پادشاه مراکش از توطئه قتل ۵ رهبر عرب در رباط پرده برداشت

بازداشت نمایندگان لیبی در کنفرانس سران عرب

★ لیبی رسما به توقیف نمایندگان خود اعتراض کرد اما این اعتراض از طرف دولت مراکش رد شد

★ پلیس مراکش یک روزنامه‌نگار فلسطینی الاصل را که از کویت برای تهیه گزارش به رباط آمده بود، اخراج کرد.

★ ۱۰ ژاپنی نیز در رباط دستگیر شدند.

درصفحه ۲

۲۰ صفحه

اطلاعات

یکشنبه ۵ آبان ماه ۱۳۵۳ ـ شماره ۱۴۵۴۳ تکشماره ۱۰ ریال

شماره مخصوص اطلاعات نایاب شد

شماره مخصوص ۱۲۰ صفحه‌ای اطلاعات، دیروز در اولین ساعات پس از انتشار نایاب شد.

شماره مخصوص چهارم آبان روزنامه اطلاعات که برای نخستین‌بار در تاریخ مطبوعات ایران در ۱۲۰ صفحه همراه با عکسهای چهار رنگ و نفیس تهیه شده بود، چنان مورد استقبال قرار گرفت که حتی یک شماره آن، در روی میز روزنامه فروشها نماند. ازینرو، وبا وجود آن که شماره دیروز رادر تیراژ زیادی چاپ کرده بودیم، متاسفانه روزنامه به‌دست بسیاری از خوانندگان گرامی نرسید.

امروز گروهی از خوانندگان برای تهیه نسخه‌ای از شماره دیروز «اطلاعات» مراجعه کردند، ولی متاسفانه برای موسسه‌نیز جز چند نسخه باقی نمانده است. بعلاوه حتی نتوانستیم برای بعضی شهرستانها زائد بر سهمیه معمولی آنها بفرستیم. ازینرو باکمال تاسف باید از خوانندگان عزیزی که موفق به تهیه روزنامه نشده‌اند معذرت بخواهیم.

جشن ورزشی چهارم آبان باشکوه فراوان برگزار شد

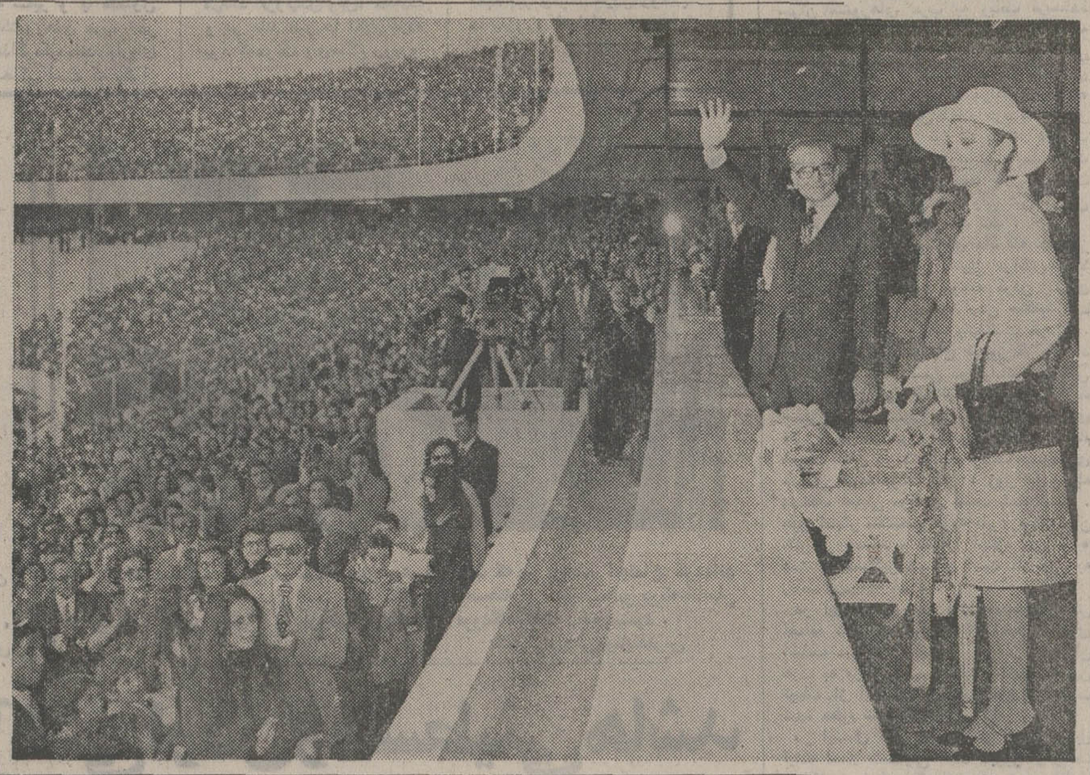

شاهنشاه در استادیوم بزرگ آریامهر به ابراز احساسات صد هزار نفری که‌دراین استادیوم گردآمده‌اند تا در جشن میلاد بخجسته شاهنشاه شرکت کنند، پاسخ میگویند. علیاحضرت شهبانو با مسرت خاطر باین ابراز احساسات پرشور مینگرند.

درصفحه آخرستون اول

زادروز شاهدخت شهناز پهلوی

امروز ـ پنجم آبان‌ماه ـ سالروز تولد والاحضرت شاهدخت شهناز پهلوی فرزند گرانمایه شاهنشاه آریامهر است.

والاحضرت شاهدخت‌شهناز پهلوی به پیروی از منویات پدر تاجدار خود، همواره تلاشهای ارزنده و پر ثمری در امور اجتماعی داشته‌اند و از همین‌رو در شمار دوستداران خدمت به جامعه و مشوقین خدمتگزاران مردم بوده‌اند.

همزمان با این فعالیت‌های خیرخواهانه و نوعدوستانه، والاحضرت با پذیرفتن ریاست عالیه هیات امناء دانشگاه مشهد، ریاست عالیه انجمن اولیاء و مربیان و ریاست سازمان سلطنتی معاونت دانشجویان، درزمینه امور فرهنگی نیز گامهای ارزنده‌ای برداشته‌اند.

«اطلاعات» سالروز تولد والاحضرت شاهدخت شهنازرا به معظم‌لها و خاندان سلطنتی صمیمانه تبریک میگوید.

نخست‌وزیر سری لانکا

شش‌روز میهمان نخست وزیر ایران است

• خانم «باندرانایکه» امروز عصر به تهران می‌آید

درصفحه ٤

۹۰ کاروان زائران ایرانی را به حج میبرند

هر کاروان از ۱۰۰ تا ۱۳۰ نفرتشکیل میشود

صفحه ٤ ستون هفتم

سال آینده دانشگاه بوعلی ۵۰۰ دانشجو می‌پذیرد

درصفحه۲ ستون‌دوم

فلسطینی‌ها در هلند ۲۶ نفر را گروگان گرفتند

★ ٤ زندانی پس از گروگان گرفتن ۲۶زن و مرد و کودک خواستار آزادی یک فلسطینی از زندان شدند.

★ مردی که آزادی او تقاضا شده به‌اتهام هواپیماربائی به ۵ سال حبس محکوم شده است.

درصفحه ۲ستون‌اول

★ وزارت علوم‌وآموزش عالی‌اعزام‌دانشجویان رتبه اول رشته های مختلف را به خارج پیشنهاد کرد

برای تامین کادرعلمی مورد نیاز کشور

۲۵۰۰ دانشجو واستاد به‌خارج اعزام میشوند

★ ایران‌به دانشجویان دوره دکترای کشور های دیگر بورس تحصیلی میدهد.

درصفحه‌آخرستون سوم

برای پس گرفتن شهریه

دانش آموزان دبیرستانها تا ۱۵ آبان باید تعهد خدمت بسپارند

صفحه ٤ ستون هفتم

تاریخ ومحل امتحان آموزگاری تعیین‌شد

اداره کل‌آموزش‌و پرورش تهران تاریخ امتحان مسابقه داوطلبان شغل آموزگاری پیمانی مدارس جنوب شهر را تعیین کرد. این‌مسابقه ساعت ۹ بامداد جمعه دهم آبانماه آغاز میشود امتحان مسابقه داوطلبانی که برای آموزگای در ناحیه ۱۲ ثبت نام کرده‌اند در دبیرستان کریم خان زند و مدرسه راهنمائی تحصیلی بهجت و دبیرستان مجلسی واقع درمیدان‌خراسان خیابان بی‌سیم نجف‌آبادبرگزار میشود.

داوطلبانی که‌برای ناحیه۱۳ ثبت نام کرده‌اند باید برای گذراندن امتحان‌کتبی‌به خیابان قزوین دوراهی قپان مدارس شماره یک و دو پسران و راهنمائی دختران (مدارس خزانه) مراجعه کنند.

امتحان داوطلبانی که برای ناحیه ۷ آموزش و پرورش ثبت نام کرده‌اند در دبیرستان الهی واقع‌در نازی‌آباد خیابان وطن انجام‌میگیرد. وداوطلبان آموزگاری ناحیه ٦ بایدبرای گذراندن‌امتحان‌کتبی‌به دبیرستان و دبستان فرخی واقع در خیابان مولوی خیابان مادر مراجعه کنند.

مواد کتبی شامل هوش و معلومات عمومی‌است.

آقای زارع رئیس امتحانات تهران گفت کارتهای ورود به جلسه امتحان، صبح و بعداز ظهر چهارشنبه‌وپنجشنبه این هفته درمراکزی‌که در بالا ذکر شد توزیع میشود.

وی اضافه‌کردکه نتیجه این مسابقه چهار شنبه ۱۵ آبان اعلام میشود و همان روز از پذیرفته شدگان امتحانات‌کتبی، برای انتخاب افراد مورد نیاز مصاحبه بعمل میاید.

آموزش و پرورش تهران برای استخدام۱۲۰۰ آموزگار پیمانی اعتبار لازم را تامین کرده است. و تا امروز ٦ هزار نفر داوطلب آموزگاری این مدارس شده‌اند که شانس قبولی به نسبت یک بر ٦است.

کارشناسان انجمن شهرستان تهران گزارش دادند:

یزدی‌ها وقزوینی‌ها بهترین رانندگانند!

★ اعضای انجمن شهرستان تهران با قاطر به دهات کوهستانی اطراف تهران میروند.

★ رانندگان‌قمی‌بیشترین حوادث رانندگی را ایجاد میکنند.

درصفحه٤ ستون‌چهارم

نخست‌وزیر در نمایشگاه‌و غرفه‌های فروش کتاب

آقایان هویدا، نخست وزیر وپهلبد وزیر فرهنگو هنر در یکی از غرفه های نمایشگاه کتاب، نشریاتی راکه به‌آنها ارائه شده ملاحظه میکنند.

ساعت ۱۱ صبح امروز نمایشگاه و غرفه های فروش کتاب که از سوی اتحادیه ناشران و کتابفروشان تهران در پارک پهلوی ترتیب یافته بود، با حضور آقای نخست وزیر گشوده شد.

این نمایشگاه به مناسبت هفتمین جشن فرهنگ و هنر برگزار شده است و تا پایان آبان ادامه دارد. در این نمایشگاه، موسسات‌انتشاراتی مهم پایتخت کتابفروشی هاو کتابخانه ها، آثار منتشرشده سال را در غرفه های گوناگون ارائه کرده‌اند.

کتابهای عرضه شده در این نمایشگاه با تخفیف به خریداران عرضه میشود.

قابل توجه‌فروشندگان و مصرف‌کنندگان گوشت مرغ

مجتمع تولیدی گوشت و تخم‌مرغ برکت

به اطلاع میرساند که از اول آذر ماه سال جاری مرغوبترین گوشت‌مرغ‌و جوجه‌کباب‌تولیدی این موسسه بطور آماده به طبخ در دسترس‌عموم قرار میگیرد برای اطلاع بیشتر و قرارداد خرید با تلفنهای ۵۳۱۲۹۱ و ۲٦۳۱۰ تماس حاصل فرمائید.

۱ـ۹۷۹۱٤

تبریک‌به‌کارگران کارخانجات ایران ناسیونال که سرانجام موفق شدند پروژه عظیم موتورسازی را در ایران اجرا نمایند.

نمایندگی ایران‌ناسیونال ـ منوچهر رستگار ـ خدامراد پورخانی

سرکار سرهنگ فروهر زالتاش

درگذشت مادر گرامیتان را تسلیت عرض نموده‌بقای عمر و سلامتی خانواده را از خداوند مسئلت مینماید.

اصغر حدادزاده

یکدستگاه ساختمان جهت ادارات دارای ۱۲۰ اطاق خیابان ایرانشهر مجهز به تهویه و آسانسور و تلفن و پارکینگ بفروش میرسد.

درساعت اداری با تلفن ۸۳۹۲٦۲ تماس بگیرید.

چرا جوانان پرتیراژ ترین نشریه ایرانی است؟

شماهم این هفته‌ـروز دوشنبه یك شماره جوانان تهیه کنید تا در گروه خوانندگان پرتیراژ ترین نشریه ایرانی قرار گیرید.

دوشنبه‌ها ـ جوانان در اختیار شماست

سرور گرام جناب سرهنگ زالتاش

بدینوسیله مصیبت وارده را بحضور شما و بازماندگان از صمیم قلب تسلیت عرض مینمائیم.

کوروش صدرنیا و برادران

RICHIER

اطلاعیه

آدرس جدید شرکت سهامی شرق نزدیک

نماینده انحصاری ماشین آلات ساختمانی و راهسازی ریشیه فرانسه

خیابان کریمخان زند شماره ۱۵۳ تلفن‌های ۸۲٤۸۸٦ـ۸۲۷۵٤٦

جناب آقای دکتر علی بهزادی

درگذشت مادر گرامیتان را تسلیت عرض نموده، سلامت و بقاء عمر شما وخانواده محترمتان را از خداوند بزرگ مسئلت دارم.

رشت ـ سید رضا ذوالنور

جناب آقای منصور یاسینی

موفقیت بزرگ شما را از صمیم قلب شادباش گفته و پیروزی‌های هرچه بیشتری را در راه خدمت به شاه ومیهن برایتان آرزو مینمایم.

علی عباسی

جناب آقای مهندس درودی

بانهایت تاثر درگذشت اندوهبار مادر گرامیتان را به جنابعالی و خاندان جلیل درودی از صمیم قلب تسلیت‌گفته پایداری و سلامتان را آرزومندیم.

هیئت مدیره شرکت سهامی کف

بانك صنایع ایران

BANK SANAYE IRAN

اطلاعیه

باطلاع علاقمندان میرساند که: از روز چهاردهم آبانماه ۱۳۵۳ کلیه شعب این بانك آماده افتتاح حساب پس‌انداز خواهندبود. به مانده‌های این حساب بدون در نظر گرفتن مبلغ آن‌حداکثر بهره مقرر برای حسابهای پس‌انداز پرداخت میگردد.

کاهش تورم

* توضیح رئیس کمیته ایرانی اتاق بازرگانی بین‌المللی

دکتر لک رئیس‌کمیته ایرانی اتاق بازرگانی بین‌المللی در مورد اظهارات خود که دیروز در روزنامه اطلاعات منتشر شد توضیح داد: یک مورد آن که مربوط به اثرات افزایش قیمت نفت برتورم بود گویا نبود و احتمالا ممکن است استنباط نادرستی از آن بدست آید. آقای «لک» افزود: مقصود من آن بود که در سال ۱۹۷۵ رقابت بین‌المللی تشدید میابد و این رقابت برسطح قیمت‌ها فشار نزولی وارد خواهد ساخت و در نتیجه سطح تورم به میزانی کمتر از سال ۱۹۷٤ پائین خواهد آمد.

شورشیان خواستار آزادی یك فلسطینی از زندان هلند هستند

یک فلسطینی و ۳ زندانی دیگر ۲۶ نفر را گروگان گرفتند

لاهه ـ خبرگزاری فرانسه ـ چهار نفر که در بازداشتگاه شوونیگ واقع‌در نزدیکی‌لاهه زندانی هستند دیشب ۲۶ نفر را که طبق گزارشهای منابع رسمی عده زیادی از آنان زن و کودک هستند بعنوان گروگان اسیر کردند.

زندانیان شورشی تقاضاهای مختلفی دارند که یکی از آنها فرستاده شدن یک تروریست فلسطینی‌بمنزدرفقایش درزندان شوونیگ است . یکی ازچهار زندانی شورشی‌که‌همگی مسلح هستند جوانی فلسطینی است که نوری نام دارد. وی در سوم مارس گذشته به جرم شرکت داشتن در ربودن یک هواپیمای شرکت هواپیمائی انگلیسی «بریتیش ارویز» به‌ه سال حبس محکوم شده است. اسم مستعار چریک فلسطینی دیگری که‌شورشیان خواستار فرستادن‌وی‌به زندان‌شوونیگ شده‌اند تمیمه است .

او نیز با نوری در ربودن هواپیمای انگلیسی همدست بوده واکنون در یکی از بیمارستانهای لاهه بستری و درحال بازداشت است .نوری ۲۳ سال و تمیمه ۲۲ سال‌دارد واولی اهل هبرون و دومی متولد بیت‌المقدس است. این دونفر هواپیمای انگلیسی را بعدازتصرف کردن آن در فرودگاه آمستردام آتش زده بودند و در تاریخ ۳۰ مه‌سال جاری در یکی از دادگاههای هلند محاکمه و محکوم شدند.

دادستان لاهه ویکی از نمایندگان ملکه هلند دیشب چندین ساعت در مذاکراتی‌که برای آزاد کردن گروگانها با زندانیان شورشی انجام گرفت شرکت کردند. پلیس‌هلند نیز اطراف زندان شوونیگ‌را محاصره کرد ، تا ازنزدیک شدن مردم به آن جلوگیری کند.

وزارت خارجه‌هلند کوشیده است از دیپلماتهای عرب مقیم لاهه برای شرکت در مذاکره بازندانیان شورشی و کمک به‌آزاد کردن گروگانها یاری بگیرد ۲۶ نفری که‌بعنوان گروگان به اسارت زندانیان درآمده‌اند اکثرا «عضو یک دسته آواز دسته جمعی یکی‌از کلیساهای هلند هستند و یک نوازنده «ارگ» و یکی از نگهبانان زندان نیز از آن جمله‌اند . گروگانها هنگامی‌که در سالن سخنرانی و مراسم زندان‌شوونیگ حضورداشتند گرفتار اسارت بدست چهار زندانی شورشی شده‌اند . گزارش‌خبرگزاری فرانسه‌حاکی است که‌زندانیان شورشی‌شب گذشته به سفیر و یا کنسول یکی از کشورهای عرب در لاهه‌نیز مذاکره‌کرده‌اند .پاره‌ای شایعات حاکی است که یکی‌از چهارزندانی‌شورشی فرانسوی است ولی‌سخنگوی پلیس‌هلند اعلام کرد که نمی‌تواند این شایعه را تائید کند.

چندی قبل هنگامیکه عده‌ای از تروریستهای ژاپنی سفارت فرانسه در لاهه را اشغال کردند وعده‌ای رابه گروگان گرفتند «ژوبدن‌اویل» نخست وزیر هلند صریحا اعلام کرده بود که‌دولت وی‌هنگام روبرو شدن باتجاربی از این قبیل‌با توسل به‌زور برای آزاد کردن گروگانها مخالف است . اما چون این بار پای جان عده زیادی زن و کودک در میان است در لاهه‌اظهار نظرمیشود که دولت هلند ممکن است در رفتارش تجدید نظر کند و احتمالابرای‌آزاد کردن‌گروگان ها به‌زورو اقدامات خشونت‌آمیز برضد زندانیان شورشی متوسل شود.

در عکس گروهی از رهبران عرب درحالیکه منتظرند تا قبل از تشکیل‌کنفرانس‌سران عرب با سلطان‌حسن پادشاه مغرب ملاقات کنند دیده میشوند .
این عده از چپ براست عبارتند از رهبران کویت ، سودان ، بحرین ، مصر ، قطر و لبنان .
عکس رادیوئی یونایتدپرس

اقدامات سخت امنیتی در حفظ جان رهبران عرب که در رباط اجتماع کرده‌اند فوق‌العاده سخت و جدی است . در عکس یک صحنه از عملیات‌مامورین‌که‌عکاسان و وسایل عکاسی آنها را بازرسی میکنند در فرودگاه رباط دیده میشود .
عکس رادیوئی یونایتدپرس

کی‌سینجر گفت درمذاکره‌با رهبران شوروی پیشرفتهائی حاصل شده است

برژنف و فورد ملاقات میکنند

مسکو ـ خبرگزاری فرانسه ـ مذاکرات هنری‌کی سینجروزیر امور خارجه آمریکا با لئونید برژنف دبیر کل حزب‌کمونیست شوروی نیمساعت بعد از نیمه شب دیشب پایان یافت.

برژنفکه دیروز صبح برای مشاوره باهمکاران خود در جلسه دفترسیاسی حزب‌شرکت کرده‌بود دیشب‌گفتگوهای خود را باوزیر امور خارجه آمریکا از سرگرفت‌ومذاکرات تاپاسی از نیمه شب ادامه یافت.

یک منبع آمریکائی اظهار داشت که کی سینجر و برژنف درجلسه دیشب‌بار دیگر مسئله محدود کردن سلاح های اتمی‌رادنبال کردند ولی حاضر نشد در باره جزئیات این‌گفتگو ها توضیحی بدهد.

وزیر امور خارجه آمریکا امروز مسکو را بسوی دهلی نو ترک‌کرد و در اعلامیه‌ای‌که عصر دیروز در مسکو انتشار یافت گفته است که برژنف روز های ۲۳ و ۲۴ نوامبر در یک «مینی‌کنفرانس‌عالی در«ولادی وستوک» با پرزیدنت جرالد فورد ملاقات خواهد کرد.

«لئونیدزامیاتین»مدیر خبر گزاری تاس‌خبرملاقات برژنف وجرالد فورد را در پایان میهمانی ناهاری که از طرف کی سینجر بافتخار اندرـ گرومیکو ترتیب‌داده شده بود اعلام کرد و گفت پرزیدنت جرالد فورد ولئونید برژنف‌در روزهای ۲۳ و ۲۴ نوامبر در بارهمسائل‌موردعلاقه‌دو کشور آمریکا و شوروی با یکدیگر گفتگو و تبادل نظر خواهند کرد.

گرومیکو ضمن نطقی در مجلس میهمانی‌کی‌سینجر گفت که شوروی‌مصمم‌است همچنان در راه همکاری با ایالات‌متحده گام بردارد گو اینکه گاهگاهی اختلاف نظرهائی‌بین‌دو کشور بوجود می آید.

گرومیکو ضمن اشاره به مسئله محدودکردن سلاح های اتمی گفت مسائلی که مورد بررسی دوکشور قرار گرفته فوق‌العاده بغرنجو پیچیده‌است ولی نمی‌توان گفت که حل‌آن ها امکان ناپذیر است. طبعادر این گونه‌مسائل دشواراختلاف نظرهائی‌بین‌طرفین پدید می آید واین‌گونه مسائل‌را نمی توان در یکی دو جلسه مذاکره حل کرد، کی سینجرنیز ضمن نطق خود گفت:مادربرخی ازمسائل پیشرفت‌هائی کرده‌ایم و تصمیم داریم گفتگوهای خودرا آنقدر ادامه دهیم‌تاراه حل قطعی پیدا شود.

کی سینجر اضافه کرد که صلح جهان با همکاری اتحاد جماهیر شوروی و آمریکا در رسیدن به هدفهای مشترک بستگی‌داردودولت جرالدفورد کاملا باین حقیقت آگاه است.

۳ رهبر شوروی به پاکستان دعوت شدند

مسکو ـ خبرگزاری فرانسه ـ در اعلامیه مشترکی که‌پس از پایان دیدار ذوالفقار علی بوتو از شوروی انتشار یافت گفته شده است که لئونید برژنف ، الکسی کاسیگین و نیکلا پادگورنی‌با«حق‌شناسی» دعوت نخست‌وزیر پاکستان را برای بازدید از آن کشور پذیرفته‌اند .

در این اعلامیه که توسط خبرگزاری تاس انتشار یافت اضافه شده است که‌مذاکرات آقای بوتو با رهبران شوروی نشان داد که دو کشور درباره بسیاری از مسائل بین‌المللی نظریات مشابهی دارند .

بوتو و رهبران شوروی ضمن ابراز خوشحالی از عادی شدن اوضاع در شبه قاره هنداظهار امیدواری کرده‌اند که کشور های این منطقه قرارداد هائی را که برای ایجاد حسن‌تفاهم بیشتر در شبه قاره امضاءشده بمرحله اجرا درآورده و قدم های سازنده‌جدیدی برای‌عادی شدن کامل و سریع اوضاع در این منطقه و برقراری‌روابط حسن همجواری‌با آسیای‌جنوب شرقی بردارند .

باتهام توطئه برای قتل سران عرب

۵ نماینده‌لیبی در کنفرانس رباط دستگیر شدند

رباط ـ یونایتدپرس ـ ماموران امنیتی مراکش دیروز ۵ نفر از اعضای هیئتی را که از طرف لیبی برای شرکت در کنفرانس سران کشورهای عرب به رباط فرستاده شده است باتهام دست داشتن در یک‌توطئه خرابکارانه بازداشت کردند . لیبی هیئتی در سطح پائین برای شرکت در کنفرانس سران کشورهای عرب به مراکش فرستاده است . پلیس مراکش اعلام کرد که ۷ نفر از اتباع این کشور نیز که با ۵ دیپلمات دستگیر شده لیبی تماس داشتند بازداشت شده‌اند . دولت لیبی رسما به بازداشت نمایندگانش اعتراض کرد ولی این‌اعتراض از طرف دولت مراکش رد شد .

این ماجرا هنگامی روی داد که چندروز قبل از آن ماموران امنیتی مراکش ۱۴ فلسطینی را به جرم توطئه کردن برای قتل ملک حسین پادشاه اردن هنگام‌شرکت وی در کنفرانس رباط بازداشت کرده‌اند.

روزنامه اردنی الصباح دیروز گزارش‌داد که شخص ملک حسن دوم پادشاه مراکش برای عده‌ای از دیپلماتهای عرب فاش‌کرده است که تروریستهای داخلی‌و خارجی‌برای قتل ۵ نفر از سران کشورهای عرب هنگام شرکت آنان در کنفرانس رباط دسیسه‌ای طراحی کرده بودند که ۱۰ روز قبل‌بوسیله دستگاه امنیتی مراکش کشف شده است .

طبق اظهار ملک‌حسن‌دوم۵ نفر ازتوطئه‌گران خارجی هستند و ظاهرا اشاره وی به ۵ دیپلمات دستگیر شده‌ای است که لیبی به رباط فرستاده است .

در این گزارش از قول پادشاه مراکش اضافه شده که توطئه‌گران قبلا مقداری اسلحه نیز برای قتل ۵ نفر از رهبران عرب به مراکش فرستاده‌اند و جزئیات این توطئه از اعترافات فلسطینی‌های بازداشت شده معلوم شده است .

در اینحال یک روزنامه‌نگار کویتی بدلیل اینکه اصلا فلسطینی است دیروز از رباط به کشور خود برگردانده شد. وی اظهار داشت که به محض وارد شدن به رباط او را تحویل مقامات امنیتی دادند و آنها بوی گفتند که‌اگر می‌خواهد درباره‌کنفرانس سران عرب گزارشی تهیه کند باید قبلا از مقامات اردنی روادید و اجازه دریافت کرده باشد چون‌اصلا اهل فلسطین است.

۱۰ ژاپنی هم دستگیر شدند

رباط ـ رویتر ـ سفارت ژاپن در رباط گزارش داد که پلیس مراکش ده نفر از اتباع ژاپن را بازداشت کرده است .

منابع سفارت ژاپن در رباط اظهار داشتند که درباره علت دستگیری‌این‌ژاپنی‌هاهیچ‌توضیحی از طرف مقامات دولت مغرب (مراکش) داده نشده است .

دستگیری این ده ژاپنی همزمان با برگزاری کنفرانس سران‌عرب در رباط صورت گرفته است .

اطلاعات بدست‌آمده نشان‌میدهد که ماموران‌امنیتی مراکش عده زیادی از جوانان خارجی را نیز احتیاطا همزمان با برگزاری کنفرانس سران‌کشورهای عربدر رباط بازداشت کرده‌اند .

سلطان حسن خواستار آشتی اردن و فلسطینی‌ها شد

قاهره ـ خبرگزاری فرانسه ـ رویتر ـ کنفرانس پادشاهان ، روسای جمهوری ، امیران و رهبران انقلابی یک جامعه ۱۲۵ میلیون‌نفری‌ازموریتانی گرفته تا خاورمیانه بریاست سلطان حسن دوم پادشاه مغرب در هتل هیلتون رباط گشایش یافت .

این‌هشتمین کنفرانس سران کشور های عربی‌است که ظرف ده سال اخیر تشکیل میشود .

محمود ریاض دبیرکل اتحادیه عرب ضمن نطق افتتاحیه از سران کشور های حاضر در جلسه کنفرانس درخواست کرد که قدرت اقتصادی و نظامی کشور های «میدان نبرد» را تقویت کرده و همکاری اقتصادی و بهم‌پیوستگی سیاسی کشور های عربی را گسترش دهند.

ریاض تاکید کرد که‌کنفرانس پادشاهان و روسای جمهوری عرب هنگامی‌تشکیل میشود که ملت عرب‌لحظات حساس تاریخی را می‌گذراند و اکنون یک سال پس از جنگ اکتبر سران کشور های عرب باید بیلان گذشته را مورد بررسی قرار داده و هدفهای اینده را تعیین کنند .

ریاض گفت که جنگ آزادی بخش عرب تنها پس ازآزاد کردن کلیه سرزمین های عربی اشغال شده و تامین‌حقوق ملت فلسطین پایان خواهد یافت .

دبیرکل اتحادیه عرب بشدت از سیاست آمریکا در پشتیبانی نظامی و اقتصادی بیشابقه از اسرائیل پس از جنگ اکتبر انتقاد کرد و گفت اسرائیل با دریافت سلاح های مدرن قصد دارد جنگ علیه اعراب را آغاز کند .

ریاض پس از تاکید این مطلب که اسرائیل پیوسته قدرت اقتصادی و نظامی خود را برای نگهداری سرزمین های اشغالی تقویت میکند گفت اعراب باید با اقداماتی برای تقویت بنیه اقتصادی و نظامی خود دست زدوبیش از پیش از جنبه های مادی از سازمان آزادی‌بخش فلسطین پشتیبانی کنند .

وی همچنین از کشور های عربی تولید کننده نفت خواست همکاری اقتصادی خود را با کشور های‌مصرف کننده نفت توسعه دهند تا آمریکا نتواند مصرف کنندگان و بویژه کشور های صنعتی را علیه کشور های عربی‌تولید کننده نفت برانگیزد .

دبیرکل اتحادیه عرب ضمنا سران کشور های‌عربی را به همکاری اقتصادی بین کشور های عربی و کشور های افریقائی فراخواند .

اختلافات ملك‌حسین و عرفات

پس از پایان نطق محمود ریاض سلطان حسن‌دوم پادشاه مغرب ضمن نطقی از ملک‌حسین پادشاه اردن و یاسر عرفات رئیس کمیته اجرائیه سازمان ازادی بخش فلسطین درخواست کرد که اختلافات شخصی خود را کنار بگذارند تا کنفرانس سران بتواند اختلافات اردن و فلسطین را حل کند .

پادشاه مغرب در این باره گفت که مسئله اصلی‌اختلاف اردن وفلسطین نیست بلکه راه صلح است که باید برای آن پیدا شود.

وی همچنین سران کشورهای حاضر در جلسه‌کنفرانس را به‌اتحاد ویکپارچگی دعوت کرد و گفت اعراب ازپیروزی های سیاسی و نظامی خود باید حداکثر استفاده را بکنندو بدشمن کوچکترین مرصت را برای انتقام‌جوئی ندهند.

سپس پادشاه مغرب اوضاع جهان عرب را پس ازجنگ اکتبر گذشته مورد بررسی قرارداد و تاکید کرد و گفت‌تصور می‌کنم اکنون هنگام آن رسیده باشد که ملت عرب یکقدم‌مثبت دیگر بجلو بردارد و این جنبش مثبت وحدت صفوف اعراب است زیرا تنها با وحدت ما میتوانیم بهدفهای خود دسترسی پیدا کنیم.

در پایان سلطان حسن دوم از جانب کلیه سران کشور های عربی بسازمان مقاومت فلسطین که ظرف یک هفته اخیر دوپیروزی بزرگ بدست آورده است شادباش‌گفت. این دو پیروزی عبارت از شناسائی سازمان آزادی بخش فلسطین از جانب مجمع عمومی سازمان ملل متحد و سازمان «یونسکو» بود.

سپس باردیگر محمود ریاض رشته سخن را بدست‌گرفت وپس از تشریح اوضاع جهان گفت پس از جنگ رمضان‌ملت عرب گام‌های بزرگی در راه آزادی وتوسعه اقتصادی بجلو برداشته و سازمان آزادی‌بخش در مبارزه خود به موفقیت های درخشانی نائل شده است . محمودریاض گفت‌که اثرات وحدت عرب ازهم‌اکنون بچشم میخورد با اینحال ریاض‌سران کشورهای عربی را از مانورهای صهیونیسم برحذر داشت‌و گفت صهیونیستها میخواهند بهرو سیله‌ای که باشداز پیشروی ما جلوگیری کرده‌و خود را برای یک جنگ جدید آماده کنند.

ریاض گفت که هدفهای اسرائیل بهیچ‌وجه تغییر نیافته است . رهبران اسرائیل میخواهند سرزمین‌های عربی رابخاک خود ملحق ساخته و ملت فلسطین را از میان برداشته و ثروتهای عرب را غصب کرده و شهر اورشلیم را بطور قطع به‌یک شهر یهودی نشین تبدیل کنند.

پس از پایان نطق ریاض جلسه کنفرانس سری اعلام‌شد. گزارش‌های رسیده حاکی است که سران عرب در نخستین جلسه خود برنامه کنفرانس را که از جانب سلطان حسن‌دوم تسلیم شد تصویب کردند.

معاون دبیرکل اتحادیه عرب دراین باره توضیحاتی به خبرنگاران داد وگفت برنامه کار کنفرانس از طرف‌وزیران خارجه کشورهای عربی تنظیم شده و گزارشی نیز از جانب دبیرکل اتحادیه عرب به‌کنفرانس تسلیم شده است.

رهبران کشور های عربی وزیران خارجه آنها بامداد امروز در یك جلسه سری‌که درکاخ سلطنتی «دارالسلام» تشکیل دادند برنامه کار کنفرانس‌را بار دیگر بررسی‌کردند. نخستین جلسه‌کنفرانس بیش از نیمساعت طول نکشید .

رهبران کشور های عربی امروز دوبار قبل از ظهر وبعد از ظهر جلسه سری تشکیل دادند .

ناظران سیاسی در پایان نخستین جلسه کنفرانس‌اظهار عقیده کردند با وجود تلاشهائی که وزیران امور خارجه کشور های عربی برای آشتی اردن و فلسطین انجام دادند اختلافات ملك‌حسین و یاسرعرفات همچنان لاینحل مانده است .

سخنان سلطان حسن دوم‌که از پادشاه اردن و یاسر عرفات درخواست کرد «اختلافات شخصی» خودراکنارگذارند موجب حیرت ناظران سیاسی شده است . سلطان حسن‌معتقد است‌که باید بطور قطع یك راه‌حل فوری برای حل اختلافات اردن و فلسطین پیدا شود احتمال‌میرود این مسئله‌درجلسات سری امروز ودر حاشیه کنفرانس بین سران کشور های عربی مورد بررسی قرار گیرد .

یاسر عرفات که با یك پرونده قطور وارد رباط شده مسئولیت بزرگی بعهده دارد . رئیس کمیته سازمان آزادی بخش فلسطین که این پرونده را در برابر بیست پادشاه و رئیس جمهوری عرب باز خواهدکرد باید کوشش کند که از ایجاد تفرقه در صفوف اعراب جلوگیری شود .

برای نخستین بار در تاریخ کنفرانس های سران عرب روزنامه‌نگاران و خبرنگاران عکاس باخشونت از تالارجلسه اخراج شدند. در آغاز جلسه به آنها اجازه داده شده وارد سالن کنفرانس بشوند ولی ده دقیقه بعد ، گاردهای محافظ آنها را با خشونت‌ازجلسه اخراج کردنددر حالیکه تلویزیون جریان کنفرانس را بطور زنده پخش می‌کرد .

پرزیدنت حبیب‌بورقیبه که از لحاظ کبرسنی برهبران عرب ارشدیت دارد نخست وارد تالار شد و پس از او ملك فیصل پادشاه عربستان سعودی باقدم های آهسته در حالی که پرزیدنت انورالسادات بازوی او را گرفته بود واردجلسه کنفرانس شد .

از طرف لیبی سفیر آن کشور در پاریس درکنفرانس شرکت می کند .

بمناسبت گشایش هشتمین کنفرانس سران عرب‌تلگرام های متعددی از جانب رهبران کشور های مختلف جهان به کنفرانس فرستاده شده است . کاسیگین در تلگرام خود بار دیگر پشتیبانی اتحاد جماهیر شوروی را از کنفرانس‌و مسائل عربی ابراز داشته است و چوئن‌لای نیز به‌کنفرانس تبریك گفته است .

اخطار تیتو به ابرقدرتها

بلگراد ـ رویتر ـ مارشال تیتو رئیس جمهوریوگسلاوی طی مصاحبه‌ای که امروز در بلگراد انتشار یافته است‌اعلام کرد که کشور وی با سه‌ابر قدرت شوروی آمریکا و چین روابط خوب دارد ـ گرچه درجات توسعه و گرمی این روابط فرق میکند تیتو در مصاحبه‌اش که با یك‌خبرنگار دانمارکی انجام گرفته گفته است که‌یوگسلاوی باشوروی و چین‌و آمریکادر موردمسائل مختلف جهانی اختلاف‌نظرهائی دارد اما با اینحال معتقد به لزوم همکاری تمام کشور های جهان است و احترام متقابل را یکی از اصول ضروری‌ومهم روابط بین‌ملل میداند . تیتو به ابر قدرتها اخطار کرد که بزیان کشور های ثالث با یکدیگر تبانی نکنند چون اینکار موجب خواهد شد که مسائل و کشمکش های بین‌المللی تازه‌ای پدید آید.

بمب‌افکن (بـ۱) آمریکا برتری موشکی شوروی را جبران میکند

● پالمدال ـ کالیفرنیا ـ خبرگزاری فرانسه ـ جیمز شلزینگروزیر دفاع آمریکا ضمن نطقی به مناسبت پایان ساختمان نخستین‌نمونه هواپیمای بمب‌افکن عظیم «بی ۱»در پالمدال گفت ساختمان این هواپیما برای جبران برتری شوروی‌ازلحاظ سلاحهای موشکی بر آمریکا ضروری بود.

طبق گزارش روزنامه های امریکا

امریکا میلیاردها دلاراسلحه به‌عربستان سعودی میدهد

واشنگتن ـ یونایتدپرس ـ مقامات وزارت خارجه آمریکا تائید کردند که کارشناسان امریکائی احتیاجات نظامی عربستان سعودی را برای ده سال آینده مفصلا بررسی‌کرده‌اند ولی برخلاف گزارش های منتشر شده قراردادی‌چندین میلیارد دلاری ومحرمانه‌میان آمریکا و عربستان سعودی برای تقویت قدرت نظامی کشور سعودی بوسیله آمریکائیان امضاء نشده است .

سخنگوی وزارت خارجه آمریکا گفت که نه قرارداد محرمانه‌ای میان دو کشور امضاء شده و نه حتی پیشنهادی عنوان گردیده است .

یکی از روزنامه های وابسته به سلسله نشریات آمریکائی « نایت » دیروز نوشت که علیرغم انکار های مقامات وزارت خارجه‌آمریکا بوسیله نمایندگان عالیرتبه دولت ایالات متحده اسناد محرمانه‌ای برای کمك‌نظامی وسیع این کشوربه عربستان سعودی امضاء شده است .

طبق این‌گزارش‌قرار است باصرف چندین میلیارد دلار پول از طرف دولت سعودی و با کمك و همکاری آمریکا ظرف ده سال آینده نیروی زمینی کشورسعودی مکانیزه شود و بصورت یک نیروی پرتحرک و ضربتی درآید . نیروی دریائی این کشور به میزان قابل توجهی تقویت شود و جتهای جنگنده‌مدرن فراوان و ۴۴۰ هلیکوپتر نظامی‌در اختیار نیروی‌هوائی کشور سعودی قرار گیرد.

سخنگوی وزارت خارجه آمریکا اظهار نظر کرد که مفاد این گزارش اختمالا ازمحافل کنگره به خارج درز کرده است ولی بهرحال مطالعاتی که آمریکا در باره احتیاجات نظامی عربستان سعودی انجام داده اولا به تقاضای این دولت انجام گرفته و ثانیا از مرحله مطالعه تجاوز نکرده است .

سخنگوی مذکور اضافه کرد که عربستان سعودی میتواند نیازمندی های نظامی خود را از هر کشوری خریداری کند و بعنوان مثال هواپیما های جنگنده را از فرانسه خریداری نماید.

مایکل بانامزد ۷۷ساله‌اش قرارداد عدم تجاوز سکسی امضا کرد

لندن ـ رویتر ـ مایکل ویلسون جوان ۲۹ ساله انگلیسی که فرزند یک کارگر معدن است و قصد دارد باخانم راشل فیلتر پیرزن میلیونر ۷۷ ساله آمریکائی و عمه‌نلسون راکفلر معاون منصوب ریاست جمهوری آمریکا ازدواج کند دیروز اعلام کرد که باهمسر آینده‌اش یک قرارداد « عدم تجاوز جنسی »امضاء کرده است . مایکل ویلسون گفت :مابقصد کام‌گیری‌ای سکسی بایکدیگر ازدواج نمی‌کنیم . و پس از عروسی کردن خانم فیلترومن اطاق های خواب جداگانه‌ای خواهیم داشت .

مایکل ویلسون طی مصاحبه هائی که امروز در بعضی از روزنامه‌های لندن باعکس و تفصیلات بچاپ‌رسیده تاکید کرده است مردی عادی ودارای تمام خواهشهای نفسانی مردان همسن وسال خوداست . روزنامه‌ها عکس مایکل ویلسون را درحالیکه بادختران خوشگل دریکی از کاباره‌ها مشغول‌نوشیدن مشروب است چاپ کرده‌اند . ویلسون گفت : خانم‌راشل‌بمن سفارش کرده‌است که خوش‌باشم و من نیز اکنون همان‌کارهائی را انجام میدهم که او توصیه کرده‌است .

مادرقرار دادسکسی خود توافق کرده‌ایم که من پس از عروسی کردن باخانم راشل فیلترنیزبرای‌خوددوستان‌دخترداشته باشم وروابط بادختران وحتی ازدواج آینده‌ام‌بایک زن دیگر مسائلی است که خانم راشل را ناراحت نخواهدکرد .

اخبار کوتاه جهان

تیراندازی در اتیوپی

● آدیس‌آبابا ـ خبرگزاری فرانسه ـ رادیو اتیوپی ظهر دیروز برنامه‌عادی خود را قطع کرد و اعلام داشت که براثر تیراندازی در جلو کنفدراسیون کارگران اتیوپی‌درآدیس‌آبابا یک نفر کشته‌شده و دو نفر دیگر زخمی گردیده‌اند.

رادیو اتیوپی اضافه کرد که تیراندازی براثر سوء تفاهم اسفناکی‌بین ماموران پلیس و گروه بیکارانی که در برابر کنفدراسیون دست به تظاهرات زده بودند روی‌داده است .

سرهنگ سازمان ملل قاچاقچی بود

● بیروت ـ رویتر ـ دولت لبنان‌دیروزدستور اخراج یکسرهنگ‌دوم‌اهل‌کشور آفریقائی غنا را که در نیروی فوق‌العاده صلح سازمان ملل متحد در خاورمیانه‌خدمت میکنداز خاك لبنان صادر کرد . طبق گزارش مقامات دادگستری لبنان سرهنگ دوم«کینسلی کووان»هنگام بازداشت شدن ۵۰ کیلو حشیش در ساك خود به همراه داشت و هنگامی بازداشت شد که چند لحظه بعد قرار بودسوار بر یک هواپیمای سازمان ملل شود و به بندر اسمعیلیه در مصر برود.

سفرهمزمان نخست‌وزیر اسرائیل و رئیس جمهوری مصر به اتریش

● وین ـ رویتر ـ اسحق رابین نخست وزیر اسرائیل وانور سادات رئیس جمهوری مصر دعوت «کرایسکی» نخست‌وزیر اتریش را برای سفر باین کشور پذیرفته‌اند. گفته میشود سفر رهبران مصر و اسرائیل‌به‌اتریش‌همزمان با هم صورت میگیرد.

تسلیم ۳ شورشی ظفار

● مسقط ـ خبرگزاری فرانسه ـ دولت عمان اعلام داشت‌که سه نفر از شورشیان (ظفار) خود را به نیرو های دولتی تسلیم کرده‌اند. باین ترتیب طی یکماه اخیر بیست و یک نفر از شورشیان (ظفار) سلاح خود را به زمین گذارده و تسلیم نیرو های دولتی شده‌اند.

اسرائیل آماده جنگ شده است

تل‌آویو ـ خبرگزاری فرانسه ـ یک سخنگوی‌نظامی اسرائیل اعلام داشت‌مانور واحدهای‌ارتش اسرائیل‌که از دیشب درارتفاعات جولان آغاز شده چندین روز طول خواهد کشید.

وی گفت که سربازان نیرو های زمینی و هوائی اسرائیل‌و واحدهای‌زره‌پوش در این مانور ها شرکت دارند .

علاوه بر این ژنرال«مردخای گور» رئیس ستادارتش اسرائیل به مردم اسرائیل اطمینان دادکه دولت‌اسرائیل خود را آماده جنگی کرده است که در تمام جبهه ها در یک زمان آغاز میشود ژنرال «گور» گفت مردم اسرائیل باید به ارتش کمك کنند تا هر چه زودتر آماده جنگ شود .

از طرف‌دیگر کورت‌والدهایم دبیر کل سازمان ملل متحد دیروز گزارش داد که گرچه در ارتفاعات جولان هنوز آرامش برقرار است ولی هردوکشورسوریه‌و اسرائیل در فواصل بسیار نزدیک به یکدیگر نیرو های نظامی‌قابل توجهی متمرکز کرده‌اند.

والدهایم بطور ضمنی آرزو کردکه‌ماموریت نیروی صلح سازمان ملل در خاور میانه تمدید شود.

سازمان مدیریت صنعتی
«مرکز آموزش»
برای کلاسهای زیرکه از تاریخ ۶ر۸ر۵۳ شروع خواهد گردید ثبت نام مینماید :
دوره کامل کامپیوتر ، برنامه نویسی (کوبول) ، سیستم کنترل پروژه ، مدیریت مارکتینك ، تحقیق بازاریابی،آمار، برنامه‌ریزی‌و کنترل تولید،حرکت‌وزمان سنجی در صنایع ،تکنولوژی رفتاروسیستمهای‌رهبری، دوره عمومی مدیریت ، ارزیابی و طبقه بندی مشاغل ، کارگزینی ، سرپرستی ،بایگانی ، مدیریت اسناد ، حسابداری بازرگانی‌وصنعتی، بودجه برنامه‌ای ،مدیریت مالی ،سیستم کنترل‌انبار
آدرس: خیابان پهلوی نبش خیابان جام‌جم ـ مرکز آموزش سازمان مدیریت صنعتی
تلفن :۸۹۱۰۸۱ ـ ۸۹۱۰۸۲
م‌الف ۱۴۱۷۸

ماشین سازی اراك
شرکت سهامی خاص
A. M.B.P.
آگهی استخدام
شرکت سهامی ماشین سازی اراك افراد واجد شرایط زیر را که دارای برك‌خاتمه خدمت‌زیرپرچم و یا معافیت دائم باشند باحقوق و مزایای مکفی‌جهت کاردر کارخانه‌ماشین‌سازی اراك واقع درشهرستان اراك استخدام مینماید.
۱ـ سرپرست انبار ها، دارای دیپلم متوسطه و دهسال تجربه مفید که آشنائی کامل به‌امور کاردکس و زبان انگلیسی داشته باشند.
۲ـ کارمندقسمت دریافت و توزیع دارای دیپلم‌متوسطه و سابقه کار در امور دریافت و توزیع کالا آشنا به زبان انگلیسی
واجدین شرایط میتوانند همه‌روزه ازساعت ۷ونیم الی ۱۲و ۱۳ الی ۱۷ونیم به کارگزینی شرکت واقع در خیابان تخت‌جمشید نبش ملك‌الشعراء بهارساختمان مبل عدالت طبقه دوم ویا مستقیما به اداره استخدام کارخانه ماشین‌سازی اراك واقع در شهرستان اراك مراجعه و یا مکاتبه نمایند.
شرکت سهامی ماشین سازی اراك

icpoa ICP
International
اي. ث. ب. آ. ـ اي. ث. پ.
بين المللي
دستگاه مشورتي
(با تخصص ممتاز در جهانگردي ، شهرسازي ، وسرمايه گزاري در املاك)
بنگاه روابط عمومي،
مطبوعات وخدمات كامل
امور عمومي
بازاريابي وآگهي
خدمات كامل باكليه وسائل
دفاتر : پاريس ـ زوريخ ـ ميلان ـ مونيخ ـ بروكسل ـ لندن
مركز كل : 10, rue du Colisée
75008 Paris - France - phone: 256.05.84
télex office paris 27618 service 236

موزائیک ماشینی ناهید
تلفن ۶۲۱۰۵۲ - ۶۲۱۰۵۳

مرحله نهائی مسابقات کشتی جام آریامهر

از بعد از ظهر چهارشنبه مرحله نهائی مسابقات کشتی آزاد جام آریامهر در سالن محمد رضاشاه آغاز میشود .

در این مرحله اعضای تیم ملی ایران شرکت کننده در بازیهای آسیائی و دیدار های جام جهانی غایب هستند و مبارزات برای گزینش سه تیم دیگر دنبال خواهد شد . کشتی‌گیرانیکه بدون مسابقه برای جام آریامهر انتخاب شده‌اند از این قرارند ..

۴۸ کیلو : سبحان روحی ـ حسین بیطرفان

۵۲ کیلو : ابراهیم جوادی ـ علی اصغر اسلامی

۵۷ کیلو: محسن‌فرح‌وشی ـ رمضان خدر

۶۲ کیلو : محمدرضانوائی ـ قدرت پورکریمی ـ جهانگیر عبدالباقر

۶۸ کیلو : محمد خرمی ـ کاظم غلامی

۷۴ کیلو : منصور برزگر ـ محمد رضا طاهری

۸۲ کیلو : حمیدعلیدوستی ـ بیژن زرافشانی

۹۰ کیلو : رضا خرمی ـ علی دقت‌پور

۱۰۰ کیلو : رضا سوخته‌سرائی ـ محمد رضا فلاح

۱۰۰ + کیلو : مسلم اسکندرفیلابی ـ داود ایوب

مسابقات هشتمین دوره‌جام آریامهر از روز ۱۲ تا ۱۵ آذرماه انجام میشود. حضور تیمهای شوروی ـ بلغارستان ـ ترکیه دارندگان عنوان های اول تا سوم جهان نشانه‌رقابت بیشتری در این دور است .

والیبال قهرمانی جهان

مکزیکو : مسابقات والیبال قهرمانی سال ۱۹۷۴ جهان همچنان با هیجان در مکزیکو ادامه دارد و از آخرین‌دیدار های جالب برگزاری مسابقه شوروی با آلمان شرقی فاتح جام قهرمانی سال گذشته بود که با پیروزی ۰ـ۳ روسها خاتمه پذیرفت .

شوروی ۱۵ـ۱۷ ، ۲ـ ۱۵، ۱۶ ـ ۱۸ آلمان شرقی را شکست داد .

فوتبال باشگاههای انگلستان

حکومت لیورپول

در رقابت فشرده‌ای که برای‌پیشاهنگی‌مسابقات‌فوتبال جام قهرمانی باشگاه های انگلستان بین مدعیان وجود دارد ، روز گذشته «لیورپول» با پیروزی ۰ـ۱ بر تیم نامدار «لیدزیونایتد»موفق شد حریف خطرناکش منچستر سیتی را پشت سرگذارد و تنها در صدر قرار گیرد .

لیورپول و منچسترسیتی تا هفته گذشته شانه به شانه با امتیاز مساوی پیشاهنگ بازیهابود ند و دیروزمنچستر سیتی با مساوی ۱ـ۱ درخانه ایپسویچ رقیب را تنهاگذارد.

«آرسنال» تیم بزرگ‌لندنی که در این فصل با شگفتی فراوان به انتهای جدول سقوط کرده است این هفته در مقابل وستهام یک پیروزی جالب و پرگل بدست آورد و حریف را با شکست ۰ـ۳ از زمین خود بدرقه کرد .

درگروه دوم سرخپوشهای «منچستر یونایتد» همچنان پیشتازند و در دیدار این هفته‌خودنیز ۰ـ۱سوتهامپتون را که بازیکنی چون «پیتر اوزگود» را در اختیاردارد، شکست داد .

نتایج بازیها

آرسنال ۳ ـ وستهام صفر

برنلی ۱ـ اورتون ۱

چلسی ۳ـاستوکسیتی ۳

کاونتری ۲ ـ کارلایل ۱

دربی‌کانتی ۲ ـ میدلزبرو۳

ایپسویچ۱ـمنچسترسیتی۱

لیورپول ۱ـ لیدز صفر

لوتون ۱ ـ توتنهام ۱

نیوکاسل‌صفرـلسترسیتی۱

شفیلدیونایتد۳ ـبیرمنگام۲

وولوز ۱ ـ لوئیتز پارک رنجرز ۲

آگهی مناقصه

دانشگاه فردوسی مشهدتاسیسات تهویه مطبوع ساختمان مرکز محاسبات خودرا ازطریق مناقصه خریداری مینماید.

شرایط و مشخصات دستگاه های مذکور در دفتر دانشگاه مشهد در وزارت علوم‌و آموزش عالی به آدرس تهران خیابان ویلای شمالی و یا دفتر اداره تدارکات دانشگاه فردوسی‌مشهد موجود است و شرکت کنندگان میتوانند با مراجعه‌به‌دفاترمذکور دریافت دارند.

مدت قبول پیشنهادات تا آخر وقت اداری‌روز یکشنبه۱۲آبانماه ۱۳۵۳ خواهدبود

دانشگاه فردوسی

آ ـ ۹۷۸۶۹

امروز قهرمان تنیس کاپ آریامهر شناخته میشود

«رامیرز» و «ویلاس» در فینال

مسابقات تنیس حرفه‌ای کاپ آریامهر (گراندپری) که از روز دوشنبه گذشته در باشگاه شاهنشاهی تهران آغاز شده‌بود، عصر دیروز ، دوره نیمه نهایی را پشت سر گذاشت و وارد مرحله پایانی گردید .

این مسابقات با شرکت ۴۸ نفر از زبده‌ترین تنیس بازان جهان ، از ۱۸ کشور ، پی در پی انجام گردید .

بعد از ظهر دیروز ، درجریان دیدار های دوره نیمه نهایی «رامیرز» ، قهرمان مکزیکی که سال گذشته برنده این جام شده بود ، با «بورگ»قهرمان ۱۸ساله سوئدی دیدار کرد . این مسابقه باین علت که «بورگ» مراحل مختلف مسابقه را با قاطعیت‌پشت سر گذاشته و توجه علاقمندان را بخود جلب کرده بود ، در مرکز توجه عموم قرار داشت . «بورگ» در سال های اخیر ، با وجوداینکه بسیارجوان است، موفقیت های جالب توجهی در سطح جهانی داشته و میرود که بصورت یکی از نام‌آورترین قهرمانان این‌رشته ورزشی‌درآید.

در چنین شرایطی انتظار میرفت که دیدار «رامیرز» و «بورگ»، یک دیدار فراموش نشدنی باشد و بهمین علت تعداد تماشاگران پر شمار بود .

اما برخلاف انتظار «بورگ» در مقابل «رامیرز»بسیار ناتوان‌جلوه کرد و این ضعف بشدت ازکیفیت مسابقه کاسته بود ، در حقیقت این «رامیرز» بود که به حریف امکان رقابت نداد و با ضربات محکم و حساب شده حریف را تا اندازه‌ای گیج کرد ، «رامیرز» ست اول را شش بر صفر بنفع خود پایان داد و امکان رقابتی برای «بورگ» باقی نگذاشت . «رامیرز» در این ست موفق میشد با حرکات کوتاه ، بدون اینکه توپ بیش از یکی دوبار رد و بدل شود ، کسب امتیاز کند . «بورگ» درست دومتلاش‌بیشتری نمود ولی عصبی مینمود وتمرکز کافی را نداشت ، در هر حال او ، در ست دوم ، فقط یک گیم را به نفع خود پایان داد و «رامیرز» با پیروزی در ۶ گیم مسابقه را به نفع خود پایان دادو بعنوان یکی‌از دوفینالیست شناخته شد .

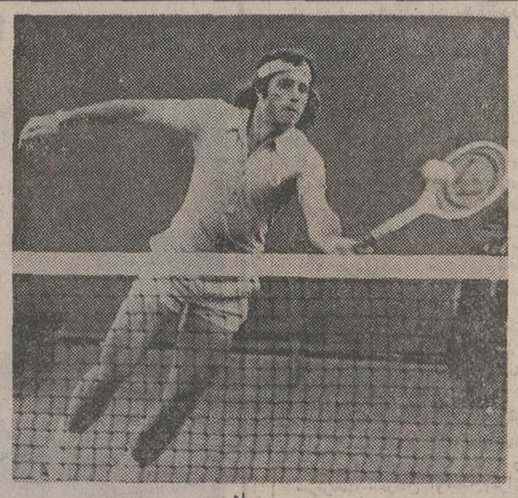

ویلاس

★ فینالیستها

از طرف دیگر «ویلاس» از آرژانتین با «کوخ» ازبرزیل دیدار کردند . «ویلاس» در دو بازی قبلی خودبه‌ترتیب بر«یوهانسون» و «ژیسبرت» پیروز شده و یک دوره استراحت‌داشت،او در این دو دیدار قدرت جالب توجهی از خود نشان داده و در شمار چهره های‌امیدابن مسابقات قرار گرفته بود .

«ویلاس» نیز بدنبال یک بازی کوتاه مدت و سریع موفق شد با نتیجه ۳ـ۶ ، ۰ـ۶ بر رقیب‌خود پیروز شود و برخلاف روز های گذشته ، دیدار های دوره نیمه نهایی از آن هیجان روز های پیش برخوردار نبود . در هر حال «ویلاس»باین‌پیروزی بدوره فینال راه یافت و بعد از ظهر امروز بر سر عنوان قهرمانی این مسابقات با «رامیرز» دیدار خواهد کرد ، جایزه‌ای که به قهرمان این‌مسابقات تعلق میگیرد ۱۵۰۰۰ دلار است و نفر دوم ۷۰۰۰ دلار دریافت خواهد کرد .

در جریان این مسابقات حوادث جالب‌توجهی اتفاق‌افتادکه‌مهمترین آنها شکست «کودس» قهرمان‌جام «ویمبلدون» بود ، حضور این قهرمان که اهل چکسلواکی‌است باین مسابقات ارزش خاصی داده بود . «کودس» که دوره اول مسابقات استراحت داشت ، در دوره دوم مغلوب «گودفرید» گردید .

شکست «تام‌اوکر» هلندی از «کوخ» ، یکی از رویداد های عجیب این دوره از مسابقات‌بود، زیرا قهرمان هلندی ، در میان بهترین تنیسور های جهان قرار دارد .

دوبل

دیدار های دوبل (دونفره) نیز عصر دیروز دوره نیمه نهائی را پشت سر گذاشت و وارد مرحله نهائی گردید .

زوج «ویلاس ـ اورانتس» ، در دوره نیمه نهائی ، با« دیبس ـ سولومون» دیدار کردند ، در این مسابقه که در عین حال تماشائی و تفریحی بود ،ترکیب «ویلاس ـ اورانتس» با نتیجه ۵ـ۷ ، ۴ـ۶ به پیروزی‌رسیدند و بعنوان یکی از دوتیم‌فینالیست شناخته شدند .

دیدار ترکیب «رامیرز ـ گود فرید» و«ژاوفرت ـکوخ» آخرین دیدار این دوره بود که بانتیجه ۴ـ۶ ، ۵ـ۷ به نفع «رامیرز ـ گودفرید» به پایان رسید ، باین ترتیب دیدار نهائی رشته دوبل، فردا ، میان«رامیرز ـ گودفرید» و «ویلاس ـ اورانتس» انجام خواهد شد .

رامیرز

جالب توجه اینکه «رامیرز» و «ویلاس» پس از پایان مسابقه دوبل ، در مرحله فینال انفرادی نیز در مقابل‌یکدیگر قرارخواهند گرفت و روز سختی را در پیش خواهند داشت .

جایزه اول رشته دوبل ۵۰۰۰ دلار است .

نگاهی به فینال

نگاهی به چهره فینالیستها نشان میدهد که اکثرآنها اسپانیائی‌زبان هستند ، مدتها بود که قهرمانان انگلیسی زبان بر تنیس جهان حکومت میکردند که اکثر آنها آمریکائی و یا استرالیائی بودند. امروز ، درمسابقات جام‌آریامهر، وضع بکلی تفاوت کرده است: «رامیرز» و «ویلاس» که مسابقه فینال انفرادی را برگذارخواهند کرد ، هر دو از آمریکای‌جنوبی هستند ، و در رشته دوبل فقط یک آمریکائی حضور دارد : «گودفرید» . ۵ نفر بقیه تماما اسپانیائی زبان هستند .

این دوره مسابقات تنیس کاپ آریامهر در سطح جهانی انجام گردید و با این موجودیت رفته رفته در میان تورنمنت های‌طراز اول تنیس جهان قرار میگیرد و جایزه یکصد هزار دلاری آن به اندازه کافی جلب کننده هست .

مسابقات وزنه برداری جوانان ایران

دومین دوره مسابقه های وزنه‌برداری قهرمانی جوانان ایران که از تاریخ ۶ تا ۹ آذرماه انجام میشود درتهران برگزار خواهد شد .

دراین دوره‌مسابقات‌متولدین ۱۳۳۳ به بالا حق شرکت خواهندداشت‌و «رویت»بایستی بوسیله شناسنامه‌قهرمان‌شرکت کننده انجام شود .

برنامه مسابقات ۳ روزه از این قرار است :

چهارشنبه ۶ آذرماه : مسابقات دسته مگس وزن و خروس وزن

پنجشنبه ۷ آذرماه : مسابقات دسته پر وزن ـسبک وزن ـ میان‌وزن .

جمعه ۸ آذرماه : مسابقات دسته نیم سنگین ـ میان‌سنگین ـ سنگین وزن و فوق‌سنگین .

یک مساوی دیگر

شانزدهمین‌پیکار آناتولی‌کاریف وویکتور کورچنوی دو استاد بزرگ شطرنج شوروی، در کادر مسابقات شطرنج قهرمانی جهان باتوافق دو طرف برای نتیجه مساوی بپایان بردمشد و باین ترتیب کاریف همچنان برتری ۰ـ۲ خودرا حفظ کرد.

برنده این مسابقه بابابی ـ فیشر قهرمان کنونی جهان روبرو خواهد شد.

فوتبال باشگاههای تهران

بعد از ظهر امروز در کادر مسابقات فوتبال جام قهرمانی گروه اول باشگاههای تهران دو دیدار در زمین شماره یک استادیوم امجدیه برگزار می گردد.

بازی اقبال ـ دژبان ساعت۴ آغاز میشود و پس از آن‌تیم های‌آرارات‌و تهرانجوان‌برای دیدار بایکدیگربمیدان خواهند رفت.

تلویزیون بلر جام‌جهان‌نما

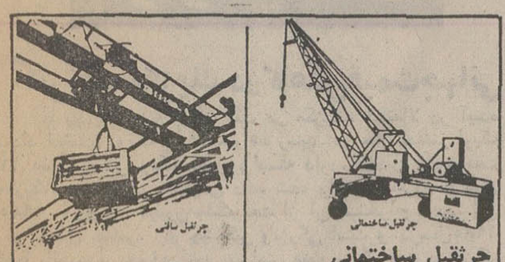

جرثقیل ساختمانی مخصوص برای روی سقف گردش ۳۶۰ درجه با بلبرینگ مخصوص تاورکرین

جرثقیل سالنی ـ انباری و محوطه باز با بالابر دماك ساخت آلمان

ساخت شرکت ونـنـه

خیابان آیزنهاور ۶۴۶ تلفن ۴ـ۹۵۰۰۸۱

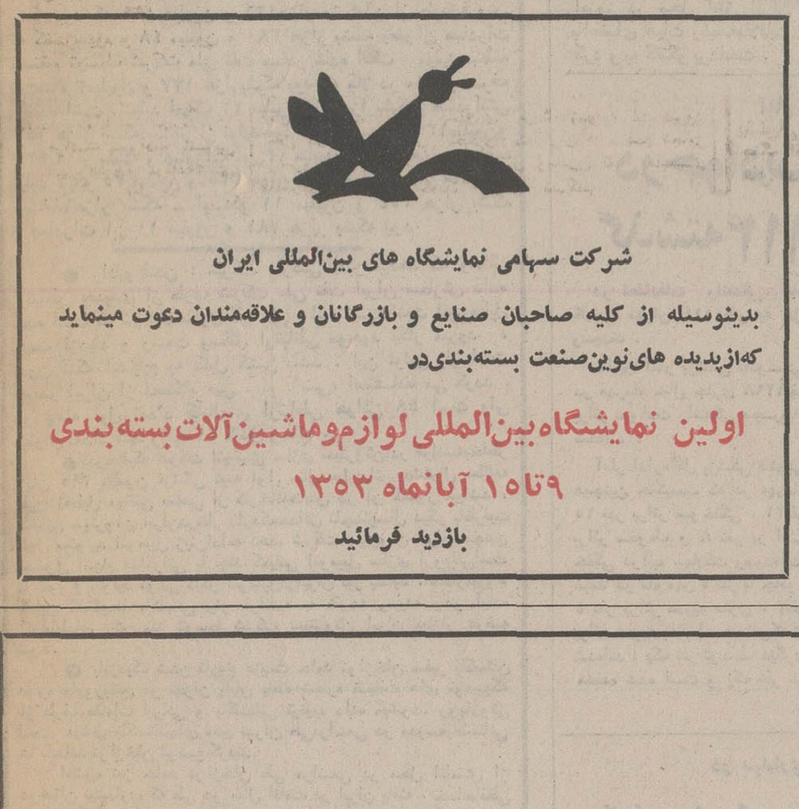

تقدیم به ورزشکاران وورزش دوستان عزیز
اولین کتاب در زمینه

تغذیه‌ورزشکاران

تالیف : پروفسور دکتر یوزف نوکر
پروفسور دکتر هانس گلاتس
ترجمه دکتر فیروز جبشی

منتشر شد

مراکز فروش :کتابفروشیهای روبروی دانشگاه، کتابفروشی فروغی شاه‌آبادو فروشگاههای موسسه انتشارات امیرکبیر
تلفن مرکز پخش ۶۳۲۷۶۲

شرکت ملی نفت ایران

آگهی استخدام

شرکت ملی نفت ایران جهت خدمت در تهران و جزیره لاوان به افرادیکه واجد شرایط سمتهای‌مندرج در زیر باشند نیازمند است

عنوان سمت	تحصیلات	تجربیات	زبان خارجه	حداکثر سن
۱ـ معاون عملیات	دارا بودن درجه مهندسی دررشته نفت یا یکی‌از رشته های‌مرتبط‌دیگر	۱۲ سال در رشته های مختلف مهندسی نفت که ۱۰سال آن در سمتهای سرپرستی باشد .	آشنائی کامل به‌زبان‌انگلیسی	۴۵سال
۲ـ رئیس ناحیه	دارا بودن درجه مهندسی دررشته نفت یا تولید و یا رشته های‌مرتبط دیگر	۱۲ سال در رشته مهندسی نفت ویا عملیات بهره برداری که ۶ سال آن در سمتهای سرپرستی فنی و اداری باشد	آشنائی کامل به‌زبان‌انگلیسی	۴۵سال
۳ـ معاون مهندسی نفت	دارا بودن درجه مهندسی دررشته نفت یا یکی از رشته های مهندسی مرتبط دیگر	۱۰ سال در رشته های اکتشاف و استخراج نفت که ۵ سال در سمت های سرپرستی باشد .	آشنائی کامل به‌زبان‌انگلیسی	۴۰سال
۴ـ مهندس تولید	دارا بودن درجه مهندسی دررشته نفت یا مکانیك یا صنایع	۸ سال در رشته مهندسی تولید	آشنائی کامل به‌زبان‌انگلیسی	۴۰سال
۵ـ مهندس مخازن	دارا بودن‌درجه‌مهندسی‌در رشته‌نفت	۸ سال در رشته مهندسی‌مخازن‌نفت	آشنائی کامل به‌زبان‌انگلیسی	۴۰سال
۶ـ مهندس حفاری	دارا بودن درجه مهندسی در رشته نفت یا رشته های مرتبط	حداقل ۵سال در رشته های‌مربوطه	آشنائی کامل به‌زبان‌انگلیسی	۴۰سال

شرایط عمومی

۱ـ ملیت ایرانی

۲ـ شاغل نبودن در سازمانهای دولتی و موسسات وابسته به‌آن

۳ـ دارا بودن برك خاتمه خدمت وظیفه عمومی و یا معافیت دائم

متقاضیان واجد شرایط میتوانند همراه با مدارك مربوطه و ۴قطعه عکس ۴ × ۶ و یکبرك رونوشت شناسنامه در ظرف مدت ۲هفته از تاریخ انتشار این آگهی از ساعت ۸تا۱۱ صبح روزهای شنبه تاچهار شنبه(باستثناء ایام تعطیل)درتهران باداره کل استخدام وکاریابی شرکت ملی نفت ایران واقع در خیابان کاخ‌شمالی شماره ۷۶ مراجعه فرمایند.

م‌الف ۱۵۱۴۲

آگهی افزایش سرمایه شرکت سهامی خاص میکده قزوین ثبت شده بشماره ۱۵

بنا به تصمیم صورت جلسه مجمع عمومی فوق‌العاده‌مورخ۲۸ر۶ر۵۳ شرکت سهامی‌خاص میکده‌قزوین ازنظرتهیه مواد اولیه وهمچنین استاندارد نمودن محصولات شرکت‌قرار شد مبلغ‌سی میلیون ریال از طریق فروش سهام جدیدبسرمایه‌شرکت اضافه گرددتاسرمایه‌شرکت مبلغ شصت میلیون گردد مبلغ‌شصت میلیون‌ریال قرضه‌بدون تعهد استرداد و پرداخت سود تحصیل گردد باین طریق که‌هر خریداری در موقع‌خریدسهم جدیدبا دوبرابر قیمت‌سهمی که ابتیاع میکندبشرکت وام بدهد چنانچه وام استقراضی موردبحث حصول منظور راتامین نمود از هم اکنون به‌هیئت مدیره اجازه داده میشود و هرزمان که مقتضی دانست‌تمام یاقسمتی ازقرضه دریافتی را مسترد داشته‌و درصورت‌امکان بقرضه‌مورد بحث‌تا حداکثر ۶درصدبهره بپردازد بدیهی است حق رجحان وتقدم سهامداران شرکت برای خریدسهام جدیدکه‌سهام عادی‌وغیرممتاز خواهدبود وپرداخت قرضه تاتاریخ ۲۸ر۱۲ر۵۳ محفوظ خواهد بود. هیئت‌مدیره حق‌خواهدداشت که پس‌از انقضاءمهلت‌حق تقدم مذکور سهام باقیمانده رابدیگران بفروشد ووجوه دریافتی‌بابت فروش سهام‌وقرضه رابحساب شرکت منظور نماید درصورتی که شریکی سهام‌جدید موضوع تصویب این مجمع را بدیگری منتقل نماید تعهدات وحقوق مربوط به وام متعلق‌به‌آن‌سهام نیز به‌منتقل‌الیه انتقال خواهدیافت.

زرگرالهی ـ رئیس‌اداره ثبت اسناد قزوین

آگهی تجدید مناقصه شماره ۷۳

نیروی‌هوائی شاهنشاهی مقدارگاز CO_2 مورد نیازخود را ازطریق مناقصه‌خریداری مینماید . پیشنهاد دهندگان میتوانند با مراجعه بستاد فرماندهی نیروی هوائی «خیابان فرح‌آباد » و دریافت برك‌شرائط و مشخصات ، پیشنهادات خودرا بر طبق مفاد مندرج در برك شرائط تنظیم نموده و تاساعت ۱۴ روز دوشنبه ۱۳ر۸ر۵۳ بدفتر آجودانی ستاد فرماندهی نیروی هوائی تسلیم‌نمایند.

م‌الف ۱۳۹۸۶

نیروی هوائی شاهنشاهی

اخبار، رویدادها، شایعات و گفتگوها در

بازار سیاست

اثر نفت مکزیك در کاهش قیمت جهانی

با پیدایش منبع بزرگ نفت در مکزیک، احتمالا در آینده تعداد اعضای اوپک به ۱۴ خواهد رسید. در حال حاضر اوپک ۱۲ عضو رسمی ویک عضو وابسته دارد. میادین جدید نفت مکزیک، بسیار غنی تشخیص داده شده واحتمال میرود تا سال ۱۹۸۵ روزی ۳٫۵ میلیون بشکه نفت از آن استخراج گردد. این رقم درحال حاضر، رقم چشمگیر وبزرگی است و درسال ۱۹۸۵ قطعا بااهمیت‌تر خواهد بود. پیدایش منبع بزرگ نفت درمکزیک برای عده‌ای در آمریکا این توهم را بوجود آورد که اوپک با رقیب جدیدی مواجه خواهد شد و بعضی از آمریکائی‌ها تصور کردند، که قیمت نفت بدست نیامده مکزیک آنچنان کم است‌که بهای نفت اوپک رادرهم خواهد شکست. اما رئیس جمهوری مکزیک، در کنار رئیس جمهوری آمریکا این توهم را از بین برد و رسما اعلام کرد که بهای نفت مکزیک بهای رایج بین‌المللی است. اخبار رسیده حاکی است که مکزیک خواستار عضویت در اوپک است، بنابراین باید گفت نفت کشف شده مکزیک‌ضمن اینکه امیدی برای سوخت دهه دیگر جهان است ، اثری‌درتقلیل قیمت نفت جهان ندارد .

خرید سهام کارخانه‌سازنده‌رآکتوراتمی

گزارش روزنامه «فیگارو» راجع به اینکه ایران ، قصد دارد بیست درصد سهام کمپانی بزرگ فرانسوی «کروزلوار» را بخرد ، از سوی نماینده دائم کمپانی مورد بحث درتهران تکذیب گردید و گفته شد که گزارش فیگارو یک «خیالپردازی صرف» بوده است . ظاهرا منابع تهران نیز در تکذیب‌گزارش روزنامه فیگارو با نماینده کمپانی یاد شده همگام هستند . «فیگارو» در شماره اخیر خود نوشته بود که ایران قصد دارد بیست درصد سهام شرکت بزرگ فرانسوی « کروزلوار » را که ایستگاههای هسته‌ای میسازد خریداری کند و این خبر بوسیله خبرگزاری رویتر بسراسر جهان مخابره شد . همزمان با انتشار این گزارش مقامات فرانسوی از تایید آن خودداری کردند . ایران و فرانسه چندی قبل برای یک سلسله همکاری های وسیع اقتصادی یک موافقتنامه امضاء کردند که براساس آن قرار شد کمپانی «کروزلوار» نیز پنج رآکتور اتمی تولید کننده برق ظرف ده سال آینده برای ایران بسازد .

حمایت اعراب از ایران درمقابل عراق

اقدام وزیران خارجه عرب در زمینه رد ادعای عراق علیه ایران ، در محافل دیپلماتیک پایتخت واکنش های مطلوبی‌دربی داشت و این محافل اقدام مذکور را روشنگر احساسات سپاسگزارانه و خط‌مشی‌کلی جهان‌عرب در برابر سیاست‌ایران، در زمینه حمایت از حقوق اعراب دانستند .وزیران خارجه‌عرب در گردهمائی جاری خود در رباط ، ادعای عراق مبنی‌بردخالت ایران در حوزه خلیج فارس را غیر منطقی دانستند و به عراق هشدار دادند که باید اختلافات خود را با ایران از طریق مذاکرات مستقیم و دوجانبه حل وفصل نماید . این کنفرانس همچنین تاکید کرد که ایران دوستی و حمایت خود را از حقوق اعراب همواره ثابت کرده و از همین‌رو بعنوان دوست‌واقعی اعراب قابل تجلیل و ستایش است .

تولید نفت‌ازیك‌میلیارد بشکه گذشت

تولید کل نفت خام در طول شش ماهه اول سال ۱۹۷۴ در سراسر کشور یک میلیاردو ۱۰۸میلیون‌و ۸۱۸هزار بشکه‌بود که از این رقم قریب۹۸۴ میلیون و ۴۷۴ هزار بشکه آن بخارج از کشور صادر شد . آمار تفکیکی نشان میدهد که تولید در مناطق نفت‌خیز جنوب یک میلیارد و۲۳ میلیون و ۴۸۹ هزار بشکه بود که ۸۹۹ میلیون و ۱۲۶هزار بشکه‌آن از طریق‌فروش به کنسرسیوم و ۴۸ میلیون و ۳۸۰ هزار بشکه بعنوان صادرات مستقیم توسط شرکت ملی نفت صادر شده است تولید منطقه نفت‌شاه ۳میلیون و ۱۷۷ هزاربشکه بود که کلا در منطقه‌بمصرف رسیده است . تولید ایپاک ۲۲ میلیون و۲۷هزاربشکه‌و صادراتش ۱۴۷ هزار بشکه بیشتر از تولید بود . تولید سیریک ۱۳میلیون‌و ۴۳۶ هزار بشکه و صادرات آن ۲۳ میلیون و ۶۸۸ هزار بشکه ـ تولید لاپکو ۳۵ میلیون و ۳۳۵ هزار بشکه صادرات آن۳۳میلیون و ۶۸۸هزار بشکه ـ ایمینکو ۱۱ میلیون و ۳۵۴ هزار بشکه و صادرات آن ۱۰ میلیون و ۷۸۱ هزار بشکه بود.

● رادیو لندن : شرکت مارکنی خبر میدهد که وسائل ارتباطی جدیدی از طرف شرکت ملی نفت ایران سفارش داده شده است که نام اختصاری آن «پی . ام . سی» است این‌وسایل جهت ازدیاد و وسعت وسائل ارتباطی موجود بکار میرود ، بدون آنکه احتیاج به کابل کشی باشد . این اولین بار است که در ایران از دستگاه «پی . ام . سی» استفاده می گردد . در وهله اول تعداد کانالهای ارتباطی هوائی ۴۸ است ولی میتوان تعداد آنها را به ۷۱ کانال رساند .

● درحالیکه شرکت اتومبیل سازی سیتروئن،در فرانسه‌بخاطر زیان ۳۹۵ میلیون فرانکی نیمه اول سال جاری‌اش مشغول مطالعه طرح تعطیل موقتی بعضی از کارخانه‌هایش در آن کشور میباشد ، کمپانی سیتروئن ایران‌درنظر داردکه‌حداقل تاچهارسال دیگر باظرفیت کامل به‌تولید اتومبیل ژیان‌ادامه دهد. شرکت سیتروئن ایران‌همچنین مشغول انجام مذاکراتی با چند کمپانی اتومبیل سازی اروپائی‌است تا شروع بتولید نوعی دیگر اتومبیل‌درایران نیز بنماید .انتظارمیرود که‌این گفتگوها باکمپانی رنو فرانسه به نتیجه رسیده ودر آینده اتومبیلهای رنو نیز توسط شرکت سیتروئن ایران ببازار عرضه شود.

● بانزدیک شدن تاریخ عزیمت حامد نوازخان سفیر پاکستان دوره ماموریتش در تهران پایان یافته شماره ضیافت های تودیع‌که از طرف مقامات ایرانی و پاکستانی ترتیب داده میشود، روبفزونی است. دیشب پاکستانیهای مقیم تهران طی‌مراسمی در مدرسه‌پاکستانی ها باحامد نوازخان تودیع کردند.

امشب نیز حامد نوازخان طی مراسمی در محل اقامتش از دوستان بیشماری که طی دو سال اقامت در ایران یافته ، خداحافظی خواهد کرد. سفیرجدید پاکستان در ایران اسلام خان ختک میباشد که از دیپلماتهای پرسابقه آنکشور است و قرار است بزودی به تهران بیاید.

نامه‌های پستی ۲۴ ساعته بمقصد میرسد

وزارت‌پست وتلگراف و تلفن اعلام کرد که برنامه های تکمیل و توسعه امور پست که برای تسریع در امر ارسال بسته ها و پاکات پستی تهیه شده بود از تصویب گذشته است . با اجرای این برنامه ها خدمات پستی در کلیه نقاط مسکونی کشور اعم از شهری وروستائی در دسترس عموم قرار می ـ گیرد و فاصله زمانی بین تسلیم یک مرسوله به پست تا تحویل آن به گیرنده از ۲۴ ساعت ، در شهر های با بیش از۲۵ هزار نفر جمعیت ،از ۴۸ ساعت در شهر های با کمتراز ۲۵هزار نفر جمعیت ، و از ۹۶ ساعت در روستا های کشور تجاوز نخواهد کرد .

برای تحقق این هدف ها سریعترین وسائل حمل و نقل وماشین های تجزیه وتجهیزات مکانیزه پستی در واحد های پستی نصیب خواهد شد .

بمنظور فراهم کردن‌مقدمات اجرای طرح های جدید سطح مملکت از نظر امور پست به ۹ منطقه تجزیه و مبادلات تقسیم شده است . مراکز این ۹منطقه پستی‌عبارت‌است از : اصفهان، شیراز ، کرمان ، زاهدان ، تبریز ،اهواز ، همدان ،مشهد و تهران .

ساختمان بزرگ مرکزی و تجزیه مرسولات پستی تهران در اراضی باغشاه نیز که از سال ۱۳۵۰آغاز شد ازبزرگترین مراکز تجزیه پستی خاورمیانه خواهد بود و بزودی مورد بهره‌برداری قرار خواهدگرفت.

در کنار سایر برنامه ها جهت تسریع در امر تجزیه و توزیع پاکات که در آینده توسط ماشین های الکترونیکی انجام خواهد شد یک «کد» پستی ۵ رقمی نیز در نظر گرفته شده است که این «کد» پستی بموقع جهت تسریع در کار پست در اختیار عموم قرار داده خواهد شد .

مذاکرات رئیس اتاق پاریس

« پل‌لوبار » رئیس اتاق بازرگانی و صنایع پاریس‌که بدعوت سناتور دکتر طاهر ضیائی رئیس اتاق بازرگانی و صنایع و معادن ایران برای یک اقامت پنج روزه به ایران آمده است ظهر امروز در محل اتاق ایران بااعضای هیات رئیسه‌ملاقات کرد و به گفتگو پرداخت .

«بوتو» پس ازشرفیابی تهران را ترك کرد

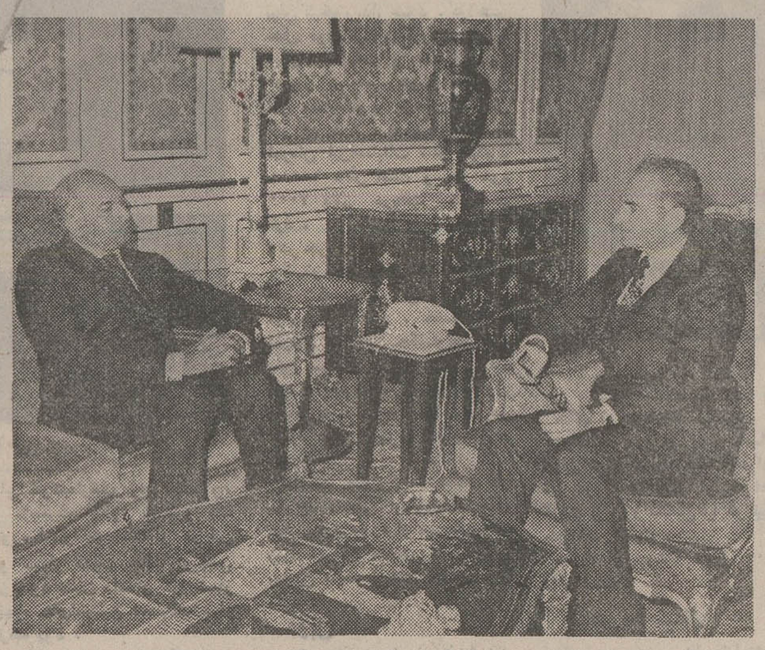

شاهنشاه آریامهر دیشب ذوالفقار علی‌بوتو را بحضور پذیرفتند عکس از شرفیابی نخست وزیر پاکستان برداشته شده است.

ذوالفقار علی‌بوتونخست‌وزیر پاکستان پس‌از یک دیدار ۲۴ ساعته امروز ساعت دوازده تهران را بصوب پاکستان‌ترک کرد. بوتو طی اقامت‌کوتاهش در تهران ، دیشب شام را در حضور شاهنشاه صرف نمود و بدنبال آن رهبران دو کشور به تبادل نظر درباره مسائل مورد علاقه و توجه متقابل پرداختند . گفته میشود که‌در این گفتگوها مسائل مختلف منطقه‌ای و بین‌المللی‌موردبحث قرار گرفته است. محافل‌مطلع امروز گفتندکه‌اعلامیه رسمی‌ای به دنبال این سفر انتشار نخواهد یافت . باید توجه داشت که رهبران ایران و پاکستان نظر به روابط فوق‌العاده دوستانه و نزدیک بین دو کشور از هر فرصتی برای تبادل نظر استفاده میجویند .

۸هزارزائر گروه‌بندی شدند

از تهران ۹۰ کاروان به کشور سعودی میرود، تاکنون ۸هزار زائر تهرانی گروه‌بندی شدند. سازمان اوقاف امروز اعلام داشت هیچ کاروانی حق ندارد بیش از ظرفیتی که برای آن تعیین شده از زائران نام نویسی کند زیراقبلاظرفیت ۹۰ کاروانی که از پایتخت به سفر حج می رود تعیین شده و به مدیران آن ها ابلاغ گردیده است . ظرفیت کاروانهای‌حج تهران بین ۱۰۰تا ۱۳۰ نفرمیباشد . سازمان‌اوقاف به زائرانی که هنوز نام نویسی نکرده‌اند تاکید کرد میتوانند با مراجعه‌به کاروانهای مختلف که مسئولین آن درمراکزی که‌اعلام شده مستقر میباشند نسبت بثبت نام خود اقدام نمایند.

★ **مذاکره با مقامات سعودی**

روز سه شنبه آینده منوچهر آزمون معاون نخست وزیر و سرپرست سازمان اوقاف برای مذاکره با مقامات سعودی به جده خواهد رفت وی طی ده روز اقامت در عربستان‌سعودی پیرامون فراهم آوردن تسهیلات لازم جهت‌زائران‌ایرانی مذاکراتی باوزیر حج واوقاف سعودی بعمل‌خواهد آورد. همچنین وی از اماکن‌استیجاری برای زائران وساختمان بیمارستانهای شیر و خورشید در مدینه و مکه بازدید بعمل خواهد آورد. در حال حاضر گروهی‌ازنمایندگان اوقاف وسرپرستان کاروانها برای تهیه مسکن برای زائران در کشور سعودی بسر می برند.

★ **مرکزجدیدواکسیناسیون**

بهداری کل استان مرکزی‌امروز اعلام داشت برای رفاه حال زائران شمیرانات علاوه برمرکز پزشکی کورش‌کبیر در تجریش درمانگاه منظریه نیز زائران را علیه‌بیماریهاواکسینه میکنندو برای آنان گواهینامه بین‌المللی واکسیناسیون صادر می کنند.

به‌عقیده کارشناسان انجمن شهرستان تهران :

یزدی‌ها وقزوینی‌ها بهترین رانندگان هستند

★ **راننده های قم بیشترین حوادث رانندگی را ایجاد می‌کنند**

یزدی‌ها، قزوینی‌ها و رانندگان ساکن در جنوب شرق ایران بهترین رانندگان ایران هستند ، اما رانندگان اهل قم بیشترین حوادث رانندگی را خلق میکنند. این چکیده اظهار نظر عده‌ای از نمایندگان انجمن‌شهرستان تهران است که در آخرین جلسه این انجمن عنوان شد.در همین‌جلسه نمایندگان انجمن شهرستان از پلیس راه خواستند مقررات راهنمائی و رانندگی را دقیقا در مورد رانندگان متخلف اجرا کند.

کارشناسان انجمن شهرستان همراه اعضای این انجمن طی چند هفته گذشته در راههای پررفت و آمد اطراف تهران سفر کردند وعلل سوانح جاده‌ها را مورد بررسی قرار دادند.

بموجب گزارش نمایندگان انجمن شهرستان علت رشد تصادفات در راههابی‌احتیاطی رانندگان و عدم رعایت مقررات راهنمائی و رانندگی بوسیله‌آنان است . کارشناسان‌انجمن خاطرنشان کرده‌اند که‌برای جلوگیری از سوانح رانندگی درراهها ، پلیس باید مقررات راهنمائی و رانندگی را بشدت اجرا کند . اعضای انجمن طی گزارش خود نوشته‌اند :

در راه قم رانندگان یزدی و مردم جنوب شرقی ایران بهترین رانندگان هستند . در این راه رانندگان قمی بیشتر مرتکب‌خلاف وموجب بروز تصادف میشوند. در راه قزوین رانندگان قزوینی در شمار بهترین رانندگان هستند وآمار تخلفات آنها بمراتب از همه اینها، آذربایجانی‌ها ومردم غرب وجنوب غرب ایران کمتر است.

انجمن شهرستان پیشنهادداد تا در صورت وقوع تصادف منتهی بمرگ تابلو موسسه مسافربری از روی اتوبوس برداشته شود و در صورت تکرارحادثه‌مرگ‌باربوسیله‌اتوبوس های یک موسسه، پروانه‌شرکت مسافربری باطل شود.

مسافرت با قاطر

انجمن شهرستان تهران چند روز قبل قاطرهای خط امامزاده داود را کرایه کرد و اعضای‌آن با همین قاطرها راهی دهات‌دور افتاده و کوهستانی تهران‌شدند. آن‌ها در این سفر گزارشی از مسائل بهداشتی ، فرهنگی و اجتماعی روستائیان‌تهیه کردند . این گزارش در آخرین جلسه انجمن مطرح شد.

آمار پزشکی قانونی :

درحوادث رانندگی ماه گذشته ۱۱۴ نفر کشته‌شدند

در تصادفات رانندگی ماه گذشته تهران ۱۱۴ نفر به قتل رسیدند .

مطابق آمار پزشکی قانونی در مهرماه سال جاری ۱۲۹۸نفر براثر حوادث رانندگی مجروح شده‌اند .

آمار اداره کل پزشکی قانونی همچنین حاکیست که در مهرماه ۲۵ نفر براثر سوختگی ، ۲۱نفر براثر سقوط و ۸ نفر بر اثر خفگی درآب ،بهلاکت رسیده‌اند. ضمنا در ماه مهر ۵ نفر با چاقو ، ۴ نفر براثر ضربه مغزی ، ۲نفر براثر ضربه بمنقاط حساس‌کشته شده‌اند ، یک نفر توسط دیگری «خفه» شده است و یک نفر نیز زیر غلطک مانده و کشته شده است.

تعداد کسانی که بر اثر امراض داخلی فوت شده‌اند۱۰۸ نفر است و آنهائی که تحت آزمایش‌های گوناگون مرده‌اند ۳۷ نفر بوده‌اند .

ضمنا ۳ نفر زیر آوارمانده‌اند و یک نفر با قطار تصادف‌کرده وبه قتل رسیده است .

این آمار همچنین حاکی است که درمهرماه ۵ نوزاد نارس‌بدنیا آمده است.

علاوه برآن پزشکان قانونی ۱۹۵ نفر بیمار روانی را معاینه کرده‌اند . ضمنا در این ماه ۴۰۷ مورد اعمال منافی به شکایت انجامیده است.

نخست‌وزیر «سری‌لانکا» عصر امروز بتهران می‌آید

شرکت‌ایران درنوسازی سری‌لانکا

درمذاکرات‌هویدا ـ باندرانایکه‌مورد بررسی‌قرارمیگیرد

«سری باندرانایکه»نخست وزیر سری‌لانکا (سیلان) عصر امروز بدعوت امیرعباس هویدابرای یک دیدار شش روزه وارد تهران خواهد شد .

خانم باندرانایکه که در سفربه تهران بوسیله ۸ تن از مقامات برجسته اقتصادی سری‌لانکا همراهی میشود، در جریان این دیدار به پیشگاه شاهنشاه‌آریامهر شرفیاب خواهد شد و با سایر مقامات‌برجسته‌ایرانی‌نیز مذاکراتی بعمل می‌اورد.

«باندرانایکه» در حالی وارد تهران میشودکه یک‌هیات‌اقتصادی سری‌لانکا ، بریاست فلیکس باندرانایکه وزیر دادگستری و امور اداری سری‌لانکا که ضمنا برادرزاده خانم باندرانایکه نیز می‌باشد ، از چند روزپیش‌سرگرم دیدار از ایران است . به گفته منابع آگاه ، این هیات با انجام مذاکرات مقدماتی ، راه را برای گفتگوهای آینده نخست وزیر سری‌لانکا هموار کرده است . باعتقاد این منابع ، هدف اصلی دیدار خانم باندرانایکه ، جلب کمکهای اقتصادی و نیز همکاری ایران برای اجرای برنامه‌نوسازی در سری‌لانکا است .

علاوه برمسائل‌اقتصادی،همکاری گسترده‌تر تهران وکلمبو درزمینه مسائل مربوط به اقیانوس هند و نیز مسائل مهم جهانی نیز در مذاکرات بانو باندرانایکه با مقامات ایرانی مورد توجه‌خواهد بود.

سری‌لانکا، سرزمینی باتاریخ کهن

میهمان تازه نخست وزیر ایران ، بانو «سیری‌مادو آر.دی. باندرانایکه» از جزیره کوچکی در اقیانوس هند ، واقع در جنوب‌شبه قاره هند ، می‌آید که ایرانیها باعطر و طعم‌چای آن بخوبی آشنائی دارند.

بانو «باندرانایکه» نخستین بانوئی که سمت نخست‌وزیری را اجرا کرد، در بحرانی‌ترین دوران حیات جمهوری‌نوپای سیلان به قدرت رسید.روز بیست‌وششم سپتامبر ۱۹۵۹بدنبال ترور شوهر «باندرانایکه»ـ پس‌ازسه سال نخست‌وزیری‌ـ سیلان راهرج‌ومرج فرا گرفت و در حالی که هیچیک از سیاستمداران سیلان یارای مقابله بااین بحران را در خود نمیدید،بانو «باندرانایکه» جای شوهرمحبوب و اشرافزاده‌اش راگرفت و آرامش رابه‌جزیره کوچک گلابی شکل بازگرداند.

بانو «باندرانایکه»که دوشادوش شوهرش برای‌استقلال سیلان مبارزه کرده بود ، راه او را باسرعت ادامه دادو روز ۲۲مه ۱۹۷۲ توانست یکی از آرزوهای دیرین‌سرزمین خود را جامه عمل بپوشاند و سیلان‌را بنام کهن آن ـسری لانکاـ در راه تازه‌ای به سوی پیشرفت سوق دهد.

سیلان دیروز و «سری‌لانکا»ی امروز که از کهنسالترین سرزمینهای تحت‌تاثیر «بودائیسم»است، علیرغم روبروبودن بامشکلاتی نظیر کمبود مواد غذائی و اختلاف مردم «تمیل» و «سین‌هالا» زبان ، انتظار آینده‌ای بهتر را میکشد.

سری‌لانکا (سیلان) از گذشته‌ای کهن ـ حتی قبل از آنکه مارکوپولو ، در قرن سیزدهم ازآن به عنوان بهترین جزیره کوچک دنیا یاد کند ـ برخوردار است . سری‌لانکا باپایتخت آفتابیش «کلمبو» یکی از زیباترین ساحلها را در اقیانوس هند دارد و هرسال هزاران توریست را بسوی خود می‌کشد.

سری‌لانکا در سال ۱۹۴۸ توانست از قید استعمار انگلستان برهد و استقلال یابد و امروز باجمعیتی کمی بیش‌از سیزده میلیون نفر ، بزندگی خود ادامه دهد.

در بهداری کل وزارت راه

کارمندان پیمانی روزمزد رسمی‌شدند

پزشکان ، پرستاران وکارمندان اداری و فنی اداره کل بهداری وزارت راه و ترابری که نابحل بطور روزمزدانجام‌وظیفه میکردند از مزایای قانون استخدام بهره‌مند گردیدند . احکام ۱۷۳ تن از آنان صادر شد و تاآخر امسال ۴۱۰ تن بقیه کارکنان‌این واحد احکام خود را دریافت میکنند .

کارمندان اداره کل بهداری وزارت راه و ترابری تا سال گذشته بصورت پیمانی، پیمانی ثابت و روزمزد استخدام وانجام وظیفه میکردند ، ولی با مکاتباتی که با سازمان امور اداری و استخدامی کشور بعمل امد ،مقرر گردید کارکنان این‌واحدبهداشتی نیز مانند سایر کارمندان‌سازمان های دولتی از مزایای قانون استخدام مصوب ۱۳۴۵ بهره‌مند گردند .

براساس این قانون احکام ۱۷۳ تن از پزشکان ، پرستاران و کارمندان اداری و فنی اداره کل بهداری وزارت راه‌وترابری که تا قبل از سال ۱۳۴۵ در خدمت بهداری راهها بودند صادر شد .

این احکام فردا طی مراسمی وسیله جواد شهرستانی وزیرراه و ترابری بین کارکنان این‌واحد توزیع خواهد شد .

سخنگوی وزارت راه و ترابری اظهار داشت احکام ۴۱۰ نفربقیه کارکنان بهداری کل وزارت راه و ترابری نیز تا پایان سال جاری صادر و ابلاغ خواهدشد و بدین ترتیب کلیه کارکنان این واحد از صورت پیمانی خارج و رسمی خواهند شد .

رؤسای مناطق ۷ گانه تلفن انتخاب شدند

از شنبه آینده ۲۳ مرکز تلفن تهران درهم ادغام خواهد شد و امور تلفنی پایتخت در ۷ منطقه تهران و زیر نظر ۷ مسئول انجام خواهد یافت.

براساس طرح جدید شرکت مخابرات ایران از این پس مشترکین و متقاضیان تلفن هرمنطقه خواهند توانست‌امور مربوط به پرداخت ودیعه ویا حق اشتراک ماهانه و سایر کارهای مربوط به تلفن خود را در منطقه سکونت خود انجام دهند .

روسای مناطق ۷ گانه تلفن تهران این آقایان هستند : ژیان احمدی رئیس منطقه غرب ، محمود میرقوامی رئیس منطقه دانشگاه ، والافر رئیس منطقه مرکزی ، میرزائی رئیس‌منطقه جنوب ، حسن صفائی رئیس منطقه شمال شرق ، اصغر قره‌گزلو رئیس منطقه شمال و پورتهرانی رئیس‌منطقه‌شرق.

بقرار اطلاع برای تسریع در کار مراجعین شرکت مخابرات به روسای مناطق ۷گانه تلفنی اختیارات زیادی داده شده و کار این روسا نیز توسط عده‌ای از کارشناسان شرکت مخابرات ارزیابی خواهد شد.

الفتح نماینده خودرا دربغداد بمرك محکوم کرد

بیروت ـ خبرگزاری فرانسه ـ خبرگزاری فلسطینی « وفا » اعلام کرد که دادگاه جنگی‌سازمان الفتح «صبری‌البنا » نماینده الفتح در بغداد را به مرگ‌محکوم‌کرده‌است. چهار نفر دیگر از اعضای این سازمان به‌مجازاتهای زندان محکوم شده‌اند . یک متهم دیگر بعلت‌فقدان دلیل تبرئه‌شد .

دادگاه الفتح این عده رابه‌جرم شورش مسلحانه علیه دستگاه رهبری الفتح وقتل یکی ازاعضای الفتح ، نقض قوانین وتضعیف روحیه انقلابی وایجاد بحران در صفوف فلسطینی ها محکوم‌شناخته است . در رای دادگاه جنگی‌الفتح گفته شده‌است‌که‌دادگاه،تروریسمی را که به‌مشی انقلابی‌فلسطین لطمه بزند محکوم میکند . صبری‌البناء ازچندی قبل‌باالفتح‌اختلاف‌پیداکرد ودراین اواخر بیشترطرفدارجبهه امتناع که مخالف یاسرعرفات هستند بود تادستگاه رهبری الفتح.

برای مهار کردن حریق در چاه ۱۳۱

معاون «کین‌لی» وارد آغاجاری شد

معاون « کین‌لی » متخصص معروف مهار حریق در چاه های نفت ، صبح دیروز با هواپیما وارد اهواز شد.

«بوت‌هانس » ـمعاون‌کین‌لی‌ـ بیدرنگ به‌سوی آغاجاری‌حرکت کرد تا برای مهار چاه ۱۳۱ به همکاران‌ایرانی و خارجی خود کمک کند .

بدنبال بازدید از چاه ۱۳۱ ، «هانس » عملیات انجام شده برای فرونشاندن حریق راتائید کرد و به خبرنگار ما در اهواز گفت : «امیدوارم که مهار این چاه رابیست روزه تمام‌کنم »

همزمان با آغاز عملیات«هانس» یکی از کارشناسان در باره‌علل ایجاد حریق در چاه ۱۳۱ به خبرنگار ما گفت : در عمق سه هزار و ۲۰۰ فوتی ، بطور غیر منترقبه با گازبرخوردیم‌وناگهان مخلوطی از آب و گاز ، با شدت از دهانه‌چاه بیرون‌جست و حریقی عظیم پدید آورد .

متخصصین ایرانی حفردو چاه انحرافی‌سه‌هزارفوتی‌رادردوطرف چاه ۱۳۱ لازم تشخیص دادند که از راه آنها ،گل مخصوص مهار چاه‌به محل حریق‌سرازیر خواهد شد. این گل مخصوص بتدریج یک سد مقاوم و سخت در برابر چاه سرکش ایجاد خواهد کرد .

بدنبال آن ، چاه بوسیله سیمان مخصوص بکلی خفه میشود .

« حفردوچاه انحرافی ومهار حریق چاه۱۳۱ در حدودبیست روز بطول می‌انجامد .»

خبرهای کوتاه

تلگرام شادباش شاهنشاه آریامهر

بمناسبت جشن ملی اطریش از جانب شاهنشاه آریامهر تلگرامی به‌حضرت رئیس جمهوری اطریش‌مخابره‌گردید. متن تلگرام از این قراراست.

حضرت رودلف گرش‌لی‌گر رئیس جمهوری فدرال اطریش‌ـ وین

خیلی خوشوقتم که بمناسبت سالگرد جشن ملی اطریش شادباش های صمیمانه همراه بابهترین آرزوهای خویش را برای‌سلامت وسعادت شخص آن حضرت وتعالی ملت‌اطریش ابراز دارم

محمدرضا پهلوی

تبادل‌نظر برای مراسم روز مادر

بمنظور تبادل نظر وبرگزاری مراسم روز مادر امروز صبح جلسه‌ای بریاست سرکار علیه خانم فریده دیبا در بنگاه حمایت مادران و نوزادان تشکیل شد . روز مادر همه ساله در ۲۵ آذر برگزار میشود و طی آن مادران نمونه که انتخاب شده‌اند معرفی میشوند .

قطع موقت تلفن دو منطقه تهران

بمنظور بهبود وضع ترافیک تلفنی تهران امشب دو کابل ارتباطی از مرکز تجریش به دانشگاه از ۹شب تا ۲بامداد قطع میشود. همچنین کابل ارتباطی بین مرکز عشرت‌آباد و دانشگاه از ۶ بعدازظهر تا ۲ بامداد مختل میشود به‌این ترتیب تلفن‌های ۸۷ و ۷۶و ۷۵ و ۶ و ۴ بمدت ۵ تا۸ ساعت قطع خواهد بود .

دفترمشخصات مدارس پایتخت

آموزش و پرورش تهران تصمیم گرفت‌دفترچه‌ای حاوی مشخصات همه مدارس پایتخت تهیه کند تا در دسترس همگان باشد.

این دفترچه شامل نام ، نشانی ، و شماره تلفن همه مدارس ، نوع آنها و نام رئیس مدرسه است . فرم مخصوصی جهت تهیه این دفترچه به مدارس ارسال شده است . این دفترچه‌که شبیه دفترچه تلفن خواهد بود تاآذرماه آماده میشود.

افتتاح تلفن مستقیم جزیره خارك

شرکت مخابرات اعلام کرد امروز جزیره‌خارک بااستفاده از دستگاهی بظرفیت ۲۴مدار تلفنی ، از طریق بوشهر به شبکه تلفن بین شهری کشور پیوست.

معاون دبیر کل سازمان امور اداری

آقای ابراهیم تاجبخش بسمت معاون دبیرکل‌سازمان امور اداری و استخدامی کشور منصوب شد . معاون جدید سازمان امور اداری و استخدامی بغیر از فعالیت های فرهنگی دراین‌سازمان معاون اداره کل‌بازنشستگی، مدیر کل بازنشستگی، مدیر کل برنامه ریزی اموزشی‌و همکاری های بین‌المللی و آخرین سمت او مشاوردبیر کل سازمان امور اداری و استخدامی بوده است .

مجمع عمومی تعاونی‌ها

سومین مجمع عمومی عادی سالانه‌اتحادیه مرکزی تعاونی های‌مصرف‌کارگران‌کشورصبح امروز در سالن ۶ بهمن وزارت کار وامور اجتماعی کار خود را آغاز کرد . در این مجمع رئیس اتحادیه‌های تعاونی‌مصرف کارگران‌سراسر کشور (امکان) فعالیت های شرکت های تعاونی‌را تشریح کرد. این مجمع ۴ روز ادامه خواهد داشت .

تجدیدنظر در نرخهای تلفنی منطقه آسیا

از طرف کمیته مخابرات بین‌المللی برای بررسی ترافیک مخابرات در ناحیه آسیا و قسمت آسیائی استرالیا و فراهم آوردن تسهیلات بیشتر در مورد خطوط عبوری از کشورها، کنفرانسی در کشور ژاپن تشکیل گردیده و نمایندگان شرکت کننده از کشور های آسیا کار خود را آغاز کرده‌اند .

مذاکرات این کمیته یکهفته طول میکشد و در سه روز آخر در مورد تجدید نظردر نرخهای تلفن مذاکراتی صورت خواهد گرفت . چهار نفر از کارشناسان وزارت پست و تلگراف‌وتلفن و شرکت مخابرات ایران در این جلسات‌شرکت نموده‌اند.

سخنرانی وزیر تعاون و امور روستا ها

بامداد امروز آقای‌مهندس صدقیانی وزیر تعاون وامور روستاها ، وظایف این وزارتخانه‌رابرای‌دانشجویان و استادان دانشگاه پدافند ملی تشریح کرد و بسئوالات شرکت کنندگان پاسخ گفت.

شرفیابی بحضورملوکانه

شاهنشاه آریامهر دیروز آقای حفیظ گرامانه نماینده رئیس جمهوری الجزایر را بحضور پذیرفتند .

عضو شورای اجرائی یونسکو

درآخرین جلسه مجمع‌عمومی یونسکو آقای‌مجید رهنماسفیر شاهنشاه‌آریامهر وعضو هیئت نمایندگی ایران در هجدهمین کنفرانس‌عمومی یونسکوباتفاق آرا به‌عضویت‌شورای‌اجرائی یونسکو انتخاب شد .

شورای‌اجرائی یونسکو یکی از سه ارگان اصلی یونسکو بشمار می‌رودکه وظیفه دارد تصمیمات مجمع عمومی را مورد بحث‌وبررسی قرارداده وپس از تصویب برای اجرا به دبیرخانه یونسکو محول سازد. نخستین بار است که یک ایرانی به عضویت‌شورای اجرائی انتخاب میشود .

نایب رئیس صلیب سرخ رومانی در تهران

دیشب خانم دکتر ماریا مانسکیو همسر نخست وزیر رومانی و نایب رئیس صلیب سرخ آن کشور در راس هیئتی وارد تهران شد و در فرودگاه مهرآباد از طرف سفیر رومانی در دربار شاهنشاهی و آقایان دکتر حسین خطیبی مدیر عامل ، دکتر خدابنده‌لو معاون مدیر عامل گروهی‌از اعضای‌هیئت مدیره و بانوان عضو شورایعالی سازمان داوطلبان جمعیت شیروخورشید سرخ ایران مورد استقبال قرار گرفتند . هیئت صلیب سرخ رومانی بامداد امروز در آرامگاه اعلیحضرت رضاشاه کبیر حضور یافت و ضمن ادای احترام تاج گلی نثار آرامگاه بنیان گزار ایران‌نو کرد . وی سپس با آقایان جعفر شریف امامی نیابت ریاست عالیه جمعیت شیروـ خورشید سرخ ایران ، عبدالمجید مجیدی دبیر کل و حسین خطیبی مدیر عامل این جمعیت ملاقات و درباره توسعه همکاریهای بین صلیب سرخ رومانی‌و جمعیت شیروخورشید سرخ ایران مذاکراتی بعمل آورد .

سمینار در دانشگاه

ساعت ۹ بامدادامروزسمینار سیسموتکونیک و شناسائی ناراحتیهای لرزشی منطقه‌البرز ـ هندوکش با همکاری‌سازمان یونسکو و موسسه ژئوفیزیک دانشگاه تهران با سخنان دکتر نهاوندی رئیس دانشگاه تهران در باشگاه دانشگاه گشایش یافت .

این سمینار به مدت ۳روز ادامه خواهد داشت و سپس یک گزارش علمی درباره تفتان و شیراز به بحث گذاشته میشود .

سمینار تغذیه رایگان استان مرکزی

فردا صبح سمینار تغذیه رایگان دانش آموزان‌استان مرکزی در محل باشگاه معلمان تشکیل میشود . در این سمینار فرمانداران ، روسای آموزش و پرورش ، بهداری ، کشاورزی وتعاون وامور روستاهای شهرستان های استان مرکز شرکت میکنند . این سمینار نحوه اجرا و عمل توزیع میوه و مواد غذائی را که توسط وزارت بازرگانی تحویل می‌شود، تعیین خواهد کرد .

دفترچه «ساعت‌زنی»

پلیس راه ژاندارمری اعلام کرد که رانندگان وسائل‌نقلیه مسافربری نظیر اتوبوس ، مینی‌بوس و سواری کرایه‌باید برای تقاضای دریافت دفترچه «ساعت‌زنی » معرفی نامه موسسات مسافربری وابسته و تائید اتحادیه صنف مسافربری شهرستان یا استان مربوطه‌را نیز ارائه دهند .

نرخ امروز ارز ها

یک دلار آمریکا بازرگانی وغیر بازرگانی ۶۷٫۷۵ ریال. یک لیره انگلیسی بازرگانی ۱۵۸٫۶۰ ریال ، غیربازرگانی ۱۵۸٫۷۰ ریال . یک مارک آلمان غربی‌بازرگانی ۲۶٫۵۰ ریال ، غیر بازرگانی ۲۶٫۵۵ ریال . یک فرانک سوئیس بازرگانی ۲۳٫۹۰ ریال غیر بازرگانی ۲۴ ریال . یک فرانک فرانسه بازرگانی ۱۴٫۵۰ ریال ، غیر بازرگانی ۱۴٫۵۵ ریال . یکصد فرانک بلژیک بازرگانی ۱۸۰ ریال، غیر بازرگانی ۱۷۷٫۹۰ ریال. یکصد لیر ایتالیا بازرگانی ۱۰٫۲۵ ریال ، غیر بازرگانی ۱۰٫۱۰ ریال . یکصدین ژاپن بازرگانی ۲۲٫۸۰ ریال. یک دلار کانادا بازرگانی ۶۹٫۲۰ ریال . یک دلار استرالیا بازرگانی ۸۹٫۶۵ ریال .

برای پس گرفتن شهریه

دانش آموزان دبیرستانها تا ۱۵ آ

زن و شوهرها، یک دیگر را کتک بزنید!

کتک زدن و کتک خوردن: آخرین نسخه روانشناسان برای یک زندگی باسعادت است

«خانمها ، آقایان ! می توانید همسر خود را کتک بزنید کلید سلامت شما این است که کتک بزنید و کتک بخورید ! کتک کاری، شما را سرحال می‌آورد ، شاداب می‌کند و جلوی بروز اختلافات زناشویی را میگیرد . اگر میخواهید زندگی زناشوئی آرام و استواری داشته باشید ، هرروز ساعتی را به‌برنامه کتک‌کاری اختصاص دهید ! »

برای کتک‌کاری زن‌و شوهر ها، درامریکا وسیله مخصوص اختراع کرده‌اند

کتک کاری با راکت «باتاکا» خیلی آرام شروع شد . در اولین لحظات، آقا ، ماجرا را چندان جدی نگرفته بود و وقتی دریافت قضیه جدیست که دیگردیر شده بود و زیررگباری از ضربات خانم‌قرار گرفته بود .آقا، خیلی زود دچار تنگی نفس شد وازپا درآمد !

اینها رادکتر «سمیوئل‌جانسون»ـ روانشناس معروف آمریکایی ـ میگوید . دکتر «جانسون» که «زندگی زناشویی » را در بیشتر نقاط جهان بررسی کرده است، اگرچه باسازمانهای‌زنان ومبارزه جنس دوم برسر تساوی حقوق ، موافق نیست اما بر این نظریه پافشاری می کند که زن‌وشوهر ها بطور مساوی باید یك دیگر را کتك بزنند ! روانپزشك نامی آمریکایی برای کتك کاری زن وشوهرها ، دستکشهایی شبیه‌به دستکش بوکس‌اختراع کرده‌است که در بیشتر فروشگاههای‌بزرك آمریکا و اروپا به بازار آمده و به بهای جفتی پانزده دلار ـ حدود صد تومان‌ـ بفروش‌میرود. البته دکتر جانسون تاکید میکند که درین راه بهیچ وجه قصد مادی ندارد و یادآور میشود :

برنامه کتك‌کاری

«برای اجرای برنامه کتك ـ کاری ، از دو متکای نرم‌میتوانید استفاده کنید.»

کتك‌کاری چقدر باید ادامه داشته باشد ؟ روانشناس‌معروف آمریکایی ـ ارنست به یر ـمی گوید : «آنقدر که یکی ازطرف خسته شود و از نفس بیفتد !» پروفسور «به‌یر» که با نظریات دکتر «جانسون» صددر صدموافق است ،اضافه‌میکند:و کتك‌کاری با دومتکای نرم ،هم‌تفریح است، هم‌ورزش ، و هم از نظر روانی، آرامبخش !»

دکتر «به‌یر» که مطالعات‌عمیقی درباره «تساوی حقوق زن‌و مرد دارد،باراکتهای‌پرشده ازاسفنجی که با همکاری دکتر «جانسون» ساخته و به دستکش بوکس بی شباهت‌نیست، آزمایشهای‌موفقیت آمیز بسیاری انجام داده است . این راکتها ـکه در عکس می بینید ـ بنام «باتاکا» بازاراروپا و آمریکا را فتح کرده است .

یکی از آزمایشهای عجیب دکتر «به‌یر» جنجال دامنه‌داری بپا کرد :

نتیجه مبارزه

دکتر «به‌یر»، دو خانم را که یکی عضو سازمان زنان وکمیته های مبارزه بر سر تساوی‌حقوق بود . و دیگری که یك زن‌معمولی بشمار میرفت ، بترتیب درمقابل دو مرد قرارداد . دو مردی که یکی با تساوی حقوق دو جنس و سازمانهای زنان موافقت داشت و دیگری با این عملیات بشدت مخالفت می‌ورزید . این چهار زن و مرد ، بترتیب با راکت «باتاکا» به جان یك دیگرافتادند و هر کدام دردونوبت نودثانیه‌یی به مبارزه استثنایی خود ادامه دادند !

عکس‌العمل مردموافق‌باسازمان زنان در مقابل حریفانش با عکس‌العمل مردی که با این نوع فعالیتهای خانمها موافقت نداشت، کاملا متفاوت بود . مرد مخالف ، وقتی که حریف مونثش حالت دفاعی می‌گرفت ، دلش نمی‌آمد حمله کند و او را زیر رگبارضربه هایش بگیرددرحالی کهمی‌توانست براستی او را از پا درآورد اما استدلال میکرد :

«دلم نمی‌آید این جنس لطیف‌و ظریف و ضعیف را بزنم . خانمها برای‌کتک‌خوردن آفریده‌نشده‌اند.» اما زنی که حریفش با سازمانهای زنان موافقت‌داشت ، کتک مفصل و جانانه‌یی خورد ، در حالی که باندازه کافی ، کتک هم زد .

کتك: حلال‌اختلاف

پروفسور «به‌یر»و دکتر«جانسون» معتقدند : به کمک این راکت‌ها ، نه تنهااختلافات بین زن و مرد از بین میرود بلکه نوعی هماهنگی میان آنها ایجاد میشود.»

البته یادتان باشد که کارتان بااین‌کتک‌کاری‌بجاهای‌باریک‌کشید. این توصیه مانیست، توصیه دو دکتر و استاد دانشگاه است.برای اطلاعات‌بیشتر درین‌زمینه‌میتوانیدبا دکتر « به‌یر » از طریق دانشکده روانشناسی ، دانشگاه. یوتا ـ سالت لیکسیتی ـ یوتا ۸۴۱۱۲ ـ آمریکا مکاتبه کنید .

داستان اشك‌آور ، اندوهبار و زیبای عشق خون‌آلود «رومئو وژولیت» ، این هفته از تاریخ تئاتر انگلیس به صحنه زندگی مردم لندن‌کشید: این‌بار،این داستان نه‌درصحنه تئاترهای‌انگلیس، که دریکی‌ازخانه‌های مجله «اسکس» لندن اتفاق افتاد .

رومئو و ژولیت قرن بیستم

میلیونها تن را به گریستن واداشتند

رومئو بطرزمعجزه‌آسایی از مرك نجات یافت .

مردم: دادگستری‌انگلیس، «عشق» را به پای میز محاکمه کشیده است .

در این عشق خون‌آلود دختری چهارده ساله وپسری نوزده ساله قهرمانان داستان بودند : «جورجیناهاموند» ، زیبا،ظریف، ملوس، باگیسوانی بلند وطلایی ، چشمان درشتی که رنگ گریه‌را به درخشندگی خنده آمیخته بود و لب‌هایی‌که گویی برآنها غنچه‌یی ازداستان عشق هر لحظه در حال‌شکفتن است ـ ، و «جان‌استرومن» ، تکیده ، بلندقامت ، با نگاهی که گویی‌همواره دوردست‌ها را می‌نگرد و چهره‌یی رنگ‌پریده‌که تب‌آلودگان را بیاد می‌آورد : مگر نه اینکه آتش تب عشق جانش را همواره میسوزاند؟

عشق آنها هژده ماه بیش پا گرفت، سربرآورد ، شاخ و برگ گسترد و درختی چنان سایه‌گستر شد که سایه آن تمامی زندگیشان را پوشاند ، و زیرسایه گسترده همین‌درخت بود که آن دو پیمان خون بستند :

ـ مثل رومئووژولیت،عزیزم، جورجینای من، درست مثل رومئو و ژولیت ...

ـ درست مثل آنها ، «جان» درست مثل آنها... حالا که سرنوشت من و تورا هم مثل رمئو و ژولیت ازهم جدامیکند، ماهم مثل آنها پیمان خون می‌بندیم ... هردو در کنار هم می‌میریم اما جدایی از یکدیگر را قبول نمی‌کنیم ...

ـ اما این‌کار راچطوربکنیم، جورجینا؟ میدانی که رمئو و ژولیت با زهر وشمشیر مردند، ولی ما ....

جورجینا در برابر «جان» زانو زد، دستهایش را دردست گرفت، چشم در چشم اودوخت و با صدایی که رنج و رضایت را با هم داشت گفت :

ـ ما هم مثل آنها : با زهر و شمشیر ...

زهر نبود . یا بود و آنها به آن دسترسی پیدا نکردند . بجای زهر یک بسته قرص خواب‌آور خریدند . اماشمشیر بود: شمشیر را «جان» از یک عتیقه‌فروش خرید.

اما... این‌بار فقط «ژولیت» مرد و «رومئو» زنده از مرز پیمان خون گذشت . او قرص‌های خواب‌آور را خورده‌بود، زخم‌های شمشیر بر پیکرش وارد آمده بود ، لیکن هنوز گویی سرنوشت با او کارها داشت: او زنده ماند تاداستان عشق شورانگیزش را دردادگاه نیز بازگوید .

این هفته دادگاه معروف «اولدبیلی» لندن، «جان» را به پای میز محاکمه فراخواند . «جان» با چشمان اشکبار و صدایی بغض‌آلود در برابر دادرسان ایستاد . اما بجای دفاع از خود ، فقط داستان عشقش را بازگفت . گویی‌این داستان ، دفاع از قهرمانش را نیز در خود داشت .

«جان» ، گریان گفت :

ـ من از خود دفاع نمی کنم . اگر قانون ،در برابر مرگ «جورجینا» مرگ‌مرا می‌پسندد ، این آرزوی من است . مگرنه آن که من در پی مرگ خود ، قرص های سمی خوردم و زخم شمشیر برپیکر خود وارد آوردم ؟

و آنها که دردادگاه‌بودند، یکصدا گفتند :

ـ اینجا ، در این دادگاه، «جان» نیست که محاکمه‌می شود ، این عشق است که به‌محاکمه کشیده‌شده‌است...

هیچکس نمیداند نخستین دلدادگان که بر روی کره خاکی دل به عشق باختند چه‌کسانی بودند ، هیچکس نمیداند چه کسانی با نام «آخرین دلدادگان» ، کتاب عشق را در زمان حکومت ماشینی‌برزمین وزمان‌خواهند بست و هیچکس نمیداندعشق چگونه آغاز می‌شودوچگونه پایان می‌گیرد عشق‌قصه‌یی است بی‌آغاز وفرجام . ـ قصه‌یی‌است که از زمان های بی‌نشان تا امروز ادامه داشته است و از امروز تا همیشه ادامه خواهد داشت. وگرنه چگونه در دیار بیگانه با احساس وعاطفه انگلیس‌ـ آنجا که تپش قلب ، تنها معنای بیماری دارد وگرمای هیجان جای خود را به

بقیه در صفحه ۱۵

اطلاعیه

کارگاه موسیقی کودکان و نوجوانان سازمان رادیو تلویزیون ملی ایران تعدادی داوطلب دختر وپسر ۱۰ تا ۱۴ ساله را برای کلاسهای :تار- کلارینت-اوبواوباسون از طریق‌آزمایش‌میپذیرد. داوطلبان بایستی جهت ثبت‌نام وشرکت در آزمایش ورودی تا پانزدهم آبان‌ماه ۱۳۵۳ ،همه روزه باستثنای روز های پنجشنبه و جمعه‌از ساعت۱۵ الی ۱۹ به کارگاه موسیقی واقع در خیابان تخت‌طاووس ـ خیابان دریای‌نور- خیابان هفتم ـپلاك ۲ر۴۱ مراجعه نمایند .

م‌الف ۱۵۲۹۷

شماره ۲۰۸۶۱
تاریخ ۲۷ر۷ر۵۳

تجدیدآگهی مناقصه (نرده‌کشی) نوبت سوم

شهرداری رضائیه باستناد بند ۹ صورت جلسه شماره ۶۳ـ۳۰ر۱۰ر۵۲ انجمن شهر و موافقت شماره ۳۲۰۵۴ ـ ۱۸ر۱۱ر۵۲ استانداری آذربایجان غربی نرده‌کشی اطراف خیابان پهلوی و میدان ششم بهمن را که هزینه آن در حدود دومیلیون‌ریال برآورد گردیده برطبق نقشه و مشخصات موجود با شرایط زیر به‌مناقصه واگذار مینماید .

۱ـ شهرداری رضائیه مختار است ۲۵٪ کل کار را کسر و یا اضافه نماید مدت انجام کار شش‌ماه از تاریخ عقدومبادله قرارداد میباشد.

۲ـ صلاحیت مالی و فنی پیشنهاددهندگان باید از طرف دفتر مهندسی استان تائید شده باشد .

۳ـ کسانیکه مایل بشرکت در مناقصه باشند میتوانند با مراجعه بدفتر مهندسی استان واقع در رضائیه و پرداخت مبلغ پنجهزار ریال به حساب ۷۲۱۳ در بانک‌ملی شعبه‌رضائیه اوراق شرکت در منافصه را دریافت و تا ساعت یک‌بعدازظهر روز پنجشنبه مورخ ۱۶ر۸ر۵۳ پیشنهاد خود را در دو پاکت لاک‌ومهرشده بشرح زیر بدفتر شهرداری تحویل و رسید دریافت نمایند .

پاکت الف ـ اسناد مناقصه که زیر آنها جمله ملاحظه شد و مورد قبول است نوشته و به مهر و امضاء شرکت پیشنهاد دهنده رسیده باشد، و ضمانت‌نامه بانکی به مبلغ یکصدهزارریال بمدت سه ماه یا واریز معادل مبلغ فوق‌بحساب ۱۰۳۱ سپرده شهرداری در بانک ملی شعبه رضائیه بعنوان سپرده ضمیمه باشد چنانچه برنده مناقصه از پیشنهاد خود عدول نماید سپرده او بنفع شهرداری ضبط و لدی‌الاقتضاء با نفرر دوم قرارداد منعقد خواهد شد و تاعقد قراردادسپرده نفر دوم و سوم مسترد نخواهد شد .

درصورتیکه پاکت (الف) ناقص تشخیص داده شود از قرائت پاکت (ب) خودداری خواهد شد .

پاکت (ب) محتوی برگ پیشنهاد که با تمام حروف و بدون قلم‌خوردگی نوشته شده باشد خواهد بود و حضور پیشنهاددهندگان یا نماینده قانونی آنها در جلسه مناقصه آزاد بوده و مناقصه حضوری ممنوع است .

۴ـ پیشنهادات واصله در ساعت چهار بعدازظهر روز پنجشنبه مورخ ۱۶ر۸ر۵۳ باحضور کمیسیون باز و قرائت خواهد شد .

۵ـ پیشنهاددهندگان نباید مشمول منع مداخله کارمندان در معاملات دولتی باشند .

۶ـ هزینه چاپ آگهی و مالیات و غیره کلا برعهده برنده مناقصه است .

۷ـ شهرداری‌رضائیه در رد یاقبول یک یاکلیه پیشنهادات واصله مختار است .

۸ـ قرارداد طبق قرارداد تنظیم و مبادله خواهد شد.

۹ـ بهای کار انجام‌شده بموجب صورت وضعیت تنظیمی پس از تائید دفتر مهندسی استان آذربایجان غربی پرداخت خواهد شد .

۱۰ـ سایر شرایط در طرح قرارداد مندرج است .

شهردار رضائیه ـ قاسمی

آگهی تاسیس شرکت سهامی عام کامیونداران و موسسات حمل‌ونقل

نظر به لایحه قانونی اصلاح قسمتی از قانون تجارت مصوب ۲۴ر۱۲ر۱۳۴۷ و ماده ۱۹۷ قانون تجارت و ماده ۶ آئیننامه قانون مصوب ۱۳۱۱خلاصه اظهارنامه و اساسنامه شرکت سهامی عام کامیونداران و موسسات حمل و نقل که در تاریخ ۲۳ر۷ر۵۳ تحت شماره ۱۹۸۳۷ دراین اداره ثبت و در تاریخ ۲۴ر۷ر۵۳ از لحاظ امضاء ذیل ثبت تکمیل گردیده برای اطلاع عموم‌در روزنامه رسمی کشورو روزنامه کثیرالانتشار اطلاعات و کیهان آگهی میگردد.

۱ـ نام و نوع شرکت : شرکت سهامی عام کامیونداران و موسسات حمل و نقل.

۲ـ موضوع شرکت : تاسیس کارخانه و تهیه وتولید توزیع کالای صنعتی و لوازم مورد نیازحرفه کامیونداران و موسسات حمل نقل اعم از لاستیک و کامیون و قطعات یدکی و غیره.

۳ـ مرکز اصلی شرکت : تهران خیابان پهلوی اول زرتشت ساختمان ارجاد طبقه ۳

۴ـ مدت شرکت : از تاریخ ۱۸ر۶ر۵۳ بمدت نامحدود.

۵ـ تابعیت شرکت : ایرانی.

۶ـ سرمایه شرکت : مبلغ یک میلیارد ریال منقسم به‌یکصدهزار سهم ده‌هزار ریالی بانام.

۷ـ میزان سرمایه پرداختی و شماره فیش‌بانک مربوطه و مبلغی که تعهد شده است : ۳۵ درصد مبلغ اسمی سهام بموجب گواهی شماره ۲۷۱ر۴مورخ ۶ر۶ر۵۳ بانک اعتبارات تعاونی توزیع به حساب شرکت پرداخت و بقیه تعهد شده است .

۸ـ موسسین شرکت : آقایان اصغر قندچی قاسم ورضا ساربانها ـ رضا حداد ـ خداداد رفائیلی‌ـ محمد صادق منصورـ جواد رهبری‌ـ عباس آقاحسین شیرازی ، کریم عزیزی وعده دیگر.

۹ـ اولین مدیران شرکت : آقایان اصغرقندچی‌ـ قاسم ساربانها ـ خداداد رفائیلی ـ محمد صادق منصور ـ رضا حداد ـ عباس آقاحسین شیرازی ـ احمد خیام روحانی اعضاء اصلی هیئت مدیره بمدت ۲ سال میباشند که آقای خداداد رفائیلی را بسمت رئیس وآقای محمد صادق منصور بسمت نائب رئیس و آقای محمد رضا صدقی را بسمت مدیر عامل‌شرکت انتخاب نمودند . آقایان بیوک دقیق و نصرت‌اله دهدشتی اعضاء علی‌البدل هیئت مدیره میباشند

۱۰ـ اختیارات مدیر عامل: مدیر عامل مجری مصوبات هیئت مدیره میباشد.

۱۱ـ روزنامه کثیرالانتشاری که برای دعوتها تعیین شده است : اطلاعات.

۱۲ـ دارندگان حق امضاء در شرکت : حق امضا کلیه اوراق و اسناد بهادار با آقای خداداد رفائیلی رئیس هیئت مدیره باتفاق آقای محمد رضا صدقی مدیر عامل با مهر شرکت خواهد بود.

۱۳ـ اولین بازرسان اصلی و علی‌البدل شرکت: آقایان علی پهلوان شهمیرزادی و حسین دهدشتی بازرسان اصلی و آقای ابراهیم نصیریان بازرس علی‌البدل برای مدت یکسال میباشند.

۱۴ـ انحلال شرکت : طبق ماده ۱۹۹ اصلاحی قانون تجارت .

م‌الف ۱۵۲۴۴ مدیر کل ثبت شرکتها و مالکیت صنعتی

آگهی استخدام

اداره آجودانی ستاد بزرك ارتشتاران برای تامین پرسنل درجه‌داری رسته‌های مختلف جهت ادارات و یگانهای مقیم تهران با شرایط وامتیازات زیر داوطلب میپذیرد .

الف . شرایط

۱ـ تابعیت دولت شاهنشاهی

۲ـ متدین بیکی از ادیان (اسلام ـ مسیحی ـ کلیمی‌ـ زرتشتی)

۳ـ داشتن گواهی نامه قبولی دوره ابتدائی‌وسوم راهنمائی ویاسوم‌متوسطه (دارندگان مدارك تحصیلی بالاتر در صورت تساوی سایر شرایط حق تقدم خواهند داشت) .

۴ـ داشتن صحت مزاج و تناسب اندام بر طبق گواهی بهداری نیروی زمینی شاهنشاهی .

۵ـ سن بین ۱۷ تا ۲۵ سال‌تمام

۶ـ نداشتن پیشینه‌کیفری

۷ـ نداشتن همسروکسان‌تحت‌تکفل.

ب . امتیازات .

۱ـ داوطلبین در طول مدت یکسال تحصیل در آموزشگاه گروهبانی شبانه روزی بوده و هزینه خوراك و پوشاك‌و زیست آنان بعهده ارتش شاهنشاهی میباشد و ماهیانه‌به‌ترتیب‌بدوره ابتدائی ۱۵۰۰ ریال و سوم راهنمائی و سوم متوسطه۲۰۰۰ ریال کمك‌هزینه‌تحصیلی پرداخت میگردد .

۲ـ دانش آموزان در صورت موفقیت پس از طی دوره بدرجه گروهبان‌سومی و گروهبان دومی مفتخر و ماهیانه از ۸۵۰۰ ریال تا ۱۰۰۰۰ ریال حقوق‌ثابت و همچنین مزایای فوق‌العاده شغلی مربوطه استفاده مینمایند .

داوطلبین برای کسب اطلاعات بیشتر و ثبت نام همه روزه (باستثناء روزهای پنجشنبه‌وتعطیل)ازساعت۱۰صبح‌تا۱۲ با دردست داشتن گواهینامه تحصیلی و شناسنامه عکس‌دار و دوقطعه‌عکس‌از تاریخ نشر آگهی باداره آجودانی ستاد بزرك ارتشتاران واقع در جاده قدیم شمیران چهار راه قصر مراجعه نمایند.

م‌الف ۱۴۶۰۵

فن کویل ارزانتر از رادیاتور

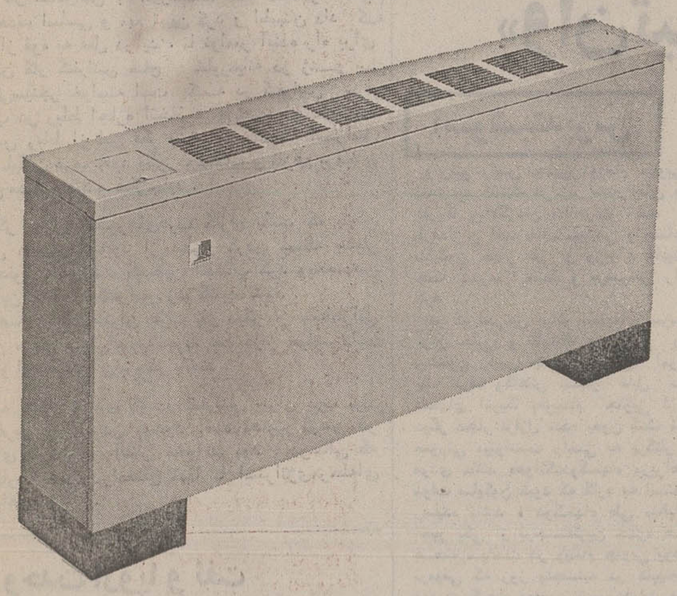

برای سالن ونهارخوری منازل، بعلت وسعت محیط ، فن‌کویل ازرادیاتورفولادی ارزانتر تمام میشود .

ومزایای اضافی ذیل‌را نیز در بردارد .

۱ـ گرم‌شدن‌سریع پس‌از گردش‌سوئیچ

۲ـ کنترل‌دقیق‌حرارت‌بوسیله‌ترموستات

۳ـ زیبائی‌وشکیل بودن‌بامقایسه‌بارادیاتور

شرکت صنعتی ساراول

بزرگترین سازنده وسایل‌تهویه مطبوع درخاورمیانه

ویلا- خیابان‌دامغان‌ـشماره۶ تلفن : ۸۲۰۱۷۱ ـ ۸۲۰۱۷۲

اطلاعات
سال چهل و نهم
بنیانگذار : عباس مسعودی
صاحب‌امتیاز ومدیر : فرهاد مسعودی
سردبیر : احمد شهیدی
محل اداره : خیابان خیام . ساختمان اطلاعات . تهران
تلفن : ۳۱۱۰۷۱ تا ۳۱۱۰۷۹
تلکس : ۲۳۳۶ ـ تلگرافی : اطلاعات ـ تهران

تقسیم نیکبختی

دیروز در سلام چهارم آبان ، شاهنشاه ضمن پاسخ به تبریکات مقدم‌السفراء ـ آقای بروفیف سفیر اتحاد شوروی ـ اظهار فرمودند: «کشورما اکنون در جریان اجرای برنامه های وسیع اقتصادی و اجتماعی و آموزشی است که یقین داریم حسن انجام آنها نه‌تنها به‌نفع جامعه ایرانی بلکه بنفع جامعه جهانی خواهد بود .

علی‌رغم افکار خودخواهانه‌یی که پنهان و آشکار در گوشه‌و کنار دنیا وجود دارد و هنوز مردمانی آقایی و سروری را حق انحصاری خود میدانند ،باید پذیرفت که هر ملتی درراه تعالی و پیشرفت و رفاهیکقدم‌جلوتربرود،این پیشرفت‌درحد خود کمکی است به ارتقاء شان انسان و تمدن انسانی ، مگر آنکه توام با افکار غیر مصلحانه باشد.

دنیابه جایی رسیده است که هیچ ملتی نمیتواند به‌دور خود حصار بکشد و جدا از دیگران زندگی کند. حتی وقایع دو جنگ بزرگ جهانی روی‌کلمه «بیطرفی» به معنای مطلق آن رقم نسخ کشید ونشان داد که ملت ها نمیتوانند به‌صرف اتخاذ یک سیاست‌بیطرفانه خود را از معرض مخاصمات دور نگهدارند ، یعنی بیطرفی موقعی مفهوم پیدا میکند که ملتی قدرت دفاع ازآنرا داشته باشد. درین صورت، اگر ملتی توانست صلح وامنیت رادرقلمرو خودش حفظ کند طبعابه صلح وامنیت بین‌المللی کمک کرده است واگر ملتی در نیکبختی زیست وبه‌مواهب رفاه‌و توسعه دست یافت . مالا نفع آن عاید همه جهان میشود خصوصا وقتی بنای کار و مبنای‌سیاست آن کشور برتفاهم وهمکاری و معاضدت بین‌المللی مبتنی باشد.

ایران دارای چنین سیاستی است و مظاهر آنرا به‌اشکال وصور گوناگون ، در موارد مختلف ، به اثبات رسانیده است شاهنشاه میفرمایند : «ماکوشش درتفاهم وهمکاری بین‌المللی را اساس سیاست خارجی خود قرار داده‌ایم و خوشوقتیم که در این راه توانسته‌ایم ترتیب همکاری های وسیعی را در زمینه های اقتصادی و فرهنگی وسایر زمینه ها بابسیاری از کشورهای دوست‌در راه تامین‌مصالح متقابل بدهیم ...» حال باید دید که آیا کشوری باچنین امکانات و چنین برنامه ها میتواند به‌نفع صلح‌وامنیت و تفاهم و پیشرفت‌جامعه بزرگ انسانی اقدام کند وموثر واقع شود یافی‌المثل ملتی درگیر مشکلات و گرفتار مصائب فقر و بیسوادی و بیماری ؟!

نکته اینست که ایران ، خواستار قدرت و ثروت و پیشرفت انحصاری نیست وبه‌هیچ‌وجه میل ندارد در میان گروهی از ملل درمانده و گرفتار شاخصیت احراز کند . بلکه بعکس ، ایران معتقد است که‌باید همه کشور های عالم بطور عادلانه از مواهب طبیعی دنیایی که‌در آن زندگی میکنند برخوردار شوند ونه‌کسی از سیری بترکد، نه‌کسی ازگرسنگی بمیرد. شاهنشاه ماکه طی سال های‌اخیر هرفرصتی را برای تبلیغ این نظریه مغتنم شمرده‌اند ، بار دیگر در پیامی بمناسبت سالروز تاسیس سازمان ملل متحدمیفرمایند :«اکنون برسازمان ملل متحد است‌که‌برای بوجود آوردن نظامی که در آن تساوی و عدالت اقتصادی بین کشور هارعایت شود ابتکارعمل را بدست گیرد .

موقعیت جهان دیگر اجازه نمیدهد که یک کشور ویا گروهی از کشورهای صنعتی تنها به‌مسائل اقتصادی خود بیندیشند بلکه زمان همکاری صادقانه باگسترش و شمول جهانی فرارسیده و فرصتی طلائی برای سازمان ملل متحد فراهم شده است که به مقتضای‌ماهیت جهانی خود و برپایه رسالت تاریخی این سازمان زمینه همکاری در اجرای نظام اقتصاد نوین بین‌المللی را فراهم نماید».

طرح کی‌سینجر درکنفرانس رباط

کیسینجر درحدود ۲ هفته قبل هنگامیکه سفر اخیرش به خاورمیانه و دنیای عرب پایان می‌یافت وقتی با حواری‌بومدین رئیس جمهوری الجزایر روبرو شد شوخی‌کنان گفت که شما باید مراهم در کنفرانس رباط شرکت دهید چون من بیش از وزیران خارجه بسیاری از کشور های عرب با رهبران‌اعراب ملاقات و مذاکره کرده‌ام . بدیهی است که درکنفرانس رباط کسی حاضر نخواهد بود مقدم وزیر خارجه امریکا را گرامی شمارد اما دراین نکته تردیدی نیست که استراتژی «تدریجی گرائی»وی‌برای حل‌وفصل‌مناقشات خاورمیانه بوسیله‌انورسادات رئیس‌جمهوری مصر دراین کنفرانس بطور جدی مطرح خواهد شد .

رئیس جمهوری مصر خواهد کوشید رهبران سایر کشور های عرب را متقاعد کند که لااقل بطور ضمنی ، بررامحل تدریجی که از طرف هنری‌کیسینجر وزیر خارجه امریکا برای حل مسائل خاورمیانه پیشنهاد شده است صحه بگذارند .

کی‌سینجر در مذاکراتش با انورسادات که اخیرا انجام گرفت چهار هدف اساسی و مهم تعیین کرد و اطمینان داد که اگراین هدفها از قوه به فعل درآید ، تا نوامبر آینده راه برای از سرگرفته شدن کار کنفرانس صلح خاورمیانه در ژنو باز خواهد شد . کی‌سینجر خواسته است که در کنفرایس سران کشور های عرب در رباط اجازه اتخاذ هیچ تصمیم حادی داده نشود و کنفرانس رباط از این فکر پشتیبانی کند که اسرائیل باهریک از همسایگان عرب خود بطور جداگانه و بازهم برمبنای ترتیبات تدریجی مذاکره کند و کنار بیاید .

ازطرفدیگر سران کشورهای‌عرب کاری بکنند که بتوان درشرایط زمانی دشوار موجود از مطرح کردن مسئله بسیار پیچیده اعاده حقوق حقه ملت فلسطین اجتناب کرد وبخصوص اجازه نداد که این مسئله به کنفرانس ژنو کشیده شود .

علاوه برهمه اینها رهبران عرب بار دیگر از مخاطراتی که بکار بردن مجدد و علی‌السویه حربه نفت دربر خواهد داشت آگاهانده شوند و از عواقب آن برحذر باشند .

با توجه به شکاف تازه‌ای که در کنفرانس سران عرب برسر مسئله ساحل غربی رود اردن بوجود آمده تصمیم گرفتن در مورد تقاضا های کی‌سینجر آسان نخواهد بود . درحالی که کی‌سینجر اخطار کرده‌است‌راه‌صلح تنها با استراتژی‌مرحله‌ای بودن هموار خواهد شد .

وحدت اروپا و نفت

Herald Tribune

رویای وحدت و ادغام اروپا باضافه راه حلی برای مسئله تجدید توزیع دلارهای نفتی ممالک تولیدکننده‌نفت باید ازطرف دولت های۹ کشورعضو بازار مشترك اروپابراین اساس پی‌جویی شودکه یکی‌از هدفهای بزرك‌آنان رساندن کمك‌مالی‌به کشورهای دارای بنیه‌اقتصادی ضعیف‌تر باشد ممالکی که در اروپای باختری مستحق دریافت چنین کمکی هستند ازکشورهائی‌تشکیل میشوندکه گران‌شدن مواد اولیه بار سنگینی بر صورت‌حساب موازنه پرداخت های خارجی آنان‌هموار کرده‌است .

نقشه تاسیس یك‌صندوق عظیم اروپائی باسرمایه اولیه ۳میلیارد دلار که قرار است از درآمد های ممالك صاحب‌نفت تامین شود باید قبل از هرچیز به چنین هدفی خدمت‌کند.

ژاپن در نقطه خطر

THE GUARDIAN

وضع اقتصادی ژاپن وقتی که بااقتصاد های سایر ممالك صنعتی دنیای غیر کمونیست مقایسه شود بسیار رضایت‌بخش تراست . با اینحال ضرباتی که وقایع‌اقتصادی وبازرگانی اخیرجهان براقتصاد ژاپن وارد کرده‌دارای چنان تاثیرات نمایانی است‌که ابداقابل‌چشم پوشی نیست ژاپن در حالیکه موازنه پرداخت های آن براثر ٤برابر شدن قیمت نفت و گرانی‌روزافزون بسیاری دیگر ازمواد اولیه برای‌اولین‌بار بعدازگذشت سالیان دراز درنزدیکی نقطه‌خطر قرارگرفته است‌تنها با متکی‌ماندن به نیروی‌انسانی ارزان ووفادار خودو خصوصا ازبرکت روحیه‌تهاجمی آشنائی که‌در بازار های جهان‌و دررقابت باسایر کشور های صنعتی دارد قادراست بحران اقتصادی جاری‌را پشت‌سر گذارد.

بعلت تراکم اخبار دنباله کتاب «حلقه اول» را در شماره آینده مطالعه فرمائید .

تایمز مالی

کنفرانس رباط سرنوشت سادات را تعیین میکند

انورسادات رئیس جمهوری مصر هنگامی که خود را برای شرکت در کنفرانس سران کشورهای‌عرب در رباط آماده می‌کرد، بخوبی از این احتیاج سیاسی آگاهی داشت که لازم است هرچه زودتر کاری کند تا بخش‌بیشتری از اراضی اشغال‌شده صحرای سینا را از اسرائیل پس بگیرد .

اکنون که ۹ماه‌از امضاء قرارداد جداسازی نیروهای مصر و سوریه (بدنبال جنگ اکتبر ۱۹۷۳خاورمیانه) میگذرد، اتکای بیش از اندازه سادات به کامیابی ماموریت و استراتژی صلح هنری‌کیسینجر وزیر خارجه آمریکا تبدیل به مسئله‌ای شده که در آن پای آبروی انورسادات درمیان است . سادات نیازمند آن است که بدون فوت وقت توافق جمعی اعراب‌را روی‌فرمولی که بوی اجازه دهد تا درباره پس‌گرفتن قسمت بیشتری از اراضی اشغال‌شده کشورش مذاکره کند جلب نماید ولی درعین‌حال کاری‌نکندکه خیانت‌به‌اعراب تلقی شود و سوء ظن سایرکشورهای عرب و خصوصا سوریه و سازمانهای مقاومت فلسطین را برانگیزد. انتخاب کردن هر راه‌حلی که در چارچوب آن تنها مذاکره و کنارآمدن مصر واسرائیل امکان‌پذیر باشد کاری است که برای سادات غیرممکن است و چنین احتمالی بکلی منتفی است . وی بعد از سفر اخیر کی‌سینجر به خاورمیانه اطلاعاتی بدست آورده است که بموجب آنها تحصیل‌کردن امتیازات جدید ارضی از اسرائیل غیرممکن نیست اما کیسینجر این نکته را نیز به سادات گوشزدکرده است که گرفتن هر امتیاز تازه‌ای از اسرائیل به نفع اعراب تنها از طریق بکاربستن تدابیر آرام و کم‌شتاب و تدریجی امکان دارد ازطرف دیگر **اسحق‌رابین نخست‌وزیراسرائیل نیز در این مورد تردیدی باقی نگذاشته است که کشور وی در ازای امتیازاتی که حاضر است به اعراب بدهد قیمتی از قبیل اعلام پایان یافتن حالت دشمنی بین اعراب با اسرائیل مطالبه میکند و این قیمت چیزی است که دنیای عرب در شرایط حاضر اجازه پرداختش را به انورسادات نمیدهد .**

اینهاست تناقضات و دشواریهائی که در کنفرانس رباط در برابر سادات قرار گرفته است . اینکه آیا وی محق بوده است که در یکسال اخیر تابدین اندازه به حکمت‌های ماموریت وزیر خارجه امریکا درخاورمیانه تکیه‌واعتماد کند پرسشی است که بیش از پیش با ناشکیبائی فراوان در کشور خود انورسادات و ازجانب هموطنانش‌مطرح میشود. بنابراین سرنوشت آینده او در گرو راه‌حلهائی‌است که برای غلبه‌کردن برمسائل و دشواریهای یادشده پیدا خواهد کرد .

گرچه احتمال وقوع یک‌کودتای‌نظامی برای سرنگون کردن دولت انورسادات ممکن است درحال حاضروجودنداشته باشد اما درعوض علائم بسیاری در دست است که حکایت از خشم و نارضائی و بی صبری در میان نظامیان مصر میکند . از این گذشته نظامیان مصری تنها کسانی نیستند که در این کشور از کندی پیشرفت ماموریت کیسینجر و بن‌بستی که در راه آزاد کردن اراضی اشغال‌شده صحرای‌سینا بوجود آمده است، ناراضی هستند ، نه تنها نظامیان بلکه بسیاری دیگر از مردم مصر بخاطر اینکه کشور شان اسلحه و قطعات یدکی تجهیزات جنگی مورد نیازش را از شوروی دریافت نکرده است تا درصورت‌شکست‌ماموریت کیسینجر برای درگیر شدن در یک جنگ جدید علیه اسرائیل آمادگی داشته باشد خشمناکند . آنها دیگر تردیدی ندارند که انورسادات با نزدیک شدن بیش از حد به امریکا و تباه‌کردن روابط دوستانه قدیمی مصر وشوروی این فرصت را از کشورش سلب کرده است که درآینده نزدیک سلاحهای مدرنی راکه ارتش مصر احتیاج دارد ازشوروی دریافت کند .

از زمان خاورمیانه درژوئن ۱۹۶۷ ببعد سیاست مصر براین اصل‌استوار شد که تلاشهای قاهره برای رسیدن‌به صلح باید دایما باتقویت بنیه نظامی کشور وافزایش آمادگی رزمی آن و حتی‌اعمال فشاربراسرائیل همراه باشد. این فلسفه محرک‌اصلی‌جنگ‌فرساینده‌ای بود که مصر در سالهای ۱۹۶۹و۱۹۷۰ علیه اسرائیل براه انداخت . اکنون‌نیز که ۷ سال ازآن تاریخ میگذرد این فلسفه واین سیاست کماکان اعتبار خود را در ذهن مصریان حفظ کرده‌است وبهمین دلیل انورسادات بزحمت ممکن است جواب قانع‌کننده‌ای برای این پرسش هموطنان خود و خصوصا نظامیان مصری پیدا کند که تاوان ضعیف‌ماندن قدرت جنگی این کشور را چه کسی خواهد پرداخت .

رئیس جمهوری مصر هنگامی با این دردسر بزرگ ودردسرهای بزرگتر دیگر روبرو ست که بیش از هرزمان دیگر نیاز دارد تا برای حفظ آبرو و حتی موجودیت رژیم خودش تا آینده‌ای نه چندان دور امتیازاتی قابل ملاحظه از اسرائیل دریافت کند . برای آنکه وعده‌وی در مورد بازکردن کانال‌سوئز تا مارس آینده امکان‌پذیر باشد لازم است که دولت وی بتواند امتیازارضی قابل توجهی ازاسرائیل بگیرد .سادات خواستار آن است که اسرائیلی‌ها در صحرای سینا از العریش واقع در شمال تا راس‌محمدکه دماغه جنوبی شبه جزیره سینا را تشکیل میدهد عقب‌نشینی کنند اجابت شدن این تقاضا اجازه خواهد داد که تمام‌اراضی ساحل شرقی خلیج‌سوئز باردیگر بتصرف مصر درآید و علاوه برامکان پذیرکردن کشایش کانال سوئز ، حوزه نفت‌ابودریس رانیزکه در۱۹۶۷ به‌اشغال اسرائیل درآمده‌است بمصریان‌برگرداند.

سادات تنها درصورتی خواهدتوانست امتیازات اراضی مورد نظرش را از اسرائیل بگیرد که در کنفرانس سران کشور های عرب درریاط بوی اجازه داده شود که به تنهائی وآزادانه در برابر اسرائیل مانور کندودرقبال‌مصالح سوریه در اراضی اشغال شده جولان ویا توقعات سازمان ازادیبخش‌فلسطین که خود راتنها نماینده قانونی ملت فلسطین میداند ودولتهای عرب وحتی سازمان ملل متحد نیز براین اصل‌صحه گذاشته‌اند مسئولیتی نداشته باشد.

حافظ اسد در رباط

حافظ اسد رئیس جمهوری سوریه دیروز هنگام ورود به رباط برای شرکت درکنفرانس سران عرب مورد استقبال سلطان حسن دوم‌پادشاه‌مغرب قرار گرفت .
در عکس رهبران دو کشور هنگام روبرو شدن با هم در فرودگاه رباط دیده میشوند . عکس رادیوئی آسوشیتدپرس

تایمز

اسراف درمصرف نفت تبهکاری است

نگاهی به تقویم نشان‌میدهد که درست یکسال قبل‌درهمین روز یکی از وزیران مسئول امور انرژی با خوش‌بینی ویژه‌ای در مجلس عوام‌اطمینان داد که وضع عرضه‌وتدارکات انرژی (نفت ـ برق ـ ذغال سنگ و غیره ...)درانگلستان کاملا تحت کنترل دولت است مخالفت او با اغلب تدابیری که میتوانست در سطح ملی صرفه‌جوئی در مصرف سوخت وانرژی را در این کشورامکان پذیر سازد موجب شد تا مردم انگلستان و صنایع آن برای روبروشدن با وقایع و دشواریهائی که بعدا پیش امدند امادگی لازم رانداشته باشند و حتی دولت نیزموقتا نیازی راکه انگلستان به اتخاذ کنترل‌ها و تدابیر فوق‌العاده در زمینه عرضه و توزیع و قیمت منابع سوخت و برق وامثال ان داردفراموش کند.

درهمان وقت جوابی که‌از طرف ما داده شد این بود که لازم است در دولت انگلستان مقامی دربالا ترین سطح ـ برای تصدی مسئولیت رهبری سیاست کشوردرزمینه‌تدارکات ومصرف انرژی بوجود اید و متعاقب آن یک وزارت امور انرژی در بریتانیا تاسیس‌شود و طرح جامع الاطرافی برای صرفه‌جوئی در مصرف انرژی در این کشور تنظیم گردد .

اکنون اهمال در بکار بستن تدابیر عملی برای اجراکردن توصیه اخیرالذکر است که باید بیدرنگ از طرف دولت انگلستان مورد تجدیدنظر قرارگیرد . با اینکه طی یک سال گذشته قیمت نفت چهار برابر شده در بازرگانی نفت دشواریها و محدودیتهای بی شمار پدید آمده تولید ذغال سنگ‌درانگلستان دچاراختلال گردیده بحران و آشفتگی کارخانجات تولید کننده برق این کشور را فرا گرفته و تجاربی از قبیل محدود شدن کار هفتگی به سه روز در بریتانیا مورد آزمایش قرار گرفته است و با اینکه حتی رهبری سیاسی کشور نیز طی ۱۶ ماه گذشته دچار دگرگونی شده است با تمام این تفاصیل انگلستان هنوزهم این نیازخود را اجابت نکرده است که در سیاست مصرف انرژی تجدیدنظر کند . درحالیکه افزایش موسمی تقاضای سوخت وانرژی بیشتر در انگلستان آغاز شده‌است‌عرضه وذخایر ذغال سنگ در این کشور هنوز هم نارساست‌چون کارگران معادن ذغال سنگ کماکان بادولت برسر شرایط بالابردن سطح تولید کشمکش دارند درچنین احوالی است که انعکاس تمام عیار تاثیر گران شدن قیمت نفت در انگلستان بطرزی ناهنجار احساس میشود اغلب صنایع بریتانیا درسهای عبرتی راکه با تحمل مشقات فراوان در زمینه صرفه جوئی درمصرف سوخت اموخته بودند اهمالگرانه از یاد برده‌اندبرای استفاده از اتومبیل کماکان محدودیتی وجود ندارد و مصرف‌کنندگان برق هنوزهم برقی راکه میسوزانند به قیمتهای نازلی که مابه‌التفاوت سنگین آن (نسبت به قیمت واقعی برق) از طرف دولت پرداخت میشود دریافت میکنند .

درچنین اوضاعی است که «اریکولری » وزیرمشاورامور انرژ ی درکابینه بریتانیا اولین جلسه شورای صرفه‌جوئی در مصرف انرژی را تشکیل داده است با اینکه کار اریکولری» را بادرنظر گرفتن مدت‌کوتاهی که از انتخابات پارلمانی اخیر بریتانیا تاکنون سپری میشود باید جواب وواکنشی نسبتا سریع ازجانب دولت در برابر نابسامانی وضع انرژی تلقی کرد وبا تمام ارزشهائی که ممکن است‌این‌واکنش درآینده های زمانی متوسط یاطولانی برای انگلستان داشته باشد ـ بهرحال آنچه که اهمیت دارد رهبری کردن سیاست صرفه جوئی در مصرف انرژی است که از وظایف دولت است‌در صورتیکه دولت تدابیر موثر بکار نبندد تا از اسراف در مصرف انرژی جلوگیری شود ومنابع و عرضه های قابل دسترسی انواع سوخت و برق درانگلستان با حداکثرکارآیی وبازدهی مورد بهره‌برداری قرار گیرد رسالتی که برعهده شورای صرفه‌جوئی انرژی قرارگرفته است با شکست روبرو خواهد شد.

تا آنجا که موضوع به مصرف سوخت و برق در انگلستان‌مربوط میشود میتوان باردیگر همان روحیه سالهای جنگ دوم جهانی را در مردم این کشور بوجود آورد روحیه‌ای که حکم میکند تا هرفرد ـ چه درخانه و چه‌در کارخانه ـ از بذل حداکثر کمکی که از وی ساخته است کوتاهی نکند . تبلیغات صرف و توخالی به هیچوجه برای بوجود آوردن چنین روحیه‌ای کافی نیست تنها اقدامات جدی و عینی است که میتواند انگلیسی‌ها را تکان دهد و رخوتی راکه برآنان چیرگی یافته است زایل سازد .

بنابراین باید پرسید که چه تدابیر دیگری برای جلوگیری کردن از اسراف درمصرف انرژی ورسیدن به درجات لازم و مطلوب صرفه‌جوئی در مصرف آن مورداحتیاج‌است؟ صرفنظر از تبلیغات این تدابیر را میتوان درسه مقوله قیمت ـ مقررات ـ وتکنولوژی خلاصه کرد .

در مقوله قیمت لازم است بدون فوت وقت به صنعت‌تولید برق در انگلستان اجازه داده شود تا محصول خود را به قیمت واقعی قیمتی‌که با منطق اقتصادی سازگار باشد عرضه کند در احوال کنونی ابلهانه است که باتنزل دادن‌مصنوعی قیمت برق ـ مصرف ان را در کشوری مانند بریتانیا تشویق کنند وقت آن رسیده است تا به مصرف کننده برق‌فهمانده شود که ما به التفاوت قیمت برق مورد مصرف وی گرچه‌از خزانه دولت پرداخت میشود تا او برق را به قیمت ارزان دریافت کند ولی‌این‌مابه‌التفاوت بهرحال نا وانی است که از جیب خود مصرف کننده یعنی فردی که مالیات میدهد ـ پرداخت میشود و مفهوم‌واقعی این روش مصداق ضرب‌المثل معروف « وصله کردن ریش به سبیل » است . از این گذشته استفاده کنندگان از اتومبیل نیز بدون درنظر گرفتن هر مرارتی که ممکن است در یکسال اخیر از بابت ترقی قیمت فراورده های نفتی‌متحمل شده باشند نباید از پرداخت قیمت کامل و حقیقی بنزین معاف بمانند .

بعداز قیمت نوبت به مقوله مقررات میرسد در این زمینه اعاده مقررات محدود کردن سرعت حرکت اتومبیلها که سال گذشته برای صرفه‌جوئی درمصرف بنزین بکار بسته‌شده بود باید اعاده شود تنها از طریق وضع کردن و اجرا نمودن دقیق مقررات است که میتوان صرفه‌جوئی درمصرف سوخت و برق را جامه عمل پوشاند درمقوله سوم یعنی تکنولوژی لازم است برای ساختن موتور های دیزل با راندمان بیشتر و جستجوی منابع جدید انرژی برای جایگزین کردن آن به جای نفت کوشش شود .

درست ۱۰ ماه قبل در روز هائی که کارگران معادن ذغال سنگ انگلستان با اعتصاب عمومی خود دست بدست‌اعراب تولید کننده نفت داده بودند مردم انگلستان چاره‌ای‌نداشتند جز انکه در مصرف سوخت و برق تاجائیکه ممکن است صرفه جوئی کنند و میزان‌این صرفه‌جوئی در مقیاس تمام کشور به ۲۵ درصد نیز برسد.

با قیمتهای حاضر اگر تنها سالی ۱۰ درصد درمصرف فراورده های نفتی در بریتانیا صرفه‌جوئی شود ارزش این صرفه‌جوئی به ۶۰۰ میلیون لیره استرلینگ خواهد رسید واین‌امرتاثیر بسیار خوشایندی برموازنه پرداختهای خارجی کشور خواهد گذاشت .

فرانسه در میان ممالک صنعتی بزرگ باختری اولین کشوری است که حدنصابی برای خریداری نفت وارداتی و مصرف انرژی وضع کرده است چه دلیل دارد که انگلستان با داشتن اقتصادی پریشان‌تر از فرانسه دراتخاذ چنین سیاستی امروز و فردا کند در احوال کنونی کشوری مانند انگلستان اسراف در مصرف سوخت وانرژی درحکم عدم احساس مسئولیتی است که‌ماهیت آن‌واقعاتبه کارانه است .

امریکااز تظاهرات ضد «وان تیو» حمایت میکند

آسوشیتدپرس

وان‌تیو رئیس جمهور ویتنام جنوبی روز پنجشنبه گذشته در زیر فشار های فزاینده امریکا وبالاگرفتن تظاهرات ضد دولتی طرفداران اصلاحات سیاسی واجتماعی در سایگون چهار نفر از وزیران کابینه واز جمله پسرعم متنفذ و پرقدرتش رابرکنار کرد .

تیو که قدرتش براثر استعفای سرسخت‌ترین حامی و تکیه‌گاه وی یعنی ریچارد نیکسون رئیس جمهور سابق امریکا از یک طرف وکاهش بسیار قابل ملاحظه کمکهای امریکا به‌ویتنام جنوبی از طرف دیگر دچار تزلزل شده بدون شک تنها در صورتی میتوانست راضی به برکنار کردن مردی مانند «هوانگ‌دوکنها» وزیراطلاعات دولت سایگون شود که کارد به استخوانش رسیده باشد « دوکنها» طی سالیان‌دراز اخیر یکی از برجسته‌ترین چهره های صحنه سیاست در ویتنام جنوبی بوده‌است ترمیمی که روز پنجشنبه در کابینه‌وان‌تیو صورت گرفت سومین ترمیم دولت وی در یکسال اخیر است ولی ناظران آشنا به اوضاع ویتنام جنوبی در بیان این عقیده اتفاق دارند که این ترمیم نیز دردی از درد های بیشماروان را درمان نخواهد کرد و موجب نخواهد شد که ضعف وانحطاط روزافزون دولت سایگون چه‌درمیدان‌جنگ با کمونیستها چه در زمینه اقتصادی وچه در صحنه سیاست متوقف شود چه رسدبه اینکه این گرایشها در احوال دولت‌وان‌تیو جای خود رابه تعالی و بهبود بدهد .

دوترمیم قبلی که درفوریه واکتبر ۱۹۷۳ صورت گرفت اساسا به این دلیل شمرات مورد انتظار را ببار نیاورد که علیرغم این ترمیم‌ها اکثر مردان فاسدی که نزدیکترین حامیان وان‌تیو هستند در پستهای مهم دولتی ماندند ودر نتیجه اصلاحات‌سیاسی واقتصادی واجتماعی در ویتنام جنوبی ابدا جامه عمل نپوشید باوجود ترمیم های قبلی کابینه در یکسال اخیر نه تنها فساد دردستگاه های لشگری و کشوری دولت سایگون ادامه یافت بلکه اقتصاد ویتنام جنوبی با سرعت سرسام‌اورتری‌درسراشیب تباهی سرنگون شد وروزگار مردم فقیر و طبقه متوسط الحال بسیار تیره‌تر شد شاخص رشد سالانه تورم در ویتنام جنوبی امسال به ۸۰ درصد رسید و بیکاری چنان افزایش یافت که تعداد بیکاران را در جمعیت ۲۰ میلیون نفری ویتنام جنوبی به ٦ میلیون نفر رساند . رسوائی های بزرگی که چندی قبل برسرتوزیع و فروش کود های شیمیائی و برنج در سایگون برپا شد و آشکار کرد که ده‌ها میلیون دلار از کمکهای امریکا بجای آنکه صرف بهبود روزگار کشاورزان تیره روز و میلیونها نفر مردمان تهیدست دیگر ویتنام جنوبی شود ، به جیب رجال فاسد دولت وان‌تیو رفته است نمایندگان کنگره امریکا راچنان به خشم آورد که‌ازاعتبارات کمک به دولت سایگون به میزان قابل‌توجهی کاستند ووان‌تیو به اندازه‌ای تحت فشار قرار گرفت که وزیران دارائی و بازرگانی وصنعت کشاورزی را در کار برکنار کرد .

تمام تیره روزی های ویتنام جنوبی و مخصوصا پریشانی وضع اقتصادی ان از این سرچشمه گل‌آلود ناشی میشود که دولت « وان‌تیو » درحالیکه ۲۱ ماه از امضای قرارداد متارکه که جنگ ویتنام سپری شده هنوزهم ناچار است تمامی‌بنیه ومنابع اقتصادی کشورش را وقف نگهداری ارتش یک میلیون و یکصد هزار نفری خود کند تابتواند جنگی راکه فرجام ان به هیچوجه در شرایط موجود قابل پیش‌بینی نیست ادامه دهد .

ناظران اوضاع ویتنام جنوبی بشدت‌تردید دارند که تغییرات اخیر کابینه وان‌تیو نیز بتواند جلوی ادامه یافتن جنگ رابگیرد .

تظاهراتی که اخیرا در سایگون برپا شد ودرجریان آنها استعفای وان‌تیو ازریاست جمهوری عملی کردن اصلاحات سیاسی و اجتماعی ازجانب تظاهرکنندگان درخواست گردیدبروشنی‌از پشتیبانی پشت‌پرده امریکا برخوردار بوده است وانتظار میرود که موج این قبیل تظاهرات خصمانه‌علیه‌وان‌تیو بازهم نیرومندتر شود .

بقیه در صفحه ۱۵

انفجار در نیویورك

دیروز چند انفجار پی‌در پی نیویورك را تکان داد . دراین انفجار ها یك بانك و چند موسسه دیگر بسختی آسیب دیدند . در عکس صحنه‌ای‌از محل یکی از انفجار ها دیده میشود.

عکس رادیوئی آسوشیتدپرس

عرفات:جهان باید کشور فلسطین رابرسمیت بشناسد

روزالیوسف

یاسر عرفات رهبر سازمان رهائی بخش فلسطین‌درمصاحبه ویژه‌ای که بامجله‌روزالیوسف چاپ قاهره انجام داده‌به‌مسائل مهم روز فلسطین اشاره کرده است.

مطبوعات بیروت نیز این مصاحبه را از لحاظ اهمیت همزمان با مجله مصری در بیروت انتشار دادند . خلاصه مصاحبه مزبور به شرح زیر است:

یاسرعرفات در ابتدا ضمن اشاره به ماموریت‌هنری‌کیسینجر وزیر خارجه امریکا در منطقه عربی خاورمیانه گفت:

اگر امکان رسیدن به راه‌حل برای خاورمیانه بود حال که یك سال از جنك اکتبر گذشته‌است حتماتحولی رخ میداد . اینك در حالیکه اسرائیل فعالیت هائی برای آماده شدن‌جهت جنك‌پنجم صورت میدهد و طرح برقراری تسلط اردن بر ملت فلسطین همچنان بقوت خود باقی است چگونه میتوان در باره امکان رسیدن به راه حل‌صحبت کرد.

البته نباید فراموش کنیم که گرچه جنك اکتبر تعدادی از شخصیت های دولتی اسرائیلی را سرنگون کرد ولی این جنك نتوانست طرح توسعه طلبی اسرائیل راکه همچنان دنبال‌می کند خنثی سازد.

گذشته از این در مسافرت اخیر اسحاق رابین به واشنگتن پایه های همکاری میان اسرائیل و ایالات متحده امریکا از نو پایه‌گذاری شدبدون‌شك‌اسرائیل میخواهد از فرصت استفاده کند و خطوط جدا سازی نیرو ها را بصورت مرز های نهائی درآورد و عامل بمب اتمی را در جنك‌وارد سازد.

رئیس‌سازمان‌رهائی‌بخش فلسطین آنگاه ازاین‌که ایالات متحده امریکابدون‌قیدوشرط از اسرائیل حمایت میکندو فشار هائی بر اعراب وارد میسازد تا از بهره های جنك اکتبر استفاده نکنند و خود را میانجی های صلح معرفی مینماید انتقاد کرد وافزود که جنك اکتبر برای ملل عرب یك مرحله تاریخی است ولی اعراب هنوزنتوانسته‌اند بطورکامل میوه های این‌جنك را بچینند.

اعراب هنوز هم یك قدرت نظامی و انسانی هستند در حالی که اسرائیل هیچگونه پشتوانه استراتژی یانظامی و سیاسی یا اقتصادی یا انسانی ندارد.

یاسر عرفات در مورد هدف های انقلاب فلسطین گفت که هدف استراتژی تشکیل یك‌دولت دمکراتیك در سرزمین فلسطین است در حالی که هدف تاکتیکی بدست آوردن حق‌تعیین‌سرنوشت وحق تشکیل حاکمیت ملی در سرزمین فلسطین میباشد.عرفات ضمن اشاره به اعتقاد گروهی از اعراب که میگویند رژیم اردن‌به از رژیم اسرائیل است گفت که هدف این شایعات آن است تا مناقشات اعراب‌و اسرائیل را به صورت مناقشات میان خود اعراب درآورند و مسئله ملتی را که سرزمینش غصب شده بصورت مسئله مرزو چندین کیلو متر درآورند این‌که گروهی‌میگویند ایالات متحده امریکا دوستی با

بقیه در صفحه ۱۵

نامزدهای پستهای دولتی درغربال

جیمزرستون
هرالدتریبون

رئیس ـجلسه کمیته« اخلاقیات جدید سیاسی» رسمی میشود ، وظیفه ما غربال کردن تمام کاندیدا های احراز پست های دولتی است و مابوسیله همین کمیته کارخانه تکانی درکشورمان را،حتی اگر روزی برسد که دیگر آدمی برای گرداندن‌امور مملکت باقی نماند انجام خواهیم داد . حالا اولین نامزد خودش‌را معرفی کند.

جواب‌ـ من نلسون مایلستون خودم را نامزد ریاست کمیسیون ارتباطات فدرال کرده‌ام‌مشخصات من عبارتند از ...

رئیس ـ به مشخصات شما کاری نداریم . فقط اخلاق شما است که مورد توجهمان است ، آیا شما تاکنون هرگز بازداشت شده‌اید ؟

جواب‌ـ در ۱۹۴۸ بعلت اینکه سریعتر از حد مجاز رانندگی می کردم یکبار جلوم‌راگرفتنداشتم به سین‌سیناتی میرفتم .

سئوال‌ـ به آنجا میرفتیدچکار کنید؟

جواب‌ـ میخواستم دختری را به‌بینم .

سئوال ـفهمیدم ، پس شما به دختر هاعلاقه‌دارید؟

جواب‌ـ بله قربان به عقیده بنده دختر ها محشرند . من دوست دارم در اعماق ضمیرآنها کاوش کنم . به عقیده من ...

سئوال‌ـ آقاجان مابه دانستن عقیده شما علاقه‌ای نداریم ، ما باعمل و رفتار شما کار داریم و میخواهیم بدانیم که در گذشته چه رفتاری داشته‌اید . مثلا آیا هرگز برایتان پیش آمده است که بایکی‌ازرقاصه های متخصص استریپ‌تیز آرژانتینی به گردش و خوشگذرانی رفته باشید ؟

جواب ـخیرقربان .

سئوال ـچرانه ؟

ـجواب ـچون هرگز برایم با نداده است که چنین شانسی داشته باشم ،ولی شنیده‌ام که کارو بارشان در کمیته طرق و وسایل‌کنگره امریکاخیلی‌سکه‌است.

(اخیرا رئیس این کمیته‌را که «ویلبور میلز » نام دارد و اسم قهرمان داستان خیالی‌حاضر نیز عمدا شبیه نام او انتخاب‌شده است هنگامی‌که بایك رقاصه استریپ‌تیز آرژانتینی به‌خوش‌گذرانی رفته بود گیر افتاد و ماجرای وی رسوائی پر سرو صدائی در محافل سیاسی‌امریکا برپاکرد) .

سئوال‌ـ آقای مایلستون آیا شما تاکنون هیچوقت گرفتاری های مربوط به مالیات بردرآمد

عطاءالله خرم :

شغل شریف من، خواننده پروری است!

★ در بعضی از ترانه‌ها، آهنگ و شعر به عبث باهم ازدواج کرده‌اند.

عطاءاله خرم بیست سال‌است که آهنگ میسازد و تاکنون‌قریب دویست آهنگ تصنیف کرده است که بعضی از آنها مثل «بارون بارونه» ، «شادوماد» ، «ساقی» ، «کجاوه» و« پرستو » از آثار فراموش نشدنی‌موسیقی معاصرند.

خرم میگوید : مرا بعنوان آهنگساز تنهامعرفی کرده‌اند ، من شغل شریف دیگری هم داشته‌ام که « خواننده پروری » است تاکنون‌بیست‌و دوخواننده یعنی تقریبا سالی یك خواننده تعلیم داده‌وبجامعه معرفی کرده‌ام، بعضی مثل ویگن وعارف قدردان بودند و بعضی دیگر نبودند.

ـدرباره آهنگ هائی که در این چندسال تصنیف شده‌است چه میگوئید ؟

خرم: نمیدانم چرا در این‌چند ساله آهنگسازان موفقی چون حنانه تجویدی ، بدیعی، یاحقی و دیگران زیادبه کارآهنگ‌سازی رغبت نشان ندادند حتی هرچه فکر کردم نفهمیدم چرا خودم‌هم دراین چند ساله کم کارکرده‌ام

من آینده موسیقی‌مان‌راروشن می‌بینم ،برای این که آدمهای آگاهی رهبری کاروان‌ناهماهنگ موسیقی ما را بدست گرفته‌اند . احساس میکنم که باید همه‌کار کنیم تا این آشفتگی ها ازمیان برود.

عطاء الله خرم

ـعلت این آشفتگی هاچیست؟

خرم- بزرگترین علت شاید این باشد که‌آهنگسازان‌باتجربه در سالهای گذشته‌میدان راخالی کردند و تازه نفس ها هم آنطور که باید نتوانستند کاری ازپیش ببرند . آهنگ هائی که‌در چند سال اخیر ساخته شده اکثرا قابل اعتنا نیستند . حتی بعضی آهنگ‌ها هم که گل کرده‌اندترانه بدادشان رسیده است . برای آنکه درستی حرف من بر شما روشن شود بیائید چندتا از موفق‌ترین آهنگهای این‌چندسال رابا« مرابیوس » ، « سنگ‌خارا » «برك خزان » ، «آتشی‌زکاروان» «بارون یارونه »و«جزیره »مقایسه کنید تا متوجه بشوید که پیشتر ها آهنگسازی چه معنائی داشت و در سالهای اخیر چه معنائی پیداکرده است.

ترانه سرائی دراین چند ساله پیشرفت قابل توجهی کرده است اما آهنگسازان پابپای شاعران پیش نرفته‌اند .

ـیك تصنیف خوب‌و موفق چه ویژگیهائی دارد ؟

خرم: من همیشه تصنیف رابه یك زن‌وشوهر تشبیه کرده‌ام ، شعر و آهنگ در یك تصنیف باید مثل زن‌و شوهری باشند که عشق آنانرا به یکدیگر رسانده باشد، متاسفانه بسیاری‌ازتصنیف هاشعرو آهنگشان بسفارش پدر و مادر هاو بدون عشق و علاقه باهم ازدواج کرده‌اند و بهمین دلیل زندگی مشترك بادوامی نداشته‌اند .

تصنیف خوب، تصنیفی است که در آن شاعر و آهنگساز به یگانگی و وحدت رسیده باشند.

در تالار رودکی

دیشب ارکستر سنفونیك تهران به رهبری فرهاد مشکوة آثاری از «هکتوربرلیوز» ، «پاگانی‌نی» و «موتسارت» و«براهمس»را اجرا کرد .

دوسولیست برنامه، بیژن خادم میثاق (ویلن) وپری زنگنه (سوپرانو) برصحنه تالار رودکی درخشیدند .

بیژن خادم میثاق ویولن نواز جوان ایرانی که مقیم‌اتریش است و برای اجرای همین برنامه به‌تهران دعوت شده است‌دیشب نمایشی از مهارت وظرافت عرضه کرد. صدای گرم وجذاب پری زنگنه در بخش دیگری ازبرنامه دیشب ارکستر سنفونیك به قطعه آواز موتسارت روح بخشید . معلوم نشد چرادراین برنامه‌بجای «طرح سنفونیك ایرانی» ساخته هوشنگ استوار قطعه‌ای ازبراهمس پخش شد ؟

برنامه‌های امروز جشن فرهنگ‌وهنر

موسیقی ایرانی

تالار رودکی برنامه‌ای برای تجلیل از هنرمند معروف ادیب خوانساری ترتیب داده است ،دراین برنامه ادیب خوانساری‌افسانه وافخم شرکت دارند و سرپرست ارکستر فرامرز پایور است.

این برنامه ساعت ۸ بعدازظهر امروز درتالار کوچك اجرا میشود .

نگارخانه مهرشاه

امروز بعداز ظهر نگارخانه مهرشاه ، اولین نگارخانه رایگان دولتی ـ افتتاح میشود .

این نگارخانه که‌وابسته به وزارت فرهنگ و هنر است اولین نمایشگاه خود را به‌آثار نقاشان مکتب کمال‌الملك اختصاص داده است.دراین نمایشگاه بجز آثار کمال‌الملك ،ازحسین شیخ ،یاسمی، آشتیانی، پیمان، پنگر ،نجمی ودیگر هنرمندان مکتب کلاسیك‌ایران آثاری عرضه شده است.

درحاشیه ومتن جشن فرهنگ‌وهنر

نقالی در قهوه‌خانه

در ۲۷ قهومخانه تهرانی نقاشی و شاهنامه خوانی اجرا میشود. چند قهومخانه کمدر آن برنامه اجرا میشود : بازارچه صفویه، آب‌انبار سیداسمعیل ، ماشاءالله طاهری ، رضا شهبازی ، حاج علی نصیری ، حاج حسین صفار صفت و ولی‌پورگودرزی.

برنامه های فردا

نمایشگاه بین‌المللی

سازمان جوانان شیرو خورشید سرخ ایران بمناسبت هفتمین جشن فرهنگ و هنر چند برنامه تدارك کرده‌اند. یك نمایشگاه از آثار مبادلاتی جوانان عضو سازمان شیر و خورشید سرخ ایران‌و جوانان عضو صلیب سرخ و هلال احمر جهان از فردا تا۱۶ آبان ماه درتالار فرهنگ برگزار میشود. دراین فاصله پانزده نمایشگاه‌در خانه های جوانان شاهرود ، ساری، تبریز، رضائیه ، مرند، میانه، خرمشهر، بابل ،همدان، مهاباد ،شمیران ،قم، رشت، آبادان و هشتپر ترتیب می‌یابد.

همایش تاریخ وفرهنك ایران

ساعت ۱۷ فردا ششمین همایش تاریخ و فرهنگ وهنرایران در دانشسرایعالی گشایش می‌یابد .

دراین همایش (کنگره) که سه روز در تهران ادامه دارد بیش از ۲۰ تن‌از دانش پژوهان و صاحبنظران ایرانی و چند تن از ایران شناسان خارجی شرکت دارند و تاریخ و فرهنگ ایرانی دردوره ساسانیان راموردبررسی و بحث قرار خواهند داد .

۱۸۰ نمایشگاه کتاب

ازچهارم آبان تاپایان این ماه ۱۸۰ نمایشگاه کتاب درمراکز استانها و شهرستان ها و بخشها گشایش می‌یابد ،این نمایشگاه‌ها که درمحل کتابخانه های عمومی تشکیل میشود کتاب هائی را که در طول سال ازسوی هیئت امنای کتابخانه های عمومی کشور خریداری شده است بمدت یکماه برای علاقه مندان کتاب بنمایش می‌گذارند.

تازه‌چه‌خبر؟

مهندسی قرن بیستم

نمایشگاه عکس دربارهمهندسی قرن بیستم که با همکاری‌موزه هنر معاصر ـ نیویورك ـ در گالری پوپ و علاء ـ انجمن ایران و آمریکا ـ ترتیب یافته است‌تا بیستم آبان‌ادامه دارد. در گالری شماره یک انجمن ، لیلاالیوراشرو در گالری دو رحیم‌نازفر آذر خود را روز سه‌شنبه عرضه خواهند کرد.

فیلمهای کودکان و نوجوانان

در آبان و آذر ماه فیلم‌های کودکان و نوجوانان پنجشنبه ها ساعت ٤ بعد از ظهر در انجمن ایران و آمریکا بنمایش درمی‌آید .

فیلمهای الیاکازان

از اول آبان فستیوال فیلم های الیاکازان در انجمن‌ایران و آمریکابه نمایش درآمده‌است هفته پیش فیلم « سازش» راازاو دیدیم و ۸آبان شرق بهشت را باشرکت جیمزدین خواهیم دید .

۱۵ آبان فیلم در بارانداز ۲۲ آبان فیلم شکوه علفزار و ۲۹ آبان فیلم درختی که در بروکلین می روید بنمایش درخواهد آمد .

ستاره بخت شما

فروردین ـ اگر در اندیشه‌داد وستدی هستید بی مشورت بزرگتر فامیل انجام ندهید.

اردیبهشت ـ بزودی با یکی‌از نزدیکانتان که مدت ها در سفر بوده ملاقات می کنید.

خرداد ـ از فرصتی کمبدست می آید برای استراحت استفاده کنید .

تیر ـ در کارتان پیشرفت‌زیادی دیده میشود.

مرداد ـ مشکل کوچکی فکر شما را در تمام روز مشغول می کند

شهریور ـ در خانواده‌آرامش کامل احساس می کنید .

مهر ـ از کمکبه کسی کمبشما نیاز دارد دریغ نکنید .

آبان ـ در برنامه روزانه‌تان تغییری حاصل میشود .

آذر ـ یک خبر خوش وضع روحی شما را عوض می‌کند .

دی ـ ساعات خوب ودلپذیری در انتظار شماست .

بهمن ـ مخارجی‌را بدون‌جهت متحمل میشوید .

اسفند ـ به یک میهمانی‌رسمی دعوت میشوید .

برنامه‌اول

یکشنبه

۱۷ـ۳۰ اخبار
۱۷ـ۳۵ روستائیان
۱۸ـ۰۰ عصر حجر
۱۸ـ۳۰ چهره ایران
۱۹ـ۰۰ اخبار ورزشی
۱۹ـ۱۵ خانواده دیویس
۱۹ـ٤۵ یکی بود یکی‌نبود
۲۰ـ۰۰ اخبار
۲۰ـ۳۰ آیرون‌ساید
۲۱ـ۳۰ درباره زبان پارسی
۲۲ـ۰۰ موسیقی ایرانی

نیمروز دوشنبه

۱۲ـ۰۰ اخبار
۱۲ـ۰۵ مینیاتورهای آسیائی
۱۲ـ۳۰ وکلای جوان
۱۳ـ۳۰ موسیقی محلی
۱٤ـ۰۰ اخبار

برنامه‌دوم

یکشنبه

۱۹ـ۳۰ موسیقی و تصویر
۲۰ـ۰۰ اتاق اخبار
۲۰ـ۰۵ شجاعان : یک ضربه شمشیر
۲۱ـ۰۰ اخبار
۲۱ـ۳۰ مرزهای دانش
۲۲ـ۰۰ تسخیرناپذیران : گروه ایالتی
۲۲ـ۵۰ موسیقی کلاسیک

تلویزیون آموزشی

برنامه صبح دوشنبه
۸ـ۱۵علوم ۱
۸ـ٤۰ علوم ۲
۹ـ۰۵ تاریخ ۲
۹ـ۳۰ تاریخ ۱
۹ـ۵۵ زنگ تفریح
۱۰ـ۱۵ انگلیسی ۱
۱۰ـ٤۰ انگلیسی ۲
۱۱ـ۰۵ علوم اجتماعی۲
۱۱ـ۳۰ علوم اجتماعی ۱

برنامه بعد از ظهر

۱٤ـ۳۰ حرفه و فن ۲
۱٤ـ۵۵ حرفه و فن ۱
۱۵ـ۲۰ ادبیات فارسی ۲
۱۵ـ٤۵ ادبیات فارسی ۱

توضیح :
عددهای ۱ مربوط به‌دوره‌اول راهنمائی
عددهای ۲ مربوط به‌دوره‌دوم راهنمائی

کاشی سعدی
پیشرو صنعت سرامیک ایران

در پاریس از برج مارس
شاید نتوانید شاهد غروب آفتاب پرسپولیس باشید
اما در عوض می توانید زیبا ترین شهر جهان را مشاهده کنید که زیر پای شما بخواب فرو میرود

یك سرمایه گزاری جالب باقیمت قطعی ومسلم
یك افزایش مهم بهای سرمایه شما
یك سرمایه گزاری استثنائی در کنار رود سن
بپای برج ایفل در نزدیکی هتل هیلتن
چند استودیو بعنوان سرمایه گزاری شما
وآپارتمان های وسیع چهار وپنج اطاقه برای سکونت وتامین آسایش شما کاملا خاتمه یافته وآماده برای سکونت فوری

برای کسب اطلاعات بیشتر یا برای بازدید با ما مکاتبه نمائید ویا وقت ملاقات بگیرید
SAF 42 av. de Friedland 75008 Paris - France 622.10.10
REALISATION sinvim REPRESENTES PAR LA SIREG UFI saci
icpa

آگهی مزایده

سازمان‌تربیت‌بدنی ایران امکانات استفاده ازاموزتیلیفاتی و تجاری ورزشگاه بزرگ آریامهر وورزشگاه امجدیه رابرای مدت‌یکسال‌ازتاریخ امضاء قرارداد به‌مزایده میگذارد، داوطلبان میتوانندباءراجعه‌به‌دبیرخانه‌سازمان‌واقع‌درخیابان‌ورزش‌کاخ‌ورزش شرائط مزایده رادریافت وپیشنهادات خود را حداکثر تا پایان وقت اداری‌روز ۲۵ آبانماه ۵۳ باداره دبیرخانه سازمان واقع درمحل فوق تسلیم ورسید دریافت نمایند.

م‌الف ۱۵۲۹۶

سازمان تربیت‌بدنی ایران

سازمان انرژی اتمی ایران استخدام مینماید

سازمان انرژی‌اتمی ایران جهت کادر اداری خود نیازبه افراد زیردارد.
۱ـماشین نویس فارسی با حداقل مدرك تحصیلی سوم دبیرستان وسابقه کار
۲ـماشین نویس فارسی ولاتین با حداقل مدرك تحصیلی دیپلم و سابقه کار.
۳ـ انباردار با داشتن مدرك تحصیلی دیپلم وحداقل سه سال سابقه کار.
٤ـ مامور اطلاعات با داشتن مدرك تحصیلی دیپلم و تسلط بزبان انگلیسی.
۵ـ متصدی برقو تلفن باسابقه کار
٦ـ تلفنچی باداشتن مدرك تحصیلی سوم دبیرستان وسابقه کار.
۷ـنامه‌رسان باداشتن مدرك تحصیلی ششم ابتدائی وداشتن گواهینامه موتور.
۸ـخدمتگزار باداشتن مدرك تحصیلی ششم ابتدائی.
داوطلبان باید دارای شرایط زیر باشند:
۱ـتابعیت دولت‌ایران
۲ـ حداکثر سن ۳۵سال.
۳ـ نداشتن محکومیت کیفری
٤ـ داشتن دفترچه پایان خدمت نظام وظیفه یا معافیت دائم.
۵ـ نداشتن نقص بدنی
٦ـ نداشتن تعهد خدمت در سازمان های دولتی یا وابسته بدولت.
داوطلبان میتوانند فرم‌زیر را تکمیل نموده بانضمام دوقطعه عکس ٤×٦ حداکثر تاتاریخ پانزدهم آبانماه ۵۳درخواست خودرا به آدرس خیابان زاهد شماره ۷۹ ارسال دارند. افرادمورد نیاز از طریق آزمایش و مصاحبه ازبین‌داوطلبان انتخاب خواهندشد . تاریخ آزمایش یا مصاحبه کتبا به آدرس متقاضی اعلام خواهدشد.

سازمان انرژی اتمی ایران

نام — نام‌خانوادگی — نام‌پدر
شماره شناسنامه — محل صدور
آخرین مدرك تحصیلی — وضعیت نظام‌وظیفه
شغل مورد درخواست
آدرس — شماره تلفن

آگهی استخدام رسمی

دانشکده کشاورزی ودامپروری رضائیه طبق مفاد قانون استخدام کشوری یك‌نفررا که‌دارای دیپلم کامل متوسطه باشد پس‌از طی دوره کارآموزی در زمینه مربوط جهت تصدی شغل کتابدارد ودرگروه قطعی چهار از طریق امتحان و مسابقه استخدام می کند . داوطلبان واجد شرایط می توانند برك درخواست زیر این آگهی را تکمیل کنند .

دو قطعه عکس ٤×۳ خود ورسیدبانکی مبنی برپرداخت مبلغ ۳۵۰ ریال به حساب شماره ٦۸۰ خزانه نزد یکی ازشعب بانك ملی ایران حداکثر تا ۱۰ روز پس‌از انتشار این آگهی با پست سفارشی به نشانی رضائیه ـ دانشکده کشاورزی و دامپروری رضائیه ارسال دارند . بمدارکی که فاقد رسید بانکی باشد یا بعد از مهلت فوق‌به بست تحویل شده باشد ترتیب اثر داده نخواهد شد .(وجه مذکور بهیچوجه‌مسترد نمیشود).

پروانه ورود به جلسه امتحان و مسابقه در تاریخ ۱۲رآبان‌ماه ۵۳ درمحل‌دبیرخانه مذکور توزیع می‌شود و محل وتاریخ‌امتحان ومسابقه در پروانه ورود به جلسه امتحان درج شده است .

دانشکده کشاورزی و دامپروری رضائیه

برك‌درخواست‌شغل‌ازدانشکده کشاورزی‌ودامپروری‌رضائیه

نام‌خانوادگی — نام — نام‌پدر
شماره‌شناسنامه — محل‌صدور — تاریخ‌تولد
آخرین‌مدرك‌تحصیلی‌ورشته‌آن — وضع‌خدمت‌وظیفه
نشانی کامل داوطلب:شهر — خیابان
کوچه — پلاك — تلفن

برنامه‌های هفتمین جشن فرهنگ‌وهنر

دوشنبه ششم آبان

موسیقی ایرانی
اجلاسیه کنگره تاریخ و فرهنك ایران
میزگرد فرهنك وخانواده

جشن وسخنرانی
نمایشنامه سی‌زیف‌ومرك
گشایش نمایشگاه بین‌المللی از آثار جوانان عضو صلیب سرخ، هلال‌احمرو شیروخورشید سرخ
شب شعر
برنامه هنری
نمایشگاه نقاشی و کاردستی
گروه موسیقی ساری
نقالی و نمایش تخت‌حوضی
نمایشگاه خط- نقاشی و کارهای هنری
نقالی و نمایش تخت‌حوضی
نمایشگاه کتاب
نمایشگاه کاردستی
شاهنامه خوانی
نمایشنامه بهترین بابای دنیا
نمایش
نمایشگاه کتاب
نمایشگاه نقاشی
گروه موسیقی رشت
نمایشگاه کتاب
موسیقی
موسیقی
تئاتر روحوضی
ساز و آواز محلی
نمایشگاه کتاب ، عکس و سخنرانی
نمایش سی‌زیف‌و مرك
نمایش و موسیقی
گروه تئاتر کرمان
نمایشگاه کتاب
موسیقی

تهران ـ تالار رودکی
تهران ـ دانشسرایعالی ساعت ۱۷
تهران ـ دانشسرایعالی سپاه دانش ساعت ۱٦
تهران ـ کاخ غربی جوانان ساعت ۱۸
تهران ـ مدرسه‌عالی کامپیوتر ساعت۱۹

تهران ـتالار فرهنك ساعت۱۷
کرند ـ کتابخانه عمومی
پاوه ـ کتابخانه عمومی
خرم‌آباد ـ کانون پرورش فکری
خرم‌آباد ـتالار شهرداری
سنندج ـ شیروانه و کیله‌کلان
اراك ـ کتابخانه عمومی
بوشهر ـ دلبار و چاه تلخ
همدان ـکتابخانه عمومی
تویسرکان ـ دبیرستان امیرکبیر
نهاوند ـ مدرسه کورش کبیر
کاشان ـ آموزش و پرورش
نوشهر ـ پیش‌آهنگی
بهشهر
شهسوار ـ دبیرستان شاهدخت
بابل- دبیرستان شاهپور
آمل
بندرعباس ـ سینما حاجی‌آباد
قشم ـ میدان عمومی
بندرعباس ـ دبیرستان ۱۷دی
پشتکوه ـ دبستان کورش
بافق
زاهدان ـ شیروخورشید سرخ
زاهدان ـ دبیرستان زراعی
سقز ـشهرداری
قزوین ـ موزه
قزوین ـسالن پیش‌آهنك

گروه تئاتر قزوین
نقالی‌ونمایش تخت‌حوضی
نمایشگاه کتاب ونمایش فیلم
گروه تئاتر و موسیقی مشهد
گروه تئاتر مشهد
سخنرانی و نمایش و موسیقی
سخنرانی
نمایش و موسیقی
نمایش و موسیقی
تئاتر برای مردم
نمایشگاه نقاشی و کاردستی
نمایشگاه کتاب
نمایشگاه کتاب
نمایش و موسیقی
سخنرانی و موسیقی
سخنرانی
نمایش
سخنرانی
سخنرانی جلال چوبینه
نمایشگاه کتاب
گروه موسیقی شیراز
نقالی و نمایش روحوضی
نمایشگاه کتاب
جشنواره فیلم های ۸
سخنرانی
گشایش کتابخانه عمومی
گروه موسیقی سنندج
گروه تئاتر سنندج
نمایش
موسیقی
گروه موسیقی کرمان
سخنرانی
گروه تئاتر رضائیه
برنامه هنری

رشت ـ فرهنك و هنر
رشت ـ رضوانشهر و مژده
سرخه- دبیرستان فیض
دامغان
شاهرود
رفسنجان ـ دبیرستان اقبال
سیرجان ـ دبیرستان بدر
سیرجان ـ دبیرستان ابن‌سینا
بافت ـ دبیرستان ۲۵ آذر
کرمان ـ تالار فرهنك
کرمان ـهنرستان دختران
رفسنجان- دانشسرای مقدماتی
بخش راین ـ شهرداری
کرمان ـ مرکز فعالیتهای موسیقی
بم- دبیرستان افخم
کرمان ـ تالار فرهنك و هنر
جیرفت ـ دبیرستان امیرکبیر
بردسیر ـ دبیرستان سعید
شیراز ـ تربیت‌مربی کودك
اصفهان ـ هشت بهشت
اصفهان
اهواز ـ روستای حمیدیه
بهبهان ـ کتابخانه عمومی
بهبهان ـ کتابخانه عمومی
رضائیه ـ خانه فرهنك
رضائیه
شاهپور
مهاباد ـ خانه جوانان
مهاباد- کلبرضاخان
مهاباد خاتون باغ
نقده
اسکو ـ دبیرستان شاهپور
مرند ـآموزش و پرورش
اردبیل ـ میدان مجسمه

سازمان رادیو تلویزیون ملی ایران

اسامی قبولشدگان مرحله اول داوطلبان استخدام (لیسانس، فوق دیپلم و دیپلم)

ازقبولشدگان درخواست میشوددرهمان تاریخ و ساعتی که ذکر شده جهت مصاحبه مراجعه نمایند و به توضیحات نیز توجه فرمایند :

۱ ـ اسامی ااعلام‌شده مربوط‌به‌لیسانسیه هائی که در تهران و شهرستانها و دیپلمه هائی که در تهران آزمایش شده‌اندمیباشد

۲ ـ اسامی قبولشدگان دیپلمه های شهرستانها از طریق مراکز سازمان رادیو تلویزیون ملی ایران در شهرستان اعلام خواهد شد .

۳ـ نشانی محلهای مصاحبه به شرح زیر میباشد :

فرستنده : خیابان پهلوی ، خیابان جام‌جم ، سازمان‌رادیو تلویزیون‌ملی ایران

ساختمان اداری:خیابان تخت‌طاووس‌نبش روزولت .

ساختمان فنی : خیابان آریامهر ، نبش امیرآباد .

تولید رادیو : میدان ارك ، رادیو

مدرسه عالی تلویزیون‌وسینما : خیابان وزراء ، جنب سینما شهرقصه،خیابان یکم

تلویزیون آموزشی : انتهای خیابان وزراء

تهیه کننده (لیسانس)

نام و نام خانوادگی	شماره‌کارت	تاریخ مصاحبه		تلویزیون آموزشی
محمد ابراهیم امین	۲۵۸۲	پنجشنبه ۸ر۹ ساعت	۸ر۴۰	» » »
نسرین‌متحده	۱۵۳۴	پنجشنبه ۸ر۹ ساعت	۹	» » »
مینو مهرآموز	۱۵۸۹	پنجشنبه ۸ر۹ساعت	۹ر۲۰	» » »
زهرا لولاچی	۱۵۳۴	پنجشنبه ۸ر۹ ساعت	۹ر۴۰	» » »
احمد به‌پژوه	۱۲۶۱	پنجشنبه ۸ر۹ ساعت	۱۰	» » »
فهیمه راشد	۱۳۷۳	پنجشنبه ۸ر۹ ساعت	۱۰ر۲۰	» » »
بهرام مهرسا	۱۵۹۰	پنجشنبه ۸ر۹ ساعت	۱۰ر۴۰	» » »
سعیده شهابی	۱۴۲۸	پنجشنبه ۸ر۹ ساعت	۱۱	» » »
بهمین اشراقی سامانی	۲۸۴۹	پنجشنبه ۸ر۹ ساعت	۱۱ر۲۰	» » »
علیرضا مشایخ	۲۸۶۵	پنجشنبه ۸ر۹ ساعت	۱۱ر۴۰	» » »
ظفردخت خواجه‌پور تادوانی	۱۳۴۷	پنجشنبه ۸ر۹ ساعت	۱۲	» » »
عباس افقری	۲۸۵۰	پنجشنبه ۸ر۹ ساعت	۱۵	» » »
سعید ـ پرویز بهار	۱۲۶۲	پنجشنبه ۸ر۹ساعت	۱۵ر۲۰	» » »
غلامحسین صرامی	۲۸۶۰	پنجشنبه ۸ر۹ساعت	۱۵ر۴۰	» » »
حسین مهرنگ	۲۴۴۴	پنجشنبه ۸ر۹ ساعت	۱۶	» » »
فریده نیلچی‌زاده زهیر	۱۶۲۰	پنجشنبه ۸ر۹ ساعت	۱۶ر۲۰	» » »
ارسلان خالقی	۱۳۳۷	پنجشنبه ۸ر۹ ساعت	۱۶ر۴۰	» » »
داریوش محمودی	۱۵۵۵	پنجشنبه ۸ر۹ ساعت	۱۷	» » »
مجید لولاچی	۱۵۲۳	پنجشنبه ۸ر۹ ساعت	۱۷ر۲۰	» » »
فروغ مهرابیان	۱۵۸۸	پنجشنبه ۸ر۹ ساعت	۱۷ر۴۰	» » »
نسرین حکیم پور	۱۳۲۹	پنجشنبه ۸ر۹ ساعت	۱۸	» » »
مهرانگیز دلگری خامنه	۱۳۶۳	پنجشنبه ۸ر۹ ساعت	۱۸ر۲۰	» » »
ماندانا غفاری	۱۲۹۶	پنجشنبه ۸ر۹ ساعت	۱۸ر۴۰	» » »
مرتضی محمدی طاهری	۱۵۵۳	پنجشنبه ۷ر۹ ساعت	۱۹	» » »
حسین سلیلی	۱۶۵۳	پنجشنبه ۸ر۹ساعت	۱۹ر۲۰	» » »
سیمین‌دخت رحیمی طاری	۱۳۷۵	پنجشنبه ۸ر۹ ساعت	۱۹ر۴۰	» » »
زهرا مژده‌بخش	۱۵۲۸	پنجشنبه ۸ر۹ ساعت	۲۰	» » »
کورش انگالی	۱۲۳۶	پنجشنبه ۸ر۹ ساعت	۲۰ر۲۰	» » »
فرانک زهرمنژاد	۱۴۰۴	پنجشنبه ۸ر۹ ساعت	۲۰ر۴۰	» » »
مینو داعی	۱۳۵۴	جمعه ۸ر۱۰ ساعت	۸ر۴۰	» » »
فاطمه حسن‌بیک	۱۳۲۶	جمعه ۸ر۱۰ ساعت	۹	» » »
عشرت خسروی فرد	۲۳۵۱	جمعه ۸ر۱۰ ساعت	۹ر۲۰	» » »
مهین خلوصی	۱۳۴۶	جمعه ۸ر۱۰ ساعت	۹ر۴۰	» » »
سوسن شریفی‌امینا	۱۴۲۴	جمعه ۸ر۱۰ ساعت	۱۰	» » »
شهین تقوی‌زاده	۱۳۸۶	جمعه ۸ر۱۰ ساعت	۱۰ر۲۰	» » »
سیدمحمد فاضل رضوی	۱۴۶۹	جمعه ۸ر۱۰ ساعت	۱۰ر۴۰	» » »
مصطفی حکیم‌فعال اصفهان	۲۸۵۳	جمعه ۸ر۱۰ ساعت	۱۱	» » »
طاهره بختیاری	۱۲۴۶	جمعه ۸ر۱۰ ساعت	۱۱ر۲۰	» » »
فریده جوزانی	۱۳۱۱	جمعه ۸ر۱۰ ساعت	۱۱ر۴۰	» » »
اسماعیل میهنی	۱۵۹۲	جمعه ۸ر۱۰ ساعت	۱۲	» » »
شهلا جهان‌آرا	۱۳۱۲	جمعه ۸ر۱۰ساعت	۱۵	» » »
فریدون توروزپور شکوهی	۲۸۷۱	جمعه ۸ر۱۰ ساعت	۱۵ر۲۰	» » »
مسعود نصراصفهانی	۲۸۶۹	جمعه ۸ر۱۰ ساعت	۱۵ر۴۰	» » »
فرنگیس کاظمی	۱۶۵۱	جمعه ۸ر۱۰ ساعت	۱۶	» » »
محسن حسینی	۲۵۱۸	جمعه ۸ر۱۰ ساعت	۱۶ر۲۰	» » »
کیومرث رسولزاده	۱۳۷۹	جمعه ۸ر۱۰ ساعت	۱۶ر۴۰	» » »
احمد محسنی	۱۵۴۲	جمعه ۸ر۱۰ ساعت	۱۷	» » »
محمد جواد رفیعی	۱۳۸۵	جمعه ۸ر۱۰ ساعت	۱۷ر۲۰	» » »
سیمین برلیان	۱۲۵۳	جمعه ۸ر۱۰ ساعت	۱۷ر۴۰	» » »
محمود دژکام	۱۶۵۰	جمعه ۸ر۱۰ ساعت	۱۸	» » »
گیتی‌وحیدی	۱۶۲۳	جمعه ۸ر۱۰ساعت	۱۸ر۲۰	» » »
مرضیه عارفی	۱۴۵۷	جمعه ۸ر۱۰ ساعت	۱۸ر۴۰	» » »
ابراهیم‌لجه	۱۵۲۰	جمعه ۸ر۱۰ ساعت	۱۹	» » »
محمدحسین محبوبی‌قمی	۱۵۳۹	جمعه ۸ر۱۰ ساعت	۱۹ر۲۰	» » »
ابوالفضل‌ارژنگیان	۱۲۱۰	جمعه ۸ر۱۰ ساعت	۱۹ر۴۰	» » »
نرگس کیانی خلخالی	۱۵۱۱	جمعه ۸ر۱۰ ساعت	۲۰	» » »
علی مانوسی	۱۵۳۲	جمعه ۸ر۱۰ ساعت	۲۰ر۲۰	» » »
فداحسین سنجرانی واحد	۱۴۱۷	جمعه ۸ر۱۰ساعت	۲۰ر۴۰	» » »
مریم رفیع	۱۳۸۴	شنبه ۸ر۱۱ ساعت	۱۵	» » »
سید مهدی ریوفی	۱۳۹۷	شنبه ۸ر۱۱ ساعت	۱۵ر۲۰	» » »
داریوش بهپور حاجیانی	۱۲۶۴	شنبه ۸ر۱۱ ساعت	۱۵ر۴۰	» » »
نصراله تسلیمی‌زمانی	۲۸۵۲	شنبه ۸ر۱۱ ساعت	۱۶	» » »
علیرضا برومند	۱۲۵۵	شنبه ۸ر۱۱ ساعت	۱۶ر۲۰	» » »
پروین دهقانی	۱۳۷۰	شنبه ۸ر۱۱ ساعت	۱۶ر۴۰	» » »
محمد طاهرسپه‌سالاری	۱۴۰۸	شنبه ۸ر۱۱ ساعت	۱۷	» » »
علی محمد قدوسی	۲۵۲۲	شنبه ۸ر۱۱ساعت	۱۷ر۲۰	» » »
دلربا پارس	۱۶۵۲	شنبه ۸ر۱۱ ساعت	۱۷ر۴۰	» » »
مهناز میرجهانگیری	۱۵۹۷	شنبه ۸ر۱۱ ساعت	۱۸	» » »
عباس سعیدی‌نژاد	۱۴۱۳	شنبه ۸ر۱۱ ساعت	۱۸ر۲۰	» » »
محمدحسین محققین	۱۵۴۳	شنبه ۸ر۱۱ساعت	۱۸ر۴۰	» » »
فهیمه هوشمندزاده	۱۶۳۸	شنبه ۸ر۱۱ ساعت	۱۹	» » »
منیژه درخشان داودی	۱۳۶۰	شنبه ۸ر۱۱ ساعت	۱۹ر۲۰	» » »
مسعود لعلی	۱۵۲۱	شنبه۸ر۱۱ ساعت	۱۹ر۴۰	» » »
محمدعلی ضمیری	۱۴۵۲	شنبه ۸ر۱۱ ساعت	۲۰	» » »
فایزه توفیق	۱۲۹۳	شنبه ۸ر۱۱ ساعت	۲۰ر۲۰	» » »
کاظم مولاوردیخانی	۲۸۶۶	شنبه۸ر۱۱ ساعت	۲۰ر۴۰	» » »
عبدالخلیل شهاب	۱۴۲۷	یکشنبه ۸ر۱۲ ساعت	۱۵	» » »
فرامرز شادانلو	۲۵۸۳	یکشنبه ۸ر۱۲ ساعت	۱۵ر۲۰	» » »
آزیتا نقوی	۱۶۱۰	یکشنبه ۸ر۱۲ساعت	۱۵ر۴۰	» » »
حمید هیربد	۱۶۳۹	یکشنبه ۸ر۱۲ ساعت	۱۶	» » »
عباس‌خیرآبادی	۲۵۱۹	یکشنبه ۸ر۱۲ ساعت	۱۶ر۲۰	» » »
حبیب‌اله برنایی	۱۲۵۴	یکشنبه ۸ر۲ ساعت	۱۶ر۴۰	» » »
پروین خوارزمی	۱۳۴۸	یکشنبه ۸ر۱۲ ساعت	۱۷	» » »
حبیب‌الله‌باقی	۲۸۵۱	یکشنبه ۸ر۱۲ ساعت	۱۷ر۲۰	» » »
عنایت‌اله ایمانی	۳۰۶۶	یکشنبه ۸ر۱۲ ساعت	۱۷ر۴۰	» » »
پوراندخت گلرخ	۱۵۱۷	یکشنبه ۸ر۱۲ ساعت	۱۸	» » »
همایون مهین	۲۴۴۵	یکشنبه ۸ر۱۲ ساعت	۱۸ر۲۰	» » »
مریم احمدی شیرازی	۱۲۰۵	یکشنبه ۸ر۱۲ ساعت	۱۸ر۴۰	» » »
کورس مزارعی	۱۵۶۲	یکشنبه ۸ر۱۲ ساعت	۱۹	» » »
حبیب‌اله فیلی	۱۴۸۷	یکشنبه۸ر۱۲ ساعت	۱۹ر۲۰	» » »
سیدمهدی خیره	۱۳۵۲	یکشنبه ۸ر۱۲ ساعت	۱۹ر۴۰	» » »
محمد رضا اسدی	۱۲۱۸	یکشنبه۸ر۱۲ ساعت	۲۰	» » »
سیدجلال مجتبوی	۱۵۳۶	یکشنبه ۸ر۱۲ ساعت	۲۰ر۲۰	» » »
عباس حجت‌پناه	۱۳۲۴	یکشنبه ۸ر۱۲ ساعت	۲۰ر۴۰	» » »
زهره نهاوندی	۱۶۱۷	دوشنبه ۸ر۱۳ ساعت	۱۵	» » »
سیمین احمدی پنجکی	۱۲۱۴	دوشنبه ۸ر۱۳ ساعت	۱۵ر۲۰	» » »
جلال بامدادی	۱۲۴۳	دوشنبه ۸ر۱۳ ساعت	۱۵ر۴۰	» » »
منوچهر نیشابوری	۱۶۱۹	دوشنبه ۸ر۱۳ ساعت	۱۶	» » »
الفت صادقی	۱۴۳۴	دوشنبه۸ر۱۳ ساعت	۱۶ر۲۰	» » »
منوچهر دانش‌بخش	۱۳۵۶	دوشنبه ۸ر۱۳ ساعت	۱۶ر۴۰	» » »
صبیحه‌مشکبان یزد	۲۵۲۴	دوشنبه ۸ر۱۳ ساعت	۱۷	» » »
جواد محمدی‌خمک	۲۵۲۳	دوشنبه ۸ر۱۳ ساعت	۱۷ر۲۰	» » »
سیدعلی اسماعیل پور	۳۰۱۲	دوشنبه۸ر۱۳ ساعت	۱۷ر۴۰	» » »
اکبر ژیان‌دربندی	۳۵۱۷	دوشنبه ۸ر۱۳ ساعت	۱۸	» » »
فرناز منصوری‌ور	۱۵۷۸	دوشنبه ۸ر۱۳ساعت	۱۸ر۲۰	» » »

نام نام خانوادگی	شماره کارت	تاریخ مصاحبه		محل مصاحبه
همایران‌منش	۱۲۳۹	دوشنبه ۸ر۱۳ ساعت	۱۸ر۴۰	» » »
بتول شمشکی	۱۴۲۶	دوشنبه ۸ر۱۳ ساعت	۱۹	» » »
ناصر عقیلی	۲۴۳۶	دوشنبه۸ر۱۳ ساعت	۱۹ر۲۰	» » »
مینا شاهین‌خود	۱۴۲۱	دوشنبه۸ر۱۳ ساعت	۱۹ر۴۰	» » »
جمشید رخساری	۲۸۵۵	دوشنبه۸ر۱۳ ساعت	۲۰	» » »
اصغر رحمانی خواجوی	۲۸۵۴	دوشنبه۸ر۱۳ ساعت	۲۰ر ۲۰	» » »
عباس فرخ‌نیاهمدانی	۲۶۰۳	دوشنبه ۸ر۱۳ ساعت	۲۰ر۴۰	» » »
حشمت‌اله محمدیان	۱۵۴۶	سه‌شنبه ۸ر۱۴ ساعت	۱۵	» » »
فریده یعقوبی	۱۶۴۵	سه‌شنبه۸ر۱۴ ساعت	۱۵ر۲۰	» » »
محمدقاسم لیماکشی	۱۵۲۶	سه‌شنبه۸ر۱۴ ساعت	۱۵ر۴۰	» » »
مجیدمرعشی زاده	۱۵۶۰	سه‌شنبه ۸ر۱۴ ساعت	۱۶	» » »
بهروز روغنی	۱۳۸۹	سه‌شنبه۸ر۱۴ ساعت	۱۶ر۲۰	» » »
افلاطون تقی‌زاده اسکندری	۱۲۸۸	سه‌شنبه ۸ر۱۴ ساعت	۱۶ر۴۰	» » »
عالیه حبیبی	۱۳۲۲	سه‌شنبه۸ر۱۴ ساعت	۱۷	» » »
علی ماسالی	۱۵۲۹	سه‌شنبه۸ر۱۴ ساعت	۱۷ر۲۰	» » »
لیلا سپهر	۱۴۰۷	سه‌شنبه۸ر۱۴ ساعت	۱۷ر۴۰	» » »
فرهاد کلاهی زنوزی	۱۵۰۹	سه‌شنبه۸ر۱۴ ساعت	۱۸	» » »

کارمند خبری (لیسانس)

نام ونام خانوادگی	شماره کارت	تاریخ مصاحبه		محل مصاحبه
بیژن کلهرنیا	۱۸۰۷	پنجشنبه ۸ر۱۶ ساعت	۸ر۴۰	ساختمان فرستنده خبرگزاری
ربابه ادیب‌اهری	۲۲۷۴	پنجشنبه ۸ر۱۶ ساعت	۹	» » »
غفار فزون‌چی	۱۷۹۲	پنجشنبه ۸ر۱۶ ساعت	۹ر۲۰	» » »
عبدالرضا خسروی‌حقیقی	۱۷۲۴	پنجشنبه ۸ر۱۶ ساعت	۹ر۴۰	» » »
علیرضا رهنمون	۱۷۴۷	پنجشنبه ۸ر۱۶ ساعت	۱۰	» » »
علیرضا آریانپور	۲۵۳۱	پنجشنبه ۸ر۱۶ ساعت	۱۰ر۲۰	» » »
احمد سعیدان	۲۴۵۵	پنجشنبه ۸ر۱۶ساعت	۱۰ر۴۰	» » »
غلامرضا بصیری	۲۸۷۸	پنجشنبه ۸ر۱۶ ساعت	۱۱	» » »
فریور ریاحی	۱۷۴۸	پنجشنبه ۸ر۱۶ ساعت	۱۱ر۲۰	» » »
نسرین مشتاق عسگری	۱۸۲۶	پنجشنبه ۸ر۱۶ ساعت	۱۱ر۴۰	» » »
طیبه باقری دربندی	۱۶۷۸	پنجشنبه ۸ر۱۶ ساعت	۱۲	» » »
محمدحسین سیدمطهری	۱۷۵۹	پنجشنبه ۸ر۱۶ ساعت	۱۲ر۲۰	» » »
مهرسیما فلسفی	۱۸۶۶	پنجشنبه ۸ر۱۶ ساعت	۱۲ر۴۰	» » »
سعید خضائی	۱۷۱۳	پنجشنبه ۸ر۱۶ ساعت	۱۵	» » »
جواد یحیی‌پور	۱۸۶۱	پنجشنبه ۸ر۱۶ ساعت	۱۵ر۲۰	» » »
محمد کوشک جلالی	۱۸۱۲	پنجشنبه ۸ر۱۶ ساعت	۱۵ر۴۰	» » »
معصومه احسانی زبردست	۱۶۵۶	پنجشنبه ۸ر۱۶ ساعت	۱۶	» » »
محمدعلی‌اسماعیلی شاندیز	۲۵۳۲	پنجشنبه ۸ر۱۶ ساعت	۱۶ر۲۰	» » »
سلیمان پیران	۲۴۵۲	پنجشنبه ۸ر۱۶ ساعت	۱۶ر۴۰	» » »
اسماعیل حسابی	۱۷۰۶	پنجشنبه ۸ر۱۶ ساعت	۱۷	» » »
محمدعلی اینانلو	۱۶۷۷	پنجشنبه ۸ر۱۶ ساعت	۱۷ر۲۰	» » »
عنایت‌اله مستوفی	۱۸۲۵	پنجشنبه ۸ر۱۶ ساعت	۱۷ر۴۰	» » »
عبداله مردوخ	۱۸۲۲	پنجشنبه ۸ر۱۶ ساعت	۱۸	» » »
میرمنصور موسوی	۳۰۲۷	پنجشنبه ۸ر۱۶ ساعت	۱۸ر۲۰	» » »
حسن مکتبیان	۱۸۳۳	پنجشنبه ۸ر۱۶ ساعت	۱۸ر۴۰	» » »
ژاله بهزادی	۱۶۸۳	پنجشنبه ۸ر۱۶ ساعت	۱۹	» » »
محمدمهدی قبادی	۱۷۹۸	پنجشنبه ۸ر۱۶ ساعت	۱۹ر۲۰	» » »
عاطفه آقاحسینی	۱۶۷۰	پنجشنبه ۸ر۱۶ ساعت	۱۹ر۴۰	» » »
سیدهاشم حسینی	۱۷۱۰	پنجشنبه ۸ر۱۶ ساعت	۲۰	» » »
منوچهر جلیلی منیر	۲۴۵۳	پنجشنبه ۸ر۱۶ ساعت	۲۰ر۲۰	» » »
احمد صالحی صدقیانی	۱۷۷۲	پنجشنبه ۸ر۱۶ ساعت	۲۰ر۴۰	» » »
گلریز معین‌امینی	۱۸۲۹	پنجشنبه ۸ر۱۶ ساعت	۲۱	» » »
غلامرضا صادقی	۱۷۶۷	جمعه ۸ر۱۷ ساعت	۸ر۴۰	» » »
محمد صفاییان کریمی	۱۷۸۰	جمعه ۸ر۱۷ ساعت	۹	» » »
محمد کاظم نیکونژاد	۲۷۱۱	جمعه ۸ر۱۷ ساعت	۹ر۲۰	» » »
عبدالحسین حریری	۱۷۰۵	جمعه ۸ر۱۷ ساعت	۹ر۴۰	» » »
خدیجه تاجفر	۱۶۹۳	جمعه ۸ر۱۷ ساعت	۱۰	» » »
نعمت‌اله سلیمی	۱۷۵۵	جمعه ۸ر۱۷ ساعت	۱۰ر۲۰	» » »
مهرداد ملک‌زاده املی	۱۸۳۵	جمعه ۸ر۱۷ ساعت	۱۰ر۴۰	» » »
محمود محبی	۱۸۱۷	جمعه ۸ر۱۷ ساعت	۱۱	» » »
ویدا حیدریان	۱۷۱۶	جمعه ۸ر۱۷ ساعت	۱۱ر۲۰	» » »
علی‌اصغر جلالی	۱۷۰۰	جمعه ۸ر۱۷ ساعت	۱۱ر۴۰	» » »
محمدباقر ملاکاظمی	۱۸۳۶	جمعه ۸ر۱۷ ساعت	۱۲	» » »
همایون تحریر	۱۶۹۵	جمعه ۸ر۱۷ ساعت	۱۲ر۲۰	» » »
مرضیه تولمی مقدم	۱۶۹۶	جمعه ۸ر۱۷ ساعت	۱۲ر۴۰	» » »
هایده صرافزاده	۱۷۷۹	جمعه ۸ر۱۷ ساعت	۱۵	» » »
مهین مرادی	۱۸۲۱	جمعه ۸ر۱۷ ساعت	۱۵ر۲۰	» » »
سهیلا مرزبان	۱۸۲۳	جمعه ۸ر۱۷ ساعت	۱۵ر۴۰	» » »
داود حاجی‌خان محمدی	۲۴۵۴	جمعه ۸ر۱۷ ساعت	۱۶	» » »
فتح‌اله دهقان	۲۸۸۱	جمعه ۸ر۱۷ ساعت	۱۶ر۲۰	» » »
جمشید افشار	۲۵۳۳	جمعه ۸ر۱۷ ساعت	۱۶ر۴۰	» » »
ناصر نحوی	۲۸۸۹	جمعه ۸ر۱۷ ساعت	۱۷	» » »
جمشید پزشکیان	۱۶۸۹	جمعه ۸ر۱۷ ساعت	۱۷ر۲۰	» » »
اعظم‌السادات مصطفوی‌نژاد	۱۸۲۷	جمعه ۸ر۱۷ ساعت	۱۷ر۴۰	» » »
محمدحسین ـ شاهرخ حسن‌پور	۱۷۰۷	جمعه ۸ر۱۷ ساعت	۱۸	» » »
حسین دانش	۲۵۳۴	جمعه ۸ر۱۷ ساعت	۱۸ر۲۰	» » »
بهمن خشنودفر	۱۷۲۵	جمعه ۸ر۱۷ ساعت	۱۸ر۴۰	» » »
محمد علی صالحی	۱۷۷۱	جمعه ۸ر۱۷ ساعت	۱۹	» » »
غلامحسین کاسبیدی	۱۸۰۳	جمعه ۸ر۱۷ ساعت	۱۹ر۲۰	» » »
منصور پزشکیان	۱۸۶۴	جمعه ۸ر۱۷ ساعت	۱۹ر۴۰	» » »
هوشنگ کاظمی اندبیلی	۱۸۰۴	جمعه ۸ر۱۷ ساعت	۲۰	» » »
مهوش امید	۱۶۷۴	جمعه ۸ر۱۷ ساعت	۲۰ر۲۰	» » »

کارمند اداری (لیسانس)

نام نام خناوادگی	شماره کارت	تاریخ مصاحبه		محل مصاحبه
هما نوذرتاش	۱۰۰۸	پنجشنبه ۸ر۹ ساعت	۸ر۴۰	ساختمان اداری
علی روشن بخش	۹۱۰	» ۹		»
شهناز رفیعی	۹۰۸	» ۹ر۲۰		»
محمدکاظم صحاف	۲۵۰۴	» ۹ر۴۰		»
ربابه ظفریابی	۹۴۰	» ۱۰		»
ذکریا مقدورمحصور	۹۸۶	» ۱۰ر۲۰		»
محبوبه بغدادی	۸۷۰	» ۱۰ر۴۰		»
افسانه فیلی	۹۵۴	» ۱۱		»
بهروز وارخانی	۱۰۱۳	» ۱۱ر۲۰		»
مهدی شیخ‌الاسلامی	۹۲۸	» ۱۱ر۴۰		»
رضا گیلک	۹۷۴	» ۱۲		»
نبی خداوندی	۲۹۷۷	» ۱۵		»
علی اخوان‌خالقی	۸۵۲	» ۱۵ر۲۰		»
ابراهیم پایداردارایان	۸۷۸	» ۱۵ر۴۰		»
محمد صالح ذوقی	۹۰۴	» ۱۶		»
السادات عرب	۹۴۳	» ۱۶ر۲۰		»
محسن مهتدی	۲۵۶۸	» ۱۶ر۴۰		»
مهناز آذری	۲۷۴۳	» ۱۷		»
افسر نکوگر	۱۰۰۶	» ۱۷ر۲۰		»
محمدحسین مدیری‌آثاری	۹۸۱	» ۱۷ر۴۰		»
سیدجواد قهاری‌راد	۹۶۲	» ۱۸		»
حبیب پورعبداله علمداری	۸۸۳	» ۱۸ر۲۰		»
مجید درخشان داوری	۱۰۲۰	» ۱۸ر۴۰		»
عبدالمجید کریمان	۹۶۶	» ۱۹		»
جواد فتوحی	۹۵۱	» ۱۹ر۲۰		»
احمد گلبازی	۹۷۲	» ۱۹ر۴۰		»
نرگس سجادی	۹۱۹	جمعه ۸ر۱۰ ساعت	۸ر۴۰	»
فرشته مهدی‌زاده نادری	۲۳۳۳	» ۹		»
پروین‌دخت حاجی‌شاه‌کرم	۸۸۸	» ۹ر۲۰		»
هوشنگ نجفیان	۱۰۰۳	» ۹ر۴۰		»
ابراهیم سالاری	۹۱۸	» ۱۰		»
عباس اسماعیلی	۸۵۹	» ۱۰ر۲۰		»
سیده رقیه موسی‌زاده‌دامغانچی	۹۹۵	» ۱۰ر۴۰		»
علی‌اصغر قوامی‌طهرانی	۹۶۱	» ۱۱		»
شهلا نجات‌بخش آزادانی	۱۰۰۲	» ۱۱ر۲۰		»
زهرا ابراهیمیان	۸۴۹	» ۱۱ر۴۰		»
محمد مهدی قاضی‌زاده	۹۵۶	» ۱۲		»
محمدرضا نگهبان	۱۰۰۷	» ۱۲ر۲۰		»
مهدی غربی	۸۸۶	» ۱۲ر۴۰		»

کارمند مالی (لیسانس)

نام و نام خانوادگی	شماره‌کارت	تاریخ مصاحبه		محل مصاحبه
عبداله نوهراتی‌حسنی	۱۱۹۱	پنجشنبه ۸ر۹ ساعت	۸ر۴۰	ساختمان فنی
محبوب فروتن لاریجانی	۱۱۳۶	پنجشنبه ۸ر۹ ساعت	۹	» » »
محمدرضا فریب	۱۱۴۶	پنجشنبه ۸ر۹ ساعت	۹ر۲۰	» » »
مهدی بهمن آوبهی	۲۵۷۴	پنجشنبه ۸ر۹ ساعت	۹ر۴۰	» » »
مهشید حسن‌پورضیایی	۱۰۶۹	پنجشنبه ۸ر۹ ساعت	۱۰	» » »
حسین فروید	۱۱۳۹	پنجشنبه ۸ر۹ ساعت	۱۰ر۲۰	» » »
سیدرضا محمدملکی	۱۱۵۸	پنجشنبه ۸ر۹ ساعت	۱۰ر۴۰	» » »
سمیعه شفیعی	۱۱۰۸	پنجشنبه ۸ر۹ ساعت	۱۱	» » »
محمدرضا وزیری	۱۱۸۳	پنجشنبه ۸ر۹ ساعت	۱۱ر۲۰	» » »
رحمت‌اله مواج	۱۱۶۵	پنجشنبه ۸ر۹ ساعت	۱۱ر۴۰	» » »
فریدون ربیع‌زاده	۱۰۸۲	پنجشنبه ۸ر۹ ساعت	۱۲	» » »
فاطمه نجبی	۳۰۰۴	پنجشنبه ۸ر۹ ساعت	۱۲ر۲۰	» » »
جمشید جورابلو	۱۰۶۳	پنجشنبه ۸ر۹ ساعت	۱۲ر۴۰	» » »
کرشمه شهبندی	۱۱۱۴	پنجشنبه ۸ر۹ ساعت	۱۵	» » »
غلامحسین بهشت‌سرایی	۱۰۴۳	پنجشنبه ۸ر۹ ساعت	۱۵ر۲۰	» » »
هوشنگ رهنمایی	۱۰۹۳	پنجشنبه ۸ر۹ ساعت	۱۵ر۴۰	» » »
حسن زاداکبر	۱۰۹۵	پنجشنبه ۸ر۹ ساعت	۱۶	» » »
مرتضی کاظمیان	۱۱۴۸	پنجشنبه ۸ر۹ ساعت	۱۶ر۲۰	» » »
سوسن خوبی	۱۰۷۵	پنجشنبه ۸ر۹ ساعت	۱۶ر۴۰	» » »
ویدا پیمان	۱۰۵۳	پنجشنبه ۸ر۹ ساعت	۱۷	» » »
مسعود جعفری	۱۰۶۲	پنجشنبه ۸ر۹ ساعت	۱۷ر۲۰	» » »
محمد رحیمی	۱۰۸۵	پنجشنبه ۸ر۹ ساعت	۱۷ر۴۰	» » »
فریبرز کرمپور	۱۱۵۱	پنجشنبه ۸ر۹ ساعت	۱۸	» » »
هاله نوذرتاش	۱۱۷۷	پنجشنبه ۸ر۹ ساعت	۱۸ر۲۰	» » »
فرهاد پدیدار	۱۰۴۷	پنجشنبه ۸ر۹ ساعت	۱۸ر۴۰	» » »
منوچهر چگینی	۱۰۶۷	پنجشنبه ۸ر۹ ساعت	۱۹	» » »
فیروز جبارزاده	۱۰۶۱	پنجشنبه ۸ر۹ ساعت	۱۹ر۲۰	» » »
امیرنوبین خطیر	۲۹۹۷	پنجشنبه ۸ر۹ ساعت	۱۹ر۴۰	» » »
کریم غوغائی	۱۰۶۰	پنجشنبه ۸ر۹ ساعت	۲۰	» » »
فرحناز پورحسینی	۱۰۵۰	پنجشنبه ۸ر۹ ساعت	۲۰ر۲۰	» » »
فاطمه فلاحت‌پیشه	۱۱۴۱	پنجشنبه ۸ر۹ ساعت	۲۰ر۴۰	» » »

کارشناس

نام و نام خانوادگی	شماره کارت	تاریخ مصاحبه		محل مصاحبه
نسرین رضوی	۲۰۲	جمعه ۸ر۱۰ ساعت	۹	ساختمان اداری
محمدحسین یکزمان	۳۱۷	جمعه ۸ر۱۰ ساعت	۹	» » »
جمشید تهرانچیان	۱۶۶	جمعه ۸ر۱۰ ساعت	۹	» » »
مسعود آریانیا	۱۳۰	جمعه ۸ر۱۰ ساعت	۱۰	» » »
فریدون کیانی	۲۵۵	جمعه ۸ر۱۰ ساعت	۱۰	» » »
شهناز امیرساهی	۱۴۵	جمعه ۸ر۱۰ ساعت	۱۰	» » »
محمد رضا بدیعی	۱۴۹	جمعه ۸ر۱۰ ساعت	۱۱	» » »
ناصر نورپرور	۳۰۱	جمعه ۸ر۱۰ ساعت	۱۱	» » »
خدامراد مزداپور	۲۶۷	جمعه ۸ر۱۰ ساعت	۱۱	» » »
فریبا کاتوزی	۲۴۸	جمعه ۸ر۱۰ ساعت	۱۵	» » »
سرور اعظم وز

تهرانیها «دیمی» می‌رقصند!

باباکرم دوباره مد روز شده و در کنار رقص عربی ، طرفداران بیشمار دارد

در تهران ، اگر کسی نرقصد ، برچسب «امل» بودن میخورد !

استادان ٤٦ نوع رقص به شاگردان خود می آموزند .

رقص بلد نیستید ، غم نخورید ، فقط ۱۲۰ تومان خرج دارد

اگر تهران چهار میلیون نفرجمعیت داشته باشد ، پس چهار میلیون نفر هم دوستدار رقص دارد !

البته این ادعا ، نوعی شوخیست ولی درتمام ایران ـ اهالی کمترشهری را میتوانید بیابید که مثل تهرانیها، استعداد رقصیدن داشته‌باشند. برای همین است که اگر سری به کاباره ها و «دانسینگ رستوران»های تهران بزنید ،حتی مردهای موجوگندمی را خواهید دید که‌پابه پای جوانها، به آهنگهای تندو ضربهای گوناگون میرقصند .

رقص در تهران ، امروز چنان‌رواجی دارد که دیگر کمتر محفلی رامیتوانید بدون رقص وپایکوبی بیابید .هرچه باشد ،تهران زادگاه پرطرفدارترین، شادترین ودر عین‌حال آسانترین‌نوع رقص ایرانی، یعنی «باباکرم»است.

شعاریک دکتر تهرانی:

صبح بارقص ز بستر برخیز
قربده،غمزه بیا،عشوه بریز!

اما، هرچه‌تهرانیها استعداد و آمادگی برای‌رقصیدن دارند، همانقدر ازهنررقص بی‌خبرند. بی‌رودربایستی اینکه تهرانیها گرچه طبعی مهیای رقص‌دارند اما بلد نیستند خوب‌برقصند. بیش از ۹۹ درصد تهرانی‌ها ، با فوت‌وفن رقص اصلاآشنایی ندارند و معتقدند که رقص‌یعنی پیچ و تاب بدن هماهنگ با موسیقی والسلام ! تانیست‌بدن را حرکت بدهید تا به شیوه تهرانی برقصید !

این نوع‌رقص ـ که یک استاد رقص به آن «رقص دیمی» نام داده است ! ـ در حال‌حاضر ، پرطرفدارترین رقص‌میان تهرانی‌هاست ، چون هرکس با هر سن و سالی میتواند به جمع رقاصان دیمی بپیوندد و از شور طرب ، عقب نماند !

رقص یعنی این؟

بااینحال ، وقتی پای تماشای رقص به میان می‌آید ، تهرانیها سختگیر و هنرشناس می‌شوند و فقط رقص هنرمندان دوره‌دیده و یا باتجربه را قبول دارند، اگرچه درمورد رقص عربی، وضع فرق میکند :

درنگاه‌تهرانیها، هررقاصه‌یی که عربی را هوس‌انگیزتر برقصد، هنرمندتر است ! دیگر اهمیتی ندارد که حرکات او با اصول رقص جور دربیاید یا نه!

تهرانی با همان سرعتی که بزرگ شده، به رقص نیز دل‌بسته است. بخصوص در چند سال اخیر ، موج رقص و رقص‌دوستی در تهران بالا گرفته است .

امروزاگردر محفلی‌ومجلسی، کسی حاضر نشود به جمع پایکوبان بپیوندد ، با اعتراض شدید دیگر میهمانان ـ بویژه خود میزبان ـ روبرو خواهد شد . اصرار آن قدر ادامه می‌یابد که او هم باید ازجا برخیزد و تکانی به خود بدهد. درغیراینصورت ، کلاهش پس معرکه است و متهم به « ضد اجتماعی» و«گوشه‌گیر» و«امل» بودن خواهد شد !

رقص: ارمغان جنگ

درحالیکه سالهای‌قبل ازآن، کسانیکه جرات رفتن بروی‌سن و رقصیدن در مجامع عمومی را بخود میدادند ، از تعداد انگشتان دست تجاوز نمی ـ کردند که بیشتر آنها نیز مورد مضحکه و استهزاء دیگران‌قرار می‌گرفتند . در این زمانها ، اصطلاح «رقاص» به‌عنوان یک متلک و حتی توهین و ناسزا در مورد مردان جاف و بی‌بندو بار استعمال میشد .

تا بیست سال پیش،رقصیدن حتی‌درخصوصی‌ترین وصمیمی ترین محافل خانوادگی ، در انحصار خانم‌ها بود .

اما جنگ جهانی دوم پای رقصهای دونفره را به ایران گشود و این نوع رقص بزودی جانشین رقصهای تکی شد.

سربازان خارجی در محافل خود و یا حتی در روزهادر خیابان‌ها، میدانها و مجامع عمومی درحالیکه لیوان‌های آبجو دردست داشتند ، واز اخباری که در زمینه پیروزی قوای متفقین در جبهه‌های‌جنگ به‌تهران میرسید ، سرمست بودند، راحت و بی خیال می‌رقصیدند .

از آنزمان ، رقص به‌صورت یک پدیده نه چندان زشت و قبیح در میان مردم ما رامیافت و بسرعت رواج پیدا کرد.

تاآنجا که بخصوص در چند سال اخیر ، بنحو بیسابقه‌ای بصورت یک «اپیدمی» جای خود را در میان مردم و بویژه تهرانی ها تثبیت کرد .

مردها هم میرقصند

رقص ، قبل از هرچیز ، از روحیه و درون مایه‌ای شادی آور حکایت میکند و فرد ، هر چقدر شادترباشد، میل بیشتری به رقصیدن دارد . شاید این معیار که «هرجامعه‌یی بیشتر برقصد، از شادی و رفاه بیشتر بهره‌منداست» ، از نظر جامعه شناسی و مردم شناسی ، معیار درستی‌باشد. اینکه گفتیم جنگ دوم‌جهانی‌رقص را بمیان مردم کشاند ، بدان معنی نیست که ایرانی ها اساسا بارقص بیگانه بودند . بعکس ، حتی در کهن ترین و باستانی ترین آثاری که از گذشته حکایت میکند ، کرمانشاه ، و دره های سلسله جبال زاگرس می‌زیستند ونقش این سفال از آشنائی این قوم با رقص حکایت میکند .

این سه سفال ، نمودار این است که رقص ، حتی‌درهزاره های پیش از میلاد مسیح ـ در این سرزمین و در میان این قوم ریشه داشته است ، منتهی در هردوره‌ای از تاریخ که مردم ما با جنگ و قحطی و سیل و آثاری وجود دارد که نشان دهنده آشنائی‌مردم این‌سرزمین با رقص‌است .

جنگ دوم ، فقط «قبحی» را که برای سالیان دراز برافکار و اذهان عمومی در زمینه رقص ـ بخصوص‌رقص آقایان ـ سایه افکنده بود به کنار زد و مردم را دوباره با این پدیده شادی و سرور آشتی داد .

رقص ٦هزار ساله

کهن ترین اثری که ازآشنایی مردم ایران باستان با رقص حکایت میکند ، قطعه سفالی است‌که‌در حفاریهای «سیلک» بدست آمده است . برروی این قطعه ـ که باستانشناسان ، تاریخ‌ایجاد آنرا هزاره چهارم پیش از میلاد تخمین میزنند ـ اندام چهار زن از افراد این سرزمین در حال رقصیدن نقش بسته است . برسفال دیگری که‌از «چشمه‌علی» بدست آمده، وبه ۳٦۰۰ سال پیش از میلاد مربوط است ، گوشه دیگری از رقص های گروهی نقش گرفته است .

سفال دیگری در دست است از قوم «کاسی» یا «کاسوها» ، که‌درهزاره سوم پیش از میلاد در شمال ایلام ، در نواحی بلایای دیگر دست بگریبان بوده‌اند هر بار با رقص بیگانه میشده‌اند و در هر زمانی که دوباره از آسایش و امنیت و رفاه بهره می یافته‌اند ، به این حرکات‌که نمودارشادی و سرور است‌باردیگرروی می‌آورده‌اند.

رقص یک پدیده دنیایی است، و اغلب ملل و اقوام با آن آشنایی دارند و رقص هایی ویژه در بین آنان رایج است . داستان تنوع‌رقص‌ها با داستان تکامل بشر همراه است .

رقصهایی که‌درمیان بعضی از قبیله های وحشی آفریقا رواج دارد ،از فرهنگ و تمدن ابتدایی و رشد نکرده آنها حکایت میکندو رقص های مدرن‌اروپایی و امریکایی‌و تحولات این‌رقص ها ، از پیشرفت وتحول و تکامل این ملل ! علاوه بر آن همزمان با تحول جوامع غربی‌و پیشرفت صنعت‌و تکنیک، رقص های این کشور ها نیز تنوع و تحول و تکامل یافته‌اند .

امروز ، درآستانه ربع آخر قرن بیستم ، دیگر کسی با «والس»های‌ملایم‌یوهان‌اشتراوس نمی‌رقصد و تویست و راک و دراین اواخر ، شیک‌و «جرک» و «سول» و ... جای آنها را گرفته است . برای مردم ، امروز رقص عربی در کافه ها وکاباره های تهران‌طرفداران‌پروپا قرصی دارد .

دیگر رقصهای ملایم دونفره ، همراه با نوای کشدار ارکستر های کلاسیک لطفی ندارد و همه میل دارند در هیاهوی موزیک‌گیتارو طبل و ترومپت و تومباهمه‌بدن خود را به‌تحرک درآورند ، آشنایی دوباره‌مردم ما بارقص ، با تحولات سریع این پدیده در اروپا و آمریکا همراه بود و رقص ، زمانی در ایران رواج و شیوع پیدا کرد که«تویست» در اوج معروفیت و رواج خود بود و پس از آن شیک و جرک نیز بمیان مردم ما راه یافت .

قرن تشنه رقص

به‌عقیده یکی از روانشناسان معروف ، مردم قرن بیستم عاشق و تشنه هیجان و تحرک و التهاب هستند و دلیل اقبال آنها ازرقص های پرهیجانی چون تویست ، جرک و شیک، این است که‌این رقص ها بهتر میتواند هیجان و التهاب آنهارا فرو بنشاند .

ایرانی ها که در این زمان ، عاشق رقص های اروپائی و آمریکائی شده بودند ، رقص های هیجان انگیزرا از طریق‌فیلم ها، مسافرت به‌خارج‌و بخصوص رفت‌وآمد میان خانواده ها و محافل غربی که در ایران اقامت داشتند ،فرا گرفتند . در همین زمانها بود که سرو کله کلاس های تعلیم رقص نیزدر تهران پیدا شد. چند زن ومرد که غالبا از میان هموطنان ارمنی بودند ،با ترس و بیم‌ازشکست ، تابلو های کلاس خود رابالا بردند.امادیری نگذشت که‌کارشان با استقبال جوانان تهرانی روبرو شد .و هر روز برتعداد آنها اضافه‌شد، تاجائیکه هم اکنون تا ٤٦ نوع رقص معروف و مدروز در این کلاسها به علاقمندان یاد داده میشود وبرای تعلیم هر رقص از هشتاد تا ۱۲۰ تومان از آنها شهریه گرفته میشود .

دراین اواخر ، چهره مشتریان این کلاس ها بکلی عوض شده، وزنان و مردان میانسالی که در مرز ٤۰ ـ ٤۵ سالگی‌هستند ،جای جوانها را گرفته‌اند .

درتهران ، کلاس های زیادی برای تعلیم رقص وجود دارد اما اغلب معلمان این‌کلاسها خودشان رقص را بطور صحیح بلدنیستند، چه‌برسد باینکه بدیگران‌رقصیدن درست را یاد بدهند!ازاین‌روست که حتی بسیاری از باصطلاح فارغ‌التحصیلان این کلاسها نیز هیچ رقصی را آنطور که‌بایدنمی‌توانند برقصند . کسانی که‌باین کلاسها مراجعه می‌کنند بیشتر سامبا ، مامبو ، جرک و شیک رادوست دارند در حالیکه ده پانزده سال پیش والس و تانگو طرفداران بیشتری داشت .

رقص ،رقص‌عربی!

در کنار طرفداران رقص های مدرن اروپایی‌و آمریکایی ، طرفداران رقص های عربی نیز فراوانند ، که‌باید گفت رقص‌عربی بطور کلی پرطرفدار ترین رقص در ایران است .

اما در تهران ، کمتر کسی خود عربی می‌رقصد بلکه فقط عاشق این است که رقص عربی رقاصه های مشهور راتماشا کند ،رقص عربی یک رقص «نمایشی» است ، یعنی لطفش درین است که زن طنازی، برروی سن، اندامش را باآهنگ پرزیروبم عربی ، تکان دهدودیگران بتماشایش بنشینند.

بهمین جهت رقص عربی فقط درکاباره هاو کافه‌ها رواج‌دارد، بااینحال کسانی‌که‌عربی میرقصند، معروف ترین رقاصان تهرانند و در میان‌آنها، «جمیله»و «طاووس» و «نادیا» از شهرت و دستمزد بیشتری برخوردارند .

رقاصه های زیبائی که‌عربی می‌رقصند آنچنان طرفدارانی دارند که نام هرکدام برروی آفیش های کاباره ها و کافه های تهران هر شب صدها نفر را به سوی خود می‌کشاندو هرکدام از آنها هر شب در چند کافه و کاباره برنامه دارند.

موافقتنامه بین شرکت‌پان‌آمریکن وشرکت‌ترانس‌ورلد ایرلاینز (ت.و.آ)

طی موافقت‌نامه‌ئی که هفته گذشته بین شرکت های پان‌آمریکن و ت.و.آ بامضاء رسید هردو شرکت موافقت نمودند که مسیرهای معینی برای مدت ۵ سال بین دو شرکت مبادله شود سخنگویان هردوشرکت‌هواپیمائی فوق اظهار داشتند که این موافقتنامه سوای قراردادی است که شرکت های مزبور برای‌تبادل اطلاعات جاریه در مورد امکان برقراری یك ترکیب واحد با یکدیگر امضاء کرده‌اند.

ارزش قانونی این موافقتنامه مشروط به تصویب آن از طرف هیئت‌مدیره این شرکت ها و اداره هواپیمائی کشوری امریکا خواهدبود . ت.و.آ سرویس های خود را درکشور آلمان، سرتاسر اقیانوس آرام و شرق عربستان سعودی شامل گوام ، تای‌پی ، اوکیناوا ، هنك‌کنك ، بانکوك‌و بمبئی برای تمام مدت قرارداد متوقف خواهدکرد . سرویس‌های این شرکت‌درخطوط‌لوس‌آنجلس، هونولولو ادامه خواهد یافت ولی سرویس های پرواز مستقیم بین لندن و واشنگتن تعطیل خواهد شد.

در مقابل شرکت پان‌آمریکن سرویس های خودرا در فرانسه، پرتغال ، اسپانیا و کازابلانکابه استثناء خطوط مید آتلانتیك میامی ، سن‌ژوان ، لیسبون ، مادرید و روم متوقف‌خواهد نمود. این شرکت همچنین پرواز های خود را بین لندن و شیکاگو ، لوس‌آنجلس ، وفیلادلفیا باطل خواهد کرد. و همچنین خطوط رفت‌وبرگشت لوس آنجلس ، هونولولو را به ت.و.آ واگذار خواهدکرد . سرویس های پرواز مستقیم از لوس آنجلس ، از طریق هونولولو به نقاط اقیانوس آرام همچنان توسط خود پان ـ آمریکن اداره خواهدشد.

موافقتنامه مزبور در حدود ٦۰ روزپس از انجام مقررات قانونی لازم بمورد اجرا گذارده خواهد شد . انتقال خطوط اصلی رانمی توان قبل از فوریه ۱۹۷۵انتظار داشت .

پان‌آمریکن این موافقتنامه‌را یك‌گام مثبت در بازگشت خودبه سودمندی میداند و همچنین‌قصد دارد که برنامه های پرواز های عادی خودرا تهیه و اطلاعات‌کافی مربوط به‌کلیه‌تغییرات‌در عملیات خودرا باطلاع برساند.

پان‌آمریکن مصمم است که کلیه تعهدات خودرا در مورد مسافرت و حملو نقل بطورکامل بانجام‌رساند.

مرسدس بنز ۷۴

باضافه ۱۵۰ هزار تومان اسکناس

جایزه
آبان ماه امسال
اعانهٔ ملی

قرعه‌کشی ۳ روز دیگر

در سمینار توسعه صنایع غذائی در اطاق بازرگانی

مدیرعامل شرکت چای شهرزاد اقدام دولت را در مورد افزایش قیمت برگ سبز ستود

ـ محصول باغات نمونه چای با تکنیکهای جدید علمی تا ۸ برابر افزایش یافته است

مدیر عامل شرکت چای شهرزاد در سمینارتوسعه صنایع غذائی‌که در اطاق بازرگانی تشکیل گردید، در مورد اقدام دولت در مورد افزایش قیمت برگ سبز خطاب به حضار چنین گفت :

با کسب اجازه‌از حضورمحترم بنده‌به عنوان یک نفر بازرگان و کارخانه‌دار چای می خواهم چند دقیقه از وقت گرانقدر شما را گرفته و مطالبی در موردصنعت چای به عرض‌تان برسانم .مقدمتا بی‌مناسبت نمی‌دانم که از اقدام اخیر دولت در مورد افزایش قیمت برگ سبزکه‌درجهت تشویق و حمایت از برادران کشاورز شمالی ما انجام گرفته ابراز خوشوقتی و سپاسگزاری بنمایم.

نمی دانم حضار محترم تاچه اندازه استحضار دارند که سال ها پیش دولت‌برای توسعه کشت چای ایران بازرگانان و وارد کنندگان چای را ملزم ساخت قسمتی ازچای وارداتی خود را با چای داخله مخلوط و قسمت دیگر را با خرید دو برابر چای داخله از سازمان چای از گمرک مرخص کنند و سپس به بازار عرضه نمایندو این‌برنامه که‌خود محاسن زیادی از نظر حمایت از صنعت چای‌در ایران داشت‌هنوز هم ادامه دارد . ولی اخیرا در اثر افزایش مصرف ، مقدار چای داخله تولید شده کفاف مصرف آنرا نمی دهد لذا چای داخله را بنوبت وبفاصله چندین ماه پس از پرداخت بهای آن‌ازطرف وارد کنندگان به آنها تحویل می دهند که این موضوع موجب‌می گردد هم عرضه چای به‌بازار به کندی انجام گرفته و کمبودآن باعث افزایش قیمت در بازار میگردد وهم‌سرمایه واردکنندگان بصورت حواله های چای داخله منتظر نوبت‌وچای خارجه‌انباشته در انبار های گمرکات و شرکت چای چندین ماه بیهوده به بند کشیده شوددر حالیکه زمینه‌چای در بازار کم است . از طرفی هم شرکت چای ناچارا برای تامین احتیاجات چای داخله خود در کارخانه های چای شمال درمورد خرید برگ سبز مرغوب که باید روی استاندارد (یعنی دو برگ و یک غنچه و سه برگ و یک غنچه)باشدحساسیت نشان نداده و سخت‌گیری نمی کند و تقریبا هر نوع برگ را اعم از مرغوب و نامرغوب‌تحویل میگیرد طبیعی است که این تلاش برای بدست آوردن مقدار چای زیادتر ازاین طریق کیفیت چای‌ایران به سختی تنزل داده و روز بروز وضعرا بدتر هم خواهد کرد ، درحالیکه چای ایران تا دو سه سال پیش از نظر کیفیت قابل رقابت باچای خارجی شده بود اکنون دارای کیفیت ضعیفی‌است و این مایه نهایت تاسف است و توجه‌دارید که ضرر این‌مسئله‌در تحلیل‌نهائی بیشتر نصیب مصرف کننده می‌گردد . طبیعتا این سئوال‌پیش‌می آید که چکار باید کردچه‌راهی وجود داردکه صنعت چای‌ایران را از این بیماری نجات داد. بطوریکه هم منافع کشاورزتامین گردد ، هم منافع مصرف کنندهو هم کشور ایران از ورود چای خارجی بی‌نیاز شود .

درچند سال‌گذشته بودندکسانی که اعتقاد داشتند اصولا صنعت چای‌شرایط اقلیمی ایران‌سازگار نبوده ودست‌آن مقرون بصرفه نمیباشد . وبی اکنون عملا خلاف این عقیده دارد به‌ثبوت میرسد باین معنی که :

بعضی از همکاران ما بابکار گرفتن روشها و تکنیکهای جدید علمی و باصرف چند سال وقت و سرمایه توانسته‌اند باغات نمونه‌ای پرورش دهند که بجای ۲تن برگ سبز در هرهکتار که‌محد متعارف ومعمولی محصول برگ سبزتا به‌امروز بوده ۱٦ تن‌یعنی ۸برابرحدمتداول برگ سبزبدست آید وکارشناس های ما اظهار امیدواری میکنند که این رقم راتا ۲۰ الی ۲٤ تن هم میتوان‌افزایش داد وجود این باغات نمونه با قاطعیت ثابت میکند اگر دولت باتوانائی هائی که دارد به کمک باغداران بشتابد و برنامه اصلاح و پرورش باغات را روی اراضی زیر کشت تعمیم و بسط بدهد نتایج زیر در طی حداکثر ده‌سال آینده بدست خواهد آمد :

۱ـ کشاورز ایرانی بجای ۲تن حداقل ۱٦ تن برگ سبز مرغوب از هر هکتار باغ بدست خواهد آورد وامکان پیدا خواهد کرد قیمت آنرا ارزانترعرضه کند(البته به موازات ازدیاد برگ در سال های آینده باید پروانه احداث کارخانه های جدیدی داد).

۲ـ صنعت چای ایران به معنای صحیح احیاشده‌و محصول‌ایران ازنظر کمیت‌و کیفیت چندین‌برابر بالا رفته و کشور ایران بجای وارد کردن چای محصول خود را با کیفیت وقیمت قابل رقابت‌با محصول سایر کشورهای‌چای‌نیز دربازار های دنیا عرضه خواهد کرد وایران در ردیف کشورهای صادر کننده چای درخواهد آمد.

۳ـ مصرف کننده ایرانی خواهد توانست چای مصرفی خود را با قیمت مناسب تر و کیفیت بهتر بدست آورد عرض دیگری ندارم واگر لازم باشد بنده وهمکارانم میتوانیم باکمال افتخارتوضیحات بیشتری دراختیار مقامات مسئول بگذاریم .

نیازمندیهای اطلاعات تلفنی آگهی قبول میکند

۳۱۱۲۲۵-۳۱۱۲۲۴
۳۱۱۲۳۰-۳۱۱۲۲۹

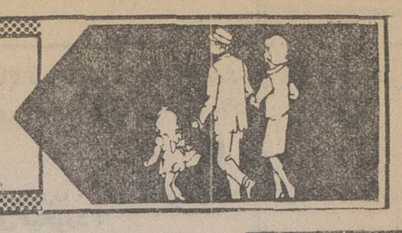

اثاثیه

فروش دست‌دوم
حراج
لباسهای خارجی نو مردانه و زنانه بفروش میرسد تلفن ـ ۸۵۱۳۱۰
آ ـ ۱۵۷۲۷

بعلت مسافرت فوری‌کلیه‌وسایل منزل بفروش میرسد آدرس خردمند جنوبی کوچه بهروز پلاک ۶ تلفن ۸۲۰۷۸۷
۱ـ۳ آ ـ ۱۵۷۳۰

FOR SALE. FOREIGNER LEAVING: Clothes and some kitchen items for sale. K. Ossanlou, Kh. Dolatshahi No. 2. Darrous. Monday October 28. 9 a.m.

یکدست مبل خارجی و ۲عدد پالتو زنانه مینک‌بفروش‌میرسد تلفن ۸۶۳۰۶۷
آ ـ ۱۵۶۲۷

خرید

بازرگانی فرش کیهان
۸۳۰۹۰۴ و ۸۲۳۷۷۶
خریدار نقدی‌همه رقم فرش کهنه‌ونوجهت صادرات‌روزولت میدان ۲۵ شهریور .

نمایشگاه‌فرش شایان
تلفن ۶۶۱۰۶۹ بهترین خریدار فرش وقالیچه های کهنه و نو با قیمت عادلانه جهت صادرات

فروشگاه‌آستارا ۹۲۶۴۰۲
بهترین خریدار یخچال برقی و نفتی .تلویزیون و غیره ...

فروشگاه آسیا۹۲۲۸۳۲
خریدارفرش یخچال‌برقی و نفتی تلویزیون وغیره

جهان کالا ۹۲۵۴۵۸
خریدارایخچال‌تلویزیون و لوازم منزل شما .

ایران فرش ۷۷۴۹۷۲
فرشهای‌کهنه و سایرلوازم‌منزل بهرمبلغ نقدا بیشتر ازسایرین خریداریم تلفن ۷۷۷۰۲۵

فروشگاه‌بختیاری‌تلفن۷۵۹۳۲۹ بهترین خریدارکلیه لوازم‌منزل
۱ـ۱۴۳۹۹

فروشگاه آریا۹۲۹۳۹۳
خریدارفرش و سایرلوازم‌منزل

فرش کرمانشاهی ۸۴۶۵۲۴ خریدار و فروشنده‌انواع‌فرش
۱ـ۱۳ آ ـ ۱۵۷۶۷

فرش زنجانی ۳۴۹۴۳۸

کرایه

تایپ ناصر
کرایه انواع ماشین تحریرتلفن ۸۲۶۲۰۵ دروازه‌دولت مقابل سعدی

شستشوی مبل وفرش

کلین سرویس
خشکشوئی مبل فرش موکت‌با دستگاه وپرده بانصب مجانی تلفن ۹۵۲۵۴۶

دوراکلین‌سرویس‌امریکا
باتکنیک برترگرانتر مطمئن‌تر تلفن‌های ۸۴۸۳۹۵و۸۴۸۳۹۶و ۸۴۵۶۸۳

سرویس‌آلمان بزرگترین
خشکشوئی مبلمان فرش‌موکت پرده
در محل ۷۹۵۳۰۷

کارخانه قالیشوئی ادیب
تلفن های ۹۵۶۵۶۵ و ۹۵۸۹۵۰ و ۹۵۲۴۵۴

خشکشوئی مبلمان‌ادیب
یکدست ۵۰ تومان
خشکشوئی پرده‌پارچه وکرکره بانصب مجانی۹۵۶۵۶۵

قالیشوئی و رفوگری
شمسائی تلفن ۳۱۲۸۱۹
۱ـ۴ آ ـ ۱۵۱۳۷

کارخانه‌قالیشوئی‌اطلس
تلفن ۹۵۲۵۴۶ و ۹۷۵۴۳۰

تعمیرات

تلویزیون
تعمیرگاه تلویزیون الکترون با تائیدوزارت‌کار۷۶۳۶۸۲
تعمیرتلویزیونهای R.C.A-R.T.I شاوب‌لورنس . فیلیپس.سیرا تلفونکن و سایر مارکهاسرویس مجهز سیار درشهروشمیرانات

تعمیرگاه مجاز شماره ۱۱ شاوب لورنس
سرویس سیار فوری برای کلیه نقاط تهران و شمیرانات
تلفنهای ۶۶۷۱۷۱ ۶۶۹۵۱۴ ۴۲۷۳۳
SCHAUB-LORENZ

JOINT TECHNICAL SERVICES ORGANISATION

موسسه فنی
سرویس مشترک
تعمیر شاوب‌لورنس R.T.I فیلیپس ـ بلر ـ غیره و
سیستم رنگی
نصب آنتن‌های تمام‌کانال وضد زنك جی‌ـبی‌ـسی
با ۱۰۰ تومان
۳۴۵۶۶۱
۹۶۳۵۸۷

ایران‌الکترونیك
تعمیرگاه انواع‌تلویزیون های‌لامپی‌وترانزیستوری
۷۷۶۹۴۴

سرویس تلویزیون
گارانتی تلفن ۶۲۸۳۷۱
سرویس‌سیار R.C.A-R.T.I سیرا مدیاتور جنرال الکتریک وگراندیک بویژه شمیرانات

تعمیر تلویزیون
نصب آنتن تمام کانال ۷۶۴۱۹۳

SCHAUB-LORENZ
شاوب لورنس
سرویس فوری۸۸۳۲۶۲

سرویس رادیو تلویزیون ضیاء ۷۵۵۹۶۹
آ ـ ۱۵۶۶۱

تعمیرگاههای مجاز تلویزیون در تهران

تعمیرگاه مجاز شماره۲۶ شاوب لورنس.فیلیپس‌ـشمیران ۷۷۸۰۹۳

تعمیرگاه مجازشماره۲۷ شاوب لورنس . آر. تی. آی شمیران ۷۷۵۳۰۸

تعمیرگاه مجاز شماره۲۸ شاوب لورنس . تاسیونال . گیشا ۶۳۲۸۴۳

تعمیرگاه مجازشماره۲۹ شاوب لورنس . آر . تی . ای آلستوم ۹۷۷۳۵۵

تعمیرگاه‌مجاز شماره۳۰ گروندیک . تفلنکن .عباس‌آباد ۸۵۰۳۱۴

تعمیرگاه مجازشماره۳۱ شاوب لورنس . آر . تی.آی بهبودی ۹۷۹۹۵۵

تعمیرگاه مجاز شماره۳۲ شاوب‌لورنس . بلر خیابان شادمان ۹۷۱۵۱۶

تعمیرگاه‌مجاز شماره۳۳ شاوب‌لورنس . فیلیپس خیابان شاه ۹۲۱۲۹۶

تعمیرگاه مجازشماره۳۴ شاوب‌لورنس . آر . تی . آی نواب سالار ۵۴۰۹۵۳

تعمیرگاه‌مجاز شماره۳۵ شاوب‌لورنس. فیلیپس.نظام‌آباد ۸۵۴۷۹۴

تعمیرگاه‌مجاز شماره۳۶ شاوب لورنس . آر . تی.آی فرح ۸۴۵۰۲۷

تعمیرگاه‌مجاز شماره۳۷ شاوب‌لورنس ـ بلر ـتهران‌نو ۷۹۵۱۷۷

تعمیرگاه‌مجاز شماره۳۸ شاوب لورنس . آر . تی.آی سیمتری نارمک ۷۹۱۴۰۲

تعمیرگاه مجازشماره۳۹ شاوب لورنس . آر . تی . آی تهران‌نو ۷۹۳۹۵۶

تعمیرگاه‌مجاز شماره۴۱ بلر ـ تلفنکن ـ تهران نو ۷۸۳۶۵۰

تعمیرگاه‌مجاز شماره۴۲ شاوب‌لورنس . بلر خیابان‌شاه اردیبهشت ۶۶۰۶۶۹

تعمیرگاه‌مجازشماره ۴۴ شاوب لورنس . بلر. شمیران ۸۷۰۰۸۵

تعمیرگاه مجازشماره۴۵ گروندیک . ناسیونال . شهباز ۳۴۸۶۵۳

تعمیرگاه‌مجاز شماره۴۶ گروندیک ـ بلر ـ امیرآباد ۶۳۱۵۵۶

تعمیرگاه‌مجاز شماره۴۷ توشیبا . شاوب لورنس . مازندران ۷۵۶۶۱۵

تعمیرگاه‌مجاز شماره۴۸ شاوب لورنس . گروندیک . شاهرضا ۴۸۸۷۷

تعمیرگاه‌مجاز شماره ۵۰ شاوب‌لورنس . آر . تی . ای شهرآرا ۹۷۲۲۱۰

تعمیرگاه‌مجازشماره ۵۱ بلر ـ گروندیک ـ میرداماد ۷۷۲۴۲۹

تعمیرگاه‌مجاز شماره ۵۲ شاوب لورنس ـ بلر . تجریش ۸۷۰۴۰۷۹

تعمیرگاه مجازشماره۶۱ شاوب لورنس . بلر ـ سبلان ۷۶۳۰۴۷

مجاز شماره ۶۴ آرتی.آی . گروندیک ۷۷۶۹۴۴ شادمان .

شوفاژ

سرویس‌ونصب‌ونگهداری شوفاژ شبانه روزی
تلفن ۷۹۳۸۹۷

عامل نصب و سرویس کولر ـ آبگرمکن نفت سوز وگازسوز ـ اجاق گاز ـ یخچال ـ ماشین لباسشوئی ـ کانال‌کشی ساختمان
تلفن ۸۳۱۸۰۷

سرویس شوفاژ
۸۳۶۸۳۶
۸۳۶۸۳۷
۸۲۱۰۶۱

تکنیکال شوفاژ
تعمیر وگارانتی تهویه مطبوع، تهویه سیستم ابی ، کوره هوای گرم شوفاژ .
تلفن۷۹۳۸۱۱

شرکت رام‌شین
نصب ـ سرویس و نگهداری شوفاژ تلفن ۹۳۹۷۳۲ـ۳۱

نصب شوفاژ ـ تهویه و تاسیسات آبرسانی‌وبرق ساختمان اکتیویته تلفن ۶۶۵۰۷۵

شرکت رام‌شین‌نصب و نگهداری شوفاژ تلفن ۹۳۹۷۳۲و۳۱

نصب‌وسرویس‌نگهداری شبانه روزی شوفاژ ۷۹۶۱۰۳

سرویس و رنك بخاری آبگرمکن ، شوفاژ فوری ۳۱۸۴۱۴

تعمیر شوفاژ وازکن ۸۴۶۷۹۳
۱ـ۳۰ آ ـ ۱۴۹۳۶

سرویس‌بخاری‌وآبگرمکن فوری ـ تلفن ۳۴۶۷۰۱

سرویس آبگرمکن‌فوری ۷۶۵۲۴۴

سرویس آبگرمکن فوری ۴۷۷۹۹

کولر

تعمیرگاه مجاز ۱۳۱ارج
سرویس نصب رنگ‌آمیزی آبگرمکن بخاری و روکش برزنتی کولر و کانال‌کشی ساختمان عباس‌آباد نظامی ۸۵۲۵۶۸ و ۸۴۱۱۲۵
۱ـ ۱۵۴۸۸

روکش‌برزنتی جهت هر نوع کولر تلفن۷۶۵۲۶۴

یخچال

تعمیرات‌یخچال‌سردخانه نصب‌و نگهداری شوفاژ
تلفن ۷۹۳۸۹۷

تعمیرگاه سیدحسین
تعمیرهمه‌نوع‌لباسشوئی یخچال‌آبگرمکن۸۸۲۴۳۸

تعمیرگاه‌یخچال‌فریدر اثاث‌یدکی موجودتلفن۸۴۸۷۵۶

تعمیر یخچال‌فریزیدر۸۳۹۲۲۵

فروشگاههای اتومبیل

فروشگاه برادران گلپایگانی
مرکز فروش اتوبوس و مینی بوس تلفن ۲۷۹۰۰ و ۵۳۶۳۰۱

پیکان
پیکان نو آماده نقد و اقساط شاهرضا چهارراه گرگان‌پلاک ۱۰۶۸

پیکان‌نو آماده نقد و اقساط یا تعویض با اتومبیل شما شاهرضا اول نظام‌آباد شمالی پلاک ۵۸

فروش اتومبیل

بی.ام.و ۲۰۰۲
مدل ۱۹۷۴
شرایط مناسب‌بفروش میرسد
تلفن ۸۴۴۹۷۲

بی‌ـام‌ـو ۲۰۰۲ مدل۷۴ لیموئی رنك از کمپانی با کشتی وارد خرمشهر شده ، گمرك پرداخت شده بدون نمره وبیمه مقطوع بی‌واسطه۸۸۰۰۰ تومان تلفن ۷۸۰۲۷۸

بـ‌ام‌ـو مدل ۷۴ رنـك فیروزه متالیك شیشه رنگی دانشجوئی بدون واسطه بفروش میرسد به تلفنهای ۳۴۴۸۳۴ و ۳۴۷۴۴۱ مراجعه‌نمائید.

بی ام و ۲۰۰۲ مدل ۷۲گمرك شده باوسایل‌اضافی ۷۷۷۱۶۴
آ ـ ۱۵۶۶۹

یکدستگاه بی.ام. و ۲۰۰۲ مدل ۷۲ فروشی ۹ تا۱۱ صبح و۵ الی ۷ بعدازظهر تلفن ـ ۵۳۱۴۶۴ تماس بگیرید .
آ ـ ۱۵۸۰۲

فورد موستانك
مدل ۷۱
فورد موستانك مدل۷۱ طلائی متالیك فوق‌العاده تمیز با تمام تجهیزات بفروش میرسد تلفن ۳۱۱۲۳۵ ۱ـ۳
فوردموستانك

یکدستگاه فوردموستانگ‌مدل۷۱ بسیارتمیزبادستگاه پخش‌صوت موتور ۶ سیلندر ترمز دوبل و رنگ مخصوص طلائی کاملا استثنائی بفروش میرسد تلفن ۸۹۲۲۸۱ـ۸۳

بنز E ۲۸۰
مدل ۷۳دانشجوئی‌رنگ‌کاهوئی متالیک شیشه رنگی فرمان هیدرولیک با گرمکن رادیو بدون واسطه فروشی تلفن ۳۹۱۳۸۹

بنز ۲۵۰ مدل ۷۱ رنك خاکستری متالیك فرمان هیدرولیك شیشه رنگی مبله بفروش میرسد از متقاضیان‌خواهشمنداست با شماره تلفن۳۴۶۵۷۷ تماس حاصل نمایند.

بنز ۲۸۰ S مدل ۷۱ خیلی استثنائی گمرک نشده۷۷۷۱۶۴
آ ـ ۱۵۶۷۰

اتوبوس بنز مدل ۵۶ قیمت۲۲ هزار تومان تلفن ۷۹۲۹۷۵
آ ـ ۱۵۶۶۸

بنز ۲۲۰ مدل ۷۰ بسیار تمیز با ۶۰۰۰ تومان لوازمات اضافه رنگ یشمی بفروش میرسد ۹۲۴۱۲۸
آ ـ ۱۵۷۲۴

بنز مدل۲۵۰ شیری‌رنك با رادیو پخش صوت مدل ۶۷ بقیمت مناسب فروشی تلفن ۴۸۶۷۱

یکدستگاه بنز ۲۳۰ مدل ۶۸ فروشی ۹ الی ۱۱ صبح و ۵الی ۷ بعدازظهر با تلفن ـ ۵۳۱۴۶۴ تماس بگیرید .
آ ـ ۱۵۸۰۳

مکوان مدل ۷۳ فول نمره‌شده دانشجوئی مقطوع ۱۰۵ هزار تومان ۴۴۶۷۶

اتومبیل فروشی
فولکس‌واگن واریانت استیشن مدل ۱۹۷۱ دروضعیت عالی با چهار حلقه لاستیک یخ‌شکن (گمرک پرداخت نشده) متعلق به عضو سفارت بفروش‌میرسد پیشنهادات بایستی‌تاساعت۱۲ ظهر روز ۱۳آبان۵۳بسفارت استرالیا خیابان اراک شماره ۲۳ ارسال گردد . تلفن ـ ۸۲۴۵۰۴ و ۸۲۵۶۹۸ .
۱ـ۲ آ ـ ۹۷۸۲۳

پیکان
پیکان جوانان مدل ۵۱ رنگ خردلی بفروش میرسد تلفن ـ ۸۷۴۸۴۳ ـ ۸۷۶۵۷۸
۱ـ۲ آ ـ ۱۵۷۲۳

یکدستگاه پیکان۵۳نقدافروشی ۹ الی ۱۱ صبح و ۵ الی ۷ بعدازظهر با تلفن ۵۳۱۴۶۴ تماس بگیرید .
آ ـ ۱۵۸۰۴

مینی‌ماینر تمیز باشرایط خوب بفروش میرسد تلفن ۳۵۲۹۹۹
۱ـ۲ آ ـ ۱۵۷۷۱

دو دستگاه فولکس استیشن مدرسه و یک دستگاه اتومبیل پیکان جوانان ۵۱ و یکعدد پیانو بفروش میرسد تلفن ۶۸۱۲۸۳
آ ـ ۱۵۶۱۴

مدل ۶۴
یك دستگاه فولکس استیشن بقیمت۱۰هزار تومان بفروش میرسد. تلفن ۳۵۵۰۶۷

یکدستگاه شورولت ایمپالامدل ۷۴ فروشی ۹ الی ۱۱ صبح و ۵الی ۷ بعدازظهر با تلفن ـ ۵۳۱۴۶۴ تماس بگیرید .
آ ـ ۱۵۸۰۴

فروش اتومبیل
یک اتومبیل مرسدس بنز۳۵۰ اس ، ای مدل ۷۳ ، با کولر، ۶ هزار کیلومتر کارکرده،کاملا نو و بدون واسطه به فروش میرسد .
تلفن گاراژ سورن ۷۵۲۲۹۹
تلفن منزل ۸۴۵۰۱۹

مورد نیاز
یك دستگاه لندرور
اطاق فلزی تمیز مدل ۷۳ به بالا خریداریم تلفن : ۸۵۴۰۶۱ از ساعت ۸ صبح تا ۱۲
آ ـ ۱۵۳۸۳

کرایه

اتولوکس
اتومبیلهای تشریفاتی با راننده برای داخل و خارج از تهران میدان فردوسی تلفن ۸۲۱۲۷۰ و ۸۲۶۶۰۵

کالج بار
بارکش شهر و حومه
۶۶۱۱۱۱-۴۱۱۱۱

ماشین آلات

برك‌پرس۲۵۰سانتیمتری وپرس۱۵۰تنی ئیدرولیك خریداریم به تلفن ۶۳۳۲۳۷ و۶۳۳۲۳۶ مراجعه شود

بیل هیدرولیکی پوکلین
کمپرسور ـ غلطک چرخ لاستیکی برای اجاره موجود است
شرکت ساریکا تلفن: ۹۵۷۴۰۹ـ۹۵۱۸۴۶

استخدام

آگهی استخدام
پالایشگاه شرکت نفت پارس به یکنفر سرپرست برای‌قسمت بشکه سازی که حداقل ۵ سال تجربه درقسمت های قوطی سازی ویا بشکه سازی داشته باشد نیازمند است داوطلبان‌با تلفن ۲ـ۹۷۰۰۸۱ داخلی ۵۴ تماس بگیرند .
۱ـ۳ آ ـ ۱۵۷۹۶

پرستار بچه
برای شبانه روزی ـ نیازمندیم به تلفن های ۹۱ـ۸۳۷۴۸۷ عصر ها تماس بگیرید.
۱ـ۵ آ ـ ۱۵۶۷۴

تعمیرگاه مجاز ارج
چند نفر سرویس‌کار کولر ابگرمکن بخاری شوفاژ و لوله‌کش با وسیله موتوری نیازمند است . فرح جنوبی خیابان منصور پلاک ۱۸ و ۲۰ تلفن ۸۵۲۵۶۸

آگهی استخدام
دختر بسته‌بند
به تعدادی دوشیزه که سواد خواندن و نوشتن را داشته باشندبرای‌کار های بسته بندی باحقوق مکفی استخدام‌میشوند. متقاضیان بعد از ظهرها از ساعت ۲٫۵ الی ۵ به آدرس جاده‌قدیم‌سمیران روبروی کاخ جوانان داروسازی ویرا مراجعه نمایند .
۱ـ۲

استخدام‌ویزیتورداروئی
شرکت معتبر داروئی‌به تعدادی‌ویزیتورتمام‌وقت که حداقل دوسال‌سابقه کار در تهران داشته باشند جهت همکاری در تهران نیازمند است . واجدین شرایط با صندوق پستی شماره ۱۵۴۶ـ۱۱ مکاتبه‌نمایند

بچندنفر مهندس ساختمان که حداقل دارای۳سال سابقه‌کار باشند و چندنفر تکنیسین با تجربه امور ساختمانی‌باحقوق مکفی برای نظارت کارگاهی‌در شهرستانهای اصفهان، یزد ، زاهدان و بوشهراحتیاج‌است. داوطلبین واجد شرایط عصر دوشنبه از ساعت۵الی ۷بعداز ظهر به‌آدرس‌زیرمراجعه‌نمایند کاخ جنوبی خیابان سزاوار شماره ۹۲ گروه مهندسین مشاور نظام‌عامری ، کمونه ، خسروی .
۱ـ ۱۵۷۰۸

خیاط سری‌دوز زنانه به تعدادی کارگر وپیشکار با حقوق خیلی خوب نیازمندیم تلفن۶۲۵۲۷۰

استخدام‌سرپرست‌برای یك کارخانه تولیدی تلفن ۹۵۴۷۱۱

آگهی استخدام
شرکت هادکو بیکنفر دوشیزه یا بانوی‌ماشین نویس درجه یك که‌حداقل یکسال سابقه ماشین ـ نویسی‌داشته‌ومعلومانش فوق دیپلم باشد نیازمند است از واجدین‌شرایط خواهشمند است به نشانی خیابان تهران‌نو ایستگاه‌دفترشماره۱۰۱۵ مراجعه نمایند . ۱ـ۳
اداره پرسنل

یک شرکت بزرگ صنعتی و پیشرو بافراد ذیل که سن‌انها کمتر از ۳۵ سال و محل سکونتشان‌حوالی‌فوزیه ـ ژاله ـ نارمک و یاتهران‌نو باشدمورد نیاز است .
۱ـ راننده پایه یک برای کار تمام وقت روی‌سرویس‌وکامیون دمنتی با سابقه ده سال کار وتضمین .
۲ـ جوشکاربرق‌درجه۲ـ ۸نفر
۳ـ کارگر ساده فنی ۶نفر
طالبین میتوانند همه روزبعداز ظهرهابه‌آدرس میدان‌فردوسی ابتدای سپهبدزاهدی شماره۱۹ ساختمان کاوه‌طبقه‌اول‌مراجعه نمایند .
۱ـ۳ آ ـ ۹۷۷۹۲

تعدادی کارگر باتجربه پرداخت کار استین‌لس‌ـ صافکار ـ کابینت‌ساز ـ یخچال وسردخانه‌ساز ـ نجار و مدل ساز ـ با حقوق مکفی و خوب استخدام میشوند . تلفن۶۳۳۱۰۳و۶۳۲۰۷۲ از ۸صبح تا ۵بعدازظهر
۱ـ۶ آ ـ ۱۵۷۴۷

استخدام
به ۲ نفر حسابدار با سابقه نصف روز وبیك نفر سکرتر تلفنچی‌تمام وقت دوشیزه یا بانو نیازمندیم تلفن ۴۱۰۶۴ و ۶۶۱۸۶۵ از ساعت۱ الی ۴بعداز ظهر
۱ـ۳ آ ـ ۱۵۷۱۹

مستخدم برای دفترمورد احتیاج است
داوطلبین با ذکر ادرس و مشخصات و سابقه کار قبلی خودشان به ادرس صندوق پستی ۹۹۹ تهران مکاتبه‌نمایند
آ ـ ۱۵۶۴۸

تلفنچی زن با تجربه
اشنا به مکالمه انگلیسی برای کار تمام وقت نیازمندیم تلفن های ۸۹۰۹۲۰ و ۸۹۳۰۳۰
آ ـ ۱۵۳۹۹

بتعدادی کارگر
ساده از ساعت ۱۶بعد از ظهر تا ۲۴ شب‌جهت بسته‌بندی نیازمندیم طالبین با تلفن ۲۱۱۶۳ تماس حاصل نمایند

کارگر لوله‌کش اب سرد وگرم وچدن کار وکارگرسیم‌کش‌مورد نیازاست ۸۴۱۱۴۱
۱ـ۲ آ ـ ۱۵۷۵۶

بدونفرحسابداردوشیزه یا بانو نیمه وقت‌ویکنفر تلفنچی دوشیزه یا بانو تمام وقت نیازمندیم‌تلفن ۴۱۰۶۴ و ۶۶۱۸۶۵ از ساعت ۱ الی ۴ بعد از ظهر مراجعه شود .
۱ـ۲ آ ـ ۱۵۷۰۱

تعدادی فروشنده زن و مرد مورد نیاز است‌باب همایون کوچه قورخانه فروشگاه عزیزی ۱ـ۲

به آرایشگر با سابقه‌کار مرد یا زن‌و همچنین به یك دوشیزه یا بانوی تلفنچی نیازمندیم ۶۶۷۷۸۳و ۶۶۱۹۶۹

مبل ادوارد
به تعدادی کارگر نجاروآهنگر نیازمند است .
آدرس ایرانشهر شمالی جنب کنسولگری امریکا شماره ۱۶۸
۱ـ۶ آ ـ ۱۵۷۳۶

فابریك لنت
بتعدادی کارگر جوان و فعال نیازمند است نشانی: تهران‌نو سیمتری وثوق پائین‌نراز هلکه جنب بانک ملی شعبه وثوق
آ ـ ۱۵۶۰۵

خانم ماشین نویس
تمام وقت موردنیازاست تلفن ۸۴۵۰۶۴

استخدام نسخه‌پیچ
جهت شب نیازمندیم تلفن ـ ۲۲۲۳۲
آ ـ ۱۵۷۳۱

استخدام کارگر زن‌ومرد تلفن ۹۵۴۷۸۴

بیك دوشیزه یا بانو
جهت سکرتری که تایپ‌فارسی بداند نیازمندیم ۸۲۰۲۷۷
آ ـ ۱۵۷۲۸

خانواده‌ای بیک نفراشپزبرای شبانه روز نیاز دارد تلفن ـ ۶۸۱۰۶۱
۱ـ۲ آ ـ ۱۰۷۲۵

نقشه‌کش درجه یک بتون‌ارمه بامزایای قابل توجه جهت سرپرستی دفترفنی برای استخدام درتهران ۸۳۱۳۱۶ـ ۸۲۳۵۶۵
آ ـ ۱۵۷۲۱

بیک سکرتر نیازمندیم
ساعت‌کار ۹تا۱ صبح و۴تا۸ بعدازظهر باتلفن ۸۲۰۷۱۹ و ۸۲۰۷۵۰ تماس بگیرید .
۱ـ۶ آ ـ ۱۵۷۳۶

پزشکیار مرد یازن
بعدازظهر مورد احتیاج است میدان وثوق تهران‌نو مطلب دکتر صیرفی.
۱ـ۲ آ ـ ۹۷۷۷۵

چند نفر کارگرلوله‌کش‌وشوفاژ کار نیازمندیم . باتلفن۷۵۲۲۰۸ تماس بگیرید .
آ ـ ۱۵۷۳۴

بیک کارگر دانه‌گیر ومیان‌دوز وسه‌نفرورودست‌خیاط نیازمندیم ۲۲۲۴۷
آ ـ ۱۵۷۷۴

به نقشه‌کش ساختمان‌نیازمندیم تلفن ۷۹۵۱۴۴
۱ـ۲ آ ـ ۱۵۷۴۲

استخدام

شرکت ساختمانی هدیش
برای پروره های ساختمانی خود در خلیج فارس و دفتر مرکزی تهران احتیاج بافراد با تجربه زیر دارد:
۱ـ مهندس با تجربه کارگاهی با سابقه ۳تا۵ سال کار وارد بامور تهیه صورت وضعیت هاو تنظیم برنامه مصالح.
۲ـتکنیسین با تجربه وبا سابقه امور ساختمانی
۳ـ مترور با سابقه برای خلیج فارس و دفتر مرکزی تهران
متقاضیان واجد شرایط و آشنا بزبان انگلیسی بین ساعات ۸ الی ۱۲صبح و۴الی۶ بعد از ظهر با تلفنهای ۷ـ۶۸۱۰۵۱ با قسمت کارگزینی شرکت تماس حاصل نمایند.

استخدام
شرکت تجارتی و خدماتی
بین‌المللی پرهین
جهت تکمیل کادر قسمت فروش خود به‌افراد ذیل نیازمند است .
۱ـ مدیرفروش با حداقل ۵ سال‌سابقه کار
۲ـ بازاریاب با حداقل ۳سال سابقه‌کار
آدرس آیزنهاور نبش بهبودی تلفن ۹۷۳۴۷۵

PROFIT MINIMUM 25% (12% bank guaranteed rent annually — 3 years in advance contracts).
... buy reasonably-priced, well-constructed, modern apartments, houses, villas, hotel suites in Spain's sunny Costa Del Sol and French Riviera overlooking Mediterranean. Price from 5,000 dollars cash or 20% deposit. Rest up to 20 years. All facilities. Tel. 822293-822991. Home 833466.

استخدام

شرکت ساختمانی هدیش برای پروژه های ساختمانی خود در خلیج فارس احتیاج بافراد با تجربه زیر دارد .
برای جزیره کورش بزرگ (خارك)
۱ـ مهندس باتجربه‌ساختمانی
۲ـ نقشه‌بردار با تجربه
۳ـ تکنیسین ساختمانی
۴ـ مترور و محاسب
۵ـ حسابدار با تجربه برای جزیره کورش‌بزرگ (خارك) و بندربوشهر
متقاضیان واجد شرایط و آشنا بزبان انگلیسی بین ساعات ۱۲ ـ۸ صبح ۶ـ۴ بعداز ظهر با تلفنهای شماره ۷ـ۶۸۱۰۵۱ با قسمت کارگزینی شرکت تماس حاصل نمایند .

استخدام تکنیسین رادیولژی

برای ویزیت مراکز رادیولژی‌و عرضه‌وفروش‌فیلم ـموادشیمیائی و دستگاههای مربوطه بیکنفر تکنیسین ورزیده که آشنائی به زبان انگلیسی داشته باشد دریکی از شرکت های معروف و معتبر با حقوق مکفی استخدام میشود . داوطلبین می توانند مشخصات کامل وسوابق خودرا همراه با یك قطعه عکس وآدرس کامل بصندوق پستی شماره ۲۲۹۷ تهران ارسال دارند

شرکت صنعتی مدرن تکنیك

بیکنفر انباردار فنی باتجربه که آشنائی‌بزبان انگلیسی داشته باشد نیازمند است واجدین شرایط از ساعت ۳ تا ۵بعدازظهر به خیابان تخت‌طاووس مقابل امیراتابك مراجعه نمایند .

PARS OIL COMPANY

has vacancy in its refinery on the Karaj Road for a project design engineer with the following qualifications:

1) Degree in Mechanical Engineering.

2) At least 3 years experience in industry, preferably in project design work.

3) Good command of the English language.

Suitable applicants should send resume to P.O. Box 12-1297.

آگهی استخدام سکرتر

یکشرکت داروئی انگلیسی احتیاج به یکنفر سکرتر دارد شرط استخدام تسلط کامل بزبان انگلیسی (مکاتبه و مکالمه) و مکالمه فارسی ـ ماشین‌نویسی میباشد و آشنائی به شرت‌هند ارجحیت دارد .
واجدین‌شرایط از حقوق و وضع کار جالبی برخوردار خواهند بود . لطفا تقاضای خود را با ذکرمشخصات کامل ودرصورت وجود سابقه‌کار ومبلغ حقوق مورد تقاضا به‌صندوق پستی ۹۹۹ تهران ارسال فرمایند .

آگهی تغییر محل

قابل توجه‌بیمارستانها ـ داروخانه ها و عمده فروشی های محترم کشور
آدرس‌جدید شرکت سهامی (خاص)مدن‌نمایندگی پارك دیویس خیابان ویلا ـ خیابان سپند ـشماره ۹۶ می باشد تلفن ۸۲۰۳۱۹ ـ ۸۲۰۴۷۴

BANK OF TEHRAN

آگهی استخدام

بانك تهران تعدادی دیپلمه مرد با مشخصات ذیل استخدام مینماید :
الف ـ دارا بودن‌دیپلم‌کامل متوسطه ریاضی، طبیعی ، بازرگانی، بانکداری با معدل حداقل۱۲
ب ـ حداکثر سن ۲۵ سال .
ج ـ دارا بودن معافی دائم غیر پزشکی
داوطلبان میتوانند با دردست داشتن یك قطعه عکس ۴×۳ همه روزه در ساعات اداری تا پایان روز سه شنبه ۱۴ر۸ر۵۳ باداره‌کل کارگزینی (اداره مشاغل)بانك تهران واقع در چهار راه پهلوی‌شاهرضا پلاك ۲۵مراجعه‌نمایند.
۱ـ۲ بانك تهران

فروش کامیون بنز

ده چرخ آلمانی ۷ـ۳۱۵۲۹۵

استخدام مهندس برق

AEG — TELEFUNKEN

شرکت سهامی آ . ا . گ تلفونکن ایران
جهت خدمت در نمایندگی اصفهان یکنفر مهندس برق فشار قوی را با حداقل سه سال تجربه کاری باحقوق و مزایای مکفی استخدام می‌نماید .
افراد واجد شرایط برای کسب اطلاع بیشتر ومصاحبه در تهران به شرکت سهامی آ ا گ تلفونکن ایران خیابان کریم‌خان زند نرسیده به خیابان روزولت ساختمان آ ا گ ودر اصفهان بنمایندگی آ ا گ تلفونکن ایران خیابان چهارباغ پاساژ کازرونی مراجعه نمایند .

شرکت کارخانجات رادیوشهاب

به افراد زیر نیازمند است
ـ۱ تعدادی دوشیزه یا بانو برای باند مونتاژ
۲ـ تعدادی تکنیسین و تعمیرکار رادیو و تلویزیون برای تعمیرگاه .
آدرس: خیابان آیزنهاور بعد از دانشگاه صنعتی آریامهر ۲۱متری جی شرکت کارخانجات رادیوشهاب تلفنهای ۹۶۱۴۸۹ و ۹۶۱۴۹۰ و ۹۵۴۴۶۳
۱ـ۵

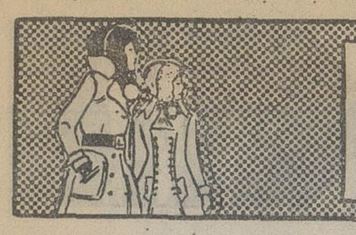

نیازمندیهای اطلاعات تلفنی آگهی قبول میکند

۳۱۱۲۲۵-۳۱۱۲۲۴
۳۱۱۲۳۰-۳۱۱۲۲۹

جهت نظارت امور راه‌سازی

مهندس با سابقه کار ۵ تا ۱۰ سال درامر راه‌سازی و نقشه برداری فارغ ـ التحصیل انستیتو ـ تکنولوژی رشته راه و ساختمان مورد احتیاج است واجدین شرایط با تلفن ۸۴۹۷۱۹ تماس حاصل فرمایند .

یکنفر خانم یا آقا مسلط بزبان انگلیسی برای مکاتبات خارجی و یکنفر دوشیزه یاپانو سکرتر دیپلمه برای بعداز ظهرها نیازمندیم تلفن ۶۶۲۳۹۸
آ ـ ۱۵۸۰۱

شرکت ورلد تکنیکال سرویز

برای پروژه کار ورزی خود در بنادرایران احتیاج به تعدادی مترجم مسلط بزبان انگلیسی ـ فارسی وبالعکس دارد .
آدرس : خیابان شاه شماره ۲۱۰
تلفن ۴۵۴۶۳ و ۶۶۴۲۱۳

بیکنفر حسابدار تمام وقت نیازمندیم تلفن :
۹۵۵۲۶۶
۹۵۰۹۷۳

بانوئی جهت نگهداری بچه مورد نیاز است تلفن ۷۷۹۱۱۶

یک نفر راننده متاهل و با شخصیت که سنش کمتر از ۴۰ سال نباشد مورد نیاز است تلفن ۵۳۱۲۹۱
آ ـ ۱۵۷۹۲

بدوشیزه‌ای جهت صندوقداری تمام وقت نیازمندیم تلفنهای ۹۳۹۸۵۴ و ۹۳۹۴۹۲
۱ـ۳ ـ ۱۵۸۱۵

استخدام ماشین نویس
فارسی و لاتین تمام وقت تلفن ۸۳۳۸۵۱ـ۸۳۰۰۲۴
آ ـ ۲۵۸۰۹

یکنفر منشی‌زن و ۳ کارگر کت‌دوز نیازمندیم مزون محدثی ۷۵۱۴۷۹

استخدام

نمایشگاه مبل خواب بچندنفر خانم فروشنده و حسابدار که حداقل دارای دیپلم باشند احتیاج دارد تلفن ۶۶۲۱۰۱ ـ ۴۲۲۵۹
۱ـ۲ آ ـ ۱۵۸۱۸

آگهی استخدام

به ۵نفر کارگر ساده و ۵نفر کارگر پرده کرکره نیازمندیم آدرس : خیابان برق آلستوم مقابل کارخانه برق دفترکرکره آریا تلفن ۹۷۶۷۴۶
۱ـ۲ آ ـ ۱۵۸۱۷

چند نفر کارگر درب و پنجره ساز آهنی و آلومینیوم نیازمندیم ۵۳۵۳۴۲

یکنفر راننده پایه دو شخصی مورد نیاز است تلفن ۵۳۱۲۹۱
آ ـ ۱۵۷۹۳

به تعدادی کارگر کمک‌برقکار نیازمندیم تلفن ۷۵۹۲۱۶

یکنفر کارمند باسابقه که در بازارهم کارکرده باشد باداشتن لگواهینامه رانندگی نیازمندیم تلفن ۲۰۵۸۶
۱ـ۳ آ ـ ۱۵۷۹۰

استخدام مهندس و تکنیسین

برای کارهای راهسازی در استان‌های خوزستان و مازندران به تعدادی مهندس و تکنیسین بشرح زیر نیازمندیم
۱ـ مهندس راه و ساختمان با حداقل پنج سال سابقه خدمت .
۲ـ تکنیسین راهسازی دارای دیپلم کامل متوسطه با حداقل هفت سال سابقه
داوطلبان میتوانند صبحها به خیابان شمیران مقابل بی‌سیم خیابان امیرابراهیمی شماره ۳۳ مراجعه نمایند .
آ ـ ۱۵۶۱۱

یك زن و شوهر

زن برای خدمت در خانه‌ومرد برای رانندگی و خدمت در دفتر برای یکنفر خارجی‌مورد احتیاج است آشنائی کم‌بزبان انگلیسی و داشتن گواهینامه رانندگی ضروری است‌واجدین شرایط علاوه بر حقوق از خانه بدون کرایه نیز استفاده خواهند کرد .
داوطلبین با شرح کامل وضع خودشان سابقه خدمت قبلی و حقوق مورد نظر به آدرس : صندوق پستی ۹۹۹ تهران مکاتبه نمایند .
آ ـ ۱۵۶۴۹

یکنفر حسابدار ورزیده که حداقل ۵ سال‌سابقه کار در شرکتها داشته باشد تمام وقت یانیمه وقت با حقوق مکفی استخدام میشود تلفن ۳۱۵۹۱۶ و ۳۱۵۸۷۱
۱ـ۲ آ ـ ۱۵۶۵۹

آگهی استخدام

شرکت کارتن البرز تعداد ۳۰ نفر کارگر آشنا به تولید کارتن رادرمحل کارخانه باحقوق و مزایای مکفی استخدام مینماید داوطلبان می توانند از ساعت ۸صبح الی‌چهار بعدازظهر به کارگزینی کارخانه واقع درقزوین شهرصنعتی البرز مراجعه نمایند .
۱ـ۵

۱ـ کارگر پرسکار با یک سال سابقه کار
۲ـ کارگر ساده علاقمند به کارهای فنی
۳ـ کارگر برش‌کار با چهار سال سابقه کار .
که دارای برگ خاتمه خدمت یا معافیت نظام وظیفه باشنداز ۷ تا ۳ بعداز ظهر بتلفن‌های ۶۸۷۲۷۰ ـ ۶۸۰۵۸۳ مراجعه نمایند .
آ ـ ۱۵۴۲۶

سرپرست و رنگکار برای کارهای صنعتی استخدام‌میشود تلفن ۳۶ و ۸۳۲۹۳۵
آ ـ ۱۵۶۷۳

بچند نفر آمارگیر نیازمندیم تلفن ۷۷۶۹۴۴

تعدادی علاقمنداز سیکل به‌بالا جهت کارآموزی نقشه کشی ساختمان پذیرفته میشوند ـ ۳۱۴۸۰۵

بیک برش‌کار و یک چرخ‌کار نیازمندیم تلفن ـ ۹۲۰۳۹۵
آ ـ ۹۷۶۴۳

استخدام دوشیزه صندوقدار مورد نیاز است میدان شهناز تلفن ۷۵۵۸۱۱
آ ـ ۱۵۶۵۵

بیك سکرتر نیازمندیم تلفن ۸۵۰۵۸۰

به سه نفر بازار یاب ورزیده با حقوق مکفی و پورسانتاژ نیازمندیم تلفنهای: ۸۲۱۹۱۳ـ
۱ـ۵ ۸۳۸۹۹۲

یك نفر حسابدار

و دو نفر دیپلمه برای امور دفتری جهت یکشرکت‌تجارتی مورد نیاز است به خیابان سپه مقابل موزه ـ پاساژ باستان شرکت متارول مراجعه نمایند.
آ ـ ۱۵۴۳۸

دوزندگی وکیلی

به دوشیزه‌یا بانوئی‌که‌اطلاعاتی در خیاطی داشته‌باشدنیازمندیم تلفن ۹۳۲۳۰۰ و ۹۳۰۷۳۰
آ ـ ۱۵۴۲۸

ماشین نویس درجه یک مورد نیاز است با تلفن ۳۱۵۰۱۱ صبحها تماس حاصل‌شود .
آ ـ ۱۵۴۳۱

انستیتو می‌ماکس

برای فروش ماشین حساب بعده‌ای سازمن‌ورزیده‌وباتجربه با حقوق مکفی و پورسانتاژ نیازمند است .
ساختمان آلومینیم طبقه‌چهارم ازساعت ۹صبح‌الی۵بعدازظهر
۱ـ۳ آ ـ ۱۴۶۹

کارگر ساده‌احتیاج‌است بالای شهرآرا کوی‌کیشا خیابان هفدهم کارخانه چم مراجعه شود .
۱ـ۳ آ ـ ۱۵۴۰۳

حسابدار بازرگانی

تمام وقت استخدام میشود . تلفن : ۸۵۴۰۶۲ از ساعت ۸ تا ۱۲
آ ـ ۱۵۳۸۱

تعدادی کارگر ساده و جوشکار نیازمندیم .
اسلامبول اول لاله‌زار جنب‌سینمامتروپل‌پاساژ کیدفر طبقه زیر زمین

ماشین نویس فارسی فرانسه استخدام میگردد تلفن های ـ ۸۲۸۵۶۴ و ۸۳۲۷۸۷
۱ـ۱۰ آ ـ ۱۰۰۷۹

جویای کار

دکتر مهندس ازآلمان و انگلستان

متخصص‌محاسبات‌ساختمانهای بتونی و فلزی برای نیم وباتمام روز آماده قبول کار است . لطفا از ساعت ۱۵تا۱۸به تلفن شماره ۸۳۸۲۴۲مراجعه‌فرمائید
آ ـ ۱۵۶۸۰ ۱ـ۲

لیسانسیه حقوق

بعدازظهرها آماده کار در شرکتهای خصوصی و دفاتر وکالت میباشد .
از ساعت ۵الی ۶ بعدازظهربا تلفن ۶۳۸۵۰۹ تماس حاصل فرمائید .
۱ـ۲ آ ـ ۱۵۸۰۸

جوانی با مدرک پنجم‌دبیرستان خدمت کرده وارد به کارهای دفتری برای تمام وقت جویای کار میباشد راهنمای شماره ۱۲۴۸ روزنامه اطلاعات تلفن ۳۱۲۴۰۱
آ ـ ۱۳۵۱۰

آموزشگاهها

ماشین‌نویسی ربانی

شما را بابهای‌کم درزمانی‌کوتاه برای‌استخدام آماده‌میکندشاه‌آبادمقابل‌سینماحافظ ۳۱۷۱۳۵

ماشین نویس

بیژن همانداردد
میتوانید امتحان‌کنیدمیدان‌ژاله تلفن ۳۴۸۳۸۴

رانندگی جاوید

قبولی شما را تضمین مینماید کلاس آئین‌نامه مجانی است تلفن ۹۵۰۸۵۳
آ ـ ۱۵۲۷۶

تدریس خصوصی

استاد خارجی

ماهی ۱۰۰ تومان
۸۳۳۳۱۹

تدریس‌ریاضیات‌وفیزیك توسط دبیر دبیرستانها ۷۷۱۱۸۰

با یك هفته‌جلسه‌تدریس در کلیه دروس قبولی شما را تضمین میکنیم دانشجویان سال چهار پلی‌تکنیك با چهار سال سابقه تدریس خصوصی تلفن ۷۵۳۵۸۳

تدریس خصوصی

توسط دانشجو۴تا۸بعدازظهر تلفن ۲۳۵۰۶
آ ـ ۱۵۷۰۲

تالیه
انگلیسی ـ فرانسه ـ آلمانی ـ ایتالیائی
۹۳۶۱۸۱

تدریس فیزیك ، شیمی، ریاضیات ، ادبیات ،زبان خارجه‌وسیله‌دانشجویان دانشگاه تهران تلفن ۶۱۱۲۶۶۹ ـ ۹۳۴۵۰۰
م‌الف ۱۴۶۱۰ ۱ـ۱۰

تدریس خصوصی

راهنمایی ـ دبیرستانی توسط دانشگاه آریامهر ۹۴۰۱۲۲
۱ـ۲ آ ـ ۱۰۷۴۹

انگلیسی کنتراتی

تضمینی
۸۳۳۳۱۹

مکالمه خصوصی‌زبانهای انگلیسی عربی فرانسه بطریقه مکاتبه‌ای وضبط نوار یا حضوری تلفن ۷۵۲۱۹۱ یا صندوق پستی ۱۶۰۸ـ۱۴مکاتبه فرمائید ۱ـ۱۰

کلیه دروس متوسطه و راهنمائی توسط‌دانشجوی دانشکده فنی تلفن ۹۷۰۷۲۷
۱ـ۲

انگلیسی کنتراتی تضمینی
۶۲۲۴۵۷
۸۴۹۶۳۵

آخرین کلاس نهم
و ششم متوسطه طبیعی‌و ادبی
صبح و عصر
میدان ۲۵ شهریورگروه فرهنگی فرزانه
۸۳۳۸۰۴

تدریس خصوصی ـ مکالمه ـ قرائت ـ گرامر ـ در سطح متوسطه و عالی . چه درمنزل ومحل کارتان وچه درکلاس خصوصی تلفن ۹۰۴۹۴۲
آ ـ ۱۰۳۶۹

تدریس خصوصی پیانو تلفن ۸۸۵۲۷۳ از ۶ببعد

انگلیسی توسط بانوی انگلیسی ۴۷۱۴۱

انگلیسی فرانسه‌آلمانی ۸۳۳۳۱۹

ریاضیات راهنمائی تلفن ۸۲۱۳۶۱
۱ـ۲

دروس راهنمائی و دبیرستانی توسط دانشجویان‌فنی۶۲۲۴۴۸

آخرین نهم تضمینی تلفن ۸۲۱۳۶۱

ریاضیات فیزیك وشیمی دبیرستان تلفن۸۲۱۳۶۱

پنجم ابتدائی تلفن ۸۲۱۳۶۱

تدریس ریاضیات . راهنمائی ـ دوره دوم توسط‌دانشجوی‌فنی‌برق تلفن ۳۵۹۱۸۴

املاک ومستغلات

فروش

خانه فروشی

خانه‌ای درخیابان سوم اسفند بمساحت ۱۰۰۰متر بفروش میرسد تلفن ۹۲۳۰۵۷

واقع دریوسف‌آباد منزلی سه طبقه ـ طبقه اول ویلائی با شوفاژ و استخر دردوطبقه‌فوقانی هرطبقه‌ای دو دستگاه آپارتمان با سه شماره تلفن با ۵۶۳ متر مربع زمین و ۱۱۰۰ متر بنا بدون واسطه بفروش‌می رسد تلفن ۵۴۵۱۴۷
۱ـ۳ آ ـ ۱۵۴۵۶

خانه های ویلائی ومستغلاتی‌از ۶۰۰هزار تومان ببالا موجود است ۸۵۳۷۳۶ و ۸۴۷۹۸۲

منزلی قدیمی‌ساز خیابان ری حدود میدان‌شاه ۵۱۰ متر آب برق و تلفن به فروش میرسد تلفن ۳۵۳۳۳۵
آ ـ ۱۵۶۵۸

خانه فروشی ۱۶۰ مترشمیران خیابان حکمت کوی فروردین کوچه کاظمی تلفن ۸۷۸۹۱۴
آ ـ ۱۵۶۶۰

منزلی دوبر دوطبقه درشادمان بمساحت ۲۰۲ متر ۶ اطاق ۲ هال سرویس کامل ۶۰۰ هزار تومان بدون واسطه فروشی تلفن ۹۷۲۲۷۴
آ ـ ۱۵۴۳۰

خانه های فروشی شمال شهر ویلائی مستغلاتی و آپارتمانی ۷۷۰۴۰۸

خانه‌ای ویلائی و مجهز در دو طبقه دارای۱۷اطاق واقع درخیابان ظفرکوی کازرون با ۵۰۰ متر فضا فورا باجاره واگذار می شود تلفن‌های ۷۷۵۳۶۱ و۵۴۰۵۶۰

خانه ۵ اطاقه با تلفن ـ کولر. کاغذ دیواری درخیابان‌خواجه نظام‌الملک کوچه فرجی‌نژاد کوچه ۶ متری انصاری پلاک ۴۲ ازساعت ۳ ببعد تلفن ـ ۸۵۱۹۱۰
۱ـ۲ آ ـ ۹۷۸۶۸

منزلی ۴ اطاقه خیابان طوس شرقی ۲۰۰ هزار تومان تلفن ۳۱۴۲۸۹
آ ـ ۱۵۵۹۰

روزولت ۲۵ شهریور
یک منزل دوطبقه و نیم دارای ۶ اطاق با تلفن و کولر بایک حمام و دو آشپزخانه شمالی ماشین‌رو به مبلغ ۳۶۰ هزار تومان بفروش میرسد تلفن ۸۴۲۳۱۹
آ ـ ۱۵۴۴۷

منزلی واقع در بهترین نقطه نارمک یک طبقه ویلائی در وضعیت بسیار عالی‌دارای‌آب، برق،تلفن،کولر۴۸۰مترمساحت ۲۵۰متر ساختمان قیمت بدون واسطه مقطوع ۶۰۰هزارتومان تلفن : ۵۳۴۴۰۰
آ ـ ۱۵۷۳۵

دو دستگاه مستغل فروشی
دوطبقه‌درسلطنت‌آبادومیرداماد ۸۴۴۰۲۳ و ۸۴۵۷۰۱
آ ـ ۱۵۳۸۹

مستغلات در خیابان آریامهر روبروی هتل اینترکنتیننتال دو نبش با اجاره ماهیانه ۱۴۵۰۰ تومان به فروش میرسد تلفن ۶۳۴۷۱۲
آ ـ ۱۵۳۰۷

خیابان نیاوران خیابان جمشیدیه کوچه دهم‌پلاك ۲۰ منزلی دو طبقه مجزا هر طبقه ۳ اطاق خواب هال سالن سرویس‌کامل شوفاژ کولر تلفن به مساحت ۵۰۰ متر مربع بقیمت یك میلیون و سیصد هزار تومان فروشی تلفن ۸۸۱۱۵۵
۱ـ۳ آ ـ ۱۵۴۰۷

بهترین نقطه خیابان تاج خانه‌ای دوطبقه هرطبقه۳اطاق وهال بزرگ با سرویس کامل مستقل ۱۵۰ متر مساحت۲۶۰ متر زیربنا باکولر اب و برق‌و تلفن بمبلغ ۴۵۰ هزار تومان تلفن ۹۷۲۲۴۴
آ ـ ۱۵۷۵۷

در بهترین نقطه ۲۵ شهریور
یک منزل ۶اطاقه باحیاط و تلفن باکولر و پرده‌کرکره‌بسیار مدرن شخصی‌سازبعلت‌مسافرت فوری بفروش میرسد تلفن ـ ۸۴۲۳۱۹
۱ـ۴ آ ـ ۱۵۷۶۸

منزل فروشی بمساحت۱۸۰متر باسرویس کامل درنارمک‌تلفن ۷۹۴۷۲۶
۱ـ۲ آ ـ ۱۵۷۶۹

خانه فروشی در تخت‌طاوس
برای سکونت یا دفتر حدود ۳۰۰ متر بر خیابان‌تخت‌طاوس پلاک ۹۰(بین پهلوی‌ونادرشاه) بدون واسطه بفروش میرسداز ساعت ۱۴ الی ۱۸ به تلفن ۶۲۰۰۳۸ مراجعه فرمائید .
آ ـ ۹۷۲۳۴

خانه های نوساز تهران پارس ۴ تا ۱۲ اتاقه با وام بانکی ۷۸۱۹۱۸

اکازیون
ساختمانی نوساز بمساحت۵۰۳ متر واقع در شرق باغ‌قیطریه دارای ۱۱ اطاق سرویس کامل شوفاژ استخر با تصفیه تلفن ۸۸۵۵۰۱
آ ـ ۱۵۴۶

فروشگاه ـ باشگاه ـ رستوران ساختمان سه طبقه در خیابان نادرشاه‌شماره ۸۶ ـ ۲۴۰ متر زمین با تالارهای ۱۰۰ و ۱۵۰ و ۲۰۰ متری مناسب برای فروشگاه. باشگاه . رستوران‌و غیره به فروش میرسد . با تلفن ۶۲۱۶۰۹ تماس بگیرید.
آ ـ ۱۵۳۹۹

خانه‌های اجاره و فروشی موجود ۹۳۲۷۴۷
آ ـ ۱۵۴۳۹

روزولت
مستغلاتی مدرن دارای ۱۸ دستگاه ۱۳اطاقی‌یکجا بفروش میرسد تلفن
۶۳۴۲۵۵

در الهیه شمیران خانه یکطبقه و دو طبقه فروشی ـ ۸۶۴۹۵۱

تهران پارس‌خانه‌های‌مستغلاتی و ویلائی واپارتمانهای فروشی ۷۸۲۱۲۸
آ ـ ۱۵۲۰۹

خانه های ۳ تا۱۲اطاقه نوساز در تهران پارس فروشی ۷۸۱۳۷۳

آپارتمان فروشی

لطفا
توجه و مقایسه فرمائید
آپارتمانهای
۳ و ۴ و ۵ اطاقی‌نوساز مدرن باشوفاژ روشن وکاراژ وحیاط وتراس و بالکن و بعضی‌بدون شوفاژ به قیمت های .
۱۶۰ و ۱۷۰ و ۱۸۰ و ۱۹۰ و ۲۰۰ و ۲۳۰ و ۲۳۵ هزار تومان درفلکه اول تهران‌پارس و میدان فرح در آخر ۴۵ متری سید خندان و خیابان های سرسبز و فرجام ومینو باسه امتیاز ارزانی مرغوبیت و عدم کمیسیون بفروش میرسد .
تلفن ۷۹۱۵۵۴
۱ـ۵ آ ـ ۱۵۷۹۷

تخت طاووس
اول فرح
آپارتمان ۴ اطاقی در طبقه اول با شوفاژ و حیاط بزرك ماشین‌رو بقیمت ۳۷۰ هزار تومان بفروش میرسد .
دفتر جمشید
۹۲۸۰۸۲

آپارتمانهای ایده‌آل‌برای خانواده‌های‌ایرانی‌پهلوی بالاتر از رستوران ـ چاتانوگاکوی‌شناساپلاك ۱۸ تلفن ۶۸۲۸۲۷

آپارتمانهای لوکس فروشی
۲و۳و۴و۵ اطاقه‌برای‌فروش موجود است‌تلفنهای۸۵۳۷۳۶و ۸۴۷۹۸۲
۱ـ۱۰ آ ـ ۱۴۱۵۴

آپارتمان ۳ اطاقی
باشوفاژ وحیاط‌دربهترین‌نقطه بفروش میرسد تلفن ۹۷۹۴۰۰
۱ـ۳ آ ـ ۱۵۱۱۰

آپارتمان فروشی
خیابان گاندی ۶۳۳۶۰۱ و ۶۳۳۴۲۶ و ۶۳۰۲۷۴

آپارتمان فروشی در یوسف آباد
نوسازولوکس‌هردستگاه دارای۴اطاق‌هال۵ × ۷٫۵ متر بالکن سرتاسری بطول ۱۷ متر شوفاژ روشن ـ تلفن مستقل قیمت ۳۵۰ و ۳۸۰و۴۰۰ و ۴۲۰ هزار تومان‌طبقه اول‌باحیاط‌بزرك‌ماشین‌رو ۱۲ × ۱۷ متر ۵۲۰ هزار تومان .
آدرس : خیابان محمد رضا شاه نبش خیابان ۴۶ پلاك ۳۶۸ تلفن ۹۳۶۶۹۸

---

۴ دستگاه از آپارتمان های حوالی نادری و یك دستگاه همکف جهت دفتر کار باقیست
۶۶۵۵۱۹ ۱ـ۳ ۱

توجه فرمائید
آپارتمان و ویلائی اجاره‌ای جهت سکونت ومحل کار برای شرکت‌های خصوصی و دوایر دولتی و سفارتخانه‌های‌خارجی از ۳ اطاق‌تا ۱۰۰ اطاق‌موجود است تهیه مسکن کورش ۸۴۷۹۸۲ و ۸۵۶۴۸۱
آ ـ ۱۵۵۹۷

چند دستگاه آپارتمان
لوکس مهندسی‌ساز با دواطاق خواب و سالن‌پذیرائی‌وناهارخوری و شوفاژ روشن با سرویس کامل مقطوع ۱۶۵ هزار تومان در حوالی چهل‌و پنج‌متری سید خندان بفروش میرسد تلفن ۷۹۴۶۶۹ آقای سریری .
آ ـ ۱۵۱۰۳

آپارتمان لوکس
چند دستگاه آپارتمان لوکس‌با کولر ـ شوفاژ و موکت در میدان ۲۵شهریوردداخل‌خیابان سینا پلاک ۱۲ بفروش میرسد
۱ـ۴ آ ـ ۱۵۷۲۹

آپارتمان ۲ اطاقه و سه‌اطاقه بامغازه وزیرزمین درخیابان شاه‌آبادداول‌ظهیرالاسلام‌بفروش میرسد تلفن ۳۱۱۴۸۲
۱ـ۳ آ ـ ۱۵۷۸۴

لوکس‌ترین آپارتمان ۴ اطاقی بهسازمتر شوفاژروشن موکت امیرآبادشمالی‌قیمت۲۷۵ هزار تومان تلفن ۶۳۱۶۴۸
۱ـ۲ آ ـ ۱۵۷۸۲

آپارتمان فروشی
سه اطاقه و ۴ اطاقه باوسیله کامل درنارمک تلفن ۷۹۴۶۵۴
۱ـ۶ آ ـ ۱۵۷۱۱

آپارتمان های فروشی نقدواقساط بابهره‌بانکی چهار راه شاه سیمتری ۴۵۴۲۶

آپارتمان فروشی ۴۹۷۴۰

لوکس ترین آپارتمان فروشی
یک تا ۴ اطاق خوابه دروزراء پهلوی جردن عباس‌آباد ۸۴۴۰۲۳ ـ ۸۴۵۷۰۱
آ ـ ۱۵۳۹۰

آپارتمانهای مدرن‌وشیك درگیشافروشی۶۳۹۳۱۵

ویلای فروشی
ویلا های کوی ارم کرج نقد و اقساط ۳۱۶۹۲۱

باغ فروشی
دو قطعه باغ‌جدید۱۰۰۰ متری در بهترین نقطه طاوسیه کرج بقیمت مناسب بیواسطه‌فروشی ۷ تا ۹ بعد از ظهر تلفن ۹۷۹۴۱۲
۱ـ۳

زمین فروشی
آریاشهر
کرج
واقع در جنوب غربی مهر شهر که‌بزرگترین شهر ییلاقی می‌باشد زمین به قطعات ۸۰۰ الی ۱۸۰۰ متری دارای آب‌ـبرق ـوفیش تلفن متری ۴۰ تومان نقد واقساط
بفروش میرسد
علاقه‌مندان تا پایان سی‌ام‌آبان ماه جاری‌فرصت‌دارند که‌زمین مورد علاقه خود را بااین‌قیمت اعلام شده تهیه فرمایند .
مجری کلیه سرویسهای شهری و خانه سازی و آپارتمان سازی شرکت ایران متره میباشد .
نماینده انحصاری‌فروش زمینهای آریاشهر کرج سازمان املاك تماشا میدان کرج تلفن۳۳۸۸ـ تهران خیابان پهلوی روبروی سینما مهتاب پلاك ۳۴۳ دفتر فروش زمینهای آریاشهر کرج
تلفن ۶۶۹۵۵۱

زمین‌فروشی‌با۱۷دستگاه نقشه ساختمان بین ویلا و آبان شمالی خیابان شرکت به تلفن های ۶۶۵۲۳۱ و ۴۶۰۴۲ مراجعه شود .

برخیابان‌شاه
چند قطعه زمین فروشی داریم ۳۱۹۷۸۴
بنگاه کوشان

با ۲۰ تومان جمعا با حق نصب
آپارتمانهای خود را با دوربین چشم نامرئی ساخت ژاپن مجهز نمائید به سفارشات کمتراز ده عدد ترتیب اثر داده نمیشود. برای هرگونه اطلاع بیشتر با تلفن ۴۷۹۳۲ شرکت مدیرافزار تماس حاصل فرمائید .

دربازکن برقی
اف‌ماکس
باقفل‌برق اف اف
ساخت آلمان غربی
باگوشی نشکن و مغناطیسی منحصربفرد
نماینده انحصاری ومرکزپخش ، شرکت‌کاردو میدان ۲۵شهریور
باتلفنهای : ۸۲۲۳۸۴ ـ ۸۲۳۶۹۸ ـ ۸۳۱۸۷۷
سفارش دهید تا دراسرع وقت نصب وتحویل گردد .

آموزش گیتار با متد تارپین‌یان در دوازده پوزسیون و آکوردهای متحرك حافظ چهارراه کالج کلاس موسیقی آهنگ. بهترین مرکز آموزش گیتار درخاورمیانه۶۶۳۳۵۸

ارج ARJ
استخدام میکند
شرکت ارج برای اشتغال در قسمت‌های مختلف اداری خودتعدادی لیسانسیه علوم اداری و مدیریت بازرگانی را با حقوق و مزایای کاملا مکفی استخدام میکند.
آدرس : کیلومتر ۱۲جاده‌کرج ـ تلفن ۹۶۲۰۳۱

مهندس مشاور

جهت دفتر مرکزی تهران و نظارت بر امور راه‌سازی در مناطق بوشهر و کرمان استخدام مینماید .
۱ـ مهندس راه جهت دفتر مرکزی تهران‌با سابقه حداقل۳سال طرح راه های اصلی وفرعی.
۲ـ مهندس راه با سابقه ۲ سال نظارت در راه سازی .
۳ـ مهندس محاسب با حداقل ۲ سال سابقه کار .
۴ـ تکنیسین ونقشه بردار با سابقه حد اقل ۲ سال کار اجرائی در راه .
۵ـ مترور با سابقه در امور راه‌سازی و ساختمان .
واجدین شرایط همه روزه غیر از پنجشنبه‌و جمعه از ساعت ۸صبح الی ۵ بعداز ظهر باشماره تلفنهای ۷۷۵۵۰۹ و۷۷۳۶۸۵ (داخلی ۱۷)تماس حاصل نمایند .
۱ـ۲

آگهی استخدام

مهندس طراح محاسب
بدونفر طراح مناسب حداقل ۵ سال تجربه نیاز فوری داریم
STRUCTURAL .... DESIGN
حقوق مکفی و مناسب با مدارج تخصصی و میزان تنوع تجربه خواهد بود .
دانستن زبان انگلیسی واجب است
داوطلبان حائز شرایط نام‌ونشانی‌ومشخصات کامل خود را با ذکر مدارك تحصیلی و سوابق تجربی بصندوق پستی۳۳۹۴تهران‌ارسال دارند.

آگهی استخدام

شرکت ساختمانهای کشوری برای تکمیل کادر مرکزی و همچنین کارخانه پارکت سازی‌وکرکره میشلر خود بافراد زیر نیازمند است.
۱ ـ یکنفر دیپلمه یا فوق دیپلم در اموردفتری و نامه‌نگاری تجربه داشته و بزبان انگلیسی و یا فرانسه آشنائی کامل داشته باشد .
۲ ـ یکنفر دوشیزه یا بانوئی که بماشین نویسی فارسی و لاتین تسلط کامل داشته باشد
۳ـ یکنفر فارغ‌التحصیل رشته درودگری هنرستان
۴ ـ یکنفر انباردار با تجربه برای کارگاه ساختمانی
طالبین با در دست داشتن مدارك تحصیلی و برك‌خاتمه خدمت نظام‌وظیفه بدفتر شرکت واقع در خیابان شاهرضا مقابل لاله‌زارنو کوچه فتوحی مراجعه نمایند .

شرکت صنایع هواپیمائی ایران
افراد واجدشرایط زیررااستخدام مینماید
۱ـ سیستم آنالیست با مدرك لیسانس‌یا مدارك مشابه و۳سال سابقهٔ کار دررشتهٔ مربوطه و تسلط کامل بزبان انگلیسی .
۲ـ برنامه ریز با حداقل میزان تحصیلات دیپلم‌دبیرستان وسابقه‌کاردربرنامه‌ریزی وآشنائی‌کامل‌بزبان‌انگلیسی.
۳ـ مسئول هم‌آهنگی تولید باتحصیلات‌در حد دیپلم و آشنائی کامل بزبان انگلیسی .
۴ـ اپراتور دیگهای بخار با حداقل ۲ سال سابقه کار .
۵ـ برقکار درجه یك باه‌سال‌سابقه کار .
۶ـ ماشین‌نویس لاتین با دوسال سابقه کار و تسلط بزبان انگلیسی .
واجدین‌شرایط فوق درصورتی‌که دارای برك خاتمه خدمت ویامعافی باشند میتوانند همه روزه باستثناء روز های پنجشنبه و جمعه بین ساعت ۸٫۳۰ تا۱۲ صبح و ۱تا۳ بعد از ظهر به کارگزینی شرکت واقع درخیابان پهلوی نرسیده‌به‌پارك‌ساعی‌شماره ۷۵۳ مراجعه نمایند .

LEADING CONSULTING engineering firm associated with major American consultants has immediate openings in its Tehran Office for the following persons:

- **SENIOR CIVIL ENGINEERS**
  Graduate engineers with minimum of 6 years experience in Civil/Structural works design or construction.
- **CIVIL ENGINEERS**
  Graduate engineers with minimum of 2 years experience in Civil/Structural Works design or construction.
- **CIVIL TECHNICIANS**
  With minimum of 6 years experience in Civil/Structural Works design or construction.
- **PROJECT ADMINISTRATIVE ASSISTANT**
  College graduate with 4 years experience in office administrative duties and personnel work.

All applicants must be fluent in the English language.

Qualified individuals please refer to 66 Hafez Ave. (Corner Takhte Jamshid), Tehran, between 8:00 to 16:00 to complete application form.

نیازمندیهای اطلاعات تلفنی آگهی قبول میکند

۳۱۱۲۲۵-۳۱۱۲۲۴
۳۱۱۲۳۰-۳۱۱۲۲۹

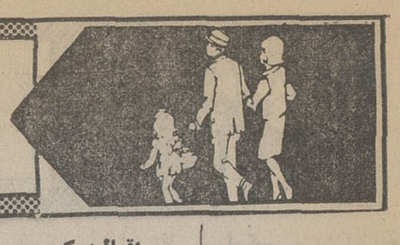

کرج وحومه

برای خریداراضی وباغات بویژه در کرج و حومه‌آن با ما در تماس باشید تلفن ۴۸۶۷۱ ۱ـ۵

۱۲ کیلو متری میدان شهیاد زمین باقساط
۲۵ ماهه
متری ۶۰ تومان
۹۷۳۲۶۴

زمینی بمساحت ۹۲۵ متر بر خیابان گاندی ۳ نبش متری ۱۷۰۰ تومان مقطوع صبحها تلفن ۳۵۸۶۹۹ ۱ـ۲ آـ ۱۵۷۸۱

اکازیون بی نظیر حدود ۱۱۰ قطعه ۱۲۰ متری
نزدیک محدوده با داشتن اتوبوس‌واحدو برق شهرداری بانضمام آب لوله‌کشی‌خصوصی بیواسطه مقطوع متری ۶۰۰ ریال تلفن ۸۳۶۹۲۰ آـ ۱۵۴۳۳

بعلت‌مسافرت ۲۰قطعه‌زمین ۲۰۰ و ۳۰۰ متری یکجا و جداگانه درشهر ورامین باسند مالکیت قابل ساختمان بیواسطه‌بفروش میرسد ۶ تا ۸ بعدازظهر ۷۵۹۲۱۶ ۱ـ۳ آـ ۱۵۷۷۹

زمینهای زراعتی مکانیزه وغیره باچاه عمیق از ۵۰ هکتار تا ۱۰۰۰ هکتار واقع در اطراف قزوین ، تاکستان ، ورامین ، ساوه واهواز جهت فروش موجود است آژانس نوبل ـ ۸۳۴۸۹۳ ۱ـ۲ آـ ۱۵۷۹۴

مژده مژده
بهترین منطقه‌باغ‌فیض‌وشهران جنب ساختمانها قطعات ۳۰۰ متری و کلیه اراضی شمال‌غرب تهران به نازلترین قیمت‌بفروش میرسد فلکه دوم آریاشهردفتر تلاشتلفن ۹۷۰۸۱۸ و۹۷۶۸۶۶ آـ ۱۵۷۸۵

یکقطعه زمین از بهترین‌قطعات فازیک مهرشهر شامل اب برق تلفن اگو وشهرسازی بالاترین استاندارد بین‌المللی بفروش میرسد تلفن ۶۶۲۵۷۴ آـ ۱۵۷۰۷

الهیه چند قطعه زمین
فوری بفروش میرسد تلفن ـ ۸۶۴۹۵۱ ۱ـ۱۰ ا ـ ۱۵۰۴۰

بر جاده ساوه
زمینی صنعتی کارخانه یا انبار یک کیلومتری ۵۱۱۴ متر بنا ۱۰۰۰ متر برق ۲۵۰ آمپر تلفن آب چاه منبع تلفن ۵۴۳۶۱۲ آـ ۱۵۴۱۳

چند قطعه‌زمین‌ساختمانی اطراف پهلوی ۶۶۳۰۷۴

اقبالیه کرج
متری ۱۵۰ ریال‌تلفن ۸۳۶۹۲۰ ۱ـ۱۵ آـ ۱۵۷۱۲

فروش سرقفلی
مغازه واگذاری
یکباب مغازه لبنیات فروشی دو دهنه با آب و برق وکولر و تلفن با انباربزرگ‌وکارخانه ماست‌بندی فروشی ۵۳۴۷۷۶ ۱ـ ۱۵۲۹۴

اول فرح جنوبی
دو دهنه کافه رستوران سه طبقه مبله با تزئینات و تمام تجهیزات لوکس‌جهت موسسات خصوصی و شعب‌بانکهاواگذار میشود تلفن ۸۴۹۰۲۰ آـ ۱۵۶۲۴

سالن غذاخوری با جواز رستوران بعلت مشغله کاری‌واگذارمیشودنادری پاساژ عباسیان تلفنهای ۶۶۱۵۷۷ و۶۶۶۱۵۵ داخلی ۴۵ ۱ـ۲

ابتکار جالب
بجای پرداخت سرقفلی‌واجاره مالک مغازه خودشوید۴۰۵۷۸

محلی مناسب برای‌بانک ها و شرکتها در خیابان رزم‌آرا نزدیک میدان شوش
مغازه‌ای نوساز بمساحت ۱۳۰ متر مربع باآب برق و تلفن واگذار میشود ۸ تا۱۲ صبحها تلفن ۵۳۰۸۵۱ ۱ـ۲ آـ ۱۵۸۰۷

اجاره داده میشود

آپارتمان اجاره
آپارتمانهای ۳ الی ۵ اطاق خوابه و خانه های دربست در شمال شهر وزراع جردن‌پهلوی آماده اجاره تلفنهای ۶۲۰۱۰۷ و۶۲۲۰۶۵
شرکت تهیه‌مسکن آسیانکو
آـ ۱۵۷۸۰

اجاره
آپارتمانی نوساز چهار اتاق خواب و پذیرائی ناهار خوری ـ شوفاژ ـ کولر ـ تلفن ـ گاراژ ـ قلهک خیابان دولت سه راه نشاط نبش کوچه سازگار تلفن ۸۲۸۳۴۷ وزین‌پور ۱ـ۲

قابل توجه شرکتها
خانه‌ای‌ویلائی‌بمساحت ۴۰۰۰۰ متر واقع درنای‌بند بندرعباس باآب و برق و تلفن جهت شرکتها اجاره داده میشود تلفن ۹۳۲۱۲۴ ۱ـ۲ آـ ۱۵۷۷۰

مورد نیاز برای اجاره

خانه‌های‌ویلائی در شمال شهر برای سفارت مورد نیاز است ۶۲۷۴۳۵ و ۶۲۰۵۰۸ آـ ۱۵۴۱۵

یک موسسه ملی برای‌محل‌کار خود بیک دستگاه ساختمان مستقل یا آپارتمان دارای ۱۰ اطاق و یک سالن ۱۵۰ متری در محدوده خیابانهای کورش کبیر ، تخت طاوس ، تخت جمشید ، روزولت بدون‌واسطه نیازمند است .
با تلفن های ۸۲۱۷۱۸ ـ ۸۳۶۷۲۰ تماس گرفته شود .
آـ ۱۵۶۴۳

مورد نیاز برای خرید

ساختمان
ساختمانهای مستغلاتی ـ ویلائی و زمین های ساختمانی بالا تر از خیابان شاه تا شمیران خریداریم خیابان شاه ساختمان آلومینیوم ـ شماره ۱۵ همکف تلفن ۶۶۶۴۹۲ ۱ـ۸

زمین
تهران پارس
خرید زمین و خانه ۷۸۱۹۵۷ فرامرزپور

اراضی تهران پارس خریداریم ۷۸۰۰۶۱

اراضی تهران پارس خریداریم تلفن ۷۸۸۴۹

زمینهای ساختمانی با جواز و نقشه فوری خریداریم ۶۲۹۶۵۲ و ۶۲۵۶۷۳ ۱ـ۲

زمینهای‌افسریه‌شاه‌آباد شرق‌مشیریه خریداریم ۳۵۹۴۰۸

یکقطعه زمین درشمیران خریداریم ۸۷۱۱۵۳

خریدار اراضی‌ساحلی‌و جنگلی شمال تلفن ۴۵۱۶۸و۶۶۲۴۵۹

خریدار زمین تهران‌پارس تلفن ۷۸۱۹۲۶

خریدار زمین تهران‌پارس ـ ۷۹۱۳۶۶ ۱ـ۱۲ آـ ۱۳۹۷۶

زمین تهران‌پارس خریداریم‌تلفن ۷۹۳۰۲۰

خریدار زمین تهران پارس ۷۸۱۴۳۴ ا ـ ۱۴۵۲۵

زمین‌های شمس‌آباد و مبارک آباد راخریداریم‌تلفن ۷۷۷۶۵۵ آـ ۱۵۶۰۳

زمین افسریه‌خریداریم۳۴۱۳۵۹

بنگاههای معاملات املاک

زمین صنعتی کارخانه و انبارجاده قدیم کرج،جاده مخصوص ، جاده ساوه خریدار و فروشنده‌ایم تلفن ۹۵۹۷۵۵

دفتر مرکزی جلالی
خرید اراضی سعادت‌اباد و عباس‌اباد و دره قشلاق و شمیرانات و مبارک‌اباد تلفن ـ ۶۲۴۱۹۳ ـ ۶۲۶۴۱۱

بورس املاک شمیران
دفتربرانی ۸۷۷۸۷۵ـ۸۷۳۵۷۵

خانه‌های فروشی‌و اجاره‌طالبیم ۹۳۳۷۴۷

دفتر پارس
مستغلات در شهر و مرکز معاملات املاک و عباس‌آباد و شمیرانات تلفن ۸۴۱۵۵۸

نیازمندیهای اجاره

سازمان نیازمندیهای خارجیان
خانه‌شما را اجاره میدهد
۸۲۳۱۵۵ ۸۲۳۹۳۹ ۸۳۸۱۰۶

اجاره خانه بخارجیان

مؤسسه نیازمندیهای خارجیان
خانه بخارجیان اجاره میدهد
۸۳۰۰۸۱ - ۸۳۰۰۸۲
۸۲۱۸۱۱ - ۸۲۱۷۲۳
۲۶۱ تخت جمشید مقابل سفارت آمریکا

مؤسسه امپایر ۷۷۷۵۰۰
خانه بخارجیان اجاره میدهد
۷۷۸۹۵۵-۷۷۲۲۲۲

مؤسسه امور خارجیان
مرکز اجاره تخت جمشید جنب بهمن ۳
۷۵۱۷۸۲-۷۵۲۳۵۸

۸۳۵۱۲۰- ۸۲۹۷۶۶
سازمان کورش
اجاره منازل بخارجیان

مؤسسه ظفر ۷۷۷۷۴۶
خانه بخارجیان اجاره میدهد
۷۷۸۶۰۰-۷۷۸۵۸۹

سازمان مسکن پارس
مرکز ۸۵۳۸۵۳
۸۴۸۴۲۴
اجاره ۸۵۷۵۸۵
بخارجیان

۲۴ ساعته
سازمان نیازمندیهای بین المللی
اجاره بخارجیان
۷۷۸۷۹۹
۷۷۹۱۱۸

شرکت سلحشور
باگروه مجهز خودنمایی خیلی سریع اجاره بخارجیان
۶۳۳۶۷۴ و ۶۳۷۴۵۵

مؤسسه کوئیک
خانه بخارجیان اجاره میدهد
۸۵۵۵۵۶-۸۵۵۶۰۵

آژانس بین‌الملل
بخارجیان هر نوع مستغلات شما را مبله و غیر مبله‌اجاره میدهد ۸۳۰۸۴۲ ـ ۸۳۰۸۴۳ آـ ۱۵۴۹۳

ASIAN CO
شرکت آسیانکو
تلفن: ۶۲۲۰۶۵-۶۲۱۰۷
مرکز اجاره
خانه‌شما را بخارجیان واپرانی اجاره میدهد

معاملات پول

پول موجود
پول
در مقابل چك کارمندی ملك ـ تلفن ـ اتومبیل
۴۳۵۲۸

پول
فوری با سود ارزان در مقابل خانه و مستغل
۸۳۰۸۳۵

داد و ستد پول از یکمیلیون ریال ببالا پاکپور ۶۶۴۶۱۸ ـ ۶۶۶۲۶۳ ـ ۶۶۰۲۰۰

وام
قبل‌ازاینکه‌میخواهید از موسسه‌ای روی
چك کارمندی
تلفن ـ اتومبیل ـ ملک خود وام بگیرید با ماتماس حاصل فرمائید
بنفع شماست
تلفن ۶۶۷۸۸۴
۴۱۵۱۰ داخلی ۲۲

موسسه همکاریهای بنیادی توکل پول شمارا در مقابل سند ساختمان زمین اتومبیل بمعامله می دهد
تلفن ۶۳۰۸۲۶
۱ـ۱۵ آـ ۱۵۱۵۴

وام بهر طریق
۹۳۱۷۳۱

پول‌فوری بابهره‌ارزان در مقابل خانه‌ومستغلات ۸۳۹۵۰۰

بپول راکد شما باانتقال مبیع هزاری ۵۰ تومان سود میدهیم ۷۵۶۴۳۵

پول فوری با بهره‌بانکی روی‌سند ملکی واتومبیل وچك کارمندی۷۵۶۰۲۳

پول فوری با سودبانکی در مقابل خانه مستغلات ۹۲۸۴۶۵

وام درمقابل تلفن قبض بانکی وفرش .
تلفن ۴۴۹۸۱

قلك وام میدهد
درمقابل مبیع ارزنده قلك‌فورا وام میدهد تلفن ۷۶۵۷۴۵

پول شرطی باسودبانکی در مقابل خانه و تلفن : ۹۲۳۵۰۴

پول ارزان و فوری
موجود است‌دفترسام ۸۲۲۶۵۹

پول ارزان
مقابل اتومبیل تلفن و ساختمان‌هزاری۱۲تومان ۸۳۲۵۵۸ ـ ۸۲۲۳۴۱
شاهرضا مقابل لالـزارنو موسسه جهان .

پول فوری با سودبانکی
به اتومبیل ، تلفن ،ملك، چك کارمندی
۷۶۳۸۴۰

خانه پول ـ فرح شمالی مرکز معاملات پول تهران ۸۴۸۳۸۸

وام به اتومبیل و چك ۴۴۲۲۰

پول۵ر۱ شاهی۶۲۴۸۷۳

مورد نیاز
پول شرطی با بهره عالی نیازمندیم۷۵۶۰۲۳

پول شرطی خود راجهت خانه و مستغلات بجائی اطلاع دهید که مرکز معاملات پول شرطی تهران است ۸۲۸۳۴۹

پول
بهر مبلغ از پول راکد شما هزاری ۸۰ تومان بهره میدهیم تلفن :
۸۳۶۷۳۵

پول
نیاز پولی شما را به اسرع وقت در مقابل چك ـ اتومبیل ـ ملك و غیره برآورده میسازیم تلفن ۴۲۲۲۷

بپول راکد شما درمقابل سفته وچك معتبرهزاری ۸۰ تومان بهره‌باتضمین میدهیم تلفن ۹۳۱۷۳۱ـ ۹۳۱۷۲۱ و ۹۳۱۸۲۱

پول شرطی درمقابل‌خانه مستغلات فوری‌نیازمندیم ۹۲۸۴۶۶

بپول راکد شما هزاری ۵۰ تومان سود میدهیم ۷۶۳۸۴۰

پول در مقابل خانه نیازمندیم‌تلفن ۷۶۳۸۴۰

پول درمقابل خانه‌ارزنده نیازمندیم ۷۵۶۴۲۵

پول شرطی نیازمندیم ۸۳۹۵۰۰

پول شرطی نیازمندیم ۸۲۲۶۵۹

قبوض

وام درمقابل
فرش و جواهر و مازادارزیابی قبوض فرش زمین و مستغل و جواهر بانک کارگشائی تلفن ـ ۴۵۱۶۸ و ۶۶۲۴۵۹ و۴۳۴۹۹

خریدارقبوض‌شهرداری ۴۵۹۵۷

معاملات تلفن

تلفن‌در هر منطقه خریدار با نصب فروشنده‌ایم . ۸۵۳۰۳۱

هرنوع تلفن خریدار و با نصب فروشنده‌ایم ۶۳۱۲۱۲

خرید فروش هر نوع شماره تلفن با نصب ۸۲۰۸۴۱

بورس تلفن
خرید وفروش تلفن ۵۳۳۳۳۳و ۲۴۰۹۰ ۱ـ۱۰ ا ـ ۱۵۸۱۰

خرید و فروش تلفن ۳۱۷۴۳۷ سلامبول کمپانی ۱و۲

خریدو فروش‌انواع‌تلفن با نصب ۶۶۷۸۵۰

بورس تلفن شاهین ۳۱۱۷۷۱

فروش
فروش هر نوع شماره تلفن با نصب فوری ۶۶۵۷۵۷

فروش تلفن در هرمکان فوری تلفن ۷۷۰۰۵۸

فروش تلفن ۵۳۳۰۳۰

تلفن با نصب فروشنده‌ایم ۹۶۰۱۰۳

خرید
خرید هر نوع تلفن ۶۶۵۷۵۷

تلفن ۳و۷و۶۲
خریداریم ۳۰۳۲۳۷

خرید و فروش تلفن ۶۶۵۸۰۸

تلفن ۴ و ۶ و ۸۹ خریداریم ۸۹۴۰۵۰

تلفن ۲ و ۵ فوری خریداریم ۵۳۰۷۴۴

خرید تلفن در هر مکان فوری تلفن ۷۷۰۰۵۸

خریدار تلفن ۲۳۰۳۰

تلفن خریداریم تلفن ۹۶۰۱۰۲

تزئینات و دکوراسیون

کاپیتال موکت
موکت ایده‌آل ۷۶۰۷۶۳ آـ ۱۵۴۳۱

دلخواه ۳ تومان
فقط با یک تلفن در اسرع‌وقت متخصصین ماازنزدیکترین‌شعبه شرکت پلاستر دراختیار شما میباشند و شما میتوانید با شرایط دلخواه منزل و محل کار خود را با بهترین انواع کاغذ دیواری ، موکت،کفپوش

پلاستر
نزبین نمائید شعبه‌مرکزی‌پهلوی بالاتر از چهارراه امیر اکرم ساختمان‌شرکاء جنب‌کوچه‌بیدی
تلفن ۶۶۶۶۶۵
۴۴۰۴۱،۴۸۷۵۱
شعبه بازار بازار بین‌الحرمین بازار تحریر پاساژ زردوز تلفن ۵۳۳۷۹۷
شعبه‌کیشا ـ سی‌متری‌اول‌کیشا ۶۳۱۹۴۷ و ۶۳۲۹۱۴
شعبه باغشاه سی متری سپه میدان باغشاه
تلفن ۶۶۰۷۷۲
۸۷۴۳۰۲

با۳تومان
با روزی سه تومان منزل‌ومحل کار خود را بابهترین انواع کاغذ دیواری . پرده کرکره . موکت وکفپوش تزئین فرمائید تزئینات مارال ۹۷۵۰۱۸ ۱ـ۲۴ آـ ۱۵۷۶۴

نقد و اقساط
تزئینات الهام
پرده کرکره امریکائی‌با نصب متر مربعی ۴۷۰ ریال کاغذ دیواری‌و موکت ایرانی و خارجی با ۲۰ در صد تخفیف پرده پارچه با دوخت . نصب مجانی ، اف اف درب کشوئی با تخفیف کلی تلفن ۹۵۶۹۸۰

نقدواقساط
پرده کرکره با ۵ سال ضمانت وکاغذ دیواری با ۲۰ درصد تخفیف موکت و کفپوش‌واف‌اف منزل تزئینات مهران تلفن ـ ۹۳۷۷۶۱ ۱ـ۳ آـ ۱۵۷۷۲

تزئینات‌ساحل۸۴۳۱۹۶
کلیه بنائی رنگ‌امیزی‌ساختمان

کفپوش همه‌نوع‌فوری۷۷۵۷۷۵ ۱ـ۲۶ ا ـ ۱۵۷۶۳

کاغذدیواری فوری ۷۷۵۷۷۱

دیوارکوب پلاستیکی ۷۷۵۷۷۵

موکت فوری تلفن ۷۷۵۷۷۵

برای ساختمان شما

پاکتان
انجام کلیه امور نظافتی نقاشی و دکوراسیون ساختمان ۸۳۸۱۷۲ و ۷۵۴۷۵۳

۳تومان
با روزی ۳ تومان و بایک‌تلفن انواع کاغذ دیواری‌ـ موکت ـ کفپوش وسایرمحصولات‌تزئینی ساختمان برای منزل‌ومحل‌کار شما نصب میشود تلفن های ۶۶۰۷۷۲ و ۴۸۷۵۱ ۵۳۳۷۹۷ و ۴۴۰۴۱ ۶۳۲۹۱۴ و ۶۳۱۹۴۷ ۸۷۴۳۰۲

سرامیک آسیا
تولید کننده انواع سرامیك لعابی ، جاده ساوه کیلو متر ۱۶املاك بختیاری تلفن ۹۵۹۱۹۱

شرکت ساختمانی آسیا
سازنده اپارتمان ویلا بیمارستان در تهران و شهرستانها تلفن ۸۴۷۲۸۸ آـ ۱۵۲۶۴

ایزولاپ پشت‌بام
اسفالت راه با تضمین ۸۴۸۹۷۹ـ ۸۵۴۸۲۵

آکوستیک ایرانیت
فروش و نصب سقفهای کاذب صادکو تلفن‌های ۸۱ـ۷۶۱۲۸۰ آـ ۱۵۶۵۴

شرکت نشت‌جو
تشخیص‌وتعمیر محل‌فرسودگی لوله های آب تلفن ۸۷۷۹۹۲و ۸۷۷۹۹۳ ۱ـ۱۳ آـ ۱۵۸۲۰

اسفالت وعایق
شمیران قلهك ـ تلفن
۸۶۱۳۲۷

اسفالت گرم و سرد
کلیه کارهای اسفالت کاری ، انبارها ، خیابانها و بامهادر اسرع وقت با نازلترین قیمت تلفن‌های ۵۴۲۲۲۴ـ۵۴۳۷۹۷

شرکت نشتگیر
تعیین و تعویض محل اسیب‌دیدگی لوله های اب۸۲۷۴۰۸

اسفالت و نقاشی ارزان
تلفن ۳۱۷۷۹۸ ۱ـ۴

آسفالت نقد و اقساط
۹۷۹۴۱۳

اسفالت و تعمیرات پیشروتلفن ۶۶۰۴۷۹

اسفالت و نقاشی ۶۲۵۷۳۲

لوله بازکنی
لوله‌بازکنی ولوله‌کشی مقدم ۹۲۵۲۷۴

لوله بازکنی یکساعته
۷۶۵۲۴۴

لوله بازکنی ولوله‌کشی دروازه دولت ۸۲۷۴۰۸

لوله‌بازکنی روزولت شبانه‌روزی ۴۷۱۴۳

لوله بازکنی فوری
۸۴۱۱۲۵ ـ ۸۵۲۵۶۸

تخلیه چاه
تخلیه‌چاه
۵۳۷۸۱۷ و ۵۳۸۳۲۷

تخلیه چاه توالت و لوله بازکنی‌ارزانتر ازهمه جا
۵۴۹۹۶۹

تخلیه چاه لوله بازکنی حفر چاه تهران شمیران ۵۴۹۶۱۱

تخلیه چاه و لوله‌بازکنی فوری ۸۷۰۰۹۱

گاز

بوتان
گاز
BUTANE
بوتان
قبول سفارشات گاز از ۷ صبح تا ۸ شب
باشماره‌های ۵۹-۹۵۳۰۵۱
صدورکارت‌اشتراك ۳۱۳۱۶۳
سرویس‌وتعمیرات ۳-۳۱۳۱۶۱
دفترمرکزی‌وفروش ۱۵-۳۰۶۷۱۱
شکایات‌گازرسانی ۹۶۲۰۶۰
بوتان

گمشده

در تاریخ ۵۳/۷/۱۵ چهارعدد چک بانک پارس‌مشهدبشماره های ۹۳۱۵۷۸بتاریخ۵۳/۹/۱۰ و ۹۳۱۵۷۹ بتاریخ۵۳/۱۲/۱۰ و۹۳۱۵۸۰ بتاریخ ۵۴/۲/۱۰ و ۹۳۱۵۸۱ بتاریخ ۵۴/۵/۱۰ مفقود گردیده که ازتاریخ‌فوق از درجه اعتبارساقط‌وارزشی ندارد .
ا ـ ۱۵۷۲

مژدگانی
کیف دستی مشکی سامسون اینجانب علی باوفا درخیابان فرصت مفقود گردیده چون داخل ان اسنادی است که مورد نیاز میباشد از یابنده تقاضا میشود باتلفن های ـ ۳۱۴۳۰۸ـ ۳۰۱۳۶۲ باوفاتماس حاصل و مژدگانی‌دریافت‌دارند
آـ ۱۰۶۹۳

آگهیهای متفرقه

استاد صعب‌الوصول شما را خریداریم بعد از ظهرها تلفن ـ ۶۶۰۴۷۹

B.K.D بکد
دربازکن برقی
۲۵۰ تومان
بوسیله تلفن سفارش دهید ، شرکت بکد الکتریک تلفن ، ۱۵ الی ۶۸۱۰۱۱
فروش درکلیه الکتریکی‌ها درتهران وشهرستانها

قابل توجه ادارات دولتی کرج
ساختمانی بمساحت ۷۰۰ متر دارای ۱۰اطاق دو طبقه اول خروجی اتوبان کرج بفروش‌میرسد تلفن ۲۷۸۴ ابراهیمی ۱ـ۲

آگهی استخدام
انجمن توان‌بخشی جهت تکمیل کادر مورد نیاز خود بیک نفر واکسیناتور که دارای گواهی اجازه کار ازوزارت بهداری باشد بمنظور خدمت در مرکز آموزش کشاورزی امیرآباد (واقع در شاهدشت کرج) نیازمند است ، متقاضیان میتوانند از تاریخ نشر این آگهی بمدت چهار روز به‌کارگزینی انجمن واقع در خیابان شاهرضا بین کالج وویلا خیابان سرشار شماره ۳۴ مراجعه نمایند .

آگهی استخدام
کمپانی سینگر
یك دوشیزه یا بانو و یك نفر مرد با داشتن مدارك دیپلم یا سیکل و یکنفر مستخدم مرد استخدام‌مینماید داوطلبان میتوانند صبح ها به کمپانی سینگر خیابان سعدی جنوبی طبقه دوم مراجعه نمایند . ۱ـ۳

Secretary Required
A British pharm a ceutical company in Tehran requires the services of a secretary.
Applicants should be fluent in spoken Farsi and written and spoken English, preferably with shorthand.
Salary and work conditions are attractive.
Applicants should apply in writing to the address below, giving details of previous employment, copies of satisfactory references and required salary.
P.O. Box 999, Tehran.

شهرك ساحلی دریاسر
باکلیه تاسیسات یك‌شهرك‌مدرن ،مکان زندگی لذت‌بخش‌رادرمحیطی مطبوع و دلپذیر همراه با آسایش وآرامش‌درکرانه نیلگون‌دریای‌خزر به دوستداران تقدیم مینماید .
برای کسب اطلاع بیشتر در مورد ویلاها و شرایط فروش به شرکت مراوه خیابان‌پهلوی شمال سینما آتلانتیك‌کوچه خورشید شماره۲۴۰ مراجعه فرمائید . تلفن ـ ۶۲۶۴۹۵

آگهی استخدام مربی تمام وقت
دانشسرایعالی تهران به دونفر مربی‌تمام‌وقت در رشته شیمی نیاز دارد داوطلبانی که‌در این رشته دارای دانشنامه فوق لیسانس میباشندمی توانند برای اطلاع از جزئیات شرایط و مقررات استخدامی اعضای هیات علمی حداکثر تاآخروقت اداری روز ۵۳/۸/۱۵ به‌کارگزینی‌دانشسرایعالی واقع در خیابان تخت‌جمشید (بین خیابان‌کورش کبیر وبهار)مراجعه نموده و ثبت‌نام نمایند . امتحان از طریق مسابقه و مصاحبه‌صورت‌خواهد گرفت .تاریخ امتحان در دانشسرای عالی اعلام خواهد شد . م‌الف ۱۵۰۲۰
دانشسرایعالی

دانشکده علم و صنعت ایران
استخدام کتابدار
دانشکده علم و صنعت ایران برای تکمیل کادر کتابخانه مرکزی و کتابخانه بخش‌های مختلف مهندسی دانشکده بچند نفر کتابدار با تحصیلات فوق دیپلم نیاز دارد .
داوطلبان میتوانند همروزه باستثنای پنجشنبه‌ها وایام تعطیل تا ساعت ۱۲ به کتابخانه مرکزی دانشکده مراجعه مایند. افرادیکه‌درامر کتابداری‌سابقه داشته‌باشند مقدم‌میباشد.
م‌الف ۱۵۰۵۲
دفتر روابط عمومی دانشکده علم‌وصنعت ایران

آگهی استخدام
سازمان‌صنایع دستی ایران وابسته به وزارت صنایع و معادن برای اجرای طرحهای عمرانی در زمینه ایجاد و توسعه صنایع دستی درمراکز استان‌ها و فرمانداریهای کل تعدادی کارشناس اقتصادی ـ بازرگانی ـ و فنی و هنری (مربوط به صنایع دستی) را با داشتن حداقل مدرك‌تحصیلی لیسانس و برگ پایان خدمت نظام وظیفه عمومی یا معافیت دائم بطور خرید خدمت به کار میگمارد از داوطلبان واجد شرایط دعوت میشود از تاریخ درج این آگهی لغایت ۱۵ آبانماه جاری در ساعات اداری به قسمت امور اداری‌سازمان واقع در خیابان ویلای شمالی شماره ۲۹۶ مراجعه فرمایند.

شرکت بار و مسدس افراد زیر را جهت خدمت در تهران‌وشهرستان استخدام مینماید
۱ـ کارپرداز یا مباشر یک نفر .
۲ـ مسئول سنگشکن یک نفر .
۳ـ تکنیسین اسفالت سرد یکنفر .
۴ـ مترور راه وساختمان باحدال ۸سال سابقه کارجهت تهران یک نفر.
۵ـ حسابدار دو نفر.
۶ـ راننده لودر یکنفر.
۷ـ راننده کامیون سه نفر.
۸ـ راننده غلطک یکنفر.
لطفا حائزین شرایط به نشانی :
شاه عباس ـ شماره ۸ طبقه دوم شرکت بارومسدس مراجعه و یا با تلفن های ۸۲۸۲۳۵ و ۸۳۲۱۱۳ تماس حاصل نمایند .

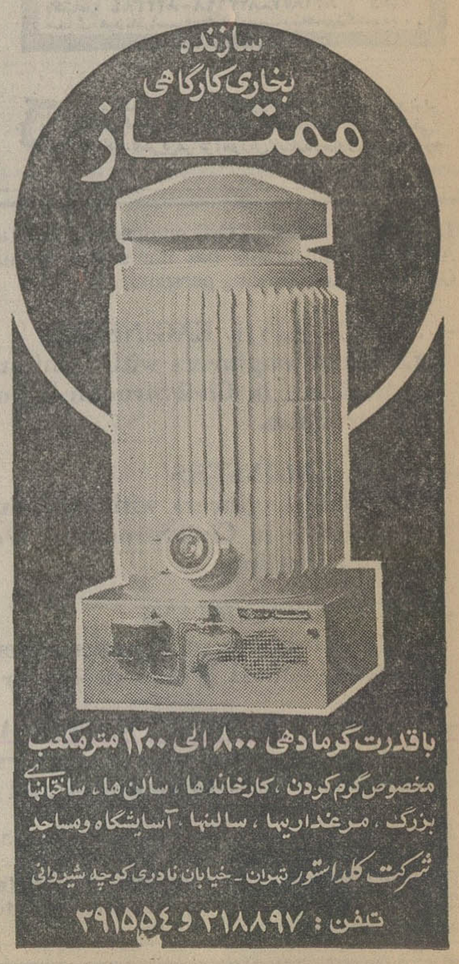

۴۰۰ هزار جلد کتاب دانشگاهی از انبار رهائی یافت

دانشگاه روزی دو کتاب منتشر میکند

دانشگاه نسخ قدیمی نادر ویك لغتنامه ده جلدی را منتشر میکند.

پرکار ترین نویسنده وپر تیراژ ترین کتابهای دانشگاهی.

کتابهای درسی دانشجویان ارزان میشود و قرار است از سال آینده انتشارات دانشگاه روزی دوکتاب منتشر کند ودر سطحی وسیع بپراکند.

از سال تحصیلی جاری موسسه انتشارات و چاپ دانشگاه تهران با تغییراتی که در نحوه چاپ کتابها و توزیع آن بعمل آورده است، از قیمت هرجلد کتاب ۲۰ تا ۳۰ درصد کاسته است.

علاوه براین دانشجویان دانشگاه تهران و دیگر موسسات آموزش عالی با استفاده ازکار دانشجوئی قادرند از ۲۰ تا ۵۰ درصد از بهای کتاب تخفیف بگیرند.

این موسسه در سال جاری بر میزان انتشارات خودافزوده است و طبق برنامه تنظیمی امسال ۲۰۰ جلد کتاب منتشر خواهد کرد.

روزی دو کتاب

باتوسعه این طرح موسسه در نظر دارد سال آینده میزان تولید خود را برقمی در حدود روزی دوکتاب انتشار دهد که جمع آن درسال بالغ بر ۶۰۰ جلد خواهد بود، یعنی بتقریب ۱ سوم کل کتابهائی که ظرف ۲۵ سال انتشار داده است.

برای اجرای این برنامه بزرگ که هم اکنون مقدمات آن فراهم شده است، دانشگاه تهران بودجه‌ای معادل ۱۴ میلیون تومان دراختیار موسسه وابسته به خود قرارداده است.

دانشگاه تهران بخاطر نشرکتاب ارزان برای دانشجویان درنظر دارد حق التالیف نویسندگان کتابها را افزایش دهد کتابها را از صورت لوکس بودن خارج کند تا کتاب خوب باقیمت ارزان در دسترس دانشجویان و علاقمندان قرارگیرد.

۲۸ ساله شده‌ام

موسسه انتشارات و چاپ دانشگاه تهران در سال ۱۳۲۵ شروع بکار کرد واولین کتابی که منتشر شد «وراثت» تالیف دکتر عزت‌اله خبیری بود. موسسه در این سال فقط ده عنوان کتاب منتشر کرد.

اما سال بسال برشمار انتشارات آن افزوده شد. تا جائیکه درسال ۱۳۵۳ تعداد کتابهای منتشره یکصد و دو عنوان بود.

کاری که این موسسه انجام میدهد بترتیب عبارت است از: تهیه موضوع کتاب، پیدا کردن مولف و مترجم، قرارداد بامولف ومترجم، ویراستن کتاب آماده نمودن ان، چاپ و توزیع کتاب میباشد

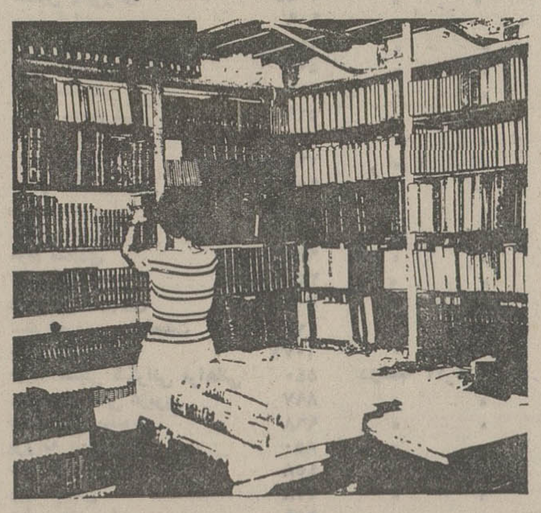

دکتر فروشی: هزارها جلدکتاب دانشگاهی را که در انبارداشتیم به بهای ارزان به‌دانشجویان میفروشیم.

بیشتر کتابهائی که موسسه انتشار داده است آثار درسی دانشگاهی است که اکثرا درزمینه علوم میباشد که از میان این عناوین کتابهائی مورد توجه قرار میگیرد که معمولا یک ناشر بعلت پرفروش نبودن اختصاصی بودن آنرا چاپ نمیکند. چون اکثر دانشجویان به زبانهای خارجی مسلط نیستند و قادر به استفاده از کتب جدید علمی خارجی نمیباشند، موسسه سعی دارد اینگونه کتابها را برای استفاده و آشنائی دانشجویان باعلوم وفنون جدید منتشر کند. از اینرو ۷۰ درصدکل انتشارات دانشگاه تهران را ترجمه کتابهای علمی اززبانهای انگلیسی، فرانسه و آلمانی است.

درحال حاضر اکثر مولفان و مترجمان انتشارات دانشگاه را استادان جوان و تحصیلکرده‌های خارج از کشور تشکیل میدهند واساتید سالمند سهم کمتری دارند.

چنانکه میدانید بیشتر کتب دانشگاهی در زمینه علوم است و در سالهای اخیر به نشر کتب ادبی و هنری کمتر توجه شده بود موسسه بزودی به این قبیل کتاب نیز توجه بیشتری خواهد کرد بویژه در زمینه چاپ کتب ایران‌شناسی، که متاسفانه شمار ان از انگشتان دست تجاوز نمیکند.

شاید برایتان جالب باشد که پرکارترین مولف ومترجم موسسه، دکتر هوشنگ نهاوندی رئیس دانشگاه تهران است وپرتیراژترین کتب دانشگاه که سال قبل انتشار یافت دوکتاب مارکس ومارکسیسم نوشته «آندره‌پیتر» و جامعه جدیدائر «میلوان‌جیلاس» بود که هریک باتیراژ دوازده هزارو ده هزار نسخه پر فروش‌ترین کتابهای موسسه در عرض ۲۵ سال گذشته بود.

یکی از اقدامات اساسی شورای انتشارات تشویق مولفان ومترجمان باپرداخت جوایز نقدی میباشد.

قرار است موسسه انتشارات دانشگاه مجموعه‌ای از عقاید و آثار متفکران بزرگ جهان را انتشار دهد (۲ جلد از این مجموعه از کینزوگالبرایت منتشر شده‌است).

انبارداری موقوف!

موسسه انتشارات وچاپ دانشگاه تهران، کنکسیونی از مسائل ایران دارد که در نوع، خود کم‌نظیر است. در این مجموعه کتبی در زمینه های مختلف: ادبیات، هنر، موسیقی، علوم

بقیه در صفحه ۱۵

میلاد مسعود شاهنشاه آریامهر وسالگرد جشن تاجگذاری اعلیحضرتین را به هم میهنان وهمرزمان گرامی نیروی پایداری تبریک می گوئیم

کارکنان شرکت سهامی ارج سهامی «عام» وابسته به نیروی پایداری کشور

پیشگاه مبارک اعلیحضرت همایونی
شاهنشاه آریامهر
سالروز میلاد مسعود شاهنشاه محبوب را تبریك و تهنیت عرض نموده سعادت وسلامتی ذات شهریاری و خاندان جلیل سلطنت را ازدرگاه ایزد متعال مسئلت می نماید.
هیئت مدیره اتحادیه صنف سراجان وتشك دوزان اتومبیل
احمد صافی

پیشگاه مبارک اعلیحضرت شاهنشاه آریامهر
جان‌نثار افتخار دارد بنمایندگی از طرف کلیه هم مسلکان حزب ایران نوین و قاطبه اهالی شهرستان بیجار، میلاد مسعود آن رهبر مدبر و عالیقدر را تبریک وتهنیت عرض نموده، ضمن اعلام مراتب جانبازی سلامتی و دوام ملوکانه و عظمت سلطنت پرافتخار خاندان جلیل پهلوی را از درگاه یزدان پاک مسئلت دارد.
جان‌نثار ـ شهردار ورئیس کمیته حزب ایران نوین بیجار ـ محمد رضا پاکزاد
آ ـ ۹۷۶۹۸

بنیاد فرهنگ ایران
ترجمه
فرق الشیعه نوبختی
به خامه
دکتر محمد جواد مشکور
نگاهی است به شیعه ودیگر فرق اسلامی تا پایان قرن سوم هجری

آفرین ملت
برشاهنشاهی که شکوه بخش همه تاریخ جاودان ایران است
باافتخار
میلاد جشنه همایونی
وسالروز آئین تاجگذاری اعلیحضرتین راتهنیت میگوید.
سازمان صادرات فیلمهای امریکائی ونمایندگی کمپانیهای فیلم امریکائی درایران
اوکوایمپسی ـ کلمبیا ـ متروگلدوین‌مایر ـ پارامونت ـ فوکس قرن بیستم ـ یونایتد آرتیست ـ یونیورسال ـ برادران وارنر

چهل سال قبل درهمین روز

جشن پیشاهنگان طهران بمناسبت ولادت والاحضرت ولایتعهد

آقایان فروغی رئیس‌الوزراء، اسفندیاری رئیس مجلس شورای ملی و پرنس ارفع «ردیف جلو» وجمع دیگری ازمدعوین درجشن پیشاهنگان.

برحسب دعوتی که از طرف پیشاهنگان طهران برای شرکت درجشن پیشاهنگی که بمناسبت مولود مسعود والاحضرت همایون ولایتعهد بعمل آمده بود آقایان فروغی رئیس‌الوزراء، کاظمی وزیر امور خارجه، جم وزیر داخله، حکمت وزیر معارف، سرلشگر نخجوان کفیل وزارت جنگ، سمیعی رئیس انجمن تربیت‌بدنی، دکتر متین دفتری معاون وزارت عدلیه، سیاح معاون وزارت‌داخله وعده‌زیادی ازافسران ارشد ارتش وخانمها و کارکنان وزارت معارف ازسه‌ساعت بعداز ظهر متدرجا درعمارت‌دانشسرای عالی حضور بهمرساندند و ضمن پذیرائی کامل، عملیات ونمایشهای جالب‌توجه‌پیشاهنگان‌دبیرستانهای طهران اجرا گردید. در جریان پذیرائی ابتدا علائی پیشاهنگ دبیرستان زرتشتیان نطقی ایراد کرد و گفت: امروز روزی‌مسعود ومصادف با ولادت با سعادت فرزند برومند رشید ایران وزاده قائد عظیم و توانای کشور عزیز ماست. بندگان‌والاحضرت‌همایون ولایتعهد سرپرستی وقیادت ما پیشاهنگان را قبول و عموم پیشاهنگان‌راقرین مباهات‌وافتخار فرموده‌اند. جادارد بر خویش ببالیم و سر فخر بر آسمان‌بسائیم که درتحت توجهات شاهنشاه بزرگ و پدر تاجدار و در سایه حمایت والاحضرت اقدس‌ولایتعهد درجاده ترقی وتکامل با سرعتی فوق تصور گام می‌پیمائیم.

تلگراف پیشاهنگان

پس از ان اقای پازارگادمعاون پیشاهنگی تلگراف تبریکی را که از جانب پیشاهنگان به پیشگاه والاحضرت همایون ولایتعهد بسویس مخابره شده بود بشرح ذیل قرائت کردند: والاحضرت همایون ولایتعهد ـ پیش‌آهنگان ایران که بمناسبت مولود مسعود در این‌روز فیروز به جشن و شادی مشغولند تبریکات صمیمانه راهم اهنگ به پیشگاه‌مبارک‌تقدیم میدارند. پس از خاتمه جشن اقای رئیس‌الوزراء باتفاق اقای وزیر معارف بنای جدیدی را که دردانش‌سرای‌عالی مشغول‌ساختن آن هستند بازدید کردند.

اسب دوانی دشت گرگان

حسب‌المعمول همه ساله امسال در آبان ماه جاری مراسم اسب‌دوانی دردشت گرگان معمول خواهد گردید. اعلیحضرت همایون شاهنشاهی در مراسم اسب‌دوانی مزبور شرکت خواهند فرمود. هیئت دولت، رجال و نمایندگان ونمایندگان مجلس نیز در مراسم اسب‌دوانی حضور خواهند یافت. بقراری که اطلاع یافته‌ایم مراسم اسب‌دوانی‌درنیمه آبان بعمل خواهد امد و بنابراین موکب ملوکانه قریبا تشریف‌فرمای مازندران خواهند شد.

مناسبات ایران وآرژانتین

بمناسبت افتتاح‌روابط‌ومناسبات سیاسی بین ایران وجمهوری ارژانتین کارلوس‌ساودرالاموس وزیر امور خارجه مملکت مزبور تلگراف تبریکی به اقای کاظمی وزیر امور خارجه ارسال داشته ووزیر خارجه جوابا اظهار امیدواری نموده‌اند که بزودی نماینده ارژانتین نیز وارد ایران شود

شرکت توتون چپق

اخیرا طهران‌شرکتی‌برای‌تجارت توتون چپق و نیمکوب ومعاملات مربوط به آنها بنام «شرکت سهامی توتون چپق و نیمکوب ایران» باسرمایه ۱۶ میلیون‌ریال تاسیس گردید. و هیئت‌مدیره خود را بشرح ذیل انتخاب کرده است: اقای حاج عبداله زنجانی رئیس هیئت مدیره، آقای‌حبیب‌اله توتونچیان دفتردارشرکت‌واقایان حاج ابوالقاسم تبریزی، حاج یوسف عمیدی، حاج علی‌اکبر زنجانی‌وفا، حاج اسمعیل‌مهدیون، محمدعلی کوچمشکی، علی‌اصغر برخورداری، حاج محموداخوان شمس، حاج صمد میرزا یوف و جواد اصیلی بسمت عضویت‌تعین شدند.

«نقل از اطلاعات ۵ آبان ۱۳۱۴»

شاهنشاها
تولدت مبارك
هر روز عمرت هزار روز باد
فروشگاه نژادی: حبیب‌الله نژادی ـ داود نژادی

آفرین نسلها برشاهنشاهی که جانشین شایسته انوشیروان است
باافتخار
سالروز میلاد جشنه همایونی وآئین فرخنده تاجگذاری
شاهنشاه دادگستر ایران
علیاحضرت شهبانوی نیکوکار
رابه ملت ایران تبریک وتهنیت عرض مینماید
اتاق اصناف کرمانشاه

باکمال افتخار وسرور میلاد مسعود همایونی
وسالگرد آئین فرخنده تاجگذاری
شاهنشاه آریامهر
علیاحضرت شهبانوی ایران
راباهم وطنان عزیز تبریک وشادباش میگوئیم
سینماهای رکس و همای

آفرین ملت
برشاهنشاهی که شکوه بخش همه تاریخ جاودان ایران است
باافتخار
میلاد جشنه همایونی
وسالروز آئین تاجگذاری اعلیحضرتین راتهنیت میگوید.
شرکت پانوراما

در دوران سلطنت
شهریار دادگستر ایران
شکوه نخطه ها در سینه تاریخ نقش می بندد
سالروز میلاد جانشین شایسته انوشیروان دادگر
شاهنشاه آریامهر
وسالگرد
آئین پرشکوه تاجگذاری راتبریک میگوید
پارس فیلم

دکتر موبدسهراب خدابخشی

پزشك و موبد ایرانشناس زرتشتی تاریخ سنتی زرتشت را محکوم!

ولی

پروفسور جکسن هواخواه جدی این تاریخ را تبرئه می‌نماید!!

دکتر موبد خدابخشی

درپنجمین کنگره تحقیقات ایرانی دانشگاه اصفهان، گفتار های سودمندی از سوی ایرانشناس دانشمند به میان آمد گرچه‌نگارنده درباره «انگیزه های شکست ساسانیان» گفتاری داشتم ولی در برخورد های دوستانه بابرخی از هموندان نوین کنگره امسال «زمان زرتشت» را بمیان کشیده و بپیروی‌ازنوشته‌پرارج پروفسور ویلیامزجکسن استادبزرگ‌ایران شناس دانشگاه کلمبیا، تاریخ زمان سنتی زرتشت (زادسال ۶۶۱ ق. م پیامبری ۶۳۱ق.م) راتنها تاریخ پذیرفتنی زرتشت میدانستند دیدم بهتر آنست پاسخ همگی را در این نوشته بدهم تاهمه ملت ایران وتاریخ‌نویسان از این راز آگاه‌باشند.

درست است، استادبزرگ ایرانشناس دانشگاه کلمبیای امریکا پروفسور ویلیامزجکسن درکتاب بزرگ وجاوید خود بنام «زرتشت پیامبرایران‌باستان» (در نخستین سفر شاهنشاه دانش‌پژوه ما بامریکا جزو شاهکارهای‌ایرانشناسی‌به‌آستان همایونشان پیشکش گردید و چکیده مطالعات دقیق‌همایونشان در کتاب ماموریت برای وطن منعکس فرموده‌اند.) پس‌ازآنکه همه یادداشتهای خودی و بیگانه (یونانی‌ـ رومی‌ـ آشوری کلدانی‌ـ ارمنی ـ تازی) وایران شناسان‌پیشین و همدوره خود رادرباره زمان زرتشت‌برشمرده وآنها را باهم سنجیده است بدون کوچکترین پی‌ورزی یا کوتاهی، سرانجام تاریخ‌زمان سنتی زرتشت یعنی (۶۶۱ق.م زادسال ۶۳۱ ق.م پیامبری) وی را برابر پندار پیروان وی در پایان دوره ساسانی پذیرفته و نمایانده است. بنابراین‌نخست‌ـ سرچشمه پندار تاریخ سنت رانشان داده سپس‌بهره‌گیری مینمائیم. ایرانیان را ازگاه باستان پندار براین بود که‌از زمان کیومرس تا سئوشیانت (ناجی مرعود) دوازده هزار سال است واین هم شامل‌هزاره های پادشاهان بود وهم‌برابر برج‌های دوازده‌گانه آسمانی و هزاره‌چهارم، هزاره‌زرتشت بوده است(برابر بندهش‌پهلوی ولی چون ششهزار سال‌نخست را جهان‌مینوی‌میپنداشتند در برخی جایها وی را در هزاره دهم گذاشته‌اند) که باشکست ساسانیان و پریشانی دین زرتشت بپایان رسیده بودهمین پندار هزاره، پدیدآورنده‌زمان سنتی زرتشت شد اینک دو ـ گواهی بزرگ و آشکار درباره سرآمدن هزاره زرتشت در پایان دوره ساسانی برابرپندار ها داده میشود.

۱ـ زراتشت بهرام پژدو سخنور نامور در سده هفتم در پایان زرتشتنامه خود خاسته از نامه های پهلوی در جای های گوناگون آورده است:

شود روزگاری‌که‌از روی‌کین زند دین زرتشت را بر زمین «هزاره سرآید ززرتشت و دین» دگرگون شود دین پاک بهین بدانگه که آید «هزاره» بسر شود کار ایران بسان دگر هرآنگه که آید هزاره بسر زبهدین نباشد کسی بهره‌ور دگر آنکه چون سر هزاره بود غم ورنجشان بیکرانه بود کامه پایان‌دوره‌ساسانی وناتوانی بهدینان است.

۲ـ مسعودی مورخ‌و فیلسوف سده نهم در کتاب بزرگ خود التنبیه والاشراف آورده است: زرادشت‌پور بوروشسف درابستا کتابی که به او الهام شد خبرداد پس از سیصد سال‌به‌کشور ایران آشوب بزرگی رسد بدون اینکه اصل دین منهدم‌شود(کامه یورش اسکندر) ولی‌در آخر هزاره‌ملک و دین هر دو ویران شوند(کامه یورش تازی)

اینجا مسعودی بازگو از اوستا ویرانی کشور و دین را پس از هزار سال برابرشکست ساسانیان بر شمرده است. ولی نگارنده که‌یک موبد زرتشتی هستم در برابر همه ایرانشناسان‌و ایرانیان سوگند میخورم و گواهی میدهم در هیچ جای اوستای کنونی که در دست داریم یا چکیده بیست‌و یک نسک اوستای پیشین که‌در دینکرت هفتم پهلوی‌بیادگار مانده است ـ پایان دین زرتشت رابرابر اوستا، هزارسال یاد نکرده‌است. پیداست مسعودی تنها پندار زرتشتیان دلشکسته پایان‌ساسانی را بازگوکرده‌است اکنون‌شمارش مینمائیم: از آغاز شاهنشاهی ساسانیان (۲۲۵م) تا سه سال‌پس از نبرد سهمگین نهاوند که دیگر ایران ناتوان شد(۶۴۵م.) میشود ۴۲۰ سال. دوره ۴۸۰ ساله اشکانیان در شاهنامه خاسته از خدای نامک پهلوی تنها ۲۰۰سال یاد شده است بدینسان:

چو برتختشان شاد بنشاندند
ملوک‌الطوایف همی خواندند.
از آنگونه بگذشت سالی دویست
تو گفتی که اندر جهان شاه‌نیست
از ایشان جز از نام نشنیده‌ام
نه در نامه خسروان دیده‌ام.

دوره اسکندر و سلوکید ها ۸۰ سال، با این شمارش رویهمرفته هفتصد سال میشود که تا هزار سال، سیصد سال دیگر می ماند پس بهود نگفته پیداست زرتشت سیصدسال‌پیش ازاسکندر میشود (تاریخ سنتی زرتشت) ولی هزاره هائی که آغاز و انجام آن با هیچ‌تاریخی برابر نیست و از روی پندار و پریشانی است تاریخ نمیشود پدین رهنمود ها:

۱ـ هزاره های هوشنگ و تهمورس و جمشید و فریدون جزاژی‌دهاک تازی (پایلی) که هیچکدام بهزار سال نرسید.

۲ـ هزاره های دوازده‌گانه که ششهزار سال آن یعنی پیش برج اول کیهانی ـ تنها دوره فروهرها و مینوی بوده و تنها ششهزار سال دیگر جهان مادی است، خود پنداراندر پندار است.

۳ـ هزاره چهارم که بنام زرتشت نامگذاری شده است چائی که دوره ۴۸۰ ساله اشکانیان رااز روی فراموشی (۲۰۰ سال)گرفتند خود بخود رد میشود پس اینجا دیگر سخن از هواخواهی برخی ایرانشناسان از تاریخ سنتی یا روی‌گردانی برخی دیگر از این تاریخ نیست آشکار شد که تاریخ سنت بکلی غلط، پنداراندرپندار وخود بخود محکوم است.

ولی شخص پروفسور ویلیامز جکسن ایرانشناس بزرگ‌و نامور آمریکا، ایرانشناسی امین و درستکار بوده او تنها عقیده پیروان دین زرتشت را درباره تاریخ پیامبرشان بدون چون و چرا پذیرفته‌است‌و امانت‌نگهداری کرده ومنکه‌کتاب‌ویرابدقت‌خوانده و بیشتر گفتار های آنرا ازبر دارم درمیان نوشته هایش‌پی‌بردم که پروفسور جکسن تنهابیم از آن داشت که چنانچه زرتشت‌را از تاریخ سنتی فراتر ببرد شاید شخصیت وی داستانی و پیش‌از تاریخ آراسته و نوشته (مدون) بشود و قهرمان کتاب وی‌ازبرگه های تاریخ بیرون افتد!

ولی کسانی که ناروائی هائی به جکسن وارد ساخته که‌دانسته میخواسته زمان زرتشت را پس از موسی نشان دهد و یادداشت سوئیداس که نوشته زرتشت پانصد سال پیش از جنگ تروپا بوده و جکسن نوشته پانصد را بخوانیدپنجهزارسال (که‌شخصیت وی را از دیده یونانیها داستانی نشان دهد) ناسپاسی‌و بیدادی است بزرگ بربارگاه‌بلند ومقدس جکسن، این کوتاهی ازسرچشمه پندار پریشان قوم دلشکسته‌ای‌در پایان‌دوره‌ساسانیان است‌کوتاهی و غرض و مرض ازجکسن‌نیست و وی کاملامبری است‌و کوشش های وی‌درپردازش‌آن کتاب‌بزرگ یعنی «زرتشت پیامبر ایران باستان» ستایش سزاست. از سوئی دیگر قول سنتی غلط‌درباره زرتشت یک سود بزرگ در بر داشت و آن‌این بودکه چون می پنداشتند پایان هزاره شده است و پس ازآن سئوشیانت (ناجی موعود) پیدا میشود هرکدام از رستاخیز کنندگان مانند ابومسلم، ابن‌مقنع، استادسیس، بابک، مازیار، سنباد، افشین، یعقوب لیث، طاهر ذوالیمینین که در برابر یورشگران تازی مردانه‌بپا خاستند بامید سیوشانس یاری نمودند و سرانجام ایران را از چنگ بیگانگان رهائی دادند پس گاهی پندار غلط سودهائی نیزدر بردارد آنهم چه سود بزرگی!!

در پایان همانگونه‌که درچهارمین کنگره ایرانشناسی دانشگاه‌پهلوی روشن کردم. زرتشت ۲۳۰۰سال پیش‌از میلاد و ۱۸۰۰ سال پیش از بنیانگزاری شاهنشاهی ایران کورش میزیسته است و درحقیقت ۱۷۰۰ سال پیش از قول غلط سنت بوده است. امیدوارم همه ایرانیان و تاریخ نویسان بویژه در کتاب‌های‌درسی دانش‌آموزان که از سوی وزارت آموزش و پرورش چاپ میشود این تاریخ سنتی را درست کنند و ۱۸۰۰ سال پیش از شاهنشاهی ایران بنگارند و دست از تاریخ سنتی غلط ۶۶۱ پیش از میلادبردارند.

پایان

اسامی قبولشدگان مرحله اول داوطلبان استخدام (لیسانس، فوق دیپلم و دیپلم)

بقیه از صفحه ۱۴

نام نام خانوادگی	شماره کارت	تاریخ مصاحبه	
امیر بیدویی	۲۴۸۸	« « ۱۰	«
میرحسن اردهالی‌زاده	۶۱۹	« « «	«
پرویز زمردی اردبیلی	۶۶۹	« « «	«
سیاوش ناظر عدل	۷۰۶	« « ۱۱	«
عباس ظهری سربندی	۶۸۲	« « «	«
عبداله زواره	۲۳۹۹	« « «	«
احمد امیری	۶۲۸	« « ۱۵	«
غلامرضا حیدرخان	۶۵۰	« « «	«
کریم مکیانی	۷۱۴	« « «	«
محمد جوادنژاد غفار	۷۰۵	« « ۱۶	«
علیرضا هاشمی	۷۱۱	« « «	«
محمد محتشمی	۶۹۳	« « «	«
علی‌اصغر محمودی	۲۸۱۲	« « ۱۷	«
محمود حمیدی	۷۴۷	« «	«

طراح و گرافیست (لیسانس)

نام نام خانوادگی	شماره کارت	تاریخ مصاحبه		محل مصاحبه
مهرزاد صدیق	۱۹۰۰	جمعه ۱۰ر۸ ساعت	۸½	فرستنده
بهجت فروهر	۱۹۰۱	« «		«
جلال فولادی‌نژاد	۱۹۰۳	« «		«
مهنوش مشیری	۱۹۰۹	« «		«
فایده کیومهر	۱۹۰۵	« «		«
ماه منیر ایزدی خرازی	۱۸۸۷	« «		«
شهرام گلپریان	۱۹۰۶	« «		«
فرشته غازی‌زاده	۱۸۹۳	« «		«
عفت شکیب	۱۸۹۹	« «		«
زهرا جزایری	۱۸۹۵	« «		«
علی خسروی‌مشیری	۱۸۹۷	« «		«
ژاله پورهنگ	۱۸۹۰	« «		«
پرویز برومند	۱۸۸۸	« «		«
اصغر بهمن‌زاده	۱۸۸۹	« «		«
اصغر توکلی قینانی	۱۸۹۲	« «		«
فریده عزیزی	۱۸۹۴	« «		«
مریم جلیلی فراهانی	۱۸۹۶	« «		«
هایده مزیدیان	۱۹۰۸	« «		«
هوشنگ محمدیان	۱۹۰۷	« «		«
راحله رویسیان	۱۸۸۶	« «		«
جلال فریدسکاچایی	۱۹۰۲	« «		«

دکوراتور (لیسانس)

نام نام خانوادگی	شماره کارت	تاریخ مصاحبه		محل مصاحبه
بهمن ارکانی	۱۹۲۰	پنجشنبه ۹ر۸ ساعت	۸½	فرستنده
کسری اعتمادزاده	۱۹۲۱	« «		«
فاطمه محمودی	۱۹۴۰	« «		«
مینا عطری	۱۹۳۹	« «		«
پرویز آراسته	۱۹۱۹	« «		«
محمد امام	۱۹۲۲	« «		«
ربابه مهین تورماه	۱۹۴۳	« «		«
نسرین رابط	۱۹۳۱	« «		«
اسماعیل حسینی	۱۹۲۸	« «		«
اسماعیل وکیلی	۱۹۴۵	« «		«
مینزا امین لشکری	۱۹۲۳	« «		«
فاطمه گلدوست	۱۹۳۸	« «		«
خدیجه نیک‌طبع	۱۹۴۴	« «		«
فلورا مختاری دیاسری	۱۹۴۱	« «		«
زهرا طاهریان	۱۹۳۴	« «		«
مریم مظفری	۱۹۳۵	« «		«

منشی (لیسانس)

نام نام خانوادگی	شماره کارت	تاریخ مصاحبه		محل مصاحبه
شهین مستجابی	۱۸۷۹	یکشنبه ۱۲ر۸ ساعت	۱۴	ساختمان اداری
پریوش رضوی	۱۸۷۴	« «		«
یلنا مارتیروسیان	۱۸۷۸	« «		«
مهوش موسوی	۱۹۱۲	« «		«
فاطمه کهرمهریار	۱۸۷۷	« «		«

مترجم

نام نام خانوادگی	شماره کارت	تاریخ مصاحبه		محل مصاحبه
پروین‌دخت احمدی پنجکی	۱۹۵۹	پنجشنبه ۹ر۸ ساعت	۸½	فرستنده
هوشنگ اجاقی	۱۹۵۳	« ۹		«
علی ایثاری کیجائی	۱۹۷۷	« ۹½		«
ابوالحسن علوی طباطبائی	۲۱۴۲	« ۱۰		«
محمود شکیب	۲۱۰۶	« ۱۰½		«
بهروز میردادیان	۲۲۰۲	« ۱۱		«
آذر امین‌زاده	۱۹۷۶	« ۱۱½		«
سعادت شیرزادی	۲۱۱۵	« ۱۲		«
یعقوب روحانی‌نیا	۲۴۷۲	« ۱۵		«
منصور علی‌اصغر خضرایی	۲۱۴۳	« ۱۵½		«
علی‌اکبر عقیلی آشتیانی	۲۱۴۱	« ۱۶		«
محمدرضا سروشزند	۲۰۸۳	« ۱۶½		«
علی حاج اسماعیل‌زاده	۲۰۲۷	« ۱۷		«
اردشیر سلطانزاده	۲۰۸۴	« ۱۷½		«
هادی همای	۲۲۳۰	« ۱۸		«
عبداله قطره سامانی	۲۱۶۱	« ۱۸½		«
عبدالحسین فیروزکوهی	۲۱۵۳	« ۱۹		«
سید مجتبی سیادتی	۲۵۵۰	« ۱۹½		«
کاظم خدایرست رسولی	۲۴۷۱	« ۲۰		«
مانی ایروانی	۱۹۸۰	« ۲۰½		«
فرشته کاوه حقیقی	۲۱۶۶	جمعه ۱۰ر۸ ساعت	۸½	«
مهناز دردستی	۲۰۵۱	« ۹		«
محمدتقی‌پور احمد جکتاجی	۱۹۹۷	« ۹½		«
مهدی سلامی	۲۰۸۸	« ۱۰		«
خضریه سندسی	۲۰۹۱	« ۱۰½		«
محمدرسول شصتی‌ناظم	۲۱۰۰	« ۱۱		«
مریم مومنی	۲۱۹۹	« ۱۱½		«
مینا مومنی	۲۲۰۰	« ۱۲		«
سیامک تمجیدی	۲۰۰۸	پنجشنبه ۹ر۸ ساعت	۱۲½	«
حبیب‌اله وحدتی	۲۲۲۴	« ۴۰ر۱۴		«
علی جیهوری	۲۰۲۵	« ۱۵		«
فریدون سنجری	۲۰۹۰	« ۲۰ر۱۵		«
ابراهیم شکوه	۲۱۰۴	« ۴۰ر۱۵		«
داریوش نوائی	۲۲۱۷	« ۱۶		«
مسعود خداداده	۲۰۳۹	« ۱۶½		«
علی‌رضا جاجری‌زاده	۲۰۱۵	جمعه ۱۰ر۸ ساعت	۱۷	«
بهروز کریمی	۲۰۳۶	« ۱۷½		«
رحمت‌اله کاشف	۲۱۶۴	« ۱۸		«
سید مصطفی تربت‌نژاد	۲۰۰۴	« ۱۸½		«
محمد زرین‌بال	۲۰۷۳	« ۱۹		«
مهدی نجفی	۲۲۱۰	« ۱۹½		«
روح‌انگیز مرادنژاد تبریزی	۲۱۸۶	« ۲۰		«
جعفر دلشاد	۲۰۵۴	« ۲۰½		«
غلامعلی صفری دستجردی	۲۹۰۲	« ۲۱		«
محمد ارمانفر	۲۶۱۷	« ۲۱		«

(دیپلم و فوق دیپلم)

گوینده و کارمند خبری

نام و نام خانوادگی	شماره کارت	تاریخ مصاحبه		محل مصاحبه
فرح‌انگیز دولت‌پناه	۲۴۶۳	دوشنبه ۶ر۸ ساعت	۱۵	تولید رادیو
نازنین مفخم	۲۶۰۷	دوشنبه ۶ر۸ ساعت	۱۵	« «
ابراهیم اقبالی تبریزی	۲۳۸۰	دوشنبه ۶ر۸ ساعت	۱۵	« «
شهناز مفتاح	۲۶۰۶	دوشنبه ۶ر۸ ساعت	۱۶	« «
فردریک باباخانیان ارومیه	۲۳۸۸	دوشنبه ۶ر۸ ساعت	۱۶	« «
تیرداد بابکان	۲۳۹۹	دوشنبه ۶ر۸ ساعت	۱۶	« «
ناهید رضازاده خامنه	۲۴۷۶	دوشنبه ۶ر۸ ساعت	۱۷	« «
عبداله دهنادفر	۲۴۶۴	دوشنبه ۶ر۸ ساعت	۱۷	« «
ایرج کرامتی‌نوری	۲۵۶۸	دوشنبه ۶ر۸ ساعت	۱۷	« «
مهدی رضازاده صابر	۲۴۷۷	دوشنبه ۶ر۸ ساعت	۱۸	« «
هوشنگ بداعی	۲۴۰۲	دوشنبه ۶ر۸ ساعت	۱۸	« «
مهشید فرهت	۲۵۵۴	دوشنبه ۶ر۸ ساعت	۱۸	« «
ماهدخت ملک‌زاده املی	۲۶۰۹	دوشنبه ۶ر۸ ساعت	۱۹	« «
حمید رضا سیفی	۲۵۰۲	دوشنبه ۶ر۸ ساعت	۱۹	« «
سیما بهرامی	۲۴۰۵	دوشنبه ۶ر۸ ساعت	۱۹	« «
عبداله جلیلی	۲۴۳۵	دوشنبه ۶ر۸ ساعت	۲۰	« «
اردشیر کندری	۲۵۷۳	دوشنبه ۶ر۸ ساعت	۲۰	« «
مهوش مدرسی	۲۵۹۷	دوشنبه ۶ر۸ ساعت	۲۰	« «
حسین رخصتی نراقی	۲۴۷۳	سه‌شنبه ۷ر۸ ساعت	۹	« «
فروغ‌السادات بخرد	۲۴۰۱	سه‌شنبه ۷ر۸ ساعت	۹	« «
ناهید صالحی کاتوزی	۲۵۲۱	سه‌شنبه ۷ر۸ ساعت	۹	« «
علی کاویزی	۲۵۶۶	سه‌شنبه ۷ر۸ ساعت	۱۰	« «
عباس بادام‌دوست	۲۳۹۳	سه‌شنبه ۷ر۸ ساعت	۱۰	« «
حسن نوابیان	۲۶۳۸	سه‌شنبه ۷ر۸ ساعت	۱۰	« «
رضا هلالی اصفهانی	۲۶۵۲	سه‌شنبه ۷ر۸ ساعت	۱۱	« «
سید مرتضی خاتمی	۲۴۵۰	سه‌شنبه ۷ر۸ ساعت	۱۱	« «
مسعود امیر افشاری	۲۳۸۴	سه‌شنبه ۷ر۸ ساعت	۱۱	« «
عباس بابویهی	۲۳۹۲	سه‌شنبه ۷ر۸ ساعت	۱۲	« «
سید علی قدسی	۷۶	سه‌شنبه ۷ر۸ ساعت	۱۵	« «
شاهرخ نیکخواهی	۸۵	سه‌شنبه ۷ر۸ ساعت	۱۵	« «
منیراعظم زرگرباب‌الدشتی	۶۵	سه‌شنبه ۷ر۸ ساعت	۱۵	« «
محمد خانوردی	۶۱	سه‌شنبه ۷ر۸ ساعت	۱۶	« «
علی سیاح قربانی	۶۷	سه‌شنبه ۷ر۸ ساعت	۱۶	« «
مهوش کیان ارنی	۷۸	سه‌شنبه ۷ر۸ ساعت	۱۶	« «
بهجت گیوه‌ای	۸۰	سه‌شنبه ۷ر۸ ساعت	۱۷	« «
نسرین صادق شبیری	۷۰	سه‌شنبه ۷ر۸ ساعت	۱۷	« «
ربابه اصغری	۵۰	سه‌شنبه ۷ر۸ ساعت	۱۷	« «
محسن گل‌افروز	۷۹	سه‌شنبه ۷ر۸ ساعت	۱۸	« «
عباس احمدی	۴۷	سه‌شنبه ۷ر۸ ساعت	۱۸	« «
مجید جهانتاب	۵۷	سه‌شنبه ۷ر۸ ساعت	۱۸	« «
ناصر معصومی	۸۳	سه‌شنبه ۷ر۸ ساعت	۱۹	« «
مهدی حقیقی‌پور	۵۸	سه‌شنبه ۷ر۸ ساعت	۱۹	« «
کامران مجیدی	۸۲	سه‌شنبه ۷ر۸ ساعت	۱۹	« «
غلامعلی منکی	۸۴	سه‌شنبه ۷ر۸ ساعت	۲۰	« «
فهیمه آشوری	۴۹	سه‌شنبه ۷ر۸ ساعت	۲۰	« «
داود اروانه	۴۸	سه‌شنبه ۷ر۸ ساعت	۲۰	« «

گوینده و مترجم

نام نام خانوادگی	شماره کارت	تاریخ مصاحبه		محل مصاحبه
عصمت موسوی‌زاده محمدی	۲۴۹	چهارشنبه ۸ر۸ ساعت	۹	تولید رادیو
داود نایب پاسائی	۲۵۱	«	«	«
علی کاملی	۲۴۵	«	«	«
فرامرز اقبالی تهرانی	۲۲۴	«	۱۰	«
حسین شریفی مقدم	۲۳۸	«	«	«
محمود نورایی	۲۵۳	«	«	«
خالقویزدی اورجعلی پورکلخوران	۲۲۵	«	۱۱	«
محمد نیکنام	۲۵۴	«	«	«
منصور کلانتری	۲۴۷	«	«	«
علا دینار	۲۳۲	«	۱۵	«
محمد رحیم‌زرزا	۲۳۳	«	«	«
اسماعیل زنکباری کوهی	۲۳۵	«	«	«
قادر دادخواه	۲۳۰	«	۱۶	«
میرزاقا سیدناجدینی	۲۳۶	«	«	«
شاهدخت فروزانفر	۲۴۲	«	«	«
عبدالحسین عیرتمند	۲۲۷	«	۱۷	«
شفیقه پیرهاشمی	۱۶۶	«	«	«
قدرت‌اله چنگی اسمعیل‌کندی	۲۲۸	«	«	«
وویم آغاسی‌زایه‌گندی	۴۳۵۸	«	۱۸	«
سسپو مینائیان	۴۰۰۳	«	«	«
سیدهادی شبری	۳۷۳۷	«	«	«
سیدعلی بماح‌زاده	۳۷۳۵	«	«	«
حامد سایری	۳۷۳۶	«	«	«

نقشه کش

نام نام خانوادگی	شماره کارت	تاریخ مصاحبه		محل مصاحبه
سید عبدالمجید میرحسینی	۱۸۹۰	پنجشنبه ۹ر۸ ساعت	۹	فرستنده اطلاعات
بهروز نجفیان	۱۸۹۴	«	«	«
محمدعلی فرشیدی‌راد	۱۸۳۷	«	«	«
رضا بازیار	۱۶۴۲	«	«	«
بیژن بقائی	۱۶۴۸	«	«	«
عباس رضائی سفیدابی فراهانی	۱۷۳۹	«	«	«
بهمن نجیوندزاده	۱۸۹۷	«	«	«
غلامرضا السنی	۱۶۲۳	«	«	«
بهمن فتاح‌زاده	۱۸۲۶	«	«	«
سیروس اصغرزاده تبریزی	۱۶۱۲	«	«	«
مجید ایران‌مس	۱۶۳۴	«	۱۵	«
سیروس باستانو	۱۶۴۳	«		«
مصرق رضا آزادنیا	۱۶۰۹	«	«	«
حسین پورشریف	۴۰۸۹	«	«	«
مینا آذری	۳۷۸۶	«	«	«
غلامرضا نویدنیا	۳۱۸۵	«	«	«
هادی بیات‌پور	۲۸۲۱	«	«	«
فریماه حبیب‌الهی	۲۲۵۱	«	«	«
رفعت‌السادات جهتاب	۲۲۵۰	«	«	«

کارمند اداری (دیپلم)

نام نام خانوادگی	شماره کارت	تاریخ مصاحبه		محل مصاحبه
شیرین علیمراد	۰۰۸۰۰	جمعه ۱۰ر۸ ساعت	۱۵	ساختمان اداری
پروانه قانعی	۰۰۸۵۱	« «	«	« «
ناهید رزاقی	۰۰۵۸۷	« «	«	« «
فضل‌اله خواجوی	۰۰۵۴۱	« «	«	« «
طاهره کشائی	۰۰۸۹۴	« « ۱۶	«	« «
مجتبی جبل عاملی	۰۰۴۵۷	« «	«	« «
محمد اوزی	۰۰۳۵۱	« «	«	« «
فرهاد شاهمیری	۰۰۶۷۹	« «	«	« «
حمید عظیمی فتحی	۰۰۷۸۹	« «	۱۷	« «
فریده قناعت	۰۰۸۷۴	« «	«	« «
نادر فدائی	۰۰۸۲۱	« «	«	« «
رضا رفعتی	۰۰۵۹۹	« «	«	« «
مهدی مهروانی بهبهانی	۰۱۰۰۴	« «	۱۸	« «
مهین کلبعلی	۰۰۸۹۸	« «	«	« «
محمود کربلائی احمد	۰۰۸۸۵	« «	«	« «
فریده فرخیان	۰۰۸۲۲	« «	«	« «
سید عباس عالمی	۰۰۷۷۱	« «	۱۹	« «
ژانت ادراکی	۰۰۲۸۷	« «	«	« «
پرویز خازنی	۰۰۵۱۷	« «	«	« «
سلطان مظلومی	۰۰۹۶۹	« «	«	« «
سکینه سیفی	۰۰۶۷۱	« «	۲۰	« «
زوایا عالمی	۰۰۷۷۲	« «	«	« «
ناهید ابراهیمی	۰۰۲۶۴	« «	«	« «
غلامعباس رضوی‌نیا	۰۱۰۹۸	« «	«	« «
سوسن سهامی	۰۰۶۶۳	شنبه ۱۱ر۸ ساعت	۱۵	« «
مریم حمیدیان	۰۰۵۰۳	« «	«	« «
عباس مشهدی رحیمی	۰۰۹۶۳	« «	«	« «
توحید حسنی سرفی	۰۰۴۹۴	« «	«	« «
ویدا رحمانی	۵۷۷	« «	۱۶	« «
نوراله‌کرم بخشیان اسفندآبادی	۸۸۶	« «	«	« «
بهرام شهبازادگان	۸۸۶	« «	«	« «
محمد رحیمی‌ها	۵۸۵	« «	«	« «
مهرو خدامراد	۵۲۳	« «	۱۷	« «
افسر پیری	۴۲۲	« «	«	« «
محمد داود شهام	۷۰۳	« «	«	« «
محمود دایی‌زاده	۵۴۷	« «	«	« «
منیژه دباغ	۵۴۸	« « ۱۸	«	« «
حمید افراسیاب	۳۱۶	« «	«	« «
کبری کام‌دوست	۸۷۶	« «	«	« «
سید محمد رضا حاجی‌سیدجوادی	۴۸۳	« «	«	« «
علیرضا مسعودی خرسند	۹۶۰	« «	۱۹	« «
ویدا ادراکی	۲۸۶	« «	«	« «
اکبر قمسیانچی	۸۷۲	« «	«	« «
میترا قمصری	۸۷۳	« «	«	« «
حسن رجائی	۵۷۲	« «	۲۰	« «
مرتضی رشیدیون	۵۹۴	« «	«	« «
نیره بردباری دماوندی	۳۷۶	« «	«	« «
مهدی بابائی	۳۶۰	« «	«	« «
داود غفاری‌پور	۴۴۲	یکشنبه ۱۲ر۸ ساعت	۱۵	« «
اسفندیار اسکندری	۳۰۷	« «	«	« «
ابوالحسن مهریاری	۱۰۰۵	« «	«	« «
سیما خوابی‌زاده	۵۲۸	« «	«	« «
هنگامه نادری	۱۰۲۳	« « ۱۶	«	« «
الهه نهضت	۱۰۵۳	« « «	«	« «
مرضیه فدامین	۳۷۶۵	« « «	«	« «
محمد احمدی نایینی	۲۸۳	« « «	«	« «
حسین دابی‌زاده	۱۰۹۵	« « ۱۷	«	« «
مریم گرایلی	۹۰۹	« « «	«	« «
زهرا مهاجری	۹۹۷	« « «	«	« «
فریده حیدری	۵۰۹	« « «	«	« «
اکبر خادم‌هیر	۵۱۶	« « «	«	« «
حمید خانبنوکی	۵۱۹	« « ۱۸	«	« «
محمود احمدی	۲۷۹	« « «	«	« «
رومن الخد	۲۶۷	« « «	«	« «
طاهره ملاابراهیمی	۹۸۷	« « ۱۹	«	« «
نازلی حبیب‌زاده	۴۸۶	« « «	«	« «
اقدس شیرازی	۷۱۴	« « «	«	« «
مریم سعیدی	۶۴۸	« « «	«	« «
علیرضا اکبرپور	۳۲۴	« « ۲۰	«	« «
رقیه‌کیتی شهبازی	۷۰۵	« « «	«	« «
سید اصغرپور کیاصفت	۴۱۳	« « «	«	« «
بیژن هدایت	۱۰۷۶	« « «	«	« «
فهیمه خلیلی کنگرانی فراهانی	۵۴۰	دوشنبه ۱۳ر۸ ساعت	۱۵	« «
منصوره کتابی عزنوی	۸۹۷	« « «	«	« «
محمد تقی مظلومی	۹۶۸	« « «	«	« «
پروانه قاضی‌پور	۸۵۰	« « «	«	« «
علی جرجانی	۴۵۸	« « ۱۶	«	« «
زیبا عباییان	۷۷۸	« « «	«	« «
عباس آذرپندار	۲۸۹	« « «	«	« «
حسین اسپرهنیا یزدی	۲۹۹	« « «	«	« «
غلامعلی عاکفیان	۷۷۰	« « ۱۷	«	« «
فاطمه رنگین لوپازوکی	۶۰۳	« « «	«	« «
محمود پاد	۴۰۲	« « «	«	« «
سودابه ایرانی‌پور	۴۵۳	« « «	«	« «
معصومه گرامی‌زاده	۹۰۸	« « ۱۸	«	« «
شمس‌الدین میربراتی	۱۰۱۲	« « «	«	« «
پروین نیک‌بختی	۱۰۵۶	« « «	«	« «
فرحناز رسولی شیدای کریم	۵۹۳	« « «	«	« «
سیروس حدیدی سیاهکل	۴۹۰	« « ۱۹	«	« «
داود بوژمهرانی	۴۱۵	« « «	«	« «
صابر قدرتی‌نژاد	۸۵۴	« « «	«	« «
جواد عظیمی	۷۸۸	« « «	«	« «
کیوان شبدیز	۶۸۳	« « ۲۰	«	« «
محمود خلیل‌پور	۵۳۹	« « «	«	« «
غلامرضا توکلی مقدم	۴۳۷	« « «	«	« «
فاطمه جنشی	۴۵۹	« « «	«	« «
منصور بینا	۴۰۱	سه‌شنبه ۱۴ر۸ ساعت	۱۵	« «
علی کاظمی	۸۷۸	« « «	«	« «
محمد حسین نیکوخواه	۱۰۵۸	« « «	«	« «
اکرم قدیانلو	۸۵۷	« « «	«	« «
منصوره زهتاب جدید	۶۳۰	« « ۱۶	«	« «
مسعود سرمدی	۶۴۷	« « «	«	« «
محمد علی فردوس عالی	۸۲۳	« « «	«	« «
سهیلا محمودی	۹۴۹	« « «	«	« «
توران هنرمند	۱۰۸۱	« « ۱۷	«	« «
سیروس رضوانی	۵۹۸	« « «	«	« «
حسین پارسا	۴۰۳	« « «	«	« «
عباس انزانی	۳۴۶	« « «	«	« «
اعظم اقولی‌خان	۳۲۳	« « ۱۸	«	« «
پرویز ازیش	۲۹۸	« « «	«	« «
غلامحسین شمس‌داغلی	۶۹۷	« « «	«	« «
پروانه قاضی‌زاده	۸۴۹	« « «	«	« «
ابوالحسن فتراک	۸۱۸	« « ۱۹	«	« «
شیرین خجسته	۵۲۱	« « «	«	« «
فتحیه معینی	۹۷۷	« « «	«	« «
فاطمه فلورا صفاییان	۷۴۴	« « «	«	« «
علی غنیمی فرد	۴۴۹	« « ۲۰	«	« «
سید حسن ارشادی	۲۹۲	« « «	«	« «
علی‌محمد کتانی شوشتری	۸۸۱	« « «	«	« «
محمدکریمی سورکی	۸۹۱	« « «	«	« «
هاشم ظریف عطار	۷۶۷	چهارشنبه ۱۵ر۸ ساعت ۱۴	«	« «
مهرانگیز فخاری	۸۱۹	« « «	«	« «
محمد راعی‌عزآبادی	۵۷۰	« « «	«	« «
زهرا خباز بهشتی	۵۲۰	« « «	«	« «
روح‌اله دهقانپور	۵۶۱	چهارشنبه ۱۵ر۸ ساعت ۱۵	«	« «
پروین احمدی جویباری	۲۸۱	« « «	«	« «
طاهره سرحدی	۶۴۵	« « «	«	« «
اصغر سوری	۶۶۲	« « «	«	« «
فرزانه احمدی موسوی	۲۸۲	چهارشنبه ۱۵ر۸ ساعت ۱۶	«	« «
محمد بشارتی حسین‌آبادی	۳۸۰	« « «	«	« «
محمود الیاسین	۳۳۷	« « «	«	« «
قاسم یاحسینی موسولی	۱۰۸۳	« « «	«	« «
میرحسین هاشمی اصل	۱۰۷۴	چهارشنبه ۱۵ر۸ ساعت ۱۷	«	« «
فاطمه کنوزی	۹۰۲	« « «	«	« «
تورج شهروز ستوده	۷۰۷	« « «	«	« «
محمد حسن شفتی	۶۹۱	« « «	«	« «
مهناز پرهیزکاری	۴۱۰	چهارشنبه ۱۵ر۸ ساعت ۱۸	«	« «
ملیحه اخباری ممقانی	۲۸۴	« « «	«	« «
حوری افسانه گل	۳۱۷	« « «	«	« «
سید محمود ترابی بافقی	۴۲۹	« « «	«	« «
فخرالسادات واعظ تهرانی	۱۰۶۲	چهارشنبه ۱۵ر۸ ساعت ۱۹	«	« «
حبیب مطلبی	۹۶۵	« « «	«	« «
فرخنده سلیقه	۶۵۵	« « «	«	« «
جواد خضر ابراهیمی بجوه	۵۳۶	« « «	«	« «
شکوه جلالی جعفری	۴۶۸	چهارشنبه ۱۵ر۸ ساعت ۲۰	«	« «
نصرت‌اله حجتی	۴۸۸	« « «	«	« «
محمد حامل توانائی خلخالی	۴۸۵	« « «	«	« «
نسرین ریاضی	۶۰۹	« « «	«	« «
حسین مینائی‌پور	۱۰۲۲	« « «	«	« «
غلامحسین مروتی	۹۵۵	چهارشنبه ۱۵ر۸ ساعت ۲۱	«	« «
محمدجواد نیرورنگ	۱۰۵۵	« « «	«	« «

کارمند مالی (دیپلمه)

نام نام‌خانوادگی	شمارمکارت	تاریخ مصاحبه		محل مصاحبه
فرزان ژوله	۱۰۹۹	جمعه ۱۰ر۸ ساعت	۹	ساختمان فنی
عباس اثباتی	۱۱۰۲	جمعه ۱۰ر۸ ساعت	۹	« «
عسگر حمیدیان	۱۲۴۱	جمعه ۱۰ر۸ ساعت	۹	« «
فرج حقانی	۱۲۳۹	جمعه ۱۰ر۸ ساعت	۹	« «
احمد ایران‌پرست	۱۱۴۶	جمعه ۱۰ر۸ ساعت	۱۰	« «
نادر میرزائی	۱۵۳۶	جمعه ۱۰ر۸ ساعت	۱۰	« «
عزت‌ـ ژیلا حیدری ترشیزی	۱۲۴۲	جمعه ۱۰ر۸ ساعت	۱۰	« «
پروانه قرتکینی	۱۴۴۲	جمعه ۱۰ر۸ ساعت	۱۰	« «
فهیمه فرخ	۱۴۱۵	جمعه ۱۰ر۸ ساعت	۱۱	« «
محمد عجمی	۷۸۱	جمعه ۱۰ر۸ ساعت	۱۱	« «
سرور محمدتقی‌خانی	۱۴۸۷	جمعه ۱۰ر۸ ساعت	۱۱	« «
عباس فرح	۱۴۱۴	جمعه ۱۰ر۸ ساعت	۱۱	« «
علی یوسفی	۱۵۸۸	جمعه ۱۰ر۸ ساعت	۱۲	« «
سید رضا شایسته	۱۳۳۴	جمعه ۱۰ر۸ ساعت	۱۲	« «
محمد علی داودی‌پور	۱۲۶۲	جمعه ۱۰ر۸ ساعت	۱۲	« «
محمدحسن سید مطهری	۱۳۲۷	جمعه ۱۰ر۸ ساعت	۱۲	« «
سعید انساندوست قزوینی	۱۱۴۳	جمعه ۱۰ر۸ ساعت	۱۵	« «
صدیقه هنرمند روحانی	۱۵۸۴	جمعه ۱۰ر۸ ساعت	۱۵	« «
محمود حجازیان ابهری	۱۲۳۴	جمعه ۱۰ر۸ ساعت	۱۵	« «
ناصر هادی محمودی	۱۵۷۲	جمعه ۱۰ر۸ ساعت	۱۵	« «
عبدالعلی ملکیان نوبرانی	۱۵۲۴	جمعه ۱۰ر۸ ساعت	۱۶	« «
محمد علی نایب‌پور	۱۵۴۵	جمعه ۱۰ر۸ ساعت	۱۶	« «
مریم حکیمی اقدم	۱۲۴۰	جمعه ۱۰ر۸ ساعت	۱۶	« «
مفید ریاضی	۱۲۹۷	جمعه ۱۰ر۸ ساعت	۱۶	« «
سیمین‌دخت آتاپور	۱۱۰۱	جمعه ۱۰ر۸ ساعت	۱۷	« «
علیرضا فرجام‌نیا	۱۴۱۳	جمعه ۱۰ر۸ ساعت	۱۷	« «
سید محمود خلیلی	۱۲۴۵	جمعه ۱۰ر۸ ساعت	۱۷	« «
عبداله امیر رجبیان	۱۲۷۸	جمعه ۱۰ر۸ ساعت	۱۷	« «
عبدالرضا فرتاش نایینی	۱۴۱۱	جمعه ۱۰ر۸ ساعت	۱۸	« «
علی اکبر نجاری	۱۵۴۶	جمعه ۱۰ر۸ ساعت	۱۸	« «
رحمن رحیمی پاکدامن	۱۲۷۹	جمعه ۱۰ر۸ ساعت	۱۸	« «
ابوالقاسم فریدی	۱۴۳۴	جمعه ۱۰ر۸ ساعت	۱۸	« «

بقیه در صفحه ۱۵

نامزدهای پستهای

بقیه از صفحه ۶

یا خیلی سرکیف باشم و یا تلویزیون تماشاکنم نیز مشروب مینوشم.

سئوال ـ آیا در نظر شما برای مردی که میخواهد رئیس کمیسیون فدرال ارتباطات باشد شایسته است که درموقع‌تماشای تلویزیون مشروب بنوشید ؟

جواب ـ باتلویزیون هائی که ما داریم چاره‌ای جز نوشیدن مشروب در وقت تماشای برنامه هایشان وجود ندارد . اگر مشروب ننوشید چطور میتوانید تلویزیون راتحمل کنید ؟

سئوال ـ دراین باره پرسش های لازم را خواهیم کرد. حالا بگوئید که آیا تاکنون برایتان پیش آمده است که در روابط خود بازنها دچار دردسری شده باشید ؟

جواب ـ در تمام عمرم . این دردسر ها از زمانی که بامادرم زندگی میکردم و یك الف بچه بودم شروع‌شد. مادرم ...

سئوال ـ آقا جان ما به‌مادر شما چکار داریم . بعد ازمادرتان چه‌شد؟

جواب ـ اولین همسرم‌یك دختر بچه ننر واقعی بود که انواع دردسر ها رابرایم درست کرد. اگر بخواهید داستان ها دارم‌که میتوانم دراین باره برایتان شرح دهم . برادر .

سئوال ـ کمیته درجلسه اجرائیه‌اش راجع به‌این موضوع از شما سئوال خواهدکرد. ضمنا من هم برادر شما نیستم . خوب پس نتیجه میگیریم که شما به طلاق هم عقیده دارید.

جواب ـ راستش رابخواهید من طرفدار طلاق نیستم ولی چه‌می توان کرد، گاهی طلاق پیش می آید . مثلازن دوم من عقیده داردکه بهترین واقعه‌ای که در تمام زندگیش روی داده طلاق گرفتن از من بوده‌است .

سئوال ـ خب ، اگر شمایکی از اعضای کمیته‌ما بودید آیا به آقائی مانند مایلستون که‌خودتان باشید اجازه میدادید که با داشتن این همه ضعف هاوسوابق بد اخلاقی بریاست اداره‌ارتباطات فدرال امریکا منصوب شود ؟

جواب ـ آقای رئیس صادقانه بگویم که‌اگراین‌آزمایش واقعی وجدی باشد من هرگز حاضرنمی شدم یکی از صاحب منصبان دولتی باشم که عضوی مثل من ویا در راس کمیته اخلاقیات جدید سیاسی رئیسی مانند جنابعالی داشته باشد.

ـ متشکرم آقای مایلستون .

ـ متشکرم ، آقای رئیس

رومئو و ژولیت..

بقیه از صفحه ۵

برودت‌خونسردی داده‌است‌ـ ناگهان دوجوان ،دونوجوان دست به خون یکدیگر می آلایند تا درخت عشق‌رابارور وسرسبز نگاه دارند ؟

آنها مژده ماه پیش‌یکدیگر را دیدند : نخست چشم در چشم هم دوختند و بعدبروی هم لبخند زدند : مثل همه عشق های افسانه‌یی ،عشق آنها نیز با نگاه و لبخندآغاز شد ...

و هنوز شاید یک ماه از سایه‌گستری درخت عشق نگذشته بود که آن دو ،رو در روی‌هم ایستادند و با شادمانه‌ترین لحنی از فردا وفردا های خود سخن‌گفتند:

ـ باهم ازدواج می‌کنیم ، جورجینا ...

ـ آری ، اما ... کی ؟

ـ هروقت توبخواهی.امروز فردا ...

ـ اگر به اراده من بود، هم امروز به‌خانه‌ات می‌آمدم وبرای همیشه از آن تومی شدم. ولی‌دراین سن‌وسال؟.. پدرم‌هنوزمرا یکبچه میداند، و اگر از داستان عشق ما آگاه شود ، با آن‌خون سنت پرستی که دررگهای اوست ، عشق ما به فاجعه می‌انجامد ...

همان روز آن ها با دلی لرزان از شوق به دیدارپدر «جورجینا» رفتند و داستان عشق خود را گفتند . اماپدر «جورجینا» فریاد زد :

ـ این حرفهای بچگانه را دور بریزید . شما نه تنهابا هم ازدواج‌نمی کنید ، بلکه از امروز دیگر حق دیدار یکدیگر راهم ندارید ...

جورجینا پدرش را خوب می‌شناخت : اوهرگز ازحرف خود برنمی گشت :

ـ دیگر تمام شد ، جان ، من وتوبهم نمی‌رسیم ...

رسیم....

ـ پس چه کنیم جورجینا ؟

ـ مگر تو همیشه نمی گفتی عشق‌ما، تکرار عشق رمئو و ژولیت‌است؟

ـ چرا ، می گفتم ...

ـ پس بگذارپایان‌آن‌هم مثل پایان عشق انها باشد ...

آن روز درشور و سرمستی گذشت . هردو پس از یکروز زندگی عاشقانه و پرنشاط به اتاق «جان» رفتند .میخوارگی کردند . مست شدند . قرص های خواب‌اور خوردند.هردو نامه های خودکشی‌شان را نوشتند . انگاه «جورجینا» شمشیر را بدست گرفت و با ان ضربه های بسیار برتن «جان» وارد آورد.وقتی«جان» نیمه‌جان شد، شمشیر را به‌او داد و نالید :

ـ حالا مرا بزن،«جان»... راحتم کن ... مرا بکش ...

« جان » شمشیر را برقلب « جورجینا» فرود آورد . آنگاه ، دسته آن را روی‌زمین گذاشت وخود را باسینه‌روی نوک شمشیر انداخت ...

ازچند دقیقه پیش ، مادر «جان» ازاتاق‌پسرش‌سروصدا هایی می شنید . وقتی پشت در رسید ، صدای گریه‌آلود دختر می امد:

ـ حالا مرا بزن «جان» ، راحتم‌کن ... مرابکش ...

وقتی مادر توانست درراباز کند ، دودلداده در کنار هم، بی‌هیچ حرکتی افتاده بودند . مادر ، گریان ، به پلیس تلفن زد . وقتی پلیس آمد «جورجینا» مرده بود ، ولی«جان» هنوز نیمه جانی داشت . او را به بیمارستان بردند . از مرگ نجات دادند و بعد پای میز محاکمه‌کشاندند ...

اما .. دادگاه ، « جان »را که یک پستچی جوان‌باهفته‌یی ۲۳ پوند (۳۵۰ تومان) حقوق است ،از اتهام جنایت تبرئه کرد . جان گفته بود :

ـ اری ، اورا من کشتم ، ولی خود را نیز می‌خواستم بکشم . از بخت بد بود که کشته نشدم .

پلیس گفته بود :

ـ ماکه وارد شدیم آن‌دو مست بودند، قرص خواب‌اور خورده بودند وهردو نامه خودکشی نوشته بودند ،پس «جان» راست می‌گوید ...

دادگاه گفت :

ـ جان جنایت‌نکرده،گامی بسوی اوج عشق برداشته است .

عرفات: جهان باید کشور فلسطین را ...

بقیه از صفحه ۶

اعراب را دنبال خواهد کرد و از دوستی با اسرائیل صرفنظر خواهد نمود باید گفت که هنوز هم موجودیت اسرائیل برای امریکا عاملی است جهت حفظ منافع آن در منطقه .

در موردخروج جبهه‌دمکراتیك آزادی فلسطین از کمیته اجرائی سازمان رهائی بخش فلسطین یاسر عرفات گفت برخلاف‌ادعای آن جبهه که علت خروجش را تماس محرمانه بعضی‌از مسئولان سازمان رهائی بخش فلسطین دولت امریکا قلمداد کرد این امر صحیح نیست و ما میدانیم که‌چه قدرتهائی در پس تصمیم جبهه دمکراتیك آزادی فلسطین وجود دارد.

کنفرانس سران

رهبر فلسطین در مورد کنفرانس سران عرب گفت که از این کنفرانس انتظار داریم به وحدت صفوف‌عرب تحقق دهدواستراتژی ثابتی وضع نماید که تحت هیچ فشار داخلی و خارجی قرار نگیرد همچنین موفق شود طرحی عملی برای استقلال انرژیهای عرب تهیه نماید و در تهیه طرحهای صنعتی و نظامی ودادن کمك‌های مالی ونظامی و سیاسی موفق گردد .

علاوه برآن اعراب بایدروابط استواری باکشور های در حال رشد وبطور اخص کشور های افریقائی برقرار سازند و بعقیده من دادن کمك اقتصادی به این کشور هابرای‌اعراب یك‌مسئولیت حیاتی است .

در مورد شرکت هیئت‌نمایندگی فلسطین در سازمان ملل متحد یاسرعرفات گفت که من مایلم شناسائی جهان را نسبت به حق کشورمان در تعیین سرنوشت خویش کسب نمائیم . وبدون‌شك بررسی مشکل فلسطین‌درسازمان ملل متحد جهت افکار عمومی رسمی را نسبت به‌مسئله‌فلسطین عوض خواهدکرد.

امریکا از تظاهرات ضد «وان‌تیو» حمایت میکند

بقیه از صفحه ۶

اطلاعاتی که به واشنگتن میرسد تماما حاکی از خوشحالی فراوان کمونیستهای ویت‌کنگ است این اطلاعات نشان میدهد که رهبران ویت‌کنگها اکنون نه تنها با رضایت و خوشبینی بسیار انتظار میکشند که وضع رژیم وان‌تیو وامنیت اجتماعی و اقتصادی ویتنام جنوبی بسرعت متزلزل‌تر شود بلکه عزم خود راجزم کرده‌اند که تا سقوط ویا استعفای وان‌تیو منتظر بمانند وتنها ازآن بعد درصددبرایند که‌بادولت سایگون برای تشکیل دادن یک حکومت موقت ائتلافی درچارچوب برنامه «سازگاری ملی » مذاکره کنند .

دانشگاه ...

بقیه از صفحه ۱۳

وایران شناسی وجود دارد .

انتشارات دانشگاه تهران تاکنون حدود پانصد میلیون ریال خرج انتشار کتب خود کرده است که از این میان تعداد چهارصد هزار جلد کتاب تاچندماه‌قبل درانبارها خاک میخورد ولی باارزان کردن و عرضه آن به دانشجویان و مردم ، رفته‌رفته مسئله‌انبارداری در این موسسه از بین رفته است .

کتابهای خارجی

انتشارات دانشگاه علاوه برنشر کتب فارسی گهگاه کتب خارجی را نیز تکثیر میکند ، که درحال حاضر ۲۲ جلد کتاب به زبان عربی و ۲۰جلدبزبانهای اروپائی از سوی موسسه انتشار یافته است .

لغتنامه‌و چاپ‌نسخ‌قدیمی

انتشارات دانشگاه ازهم‌اکنون مشغول اجرای طرحی است تا طی آن بسیاری از نسخ قدیمی وگرانبهای فارسی را که در کتابخانه‌ها خاک میخورد با نشر جدید تکثیر کند . انتشارات همچنین تصمیم دارد براساس مندرجات لغتنامه دهخدا ، یک فرهنگ ده جلدی که کلیه لغات موجود فارسی را درمیان داشته باشد باقیمتی نازل عرضه کند .

بقیه از صفحه ۱۴

اسامی قبولشدگان مرحله‌اول داوطلبان استخدام(لیسانس،فوق‌دیپلم‌ودیپلم)

نام نام خانوادگی	شماره کارت	تاریخ مصاحبه	محل مصاحبه
مهدی ضابطیان	۱۳۷۳	جمعه ۱۰ر۸ ساعت	۱۹ « «
علی جزومقیمیان	۱۲۰۷	جمعه ۱۰ر۸ ساعت	۱۹ « «
هایده معافی ملایری	۱۵۱۰	جمعه ۱۰ر۸ ساعت	۱۹ « «
مهدی خدیو	۱۲۴۶	جمعه ۱۰ر۸ ساعت	۱۹ « «
اصغر خان‌اف	۱۲۴۴	جمعه ۱۰ر۸ ساعت	۲۰ « «
سید ابراهیم خیابانی	۱۲۵۹	جمعه ۱۰ر۸ ساعت	۲۰ « «
مریم احمدیان تهرانی	۱۵۹۱	جمعه ۱۰ر۸ ساعت	۲۰ « «
هوشنگ غزال محمره	۱۱۹۸	جمعه ۱۰ر۸ ساعت	۲۰ « «
محمدرضا هادیان	۱۵۷۱	شنبه ۱۱ر۸ ساعت	۱۵ « «
نسرین علی‌الحسابی	۱۳۹۷	شنبه ۱۱ر۸ ساعت	۱۵ « «
محمد ابراهیم هجرتی‌پور	۱۵۸۰	شنبه ۱۱ر۸ ساعت	۱۵ « «
علیرضا نورمحمدی روستایی	۱۵۵۶	شنبه ۱۱ر۸ ساعت	۱۵ « «
میترا حسامفر	۱۲۳۵	شنبه ۱۱ر۸ ساعت	۱۶ « «
قدسیه جعفری	۱۲۰۹	شنبه ۱۱ر۸ ساعت	۱۶ « «
محمود صمدی	۱۳۷۲	شنبه ۱۱ر۸ ساعت	۱۶ « «
عبدالعلی صابر	۱۳۵۵	شنبه ۱۱ر۸ ساعت	۱۶ « «
مهدی کیوانی	۱۴۶۸	شنبه ۱۱ر۸ ساعت	۱۷ « «
داود اسکندرزاد	۱۱۱۴	شنبه ۱۱ر۸ ساعت	۱۷ « «
علیرضا اسلامی مذهب	۱۱۱۶	شنبه ۱۱ر۸ ساعت	۱۷ « «
علیرضا توکلی نیمه‌وری	۱۱۹۶	شنبه ۱۱ر۸ ساعت	۱۷ « «
مهوش ناطق	۱۵۴۲	شنبه ۱۱ر۸ ساعت	۱۸ « «
فریده قلمی	۱۴۴۴	شنبه ۱۱ر۸ ساعت	۱۸ « «
چنگیز کسری	۱۴۵۸	شنبه ۱۱ر۸ ساعت	۱۸ « «
قاسم علی-سقابی	۱۳۲۰	شنبه ۱۱ر۸ ساعت	۱۸ « «
سید حسین ادمن	۱۱۰۸	شنبه ۱۱ر۸ ساعت	۱۹ « «
علی اصغر باقری‌نژاد اصل	۱۱۵۱	شنبه ۱۱ر۸ ساعت	۱۹ « «

اپراتور تلکس

نام نام‌خانوادگی	شماره کارت	تاریخ مصاحبه	محل مصاحبه
حمید جلیلی افشار	۲۶۷۷	پنجشنبه ۹ر۸ ساعت	۹ فرستنده
سلیمان ابونوری شهمیرزادی	۲۶۶۲	« «	«
ابوالحسن شمس محمدی	۲۶۹۵	« «	«
حوریه سرانجام	۲۶۹۱	« ۱۰	«
اسماعیل زراتی	۲۶۹۰	« «	«
ربابه دلال ویجوئی	۲۶۸۶	« «	«
خسرو ملکی	۲۷۱۴	« ۱۱	«
مهناز معیری ملکی	۲۷۱۱	« «	«
مینو آذری	۲۶۶۳	« «	«
محمد مستمری	۲۷۰۹	« ۱۲	«
منظر تیموری فرد	۲۶۷۴	« «	«
ولی‌اله خردمندان	۲۶۸۴	« «	«
پرویز نیکنژاد	۲۷۱۷	« ۱۵	«
عباس هوشمند	۲۷۱۸	« «	«
محمد صفارزاده جواهری	۲۶۹۸	« «	«
جعفر سیف‌اله	۲۶۹۴	« ۱۶	«
مسعود معدنچی	۲۷۱۰	« «	«
منوچهر محمدیان خراسانی	۲۷۰۷	« «	«
رحیم آقارجبی	۳۷۰۱	« ۱۷	«
حسن مهدی‌فر نظافت فریمانی	۳۲۲۳	« «	«
حسن علی پرتونیا	۲۸۸۹	« «	«
نصرت میرعبداله لواسانی		جمعه ۱۰ر۸ ساعت	۹ «
ژاله پروین‌پور		« «	«
اسماعیل خدابخش		« «	«
اشرف فرهودی انباردان		« «	«
نیره مدح کمال‌زاده		« «	«
شهلا موسوی گرگری		« «	«
فرح فرهمندی		« «	«
منور گل‌محمدی		« «	«
فهیمه احمدپور		« «	«
نورالهدی مسعودی		« «	«
زهرا یزدانی‌نژاد		« «	«
معصومه گل‌جهانی		« «	«
توران محیط مافی		« «	«
شهره یاسمی		« «	«

ماشین نویس فارسی

نام نام خانوادگی	شماره کارت	تاریخ مصاحبه	محل مصاحبه
شهین پشوتنی‌زاده	۲۲۲۴	پنجشنبه ۹ر۸ ساعت	۹ ساختمان اداری
ملوک ابراهیم‌زاده	۲۱۹۷	« «	«
شهین زادمخان محمدی	۲۲۷۸	« «	«
معصومه عباس تهرانی	۲۲۹۷	« «	«
نجمه ابوالفتحی	۲۱۹۹	« «	۱۰ «
مهربانو مرتضی	۲۳۲۸	« «	«
نسرین گلشن	۲۳۲۱	« «	«
مولود حاجی مهدی	۲۲۴۶	« «	«
منصوره هوبه‌فکر	۲۳۵۰	« «	۱۱ «
حبیب‌اله شاه خسروی	۲۲۹۱	« «	«
وجیهه هادیانی	۲۳۴۷	« «	«
فاطمه غفاری	۲۲۳۳	« «	«
فریده فرهمند نورایی	۲۳۰۷	« «	۱۲ «
مینا خاتمی	۲۲۵۲	« «	«
فاطمه خرمدل	۲۲۵۷	« «	«
زهرا نوربخش	۲۳۴۱	« «	«
خدیجه خمسه	۲۲۶۲	« «	۱۵ «
سیما حدادفر	۲۲۴۸	« «	«
زهرا طباطبائی	۲۲۹۴	« «	«
فاطمه مایمن	۲۳۲۵	« «	«
منیژه نامی	۲۲۲۸	« «	۱۶ «
سکینه مردانی مقانکی	۲۳۲۹	« «	«
نسرین تهی‌دست اکراد	۲۲۳۱	« «	«
ملیحه طالوئی	۲۶	« «	«
رحیمه ماسالی مرکیه	۲۳۲۳	« «	۱۷ «
مینا رسولی دیجوجین	۲۲۷۲	« «	«
فاطمه داوری‌نژاد	۲۲۶۴	« «	«
ملاحت فیروزی	۲۳۱۰	« «	«
حمیده دستمنش	۲۲۶۵	« «	۱۸ «
اکرم‌السادات حیدری‌پور طرزجان	۲۲۵۱	« «	«
صدیقه دهقانی	۲۲۶۷	« «	«
مینو امانی	۲۲۱۴	« «	«
اولین کریمیان	۲۳۱۸	« «	۱۹ «
اکرم جعفری	۲۲۳۷	« «	«
فریده نیکنام ابراهیمی امیر	۲۳۴۲	« «	«
پرویندخت دهقانی	۲۲۶۶	« «	«
پوران جعفری ریوف	۲۲۳۸	« «	۲۰ «
خدیجه اصغری	۲۲۰۷	« «	«
روشنگ امیر ابراهیمی	۲۲۱۵	« «	«

نام نام خانوادگی	شماره کارت	تاریخ مصاحبه	محل مصاحبه
لیلی میرزاحسینخانی	۲۳۳۶	« «	«
سودابه حاجیار	۲۲۲۷	جمعه ۱۰ر۸ ساعت	۹ «
اقدس ریخته‌گر	۲۲۷۷	« «	«
پریدخت پولادی	۲۲۲۶	« «	«
حمیده امینی‌مرد	۲۲۱۶	« «	«
زهرا ابوالفتحی	۲۱۹۸	« «	۱۰ «
نسرین کرکوتی	۲۳۱۷	« «	«
قمرتاج راستی	۲۲۷۱	« «	«
منصوره مقدم‌فر	۲۳۳۳	« «	«
آذرمیدخت میررفیع	۲۳۳۵	« «	۱۱ «
پریچهر حسنعلی دلسوز	۲۲۵۰	« «	«
معصومه ساکتی شفقت	۲۲۸۱	« «	«
بی‌بی‌زهره حجت	۲۲۴۷	« «	«
مرضیه رژدام	۲۲۷۰	« «	۱۲ «
کبری ابونوری ، نوری	۲۲۰۰	« «	«
زهرا مظهری	۲۳۳۱	« «	«
زهرا رنجبرفرد شیرازی	۲۲۷۵	« «	«
جمیله صداقت‌پور	۲۲۹۳	« «	۱۵ «
نصرت‌الزمان خطیبی فرید	۲۲۵۹	« «	«
ملوک‌تاج سلمانی	۲۲۸۵	« «	«
آذر خادمباشی	۲۲۵۳	« «	«
اعظم خبازیان	۲۲۵۴	« «	۱۶ «
شهناز ریاحی	۲۲۷۶	« «	«
انسیه جهاندهی	۲۲۴۱	« «	«
شهناز یزدانی بیوکی	۲۳۵۲	« «	«
آذردخت خلیلی‌سیرت	۲۲۶۰	« «	۱۷ «
اقدس مهدیزاده	۲۳۳۴	« «	«

ماشین نویس دوزبانه

نام ونام خانوادگی	شماره کارت	تاریخ مصاحبه	محل مصاحبه
ماهرو آفرین	۲۱۲۹	جمعه ۱۰ر۸ ساعت	۱۷ ساختمان اداری
انیک صفریان	۲۱۶۹	« «	«
انور صانعی	۲۱۶۷	«	۱۸ «
زهرا یارمحمدی	۲۱۹۱	«	«
پروانه دلبسته	۲۱۵۳	«	«
فرزانه بنجی	۲۱۳۶	«	«
خدیجه احسنی قهرمان	۲۱۲۷	«	۱۹ «
توراندخت ندیمی	۲۱۸۶	«	«
شاکه بوعوص ادویان	۲۱۳۷	«	«
سیما مفیدی شیرازی	۲۱۸۱	«	«
مهناز ماکابی	۲۱۷۷	شنبه ۱۱ر۸ ساعت	۱۵ «
مهین رهبر	۲۱۵۹	«	«
سیمین‌دخت آیین	۲۱۲۶	«	«
قدسی مهدیار	۲۱۸۳	«	«
صغری رسولی دانش	۲۱۵۸	«	۱۶ «
مهری مهدی‌زاده دهکردی	۲۱۸۴	«	«
فاطمه وکیلی	۲۱۹۰	«	«
شهناز سروش مرکزی	۲۱۶۳	«	«
انریت میرزاآقاخان مسیحی	۲۱۸۵	«	۱۷ «
طیبه سیار	۲۱۶۴	«	«
معصومه امیری مرادی	۲۱۳۱	«	«
مرضیه محجوبی	۲۱۷۹	«	«
پریزاد پرورش	۲۱۳۹	«	۱۸ «
منیرالسادات عالمی	۲۱۷۰	«	«
فریده قنبرتاج	۲۱۷۴	«	«
زهره دژمشهابی	۲۱۵۱	«	«
نرگس خاتون بهمنش	۲۱۳۸	«	۱۹ «
زهرا مزینانی	۲۱۸۰	«	«
شمس واحدیان مطلبی	۲۳۴۴	«	«
ملیحه‌السادات نقیبی اصفهانی	۲۱۸۸	«	«
گلناز عمدی‌نژاد	۲۱۷۱	«	۲۰ «
فاطمه جداییان	۲۱۴۴	«	«

منشی (دیپلم)

نام نام خانوادگی	شماره کارت	تاریخ‌مصاحبه	محل مصاحبه
سهیلا پرتو	۱۰۰	یکشنبه ۱۲ر۸ ساعت	۱۵ ساختمان اداری
لیدا فروران	۱۴۱	«	«
مهردخت سفرنگ	۱۲۱	«	«
سودابه حقانی	۱۰۶	«	«
ترانه هاشمی	۱۶۳	«	۱۶ «
لادن مبینی	۱۶۴	«	«
شکوه شریعتی	۱۲۵	«	«
فرح آگاه	۹۷	«	«
مریم شفقی	۱۲۶	«	۱۷ «
پروین جاویدان	۱۰۱	«	«
زهرا ماهونچیان	۱۴۶	«	«
آذرمیدخت آذری	۹۵	«	«
نسرین فرزین	۱۳۹	«	۱۸ «
معصومه ابوترابی	۹۲	«	«
سودابه چکامه فیاد	۱۴۲	«	«
مه‌سیما صفائیان	۱۶۵	«	«
زبیده رخشنده مهر	۱۱۴	«	۱۹ «
کارمن میردامادی	۱۵۷	«	«
ژیلا هارونیان حقانی	۱۶۲	«	«
مینو آخوندزاده	۹۳	«	«
مریم دیبانی اصفهانی	۱۱۳	«	۲۰ «
فریده علیرضائی	۱۳۴	«	«
اعظم ایزدی	۱۶۸	«	«
نزهت عالمیان	۱۳۳	«	«

کنترولر

نام نام خانوادگی	شماره کارت	تاریخ مصاحبه	محل مصاحبه
علی حاجی بابائی	۲۱۰۰	دوشنبه ۶ر۸ ساعت	۱۰ فرستنده
احمد مدیر روستا	۲۱۱۵	«	«
محمد حسن‌کویز	۲۱۱۳	«	«
واروژ سانوریان	۲۱۰۵	«	«
محمد جواد حاجی مهدی	۲۱۰۱	«	«
یداله مرادحاصل	۲۱۱۶	سه‌شنبه ۷ر۸ ساعت	۱۰ «
حسن سپاسیار	۲۱۰۶	«	«
علی نبوی	۲۱۲۰	«	«
منصوره فرهادی	۲۱۰۹	«	«
محمد رضا کویز	۲۱۱۲	«	«
حسن علیراده فصابسرائی	۲۱۰۸	چهارشنبه ۸ر۸ ساعت	۱۰ «
ارمن پانوسیان	۲۰۹۸	«	«

نام نام خانوادگی	شماره کارت	تاریخ مصاحبه	محل مصاحبه
خدیجه کهکشانی	۲۱۱۴	دوشنبه ۸ر۸ ساعت	۱۰ فرستنده
جواد ثقفی‌پور	۲۰۹۹	«	«
صغرا زرگر	۲۱۰۴	«	«
بتول خواجه	۲۱۰۳	«	«
سیدعباس سیادتیان حقیقی	۲۱۰۷	«	«

پانچیست

نام نام خانوادگی	شماره کارت	تاریخ مصاحبه	محل مصاحبه
مهناز نژاد امیریان	۲۰۸۴	دوشنبه ۶ر۸ ساعت	۹ فرستنده
حورا شهراز	۲۰۶۷	«	«
کمیله علی مرندی	۲۰۷۱	«	«
فاطمه زهراکویز	۲۰۷۶	«	«
زهرا صابری کهن	۲۰۶۹	سه‌شنبه ۷ر۸ ساعت	۹ «
مینو میرباقری	۲۰۸۳	«	«
مریم منصوری	۳۰۸۰	«	«
ژیلا گلدوز توکلی	۲۰۷۷	«	«
منیرو نکواصل	۲۰۸۶	چهارشنبه ۸ر۸ ساعت	۹ «
سیمین‌تاج امامی سخاوت	۲۰۴۷	«	«
محمد حسین رنجبری مقدم	۲۰۶۲	«	«
عبدالحمید خادمان حمیدپور	۲۰۵۷	«	«
فاطمه مقیمی	۲۰۷۹	شنبه ۱۱ر۸ ساعت	۹ «
فاروق پیکری‌مه	۲۰۵۳	«	«
هلن قولیان	۲۰۷۴	«	«
منیر جمشیدی ترانیان	۲۰۵۵	«	«
پروین صابونی	۲۰۷۰	یکشنبه ۱۲ر۸ ساعت	۹ «
ملک سیما ایلخانی	۲۰۴۹	«	«
کبری بوررحمان	۲۰۵۰	«	«
رایمون شهابی	۲۰۶۵	«	«
محمد اسماعیل خوش‌بین صفت	۲۰۵۸	دوشنبه ۱۳ر۸ ساعت	۹ «
علی اصغر نصیری‌راد	۲۰۸۵	«	«
پروین گودرزی	۲۰۷۸	«	«
طیبه قیس‌آبادی	۲۰۷۵	«	«
زرین پیرودین‌بنی	۲۰۵۲	سه‌شنبه ۱۴ر۸ ساعت	۹ «
شهلا رخصتی عراقی	۲۰۶۱	«	«
سیما احدفا	۲۰۴۶	«	«
زینت‌الملوک حمیدی انارکی	۲۰۵۶	«	«
سکینه وفایی	۲۰۸۸	چهارشنبه ۱۵ر۸ ساعت	۹ «
فرهاد هوشامی	۲۰۹۰	«	«
شهلا پهلوان	۲۰۵۱	«	«
نسرین دبیرطارمسری	۲۰۶۰	«	«

برنامه‌نویس کامپیوتر

نام نام‌خانوادگی	شماره کارت	تاریخ مصاحبه	محل مصاحبه
اندره رستمیان سیرکی	۱۹۶۹	دوشنبه ۱۰ آبان ساعت	۱۰ فرستنده
مرتضی سفیدپور	۱۹۷۸	«	«
سید حسین هزارخانی	۲۰۳۸	«	«
بهرام نقی‌زاده گلدار ی	۲۰۳۴	«	«
میترا انوار	۱۹۳۷	«	«
محمود دل‌آسای سرخاب	۱۹۶۲	«	«
نازیک قالوستیان اوستانی	۲۰۰۷	«	«
جمشید ایمانی شکیبائی	۱۹۳۹	«	«
خسرو خلیلی	۱۹۶۰	«	«
منیره علیزاده هرسینی	۱۹۹۶	«	«
غلامرضا قربانی ولنجک	۲۰۰۸	«	«
مریم برقی	۱۹۴۴	«	«
بهروز رادمنش	۱۹۶۶	«	«
حسین فروتن	۲۰۰۵	«	«
عباس جعفرپور	۱۹۵۳	«	«
خسرو آهو	۱۹۳۸	«	«
محمد گلبرگ	۲۰۱۶	«	«
مصطفی گرانمایه کاشانی	۲۰۱۵	«	«
سهیلا باقر زنجانی	۱۹۴۲	«	«
ابراهیم همت‌خواه	۲۰۳۹	«	«
فرنگیس بهروزی التوزآقاجی	۱۹۴۷	«	«
آنا حوریان حویی‌نیا	۱۹۵۸	«	«
احمد علی‌بابا	۱۹۹۷	«	«
فاطمه پورنجی	۲۰۴۰	«	«
ژاله ریوفی	۱۹۷۳	«	«
مهین‌دخت زارعی‌نمین	۱۹۷۴	«	«
پرویز مهاجری خامنه	۲۰۲۷	«	«
شکوفه منظورالحق	۲۰۲۵	«	«
هوشنگ قریب	۲۰۰۹	«	«
مینا فراهی	۲۰۰۰	«	«
محمد حسین اصفهانی	۱۹۳۱	«	«
محبوبه افشار	۱۹۳۳	«	«
محمد صلاحی	۱۹۹۰	«	«
فرشته صباحی	۱۹۸۶	«	«
ارمیک شامبندریان	۱۹۸۲	«	«

طراح و گرافیست (دیپلم)

نام نام خانوادگی	شماره‌کارت	تاریخ مصاحبه	محل مصاحبه
فاطمه صباحی	۱۷۱	پنجشنبه ۹ر۸ ساعت	۱۵ فرستنده
سکینه نیک‌هرجام ساوجبلاغی	۱۷۵	«	«
علی اکبر شعبانی	۱۷۰	«	«
محمد هجری	۱۷۶	«	«
حافظ فدائی	۱۷۲	«	«
علی مرکزی	۱۷۴	«	«

دکوراتور (دیپلم)

نام نام خانوادگی	شماره کارت	تاریخ مصاحبه	محل مصاحبه
ثریا فرمانفرمائی	۱۹۲	جمعه ۱۰ر۸ ساعت	۸½ فرستنده
پوران ناهیدی	۲۰۰	«	«
فرشته یزدانشناس	۲۰۱	«	«
نصرت‌الشریعه کنی	۱۹۷	«	«
اسماعیل شیرعلی دیکلو	۱۸۸	«	«
خجسته شهلا فرهنگ وصالی	۱۹۳	«	«
فرمهر کرمانی	۱۹۶	«	«
علامرضا نجویدی	۱۸۴	«	«
ایرج حقیقی	۱۸۶	«	«
فاطمه طباطبائی	۱۹۱	«	«
سوسن گلسرخی	۱۹۸	«	«
داریوش زاغی	۱۸۷	«	«
الثیا گورمیدی	۱۹۹	«	«

با دلسوزی و تلاشهای نوعدوستانه و بدون چشمداشت

این دو جوان ایرانی یک شهر امریکا را فتح کردند

مهندس داریوش وسیاوش باتمانقلیج ، دوقلوهای ایرانی در یک شهرآمریکایی بصورت محبوبترین چهره هادرآمدند. کار آنها ، رسیدگی به درددل ها و مشکلات مردم بود.

★ در «فیندلی هرکس درد دل و مشکلی داشت ، به مهندسهای دوقلوی‌ایرانی تلفن میکرد .

دو مهندس دو قلوی‌ایرانی در فیندلی ـ شهری در ایالت ایلینوی امریکا ـ هزاران طرفدار پر و پا قرص پیدا کردند و حالا که پس از پنج سال می خواهند این منطقه راترك کنند مردم نیازمند وفقیر فیندلی ـ که از خدمات داوطلبانه آنها بهره‌مند شده‌اند ـ نمی گذارند پایشان را از آنجا بیرون بگذارند.!

داریوش و سیاوش باتمانقلیج که فرزندان دوقلوی یک دیپلمات معروف ایرانی هستند ـ درسال ۱۹۶۹ از دانشگاه ایلینوی‌فارغ‌التحصیل شدند و در همانسال به عنوان مهندس تولیددرخدمت سازمان آر ـ سی ـ آکه یکسازمان خدمات‌اجتماعی است‌درآمدند.این دو برادر همیشه‌در اندیشه‌خدمت به مردم نیازمند بودند و به این جهت خدمت در شهرفقیر و عقب مانده‌ای چون فیندلی را به‌شهر های آباد و پرزرق و برق دیگر ترجیح دادند .

یک سال از خدمت آنها در فیندلی می گذشت‌که یک برنامه از تلویزیون پخش‌شد این برنامه به‌سرگذشت جوانی اختصاص داشت که مدت هااز خانه فرار کرده‌بود و حالا در اوج‌تنهایی‌و بی‌پناهی ، بدنبال مصاحبی‌برای درددل کردن میگشت .

اما معلوم بود که در میان هیاهوی ماشینیسم قرن بیستم ، کسی حاضر نمی‌شود پای‌صحبت و درددل او بنشیند . این‌برنامه بصورت جرقه‌یی ، الهام بخش دو برادر جوان شد .

داریوش و سیاوش، بلافاصله دست بکار شدند . آپارتمانی با چهار خط تلفن در فیندلی اجاره کردند و بوسیله پوستر هایی‌که در مدارس واماکن عمومی‌توزیع شد ، همه مردم فیندلی دریافتند که دوجوان تحصیل کرده‌ایرانی که به خدمات اجتماعی عشق می ورزیدند ، آماده شنیدن درددل های آنها هستند .

دو سه روز از پخش پوستر ها نگذشته بود که تلفن ها در سراسر «فیندلی» بصدا درآمد و هزار ها جوان و حتی اشخاص میانسال که درگیر اعتیاد، مسائل و مشکلات خانوادگی تحصیلی‌و شغلی بودند ، درددل های‌خود را با برادران باتمانقلیج در میان گذاشتند .

دو مهندس جوان ایرانی با دقت و وسواس و حوصله فراوان ، به همه درددل ها رسیدگی میکردند و در صورت لزوم ، آنها را به سازمان‌هایا مقاماتی که امکان حل مشکلشان را داشتند ، معرفی میکردند .

این سرویس تلفنی ، دوسال برقرار بود. پس‌از آن ،دوبرادر یک کلینیک مجهز برای درمان بیماریهائی که اغلب زنان‌فیندلی به آن دچاربودند، احداث‌کردند. دیری نگذشت که چهره زنان این شهر از حالت رنجور و بیمار خود خارج شد و بصورت‌زنانی سالم و کاری درآمدند .

علاوه براینها دو مهندس ایرانی دهها طرح‌و پروژه‌عمرانی وبهداشتی و اجتماعی را در فیندلی بمرحله اجرا درآوردند و تا امروز که پنج سال از آغاز فعالیت داوطلبانه آنها میگذرد ، هزار ها نفر از مردم فیندلی ، شیفته نوعدوستی این برادران دوقلو شده‌اند .

اما دو جوان ایرانی که‌برنامه در سر می پروراندند ، می ـ خواهند به همه نقاط جهان ـ بخصوص نقاطی که مردم آنهااز امکانات عمرانی و بهداشتی بی‌بهره‌اند ـ سفر کنند و باجلب حمایت و کمک‌های مالی‌ومعنوی های نوعدوستانه وسیع تری را سازمان های بین‌المللی ، به کمک مردم دیگر جهان بشتابندازاین‌رو در آخرین روز های اقامت خود به مردم فیندلی اعلام کردند که با تاسف بسیار ناچارند این‌شهر و مردم مهربان و حق‌شناس‌آنرا ترک کنند و بار سفر بسوی‌نقاط دیگر ببندند .

آفرین نسلها بر شاهنشاهی که جانشین شایسته انوشیروان است

با افتخار

سالروز میلاد خجسته همایونی و آئین فرخنده تاجگذاری

شاهنشاه دادگستر ایران

علیاحضرت شهبانوی نیکوکار

را به ملت ایران تبریک و تهنیت عرض مینماید

شهرداری ساری ـ سیدمهدی ابطحی

خجسته میلاد همایونی و

فرخنده آیین تاجگذاری

شاهنشاه آریامهر و علیاحضرت شهبانوی گرامی

را بفرد فرد هم میهنان عزیز تبریک گفته، سعادت و توفیق روزافزون ملت ایران را از درگاه یزدان بزرگ مسئلت دارد

رئیس اتاق اصناف ساری ـ خسرو میرنخی

چهارم آبان

میلاد مسعود اعلیحضرت همایون شاهنشاه آریامهر

و

سالروز فرخنده آئین تاجگذاری

اعلیحضرت را بملت ایران تبریک میگوید.

اتحادیه صنف قصاب ـ استان زنجان

خانه دلخواه خود را **فوراً قیمت کنید**

و با استفاده از **وام پس انداز مسکن بانك رفاه کارگران** خریداری نمائید

بانك رفاه کارگران **برای هر واحد مسکونی**

تا ۳۰ برابر موجودی شما حداکثر دو میلیون ریال وام مسکن میدهد

با استهلاك : ۱۵ ساله

جدول های اطلاعات

جدول عادی

شماره ۷۸۷۳

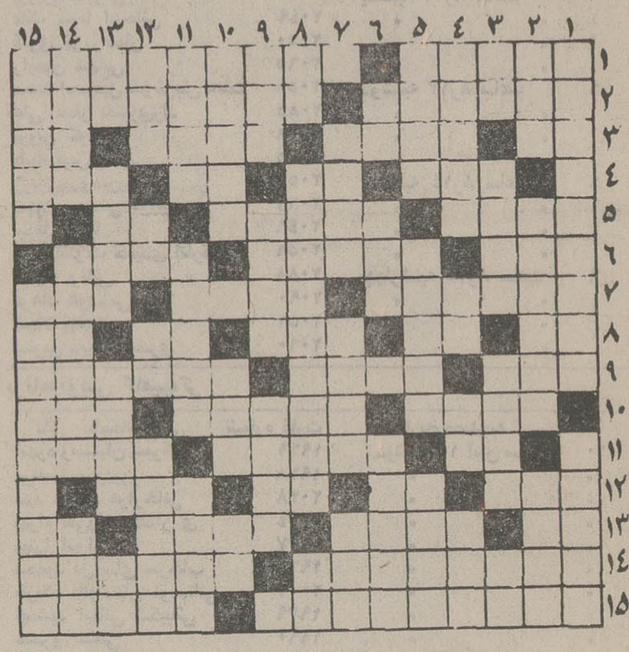

افقی :

۱ـ در جائی منزل کردن ـ یکی‌ازشهر های ساحلی ۲ـ در کنار تخت مریض می‌آویزند و نوسانات برآن ثبت می‌کنند ـ کتاب عبید ۳ـ وسیله پختن غذا ـ گو زنی که چنین نیست ـ معشوقه ـ ضربه با سربرنوپ ٤ـ شهری در مازندران ـ برادر تازی ـ طرف و جهت ـ تیز ۵ ـ مزاحم گردن ـ برابری ـ چه وقت ٦ـ رودی در مرز ـ لباسی برتن ندارد ـ چاه برگشته ۷ ـ گذشتگان ـ شهر توت ـ آهنگی در موسیقی ۸ـ برسرش روند و ثواب شهادت برند ـ صد مترمربع ـ چندیست کسی به آنجا نرفته ـ مسئله سخت به آسانی چنین نشود ـ ماهی در سال ۹ـ قطب مثبت باطری الکتریکی ـ اسب سرکش پاره می‌کند ـ یکی از حبیبان خدا ۱۰ـ تکیه کلام درویش است ـ نمای ساختمان ـ حیران و سرگشته ۱۱ـ دریای عرب ـ همیشه در موکب‌بزرگان بود ـ طبقه‌بندی نمرات‌امتحانی ۱۲ـ از انواع تسبیح ـ حرف فاصله ـ رساله ـ گاهی سراز آستین درآورد ۱۳ـ شراب فرنگی ـ از آلات طرب ـ همسر ابراهیم نبی ـ طایفه‌یی در ایران ١٤ـ صاحب کتاب دریاچه ـ درخت معروف‌شیراز ۱۵ـ دفتری‌درادارات ـ پادشاه غاصب هخامنشی .

عمودی :

۱ـ از نوادگان‌سرماخوردگی ـ هیکل درشت و ترس‌آور ۲ ـ گاهی چهره به قرصش ماند! ـ شش پخته شده در اصطلاح کله‌پزان ـ از آلات حرب در قدیم ۳ـ ضمیر مفرد ـ سازمان امور فضای آمریکائیان ـ برقرار و آباد ـ حالتی بردریا ٤ ـ مفاد و معنی ـ از ویتامین‌ها ـ گاهی با غم آید ـ حرف ترس ۵ـ سوداگر ـ اعراب خطش را درهم شکستند ـ چادر را سرپا نگهمیدارد ٦ـ صورت ـ از وسایط نقلیه ـ کنفرانسی که در آن موجودیت سازمان ملل تصویب شد ۷ـ جزیره‌یی در اقیانوس هند ـ ماهی در سال خارجی ـ قصد و اراده ۸ـ حمد بی‌پایان ـ کتابی از داستایوسکی ـ تازه ۹ـ ماه در لفظ خارجی ـ از کرات آسمانی ـ هرچه درونش باشد همان میتراود ۱۰ـ خانمها دردآورتر میگیرند ـ ازانواع پارچه ـ تکخال ورق ۱۱ـ دور زننده ـ انگشت تعجب به‌دندان گرفته ! ـ کارآزموده ۱۲ ـ حرف شرط ـ کوئی نزدیک تهران ـ بیکاره ـ شردار ۱۳ ـ آغوش ـ قوه سخن‌گوئی ـ به زیرش روند و جان سپارند ـ ضمیر متصل ١٤ـ شهری در آذربایجان ـ از نواحی قزوین ـ دردی شراب ۱۵ـ کدخدا ـ از معروفترین‌شاعران‌دوره‌قاجاریه.

حل جدول شماره ۷۸۷۲

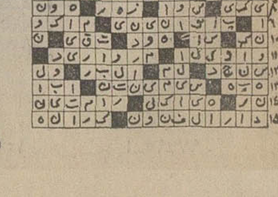

جدول ویژه

شماره ۲۳۳

افقی :

۱ـ کسی به آسانی سر از کارش درنیاورد ! ـ برای خودش بساط پیشوائی علم کرده بود ! ۲ـ امتزاج جسمی با آب ـ اثری از راسین ۳ـ شراب ـ از خواندنی‌ها ـ نام‌دیگر ستاره مشتری ـ آش ٤ـ سخن غیرمنظوم ـ طاقچه‌بالا ـ حرف دهن‌کجی ـ آب که ببیند می‌شکفد ۵ـ بوی خوش ـ لقبی در اروپا ـ مرغابی ٦ـ رنگ کاروان ـ زن پشیمان ـ پرتو ۷ـ بین کلمات جمله می‌نشیند ـ نژادیست ـ از گردنه های معروف ایران ۸ـ چاشنی غذا ـ پسوند مانند ـ مادر ـ ویران کردن ـ از ویتامین‌ها ۹ـ سابقا در پایان نامه می‌نوشتند ـ هزارها ـ از امراض عصبی ۱۰ـ مرز ـ باغ و بستان ـ پرنده شکارچی ۱۱ـ مایه حیات ـ کربن خالص گرانبها ـ ازگیاهان بیابانی خوشبو ۱۲ـ حجمی در هندسه ـ تلخ ـ وقت و لحظه ـ میدانی در تهران ۱۳ ـ از انداختنی‌ها ـ عمارت وسط باغ ـ از طایفه طالبی است ـ تازه ١٤ـ امپراطور ژاپن ـ پرنده‌ایست ۱۵ـ کاشف میکرب جذام ـ بروبازووگردن .

عمودی :

۱ـ محلی در نزدیکی دامغان که جنگ بزرگی معروفش کرد ـ بلبل همی زند ! ۲ـ جاده آهنین ـ عید پرحادثه ـ خواب ۳ـ با لاآمدن آب دریا ـ روز عرب ـ خانه‌های ریز عکس ـ رودی در اروپا ٤ ـ « ژن » عامل آنست ـ پهلوان ـ دوستی ـ طبل بزرگ ۵ـ خدمتکار ـ تازه داماد ـ از انواع پارچه ٦ـ حرف فاصله ـ ثروت ـ بایگانی ۷ـ زره‌ساز ـ شهری در ایتالیا ـ دوستان بی‌رنگ و ریا ۸ـ بلی به زبان روسی ـ امر می‌کند و حاکم هم هست ـ طرف ۹ـ در دوربین عکاسی به کار آید ـ بزغاله شیرخوار ـ با بارش چرخ نیلوفری به زیر آورند ۱۰ـ جان درراه دیگران می‌دهد ـ امر به سکوت می‌کند ـ سر انگلیسی ۱۱ـ از شهر هرات آمده ! ـ پیکره و مجسمه ـ شهری در ایران ۱۲ـ زادگاه نیما ـ آش ـ برایش حرفی بس بود ـ دل هم می‌برد ۱۳ـ مایه اصلی ـ دکترها ـ از جنگهای معروف در صدر اسلام ـ شیشه شکم گنده ١٤ـ عجز و التماس ـ زهری که سقراط را هلاک کرد ـ نغمه ۱۵ـ سست رائی و کم‌عقلی ـ هنوز نصیب دانشمندان و نویسندگان وطن نشده .

حل جدول شماره ۲۳۲

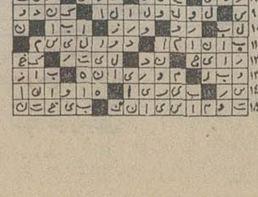

آگهی حراج

بانک ملی ایران مقداری اثاثیه و لوازم فرسوده از قبیل قفسه و میز چوبی ـ کولر ـ ماشین تحریر ـ قالی و قالیچه و غیره را بطور نقد حراج مینماید .

طالبین میتوانند از ساعت ۳ونیم بعد از ظهر روز دوشنبه ششم آبان ماه۱۳۵۳ در انبار کل اداره‌کارپردازی این بانک واقع در خیابان سپهبد رزم‌آرا محل سابق‌کفش فردوس حضور بهمرسانند .

حضور درجلسه حراج برای عموم آزاد خواهدبود.

بانك ملی ایران

آگهی دعوت مجمع عمومی فوق‌العاده

از صاحبان محترم سهام دعوت میشود برای شرکت‌در جلسه مجمع عمومی فوق‌العاده شرکت که در ساعت چهار بعدازظهر روز دوشنبه بیستم آبانماه ۱۳۵۳ در محل شرکت واقع در بردسیر کرمان (کارخانه قند) تشکیل میگرددبشرکت تشریف‌فرما شوند.

صاحبان‌محترم سهام یانمایندگان قانونی اشخاص‌حقوقی بایستی تا روز قبل از تشکیل جلسه باارائه اوراق سهام‌خود ورقه ورودیه دریافت فرمایند.

دستور جلسه عبارت است از :

۱ـ اصلاح مواد اساسنامه .

۲ـ انتخاب دو عضو جدید هیئت مدیره.

هیئت مدیره شرکت سهامی خاص قند بردسیر کرمان

آ ـ ۹۷۷۹٤

دعوت جهت استرداد وجه سهام شرکت سهامی منحله گندم و نان تهران و حومه

پیرو آگهی مورخه پنجشنبه۲۳ر۳ر۵۳ بدینوسیله‌باطلاع کلیه‌صاحبان‌سهام‌شرکت‌مذکور میرساندکه‌بادردست داشتن‌رسید موقت سهام جهت دریافت وجه سهم خود از تاریخ۵ر۸ر۵۳ تا۹ر۹ر۵۳ از ساعت۵تا۷½ بعدازظهر روزهای شنبه، دوشنبه، چهارشنبه بدفتر شرکت‌واقع درخیابان امیریه ایستگاه‌قلعه‌وزیر پلاک ۱۳٤٤ مراجعه فرمایند.

هیئت تصفیه ـ حسین‌ضرغام ـ مصطفی شراره ـ علی درویش‌آزاد .

آگهی مناقصه شماره ۱۱ مرکز آموزش گارد شاهنشاهی

مرکز آموزش گارد شاهنشاهی پرتقال دسرافراد رااز تاریخ ۱۵ر۹ر۵۳ الی۳۱ر۱ر۵۳ از طریق مناقصه خریداری می نماید . داوطلبان می توانند با مراجعه به دفتر سررشته‌داری مرکز آموزش گارد شاهنشاهی واقع در پادگان سلطنت‌آباد و اخذ برگ شرائط و مشخصات معامله پیشنهادات خودرا حداکثر تا آخر وقت اداری روز ۲۵ر۸ر۵۳ بدفترسررشته‌داری تسلیم نمایند .

م الف ۱۵۲۸۸

مرکز آموزش گارد شاهنشاهی

آ ـ ۹۷۶۹٤

آگهی احضار

به ناو استوار دوم فرهود هژیری فرزند سعداله که محل اقامت او تهران، دخانیات، خیابان درختی ، کوچه شاه بختی، پلاک ۸ تعیین گردیده و فعلا مجهول‌المکان است ابلاغ میگردد که به اتهام فرار از خدمت در این بازپرسی تحت تعقیب می‌باشد . مراتب سه نوبت متوالی در این روزنامه و روزنامه رسمی آگهی می‌گردد تا خود را به شعبه ۲ بازپرسی نیروی دریائی شاهنشاهی واقع در تهران، خیابان قدیم شمیران ، چهارراه قصر ، ستاد نیروی دریائی شاهنشاهی معرفی نماید . درصورتیکه تا دو ماه از تاریخ آخرین آگهی خود را معرفی ننماید بدون حضور او رسیدگی واقدام قانونی به‌عمل خواهد آمد .

م الف ۱۵۰۹۱

بازپرسی شعبه۲ نیروی دریائی شاهنشاهی

آ ـ ۹۷۶۷۸

آگهی تغییرات در شرکت داینرز کلوب ایران با مسئولیت محدود ثبت شده بشماره۱۰۳۶۶

طبق صورت جلسه مورخ ۱ر۷ر۵۳ مجمع عمومی شرکت داینرز کلوب ایران با مسئولیت محدود تغییرات زیر درشرکت نامبرده به عمل آمده است . ۱ـ آقای محمد علی مهدوی اصالتا و وکالتا از طرف دوشیزه رویا مهدوی کلیه سهم‌اشرکه‌های خود را بموجب سند ۸۰۲۸۷ ـ ۱۶ر۶ر۵۳ تنظیمی دفترخانه اسناد رسمی شماره ۳۰۹ تهران به‌آقایان شاهرخ کیانپور نسبت به۷۰٪ سهم و ولایتا نسبت بفرزندان صغیر خود آقایان شهرام و شاهین کیانپور بشناسنامه‌های شماره ۵۱۶و ۷۱۵ صادره‌از بخش۵ تهران ومتولدین ۱۶ر۲ر۵۰ و ۲٤ر۸ر۵۱ هریک نسبت‌به ۱۵ درصدازمورد صلح واگذار نمود و در نتیجه مواد ٦و۷ اساسنامه بشرح زیر اصلاح گردید. ماده ٦ـ سرمایه شرکت چهار میلیون ریال است که تماماپرداخت‌شده است . ماده ۷ـ اسامی شرکا و میزان سهم‌الشر که آنها ، الف ـ آقای شاهرخ کیانپور معادل مبلغ دو میلیون و هشتصد هزار ریال سهم‌الشرکه. ب ـ آقای شهرام کیانپور و شاهین کیانپور هریک ششصد هزار ریال، ماده ۸ اساسنامه بشرح زیر اصلاح شد.

ماده ۸ـ شرکت بوسیله یکنفر رئیس هیئت مدیره و مدیر عامل که بمدت نامحدود انتخاب میشود اداره خواهد شد و آقای شاهرخ کیانپور بدین سمت تعیین و انتخاب گردید که حق امضای کلیه اوراق واسناد بهادار (چک، سفته و برات) با امضا ایشان منفردا و با مهر شرکت معتبر خواهد بود.۲ـ مواد ۹و ۱۰ اساسنامه بکلی حذف گردید.

مدیر کل ثبت شرکتها و مالکیت صنعتی ـ حمید جمشیدی

آگهی دعوت نوبت دوم مجمع‌عمومی عادی سالیانه

چون مجمع عمومی عادی سالیانه شرکت در تاریخ سی‌ام مهرماه ۵۳ بعلت عدم حصول اکثریت تشکیل نگردیداز صاحبان محترم سهام دعوت میشود برای شرکت در جلسه مجمع عمومی عادی‌سالیانه شرکت‌که درساعت۱۰صبح روز دوشنبه بیستم آبان ماه ۱۳۵۳ درمحل شرکت‌واقع در بردسیر کرمان (کارخانه قند) تشکیل میگردد به شرکت تشریف‌فرما شوند.

صاحبان‌محترم سهام یانمایندگان قانونی اشخاص‌حقوقی بایستی تا روز قبل از تشکیل جلسه باارائه اوراق سهام‌خود ورقه ورودیه دریافت فرمایند.

دستور جلسه عبارت است از :

۱ـ استماع گزارش‌هیئت مدیره وبازرس قانونی در مورد عملیات سال مالی قبل .

۲ـ رسیدگی ـ تصحیح ـ و تصویب ترازنامه و حساب سود وزیان.

۳ـ انتخاب بازرس اصلی و علی‌البدل .

٤ـ تعیین روزنامه‌ایکه آگهی‌های شرکت در آن درج ومنتشر خواهد شد.

هیئت مدیره شرکت سهامی خاص قند بردسیر

آ ـ ۹۷۷۹٤

امشب در کسری : روسینای پیشخدمت

برنامه‌سینماها

تماشای فیلمهائی که با علامت (×) مشخص شده برای اشخاص کمتر از ۱۸سال‌ممنوع است

★ ابرمرد ـ ناصر ملك‌مطیعی ـ آرام
نیاگارا (٦٦٥۳۰۷) ۱۱ـ۱ـ۳ـ۵ـ۷ـ۹ر۱۵
رکس (۳۱۵۲۹۳) ۳۰ر۱۰ـ۳۰ر۲ـ۳۰ر٤ـ۳۰ر٦ـ۳۰ر۸
میامی (۷۵٤۳۲۹) ۱۱ـ۱ـ۳ـ۵ـ۷ـ۹ر۱۵
الوند (۳۵٦۵۳۸) ۱۰ـ۱۲ـ۲ـ٤ـ٦ـ۸
کیهان (۵٤٦۳٦۰) ۹ـ۱۱ـ۱ـ۳ـ۵ـ۷ـ۹
مارلیک (۹٦۳٦۱٦) ۱۱ـ۱ـ۳ـ۵ـ۷ـ۹ر۱۵
اسکار (۹۲۰۸۸۸) ۱۰ـ۱۲ـ۲ـ٤ـ٦ـ۸ر۱۵
ارانوس (۲۷۹۷۱) ۱۰ـ۱۲ـ۲ـ٤ـ٦ـ۸
شهرام (۸٤٤۵٤۹) ۱۱ـ۱ـ۳ـ۵ـ۷ـ۹
سیلوانا (۳۹۳۷۷۷) ٤۵ر۱۰ـ۱ـ۳ـ۵ـ۷ـ۹
سیلورسیتی (۸٦۱۲۰۵) ۳۰ر۱۰ـ۳۰ر۲ـ۳۰ر٤ـ۳۰ر٦ـ۳۰ر۸
ادئون (۳۱۸۱۱۸) ۱۵ر۱۱ـ۱۵ر۳ـ۱۵ر۵ـ۱۵ر۷ـ۱۵ر۹

★ بیا در آغوشم ـ رنگی ـ ششی کاپور
همای (۳۱۱٦٦۹) ۳۰ر۱۰ـ۳۰ر۲ـ۳۰ر٤ـ۳۰ر٦ـ۳۰ر۸

★ ترکمن ـ ناصر ملك‌مطیعی ـ آرام
ری (۲۲۵۷۸) ۹ـ۱۱ـ۱ـ۳ـ۵ـ۷ـ۹

★ تازیانه های‌خونین ـ رنگی ـ ایوان‌راسیموف
سانترال (۹۲۸٦۸٦) ۱۱ـ۱ـ۳ـ۵ـ۷ـ۹ر۵
مترویل (۳۱۹٤۱۰) ۹ـ۱۱ـ۱ـ۳ـ۵ـ۷ـ۹
رویال (۸۲۹۷۸۵) ۱۰ـ۱۲ـ۲ـ٤ـ٦ـ۸ـ۱۰

★ ترینیتی ـ زن و شمشیر
پردیس (۳۰٤۲۵۹) ۹ـ ۱۱ـ ۱ـ ۳ـ ۵ـ ۷ـ۹

★ چهره دیگر پدرخوانده ـ رنگی ـ الگیرونوچر
گلدن‌سیتی (٦٦۳۲٦۹) ۱۵ر۱۱ـ۳۰ر۳ـ۳۰ر۵ـ۳۰ر۷ـ۴۵ر۹

★ چهار مرد بی‌آرام ـ رنگی ـ استیفن‌بوید
ریولی (۷۵۷۷۷۷) ۱۱ـ۳۰ر۳ـ۳۰ر۵ـ۳۰ر۷ـ۳۰ر۹

★ حرفه‌ای خشن ـ رنگی ـ جرج‌هیلتون
برلیان (۳۹۳۵۳۵) ۹ـ ۱۱ـ ۱ـ ۳ـ ۵ـ ۷ـ ۹

★ جودو علیه کاراته ـ دختر و سکس و دریا
ستاره (۵۳۹۷۲۱) ۹ـ۱۱ـ۱ـ۳ـ۵ـ۷ـ۹

★ خشت وآینه ـ تاجی احمدی ـ پری صابری
کاپری (۹۲۸٤۰۱) ۱۱ـ ۲ر٤۵ـ ۵ـ ۷ر۱۵ـ ۹ر۳۰

★ دختر له‌شده ـ سینماسکوپ ـ رنگی
آریا (۳۱۹۸۸٤) ۹ـ۱۱ـ۱ـ۳ـ۵ـ۷ـ۹

★ دوباره سعی کن‌سام ـ رنگی ـ وودی‌آلن
گلدیس (۷۲۸۷۱۳) ۳۰ر۱ـ۳۰ر۳ـ۳۰ر۵ـ۳۰ر۷

★ دنیای مسخره جاسوسان ـ رنگی ـ الیوت‌گولد
پارامونت (٤۸۳۲۱) ۱۵ر۱۱ـ ۳۰ر۳ـ ۳۰ر۵ـ ۳۰ر۷ـ۳۰ر۹

★ روسینای پیشخدمت ـ رنگی ـ اوائولین
کسری (۸۲٦۹۳۹) ۳۰ر۱۰ـ ۲ـ ٤ـ ٦ـ ۸ـ ۱۰

★ رابطه لطیف ـ رنگی ـ میافارو ـ توپول
شهرقصه (٦۲۷۲۹۰) ۱۱ـ۲ـ٤ـ٦ـ۸ـ۱۰

★ رگبار مرك ـ رنگی ـ ایزاك هیز
رادیوسیتی (٤۳۳۲۰) ۱۵ر۱۱ـ۱۵ر۱ـ۱۵ر۳ـ ۱۵ر۵ـ۷ر۱۵ـ ۹ر۱۵
شهرتماشا (۹۲۸٦۸٦) ۱۵ر۱۱ـ۳۰ر۳ـ۳۰ر۵ـ ۳۰ر۷ـ ۴۵ر۹

★ رومئوژولیت ـ رنگی ـ اولیویاهوسی
مارژستیک (٦٦۸٤٦۱) ۳۰ر۱۱ـ۲ـ۳۰ر٤ـ۳۰ر۷ـ۳۰ر۹

★ زیر درخت نارون ـ رنگی
تراس آتلانتیک ۸ـ۱۰

★ زنهای ضد مرد ـ رنگی ـ سینماسکوپ
امپایر (٦۲۳۹٤۲) ۱۵ر۱۱ـ۳۰ر۱ـ۳۰ر۳ـ۳۰ر۵ـ۳۰ر۷ـ۴۵ر۹

★ زنجیر ـ رنگی ـ جایابهادری
حافظ (۳۹۱۰۷٤) ۳۰ر۱۰ـ۳۰ر۲ـ۳۰ر٤ـ۳۰ر٦ـ۳۰ر۸

★ زنجیر های گسیخته ـ سینماسکوپ ـ رنگی
پارک (۳۱۹٦۳۷) ۹ـ۱۱ـ۱ـ۳ـ۵ـ۷ـ۹

★ سه تفنگدار ـ رنگی ـ راکل‌ولش ـ اولیوررید
دیاموند (۸۲۸٤۰۰) ۱۵ر۱۱ـ ۴۵ر۱ـ۳۰ر۳ـ ۳۰ر۵ـ ۳۰ر۷ـ ۴۵ر۹

★ سربلند ـ رنگی ـ جودون‌بیکر
شهرفرنگ (٦۲۷٦۲۸) ۱۱ـ۱ـ۳ـ۱۵ر۵ـ۳۰ر۷ـ۴۵ر۹

★ سرحد قدرت ـ رنگی ـ جیم‌براون
مولن‌روژ (۷۵۲۹۲۹) ۱۱ـ۳۰ر۳ـ۳۰ر۵ـ۳۰ر۷ـ۳۰ر۹
دیانا (٤۷۳٦۵) ۳۰ر۱۰ـ۳۰ر۲ـ۳۰ر٤ـ۳۰ر٦ـ۳۰ر۸

★ سرتو بدزد رفیق ـ رنگی ـ جیمز کابرن
تخت‌جمشید (٤۳۵۵۰) ۱۱ـ۲۰ر۲ـ۵ـ۳۰ر۷ـ۱۰

★ شب زفاف ـ چیچو فرانکو علیه‌اس‌اس
البرز (۳۰٤۲۵۸) ۳۰ر۸ـ ۳۰ر۱۱ـ ۳۰ر۲ـ ۳۰ر۵ـ ۳۰ر۸

★ ضربت قهرمان ـ سینماسکوپ ـ رنگی
سهیلا (۳۱٦٤۲٤) ۳۰ر۱۰ـ۳۰ر۲ـ۳۰ر٤ـ۳۰ر٦ـ۳۰ر۸
تاج (۳۱۳۸٦٤) ۱۰ـ۱۲ـ۲ـ٤ـ٦ـ۸ـ۱۰
پلازا (٤٤۲۵۵) ۱۵ر۱۱ـ۳۰ر۳ـ۳۰ر۵ـ۳۰ر۷ـ۳۰ر۹
داریوش (۲٦۲٦۵) ۹ـ۱۱ـ۱ـ۳ـ۵ـ۷ـ۹
ناهید (۳٤۹۵۰۹) ۱۰ـ۱۲ـ۲ـ٤ـ٦ـ۸
مراد (۷۵۳۳۸۲) ۹ـ۱۱ـ۱ـ۳ـ۵ـ۷ـ۹

★ عروس پا برهنه ـ بیك ایمانوردی ـ جمیله
آسیا (٤۲۹۰۹) ۱۱ـ ۱ـ ۳ـ ۵ـ ۷ر۱۵ـ ۹ر۳۰
اروپا (۳۰۳۱۷۸) ۳۰ر۱۰ـ ۳۰ر۲ـ ۳۰ر٤ـ ۳۰ر٦ـ ۳۰ر۸
شهوند (۳۵٤۰٤۰) ۳۰ر۱۰ـ ۳۰ر۲ـ ۳۰ر٤ـ ۳۰ر٦ـ ۳۰ر۸
لیدو (۹۵۱۲۸۲) ۹ـ ۱۱ـ۱ـ ۳ـ ۵ـ ۷ـ ۹
نپتون (۷٦۰۱۳٦) ۹ـ ۱۱ـ ۱ـ ۳ـ ۵ـ ۷ر۱۵ـ ۹ر۳۰
ژاله (۳۰٤۱۲۰) ۳۰ر۱۰ـ ۳۰ر۲ـ ۳۰ر٤ـ ۳۰ر٦ـ ۳۰ر۸
المپیا (۹۲٦۷۹۷) ٤۵ر۱۰ـ ۱ـ ۳ـ ۵ـ ۷ـ ۹
چرخ‌فلک (۹۵۰۰۵۸) ۱۰ـ۱۲ـ۲ـ٤ـ٦ـ۱۵ر۸
توسکا (۰۳۹۵٤٤) ۳۰ر۱۰ـ ۳۰ر۲ـ ۳۰ر٤ـ ۳۰ر٦ـ ۳۰ر۸
پاسارگاد (۳٤۲۷۸۲) ۹ـ ۱۱ـ ۱ـ ۳ـ ۵ـ ۷ـ۹
شرق (۵۳٤۰۲٤) ۳۰ر۱۰ـ ۳۰ر۲ـ ۳۰ر٤ـ ۳۰ر٦ـ ۳۰ر۸

★ کلئوپاتراجونز ـ رنگی ـ شلی‌وینترز
پوپیدور (٤۲٦۳۱) ۳۰ر۱۱ـ۳۰ر۱ـ۳۰ر۳ـ۳۰ر۵ـ۳۰ر۷ـ۴۵ر۹

★ (×) کاملیا ۲۰۰۰ رنگی ـ دانیل گوبر
ب.ب (۸۲۹٦٤۱) ۱۰ـ۱۲ـ۲ـ٤ـ٦ـ۸ـ۱۰

★ (×) گناه ورهائی ـ رنگی ـ دیاناکیانر
ونک (٦۸٤۱۱٦) ۳۰ر۱۱ـ۲ـ٤ـ٦ـ۸ـ۱۰

★ نخاله‌ها در المپیك ـ رنگی ـ گروه‌شارلو
تراس امپایر ۷ـ۹

★ ناجور ها ـ فردین ـ بیك‌ایمانوردی
اونیورسال (۹۲٦۹۵۳) ۱۱ـ ۱ـ ۳ـ ۵ـ ۷ر۱۵ـ ۹ر۳۰
پاسیفیک (۷۵۳۳۱۱) ۱۵ر۱۱ـ۳۰ر۳ـ۳۰ر۵ـ۳۰ر۷ـ۳۰ر۹
ایران (۳۱٦۳٤۵) ۹ـ ۱۱ـ ۱ـ ۳ـ ۵ـ ۷ـ ۹
ساینا (۳۵۲٤٤۲) ۹ـ ۱۱ـ ۱ـ ۳ـ ۵ـ ۷ـ ۹
نیسفون (۹۵۸۸۸۲) ۳۰ر۱۰ـ ۳۰ر۲ـ ۳۰ر٤ـ ۳۰ر٦ـ۳۰ر۸
رنگین کمان (۷۵٦۷٦۰) ۹ـ ۱۱ـ ۱ـ ۳ـ ۵ـ ۷ـ۹
موناکو (۷۹۵۵۹٦) ۹ـ ۱۱ـ ۱ـ ۳ـ ۵ـ ۷ـ۹
دریا (۳٤۱۷٤٦) ۳۰ر۱۰ـ ۳۰ر۲ـ ۳۰ر٤ـ ۳۰ر٦ـ ۳۰ر۸
پرسپولیس (۵۳۸۰۸۳) ۱۰ـ ۱۲ـ ۲ـ ٤ـ ٦ـ ۸
کارون (۹۵۵۱٦۵) ۳۰ر۱۰ـ ۳۰ر۲ـ ۳۰ر٤ـ ۳۰ر٦ـ ۳۰ر۸
آستارا (۸۷٤۰۲۲) ۳۰ر۱۰ـ ۳۰ر۲ـ۳۰ر٤ـ۳۰ر٦ـ۳۰ر۸

★ ناخدا ـ دامی برای تارزان
آسمان‌آبی (۳٤۱٦٦۸) ۹ـ۱۱ـ۱ـ۳ـ۵ـ۷ـ۹

★ نبرد مردان پرنده ـ سینماسکوپ ـ رنگی
دروازه‌طلائی (۳۵۲۱٦۰) ۹ـ۱۱ـ۱ـ۳ـ۵ـ۷ـ۹

★ ۱۰۰۱ خنده ـ لورل هاردی
سینه‌موند (٤۸۳۲۲) ۱۱ـ ۳ـ ۵ـ ۷ـ ۹

★ (×) یك مرد ، یك زن ، یك شب ـ رنگی
آتلانتیک (٦۲۷۱۷۱) ۱۵ر۱۱ـ ۳۰ر۳ـ ۳۰ر۵ـ ۳۰ر۷ـ۳۰ر۹

★(×) یکبار برای همیشه ـ رنگی ـ اورنلاموتی
تاج (۳۱۳۸٦٤) ۱۰ـ ۱۲ـ ۲ـ٤ـ٦ـ۸ـ۱۰
بولوار (٦٦۰۲۹۲) ۱۱ـ۱ـ ۳ـ ۵ـ۷ر۱۵ـ ۹ر۱۵

سانس انگلیسی
گلدیس ساعت ۹ر۳۰ (دوباره سعی کن سام)

شرکتهای خصوصی متخصص خارجی وارد میکنند

دولت طی تصویب نامه‌ای ، تسهیلات لازم را برای جلب و جذب متخصصین و کارشناسان خارجی فراهم کرده است و از این‌پس بخش خصوصی میتواند مهندس وپزشک و دیگرمتخصص مورد احتیاج‌خودرا با تسهیلاتی از خارج وارد کند .

این تسهیلات بخاطر آنست که در حال‌حاضرمقررات‌خاصی ناظر برکار اتباع خارجی در ایران است . این مقررات وقتی به تصویب رسیده بود که کشوردر مضیقه متخصص نبود ، بهمین جهت دولت برای اشتغال هرچه بیشتر ایرانیان و جلوگیری از رقابت نامعقول‌خارجیها ، اشتغال به کار آنها را تحت شرایط و ضوابط‌محدودکننده‌ای درآورده بود . بر اساس مقررات قبلی بسیاری از شاغلین خارجی می‌بایستی هرچند ماه یک بار برای تجدید ویزا وادامه فعالیت به خارج سفر کنند و بازگردند . بخاطر همین محدودیت بسیاری از خارجی های شاغل در بخش خصوصی بناچار هر چند ماه یکبار بیکی از کشور های‌هم‌مرز ایران بروند و یکی دو روزبعد باز گردند . این نوع محدودیتها در وضع فعلی‌مشکل بزرگی‌برای جلب متخصصین‌خارجی محسوب میشد در حالی که دولت علاوه بر فارغ‌التحصیلان و متخصصان ایرانی مقیم خارج توسط سازمان ها و شرکت ها و کارخانجات خصوصی و دولتی برای جلب و جذب متخصصین خارجی اقدامات وسیعی دردست اجرا دارد .

مضیقه مهندس

در بخش خصوصی شرکت‌های راه و ساختمان در مضیقه‌مهندس میباشند . گله و شکایت بسیاری از آنها این است که کمبود مهندس داخلی وضع را چنان بحرانی کرده است که مهندسین شاغل در شرکت‌های ساختمانی، هر چند ماه یکبار از طرف‌شرکت دیگر با حقوقی کلان‌ترومزایای بیشتر جلب و جذب میگردند .

شرکت های ساختمانی‌خواستار تسهیلاتی برای جلب واستخدام مهندسین خارجی شدند و دولت ازآنجاکه‌بااصل‌ورود کارشناسان خارجی موافق بود ، طی‌تصویب نامه‌ای محدودیت فوق را کاهش داد و تسهیلاتی فراهم ساخت تا این شرکت ها بتوانند نیازمندی های نیروی انسانی خود را از خارج تامین کنند .

بموازات این تصمیم دولت نیز راسا چند هیات با عضویت نمایندگان‌دولت‌وبخش خصوصی برای جلب و دعوت متخصصین خارجی به اروپاو آمریکا و آسیا میفرستد . گزارش های رسیده حاکیست که ژاپن و چند کشور بزرگ صنعتی از این نقطه نظر کشور های مناسبی نیستند چون دستمزد در این کشور ها ترقی فراوان کرده و امکان دعوت از این کشور ها بسیار کم است . اما در کشور های دیگر آسیا و اروپا و آمریکا مقدورات بیشتر است . بهمین جهت هیات های اعزامی با اطلاعاتی که در این زمینه دارند وسیع‌ترین وفوری ترین فعالیت خود را در کشور های مذکور آغاز میکنند .

«سه‌شاهی» اختلاف «حقابه»

در انجمن استان اصفهان ، رسیدگی میشود

انجمن استان‌اصفهان‌و سازمان آب منطقه‌ای‌این استان درمورد «حقابه» روی سه‌شاهی اختلاف پیدا کرده‌اند .

کشاورزان اصفهانی به انجمن استان اصفهان اطلاع دادند که اگر نرخ «حقابه» هر چه زودتر اعلام نشود و میزان‌آن عادلانه نباشد ، وضع‌کشاورزی در استان لطمه میخورد .

در این زمینه انجمن استان اصفهان نرخ هر متر مکعب‌آب زراعتی را ۵ شاهی و ۷ شاهی پیشنهاد کرده است ، درحالیکه سازمان آب تلاش دارد تا روی ده شاهی‌با کشاورزان به توافق رسد .

در حال حاضر کشاورزان اصفهانی سالیانه حدود ۲۵ میلیون تومان «حقابه» بابت ٦٤ هزار هکتار زمین زیر کشت استان، به سازمان آب‌میپردازند. درحالیکه هنوز نرخ رسمی مصرف آب‌زراعتی به واحدهای کشت و صنعت استان اصفهان ابلاغ نشده است .

یکی از مقامات استان اصفهان در این‌زمینه گفت: با طرحهایی که وزارت کشاورزی و منابع طبیعی برای استان اصفهان تدارک دیده است ، پیش‌بینی شده که اراضی زیر کشت این استان‌تا ۹۰هزار هکتارافزایش یابد .

این‌طرحها زمانی قابل‌اجرااست که ابتدا نرخ رسمی آب‌زراعتی به کشاورزان استان ابلاغ‌گردد در صورتی که نرخ آب مناسب نباشد ، با در نظر گرفتن افزایش دستمزد کارگران کشاورزی‌و عوامل دیگر ،حفظ ٦٤ هزار هکتار اراضی زیر کشت موجوداستان اصفهان‌نیز مشکل بنظر میرسد .

خبرنگار ما گزارش میدهد در مورد تعیین رسمی « حقابه » بین نمایندگان انجمن استان اصفهان‌و وزارت نیرومذاکراتی در جریان است و پیش‌بینی میشود تا پایان ماه جاری اختلافی که بر سر نرخ آب‌در استان اصفهان بوجود آمده ، مرتفع گردد .

مراسم‌سالروز میلاد شاهنشاه آریامهر درشرکت برق منطقه‌ای تهران

بمناسبت سالروز میلاد شاهنشاه آریامهر در شرکت برق منطقه‌ای تهران مراسم پرشوری از طرف کارکنان‌این‌شرکت‌برپاگردید. عکس گوشه‌ای از این مراسم را نشان میدهد .

گزارش ـ از محمد آسودگان

بمیمنت‌سالروزمیلادفرخنده شاهنشاه آریامهر سودویژه کارگران کارخانه‌پشمبافی‌ایران‌مرینوس طی‌مراسم‌باشکوهی‌توسط‌آقای سالاری‌فرماندارقم‌به‌نماینده کارگران‌پرداخت‌شد

در مراسم جشن و سرور کارگران کارخانه پشمبافی ایران مرینوس که در شب میلاد مسعود شاهنشاه آریامهر در محوطه کارخانه واقع در ابتدای جاده قم ـ اصفهان‌برگزار شد ،دکتر محمد رضوانی مدیرعامل کارخانه اظهار داشت: انقلاب شاه و مردم که بازتاب اندیشه های داهیانه‌ورهبری های خردمندانه شاهنشاه است ایرانی‌نو پی‌ریزی کرده‌و آهنگی بسیار سریع وچشم گیر به پیشرفتهای همه جانبه آن بخشیده ،بگونه‌ایکه اکنون‌ایران دربین تمام کشورهای جهان از نظرشد مقام اول‌را حائز است .

آقای دکتر محمد رضوانی مدیر عامل کارخانه‌پشمبافی ایران‌مرینوس هنگام سخنرانی در جشن میلاد فرخنده شاهنشاه آریامهر .

بمناسبت زادروز فرخنده‌میلاد اعلیحضرت همایون شاهنشاه آریامهر در شب روز خجسته چهارم‌آبان‌جشن پرشوروباشکوهی در محوطه‌کارخانه پشمبافی‌ایران مرینوس برگزار شد . در این مراسم که با حضور آقایان ابوالقاسم سالاری فرماندار قم ، سرکار سرهنگ شهرستانی‌رئیس و سرکارسرهنگ‌جوادی وسرکار همردیف سرهنگ دوم کامکار معاونین شهربانی، سرکارسرهنگ فردوس مکان فرمانده منطقه ژاندارمری دکتر وفائی مدیر عامل جمعیت شیروخورشید ـ قاسمی نژادشهردار ـ فخاری رئیس‌اداره آموزش‌وپرورش ـرمضانی‌رئیس اداره‌مخابرات‌و افسران‌شهربانی‌و ژاندارمری و آقایان روسای ادارات و نیربازرگانان وجمعی‌از وجوه طبقات مختلف مردم انجام گرفت پس از پذیرایی گرم که از طرف‌اعضاءهیئت‌مدیره ومهندسین وکارکنان کارخانه از میهمانان به عمل آمد آقای سید حبیب‌الله کرمین دبیر سندیکای کارگران طی سخنانی‌گفت ملت شاهدوست ایران هر سال در چنین روز فرخنده‌ای با به پا کردن مجالس جشن و سرور خداوند متعال را شکرگزار است‌که در سایه‌رهبری های خردمندانه‌شاهنشاه آریامهر آنهم در دومین دهه انقلاب شاهد پیروزیها و به روزی های‌بیشمار دیگری برای مردم سرزمین آریا است وماکارگران که سهم‌بسزائی از مواهب انقلاب شاه و مردم نصیبمان شده‌است و بایک‌اتحاد صمیمانه باکارفرمادرجهت پیشبرد بیشتر اهداف این انقلاب که متضمن سعادت فرد فرد مردم است تلاش مجدانه میکنیم تابه دروازه های تمدن بزرگ‌که‌مژده جان بخش رهبر انقلاب است برسیم .

وی اضافه‌کرد این واحد عظیم صنعتی و تولیدی که بهمت‌والای جناب آقای دکتر محمدرضوانی مدیر عامل کارخانه پشمبافی‌ایران مرینوس و آقایان اعضاء هیئت مدیره در شهرستان مذهبی قم تاسیس گردیده‌ازپدیده های‌انقلاب شاه و مردم است و تاسیس این کارخانه ها در اقصی نقاط میهن ما فرصت داد تا ما هم در ردیف بزرگترین کشورهای صنعتی‌گیتی قرارگیریم و بایستی بگویم این همه آوازه‌ها از شه بود و با افتخارو غرورکارگران این‌واحد عظیم صنعتی چون دیگرکارگران کشور ما از مواهب این انقلاب و سهیم بودن در سود ویژه کارخانجات برخوردارنددراین‌هنگام که شعار های جاوید شاه ، جاویدشاه محوطه کارخانه را به لرزه درآورده بودو در میان‌کف زدنهای ممتد کارگران و حضار نسبت به شاهنشاه آریامهر ، دکتر محمد رضوانی مدیر عامل کارخانه پشمبافی ایران مرینوس پشت میکروفن قرار گرفت و ضمن اشاره به تاریخ سی وسه سال سلطنت پر افتخار شاهنشاه آریا مهر بر قلوب فرد فردملت ایران اظهار داشت :

آبان ماه هر سال تجلی‌گاه وحدت‌و همبستگی ملت جانباز ایران باکورش زمان اعلیحضرت همایون محمد رضا شاه پهلوی شاهنشاه آریامهر است زیرا چهارم آبان سالروز میلادفرخنده پادشاه عدالت‌پرورما ووالاحضرت نیکوکار شاهدخت اشرف پهلوی خواهر گرامی شاهنشاه آریامهر و روز خجسته نهم آبان میلاد باسعادت نور چشم عزیز ملت ایران والاحضرت همایون ولایت‌عهد رضا پهلوی است وروز چهارم آبان هر سال در دیدگاه ملت ایران ، ملتی که به آئین شاهنشاهی خود عشق میورزد و شاهنشاه مهربان خود را چون مردمك چشم خویش دوست می دارد مهمترین ، بزرگترین و باشکوه ترین جشن ملی است و سی‌و سه سال سلطنت پرافتخار بر قلوب ملت ایران برای‌کشور و مردم میهن ما سراسر سرشار از نعمت وبرکت بوده است‌بویژه این‌که در دو دهه اخیر در پرتو انقلاب شاه‌و مردم که بازتاب اندیشه های گهربار و رهبری های داهیانه شاهنشاه است چهره زندگی دراین کشور کهن یکلی دگرگون شده و جلوه های تابناك رفاهیت و پیشرفت همه جانبه به همه شئون راه یافته است وعلاوه بر منشور این‌انقلاب که همگان مواهبش را در تمام کشور بخوبی لمس میکنند و یك زندگی پرافتخاررابه ارمغان‌آورده است و از برکت این انقلاب نفت یعنی طلای سیاه ما برای همیشه از چپاول محفوظ ماندمو در خدمت ملت بکار گرفته شده و رهبر عالیقدر ملت ایران با ارائه طرحهای انقلابی‌خودومراقبت های مداوم در کار اجرای آن موجبات استیفای حقوق همه‌کشور های تولید کننده نفت را نیز فراهم ساخته‌اند و وضعی پیش آورده‌اند که ملت های جهان سوم بتوانند با آهنك تندتری‌خود را با قافله زمان هماهنك‌نمایندو سیاست نفتی ایران برهبری شاهنشاه اسلام بناء زمینه‌ای مساعدتر برای اجرای برنامه‌های آبادانی بهتر از حال فراهم‌آورده و میلیارد ها ریال دیگر ازطرف دولت در طول برنامه پنجم‌عمرانی کشور در بخشهای مختلف سرمایه‌گذاری میشود و بایستی باغرور و سربلندی اعلام دارم‌در پرتو این انقلاب پیروزسود ویژه کارخانه پشمبافی ایران‌مرینوس در سال ۵۳ پنج برابر سود ویژه‌ایست که در سال ۵۰ یعنی اولین سال شروع به کارکارخانه بکارگران عزیز ما تعلق گرفت دراین موقع کارگران با فریاد های جاوید شاه ، جاوید شاه بار دیگر محوطه کارخانه را به لرزه درآوردند و آقای دکتر رضوانی در پایان سخنان خود ضمن تشکر از کلیه حاضرین که در جشن‌ملی‌ومیهنی کارگران شرکت کرده بودند اشاره به اتحاد و همبستگی وهمکاری‌هائی که در بین تمام دستگاه هابرقرار است کرد و گفت نمودارگویای آن امنیتی است که در کشور ما حکمفرما است .

دراین هنگام آقای دکترمحمد رضوانی مدیر عامل کارخانه پشمبافی ایران مرینوس اضافه کرد ما از اولین سال تاسیس‌و شروع بکار کارخانه به میمنت و مبارکی روز خجسته چهارم آبان این روز فرخنده رابرای پرداخت سود ویژه به کارگران عزیز برگزیدیم و بهمین جهت امروز سود ٦ماهه اول سال جاری را به آنان پرداخت میکنیم و از آقای سالاری فرماندار دانشمند قم تقاضا نمود که چك سودویژه کارگران کارخانه را در ٦ ماهه اول سال جاری که ۵ برابرسود ویژه ٦ماهه اول سال ۵۰ می‌باشد به نماینده آنان تسلیم نمایندو آقای سالاری فرماندار قم در میان‌پرشور ترین‌احساسات حضارو کارگران نسبت‌بشاهنشاه آریامهر سود ویژه ٦ ماهه اول سال جاری راطی‌یك قطعه چك به آقای سید حبیب‌الله کرمیان نماینده آنان تسلیم‌کرد . و در خاتمه کارگران سپاس خودرااز مراحم ارزنده و الطافو محبت های انسانی آقای دکتر محمد رضوانی مدیر عامل وهیئت‌مدیره ومهندسان و کارکنان و دیگر مقامات مسئول کارخانه پشمبافی ایران مرینوس با شعار های میهنی اعلام کردند وبدین‌ترتیب جشن باشکوه کارگران کارخانه پشمبافی ایران مرینوس باشعار های زنده‌و جاوید باد شاهنشاه آریامهر پایان پذیرفت .

آقای ابوالقاسم سالاری فرماندارقم چك سود ویژه کارگران کارخانه پشمبافی ایران مرینوس در ٦ماهه اول سال جاری رابه آقای سید حبیب‌الله کرمیان نماینده کارگران تسلیم میکند و آقای دکتر محمد رضوانی مدیر عامل کارخانه درعکس دیده میشود.

گوشه‌ای از اجتماع شرکت‌کنندگان در جشن سالروز میلاد فرخنده شاهنشاه آریامهر در کارخانه پشمبافی ایران مرینوس .

خبرهای تلفنی شهرستانها

۸ نفر کشته شدند

رشت‌و سرخس : در دو حادثه رانندگی در راههای رشت ـ قزوین و مشهد ـ سرخس ، هشت نفر کشته شدند.

حادثه راه رشت در سی کیلومتری سراوان بعلت برخورد یک مینی‌بوس با یک کامیون‌روی داد ومنجر به مرگ سه سر نشین مینی ـ بوس شد .

حادثه راه‌مشهد ـ سرخس، براثر واژگون‌شدن اتوبوس شماره ۲۹۹۹۱ مشهد در نزدیکی سرخس روی داد و در این حادثه ۵ نفر کشته شدند .

اتوبوس با ٤۳ سرنشین از روستای «پل خاتون» سرخس به مشهد میرفت.

هنوز هویت کشته‌شدگان این دو حادثه اعلام نشده است .

ایجاد مجتمع کشاورزی

تبریز : دانشگاه‌آذرآبادگان، بزودی پروژه بزرگترین مجتمع کشاورزی‌و دامداری را در آذربایجان پیاده‌میکند. براساس این طرح ، کلیه واحد های دانشکده کشاورزی،کوی‌دانشجویان، تاسیسات کشاورزی و دامپروری در محل ایستگاه کشاورزی «خلعت پوشان»۸ کیلومتری تبریز ، متمرکز خواهد شد .

یک مقام مطلع در دانشگاه آذرآبادگان ، ضمن تائید این مطلب یادآور شد ، اعتبار اجرای‌این‌طرح، تامین شده و بزودی قرارداد آن با مهندسان مشاور تنظیم خواهد شد .

وی‌افزود : همچنین دانشگاه آذرآبادگان ، در مراغه نیزیک ایستگاه وسیع و مجهز دامپروری تاسیس میکند . ایستگاه دامپروری مراغه،یک ایستگاه‌دامپروری نمونه در ایران خواهدبود.

خلع یداز اراضی

اصفهان ـ قطعه زمین وسیعی به مساحت یکصدو شصت و هفت هزار و ۲۲٤ متر مربع بارزش تقریبی ۲۵ میلیون ریال که در«لنجان» اصفهان توسط چند نفر زمینخوار غصب شده بود ، از ید آنها خارج شد وبنام دولت به ثبت رسید.

خبرنگار ما در اصفهان مینویسد : مبارزه با زمینخواران اصفهانی با تلاش‌سر جنگلداری اصفهان بشدت دنبال میشود . یک مقام آگاه‌دراداره ثبت‌منطقه اصفهان اظهار داشت که باحتمال قوی بزودی پرده ازکارگروهی‌زمینخوار دیگر کنارزده‌خواهدشدو غاصبین اراضی تسلیم‌عدالت خواهند گشت .

مه غلیظ راهها رابست

آبادان ـ مه‌غلیظ آبادان، رفت‌وآمد کشتی ها و قایق های موتوری را در آبهای خلیج فارس واروندرود، متوقف ساخت .

دیشب آسمان‌شهر آبادان را مه غلیظی‌فراگرفت وپیش از ظهرامروزغلظت‌مه بحدی بود که‌اتومبیلهادر خیابانهای شهر با چراغهای روشن حرکت میکردند.

برای جلوگیری‌ازهرگونه حادثه احتمالی،رفت‌و آمد کشتی ها و سایروسائل نقلیه آبی در آبهای خلیج‌فارس و اروندرود تا اطلاع ثانوی ، ممنوع اعلام شده است .

حرکت وسایل نقلیه موتوری هم درراههای‌آبادان ـاهواز و ماهشهر ـ بندر شاهپور ، به علت وجود مه غلیظ و متراکم ، به‌کندی صورت می گیرد و صبح‌امروز ، این‌دو راه چند ساعت‌بسته بود .

دنیای ورزش شنبه‌ها منتشرمیشود

ایران‌درسال۱۳۵۵ ازواردات‌لاستیک بی‌نیازخواهدشد

تحت رهبری خردمندانه وتوجهات عالیه اعلیحضرت همایون شاهنشاه آریامهر و بر مبنای عصر «دمکراسی اقتصادی و سیاسی» انقلاب‌ایران شرکت سهامی جنرال تایرورابر ایران طبق طرحهای‌مصوبه در صدد ایجاد کارخانه لاستیك سازی دیگری مقارن‌با توسعه کارخانه فعلی خود در تهران بمنظور بی‌نیاز ساختن کشور از محصولات خارجی می باشد .

کارخانه جدید باظرفیت‌برابر با ۳۰ هزار تن درسال در خارج از تهران تاسیس‌خواهد شد و اولین محصول آن در سال ۱۳۵۵ عرضه بازار می گردد .

همزمان با ایجاد کارخانه جدید میزان تولید فعلی‌کارخانه شرکت در تهران که سالیانه ۱۹ هزار تن است به ۲٦۰۰۰ تن افزایش خواهد یافت .

شرکت مقارن با این‌توسعه یک مرکز تحقیقات صنعت لاستیک سازی که درخاورمیانه منحصر بفرد خواهد بود ایجاد خواهد کرد و بیشتر امور تولید و توزیع شرکت خودکار (اتومیشین) خواهد شد.بمنظور امکان اجرای چنین پروژه‌ای که شامل ایجاد یکهزار وپانصد شغل جدید میشود شرکت‌برنامه آموزشی وسیعی را در ایران ودر مراکز آموزشی مربوطه در خارج از ایران برای کارگران ومدیران ایرانی قریبا بموقع اجراء خواهد گذارد .

بدین ترتیب درپرتو انقلاب صنعتی ، ایجاد کارخانه‌جدید وتوسعه کارخانه فعلی علاوه برکمک به صنعتی شدن‌بیشتر و ایجاد مشاغل جدید ونیروی انسانی متخصص، کشور رااز اتکاء به تولیدات مشابه‌خارجی بی‌نیاز خواهد ساخت .

افزایش محصول شرکت سهامی جنرال تایر درآتیه‌بمیزان ۵٦ هزار تن در سال بهیچوجه در کیفیت فعلی تولیدات آن که‌از هرلحاظ دارای‌استاندارد بهتر وبالاتری است تغییری نخواهد داد . هدف شرکت همیشه عرضه محصول بهتر بمصرف کننده بوده واین‌توسعه بشرکت جنرال تایر امکانات بزرگتری برای رقابت دربازار های خارجی و پاسخ گوئی به‌تقاضای روزافزون‌بازارداخلی که بسرعت روبتوسعه است خواهد داد .

بدین ترتیب شرکت امیدوار است بابی نیاز ساختن کشور از محصولات خارجی ورقابت با محصولات مشابه در بازار های خارجی گامی درراه‌جهش اقتصادی ایران و وصول به تمدن بزرگ که هدف عالی انقلاب شاه ومردم‌است‌برداشته باشد .

تبریکات

جناب آقای دکتر ضیاءالدین ذوالفقاری

انتصاب ماموری باکفایت چون جنابعالی را به پیشکاری دارائی استان مازندران صمیمانه تبریک عرض مینمائیم .

کرمانشاه ـ رحمت‌الله مترجمی

جناب آقای مهندس خدیوی مدیر عامل محترم سازمان آب و برق خوزستان

انتصاب بجا و شایسته آقای دکتر کامبیز دهقانیان یکی از مهندسین تحصیل کرده و فعال را به سمت رئیس طرح و بررسی منابع سازمان آب و برق خوزستان که نشانه‌ای از حسن دقت و مدیریت آن جناب میباشد ، صمیمانه تبریک عرض نموده، موفقیت روز افزون آن جناب را در اجرای منویات مقدس شاهنشاه آریامهر خواستاریم .

اهواز ـ سیدعباس مشعلی ، سید علی مشعلی

تیمسار سپهبد رجب‌علی امیری

ارتقاء درجه جنابعالی را به شما و خانواده محترمتان تبریک میگوئیم .

منوچهر پورجوان

سرکار سرهنگ علی فرحزاد

ارتقاء درجه شایسته آن‌جناب را صمیمانه تبریک عرض نموده موفقیت آن افسر شاه دوست و خدمتگزار را در راه خدمت به شاهنشاه آریامهر و میهن عزیز بیش از پیش از خداوند بزرگ آرزومندیم .

یداله جوانرودی ـ محمد جواهری ـ هوشنگ جوانرودی

جناب آقای بهاءالدین انصاری

انتخاب آن‌جناب را به سمت نایب رئیس انجمن‌شهرستان بیجار صمیمانه تبریک میگوئیم . امیدواریم در خدمت به شاهنشاه آریامهر و میهن عزیز موفق باشید.

بیجار ـ ابراهیم ترابیان ـ هوشنگ بایندر ـ منصور صالحی

جناب سرگرد نصرالله آژنگ

ارتقاء درجه جنابعالی را تبریک میگویم .

ساوه ـ حمید افتاده

جناب سرگرد مهندس احمد ابراهیمیان

بانهایت شادمانی ارتقاء درجه جنابعالی را صمیمانه تبریک گفته سلامتی و موفقیت برایتان آرزو میکنیم .

مهندس ایرج پیکر . مهندس احمد حقیری . مهندس علی بختیاری .

تلفن سرویس حوادث ۳۱۱۲۱۲

در یك حادثه رانندگی در جاده کرمانشاه ـ قصرشیرین

مدیر کل هیات نظارت وپیگیری وزارت آموزش وپرورش وپسرش کشته‌شدند

مدیر کل‌هیات نظارت‌وپیگیری وزارت آموزش و پرورش وپسر سی‌وچهار ساله او صبح دیروزدر یك حادثه رانندگی در جاده کرمانشاه ـخسروی کشته‌شدند.

اسماعیل مرتضوی برازجانی مدیر کل هیات نظارت‌وپیگیری وزارت آموزش و پرورش باتفاق پسرش «فرزاد»و دختر وداماد‌ش، «فرناز» و «علی‌شهری»با اتومبیل پلیموت ۸۱۳۳٤تهران ـ حرکت می‌کردند که دچار این حادثه شدند .

رانندگی «پلیموت» را «علی شهری »کارمند وزارت‌کشاورزی وداماد «مرتضوی برازجانی » به عهده داشت .

حادثه‌درنزدیکی پاسگاه‌پلیس راه جاده کرمانشاه ـ خسروی روی داد و اتومبیل پلیموت با مینی‌بوس ۷٤۵۹۷ بشدت‌برخورد کرد و چند بار معلق زد .

در لحظات اول‌حادثه«مرتضوی برازجانی» و فرزندش « فرزاد » جان سپردند و دختر و داماد او ـ فرنازوعلی‌به بیمارستان‌دویست تختخوابی کرمانشاه انتقال‌یافتند.

بعد از ظهر دیروز یك هیات پزشکی مرکب از دکترمجیدی‌و دکتر تکیری از تهران با هواپیما وارد کرمانشاه شدند و با نظر آنها دو مجروح حادثه بعلت وخامت حال با هواپیما به تهران انتقال یافتند .

خبرنگار ما در کرمانشاه گزارش داد . علت این حادثه هنوزروشن نشده است و دیروز از طرف آقای نصیری دادستان‌شهرستان، پرونده حادثه‌به آقای بهمن‌کاوه دادیار دادسرای‌کرمانشاه ارجاع شدو دادیار دادسرا تحقیقات‌خود را برای‌روشن‌شدن‌چگونگی‌حادثه آغاز کرد . هویت راننده مینی‌بوس هنوز معلوم نشده‌است.

سیلی زن ، کودك همسایه را کشت !

ضربه سنگین سیلی یک زن ، باعث مرگ کودک شش ساله‌یی در روستای «ابرقان» مرند شد .

این زن که فاطمه صفی یاری‌نام دارد ، صبح امروز ، به همراه شوهرش ـ ابراهیم‌به دادسرای تبریز احضارشد و آقای خندانی بازپرس‌شعبه‌سوم دادسرای‌تبریز، رسیدگی به پرونده او را آغاز کرد .

خبرنگار اطلاعات در تبریز می نویسد : کودکی‌که با ضربه‌سیلی فاطمه ، جان سپرد . «مرضیه‌اله قلی اول» نام داشت .

مرضیه و کودک فاطمه در یکی از کوچه های دهکده «ابرقان» مرند ، مشغول بازی بودند که بین آنها ، اختلافی افتاد و دو کودک ، به صورت یکدیگر چنگ و ناخن کشیدند. فاطمه‌بطرفداری از کودک خود ، یک سیلی به صورت مرضیه زد و همین‌ضربه باعث مرگ او شد .

پزشک قانونی تبریز ، هنوز نظر خود را در باره علت‌مرگ مرضیه اعلام نکرده است .

۲ زن و۳ مرد باتهام ۵ جنایت

بقیه از صفحه حوادث

★ محاکمه چهارم : مردی که جسد همسرش را آتش زد .

سه روزبعد از محاکمه«عباس مرتضوی» ، هیئت دادرسان دادگاه عالی‌جنائی استان‌اصفهان کار رسیدگی به پرونده «پرویز ابوالصبری» را آغاز خواهدکرد. «پرویز ابوالصبری» ـ٤۰ ساله‌ـ متهم است که سال گذشته‌درحالی شبیه جنون ـ در روستای «قهنویه» اصفهان ـ همسرش فلک ناز را به قتل‌رسانده وسپس جسد همسرش را به آتش‌کشیده است .

پرویز معروف به یدالله پس از آنکه خانه را به همراه جسد همسرش به آتش کشید برای آنکه وانمود کند که فلکناز در یک آتش سوزی‌اتفاقی جان داده سرآسیمه جریان را به پدر و مادر فلکناز اطلاع داد .

بدنبال اعلام مرگ فلکناز ، ماموران ژاندارمری پی بردند که مرگ فلکناز نمیتواند اتفاقی‌باشد و بهمین خاطر موضوع تعقیب شد تا اینکه دادستان اصفهان با تقاضای اعدام برای پرویز ، پرونده را به دادگاه عالی جنایی استان اصفهان فرستاد .

★ محاکمه پنجم : بچه‌ربایی و قتل یك کودك .

در بیست و هفتم ماه جاری ، «معصومه قویدل تهرانی» معروف به مهوش به اتهام بچه دزدی و قتل یک کودک ،برای سومین‌بار محاکمه خواهد شد مهوش قبلا دوبار در اصفهان محاکمه و هر بار به هشت سال زندان با اعمال شاقه محکوم شده است ، اما دیوانعالی کشور دوبار رای دادگاه های جنایی اصفهان را شکست و مهوش را مستحق مجازات شدیدتری دانست .

مهوش متهم است با کمك «منصور نواب» دوست خود ، ـپری و ناصر ـ یک خواهر و برادر خردسال ـ را ربوده و پس از شکنجه آنها ، پری‌را در راه‌اصفهان ـتهران‌سربه‌نیست کرده است .

اما ناصر در یکموقعیت‌مناسب از چنگ مهوش گریخته و در بیمارستان شهرری از سرگذشت غم‌انگیم خود و خواهرش پرده برداشته است .

درگذشت یك خدمتگزار صدیق

با کمال تاسف اطلاع یافتم آقای‌سید جوادشریفی (شریف حضور) در سن هشتاد و یک سالگی درگذشت.مرحوم سید جواد شریفی فرزند مرحوم شریف‌السلطنه از خدمتگزاران صدیق و درستکار بود و در پستهای مختلف خدماتی‌انجام داده است . وی مدتی کفیل استانداری خوزستان بود و به هنگام ریاست ایرانی اداره اصل چهاربافتخار بازنشستگی نائل آمد .

ضمن اظهارتاسف‌از فقدان مرحوم سید جواد شریفی ، به فرزندان آنمرحوم دکترامیر حسین شریفی و سرهنگ امیر هوشنگ‌شریفی‌تسلیت میگوئیم.

اطلاعیه

نیاز به پزشك متخصص داخلی و عمومی

مرکزدرمانی برای صبحها نیاز به پزشک متخصص داخلی دارد‌داوطلبین از ساعت ۱۷ الی ۲۰ با تلفن ۱۷ـ۵٤۸۰۱۱ تماس بگیرند .

Excellent Opportunity for Aggressive Young Men

Applicants should possess:
University degree in business administration preferably marketing
Experience in marketing
Iranian nationality
Fluency in English
Military completion or exemption
Valid driver's license
Please send resume to P.O. Box 692 Ref. E/1

تلفن سرویس حوادث ۳۱۱۲۱۲

از فردا، پرسروصداترین محاکمات جنایی سالهای اخیر اصفهان، آغاز می‌شود

۲ زن و ۳ مرد باتهام ۵ جنایت محاکمه میشوند

معصومه قویدل تهرانی معروف به «مهوش» ، دیوانعالی کشور ۸ سال زندان را برای این زن کافی نمیداند .

از فردا و در طول ماه جاری، دادگاه عالی‌جنایی‌استان اصفهان، کار رسیدگی به ۵ پرونده جنایت را آغاز خواهد کرد .

در طول این ماه ، ۵ زن ومرد متهم به قتل برای تعیین تکلیف رودرروی قانون خواهند ایستادو به این ترتیب دادگستری اصفهان از فردا مهمترین محاکمات‌جنایی سال‌های اخیر را آغاز خواهد کرد.

★ اولین محاکمه زنی به‌اتهام قتل شوهر

اولین پرونده از این پنج‌پرونده که فردا روی میز هیات دادرسان دادگاه عالی جنایی‌اصفهان‌گشوده گواهد شد ، پرونده قتل دکتر پرویز کاتبی است .

«مهربانو مهرزاد» همسر دکتر کاتبی ، متهم است که شوهرخود را ـ بدنبال یک مشاجره شدید لفظی ـ در آشپزخانه منزلشان، به طرف زمین هل داده است .

در این پرونده آمده است : براثر همین عمل دکتر کاتبی‌تعادل خود را از دست داد و براثر اصابت‌سرش‌با «کابینت»آشپزخانه دچار خونریزی مغزی شد وسپس در بیمارستان جان سپرد .

مهربانو ـ همسر مقتول ـ پس از وقوع حادثه همسر بیهوشش را به اتاق خواب انتقال داد و همین کار یعنی تاخیر در انتقال مجروح به بیمارستان باعث‌مرگ دکتر شد .

دادستان اصفهان‌درکیفرخواست تنظیمی خود ، مهربانو مهرزادرا به خاطر تعلل در انتقال مجروح به بیمارستان ـ مستوجب پانزده سال زندان دانسته است.

دادستان اصفهان معتقد است‌که اگر مجروح به موقع‌به بیمارستان انتقال میافت دکتر کاتبی ازمرگ نجات یافته بود .

★ دومین محاکمه : مردی به اتهام قتل همسر و داماد

پانزدهم آبانمان سال جاری محاکمه کریم اقبالی به اتهام‌قتل همسر و داماد خود ـ دردادگاه عالی جنایی استان اصفهان‌آغاز خواهد شد .

کریم متهم است بدنبال سوء ظن شدیدی ، که نسبت به روابط همسر خود با شوهر دخترش پیدا کرده بود ، در یک لحظه بحرانی با یک تفنگ شکاری ، راه را بر همسر و دامادش‌بسته و هردو را به قتل رسانده است.

دادستان اصفهان برای کریم اقبالی تقاضای دوبار اعدام‌کرده است . اگر کریم در دادگاه‌عالی جنایی اصفهان به اعدام محکوم شود، یکبار اعدام اشدمجازات‌ـ درباره او قابل اجراست .

★ محاکمه سوم : قتل برسر تقسیم آب :

دادگاه‌عالی‌جنائی استان اصفهان، دربیستم‌ماه‌جاری «عباس‌مرتضوی» را به پای‌میز محاکمه‌فراخواهدخواند

این مردم متهم است که بدنبال نزاعی که در روستای «کاونون» اصفهان بر سر تقسیم آب روی داده بود ، زمان حیدری ـ یکی از جوانان روستا را ـ به قتل رسانده است . دادستان اصفهان برای عباس نیز تقاضای مجازات سنگین کرده است .

بقیه در صفحه ۱۷

«دکتر پرویز کاتبی» رادیولوژیست معروف اصفهانی که با مرگ او همسرش به پای میز محاکمه کشیده شد .

دوبرادر ، میهمان نیکوکار خودرا باضربات چاقوبحال‌مرگ‌انداختند!

★ابوالقاسم حیدری ، معروف به «آقا صالح» که دو برادر از اویک سفته ۵۰ هزار تومانی‌گرفتندو باچاقو به جانش‌افتادند

دو برادر پس از آن که از میهمان خودیک سفته ۵۰هزار تومانی گرفتند ، به سوی‌او حمله‌ور شدندو میهمان خودرا با ضربه های چاقو از پا درآوردند.

★ابراهیم میرزائیان (ضارب)

خبرنگار ما در اصفهان‌می‌نویسد :ابراهیم و مصطفی میرزائیان ،برای‌رونق بخشیدن به کسب‌وکارخود، ازابوالقاسم حیدری معروف به «آقا صالح» دعوت کردند که به مغازه آن دو برادر وآنها را در حل مشکل‌شان یاری و راهنمائی کند .

ابوالقاسم ، که‌بخاطر انجام کار های خیر و کمک به همنوعان خود ، در بخش سه اصفهان از شهرت و احترام خاصی‌برخورداراست‌و بسیاری از مردم‌اصفهان‌او را «آقا»صدا میکنند ، بی‌خبرازنقشه دوبرادر به مغازه آنها رفت .

دو میزبان جوان ابتدا با خوشروئی از میهمان خود با چای پذیرایی کردند و از وی خواستند یک برگ سفته ۵۰ هزار تومانی برایشان امضاء کند . دو برادر به ابوالقاسم گفتندکه میخواهنداین سفته را در بازار به جریان بیندازند و به کسب‌وکارخود رونق‌دهند.

ابوالقاسم تقاضای‌دو برادر را پذیرفت و یک برگ سفته ۵۰هزارتومانی‌برای‌آنها امضاء کرد . اما دو برادر ، پس از گرفتن سفته ، ناگهان با چاقو به‌سوی‌ابوالقاسم حمله کردند. ابوالقاسم که‌غافلگیر شده بود شروع به داد و فریاد کرد و به‌صدای او چند تن از همسایگان دو برادر به مغازه آن دو ریختند و مرد نیکوکار را که براثر ضربات چاقو ازپا درآمده بود نجات دادند.

ابوالقاسم ، با پیکری‌شرحه شرحه‌وخون‌آلودبه بیمارستان انتقال یافت . او روی تخت بیمارستان به خبرنگار ما گفت:

«هنوز نمیدانم ابراهیم و مصطفی به چه علتی مرا چاقو زدند.اما همینقدر میدانم‌ابراهیم هنگامی که‌مرازیر ضربات‌چاقو گرفته بود ، مرتبا به برادرش میگفت :

★مصطفی میرزائیان (ضارب)

«ـ برادر ، زبانش را ببرتا دیگر نتواند برای کسی حرف بزند و «آقا»یی کند !»

و من هنوم هم هرچه فکر میکنم نمیتوانم بفهمم معنی این حرف چه بود و آنها چرا میخواستند زبان مرا ببرند».

ضاربین توسط ماموران دستگیر و بازداشت شدند و جریان چاقوکشی‌آنها که‌ظاهرا دلیلی هم نداشته ، تحت رسیدگی قرار گرفت .

بنا برگزارش خبرنگار ما در اصفهان : حال ابوالقاسم چندان رضایتبخش نیست.

کریم اقبالی و پسرش ناصرـاین عکس ده سال قبل برداشته شده است در حالی که اکنون کریم شکسته‌تر و پیرتر پشت میله های زندان در انتظار تعیین تکلیف‌است.

پدرنوعروسی که جسدش در استخر خانه‌اش کشف شد :

دخترجوانم را دامادم کشته است

جسد یک نوعروس تبریزی در استخر خانه‌اش بدست آمد و پدر نوعروس مدعی شد که وی را شوهرش کشته است.

جمعه گذشته «مجید نیکمندان» ، ساکن کوی «نارنجی» در خیابان «بهار» تبریز به ماموران اطلاع داد که همسر نوعروس وجوانش در استخر خانه‌شان غرق شده است.

ماموران به محل حادثه رفتندو پس از مشاهده جسد، جریان را به دادسرای تبریز اطلاع دادند و آقای صدیق بازپرس شعبه ۳ دادسرای تبریز ماموربازدید جسد ورسیدگی به جریان شد.

دخترم را مجید خفه کرده

خبرنگار ما در تبریز می‌نویسد : پس از انتقال جسد به‌پزشکی قانونی تبریز ،حاجی عباسعلی بزازی‌ـ پدر محبوبه‌ـ به بازپرس گفت : دخترم قربانی خشم وناسازگاری شوهرش شده است.

پدر محبوبه اضافه کرد : دخترم در مدت کوتاهی کهٔ مجید ازدواج کرده‌بود، بارها از او بشدت کتک خورد. محبوبه هرچند روز یک بار به‌خانه من می‌آمد و کبودی‌هایی راکه از ضربات مشت و لگد مجید روی بدنش مانده بود به‌من و مادرش نشان میداد. مجید مرتبا دخترم را کتک‌میزد وگاهی برادرش هم به کمک او می‌آمد ودوبرادر دختر مرا به‌قصد کشت زیر ضربات مشت ولگد می‌انداختند.

حاجی عباسعلی همچنین گفت : اطمینان دارم که مجید دخترم را سخت کتک زده، بعد او را خفه کرده و سپس جسدش را به داخل استخر منزلش انداخته است تا با صحنه‌سازی وانمود کند که مرگ محبوبه اتفاقی یایک خودکشی بوده است. اما من علیه مجید به ماموران شکایت کرده‌ام و انتظار دارم که ماموران او را مانند یک قاتل تحت تعقیب قرار دهند.

همسرم همیشه غش میکرد

مجید نیکمندان، شوهر محبوبه نیز در بازپرسی‌گفت: همسرم به‌بیماری صرع مبتلا بود و مرتبا غش میکرد. اوحتی شب عروسی هم در حجله غش کرد وباعث ناراحتی من‌و خانواده‌ام شد. بعد ازآن هم چندبار در نقاط مختلف خانه غش کرد وحتی چندبار هم از روی پله‌ها به زمین سقوط کرد و مضروب شد.

مجید اضافه کرد : پدر محبوبه دروغ میگوید وبخاطر لجبازی‌بامن میخواهدبرایم‌ایجاد دردسرکند. وگرنه‌حقیقت‌این است که روز جمعه وقتی من برای شستن دست و صورتم بطرف استخر رفتم، ناگهان متوجه شدم جسد محبوبه روی آب شناور است ، و بیدرنگ جریان را به ماموران اطلاع دادم.

مجیدهم‌اکنون‌دربازداشت‌بسرمی‌برد و تحقیقات بازپرس از او، و همچنین تلاش ماموران برای کشف علت مرگ محبوبه ـ یا قتل احتمالی او ـ ادامه دارد.

ازسرنوشت«لادن» دخترفریب‌خورده تهرانی ، هنوزخبری بدست نیامده

★ پروانه : مرا به زور چاقو و پنجه‌بوکس روانه اتاق مردان هوسباز می‌کردند

دو تن از اعضای «باند اغفال دختران‌کمتر از ۱۸سال» اعتراف کردند که دختران نوجوان را پس‌از اغفال ، در محلات بدنام‌شهرستان هاوادار به تن‌فروشی میکردند .

بنابر گزارش خبرنگار ما در کرمانشاه :محمودخیر وابراهیم راشاب دو تن از اعضای این باند متلاشی شده ، که چندروز قبل با شکایت پدر «پروانه» یکی از دختران فریب خورده دستگیر شدند ، باردیگر برای ادامه تحقیقات از زندان به شعبه اول بازپرسی دادسرای کرمانشاه احضار شدند . این دو متهم نزد آقای دبیران ، بازپرس مامور رسیدگی به این پرونده ، اعتراف کردند که «پروانه» و «لادن» دو تن از دختران اغفال‌شده‌را درمحلات بدنام اهواز و کرمانشاه به تن‌فروشی واداشته‌اند و سپس آنها رامجددا به‌تهران‌برده ودر شهررهایشان کرده‌اند.

اما علیرغم اظهارات این دو تاکنون از«لادن»یکی‌از دختران فریب خورده‌این‌باند ، هیچگونه اطلاعی بدست نیامده است و هنوز معلوم نیست که برسر او چه بلائی آمده است .

پدر پروانه در کریدوردادسرای کرمانشاه به خبرنگار ما گفت : اعضای باندبرای اغفال دختران نوجوان ، ظاهرا یک شرکت تزئیناتی بنام «فوک» تاسیس کرده بودندو دخترانرا به‌بهانه استخدام به عنوان «ویزیتور» و«مامورفروش»بدام می‌انداختند.

پروانه نیز ضمن تائید گفته های پدر خود گفت : در روز هائی که اسیر باند بودم اگراز پذیرائی مشتریان امتناع می کردم اعضای باند با چاقو و «پنجه‌بکس» به‌سراغم می آمدند و با زور و تهدید مرا به اتاق مشتری ها می فرستادند .

پروانه در حالی که از شدت ناراحتی‌اشک میریخت التماس‌کنان از بازپرس می خواست که هرچه‌زودتر «لادن» را پیدا کنند . او میگفت : لادن هم یکی از دختران اغفال‌شده باندی است که مرا اغفال‌کرده بود و چون مدتی است که‌اثری از او بدست نیامده ، من برای او نگران هستم .

درحالی که‌بازپرس دادسرای کرمانشاه تحقیقات خود را از دو متهم دستگیر شده ادامه می دهد ماموران برای دستگیری سه تن از اعضای دیگر باند تلاش دامنه‌داری‌راآغازکرده‌اند.

از بعدازظهر دیروز تاکنون

۴۰ هکتار ازجنگل «قطری» شاهرود درمیان شعله‌های آتش می‌سوزد!

بعد از ظهر دیروز جنگل«قطری» واقع در چهار فرسنگی شاهرود در منطقه «کوه قاسم» جنب ساختمان «ماکروویو» شاهرود دچار آتش سوزی شد .

براثر باد های پائیزی وسعت این آتش سوزی ظرف مدت کوتاهی تا چهل هکتار گسترش یافت و به فاصله ناچیزی‌اقدامات وسیعی برای اطفاء حریق صورت گرفت .

آتش سوزی این جنگل تا این‌لحظه ساعت(۱۱صبح)همچنان ادامه دارد .

برای اطفاء حریق جنگل«قطری»، دویست سرباز از افراد تیپ‌چهل دختر شاهرود با ماموران اداره جنگبانی همکاری میکنند .

علت این آتش‌سوزی ،روشن کردن آتش بوسیله چوپانها تشخیص داده شده است .

خبرنگار مادر شاهرودگزارش داد : هم اکنون سطح جنگل «قطری» بواسطه فرا رسیدن‌فصل پائیز پوشیده از برگهای خشك است .

جنگل «قطری» به جنگلهای وسیع مازندران پیوسته است و برای اطفاء این حریق مدهش‌به کمکهای بیشتر نیاز است .

سربازان و ماموران اطفاءحریق، با بیل و کلنك و وسایل‌اطفاء حریق ، بطور شبانه روزی وبلا انقطاع سرگرم فعالیت هستند.

آگهی مزایده

سازمان اوقاف مقداری فرش ، ظروف مسی وانواع چراغ که‌بعنوان نذور به آستانه مقدسه امامزاده داود «ع» اهداء شده برابر آگهی تفصیلی موجود در اداره اوقاف شمیران را از طریق مزایده بفروش میرساند.

داوطلبان میتوانند با مراجعه باداره اوقاف شمیران و ملاحظه آگهی تفصیلی پیشنهادات خودرا تاساعت ۱۲ روز یکشنبه ۱۳آبانماه ۱۳۵۳ با اخذ رسید بدبیرخانه اوقاف شمیران تسلیم نمایند.

م الف ۱۵۱۰۴

سازمان اوقاف

دانشگاه تهران

آگهی پذیرش دانشجودردوره دکتری علوم تربیتی

(رشته تاریخ وفلسفه آموزش وپرورش)

دانشکده علوم تربیتی دانشگاه‌تهران در نیمسال دوم سال تحصیلی ۵۴ـ۵۳ طبق اصول کلی دوره های دکتری غیر گروه پزشکی برای دوره دکتری علوم تربیتی (رشته تاریخ و فلسفه آموزش وپرورش)عده‌ای دانشجوازطریق‌مسابقه ورودی می‌پذیرد .

شرایط ورود

۱ـ داشتن درجه فوق لیسانس علوم تربیتی در رشته تاریخ وفلسفه‌آموزش و پرورش از دانشگاههای معتبر داخلی یا خارجی .

تبصره :

دارندگان درجه فوق‌لیسانس‌علوم تربیتی (در رشته های دیگری غیر از رشته تاریخ وفلسفه آموزش وپرورش) ونیز دارندگان فوق لیسانس علوم اجتماعی یا روانشناسی در صورتیکه دروس کمبودآنان‌در دوره‌فوق‌لیسانس‌به تشخیص گروه آموزشی مربوط وکمیته پذیرش دوره دکتری دانشکده از دوازده واحد تجاوز نکند و شرائط دیگر را نیز دارا باشند میتوانند برای ورود به این دوره داوطلب شوند .

۲ـ داشتن حداقل میانگین کل سه‌در دوره فوق لیسانس یا معادل آن درنظام های دیگر نمره گذاری طبق آئین‌نامه تبدیل نمرات میانگین سابق به جدید.

۳ـ داشتن حداقل یك اثر تحقیقی که مستقلا بوسیله داوطلب تهیه و بصورت کتاب یابه صورت مقاله در یکی از نشریات معتبر چاپ شده باشد .

٤ـ گواهی سه تن از استادان دوره فوق لیسانس مبنی بر اینکه داوطلب دارای توانائی علمی‌وتحقیق است.

۵ـ توفیق در امتحانات‌مسابقه‌ورودی بشرح زیر :

یك ـ توفیق در امتحان زبان‌انگلیسی یا فرانسه . در این امتحان داوطلب باید در زمینه علوم تربیتی به خوبی از عهده ترجمه یك متن خارجی به زبان فارسی برآید و نیز بتواند یك متن فارسی را به همان زبان خارجی (انگلیسی یافرانسه) در حد قابل قبول ترجمه کند .

دوـ توفیق واحراز تقدم در امتحان کتبی و شفاهی تاریخ و فلسفه آموزش وپرورش.

در این امتحان داوطلب باید تسلط خود را بر زبان فارسی نیز به ثبوت برساند .

سه ـ توفیق در مصاحبه که طی آن مایه علمی و توانائی تحقیق داوطلب در زمینه علوم تربیتی ارزشیابی میشود.

داوطلبان میتوانند از تاریخ‌شنبه‌بیستم آبانماه ۱۳۵۳ تا پایان وقت اداری چهار شنبه بیست‌و نهم آبانماه۱۳۵۳باتسلیم مدارك لازم جهت نام‌نویسی‌برای‌مسابقه به دانشکده علوم تربیتی (خیابان‌کندی، شماره ۳۵ر۷) مراجعه نمایند .

مدارك لازم

۱ـ دانشنامه دوره فوق لیسانس‌ودو برك فتوکپی آن

۲ـ یك نسخه ریز نمرات دوره لیسانس وفوق لیسانس باقید میانگین‌کل.

۳ـ یك برك فتوکپی شناسنامه

٤ـ دو قطعه عکس ٤ × ٦

۵ـ مدرك انجام خدمت یا معافیت از وظیفه عمومی

٦ـ قبض رسید مبلغ یکهزار ریال به حساب شماره ۱۰۸٤ دانشگاه‌دربانك مرکزی ایران ،که در شعب بانك ملی ایران نیز قابل پرداخت است .

تاریخ امتحان

امتحانات کتبی و مصاحبه در دیماه ۱۳۵۳ برگزار خواهد شد وروزوساعت دریافت کارت ورود به جلسه امتحان‌و گذرانیدن امتحانات هنگام‌مراجعه‌بمنظور نامنویسی برای‌مسابقه باطلاع داوطلبان واجد شرائط خواهد رسید .

یادآوری :

۱ـ هیچ دانشجوئی نمیتواند دریك زمان در بیش از یك رشته از رشته‌های تحصیلی دانشگاه تهران (اعم از روزانه یا شبانه یا موسسات وابسته بدانشگاه تهران) ثبت‌نام و تحصیل کند.

۲ـ کسانیکه در مسابقه ورودی دوره دکتری پذیرفته میشوند باید درنیمسال دوم سال تحصیلی ۵٤ـ۵۳ ثبت‌نام‌کنند و مشغول تحصیل شوند وگرنه حق نامنویسی آنان از بین خواهد رفت.

م‌الف ۱۵۳۰٤ ـ۱ـ

برنامه آینده گروه ممتازسینماهای

آسیا ـ اروپا ـ شهوند ـ لیدو
نپتون ـ ژاله ـ توسکا
چرخ‌فلك ـ المپیا ـ پاسارگاد
شرق

شهراشوب قرجی پریسا مهانگی مهری ورادیان وجلال

آگهی دعوت‌نوبت دوم مجمع عمومی عادی سالیانه و مجمع عمومی فوق‌العاده

چون جلسات مجمع‌عمومی‌عادی سالیانه ومجمع‌عمومی فوق‌العاده شرکت در تاریخ بیستو چهارم مهرماه ۵۳بعلت عدم حصول اکثریت تشکیل نگردید علیهذا از صاحبان محترم سهام مجددا دعوت می ـ شود برای شرکت در جلسات مجامع مذکور درساعت‌های چهار و شش بعداز ظهر روز شنبه بیستو پنجم آبان ۱۳۵۳ در محل‌شرکت واقع در رضائیه کارخانه قند تشریف فرماشوند.

صاحبان محترم سهام یانمایندگان قانونی اشخاص حقوقی‌بایستی تاروز قبل از تشکیل جلسه باارائه اوراق سهام ورقه ورودیه دریافت فرمایند.

دستور جلسه مجمع عمومی عادی عبارت است از :

۱ـ استماع گزارش هیئت‌مدیره‌و بازرس قانونی در مورد عملیات سال مالی قبل.

۲ـ رسیدگی ،تصحیح، تصویب ترازنامه و حساب سودو زیان و اتخاذ تصمیم نسبت‌به‌آن .

۳ـ انتخاب بازرسان اصلی وعلی‌البدل.

٤ـ تعیین روزنامه‌ای که آگهی های شرکت در آن درج‌و منتشر خواهدشد.

دستورجلسه مجمع عمومی فوق‌العاده عبارت است از اتخاذ تصمیم نسبت‌به پیشنهاد هیئت‌مدیره‌و بازرس قانونی در مورد تقلیل‌سرمایه شرکت.

هیئت‌مدیره شرکت‌سهامی خاص‌قند رضائیه

آ ـ ۹۷۸٤٦

ازفردا صبح درگروه سینماهای

سانترال ـ رویال ـ متروپل

یك فیلم هیجان‌آور ـ شگفت‌انگیز و بیسابقه‌ازقهرمان کاراته‌ای که ضربه های برق‌آسای پای او حتی فیل را بزمین می انداخت

ازصبح چهارشنبه فقط

سینما آتلانتیک

نمایش دهنده فیلمهای استثنائی سال

داستانی از عشق وسکس وهوس

روسانا پودستا
جیان کارلو جیانینی
درفیلم رنگی
وجود داغ

باشرکت : گاستون موشین ـ اورنلا موتی

تماشای این فیلم برای اشخاص کمتر از ۱۸ سال ممنوع است

مجالس ترحیم

بانهایت تاثر و تاسف درگذشت شادروان **سید جواد شریفی (شریف‌حضور)** همسر و پدر بزرگوارمان را باستحضاربستگان ودوستان می‌رسانیم .
شریفه شریفی. دکتر امیر حسین شریفی . سرهنگ امیر هوشنگ شریفی . منیر شریفی (لئالی) . پوراندخت شریفی (رزم‌آور) .
مجلس ترحیم زنانه و مردانه آنمرحوم ازساعت ۵ تا ۷ بعدازظهر روز سه‌شنبه هفتم آبانماه در خانقاه صفی علیشاه برگزار خواهد شد .
خانواده‌های : شریفی. شایگان. لئالی. رزم‌آور. صوراسرافیل. رفیعی. اردستانی. احسانی. لایقی. مرزبان. امینی. نژادهپور. تسلیمی. شیبانی. عزیزی. طیار. الستی. کمالی. سبحانی. آقائی. دکتر مفتاح. سرتیپ ناصر امیرانصاری. اسکندر مویدی. عباس راشدی. منوچهر دولتشاهی. سرتیپ فرمند. امیر عظیمی.

باکمال تاسف درگذشت شادروان **عباسقلی فیض‌اللهی** معاون دبیرکل کمیسیون ملی یونسکو درایران ورئیس اداره امور فرهنگی دبیرخانه کمیسیون را باطلاع میرساند مجلس ختم آن فقید سعید روز سه‌شنبه ۷ر۸ر۱۳۵۳ از ساعت ۳ تا۵ در مسجد ولی‌عصر واقع در حشمت‌الدوله غربی برگزار خواهد بود .
علی‌اصغر حکمت ـ رئیس کمیسیون ملی یونسکو در ایران
آ ـ ۱۰۷۸۱

برادرزاده جوان **عباسقلی فیض‌اللهی** نابهنگام چشم از جهان بسته است. مجلس ترحیم‌آن‌مرحوم سه‌شنبه هفتم آبانماه درمسجد ولی‌عصر ازساعت ۳تا۵ برگزار خواهد بود .
معاون سرکنسولگری شاهنشاهی ایران در هرات
اسداله فیض‌اللهی
آ ـ ۱۰۷۷۵

بانهایت تاسف وتاثر فراوان فوت نابهنگام شادروان‌جوان ناکام **عباسقلی فیض‌اللهی** معاون دبیرکل کمیسیون یونسکو و رئیس اداره امور فرهنگی دبیرخانه کمیسیون را باطلاع می رساند. مجلس ترحیم زنانه ومردانه آن مرحوم از ساعت ۳تا۵ بعدازظهر روز سه‌شنبه هفتم آبانماه درمسجد ولی‌عصر واقع در حشمت‌الدوله غربی منعقد خواهد بود .
الاحقر حاج سید عبدالکریم انواری . خانواده های : فیض‌اللهی. خاتمی. صافی. سفالیان. دانشوران . صفائی . صادقپور. منصورقدر. شکوهی. سلیمی. سهیله. طاهرزاده . صبوری. بوستانی. دکتر رباطی. دکتر درخشان . ربیعیان . دکتر اخروی. نوری‌نژاد. خجسته. برزگر. زارع. امیربشیری. چلیپا . کشاورز .
آ ـ ۱۰۷۷۹

دوستان و همکاران جوان ناکام شادروان **عباسقلی فیض‌اللهی** در کمیسیون ملی یونسکو درایران باظهار تسلیت بازماندگان باطلاع میرسانند که مجلس ختم آن فقید سعید روز سه‌شنبه ۷ر۸ر۵۳ از ساعت ۳تا۵ بعدازظهر در مسجد ولی‌عصر واقع در حشمت‌الدوله غربی برگزار میباشد .
اردلان. کاشانیان. گلستانه. لو اسانی. نوری‌نژاد . اسحاقیان. آذرخشی. خواجه‌نوری. طاهری. پارسی .
آ ـ ۱۰۷۷۷

بانهایت تاثر وتاسف فراوان درگذشت نابهنگام جوان‌ناکام شادروان **عباسقلی فیض‌اللهی** فرزند و برادر عزیزمان راباطلاع میرساند. مجلس ترحیم زنانه ومردانه آن‌مرحوم از ساعت ۳ تا ۵ بعدازظهر روز سه‌شنبه هفتم آبانماه در مسجد ولی عصر واقع در حشمت‌الدوله غربی منعقد خواهد بود .
عطیه فیض‌اللهی. روح‌انگیز. نادیه. فرح. رحیم. مسعود فیض‌اللهی .
آ ـ ۱۰۷۷۳
مصیبت وارده را بعموم خانواده‌های عزادار بویژه بازماندگان آنمرحوم تسلیت میدهیم

خانواده‌های : حسینی تبریزی. نمایشی . حسینی. قنسولی. نوتونچی. احمدزاده. رازقی. شمس آذری . سیدزاده. طاهباز. طاهبازیان. اکبریه. لنکرانی. کلانتری. توکلی. علیزاده.مهاجر. سرلشگر دکترکنی. دکترمحمد یزدی. ابراهیمی راد. بالاخانلو. ابوالحسن‌زاده . بهرام بیگی . نادرشاهی . افشار ارومچی . دومان .

بانهایت تاسف درگذشت ناگهانی شادروان **مهندس محمود** نمایشی را باطلاع بستگان ودوستان میرساند .
مجلس ترحیم مردانه وزنانه آنمرحوم روز دوشنبه ششم آبانماه ۱۳۵۳ فردا ازساعت ٤تا٦ بعدازظهر در مسجد الجواد واقع در میدان ۲۵ شهریور (روزولت) منعقد میباشد.
آ ـ ۱۰۷۸۳
مصیبت وارده را بعموم خانواده‌های عزادار تسلیت میدهیم

بانهایت تاسف وتالم درگذشت مادر عزیزمان را باطلاع اقوام و دوستان میرساند مجلس ترحیم مردانه و زنانه آن مرحومه روز دوشنبه ٦ر۸ر۵۳ از ساعت سه الی پنج بعداز ظهر درکنیسه واقع در خیابان آناتول فرانس برگزار میگردد.
سلیم پیری. ناجی پیری. نعیم پیری. مهری‌پیری. ویکی‌پیری. وخانواده‌های ناوی. عیزر. افشانی. پیرتیلی وحکیم‌فر.
آ ـ ۹۷۷۸۲

با اندوه فراوان درگذشت مادر گرامی آقای نعیم پیری را به‌اطلاع دوستان و آشنایان میرساند. مجلس ترحیم مردانه و زنانه آنمرحومه روز دوشنبه ٦ر۸ر۵۳ از ساعت سه الی پنج‌بعدازظهر در کنیسه واقع در خیابان آناتول فرانس برگزار می‌گردد .
شرکت مالتی‌کورپ اینترناشنال و شرکتهای وابسته
آ ـ ۹۷۷۸٤

باکمال تاسف درگذشت ناگهانی و دلخراش مرحومه‌مغفوره **بانو مجیده مجیدی تبریزی** همشیره آقای حاج حمید مجیدی را باطلاع دوستان و آشنایان میرساند .
مجلس تذکر وترحیم مردانه وزنانه ازساعت ۳تا۵ بعد از ظهر روز دوشنبه ٦آبانماه درمسجد ولی‌عصر واقع درخیابان حشمت‌الدوله برگزار خواهد شد .
خانواده‌های : مجیدی تبریزی. حریرفروش. یزدی‌زاده . مواسات. جسوریه. سلماسی. عباسعلی‌زاده. علوی یزدی . موتمنی. فتوت. احمدآبادی. مدقالچی. ناصری . کینان. حنیفه زاده. آرزو . رجبی .
آ ـ ۱۰۷٦۹
مصیبت وارده را به‌بازماندگان آنمرحومه تسلیت میدهیم

پرسه
بانهایت‌تاسف درگذشت‌شادروان **گوهردینیار ظهرابیان‌تفتی** را باطلاع دوستان و آشنایان میرساند .
مجلس پرسه آن روانشاد در روز ماه ایزد وآبانماه برابر دوشنبه ششم آبانماه ۱۳۵۳ از ساعت ۳ الی ۵ بعد از نیمروز در سالن ایرج واقع در خیابان قوام‌السلطنه کوی زرتشتیان برگزار می‌گردد .
انجمن زرتشتیان تفت و توابع
آ ـ ۹۷۸۸۲

پرسه
بانهایت تاسف درگذشت شادروان **گوهردینیارظهرابیان‌تفتی** را باطلاع دوستان و آشنایان میرساند
مجلس پرسه آن روانشاد در روز ماه ایزد و آبانماه برابر دوشنبه ششم آبانماه ۱۳۵۳ از ساعت ۳ الی ۵ بعد از نیمروز در سالن ایرج واقع در خیابان قوام‌السلطنه کوی زرتشتیان برگزار میگردد .
گروه زرتشتیان تفت و توابع مقیم تهران
آ ـ ۹۷۸۸۲

پرسه
بااندوه‌فراوان‌درگذشت شادروان **گوهردینیارظهرابیان‌تفتی** را باطلاع دوستان و آشنایان میرساند
مجلس پرسه آن روانشاد در روز ماه ایزد و آبانماه برابر دوشنبه ششم آبانماه ۱۳۵۳ از ساعت ۳ الی ۵ بعد از نیمروز در سالن ایرج واقع در خیابان قوام‌السلطنه کوی زرتشتیان برگزار میگردد .
خدامراد تفتی و خانواده های : تفتی ـ مرزبان ـ خسرویان ـ ظهرابیان ـ سرورفر ـ ورهرام ـ روشن‌فر ـ جاماسب ـ میثاقی ـ گلزاری ـ پورتیرانداز ـ دینیاریان ـ مبارکه ـ رستمی ـ سهراب ـ سبحانی .
آ ـ ۹۷۸۸۲
مصیبت وارده را بخانواده های عزادار تسلیت میدهیم .

بدین‌وسیله درگذشت ناگهانی **بانو انیس‌آغا** مادر بزرگوار آقای محمدکریم‌زاده را به اطلاع اقوام ، دوستان و آشنایان می رساند .
مجلس ختم زنانه و مردانه آن مرحومه روز دوشنبه ششم آبان ماه از ساعت ۱ تا ۳ بعداز ظهر در مسجد مجد برگزار میگردد .
شرکت سهامی ویتانا
آ ـ ۱۰۷۵۳

درگذشت ناگهانی خاله بزرگوارمان **بانو انیس آغاکریم‌زاده** را باطلاع اقوام ودوستان محترم میرساند .
مجلس ترحیم مردانه و زنانه آن مرحومهٔ روز دوشنبه ششم آبان ماه از ساعت ۱ تا ۳ بعداز ظهر در مسجد مجد منعقد می‌باشد .
دکتر رضا تهرانچی. جواد تهرانچی. جلیل تهرانچی. جبار تهرانچی. پروین تهرانچی .
آ ـ ۱۰۷۵۳

خانواده‌های : کریم‌زاده. تهرانچی. سرهنگ یزدان‌پرست. محمدنظری. فرهمند .مظفر کرسوی. حاج حسن بخشیان . حاج قاسم محمودی. فرحبد. ناصر اسلامی. محمد محمودی . ذبیح‌الله خلج . محمدرضا صادق‌زاده . نصرت‌الله شایگان . خیرخواه .
درگذشت **بانو انیس آغاکریم‌زاده** بزرگ خاندان کریم‌زاده را باطلاع دوستان و آشنایان میرسانند .
مجلس ترحیم مردانه و زنانه آن مرحومه مغفوره از ساعت ۱ تا۳بعد از ظهر روز دوشنبه ششم آبان ماه درمسجد مجد منعقد می‌باشد .
آ ـ ۱۰۷۵۳

درگذشت **بانو ربابه زرینه‌باف** مادر گرامی سرور علی‌زرینه باف وکیل پایه یک دادگستری ومسئول تشکیلات حزب پان ایرانیست در شهرستان تبریز را به‌آگاهی یاران و دوستان می‌رسانم به‌همین مناسبت ازساعت ۳تا۵ عصر روز سه‌شنبه ۷ آبانماه مجلس یادآوری در خانقاه صفی‌علیشاه برگزار میگردد.
رهبر حزب پان‌ایرانیست
محسن پزشکپور
آ ـ ۹۷۹۰۲

بانهایت تاسف وتاثر درگذشت مرحومه مغفوره و الده‌ماجده آقایان علی و اکبر و اصغر زرینه‌باف را در تبریز باطلاع‌دوستان و آشنایان میرساند. مجلس ختم مردانه وزنانه آنمرحومه از ساعت ۳ الی ۵ بعدازظهر روزسه‌شنبه ۷ر۸ر۵۳ درخانقاه صفی علیشاه منعقد خواهد بود .
الاحقر حاج سید محمدعلی انگجی. الاحقر حاج میرزا فتح‌اله ثقة‌الاسلام. الاحقر حسن احقاقی و خانواده‌های‌زرینه باف. طاهباز. موسوی کاظمی. سید منصوری. دکتر تیموری . هندی. بنی‌احمد. زهتاب‌فرد. قائمیان. صورائی. مستعد. گنجه زاده. مهر. میرپور. نایبی اهرنجانی. علی‌آبادی. ملکی. حبیبی شکری. و برادران جورابچی .
آ ـ ۹۷۸۰۹

انا لله و انا الیه راجعون
با نهایت تاسف و تاثر درگذشت **بانو ربابه زرینه‌باف** مادر آقای علی زرینه‌باف وکیل محترم دادگستری را باطلاع آقایان قضات و وکلاء و دوستان و آشنایان میرساند .
مجلس ترحیم فقیده سعیده از ساعت ۳ تا ۵ بعداز ظهر روز سه‌شنبه ۷ر۸ر۱۳۵۳ در خانقاه صفی‌علیشاه منعقد خواهد بود .
رئیس کانون وکلاء دادگستری ـ جلالی نائینی
آ ـ ۹۷۸۹٦

بانهایت تاسف وتاثر درگذشت مرحومه مغفوره والده ماجده آقایان علی‌اکبر و اصغر زرینه‌باف را در تبریز باطلاع دوستان و آشنایان میرساند مجلس ختم مردانه و زنانه آن مرحومه ازساعت ۳ الی۵ بعدازظهر روز سه‌شنبه ۷ر۸ر۵۳ در خانقاه صفی علیشاه منعقد خواهد بود .
جمعیت آذربایجانی های مقیم مرکز
آ ـ ۹۷۹۰٦

باکمال تاسف وتاثر درگذشت مرحومه مغفوره و الدماجده دوست عزیزمان آقای‌اکبر زرینه‌باف راباطلاع دوستان‌وآشنایان میرساند مجلس ختم مردانه وزنانه آنمرحومه از ساعت۳ الی ۵بعداز ظهر روز سه‌شنبه هفتم آبان ماه در خانقاه صفی‌علیشاه منعقد خواهد بود .
بانمانقلیچ. حمیدی. ابتهاج. کریمی. جعفری. علیزاده . میلانی. عسکری. محسنی. سهیل.میراشرفی. داعی. عربشاهی. سیفپور. احمدی‌خواه. فراهانی. امامی. بدر. برادران حاجی اشرفی و بحری .
آ ـ ۹۷۸۰۸

با کمال تاسف فوت‌مرحومه مغفوره والده گرامی آقایان ابوالقاسم رسولی ، حاج کاظم رسولی و حاج اصغر رسولی را باطلاع دوستان و آشنایان می رساند .
مجلس ترحیم آن مرحومه روز دوشنبه ٦ آبان ماه از ساعت ۲ تا ٤ بعداز ظهر در مسجد الجواد منعقد میباشد.
خانواده های : رسولی ، حجت ، آسائی ، یزدانی ، شیرازیان ، مروستیان ، صلحی‌زاده ، صادقیان ، اشتری ، مدرسی ، قلمسیاه .
آ ـ ۱۰۸۰۱
مصیبت وارده رابه‌خانواده های عزادار تسلیت‌میدهیم.

در نهایت تاثر وتاسف درگذشت بانوی خیر **مولود جمالی** همسر مرحوم‌حاج‌دکترنبی‌خان جمالی (مسنن‌السلطنه) را به اطلاع دوستان و آشنایان میرساند، مجلس ترحیم مردانه و زنانه آن مرحومه روز دوشنبه ششم آبان ماه از ساعت ۳ الی ۵ بعدازظهر در مسجد مجد منعقد میباشد .
خانواده‌های جمالی. علاقبند. کیان‌زاد. علمی. نیکوئی تهرانی. محمودی. زردوزیان. حاجیان. هروی. صفوی .
آ ـ ۹۷۸۹۲
مصیبت وارده را بخانواده های عزادار تسلیت میدهیم.

باکمال تاسف وتاثر فراوان درگذشت **آقای دکتر خسرو نخجوان** دوست‌وهمکار ارجمند خودمان‌را به‌اطلاع دوستان و آشنایان میرساند .
مجلس ختم در روز دوشنبه ٦ر۸ر۵۳ از ساعت ۳ تا ۵ بعدازظهر در مسجد امام جعفر صادق علیه‌السلام واقع در آریاشهر برگزار میشود .
دکتر بدر. دکتر جودی. دکتر تقی‌پور . دکتر شهیدی . دکتر خانیانی. دکتر حسینی. دکتر زارع. دکتر حکیمیان. دکتر جواهری. دکتر مرادخان. دکترسالم. دکترحاتم. دکتروئین‌تن. دکتر امجدی. دکتر واقفی. دکتر عبدلی. دکتر فاضلی.
آ ـ ۹۷۹۱۲

موسسان ـ هیات امناء ـ هیئت علمی و دانشجویان مدرسه عالی کوروش کبیر اصفهان با یکدنیا تالم و تاسف درگذشت نابهنگام **بانو تامارا طاهبازیان** همسرهمکاربانقوای خویش آقای مهندس ابراهیم طاهبازیان عضو هیئت‌موسس و معاون آموزشی این مدرسه عالی‌را به استحضارمیرسانند مجلس ختم آن شادروان از ساعت ۲ تا ٤ بعد از ظهر روز سه‌شنبه هفتم آبان ماه در مسجد الجواد منعقد است .
مجلس تذکر اختصاصی از طرف مدرسه عالی در اصفهان برگزار خواهد شد .
مدرسه عالی کوروش کبیر اصفهان ـ احمد انواری
۱ـ۲ آ ـ ۱۰۸۱۹

با اندوه فراوان درگذشت اسفناک همسر و مادر عزیزمان را باطلاع دوستان و آشنایان می‌رسانیم . مجلس ترحیم مردانه و زنانه آن مرحومه روز ۷ر۸ر۵۳ از ساعت ۲ تا ٤ بعد از ظهر در مسجد الجواد برگزار میشود .
مهندس ابراهیم طاهبازیان ـ مریم ـ اسمعیل ـ علی و آذر طاهبازیان .

خانواده های : طاهبازیان ـ میرزازادی آذر ـ نمایشی ـ سیامکی ـ نوتونچی ـ احذری ـ طاهباز ـ رازقی ـ سیدزاده ـ اکبریه ـ شمس ـ حسینی ـ پرویز قنسولی .
بانهایت تاسف درگذشت بانو تامارا طاهبازیان را باطلاع دوستان و آشنایان میرسانند . مجلس ختم آن مرحومه از ساعت ۲ تا ٤ بعد از ظهر روز سه‌شنبه هفتم آبان ماه در مسجد الجواد برگزار میشود .
۱ـ۲ آ ـ ۱۰۸۱۹
به آقای طاهبازیان و سایر بازماندگان آن مرحومه مصیبت وارده را تسلیت می‌دهیم .

تسلیت

جناب آقای دکتر رضا تهرانچی
با نهایت تاسف مصیبت وارده‌را تسلیت می‌گوئیم .
کارمندان حسابداری شرکت سهامی ویتانا

جناب آقای جواد تهرانچی
با نهایت تاسف مصیبت وارده‌را تسلیت می‌گوئیم .
کارمندان حسابداری شرکت سهامی ویتانا

جناب آقای جلیل تهرانچی
با نهایت تاسف مصیبت وارده‌را تسلیت می‌گوئیم .
کارمندان حسابداری شرکت سهامی ویتانا
آ ـ ۹۷۹۲٤

جناب آقای جبار تهرانچی
با نهایت تاسف مصیبت وارده‌را تسلیت می‌گوئیم .
کارمندان حسابداری شرکت سهامی ویتانا
آ ـ ۹۷۹۲٤

جناب آقا ی‌محمد کریم‌زاده
با نهایت تاسف درگذشت مادر گرامیتان را تسلیت میگوئیم.
کارمندان حسابداری شرکت سهامی ویتانا

جناب آقای جمشید توتونچی و بانو
درگذشت ناگهانی مرحوم مغفور خلدآشیان جناب‌آقای محمود نمایشی را بحضور آنجناب و فامیل های محترم : رازقی ـ شمس ـ محمدیان تسلیت عرض مینمائیم .
دکتر ثمری و بانو
آ ـ ۱۰۷۸۵

سرکار خانم لیدا یکانی
بااندوه بسیار مصیبت وارده را بکلیه بازماندگان و سرکار علیه از صمیم قلب تسلیت میگوئیم.
محمود شکیب. عبدالحسین فیروزکوهی. رمضانی . خسرو عمادی . بهمن مختاری . سید هادی هاشمی. محمدی. باقرنیا. شریفی .

هیئت مدیره و کارکنان بانک بازرگانی ایران بانهایت تاسف درگذشت مرحوم رضا معاون جواهری را به آقای منوچهر معاون رئیس شعبه رشت تسلیت میگویند .
آ ـ ۹۷۸۲۲

پزشکان ، طرفداران و کارمندان بیمارستان الوند
درگذشت تاسف بار همکار عزیز خود دکتر حسین‌خلیلی را به فامیل محترم‌خلیلی بخصوص همسرو فرزندان داغدارش تسلیت گفته خود را در این غم بزرگ شریک آنها میدانند .
مدیر بیمارستان الوند ـ دکتر مصطفوی
آ ـ ۹۷۹۰۵

جناب آقای دکتر علی بهزادی
درگذشت مادر گرامیتان را صمیمانه تسلیت عرض‌نموده سلامت و بقای عمر شما و خانواده محترم را از خداوند مسئلت دارم .
دکتر عیوض‌زاده

جناب سرهنگ زالتاش
بااندوه فراوان غم بزرگ شما را تسلیت عرض‌مینمایم .
علی‌عباسی

جناب آقای دکتر علی بهزادی
مصیبت بزرگ شما را بخوبی احساس میکنم و ازصمیم قلب‌برای‌آن سرور بزرگوار تمنای تحمل دارم همدردی اینجانب را بپذیرید .
علی عباسی

جناب آقای سید محمود امامی رضوی
باکمال تاثر و تالم فوت پدر بزرگوارت را به جنابعالی وخانواده محترم تسلیت عرض نموده،ازخداوند بقاء و سلامتی شما را مسئلت دارم .
از فرمانداری میانه ـ خدادوست
آ ـ ۹۷۸۸۸

سرکار سرهنگ فروهر زالتاش
درگذشت مادر عزیزتان را تسلیت عرض نموده بقای عمر و سلامتی خانواده را از خداوند متعال مسئلت مینماید.
رضا شهریاری
آ ـ ۹۷۹۱۹

خانواده های محترم تهرانچی
بانهایت تاسف مصیبت وارده را از صمیم قلب تسلیت می‌گوئیم .
ابراهیم ملکیان ـ بهار نویزانی ـ محمود حجازیان ـ کاظم ابهری ـ ناصر قزوینی ـ نورج افخمی ـ علی یونسی ـ رسول محمدیان ـ جعفر دلشادی .

جناب آقای محمد کریم زاده
بانهایت تاسف و تاثر مصیبت وارده را بجنابعالی تسلیت عرض می‌نمائیم .
فرخ کریمی ـ داود کریم زاده ـ حسین پارسائی ـ ابوالحسن خجسته ـ سیروس نصیری‌پور ـ هاشمی ـ پروانه قاضی زاده ـ علی‌محمد ادریسی .

جناب آقای محمد کریم زاده
باکمال تاسف و تاثر درگذشت مادر گرامیتان را از صمیم قلب تسلیت عرض مینمائیم .
محمود کاظمی ـ غلامرضا مقدم ـ نصراله نوکلی ـ اسماعیل شهنازی ـ طاهر ملازاده ـ علی جیرانی ـ طهمورث وکیلی ـ حسین علویان .
آ ـ ۹۷۹۳۱

سرکار خانم لیدا یکانی
مصیبت وارده را که برای شما و فامیل محترمتان رخ داده است بی‌نهایت ما را متاثر و متالم ساخت امید است تسلیت ما را بپذیرید .
نصرالهی ـ هادوی ـ محمودخانی ـ شریف زاده ـ علیرضائی ـ رحیمی ـ پاکدامن ـ فریدی‌پور ـ خضرائی ـ فرخنده‌پی ـ ابراهیمی .

جناب آقای مظفر سلیمی
بانهایت تاسف و تاثر مصیبت وارده را به‌شما وخانواده گرام تسلیت گفته بقا و سلامتی شماو بازماندگان راآرزومندیم.
محمد اردبیلی ـ محمد الهیاری ـ محمد پیوندی ـ امیریان ـ غلام لایق ـ باقر حقیقی ـ علی صدری ـ ناظمیان ـ ابراهیم‌احمدی ـ ناصر مطلق ـ محمد شایان .

جناب آقای رضا تهرانچی
مصیبت وارده را از صمیم قلب تسلیت میگوئیم .
علی حاج اسماعیلی ـ محمدتقی مریمی ـ ابراهیم شکوهی ـ فریدون اسماعیلی ـ علی حمبوری ـ مهدی نجفی ـ صدرا باریک‌بین ـ جعفر دلنواز .

جناب آقای دکتر حسین نجفی
با نهایت تاسف وتاثر مصیبت وارده را تسلیت عرض‌نموده سلامت و بقاء عمر بازماندگان آن خاندان محترم را از درگاه قادر متعال مسئلت داریم .
انواری. پرتو. سرلتی. ضیائی. عادلی. قبادیان . مالکی. مصفا. منجمی. همایون‌پور .
آ ـ ۱۰۸۱۱

دوستان گرامی آقایان دکتر علی‌شادزیک . حسن شادزیک
از فوت پدر گرامی شما همه دوستان متاثر شدند. مصیبت را تسلیت عرض نموده ، و بقاء سلامت شما را از خداوند آرزو می‌کنم .
محمدرضا خسروی
آ ـ ۱۰۸۱۷

شیرزاد عزیز
باکمال تاسف مصیبت وارده را خدمت شما و بانوتسلیت عرض نموده بقای عمر شما و خانواده را از درگاه خداوند متعال مسئلت داریم .
محمدی و بانو
آ ـ ۹۷۹۳۰

جناب آقای سید کاظم حسینی
باکمال تاسف مصیبت وارده را بجنابعالی تسلیت عرض مینمائیم
مهدی نژادی . کاظم توکلی. اسماعیل کاویانی . سیمین برزگر . احمد امامی . فاروق بیغامی. علی مرندی. عبدالمجید خادمی. ایمان زاده.
آ ـ ۹۷۹۳۱

جناب آقای دکتر بهرام درخشانی
مصیبت وارده را بجنابعالی و خانواده محترم نخجوان تسلیت گفته بقاء و سلامتی شما و فامیل محترم را از درگاه احدیت مسئلت مینمائیم.
فروشگاه کاظمی ـ میرکاظمی

سرکار خانم لیدایکانی
باکمال تاسف مصیبت وارده را بسرکار و بازماندگان تسلیت عرض مینمائیم.
مینو باقریان. حورا شهرزادی. سیمین تاجیان. فاطمه گلسرخی. فاطمه مقیمی. پروین ناصری . کبری شهیدی . پروین صمد زاده. هورشید زاکری

سرکار خانم درخشانی
بااندوه فراوان مصیبت وارده‌راسرکار علیه تسلیت عرض نموده از خدای بزرگ صبر و شکیبائی آرزومندیم.
فرهاد هوشمندی . سلیمان انوری . باقر حکمتی .شریف رسول زاده.مرتضی صمدخانی.اصغربیکری. جمشید ایمان جناقی. بهروز ورزنده.

جناب آقای دکتر بهزادی
بانهایت تاسف و تاثر مصیبت وارده را بجنابعالی ازصمیم قلب تسلیت میگوئیم.
بهروز رادمنش. خسرو عنایت. بهروز فرنگی. احمد علی آبادی. محمد صلاحی . ناصر ایروانی زاده. محمد شعبانی.علی اکبر شعبانی. حافظ خدامی.

جناب آقای دکتر ابو القاسم بهردور
باکمال تاسف مصیبت وارده‌را بجنابعالی و بازماندگان‌محترم تسلیت عرض نموده از ایزد متعال صبر و شکیبائی آرزو داریم.
سید احمد قریشی . محمد علی رضائی . باقرنیا. عباس رضائی . بهمن فتاحی. غلامرضا ایمانی. مهدی مهرویان . عباس عالمی ـ سلطان مظلومی

جناب آقای فرزاد امان‌پور
بانهایت تاثر و اندوه فراوان مصیبت وارده را بجنابعالی تسلیت عرض نموده از ایزد متعال صبر و شکیبائی آرزو می نمائیم.
هوشنگ اجاقنیا. سیدهادی شبستری . محمد علی محمودی. حسین پورداد. فریدون اسحقی. کاظم خدایرست . محمد تقی پوریان

جناب آقای فیروز سلیمی
باکمال تاسف و تاثر مصیبت وارده را بجنابعالی و کلیه فامیل محترم تسلیت عرض مینمائیم .
حمیدرضا سیفی ـ حسین شریفی ـ علی کاملی ـ ناصریان ـ علاءالدین دیناری ـ سید علی وهابی ـ سیروس باستانی ـ علی نعیمی ـ محمد فردی‌پور ـ اصغر تارانیان .

جناب آقای محسن معصوم زاده
بانهایت تاثر و تاسف مصیبت وارده را از صمیم قلب تسلیت عرض مینمائیم .
قاسم شفقی ـ محمد غافلی ـ اصغر خلخالی ـ محمدنصیر کتیرائی ـ حسین مینائی ـ حسین مینوئی ـ ابراهیم‌علوی ـ باقر ستوده ـ محمدرسول حسین زاده .

جناب آقای محمدباقر قلی‌زاده
باکمال تاثر مصیبت وارده را بجنابعالی تسلیت عرض نموده از ایزد متعال صبر و شکیبائی آرزو مینمائیم .
سید اصغر نبی‌پور ـ حسین مردانی ـ محمود احمدی ـ حمید خانگی ـ حبیب برزنده ـ علی جرجانی ـ حسین نیمی ـ صدرالدین سامائی .

یادبود

نخستین سال درگذشت همسر و پدر و برادر عزیزمان در شبستان شماره یک بهشت زهرا در ساعت ۲ الی ٤ روز دوشنبه ششم آبان‌تشکیل است تشریف‌فرمائی شما موجب‌شادی بیشتر روح آنمرحوم و سپاسگزاری ما خواهد بود .
حاجیه. امیری . حاجی علیرضای یزدی . رحمت‌اله و مهدی مهران .
آ ـ ۱۰۷۹۹

سپاسگزاری

سپاس فراوان به همه سروران و عزیزانی که‌درسوک جانگداز شادروان **حاج محمد حقوقی** عزیز از دست رفته ما بذل عنایت فرموده درهمه مراسم ازتهران تا مازندران شرکت‌و اظهار همدردی کرده‌اند و با برگزاری مجالس یادبود وحضور درآن و شرکت در مراسم تشییع جنازه و هفته فقید سعید موجبات تسلی خاطر غمدیده مارا فراهم داشته‌اند صمیمانه سپاسگزاریم وبرای همگی آرزوی سلامت داریم، چنانچه به سبب نالمات روحی نتوانیم به‌همه نامه‌ها، تلگراف‌ها و تسلیت های مندرج در جراید جواب بدهیم و امتنان قلبی خود را پیش‌کش دوستان ارجمند و خویشاوندان گرامی نمائیم پوزش میخواهیم باشد که مورد قبول قرار گیرد .
خانواده‌های داغدار
آ ـ ۹۷۹۲۰

از سروران ارجمند و دوستان و آشنایانی که در مراسم تشییع‌وتدفین ومجالس ختم **بانو قمر رفعت‌خواه محمدی** متعلقه حاج حسن آذری شرکت کرده بودندوهمچنین از سروران‌گرام کبوسیله نامه و تلگراف وتلفن ابراز همدردی فرموده‌اند کمال تشکر و سپاسگزاری را داشته چنانچه بعلت تالمات روحی نتوانستیم حضورا شرفیاب شویم پوزش می‌طلبیم .
خاندان آذری و بستگان
آ ـ ۱۰۸۱۵

از سروران ارجمند و دوستان و آشنایان محترم که در مراسم ترحیم وشب هفت شادروان مرحوم **علی‌اکبر اردبیلی** ابوی اینجانبان بوسیله نامه یاتلگراف اظهار همدردی‌فرموده‌اند بی‌نهایت سپاسگزارم .
از طرف خانواده اردبیلی ـ خدایاری مقدم
آ ـ ۹۷۹۲۹

جناب آقای دکتر جمشید یکانی
باکمال تاسف مصیبت وارده را به آن جناب و خانواده محترم تسلیت عرض مینمائیم .
حسین ارشادپور ـ باقر کتائی ـ حسین یمینی ـ مهرانگیز عسکرزاده ـ طاهرمسرحدی ـ خسروفهیمی ـ محمدبشارتی ـ نصراله نجار .

جناب آقای مهندس محمد اقبال افریدی
بانهایت تاسف و تاثر مصیبت وارده را صمیمانه تسلیت میگویم .
محمد کریم اورنگی

جناب آقای پرویز درودی
بانهایت تاسف مصیبت وارده را صمیمانه تسلیت عرض مینمایم .
محمد کاظم جلیلیان

راههای ساخته شده جدید

عملیات ساختمانی راههای فرعی دهق به رزن بطول ٥٤ کیلومتر و عرض ٦ متر و نیم و جاده بهار به کوریجان بطول ۲۹ کیلومتر و عرض ۸ متر در استان همدان پایان یافت و زیر عبور قرار گرفت .
در راههای‌مذکور قبلا۳۵۹ دستگاه پل و سایر ابنیه فنی ساخته شده است .
بموجب این گزارش عملیات ساختمانی۲۳ دستگاه‌پل به‌ابعاد مختلف در محور قوچان ،مرز افغانستان نیز خاتمه یافته است.
همچنین ساختمان و اسفالت راه حمیدیه ، سد کرخه در استان‌خوزستان‌بطول ده‌کیلومتر و نیم وعرض ۸ متر که ۷ متر آن اسفالت‌میباشدانجام پذیرفت ومورد بهره‌برداری قرارگرفت.
در طول این مسیر نیز ٤ پل به ابعادیک‌متر تا ٦ متر ساخته شده است .

پیش‌بینی هوا

آسمان استان‌های آذربایجان نیمه ابری ، در شب احتمالا با رگبارهای پراکنده در ارتفاعات است.
آسمان نواحی غربی ایران نیمه ابری‌است. آسمان‌سواحل دریای خزر قسمتی ابری، در استان گیلان با مه صبحگاهی است.
آسمان خوزستان ، نواحی مرکزی ایران و تهران صاف گاهی همراه با مقداری ابر و غبارآلود است.
آسمان سواحل خلیج فارس صاف تا کمی ابری با مه رقیق صبحگاهی میباشد . آسمان جزایر تنب و ابوموسی وسایر شهرهای کشور صاف تا کمی ابری پیش‌بینی میشود . گرمترین روز را گرگان با حداکثر ۳۵ درجه وسردترین شب را سقز با حداقل ۵درجه زیر صفر داشته‌اند.

جهت اطلاع سهامداران شرکت‌تعاونی فرهنگیان تهران
بموجب آراء متخذه در جلسه نهائی مجمع عمومی‌عادی انتخابات هیئت مدیره شرکت تعاونی فرهنگیان تهران مورخ ۲۹ر۷ر۱۳۵۳ که باحضور نمایندگان سازمان مرکزی‌تعاون انجام گرفت حائزین اکثریت برطبق اساسنامه بشرح زیر اعلام میگردد :
اعضاء اصلی :
۱ـ دکتر علی‌اکبر فامیلی ۲ـ محمد لسانی ۳ـ صمصام‌الدین علامه ٤ـ حسین ناظری قمی ۵ـ حسن سرور .
اعضاء علی‌البدل :
۱ـ خانم رفعت‌الملوک نقدی ۲ـ خانم کبری شریف زمان طباطبائی .
هیئت نظار مجمع عمومی
منوچهر وهاجی ـ حجت‌اله بلوچی ـ پرویز گنجی‌پور.

شرکت‌سهامی جنرال‌ابزاروشرکت‌اروندماشین
از کلیه علاقمندان دعوت مینماید برای‌دیدن آخرین پدیده های تکنولوژی در زمینه ابزار و ماشینهای صنعتی ساخت امریکا از تاریخ۲۷ تا۳۱ اکتبر مطابق ۵ تا۹ آبانماه از نمایشگاه مرکز تجارتی آمریکا واقع در بلوارالیزابت دوم از ساعت ۱تا٦ بعد از ظهر دیدن‌فرمایند.

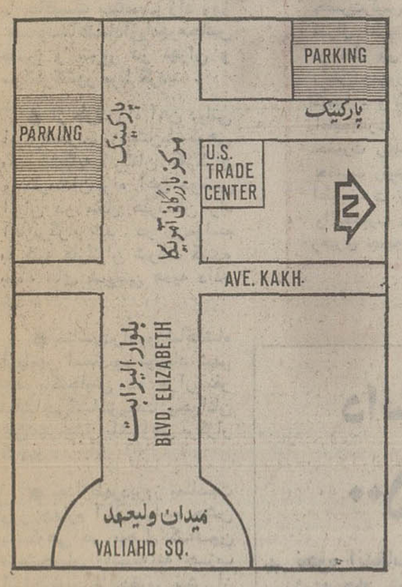
PARKING
PARKING
پارکینگ
پارکینگ
مرکز بازرگانی آمریکا
U.S. TRADE CENTER
AVE. KAKH
بلوار الیزابت
BLVD. ELIZABETH

سال چهل ونهم ـ شماره ۱۴۵۴۳

اطلاعات

یازدهم شوال ۱۳۹۴ ـ بیست و هفتم اکتبر ۱۹۷۴
۵ آبان ۱۳۵۳ ـ ۲۵ شوال ۱۳۹۴

ساعات شرعی	استخراج دکتر ریاضی کرمانی
	اذان مغرب . . . . . ساعت ۵ و ۳۳ دقیقه
	اذان صبح (فردا) . . . ساعت ٤ و ۵۰ دقیقه
	طلوع آفتاب (فردا) . . . ساعت ٦ و ۲۰ دقیقه
	ظهر شرعی (فردا) . . . ساعت ۱۱ و ٤۹ دقیقه
	اذان مغرب (فردا) . . . ساعت ۵ و ۳۲ دقیقه

۲۵۰۰ دانشجو و استاد بخارج اعزام میشوند

★ ایران به دانشجویان دوره دکترای کشور های دیگر بورس تحصیلی میدهد .

در سه سال آینده بیش از ۲۵۰۰ دانشجو و استاد برای تحصیل و تکمیل معلوماتشان به خارج اعزام میشوند . اجرای این برنامه یک میلیارد و ۷۰۰ میلیون ریال اعتبار لازم دارد که تامین شده است .

وزارت علوم و آموزش عالی طرحی برای آماده سازی اعضای هیات علمی مورد احتیاج کشور در دست تدوین دارد که هدف آن هم آهنگ کردن فعالیت های مربوط به تامین هیات علمی و فعالیت گسترده آنها در سطح کشور است .

برای رسیدن به این هدف پیشنهاد شد که دانشجویان رتبه اول رشته های مورد نیاز در دوره لیسانس ، فوق لیسانس و همچنین دکترای پزشکی برای ادامه تحصیل به خارج اعزام شوند .

از این دانشجویان نه فقط تعهد بازگشت و خدمت در دانشگاه‌ها و موسسات عالی آموزشی دریافت میشود ، بلکه بر تحصیل آنان نظارت مستمر معمول خواهد شد .

برنامه اعزام مربیان و استادان به خارج از کشور برای تکمیل معلوماتشان از دو سال قبل اجرا شده است . این برنامه درآینده چه از نظر کیفی و چه از نظر کمی ، گسترش می‌یابد .

از استادانی که به خارج اعزام میشوند امتحان زبان و مصاحبه به عمل خواهد آمد و وزارت علوم و آموزش عالی نه فقط بورس های تحصیلی لازم را در اختیار این قبیل استادان میگذارد بلکه هزینه زندگی و مخارج دانشگاهی آنان را نیز تامین میکند .

مورد دیگری که در طرح پیشنهادی وزارت علوم و آموزش عالی گنجانده شده واگذاری بورس از طرف ایران به دانشجویان دوره های دکترای کشور های دیگر است . هدف ازدادن این بورسها علاقمند کردن دانشجویان خارجی به مسائل ایران و انجام تحقیقات مفصل و علمی درمورد کشور ما است .

شهبانو : برنامه تنظیم خانواده فقط برای خانواده‌های کم درآمد نیست

علیاحضرت شهبانو در یکی از کلاسهای مهد کودک مرکز رفاه خانواده شهداد در جاده ساوه ، کودکی را مورد نوازش قرارمیدهند

دیروز مرکزرفاه‌خانواده شهداد در جاده ساوه مورد بازدید علیاحضرت شهبانو قرار گرفت . این مرکز را شهرداری در یکی از پر جمعیت‌ترین خیابان های جنوب تهران ساخته‌و بسازمان ملی رفاه خانواده واگذار کرده است . در جوار این مرکز یک کاخ جوانان نیزازطرف‌شهرداری ساخته شده ولی هنوز مورد بهره برداری قرار نگرفته است .

مرکز رفاه خانواده شهداد یک مرکز چند فعالیتی است که در واقع مجموعه برنامه هائی است که در هر یک از مراکز رفاهی باید اجرا شود .

دیروز علیاحضرت از قسمت‌های مختلف این مجموعه رفاهی‌دیدن کردند . مهدکودک ، کلینیک‌تنظیم خانواده ، کلاسهای کار های دستی ، بخش فعالیت نوجوانان و کلاسهای پیکار با بیسوادی مورد بازدید علیاحضرت شهبانو و سرکار علیه‌بانو فریده دیبافرار گرفت .

★ خانواده های کم‌درآمد

علیاحضرت در این دیدار پس از گفتگو با زنان مراجعه کننده به کلینیک و استماع گزارش‌رئیس این مرکز لزوم همکاری سازمان های مختلف‌بهداشتی را دراجرای برنامه تنظیم خانواده یادآور شدند و فرمودندباید علل اجرای برنامه تنظیم خانواده را چه در سطح مملکتی وچه‌در سطح‌جهانی برای خانواده ها تشریح کرد .

عده‌ای تصور میکنند که این برنامه فقط برای خانواده های کم درآمد است در صورتی که مسئله رسیدگی وتوجه به‌فرزندان مطرح است . بعلاوه باید در آموزشهایی که به خانواده ها داده میشود مسائل و مشکلات افزایش جمعیت‌کشور ها ازجهت کمبود مواد غذائی برای آنها تشریح شود .

علیاحضرت شهبانو پس‌ازبازدید از کلاسهای مختلف مهد کودک روزانه این مرکز که ۲۰۰ کودک ۳ تا ٦ ساله در آن نگهداری میشوند اوامری در جهت ایجاد شیرخوارگاه و مراکز نگهداری کودکان کمتر از سه سال بمدیر عامل سازمان ملی رفاه خانواده صادر فرمودند .

علیاحضرت شهبانو ازکاخ‌جوانان مجاور مرکز رفاه خانواده نیز دیدن کردند و اعضای هیئت مدیره کاخهای جوانان رامورد مرحمت قرار دادند .

در اصفهان برای ایجاد «مترو» یا «تراموا» مطالعه‌میشود

برای ایجاد مترویا «تراموا»در شهر اصفهان ، کارشناسان‌آماده مطالعه شده‌اند وقرار است‌نتیجه بررسی های خود را تا پایان سال جاری تسلیم استانداری اصفهان نمایند .

استاندار اصفهان ضمن اظهار این مطلب گفت : برای احداث ترن برقی بین اصفهان و آریاشهر نیز با مقامات‌وزارت راه‌وترابری مذاکراتی شده استو پیش بینی میشود این طرح تا پایان برنامه پنجم عمرانی به انجام رسد .

استاندار اصفهان حاضر نشد در مورد چگونگی طرح ایجاد مترو و یا «تراموا» در شهر اصفهان ، توضیح بیشتری دهد و تنها باین نکته اکتفا کرد که این برنامه باید دقیقا موردمطالعه قرار گیرد و چهار خط شمالی و جنوبی و شرقی و غربی در مرحله اول مورد توجه است .

استاندار اصفهان همچنین در مقابل این سئوال که کدامیک از متروی تهران یا اصفهان زودتر به اجرا در می‌آید ، پاسخی‌نداد و گفت و گوی خود را به‌طرح احداث چند اتوبان در جاده اطراف اصفهان کشاند و گفت این برنامه‌ای است‌که موردتوجه وزارت راه‌قرار گرفته و مقدمات شروع عملیات آن نیز فراهم‌شده است .

استاندار اصفهان‌افزود :ایجاد چند اتوبان که بتواند ،کامیونها و دیگر وسائل نقلیه سنگین رااز خارج شهر اصفهان ، هدایت کند برای ترافیک شهر بسیار ضروری است .

«الجدید» بیروت نوشت :

شاهنشاه میخواهند ایران را بیک قدرت جهانی تبدیل کنند

بیروت ـ مجله‌الجدید که یک نشریه متنفذ و معتبر چاپ بیروت است ، ضمن چاپ‌تمثال شاهنشاه آریامهر مینویسد :

شاهنشاه ایران آرزومندندکه کشور ایران بصورت یک قدرت جهانی درآید . اگر دوران سلطنت شاهنشاه ایران رامرور کنیم می‌بینیم که این کشور گام های سریعی بطرف ترقی و پیشرفت برداشته است .

یکی از گامهای مهم‌اصلاحات ارضی‌بود که اینک‌هرکشاورزی در ایران دارای زمین‌مخصوص بخود است . نکته دیگر توجه به کارگران و تولید صنایع و پیشرفت کشاورزی است که همه مدیون‌مجاهدات شاهنشاه بمنظور بالا بردن سطح‌زندگی مردم کشورشان بوده است .

«الجدید» اضافه میکند : باید گفت ملت ایران حق دارد که روز میلاد شاهنشاه را با شادمانی هرچه بیشتر جشن بگیرد.

جشن ورزشی چهارم آبان باشکوه فراوان برگزار شد

شاهنشاه با قهرمانان صحبت کردند

در پیشگاه شاهنشاه آریامهر و علیاحضرت فرح پهلوی شهبانوی‌ایران‌بعدازظهر دیروز میلاد مسعود شاهنشاه آریامهر در استادیوم یکصد هزار نفری آریامهر باشکوه و آئین خاصی جشن گرفته شد .

در این مراسم پرجلال ، والاحضرت شاهپور غلامرضا پهلوی و والاحضرت منیژه ، والاحضرت شاهپور عبدالرضا پهلوی،والاحضرت‌شاهپورمحمود رضا پهلوی و همسرشان ،امیر عباس هویدا نخست وزیر ، رئیس مجلس سنا ، وزیران کابینه ، رئیس هیئت مدیره و مدیر عامل شرکت ملی نفت ایران ، رئیس ستاد بزرگ ارتشتاران ، فرماندهان نیرو های سه‌گانه شاهنشاهی ، سفیران و نمایندگان سیاسی کشور های خارجی مقیم دربار شاهنشاهی‌وگروهی از مقامات لشگری و کشوری و دهها‌هزار نفر از طبقات مختلف مردم شرکت داشتند .

برنامه جشن ورزشی با سرود میلاد فرخنده شاهنشاه که بوسیله هزار و صد نفر دانش آموز دختر و پسراجرا گردید ، آغاز شد و آنگاه رژه واحدهای‌ورزشی‌آغاز شد و در اینموقع برنامه ورزش باستانی آغازگردید وچند برنامه ورزش باستانی اجرا شد . پس ازآن حرکات‌دستجمعی‌دانش آموزان دبیرستان های دختران تهران و شبانه روزی جمعیت خیریه‌فرح‌پهلوی و دانشجویان دانشگاه‌پلیس آغاز شد . آنگاه حرکات دستجمعی با مشعل بوسیله هشتصد نفر از افراد تیپ‌رضاپهلوی ، گاردجاویدان شاهنشاهی شروع شد که با اجرای یک برنامه جالب تحسین همگان را برانگیخت .

گزارش‌خبرنگارما حاکیست در پایان برنامه مراسم آتش‌بازی با شکوهی اجرا گردید و اعلیحضرتین در میان ابراز احساسات بی‌شائبه قریب‌یکصد هزار نفر ، استادیوم را در ساعت ۱۸٫۱۵ دقیقه ترک فرمودند .

جشن ها

همچنین گزارش خبرنگاران ما حاکیست بمناسبت زاد روز مسعودشاهنشاه‌آریامهرمجالس جشن و سرور در تهران و سراسرکشور برپا گردید .

● از طرف راه آهن دولتی ایران‌عصردیروزجشن‌باشکوهی باشرکت‌کلیه کارکنان ،کارگران و کارمندان راه آهن دولتی ایران در محل هنرستان راه آهن‌برگزار شد . در این‌مراسم به کلیه کارگران شرکت کننده بسته های شیرینی هدیه داده شد .

● بمناسبت‌زادروزشاهنشاه آریامهر استادیوم نوبنیاد شهر یزد باگنجایش ده هزار نفر تماشاچی‌گشایش‌یافت وجوانان این‌شهرجشن باشکوهی برگزار کردند .

● بعدازظهردیروز بمناسبت روز چهارم آبان مراسم جشن باشکوهی در محل کانون دانشجویان وابسته به حزب ایران نوین با حضور بیش از دو هزار دانشجو برگزار شد نماینده دانشجویان ضمن تبریک میلاد شاهنشاه آریامهر مراتب سپاس و حق شناسی دانشجویان‌رانسبت به‌شاهنشاه ابراز داشت .

● بمناسبت روز فرخنده میلاداعلیحضرت همایونی‌مراسم باشکوهی با حضور هزاران تن از ورزشکاران شهر کاشان در استادیوم‌این‌شهر برگزار شد .

● گزارش‌خبرنگار اطلاعات از واشنگتن حاکیست امشب نیزمراسم دیگری بمناسبت روز چهارم آبان با شرکت ایرانیان و دانشجویان ایرانی مقیم واشنگتن و ایالت های اطراف ترتیب میابد .

● دیروز از طرف ایرانیان مقیم بحرین‌وهمچنین موسسات ایرانی‌بمناسبت‌زاد روز فرخنده شاهنشاه آریامهر جشن های باشکوهی در بحرین ترتیب یافت . دیشب نیز بهمین‌جهت ضیافت مجللی در سفارت شاهنشاهی ایران در بحرین برپا شد .

● خبرنگار اطلاعات‌ازبیروت گزارش‌میدهدروزنامه‌الجمهوریه مقاله بسیار مفصلی مزین به تمثال‌هائی از شاهنشاه‌آریامهر و خاندان جلیل سلطنت درباره سالروز میلاد فرخنده شاهنشاه آریامهر انتشار داده است .

● بمناسبت چهارم آبانماه سالروز مسعود میلادهمایونی، عصردیروز جشن باشکوهی در سالن اجتماعات سازمان دانشگاهیان‌ایران برپا گردیدکه تاپاسی از شب ادامه داشت .

● از طرف کانون وکلای دادگستری نیز بهمین مناسبت مجلس جشن باشکوهی ترتیب یافت .

مهرشاه

هنگامیکه شاهنشاه آریامهر از مقابل صف ورزشکاران که در مدخل استادیوم یکصد هزار نفری بانظم و ترتیب صف بسته بودند عبور می ـ فرمودند ، با تک تک‌قهرمانان صحبت کردند و با حوصله و علاقمندی خاصی بعرایض آنها توجه فرمودند ، چند تن از ورزشکاران عریضه‌ای تقدیم کردند که شاهنشاه شخصا نامه های قهرمانان‌را گرفتند.گفت و گوی شاهنشاه با قهرمانان بقدری صمیمانه و خودمانی بود که هزاران نفر از بینندگان تلویزیون که این صحنه ها را تماشا می‌کردندتحت‌تاثیر قرار گرفتند. در این دیدار شاهنشاه قهرمانان را مورد تفقد قرار دادند .

تلگرام شادباش پادشاهان . روسای جمهوری و نخست‌وزیران جهان

بمناسبت سالروز میلاد مسعود شاهنشاه آریامهر پادشاهان روسای جمهوری و نخست‌وزیران کشور های مختلف جهان تلگرامهای شادباش به‌پیشگاه شاهنشاه آریامهر به‌تهران مخابره کردند که ترتیب وصول آن بشرح زیراست :

حضرت رئیس جمهوری مالاوی ـ اعلیحضرت سلطان‌عمان‌ـ حضرت کفیل فرماندار کل کانادا ـ حضرت رئیس جمهوری ایالات متحده امریکا ـ حضرت رئیس جمهوری‌اسلامی‌پاکستان‌ـ نخست‌وزیرپاکستان ـ حضرت‌رئیس جمهوری کره ـ حضرت‌پاپ اعظم‌ـ حضرت‌فرماندار کل مالت ـ حضرت‌رئیس‌جمهوری‌ویتنام‌ـ حضرت‌رئیس‌جمهوری‌کشورمالی‌ـ والاحضرت‌امیرقطرـ والاحضرت رئیس امارات عربی متحده ـ حضرت رئیس جمهوری گینه حضرت رئیس جمهوری سنگاپور ـ اعلیحضرت پادشاه لائوس‌ـ حضرت رئیس جمهوری اندونزی ـ معاون ریاست جمهوری اندونزی ـ حضرت فرماندارکل استرالیا ـ نخست‌وزیراسترالیا، حضرت رئیس جمهوری آلمان فدرال ـ اعلیحضرت پادشاه لسوتو ـ حضرت رئیس جمهوری ترکیه ـ حضرت صدر هیئت رئیسه اتحاد جماهیر شوروی‌سوسیالیستی ـ اعلیحضرت‌پادشاه اردن هاشمی ـ حضرت رئیس جمهوری ایسلند ـ حضرت رئیس جمهوری کنفدرانسیون سوئیس ـ اعلیحضرت پادشاه مغرب ـ علیا حضرت ملکه هلند ووالاحضرت پرنس برنارد ـ حضرت رئیس شورای دولتی جمهوری دموکراتیک آلمان ـ حضرت رئیس جمهوری عربی سوریه ـ حضرت رئیس‌جمهوری سوسیالیستی اتحادبرمه ـ حضرت رئیس دولت جمهوری و صدر اعظم افغانستان ـ مشاورمخصوص‌رئیس‌دولت جمهوری وصدر اعظم افغانستان ـ حضرت رئیس شورای‌ریاست‌جمهوری خلق مجارستان ـ حضرت کفیل ریاست جمهوری قبرس ـ حضرت‌رئیس جمهوری افریقای جنوبی‌ـ حضرت‌رئیس‌جمهوری فدرال اطریش ـ حضرت رئیس جمهوری فیلیپین ـ حضرت فرماندار کل موریس ـ علیاحضرت ملکه دانمارک ـ حضرت رئیس جمهوری دموکراتیک خلق کره ـ حضرت رئیس‌جمهوری گامبیا ـ والاحضرت امیرکویت ـ اعلیحضرت پادشاه سوئد ـ اعلیحضرت پادشاه بلژیک ـ اعلیحضرت پادشاه نروژ ـ حضرت رئیس جمهوری سوسیالیستی فدرال یوگسلاوی ـ حضرت رئیس جمهوری لبنان ـ حضرت رئیس جمهوری‌فنلاند‌ـ اعلیحضرت پادشاه تایلند ـ حضرت‌رئیس جمهوری یونان ـ والاحضرت ولیعهد عربستان سعودی ـ حضرت رئیس شورای رهبری جمهوری عربی‌یمن ـ حضرت حاکم‌امارت شارجه .

میزان مالیات اراضی تفکیکی تعیین شد

وزارت امور اقتصادی و دارائی دستورالعملی در زمینه محاسبه مالیات اراضی تفکیکی صادر کرد که براساس آن هزینه مربوط به تفکیک و اسفالت خیابان و کوچه‌ها نمیتواند جزو هزینه‌های قابل قبول در ارزش معاملاتی اراضی مورد فروش قرار گیرد.

مطابق این دستورالعمل فقط ارزش آن مقدار از زمینی که‌در تفکیک اراضی برای‌کوچه‌وخیابان اختصاص می‌یابد به قیمت بقیه اراضی اضافه میشود .

در این دستورالعمل گفته شده است : فرض کنیم زمینی‌بمساحت ده هزار متر مربع بعلت تفکیک دو هزار متر ان تبدیل به‌خیابان شده و ارزش این زمین درزمان تملک متری دویست ریال بوده است ، در این فرض ارزش دو هزار متر مزبور بقرار متری دویست ریال به ارزش‌هشت‌هزار متر باقیمانده اضافه میشود و نتیجتا قیمت خرید یا ارزش‌زمان تملک باقیمانده پس‌از وضع‌ارزش زمین خیابان و کوچه متری۲۵۰ ریال خواهد شد که دراینصورت هرگاه یک قطعه از زمین مورد بحث بقرار متری دویست وپنجاه ریال طبق ارزش معاملاتی زمان فروش فروخته شود مالیات ان بقرار دو درصد قیمت فروش خواهد بود .

همچنین چنانچه هزینه‌های مربوط به تفکیک زمین واسفالت و غیره بر قیمت اراضی مورد معامله اضافه شود این اضافات، اضافه قیمت زمین تلقی خواهد شد و درصورت وجود تفاوت با قیمت خرید مشمول‌مالیات‌بردرآمد خواهد بود. بنابراین هرگاه یک یا چند قطعه از زمین های تفکیک شده مطابق ارزش‌معاملاتی بقرار متری دویست و پنجاه ریال فروخته شود و در سند معامله متری ۵۰ ریال هم بابت هزینه‌های تفکیک و اسفالت و امثال آن منظور گردد باید ارزش زمین را متری سیصد ریال به حساب آورد و از مبلغ پنجاه ریال مابه‌التفاوت، مالیات‌بردرآمد وصول کرد مگر اینکه ، کمتر از دو درصد کل قیمت زمین مورد معامله باشد که دراینصورت باوجود تفاوت ارزش مزبورمعامله مشمول دو درصد خواهد بود .

بنگاه حمایت مادران و نوزادان

«پرسشنامه»

باتوجهات‌وعنایات‌مخصوص علیاحضرت فرح پهلوی شهبانوی ایران ریاست عالیه بنگاه حمایت مادران و نوزادان

روز بیست و پنجم آذر ماه هر سال بمناسبت روز مادر مراسمی برگذار میگردد و مادران نمونه هر استان که قبلا طی تشریفات و ضوابط، خاصی تعیین شده‌اند مفتخر بدریافت نشان مخصوص میگردند. از مادران گرامی که علاقمند بشرکت در انتخاب مادر نمونه سال هستند تقاضامی شود پرسشنامه زیر را تکمیل و حداکثرتا تاریخ اول آذر ماه ۱۳۵۳ ببنگاه حمایت مادران و نوزادان واقع در خیابان مولوی و در استان های دیگر به استانداری ها و یافرمانداری های کل ، ارسال فرمایند تا مورد بررسی قرارگیرد.

مشخصات مادر

نام‌ونام‌فامیل

محل سکونت(۵ سال‌اخیر باذکرمدت)

نشانی کامل‌وشماره‌تلفن

شماره‌شناسنامه — محل‌صدور — تاریخ‌ومحل تولد

پایه معلومات — شغل

متاهل — بیوه

مشخصات همسر

نام‌ونام فامیل — محل‌سکونت

شماره شناسنامه — محل‌صدور — تاریخ‌تولد

پایه معلومات — شغل

درآمد ماهیانه خانواده

«مشخصات فرزندان»

ردیف	نام‌ونام‌خانوادگی	تاریخ‌ومحل تولد	پایه‌معلومات	شغل	محل‌سکونت

جواب سئوالات زیر را لطفا جداگانه تنظیم و بنشانی ذکر شده ارسال نمائید

۱ ـ چرا خود را مادر نمونه میدانید

۲ ـ آیا از فرزندان‌خود شکایتی دارید؟ بچه‌دلیل ، اگر شکایت دارید دقیقا دلیل آنرا ذکر کنید .

۳ ـ واکنش شما در مقابل نافرمانی فرزندانتان چیست ؟

٤ ـ آیا موفقیت فعلی فرزندان خود رامدیون زحمات خود میدانید . چرا ؟

۵ ـ در بین فرزندان شما کدامیك را بهتر می‌پسندید ، چرا؟

٦ ـ در پرورش فرزندان‌خود ، پدرشان تاچه‌حد سهیم بوده ، بچه طریق ؟

۷ ـ آیا اشخاص دیگر از خانواده در پرورش و تربیت فرزندانتان بشما کمك میکرده‌اند یا نه ؟

۸ ـ در مقابل ناسازگاریهای زناشوئی ، واکنش فرزندانتان چیست ؟

۹ ـ فعالیت های اجتماعی و عام‌المنفعه افراد خانواده را با ذکر نام و نوع آن بنویسید .

۱۰ ـ در مورد تربیت جوانان امروز ، برای آینده کشور چه نظراتی دارید .

۱۱ ـ اگر قرار بود شما (مادر نمونه) را انتخاب کنید ، چه شرایطی‌رالازمهٔ مادر نمونه شدن میدانید .

۱۲ ـ آیا شما تاکنون احساس نگرانی و دلخوری و حسادت‌دربین فرزندان خود نسبت بهم کرده‌اید ، اگر جواب مثبت‌دارید یکی دو مورد از آنرا شرح دهید .

۱۳ ـ بزرگترین فداکاری‌خود را نسبت به فرزندانتان تذکر دهید .

براساس آمارگیری ۱۲ گروه تحقیقاتی

تهران ۲۰ هزارخانه خالی دارد

درتهران ۲۰ هزار خانه وآپارتمان‌خالی است که این رقم ۳ درصد از ٦۰۰ هزار مستغل تهران میشود . آمار فوق توسط۱۲ گروه بررسی وآمارگیری از ۱۲ نقطه‌شهر بدست‌آمده‌است .

وزارت مسکن وشهرسازی برای آنکه آمار دقیقی ازخانه های خالی وعلل خالی بودن آن پیدا کند ، ۱۲ گروه به‌نقاط‌مختلف شهر تهران فرستاد . در گزارشهای غیر رسمی قبلی گفته میشد تهران بیش از ٤۰ هزار واحد مسکونی خالی دارد ، رقم فوق مربوط به‌زمانی است که تعداد واحد های مسکونی محدوده تهران کمتر از میزان‌فعلی که بیش‌از ٦۰۰ هزار واحد است، بود .

مسئولین دولتی‌معتقدند که رقم ۳ درصد رقم‌جالب‌و مطلوبی است زیرا معمولا درشهر های بزرگ این رقم بین ۵ تا۱۵ درصداست

آمارگیران علت خالی بودن اکثر خانه هارا دردست تعمیر بودن آنها گزارش دادند . این دسته از خانه ها معمولا بعلت فسخ‌اجاره یاتخلیه مستاجر مدتی در دست تعمیر قرار خواهد گرفت و پس از تعمیر دوباره برای اجاره یافروش عرضه خواهد شد . دسته دیگرخانه های تازه ساز وآماده فروش می‌باشند . این خانه‌ها هم تاوقتیکه معامله روی آن پایان نیابد خالی باقی‌میماند.

مطلعین معتقدند این وضع مطلوب تاوقتی که قیمت خانه بهمین سرعت روبه‌رشد و کرایه روبه‌ترقی است ، حفظ خواهد شد واحتمالا تعداد خانه های خالی‌بازهم‌پائین‌تر خواهد آمد .

درگذشته علت مهم خالی بودن خانه تنزل قیمت خانه یاپائین‌بودن کرایه آن عنوان‌میشد. این علت حداقل دردوسال گذشته‌بطور کامل منتفی شده است .

دانشگاه بوعلی، سالی ۵۰۰ دانشجو میپذیرد

★ نحوه انتخاب دانشجو و رشته های تحصیلی تعیین‌شد

دانشگاه بوعلی سینا ازامسال عده‌ای‌ازاستادان و مربیان‌مورد نیاز خود را طی قراردادی به استخدام درمی‌آورد و آنهارا برای آشنائی به رشته های تدریس‌ودیدن‌دوره های‌آموزش عالی ، به مدت یک تا دو سال به دانشگاههای خارج اعزام میدارد . بهمین جهت پذیرش دانشجو در این دانشگاه از سال ۱۳۵۵ آغاز خواهد شد.

★ رشته های تحصیلی

دانشگاه بو علی سینا رشته های‌تحصیلی‌و دانشکده‌مربوط را تعیین‌و اعلام کرده این رشته بشرح زیر میباشد :

ـ صنایع دستی ـ مهندسی کشاورزی و تولید موادغذائی روستائی ـ رفاه اجتماعی ـ رشد و تحول فرهنگی‌ـ برنامه ریزی و مدیریت منطقه‌ای‌محلی‌ـ علوم ومحیط‌زیست ـ مجتمع آموزشی ـ آموزش علوم ـ ترویج علوم ـ تکنولوژی آموزشی .

★ پذیرش دانشجو

نحوه پذیرش دانشجو در دانشگاه بوعلی معلوم شد و قرار است‌برای سال ۱۳۵۵ با ضوابط زیر دانشجو پذیرفته شود .

انتخاب دانشجو در دو مرحله‌انجام‌میگیرد.مرحله اول سالی ۵۰۰ دانشجو است که پس‌از٤ سال وقتی به ۲ هزار دانشجو رسیداین مرحله پایان یافته‌تلقی‌میگردد ، و درمرحله دوم عده کل دانشجو در طول ٤ سال به۵ هزار نفر خواهد رسید و پس از آنکه دانشگاه این مراحل را گذراند ، آنگاه رشته های موجود توسعه می‌یابد و رشته جدید تاسیس میشود و برای دوره فوق لیسانس یا دکترا رشته هائی تاسیس خواهد شد.

دانشگاه ملی ایران

پذیرش بیمار

دانشکده دندانپزشکی دانشگاه ملی ایران‌برای بخشهای پروتزثابت و متحرك (دست دندان‌و پارسیل ، کارهای طلاکاری) همه‌روزه باستثنای پنجشنبه و جمعه از ساعت ۸ بامداد تا ۱۳ بیمار می پذیرد .

دانشگاه ملی ایران

اطلاعیه
نیاز به پزشك متخصص داخلی وعمومی
بقیه در صفحه ۱۷

دنیای ورزش شنبه‌ها منتشر میشود

صاحبان صنایع وبازرگانان کشور

الاخاء

تنها مجلهٔ عربی زبان ایران از گروه نشریات مؤسسهٔ اطلاعات باداشتن نمایندگی در ۱۶ کشور عربی، روزهای شنبه منتشر میشود