۲۰ صفحه

اطلاعات

سه‌شنبه ۱۴ خردادماه ۱۳۵۳ ـ شماره ۱۴۴۲۲ تکشماره ۱۰ ریال

مقامات دولتی گفتند :

شورشیان مذهبی میخواهند دولتی درداخل دولت پاکستان بوجود آورند

شورش مذهبی پاکستان به بحران سیاسی تبدیل شد

پیروان فرقه غازیانی ، معاون شهربانی را بشهر خود راه ندادند

●

تلفات شورش مذهبی به ۳۰ کشته و ۲۰۰ مجروح رسید

●

درتظاهرات علیه انتخابات در حیدرآباد ۲ نفر کشته و عده‌ای مجروح شدند

در صفحه۲ ستون اول

مذاکرات وزیر خارجه بنگلادش پایان یافت

شاهنشاه آریامهر پیش‌ازظهر دیروز کمال حسین وزیر خارجه‌بنگلادش رادرکاخ‌نیاوران بحضور پذیرفتند. کمال حسین وزیر خارجه بنگلادش عصر امروز باامیرعباس هویدا نخست‌وزیر ملاقات‌و بمذاکرات تهران پایان می‌دهد. حسین ظهر امروز میهمان ضیافت ناهاری بودکه عباس خلعتبری وزیرخارجه به‌افتخار او درکاخ وزارت خارجه برپا کرد . وزیر خارجه بنگلادش فردا به اصفهان و شیراز میرود واز طریق شیراز رهسپار بحرین خواهد شد .

تایک ماه دیگر خانواده ۵۰ هزار کارمند بیمه درمانی میشوند

در صفحه۱۷ستون اول

شرایط سفر حج اعلام شد

از تهران و شهر های استان‌مرکزی امسال فقط ۹ هزار نفر به حج خواهند رفت

●

نام نویسی متقاضیان زیارت خانه خدا از ۲۰ خردادشروع‌میشود

درصفحه ۴ستون‌سوم

نخست‌وزیر لبنان پنجشنبه به تهران می‌آید

الصلح

سفیر لبنان:بیروت میخواهد مناسباتش رادر کلیه زمینه ها باایران توسعه دهد. اعراب روی‌حمایت ایران‌حساب می‌کنند.

درصفحه ۴ستون‌سوم

هفته آینده ، درجریان سفر به خاورمیانه

نیکسون احتمالا به‌تهران خواهدآمد

درصفحات ۲و۴

رهبران فلسطین : نقشه های نخست‌وزیر تازه اسرائیل را با شکست مواجه میکنیم

اسرائیل باتشکیل حکومت فلسطینی مخالفت کرد

○ اسحق‌رابین نخست وزیر جدید اسرائیل گفت ما با فلسطینی ها مذاکره نخواهیم کرد.

● جرج حبش:شرکت‌درکنفرانس صلح نهضت مقاومت فلسطین را متلاشی میکند.

صفحه۲ ستون هفتم

بازار سیاه سیمان شکست

نرخ سیمان در بازار آزاد به نرخ دولتی نزدیک شده است

در صفحه ۱۶

فون براون بایران می‌آید

درصفحه۴ ستون پنجم

تاریخ ومحل اعزام مشمولان عادی اعلام شد

درصفحه ۴ ستون چهارم

سن زنان برای خدمات اجتماعی تغییر کرد

★ لایحه اصلاحی قانون خدمات اجتماعی زنان تقدیم مجلس شد صفحه۴ستون‌هفتم

دریک‌فروشگاه بزرگ گوشت مشکوک کشف‌شد

قصابها تعهد کردند گوشت‌را گران نفروشند

در صفحات ۴ و ۱۷

کرایه تاکسی سرویس اضافه‌نمیشود

درصفحه‌آخر

در صفحات دیگر میخوانید

ادعانامه علیه بوروکراسی

● بااحکام غلط با زندگی مردم بازی می کنند!
● معماران: شهرداری مسئول زشتی تهران است! صفحه ۵
● مشکلات روزنامه فروش ها صفحه ٦
● دانشگاه از ادبیات معاصر بیخبر است!
● سینماگران به انتقادات سنا پاسخ میدهند. صفحه ۷
● برای اولین بار : ۹ پند پروانه ساختمان صفحه ۱۳
● رقابت ایران و چین برسر قد بلند ها!
● دختر افلیج:میخواهم وارد دانشگاه بشوم صفحه ۱۵
● واترگیت در اصفهان!
● جدول های اطلاعات صفحه ۱٦

جناب آقای حسنعلی مهران قائمقام وزارت امور اقتصادی ودارائی

انتصاب شایسته جنابعالی را صمیمانه تبریک میگوئیم پیشرفت روزافزون سرکار را از خداوند خواهانیم.

هیئت مدیره کفش بلا و جم

مسابقه ورودی اختصاصی دانشکده علم و صنعت ایران

چون انتشار اولین آگهی مسابقه ورودی اختصاصی‌دانشکده علم و صنعت ایران مصادف باآخرین روزهای مهلت ثبت نام مسابقات ورودی سراسری بوده است وعده‌ای از دیپلمه‌های هنرستانی موفق نشده‌اند درآن ثبت‌نام کنند بنابراین اجازه خواهند داشت که باتوجه بسایر شرایط در مسابقه ورودی اختصاصی دانشکده علم و صنعت ایران ثبت‌نام نمایند .

مرتضی‌میرشمس رئیس دانشکده علم و صنعت ایران

اصفهان مرکزپخش آزمایش راگل باران کرد

باافتتاح مرکزپخش محصولات آزمایش دراستان اصفهان دست‌واسطه‌ها کوتاه‌شد

شرح در صفحه ۱٤

آگهی استخدام رسمی مهندس راه وساختمان صفحه ۷

اطلاعیه

مصرف کنندگان تسمه بندی پلاستیکی نخ و طناب نایلون از این تاریخ میتوانند مستقیما با قسمت فروش تلفن ۳۱۰۱۹٤ تماس بگیرند و از این تاریخ شرکت‌نماینده انحصاری پخش و فروش ندارد .

شرکت پلی‌بروپیلن

از فردا صبح در بهترین گروه سینمائی حسین آژدان فیلمی از : رضا صفائی شرح در صفحه ۱٦

شرکت ملی ذوب آهن ایران

آگهی استخدام شرح در صفحه ۵

شرکت تعاونی مصرف سپه تقاضا و انتظار دارد بقیه در صفحه ۱۷

اعلامیه نظام پزشکی در مورد مصرف دارو در صفحه آخر

اطلاعیه

به‌پیروی از نیات بلند پایه رهبر عالیقدر ایران شاهنشاه آریامهر که همواره اوامری در جهت رفاه و آسایش طبقات‌زحمتکش‌مملکت صادرمیفرمایند. اینکشرکت‌تعاونی رانندگان وکمک رانندگان کامیونهای سبک وسنگین‌ایران که بمنظور صاحب شدن در کامیونها در شرف تاسیس است از عموم رانندگان وکمک رانندگان کامیون‌های‌ایران دعوت مینماید که دراولین مجمع عمومی شرکت تعاونی کهدر روز ۲۷ مهرماه ۱۳۵۳ ساعت ۳ بعدازظهر در سالن استادیوم ورزشی کارگران ایران واقع در خیابان‌شوش میدان غار خیابان خزانه تشکیل‌میشود حضور بهمرسانند •برای ثبت‌نام واطلاع بیشترقبلابدفتر اتحادیه سندیکاهای رانندگان و کمک رانندگان کامیونهای ایران واقع در سه‌راه آذری مقابل تانکرسازی آذری مراجعه نمایند .

دستور جلسه طبق مقررات شرکتهای تعاونی دردعوت بعدی اعلام خواهد شد .

دبیر اتحادیه سندیکاهای رانندگان و کمک رانندگان کامیونهای سبک و سنگین ایران

ابوطالب کرمی تهرانی

ماشین سازی اراک

با استفاده از دانش فنی و همکاری سازندگان بزرگ دنیا . ساخت و نصب

کارخانجات سیمان وقند

را قبول مینماید .

علاقمندان میتوانند به شرکت سهامی ماشین سازی اراک خیابان تخت‌جمشید شماره ٤۳۵ مراجعه نمایند .

تلفن ۸۳۱۸٤۷

جوانان هموطن! سدتردیدرابشکنید!

بحقایق زندگی آنطورکه‌هستندتوجه کنید!

درجهان امروز تکنولوژی سازنده سرنوشت ملتها ، واز پرتو وجود مدیران‌متخصص ، تکنولوژی در خدمت انسانهاست .

باتوشه‌ای‌ازتکنیک، تخصص و آشنائی با شیوه های مدیریت‌پیشرفته، باستقبال زندگی مرفه و مطمئن آینده بروید .

باتحصیل دریکی از مراکزآموزشی نیروی هوائی شاهنشاهی ضمن آشنائی با آخرین پدیده های ـ تکنولوژی و شیوه های مدیریت، از بیشترین‌حقوق ومزایای خدمتی بهره مندمیشوید و توشه‌ای از علم و تخصص برای زندگی آینده‌دراختیار میگیرید .

شرح بیشتر در صفحات ۱٤وآخر

۲ شانس

بادسته‌چک‌های اعانه‌ملی مخصوص سالگرد

شانس اول

۲۷ سال

ماهانه ۴ هزار تومان

باضافه

پانصد هزار تومان

در پایان ۲۷ سال

شانس دوم

هفتصد هزار تومان

جایزه بزرگ دسته‌چک

عواید بنفع گرسنگان افریقا

قرعه‌کشی ۸ روزدیگر

نوجوان انتظار تمام‌شد

بفرمان مطاع

اعلیحضرت همایون شاهنشاه آریامهر بزرگ ارتشتاران

آموزشگاه نوجوانان نیروی زمینی شاهنشاهی تشکیل شد

صفحه۷ رابخوانید

آگهی پذیرش دانشجو برای دوره فوق لیسانس M.S پلی تکنیک تهران

درصفحه ۱۷

تعداد تلفات شورش مذهبی پاکستان به ۳۰ کشته و ۲۰۰ مجروح رسید

لاهور ـ آسوشیتدپرس ـ منابع صلاحیتدار لاهورگزارش دادند که در پایان پنجمین روز کشمکش های مذهبی پاکستان حداقل ۳۰ نفر کشته ـ بیش از ۲۰۰ نفر بشدت زخمی و بالغ بر ۲۰۰۰ نفر بازداشت شده‌اند.

روز گذشته درپنجاب کمرکز ثقل اغتشاشهای مذهبی است یک قطار از خط خارج شد و طبق گزارشهای رسمی سه‌نفر وبنا براطلاعات نیمه رسمی ۹ نفر در این حادثه جان خود را از دست دادند .

مقامات راه‌آهن اظهارنظر کرده‌اند که خارج شدن‌قطار از خط ممکن است با کشمکش های مذهبی ارتباط‌داشته‌باشد ولی هنوز دلایل روشنی بدست نیامده است تاشان دهیا که درگیریهای خصمانه مسلمانان متعصب بافرقه غازیانی (که حضرت محمد (ص) را آخرین پیامبر اسلام نمی شناسند و شخصی بنام غلام‌محمد غازیانی را پیامبر میدانند) منجر به خارج شدن قطار از خط شده باشد .

طبق گزارشهائی که ازمنابع مطلع بدست آمده است روز گذشته « مولوی راشد » یکی ازپیشوایان پرنفوذ فرقه‌غازیانی بازداشت شد. وی‌متهم‌است که درهفته گذشته ۵۰۰۰ نفر از غازیانی‌ها را در حمله بیک قطار حامل ۲۰۰ نفر از دانشجویان پاکستانی در شهر « روبو» واقع در پنجاب رهبری کرده است. دانشجویان مذکور قبلا هنگامیکه باقطاراز «روبو » میگذشتند شعارهای خصمانه‌ای علیه غازیانی داده بودند وهنگام بازگشت ـ وقتی که باردیگر از «روبو» عبور میکردند مورد حمله انتقامی غازیانی‌ها قرار گرفتند .

این برخورد منجر به روشن شدن آتش بلوای مذهبی‌بزرگی شده است که از هنگام روی‌کار آمدن ذوالفقار علی بوتو نخست‌وزیر پاکستان در ۱۹۷۱ تاکنون بی سابقه است .

دیروز بعداز آنکه غازیانی‌ها از ورود معاون شهربانی‌پنجاب به شهر خودشان جلوگیری کردند برآشفتگی اوضاع‌افزوده شد.

مقامات دولت محلی پنجاب در برابر این رفتار فرقه‌غازیانی اعلام کردند که فرقه مذکور می کوشد دولتی در داخل دولت پاکستان بوجود آورد وبنابراین امکان وقوع یک تصادم بزرگ در « روبو » که پایگاه اصلی غازیانی‌ها است افزایش یافته است .

روز گذشته تمام ارتباطات تلفنی این شهرباسایر نقاط پاکستان قطع شد .

در ۱۹۵۳ در گیرودار زدوخورد های دیگری که بین مسلمانان متعصب و پیروان‌فرقه غازیانی در گرفت برای‌اولین‌بار در پاکستان حکومت‌نظامی‌اعلام گردید و در حدود ۲۰۰۰ نفر در این اغتشاشها کشته شدند.

بطور کلی دامنه اغتشاشهای مذهبی دیروز در سراسراستان پنجاب گسترش یافت واین وضع نشان داد که سانسور اخبار مربوط به کشمکش های مذهبی در رادیو ـ تلویزیون و مطبوعات پاکستان کمکی به تخفیف کشمکش‌ها نکرده است .

در تظاهرات علیه انتخابات پاکستان ۲ نفر کشته شدند

کراچی ـ آسوشیتد پرس ـ طبق گزارش هائی که به کراچی رسیده است دیروز ماموران پلیس پاکستان در حیدرآباد تظاهر کنندگانی را که آشوب بپا کرده بودند به گلوله بستند و دو نفر از آنها را کشته و عده نامعلومی را مجروح ساختند .

در تظاهرات دیروز حیدرآباد هزاران نفر از مردم به خیابان ها ریختند تا علیه تقلب هائی که بوسیله‌مقامات محلی در انتخابات این ناحیه صورت گرفته است‌اعتراض کنند .

در انتخابات حیدرآباد «بدیع‌الحسن‌زیدر» کاندیدای حزب دولتی مردم پاکستان بااکثریتی بزرگ برنده شناخته شده است .

ج.آ. مدنی یکی از نمایندگان اقلیت در پارلمان ایالتی سند دیروز خواست این قضیه را در مجلس مطرح کند ولی «غلام مصطفی جاتوئی» سروزیر ایالت سند اعلام کرد که دراین باره تحقیقاتی انجام خواهد گرفت نماینده اقلیت در برابر اظهارات سروزیر به علامت اعتراض از جلسه خارج شد .

الجزایر تحریم نفتی هلند را یکجانبه لغو کرد

قاهره ـ یونایتد پرس ـ عبدالسلام وزیر نفت الجزایر اعلام کرد که کشور وی مقررات تحریم نفتی اعرابرا علیه‌هلندنادیده خواهدگرفت. عبدالسلام که پس از شرکت در کنفرانس وزیران کشور های عرب صادر کننده نفت از قاهره به کشورش بازمی گشت اظهار داشت که در میان این کشور ها تنها عربستان سعودی است که بطور جدی‌مخالف معاف‌شدن هلند از تحریم‌نفتی است‌وزیر نفت الجزایر ضمنا گفت که دولت‌متبوع‌وی خود را پایبند محدودیت های جاری که در فروش‌نفت‌اعراب به‌کشور دانمارک وجوددارد نخواهد دانست .

از جنگ اکتبر گذشته‌تاکنون ۵ درصد از میزان عرضه‌نفت کشور های عرب‌به دانمارک کاسته شده است .

وزیران نفت کشور های عرب در مارس گذشته(به استثنای عراق)تصمیم گرفتند که آمریکا را از تحریم نفتی معاف کنند .زکی یمانی وزیر نفت عربستان سعودی دیروز گفت چون هلند هنوز حاضر نشده است از تخلیه کلیه مناطق اشغالی اعراب حمایت کند تحریم نفتی آن‌باید ادامه یابد .

ترکیه‌تمام دریای اژه را به یونان نمیدهد

آنکارا ـ رویتر ـ توران گونش وزیر خارجه‌ترکیه اعلام کرد که کشور وی هرگز زیر بار قبول یک قلمرو ساحلی ۱۲ میلی در دریای اژه برای یونان نخواهد رفت.

در آبهای اژه یونان وترکیه برسر حقوق اکتشاف نفت با یکدیگر اختلاف دارند .

در هفته گذشته بر سر اختلافات یونان و ترکیه در دریای اژه نیرو های دوکشور در برابر یکدیگر به حال آماده باش درآمدند اما بعد از آنکه ترکیه اعلام کرد که اختلافات دو کشور را میتوان از راه مذاکره حل کرد از بحران روابط کاسته شد توران‌گونش تاکید کرد که ترکیه مایل‌نیست برسر حقوق اکتشاف نفت در بستر دریای‌اژه بایونان درگیری نظامی پیدا کند ولی بهر حال دعاوی یونان که تمام بستر دریای اژه را متعلق به خود میداند هرگز مورد قبول ترکیه قرار نخواهد گرفت .

وزیر خارجه ترکیه اضافه کرد که دولت‌یونان میکوشدبا برپا کردن سروصدا دردریای اژه توجه مردم یونان را از آشفتگی سیاسی داخلی‌یونان منحرف کند .

۸۲ درصد امریکائیهامخالف سیاست نیکسون هستند

نیویورک ـ موسسه آمار گیری «لوئیس‌هاریس» دیروز نتیجه نظرخواهی جدیدخود را درباره پرزیدنت نیکسون انتشار داد .

بموجب آماری‌که از طرف این موسسه تهیه شده ۸۲ درصد آمریکائیها از سیاست اقتصادی نیکسون ناراضی هستند . تنها پانزده در صد کسانی که‌در این نظرخواهی شرکت داشته‌اند از سیاست اقتصادی نیکسون پشتیبانی کرده‌اند وسه‌درصد از اظهار عقیده دراین‌باره خودداری کرده‌اند .

از طرف دیگر سه هزار نفر از نمایندگان سندیکای ملی صنعت اتومبیل سازی‌که یک میلیون و چهار صدهزار عضو دارد ضمن قطعنامه‌ای که‌تقریبا باتفاق‌آراء به‌تصویب رسید خواستار برکناری ریچارد نیکسون از مقام ریاست جمهوری و محاکمه وی در مجلس سنا شدند.

قتل پدر عروس در مراسم‌عروسی

دیروز در «روسانا» واقع در ایتالیا هنگامی که یک قاچاقچی سیگار که تحت تعقیب پلیس بود دخترش را برای انجام مراسم‌مذهبی ازدواج‌بطرف کلیسا میبرد توسط پلیس شناخته شد . افراد پلیس برای دستگیری وی او را محاصره کردند اما وی مقاومت کرد و درنتیجه هدف گلوله پلیس قرار گرفت و کشته شد . دختر تازه‌عروسش که از این واقعه بشدت نرسیده بود شروع به فریاد کشیدن کرد در عکس شوهر این دختر درحالی که با دستش جلوی دهان همسرش را گرفته دیده میشود .

عکس رادیوئی اطلاعات

زنان پاریس از شدت گرما به مایو «یک‌تکه» پناه بردند

پاریس ـ خبرگزاری فرانسه ـ گرمای تابستان زودرس دیروز زنان و دختران پاریسی را کلافه کرد وآنهارا واداشت تادرحالیکه اغلبشان بیش از یک مایو دربا نداشتند وپستان بندهارا بدور انداخته بودند خود را درپلاژ ها به‌دریا بیاندازند.

روز گذشته درواقع روز بازگشت به مایو های یک تکه برای زنان و دختران پاریسی بود .

عده‌ای از خانمهای شناگر در پلاژ «دلین‌بی» برای خبرنگاران توضیح دادند که چرا به مایو های یک تکه روی آورده‌اند یکی‌از دلایل این بود که مایودونکه قسمتی‌از بالای بدن را که احتیاجی به سفید ماندن آن وجود ندارد وچندان جلب توجه نیزنمی‌کند سفید نگه میدارد دلیل کلی‌تری که در دفاع ازمایوهای یک تکه عنوان میشد این بود که بطورکلی وقتی زنها یوغ اسارتی نداشته باشند خود را آزادتر و راحتتر احساس می‌کنند.

در بعضی از پلاژ ها واستخر ها مقامات محلی مجبور شدند جای زنان و دختران راکه مایو های یک تکه پوشیده بودند ازجای پسران خرد سال و نوجوانان جدا کنند تاباعث شوکه‌شدن دسته اخیر نشود .

اما در بسیاری از پلاژ های دیگر پوشندگان مایوهای دوتکه و یک تکه و خردو کلان خودرا درکنارهم به‌آب‌زده بودند.

یکی از ایرلندیها که روزه‌مرگ گرفته‌انددرزندان‌مرد

لندن ـ آسوشیتدپرس ـ یکی از کوماندو های ایرلندی بنام مایکل‌گوهان که از ۳ مارس گذشته در زندان پارک هرست انگلستان اعتصاب غذا کرده‌بود تا با انتقال وی به یکی از زندان های ایرلند شمالی موافقت شود دیشب جان سپرد .

سخنگوی وزارت کشور انگلستان اعلام کرد که مرگ گوهان معلول‌ابتلای وی به بیماری ذات‌الریه بوده است .

گوهان که یکی از اعضای فعال‌ارتش جمهوری خواهان ایرلند شمالی بشمار میرفت به اتهام حمل غیرقانونی سلاح گرم و حمله به یکتانکبه ۷ سال‌حبس محکوم شده بود . وی و دو نفر دیگر از افراد ارتش‌جمهوری‌خواهان ایرلند به یکی از بانک های شمال‌لندن درسال گذشته حمله کردند تا برای کمک به فعالیت های ارتش سری جمهوری ـ خواهان دولتی پول تهیه کنند .

پیش بینی میشود که مرگ گوهان براثر اعتصاب غذا در یکی از زندان های انگلیس آتش خشم‌ارتش جمهوری خواهان ایرلند را تیز تر خواهد کرد. این سازمان که برای اخراج انگلیسی ها از ایرلند شمالی مبارزه می کند و بوسیله کاتولیک ها حمایت میشودقبلا تهدید کرده است که اگر هریک ازشش نفر اعضای اسیرش در انگلستان براثر اعتصاب غذا جان دهند بشدت انتقام خواهد گرفت .

دو خواهر ایرلندی‌بنام های‌دولورس و ماریون پرایس نیز از ۷ ماه قبل در زندان پریکستون در انگلستان‌اعتصاب غذا کرده‌اند و از ۱۶روز قبل‌حتی‌اجازه تزریق سرم نمی دهند و خواستارانتقال یافتن به یکی از زندان های ایرلند هستند . سه مرد دیگر نیز که ازیاران گوهان و خواهران دولورس بشمار می روند بنوبه خود در زندان های دیگر بریتانیا اعتصاب غذا کرده‌اندوخواستار منتقل شدن به یکی‌اززندان های ایرلند شمالی هستند .

خواهران پرایس بزودی‌خواهند مرد . صفحه ۶

اخبار کوتاه جهان

اعتراف همکارنیکسون

● واشینگتن ـ رویتر ـ آسوشیتدپرس ـ چارلز کلسون مشاور سابق‌کاخ سفید اعتراف کرد که در اقدام به منظور مداخله درمحاکمه دانیل الزبرگ در سال ۱۹۷۱ دست داشته است . لئون ـ یاورسکی دادستان مخصوص واترگیت اعلام کرد که کلسون اتهامی‌را که علیه‌اودرمورد محاکمه الزبرگ عنوان شده بود قبول کرده است.

رهبر ناسیونالیسم الجزایر در گذشت

● پاریس ـ خبرگزاری فرانسه ـ مسالی حاج بنیانگذار ناسیونالیسم الجزایر بعدازظهر دیروز در یکی از بیمارستان های خصوصی پاریس درگذشت .

مسالی حاج‌که ۷۶سال داشت ازمدتها قبل براثر بیماری در این بیمارستان بستری شده بود.

حمله مامورین لیبی به مصریها

● قاهره ـ رویتر ـ روزنامه الاخبار چاپ قاهره‌نوشت که‌مامورین‌لیبی به‌مامورین گمرکی مصر در نقاط مرزی حمله کرده‌اند . الاخبار نوشته رئیس گمرک مصردراین موردبه وزارت‌کشورمصر شکایت کرده‌است .

خروج امریکائیها از لائوس

● وین‌تیان ـ رویتر ـ دیروز آخرین مستشاران نظامی و ماموران نیمه نظامی اداره‌مرکزی ضداطلاعات آمریکا خاک لائوس را ترک گفتند.

بموجب قراردادی که در سپتامبر گذشته برای تشکیل یک دولت ائتلافی در لائوس میان دولت بیطرف مرکزی و جبهه دست چپی پاتت لائوبه امضاء رسیده مقرر شده است که ظرف ۶۰ روزاز تاریخ تشکیل این دولت تمام نیرو های بیگانه از خاک لائوس‌خارج شوند.

لونا در مدار ماه

● مسکو ـ رویتر ـ خبرگزاری تاس گزارش داد که روز یکشنبه اخیر سفینه‌فضائی خودکار شوروی‌بنام لونای ۲درمدار اطراف کره ماه قرار گرفته است . این سفینه بدون سرنشین در ۲۹ مه پرتاب شده و بازرسی هائی که صورت گرفته است نشان میدهد که تجهیزات ودستگاه های آن بطور عادی‌کار میکنند .

پارلمان سوریه : قرارداد جداسازی نتیجه استقامت خلق سوریه است

نمایندگان سوریه و اسرائیل اسناد جداسازی راتصویب کردند

ژنو ـ خبرگزاری فرانسه ـ نمایندگان نظامی‌سوریه، مصر و اسرائیل (گروه نظامی کار) در سومین جلسه خود که دو ساعت و چهل و پنج دقیقه طول کشید کلیه اسناد و مدارک‌مربوط به جداسازی نیروها را درارتفاعات جولان تهیه و تصویب کردند .

در اعلامیه کوتاهی که عصر دیروز در ژنو انتشار یافت گفته شده است که گروه نظامی سه‌جانبه به کار خود در باره تهیه مدارک مربوط به جداسازی نیروها پایان داد و این اسناد قرار است روز چهارشنبه‌بامضای طرفین برسد.

در اعلامیه اضافه شده است که گروه کار در باره چگونگی مبادله اسیران جنگی که هنوز در اسرائیل و سوریه بسر می‌برند و همچنین در باره بازگردانیدن اجساد کشته شدگان بتوافق رسیده و یک کمیته فرعی مامور تهیه نقشه های قطعی جداسازی شده است این موافقتنامه نیز روز پنجم ژوئن امضاء خواهد شد.

مقامات وابسته بسازمان ملل متحد در ژنو اظهار داشتند که نمایندگان نظامی مصر و سوریه و اسرائیل با موفقیت کامل کاری را که روز جمعه گذشته بعهده‌آنها واگذار شده بود انجام داده‌اند.

مذاکرات سه جلسه‌ای که برای نخستین بار پس از سال ۱۹۴۹ بین افسران سوری و اسرائیلی تشکیل شد رویهم هفت ساعت و چهل و پنج دقیقه طول کشید و اکنون دیگر هیچگونه مانعی در راه جداسازی نیرو های دوطرف در ارتفاعات جولان باقی نمانده است .

نمایندگان نظامی سه‌کشور در جلسه امروز خود نقشه هائی را که از طرف کمیته فرعی تهیه شده مورد بررسی قرار خواهند داد و باین ترتیب مقدمات امضای اسناد مربوط به جداسازی برای فردا از هر لحاظ فراهم خواهد شد.

اسنادی که قرار است فردا بطور رسمی در ژنو امضاء شود عبارت است از :

۱ـ اسناد مربوط به خطوط جدیدی که نیرو های طرفین باید در آنجا مستقر شوند .

۲ـ اسناد مربوط به نقشه جداسازی .

عملیات جداسازی نیروها طبق قرارداد سوریه و اسرائیل باید ۲۶ ژوئن پایان یابد و باقیمانده اسیران جنگی نیز روز پنجشنبه ۶ ژوئن مبادله خواهند شد.

باز گردانیدن اجساد کشته شدگان نیز روزدوشنبه ۱۰ ژوئن انجام میشود .

یک مقام نزدیک به سازمان ملل متحد دیشب در ژنو اظهار داشت که هیئت های سوریه و مصر از نتایج کار گروه نظامی که بسرعت ماموریت خود را بانجام رسانید کاملا راضی هستند.

کار کمیته فرعی که مامور تهیه نقشه های جداسازی شده صرفا جنبه فنی دارد . این کمیته از یک نماینده نظامی سوریه ، یک نماینده اسرائیل و یک نماینده‌سازمان ملل متحد تشکیل شده و از بعد از ظهر دیروز در کاخ ملل آغاز بکار کرده است .

از طرف دیگر شورای خلق (پارلمان) سوریه عصر دیروز قرارداد جداسازی نیروها را که روز جمعه در ژنو امضاء شد تصویب کرد . در اعلامیه‌ای که پس از پایان جلسه پارلمان در دمشق انتشار یافته گفته شده است که این قرارداد یک پیمان صلح است و نه پایان یک‌مرحله بلکه گامی است که بسوی مبارزه سیاسی برداشته شده که باید با مبارزه برای تجدید ساختمان اقتصادی کشور همراه باشد.

در اعلامیه همچنین تاکید شده است با وجودتلاشی که کی‌سینجر برای عملی ساختن جداسازی نیروها انجام داد قرارداد ژنو ثمره کار وزیر امور خارجه نیست بلکه نتیجه استقامت و پایداری خلق سوریه است که‌درارتفاعات جولان و کوه حرمون جان بازی و فداکاری فوق‌العاده‌ای ازخود نشان داده است .

همزمان با پایان کار گروه نظامی در ژنو یک دسته ۲۹ نفری از سربازان و افسران اتریشی وابسته به نیرو های سازمان ملل متحد عصر دیروز از مصر وارد دمشق شدند .

این گروه ۲۹ نفری مقدمات ورود ناظران جداسازی نیروها را به سوریه که قرار است در مناطق حایل بین نیرو های سوریه و اسرائیل در جولان و کوه حرمون مستقر شوند فراهم خواهد کرد.

دبیرکل سازمان ملل متحد که قرار است امروزبرای یک دیدار رسمی ۴۸ ساعته وارد دمشق شود ممکن‌است شخصا از جبهه جولان دیدن کند.

والدهایم ضمنا از دولت لهستان درخواست کرده است که گروهی از دسته لهستانی نیرو های فوق‌العاده آن کشور را در خاورمیانه به خط آتش‌بس اسرائیل و سوریه اعزام دارد.

خدام: سوریه با جنگ اسرائیل را عقب می‌نشاند

بیروت ـ خبرگزاری‌فرانسه ـ یک منبع مطلع در بیروت‌اظهار داشت که‌عبدالحلیم خدام‌معاون نخست‌وزیر ووزیرامورخارجه سوریه در جریان مذاکرات خود با پرزیدنت فرنجیه تاکید کرده است که نیروهای سوریه حاضرند برای مجبور کردن اسرائیلی هابه تخلیه کلیه سرزمین های اشغالی جنگ را ازسرگیرند.

وزیر امور خارجه سوریه درپایان گفتگو های خود با رئیس جمهوری لبنان در پاسخ خبرنگاران که نظر او راسبت به اظهارات دیروز اسحق ـ رابین‌دائربرابنکه اسرائیل بمرز های چهارم ژوئن ۱۹۶۷ باز ـ نخواهد گشت گفت اسرائیلی ها بارها تاکید کرده بودند که حتی یک وجب از خاک‌جولان را از دست نخواهند داد ولی پس‌از آنکه ارتش سوریه در نبرد های اخیر تلفات سنگینی به‌آنهاوارد ساختند مجبور شد قسمتی از جولان را تخلیه‌کند.

خدام افزود : نیرو های مسلح ما که به‌تنهائی هشتاد روز با اسرائیل نبرد کردند اکنون نیز آماده‌اند برای‌ناچار کردن اسرائیل به تخلیه کلیه سرزمین های اشغالی دست به اسلحه ببرند.

خود رابین نیز بخوبی‌می‌داند که چاره‌ای جز تخلیه این اراضی ندارد .

★

انفجار بمب درمدرسه اسرائیلی یک نفررا کشت

تل‌آویو ـ رویتر ـ در یکی از مدارس اسرائیل در شهر «ساقاد» واقع در جلیله علیا براثر انفجار بمبی که دانش آموزان آن را بازیچه پنداشته بودند شش کودک زخمی شدند و یکی از آنها بعدا جان سپرد . بمب را یک هفته پیش یکی از کودکان‌پیدا کرد و آن را در کیف مدرسه خود پنهان ساخت. روزگذشته یکی دیگر از کودکان که‌متوجه این بازیچه مرگبار شده بود با آن شروع بهبازی کرد و در این هنگام بمب منفجر گردید.

مقامات اسرائیلی بعد ازاین حادثه تمام کودکان مدرسه‌ای‌را که بمب در آن منفجر شده‌بود مرخص کردند.

درماه گذشته نیز درمعلوط که یکی‌ازشهرهای ناحیه سافاد بشمار میرود فدائیان فلسطینی یک مدرسه اسرائیلی راتصرف کردند و بدنبال حمله نیروهای اسرائیلی به‌این مدرسه ۲۱ دانش‌آموز به قتل رسیدند.

درسوریه خطرات زیادی نیکسون را تهدیدمیکند

نیکسون هفته آینده به‌خاورمیانه می‌آید

واشنگتن ـ آسوشیتدپرس ـ منابع دولتی آمریکا اطلاع‌دادندکه سفرریچارد نیکسون رئیس جمهور این کشور به خاورمیانه از دوشنبه یا سه‌شنبه هفته آینده آغاز خواهد شد ووی از ۵کشور مصر ـ اسرائیل ـ عربستان سعودی ـ اردن و سوریه دیدن خواهد کرد .

هیئتی از نمایندگان کاخ سفید دیروز رهسپار خاورمیانه شد تامقدمات سفر نیکسون را فراهم‌کند اعضای این هیئت‌درامورارتباطات امنیتی وتشریفاتی تخصص دارند .

گروه مذکور دیروز وارد شهرزیبای سالزبورگ در اطریش شد و این نکته نشان می دهد که نیکسون در راه سفر خاورمیانه در سالزبورگ نیزاستراحت کوتاهی خواهد داشت .

شایع بود که رئیس جمهورآمریکا امیدوار است به ایران نیز سفر کند ولی این شایعه ضعیف شده است در واشنگتن پیش بینی میشود که امریکاو سوریه در آینده نزدیک بار دیگر با یکدیگر روابط سیاسی برقرار خواهند کرد . این روابط در جنگ ژوئن۱۹۶۷ خاورمیانه قطع شده است .

سفر نیکسون به خاورمیانه به این نیت صورت خواهد گرفت تا اهمیت پیروزی ماموریت اخیر هنری کی‌سینجر وزیر خارجه آمریکا در جداسازی‌نیرو های سوریه و اسرائیل مورد تاکید قرار گیرد . در مورد سفر نیکسون بسوریه هنوز تردید هائی وجود دارد زیرا مقامات ارتباطی امریکائی معتقدند که در سوریه خطرات زیادی برای جان نیکسون وجود دارد .

جرج‌حبش : شرکت در کنفرانس صلح نهضت مقاوت فلسطین‌رامتلاشی میکند

قاهره ـ رویتر ـ منابع نزدیک به شورای ملی فلسطین اظهار عقیده کردند که شورا با اکثریت قابل توجهی گزارش ده‌ماده‌ای کمیته اجرائیه سازمان آزادی‌بخش فلسطین را تصویب خواهد کرد.در گزارش ده ماده‌ای گفته شده است که شورا ممکن است در کنفرانس صلح ژنو شرکت کند بشرط آنکه حضور نمایندگان فلسطین براساس مفاد قطعنامه ۲۴۲ شورای امنیت که در آن از فلسطینی ها بنام پناهندگان نام‌برده شده است ، نباشد .

یکی از رهبران فلسطین که دیروز از قاهره به بیروت بازگشت اظهار داشت که مذاکرات شورا بسیار تند و جدی است ولی در حال حاضر نمی توان نتیجه کار پارلمان فلسطین را پیش‌بینی کرد . زیرا هنوز بیست نفر از اعضای شورای ملی فلسطین در شک‌و تردید هستند و تصمیم آنها درنتیجه کار شورا تاثیر قطعی خواهد داشت .

معذلک عده‌ای از نمایندگان سازمان‌های فلسطین بشدت با شرکت فلسطینی‌ها در کنفرانس ژنو مخالفت‌می‌کنند و اظهارات‌دیروز اسحق رابین ممکن است آنها را در تصمیم خود راسخ‌تر کند .

جرج‌حبش رهبر جبهه آزادی‌بخش‌که‌سومین سازمان نیرومندفلسطین پس‌از الفتح و صاعقه میباشد ازجمله مخالفان سرسخت است .

سخنگوی جرج‌حبش دیروز در قاهره گفت اگر شورا علیه شرکت فلسطین در کنفرانس ژنو بهرنحو از انحاء رای ندهد مسئولیت متلاشی شدن وحدت ملی فلسطین بعهده رهبران «شکست طلب» سازمان مقاومت خواهد بود . وی گفت شرکت در کنفرانس صلح نهضت مقاومت را متلاشی میکند .

خالد فاهوم رئیس شورای ملی فلسطین دیشب در قاهره اظهار داشت قطعنامه هائی که ازطرف‌شورا تصویب می شود به‌کنفرانس عالی سران عرب که در ماه سپتامبرتشکیل میشود تسلیم خواهد شد .

اسرائیل با تشکیل حکومت فلسطین مخالف است

اسحق‌رابین : اسرائیل بافلسطینی‌هامذاکره‌نمیکنند

اورشلیم ـ خبرگزاری فرانسه ـ پارلمان اسرائیل باکثریت شصت و یک رای موافق در برابر پنجاه رای مخالف وچهار رای ممتنع به دولت اسحق رابین ابراز اعتماد کرد .

رابین ضمن نطقی که قبل از رای گیری دربرابر نمایندگان ایراد کردبرنامه کاردولت خود را تشریح کرد و گفت یکی از هدفهای ما امضای یک قرار داد صلح باارردن براساس وجود دو کشورمستقل: یک‌اسرائیل‌که‌پایتخت آن اورشلیم خواهد بود و یک کشور عربی در شرق اسرائیل است . در این کشور عربی فلسطینی‌ها واردنی ها میتوانند آزادانه دریک‌محیط همزیستی با اسرائیل زندگی کنند .

رابین گفت‌که اسرائیل فکر تاسیس‌یک کشور فلسطینی مستقل را در مغرب‌اردن قویا رد می‌کند .

نخست وزیر جدید اسرائیل تاکید کرد که اسرائیل در کنفرانس ژنو با نمایندگان‌سازمان های تروریستی‌فلسطینی خواه بعنوان شرکت کننده اصلی خواه بعنوان ناظر مذاکره نخواهد کرد .

رابین در باره لبنان گفت که اسرائیل بالبنان اختلاف ارضی ندارد ولی‌متاسفانه این کشور اکنون به پایگاه مرکزی‌عملیات سازمان های تروریستی تبدیل شده و دولت لبنان مجبور است از فعالیت آنها جلوگیری کند .

در باره مصر نخست وزیر اسرائیل گفت که کلید جنگ یا صلح کشور های عربی با اسرائیل در دست مصر است اگرجداسازی نیرو های مصر و اسرائیل در کانال سوئز انجام نمی‌شد جداسازی نیرو ها در ارتفاعات جولان غیر ممکن بود

رابین‌پس از اشاره به روابط‌دوستانه اسرائیل‌وآمریکا مناسبات تل‌اویو ومسکو رامورد بررسی قراردادوگفت شوروی در جنگ اخیر اعراب و اسرائیل یک نقش منفی در خاورمیانه ایفاء کرد ولی ما اکنون در یک عصر آرامش بسرمی‌بریم اگر دولت های بزرگ بخواهند این آرامش و همکاری را به خاورمیانه نیز گسترش‌دهند شوروی باید روش خود را نسبت به اسرائیل عوض کند .

نخست وزیر جدید اسرائیل پس از آنکه در پارلمان مراسم سوگند انجام داد با اعضای کابینه خود به اقامتگاه رئیس جمهوری رفت و پروفسور کاتزیر با دادن شامپانی به اعضای هیئت دولت برای آنها آرزوی موفقیت نمود .

عکس‌العمل فلسطینی ها

نایف حواتمه رئیس جبهه دموکراتیک خلق آزادیبخش فلسطین در تفسیر نطق اسحق رابین گفت که سازمان مقاومت مبارزه سیاسی و نظامی خود را علیه موجودیت صهیونیست و آزادی فلسطین و تاسیس یک کشور دموکراتیک عرب‌و یهود ادامه خواهد داد .

حواتمه گفت اسرائیل با شرکت فلسطینی ها در کنفرانس ژنو حتی‌تشکیل یک کشور فلسطینی در ساحل غربی رود اردن مخالف است و میخواهد ملت فلسطین‌را از بین ببرد ولی صهیونیستها در اجرای نقشه های خود با شکست قطعی مواجه خواهند شد .

کی‌سینجر : آمریکاطرفداریک چین قدرتمند است

واشنگتن ـ یونایتد پرس ـ هنری کی‌سینجر وزیرخارجه آمریکا دیروز اعلام کرد که ایالات متحده‌به داشتن‌روابط عادی و دوستانه با جمهوری خلق چین نیرومند علاقمند است و این علاقه را حفظ خواهد کرد.کی سینجرضمن سخنرانی در اجتماعی که به ابتکار یک سازمان طرفدار توسعه روابط بازرگانی و سیاسی و فرهنگی‌بین آمریکا و جمهوری خلق چین در واشنگتن برپا شده بوداظهار داشت که هیچیک ازسیاست های دولت آمریکا به اندازه کوششی که برای‌عادی کردن روابط آن با جمهوری خلق چین صورت میگیردازحمایت موثر هر دو حزب دمکرات و جمهوری‌خواه ایالات‌متحده برخوردار نشده است .

در مراسمی‌که کی سینجر در آن‌سخنرانی‌میکرد نماینده دفترروابط‌دیپلماتیک جمهوری خلق چین در واشنگتن نیز حضور داشتند .

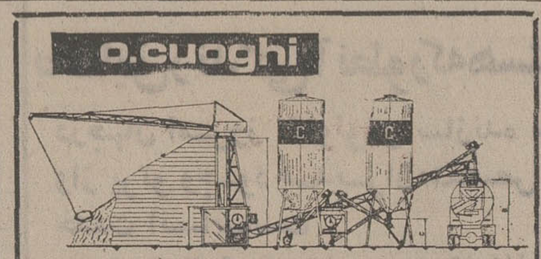

ایستگاه مرکزی پتن

بظرفیت ۲۰ الی ۲۰۰ متر مکعب

با دستگاه های اتوماتیک و الکترونیک

نماینده انحصاری در ایران ـ شرکت تولن با مسئولیت‌محدود

خیابان ویلا شماره ۸ تلفن ۸۲۵۲۹۲

موزائیک ماشینی ناهید

تلفن ۶۲۱۰۵۲ ـ ۶۲۱۰۵۳

آگهی

قابل توجه اولیاء محترم دانش ـ آموزان دبیرستان رازی

کتب نو بقیمت دست دوم

قبل از عزیمت به مرخصی کتابهای درسی‌خود را تهیه فرمائید . ۳۰ درصد تخفیف به کلیه سفارشهائی که قبل از ۳۰ ژوئن رسیده‌باشد داده میشود .

یك دیکسیونر مجانی بکلیه خریدهای عمده شرایط مارا بخواهید .

کتابفروشی لاروس تلفن۸۲۶۴۸۳

آی آدمها

حساب شماره ۷۹۹۹۷ بانك‌ملی ایران مخصوص کمك به گرسنگان افریقا

فقط تا ۸ روز دیگر باز خواهد بود

والیبال

«دخانیات» هم باخت!

* بن‌کوفسکی امروز با تاج روبرو میشود و سپس برای انجام دو مسابقه به اصفهان خواهد رفت

★ سالن شماره۲ فرح ـ دوشنبه ۱۳ خرداد ، دیدار دوستانه تیم های والیبال‌مردان دخانیات‌تهران و « بن‌کوفسکی پازارژیک » بلغارستان، سرداور عباس مقدس زاده ،داور کاوه سرحدی ، تماشاگر بیش‌از ۱۰۰۰ تن ،نتیجه ۰ـ۳ بسود بن‌کوفسکی ، بازیکنان ۲تیم.

بن کوفسکی : استرانیدو ونوف (۱۴) ، کانیف (۶) ، بولوکایف(۹)، لوبویانکاف(۱۲)، وانل‌کینوف (۴)، نوشوف (۲) ، باسرنسف (۸)، شوشوف (۳).

دخانیات : حسن‌کرد(کاپیتن)، فریبرز استخری ، نادر پاکرو ، حسین تهرانی ، محمود چایچی، جمشید قدیری،حمید شکتوکچی، ودودگوگانی.

● بعد از ۲ شکست تیمهای خودی ، برخلاف آنچه انتظار وجود داشت‌که‌حداقل« دخانیات» میدان دیدار با « بن کوفسکی » را بانتیجه‌ای راضی کننده ترک گوید، قهرمان مسابقات باشگاه های تهران هم آسانتر از آن‌حد که تصورش میرفت برابر میهمان بلغاری شکست رابذیرفت.

پرسپولیس بهتر بود

« بن کوفسکی» سه گیم پیاپی قهرمان تهران را بابرتری مغلوب کردو باین ترتیب طول سه بازی انجامشده پرسپولیسیهای‌جوان بهترین شکل را مقابل تیم بلغاری ارائه کرده‌اند،ضمن اینکه میهمان نیز بهترین کیفیت کارش را نیز در دیدار باپرسپولیس ارائه‌داد.

باآنچه « بن‌کوفسکی» طی بازیهایش تابحال نشان داده می توان گفت‌که‌این تیم از یکتاکتیک خوش آهنگ و حساب شده برخوردار نیست‌ولی‌اعم بازیگران آن از جهت کار فردی«بخصوص دریای تور» موجودیتی موفق دارند و همین شرایط فردی در حدی است که تیم را نتیجه‌گیر و باثمر میسازد.

دیشب بلغار ها نسبت به بازی بابرسپولیس‌باکیفیتی پائین‌ترظاهر شدند ولی در هم ریختگی و سر درگمی یاران دخانیات پیروزی را آسانترنصیب‌آنهاکرد.«بن‌کوفسکی» بابخدمت داشتن‌بازیگرانی باقدرت بدنی خوب و پرتلاش تیمی‌است که تنها برای کسب پیروزی‌برابر حریفان تلاش میکند واصولا به نمایش هنرهای والیبال نمی اندیشد!

پیروزی آسان

در گیم اول بلغارها باشروع بازی از حریف فاصه گرفتند وبا حفظ برتری سرانجام ۱۰ـ۱۵ به پیروزی رسیدند ، گیم دوم را «بن‌کوفسکی» آسانتر از آنچه می شد تصور کرد ۵ـ۱۵ برد و بالاخره باخت‌دخانیات در سومین گیم باحساب ۸ـ۱۵ پیروزی ۰ـ۳ را نصیب میهمان کرد.

دخانیات از جهت اسپک برابر دفاع حریف موفق نبود وازاین راه کمتر امتیاز بدست آورد، در حالیکه میهمان‌اکثر امتیازات خود را بلطف اسپکهای سنگین کسب کرد.

پس‌ازمنتخب تبریز، پرسپولیس ودخانیات، ساعت ۶ بعد از ظهر امروز تاج صاحب عنوان دوم باشگاههای‌تهران‌برابر«بن‌کوفسکی» قرار میگیرد.

«بن‌کوفسکی» از تهران به اصفهان خواهد رفت که قرار است در آنجا دو دیدار درروز های ۵ شنبه و جمعه هفته‌جاری باتیمهای ذوب آهن و منتخب اصفهان برگزار نماید.

دخانیات ـ بن‌کوفسکی : فریبرز استخری (شماره ۸ دخانیات) توپی رااز دو دفاع حریف گذرانده است.

نامزد های تیم ملی فوتبال افزایش مییابد !

دیشب در فدراسیون فوتبال شایع بود که ده‌بازیکن به جمع ٤٤ نامزد انتخاب شده اوفارل برای تیم ملی فوتبال افزوده خواهد شد.

حتی دیروز صبح چند بازیکن برای آزمایش به‌اصفهان اعزام شدند تا در کنکور اوفارل رهبر تازه تیم باردیگر شانس خود را آزمایش‌کنند.

اوفارل که در مصاحبه های خود سرسختانه میگفت هیچ کس به‌این جمع افزوده نخواهد گشت گویا کمکم به موقعیت خود پی‌برده و تسلیم توصیه هائی گردیده است.

ده‌بازیکنی که بیش‌از دیگران شانس پیوستن به‌گروه ملی پوشان را دارند عبارتند از ، علی نیاکانی (ملوان) ، علی خورشیدی (هما) ، عباس نوین‌روزگار (تاج) ، ایرج سلیمانی (پرسپولیس) ، رضا قفلساز (پاس) ، حسن‌ابراهیمی (بانک ملی) ایرج دانائی فرد (عقاب)، محمود ساتری (عقاب)، جاوید جهانگیری (ملوان) و اصغر شرفی (پاس).

تیم فوتبال«الاهلی» به‌ایران‌می آید؟

نقل از روزنامه «الاخبار» چاپ قاهره

★ باشگاه ورزشی «الاهلی» جمهوری متحده عرب (مصر) اعلام داشت که به‌فدراسیون فوتبال ایران پیشنهاد کرده‌است ، درراه استوار تر نمودن روابط ورزشی دوکشور تیم فوتبال خود را برای انجام مسابقاتی به ایران بفرستد ضمن اینکه ایران در حال حاضر در تدارک بازی های آسیائی تهران می‌باشد و برگزاری دیدار دوستانه میتواند ثمربخش باشد.

باشگاه «الاهلی» پیشنهاد خود را توسط «سمیع‌انور» سفیر مصر در ایران ، داده است و تعیین مقدمات کار رابعهده ایران گذارده است .

باشگاه پیشنهاد کرده که تیم «الاهلی» روز دهم اوت (شنبه ۱۹مرداد) سفر خودرا آغاز نماید و ۲یا۳ بازی در ایران برگزار کند.

۵۱ ژاپنی در دوومیدانی بازی های آسیائی

● ژاپن اعلام داشت‌برای شرکت در مسابقات دو و میدانی هفتمین دوره بازی های‌آسیائی‌جمعا ۵۱ورزشکار دختر وپسر به تهران خواهد رفت .

در سایر رشته ها هنوز ژاپنی ها تعدادشرکت‌کنندگان خود را اعلام نکرده‌اند .

برزیل و پیروزی با ۵ گل

★ تیم ملی فوتبال برزیل که در شمار امیدهای بزرگ فتح جام جهانی مونیخ‌بشمار میاید ، بعد از ظهر دیروز در یک دیدار پرگل که طی آن ۷بار دروازه ها به سقوط کشیده شد ، تیم «باسل» از گروه‌اول باشگاه های‌سوئیس را با نتیجه ۲ ـ ۵ شکست داد .

این‌بازی باحضور ۴۳۰۰۰ تماشاگر در استادیوم شهر باسل انجام گرفت .

در جمع توپچیهای برزیلی ریولینو کوبنده ترین چهره‌را بنمایش‌گذاردو سه‌بار به‌تنهائی موفق به‌گشودن دروازه‌حریف گردید .

اولین گل مسابقه را«بالمر» دردقیقه ۲۰ برای تیم‌سوئیسی بثمر رساند و ۱۰ دقیقه بعد ریولینو نتیجه را ۱ـ۱ کرد ، در دقیقه ٤۱ میزبان با گل دیگری از جانب بازیکن موفق خود «بالمر» ۱ـ۲ از برزیل پیش‌افتاد که باز هم «ریولینو» در دقیقه ٤۳ گل مساوی را بدست آورد .

پس از مساوی ۲ـ۲ در خاتمه وقت نخست ، طول ٤۵ دقیقه‌وقت‌دوم برزیلیها صاحب سه‌گل‌شدند که بترتیب‌توسط جرزینهو(۵۹) ، ریولینو (۷۳) ووالددمیرو(۷۹) بثمررسیدند.

ضمنا خبر دیگر در باره برزیل‌اینکه:«وندل»درو ازدهان این تیم بعلت صدمه دیدگی از ناحیه زانو در جریان تمرینات در بیمارستان‌بستری گردید .

تلویزیون بلر جام جهان نما

لیبهر LIEBHERR

نماینده انحصاری : ارکان ماشین ـ وزنه
آیزنهاور مقابل‌دانشگاه آریامهر ۶۲۸ـ۶۴۶
تلفن ۸۸ـ۹۵۰۰۸۵ ـ ۹۵۸۵۵۵

قابل توجه پزشکان محترم وداروخانه‌های کشور
باطلاع میرساند که دارو های زیر وارد و در دسترس میباشد
۱ ـ رزومان برنا (گاماگلوبولین‌انتی D)
۲ ـ واکسن موراتن‌برنا (واکسن سرخك برنا)
۳ ـ واکسن پولیوبرنا(واکسن فلج اطفال تزریقی‌برنا)
شرکت ارلیخ ـ تلفن ۴۷۸۷۱

شرکت سهامی تولیا

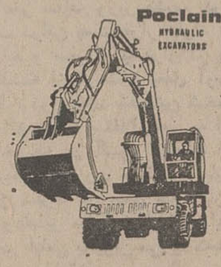

انواع مدلهای بیل هیدرولیکی پوکلین
از ۶۰ تا ۳۰۰ اسب
سرویس منظم و لوازم یدکی فراوان با قیمت‌های غیر قابل رقابت .

جرثقیل پتی بن ساخت آمریکا
تلسکوپی از ۵ تا ۷۵ تن

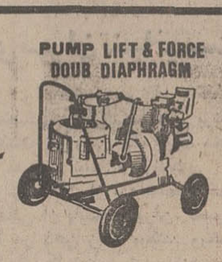

پمپ گل کش ۴اینچ ساخت کارخانه‌وکیهام انگلیس

کاروان
در اندازه های مختلف با تزئینات مدرن مجهز به کولر ـ آب گرمکن ـ برق

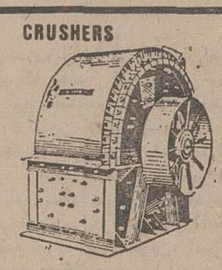

سنگ‌شکن
چکشی ـ فکی
در اندازه های مختلف انواع فك وچکش‌ولوازم یدکی‌سنك شکن های بارتر گودوین ـ وست‌لوروپار بیزینی سدراپید موجود است

بتونیر
از ۱۴۰ تا ۸۲۵ لیتر
ساخت ریشیه فرانسه
موجود در تهران

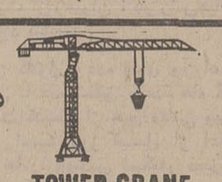

جرثقیل ساختمانی در ظرفیت‌های مختلف
تا ارتفاع ۸۰متر باسرویس ولوازم‌یدکی‌موجود در تهران

کمپرسور برناردفرانسه
با موتور دوتیس
موجود در تهران

ویبراتور
ساخت کارخانه
وارساپ انگلیس
بنزنی ـ دیزل ـ برقی
با شیلنك ۶ متری و سر شیلنك های بقطر ۳٫۵ ـ ۴٫۵ و۶سانت موجوداست

نمایشگاه ودفترمرکزی ـ تهران ـ خیابان آیزنهاور ـ مقابل وزارت کار تلفن : ۹۵۹۲۴۴ ـ ۹۵۴۴۶۰

اطلاعیه

گروه آموزشی وهومن

برای کلاسهای فشرده ۲۳خرداد درپنج‌گروه ثبت نام مینماید . کلاسها از ۷صبح تا ۱۲ حتی جمعه ها تشکیل می‌شود .
داوطلبان شهرستانی برای‌رزرو جا می‌توانند مبلغ یك هزار ریال به حساب ۱۱۸۵ بانك تعاونی و توزیع ۲۴ اسفند واریز رسید آنراهمراه با دو قطعه عکس به محل‌های زیر ارسال نمایند.
۱ـ دبیرستان زاگرس ۲۴اسفند تلفن ۹۲۰۰۸۲
۲ـ دبیرستان پیشاهنك‌میدان‌کندی اول فرصت تلفن ۹۲۲۲۲۹

شکوفه‌نو
درسالن تابستانی تقدیم میکند

وفائی
خواننده پرشوروحال

پرتو
گل سرسبد خوانندگان

● برادران رسولی
کمدین های محبوب ایران

● بالت زیبارویان سوئیسی با شیران درنده
★بالت مشهور په‌په‌لارابا رقص های هیجان انگیز اسپانیولی
★ دوئورکستون : ژانگو گریست‌های ایتالیائی
★ بالت دختران سکسی انگلیسی
تلفن های رزرو ۵۴۴۰۴۴ ـ ۵۴۳۰۳۳
متل ساحلی شکوفه‌نو آماده پذیرائی است

سینمادیاموند ازصبح پنجشنبه نمایش میدهد

یك کمدی درام بی نظیر که تاآنرانبینید باور نمیکنید چه اندازه زیبا ـ قشنك وماهرانه ساخته شده‌است

برای رزرو بلیط همه روزه به‌گیشه سینما دیاموند مراجعه فرمائید .

یك قاتل مرموز وهفت قربانی زیبا !
بهنگام قتل هریك ازاین قربانیان ، قاتل یك گل اورکیده برجسد آنان باقی میگذارد ... چرا ؟!

ازفردا صبح فقط درسینما
گلدن سیتی

برای رزرو بلیط جهت این فیلم جنائی استثنائی همه روزه به گیشه سینما گلدن سیتی‌مراجعه فرمائید

چین‌وفیفا

● فدراسیون فوتبال جمهوری خلق چین تصمیم گرفته‌است ، نمایندگانی برای حضور در آلمانغربی حین برگزاری‌بازی‌های جام جهانی مونیخ به این کشور بفرستد. البته این در صورتی است‌که فدراسیون‌فوتبال جهانی(فیفا) «تایوان» را از این فدراسیون اخراج نماید .

جمهوری خلق چین چندی پیش خواستار عضویت در فیفا گردید .

جام‌حذفی‌پرتغال

* تیم های فوتبال بنفیکا و اسپورتینگ باپیروزی دردیدار های خود درمرحله نیمه‌نهائی بازی های جام حذفی باشگاه های پرتغال به فینال راه یافتند .

«بنفیکا» در برابر «پورتو» ۰ـ۳ صاحب پیروزی گردید و در مسابقه دیگر نیمه‌نهائی «اسپورتینگ» با نتیجه ۱ـ۲ «اوهانتس» را شکست داد .

آرژانتین ۱ـ مونیخ صفر

* مونیخ : بازی دوستانه تیم ملی فوتبال‌آرژانتین یکی‌از ۱۶ تیم برگزیده برای حضور در مرحله نهائی بازی‌های‌جام جهانی ۱۹۷٤ مونیخ مقابل‌تیم باشگاه «۱۸۶۰ مونیخ» آلمان غربی با پیروزی ۰ـ۱ آرژانتینی‌ها پایان گرفت.

وقت اول مسابقه بدون گل بود و گل پیروزی آرژانتین در دقیقه ۶۳ با ضربه«بالبونا» وارد دروازه تیم «۱۸۶۰ مونیخ» شد .

پیروزی زئیر

* اولدنبرگ : تیم ملی‌فوتبال زئیر نماینده‌فوتبال قاره آفریقا در بازی های جام جهانی مونیخ در یک دیدار آمادگی در شهر «اولدنبرگ» آلمان غربی تیم باشگاه «و.اف.ب» این کشوررا ۲ـ۵ مغلوب‌کرد.

آگهی دعوت مجمع عمومی عادی سالیانه

بدینوسیله باطلاع کلیه صاحبان سهام شرکت سهامی خاص آبادانی جهان میرساند که مجمع عمومی عادی سالیانه شرکت در روز چهارشنبه ۲۹ر۳ر۱۳۵۳ساعت ۱۰ صبح در محل‌شرکت واقع در جهانشهر کرج تشکیل میگردد از عموم سهامداران‌تقاضا میشود با رعایت مفاد اساسنامه در جلسه حضور بهمرسانند .
دستور جلسه عبارت خواهد بود :
۱ـ استماع گزارش هیئت مدیره و بازرس شرکت .
۲ـ تصویب بیلان و سود و زیان شرکت .
۳ـ تعیین بازرس برای سال مالی آتی شرکت .
٤ـ شور و تصمیم در مسائل کلی و خط مشی آتی‌شرکت.
۵ـ انتخاب روزنامه کثیرالانتشار جهت درج آگهی های‌دعوت مجامع .
هیئت مدیره شرکت سهامی خاص آبادانی جهان
آ ـ ۸۱۵۹۸

«پلنك‌سیاه» تنها فیلمی است که قضاوت در باره آن بعهده تماشاچیان واگذارشده وازدرج هرگونه‌توصیفات اغراق‌آمیز درمورد آن خودداری میگردد

ازامشب درگروه سینماهای
متروپل ـ رویال ـ سانترال

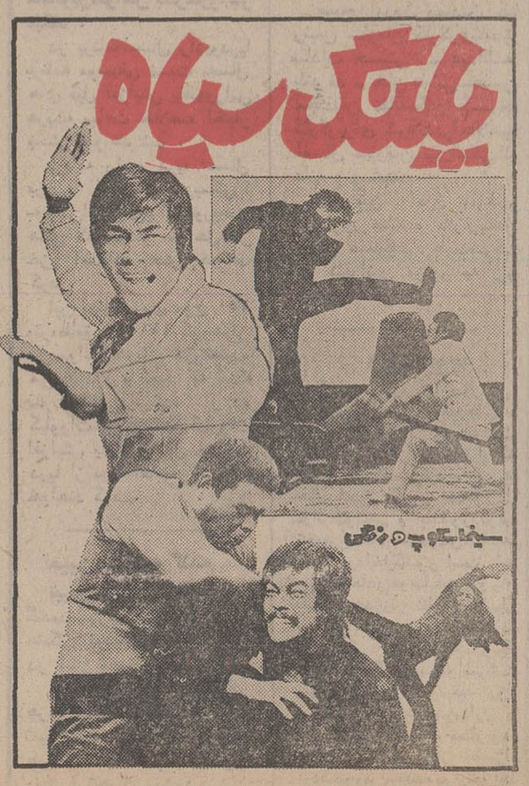

پخش از گروه سینماهای متحد تهران

اخبار، رویدادها، شایعات و گفتگوها در

بازار سیاست

امکان سفر نیکسون به‌تهران بعید نیست

تهران هنوز اشاره ای و گزارشی دائر بردیدار احتمالی پرزیدنت نیکسون از ایران در سفر قریب الوقوع او به خاورمیانه دریافت نداشته است . اما در اینکه هر لحظه اعلام شود دیدار از ایران و یا توقف در تهران در برنامه سفر خاورمیانه‌ای رئیس جمهوری آمریکا گنجانیده شده است نباید تعجب کرد . نیکسون برای دیدار از ایران دعوت دارد . شاهنشاه در سفر رسمی سال گذشته به واشنگتن از او برای دیدار مجدد از تهران دعوت فرمودند . منابع سیاسی تهران که تا چند روز قبل امکان سفر رئیس جمهوری آمریکا به ایران را کاملا بعید میدانستند ، طی ۲۴ ساعت گذشته تغییر لحن دادند و میگویند ، با اینکه هیچگونه گزارشی که دال برسفر احتمالی رئیس جمهوری آمریکا به ایران باشد تا امروز دریافت نداشته‌اند ، معذالک چنانچه دیدار از ایران بطور ناگهانی در برنامه سفر خاورمیانه‌ای نیکسون گنجانیده شود نباید تعجب کرد . منابع سفارت آمریکا بر خلاف منابع سیاسی تهران که تا چند روز قبل امکان سفر نیکسون به ایران را بعید نمیدانستند ، امروز گفتند ، با مجموعه گزارشهائی که دریافت داشته‌اند ، اینک امکان این سفر بیش از گذشته بعید است ، اما بهر حال از آنجائیکه دیدار از عربستان در برنامه قرار دارد امکان توقف کوتاه نیکسون در تهران برای تبادل نظر با شاهنشاه بعید نیست . نیکسون در خرداد سال ۵۱ در پایان سفر رسمی به شوروی به تهران آمد و گفت ، علاقمند است از هر فرصتی برای تبادل نظر باشاهنشاه بهره جوید .

سفر وزیران خارجه قطر و عربستان

عباس خلعتبری وزیر خارجه که‌اینک میزبان کمال حسین وزیر خارجه بنگلادش است، هفته آینده میزبان شیخ سحیم وزیر خارجه قطر خواهد بود وپس از او عمر سقاف وزیر خارجه عربستان بدیدار ایران می‌آید. عمر سقاف وزیر مشاور درامور خارجی عربستان که سالها است دراین پست قرار دارد، برای چندمین‌بار است که به‌ایران می‌آید و سفر او به‌تهران در پاسخ سفری است‌که خلعتبری سال گذشته از عربستان بعمل آورد . اما شیخ سحیم وزیر خارجه قطر، در حقیقت نخستین شخصیت برجسته سیاسی قطری است که از هنگام استقلال قطر به ایران می‌آید. برای سفرهای وزیران خارجه دو کشور همسایه ایران در خلیج فارس که‌یکی بدنبال دیگری صورت می‌گیرد ، بایستی اهمیت قائل بود. هریک از این سفرها در جای خود بازگوی واقعیت مربوط به‌توسعه آرام ودلپذیر مناسبات ایران و اعراب در مناطق مختلف است . سقاف در ایامی به‌ایران می‌آید که‌بظاهر بنظر میرسد میان ایران و عربستان اختلافی در مسائل مربوط به‌قیمت نفت وجود دارد. ناظران سیاسی گو آنکه به‌وجود چنین اختلافی معتقد نیستند، درهرحال معتقدند وجود چنین اختلافی هم هیچگونه تاثیری برتفاهم چندین ساله ایران و عربستان در همکاری درتامین صلح‌وثبات منطقه وسیاست‌های واحد دوکشور در خلیج فارس نخواهد داشت. تحول دیدار سحیم که‌چند ماهی پس از دیدار شیخ محمدبن‌مبارک وزیر خارجه بحرین به ایران صورت می‌گیرد و احیانا سفر وزیر خارجه امارات متحده عرب را نیز به‌دنبال خواهد داشت، مجموعا از تحقق هدف تحکیم همکاری میان ملل این منطقه حکایت دارد و میتوان پی‌برد علیرغم کوشش‌های عوامل معینی که‌توسعه این همکاریهارا مخالف‌اند، اینک اکثریت کشورهای منطقه خلیج فارس به این حقیقت پی برده‌اند که تامین ثبات از طریق همکاری و همفکری تنها بیمه‌نامه تضمین منافع ملل این منطقه است .

در آشفتگی معماری تهران تنها نیست

تهران در افراد مختلف تاثیرات گوناگونی برجای میگذارد و ژوزف کوبلنکس مدیر اداره اقتصادی وزارت مسکن و برنامه ریزی شهری مجارستان که‌هفته گذشته در راس یک هیات مجار میهمان تهران بود، از این تاثیر مستثنی نیست، کوبلنکس در جریان دیدار از تهران ، به بازگوئی جالبی از برداشتهای خود از تهران پرداخت و گفت «بخشهائی از پایتخت ایران، تصویر شهرهای اروپائی و امریکائی را در ذهن زنده میکند. وبخش های دیگر معماری مخصوص به شرق. کارشناس شهرسازی‌مجار عقیده دارد، این همسانی‌که امروزه دربیشتر شهرهای مدرن‌دنیا دیده میشود ناشی‌از آنست‌که بیشتر معماران و شهرسازان دنیا تربیت شده چند مدرسه معروف ومشخص معماری جهان هستند وتهران از بیماری «بی‌نظمی و آشفتگی معماری» که گریبانگیر اکثر شهرهای مدرن دنیا است بدور نمانده و در این شهر سبک های متفاوت معماری از مدرن گرفته تاکهنه و قدیمی در کنار هم دیده میشود. کوبلنکس می‌گوید که در بوداپست نیز با چنین بی‌نظمی روبرو هستند ومقامات مجار چاره‌جوئیهائی را دراین زمینه آغاز کرده‌اند .

● اولین حملات گروه مطبوعاتی حزب ایران نوین به‌علی‌اصغر مدیر خواندنیها امروز در مقاله‌ای که سلیمان انوشیروان مدیر هفته‌نامه سحر نوشت آغاز شد. این هفته‌نامه در مقاله مفصلی بقلم سلیمان انوشیروانی مدیر خود ضمن انتشار پاره‌ای از «خصوصیات» مدیر خواندنیها خطاب‌به‌او نوشت: «آقای‌امیرانی هیچ حزبی‌شمارا بعضویت نمی‌پذیرد.» بدنبال تصمیمی‌که‌مطبوعات وابسته به‌حزب اکثریت برای مقابله بانتقادات امیرانی گرفته‌اند قرار است کلیه نشریات وابسته جبهه سومی در این مبارزه‌ایجاد کنند تا طبق نوشته دیروز روزنامه حزب ایران نوین، امیرانی دیگر جرات نکند پا از دایره خود بیرون بگذارد.»

● حزب اکثریت طرح تقسیم بندی مناطق کشور ، از لحاظ نظارت برمسائل و اقدامات و فعالیت های حزبی رابتصویب رساند و چهارده تن از رهبران حزب مسئولیت امور حزبی مناطق چهارده‌گانه کشور را زیر نظر گرفتند . قائم مقام دبیرکل حزب ایران نوین و روسای فراکسیون های پارلمانی مجلس شورای ملی و مجلس سنا و یازده تن معاونین دبیرکل ،رهبری فعالیت های حزب را در سراسر کشور بااختیارات کامل دنبال خواهند کرد و به این منظور هر یک از رهبران ، در راس‌هیاتی بزودی عازم مناطق تحت نظارت خود میشوند .

● تاسیس دفتر مخصوص کنترل وعده های وزراء و مسئولین دولتی و نظارت بر تحقق یا عدم تحقق «وعده ها» کار خود را کرد ، چه طی ۴۸ ساعت گذشته از هیچ مقامی وعده و وعیدی شنیده نشد . اما روز قبل از اعلام خبر تاسیس «دفتر کنترل و عده ها» ، مهندس اسکندر فیروز رئیس سازمان محیط زیست اعلام کرد که براساس طرح های تنظیمی از آلودگی هوای پایتخت جلوگیری میشود و تاپنج سال دیگر هوای تهران پاک خواهد شد . هنوز مرکب سخنان فیروز خشک نشده بود که شرکت واحد اتوبوسرانی ، در کمک به طرح های سازمان محیط زیست برای پاک کردن هوای تهران از هر نوع آلودگی ، اعلام کرد که خرید هفتصد اتوبوس را سفارش داده است .

● محسن زیفا سفیر جدید سوریه در تهران که قراربود عصر یکشنبه وارد تهران شود ، هواپیمایش به علت نقص فنی به تهران نرسید و در همان دمشق توقف کرد . سفیران عرب که خود را آماده استقبال و دریافت اخبار دست اول ازدیپلمات سوری کرده بودند و در این هوای گرم به مهرآباد رفتند ، چاره‌ای جز گذراندن دقایقی در کوشک دولتی و رفع خستگی و تشنگی نداشتند . بهر حال زیفا با چند روز تاخیر واردتهران خواهد شد .

● موج بحران جهانی مطبوعات که ابتدا فقط درتهران محسوس بود ، دامنه‌اش به شهرستانها نیز کشیده شد و«نجیب‌زادگان» وسائل ارتباط جمعی یعنی روزنامه های خارج از مرکز که سالها است فروتنانه و بدون کمتر چشم داشتی بکار و راه خودادامه‌میدهند ، ناگهان خطر تعطیل موسسات‌شان را احساس کرده‌اندو دربی‌چاره‌جوئی‌برآمدند.مشکلات‌اساسی‌روزنامه‌نگاران غیرتهرانی با همکاران پایتخت نشین آنها تفاوت زیادی ندارد . گرانی و کمبود کاغذ دردمشترک و مشکل نهائی همه روزنامه ها است و علت تعطیل چهار نشریه در همدان هم مولود این بحران است .

نخست‌وزیر لبنان پنجشنبه به‌تهران می آید

از : سرویس سیاسی اطلاعات

به دعوت رسمی امیرعباس هویدا نخست‌وزیر ، تقی‌الدین صلح نخست‌وزیر لبنان پنجشنبه برای یکدیدار چند روزه به تهران می آید . منابع سیاسی‌تهران‌برای سفر صلح‌اهمیت قائل‌اند واین اهمیت از تشریفاتی‌که‌برای‌پذیرائی از « صلح » ، سیاستمدار کهنه‌کار وبرجسته لبنان چیده شده‌استباط میشود .

بخشی از این اهمیت را نیزباید بحساب مناسبات شخصی هویدا وصلح گذاشت ، چون « صلح» در ایامی که هویدا در نوجوانی در بیروت بمدرسه میرفت معلم‌اوبود. این برای نخستین‌بار است که یک نخست‌وزیر لبنان بطوررسمی به ایران سفر میکند . بازدید میان نخست‌وزیران ایران ولبنان از مدتها قبل در برنامه مناسبات تهران و بیروت قرار داشت ، اما بعلت بحران های خاورمیانه و بحران های سیاسی داخلی در لبنان ، این‌تحول‌تاکنون بوقوع نه پیوست .

سفیر لبنان چه‌میگوید

خلیل‌الخلیل‌سفیر لبنان در تهران امروز طی یک گفتگوی تلفنی هدف های سفر صلح به‌تهران و دورنمای مناسبات ایران ولبنان را برشمرد .

خلیل که درتوسعه‌مناسبات‌تهران‌ـ بیروت در سالهای اخیر سخت کوشیده است گفت،باآنکه‌مناسبات دو کشور اینک در اتمسفری عالی قراردارد ، معذلک بیروت‌همچنان خواستار توسعه هرچه بیشتر همکاریها باتهران چه درزمینه سیاسی وچه اقتصادی و تجاری است .

خلیل گفت طبیعی است که سفر ومذاکرات صلح درتهران تحقق‌این هدفها را یاری خواهد داد واز همه بالاتر تجربیات گذشته ثابت کرده است که تبادل‌نظر و گفتگو میان « دوستان»از نزدیک موهبتی بزرگ برای صلح و ثبات‌بین‌المللی است .

تفاهم ایران و اعراب

سفیر لبنان تاکید کرد ، که ایران ولبنان درمنطقه‌ای زندگی میکنند که اینک مرکز توجه و فعالیت بین‌المللی است و نقش ایران در این منطقه مورد احترام همه ملل است و لبنان بامناسبات دوستانه سنتی که با ایران دارد سعی‌میکند به تفاهم موجود میان ایران وملل عرب کمک کند .

خلیل‌گفت‌حقایق مربوط به‌حمایت ایران ازحقوق حقه‌اعراب واینکه همیشه در بحرانی‌ترین مواقع دولت ایران درکناربرادران‌مسلمان قرار داشته ، نیازمند بازگوئی نیست و هرچند اعراب برای استقرار صلح درخاورمیانه اینک روزنه هائی می بینند ، معذلک معتقدند ، که برای تحقق واقعی استقرار صلح بایدازوجود هرگونه عامل‌موثراستفاده‌جست‌ودراین‌منطقه حفظ پشتیبانی و تفاهم ایران‌برای اعراب بسیار مهم وباارزش است.

والاحضرت‌ولیعهد مشعل بازیهای آسیائی راروشن خواهند کرد

مشعل بازیهای آسیائی تهران، بوسیله والاحضرت همایون ولایتعهد ایران افروخته خواهد شد .

مشعل بازیها پس ازبرافروخته شدن، از کاخ سعدآباد تا محل استادیوم یکصد هزار نفری آریامهر توسط چهره های برگزیده دو ومیدانی حمل‌خواهد شد .

مطلب بالا را صبح امروز و درحالیکه ۹۰ روز به آغازبازی های آسیائی وقت است تیمسار سپهبد حجت معاون نخست‌وزیر و سرپرست سازمان تربیت‌بدنی، اعلام کرد .

رئیس سازمان تربیت بدنی که در یک جلسه مطبوعاتی باتفاق تیمسار وثیق قائم‌مقام تربیت‌بدنی و حسن رسولی دبیرکل بازیها شرکت کرده بود ، از برنامه تدارکاتی بازیها صحبت کرد .

او گفت: برنامه روز افتتاح و اختتام بازیهاکاملا پیش‌بینی‌شده است و در کلیه زمینه‌ها قبل‌از موعد مقرر، همه چیز آماده خواهد بود .

درباره امکانات پزشکی نیز گفته شد: گذشته ازیک کلینیک‌مجهز در دهکده‌ـ درمجموعه استادیوم آریامهر ۵۰ تختخواب درچادر های‌مخصوص تدارک‌دیده شده است و ۱۴۱ پزشک نیز آماده انجام وظیفه خواهند بود .

دریك فروشگاه بزرگ‌گوشت مشکوك کشف شد

امروز ٤ گروه از بانوان بازرس کمیته‌ملی‌حمایت از مصرفکنندگان سوپرمارکتهاو فروشگاههای‌شمال و جنوب تهران را مورد بازرسی قراردادند عکس گروهی ازبانوان مذکور را هنگام بازدید و ضبط گوشتهای یک فروشگاه نشان‌میدهد .

امروز گروهی از بانوان عضو کمیته ملی حمایت از مصرفکننده بطور دستجمعی نرخها را در فروشگاه‌های بزرگ کنترل‌کردند. در یک بازرسی که این گروه‌از قسمت فروش گوشت یکی از فروشگاه‌ها بعمل آورد مقداری گوشت به حدس فاسد بودن ضبط و برای آزمایش به آزمایشگاه فرستاده شد .

در سوپر مارکت این فروشگاه پرتقال درجه ۲ که قیمت هر کیلو آن ۲۵ ریال است در بسته‌بندی یک کیلو و ۲۰۰گرمی ۶۰ ریال عرضه میشد .

بسته‌بندی پیاز در این‌فروشگاه با دو نرخ به خط قرمز وسیاه عرضه میشد که بخط قرمز در یک روی بسته ۴۰ ریال و با خط سیاه طرف دیگر بسته۳۶ ریال نوشته شده بود که مورد اعتراض بانوان بازرس قرار گرفت و از متصدی فروش در مورد دو نرخی بودن توضیح خواسته شد. متصدی فروش گفت قیمتی که بخط سیاه‌نوشته شده صحیح‌است بازرسین گفتند چراقیمتی که بخط قرمز نوشته شده و گرانتر است باطل نشده است و این وضع اجحاف و گرانفروشی را تایید می‌کند .

در بازرسی‌امروز اعضای کمیته ملی حمایت از مصرف کننده مقداری جنس با قیمت گرانتراز نرخ تعیین شده خریداری‌کردند و گزارش گرانفروشی را برای پی‌گیری تسلیم دبیرخانه کمیته کردند .

استخدام برای پست های بدون متصدی آزاد شد

وزارتخانه ها و سازمان‌های دولتی که دارای پست ثابت سازمانی بدون متصدی هستند میتوانند با کسب مجوز بودجه لازم برای پرداخت‌حقوق ،اقدام به استخدام جدید کنند .

بهمین منظور دستگاه های دولتی که دارای پست خالی سازمانی هستند باید میزان بودجه مورد نیاز خود را برای این قبیل از پست های‌سازمانی مشخص کنند تا در بودجه کل کشور منظور بشود .

سازمان‌های مربوطه‌میتوانند در صورت‌داشتن‌کارمند پیمانی که‌شرایط‌احرازپست بلامتصدی را داشته‌باشند از وجود انان استفاده کنند . این قبیل از کارمندان پیمانی با یک‌امتحان (که میتواند شفاهی هم باشد) تبدیل بکارمند رسمی شده و در پست‌موردنظر قرارمیگیرند.

پرفسور براون ، پدر تکنولوژی مدرن فضائی ، به ایران می‌آید

« پروفسورورنرفن‌براون » که‌اورا پدرتکنولوژی مدرن فضائی می شناسند قرار است در ماه جاری بعنوان نایب‌رئیس قسمتهای مهندسی و توسعه کارخانجات آمریکائی فرچیلد به تهران سفر کند . این مسافرت بابرنامه‌ای که ایران برای استفاده از ماهواره‌ها درزمینه آموزش و پرورش تدارک دیده است ارتباط دارد

پرفسورفن‌براون اظهار داشته است که استفاده از سیستم های ماهواره برای ایران نه تنها درامر توسعه آموزش و پرورش بلکه در زمینه ارتباطات ومخابرات دور ـ (تلکمونیکاسیون) نیز فواید بزرگی دربر خواهد داشت .

فن‌براون پیش از پیوستن به موسسه فرچیلد سالهابا آژانس‌ملی هوانوردی وامور فضائی آمریکا (ناسا) همکاری داشت . وی‌قبل‌از آنکه درپایان جنگ دوم جهانی بوسیله آمریکائیان اسیر شود ، درآلمان نیز مطالعات وتجارب موفقیت‌آمیزی در اختراع وتکمیل اولین نسل موشکها انجام داد و از جمله موشک معروف (آ ـ ۲) را که از سوخت مایع استفاده میکرد بوجود آورد. هیتلر امیدوار بود که این موشک در دست آلمان نازی به سلاح نیرومندی برای تعیین سرنوشت جنگ دوم جهانی تبدیل شود .

تقریبا تمام موشکهای پیشرفته‌ای که تاکنون در آمریکا برای تسخیر فضای‌کیهانی و از جمله برای پیاده‌کردن فضانوردان در کره ماه مورد استفاده قرارگرفته بوسیله پرفسور براون طراحی و تکمیل شده است .

شرایط‌سفر حج‌اعلام‌شد

امسال از تهران و شهرهای استان مرکزی ، فقط ۹ هزار نفر میتوانند ، به سفر حج بروند.

امروز شرائط‌سفر حج‌امسال، در سمینار « بررسی مسائل و تشریح برنامه های حج » ، از طرف دکتر منوچهر آزمون (معاون نخست وزیر وسرپرست سازمان اوقاف) اعلام شد.

در این سمینار که مدیران کل اوقاف‌استانها و فرمانداری‌های کل در آن شرکت داشتند ، دستورالعمل های لازم در زمینه سهمیه شهرستانها ، در مورد تعداد زائران ـ نحوه نام‌نویسی آنان‌ـبرنامه حرکت دادن‌زائرین و نظارت در معاینات پزشکی . به شرکت کنندگان داده شد.

همزمان ، سرپرست سازمان اوقاف ، در مورد شرایط حج امسال به خبرنگار ما گفت:«در سال جاری ، استان های کشور از نظر تعداد زائر ، سهمیه‌بندی شده که از این میان سهم‌تهران و شهر های استان مرکزی ۹ هزارزائر است . از سوی دیگر، در سال جاری فقط به کسانی اجازه سفر حج داده میشودکه قبلا به سفر حج نرفته باشند.»

۳۵ هزار تقاضا

دکتر آزمون افزود:

ادارات سازمان اوقاف در تهران‌وشهرستانها ، امسال‌فقط ۳۵ هزار تقاضا قبول خواهند کرد و به محض اینکه تقاضاها بحدنصاب برسد ، دیگر از هیچ کس حتی یک تقاضا هم قبول نخواهد شد.

متقاضیان استان مرکزی‌بهنگام نام‌نویسی باید پانزده هزارریال برای خود ، و در صورتیکه فرزند یا همسر خود را به‌همراه ببرند شش هزار و ۸۷۵ ریال بابت گذرنامه ، معاینات‌پزشکی‌و عوارض مربوط ، به حساب خزانه ، و متقاضیان شهرستانها نیز به همین میزان ،به‌حساب بانک ملی‌شهرستان خودبریزند.

نرخ حج

« نرخ سفر حج در سال‌جاری شش هزار و ۶۵۰ تومان‌است. این مبلغ ، مربوط میشودبه‌بلیت هواپیما ـ مسکن و خوراک در کشور سعودی ـ هزینه پزشکی و درمانی و هزینه ایاب و ذهاب زائر . زائران در ایام اقامت در منی و عرفات ، در چادربسر خواهند برد.

نام‌نویسی زائران از بیستم خرداد در تهران و شهرستانها آغاز خواهد شد.

۳ نفر کشته و گروهی مجروح شدند

تبریز: در برخورد یک تریلی پامینی‌بوس واتومبیل‌در یک‌نقطه ۳ نفر کشته شدند!

حادثه صبح‌امروز در ۶۵ کیلو متری جاده ترانزیتی تبریز‌ـتهران رخ داد که ضمن آن چند نفر دیگر نیز بشدت مجروح گردیدند.

یکی از ۳ وسیله نقلیه پس از حادثه به دره‌ای سقوط کرد . ماموران پلیس راه بلافاصله در محل حاضر شدند و هم اکنون سرگرم رسیدگی به حادثه می باشند. مشخصات وسائط نقلیه وهویت کشته‌شدگان‌هنوز روشن نیست.

تاریخ‌ومحل‌اعزام‌مشمولان

مقررات اعزام مشمولان عادی متولد سالهای ۱۳۲۳ تا پایان ۱۳۳۴ که در تهران سکونت دارند واز حوزه شرقی‌سازمان وظیفه عمومی دفترچه آماده‌به خدمت دریافت کرده‌اند امروز اعلام شد .

این مشمولان و همچنین مشمولان عادی غائب حوزه‌های مرکزی‌ـ شرقی‌ـ غربی‌وجنوبی سازمان وظیفه عمومی باید در ساعت ۷صبح روزهای ۱۷،۱۶ و ۱۸ خرداد ماه جاری در سالن ورزشی شاهپور غلامرضا پهلوی واقع در انتهای خیابان مادر چهار راه مولوی جنب زایشگاه فرح به ترتیب زیر حاضر شوند .

★ کلیه مشمولان عادی شرق کشور متولد سال ۱۳۳۴ که از حوزه شرقی برگ آماده بخدمت دریافت کرده‌اند روز پنجشنبه ۵۳٫۳٫۱۶ .

★ مشمولان عادی شرق کشور متولد سال ۱۳۲۳ الی ۱۳۳۳ و مشمولان عادی غائب حوزه شرقی که برگ آماده به خدمت از این حوزه دریافت کرده‌اند روز جمعه ۵۳٫۳٫۱۷ .

★ مشمولان عادی غائب حوزه های مرکزی، غربی ، و جنوبی که برگ آماده بخدمت دریافت کرده‌اند روز شنبه ۵۳٫۳٫۱۸ .

این مشمولان در روزهای یاد شده در آزمایش تست شرکت داده میشوند وگروه موردنیاز با توجه به قدرت جسمانی ، میزان معلومات وسایرامتیازات انتخاب و بقیه از انجام خدمت زیر پرچم معاف خواهند شد .

سازمان وظیفه یادآور شد کسانی که تا پایان وقت اداری امروز خود را معرفی نکرده‌اند غائب محسوب‌می‌شوند ومطابق ماده ۶۰ قانون وظیفه پس از معرفی‌یادستگیری چنانچه قادر بخدمت‌تشخیص داده شوند به خدمت اعزام می‌گردند و پس‌از انقضای خدمت در اختیار دادسرای تهران قرار خواهند گرفت .

مجازات غائبین از یک، تا ۲ سال زندان تادیبی خواهد بود.

مشمولانیکه ادعای تکفل کرده و در هیئت رسیدگی حوزه مربوطه سرباز شناخته شده‌اند و به رای صادره اعتراض کرده‌اندامااز‌طرف هیئت رسیدگی تجدید نظر تاکنون رای معافیت آنان صادر نگردیده موظفندبرای اعزام بخدمت زیر پرچم خود را معرفی کنند. در غیر اینصورت غائب محسوب خواهند شد چون مشمولان شرکت کننده در مراسم اعزام خردادماه سال جاری در روزهای اعزام بطور دسته‌جمعی از محل‌اعزام‌مستقیما بمراکز آموزشی اعزام خواهند شد و امکان بازگشت بمنازل‌خود را ندارند لذا ایجاب می‌کند پیش‌بینی‌های لازم را کرده و وسائل شخصی مورد احتیاج خود راهمراه بیاورند وخانواده خودرا ازاین‌برنامه آگاه‌سازند.

طرح ترامواى تهران‌ـشهرری در انجمن شهرستان تهران بررسی شد

انجمن‌شهرستان تهران طرح ایجاد ترامواى تهران ـ شهر ری راکه‌بوسیله بخش‌خصوصی تهیه شده مورد بررسی قرارداد و به دولت پیشنهاد کردکه‌این طرح بوسیله کارشناسان مطالعه شود .

سرمایه‌گذاران بخش‌خصوصی خواستار شده‌اند که به آنها اجازه داده شود تا برای بهبود ترافیک تهران ـ ری در مسیر راه آهن قدیمی « ماشین‌دودی » خط ترامواى دایر کنند . این طرح و پیشنهاد بوسیله انجمن شهرستان دنبال می‌شود.

انجمن شهرستان همچنین در جلسه دیشب مسئله جوانان دیپلمه‌ای را که نمیتوانند وارد دانشگاه بشوند مطرح کرد . اعضای انجمن ماهیت بیکاری و بی هدف‌ماندن هزاران جوان دیپلمه را که از مرز کنکور نمیگذرند ، بدولت و مسئولان یادآور شدند و پیشنهاد کردند که بمنظور استفاده از نیروی فعال این‌جوانان مجتمع‌آموزشی برای انها در سراسر کشور تاسیس گردد .

در این‌انجمن‌شهرستان‌همچنین مسئله نرسیدن بموقع آب به مزارع ورامین عنوان شد . حاضران در جلسه برای این مطلب اهمیت فوق‌العاده قائل شدند و گفته شد که آبرود جاجرودبمثابه شاهرگ‌کشاورزی ورامین ، امامزاده جعفر،دشت بهرام ، پیشوا ، ابردژوحاشیه کویر است.

اعضای انجمن از مسئولان وزارت آب و برق خواستند که آب موردنیاز دشتهای زیرکشت جنوب جلگه تهران فورا تامین شود .

در انجمن شهرستان عده‌ای مسئله نامگذاری خیابان های تهران را مطرح کردند . آقای منصور مظفری دبیر انجمن پیشنهاد کرد که خیابان های تهران را بنام گلها و جواهرات نامگذاری کنند و آنگاه‌نمایندگان انجمن از وضع خیابان های تهران و نظافت شهر انتقاد کردند و گفتند تهران از زیادی زباله به جهنم بیشتر شباهت دارد تا گلستان . اعضای‌انجمن از شهرداری خواستند که در تامین نظافت و ترمیم اسفالت و پاکیزه کردن نهرها اقدام کند .

آقای زنگنه رئیس انجمن شهرستان تهران در این‌جلسه اعلام کرد که طرح ایجادمجتمع آموزشی جدید بمنظور تربیت تکنیسین از جوان های دیپلمه در دست مطالعه است وانجمن در صدد تعیین و در اختیار گرفتن ساختمان مناسبی بدین منظور است .

جلسه‌هیئت‌امنای‌انجمن‌ملی اولیاء ومربیان ایران

جلسه هیات امنای انجمن ملی اولیاء و مربیان ایران‌عصر دیروز با حضور وزیران کارو امور اجتماعی ، آموزش و پرورش ، علوم و آموزش عالی، معاون‌وزارت دربار شاهنشاهی، معاون سازمان برنامه چند نفر از نمایندگان مجلس شورای‌ملی روسای دانشگاه‌هاو شخصیت های دیگر تشکیل شد.

در این جلسه نخست خانم دکتر آصفی رئیس هیات مدیره و مدیر عامل انجمن گزارش اقدامات سال گذشته انجمن را قرائت کردند و در باره تشکیل کلاسهای آموزش توجیهی ، انتشار مجله‌مکتب مام و کتابهای پرورشی و همچنین تحقیقات انجمن و درمانگاه مشاوره و راهنمائی توضیحات مفصلی دادند .

سپس بحث در اطراف این گزارش شروع شد و ضمن مذاکراتی که از طرف اعضاء هیات امناء داده شد اقدامات گذشته انجمن موردتصویب و تایید و قدردانی واقع شد و در مورد برنامه های آینده‌قرار شد کمیته‌ای مرکب‌از نمایندگان سازمان برنامه ،وزارت علوم ، آموزش و پرورش و کارو امور اجتماعی وکارشناسان فن‌تشکیل شود و پیشنهادات و برنامه‌های انجمن را مورد بررسی قراردهند.

خبرهای کوتاه

مذاکرات بازرگانی

فریدون‌مهدوی وزیربازرگانی در راس هیاتی مرکب از مقامات عالیرتبه سازمان های مختلف ظهر امروز تهران‌را بسوی ایتالیا ترک کرد .

سفر وزیر بازرگانی ایران بمنظور شرکت در اولین اجلاسیه کمیسیون مشترک وزیران ایران و ایتالیا برای همکاریهای اقتصادی و بازرگانی وفنی صورت می گیرد .

ریاست هیات نمایندگی‌ایتالیا که با هیات ایران به مذاکره می‌نشیند با آقای «مانتوتی» وزیر بازرگانی خارجی آن کشور میباشد .

سفر آقای مهدوی وزیر بازرگانی و همراهان چهار روز بطول‌میانجامد و دراین مدت وی با مقامات آن‌کشور در زمینه توسعه روابط بازرگانی و همکاری‌اقتصادی مذاکره و تبادل نظر خواهد کرد .

پیش‌بینی میشود که در پایان مذاکرات بازرگانی وزرای بازرگانی دو کشور پروتکلی بامضاء برسد .

میزگرد انرژی

عصر دیروز یک جلسه‌میزگرد برای بررسی سرچشمه های انرژی (غیر از انرژی اتمی و انرژی حاصله از منابع نفتی) در مرکز هماهنگی مطالعات محیط زیست دانشگاه تهران تشکیل شد .

در این جلسه جنبه های مربوط به استفاده از انرژی های حاصل از نیروی باد و حرارت های زمینی مورد بررسی قرار گرفت و درباره استفاده از انرژی خورشید و نیز جنبه های همه‌نگری در استفاده از این منابع‌و اثرات اجتماعی و اقتصادی آن‌بحث و تبادل نظر شد .

در جلسه این میزگرد که ریاست آنرا آقای دکتر شمس‌الدین مفیدی معاون آموزشی و پژوهشی دانشگاه تهران بعهده‌داشت.تیم انرژی آمریکا ،استادان دانشگاه‌های تهران ، آریامهر و نیز متخصصان وزارت نیرو ، شرکت نفت ، سازمان‌حفاظت محیط زیست و سازمان برنامه شرکت داشتند .

تولید شکر داخلی

هشتادوهشت هزاروچهارصد تن شکر سفیددر کارخانه‌شکر هفت‌تپه تولید شد پیش‌بینی‌می شود امسال مجموع تولید قندو شکر داخلی به حدود ششصد هزار تن برسد . مصرف قندو شکر سال جاری در حدود نهصد هزار تن برآورد شده که کسری آن‌از محل واردات شکر خارجی تامین می‌شود .

کارخانه نیشکر هفت‌تپه ، امسال جمعا ۲۳۱روز کارکرد و نیشکر تولید شده از ۸۷۹۲ هکتار مزارع زیر کشت را مورد بهره‌برداری قرارداد .

نرخ فروش ارزها

نرخ فروش رسمی و آزاد ارزهای عمده امروز بشرح‌زیر از جانب بانک ملی اعلام شد: یک دلار آمریکا رسمی ۶۷٫۷۵ ریال . آزاد ۶۷٫۸۰ریال . یک لیره انگلیسی رسمی ۱۶۳ریال، آزاد ۱۶۳٫۱۰ ریال. یک مارک آلمان غربی رسمی۲۷٫۱۵ریال، آزاد ۲۷٫۲۰ ریال . یک فرانک سوئیس رسمی ۲۲٫۹۵ ریال ، آزاد ۲۳ ریال . یک فرانک فرانسه رسمی ۱۴ ریال ، آزاد ۱۴٫۰۵ ریال . یکصد فرانک بلژیک رسمی ۱۸۱٫۱۰ ریال آزاد ۱۷۲٫۷۰ ریال .

آغاز کار رادیو دریا

از صبح پنجشنبه برنامه رادیو دریاکارخود رابابخش برنامه های‌سرگرم کننده‌برای مسافرین‌سواحل بحرخزرآغاز میکند .

در برنامه‌امسال رادیودریا برنامه موسیقی نسبت به‌سال های قبل افزایش یافته‌وراس هریک ساعت خلاصه اخبار پخش خواهد شد .

برنامه رادیو دریا امسال برخی اطلاعات توریستی‌را به زبان‌انگلیسی‌برای توریست هائی که بدیدار سواحل‌بحر خزر آمده‌اند پخش خواهد کرد .

این برنامه روی موج ۲۵۰ مترمطابق با ۱۱۹۰ کیلوهرتز در سواحل دریای خزرشنیده می شود و با توجه به اینکه قدرت این فرستنده از ده کیلووات به بیست کیلووات افزایش یافته ساحل نشینان دریا از برنامه‌هابهتر استفاده خواهند کرد .

تعیین سهمیه گندم

تبریز ـ بدنبال‌تعیین‌سهمیه گندم‌دولتی برای نانوایان‌تبریز مشکل‌کمبود نان و گرانی آن در این شهر برطرف شد .

میزان سهمیه گندم برای هر نانوا ۱۳۵ کیلو در روز تعیین شده است که با نرخ هر تن ۷۵۱۰ ریال (نرخ دولتی) تحویل میشود .

وزیر بازرگانی خارجی زلاندنو در تهران

ولدینگ وزیر بازرگانی خارجی زلاند نو صبح‌امروز وارد تهران شدو در فرودگاه مورد استقبال‌حسنعلی مهران معاون کل وزارت اقتصادقرار گرفت .

وی بعد از ظهر امروز با هوشنگ انصاری وزیر امور اقتصادی و دارائی ملاقات و مذاکره خواهد کرد .

سفروزیر بازرگانی‌خارجی زلاند نوبه‌تهران بدنبال‌دیدار یک ماه قبل معاون وزارت اقتصاد ایران به این کشور صورت گرفته است .

سه روز قبل نیز یک هیئت از مقامات‌اقتصادی این‌کشور که ریاست آنرا معاون‌وزارت صنایع زلاند به عهده دارد وارد تهران شده‌است .دیدار وزیر بازرگانی خارجی زلاند ازایران سه‌روزطول میکشدو در طی این مدت با مقامات اقتصادی و بازرگانی ایران ملاقات و مذاکره میکند .

عزیمت به دانمارك

امروز هیئتی بریاست آقای مهندس منصور روحانی وزیر کشاورزی و منابع طبیعی و شرکت آقایان مهندس حسین سپهری معاون‌اجرائی وزارت کشاورزی و منابع طبیعی و احمدعلی نوبان مدیرعامل شرکت سهامی پخش کود شیمیائی به دانمارک عزیمت کرد .

برنامه این هیئت دردانمارک بازدید از تاسیسات دامپروری و کشاورزی‌و همچنین بررسی نحوه استفاده از تکنیک و کاربرد آمونیاک مایع بصورت کود شیمیائی برای‌محصولات کشاورزی است .

انتخاب فیلم‌ایرانی

فیلم «طبیعت بیجان»دومین فیلم بلند «سهراب شهیدثالث» توسط کمیته انتخاب بیست و چهارمین دوره فستیوال بین‌المللی فیلم برلین برای قسمت مسابقه این فستیوال برگزیده شد. در این‌فستیوال «انتخاب» موفقیتی است که نوعی امتیاز شناخته میشود.

این فیلم دومین تولید مشترک‌تعاونی کانون سینماـ گران پیشرو با طرحهای فیلمسازی سازمان رادیو تلویزیون ملی ایران است . فیلم اول : «دایره مینا»ساخته داریوش مهرجوئی است که در حال حاضر مرحله تدوین را طی میکند .

«طبیعت بیجان» که‌بصورت رنگی‌توسط هوشنگ بهارلو فیلمبرداری شده است ـ بازیگرانی غیر حرفه‌ای دارد و زندگی ایستای سوزنبان سالخورده‌ای‌راکه باهمسرش کنار خط آهن گذران می ـ کنند به نمایش میگذارد .

بیلان عملیات بیمه

بیمه ایران اعلام کرد حق بیمه دریافتی ظرف دو ماه‌اول س

خبرنگاران اطلاعات درمیان طبقات مختلف

مشکلاتی که مردم را کلافه کرده

در محلات تهران گردش می‌کنیم و با مردم شهر به‌گفتگو می‌نشینیم تا ازکمبودها و درددل‌هایشان آگاه شویم. بحث و تبادل‌نظر بامردم همیشه آموزنده است ، نه‌فقط برای‌ما بلکه مخصوصا برای مسئولین امور. چرا که هرکسی از ساکنان این شهر از مسئله مبتلابه خودودیگران حرف میزندو آگاهی براین‌مسائل ونشر این‌قبیل مطالب بالاترین فرصت برای مسئولان است تاعیب‌ها را بشناسند و برای رفع آن‌ها برنامه بریزند .

★★★

در شاه آباد و مخبرالدوله مردم از قانون جدید حمایت از مستاجرین بحث می کنند در یک مغازه آجیل فروشی ، آقای فرح‌بخش مدیر مغازه اظهار نامه مالک را علیه مستاجرین پیشه‌ور این راسته ارائه میدهد و میگوید : باوجودیکه قانونی که اخیرا تصویب شد قبول دادخواست مالکان علیه مستاجرین در زمینه افزایش اجاره بهارا برای دادگاه ها منع کرده باز برای مستاجرین پشت‌سر هم اظهار نامه قانونی فرستاده می شود. پیشه‌وران وکسبه راسته‌شاه‌آباد- مخبرالدوله- باغ‌سپهسالار- سعدی، منوچهری‌ودیگرمناطق‌مرکزی‌جملگی‌ازمالکان خود اظهار رضایت دارند . فقط یک مالک در شاه آباد ، عرصه را برمستاجرین تنگ کرده است . کسبه شاه آباد و مخبرالدوله از من (خبرنگار اطلاعات) میخواهند که درد دل آنها در مورد اقدامات یکی از دهها مالک که با مستاجرین بد می کنند ، در روزنامه منتشر شود .

از مخبرالدوله به سرای قزوینی ها میروم . در آنجا آقای ملک عاولی رئیس اتحادیه آجیل فروشی نکات جالبی را مطرح می کند . او میگوید: در تمام دنیا مردم ایران و کشور های عربی تنها مردمی هستند که تخم هندوانه می شکنند . مردمان زحمت‌کش سبزوار دهها‌هکتاراززمین های خود را هندوانه می کارند و بیست هزار تن تخم آنها را می گیرند ، بی آنکه از خود میوه استفاده شود .

این بزرگترین رقم ثروت صیفی کاری است که بخاطر تخم گیری هدر داده می شود واگر هندوانه های سبزوار به دیگر نقاط ایران برده شود هندوانه « صلواتی» خواهد شد ـ یعنی قیمت آن به حداقل می رسد ـ رئیس اتحادیه آجیل فروشی سیس سر گله‌اش باز می شود و میگوید : فندق را کیلوئی چهارده تومان می‌خریم و بما می گویند ده تومان بفروشید و همینطور تخمه را و نمی دانم با این آدم های ناواردی که سرکار ها گمارده‌اند ، تکلیف اصناف چه خواهد شد ؟

مالك و مستاجر افلیج

از آنجا بسوی میدان سبزی که بزرگترین بازار تره بار و میوه ایران است میروم در اینجا همه‌جور آدم وجود دارد . از یادوی دیروز میدان برای امروز باید وقت ملاقات گرفت . و این خود نمونه‌ای است از وضع میدان . ولی میدان از مردمان راه خدا و با انصاف تهی نیست . این‌گروه می گویند که در این بحران میوه ، صدها هزار لنگه بار را برای آنکه ارزانتر نفروشند جلو چشم ماموران به شهرستان ها بردند و گران فروختند و کسی هم هیچ نگفت .

در قلهک ، خیابان دولت ، کوچه حمام روبروی دبستان فرشته ، مردم از شاهکار شهرداری واداره فضای سبز گفتگو می کنند . آنها درختانی را که خشک شده و تا کمر در بتون فرو رفته ، نشان می دهند و میگویند : ماموران شهرداری درختان را با بتون خفه کرده‌اند حال آنکه اگر مردم دست به ترکیب درخت بزنند همین قانون با قانون حمایت درخت تعقیب‌شان میکنند .

در خیابان غیاثی میدان نادر عمل یک قصاب محله که خانه مخروبه را برسر مستاجر افلیج خراب کرده ، موجب برانگیختن احساسات مردم شده است . این مرد در برابر چشمان ماموران پاسگاه ژاندارمری ، شبانه به این خانه مخروبه آمده و تنها سقف مشرف به خرابی را که در زیر آن مستاجر افلیج بیتوته کرده بود برای آنکه مبلغ ناچیزی بعنوان سرقفلی باین بنده خدا ندهد ، برسرش خراب کرده و رفته است . جالب آنکه در مراجع رسمی تحقیق، نیز از حقوق این‌مستاجر افلیج حمایت نکرده‌اند و این موجب حیرت مردم محل شده است .

آقای شکوهیده کلافه شده

محمد تقی شکوهیده رئیس اتحادیه معاملات املاک در این روز ها کلافه شده است . دلالان تهران که در سماجت معروف خاص و عامند این بار روی به دفتر رئیس اتحادیه آورده‌اند و از او می خواهند که برای تغییر تصمیمات اتاق اصناف چاره اندیشی کند . اتاق اصناف دستور داده است که واسطه های معاملات برای آنکه از حدود وظایف خود تخطی نکنند باید ودیعه بسپارند . مبلغ این ودیعه بیست و پنجهزار ریال است .

شکوهیده میگوید : دلال با مفت کاسبی می کند و اگر سرمایه و پول داشت به کسب دیگری می ـ پرداخت . اما بهرحال در پاره‌ای موارد او ، حق را به اتاق اصناف میدهد .

حاج عباس گورنگ رئیس اتحادیه صنف‌فخار در مورد افزایش قیمت آجر گفتگو می کند . او مدعی است که قیمت تازه آجر چیزی جز تفاوت بهای سوخت و مزد کارگر نیست و اضافه میکند که باید از دشواری کار کوره‌داران کاسته شود.

رئیس اتحادیه صنف فخار میگوید : کارخانه سیما ن ، کوه بی‌بی شهربانو را تصرف کرده است و بازار آهک بهمین علت بحرانی شده است . وی بازار گچ را آرام و تثبیت شده توصیف می کند و میگوید مسئله گچ در تهران برای همیشه حل شده است .

آقای حسن نجفیاری ساکن بی‌سیم نجف‌آباد از لجن‌جوی های این منطقه شکایت دارد . او می گوید شهرداری ، منطقه جنوب تهران را فراموش کرده و میافزاید که بوی تعفن نهر ها زندگی را در جنوب شهر مشکل کرده است .

آقای علی باوفا رئیس اتحادیه کاشی سازمیگوید : ماشین دارد هنر کاشی سازی را در کشور ما از میان میبرد . کارگاه های کوزه‌گری وکاشی کاری تهران تعطیل شده و کاشی سازان و کوزه‌گران با هنر کاشی‌کاری بدرود گفته‌اند .

آقای باوفا بعد ، به کولر نصب شده در مغازه اشاره می کند و میگوید : مدت یک ماه است که کارخانه کولر سازی پس از دریافت پول گزاف و نصب کولر خراب و نداشتن سرویس مرتب امروز و فردا می کند . اگر تا دوروز دیگر این کارخانه برای تعمیر کولر مراجعه نکند به کمیته حمایت از مصرف کننده شکایت خواهم کرد .

معماران در گفتگوی اطلاعات

شهرداری مسئول زشتی تهران است

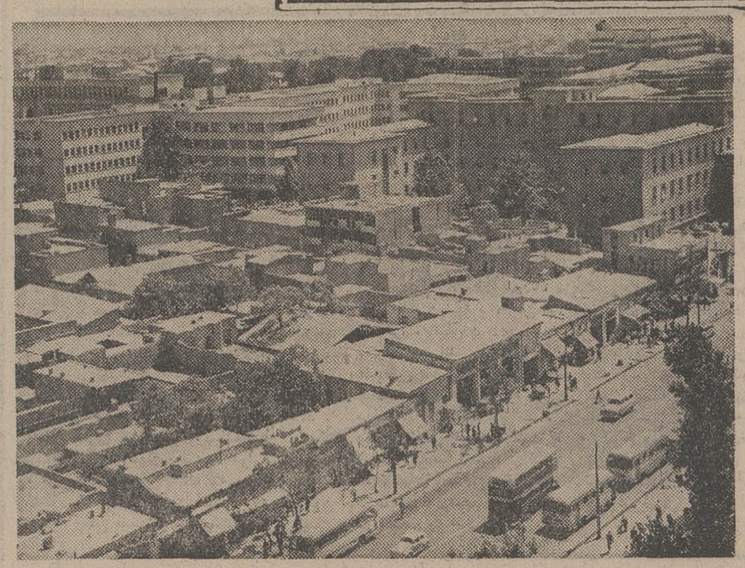

کاشان شهر معماری سنتی‌روز یکشنبه‌گذشته‌میزبان‌علیاحضرت شهبانو بود . شهبانو در کاشان بهنگام بازدید از بنا- های تاریخی این شهر ضمن اشاره به معماری اصلی‌کاشان فرمودند :

«من تعجب میکنم که بعضی از مردم کاشان چرا این‌سبک خانه سازی را در کاشان‌دنبال نمیکنند و خانه‌هایشان را با همین سبک زیبا نمیسازند ، بعضی از آنهالابد خیال میکنند خانه‌هایی که به سبک‌خانه های تهران میسازند خوبست در حالیکه نند چقدرزشت و بی قاعده است» .

معماری تهران

سخنان شهبانو یکباردیگر یادآور این نکته بود که اگر مسئولان امر برای معماری‌بی تناسب شهرها چاره‌ای نیاندیشند ، در آینده نزدیک شاهد چهره بمراتب زشت‌تری از شهر تهران خواهیم بود. اما اینکه چه عواملی تهران را این چنین زشت کرده است ، سئوالی است که کوشیده‌ایم در این گزارش به آن پاسخی بدهیم .

با چند تن از باتجربه‌ترین کارشناسان شهر سازی ، مهندس اعتصام ،مهندس‌اشراق و مهندس سیحون به گفتگو نشستیم که حاصل نظرات‌و حرف های آنان رامیخوانید: شهرداری مقصر است

داریوش اعتصام مهندس مشاور ساختمان در این‌مورد میگوید: بزرگترین مسئول بی- قوارگی معماری تهران ، شهرداری است .

در گذشته معماران بدون صلاحیت ، هر نوع نقشه ساختمانی را که به شهرداری ارائه میکردندازسوی‌شهرداری مورد تصویب قرار میگرفت گرچه در حال حاضر نقشه هایی تصویب میشود که‌توسط آرشیتکت ترسیم شده باشد ، اما بخاطر همان‌بی توجهی‌های گذشته اغلب ساختمان های تهران نه به معماری جدید شباهت دارد و نه از سبک های معماری‌قدیم در آن اثری هست .

مثلا خانه هایی که درتهران ویلا ، آریا شهر و تهران پارس بصورت یکنواخت‌ساخته شده محصول‌کار معمارانی‌بوده که نقشه هایی را کشیده و به تعداد زیاد برای آن جواز ساختمان گرفته‌اند .

سخت‌گیری بیمورد

مهندس اعتصام اضافه‌می- کند : شهرداری‌تهران درمورد طرح جامع شهر نیز اشتباه بزرگی را مرتکب شده است، در اثر اجرای این طرح‌کوچه های ساخته شده را تعریض کرده‌اند و این تعریض باعث شده تا خانه‌های داخل‌کوچه‌ها از سطح کوچه عقب بنشینند و طرح بدنمای کوچه های فعلی بوجود آید .

مقررات مربوط به تراکم زمین نیز از جمله عوامل‌زشتی ساختمان های شهر تهران است . مثلا شمال خیابان‌تخت جمشید ـ ازچهار راه‌روزولت- را مسکونی اعلام کرده‌اند و اگر کسی بخواهد در این منطقه ساختمان مسکونی بسازد ، با ساختمان های‌ده

ساختمان های تهران هیچگونه تناسبی با هم ندارند .

بیست طبقه اطراف خودمواجه میشود که بر ساختمان وی مسلط هستند . در شهر های بزرگ غربی مثل‌لندن ،احداث ساختمان ها از نظر ارتفاع تابع‌ضوابطی است‌که‌نتیجه‌اش هماهنگی ارتفاع بناهاست ، اما در تهران یکنفر ساختمان یک طبقه میسازد و یکی ده طبقه .

بعنوان مثال صاحب یک منطقه دونبش واقع در سر چهار- راه‌ها حداکثر تا هفت طبقه اجازه ساختمان دارد ولی صاحب زمین یک بر پهلوی این منطقه ده طبقه هم میتواند بسازد که این بی تناسبی در قانون فعلی هم دیده میشود .

مهندس اعتصام ضمن طرح مسئله‌گرانی‌زمین های‌مسکونی و ارتباط آن بازشتی‌ساختمان های تهران میگوید :

با وجود گرانی فعلی‌زمین

بقیه در صفحه ۱۳

۲ ادعانامه علیه بوروکراسی

بااحکام غلط بازندگی مردم بازی میکنند

اشاره :

چاپ مطلبی تحت عنوان «ادعانامه علیه بوروکراسی» موجب شد عده زیادی که‌از کاغذ بازی‌در ادارات‌خاطرات بدو دل پرخونی دارندبوسیله نامه یا تلفن‌با ما درددل‌کنند. مطلب زیر یکی از همین‌درد دل‌ها است .

روزنامه اطلاعات از همه مردمی‌که‌مورد ایذاء قرطاس بازها قرار گرفته‌اند دعوت میکند شرح حال خود را برای‌درج‌در روزنامه‌اطلاعات بفرستند . نیزاز صاحبنظران دعوت میکنیم در صورتیکه راه‌حل‌هایی میدانند که دولت را در اجرای انقلاب اداری یاری میدهد ، پیشنهادات خود را به روزنامه بفرستند .

نوشته : سیف‌الله پیامبر

آقای سردبیر !

ادعانامه‌ای که علیه بوروکراسی چاپ کردید ، فریاد اعتراض همه آنهائی است که رفتار بوروکرات هاهستی ایشان را نابود کرده یا تهدید به نابودی میکند . این ستم کشیدگان سیستم قرطاس بازی همه چون آقای «میربابائی» و من ، کارمند بازنشسته دولت نیستند . بوروکرات‌ها همه را آزار میدهند و بخاطر منافع‌خودشان وبخاطر ادامه ریاستشان از هیچ عملی رو گردان‌نیستند.

ادعانامه شما علیه بوروکراسی ، تلخی زهرآگینی داشت . این تلخی را شما به مردمی هم که برای گرفتن یک رونوشت شناسنامه یا اجازه ساختمان و یایک کار اداری ساده ماهها سردوانده نشده‌اند و بازیچه دست یک کارمند دون‌پایه‌یاعالیرتبه قرار نگرفته‌اند ،چشانده‌اید.

ادعانامه شما چهره کریه بوروکراسی را بی پرده پیش چشم همه قرارداده است . هرکسی این ادعانامه را خواند فهمید یک بوروکرات چگونه میتواند قوانین را بدتعبیر کند ، شخصا قانون بتراشد و با یک «آری» یا«نه» زندگی خانواده یا خانواده هائی را برهم زند .

پیه‌بوروکرات‌ها به تن منهم خورده است . بدبختانه آخر عمری و زمانی که انرژی من به حداقل رسیده ، سرو کارم با بوروکرات‌ها افتاده است ،و این طور که از قرائن برمی‌آید منهم باید کفش آهنی بپوشم و عصای آهنی بدست گیرم و برای احقاق حقم سال ها دوندگی کنم .

ماجرای درگیری‌بوروکرات‌ها با من از موقعی اغاز شد که یکی از آنها حکم مرخصی مرا در اواخر سال گذشته امضاء کرد . حکم اشتباه بود و بخاطر همین اشتباه مقداری از حقوق بازنشستگی من از بین رفت .

من کارمند سازمان برنامه بودم ...

تعبیر غلط یك قانون

پس از تصویب قانون سازمان برنامه وبودجه درسال ۱۳۵۲، درماده۵۲ این قانون‌بشرح زیر اختیاراتی به سازمان برنامه وبودجه داده شد :

«ماده ۵۲ ـ سازمان موظف است ظرف شش ماه از تاریخ اجرای این قانون تشکیلات خود را تنظیم و به

بقیه درصفحه ۱۶

آگهی تجدید مناقصه شماره ٤ـ٥٣

شرکت سهامی تولید و انتقال نیروی برق ایران (توانیر) چهار دستگاه تانکر مخصوص حمل مواد شیمیائی بشرح زیر :

الف : تانکر جهت حمل اسید سولفوریک ۹۳ درصد .
ب : تانکر جهت حمل سود کاستیک ۵۰ـ۳۵ درصد .
ج : تانکر جهت حمل محلول کلرور فریک ٤۲ درصد .
د : تانکر جهت حمل اسید کلریدریک ۳۵ـ۳۰ درصد .

را از طریق مناقصه عمومی طبق آئین نامه معاملات شرکت خریداری می نماید . قیمت پیشنهادی براساس FOB کارخانه یا CSF تحویل یکی از بنادر ایران یا مرز جلفا و بازرگان می باشد . داوطلبان شرکت در مناقصه میتواند با در دست داشتن معرفی نامه برای دریافت برگ شرایط و مشخصات مناقصه تا پایان روز ۲۳ر۳ر۵۳ در ساعات اداری غیر از ایام تعطیل باداره قرارداد های شرکت واقع در خیابان ایران نوین مقابل هتل اینترکنتیننتال مراجعه نمایند .

پیشنهاد دهندگان بایستی قیمت پیشنهادی خود را تاساعت ۹ صبح روز ۲۳ر٤ر۵۳ باداره قرارداد های شرکت تسلیم ورسید دریافت دارند .

پیشنهادات رسیده در ساعت ۱۰ صبح همان روز درکمیسیون مناقصه باز و قرائت خواهد شد .

حضور پیشنهاد دهندگان در جلسه مناقصه آزاد وشرکت توانیر در رد یا قبول یک یا کلیه پیشنهادات مختار است .

م الف ٤۷۹۵

شرکت سهامی تولید و انتقال نیروی برق ایران (توانیر)
آ ـ ۸۱٦۳۳

شهر قصه

نمایش دهنده آثار سینمائی بهتر وبرتر

ازفردا صبح ـ نمایش میدهد

«روبر انریکو» سازنده فیلم‌فراموش نشدنی «حادثه‌جویان» اینك یك شاهکار و یك برك برنده دیگرومیکند .

بریژیت باردو ـ لینو وانتورا در فیلمی از روبر انریکو

سئانسها ۱۱ صبح ـ ۲ـ٤ـ٦ ـ۸ ـ ۱۰ بعدازظهر
گیشه رزرو بلیط همه‌روزه بازاست

شرکت ملی ذوب آهن ایران

آگهی استخدام

شرکت ملی ذوب آهن ایران جهت خدمت در ناحیه کرمان افراد مشروحه در ذیل را استخدام مینماید .

۱ـ مهندس راه و ساختمان با تجربه ۵ سال کار اجرائی .
۲ـ مهندس مکانیک با تجربه ۵ سال کار اجرائی
۳ـ مهندس برق با تجربه ۵ سال کار اجرائی
٤ـ مهندس راه و ساختمان با تجربه ۲ سال کار اجرائی .
۵ـ مهندس نقشه برداری با تجربه ۳ سال کار اجرائی .
٦ـ مترورورزیده با تجربه ۵ سال کار اجرائی .
۷ـ مسئول آزمایشگاه با تجربه سه سال کار اجرائی .
۸ـ تکنیسین فنی ساختمانی با تجربه۵ سال کار اجرائی .

م الف ۲۵۱۷

آمی آدمها

حساب شماره ۷۹۹۹۷ بانك ملی ایران
مخصوص کمك به گرسنگان افریقا
فقط تا ۸ روز دیگر باز خواهد بود

اطلاعات ۱۳۰۴
سال چهل و هشتم ـ شماره ۱۴۴۲۲
صاحب امتیاز : عباس مسعودی
زیر نظر : فرهاد مسعودی
محل‌اداره : خیابان خیام . ساختمان اطلاعات . تهران
تلفن : ۳۱۱۰۷۱ تا ۳۱۱۰۷۹
تلکس : ۲۳۳۶ ـ تلگرافی : اطلاعات ـ تهران

یادگارهای ارزشمند

سنتی شده است که علیاحضرت شهبانو فرح به هرکدام از شهرهای ایران سفر میکنند قدومشان منشاء خیر واقع میشود وبه افتخار تشریففرمائی معظمها وبپاس توجهی که همواره در امور اجتماعی مبذول میدارند، متمکنین محل خدمات باارزشی را نسبت‌به شهر و همشهریان خود تقبل میکنند .

در جریان سفر علیاحضرت به کاشان، ابتدا چهارتن ازصاحبان صنایع وتجار عمده این‌شهر «آقایان تفضلی، لاجوردی، فقیهی‌نراقی وسیدی» آمادگی خود را برای ایجاد یک مجتمع آموزش صنعتی به‌یادبود این سفر که اولین دیدار شهبانو از کاشان بشمار می‌آمد اعلام داشتند و علیاحضرت دستور فرمودند دفتر مخصوص معظمها در اجرای این طرح با بانیان امر همکاری کند.

کاشان، یک شهر صنعتی است واز خیلی‌جهات به یزد ـ که آنهم اخیرا مورد بازدید علیاحضرت شهبانو قرار گرفت ـ شباهت دارد. اهل‌کاشان همانند اهالی‌یزد مردمی‌زحمتکش، صبور،خوش‌فکر، قانع وسخت پای‌بند به‌مبادی مذهب و اخلاقند . به‌همت این مردم، کاشان علی‌رغم شرایط نامساعد طبیعی وزمین خشک و هوای گرمش همواره کانون هنر وادب وصنعت بوده و درپارمیی هنرها وصنایع رقیب نداشته است. هم‌اکنون نیز درین شهر واحدهای بزرگ صنعتی در زمینه‌های مختلف فعالیت دارند وکارگاههای کوچک صنایع‌دستی درهر کوی وبرزن به چشم میخورد. آنچنان که خبرنگار اعزامی «اطلاعات» در گزارش خود نوشته بود کاشان نه‌تنها گرفتار مشکل کم‌کاری وبیکاری نیست بلکه بازار کاروسیعش درانتظار کارگر است.

چنین شهری به‌نیروی انسانی فعال‌ومتبحر ـ خصوصا تکنیسین وکارگرفنی ـ احتیاج فراوان دارد وباتوسعه بی‌چون‌وچرای صنایع موجودو ایجاد صنایع جدید بیش ازپیش نیازمند به‌عناصری خواهد بود که علاوه بر تجربه مجهز به‌معلومات فنی و تکنیکی باشند . پیشنهاد بجای چهار تن از تجار و صاحبان صنایع کاشان برای تاسیس یک مجتمع آموزش صنعتی وتکفل هزینه آن ازکیسه فتوت خودشان، سعی مشکوری است در جهت رفع این‌نیاز و به‌جوانان کاشان فرصت میدهد که درین مدرسه صنعتی برای احراز مشاغل فنی و ایفای نقش موثری در پیشرفت کار و توسعه صنایع شهر خودشان آماده شوند.

درمورددیگری‌نیز آقای‌حسن‌تفضلی رئیس‌هیئت‌مدیره کارخانجات ریسندگی وبافندگی کاشان داوطلب‌شد که سیصدهزارتومان ازمخارج ساختمان یک ساختمان مجهز را برای شبانه روزی جمعیت خیریه فرح پهلوی بپردازد وچون سازمان برنامه نیز قبلاسیصدهزارتومان بودجه برای این‌کار منظور داشته‌است، علیاحضرت دستور فرمودند کار ساختمان شروع شود تا ان‌شاءالله بقیه مخارج‌آن نیز درجریان عمل فراهم آید. همچنین آقای لاجوردیان مدیر عامل کارخانه مخمل کاشان باغی به مساحت شش‌هزار متر مربع به حضور علیاحضرت شهبانو اهداء کرد که طبق اوامر ایشان تبدیل به‌پارک کودک‌خواهد شد. بالاخره علیاحضرت شهبانو در همین سفر بانک‌خون کاشان را گشودند و از درمانگاه گلابچی دیدن فرمودند که این دومرکز نیز بهمت دوتن از بازرگانان کاشان احداث شده است .

این تاسیسات که یادگار سفر علیاحضرت شهبانو و نماینده همت بلند ونیت‌خیر گروهی از مردم خیراندیش و بلندنظر کاشان است، ارزش مادی و معنوی فوق‌العاده دارد و ما پیشنهاد میکنیم موافق نیات بلند علیاحضرت، دفتر مخصوص معظمها یک همکاری دائمی در زمینه نظارت براین تاسیسات برقرار سازد تا درسایه توجه وحمایت خاص علیاحضرت کار آنها بهتر پیشرفت‌کند واحتیاجاتشان برطرف شود وبهره‌برداری از آنها بصورت مطلوب صورت گیرد.

مشکلات روزنامه فروشها

چند صباحی است ماموران شهرداری‌پایتخت با فروشندگان جراید، این صنف صبور وقانع وزحمتکش ، سرناسازگاری دارند به بساط کار آنها یورش می‌برند، روزنامه‌ها را بسوئی پرتاب‌میکنند ودر مواردی حتی میز کارشان را می‌شکنند.

شیوه توام با خشونت مامورین شهرداری ، حتی اگرمجوزی قانونی برای برچیدن بساط روزنامه فروشها در دست داشتند ـ که ندارند ـ در خور مامور اجرائی یک سازمان رفاهی که برای خدمت به مردم یک‌شهر تاسیس شده است ، نیست . نیز چنین رفتاری‌بامردمی که در گرما و سرما مامور و مسئول عرضه و توزیع یک کالای‌گرانبهای فرهنگی ، یعنی محصول اندیشه و کار نویسندگان و خبرنگاران، هستند ، در خور ملامت است.

روزنامه فروش در هرحال جزئی از خانواده مطبوعات ولاجرم وابسته به‌فرهنگ این مملکت است وهمچنان‌که رفتار توهین‌آمیز بادیگر گروههای فرهنگی جایز نیست، خشونت و توهین رواداشتن درحق روزنامه فروش شریف و زحمتکش نیز نمیتواند مقبول افتد .

ناپسندی عمل مامورین شهرداری تابدان حد بوده است که نمایندگان انجمن شهر رسما به‌آن اعتراض کردند. در برابر اعتراض اینان قائم مقام شهردار گفته است روزنامه‌فروشان میدان شهناز‌رابابن علت از محل کارشان دور کرده‌ایم که این میدان در دست ساختمان است و به‌قسمتی از پیاده‌روهای حول وحوش آن نیازمندیم.

حتی اگر این دلیل بتواند رفتار آخرین گروه مامورین شهرداری را باروزنامه فروشان توجیه کند، رفتار گروههای دیگر این‌ماموران در سایر قسمتهای شهر با صنف زحمتکش روزنامه فروش بهیچوجه قابل توجیه نیست.

بهرحال امیدواریم تذکرات اخیر نمایندگان انجمن شهر موثر واقع افتد و منبعد هیچیک از ماموران شهرداری بخود اجازه‌ندهند باروزنامه‌فروشان ، خشن و خارج از نزاکت رفتار کنند.

تهدید فاشیسم درایتالیا

نئوفاشیست های ایتالیاکه حسرت تجدید دوران دیکتاتوری فاشیست ها را دارند از اوضاع وخیم اقتصادی وبحران سیاسی فعلی ایتالیا برای رسیدن بهدف خود استفاده می کنند. یک ساعت و نیم پس از فاجعه کشتار « برسیا » عوامل فاشیسم مسئولیت این حادثه خونین را بعهده گرفتند . این یک کشتار به شیوه فاشیست ها بود .

در این منطقه فاشیست ها طی چند ماه اخیر ۹ ساختمان را منفجر کرده‌اند هدف این سوء قصد ها آن است که بمردم ثابت کنند تا وقتی که رژیم فعلی برسر کار است زندگی راحت برای آنها امکان پذیر نیست .

بدنبال این حوادث شهردار و سندیکا ها تصمیم می‌گیرند متینگی در میدان بزرگ شهر تشکیل دهند ولی به محض اینکه نخستین ناطق آغاز سخن می کند بمبی در شصت متری کرسی خطابه منفجر می شود و دهها نفر برروی زمین میافتند .

در این انفجار شش نفر کشته و شصت نفر زخمی می شوند .

پس‌از سال ۱۹۶۸ این تقریبا چهارصدمین سوء قصدی بود که فاشیست ها و هرج و مرج طلبان ایتالیا بوجود آوردند .

اقتصاد ایتالیا اکنون بوضع اسفناکی درآمده است . در نخستین چهار ماهه سال ۱۹۷۴ میزان کسری موزانه‌بازرگانی به دو میلیارد و هشتصد میلیون «لیر» رسیده است .

در اوایل ماه مه‌یک هزار و هشتصد میلیارد «لیر» از میزان اندوخته ارزی کاسته شده بود و باین ترتیب بیم آن میرود که ایتالیا در آخر ماه جاری هیچگونه وسیله‌ای برای پرداخت های خارجی خود در دست نداشته باشد .

هیچ راه حل سیاسی ، اقتصادی و اجتماعی در آینده نزدیک برای مشکلات موجود متصور نیست .

البته این احتمال که فاشیست ها همانطور که مایلند بتوانند یک کودتای فاشیستی برپا کنند زیاد نیست . با اینحال نباید فراموش کرد که آنها توانسته‌اند نظم و آرامش کشور را برهم زنند . در چنین شرایطی است که حزب دمکرات مسیحی سعی می کند روابط بهتری با کمونیست ها برقرار کند هم در زمینه جلوگیری از اعتصابات کارگری در کارخانه هابرای دریافت اضافه دستمزد و هم برای صرفه جوئی و محکم‌ترکردن کمربندها.

باین ترتیب اوضاع سیاسی و اجتماعی ایتالیا در دوجهت مختلف یکی بسوی فاشیسم و دیگری بسوی یک حکومت ائتلافی که کمونیست ها حداقل با آن همکاری داشته باشند پیش میرود. در شرایط فعلی شانس پیروزی این دومین راه حل بیشتر است.

احمد بهاءالدین سردبیر الاهرام

حکومت فلسطین باید تشکیل شود

احمد بهاء الدین که بتازگی سردبیری روزنامه الاهرام رابعهده گرفته نوشتن مقالات هفتگی تازه‌ای را بسان مقالات محمد حسنین هیکل آغاز کرده است .

وی در این هفته بمناسبت عقد قرارداد جداسازی نیروها در جبهه سوریه و تشکیل شورای‌ملی فلسطین درقاهره چنین نوشته است :

★★★

نمایندگان شرعی فلسطینیها که در قاهره اجتماع کرده‌اند اینک با مشکلترین‌آزمونهای خود روبرو هستند زیرا اتخاذ هرگونه‌تصمیم سرنوشت‌ساز معینی در لحظه تاریخی معین، خطرناکتر از هرگونه تصمیم جنگی است .. زیرا این تصمیم مرگ و زندگی را برای‌تمام ماجرا و نه برای افراد معدودی رقم میزند .

دکتر هنری کیسینجر وزیر خارجه آمریکا در یکی از ملاقاتهای خود با هواری بومدین به برزیدنت الجزایر گفت که پس از حل مشکل جداسازی ناچار است درمورد«کانون ماجرا» یعنی فلسطین فکر کند .. و با اینکه اسرائیل فلسطین را انکار میکند ولی حالا متوجه شده است که بصورت‌واقعیت درآمده است .

همه اجتماع‌بین‌المللی‌بدون استثنا فلسطینی ها را قبول کرده‌اند ولی اسرائیل را هم شناخته‌اند صرف‌نظر از نظر مادرباره این شناسائی باید گفت که انقلاب فلسطین مانند جریان سهمگین رودخانه‌ای با آب شیرین براه افتاد تا در مصب خود با آب شور اقیانوسها برخورد نماید .

وضع بین‌المللی قبل از یک مرحله تاریخی دیگر تغییر نخواهد یافت ، مرحله‌ای که در آن منافع دولتها و میزان قوا عوض شود و کفه ترازو میان دریای وسیع عربی وجزیره کوچک اسرائیلی‌دگرگون گردد. آیا مبارزات فلسطین نقشی منفی اتخاذ خواهد کرد و جمله‌سازی و حرف را برای رسیدن به هدف غائی ترجیح خواهد دادو یا به‌دوستی مثبت متوسل خواهد گشت تا به یک مرحله تاریخی تحقق دهد .

نهضتهای انقلابی در جهان همیشه به مرحله‌ای میرسند که میبایستی یکی از این دو تصمیم را اتخاذ کنند .

نهضت صهیونیسم هفتاد سال طول‌کشید و مراحلی از سقوط و پیشرفت را شاهد بود همچنانکه انقلاب چین شاهدچهل‌سال‌مبارزه بود .

حال به‌بینیم انقلاب فلسطین چه میکند .

اگر اسرائیل از تمام اراضی اشغالی و بالمال از ساحل غربی رودخانه اردن و بیت‌المقدس و غزه عقب‌نشینی نماید ، چه باید کرد ؟

در آغاز باید گفت خونهائی که فلسطینیها دراین راه نثار کردند اثری عمیق در این عقب‌نشینی دارد ـ پس چگونه‌میتوان اینهمه خون داد ولی اولین بهره آنرا نبرد .

نوع عقب‌نشینی هرچه‌باشد فلسطینیهابهای آنرا پرداخته‌اند و در نتیجه در رهائی بخشیدن قسمتی از سرزمین عزیز خود سهیم بودند .

گذشته از این اگر عقب‌نشینی صورت‌گرفت راه چیست .. عدم پذیرفتن عقب‌نشینی ... سپردن آن به یک دولت دیگر عربی .. رها کردن آن بدست قیمومت بین‌المللی ... و یا تشکیل یک قدرت ملی فلسطینی در آن ... پاسخی که بیش از همه منطقی بنظر میرسد این است که در هر وجب از خاک فلسطین که آزاد میشود ، حاکمیت فلسطین‌حکمفرما گردد .

من میدانم که این امر هنوز ساده نیست.. و راه‌حلی هم نیست که در طبق اخلاص به فلسطینیها تقدیم میشود و اگر قرار باشد که بمرحله اجرا درآید دهها شرط دارد که باید درباره آن فکر کرد . ولی در هرحال میان اینکه فلسطینیها اصل عدم پذیرفتن را قبول کنند و سرزمینها را زیر پای دیگران رها نمایند و میان اینکه تشکیل حکومتی‌ملی در سرزمین آزاد شده فلسطین هدفی است که باید در راهش مبارزه کرد فرق زیادی وجود دارد .

بهمین جهت اجتماع کنندگان در کنفرانس قاهره باید تمام جوانب امر را بررسی کنند و شرایط لازم را وضع نمایند و جای هر پای خود را قبلا درست کنند ... تمام این اقدامات ضروری است و جای بحث ندارد. مهم آن است که «نقطه‌جهش»آنان مبارزه‌ای باشد برای تشکیل حکومت‌ملی‌در هرسرزمین آزاد شده فلسطین و میتوان گفت که این مبارزه یک مبارزه آسان نخواهد بود .

برتغال ـ گینه

یدالله زندیه خبرنگار اطلاعات از لندن‌گزارش میدهد

دوستی جلادان وقربانیان دیروز

«جیل‌فرناندز »و «پدرو پاپرز » سربازان و فرزندان سیاه‌و جوان حزب ناسیونالیست استقلال گینه و جزایر «کاپ‌ورده» که از طرف آزادیخواهان گینه برای مذاکره‌وگفتگو در کنفرانس آتش‌بس گینه‌ـپرتغال به لندن‌آمده‌اند بخوبی میدانند که ژنرال اسپینولارهبر محبوب کودتای نظامی پرتغال همان مردی است که در زمان فرماندهی او در گینه بیسائو و بفرمان او مامورین نفرین شده پلیس سیاسی پرتغال « امیلیکار کابرال » رهبر و بنیانگذار نهضت آزادیبخش گینه پرتغال را از پا درآوردندو کشتند.

قائم مقام جوان

گینه بیسائو در گفتگوئی صمیمانه در هتل هاید پارك لندن بمن اظهار داشت که انتخاب گینه بیسائو بعنوان اولین تحفه ضد استعماری نظام نوظهورپرتغال به افکار عمومی جهان انتخابی است که بنابه مصلحت واقتضای آشنائی کامل ژنرال اسپینولا به وضعیت نظام‌واقتصادی کشورش صورت گرفته . جنك بر سر گینه بیسائو که در مقایسه‌بامستعمرات ثروتمند آنگولا و موزامبیك فقیر است در حقیقت یکی ازپرضررترین وبیهوده‌ـ ترین جنك های پرتغال درافریقاست . گینه بیسائودرحال حاضرهیچگونه‌ارزش مثبتی برای پرتغال ندارد .دراین جزیره علاوه بر ۳۶۰۰۰ نفر سرباز پرتغالی نزدیك به ۳۶۰۰ نفر مهاجر سفیدپوست اروپائی نیز وجود دارند که اغلب‌این مهاجرین نیز محل اصلی اقامت دائمی خودرا در مستعمره ثروتمند آنگولاقرار داده‌اند.

علیرغم ترور نامردانه « امیلیکارـ کابرال »، گروه های پراکنده چریکی در گینه بیسائو به‌یاری برادران «کابرال» به وحدتی کامل تر از پیش دست یافتند تاآنجائی که سال گذشته با حمایت سازمان وحدت افریقا این کشور به اعلام استقلال خودنائل. آمدو پس‌از مدت زمان کوتاهی توسط ۸۴ کشور و سازمان های بین‌المللی وابسته به سازمان ملل متحدبرسمیت شناخته‌شد.

علیرغم فقر اقتصادی و منابع‌طبیعی سرزمین کوچك گینه بیسائو بعد از الجزایر دومین کشور افریقائی است که از بالاترین رشد فرهنگی‌و درصد باسوادی درقاره افریقا برخورداراست. آزادیخواهان گینه بیسائو علیرغم محدودیت های پلیسی در سرزمین‌های تصرفی خود که بیش‌از سه پنجم خاك کشورشان را تشکیل میدهد مدارس و بیمارستان های متعددی ساخته‌اند که سطح بهداشت و فرهنك ملی را دراین کشور درشمار بالاترین سطح مشابه در کشورهای جهان سوم قرار داده است.

در مورد استقلال کامل گینه بیسائو و انعقاد آتش بس میان نیرو های پرتغالی و آزادیخواهان به توافق‌نسبی رسیده‌است ولی بنا باظهارات‌آقای «فرناندز »مسئله جزایر استراتژیکی و ثروتمند « کاپ ورده » هنوز همچنان لاینحل مانده است.

مهمترین عامل ابهام در مورد جزایر «کاپ ورده » اینست که این جزایر بعنوان تنها گذرگاه‌وایستگاه سوخت‌گیری هواپیما های‌افریقای‌جنوبی مورد استفاده حکومت نژاد پرست افریقای جنوبی قرار دارد. بدلیل‌قطعنامه تحریمی سازمان وحدت افریقا درمورد ممنوعیت از پذیرائی وتوقف هواپیما های افریقای جنوبی در کشور های افریقائی این جزایر نقش مهمی در تحریك منفی حکومت سفید پوست افریقای جنوبی علیه مستعمرات آنگولا و موزامبیك دارد .ژنرال اسپینولا در حال حاضر مایل به تحریك سیاسی و نیست

درپایان ملاقات

ناگهانی‌شان در هفته گذشته مبنی‌بر عدم دخالت این کشور ها در امور داخلی مستعمرات پرتغال رژیم لیسبون سخت نگران عکس‌العمل های نهائی این کشور ها در مورد خود مختاری و یا استقلال کامل مستعمرات موزامبیك وآنگولااست.

بهر صورت دکتر سوارس وزیر امور خارجه پرتغال و دکترسانتوز وزیرمسئول امور مستعمرات افریقائی اصرار دارند که مسئله جزایر کاپ ورده درحال‌حاضر مسکوت بماند . دلیل سیاسی و نظامی ایندو وزیر در توجیه این سکوت اینست که در جزایر مورد بحث هیچگونه فعالیت کوماندوئی در جریان نیست و حالا قرارداد آتش‌بس و یا شناسائی حکومت آزادیخواهان شامل این جزایر نمی ـ شود .

مذاکرات پرتغال با افریقا و اعطای آزادی های سیاسی و اجتماعی به مردم پرتغال پدیده‌ای است‌که‌محتی روشنفکران و روزنامه نگاران برجسته پرتغالی هنوز آن را هضم نکرده‌اند یکی از مخبرین مطبوعاتی پرتغال بمن می گفت که او هنوز قلم‌اش را و زبانش را سانسور می کند چون باور کردن رویای آزادی نیز برای دوام محتاج به گذشت زمان است.

دانشجو و دانشگاه

درآشپزخانه است نه دانشگاه!

جهانگیر افخمی نماینده اطلاعات در امریکا گزارش میدهد

کمك مالی دولت به دانشجویان خارجی، کافی نیست

●

جوان ایرانی که به قصد تحصیل و کار به آمریکا آمده روانه بیمارستان روانی شد

در این روزها ، صحبت از کمك مالی دولت بدانشجویان ایرانی مقیم امریکاست که افزایش سرسام‌آور هزینه زندگی و تحصیلی در دانشگاه‌های امریکا ،ادامه تحصیل آنها را ناممکن کرده است .کمك دولت باین جوانان کارشایسته و بجائی است ولی این کمك مالی ، که حداکثر تانصف هزینه تحصیلی خواهد بود .مشکل عده زیادی از این دانشجویان را که برای ادامه تحصیل با دست خالی و فقط بامید پیدا کردن کار، راهی امریکا شده‌اند حل نمیکند . زیرا از آنجائی که از ایران‌برای آنها پولی فرستاده نمیشود وپیدا کردن کار نیز بعلت سختگیری اداره اقامت و مهاجرت امریکا دشوار شده است ، دریافت نصف هزینه تحصیلی نمیتواند جوابگوی هزینه سنگین زندگی و تحصیلی آنها گردد.

مشکلات مالی دانشجویان

در حال حاضر در حدود پانزده هزار جوان ایرانی در امریکا تحصیل میکنندکه نصف آنها علاوه بر تحصیل به کار هم اشتغال دارند. در سالهای گذشته اداره اقامت و مهاجرت امریکا علیرغم قانون «تحریم کار برای دانشجویان خارجی»به آنها اجازه اشتغال میداد ، حتی در ایام تحصیل و چند ماه تعطیل تابستان نصف بیشتر این جوانان‌بطور قانونی‌و غیرقانونی کار میکردند تا هزینه زندگی وتحصیلشان رافراهم آورند.

اخیرا اداره اقامت و مهاجرت امریکا تصمیم گرفته است که قوانین تحریم کار برای دانشجویان خارجی را بمرحله عمل درآورده و ازاشتغال‌بکار محصلین‌خارجی جلوگیری کند اجرای‌این تصمیم‌نه‌تنها برای دانشجویان ایرانی بلکه برای بیشتر از دویست هزار دانشجوی خارجی مقیم‌امریکا، که برای ادامه تحصیل در این کشورمجبور بکار بودند، تولید مشکلات مالی کرده‌است.

امید واهی برای یافتن کار

نکته‌ای که بسیاری از جوانان ایرانی‌را گمراه کرده‌است اینست که تصور میکنند اقامت در امریکا و کار کردن در این‌کشور کار آسانی است و برای رسیدن باین مقصود فقط یک بلیط یکسره هواپیما و دویست وسیصد دلار پول کافی است.

در این زمینه من شاهد تجربه تلخ و ماجرای ناگوار یکی از هموطنان بودم که برای روشن شدن ذهن پدران و مادرانی که‌بدون مطالعه و تحقیق فرزندانشان را بایکدنیا امید و جیب‌خالی روانه امریکا میکنند در اینجا یادآور میشوم ، ششماه قبل مرد جوانی که زن و یک بچه دارد ، داروندارش را فروخته و بامریکا آمد تا یک دوره کوتاه در رشته الکترونیک را طی کند و مقدمات اقامت دائمش را در امریکا فراهم آورده زن‌و بچه‌اش‌رابااینجا بیاورد. در فرودگاه نیویورک مامور گذرنامه و روادید بعلت اینکه باویزای ویزیتوربامریکا آمده وبلیط بازگشت نداشت فقط ۳ ماه بوی اجازه اقامت داد. او در همان روزهای اول متوجه‌شد که انگلیسی دست و پا شکسته‌ایکه در ایران به‌آن می‌بالید درامریکا جوابگوی کلاس الکترونیک نمیباشد ویک کلمه از درس معلم دستگیرش نمی‌شود. چون در نیویورک کسی را نمی‌شناخت از اقوام ودوستانش در ایران کمك خواست ویکی از بستگانش که بامن در مدرسه‌آشنا بود و مقالاتم را در اطلاعات خوانده بود آدرس مرا پیدا کرد ونامه‌ای بمن نوشت و خواهش کرد باو کمك کنم.

مرد جوان یکشب بمنزل من آمد و داستانش را برایم تعریف کرد وچاره‌جوئی نمود. از او پرسیدم که چرا بیگدار به‌آب زده وقبلا تحقیق نکرده است ـ گفت‌چهار سال قبل یکی از دوستانم که یک کلمه انگلیسی بلد نبود برای تحصیل بامریکا آمد وفقط یکصددلار پول همراه‌داشت و امروز مهندس شیمی است و اجازه اقامت دائم گرفته و دریکی از شرکت‌های بزرگ کار میکند پرسیدم آیا از رفیقت در این زمینه اطلاعاتی گرفته و نظرش را جویا شدی ؟

گفت فکرکردم‌دوستم مشکلات‌را بزرگتراز آنچه هست جلوه میدهد. وحالا می‌بینم‌که حق باوست.

از اواسم‌وآدرس دوستش راپرسیدم و معلوم شد که دوستش هم چهار سال قبل یک جلسه در همین اطاق روبروی من نشسته بوده ، یکی از همکاران مطبوعاتی سفارش او را کرده بود، و پس از صحبت با او دریافتم که ۶ ماه است در یکی از دانشگاه های نیویورک درس زبان میخواند و شب ها در یکی از رستوران ها ظرفشوئی میکند و در نظر دارد پس از سه ماه تعطیل تابستان و بدست آوردن پول بیشتر به یکی از استان‌های‌جنوب که هزینه‌زندگی ارزان‌تر است برود و بعدها از دوست مطبوعاتی شنیدم که پس از دو سال انگلیسی خواندن دانشگاه را ترک گفته و با یک دختر امریکائی ازدواج کرده است و در یک کارخانه بزرگ تهیه کالباس کار میکند و حقیقت را از پدر ومادر و دوستانش پنهان نگاه داشته و خودش را مهندس شیمی قلمداد کرده است .

متاسفانه عده‌ای از دانشجویان که در امریکا و یا کشور های دیگر برای تامین هزینه زندگی و تحصیل به‌ظرف شوئی و مشاغل مشابه آن میپردازند ، در موقعی که بایران مراجعت میکنندو یا در مدتی که در امریکا هستند این مسئله را از دیگران پنهان نگاه‌میدارند و باعث گمراهی جوانان دیگر میشوند .

متاسفانه با اینکه یکبار باتفاق آن مرد جوان باداره اقامت و مهاجرت رفته و سه ماه برایش تمدید اقامت گرفتم او نتوانست از مسافرت‌بامریکا به نتیجه‌ای برسد و مجبور شد ناامید و دست خالی به ایران برگردد بعد شنیدم براثرسرزنش اقوام‌و دوستان‌کارش به‌بیمارستان روانی کشیده است .

در ادارات دولتی‌شهر و استان‌فقط اتباع امریکا میتوانند کار کنند و حتی مهاجرین و آنهائی که اجازه اقامت دائم دارند باید تا گرفتن تابعیت امریکا صبر نمایند موسسات وتشکیلات‌و کارخانجات این کشور از ساعت ۸ و ۹ تا پنج بعد از ظهر باز هستند ودانشجویان خارجی را استخدام نمیکنند زیرا ساعت کار آنها با ساعت دروس دانشگاه یکی است و از مقررات اداره اقامت و مهاجرت امریکا اطلاع دارند . و آنچه باقی میماند که ساعات کار آنها باساعت‌درس دانشجویان فرق میکند ، رستوران های درجه ۳ بستنی فروشی و مغازه های مشابه آن میباشند که در جستجوی کارگر بی تجربه‌و ارزان بوده و آنقدرها هم در اجرای مقررات اداره اقامت و مهاجرت سختگیر نیستند .

اشتباه نکنید ، من در ردیف اشخاصی نیستم که با کار کردن مخالف باشم و برای این دانشجویانی که در سرزمین غریب و دور ازخانواده با انگلیسی دست و پاشکسته روزها و در مدرسه‌ودانشگاه درس میخوانند و شبها بهر نوع کاری که بدستشان برسد اشتغال دارند ارزش و اهمیت خاصی قائل هستم و از این جهت است که حیفم‌میایدنیرو و استعداد که آنها بایدصرف تحصیل‌وکسب‌و علم و دانش بشود در آشپزخانه های تنگ و کثیف رستوران ها بهدر برود .

مقامات دولتی و آنهائی که علاقمند بسرنوشت جوانان ایرانی هستند باید در ایران جوانان را راهنمائی کنند که تنها در موارد ضروری آنهم با بودجه کافی روانه خارج شوند .

ساندی تایمز

روزه مرگ دوخواهر بمب‌انداز

خواهران «پرایس» بزودی خواهندمرد

خواهران پرایس از چپ‌براست «دولورس پرایس»و «ماریون پرایس» که ۱۶روز است حتی اجازه نمیدهند باسرم به‌آنها غذا رسانده شود. اگر راهی برای شکستن روزه‌مرك آنها پیدانشود آنهاتایك هفته دیگر خواهند مردو مرك آنها اوضاع انگلیس‌و ایرلند رابیش‌از پیش بحرانی خواهد کرد.

«روی جنگیز» وزیر کشور دولت کارگری انگلستان‌یکبار دیگر با انتقال خواهران «ماریون و دولورس پرایس» از زندان بریکستون به یکی از زندان های ایرلندشمالی مخالفت کرده است وزیر کشور انگلستان دو روز قبل اعلام کرد که اعتصاب غذای خواهران«پرایس» ـاعتصابی که اکنون وارد هفتمین ماه خود شده است وی راوادار نخواهد کرد تا با تقاضای این دو خواهرو چهارزندانی مرد دیگری که آنان نیز تقاضای مشابهی دارند و اعتصاب غذاکرده‌اند موافقت کند .خواهران پرایس به‌جرم منفجر کردن بمب در لندن به حبس ابد محکوم شده‌اند.

وزیر کشور انگلستان این اظهارات را بعد از آنکه چندین روز پی در پی‌توجه خود را منحصرا به‌قضیه خواهران پرایس و چهار زندانی شریک جرم آنها معطوف کرد عنوان کرده است وی در سخنان خود گفته است‌که خواهران‌پرایس میتوانند به یکی از زندان های ایرلندشمالی انتقال‌یابند ولی مشروط بر اینکه از اعتصاب غذا دست بکشند.

جنگیز در بیانیه خود می گوید من بسیار امیدوارم که خواهران پرایس و زندانیان شریک جرم‌آنها بیدرنگ‌تلاش خود را برای از بین بردن خودشان متوقف کنند . به عقیده من منطقی وعاقلانه است که به آنها اجازه داده شود تا بخش‌عمده‌ای ازدوره های محکومیت طولانی خود را در یکی از زندان های ایرلند شمالی که‌زادگاهشان است بگذرانند اما بعد از تعمق کردن فراوان به این نتیجه رسیده‌ام که من نباید مجبور شوم تا با جبر واکراه درباره محل این دونگهداری آنان تصمیم بگیرم و یا در برابر فشار و تهدید وعده نامشروعی به آنها بدهم . صرفنظر از هر نوع عواقبی که مقاومت من متصور باشد، تصمیم دارم به این مقاومت ادامه دهم .

جنگیز تصمیم مقاومت در برابر شرایط تقاضای خواهران پرایس و زندانیان شریک جرم آنها را درحالی اتخاذ کرده‌است که‌مبارزاتی دامنه‌دار برای در فشار گذاشتن دولت انگلیس جهت قبول درخواست آنان‌دایما قوت میگیرد ، جناح موقت ارتش جمهوریخواهان ایرلند نیز تهدید کرده است که‌اگر خواهران پرایس در نتیجه اعتصاب غذا جان خود را از دست بدهند ، ارتش جمهوریخواهان دست به واکنش های انتقامی ویران کننده‌ای خواهد زد .

در دوبلین رهبر یکی از سازمان های بزرگ‌هواخواه جمهوریخواهان ایرلندشمالی در این هفته گفت :

از تمام شواهد چنین بر می‌آید که وزیر کشور و تمام دولت کارگری‌بریتانیا تصمیم گرفته‌اند اجازه دهند که زندگی خواهران پرایس در نتیجه گرسنگی واعتصاب غذا پایان یابد . درصورتی که این دو خواهر درزندان بریکستون جان دهند همه‌ما باید به عواقب وخیم مرگ آنها روبرو شویم .

در ایرلند نه فقط درمیان جمهوریخواهان ، بلکه در تمام قشرهای‌مردم احساسات عمیقی به نفع خواهران پرایس برانگیخته شده‌است، خواهران پرایس تقاضای بزرگ و یا نامشروعی‌ندارند آنها خواستار آزاد شدن‌از زندان نیستند بلکه بطورساده تقاضا دارند که طبق‌قوانین داخلی بریتانیا به زندانی‌که در نزدیکی زادگاهشان قرار داشته باشد منتقل شوند .در صورتی که آنها جان دهند ، وضع امنیتی ایرلند شمالی‌باز هم وخیمترخواهد شد .

دونفر از مردان زندانی که بنوبه‌خودبرای کرسی‌نشاندن تقاضای انتقال به یکی از زندان های ایرلند شمالی اعتصاب غذا کرده‌اند با خواهران پرایس به حبس ابد محکوم شده‌اند و در زندان های جداگانه‌ای در بریتانیا نگهداری میشوند . دو مرد زندانی دیگر که آنها نیز بجرم‌شرکت در فعالیتهای تروریستی ارتش جمهوری‌ـ خواهان ایرلند شمالی بازداشت شده‌اند یکی به۱۰ سال و دیگری به ۷ سال حبس محکوم شده است و هر دو در یک زندان بسر میبرند . اعتصاب غذای این چهار مرد زندانی از ۳۰ مارس گذشته آغاز شده‌است وآنها نیز از ۱۶ روز قبل بکلی ازقبول کردن هرغذائی خودداری کرده‌اند .

دو روز قبل پدر و مادر خواهران پرایس دخترانشان مشرف به مرگ خود را در حضور عده‌ای از زندانبانان در زندان بریکستون ملاقات کردند آقای پرایس بعدا به خبرنگاران گفت که از بس

بقیه درصفحه ۹

مطبوعات دنیادر اطلاعات

INTERNATIONAL Herald Tribune

مسئله فلسطین

فکر تشکیل یک حکومت مستقل فلسطینی در ساحل غربی رود اردن بیش ازپیش طرفداران بیشتری در محافل عربی‌و کشورهای مختلف جهان پیدا میکند. باتوجه باینکه بحران خاورمیانه عربی ناشی از تشکیل حکومت اسرائیل درفلسطین و آواره شدن میلیونها فلسطینی است باید قبول کرد که‌بدون حل مسئله فلسطین بحران خاورمیانه نمیتواند حل شود.تشکیل یک حکومت مستقل فلسطینی در ساحل غربی رود اردن و نوار غزه عملی‌ترین راه برای حل این مسئله است.

الحیات

نطق رابین

اظهارات دیروز اسحق رابین نخست وزیرجدید اسرائیل مبنی براینکه دولت او هرگز با سازمانهای کماندوئی فلسطین وارد مذاکره نخواهد شد نشانه این حقیقت است که اسرائیل هنوز از درک‌واقعیات زمانه‌عاجز است.ملت فلسطین‌موجودیتی است که انکار آن نه‌تنها هیچ مسئله اسرائیل را حل نمیکند بلکه بیش از پیش بر مشکلات آن دولت و بحران منطقه خاورمیانه خواهد افزود.

LE MONDE

امتیاز به جناح افراطی

کلماتی از قبیل خطیر ، تعیین کننده ، حساس و تاریخی صفاتی است که مطبوعات جهان عرب برای معرفی کردن نتایج بدست آمده از اجلاسیه کنگره ملی فلسطین در قاهره ، بکار برده‌اند و این توصیفها شاید مبالغه‌آمیز نباشد.

در این کنگره بین‌افراطی‌ها ومیانه‌روها اختلاف نظر شدیدی بروز کرده ولی احتمال میرود برای حفظ وحدت نهضت مقاومت فلسطین ، میانه‌روها امتیازات مهمی به‌جناح افراطی بدهند.

نادر نادرپور ـ یحیی آرین‌پور در بحث ما :

دانشگاه از ادبیات معاصر بی خبر است

چند سالی است که در دانشکده ادبیات و علوم انسانی دانشگاه تهران ادبیات معاصر تدریس می شود ، نخستین بار تدریس این ماده را یکی از شعرای فاضل امروز تقبل کرد ، اما دقیقا معلوم نشد که چرا با آنکه دانشجویان از کار او راضی بودند ، دنبال قضیه را نگرفت. حالا هم دو تن از معلمان جوان این ماده را درس می دهند .

چند سال پیش دانشگاه خیلی در این باره حرارت بخرج می داد اما حالا ظاهرا بازار ادبیات معاصر در دانشکده ادبیات به گرمی سابق نیست . یکی از صاحبنظران می گفت عیب کار اینجاست که حضرات می‌خواهند ادبیات نو را به شیوه های کهنه درس بدهند ، وقتی اینطور باشد شاگرد هم بی علاقه می ـ شود و ادبیات معاصر برای او درسی خواهد شد مثل سایر درسها که بهر حال باید بخواند و الف و ب و جیمی بیاورد .

ادبیات معاصر درسی نیست که یکی دو تن از عهده تدریس آن برآیند ، بویژه که استادان فعلی دانشکده ادبیات چنان نیستند که بتوانند با ایمان و پشتکار این مهم را انجام‌دهند. یا آنقدر بی خبر از ادبیات معاصرند که بقول بچه ها با سعدی معاصرند یا اصولا خود را پی افکن ادب امروز میدانند و با آن عناد می ورزند .

بعضی بی آنکه ادبیات معاصر را بشناسند در محافل ومجامع از آن طرفداری می کنند و بعضی هم نخوانده و مطالعه نکرده رای به بیهوده و باطل بودن هر چه نوست صادر می‌ـ کنند و بسیار اندکند آنانکه نوو کهنه را با هم می شناسند .

اخیرا از یکی از دانشجویانی که این درس (ادبیات معاصر) را می گذراند شنیدم که می‌گفت سبک های شعر فارسی چهارتا است خراسانی ، عراقی ، هندی و مازندرانی که همان شعرنیمائی باشد. ادبیات معاصر علاوه برشعرنو شامل رمان ، داستان کوتاه ، مقاله ، نمایش نامه ، طنز ، روزنامه نویسی ، ترجمه ، تحقیق ، نقد ادبی و.. میشود . امروز در ایران هیچکس را نمی شناسیم که لااقل جرات این را داشته‌باشد که ادعا کند در تمام این رشته ها دارای شناخت دقیق و اطلاعات وسیع است .

نادر نادرپور

یحیی آرین‌پور

باحضور نمایندگان ادب معاصر

تدریس ادبیات معاصر ازعهده یک فرد بر نمی آیدواین حقیقتی است که تجارب چند ساله دانشکدهٔ ادبیات موید آن است.

بعقیده ما دانشگاه تهران‌اگر واقعاعلاقمنداست‌که‌دانشجویانش را با ادبیات امروز ایران بیش از پیش آشناکند باید طرحی نودر اندازد. دانشجویان تشنه‌تر از آن‌اند که بیکی دو پیاله از این آب زلال سیراب شوند . ما بدانشگاه تهران پیشنهادمی کنیم که میان این درس و درس های دیگرفرق قائل شودو برای تدریس ادب معاصر از جامعه ادب امروز کمک بگیرد ، فکر نمی کنیم تمام جلساتی که یک دانشجو باید برای شناخت ادب امروز در آنها حضور یابد از سی چهل جلسه تجاوز کند دانشگاه میتواند نخست تحقیق کند و افرادی را که در رشته های گوناگون ادبیات معاصر صاحب‌شناخت‌وآگاهی چشمگیر هستند بشناسد و سپس از آنان دعوت کند که یک یا چند جلسه در باره مسائل مربوط برشته‌ی تخصصی‌خودسخنرانی کنند و پلی کپی سخنرانی‌شان را در اختیار شاگردان قرار دهد. باین ترتیب‌دانشجویان هم دانش و آگاهی بیشتری از جریان های رنگارنگ ادبیات معاصر بدست خواهند آوردهم از نزدیک با مردان و زبان برجسته ادب معاصر آشنا خواهند شد .

در این درس حتی میتوان تداوم ادبیات کلاسیک فارسی را در زمان حاضر مورد بررسی قرار داد میتوان از غزل و قصیده و مثنوی و دوبیتی‌معاصر هم سخن گفت .

حتی میتوان کار کسانی را که‌هنوز بسبک گلستان مطلب می‌نویسند مطرح کرد. ما فکر میکنیم این راه با تمام دشواریهائی که داردرفتنی است و این راه است که به تفاهم بیشتر میان‌معلم ودانشجومیانجامد.

۳ شرط برای تدریس ادبیات

دراین‌باره نظر چند تن از صاحبنظران را جویا شدیم که به نقل آن می‌پردازیم :

نادر نادرپور : چند سال پیش، هنگامیکه تصمیم دانشگاه تهران درباره تدریس ادبیات معاصر اعلام شد، من بدلایلی با این کارمخالفت کردم .

آن دلائل ، امروز به شروطی بدل شده که در زیر یاد میکنم و معتقدم اگر این شروط عملی‌شود، تدریس ادبیات معاصر در دانشگاه های کشور ممکن و مفید خواهد بود :

۱ـ باید یکی از مراکز و مراجع ذیصلاحیت فرهنگی و ادبی (مثلا گروه برگزیده‌ای از استادان دانشگاهها ویا اعضای فرهنگستان هنر و ادب) ، حدود زمانی کلمه «معاصر» را معلوم کند و نشان دهد که چه دوره‌ای را به این‌نام میتوان خواند .

۲ـ همان مرکز یا مرجع باید رشته‌هائی از سیاست معاصر را، که درخور تدریس می‌بیند،برگزیند و بگوید که مثلا شعر و داستان کوتاه ، رمان و ... در محیط آموزش دانشگاهی قرار تواند گرفت .

۳ـ بازهم همان مرکز و یامرجع باید از میان شاعرانو نویسندگان معاصر کسانی‌را که آثاری‌شایسته تدریس دارند ، برگزیند و آنگاه از خود ایشان و یاصاحبنظرانی که در آثار ایشان اطلاع‌وتخصص دارند ، دعوت‌کنندتا در دانشگاهها به تدریس آن آثار همت‌گمارند .

تاریخچه پردازی بس‌است

یحیی‌آرین‌پور : تدریس ادبیات معاصر از تدریس ادبیات‌گذشتگان برای‌جوانان ماواجبتراست‌نحوه درست تدریس این‌واحد را همباید ازراه تجربه پیدا کرد! الان در دانشگاه چند سالی است که‌ادبیات معاصر تدریس میکنند بروند نتیجه کارشان را ارزیابی بکنند ببینند چه نواقصی در کارشان بوده‌است آنها را برطرف کنند . با این همه من فکر نمیکنم کادر استادان‌رسمی دانشگاه بتواند بتنهائی از عهده انجام اینکار برآید . من فکرمیکنم افراد فاضلی در بیرون دانشگاه هستند که میتوان از وجودشان‌در این زمینه بهره گرفت. فقط همین را میدانم که امروز ما درشرایطی بسر میبریم که حتی دانشگاه باید اگر کتاب ارزنده تازه‌ای منتشر میشوددانشجویان‌رابا نویسنده‌اش آشنا سازد و یک قسمت از کار این درس، بررسی جریانهای‌ادبی روز باشدنه‌همین تاریخچه‌پردازی، و آنچه که امروز به عنوان‌ادبیات معاصر تدریس میشود .

سینماگران ایران وبحث روز

خانم‌سناتور دکترشمس‌الملوک مصاحب‌در سنا ازبدآموزیهای فیلم فارسی و تلویزیون انتقاد کرد ونمایش این آثاررا عاملی برای تشدید ناهنجاریهای اجتماعی شمرد.

چندتن ازسینماگران ایران، تهیه‌کننده، کارگردان، وبازیگر سینما به این ایرادات پاسخ داده‌اند که در سطور زیر ، می‌آید :

خانم سناتور ! هدف سانسور است یا ارشاد؟

هدف سانسور است یا راه حل

تقی مختار (هنرپیشه ونویسنده سینمائی)

من فکر میکنم این یک سوژه کهنه و تکراری است که وقتی حرفها ته میکشد ، شروع میکنند به فیلمفارسی بدوبیراه گفتن و اینکه این فیلمها بدآموز است، خشن است و چاقوکشی دارد. چاقوکشی، خشونت وبدآموزی در فیلمهای خارجی بیشتر از فیلمهای ایرانی دیده میشود ،که می‌بینیم با وقاحت هرچه بیشتر در سینماهای مدرن نمایش داده میشود. من فکر میکنم اگر کسی از چیزی انتقاد میکند باید لااقل رامحل هم نشان بدهد، من‌از سینمای ایران دفاع نمی‌کنم ولی باید دید رامحل چیست ؟

ناگفته نماند هرآنچه که در فیلم ایرانی نشان داده میشود بخشی از حقایق جامعه است منتهی ممکن است ازنظرپرداخت هنری نارسائیهائی داشته باشد اگر منظور خانم سناتور مصاحب نقد هنری براین فیلمهاست ، با ایشان‌موافقیم ولی اگرمیخواهند ایجاد سانسور کنند که اینگونه مسائل اجتماعی در فیلمها مطرح نشود اسف‌آور است که سناتور محترمی مثل ایشان چنین هدفی داشته باشند .

سناتور محترم، شما مگرصفحات حوادث روزنامه‌ها را نمی ـ خوانید و نمی‌بینید که‌چه‌اتفاقاتی رخ میدهد، که سینمای ایران از ترس سانسور بطرف آنها نمی‌ـ رود. اتفاقا بنظرمن یکی از نقاط ضعف فیلمهای فارسی اینست که بعد از نمایش اینگونه ماجراها، کار را بمنصیحت و پند و اندرز میکشد و این همان چیزی است‌که مورد نظر خانم مصاحب است ، درحالیکه اگر قرار شود سینما اثری آنچنان داشته باشد که زهرش جامعه را فاسد بکند باید با بند واندرزهائی که فیلمفارسی میدهد ایران گلستان میشد ، بنظر من ریشه این فساداخلاق و شرارت‌ها را نه در سینمابلکه باید درجای دیگر پیدا کرد که طبعا خانم دکترمصاحب بمریشه ناهنجاریهای اجتماعی آگاهترند

سینمای نجیب ایران

مهدی میثاقیه : تهیه‌کننده

تصادفا در کنار بیانات خانم سناتورمحترم‌در روزنامه‌اطلاعات می‌خوانیم که مردی همسرش را با چاقو بقتل رسانیده‌است وحال خانم‌سناتور میخواهند پنهان‌کنند که مردم ما با چاقو سروکار ندارند این طبیعی است که در هرجامعه‌ای افراد شروروجانی‌و آدمکش پیدا میشود ـ که من معتقدم در جامعه ماکمتر است ـ منتهی افراد جامعه ما برخلاف تکزاسیهای‌هفت‌تیرند، اسلحه‌شان چاقوست .

خانم محترم گفته‌اند در کجا آداب، رسوم وسنن‌ما خشونت، چاقوکشی و آدمکشی‌وجودداشته است. خانم‌رابه شاهنامه که یگی از افتخارات ادبی ما ایرانیان است توجه میدهم تا ببینند تاچه اندازه کشت‌وکشتار وجودداشته و یااینکه اوراق تاریخ را برای خانم ورق میزنیم ، به زندگی‌نادر یکی از مفاخر تاریخی کشورمان میرسیم‌که حتی‌چشم فرزندخودش را ازکاسه چشمش درمی‌آورد . پس خانم محترم تصدیق میکنند که آدمکشی همیشه درهمه حال وجود داشته‌است .

خانم‌صاحب قدم‌رنجه‌بفرمایند، بمجنوب‌شهربروند، ببینندبرخورد انسانها درآنجا چگونه است و فیلمهای فارسی از ترس سانسور مقدار زیادی از این برخوردهای خشونت‌بار را نادیده می‌گیرد و اما اگر در همه‌ی فیلمهای فارسی جانی و چاقوکش قهرمان‌معرفی شده و به سعادت وخوشبختی برسد حرف خانم درست است ولی وقتی می‌بینیم اینگونه افراد جانی و جنایتکار بهر انگیزه‌ای که دست بجنایت زده‌اند بدون استثناء عاقبت بدست قانون مجازات میشوند پس جای‌حرفی باقی نمی‌ماند، که گهگاه سناتور محترم فیلم فارسی را در اینمورد انتقاد کنند .

چرا ایشان میخواهند که واقعیات تصویر نشود وپنهان بماند، بنظر من یک ملت‌زنده و پرتحرک که در آغاز سازندگی است باید این‌واقعیات رابشناسد وپاداش شر وخیر را از هم تشخیص دهد ضمنا بهتر است خانم گوشه چشمی‌هم به فیلمهای خارجی داشته باشند ، تابدانند که سینمای ما با آنکه در آغاز کار است نجیب‌تر ازهر سینمای دیگر است.

برنامه‌اول

سه‌شنبه

۱۷ـ۳۰ اخبار
۱۷ـ۳۵ روستائیان ـ زنان روستائی
۱۸ـ۰۰ برنامه کودکان
۱۸ـ۳۰ اخبار + اخبار ورزشی
۱۹ـ۰۰ پنجره‌ها
۱۹ـ۲۵ دنیا از چشم مطبوعات
۱۹ـ۳۵ ماجراهای لوسیل
۲۰ـ۰۰ مشروح اخبار
۲۰ـ۳۰ گفتگو درباره شخصیت حضرت زهرا
۲۱ـ۱۵ فیلم مستند
۲۱ـ۴۰ ادب امروز ایران
۲۲ـ۱۰ برنامه‌ای بمناسبت محیط زیست
۲۲ـ۳۵ بیست و چهارساعت

نیمروز چهارشنبه

۱۲ـ۰۰ اخبار
۱۲ـ۰۵ میزگرد مذهبی
۱۲ـ۵۵ ادبیات جهان
۱۳ـ۲۰ فیلم مستند
۱۳ـ۴۵ اشعار مذهبی
۱۴ـ۰۰ اخبار

برنامه‌دوم

سه‌شنبه

سه‌شنبه، بمناسبت وفات‌حضرت زهرا (ع) برنامه دوم تلویزیون تعطیل است.

تلویزیون آموزشی

سه‌شنبه

۱۶ـ۰۰ ترانه‌ها و چشم‌اندازها
۱۶ـ۲۵ اعلام برنامه
۱۶ـ۳۰ ریاضی راهنمائی سوم
۱۶ـ۴۵ مثلثات ششم ریاضی (تست)
۱۷ـ۱۰ فیزیک ششم ریاضی (تست)
۱۷ـ۳۵ مثلثات ششم ریاضی (تست)
۱۸ـ۰۰ فیزیک ششم ریاضی (تست)
۱۸ـ۲۵ ترسیمی

چهارشنبه کانال ۷و۱۱

۸ـ۳۰ تعلیمات اجتماعی
۹ـ۲۰ علوم
۱۰ـ۲۰ حرفه و فن
۱۱ـ۲۰ انگلیسی
۱۵ـ۰۰ ریاضی
۱۵ـ۴۵ جغرافیا

ستاره بخت شما

فروردین ـ طرف‌مشورت‌افراد فامیل قرار میگیرید.
اردیبهشت ـ مسئله مهم مالی شما حل‌میشود و آرامش خاطر می‌یابید.
خرداد ـ جوانب کارتان را درنظر بگیرید تانتیجه‌اش دلخواه باشد.
تیر ـ مساعدت و یاری یک دوست خوبرا ازدست میدهید .
مرداد ـ بیک شخصیت‌معروف و سرشناس معرفی می‌ـ شوید.
شهریور ـ در برخورد با هرگونه اتفاق یا حادثه خونسرد باشید.
مهر ـ شیئی تازه‌ای‌خریداری میکنید .
آبان ـ یک پیشنهاد جالب از طرف دوستی به شما ارائه میشود.
آذر ـ در مورد کاری که‌بشما محول شده دقت‌بیشتری بخرج دهید.
دی ـ نگران مشکل کهنه و قدیمی خودنباشید .
بهمن ـ مجبور میشوید در برنامه‌هایتان تغییراتی ایجاد کنید.
اسفند ـ یکواقعه هیجان‌انگیز باعث‌شادمانی خانواده‌تان میشود.

کاشی سعدی
کاشی سعدی
پیشرو صنعت سرامیک ایران

اتحادیه محترم صنف سمسار وامانت فروش
رونوشت ریاست محترم اتاق اصناف تهران

بانهایت تشکر از اقدامات آن اتحادیه که موجب برقراری نظم و ترتیب خاصی در امور این صنف گردیده و تمام اعضای این اتحادیه مستقیم و غیر مستقیم از این اقدامات بهره‌مند شده‌اند بدین وسیله مراتب سپاس و قدردانی خود را از تمام کارکنان بخصوص ریاست محترم آن اتحادیه (جناب آقای غلامرضا خالقی) اعلام میکنم.

مجید زودباور

آ ـ ۳۸۲۳

جرثقیل تیرماستر

TIRMASTER
WIRE ROPE MACHINE

نماینده انحصاری، شرکت تهرانشهر محدود، خیابان سعدی
تلفن: ۳۰۲۱۱۵-۳۹۱۳۵۳

آغاز هفته دوم نمایش درقویترین گروه سینمائی پایتخت

اونیورسال ـ پاسیفیک ـ ایران ـ ساینا
تیسفون ـ رنگین کمان ـ موناکو ـ پرسپولیس
کارون ـ دریا ـ وآستارا (تجریش)

آگهی استخدام در آموزشگاه نوجوانان نیروی زمینی شاهنشاهی

در اجرای اوامر ملوکانه نیروی زمینی‌شاهنشاهی برای آموزشگاه نوجوانان درتهران که پرسنل آن از شایسته‌ترین افسران درجه‌داران و مجرب‌ترین اساتید غیر نظامی‌انتخاب شده‌اند برای تکمیل کادر درجه‌داری خودبرابر مقررات بشرح زیر داوطلب میپذیرد .

الف شرایط استخدام

۱ـ تابعیت دولت شاهنشاهی ایران .
۲ـ متدین بودن به یکی از ادیان(اسلام‌ـمسیحی ـ زرتشتی ـ کلیمی) .
۳ـ صحت مزاج و تناسب اندام برابر گواهی‌نامه بهداری نیروی زمینی شاهنشاهی
۴ـ حداقل سن ۱۵ سال تمام و حداکثر ۱۶ر۵ سال
۵ـ داشتن کارنامه قبولی سوم متوسطه‌وپایان دوره راهنمائی .
۶ـ موفقیت در ازمایشات ورودی (تست‌روانسنجی و ورزش) .
۷ـ سپردن تعهد ۷ سال خدمت دریگان‌های تابعه نیروی‌زمینی شاهنشاهی پس از نیل بدرجه گروهباندومی
۸ـ داشتن اجازه کتبی‌ازولی یاسرپرست‌قانونی .

ب ـ مزایا و امتیازات

۱ـ دوره تحصیل در آموزشگاه و دوره‌تخصصی ۲ر۵ سال میباشد که در تمام مدت نوجوانان شبانه‌روزی بوده‌وکلیه هزینه‌تحصیل‌ـپوشاک و زیست آنان بعهده نیروی زمینی شاهنشاهی است .
۲ـ فارغ‌التحصیلان آموزشگاه موفق به‌اخذ کارنامه قبولی دوسال عمومی دوره چهار ساله متوسطه خواهد شد .
۳ـ نوجوانان‌درمدت‌تحصیل درآموزشگاه‌علاوه بر دروس مقدماتی نظامی برابر برنامه وزارت آموزش و پرورش آموزش فرهنگی‌متوسطه را فرا میگیرند
۴ـ به نوجوانان در مدت تحصیل درآموزشگاه در سال یکم ماهیانه ۲۰۰۰ ریال ودر سال های بعد تااخذ ترفیع ۱۰۰۸۰ ریال‌بعنوان کمک هزینه پرداخت میگردد .
۵ـ نوجوانان پس‌از طی دوره آموزشگاه‌و دوره تخصصی با توجه باساسنامه‌اموزشگاه بدرجه گروهبان دومی مفتخر و ترفیعات بعدی‌آنان برابر مقررات استخدام نیرو های مسلح شاهنشاهی خواهد بود
۶ـ فارغ‌التحصیلان پس از اخذ ترفیع‌چنانچه بیگانهای رزمی‌نیروی زمینی‌شاهنشاهی و خارج از مرکز منتقل‌شوند از مزایای‌بیشتری‌استفاده خواهند نمود .
۷ـ فارغ‌التحصیلان از مزایای پس‌اندازبانک سپه درمان رایگان ـ مسکن و خرید از فروشگاه‌های‌ارتشی‌باتخفیف مکفی‌برخوردارخواهند شد
۸ـ نوجوانان در طول دو سال و نیم‌آموزش در فاصله هر ترم آموزش بمرخصی های ۱۲ ـ ۱۴ و ۴۲ روزه اعزام میگردند داوطلبین میتوانند برای کسب اطلاعات بیشتر و ثبت‌نام با در دست داشتن فتوکپی‌آخرین مدرک تحصیلی ۶ قطعه عکس ۴ × ۶ از تاریخ نشر این اگهی الی ۱۵ر۶ر۵۳ همه‌روزه باستثناء روزهای تعطیل بیکی از حوزه های زیر مراجعه نمایند .

تهران : ـ انتهای خیابان فرح‌آباد ژاله ـ مرکز آموزش کادر
شهرستانها:ـ آجودانی پادگانهای نظامی

آ ـ ۸۱۳۶۲ م‌الف ۴۵۷۷

آگهی استخدام رسمی
مهندس راه‌وساختمان

وزارت دادگستری طبق مفاد قانون‌استخدام‌کشوری، یکنفر مهندس راه وساختمان از طریق امتحان و مسابقه بشرح‌زیر استخدام میکند.

عنوان‌طبقه‌شغل	محل‌جغرافیائی خدمت	شرایط احراز	گروه‌قطعی شغل
مهندس راه و ساختمان ۲	تهران	۱ـ دارابودن دانشنامه دکترای راه و ساختمان یادارابودن دانشنامه‌فوق‌لیسانس مهندسی راه وساختمان بادوسال تجربه. یا دارا بودن دانشنامه لیسانس راه و ساختمان با ۴سال تجربه.	۸

داوطلبان‌واجدشرایط میتوانند برگ‌درخواست‌ذیل این آگهی را تکمیل کنند وبادوقطعه ازآخرین عکس ۴ × ۶ خود ورسید بانکی مبنی برپرداخت مبلغ ۴۰۰ریال در یکی از شعب بانکملی ایران به حساب ۹۸۰ خزانه نزد بانک مرکزی ایران‌بعنوان (حساب حق ثبت‌نام داوطلبان استخدام» حداکثرتا ده‌روز بعد از انتشار این‌آگهی باپست سفارشی‌بنشانی اداره کل کارگزینی وزارت دادگستری ارسال دارند بمدارکی که فاقد رسید بانکی باشدویا بعدازاین مهلت به پست تحویل داده‌شود ترتیب‌اثر داده نخواهدشد (وجه‌مذکور بهیچوجه مسترد نمیشود. پروانه ورود بجلسه امتحان و مسابقه درتاریخ ۵ر۴ر۱۳۵۳ در محل اداره کل‌کارگزینی وزارت دادگستری بین داوطلبان توزیع خواهدشد. تاریخ‌ومحل امتحان‌ومسابقه درپروانه‌مذکور درج شده است.

م الف ۴۷۷۵ وزارت دادگستری

دکتر کارل تومه .م.ب.ح . مقیم بیراخ آن در ریس در آلمان ـ صاحب اختراع‌راجع به‌طریقه‌ای برای تهیه دی‌اکسیدهای جدید دی‌هیدروبنزوتیادیازین» که در ایران تحت شماره ۱۶۸به ثبت رسیده است اجازه بهره‌برداری‌از اختراع مزبور باشخاص ذینفع عرضه مینماید . برای کسب‌اطلاع بیشتر بدفتر حقوقی ر .آقابابیان و همکاران خیابان شاه کوچه نوبهار شماره ۱۸ مراجعه‌شود.

۱ـ۸۱۶۴۹

آغاز هفته دوم
نمایش در سینما
ونک
اولین سینمای مبله و ممتاز ایران
زیباترین زن سکسی سینما
در زیباترین درام پرآنتریک امسال

گیشه سینما ونک همه روزه بلیط رزرو میکند
سانسها ۱۱ر۳۰ صبح
۳ر۳۰ـ ۵ر۳۰ـ ۷ر۴۵ـ ۱۰ بعدازظهر

تلفنهای جدید آ اگ
تلفنهای شرکت چاردیوار سهامی خاص)
نماینده انحصاری
لوازم خانگی آ اگ
سرویس
۸۳۹۰۹۲-۴
اطلاعات
۸۳۹۰۹۰-۱
اداری
۸۳۹۰۹۵-۹

آی آدمها

حساب شماره ۷۹۹۹۷ بانک ملی ایران
مخصوص کمک به گرسنگان افریقا
فقط تا ۸ روز دیگر باز خواهد بود

صدای مردم ایران ..... هرروز در اطلاعات

نامه به سردبیر

روزنامه اطلاعات
خیابان خیام
تهران

نامه روز

لیسانس نشدیم، از مزایا هم محروم ماندیم

عده‌ای از کارمندان سازمان ثبت اسناد و املاک دسور حه به اجرای مرحله دوم قانون استخدام وتطبیق مدرک تحصیلی خودبا ضوابط این قانون معترض هستند ، به روزنامه اطلاعات آمدند و نظریات خود را مطرح کردند . آنچه در زیر می اید خواست های این گروه است:

سازمان ثبت در اسفند ماه ۱۳۳۷ برای تکمیل و آماده کردن کادر مورد نیاز خود ، عده‌ای از جوانان دیپلمه را از طریق کنکور انتخاب کرد و آنها را درکلاس های اختصاصی جهت تکمیل کادر نمایندگی و نقشه برداری ثبت آماده کرد . برای انجام اینکار ، سه دوره کلاس تشکیل شد و جوانان انتخاب شده، با گذراندن دوره ها موفق شدند از آموزشگاه عالی ثبت اسناد ، فارغ‌التحصیل شوند . بعدا هم طی بخشنامه‌ای از تمام فارغ التحصیلان دوره عالی ثبت دعوت شد که آمادگی خود را جهت گذراندن یک دوره ۲ ساله دیگر وگرفتن مدرک لیسانس و فوق لیسانس اعلام کنند . این جوان ها هم با وجود داشتن گرفتاری های فراوان خانوادگی و زن و فرزند اعلام آمادگی کردند . برای این داوطلبان اولین دوره کلاس در دانشکده حقوق تشکیل شد و ۲۰۰ نفر از بین آنها بترتیب معدل انتخاب شدند . آن ها بموجب قانون مصوب ۹ر۱۰ر۴۴ برای‌گذرانیدن دوره عالی به تحصیل پرداختند ، و ۷۵ واحد درسی هم در این دوره گذرانیدند . متاسفانه نه تنها به دانشجویان مذکور تاکنون مدرک‌عالی لیسانس نداده‌اند ، بلکه سایر فارغ‌التحصیلان کلاس عالی ثبت هم که آماده گذران‌دوره عالی در دانشکده شده بودند ، تاکنون بلاتکلیف مانده‌اند . این عده تابحال نه تنها آنطور که باید و شاید مورد استفاده دستگاه ثبت قرار نگرفته‌اند ، بلکه حقوق آنها هم در موقع تهیه و تنظیم ضوابط ، بمنظور اجرای مرحله دوم استخدام کشوری نا دیده گرفته شده است . اینک در ثبت ، شرط ارتقاء گروه و ضوابط ترقی کارمندان ، داشتن مدرک لیسانس است. و البته مهم نیست چه لیسانسی . زیرا حتی لیسانسیه هائی که تحصیل و تخصصشان بدرد ثبت نمی خورد ، ارتقاء گروه می یابند ، اما ما که در حقیقت تحصیلاتمان در حد لیسانس تخصصی امور ثبتی است ، از همه مزایا محرومیم .

تلفن خوانندگان

ازتهران و شهرستانهاهرروز از ساعت ٤ الی ۹ بعدازظهر باستثناء پنجشنبه‌ها .

★ الو ، من جلال حسینی‌ـ مدتی است برق خیابان‌شهداد ـاز میدان فلاح‌تامیدان جلیلیه‌ـ پیاپی قطع می شود . در این منطقه اکثر روز ها برق نیست و در بعضی از شبها هم که برق هست ، آنقدر ضعیف است که وسائل سرد کننده از کار می افتد ، بنویسید باین وضع خاتمه دهند .

★ الو ، من محمد قهاری‌ـ بعقیده من فیلم تلویزیونی روز های زندگی یک فیلم کسل کننده و بد آموز است ، زیرا این‌فیلم راه و رسم زندگی یک خانواده مرفه امریکائی را که پایه های آن بر دروغ و خیانت و دغلی استوار است به خانواده های ایرانی نشان میدهد .

★ الو ، من عباس طباطبائی‌ـ در سال ۱۳٤۸ شهردار«اشکذر» یزد با گرفتن مبلغ ده هزار تومان از عده‌ای از اهالی یک غسالخانه در این شهرستان ساخت . اما هنوز از این غسالخانه که اصول بهداشت در آن بکار رفته بهره برداری نمی شود و غسالخانه های غیر بهداشتی گورستان های قدیمی که اطراف آنها مسکونی است مورد استفاده قرار می گیرد .

پیمانی‌ها بلاتکلیفند

سال گذشته روزنامه ها در چند نوبت از قول سازمان امور استخدامی نوشتند تا پایان امسال کارمندان کلیه وزارتخانه ها و موسسات دولتی رسمی خواهند شد . اما اکنون که متجاوز از دو ماه از آغاز سال ۵۳ می ـ گذرد ، هنوز پیمانی های بسیاری از وزارتخانه ها از جمله وزارت پست و تلگراف و تلفن رسمی نشده‌اند .

ن . م

کشاورزان و آفت

حدود دو سال است‌که‌یک نوع کرم ، آفت محصولات قراء صمغ‌آباد و ابراهیم‌آباد قزوین شده است . و وزارت کشاورزی هم جز چند بار سمپاشی دستی، اقدام دیگری برای از بین بردن این کرم مهلک نکرده است . از طرف دهقانان قراء مزبور بنویسید برای معدودم کردن این آفت اقدام اساسی بعمل آورند .

لسان‌الله قدرچیان

احکام دفترداران

با آنکه مدتی است احکام مرحله دوم قانون استخدام در وزارت آموزش وپرورش صادر شده و بزودی نیز کارمندان این وزارتخانه از مزایای تغییر ضریب استفاده خواهند کرد ، معهذا احکام مرحله دوم ما دفترداران وزارت آموزش وپرورش هنوز صادر نشده است .

بامضاء عده‌ای از دفترداران

معرفی گران‌فروشان

مردم به معرفی گران فروشان علاقه‌ای نشان نمیدهند چرا که اتاق اصناف به شکایتشان بموقع رسیدگی نمی کند و در مواردی هم اصلا ترتیب اثر نمی دهد. در حالیکه اگر اتاق اصناف به شکایات مردم فوری رسیدگی کند و گران فروشان را با اخذ جرایم سنگین به مجازات رساند ، هم مردم برای معرفی گران فروش پیشقدم خواهند شد و هم کسبه سر عقل خواهندآمدو از اجحاف دست خواهند برداشت .

محمد حسن امامی

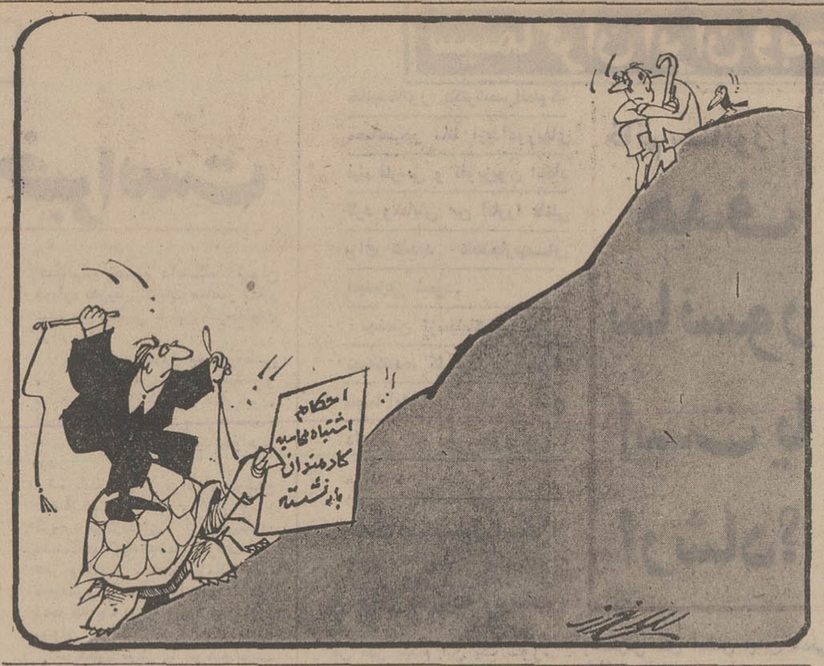

عقیده آزاد

نوشته : دکتر جاوید صلاحی
استاد کیفرشناسی دانشگاه ملی

بخاطر یک کیفر، انسانی را مادام‌العمر مجازات نکنید

با این که در سالهای اخیر گامهای بلندی در مورداصلاح امور زندانها، تاسیس کارگاه های فنی و حرفه‌ای ، کمك به خانواده های محکومین وتهیه کار برای بازماندگان بیگناهی که براثر یك اشتباه ازناحیه سرپرست خود ، زندگیشان از هم متلاشی میشود، برداشته شده است، معذالك بعد از اندکی مطالعه ، متوجه میشویم که چه گامهای موثر دیگری هم میتوان در جهت هم‌آهنك کردن کوششهای مسئولان زندانها و مصلحین اجتماعی برای بهبود بخشیدن بشرایط مادی‌و معنوی در زندگی این قربانیان عدالت به‌جلوبرداشت.

در بسیاری از کشور های اروپائی ، امروزه دیگر نه‌تنها بر پیشانی یکنفر که روزی خطائی مرتکب شده «و غرامت سنگین آنرا هم باتحمل‌سال ها دوری از اجتماع و اصلاح اخلاق‌و رفتار خود در ندامتگاه پرداخته است » مهر باطله‌ای بنام «سوء سابقه » نمیزنند ، بلکه دولتها تمام سعی‌وکوشش خودرا مصروف می کنند تا باکمك موسساتی‌نظیر« انجمن حمایت زندانیان » ودستگاه های مشابه‌ای که برای سرپرستی اطفال و خانواده‌های بی سرپرست زندانیان‌تشکیل شده، کاری مناسب و متناسب با شخصیت و حرفه جدیدی که زندانی در کارگاه های زندان آموخته است ، برایش تهیه کنند.و بدینگونه او را یاری دهند، تاپس از خروج‌اززندان راه شرافتمندانه‌ای را جهت تامین معاش خود و عائله‌اش در پیش گیرد. زیرا اگر غیر ازاین باشد، به تجربه طی سالیان دراز ثابت شده است که محکوم آزاد شده اززندان وقتی که‌دربدربدنبال کارگشت و در همه جا با در های بسته مواجه گردیدبناچاربرای‌تامین معاش خویش به تنهاراهی که پیرایش باز مانده است‌مراجعت میکند و آنهم راهی جز ادامه تباهی و دست آلودن بجرمهای جدید و یاتکرار جرایم سابق نیست.

بدیهی است مادام که اخلاق و رفتار یك محکوم درزندان اصلاح نشود، و او عادات و اخلاق مجرمانه خودرا ترك نکرده‌و حرفه پاپیشه‌ای که بتواند با انجام آن یك‌زندگی شرافتمندانه رابرای خود و عائله‌اش فراهم‌آورد، نیاموخته است ، آزاد کردن اوازززندان کاری است بیهوده و عبث که هیچگونه نفع اجتماعی در بر نخواهد داشت ... بر همین اساس است که امروزه در اکثر کشور های جهان رویه صدور حکم بترتیب‌فعلی را اصولا کنار گذاشته ومخصوصا در مورد اطفال ونو جوانان بزهکار،باصدور حکم‌محکومیت بدون تعیین طو ل‌مدت،اینگونه مجرمین رابه ندامتگاه ها می فرستند تا در آنجا ضمن آزمایشات مخصوص روانی ، آنان را طبقه بندی کرده و هریك راباتوجه به استعداد های فکری‌وجسمی‌اوبه‌آموختن شغل‌وحرفه مخصوصی‌بگمارند.

این محکومین مادام که در حرفه خود تخصص نیافته و کار مثبتی نیاموخته‌اند ونیز تا هنگامی که شخصیت و اخلاق‌و رفتارشان تغییرنکرده و خودرا باقوانین و ضوابط حاکم بر اجتماع‌تطبیق‌نداده‌اند از زندان آزاد نخواهند شد. البته دراین فاصله انجمن های حمایت از زندانیان‌وسایر دستگاه‌های‌وابسته‌به‌دادگستری که‌در اداره امور زندانهانظارت مستقیم دارند، نیز در تهیه کار و پیشه برای محکومی که در شرف آزادی است اقدامات مجدانه مبذول داشته‌و با معرفی و ضمانت خود ، زندانیان رابکارشرافتمندانه‌ای می گمارند .حتی درپاره‌ای از کشور ها پارا از این هم‌فراتر نهاده و برای تلطیف‌احساسات خصمانه محکومین ـ که بهر حال براثر زندانی شدن‌و دور بودن‌از عیال‌واولادوسایربستگان خویش ، کینه اجتماع را بدل میگیرند ـ تحت شرایط‌خاصی اجازه میدهند که همسران‌آن دسته از محکومین که‌اخلاق‌و رفتار شایسته‌ای در زندان از خودنشان میدهند، ماهی‌یکبار آزادانه و در اطاق دربسته با شوهران زندانی خود ملاقات کنند .اینگونه تسهیلات و اصلاحات دیگری که در امر اداره زندانهادرسطح‌بین‌المللی انجام شده موجب گردیده است که دیگر امروزه قیافه زندانها بطور کلی تغییر یافته وغالبا بصورت کانونهای اصلاح و تربیت مجرمین وبا متد های پیشرفته و جدید اداره‌شوند.

چهل سال قبل درچنین روز

راپورت خبرنگار «نیویورك تایمز» درباره مسافرتش بایران

جریده «نیویورک تایمز» در مقاله‌ای بقلم « ادواردایشنین » می‌نویسد:مسافرت ازنیویورک بطهران در دو هفته انجام می‌شود . از اورشلیم تاطهران پایتخت مملکت ایران چهار روز طول کشیده و بوسیله خط‌آهن «تاروس» از لندن و پاریس طهران فقط هشت روزدور افتاده است . چنانچه کسی مسافرت را با طیارات ترجیح دهد این مدت به نصف آنهم تقلیل خواهد یافت و یک سرویس‌هواپیمائی منظم‌ازهرطرف تا بغداد دائر است . تاریخ منقلب گذشته ایران موقعیت ممتازی از نظر تفحصات در آثار گذشته بدو اعطا کرده است . از نقش های بیستون و یادگار داریوش گرفته تا نگار هایی که از طرف شاه عباس برعمارات اصفهان زده شده است همه یک منظره‌بس جذابی عرضه میدارد . پرس‌پولیس‌را شاید بتوان یکی از بهترین حفریات شرق‌نزدیک دانست . دولت ایران صدور این بازیافت های گمشده را چنانچه دول مصر و سوریه اجازت بخرج دادند ممنوع داشته در حالیکه خروج آثار دیدنی قدیمی از خاک بابل «عراق» این مملکت را تقریبا از تماشا انداخته است. هنوز درایران‌خط‌آهن برای استفاده سیاحان وجود ندارد و ازاین لحاظ مسافرت را تماما باید با اتومبیل انجام داد مگرکسی سواری شتر یا قاطرهائی را که هنوزدرجاده‌ها دیده‌میشوند رغبت کند . مسافرت بااتومبیل در ایران ارزان بوده و باآنکه تا چند سال پیش جاده های ایران بوجود دزدان آلوده بود اما براثر حسن اداره اعلیحضرت همایون شاهنشاه پهلوی جاده های ایران از دزدان‌پاک و مانند معابرآمریکا از خطر خالی شده است .

فوت خانم قونسل

مفتاح

بقرار تلگراف واصله از هندوستان در اثر زلزله شدیدی که در کویته واقع و منجر به تلفات بیش از سی هزار نفر گردیده خانم‌آقای‌میرزا عبدالحسین خان‌مفتاح ویس قونسل‌دولت شاهنشاهی در کویته فوت نموده است . این خبر کلیه همقطاران ایشان را متاثر نمودهوازطرف اعضاء وزارت امورخارجه شرحی کتبااظهار تاسف و تسلیت شده است . از طرف آقای سهیلی کفیل وزارت امور خارجه نیز تلگراف تسلیت مخابره‌گردیده است .

نماینده بلوچستان

در نتیجه خاتمه انتخابات بلوچستان آقای مراد خان بلوچستانی حائز اکثریت و بنمایندگی مجلس شورای ملی انتخاب شده‌اند .

تاسیس شرکت سیرك

برای تاسیس سیرک‌اخیرا شرکتی در طهران مرکب از چندنفرایرانی تشکیل وشرکت مزبور محل وسیع و مناسبی در خیابان فردوسی باغ معروف ظهیرالدوله را شروع به ساختمان نموده و درشرف اقدام است . ساختمان محل سیرک عبارتست از یکسالون بزرگ و مدوری‌که دارای‌چهار هزار ودویست صندلی‌میباشد و ضمنا سقف آن طوری بنا شده که هم تابستان و هم زمستان میتوانند ازآن‌استفاده نمایند . یعنی در تابستان‌سقف آن برداشته شده ودر زمستان دوبارمنصب‌میشود . درفضای حیاط سیرک هم سالون های متعددی جهت کافه ورستوران ساختمان شده که از واردین پذیرائی نمایند . در ظرف این دو هفته یکی از شرکاء برای استخدام ۵۲ آرتیست سیرک که ازقرارمعلوم بهترین‌آرتیست های سیرک اروپا خواهندبود به اروپا مسافرت میکند . و نیزعده زیادی حیوانات‌وحشی از قبیل شیر ، ببر ، پلنگ ، فیل و میمون و چندین راس اسبهای تربیت شده مخصوص سیرک‌برای‌سیرک‌مزبور وارد خواهند نمود . در نظر است موسسه‌ای هم تشکیل دهند که بعضی حیوانات وحشی رادر طهران برای سیرک تربیت‌نمایند و بطوریکه اظهار شده سیرک مزبور برای دو ماه دیگرافتتاح خواهد شد .

«نقل ازاطلاعات ۱٤ خرداد ۱۳۱٤»

باخرید صفحه

آهنگ «تبلیغ درخدمت حقوق بشر»

پیامی ازمعنویت رابخانه خودمیبرید وبه گرسنگان آفریقا کمك میکنید .

آهنگساز و رهبرارکستر :
علی رهبری

این آهنگ باچنان جاذبه‌ای ساخته شده است که‌باهربار تکرار ، انس والفت بیشتری بآن پیدا میکنید و از شورو حال معنویش، به لذت عمیق‌تری دست مییابید . شما با خرید صفحهٔ این آهنگ ، از یك سو پیامی‌ازمعنویت را بخانهٔ خود میبرید و کودکان وافراد خانواده خود را درحیطهٔ جاذبهٔ معنوی آن قرار میدهید وازسوی دیگر دربرنامهٔ انسانی کمك به گرسنگان آفریقا سهیم میشوید ، زیرا عواید این صفحات به حساب شماره ۷۹۹۹۷ بانك ملی ایران ، مخصوص کمك به گرسنگان افریقا واریزمیگردد.

آی آدمها

صفحات این آهنگ باهمکاری شرکت سهامی فروشگاه‌های کورش تهیه و پخش شده است.

فروش درفروشگاههای کورش وکلیه صفحه فروشیها

آگهی مناقصه شماره ۲۷ر۵۳

شرکت مخابرات ایران تعداد ۵۰۰ عدد هویه برقی ۱۰۰ واتی (E.R.S.A.) ۱۷۰ عدد هویه برقی ۸۰ واتی و ۱۰۰ عدد چراغ دوره گرد برقی موردنیاز را طبق شرایط معامله و طرح قرارداد و نمونه لاک و مهر شده موجود در انبار شماره ۵ کاریر شرکت مخابرات ایران تحویل انبار مذکور واقع در خیابان تاج از طریق مناقصه خریداری می نماید .

داوطلبان شرکت در مناقصه میتوانند همه روزه بجز ایام تعطیل در ساعات اداری ـ نمونه ها را در انبار مذکور رویت و سپس باداره کل خرید واقع در خیابان کوروش کبیر محوطه بیسیم پهلوی ـ ساختمان مرکزی مراجعه و با ارائه رسید مبلغ ۵۰۰ ریال (بحساب شماره ۹۰۰۱۸ شرکت مخابرات ایران نزد بانک ملی ایران شعبه فرح) شرایط معامله و طرح قرارداد را دریافت و با توجه کامل بمندرجات آنها را امضاء نموده بضمیمه پیشنهاد خود در دو پاکت الف و ب بوصف مشروحه در شرایط معامله تا آخر وقت اداری روز شنبه ۲۵ر۳ر۵۳ بدبیرخانه کل شرکت بنشانی فوق‌الذکر تسلیم و رسید دریافت دارند .

پیشنهاد های رسیده تا موعد مقرر در ساعت نه صبح روز یکشنبه ۲٦ر۳ر۵۳ در اطاق ۳۰۳ ساختمان شرکت بنشانی بالا باز و خوانده خواهد شد .

مدت تحویل کلیه کالای مورد مناقصه دو ماه میباشد .

حضور پیشنهاد دهندگان یا نماینده مجاز آنها درکمیسیون معاملات آزاد وشرکت مخابرات ایران در رد یک یاتمام پیشنهاد های رسیده مختار است .

م الف ٤۷۸۲

شرکت مخابرات ایران

آگهی دعوت مجمع‌عمومی فوق‌العاده صاحبان سهام شرکت سهامی خاص ژنرال الکتریك ایران

بنابر تصمیم هیئت مدیره مجمع عمومی فوق‌العاده صاحبان سهام شرکت سهامی خاص ژنرال الکتریک ایران در ساعت ۱۰ صبح روز چهارشنبه بیست و نهم خرداد ماه ۱۳۵۳ در محل شرکت واقع در تهران خیابان کورش کبیر پلاک ۵۷۵ تشکیل خواهد شد .

دستور جلسه :

عبارت خواهد بود از ازدیاد سرمایه .

از عموم دارندگان سهام دعوت می شود شخصا یا بوسیله نماینده قانونی خود در مجمع عمومی شرکت نمایند .

هیئت مدیره شرکت سهامی خاص ژنرال الکتریک ایران

آ ـ ۳۸۱۳

آگهی مناقصه

شرکت دخانیات ایران شانزده تن دی اتیلن گلیکول مورد نیاز خود را از طریق مناقصه براساس سی انداف یکی از بنادر و یا مرز جلفای ایران خریداری می نماید .

داوطلبان شرکت در مناقصه میتوانند در تمام ساعات اداری مشخصات جنس و شرایط و طرح پیمان مربوطه را از اداره خرید خارجی این شرکت واقع در خیابان ایرانشهر شمالی دریافت و پیشنهاد های صریح و قطعی خود را همراه با سی‌هزار ریال (۳۰۰۰۰) وجه نقد یا ضمانتنامه بانکی بعنوان سپرده شرکت در مناقصه ـ حداکثر تا ساعت ۹ صبح روز ۱۹, ۵ر۱۳۵۳ مطابق با دهم اوت ۱۹۷٤ بدفتر شرکت دخانیات ایران تسلیم نمایند . جلسه مناقصه در ساعت ۱۰ صبح همان روز در اداره خرید خارجی تشکیل می شود . حضور پیشنهاد دهندگان یا نمایندگان آنان در جلسه مناقصه آزاد و شرکت در مناقصه به مثابه پذیرش کلیه شرایط مناقصه میباشد . سپرده نفر دوم تا قطعیت انجام معامله با نفر اول آزاد نخواهد شد .

م الف ٤۷۷۹

شرکت دخانیات ایران

آگهی دعوت

ازصاحبان سهام‌شرکت‌سهامی‌عام ریسندگی‌وبافندگی کاشان

مجمع عمومی عادی سالانه صاحبان سهام ساعت ۸ بامداد شنبه اول تیرماه ۵۳ در محل اداره مرکزی شرکت واقع در کاشان خیابان ٦ بهمن تشکیل میگردد.

بدینوسیله از کلیه سهامداران محترم دعوت میشود که در روز و ساعت مقرر شخصا در جلسه مزبور حاضر و یانماینده تام‌الاختیار خود را معرفی نموده با دریافت کارت ورود در اجرای برنامه‌مجمع بشرح زیر عضویت فرمایند.

برنامه مجمع

۱ـ استماع گزارش هیئت مدیره و بازرسان شرکت
۲ـ تصویب ترازنامه و حساب سود وزیان سال مالی ۱۳۵۲
۳ـ تصویب بودجه سال ۱۳۵۳
٤ـ انتخاب بازرسان
۵ـ تعیین روزنامه کثیرالانتشار برای درج آگهی‌های مربوط به صاحبان سهام.

رئیس هیئت‌مدیره ومدیرعامل شرکت‌سهامی‌ریسندگی‌و بافندگی کاشان
حسن تفضلی

آ‌ـ۸۱۸٤۸

آگهی دعوت مجمع‌عمومی عادی سالیانه شرکت سهامی خاص ژنرال الکتریك ایران

بنابر تصمیم هیئت مدیره مجمع عمومی عادی سالیانه شرکت سهامی خاص ژنرال الکتریک ایران در ساعت ۹ صبح روز چهار شنبه بیست و نهم خرداد ماه ۱۳۵۳ در مرکز شرکت واقع در تهران خیابان کورش کبیر پلاک ۵۷۵ تشکیل خواهد شد .

دستور جلسه بشرح زیر میباشد :

۱ ـ استماع گزارش هیئت مدیره شرکت .
۲ ـ استماع گزارش بازرس شرکت راجع بوضع شرکت و ترازنامه و محاسبات مربوطه در سال ۱۳۵۲ و رسیدگی و تصویب آن .
۳ ـ انتخاب بازرس با بازرسان جدید .

از کلیه صاحبان سهام دعوت می شود که با سهام خود در روز و ساعت معین در دفتر مرکزی شرکت حضور بهمرسانند.

هیئت‌مدیره شرکت سهامی خاص ژنرال‌الکتریك‌ایران

آ ـ ۳۸۱۹

آگهی دعوت مجمع عمومی عادی سالیانه شرکت سهامی خاص اتوتهران

بنابر تصمیم هیئت مدیره مجمع عمومی عادی سالیانه شرکت سهامی خاص اتوتهران در ساعت ۹ صبح روز سه‌شنبه بیست‌وهشتم خرداد ماه ۱۳۵۳ در مرکز شرکت واقع در تهران خیابان کورش کبیرپلاک ۵۷۵ تشکیل خواهد شد.

دستور جلسه بشرح زیر میباشد :

۱ـ استماع گزارش هیئت مدیره شرکت.
۲ـ استماع گزارش بازرس شرکت راجع بوضع شرکت وترازنامه و محاسبات مربوطه در سال ۱۳۵۲ و رسیدگی و تصویب آن.
۳ـ انتخاب بازرس یابازرسان جدید.

از کلیه صاحبان سهام دعوت میشود که باسهام خود در روز و ساعت معین در دفتر مرکزی شرکت حضور بهمرسانند.

هیئت مدیره شرکت سهامی خاص اتوتهران

آ‌ـ۳۸۱۵

نامنویسی دانشگاه‌فنی خاورمیانه تاتاریخ ۲۵خردادماه ۱۳۵۳ تمدید گردیده است .

کسانیکه مایل بشرکت در امتحانات فنی خاورمیانه آنکارا هستند باید مدارک آنها تا تاریخ فوق‌الذکر بدانشگاه مذکور رسیده باشد امتحانات این دانشگاه ۱٤ تیرماه ۱۳۵۳ در سفارت کبرای ترکیه واقع در خیابان فردوسی انجام خواهد گرفت .

آ‌ـ۳۸۳۱

آگهی دعوت مجمع عمومی عادی سالیانه شرکت سهامی خاص ساختمانی و عمرانی اتوتهران

بنابر تصمیم هیئت مدیره مجمع عمومی عادی سالیانه شرکت سهامی خاص ساختمانی و عمرانی اتوتهران در ساعت ۹ صبح روز پنجشنبه ۳۰ خرداد ماه ۱۳۵۳ در مرکز شرکت واقع در تهران خیابان کورش کبیر پلاک ۵۷۵ تشکیل خواهد شد.

دستور جلسه بشرح زیر میباشد :

۱ـ استماع گزارش هیئت مدیره شرکت.
۲ـ استماع گزارش بازرس شرکت راجع بوضع شرکت وترازنامه و محاسبات مربوطه در سال ۱۳۵۲ و رسیدگی و تصویب آن.
۳ـ انتخاب عضوعلی‌البدل وبازرس یا بازرسان جدید.

از کلیه صاحبان سهام دعوت میشود که باسهام خود در روز و ساعت معین در دفتر مرکزی شرکت حضور بهمرسانند.

هیئت‌مدیره شرکت سهامی خاص ساختمانی‌وعمرانی اتوتهران

آ‌ـ۳۸۱۷

آی آدمها

حساب شماره ۷۹۹۹۷ بانك ملی ایران
مخصوص کمك به گرسنگان افریقا
فقط تا ۸ روز دیگر باز خواهد بود

عبور از پنج قاره

درخاورمیانه :

یک سوم کودکان . قبل از مدرسه میمیرند !

از : دکتر الف طبا

مدیر سازمان بهداشت در منطقه شرق مدیترانه

علیرغم پیشرفتهای قابل‌توجهی که‌در بهداشت عمومی کشورهای خاورمیانه حاصل شده است این‌ممالك هنوز هم‌بامسائل‌و دشواریهای حیرت‌آوری در زمینه‌تغذیه سروکار دارند.

در خاورمیانه میلیونها نفراز مردم در زیر شبح‌سوء تغذیه مزمن زندگی میکنند . بررسی آماری مسئله نشان میدهد که درحدود دو سوم از تقریبا ۸۰ میلیون کودکانی که اکنون درخاورمیانه بسر میبرند درمعرض خطر ویا دچار ابتلای فرساینده بیماریهائی هستند که مستقیم یا غیر مستقیم معلول نارسائی پروتئین وکالری هستند ویا بوسیله این نارسائی تشدید میشوند. یکسوم ازاین کودکان پیش‌از رسیدن به سن مدرسه می‌میرند ویك سوم دیگرهرگز به‌مرحله بلوغ جسمانی و یا دماغی نمی رسند.

این‌آمار غم‌انگیز منعکس کننده عظمت‌و جاذبه مسئله تغذیه در منطقه‌ای است‌که خاك آن‌با شکیبائی آبیاری شده‌و امپراطوریهای بزرك بوجود آورده است اما امروز همین منطقه در برآوردن نیاز های‌جمعیت‌روز افزون خود دچار اشکال و درماندگی شده‌است سوء تغذیه در واقع بزرگترین عامل تعیین کننده رشددماغی کودکان درخاورمیانه است‌و برای کودکی که از سوء تغذیه رنج میبرد این‌مسئله به معنای مبتلا شدن‌به‌انواع بیماریها نیز هست.

دولتهای منطقه خاورمیانه اکنون بیش‌از پیش از مخاطرات سوء تغذیه برای مردمان کشورهای این‌منطقه آگاه میشوندو رفته‌رفته هدفهای خودرا در تولید مواد غذائی بانیاز های عمومی هماهنك می‌کنند.

دراین کشور ها ازطریق اجرای برنامه های‌وسیع آموزشی برای‌آگاه‌کردن مردم ازمخاطرات سوء تغذیه و همچنین انتشار دادن اطلاعات مربوط به آلودگی مواد غذائی وتوسعه وایجاد کارخانه های تولید کننده انواع محصولات پروتئینی نظیر واحد هائی که تاکنون در ایران ،لیبی، سوریه، تونس‌و مصر احداث شده‌اند ویا قراراست درآینده ساخته شوند به‌حل مسئله تغذیه در خاورمیانه کمك‌شایان خواهد کرد.

تازه‌های علم ودانش

کشف‌ماهیهای‌ناشناخته

۴۰۰ نوع ماهی جدید و ناشناخته توسط یك گروه پژوهشی در اقیانوس اطلس صید شد.

این گروه پژوهشی که‌از کارشناسان آلمانی تشکیل شده است‌تاکنون‌توانسته‌اند هزاران نوع ماهی جدید و ناشناخته را کشف و صید کنند .وبه مجموع ماهی های انستیتوی پژوهشی آلمان فدرال که بزرگترین‌مجموعه در جهان بشمار میاید بیفزایند.

عدسی برای‌چشمهای حساس

ماده جدیدی برای‌ساختن عدسی عینکهائی که روی چشم نصب میشود کشف شده است عدسی‌ساخته‌شده ازاین ماده برای کسانی‌که دارای چشمهای‌بسیارحساسی هستند و در گذشته نمی توانستند عدسی های معمولی راتحمل کنند قابل تحمل است و میتوانند آنرابراحتی برروی چشم خودبگذارند.

دستگاه جدیدتصفیه‌آب

دستگاه کم خرجی که‌می تواند آبهای آلوده و بدبورا تصفیه و به آب آشامیدنی تبدیل کند در آلمان ساخته های دانشگاه فرانکفورت مورد آزمایش و تایید قرار گرفته‌است .

الماس‌های پست، گرانتراز الماس‌اصل بفروش‌میرسد!

محققین آکادمی علوم سیبری به موضوع الماس بسیار علاقمندند و برای اینکه الماسها با قیمت بیشتری‌فروخته شود (مخصوصاالماس های بدرنگ) آنهاراتغییر شکل میدهند . تاکنون توانسته‌اند الماس را طوری تغییر شکل ورنگ دهند که اشعه‌سبز یا زردیانقره‌ای منعکس‌کنند بی آنکه کمترین خطری الماس را تهدید کند. قیمت چنین الماسی به دو برابر قیمت اصلی میرسد .

با تکنیکی که در سیبری بکار میرود از این به بعد پست‌ترین الماس ها به گران‌ترین قیمت بفروش میرسد . علاوه بر شوروی ، در اسرائیل نیز الماس را تغییر شکل میدهند و خود اسرائیلی‌ها میگویند که تا قبل از سال ۱۹۷۵ اسرائیل بزرگترین مرکز داد و ستد الماس جهان خواهد شد ، درحال‌حاضر بیش از پانصد کارگاه تراش سنگهای قیمتی وصیقل کاری در اسرائیل وجود دارد و در حدود ده هزار تراشکار به تغییر شکل دادن الماس خام اشتغال دارند .

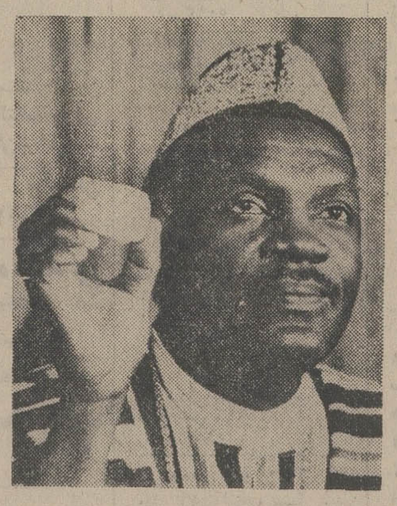

این الماس ۱۵ میلیون فرانک قیمت دارد

زنان آلمانی میخواهند خلبان جت شوند!

اینکه بانوان امروزی در تراکم ترافیک شهر ها فرمان اتومبیل و یا رانندگی تاکسیهای آلمان را بعهده داشته باشند وحتی سکان کشتی ها را از انحصار مرد ها خارج کرده‌باشند جای شگفتی نیست اما تنها جائی که بانوان آلمانی نتوانسته‌اند بر آن‌تکیه زنند جای خلبانان هواپیما های لوفت‌هانزااست .

در آلمان فدرال تعداد زیادی از زنان بدریافت گواهینامه خلبانی‌هواپیما های موتوری اسپورتی نائل شده‌اند . برخی از آنها که دوره طولانی‌ودشوار آموزش خلبانی حرفه‌ای را گذرانده‌اند می پرسند چرانباید یك‌زن فرمان هواپیمای جت را بدست گیرد ؟ زیرا این تصور که خلبانان مرد سریعتر و بهتر واکنش نشان میدهند و دربحران ها قادر به تحمل مسئولیت‌های سنگین‌تری است و معلومات تئوریك بهتری دارد مدتهاست مردود شناخته شده و در دیگر مقامات مهم صنایع واقتصاد، زنان توانائی مدیریت‌شان زاباثبات رسانده‌اند.

اما در مورد خلبانی تنها این‌نکات مطرح نیست‌و مقامات مسئول لوفت ـ هانزا نگرانیهای دیگری دارند که از آنجمله غیبت بیشتر زنان در اثربیماری یاحاملگی وحتی کناره‌گیری زودتر از شغل بعلت ازدواج است . کما اینکه در اتحادیه خلبانان آلمان فدرال با ۱۲۰۰ عضو فقط دو نفر زن عضویت دارند و بهمین علت خلبانان زن تصمیم بمبارزه گرفته‌اندوبزودی پای سندیکا های کارگری رابمیان‌خواهند کشیدزیرا خانمها معتقدند که ماجرای تساوی حقوق زن و مرد باید در آسمان هم حل‌شود.

ده‌هزار معلول بادست مصنوعی زندگی میکنند

مدتی است که در اتحاد شوروی نوعی از دست مصنوعی ساخته شده که میتواند کلیه اعمال فیزیکی دستهای عادی را انجام دهد .

شخصی که دارای باصطلاح «دست بیوالکتریکی» است میتواند انواع و اقسام کار های عادی را انجام دهد . او میتواند کیف دستی . کیسه و چمدان بوزن تا ۱۰ کیلوگرم حمل کند . میتواند بنویسد و ماشین کند . و سرگی زوبکوف اهل مسکو ، که دست خود را در جنگ از دست داد ، حتی ماشین های تحریر و ماشین حساب رومیزی را تعمیر هم میکند ، شخصی که‌دارای دست مصنوعی است بدون هیچگونه زحمتی میتواند از کارد وچنگال استفاده کند و جام های بلوری را بدون‌خطر شکستن آن بهم بزند . افرادی وجوددارند که با دست مصنوعی اتومبیل میرانند (مثلا همان زوبکوف) و افرادی هم وجود دارند که بادست مصنوعی موتورسیکلت‌رانی هم میکنند ، زنها میتوانند ببافند . با این دست مصنوعی به‌شکار و ماهیگیری میروند ، اسکی بازی میکنند . عکسبرداری مینمایند ،مستقلاتفنگ را پرمیکنند و قلاب ماهیگیری بکار میبرند . بین افرادی که از دست مصنوعی بیوالکتریکی استفاده مینمایند ساعت سازانی هستند که همچنان به کار خود ادامه میدهند و دانشمندانی وجود دارند که‌درآزمایشگاه های‌خودانواع آزمایشات را انجام میدهند .

با پیدایش دست مصنوعی افرادی که در جریان سوانح مصدوم شده بودند و معلولین جنگ و همچنین افرادی که با دستهای ناقص متولد شده بودند . بالاخره این امیدواری را حاصل نمودند که از احساس کامل نبودن‌خود رهائی یابند .

«باکوب باکوبسون» کاندیدای‌علوم فنی‌ورئیس بخش بیومکانیك و فیزیولوژی انستیتوی طرح ریزی اعضاء مصنوعی در مورداین پدیده چنین اظهار داشت : جمهوری فدرال آلمان وایتالیا و فرانسه پروانه این اختراع را به‌نام ما صادر نمودند ، ایالات متحده آمریکا و بریتانیای کبیر اکنون به تنظیم چنین پروانه‌ای اقدام نموده‌اند و کانادا و ژاپون واتریش موضوع تنظیم آن را موردبررسی قرار داده‌اند .

طرز کار دست بیوالکتریکی بدین قرار است . جریان برق خفیفی که از ماهیچه های انسان ناشی میگردد حرکات دست مصنوعی را اداره میکند . خود دست مصنوعی از یک پنجه مصنوعی که در روکشی شبیه روکش دست انسان قرار داده شده و یک مرکز الکترونی کنترل تشکیل شده است . مرکز الکترونی کنترل بوسیله یک سیم باریک از زیر لباس بدست مصنوعی متصل میشود . این مرکز کنترل را ممکن است در جیب کت قرارداد و یا به کمربند متصل نمود و غیره .

همراه دست مصنوعی دو باطری (یکی بعنوان یدکی) که‌بوسیله شبکه برق شارژمیشود نیز داده میشود . هم خود دست مصنوعی و هم لوازم کمکی آن بطور رایگان داده میشود. تعمیر دست مصنوعی و همچنین تعویض ان با دست مصنوعی ـ هر دو سال یکبار بنا به میل شخص معلول ـ بطور مجانی انجام میگیرد .

هم‌اکنون در اتحاد شوروی بیش از ده هزار معلول وجود دارند که از دست‌مصنوعی بیوالکتریکی استفاده میکنند . بین آنها افرادی هستند که هردو دستشان مصنوعی است .

برای جلوگیری ازتصادم اتومبیل با لکوموتیو

آمار تلفات ناشی از برخورد اتومبیل بالکوموتیو روز بروز روبه افزایش است. یك‌کارخانه در نیویورك بنام«تاپان» که وسایل برقی تهیه میکند برای جلوگیری از اینگونه تصادفات ، فرستنده و گیرنده هائی ساخته‌که فرستنده راروی لکوموتیو وگیرنده را روی اتومبیلها نصب میکنند.

گیرنده دارای صفحه‌ایست بابوق مخصوص که وقتی ترن در یك‌کیلو مترونیمی اتومبیل حرکت میکند صدای «بیت‌بیت»بوق بطور مقطع بلند میشود، هرقدر ترن نزدیکتر شود چراغ قرمز روی‌صفحه روشن‌تر وبوق‌ممتد میشود تاوقتی‌که ترن به بیست متری اتومبیل برسد با چراغ قرمز کلمه‌ترن‌که مرتبا خاموش‌و روشن میشودنر جلوی چشم راننده روی‌صفحه گیرنده نقش می‌بندد.

آگهی استخدام

دبیرستان نظام برای سال تحصیلی ۵۴ـ۵۳ تعدادی دانش آموز سال ٤ و ٥ و ٦ ریاضی (نظام قدیم آموزش) و اول متوسطه نظری و جامع نظام جدید آموزش با شرایط و مزایای زیر می پذیرد :

۱ ـ تابع دولت شاهنشاهی ایران .
۲ ـ داشتن تناسب اندام و صحت مزاج برطبق گواهی بهداری دانشکده افسری و اداره بهداری نیروی زمینی شاهنشاهی .
۳ ـ متدین بیکی از ادیان (اسلام ـ مسیحی ـ کلیمی ـ زرتشتی)
٤ ـ نداشتن سوء پیشینه .
٥ ـ نداشتن ترک تحصیل و تجدیدی و ارائه مدارک قبولی خرداد ماه سال جاری با تعیین معدل کل
٦ ـ دارا بودن معدل کل ١٤ به بالا و حداقل معدل ١٢ در گروه ریاضی (برای‌نظام قدیم آموزش) و دارا بودن شرایط ثبت نام در شاخه نظری یا جامع (برای نظام جدید آموزش) .
۷ ـ حداقل سن ١٤ حداکثر ١٧ سال تمام در آخرین روز اسفند ماه سال ٥٢ برای سال چهارم .
حداقل سن ١٥ حداکثر ١٨ سال تمام در آخرین روز اسفند ماه سال ٥٢ برای سال‌پنجم.
حداقل سن ١٦ حداکثر ١٩ سال تمام در آخرین روز اسفند ماه سال ٥٢ برای سال ششم .
حداقل سن ١٣ حداکثر ١٦ سال تمام در آخرین روز اسفند ماه سال ٥٢ برای اول متوسطه نظام جدید آموزش .
۸ـ گواهی حسن شهرت خانوادگی از کلانتری و یا ژاندارمری محل سکونت .
۹ ـ معرفی یکی از مقامات زیر برحسب اینکه داوطلب ساکن تهران یا مراکز یکی از استان ها ، شهرستان ها ، یا بخش ها باشد (نمایندگان مجلسین شورایملی و سنا ـ امرای ارتش شاهنشاهی ـ افسران ارشد ـ استانداران ـ فرمانداران ـ بخشداران ـ یا یکی از اعضای انجمن شهر .)
۱۰ ـ معرفی ضامن معتبر و سپردن تعهد خدمتی .
۱۱ ـ اولاد افسران و درجه داران شهید در صورتیکه واجد شرایط ورود باشند میتوانند بدون کنکور ثبت نام نمایند .
۱۲ ـ نام فرزندان افسران و درجه‌داران شاغل و و بازنشسته در صورت حائز بودن شرائط و داشتن معدل کل ۱۳٫۷۰ و حداقل معدل ۱۲ در گروه ریاضی برای نظام قدیم آموزش بدون انجام مسابقات ثبت خواهد شد.
۱۳ ـ دانش آموزان در تمام مدت‌تحصیل شبانه روزی بوده هزینه غذا ـ ملبوس وسائل زیست ـ کتاب و نوشت افزار بعهده دبیرستان نظام خواهد بود و ماهیانه نیز مبلغی بعنوان کمک هزینه بسال چهارم ۱۵۰۰ ریال و پنجم ۲۰۰۰ ریال و ششم ۲۵۰۰ ریال و اول‌متوسطه ۱۵۰۰ ریال پرداخت خواهد شد .
١٤ ـ شرکت در کنکور ورودی (مواد آزمایش ـ دروس ریاضی ـ فیزیک ـ شیمی ـ طبیعی ـ فارسی ـ زبان خارجه) بوده که از ساعت ۸ صبح روز ٥٫٥٫٥٣ انجام خواهدشد.
١٥ ـ داوطلبین واجد شرایط میتوانند با در دست داشتن گواهی قبولی با ذکر معدل کل و برگ حسن اخلاق از دبیرستان قبلی و عین شناسنامه با سه برگ فتوکپی صفحه اول آن ـ ۸ قطعه عکس ٤×٦ و یکبرگ عدم سوء پیشینه از تاریخ ١٫٤٫٥٣ تاآخر روز ٣١٫٤٫٥٣ باستثناء ایام تعطل همه روزه از ساعت ۸صبح تا ۱۲ به دبیرستان نظام واقع در خیابان سی متری میدان پاستور مراجعه و ثبت نام نمایند. م الف ٤٧٩٤

دانشکده افسری

خواهران پرایس

بقیه از صفحه ٦

دخترانش نحیف شده‌اند او اکنون میتواند هردوی آنها را با یک دست از زمین‌بلند کند . به پدر و مادرخواهران پرایس اطلاع داده شد که مقامات‌بهداری زندان‌پیشنهاد کرده بودند مواد غذائی را بوسیله سرم به آنان تزریق کنند ولی دو خواهر لجوج جواب دادندکه در برابر این کار مقاومت خواهند کرد .

مقامات زندان ضمنااطلاع دادند که دیگر کوششی صورت نخواهد گرفت تا بوسیله «لوله» و بزور مواد غذائی به خواهران پرایس خورانده شود . از هنگامی که اینکار متوقف شده‌روحیه خواهران پرایس بطور محسوسی بهبود یافته است.

آغاز هفته دوم

نمایش درسینما

شهر فرنگ

اولین سینمای ممتاز و٤ ستاره ایران

★★ ★★

فیلمهای کمدی طنز آلود آمریکائی در سراسر دنیا روی دست ندارد و در میان کمدی سازان هالیوود بیلی‌وایلدر همتائی ندارد

جک لمون

برنده جایزه اسکار ۱۹۷۴

درفیلمی از: بیلی وایلدر

آوانتی

(بفرمائید)

رنگی

باشرکت: جولیت میلز

کلایو دیول . ادوارد اندروز

محصول یونایتد آرتیست

آی آدمها

حساب شماره ۷۹۹۹۷ بانك‌ملی ایران

مخصوص کمك به گرسنگان افریقا

فقط تا ۸ روز دیگر باز خواهد بود

THE IMPERIAL IRANIAN AIR FORCE NEEDS

ENGLISH TEACHERS

Qualifications:

Iranians — must pass qualifying examinations and attend an Instructors' Training Course.
Other Nationalities — must have a degree, pass qualifying examinations and attend an Instructors' Training Course.
The starting salary is 320 Rials per hour.

Hours of Work:

5 days per week, six hours per day.
Morning Shift: 0700 to 1300 hours.
Afternoon Shift: 1330 to 1920 hours.
Interested persons should call 346058.

آگهی مناقصه شماره ۳ مربوط به هفت مورد مجزا از یکدیگر

مرکز آموزش کادر اجناس مشروحه زیر را

ردیف ـ نوع جنس با شرح خدمات	میزان جنس
۱ـ تعمیر وسائل سرد و گرم کننده دستگاه شوفاژ خرید لوازم و قطعات مربوطه .	برابر شرح برگ شرایط و مشخصات قید شده در برگ شرایط
۲ـ نگهداری وراهبری دستگاههای حرارت مرکزی	
۳ـ تعمیر ونگهداری تجهیزات مهندسی .	
٤ـ تعمیر ونگهداری جاده‌ها و خیابان‌ها و خرید لوازم مصرفی	
٥ـ لوازم ووسائل مصرف شدنی باغبانی	
٦ـ خرید اقلام وسائل استحفاظی و خرید خدمات مربوطه	
۷ـ خرید اقلام ووسائل اساسی و خرید خدمات مربوطه .	

از طریق مناقصه خریداری مینماید

پیشنهاد دهندگان شرکت در هریک از ردیف‌های فوق با مراجعه به خدمات ۹۲۵ مرکز آموزش کادر واقع در انتهای خیابان فرح‌آباد و دریافت برگ شرایط و مشخصات پیشنهاد خود را طبق مفادمندرج در شرایط معامله تنظیم و تاساعت ۹روز ٢٤٫٣٫٥٣ به‌دفتر خدمات تسلیم نمایند . کمیسیون ساعت ۱۰ همان روز در دفتر خدمات تشکیل خواهد شد.

آ ـ ۸۱٤٦٤

مرکز آموزش کادر

آگهی مناقصه

این شرکت تعداد ۲۷۰۰۰۰ کیسه گونی و مقدار ۱٤۰۰۰۰ متر چتائی کتنی بابعاد مختلف موردنیاز واحد های تابعه خود را از طریق مناقصه خریداری می نماید . داوطلبان میتوانندبرگ شرایط مناقصه را از امور بازرگانی شرکت واقع در خیابان سپه ، باستیون سازمان اتکا ، طبقه پنجم دریافت و پیشنهادات خود را تا ساعت ۱۰ صبح روز شنبه ۲۵٫۳٫۵۳ بدفتر شرکت تسلیم و رسید دریافت دارند .

م الف ٤٧٨٣

شرکت سهامی کارخانجات اتکا

آ ـ ۸۱٦۲٥

۲ شانس

با دسته چك‌های اعانه ملی مخصوص سالگرد

شانس اول

۲۷ سال

ماهانه ۴ هزار تومان

باضافه

پانصد هزار تومان

در پایان ۲۷ سال

شانس دوم

هفتصد هزار تومان

جایزه بزرگ دسته چك

عواید بنفع گرسنگان افریقا

قرعه‌کشی ۸ روز دیگر

نیـــــازمندیهای شمـــــا

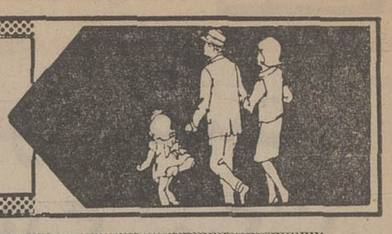

نیازمندیهای اطلاعات

تلفنی آگهی قبول میکند

تلفنهای ۳۱۱۲۲۴-۳۱۱۲۲۵
۳۱۱۲۲۹-۳۱۱۲۳۰

اثاثیه

فروش دست‌دوم
یکدستگاه ماشین فتوکپی CM امریکا ۳۰ هزار ریال تلفن : ۷۵۳۰۹۴
آ- ۴۹۷۰

اکازیون
لباس نو خارجی ۸۵۱۳۱۰
آ- ۵۱۱۴

دوربین لایکافلکس
اس ـ ال بدنه مشکی عدسیهای ۲۱ ـ ۳۵ ـ ۹۰ ـ ۲۵۰ لاتیس برای فروش تلفن‌های ۸۹۵۱۹۸ و ۶۲۳۰۷۸
آ- ۵۱۹۴

خانواده خارجی
بعلت مسافرت وسائل منزل‌لباس زنانه و بچگانه و مقداری‌اسباب بازی بفروش میرساند با تلفن ۸۹۲۹۵۸ بین ۴ تا ۸ بعد از ظهر تماس بگیرید .

دوربین پروفسیونل
لینهف تکنیکا ۷۰ کادر ۹×۶ عدسیهای۵۳ـ ۸۰ـ ۱۸۰میلیمتر بفروش میرسد ۸۹۵۱۹۸ و ۶۲۳۰۷۸ .
آ- ۵۱۹۵

خرید
بازرگانی فرش کیهان ۸۳۰۹۰۴ و ۸۲۳۷۷۶
خریدار نقدی همه رقم فرش کهنه و نو جهت‌صادرات‌روزولت میدان ۲۵ شهریور .

نمایشگاه فرش شایان تلفن ۶۶۱۰۶۹
بهترین خریدار فرش و قالیچه های کهنه و نوبا قیمت عادلانه جهت صادرات

فروشگاه‌آستارا۹۲۶۴۰۲
خریدار یخچال‌تلویزیون فرش وکلیه لوازم منزل

ایران فرش ۷۷۴۹۷۲
فرشهای کهنه و سایرلوازم‌منزل بهرمبلغ نقدابیشتر از سایرین خریداریم تلفن ۷۷۷۰۲۵

فرش کارلو ۴۲۶۴۱
هرنوع فرش شما را عادلانه جهت صادرات خریداریم

فروشگاه آسیا۹۲۲۸۳۲
خریدارفرش یخچال‌برقی ونفتی تلویزیون و غیره

فرش‌زنجانی۳۴۹۴۳۸

فرش میرزائی
خریدار فرش کهنه‌ونو۷۵۲۶۹۰

فروشگاه آریا ۹۲۹۳۹۳
خریدار فرش وسایر لوازم‌منزل

جهان کالا ۹۲۵۴۵۸
خریدار یخچال‌تلویزیون و لوازم منزل شما .

کرایه

تایپ ناصر
کرایه انواع ماشین تحریرتلفن ۸۲۶۲۰۵ دروازه‌دولت . مقابل سعدی

نشستشوی مبل وفرش

دوراکلین‌سرویس‌امریکا
با تکنیک‌برتر گرانتر مطمئن‌تر تلفنهای ۸۴۸۳۹۵ و۸۴۸۳۹۶و ۸۴۵۶۸۳

خشکشوئی مبلمان‌ادیب
یکدست ۵۰ تومان
خشکشوئی پرده‌با نصب مجانی در جای‌خود ۹۵۶۵۶۵
آ- ۳۸۴

کارخانه قالیشوئی‌ادیب
تلفن های ۹۵۶۵۶۵ـ ۹۵۲۴۵۴ـ ۹۵۸۹۵۰

لیدرهوم سرویس
خشکشوئی مبلمان، موکت،فرش در منزل یا محل کار شما تلفن ۸۵۶۵۴۹

کارخانه‌قالیشوئی‌اطلس
تلفن ۹۵۲۵۴۶ و ۹۷۵۴۳۰

خشکشوئی‌مبلمان‌موکت
فرش و پرده ۸۵۴۵۱۷

کلین ماستر سرویس
خشکشوئی مبلمان فرش‌موکت در محل تلفن ۸۳۳۷۲۷
آ - ۲۰۴۴

کلین‌سرویس‌خشکشوئی
مبل فرش و موکت با دستگاه منحصر بفرد وخشکشوئی‌پرده هر تخته ۵۰ ریال با نصب مجانی تلفن ۹۵۲۵۴۶

آنتن‌تلویزیون

نصب آنتن تمام‌کانال ضدزنك با ضمانتنامه ۷۵۴۵۸۹

تعمیرات

تلویزیون
تعمیرگاه تلویزیون الکترون ـ تائید وزارت کار ۷۶۳۶۸۲
تعمیر تلویزیونهای R.C.A-R.T.I شاوب‌لورنس . فیلیپس . سیرا تلفونکن و سایر مارکها سرویس مجهز سیار در شهروشمیرانات

تعمیرگاه تلویزیون های تلفنکن ،شاوب لورنس فیلیپس ، آر ،تی، آی‌و سایر مارکها ۷۷۶۹۴۴

شاوب‌لورنس SCHAUB-LORENZ
تلفن ۳۴۲۴۶۳

تعمیر تلویزیون نصب آنتن تمام کانال ۷۶۴۱۹۳

شاوب لورنس SCHAUB-LORENZ
سرویس‌فوری ۸۸۳۲۶۲

۸۲۸۳۴۷
تعمیر فوری تلویزیون

تلویزیون فوری‌در منزل تعمیر میشود ۵۴۷۵۴۶

تعمیرگاه‌فیلیپس‌سرویس تلویزیون‌تلفن ۳۱۶۶۱۵

تعمیرگاه شاوب‌لورنس تعمیر فوری ۹۲۹۸۸۱

سرویس تلویزیون گارانتی تلفن ۶۲۸۳۷۱
سرویس‌سیار R.C.A-R-T-I سیرا مدیاتور جنرال الکتریک وگراندیک بویژه شمیرانات .

کولر
نصب و سرویس کولر کانال کشی فوری تلفن
۷۹۳۸۹۷

سرویس و نصب کولر و تعویض پوشال فوری ۷۶۵۸۹۴ و ۷۶۰۹۹۳

سرویس و نصب کولر
۷۹۶۱۰۳

نصب و سرویس کولر فوری تلفن ۳۴۴۱۷۳

سرویس کولر و یخچال فوری تلفن ۸۳۶۸۳۷

نصب سرویس کولر ـ آبگرمکن فوری ۹۵۸۹۰۲ ـ ۳۱۸۴۱۴

سرویس کولر و یخچال فوری تلفن ۸۲۱۰۶۱

سرویس کولر و یخچال فوری تلفن ۸۳۶۸۳۶

کولر آبگرمکن کانال کشی‌ساختمان۷۶۵۲۶۴

سرویس‌کولرو آبگرمکن فوری تلفن ۴۷۷۹۹

یخچال
تعمیرگاه سید حسین
تعمیرهمه‌نوع‌لباسشوئی یخچال‌آبگرمکن۸۸۲۴۳۸

تعمیر یخچال آبگرمکن فوری تلفن ۷۹۱۶۶۷

تعمیرگاه معدنی
تعمیر همه نوع یخچال و کولر ۹۵۱۷۳۵

تعمیرات یخچال
۷۹۳۸۹۷

تعمیرگاه وستینگهاوس
یخچال کولر لباسشوئی
تلفن‌جدید ۸۴۴۶۲۳

تعمیرگاه‌یخچال‌فریجیدر
اثاث یدکی موجودتلفن۸۴۸۷۵۶

تعمیریخچال فریژیدر ۸۳۹۲۲۵

شوفاژ شرکت آبید
تاسیسات تعمیرات
نصب و سرویس هر گونه کولر ، یخچال ، اجاق‌گاز ، ماشین لباس شوئی .
تلفن ۸۳۵۷۲۴

فروش اتومبیل

بی . ام . و ۲۰۰۲
۱۹۷۴
با شرایط مناسب‌بفروش‌میرسد
تلفن ۸۴۴۹۷۲
آ- ۱۳۱۷۲

پژو
مدل ۶۹
پژو ۴۰۴ اتوماتیک ۶۹ نمره شده ۳۶ هزار تومان کوشا ۹۲۹۰۱۹

مدل ۷۳
پژو ۷۳ متالیک نقره‌ای بفروش میرسد از ساعت ۴ تا ۵ بعد از ظهر به تلفن ۸۵۴۶۵۰ مراجعه نمایند

پژو ۵۰۴ مدل ۷۱ ترانزیتی از ۵ تا ۹ تلفن ۷۵۲۸۴۴

پیکان جوانان آخر ۵۱ لیموئی‌خوشرنك‌کارکرد ۱۴۵۰۰ کیلومتر به مناسبت سفر خارج فروخته میشود صبحها ۶۱۴۲۰۷ بعد ازظهر ها ۸۴۰۲۵۴

فولکس
مدل ۶۹
فولکس وانت ۶۹ با وضعیت عالی تلفن ۸۲۹۸۱۳

مکوان ۷۳ قرمز رنگ فول تلفن ۸۴۵۰۵۰ ـ ۸۴۵۱۳۲

دکاوه اسپرت ۶۶ بعلت مسافرت بفروش‌میرسد تلفن ۵۴۳۳۸۹

ایل ۵۹
بیواسطه ۵۵۰۰ تومان
با رادیو و بیمه ۴در سلامت و دروضعیت‌بسیار خوب۷۵۳۸۳۰
آ- ۵۰۹۳

شورلت مونتکارلو ۱۹۷۴ دنده اتوماتیک فرمان هیدرولیکرادیو پخش‌صوت ، کولر ، شیشه رنگی ، سقف یک تکه چرمی ، صندلی جلو دو تکه چرخان بدون واسطه تلفن ۶۲۵۷۰۰
آ- ۵۲۰۶

بنز
مدل ۶۶
بنز ۲۳۰ اس‌مدل۶۶بسیارمرتب ۴۱ تومان از ۴ بعد از ظهرتلفن ۶۳۰۸۷۰
آ- ۵۱۸۰

مدل ۷۲
بنز ۲۲۰ مدل ۷۲ از ساعت ۲ تا ۶ تلفن ۸۴۸۶۴۶
آ- ۵۱۸۱

مرسدس بنز ۳۵۰ SE
مدل ۷۳ ترانزیت بسیار تمیز دانشجوئی بدون واسطه رنگ متالیک آبی ، کولر، پخش‌صدا، فرمان هیدرولیک رادیو وغیره تلفن ۶۳۰۸۰۷ جمن
آ- ۵۱۳۸

فروشگاههای اتومبیل

پیکان نو اماده نقد و اقساط شاهرضا چهارراه گرگان پلاک ۱۰۶۸

برای اتومبیل شما

یکدستگاه کولر بنز
ساخت آمریکا و هونگکنگ از کارخانه مارکفور که فقط۲سال کارکرده و کاملا سالم‌است به قیمت ۳۵۰۰۰ ریال به فروش میرسد طالبین با تلفن شماره ۶ ـ ۸۲۸۵۶۵ تماس بگیرند .
آ- ۵۲۰۴

کرایه

اتو لوکس
اتومبیلهای تشریفاتی با راننده برای داخل و خار ج‌از تهران میدان فردوسی تلفن۸۲۱۲۷۰ و ۸۲۶۶۰۵

کالج بار
بارکش شهر وحومه
۶۶۱۱۱۱-۴۱۱۱۱

فرانس تاکسی
اتومبیلهای‌تشریفاتی‌تلفن ۶۳۶۴۵۷و۶۳۶۴۵۸

مینی‌بوس ۲۰ نفره‌برای سرویس‌باراننده آماده است تلفن ۵۹۶۵۱

ماشین آلات

CANNING
کارخانه کرم ، نیکل ، کرم سخت و سپرسازی
کانینك
جاده شمالی کرج بعداز پاسگاه‌ژاندارمری‌بیست متری‌ریاحی‌تلفن‌کارخانه ۹۵۹۴۹۹

استخدام

یك‌آشپز و یك خدمتکار زن مورد احتیاج است ازساعت۸تا۳۰ر۹بامداد با تلفن ۸۶۱۰۸۷ تماس بگیرید

استخدام با شرایط عالی
۱ ـ دکترداروساز برای سرپرستی فروش‌استان ها با آشنائی به زبان انگلیسی .
۲ ـ شیمیست فارغ ـ التحصیل دانشگاه‌تهران یا دانشگاه های خارج مسلط به زبان انگلیسی
۳ـمترجم زبان انگلیسی باآشنائی به تایپ لاتین
۴ـتلفنچی باسابقه‌آشنا بزبان انگلیسی بطور تمام وقت‌استخدام میشوند . اشخاص فوق بایستی خدمت نظام وظیفه را انجام داده و یا دارای برك معافی غیر پزشکی باشند . لطفابه آدرس جاده مخصوص کرج روبروی کارخانه ژیان ، داخل ۲۰ متری خاکی‌شرکت لابراتوار های‌دوپار مراجعه‌نمایند

آگهی استخدام
چند نفر لیسانسیه فیزیک یا ریاضی فارغ‌التحصیل دانشگاه تهران با آشنائی کامل بهزبان انگلیسی بطور تمام وقت‌باحقوق مکفی استخدام میشوند تلفن ۷۶۲۰۴۳
آ- ۵۱۲۰

چند نفر کارگر ورزکار که آشنائی به صنایع فلزی‌داشته باشد نیازمندیم تلفن ۷۹۴۷۶۶
آ- ۵۱۱۸

افراد زیر استخدام میشوند
۱ـ چند نفر مهندس راه و ساختمان با سابقه کار بعد از نظام برای خارج از تهران
۲ـ چند نفر تکنیسین با مدرک کار .
۳ـ دو نفر مترور برای تهران و خارج .
۴ـ دونفر دیپلمه برای‌تهران.
وقت مصاحبه با تلفن های ۳۱۲۵۵۴ و ۳۱۲۴۱۷
آ- ۴۹۹۴

بیکنفر نقاش اتوبوس‌با سابقه‌نیازمندیم۹۷۸۸۱۵

ENGLISH-SPEAKING female telephone operator with some experience in English typing required by a foreign company. Applicants must telephone 973011, Mr. Davidi for appiotment.

بچند نفر دوشیزه یا بانو جهت حسابداری ـ ماشین نویس تلفنچی و دفترداری موردنیازاست تلفن ۶۶۱۲۹۹

درمانگاه شبانه روزی فرح‌بخش
واقع در ۴۵ متری‌سیدخندان چهارراه مجیدیه افراد زیر را به همکاری دعوت مینماید .
۱ـ پزشک دندانپزشک با پروانه دائم
۲ـ مامای دیپلمه پزشکیار ـ بهیار برای ساعات مختلف شبانه
آ- ۵۰۰۶

بیك مستخدم زن‌جهت کار های منزل و آشپزی باضامن‌معتبربطورشبانه روزی نیازمندیم . تلفن ۷۷۲۰۸۸

گروه صنعتی بهشهر
تعدادی منشی و ماشین نویس دوزبانه و پانچیست استخدام مینماید :
متقاضیان میتوانند همه روزه‌تا تاریخ ۲۲ر۳ر۵۳ از ساعت ۸ الی ۱۲ صبح و ۲ الی ۴ بعداز ظهر بنشانی‌خیابان‌سپهبدزاهدی شماره ۷۰ امورکارمندان‌مراجعه نمایند .
استخدام کارگر ساده تهران‌نو ایستگاه مدرسه شماره ۸۳۷
آ-۵۰۶۶

پرستار بچه
بانوئی برای پرستاری دو بچه دو ساله و چهار ساله‌استخدام میشود . تلفن ۸۸۴۳۲۴

استخدام دوشیزه یابانو برای دفتر ویسی یکنفر ماشین نویس فارسی یکنفر خیابان آیزنهاورروبروی وزارت کار شماره۴۳۲ مراجعه‌بین ۴ الی ۶ بعد از ظهر

استخدام پزشك
بیك نفرپزشك صبح‌کارنیازمندیم درمانگاه امید تلفن ۹۶۲۹۲۲

دفترفنی‌اردشیراستخدام مینماید .
۱ ـ استاد کار استیل
۲ ـ ورق‌کار درجه یك
۳ ـ نقاش پیستوله کار
آدرس جاده‌قدیم‌شمیران سه راه تخت جمشید شماره ۲۴۲

استخدام کارگرمردتلفن ۹۰۴۷۸۴

پزشك عمومی
بیکنفر پزشک جهت اشتغال درکارخانجات شرکت‌فخرایران ۸۴ کیلومتری تهران‌ـ قزوین نیازمندیم تلفن ۴۷۰۵۸
۱ـ۲۶ آ- ۳۴۲۵

بیك راننده
که بزبان انگلیسی آشنائی‌داشته باشد برای سفارت نیازمندیم تلفن ۶۶۲۸۸۸ و ۶۶۳۹۱۳ از ۹ صبح الی ۱۲
آ- ۴۹۸۵

شرکت خصوصی فرید
احتیاج بیک سکرتر ورزیده دارد طالبین بتلفن ۳۹۲۹۴۷ مذاکره نمایند .
آ- ۵۱۱۷

شرکت ورلد تکنیکال‌سرویسز
احتیاج بتعدادی‌مترجم مسلط بزبان انگلیسی فارسی برای برنامه کارورزی خود در بنادر ایران دارد
تلفن ۴۵۴۶۳

آگهی استخدام
ده نفر ویزیتور با سابقه برای فروش محصولات‌کارخانه‌تولیدی با حقوق و مزایای جهت تهران و همچنین‌نماینده‌فعال ازسراسر ایران پذیرفته میشود تلفن ۳۱۰۱۹۴
آ- ۵۱۳۹

به افراد مشروحه زیر نیازمندیم
۱ـ یک نفر مهندس راه و ساختمان با تجربه بیش از ۵ سال در کارهای راه سازی و امور مشابه برای کار در خوزستان .
۲ـ دو نفر نقشه‌بردارورزیده که سابقه کار در تونل سازی داشته باشند برای‌کار درجنوب کشور .
۳ـ یک‌نفرتکنیسین‌آزمایشگاه برای کار در جنوب کشور .
داوطلبان واجد شرایط قبل از ظهرها ۸ الی ۱۲ و بعد از ظهرها ۵تا ۷ به خیابان‌خواجه نصیر طوسی شماره ۳۲۶ طبقه سوم مراجعه نمایند .
آ- ۵۰۲۸

بدونفر سرویسکار یخچال و کولر با گواهینامه رانندگی احتیاج است تلفن ۵۳۷۲۴۹

سکرتر حسابدار
تایپیست تلفنچی
نیازمندیم ۸۵۰۱۳۴

شرکت سهامی صنعتی وارکو استخدام مینماید
۱ـ کارگرجوشکاراستین لس‌استیل
۲ـ کابینت‌ساز باتجربه
۳ـ کارگر ساده‌باحداقل سواد ششم ابتدائی
واجدین شرایط بین ساعت ۸ الی ۱۱ صبح به کیلومتر ۱۶ جاده مخصوص کرج مقابل پمپ بنزین و یا تلفن ۹۵۵۷۱۷ تماس بگیرید

شرکت مجم (سهامی خاص) احتیاج به پنج نفر راننده درجه‌یك‌دارد با تلفن ۱۸ـ۸۲۱۰۱۵ تماس گیرید .

برای معرفی‌و فروش کالا های‌بسیار جدید
تعدادی خانم و آقای جوان با حقوق و پورسانتاژ جالب استخدام میشود شرکت‌رادفورد تلفن ۸۳۴۳۸۳
آ- ۸۱۶۲۱

پرستار بچه
شبانه‌روزی نیازمندیم تلفن ۸۸۱۶۶۱
آ- ۵۱۱۳

ایران تریلی
بچندنفر کارگر جوشکار وآهنگر اتومبیل نیازمند است تلفن ۵۴۷۲۹۷ محمد بیگی از ۵ تا ۷بعد از ظهر

شرکت سهامی تولیما استخدام می‌نماید
۱ ـ انباردار یکنفر
۲ ـ دیپلمه فنی یکنفر
خیابان‌آیزنهاور روبروی وزارت کار شماره۴۳۲ مراجعه بین ۴ الی ۶ بعد از ظهر

به تعدادی کارگر ساده در حوالی جاده ساوه نیازمندیم‌تلفن ۸۲۸۴۵۸

بانوی دفتردار موردنیاز است ۵۳۰۲۲۸

استخدام ماشین نویس
انجمن ملی حمایت کودکان دو نفر خانم دیپلمه که تسلط کامل به ماشین نویسی فارسی داشته باشند استخدام مینماید. واجدین‌شرایط میتوانندصبح‌ها بکارگزینی انجمن واقع دراوین انتهای خیابان دانشگاه ملی مراجعه نمایند .
آ- ۸۱۶۴۸

کارگر زن
(با آشنائی به آشپزی) و مردیا ضامن جهت نگهداری باغ‌مورد احتیاج است‌تلفن۷۷۴۸۲۲ بین ساعت ۷½ صبح الی ۹
آ- ۸۱۶۴۴

آژانس امپریال‌سرویس
بتعدادی راننده دوم همگانی ویا دوم شخصی با سابقه نیازمند است تلفن ۱۲ ـ ۸۴۸۰۱۱
آ- ۵۱۵۸

استخدام سکرتر
بیک دوشیزه یا بانو مستعد ، دیپلم ببالا ، مسلط به مکالمه انگلیسی و تایپ تمام وقت که برای مسافرت بخارج نیز آمادگی داشته باشند با تعهد حداقل دو سال کار در یک موسسه تجاری مورد نیازاست. لطفا به تلفن‌های ۷ ـ ۸۴۵۰۶۶ بین ۴ر۳۰ الی ۷ بعد از ظهر مراجعه فرمایند .
آ- ۸۱۱۲۲

عده‌ای استادکار درب و پنجره ساز ساختمانی‌با حقوق مکفی مورداحتیاج است تلفن ۶۶۰۴۷۹ پیشرو

استخدام سکرتر
به تعدادی دوشیزه‌وبانو نیازمندیم تلفن۶۳۴۲۵۷

یکنفر جهت نامه‌رسانی و کار های دفتری مورد نیاز است لطفا بتلفن ۶۶۶۵۷۷ مراجعه شود

خانم ماشین نویس فارسی
با تجربه تمام وقت نیازمندیم تلفنهای ۸۳۴۳۰۲ و ۸۳۹۲۲۸
آ- ۸۱۳۷۸

به تعدادی کارگر ساده جهت نظافت ساختمان نیازمندیم‌تلفن ۸۳۸۱۷۲

بچند نفر مادگی‌دوزو چرخکار و دست‌دوز نیازمندیم ۳۱۲۷۵۷
آ- ۵۱۸۴

به چند نفر کارگر وارد به مرغداری احتیاج است تلفن ۳۹۳۶۵۰
آ- ۵۱۸۷

آگهی استخدام
دو نفر راننده پایه دو همگانی جهت کار تمام وقت برای‌تهران و حومه استخدام میشود تلفن ۶۲۹۵۲۷
آ- ۵۱۴۱

یکنفر فروشنده وارد و باسواد سن بین ۳۰ تا ۳۵ سال باشد مورد نیاز است تلفن ۷۷۶۵۸۸
آ- ۵۱۴۲

حسابدار سیکل اول استخدام میشودتلفن۵۴۹۷۷۱ و۵۴۹۶۱۹
آ- ۵۱۴۵

شرکت ساختمانی بچند نفر حسابدار با تجربه تمام وقت نیازمنداست تلفن ۸۲۷۰۱۷

استخدام سکرتر
که بامور حسابداری‌و ماشین نویسی فارسی‌و لاتین تجربه داشته‌باشد فوری نیازمندیم تلفن ۸۲۳۹۵۶

بیك دوشیزه یا بانو جهت‌منشیگری‌تمام‌وقت نیازمندیم‌تلفن ۸۲۰۲۷۷

به یک دوشیزه دیپلمه بطورتمام وقت نیازمندیم تلفن ۳۱۷۹۳۱
آ- ۵۱۶۶

استخدام‌حسابدار
شرکت ساختمانی به چند نفر حسابدار با تجربه. تمام‌وقت نیازمند است‌تلفن ۸۲۷۰۱۷

استخدام کارگر ساده تهران‌نو ایستگاه مدرسه شماره ۸۳۷
آ- ۵۰۶۶

راننده جرثقیل
ماهر و باتجربه برای شغل دائم مورد نیاز است تلفن ۸۹۱۴۷۷

کارخانجات پارس الکتریك
افراد زیر را جهت‌کار تمام‌وقت استخدام‌مینماید.
۱ـ تکنیسین رادیو و تلویزیون با تحصیلات حداقل سیکل .
۲ـ برق‌کار درجه‌یك جهت تعمیر ماشین‌آلات صنعتی باتحصیلات سیکل
۳ـ قالبساز باحداقل سه‌سال‌سابقه کار وآشنائی به نقشه‌خوانی با تحصیلات حدود سیکل .
۴ـ سرکارگر ، با تحصیلات سوم متوسطه و حداقل سه‌سال سابقه کار روی‌ماشینهای تزریقی پلاستیك .
۵ـ جوشکار و آهنگر درجه دو با تحصیلات‌ششم ابتدائی .
۶ـ نگهبان شب باتحصیلات ششم ابتدائی ، با انجام خدمت سربازی و داشتن ضامن معتبر واجدین شرایط با در دست داشتن برك خاتمه خدمت و یا معافیت غیرپزشکی به کارگزینی شرکت واقع در خیابان آیزنهاور ایستگاه شاوب لورنس شماره ۵۶۳ مراجعه فرمایند .

عده‌ای دوشیزه با تحصیلات حداقل ششم‌ابتدائی را برای مونتاژ رادیو و تلویزیون استخدام مینماید .
داوطلبان به‌خیابان آیزنهاور ایستگاه شاوب ـ لورنس شماره ۵۶۳ مراجعه فرمایند .

آگهی استخدام در نیروی دریائی شاهنشاهی
نیروی دریائی شاهنشاهی عده‌ای غیر نظامی‌راجهت تدریس زبان انگلیسی در مراکز آموزش زبان تهران و بندرپهلوی استخدام مینماید . داوطلبین میتوانند بمنظور ثبت‌نام‌و کسب اطلاعات بیشتر همه روزه به‌آدرس تهران خیابان یوسف‌آباد چهار راه صباعی مرکز آموزش زبان نیروی دریائی شاهنشاهی (تلفن۶۲۶۸۳۴و یا۶۲۲۸۰۸۳) مراجعه نمایند .

شرکت پاپیتال استخدام‌می نماید
دوشیزه‌ای دیپلمه با تجربه به جهت‌امورسکرتری استخدام‌میشود داوطلبین به خیابان شاه ساختمان آلومینیوم طبقه دوم نمایشگاه گیسوی کوماچی مراجعه نمایند .

استخدام منشی
یك‌شرکت بزرك تجارتی و تولیدی برای دفتر مرکزی در تهران یکنفر دوشیزه یا بانوی جوان را که حداقل دارای دیپلم متوسطه بوده‌و به تایپ فارسی و لاتین تسلط کامل داشته باشد باحقوق مکفی استخدام مینماید .
تلفن ـ ۶۲۶۵۷۹

MANAGERIAL POSITION

LEADING manufacturer of electronic equipment is seeking the services of a manager for one of its major departments.

The requirements of the job are:

1. B.Sc. in Mechanical or Industrial Engineering.
2. 5 years experience in Production, Production Control or Industrial Engineering.
3. Completion of military service or permanent exemption.
4. Maximum age 35 years.
5. Salary: Open.

Qualified candidates are requested to apply in person from 7 a.m. to 4 p.m. at Pars Electric Mfg. Co., No. 563, Eisenhower Ave.

شرکت سهامی بی.اف .گودریچ ایران‌استخدام مینماید
۱: سرپرست برق
دیپلم متوسطه ، حداقل سه‌سال سابقه کار در کارخانجات تولیدی، قادر به خواندن نقشه‌های صنعتی .
۲: کارگر برق
حداقل ششم ابتدائی، سه‌سال سابقه کار در رشته برق.
۳: کارگر ساده
حداقل ششم ابتدائی ، حداکثر سن ۳۰
داوطلبان به کارگزینی کارخانه واقع در کیلومتر ۱۲جاده ساوه مراجعه کنند .

سازمان تبلیغات
استخدام میکند
بچندنفر نفر دوشیزه و بانوی‌خوش لباس و خوش‌بیان برای امور مطبوعاتی ـ تبلیغات ـ ماشین نویسی ـ منشی ـ سکرتر نیازمندیم . واجدین شرایط‌به‌میدان۲۴اسفند خیابان‌آیزنهاور خیابان جمالزاده جنب هتل پاسارگاد شماره ۲۷ طبقه اول و یا بتلفن ۹۳۵۲۸۷ مراجعه فرمایند

آگهی استخدام
انجمن توانبخشی جهت خدمت در مرکززراعی خدایار «کرج» به تخصصهای‌مشروح زیرنیازمند است .
۱ ـ نقشه بردار ـفوق دیپلم در رشته مربوط یا دیپلم هنرستان با چهار سال سابقه کار
۲ ـ جوشکار
۳ ـ گریسکار
۴ ـ راننده پایه یکم
داوطلبان میتوانند از تاریخ نشر این آگهی بمدت ۳ روز به کارگزینی انجمن واقع درخیابان شاهرضابین‌کالج و ویلا خیابان سرشار شماره ۳۴ مراجعه نمایند

اتوتوکل
اتوبوس و مینی‌بوس دربست داخل وخارج‌شهر تلفنهای‌رزرو۲۷۷۹۷و۲۷۷۷۷ و۲۴۰۱۳و۲۰۴۷۱

KHAVAR خاور
دیپلمه‌فنی
گروه صنعتی خاور (شرکت سهامی عام)
برای کادر پرسنلی کارخانه اتومبیل‌سازی خود چندنفر دیپلمه فنی رشته فلز کاری را با شرایط زیر استخدام مینماید .
۱ـ دارا بودن برك خاتمه خدمت یامعافیت غیر پزشکی
۲ـ آشنا به زبان آلمانی
۳ـ حداکثر سن سی سال
۴ـ حداقل سه سال سابقه کار در طراحی قالب
داوطلبان واجد شرایط میتوانند با در دست داشتن یك‌قطعه عکس به کارگزینی کارخانه واقع در جاده تهران ـ ساوه کیلو متر ۸ مراجعه نمایند .

ماشین های یخسازی مخصوص تریا ـ هتل ـ رستوران وبیمارستان ها تمام بدنه استنلس استیل به ـ ظرفیت شبانه روز ۲۰۰ کیلو و ۴۰ کیلو لطفا باتلفن‌های ۶۶۶۳۸۸ و ۴۳۱۹۲ تماس بگیرید .

اول طراحی ، بعد دکوراسیون
شرکت مهندسی‌آنا افتخار دارد جهت تزئینات‌کاخها، منازل ، ویلاها ، بوتیکها ، تریاها و فروشگاه های بزرگ جالبترین طراحی را که با کمک مهندسین با تجربه تهیه میشود قبلا طراحی و رنگ آمیزی نموده و پس از انتخاب با کمک استادان تزئیناتی خود در اسرع وقت طرح‌مذکور را اجراء نماید . تلفن ۶۲۸۵۳۲

بتون آماده
شن وماسه
۸۳۹۱۸۳

عروس‌خانم‌ـشاه‌دامادبرای دعوت از برگزیده‌ترین‌خوانندگان و گروههای موردعلاقه‌خود باکانون هنرمندان اولین‌سازمان هنری در ایران تماس بگیرید خیابان شاه بین سه‌راه شاه و چهار راه کاخ کوچه طلوع ساختمان فرزان طبقه اول تلفن ۶۶۱۴۳۳

نیازمندیهای شما

سفارت یمن
یک کارگر زن آشنا به زبان انگلیسی یا عربی‌با داشتن‌تجربه در امور منزل بطور شبانه‌روزی با حقوق ماهیانه ۷ هزار ریال استخدام مینماید تلفن ۶۲۵۷۶۱
آ ـ ۵۰۶۰

بیك نفر شوفاژ کارویك نفر سرویس من کولر نیازمندیم تلفن ۸۳۷۵۰۰
آ ـ ۵۰۹۷

یك مستخدم زن‌مورد نیاز است‌تلفن ۶۳۵۵۵۴

تعدادی ماشین نویس خانم و آقا برای صبح و بعد از ظهر فوری نیازمندیم تلفن ۹۳۲۷۱۳

بانوئی جهت سرپرستی امور خانه وتربیت دو بچه مورد نیازاست‌تلفن عصر ها ۶۲۵۲۰۵

بچند نفر دست دوز تریکو نیازمندیم تلفن ۳۹۲۱۹۶

راننده باسابقه‌برای‌تمام وقت استخدام میشود . تلفن ۸۳۷۰۰۴

آگهی استخدام چندنفرمردخیاط‌بچه‌گانه دوز نیازمندیم تلفن ۷۹۶۴۵۱

رستوران خارجی
چند نفر گارسون درجه ۱ و یکنفر آشپز درجه۱ که دربختن غذاهای فرنگی استاد میباشد احتیاج دارد .
آدرس : خیابان شاهرضا . مقابل‌دانشگاه خیابان فخررازی چهارراه مشتاق پلاك ۳۰
آ ـ ۳۷۳۱

به یکنفر دوشیزه جهت‌تلفنچی نیازمندیم سیمتری‌نارمک‌ایستگاه داروخانه مقابل‌دفتر خانه ۱۶۱ پلاك ۲۰۷ تلفن ۷۹۹۹۶
آ ـ ۵۰۶۷

بچندنفر راست‌دوزنیازمندیم‌تلفن ۷۹۵۲۳۳
آ ـ ۵۰۶۳

بیك خدمتکار زن بطور شبانه روزی که آشپزی نیز بداند نیازمندیم از ساعت ۱۰ الی ۱۲ صبح تلفن ۷۸۶۲۶
آ ـ ۵۰۵۸

آگهی استخدام
به خانمی که سن بین ۳۰ تا ۴۰ سال باشد برای پرستاری بچه در کشور ایتالیا با حقوق ماهی ۱۲۰۰۰ ریال و سالی۱۵ روز مرخصی با خرج مسافرت نیازمندیم تلفن ۵۹۵۳۹
آ ـ ۵۱۱۵

به مهندسی که نمونه امضاء در شهرداری داشته باشد ونقشه کش ساختمان‌نیازمندیم۷۹۵۱۴۴

یک دوشیزه ماشین نویس که بزبان انگلیسی آشنائی داشته باشد مورد نیاز است به تلفن های ۳۱۱۲۳۵ و ۳۱۱۲۱۴ مراجعه فرمایند

تعدادی کارگر برشکار و پیراهن دوز و اطوکش کامل فوری نیازمندیم ـ تلفن ۲۵۵۹۳ تریکو زهره

بچند نفر ماشین‌نویس اداری برای بعد از ظهرها نیازمندیم تلفن ۹۲۳۴۹۷
آ ـ ۵۱۰۹

یك‌شرکت معتبر
ملی بیك دوشیزه یا بانوئی که آشنائی کامل بماشین نویسی فارسی ولاتین ومسلط به زبان انگلیسی باشدبطورتمام وقت صبح و بعدازظهر نیاز است.
داوطلبین از ساعت ۵ الی ۷ بعدازظهر به خیابان فردوسی مقابل سوم اسفندکاشی‌سعدی مراجعه نمایند.

آگهی استخدام
جهت نظارت بر امور راه‌سازی در نزدیک تهران و همدان‌افراد زیر مورد نیاز است .
نقشه‌برداریا سابقه نقشه‌برداری راه
تکنیسین و مترور با سابقه‌در کار راه‌سازی .
خواهشمنداست واجدین‌شرایط فوق با تلفن ۸۴۹۷۱۹ تماس حاصل نمایند .
آ ـ ۵۰۱۶

بچند نفر دوشیزه یا بانو آشنا به کار نقاشی نیازمندیم خیابان روزولت شماره ۷۸ هنری تلفن ۸۳۵۱۱۲
آ ـ ۵۲۰۰

یک شرکت‌بزرگ‌ساختمانی‌برای تکمیل کادر کارگاهی خود در خارج از تهران بدو نفر مترور وارد بکار ساختمانی با سابقه حدود ۴ سال نیازمند است . داوطلبین‌با تلفن ۸۲۲۷۰۸عصر ها بین ساعت ۶ تا ۸ تماس بگیرند .
آ ـ ۵۲۰۱

کارخانه تولیدی استخدام میکند
۱ـ تکنیسین برق با سابقه کار .
۲ـ تعدادی کارگر ساده با تحصیلات ابتدائی
بشنائی خیابان خیام جنوبی شماره ۵۵۷ مراجعه شود
آ ـ ۵۱۹۶

سیمکش ماهر برای شغل دائم مورد نیازاست تلفن۸۹۱۴۷۷

بیك مستخدمه زن و یا زن‌و شوهر جهت کار های منزل شبانه روزی نیازمندیم‌تلفن ۸۴۲۴۱۵

کار در مطب دندانپزشکی
خانم جوانی بعد از ظهرها نیازمندیم تلفن ۴۷۶۹۱
آ ـ ۵۱۵۹

ویزیتور با استفاده از حق کمیسیون و با معلومات‌انگلیسی درحد صحبت کردن و نوشتن فورا مورد نیاز است لطفا از ساعت ۹ تا ۱۲ با شماره ۶ ـ ۸۵۳۲۲۵ تماس بگیرید .
آ ـ ۵۱۴۹

زن و شوهری بدون بچه جهت اداره امور منزل و آشپزی بطورشبانه‌روزی مورد نیاز است تلفن ۷۷۰۵۳۹

بعده‌ای‌خواننده‌آماتورزن نیازمندیم‌تلفن۵۳۰۲۸۸

به‌چندنفر کارگر رویه‌کوب نیازمندیم . تلفن ۳۵۳۳۵۲

استخدام کارگر زن‌تلفن ۹۵۴۷۸۴

شرکت تولیدی پلاستو ماسوره کار
۵ نفر تراشکار با حداقل۵سال سابقه کار جهت انجام کارهای دقیق استخدام مینماید تلفن ـ ۵۳۴۶۸۵
آ ـ ۴۶۸۲

بیك مهندس آرشیتکت که‌درویلا سازی تخصص داشته باشد برای تمام وقت نیازمندیم تلفن مستقیم ۶۲۵۶۷۳ و ۹الی۶۲۷۹۴۷داخلی۴۷

شرکت نصب تزئینات بچند نفر کارگر فوری نیازمند است . تلفن ۷۶۱۲۵۲

کارخانجات‌صنعتی‌سورنا بچند نفر کارگر یخچال ساز و سرویس کار نیازمند است . تلفن ۹۵۴۲۸۶

استخدام شوید
تعمیرات‌ومونتاژ رادیووتلویزیون، نقشه‌کشی برق و فشار قوی‌و رسمفنی ، ماشین نویسی‌فارسی و انگلیسی را بیاموزید و با معرفی مجانی ما کار کنید. کار و آموزش تلفن ۴۹۴۹۴
آ ـ ۴۰۷۷

شریک

شریک یا کارگرواردبه‌آرایشگاه زنانه نیازمندیم ۶۳۰۸۸۶
آ ـ ۵۰۷۲

شریک یا کارگر وارد بکاربنگاه معاملات ملکی نیازمندیم تلفن ۶۳۰۸۸۶
آ ـ ۵۰۷۳

با یکنفر طبیب که سابقه کاردر درمانگاه داشته‌باشد. درمانگاهی واقع در نقطه پر جمعیت غرب تهران بعلت مسافرت شریک میپذیرد تلفن ۶۶۴۷۹۳ازساعت ۵ تا ۸ بعد از ظهر
آ ـ ۵۱۶۴

جویای کار

آشپز جوان وارد به امور غذا های ایرانی و فرنگی جویای‌کار است تلفن ۸۹۱۳۲۵

راننده‌ای باگواهینامه‌دوشخصی و موتورسیکلت از ساعت ۷ بعد از ظهر الی ۱۲ آماده کار میباشد . تلفن : ۵۳۹۷۶۱
آ ـ ۵۰۹۲

راننده ۲ شخصی
باسابقه و متاهل‌تمام‌وقت‌جویای کاراست باتلفن۸۴۵۵۵۴ تماس گرفته شود.
۱ـ۵ آ ـ ۴۸۰۷

آموزشگاهها

ماشین نویسی
بیژن همتاندارد
میتوانید امتحان کنید میدان‌ژاله تلفن ۳۴۸۳۸۴
آ ـ ۴۶۵۵

ماشین نویسی ربانی
شما را بابهای کم‌درزمانی‌کوتاه برای استخدام آماده‌میکندشاه‌آباد مقابل‌سینماحافظ ۳۱۷۱۳۵
۱ـ۱۰ آ ـ ۴۷۴۶

تدریس خصوصی

انگلیسی توسط بانوی انگلیسی ۴۷۱۴۱

تکدرس ششم ریاضی و طبیعی فشرده جبر ۳ جلسه مثلثات ۴ جلسه ترسیمی ۴ جلسه حساب ۵جلسه ۳۰۴۹۴۲

ریاضیات‌راهنمائی‌فشرده
وسیله دبیران‌متخصص۳۰۴۹۴۲
۱ـ۱۰ آ ـ ۴۲۰۶

انگلیسی کنتراتی تضمینی ۹۳۶۱۸۱

انگلیسی برای سالمندان ۸۳۳۳۱۹

انگلیسی درمنزل‌کنتراتی
۸۳۳۳۱۹
آ ـ ۵۰۰۴

تدریس‌خصوصی انگلیسی در محل کار ۹۳۶۱۸۱

انگلیسی بازرگانی مسافرتی ۸۳۳۳۱۹

املاك‌ومستغلات

فروش

خانه فروشی
خانه‌ای دو طبقه‌شمالی ۱۳۲متر دارای ۵ اطاق و هال‌وسرویس کامل ـ با کولر ـ کرکره ۲۰۰ هزار تومان واقع در کوکاکولا ۲۱ متری رضا پهلوی صبحها با تلفن ۳۲۳۶۶۶ تماس بگیرید .

شمیران ویلائی مشجر به مساحت ۷۵۳ متر ۲۰۰ متر زیر بنا دارای چهار اتاق خواب و یك سالن باضافه سرویس جداگانه برای مستخدم با آب و برق تلفن و سرویس کامل دو درب ورودی یکی ماشین رو بدون واسطه بفروش میرسد از ساعت ۱۶ به بعد تلفن ۸۷۵۳۴۰

خانه های تهران پارس
۳ تا۱۲ اطاقه باوام بانکی تلفن ۷۸۲۲۷۱
۱ـ۱۲ آ ـ ۴۱۳۹

خانه های تهران پارس
را با وام بانکی میفروشیم تلفن ۷۸۱۹۱۸ املاک زهره

منزلی بمساحت ۱۷۰ مترمربع دو طبقه هر طبقه ۳ اطاق هال تلفن سرویس کامل بر خیابان مهدیخان‌شاهپورقیمت ۳۱۰۰۰۰ تومان بدون واسطه تلفن ۵۳۵۸۷۸

خانه‌ای ویلائی
در تهران‌پارس‌بر ۳۵متری‌هرمز با تمام وسائل‌و لوله‌کشی شوفاژ بدون واسطه به فروش میرسد. تلفن ۷۸۱۱۵۲
آ ـ ۸۱۳۸۱

خانه‌ای مجهز بتلفن ، کولر ، آب و برق ۱۲۰متر دوطبقه‌ونیم بمبلغ ۲۴۰ هزار تومان واقع در چهل‌متری نواب ـ انتهای خیابان شاه بدون واسطه ونقد بفروش میرسد بعد از ظهرها بتلفن ۹۲۸۰۰۹ مراجعه شود.
آ ـ ۳۷۹۷

مستغلات بزرگ و کوچک‌وخانه های‌ویلائی‌شخصی‌ساز درشمال تهران برای فروش آماده تلفن ۶۲۲۰۶۵
شرکت تهیه مسکن آسیانکو
آ ـ ۵۱۳۶

خانه‌ای شمالی بمساحت ۱۶۷ متر ـ دوطبقه و نیم با شش اطاق ، دارای تلفن‌واقع درباغ صبا خیابان سلیم پلاك۹۸بدون واسطه بفروش میرسد تلفن ۷۵۵۴۹۱
آ ـ ۵۱۴۰

تهران پارس
خانه‌های ویلائی ومستغلاتی از ۲۰۰ هزار تا یک میلیون‌تومان ۷۸۱۴۳۴

بعلت مسافرت فروشی
خانه‌ای واقع در مجیدیه‌شمالی اول خیابان همایون به‌مساحت ۱۳۸ متر سه اطاق ـ هال ـ زیرزمین ـ با موکت و کاغذ دیواری و آبو برق‌وتلفن درب ماشین‌رو بمبلغ ۲۰۰هزارتومان بدون واسطه فوری به فروش میرسد . تلفن ۲۰۷۶۲

خانه فروشی
بمساحت ۳۶۲ متر با ۳۰۰ متر زیربنا در یک طبقه و نیم نقشه مهندسی شخصی‌ساز با تلفن واقع در امیرآباد شیراز غربی بدون واسطه به فروش میرسد تلفن : ۹۲۷۳۵۲ از ساعت ۲ تا ۶ بعد از ظهر
آ ـ ۵۱۲۶

ساختمانی بسیار لوکس تهران پارس نقد و اقساط تلفن ۷۸۱۹۱۸
آ ـ ۴۹۲۷

ساختمان دو طبقه مستغلاتی بسیار لوکس تهران پارس فروشی ۷۸۱۹۱۸
آ ـ ۴۹۲۳

عباس‌آباد فرح‌شمالی‌بر خیابان۲۰متری‌و۱۰متری
دودستگاه ساختمان مستغلاتی شمالی و جنوبی هرکدام‌دارای ۳۰۰ متردردوطبقه‌هرطبقه‌دارای ۵ اطاق و لوله‌کشی شوفاژ و کانال‌کولروجای‌پارکینگ۵اتومبیل بفروش میرسد تلفن ۷۷۷۷۴۳
۱ـ۶ آ ـ ۴۲۷۵

آپادانا ـ نوبخت
ساختمانی بمساحت ۴۰۰ متر دارای ۳ اطاق خوابباسرویس کامل و یک اطاق مستخدم به علت مسافرت بفروش میرسد تلفن ۷۷۷۱۵۸ ـ ۷۷۸۲۷۹
آ ـ ۵۱۳۷

خانه فروشی
مساحت ۲۶۰ متر زیربنا ۱۵۰ متر نبش خیابان ده متری با تلفن ، کولر ، موکت ، پرده ۳۲۰ هزار تومان با تلفن ۸۴۵۶۹۵ مذاکره شود .
آ ـ ۸۱۵۳۴

عباس‌آباد ، داودیه‌جردن
خانه و آپارتمان از ۱۵۰ هزار تا ۳ میلیون تومان‌یکتا۸۴۹۱۸۴
آ ـ ۵۱۶۸

خانه‌ای جنوبی یك‌طبقه
۴ اطاق با سرویس کامل تلفن و کولر ۱۵۲ متر خیابان‌خواجه نظام‌الملک ۱۰ متری آرامنه۱۸۰ هزار تومان تلفن ۸۴۹۵۱۳
آ ـ ۵۱۳۴

فروش خانه های تهران‌پارس ۷۹۱۳۶۶

خانه هـای ویلائی و مستغلاتی در دروس ـ سلطنت‌آباد،صاحبقرانیه بفروش میرسد تلفن ۸۶۶۱۴۳

خانه‌ای شمالی و جنوبی
مستغلاتی بمساحت ۳۶۲ متر درخیابان کوکاکولابفروش‌میرسد تلفن ۳۴۴۳۶۵
۱ـ۴ آ ـ ۴۸۷۳

خانه‌های ویلائی‌درتهران پارس‌بفروش‌میرسد‌تلفن ۷۸۰۴۶۸

فروش خانه های‌ویلائی در تهران‌پارس موسسه ایران زمین ۷۸۰۴۸۵

معاوضه
خانه ویلائی در قیطریه دولت یك‌طبقه‌ونیم آب‌و برق ، تلفن ، شوفاژ ـ استخر بدون تهویه به مساحت۴۲۰ مترفروشی یا معاوضه قیمت ۸۲۰ هزارتومان‌تلفن۸۸۴۸۲۷

آپارتمان فروشی
فروش ۳۰ دستگاه آپارتمانهای مهندسی ساز اندیشه باتجهیزات کامل ۱۹۵ تا ۳۴۵هزار تومان ۸۴۶۹۶۰

چند دستگاه آپارتمان ۳ و ۴ اطاقه
با شوفاژ و پارکینگ به فروش میرسد واقع در خیابان شاه کوچه لاله بن‌بست مهبد دفتر ۱۱۰ تلفن
۹۷۳۳۷۶
۴۵۳۲۱
آ ـ ۴۹۱۳

فروش ـ اوکازیون
هشت دستگاه آپارتمان چهار اطاقه با شوفاژ با لوازم ساخته شده در ۴۶۵ متر زمین با بنای چهار طبقه برای فروش یکجایا طبقاتی دراختیار بنگاه کوشان میباشد طالبین میتوانند مستقیم در خیابان حقوقی پلاك ۵۳ محل را بازدید فرمایند قیمت یکجا یک میلیون‌و هفتصد هزار تومان میباشد درصورت پسند رجوع فرمائید ۳۱۹۷۸۴به:بنگاه کوشان
آ ـ ۸۱۴۲۱

فروش بی سابقه نقدومدت
آپارتمانهای ۳ اطاقه جبهه‌جنوبی بلوارالیزابت ۶۲۱۵۳۸

۸ دستگاه آپارتمان
۳ اطاقی با شوفاژ روشن در خیابان تاج بفروش میرسد تلفن ۹۷۹۴۰۰
آ ـ ۵۰۴۷

آپارتمانهای فروشی
تخفیف بیسابقه در
فروش آپارتمانهای ۳ و ۴ و ۵ اطاقی در طبقات اول و دوم با حیاط و تراس‌و بالکن‌وپشت‌بام و سرویس کامل بر میدانهای سبز و خرم هفت حوض و ۲۲ و پارک ۲۵ شهریور نارمک به قیمت‌های
۱۲۵ و ۱۴۳ و ۱۵۵ و ۱۶۳ و ۱۷۵ و ۲۱۰ هزار تومان بفروش میرسد . ضمنا در کوی کیشا آپارتمان۵ اطاقی دارای ۳ نما با گاراژ۳۰ متری و تراس ۱۷۵متری و۲۱۵ متر بنا فروشی ۲۵۰هزارتومان
تلفن ۷۹۱۵۵۴

آپارتمانهای فروشی
دربهترین منطقه شمال شهر بلوار الیزابت و خیابان پهلوی ایوبی ۳ و ۴ و ۵ اطاقه‌مجهز بتمام وسایل ۶۳۱۴۸۶
آ ـ ۵۱۲۴

آپارتمان هـای‌فـروشی نقد اقساط بابهره‌بانکی چهار راه شاه سیمتری ۴۵۴۲۶

اکازیون
۲دستگاه آپارتمان‌بسیار لوکس با تمام تجهیزات فورا بفروش میرسد ۹۵۴۳۰۷

آپارتمان فروشی خیابان ظفر کوی شهریار پلاك ۶۸ تلفن ۶۳۳۶۰۱ و ۶۳۳۴۲۶ و۶۳۰۲۷۴

آپارتمان وخانه‌های
مدرن بهر قیمت موجود است تلفن ۶۳۴۲۵۵

آپارتمان فروشی
دربهترین نقطه‌شمال‌غربی‌تهران ۳ و ۴ اطاقه باشوفاژ آسانسور موکت و سرویس کامل نقد و اقساط تلفنها ۹۷۷۷۵۶ ـ ۹۷۸۷۲۲ شرکت خانـه‌سازی صیول .
۱ـ۱۰ آ ـ ۴۶۸۶

آپارتمان فروشی
آپارتمانهای ۲ اطاقی و۳اطاقی و ۴ اطاقی اطراف آیزنهاور ، گندی، خیابان‌شاه وزنجان از ۱۲۰ هزار تومان ببالا تلفن ـ ۹۲۴۵۹۳
۱ـ۱۰ آ ـ ۴۶۸۶

فروش آپارتمان‌مسکونی حوالی نادری مجاورپارك هتل با تجهیزات۴۵۵۱۶

آپارتمان با برق و تلفن مستقل و تهویه مطبوع ۳۱۵۰۱۵

ویلا فروشی
ویلا های کوی ارم کرج نقد و اقساط ۳۱۶۹۲۱

ویلای شخصی ساز در نادر شاه ۵ اتاق خواب باسرویس کامل بمساحت ۴۲۰ متر بقیمت ۸۵۰ هزارتومان‌تلفن۶۲۲۹۵۴ و ۶۲۴۶۱۳

زمین فروشی
زمین خوش‌قواره
زمینی بمساحت ۲ر۱۲ × ۲۸متر برشمالی‌خیابان‌آپادانا بیواسطه نقدا بفروش میرسد عصرهاتلفن ۸۲۰۸۸۹
۱ـ۳ آ ـ ۴۸۵۲

زمین
مسکونی ـ ساحلی ـ صنعتی ـ مـزروعی ـ شهر سازی در نقـاط مختلف
۷۶۵۶۹۵

زمین درفرشته‌الهیه ۱۴۱۰ متـر فـروشی ۸۹۴۴۱۹

یك قطعه زمین‌در نارمك به مساحت ۳۱۰ متـر بفروش‌میرسد۷۷۲۳۰۷

اکازیون
باغ مشجر واقع در کردمیر شهریار بـه مساحت پنج هـزار متر مربع با قیمت مناسب فوری بفروش میرسد تلفن ۸۲۳۴۹۲

زمین‌خوب
ارزان در بهترین نقطه‌شمالغرب حسن‌آباد شمال وجنوب‌خیابان کوی‌کن ۳۲۰ متری ـ احمدی
۹۴۴۷۳۸

نیازمندیهای اطلاعات
تلفنی آگهی قبول میکند
تلفنهای ۳۱۱۲۲۴-۳۱۱۲۲۵
۳۱۱۲۲۹-۳۱۱۲۳۰

در خیابان ایرانشهر
چند باب مغازه با تمام وسایل تهویه مطبوع بالکن ، توالت ، تلفن‌واگذار میشودتلفن۸۴۵۸۴۳
آ ـ ۵۱۳۱

یك باب مغازه خرازی‌با جـواز و تلفن بـفروش میرسد تلفن ۹۳۷۵۴۶

یکباب مغازه بزرگ واقع در خیابان بلوار فلکه بیمارستان پهلوی با تلفن ، برق ، آب با تلفنهای ۹۲۱۶۷۰ و ۹۲۵۱۵۹ تماس بگیرید .
آ ـ ۵۱۲۵

مغازه ساندویچ‌فروشی
واقع درخیابان‌شهباز جنب‌بانك تهران با تمام وسایل و جواز واگذار میشود . از ساعت ۴ الی ۸ بعد از ظهر تلفن ۳۴۰۴۷۰
آ ـ ۵۱۵۶

سالن فروشی
با برق تلفن تهویه مطبوع تلفن ۳۱۵۰۱۵

فروشگاه لوازم بهداشتی باجواز واقع در قلهك برخیابان با اجناس وبدون اجناس واگذار میشود تلفن ۸۶۱۶۰۴
۱ـ۳ آ ـ ۴۸۴۹

مطب واگذاری
یک مطب دربهترین نقطه تهران باسابقه ۲۰ ساله بعلت مسافرت فوری بدون‌واسطه‌بفروش‌میرسد تلفن ۸۲۶۱۲۹

برای مطب یا دفترکار
یک دستگاه آپارتمان‌مبلمان‌شده دو اطاقه باهال‌و سرویس‌جهت دفتر کار و یا مطب واگذار میشود آدرس آریامهر مقابل بیمارستان شهرام شماره ۴۴

ابتکار جدید
بجای پرداخت سرقفلی باهمان پول محل کسب را خریداری فرمائید امیراکرم داخل کوی ماه و اذر ـ تلفن ۴۰۵۷۸

جهت محل کار
۴ اطاق درطبقه دوم‌یك آپارتمان واقع در میدان ۲۵ شهریور دارای دو رشته‌تلفن ومبلمان‌کامل جهت محل کار واگذار میشود دفتر جمشید
تلفن ۹۲۸۰۸۲

چاپخانه آماده بکار
در شهرستان گرگان بفروش میرسد تلفن۳۰۹۴۷و۰۳۴۵۹۲
جلوکبابی‌واگذار میشود تلفن ۳۴۵۸۸۶

حراج ـ حراج‌ـ حراج
زمین دوبر واقع در عباس‌آباد فرح شمالی بر ۲۰ متری و۱۰ متری فورا به فروش میرسد ۷۷۷۷۴۳
آ ـ ۵۱۶۷

۲۹۰ مترزمین دزاشیب
۲۰۰ هزار تومان مقطوع بدون واسطه تلفن ۸۷۲۸۸۰
آ ـ ۵۱۲۳

قطعات ۱۰۰۰ متری مشجر با سند واقع در بلوار گلشهر بـه فروش میرسد ۶۲۸۸۰۰

بنفع شماست
قطعات ۵۰۰و ۹۰۰متری
اقبالیه کرج
متری ۱۵ تومان
زمین های شهر پرسپولیس‌کرج متری
۵ تومان به بالا
قطعات ۱۰۰۰ متری
سلطان آباد
کرج مقابل مهرشهر
نقد واقساط
موسسه ساختمانی‌زمین‌و مسکن مقابل دربشمالی‌کاخ‌دادگستری طبقه فوقانی بانك صادرات
۳۱۶۹۲۱

فرح‌آباد ژاله
زمین های امتداد بلوار رضا پهلوی‌دست اول به اقساط ۲۴ ماهه تلفن ۳۴۱۴۶۱
آ ـ ۴۷۶۴

درباغستان کرج
زمین و ویلا فروشی‌نقدواقساط بعد از ظهرها تلفن ۳۴۹۱۰۹
آ ـ ۵۱۰۷

زمین صنعتی واقع‌در کیلومتر۱۵جاده‌مخصوص کرج فروشی ۹۲۹۵۳۷

زمینی بمساحت۳۳۰متر جنوبی باجواز ساختمان در بهترین نقط تهران پارس بفروش میـرسد تلفن ۹۳۲۷۴۷

فروش سرقفلی
مغازه واگذاری
دوباب مغازه بازیرزمین باآب و برق جاده تهرانو ۹۳۰۹۵۰
۱ـ۵ آ ـ ۴۷۵۷

یك کارخانه بـزرك سازنده لـوازم خانگـی برای قسمتهای نوبنیاد خود افراد واجدشرایط زیرا را استخدام مینماید.
۱ـ کارشناس امور تبلیغاتی با حداقل پنج سال تجربه.
۲ـ کارشناس آمار باحداقل سه سال تجربه.
۳ـمنشی باآشنائی‌بزبان انگلیسی و ماشین نویسی فارسی ولاتین .
۴ـ بازاریاب با حداقل سه‌سال تجربه‌درفروش لوازم خانگی ودارا بودن اتومبیل شخصی بـرای فعالیت در تهران یا شهرستانها.
۵ـ ماشین نویس باتسلط کامل به‌ماشین‌نویسی فارسی .
۶ـ کارمند با آشنائی بامور حسابداری.
۷ـ متصدی نمایشگاه محصولات با داشتـن تضمین
دواطلبان میتواند مشخصات کامل خود رابه همراه یك قطعه‌عکس به آدرس صندوق پستـی شماره ۱۴ر۱۲۰۳ ارسال دارند ازمتقاضیان‌واجد شرایط برای مصاحبه حضوری دعوت گردیده و بقیه اوراق به صاحبان آنها عینا عـودت داده خواهندشد.

ELECTRICAL ENGINEERS
REQUIRED for independent sales positions in our Industrial Department, 2-3 year's experience in the following fields:
1. Mining Industry
2. Small-and-Medium-Size Industry
- Iranian nationality
- Fluent spoken and written English

Apply to P.O. Box 3264 or telephone 835027-9,
ASEA IRAN CO.

تعمیرات‌ساختمانی کلی‌وجزئی‌ونوسازی
تلفن:۸۳۹۱۸۳

آگهی استخدام
بانك عمران جهت خدمت در شعب تهران چندنفر تحویلدار مرد که دارای شرایط ذیل باشند استخدام مینماید .
۱ـ داشتن دیپلم متوسطه و برك پایان خدمت زیرپرچم و یا معافیت غیرپزشکی
۲ـ سن از ۲۵ سال بیشتر نباشد .
۳ـ داشتن تضمین ملکی یانقدی .
واجدین شرایط میتوانند از تاریخ انتشار این‌آگهی ظرف‌پنج‌روز باستثنای ایام تعطیل از ساعت ۷ صبح الی ۱۲ باداره کارگزینی بانك‌واقع در امیرآباد شمالی طبقه دوم بانك عمران‌مراجعه نمایند .

شرکت سهامی بی. اف. گودریچ ایران‌استخدام مینماید
۱: مهندس شیمی
تسلط کامل به‌زبان انگلیسی، سه سال تجربه .
۲: سکرتـر
آشنائی کامل به‌زبان انگلیسی، ماشین‌نویسی به دوزبان فارسی وانگلیسی، سه سال تجربه .
۳: دیپلمه ریاضی
حداکثر سن ۳۰، متقاضیان آشنا به امور انبارداری مقدم خواهند بود .
فرم‌های تقاضای کار را میتوانید از دایره کارگزینی شرکت بی.اف.گودریچ ایران واقع در خیابان آیزنهاور دریافت نمائید . تلفن ۹۷۳۰۰۱

زمین بانقشه پروانه حواله سیمان
بین عباس‌آباد و تخت طاووس با موقعیت استثنائی ۲ نبش خیابان ۲۰و۱۰ متری ۳۵×۲۰ بانقشه عالی ۱۲دستگاه آپارتمان ۴اطاقه وهال و سرویس وپارکینگ وسیع بادو انشعاب آب ودوشماره تلفن متری ۲۱۰۰ تومان تلفن۶۳۳۸۶۸

گچ‌پاکتی‌وفله
شن وماسه تحویل فوری
۶۶۶۱۵۵ ـ ۶۶۵۱۷۷ ـ ۴۲۰۷۰ داخلی ۲۶

شرکت بزرك تولیدی‌و وارداتی‌افراد واجدشرایط زیر را استخدام مینماید .
۱ـ دونفر مامور خرید با داشتن ضمانتنامه‌کافی و گواهی‌نامه رانندگی پایه دو شخصی متاهل.
۲ـ یکنفر حسابدار انبار با حداقل دوسال‌سابقه کار متاهل و دارای مدرك پنجم متوسطه .
۳ـ دونفر کارمند برای انجام امور ترخیص کالا با داشتن سوابق کافی و ضامن معتبر و مدرك سیکل اول متوسطه .
۴ـ یکنفر لیسانس حسابداری با داشتن ۵ سال سابقه مفید در امور مالی و حداقل سن ۳۵ سال با داشتن معافی دائم یا گواهی پایان خدمت زیر پرچم بطور تمام وقت .
واجدین شرایط باذکر مشخصات کامل باراهنمای شماره ۱۲۰۰ اطلاعات مکاتبه نمایند .

استخدام حسابدار صنعتی
بیکنفر حسابدار صنعتی ورزیده زن یـا مرد احتیاج است .
لطفا به کارخانه صنعتی آریاگاز جاده تهران‌نو ایستگاه فرودگاه تلفن ۳۵ـ۷۹۱۸۳۴ مراجعه شود

آگهی اجاره ساختمان
آموزش وپرورش جهت مرکز تحقیقات کودکستانی در محدوده شمیران نیاز بیکباب ساختمان استیجاری حداقل با۱۰ اطاق و۱۵۰۰متر فضا دارد. داوطلبان میتوانند با تلفن ۸۷۶۹۷۷ تماس گرفته یا به دایره ساختمان این اداره واقع در خیابان سعدآباد مراجعه نمایند . م‌الف ۴۷۷۴
آموزش وپرورش منطقه شمیران ـ نراقی

استخدام لیسانسیه حسابداری
یك‌شرکت معتبر صنعتی مایل به استخـدام ۲ نفر لیسانسیه حسابداری صنعتی می‌باشد . حسابداران فوق در صورت استخدام از حقوق و مزایای خوب برخوردار خواهند شد .
از داوطلبان تقاضا میشود مشخصات کامل خود را باذکر شماره تلفن و یا آدرس خود به راهنمای شماره ۱۲۰۱ اطلاعات ارسال فرمایند.

استخدام فروشنده
شرکت سهامی ویتانا برای تکمیل کادر فروش خود در تهران احتیاج بتعدادی فروشنده با شرایط زیر دارد .
۱ـ خوش‌بیان و خوش برخورد .
۲ـ داشتن برك‌خاتمه خدمت یا معافی دائم نظام وظیفه .
۳ـ حداقل تحصیلات سیکل اول متوسطه .
۴ـ سپردن ضمانت معتبر بمبلغ ۳۰۰هزار ریال.
۵ـ حداکثر سن ۳۰ سال .
کسانیکه سابقه فروشندگی و گواهینامه موتور داشته‌باشند حق‌تقدم خواهند داشت .
واجدین شرایط صبحها بین ساعت ۱۰ الی ۱۲ بمیدان کاخ خیابان ابتهاج خیابان دی‌پلاك ۲۱ و ۲۳ مراجعه فرمایند .

آگهی استخدام
به نقشه‌کش اسکلت فلزی و مصنوعات‌میزو صندلی وجوش کاربرق‌وکاربیت درجه یك‌ـآهنگر مونتاژ کار میز و صندلی ـاستاد کار سراجی در انواع مبل و صندلی ـ متخصص شاسی سازی‌و لنولئوم کار استخدام میشود .
شرکت سهامی صنایع فلزی ایـران تـلفن ۱۷ـ۹۵۴۰۱۶
جاده جنوبی کرج کیلومتر ۱۰ روبروی اداره‌گمرك تهران خیابان فرعی

آگهی استخدام
شرکت هادکو به تعدادی تعمیر کار تلویزیون ـ یخچال ـ کولر با شرایط زیر نیازمند است .
۱ـ تعمیرکار تلویزیون باحداقل دوسال سابقه کار و اطـلاعات‌فنی در تلویزیون های ترانزیستوری .
۲ـ تعمیرکار یخچال و کولر بـا حداقل دو سال سابقه کار .
از واجدین شرایط که باید برك خاتمه‌خدمت نظام‌یامعافی‌غیرپزشکی نیز داشته باشند تقاضا میشودبه اداره پرسنل این شرکت واقع در خیابان تهران‌نـو ایستگاه دفتـر مراجعه فرمایند .

نیازمندیهای اطلاعات تلفنی آگهی قبول میکند

۳۱۱۲۲۵-۳۱۱۲۲۴
۳۱۱۲۳۰-۳۱۱۲۲۹

یکباب کارخانه بمساحت ۲۰۶۰ متر تماما زیربنا نزدیك میدان شهباد با برق صدآمپر و تلفن و آب بفروش میرسد تلفن ۹۵۰۰۷۰

در شمال غرب تهران فروشگاهی بمساحت ۵۱۰ متر از ۲ طبقه ۲بر با حیاط کامیون‌رو و برق ۳فاز ۲۵ آمپر و تلفن و آب واگذار میشود تلفن ۹۳۱۶۷۰ آ ـ ۵۱۰۸

کافه رستوران درجه‌یك بفروش میرسد تلفن ۶۲۷۱۶۴

اجاره داده میشود

آپارتمان اجاره

آپارتمان ۱ تا ۱۷۸

اطاقه مبله و غیر مبله برای سکونت و دفترکار با سرویس کامل خیابان وزراء نرسیده به خیابان یازدهم ساختمان ۱۳۸ طبقه سوم سازمان دریچه آ ـ ۴۹۷۵

در خیابان ایرانشهر
چند دستگاه آپارتمان برای شرکتها و موسسات اداری با وسایل مدرن اجاره داده‌میشود تلفن ۸۵۱۵۰۶ آ ـ ۵۰۶۹

بهترین و مجهزترین آپارتمانها برای سکونت از ۲ هزار تومان به بالا ۶۲۲۰۶۵
شرکت تهیه مسکن آسیانکو

آپارتمان اجاره
۱ تا ۱۰۰ اطاقه برای محل کار و سکونت موجود است تلفن ـ ۸۴۴۰۲۳
۱ـ۲۰ آ ـ ۴۸۱۰

ساختمان اجاره
مستقل برخیابان شمیران سید خندان شامل ۴ اتاق سالن ۶۰ متری با سرویس ۳۰۰ متر حیاط برای محل کار با تلفن ۲۰۰۰ تومان اجاره داده میشود تلفن ۷۷۹۷۰۴ آژانس سید خندان

ساختمان مجهزی که حداقل مشتمل بر سی و پنج اطاق وسرویسهای لازم باشدجهت استفاده یك گروه صنعتی اجاره میشوددارندگان میتوانند صبحها با تلفن ۷۵۵۰۲۱ تماس بگیرند.

اجاره بموسسات و شرکتها
خیابان نادری ۲ دستگاه ۱۰ اطاقه بزرگ با شوفاژ کولر وسرویس تلفن ۳۱۱۵۳۰

ویلائی درچهارکیلومتری متل‌قو کنار دریا با دو اطاق خواب و مبله با سرویس کامل برای تابستان اجاره داده میشود. تلفن ۸۳۳۹۸۱

موردنیاز برای اجاره

آپارتمان ۴ اتاقه
طبقه همکف یا دوم حدود پیچ شمیران، بهار به بالا جهت اقامت زن و شوهر بدون‌واسطه مورد نیاز است. تلفنهای ۶۲۱۱۰۱ الی ۶۲۱۱۰۷ داخلی ۳۱ و ۷۸۱۰۴۲ و ۸۷۳۷۰۴ آ ـ ۸۱۵۱۷

موردنیاز برای خرید

اراضی تهران پارس خریداریم ۷۸۰۰۶۱

زمینهای ساختمانی را فوری‌نقدا خریداریم تلفن مستقیم ۶۲۵۶۷۳ و ۹الی ۶۲۷۹۴۷ داخلی ۴۷

زمین

زمین با جواز ونقشه فوری
خریداریم تلفن ۶۲۵۶۷۳

زمینهای افسریه‌شاه‌آباد شرق مشیریه خریداریم ۳۵۹۴۰۸

زمین های شرق
اصفهان
(جاده‌نائین) خریداریم ۹۲۲۶۳۰ آ ـ ۵۷۹۱

زمین افسریه‌خریداریم ۳۴۱۳۵۹

خریدار زمین تهران‌پارس تلفن ۷۸۱۹۲۶

زمین‌تهران‌پارس‌خریداریم تلفن ۷۹۳۰۲۰

مهرشهر بزقش‌آباد و گلشهر سرحدآباد خریدار وفروشنده‌ایم ۴۲۶۸۲
۱ـ۱۲ آ ـ ۴۱۸۲

خریدار اراضی ساحلی‌وجنگلی شمال تلفن ۴۵۱۶۸ و۶۶۲۴۵۹

بنگاههای معاملات املاك

تهیه مسکن موریس
آپارتمان های لوکس ومدرن جهت سکونت و محل کار در شمال شهر موجود است. موریس ۶۲۲۳۹۴ ـ ۶۲۳۷۴۶

در کوتاهترین
مدت خانه و آپارتمان شما را میفروشیم و به‌خانواده‌دلخواهتان اجاره میدهیم سازمان مسکن ۸۴۴۰۲۳ آ ـ ۵۰۰۰

خانه رهنی و اجاره‌ای داریم تلفن ۶۳۸۷۳۴

دفتر مرکزی جلالی
خرید اراضی سعادت آباد و مکانیر و فرحزاد و یوسف آباد و عباس‌آباد و درهقشلاق و شمیرانات و مبارك آباد تلفن ۶۲۶۴۱۱ - ۶۲۴۱۹۳
آ ـ ۳۹۶۲

کناردریا
زمین و ویلا در کنار دریا و سمت جنگل ازنوشهر تا رامسر و لنگرود بهرمساحت وهرقیمتی که خریدار باشید موجود داریم دفتر دادوستد ۸۲۰۹۳۱ ـ ۸۲۱۸۹۹

املاك تابنده
برای خانه و زمین شمانارمك تهران‌پارس خریدار فوری‌دارد ۷۹۱۳۹۷
آ ـ ۵۰۶۴

اطراف خیابان پهلوی و جردن آپارتمان ویلائی جهت اجاره موجوداست تلفن ۶۲۲۷۴۴

بورس املاك شمیران
دفتربراتی ۸۷۳۵۷۵ ـ ۸۷۷۸۷۵

نیازمندیهای اجاره

سازمان نیازمندیهای خارجیان
خانه‌شما را اجاره میدهد
۸۲۳۱۵۵ ۸۲۳۹۳۹ ۸۲۸۱۰۶

اجاره خانه بخارجیان

مؤسسه نیازمندیهای خارجیان
خانه بخارجیان اجاره میدهد
۸۳۰۰۸۱ - ۸۳۰۰۸۲
۸۲۱۸۱۱ - ۸۲۱۷۲۳
۳۶۱ تخت جمشید مقابل سفارت آمریکا

مؤسسه امپایر ۷۷۷۵۰
خانه بخارجیان اجاره میدهد
۷۷۸۹۵۵ - ۷۷۲۲۲۲

مؤسسه امور خارجیان
مرکز اجاره تخت جمشید جنب بانك ۵۰۲
۷۵۱۷۸۲ - ۷۵۲۳۵۸

مؤسسه کوشك ۸۵۵۶۰۵
خانه شما را بخارجیان اجاره میدهد

سازمان مسکن پارس
مرکز ۸۵۳۸۵۳
اجاره ۸۴۸۴۲۴
بخارجیان ۸۵۷۵۸۵

۸۲۹۷۶۶ - ۸۳۵۱۲۰
سازمان کورش
اجاره منازل بخارجیان

شهر طلائی
اجاره منازل بخارجیان ۷۵۶۹۲۲ ـ ۷۶۲۲۵۷

۲۴ ساعته اجاره منزل شمال شهر وشمیران به خارجیان ۶۳۶۹۵۷ فرخ

جهت اجاره بخارجیان
هرنوع مستغلات در شهر و شمیرانات خصوصا طبقه اول با استخر نیاز فوری‌است ۸۳۰۸۴۱ - ۸۳۰۸۴۲ - ۸۳۰۸۴۳
آ ـ ۴۰۴۱

اجاره بخارجیان اسرع وقت ۴ تا ۸ عصرها ۸۴۹۶۲۵

موسسه ظفر
خانه شما را بخارجیان اجاره میدهد ۷۷۸۵۸۹ و ۷۷۷۷۴۶

موسسه نیازمندیهای هیلتون
اجاره به خارجیان ۸۳۴۶۳۷

معاملات پول

پول موجود
پول
فوری در موسسه ۵۵۵ تلفن ۸۳۰۸۳۵ و ۸۲۸۳۴۹

پول
در مقابل چك کارمندی ملك ـ اتومبیل
۴۳۵۲۸

پول
نیم ساعته
بدون کمیسیون
هزاری ۱۵ تومان
درمقابل هرنوع اتومبیل شخصی ـ تاکسی ـ کرایه تلفن بدون خرج محضر ساختمان با سود بانکی
۸۳۲۹۸۶
آدرس شاهرضا بین رامسر و فرصت پلاك ۴۴۴ موسسه ابرانشاد

پول
نیاز پولی شما را به اسرع وقت در مقابل چك ـ اتومبیل ـ ملك و غیره برآورده میسازیم تلفن ۴۲۲۲۷

قلك وام میدهد
درمقابل مبیع ارزنده قلك فورا وام میدهد تلفن ۷۶۵۷۴۵

مژده حراج
مقابل اتومبیل تلفن ملك هزاری ۱۲ تومان ۸۲۲۳۴۱

وام باچك
کارمندی
۷۵۴۴۹۲

سیصدهزار تومان
پول شرطی موجود تلفن ۷۶۵۷۴۵

دادو ستد پول از یك میلیون ریال ببالا پاکپور ۶۶۴۶۱۸ و ۶۶۰۲۰۰ و ۶۶۶۲۶۳

وام ۶ ساله با بهره ۸٫۵٪ ۸۳۳۹۸۶

خانه پول ـ فرح شمالی مرکز معاملات پول تهران ۸۴۸۳۸۸

بپول راکد شما باانتقال مبیع هزاری ۵۰ تومان سود میدهیم ۷۵۶۴۲۵

پول فوری با سودبانکی درمقابل خانه مستغلات ۹۲۸۴۶۵

پول‌شرطی باسودبانکی در مقابل خانه و تلفن: ۹۲۳۵۰۴

وام به اتومبیل و چك ۴۴۲۳۰

پول ارزان و فوری
موجود است دفترسام ۸۲۲۶۵۹

پول ۱٫۵ شاهی ۶۲۴۸۷۳

مورد نیاز

بپول راکد شمادرمقابل ملك هزاری ۲۰ تومان اتومبیل هزاری ۴۰ تومان چك وسفته‌معتبر هزاری ۸۰ تومان با تضمین میدهیم.
۴۳۵۲۸

پول‌در مقابل‌خانه‌ارزنده نیازمندیم ۷۵۶۴۲۵

دفتر همه
به پول راکد شما بهره مافوق عالی میدهیم حتی پنج هزار تومان.
۶۳۴۲۵۷

پول شرطی‌درمقابل‌خانه مستغلات فورانیازمندیم ۹۲۸۴۶۶

پول شرطی نیازمندیم ۸۲۸۳۴۹

پول شرطی نیازمندیم ۸۲۲۶۵۹

قبوض

وام و خرید قبوض‌بانك کارگشائی تلفن ۴۵۱۶۸ ـ ۶۶۲۴۵۹ ـ ۴۳۴۹۹

قبوض‌شهرداری‌خریداریم ۴۵۹۵۷

معاملات تلفن

خرید
تلفن در هر مکان بقیمت خوب خریدار و با نصب فوری فروشنده‌ایم ۸۵۳۰۳۱

تلفن ۳ و ۷ و ۶۲
خریداریم ۳۰۳۲۳۷

خرید و فروش تلفن ۳۱۷۴۳۷ اسلامبول کمپانی ۲٫۱۷

تلفن ۲ و ۵ فوری خریداریم ۵۳۵۷۴۴

تلفن ۴ و ۶ و ۸۹ خریداریم ۸۹۴۰۵۰

خریدو فروش تلفن ۸۳۳۹۸۶

خرید و فروش تلفن ۴۱۰۵۰

بورس تلفن شاهین ۳۱۱۷۷۱

تزئینات ودکوراسیون

با ۳ تومان
با روزی سه تومان منزل ومحل کار خود را با بهترین انواع کاغذ دیواری، پرده کرکره موکت و کفپوش تزئین فرمائید.
تزئینات مارال ۹۷۵۵۱۸

تزئینات بیتا
انواع مدلهای پرده پارچه‌ای، کاغذ دیواری، کرکره‌امریکائی تلفن ۸۵۵۷۵۴ قلیزاده

دلخواه
فقط با یک تلفن‌در اسرع وقت متخصصین ما از نزدیکترین شعبه موسسه پلاستر دراختیار شما میباشند و شما میتوانید با شرایط دلخواه منزل ومحل‌کار خود را با بهترین انواع کاغذ دیواری انگلیسی ـ امریکائی آلمانی. موکت‌نمدی هلندی. موکت فومدار انگلیسی. موکت پرزدار. کفپوش. دیوارکوب پلاستیکی و اسلایتکس

پلاستر
تزئین نمائید شعبه مرکزی پهلوی بالاتر ازچهارراه‌امیراکرم ساختمان شرکاء
تلفن ۶۶۶۶۶۵
۴۸۷۵۱ و ۴۴۰۴۱
شعبه‌بازار ـ بازار بین‌الحرمین بازار تحریر پاساژ زردوز تلفن ۵۳۳۷۹۷
شعبه باغشاه سی متری سپه میدان باغشاه
تلفن ۶۶۰۷۷۲

شرکت
غرب
با تزئینات کامل
کاغذ ـ موکت ـ کف‌پوش پرده کرکره ـ پرده پارچه‌ای
۹۲۰۹۶۴

ازهمه‌جا ارزانتر
شرکت ان. تی. آر تزئینات دکوراسیون کاغذ دیواری انواع موکت کف‌پوش پلاستیکی‌پرده کرکره آکوستیك دیوار پوش تلفن ۷۵۵۰۸۶

کاغذ دیواری و نقاشی
ساختمان باتخفیف کلی‌فوری ۹۷۸۴۲۰

توجه توجه
کارخانه ابتکار
سازنده انواع گل میخ های پرده در جدیدترین مدل تلفن ۳۵۲۹۱۴

پرده کرکره، فرش ماشینی، کاغذ دیواری کفپوش تزئینات‌ساختمان
طلائی ۸۳۱۵۴۱

تزئینات‌ساحل ۸۴۳۱۹۶
کلیه بنائی رنگ‌امیزی ساختمان

کفپوش همه نوع به اقساط ۷۷۵۷۷۵

کاغذ دیواری باقساط ۷۷۵۷۷۱

موکت به اقساط تلفن ۷۷۵۷۷۵

دیوارکوب پلاستیکی ۷۷۵۷۷۵

برای ساختمان شما

پاکتان
انجام امور کلیه نظافت ساختمانی تلفن ۸۳۸۱۷۲ و ۷۵۴۷۵۳

۳ تومان
با روزی ۳ تومان و با یک تلفن کاغذدیواری موکت کفپوش وسایرمحصولات‌تزئینی‌ساختمان برای منزل‌ومحل کارشماتلفنهای ۶۶۰۷۷۲ ـ ۴۸۷۵۱ و ۵۳۳۷۹۷

خریدار سیمان تیپ پنج و فروشنده سیمان تیپ یك ۸۳۹۱۸۳

اسفالت با تضمین ۸۲۳۸۱۵ ـ ۸۲۱۱۴۷

دفتر نما تعمیرات ساختمان کلی و جزئی، بنائی، تخریب، نقاشی، تزئینات، نجاری نقد و اقساط تلفن ۸۲۷۷۲۱

شرکت ساختمانی آسیا
سازنده آپارتمان. ویلا. بیمارستان درتهران‌وشهرستانها تلفن ۸۴۷۲۸۸

بنائی ـ نقاشی
آسفالت تلفن:
۷۵۹۷۲۱

کلیه تعمیرات ساختمان با تلفن ۹۲۶۰۲۳

قابل توجه
نصب سنگ و تعمیر روکار ساختمان و پیچ و رولپلاک ساختمان شما وسیله کارگر متخصص فوری. با تلفن ۶۲۳۷۴۲ تماس بگیرید.
آ ـ ۵۱۵۱

سمپاشی منازل
باصرف هزینه مختصر برای مصون شدن ازکلیه حشرات‌در تابستان تلفن ۶۶۰۴۷۹

تعمیرات کلی و جزئی ساختمان در اسرع‌وقت ۲ تا ۷ تلفن ۷۷۸۱۴۸

اسفالت‌تضمینی ۴۹۱۰۸
قیرگونی بام ـ رامسازی‌ـمحوطه سازی ـ جدول بندی

اسفالت و تعمیرات ساختمانی‌پیشرو تلفن ۶۶۰۴۷۹

کلیه کار های ساختمانی در اسرع وقت انجام میشود ـ ۸۴۵۵۴۴

شرکت نشتجو
محل فرسودگی‌لوله‌هاراباستگاه پیدا کرده تعمیر مینماید تلفن ـ ۸۷۷۹۹۲
۱ـ۲۰ آ ـ ۴۷۲۰

کروه گچکاران ۸۳۹۱۸۳
نقاشی ساختمان کاغذ دیواری تلفن ۸۳۵۱۱۲

لوله بازکنی
رفع گرفتگی بر نوع لوله ساختمانی
با دستگاه ترکم‌مرا. تلفن ۷۸۷۲۷

لوله بازکنی ولوله‌کشی دروازه دولت ۸۲۷۴۰۸

لوله بازکنی ولوله‌کشی
مقدم ۹۲۵۳۷۴

لوله‌بازکنی یکساعته ۷۶۵۲۴۴

تخلیه چاه
تخلیه‌چاه
ولوله‌بازکنی
تلفن: ۵۳۷۱۸۳

لوله بازکنی، لوله‌کشی
تخلیه چاه تلفن
۷۵۹۷۲۱

تخلیه فوری مونوری
مقنی. لوله‌بازکنی ارزان‌تعمیر جزئی وکلی منزل ۹۳۱۳۹۶
۱ـ۲۴ آ ـ ۴۳۵۷

تخلیه‌چاه
ولوله بازکنی
تلفن: ۵۳۲۵۵۰

تخلیه‌چاه
فاضلاب و توالت
۹۲۳۳۵۹

تخلیه‌چاه
ولوله بازکنی
تلفن: ۵۳۱۷۰۵

تخلیه‌چاه
لوله بازکنی ۳۰۳۸۶۰

تخلیه‌چاه
ولوله بازکنی پات با تخفیف مخصوص
تلفن ۴۷۶۳۴

تخلیه توالت
مؤسسه فنی نور و نیرو
تلفن ـ ۲۳۴۸۴

گاز

گاز بوتان
قبول سفارشات گاز از ۷ صبح تا ۹ شب
باشماره‌های ۹۵۳۰۵۱-۵۹
صدورکارت‌اشتراك ۳۱۳۱۶۳
سرویس‌وتعمیرات ۳۱۳۱۶۱-۲
دفترمرکزی‌وفروش ۳۰۴۷۱۱-۱۵
شکایات‌گازرسانی ۹۶۲۰۶۰

پرسی گاز
گازوسرویس
ازساعت ۷ صبح الی ۱۰ شب
۹۶۳۰۲۱-۶
۹۵۰۰۰۱-۶
سرویس‌وتعمیرات اجاق ۹۶۳۰۳۰

آگهیهای متفرقه

زمین شمارا با
سلیمترین شرایط
ساختمان میکنیم
تلفن مستقیم ۶۲۵۶۷۳ و ۱۹الی ۶۲۷۹۴۷ داخلی ۴۷

گمشده

چهار برگ آخر از دسته چك شماره ۷۷۲۸۰۱ تا ۷۷۲۸۲۵ سفید و بدون امضاء ازحساب شماره ۱۵۲ جاری بنام نوراله سرخه‌ای بانك صادرات شعبه امین‌آباد بی‌بی شهربانو مفقود شده و از درجه اعتبار ساقط است.
آ ـ ۳۷۹۵

در بازکن برقی
B.K.D
۲۵۰ تومان بکد
بوسیله تلفن سفارش دهید. شرکت بکد الکتریک تلفن ۱۵ الی ۶۸۱۰۱۱
فروش درکلیه الکتریکی‌ها درتهران وشهرستانها

شرکت سهامی (خاص) تهران‌فارما
بیك ویزیتور آرایشی تمام وقت درمنطقه‌گیلان نیازمند است. داشتن اتومبیل، دیپلم‌ومعافی‌از شرایط استخدام میباشد کسانی‌حق‌تقدم خواهند داشت که محلی بوده و در زمینه فروش دارای تجربه باشند.
متقاضیان به آدرس خیابان تخت‌جمشید غربی چهار راه سهیل شماره ۱۲۸ مراجعه نمایند

آموزشگاه انگلیسی ـ نژاد
برای ترم تابستان تعدادی دانش‌آموز میپذیرد.
انگلیسی خردسالان ۱۲-۸ سال: شامل خواندن، نوشتن و مکالمه
انگلیسی معلمین دبیرستانی: دوره اول، شامل گرامر ترجمه، مکالمه
انگلیسی برای داوطلبان متفرقه
مکالمات روزمره: منظوری اشخاصیکه تعدی یادگرفتن مکالمات روزمره انگلیسی را دارند.
شرایط و امتیازات دوره:
۱ـ از داوطلبین دوره امتحان ورودی بعمل میآید.
۲ـ پذیرش محصل هرکلاس ۲۵ نفر کنترل تخصیصی دوره فشرده سه ماه شش ماهه
۳ـ کتابهای گرامر انگلیسی و مکالمات روزمره معتبر با هزاران تمرین و تست چهار جزئی **مجانی**
انگلیسی، ماشین نویسی و شورت هند
با جدیدترین متد در برنامه متد اول در انگلستان زیر نظر بانوی انگلیسی یك یا سه ماه، یادگرفته
با استفاده پیام با کمك و راهنمائی **مجانی** در مؤسسات ملی و دولتی استخدام شوید.
مکالمات روزمره انگلیسی خصوصی، توسط بانوی انگلیسی در مؤسسه یا منزل شما
اوقات تدریس ۸ صبح تا ۹ شب هفته‌ای ۹ تا ۲۴ ساعت طبق تمایل و وقت دانشجویان.
برای اطلاع بیشتر به آموزشگاه انگلیسی ـ نژاد ـ پهلوی مقابل کاخ مرمر مراجعه یا با تلفن‌های: ۴۲۰۸۶ ـ ۴۷۱۴۱ تماس حاصل فرمائید.

تامین احتیاجات عامه
پارچه کت وشلواری
تابستانی، کت و شلوار دوخته، شلوار تك با قیمتهای فوق‌العاده ارزان و تسهیلات اقساطی.
شرکت تامین احتیاجات عامه
خیابان پهلوی ابتدای خیابان آریامهر دست چپ کوچه غزالی شماره ۱۶

آگهی دعوت
مجمع عمومی عادی نوبت اول
باطلاع کلیه اعضاء شرکت تعاونی تهیه و توزیع‌صنف کبابی و حلیم و آشپز میرساند چون در آگهی دعوت منتشره در شماره ۱۴۳۹۴ روزنامه اطلاعات مورخ پنجشنبه ۵۳٫۲٫۱۲ رعایت مدت قانونی نشده بود بدینوسیله اعلام میدارد که‌این جلسه در تاریخ دوم تیرماه جاری روز یکشنبه ساعت ۹صبح در محل اتحادیه خیابان شاهپور نبش کوچه رشیدثانی ایستگاه ورزشگاه تشکیل میگردد از عموم اعضاء شرکت دعوت میشود که در روز و ساعت مقرر در محل حضور بهم رسانند.
دستورجلسه
۱ـ استماع گزارش هیئت مدیره و بازرسان شرکت
۲ـ طرح و تصویب ترازنامه و صورتحساب سود و زیان عملکرد سال ۱۳۵۲ شرکت.
۳ـ انتخاب بازرسان.
۴ـ طرح و تصویب خط مشی آینده شرکت.
رئیس هیئت‌مدیره شرکت تعاونی تهیه و توزیع اعضاء اتحادیه صنف کبابی و حلیم و آشپز
حاج اصغر تمدن نژاد

عایق واسفالت بام
قلهك تلفن ۸۶۱۳۲۷

آگهی دعوت مجمع عمومی عادی سالیانه
جلسه مجمع‌عمومی عادی سالیانه صاحبان سهام شرکت کارخانجات چینی بهداشتی (سهامی خاص)
در روز ۴شنبه ۵۳٫۳٫۲۹ ساعت ۵ بعدازظهر در محل شرکت واقع در خیابان کورش کبیر پلاك ۱۱۱۸ ساختمان مینا تشکیل میگردد.
بدینوسیله از صاحبان سهام دعوت‌مینماید در مجمع عمومی سالیانه حضور بهمرسانند
دستور جلسه:
استماع گزارش هیئت‌مدیره و گزارش بازرس راجع به
۱ـ عملیات و حسابهای سال مالی ۱۳۵۲ شرکت
۲ـ تصویب ترازنامه و حساب سود وزیان سال ۱۳۵۲
۳ـ انتخاب بازرس اصلی و علی‌البدل
۴ـ تعیین روزنامه‌کثیرالانتشار برای درج آگهی های شرکت
۵ـ شور و تصمیم در امور کلیه شرکت و خط‌مشی آتی.
هیئت‌مدیره شرکت کارخانجات چینی بهداشتی (سهامی خاص)

ایزولاسیون
یکبار ایزولاسیون ـ یک عمر آسایش
با هاوتراسهای شمارا در مقابل برف و باران و تابش آفتاب بیمه میکنیم
عایق کاری ظلمتی، ارزان، سبك وزن، مقاوم، باتضمین
تهران ایزولاسیون
نماینده انحصاری پخش مواد پوششی کارخانجات منظم کودیرآمریکا.
خیابان شاهرضا ـ لاله‌زار شماره ۵۸ ـ
تلفن: ۸۲۱۵۱۷ صندوق پستی ۶۶۵

مهندسین مشاور بهروزان وهمکاران استخدام مینماید
۱ـ چندنفر مهندس آبیاری ـ مهندس راه و ساختمان و مهندس تاسیسات باحداقل پنجسال سابقه کار.
۲ـ سکرتر دیپلمه منشیگری ـ نقشه‌کش ـ حسابدار ـ بایگان با دوسال سابقه کار
نشانی: خیابان پهلوی خیابان‌زرتشت‌شماره ۲۸

شرکت سهامی خاص زامیاد
یکنفر دیپلمه با دو سال سابقه کار در حسابداری انبارها جهت قسمت حسابداری صنعتی واقع در کیلومتر ۱۸ جاده قدیم کرج استخدام می‌نماید متقاضیان بین ساعت ۹ صبح الی ۲ بعد ازظهر بخیابان سعدی جنوبی جنب بانك ایران و ژاپن شماره ۷۳۲ مراجعه نمایند.

آگهی استخدام SIEMENS
زیمنس شرکت سهامی (خاص) جهت تکمیل کادر فروش خود به چند نفر کارمند (مهندس برق، تکنسین برق، دیپلم‌فنی رشته‌برق) با مشخصات زیر احتیاج دارد.
۱ـ آشنائی به‌زبان آلمانی ۲ـ دارا بودن برك پایان خدمت یا معافی دائم
۳ـ افرادیکه سابقه کار داشته باشند ارجحیت دارند.
متقاضیان میتوانند بادردست داشتن مدارك لازم به کارگزینی این شرکت واقع درخیابان تخت‌جمشید شماره ۳۲ مراجعه نمایند

تزئینات پوش موکت ـ موکت ـ موکت ـ موکت ـ موکت با اقساط تلفن‌های ۷۷۵۷۷۵ و ۷۷۵۷۷۱

ایران در تب امتحانات

از شنبه این هفته امتحانات، نهائی دانش‌آموزان ششم‌متوسطه بادروس مخروطات (برای رشته ریاضی) و حسابداری (برای رشته حسابداری) آغاز شد . در این امتحانات نزدیک به ۶۲هزار محصل تهرانی و به تقریب‌همین تعداد محصل شهرستانی شرکت می‌کنند تا آنچه راکه طول‌یکسال گذشته آموخته‌اند (وبه‌تعبیری بخت وسرنوشت خودرا) دراین آزمون بزرگ بیازمایند . همزمان باهجوم انبوه داوطلبان امتحانات نهائی ، از بامداد شنبه سیمای شهرهای ایران تغییر کرد وسیل داوطلبانی که از نخستین ساعات بامداد در جلوی در حوزه‌های امتحانی صف‌های طویلی‌تشکیل

داده بودند دیدنی‌و تماشائی بود

این برای هرجوان محصلی یک آزمایش سرنوشت است و موفقیت در این آزمایش پاداش دوازده سال تلاش ، دوازده‌سال خواندن و نوشتن و از بر کردن بشمار میرود . همه زنان ومردان موفق امروز، چنین روزهای پرالتهابی را پشرسرگذارده‌اندو آنان نیز میروند تا مرز زن ومرد موفق وشایسته‌بودن رابه‌پشت‌سر گذارند و در مسیر موفقیت‌هـــای دیگر قرار گیرند.

دیر آمده‌ها

در دو روز اول امتحانات تقریبا کلیه دانش‌آموزان موفـــق شده بودند که بموقع خود رابه حوزه‌های امتحانی برسانند. اما چند دانش‌آموزی که بواسطـــه فشردگی ترافیک در ساعات اولیه صبح چند دقیقه دیرتر به حوزه رسیده بودند خود را بادرهای بسته و ممانعت روسای حوزه‌ها روبرو دیدند . با همین چنددقیقه تاخیر همه امید این چند نفـــر به‌پیروزی به‌یاس بدل شد. آنها تازه اگر خیلی همت کنند اسمشان را میشود در لیست قبول شدگان شهریور ماه دید . از این چند نفر«محمد حسین‌رجائی» دانش‌آموز سال ششم‌ریاضی به‌خبرنگار اطلاعات اظهار داشت : من در دبیرستان شاگرد مرتبی بودم و درسهایم را هم در طول سال مرور و مطالعه میکردم و برهمین اساس ، امسال نه تنها به‌موفقیت خود در امتحانات نهائی‌اطمینان داشتم به پیروزی خود درکنکور سراسری نیز امیدوار بودم اما درگیرترافیک سنگین و رامبندان خیابانها شدم و باوجودیکه‌یک ساعت زودتر از لحظه مقرر از منزل خود در نیروی هوائـــی حرکت کردم اما نتوانستم در این فاصله ، خود را تا ناصر خسرو (محل حوزه امتحانی) برسانم‌حالا همه امیدم را برای امسال‌بخاطر چند دقیقه تاخیر از دست دادم ونمیدانم باکدام روحیه به«خانه برگردم واز آن مهمتر امتحانات بعدی را بدهم ؟

نمایشگاه مد !

درجلوی‌دبیرستانهائی که‌حوزه امتحان دانش‌آموزان دختر بود نمایشگاهی از مدهای رنگارنگ برپا بود. بسیاری از دختران دانش‌آموز خود را هفت قلـــم آراسته بودند و لباس هائی که پوشیده بودند آخرین مدل بود در عین حال عده‌ای از دخترها وخانم‌های خانه‌دار هم با چادر و بعضی دیگر باروسری‌به‌حوزه آمده بودند و هیجان و التهاب آنها که کمتر از جوانهای کم‌سن وسال نبود، تماشائی مینمود . در حوزه دبیرستان رضاشاه کبیر «پروا» خواننده رادیو تلویزیون هم سرمیز امتحان نشسته بود تا به سئوالات مخروطات پاسخ گوید! مرجان اقبال یکی از دخترانی که صندلیش ، کنار صندلی خانم «پروا» بود ،مدعی بود که مسئولان امتحان اگر چه دوروبر «پروا» می‌گشتند امازیاد در زمینه «تقلب» ، سخت‌گیری نمی‌کردند و وقتی این دختر دانش‌آموز از جلسه بیرون آمدو این مطلب را عنوان کرد گروه زیادی دور او حلقه زده واین بحث تا ساعتها ادامه یافت .

در سه روزی که داوطلبان‌کلیه رشته‌ها ، هرکدام یک یا چند درس را امتحان داده‌اند اکثرا آنها به نحوه طرح سئوالات معترض بودند . از نظر آنهـــا سئوالات امسال در عین سادگی بسیار مبهم و پیش پا افتاده‌بود. دراین‌زمینه‌مجید معرف‌دانش‌آموز رشته طبیعی اعتقاد دارد کـــه «سئوالات گنگ و پیچیده بود » و مهری‌امیرپور (ششم ریاضی) میگفت : «در سئوالات امسال جزئیات و مطالبی که معمولاکسی به آنهاتوجهی‌ندارد بیش ازکلیات وسئوالات عمومی مورد استفاده قرار گرفته» . وی معتقد بودکه سئوالات باید مثل کنکورتستی باشد.

و نظام‌حبیبی(ششم طبیعی) هم گفت: «امسال تاحدودی مطالب کتاب «جانوری فیزیولوژی» مابه این بهانه که علوم جدید فرضیات قدیم را باطل کرده است ،تغییر یافت و درنتیجه ما امسال‌مطالبی را خواندیم که سالهای چهارم و پنجم خلاف آنرا بما یاد داده بودند واین امرباعث سرگردانی

ما شده است ووزارت آموزش وپرورش‌بایدلااقل تکلیف‌محصلین سالهای آینده را در این مورد روشن کند».

علاوه برنحوه سئوالات کـــه معمولا هرسال موجب اعتراض‌و ایراد دانش‌آموزان قرار می‌گیرد مشکلات ظاهرا بیش افتاده اما

مهمی همچون گرمی هوای سالن امتحان ـ نبودن آب خوردن و نیز ترافیک (همانطور که آمد)نیز گریبانگیر داوطلبان بود . درمورد ترافیک عقیده بسیاری ازداوطلبان برابن‌بود کەدر روزهای‌امتحان‌با همکاری وزارت‌آموزش وپرورش و شرکت واحد سرویس‌هائی در ساعات معین و در مسیرهای مشخص دائرشودتا هیچ‌داوطلبی درگیر ناراحتی‌های ناشی از کمبود اتوبوس نشود.

نظم روانشناس

بسیاری از داوطلبان چـــون شب امتحان را تا صبح نخوابیده بودند بسیار کسل و خسته مینمودند ویکی‌از همین‌داوطلبان باسم مهناز رضازاده‌قدیمی (دانش آموز رشته ادبی) میگفت : باید از سوی مقامات آموزش و پرورش ووسائل ارتباط جمعی پیرامون اثرات نامطلوب بیداری های شب‌های امتحان تاکیدشود تا همه دانش‌آموزان کاملا تحت تاثیر قرار گیرند وتفهیم شوند که واقعا شب قبل از امتحان بیدار بودن ، بجای قبولی صددرصد، نتیجه معکوس میدهد . او که خود نیز شب قبل از امتحان‌اصلا نخوابیده بود اظهـــار داشت

امتحانش را در اثر خستگی‌بسیار بدداده است . در همین زمینه و اینکه هرسال در فصل امتحان

یک تب بحرانی جوانان محصل و خانواده آنها را در برمی‌گیرد ، یک روانشناس در گفت وگوئی باخبرنگار اطلاعات‌اظهار داشت: **تمام آنچه که موجب بروز این بحران میشود ناشی از روش غلط تدریس در کلاسهای درس‌و درطول سال‌تحصیلی‌است‌و بهمین جهت محصل همه انرژی وقدرت فراگیری خود را در طول سال تحصیلی بهدر میدهد و میخواهد باکمک آن در شب قبل ازامتحان معجزه کند اما هیچگاه‌این معجزه بوقوع نمی‌پیوندد. این‌روانشناس به‌دانش‌آموزان توصیه کرد کـــه سعی کنند در روزهای امتحـــان کاملا خونسرد باشند ، شبها را باستراحت بپردازند و چنانچه امتحانی‌را خراب‌کردند بهیچوجه روحیه خود را نبازند .**

سختی سئوالات، گرمای سالن، امتحانات راطاقت فرساکرد

در همین مورد «احمد بیرشک» رئیس گروه فرهنگی هدف بـــه خبرنگار اطلاعات اظهار داشت‌که تجربه چندین ساله در امـــر آموزش و پرورش نشان میدهد که آسودگی خاطر و اتکاء بنفس

دانش‌آموز بهترین ضامن موفقیت او در امتحان است . روزهای آخر باید فقط به تمرین ومرور

قسمت‌های آسان مواد امتحانی اختصاص یابد وی همچنین‌اضافه

کرد کەسئوالات‌امتحانی بهیچوجه از کتب درسی و استعدادانش‌آموزان خارج نیست . بهرحال داوطلبان امتحانات نهائی امسال نیز چون سالهای گذشته بـــا

مشکلات ومسائلی روبروبودند که معمولا کوچک و کم اهمیت جلوه میکند اما متاسفانه هر سال‌تکرار میشود و چون‌نظیر چنین‌امتحانی لااقل از نظر نحوه‌اجرا ماه‌آینده

نیز بصورت کنکور سراسری برگزار میشود، توجه باین‌مسائل میتواند از بروز مشکل برای داوطلبان کنکور و بخصوصـــ

داوطلبان شهرستانی که ممکن است با تهران ، ترافیک ،خیابان ها و کوچه‌های آن وسائل دیگر آشنائی نداشته باشند جلوگیری کند.

برای پروانه ساختمان‌اول این گزارش‌را بخوانید

۹ بند پروانه ساختمان

همزمان بالغو مقررات منع صدورپروانه ساختمان که از اول خرداد بمورد اجرا گذاشته شد ، مردم برای گرفتن پروانه ساختمان به مناطق شهرداری هـــجوم آوردند .

روزانه هزار نفر برای دریافت پروانه ساختمان ، به واحد مربوطه و بشهرداری مراجعه می کنند . این هجوم جمعیت‌در بخش های طرشت ـ تهران پارس ـ نارمک ـ تهران‌نو ـ فرح آباد ـ افسریه ـ ری ـ جوادیه ـ نازی آباد ـ یافت‌آباد ومحلات باز تهران، که‌امکانات ساختمان تازه در آنجا بیشتر است ، به چندین هزار نفر در روز میرسد در حالیکه پیش بینی میشود در سال جاری بیش از ۳۰ هزار نفر موفق به اخذ پروانه ساختمان نخواهند شد . هم اکنون در محلات باز و داخل محدوده تهران حدود چهل هزار قطعه زمین ساخته نشده وجود دارد و اغلب مالکان این اراضی تصمیم دارندکه درسال‌جاری، اقدام به احداث ساختمان در اراضی خود کنند . درعین حال در محلات قدیمی ساز تهران نیـــز جنبش هائی ازنوسازی واحداث‌ساختمان مشهود است و صد ها معمار و بنا و کارگر ساختمانی بسوی مناطق فوزیه ـ امیریه ـ شاهپور ـ جوادیه ـ سلسبیل ـ خوش ـ شهباز ـ غیاثی ـ عودلاجان‌ـ ری و مناطق دیگر سرازیر شده‌اند تا ساختمان های قدیمی و کلنگی را که‌مورد خرید و فروش قرار گرفته و یا صاحبان آنها تصمیم به نو سازیشان گرفته‌اند بکوبند و از نو بسازند ، در منطقه‌مرکزی تهران و حدود بازار ، زیر خیابان های سپه و مولوی نیز همین فعالیت ها بچشم می خورد ، این فعالیت ها اگر چه در حد تقاضا های بیشمار مردم در نقاط شمالی شمیرانات ـ یوسف آباد ـ عباس آباد ـ امیر آباد و طرشت نیست اما مطالعات کارشناسان شهرداری نشان میدهد که تعداد تقاضا ها برای نوسازی محلات مخروبه و کهنه تهران بتدریج قابل توجه‌تر می شود . و چون اراضی ساخته نشده تهران ظرف دو سال آینده زیر بنا میرود براین اساس هر روز بر تعداد تقاضا های نوسازی این محلات اضافه می گردد . پیش بینی شده‌است که این رقم حتی از تعداد تقاضا برای ساختمان در اراضی ساخته نشده نیز پیشی گیرد . همزمان با این ، هجوم‌مردم به اخذ پروانه ساختمان و بخصوص‌عجله و اشتیاق آنها که اصرار دارند در کوتاه ترین فرصت باخذ پروانه نایل شوند تا بتوانند در فصل مساعد تابستان واوایل پائیز ساختمان های خود را بنا کنند ، مشکلاتی هم برای ماموران‌صدور پروانه و هم برای مردم بوجود آورده است . مسئول واحد شهر سازی شمیرانات در گفت و گوئی با خبرنگار اطلاعات گفت : با اضافه شدن ساعت کار کارکنان این واحد ، تحویل پروانه ساختمان از روز مراجعه متقاضی حداکثر یک ماه بطول می انجامد در حالیکه گزارش گـــروه گزارشگران اطلاعات حاکی است که این کار در مناطق دیگر تا سه ماه بدرازا می‌کشد، و این برای متقاضیان، دشواری های زیادی به بار می آورد . چه پس از سه ماه که موفق به اخذ پروانه می‌شوند به علت در پیش بودن فصل نامساعد زمستان موفق به پیاده کردن نقشه در زمین مورد نیاز خود نخواهند شد . بهمین منظور اداره شهرسازی شهرداری پایتخت از مردم‌خواست‌تابرای جلوگیری از آمد و رفت های تکراری به واحد های شهر سازی ، بهنگام مراجعه کلیه مدارکی را که جهت تکمیل پرونده واخذ پروانه مورد نیاز است همراه داشته باشند و حتما زمانی‌به‌واحد های‌نوسازی مراجعه کنند که کلیه مدارک مورد نیاز را تهیه و تکمیل کرده باشند .

هر متقاضی پروانه ساختمان بایـــد بهنگام مراجعه به شهرداری کلیه ایـــن مدارک را حتما همراه خود داشته باشد.

۱ـ اصل سند مالکیت

۲ ـ رونوشت سند مالکیت (اصل سند پس از مطابقت با رونوشت مسترد می شود).

۳ـ مفاصا حساب عوارض سطح شهر تا پایان سال ۱۳۴۷ .

٤ ـ مفاصا حساب عوارض نوسازی تا تاریخ تشکیل پرونده .

۵ ـ نقشه یک دو هزارم سازمان نقشه برداری کل کشور .

٦ ـ گواهی اداره دارائی مبنی بر پرداخت یک درصد اراضی از سال ۱۳۳۷ تا ۱۳٤۰ .

۷ـ گواهی اداره دارائی مورد ماده ۲۱٤ از سال ۱۳٤٦ تا تشکیل پرونده .

۸ ـ نقشه های معماری پس از بازدید و مطابقت نقشه ها با مقررات طرح نقشه جامع و ضوابط نقشه های تفصیلی.

۹ ـ امضای زیر نقشه های معماری بوسیله مهندسان حفاظ .

شهرداری مسئول زشتی تهران است

بقیه از صفحه ۵

های تهران طبیعی است کـــه صاحبان آن‌تا جائی که‌بتوانند و به آنها اجازه داده‌شود از زمین خود استفاده کنند وآن را مرتفع‌تر بسازند و گرانی قیمت زمین نیز عامل دیگـــری در بی تناسبی معماری تهران بشمار میرود .

نمونه بیقوارگی

یکی دیگر از کارشناسان معماری مهندس عبدالحمید اشراق میگوید: «معماری‌اصیل ما متاسفانه بجای آنکـــه الگویی برای‌مهندسین شهرساز ما باشد تا بر اساس آن‌نمونه های بهتری راارائه دهند با بی اعتنائی مواجه شده و معماران ما بدون اعتنا بـــه خصوصیات این معماری ،شهر تهران را بصوت نمونه بی ـ قوارگی و بی تناسبی‌ساخته‌اند که در این مورد در درجه اول شهرداری و سپس بساز و بفروش های‌غیرمجاز وهمچنین سازمان هایی که بنحوی کارشان با مسائل‌معماری‌مربوط است مسئولند .

سال هاست آرشیتکت های ما از شهرداری خواسته‌انـــد اجازه دهد با بودجه خودشان ضوابطی برای کارشان تدوین کنند ، اما شهرداری اینکار را نکرده است . علت هم اینست که اکثر تصمیمات شهرداری جنبه آنی دارد و چندی بعد عوض میشود .

سلطه بساز و بفروشها

در حال حاضرقریب هشتاد در صد ساختمان های تهران توسط افرادی‌غیرازآرشیکتها یعنی معماران‌بساز وبفروش‌ـ انجام میگیرد و شهرداری هم بندرت از اینکار جلوگیری می کند .

مهندس اشراق ضمن بیـــان نمونه هایی‌ازاقدامات‌شهرداری میگوید : شهرداری بیشتر به جزئیات توجه دارد تا کلیات. برای کار های جزئی و چند سانت جلو و عقب بودن بالکن یک خانه مزاحم مردم میشود، اما اگر کسی در خیابان شاهرضا بدترین ساختمان ها را بسازد کاری به کارش ندارد .

خلاصه آنکه شهرداری در امر ساختمان از ضوابط نامعقول و نارسایی پیروی‌می‌ـ کند که بزرگترین لطمه را به تناسب ساختمان های تهران وارد کرده است و در صورت ادامه بی‌قوارگی شهر تهران‌از آنچه هست نیز بدتر خواهـــد شد .

عقب ماندگی فرهنگی

همین مساله را با مهندس سیحون که از کارشناسان با تجربه در مسائل معماری است در میان میگذاریم . مهندس سیحون بی تناسبی معماری پایتخت را از دیدگاه فرهنگ جامعه‌تجزیه و تحلیل میکند ، میگوید :

«از دهها سال قبل باین‌سو تحولات زیادی‌در امرتکنولوژی بوجود آمده و هـــر ملت و اجتماعی که آمادگی فرهنگی بیشتری برای پذیرش ایـــن تحولات داشته بهتر از دیگری نیز معماری خود را گسترش داده است .

مهندس سیحون اضافه میکند که اگر در معماری شهرتهران بی تناسبی کنونی به چشم میخورد ، علتش‌کمبود فرهنگ جامعه است‌واین نقص در همه کسانی که بنحوی با معماری ما سر و کار دارند ـ ازسازنده و خریدار ـ دیده میشود . بهمین جهت است که میگوییم جامعه‌ماآمادگی پذیرش‌تحولات معماری را نداشته‌است ونتیجه ن شده که راه رفتـــن سنتی‌ـ را ادامه نداده‌ایم وراه رفتن دیگران ـ معماری مدرن‌ـ را هم یاد نگرفته‌ایم .

رحلت
حضرت فاطمه زهرا
گوهر یکتا و تبار بی همتای بانوان اسلام علیها السلام
را بعموم مسلمانان و شیعیان جهان صمیمانه تسلیت عرض مینمائیم
رضا کاشانی اخوان
کارخانجات کاشی و سرامیک
سعدی
کاشی سعدی
پیشرو صنعت سرامیک ایران

آگهی دعوت

بدینوسیله از دارندگان و نمایندگان‌سهام گروه صنعتی خاور (شرکت سهامی عام) دعوت میشود ساعت‌چهار بعدازظهرروز شنبه۱۵ر٤ر۵۳ در جلسه مجمع‌عمومی عادی سالیانه شرکت که در محل شرکت واقع در بلوار الیزابت دوم‌کوچه سوم شماره ۳ طبقه هفتم تشکیل میشود حضور بهمرسانند .

دستور جلسه :

۱ ـ رسیدگی و تصویب ترازنامه و حساب سود وزیان عملکرد سال ۱۳۵۲
۲ـ اخذ تصمیم راجع به تقسیم سود
۳ـ انتخاب هیئت‌مدیره و بازرسان
٤ـ شور و اخذ تصمیم در باره سایر امور شرکت .

گروه صنعتی خاور (شرکت سهامی عام)

آگهی دعوت

بدینوسیله ازدارندگان‌ونمایندگان سهام شرکت مریخ(سهامی‌خاص) دعوت‌میشودساعت‌پنج‌بعداز ظهرروزشنبه۱۵ر٤ر۵۳درجلسه‌مجمع‌عمومی‌عادی سالیانه شرکت که در محل شرکت واقع دربلوار الیزابت دوم کوچه سوم شماره ۳ طبقه هفتم تشکیل میشود حضور بهمرسانند .

دستور جلسه :

۱ـ رسیدگی و تصویب ترازنامه و حساب سود و زیان عملکرد سال ۱۳۵۲
۲ـ اخذ تصمیم راجع به تقسیم سود
۳ـ انتخاب هیئت‌مدیره و بازرسان
٤ـ تعیین روزنامه کثیرالانتشار
۵ـ شور و اخذ تصمیم درباره سایر امـــور شرکت

شرکت مریخ (سهامی‌خاص)

آی آدمها

حساب شماره ۷۹۹۹۷ بانک‌ملی ایران
مخصوص کمک بـــه گرسنگان افـــریقـــا
فقط تا ۸ روز دیگر باز خواهد بود

دراصفهان مرکزپخش محصولات آزمایش راگل باران کردند

باافتتاح مرکزپخش محصولات آزمایش دراستان اصفهان دست واسطه‌ها کوتاه‌شد

آقای دقیق‌فکر مدیر عامل شرکت هادکوپخش انحصاری محصولات آزمایش در مراسم افتتاح نخستین مرکز پخش و نمایشگاه وفروشگاه آزمایش در اصفهان سخن گفت .

مدیر عامل پخش محصولات در این مراسم گفت :

هدف از تاسیس مرکز پخش در هر استان کوتاه کردن‌دست واسطه‌ها و برقراری ارتباط مستقیم کارخانه با فروشندگان بمنظور ارزانتر عرضه کردن کالا و ایجاد یک سرویس‌مجهز برای دارندگان مصنوعات آزمایش و جلب رضایت فروشندگان و مصرف کنندگان محصولات آزمایش میباشد .

بزودی کارخانه آزمایش درهر استان یک‌مرکز پخش‌وسرویس مجهز خواهد داشت .

در ساعت ۵ بعد از ظهر روز پنجشنبه نهم خرداد ماه‌جاری بمنظور گشایش مرکز پخش و نمایشگاه و فروشگاه آزمایش در استان اصفهان مراسمی با حضور عده‌کثیری از بازرگانان، معاریف ، روسای اصناف و محترمین شهر در محل مرکز پخش واقع در سه کیلو متری جاده اصفهان‌تهران (ساختمان آزمایش) برپا گردید .

در این مراسم بسیار مجلل و با شکوه که متجاوز از دویست سبد گل از طرف‌طبقات مختلف و نمایندگان آزمایش‌در مناطق بخشها ، و شهر های استان اصفهان فرستاده شده بود ابتدا آقای مرزبان ضمن عرض خیرمقدم به حضار از قبول دعوت کارکنان کارخانه آزمایش سپاسگزاری کرد و از آقای دقیق فکر مدیر عامل شرکت هادکو پخش انحصاری محصولات آزمایش درخواست نمود که در مورد هدف از تشکیل و تاسیس مرکز پخش و نمایشگاه و فروشگاه‌آزمایش توضیحاتی بدهد .

سپس آقای دقیق‌فکر مدیر عامل شرکت هادکو پخش انحصاری محصولات آزمایش ضمن بیاناتی از حضور مدعوین تشکر و سپاسگزاری نمود و پیرامون هدف از تشکیل و تاسیس مرکز پخش و نمایشگاه و فروشگاه عمده محصولات آزمایش‌دراستان اصفهان‌اظهار داشت همه آقایان کم و بیش از ایجاد کارخانه آزمایش که ابتدا یک کارگاه کوچک بوده و با پشتکار و صداقت و علاقمندی توانست بصورت یک کارخانه عظیم‌درآید واقف‌هستند و این توفیق را زمانی بدست آورد که آنچه را از این راه بدست آورد باز در راه صنعت و همین کارخانه سرمایه‌گذاری کرد .

کارخانه آزمایش‌باهمکاری دوستان و علاقمندان خود روز بروزتوسعه‌یافت‌وبالطف‌پروردگار تا جائی‌گسترش و وسعت یافت که مسئولان کارخانه احساس کردند مرکز کارخانه در تهران نمیتواند جوابگوی سطح‌مملکت باشد و میبایستی در مرکز هر استان یکشعبه کاملا مجهز با تجهیز محصولات همه فصله داشته باشند تا نیاز فروشندگان را تامین نمایند .

مسئله دیگری که لزوم‌تاسیس چنین مرکز پخش و نمایشگاه و فروشگاه‌را ایجاب میکرد این بود که مادر مرکز هر استان و شهرهای تابعه آن متجاوز از یکصد فروشنده محصولات آزمایش داریم که به سه دسته درجه یک ، دو و سه تقسیم میشوند و هیچکدام از این فروشندگان قبول نمیکردند که از یک نماینده فروش کلی‌خرید کنند و اگر هم خرید میکردند همیشه در فکر بودند که چرا باید سود حاصله از فروش محصولات بین چند نماینده و چنددست ازکارخانه تافروشنده اصلی تقسیم شود . و اصولا خود کارخانه هم راضی نبوده ونیست که‌واسطه بین‌خریداران چند دست باشد و اگر حتی‌الامکان این واسطه‌ها کمتر شوند تولید کارخانه ارزانتر بدست مصرف کننده خواهد رسید . وفروشندگان‌محصولات آزمایش میتوانند محصولات‌را ارزانتر بمشتری عرضه نمایند.

مدیر عامل پخش محصولات آزمایش بدنبال سخنان خود افزود : تاسیس و تشکیل این مرکز پخش در اصفهان‌امتیازات مختلفی را داراً میباشد . اول اینکه فروشندگان چه در مرکز استان و چه در شهر های‌تابعه میتوانند ارتباط خود رامستقیما با کارخانه آزمایش که تولید کننده است برقرار نمایند و دیگر واسطه‌ای در کار نخواهد بود. دوم آنکه نماینده نمی تواند مانند گذشته درفصل یا غیرفصل محصولات کارخانه را با اختیار خود و با بهره و سود دلخواه خود عرضه کند . زیرا مرکز پخش که دارای انبار های‌بزرگ و انواع محصولات فصلی وغیر فصلی است نیاز فروشنده را طبق تعرفه کارخانه تامین‌خواهد کرد . سومین امتیاز که از نظر فروشنده وهمچنین مصرف‌کننده حائز کمال اهمیت است اینست که در تهران واسطه هائی‌هستند که محصولات را میخرند و در انتظار فروشندگان‌شهرستان ها هستند و فروشنده شهرستانی بدلیل احتیاج جنس محدودفصل باین قبیل واسطه ها مراجعه می کنند و در نتیجه با سودیکه عاید چند دست واسطه میشود جنس‌گرانتر بدست مصرف‌کننده خواهد رسید . و با تاسیس و تشکیل این مرکز پخش دیگر واسطه رلی نخواهد داشت و فروشندگان در شهر ها و بخش ها مستقیما اجناس درخواستی و مورد احتیاج خود را ازمرکز پخش استان که در حقیقت شعبه‌ایست از کارخانه آزمایش دریافت خواهند کرد و درنتیجه محصولات آزمایش سریع تر و ارزانتر بدست مصرف کننده خواهد رسید . این شعبات که کلا زیر نظر کارخانه اداره می شود دارای سرویس‌کاملا مجهز و منظم است که قادر است نیاز منطقه را برآورد و از طرفی محصولات مختلف‌درهمه فصول در انبار های مرکز پخش‌موجود و در اختیار فروشندگان قرار خواهد گرفت .

آقای دقیق‌فکر مدیر عامل « پخش محصولات آزمایش » اضافه کرد : کارخانه آزمایش ساختمان اولین مرکز پخش و شعبه خود را در اصفهان‌شروع کرد که امروز بالطف پروردگار و همکاری صمیمانه دوستان و علاقمندان افتتاح میشود ، زیرا بایستی عرض کنم که در حقیقت کارخانه آزمایش از اصفهان خاطره‌ای خوش‌داردواصفهانیها از ما و از محصولات آزمایش بهتر و بیشتر استقبال کرده‌اند و بهمین جهت ما هم تاسیس و تشکیل مرکز پخش را در این استان جلوتر انداختیم و برای آنهم اهمیت بیشتری قائلیم . کارخانه آزمایش فقط ازدوستان عزیزو علاقمندان انتظارهمکاری بیشتر دارد ومتقابلا این‌اطمینان را میدهیم که برای آنهائیکه‌تا بحال چه مستقیم و یاغیرمستقیم باماهمکاری‌داشته‌اندومحصولات کارخانه‌آزمایش را ببازار عرضه کرده‌اند این شعبه تسهیلات بیشتر و امکانات بهتری در اختیارشان بگذارد همچنین اگر ایرادات و اشکالاتی دارند پیشنهاد کنند مطمئنا توجه خواهد شد . چون همیشه سعی مااین بوده است که انتقادات را بپذیریم و دررفع آن‌بکوشیم تا رضایت فروشندگان محترم و مصرف کنندگان عزیز را فراهم سازیم .

آقای دقیق فکر در پایان‌بیانات خود تاکید نمود که کارخانه آزمایش‌هرگونه‌انتقادیا راهنمائی آقایان را میپذیرد و باکمال میل در رفع آن وتامین نظرات می کوشد و امیدواریم‌که باهمکاری آقایان درراهی‌که در پیش‌داریم همه مردم ما را یاری فرمایند.

آقای دقیق‌فکر در خاتمه‌بیانات خود مجددا از همکاری همه فروشندگان و علاقمندان به محصولات آزمایش تشکر کردو آنان را به همکاری بیشتر و وسیع‌تر دعوت نمود .

پس از بیانات آقای دقیق‌فکر از مدعوین بگرمی پذیرائی بعمل آمد و مقارن ساعت ۷٫۵ بعداز ظهر پس از بازدید مدعوین از نمایشگاه محصولات آزمایش‌این مراسم پایان یافت . نمایشگاه فروشگاه بزرگ کارخانه که در کیلو متر ۳ جاده اصفهان ـ تهران قرار دارد همیشه برای بازدید عموم آزاد است .

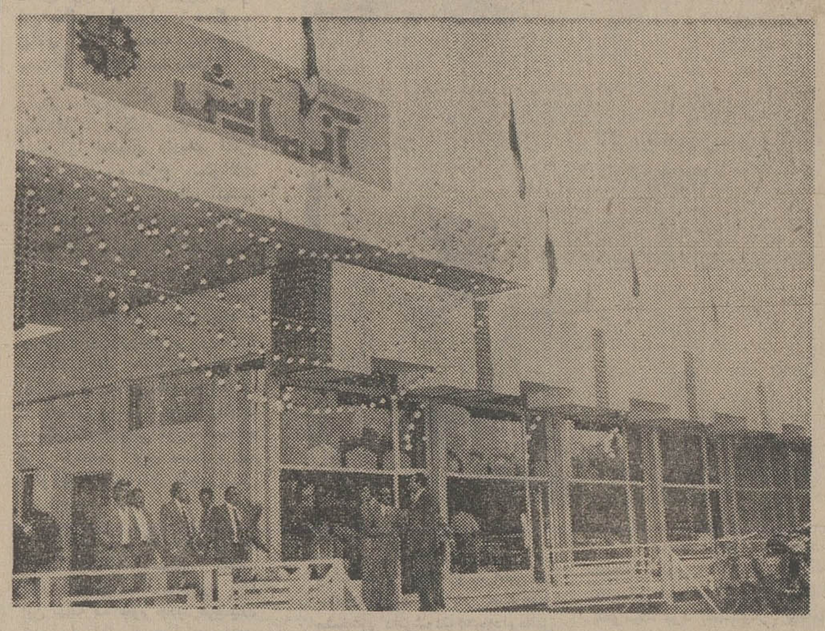

نمای خارجی نخستین مرکزپخش و نمایشگاه و فروشگاه‌محصولات کارخانه آزمایش در استان اصفهان

استخدام در نیروی هوائی شاهنشاهی

نیروی هوائی شاهنشاهی تعدادی داوطلب برای تحصیل در آموزشگاه افسری فنی باشرایط وامتیازات زیر استخدام می‌نماید.

الف ـ شرایط :

۱ـ تابعیت دولت شاهنشاهی ایران و متدین بودن بیکی از ادیان اسلام ، مسیحی ، کلیمی و زرتشتی .

۲ـ داشتن گواهینامه دوره کامل دبیرستان «ریاضی ، طبیعی» و حداقل معدل ۱۵ و داشتن حداکثر سن ۲۴ سال «برای کسانی که خدمت‌زیر پرچم را انجام داده‌اند ۲۵ سال».

۳ـ داشتن صحت مزاج و تناسب اندام‌برابر گواهی بهداری نیروی هوائی و داشتن حداقل‌قد ۱۶۰ سانتیمتر.

۴ـ نداشتن پیشینه بد .

۵ـ نداشتن همسر واولاد و کسان تحت تکفل.

ب ـ حقوق ومزایا :

۱ـ دانشجویان در مدت تحصیل شبانه‌روزی بوده و علاوه‌براین که هزینه‌ای متحمل نمیشوند ماهانه ۳۷۵۰ ریال دریافت خواهند داشت و پس از احراز موفقیت در آزمایشات پایان دوره بدرجه ستوانسومی مفتخر و برابر قانون از ترفیعات‌بعدی بهره‌مند میگردند .

۲ـ اولین حقوق و مزایای افسری در مرکز ۱۶۷۴۵ ریال و در خارج از مرکز حداکثر ۲۸۲۶۵ ریال خواهد بود.

۳ـ افسران از مزایای گوناگون نظیر پس‌انداز تامین آتیه که باکمک وزارت جنگ و بهره حاصله مبلغ آن در صورت ۳۰ سال خدمت به حدود ۳۶۰۰۰۰۰ ریال بالغ میگردد ، وام مسکن که با شرایط مناسب واگذار میشود ، استفاده از خانه های سازمانی ، درمان رایگان خود و خانواده ، خرید از فروشگاه های ارتشی با تخفیف قابل ملاحظه و اعزام بدوره های خارج از کشورو غیره بهره‌مند میگردند .

داوطلبان برای استفاده از موقعیت وثبت‌نام میتوانند هرچه زودتر باعین مدرک‌تحصیلی‌وفتوکپی آن عین شناسنامه «عکس‌دار» و دو برگ‌فتوکپی آن‌و ۲۲ قطعه عکس ۴×۳ تاتامین احتیاج همه روزه باستثناء تعطیلات رسمی از ساعت ۷ الی ۱۴ در تهران بفرماندهی آموزش های هوائی‌واقع درخیابان دماوند ، ایستگاه‌فرودگاه ودرشهرستان ها به پایگاه هاو ایستگاه های هوائی و تیمهای سیار اعزامی مراجعه نمایند .

آ ـ ۸۱۴۳۱

نیروی هوائی‌شاهنشاهی

آگهی دعوت

بدینوسیله از دارندگان و نمایندگان‌سهام شرکت تجارتی سوفار (سهامی خاص) دعوت میشود ساعت شش بعدازظهر روز شنبه ۵۳٫۴٫۱۵ در جلسه مجمع‌عمومی عادی سالیانه شرکت که در محل شرکت واقع در بلوارالیزابت دوم کوچه سوم شماره ۳ طبقه هفتم تشکیل میشود حضور بهمرسانند .

دستور جلسه :

۱ـ رسیدگی و تصویب ترازنامه و حساب سود و زیان عملکرد سال ۱۳۵۲

۲ـ اخذ تصمیم راجع به تقسیم سود

۳ـ انتخاب هیئت‌مدیره و بازرسان

۴ـ تعیین روزنامه کثیرالانتشار

۵ـ شورو اخذتصمیم درباره سایر امور شرکت

شرکت تجارتی سوفار (سهامی‌خاص)

آگهی دعوت بمجمع عمومی عادی سالیانه

از عموم سهامداران شرکت سهامی خاص امرسن‌الکتریک دعوت میشود در تاریخ ۲۵ خرداد ماه ۱۳۵۳ ساعت ۵ بعداز ظهر در محل شرکت حضور بهمرسانند.

دستور جلسه

۱ـ تصویب ترازنامه و حساب سود وزیان و عملکرد سال ۱۳۵۲

۲ـ اخذ تصمیم نسبت بتقسیم سود ویژه

۳ـ تمدید اختیارات هیات رئیسه وانتخاب بازرسان

مدیرعامل

آنها زنانی بودند داغ ـ پرحرارت ـ تشنه عشق ... درجهنم سوزان مزرعه نیشکر ، مشتی گرگ انسان‌نما اسیرشان کرده واز وجودشان بهره‌میبردند تا اینکه سربه‌طغیان برداشتند ...واینست‌ماجراهای‌مبارزه آنان ..

ازفردا صبح در **سینما پارامونت**

گیشه سینما پارامونت همه‌روزه برای‌رزرو بلیط آماده است .

آی آدمها

حساب شماره ۷۹۹۹۷ بانک‌ملی ایران مخصوص کمک به گرسنگان افریقا

فقط تا ۸ روز دیگر باز خواهد بود

ازفردا صبح درگروه سینمائی

سهیلا ـ پلازا ـ مراد ـ مهتاب ناهید

یك فیلم کاراته‌ای پر فروش با صحنه هائی که تماشای آنها لذتی است بی‌پایان برای علاقمندانش

کسری: جهنم زیرورو

برنامه‌سینماها

تماشای فیلمهائیکه با علامت (×) مشخص شده برای اشخاص کمتر از ۱۸ سال ممنوع‌است

★ **آتش برفرار تلمارك ـ رنگی ـ کرك‌داگلاس**
پولیدور(۴۲۶۳۱) ۳۰ر۱۱ـ۳۰ر۱ـ۳۰ر۳ـ۳۰ر۵ـ۳۰ر۷ـ۴۵ر۹

★ **آوانتی ـ رنگی ـ جك‌لمون**
شهرفرنگ (۶۲۷۶۲۸) ۱۵ر۱۱ـ۳۰ر۲ـ۵ـ۳۰ر۷ـ۱۰

★ **افعی ـ رنگی ـ یول‌برینر ـ ویزیالزی**
آتلانتیک (۶۲۷۱۷۱) ۱۵ر۱۱ـ۳ـ۱۵ر۵ـ۳۰ر۷ـ۱۰

★ **اسیر عشق یك مرد ـ رنگی ـ ادویژفنك**
ونک (۶۸۴۱۱۶) ۳۰ر۱۱ـ۳۰ر۳ـ۳۰ر۵ـ۴۵ر۷ـ۱۰

★ **اسارت بخاطر آزادی ـ رنگی ـ پل‌نیومن**
دیاموند(۸۲۸۴۰۰)۱۵ر۱۱ـ۴۵ر۱ـ۳۰ر۳ـ۳۰ر۵ـ۳۰ر۷ـ۴۵ر۹

★ **انتقام والدز ـ محله هارلم**
ستاره (۵۳۹۷۲۱) ۹ـ۳۰ر۱۰ـ۱۲ـ۲ـ۴ـ۳۰ر۵ـ۳۰ر۷ـ۹

★ **بزن بریم سرویس ـ رنگی ـ روبرت مارك**
سینه‌موند (۴۸۳۲۲) ۱۱ـ۳ـ۵ـ۷ـ۹

★ **بیقرار ـ رنگی ـ ایرج‌قادری ـ سپیده**
نیاگارا (۶۶۵۳۰۷) ۱۱ـ۱ـ۳ـ۵ـ۷ـ۱۵ر۹
مارلیک (۹۶۳۶۱۶) ۱۱ـ۱ـ۳ـ۵ـ۷ـ۱۵ر۹
اسکار (۹۲۰۸۸۸) ۱۰ـ۱۲ـ۲ـ۴ـ۶ـ۱۵ر۸
اروپا (۳۰۳۱۷۹) ۳۰ر۱۰ـ۳۰ر۲ـ۳۰ر۴ـ۳۰ر۶ـ۳۰ر۸
سیلوانا (۳۹۳۷۷۷) ۴۵ر۱۰ـ۱ـ۳ـ۵ـ۷ـ۹
شهرام (۸۴۴۵۴۹)۳۰ر۱۱ـ۳۰ر۱ـ۳۰ر۳ـ۳۰ر۵ـ۳۰ر۷ـ۳۰ر۹
سیلورسیتی (۸۶۱۲۰۵) ۳۰ر۱۰ـ۳۰ر۲ـ۳۰ر۴ـ۳۰ر۶ـ۳۰ر۸
شرق (۵۳۴۰۲۴) ۱۱ـ۱ـ۳ـ۵ـ۷ـ۹

★ **پلنك سیاه ـ سینماسکوپ ـ رنگی**
سانترال (۹۲۸۶۸۶) ۱۱ـ۱ـ۳ـ۵ـ۷ـ۱۵ر۹
متروپل (۳۱۹۴۱۰) ۹ـ۱۱ـ۱ـ۳ـ۵ـ۷ـ۹
رویال (۸۲۹۷۸۵) ۱۰ـ۱۲ـ۲ـ۴ـ۶ـ۸ـ۱۰

★ **پارتی ـ رنگی ـ پیترسلرز**
مازستیک (۶۶۸۴۶۱) ۱۱ـ۳ـ۵ـ۷ـ۱۵ر۹

★ **پیکار در آفتاب ـ آتش افروزان غرب**
خرم (۹۵۷۱۷۶) ۱۰ـ۱۲ـ۲ـ۴ـ۶ـ۸

★ **تصویر التهاب ـ رنگی ـ اسکوپ**
آریا (۳۱۹۸۸۴) ۹ـ۱۱ـ۱ـ۳ـ۵ـ۷ـ۹

★ **جویندگان طلای سیاه ـ رنگی ـ جرج‌سی‌اسکات**
پارامونت (۴۸۳۲۱) ۱۵ر۱۱ـ۳۰ر۳ـ۳۰ر۵ـ۳۰ر۷ـ۳۰ر۹

★ **جهنم زیرورو ـ رنگی ـ جین هاکمن**
کسری (۸۲۶۹۳۹) ۳۰ر۱۰ـ۲ـ۴ـ۶ـ۸ـ۱۰

★ **دکترجون بدادم برس ـ رنگی ـ البرتوسوردی**
ریولی (۷۵۷۷۷۷) ۱۱ـ۳۰ر۲ـ۳۰ر۵ـ۳۰ر۷ـ۳۰ر۹

★ **دنیای دیوانه ، دیوانه ، دیوانه ، دیوانه ـ رنگی**
گلدن‌سیتی (۶۶۳۲۶۹) ۱۱ـ۳۰ر۳ـ۳۰ر۶ـ۳۰ر۹

★ **دوست پدرخوانده ـ رنگی ـ اریکابلانك**
سهیلا (۳۱۶۴۲۴) ۳۰ر۱۰ـ۳۰ر۲ـ۳۰ر۴ـ۳۰ر۶ـ۳۰ر۸
پلازا (۴۴۲۵۵) ۱۵ر۱۱ـ۳۰ر۳ـ۳۰ر۵ـ۳۰ر۷ـ۴۵ر۹
مهتاب (۴۷۷۷۷) ۹ـ۱۱ـ۱ـ۳ـ۵ـ۷ـ۹
مراد (۷۵۳۳۸۳) ۹ـ۱۱ـ۱ـ۳ـ۵ـ۷ـ۹

★ **دوراه ـ رنگی ـ آنیل‌داوان ـ راماسالوجا**
همای (۳۱۱۶۶۹) ۳۰ر۱۰ـ۳۰ر۲ـ۳۰ر۴ـ۳۰ر۶ـ۳۰ر۸

★ **دزد بغداد ـ رنگی ـ سابو**
ری (۲۲۵۷۸) ۹ـ۱۱ـ۱ـ۳ـ۵ـ۷ـ۹

★ **روزهای‌خوب‌زندگی ـ رنگی ـ باربرا استرایسند**
گلدیس (۶۲۸۷۱۳) ۳۰ر۱ـ۳۰ر۳ـ۳۰ر۵ـ۳۰ر۷

★ **رگبار ـ پرویز فنی‌زاده ـ پروانه معصومی**
ایفل (۳۱۱۴۷۷) ۱۵ر۱۰ـ۳۰ر۱۲ـ۴۵ر۲ـ۵ـ۱۵ر۷ـ۳۰ر۹

★ **رستم وسهراب ـ رنگی ـ محصول شوروی**
رکس (۳۱۵۲۹۳) ۱۵ر۱۰ـ۴۵ر۱۲ـ۱۵ر۳ـ۴۵ر۵ـ۱۵ر۸
میامی (۷۵۴۳۲۹) ۱۵ر۱۱ـ۴۵ر۱ـ۱۵ر۴ـ۴۵ر۶ـ۱۵ر۹
الوند (۳۵۶۵۳۸) ۱۰ـ۳۰ر۱۲ـ۳ـ۳۰ر۵ـ۸
کیهان (۵۴۶۳۶۰) ۹ـ۱۵ر۱۱ـ۴۵ر۱ـ۱۵ر۴ـ۴۵ر۶ـ۱۵ر۹
ارانوس (۲۷۹۷۱) ۱۰ـ۳۰ر۱۲ـ۳ـ۳۰ر۵ـ۸

★ **زنی مثل‌من ـ رنگی ـ بریژیت‌باردو**
ب.ب (۸۲۹۶۴۱) ۱۰ـ۱۲ـ۲ـ۴ـ۶ـ۸ـ۱۰

★ **زندگی ، عشق و مرك ـ رنگی ـ آمیدو**
مولن‌روژ (۷۵۲۹۲۹) ۱۱ـ۳۰ر۳ـ۳۰ر۵ـ۳۰ر۷ـ۳۰ر۹

★ **زیبای حریص ـ رنگی**
تاج (۳۱۳۸۶۴) ۱۰ـ۱۲ـ۲ـ۴ـ۶ـ۸ـ۱۰

★ **زیر دامن‌منو نگاه نکن ـ رنگی ـ لاندوبوزانکا**
داریوش (۲۶۶۶۵) ۹ـ۱۱ـ۱ـ۳ـ۵ـ۷ـ۹

★ **شاطرعباس ـ اژدهای سیاه**
آسمان‌آبی (۳۴۱۶۶۸) ۹ـ۱۱ـ۱ـ۳ـ۵ـ۷ـ۹

★ **طلاق بسبك فرانسوی ـ ژان پل‌بلموندو**
رادیوسیتی (۴۳۳۲۰) ۱۵ر۱۱ـ۳۰ر۳ـ۳۰ر۵ـ۳۰ر۷ـ۳۰ر۹

★ **(×) عشق نامادری رنگی**
پارک (۳۱۹۶۳۷) ۹ـ۱۱ـ۱ـ۳ـ۵ـ۷ـ۹

★ **فاخته عقیم ـ رنگی ـ لنیرامینه‌لی**
شهرقصه (۶۲۷۲۹۰) ۱۱ـ۲ـ۴ـ۸ـ۱۰

★ **کالسکه ۲۰۳ ـ رنگی ـ آشوك کومار**
آسیا (۴۲۹۰۹) ۳۰ر۹ـ۱۲ـ۳۰ر۲ـ۳۰ر۵ـ۳۰ر۷ـ۱۰
شهوند(۳۵۴۰۴۰) ۴۵ر۸ـ۱۵ر۱۱ـ۴۵ر۱ـ۱۵ر۴ـ۴۵ر۶ـ۱۵ر۹
دیانا (۴۷۳۶۵) ۹ـ۳۰ر۱۱ـ۲ـ۳۰ر۴ـ۷ـ۳۰ر۹
لیدو (۹۵۱۲۸۲) ۱۰ـ۱۵ر۱۲ـ۳۰ر۲ـ۴۵ر۴ـ۷ـ۱۵ر۹
نپتون (۷۶۰۱۳۶) ۱۵ر۹ـ۳۰ر۱۱ـ۳۰ر۲ـ۳۰ر۴ـ۷ـ۳۰ر۹
ژاله (۳۰۴۱۲۰) ۳۰ر۸ـ۴۵ر۱۰ـ۱۵ر۱ـ۴۵ر۳ـ۱۵ر۶ـ۴۵ر۸
ادئون (۳۱۸۱۱۸) ۴۵ر۱۰ـ۱۵ر۱ـ۴۵ر۳ـ۱۵ر۶ـ۴۵ر۸
توسکا (۵۳۹۵۴۴) ۱۰ـ۳۰ر۱۲ـ۳ـ۳۰ر۵ـ۸
چرخ‌فلک (۹۵۰۵۵۸) ۵ر۸ـ۱۱ـ۱۵ر۱ـ۳۰ر۳ـ۴۵ر۵ـ۸
پاسارگاد (۳۴۲۷۸۲) ۱۰ـ۳۰ر۱۲ـ۳ـ۳۰ر۵ـ۸
المپیا (۹۲۶۷۹۶) ۱۵ر۹ـ۳۰ر۱۱ـ۴۵ر۱ـ۴ـ۱۵ر۶ـ۳۰ر۸
نادر (۳۱۴۴۹۵) ۸ـ۱۵ر۱۰ـ۴۵ر۱۲ـ۱۵ر۳ـ۴۵ر۵ـ۱۵ر۸

★ **کلید معما ـ رنگی ـ باری‌نیومن ـ سوزی کندال**
شهرتماشا (۹۲۸۶۸۶) ۱۵ر۱۱ـ۳۰ر۳ـ ۳۰ر۵ـ۳۰ر۷ـ۴۵ر۹

★ **گنوار ـ رنگی ـ راجندراکومار**
حافظ (۳۹۱۰۷۴) ۳۰ر۱۰ـ۳۰ر۲ـ۳۰ر۴ـ۳۰ر۶ـ۳۰ر۸

★ **لکه سیاه ـ رنگی ـ راجندراکومار**
فری (۵۴۳۳۳۶) ۳۰ر۱۲ـ۳۰ر۲ـ۳۰ر۴ـ۳۰ر۶ـ۳۰ر۸

★ **مرك آفرین ـ سینما سکوپ ـ رنگی**
برلیان (۳۹۳۵۳۵) ۹ـ۱۱ـ۱ـ۳ـ۵ـ۷ـ۹

★ **ملاقات درچین ـ رنگی ـ ژان پل‌بلموندو**
پردیس (۳۰۴۲۵۹) ۹ـ۱۱ـ۱ـ۳ـ۵ـ۷ـ۹

★ **مرد لامانچا ـ رنگی**
تخت‌جمشید (۴۳۵۵۰) ۱۱ـ۲ـ۴ـ۶ـ۸ـ۱۰

★ **نخاله‌ها در المپیك ـ رنگی گروه شارلو**
امپایر (۶۲۳۹۴۲) ۱۵ر۱۱ـ۳۰ر۱ـ۳۰ر۳ـ۳۰ر۵ـ۳۰ر۷ـ۴۵ر۹

★ **نوادااسمیت ـ زنهای سابین**
البرز (۳۰۴۲۵۸) ۳۰ر۸ـ۱۲ـ۳۰ر۳ـ۳۰ر۷ـ۳۰ر۸

★ **وسوسه‌گر ـ رنگی ـ الن‌دلون**
بولوار (۶۶۰۲۹۲) ۱۱ـ۱ـ۳ـ۵ـ۱۵ر۷ـ۱۵ر۹

★ **هشتمین روز هفته ـ رنگی ـ فرزانه تائیدی**
کاپری (۹۲۸۴۰۱) ۱۱ـ۳ـ۵ـ۷ـ۱۵ر۹

★ **یاور ـ بیك‌ایمانوردی ـ آرام**
اونیورسال (۹۲۶۹۵۳) ۱۱ـ۱ـ۳ـ۵ـ۷ـ۳۰ر۹
تراس اونیورسال ۸ ـ ۱۰
پاسیفیک (۷۵۳۳۱۱) ۳۰ر۱۱ـ۳۰ر۳ـ۳۰ر۵ـ۳۰ر۷ـ۳۰ر۹
ایران (۳۱۶۳۵۴) ۹ـ۱۱ـ۱ـ۳ـ۵ـ۷ـ۹
سایتا (۳۵۲۴۴۲) ۹ـ۱۱ـ۱ـ۳ـ۵ـ۷ـ۹
تیسفون (۹۵۸۸۸۲) ۱۰ـ۱۲ـ۲ـ۴ـ۶ـ۸ر۳۰
رنگین‌کمان (۳۴۶۷۶۰) ۱۰ـ۱۲ـ۲ـ۴ـ۶ـ۸ر۳۰
موناکو (۷۹۵۵۹۶) ۹ـ۱۱ـ۱ـ۳ـ۵ـ۷ـ۹
پرسپولیس (۵۳۸۰۸۳) ۸ـ۱۰ـ۱۲ـ۲ـ۴ـ۶ـ۸
کارون (۹۵۵۱۶۵) ۱۰ـ۱۵ر۱۲ـ۱۵ر۲ـ۱۵ر۴ـ۱۵ر۶ـ۳۰ر۸
دریا (۳۴۱۷۴۶) ۹ـ۱۱ـ۱ـ۳ـ۵ـ۷ـ۹
آستارا (۸۷۴۰۲۲) ۳۰ر۱۰ـ۳۰ر۲ـ۳۰ر۴ـ۳۰ر۶ـ۳۰ر۸

سانس انگلیسی

گلدیس ساعت ۹٫۳۰ (روزهای خوب زندگی)

★ **امیرارسلان ـ نمایش خنده‌دار موزیکال**
تئاتر دهقان (۳۱۴۸۹۹) ۸٫۳۰ بعد از ظهر

گزارش از خبرنگاران اطلاعات درشهرستانها

دختر فلیج: من باید وارد دانشگاه شوم

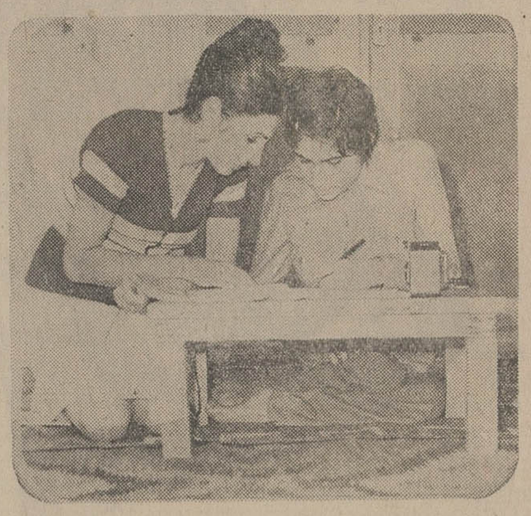

پروین به کمکزن همسایه‌اش‌درس میخواند .

بندرپهلوی (خبرنگار اطلاعات) ـ دختر هژده ساله مفلوجی دربندر پهلوی ، خود را برای شرکت در امتحانات کلاس‌پنجم ابتدائی‌آماده کرده است . درین حال او فقط یک آرزو دارد : دیپلم بگیرد و به دانشگاه راه یابد .

پروین هشدری از دوپا ویکدست فلج است درحالی که از دست دیگرش نیز به آسانی نمیتواند استفاده کند .

پروین با تمرینات سخت وپیگیر، حالامیتواند ناخن‌گیر وپاقلم لاکرا با دندانهایش بگیرد و ناخنش را بچیند یا لاک بزند .

شش ماه پیش بود که شوق‌درس خواندن در پروین بوجود آمد. از پدرش خواست که وسایل تحصیل برایش فراهم سازد . بدنبال این درخواست ، خانم آموزگاری که همسایه دختر علیل است، داوطلب تعلیم پروین شد . حالا ـ پس از فقط شش ماه ـ پروین خود را آماده امتحان کلاس پنجم دبستان کرده است . دختر زمینگیر، می گوید : «فکر میکنم که ازین‌امتحان سربلند بیرون‌آیم». پروین،چگونه زمینگیر شد ؟ خودش میگوید : «یک روز، توی‌کوچه، باهمبازیهایم گرم بازی بودم که ناگهان‌سرم درد گرفت . آن‌قدر که ناگزیر فورا به خانه برگشتم . صبح فردا ، وقتی بیدار شدم ، حس کردم که دست‌و پا ندارم . بعد فهمیدم که زمینگیر شده‌ام.» در همین‌باره پدرش میگوید: «آن‌روز ، پروین‌برافروخته به خانه آمدو دچار تب شد .فردا صبح فهمیدیم که فلج شده . هفت سال تمام او را از این دکتر به‌آن دکتر بردیم ولی تلاش پزشکان به جایی نرسید. تا اینکه پزشکی پس از معاینات گوناگون ، از حقیقتی تلخ پرده برداشت وصریحا گفت که درمان پروین ممکن نیست ... با این حال ، پروین را من و مادرش بیش از دیگر فرزندان‌خود دوست داریم چون براستی دختر مهربان ، با هوش ، کوشا و با استعدادیست.»

شهرک سانفرانسیسکو شاهکار این ایرانی است

شیراز ـ خبرنگار اطلاعات : یک ایرانی در کنار شهر سانفرانسیسکو یک شهرک شانزده‌هزار نفری ساخته‌است . این شهرک که در چهل‌میلی شرق سانفرانسیسکو برپا شده، شش دبستان ، یک دبیرستان، یک بیمارستان دویست تختخوابی، یک بازار بزرگ و شش پارک‌عمومی دارد.

این شهر از شاهکارهای مهندس مسعودمهران، شهرساز جوان ایرانی است. مهندس مهران که برای بازدیدی از مناطق‌تاریخی ایران، به میهن بازگشته، به خبرنگار ما در شیراز گفت : «درین سی سالی که از وطن دور بودم، ایران براستی پیشرفت کرده است، آن‌قدر که بسختی میتوان‌این همه پیشرفت را باور کرد.» مهندس ایرانی که بزودی به‌امریکا بازخواهد گشت ، همچنین‌گفت که برنامه آینده کارش، ساختن یک شهر بزرگ در آمریکاست که تمام مقدمات ساختمان آن کاملا فراهم شده است .

چین وایران دردرازی قدرقابت میکنند!

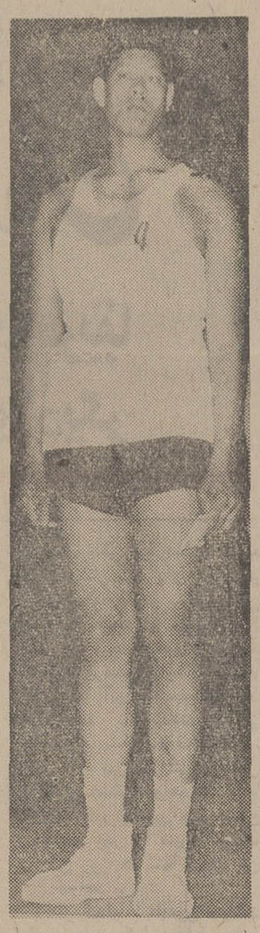

غول بسکتبال چین

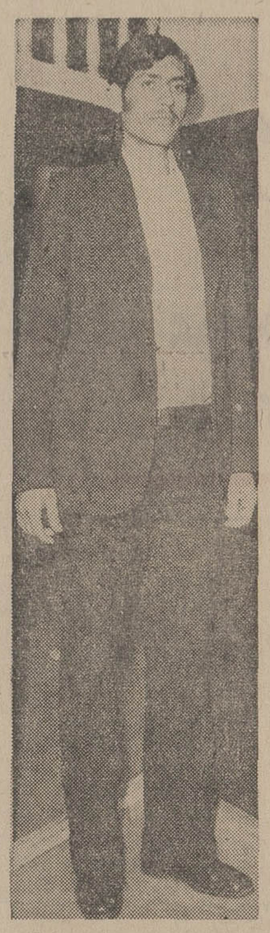

بلندقدترین مرد ایران

اصفهان (خبرنگار اطلاعات)ـ بلندقدترین مرد ایران ، با دیدن بسکتبالیست بلندقد چینی (۲٫۱۶ متر!) ناگهان تصمیم گرفت بسکتبالیست بزرگی شود.

بلندقد ایرانی (ابوالقاسم‌فرقانی) در پایان مسابقه بسکتبال‌ایران و چین در اصفهان ، از مربی بسکتبال اصفهان خواست تا فنون بسکتبال رابه او بیاموزد.

ابوالقاسم فرقانی، به خبرنگار ما گفت: «غول چینی ۲۱۶ سانتیمتر قد دارد و برای‌رسیدن به‌حلقه بسکتبال، کافیست تکانی بخود بدهد . ولی چون ۱۴۰ کیلو وزن دارد ، زود خسته میشود . اما من که قدم ۲۲۶ سانتیمتر است ، فقط نود کیلو وزن دارم . پس بهتر از او می‌توانم توپ را وارد حلقه کنم ، بدون آن که براثر سنگینی وزن خسته شوم. بادیدن بسکتبالیست قدبلند چینی ، دیدم حیف است‌که تیم ایران‌هم دارای مردان‌بلندقدی مثل او نباشد . بنابرین ، تصمیم گرفتم آنقدر تمرین کنم که به عضویت تیم ملی‌ایران درآیم.»

«فک» های مهاجر در بندر پهلوی می‌میرند !

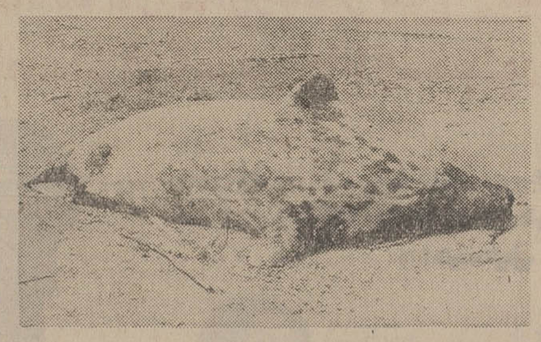

(کاسپین)

بندرپهلوی (خبرنگار اطلاعات) ـ فکها به‌بندرپهلوی هجوم‌آورده‌اند و صیادان را عاصی و از نان خوردن انداخته‌اند !

هجوم فکها ، بدنبال مهاجرت‌گله های بیشمار ماهیهای کولی به بندرپهلوی آغاز شده زیرا این‌نوع ماهی به مذاق فکها بسیارسازگار است و از آنها تغذیه میکنند .

فکهای مهاجم ، به تعقیب قایق های صیادان می‌پردازندو تورهای ماهی‌گیری آنان را در زیرآب پاره میکنند و ماهی‌های به تور افتاده‌را میخورند .

آقای شادلو رئیس‌سازمان‌حفاظت محیط زیست بندرپهلوی در پی این مطالب ، به خبرنگار ماگفت : «اسم فکهائی که به بندرپهلوی مهاجرت کرده‌اند (کاسپین) است که از طریق رودخانه‌های اورال ، ولگا و دن به دریای خزرآمده‌اند. این فکها که درشانزده کیلو متری ساحل بندرپهلوی به تعداد زیادی دیده میشوند و معمولا برای شکار طعمه ، به بندر می‌آیند.»

این روزها سراسر سواحل بندرپهلوی از لاشه فکها نیز پر است. این فکها بعلت طوفانی‌بودن دریا اسیر موج میشوند و یا بعلت آلودگی ساحل بندر پهلوی براثر فضولات سمی (که به این بندر ریخته میشود) میمیرند .

قابل توجه شرکت کنندگان در امتحانات استخدامی وزارت تعاون وامورروستاها

وزارت تعاون و امور روستا ها از آقایان مشروحه زیر که در امتحانات استخدامی شغل تلفنچی پذیرفته شده‌اند دعوت می نماید ساعت ۸٫۳۰ صبح روز یکشنبه ۵۳٫۳٫۲۶ برای انجام مصاحبه در سالن اجتماعات ساختمان شماره ۱ وزارت تعاون و امور روستاها واقع در تهران خیابان پهلوی روبروی سینما آتلانتیک حضور بهمرسانند .

افراد اصلی :

۱ـ آقای حسن مظاهری
۲ـ آقای نوروز حدادی
۳ـ آقای اصغر فضائی
۴ـ آقای‌فیروزناظمی‌اورتاکند

افراد ذخیره

۱ـ آقای اصغر بابگان
۲ـ آقای علی اکبرصابری
۳ـ آقای‌علی امیردوگانه

م الف ۴۷۷۶

شوهر فراری درمعرکه به‌دام زنش افتاد !

مشهد (خبرنگار اطلاعات)ـ زن ، شوهر فراری خود رادر جمع تماشاگران یک مارگیر به دام انداخت .

زن که به تماشای معرکه مارگیر آمده بود ، شوهرش ـ عبدالله ـ را که از دو سال پیش ناگهان ناپدید شده بود ، درمیان تماشاگران یافت .

به دنبال فریاد این زن ، شوهر فراری را مردم دستگیر کردند و به کلانتری بردند. در کلانتری ، زن و شوهر آشتی کردند و روانه خانه شدند .

آی آدمها

آی آدمها،
مرگ من نزدیك است.
گرسنگی امروز و فردا مرا نابود میکند.
فرزندانم را بشما میسپارم.
نمیگویم از آنان مثل فرزندان خود نگهداری کنید،
فقط نگذارید از گرسنگی بمیرند:

بیاری خواهران و برادران مسلمان خود،
در افریقای گرسنه بشتابیم.

24th IAA WORLD CONGRESS TEHRAN MAY 1974 HUMAN RIGHTS
تبلیغ درخدمت حقوق بشر

کمکهای خود را میتوانید به حساب شماره ۷۹۹۹۷ در هر یك از شعب بانك ملی ایران واریز کنید.

کلیه وجوه این حساب از طرف بانك ملی ایران مستقیماً در اختیار سازمان ملل‌متحد قرارخواهد گرفت تا صرف کمك به‌گرسنگان افریقا شود.

این برنامه‌تبلیغاتی، با همکاری شرکت سهامی فروشگاههای کورش تهیه شده است

حساب شماره ۷۹۹۹۷ بانك ملی ایران مخصوص کمك به‌گرسنگان افریقا

فقط تا ۸ روز دیگر باز خواهد بود

از :احمد مرادی

بازار سیاه سیمان شکسته شد

دولت ۷ میلیون تن سیمان مصرفی سال جاری را تامین کرد

بازار سیاه سیمان شکسته شد و دولت ظرف چندروز گذشته با عرضهٔ سیمان بمقدار کافی باعث سقوط قیمت سیمان در بازار شد . سقوط دائمی‌قیمت سیمان سبب شد که قیمت هرکیسه سیمان دربازارآزاد تا۱۶تومان پائین‌بیاید .

قیمت رسمی سیمان تحویل کارخانه هر تن۱۸۵ تومان، تحویل از عاملین توزیع هرتن ۲۰۵ تومان‌و تحویل پای کار در هر نقطه تهران و شمیران هرتن ۲۲۰ تومان‌است. (کیسه‌ای ۱۱تومان). ظرف چندروز گذشته که سیستم توزیع سیمان عوض شده است ، شرکت معاملات خارجی بیش از ۲۷ هزار تن سیمان بین متقاضیان ساختمانی که پروانه ساختمان دریافت کرده‌اند توزیع‌کرد. مصرف هرمترمربع ساختمان ۱۰۰ کیلو سیمان (۲کیسه) درنظر گرفته شده‌است‌و براساس سطح زیربنای هرساختمان سیمان مصرفی بطوریکجا ویا در سه‌نوبت به‌تمایل مصرف‌کننده تحویل میشود.

کاهش قیمت

توزیع سریع وبمقدارکافی ، بازار سیاه سیمان را شکست و قیمت‌ها را که درگذشته در بازار آزاد به هر کیسه ۳۰ تومان رسیده بود و قبل از تصمیم اخیر دولت هم قیمت‌ها همین حدود بود، سقوط کرد وتا هرکیسه ۱۶تومان پائین آمد. پیش‌بینی میشودبا توزیع صحیح وکافی ظرف چند روز آینده قیمت بازارآزاد و قیمت دولتی آن در یکسطح قرارگیرد. ذخیره سیمان وخرید بموقع آن این‌امکان را فراهم ساخته است که درآغاز تشدیدفصل ساختمانی مسئله ومشکل سیمان ازبین برود.

میزان مصرف سیمان در سال جاری هفت‌میلیون تن برای بخش خصوصی ودولتی اعم از کارهای عمرانی و ساختمانی برآورد شده است و دولت با خرید حدود ۲میلیون تن سیمان از خارج که بتدریج ومرتبا وارد میشود، وهمچنین تولید کارخانجات داخلی که بالای ۵ میلیون تن خواهد بود مشکل سیمان را حل کرد.

عاملین توزیع

امروز گفته شد که تا روز شنبه آینده عاملین توزیع که بالغ بر ۱۳۰ تن خواهند بود تعیین واعلام میشوند وان گروه درنقاط مختلف تهران و شمیران عرضه وتوزیع سیمان را دردست خواهند گرفت ، متقاضیان احداث ساختمان میتوانند باارائه برگهائی که ازطرف شهرداری همراه جواز ساختمان به‌آنان تسلیم‌میشود، برای دریافت سیمان‌مصرفی به‌نزدیکترین عامل توزیع، مراجعه کنند وسیمان خودرا یابصورت یکجا و یابراساس پیشرفت کار ساختمانی در سه نوبت تحویل بگیرند.

رضایت از وضع توزیع

در گفتگوئی‌که‌با چندتن‌از مصرف‌کنندگان سیمان داشتیم همه از وضع موجود توزیع وقیمت سیمان راضی بودند واین اقدام دولت را گامی مثبت برای کاهش وتثبیت قیمت مصالح ساختمانی خواندند و بازارسیاه سیمان را درگذشته مولود سیاست‌نادرست توزیع‌کنندگان توجیه کردند .

دولت برای عرضه و توزیع سیمان در شهرستانها هم برنامه‌هائی نظیر تهران پیاده کرده است وبرای کارهای ساختمانی شهرستانها واستانها سهمیه‌ای مناسب مصرف آنها درنظرگرفته، که زیر نظرمسئولان امر هرمنطقه توزیع خواهد شد.

قسمتی از سیمانهائی که از خارج خریداری‌شده است، از بندرپهلوی وبندر بوشهر و جلفا درشمال کشور وارد خواهد شد و در همین مناطق به‌کارهای عمرانی اختصاص می‌یابد. قسمت اعظم سیمان‌وارداتی از بنادر جنوبی کشور ازجمله بندرعباس،بندرشاهپور وسیمانی که از پاکستان خریداری شده است، ازطریق زاهدان وارد میشود که بمصرف کارهای عمرانی این منطقه خواهد رسید. بیشتر سیمان تولیدی‌کارخانجات داخلی اختصاص به‌کارهای ساختمانی بخش‌خصوصی درتهران وشهرستانها داده‌شده است ودولت با این پیش‌بینی مشکلات حمل‌ونقل وهزینه‌هائی که این امر برای مصرف‌کننده دارد ازمیان برخواهد داشت.

واترگیت در اصفهان

اصفهان ـ خبرنگار اطلاعات ـ دکترسپهر ذبیح دیشب در دانشگاه‌اصفهان در موردمسئله واترگیت سخنرانی کرد و سپس به سئوالات حاضران در مورد این مسئله پاسخ گفت .

دکترذبیح در سخنان خود در مورد اینکه آیا با استعفای نیکسون یا برکناری اوبحران واترگیت پایان میگیرد گفت :

«بنظر من خیلی بعید است که نیکسون استعفا کند چون درچنین صورتی استعفای او بمعنی قبول همه اتهامات تلقی خواهد شد از طرف دیگر با استعفای نیکسون مصونیت‌سیاسی او نیز از بین خواهد رفت و هرکس میتواند او را به پای محاکمه بکشاند و از او خسارت مطالبه کند . امکان برکناری نیکسون نیزبسیار کم است زیرا دوره مجلس نمایندگان امریکاتا مهر ماه امسال پایان میگیرد .

پس از پایان سخنرانی دکتر سپهر ذبیح درپاسخ‌سئوال‌یکی‌ازدانشجویان دخترکه‌پرسیده بود چرانیکسون مانند ویلی‌برانت صدر اعظم آلمان استعفا نمیکند و تمام مسئولیت‌ها را به گردن نمیگیرد در حالی که مسئله‌ای که‌ویلی برانت با آن روبرو بود بسیار کم ارزش‌تر از مسئله‌واترگیت است گفت :

«سیستم حکومت آلمان غربی با امریکا تفاوت زیادی دارد . بنابراین نمیتوان این‌دو مسئله را با یکدیگر مقایسه کرد .

دکتر ذبیح در پاسخ سئوال دانشجوی دیگری‌که پرسیده بود آیا برای نیکسون این امکان وجود ندارد که بهمان ترتیبی که آراء انتخاباتی را خریداری کرد آراء نمایندگان را نیز بخرد گفت :

امکان خرید یک سوم آراء نمایندگان وجود دارد ولی اینکه باچه چیزی خریداری شود ، باگز یا نقل آن مهم است !

با احکام غلط بازندگی مردم بازی میکنند

بقیه از صفحه ۵

تصویب سازمان امور اداری و استخدامی کشور برساند:»

«تبصره ۱ـ با آن عده از مستخدمین رسمی سازمان که حداکثر تایکماه ازتاریخ تصویب تشکیلات جدید متصدی پست سازمانی نشوند به یکی ازطرق زیر عمل خواهد شد :

الف ـ مستخدمین رسمی که حداقل دارای بیست سال‌سابقه خدمت باشند بازنشسته میسوند و حقوق بازنشستگی این عده برابر حقوق گروه و پایه شغلی مورد تصدی آنها در تاریخ تصویب این قانون خواهد بود که‌طبق‌ماده۳۰ قانون استخدام کشوری و مقررات مربوط‌به آن تعیین میشود: »

سازمان برنامه و بودجه باستناد بند الف تبصره یک همین ماده ۵۲ ، عده زیادی از کارمندان خود را بازنشسته و احکام بازنشستگی آنان را صادرکرد. یکی از آنها هم من بودم . در مورداحکام‌بازنشستگی‌کارمندانی که دارای مرخصی های استحقاقی قانونی عقب افتاده‌ای بیش ازچهارماه بودند، سازمان برنامه وبودجه برخلاف قوانین استخدام کشوری و بخصوص ماود ۱۶و۱۷ آئین‌نامه مرخصی های قانونی استخدام‌کشوری، مرخصی‌های استحقاقی استفاده نشده آنان را اعطا نکرد ، و صد ها نفر از کارمندان باسابقه خود را در تاریخ ۲۷ر۹ر۱۳۵۲ بازنشسته کرد . تاریخ قطعی بازنشستگی اینان نیز اول فروردین۱۳۵۳که خاتمه‌مرخصی با استفاده از حقوق و مزایا است ، تعیین شد . مسئله‌ای‌که در این‌احکام بازنشستگی‌مسخره است استناد و استفاده از مواد ۱۶ و ۱۷ آئین نامه مرخصی هاست که برهمان اساس کارمندان از مرخصی‌استحقاقی خود تا اول فروردین ۱۳۵۳ که تاریخ بازنشستگی است استفاده کرده‌اند ولی معلوم نیست که اگر کارمندی طبق مواد قانونی ۱۶ و ۱۷ آئین نامه مرخصی‌ها بتواند ازمرخصی‌های‌استحقاقی خود استفاده کند ، چراسازمان برنامه و بودجه حداقل چهارماه مرخصی استحقاقی قانونی آنها را اعطا نکرده و فقط سه ماه آن را در حکم صادره منظور کرده است ، در صورتیکه طبق مقررات و مفاد قانونی آئین‌نامه مرخصی‌ها بایستی حداقل چهار ماه مرخصی استحقاقی داده میشد و تاریخ قطعی حکم بازنشستگی‌بیست‌وهشتم فروردین ماه سال ۱۳۵۳ تعیین میگردید.

زیانهای حاصله

در سال گذشته طبق قوانین مصوب مقرر گردید که اشل حقوق کارمندان دولت از ۵۰ ریال به ۶۰ ریال افزایش داده شودکه همان۲۰ درصداضافه‌ای میباشد که بکارمندان دولت از اول سال ۱۳۵۳ پرداخت‌گردیده است . و ضمنا طبق قانون نیز از اول فروردین سال ۱۳۵۳ مقرر است که پایه های عقب افتاده کارمندان نیز پرداخت شود که احکام اضافات فوق هم اکنون در بعضی‌از دستگاه های دولتی در دست صدور است .

حالا ملاحظه میفرمائید که با صدوراحکام غلط سازمان برنامه وبودجه‌چون‌کارمندان بازنشسته از اول سال ۱۳۵۳ بافتخار بازنشستگی«البته برای اینجانب به ننگ‌بازنشستگی»نائل‌شده‌اند، نمی توانند از ۲۰ درصد اضافه حقوق که همان افزایش اشل از ۵۰ به ۶۰ ریال‌میشود استفاده کنند . ضمنا بهمین علت نیز نمی توانند از مزایای اضافات پایه های عقب افتاده خود که آنهم از تاریخ اول فروردین سال ۱۳۵۳ قابل‌اجرا است استفاده کنند . بنابردلائل فوق ضرری که باین عده از کارمندان صدیق وارد شده غیر قابل جبران است، چون‌مسئله‌ی زندگی و تامین معاش خانواده آنها در موقع پیری و ازکار افتادگی است .

اغلب کارمندان در وهلهٔ اول شکایات خود را بسازمان برنامه وبودجه تسلیم‌کردند ولی تا آنجا که اطلاع دارم به کسی پاسخ کتبی و صحیحی داده نشد. نامه مورخ ۲ر۱۰ر۵۲ اینجانب خطاب به معاون مالی واداری سازمان برنامه هم گواه براین مدعاست که تمام اعتراضها تاکنون بی جواب مانده است.

بالاخره بعد از تکاپوی بسیار معلوم شد در سازمان برنامه و بودجه امیدی برای تصحیح و تجدید نظر در احکام غلط بازنشستگی وجود ندارد . بخصوص آنکه آقای معاون سازمان برنامه خود امضاء ـ کننده این احکام غلط بود و ناچارا نمی توانست زیر امضای خود بزند ولی بخوبی نمی ـ توانست قانون را تعبیر و تفسیر کند ، و مرخصی های قانونی را بدلخواه خود بکارمندان‌ندهد و آنان را از مزایای فوق‌الاشعار محروم کند . آیا این هم‌نمونه‌ای از بوروکراسی و با سرنوشت کارمندان بازی‌کردن نیست؟ اگر نیست پس چه میتواند باشد ؟

باری ، نتیجه اینکه معلوم شد بعد از ماه ها انتظار باید به سازمان امورادارى واستخدامی کشور مراجعه و دادخواست جداگانه‌ای تسلیم کنم تا بلکه‌از اینطریق بتوانم به حق قانونی خود برسم . ضمن مراجعه به سازمان امورادارى واستخدامی کشور ، که با نهایت علاقمندی بکار اینجانب رسیدگی کردند معلوم شد که رسیدگی قطعی و احیانا صدور رای مربوط ممکن است یکسالی طول بکشد . آنهم اگر پرونده مسیر عادی خودرا طی کند و در سازمان برنامه‌و بودجه موضوع بدست انداز نیفتد و غرض ورزی در کار پیدانشود. حالا ملاحظه‌بفرمائید که باسرنوشت کارمندان چقدر ساده مثل آب خوردن بازی می کنند .

موضوع اساسی اینکه وقتی یک بوروکرات با امثال منی که کارمند زیردست او بوده‌ایم و بهرحال حقی برگردنش داریم چنین رفتار کند وای برمردم بیگانه‌ای که کار و سرنوشتشان بسته به تصمیم او باشد ، ؟

من فرسوده و علیلم و نمی ـ توانم با قرطاس بازها مبارزه کنم . اما آنها که جوانند باید این پدیده ناخوشایند را از جامعه خودشان حذف کنند . یقین دارم پس از یکی دو سال دوندگی خسته خواهم شد و با حقوق بخور و نمیر چند صباح باقیمانده عمر را سپری می‌کنم در آن روز ها تنها دعای من این خواهد بود :

ـ بار خدایا ! طاعون سیاهت را میان بوروکرات هابفرست .

آی آدمها

حساب شماره ۷۹۹۹۷ بانک‌ملی ایران
مخصوص کمک به گرسنگان افریقا
فقط تا ۸ روز دیگر باز خواهد بود

آگهی واگذاری تخریب ۱۰۳ خانه قدیمی

انجمن توان‌بخشی بمنظور گسترش بیمارستان شفا یحیائیان واقع در خیابان‌ژاله ، عملیات مربوط به تخریب ، حمل مصالح حاصل و تسطیح تعداد ۱۰۳ خانه قدیمی موجود در محدوده مورد نظر را به‌افراد واجد شرایط واگذار می‌نماید.

علاقمندان برای دریافت مشخصات میتوانند تا تاریخ ۲۰ر۳ر۵۳ در ساعات اداری به‌اداره ساختمان انجمن واقع در خیابان شاهرضا (بین کالج و ویلا) کوی سرشار پلاک ۳۴ مراجعه و پیشنهادات خود را تسلیم نمایند.

م‌الف ۴۶۰۶

انجمن توان بخشی

۸۱۵۴۷ـآ

فیزیک نوترون
تألیف
ک.اچ.بکرتس ک.ویرتز
ترجمهٔ
دکترعلی افشار بکشلو
دکترعلی پذیرنده
ناشر
مؤسسهٔ انتشارات و چاپ دانشگاه تهران
مرکز فروش : فروشگاههای شماره ۱ و ۲ انتشارات دانشگاه وکلیهٔ کتابفروشیهای معتبر

جدول های اطلاعات

طراح جدول : ف ـ جلوه

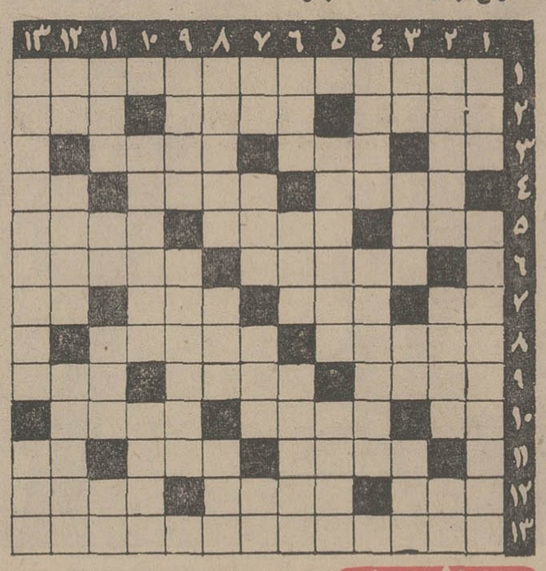

جدول عادی

شماره ۷۷۵۲

افقی :

۱ـ می‌گویند دادگستر بود ۲ـ بشقاب‌ـآلیاژ مس وروی‌ـ برج یازدهم ۲ـ از شهر های ایران‌ـ اشک دیده ـ آتش‌خانه عقبی ۴ـ به معنی اسلحه نیز آمده است ـ نویسنده ـ آش ۵ـ از اقوام نخود و لوبیا ـ عزیزتر ـ با اصل و نسب ۶ ـ دراویش را نزد پیر طریقت سراغ کرده‌اند ـ پایان‌رساندن ۷ـ ضمیر متصل ـ بزرگترین آرزوی کچل ـ گیاه رنگی ـ رنج بی‌پایان ۸ـ مکمل اذان‌ـ ابابیل ۹ـ از گیاهان دریائی‌ـ چاشنی کره ـ نشانه ۱۰ـ دام نباشد ـ ستون راست به چپ‌ـ علاج دمل ۱۱ـ در تابستان نعمتی است ـ از میوه‌ها ـ در کمربحرکت آید ۱۲ـ آدمیزادـ میمون ـ سخن‌چین ۱۳ـ برای انجام ساختمان لازم است .

عمودی :

۱ـ بزرگترین سرمایه ـ پیوسته ولاینقطع ۲ـ مایوس‌ـ در قید و بند ـ کلام روشن ۳ـ طرف ـ در پوکر میزنند ـ برادر ـ عبا ۴ـ از تصنیف سازان قدیم ـ کشتی جنگی۵ـ همراه جبر می‌آید ـ کشاورز ۶ـ یک چهارم ـ چند سال‌پیش دربدردنبال‌صاحبش می‌گشتند‌ـ از اقسام کاشی‌کاری وگچ‌کاری ۷ـ طرف ـ مرتبه ـ فرشته ـ لنگه ۸ـ پایان ـ جنگ ـ رنگ برافروخته ۹ـ پاکیزگی و طراوت ـ آنچه مربوط به انسان باشد ۱۰ـ گیاهان ـ اشک شب در دامن گل ۱۱ـ مرد اول ـ کرها ـ واحد برقی ـ ضمیری است ۱۲ ـ شاعر همه از آن نالد ـ شب مانده ـ بیماری کبدی ۱۳ـ از غدد داخلی بدن ـ بازی ورق.

حل‌جدول شماره ۷۷۵۱

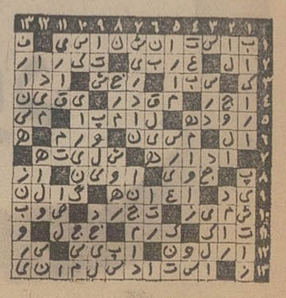

جدول ویژه

شماره ۱۱۲

افقی :

۱ـ بعد از سالها مطالعه تازه قرار است تا دو ماه دیگر تکلیفش معلوم شود انشاءاله ! ۲ـ قبله ـ مربوط به‌روزگاران سابق است ـ نمک ۳ـ گرامی داشتن ـ قاعده و قانون ـ شک و گمان و تهمت و اضطراب ۴ـ بهره و قسمت‌ـ صاحب ارژنگ ـ لنگه ۵ـ برای چمن‌کاری لازم می‌شود ـ به قصد زیارت رفته‌اند ـ براو پیام باشد ۶ـ عزیزالسلطان شاه شهید ـ به تعبیری جزء اجداد آدمیزاد است ۷ـ اگر رگ داشت از آسمان می‌بارید ـ عدد مجهول ـ دیزل معروفی بود ـ از آلات‌طرب ـ سردرگمش حکایت بلاتکلیف است ـ از حروف الفبای لاتین که در فارسی نداریم ۹ـ در اصطلاح معاملات ملکی خانه غیرمعماری ساز را گویند ـ از جزایر اندونزی و خلیجی بهمین نام ـ کلی جابجا شده ۱۰ـ گربه ـ درش را همه کس مشتری باشد ـ تخته و قطعه ۱۱ـ چهلستون بیست تا در آب دارد ـ نیم گره ـ ناپذیرفته ۱۲ـ عدد ترکی‌ـ از مجلات ادبی ـ در کنار آتش خطرناکتر است ۱۳ـ از نویسندگان معاصر فرانسوی که چند سال پیش غوغائی براه انداخته بود .

عمودی :

۱ـ صنعتی که در پیشرفت و اشاعه دانش نقش‌بزرگی داشته است ـ از سرزمین های افسانه‌ای ۲ـ گاهی مال امیدش نمایان می‌شود ـ آهنگساز معروف روسی در قرن نوزدهم ـ پرچانه میزند ۳ـ دریافت و ادراک امری ـ اگر مال چین معروف بود مال شاعر درهرخم زلفش چینی‌داشت‌ـ خاندان ـ پاداش ۴ـ چند سال پیش مطرب بوسیله او برای دوستان هندی خود سلام فرستاده‌بود ـ سیاستمدار فرانسوی در قرن هیجدهم که در جنگهای استقلال آمریکا نیز نقش‌مهمی بازی کرد ۵ـ کلروفیل ـ کشور آفریقائی ۶ـ یکی از ارقام ـ شادی ـ از بازیهای نشسته دسته جمعی ۷ـ عدد وارونه ـ شیر اول ـ شاعر بلندپرواز حواله به مرغی دگر کرده است‌ـ حرف آخرین ۸ـ سال‌قبل‌ازپارسال ـ لوازم منزل علی‌الاطلاق‌ـ مهندس آلمانی‌درقرن نوزدهم که برای‌اولین‌بار موتورانفجاری دو ضربه را ساخت ۹ـ لقب محمد بن هارون‌الرشید خلیفه عباسی ـ برتولت برشت در شرح‌احوالش کتابی دارد۱۰ـ لقب ابوریحان ـ کاری به الاغ ندارد از چوب و آهن ساخته‌اند ۱۱ـ پایان ـ لقب فرنگی ـ واحد برقی ـ نیمنگاه ۱۲ـ قسمتی‌ازبالاخانه رااجاره داده است ـ پارچه اسپورتی انگلیسی ـ صمغ برخی‌درختان که در قدیم تولید و مانند سنگ سفت شده باشد ۱۳ـ ترجمه کلمه به کلمه ـ چربی.

حل‌جدول ویژه شماره ۱۱۱

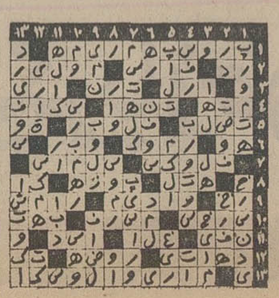

لوطیهای پامنار می‌شناسنش ـ جاهلای پاچنار می‌شناسنش ـ یك کتی‌های زبل شناسنش ـ بزن‌های لاله‌زارمی‌شناسنش

ازفردا صبح در بهترین گروه سینمائی پایتخت

نیاگارا ـ اروپا ـ رکس ـ میامی ـ الوند ـ
کیهان ـ مارلیک ـ اسکار ـ ارانوس ـ شهرام ـ شرق و... سیلوانا و... سیلورسیتی (قلهك)

سازمان سینمائی شهرفرنگ تقدیم میکند:
برجن مفید . شهناز تهرانی . میری
حسین آزادان
باشرکت:
رمضانی‌فر . آذرو . اسدزاده . پروین سلیمانی . علی‌زاهدی
لیلی‌فروهر . رخشانی . ملیحه نصیری . حسین شهاب . رنگ
و احمد معینی
تهیه‌کننده و کارگردان
رضا صفائی
بابهره‌مندی: شهین

فیلمبردار: علی صادقی سناریست: حبیب‌الله کسائی
پخش از: پانوراما

نظربه فوق‌العاده بودن فیلم روز جمعه صبح کلیه سینما های نمایش دهنده فیلم یك‌سانس فوق‌العاده از ساعت ۹صبح نمایش میدهند ـ ضمنا گیشه سینماهای اروپا ـ نیاگارا ـ میامی ـ الوند همه‌روزه برای رزرو بلیط آماده است

همزمان‌در تهران‌در شهرستان های ★ اصفهان (نقش‌جهان ـ همایون ـ مهر) ★ شیراز (پارس ـ سعدی) ★ مشهد (متروپل ـ کریستال) ★ اهواز (آریا) * آبادان (ایران ـ خورشید ـ متروپل) ★ رشت(کوروش) ★ کرمانشاه (آتلانتیك) ★ تبریز (آریا) * بندرپهلوی (ایران) ★ قم(دروازه‌طلائی)

۱ـ۸۱۶۱۷

تا یکماه دیگر

۲۵۰ هزار کارمند از بیمه درمانی استفاده خواهند کرد

★ سهم بیمه کارمندان دولت به نسبت حقوق از نفری ۶۰ تا ۱۸۰ ریال است

امروز اعلام شد نزدیک به ۵۰ هزار نفر کارمندان دولت شاغل در گروه های یک و دو جدول حقوقی قانون استخدام و ۲۰۰ هزار نفر اعضای خانواده‌هایشان تا ۱۵ تیر ماه سال جاری از مزایای تامین درمان برخوردار خواهند شد.

در اجرای قانون تامین خدمات درمانی کارمند دولت سازمان تامین درمان موجبات امکانات بیمه کلیه کارکنان وزارتخانه‌ها و موسسات دولتی و وابسته به دولت و شرکت های دولتی اعم از شاغل و بازنشسته و وظیفه بگیر رافراهم نموده و بتدریج تا پایان امسال کلیه این گروه‌ها مشمول مقررات تامین درمان خواهند شد.

٤ گروه

برای پرداخت حق بیمه کارمندان دولت و خانواده بلافصل آنان به ٤ گروه مشخص شده‌اند که قسمتی از حق تامین درمان کارمندان و خانواده‌شان ازطرف دولت و قسمت دیگر از حقوق و مزایای نقدی مستمر ماهانه آنان کسر خواهد شد.

میزان حق بیمه ماهانه کارمندان این چهار گروه به شرح زیر است.

گروه اول که حقوق آنان از ۷۵۰۰ ریال تا ۱۲۰۰۰ ریال است برای هر نفر ۶۰ ریال.

گروه دوم که حقوقشان از ۱۲۰۰۰ ریال تا ۱۸۰۰۰ ریال است برای هر نفر ۸۰ ریال.

گروه سوم که حقوقشان از ۱۸۰۰۰ ریال تا ۲۵۰۰۰ ریال است برای هر نفر ۱۲۰ ریال.

گروه چهارم که حقوقشان از ۲۵۰۰۰ ریال به بالاست برای هر نفر ۱۸۰ ریال

برای خانواده های کثیرالاولاد مجموع کسور بیمه از چهار درصد تجاوز نخواهد کرد.

سازمان تامین درمان برای ده مورد زیر تعهدی نسبت به کارمند نخواهد داشت : اعمال جراحی که بمنظور زیبائی یابر طرف کردن نواقص مادر زادی انجام گیرد . درمان نازائی و عقیم بودن ـ تهیه دندان های مصنوعی . درمان بیماریهائی که استفاده کننده قبل از شروع برنامه تامین درمان به‌آن مبتلا باشد . زایمان های طبیعی پس از دو فرزند ـ پرداخت هزینه های بیمارستانی مازاد بر یکماه بستری در سال .

درمورد حوادث‌ناشی ازتصادف وسائل‌نقلیه در صورتی که‌شامل پرداخت از صندوق خسارات بدنی بیمه شخص ثالث نگردد هزینه‌درمان‌بعهده سازمان‌خواهد بود.

ـ حوادث و بیماری های ناشی ازخودکشی ـ هزینه‌های مربوط به شیر خشک ـ خمیر دندان لوازم آرایش و امثال‌آن ـ حوزه عملیات برنامه تامین درمانی سازمان خاک کشور شاهنشاهی است .

قصابها تعهد کردند گران نفروشند

قصاب‌ها برای اعلام «گران نفروشی» سه‌روز چراغ‌روشن می کنند

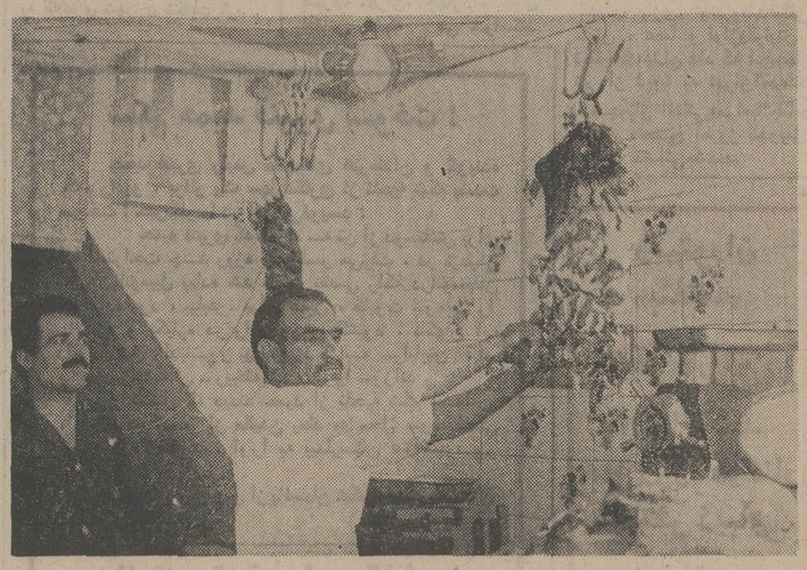

در گذشته برای ارزان فروختن وحراج کردن کالاها چراغ‌روشن می‌کردند، اما امروز قصاب های تهران برای اعلام این خبر «بهجت اثر!» که علی‌الحساب گرانفروشی را متوقف کرده‌اند، چراغ روشن کردند .

دوهزار قصاب دیروز در یک اجتماع صنفی به رئیس سازمان گوشت تعهد سپردند که گوشت را گران‌نفروشند و برای اجرای این تصمیم مشترک قول دادند که از امروز تا سه روز در مقابل در قصابی خود چراغ روشن کنند . درحقیقت اگردرسابق چراغ‌نشانه ارزان‌کردن جنس‌بودامروزقصابیها چراغ را بخاطر «گران‌نفروشی» روشن کردند .

در مقابل تعهد صنف قصاب‌آقای دکتر محمود علومی رئیس سازمان گوشت نیز به تسهیلات و کمکهای دولت‌درامرتوزیع گوشت وواگذاری مغازه های قصابی به فروشندگان حاضر در قصابیها اشاره کرد و گفت : تصور نشود که دولت میخواهد مال کسی را مصادره‌کند، بلکه هدف آنستکه ضمن واگذاری قصابی به فروشندگان وکارگران فعلی ، حق و حقوق‌کسانیکه‌دارای چندین قصابی هستند به آنان پرداخت شود .

دراین اجتماع که‌صاحبان‌دکاکین قصابی و فروشندگان‌گوشت‌حضور داشتند هردسته تقاضائی راعنوان کردند که درنتیجه رئیس سازمان گوشت کشور ضمن‌توضیحاتی‌گفت: **هدف دولت از حمایت ازتولیدکننده ومصرف کننده است و حتی‌المقدور واسطه‌ها باید کنار گذاشته‌شوند.**

بنابراین بهتر است برای رفاه مصرف کنندگان در اجرای هدف دولت،صاحبان‌دکاکین وفروشندگان که هردودارای اتحادیه های مستقل هستند گردهم آیند وتصمیم قاطعی که بنفع هردو گروه باشد اتخاذ وراه اجرای آنرا بدولت پیشنهاد کنند .

علومی افزود نحوه فعلی توزیع گوشت بایستی در سطح کشور حل شود واگر خودتان‌اقدام‌نکنید، دولت در این زمینه اقدام خواهد کرد .

بهای گوشت حداقل قلوه‌گاه کیلوئی ۷۰ ریال حداکثر راسته ۱۵۰ ریال است که نرخ‌تفکیکی آن چاپ شده برروی کارت سفیدی‌در تمام قصابیها وجود دارد .

مجلس خواستار افزایش اعتبارات عمرانی شد

بقیه از صفحه آخر

● ناطق بدنباله سخنان مشروح خود ضمن اشاره به پنجاهمین سالگرد تاسیس نیروی هوائی ایران، سیاست دفاعی ایرا نرا مورد تجزیه و تحلیل قرار داد و گفت ایران در تقویت نیروی‌دفاعی خود بجز حراست مرز های خویش از تجاوز بیگانگان و حفظ امنیت خلیج فارس که در حکم شاهرگ حیاتی این کشور است به چیز دیگری نمی‌اندیشد . «نیروی نظامی ایران نیروی صلح است ، نیروی امنیت و نیروی بازدارنده است که هدف آن نه‌اقدام‌به‌جنگ بلکه جلوگیری از جنگ و تجاوز وخرابکاری در این منطقه حساس جهان میباشد .»

تقاضا ازدولت

● مهندس حاج حسن صائبی (نماینده ملایر) نیز ضمن تشریح پیشرفتهای‌کشور و اثرات و نتایج سپردن‌کار مردم به مردم گفت در گروه پارلمانی ایران نوین پیشنهاد شد و از دولت خواستار شدند اعتبار تازه‌ای علاوه براعتبارات قبلی در اختیار انجمن های شهر و شهرستان گذاشته شود تا با همکاری‌و خودیاری مردم ، اقدامات‌تازه و وسیع‌تری درجهت نوسازی روستاها و انجام خدمات شهری بعمل آید .

● دبیر گروه پارلمانی‌ایران نوین ضمن تشریح اهمیت پیشنهاد گروه پارلمانی ایران نوین گفت امیدوار است‌دولت حزبی هویدا با تخصیص‌اعتبار خاصی از محل اعتبارات عمرانی،به‌امر نوسازی‌روستاها و امور عمرانی شهرها ، تحرک بیشتری در مردم که تشنه کار و علاقه‌مند به خودیاری هستند ایجاد کند.

● نماینده‌ملایر آنگاه‌نیازمندی های حوزه انتخابیه خود را برشمرد وتوجه وزیررامرا به ایجاد و مرمت راههای فرعی شهرستان ملایر جلب کرد و گفت در این عصر تحول و دگرگونی ، ضرورت بسیار دارد که در ایجاد راههای فرعی و مرمت آن اقدام لازم و کافی بعمل آید تا روستائی بتواند در رفت و آمد به شهر از مواهب انقلاب بیشتر بهره گیرد .

هتل در کاشان

● ژاله ضرابی (نماینده کاشان) نطق قبل از دستور خود را به بیان گزارشی‌درباره سفر علیاحضرت شهبانو به کاشان اختصاص داد وضمن تشریح احساسات پرشوراهالی یادآور اوامر علیاحضرت شهبانو که فرمودند سازمان جلب سیاحان‌با کمک‌ثروتمندان محلی هرچه زودتر اقدام به ساختن هتل بنماید گردید و اظهار اطمینان کرد که با این امرشهبانو ، کاشان دارای‌هتل آبرومندی خواهد شد . ناطق گفت ، مردم وطن پرست‌کاشان از پیشگاه شهبانو استدعا دارند که مراتب سپاسگزاری و احساسات بی‌شائبه آنان‌را بپذیرند و مراتب تشکر و سپاس‌عمیق مردم این شهر را بعرض‌شاهنشاه‌آریامهر برسانند.

نیروی هوائی ممتاز

● تیمسار سرلشکرهمایونی (نماینده کوهدشت) ورئیس کمیسیون نظام مجلس‌پیرامون پنجاهمین سال تاسیس نیروی هوائی شاهنشاهی به تفصیل صحبت کرد و گفت این نیروی ممتاز طی نیم قرن با تلاش فراوان و زحمات‌شبانه روزی پیوسته راه پیشرفت‌و کمال را پیموده و امروز بصورت نیروی مجهز ونمونه در میان نیرو های هوائی ممالک مترقی جهان درآمده است .

آب و برق مهاباد

● رحیم عزیز مرادی(نماینده مهاباد) نطق قبل از دستور خود را به بحث در اطراف اثرات و نتایج افتتاح تصفیه خانه آب آشامیدنی مهاباد که با حضور وزیر آب و برق ، استاندار و فرماندار محل انجام گرفت اختصاص داد و گفت،تصفیه خانه آب‌آشامیدنی مهاباد برای رفع احتیاجات یکصد هزار جمعیت در نظر گرفته شده است . این تصفیه خانه هم‌اکنون برق شهرستان های مهاباد،نقده ، میاندوآب، اشنویه و قراء آنرا در تمام شبانه روز تامین می‌نماید .

ناطق در پایان سخنان‌مشروح خود بنمایندگی از طرف‌حوزه انتخابیه خود از این اقدام تشکر کرد .

درباره تحصیل رایگان

● عبدالحسین دشتی(نماینده فیروزآباد) به تفصیل‌پیرامون ثمرات منشور های انقلابی شاه و ملت واثرات اقتصادی واجتماعی و سیاسی‌آن‌صحبت کرد و یادآور فرمان اخیر ملوکانه درباره تحصیل‌رایگان برای تمام افراد واجب‌التعلیم ایرانی گردید و گفت این فرمان بسان قطعه الماسی‌است که نورش روشنگر تاریخ و تمدن‌باستانی و تحولات عصر آریامهر است .

ناطق افزود معلم عاشق اهداف این فرمان است و بحکم عشق و پیوندی که با شاه خود دارد روح انقلاب و فرامین مقدس شاه و ملت را بخوبی درک میکند و در پرورش‌جسم و روح فرزندان این آب و خاک از هیچ کوششی کوتاهی ندارد.

خبرهای تلفنی شهرستانها

توسعه تاسیسات بندری

بندرعباسـ پیش از ظهر دیروز وزیر راه ، مدیر عامل اداره بنادر و کشتیرانی و معاون کل گمرکات ایران از تاسیسات بندری و کشتیرانی بندرعباس‌بازدیدکردندوتوسعه تاسیسات بندری و چگونگی اجرای طرح های راه سازی استان‌ساحلی را موردبررسی قرار دادند .

قربانیان زرینه رود

میاندوآب: سعید محمد علی زاده ۲۵ ساله ، دبیر فیزیک‌دبیرستان‌های‌میاندوآب هنگام شنا در زرینه رود میاندوآب غرق شد . تاکنون جنازه او پیدا نشده است همچنین جوان دیگری گرفتار امواج خروشان « زرینه‌رود» شد . وی اسداله افضلی نام داشت و ۲۱ ساله بود .جسد او از آب گرفته شده است.

احداث شهرک

شیراز ـ « یکشهرک‌جدید، در زمینهای « عادل‌آباد »شیراز ایجاد میشود .»

شهردار شیراز ، دیشب‌ضمن اعلام این خبر در انجمن شهر، گفت :

این شهرک ، وسیله بخش خصوصی بوجود خواهد آمدو دارای سه هزار واحد مسکونی آب و برق، مدرسه،پارک‌وسایر تاسیسات شهری ، خواهد بود .

شهردار افزود : با اینکه مقدمات این کار از هرلحاظ آماده شده، معهذا برای‌اجرای آن ، نقشه جامع شهر، دست‌و بال ، مرا بسته است .

رئیس انجمن شهر در پاسخ شهردار گفت : شما لایحه بیاورید ، ما آنرا تصویب‌میکنیم تا مشکل کمبود مسکن‌درشیراز، رفع شود .

وزیر دادگستری دررضائیه

رضائیه :بعد ازظهردیروز آقای صادق احمدی وزیر دادگستری با هواپیما وارد رضائیه شد و مورد استقبال آقای مهندس دهستانی استاندار آذربایجان غربی و آقای ایوب سیف رئیس دادگستری استان و قضات و وکلای رضائیه قرارگرفت.

وزیر دادگستری پس از ورود از سه حوزه شورای داوری در رضائیه بازدیدکرد، سپس در دادگستری این‌شهر حضور یافت و با قضات و وکلای دادگستری ملاقات کرد.

واگذاری بیمارستان

یزد ـ بیمارستان « هراتی » یزد ، به سازمان بیمه های اجتماعی‌واگذار شد . واگذاری این بیمارستان را ، صبح‌امروز در مراسمی با حضور آقای فضل‌اله معتمدی مدیرعامل و رئیس هیات مدیره سازمان بیمه های اجتماعی ، صورت گرفت.

این بیمارستان وسیله آقای محمدهراتی نماینده اسبق‌مجلس شورایملی و بازرگان معروف یزد، ساخته شده‌است و بیش‌از یکصد میلیون ریال،ارزش‌دارد.

درپایان این مراسم،ساختمان جدید درمانگاه شماره یکومحل سازمان بیمه های اجتماعی‌یزد، وسیله آقای معتمدی گشایش یافت .

زیرآوار ماندند

همدان ـ ۳ مقنی که در مدخل میدان‌رضاشاه‌کبیرهمدان مشغول حفر کانال بودند با فروشستن ناگهانی قسمتی از خیابان زیر آوار مدفون شدند. پس از چند ساعت‌تلاش‌مامورین وگروه امداد مقنی‌ها از زیر آوار بیرون کشیده شدند اما یکی از آنها بنام ولی ۳۲ساله بعلت شدت جراحات وارده درگذشت .

تبریکات

جناب آقا ی‌دکتر ابراهیم فرحبخشیان

انتصاب آنجناب را به مقام استانداری لرستان صمیمانه تبریک عرض نموده توفیق جنابعالی را در اجرای منویات شاهنشاه آریامهر از خداوند متعال خواستاریم .

مهندس علی اکبر غروی ـ مهندس رستم یگانگی ـ مهندس محمد رضا فرخ شهاب ـ مهندس محمود طالقانی.

آ ـ ۸۱۵۹۵

جناب آقای اکبرزاد

با مسرت فراوان انتصاب شایسته جنابعالی را بمقام استانداری اصفهان صمیمانه تبریک عرض نموده ، توفیق روزافزون آن جناب را در راه خدمت به شاهنشاه اریامهر و میهن عزیز خواستاریم .

از طرف کارکنان اداره کل فرهنگ و هنر خوزستان ـ پرورنده .

آ ـ ۸۱۵۴۰

جناب آقای اکبرزاد

انتصاب جنابعالی را بسمت استاندار اصفهان تبریک عرض کرده ، توفیق بیشتر شما را درراه خدمت به‌شاهنشاه آریامهرومیهن‌عزیز مسئلت‌دارم.

سندیکای کامیونداران استان‌اصفهان

جناب آقای مهندس محمود توانا استاندارمحترم گیلان

انتصاب شایسته و بجای جنابعالی را صمیمانه تبریک میگویم .

آ ـ ۸۱۵۷۸ رضا نیکدل

جناب آقای مهندس محمود توانا

انتصاب جنابعالی بمقام استانداری گیلان با استقبال عموم شیفتگان و آرزومندان اصلاحات و آبادانی مواجه گردیده ، خدمات گذشته شما آنچنان‌ارزنده‌ونتیجه بخش‌بوده که اهالی گیلان با این انتصاب بزودی شاهد دگرگونیهای عمیق در شئون مختلف آن استان سر سبز خواهند بود منهم بنوبه خود این انتصاب شایسته را که طلیعه اجرای کار های عمرانی در خطه گیلان میباشد صمیمانه تبریک میگویم .

آ ـ ۳۸۲۷ مسعود پیمان

آگهی پذیرش دانشجو برای دوره فوق لیسانس M.S. پلی تکنیک تهران

پلی‌تکنیک تهران برای سال تحصیلی ۵۳ـ۵٤ تعدادی دانشجوی فوق‌لیسانس در رشته های‌ذیل می‌پذیرد :

۱ـ مهندسی نساجی :
ـ تکنولوژی پلیمرها
۲ـ مهندسی مکانیک :
ـ علوم حرارتی .
ـ مکانیک مهندسی
۳ـ مهندسی سیویل :
ـ ژئوتکنیک و منابع آب
ـ ساختمان (Structure)

شرایط پذیرش

۱ـ داشتن درجه لیسانس در یکی از رشته های مهندسی (تناسب رشته و میانگین کل لازم برای ادامه تحصیل درهر یک از دوره های اختصاصی فوق لیسانس توسط گروه های آموزشی مربوطه تعیین خواهد شد).

تبصره ـ درجه لیسانس شیمی نیز میتواندبرای رشته تکنولوژی پلیمرها مورد قبول واقع شود.

۲ـ داشتن برگ خاتمه خدمت نظام وظیفه و یامعافی از آن (بجز درمورد متولدین ۱۳۲۸ ببعد که در سال جاری فارغ‌التحصیل شده وداوطلب تحصیل تمام وقت باشند).

۳ـ پذیرفته شدن در امتحانات ورودی رشته های اعلام شده بشرح زیر :

الف : امتحان کتبی در سطح‌عمومی واختصاصی رشته مربوطه .

ب: امتحان کتبی‌در زبان انگلیسی برای‌مهندسی نساجی و مهندسی مکانیک و در یکی از زبان های انگلیسی یا فرانسه برای مهندسی سیویل

ج: مصاحبه .

امتحان کتبی از ساعت ۹ صبح روزیکشنبه ۳ر۶ر۵۳ درمحل آمفی‌تئاتر پلی‌تکنیک تهران واقع در خیابان حافظ برگزار خواهد شد و کارت شرکت در امتحانات از ساعت ۷ صبح همان روز درمحل درب ورودی توزیع خواهد گردید.

اسامی قبول شدگان و تاریخ انجام مصاحبه‌در تاریخ دوشنبه ۱۱ر۶ر۵۳ در محل درب ورودی آگهی خواهد شد.

ثبت‌نام و انتخاب واحد قبول شدگان همزمان با دیگر دانشجویان پلی‌تکنیک در مهر ماه۵۳انجام میگردد.

تحصیل تمام وقت در دوره فوق لیسانس پلی‌تکنیک تهران متضمن داشتن حداقل ۸ واحد درسی درهر ترم میباشد . داوطلبانی که بخواهند ضمن تحصیل در رشته مورد تقاضای خودمشغول بکار باشند میتوانند با انتخاب فقط ٦ واحددرسی درهر ترم بعنوان دانشجوی نیمه وقت ثبت نام نمایند.

تعدادی از قبول شدگان ممتاز (امتحانات ورودی) ماهیانه مبلغی بمیزان ۱۰۰۰۰ ریال در ازاء همکاری درامور تحقیقاتی و آموزشی دریافت خواهند نمود.

شهریه دوره فوق لیسانس ۷۵۰ ریال بازاء هرواحد درسی برای یک نیمسال تحصیلی است که هنگام ثبت‌نام کلا دریافت خواهد شد .

داوطلبان شرکت در امتحانات باید فرم زیر را تکمیل نموده وهمراه‌بامدارک ذکر شده حداکثر تا تاریخ یکشنبه ۲۰ر۵ر۵۳ به‌آدرس زیر ارسال دارند . بدرخواست های ناقص و یا آنهائیکه دیرتر از تاریخ بالاارسال شوند ترتیب اثر داده نخواهد شد.

دانشکده کلیه تقاضاهای دریافت شده را بررسی نموده و نتیجه آنرا که انتخاب حائزین شرایط شرکت در امتحانات ورودی خواهد بو دباطلاع کلیه داوطلبان خواهد رسانید .

آدرس: تهران خیابان حافظ پلی‌تکنیک تهران‌ـ اداره خدمات پژوهشی و فوق‌لیسانس .

برای دریافت اطلاعات بیشتر ودریافت آئین‌نامه فوق لیسانس پلی‌تکنیک تهران داوطلبان میتوانند بدفتر اداره خدمات پژوهشی و فوق لیسانس پلی‌تکنیک تهران مراجعه ویا با آدرس فوق‌مکاتبه نمایند.

فرم درخواست ثبت نام

اینجانب فرزند دارای شناسنامه شماره
متولد که لیسانس خود را در رشته از
در سال گرفته‌ام (خواهم گرفت) مایلم‌درامتحانات
ورودی فوق‌لیسانس (M.S.) مهندس
رشته تخصصی پلی‌تکنیک تهران شرکت نمایم
زبان خارجه‌ایکه امتحان خواهم داد میباشد .

مدارک‌زیر به پیوست ارسال میگردد :

۱ ـ یکبرک‌فتوکپی‌یارونوشت‌شناسنامه
۲ ـ چهار قطعه عکس ٤ × ٦ جدید (مشخصات کامل پشت عکسها نوشته شود) .
۳ ـ فتوکپی برک پایان خدمت‌نظام‌وظیفه و یا معافی ازآن (برای متولدین ۱۳۲۸ ببعد که‌درسال‌جاری‌فارغ‌التحصیل) شده‌وداوطلب تحصیل تمام وقت‌باشند ضروری نمیباشد) .
٤ ـ اصل لیسانس یا گواهی موقت (درموردفارغ‌التحصیلان‌شهریور امسال گواهی اداره آموزش موسسه مربوطه کافیست) .

نشانی داوطلب :

تلفن تاریخ امضاء

اصلاح آگهی استخدام رسمی ۵۳ نفر در سازمان جنگلبانی و مراتع کشور

پیرو آگهی منتشره در روز ۹ر۳ر۵۳ همین روزنامه ردیف یک آگهی مذکور دارندگان دانشنامه فوق لیسانس یا لیسانس در رشته‌های ذکرشده وگروه قطعی شغل آن نیز ۷ میباشد .

مدیر کل روابط عمومی و بین‌المللی
جمشید وحیدی

آگهی دعوت مجمع عمومی

جلسه مجمع عمومی عادی سالیانه شرکت ایرغرب ماشین پارت (سهامی خاص) روز پنجشنبه سی خردادماه ۱۳۵۳ ساعت ۳½بعدازظهر درمحل شرکت خیابان شاهرضاشماره ۱۱۶ تشکیل میگردد از صاحبان سهام بدینوسیله دعوت می‌شود که‌باحضور خود در اخذ تصمیمات شرکت فرمایند .

دستور جلسه :
۱ـ استماع گزارش هیئت مدیره و بازرس شرکت
۲ـ تصویب ترازنامه وحساب سودوزیان عملکرد ۱۳۵۲
۳ـ انتخاب بازرس اصلی و علی‌البدل
٤ـ تعیین خط‌مشی شرکت

هیئت مدیره شرکت

آگهی دعوت مجمع عمومی

مجمع عمومی عادی سالیانه شرکت تولیدی و صنعتی ایران‌و غرب، (سهامی خاص) ساعت ۷ بعدازظهر روز پنجشنبه ۳۰ خرداد ماه، ۱۳۵۳ درمحل شرکت خیابان شاهرضا شماره ۱۱۶ تشکیل میگردد از صاحبان سهام تقاضا میشود با حضور خود در اخذ تصمیمات شرکت فرمایند .

دستور جلسه
۱ـ استماع گزارش هیئت مدیره و بازرس شرکت
۲ـ تصویب ترازنامه وسود وزیان عملکرد سال ۱۳۵۲
۳ـ انتخاب بازرس اصلی و علی‌البدل
٤ـ تعیین خط‌مشی شرکت

هیئت مدیره شرکت

آگهی دعوت مجمع عمومی عادی

مجمع عمومی عادی سالیانه صاحبان سهام شرکت ایران و غرب (سهامی خاص) ساعت ۵ بعدازظهر روز پنجشنبه سی خرداد ماه ۱۳۵۳ درمحل شرکت خیابان شاهرضا شماره ۱۱۶ تشکیل میگردد :

بدینوسیله از صاحبان سهام تقاضا میشود با حضور خود در اخذ تصمیمات شرکت‌فرمایند :

دستور جلسه
۱ـ استماع گزارش هیئت مدیره و بازرس .
۲ـ تصویب ترازنامه و حساب سود وزیان عملکرد سال ۱۳۵۲ .
۳ـ انتخاب بازرس اصلی و علی‌البدل .
٤ـ تعیین خط‌مشی آینده شرکت .

هیئت مدیره شرکت

آگهی دعوت

بدینوسیله ازکلیه صاحبان سهام‌شرکت سهامی خاص‌ریسندگی وبافندگی جنوب دعوت میشود درجلسه مجمع عمومی عادی سالیانه شرکت که در ساعت ۱۰ صبح روز سه‌شنبه ۲۸ خرداد ماه ۱۳۵۳ درمحل شرکت تشکیل میگردد با رعایت مقررات اساسنامه حضور بهمرسانند .

دستور جلسه
۱ـ استماع گزارش هیئت مدیره درباره عملکرد سال ۱۳۵۲ شرکت .
۲ـ تصویب عملیات و ترازنامه و حساب سود وزیان عملکرد سال ۱۳۵۲ شرکت
۳ـ انتخاب بازرسان شرکت
٤ـ شور و مذاکره واتخاذ تصمیم درباره امور مالی و خط‌مشی آینده شرکت .
۵ـ تعیین روزنامه کثیرالانتشار برای درج آگهیهای شرکت .

هیئت مدیره شرکت سهامی خاص ریسندگی وبافندگی جنوب

آگهی دعوت مجمع عمومی عادی و فوق‌العاده شرکت سهامی رودیا (خاص)

بدینوسیله از کلیه سهامداران شرکت سهامی رودیا (خاص) دعوت میشود در مجمع عمومی عادی و فوق‌العاده که روز شنبه ۲۵ر۳ر۱۳۵۳ ساعت پنج بعد از ظهر در محل شرکت واقع در خیابان‌بوذرجمهری‌سرای امید تشکیل میگردد حضوربهمرسانند .

دستور جلسه
۱ـ رسیدگی به گزارش هیئت مدیره
۲ـ تصویب بیلان و رسیدگی به ترازنامه .
۳ـ انتخاب هیئت مدیره و بازرس .
٤ـ تصمیم راجع به‌مسائل آتی شرکت .

مدیر عامل شرکت سهامی رودیا (خاص)

آگهی تشکیل مجمع عمومی

مجمع عمومی عادی سالیانه شرکت سهامی خاص فیروز روز شنبه ۲۵ خرداد ماه ۱۳۵۳ ساعت ۵ بعدازظهر در محل شرکت واقع در خیابان تخت جمشید بین ویلا و بهجت‌آباد پلاک ۲۱۹ تشکیل خواهد گردید .

دستور جلسه بقرار زیر است :
۱ـ استماع گزارش هیات‌مدیره و بازرسی شرکت
۲ـ تصویب ترازنامه سال قبل
۳ـ شور ومذاکره راجع بخط ومشی آینده‌شرکت
٤ـ تجدید انتخاب بازرسان شرکت .
۵ـ مذاکره واخذ تصمیم در مورد سایر مسائل و پیشنهادات که از طرف صاحبان سهام مطرح خواهد شد

از صاحبان سهام متمنی است با رعایت ماده ۲۱ اساسنامه در روز و ساعت مقرر در جلسه مجمع‌حضور بهمرسانند .

هیات مدیره شرکت سهامی فیروز

اطلاعیه

هتل ونك به اطلاع میرساند که روز چهارشنبه ۱۵ خرداد استخر شنا افتتاح میگردد.لطفاجهت دریافت کارت عضویت با دو قطعه عکس بدفتر هتل مراجعه فرمایند . تلفن ۶۸۲۰۲۱

آگهی اصلاحی دعوت مجمع عمومی عادی شرکت سهامی خاص شه‌باف

پیرو آگهی مندرج در روزنامه کیهان شماره ۹۲۶۳ مورخ ۳۱ر۲ر۵۳ روزنامه اطلاعات شماره ۱٤۴۰۹ مورخ ۲۹ر۲ر۵۳ بدینوسیله باطلاع کلیه سهامداران محترم میرساند که دردستور جلسه انتخاب اعضاء اصلی و علی‌البدل هیئت مدیره از قلم افتاده است .

هیئت مدیره شرکت سهامی خاص شه‌باف
آ ـ ۳۸۳۹

دسته چک شماره ۶۰ر و ۹٤۲۳۶۳ بانک صادرات منطقه۱۲ شعبه ۲۵٦٤ بولوار الیزابت در داخل اتومبیل اینجانب بسرقت رفته از درجه اعتبار ساقط است .

مهندس فرامرز فکور ذاکر
آ ـ ۸۱۷۰۸

آگهی دعوت مجمع عمومی عادی

بدینوسیله از کلیه صاحبان سهام شرکت سهامی خاص ترگل دعوت مینماید که در مجمع عمومی عادی شرکت سهامی خاص ترگل در تاریخ ٤ر٤ر۱۳۵۳ در محل شرکت حضور بهمرسانند.

دستور جلسه : تصویب سود وزیان سال ۵۲
انتخاب بازرس

هیئت مدیره

شرکت تعاونی مصرف سپه‌تقاضا وانتظار دارد

ازمشتریان‌ومراجعین‌محترم‌هرگونه نظرات‌وپیشنهادات اصلاحی یا احتمالا نقصی یا بی‌نظمی در امور جاریه فروشگاههای این شرکت مشاهده میفرمایند مستقیما بمدیر کل شرکت کتبا یا شفاها اظهار فرمایند تا مورد رسیدگی و بررسی واقع‌و درصورت ایجاب بمرحله عمل گذارده شود . زیرا معتقد است که این سازمان غیر انتفاعی بایستی با انتقادات بجا و توجه و مراقبت مستمر مردم در تکامل واقع تا بتواند در انجام خدمات اجتماعی خود توفیق بیشتری حاصل نماید

آگهی دعوت مجمع عمومی عادی

مجمع عمومی عادی سالیانه شرکت جنرال مکانیک (سهامی خاص) ساعت ½۳ بعد از ظهر روز شنبه بیست و پنجم خرداد ماه ۱۳۵۳ در دفتر شرکت واقع در خیابان تخت جمشید ،خیابان کیوان ، ساختمان جنرال شماره ٦۷ تشکیل میشود .

از کلیه صاحبان سهام شرکت دعوت مینماید که شخصا یا وکیل و یا نماینده خود را با داشتن مدرک وکالت و نمایندگی در ساعت وروز مقرر در جلسه مجمع عمومی حضور بهمرسانند. موضوعاتی که در مجمع عمومی عادی طرح میشود بشرح زیر است :

۱ـ رسیدگی به ترازنامه و حساب سود و زیان سال مالی قبل و صورت دارائی و مطالبات و دیون شرکت و صورتحساب دوره عملکرد سالیانه .
۲ـ رسیدگی بگزارش مدیر عامل و بازرس .
۳ـ اتخاذ تصمیم نسبت به تقسیم سود .
٤ـ انتخاب بازرسان شرکت .

از کلیه صاحبان سهام تقاضا میشود طبق ماده ۹۹ قانون تجارت با ارائه برگ سهام برای حضور در جلسه مجمع عمومی بدفتر شرکت مراجعه و برگ ورود بجلسه را دریافت فرمایند .

شرکت جنرال مکانیک ـ سهامی خاص

آی آدمها

حساب شماره ۷۹۹۹۷ بانك ملی ایران
مخصوص کمك به گرسنگان افریقا
فقط تا ۸ روز دیگر باز خواهد بود

تلفن سرویس حوادث ۳۱۱۲۱۲

سقوط مرگبار و اسرارآمیز در تهران

زن، پشت بام، سقوط، مرگ!

متهم به قتل خونسردانه می‌گوید: همسرم خودکشی کرده است!

متهم به قتل ،محمد یوسفی ۲۶ ساله اهل کرمانشاه است. لبخند از لبانش دور نمیشود. مرتبا با خونسردی‌تکرار میکند: «همسرم را من نکشته‌ام . کبری خودکشی کرده است !»

کبری صدیقی ـ همسر و دخترعموی محمد یوسفی ـ خودکشی کرده یا قربانی جنایت شوهرش شده ؟ همسایه ها می گویند : «ما دیدیم که آن مرد ، همسرش را از بالای پشت‌بام‌به پائین هل داد . قاتل زن ، کسی جز شوهر او نیست !»

از سوی دیگر ، تحقیقات بازپرس و ماموران نیز نشان می دهد که مهتم به قتل خونسرد ، ضدو نقیض است.

حادثه چگونه رخ داد :تلفن روی میز افسر نگهبان کلانتری ۱۱ تهران صبح روز دوازدهم خردادبه صدا درآمد .از آن سوی سیم ، مردی که صدایش از هیجان‌زدگی‌او حکایت‌داشت، گفت :

«الو ... من اسماعیل شفایی ساکن خانه شماره ۵۱ ده متری گلکار هستم . میخواستم خبر یک قتل را بدهم . یکی از همسایه های من ،زنش را از پشت‌بام بپائین انداخته وکشته است .»

بدنبال این تلفن ، ماموران به محل حادثه (شماره ۳۴ ده متری گلکار) شتافتند . آنجا ، توی حیاط خلوت ، جسددرهم شکسته یک زن بر سنگفرش خونین دیده می شد . محمد صدیقی ۲۶ ساله ، بدون آنکه خود را ببازد ، به ماموران گفت :

«همسرم خودش را کشت ! قبلامرا تهدیدکرده بود که‌دست به خودکشی خواهد زد ؟»

چرا ؟ ... محمد گفت :

«من و همسرم ـ کبری ـ با هم اختلاف داشتیم در حالی‌که فقط هفت‌ماه از ازدواجمان ، میگذرد. دیروز خواهرم به دیدن ما آمد. اما کبری چنان باو دعوا کردکه بیچاره به حالت قهر ، بدون خداحافظی ،رفت.

« بعد از رفتن خواهرم ، خیلی ناراحت شدم . سر کبری داد کشیدم که چرا دست از اخلاق نحس خودبرنمیدارد و چراباعث رنجش خواهرم شده . پرسیدم : مگر خواهرم (صبیه) چه هیزم تری به توفروخته که از گرد راه نرسیده، فحشش دادی؟ کبری‌در جواب من جیغ کشید و تهدیدم کرد که اگر باردیگر از او خرده بگیرم،سم‌خواهد خورد و خود را خواهد کشت . .

در مقابل من‌هم تهدیدش کردم که اگر سم بخورد یا اصلا بفکر خودکشی باشد ، طلاقش میدهم. دعوای ما تا ساعت دوازده شب ادامه‌داشت‌تااینکه‌رفتیم‌و خوابیدیم. اما صبح زود، کبری مرا بیدار کرد و دنباله دعوا را گرفت . قبل از آن که من بتوانم چیزی بگویم یاکاری کنم، دوان دوان خودش را به لبه پشت بام رساند و پایین انداخت.»

اما جواب محمد به سئوالات ماموران ، به حادثه شکلی دیگر میداد : « وقتی کبری خودش‌را پایین انداخت ، چرا به کمکش نرفتی ؟»... محمد گفت : « من لخت بودم . نمیخواستم‌مردم مرا لخت ببینند . همان بالا ماندم تا لباس بپوشم‌و رختخوابهارا جمع کنم» . . .به محمد گفته شد:

«این که لخت بودی و می خواستی لباس بپوشی ، کاملا منطقی بنظر می رسد ولی برای چه‌می خواستی رختخوابها راهم جمع کنی؟»

در مقابل این سئوال ، محمد جز لبخندو سکوت جوابی‌نداشت.

خبرنگار عکاس ما می نویسد:

محمد را دیروز در بازپرسی دیدم. هنوزنمیدانستم که او متهم بقتل همسر خود شده ، اصلا نمیدانستم چه کرده است . برای همین ، قرار نبود از او عکسی بگیرم. بااینحال،محمد خودش‌مرا صدا زد و خندان گفت:

« یک عکس هم از من بگیر!»

پرسیدم: چرا ؟ مگر چه کار کرده‌ای؟»

شانه‌هایش را بالا انداخت و گفت:

« فقط عکس مرا بگیر . . . به دردت میخورد!»

تحقیقات در باره این حادثه مرموز ادامه دارد ، در حالی که همسایگان محل جنایت میگویند:

محمد ۲۶ ساله نزدیک به ده سال از گلبری جوانتربود.ظاهرا همین تفاوت سنی ، همیشه باعث بروز اختلاف بین آنان می‌شد.

« یک عکس هم از من بگیر،به دردت میخورد، آقای خبرنگار !»

محمد یوسفی متهم به قتل ۲۶ ساله،بااین تقاضا،بسوی دوربین خبرنگار عکاس ما لبخند زد . او تنها متهم به قتلی است که دلش میخواهد عکسش را بگیرند!

محمد متهم‌است که همسرش‌را از پشت بام پایین انداخته و کشته است.

برق گرفتگی درچاه

غلامبنقی ۳۵ ساله مقنی موقع لایروبی چاه دچار برق‌گرفتگی شد وجان سپرد .

غلام ساعت ۳٫۵ بامداد امروزدر گاراژ نجات (جاده ساوه) مشغول لایروبی چاهی‌بودکه‌دستش به یک رشته سیم برق که درزیر زمین کشیده بودند خورد ودردم جان سپرد . حادثه را بماموران پاسگاه ژندارمری نعمت‌آباد گزارش دادند و جنازه متوفی به پزشکی قانونی حمل شد.

بلور فروشی،آتش، مالك و مستاجر

مغازه بلور فروشی حمدالله خلیل‌زاده دیروز آتش گرفت . حمداله مدعی شد که مغازه را صاحب ملک آتش زده است و مالک هم ادعا می کند که مستاجر، این کار را کرده‌است.

حمداله مستاجر ، علیدوست (صاحب ملک) مدتها بود که برسر تخلیه مغازه باهم اختلاف داشتند، بدون آن که نتیجه‌یی بگیرند. تااینکه ، علیدوست از طریق دادگاه اقداماتی کرد تا حکم تخلیه مغازه را بگیرد. در این گیرودار، مغازه بلورفروشی حمداله واقع در رباط کریم ، دچار آتش‌سوزی شدوخسارت زیادی به مستاجر ومالک وارد آمد. چون ایندو باهم اختلاف داشتند، هرکدام دیگری را متهم به آتش زدن مغازه کردند. از این رو پرونده این حادثه به آقای حق‌اندیش بازپرس شعبه ٤ ارجاع شد و بازپرس‌دادسرا تحقیقات خود را در این باره شروع کرد .

حیوان ناشناس چهار روستایی را درید

یک حیوان ناشناخته و گرسنه به چهار روستایی‌حمله برد .

چهار روستائی پس از مدتی جدال با حیوان ـ در حالیکه‌هر یک بسختی‌مجروح شده بودند ـ از معرکه گریختند . خبرنگار ما در شهرکرد می‌نویسد :

حادثه در روستای «سور جان» از توابع شهرکرد رخ داد . حیوان درنده برای چندمین‌بار بود که به این روستا می‌آمد.قبلا نیز حیوان چند گوسفند روستا را در شبیخون های خود دریده و خسارات فراوانی وارد کرده بود.مامورین ژاندارمری‌محل با اطلاع از جریان حادثه ، اقدامات وسیعی را برای بدام انداختن حیوان گرسنه آغاز کرده‌اند .

جسد کوچولوی گمشده در گودال بود

پس‌ازشش‌روز ،جست‌وجو با تلخی پایان یافت

جسد « حسین صنعت‌جو » فرزند شش ساله‌فتح‌اله که بطور مرموزی کشته شده است در یکی از باغهای مرکبات شهسوار از زیر خاک‌خارج شد .

«حسین » از روز جمعه گذشته گم شده بود وبستگانش همراه با مامورین در صدد یافتن او بودند قبل از ظهر دیروز کسان این طفل‌که‌در روستای ـ کارگرمحله شهسوار در باغ مرکبات خود سرگرم کار بودند ، ناگهان متوجه شدند ، گودالی که از مدتها قبل در انتهای باغ وجود داشته با خاک پر شده است . خبرنگار ما در شهسوار می‌نویسد :

همین سوء ظن آنها را برانگیخت و خاکهای تازه گودال را بیرون ریختند و جسد « حسین » را یافتند.

بدستور بازپرس ـ جسد « حسین » به پزشکی قانونی شهسوار انتقال یافت و پزشک قانونی اعلام کرد که او را خفه کرده‌اند .

از قاتل یا قاتلین این کودک اثری بدست نیامده و جریان تحت رسیدگی است .

بازداشت شدند

آخر وقت امروز خبرنگار ما گزارش داد :

بدنبال پیدا شدن جسد پسر بچه شش ساله،بازپرس دادسرای شهسوار نابرادری و ناخواهری او را که در مظان اتهام قرار داشتند به بازپرسی احضار کرد و به بازجوئی‌از آنان پرداخت . گرچه علت مرگ کودک‌مقتول، در معاینات مقدماتی‌خفگی‌اعلام شده بود اما برای‌تشخیص دقیق‌تر و کاملتر،جسد او را به بهداری شهسوارفرستادند.

بچه‌دزدی با گل سرخ!

مروارید هنگام ربودن شهربانو دستگیر شد

مروارید ـ زن ۳۷ ساله ـ باتهام بچه‌دزدی درشهر ری دستگیر شد وتحت تعقیب قرارگرفت مروارید که اردبیلی است درخیابان«مهرنو» شهرری می خواست شهربانو چهارساله را بایک گل سرخ‌بفریبد وهمراه خود ببرد .

اما اهالی محل که متوجه شده بودند ، بچه‌دزد را دستگیر کردند و تحویل مامورین کلانتری دادند.

همزمان ، نورالله محمدزاده پدر کودک، باشهادت سه‌نفراز اهالی به کلانتری شهرری شکایت کرد .

خبرنگار ما درشهرری مینویسد : مروارید در کلانتری از دادن هرگونه توضیحی خودداری ورزید وسکوت اختیارکرد. اورا برای تحقیقات بیشتر به اداره آگاهی تهران فرستادند .

دانشجو یان افغانی ۲۰هزار تومان‌جنس قاچاق داشتند

از چهار دانشجوی افغانی، نزدیک به بیست هزار تومان جنس قاچاق بدست آمد .

دیروز مامورین تجسس‌کلانتری سیزده تهران، چهاردانشجوی افغانی را که می خواستند اجناس قاچاق همراه خود را بفروشند ، در بازار تهران دستگیر کردند . اجناسی که دانشجویان با خود وارد‌ایران کرده بودند عبارت بود از : اسباب بازی، مشروبات‌الکلی کفش ، عصا و لوازم‌آرایش.. تحقیقات نشان داد که این‌چهار نفر از اروپا به تهران‌آمده‌اند دانشجویان افغانی‌همراه‌بااجناس قاچاق ، صبح امروز تحویل مقامات قضائی شدند.

شکم حمید قنبری سوخت !

حمید قنبری رئیس سندیکای هنرمندان و گوینده قدیم رادیو ، براثر یک سهل‌انگاری از ناحیه شکم بشدت سوخت ! خبرنگار ما در آمل می‌نویسد :

حمید قنبری که همراه سه تن از دوستانش برای یک استراحت چند روزه به بابلسر می‌رفت ، در نزدیکی آمل از اتومبیل پیاده شد تاعلت نقصی راکه دراتومبیلش رخ داده بود ، بیابد . برای همین ، کاپوت اتومبیل را بالا زد و یکباره در رادیاتور را گشود . ناگهان آب داغ داخل رادیاتور بیرون زد و به سراپایش ، ـ بخصوص شکمش ـ ریخته شد و اورا سوزاند .

دوستانش که دیدند حمید از ناحیه شکم احساس ناراحتی میکند و از مالیدن پماد به محل سوختگی نتیجه‌ای نگرفته‌اند ، اورا به بیمارستان ۲۵ شهریور آمل رساندند .

حمید قنبری را پس از پانسمان شکمش، ازبیمارستان مرخص کردند .

پس از تزریق آمپول درگذشت

نرگس رضائی سی‌ساله ، پس از تزریق آمپولی که از طرف پزشک تجویز شده بود ، درگذشت .

جریان از طرف مقامات مربوطه تحت تعقیب قرار گرفت و رضا مومنی ـ شاگرد داروخانه‌ای که نسخه نرگس را پیچید . و محمد عیسی ایرانشاهی ، کمک بهیاری‌که آمپول رانزریق‌کرده بود ، به اتهام‌سهل‌انگاری در کار و مداخله در امور پزشکی بازداشت شدند .

پرونده این امر هم‌اکنون تحت رسیدگی است .

خبرنگار ما در ملایر می‌نویسد :

قربانی جوان پیش ازمرگ قاتلین خود را معرفی کرد!

عطاءالله هفده‌ساله ، در آخرین لحظات از قاتلین خودنام برد وسپس برای همیشه چشم ازجهان فروبست.

انگیزه واقعی قتل دانش‌آموز هفده‌ساله کرمانی همچنان دربرده ابهام‌است. درحالی که عطاءالله موذن‌زاده (مقتول) قبل از مرگ اسامی ضاربان خود را در اختیار مامورین گذاشته است .

بدنبال همین ، حسن شهباز و محمدحسین اللهوردی که هردو چهارده‌ساله‌اند باتهام قتل‌عطاءالله دستگیر شدند .

حادثه چند روزقبل در کرمان رخ‌داد .

خبرنگار ما درکرمان مینویسد : دونوجوان، دوست خود را در راه مدرسه باضربات متعدد چاقو کشتند . عطاءالله که از۹ نقطه‌بدن زخم های عمیق و کشنده خورده بود ، به بیمارستان «محمدرضاشاه پهلوی » کرمان انتقال‌یافت اما تلاش پزشکان و جراحان موثر واقع نشد ودرگذشت .

عطاءالله دانش‌آموز سال سوم مدرسه‌راهنمائی‌تحصیلی «احمدی » کرمان بود .

گاومیش خشمگین اتومبیلی را درهم کوبید!

گاومیش عظیم‌الجثه‌ای دریکی ازخیابان‌های‌آبادان به‌اتومبیلی که در حال حرکت بود حمله کرد وپس‌ازوارد کردن‌خسارت قابل توجهی به اتومبیل ، گریخت !

عباس حسنی‌با اتومبیل‌کرایه ۳۷۱۱٤ازخیابان‌فرح‌آباد‌آبادان می گذشت که ناگهان گاومیش خشمگینی را در نزدیکی خود دید . عباس که بادیدن‌گاومیش دستپاچه شده بود سعی کرد اتومبیل را از مسیر شاخ‌های محکم گاومیش خشمگین‌بکناری بکشد .

خبرنگار ما در آبادان می‌نویسد : اما قبل از آنکه‌موفق شود،گاومیش‌با شاخ به‌اتومبیل حمله برد و آنرا به گوشه‌ای انداخت ! عباس که از این اتفاق یکه‌خورده بود ازاتومبیل خارج شد و به‌تعقیب گاومیش پرداخت ، اما قبل از آنکه او را بدام بیاندازد گاومیش‌فراری خودش را به نخلستان رساند و در فاصله کمی از نظر ناپدید شد !

عباس حسنی ـ راننده اتومبیل ـ بعدا گفت : گاومیش عصبانی پنج هزار تومان به اتومبیلم خسارت وارد آورده است‌وتا من صاحبش را پیدا نکنم و خسارت اتومبیلم را از اونگیرم دست‌بردار نیستم !

آگهی مزایده

سازمان آب مشهد باستناد تصویب نامه شماره ۱۰۳۰۸ مورخه ۳۰ر۲ر۵۳ سیصد و پنجاه و یکمین جلسه هیئت مدیره درحدود چهار هزار متر لوله مسی بی‌درز بقطرهای (یک تادو) اینچ بشرح ذیل :

۱ـ لوله مسی بدون درز ۲ اینچ ۷۲ر۱۰۹ متر .
۲ـ لوله مسی بدون‌درز۱ر۵ اینچ ۶۰ر۳۶۵ متر .
۳ـ لوله مسی بدون درز ۱ اینچ ۳۶۰۰ متر .

موجود در انبار این سازمان واقع در خیابان ششم بهمن بشرح و شرایط زیر ازطریق مزایده بفروش می‌رساند .

۱ـ داوطلبین شرکت در مزایده میتوانند جهت بازدید اجناس مورد نظر روز های ۱۸ و ۱۹ و ۲۰ و ۲۱ خرداد ماه ۵۳ از ساعت ۹ الی ۱۲ صبح بمحل فوق مراجعه و درصورت تمایل با پرداخت ۱۵٪ مبلغ کل‌پیشنهادی بحساب جاری شماره ۲۱۳۷۳ این سازمان نزد بانک ملی ایران‌ـ شعبه مشهد بعنوان سپرده واریز و فیش‌مربوطه را ضمیمه پیشنهاد خود بنمایند .

۲ـ پیشنهادات بایستی شامل مبلغ کل پیشنهادی و فیش موضوع ماده یک در پاکت لاک و مهر شده گذاشته شده و در مقابل اخذ رسید بدفتر سازمان تحویل خواهد شد .

۳ـ به پیشنهادات فاقد سپرده و مشروط و مبهم ترتیب اثر داده نمیشود .

٤ـ پیشنهادات بایستی تا ساعت ۱۱ صبح روز چهارشنبه بیست ودوم‌خرداد ماه پنجاه وسه در مقابل اخذ رسید بدفتر سازمان‌آب مشهد واقع در خیابان بهار تسلیم گردد .

۵ـ کلیه پیشنهادات رسیده در ساعت ۱۲ صبح همانروز باز و قرائت خواهد شد حضور پیشنهاد دهندگان در جلسه مزایده آزاد وسازمان در رد ویا قبول یک و یا کلیه پیشنهادات بدون ذکر هیچگونه دلیلی مختار خواهد بود .

٦ـ بهیچ تقاضائی برای تمدید مدت قبول پیشنهاد ترتیب اثر داده نشده و کلیه پیشنهاداتی که بعد از ساعت ۱۱ صبح تاریخ فوق واصل‌گردد کان‌لم‌یکن تلقی خواهد شد .

۷ـ پیشنهادات باید حداقل تا مدت سه ماه پس از تاریخ تسلیم معتبر باشد .

۸ـ چنانچه پیشنهاد دهنده ظرف مدت یک هفته باستثنای ایام تعطیل پس از اعلام قبولی پیشنهاد از طرف سازمان آب نسبت بپرداخت بقیه مبلغ پیشنهادی خودداری نماید سپرده او بدون هیچگونه تشریفاتی بنفع سازمان ضبط و لوله‌ها بنفر دوم فروخته و در صورتیکه نفر دوم عدول نماید سپرده‌او نیز ضبط خواهد شد.

۹ـ برنده مزایده پس از پرداخت تمامی ارزش لوله‌ها بایستی بمدت یکهفته نسبت به حمل آنها اقدام نماید .

۱۰ـ پیشنهاد دهندگان بایستی مشمول قانون منع مداخله در معاملات دولتی نباشند .

۱۱ـ هزینه بارگیری ، حمل ، مالیات ، عوارض ، هزینه آگهی بعهده برنده مزایده‌خواهد بود .

سازمان آب مشهد

آ ـ ۸۱۵۳۲ م الف ٤۱٤٤

دستگاههای تصفیه آب
کلیه تجهیزات استخرشنا ـ استخرهای پیش ساخته
شرکت تاسیساتی نوروگرما
خیابان امیرآباد جنوبی ـ کوچه قوام پلاک ۲٤ تلفن ۹۳۰۰۷۳ و ۹۲۳۲۳۵

امشب و همه شب
بورسالینو (ساقی)
تقدیم میکند
الهه ـ گلپا
فرهادسوادکوهی به‌همراهی
نادیا ـ احمد نیك‌نژاد
تلفنهای رزرو ۸۶۲۳۷۷ ـ ۸۶۳۸۶۱
جاده قدیم‌شمیران نرسیده به‌پل‌رومی شماره ۲۲۵

ازصبح ۵ شنبه فقط در
سینما حافظ
(نمایش دهنده آثار ممتاز سینمای هند)

رستوران «بنفشه»
هتل اوین
افتتاح شد
همه روزه درکنار استخر زیبای
هتل اوین
انواع غذای ایرانی و فرنگی سرو میشود .
تلفن ۹ـ۸۹۱۰۳۱

پنجشنبه همین هفته ازساعت ۸ الی ۱۲
بزم ایرانی
یك شب بی‌سابقه وفراموش نشدنی برای خانواده‌ها
میهمانان بزم : هنرمندمحبوب رادیو و تلویزیون
کورش یغمائی
خواننده پرشور و با احساس
محسن
کمدین های محبوب
مقصودی وپیام
وباهمکاری «دلارام» وارکستر
اختصاصی ایرانی
موسیقی ـ رقص ـ جایزه و شام
تلفنهای رزرو ۸۲٤۸۳۱ و ۸۲۳۷۳۷
باشرکت در بزم ایرانی شما یک شب خاطره‌انگیز رادر تالار انجمن دوشیزگان و بانوان خواهید داشت.
برای تهیه بلیطورودی بدبیرخانه انجمن خیابان بهار شمالی ـ بالاتر از نامجو شماره ۲۵٦ مراجعه فرمائید.
لطفا قبلا میزرا رزروفرمائید

ازامشب در
سینماب ـ ب
نمایش دهنده آثار استثنائی سینما
بریژیت باردو
موریس رونه
روبرت حسین
درفیلم پاکاردانی : روژه وادیم

زن مثل من
رنگی
باشرکت: رابرت واکر . جین برکین

از صبح پنجشنبه
فقط در سینما
رادیوسیتی
شورانگیزترین حدیث عشقی سینما که با شیوه ای نو و با شرکت دو ستاره جوان و محبوب به عاشقان عشق تقدیم میشود

گیشه‌سینمارادیوسیتی برای رزرو بلیط مفتوح است

ازصبح پنجشنبه فقط در
سینماریولی
دسته هندوران
باشرکت: پل کار ، جوزف کوفمان
الکس روکو
جنیفر بلینگس
BRUTE CORPS
رنگی

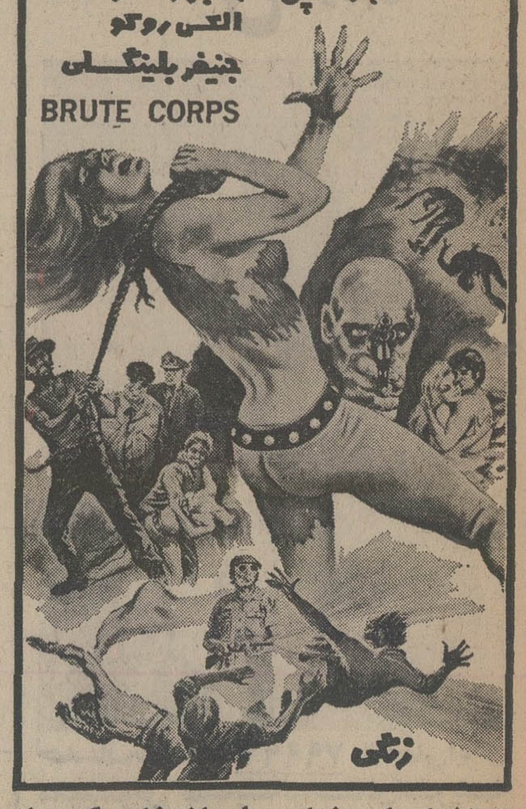

تماشای این فیلم برای اشخاص کمتراز ۱۸ سال ممنوع است

دنیای‌ورزش روزهای شنبه‌منتشرمیشود

جنجالی ترین فیلم ایرانی که تاکنون برپرده سینماها نقش بسته است ، باهنرمندی «سعید راد» برنده‌جایزه سپاس امسال درشاهکار سینمائی خود

ازفردا صبح درگروه ممتاز سینمائی پایتخت
آسیا ـ شهوند ـ دیانا ـ لیدو
نپتون ـ ژاله ـ ادئون ـ توسکا ـ چرخ فلك ـ پاسارگاد ـ المپیا
فیروزه ... ایفل ونادر

سینما شهوندعلاوه بربرنامه‌فیلم کوتاه رنگی ـ «پرنده مهاجر»رانیز نمایش میدهد

مجالس ترحیم

باکمال تاسف درگذشت سروان خلبان **ابوالقاسم درویش** را که دراثر سانحه هوائی درحین انجام وظیفه درگذشته به اطلاع میرساند، مجلس ترحیم از ساعت ۱۲ الی ۱۴ روز چهارشنبه ۱۵ر۳ر۵۳ در خانقاه صفی‌علیشاه واقع درخیابان صفی‌علیشاه برگزار خواهد شد .

نیروی هوائی شاهنشاهی

فوت جانگداز پسرخاله بهتر از جان سروان خلبان **ابوالقاسم درویش** را به‌اطلاع عموم بستگان و آشنایان می رساند. ختم آن‌مرحوم ازساعت ۱۲ الی ۱۴ روز چهارشنبه ۱۵ر۳ر۵۳ درخانقاه صفی‌علیشاه برگزار میگردد .

مهندس اسفندیار درویش‌و بانو

مرگ دلخراش سروان هوائی **ابوالقاسم درویش** را به‌اطلاع کلیه اقوام و دوستان میرساند. مجلس تذکر آن شادروان ازساعت ۱۲ الی ۱۴ روز چهارشنبه ۱۵ر۳ر۵۳ در خانقاه صفی‌علیشاه برگزار میگردد .

جلال. ناوسروان کمال. سروان انوشیروان درویش.

مرگ جانگداز برادر عزیزمان سروان خلبان **ابوالقاسم درویش** را باطلاع عموم بستگان و آشنایان میرساند مجلس ختم آن‌مرحوم از ساعت ۱۲ الی۱۴روز چهارشنبه ۱۵ر۳ر۵۳ در خانقاه صفی علیشاه برگزار میگردد .

غلامعلی درویش. عباسقلی درویش. علی اوسط درویش. ستوانیکم هوائی عبدالباقی درویش .

بانهایت تاسف درگذشت پسر عموی عزیزمان سروان خلبان **ابوالقاسم درویش** را باطلاع عموم بستگان و آشنایان می‌رساند مجلس ختم آن مرحوم از ساعت ۱۲ الی ۱۴ روز چهارشنبه ۱۵ر۳ر۵۳ درخانقاه صفی علیشاه برگزار میگردد.

فریدون درویش. سهراب درویش. اسماعیل درویش .

با اندوه فراوان حادثه جانگداز همسر گرامی و فرزند و داماد عزیز ودلبندمان سروان خلبان **ابوالقاسم درویش** را به‌اطلاع میرساند. مجلس ختم آن شادروان از ساعت ۱۲ تا ۱۴ روز چهارشنبه ۱۵ر۳ر۵۳ در خانقاه صفی علیشاه برگزار می‌شود .

همسر داغدیده گلی درویش. مسیح درویش . فاطمه درویش. محمد درویش. مهین درویش .

فوت دلخراش برادرزاده عزیز خود سروان خلبان **ابوالقاسم درویش** را به‌اطلاع عموم بستگان و دوستان و آشنایان میرساند. مجلس ختم مردانه وزنانه آن فقید سعیداز ساعت ۱۲ الی ۱۴ روز چهارشنبه ۱۵ر۳ر۵۳ در خانقاه صفی علیشاه برگزار میگردد. ضمنا مجلس ختم دیگری ازصبح‌جمعه ۱۷ خرداد ماه در مسجد ونویش نوشهر منعقد میگردد .

سرهنگ احمد درویش کجوری . لطف‌اله درویش . محمود درویش . مجید درویش .

آ ـ ۸۱۶۶۵

بانهایت تاسف وتالم مرگ دلخراش عزیز از دست رفته سروان خلبان **ابوالقاسم درویش** را به اطلاع عموم بستگان و آشنایان میرساند، مجلس ختم آن مرحوم از ساعت ۱۲ الی ۱۴ روز چهارشنبه ۱۵ر۳ر۵۳ در خانقاه صفی‌علیشامبرگزار میگردد .

سعید درویش : حسن. شجاع . شهریار . خسرو . جمال درویش .

آ ـ ۳۸۴۷

خانواده‌های : درویش. درویش کجوری. امیراردلان شهپرست. کاردار. قویمی. مبرقع. فتحی. پوراعظم . علی محمدی. عمادی. ارجمندی. حاج سیدجوادی . سجادی . خواجوی. شایگان. دیوسالار. کاظمی. فاطمی. مهدوی . آهنگریان. اصفهانیان. مطیعا. ادیخواه. سموری .

فوت جانگداز سروان خلبان **ابوالقاسم درویش** را به اطلاع بستگان و دوستان میرسانند. مجلس ترحیم مردانه و زنانه آن شادروان ازساعت ۱۲ الی ۱۴ روز چهارشنبه ۱۵ خرداد در خانقاه صفی علیشاه برگزار میگردد .

حادثه تاثرانگیز را بعموم افراد خانواده های عزادار بویژه آقای سعید درویش همکار عزیز و بازماندگان‌آنمرحوم تسلیت می‌دهیم .

باکمال تاسف فوت **بانو صغری صانعی (شیشه‌چی)** را باطلاع دوستان و آشنایان می‌رساند . مجلس‌ختم‌آن‌مرحومه زنانه و مردانه روز چهارشنبه ۱۵ر۳ر۵۳ از ساعت ۳ الی ۵ بعد از ظهر در مسجد الجواد منعقد میباشد .

خانواده های : صانعی ـ شیشه‌چی ـ زرین‌فکر ـ خضری ـ شیشه ـ فرد شیشه ـ صحرائی ـ طوفان ـ آزادی ـ شعری‌پور ـ ثلاث ـ آینه‌چیان ـ نعیمیان ـ حاج عباسی ـ خان‌وردی ـ بقائیها ـ مومنی فراهانی ـ میزائی ـ پروین شهد صولتی ـ خواجه‌وندی ـ نوری ـ فرج‌اله‌زاده.

آ ـ ۳۸۷۳

مصیبت وارده را بعموم بازماندگان آن مرحومه تسلیت می‌دهیم .

خانواده های : غیاثی ـ ملایری ـ متولی ـ شادانلو ـ ثقفی ـ ترابی ـ سجادی .

بانهایت تاثر فوت مرحوم **غفار غیاثی ملایری** را باستحضار اقوام و دوستان می‌رسانند .

مجلس ترحیم زنانه و مردانه فقید سعید روز پنجشنبه ۱۶ خرداد ماه جاری ساعت ۵ تا ۷ بعد از ظهر درخانقاه صفی علیشاه منعقد است .

آ ـ ۳۸۲۵

مصیبت وارده را بعموم بازماندگان آن مرحوم تسلیت می‌دهیم .

با اندوه فراوان درگذشت شادروان شاعره نامدار زنان ، عارف دوران **نور سیاره گیلانی** که سرآمد نیکان بودند باطلاع دوستان ادبی و فرهنگی و سخنوران‌گرامی میرساند .

مجلس یادآوری خدمات و ذکر خیر و طلب آمرزش آن بانوی نیکونام از ساعت ۶ تا ۸ بعد از ظهر پنجشنبه ۱۶ خرداد در آرامگاه ظهیرالدوله برگزار می‌شود .

رئیس انجمن دانشوران ایران ـ عادل خلعتبری

آ ـ ۳۸۵۹

با اندوه فراوان درگذشت فقیده سعیده **خانم نور سیاره** عمه همکار عزیزمان آقای سید محسن بزرگمهر را باطلاع همکاران محترم فرهنگی میرساند .

مجلس ترحیم آن مرحومه از ۶ تا ۸ بعد از ظهر روز پنجشنبه ۱۶ خرداد ماه در آرامگاه ظهیرالدوله (شمیران) برگزار می‌گردد .

گروه فرهنگی بامداد

آ ـ ۳۸۵۷

بانهایت تاثر درگذشت عمه عزیز و سرور محبوبمان سرکار بانو شاهزاده **نور سیاره گیلانی** فرزند مرحوم ارفع‌الملک معینی و مرحومه بانو شاهزاده پروین السلطنه منجمی را که یکی از سالکان راه طریقت بوده‌اند باطلاع دوستان و فامیل میرسانند .

مجلس تذکر آن مرحومه روز پنجشنبه ۱۶ خرداد ساعت ۶ تا ۸ بعد از ظهر در آرامگاه ظهیرالدوله برگزار می‌شود .

ناصره اطلسچی ـ فتانه جلایر ـ فرزانه قبادی فرد ـ منصوره سانرابی ـ مظفر حجازی ـ نصرالله سانرابی ـ مستوره ابراهیمی ـ نصرالله حجازی ـ طاهر اطلسچی ـ محسن بزرگمهر ـ حقیقی ـ الهه ـ فریبا ـ امین‌الله ـ علیرضا اطلسچی ـ سلطنت کشاورز ـ زینت پزشکیان ـ محمدعلی سپهر ـ خوش‌خبر ـ رجبعلی نژاد وخانواده‌های: نورسیاره گیلانی ـ اطلسچی ـ حجازی ـ سانرابی ـ معینی ـ غفاری ـ مشکوتی ـ منجمی ـ افشار ـ مهدوی ـ ضمیرانی ـ مشیری ـ ابراهیمی ـ ملقسه ـ پناهی صفاری ـ جوادیان ـ کشاورز و خاندان خلعتبری .

مصیبت وارده را بعموم بازماندگان آن مرحومه تسلیت می‌دهیم .

با اندوه فراوان درگذشت جوان ناکام شادروان مهندس **هاشم شکرچیان** را باطلاع دوستان و آشنایان میرساند . مجلس ترحیم مردانه آن مرحوم از ساعت ۵ الی ۷ بعد از ظهر روز پنجشنه شانزدهم خرداد ماه جاری در مسجد مجد منعقد خواهد بود .

شرکت ساختمانی پیروز

آ ـ ۳۴۰۱

باکمال تاسف درگذشت جوان ناکام شادروان مهندس **هاشم شکرچیان** را باطلاع دوستان و آشنایان میرساند .

مجلس ترحیم آنمرحوم از ساعت ۵ تا ۷ بعد از ظهر روز پنجشنبه شانزدهم خرداد ماه جاری در مسجد مجد منعقد خواهد بود .

شرکت ساختمانی پرهام

آ ـ ۳۴۰۱

باکمال تاسف درگذشت شادروان مهندس **هاشم‌شکرچیان** را باطلاع دوستان و آشنایان میرساند .

مجلس ترحیم آنمرحوم از ساعت ۵ الی ۷ بعد از ظهر روز پنجشنبه ۱۶ خرداد ماه جاری در مسجد مجد منعقد میگردد .

شرکت ساختمانی شاهراه

باکمال تاسف درگذشت جوان ناکام شادروان مهندس **هاشم شکرچیان** را باطلاع دوستان و آشنایان میرساند .

مجلس ترحیم مردانه آنمرحوم از ساعت ۵ الی ۷ بعد ازظهر روز پنجشنبه ۱۶ خرداد در مسجدمجد منعقد میگردد.

شرکت ساختمانی پلبان

آ ـ ۳۴۰۱

بانهایت تاسف و تاثر درگذشت ناگهانی و دلخراش جوان ناکام **مهندس هاشم شکرچیان** مدیر عامل شرکت ساختمانی لوموند را باستحضار میرساند .

مجلس ترحیم آن مرحوم از ساعت ۵الی ۷ بعد ازظهر روز پنجشنبه شانزدهم خرداد ماه جاری در مسجد مجد منعقد میگردد .

شرکت ساختمانی لوموند

باکمال تاسف درگذشت دوست و همکار ارجمندشادروان **مهندس هاشم شکرچیان** را باطلاع دوستان و آشنایان می ـ رساند . مجلس ترحیم آنمرحوم روز پنجشنبه شانزدهم خرداد ماه جاری از ساعت ۵ الی ۷ بعد از ظهر در مسجد مجد منعقد خواهد بود .

مهندسین و کارمندان و کارکنان شرکت ساختمانی‌پرهام

آ ـ ۳۴۰۱

باکمال تاسف درگذشت دوست عزیز جوان ناکام **مهندس هاشم شکرچیان** را باطلاع دوستان و آشنایان میرساند .

مجلس ترحیم آنمرحوم روز پنجشنبه شانزدهم خرداد ماه جاری از ساعت ۵تا۷ بعدازظهر در مسجد مجد منعقد خواهد بود .

حسین حکیم‌زاده. صادق ادیب سمیعی. سهراب یادگارجم. فرهاد بازارگاد . محمدرضا دهقان . اکبر سعیدی . ابراهیم چینی‌فروش. اصغر منصوری . فرهاد حامدی‌فر . هوشنگ فرخزاد. حسینعلی قریب. عبدالله میرزا حکمتی. محمدبیگی. وارطان. جمال‌پناه. مرتضی عریضی. عبدالحمید قریب. پرویز کاریان. کامبیز عزتیار. ناصر هاشمیان. محمد زندیه. محمود متین محسنی. ایرج پژویان. حمید صدریه. بنی‌هاشمی. سعید کوششی. مخاطب. حسین مهین‌پی . منوچهر بقائی . کریم فریودمنش. ابراهیم صراف. ادموندرکنی . مجید امینیان محسن سعیدی. تابش. ایرج علاقبندزاده. داریوش خالدی کامبیز اخلاق. علینقی شریفی . حسین عقیلی . احسانیان حسین موحد. حمید صبری. منوچهر محجوبیان. جمال لاله پرور. حسین همتی. فریدون کلانتری. ادب. امیر معالی . پرویز طاهری. خرمی. جلالیان. نامور. نگهداری‌پور. احمد زاده. بابان. هنرپیشه. روحانی. چهرمنشا. رضا قریشی .

آ ـ ۳۴۰۱

باکمال تاسف درگذشت فرزند عزیزمان شادروان **مهندس هاشم شکرچیان** را باطلاع دوستان و آشنایان می رساند مجلس ترحیم آنمرحوم روز پنجشنبه ۱۶ خرداد ماه جاری از ساعت ۵ الی ۷ بعدازظهر در مسجد مجد منعقدخواهدبود.

خانواده شکرچیان . خانواده جعفری

آ ـ ۳۴۰۱

بخانواده شکرچیان و همکاران و دوستان آن مرحوم مصیبت وارده را تسلیت میدهیم .

باکمال تاسف درگذشت رو انشاد **بانو سکینه لاله** خاله‌آقای مهدی لاله مدیر عامل بانک پارس را باطلاع می‌رساند . مجلس ترحیم مردانه و زنانه از ساعت ۶ الی ۷ و نیم بعد از ظهر روز چهارشنبه پانزدهم خرداد ماه جاری درخانقاه صفی علیشاه برگزار می‌شود .

محمد ابراهیم نیکپور ـ رئیس هیئت مدیره بانک پارس

آ ـ ۸۱۶۵۴

خانواده های : لاله ـ قیصری ـ آفتابی ـ عامل ـ حبیبی ـ اکمل ـ ارفعی زاده ـ پسندیده ـ خصوصی ـ عالم شیرازی ـ ذهبی ـ صفی‌نیا ـ جهانگیری ـ آقاجانی ـ باشی ـ مسنجابی ـ قاصدیان ـ ایرج‌پناه ـ نجاحی ـ شجاعی

در فوت **بانو سکینه لاله** عزادار می‌باشند . مجلس ختم زنانه و مردانه از ساعت ۶ تا ۷ و نیم بعد از ظهر روز چهارشنبه پانزدهم خرداد ماه جاری مصادف با سالروز وفات حضرت فاطمه زهرا (ع) در خانقاه صفی علیشاه برگزار می‌گردد .

آ ـ ۳۸۴۹

مصیبت وارده را بعموم بازماندگان آن مرحومه تسلیت می‌دهیم .

بانهایت تاثر درگذشت شادروان **حاجی یوسف لاوی** بزرگ خاندان لاوی را در آمریکا باطلاع کلیه دوستان و آشنایان میرساند ـ مجلس ترحیم روز جمعه ۱۷ خرداد در ساعت ۱۰ الی ۱۲ صبح در کنیسا اتفاق خیابان آناتول‌فرانس منعقد است .

سلطنت ـ فرخ ، پروین ، ملوک ، سرور ، پرویز ، هوشنگ ، منصور ، جمشید لاوی ، ربیع‌لاوی ـ خانواده لاویزاده و خانواده‌های : شموئیل ، شوشانی . منصوربابازاده، اسحق مینو ، عبدالله اردبیلچی .

آ ـ ۸۱۶۸۸

یاد بود

محمد عزیز :

یکسال از پرپر شدن گل جوانی تو بدست اجل گذشت در این یکسال که تو پیش ما نبودی همیشه یاد تو و خوبیهایت در خاطر ما بود .

روز پنجشنبه ۱۶ خرداد از ساعت ۵ بعد از ظهر برسر آرامگاهت جمع میشویم و بیاد تو عزیز از دست رفته اشک میریزیم .

پدر و مادر داغدارت و خانواده نوذری و خانواده‌های وابسته .

آ ـ ۳۸۶۵

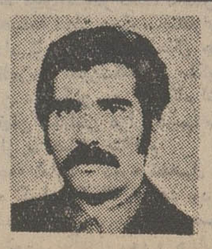

مهندس خسرو عزیز :

روز ۱۷ خرداد کلیه فامیل بیاد تو و برای سال سوم برسرتربتت جمع و این روز تا ابد فراموش نخواهدشد.

خانواده مدنی

آ ـ ۳۸۰۷

بانهایت تاسف و تالم فوت مادر عزیزمان مرحومه مغفوره **فخرالسادات سیاح (عذرابیگم)** همسر مرحوم سرهنگ‌اسمعیل سیاح صبیه مرحوم شریف‌السلطان میرفخرائی را باطلاع اقوام و دوستان می‌رساند .

مجلس ختم آن مرحومه از ساعت ۵ تا ۷ روز چهارشنبه ۱۵ر۳ر۵۳ در مسجد الجواد واقع در میدان ۲۵ شهریور منعقد میباشد .

شریف ـ فرهنگ ـ فرح ـ فریبرز ـ فرحناز ـ فرهاد ـ خانواده های : سیاح ـ میرفخرائی ـ سرتیپ خاکبیز ـ مظفری ـ ملکی ـ عبدی ـ آدمیس ـ خان‌محمدی ـ مهدوی ـ دعوتی ـ انتظامی ـ مودب ـ میرفخرائی ـ احسانی ـ عظیما ـ ملک زادگان .

آ ـ ۳۸۶۳

مصیبت وارده را بعموم بازماندگان آن مرحومه تسلیت می‌دهیم .

مجالس وعظ و سوگواری

امشب از ساعت ۷ و نیم تا ۸ بعد از ظهر آقای‌شهاب نوری و از ساعت ۸ تا ۹ دانشمند معظم فاضل عالیمقام‌جناب آقای سید محسن صمدانی قمی درباره (چرا باید بانوان در زندگی از ملکه‌اسلام حضرت‌فاطمه (ع) پیروی کنند) صحبت می‌کنند .

آدرس . سه‌راه شکوفه . انتهای خیابان‌دلگشا . کانون‌نقوی

مکتب‌النبی (صلی‌اله علیه‌و آله)

صبح روز چهارشنبه بمناسبت ایام فاطمیه جلسه فوق‌العاده از ساعت ۷ الی ۱۰ در خیابان خیام گذرقلی تکیه قمی‌ها منزل آقای حاج علی بهنام تشکیل‌و جناب آقای مجتهدزاده‌مستفیض می‌فرمایند .

هیئت حسینی دلریش

بمناسبت ایام فاطمیه روزهای چهارشنبه و پنجشنبه‌از ساعت ۶تا۹ صبح جلسه فوق‌العاده دارد و جناب آقای حاج آقا روح‌یزدی مستفیض میفرمایند .

صبح چهارشنبه ـ در خیابان ۲۰ متری کوکاکولا ـ کوچه شهرام ـ منزل آقای حاج اسد خیابانی .

صبح پنجشنبه ـ میدان وثوق اول خیابان مهر منزل آقای حاج محمود میانجی .

مکتب‌الغدیر تهران

بمناسبت شهادت یگانه دختر پیغمبر عالیقدر اسلام ـ اولین بانوی عالم وجود ، **حضرت فاطمه زهرا سلام‌الله علیها** ، روز چهارشنبه (فردا) از ساعت ۷ صبح الی ۱۲ ظهر با اقامه نماز جماعت توسط جنابان آقایان : رجبی ـ یاسینی ـ اعتماد زاده و حاج آقا صدرا اراکی مجلس عزاداری به آدرس زیر برگزار می‌نماید .

خیابان قدیم شمیران یک ایستگاه به تجریش مانده ـ کوچه فردوسی ـ منزل آقای حاج خلیل منصوری ـ سرویس ساعت ۶ و ۷ و نیم صبح از مقابل مسجد ارک .

سپاسگزاری

سپاس و پوزش

از کلیه سروران و ذوات گرامی اعم از صاحبمنصبان کشوری ، لشکری ، علمای اعلام ، احزاب ، دانشجویان محترم و سایر دوستان که با تشریف فرمائی خود یا توسط نامه ، تلگراف ، تلفن یا اعزام نماینده خود برای تسلیت به خانواده ما زحمت کشیده‌اند بسیار سپاسگزار و موجب تخفیف آلام این خانواده شده‌اند و چون ممکن است در اثر گرفتاری موفق به بازدید یکایک ذوات محترم نشوم ، بدینوسیله پوزش و تشکر میکنم و موفقیت همگی را از درگاه خداوند متعال خواهانم .

خانواده جاف

«سپاسگزاری»

از عموم دوستان و همشهریان و آشنایانی که در مراسم تشییع و تدفین و مجالس ختم جوان ناکام **عزت‌اله رحیمی** شرکت فرموده‌اند یا بوسیله جراید مراتب همدردی خود را ابراز نموده‌اند کمال تشکر حاصل است سلامتی همگان را از خداوند خواستاریم .

یداله رحیمی ـ محمد رحیمی ـ امراله رحیمی ـ روح‌اله رحیمی ـ اسفندیار رحیمی و عبدالرضا رحیمی

تسلیت

تیمسار سپهبد محسن مبصر
مقام معاونت نخست وزیر و سرپرست سازمان دفاع غیرنظامی کشور

با اندوه فراوان درگذشت شادروان پرویز مبصر برادر گرامی آن تیمسار معظم را تسلیت میگویم و صبر وشکیبائی از درگاه ایزد یکتا برای بازماندگان خواستارم . فقدان آن عزیز از دست‌رفته برای دوستان پرویز نازنین‌غم بزرگی است و مرگ آن روانشاد آنچنان غافلگیر کننده بود که هیچکس مرگ زودرس او را باور ندارد .

ابراهیم آبار

جناب آقای حامیک

درگذشت پدرگرامیتان موجب تاثر شد از صمیم قلب تسلیت عرض نموده بقای عمر جنابعالی و خانواده محترم را آرزومندم .

شرکت سایه روشن ـ اسماعیل زارعی

جناب آقای هامیک فعال نیک

با نهایت تاسف مصیبت وارده را تسلیت گفته و خود را در غم شما شریک میدانم .

ناصر ـ ادیب

همکار ارجمند جناب آقای حیدر دیده‌دار

بانهایت تاسف مصیبت وارده را به جنابعالی وفامیل محترمتان تسلیت گفته سعادت و سلامت بازماندگان را از خدای بزرگ خواستاریم .

کارکنان شرکت ا . س . پ

جناب آقای علی‌اشرف رشیدی

با اندوه فراوان درگذشت پدر عزیزتان را تسلیت‌عرض نموده ، بقاء عمر شما و خانواده محترمتان را از خداوند خواستاریم .

کفیل ، کارمندان و کارکنان آموزشگاه بهداری الوند

آ ـ ۸۱۶۴۵

جناب آقای علی‌اشرف رشیدی

فوت پدر گرامیتان جناب آقای حاج حسن رشیدی را به شما و خانواده محترمتان تسلیت عرض نموده ، بقاء عمر و سلامتی آن خاندان بزرگ را آرزومندیم .

مدیر ، کارمندان و کارکنان آموزشگاه عالی مامائی‌بیستون

همکار عزیز آقای رمضان فردوسی پور

همقطاران تو در هفت‌تپه در مصیبت درگذشت تاثرانگیز پدر گرامیت خود را سهیم و شریک میدانند و بدینوسیله تسلیت عمیق خود را بخاطر این فقدان جبران ناپذیر به فامیل محترمت ابلاغ میدارند .

کارکنان کاغذ پارس (هفت‌تپه)

همکار عزیز آقای رمضان فردوسی پور

در نهایت تاسف از دست دادن پدر گرامیت را صمیمانه تسلیت می‌گویم .

مهندس احمد ملایری

جناب آقای همتی دبیر محترم دبیرستان رازی

بانهایت تاثر و تاسف درگذشت ابوی ارجمندتان را تسلیت گفته و بقای عمر جنابعالی و خانواده را از درگاه احدیت مسئلت داریم .

علی اکبر خسروانی. احمدگلسرخی. حبیب‌اله کمال‌زارع. احمد مدیرروستا . رشید کمالی .

خانواده محترم ماهتابانی

فقدان مسعود عزیز را تسلیت عرض می‌نماید .

کلن ـ سیامک بیکدلی

دوست و همکار گرامی جناب آقای مهندس عباس زهرائی

با قلبی مملو از تاثر و تاسف درگذشت نابهنگام‌برادر ارجمندتان شادروان مرحوم سید ناصر زهرائی را به جنابعالی و خاندان محترم زهرائی از طرف خود ودوستان و همکاران تسلیت گفته و از خداوند متعال طلب آمرزش برای فقید سعید و صبر و شکیبائی و طول عمر جنابعالی و بازماندگان را مسئلت دارم .

سپهبد امیرقاسم عمیدی

ازدرگذشت بانو زیبا همسر گرامی جناب‌آقای محمدسعید جاف عمیقا متاثر و مصیبت وارده را بایشان و خانواده محترم جاف تسلیت عرض می‌نمائیم .

ذکاوت و بانو

جناب آقای حسین همایونی

بسیار اندوهگین و متاثرم از درگذشت دلبند فرزند عزیزتان امیدوارم تسلیت مرا پذیرفته و ما را در غم خود شریک بدانید .

حسین خسروانارکی

افسران و کارمندان سازمان دفاع غیرنظامی کشور

با نهایت تاثر و تاسف مصیبت وارده را به تیمسار سپهبد مبصر و خاندان محترم و خانواده های عزادار صمیمانه تسلیت عرض نموده ،آمرزش روح آن روانشاد و طول عمر بازماندگان را از خداوند متعال مسئلت دارند .

اکرم‌جون و فرزانه عزیز

در سوگ نابهنگام و ضایعه اسف انگیزی که برایتان رخ داده خود را شریک میدانیم .

اشرفی ـ ملیحه و بهرام برگریزان

جناب آقای مهندس حسن مولوی

درگذشت اسفبار اخوی گرامیتان مایه کمال تاسف میباشد ضمن اظهار همدردی مصیبت وارده را خدمت آن جناب و کلیه بازماندگان تسلیت عرض ، سلامتی و طول عمر برای سرکار و عموم فامیل از خداوند مسئلت داریم .

رامشیر ـ حاج کریم تقی‌زاده ـ حاج رحیم تقی‌زاده ـ حاج محمدعلی تقی زاده ـ حاج عبدالمهدی تقی زاده .

آ ـ ۸۱۷۰۷

درگذشت تاثرانگیز شادروان **زرین‌تاج حاج فتحعلی صراف** را از طرف خود و کارکنان‌اداره وسائل و تجهیزات‌جمعیت شیروخورشید سرخ ایران بعموم بازماندگان بویژه خانواده های **اسلامیان ـ حاج فتحعلی صراف ـ شهرابی ـ حاجی** خانزاده تسلیت عرض می‌نماید.

مجید وحدتی

آ ـ ۳۸۹۵

جناب آقای مهندس محمود ترابی

با نهایت تاسف و تاثر فوت ابوی همسرتان را تسلیت عرض نموده از خداوند متعال صبرو شکیبائی آرزو مینمایم.

محمود ترابیان

سرکار خانم مولوی

بدین وسیله فوت مادر گرامیتان را از صمیم قلب‌تسلیت عرض گفته از خداوند بزرگ توفیق شما را آرزومندم .

حسین ارشدی

جناب آقای مهندس حسن مولوی

با نهایت تاسف و تاثر مصیبت وارده را به جنابعالی و فامیل محترم تسلیت عرض نموده بقاء آن خانواده را از خداوند متعال خواستارم .

حسنعلی پایدار

آقای ربیع‌پور

با نهایت تاسف فراوان درگذشت برادر عزیزتان از صمیم قلب تسلیت گفته از ایزد متعال خواهان سعادت شما می‌باشم .

محمدرضا ربیعی

سرکار سروان جعفری

با اندوه فراوان مصیبت وارده را به جنابعالی تسلیت عرض نموده از خداوند مسئلت مینمایم دوام و بقاء عمربشما و فامیل محترم عنایت فرماید .

طهمورث‌خانی

جناب آقای دکتر حسین ملک‌افضلی

با کمال تاثر و تاسف مصیبت وارده را بشما و فامیل محترمتان تسلیت عرض نموده بقاء و دوام آن خانواده‌ارجمند را از خداوند خواهانم .

صمد احمدیان

سرکار خانم مهین مولوی

با تاثر و تاسف فراوان مصیبت وارده را به سرکارتسلیت عرض نموده از خداوند صبر و شکیبائی آرزومندم .

نصرت پورور

سرکار سروان حسین‌زاده

با قلبی آکنده از اندوه و تاثر مصیبت وارده را به جنابعالی تسلیت عرض نموده از خداوند منان آرزوی دوام و بقاء آن خانواده محترم را آرزو دارم .

عباسقلی نجف‌آبادی

جناب آقای صالح عسکری

با اندوه فراوان درگذشت غم‌انگیز برادر ارجمندتان را از صمیم قلب تسلیت عرض نموده از ایزد توانا صبر و شکیبائی آرزو میکنم .

سیروس برمکی

جناب آقای ابوالقاسم حمیدی

با اندوه و تاسف فراوان درگذشت ابوی همسر گرام را به جنابعالی تسلیت عرض نموده از ایزد یکتا آرزوی‌دوام و بقای آن فامیل محترم را خواستار هستم .

اسفندیار یاوری

کنفرانس جهانگردی آسیای جنوبی آغاز بکار کرد

مسائل ضروری جهانگردی‌و شناساندن جذبه های توریستی کشور های‌منطقه‌آسیای جنوبی با شرکت نمایندگان ۸ کشور در یك کنفرانس سه روزه که امروز در تهران آغاز بکارکرد بررسی‌میشودوتصمیمات‌مشترکی در زمینه های مختلف اتخاذ خواهد شد .

در این کنفرانس همچنین پیرامون نحوه اجرای سال جهانگردی منطقه‌درسال۱۹۷۵، تبادل نظر بعمل می‌آید وتاریخ مشترك گشایش‌سال‌جهانگردی آسیای جنوبی تعیین خواهدشد و تصمیمات کمیسیون‌جهانگردی که در سیلان تشکیل شده است نیز مورد بررسی قرارمی گیرد .

در جلسه امروز کنفرانس‌علاوه بر اتخاذتصمیماتی‌بمنظورتوسعه جهانگردی میان کشور های عضو قرار شد که اقداماتی‌در جهت اخذ تخفیف‌نرخهای‌خطوط هوائی بعمل آید .

در جلسات سه‌روزه کنفرانس در مورد بهبود وضع هلتهاو آژانسهای مسافرتی منطقه‌ای نیز تصمیماتی اتخاذ میشودو ترتیبی داده میشود تا باتشکیل نمایشگاههای‌مختلف‌وبرگزاری فستیوالهای هنری وهفته‌آشپزی در مراکز وبازارهای‌جهانگردی بین‌المللی و تشکیل گروههای موزیك و تهیه فیلم وانتشار تمبر ویژه ، توسعه جهانگردی را در منطقه‌یاری دهند .

درکنفرانس‌جهانگردی‌منطقه آسیای جنوبی توصیه شد که بمنظور بزرگداشت سال جهانگردی این منطقه ، کشور های عضو از روزنامه‌نگاران ، نویسندگان ، عکاسان و تیم‌های تلویزیونی داخل منطقه برای بازدید از جاذبه های جهانگردی کشور خود دعوت بعمل آورند .

اعضای شرکت کننده در کنفرانس عبارتنداز: مغولستان، سیلان ، پاکستان، بنگلادش ، هندوستان ، افغانستان ، نپال‌و ایران .

شرایط پرداخت وام بخارج تعیین شد

امروز شرایط کمك های خارجی ایران به کشور های‌در حال توسعه ، و موسسات مالی بین‌المللی که برنامه کمك باین گروه از کشور هاراارند اعلام شد .

هدف ازبرنامه‌کمك های‌خارجی ایران که‌برای حل مسئله‌مشکل موازنه پرداخت ها ـ بویژه در میان کشور های رو به توسعه ـ طرح ریزی‌شده،شامل پرداخت برخی از وام ها و اعتبارات، قبل از سررسید (قریب یک میلیارد دلار) ـو کمك بکشور های در حال توسعه ، و خرید اوراق قرضه صندوق بین‌المللی پول است .

مطابق تصمیمی که دولت در این زمینه گرفته یک میلیارد دلار از وام های خارجی ایران قبل از سررسید ، پرداخت می شود . و یک میلیارد دلار دیگر نیز به عنوان همکاری وکمك به دمکشورآفریقایی، آسیایی‌و اروپایی پرداخت خواهد شد .

همچنین هفتصد میلیون‌دلار دریک‌صندوق‌جدید پولی‌جهانی برای ایجاد موازنه پرداخت ها سرمایه‌گذاری میشودو پرداخت یک وام دویست میلیون دلاری به برنامه های عمرانی بانک جهانی ،و پرداخت ۱۵۰میلیون دلار کمك به کشور هائی که معادن نفت ندارند و خرید دویست میلیون‌دلار اوراق‌قرضه بین‌المللی ، قسمتی از برنامه کمك های خارجی ایران در سال ۱۹۷۴ خواهد بود .

برای احداث چند راه

۱۹میلیارد ریال قرارداد بسته شد

دولت برای ساختن دو هزار کیلو متر راه اصلی و اسفالت ۵۴ فقره قرارداد به مبلغ ۱۹ میلیارد ریال، با مقاطعه‌کاران منعقد کرده است .

مقدمات احداث این راههافراهم شده است و پیش‌بینی می‌شود که تا دو سال دیگر ازراههای فوق بهره‌برداری شود مهمترین خطوطی که وزارت راه برای ساختمان آنها قرار داد منعقد کرده بشرح زیر است :

سیرجان به شهر بابك. اهواز به دارخوین. کرمان به زرند . رودان به سبزواران. شیراز به بوشهر. شیراز به سیرجان . میانه به فومن. شهرضابه‌بهبهان. سیرجان به شیراز. دماوند به فیروز کوه و زیرآب. همدان به سنندج .

همانطور که تذکر داده شد مناقصه‌ساختمان راههای‌مذکور پایان یافته و قراردادها ظرف دو هفته آینده بین وزارت راه و پیمانکاران امضاء ومبادله خواهد شد .

در قراردادها ذکر شده است که پیمانکاران بایستی حداکثر ظرف دو سال راههای مورد قرارداد را برای بهره‌برداری تحویل وزارت راه دهند .

آگهی مناقصه

شهرداری رودهن بموجب موافقت‌نامه‌شماره ۳۴۹۴ ـ ۲۸ر۲ر۵۳ مقام استانداری استان‌مرکزی عملیات آسفالت کوچه‌ها و معابر عمومی شهر را طبق نقشه و مشخصات و فهرست بهاء سال ۵۲ باشرایط زیر از طریق مناقصه انجام خواهدداد.

۱ـ پیشنهاد دهندگان بایستی معادل ۵٪ کل کار را که در حدود ۲۰۰۰۰۰۰ ریال برآورد گردیده بعنوان سپرده بحساب شماره ۱۰۰۰۸ شهرداری رودهن در بانکملی ایران شعبه‌رودهن واریز و فیش بانکی آنرا ضمیمه پیشنهاد خودتسلیم نمایند .

۲ـ پیشنهاد دهندگان باید قبلا نقشه و مشخصات مربوطه را با پرداخت مبلغ یکهزار ریال از شهرداری رودهن یا دفتر مهندسی استان مرکزی واقع در خیابان میرعماد دریافت دارند .

۳ـ پیشنهاد دهندگان بایستی پیشنهادخود را در دو پاکت الف و ب لاک و مهرشده الف شامل صلاحیت فنی و مالی و فیش بانکی‌سپرده و ب شامل پیشنهاد در موعد مقرره در بند ٤ بدفتر شهرداری تسلیم نمایند .

٤ـ پیشنهادات پاکات الف و ب تا آخر وقت اداری روز ۲۵ر۳ر۵۳ باید بدفترشهرداری تسلیم و رسید دریافت گردد .

٥ـ پیشنهادات واصله در ساعت ۲ بعد از ظهر همان روز در کمیسیون مربوطه شهرداری مورد رسیدگی قرار خواهد گرفت بدین طریق که بدوا پاکت الف مربوط به صلاحیت فنی ومالی باز چنانچه از نظر فنی و مالی مورد تایید کمیسیون مربوطه قرار گیرد پاکت ب باز خواهد شد .

٦ـ پیشنهادات فاقد سپرده و مشروط و مبهم و همچنین به پیشنهاداتیکه بعد از مدت و ساعت مقرر در بند ٤ برسد ترتیب اثر داده نخواهد شد .

۷ـ برنده مناقصه‌پس‌ازاعلام کتبی‌شهرداری بایستی در ظرف پنج روز برای عقد قرارداد و شروع بکار حاضر درغیر اینصورت سپرده او بنفع شهرداری ضبط و با نفر دوم معامله انجام خواهد شد .

۸ـ شهرداری در رد یا قبول‌یک یاکلیه پیشنهادات م

سال چهل و هشتم ـ شماره ۱۴۴۲۲

اطلاعات

سه‌شنبه ـ چهاردهم خردادماه ۱۳۵۳
دوازدهم جمادی‌الاول ۱۳۹۴ـ چهارم‌ژوئن ۱۹۷۴

ساعات شرعی	استخراج دکتر ریاضی کرمانی اذان مغرب . . . . ساعت ۷ و ۳۴ دقیقه اذان‌صبح(فردا) . . . ساعت ۲و ۵۵دقیقه طلوع آفتاب(فردا) . . . . ساعت ٤ و٤٧دقیقه ظهرشرعی(فردا) . . . . ساعت ۱۲ و٤ دقیقه

تقاضا های کمك عمان از برادران عرب و همسایه بدون جواب ماند .

امارات متحده عرب از حضور نظامی ایران درعمان دفاع کرد

ابوظبی ـ رویتر ـ شیخ زایدبن سلطان آل‌نهیان رئیس‌امارات متحده عرب دیروز براظهارات مقامات عمان صحه گذاشت و تایید کرد که سلطان عمان‌قبل از اینکه از ایران‌برای نبرد برضد شورشیان ظفارکمك درخواست کند از کشور های عرب‌خواستار چنین کمکی شده بود .

رئیس امارات متحده عرب در جواب پرسشهای خبرنگار روزنامه مصری الاهرام گفت ، که ایرانی ها به دعوت دولت عمان به عمان رفته‌اند و دولت عمان قبلا از همسایگان عرب خود تقاضا کرده بود که برای سرکوبی شورشیان ظفار به عمان کمك بدهند . شیخ زاید اظهار نظر کرد که نیرو های ایران پس از پایان یافتن ماموریتشان ازعمان باز خواهند گشت .

همکاری با عمان

در این بین دیروز درمسقط فاش شد که پنجاه و دو نفر عمانی که بوسیله دولت امارات متحده عربی به عمان تحویل داده شده‌اندبه‌اتهام فعالیت های خرابکارانه تحت محاکمه قرار گرفته‌اند . مقامات عمانی گفتند که این محاکمه دیروز آغاز شد و انتظار میرود در این هفته بپایان برسد . گفته میشود که این متهمان با شورشیان ظفار یعنی سازمان دست چپی که اعضای آن هم اکنون بمنظور بدست‌آوردن‌کنترل ایالت‌جنوبی ظفار سرگرم یک جنگ طولانی با نیرو های سلطان قابوس هستند همکاری میکردند و یا مربوط بوده‌اند . این نخستین خبری است که تاکنون در باره تحویل این‌افراد از جانب دولت امارات متحده عربی به عمان منتشر شده و مقامات مسئول اطلاعات دیگری در این زمینه منتشر نساختند . خبرمربوط‌به همکاری دولت امارات متحده عربی در آوردن‌این عده به پای میز محاکمه همزمان است با مصاحبه‌ای‌که در آن شیخ زاید رئیس امارات متحده عرب از درگیری ایران در مبارزه با شورشیان ظفار دفاع کرد و گفت ایرانیها خود را به زور به عمان تحمیل نکرده‌اند .

کانون ناسیونالیست ایران

بجنبش انسانی کمك بگرسنگان افریقا پیوست

گوشه‌ای از اجتماع اعضای هیئت‌اجرائی واعضای شورای مرکزی‌کانون ناسیونالیست ایران که عصر دیروز بمنظور کمك رسانی ، به‌گرسنگان آفریقا تشکیل گردید.

طبق دعوت قبلی ، عصردیروز، اعضای هیئت اجرائی واعضای شورای‌مرکزی‌کانون ناسیونالیست ایران، اجتماع پرشوری تشکیل دادند.

در این اجتماع ، طی‌سخنان پرشوری ، از جنبش انسانی کمك به گرسنگان آفریقا، تجلیل شد و با توجه به مصیبت جان فرسای گرسنگی ، که این روز ها ، بدنبال قحط و خشکسال قسمت وسیعی از قاره افریقا ، از جمله شش کشور ساحل رافرا گرفته است ، لزوم کمك رسانی فوری به گرسنگان آفریقا مورد تائید قرار گرفت .

دراین جلسه حبیب‌الله طالقانی رئیس هیئت اجرائی کانون ناسیونالیست ایران ، ضمن‌بیانات مشروحی ، اظهار داشت :

ما ایرانیان ، بشکرانه نعمت ثبات و ارامشی که در پرتو رهبریهای خردمندانه شاهنشاه آریامهر ، از آن برخوردار هستیم ، و در پاسخ به پیام بشر دوستانه والاحضرت شاهدخت اشرف پهلوی ، وظیفه داریم ، در این موقعیت حساس‌که‌میلیون ها تن از برادران وخواهران مسلمان ما در آفریقا ، دچار بلای قحط و خشکسال شده‌اند و گروه گروه از گرسنگی ، با وضع دلخراش و فاجعه آمیزی از پا در می آیند ، بپاخیزیم و هر کدام بسائقه نوعدوستی در حد توانائی به جنبش کمك ـ رسانی به گرسنگان آفریقا به پیوندیم و این جنبش انسانی را که در مملکت ما بنیاد گرفته است ، هر چه وسیع‌تر و موثر تر ، یاری دهیم .»

سپس چند تن دیگر از حاضران در جلسه ، در تائید این‌مطالب، سخنانی اظهار داشتند ، و در حالیکه این اجتماع به اوج‌شور و احساس رسیده بود هر یک از اعضای هیئت اجرائی و هیئت شورای مرکزی و شخصیت های طرازاول‌کانون،تعهدکردند شخصا مبالغی برای کمك‌به‌گرسنگان‌آفریقا بپردازند که مبلغ وجوه جمع آوری شده فردا باطلاع خواهد رسید همچنین قرار شد هریک از حاضران ، صفحه آهنگ تبلیغ در خدمت حقوق‌بشر را که عوایدش به نفع گرسنگان آفریقا است، خریداری کند،ضمنا تصمیم گرفته شد بمنظور ثمر بخش‌ترساختن این‌کوشش انسانی در راه کمك به گرسنگان آفریقا هریک از شخصیت های کانون با مراجعه بافراد ومقامات ، و با بهره‌گیری‌ازحس نیکوکاری وخیر خواهی آنان ، نسبت به جمع آوری‌کمك های نقدی اقدام‌نمایند واز این رامنیزوظیفه نوعدوستی خود را در برنامه کمك رسانی به گرسنگان افریقا انجام دهند.

این جلسه در میان ابراز احساسات حاضران در ساعت ۸ بعدازظهر پایان یافت .

شهرداری تقاضای لوله کشی آب عباس آباد راکرد

★ **در تهران پارس ، تصفیه خانه جدیدی‌احداث‌میشود**

شهرداری پایتخت از سازمان‌آب تهران درخواست کرد که تامین آب مورد نیاز طرح شهرسازی عباس‌آباد را تعهد کند . تاپس از اتمام کار های مقدماتی ،هنگام شروع عملیات ساختمانی در این منطقه ، آب دردسترش باشد .

سازمان آب تهران نیز متقابلا خواست که شهرداری تهران اطلاعات و طرح و برنامه کار خود را تسلیم کند تا براساس احتیاجات اولیه و پیش‌بینی نیاز آینده این منطقه ، شبکه لوله‌کشی آب درعباس‌آباد احداث شود .

سازمان آب تهران از سال‌جاری تاپایان سال ۱۳۵۵ برنامه جالبی برای آبرسانی و تجهیز شبکه آب تهران اجرا خواهد کرد و یک تصفیه‌خانه آب جدید در تهران‌پارس بوجود می‌آورد .

مجموع اعتباریکه برای اجرای برنامه توسعه و تجهیز شبکه آب تهران طی این مدت، تامین شده حدود ٤٥٠ میلیون تومان است و یقینا برای احداث شبکه آب‌منطقه عباس‌آباد باید اعتبارات لازم‌تامین شود .

یک مقام آگاه گفت : بحران کمبود مواد اولیه در جهان شامل مواد ولوازم مورد نیاز شبکه های لوله‌کشی نیز میشود و برای‌تهیه این مواد از ماهها قبل باید اقدام کرد و بهمین جهت برای لوله‌کشی عباس‌آباد ضرورت دارد که‌هرچه زودتر طرح عباس‌آباد در اختیار سازمان آب قرارگیرد و بموازات آن اعتبارات لازم پایدار شود تا فورا برای تهیه احتیاجات لازم لوله‌کشی دراین منطقه‌اقدام کنیم .

شهرداری تهران تصمیم دارد که در عباس‌آباد یک شهر جدید و مدرن بوجود آورد ودراین‌منطقه آپارتمان ، خانه وویلاسازی کند . احتمالا اجرای طرح عباس‌آباد بامشارکت‌یکیاچند شرکت خارجی صورت خواهد گرفت شهرداری تهران اراضی عباس‌آباد راپس‌از قیمت گذاری بعنوان سهام خود در اختیار شرکت مشترک قرار خواهد داد

میوه «لوکس» به بازار آمد !

تنوع میوه در بازار به حد مطلوبی رسیده است . گوجه سبز ـ گیلاس ـ طالبی ـ خیار ـ هندوانه ـ زردآلو و چند نوع دیگر میوه بساط میوه فروش ها را رنگین کرده است . اما جز خیار و هندوانه قیمت سایر میوه ها بقدری گران است که جز معدودی بقیه رابضاعت نوبرکردن آن ها نیست . در میان این میوه های لوکس، قیمت هندوانه و خیار ارزان می‌نماید ، اما اگر قیمت این دو میوه با سال گذشته مقایسه شود معلوم خواهد شد نرخ خیار و هندوانه امسال چندان هم ارزان نیست . از سوئی، موز که روزگاری میوه لوکس بود فراوان و نسبتا ارزان است . اما در این فصل خریدار ندارد .

حداقل فوق‌العاده در شرکت های دولتی تقلیل یافت

شرکت های دولتی میتوانند فوق‌العادمروزانه‌خارج از کشور کارمندان خود را تقلیل دهند . طبق‌ماده٦ آئین‌نامه مربوط‌به حداقل فوق‌العاده روزانه خارج ازکشور ۲۵۰۰ ریال و حداکثر آن ۳۵۰۰ ریال تعیین شده است .

با اضافه شدن یک تبصره به ماده ٦ آئین نامه فوق‌العاده روزانه ، این اختیار به شرکت های دولتی داده شده است ، که بتوانند در صورت تمایل ، فوق‌العاده‌روزانه خارج ازکشور کارمندان خود را از حداقل تعیین شده نیز کمتر بپردازند. ولی در هر حال نباید مبلغ فوق‌العاده روزانه از ۱۲۰۰ریال کمتر بشود .

همچنین منبعد به قضات و پزشکان اداره پزشکی قانونی‌که برای تحقیق به ماموریت‌میروند با گواهی یک مقام مجاز هم فوق‌العاده‌روزانه(مطابق‌ضوابط تعیین شده) قابل پرداخت‌است.

کرایه تاکسی سرویس گران نخواهد شد

باافزایش‌نرخ تاکسی‌سرویس های تهران و حومه در شرایط کنونی مخالفت شد .

هیات عالی نظارت بر اتاق اصناف‌ضمن‌رد تقاضای‌رانندگان تاکسی سرویس اعلام کرد فعلا افزایش نرخ تاکسی سرویس مقدورنیست و در آینده هم این افزایش درصورتی انجام‌خواهد شد که تاکسی سرویس های دیزل به تاکسی های بنزینی تبدیل شود .

درحال حاضر ۱۳۰۰دستگاه تاکسی سرویس در مسیر های مختلف تهران و حومه وجود دارد که اغلب آن ها از نوع دیزل است .

خطوط‌تاکسی سرویس‌تهران عبارت است از کرج ، علیشاه‌ـ عوض ، ورامین ، آبعلی ،فشم، رباط کریم و میگون (در حومه شهر) و خطوط خیابان های شاهرضا ، شوش ، شهباز جاده قدیم شمیران ، جاده پهلوی ، خیابان تهران نو و تهران‌پارس در داخل شهر .

مدتی است که تعدادی از رانندگان تاکسی سرویس برای افزایش نرخ ، وسیله نقلیه عمومی‌شان را از خطوط‌خارج کرده‌اند و این امر باعث‌معطلی بیش‌ازحد مسافرین این‌خطوط شده است . کارشناسان امور شهری معتقدندکه‌شرکت تعاونی تاکسیرانی باید از ادامه کار اینگونه رانندگان جلوگیری کند.

مذاکرات جلسه امروز مجلس شورایملی

مجلس خواستار افزایش اعتبارات عمرانی شد

در جلسه علنی امروز مجلس شورای ملی کروه پارلمانی حزب ایران نوین از دولت خواست اعتبارات زیاد تری در اختیار انجمن های شهر و شهرستان از محل‌اعتبارات عمرانی قرار دهد .

● در همین جلسه که ساعت ۹ بامداد بریاست آقای مهندس عبدالله ریاضی تشکیل گردید پنج لایحه دولت مورد بررسی قرار گرفت ویک‌لایحه دولت پس از تصویب نهایی بدولت ابلاغ شد و شوراول لایحه‌تاسیس وزارت اطلاعات و جهانگردی مطرح و بررسی شد .

● شش تن از نمایندگان بعنوان قبل از دستوردرباره مسائل مختلف صحبت کردند.

بررسی لوایح در دستور

● در دستور جلسه علنی امروز مجلس شورای ملی پنج لایحه دولت مطرح ومورد بررسی قرار گرفت ویک‌لایحه از تصویب نهائی گذشت و بدولت ابلاغ شد . این لایحه اجازه عضویت سازمان امور اداری و استخدامی‌کشور در انجمن بین‌المللی مدیریت‌امور استخدامی‌ایالات‌متحده آمریکا بود . لایحه موافقت نامه همکاری فرهنگی و علمی بین ایران و سنگال پس ازتصویب به مجلس سنا ارسال گردید.

سه لایحه دولت باین شرح نیز پس از بررسی شوراول به‌کمیسیون ارجاع شده‌است:

لایحه اصلاح قانون سازمان پیشاهنگی ، لایحه موافقت نامه همکاری‌بلندمدت‌اقتصادی و فنی و علمی بین ایران و بلغارستان و همچنین لایحه تاسیس وزارت اطلاعات .

اعلام وصول لوایح

● در آغاز جلسه امروز وصول چهار لایحه دولت باین شرح که در مجلس سنا به تصویب رسیده است اعلام گردید و برای بررسی به کمیسیونهای مربوطه ارجاع شد . لایحه اصلاح قانون تاسیس بیمه مرکزی و بیمه‌گری‌ـلایحه تشکیل‌سازمان تحقیقات کشاورزی و منابع طبیعی ـ لایحه‌بنیادشاهنشاهی فرهنگستانهای ایران و لایحه پروتکل منعقده بین ایران و دولت اتحاد جماهیر شوروی سوسیالیستی .

ایران و صلح خاورمیانه

● مجمود طلوعی(نماینده میانه) قبل از دستور به بحث در اطراف قرارداداخیر جداسازی نیرو های سوریه واسرائیل پرداخت و ابراز خوشوقتی از امضای این قرارداد یادآور شد این قراردادها ، قرارداد صلح بشمار نمی‌آید بلکه نوعی آتش‌بس تضمین شده تا اصول توافق نهائی است و صلح واقعی در منطقه عربی خاورمیانه تا تخلیه کامل‌این اراضی و حل‌مسئله‌فلسطینی‌ها برقرار نخواهد شد .

بقیه در صفحه ۱۷

از امشب

هشتمین روز هفته

برنده جایزه بهترین هنرپیشه زن نقش اول (فرزانه تاییدی)

برنده جایزه بهترین فیلمبردار (مصطفی عالمیان)

از جشنواره سپاس

فقط در سینما کاپری

استخدام در نیروی هوائی شاهنشاهی

نیروی هوائی شاهنشاهی تعدادی داوطلب برای تحصیل در آموزشگاه افسری‌درتخصص های غیر فنی باشرایط و امتیازات‌زیراستخدام می‌نماید.

الف ـ شرایط :

۱ـ تابعیت دولت شاهنشاهی ایران و متدین بودن بیکی از ادیان اسلام، مسیحی ، کلیمی و زرتشتی.

۲ـ داشتن گواهینامه دوره کامل‌دبیرستان «ریاضی ، طبیعی یا ادبی» و داشتن حداکثر سن ۲٤ سال «برای کسانی‌که خدمت زیر پرچم راانجام‌داده‌اند ۲۵سال».

۳ـ داشتن صحت‌مزاج و تناسب اندام برابر گواهی بهداری نیروی هوائی و داشتن حداقل قد ۱٦۰ سانتیمتر .

٤ـ نداشتن پیشینه بد .

۵ـ نداشتن همسر و اولاد و کسان تحت تکفل .

ب ـ حقوق و مزایا :

۱ـدانشجویان در مدت تحصیل شبانه روزی بوده و علاوه بر این که هزینه‌ای‌متحمل نمیشوند ماهانه۲۵۰۰ریال‌دریافت‌خواهند داشت‌و پس‌از احراز موفقیت در آزمایشات پایان دوره بدرجه ستوانسومی مفتخر و برابر قانون از ترفیعات بعدی بهره‌مند میگردند.

۲ـ اولین حقوق‌و مزایای‌افسری درمرکز ۱٤۲۷۰ ریال و در خارج از مرکز حداکثر ۲۵۷۹۰ ریال خواهد بود.

۳ـ افسران از مزایای گوناگون نظیر پس‌انداز تامین آتیه که باکمك وزارت جنك و بهره حاصله مبلغ آن در صورت ۳۰ سال خدمت به حدود ۳٦۰۰۰۰۰ ریال بالغ میگردد، وام مسکن که‌باشرایط مناسب واگذارمیشود، استفاده ازخانه های سازمانی، درمان رایگان خود و خانواده ، خرید از فروشگاه های ارتشی باتخفیف قابل ملاحظه‌واعزام بدوره های‌خارج از کشور و غیره بهره‌مند میگردند.

داوطلبان برای استفاده از موقعیت وثبت نام میتوانند هرچه زودتر باعین مدرك‌تحصیلی و فتوکپی آن عین شناسنامه«عکس‌دار» ، ودو برك فتوکپی آن‌و ۲۲ قطعه‌عکس ٤×۳ تا تامین احتیاج‌همه‌روزه‌باستثناء تعطیلات‌رسمی از ساعت ۷الی۱٤ در تهران‌بفرماندهی آموزش های هوائی واقع‌در خیابان‌دماوند ، ایستگاه فرودگاه و در شهرستان ها به‌پایگاه هاو ایستگاه های هوائی و تیم‌های سیار اعزامی مراجعه نمایند.

آـ۱۲٤٦۲

نیروی هوائی شاهنشاهی

سازمان شاهنشاهی خدمات اجتماعی ۱۳۲٦

پذیرش هنرجو در آموزشگاههای حرفه‌ای تهران ـ اصفهان ـ شیراز

آموزشگاه های حرفه‌ای رضا پهلوی‌تهران ، اصفهان و آموزشگاه حرفه‌ای عزیزاله قوامی شیراز وابسته بسازمان شاهنشاهی‌خدمات اجتماعی در سال تحصیلی ٥٤ ـ ٥۳ ازبین دارندگان کارنامه قبولی‌سال دوم‌دبیرستان‌یا گواهینامه قبولی دوره سه‌ساله راهنمائی تحصیلی تعدادی داوطلب برای رشته های‌زیر می‌پذیرند :

آموزشگاه تهران : اتومکانیک ، ماشین افزار ، فلزکاری،ابزار سازی الکتروتکنیک الکترونیک، ریخته‌گری ، لوله‌کشی و تاسیسات ، چاپ ، راه و ساختمان ، درودگری ، مدلسازی .

آموزشگاه اصفهان : الکترونیک ، الکتروتکنیک، اتومکانیک،ماشین افزار ، لوله‌کشی و تاسیسات .

آموزشگاه شیراز : الکترونیک ، لوله‌کشی و تاسیسات .

داوطلبان واجد شرایط که دارای سلامت‌مزاج بوده‌و حداکثر سن آنان بیش از ۱٦ سال نباشد میتوانندبادر دست داشتن‌اصل شناسنامه،اصل کارنامه قبولی سال دوم دبیرستان یا گواهینامه قبولی دوره سه‌سالهراهنمائی‌تحصیلی، دو قطعه عکس ٤×۳ جهت ثبت نام از بیستم خرداد تا بیستم تیرماه سال جاری همه روزه‌باستثنای ایام تعطیل از ساعت ۸ صبح تا ٤بعد از ظهر به آموزشگاههای مذکور واقع در :

تهران ـ خیابان ری ایستگاه انبار گندم.

اصفهان ـخیابان هزار جریب بالاتر ازخوابگاه‌دختران دانشجو .

شیراز ـ خیابان باغ‌ارم

مراجعه نمایند . دوره تحصیل در آموزشگاه‌سه سال است که شامل یکدوره دوساله و یک دوره تکمیلی یکساله خواهد بود . هنرجویانیکه‌دوره تحصیلی دوساله و تکمیلی یکساله را با موفقیت بپایان میرسانند در صورت تمایل باگذراندن امتحان برخی از موادرسی میتوانند به‌ترتیب‌در سالهای سوم و چهارم هنرستان‌های‌صنعتی ثبت نام نموده و بتحصیل ادامه‌دهند.

سازمان اوقاف

اطلاعیه‌ودرخواست

نظر باینکه تعدادزائران سال جاری بیت‌اله‌الحرام از سال گذشته کمتر است و مدیران گروه های حج سال جاری نیز از بین آن دسته از مدیران‌سال گذشته که طرز کارشان مورد رضایت زائران بوده و طبق تشخیص ماموران آشکار و نهان سازمان اوقاف هیچگونه ایرادی به کار آنها وارد نبوده است انتخاب شده‌اندوباین ترتیب به افراد جدید نیازی نیست ، از کلیه کسانی که داوطلب اینکار هستند موکدا خواسته میشود از هرگونه مراجعه و توصیه و تشبث خودداری فرمایند . بدیهی است در اجرای اوامر همایونی ، چنانکه کسانی اقدام به توصیه در این زمینه کنند ، به جناب آقای نخست‌وزیر معرفی خواهند شد .

منوچهر آزمون

معاون نخست‌وزیر و سرپرست سازمان اوقاف

آگهی استخدام

بانک رهنی ایران افراد زیر را بصورت قراردادی تمام وقت یا نیمه وقت استخدام مینماید :

۱ـ مهندس راه و ساختمان یکنفر

۲ـ مهندس معمار یکنفر

۳ـ مهندس تاسیسات ساختمان یکنفر

داوطلبان که حداقل پنج سال سابقه کار داشته باشند میتوانند برای کسب اطلاعات لازم تا روز بیستم خرداد ماه جاری به اداره کارگزینی کل بانک رهنی‌اطاق شماره ۲۰۵ واقع در خیابان فردوسی مراجعه نمایند.

م الف ٤۷۹۳ بانک رهنی ایران

آـ۸۱٦۳۱

آگهی خرید خدمت

شرکت سهامی خدمات ماشین های محاسب الکترونیکی‌خدمت تعداد ۱۷ نفر از بانوان دیپلمه را که مسلط بانجام کار باماشین های منگنه و وارسی باشند برای مدت سه ماه خریداری مینماید .

شرایط پذیرش داوطلبان بشرح زیر است .

۱ـ حداکثر سن ۲۵ سال .

۲ـدارا بودن برگ معافیت یاپایان خدمت وظیفه عمومی

داوطلبان میتوانند حداکثر تا بیست و هشتم خرداد ماه سال جاری جهت انجام آزمایش بمحل شرکت واقع در کاخ وزارت دارائی ـ خیابان ناصر خسرو مراجعه نمایند .

شرکت میتواند در صورت احتیاج مدت مذکور را تمدید نماید .

م‌الف ٤۷۰۸

علی نوتاش ـ مدیر عامل

اعلامیه نظام پزشکی در مورد مصرف دارو

نظام پزشکی بلحاظ حفظ سلامت جامعه ، مراتب زیر را باطلاع عموم همکاران ارجمند و موسسات دارائی و داروخانه ها و عامه مردم میرساند :

۱ـ برطبق گزارش های رسیده ، بعضی داروخانه ها بی‌نسخه پزشک مبادرت به فروش دارو میکنند . چون موارد بسیاری مشاهده شده که مصرف دارو های مذکور موجب خطرات و زیان های فراوان گردیده ، لذا عموم مردم را از خرید هر نوع دارو بی‌تجویز پزشک‌برحذر میدارد و توصیه میکند که جز با نسخه پزشک از خرید دارو از داروخانه ها خودداری کنند .

۲ـ چون فروش دارو بی‌نسخه پزشک جرم و دخالت در امر پزشکی است ، موکدا بعموم داروخانه ها اخطار میشود که از این امر خودداری کنند ، در غیر اینصورت داروخانه متخلف تحت تعقیب قرار خواهد گرفت .

۳ـ از همکاران ارجمند و مردم تقاضا دارد موارد تخلف رابنظام پزشکی اعلام فرمایند تا موضوع مورد تعقیب واقع شود .

سازمان مرکزی نظام پزشکی ایران

دکتر برجیس متخصص چشم از مسافرت مراجعت وصبح و عصر آماده پذیرائی است

تلفن : ٦٦۹۰۲۱

آی آدمها

حساب شماره ۷۹۹۹۷ بانك‌ملی ایران مخصوص کمك به‌گرسنگان افریقا

فقط تا ۸ روز دیگر باز خواهد بود

روزنامه دیپلمات

چهارشنبه‌ها خواندنی است

۲ شانس

بادسته جك‌های اعانه‌ملی مخصوص سالگرد

شانس اول

۲۷ سال

ماهانه ۴ هزار تومان

باضافه

پانصد هزار تومان

درپایان ۲۷ سال

شانس دوم

هفتصد هزار تومان

جایزه بزرگ دسته چك

عواید بنفع گرسنگان افریقا

قرعه‌کشی ۸ روز دیگر