گزارش کامل اطلاعات از وضع جدید زمینهای خارج از محدوده

آپارتمان و شهرک سازی در خارج از محدوده آزاد شد

مصاحبه اختصاصی با والاحضرت اشرف پهلوی

جایزه بنیاد اشرف پهلوی مانند جایزه نوبل به پویندگان راه بشریت داده میشود

درصفحه ۵

در یکی از روستا های شیروان

۵۰۰ نفر در عروسی مسموم شدند

درصفحه ۳۹

مدیر سابق آرایشگاه کینگز خودکشی کرد

در صفحه ۳

اطلاعات

چهارشنبه پانزدهم اردیبهشت‌ماه ۲۵۳۵
پنجم جمادی‌الاول ۱۳۹۶
شماره ۱۵۰۰۱ ـ تکشماره ۱۰ ریال

۴۰ صفحه

۱ قیمت زمین در داخل و خارج محدوده تنزل میکند

۲ تصمیمات مهم دیگری درمورد زمین اعلام میشود

۳ قیمت خانه و کرایه خانه پائین می‌آید

در صفحه ٤

۱۸ اردیبهشت روز سرنوشت

برای داوطلبان ششم نهائی و کنکور در سراسر کشور

شرایط شرکت ۵۰۰ هزار نفر در امتحانات ششم نهائی و کنکور آزمایشی اعلام شد

- امروز به ۱۵۰ سئوال اساسی کنکور و ششم نهائی در ۸ صفحه اطلاعات پاسخ داده شده است
- در صفحات ۱۷، ۱۸، ۱۹، ۲۰، ۲۱، ۲۲، ۲۳ و ۲٤
- ۵ تا ۷ بعد از ظهر امروز کلیه دانش‌آموزان میتوانند مشکلات خود را با دبیران در اطلاعات مطرح کنند

نخست‌وزیر در تبریز گفت:

مسئله مسکن با طرحهای جدید حل میشود

در صفحه ٤

سخنگوی وزارت آموزش و پرورش اعلام کرد

۳۰ دانشجو رئیس مدرسه اقتصاد بابلسر را مضروب کردند

عباس فاروقی رئیس مدرسه عالی بابلسر، پیش از مضروب شدن

قریشی استاد دانشگاه ملی: عمل چند دانشجو نمانمیتواند جامعه دانشجوئی را متهم کند

در صفحه ٤

با دستورالعمل دولت

مشکلات ماده ۱۰۰ رفع میشود

در صفحه آخر

بهروز وثوقی در روزنامه اطلاعات

بهروز وثوقی و مرتضی خاکی در هیئت تحریریه اطلاعات

درصفحه ۳۷

شرکت پرسیزیون ۵۰ سال سلطنت پرافتخار پهلوی را در مسجد سلیمان باشکوه بی نظیر جشن گرفت

در صفحه ۳۵

جناب آقای مهندس اسماعیل شازاد

بدینوسیله از طرف خود و کلیه کارکنان و هیئت مدیره شرکت ایران‌پلاتو پیمان مصیبت وارده راتسلیت عرض مینماید.

محمد اسماعیل علیخانی

موقعیت بسیار مناسب برای سرمایه‌گذاری

مدرنترین پارك تفریحی تهران بادرآمد خوب بعلت مسافرت بخارج بفروش میرسد.

برای کسب اطلاعات بیشتر با تلفنهای ۲۲۰۲۸۰ و ۲۲۰۷۸۱ از ۹ صبح الی ۱۲ و از ٤ الی ۷ بعدازظهر تماس حاصل فرمائید.

جناب آقای مهندس روحانی
وزیر محترم کشاورزی
جناب آقای دکتر سلیمی
وزیر محترم بازرگانی
جناب آقای دکتر علومی
ریاست محترم سازمان گوشت کشور
جناب آقای رسول رحیمی
ریاست محترم اتاق اصناف پایتخت

با عرض درود و سپاس فراوان جامعه قصاب گاوی از اینکه براساس امریه صادره سازمان گوشت کشور توزیع گوشت گاو را بین دکاکین و فروشگاهها ازنظر رفاه مصرف کننده و تامین معاش صاحبان واحد های صنفی زیر نظر قرار داده وبا توزیع عادلانه بوضع نابسامان گذشته پایان داد، موجب شادمانی این قشر از جامعه ایرانی گردید.

توفیق آنجنابان را نسبت به خدمات صادقانه به شاهنشاه آریامهر و ملت شریف ایران از خداوند بزرگ مسئلت داریم.

حسن متولیان ـ اسمعیل ونکی ـ حسین گلریز

امشب و هر شب

گوگوش

محبوبترین هنرمند ایران

در برنامه افتتاحیه

کاباره ونک

تلفن رزرو: ۶۸۲۵۵۷ ـ ۶۸۴۷۷۵

جنرال موتورز ایران

به اطلاع عموم هموطنان ارجمند میرساند

شرکت سهامی بانتوس

علاوه بر نمایندگی فروش اتومبیل های شورلت ایران نمایندگی وانت شورلت را نیز عهده‌دار شده‌است

برای کسب هرگونه اطلاع در مورد شورلت ایران و وانت‌های شورلت به آدرس:

بلوار پهلوی (میرداماد) ساختمان شورلت ایران شماره ۱۱۶ مراجعه فرمایند.

تلفن شرکت سهامی بانتوس ۲۲۹۲۹۶ ـ ۲۲۱۵۳۲ ـ ۲۲۳۶۳۲

روزنامه اطلاعات بمنظور رفاه کسانیکه بهنگام مراجعه برای دادن آگهیهای روزانه باداره مرکزی روزنامه اطلاعات بامشکلاتی روبرو میشوند در محل انجمن دوشیزگان و بانوان دفتر جدیدی دائر کرده است

صاحبان آگهی از این پس علاوه بر دفتر مرکزی و شعب روزنامه اطلاعات میتوانند بدفتر آگهیها در محل انجمن دوشیزگان و بانوان ـ خیابان بهار خیابان نامجو مراجعه نمایند

استفاده از پارکینگ اختصاصی برای آگهی دهندگان مجانی است

آزمون کنکور
شرح در صفحه ۳۵

اوراق قرضه دولتی شما را خریداریم تلفن ٦٤٥٩٥٧

ازامروز لیست فروشندگان

لوازم یدکی اتومبیل در صفحه نیازمندیهای روزنامه اطلاعات چاپ شده است

اطلاعیه

شرکت آپارتمان‌سازی ایران سکنا

دفتر فروش آپارتمان‌ها و مغازه‌ها و دفاتر تجاری شرکت به ونك طبقه اول بلوك ۲ مجتمع مسکونی شرکت انتقال یافت تلفنهای ٦٨٦٩١٤ تا ٦٨٦٩٢١ جوابگوی سئوالات شماست.

از شخصیت های محترم، سروران ارجمند و دوستان و خویشان و همکاران گرامی که در نهایت لطف و بزرگواری بوسیله تلگرام، نامه، جرایدو حضور درمجلس ترحیم شادروان احمد علی ابتهاج اظهار همدردی فرموده‌اند عمیقا سپاسگزاریم و سلامت و طول عمر همگی را از درگاه خدای متعال مسئلت داریم. چنانچه نتوانیم شخصا حضور ذوات محترم شرفیاب و عرض تشکر نمائیم بوزش می طلبیم.

خسرو، فاطمه و لیلا ابتهاج و خانواده های ابتهاج و صفاری، اعلم، امامی، امجدی. امین زاده ه عروضی

بانهایت تاسف واندوه فراوان درگذشت شادروان دکتر سید حسین کیائی را باطلاع اقوام و دوستان میرسانیم بنابوصیت آنمرحوم مجلس ترحیم برگزار نخواهد شد و هزینه آن صرف امور خیریه میگردد.

خانواده‌های کیائی ـ احمد شیروانی ـ ویژه ـ سازگاری.

مراسم چهلمین روز درگذشت شادروان دکتر عباس کهنمی در روز پنجشنبه ۱۶ اردیبهشت از ساعت ۵ تا ۷ بعد از ظهر در منزل شخصی برگزار میگردد.

خانواده های: کهنمی. دیلمقانی. معدل. باستانی. مرتضوی.

خانواده محترم اربابی

درگذشت نابهنگام محمد عزیز را تسلیت گفته از خدای بزرگ برایتان بقای عمر آرزو دارم.

پرویز بهنام

جناب آقای ابوالحسن ابتهاج

هیئت مدیره، اعضاء موسسه و کارکنان باشگاه ورزشی شاهنشاهی درگذشت مرحوم مهندس احمدعلی ابتهاج عضو موسسه باشگاه را تسلیت عرض نموده و بقاء عمر بازماندگان آن مرحوم را خواستار است.

باشگاه ورزشی شاهنشاهی

اطلاعیه

شرکت مسی فرگوسن

بدینوسیله باطلاع کلیه موسسات دولتی و غیر دولتی و بانک ها و محاضر و دفاتر اسناد رسمی می‌رساند که آقایان: ۱ـ سوفوکلیس ایلیادیس ۲ـ واروژ مارکاریان ۳ـ فیروزراجی ٤ـ فرخ کوچکعلی. همکاری خود را با این شرکت قطع نموده و هیچگونه سمت و یا حق امضائی ازطرف این شرکت را ندارند.

شرکت مسی فرگوسن ایران

تیرآهن

بمنظور پیروی از سیاست حمایت ازمصرف کننده فروش مرغوب ترین تیرآهن سبك اروپائی از شماره ۱۶ تا ۲٤ با بهای تعیین شده توسط مرکز بررسی قیمتها.

تحویل از انبار تهران ـ تلفن:
۵۳٤۶۵۳ ـ ٦۵۷۳۹۷

ساعات کار بانک بازرگانی ایران

از تاریخ ۱۶ اردیبهشت‌ماه ۲۵۳۵ تا اطلاع ثانوی ساعات کار کلیه واحدهای بانك بازرگانی ایران برای مشتریان محترم در سراسر کشور بشرح زیر خواهد بود.

صبح‌ها: روزهای شنبه تاچهارشنبه از ساعت ۷½ الی ۱۳½

روزهای پنجشنبه از ساعت ۷½ الی ۱۱½

عصرها: روزهای شنبه تاچهارشنبه از ساعت ۱۷ الی ۱۹

روزهای پنجشنبه تعطیل خواهد بود.

اداره مرکزی

نیروهای پلیس و ارتش اسرائیل بحال حداکثر آماده‌باش درآمدند

پلیس اسرائیل، تظاهرات زنان عرب را سرکوب کرد

تل‌آویو - رویتر- بدنبال انفجار بمب در بیت‌المقدس کلیه نیروهای ارتش - پلیس و دفاع غیر نظامی بحال‌حداکثر آمادەباش درآمدند و نیروی پلیس اسرائیل دیروز بەمیزان قابل توجهی در تل‌آویو تقویت شد و همزمان با شروع برگزاری مراسم سالگرد استقلال اسرائیل تمام اتومبیلهایی‌که وارد تل‌آویو میشدند با سختگیری مورد بازرسی قرار گرفتند. در اراضی اشغال شده ساحل غربی رود اردن‌مقررات محدودیت رفت‌وآمد بشدت اجرا میشود و در شهرهای سراسر قلمرو اصلی اسرائیل نیز مقررات امنیتی باوسواس بسیار به مرحله اجرا درمی‌آید. این همه سختگیری تا حدود زیادی ناشی از ترسی است که پس از انفجار یک بمب در بیت‌المقدس در روز گذشته برای مقامات اسرائیلی بوجود آمده است.

براثر انفجار بمب در بیت‌المقدس عده‌آی کشته یازخمی شده‌اند که اکنون نه نفر از مجروحین در بیماوستان‌بستری هستند سرکنسول یونان در بیت‌المقدس و همسر وی ویک زوج توریست هلندی نیز از زخمی شدگان هستند.

در نابلوس که بزرگترین شهر در اراضی اشغال شده غرب رود اردن است سربازان اسرائیلی در بخش قدیمی‌شهر که کازبانام دارد و در حدود ۲۰ هزار عرب در آن زندگی میکنند به پاسداری گمارده شده‌اند. در سراسر روز گذشته دسته‌های سربازان مسلح بارها اقدام به تیراندازی هوایی کردند تا اعراب نابلوس را از برپا کردن آشوبهای تازه برحذر دارند.

تظاهرات نشسته‌ای که دیروز توسط زنان عرب‌نابلوس برپا شده بود بوسیله سربازان ارتش اسرائیل سرکوب شد. بەزنان عرب اجازه داده نشدکه‌بطرف کازبا به‌راه‌پیمایی‌بپردازند.

برخی از این زنان پرچمهای سازمان آزادی بخش فلسطین را در دست داشتند.

در بخش جدید نابلوس مغازه‌هایی که روز قبل‌به‌نشان همبستگی با ساکنان کازبا تعطیل شده بودند باز دیگر باز شده‌اند.

روزنامه اسرائیلی دست چپی آن‌ها میشمار درسرمقاله‌ای که بمناسبت سالروز استقلال اسرائیل چاپ کرده نوشته است که جنگ استقلال اسرائیل از ۲۸ سال پیش تاکنون ادامه یافته و در تمام این مدت با کشمکش مسلحانه‌ای که هرگز پایانی برای آن وجود نداشته همراه بوده است. این‌روزنامه خواستار همزیستی دوستانه میان اسرائیل و همسایگان عرب آن شده است.

روزنامه ژروسالم پست که بەزبان‌انگلیسی دربیت‌المقدس منتشر میشود نوشته است که چهار جنگ بی‌دربی اسرائیل باکشورهای عرب هنوز صلح را برای اسرائیلی‌ها بەارمغان نیاورده است. اقتصاد اسرائیل وابسته به وامهای سنگین خارجی است.

هنوز هم در جامعه اسرائیلی افراد فقیر وجود دارند. بسیاری از مهاجران یهودی که از کشورهای دیگر به‌اسرائیل آمده‌اند هنوز بطور کامل در جامعه اسرائیلی حل وادغم نشده‌اند و برخی از آنان حتی این کشور را ترک میگویند.

این روزنامه اضافه کرده است که باایتحال تمام منابع‌قدرت و امکانات اسرائیل برای کمک به برقراری‌صلحی که آمریکادر جستجوی آن است مورد نیاز خواهد بود. از طرفجراله فورد رئیس‌جمهوری‌آمریکا بمناسبت سالروزاستقلال اسرائیل پیامی برای‌یفرانیم کانتزیر رئیس‌جمهوری‌این کشورفرستاده‌شده ودر آن بار دیگر مورد تاکید قرار گرفته است که آمریکا دفاع از موجودیت وامنیت اسرائیل را از تعهدات استوار خود میداند و از برقراری یک صلح پایدار و عادلانه‌در خاورمیانه طرفداری میکند.

۲۲ حمله فدائیان در اسرائیل

بیروت خبرگزاری فرانسه- خبرگزاری وفا گزارش داد سازمانهای فلسطین ظرف یکماه اخیر بیست ودوبار در سرزمین‌های اشغالی به عملیات کماندوئی دست زده‌اند.

این عملیات بدست فدائیان که در داخل‌سرزمین های اشغالی فعالیت میکنند انجام‌شده است. کماندو ها درماه‌آوریل تنها درتل‌آویو و حیفا یا مناطق اطراف این دو شهر دوازده فقره عملیات انجام داده‌اند.

در پی انفجار بزرگ اورشلیم که در آن ده‌هاتن کشته و زخمی شدند پلیس اسرائیل به تفتیش اتومبیل ها در شاهراههای مهم این کشور پرداخته است درعکس یکسرباز مسلح اسرائیلی به اتومبیلها دستور میدهد که‌درکنار جاده برای تفتیش وبازرسی متوقف شوند «عکس رادیویی آسوشیتدپرس»

شورای امنیت برای رسیدگی به تروریسم اسرائیل تشکیل جلسه داد

سازمان ملل متحد- خبرگزاری فرانسه- شورای امنیت سازمان ملل‌متحد دیشب بار دیگربدرخواست مصر برای رسیدگی بوضع سرزمین های اشغالی عربی تشکیل جلسه داد. مصر درخواست کرده بود ازنماینده سازمان آزادی‌بخش فلسطین دعوت شود تا بابرخورداری ازتساوی کامل حقوق در مذاکرات شرکت کند. شورای امنیت با ۱۱ رای موافق دربرابر یک رای مخالف (امریکا) و سه‌رای ممتنع (فرانسه، انگلیس وایتالیا) تصمیم گرفت از سازمان آزادی‌بخش فلسطین دعوت کند که بااین شرایط درجلسات شورا شرکت کند.

«ویلیام اسکرانتون نماینده امریکا ضمن‌سخنان کوتاهی گفت‌که‌باشنیدن‌نظریات سازمان آزادی‌بخش فلسطین مخالفتی ندارد ولی‌دعوت از نماینده‌فلسطین بااین کلمات مخالف مقررات معمولی شورا است نماینده مصر، عصمت عبدالمجید از شورای امنیت خواست اقدامات خشن و غیرقانونی اسرائیل را در سرزمین‌های اشغالی محکوم کرده و بیدرنگ به اقداماتی برای پایان دادن‌باین عملیات خشونت‌آمیز درسرزمین‌های اشغالی دست بزند.

نماینده مصر گفت نتیجه انتخابات اخیر ساحل غربی رود اردن وپاسخ مردم فلسطین به‌تحریکات وتروریسم اسرائیل‌درستی نظریات پرزیدنت‌سادات راکه الفتح‌ابشرکت‌درانتخابات شهرداری‌هاتشویق کرده نشان میدهد.

نماینده مصر افزود : این انتخابات ثابت‌کرد که‌از نظر خلق فلسطین ساکن سرزمین‌های‌اشغالی سازمان آزادی بخش فلسطین نماینده منحصربفرد و قانونی فلسطین‌است.نتیجه این انتخابات‌همچنین ثابت کرد که سازمان آزادی‌بخش فلسطین‌سازمان مستدلی است که میخواهد در سرزمین‌های آزاد شده قدرت ملی مستقل خود را اعمال کند. نماینده مصر تاکید کرد که‌اوضاع در سرزمین‌های اشغالی پیوسته روبوخامت میرود وضمن اشاره به‌انتقاد هائی که کشورهای خارجی از جمله امریکا از سیاست اسرائیل در سرزمین‌های اشغالی بعمل‌می آورند اخطار کرد که این سیاست عواقب‌خطرناکی ببار خواهد آورد.

نماینده مصر تنهانماینده‌ای بودکه درنخستین جلسه شورای امنیت سخنرانی کرد.

ادامه مذاکرات شورا بساعت ده‌ونیم بعداز ظهر امروز (بوقت تهران) موکول شد.

در جلسه امشب نمایندگان سازمان آزادی بخش، اردن، سوریه و اسرائیل‌سخنرانی خواهند کرد.

نیروهای‌فلسطینی میان دست‌چپی‌ها و دست‌راستی ها مستقر شدند

واحدهای ارتش لبنان باهم وارد جنگ شدند

بیروت - خبرگزاری‌فرانسه- واحد های ارتش آزادی‌بخش فلسطین دیشب درمرکزبازرگانی شهر قدیمی اطراف بندر بیروت موضع گرفتند و منابع‌نزدیک به فالانژها گفتند نیرو های ارتش فلسطین در یک باریکه یکصد متری مستقر شده‌اندکه شهر قدیمی بیروت را ازمرکز بازرگانی تا نزدیکی بندر بدو نیم کرده‌اند این منطقه قبلا در دست نیرو های‌ترقیخواه بود.

رشید کرامی نخست وزیر و رئیس کمیته عالی نظامی دیشب در پایان جلسه فوق - العاده کمیته سه جانبه گفت بکار بستن تصمیمات کمیته مرکز بازرگانی بیروت زیر کنترل سازمان آزادی بخش فلسطین قرار گرفته و باین ترتیب با ایجاد یک منطقه‌حایل چریکهای محافظه‌کار و نیرو های ترقیخواه از یکدیگر جدا شدند.

یک مقام وابسته به فالانژها نیز اظهار داشت با استقرار واحد های منظم ارتش‌آزادی بخش فلسطین در بخش بندر بیروت نبرد های شدیدی که از چند روز پیش در این منطقه جریان داشت قطع شده است قرار است امروز قسمت های دیگری از ارتش فلسطین وارد بندر بیروت شود.

با اقداماتی که کمیته عالی نظامی برای کنترل آتش بس انجام داده از شدت آتش‌بس انجام داده از شدت نبردها کاسته شده با اینحال بموجب آمار نیمه رسمی در پیکار های دیروزپایتخت‌پنجاه نفر کشته شده و یکصد وده نفر دیگر زخمی گردیده‌اند. جسد پنجاه و یک نفر دیگر نیز در خیابانهای بیروت و حومه کشف شده است. این آمار تنها شامل پایتخت و حومه است. در نبرد های شدیدی که در شهر های‌دیگر لبنان جریان دارد نیز عده‌ای کشته یا زخمی گردیده‌اند.

از سوی دیگر «دین‌براون» فرستاده ویژه جرالدفورد دیشب پس از ملاقات بارشید کرامی بدیدار کمال جنبلاط رفت و دو ساعت با وی به گفتگو پرداخت در پایان این مذاکرات رهبر سوسیالیست های ترقیخواه اظهار داشت که فرستاده فورد بوی اطمینان داده است که آمریکا انتخاب رئیس جمهوری لبنان را یک مسئله داخلی لبنان میداند. نماینده آمریکا ضمنا پیشنهاد هائی درباره تعهد ترقیخواهان و محافظه کاران به‌خودداری از بکار بردن سلاحهای‌سنگین در بمباران قسمت های اعیان نشین شهر عنوان کرده است.

هیئت پارلمانی لبنان که به ریاست امین‌الحافظ نخست‌وزیر پیشین برای مذاکره بارهبران سوریه به دمشق رفته بود دیشب به بیروت بازگشت. امین‌الحافظ به خبرنگاران‌اظهار داشت که پرزیدنت حافظ اسد بوی تاکید کرده است انتخاب رئیس جمهوری کشور مربوط به خود لبنانی‌هاست وسوریه نمی‌خواهدشخصیت‌بخصوصی را بعنوان رئیس جمهوری به لبنان تحمیل کند ولی مایل است مردی که در راس‌کشور لبنان قرار میگیرد از پشتیبانی اکثریت نمایندگان پارلمان و ملت لبنان برخوردار باشد.

با آرام شدن اوضاع لبنان احتمال میرود روز شنبه پارلمان‌آن‌کشور بتواندجانشین فرنجیه را انتخاب کند. ولی بین ترقیخواهان و محافظه کاران درباره رئیس جمهوری جدید همچنان اختلاف نظر شدیدی وجود دارد.

دیشب «سعید عقل» شاعر لبنانی شخصا نامزدی خود را برای احراز مقام ریاست جمهوری اعلام داشت و گفت رصورتیکه به ریاست کشور انتخاب شود کوشش خواهد کرد فلسطینی‌ها ازلبنان خارج شوند.

دیروز پیش از استقرار ارتش آزادی بخش فلسطین بین نیرو های ترقیخواه و چریکهای فالانژ نبرد های خیابانی شدیدی در بیروت و حومه ادامه داشت فرودگاه بین‌المللی بیروت برای سومین روز ظرف یک هفته گلوله باران شد و انفجار دوگلوله توپ زیانهای مالی ببار آورد وبدو هواپیمای‌شرکت‌هواپیمائی بیروت که تازه بزمین نشسته خساراتی وارد شد.

از سوی دیگر یک سخنگوی ارتش لبنان‌اظهار داشت‌فرماندهان چپ وراست ارتش‌لبنان سربازان وواحدهای زرهپوش‌خود راعلیه یکدیگر وارد نبرد کرده‌اند. و پایتخت لبنان به گفته کسانی که از نزدیک شاهد جریان حوادث خونین هستند به‌استالین گراد دوم تبدیل شده است.

در حالیکه امریکا و سوریه به تلاش برای رفع بحران ادامه میدهند نیروهای ترقیخواه و چریکهای فالانژباتانک وتوپخانه سنگین و موشک در شدیدترین پیکارهایکدیگررازیرآتش میگیرند.

اخبار کوتاه جهان

۹ افسر زامبیا درسقوط هواپیما کشته شدند

● لوزاکا - آسوشیتدپرس- نه‌افسر عضو نیروی‌هوایی زامبیابراثرسقوط‌هواپیمای دو موتوره نیروی هوایی این کشور کشته شدند هواپیما برای انجام یک پرواز تمرینی‌بر فرازلوزاکا بپرواز درآمده بود که دچار سانحه شد وسقوط کرد و در این حادثه دو تن جان بدر بردند و به خاطر زخمهای شدیدی که برداشته‌بودند دربیمارستان بستری گردیدند.

انفجار بمب دراستانبول

● استانبول - خبرگزاری فرانسه - دیشب سه بمب در سه‌بخش شهراستانبول منفجر شد ولی تلفات‌جانی ببار نیاورد.

بیار نیاورد.

نخستین بمب در جلویکی از کلانتریهای شهر ودومین بمب در یک مغازه اتومبیل فروشی و سومی در جلو در ورودی یک بانک‌منفجر شد.

رئیس فیات در آرژانتین بقتل‌رسید

● بوئنوس‌آیرس- آسوشیتد پرس- تروریستهای‌ارژانتین روز گذشته رئیس ایتالیایی شعبه فیات در بوئنوس آیرس را بقتل رساندند. قربانی آخرین عملیات تروریستی در آرژانتین «پردوروتا» نام داشت که از پانزده سالگی از رم به بوئنوس آیرس آمده وپس از طی مدارج پیشرفت سرانجام به مدیریت شعبه فیات در آرژانتین برگزیده شده بود.

محکومیت جاسوس آلمانی ها

● مسکو - آسوشیتدپرس الکساندر یوخائوفسکی که در دادگاه عالی مسکو به اتهام جاسوسی به نفع آلمانی‌ها در زمان جنگدوم جهانی محاکمه شد دیروز در پایان دادرسی به جرم خیانت درجهیک بکشورش بمجازات مرگ محکوم گردید. اگر دادگاه استیناف نیز رای دادگاه بدوی را تایید کند جاسوس‌بلافاصله تیرباران خواهد شد.

دیپلمات مصری دختری را با ۳۹ ضربه خنجر کشت

● ژنو- خبرگزاری فرانسه - یک دیپلمات ۳۷ ساله مصری که در ماه ژوئیه ۱۹۷۴ دوست دختر امریکائی خود را باوارد کردن ۳۹ ضربه خنجر کشته بود در دادگاه به پنج سال زندان محکوم شد.

مطبع اسماعیل دیپلمات مصری پس از شرکت در جنگ شش روزه اعراب و اسرائیل به نمایندگی از طرف دولت مصر در مقر سازمان ملل متحددر ژنو در مذاکرات مسائل مربوط به خلع سلاح شرکت میکرد.

مرگ ناگهانی نماینده پارلمان انگلیس

● لندن - آسوشیتدپرس - یکنماینده پارلمان‌انگلیس از حزب کارگر دیروز به محض‌ورودبه تالارجلسه علنی مجلس عوام ناگهان نقش برزمین شد و پس از رسیدن به بیمارستان درگذشت. وی ۶۸ سال داشت.

مرگ این نماینده‌مشکلاتی برای دولت کارگری‌جیمز کالاهان که اینک بااقلیت دریارلمان بکار خودادامه میدهد بوجود خواهد آورد و سبب خواهدشد که در تصمیمات پارلمان یک رای از جمع آراء نمایندگان حزب کارگر کم شود. نماینده متوفی هیو دلارگی نام داشت.

در گوشه و کنار جهان

اسلام، یکی از ادیان رسمی اتریش میشود

وین - آسوشیتدپرس - دروین اعلام شد دولت اتریش درنظر دارد در آینده‌ای نزدیک آئین اسلام را بعنوان یکی از ادیان رسمی کشور اتریش برسمیت بشناسد.

وزیر آموزش و پرورش اتریش این مطلب را در پی گفتگوهایش با دکتر محمدالزهابی وزیر مسائل اسلامی مصر و چندتن دیگر از مقامهای کشور های لیبی و ترکیه اعلام داشت مقام های مذهبی این کشور ها برای شرکت دراجلاس یک مرکز اسلامی دروین گرد آمده بودند.

اسمعیل بلیک رئیس خدمات اسلامی شهر وین به خبرنگاران گفت پذیرفته شدگان اسلام‌بعنوان‌یکی از ادیان‌رسمی اتریش سود ها و امتیازات فراوان برای جهان اسلام به ارمغان خواهد آورد و از همه مهمتر سبب خواهد شد که مبانی مذهبی کودکان مسلمان‌که‌در اتریش بسرمیبرند تقویت‌شودجامعه مسلمانان اتریش در حال حاضر سه هزار نفر جمعیت دارد علاوه‌براین‌ها ۳۰ هزار مسلمان مهاجر بعنوان کارگر درصنایع اتریش مشغول بکار هستند.

هواپیماهای شوروی زیر دریائی شورشی را بمباران کردند

استکهلم - خبرگزاری فرانسه - دیروز در استکهلم گزارشی منتشر شد دایر براینکه شش ماه پیش هواپیماهای جنگی شوروی یک کشتی متعلق به‌این کشور را پس از آنکه ملوانان کشتی‌شورش کرده بودند و قصد داشتند به کشور سوئد بگریزند بمباران‌کرده‌اند ودر این ماجرا ۵۰ نفر از ناویان شورشی شوروی بقتل رسیده‌اند.

روزنامه «اکسپرسن» چاپ استکهلم نوشته است که کشتی‌مافوق مدرن «استوروجموی» که بەتجهیزات اتمی مجهز است دارای ۲۵۰ نفر خدمه بوده است. شورش ملوانان این کشتی در روز ۷ نوامبر سال گذشته هنگامی روی داد که کشتی ازبندر ریگادر«لاتوی» حرکت کرده بود. ملوانان کشتی مذکور پیش از ترک ریگا از آن شهر در مراسم پنجاه وهشتمین سالگرد انقلاب روسیه شرکت کرده بودند. سخنگوی وزارت دفاع سوئد دیروز تائید کرد که منابع‌ضد اطلاعاتی وقوع یک حادثه غیرعادی را در دریای بالتیک گزارش‌داده بودند و در این ماجرا سخن از وقوع حادثه در کشتی‌های‌شوروی در میان بوده است. روزنامه سوئدی که قبلا از آن اسم برده‌شد نوشته است که غیر از ۵۰ ملوانی که در شورش شش ماهیش بەقتل رسیده‌اند سایر شورشیان به مرگ وبابه زندان محکوم شدند.

طبق گزارش روزنامه سوئدی ملوانان شورشی روسیه‌برهبری افسری که کمیسر سیاسی کشتی «استوروجموی» بوده است در شروع عصیان خود فرمانده وعده‌ای دیگر از افسران کشتی رادر کابین‌ها زندانی کردند و سپس مسیر کشتی را که باید بطرف‌لنینگراد میرفت تغیر دادند و بسوی سوئد بحرکت درآمدند. با اینکه‌حداکثر سرعت این کشتی ۳۴ گره دریایی بود با ایتحال هنگام عبور ازدریای بالتیک بەکندی حرکت کرد بطوریکه تعدادی از زیر دریایی‌هاوسفاین دیگر ناوگان شوروی توانستند آن را همراهی کنند.

شانزدهمین فرزند پی درپی زن ژاپنی بدنیا آمد

گوشیما، ژاپن- آسوشیتدپرس- یک مادر ۴۲ ساله از شهر گوشیما واقع درجنوب ژاپن دیشب دریکی از بیمارستانهای این شهر شانزدهمین کودک خودرا بدنیا آورد. این زن برای شانزدهمین سال متوالی بچه‌دار میشود. اولین فرزند این زن یک جوان ۲۰ ساله است که خود صاحب چند فرزند است.

در تاریخ زنان کثیرالاولاد جهان زن ژاپنی مقام سوم را داراست پیش از او یک زن دربرزیل ۳۸ فرزند بدنیا آورد ودر شوروی درقرن نوزدهم یک زن روسی ۱۹ فرزند داشت‌که‌بطور پی‌درپی هرسال بدنیا آورده بود.

ویولون ۵۴۶ هزار تومان بفروش رفت

لندن- آسوشیتدپرس- یک ویولون نفیس قدیمی که‌درسال ۱۶۹۲ ساخته شده وجزو اموال و دارائی تزارهای روسیه بود دیروز دریک حراج درلندن بەقیمت ۵۴۶ هزار تومان‌بفروش رسید. این سومین بهای گزاف بودکه تاکنون درحراج ویولون درلندن بەیک ویولون پرداخت شده است. بالاترین قیمت ۲۰۰۶۰۰ دلار بودکه در سال ۱۹۷۱ بیک ویولون نفیس پرداخت شد.

ویولونی که دیروز بفروش رسید بوسیله الکساندر تزار سوم بەیک ویولونیست اهدا شد وبیوه ویولونیست پس‌ازمرگ او ویولون را فروخت. در ۱۹۰۶ این ویولون بوسیله خانم آن‌الز ورث موزیسین آماتور خریداری شد ووی آنرا در ۱۹۳۵ بەدخترش هدیه کرد تاآنکه ویولون تزارسوم‌پس از چندباردست بدست گشتن سرانجام دیروز از حراج لندن سردرآورد و به قیمت گزافی بفروش رفت.

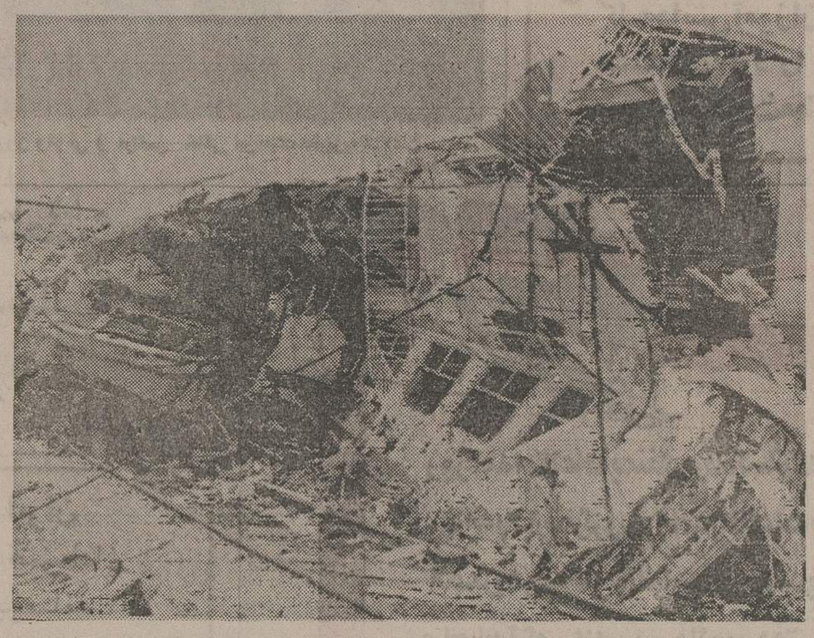

قطاربین‌المللی «راین‌اکسپرس» پس از تصادم با قطارمحلی‌هلندی باینصورت درآمد، در این حادثه ۲۳ تن کشته و عده‌ای که هنوز تعدادشان معلوم نیست زخمی گردیدند. قطار سانحه دیده از «هوک‌اف‌هلند»حرکت کرده‌بودو قصد داشت از کلن به اینسبورگ واقع در کشور اتریش برود. «عکس رادیویی یونایتدپرس»

در تصادم دو قطار ۲۳ نفر کشته‌شدند

رتردام - آسوشیتدپرس - یک قطار راه آهن بین‌المللی راین اکسپرس دیروز با یک قطار محلی هلندی مستقیما از جلو تصادم کرد و در این حادثه‌درحدود ۲۳ نفر کشته‌وعده نامعلومی زخمی شدند. طبق گزارش پلیس هلند چندین دانش آموز خرد سال مدارس از جمله کشته شدگان هستند. ماموران امدادی که با شتاب به محل وقوع حادثه اعزام شده‌اند تا دیشب در میان بقایای متلاشی شده قطار هایی که بیکدیگر خورده‌اند مشغول فعالیت بودند.

گفته میشود که عده زیادی از مسافران انگلیسی هنگام وقوع تصادم سوار بر قطار سریع‌السیر راین بوده‌اند. این قطار از «هوک‌اف» هلند حرکت کرده بود و باید از طریق کلن به اینسبروک واقع در کشور اطریش میرفت. هوک‌اف هلند مهمترین ناحیه‌ای است که مسافران انگلیسی وقتی که با قطار به مقصد اروپای قاره‌ای سفر میکنند وارد آنجا میشوند.

بطوریکه پلیس هلند گزارش داده است راننده لکوموتیو قطار سریع‌السیر راین در آخرین لحظات پیش از تصادم از سرعت خود کاسته و توانسته است خود را به بیرون پرتاب کند و سالم بماند. اما لکو موتیوران قطار محلی هلندی که عده زیادی از دانش آموزان مدارس راحمل میکرد یک پای خود را از دست داده است.

تصادم در حالی روی داد که دو قطار در یک زمان ودر جهات معکوس بطرف یکدیگر برروی خط واحدی درحرکت بودند. هنوز روشن نشده که چگونه ممکن است چنین‌اشتباه وحشتناکی روی داده باشد. بدنبال برخورد دو قطار قسمتی از خط آهنی که حادثه در آن روی داده است از کار افتاده‌و حرکت قطار ها در آن متوقف شده است.

زکی یمانی: عربستان با افزایش قیمت نفت مخالف است

ریاض - خبرگزاریها - شیخ احمدزکی‌یمانی‌وزیرنفت‌عربستان سعودی در مصاحبه درریاض گفت کشوروی مایل‌است قیمت های جهانی نفت تاپایان سال ۱۹۷۶ بدون تغییر ثابت بماند. وی گفت عربستان درکنفرانس ۲۷ ماه مه سازمان اوپک‌دربالی اندونزی از این موضوع جانبداری خواهدکرد.

در اجلاس بالی وزیران‌نفت اوپک در مورد سطح بهای نفت پس از پایان مهلت‌کنونی تثبیت نفت (۳۰ژوئن) تصمیم خواهند گرفت.

یمانی گفت عربستان درنظر دارد قیمتهای ثابتی برای‌انواع نفت ازنظر کیفی تعیین کند. یمانی افزود برخی از اعضای اوپک بادادن امتیاز های ویژه وکاهش مالیات، حق بیمه و امثال آنها براساس‌کیفیت نفت وموقعیت جغرافیایی به منظور افزایش میزان فروش به‌هنگام رکود تقاضا در بازار قیمتهای نفت خود را که‌بوسیله اوپک تعیین شده بود کاهش داده‌اند.

یمانی خاطرنشان ساخت موقعیت عربستان درکنفرانس «بالی»مخالفت باهرگونه‌افزایش قیمت نفت است ومامعتقدیم‌که قیمت نفت باید باردیگر درسطح امروزی تثبیت شود.

یمانی گفت ما اعتقاد داریم که‌باید موافقتنامه‌ای در مورد اختلاف قیمتها تنظیم شود یه ترتیبی که‌ما مجبور نشویم بطوریکجانبه بهای نفت خام‌را تثبیت کنیم بلکه به دیگران هم آزادی عمل قائل شویم‌تابه‌میل خود ودرصورت تمایل‌بهای‌نفت خود را کاهش دهند.

یمانی توضیح داد این‌بدین معنی است که مافورمولی تهیه کنیم که بموجب آن کلیه‌قیمت های نفت خام‌براساس ضوابط بازار تثبیت گردد اما این فورمول باید قدری انعطاف‌پذیر باشد.

اوپک بهای نفت خام را در سپتامبر سال گذشته به میزان ۲۰ درصد افزایش داد واینک کارشناسان امریکایی پیش‌بینی میکنند که اوپک ۵ درصددیگر به‌بهای نفت که اینکه از قرار ۱۱ر۱ دلار درهربشکه عرضه میشود خواهد افزود.

نیم قرن طلائی نیم قرن سرشار از سازندگی نیم قرن شوکت و برکت
شاهنشاهی دودمان پهلوی
را با سربلندی و غرور گرامی میداریم
و آغاز شکوهمند آئین ملی بزرگداشت پنجاهین سال سلطنت پرافتخار سلسله پهلوی را
پیشگاه شاهنشاه آریامهر
و فروفرهنگ شریف ایران تبریک میگوید
تبریز - شرکت راه وساختمان ثرب

استخر
قبل‌از ساختن هرنوع استخر، باما مشورت فرمائید
شرکت مدرن اسپرت
نماینده انحصاری استخر های پیش‌ساخته «کولکو» آمریکا «کرانپل» آلمان- «سویلور» فرانسه
برای مشاهده و کسب اطلاعات بیشتر به نماینده انحصاری
شرکت مدرن اسپرت
خیابان سلطنت‌آباد- خیابان ۲۵ شهریور شماره ۸ و ۱۰ تلفن های ۲۳۳۲۶۷- ۲۳۷۶۳۳
یا فروشگاه بزرگ ورزشی شامپیون‌فرح شمالی- خیابان آپادانا (مهرشاه) ۱۴۴ تلفن ۸۴۲۳۶۸
مراجعه فرمائید

شرکت آب روشن

انواع دستگاه های تصفیه آب استخر وشوفاژ
نقدواقساط
تلفن ۸۲۴۵۷۹ - ۸۳۲۴۰۳

بیل هیدرولیکی
Excavator for rent
جهت اجاره

TEL:827257
تلفن: ۸۲۷۲۵۷

ترس ازپیروزی کمونیست ها، ارزش لیر ایتالیا را تنزل داد
رم - رویتر - نگرانی از آینده سیاسی ایتالیا باضافه انتشار ارقام و آمار های نامطلوب در باره وضع بازرگانی و تورم قیمتها در این کشور دیروز سبب شدند که ارزش لیر ایتالیایی به یکی از نازلترین سطح های خود تنزل کند. روز گذشته ارزش برابری لیر ایتالیایی عبارت از ۹۱۲ لیر در برابر یک دلار آمریکایی بوده است. پول رایج ایتالیا به این ترتیب ظرف مدت کوتاه سه ماه گذشته یک سوم از ارزش‌خود را از دست داده است.

سوداگران معاملات ارزی در رم اظهار نظر کرده‌اند که ترس از بقدرت رسیدن حزب کمونیست ایتالیا پس از انتخابات پارلمانی آینده که قرار است روز های ۲۰ و ۲۱ ژوئن برگزار شود دلیل اصلی سقوط بی‌سابقه ارزش‌لیرایتالیایی بوده است.

با اینحال انتشار گزارش های ناگوار در باره وضع‌بازرگانی وتورم ایتالیا نیز بنوبه‌خود درکاستن ارزش لیر تاثیرداشته‌اند.

شرکت ساختمانی بنادر ایران
(سهامی خاص) (ایپکو)
شماره‌تلفنهای جدید خودرا اعلام میدارد ۳-۸۹۹۳۹۱

شماره اردیبهشت ماه به پیشگاه اهل فضل و ادب
نویسندگان و گویندگان:
جمال زاده، رفیع، دکتر جعفری، دکتر شفیعی، دکتر یگانه، جنابزاده، یمینی، پارسا، آزاده، مژده، لیلا شریف، فرزانه
آ-۲۵۴۳

معلمان از شمول قانون استخدام کشوری مستثنی میشوند

دبیران و آموزگاران از شمول قانون استخدام کشوری مستثنی خواهند شد و ضوابط ویژه‌ای برای استخدام، حقوق، ترفیعات و دیگر شرایط استخدامی آنها تدوین میشود.

بررسی مقدماتی برای تهیه مقررات استخدامی خاص دبیران و آموزگاران شروع شد.

درجریان این بررسی، برای بهبود مقررات استخدامی دبیران و آموزگاران دو راه حل پیشنهادی زیر مورد مطالعه قرار میگیرد.

تهیه مقررات ویژه‌ای برای معلمان و مستثنی کردن آنان از قانون استخدامی کشوری یا تهیه جدول حقوقی ویژه‌ای برای معلمان و جداکردن جدول حقوقی آنان از جدول حقوقی قانون استخدام کشوری.

در این زمینه نیز در ماده ۳۰ قانون استخدام کشوری پیش‌بینی تهیه جداول حقوقی بجای یک جدول فعلی برای مشاغل گوناگون وزارتخانه‌ها و موسسات دولتی شده‌است.

همچنین در لایحه نهائی قانون استخدام کشوری که درسال گذشته برای تصویب تقدیم مجلسین شد نیز مستثنی کردن دبیران و آموزگاران از مقررات وضوابط قانون استخدام کشوری پیش‌بینی شده است، درلایحه نهائی قانون استخدام کشوری یک بند جدید به ماده ۲ این قانون که وزارتخانه‌ها و سازمانهای مستثنی رامشخص کرده‌است اضافه شده که در آن دبیران و آموزگاران را نیز جزو مستثنیات قانون قید کرده‌است، درتبصره یک ماده ۲ لایحه نهائی نیز قید شده که مستخدمین مشمول این ماده در هرمورد که قانونی برای تعیین تکلیف آنان وجود نداشته باشد یا طبق قوانین مربوط تابع احکام عمومی قوانین استخدام کشوری شده باشد، مشمول مقررات این قانون خواهند بود، درتبصره ۲ این ماده نیز اضافه شده‌است که هیات وزیران میتواند به پیشنهاد سازمان امور اداری و استخدامی کشور و موافقت وزارتخانه مربوط موسسات دولتی را که بموجب قانون ازشمول قانون استخدام کشوری خارج میباشند، مشمول تمام یا قسمتی از مقررات این قانون بکند، و درهرمورد که شمول مقررات این قانون نسبت به آنان مورد تصویب قرارگیرد درآن مورد مقررات و قوانین خاص آنها ملغی می گردد.

اهدای نشان همکاری

بفرمان مطاع مبارک اعلیحضرت همایون شاهنشاه آریامهر بزرگ ارتشتاران آقای رضاقلی عرب معاون هزینه وزارت امور اقتصادی و دارائی و خزانه‌دار کل بپاس خدمات وهمکاری‌های ارزنده با ارتش شاهنشاهی ایران بدریافت یک قطعه نشان همکاری درجه ۲ ارتش شاهنشاهی مفتخر گردید. نشان مزبور درساعت ده بامداد امروز طی مراسمی درستاد بزرگ ارتشتاران وسیله تیمسار ارتشبد ازهاری رئیس ستاد بزرگ ارتشتاران بعنوی داده شد.

کارمندان شرکتهای آب و برق منطقه‌ای بیمه شدند

افراد خانواده بیمه شدگان بهنگام بیماری یا معذوریت بیمه شدگان، کماکان از حمایت های پزشکی و درمانی برخوردار خواهند بود.

سازمان تامین اجتماعی اعلام کرد طبق تصویب شورایعالی تامین اجتماعی، آن عده از کارمندان سازمان هاوشرکت های آب و برق منطقه‌ای که از تاریخ اول شهریور سال ۱۳۵۱ تا تاریخ مقررات استخدامی شرکت های دولتی در سازمان ها وشرکت‌های دولتی استخدام شده‌اند و قبلا بیمه اجتماعی بوده و به سازمان حق‌بیمه پرداخت کرده‌اند مشمول مقررات تامین اجتماعی خواهندبود و میتوانند از مزایای بیمه‌درمانی و از کار افتادگی، بازنشستگی و غیره استفاده کنند خانواده این افراد نیز مشمول مقررات تامین اجتماعی هستند.

بیمه درمانی افراد خانواده

سازمان تامین اجتماعی همچنین در مورد بیمه درمانی افرادخانواده بیمه شدگان، اعلام کرد که افراد خانواده بیمه شده جز در مواردی که رابطه استخدامی بیمه شده بعلت اخراج یا استعفا یا ترك کار قطع میشود، همچنان مشمول بیمه درمانی بوده وعندالزوم میتوانند از خدمات درمانی بهره‌مند شوند، بنابراین بیماری یا معذوریت بیمه شدگان به ترتیبی که در قانون پیش‌بینی شده هیچگونه اثری در بیمه درمانی افرادخانواده آنها نداشته و همسروفرزندان ـ پدرو مادر کماکان از حمایت های پزشکی ودرمانی برخوردارخواهند بود.

بانک سپه ۳ روزه وام میپردازد

وام خرید خانه و احداث ساختمان بانک سپه به ۳ میلیون ریال افزایش می‌یابد. این نوع وام بانک سپه که هم اکنون تحت عنوان وام متفرقه پرداخت میشود ۳ میلیون ریال است، اما بر اساس طرحی که دردست مطالعه و بررسی نهائی قرار دارد بزودی مبلغ آن به ۳ میلیون ریال افزایش خواهد یافت.

باحذف تشریفات زائد پرداخت وام از این بانک، متقاضی خرید خانه ویا احداث ساختمان درمدتی کمتر از ۳ روز پس از تسلیم تقاضا میتواند وام مورد تقاضای خود را دریافت دارد.

منوچهر نیک‌پور مدیر کل بانک سپه ضمن تائید خبر فوق گفت: با دگرگونی در نحوه پرداخت وامهای متفرقه این بانک، ۳ روز پس از تسلیم تقاضا، تمام مراحل اداری و ارزیابی غیر منقول متقاضی بوسیله مهندسان و کارشناسان بانک انجام میشود ووام مورد تقاضا در روز چهارم پرداخت میگردد.

تلفات سرطان معده در ایران زیاد است

صبح امروز باهمکاری جمعیت ملی مبارزه با سرطان ودانشگاه جندی‌شاپور، سومین سمپوزیوم سالیانه سرطان در این دانشگاه گشایش یافت. این سمپوزیوم بمدت دوروزادامه خواهدداشت و درآن عده‌ای از متخصصین ودانشگاهیان کشور شرکت دارند.

آقای دکتر عبدالله حبیبی مدیرعامل جمعیت ملی مبارزه با سرطان در سخنرانی خودراجع به اپیدمیولوژی سرطان در ایران و فعالیتهای جمعیت ملی مبارزه با سرطان گفت: سرطان معده در ایران زیاد و جزو ۱۰ سرطان شایع است. این سرطان از آنجائیکه معمولا دیر تشخیص داده‌میشود باتلفات زیادی همراه است. مصرف کمتر مواد نشاسته‌ای و دقت در مصرف غذای سالم را دلیل پائین بودن میزان شیوع این سرطان در امریکا دانسته‌اند. مصرف شیر و میوجات تازه و سالم تاحدقابل ملاحظه‌ای از بروز این نوع سرطان جلوگیری میکند. از سوئی سیگار نه تنها سرطان ریه بلکه سرطان معده را افزایش میدهد.

طرحهای جدید کاشی وسرامیک فرانسه وایتالیا

را در فروشگاههای مشروحه زیر ملاحظه فرمائید

۱ـ فروشگاه پارس آقای دهقانیان شاه‌عباس نرسیده‌به‌تخت طاووس تلفن ۸۲۹۸۱۱

۲ـ فروشگاه رز کورش‌کبیر بالاتراز میرداماد تلفن ۲۳۹۶۳۶

۳ـ فروشگاه شادبخش فرح جنوبی مقابل پمپ‌بنزین تلفن ۸۴۲۶۸۸

۴ـ شیراز فروشگاه طالع‌زاده خیابان نادر تلفن ۲۵۱۲۳

تلفن نماینده انحصاری:

۸۳۲۲۹۹ ـ ۸۳۷۷۸۴

در سراسر تابستان امسال

با کولر گازی هیتاچی

هوا بهاریست

تابستان راحت با کولر گازی هیتاچی

کولرهای گازی هیتاچی باقدرت‌های مختلف ساخت ژاپن

برای مناطق گرمسیر ـ منازل ـ ادارات ـ بیمارستانها ـ بانکها و سایر اماکن

در مدل‌های مختلف و قدرت خنک کننده فوق‌العاده

کولر گازی هیتاچی یکی از بیست هزار محصول کارخانجات هیتاچی ژاپن

هیتاچی

HITACHI

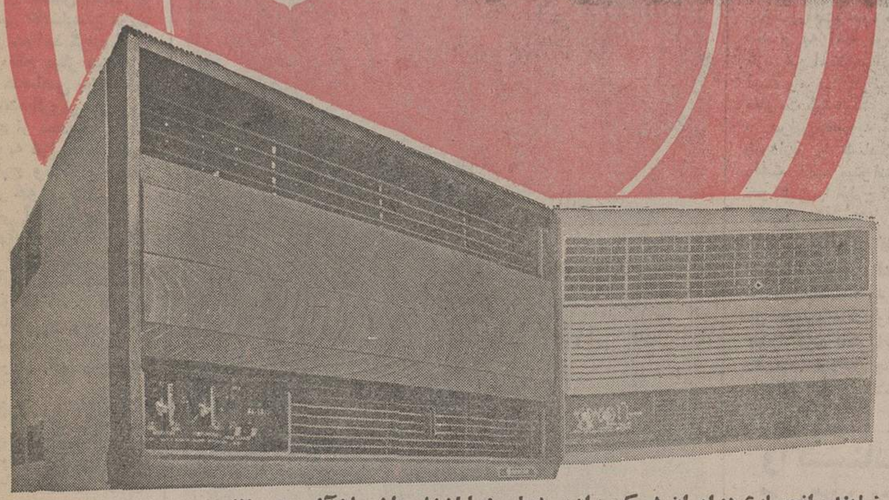

نماینده انحصاری درایران شرکت رادیو شهاب خیابان شاه ساختمان آلومینیم تلفن ۱۷-۶۶۲۹۱۶ ـ ۶۶۵۶۱۱

۲۴ ساعت گذشته: کشته‌شدگان، مجروحین و حوادث گوناگون

مدیر سابق آرایشگاه کینگز خودکشی کرد

حبیب قدرجانی (پنجاه‌ساله) مدیر سابق آرایشگاه کینگز، با خوردن مقداری قرص سمی در خانه مسکونی‌اش خودکشی کرد. انگیزه خودکشی در نامه‌ای که از «حبیب» بجای مانده، اختلاف خانوادگی قلمداد شده است. متوفی در نامه دیگری نوشته که طبش را به دخترش بپردازند.

لای چرخ‌دنده‌ها

«محمود ابراهیمی» کارگر کارخانه سنگ خردکنی واقع در «حسن‌آباد» هنگام کار با ماشین سنگ خردکنی بداخل محفظه ماشین سقوط کرد و لای چرخ دنده های ماشین خرد شد.

جسد له‌شده «محمود» پس از چند ساعت تلاش از لابلای قطعات ماشین خارج گردید.

● شمیران ـ کارگر ۲۲ ساله‌ای بنام «فیروز قلقلی» در کارخانه میخ سازی «مرخزاد» هنگام جا بجاکردن یک بلوک سیمانی بزرگ بعلت سقوط بلوک سیمانی کشته شد.

انواع بیل هیدرولیکی

پوکلین نو

Poclain

برای فروش و اجاره

موجود داریم

شرکت تولیما

تهران ـ خیابان آیزنهاور شماره ۴۳۲ تلفن: ۹۵۰۴۶۰ ـ ۹۵۹۲۴۴

تأسیسات تهیه شن وماسه ماشین بلوک زنی کارخانه آسفالت ایستگاه مرکزی بتن به اقساط ۵ ساله موجود برای تحویل

شرکت سالان

تهران ـ خیابان آیزنهاور شماره ۴۱۰ تلفن: ۹۵۷۷۱۹

اطلاعات

نشریه ایرانیان مقیم خارج از کشور

ایرانیان مقیم خارج از کشور از طریق اطلاعات هوائی درجریان اخبار و رویدادهای کشورمان ایران قرار میگیرند و مشتاقان این نشریه برخبر و برمطلب را مطالعه میکنند

روزنامه ندای ناسیونالیست

روزهای چهارشنبه با مطالب تحلیلی منتشر میشود

مجله دنیای ورزش

روزهای شنبه منتشر میشود

نمایشگاه بین‌المللی بازرگانی برای نمایش پارچه‌های لباس فرانکفورت آلمان

۱۸ـ ۱ ۲ ماه مه ۱۹۷۶

۲۸ـ۳۱ اردیبهشت ۲۵۳۵

interstoff

این فرصتی است استثنائی برای هر تولید کننده بازرگان و یا خریدار تاامکان آشنائی باآخرین مد لباس و پارچه را داشته باشد. بیش از ۸۰۰ شرکت کننده که بیشتر از ۵۰۰ نفر آنها از ۲۰ کشور خارجی مانند فرانسه‌هلندایتالیا سوئیس ایالات متحده آمریکا و غیره میباشند کالا های خودرا بمعرض نمایش خواهند گذارد.

برای اطلاع بیشتر و رزرواسیون بلیط مسافرت بنشانی زیر مراجعه فرمائید.

شرکت پرس اکسپرس (سهامی خاص) تهران خیابان سعدی جنوبی ساختمان نمازی ـ تلفن ۵ـ۳۹۱۲۹۱

AIR FRANCE

SOPEXA

ادارات اقتصادی سفارت فرانسه

باهمکاری

ارفرانس و سوپکسا

از روز ۵ مه ۱۹۷۶ مراسمی جهت معرفی و پیشبرد مواد غذائی فرانسه در سوپرمارکت های تهران ترتیب میدهد

سوپراستور خیابان پهلوی روبروی پارک شاهنشاهی

سوپرپارشین خیابان سلطنت‌آباد

ایران‌سوپر خیابان تخت‌جمشید

ایستگاه تهیه شن و ماسه

زدماشین

(فیدر ـ سرند ـ اسکرابر ـ ماسه‌شور ـ تسمه نقاله ـ سنگ شکن)

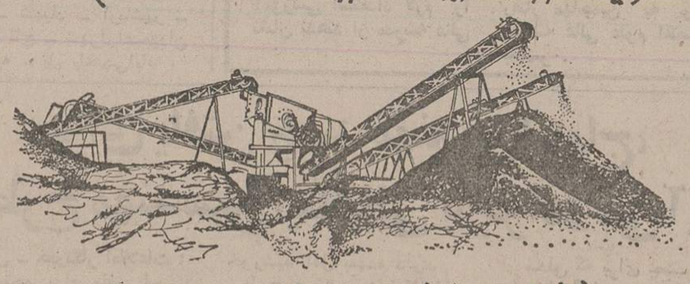

باظرفیت و دانه بندی های مختلف

آماده نصب و تحویل فوری در هر منطقه

زدماشین سازنده ماشین آلات راه سازی، ساختمانی و کشاورزی

خیابان سعدی جنوبی نبش آبانان تلفن: ۳۱۹۶۵۷-۳۰۲۵۲۲

محصول جدید اتومبیلهای استیشن دو دفرنسیال دوج

رم چارجر Dodge Ramcharger.

۶ سیلندر و ۸ سیلندر با مکث گیربکس، کولر و فرمان هیدرولیک ـ برای استفاده در شهر و بیابان محکم، با دوام و دارای مشخصات فنی مخصوص اتومبیلهای دوج

از متقاضیانی که بیعانه پرداخت کرده اند تقاضا میشود برای تحویل مراجعه نمایند.

نمایندگی انحصاری اتومبیلهای دوج درایران ـ شرکت سهامی خاص اتوتهران

خیابان کوروش کبیر (جاده قدیم شمیران) تلفن: ۷۵۷۳۱۱-۲۰

شعبه اهواز ـ میدان ششم بهمن ـ تلفن ۲۲۶۳۰ ـ شعبه رشت ـ خیابان رضاشاه کبیر تلفن ۲۲۲۴۱

تصمیمات تازه درباره اراضی خارج از محدوده

از امروز ، با رعایت ضوابطی خاص ، ممنوعیت ساختمان برروی میلیون ها مترمربع زمین در خارج از محدوده تهران برطرف شد و لذا صاحبان زمین و سرمایه داران میتوانند برای ساختمان سازی از شهرداری و شورای نظارت برگسترش شهر تهران جواز بگیرند .

براساس اعلامیه‌ای که شهرداری پایتخت منتشرکرد، از این پس اجازه برای ایجاد شهرک در قطعات ۳۰۰ هزار مترمربعی و برای مجتمع‌های ساختمانی در اراضی ۳۰ هزار مترمربعی ، بدون محدودیت در شرق ، غرب ، شمال و جنوب تهران صادر خواهد شد .

یک مقام مطلع درشهرداری پایتخت امروز به خبرنگار اطلاعات گفت : شورایعالی نظارت برگسترش شهر-تهران هیچگونه محدودیتی از لحاظ تعداد طرحهای احداثشهرک‌ها و مجتمع های ساختمانی‌قائل نخواهد شد ، و بدین لحاظ پیش بینی میشود فعالیت‌وسیع و گسترده‌ای از سوی بخش خصوصی‌برای احداث شهرکها و مجتمع های آپارتمانی در خارج از محدوده ۲۵ ساله تهران آغاز شود .

براین اساس میتوان گفت روشق نوینی در کار صنعت ساختمان آغاز میشود و بخش خصوصی با احداث صدها هزار واحد مسکونی در یکی دو سال آینده ، به مهار شدن مشکل مسکن در پایتخت کمک موثر خواهدکرد.

صاحبان اراضی مجاور

همین مقام افزود : بهیچوجه لزوم ندارد که سرمایه داران ویا شرکتهای عمده ساختمان اقدام به خانه‌سازی تحت‌ضوابط یاد شده کنند ، بلکه اگرصاحبان اراضی مجاور هم ، با یکدیگر نیز تقاضای احداث شهرک یا مجتمع ساختمانی کنند به آنها اجازه ساختمان داده خواهد شد .

تنزل بهای زمین

غلامرضا نیک پی شهردارپایتخت نیز امروزدرگفتگویی با خبرنگار ماگفت: هیچگونه اولویتی برای هیچیک‌ازمناطق‌خارج از محدوده تهران وجود ندارد، بدین لحاظ صاحبان اراضی ، سرمایه داران بخش خصوصی و یا صاحبان اراضی مجاور یکدیگر میتوانند برای احداث شهرک در شرق ، غرب، شمال و جنوب پایتخت تقاضا بدهند و مطمئن باشند که بی‌هیچ تبعیضی تقاضایشان مورد رسیدگی قرار خواهد گرفت.

یک مقام مطلع دیگر نیزامروز درگفتگویی اختصاصی به‌اطلاعات گفت: تصمیمات‌دیگری‌نیز درمورد اراضی خارج از محدوده تهران گرفته‌شده که به تنزل فاحش‌قیمت زمین در خارج ومالا در داخل محدوده منجر خواهد شد.

این مقام بی آنکه حاضر شود در مورد جزئیات این تصمیمات توضیح دهد گفت : رئوس این تصمیمات در آینده‌ای نه چندان دور منتشرخواهد شد و دومین ضربه کار ساز را بر معاملات بی رویه، ودر غایت به رشد بی منطق‌بهای زمین‌ومسکن، خواهد زد.

تحرک کاذب

افراد مطلع درامور مربوط به معاملات زمین‌ومسکن امروزاظهار نظر کردند که‌اعلام تصمیم آزادی احداث شهرک‌و مجتمع ساختمانی در اراضی‌محدود ۲۵ ساله تهران امکان دارد گروهی ناآگاه را به داد وستد زمین ترغیب کند ، اما بدون تردید در هفته های آینده رونق موقت معاملات زمین در خارج و داخل محدوده به سردی خواهد گرائید،زیرا تصمیم اخیر برای صاحبان زمینهای کوچک خارج از محدوده هیچ‌امتیازی به ارمغان نیاورده‌و اراضی این‌افراد کماکان مشمول ممنوعیت و محدودیت‌باقی خواهد ماند، مگر آنکه اراضی خودرا به شرکت های بزرگ خانه سازی بفروشند ویا با همکاری صاحبان اراضی مجاور اقدام به سرمایه گذاری برای احداث‌مجتمع‌های ساختمانی کنند.

همین گروه گفتند : تصمیمات اخیر بر معاملات اراضی داخل محدوده اثر خواهد گذاشت و معاملات زمین را که در یکساله اخیر بی رونق بود، بی رونق‌تر خواهد کرد.

باید دانست‌که‌در یکساله اخیر و در پی تصمیمات دولت برای مبارزه بازمین بازی ، معاملات اراضی در قسمت جنوبی تهران کاملا راکد بود و در شمال نیز اندکی رونق داشته است.

اعلامیه شهردار پایتخت

شورای نظارت بر گسترش شهر تهران موافقت دارد اجازه احداث شهرک‌های خود کفایامجتمع های ساختمانی تا حد محدوده نهائی پایتخت به شرطرعایت کلیه‌ضوابط‌شهرسازی وموافقت‌وزارت‌خیرو درجهت‌تامین آب صادر نماید .

حداقل لازم برای ایجاد شهرک های خود کفاسیصدهزار (۳۰۰ر۰۰۰) متر مربع و برای مجتمع های ساختمانی سی‌هزار (۳۰ر۰۰۰) متر مربع میباشد در شهرک ها باید کلیه پیش‌بینی های لازم جهت ایجاد فضای سبز، مراکز آموزشی ، بهداشتی ،اداری‌وتجاری‌بعمل‌آید و در مجتمع های ساختمانی‌نیزتمام مراکزرفاهی ازقبیل‌پارک‌و مهدکودک و امثال‌آنهاپیش‌بینی شود علاقمندان میتوانند طرح خود را به شهرداری پایتخت پیشنهاد نمایند تا پس از تصویب در شورای نظارت بر گسترش شهرتهران پروانه لازم با رعایت کلیه ضوابط صادر گردد . ضمنا اعلام میشود که کمافی‌السابق بابورس بازی زمین و افزایش تصنعی قیمت زمین که یکی از عوامل گرانی مسکن میباشد بشدت مبارزه خواهد شد .

غلامرضا نیکپی
شهردار پایتخت

در این نقشه محدوده کنونی‌بارنك تیره در وسط و محدوده ۲۵ ساله بارنك سفید مشخص شده‌است.

خبرهای کوتاه

ملاقات با والاحضرت اشرف پهلوی

عصر دیروز آقای «دومینک گازتا» رئیس دانشگاه‌اکران اوهایوی‌آمریکاباو الاحضرت شاهدخت اشرف پهلوی ملاقات کرد .

در این دیدار که عبدالرضا انصاری قائم‌مقام والاحضرت شاهدخت اشرف پهلوی در امور اجتماعی، فرهنگی و اقتصادی ، فریدون معتمد وزیری رئیس دانشگاه رازی حضور داشتند ، در زمینه همکاری بین دو دانشگاه مطالبی به عرض‌والاحضرت رسید .

اجتماع مدیران بخش خصوصی

اجلاس هیئت نمایندگان اتاق بازرگانی و صنایع و معادن ایران باشرکت وزیربازرگانی بعد از ظهر دیروز به ریاست سناتور ظاهر ضیائی رئیس اتاق ایران تشکیل شد. در این اجلاس که جدتن از معاونان،مدیران کل‌وروسای سازمانهای وابسته به‌وزارت بازرگانی و همچنین گروهی ازمدیران صنایع وبازرگانی شرکت داشتند دکتر تسلیمی وزیر بازرگانی درباره‌سیاست بازرگانی صحبت کرد و مشکلات بازرگانان و مدیران صنایع مطرح ومورد بررسی قرار گرفت .

مربی آموزش ورزش در روستاها

در مراسمی که بمناسبت پایان دوره آموزش نخستین گروه سپاهیان مربی ورزشخانه های فرهنگ روستایی در مرکز آموزش سپاهیان ترویج و آبادانی کرج برگزار شد ۲۵۰ نفر از فارغ‌التحصیلان‌گواهینامه های خود را از وزیرتعاون و امور روستاها دریافت کردند .

در این مراسم تیمسارسپهبد حجت معاون نخست وزیر و سرپرست سازمان تربیت بدنی ایران ، فرخ‌نیا معاون آموزشی وزارت تعاون و جمعی از مقامات کشوری و لشگری حضور داشتند .

شرکت در کنفرانس

دکتر حیدرقلی عمرانی مدیر عامل سازمان تامین خدمات درمانی امروزبرای شرکت در کنفرانس تامین شغلی و خدمات رفاهی رهسپار لندن شد .

در انجمن دانشوران

علیرضا تبریزی عقاب‌تحت عنوان یک مقایسه ساده بین شعر نو و کهنه‌پس ازاجرای برنامه شعرخوانی درانجمن دانشوران ایران سخنرانی مینماید .

توضیح درباره صفحه حوادث

با پوزش‌ازخوانندگان‌گرامی تیتر ۲ مطلب مربوط به محاکمه آدم ربایان‌درتهران‌و دستگیری ۳ آدم ربا در صفحه حوادث روزنامه امروز با یکدیگر عوض شده که بدینوسیله تصحیح می‌شود

مسافرت رسمی هویدابه هند

وزارت خارجه امروز اعلام کرد نظر به مناسبات نزدیک و دوستانه دو کشور ایران وهند جناب نخست‌وزیر هند خانم «شری مائی ایندیرا گاندی »از جناب آقای امیرعباس هویدا نخست‌وزیر ایران‌دعوت‌نموده‌اند تا از کشور هند بازدید رسمی بعمل آورند . این دعوت با خوشوقتی پذیرفته شدو جناب آقای نخست‌وزیر از ۲۰ تا۲۴ اردیبهشت ۲۵۳۵شاهنشاهی(۱۰ تا ۱۴ مه ۱۹۷۶) از کشور هند بازدید رسمی به‌عمل‌خواهند آورد.

رئیس واعضای کمیته مسکن دانشگاه تهران

برای اجرای طرح های مختلف تامین مسکن برای دانشگاهیان با تصویب شورای دانشگاه تهران‌هشت نفر از اعضای هیئت علمی این دانشگاه مرکب از دکتر بیژن جهانگیری استاد و معاون دانشگاه ،دکترمحمد صبوراستادیار دانشکده‌علوم به سمت رئیس‌کمیته مسکن، دکتر کامبیز بهنیا استادیار دانشکده فنی بسمت نماینده رئیس دانشگاه در کمیته ، دکتر فیروز بهرامور استاد و رئیس دوره شبانه ،دکتر غلامعلی همایون دانشیار دانشکده ادبیات ، دکتر محمدعلی عنصری دانشیار دانشکده پزشکی رازی ، دکتر محمدعلی حفیظی‌استاد دانشکده پزشکی رازی و عضو شورای دانشگاه دکتر محمودشجاعی‌استاددانشکده کشاورزی به عضویت کمیته مسکن‌دانشگاه‌تهران منصوب شدند .

مدیرکل خدمات اداری وزارت بهداری

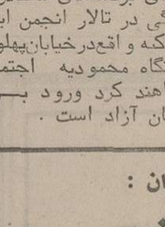

از طرف دکتر شیخ‌السلام زاده‌وزیرمشاور وسرپرست وزارت بهداری فواد پاشا عشقی بسمت مدیر کل خدمات‌اداری وزارت‌بهداری منصوب و مشغول کار شد .

***

دکتر شاهپور مظفری دانشیار دانشکده‌فنی‌دانشگاه تهران‌بسمت معاون‌آموزشی این دانشگاه منصوب‌شد.

سخنرانی

در انجمن دوستی و فرهنگی ایران و ترکیه

روز شنبه ۱۸ اردیبهشت از ساعت ۶ بعدازظهر گروهی از شاعران و هنرمندان مذظور اجرای برنامه‌های مخصوص هفتگی در تالار انجمن ایران وترکیه واقع‌درخیابان‌پهلوی ایستگاه محمودیه اجتماع خواهند کرد ورود برای همگان آزاد است .

سخنگوی وزارت آموزش و پرورش اعلام کرد

۳۰ دانشجو، رئیس مدرسه اقتصاد بابلسر رامضروب کردند

سخنگوی وزارت آموزش پرورش دیروز اعلام کرد : با کمال تاسف اطلاع یافتیم که آقای دکتر عباس فاروقی‌رئیس مدرسه عالی علوم اقتصادی و اجتماعی بابلسر مورد حمله ناجوانمردانه معدودی از دانشجویان و محروم شدگان از امتحان مدرسه مذکور قرار گرفته و به سختی مجروح و مصدوم شده است .

سخنگوی وزارت آموزش و پرورش اعلام کرد که حدود ساعت ۱۰ بامداد دیروز آقای دکتر عباس فاروقی استاد دانشگاه و رئیس مدرسه‌عالی علوم اقتصادی و اجتماعی بابلسر که از جمله مدارس عالی است که اداره‌آن به وزارت آموزش و پرورش واگذار شده است هنگامی‌که از اتاق کارخود خارج می‌شد مورد حمله حدود ۳۰ نفر از دانشجویانی که به حمایت از ۱۴ نفر از دانشجویانی که از شرکت در امتحان محروم‌شده بودند ، قرار می‌گیرد .

این عده به بهانه اینکه به آقای دکتر فاروقی مراجعه و با وی مذاکره کنند قصدورود به دفتر کار وی را داشتندکه هنگام خروج دکتر فاروقی از دفتر کارش به ایشان حمله‌ور شده و با چاقو ، پنجه‌بوکس، کیسول آتش نشانی و غیره ایشان را شدیدا مضروب و مصدوم می‌کنند و تعدادی از شیشه ها ووسایل سلف ـ سرویس‌مدرسه‌عالی رامی‌شکنند.

در این هنگام خدمتگزار مدرسه عالی که قصد دفاع از رئیس خود را داشته مورد حمله ضاربین قرار می‌گیرد و با چاقو وی را تهدید به مرگ می‌کنند و در حالی که چاقو را به گردن وی می‌گذارند دستور می‌دهند که رو به‌دیوار بایستد . لحظه‌ای بعد ضاربین مدرسه‌را ترک می‌کنند و بر اثر سر و صدا و ازدحام ماموران انتظامی در ماجرا دخالت‌کرده و بلافاصله‌مسببین حادثه شناخته می‌شوند .

هم‌اکنون آقای‌دکتر فاروقی در بیمارستان شیرو خورشید « امیرکلا» بستری است و معاینات اولیه نشان داده‌است که بینی ، پیشانی و ابروی‌او شکسته‌و چشمش بشدت‌متورم است و مهره سوم کمرش نیز ترک برداشته است .

به محض اطلاع جریان به تهران چون نیاز به پزشک متخصص بود اقدام فوری به عمل آمد و دو پزشک اعصاب و شکسته‌بند آماده حرکت به بیمارستان «امیرکلا» شدند که قرار است صبح امروز با هواپیما به بابلسر عزیمت‌کنند.

این حادثه‌تاسف‌آور موجب انزجار شدید دانشجویان ، فرهنگیان و مردم بابلسر شده و دانشجویان ، فرهنگیان و طبقات مختلف مردم با مراجعه به مقامات انتظامی خواستار مجازات مسببین شده‌اند.

علت حادثه

سخنگوی وزارت آموزش و پرورش امروز با اینکه در جستجات متعدد به دانشجویان تذکر داده شده بود که در کلاس درس بطور مرتب‌حضور یابند معذلک عده‌ای از دانشجویان مدرسه عالی به علت غیبت متوالی طبق ماده ۲۳ از امتحانات محروم گردیدند و در روز حادثه حدود ۳۰ نفر از دانشجویان مدرسه به حمایت از ۱۴ نفر محروم شدگان از آقای دکتر فاروقی خواستار شدندتصمیم و مقررات موسسه را نقض کند و ۱۴ نفر محروم شدگان را در امتحانات شرکت دهدو چون آقای دکتر فاروقی در مقام سخن گفتن و نصیحت برمی‌آیدو متذکرمیشود مصوبات و مقررات دانشکده‌را نمیتوان نقض کرد آن حادثه ناگوار اتفاق میافتد .

انعکاس

آقای حسین ماهبان رئیس دانشکده صنعتی پلی‌تکنیک تهران در مورد حادثه مدرسه عالی علوم اقتصادی و اجتماعی بابلسر اظهارداشت : اعضای هیات علمی دانشکده صنعتی پلی‌تکنیک تهران مراتب‌انزجار خود را از اقداماتی که ندرتا بوسیله عده‌ای در لباس دانشجوئی و در جهت اخذ مدرک بدون شایستگی صورت میگیرد ابراز میدارند وتقاضای رسیدگی فوری‌نسبت به واقعه اسفناک مدرسه عالی علوم اقتصادی و اجتماعی بابلسر و پاکسازی محیط مقدس دانشگاهها و موسسات‌آموزش عالی از اینگونه افرادرادارند.

● دکتر هنربخش رئیس دانشگاه مجتمع صنعتی‌کشور طی تلگرامی بعنوان وزیر علوم و آموزش‌عالی و همچنین تعدادی از مراکز آموزشی‌فنی سراسرکشور باین‌عمل‌ناشایس‌که حرمت مقام استاد ـ مربی و معلم و مدرس را جریحه‌دار ساخته اعتراض کردند و مینویسند عده‌ای ماجراجو در کسوت دانشجوئی روز گذشته آقای دکتر عباس فاروقی‌رئیس مدرسه عالی بابلسر را مورد ضرب و جرح قرار دادند هیات علمی و کارکنان مراکز آموزشی مجتمع صنعتی‌کشور در تهران ـ اصفهان ـ کاشان ـ مشهد و سبزوار این عمل ناشایست را بشدت محکوم ساخته و کیفر مرتکبین را توسط مقامات صالحه قویا خواستارند .

به‌اعتبار اخلاقی دانشجویان لطمه نزنید

سیاست‌آموزشی ایران‌به عنوان‌یک‌عامل سازنده‌جامعه فردا و پرورش دهنده نسل جوان به ارزش‌های اخلاقی و معنوی توجه خاصی‌دارد و بهمان گونه که از دانشجویان انتظار فراگیری و علم‌اندوزی‌دارد چشم‌امید به برتری فکری و اخلاقی آنان نیز دوخته است زیرا به حکم‌یک‌اصل سنتی‌فرهنگ هرگز از رفتارو طرز تفکر اجتماعی جدانبوده و در جامعه ماکسی صاحب‌دانش شناخته میشودکه ازفضیلت واعتبار اخلاقی و رفتار گرائی منطقی و انسانی نیز برخوردار باشد .

مهاجمین در مدرسه عالی علوم اقتصادی بابلسرنه تنها از ارزشها و اعتبار اخلاقی و رفتار اجتماعی بهرمند نبوده‌اند بلکه علت اخراج آنان از این واحد آموزشی نیز عدم توانائی در فراگیری دروس و بدست نیاوردن نمره کافی در ۲ ترم متوالی بوده است .

براساس ضوابط تعیین شده مدرسه عالی علوم اقتصادی بابلسر دانشجویان باید در پایان هر ترم به دریافت‌نمره کافی موفق شوند و اگر افرادی در دو دوره از نظر آموزشی استعداد لازم را مدرسه عالی نشان ندهند از مدرسه عالی اخراج میشوند تا امکان ادامه تحصیل و استفاده علمی برای دیگردانشجویان باشد .

ناگفته پیداست رعایت‌چنین شرایطی صرفنظر از حفظ منافع علاقمندان به تحصیل احترام به اصل دانش نیز بشمار می آید و از سستی وتکاهل عده‌ای که به خطا در گروه دانشجویان جای گرفته‌اند جلوگیری میکند .

ولی این قانون عادلانه‌و رسم متداول و صحیح دانشگاهی برای عده‌ای که فقط قصد دریافت امتیاز ها را بدون هیچ کوشش و تلاشی دارند خوشایندنیست و همین تضاد سبب میشود که عده‌ای از افراد اخراجی با مضروب کردن رئیس مدرسه عالی علوم اقتصادی بابلسر بزعم خود به‌ایجاد رعب بپردازند.

حادثه سازان یاد شده‌از ارزش های اخلاقی و سنتی جامعه ما بدورندو بهمین جهت بایدآنرا رفتاری‌دانست که دامن جامعه دانشجوئی و دانشگاهی‌ماازآن‌بیراسته است و انزجاری که مردم و دیگر دانشجویان‌ازوقوع این حادثه ابراز داشته‌اند دلیل‌روشنی‌است ازمحکومیت رفتار مهاجمین به رئیس مدرسه عالی علوم اقتصادی بابلسر .

مسئله‌مسکن رابایک یورش حل خواهیم کرد

آقای هویدا نخست وزیر و دبیرکل حزب امروز پس از آنکه وارد تبریزشد بلافاصله دراجتماع حزبی شرکت‌کرد و طی سخنانی گفت:

بامر شاهنشاه بزرگ ما ،من‌و اعضای هیات دولت سفر های دستجمعی به استان های مختلف خواهیم کردواین سفر از استان آذرآبادگان شروع شده است. آذرآبادگان در تمام تاریخ ایران یکی از ستون های شاهنشاهی کشورما بوده‌است همیشه‌دراین مدت‌که من و همکارانم مسئولیت امور دولتی‌راداشته‌ایم ، شاهنشاه برای پیشرفت‌و توسعه این‌استان اوامری صادر فرموده‌اند وهیات دولت و خود من در سفر های گذشته‌ای که داشته‌ایم برای حل مشکلات استان اقداماتی انجام داده‌ایم . خوشبختانه در آغاز سال جشنهای پرشکوه‌شاهنشاهی برای حل مسائل شهرستانها و استانها یک جهش‌جدیدی را آغاز کرده‌ایم ،امیدوارم باکمک مردم ومسئولین امور و انجمن های دموکراتیک بتوانیم به مشکلات مردم رسیدگی کنیم و تصمیماتی اتخاذ نمائیم. مثلامسائل‌ونکاتی که از طرف شما مطرح خواهد شد شالوده برنامه ششم عمرانی را تشکیل خواهد داد.

در اینجا باید عرض کنم یکی‌از تصمیمات هیات اجرائی این بود که‌درجلساتی در استان های‌مختلف داشته باشد و باگفت و شنودبا مردم و اعضای حزب در گسترش حزب اقدامات سریع انجام دهد. همانطور که‌در گزارشی‌که‌روز یازدهم اسفند به پیشگاه‌شاهنشاه آریامهرتقدیم‌داشتم در مدت کوتاه عمرحزب رستاخیز ملت ایران این حزب‌گسترش‌سریعی داشته است. چند روز پیش در جلسه‌ای که‌در پیشگاه شاهنشاه‌آریامهر و شهبانو ، اعضای هیات اجرائی و دفتر سیاسی‌داشتند.شاهنشاه دستوراتی صادرفرمودند وشهبانو هم‌او امری درباره گسترش حزب صادرکردند. این مسائل را بعد از ظهر امروز در جلسه هیئت اجرائی‌حزب مطرح خواهیم کرد. خوشوقتیم هستم نمایندگان دو مجلس هم‌در این سفر باما هستند و از نظریات و اطلاعات آنها هم استفاده می کنیم.

سپس نخست وزیر در مورد عمران و پیشرفت آذربایجان صحبت کرد و در باره مسکن‌گفت: مسئله‌مسکن یکی‌از مسائل‌مهمی است که باید با یک یورش راه حلهائی برای آن یافت و دولت مسلما این‌امرحل هارا پیداخواهد کرد.

در مذاکرات بعدی ما مسائل‌آب‌ـ برق‌ـ زراعت‌وغیره مطرح خواهد شد و به آنها توجه خواهیم کرد. این استان برای همه ما عزیز است و مردم‌آن‌در برابر سختی ها مقاومت کرده‌اند.

دراین‌جلسه‌به مسائل حزبی میپردازیم و کسانیکه نظراتی داشته باشند میتوانند نظرات خودشان را مطرح کنند.

تفبیح دانشجو نماها

در همین جلسه‌آقای‌احمدقریشی استاد دانشکده اقتصاد و علوم سیاسی دانشگاه ملی طی‌سخنرانی عمل عده‌ای دانشجونمادراربابلسر تقبیح کردوگفت دانشجویان‌ایران وطن‌پرستند وعمل چند دانشجو نما نمیتواند جامعه دانشجوئی‌را متهم کند.

درمراسم افتتاح فیلم پرنده آبی‌در «کندی‌سنتر» واشنگتن اردشیرزاهدی سفیر ایران نیز شرکت‌داشت .عکس اردشیر زاهدی والیزابت تایلور راکه فیلم باشرکت او ساخته شده هنگام ورود به محل نمایش فیلم نشان‌می‌دهد.

عکس رادیوتی آسوشیتدپرس

واکسیناسیون کودکان از شنبه آغاز میشود

وزارت‌بهداری امروزاعلام کرد از صبح روز شنبه اینده متجاوز از ۶۰۰ هزار نفر از کودکان تهرانی برای سومین بار علیه بیماری فلج واکسینه خواهند شد.در اطلاعیه‌وزارت بهداری‌تاکید شده‌تمام‌کودکانی که در دو نوبت قبلی واکسینه شده‌اند حتما باید برای‌سومین بار واکسن فلج بخورند . مدت واکسیناسیون ۵ روز خواهد بود .

همزمان با کاروا کسیناسیون در تهران کودکان شهرستانی نیز علیه این بیماری واکسینه میشوند علاوه‌بر مراکز درمانی و بهداشتی تهران درمیادین زیر یک چادر بهداشتی برای تلقیح واکسن فلج ایجاد شده است .

میدان شوش ـ گمرک ـ سه‌راه آذری ـ بی‌سیم نجف آباد ـ شهیاد ـ آریاشهر ـ سه‌راه تاج ـ شهرآرا ـ میدان محمدیه ـ پل یاخچی‌آباد .

استاد سابق دانشگاه تهران :

حمله اسکندر به ایران دروغ است!

شیراز: خبرنگار اطلاعات: مهندس حامی استاد سابق دانشگاه تهران‌امروز درسومین جلسه کنگره مهندسی راه و ساختمان که در تالار امیرکبیر دانشکده مهندسی‌دانشگاه پهلوی شیراز تشکیل‌شد حمله اسکندر به ایران وهندوستان را دروغ محض خواند و ادعا کرد انگلیسی ها در قرن نوزدهم افسانه حمله اسکندر به ایران را برای تحقیر مردم خاورزمین ساخته‌اند .

مهندس حامی‌در این جلسه اظهار داشت :

افسانه «ای اسکندر که به یکهزارو دویست جلد میرسد در قرون اولیه میلادی نوشته شده و در آنها رعایت زمان و مکان به هیچوجه نشده است. مثلا نویسندگان اسکندرنامه از محل دقیق‌شوش ، پرسپولیس و تخت‌جمشید آگاهی نداشته و نمیدانسته‌اند این دو محل بیش‌از هفتصدکیلو متر با یکدیگر فاصله دارد .

به این ترتیب یک قشون در حال جنگ نمی توانسته این فاصله را که صعب‌العبور و کوهستانی نیز می باشد طی ده روز طی کند .

این منطقی نیست که‌اسکندر ۲۶ روزه ۳ رودخانه بزرگ «زاب کبیر» ، «زاب صغیر و «دجله» را پشت‌سر گذاشته و ۶۰۰ کیلو متر آنطرف تر سپاه داریوش سوم را تارومار کند.

بنابر این داستان به آتش کشیده شدن‌تخت‌جمشید بدست قشون اسکندر نیز ساخته و پرداخته تخیل نویسندگان اسکندرنامه است .

برای یافتن جسد مهندس ابتهاج، طرح مهندسین ایتالیائی باجرا در می آید

آمل ـ خبرنگار اطلاعات : جستجو برای یافتن اجساد واتومبیل مهندس ابتهاج ، دیروز نیز توسط رنجرها ، غواصان ،افراد محلی‌ونیروی امداد جمعیت‌شیرو خورشیدسرخ آمل ، در رودخانه هراز(محل سقوط اتومبیل) ادامه یافت اماهمچنان بی‌نتیجه ماند.

سرپرستی‌رنجرها و غواصان راسرگرد«درطلوعی»و سرپرستی گروه امداد جمعیت شیر و خورشید سرخ آمل را«ذبیح اله‌ملکزاده» مدیر عامل شیرو خورشید آمل بعهده دارند.

طرح مهندسین ایتالیائی

از طرف ،نخست‌وزیر به ارتش ،وزارت راه وترابری‌و پلیس راه دستور داده شدطرح طرح‌مهندسین‌ایتالیایی‌رابه‌مورد اجرا گذارند.چندتن‌ازمهندسان ایتالیایی سدلار که از محل حادثه بازدید کرده‌اند و نظر داده‌اند که راه جستجوی بی خطر، نصب ستونهای‌کشویی فلزی باورقه های‌آهن درطرفین رودخانه‌و ایجاددریچه‌آهنی‌برای سدکردن‌آب است.

محلی که برای نصب دریچه هادرنظر گرفته‌شده محل‌مناسبی است وبا محل سقوط‌اتومبیل ۴۴۰۰ مترفاصله دارد و در نزدیکی آبادی «لور» و در محور یک‌پیچ واقع شده است.

طبق محاسبه‌ای که‌مهندسین ایتالیایی بعمل‌آورده‌اند،انجام این‌طرح به ۵۰ تن آهن نیاز دارد و هزینه آن بالغبر ۴۰۰ هزار تومان خواهد شد.دکتر خسروابتهاج فرزند مهندس علی‌احمدابتهاج» هزینه اجرای طرح راتقبل کرده‌است.

سینماونک آتش گرفت

سینماونک تهران صبح امروز دچار حریق شد و آتش‌نشانان چند ایستگاه آتش‌نشانی تهران‌و شمیران و ماموران‌امداد اورژانس تهران به محل حادثه اعزام شدند . دامنه حریق بقدری وسیع بود که عبور ومرور اتومبیل ها ومردم از میدان ونک بسوی خیابان مشرف‌به سینما ونک از سوی ماموران مسدود شد و خیابان پهلوی بالا بهمین علت دچار ترافیک سنگین بود . گرچه علت‌اصلی ایجاد حریق هنوز بدرستی مشخص نشده و بررسی های اولیه نشان داد که اتصال‌سیم های برق‌ازقسمت فنی‌ساختمان باعث حریق شده است .

اطلاعات و نیازمندیهای فوری شما

نرخ مسکوکات

در بانك ملی

ربع پهلوی ۷۳۰ ریال. نیم پهلوی ۱۴۰۰ریال. یک پهلوی ۲۷۰۰ ریال . دو ونیم پهلوی ۶۷۵۰ ریال.پنج پهلوی ۱۳۵۰۰ ریال.

نرخ ارز

یک دلار امریکا ۷۰ر۲۵ریال. یک لیره انگلیس ۱۲۸ر۸۰ ریال. یک مارک آلمان غربی ۲۷ر۹۰ ریال . یک فرانک سوئیس ۲۸ر۲۵ ریال . یک فرانک فرانسه ۱۵ر۱۵ ریال. یکصد فرانک بلژیک ۱۸۲ر۱۰ ریال. یکصد لیر ایتالیا ۷ر۷۵ ریال. یکصد ین ژاپن ۲۳ر۷۰ ریال .

آسمان

هوای تهران صاف تاکمی ابری، هوای کرانه های دریای مازندران نیمه‌ابری ودر استان گیلان ابری همراه با مه‌واحتمالا باباران پراکنده خفیف ـ هوای استانهای آذربایجان نیمه ابری تا ابری‌که بتدریج برمقدار ابر ها افزوده خواهد شد .

هوای استانهای یزد ـ کرمان ـ سیستان و بلوچستان و بقیه نقاط کشور صاف تاکمی‌ابری.

گرمترین روزرا در ۲۴ساعت گذشته ایرانشهر با حداکثر۴۰ درجه وسردترین شب را شهر کرد باحداقل ۵درجه بالای صفر داشته‌اند .

حداکثر تهران ۲۶ وحداقل آن۱۵ بوده است .

تلفنهای ضروری

تصادفات راهنمائی و رانندگی ۳۳۳۳۳۳ـ ۳۴۳۴۳۴ـ ۳۵۳۵۳۵

ستاد مبارزه با گرانفروشی ۴۷تا ۸۹۲۱۴۰

بیمه ایران (۲۴ ساعته) ۳۰۴۰۲۶

کمیته ملی حمایت از مصرف کننده ۸۵۴۷۴۷ و ۸۵۴۸۴۸ ـ ۹۵۶۷۶۷

اطلاعات فرودگاه: ۹۴۳۰۱۴ هواپیمائی ملی ۹۱۱۳۱۵ـ ۹۱۱۳۱۴ـ ۹۱۱۳۱۳

هواپیمائی ملی پرواز های خروجی ۶۴۳۰۱۳ـ ۶۴۳۰۱۴ آتش نشانی تهران ۱۴۴۴۴۴ آتش نشانی شمیران ۲۷۷۷۷۲ و ۲۷۷۷۷۱

مرکز اورژانس: ۱۶۹۹۹۱ و ۶۶۹۹۲۱

مصاحبه اختصاصی والاحضرت شاهدخت اشرف پهلوی با اطلاعات

از: سیما دبیرآشتیانی

تنها شکست من در زمینهٔ مبارزه با بیسوادی بود

بنیاد اشرف پهلوی‌را باتمام‌هستی ودارایی واندوخته یی که دارم در سطحی بسیار وسیع بوجود آوردم

۱۲ سال پیش اعلام کردیم که در پنج‌سال بیسوادی ازایران ریشه‌کن خواهد شد، ولی هنوز ما پیشرفت دلخواه را دراین امر نداریم

پدرم درمورد تحصیل ما هیچوقت نمیخواست بدلیل آن‌که دختر شاه بودیم به ما ارفاق بشود و ماهم مطابق برنامه‌های وزارت معارف آنوقت امتحان میدادیم ...

در بنیاد اشرف پهلوی جایزه یی مثل جایزه نوبل برای کسانی که در راه تأمین و حفظ حقوق انسانی تلاش می کنند، برقرار خواهد شد

کمیته ایرانی حقوق بشر هر سال محکومیت ۲ تا ۳ هزار زندانی را باز خرید می کند

«والاحضرت خیلی باهوش هستند» ـ این اولین جمله‌ایست که اکثر دوستان و نزدیکان و والاحضرت اشرف پهلوی درموردشان میگویند ولی من بعد از بارها ملاقات و برخورد با والاحضرت در مجامع مختلف چند کلمه باین جمله اضافه میکنم و میگویم : «والاحضرت خیلی باهوش، بی‌نهایت صریح و صادق و پر از خاطره‌هایی هستند که کمتر آنها را بزبان می‌آورند، یا شاید بایک خبرنگار کمتر از آنها سخن میگویند.»

والاحضرت اشرف پهلوی زندگی آرام و بی‌دردسر یک زن خانه‌دار یا یک خانم کارمند را نداشته‌اند ... خود والاحضرت میگویند :

«در زندگی زیاد زحمت کشیدم ، زیاد کار کردم ، طعم غم و شادی هردو را چشیده‌ام ، سختی و ناملایمات بسیار دیده‌ام ، ولی وقتی به گذشته‌ها و به پشت‌سر نگاه میکنم می‌بینم اگر جزاین زندگی میکردم زندگی خالی و بی‌معنایی را گذرانده بودم. براستی اگرقراربود دوباره بدنیامی‌آمدم ، همه‌کارهایمرا دوباره تکرار میکردم و حتی یک ثانیه زندگی را جزآنچه‌گذرانده‌ام نمیگذراندم همه دقایق زندگیم را دوست داشتم و دوست دارم ، از خوشیها لذت بردم وباناخوشیها ساختم. چون اگر در زندگی مشکلی نبود، لحظات خوشبختی و موفقیت بی‌ارزش مینمود ...»

و همه این خوشیها و ناخوشیها از والاحضرت شخصیتی ساخته است که سراپا اعتماد بنفس وصداقت و صراحت است .

درمصاحبه هفتاددقیقه‌ای‌که با والاحضرت درکاخ‌سعدآباد داشتم از طرح یکی دوسئوال نگران بودم ، فکر میکردم احتمالا والاحضرت از شنیدن سئوالهایم خوششان نیاید ویا آنها را بی‌جواب بگذارند ، ولی والاحضرت با نگاهشان آنچنان دل و جراتی میدادند که قطعا اگر سئوال دیگری نیز درذهن‌خود آماده داشتم، باایشان درمیان میگذاشتم .

مصاحبه ما یک گفتگوی جدی‌ورسمی‌نبود، والاحضرت در آغاز اجازه‌دادند که‌ساعتی سوالهای متعددی را که‌داشتم باایشان درمیان بگذارم و خوشحال شدم وقتی که در پایان مصاحبه به والاحضرت گفته شد : «انشاءالله که‌خسته نشده‌اید» والاحضرت خندیدند وگفتند: «نه، حرفهایی‌اززندگی بود... گفتن‌ازلحظه‌های‌خدمت به‌مردم مرا هرگز خسته‌نمیکند، چون انسانهارا با تمام‌وجودم دوست دارم.»

انسان مطرح است ...

نزدیک به پانزده روز از ایجادبنیاداشرف پهلوی‌میگذرد وبرای آنکه بیشتر در مورد این بنیاد بدانیم به حضور والاحضرت شرفیاب شده‌ام . مصاحبه را باسئوالی درهمین زمینه آغاز میکنم که از چه موقع فکر ایجاد بنیاد راتعقیب کردید ـ چه نقطه نظرهائی در ایجاد بنیاد دارید؟ کی این موضوع را با اعلیحضرت درمیان گذاشتید ؟

والاحضرت گفتند : سالها پیش بفکر ایجاد بنیاد بودم و این موضوع‌را از همان‌اوایل با اعلیحضرت درمیان گذاشتم، ولی مسئله این بود که هنوز افکارم را در مورد هدفهای این بنیاد سروسامان نداده بودم. در آغاز فکر میکردم بنیادم باید یک بنیاد خیریه باشد، چون‌بیشتر اوقات به مستمندان می‌اندیشیدم . هنوز زمینه‌ها را می‌سنجیدم که‌سفر آفریقا برایم پیش آمد ، سفر اولم نبود، چون دنیا رابسیار دیده‌ام ، ولی از این سفرها و از دیدنیهای قبلی ، فکرم را در مورد ایجاد بنیادتنظیم کردم .

اولین نکته‌ای که مشخص کردم جهانی بودن بنیاد بود . من که یک انسان‌دوست‌هستم. انسان مطرح است، درهرنقطه دنیا، آفریقائی وآسیائی بودن او مطرح نیست ، من بچه‌ها را دوست دارم ، برای بچه گرسنه نگرانم ـ سیاه‌وسفیدش برایم فرق نمی‌کند ، من درون را می‌بینم نه ظاهر و بیرون را....

بادیدن‌احتیاجات انسان‌ها، خواستم یک قدم انسانی برای رفاه بیشتر انسانها بردارم و بهمین جهت «بنیاد اشرف پهلوی» را بوجود آوردم که با تمام هستی و دارائی و اندوخته‌ای که دارم ، بنیادی در خدمت انسانها و بنیادهای انسانی دیگر باشد . باشعاع عمل بسیار وسیع در سطح دانشگاهی و علمی ، فرهنگی و آموزشی و بخصوص‌برای کمک به‌موسساتی که درزمینه های حقوق انسانی مشغول تحقیق و بررسی‌اند و فاقد سرمایه لازم هستند . آنچه‌که مورد نظر خاص من است و در بنیادهای دیگر شاید کمتر مورد نظر بوده است کمک‌به کشورهای‌جهان سوم وجهان چهارم است .

در اساسنامه ۲۱ ماده‌ای بنیاد همه نقطه‌نظرها شرح داده شده و برای انکه فعلا بنیاد هرچه زودتر به ثبت برسد و اغاز بکار کند، انچه اماده داشتم که‌یکصد میلیون ریال بود برای اغاز کار به بنیاد دادم و بتدریج آنچه‌که از منقول غیرمنتقول دارم دراختیار بنیاد خواهم گذارد.

جایزه انسان دوستی

★ والاحضرتا آیا برای محققان و پژوهشگرانی که در زمینه مورد نظر بنیاد بررسی و مطالعه‌ای انجام‌میدهند جایزه‌ای درنظر گرفته‌اید ؟

والاحضرت فرمودند : «در نظر است در آئین‌نامه‌های بنیاد باین مسئله توجه کرد، بدلیل آنکه میخواهم جایزه‌ای مثل جایزه نوبل برای آنها که در راه تامین و حفظ حقوق انسانی تلاش میکنند یک نوع جایزه انسان‌دوستی برقرار کنیم‌که در سطح‌جهانی انرا به انسان دوستانی که

خانه درویشی والاحضرت

دربرابر شاهزاده خانمی نشسته که خواهر توامان شاهنشاه ایران است اما آنچه در اطرافم می‌بینم مرا وادار میکند که بگویم :

★ والاحضرتا ، چندباربه خانه شما آمده‌ام و هربار سادگی بیش از اندازه دیده‌ام ـ کاخ‌شما درمقایسه با خانه بسیاری‌ازثروتمندان کشور ما، یک‌خانه‌درویشی است ـ اثاثه لوکس‌وعتیقه ندارد ـ در چند سالن و اطاق یک دفترکاروکتابخانه خلاصه میشود، درصورتی که شاهزاده خانم‌ثروتمندی هستید و امکان آن برای شما هست که مجموعه‌های بسیاری را در اطراف‌خود جمع کنید ـ چرا اینگونه زندگی میکنید ؟

● اگر عین‌حقیقت‌را بگویم‌ـ نگرانم کم‌باورش مشکل باشد‌ـ ولی حقیقتا مثل پدرم ، من روحا درویش هستم و زندگی ساده را دوست دارم ، به تجمل و زیورآلات اهمیت نمیدهم ، هیچوقت از جواهر استفاده نمی‌کنم ـ خانه مجلل و زرق‌وبرق‌دار را دوست ندارم ـ پدرم هم همینطور بود. در سعدآباد یک خانه‌دو اطاقه خیلی کوچک و جمع‌وجور داشت که فعلا تابستان ها والاحضرت ولیعهد در آن زندگی میکنند ، در هرکجا که خانه میساخت ، مجلل نبود ، قصر نبود ، یک خانه بود . منهم به مادیات اهمیتی‌نمیدهم. سی و پنج سالی را که واقعا در راه خدمت به مردم صرف کردم ، اگر درراه اندوختن مال و ثروت گذرانده بودم ، شاید الان بیش از اینهاثروت داشتم ـ حالا هم خوشحالم‌که آنچه‌راکه‌دارم‌باز برای‌استفاده انسانهای دیگر گذاشته‌ام .

نهادها ، بجای نهاده‌ها ...

والاحضرت یک لحظه بفکر فرو میروند ـ انگار که دنبال تاریخی میگردند که خاطره‌ای را بازگو کنند و پس از تاملی میگویند :

★ اولین‌بار که در جوانی به شوروی رفتم از آنچه دیدم و شنیدم یک مورد بیشتر نظرم را جلب کرد و آن این بود که کسی ازیدر و مادر و آباء و اجدادش چیزی ارث نمیبرد .

بنظر من ارث واقعی هرکس استعداد و نهادهائی است که از پدر و مادر باو منتقل‌شده نه نهادها و اندوخته‌ها. مال دنیا چه ارثی و چه اکتسابی وقتی ارزش دارد که برای رفع نیازانسانهابمصرف برسد. آن عده معدود که ثروت های عظیم به ارث میبرند یا حتی آنها که باکوشش‌خودثروتمند میشوند چه بهتر که ثروت خود را در راه خدمت به‌مردم اختصاص دهند و من با همین هدف آنچه را که دارم برای بنیادی اختصاص دادم که در خدمت بشریت خواهد بود .

والاحضرت میافزایند خوشبختانه بچه‌هایم بی‌نیازند. سه فرزند دارم‌که بزرگترینشان در رشته اقتصاد تحصیل‌کرده و اصولا در کار تجارت‌است. پسر دوم افسر نیروی‌دریایی است ـ مثل خودم میماند ، اعتنایی به مال دنیا ندارد،یک افسر به‌تمام‌معنی‌است‌و هروقت باهم صحبتی داشته‌ایم به من میگوید : مادر من احتیاج به پول ندارم وظیفه‌ای برای خدمت به شاهنشاه و وطنم دارم و دلمیخواهد این‌وظیفه را بخوبی انجام‌بدهم.» دختری دارم که اگر قرار بود ارثی از من ببرد قبول نمیکرد ، چون واقعا یک دختر آزاده است‌و میگوید تمول هرکس‌شخصیت فردی اوست نه مال و منال دنیا ـ وقتی فکرم رابافرزندانم درمیان گذاشتم مرا تشویق کردند که بنیاد را بوجود آورم ، هر چهار نفرباپشتیبانی و حمایت‌و تشویق‌اعلیحضرت این بنیاد را بوجودآوردیم .

ما با پدرمان دوست بودیم

★ والاحضرتا ، مردم شما را یک زن سیاستمدار یک زن شجاع و بی‌باک می ـ شناسند با توجه به این خصلت‌ها آیا این برداشت صحیح نیست که درزندگی عمیقا تحت تاثیر پدرتان بوده‌اید ؟

● نمیتوانم بگویم که فقط تحت تاثیر پدر ، این راه را در زندگی انتخاب کردم ، بدلیل آنکه خیلی جوان بودم که پدر ما را ترک کرد.اگر میخواهید بگوئید بعضی خصوصیات اخلاقی پدرم را به ارث بردم ممکن است ...

من نگاهی به چشمهای براق والاحضرت که همه میگویند مانند چشمهای شاهنشاه شبیه چشمهای درخشان اعلیحضرت رضاشاه کبیر است ، میاندازم و بعد از یک لحظه سکوت والاحضرت ادامه میدهند : یا میخواهید بگوئید بدلیل علاقه زیاد به اعلیحضرت پدرم ، خدمت به میهن و برادرم و مردم ، سرمشق زندگیم بوده، ممکن است. اما من میگویم : یک ثلث عمرم‌را با پدرم‌گذراندم و بیشتر عمرم را با برادرم گذراندم . آن یک سوم سم بیشتر دوره جوانی و کودکی بوده است، ولی این دوره طولانی در کنار برادر ، یک عمر بوده است و فرصت آموختن .

از پدرم مطالب زیادی می‌گفتند ، تعریف میکردند که خیلی سختگیر است ، از هیچ خطائی چشم‌نمی‌پوشد خائنین را سخت مجازات می‌کند و خادمین راتشویق می‌کند اما برای ما یک پدر فوق‌العاده مهربان بود ـ یک دنیا محبت‌و رافت‌بود. من هرگز گمان نمیکنم که پدری باین مهربانی وجود داشته باشد ـ به پدرمان فوق‌العاده احترام‌میگذاشتیم ـ هم او راستایش‌میکردیم، هم از او خیلی میترسیدیم و هم خیلی با او دوست بودیم ، در کنارش‌براستی ساعت‌های خیلی خوشی داشتیم .

از وقتی که‌برادرم‌اعلیحضرت برای تحصیل به خارج‌رفتند ، من و خواهرم هر روز و هر شب در تهران ناهار و شام‌را با پدرم میخوردیم و در این روزهای خوش از او بسیار آموختیم .

پدرم درمورد تحصیلمان‌خیلی سختگیر بود ، هیچوقت نمیخواست بدلیل آنکه دختر شاه بودیم ، بما ارفاقی‌بشود‌ـ همیشه ما مطابق برنامه های وزارت معارف آنوقت امتحان میدادیم و باوجود آنکه‌معلمین خصوصی و مدرسه‌خصوصی داشتیم همیشه معلمین وزارت معارف از ما امتحان میگرفتند و پدرم همیشه سفارش میکرد که کوچکترین ارفاقی به بچه‌هایم نکنید .

یادم می‌آید که هرقدر در ریاضیات قوی بودم درجغرافیا شاگرد ضعیفی بودم و همیشه نمره‌هایم در این زمینه «بد» بود، ولی هیچوقت بدلیل شاهدخت بودن کسی جرات نداشت بمن نمره خوبی‌بدهد.

بیشتر در میان مردم بودم

والاحضرت نگاهشان را به گل‌های قالی دوخته بودند و سخن‌میگفتند،صدای‌والاحضرت با یادآوری روزهای‌گذشته‌و خاطراتی که «پدر» را بیاد می‌آورد گرفته و غم‌آلود شده بود، دیگر از آن خنده های گهگاهی با هرجمله‌ای به لبهای والاحضرت می‌نشست خبری نبود .

صحبت عوض شد ، این‌بار به والاحضرت گفتم که بکار اخلاقی پدرم را به ارث بردم ممکن است ...

من نگاهی به چشمهای براق والاحضرت که همه میگویند نیستند ، بلکه خود زن ها هستند . عدم آگاهی به‌حقوق شخصی و اجتماعی ، مشکل بزرگ زنان ، بخصوص در سطح روستاهاست و برای ازمیان برداشتن این ناآگاهی ها سازمان زنان باید رسالت خود را بیابد .

در حال حاضر که دختران جوان سپاهی‌دردورافتاده‌ترین نقاط مملکتمان خدمت میکنند من بسیار امیدوارم که‌درزمانی نه چندان طولانی (نمیتوانم سالی تعیین کنم ، چون‌آنقدر زمان با سرعت‌میگذرد‌که‌ناگهان می‌بینید بیست سال گذشته است و هنوز نیاز به زمان است ، بخصوص در مورد مسائل مربوط به زنان که باعوامل بازدارنده سنت‌ها روبرو میشود...) درآموزش اجتماعی و سیاسی زنان‌موفق بشویم . با این هدف به‌سمینار های آموزشی بسیار اهمیت میدهم و خودم برای کشایش تعدادی از آنها به‌نقاط‌مختلف کشور میروم ـ خودم رئوس مطالب نطق‌هایم را تعین میکنم، مینویسم و آنوقت تنظیمی‌شود .

باوجود همه کارهایی‌که‌دارم یافتن موضوع مطابق نیازهای هر منطقه کار ساده‌یی نیست ولی با عشق و علاقه‌ای که به کارهای اجتماعی دارم ، این مسئولیت را با کمال میل قبول میکنم و تمام این تلاشها را باین منظورمیکنم که بجایی برسیم که روزی‌وجودسازمان زنان ضروری نباشد و زنان و مردان با آموزش و آگاهی و اطلاع مساوی در کنار هم تلاش کنند .

روحیات انسانها ماشینی شده

★ والاحضرتا بارها در مجامع بین‌المللی به فاصله موجود بین ثروتمندان و فقرا اشاره کرده‌اید تاچه حدود طی چند سال‌گذشته فاصله بین کشورهای فقیر و غنی در سطح جهانی کاسته شده است ؟

بقیه درصفحه ۳۴

پدر و دوست ...

والاحضرت شاهدخت اشرف پهلوی :

پدرم یک دنیا محبت‌ومهربانی بود، هم از او میترسیدیم و هم با او دوست بودیم .. در کنارش براستی‌ساعت‌های خوشی‌داشتیم.

روزی که پدر مرا باخود نبرد ...

پدر، هیجگاه ما را به‌اسم صدانمیکرد، همیشه بما «بچه» میگفت.

شهریور ۲۰ همگی همدانها را بستیم و راهی اصفهان شدیم ، بعد از دو روز پدرم به‌اصفهان آمدند و از آنجا برای ترک خاک وطن به شیراز رفتند.

روز حرکت ، منهم مثل سایر خواهرها وبرادرهایم آماده همراهی پدر بودم ولی پدرم مرا با خود نبردند . لحظه ترک اصفهان بمن گفتند : بیم، همه فرزندانم را با خود میبرم، ولی فکر میکنم که وجود تو در کناربرادرت بیشتر مفید باشد تا با من بیائی .

پدرم رفتند و من دو سال بعد برای دیداربدرم، به ژوهانسبورگ رفتم که سه ماه بعد از این دیدار پدرم فوت کردند .

در ژوهانسبورگ موقع خداحافظی ، پدرم پیامی برای برادرم فرستادند ، بمن گفتند: میبینم بگو که من با خون دل، این مملکت را از نیستی نجات‌دادم، حفظش کردم وآنرا بدست تو سپردم . آز تو میخواهم که توهم بسهم خودت برای حفظ و حراست آن فداکاری کنی».

وقتی به تهران رسیدم اولین حرفی که با برادرم اعلیحضرت درمیان گذاشتم پیغام پدرم بود .

تنها شکست من در کارهای اجتماعی

والاحضرت اشاره‌ای به‌خانه پرستار که سال قبل آماده‌شد و محلی برای تجمع‌پرستاران است کردند و من سفر یزد را مطرح کردم و گفتم : به‌هنگام گشایش دومین‌سمینارمنطقه‌ای سازمان زنان ایران در یزد برنامه‌های وسیع پیکار با بیسوادی را مطرح فرمودید ، استدعا دارم در مورد این برنامه مطلبی بفرمائید .

والاحضرت فرمودند : در طول عمرم تا به امروز تنها شکستی که درکارهای‌اجتماعی خوردم در زمینه مبارزه با بیسوادی بود. به هنگام کنگره بزرگ بین‌المللی سوادآموزی در تهران که ۱۲ سال قبل تشکیل شد ، اعلام کردیم که‌در مدت پنج سال بیسوادی از ایران ریشه‌کن خواهد شد ، ولی بعدها متوجه شدم که نه پنج سال و نه دهسال حالا هم که ۱۲ سال میگذرد هنوز ما پیشرفت دلخواه در امر پیکار با بیسوادی نداشتیم ـ علت آن هم این بوده که هم خود من و هم مسئولین به اینکار و مشکلاتش آشنائی کافی نداشتیم . کار بسیار مشکلی بود، اما ما نه از عدم موفقیت و نه از عدم پیشرفت از هیچیک دلسرد نشدیم. علت را پیدا کردیم .

در حال حاضر ستاد جدید پیکار با بیسوادی به ریاست عالیه اعلیحضرت برادرم‌تشکیل شده و برنامه‌ریزی این ستاد که با مطالعات وسیع انجام گرفته از مهرماه بطور دقیق و حساب شده آغاز میشود . این‌بار امیدواریم در اجرای این برنامه‌ها در سطح مملکت موفق شویم و به هدف های عالی اعلیحضرت برسیم و ملت ایران بر این بلیه پیروز شود بدلیل آنکه اگر بخواهیم در ردیف ممالک بزرگ قرار بگیریم باید بیسوادی‌رااریشه‌کن کنیم .

★ آیا در برنامه‌های آینده جنبش‌ملی پیکار باسوادی اعلام خواهد شد ؟

● بله یک جنبش‌ملی‌خواهد بود که با مشارکت کانون‌ها در حزب رستاخیز ملت ایران عملی میگردد .

★ والاحضرتا ، نارسائی در امر پیکار با بیسوادی در چه قسمت بود ؟

● نداشتن مدرسه باندازه کافی ، نارسائیهای فکری ، وجود مشکلات ارتباطی و بسیاری مسائل دیگر که باعث شد در این برنامه موفق‌نشویم ـ نارسائی بیشتر در وزارت آموزش و پرورش بود،بدلیل آنکه اگر برای به مدرسه رفتن تمام کودکان واجب‌التعلیم ، مدرسه و کلاس کافی‌نباشد ، پیکار با بیسوادی قطره آبی است که از دریا کم میکنیم . بنابراین باید قبل‌ازهرسازمانی وزارت آموزش و پرورش را تقویت کرد که قادر باشد کلیه کودکان واجب‌التعلیم را به‌سر کلاسهای درس ببرد وگرنه هرچه برنامه در جهت باسواد کردن بیسوادان بزرگسال‌اجرا شود دوباره پس از چندسال، بچه‌های کوچکتر بیسواد امروز ، به سنی میرسند که باید زیر پوشش برنامه مبارزه با بیسوادی قرار گیرند و برنامه سنگین‌تر خواهد شد.

مشکل زن‌ها ، خود زن‌ها هستند

★ یکی از فعالیت های اجتماعی والاحضرت در زمینه تامین حقوق زنان بوده است. اکنون سازمان زنان ایران وجود دارد و برای راهنمایی زنان فعالیت میکند ، بنظر والاحضرتا چه موقع وجودیک‌سازمان مختص زنان لازم است ؟

● هنده ـ هیجده سال پیش شورایعالی جمعیت‌های زنان را بوجودآوردم. جمعیت‌های زنان متشکل شدندو افکارشان بیک جهت متمرکز شد .

در آن موقع جنبشی نبود ، عده‌ای دور هم جمع میشدند، عده‌ای از آنها زنان پیشگامی بودند که من همیشه به آنها احترام گذاشته‌ام و همیشه از تلاشهای آنان سپاسگزاری کرده‌ام، ولی در آن موقع تشکیلات اجتماعی خاصی نداشتند و یا نمیتوانستند داشته باشند .

بتدریج شورایعالی قدرت گرفت تا اینکه سازمان زنان بوجود آمد و مثل همیشه با حمایت برادرم اعلیحضرت توانستم قدمی برای راهنمایی و آموزش زنان بردارم ، بطوریکه درحال حاضرسازمان زنان پایگاهی اساسی برای زنان ایران شده و نقطه‌عطفی برای زنان بشمار می‌آید . این درست همان چیزی است که من میخواستم که‌هر زنی بداند سازمانی وجود دارد که از او حمایت میکند ، او را راهنمایی میکند ، اورا‌آموزش میدهد .

متاسفانه مشکل زنها نه فقط در ایران بلکه درتمام‌دنیامردها

پزشک ، اساس طبابت نیست ...

★ والاحضرتا ، پرستاری را در ایران پایه گذاری کرده‌اید ، چطور شد که بفکر ایجاد آموزشگاه پرستاری و تربیت پرستار افتادید ؟

● بعد از اولین مسافرتی‌که به امریکا و انگلستان کردم ، آرمانی که ازاین سفر باخود به تهران آوردم فکر ایجادیک مدرسه پرستاری بود که دلم میخواست روشی‌بین‌دو سیستم امریکائی و انگلیسی داشته باشد .

با طرح فکرم در هیئت مدیره سازمان شاهنشاهی آنوقت مواجه با مخالفت شدید شدم و باور کردنی نیست اگر بگویم که اکثر این افراد مخالف ، پزشک بودند و می‌گفتند کسی به این مدرسه نخواهد آمد چون پرستاری در ایران ارج و منزلتی‌ندارد. پزشکان باور نمیکردند که دختران فارغ‌التحصیل مدارس که اغلب از خانواده های خوب و سرشناس بودند، قدم باین مدرسه بگذارنددرصورتی که واقعیت همان شد که میخواستم ـ ناامید نشدم واز آنجا که در اجرای تصمیماتم فوق‌العاده مصر هستم ،شخصا این فکر را پیاده کردم‌واولین مدرسه پرستاری ایران را که مادر همه مدارس پرستاری کنونی است بوجود آوردم . اغلب خودم به مدرسه میرفتم روزهای بسیاری با پرستاران غذا خوردم با آنها به کلاس های درس رفتم و حالا میگویم خدا را شکر که بعد از این اقدام ، پرستاری در ایران نضج گرفت و آموزشگاه‌های بسیاری بوجود آمد ، حالا هم پرستارهاهر گرفتاری که داشته باشند رسیدگی میکنم.

من اساس طبابت را پزشک نمیدانم بلکه بنظر من پرستار است که باید مجری‌دستورات پزشک باشد و دقت‌ومهارت پرستار است که بیمار را از بیماری نجات میدهد .

بیشتر در میان مردم بودم

والاحضرت نگاهشان را به گل‌های قالی دوخته بودند و سخن‌میگفتند،صدای‌والاحضرت با یادآوری روزهای‌گذشته‌و خاطراتی که «پدر» را بیاد می‌آورد گرفته و غم‌آلود شده بود، دیگر از آن خنده های گهگاهی با هرجمله‌ای به لبهای والاحضرت می‌نشست خبری نبود .

صحبت عوض شد ، این‌بار به والاحضرت گفتم که بکار اخلاقی پدرم را به ارث بردم ممکن است ...

من نگاهی به چشمهای براق والاحضرت که همه میگویند نیستند ، بلکه خود زن ها هستند . عدم آگاهی به‌حقوق شخصی و اجتماعی ، مشکل بزرگ زنان ، بخصوص در سطح روستاهاست و برای ازمیان برداشتن این ناآگاهی ها سازمان زنان باید رسالت خود را بیابد .

در حال حاضر که دختران جوان سپاهی‌دردورافتاده‌ترین نقاط مملکتمان خدمت میکنند من بسیار امیدوارم که‌درزمانی نه چندان طولانی (نمیتوانم سالی تعیین کنم ، چون‌آنقدر زمان با سرعت‌میگذرد‌که‌ناگهان می‌بینید بیست سال گذشته است و هنوز نیاز به زمان است ، بخصوص در مورد مسائل مربوط به زنان که باعوامل بازدارنده سنت‌ها روبرو میشود...) درآموزش اجتماعی و سیاسی زنان‌موفق بشویم . با این هدف به‌سمینار های آموزشی بسیار اهمیت میدهم و خودم برای کشایش تعدادی از آنها به‌نقاط‌مختلف کشور میروم ـ خودم رئوس مطالب نطق‌هایم را تعین میکنم، مینویسم و آنوقت تنظیمی‌شود .

باوجود همه کارهایی‌که‌دارم یافتن موضوع مطابق نیازهای هر منطقه کار ساده‌یی نیست ولی با عشق و علاقه‌ای که به کارهای اجتماعی دارم ، این مسئولیت را با کمال میل قبول میکنم و تمام این تلاشها را باین منظورمیکنم که بجایی برسیم که روزی‌وجودسازمان زنان ضروری نباشد و زنان و مردان با آموزش و آگاهی و اطلاع مساوی در کنار هم تلاش کنند .

سرمقاله

چراجاده هـراس؟!

گروهی از مهندسان ایرانی درمورد راه هراز نامه‌یی‌برای ما نوشته‌اند که مفاد آن در «اطلاعات» دیروز منعکس بود و لابد خوانندگان عزیز ملاحظه فرموده‌اند . امضاء کنندگان نامه به این نکته اشاره کرده‌اند که راه هراز ـ از تهران تا آمل ـ قسمتی از جاده سرتاسری محسوب میشودو علاوه برکامیونها و بارکش‌ها ، روزانه تعداد زیادی اتومبیل ازین جاده عبور میکنند . بنابراین ، چه از لحاظ ایمنی مردم و چه از جهت حفظ اعتبار و شئون کشور لازم است هرچه زودتر بااستفاده از اعتبارات راهسازی ، در قسمت‌های خطرناک جاده هراز جاده‌های فرعی ساخته شود و در مواقعی که احتمال ریزش کوه میرود یا براثر ریزش کوه قسمتی از جاده مسدودمیشود، مجبور نشویم بالمره عبور و مرور از جاده هراز را ممنوع اعلام کنیم .

همزمان با درج نامه مهندسان در روزنامه ، اتفاقا نامه دیگری به دست ما رسید که قضیه جاده هراز را از جنبه دیگری مطرح و مرور میکند . این نامه را یکی از فرهنگیان منطقه لاریجان ـ آقای سید باقر نصراللهی ـ نوشته و ضمن آن اظهارنظر کرده است که در حق جاده هراز مبالغه میشود و بیجهت این جاده را «جاده مرگ» یا «جاده هراس» میگویند . حتی بعضی اوقات فقط برای ایجاد جنجال و بزرگ جلوه دادن مشکلات جاده ، رفت‌وآمد در آن را ممنوع میکنند !

آقای نصراللهی مینویسد : «در جریان دو نوبت اخیر که براثر ریزش کوه جاده هراز بسته شد ، دفعه اول کوه در نقطه‌یی ریزش کرد که احتمال ریزش آن نمیرفت و ریزش هم در یک محدوده بیست متری بارتفاع دو متر صورت گرفت بطوریکه با دو بولدزر در ظرف چهار ساعت توانستند جاده را پاک کنند ولی به مردم اعلام شد کوه در طول یک کیلومتر ریزش کرده و جاده به ارتفاع صد متر در زیر سنگ و خاک قرار گرفته است . در نوبت دوم ، یک هفته بعد ـ نیز ریزش کوه براثر باران‌های سیل‌آسا بود که در اکثر جاده‌های کشور خساراتی به‌بار آورد . این قسمت را نیز پس از سه ساعت توانستند ترمیم و جاده را پاک کنند . راستش هیاهو وجنجال را درباره راه هراز خود وزارت راه شروع کرد که چندسال پیش ظاهرا برای جلب توجه دولت و کسب اعتبارات بیشتر ، یک ماه جاده هراز را به بهانه ایجاد ضربه‌های صوتی و ساقط کردن بهمن‌ها و قسمت‌های لغزنده کوه بستند . بهرحال جاده هراز بهیچوجه جاده مرگ و جاده‌هراس نیستو اگر میزان رفت‌وآمد و بهره‌برداری را دراین جاده مورد توجه قراردهیم نسبت به جاده‌های دیگر حوادث جاده‌ها و تلفات‌وخسارات آن خیلی غیر عادی و هول‌انگیز نبوده است . اکثر تصادفات و حوادث جاده هراز اصولا ربطی به وضع طبیعی جاده‌ندارد و معلول بی‌احتیاطی و تخلفات رانندگان است . طبیعی است که در یک جاده پر پیچ‌وخم کوهستانی ، باید در رانندگی احتیاط بیشتری کرد و مقررات خاصی را در نظر داشت . والا وقتی اتومبیلی در سرپیچ با صد کیلومتر سرعت درصدد سبقت گرفتن برمی‌آید یا در حالی که کوهستان از برف پوشیده است با ایجاد سروصدا باعث سقوط بهمن میشود ، جاده چه تقصیر دارد ؟ در کدام نقطه دنیاست که یک جاده پر رفت‌وآمد کوهستانی حادثه به‌بار نیاورد ؟ پس‌انصافنیست که بر پرونده راه هراز یکسره مهر «باطل شد» بزنیم و آن را جاده مرگ و جاده هراس بنامیم »!

بطوریکه ملاحظه میکنید جاده هراز علی‌رغم‌منتقدان‌بسیار، معتقدانی هم دارد . در هرحال ما همچنان معتقدیم که برای طرح نظریات مختلف و بررسی پیشنهادهای متخصصان و صاحبنظران و علاقه‌مندان بجاست سمیناری با شرکت کلیه‌افراد صاحبنظر و حتی افراد غیر متخصص که پیشنهادی یا فکر و طرحی برای جاده هراز دارند تشکیل و یک تصمیم قطعی‌راجع به این جاده اساسی ـ با استفاده از کلیه نظریات و پیشنهادها ـ اتخاذ شود .

تفسیر سیاسی

پرتغال بعد از انتخابات

برای‌غیرنظامیان ذیمدخل درکشمکشی که بدنبال انتخابات پارلمانی اخیر پرتغال وبانتایج غیرقاطع آن‌بخاطر قبضه‌کردن دولت‌در گرفته‌است ظاهرا محتمل‌است که‌ازطرف‌نظامیان کوشش‌های تازه‌ای‌صورت گیرد تا اهمیت تعیین کننده نقش‌ارتش درصحنه سیاست لیسبن بار دیگر موردتاکید قرارگیرد.

گرچه سیاستمداران درمحافل وتماسهای خصوصی ابرازنگرانی میکنندکه رقابت‌های میان احزاب‌ممکن است‌افسران پرحرارت ارتش راتشویق‌کندتابارديگر محورهای مفتاحی قدرت‌دولتی رابدست بگیرند با اینحال همان سیاستمداران اعتراف میکنندکه شانسی برای ایجاد تفاهم میان احزاب وپایان دادن‌به هم‌چشمی‌های خصمانه درروابط‌جاری آنها وجود ندارد.

سوسیالیست‌ها‌که میگویند بایدست آوردن ۳۵ درصد ازکل‌آراء درانتخابات۲۵آوریل گذشته وباتحصیل ۱۰۶کرسی از مجموع ۲۶۳ کرسی پارلمان ملی به‌پیروزی رسیده‌اندفکر ایجاد یك ائتلاف دولتی مبتنی برهمکاری‌باحزب دمکراتهای خلق‌رارد کرده‌اند. حزب اخیرا الذکر که‌بایدست آوردن ۲۴درصد ازآراء درانتخابات پارلمانی درمقام دوم‌قرار گرفته و۷۱کرسی درمجلس‌ملی بدست‌آورده است ظاهراینوبه خود مصمم است‌بهر قیمت‌راه تحقق یافتن نیت سوسیالیست‌هارا‌که‌می خواهند به‌تنهایی برپرتغال فرمانروایی داشته باشند سدکند.

انتخاباتی‌که اخیرا در پرتغال برپاشد بعنوان نخستین انتخابات واقعا آزاد پرتغال درطول عمرنسل ۵۰ساله مردمان این‌کشور اساسا یااین‌هدف برپاشدکه شالوده‌ای بوجودآوردتا سیاستمداران غیرنظامی پس‌از تجارب دوساله رهبری نظامیان چپ‌گرا درصحنه سیاست‌اداره امورکشور رابدست گیرند.

اکنون‌که‌انتخابات پارلمانی نتایج‌قاطعی به‌ارمغان نیاورده است‌تا به هیچیك ازاحزاب اجازه دهدکه‌به‌تنهایی‌به کشور حکومت کندانتخابات ریاست جمهوری‌پرتغال‌که درژوئن یاژوئیه آینده برپاخواهد شدفرصت دیگری خواهدبودتاغیرنظامیان بخت خودرابرای اعمال حاکمیت بر پرتغال آزمایش کنند. ماریو سوارش رهبر حزب سوسیالیست درحال حاضر سرشناس‌ترین چهره ازمیان سیاستمداران غیرنظامی است‌که‌از وی بعنوان مردی‌که‌احتمالا باآراء مستقیم مردم پرتغال بریاست‌جمهوری خواهدرسید نام‌برده میشود.

اماچنانکه قبلانیزگفته شد رقابت‌های آشتی ناپذیر احزاب‌عمده پرتغال ـ دست‌کم درشرایط حاضر تقریبا تردیدی باقی نمیگذارد که مردی که‌عظیم‌ترین نفوذها رابرای برگزیده شدن‌به‌مقام ریاست‌جمهوری پرتغال اعمال خواهدکردیکی ازنظامیان خواهد بود. افسری‌که محافل سیاسی پرتغال‌او را محتمل ترین‌چهره‌برای معرفی شدن بعنوان‌نامزد ریاست جمهوری میشناسند تصادفا صحبت ازشرایطی‌بمیان آورده‌است که‌به‌وی فرصت خواهد دادتادرصورت پیروز شدن درانتخابات حمایت موسسات متکی برغیرنظامیان رانیزجلب کند.

ژنرال آنتونیوراماليوانیش رئیس ستاد ارتش قدرتمندترین کاندیدای بالقوه ریاست جمهوری برای انتخاباتی است‌که کاندیداهای‌آن هنوز باید معرفی شوند.وی دمکراتهای خلق‌را متقاعد کرده‌است تاازنامزدی او درانتخابات ریاست‌جمهوری پشتیبانی کنند اما این پیروزی راتنها هنگامی بدست آورد‌که قبل ازآن درروز سه‌شنبه‌گذشته افسران‌ارتش رادرجلسه‌ای محرمانه وادارکرده بودکه بنوبه خود ازوی پشتیبانی کنند.

ازطرف دیگر سوسیالیست های پرتغالی‌نیز با احساس‌سرگشتگی ازنتایج انتخاباتی که‌تصورمیکردند ثمرات‌بسیار بزرگتری برایشان ببار خواهدآورد ودرنتیجه اجازه خواهدداد‌که دکتر سوارش به‌آسانی راه عمارت ریاست جمهوری‌راطی‌کند اکنون تودرا ناگزیر یافته‌اند به سهم خویش‌به ژنرال انیش نزدیك‌شوند.

درباره معتقدات سیاسی انیش اطلاعات اندکی دردست‌است واین جهل‌حتی برای مردمانی‌که آماده‌اند ازوی پشتیبانی کنند وجوددارد. سوسیالیست‌ها وی رامردی میدانندکه‌میان‌آنان و دمکراتهای خلق قرار گرفته است وبه‌این اعتبار نوع ویژه‌ای از سوسیال دمکراتهاست. معهذا رهبران حزب سوسیالیست مطمئن نیستندکه همین ارزیابی مختصر نیز معتبر باشد. در مورد ژنرال انیش بایدگفت که‌مهمترین وجه اعتبار وآبروی وی‌در نظراحزاب پرتغال مرهون نقش برجسته‌ای است که‌درطراحی عملیات سرکوبی شورش نظامیان دست چپی در سپتامبر گذشته ودرنظارت شخصی براجرای‌آن‌عملیات داشته است. نمیتوان انکارکردکه‌طبق تمام‌حسابها کاری‌که‌انیش درآن‌زمان درحالی که هنوز درجه سرهنگی‌داشت» انجام داد ـ جلوی‌وقوع یك‌جنك داخلی بزرگ رادرپرتغال گرفت.

لوپوان

کمونیستهای ایتالیا دراطاق انتظارند

ازچپ‌براست آلدومورو «رهبرحزب دمکراتهای مسیحی»
فرانچسکو دومارتینو « رهبر حزب سوسیالیست و انریکو برلینگوئر « رهبر حزب‌کمونیست»

یکی ازاشخاص‌آشنا به‌احوال ایتالیا اخیرا بالحنی رندانه می گفت : «مانند مردمان بیزانس ایتالیایی‌های امروز هنوز هم در این‌باره که آیافرشتگان خداوند نرینا ماده هستند جرو بحث می کنند درحالیکه بربر ها به پشت «دروازه‌های کشورشان‌رسیده‌اند.»

در حقیقت نیز چنین بنظرمی رسدکه ایتالیائیان خبرندارندکه وسوسه کمونیستی بسرعت‌تبدیل به جریان مقاومت ناپذیری می شودکه‌دوستان انریکوبرلینگوئر، «مارکی سرخ» رابه دولت خواهد رساند.

حرکتی که‌دراین جهت‌بوجود آمده چنان نیرومند است‌که‌رفته رفته حتی خودکمونیست ها رانیز به وحشت انداخته است . حزب کمونیست ایتالیا اکنون با بی احتیاطی و مآل‌اندیشی‌ودر حالیکه میکوشد از آخرین دامهایی که در راهش گسترده‌اند اجتناب‌کند عروج کندو محتاط خودرا بسوی قله قدرت ادامه میدهد. سوءظنی که این روزها بصورت جنبه‌ای از رفتار های بارز کمونیست های ایتالیایی درآمده است بیش از آنکه ناشی از پروای آنان از هموطنانشان باشد زائیده وقوف حزب کمونیست بر واکنشهای قابل پیش بینی دنیایی است که در ورای مرزهای ایتالیا قراردارد و به باقی دنیای باختری مربوط میشود.

با اینحال دنیای باختری نیز پس‌از آزمودن شکست یك‌تجربه سوسیالیستی در شیلی‌که دلیلش فقدان توانایی دولت آلنده بودو سپس تجربه قبضه قدرت بوسیله کمونیست های پرتغالی که بنوبه خود بدلیل بی بهره بودن از حمایت کافی ارتش به ناکامی گرائید اکنون با بیش و کم نگرانی در جستجوی پاسخی‌برای این پرسش است که آیا این‌بار عضو پیوندی کمونیسم درایتالیا خواهد گرفت ؟

آزمایش ایتالیایی بیش از هرکس دیگر نگاه مشتاق فرانسویان رابسوی‌خود جلب‌کرده است. فرانسویان با ناشکیبائی منتظرند مشاهده کنند که آیا ماجرای ایتالیائی «خریدن‌آمرانه کمونیست هابسوی‌قدرت‌ومشارکت درآن »پیش درآمدی برای‌تحقق یافتن آرزوهای اتحاد احزاب‌چپ فرانسه نخواهد بود؟

اکنون ماهیاست‌که برلینگوئر فرانسوی « ژرژ مارشه رهبر حزب کمونیست فرانسه »در جستجوی فضایی است‌که امیدوار است‌به وی اجازه دهدتا به‌برلینگوئر با پیوندی خانوادگی مربوط شود. باوجود این اجتناب فوری از وسوسه شدن بوسیله قیامهای شتابزده و گمراه کننده میان تجارب فرانسوی و ایتالیایی در اینجا لازم است . چون در مورد ایتالیا قبل‌ازهرچیز دلایل‌سیاسی و اقتصادی واجتماعی‌مطلقا ایتالیایی هستند که توضیح میدهند چرا برای نخستین بار در تاریخ ۳۰ ساله اخیراروپای‌باختری کمونیست های ایتالیا دراطاق انتظار قدرت حضور یافته‌اند.

از سی‌سال پیش ایتالیابرخوردار از ویژگی شگرفی‌است‌که اجازه داده است‌تا درحالیکه‌برای‌حکومت کردن کشوری بسیار بی ثبات بوده باز هم از ثبات سیاسی بزرگی برخوردار باشد. ساده ترین توضیحی که‌میتوان برای روشن‌تر ساختن چگونگی ثنویت حیرت‌آور حیات سیاسی ایتالیا در سی سال اخیر ذکر کرداین است‌که درحالیکه طی این مدت «از ۱۹٤٦» سی و هشت دولت‌پی درپی دررم برسر کار آمده‌اند «و هیچ توضیحی قانع کننده‌تر از فقدان‌ثبات‌کشور برای‌حکومت کردن برآن نمیتواند تواترعظیم سقوط و تشکیل پی‌درپی دولت های ایتالیایی‌رادرسال اخیرتفسیر کند» با اینحال درتمام این‌مدت همواره تنها یك حزب متعلق‌به دمکراتهای مسیحی در موضع قدرت باقی مانده‌است .ذکر این نکته ـ هنگامیکه صحبت‌ازویژگی استثنایی سرمشق ایتالیایی به میان میاید بسیار سودمندوگمراه کننده است.

تظاهرات کمونیست‌های ایتالیائی

اتحاد باچپ

حزب حاکم کاتولیك های ایتالیایی ظرف سی سال گذشته برای آنکه مردان خودش را در کاخ « شیجی » نگهدارد تنها ناگزیر بوده‌است که‌پایبای‌تحولی که‌در آراء رای دهندگانش پدید میاید خودرا واتحادیه هایش را متحول کندو دراین تجربه غالبا بیش از گرویدن به سمت راست ناگزیر از جستجوی شرکای حکومت در سمت چپ بوده است. تا هنگام مرگ آلسید دوکاپری رهبر بزرگ حزب دمکرات‌مسیحی در سالهای نخستین بعد از جنگ دوم جهانی متداول ترین ازدواج های سیاسی حزب کاتولیك با احزاب میانه‌رو وگاه‌حتی احزاب دست راستی بود.

اما از ۱۹۵٤ به بعددمکراتهای مسیحی ایتالیا خجولانه صحبت‌از امکان ایجاد طراز تازه‌ای‌ازاتحاد های سیاسی به‌میان آوردند که اجازه میداد تابا احزاب چپ‌گرا برای حکومت کردن متحد شوند. تنها نکته قابل یادآوری این‌بود که حزب دمکرات مسیحی‌تامدتی جرئت نیافت که فکر اتحاد با احزاب چپ‌را جامه عمل‌بپوشاند. اما وضعی‌که اکنون درآستانه انتخابات آینده ایتالیابوجودآمده متفاوت‌تر از آن است که‌کمرویی دیرین سیاستمداران دمکرات مسیحی را موجه سازد.ایتالیایی هاولااقل بخش بزرگی از رای دهندگان این کشور بنابر تمام قرائن خودرا آماده کرده‌اند تا سرنوشت ظاهرا مقدروحتوم کشورشان رابپذیرندوبه‌کمونیست ها تنها درصورتیکه هراس و تردید خودشان مانعی نفوذناپذیر نباشد اجازه دهندکه وعده‌دیرین مصالحه تاریخی را در میدان‌عمل آزمایش کنند.

از جنبه داخلی تردید های جاری برلینگوئر بخوبی قابل‌درك است .رشد تورم قیمت ها در ایتالیا اکنون تقریبا ۴۰ درصد رسیده است .

ارتش نیرومند بیکاران ایتالیایی بقدر کافی توانایی دارد تاموانع‌پرقدرتی‌رادرمسندحکومت به آسانی متزلزل کند. این شرایط بازدارنده حتی درصورتی که کاری به موج اضطراب‌آور خشونت های سیاسی و تروریسم وآدم ربایی و ... در ایتالیای امروز نداشته باشیم بخودی‌خود برای مردد ساختن هر حزبی که بالقوه در سودای رسیدن‌به‌قدرت بوده‌است کافی است. تنها به‌خود کمونیست های ایتالیایی مربوط میشودکه راهی برای غلبه کردن برتردید های کنونی پیداکنند . ایتالیا تاآنجا که‌به فرمانروایی کردن برآن مربوط میشود منتظر یاران انریکو برلینگوئر است.

گناه نابخشودنی سادات

نوشته : مصطفی امین

از : اخبارالیوم

گناهائی که مصر نزد اتحاد شوروی مرتکب شده گناهی است نابخشودنی ...گناه دولتی است که حاضر نیست دستورات خود را از مسکو دریافت کند.. گناه دستگاه رهبری است که حقایق را باطلاع مردم میرساند. شورویها تا چند سال پیش تصور میکردندکه مصر بصورت یک منطقه نفوذ شوروی‌درآمده و زمینه را فراهم میساختندتا از آن یک‌کشور کمونیستی و یا کشوری تابع شوروی‌بسازند.

برای رسیدن باین هدف کارشناسان‌خود را گسیل داشتند و در فروش سلاح به مصر شرط میکردند که این سلاح رافقط با اجازه آنها باید بکار برد.تا اینکه زمانی رسید که شوروی در همه جا تا سطح «گردان» یک کارشناس داشت و گفتگوئی صورت گرفت که یکنفر روسی بعنوان فرمانده نیروی‌هوایی مصرتعیین شود و روسها دارای پایگاه هائی درخاک مصر شوند که هیچ فرد مصری حتی وزیر جنگ مصر اجازه ورود به‌آنجا را نمیخواهند مصر بجنگ ، کارشناسان روسی انورسادات پس از اینکه مطمئن شد که‌روسها نمیخواهند مصر بجنگ ،کارشناسان روسی را اخراج کرد... اقدام انورسادات گناهی‌بود نابخشودنی... سپس انورسادات بدون‌کسب اجازه روسها جنگ ششم اکتبر را صورت داد و موقعی که چند ساعت پس از آغاز جنگ حاضر نشد به پیشنهاد شوروی جنگ را متوقف کند... گناه نابخشودنی دیگری مرتکب گردید آنگاه بزرگترین گناهمصر به منصه‌ظهور رسید ،یعنی اینکه مصر توانست بدون یاری کارشناسان شوروی به پیروزی دست یابد.

معنیش آن بودکه‌مصر میتواند به‌تنهائی روی پای خود بایستد و به تنهائی جنگ کند و به تنهائی به پیروزی برسد .

سیاست شوروی ظرف سال های‌گذشته تلاش داشت به مصریان بقبولاند که‌چنانچه جنگی را علیه اسرائیل آغاز کنند ،دچار شکست فاحش و بزرگی میشوند و میبایستی به حالت دفاعی اکتفا کنند و به انتظار یک راه حل سیاسی بمانند. مصریان هم از سال۱۹٦۷ تا سال ۱۹۷۳ بانتظار ماندند باین امید که شوروی دخالت کند و اسرائیل راوادار به عقب نشینی نماید و یا اینکه مصر را از لحاظ نظامی کمک دهد تا خودش اسرائیل‌را بیرون راند . ضمنا مصریان قبول کردند که به شوروی وکالت دهند تا از طرف آنان با آمریکا گفتگو کند ، ولی روس ها طی سال مزبور کاری نکردند جز فحش دادن و حمله کردن به اسرائیل در فرستنده‌هاو کنفرانس‌ها و اتفاق نظر داشتن با آمریکا در مورد«رکود نظامی» در منطقه خاورمیانه و این رکود نظامی را چنین تعبیر کردند که از ارسال سلاح برای مصر خودداری کنند در حالی که امریکا همچنان سلاح و مهمات لازم را برای اسرائیل میفرستاد .

موقعی که مصر در جنگ پیروز شد، آمریکا قدرت مصر را که سالیان دراز آن را قبول نداشت، قبول‌کرد ولی شورویها از اینکه مصر با آمریکا در مورد نخستین جدا سازی نیروهای توافق‌کرده بود عصبانی‌شدند. درحالیکه خود روسها به مصریان توصیه میکردند که با آمریکا تفاهم نمایند ... آنها در آن موقع تصور میکردند که مصرکشوری شکست خورده میباشد و نمیدانستند که با پیروزی مصر، دیدآمریکا نسبت به مصرعوض میشود زیرا مصر توانسته بود افسانه‌شکست ناپذیری اسرائیل را درهم بکوبد و ثابت کند که اعراب با همبستگی خود در مورد نفت، دنیا را تکان میدهند و مقام خود را بعنوان ششمین قدرت جهان احراز میکنند .

موضوعی که قابل تاسف میباشد این است که شوروی همان اشتباهات سیاست آمریکا را که بهای گرانی برای آن پرداخت، مرتکب‌میشود.

همانگونه که آمریکا از کمک دادن به ساختمان سد اسوان‌خودداری کرد، شوروی اینک تهدید به «فشار اقتصادی» میکند .

سعی دارد که جنگ گرسنگی را علیه مصر اعمال کند، همانگونه که آمریکا با قطع کمک های خود مرتکب شد . حاضر نیست سلاح لازم را دراختیار مصر گذارد .همانگونه که آمریکا در دهه ۱۹۵۰ صورت داد .

در امور داخلی مصر دخالت میکند ، همانگونه که ایالات متحده آمریکا هنگام‌متهم ساختن انورسادات به‌کمونیست بودن و یا انتخاب و گماردن بعضی از رهبران مصر اعتراض میکرد .

همانطور که «طبوعات و فرستنده های امپریالیستی بمصر حمله میکردند، شوروی هم اینک بمصر حمله میکند،تاریخ تکرار میشود.. شکست هم تکرار خواهد شد ...

جیمی کارتر: رقیب خطرناك برای فورد

★ جیمی کارتر و همسرش‌از پیروزی خوشحالند .

فرانس پرس

« جیمی‌کارتر» داوطلب‌نامزدی حزب دمکرات در انتخابات ریاست جمهوری آمریکا که تا شش ماه پیش مرد گمنامی بود امروزه درخشان‌ترین چهره اساسی ایالات متحده بشمار میرود . اگر حادثه غیر مترقبه که همیشه در جریان مبارزات انتخاباتی امکان آنوجود دارد روی ندهد بطور قطع جیمی نامزد رسمی دمکراتها در انتخابات نوامبر سال جاری خواهد بود.

پیروزی چشمگیرجیمی‌کارتردر انتخابات مقدماتی پنسیلوانیا . تصمیم هیوبرت‌همفری‌به عدم‌شرکت در مبارزات انتخاباتی وکناره‌گیری سناتور هنری جکسون‌هم‌اکنون راه را برای پیروزی های وی بازکرده است .

نظرخواهی عمـوم موسسه انگلوریچ که پس از انتخابـات مقدماتی پنسیلوانیا انجام شده‌نشان میدهد که اگر انتخابات ریاست جمهوری آمریکا امروز انجام میشد جیمی‌کارتربا بدست آوردن ٤۸ درصددربرابـر ۳۸درصد رقیب جمهوریخـواهش جـرالد فورد را شکست میداد . ضعف نامزد های حزب دمکرات ،مهارت اطرافیان جیمی‌کارتر، شخصیت سیاسی‌وپویژه برنامه‌ای که‌فرماندار سابق کالیفرنیا تهیه کرده و نیاز دگرگون‌کننده‌عمیق‌درزندگی سیاسی آمریکا پس از فاجعه ویتنام ، ماجرای واترگیت وافتضاح رشوه خواری کمپانی های بزرگ از عواملی هستند که در پیشرفت‌نامزد حزب دمکرات نقش تعیین کننده دارند . جیمی کارترکه از سه سال قبل خود را برای مبارزه‌انتخاباتی آماده کرده است اکنون برنامه‌های آینده خود را بامهارت کامل برای آمریکائیها تشریح میکند .

او که یک‌مرد کاری‌وخستگی ناپذیر است شب و روز در مرکز ستادش در اتلانا فعالیت میکند .

او از سال‌ها قبل‌بدقت‌اعضای ستاد انتخاباتی‌اش را از میان دوستان نزدیکش برگزیده ودر ٤۳۵ حوزه انتخابیه تحقیقات جامعی در باره تمایلات رای‌ـ دهندگان‌بعمل‌آورده است،ستاد انتخاباتی او عموما از عناصر جوان و جنوبیها تشکیل می‌ـ شود . هامیلتون جوردن‌مدیر مبارزه انتخاباتی جیمی کارتر ۳۱ ساله است.جوپاول‌مشاور سیاسی و مسئول روابط عمومی ۳٦ سال دارد تنها خزانه‌دار او ۵۱ ساله است. جیمی کارتر بیش از هرکس دیگر به توصیه های‌همسرش روزالین گوش میدهد .

نامزد ساده مذهبی

روزالین که ۳۰ سال قبل به عقد ازدواج جیمی درآمده همه روزه ۱۲ ساعت برای همسرش مبارزه میکند «جیمی‌ـ کارتر» در جریان مبارزات انتخاباتی خود را بعنوان یک نامزد ساده مذهبی که نه در واشنگتن دوستانی دارد ونه در میان رهبران سندیکاها و کارفرمایان بمردم میشناساند .

او برای نخستین بار روز ۲٤ فوریه در انتخابات‌مقدماتی نیوهامپشایر شرکت کرد و پیروزیش در این انتخابات با شگفتی و تردید وسایل ارتباط جمعی تلقی شد .

ازآن‌پس جیمی از یک‌پیروزی به پیروزی دیگر دست یافته، جرج‌والس،بیرج باهی‌سرجنت شرایور ، هنری جکسون را یکی پس از دیگری از دور مسابقه خارج کرده وسناتور هیوبرت همفری‌را وادارنموده است عدم شرکت‌خود رادرباره انتخابات رسما اعلام دارد .

جیمی کارتر اکنون دومین مرحله مبارزه خود رامیگذراند در این مرحله تمام کوشش او براین است که جزئیات برنامه خود را برای رای دهندگان آمریکایی تشریح کند ، طی‌چند روز اخیر آنچه که از زبان جیمی کارترخوادر بارەمسائل مربوط به سیاست خارجی و چه در مورد مسائل داخلی گفته شده با استقبال گـرم آمریکائیان روبرو شده است، کار بجائی رسیده است که‌کاخ سفید واشنگتن نسبت به نتایج انتخابات ماه نوامبر دچارشك و تردید میشود . این روزها نزدیکان جرالدفورد آشکارا اعتراف میکنند که جیمی کارتر رقیب خطرناکی برای جرالد فورد بشمار میرود . فرماندار سابق کالیفرنیا در ۵۱ سالگی با وجود قیافه شادو خنداش از یک اراده آهنین و قدرت فوق‌العاده برخوردار است .

او تاکید کرده است که اگر به کاخ سفید واشنگتن راه‌یابد سیاست اتحادیه ها وبلوکها را رها کرده روابط دو جانبه آمریکا را باکشور های‌خارجی استوارتر خواهد ساخت ، «جیمی کارتر»ضمن مصاحبه‌ای با نیوزویک میگوید : من از برخورد های بین‌بلوکها دوری خواهم جست و پیوسته با متحدینمان در تماس خواهیم بود و هیچ چیز را از مردم پوشیده نخواهیم داشت و تغییرات عمیقی‌درسیاست‌آمریکا نسبت به شوروی وجمهوری خلق چین بوجود خواهیم آورد . کارتردرصورت‌پیروزی در انتخابات هنری کیسینجررا در پست وزارت امور خارجه ابقاء نخواهد کرد ولی ممکن است بعنوان مشاور سیاسی او را بکار دعوت کند .

درباره سیاست تشنج زدایی‌یا (دتانت) جیمی کارتر در عین حال که طرفدار همکاری کامل با شوروی‌بویژه در بارەمصلح خاورمیانه و تسلیحات است عقیده داردکه آمریکادربسیاری از موارد از جملـه قرارداد فروش غله به شوروی‌درسال ۱۹۷۲ و قرارداد هلسینکی‌فریب شوروی را خورده است .

دومین دوره مسابقات تنیس جام دنیای ورزش

۲۱۴ شرکت کننده در «ماراتن» تنیس «دنیای ورزش»

دومین دوره مسابقات تنیس جام دنیای ورزش باشرکت ۲۱۴ نفر از بعدازظهر دیروز آغاز شد.

غافلگیری بزرگ برای فدراسیون تنیس استقبال خیره کننده از این مسابقات بود که سبب خواهدشد، ماراتن تنیس دنیای ورزش مدت سه هفته دوستداران این ورزش را برای شناخت فاتحین ۵ رشته مختلف در انتظار بگذارد.

مسابقات تنیس دنیای ورزش که امسال دوره دوم آن از بعدازظهر سه‌شنبه آغاز شد، این‌بار بخاطر حساب شدن امتیازات آن در رده‌بندی سالیانه تنیس، ارزش بیشتری یافته و بهمین خاطر بزرگان سرشناس این ورزش برای تصاحب مقام های قهرمانی قدم بعرصه رقابت گذارده‌اند.

بزرگان

تقی اکبری ـ کامبیز درفشی جوان ـ عزت نعمتی ـ عیسی خدائی ـ یداله صالح ـ محرم خدائی ـ عبداله صالح و مجید خطیبی بازیگران نامدار و آشنای تنیس برای تصاحب عنوانهای صدر در کورس قرار دارند.

باتوجه به فصل نامناسب که هنوز بارندگی ادامه دارد و امتحانات مدارس، حضور ۲۱۴ شرکت‌کننده براستی غیرمنتظره بود، کثرت شرکت کننده عاملی بود که تنها در اولین روز ۲۶ دیدار برگزار شود.

حادثه قابل توجه اولین

اکبر جمشیدی همان چهره امیدی که سال گذشته در جام دنیای ورزش در جمع ۱۴ ساله‌ها قهرمان شد، این‌باردر صف بزرگان حادثه‌آفرین شد، جمشیدی در نخستین روز بر سیمونی‌نی ایتالیائی در دو «ست» پیاپی پیروز شد. عکس چهره امیدساز تنیس را در بازی دیروز نشان میدهد.

پیروزی اکبر جمشیدی قهرمان سال پیش ۱۴ ساله‌ها، مقابل سیمونی نی ایتالیائی یکی از فاتحین مسابقات دیپلمات‌ها حادثه بزرگ اولین روز بود

دیدارها در ۵ رشته انفرادی مردان، انفرادی زنان، میکس دوبل، دوبل مردان و نوجوانان تا ۱۴ سال انجام میشود و این رقابت‌ها سه هفته بطول میانجامد

روز پیروزی اکبر جمشیدی قهرمان ۱۴ ساله‌های دوره نخست جام دنیای ورزش مقابل «سیمونی‌نی» بازیکن ایتالیائی و فاتح مسابقات دیپلمات‌های تهران در ۲ سال گذشته بود.

پیروز بزرگ

بازیکن نوجوان ایرانی در دو «ست» پیاپی ۶–۲ و ۷–۵ مقابل بازیکن باتجربه ایتالیائی پیروز شد و این براستی پیروزی بزرگ و باارزش روز نخست دیدارها بود.

مسابقات جام دنیای ورزش در ۵ رشته، انفرادی مردان، انفرادی زنان – دوبل مردان، میکس دوبل و نوجوانان تا ۱۴ سال انجام میشود که رویهم در این ۵ رشته ۲۱۴ تن شرکت دارند.

در انفرادی مردان ۲۱ بازیکن خارجی حضور دارند که در اولین روز «سیمونی‌نی ایتالیائی» از دور مسابقه حذف شد، درحالیکه ناپالی قهرمان سال پیش مسابقات دیپلمات‌ها یکی دیگر از مدعیان بحساب می‌آید. در این رشته ۸۸ تن شرکت دارند.

مسابقات انفرادی زنان که در پی دیدارهای مردان آغاز میشود با حضور ۲۱ بازیکن انجام میگردد و پس از ان دوبل مردان باشرکت ۲۷ زوج و میکس‌دوبل با حضور ۸ دوبل و سرانجام مسابقات نوجوانان با شرکت ۳۵ تن به ترتیب بمرحله انجام درمی‌آید.

نتایج روز اول

در پایان این مسابقات به نفرات اول و دوم کاپ‌های مخصوص و همچنین جوایز ورزشی طی مراسم ویژه داده خواهد شد. نتایج بازیهای اولین روز از این قرار است.

شهرام رئیسی با علیرضا ضرابی ۶–۲، ۴–۶، ۶ بسود شهرام رئیسی.

کامیاردرفشی‌جوان باعباس خلیل‌تاش ۶–۰، ۶–۰ بسود عباس خلیل‌تاش.

فرزاد معاضد با غیبت مقابل کارل‌آندرسون مغلوب اعلام شد.

احد شوق بابوکلی ۳–۶ و ۵–۷ و ۷–۵ بسود احد شوق.

موشق نارانیان نرسیسیان با مجتبی شیرازی، ۰–۶ و ۰–۶ بسود شیرازی.

اسفندیار بیهقی با علی‌اکبر مینا برنده بیهقی (مینا حاضر نشد).

علی‌اصغر فرخنیا با اندی جونسون برنده فرخنیا (جونسون حاضر نشد).

علی‌اصغر مظاهری، ادوارد مردیان ۲–۶، ۳–۶ بسود مردیان.

آلبرت کاریتیان با هانسن ۰–۶، ۰–۶ بسود هانسن.

فرهادبشارت‌با کامارا برنده کامارا (بشارت حاضر نشد).

جوادنصر باعزت بهزادپور ۰–۶ و ۱–۶ بسود عزت بهزادپور.

فرامرزفکور با آرشام‌پساتی ۰–۶ و ۱–۶ بسود آرشام‌پساتی.

محمود طرقی با ویلفرید الموسلمنز ۶–۸، ۲–۶ بسود طرقی.

عباس حسین‌زاده با فرخ طلوعی ۳–۶، ۲–۶ بسود حسین‌زاده.

سیمونی‌نی با اکبرجمشیدی ۵–۷، ۲–۶ بسود جمشیدی.

شهرام مدی با مهدی گل‌محمدی ۰–۶، ۲–۶ بسود شهرام مدی.

محمد شرافتی باناپولی ۲–۶ و ۱–۶ بسود ناپولی.

محرم خدائی با پیترشامان برنده خدائی (شامان حاضر نشد).

ایزکسندای با ماکیاویرز بسود ایزکسندای (ماکیاحاضر نشد).

عباس دهقانی بارضاقضاتی ۲–۶ و ۱–۶ به سود عباس دهقانی.

بانکوک – پرویز زاهدی
فرستاده ویژه موسسه اطلاعات

هیجدهمین دوره مسابقات فوتبال جوانان آسیا

ایران روز پنجشنبه باتایلند روبروست

ایران از سد چین هم گذشت و بدون گل خورده به نیمه نهائی رفت. درمورد حریف جوانانمان در یک چهارم نهائی باید گفت، چین تیم نجیبی‌بود، بدون خشونت و با یک موتبال مردانه، جوانان ما درواقع‌در یک چهارم آسان ترین حریف خود را که معلوم بود ازنام ایران وجشت داشت، دیدار کردند. بااین وجود جالب اینکه هر۲ گل تیم‌ایران در حالیکه بچه‌ها حریف، کاملا در اختیار گرفته بودند روی اشتباهات خود چینی ها زده شد!

اولین گل را فرکی‌زد، همان پاسی جوان و بلند وبالا. این پنجمین‌گل او درمسابقات بانکوک‌بود. پاس باغدیک عابدیان از راست مرصت گل را در فاصله ۵متری دروازه نصیب فرکی کردو اونیز بایک ضربه حساب شده‌دروازه‌بان چین را بتسلیم واداشت. روی‌این گل همان اندازه که موقع سنجی فرکی پراهمیت‌وباارزش بود، توقف بیدلیل دفاع چین سبب دیگری برای آسوده بالی مهاجم گلزن تیم ایران بود.

هر۲گل بعدی را خادم پیرنوپای دیگری از سرزمین داغ خوزستان زد، یکی رادر دقیقه ۲۱روی پاس مجدد و عالی‌عابدیان کمبازدفاع پراشتباه چین راه اورا بازگذاشت و شوت زمینی خادم پیر از یک زاویه تنگ توپرا بدرون دروازه فرستاد.

گل‌سوم راهم چینی‌ها خودبه تیم ایران هدیه کردند. پاس یک مدافع به دروازه‌بان پابنچه او آشنا شده بود که توپ پیش پای خادم پیرافتاد تااو دروازه خالی را از فاصله ۶متری‌بکشاید.

دراین دیدار کاملا یکطرفه چینی ها دردقیقه ۴۴بهترین شانس خودرا ازدست دادند. نوک حمله چینی پابتوپ و یکه و تنها میرفت که اولین‌گل تیمش را بدروازه ایران بکوبد که از بخت‌بد روی نقطه پنالتی لیز خورد.

داوری این مسابقه را داور تایلندی، آقای واتانا خوب انجام دادو حدود ۱۵ هزار تماشاگری هم که بدیدن این بازی به ستادیوم آمده بودند چینی‌هارا بیشتر دوست داشتند.

بعنوان بهترین بازیکن میدان باید روی نام ابراهیم فاسمپور کاپیتن تیم می جوانان ایران انگشت گذارد. و بعد از او اصغر صدری، باغدیک عابدیان و غلام پیروانی دیگر چهره های برتر تیم ما بودند.

در دیدار باچین تیم ماخیلی راحت بود، اما در مقابل کره جنوبی جاندارتر بازی کردیم. دراین بازی اشتباه مهاجرانی این بودکه در زمان برتری و ۲گل‌ذخیره داشتن از بازیکنان ذخیره خود مثل علیدوستی، زادمهر یادیگران سود نبرد. همین کاراو ممکن است درنیمه نهائی یافینال بهتیم لطمه وارد کند.

نکته دیگر اینکه نقطه ضعف تیم مابرابر چین تقریبابهتاش فریبا و خادم پیر بودند، به‌اضافه مسلم خانی و فرکی که‌درحد دیگران ظاهر نشدند.

در دومین دیدار مرحله یک چهارم نهائی کره جنوبی باتنها گل خود که در دقیقه ۴۷ از نقطه پنالتی بدرون دروازه اندونزی کوبید به پیروزی رسید و درپی‌ایران‌به‌نیمه نهائی آمد. پنالتی‌را چانگ کی‌مون کاپیتن ومدافع کره زد.

کره‌جنوبی باوجود این پیروزی، برای رسیدن بفینال راه سختی درپیش دارد.

دیشب درادامه مسابقات نیمه نهائی، تایلند تیم میزبان‌مسابقات جوانان برمه رادیدار کرد و نظیر کره با یک گل بازی رابرد. تنها گل پیروزی بخش را تایلندی هاپس‌از تساوی بدون گل در ۴۰ دقیقه اول در نیمه دوم بدست آوردند. تایلند بااین پیروزی نامزد دیدار باایران تیم قهرمان جام گذشته در نیمه نهائی شد. ایران‌و تایلند برگزار کنندگان اولین بازی مرحله مسابقات نیمه نهائی که فرداشب انجام می‌شود می‌باشند.

در آئین بزرگداشت پنجاه سال شاهنشاهی پهلوی

تیم دوومیدانی محمدرضاشاه پهلوی قهرمان شد

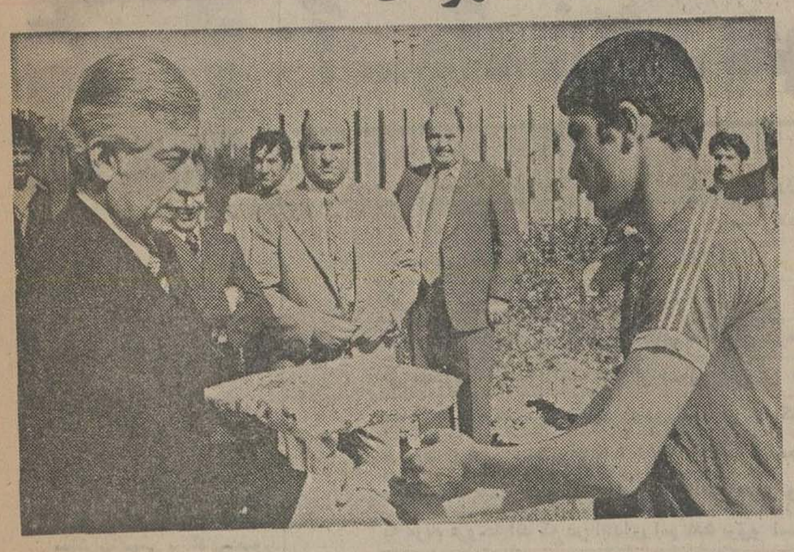

یکی از افراد تیم پیروزجایزه خود را از آقای احمد ادبخواه مدیر کل تربیت بدنی وزارت آموزش وپرورش دریافت میکند.

برای شرکت در آئین ملی بزرگداشت پنجاه سال شاهنشاهی پهلوی، بعد ازظهر دیروز دانش آموزان شهرری بنمایندگی از طرف کلیه دانش آموزان ایران در آرامگاه سردار بزرگ تاریخ رضا شاه کبیر بنیانگذار ایران نوین مراسمی پرشکوه برپاداشتند.

در این مراسم‌که‌بابرنامه های خاص ورزشی همراه بودچهره های برتر دوازده تیم دو و میدانی از دبیرستان های راهنمائی شهر ری مسابقات امدادی با‌گل، برگزار کردند.

در آغاز سرود شاهنشاهی ایران نواخته شد، آنگاه‌آقای احمد ادبخواه مدیر کل‌تربیت بدنی آموزش و پرورش با سخنانی‌درباره دگرگونی تاریخ ایران در عهد پهلوی و عظمت و شکوهی که سلسله پهلوی به این آب و خاک بخشیده است یادآور شد که راه‌گشای دروازه های تمدن بزرگ در اجرای منویات ذات اقدس شهریاری، شاهنشاه آریامهر شما جوانان پرتلاش امروزو مردان آینده ساز فرداهستند.

بعد از مراسم افتتاح، طی مراسمی دانش آموزان همراه کلیه حاضرین برای سلامت خاندان پهلوی نیایش کردند، آنگاه مسابقات دو امدادی با گل، بین‌دوازده‌تیم‌ازدبیرستان های راهنمائی محمد رضا شاه پهلوی – محمدیان – فیروز آبادی – حسنعلی منصور – رضاشاه –توفانیان –عسجدی– خسرو – راه دانش – صائب– ابن‌سینا برگزار شد.

در پایان این مسابقات پرشور که بابتکار احمد ایزد پناه برگزار گردید تیم محمد رضا شاه پهلوی بمقام قهرمانی رسید و تیمهای محمدیان و فیروز آبادی عنوان های دوم و سوم را بدست آوردند.

جوائز نفرات تیمهای اول تا سوم بوسیله‌حاضرین هدیه شد و افراد تیم قهرمان امین‌فرزانه – مهدی بختیاری–حسین‌قرائی –چنگیز پنجه حیدری همراه حاضرین در مراسم که عبارت بودند از خانم معاضد مدیر کل استان مرکز – آقای دهقان نژاد نماینده‌مجلس شورای‌ملی از شهر ری – آقایان احمد ادبخواه مدیر کل تربیت بدنی آموزش و پرورش، روسای هیات های ورزشی، شهردار و رئیس فرهنگ شهر ری و شخصیت های محلی دسته‌گلی نثار آرامگاه‌سردار بزرگ‌تاریخ رضاشاه کبیر نمودند.

نیم قرن طلائی، نیم قرن سرشار از سازندگی، نیم قرن شوکت و برکت

شاهنشاهی دودمان پهلوی

را با سربلندی و غرور گرامی میداریم.

و آغاز شصت و هفتمین سال بزرگداشت پنجاهمین سال سلطنت پرافتخار سلسله پهلوی را

پیشگاه شاهنشاه آریامهر

وفرخ فرمولت شریف ایران تبریک میگوید

تبریز – شرکت ژیام – حاجی زاده و برادران

ازامشب فقط در

سینما حافظ

نمایش دهنده محصولات ممتاز سینمای هند

آگهی خرید گندم خوراکی

وزارت کشاورزی و منابع طبیعی بمنظور تشویق وحمایت از کشتکاران گندمکار علاوه بر توزیع بذور اصلاح‌شده و کود شیمیائی با ۲۰٪ بخشودگی وسم جهت ضدعفونی بذور بطور رایگان محصول تولیدی سال ۲۵۳۵ کشاورزان غیر عضو شرکتهای تعاونی روستائی را باشرایط زیر از قرار تنی ده هزار ریال خریداری مینماید.

۱–میزان محصول مورد خریداری از ۱۰ تن کمتر نباشد.
۲–محل تحویل گندم مراکز خریدادارات کشاورزی خواهدبود که درمحل اعلام میگردد.
۳–گونی مورد نیاز برای کیسه‌گیری در اختیار کشتکاران قرارخواهدگرفت
۴–کیسه‌گیری و حمل گندم تامحل مراکز خرید بعهده فروشندگان می‌باشد
۵–مشخصات گندم‌هائی که از طرف ادارات کشاورزی خریداری میشود بشرح زیرخواهدبود:
الف: میزان ناخالصی گندم (افت مواد خارجی) تا ۱۰ درصد قابل قبول است که ۵ درصد آن بدون افت‌زدن (بدون کسر بهای گندم) احتساب ومازاد براین ۵ درصد تا ۱۰ درصد مزبور ازوزن‌کسرمیشود
ب: میزان جو وچاودار مخلوط با گندم تا ۱۰ درصد قابل قبول است که ۵ درصد آن بدون کسر بهای گندم احتساب ومازاد براین ۵درصد اختلاط تا ۱۰درصد مزبور بقیمت جو از قرارتنی ۷۵۰۰ ریال احتساب خواهد شد
۶– اگر گندمهای مرغوب باافت مواد خارجی کمتراز ۵ درصد ویا بااختلاط جو وچاودار کمتراز ۵ درصد برای فروش عرضه شود معادل بهای مابه‌التفاوت درصد افت یااختلاط کمتر از ۵درصد مزبور بقیمت گندم درمورد افت وبقیمت‌جو درمورد اختلاط بعنوان جایزه بفروشنده پرداخت خواهدشد.
۷–جهت تشویق این دسته از تولید کنندگان گندم مبلغ ۸۰۰ ریال بازاء هرتن گندم خریداری‌شده بعنوان کشتکاران در حساب مخصوصی نگهداری میشود که تولید کنندگان میتوانند باایجاد شرکت تعاونی مارکتینگ یامشارکت در شرکت های تعاونی روستائی بااستفاده بلاعوض از این صندوق برای ایجاد سیلویاانبار استفاده نمایند. این مبالغ زیر نظر سازمانهای ذیربط برای مصرف ساختمان انبار های فنی وسیلو درهمان منطقه خواهد رسید.
ضمنا گندم‌های مازاد کشتکاران عضو شرکت‌های تعاونی روستائی از طرف وزارت تعاون‌وامور روستاها خریداری خواهدشد.

وزیر کشاورزی ومنابع طبیعی

م الف ۳۲۳۸

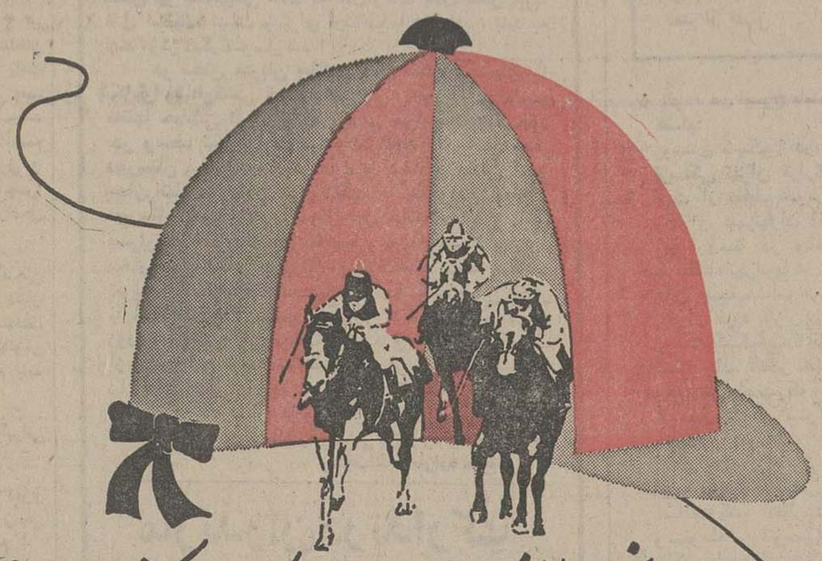

انجمن سلطنتی اسب با همکاری بانک عمران برگذار میکند

مدت ۸ هفته متوالی دیگر مسابقات اسب دوانی گنبد کاوس در استادیوم و میدان مدرنی که توسط انجمن سلطنتی اسب ساخته شده است ادامه دارد. تمام مراسم مسابقات اسب دوانی بوسیله دستگاههای الکترونیک انجام وکنترل میشود.

مبلغ یک میلیون و پانصد هزار تومان جایزه

برای این مسابقات منظور شده است.

باتوجه به جوائز بزرگ روی اسبهای دونده شرط بندی های بزرگی میشود و مبالغ کلانی نصیب برندگان آن خواهد شد.

درود با بانک عمران به چابک سواران و پاسداران این ورزش ملی ایران

هادی خرسندی

سیب‌زمینی بزرگ و دیزی کوچك

خوشبختانه دیروز آقای اندروس، سلطان سیب زمینی آمریکا به ایران آمده و یک مذاکرات مهمی با آقای‌منصور روحانی، وزیر سیب زمینی ایران، انجام داده‌است. متاسفانه متن کامل مذاکرات سیب زمینی آمیز، این دو شخصیت بزرگ، هنوز فاش نشده، اما تاآنجا کەروزنامه نوشته بود، آقای منصور روحانی، یک مسئله خیلی مهمی را در این ملاقات با سلطان سیب زمینی آمریکا در میان گذاشته و به او گفته است:

«متاسفانه سیب زمینی های شما در ایران طالب ندارد، زیرا بسیار درشت است و در دیزی ما جانمی‌گیرد»!

بدنبال این اظهار نظر آقای روحانی، چیزی نمانده بود که سلطان سیب زمینی آمریکا، با پانزده نفر کارشناسی که همراه او آمده‌اند، ناگهان قهر کنند و سیب‌زمینی هایشان را بردارند وبروند، اماخوشبختانه آقای‌اندروس، که از مغز های بزرگ سیاسی و اقتصادی دنیا شمرده‌می‌شود و فرماندار یکی‌ازایالات آمریکا هم هست، بلافاصله یک راه حل خیلی خوبی به نظرش رسیدمو باآقای‌روحانی در میان گذاشته.

سلطان سیب زمینی آمریکا، گفته است:

«اگر مشکل شما فقط همین است،که من می‌توانم آن را حل کنم.راه‌حل این مشکل، برداشتن یکگارد و خردکردن سیب زمینی هاست که دردیزی جابگیرد».

ظاهرا این‌راه‌حلی کەسلطان سیب زمینی داده خیلی باعث تعجب وزیر سیب زمینی ما شده و اصغر آقا تعجب میکند که آقای روحانی، باآنهمه سابقه‌ای که در کشاورزی و آب و برق دارند، چرا خودشان متوجه این راه‌حل ساده نشده بودند؟

می‌گویم - اصغر آقاجان برای اینکه آقای‌روحانی دنبال راه‌حل ایرانی‌قضیه میگشته‌اند. چونکه گرز بایدخورندبهلوان باشد و سیب زمینی هم باید خورند دیزی باشد.

می‌پرسد: - راه‌حل ایرانی قضیه کدام است آقا؟

- مثلا اینکه ما بیائیم دیزی هایمان را اندازه سیب زمینی آمریکائی‌ها، بزرگ کنیم!: اصغر آقا با عصبانیت می‌گوید:

- نه خیرآقا! این راه‌حل غلط است. ماهر روز از یک کشوری پیاز و سیب زمینی وارد می‌کنیم. اگرهر بار بخواهیم بابت کشوری که از آنجا سیب زمینی و پیازمی‌آوریم مرتب دیزی هایمان را کوچک و بزرگ کنیم که مجبوریم تمام کار وزندگیمان راول کنیم و مشغول دیزی درست کردن بشویم و کارخانجات صنعتی «دیزی ناسیونال» تاسیس کنیم.

می‌گویم - پس چکار کنیم اصغر آقا؟

می‌گوید-آقا، این آمریکائی ها، درعلم و تکنولوژی خیلی پیشرفته هستند. به نظر من راهش همان است کەسلطان سیب زمینی گفته. یعنی کارد را برداریم و سیب‌زمینی‌ها را ویزریز کنیم بریزیم توی‌دیزی! حالا اصغر آقا، یکدفعه‌از حرف خودش خنده‌اش گرفته می‌گوید:

- آقا، راستی! بلکه سلطان سیب زمینی آمریکا و وزیر سیب زمینی ما بااین حرف ها خواسته‌اند با هم شوخی کنند.

می‌گویم - پس چی اصغر آقا؟ تو خیال کردی دوتا شخصیت برجسته، جدی‌جدی این حرف هارا باهم زده‌اند؟ معلوم است‌کەشوخی‌کرده‌اند؟

میگوید - آقا، همینجور کار ها بشوخی برگزار می‌شود که یکدانه سیب‌زمینی گیرمانمی‌آید دیگر!

از: نجاتی دانش

شما برق بدهید، آب و آسفالت بعهده مردم!

از مدت ها قبل بحث پیرامون مشکل مسکن، روابط مالک و مستاجرو اینکه چگونه میتوان این مشکل‌لاینحل را سروسامان بخشید آغاز شده و طبقات مردم در این امر مهم عقیده و نظرات مختلفی ارائه داده‌اند. آنچه مسلم است تا چند سال قبل که بنای ساختمان درخارج از محدوده آزادبود یک عده از بسازو بفروش ها، معمار ها، مهندسین، تعداد زیادی ساختمان (اکثرابه صورت ویلائی و یک طبقه) بطور پراکنده و مجتمع ساخته وبا قیمت های نازلی از پنجاه تا صد هزار تومان به مردم فروخته‌اند که در ابتدای امر فقط برقو اسفالت این ساختمان ها تامین بود ولی آب و تلفن نداشتند که بتدریج اکثر این ساختمان ها دارای آب و برق‌وتلفن و دیگر خدمات شهری شدند.

اما باز هم ساکنان بعضی از همین ساختمان ها درحال حاضر پنج تا شش سال است که آب مصرفی خودراز تانکر های آبی خریداری میکنند که از نظر مصرف باز هم به‌آب تهران تحمیل هستند.

با بورس بازی سال های اخیر صد ها میلیارد تومان سرمایه مردم در زمین های اطراف تهران، بطور راکد باقی مانده است. باید اضافه کند که این اراضی را گروهی از کارمندان دولتو کسبه‌جزء با گرو گذاشتن وسائل زندگی وبا وام گرفتن و یا رهن‌دادن منازل بستگان و اقربا نزدیک خودو بهمراه عده‌ئی‌از بورس بازان و پولداران و افراد متمول (از متری مربع هزار تا سه هزار ریال) خریداری کرده و فعلا بدون اینکه این سرمایه عظیم بکارهای تولیدی بکار گرفته شود راکد مانده است و با تزلزل فکری‌ومالی، هیچکس تکلیف خود را نمی داندکه‌فردا چه تصمیمی‌درباره این زمین ها گرفته خواهد شد؟

به عقیده من‌برای حل‌مشکل مسکن باید تمام اراضی خارج از محدودەرا به صورت‌منطقه بندی‌ازصاحبان زمین‌خریداری وبا نقشه صحیح قطعه بندی‌و خیابان کشی کرده و بمردم بفروشند و در سند قید کنند که خریداران زمین ها بایددر مدت معین در آن ساختمان بسازند.

اگر دولت بیم داردکه ممکن است از نظر تامین خدمات شهری در این مناطق بودجه سنگینی را متحمل شود، تنها برق آنهاراتامین کند ومخارج آب و اسفالت خیابان ها و منازل را به عهده خود مردم واگذار کند.

با این برنامه نه تنهاقیمت اراضی در داخل و خارج از محدوده تثبیت و از گرانی زمین جلوگیری میشود، بلکه مردم با نازلترین قیمت صاحب منزل شده و موضوع مسکن نیز حل خواهد شد.

بحث و انتقاد

نحوه امتحان از «ششمی های مردود» راعوض کنید

محمدعلی حمسی

مدتی است گردانندگان روزنامه وزین اطلاعات، با تلاش پی‌گیر که صرفا بخاطر ارشاد و راهنمائی نیمی از جوانان این سرزمین است، بدون کمترین‌چشمداشتی با یک گروه مجهز و صاحب‌نام از استادان و دبیران دلسوز تهران، بطرح سئوالات امتحانات ششم نهائی و آزمون همگانی و انتشار آن در روزنامه پرداخته‌اند. این عمل، نمایانگر آن است که نشریه اطلاعات همیشه با سعی و کوشش مداوم مسائل و مشکلات مربوط به جوانان را پی‌جوئی می‌کندودرهر مساله‌ای که ارتباطی با قشر جوان مملکت دارد پیشقدم می شود که ترتیب کنکور آزمایشی از طرف روزنامه اطلاعات نمونه بارز این مساله است قطعا در قبولی داوطلبان امتحانات‌نهایی و آزمون همگانی، موثر خواهدبوداما آنچه مرا وادار به نوشتن این مطلب کرده، بررسی یک مشکل اساسی در مورد برگزاری امتحانات ششم نهائی است. درواقع، میخواهم بەوزارت‌آموزش‌وپرورش، پیشنهادکنم تانحوه برگزاری امتحانات سال ششم را برای محصلانی که مردود می شوند و به عبارت دیگر، نحوه دیپلم دادن به محصلان را دگرگون کند. امیدوارم وزارت آموزش و پرورش باین مساله دقیقا توجه کند و تصمیم مقتضی درباره آن اتخاذ کند.

همه ساله، چند ماه به امتحانات ششم نهائی‌مانده، دانش آموزان مجبور می شوندچند هزار صفحه‌چندین کتاب درسی را حفظ کنند تا در جلسه امتحان، آموخته های خود را برروی کاغذ بیاورند و نمره قبولی بگیرند، اما بعضی مواقع امکان دارد دانش آموز بعلل مختلف و مهمتر از همه وحشت از جلسه امتحان نتواند آنچه را که یاد گرفته بدرستی بنویسد و درنتیجه از یک یا چند درس نمره کم می آورد و مردود می شود. این دانش آموز، باوجودی که از دروس دیگر نمره خوبی گرفته، اما بعلت کم آوردن نمره در یکی دو درس، در سال آینده هم باید همه درس‌هارا مجددا امتحان بدهد. به عقیده من، اگر ترتیبی داده شود که دانش آموز موظف باشد فقط همان دروسی را که در سال قبل نمره کم آورده، امتحان‌دهد خیلی بهتر می تواند نتیجه‌بگیرد تا اینکه مجبورشود مجددا همه درس‌هارا دوبارەخوانی بکند.

این روش، سال هاست که در سیستم واحدی دانشگاه ها، عمل می شود. چه اشکالی دارد وزارت آموزش و پرورش نیز بهمین نحو، عمل کند.

مردم و مسائل روز

بابخش مهربان، نامهربان نباشید!

بخش مهربان از توابع استان آذربایجان شرقی که قبلا دارای بخشداری، حوزه نظام وظیفه، آموزش و پرورش، ثبت احوال و سایر امکانات اداری بود دراثر بی‌توجهی مسئولان شهری به وضع نابسامانی دچار شده است!

درحال حاضر، فقط یکدرمانگاه دربخش مهربان قرار دارد که یک نفر پزشک در آن انجام وظیفه میکند. درمانگاه این بخش هم اکثر اوقات تعطیل است، چون تنها پزشک درمانگاه باید به ۳۴ روستای مجاور سر بزند و بیماران روستائی را مداوا کند. در بخش مهربان‌برق منطقه‌ای وجود ندارد و اهالی از برق محلی استفاده می کنند. نیروی برق محلی بسیار ضعیف است ودرنتیجه، منازل این بخش اکثر شب ها، تاریک است. تلفن این بخش نیز مغناطیسی است که‌اغلب‌اوقات بعلت نقص فنی، قابل استفاده نیست و برای ارتباط با نقطه‌ای، باید به چند مرکز دیگر متوسل شد!

در بخش مهربان خانه و محل سکونت عده‌ای را بخاطر خیابان‌کشی خراب کرده‌اند، اما تا این تاریخ نه‌تنها خیابانی ایجاد نشده، حتی خرابی های موجود در وسط شهر را هم ترمیم نکرده‌اند! در این بخش دبیرستان دخترانه وجود ندارد و دختران دانش آموز بعداز اتمام دوره ابتدائی بلاتکلیف و سرگردان میمانند. دبیرستان پسرانه هم تا سیکل اول خاتمه میابد و برای پسران هم امکان تحصیل تا سطح دیپلم وجود ندارد.

بخش مهربان فاقد ورزشگاه، کارگاه و سایر امکانات تفریحی و عام‌المنفعه است، باین ترتیب ساکنان این بخش با مشکلات زیادی دست به گریبان هستند که باید هرچه زودتر به وضع آنان رسیدگی شود و مسئولان مربوطه، از بی‌مهربانی نسبت به بخش مهربان دست بردارند و نیاز های اهالی را برطرف سازند، تا بخش مهربان هم نظیر سایر شهرستان ها و بخش‌های این مملکت‌پیشرفت کند و ساکنان آن از یک رفاه نسبی برخوردار شوند.

رحمت‌الله بابازاده مهربانی

مازندران در تدارك پذیرائی از مسافران

باگرم شدن هوا، تدریجا فصل دریا وموسم سفربه شمال بویژه «مازندران» که همه ساله‌پذیرای هزاران‌مسافر گرمازده تهرانی وشهرستانی است آغاز میشود و بالطبع مسئولان اداری استان وظیفه‌دارندکه تدارك پذیرائی خیل مسافران را از هم اکنون ببینند...

من‌شخصا که از علاقمندان وشیفتگان خطه سرسبزو دل‌انگیز مازندرانم چنین امیدواری را دارم که امسال‌مسافران این‌دیار دل‌انگیز، راضی وخرسند از سفر، به شهرخود بازگردند ومشکلی بنام «کمبود ارزاق» گریبانگیرشان نشود. این امیدواری، در ایام‌نوروز گذشته در من بوجود آمدزیرا تدارکی که مسئولان اداری استان از پیش‌برای سیل‌مسافران دیده بودند حقیقتا موثر واقع شده‌بود. کسی از کمبودنان‌و گوشت‌و مایحتاج دیگر گله‌ای نداشت وهمه راضی وخرسند بشهر های خود بازگشتند. یقینا چنین تدبیری امسال‌درایام تابستان نیز اندیشیده خواهدشد واین آرزوی همه افرادی است که قصد دارنددرتعطیلات تابستان آینده راهی «مازندران» زیباشوند.

م-کارانی

نیم قرن طلائی، نیم قرن سرشار از سازندگی، نیم قرن شوکت و برکت
شاهنشاهی دودمان پهلوی
را با سربلندی و غرور گرامی میداریم.
و آغاز شکوهمند آیین ملی بزرگداشت پنجاهمین سال سلطنت پرافتخار سلسله پهلوی را
پیشگاه شاهنشاه آریامهر
و فرد فرد ملت شریف ایران تهنیت میگوید
تبریز - دفتر فنی بازرگانی سحر - حسین حقی

الو، اطلاعات؟

مشکلات خود را با «اطلاعات» در میان بگذارید:

تلفن: ۳۲۸۲۷۷ هر روز باستثنای (پنجشنبه‌ها) از ساعت شش تاهشت و نیم بعد از ظهر.

★ الو، من ایرج باباخانی هستم:
روستای سینک‌که در چند فرسنگی تهران قرارگرفته است از نقاط خوش‌آب وهوای شهرتهران است. این روستا در واقع تفرجگاه تهرانیها در روز های جمعه‌بحساب می‌آید، اما از قریه ناران تااین روستا کەیک‌فرسنگ‌فاصله است جاده آنقدر خراب وکم‌عرض است که دو اتومبیل مشکل میتوانداز کنارهم عبورکند، لازم است وزارت‌راه وترابری این‌جاده را تعریض و اسفالت کند تاخطرتصادف وسقوط، اتومبیل‌هائی راکه بطرف این روستا میروندتهدید نکند. من بنوبه خودم حاضرم مقدار زیادی اززمینم راکەدرکنار جاده قرارگرفته است‌برای مسئولان وزارت راه و عریض شدن‌جاده‌دراختیار ترابری قرار دهم.

★ الو، من علی صراف زاده‌هستم:
پنجسال پیش پس از گذراندن یکسال‌دوره‌تربیت معلم، باستخدام وزارت آموزش وپرورش‌درآمدم، باوجودیکه وزارتخانه مذکور اعلام کرده بود که دوره یکساله رابحساب خدمت میگذارد و درارتقا گروه وپایه‌موثر میشمارد، اما تا این تاریخ دوره یکساله رابحساب نیاورده است!

★ الو، من زینب فقیه‌زاده هستم:
حدود یکماه استکه برای تماس باخارج از کشور شماره ۱۱۴ را می‌گیرم مسئول مربوطه شماره تلفن منزلم را میپرسد، اما ترتیب تماس تلفنی باخارج ازکشور رانمی دهد! علت سهل انگاری مسئولان شماره ۱۱۴برای چیست؟ شماره تلفن منزل من ۳۴۰۵۵۶ است.

★ الو، من خانم اکبری هستم:
درخیابان رضائیه شرقی (بین‌شاه و اسکندری)زمین خرابه‌ای وجود دارد که بصورت زباله‌دانی درآمده است درنتیجه، مگس و پشه‌زیاد در این محل‌جمع میشود وبهداشت ونظافت اهالی رابه مخاطره می اندازد.

★ الو، من فرزانه هستم:
من‌پرستار سازمان تامین خدمات درمانی هستم و طبق مقررات باید در هفته ۴۰ ساعت کارکنم. ساعت کار پرستاران‌دربیمارستان ازساعت هفت ونیم‌شروع میشود و تاساعت سه و نیم بعدازظهر ادامه دارد، طبق یک محاسبه ساده پرستاران باپنج روز کار درهفته، ساعت قانونی کار راکه همان ۴۰ ساعت باشد انجام میدهند، در نتیجه باید پنجشنبه و جمعه تعطیل باشند، اما پرستاران بیمارستان دو روزآخر هفته راهم در بیمارستان کار میکنند، چرا برای‌دوروزاضافی به‌آنان اضافه کارتعلق نمیگیرد؟

★ الو، من فریدون‌رضوانیه هستم:
درخیابان مختاری امیریه (کوچه نجم‌آبادی) مدت یک هفته است که برق‌از ساعت هفت بعدازظهرقطع میشود و اهالی از نظر روشنائی و استفاده از برنامه های تلویزیون و رادیو درمضیقه هستند، چرا شرکت‌برق باین‌مساله توجه نمیکند؟

★ الو، من شکوفه‌کاظمی هستم:
اکثر کارمندان وزارت‌نیرو اتومبیلهای خود را در میدان ونک (خیابان برزیل، خیابان نیکو، کوچەچهارم)پارک میکنند که از این نظر مزاحمت زیادی برای‌ساکنان کوچه فراهم میشود.

★ الو، من خانم محمدی هستم:
درخیابان امیرآباد(چهار راه‌آریامهر) یک کیوسک پست وتلگراف و تلفن قراردارد که بعلت نداشتن سرپناه، افرادی که می خواهندنامه سفارشی‌پست کنند یاتلگراف بزنند مجبور می‌شونددرزمستان مدت زیادی در زیربرفو باران وتابستانها در کنار گرمای شدید آفتاب‌مستقیم درصف بایستند. چرا برای این کیوسک که همیشه صف طولانی در مقابل آن تشکیل میشود یک سرپناه نمیسازند؟

نامه‌های کوتاه

سرنگ کهنه!

ده روز پیش برای تزریق آمپول به درمانگاه حمید در بیست متری جوادیه‌رفتم. خانم مسئول تزریقات‌ازسرنگ های پلاستیکی مستعمل‌برای تزریق آمپول به بیماران استفاده می کرد. وقتی از او انتقادکردم که چرا از سرنگ های کهنه استفاده میکند، جواب سربالا داد و هیچ اعتنائی به حرف من نکرد!

مرتضی دهقانی

خیابان یکطرفه

اخیرا اداره راهنمائی و رانندگی، بیست متر از خیابان همایونشهر (روبروی برق آلستوم) را یکطرفه اعلام کرد و رانندگانی که قصد عبور از این خیابان را دارند باید از بیراهه و کوچه های تنگ که باعث فشردگی‌ترافیک می‌شود عبور کنند. معلوم نیست یک طرف بودن این بیست متر جز ایجاد ناراحتی برای مردم چه کمکی به ترافیک این شهر می کند.

منصور پاکزاد

کامیون و گردوخاک

با احداث خیابان سی‌وپنج متری قیطریه که کوتاه ترین مسیر بین تجریش‌و نقاط‌شمال شرقی شهر است، روزانه متجاوز از صدها کامیون و اتومبیل ازاین خیابان که‌هنوز اسفالت نشده عبور می کنند وگردوخاک زیادی‌از خودباقی می گذارند.

صمدآکائی و ده‌امضاء دیگر

تلفن همایونشهر

قرار بود در سال جدید، ساختمان مرکز تلفن خودکار همایونشهر به پایان برسد تااز سال آینده تلفن های خودکار مورد بهره برداری قرارگیرد. تا این تاریخ که حدود دو ماه از سال جدید می گذرد هنوز هیچ اقدام‌اساسی جهت تکمیل ساختمان بعمل نیامده است.

محمود میردامادی

پارکینك اجباری

برای جلوگیری از کمبود مسکن وتااندازه‌یی حل مساله ترافیک باید از طرف دولت دستورالعملی صادر شود که درداخل محدوده ساختن بنا های کمتر از چهار طبقه ممنوع گردد و یک طبقه‌ازهرساختمان چهار طبقه‌ای اختصاص به پارکینگ پیداکند، اگرساختمانی هشت طبقه یادوازده طبقه‌بود، سه‌طبقه‌یاچهارطبقه‌ازآن‌اختصاص به پارکینگ داده شود.

کارشناس رسمی وزارت دادگستری: مهندس‌محمدگیانمهر

تلفن بجنورد

درشهرستان‌بجنورد قراربود تابستان گذشته‌تلفنهای خودکار نصب شود ومقدمات کار هم فراهم شده بود، اما بعللی نامعلوم این اقدام اساسی عملی‌نشده‌و درشهرستان‌بجنورد هنوزازتلفنهای‌مغناطیسی استفاده میشود.

جلیل اخوان

چهل سال قبل درهمین روز

شرکت نفط ایران و آمریکا رسما به ثبت رسید

شرکت نفط ایران وامریکا موسوم به «امیرانیان اویل‌کمپانی» که برای کلیه امور فنی وتجارتی مربوط به نفت چه مستقیم وچه‌غیر مستقیم درایران تاسیس گردید، بشماره ۱۰۰مورخه ۱۵ اردیبهشت ۱۳۱۶ در دفترثبت‌شرکتهای‌خارجی درتهران به ثبت رسید. این‌شرکت دارنده امتیازنفت قسمتی از شرق وشمال شرقی ایران میباشد ومرکز اصلی‌شرکت‌کنتی‌کنت‌امریکاشهردور کوچه دورکرین نمره ۱۹ر۲۱ و سرمایه عبارت است‌از۳۳۳ر۰۵۰ر۵ دلار که به ۱۰۰۳۳۳ سهم تقسیم گردیده است. نماینده عمده‌شرکت درایران آقایان چارلز.ت.هارت و فردریک. ک. کلاب ساکن‌خیابان نصرت نمره۱ در خیابان پهلوی میباشند.

توفیق رشدی‌ارس

تلفات سیل

از کنگاور اطلاع میدهند در قریه شاه‌آباد ۱۸ کیلومتری کنگاور که جزو تویسرکان است در اثر بارندگی و سیل دو دختربچه را سیل‌برده یکی از آنها را همان ساعت از سیل میگیرند ولی‌دختربچه دومی راکه ۱۲ ساله بوده‌سیل میبرد وجنازه اورا در۱۲ کیلومتری پیدا میکنند.

سیل در نائین

دیروز و پریروز بارندگی‌زیادی در نائین شده و دوبارسیل مهیب واقع میگردد که در نتیجه ۱۶۰ خانه بکلی خراب ومنهدم‌شده‌تعداد دیگری از خانەها نیز شکست برداشته و خیس خورده است. سیل قنوات و محصول نائین رانیز صدمه زده و خسارات زیادی‌وارد آورده خرابی قنوات باعث کمی‌آب شده است و اهالی کەخانەهایشان را سیل خراب کرده دربیرون بسر میبرند تا اقدام لازم برای ترمیم خرابیها بعمل آید.

مسافرت وزیرخارجه ترکیه به ایران

بقرار اطلاع حاصله جناب آقای دکتر توفیق رشدی‌اراس‌وزیر امور خارجه ترکیه برای اواخرماه ژوئن «اوایل تیرماه» بطهران‌وارد میشوند. «اطلاعات» ذیل این خبر مینویسد: مسافرت وزیر خارجه ترکیه به ایران متعاقب قرارداد هائی که اخیرا بین ایران وترکیه، بسته شده است بهترین دلیل یگانگی ووحدت‌نظر دوکشور دوست و همسایه میباشد.

طفل۸ ساله بچه ۹ ساله را کشت

ساوه - محمدنام هشت‌ساله فرزند اسدالله تفنگ‌هنیر شکاری را از خانه اصغرعلی بمنزل‌میبرده است. درکوچه باغلامعلی طفل ۹ ساله ولدعلی‌بابا مصادف شده و تفنگرابجانب‌غلامعلی‌میگیرد. تفنگ کماز ساچمه پربوده محترق و به غلامعلی اصابت مینماید. درنتیجه غلامعلی مذکورفوت‌مینماید. مامورین امنیه قضیه را مورد بازجوئی قرار داده جواز دفن صادروفعلاموضوع تحت بازرسی میباشد.

مهمانخانه بابلسر

قسمت داخلی ساختمان عمارت مهمانخانه بابل به اتمام رسیده واینک مشغول ساختمان‌نمای‌اطراف بنای مزبور و سفیدکاری خارج‌آن میباشند.

مجلس ترحیم

بمناسبت‌فوت‌مرحوم عبدالرحمن مصباح «مصباح‌دیوان سابق» ابوی آقای دکتر مصطفی‌مصباح‌زاده مجلس ترحیم مردانه ازساعت ٤الی٦ بعدازظهر درمسجدمحمودیه برگزار شد. مرحوم عبدالرحمن مصباح‌از مامورین خدمتگزار و صدیق‌دولت بوده ومانسبت به این مصیبت آقای دکترمصباح‌زاده مستشار محکمه‌استیناف تهران و سایر بازماندگان را تسلیت‌میدهیم.

«نقل از اطلاعات ۱۵ اردیبهشت ۱۳۱۶»

آگهی مناقصه

بانک سپه چاپ تعداد ۵۱۰۰۰۰۰ عدد پاکت مورد نیاز خود را باشرایط زیرمناقصه واگذار مینماید.

۱- پیشنهاد دهندگان میتوانند برای‌اخذ صورت ریز و نمونه مورد مناقصه باداره کارپردازی دایره خرید واقع در میدان سپه ساختمان اداره مرکزی طبقه پنجم اطاق ۵۰۲ مراجعه نمایند.

۲- پیشنهاد دهندگان باید معادل (پنج درصد) مبلغ پیشنهادی را نقدا بعنوان سپرده شرکت در مناقصه به حسابجاری شماره۲۶۹۱ اداره کارپردازی در بانک سپه شعبه مرکزی پرداخت و یا ضمانتنامه بانکی معادل مبلغ مزبور تهیه‌ورسید پرداخت وجه یا ضمانتنامه را ضمیمه پیشنهاد خود نموده و در پاکت لاک و مهر شده تاساعت۱۰ صبح روزسه‌شنبه بیست و هشتم اردیبهشت ماه ۲۵۳۵ بدفتر اداره کارپردازی تسلیم و رسید اخذنمایند.

۳- پیشنهادات در ساعت ۱۱ صبح‌همان روز ۲۸ر۲ر۲۵۳۵ باز و قرائت خواهد شد و حضور پیشنهاد دهندگان در جلسه مناقصه آزاد بوده و بانک در رد و یاقبول یک یا کلیه پیشنهادات مختار است.

٤- به پیشنهادات فاقد سپرده، مبهم، مشروط و همچنین پیشنهاداتی که بعد از موعد مقرر برسد ترتیب اثر داده نخواهدشد.

۵- در صورتی که برنده مناقصه از امضای قرارداد و انجام معامله خودداری نماید سپرده او بنفع بانک ضبط و بانفردوم برنده مناقصه قرارداد منعقد خواهد شد.

٦- پرداخت هرگونه مالیات و عوارض بعهده برنده مناقصه خواهد بود.

۷- عدم حضور پیشنهاد دهنده مانع اقدامات بانک و قرائت پیشنهاد نخواهد بود.

۸- مدت تحویل، مورد مناقصه حداکثر ۲ماه بتدریج مندرج در قرارداد منعقدخواهد بود.

۹- کلیه کاغذ مورد نیاز بمنظور چاپ پاکات مورد مناقصه از طریق بانک تامین خواهد شد.

بانک سپه - اداره کارپردازی

آگهی مزایده بهره برداری‌ازمعدن سنك آهك چمابدار - دورود

اداره کل صنایع ومعادن خوزستان و لرستان بهره‌برداری‌ازمعدن‌فوق‌الذکر را برای مدت ده سال‌ازطریق‌مزایده واگذار مینماید و داوطلبان میتوانند بدفتر اداره کل صنایع ومعادن دراهواز مراجعه و برك شرایط ومشخصات‌معدن را دریافت نموده وبا پرداخت مبلغ سی هزارریال بحساب ۹۰۱۳۹ بانك ملی ایران شعبه اهواز بابت سپرده شرکت درمزایده پیشنهادات خودرا بضمیمه برك رسید سپرده مزبوردرپاکت‌لاك ومهرشده تاساعت ده صبح روز شنبه ۱۵ر۳ر۳۵ مستقیما بدفتر اداره‌کل صنایع ومعادن خوزستان و لرستان در اهواز تسلیم و رسید دریافت دارند پیشنهادات رسیده درهمان روز باز و قرائت وبرنده مزایده تعیین خواهدشد

حضور پیشنهاددهندگان‌درجلسه آزاد است اداره‌کل صنایع ومعادن دررد یاقبول یك یاکلیه پیشنهادات مختار می‌باشد.

مدیر کل صنایع ومعادن خوزستانو لرستان -بنکدار

آگهی انتشار تمبر یادگاری

وزارت پست و تلگراف و تلفن‌به اطلاع عموم میرساند‌بمناسبت‌روزتعاون یکسری تمبریادگاری دریك‌قطعه‌بارزش ۲ ریال که‌درشرکت‌سهامی چاپخانه‌دولتی ایران بچاپ رسیده است و در روز بیست وسوم اردیبهشت ماه ۲۵۳۵ بانتشار گذارده خواهدشد.

۱-علاقمندان بجمع‌آوری تمبر یادگاری میتوانند این تمبر را از اولین ساعات اداری روز مذکور از کلیه‌باجه های مناطق پستی تا۳۰ سری خریداری نمایند کسانیکه بیش از این تعداد نیازمند باشند بایستی تقاضای کتبی وبهای تمبر مورد نیاز خودرا تاروزقبل از انتشار بمدیریت کل پست تهرانو حومه تسلیم‌دارندبدرخواست‌متقاضیان پس از موعد مقرر ترتیب اثر داده نخواهد شد.

۲-این تمبر از تاریخ انتشاربمدت شش‌ماه درباجه های عمومی پست در سراسر کشور در دسترس عموم و علاقمندان قرارخواهد گرفت و مدت اعتبار پستی آن نامحدود است تهیه تمبر بامهرروز انتشار منحصرا در ادارات‌پست‌تهران‌ومراکزاستانهامقدور است واین‌مهرها پس از پایان روز انتشار معدوم میگردد.

م الف ۳۲۴۳

آگهی مناقصه شماره ۸٦٦ر۲۵۳۵

شهربانی کشور انواع سبزی تازه‌مورد مصرف سالانه را ازطریق‌مناقصه خریداری مینمایدداوطلبان‌مایل‌بشرکت دراین مناقصه میتوانند برای دریافت برك شرایط که مقادیر تقریبی انواع‌سبزی مورد نیاز در آن‌ذکراست‌بدائره خرید اداره سررشته داری واقع در خیابان مرودشت مراجعه و پیشنهادات خودرا درپاکت لاك ومهرشده‌تاآخروقت‌اداری روز ۱ر۳ر۲۵۳۵ بدائره اداری اداره مذکور تسلیم و رسید دریافت نمایند پیشنهادات رسیده‌درساعت ده صبح روز ۲ر۳ر۲۵۳۵ در کمیسیون‌مناقصه باز وقرائت خواهدشد. حضور پیشنهاددهندگان درجلسه کمیسیون‌مناقصه آزاد بوده و کمیسیون مذکور در ردیاقبول پیشنهادات مختار است.

شهربانی کشور

م‌الف ۳۲۴۲

کاری گرانت در ۶۰ سالگی عاشق شده است

«کارن» باهمه طنازی و جوانی ، عشق کاری‌گرانت پیر را پذیرفته است .

کاری گرانت ، آکتور مشهوری که سن‌و سالش از شصت گذشته ، عاشق لعبتی شد که در شهرو دیار خود موسوم است به « فرشته‌ای بنام کارن» و چه‌اسم بامسمائی ! یک نگاه به تصویر کارن بقول « ساندی ـ اکسپرس » درجه حرارت هر جوان را بالا میبرد، آقای کاری گرانت جوان دهه ، ۱۹۳۰ که البته جای خود دارد !

بهر حال کاری‌گرانت گلویش‌پیش‌کارن، گیرکرده، و دست بردار هم نیست . درلندن معتکف شده‌وبطوری که کارن میگوید : کاری گرانت مرتبا به خانه‌اش تلفن‌می کند که شام کجامیخوری ؟ فردا چکار میکنی ؟ ووقتی جواب ردمیشنود ، الحاح میکندکه‌لااقل صبحانه را باهم بخوریم !

کارن‌میگوید و حالا من مانده‌ام که با این پیر دوست داشتنی چکنم !

بالاخره کارن نزد دوستان اعتراف کرده که‌شبی مهتابی با کاری گرانت شام‌خوردەوبه نغمه های‌عاشقانه او که از قضا «رمانتیک» هم بوده (بقول کارن البته) گوش و هوش فرا داده است .

از شما چه پنهان ، فوت و فنی که ظاهرا« کاری» بکار بسته کار خود را کرده و اکنون خبر میرسد که فرشته‌ای موسوم به « کارن» نیز کمابیش دلباخته کاری گرانت هنرپیشه فیلم های « نفس‌گیر» شد است و چه‌بسا این روز ها جنجال برپا شود که عروسی این دوچنین وچنان بود ...

نسخه کوتاه‌وخواندنی روانپزشکان برای مبارزه باافسردگی

افسردگی‌وخستگی «بهار» رامغلوب‌کنید!

- **درسال ۲۰۰۰ افسردگی بصورت یك مشكل هیولاوار زندگی انسان را بخطر می‌اندازد**
- **میلیونها نفراز مردم سراسرجهان دچار بیحوصلگی هستند**

در همین‌لحظه‌ای‌که این‌گزارش رامی‌خوانید ،میلیونها نفراز مردم جهان ازبی‌حوصلگی ، خستگی بیدلیل واز افسردگی ناله‌وشکوه سرداده‌اند . چرا؟ چرا انسان در فصل بهار«بکر» میشود، بیحوصله است، دلو دماغ ندارد و شاد نیست ؟

چرا افسردگی‌بیماری رایج‌زمان ماشده است؟ میلیون ها تن باین عارضه گرفتارند وشمارشان روز بروز وحتی ساعت‌بساعت بخصوص درفصل بهار روبه افزایش است؟

دکتر روبرت‌ویلسون روانشناس آمریکایی که تخصص اودر زمینه مشکلات جوانان‌است برآورد کرده است‌که دست‌کم ۴۰درصدجوانان آمریکایی گرفتارعارضه‌بیحوصلگی وافسردگی روانی هستند .

این روانشناس‌امریکایی می گوید : پیامد های این بیحوصلگی جوانان در زندگی اجتماعی، اقتصادی ، سیاسی آمریکاحیرت‌انگیز است و اگر چاره‌ای اندیشیده نشود در سال ۲۰۰۰ بیحوصلگی‌وافسردگی‌روانی بصورت یك مشکل هیولاوار در برابر زمامداران ومسئولان امور ظاهر خواهدشد.

خودکشی

علاوه بردکتر روبرت‌ویلسون ، گروهی دیگر از دانشمندان‌وروان‌پزشکان برحسته‌آمریکایی‌خودکشی وپاس وبدبینی شدید را جلوه های پیشرفته‌بیحوصلگی‌وافسردگی دانسته‌اند .بطوریکه در آمریکا از سال ۱۹۶۰ به‌بعد شمار جوانانیکه بین سنین۱۵تا۲۵ سالگی‌خودکشی کردند نسبت‌به‌سال های دهه ۵۰ دوبرابر شد و در بریتانیاخودکشی پس‌از تصادفات رانندگی وبیماری سومین عامل مرك و میر قلمداد گردیده است.

دکتر ویلسون کشتار جمعی گروه «شیطان صفتان »یا گروه چارلز مانسون رانیز ناشی ازبی‌حوصلگی مانسون وپیروان اومی‌داند ـ بنظر این روانشناس مانسون دریك‌حالت بیحوصلگی و بیزاری اززندگی و صرفا برای «تنوع‌جویی» دست به‌آن جنایت فجیع‌آلود وعده‌ای از جمله«شارون تیت» ستاره سینما رابه دلخراش ترین وضع کشت و تاکنون انگیزه‌ای ذکر نشده است که مانسون چرا بایدکسانی رابکشد که جزیی ترین آشنایی باآنان نداشته است !

ساده زیستن

گروهی از روانپزشکان‌معتقدند: توقع روزافزون‌مردم از زندگی‌علت مهم بیحوصلگی است ودلیل می‌آورند در روزگاران قدیم ، در ایام‌سادگی‌هاکه ازتجمل‌پرستی های امروز اثری نبود، مردم‌کمتر باعارضه‌ای بنام بیحوصلگی و افسردگی آشنا بودند . مردم‌غالبا ساده می‌زیستند . کم‌توقع‌بودندو در راه «زیاده طلبی » جسم وروان خود را نمی‌آزردند .

درقدیم مثلا مراسم کلیسایی بجای ۱۵ تا۲۰ دقیقه امروز گاه ساعت ها طول می‌کشید. مردم سعادت برخورداری از برنامه های سرگرم کننده را چه‌بسا یکسال، یکبار پیدا می‌کردند و درحالیکه امروز وسایل ارتباط جمعی برای ثانیه های مردم برنامه ها ،مطالب مقالات، وداستانهای سرگرم‌کننده تهیه می‌بینند .

ساعات کار برای قدیمی‌ها بیش از۷۰ ساعت در هفته‌بود. درحالیکه می‌دانیم امروز در کمتر جامعه‌ای جمع ساعات کار از ۳۰ الی ۴۰ تجاوز می‌کند.

قرصهای آرام بخش

مردم این روزها قرص‌میخورند، آنهم چه‌قرص‌هایی و بجای یکی، چندتا . قرص‌هایی‌که مثلا «آرام‌بخش»است ،اما انسانها با مصرف مداوم این قرص‌ها دچار انواع عوارض و مهمتر ازهمه سوءهاضمه میشوند.

دراین گیرودارواوج بیحوصلگی ها، افسردگی هاو پکری های‌گاه بیگاه چه بایدکرد؟

چه‌باید کرد تا لااقل از میزان بیحوصلگی و افسردگی کاسته شود. روانپزشکان معروف یك نسخه‌کوتاه‌برای‌بیحوصله‌هاتجویز میکنند : مسیر علائق و درگیری های خود را تغییر دهید . از سرگرمی‌وکارمورد علاقه خودکه سالها باآن سرو کار داشته‌اید حتی‌الامکان بکلی بگسلید و به سرگرمی‌و کاری بپردازید که تاکنون باآنها بیگانه بوده‌اید . عوض کردن دنیای درون ،مسیر سرگرمی و یافتن راه وطریقی که توجه شما راشدیدا بخودجلب کند، به بیحوصلگی وافسردگی شما فورا پایان خواهد داد. »

باز به عقیده روانپزشکان یکی از راه‌هایی که در زدودن بی‌حوصلگی انسان رازودتر به‌نتیجه میرساند، بسر بردن با بیماران بیمارستان ها، افراد معلول ، سالخوردگان‌و اشخاص تنهاست. دانشمندان میگویند پای صحبت یك فرد تنها نشستن به درد دل های او گوش دادن و در غم های او انباز گشتن ، فعل وانفعالاتی در ناخود آگاه آدمی بوجود می آوردکه بیحوصلگی و افسردگی رادرآن راهی نیست .

روانشناسان همچنین می ـ گویند : معمولا تعداد افراد بی حوصله ، خسته‌وافسرده .درفصل بهار بیشتر از سایر فصول سال است. این امر تنهاناشی از خصوصیت فصل بهار و هوای دلانگیز آن‌است و انسان می ـ تواند دراین فصل بهتر از این که هست زندگی کندواز مواهب زندگی وطبیعت لذت برد.

ملکه‌زیبائی چشم، برای کمپانی‌های فیلمسازی نازمی کند

این‌خانم «میس‌آی‌بیوتی‌فول»ـ ملکه زیبایی چشم، از کشور انگلیس است .

او «هلن‌گرانویل» نام دارد وداوران نظر داده‌اندکه‌زیبایی چشمان او خیره کننده وحتی افسون کننده است .

حالا پس از اعلام نظر داوران انتخاب زیبا ترین چشمان جهان که در لندن برگزار شد کمپانی های فیلم‌ساز، باهلن‌و اردمذاکرمشده‌اند تابا‌آنها برای شرکت در فیلم قرارداد امضاء کنند ،اما خانم «هلن» نازمیکند که: نور قوی نورافکن های دوربین های فیلمبرداری ممکن است به زیبایی چشمانم لطمه بزند بنابر این قرارداد شرکت در هیچ فیلمی را امضاء نخواهدکرد.

دختر«تیرون‌پاور» پاجای‌پای پدر گذاشته است

« تیرون پاور» معروفرا بەخاطرمیاورید،او روزگاری بت میلیون‌ها نفر در سراسر جهان بود .حاصل ازدواج «تیرون پاور»لیندا کریستال ستارەمشهور هالیوودختر ۱۸ ساله‌ایست که پا جای پدر نهاده است . زمانی که تیرون‌پاور «۱۸ سال پیش» بطور ناگهانی براثر سکته قلبی درگذشت‌این دختر فقط یک سال داشت و بنابراین از پدرش چیزی‌به خاطرنمی آورد .

دختر تیرون پاور که از قضا بیاد بود پدرش‌دوشیزه تیرون پاورنامیده میشود ، علاوه براینکه از یک زیبائی خیره کنند برخوردار است، با استعدادهم هست،بطوری که نقش مقابل پسر ۲۸ساله جان وین« پاتریک وین» در فیلم « سندباد» بوی محول شد و الحق بقول صاحب نظران سینما نقش محوله‌را با هنرمندی تمام ایفا کرد .

دختر۱۸ساله تیرون‌پاور صاحب چندین خانه و ویلا های مجلل‌در امریکا،مکزیک اسپانیا و ایتالیاست . گو اینکه « تیرون» اکثرا ترجیح می دهد با مادرش درویلای مجلل او در حومه رم روز های خوش نوجوانی راطی کند .

فینیشرهای بلونا کس «آمریکا»

دراندازه‌وظرفیتهای مختلف

لاستیکی وزنجیری

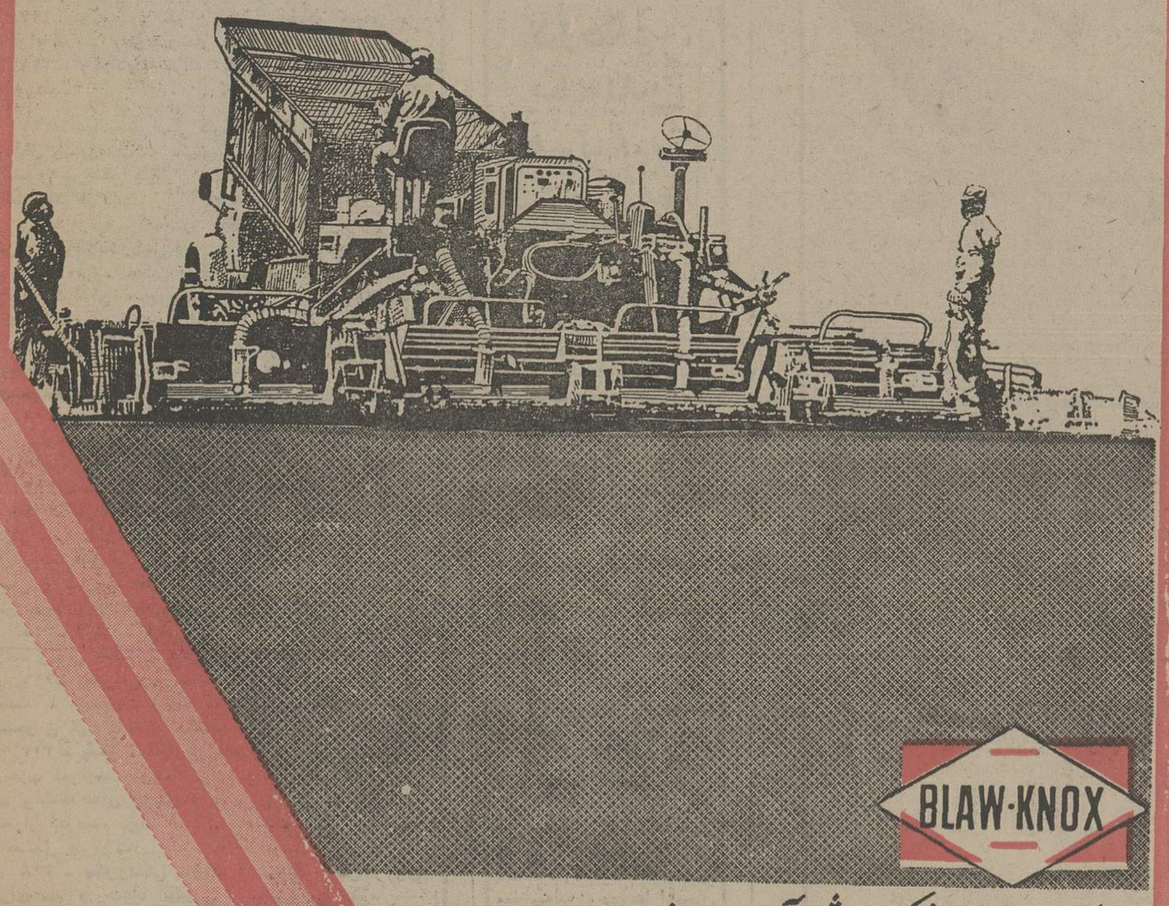

BLAW-KNOX

نماینده انحصاری درایران : شرکت ماشین آلات عمرانی

تهران خیابان ایرانشهرشمالی نبش سپند شماره ۱۱ تلفن ۸۲۱۰۱۵-۱۸

دایره فروش ۶-۸۲۱۹۳۵

نیروی دریائی شاهنشاهی

«آتیه‌درخشان برای جوانان دیپلمه در کادرهمافری نیروی دریائی شاهنشاهی»

اعزام بخارج

نیروی‌دریائی شاهنشاهی‌ازبین‌دیپلمه های ریاضی و طبیعی تعدادی داوطلب باشرایط زیر جهت کادر همافری استخدام و برای آموزش بکشورآمریکا اعزام مینماید .

۱ـ شرایط :

الف ـ تابعیت دولت شاهنشاهی ایران
ب ـ متدین به‌یکی از ادیان (اسلام ـمسیحی‌ـکلیمی ـزرتشتی)
پ ـ دارا بودن دیپلم کامل متوسطه در یکی ازرشته‌های‌ریاضی ـ طبیعی
ت ـ داشتن حداکثر سن ۲۴ سال در صورت‌انجام‌خدمت‌زیرپرچم ۲۵ سال
ث ـ داشتن صحت مزاج و تناسب اندام برطبق گواهی بهداری نیروی دریائی شاهنشاهی
ج ـ نداشتن پیشینه بد
چ ـ نداشتن همسر و افراد تحت تکفل
ح ـ شرکت در آزمایشات روانسنجی و استعداد

۲ـ امتیازات :

الف ـ داوطلبان دوره تعلیمات نظامی را بمدت۱۳هفته د رپایگاه دریائی بندر پهلوی وبمدت ۲۴ هفته دوره زبان را در مرکز آموزش زبان نیروی دریانی‌شاهنشاهی و آمریکا ویك دوره تخصصی ۱۵ ماهه در امریکا طی خواهند نمود و در طول مدت تحصیل ازهزینه زیست ـپوشاك ـفوق‌العاده روزانه خارج‌از کشور بارز و ماهیانه مبلغ ۸۰۰۰ ریال حقوق استفاده‌خواهند نمود باضافه فوق‌العاده سختی خدمت .

ب ـ هنرجویان پس از موفقیت در آزمایشات نهائی‌به درجه همافر سومی مفتخر و ترفیعات‌بعدی‌آنهابرابر قانون همافری ارتش شاهنشاهی خواهد بود .

پ ـ فارغ‌التحصیلان افتخار خدمت در ناو های‌نیروی دریائی شاهنشاهی داشته وازپاداش‌سالیانه ـ پس‌انداز تامین آتیه ـمنازل سازمانی نیروی دریانی‌شاهنشاهی درمان رایگان ـ استفاده از فروشگاه های ارتش وازسایر تسهیلات کادر نظامی استفاده خواهند نمود

۳ـ ثبت نام :

الف ـ داوطلبین برای کسب اطلاعات بیشتر وثبت‌نام می توانند همه‌روزه باستثنای روزهای‌پنجشنبه وجمعه دربین ساعات اداری با در دست داشتن مدارك‌مشروحه زیر به مدیریت استخدام‌واقع‌درخیابان‌سپهبد زاهدی جنب مسجدالرحمن ساختمان معاونت پرسنلی‌نیروی دریانی شاهنشاهی مراجعه نمایند .

ب ـ داوطلبینی که مایلند کتبا ثبت‌نام نمایند می‌توانند مدارك موردنیاز را باپست سفارشی به آدرس مزبور ارسال تا چنانچه واجد شرایط شناخته شدندجهت شرکت در آزمایشات لازمه از آنان دعوت بعمل آید .

۴ـ مدارك مورد نیاز :

الف ـ یکبرك فتوکپی دیپلم یا گواهی‌نامه ششم‌متوسطه
ب ـ دوبرك فتوکپی یارونوشت شناسنامه
پ ـ دو قطعه عکس ۴×۶
ت ـ آدرس کامل باکروکی محل

م‌الف ۱۵۸۴

«سیا» در سراسر جهان
اسامی عوامل و جاسوسان

بقیه از شماره قبل

۲۶۷ـ مدینا ـ انریکو: رهبر اتحادیه انقلابی جوانان اکوادر «یو.آر.جی.ای» وعامل نفوذی در پایگاه «گوایاکیل».

۲۶۸ـ مندزفلیتاس ـ ایی فانیو :رهبر تبعید شده حزب لیبرال پاراگوئه . عامل «سیا».

۲۶۹ـ آنیبال ـ مرکادر: عامل نفوذی پایگاه مونته‌ویدئو علیه جنبش انقلابی اوروگوئه «ام.آر.او».

۲۷۰ـ کنفدراسیون کارگران مکزیک «سی.تی.ام» : قسمت کارگری حزب انقلابی اکتبوسیون مکزیک که در اقدامات کارگری «سیا» شرکت میکند.

۲۷۱ـ میر ـ کورد: افسر عملیات سیاو مسئول قسمت تشکیلات بین‌المللی . درسال ۱۹۷۴ به‌سمت رئیس پایگاه «سیا» درلندن انتخاب‌شد.

۲۷۲ـ مانیروشرکاه ـ توماس. اچ ـ موسسه بازاریابی که مرکز آن در شیکاگو است وبرای عمال «سیا» درنقاط مختلف جهان عنوان‌های جعلی ایجاد میکند وتسهیلات فراهم‌میاورد.

۲۷۳ـ میراندا زیرون ـ آدالبرتو : سناتور انتخابی .عامل اقدامات سیاسی وعملیات کارگری ازطرف پایگاه «گوایاکیل».

۲۷۴ـ میروکاردوفا ـ خوزه :رهبر تبعیدیهای کوبا. عامل پایگاه «سیا» درمیامی .

۲۷۵ـ مولر ـ خوآن: عامل پایگاه کیتو برای کنترل و حمایت ازشاخه مجمع‌جهانی جوانان «دبلیو ـ آ ـ وای» دراکوادر.

۲۷۶ـ موفت ـ بلیر :رئیس کل پایگاه گوایاکیل، بخاطر عملیاتی که منجربه شکست «پتروساد»ـ دبیر کل حزب کمونیست اکوادر ـ درانتخابات تعیین سناتور اجرائی مناطق ساحلی کشور برای امور کارگری گردید، ازجانب ستاد مرکزی «سیا» مورد ستایش فراوان قرارگرفت.

۲۷۷ـ موگروجو ـ کریستوبال :عامل پایگاه کیتو در شهر لوجاد اکوادر».

۲۷۸ـ مولتینا ـ خوزه :فروشنده اتومبیل‌های دست‌دوم‌در کیتو واپراتور سرویس فنی پایگاه «سیا» دراین‌شهر.

۲۷۹ـ مولینتینا ـ انریکو: رهبر سازمان جوانان حزب محافظه‌کار در تولکان (اکوادر)، عامل پایگاه کیتو درعملیات سیاسی و تبلیغاتی.

۲۸۰ـ مورابوون ـ لوئیس اگوستین: سرهنگ ارتش اکوادر و همکار نزدیک ارتباطی پایگاه کیتو. وزیر امنیت داخلی در دولت اکوادر.

۲۸۱ـ مورهاوس ـ فرد : رئیس گروه ضبط برنامه های رادیوئی خارجی در پایگاه مونته‌ویدئو.

۲۸۲ـ جنبش وحدت نهضت‌های دانشگاهی : مکانیسم تبلیغاتی پایگاه مونته ویدئو.

۲۸۳ـ کمپانی مولن ـ رابرت: یک موسسه روابط عمومی که مرکز آن در واشینگتن است وبرای عمال سیا در سراسر جهان عناوین جعلی و تسهیلات فراهم میکند.

۲۸۴ـ مورفی ـ دیوید: رئیس کل قسمت شوروی در «سیا» ـ بعدا به سمت رئیس کل پایگاه پاریس تعیین شد.

۲۸۵ـ موسوروبرتو ـ تیتو : رئیس گروه اکتشافی موسوم به «آونین» . در مونته ویدئو . نام‌مستعار :آونین ـ ۷

۲۸۶ـ نارانجو ـ اوریلو : سرهنگ ارتش اکوادر و وزیر دفاع ـ همکار نزدیک ارتباطی پایگاه کیتو و عامل‌در فشار گذاردن دولت این کشور برای قطع رابطه‌باکوبا.

۲۸۷ـ نارانجو ـ مانوئل: دبیرکل حزب سوسیالیست اکوادر ووزیر خزانه‌داری ـ نماینده اکوادر در سازمان‌ملل متحد ـ عامل پایگاه کیتو در عملیات سیاسی.

۲۸۸ـ ناردونه ـ بینتو : رئیس جمهوری اوروگوئه و همکار نزدیک پایگاه «سیا» در مونته ویدئو.

۲۸۹ـ هیئت جنبش کاتولیک ملی: سازمان کاتولیکی اکوادر که پایگاه «سیا» در کیتو بوسیله شخصی بنام.اورلیو داویلاکاجاس در آن رخنه کرده است.

۲۹۰ـ جبهه دفاع ملی: یک‌جنبش عملیاتی‌ضدکمونیستی که‌ازطریق «اورلیوداویلاکاجاس»وهمچنین «رناتو پرزدروئت»، عمال پایگاه «سیا» در کیتو کنترل میشود وبه آن پول میرسد.

۲۹۱ـ فدراسیون ملی کارگران نفت و پتروشیمی : یک اتحادیه کارگری در اکوادر که یکی از عمال «سیا» بنام «ماتیاس اولوآکاپینو» آنرا تشکیل داده است.

۲۹۲ـ جنبش ملی بانوان برای دفاع از آزادی: مکانیسم تبلیغاتی پایگاه «مونته‌ویدئو».

۲۹۳ـ مجمع ملی دانشجویان : (ان.اس.آ): یک‌اتحادیه دانشجوئی آمریکاکه «سیا» از طریق آن دبیرخانه هم‌آهنگی اتحادیه‌های‌ملی دانشجویان (سی.او.اس.ای.سی) وکنفرانس بین‌المللی دانشجویان (آی.اس.سی) را کنترل میکند وبه‌آنها پول میرساند.

۲۹۴ـ اتحادیه‌ملی روزنامه‌نگاران:یک‌مجمع ژورنالیستی در اکوادر که پایگاه «سیا» در اکوادر برای مقاصد تبلیغاتی ازآن استفاده میکند.

۲۹۵ـ شورای ملی جوانان: شعبه محلی مجمع جهانی جوانان در اکوادر.

۲۹۶ـ نولندجیمز: رئیس شاخه برزیل در قسمت‌نیمکره غربی. مشاغل قبلی: رئیس کل پایگاه کیتو ـ رئیس کل‌پایگاه سانتیاگو ـ رئیس کل پایگاه مکزیکوسیتی.

۲۹۷ـ نوریجا ـ خوآن : افسرعملیاتی «سیا» در «ماناگوا» که بعدا به‌مونته‌ویدئو منتقل شد.

۲۹۸ـ اوگرادی ـ جرالد: معاون رئیس کل پایگاه مونته‌ویدئو.

۲۹۹ـ اتحادیه بین‌المللی کارگران نفت: اتحادیه‌آمریکائی در داخل صنایع نفت که «سیا» از طریق آن توانسته است فدراسیون بین‌المللی کارگران نفت و پتروشیمی را درسطح بین‌المللی تشکیل دهد.

۳۰۰ـ اوترو ـ آلجاندرو : کمیسر پلیس مونته‌ویدئو و رئیس اداره اطلاعات پلیس این شهر. عامل‌پایگاه مونته‌ویدئو.

۳۰۱ـ اوترو ـ جاکین (چک):نماینده‌آمریکا درفدراسیون بین‌المللی کارگران حمل ونقل، وعامل «سیا» در اقدامات کارگران ـ تبعه آمریکا شده است.

۳۰۱ ـ اووالد ـ دکتر فیلیپ : پزشک مخصوص «پرزیدنت ولاسکو» رئیس جمهوری اکوادرو عامل پایگاه کیتو برای‌جاسوسی رئیس جمهوری.نام‌مستعار «اکسنتریک».

۳۰۲ ـ پالادینو ـ موریس : عامل اصلی «سیا» برای کنترل سازمان منطقه‌ای کار در قاره آمریکا از سال ۱۹۶۴ معاون اجرائی دبیر کل انستیتوی آمریکائی آزادی کار.

۳۰۳ ـ پالمر ـ مورتون : افسر عملیات پایگاه‌کیتو.

۳۰۴ـ پاردس راجر : سرهنگ دوم ارتش اکوادر ورئیس شعبه اطلاعات و ضد جاسوسی ارتش این کشور. عامل پایگاه کیتو ـ وی برای تشکیل یک سیستم کامل تجسسی و سازمان های دیگر برای عملیات اطلاعاتی ،از ارتش خود رابازنشسته کرد .

۳۰۵ـ پارکر ـ فرد : تبعه آمریکا و مقیم کیتو . سازنده وسائل خانگی . عامل کمکی پایگاه کیتو .

۳۰۶ـ پاکس رومن ـ سازمان بین‌المللی جوانان وابسته به کلیسای کاتولیک که سیا از آن برای عملیات دانشجوئی خود استفاده میکنند.

۳۰۷ ـ پلسر ـ کارلوس مانوئل : عامل نفوذی«سیا» در حزب کمونیست گواتمالا و حزب کمونیست و سازمان های وابسته به‌آن درمکزیک . پس‌از سال ها به بهانه اینکه از کمونیسم بریده است ، به‌عملیات آشکار پرداخت. نام مستعار «لین‌لوک»

۳۰۸ ـ پنکووسکی ـ اولگ : سرهنگ ارتش‌شوروی که‌برای سیا و همزاد انگلیسی آن جاسوسی میکرد .

۳۰۹ـ پرزدروئت ـ رناتو دلال امور مسافرت در کیتو و دبیر کل تشکیلات «یونس»ـ از رهبران جنبش سوسیالیست مسیحی ـ عامل اقدامات سیاسی و تبلیغاتی پایگاه کیتو . مامور اجرای قسمتی از پروژه اکاکتور .

۳۱۰ـ پرزقری‌من ـ ارل: رئیس شعبه جاسوسی کوبا در مونته‌ویدئو در مکزیکوسیتی. فرار کرد ولی پس از آن دوباره به‌کوبا اعلام وفاداری کرد

یک شبنم ناچیز آسفالت اردکان را با خود برد!

« خیلی از اردکانیها اصلا شهردارشان را نمی شناسند، چون هیچوقت ایشان را در «شهرداری» ندیده‌اند ! اگرروزی سراغ آقای شهردار را بگیرید ، میگویند خواب است ، اگر شب بخواهید ملاقاتش کنید ،متوجه میشوید که تشریف ندارند ! با چنین احوالی ، تبدیل کردن‌اسم«اردکان» به«سپیدان» چه دردی از اردکانیهای‌سابق وسپیدانی های لاحق دوامی‌کند ؟!»

«ایلامی » نماینده اردکان‌در جلسه‌اخیرانجمن شهرسخنانش را چنین ادامه داد :

« چندی قبل انجمن برای اسفالت«خیابان سپانلو »اردکان اعتباری تصویب کرد ، ولی بلایی بر سر این اعتبار آمدکه هیچکس بدرستی نمیداند چه نه کسی رنگ اسفالت رادید نه رنگ اعتبار را !

البته شهردار در این مورد میگوید که باران اسفالت را برده است اما ما میگوئیم اولا در تاریخی که ایشان میگویند باران آمده، فقط شبنم ناچیزی بوده و در واقع باید گفت اسفالت شهر ما را شبنم برده است ، اسفالتی را که شبنم بتواندببرد همان بهتر که‌ببرد، نوش جانش !

ناطق سپس در مورد ضرر های‌احتمالی کشاورزان‌صحبت کرد . وی گفت هزینه های سرسام آور ، مزد سنگین کارگر و گرانی ماشین آلات کشاورزی کمر کشاورز را خم می کند ! . چه عیبی‌دارد که دولت به جای وارد کردن گندم از خارج و تقبل ضررو زیان بسیار در این راه لااقل از خودکشاورزان‌ایرانی گندم رابیمهین نرخ خریداری کند ؟

نبودن اداه ثبت اسناد در اردکان و مشکلات ناشی از بی‌ثبت و اسنادی بودن، ، همچنین‌پیداشدن بیماری‌مرموز دامی در «کوار»و مرگ‌و میر فراوان دام ها نیز از جمله مسائلی بود که اعضای‌انجمن شهرستان شیراز خواستار شدند که مورد رسیدگی قرار گیرد .

هم خدا را میخواهید، هم خرما!

تهران ـ قصاب های سیاری که گاه و بیگاه در حاشیه خیابان های جنوبی شهر ، در هوای آزاد،گاو وگوسفند ذبح میکنند ، گوشت کیلوئی ۱۳ تومان راتا کیلوئی ۳۰ تومان بفروش میرسانند .

گوسفندکشی و گوشت فروشی قاچاق دو ضرر دارد و یک منفعت ! ضررهایش ، گرانی و غیربهداشتی بودن گوشت است و منفعتش تازگی و منجمد نبودن آن ! تازه بودن گوشت ، به غیر بهداشتی بودنش«در» میشود .

آقای «نیکوکار» با مطرح کردن این موضوع‌تقاضا کرده است که مسئولان اطاق اصناف بدون آنکه مسبب برچیده شدن بساط این قصابیهای دوره‌گرد شوند،و این مقدار گوشت تازه را هم از دهان اهالی ببرند ، درمورد نرخ‌گذاری این صنف نوظهور ، کنترل بیشتری به عمل آورند .

معمای تلفن در زرین‌شهر!

زرین‌شهر ـ در زرین شهر هرکس تلفن داشته باشد ، فقط و فقط شخص خودش اجازه شماره گرفتن داردو بس !

آخرین شاهد این ماجرا آقای «هاشمی‌پور» ساکن منطقه ذوب آهن است .

وی به خبرنگار اطلاعات در زرین شهر گفته :

« همسر من در مدرسه «آذر» زرین شهر تدریس می کند .روز قبل بمنظور یک تماس تلفنی ضروری باوی، داخل یک مغازه رفتم و پس از یک ربع تلاش‌و معطلی از مرکز تلفن خواهش‌کردم که تلفن مدرسه آذر را برایم بگیرد ، اما مسئول تلفنخانه گفت متاسفانه فقط صاحب تلفن حق گرفتن شماره و استفاده از تلفن دارد ! من تاچار موضوع را با مقامات بالاتر مخابرات در میان گذاشتم آنهانیز همین‌جواب را بمن دادند و به صاحب تلفن هم ، «تلفنی» اخطار کردند که چنانچه دفعه دیگر تلفن مغازه‌اش را در اختیار افراد متفرقه بگذارد ، یا به قولی کار راه اندازی کند، برای همیشه تلفنش را قطع خواهند کرد !

خبرنگار ما نوشته‌است: این مشکل همگانی را که مخابرات زرین شهر برای اهالی بوجود آورده اگر واقعا رفع‌شرنیست که‌رفعش کنند ، در غیر اینصورت علتش را برای زرین شهری هاکه‌بصورت‌معمای لاینحلی درآمده بگوبندکه‌برمعلومات عمومی‌شان افزوده شود!..

تربیت بدنی دره‌شهر، یک بدن هم تربیت نکرده!

دره شهر ـ دو سال‌است که درشهر ، صاحب اداره تربیت بدنی شده است ،اما در این مدت ، یک بدن هم تربیت نشده ! تمام این تاسیسات وتجهیزات این اداره را یک عدد تابلونسبتا نیمدار ، یک تشک کشتی کاملا نیمدار و دو دستگاه هالتر نسبتا زنگ زده تشکیل می دهد .

بطور کلی‌اسباب و آلات ورزشی این اداره حتی از وسایل ورزشی یک مدرسه هم کمتر است . این‌کمبود سبب شده که اداره تربیت بدنی دره شهر ، در مدت دو سالی که از تاسیس آن می گذرد یک بدن را هم درست وحسابی تربیت نکرده‌باشد!

خبرنگار اطلاعات دردره شهر نوشته است :

تنهااستادیوم ورزشی«در حال ساختمان » این شهرنیز که بیش از ۳ کیلومترباشهر فاصله دارد اولا از قرار معلوم‌به‌این‌زودی ها ازحال ساختمان، خارج شدنی‌نیست ثانیا محوطه آن بقدری کوچک است که گنجایش هیچ ورزشی ندارد وازبین تمام رشته های‌ورزش، تنها در آن « میل گرفتن» امکان دارد و بس !

«قایم باشک» بازی در لوله‌های فاضلاب!

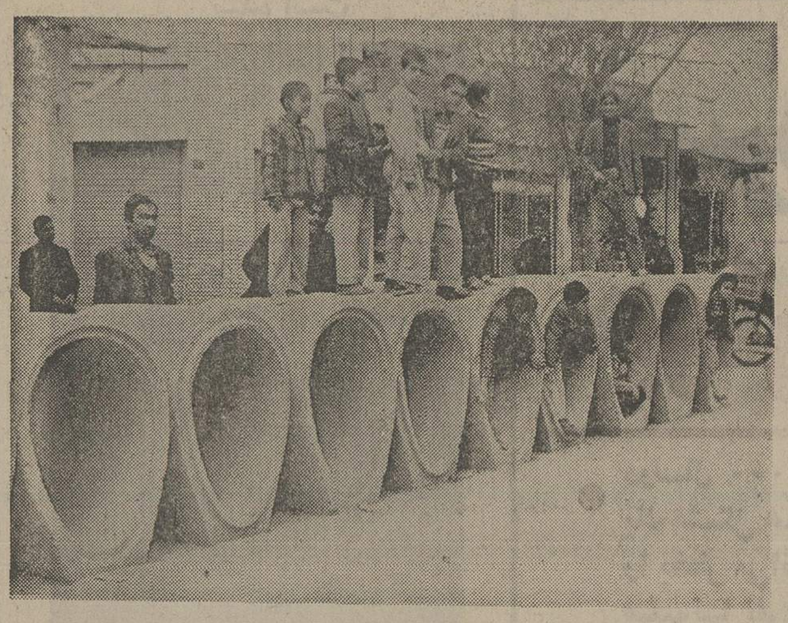

همایونشهر ـ مدت هابود که مردم همایونشهر، صحبت هایشان در اطراف ایجاد فاضلاب دور میزد . حالا که مقدمات این کار فراهم شده، سخن از خطریست که بچه ها را تهدید میکند .

چندیست که سازمان آب‌و فاضلاب همایونشهر ، عملیات لوله‌کشی این منطقه را آغاز کرد(که جای بسی‌خوشوقتی است !)

اما معلوم نیست برای‌نگهداری لوله های سیمانی فاضلاب ، چرا خیابان پهلوی را که کم عرض‌ترین و شلوغترین‌خیابان های شهر است انتخاب کرده و عملیات کانال کشی را در نقاط دیگر انجام می دهند !؟

مشکل اینجاست که دانش آموزان ، به محض اینکه «زنگ آخر» مدرسه میخورد، برای رسیدن به لوله هامسابقه دو میگذارند و تا اوایل شب به «قایم باشکبازی» در داخل آنها مشغول میشوند .

کافیست که همزمان‌بابیرون پریدن بچه ها از داخل‌لوله، یک اتومبیل هم سر برسد ... حرف اهالی اینست که با عملیات این خیابان کم عرض‌و پر تراکم را زودتر انجام‌دهند، یا تیر های سیمانی را از این نقطه خطرناک بردارند ، این پیشنهاد متضمن‌هیچ نوع‌هزینه و اعتبار هم نیست !

عظیم‌ترین خزنده بالدار ماقبل تاریخ

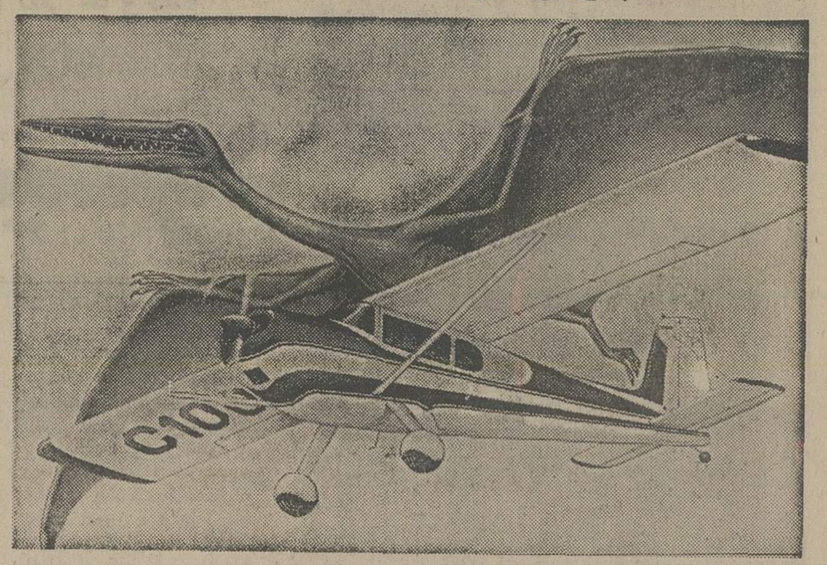

فسیل بزرگترین خزنده بالدار ماقبل تاریخ بوسیله یک دانشمند فیل شناس جوان آمریکائی بنام «داگلاس لاوسن» در تگزاس کشف شد.

فاصله بال های این جانور حدود بیست متر است و بطوری که در عکس می‌بینید با یک هواپیما از نوع سه سنا مدل ۱۰۰ مقایسه شده است.

تحقیقات علمی دانشمندان نشان میدهد که این خزنده بالدار در واقع به یکنوع گلایدرشبیه بوده و بزرگترین پرنده جهان است که تاکنون بشرموفق به شناخت آن شده است.

این موجود عضلات ضعیفی داشت و برای جبران این ضعف هنگام شکار جانوران دیگر ازضربات شلاقی بال‌های خود استفاده میکرد.

ظاهرا در اواخر دوره شکل گیری سنگ های گچی ، بعلت طوفان های شدید این دوره ، نسل این پرنده عظیم از بین رفته است.

ارزانترین دستگاه برای تبدیل نورخورشید به گرما، اختراع شد

سه نفر از دانشمندان استرالیائی ، دستگاه جدیدی برای ایجاد گرما از نور خورشید تهیه کرده‌اند که میتواند دردرجه حرارت فوق‌العاده زیاد ،کارکند واز دستگاه هاوآلات موجود بهتر ارزانتر و ساده‌تر است.

دستگاه مزبور دارای یك فیلم نازك از ذرات جاذب حرارت است که‌روی صفحات مسی قرار دارد. دانشمندان استرالیائی نام آنرا «کرم ـ بلیك» گذاشته‌اند.

سه دانشمند مذکور بنام«دکتر چسترل ریدفورد ـ دکتر باب جانز و آقای فیلیپ درایور» با موسسه تکنولوژی «نیاسائوت ویلز» در سیدنی وابسته‌هستند و از سه سال پیش در باره ایجاد گرما از نور خورشید مشغول تحقیق بوده‌اند،اینان دستگاه «کرم ـ بلیک» را در۶ ماه گذشته بهزینه ششهزار دلاراسترالیائی تهیه کرده‌اند.

موسساتی از سوئیس ،آلمان غربی و ایالات متحده آمریکا علاقه خود را به تهیه این دستگاه ابراز داشته‌اند ، دانشمندان استرالیائی مشغول ثبت دستگاه خود هستند و مذاکرات مقدماتی با یکشرکت بزرگ صنعتی استرالیا درباره چگونگی بهره برداری از این اختراع برای امور بازرگانی بعمل آورده‌اند.

این سه دانشمند اخیرا یک مقاله علمی در باره «ذخایر انرژی خورشیدی ، در سمپوزیومی که توسط‌انجمن بین‌المللی انرژی خورشیدی (شعبه استرالیا وزیلاند جدید) در «کانبرا» ترتیب داده شده بود ارائه داده و گفته‌اند که تهیه کرم ـ بلیک امکانات‌بسیار هیجان انگیزی داشته است.

بقول این‌دانشمندان ،فعالیت های اخیر شرکت های‌صنعتی و لابراتوار های تحقیقاتی تولید دستگاه های جاذب نور خورشید را که‌با پوشش‌خلائی عایق بندی شده باشد. متمرکز کرده بودند.

دستگاه هائی که تاکنون‌تهیه شده و دارای آلات فوق‌الذکر هستند ، در حالی که از آنها بهره برداری نمیشود قدرت خود را از دست میدهند ، چون درجه‌حرارت‌آنها تا ۲۹۲ درجه فارنهایت میرسد.

دکتر«ریدفورد» وهمکارانش تاکید کرده‌اند که کاهش‌هائی بدرجات مختلفی در قدرت‌آلات در محیط عایق‌دار ، نسبت به محیطی پر از باد رخ میدهد، انتظار میرود که در محیط عایق‌دار ، اکسید فلزی به‌حالت فلز مبدل شود ، در حالی که در یک محیط پر از باد،اکسید فلزی میتواند اکسیده شود.

در ضمن ، ثابت شده است‌که «کرم ـ بلیک» علاوه برداشتن خاصیت های‌خوب جذب کردن حرارت خورشید ، در هردو محیط عایق‌دار و پر از باد ثابت میماند.

مزیت دیگری‌که کرم بلیک‌دارد اینست که از آن میتوان در یک محیط عایق‌دار به درجه حرارت ۵۸۲ درجه فارنهایت استفاده کرد که خیلی بیشتر از آنست که سطح های دیگر جاذب نور خورشید میتوانند تحمل کنند.

دانشمندان استرالیائی لوله های آزمایش «کرم ـ بلیک» را روی بام مدرسه عالی فیزیک‌و علوم‌مادی درموسسه‌تکنولوژی «نیوسائوت‌ویلز» نصب‌کرده‌اند.

دکتر «ریدفورد» معتقد است که از مجتمع لوله های‌گرم‌کن «کرم ـ بلیک» میتوان‌برای‌تولید بخار جهت صنایع استفاده‌کرد و همچنین با پشتیبانی دولت‌و صنعت ،جهت گسترش بیشتر، لوله‌های مزبوررا میتوان‌برای گرم و خنک کردن اماکن مسکونی‌وشاید برای‌چرخاندن توربین های بخاری‌مولد برق مورد استفاده قرارداد.

لهستان ۲۰ تئاتر عروسکی حرفه‌ای دارد

در میان رشته های هنری گوناگون لهستان ، تئاتر عروسکی این‌کشوراز اهمیت ویژه‌ای برخوردار است.

نمایش های عروسکی‌از اوایل قرن نوزدهم در این کشور آغاز شد و درزمره هنر های سنتی لهستان درآمد.

هم‌اکنون بیش از بیست تئاتر عروسکی حرفه‌ای در لهستان فعالیت دارد که از آن میان تئاترخیمه شب‌بازی «مارسینگ» در شهر «پزنان» در خلق آثار بدیع نمایشات عروسکی بی همتاست و شهرتی جهانی دارد.

تماشاگران اینگونه تئاترها فقط «بچه‌ها» نیستند.

نویسندگان و کارگردانان هنرمند تئاتر های عروسکی این کشور توانسته‌اند با بکاربردن‌شیوه‌های نوظهور در بیان مسائل و مشکلات بشر معاصر را در قالب نمایشات عروسکی ، توجه جوانان و بزرگ سالان روشنفکر را نیز بخود جلب کنند.

نویسندگان وکارگردانان با تجربه اینگونه نمایشات، برای بیان احساسات و عواطف خود از حوادث تاریخی و موسیقی سنتی مدد میجویند و آثار خود را در سطح والائی از هنر که شایسته بحث و نقد می‌باشد به هنر دوستان عرضه میدارند.

یک مجله ویژه نمایش‌های خیمه شب بازی در مورد اینگونه نمایشات ،به نقد و موشکافی میپردازد تئاترعروسکی پیشرو لهستان در داخل و خارج کشوراز توجه خاص علاقمندان برخوردار است نمایشات عروسکی این کشور در بسیاری از فستیوال های هنری جهان شرکت جسته برنده جوایزی‌نیز شده‌است.

کارت شناسایی پس انداز از ضروریات زندگی امروزی است

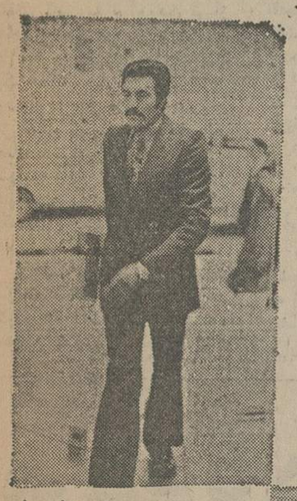

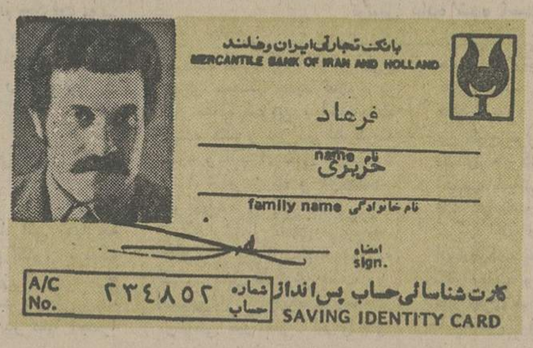

با پس انداز در بانک تجارتی ایران‌وهلند ، کارت شناسائی مخصوص به‌شما داده خواهدشد که ..... هروقت نیازفوری به‌برداشت‌از حساب پس اندازتان داشته باشید میتوانید بامراجعه....

به هریک ازشعب بانک تجارتی ایران‌وهلند...

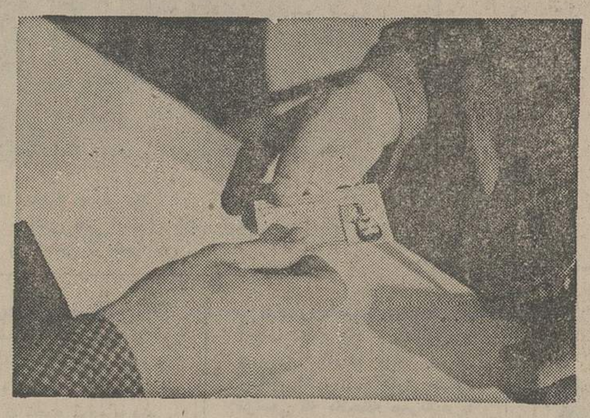

وباارائه کارت شناسائی پس اندازتان....

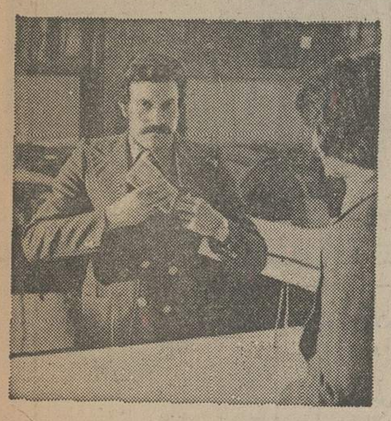

وجه موردنیازتان را درسریع ترین زمان دریافت کنید.

باکارت شناسائی پس اندازمیتوانید:

پس انداز اتوماتیک

نیزداشته باشید.

- پس انداز اتوماتیک آسان‌ترین‌نوع پس‌اندازاست.
- باداشتن پس انداز اتوماتیک کافیست فقط یکباردستورشمابه کامپیوترداده شودتاماهانه وجوه موردنظرتان ازحساب جاری به حساب پس اندازتان منتقل شود.
- سیستم کامپیوتری‌بانک تجارتی ایران وهلند آخرین تغییرات حسابتان رابصورت صورت‌حسابهای روزانه برایتان ارسال می‌نماید.

بانک تجارتی ایران وهلند
MERCANTILE BANK OF IRAN AND HOLLAND

نیم قرن طلائی، نیم قرن سرشار از نازندگی، نیم قرن شوکت و برکت
شاهنشاهی دودمان پهلوی
را با سربلندی و غرور گرامی میداریم.
و آغاز کنگره عظیم آئین ملی بزرگداشت پنجاهمین سال سلطنت پرافتخار سلسله پهلوی را
پیشگاه شاهنشاه آریامهر
و فرودمقدم شریف ایران تهنیت میگوید
تبریز ـ اتحادیه تخم مرغ فروشان ـ حسین جنتی

۲۵۳۵ سال شاهنشاهی
لحظه های پرغرور و شکوه
سال ۲۵۳۵ شاهنشاهی
سال برگزاری آئین ملی بزرگداشت پنجاهمین سال سلطنت
سلسله پهلوی
نمایشگر شورانگیزترین احساسات ملی و میهنی ملت ایران راکه با افتخار در سینهٔ تاریخ کهنسال
ایران زمین جاودانه ثبت خواهد شد به پیشگاه مبارک
شاهنشاه آریامهر
تهنیت عرض مینمائیم
ازطرف مدیر عامل و کارکنان
شرکت دنیای طایر ـ شرکت بازرگانی میرباس

صاحبان صنایع و بازرگانان کشور
الاتحاد
تنها مجله عربی زبان ایران
از گروه نشریات موسسه اطلاعات
با داشتن نمایندگی در ۱۱ کشور عربی،
روزهای شنبه منتشر میشود

از پیک هخامنشیان تامخابرات امروز ایران

با تکمیل سیستم جدید مخابراتی ایران دیگر اتصال تلفن ها و قطع ارتباط تلفنی پیش نمی‌آید

ایران شاهراه مخابرات بین المللی میشود

«... نه برف، نا باران ، نه سرما ، نه گرماونه تاریکی شب، پیکهارا اززور یمقصد رسیدن باز نمیدارد ....»

این، شعاری است که بنقا بگفته «هرودوت»و «گزنفون» مورخین مشهور یونانی در ۲۵ قرن پیش از این ، یعنی اززمان شاهنشاهی هخامنشی در ایران شالوده‌ای برای ارتباط سریع بوده‌و قرنها سرمشق همه ملل جهان گردیده است... ارتباط سریع در ایران از دوران شاهنشاهی هخامنشیان با تشکیلات پستی بصورت قاصد ها و پیکهای سریع‌السیر آغاز شده و پس از گذشت قرنها ، باکشیدن‌خطوط تلگراف‌وآوردن تلفن‌بایران در اواخر دوره قاجاریه و اوائل شاهنشاهی پهلوی ، رفته رفته بمرحله امروز رسیده است . بطوریکه اکنون تلفن در کشور ما یکی از نیازمندیهای اولیه کار و زندگی امروزی بشمار میرود .

سیستم ارتباط تلفنی در ایران از زمان شاهنشاهی پهلوی نضج گرفتو با شروع انقلاب شاه و مردم رو بتوسعه گذاشت . چون با توجه به رشد سریع کشور در دهه‌اول انقلاب ایران سیستم موجود تلفنی قادر به برآوردن نیاز های‌ارتباطی مردم‌نبود درسال ۱۹۶۷ بودجه‌ای برای‌تاسیس یک شبکه مخابراتی جدید و وسیع در نظر گرفته شد وپس از انجام بررسی های مقدماتی عملیات مربوط به طرح ریزی سیستم جدید آغازگردیدو این سیستم بنام (سیستم مخابراتی یک پارچه کشور) نامگذاری شد .

تا قبل از اجرای عملیات سیستم جدید از خطوط تلفنی کاربر که قادر به برآوردن احتیاجات رو به توسعه ارتباط تلفنی نبوداستفاده میشد.سیستم ارتباطی دیگری‌نیز وجودداشت وآنهم خط مایکروویو (سنتو) بود که ترکیه‌را از طریق‌ایران به‌پاکستان ارتباط میداد.قسمت بیشترارتباطات دیگرهم‌ازطریق سیستم های‌اختصاصی‌از جمله تاسیسات مایکروویو شرکت‌ملی نفت ایران انجام میگرفت .ولی هیچیک از این سیستم ها نمی توانست نیاز های ارتباطی رو به توسعه کشور را تامین و تکافو کند.

بزرگترین طرح ارتباطی

« سیستم‌مخابراتی یکپارچه کشور ، که هم اکنون نزدیک به اتمام است بزرگترین طرح مخابراتی میباشد که طی یک قرارداد واحد در دنیا اجرا گردیده است. چرا که در طرح ریزی سیستم جدید علاوه بر نیاز های کنونی ، احتیاجات آینده کشور نیز در نظرگرفته شده وبااجرای‌کامل آن‌حدود ۱۴۲ شهر بزرگ و کوچک‌در هر گوشه و کنار کشور به شبکه ارتباطی تلفنی می‌پیوندد علاوه بر آن سیستم جدید به سرعت قابل گسترش است و استخوان بندی اصلی‌خدمات ارتباطی سرتاسر ایران و همچنین ارتباط ایران با شهر های بزرگ جهان راتشکیل‌می دهد .

در طرح‌ریزی سیستم‌مخابراتی یک پارچه کشور با توجه به اهمیت حیاتی مخابراتی ، این نکته مراعات شد که به محض خرابی یک دستگاه ، بطور اتوماتیک دستگاه یدکی ارتباطی بکار میافتد و از قطع ارتباط جلوگیری میشود .

به این کیفیت‌پس از اجرای کامل طرح مذکور دیگر قطع ارتباط تلفنی‌پیش‌نمی آیدو تلفن ها اتصالی نمی کند .

ارتباط رادیوئی و تلویزیونی

همچنین درطرح این‌سیستم علاوه بر ارتباطات تلفنی ، تلگرافی و تلکس ، امکان‌انتقال و پخش برنامه های‌رادیوئی وتلویزیونی در نظر گرفته‌شده و سیستم جدید به سادگی به سیستم ماهواره‌ای ارتباطی که جهت‌پخش‌برنامه های‌آموزشی مورد استفاده‌قرار میگیرندقابل اتصال است .

بطور کلی‌این سیستم،شبکه های موجود مخابراتی کشور را یک پارچه ساخته و شبکه های منطقه‌ای را که در دست ساختمان است بهم متصل می کند . باایجاد این شبکه‌شماره گیری از راه دور و ارتباط مستقیم و سریع تلفنی در داخل کشور و همچنین در سطح‌بین المللی فراهم گردیده‌و ازطریق ایستگاه های زمینی‌ماهواره‌ای دست یابی به ترمینالهای بین‌المللی سهل‌و آسان‌شده‌است.

با این کیفیت ، شالوده‌ای چنان مستحکم و سریع و متناسب پیشرفت کشور و جهان امروز ، برای ارتباط سریع در ایران ریخته شدمکه با اجرای کامل آن ، نه فقط مانند وسائل ارتباطی دوران شاهنشاهی هخامنشیان برف و باران‌و سرما و گرما وتاریکی شب خللی‌برآن وارد نمی‌آورد لکه‌به تناسب‌سرعت پیشرفتهای همه‌جانبه ایران و نیاز روزافزون به‌ارتباطات بیشترو سریعتر در داخل کشور و یا خارج ازکشور ، همه احتیاجات ارتباطی مردم را از هرنظر برطرف میسازد .

همچنین با توجه به‌شرایط خاص یفرد منطقه‌ای ایران، سیستم جدید مخابراتی کپارچه کشور میتواند شاهراههای مخابراتی‌عمده‌ای برای ارتباطات بین‌المللی بحساب آیدو ارتباط کامل را در سرتاسر کشور با توجه به نیازهای جغرافیائی‌و اقلیمی و بادرنظر گرفتن پراکندگی جمعیت و شرایط محیط فراهم آورد . . .

برای اجرای کامل سیستم مخابراتی یکپارچه کشور۵۵۷ ساختمان‌برای‌مراکزمایکروویو در سراسر کشور احداث میگردد و طول مسیر رادیوئی که در این سیستم مورد استفاده قرار میگیرد ۶۸۰۰ کیلو متر با ظرفیت زیاد ، ۱۱۲۳ کیلو متربا ظرفیت متوسط و ۳۳۱۶ کیلومتر با ظرفیت کم است .

از تعداد ساختمانهای مراکز مایکروویو تاکنون ۳۷۴ ساختمان احداث‌گردیده وبقیه دردست ساختمان میباشد.

۱۷ هزار مرکز پستی

بموازات توسعه شبکه ارتباط مخابراتی ، برای گسترش ارتباط پستی نیز اقدام شده ودرحال حاضر از یک نیروی انسانی درحدود ده هزار نفر در سراسر کشور برای‌تسریع و گسترش ارتباط پستی استفاده میشود و این تعداد در پایان برنامه عمرانی پنجم کشور به ۱۳ هزار نفرمیرسد.

هم‌اکنون درحدود ۱۷هزار مرکز پستی در سرتاسر کشور دائر شده که تعداد این مرکز در پایان برنامه پنجم به ۲۸ هزار خواهد رسید و در این مراکز و تشکیلات ،مبادلات پستی با سرعت بسیار زیاد صورت خواهد گرفت .

ترتیبی داده شده است که درآینده‌ای نزدیک مراسلات پستی در ایران کمتر از ۲۴ ساعت بمقصد برسد و خدمات پستی تاحد نقاطی که فقط یکصد نفر جمعیت دارد نیز گسترش یابد .

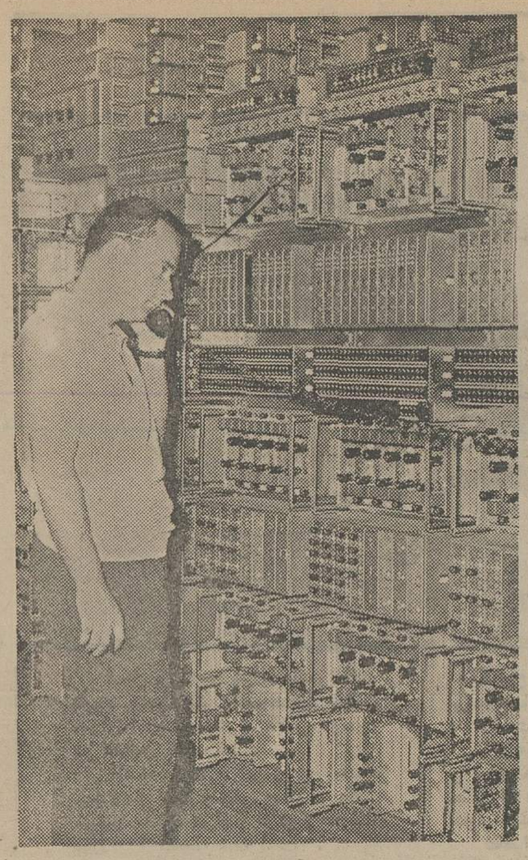

★اینجا گوشه‌ای از مرکز سیستم مخابراتی یکپارچه‌کشور است . بانصب دستگاههای عظیم و پیچیده‌ای‌از این قبیل ،ارتباط سریع تلفنی در سراسرکشورو بااکثر شهرهای مهم جهانی برقرار میگردد .

★اکنون پست تهران ، شبانه روزدرحال فعالیت‌است. از طرفی برای سرعت بیشتر در کار توزیع مراسلات پستی ترتیبی داده شده است‌که در مدتی کمتر از ۲۴ ساعت مراسلات پستی بمقصد برسد.

مردم یزد مقدم والاحضرت شاهدخت اشرف پهلوی را گرامی داشتند

والاحضرت‌شاهدخت اشرف‌پهلوی دریزد بزیارت حرم مطهر حضرت امامزاده جعفر رفتند وضمن‌صدور دستور پیرامون نوسازی آن ، شخصا مبلغ ۵۰۰ هزارریال‌مرحمت فرمودند .

والاحضرت شاهدخت اشرف پهلوی در حضرت امامزادمجعفر یزد .
از راست به چپ آقایان جهان اندیش فرماندار یزد ، آقای علی اشتری رئیس‌هیئت‌امنای امامزاده جعفر ـ یکی از روحانیون هنگام خواندن زیارت‌نامه و جمعی از همراهان .

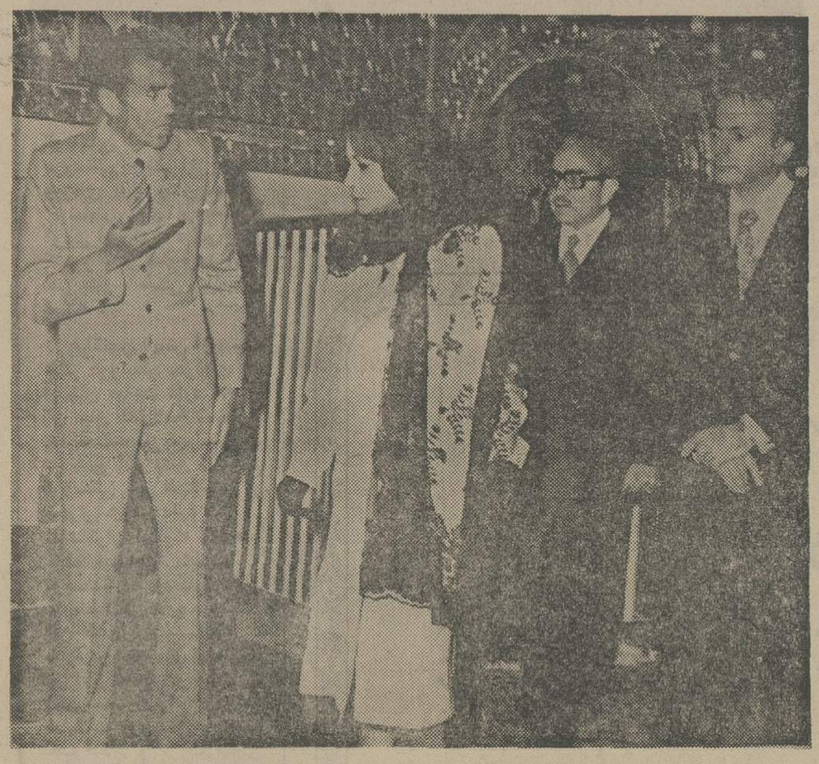

★ درعکس والاحضرت شاهدخت اشرف پهلوی‌ریاست عالیه‌سازمان‌زنان ایران وموسس بنیاد اشرف پهلوی به گزارش‌آقای علی‌اشتری ، مورد حضرت امامزاده جعفر یزد و نوسازی و آینه‌کاری آن توسط آقای روحانیان توجه میفرمایند .

همزمان با برگزاری جشنهای بزرگداشت پنجاه سال سلطنت دودمان پهلوی و تشکیل سمینار منطقه‌ای سازمان زنان ایران در یزد ، والاحضرت شاهدخت اشرف پهلوی‌ریاست عالیه‌سازمان زنان ایران با هواپیما به یزد وارد شدند و مورد استقبال مقامات و مردم قرار گرفتند.

در فرودگاه دوشیزه لادن واردی دسته گل زیبائی تقدیم داشت و سپس استاندار یزد به والاحضرت خیرمقدم گفت .

والاحضرت اشرف پهلوی در میان استقبال کم نظیر مردم و دانش آموزان که در مسیر راه والاحضرت تجمع کرده بودند ، به شهر تاریخی یزد وارد شدند.

والاحضرت اشرف پهلوی نظر به احترام خاصی‌که خاندان‌جلیل پهلوی نسبت به حفظ شعائرملی ومذهبی دارند ، به زیارت حرم مطهر حضرت امامزاده جعفر یزد که‌از معتبرترین اماکن متبرکه ومقدسه یزد است رفتند و پس از خواندن زیارتنامه ساختمان امامزاده را مورد بازدید قرار دادند.

آقای روحانیون سرپرست کل اوقاف استان یزد ، بهنگام‌بازدید وزیارت امامزاده جعفر بعرض رسانید که : آئینه کاری جالب توجهی که ملاحظه میفرمائید با همت وهزینه آقای حاجمحمدعلی روحانیان یکی‌از بازرگانان‌نیکوکار یزدانجام شده و آقای روحانیان شخصا دست اندرکار ساختمان ضریح مطهر حضرت امامزاده جعفر است که بسیار ارزنده و جالب میباشد و تاچند ماه دیگردر اصفهان کارساختمان آن باتمام می‌رسد و طی مراسم حمل و نصب خواهد شد .

وی در گزارش خودافزود: ارتفاع گنبد امامزاده ۲۱ متر وپایه آن ۱۴×۱۴ متر شروع شده و بزرگترین گنبدی است که در دنیا وجود دارد .

والاحضرت اشرف پهلوی با مسرت خاطر از این زیارت ، آقایان علی اشتری و رکنی را مورد تفقد قرار دادند و مبلغ پانصد هزار ریال جهت نوسازی امامزاده مرحمت نمودند.

هنگامیکه والاحضرت، امامزاده جعفر را ترک مینمودند آقای علی اشتری برای اینکه خاندان جلیل پهلوی و معظمله درپناه قرآن مجید محفوظ و مصون باشند یک جلد قرآن نفیس خطی به‌والاحضرت شاهدخت اشرف پهلوی اهداء نمود .

والاحضرت آنگاه از ساختمان باغ خان که بسیار زیبا وقدیمی است بازدید نمودند. در اینجا آقای امیرحسین عسکری کامران صاحب باغ که‌از معاریف و شخصیت های بنام یزد ومقیم تهران است بعرض رسانید :

بنای این ساختمان مربوط به زمان زندیه‌است و سال‌های متمادی بصورت مخروبه و متروکه درآمده بود ،ولی‌من افتخار نصیبم شد که باتوجه به نیات عالیه شاهنشاه‌آریامهر و پیروی از منویات مبارک شهبانوی گرامی ایران که عنایات خاصی نسبت به احیاء آثار باستانی و هنر و جلب توریست دارند و با توجه به اینکه جناب آقای پهلبد وزیر محترم فرهنگ و هنر علاقه‌و توجه خاصی در امر احیاء آثار تاریخی ایران در سراسر کشور اعمال مینمایند ، باغ معروف «خان» را خریداری‌و نسبت به مرمت‌اساسی آن‌اقدام نمودم که ملاحظه میفرمائید ، این خود از مراکزیست که جلب‌توریست نموده‌و امیدوارم این اقدام مقبول نظر باشد .

والاحضرت پس از بازدید و توقف کوتاهی در این محل، اقدام آقای عسگری کامران را ستودندووی رامورد تفقد قرار دادند .

صبح روز بعدازباغ دولت آباد والاحضرت اشرف پهلوی و مسجد جامع‌کبیر ،کتابخانه وزیری و یکی‌از منازل قدیمی یزد بازدید نمودند و ساعت ۴ر۵ بعد از ظهر طی مراسم باشکوهی سمینار منطقه‌ای سازمان زنان ایران را افتتاح نمودند .

والاحضرت اشرف پهلوی مبلغ پانصد هزار ریال بمنظور کمک بکتابخانه وزیری‌مرحمت نمودند.

والاحضرت در صفائیه یزد اقامت داشتند و طبق گزارش خبرنگار ما در یزد ، آقای عبدالرضا انصاری قائم مقام والاحضرت در امور اجتماعی و فرهنگی وخانم مهنازافخمی وزیر مشاور ودبیر کل‌سازمان زنان ایران در این مسافرت والاحضرت را همراهی می‌کردند .

★ دوشیزه لادن واردی دسته گلی زیبا به والاحضرت اشرف پهلوی تقدیم داشت ، در عکس بانو فرنگیس پاکروان همسر استاندار افتخار حضور دارد .

★ والاحضرت شاهدخت اشرف پهلوی پس از بازدید از باغ خان،آقای امیر حسین‌عسکری کامران را موردتفقد قراردادند.

★ والاحضرت شاهدخت اشرف پهلوی پس از زیارت حضرت امامزادمجعفر،آقای‌رکنی سرپرست اوقاف استان یزدرا موردمرحمت قراردادند .

گروه صنعتی کاوه، جشن بزرگداشت پنجاهمین سال شاهنشاهی پرافتخار پهلوی را باشکوه هرچه تمامتر برگزار کرد

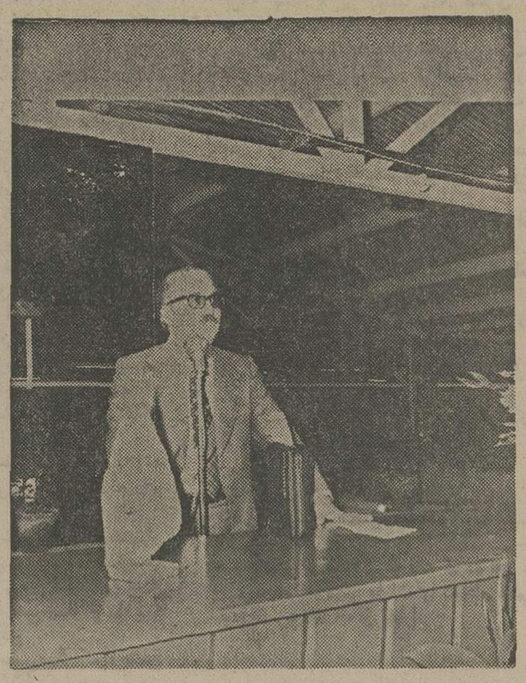

آقای قیائی درجشن کارخانجات صنعتی کاوه درباره پیشرفت‌های صنعتی ایران درعصر شاهنشاهی پهلوی به‌تفصیل سخن گفت.

آقای پرویز خرم رئیس‌هیات‌مدیره گروه صنعتی کاوه گفت :

ترقیات‌وپیشرفت‌هائی‌که دردوران پرافتخار شاهنشاهی پهلوی با اجرای اصول مقدس انقلاب شاه و ملت نصیب کشور و مردم ایران گردیده برهمه‌ما روشن‌است وهمه ما ازثمرات این طرح بزرك بنحوی بهره مند شده‌ایم ...

گروه صنعتی کاوه ، جشن بزرگداشت پنجاهمین سال شاهنشاهی پرافتخار وشکوهمند پهلوی را باشورو شکوه هرچه تمامتر، درمحل کارخانجات این مجتمع بزرگ صنعتی و تولیدی برپا داشت .

درجشن بزرگداشت پنجاهمین سال شاهنشاهی پهلوی از طرف گروه صنعتی کاوه ، گذشته از کارگران و کارکنان این مجتمع عظیم ، جمعی از شخصیت ها و مقامات مملکتی نیزحضورداشتند.

گروه صنعتی کاوه ، که فعالیت خود را از ۵۴ سال‌قبل آغاز کرده است ، بی‌تردید ، یکی از درخشانترین‌و غرورآمیز ترین پدیده های نیم قرن شاهنشاهی پهلوی است که در جهت رشد و توسعه صنایع کشور ، گامهای بلند وارزنده‌ای برداشته است . در حقیقت گروه صنعتی کاوه را میتوان پیشرو صنایع فلزی درایران بشمارآورد واین واحد صنعتی ، در عصر درخشان پهلوی ، روز بروزقدم های بلندی در جهت پیشرفت و تکامل برداشته است تا امروز که به صورت یک مجتمع عظیم صنعتی ، نمایشگر پیشرفت ها و توسعه های چشمگیر و شگرف صنایع مملکت درآمده است .

پیشرفتهای دوران پرافتخار شاهنشاهی پهلوی

در آغاز مراسم جشن بزرگداشت پنجاهمین سال شاهنشاهی شکوهمند پهلوی ، سرود شاهنشاهی نواخته شد و پس از نواختن سرود شاهنشاهی ، دربی ابراز احساسات شدید و بی‌شائبه مدعوین ، آقای پرویز خرم ، رئیس هیئت مدیره گروه صنعتی کاوه ـ پشت تریبون‌قرار گرفت و چنین آغاز بسخن کرد.

حضار محترم

از تشریف فرمائی شما در این محیط کارگری از طرف خود و کلیه اعضاء هیئت مدیره و کارمندان و کارگران گروه کارخانه های‌صنعتی کاوه‌سپاس‌گزاری نموده و خوشحال‌می‌باشیم .

امروز این اجتماع بمناسبت بزرگداشت پنجاهمین سال شاهنشاهی پرافتخار دودمان پهلوی است .همه ما یکایک در قلب خود از اینکه دراین عصر پرافتخار زندگی مینمائیم و دراثر درایت‌وهدایت شاهنشاه آریامهر هرروز شاهد پیشرفت‌های‌شگرف و چشمگیر در کلیه شئون‌مملکتی هستیم احساس خوشبختی و خوشحالی نموده و سرافراز میباشیم.

آنچه مسلم است خدای ایران همواره حافظ و پشتیبان مابوده وهر موقع که در تاریخ این سرزمین باستانی ، ایران برلبه ورطه نیستی قرار میگرفت دست توانائی کشور را از نابودی نجات میداد .

در مدت ۱۵۰ سال قبل از سلطنت پهلوی بعلت‌ضعف دولت مرکزی و عدم سیاست زمامداران وقت وضع کشور بحدی رو به خرابی نهاد که دیگر از کشور عزیزمان نامی بیش‌باقی‌نماند‌بود ومیرفت که‌کشور عزیزمان ایران که استقلالش با فداکاری و جانبازی نیاکان پاک نهادمابدست آمده بود و باخون جوانان و سرداران از جان گذشته ، این نهال همواره سرسبز و پابرجا بود از بین رفته و ریشه کن گردد .

خداوند بزرگ تفضل و بزرگواری خود را بار دیگر به ملت ایران ابراز نمود ودرزمانی که براثر اقدامات دول خارجی ایران در مرحله سقوط بود و مملکت بدون داشتن هیچیک از مظاهر تمدن‌و بدون‌امنیت‌داخلی بود وهرکس در هر نقطه‌ای از این مملکت سربلند نموده و ملوک الطوایفی براه انداخته و دول‌خارجی نیزایران راجولانگاه سیاست های خود قرارداده بودند ، دستی نیرومند وتوانا، زمام امور کشوررا بدست‌گرفت.

این دست توانا‌ونیرومند که‌لطف خداوندی پشتیبان‌وی بود سردار بزرگ ایران ، رضاشاه کبیر سرسلسله و مؤسس دودمان پر افتخار پهلوی است که درمدت سلطنت ، پیشرفت هائی که با وضع موجود در آن زمان نصیب کشور نمود بحدی است که حتی ذکر یکایك پیشرفت‌های حاصله خود کتابی جداگانه خواهد شد.

رضاشاه کبیر برومندی و باروری کشور را دراستقلال‌تجاری و صنعتی شدن کشور میدانستند و گروه کارخانه های صنعتی کاوه افتخار دارد اولین کارخانه در نوع خود میباشدکه در زمان سلطنت اعلیحضرت فقیدتاسیس گردیده است.

درخت برومند و پربار سلسله پهلوی به بارآمد و اعلیحضرت همایون شاهنشاه‌آریامهرکه‌دست پرورده و تربیت شده‌اعلیحضرت رضاشاه کبیر بودند ، چون به سلطنت رسیدند، از سختی ها نهراسیدند و باقدرت خلاقه‌ونبوغ خدادادی خود کار های نیمه تمام را بانجام رسانیدند و بر یکایك مشکلات موجود داخلی‌وبین‌المللی فائق‌آمدند.

رهبر اندیشمند و طراح بزرك ماکه همواره سعادت ملت ایران مورد نظر معظم‌له بوده‌و هدف نهائی‌شان آسایش و آرامش‌کلیه افراد ملت است باطرح‌و پی‌ریزی انقلاب شاه‌وملت‌سرفصلی‌درخشان در زندگی‌ملت‌ایران پدیدآوردند که‌از بدو تاریخ ایران چنین حماسه‌ای وجود نداشته است .

این طرح بزرك که شامل‌حال تمام ملت‌ایران گردید ، انقلاب شاه‌و مردم بود. چون ترقیات و پیشرفت هائی که در دوران پر‌افتخار شاهنشاهی پهلوی‌با اجرای اصول مقدس انقلاب شاه‌و مردم نصیب کشور و ملت گردیده بر همه ما روشن استو همه ما از ثمرات این طرح بزرك بگونه‌ای بهره‌مند گردیده‌ایم و از ذکر مجدد آن خودداری نموده و از خداوند بزرك میخواهیم که اعلیحضرت همایون شاهنشاه آریامهر ، علیاحضرت شهبانوی گرامی وولاحضرت همایون‌ولیعهد بر چشم ملت ایران را در پناه الطاف خودنگهدارد تا کشور ما بتواند تحت‌رهبری های‌خردمندانه شاهنشاه آریامهر بسرعت بسوی تمدن بزرك گام بردارد.

جاوید شاهنشاه آریامهر ـ پاینده ایران

سخنرانی سخنگوی کارگران گروه صنعتی کاوه

سخنان پرویزخرم ـرئیس‌هیات مدیره گروه‌صنعتی کاوه‌چندین بار با ابراز احساسات شدید حاضران قطع گردیدو مدعوین‌به گونه بی شائبه و صمیمانه‌ای نسبت به شاهنشاه آریامهر و خاندان جلیل سلطنت ابراز احساسات مینمودند.

بدنبال سخنرانی پرویز خرم، احمد حسنی ، سخنگوی کارگران گروه صنعتی کاوه پشت تریبون قرار گرفت‌و این چنین گفت :

دو هزارو پانصد سال ازتاریخ شاهنشاهی ایران زمین میگذرد. آری، بیست و پنج قرن از آغاز شاهنشاهی شکوهمند مخامنشی سپری میشود ... در طول این دو هزارو پانصد سال ، از آغاز تا بامروز ، صفحات تاریخ ایران زمین آکنده از دلاوریها، از خود گذشتگی ها و وطن پرستی ها است .همچنانکه در مقابل گرینه هائی کلیو دردآلوده از وطن ـ فروشان و نیز حوادث و رویداد های غم‌انگیز چون یورش‌اسکندر ،چنگیز و دیگر اقوام پیش روی شاهنشاهی، ازبدوتاریخ‌شاهنشاهی در ایران‌زمین است،بنانهاد وبنیان ایرانی نوین را پی‌ریزی کرد.

نگاهی به ۵۰ سال‌پرافتخار

احمدحسنی ـ سخنگوی‌کارگران گروه صنعتی کاوه‌سپس دردنباله سخنان خود اضافه کرد:

اقدامات و خدمات ارزنده اعلیحضرت رضاشاه کبیر به کشور وملت ایران آنقدر زیاد است که‌نه در نطق کوتاه ، بلکه درکنفرانس های متعدد و طولانی نیز نمیتوان یکایک آنهـا را برشمرد . احداث راه‌آهن سرتاسری، کشف حجاب، احداث‌دانشگاه ، تاسیس‌بانک‌ملی و بانک سپه ، کتابخانه‌ها ،موزه‌ها وسازمان برارج پیشاهنگی ، اعزام دانشجوبه‌خارج ومهمتر ازهمه‌پدید آوردن ارتشی قدرتمند ونیرومند ، فقط گوشه‌هائی از اقدامات درخشان و غرورآفرین‌اعلیحضرت رضاشاه کبیر سرسلسله دودمان پهلوی است.اقداماتی‌که درحقیقت بنیان ایرانی نوین را پی‌ریخت‌وبه ملت ایران،سعادت ورفاه وآسایش وخوشبختی اعطاء کرد.

دومین تاجدارودمان‌پرافتخار پهلوی‌اعلیحضرت‌همایون‌شاهنشاه آریامهر دنباله اقدامات عمرانی وآبادانی‌پدرتاجدارشان رابی‌گیری نمودند و بادرایت وخردمندی ، کشتی توفان زده ایران را که‌براثر شرایط واوضاع بین‌المللی‌ناشی‌از شعله‌ورشدن آتش جنگ جهانی دوم ، وضع نامطلوبی پیدا کرده بود ، به ساحل نجات رساندند و اقدامات عمرانی وآبادانی را یکی پس‌از دیگری‌بمرحله‌اجرادرآوردند.

شاهنشاه آریامهر،چون پدری دلسوز ومهربان ، که غم تکتک فرزندان خود را میخورد ، برای تامین رفاه و آسایش ملت ایران ، لحظه‌ای از تلاش‌وکوشش‌فروگذار ننمودند ، بلوای آذربایجان را باشجاعت ودلاوری‌بیمانندی‌سرکوب نمودند وچون بقایای‌هرج‌ومرج را فرونشاندند ، فرمان به عمران و آبادانی مملکت دادند . سدهـا بسته شد ، راهها ساخته شد ، دانشگاهها توسعه و گسترش‌یافت وسرانجام باطرح‌ریزی انقلاب شاه وملت واجرای‌اصول‌مقدس انقلابی که ملت ایران یکدل و یکزبان‌آنرا تایید کرده بود ، تحولات و دگرگونیهای عمیق‌وبنیادی درتمامی شئون وزمینه های مملکتی پدید آوردند که مسلما ملت حق‌شناس ایران ، هرگزاین‌اقدامات‌رافراموش نکرده و تاریخ با خطوط زرین انقلاب شاه وملت‌راتحت‌رهبریهای خردمندانه شاهنشاه آریامهر ، در سینه خود به ثبت خواهدرساند .

درپرتو انقلاب شاه و ملت، ایرانی به بزرگی وافتخار و به آسایش و رفاهی که هرگز درتاریخ حیاتش سابقـه نـداشت دست یافت . کشاورزان ، کارگران، پیشه‌وران، کارمندان و تمامی طبقات جامعه ایران ، بابهره‌وری‌ازثمرات انقلاب شاه و ملت ، راهی تازه‌وزندگانی جدیدی آغاز کردند .

دربی‌چنین رویداد افتخارآمیز وغرورآفرینی بود که شاهنشاه آریامهر فرمان به تشکیل حـزب رستاخیز ملت ایران دادند و ملت ایران در یک صف‌واحد،همبستگی خود را برای رسیدن‌به‌هدف نهائی یعنی دوران تمدن بزرگ واجرای منویات بلند پایه پدرتاجدارخویش شاهنشاه آریامهر ، یکدل ویکزبان اعلام کرد.

در راه اجرای نیات بلندپایه شاهنشاه آریامهر

احمد حسنی ـ سخنگـوی کارگران گروه صنعتی کاوه ـدر پایان سخنان خویش گفت :

اکنون ما کارگران ، همپای دیگر طبقات ملت شریف و حق شناس ایران ، پنجاهمین سال شاهنشاهی پرافتخارو شکوهمند پهلوی را جشن گرفته وسوگند یاد می‌کنیم که همواره به شاه وملت وفادار مانده و در راه اجرای نیات بلندپایـه شاهنشاه محبوب خود که ایمان داریم ضامن سعادت و خوشبختی و رفاه بیشتر و افزون‌تر ملت ایران است ، تاپای جان کوشا باشیم ...جاوید شاهنشاه‌آریامهر ـ پاینده ایران .

عصر پهلوی، عصردگرگونی های بنیادی

بـدنبال سخنان سخنگـوی کارگران گروه صنعتی کاوه ، که ابراز احساسات صمیمانـه حـاضران را درپـی داشت ، منوچهر قیائی رشته سخن را بدست گرفت و چنین گفت :

موجب نهایت خوشوقتی و افتخار است که در این محیط گرم و باصفا من نیز فـرصتی یافته‌ام تادر زمانی که تمام قشر های جامعه ایران سرگرم جشن و سرور هستند ، سخنی عرض کنم من سخن خود راباابن‌بیت فردوسی ـ شاعر حماسه‌سرای بزرگ ایرانی ـ آغاز میکنم :

چو ایران نباشد ، تن من‌مباد
بدین بوم و بر زنده یک تن مباد

و آنکس که مفهوم این شعررا بیش‌از هرکس درک کرد ،سردار بزرگ ایران زمین ،اعلیحضرت رضاشاه کبیر بود که براستی امروز ما هرچه داریم ، ازتلاش ها و اقدامات آن رادمرد بزرگ داریم .اما اکنون ببینیم چرا ملت ایران سال ۲۵۳۵ شاهنشاهی‌را اینگونه با جشن و سرور و شادی برگزار می‌کند ؟

میدانیم که یکی از خصوصیات ارزنده و بارزهرانسان ،احساس قدردانی و شکرگزاری بخاطر نعماتی است که بموی ارزانی شده شکر نعمت ، نعمت افزون کند و اینک جادارد در زمانی که می‌بینیم سایر ملل و کشور های دنیا باچه مشکلاتی دست‌به گریبان‌اند، از امنیت و آسایش، رفاه و سعادت و پیشرفت هائی که در طول نیم‌قرن شاهنشاهی پهلوی بدست آورده‌ایم ، شکر گزار باشیم. عصرپهلوی، عصر دگرگونی هاو تحولات بنیادی در تمام‌زمینه‌ها است و من‌سخن را کوتاه کرده و به ذکر این نکته اکتفامی‌کنم که کشور و ملت ایران ،هرگز و درهیچ دورانی، چون امروز ،که عصر درخشان وشکوهمند پهلوی است ،رنگ خوشبختی ،افتخار ،بزرگی و ترقی و پیشرفت را ندیده است و جـا دارد بتنگرانه ثمرات افتخار آمیز نیم‌قرن شاهنشاهی پهلوی ،مجالس جشن وسرور برپا کنیم و ضمن آنکه مراتب سپاس عمیق و حق شناسی صادقانه خود رانثار تاجداران شاهنشاهی پهلوی سینمائیه ، شاهنشاهی پهلوی مینمائیم ، آمادگی خود را برای اجرای نیات بلند پایه اعلیحضرت همایون شاهنشاه‌آریامهر اعلام داریم ...

صدور مصنوعات‌گروه‌صنعتی کاوه به خارج از کشور

بدین ترتیب‌درجشن‌بزرگداشت پنجاهمین سال شاهنشاهـی پهلوی در گروه صنعتی کاوه، اقداماتی که در طول نیم قرن سلطنت دودمان پر افتخـار پهلوی صورت‌گرفته‌است ،ارج نهاده شد و مدعوین با گرمی و صمیمیت فوق‌العاده مورد پذیرائی قرار گرفتند .

در پایان جشن گروه صنعتی کاوه ، گزارشگر ، فرصتی یافت تا پیرامون فعالیت های این واحد صنعتی و تولیـدی عظیم وپیشرفته اطلاعاتی‌کسب کند .

گروه صنعتی کاوه که ۵۴ سال پیش تاسیس گردیده در حال حاضرانواع صندوق‌های نسوز ،درهای خزانه ونردبان های کشـوئی رائتولید مینماید. گروه صنعتی کاوه در طـول خـدمت خود به‌دلیل مرغوبیت تولیدات خود توانسته اعتماد مردم را بنحو احسن جلب‌کند و هرروز گامهای‌تازه ومؤثری در راه توسعه و پیشرفت‌صنایع ایران بردارد .

آقایان فرهاد خرم مدیرعامل و پرویز خرم‌رئیس هیات‌مدیره و بهرام خرم‌عضو هیات مدیره در سایـه مدیـریت صحیح توانسته‌اند محیط کار بسیار خوبی پدید آورند. فرآورده های گروه صنعتی کاوه بـا شرکت در نمایشگاه های‌مختلف بزرگترین قرارداد فروش را در حین تشکیل نمایشگاه‌منعقد کرده‌ودرحال حاضرمصنوعات خود را بامارات متحده‌عربی‌و پاره‌ای کشور ها مانند بحرین عمان ،یمن‌شمالی، نیجریه ، مراکش و عربستان سعودی صادر مینماید .

بلتو انسته‌ژ

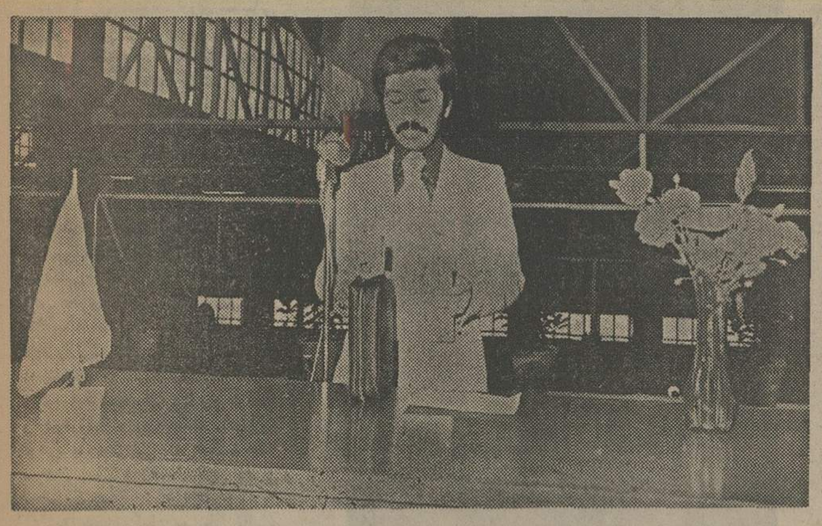

آقای خرم‌مدیرعامل کارخانجات کاوه درمراسم بزرگداشت پنجاهمین سال‌شاهنشاهی پهلوی‌که‌باشکوه وشادی‌زایدالوصفی درمحل‌این واحد عظیم صنعتی برپاشدطی نطق مبسوطی پیشرفت‌های همه‌سوی ایران رابرهبری شاهنشاه آریامهر ستود.

گروهی‌ازمدعوین جشن بزرگ کارخانجات صنعتی کاوه درمحل این کارخانه‌که عالیترین احساسات حاضرین نسبت‌بشاهنشاهی پهلوی ابراز گردید.

آقای احمدحسنی نماینده‌کارگران کارخانجات کاوه‌ازتوجهات‌شاهنشاه آریامهر نسبت به‌رفاه کارگران‌کشور یادکرد وپیشرفت‌ها وترقیات شگرف امروز ایران‌را ستایش نمود.

تأسفی بعد از تبعید اینگمار برگمان

اینگمار برگمان وزنش اینگرید در پاریس.

موضوع میتواند بخشی ازیک فیلم «اینگمار برگمان» باشد... و البته روزی خواهد بود. اوائل سال جاری بود که برگمان کارگردان معروف سوئدی وسیله یکی از بازرسان دولتی از محل اجرای فیلم به بیرون فراخوانده شده او را برای سئوالاتی چندبه کناری کشیدند، اوراق شناسائی او را بازرسی کردند و سپس او را به عدم پرداخت مالیات بردرامدی بمبلغ ۱۲۰۰۰۰/ دلار متهم کردند. برگمان خود را ازچنین دینی مبری دانست واعتراض کرد تاجائیکه این ادعا مردود شناخته شد. لکن ماموربن دولتی سوئد اصرار کردند که بدهی مالیاتی او بدولت از سالها پیش باقیست. برگمان خردشد، از کاردست کشید، به ناراحتی عصبی مبتلا شد و حتی به فکر خودکشی افتاد. بالاخره هفته گذشته از یاس فکری خلاصی یافت. کارگردان ۵۸ ساله اعلام کرد قصد دارد موطن خود را ترک کند. درنامه‌ای که بعنوان روزنامه‌ای در استکهلم نوشته است شکوه میکند: «دراین کشور هرکس را درهرزمان و به هرعلت میتوان با نوعی بوروکراسی که همانند غده سرطان است موردحمله قرار داد و تحقیر کرد».

مهاجرت برگمان به نظر غالب سوئدی هایادآورزشتی ازحاشیه تاریک زندگی در شرایط پیشرفته‌ترین وضع رفاه اجتماعی میتواند باشد. ظاهرا سوسیالیسم درمدت ۴۶ سال سوئد را مدینه فاضله معرفی کرده و ۸/۲۰۰/۰۰۰/ نفر مردم سوئد ازاینکه سطح زندگی عالی‌تری در جهان دارند بخود میبالند. مدارس و خدمات درمانی مجانی هستند، شرایط زندگی و کار بسیار عالی است و سطح بیکاری قابل توجه نیست. لیکن اخذ مالیات های خردکننده ضرورت دارد تا ماشین رفاه عمومی به حرکت ادامه دهد و این مالیات حتی یک فرد ۱۶ ساله را نیز دربرمی گیرد. مالیات به شکل خفقان‌آوری به صاحبان حرفه ها تحمیل شده و برای بقاء سایرین، از اخذ مالیات های کوچک چشم پوشی شده است. چهره های سرشناسی مانند برگمان که موفقیت های جالبی بدست میاورند غالبا موردحسادت عامه و سوءظن مامورین وصول مالیات هستند.

پرواز برگمان بسوی آزادی نخست او را به پاریس کشانید، او و همسرش اینگرید که از خانواده های اشرافی سوئد است در «هتل ژرژ پنجم» اقامت کردند. اودرنظر دارد که به ایالات متحده برود تا درباره سه فیلم جدیدی که برای دینودولارنتیس «تهیه کننده» میسازد بگفتگو بردازد. بزودی او درجائی مانند آمریکا ـ ایتالیا یا فرانسه رحل اقامت خواهد افکند. تصمیم برگمان مبنی بر ترک موطن، حداقل ستارگانی را که او به شهرت رسانیده است مانند هاریت آندرسن ـ ماکس فون سیدو ـ بی بی آندرسن و سایرین که هدف ماموربن مالیات درسال جاری هستند خواه ناخواه به فکر مهاجرت خواهد انداخت.

بی بی اندرسن ۴۰ ساله قبلا به دوستان خود گفته است که درماه ژوئن قصد دارد سوئد را احتمالا به قصدلوس انجلس ترک کند. محکومیت او توسط ماموربن مالیات در فوریه گذشته اتفاق افتاد دومامور پلیس سرزده بخانه او رفتند او گفت: «مانند نازی ها بامن رفتار کردند و نامه ها را بصورتم پرانندند» او ادامه میدهد: «آنها گفتند بهتر است بقیه بازرسی را در کلانتری بعمل آوریم، من بفکرم رسید این کار حتما بیش ازیک ساعت طول نمیکشد، لکن ۳۶ ساعت بطول انجامید» پلیس او را بزندان افکند و از تماس باوکیلش جلوگیری کرد و حتی اجازه نداد به دخترش درمنزل تلفن کند.

وقتیکه برگمان تصمیم خود را مبنی برترک سوئد هفته گذشته اعلام کرد آندرسن اظهار داشت «خوشحالم که اینگمار حالش خوب است. به کسی که مانند خوک علامت زده شود سالها طول میکشد تا اثر آن پاک شود».

بدون تردید برگمان مرد ثروتمندی است. درسال ۱۹۷۴ یعنی آخرین سالی که سابقه دردست است درامد شخصی او /۱۶۰/۰۰۰ دلار بوده باضافه منافعی که از دو شرکت که مالکیت آنها به او تعلق دارد بدست آورده است. او وقتی /۵۰۰/۰۰۰ دلار سود ازیک شرکت سویسی را که درصد منافع ناشی از حقوق فیلمهایش را اخذ میکرد به کشورش آورد با مشکلات مواجه شد «این شرکت را درسال ۱۹۷۴ منحل کرد».

وکیل برگمان مدعی بود که درصد مالیات براین درامد به ماخذ حداقل میباشد ولی دولت اصرار میورزید که این درامد معمولی است و درصد مالیات متعلقه «حداکثر» میباشد و مطالبه /۱۲۰/۰۰۰ دلار مالیات دیگر نمود.

بعدازآنکه هفته گذشته برگمان سوئد را ترک کرد آقای الف بالم نخست وزیر دراجتماعی از او خواست بموطن برگردد. اوگفت عزیمت برگمان از سرزمین خود، بخاطر غیبت یک مردبی نظیر، موجب تاسف وجدان فرهنگی بسیاری از سوئدیها گردیده است. این تصمیم شخص برگمان را با ناراحتی روحی مواجه ساخت او درنامه خداحافظی نوشت «شاید کار تخصصی من برضع عجیبی با محیط زیست من درآمیخته باشد و حتی با زبانم که حالا من نخواهم توانست درسن ۵۸ سالگی خود را با محیط جدید تطبیق دهم» او حتی فاش کرد استودیوئی راکه در فاروبکی از جزایر کنار افتاده دریای بالتیک برای ایام استراحت و کناره‌گیری ساخته است خواهد بست و دوفیلم جدیدی را که درنظر داشت تابستان بسازد رها خواهد کرد.

اما درعوض سئوالی درمورد عدم پرداخت مالیات بدولت سوئد باقی نمیماند. برگمان مصرا ادعا میکرد دولت سعی دارد که او را به پرداخت مالیاتی بماخذ ۱۳۹ درصدوادار کند. او نوشته است «بنابراین مالیات دهندگان خوش فکر سوئدی تصور نخواهند کرد من از مالیات فرار میکنم، بلکه من زندگی و همه چیز خود را در سوئد بعلت نظرات «هیئت ملی تثبیت مالیات» ترک میکنم». قول داده شده بود که هیئت منتخب، پرونده مالیاتی کارگردان مشهور را مجددا بررسی کنند. ولی درصورتیکه پرونده برگمان حالت استثنائی داشت هیئت منتخب میتوانست بررسی رااغاز کند. ماموربن مالیاتی سوئد مسلم به قدرت ویژه‌ای هستند که بخشی ازان از قانون مخالفت با «تروریزم» مشتق شده است. هرسوداگری کمک میکند که اشتهای مالی دولت را راضاء کند و دولت سلاح تیزتری هم دارد یعنی کسی که برای فرار ازمالیات دولت را بفریبد یا او مانند جانی فریبکار رفتار میشود. دوسال قبل وقتیکه ماموربن بازپرسی خاص به پرونده های مالیاتی مشکل رسیدگی میکردند دوپزشک دست بخودکشی زدند.

باری دولت همیشه برنده نیست. رنج ناشی از تحمل بار سنگین مالیات بماخذ ۷۰ درصد ازیک درامد /۱۲۰۰۰ دلاری بسیاری از سوئدی ها را باین سئوال واداشته است که آیا بهره حاصل از رفاه عمومی ارزش پرداخت بهای سنگینی را دارد؟ کارل جان برگ مسئول اداره اقتصادی وزارت دارائی میگوید «مردم میدانند که نمیتوانند به بهرقیمتی که شده، چیزی داشته باشند، بالاخره نقطه عدم تحمل فرامیرسد و ما از آن زیاد دور نیستیم» درهمه سطوح جامعه سوئد فریبکاری در پرداخت مالیات با تعویض انواع کالا و خدمات نوعی هنرملی است. مثلا یک نفر برق کارممکن است وسائل الکتریکی همسایه‌اش را تعمیر کند و در عوض همسایه درتعمیر و اصلاح سقف خانه با او کمک نماید و یا یک دندان پزشکی که مالیات گزاف میپردازد ممکن است دندان هائی را تعمیر کند و درعوض قابقی را بعنوان هدیه بپذیرد. پولی ردوبدل نمیشود و درنتیجه مالیاتی تعلق نمیگیرد.

با چنین محاسبه‌ای براثر فریبکاری درپرداخت مالیات، دولت سالیانه سه میلیارد دلار ازدست میدهد و باتوجه به بودجه ۲۲ میلیارد دلاری رقمی قابل توجه است.

مشکل جدی دیگری درهمین حد بتازگی شروع شده است. بسیاری از پزشکان و وکلای دعاوی دریافته‌اند کم کاری از مقدار زمان تعیین شده با توجه به مالیات قابل پرداخت برای آنها با صرفه‌تر است. دکتر اشتن یک دندان پزشک درحومه استکهلم مطب خود را بسته و آگهی کرده است: «بسته است، زیرا مالیات و رفاه عمومی بیش ازاین امکان کارنمیدهد».

دولت غالبا به روش های غیرمتداول بنیه مالی خود را تقویت میکند. مثلا راننده های مست بشدت و بطرق غیراصولی تنبیه میشوند، دوگیلاس مشروب یک راننده را بمدت سه ماه بزندان می افکند ولی بیشتر سوئدی ها غالبا به قدرت قانون درکشور خود میبالند.

اخیرا شبی شخص نخست وزیر وسیله پلیس متوقف شد آقای بالم کارت شناسائی خود را به پلیس نشان داد ولی چون گواهینامه رانندگی راهمراه نداشت اجبارا برگشت و آن را به افسر پلیس ارائه داد.

بهمین ترتیب مسئله «با یک چشم هم چشمی صمیمانه سوئدی» دست بدست سپرده است. ناخشنودی از اشخاص موفق، بجای تحسین، بصورت یک عادت ملی درامده است. بشاگردان مدرسه (معمولی بودن) بعنوان یک فضیلت انسانی اموخته میشود. زنان به جهاتی اجبار دارند بیرون بروند کار کنند درحالیکه بدرها تشویق میشوند بعنوان شوهر گاه بیگاه درمنزل بمانند. با تولد، هرکسی درسوئد صاحب یک شماره میشود یک شماره شناسائی ده رقمی که درگواهینامه رانندگی، ورقه مالیاتی، برگ درخواست وام، و هرگونه برگه شناسائی ازنظر پلیس ثبت گردیده است. این نمره شخصی ذخیره‌ای از اطلاعات مربوطه به فرد رادربردارد که در بانک ها و کامپیوترهای خارج از استکهلم ثبت شده است. اتومبیلهای گشتی پلیس مجهز به گردونه های الکتریکی است که پلیس را قادر میسازد مثلا «درماچهه [illegible] یک شخص مظنون با گرفتن نمره ویژه اوکلیه اطلاعات مربوط به او را دراختیار داشته باشد. کامپیوترهای سوئد برای مصارف بسیاری بکار میروند. چندی قبل مسئولین فرودگاه استکهلم از ورود یک دختر اهل شیلی که نامزداو مخبر یکی از مجلات بود جلوگیری کردند تا اینکه شماره شناسائی نامزدش را به کامپیوتر دادند. وقتی روزنامه نگار خواست پاسخ کامپیوتری را ببیند یک مامور با عصبانیت گفت:

«راه درست را انتخاب کن، یا نامزد خود را به شهر بیر یابدرد سرخواهی افتاد.»

و اما آخرین نفری که چون برگمن به قوانین مالیاتی اعتراض کرده یک نویسنده ۶۸ ساله کتابهای کودکان است که مشکل مالیاتی را دربک داستان کودکان به وضع جالبی توجیه کرده است.

موسیقی

تیمور گورگین

ترانه‌های گیلک، هنری سرشار از زندگی

ترانه های روستائی در همه جای گیلان جاری است و از سینه‌ای به سینه دیگر منتقل میشود. اگر گیلان را سرزمینی ترانه خیز بنامیم اغراق نگفته‌ایم.

شاعران گیلانی که خود در کودکی ترانه های روستائی را زمزمه میکردند و با شنیدن بعضی از نغمه های توام با کلام گیلک لذت میبردند به فکر افتادند درکنار ساختن اشعار فارسی گاهگاهی ذوق و استعداد خویش را در ساختن اشعار گیلکی بیازمایند.

دراین راه بعداز میرزا حسینخان کسمائی باید از اینعده نامبرد که در شعر گیلکی کوشش کردند و آثاری ارزنده از خود بجای نهادند:

محمدعلی راد باز قلعه‌ای ـ جهانگیر سرتیپ‌پور ـ دلخوش نواز ـ محمود پاینده ـ شهدی لنگرودی، محمد بشری (بشرا) ـ ابوالقاسم منتظری ـ صالح صابرگیلانی ـ محمد شایق و.... محمد علی (رادباز قلعه‌ای) از چهره هائی است که در سرودن شعر گیلکی نه تنها استاد بود بلکه در تاریخ شعر گیلکی میتوان از او بنام بزرگترین شاعر ادبیه گیلان نام برد. از دوران مشروطه تا کنون هر شاعر گیلکی سرا که در گیلان برخاسته از آثار گیلکی او تاثیر پذیرفته و در راه گلیکی سرائی از مکتب شعر او تعلیم دیده است.

اما ترانه سرائی به لهجه گیلکی، چندین سال بعد از تاسیس رادیو ایران (۱۳۱۹) آغاز گردید بطور کلی با تاسیس رادیو و پخش نغمه های موسیقی اصیل ایرانی، توجه استادان موسیقی به ترانه های محلی به خصوص ترانه های گیلکی جلب گردید.

موسیقی دانان و استادان موسیقی اصیل ایرانی، توجه استادان موسیقی به ترانه های محلی به خصوص ترانه های گیلکی جلب گردید.

موسیقی دانان و استادان موسیقی و نیز دوستداران ادبیات بومی که عنایتی به سنت گرائی داشتند. ابتدا سبب ابتکار شدند دراین راه از بژوهشگرانی مثل استاد صبا، استاد خالقی و کوهی کرمانی (مدیر روزنامه نسیم صبا) باید نام برد.

ورود ترانه های گیلکی به رادیو

فکر ترانه سرائی بعد از تاسیس رادیو راه یافتن «جعبه گرام» در هر خانه، در شاعران گیلکی سرای گیلان بوجود آمد طلوع و درخشش خوانندگان خوش صدای گیلانی در طول مدت ۳۶ سال و فعالیت مشتاقانه آنان در ارائه ترانه های گیلکی سبب شد که بعضی از شاعران گیلانی ترانه های محلی بسرایند. خوانندگانی که تا کنون صدایشان از رادیو پخش شده و ترانه های گیلکی شاعران گیلکی سرا را اجراء نموده‌اند عبارتند از: عاشورپور ـ بانوشمس ـ نادر گلچین ـ ناصر مسعودی ـ منصور فانی ـ فریدون پوررضا ـ سیدعلی زیبا کناری ـ محمود امین زاده ـ بیژن. ترانه های آهنگین گیلکی مثل سایر آفریده های هنری هیچوقت از رویدادها و وقایع روز بدور نبوده و نیست.

بهمین جهت در ترانه های گیلکی که تا کنون ساخته شده و همراه آهنگ با صدای خوانندگان محلی جوان از رادیو پخش شده نشانه ها و سمبل های قابل بررسی و تحقیقی از الهام شاعران از زمانه و محیط زندگیشان وجود دارد.

ترانه «انزوای شاعر» یا «بیابی شیم کوهان جور» یعنی بیابالای کوهها برویم. از آثار مشهور و جاویدان شادروان میرزا حسینخان کسمائی میباشد. آهنگ این غزل که بعدها بصورت ترانه آهنگین با صدای بانوشمس از رادیو پخش شده از ساخته های شادروان عارف قزوینی است. عارف قزوینی با میرزا حسینخان کسمائی دوست بوده است.

بیابی شیم کوهان جور دور زآدم کلکا
دو کونیم گالش جور کسوت ماتم کلکا
بنوشیم سبزه میان قله کوه، شام و سحر
آب باموشت چه او چشمه زمزم کلکا
بیهیم یکدل ویکرو ـ فکونیم ـ آگیانا
ندهیم کسره ـ ندیم فتحه ـ ندیم ضم کلکا
نشکنیم خالا نااز بهر خومه یا که کومه
نسازیم خانه به آ ـ عرصه عالم کلکا
بکن آ ـ بیرهناتا ـ مختاج سوزن نی بیهی
وابین انگوشتا ـ نوخور غوصه خاتم کلکا
فادهیم جمله‌ی دنیایه ـ به آ ـ دونیداران
گاه ـ بی ریش و ـ گهی ریش مسلم کلکا
صبح اگر ماباش از آفتاب شب بخوس داران جیر
دیلاخالی بکن از غصه و از غم کلکا
فاندریم از اثرات طبیعت دونیادرون
گربخواهی شب و روز عیش فراهم کلکا

برگردان:

کلکا به معنی گیله کور یعنی دختر گیل و «کوره کا» به معنی دختر کوچک است.

بیا برویم بالای کوهها دوراز آدمها ای دختر گیل
بالای «گالش» رخت ماتم بپوشیم ای دختر گیل
بنوشیم میان سبزه، قله کوه، شب تا سحر
آب با مشت از آن چشمه زمزم ای دختر گیل
یکدل و یکرو باشیم، این حرفها را بدور بریزیم.
کسره، فتحه و ضمه ندهیم ای دختر گیل
شاخه ها را برای لانه و یا اشیانه نشکنیم
در عرصه عالم خانه نسازیم ای دختر گیل
این بیراهن را بکن ـ تا محتاج سوزن نشوی
بیر انگشترا، غصه انگشتری را نخور ای دختر گیل
تمام دنیا را به این دنیا داران ببخشیم
گاه بی‌ریش و گاهی ریش مسلم ای دختر گیل
صبح بمان با آفتاب ـ شب زیر درختان بخواب
دل را از غصه و غم خالی کن ای دختر گیل
نگاه کنیم اثرات طبیعت را درون دنیا.
اگر شب و روز عیش فراهم میخواهی ای دختر گیل.

ترانه گل پامچال

این ترانه با الهام از طبیعت ساخته شده و از مصرعهای آن بوی بهار به مشام میرسد قدمت این ترانه گیلکی به ربع قرن میرسد، ترانه گل پامچال را روحبخش خوانده است. این ترانه بخاطر اینکه تصویر جالبی از شالیزار و کار و کوشش در مزرعه بدست داده و انسان با شنیدن و خواندن آن گیلان سرسبز را پیش چشم میاورد، از ترانه های معروف گیلان بشمار میرود.

گول پامچال بیرون بیا ـ بیرون بیا فصل بهاره، فصل بهاره
شکوفان، شکوفان غونچه واکوده، غونچه واکوده بولبول سرداره
بوشو کاول اوسانیم، دانه واشانیم امی طوم بجارای ویریزکاول اوسانیم، دانه واشانیم امی طوم بجارای مهتاب شبان آیم و آیم ـ آیم و آیم ـ آیم تی کوتی ورمی جان دیلبر
تره قوربان، تره حیران، تی بلا به می سر ـ می جان دیلبر

برگردان:

ای گل پامچال بیرون بیا فصل بهاراست.
شکوفه ها غنچه زدند، بلبل برسر درخت است
برو کاول(گاو آهن ـ خیش) برداریم، دانه بپفشانیم در خزانه برنج ما
برخیز گاو آهن برداریم دانه بپفشانیم در خزانه برنج ما
شبهای مهتاب میایم کنار کندوج و انبار برنج تو، ای جان دلبر
قربان تو، حیران تو بلای تو برسرمن، ای جان دلبر

***

ترانه اهی مار

ترانه«اهی مار» یعنی(آهای مادر) عاشقانه ترین ترانه قدیمی گیلکی است. سوژه و محتوای ترانه از اصالت خاص محلی برخوردار است. در این ترانه مادر به دخترش نوید شوهر و خرید لباس و زیور آلات میدهد تا به این وسیله بتواند از نیروی جوان جگر گوشه های خود در کار مزرعه استفاده کند. شاعر در سرودن این ترانه فقط به تصویر جادوئی عشق، و امید و وصال توجه کرده و نیروی جوانی یک دختر روستائی را برای یک امر طبیعی و غریزی بیازی گرفته است! با این وصف ترانه، ظاهری اراسته دارد و روستایانه است:

این ترانه زیبا و نمونه را عاشوربور خواننده قدیمی ترانه های اصیل گیلکی با گروه کر اجراء کرده و خوانده است. نوار این ترانه هم اکنون در ارشیو فرهنگ و هنر موجود میباشد. تاریخ سرایش و اجرای این ترانه در حدود ربع قرن پیش و یا بیشتر است. اصل ترانه چنین است:

دختر: من بیچاره کاره نوکونم ماره ـ نوکونم ماره ـ اهی مار ـ اهی مار
من خانه کاره نوکونم ماره ـ نوکونم ماره ـ اهی مار ـ اهی مار
مادر: عزیز بوکونامی کارا ـ دختر بوکونامی کارا ـ تره گوشوارفا گیرم امسال بهارا
دختر: هرچی بگفتی ـ نوکودی ماره ـ نوکودی ماره ـ اهی مار ـ اهی مار
می‌دیلا تو خون دوکودی ماره ـ دوکودی ماره ـ اهی مار ـ اهی مار
مادر: بیدین اپ چه تی برارا ـ چطوکو مکه می کارا
اونه چی فاگیفتمه امسال بهارا؟
ایذر بوکونا مدارا ـ فادم میدارو ندارا ـ
تره مخمل فاگیرم امسال بهارا
دختر ـ گوشوار مخمل بنه بدیمه ـ بنه بدیمه اهی مار ـ اهی مار
هرچی بیهی نی‌فانه گیرمه فانه گیرمه اهی مار اهی مار
مادر: درده ندنا ـ تی مارا ـ ترا نامزدا ـ دهم امسال بهارا
تره«گلعلی» دهم امسال بهارا

بایکوبی، رقص و اواز، اوقات فراغت ده نشینان گیلانی را پر میکند.

دختر: من بیجار کاره آیمه ماره ـ آیمه ماره ـ اهی مار ـ اهی مار
باغ و بولاغان آیمه ماره ـ آیمه ماره ـ اهی مار ـ اهی مار
کومک بم ماره تی کارا ـ بدن تی قول و قرارا ـ مراوا ـ نامزد بدی امسال بهارا.

برگردان:

دختر: من در مزرعه کار نمیکنم مادر
من کارخانه را انجام نمیدهم مادر
مادر: عزیزم کار را انجام بده ـ بهار امسال برایت گوشوار میخرم
دختر: هرچه گفتی عمل نکردی مادر.
دلم را خون کردی مادر
مادر: قدری به برادرت نگاه کن که چگونه به کارهایم کمک میکند
برای او بهار پارسال چه چیزی خریدم؟
قدری با من مدارا کن، دار و ندارم را بهار امسال میدهم برایت مخمل میخرم
دختر: گوشوار و مخمل را کنار بگذار مادر
هرچه بخری نمیگیرم مادر
مادر: مادرت را عذاب و درد مده ـ بهار امسال ترتیب نامزدی تو را میدهم
تو را به «گل علی» میدهم
دختر: من برای کار به مزرعه میآیم مادر
به باغ و باغسار میایم مادر
کمک کارت میشوم ـ قول و قرارت را اجراء کن ـ باید نامزدی مرا بهار امسال عملی کنی.

***

ترانه جمعه بازار

این ترانه در بین گیلانیان شهرت بسزائی دارد زیرا مایه الهام این ترانه از زندگی ساده و بی آلایش مردم گیل و روستائیان این مرزو بوم است. از زمان سرودن این ترانه محکم که تاریخچه بازارهای گیلان مثل جمعه بازار ـ شنبه بازار ـ یکشنبه بازار و... را یاد آور میشود حدود سی و شش سال میگذرد. اما اجرای این ترانه توسط یک خواننده جوان بنام «بیژن» در حدود ده تا دوازده سال بیش صورت گرفته است. آهنگ ترانه «والس» است و از ساخته‌های سراینده‌اش جهانگیز ـ سرتیپ پور میباشد:

ساز نقاره جمعه بازار جنبانه دل جنبانه دل جانجان
سیمبر و دلبر و ذوق دیدار جنبانه دل جنبانه دلهای جانجان
تا آیم خون فوتور که تی جول یار چرا نواستی تربتانمه گب زن
دور بوم دکفه لک تی گول
دجر نواستی تربتابم گب زن
شبه هزار چی مرجا کونمه
فردا گوم تو شکیه واکو نمه
روز دینم تی چوم پا چگوله
باز دینی بومه لال و بلب نتانم گب زن
من تی مانستنم تو میمانستنی آخر چی وابیه کار
اک بیمی سبکبار گیم، اولی گب یار
پس هرچی به ـ بیه ندارم گب گویم به ایتا دیدار
گوم هسه ولی باز دینم نتانم گب زن

برگردان:

ساز نقاره جمعه بازار دل را بجنبش میآورد
میدان کشتی و یارو ذوق دیدار
همینکه میایم خون بصورتت میآید باز چرا نمیتوانم سخنی بگویم
دور میشوم گونه‌ات افسرده میشود دیگر چرا نباید سخنی بگویم
دور میشوم گونه‌ات افسرده میشود دیگر چرا نباید سخنی بگویم
گونه بر گونه یکدیگر گذاشته بودیم که دیدیم اسمان سرخ شد
شعله گرفت یار من صلا داد: آتش ـ آتش
مه با شعله بجنگ آمده است
آتش در جان آسمان میبینم، مگر اواز عاشقانست
بنازنین گفتم آن نور امید من است، اتینه دار روی تست
آفتابست که طلوع میکند.

***

سرقت ادبی

در خاتمه این بحث خیلی مناسب است از ترانه «شب بو، بیابان بو» که یکی از معروفترین ترانه‌های گیلکی میباشد حرف بزنیم: این ترانه بنام «شب بود ـ بیابان بود» با صدای «بوران» و «فریدون فرخزاد» از رادیو ایران پخش شده و طرفداران زیادی پیدا کرده است. در حالیکه اصل شعر به گویش گیلکی توسط جهانگیر سرتیپ پور سروده شده و در کتاب مجموعه ترانه‌های او بنام «اوخان» یعنی (انعکاس صدا) چاپ گردیده است. ترانه‌ایکه بوران و فرخ زاد بنام ـ «شب بود، بیابان بود» خوانده‌اند برداشتی از محتوای ترانه جهانگیر سرتیپ پور میباشد.

علاوه بران شعر گیلکی این ترانه منطبق با آهنگ است و از لحاظ نت و هارمونی هیچ عیب و ایرادی ندارد. اما ترانه فارسی (شب بود بیابان بود) با آهنگ نمیخواند و حرف «دال» کلمه بود و بعضی از سیلاب‌های این شعر زائد بنظر میرسد. سوژه و موضوع ترانه گیلکی «شب بو ـ بیابان بو» زیبا و در عین حال اجتماعی و آینده نگراست. ترانه سرتیپ پور میتواند از نظر محتوا با بهترین آثار ادبی شاعران معاصر که بزبان غنی فارسی شعر میگویند بهلو بزند. اصل ترانه گیلکی «شب بو، بیابان بو» و برگردان آن را برای اطلاع خوانندگان گرامی در اینجا میاوریم:

شب بو، بیابان بو، زمستان بو
بوران بو، درنده فراوان بو
من بوم و می دلبر جانان بو
از سردی میدوش‌رو بیجان بو
کول داشتیم آتشگاه خاموش
خاموش و روشن سرد پر جوش
تنگ کود اون ناگه خو آغوش
ناز بد با دیم می بنا گوش
تاریکی، تابید می شانیه رو ماه
دور بسته چوم بیو روشن بید مه راه
پیش بشوم من تابید مه پشت می دل گرم
مهر پا جیر سرما که سنگ ایشکنه باز نرم
گلشن بیو خانه از یار جانانه
شاد بمه تا یاد کنم او رنج
رنج درون کش بزمه گنج

برگردان:

شب بود بیابان و زمستان
بوران بود و درنده فراوان
من بودم و دلبر جانانه
که از سردی برروی دوشم بی جان قرار داشت
آتشگاه خاموش برکول (دوش) من بود ـ خاموش و روشن سرد و پر جوش
ناگهان سخت در آغوشم گرفت
و چهره به چهره‌ام سود به نشانه نوازش
تاریکی تا ماه (چهره) ام را بر شانه‌ام دید
دور شد و چشم روشنی گرفت، راه خود یافتم
پیش رفتم وقتی دلم پشت گرمی یافت
سرما که خود سنگ را میترکاند، زیر بای عشق نرم شد!
بخانه رسیدم و خانه از یار جانانه گلش شد و ان رنج مسرت بخش آمد
لب بخنده آشناست دل، شاد است
که این گنج، از آن رنج بدست آمده است. (پایان)

شب هزار طرح میسازم که فردا گره باز کنم
روز تحریک چشمت را میبینم باز لالم و لب بلب نتوانم زد
من مانند توام تو مانند منی آخر چه باید بشود این بار
کی سبکبار میشویم؟ کی نخستین کلام را بزبان میاوریم
سخن خواهم گفت الان میگویم ولی باز میبینم که سخن نتوانم گفت.

***

ترانه خروس خوان:

این این ترانه گیلکی یک تابلوی گویا و یک شعر ماندنی و پایاست. کلام جادوئی «سرتیپ پور» ترانه خروسخوان و آفتاب خیزان را با آهنگی که خودش روی ترانه‌اش گذاشته مانند یک تابلوی نقاشی است که هیچوقت رنگ آن محو نمیشود. طلوع آفتاب بعد از بانگ خروس و نظاره عاشق و معشوقه به خورشید این گوی آتشین، آتش عشق و امید زندگی را در سینه‌ها شعله‌ور میسازد. این ترانه را عاشوربور خواننده ترانه‌های اصیل گیلکی خوانده است.

خروسخوان بو من و اون مست و مستانه
دور از چومان یگانه و بیگانه
تا کوه دامن بشوئیم شانه بشانه
زیرداران سبزه سرچشمه در خوش بی نیشتیم رو بخاور دیم بردیم بیم بدئیم آسمان سرخ بوسته
ول بگیفته هی بزه یار: آتش ـ آتش
مه داره با ول کشاکش
آسمان آتش بجان
اون مگر از عاشقان
نازنینه بگفتم اون می امید سویه آینه دارتی رویه ـ آفتاب خیزان

برگردان:

بهنگام بانگ خروس «سپیده دم» من و او مست و مستانه
دور از دیدگان یگانه و بیگانه
تا دامان کوه شانه بشانه رفتیم
زیر درختان روی سبزه کنار چشمه رو بخاور نشستیم

نمایشگاه نقاشیهای کورش شیشه‌گران

اجرای رسمی کارهای نقاشان دیگر

نمایشگاه نقاشی‌های کورش شیشه گران
شامل دو اجرا از یک کار ـ پیکاسو ـ موندریان ـ پل کله ـ مودیلیانی ـ رضا عابیی ـ محسن وزیری است
که اجرای اول آن در گالری مس و کاخ جوانان فرح آباد خزانه به نمایش گذاشته شده، و اجرای دوم آن در نگارخانه ایران (قند ریز و کاخ جوانان مرکزی بر پاست.
تهیه کننده این برنامه بهمن جهانگیری است
کورش شیشه گران درتوجیه کارهایش مینویسد:
«این برنامه (اجرای رسمی کارهای نقاشان دیگر) در چهار اجرا طرح ریزی شده که فعلا دو اجرای آن بنمایش در آمده است.
هدف از این کارها، کپی کردن، باز سازی کردن، تقلید کردن، استفاده کردن، دست مایه قرار دادن و از این ردیفها نیست. با اینکه مثل بعضی از نقاشان و گرافیست های دنیا که گاهی از کارهای نقاشان بزرگ به جد و یا به طنز در کار خود استفاده کرده‌اند نیز نمیباشد.
هدف و جستجوی کلی، اجرای رسمی و جدی کار چند نقاش، بوسیله تکنیک و شیوه‌ی کار و بینش یک نقاش دیگر است، با باین شکل که بتوان کار چند نقاش مختلف، با تکنیک‌ها سبکها، فلسفه‌ها و ملیت‌های مختلف را زیر یک طرز کار و یک بینش کاری در آورد.
آنها را از زمانی به زمان دیگر کشاند و در ترکیب‌ها و اجراهای مختلف تکثیرشان کرد، و بشکلی آنها را در خدمت یک دیگر در آورد.
هدف دیگر اینکه بتوان برنامه‌های نقاشی را طوری طرح ریزی کرد که اشخاص و موسسه‌های مختلف بتوانند برای آنها سرمایه گذاری کنند. که در آن صورت میشود طبق یک برنامه ریزی صحیح کاری و اقتصادی البته بدون قصد تجارت کارهای کاملتر و بزرگی چه از نظر کیفیت و چه از نظر کمیت انجام داد.»

بگذارید هوس تیتر و عنوان از سر مردم بپرد!

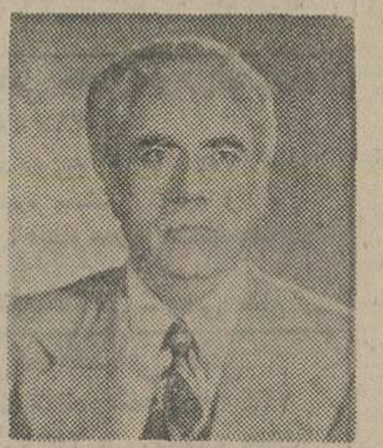

دکتر ناصرالدین بامشاد
استاد دانشگاه تهران

اخیرا در گوشه وکنار وهر محفل ومجلسی که سخن ازکاروکارگر مطرح میشود اکثر میگویند ما کمبود نیروی انسانی داریم. حتی‌چندی پیش،درمصاحبه‌ئی که بین یکی از آقایان وزراء و دانشجویان دردانشگاه بعمل آمده بود، باتاکید فراوان از کمبود نیروی‌انسانی صحبت بمیان‌آمد. آنها که از کمبود نیروی انسانی حرف میزنند ، این کمبود را نه‌تنهادر سطح‌پزشك و متخصص وکارگرفنی میدانند، بلکه میگویند حتی از نظر کارگرساده نیزکمبود هائی موجود است.مثلافلان روستائی برای درآوردن پیازوسیب‌زمینی از مزرعه و یاچیدن پرتقال‌ازباغ، میگوید که‌کارگر کمست ویاخیلی گران تهیه میشود.

اگر بگوئیم‌پزشك، معلم، مکانیسین کم‌داریم شاید به علت‌آنکه برای تربیت‌این‌افراد، زمان زیادی‌لازم‌است این‌حرف، تاحدی صحیح‌باشد چه، مسلما جامعه‌ای که بسرعت بسوی‌رشد وترقی قدم‌برمیدارد برای‌پرکردن کمبودها زمان لازم دارد، ولی من‌باهیچیك ازاین کمبودها تاآن‌حدی که بعضی از صاحب نظران باحرارت وتاکید از آن یاد میکنند ، معتقد نیستم، بلکه اعتقاد دارم که مابعلت بهبود وضع اقتصادی که‌شاید در هیچیك از سنوات تاریخ سابقه نداشته، گرفتار تنبلی وکم کاری شده‌ایم !

منظور از کم کاری ،نبودن‌کار نیست ،بلکه کم کارکردن افراد جامعه درهر طبقه ورسته‌ای از اجتماع است. به عقیده‌من، مسبب این‌گرایش‌به‌کم کاری بیشتر دستگاه‌های دولتی هستند.

واقعیت این‌است‌که در جامعه‌ما پزشك ،مهندس، معلم، نجار، لوله‌کش، راننده و کمك‌راننده ، سیم‌کش وتعمیرکار، بحدکافی موجود است ،منتهاازکارآنها بحد کافی بهره‌وری نمیشود. من از مسئولین دستگاه های دولتی استدعا میکنم فقط برای مدت ده‌روز به‌بررسی وضع خدمتی کارمندان و خدمتگزاران خودبپردازندو اگر ممکنست سوابق خدمت و علت استخدام آنهارا مطالعه کنند. ملاحظه خواهند فرمود که چند درصد آنهاکار مثبتی انجام نمیدهند و زمان را ولوآنکه در محل خدمت حضور داشته باشند ، بیهوده بهدر می دهند !

اگر به‌سوابق شغلی برخی از کارمندان بخش عمومی رسیدگی‌شود، ملاحظه میشودکه بسیاری از این خدمتگزاران قبل‌ازاستخدام دولت به مشاغل فنی مشغول بوده‌اند .بسیاری از افراد باتخصص مثل بنا، نقاش،تعمیرکار، راننده، باغبان، لوله‌کش، سیم‌کش، وانواع کارگران فنی بصورت «خدمتگزار»، فقط یك پرونده را از این اطاق‌به‌آن اطاق ویاچند فنجان قهوه وچای برای پشت میزنشینی‌که شاید کمتر ازاوکار دارد می‌آورد.چراوتوسط کی‌اینها بخدمت‌دولت‌درآمده‌اند؟ اگردراین زمینه تحقیق به‌عمل آید، معلوم میشود که‌نحوه استخدام بسیاری از این افراد ، تاسف‌انگیز است:

ـ دوست یکی از دوستان، آشنائی‌داشته که آشنای اونیز وابسته‌ای داشته که هوس پیداکردن کاری راحت بسرش زده‌تادر دوران پیری، مستمری پابرجا هم داشته باشد . خوب‌بهتر از دستگاه دولت کدام است ؟حالا که‌آشنای دوست دوستمان موقعیتی دارد چرا استفاده‌نکنیم ؟باچند واسطه بسراغ آدم‌صاحب مقام می‌آیند :آن آدم ،اگر خیلی آدم قرص ومحکمی‌باشداول‌جواب منفی میدهد ولی‌سرانجام باسیره‌ئی که در افرادایرانی ازنظر «احساس» موجود است تسلیم میشود واین آقای بنایا نجاررا بصورت «خریدخدمت »استخدام‌میکند. چندی نمیگذرد که قانون، کلیه «خریدخدمت ها» رارسمی می‌کند واین خدمتگزار ، برای ابدبریش دستگاه بسته میشود، کار بکند یا نکند، حقوق‌و مزایا وپاداش شب عیدش‌برقرار است. ضمنا اگر بتواند واحتیاجی به‌پول‌اضافی داشته باشد،ساعاتی ازخدمت راهم طفره‌میرود ودر بیرون ،به حرفه اصلیش‌مشغول میشود، ولی زمانی‌راکه برای اوردن چای‌وقهوه صرف کرده، عملا به‌بهره‌وری کارفنی کشور ضرر زده است.

من‌اولین باری‌که برای مطالعه به‌کشورآمریکا رفتم، به‌استادی که‌درحدود ۶۵سال از سنش میگذشت معرفی شدم. دراولین روز، پس‌از ساعتی مذاکره . و صحبت درمورد برنامه کاری‌که باید انجام دهم،چون سخت تشنه‌شده بودم، باشرمندگی ازاودرخواست کردم دستوردهد لیوانی‌اب جهت اشامیدن برای من بیاورند، ولی استاد آمریکائی باتبسمی به‌من گفت :خواهشمندم از آبخوری که در راهرو نصب است استفاده کنید. در آخر کار، از من پرسید قهوه میل‌داری؟

جواب مثبت‌دادم. منتظر بودم زنك بزند وپیشخدمت را (به‌روالی که من در کشورم دیده بودم) احضار کرده ودستور اوردن قهوه بدهد ، ولی ملاحظه کردم که ان استاد محترم وسالخورده ،خود از جای برخواست و قهوه‌جوشی رابه‌برق وصل کرد و از کشوی میزخود فنجانی بیرون آورد وقهوه ریخت‌وبمن تعارف کرد . **پس‌از چند روز، برمن مسلم‌شدکه در این بخش ، که بیش‌ازسی چهل استاد وداتشیار همه درسطح‌جهانی به تعلیم وآموزش مشغولند، حتی یك‌پیشخدمت‌هم‌پیدا نمیشود . کار نظافت بخشها هر صبح قبل از ورود کادر آموزشی ودانشجویان ، توسط سرویس مخصوصی انجام میگیرد‌و جزیك‌خدمتگزاربرای تنظیف اطاق‌حیوانات آزمایشگاه پیشخدمت دیگری وجود ندارد .**

بنظر من، اینها هم افرادی دارند که‌بخواهندکار پیشخدمتی را انجام دهند ولی لزومی نمی‌بینند ، که وقت یك انسان سالم رابرای آوردن یك چای‌و یا یك‌لیوان آب بهدر دهند.

شما، درهمین تهران، چقدر منشی بیکار که‌فقط به‌چند تلفن در روز جواب میدهد سراغ دارید ؟مگر جواب این تلفن‌ها راخود تلفنچی مسئول ممکن نبود بدهد؟ مگرقبل ازآنکه منشی گرفتن رسم شود،روسا ومدیران هردستگاه کارخود را ناقص انجام میدادند؟ آیا از این منشی های «بیکار»، نمیتوان برای کار آموزی در صنایع استفاده کرد ؟.

دوستی میگفت برای پرداخت یك رقم مالیات بسیار ناچیز بیکی از دوایر مالیاتی مراجعه کردم. نامه‌ام رابیش‌از شش اطاق بردم ویك‌سعت ونیم ازوقتم تلف‌شد تاتوانستم برك تصفیه حساب بگیرم! مگر ممکن نبود همه این کارهارابازای شش نفر ، یك‌نفر انجام دهد وبقیه ،به‌کار دیگر مشغول شوند ؟ چندنفر پزشك بیکارو پشت میز نشین داریم که فقط برای احراز عناوین اداری، حرفه اصلی خودرا از دست داده‌اند ؟چند مهندس داریم که‌بجای کارفنی خود، بامضای نامه‌های‌اداری صرف وقت میکنند ؟ مگرممکن نیست‌که همان امتیازات‌هوس‌انگیز یك مقام اداری‌را به‌یك مهندس شایسته ویك پزشك ارزنده اعطاء‌کرد وازآنها درهمان سمت های تخصصیشان استفاده‌کرد ؟ چه‌چیز آنهارا بحرفه‌ای‌غیراز کاری که‌برای فراگرفتن آن سالیان دراز صرف وقت کرده‌اند سوق داده‌است، جز امتیازاتی است‌که‌به بعضی سمت های اداری‌داده میشود ؟کار در سمت های عالی اداری ، نیازی به تخصص ندارد وتنها استعداد و ذهنی آماده میخواهد.

میگویند در تهران پزشك زیاد است و به‌شهرهای کوچك نمیروند ؟آیا شما هرگز امتیازاتی‌که بیك صاحب مقام اداری میدهید ، بیك پزشك که‌فقط‌کارش پزشکی است‌داده‌اید؟ من بمیزان حقوقی که‌به‌پزشك درفلان نقطه‌دور افتاده پرداخت میشودکاری ندارم. منظورم تامین نیازمعنوی پزشك است‌که در درجه اول ، هر انسانی (بخصوص اگرتحصیل کرده‌باشد)به‌آن نیازمند است . جای‌شك نیست‌که رسیدگی به درد یك‌دردمند ، بزرگترین اجر معنوی یك پزشك است اما متاسفانه همه‌نمیتوانند تااین حدگذشت داشته باشند. شما میگوئیدمتخصص فنی کم‌دارید. پس‌چرا بازای اینهمه مدارس‌عالی که‌کارشان فقط تدریس یك‌مشت دروس نظری است ومحصول آن سرباری برای سازمانهای دولت ومیزهای اداری است، آموزشگاههای که‌برای گرفتن لیسانس وفوق لیسانس سرو حرفه‌ای باز نمیکنید ؟ممکنست بگوئید آنقدر

دست‌شکسته میشود برای نجار شدن وبناشدن استقبالی‌نمیشود ولی‌نمیگوئیدعلت چیست ؟ علت، ارزش‌های مصنوعی است که اجتماع برای این‌عناوین دانشگاهی قائل‌شده‌است. احراز تیتر دکتر ومهندس ولیسانسیه (ولوبیکار)، تشخص شده است. باید بااین کوته‌بینی ها مبارزه کرد. یك‌پنبه دوز شایسته، ارزنده‌ترازیك مهندس بیسواد است که‌فقط تیترو عنوان مهندسی رایدك‌میکشد. ازمدتها پیش‌قرار بوددر مکاتبات، ازبکاربردن عنوان‌وتیتر افرادخودداری شود.اماکمتر بااین مساله عمل شده است به عقیده‌من، این‌وظیفه دستگاه‌های ارتباط جمعی است که‌امتیازات افراد رابرملاك کارآئی آنها تبلیغ وتشویق کنند،شاید روزی این هوس تیتر وعنوان ،دست ،از سرمردم ما بردارد وهرکس بدنبال کاری رودکه‌بشتر برای‌جامعه‌ای که‌روزبروز وساعت بساعت درحال ترقی ورشد است‌مفید باشد.

تعطیلات کارمندان را ۱۳ روزه کنید

ناصر انقطاع

با اینکه حدود یک ماهونیم ازنوروز میگذرد ، ولی‌شایسته دیدم که نکته‌هایی را در بارهٔ « تعطیل» های نوروزی بگویم، تا شاید برای نوروزآینده سودمند افتد و بکار گرفته شود .

هردوازدهماه یکبار بانوشدن سال ، ناهنجاری بزرگی بنام «تعطیل» نوروزی برای همهٔ مردم کشور خود مینماید. این ناهنجاری ، در زندگی کارگر ، کارمند،آموزگار،پیشه‌ور، دانش‌آموز و دانشجو ، و ... برای همه دیده میشود ، زیرا شماره روز های « تعطیل»نوروزی برای گروه های گفته شده یکسان نیست :

کارگران ۲ روز ، کارمندان ۵ = ۳ + ۲ روز ، دانش‌آموزان و دانشجویان و فرهنگیان ۱ روز و سرانجام پیشه‌وران هم چون سررشتهٔ کارشان بدست خودشان است ، از یک تا ۱۵ روز تعطیل دارند .

اینک ببینیم زبان این ناهماهنگی «تعطیل»ها چیست؟میدانیم که درگذشته، سازمانهای دولتی پنج روز در نوروز «تعطیل» داشتند و چندی پیش این ۵ روز را به دو روز کاهش دادند و چون با ناخشنودی همه‌گیر کارمندان روبرو شد گفتند که :

« سازمانهای دولتی در نوروز پنج روز تعطیل میشوند که دو روز آن تعطیل « سازمانی » و سه روز دیگر ، از مرخصی سالیانه کارمند کمميشود!»

اگر کمی در این بخشنامه دقت کنیم ، می‌بینیم که در آن ، جای سخن بسیار است ، زیرا با بکار بستن آن ، گونه‌ای « مرخصی» تازه پیدا شده که «مرخصی اجباری» نامیده میشود ! درحالیکه میدانیم در قانون استخدامی کشور ها (از آن میان در قانون استخدامی کشورما) بجز « مرخصی بیماری » ، «مرخصی شایسته» ، و «مرخصی بی‌حقوق» ، مرخصی دیگری دیده نمیشود اینک ، اگر هرگاه‌کارمند یاکارمندانی پیدا شوند که به سازمان خود بنویسند که ما میخواهیم از روز سوم تا پنجم فروردین ماه به سرکار خویش بیاییم و نمیخواهیم از سه روز مرخصی گفته شده سود بریم، سر پرست کارگزینی آن سازمان دولتی چه میکند و ... چرا نباید کارمندان‌برگ‌مرخصی دریافت نکرده ، این سه روز را به زور و اجبار ، سرکار خود بروند ؟

پس اگر باید مرخصی داده شود ، یعنی دید و بازدید نوروزی نیاز به آزاد بودن کارمند تا پنج روز دارد ، چرا سه روز آن را پای کارمند کم میگذارند ؟ و اگر هم نیاز به مرخصی نیست ، چرا « بزور» میدهند ؟

این درست مانند آن است که دولت «پاداش پایان سال» را که به کارمندان میدهد از حقوق آنها کم کند !

اما نکته دیگری که بیشتر باید به آن نگریست ، ناهماهنگی‌میان «تعطیل» پدران و مادران و فرزندان است،یعنی پدر و مادر اگر کارگر باشند ، دو روز ، اگر کارمند باشند پنج روز به‌سر کار نمیروند ، درحالی که کودکان۱۴ روز به آموزشگاه نمیروند .

این ناهماهنگی ، نابسامانی بزرگی را برای خانواده ها پدید می‌آورد ، چون هنگامی که سرپرستان خانواده،به‌کار باز میگردند ، کودکان می‌مانند و میزهای پر از شیرینی و آجیل ، و کوچه های روشن شده از آفتاب جانبخش‌بهاری و البته . . با هزاران خطر و رویداد ناخوشایند !

از این گذشته مگر روز «تعطیل» برای سود گرفتن از آن و به گشت و گذار رفتن و خستگی را از تن بدر کردن پدران و مادران و دانش آموزان نیست ؟ آیا با این ناهماهنگی یی که میان شماره روز های تعطیلی سرپرستان با تعطیلی کودکانشان است ، چگونه میتوانند به گشت و گذار بروند؟و آیادانش‌آموزان دبستانی و دبیرستانی میتوانند بیاری پدر و مادر خویش ۹۰ روز تعطیل اضافی را در شهر ودیار دو ریسر‌برند ؟

بقیه درصفحه ۱۶

نیم قرن طلائی، نیم قرن سرشار از سازندگی، نیم قرن شوکت و برکت
شاهنشاهی دودمان پهلوی
را با سربلندی و غرور گرامی میداریم.
و آغاز شکوهمند آئین ملی بزرگداشت پنجاهمین سال سلطنت پرافتخار سلسله پهلوی را
به پیشگاه شاهنشاه آریامهر
و فرد فرد ملت شریف ایران تهنیت میگوید
تبریز ـ اتحادیه خیاطان مردانه و زنانه و روفوگران

۳۴٪ تخفیف
برای پرواز باپیشرفته‌ترین وبهترین هواپیمائی جهان
بدون محدودیت جا و سرگردانی

بریتیش اورویز

برای رفت‌وبازگشت تهران ـ لندن‌فقط ۴۲۷۷۰ ریال‌ازشما دریافت میدارد .یعنی ۳۴% ارزانتر ازنرخ معمولی‌آنهم بدون محدودیت جاواتلاف وقت .
علاوه‌برآن‌فرزندان شمانیز میتوانند از ۵۰%* تخفیف استفاده‌کنند درحالیکه مهمانداران ـ مورد اعتماد معظم ترین ومعتبر ترین هواپیمائی بین المللی تارسیدن‌به مقصداز آنها نگهداری میکنند .
ماهرروز درایده‌آل‌ترین ومناسب ترین ساعات روزپروازهای مستقیم وبدون توقف به لندن داریم .
برای کسب اطلاعات بیشتربا آژانس مسافرتی خودویابریتیش اورویزتماس بگیرید .
* فرزندان کمتراز ۱۲ سال

British airways
ازشمابیشترمواظبت میکند
تهران خیابان شاهرضا ـ شماره ۳۲۳ تلفن ۳۰۱۶۲۵/۹
آبادان سان شاین آرکاد تلفن ۳۲۴۷۱/۳۱۱۵۴

تاریخ دیکتاتوری در جهان ـ ۴

نوشته: جرج هال‌گارتن
ترجمه: منصور جاویدان

پیدایش دیکتاتورهای کمونیست

مارکس وانگلس، موقعی که‌برنامه مشهور خودرا که در حقیقت فقط برای توسعه وپیشبرد فلسفه سیاسی یك‌سازمان کوچك کارگری بنام‌حزب کمونیست‌بود، درسال ۱۸۴۷ طرح‌ریزی کردند، از اینکه اعلامیه آنهادارای تیتر «بیانیه کمونیست »(مانیفست) بود وکلمه سوسیالیست را بکارنگرفته بودبسیار مغرور بودند.

آلمان آن‌زمان ،ازنظر سیاسی، آنقدر ازدموکراسی های‌غربی،عقب بود که کارگران آلمانی تنهاراه رسیدن به‌هدفهای خود رایك انقلاب کامل درسیستم حکومتی اروپایی‌می دانستند وبه‌چیزی بیشتر از اصلاح طلبی سوسیالیست‌ها‌محتاج بودند .

کلیمیان نیز، بجز دراروپای شمالی‌و غربی‌به‌سرنوشت کارگران دچاربودند .آنها که‌در اروپای مرکزی و روسیه زندگی‌می‌کردند ،هیچکدام از حقوقی راکه درمناطق تحت‌تاثیر انقلاب‌فرانسه‌وهمچنین‌درانگلستان به‌کلیمیان تعلق می‌گرفت، نداشتند. در آلمان‌وروسیه، تنها،سقوط سیستم سیاسی قبلی وپیروزی کارگران درخاتمه جنك‌اول جهانی،به‌آنها حقوق‌متساوی اعطا کرد.

اینکه چرا دراروپای مرکزی‌وشرقی، بسیاری ازکلیمیان، رهبری کارگران رابه عهده داشتند در حالیکه‌درممالك غربی‌همگام باطبقات متوسط بودند، باتوجه به مطالب‌بالا روشن میشود .این واضح است که به‌علت وجود خصوصیات شخصی ، جغرافیایی ، اجتماعی وبین‌المللی در عقاید کلیمیانی که دراین مناطق زندگی میکردند ، تفاوتهای فاحشی وجود داشت .

مثلا، یك گوینده برجسته مثل‌«فردیناند لاسال »خود را از آتشفشان خطرناکی‌مثل «کارل‌مارکس »که برسر طبقات حاکمه‌آتش می‌بارد ،کاملا جدامی‌داند . علاوه براین، اکثر جامعه شناسان کلیمی و آلمانی در دوره های بعدکه به‌کار های‌«ویمار »علاقمند بودند، به‌همقطارانشان درشرق وایده آلهای مرام اشتراکی علاقه بسیار کمی نشان‌می‌دادند. نمی‌توان کاملا مطمئن بودکه اگر مارکس امروز زنده بود، دیکتاتوری مرام اشتراکی راکه سی‌سال بعد از اوبوجود آمد وتاکنون ،میراث سیاسی او قلمداد شده است، تائید می کرد. امابهر حال نبایدانکار کردکه اوولین‌پایه‌گذارحکومت دیکتاتوری کمونیست ـمرام اشتراکی،چه‌از نظرشخصی وچه‌از نظر فلسفی ،دارای وجوه اشتراك بسیاری بودند .یکی از این وجوه ،شباهت بین‌تنفر مارکس از حکومت پروس، و نفرت‌لنین ازتزارهای روسیه‌بود .

برخلاف لاسال، اهل «سیلزیا »، یعنی جایی‌که عوامل غیر کاتولیکش، ازپروس‌به عنوان یك‌آزادی‌بخش‌استقبال کردند، مارکس درسرزمین «راین»متولد شد، یعنی جایی که درزمان انقلاب فرانسه ودوره ناپلئون، به عنوان یك‌کشور تلقی شده و درمقابل حکومت پروس به‌مقاومت پرداخت .

در دهه ۱۸۴۰ یعنی دورانی که‌عقاید مارکس جوان شکل می‌گرفتند، حکومت پروس در سرزمین راین بامقاومت عظیمی که‌بوسیله صنعت ، کاتولیکها و کارگران حمایت می‌شد مواجه گشت . بعنوان یك منتقد سرسخت جامعه وطبقه حاکمه ، او دریافت که تنهاهدف همشهریانش اینست‌که حکومت پروس‌را وادار به‌دادن امتیازات‌بیشتر وفراهم آوردن شرایط بهتر، کنند .امابهر حال‌می‌دانست که‌هرنوع تفاهم‌بادولت پروس، به‌قیمت زندگی او وافرادی مثل او هیچ شانسی برای شورش ندارند ، خواهند شد وبهمین جهت‌از عوامل اجتماعی که‌درسرزمین راین، اورا احاطه کرده بودند، حتی بیشتر از سلسله «هوهن زولرن»متنفر بودوبالاخره تصمیم گرفت‌که رهبری‌طبقه‌کارگر رابدست گرفته، طبقه حاکمه‌را مضمحل کند.

یکی دیگر از وجوه اشتراك اوبالنین، ترس ازهرنوع‌آشتی ومصالحه باطبقات بالای جامعه بود، زیرا هر دوی آنهااز هر نوع آزادی وازادیخواهی ،چه‌در طبقات‌متوسط‌و چه در طبقات کارگر، متنفر بودند . این تنفر آنها، حتی از مرتجعین‌نیز بیشتر بود. این‌روحیه ،درتمام کارهای تئوریك‌مارکس نفوذ کرده است .

درتمام این کارها ، اصرار او بـرای اثبات نیستی قریب‌الوقوع قدرتهای مورد تنفرش نشان داده شده است و این‌تمایل ذاتی اوبه‌تفسیر سیرتکاملی در این‌جهت، تحت‌تاثیر شرایط محیطی بوجود آمده بود، یعنی اوایل دوره سرمایه‌داری ماشینی که بنظر می‌رسید ، منجر به‌بدبختی و فقردائمی طبقه کارگر خواهد شد .

بدون بررسی های مارکس دراسرارجامعه صنعتی ومدرن وبدون نقص فلسفه معاصر تاریخ که وجود اجتماعی شخص را درنتیجه نیروهای روحانی می‌دانست ، جامعه شناسی صنعتی بوجود نمی‌امد .اما در موقع‌فرمولبه کردن قوانین این سیر تکاملی، که در کتابش بنام « کاپیتان » مورد بررسی‌قرارداده است، به‌علل زیر،مجبور به‌شکست میشود: پیشرفت حقیقی سرمایه‌داری،در جهت‌مخالف انچه که‌او تصور کرده‌بود،به سرعت عجیبی پیش‌رفت وهرچه که‌جامعه بیشتر پیش‌میرفت وقویتر میشد ، تمایل به‌انقلابات کارگری، کاهش می‌یافت .البته، این حقیقت دارد که علیرغم اعتقاد راسخ‌به‌اضمحلال طبقه سرمایه دار، تفاوتی بین‌او ومعروفترین شاگردش لنین‌وجود دارد وآن این‌بودکه او تصویر واضحی از«دیکتاتوری کارگری » در نظر نداشت ،حتی، گرچه وقایع گوناگون ، بخصوص درمنطقه‌پاریس درسال ۱۸۷۱ ، نظیرپیش‌بینی هاو رویاهای‌اودر موردسیستم جدید اجتماعی بود،ولی باز هم‌اوو انگلس معتقد بودندکه مردمان هم عصر آنها، هنوز برای یك شورش همگانی، آمادگی لازم‌را نداشتند، علاوه براین، زندگیش به‌حالت تبعید در لندن، مانع‌ازآن شدکه مثل تروریستهای معاصر روسی، باتکنیکهای واقعی‌انقلاب آشنا شود.

ادامه دارد

تعطیلات ..

بقیه از صفحه ۱۵

می‌بینیم که چنین چیزی «شدنی» نیست و با پایان‌گرفتن تعطیل پدرومادر، این ۹ روز برای دانش آموزان ناسودمند و بیهوده میشود.

پوشیده نماند در کشورهای دیگر تعطیل پایان سالشان بسیار دراز نیست. برای‌نمونه در کشورهای اسلامی برای «عید فطر» تنها سه روز تعطیل میکنند، یا درکشورشوروی، درازترین تعطیلیشان چهارروز است. اما باید دانست در همین دوران کوتاه، پدرومادر و فرزندان، باهم و بگونه‌ای یکسان تعطیلند و میان انها هماهنگی دیده میشود. نکته‌دیگر کوتاه بودن‌دوران تعطیل نوروزی برای‌کارمندان است.

کشور ایران سرزمینی پهناور است و توان پولی کار مندان ما، هنوز پروانه‌ی‌سودبردن از هواپیما را برای گشت و گذاربه‌شهرهای کشورنمیدهد. براین پایه، هرگاه بخواهند از این تعطیل ها سودببرند، ناچارند با خود رو، یا راه آهن بروند. و راه آهن نیز گنجایش ویژه‌ای دارد و از بیست روز به‌نوروزماندمبلیت هایش پایان‌میگیرد. پس تنها «خودرو» میماند و بادوری شهر ها از یکدیگر و درازی راهها، دست کم سه روز از این پنج روز برای رفتن و بازگشتن از دست میرود و گردش ها کوتاه، و بجای درکردن خستگی، خود انگیزه بیشتر کوفتگی ها میشوند.

نویسنده، با نگرش‌به‌اینکه بیشتر سازمان های دولتی، هم‌اکنون دو روز در هفته تعطیل دارند، پیشنهاد میکند که همه‌ی تعطیل های یکروزه سازمان های دولتی را در سراسرسال(بجر یکی دوروز پر ارزش میهنی و دینی) را بردارند و بجای همه‌ی آنها، تعطیل نوروزی را تا پایان سیزدهم فروردین بشمار آورند.

شما سالنامه های کشورهای اسلامی‌گیتی‌رابنگرید، یاازسفارت خانه های آنها بپرسید.می‌بینید که بجز دو سه روز بزرگ (عید فطر، عید قربان و عید مبعث)تعطیل دینی دیگری ندارند و این تنها ما هستیمکه اینهمه تعطیل یکروزه داریم!

اگر این‌پیشنهادپذیرفته‌شود ناهنجاریها و ناهماهنگی های بسیار از میان برداشته‌خواهد شد و کار ها بیشتر بسامان خواهد آمد.

بیایید ببینیم که خواست ما از «تعطیل» چیست؟

اگر براستی خواست ما، «خستگی درکردن» و آماده شدن بیشتر برای کار بیشتر است که باید به آن اندازه تعطیل بود که این خواست برآورده شود

از این گذشته، هم کودکان و هم بزرگسالان، بگونه‌ای هماهنگ از آن برخوردار شوند، و دوازده روز تعطیل برای نوروز، این ناهنجاریها را هنجار خواهد کرد، زیرا «خانواده» جداشدنی نیست و نمیشود پدر و مادری پس از پنج روز به‌سرکارخود بروند، وبچه‌هاهنوزدر«سفر» باشند!..

آگهی های رسمی شرکتها: ● تاسیس شرکتهای جدیدالتاسیس ● تغییرات اساسنامه شرکتها ● افزایش سرمایه ● تصمیمات جدید ● انحلال

آگهی تغییرات در شرکت سهامی خاص ملاوی ثبت شده بشماره ۹۵۱۹

طبق‌صورت‌جلسه مورخ۱۰ر۱۰ر۵۴ مجمع عمومی عادی بطورفوق‌العاده شرکت سهامی خاص ملاوی تغییرات زیردرشرکت نامبرده بعمل‌آمده است ۱ـ آقایان مهندس شمس‌الدین نهاوندی و مهندس جلال‌الدین فاطمی ومهندس‌وازگن کاسپاریان امیرخانیان‌بسمت اعضاء هیئت‌مدیره برای مدت دوسال‌وآقای مهندس عطاءاله کرمانی‌نژاد بسمت بازرس اصلی وآقای محمد اسماعیل مسکوب بسمت بازرس علی‌البدل برای مدت یکسال انتخاب شدندوآقای مهندس شمس‌الدین نهاوندی به سمت رئیس هیئت‌مدیره ومدیرعامل وآقای مهندس‌جلال‌الدین فاطمی بسمت نایب رئیس هیئت مدیره برگزیده شدند و مقرر گردید کلیه اوراق بهادارو اسناد رسمی وهرنوشته ویاسندی‌که شرکت را درقبال اشخاص متعهدنماید باامضای مهندس شمس‌الدین نهاوندی منفردا وبامهرشرکت‌باشد ۲ـ روزنامه اطلاعات جهت درج آگهی‌های شرکت تعیین شد.

م‌الف ۳۱۹۵

مدیرکل ثبت‌شرکتهاومالکیت‌صنعتی‌ـ یحیی‌مدنی

آ ـ ۵۴۱۵

آگهی افزایش سرمایه در شرکت سهامی خاص پایساز ثبت شده بشماره ۱۱۷۳۱

طبق‌صورت‌جلسه مورخ۱ر۱۰ر۵۴ «۲۲ دسامبر ۱۹۷۵» هیئت مدیره شرکت‌سهامی خاص پایساز مستند بصورت‌جلسه مورخ۱۴ر۳ر۵۴مجمع عمومی فوق‌العاده سرمایه‌شرکت نامبرده ازمبلغ شصت و پنج میلیون بمبلغ نود میلیون ریال افزایش یافته واضافه‌سرمایه بموجب گواهی ۳۹ـ ج ـ ۱۲ر۱ر۲۵۳۵ بانك بین‌المللی ایران‌و ژاپن شعبه تخت‌جمشید بحساب شرکت واریز گردیده‌است.

ذیل ثبت‌ازنظر امضاء در‌تاریخ ۲۹ر۲ر۲۵۳۵ تکمیل شد.

م‌الف ۳۱۹۲

مدیرکل ثبت‌شرکتهاومالکیت‌صنعتی‌ـ یحیی‌مدنی

آ ـ ۵۴۱۶

آگهی شرکت آی.تی.تی ایران (سهامی‌خاص) ثبت شده بشماره ۴۸۷۹

برابر صورت‌جلسات مجمع‌عمومی عادی سالیانه وهیئت مدیره شرکت آی.تی.تی.ایران «سهامی خاص» مورخ ۱۶ر۱ر۲۵۳۵ ضمن تصویب ترازنامه وحساب سودوزیان شرکت درسال مالی‌منتهی به‌آخر دسامبر ۱۹۷۵ تغییرات زیردرشرکت صورت گرفت:

۱ـ آقایان میکائیل .سی. همری ـ نایجل. اچ. مك‌لین ـ ویلیام آلن.مورهد ـ هادی محمودی‌و اکبر صیرفیان باکلیه اختیارات مندرج در اساسنامه شرکت‌برای مدت دوسال‌بسمت اعضای هیئت‌مدیره‌شرکت انتخاب‌شدند که آقای‌نایجل.اچ.مك‌لین رئیس‌هیئت‌مدیره، آقای ویلیام آلن‌مورهدنایب‌رئیس‌هیئت‌مدیره وآقای میکائیل.سی.همری مدیرعامل شرکت میباشد.

۲ـ کلیه اسنادومدارك تعهدآور شرکت باید بامضای متفق دونفر از آقایان میکائیل .سی. همری نایجل. اچ. مك‌لین .ویلیام آلن مورهد. هادی محمودی، اکبر صیرفیان وغلامحسین امیری برسد ولی چکها، بروات، سفته‌هاو اسناد بانکی بایدبوسیله آقای غلامحسین امیری باتفاق‌یکی دیگر ازآقایان فوق‌الذکر امضاء شود.

۳ـ آقایان ا. اتیکین وا. ساریخانی برای مدت یکسال بترتیب بعنوان بازرسان اصلی‌وعلی‌البدل شرکت انتخاب شدند.

۴ـ روزنامه اطلاعات‌جهت درج آگهی‌های شرکت تعیین گردید.

م‌الف ۳۱۸۲

مدیرکل ثبت‌شرکتهاومالکیت‌صنعتی‌ـ یحیی‌مدنی

آ ـ ۵۴۰۷

آگهی افزایش سرمایه شرکت سهامی خاص‌کارخانجات اتومبیل سازی مزدا ثبت شده بشماره ۳۹۳۹

طبق‌تصمیم‌مورخ۲۶ر۱۲ر۵۴ مجمع‌عمومی فوق‌العاده‌وباستنادگواهی مورخ ۲۶ر۱۲ر۵۴ بانك‌سپه شعبه سعدی شمالی سرمایه شرکت‌مذکور از مبلغ سیصد میلیون ریال به‌مبلغ چهارصد میلیون ریال افزایش یافت وماده پنج اساسنامه بشرح‌زیر اصلاح گردید ماده ۵ـ سرمایه‌شرکت مبلغ‌چهارصد میلیون‌ریال منقسم به‌چهارهزار سهم یکصدهزارریالی بی‌نام‌میباشد که‌تمام آن‌نقدا پرداخت‌شده است ازلحاظ امضاء ذیل ثبت دفتر در تاریخ ۲ر۲ر۲۵۳۵ تکمیل گردید.

م‌الف ۳۱۸۰

مدیرکل ثبت‌شرکتهاومالکیت‌صنعتی‌ـ یحیی‌مدنی

آ ـ ۵۴۰۸

آگهی تعیین حق امضاء در شرکت تولیدی پلانشه سهامی خاص ثبت شده بشماره ۱۹۵۰

طبق صورتجلسه مورخ ۱۶ر۱ر۲۵۳۵ هیئت مدیره شرکت مذکور حق امضاء بشرح زیرتعیین شده امضاء اسناد بهادار (چك ـ سفته ـ برات) و اسناد رسمی و قراردادها و بطورکلی اوراق مالی و تعهدآورشرکت به‌آقایان مهندس مسعود‌نخچیری و محمد رحیم فرزانه‌فر متفقا بامهر شرکت معتبر میباشد مکاتبات عادی و اداری بامضاء هریک از مدیران منفردا میباشد.

مدیر کل ثبت شرکتها و مالکیت صنعتی ـ یحیی مدنی

م‌الف ۳۱۸۶

آگهی تاسیس شرکت کشت‌وصنعت ورشان (سهامی خاص)

خلاصه اظهارنامه و اساسنامه شرکت کشت و صنعت‌ورشان (سهامی خاص) که در تاریخ ۳۰ر۱ر۲۵۳۵ تحت شماره ۲۴۷۹۰ دراین اداره به ثبت رسیده ودر تاریخ ۳۰ر۱ر۲۵۳۵ از لحاظ امضاء ذیل ثبت تکمیل گردیده برای اطلاع عموم درروزنامه رسمی وروزنامه کثیرالانتشار اطلاعات آگهی میشود.

۱ـ موضوع شرکت: عبارتست از بهره‌برداری از واحد های کشت و صنعت منجمله کشاورزی و دامداری برای گوشت یا شیر ولبنیات و پرورش طیور و مرغداری اعم از گوشتی و تخمی وتولید جوجه وایجاد وبهره‌برداری از کارخانجات تهیه خوراک دام وطیور و موسسات جنبی از قبیل سردخانه کشتارگاه وغیره وانجام عملیات تجارتی واردات و صادرات و توزیع و پخش و فروش مواد خام یا محصولات تولیدی شرکت.

۲ـ مدت شرکت: از تاریخ اول فروردین ماه ۲۵۳۵ شاهنشاهی بمدت نامحدود.

۳ـ مرکز اصلی شرکت: تهران خیابان ژاله کوچه سیمین پلاک ۲.

۴ـ سرمایه شرکت: مبلغ دوازده میلیون ریال منقسم به ۱۲۰۰ سهم ده هزار ریالی بانام گردیده و ۳۵٪ بهای اسمی آن بحساب شماره ۳۸۲۰۷۵۰ بانك تجارتی ایران‌و هلند ـ شعبه تخت‌جمشید شرقی پرداخت و بقیه تعهد شده است.

۵ـ اولین مدیران و دارندگان حق امضاء: آقایان بیژن و بهروز یغمائی واحمد حافظی به سمت اعضاء ـ هیئت‌مدیره و آقای احمد حافظی به سمت مدیر عامل برای مدت دو سال انتخاب شدند حق امضاء چکها و سفته ها و بروات و قرارداد ها و تعهدات شرکت با مدیر عامل و یکنفر از اعضاء هیئت مدیره متفقا بامهر شرکت خواهد بود.

۶ـ اختیارات مدیر عامل: آقای احمد حافظی که بسمت مدیر عامل شرکت منصوب شده‌اند مجری مصوبات هیئت مدیره شرکت بوده و میتواند برطبق مصوبات هیئت مدیره اقدام نماید.

۷ـ بازرس اصلی و علی‌البدل:

۱ـ دوشیزه شراره یغمائی به سمت بازرس اصلی.

۲ـ خانم شعله یغمائی به سمت بازرس علی‌البدل شرکت برای مدت دو سال انتخاب شدند.

اداره ثبت شرکت ها و مالکیت صنعتی

آ ـ ۵۴۰۴

م‌الف ۳۱۹۱

آگهی شرکت سهامی پتروشیمی ایران ـ ژاپن (سهامی‌خاص) ثبت شده بشماره ۱۶۸۵۷

برابر اصل و ترجمه رسمی صورتجلسه مجمع عمومی عادی شرکت سهامی پتروشیمی ایران ـ ژاپن (سهامی خاص) مورخ اول مارس ۱۹۷۶ آقایان توشیکونی یاهیرو ـ وکوزابوروا‌وکادا(از طرف کمیکال دولپمنت کمپانی لیمیتد) بجای آقایان س .تومیتاوی . یامازاکی بعنوان اعضای هیئت مدیره شرکت انتخاب شدند.

م‌الف ۳۱۸۴

مدیر کل اداره ثبت شرکت ها و مالکیت صنعتی . یحیی‌مدنی

آ ـ ۵۴۱۱

آگهی تغییرات درشرکت سهامی خاص جیپ‌پارت ثبت شده بشماره ۶۵۲۵

طبق صورتجلسه مورخ۲۶ر۱ر۲۵۳۵ مجمع عمومی عادی بطور فوق‌العاده شرکت سهامی خاص جیپ‌پارت آقایان جعفر اخوان‌ومصطفی فرزانه ومحمد مهدی اعتمادبسمت اعضاءهیئت‌مدیره‌برای مدت دوسال انتخاب شدندوبشرح صورتجلسه هیئت‌مدیره آقای جعفر اخوان‌بسمت ریاست هیئت‌مدیره وآقای مصطفی فرزانه بسمت‌مدیرعامل برگزیده شدند ومقرر گردید حق‌امضاء باآقای‌جعفر اخوان به‌تنهائی وبا مهر شرکت ویادونفر از سه‌نفرآقایان مصطفی فرزانه‌و هرمز محلاتی‌ومحمد مهدی اعتماد بامهرشرکت باشدو هیئت‌مدیره‌همچنین به‌آقایان‌نامبرده فوق اختیار دادکه هریك ازآقایان فرزانه ویاهرمز محلاتی ویامحمد مهدی اعتماد منفردابوکالت ازطرف شرکت سفته‌ها وبرواتی را که بحواله‌کرد شرکت صادر میشود بنام‌شرکت سهامی خاص جیپ‌پارت ظهرنویسی شود منحصرا بمنظور وصول یاحق درخواست ویانزول‌برای شرکت نامبرده‌ومنظور نمودن وجه‌سفته‌ها ویابروات بحسابهای شرکت مذکور امضاء وبه‌مهرشرکت به‌بانکهای مربوطه تسلیم نمایند.

م‌الف ۳۱۹۳

مدیرکل ثبت‌شرکتهاومالکیت‌صنعتی‌ـ یحیی‌مدنی

آ ـ ۵۴۱۴

آگهی افزایش سرمایه شرکت سهامی خاص عباد ثبت شده بشماره ۲۷۷۳

برابر تصمیم مورخ ۱۵ر۱ر۲۵۳۵ مجمع عمومی فوق‌العاده سرمایه شرکت مذکور از مبلغ دوازده میلیون ریال بمبلغ‌چهل‌و هشت میلیون ریال افزایش یافت و ماده شش اساسنامه بشرح زیر اصلاح گردید.

ماده۶ـ سرمایه شرکت مبلغ چهل و هشت میلیون ریال‌نقدی تمام پرداخت شده منقسم به ششصد سهم بانام و چهار هزارو دویست سهم بی‌نام ده هزار ریالی میباشد از لحاظ امضاء ذیل ثبت دفتر در تاریخ ۲ر۲ر۲۵۳۵ تکمیل گردید.

م‌الف ۳۱۷۹

مدیر کل ثبت شرکتها و مالکیت صنعتی ـ یحیی مدنی

آ ـ ۵۴۰۹

آگهی شرکت فستو پنوماتیک (سهامی خاص) ثبت شده بشماره ۲۰۹۸۴

برابر صورت جلسه مجمع عمومی عادی سالیانه شرکت فستوپنوماتیک ـ (سهامی خاص) مورخ ۲۹ر۱ر۲۵۳۵ ترازنامه و حساب سود و زیان شرکت درسال مالی ۱۹۷۵ تصویب گردید و ضمنا آقایان نامی مشیری و فیروز سلیمی به ترتیب برای مدت یکسال بعنوان بازرسان اصلی و علی‌البدل شرکت انتخاب شدند و روزنامه اطلاعات جهت درج آگهی های‌شرکت تعیین گردید.

مدیر کل ثبت شرکتها و مالکیت صنعتی ـ یحیی مدنی

م‌الف ۳۱۸۵

آگهی تغییرات در شرکت سهامی خاص می‌می‌کوثبت شده بشماره ۲۱۳۴۸

بموجب صورتجلسه هیئت مدیره مورخ ۲۸ر۱ر۲۵۳۵ آقای سیروس فرهمند از عضویت هیئت مدیره مستعفی گردید و آقای مهندس بهرام فریدی بسمت نایب رئیس هیئت مدیره انتخاب شد.

م‌الف ۳۱۸۹

مدیر کل اداره ثبت شرکت ها و مالکیت صنعتی ـ یحیی مدنی

آگهی تعیین امضا مجاز در شرکت سهامی خاص گروه سنك برتون ثبت شده بشماره ۱۲۴۰۰

باستناد صورتجلسه مورخ ۲۸ر۱ر۲۵۳۵ صورتجلسه هیئت مدیره حق‌امضاء مجاز شرکت در تمام موارد به امضاء آقای حسین صالحی‌نیا مدیر عامل توام با امضاء یکی از آقایان عبدالامیرراد و ذبیح‌اله مومنی و در هرحال بـا مهر شرکت میباشد.

م‌الف ۳۱۸۱

مدیر کل ثبت شرکتها و مالکیت صنعتی ـ یحیی مدنی

آ ـ ۵۴۱۰

آگهی شرکت داروئی روش (سهامی خاص) ثبت شده بشماره ۱۳۹۹۵

برابر صورتجلسات مجمع عمومی عادی سالیانه و فوق‌العاده و هیئت مدیره شرکت داروئی روش (سهامی خاص) مورخ ۱۶ر۱ر۲۵۳۵ ضمن تصویب ترازنامه و حساب سود و زیان سال مالی ۱۹۷۵ تغییرات زیر در شرکت صورت گرفت:

۱ـ آقایان‌دکتر آلفردهارتمن ـ دکتر چارلز مایسترهانس و‌نامی مشیری باکلیه اختیارات مندرج در اساسنامه شرکت برای مدت دوسال بسمت اعضا ی‌هیئت مدیره شرکت انتخاب شدند که آقای دکتر آلفردهارتمن رئیس هیئت مدیره و آقای دکتر چارلز مایسترهانس نایب رئیس هیئت مدیره و مدیر عامل شرکت میباشند.

۲ـ آقای ژیری بالون بسمت قائم مقام مدیر عامل تعیین گردید و هیئت مدیره تصویب نمود که کارت بازرگانی شرکت بنام ایشان صادر گردد. درغیبت مدیر عامل یادر صورت معذوریت ایشان آقای ژیری‌بالون برای اداره امور شرکت اختیار کامل داشته و برای این منظور میتوانند بتنهائی از طرف شرکت عمل نمایند و مدیر عامل اختیارات خود را در غیاب خودبایشان تفویض نمود.

۳ـ کلیه مکاتبات عادی شرکت بامضای تنهای مدیر عامل و در غیبت مدیر عامل یادر صورت معذوریت او بامضای تنهای آقا یژیری بالون مدیر اداری شرکت یا بامضای آقای نامی مشیری باتفاق هریک از آقایان ژیرایرکاراپتیان یا آقای رنه‌کرم قراپطیان خواهد رسید.

۴ـ کلیه اسناد تعهدآور شرکت از جمله سفته‌ها ـ بروات ـ قراردادها و اسناد محضری بامضای تنهای‌مدیر عامل یابامضای متفق دو عضو هیئت مدیره یایکی از اعضای هیئت مدیره‌باتفاق هریک از آقایان نامبرده زیر خواهد رسید.

ژیری بالون ـ ژیرایرکاراپتیان ورنه کرم قراپطیان.

۵ـ کلیه چکهای شرکت باید توسط مدیر عامل شرکت و یکی از اعضای هیئت مدیره و یا توسط مدیر عامل باتفاق‌آقای ژیری بالون امضاء شود.درغیاب یا معذوریت مدیر عامل آقای ژیری بالون‌و در غیاب‌یا معذوریت آقای ژیری بالون آقای نامی مشیری میتوانند کلیه چکهای شرکت را باتفاق یکی از آقایان ژیرایرکاراپتیان و یارنه‌کرم قراپطیان امضاء نمایند.

۶ـ آقایان یداله سهرابی و فیروز سلیمی برا ی‌مدت یکسال به ترتیب بعنوان بازرسان اصلی و علی‌البدل شرکت انتخاب شدند.

۷ـ کلیه آگهی های شرکت در روزنامه اطلاعات منتشر خواهد شد.

۸ـ چون زیانهای شرکت از نصف سرمایه شرکت تجاوز نموده است لذا سرمایه شرکت از مبلغ هشتاد میلیون ریال بمبلغ ۰۰۰ر۰۰۰ر۲۶۵ ریال افزایش یافت و چون باوجود افزایش سرمایه زیانهای شرکت از نصف سرمایه فوق تجاوز مینماید لذا مجددا سرمایه شرکت بمبلغ هشتاد میلیون ریال کاهش یافته است .بنابراین سرمایه فعلی شرکت هشتاد میلیون ریال است.

مراتب ثبت دفتر گردید و در تاریخ ۲۵ر۱ر۲۵۳۵ از لحاظ امضای ذیل دفاتر تکمیل شده است.

م‌الف ۳۱۹۴

آ ـ ۵۴۱۷

مدیر کل ثبت شرکتها و مالکیت صنعتی ـ یحیی مدنی

آگهی افزایش سرمایه در شرکت سهامی خاص جنرال مکانیك ثبت شده بشماره ۴۳۲۰

طبق صورت‌جلسه مورخ ۲۸ر۱ر۳۵ هیئت‌مدیره شرکت سهامی خاص‌جنرال مکانیك مستند بصورت‌جلسه مورخ۲۳ر۹ر۵۴ مجمع‌عمومی شرکت سرمایه شرکت‌نامبرده ازمبلغ سی‌وپنج میلیون‌ریال بمبلغ چهل میلیون ریال افزایش یافته‌و اضافه سرمایه بموجب‌گواهی‌شماره ۲۹ر۱۹ـ ۲۶ر۱ر۳۵ بانك ایرانشهر شعبه دانشگاه بحساب شرکت مذکور واریز شده‌وماده ۵ اساسنامه بشرح‌زیر اصلاح شده است‌ماده ۵ سرمایه شرکت‌عبارتست از چهل میلیون‌ریال تمام پرداخت‌شده که ۱۲۰سهم پنجاه هزارریالی بانام وبقیه‌بی‌نام میباشد ذیل ثبت ازنظر امضاء درتاریخ۳۱ر۱ر۲۵۳۵ تکمیل شد.

م‌الف ۳۱۸۷

مدیرکل ثبت‌شرکتهاومالکیت‌صنعتی‌ـ یحیی‌مدنی

آ ـ ۵۴۱۲

آگهی تغییرات در شرکت صنایع آجر تهران سهامی خاص ثبت شده بشماره ۶۲۹۵

طبق صورتجلسه مجمع عمومی فوق‌العاده مورخ ۲۶ر۱۲ر۵۴ تغییرات زیر در شرکت حاصل گردیده ۱ـ سرمایه شرکت از محل مطالبات سهامداران از شرکت از مبلغ‌سی میلیون ریال به مبلغ نود میلیون ریال افزایش یافته ولذا ماده ۵ اساسنامه بشرح‌زیر اصلاح گردیده ماده ۵ـ سرمایه شرکت عبارتست ازمبلغ‌نودمیلیون‌ریال منقسم به یکهزار و هشتصدسهم پنجاه هزار ریالی بانام‌تمام پرداخت ۲ـ ضمن اصلاح مواد ۱۲ و ۲۰ و ۲۱ اساسنامه آقای محمدرحیم فرزانه‌فر برای بقیه مدت خدمت اعضاء هیئت مدیره بسمت عضو هیئت مدیره انتخاب شدند ولذاهیئت مدیره شرکت عبارتند از آقایان رضا فرزانه‌فر ـ علی‌اصغر فرزانه‌فر ـ مرتضی فرزانه‌فر ـ محمدرحیم فرزانه‌فر ۳ـ بموجب صورتجلسه هیئت مدیره مورخ ۲۶ر۱۲ر۵۴ سمت اعضاء هیئت مدیره بشرح زیر تعیین گردید آقای رضافرزانه‌فر رئیس هیئت مدیره ـ آقای علی‌اصغر فرزانه‌فر مدیر عامل ـ آقای مرتضی فرزانه‌فر نایب رئیس هیئت مدیره ـ آقـای محمدرحیم فرزانه‌فر قائم‌مقام مدیر عامل، امضاء کلیه اسناد و مراسلات و چکها و سفته ها و بروات و بطور کلی هرنوشته و تعهدی که شرکت را در مقابل اشخاص ثالث ملزم و متعهد نماید باهر یک از آقایان رضا فرزانه‌فر و علی‌اصغر فرزانه‌فر و محمد رحیم فرزانه‌فر منفردا بامهر شرکت معتبر میباشد ۴ـ ثبت ازنظر امضاء در تاریخ ۱ر۲ر۲۵۳۵ تکمیل گردید.

مدیر کل ثبت شرکت ها و مالکیت صنعتی ـ یحیی مدنی

م‌الف ۳۱۸۸

آ ـ ۵۴۰۵

آگهی شرکت دانزاس ایران (سهامی خاص) ثبت شده بشماره ۱۵۹۴۳

برابر صورتجلسه هیئت مدیره شرکت دانزاس ایران (سهامی خاص) مورخ ۱۹ر۱۲ر۱۳۵۴ تغییرات زیر در شرکت صورت گرفت:

۱ـ هیئت مدیره شرکت موافقت نمود که کارت بازرگانی وکارت حق‌العمل کاری گمرکی شرکت بنام آقای رازمیک آنانیا‌استپانیانس مدیر مالی و اداری شرکت صادر گردد.

۲ـ کلیه اسناد و مدارک تعهدآور شرکت ازجمله چکها ـ سفته ها ـ بروات. قرارداد هاو غیره باید بشرح زیر امضاء گردد و درهر حال ممهور بمهر شرکت باشد:

الف ـ امضای آقای پیترشلایفر مدیر عامل شرکت باتفاق هر یک از اعضای هیئت مدیره شرکت.

ب ـ امضای آقای پیترشلایفر مدیر عامل شرکت باتفاق امضای هریک از آقایان ولفگانگ اولریش ـ رازمیک آنانیااستپانیانس ـ لوئیجی فورنو پیترزوگر ـ خانم بئاتریس آنانیااستپانیانس.

ج ـ امضاء متفق دونفر ازآقایان ولفگانگ اولریش ـ پیترزوگر ـ رازمیک آنانیا استپانیانس ولوئیجی فورنو.

م‌الف ۳۱۸۳

مدیر کل ثبت شرکت ها و مالکیت صنعتی ـ یحیی مدنی

آ ـ ۵۴۲۰

آگهی تغییرات در شرکت سهامی خاص جیپ ثبت شده بشماره ۵۲۷۲

طبق صورتجلسه مورخ ۲۶ر۱ر۲۵۳۵ مجمع عمومی عادی بطور فوق‌العاده شرکت سهامی خاص جیپ آقایان دکتر طاهر ضیائی ـ جعفر اخوان و مصطفی فرزانه بسمت اعضاء هیئت مدیره برای مدت دوسال انتخاب شدند بشرح صورتجلسه هیئت مدیره مقرر گردید حق امضاء مجاز با آقای جعفر اخوان به‌تنهائی و بامهر شرکت ویا بادونفر از سه نفر آقایان مصطفی فرزانه و هرمز محلاتی و محمد مهدی اعتماد بامهر شرکت باشد و هیئت مدیره همچنین به آقایان مصطفی فرزانه ـ هرمز محلاتی ـ و محمدمهدی اعتماد اختیار داد که هریک از نامبردگان منفردا بوکالت از طرف شرکت سفته ها و برواتی راکه بحواله کرد شرکت صادر و یابنام شرکت سهامی خاص جیپ ظهرنویسی شده منحصرا بمنظور وصول یاحق واخواست و یا نزولی برای شرکت نامبرده و منظور نمودن وجه سفته هاو یابروات بحساب های شرکت مذکورامضاء ویامهر شرکت به بانکهای مربوطه تسلیم نمائید.

مدیر کل ثبت‌شرکت ها و مالکیت صنعتی ـ یحیی مدنی

م‌الف ۳۱۹۰

آ ـ ۵۴۱۳

آگهی انتشار تمبر یادگاری

وزارت پست و تلگراف و تلفن به اطلاع عموم میرساند بمناسبت سی‌امین سال تاسیس سازمان شاهنشاهی خدمات اجتماعی یکسری تمبر یادگاری در سه قطعه بارزش ۲ـ۲ـ۲ریال که درشرکت سهامی چاپخانه دولتی ایران به چاپ رسیده است و در بیستم اردیبهشت ماه ۲۵۳۵ بانتشار گذارده خواهد شد.

۱ـ علاقمندان‌به‌جمع‌آوری تمبر یادگاری میتوانند این تمبر را از اولین ساعات اداری روز مذکور از کلیه باجه‌های مناطق پستی تا ۳۰ سری خریداری نمایند کسانی که بیش از این تعداد نیازمند باشند بایستی تقاضای‌کتبی و بهای تمبر مورد نیاز خود را تا روز قبل از انتشار بمدیریت کل پست تهران و حومه تسلیم دارند بدرخواست متقاضیان پس از موعد مقرر ترتیب اثر داده نخواهد شد.

۲ـ این تمبر از تاریخ انتشار بمدت شش ماه درباجه های عمومی‌پست در سراسرکشور در دسترس عموم و علاقمندان قرار خواهد گرفت مدت اعتبار پستی آن نامحدود است تهیه تمبرب‌امهر روز انتشار منحصرا درادارات پست تهران ومراکز استانها مقدور است و این مهر هاپس از پایان روز انتشار معدوم میگردد.

م‌الف ۳۰۱۹

آگهی حراج

شهرداری بجنورد تعدادپنج‌دستگاه وسائط نقلیه مشروحه زیر را از طریق مزایده (حراج) بفروش میرساند

۱ـ کامیون جمس مدل ۶۴ بظرفیت ۳تن یکدستگاه
۲ـ کامیون کمپرسی گازروسی مدل ۶۷ بظرفیت ۲½ یکدستگاه
۳ـ جیب وانت مدل ۶۵ ۱ یکدستگاه
۴ـ آمبولانس کومراستیشن ۴۶ یکدستگاه
۵ـ پیکان سواری ۵۰

محل حراج دایره موتوری شهرداری

مبلغ ودیعه برای حق شرکت در جلسه حراج مقطوعا شصت‌هزار ریال که بایستی‌بحساب۷۶۵ودیعه‌شهرداری دربانك ملی واریز و رسید مربوطه را بموقع تسلیم نمایند

برنده اول ودوم وسوم‌مزایده‌هرگاه حاضر بانجام معامله نشوندسپرده‌آنان به‌ترتیب ضبط خواهدشد

شهرداری دررد ویاقبول پیشنهادها مختار است

تاریخ حراج ساعت ده صبح روزبیست‌وسوم اردیبهشت خواهدبود

مالیات و عوارض و هزینه درج آگهی بعهده خریدار می‌باشد

داوطلب میتواند برای کسب‌اطلاع وبازدید از وسائط نقلیه مورد حراج همه روزه تاقبل از انقضای موعد مقرر بشهرداری مراجعه نماید.

شهردار بجنورد ـ زردکانلو

شهرداری تبریز

آگهی

طبق تصویب‌نامه شماره ۷۵۴ـ۲۱ر۱۲ر۵۴ انجمن شهر وموافقت شماره۱۲۴۶ـ۱۶ر۱ر۳۵ مقام استانداری آذربایجان‌شرقی‌شهرداری‌تبریز در اجرای تبصره ۲ماده ۱۷ قانون نوسازی و عمران شهری اجرای طرح خرید ۵ باب املاك‌به منظور محوطه نهالستان به اطلاع میرساند کل غرامت املاك ۷۲۵ر۶۸۴ر۱۰ ریال وتاریخ شروع طرح و مدت اعتراض از تاریخ اولین آگهی تا دوماه ومحل قبول اعتراض دفتر شهرداری می‌باشد معترضین باید زیر برك اعتراض نشانی کامل و روشن خودرا قید نمایند ودرضمن‌مقارن باین آگهی نتیجه ارزیابی بوسیله پست سفارشی به‌مالکین مربوط ارسال ومفاد این آگهی درمعابر جهت‌اطلاع الصاق گردیده است.

شهردار تبریز ـ حمید وارسته

علی رمضانی ۱۸ ساله صاحب عکس موق شغل اصلی کاشی‌کار ساکن شیرکو شهرستان رودبار زیتون مدت ۸ ماه است که از محل سکونت خود خارج و تاکنون اطلاعی از وی در دست نیست چون پدر و مادرو برادر وسایر بستگان وی در اضطراب بسر میبرند چنانچه شخص یا اشخاصی‌از محل‌سکونت نامبرده بااطلاع هستند. به آدرس‌رودبار زیتون صندوق پستی توکابن رحمت‌آباد و یا در شهرستان بروجرد به‌پادگان مهندسی‌قسمت درجه‌داران قربانعالی رمضانی اطلاع و خانواده‌ای‌را ازنگرانی نجات دهند.

بروجرد ـ قربانعلی رمضانی ـ برادر او

آگهی قبول کارآموز

آموزشگاه معدنی شرکت سهامی‌خاص ذغالسنك کرمان وابسته‌بشرکت ملی ذوب آهن ایران تعدادی کارآموز باشرایط ذیل درسال جاری می‌پذیرد:

۱ـ تابعیت دولت شاهنشاهی ایران

۲ـ دارا بودن مدرك تحصیلی ششم ابتدائی‌برای رشته آتشباری، معدنکاری ولکوموتیو و حداقل مدرك سوم متوسطه برای رشته های اتومات، حفاری، برق وماشین‌آلات معدنی و بالابرها.

۳ـ دارا بودن دفترچه پایان خدمت یا برك‌معافیت دائم بجز معافیت پزشکی.

۴ـ شاغل نبودن و نداشتن تعهد خدمت در موسسات دولتی ووابسته بدولت.

۵ـ حداکثر سن ۳۰ سال.

۶ـ داشتن صحت مزاج وقدرت انجام کار های فنی به تائید بهداری شرکت.

۷ـ نداشتن پیشینه بد.

۸ـ سپردن تعهد خدمت در معادن شرکت بمدت ۳ سال.

دوره کارآموزی در آموزشگاه معدنی یکسال می باشد و در این مدت ماهیانه مبلغ ۸۰۰۰ ریال بعنوان کمك هزینه تحصیلی پرداخت و یك وعده غذای‌گرم‌نیز داده میشود.

کارآموزان باید قبل از ورود به آموزشگاه معدنی حداقل سه ماه در یکی از معادن معدنی شرکت کار نمایند داوطلبین جهت ثبت‌نام و کسب اطلاعات بیشتر می‌توانند با در دست داشتن

مدارك زیر:

۱ـ آخرین مدرك تحصیلی با دو برك فتوکپی

۲ـ دفترچه پایان خدمت یا برك معافیت دائم بجز معافیت پزشکی با دو برك فتوکپی.

۳ـ عین شناسنامه عکسدار با دوبرك فتوکپی.

۴ـ عکس ۴ × ۶، ۱۵ قطعه.

۵ـ برك عدم سوءپیشینه یکبرك.

درکرمان به آموزشگاه معدنی واقع در کوی ذوب‌آهن کیلومتر ۴ جاده فرودگاه مراجعه نمایند.

آگهی مناقصه‌شماره(۱)مورخه ۳۱ر۱ر۲۵۳۵

قرارگاه فرماندهی نیروی دریائی شاهنشاهی تعمیرات‌خودروهای‌گوناگون خودرا برابر شرح مندرج دربرك‌شرایط و مشخصات معامله از طریق آگهی مناقصه انجام میدهد متقاضیان جهت شرکت در مناقصه میتوانند بامراجعه به‌ترابری قرارگاه فرماندهی نیروی دریائی شاهنشاهی و دریافت برك شرایط معامله پیشنهاد خودرا طبق‌مفاد مندرج دربرك شرایط‌ومشخصات‌معامله تنظیم و تاساعت۹صبح ۲۵ر۲ر۲۵۳۵ بدفتر ترابری قرارگاه نیروی دریائی شاهنشاهی واقع در انتهای ۴۵ متری سیدخندان تسلیم نمائید.

اداره مناقصه گذارترابری قرارگاه فرماندهی نیروی دریائی‌شاهنشاهی

م‌الف ۲۹۷۵ آ ـ ۵۰۷۸ ۳ـ۱

صاحبان صنایع وبازرگانان کشور

الاخاء

تنها مجله عربی زبان ایران از گروه نشریات موسسه اطلاعات باداشتن نمایندگی در۱۷کشور عربی روزهای شنبه منتشر میشود

۱۸ اردیبهشت روز سرنوشت

۵۰۰ هزار نفر برای شرکت در امتحانات ششم نهائی و کنکور آزمایشی روزنامه اطلاعات آماده میشوند

کلیه محصلان تهران و شهرستانها میتوانند در امتحانات ششم نهائی و کنکور آزمایشی اطلاعات شرکت کنند

طراحان سئوالات ششم نهائی و کنکور روزنامه اطلاعات

فریدون دولو

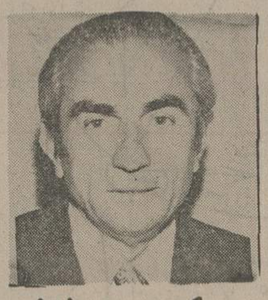
دکتر حسین غیاثیان

باروخ بروخیم

جعفرگل باباپور

اسحق فرهمندپور

دکتر علی اکبر اناری

علی تهوری

کیومرث صیامی

احمد قندهاری

شرایط شرکت ۵۰۰ هزار نفر

در امتحانات ششم نهائی و کنکور آزمایشی اطلاعات

هفته آینده روزنامه اطلاعات با طرح ابتکاری خود به ۵۰۰ هزار نفر از دانش - آموزان امتحانات ششم نهائی و داوطلبان آزمون همگانی فرصت خودآزمائی و سنجش قدرت ذهنی علمی میدهد.

استقبال بی‌نظیر هزاران جوان علاقمند که به مسائل دانشگاهی و دروس دبیرستانی که در انتظار سرنوشت تحصیلی خویش هستند با ارسال نامه‌ها و تماس تلفنی و فرستادن تلگراف از کلیه نقاط کشور روزنامه اطلاعات را در انجام و ادامه طرحهای پیش کنکور تائید کرده‌اند.

آزمایش های پیش کنکور و امتحان ششم نهائی چنانکه قبلا اعلام شده است ازروز شنبه ۱۸ اردیبهشت درصفحات ویژه اطلاعات آغاز خواهد شد و از این رو گردانندگان این بخش و هیات علمی تنظیم کننده صفحات کنکور و ششم نهائی یادآوری نکات زیر را برای سهولت بیشتر شرکت همه داوطلبان ضروری میداند:

پیشاپیش باید گفته شود که سئوالات ششم نهائی بمنظور خودآزمائی مستقل دانش - آموزان انجام می‌گیرد و جواب سئوالات هر رشته فردای روز انتشار چاپ میشود تا بدین ترتیب شرکت کنندگان در آخرین سال تحصیلی براساس راهنمائیهای روزنامه بتوانند به مشکلات خود آگاهی یابند و بشیوه صحیح به افزایش معلومات خود بپردازند.

شرایط شرکت در آزمایش دانشگاهی اطلاعات

۱- پاسخ سئوالات باتوجه به ساعت تعیین شده و بارم نمره هررشته باید به ستاد کنکور روزنامه فرستاده شود.

۲- فرمها باید با خط خوانا نوشته شود.

۳- کلیه دیپلمه های مختلف می‌توانند در این آزمایش شرکت جویند.

۴- برای داوطلبان یعنی آن گروه از افرادی که فقط قصد سنجش قدرت علمی خود را دارند شرکت در این آزمایش هیچ مانعی ندارد.

۵- آن عده از دانش‌آموزانی که در سالهای آینده میخواهند در آزمون همگانی شرکت کنند نیز می‌توانند با استفاده از این امکان حدود معلومات خود را بسنجند.

۶- ذکر نام و نام خانوادگی و همچنین نشانی کامل خود را در بالای اوراق ارسالی از یاد نبرید.

۷- کلیه پاسخها باید با پست ارسال گردد.

۸- همراه پاکت یک قطعه عکس خود را ضمیمه کنید

۹- اسامی کلیه قبول‌شدگان در کنکور آزمایشی اطلاعات در روزنامه درج خواهد شد.

ستاد کنکور روزنامه اطلاعات در انتظار دریافت پاسخهای شماست تا با تصحیح و بررسی آن همه داوطلبان را بتواند در موفقیت به ورود دانشگاهها و مدارس عالی یاری کند..

لطفا روی پاکت بنویسید:
روزنامه اطلاعات خیابان خیام - ستاد کنکور روزنامه اطلاعات

پاسخ به سئوالات داوطلبان ششم نهائی و کنکور

خانم سهیلا حسنی - تهران

در مورد سئوال شما در مورد ادبیات فارسی آقای مهدی احسانی توضیح دادند که:

پسر را خردمندی آموزورای
یک جمله است زیرا حرف (و) بین کلمات «آموز» و «رای» (واو) عطف است.

پیرگفتا که کیست این گفتند — عاشقی بیقرار و سرگردان

چون تعداد جملات ارزوی فعل ان تشخیص داده میشود پس به خطوطی که زیر هر جمله کشیده شده است توجه کنید. بنابراین تعداد جملات ۴ تاست
در جمله آخر فعل (است) حذف شده است.

آقای علی اکبر عبادی دیپلمه هنرستان مخابرات از خرمشهر

در جواب این سئوال که شما دیپلم مخابرات هستید و نمی دانید چگونه انتخاب رشته کنید و یا در کدام مدرسه عالی یا دانشکده ادامه تحصیل بدهید به اطلاع میرساند، جزوه برابری دیپلم ها در جزوه راهنمایی که همراه با کارت ورود به جلسه امتحان دو روز قبل از برگزاری آزمون به شما داده میشود می تواند شما را در این مورد راهنمائی کند.

خانم محمدی - تهران

همانطور که قبلا نیز توضیح دادیم سئوالات مربوط به امتحان نهایی ششم بازرگانی نیز از این پس در روزنامه بچاپ خواهد رسید.

خانم میرزاقا

از توجه و اظهار لطف شما بسیار سپاسگزاریم. همیشه سعی ما براین بوده است که نظریات کلیه دانش آموزان عزیز را تامین کنیم کوشش ما بر اینست تا رضایت خاطر شما فراهم گردد.

آقای ایزک فالیو دانش آموز ششم ریاضی دبیرستان خوارزمی

در جواب سئوال شما باید بگوئیم از این پس راجع به تستهای کنکور توسط استادان و دبیران توضیحات بیشتری داده خواهد شد. امیدواریم رضایت شما فراهم گردد.

سئوالات زبان فرانسه

دنباله سئوالات دیروز

3- Il est ridicule quand il veut ..... les nobles.

a- imité b- imiter c- imitait d- imite

4- Veux-tu ..... potage? Il est bien chaud.

a- du b- des c- de la d- d'

5- Je n'ai ..... cinquante rials.

a- qui b- de c- des d- que

6- Votre oeil est ..... rouge. - Ce n'est pas grave.

a- devient b- devenus c- devenue d- devenu

7- Regardez ..... petite construction dans la ville.

a- Ce b- cet c- cette d- ces

8- Donnez-lui un cachet avant ..... repas.

جملات زیر را با زمان مناسب کامل کنید

1- Si Jean vient, nous (aller) ..... au cinéma.

2- Si tu fermais la fenêtre, il (faire) ..... moins froid.

3- S'il (prendre) ..... le métro, il arrivera plus vite.

جملات زیر را بصورت مجهول درآورید

1- Tout le monde a compris la question.

2- Un excellent médecin a soigné ma mère.

به فارسی روان ترجمه کنید

- Sois calme Philippe, ne parle pas si vite et ne t'agite pas tant! Tes gants sont dans mon armoire; je te les donnerai tout à l'heure; as-tu trouvé tes chaussures noires? les as-tu nettoyées?

پاسخ سئوالات زبان فرانسه

3- b 4- a 5- d 6- d 7- c 8- b

1- irons 2- ferait 3- prend

1- La questions a été comprise par tout le monde

2- Ma mère a été soignée par un excellent médecin.

ترجمه

فیلیپ آرام باش، اینقدر تند حرف نزن و اینهمه آشوب بپا مکن! دستکشهایت در گنجه من است. اشاعه آنها را بتو خواهم داد. آیا کفشهای سیاهت را پیدا کرده و آنها را تمیز کرده‌ای؟

طرح سئوالات کنکور و ششم نهائی روزنامه اطلاعات تاکنون به رفع مشکل و ابهام هزاران دانش‌آموز و داوطلب کمک کرده است

جلسه مشترک دبیران و دانش آموزان در روزنامه اطلاعات

امروز چهارشنبه ۱۵ اردیبهشت ماه از ساعت ۵ تا ۷ بعدازظهر در تالار اجتماعات روزنامه اطلاعات (اول خیابان خیام)، اولین جلسه مشترک دانش آموزان و اساتید و دبیران تشکیل می گردد.

دراین جلسه که شرکت درآن برای کلیه دانش آموزان آزاد است، داوطلبان امتحانات نهائی ششم متوسطه دررشته فیزیک و شیمی می توانند مشکلات خودرا با اساتید و دبیران برجسته شرکت کننده درجلسه مطرح کنند.

نظیر چنین جلساتی برای دروس دیگر بترتیب درروزنامه اطلاعات تشکیل می گردد.

استادان و دبیران این گردهم آئی آزاد بین دانش، آموزان دررشته فیزیک آقایان باروخ بروخیم، امینی ومجدی و دررشته شیمی آقایان دکتر علی اکبراناری، محمدجعفر گل باباپور و محسن صحافی هستند.

طراحان سئوالات ششم نهائی و کنکور روزنامه اطلاعات

عباس حدادزاده

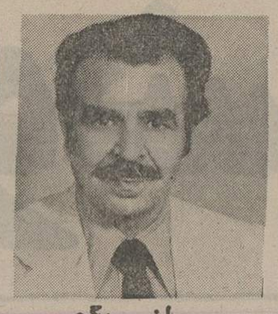
مصطفی رنگچی

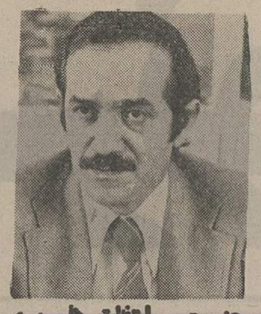
ضوچهر افاق ظهیری

علی بابا عسگری

مهدی احسانی

حبیب صدریان

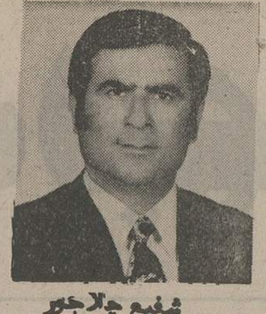
شفیع چالاجور

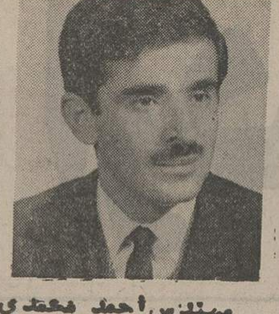
مهندس احمد محمدی

احمد زعیم

سئوالات فیزیک ششم

طرح از: بروخیم — زیر نظر: گروه فیزیک

۴- گلوله‌ای به جرم ۵۰ گرم به نخی به طول یک متر متصل شده و پاندول ساده‌ای تشکیل می‌دهد معین کنید:

۱- پریود نوسانات کم دامنهٔ پاندول $g=10\ m/s^2$ $\pi^2=10$

۲- چه نیرو و در چه جهتی باید به گلوله در امتداد قائم وارد کنیم تا پریود آن ۴ ثانیه گردد

۳- آزمایش دیگر پاندول اولیه را به اندازهٔ زاویه ۶۰ درجه از وضع قائم دور نموده و از آنجا بدون سرعت اولیه رها می‌کنیم معین کنید سرعت و انرژی جنبشی گلوله را هنگام عبور از وضع قائم

۴- نیروی کشش نخ پاندول را هنگام عبور از وضع قائم حساب کنید

۵- هنگامیکه پاندول برای اولین مرتبه از نقطه‌ای می‌گذرد که با قائم زاویه ۴۵° تشکیل میدهد نخ پاره می‌شود معادلات پارامتری حرکت گلوله را از این به بعد بنویسید و سرعت گلوله را هنگام برخورد با زمین که در فاصلهٔ قائم ۳ متری از محل پرتاب واقع است حساب کنید.

۵- گلوله‌ای بوزن ۲ کیلوگرم به انتهای یک میله قابل ارتجاع متصل شده است و انتهای دیگر میله در

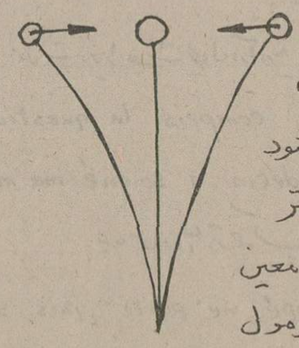

گیره‌ای ثابت شده است اگر نیروئی برابر با ۸ نیوتن به گلوله در امتداد افقی وارد شود گلوله به اندازهٔ ۲۰ سانتی متر بطرف دیگر متمایل می‌گردد معین کنید اولاً ضریب K در فرمول $f=Kx$ ثانیاً پریود نوسانات جسم ۲ کیلوگرمی هنگامیکه آنرا کمی از وضع تعادل دور می‌کنیم حساب کنید ثالثاً: معادله حرکت نوسانی گلوله را بنویسید در صورتیکه مسیر مستقیم فرض نشود و گلوله در مبدأ زمان از وضع ماکزیمم بگذرد $\pi=3$

۶- موتور سیکلت سواری که با موتورش ۱۲۰ Kg جرم دارد در جادهٔ شیب داری به شیب ۰/۱۸ که ضریب اصطکاک آن $K=1/3$ است بالا میرود مقاومت هوا بر موتور سیکلت سوار $R=0/05\ v^2$ (در دستگاه M.K.S عملی) و v سرعت جسم است موتور نیروئی برابر با ۱۴۰ Kgf بر موتور سیکلت وارد میکند معین کنید سرعت حد موتور سیکلت سوار را ثانیاً - اگر موتور سیکلت سوار با موتور خاموش از همین جاده پائین برود سرعت حد آنرا در این جاده حساب کنید.

جواب سئوالات فیزیک ششم

حل مسألهٔ چهارم

پریود نوسانات را از رابطه پاندول ساده داریم:

$$T=2\pi\sqrt{\frac{l}{g}} \Rightarrow T=2\sqrt{10}\,\frac{\sqrt{1}}{\sqrt{10}} \Rightarrow T=2\ s$$

۲- برای اینکه پریود گلوله دو ثانیه شود از رابطهٔ بالا نتیجه میگیریم:

$g'=g-\gamma$ یعنی باید شتاب ثقل را به اندازهٔ γ کم کنیم

چون پریود رابطه عکس با $\sqrt{g}$ دارد پس:

$$\frac{T}{T'}=\frac{\sqrt{g'}}{\sqrt{g}}$$

یا

$$\frac{2}{3}=\frac{\sqrt{g-\gamma}}{\sqrt{g}}=\frac{\sqrt{mg-m\gamma}}{\sqrt{mg}}=\frac{\sqrt{h-f}}{\sqrt{h}}$$

$$\frac{4}{9}=\frac{h-f}{h} \qquad 4h=9h-9f \Rightarrow f=\frac{5}{9}h$$

$$f=\frac{5\times 50\times 1000}{9}\ \text{دین} \simeq \frac{250}{9}\ gr$$

۳- سرعت گلوله هنگام عبور از وضع قائم از

$$v=\sqrt{2gl(1-\cos\alpha)} \Rightarrow v=\sqrt{2\times 10\times 1(1-\tfrac{1}{2})}$$

$$v=\sqrt{10}\ m/s$$ است

انرژی جنبشی به ازای این سرعت عبارت است از:

$$E_c=\frac{1}{2}mv^2=\frac{1}{2}\,0{,}050\times 10=0{,}25\ \text{ژول}$$

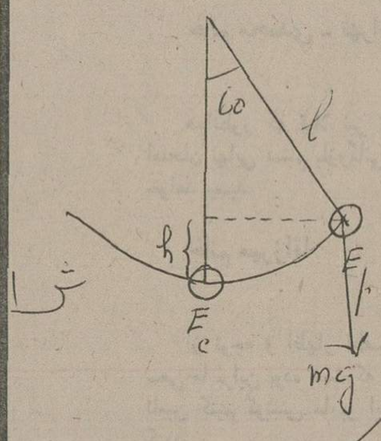

ش ۱

مصرف: می‌توانستیم انرژی جنبشی را از راه

$$E_c=E_p=mgh$$

$h=l-l\cos 60$ یعنی

$$E_c=E_p=0{,}05\times 10\times\left(1-\tfrac{1}{2}\right)$$

ژول $E_c=E_p=0{,}25$ شد کهم ش ۱

۴- کشش نخ هنگام عبور از وضع قائم

برآیند نیروی mg و نیروی گریز از مرکز $m\frac{v^2}{R}$ میشود

$$T=mg+m\frac{v^2}{R}$$

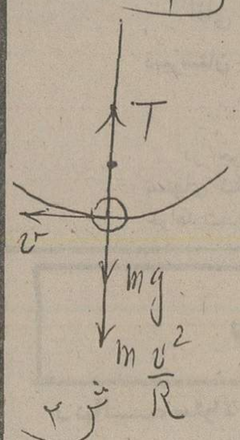

ش ۲

$$T=mg+m\frac{v^2}{l}=0{,}050\times 10+0{,}05\,\frac{10}{1}$$

$T=1\ N$ ش ۲

۴- مگس سکه گوله

برصعی سهر سه کره

تا نیم زاویه 45

کشکی سهد برخ

نا پره شده و گلوله

پرتاب میگردد

سرعت در این لحظه

ش ۳

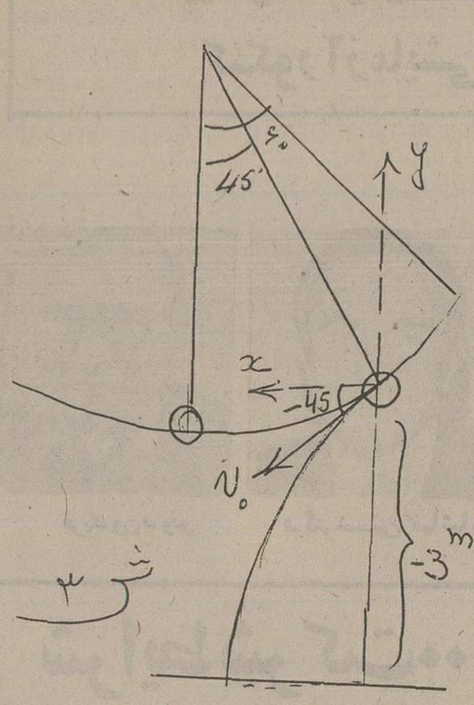

از رابطه

$$v=\sqrt{2gl(\cos\theta-\cos\alpha)}$$

سهر سکه $v=\sqrt{2\times 10\times 1(\frac{\sqrt{2}}{2}-\frac{1}{2})}=2\ m/s$

زاویه پرتاب - بدون در نظر گرفتن نیروی مقاومت هوا $-45°$ است و در این صورت حرکت پرتابی چنین میشود

$$\begin{cases} x=v_0 t\cos(-\alpha) \\ y=-\frac{1}{2}gt^2+v_0 t\sin(-\alpha) \end{cases} \qquad \begin{cases} x=v_0 t\cos\alpha \\ y=-\frac{1}{2}gt^2-v_0 t\sin\alpha \end{cases}$$

$$\begin{cases} x=2t\frac{\sqrt{2}}{2} \\ y=-5t^2-2t\frac{\sqrt{2}}{2} \end{cases} \text{ یعنی } \begin{cases} x=\sqrt{2}t \\ y=-5t^2-\sqrt{2}t \end{cases}$$

زمین در فاصله ۳ متری از محل پرتاب واقع است سرعت از

$$v^2-v_0^2=-2gy$$

$$v^2-4=-2\times 10\times(-3) \qquad v^2=64$$

است $v=1\ m/s$

حل مسألهٔ پنجم

ضریب K در رابطه $f=Kx$ از رابطه $K=\frac{f}{x}$

یعنی $K=\frac{1}{0{,}20}$ یعنی $K=5$ N/m

چون نیرو یک نیروی جاذبه است $f=-m\omega^2 x$

و بنابراین $-m\omega^2 x=-Kx$

$$\frac{2\pi}{T}=\frac{\sqrt{K}}{\sqrt{m}} \quad \text{یعنی} \quad \omega=\frac{\sqrt{K}}{m} \quad \text{یعنی} \quad \omega^2=\frac{K}{m}$$

$$T=2\times 3\sqrt{\frac{2}{40}} \quad \text{و بنابراین} \quad T=2\pi\sqrt{\frac{m}{K}}$$

$$T=\frac{3\sqrt{5}}{5}\ s$$ و بنابراین

معادله حرکت نوسانی گلوله $x=a\sin(\omega t+\varphi)$

و چون در مبدأ زمان از وضع تعادل حرکت میکند یعنی $t=0$ $x=0$

$\varphi=\frac{\pi}{2}$ یعنی $a=a\sin(0+\varphi)$ و بنابراین

طراحان سئوالات ششم نهائی و کنکور روزنامه اطلاعات

محسن صحافی — مهندس فریدون ارین‌فر — همایون تفضلی — غلامحسین کهتری — حسن حسین‌پور — فرهنگ اشتیاقیان — مهدی منصوری — پرویز نجفیانی — طالبیان

حل مسائل ششم

$x = a\sin(\omega t + \frac{\pi}{2})$

$x = a\cos\omega t$

$\omega = \frac{2\pi}{T} = \frac{2\times 3}{3\sqrt{5}} = 2\sqrt{5}$

$x = a\cos 2\sqrt{5}\,t$

$\sum F = 0$ ، مگنام در حال تعادل است، در این صورت

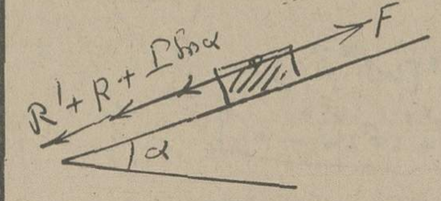

شکل ۱

$\sum F = 0$

$F-(R+R'+P\sin\alpha)=0$

$F-(Kmg\cos\alpha + 0{,}05V^2 + mg\sin\alpha)=0$

$K=\frac{R}{D\cos\alpha}$ ، $R=KD\cos\alpha$: اصطکاک در این حالت از رابطه

$140-(\frac{1}{3}\frac{120}{10}\times 10\times 0{,}6 + 0{,}05V^2 + \frac{120}{10}\times 10\times 0{,}8)=0$

$140-(24+0{,}05V^2+96)=0$

$V^2=\frac{2000}{5}=400$ ، $V=20\ m/s$

۲ـ مگنام در حال تعادل است، در این صورت

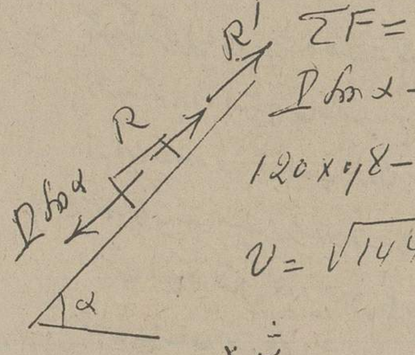

شکل ۲

$\sum F=0$

$P\sin\alpha-(R+R')=0$

$120\times 0{,}8-(24+0{,}05V^2)=0$

$V=\sqrt{1440} \Rightarrow V\#38\ m/s$

نمونه سئوالات شیمی ششم نهائی

طرح از محسن صحافی — زیرنظر — گروه شیمی

سئوال (۱) ـ چرا قدرت اسیدی اسید پیکریک (تری‌نیتروفنل) از اسید فنیک بیشتر است. علت را با رسم گسترده هر دو ترکیب توضیح دهید.

سئوال (۲) ـ عدد اکتانی چیست و با چه موادی می‌توان عدد اکتانی را افزایش داد.

سئوال (۳) ـ فرمول‌های گسترده ایزوپرن و کائوچوی طبیعی را رسم کنید ضمناً عملی را که برای رفع عیوب کائوچوی طبیعی انجام می‌دهند توصیف نمائید.

سئوال (۴) ـ فرمول خنثی‌سازی کامل هادی را بنویسید که به کمک آن بتوان این تبدیلات را انجام داد

فرمیات سدیم ← اسید فرمیک ← الکل متیلیک ← کلرومتیل ← متان ← کربن آلیفاتیک

سئوال (۵) ـ از تقطیر دوده قانونی کامل این مواد چه ترکیبی تولید می‌شود. کدام‌یک از آنها را نوشته و نام هرکدام را تعیین نمائید.

الف ـ بنزین ب ـ بنزیل ج ـ آنیلین د ـ تولوئن هـ ـ نفتالین

سئوال (۶) ـ مایع پیرولیگنوس شامل چه موادی است و از چه ماده‌ای بدست می‌آید و چگونه ترکیب از آن الکل متیلیک و اسید استیک تهیه می‌کنند.

سئوال (۷) ـ منظور از چرخش یا دوران آنالیزور یعنی در زاویه انحراف نور پلاریزه چه

محاسبه می‌کند. سئوال دوم را نام ببرید.

مسئله اول ـ از اثر اوکسی کلرور فسفر بر الکل نوع اول یک اسید تری‌بازی بدست می‌آید ترکیب کلرداری نتیجه می‌شود که منگنه‌ای بخار آن نسبت به هوا ۲٫۷ است

اولاً جرم مولکولی جسم کلرداری و مول مولکولی الکل را مشخص نمائید.

ثانیاً ـ اگر ۲۱۰ گرم الکل فوق را کاملاً اکسید نموده و به اسید تبدیل نمائیم برای تهیه ۹۰ گرم نمک سدیم این اسید چند cc سود $\frac{N}{4}$ لازم است.

مسئله دوم ـ ۱۰ سانتیمتر مکعب از شدیدترین گازوئی بنزین حاوی مقداری مول C_3H_8 را توسط ۵۰ سانتیمتر مکعب اکسیژن می‌سوزانیم معین کنید فرمول مولکولی شدیدترین گازوئیل را. (گازها در شرایط یکسان فشار و حرارت در نظر گرفته شده‌اند)

مسئله سوم ـ همین‌طور ۹٫۳ گرم از نمک کلسیم اسید آلی مونوبازیک را که دارای خلیات بشتابی می‌باشد تکلیس می‌کنیم در نتیجه ۵ گرم کربنات کلسیم بدست می‌آید. معین کنید: اولاً جرم مولکولی نمک و مول مولکولی اسید آلی را.

ثانیاً کلیه گسترده‌های جسم آلی حاصل از عمل فوق را ماتقیم نام نهاده و

ثالثاً اثر تأثیر این کلرور فسفر بر الکل حاصل چه جسمی و چه مقدار تولید می‌شود در همین

پاسخ نمونه سئوالات شیمی ششم نهائی

«پاسخ سئوالات وسائل فوق»

جواب سئوال اول:

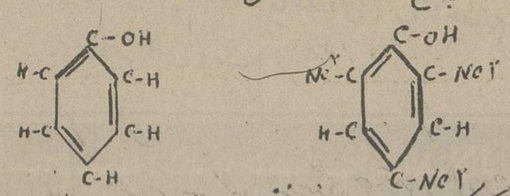

اسید پیکریک یا تری‌نیتروفنل — فنل یا اسید فنیک

در مولکول اسید فنیک بعلت کشش الکترونی هسته تمرکز الکترون‌های اتم اکسیژن در گروه شدیداً کسیل سوی هسته کشیده می‌شود و نتیجتاً چهار تراکم الکترونی پیوند گروه O-H سوی اکسیژن‌ها جابجا می‌شود و در نتیجه اتم شدیداً ژن پیوند ضعیف‌تری نسبت به قبل تولید می‌کند و شدیداً ژن کمی آزادی عمل پیدا کرده و خاصیت اسیدی ضعیفی پیدا می‌کند ولی این قدرت اسیدی از قدرت اسیدی اسید پیکریک ضعیف‌تر است زیرا

بعلت ورود دسته گروه NO_2 ـ در حلقه فنل هسته تمرکز الکترونی از ناحیه کشش الکترونی گروه بسته در نتیجه سبب تحریک بیشتر شدیداً ژن گروه عامل فنلی OH ـ میگردد و شدیداً ژن بیشتر و آسانتر جدا شده و نتیجتاً قدرت اسیدی نیز افزایش می‌یابد بنابراین دلائل قدرت اسیدی اسید پیکریک بیشتر از اسید فنیک خواهد بود.

جواب سئوال دوم:

عدد اکتان سوختی است که میزان مرغوبیت و مقاومت آن در برابر ضربه را مشخص می‌کند و بطور قراردادی برای ایزواکتان که موقعیت خوبی است عدد ۱۰۰ و برای هپتان نرمال که موقعیت بدی است عدد صفر در نظر گرفته‌اند. (ولی امروزه موادی بهتر از ایزواکتان تهیه می‌شود).

عدد اکتان هر سوختی نسبت مقابله‌ای خطوطی از این دو ماده با ماشین مخصوصی معین می‌شود مثلاً هرچه عدد اکتان بنزینی بیشتر باشد موقعیت بهتری بدست می‌آید.

راهی که عدد اکتان بنزین‌های معمولی را بالا می‌برد مقداری تا بنها ایزواکتان و شدیداً روکربورهای حلقوی یا مقداری تترا اتیل سرب یا تترا کربونیل آهن همراه با برومور اتیلن (برومور اتیلن جلوگیری از رسوب سرب بوسیله‌ها است) می‌افزایند و بدین ترتیب درجه اکتان بنزین را تا ۱۳۰ بالا میبرند.

جواب سئوال سوم:

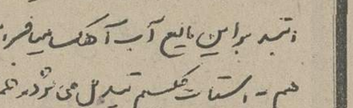

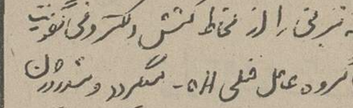

چون کائوچوی طبیعی مخصوصیت ترمزی خوبی ندارد مثلاً در گرما نرم و چسبنده و در سرما شکننده می‌شود از این رو برای رفع این عیوب کائوچوی خام را با گوگرد یا گوگرد و مواد مخلوط می‌کنند و حرارت می‌دهند جسم الاستیکی بدست می‌آید که مقاومت آن در برابر سرما و گرما زیادتر است. مخصوصیت ترمزی خوبی دارد این عمل را ولکانیزه کردن گویند (Vulcanization) گوگرد با مضاعف‌های دوگانه یا حلقه‌ها در مولکول پیوند می‌خورد و پلی‌میر سه‌بعدی تشکیل می‌شود.

$CH_3-CH_2-CH_2-CH+O_2 \longrightarrow H_2O+CH_3-CH_2-\overset{O}{\overset{\|}{C}}-O-H$

اسید پروپیونیک

$CH_3-CH_2-\overset{O}{\overset{\|}{C}}-O-H+NaOH \longrightarrow H_2O+CH_3-CH_2-\overset{O}{\overset{\|}{C}}-O-Na$

پروپیونات سدیم ۹۶ گرم ، ۹,۶

$\frac{1000\times 4\ cc\ N}{4}$

$\boxed{9=400\ cc\ N}$

حجم سود مصرفی

جواب مسئله (۲)

فرمول مولکولی هیدروکربن C_3H_4

$C_3H_4+(3+\frac{3}{4})O_2 \longrightarrow 3CO_2+\frac{3}{2}H_2O$

$\frac{22400\ cm^3}{10\ cm^3}=\frac{(3+\frac{3}{4})\times 22400\ cm^3}{50\ cm^3}$

از حل این تناسب تعداد اتم های هیدروژن به دست میاید $\boxed{y=8}$

و فرمول مولکولی هیدروکربن مجهول : پروپان $\boxed{C_3H_8}$

جواب مسئله (۳)

ابتدا از فرمول کلسیم یک اسید آلی را می نویسیم :

$R-\overset{O}{\overset{\|}{C}}-O \quad Ca \quad O-\overset{O}{\overset{\|}{C}}-R \xrightarrow{\text{حرارت}} CO_2Ca+R-\overset{O}{\overset{\|}{C}}-R$

ستون

M ۱۰۰ gr

۹,۲ ۵ gr

جرم مولکولی نمک کلسیم $M \Rightarrow \boxed{186}$

حال از روی جرم مولکولی نمک کلسیم مساوی آنرا مشخص می سازیم :

$(R-\overset{O}{\overset{\|}{C}}-O-)_2Ca = M$

$2R+128 = 186$

$2R = 58$

$R = 29$

چون مساوی بدست آمده برابر $C_nH_{(2n+1)}$ مجموعهٔ R است پس

$C_nH_{(2n+1)} = R$

قرار داد :

$14n+1 = 29$

$\boxed{n=2}$

فرمول کلسیم مجهول خواهد بود : $(CH_3-CH_2-COO)_2Ca$

پروپیونات کلسیم

و در نتیجه فرمول اسید مربوطه می شود :

$CH_3-CH_2-\overset{O}{\overset{\|}{C}}-O-H$ اسید پروپیونیک

و اگر جای بنیان R در فرمول عمومی حاصله از حل اول C_2H_5- قرار دهیم

فرمول مولکولی و نام آن خواهد بود : $C_5H_{10}O$

$C_2H_5-\overset{O}{\overset{\|}{C}}-C_2H_5$ پنتانون ۳

ستون متقارن $R-\overset{O}{\overset{\|}{C}}-R$

دگرسانه های این ترکیب های آن خواهد بود :

(دی اتیل ستون) پنتانون ۳

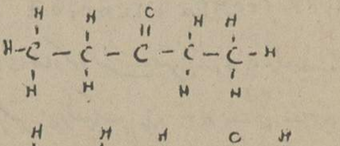

(متیل پروپیل ستون) پنتانون ۲

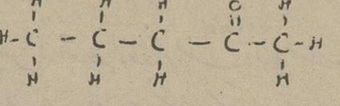

(متیل ایزوپروپیل ستون) ۳ متیل پنتانون ۲

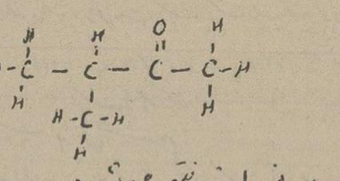

ثانیاً از اثر PCl_5 بر ستون متقارن پنتانون ۳ فرمول زیر نتیجه می شود :

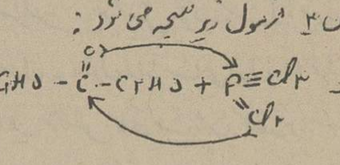

$C_2H_5-\overset{Cl}{\overset{|}{\overset{Cl}{\overset{|}{C}}}}-C_2H_5 + PCl_3$

۳و۳ـ دی کلرو پنتان

$(CH_3-CH_2-COO)_2Ca \longrightarrow C_2H_5-\overset{O}{\overset{\|}{C}}-C_2H_5 \longrightarrow C_2H_5-CCl_2-C_2H_5$

۱۸۶ gr ۱۴۱ gr

۹,۲ gr $\boxed{x=7,5}$

دی کلرو پنتان ۳و۳

سئوالات حساب استدلالی ششم نهائی

طرح از : کیومرث صیامی زیرنظر : گروه ریاضی

۱ـ ثابت کنید در دستگاه شماری مبنای ۵ همواره بصورت :

$N=(\underbrace{11\ldots11}_{n-1}\underbrace{00\ldots00}_{n-1}\underbrace{33\ldots33}_{n-1}4)_5$ مربع کامل است و جذر آن را در همان مبنا بصورت عددی نشان دهید

(عملیات در مبنای ۵ انجام شود)

۲ـ عدد غیرصفر N را طوری تعیین کنید که عدد ۱۲۰ در تمام مبناهای اعداد از ۱ تا N (خود N) برابر عدد غیرصفر P باشد و P در تقسیم بر اعداد ۴ و ۹ و ۱۱ و ۲۵ به ترتیب باقیمانده های ۱ و ۶ و ۲ و ۸ داشته باشد

۳ـ دو عبارت $P=13n+5$ و $q=5n-4$ مفروضند

الف ـ بزرگترین مقسوم علیه مشترک P و q چه اعدادی میتوانند باشند

ب ـ n را طوری تعیین کنید که کوچکترین مضرب مشترک P و q برابر ۲۱۰ باشد

۴ـ اگر x عددی فرد باشد ثابت کنید عبارت $P=x^{2^n}-x^2$ مضرب ۵۷۶ است

۵ـ کسر $\frac{2n+1}{n(n+1)}$ مفروض است

اولاً ثابت کنید این کسر تحویل ناپذیر بوده و هرگز مولد عدد متناوب ساده نمیتواند باشد

ثانیاً n را طوری تعیین کنید که کسر فوق مولد عدد متناوب مرکب با دوره و رجزء ثابت یک رقمی باشد.

توجه : بازاء $n=3$ کسر فوق به کسر عددی تبدیل میشود کسرهای معادل آنرا چنان تعیین کنید که حاصلضرب صورت جملهٔ آنها عدد ۷۵۶ را بشمرد

۶ـ عددی اعشاری کوچکتر از واحد با دو رقم اعشار چنان تعیین کنید که جذر تقریبی تقصانی آن تا یکصدم تقریب دوبرابر آن باشد

پاسخ سئوالات حساب استدلالی ششم نهائی

۱ـ $N=(\underbrace{11\ldots11}_{n-1}\underbrace{00\ldots00}_{n-1}\underbrace{33\ldots33}_{n-1}4)_5$

$N=(\underbrace{11\ldots11}_{n-1}\times 10^{n+1}+\underbrace{33\ldots33}_{n-1}\times 10+4)_5$

$N=\left[\frac{1}{4}\times\underbrace{44\ldots44}_{n-1}\times 10^{n+1}+\frac{3}{4}\times\underbrace{44\ldots44}_{n-1}\times 10+4\right]_5$

$N=\left[\frac{1}{4}(10^{n-1}-1)\times 10^{n+1}+\frac{3}{4}(10^{n-1}-1)\times 10+4\right]_5$

$N=\left[\frac{10^{2n}-10^{n+1}+3\times 10^n-30+4\times 4}{4}\right]_5$

$N=\left[\frac{10^{2n}-(10-3)\times 10^n-30+31}{4}\right]_5$

$N=\left[\frac{10^{2n}-2\times 10^n+1}{4}\right]_5=\left(\frac{10^n-1}{2}\right)_5^2$

$\sqrt{N}=\left(\frac{10^n-1}{2}\right)_5=\frac{1}{2}\times\frac{44\ldots44}{n}=\frac{22\ldots22}{n}$

۲ـ $P=\overline{abcd}$

$P=$ مضرب ۲۵ $+8 \Rightarrow \overline{cd}=25K+8 \Rightarrow \overline{cd}=\begin{cases}08\\33\\58\\83\end{cases}$

بین مقادیر فوق تنها $\overline{cd}=33$ قابل قبول است زیرا بقیه در تقسیم بر ۴ باقیمانده ۱ ندارند :

$P=\overline{ab33}$

$P=$ مضرب ۹ $+6 \Rightarrow a+b+3+3=9K+6$

$a+b=9K \Rightarrow \begin{cases}a+b=0\\a+b=9\\a+b=18\end{cases}$ (۱)

$P=$ مضرب ۱۱ $+2 \Rightarrow (3+b)-(3+a)=11K+2$

$b-a=11K+2 \Rightarrow \begin{cases}b-a=2\\a-b=9\end{cases}$ (۲)

بین روابط ۱ و ۲ تنها صورت زیر قابل قبول است

$\begin{matrix}a+b=9\\a-b=9\end{matrix} \Rightarrow a=9,\ b=0 \Rightarrow P=9033$

$2859+(N-999)\times 4=9033$

$4N=10140 \Rightarrow \boxed{N=2535}$

۳ـ الف :

$5P-13q=5(13n+5)-13(5n-4)=77$ (۱)

بزرگترین مقسوم علیه مشترک دو عبارت نامبرده بمقدار n بنا به رابطه (۱) عدد ۷۷ یا شصت و پنج برابر ۱ یا ۷ یا ۱۱ یا ۷۷ باشد

ب : اگر $M=210$ باشد چون این عدد فوق بر ۷ بخش پذیر میباشد پس در اینحالت $D=7$ خواهد بود و P و q بر ۷ مضرب ۷ بیشتر دارند)

$5n-4=7K \Rightarrow n=\frac{7K+4}{5}=K+\frac{2(K+1)}{5}$

$K+1=5t \Rightarrow K=5t-2 \Rightarrow n=7t-2$

$P=13(7t-2)+5=91t-21$

$q=5(7t-2)-4=35t-14$

$M=\frac{P.q}{D}=\frac{(91t-21)(35t-14)}{7}=210$

$(13t-3)(5t-2)=30$

$t(65t-41)=24$

چون عبارت داخل پرانتز از ۲۴ کوچکتر است پس : $t=1$ و در نتیجه :

$\boxed{n=5}$

۴ـ

$576=2^6\times 3^2$

$P=x^2(x^{2x^2-2}-1)=x^2\left[(x^2)^{x^2-1}-1\right]$

$P=x^2(x^2-1)\left[\underbrace{(x^2)^{x^2-2}+(x^2)^{x^2-3}+\ldots+1}_{x^2-1}\right]$

$P=x^2(x^2-1)\left[\underbrace{(x^2-1)+1+1+\ldots+1}_{x^2-1}\right]$

$P=x^2(x^2-1)\left[(x^2-1)+\text{مضرب}(x^2-1)\right]$

$P=x^2(x^2-1)^2$ مضرب 3^2

در مورد $x=2K \Rightarrow x^2=9K^2 \Rightarrow P=$ مضرب ۹

$x=2K\pm1 \Rightarrow x^2-1=(2K\pm1)^2-1=4K^2+1-1=4K^2 \Rightarrow$

$(x^2-1)^2=9K^{4} \Rightarrow P=$ مضرب ۹

در مورد $x=2K+1$ چون x فرد است :

$x=2K+1 \Rightarrow x^2=4K^2+4K+1=4K(K+1)+1=8m+1$ (m عددی صحیح است)

$x^2-1=8m \Rightarrow (x^2-1)^2=64m^2 \Rightarrow P=$ مضرب ۶۴

حال چون P بر ۲ عدد متباین ۶۴ و ۹ بخش پذیر است بر حاصلضرب آنها یعنی ۵۷۶ قابل قسمت خواهد بود

۵ـ اولاً

$\frac{2n+1}{n(n+1)}=\frac{n+(n+1)}{n(n+1)}$

اگر این کسر تحویل ناپذیر نباشد صورت و مخرج آن مقسوم علیه مشترک اولی دارند که چون در مخرج حاصلضرب دو عدد n و $n+1$ را شمرده یکی از این دو عدد و در نتیجه بعد شمردن مجموع دو صورت دیگری را خواهد شمرد و این ممکن نیست زیرا دو عدد متوالی متباین هستند. و چون در مخرج این کسر تحویل ناپذیر عامل ۲ وجود دارد پس کسر هرگز مولد متناوب ساده نمیتواند باشد.

ثانیاً :

$\frac{2n+1}{n(n+1)}=\frac{x}{90}$

با توجه به قسمت اول :

$\begin{cases}90=n(n+1)K\\x=(2n+1)K\end{cases}$

$n(n+1)K=1\times2\times5=2\times3\times5=5\times6\times3$ (۱) (۲) (۳)

حالت ۱ قابل قبول نیست زیرا در مخرج بجز عامل ۲ عامل اول دیگری نمیماند

$(2) \Rightarrow \begin{cases}n=2\\n+1=3\\K=15\end{cases} \Rightarrow x=75$

$(3) \Rightarrow \begin{cases}n=5\\n+1=6\\K=3\end{cases} \Rightarrow x=33$

ثانیاً :

$n=3 \Rightarrow \frac{2n+1}{n(n+1)}=\frac{7}{12}$

$\frac{x}{y}=\frac{7}{12} \Rightarrow \begin{cases}x=7K\\y=12K\end{cases}$

$756=mxy=m\times7\times12K^2$

$mK^2=9 \Rightarrow \begin{cases}K^2=9 \Rightarrow K=3 \Rightarrow \frac{x}{y}=\frac{21}{36}\\K^2=1 \Rightarrow K=1 \Rightarrow \frac{x}{y}=\frac{7}{12}\end{cases}$

۶ـ

$0/\overline{ab}\times 10000=100\,\overline{ab}$

اطلاعات
صفحه ۲۱
اطلاعات ـ چهارشنبه ۱۵ اردیبهشت ماه ۲۵۳۵ ـ شماره ۱۵۰۰۱

$$\begin{cases} 100\overline{ab} = (2\overline{ab})^2 + R \Rightarrow R = 2\overline{ab} \times K \\ R < 2(2\overline{ab}) + 1 \end{cases}$$

$$4K\overline{ab} < 4\overline{ab} + 1 \Rightarrow K < 1 + \frac{1}{4\overline{ab}}$$

$$K = 1 \Rightarrow R = 4\overline{ab} \Rightarrow 99\overline{ab} = 4\overline{ab}^2$$

$\overline{ab} = 24$ $\boxed{0/\overline{ab} = 0/24}$

$$K = 0 \Rightarrow R = 0 \Rightarrow 100\overline{ab} = 4\overline{ab}^2$$

$\overline{ab} = 25$ $\boxed{0/\overline{ab} = 0/25}$

سئوالات فیزیولوژی جانوری ششم طبیعی

طرح از : فریدون دولو

۱ ـ عمل هرمک از ضمائم زیر را در دور سلول مشخص کنید.
سانتریول ـ شبکه آندوپلاسمی ـ ریبوزوم ـ دستگاه گلژی

۲ ـ پرسشهای را تعریف کنید و علت آنرا بنویسید.

۳ ـ آنافاز تقسیم میتوز (Mitose) را شرح داده و شکل آنرا نشان دهید.

۴ ـ مثل ترکیبی هموگلوبین با اکسیژن در چه PH بالائی زیاد و در چه PH پائینی کم می‌شود؟ این شرایط را نام ببرید.

۵ ـ آنچه در مورد عصب سنوائی (اعصاب حلزونی و دهلیزی) میدانید بنویسید و شکل آنرا رسم کنید.

۶ ـ هدایت پیام عصبی تابع چه قوانینی می‌باشد؟ این قوانین را بنویسید.

۷ ـ شکل مراکز قشر مخ (مراکز عالی حسی ـ حافظه و ...) را رسم کرده و نامگذاری کنید.

۸ ـ عواملی را که به بازگشت حول تلک کمک میکنند فقط نام ببرید.

جواب سئوالات فیزیولوژی جانوری

سئوال اول ـ سانتریول ـ ادارهٔ تقسیم سلول
شبکه آندوپلاسمی ـ انتقال و ذخیره کردن مواد در سلول
ریبوزوم ـ در ساختن مواد پروتئینی در سلول
دستگاه گلژی ـ در ادامه ترشح مواد از سلول دخالت دارد.

سئوال دوم ـ تعریف ـ وقتی حداقل فاصله دو پرتو در چشم زیاد میشود (معمولاً با افزایش سن این کیفیت حاصل می‌شود) علت پرچشمی ـ در اثر افزایش سن بعدی تبلور کریستالی قابلیت انعطاف خود را از دست میدهد و برای دو پرتو چشم نزدیک نمی‌تواند تحدب خود را زیاد کند.

سئوال سوم ـ در این مرحله هرمک از دو لوله و تعداد زیادی

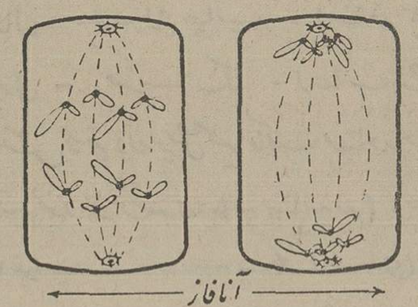

از رشته‌های سنتروزومی بسوی قطبین پیروی می‌کنند و همدیگر را دفع می‌کنند قطبین سلول هستند

سئوال چهارم ـ عوامل زیاد کننده : ۱ ـ فشار زیاد اکسیژن ۲ محیط قلیائی
عوامل کم کننده : ۱ ـ زیاد بودن CO_2 محیط ۲ ـ بالا رفتن دما

سئوال پنجم ـ عصب سنوائی دو شاخه دارد :
شاخه حلزونی ـ از سلولهای مژه دار اندامهای گرتی سر چشم می‌گردد و پس از عقده گرتی خارج شده و با شاخه دهلیزی همراه می‌شود و به مرکز سنوائی در مخ میرود.

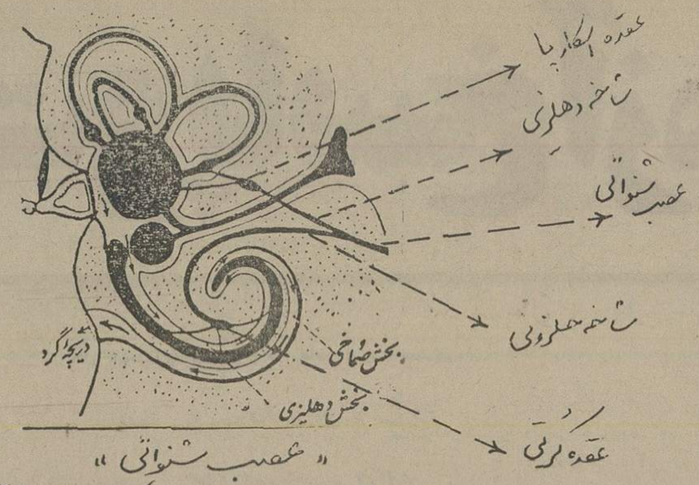

« عصب سنوائی »

شاخه دهلیزی ـ از سلولهای مژه دار سه تا مجاری و دو کیسه سنوائی سر چشم می‌گردد و پس از تشکیل عقده اسکارپا با شاخه حلزونی همراه می‌شود و بقیه راه را می‌رود و با اعصابی که از مخچه می‌رسند ارتباط حاصل می‌کند.

سئوال ششم ـ هدایت پیام عصبی تابع قوانین زیر است :
۱ ـ پیام عصبی در هر تار عصبی کاملاً مستقل هدایت می‌شود
۲ ـ هدایت پیام عصبی از دندریت بطرف پریکاریون (جسم سلول) و از پریکاریون بطرف آکسون است
۳ ـ پیام عصبی با صرف انرژی بسیار کمی همراه است
۴ ـ پیام عصبی ایجاد خستگی نمی‌کند.
۵ ـ پیام عصبی در هر تار عصبی با سرعت ثابت و معینی است.

سئوال هفتم ـ رسم شکل و نامگذاری قطعات

« مراکز قشر مخ »

سئوال هشتم ـ الف ـ عامل اصلی ـ با تیغه ف در حول سرعگی (در اثر انقباض لنف جلیب)
ب ـ عوامل فرعی ـ ف ر عضلی تلک ـ ف ر عضلی نفس سینه ـ اثر بزرگی حفره (در سیاهرگهای بالای تلک) ـ ف ر عضلی ـ فرمان سرعگی ـ انقباض بطنیهای ـ وجود دریچه‌های لانه کبوتری (در سیاهرگهای پائین تلک)

سئوالات مثلثات ششم ریاضی

طرح از مهندس آرین‌فر زیر نظر گروه ریاضی

۱ ـ مقدار $\sin\alpha\sin x + 2\cos\alpha\cos x = \cos\alpha$
فرض است اگر $\tan\frac{x}{2}$ و $\tan\frac{x'}{2}$ ریشه‌های این معادله باشند
ثابت کنید α را چنان تعیین کنید که رابطه
$\tan\frac{x}{2}\tan\frac{x'}{2} + \tan\frac{x}{2} + \tan\frac{x'}{2} = \frac{1}{3}$
برقرار شود.

۲ ـ دستگاه زیر را حل کنید و جوابهای حاده x و y را بدست آورید.
$$\begin{cases} \cos(x+y) + \cos(x-y) = \frac{\sqrt{2}}{2} \\ \sin^2 x + \sin^2 y = \frac{3}{4} \end{cases}$$

۳ ـ معادله رسم‌شده در شکل زیر تابع دوره تناوب 2π است

$$y = \frac{\cos^2 x + \cos x + 1}{\cos^2 x}$$

جواب سئوالات مثلثات ششم ریاضی

حل مسائل :

۱ ـ معادله کلاسیک نوع اول را به معادله درجه دوم بر حسب $\tan\frac{x}{2}$ تبدیل میکنیم.

فرمول تبدیل :

$$(b+c)\tan^2\frac{x}{2} - 2a\tan\frac{x}{2} - b + c = 0$$

$$2\cos\alpha\tan^2\frac{x}{2} - 2\sin\alpha\tan\frac{x}{2} - \cos\alpha = 0$$

با توجه به روابط بین ریشه‌های معادله درجه دوم

$$-\frac{b}{a} + \frac{c}{a} = \frac{1}{3}$$

$$\frac{2\sin\alpha}{2\cos\alpha} - \frac{\cos\alpha}{2\cos\alpha} = \frac{1}{3}$$

$$\frac{2}{3}\tan\alpha - \frac{1}{2} = \frac{1}{3}$$

$$\tan\alpha = 1 \qquad \boxed{\alpha = K\pi + \frac{\pi}{4}}$$

۲ ـ حل دستگاه

$$\begin{cases} \cos x\cos y - \sin x\sin y + \cos x\cos y + \sin x\sin y = \frac{\sqrt{2}}{2} \\ 1 - \cos^2 x + 1 - \cos^2 y = \frac{3}{4} \end{cases}$$

$$\cos x\cos y = \frac{\sqrt{2}}{4} \rightarrow \cos^2 x\cos^2 y = \frac{3}{8}$$

$$\cos^2 x + \cos^2 y = \frac{5}{4}$$

$$\begin{cases} \cos^2 x + \cos^2 y = \frac{5}{4} \\ \cos^2 x\cos^2 y = \frac{3}{8} \end{cases}$$

با توجه به رابطه بین ریشه‌های معادله درجه دوم $X = \cos^2 x$ و $\cos^2 y$

$$X^2 - SX + P = 0$$

$$X^2 - \frac{5}{4}X + \frac{3}{8} = 0 \rightarrow X = \frac{1}{2}, \frac{3}{4}$$

$\cos x, \cos y$ جوابهای هستند

$$\cos x = \cos y = \frac{\sqrt{2}}{2} \qquad \boxed{x = y = \frac{\pi}{4}}$$

$$\cos x = \cos y = \frac{\sqrt{3}}{2} \rightarrow \boxed{x = y = \frac{\pi}{6}}$$

۳ ـ منحنی

$$y' = \frac{(-2\cos x\sin x - \sin x)\cos^2 x + 2\sin x\cos x(\cos^2 x + \cos x + 1)}{\cos^4 x}$$

$$y' = 0 \qquad \sin x\cos x(\cos x + 2) = 0$$

$\sin x = 0$ $\boxed{x = 0, \pi, 2\pi}$ $\cos x = 0$ $\boxed{x = \frac{\pi}{2}, \frac{3\pi}{2}}$

توجه ـ برازای $x = \frac{\pi}{2}$ و $x = \frac{3\pi}{2}$ نمودار منحنی حدشان نیز برابر است و مقدار ∞ میگردد پس

$y' = 0$ $\quad x = 0, \pi, 2\pi$

$y' = \infty$ $\quad x = \frac{\pi}{2}, \frac{3\pi}{2}$

$x = 0 \div 2\pi$ $\quad y = \frac{1+1+1}{1} = 3 \div \infty$

$x = \pi$ $\quad y = \frac{1+1+1}{1} = 1$

$y \neq 0$

$y = \pm\infty$ هنگامی $\cos x = 0$ $\quad x = \frac{\pi}{2}, \frac{3\pi}{2}$

x	0		$\frac{\pi}{2}$		π		$\frac{3\pi}{2}$		2π
y'	0	$+$	∞	$-$	0	$+$	∞	$-$	0
y	3	$+\infty$	∞	$+\infty$	1	$+\infty$	∞	$+\infty$	3

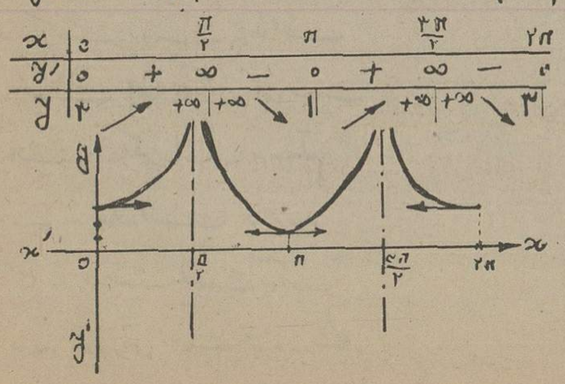

اطلاعات - چهارشنبه ۱۵ اردیبهشت ماه ۲۵۳۵ - شماره ۱۵۰۰۱ صفحه ۲۲

نمونه سئوالات و پاسخ آزمون همگانی

تست هوش و استعداد تحصیلی

طرح از: عباس حدادزاده زیر نظر: گروه هوش و استعداد تحصیلی

نسبت کلمات

با توجه به نسبتی که بین دو کلمه هر پرسش وجود دارد جواب صحیح را از میان چهار پاسخ پیشنهادی پیدا و با علامت ضربدر مشخص نمائید.

۱- نسبت بهار به پائیز مانند نسبت:
الف - شادابی است به خنده.
ب - نفرت است به عشق.
ج - زشتی است به زیبائی.
د - جوانی است به پیری.

۲- نسبت اشک به چشم مانند نسبت:
الف - آب انبار است به آب
ب - آب است به چشمه
ج - مزرعه است به آب
د - آب است به نوشیدن.

۳- نسبت ظلم به ظالم مانند نسبت:
الف - خدا است به عدل
ب - عدل است به انسان.
ج - عدل است به عادل.
د - داد است به بیداد

۴- نسبت شاعر به شعر مانند نسبت:
الف - رقص است به رقاص
ب - موسیقی است به آهنگ
ج - آهنگساز است به آهنگ
د - خواننده است به ترانه

۵- نسبت کفش به پا مانند نسبت:
الف - سرما است به لباس
ب - پوست است به یقه
ج - دست است به دستکش
د - کلاه است به سر

۶- نسبت رجال به رجل مانند نسبت:
الف - عالم است به دانش
ب - علوم است به علم
ج - وزن است به اوزان
د - محال است به محل

۷- نسبت نقاشی به نقاش مانند نسبت:
الف - کتابخانه است به کتاب
ب - شاگرد است به درس
ج - عکاس است به عکس
د - کتاب است به مؤلف

۸- نسبت باغبان به گل مانند نسبت:
الف - شاگرد است به معلم
ب - مادر است به فرزند
ج - درخت است به آب
د - ورزش است به ورزشکار

۹- نسبت شب به روز مانند نسبت:
الف - سپیدی است به سیاهی
ب - جوانی است به پیری
ج - تاریکی است به روشنائی
د - شادی است به غم

۱۰- نسبت تصویر به تصاویر مانند نسبت
الف - نقش است به نقاش
ب - لباس است به البسه
ج - راکب است به رکاب
د - کذب است به کاذب

پاسخ تست هوش و استعداد تحصیلی

۱- د	۲- ب	۳- ج	۴- ج
۵- د	۶- ب	۷- د	۸- ب
۹- ج	۱۰- ب		

شناخت ایران و فرهنگ ملی

طرح از: علی باباعسگری و همایون تفضلی
زیر نظر: گروه مسائل ملی و میهنی

۱- کدام سردار ایران پرست در دربند پارس راه عبور اسکندر را بر تخت جمشید بست.
الف - سورنا ب - آریوبرزن
ج - بهرام چوبینه د - مردونیه

۲- شهرکرد مرکز کدام استان است
الف - اصفهان ب - لرستان ج - چهارمحال بختیاری د - کردستان

۳- تعداد نمایندگان مجلس شورای ملی چند نفر است
الف ۲۰۰ ب ۱۶۳ ج - ۲۶۸ د - ۶۰

۴- اولین حمله مغول به ایران در زمان کدام پادشاه خوارزمشاهی صورت گرفت
الف - سلطان محمد خوارزمشاه ب - جلال الدین
ج - علاء الدین تکش د - آتسز

۵- جنگ ماراتن در زمان کدام پادشاه هخامنشی بین ایران و یونان اتفاق افتاد
الف - داریوش سوم ب - خشایارشاه
ج - داریوش کبیر د - اردشیر درازدست

۶- فتح قلعه هانسی در هند مربوط است به زمان:
الف - سلطان محمود غزنوی ب - سلطان مسعود غزنوی
ج - امیر تیمور گورکانی ج - نادرشاه افشار

۷- سکه های طلای داریوش کبیر را چه می گفتند
الف - درهم ب - دریک ج - دینار د - زر

۸- سدلتیان به چه نام دیگری معروف است
الف - امیرکبیر ب - شهبانو فرح ج - شاه عباس د - فرحناز پهلوی

۹- کدامیک از کارخانجات قند زیر در خراسان واقع نیست
الف - آبکوه ب - شیروان ج - فریمان د - بشازند

۱۰- پیمان سعدآباد در زمان کدام پادشاه منعقد گردید
الف - محمدعلیشاه ب - احمدشاه
ج - رضاشاه کبیر د - شاهنشاه آریامهر

۱۱- شرح بوستان سعدی اثر کیست
الف - سعید نفیسی ب - صادق هدایت
ج - دکتر محمد خزائلی د - محمد حجازی

۱۲- پایتخت خوارزمشاهیان کدام شهر بود
الف - مرو ب - جرجانیه ج - بخارا د - ری

۱۳- کدامیک از ممالک زیر از اعضاء مؤسس اوپک بشمار نمیروند
الف - ونزوئلا ب - ایران ج - عراق د - لیبی

۱۴- سازمان اوپک در چه سالی تأسیس شد
الف - ۱۹۵۸ میلادی ب - ۱۹۶۳ میلادی
ج - ۱۹۶۵ میلادی د - ۱۹۶۰ میلادی

۱۵- درفش کاویان (پرچم شاهنشاهی ایران) در کدام جنگ بدست اعراب افتاد
الف - فتح الفتوح ب - جلولا
ج - قادسیه د - زنجیر

۱۶- کدامیک از دانشمندان زیر در تأسیس دیوانهای اداری عصر سامانی دخالت داشته اند
الف - ابوطیب محمد مصعبی - ابوالحسین احمد عتبی
ب - ابوالفضل محمد بلعمی - ابوعبدالله جیهانی
ج - ابوالحسن فایق - احمد بن حسن میمندی
د - ابوعبدالله جیهانی - ابوالحسن فایق

۱۷- طبق معاهده گلستان کدامیک از نقاط زیر بروسیه واگذار شد
الف - گرجستان ب - بین النهرین ج - ماوراءالنهر د - ایروان

۱۸- در چه سالی تهران بدست مجاهدین انقلاب مشروطه فتح شد
الف ۲۴۸۴ شاهنشاهی ب ۲۴۶۸ شاهنشاهی
ج ۲۴۵۵ شاهنشاهی د ۲۴۶۵ شاهنشاهی

۱۹- در سال ۲۵۲۱ شاهنشاهی کدام اتفاق تاریخی رخ داده است
الف - انقلاب مشروطیت ب - انقلاب سفید
ج - کودتای سوم اسفند د - تاجگذاری رضاشاه کبیر

۲۰- کدام دسته از کارهای زیر را اولین بار به داریوش کبیر نسبت می دهند
الف - تأسیس سپاه جاویدان - ضرب سکه - تأسیس پست
ب - تأسیس پست - انتشار اسکناس - حفر کانال
ج - حفر کانال - اختراع چاپ - انتشار پول
د - انتشار پول - ضرب سکه - احداث شاهراه

۲۱- طبق کتیبه نقش رستم داریوش کبیر مملکت پهناور خود را به چند قسمت تقسیم نمود (هر قسمت را چه می نامیدند)
الف - ۱۵ ساتراپ ب - ۴۰ استان
ج - ۲۰ پادگس د - ۳۰ خشترپاون

۲۲- سلطنت یزدگرد سوم معاصر بوده با خلافت
الف - ابوبکر - عمر - علی بن ابیطالب ع
ب - عثمان - علی بن ابیطالب ع - امام حسن ع
ج - ابوبکر - معاویه - یزید
د - ابوبکر - عمر - عثمان

۲۳- مجلس مهستان مربوط به دوره کدام سلسله ایرانی است
الف - هخامنشی ب - اشکانی ج - ساسانی د - سامانی

۲۴- سپاه دانش اصل چندم اصول هفده گانه انقلاب سفید است
الف - سوم ب - چهارم ج - هفتم د - ششم

۲۵ - کدامیک از اصول زیر مکمل اصل اول انقلاب است
الف - سوم ب - چهارم ج - هفتم د - ششم

۲۶ - تاریخ جدید ایران از تأسیس کدام سلسله آغاز میشود
الف - قاجاریه ب - پهلوی ج - افشاریه د - صفویه

۲۷ - پل ورسک در مسیر کدامیک از خطوط آهن زیر قرار دارد
الف - تهران - خرمشهر ب - تهران - گرگان
ج - تهران - تبریز د - تهران - مشهد

۲۸ - شیرکوه در کجا واقع است
الف - کرمان ب - اصفهان ج - کاشان د - یزد

۲۹ - کارخانه تراکتورسازی در کدام شهر دایر است
الف - اصفهان ب - تهران ج - تبریز د - یزد

۳۰ - مؤلف عالم آرای عباسی کیست
الف - قاضی احمد غفاری ب - امین احمد رازی
ج - اسکندر بیک ترکمان د - حسن بیک روملو

۳۱ - کدام جنگ در زمان نادر اتفاق افتاد
الف - گلون آباد ب - چالدران ج - دندانقان د - کرنال

۳۲ - کدامیک از رودهای زیر به باتلاق جز موریان میریزد
الف - کر ب - زاینده رود ج - هلیل رود د - قراقاچ

۳۳ - کدام دسته از کوههای زیر در خراسان واقعند
الف - آلاداغ - دماوند ب - آلاداغ - بینالود
ج - سبلان - هزارمسجد د - شاه جهان - سوادکوه

۳۴ - کدام گروه از پادشاهان در تاریخ به مخلوع معروفند
الف - شاه تهماسب دوم - کریم خان ب - محمدعلیشاه - فتحعلیشاه
ج - محمدشاه - شاه سلطان حسین د - شاه تهماسب دوم - محمدعلیشاه

۳۵ - پایتخت سربداران کدام شهر بوده است
الف - سبزوار ب - نیشابور ج - هرات د - ساری

۳۶ - عمارت مجلس شورای ملی از آثار کیست
الف - امیرکبیر ب - اتابک ج - سپهسالار د - مستوفی الممالک

۳۷ - تولید سالانه گندم ایران تقریباً چقدر است
الف - ۴/۶ میلیون تن ب - ۳/۵ میلیون تن
ج - ۱/۲ میلیون تن د - ۲/۳ میلیون تن

۳۸ - تأسیس بیت الحکمه بغداد از آثار کدام خاندان ایرانی بوده است
الف - سهل ب - برامکه ج - نوبخت د - جیهانی

۳۹ - رهبر سپید جامگان چه کسی بوده است
الف - بابک خرمی ب - ابومسلم ج - المقنع د - حسین بن علی

۴۰ - قصیده معروف لامیة العجم سروده کیست
الف - بدیع الزمان همدانی ب - حسین بن علی طغرائی اصفهانی
ج - بشار بن برد د - ابونواس

۴۱ - مؤسس سلسله ساسانیان کیست
الف - اردوان پنجم ب - شاپور اول
ج - بلاش اول د - اردشیر بابکان

۴۲ - کتیبه ای که از داریوش کبیر در مورد حفر کانال در مصر پیدا شده به چه زبانهائی می باشد
الف - بابلی - مصری - عربی - پهلوی ساسانی
ب - پارسی باستان - ایلامی - آشوری - مصری
ج - پارسی - ایلامی - بابلی - انگلیسی
د - ایلامی - روسی - فرانسوی - ژاپنی

۴۳ - کاخ تخت جمشید را چه کسی آتش زد
الف - آتیلا ب - اسکندر مقدونی ج - چنگیز د - سلوکوس

۴۴ - پس از گئوماتای غاصب چه کسی در ایران پادشاه شد
الف - کوروش دوم ب - خشایارشاه ج - داریوش کبیر د - اسکندر

۴۵ - چه روزی (به روز نفت) معروف است
الف - ۲۹ اسفند ب - چهارم آبان
ج - ۲۱ آذر د - نهم مرداد

پاسخ سئوالات شناخت ایران و فرهنگ ملی

۱ - ب	۲ - ج	۳ - ج
۴ - الف	۵ - ج	۶ - ب
۷ - ب	۸ - د	۹ - د
۱۰ - ج	۱۱ - ج	۱۲ - ب
۱۳ - د	۱۴ - د	۱۵ - ج
۱۶ - ب	۱۷ - الف	۱۸ - ب
۱۹ - ب	۲۰ - الف	۲۱ - د
۲۲ - د	۲۳ - ب	۲۴ - د
۲۵ - الف	۲۶ - د	۲۷ - ب
۲۸ - د	۲۹ - ج	۳۰ - ج
۳۱ - د	۳۲ - ج	۳۳ - ب
۳۴ - د	۳۵ - الف	۳۶ - ج
۳۷ - الف	۳۸ - ب	۳۹ - ج
۴۰ - ب	۴۱ - د	۴۲ - ب
۴۳ - ب	۴۴ - ج	۴۵ - د

سئوالات ادبیات فارسی

طرح از: مهدی احسانی — زیر نظر: گروه ادبیات

(۱) - خدای راست مسلّم بزرگواری و حکم — که جرم بیند و نان برقرار میدارد
کدام پاسخ به ترتیب درباره (جرم) و (بیند) درست است؟
۱ - مفعول بواسطه - مضارع التزامی ۲ - فاعل - ماضی التزامی
۳ - مفعول بیواسطه - مضارع اخباری ۴ - مسندالیه - ماضی استمراری

(۲) - دلا تا بزرگی نیاری بدست — بجای بزرگان نشاید نشست
کدام جواب به ترتیب درباره (تا) - (دل) صحیح است؟
۱ - حرف اضافه - فاعل ۲ - حرف ربط - منادی
۳ - قید استثناء - مفعول بیواسطه ۴ - حرف اضافه - مسند

(۳) - کدام یک از عبارتهای زیر از نظر نگارش درست است؟
۱ - تحمّل پذیر میکند مصیبت زندگی را کار که تنها وسیله ای است
۲ - کار تنها وسیله ای است که مصیبت زندگی را تحمّل پذیر میکند.
۳ - تنها وسیله ای که میکند تحمّل پذیر مصیبت زندگی را کار است.
۴ - مصیبت زندگی را تحمّل پذیر میکند که تنها وسیله ای است کار.

(۴) - کدام یک از جمله های زیر از نظر نگارش درست است؟
۱ - پای بند بوده است به رونق الفاظ بیش از ادای حق معانی وحشی بافقی کرمانی
۲ - رونق معانی بیش از ادای حق الفاظ به وحشی بافقی کرمانی بوده است پای بند
۳ - وحشی بافقی کرمانی به ادای حق معانی بیش از رونق الفاظ پای بند بوده است
۴ - وحشی بافقی کرمانی پای بند بوده است به ادای حق معانی بیش از رونق الفاظ

(۵) - کدام پاسخ درباره (مسلّماً) و (هرکس) درست است؟
۱ - قید تصدیق و ایجاب - مبهمات مرکب
۲ - قید وصف و کیفیت - ادوات استفهام
۳ - قید ترتیب - حرف اضافه مرکب
۴ - قید شک و تردید - حرف ربط مرکب

(۶) - املای کدام یک از کلمات زیر با توجه به معنی مقابل غلط است؟
۱ - لدقه: گزیدن ۲ - لحابا: پروا - ملاحظه
۳ - کهف: پناهگاه و غار ۴ - فزع: بیتابی

(۷) - املای کدام لغت با توجه به معنی مقابل غلط است؟
۱ - بضاعات: سرمایه ها ۲ - انحلال: ضعف و فتور
۳ - نبره: گناه و خطا ۴ - اسحاب اطراف: رؤسای نواحی

(۸) - املای کدام کلمه با توجه به معنی مقابل نادرست است
۱ - اطلاق: روانی ۲ - اذمّه: دهنه ها و مهارها
۳ - اسخیا: بخشندگان ۴ - ابتر: ناقص و دم بریده

(۹) - معنی درست کلمه (بذله) چیست؟
۱ - لطیفه گوی ۲ - بخشیدن ۳ - لطیفه و شوخی ۴ - بخشنده

(۱۰) معنی صحیح لغت (استغاثه) چیست؟
۱ - فریادرس خواستن ۲ - سنجیدن
۳ - معمول داشتن ۴ - بی نیازی

(۱۱) - (بغی) چه معنی میدهد؟
۱ - دوام ۲ - ظلم و ستم ۳ - غایت و نهایت ۴ - باقیمانده

(۱۲) - در کدام یک از پاسخهای زیر معنی کلمه (تعلّل) دیده میشود؟
۱ - بیماری ۲ - بهانه آوردن ۳ - پاکدامنی ۴ - علیل

(۱۳) - معنی درست کلمه (توقیر) چیست؟
۱ - کوچک شمردن ۲ - بزرگداشت ۳ - قرائت کردن ۴ - توقع داشتن

(۱۴) - در کدام یک از جوابهای ذیل معنی صحیح لغت (خامل) دیده میشود؟
۱ - خام طمع ۲ - گمنام ۳ - گمنامی ۴ - ناقص عقل

(۱۵) - (حمدالله مستوفی) صاحب کدام کتاب است؟
۱ - تاریخ بلعمی ۲ - تاریخ سیستان ۳ - تاریخ طبری ۴ - تاریخ گزیده

(۱۶) - کتاب (حکمة الاشراق) از کیست؟
۱ - قطب الدین شیرازی ۲ - قطب الدین رازی
۳ - شهاب الدین سهروردی ۴ - ملا محمد باقر مجلسی

(۱۷) - کدام یک از نویسندگان ذیل توانسته است بخوبی از عهده تقلید نثر سعدی برآید؟
۱ - شیخ بهائی ۲ - قائم مقام فراهانی
۳ - صادق هدایت ۴ - نورالدین عبدالرحمن جامی

(۱۸) - کتاب (سبک شناسی) از کیست؟
۱ - دهخدا ۲ - بهمنیار ۳ - ملک الشعرای بهار ۴ - پورداود

(۱۹) - کتاب (مجالس المؤمنین) در چه زمینه ای نوشته شده است؟
۱ - فلسفه ۲ - حدیث
۳ - تفسیر ۴ - شرح احوال گروهی از شعرا و ادبای شیعه

(۲۰) - کتاب (اسفار) از کیست؟
۱ - صدرالدین شیرازی (ملا صدرا) ۲ - قطب الدین شیرازی
۳ - حاج ملا هادی سبزواری ۴ - ملا محمد باقر مجلسی

(۲۱) - کتاب (شهنشاه نامه) در چه موضوع است؟
۱ - شرح سلطنت سلطان محمود ۲ - شرح سلطنت سلطان سنجر
۳ - شرح سلطنت نادرشاه ۴ - شرح سلطنت فتحعلیشاه

(۲۲) - جامی در چه قرنی می زیسته است و کدام کتاب از اوست؟
۱ - هشتم، کشف المحجوب ۲ - چهارم، حدود العالم
۳ - ششم، تحفة العراقین ۴ - نهم، نفحات الانس

(۲۳) - کتاب (درّه نادره) از کیست؟
۱ - رضاقلی خان هدایت ۲ - قائم مقام فراهانی
۳ - محمدحسن خان صنیع الدوله ۴ - میرزا مهدی استرآبادی

(۲۴) - در کدام یک از پاسخها نویسنده کتاب (کیمیای سعادت) آمده است
۱ - ناصرخسرو ۲ - امام احمد غزالی ۳ - امام محمد غزالی ۴ - ابوریحان

(۲۵) — نام خسرو قباد یانی بلخی شاعر و حکیم اسماعیلی مذهب در چه قرنی می زیست؟

۱- قرن پنجم ۲- قرن ششم

۳- قرن چهارم ۴- قرن هفتم

پاسخ سئوالات ادبیات فارسی

سئوال	پاسخ درست	سئوال	پاسخ درست
۱	۳	۱۴	۲
۲	۲	۱۵	۴
۳	۲	۱۶	۳
۴	۳	۱۷	۲
۵	۱	۱۸	۳
۶	۱	۱۹	۴
۷	۴	۲۰	۱
۸	۲	۲۱	۴
۹	۳	۲۲	۴
۱۰	۱	۲۳	۴
۱۱	۲	۲۴	۳
۱۲	۲	۲۵	۱
۱۳	۲		

سئوالات ادبیات فارسی

طرح از: عباس حدادزاده — زیر نظر گروه ادبیات

«معانی لغات»

برای هر لغت چهار معنی داده شده است معنای صحیح را با علامت ضربدر مشخص نمائید

۱- اعراض

الف- بیهوده ای ب- گفتار ج- بعرض رسانیدن د- روی برگرداندن

۲- سماع

الف- آواز خوش ب- پرده گوش ج- نوشنیدن د- دیدن

۳- ضلالت

الف- خواری ب- گمراهی ج- فقیری د- تاریکی

۴- اسلاف

الف- فرزندان ب- بزرگان ج- برادران د- گذشتگان

۵- استماع

الف- سنجیدگی ب- گوش دادن ج- آزار خویش د- نوشنیدن

۶- تحیر

الف- آگاه ب- ماهر ج- سیه کار د- صاحب اختیار

۷- انتفاع

الف- سودمند ب- برطرف شدن ج- دشمنی د- نفی کردن

۸- منیع

الف- مانع شدن ب- چشمه ج- استوار و بلند د- بیابان

۹- انابت

الف- دیدار ب- توبه ج- بجا آوردن د- بدخوئی

۱۰- انصار

الف- یاران ب- بیابان ج- اطرافیان د- نیاکان

پاسخ سئوالات ادبیات فارسی

پاسخ معانی لغات

۱- د ۲- الف ۳- ب ۴- ج ۵- ب ۶- د ۷- الف ۸- ج ۹- ب ۱۰- الف

نمونه سئوالات انگلیسی

الف - درس نصب — طرح از: منصوری و نجفیانی — زیر نظر: گروه انگلیسی

When a light passenger plane flew off course some time ago, it crashed in the mountains and its pilot was killed.The only passengers,a young woman and her two daughters,were unhurt.It was the middle of winter.Snow lay thick on the ground.The woman knew that the nearest village was miles away.When it grew dark,she turned a suitcase into a bed and put the children inside it, covering them with all the clothes she could find. During the night,it grew terribly cold. The woman kept as near to the children as she could and even tried to get into the case herself,but it was too small. Early next morning,she heard planes passing overhead and wondered how she could send a signal.Then she had an idea.She stamped out the letters 'SOS' in the snow.Fortunately ,a pilot saw the signal and sent a message by radio to the nearest town.It was not long before a helicopter arrived on the scene to rescue the survivers of the plane crash.

A-Choose the best answer'a,b,c,or d,' and draw a circle round it:

1- The plane crashed because.....
- a-it was severely cold.
- b-The passengers were asleep.
- c-it had lost its way.
- d-a signal was heard.

2-The survivers of the crash included .....
- a-the pilot and his baby.
- b-a mother and her babies.
- c-a young mother and the pilot.
- d-two babies and the pilot.

3-'SOS' means.....
- a-'see us soon.'
- b-'search our soil.'
- c-'stay out sun.'
- d-'save our souls.'

4-The survivers were saved because .....
- a-the mother had sent a signal.
- b-they all slept in the suitcase.
- c-it wasn't a long way to the next town.
- d-the pilot had sent a message.

5-The mother tried to get into the suitcase .....
- a-so that it was dark.
- b-to keep the babies warm.
- c-although it was cold.
- d-so that she would feel cold.

Cont.page2.

A-Change the following sen tences into the PASSIVE: ۷ - جمله زیر را تبدیل به مجهول کنید:

1-He gave me a present. _____

2-She buys a book every week. _____

3-We teach natural science in this school. _____

4-Workers are building a new bridge. _____

B-Write negative answers to these questions in two different ways. ۸- برای ۳ جمله زیر مطابق مثال جواب منفی بسازید:

Example: Is there any tea in the pot?

Answer 1 -There isn't any tea in the pot.

Answer 2- There is no tea in the pot.

1-Did you buy anything this morning? _____

2-Did you see anyone yesterday? _____

3-Has he gone anywhere? _____

C-Give the correct form of the verbs in brackets: ۹- اشکال صحیح افعال داخل پرانتز را بنویسید:

1-What _____you _____(buy) yesterday?

2-Up till now,he_____never _____(lend)me anything.

3-We _____ just _____(win) the match.

D-COMPOSITION: Read the following passage carefully;then answer the questions in the form of a short compostion: ۱۰- انشاء -

When we moved to our new house,the neighbours told us that there were a lot of beggars in streets around the house. I was surprised because all the houses around looked nice and expensive.Then,we were told that the beggars had all moved to a new place and that we would not have any of them around.

1-Who moved to a new house? 2-What did the neighbours tell you? -Did you see any beggars? 4-Where had they gone?

پاسخ سئوالات انگلیسی

پاسخ

I- I was given a present (by him).

A present was given to me

2- A book is bought every week (by her).

3- Natural science is taught in this school(by us).

4- A new bridge is being built (by the workers.

پاسخ ۵

I- a) I did not buy anything this morning.

b) I bought nothing this morning.

2- a) I did not see anyone yesterday.

b) I saw no one yesterday.

3- a) He has not gone anywhere.

b)He kas gone nowhere.

پاسخ ۶

I- What did you buy yesterday?

2- Up till now he has never lent me anything.

3- We have just won the match.

پاسخ الف

I- c 2-b 3-d 4-h 5-b

نیازمندیهای اطلاعات

تلفنهای: ۳۱۱۲۲۹-۳۱۱۲۳۰ ۳۲۸۳۸۸-۳۲۸۳۹۱

آپارتمان فروشی

آپارتمان‌فروشی
میدان ۲۵ شهریور
فقط ۵دستگاه‌ازآپارتمان های ۴ اطاقی باقی مانده مناسب‌جهت سکونت و محل کار با آسانسور - لانه۸۳۷۸۴۱و ۸۳۹۰۲۶

آپارتمان فروشی
تعدادی آپارتمان مهندسی‌سازدر وزراء ، بخارست ، عباس‌آباد، ونک،جردن ۲و۳و۴ اطاق‌خواب از ۴۵۰ هزار تومان‌بیالاوزراء نبش خیابان یازدهم ساختمان ۱۳۸ طبقه سوم دریچه تلفن - ۶۲۴۶۱۳ و ۶۲۲۹۵۴
۱۴-۱ آ- ۳۹۶۰

همه نوع آپارتمان فروشی در شمال شهر ۸۴۵۵۴۴

آپارتمان با وام بانکی‌در تهران پارس ۷۸۱۵۹۵

نقدواقساط

آپارتمان های فروشی برای‌دفتر کار ۳۰۳۱۳۵

آپارتمانهای نمونه آیزنهاور ۹۳۸۱۵۱
آپارتمان طبقه پنجم با۲ اطاق خز ب و سرویس فن کوئل و آسانسور۶۲۰۷۱۰ - ۲۳۹۱۱۸
۳-۱

آپارتمان فروشی
آپارتمان‌های۳و۴اطاقه مهندسی ساز باوام بانکی تهران‌پارس - ۷۸۰۴۶۸
آ- ۲۹۴۵۷

آپارتمان
۳و۴و۵ اطاقه باقیمت مناسب‌نقد واقساط تلفن ۷۹۴۶۵۴

آپارتمان وخانه درشمال غرب تهران ، توکلی ۹۴۳۳۷۷

آپارتمان مهندسی‌ساز ۲ اطاق خواب شوفاژ موکت فیش تلفن پارکینگ آسانسور در گیشا ۳۳۰ - ۳۴۰ و ۳۵۰هزارتومان ۶۳۸۷۷۳ و ۶۳۲۸۲۷
۷-۱ آ- ۳۱۳۶

آپارتمان ۳ طبقه جنوبی میدان شهیاد ۶۴۵۱۴۲

آپارتمانهای ۵اطاقی
واقع در امیرآباد شمالی باآسانسور و پارکینگ فروشی دفتر جمشید
تلفن ۹۲۸۰۸۲

برای محل کار و مطب‌در خیابان آپادانا
چند دستگاه آپارتمان شخصی ساز ۳ اطاقی سرویس کامل شوفاژ روشن آماده فروش می باشد.
۸۴۶۶۳۳

عباس‌آباد - دفتر رجبی
آپارتمان های مهندسی‌ساز با سرویس کامل شوفاژ و تلفن - ۸۴۹۶۰۴ -۸۴۱۴۲۸
آ- ۴۰۱۸

با نازلترین قیمت
آپارتمانهای فروشی در بهترین نقاط شمیران و تهران‌پارس از ۱۸۰ تا ۶۰۰ هزار تومان - ۲۳۶۱۵۴ و ۲۳۱۴۹۲
آ- ۱۲۵۲

داودیه
آپارتمانی ۲ اطاق خوابه‌باحیاط مستقل شوفاژ و موکت فروشی ۸۴۴۰۲۳ و ۸۴۵۷۰۱
۱۲-۱ آ- ۳۳۲۱

آپارتمانهای‌مهندسی‌ساز
۲الی۵اطاق خوابه درخیابانهای جردن پهلوی ظفر گاندی‌موجود تلفن ۶۵ ۶۲۲ و ۶۲۰۱۰۷
۱۳-۱

دو طبقه آپارتمان واقع در نظام‌آباد خیابان‌ناجی فروشی ۵۴۹۶۱۵

درسیدخندان
آپارتمان از ۱۹۵ الی ۳۵۰هزار تومان با ۴۰٪بدهی بانکی‌بدون واسطه تلفن ۲۳۶۲۶۲

چند دستگاه آپارتمان
۴اطاقی نوسازباسرویس کامل‌و پارکینگ‌درخیابان نادر شاه‌نزدیک کریمخان زند (مناسب جهت‌آقایان پزشکان وصاحبان دفاتر شرکتها)بفروش‌میرسد تلفن ۸۴۱۵۵۸

دزاشیب
آپارتمان فروشی دو اطاق‌خوابه انباری استخر تصفیه، شوفاژ، کولر، فیش تلفن بفروش میرسد تلفن ۶۸۷۶۷۷ و ۶۸۴۰۰۴
آ- ۳۸۲۲

آپارتمان لوکس‌بمساحت ۱۱۲ متر مربع‌دارای ۴ اطاق بزرگ با هال آب‌و برق و تلفن و لوله‌کشی گاز و دارای یکباب‌مغازه نانوائی با جواز پخت آماده بفروش میرسد . نازی‌آباد خیابان وطن جنب ۸ متری مهرگان تلفن ۵۵۱۴۴۷ افشار

تهران پارس آپارتمان ۴ اطاقه با شوفاژ کاغذ - دیواری موکت ۱۴۰هزار تومان نقد بقیه اقساط بانکی ۱۵ ساله تلفن ۷۸۱۹۱۸

در جاده قدیم شمیران ساختمان مهندسی شخصی‌ساز
شامل ۵ دستگاه آپارتمان ۳،۲،۱ ، ۴ اطاق‌خوابه باشوفاژ روشن ۳ دستگاه تلفن مستقل ، کولر باسرویس کامل به مبلغ سه میلیون تومان بفروش میرسد آدرس جاده قدیم‌شمیران‌سه‌راه زندان کوی ضرغامی بن‌بست نظری پلاک ۴۱
۷-۱ آ- ۴۰۸۳

در خیابان فرح
آپارتمان یک تا ۴ اطاق خوابه فروشی تلفن ۸۵۳۸۰۷
۳-۱ آ- ۴۰۹۸

فرح جنوبی تخت‌طاوس
یکدستگاه آپارتمان به مساحت ۱۰۰متر ۱۴اطاق سرویس کامل تلفن ۸۲۲۸۹۶

اکازیونهای جدید
آپارتمان های قبلی بفروش‌رسید آپارتمانهای جدید سه اطاقی با پارکینگ اختصاصی واستفاده‌از حیاط در خیابانهای‌مینوو‌فرجام بقیمت های ۲۲۰ و ۲۲۵ و ۲۵۶ هزار تومان بفروش میرسدتلفن ۷۹۱۵۵۴ و ۷۹۵۷۷۱
۶-۱ آ- ۴۱۶۰

بلوار الیزابت‌خیابان‌هما کوی پنجم
تعداد کمی از آپارتمان های مهندسی‌ساز و مستقل‌باتاسیسات وآسانسور ۶ نفره تمام اتوماتیک باقیمت ۶۵۳۴۲۶ و ۶۵۰۲۷۴
آ- ۲۰۷۱ ۱۰-۱

عباس‌آباد اندیشه‌اصلی
آپارتمان ۳ اطاق‌خواب هال پذیرائی باتلفن پرده‌کرکره کف مکالئوم طبقه اول دونبش از ۶ تا۹بعدازظهر تلفن ۸۴۳۱۲۸
۳-۱

آپارتمانهای
فروشی واجاره موجود است تلفن ۸۴۲۸۸۴
آ-۲۶۷۵

خانه‌فروشی

ویلا و خانه های شخصی‌ساز
درپهلوی جردن و نیاوران ظفر ۵۰۰ الی ۵۰۰۰ متری بفروش میرسد تلفن ۶۲۰۱۰۷و۶۲۲۰۶۵
آ- ۲۵۲۹

مکانی در بوذرجمهری‌نو اول کوچه امامزاده یحیی بن‌بست جناب پلاک ۱۰ مساحت ۲۵۰ متر برق سه‌فاز باتلفن ۵۰۰ هزارتومان فروشی ۳۵۷۲۰۹
۳-۱ آ- ۴۶۵

به‌علت مسافرت خانه
شمالی با ۵ اطاق سرویس‌وتلفن به مساحت ۱۸۲٫۵ متر در خیابان پرچم کندی با مستاجر بمبلغ ۴۹۰ هزارتومان‌بیواسطه نقدا به فروش میرسد تلفن - ۶۵۵۱۰۳
۲-۱ آ- ۴۱۶۶

منزلی بمساحت ۱۶۵متر شمالی دو طبقه امیرآباد شمالی بفروش میرسد مقطوع ۶۵۰ هزار تومان ۹۲۶۱۵۱

خانه‌ای بمساحت ۱۳۷مترزیربنا حدود ۲۰۰ متر واقع‌درشهناز۶ با ۸اطاق و تلفن بدون واسطه فروشی تلفن ۷۵۲۰۳۹
۲-۱ آ- ۴۱۷۹

تخت‌طاوس میرعماد
خانه ۴ طبقه نوساز ۱۲ اطاقه زیربنا ۸۰۰ متر وزمین۳۱۵ متر باشوفاژ روشن وتلفن تجارتی‌و مسکونی بدون واسطه۲میلیون‌و ۴۵۰ هزار تومان فروشی - ۸۰۴۱۱۳ و ۸۴۶۹۴۳

خانه مستغلاتی۳طبقه‌کامل‌نوساز ۴اطاق خوابه ۳۱۳ مترزمین - ۲۳۱۶۱۸
۵-۱ آ- ۳۷۹۸

خانه قدیمی حدود۲۰۰ متر ۱۰ اطاق باآب‌وبرق خیابان‌سیروس کوچه مسجد غیبی فروشی - ۸۲۸۱۴۵
۳-۱ آ-۳۸۶۷

ساختمان شخصی ساز
۳ طبقه جنوبی هرطبقه ۶ اطاق ویلا های شخصی‌ساز در شمال شهر بفروش‌میرسدتلفن۸۴۷۶۹۲
۱۰-۱ آ- ۳۱۹۹

اکازیون
ساختمان با ۴ دستگاه آپارتمان مسکونی و ۴ مغازه و ۸ اطاق زیرزمینی و ۲اطاق بزرگ نبش کوچه سیمی خیابان قوام‌السلطنه بمساحت ۴۰۰ متربفروش‌میرسد تلفن ۳۰۳۵۱۳
۷-۱ آ- ۳۲۸۸

خانه ۳ طبقه مستغلاتی کاخ جنوبی تلفن ۶۴۲۲۹۱

خانه مستغلاتی
بین کارون وقصرالدشت ۱۳۲ متر دو طبقه ونیم ۷ اطاق کولر ، کرکره، اف‌اف ، موکت ، تلفن در حال نصب ۴۸۰ هزار تومان تلفن ۶۲۵۲۶۴

اکازیون
خانه فروشی - نوساز- تهران- پارس ۵۰۰ مترزمین ۷اطاق- ۶۲۴۵۴۳ فقط ۶ عصرتا۹شب
۲-۱ آ- ۲۴۴۱

منزلی‌بمساحت۲۵۰متربا۱۰اطاق ۲٫۵ طبقه مستغلاتی آب۲برق ۲ تلفن ۳ کولر بدون واسطه فروشی ۷۵۷۱۴۳
۳-۱ آ- ۳۹۰۹

دودستگاه خانه مستغلاتی۲طبقه نوساز بالوله‌کشی شوفاژ در تهران‌نو فروشی‌تلفن۳۴۶۷۵۸
۱۵-۱ آ- ۳۶۶۱

فرح شمالی
منزلی شمالی بمساحت۲۰۰ متر دارای ۷ اطاق باتلفن بفروش میرسد تلفن ۸۴۷۹۸۲و۸۵۳۷۳۶
۲-۱ آ- ۳۶۷۱

جردن ساختمان شخصی ساز ۳ طبقه مستغلاتی۳ میلیون و۷۰۰ هزارتومان فروشی ۲۳۸۷۳۱

خانه‌دوطبقه‌نوسازژاله‌حریرچیان بمساحت ۳۰۰ متر زیربنا ۲۵۰ متر باآب و برق تلفن بفروش میرسد تلفن ۳۴۹۷۵۴
۳-۱ آ- ۴۰۸۹

منزلی در بلوار اول جمشیدآباد شمالی ۳طبقه فروشی تلفن - ۹۳۷۹۰۸ از ۲ بعدازظهر بهبعد
۲-۱ آ- ۴۰۹۲

منزل شمالی بمساحت ۲۲۵متر شامل دواطاق خواب وسرویس کامل آب ، برق ، تلفن بمبلغ ۶۰۰۰۰۰تومان تلفن ۷۸۵۸۸ بعدازظهرها از ۴تا۸
آ- ۴۰۶۲

خانه‌ای‌واقع‌درخیابان‌اسفندیاری قلهک بمساحت ۱۸۰ متر آماده فروش تلفن ۲۶۶۵۴۵
۳-۱ آ- ۹

قلهک - دولت
خانه‌ای قدیمی‌مجهز ۶۴۰ متر ۸اطاق یکمیلیون و ۲۸۰ هزار تومان فروشی تلفن ۲۶۱۳۳۵
۲-۱ آ- ۴۰۷۳

شمال کاخ نیاوران
یکدستگاه ساختمان‌مدرن ویلائی مهندسی‌ساز سه‌نبش بمساحت ۳۳۰ مترزیربنای۷۳۰مترنوساز ۳٫۵ طبقه با استخر سربوشیده و تصفیه و موکت وشوفاژ وپرده واطاق مستخدم بفروش میرسد تلفن ۸۹۷۹۲۴
آ- ۴۰۹۹

بهترین نقطه شمیران
ابتدای خیابان نیاوران نزدیک میدان‌تجریش منزلی با ۷۸۰ متر مساحت۴اتاق‌خواب پذیرائی ونهارخوری گلخانه وزیرزمین اتاق مستخدم دو میلیون تومان بفروش میرسد تلفن۲۷۴۸۴۰
آ- ۱۰۹۱

درعباس‌آباد
خانه کلنگی ۱۶۰ متر بدون اصلاحی باجوازساخت‌سه‌طبقه با آب و برق واقع‌دراول‌خیابان منصور اول قربانی واردخیابان شادان دست راست‌کوچه۴متری پلاک ۲۰ مقطوع بدون واسطه ۴۰۰ هزار تومان بعداز دید و پسندبا تلفن ۷۹۴۰۴۵ تماس بگیرید.
۲-۱ آ- ۴۱۶۱

منزلی دوبر شمالی
واقع در خیابان شمیران قیطریه نرسیده به استودیومولن‌روژ دو دستگاه و مجزا آب و برق‌تلفن شوفاژ روشن هردستگاه ۲اطاق خواب باهال و سالن پذیرائی و سرویس کامل ۵۳۷۰۲۲
آ- ۴۱۷۸

یکباب خانه بمساحت ۴۲۰متر ۷۰۰ متر بنا باشوفاژ روشن‌و استخر و سرویس کامل قلهک خیابان دولت ۹۵۸۶۶۲
۲-۱ آ- ۴۱۷۶

ساختمان فروشی
شاهرضامحل‌تجارتی۵ طبقه‌مجزا مغازه، زیرزمین ، اسکلت‌فلزی، روکارسنگ، شوفاژ،کاغذدیواری پرده کرکره باوام کورش۱۵ساله آب و برق وتلفن هرطبقه ۲۵۰ تومان تلفن ۷۵۸۳۲۴
۲-۱ آ- ۴۰۲۵

یکدستگاه ساختمان ۴ طبقه هر طبقه دارای چهار اطاق با تمام وسائل بطور آپارتمان تفکیلی بفروش میرسد آدرس خیابان فردوسی بالاترازمنوچهری‌کوچه صبح‌امروز تلفن ۳۴۰۳۰۸
۲-۱ آ- ۳۶۶۶

اکازیون
خانه ویلائی در بهترین نقطه شمیران به مساحت ۱۲۵۰ متر مربع آماده فروش یا مشارکت برای آپارتمان‌سازی . تلفن‌های ۲۷۲۱۷۰ و۲۷۵۷۱۳
آ- ۳۹۳۱

خانه فروشی
امیرآباد شمالی خیابان کاشانک ۱۴۷ متر دوطبقه ۶اطاق ۲هال ۲آشپزخانه ۲ سرویس کاملا مجهز و تلفن بدون واسطه‌فوری بفروش میرسد قیمت ۸۰۰هزار تومان تلفن ۶۵۹۰۴۹
۳-۱ آ- ۳۹۲۱

اکازیون
برای فروش در امریکا
خانه‌ای بسیار زیبا در بهترین نقطه خوش آبوهوا نزدیک شیکاگو باتمام وسایل واثاثیه جهت اطلاع‌کامل‌باتلفن۹۷۸۴۲۶ تماس بگیرید.
۳-۱ آ- ۴۰۱۴

خانه دوطبقه سه نبش
واقع در خیابان‌شاهرضا هرطبقه به‌مساحت ۱۳۰ مترمربع شامل چهار اطاق- هال -سرویس کامل‌و تلفن‌مستقل‌بطور یکجا نقدا بفروش‌میرسد تلفن۷۶۴۸۲۹و۷۵۴۱۳۵

عباس‌آباد
برخیابان نرسیده به چهارراه‌منصورساختمان ۶ طبقه هر طبقه دستگاه ۵ اطاق باسرویس‌مدرن شخصی مهندسی ساز یکجا یا جداگانه بفروش میرسد تلفن ۸۵۵۹۵۸

منزلی در بهترین نقطه نیاوران بدون واسطه فروشی صبحها - تلفن : ۲۸۳۴۹۴

اکازیون
ساختمانی نوساز دوطبقه با ۶۰۰ متر زیربناو۵۰۰ مترزمین دوبربا استخر شنا و تمام‌وسایل مدرن آمریکائی در بهترین‌منطقه فرمانیه بعلت مسافرت‌فوری‌بدون واسطه نقدا بفروش میرسدتلفن ۲۳۷۰۵۸ از۸صبح تا ۵بعدازظهر
۵-۱ آ- ۳۹۸۵

خانه‌ای بمساحت ۲۸۰مترزمین ۲۸۰ متر بنا ۸ اطاق کولر ، حمام و تلفن باتمام وسایل تمیز ۲ طبقه بقیمت ۵۷۰ هزارتومان بفروش میرسدشهبازخیابان‌رسام کوچه قائمیه پلاک ۴۳ تلفن - ۵۲۲۲۶۷ و ۳۶۴۰۰۱

اکازیون
خانه‌ای شمالی انتهای پاستور خیابان کیوان کوچه قهرمانی‌به مساحت ۱۷۷ متر مربع تلفن - ۵۳۴۸۱۰
۳-۱ آ- ۳۹۹۴

عباس‌آباد - دفتر رجبی
مستغل شخصی‌سازباشوفاژوتلفن بمساحت ۳۱۳مترو۸۵۰مترزیربنا ۸۴۹۶۰۴- ۸۴۱۴۲۸
آ- ۴۰۰۹

۲دستگاه ساختمان ویلائی مهندسی‌ساز دارای۵اطاق‌خواب وسالن پذیرائی واستخرباتصفیه و سرویس کامل کف کلیه‌اطاقها وسالن پارکت واطاق مستخدم و پارکینگ واقع در بهترین نقطه قیطریه شمیران‌بدون‌واسطه‌آماده فروش است طالبین بین ساعت ۲تا۵ بعدازظهر باتلفن ۲۹۰۶۵۲ مذاکره فرمایند.
۳-۱ آ- ۴۰۱۲

خانه‌ای ویلائی یک طبقه شمالی بمساحت ۴۲۰ متر مربع وزیربنا ۲۲۰ متر مربع باآب،برق، تلفن حوالی سیدخندان ، کوی‌شمس بفروش میرسد تلفن ۲۳۴۲۸۳
۲-۱ آ- ۴۰۰۶

یک ساختمان مدرن
مهندسی‌ساز نو شامل ۴ دستگاه آپارتمان ۲۳۰ متری ۱۲۰۰متر مساحت واقع در بهترین نقطه نزدیک به خیابان نیاوران با تضمین ۲۰ساله بفروش میرسد تلفن ۲۲۸۸۲۰
۳-۱ آ- ۳۸۶۴

تاج ولیعهد
منزلی درخیابان تاج ولیعهد دوطبقه بازیرزمین تلفن وشوفاژ روشن بعدازظهرهاتلفن۹۳۶۳۶۱
۳-۱ آ- ۳۸۷۱

خانه‌ویلائی ۴۳۲مترزمین و ۲۵۰ متر زیر بنا با شوفاژ و تجهیزات واقع در ونک نبش خیابان شیراز منطقه تراکم - متوسطه بیواسطه قیمت یك میلیون و ۸۰۰ هزار تومان فورا بفروش می رسد تلفن ۸۳۹۸۶۱

منزلی ۵۴۰ متر زمین با موقعیت بسیارعالی باتمام تجهیزات در بهترین نقطه دروس فروشی‌تلفن ۸۳۱۳۲۹ از۵بعد .
۳-۱ آ- ۳۸۹۱

فرح جنوبی کمی پائین‌ترازتخت طاوس یک زیرزمین بمساحت ۱۰۰ متر باموکت‌وکاغذ دیواری برای فروش تلفن ۷۹۸۰۰۷ و ۷۹۱۸۶۵
۲-۱ آ- ۳۸۹۰

یکباب خانه نوساز برخیابان مرتضوی بعدازجیحون‌پلاک۷۷۹ دارای ۴ اطاق ویکهال درب ماشین‌رو تلفن ، افافسرویس کامل قیمت ۲۶۰ هزارتومان‌تلفن ۹۶۳۱۰۸

در بهترین نقطه داودیه
ساختمان جنوبی‌سه‌طبقه کاملا لوکس و مهندسی ساز شامل ۶۳۰ متر مربع زمین و ۱۱۰۰ متر زیر بنا که دو طبقه آن که هر طبقه‌اش سالن نهار خوری و پذیرائی دو هال بزرك ، چهار اطاق خواب انباری با سرویس کامل‌وپارکینك و قسمت تاسیسات در طبقه پائین قیمت مقطوع سه میلیون و پانصد و پنجاه هزار تومان تمام نقدا شرکت ساختمانی پیام تلفن ۸۲۹۶۷۷ و ۸۳۹۵۷۷

یك منزل دارای دو طبقه ونیم ۵ اطاق‌بمساحت۱۵ متر حمام گرم آب، برق و تلفن و کولر شمالی درب ماشین‌رو سه‌راه- طرشت خیابان کمالی کوی جوان شیر پلاك ۱ قیمت ۴۵۰هزار تومان تلفن ۹۵۲۴۵۷

فروش مستغلات‌دوطبقه
قلهک ودروس از یکمیلیون‌تومان بالا تلفن ۲۶۱۸۶۱

ویلافروشی

بهترین منطقه دروس
یکدستگاه ویلائی مهندسی‌ساز شمالی بمساحت ۸۰۰ متر با تجهیزات و فن‌کوئل بقیمت ۴ میلیون‌و ۲۰۰ هزار تومان‌فروشی تلفنهای ۲۳۶۹۸۹ و ۲۳۴۶۲۷ دفتر مهران (داورزنی) .
۲-۱ آ- ۳۷۵۸

ویلا و مستغلات در
شمیرانات مروشی ۲۶۴۷۵۵

ویلا های مدرن بسبک معماری ایرانی واقع در گلشهر کرج آماده فروش شرکت ساختمانی نسکا تلفن۹۳۹۷۳۹ - ۹۳۰۸۶۳
آ- ۴۰۵۸

فروش ویلا در نوشهر
سه دستگاه ویلا هریک ۱۴۰متر زیربنا ۴۰۰مترمساحت‌بنازلترین قیمت بفروش میرسد. طالبین‌به تلفن ۸۲۲۰ مراجعه نمایند.
۳-۱ آ- ۱۰۷۲

ویلائی بمساحت ۴۵۰ متر مربع با سند مالکیت آب لوله‌کشی و برق مبله مقابل پیست اسکی شرکت نفت بقیمت ۱۷۰ هزار تومان نقدا بفروش میرسد تلفن ۸۹۶۹۱۱

ویلای شمالی ۴۶۰ متر با سرویس کامل ۳ اطاق خوابه درگوهردشت کرج صبحها کرج تلفن ۶۳۶۲ و تهران تلفن - ۳۹۳۵۹۱
۳-۱

ویلا به سبک اسپانیولی مابین متل‌قو وشهسوار لب دریا باخانه‌ای درتهران معاوضه و یا بفروش میرسد تلفن ۳۰۴۳۷۲

ویلائی واقع در شیرین دشت‌بالای متل‌قوبفروش میرسد تلفن ۲۳۱۷۹۹ از ساعت ۱۰ الی ۱۲تماس بگیرید

بالاتر از حسینیه ارشاد کوی شهرزاد ویلائی بمساحت ۴۰۰ متر سالن ناهارخوری بزرگ ۲ اطاق خواب وانباری و سرویس کامل استخر گاراژ تلفن‌بیواسطه فروشی تلفن صبحها ۸تا۲ بعداز ظهر ۷۵۶۵۰۳
۲-۱ آ- ۳۹۷۰

ویلای فروشی در متل‌قو (دریاگوشه) از ۲تا۴بعد از ظهر تلفن ۶۶۹۵۳۴

باغ فروشی

باغ‌فروشی دراراضی سرحدآباد کرج جنوب‌غربی‌کوی‌فردی‌مجاور ویلا های شرکت خانه بمساحت ۵هزار مترمربع دارای‌ساختمان ویلائی نوساز و استخر تلفن صبحها ۶۵۴۷۵۷ عصرها - ۶۲۰۸۹۱
۲-۱ آ- ۳۷۹۶

دربهترین نقطه ییلاقی حصارک کرج باغ ییلاقی باضافه ویلا مهندسی‌ساز مبله با آب و برق بفروش میرسد به تلفن ۶۳۷۶۱۱ تماس حاصل فرمائید .
۳-۱ آ- ۳۹۸۴

اکازیون
۲۰۰۰۰ متر باغ میوه اعلاجنب شاهدشت با آب و چاه‌نیمه‌عمیق ودوبر متری ۱۰۰ تومان تلفن- ۹۲۰۱۹۷ - ۵۲۷۸۱۵
۳-۱ آ- ۳۷۶۶

باغ وویلای فروشی در شمال
بمساحت ۲۰ هزار متر آماده تفکیک باقطعات مناسب‌درموقعیت عالی باساختمان دوطبقه مجهزو مبله ، شومینه‌دارای‌انبار بزرگ وساختمان مستقل‌سرایدار وآب لوله‌کشی،آب جاری دائم باتلفن وبرق منطقه‌ای تلفن ۶۸۰۹۱۶
۳-۱ آ- ۳۷۵۹

در قلهک- زرگنده
باغ و ساختمان (۴۵۰۰ متر مربع) بدون واسطه بفروش میرسد تلفن ۲۶۱۳۲۴
۲-۱ آ-۳۷۲۹

باغات مملو از میوه‌مقطوع‌متری ۲۰۰ ریال اطراف‌کرج۹۲۲۰۷۰
۱۳-۱ آ- ۴۰۳۶

باغ فروشی در کرج
یک‌قطعه باغ‌میوه۵۰۰۰۰ متر تفکیک شده ۵۰۰۰ متری بر آسفالت‌دونبش با دیوار کشی و خانه کارگری و آب از چاه عمیق وکانال کرج در مشگین‌آباد جنوب کرج بفروش میرسد طالبین باشماره تلفن ۲۸۱۶۳۶ تماس حاصل نمایند .

زمین فروشی

زمین فروشنده‌ایم ۹۳۳۹۵۲

زمین خوب
یکقطعه زمین باسند مالکیت بمساحت ۱۲۲۸۰ متر در رباط کریم. آماده‌ایم برای شرکت‌در هرنوع کار تولیدی یاکارگاه، گاراژ انبار کاملا نزدیک جاده ساوه خیلی نزدیک به ورودی‌و خروجی اتوبان فرودگاه جدید تلفن ۹۲۰۶۶۹

زمین فروشی در خادم‌آباد قدس تلفن ۶۴۲۲۹۱

زمین دو هزار متری زرین‌دشت کرج
متری ۴۵ تومان تلفن ۲۷۰۷۳۶

قطعه ۳۵۹ فازاول
شمالی ۲۲۵۰مترمربع‌درمهرشهر متری ۲۱۰ تومان بفروش‌میرسد تلفن ۸۹۶۹۱۱
آ- ۳۶۶۶

۱۰۰۰ متر زمین
نزدیک میدان عظیمیه کرج‌آماده ویلاسازی فروشی‌تلفن۹۷۱۲۲۶ فاز ۲ مهرشهر ۱۰۰۰ متری باموقعیت عالی فروشی تلفن - ۹۷۱۲۲۶

۳۰۰۰متر زمین پشت دادسرای کرج ارزانتر از قیمت روز بیواسطه تلفن۹۷۱۲۲۶

سه قطعه زمین که سند مالکیت آن بیش‌از ۲۰ سال قبل صادر شده تفکیک شده هریک بابعاد ۱۸ × ۱۰۷ متناسب برای ویلاو پلاژسازی که حد شمال آن حریم دریا وحدجنوب آن حریم جاده اسفالته بعداز متل‌قو ۱۴ کیلومتریه‌شهسوار بدون واسطه فروخته میشود طالبین بشماره تلفن های ۲۹۴۷۹۱ و ۲۹۴۰۰۱ و ۲۸۵۰۶۰ بعداز ساعت ۱۶ مراجعه فرمایند .
آ- ۴۱۳۰

چند قطعه زمین
به مساحتهای ۲۰۰۰ متری با سند مالکیت و آب در بهترین نقطه شهر کرج جهت احداث باغ بفروش میرسد .
تلفن۳۱۲۷۳۹و۳۱۱۸۳۶
آ- ۳۹۴۸

زمین فروشی درنیاوران
قطعه زمینی دوبر بمساحت۴۹۰ مترمربع از قرار متری ۲۵۰۰ تومان (مقطوع) دربهترین و مرتفع‌ترین نقطه نیاوران بفروش میرسد برای بازدید . صبحها و عصرهابه‌تلفن ۲۷۱۰۲۶ مراجعه فرمائید.

کناردریا
بین کیلومتر ۳ و ۴ محمودآباد بطرف بابلسر زمینی به مساحت ۲۸۹۷ متر باقیمت مناسب‌فروشی یاباآپارتمان در تهران‌هم‌معاوضه میشود تلفن ۸۲۴۵۸۱
۳-۱ آ- ۴۰۱۹

۵۷۰ متر زمین در ونك ایوبی
با تراکم ۱۰۰ در ۱۰۰ بفروش میرسد تلفن ۹۲۸۸۲۲

اکازیون
زمینی بمساحت ۱۰۰۰ متر در طاوسیه کرج فروشی طالبین به تلفن ۳۱۷۶۵۶ تماس بگیرند .

زمین فروشی
۵۵۰۰ متر جاده آرامگاه جنب نهم‌آبان از ۱۰ صبح الی۵بعداز ظهر تلفن ۵۲۶۹۶۰

قابل توجه آقایان مهندسین‌ومعماران(بساز و بفروشها) قطعه‌زمینی بمساحت تقریبی ۱۸۰۰ متر مربع واقع درخیابان شاه بین چهار راه شاه‌و یوسف آباد با جواز ساختمانی ۲۴ واحد مسکونی که‌کلیه‌تجهیزات لازم از قبیل آسانسورو پارکینگ و غیرو در آن پیش بینی شده بفروش میرسد ، علاقمندان می توانند با تلفن ۶۶۰۲۰۱ و۶۶۰۰۳۵ تماس حاصل فرمایند .

زمین ویلائی دونبش
۱۳ × ۳۰ کورش کبیر خیابان تیسفون کوی هیرمند تلفن ۳۵۰۷۴۲

زمین فروشی
خیابان خواجه‌نظام‌الملك جنب کفاشخانه گاراژی است بمساحت ۱۲۵۰ متر قابل استفاده برای آپارتمان سازی و یاانبار بفروش میرسد .
تلفن ۷۵۴۹۷۶

زمین‌فروشی‌قابل‌مصرف با آتیه درخشان
تعدادی قطعات زمین‌بمساحتهای ۱۱۲۵ و۲۲۵۰متری‌برخیابانهای ۱۶و۲۰متری اراضی سرحدآباد کرج ۴کیلومتری خروجی اتوبان کرج به تهران نقد واقساط ۱۲ ماهه برای خرید به تلفن- ۶۶۶۴۹۲ مراجعه فرمائید .

زمین صنعتی
قطعات ۲۰۰ هزار متری بر شاهراه اسفالته اصفهان هر قطعه با سند مالکیت با کلیه گواهی های لازم با جواز صنعتی چاه عمیق لوله گاز برق و هر قطعه ۵ رشته تلفن و با جواز کارخانه ۱۵۰ کیلو متر مانده به اصفهان فروشی ۹۳۹۱۶۴

قطعه زمین شماره ۴۶۳ فاز یك مهر شهر - فروشنده‌ایم تلفن ۳٫۵ الی ۶٫۵ عصر ۸۹۱۹۸۰ و یا ۸۹۶۰۴۳ صبح و عصر

زمینی محصور دو نبش ۱۴ × ۳۰ با آب و تلفن واقع در خیابان روزولت نقدابدون واسطه‌بفروش میرسد تلفن ۲۳۳۷۶۸۷از ۵ تا ۷ بعداز ظهرطبقه پائین .

زمین صنعتی - کارخانه فروشنده‌ایم ۹۳۹۱۶۴

اکازیون
قطعه زمینی بمساحت ۸۰۰ متر مربع که مجاور آن هم ویلا ساخته شده در گلشهر ویلا کرج بفروش میرسد تلفن ۷۹۳۸۷۳

زمین بر جاده حصارك کرج ۱۷۰۰۰ متر تلفن ۹۵۱۳۶۹

زمینی در ۳ قطعه
بمساحت ۳۱۰۰ متر پشت کلانتری دربند جاده قدیم پس‌قلعه بفروش میرسد ۶۴۲۶۸۲

سرقفلی

در سید خندان
تعدادی مغازه واگذار میشود تلفن ۲۳۶۲۶۲
۱۲-۱ آ- ۲۷۰۵

مغازه دودهنه فروشی‌دریوسف- آباد تلفن ۶۲۶۷۴۷
۳-۱ آ- ۳۹۶۱

دوباب مغازه سه دهنه واقع‌در خیابان عارف جنوبی دارای‌آبو برق و تلفن بفروش میرسد تلفن ۳۵۶۱۰۵ و ۳۵۴۹۶۴
۳-۱ آ- ۳۹۶۵

میدان شهناز جنب سینماهمای مغازه اغذیه‌وآبجوفروشی‌واگذار میشود تلفن ۳۴۹۲۸۹
۵-۱ آ- ۴۰۳۵

یکباب مغازه دوزندگی واقع در خیابان کرمان بفروش میرسد تلفن ۳۳۸۷۲۲
آ- ۴۱۸۴

یك باب مغازه همبرگر (اغذیه) با جواز و کلیه وسائل فروخته میشود طالبین صبحها با تلفن ۲۳۳۷۶۴ و عصر ۶۶۲۵۱۷ تماس‌بگیرند.

خیابان شادمهر چهارراه مستعانیه
یکباب مغازه‌میوه‌فروشی بمساحت ۷۰ متر۲دهانه با پروانه کسب وآب و برق و تلفن در موقعیت عالی واگذار می‌شودتلفن ۹۷۹۸۱۰

یکباب مغازه ساندویچ- فروشی با جواز و - تجهیزات واقع درخیاباز شهباز تلفن ۳۴۷۲۲۷و ۳۴۲۲۵۳

یکباب مغازه بزرك
واقع در سیمتری نارمك با جواز پوشاك یا ملك بفروش میرسد تلفن ۷۹۴۰۵۴ از ساعت ۹ تا ۱۱ صبح

یکباب مغازه آخر خیابان شاه نرسیده بمیدان محمدرضاشاه بازیرزمین بفروش میرسد - ۹۲۹۴۸۹
۲-۱ آ- ۲۸۴۲

یکباب مغازه‌دفترکارباتلفن‌واگذار میشود ۴تا۸ تلفن ۲۳۰۴۱۵
۳-۱ آ- ۴۰۳۴

فروش سرقفلی
فروشگاه مجهز پوشاک‌دربهترین نقطه تخت جمشید با مالیترین فروش روزانه جنب شرکت نفت با جواز کسب واگذارمیشودتلفن ۸۹۶۲۷۷
۳-۱ آ- ۳۷۹۷

منطقه تجارتی نارمك
یکباب مغازه ۱۳۵ متری باآبو برق میش تلفن شوفاژ و یک زیرزمین ۶۰ متری باسندمالکیت جداگانه یاباهم بفروش میرسد عصرها ۳تا۶ تلفن ۷۶۷۹۲۸
۳-۱ آ- ۳۶۶۷

دو دهنه مغازه
بمساحت ۱۱۰ متر با سرویس کامل‌درانتهای فرح‌شمالی‌بفروش میرسد تلفن ۸۴۷۹۸۲و۸۵۳۷۳۶
۳-۱ آ- ۳۶۸۸

۲ دهنه مغازه در امیر آباد شمالی بفروش میرسد تلفن : ۶۳۵۱۷۶

۲باب مغازه تراشکاری باماشین آلات وجواز برق بفروش‌میرسد ۵۴۷۱۴۳ از ۶ تا۸ شب .
۲-۱

مغازه دودهنه یک درب باجواز چایخانه واگذار میشود تلفن - ۹۷۵۹۵۹
۳-۱ آ- ۴۰۱۵

کارگاه آهنگری ولوازم آهنگری بفروش میرسد
تهران‌نو اول وثوق پرسکاری گودرزی تلفن ۷۹۰۳۹۰
۳-۱ آ-۳۸۵۷

پمپ‌بنزین فروشی
پمپ‌بنزین با موقعیت و کارمزد عالی صبحها از ساعت ۸٫۵تا ۱۱٫۵ بعدازظهرها از ۳تا۷تلفن ۹۳۰۲۳۶
آ- ۴۰۶۸

فروش ساختمان با سرقفلی
قابل توجه بانکها وفروشگاههای بزرگ یکباب مغازه چهار دهنه دونبش بمساحت ۲۲۰ مترمربع با ۱۱۰ متر مربع بالکن خیابان شمیران دوراهی قلهک باپروانه کسب‌بفروش‌میرسدتلفن۲۳۸۱۸۸
۱۵-۱ آ- ۳۶۶۴

فروشگاه گلشن
خیابان گلشن نبش‌نشاط واگذار میشود ۹۲۵۹۹۲

فروش فوری‌و مستقیم
محل کارخانه‌ای که در شرف انتقال است درجنوب‌غربی‌تهران (داخل محدوده) برخیابان ۴۵ متری حدود ۱۶۰۰ متر مربع شامل نمایشگاه یا فروشگاه ودو دستگاه آپارتمان اداری وحدود ۱۲۰۰ مترانباربا‌آب‌وبرق‌سه‌فاز ۲۰۰ آمپر و دو شماره تلفن - آماده فروش باتلفن ۹۵۹۲۶۵ ساعت ۴ تا۵ بعدازظهر غیر از پنجشنبه‌ها و جمعه‌ها .
آ- ۴۰۸۱

یکباب حجره در بوذرجمهری مقابل نوروزخان سرای‌حافظ نو طبقه دوم پلاک ۱۳ با تلفن و کولر برق شخصی واگذارمیشود تلفن ۵۲۰۵۵۸
۲-۱ آ- ۴۰۹۰

یك جواز خیاطی زنانه‌با چرخ مبله برقی واگذار میشود تلفن ۷۹۳۹۵۴

تعمیرگاه و اتو سرویس و مستغلات بفروش می رسد تلفن ۶۴۳۱۷۵

در سیدخندان
یک زیرزمین بزرگ واگذار میشود تلفن ۲۳۶۲۶۲
۱۲-۱ آ- ۲۷۶

داروخانه فروشی
داروخانه باموقعیت‌خوب سه نبش بفروش میرسد تلفن ۶۴۱۹۲۶

شرکت دایپر سرویس عبدی با ۶ سال سابقه‌کار که‌درحال گردش است با کلیه ماشین‌آلات‌ولوازم متعلقه با ارائه درآمد کافی بعلت مسافرت بخارج بفروش میرسد تلفن ۸۲۲۰۸۲ و ۸۲۶۹۰۷

رستوران در ۴راه‌یوسف آباد فروشی صبح ها ۳۵۱۱۳۵

زمین واگذاری با نقشه وجواز آماده فاز اول شهرك غرب تلفن ۶۴۲۲۹۱

جهت محل کار
ساختمانی با ۲۵ اطاق و پارکینگ شوفاژ کولر تلفن روزولت شمالی یکجا باجاره واگذار می شود تلفن ۶۲۱۵۳۸

اجاره‌داده‌میشود

دریچه
همه‌نوع آپارتمان برای سکونت ومحل کار درشمال شهر جهت اجاره موجود است وزراء نبش خیابان یازدهم ساختمان ۱۳۸ طبقه سوم‌تلفن ۶۲۲۹۵۴ و ۶۲۴۶۱۳ سرویس مجانی .
۱۵-۱ آ- ۲۷۱۵

اجاره
تعدادی آپارتمان ۳ تا۵ اطاقه جهت سکونت و محل‌کارتلفنهای ۸۵۸۵۹۸ و ۸۴۹۴۶۹
آ- ۴۰۲۲

ساختمان نوساز برای محل کار
واقع درخیابان عباس‌آباد دارای تهویه مطبوع و تلفن اختصاصی اجاره داده‌میشودتلفن۸۴۳۹۵۸

فروش‌یااجاره
ساختمانی۶ طبقه بر خیابان عباس‌آباد دارای ۴۵ اطاق مجهز به تمام وسایل فروشی یا اجاره داده میشودتلفن ۸۵۵۹۵۸

خانه‌شمارابخارجیان‌اجاره‌میدهیم

موسسه نیازمندیهای خارجیان
خانه بخارجیان اجاره میدهد
۸۳۰۰۸۲ - ۸۳۰۰۸۱
۸۲۱۷۲۳-۸۲۱۸۱۱
۳۱۱ تخت جمشید مقابل سفارت آمریکا

موسسه امپایر ۲۳۷۵۰۰
خانه بخارجیان اجاره میدهیم
۲۳۸۹۵۵-۲۳۲۲۲۲

سازمان مسکن پارس
مرکز ۸۵۳۸۵۳ ۸۴۸۴۲۴ ۸۵۷۵۸۵
اجاره بخارجیان

سازمان خدمات تهیه مسکن
مرکزاجاره بخارجیان- ۹۳۶۲۷۸

موسسه امورخارجیان
مرکزاجاره تخت جمشید جنب بهار ۵۰۳
۷۵۱۷۸۲-۷۵۲۳۵۸

موسسه ظفر ZAFAR
اجاره فوری
خانه بخارجیان اجاره میدهیم
تلفنهای ۲۲۷۷۴۶ ۲۲۸۵۸۹

۲۴ ساعته
اجاره بخارجیان
فرخ
سازمان نیازمندیهای بین‌المللی
با ده سال تجربه
۲۳۸۷۹۹-۲۳۹۱۱۸

آژانس هایلند
مرکزاجاره به خارجیان
تلفن
۸۴۶۱۶۳-۸۵۶۱۷۴

آژانس پرس‌پولیس
اجاره بخارجیها
۸۹۲۵۲۰-۸۹۷۵۴۱

اجاره بخارجیان
وزیری
۸۴۶۱۶۳
۸۵۶۱۷۴
۸۳۳۹۱۲
۶۵۶۹۵۷

اجاره بخارجی و ایرانی درشمال شهر
سیمون
تلفن ۸۴۹۴۶۹ و ۸۵۸۵۹۸

۸۲۹۷۶۶-۸۳۵۱۲۰
سازمان کورش
اجاره منازل بخارجیان

اجاره ویلاوآپارتمان
بخارجیان فوری
تلفن: ۸۵۹۹۸۸

دفتر هیلتون
مرکزاجاره بخارجیان بالای میدان ونک شمیرانات ۳۹۴۴۱۹ -۲۹۱۱۱۰

سازمان نیازمندیهای خارجیان
خانه‌شمارا اجاره میدهد
۸۲۳۱۵۵ ۸۲۳۹۳۹ ۸۲۸۱۰۶

موسسه ایفل
اجاره بخارجیان ۸۵۹۹۶۰

پیشتاز
پیشتاز اجاره به‌خارجیان
۳۹۱۰۵۵-۳۱۷۷۴۲

آژانس بین‌الملل
۸۳۰۸۴۱ - ۸۳۰۸۴۲
اجاره هر نوع مستغلات مبله و غیر مبله به خارجیان

شرکت هماهنگی خدمات
شخصا باتوسط اژانس مورد نظر مشخصات دفاتر کارومحل‌های مسکونی را منحصرا برای اجاره بخارجیان بدایره منازل این شرکت‌اعلام‌فرمائید ۶۲۲۴۷۰ ۶۲۲۴۳۰

آژانس سی- اند- ار
جاره بخارجیان ۸۴۹۶۲۵

نیازمندیهای اطلاعات

برای دادن آگهی تلفنی باشماره‌های ذیل تماس حاصل فرمائید

تلفنهای: ٣١١٢٢٥-٣١١٢٢٤

شرکت ساختمانی وتاسیساتی آی-پی (بامسئولیت محدود)
طرح ونظارت ساختمان ـ تلفن : ٨٩١٧٤٨-٨٩٤١٥١

چند دستگاه آپارتمان لوکس با ۲اطاق خواب هال پذیرائی و سرویس کامل باشوفاژ روشن‌و موکت و کاغذ دیواری واقع در انتهای ٤٥ متری سید خندان بصورت‌یکجا و یا جداگانه‌اجاره داده میشود تلفن ٧٩٣٧٢٤
۱ـ۲ آ ـ ٤٠٨٥

اجاره جهت مسکونی و شرکت ویلائی ۱۰ اطاقه باانباروشوفاژ پهلوی نزدیک سینما آتلانتیک ٤ـ٨٩٣٩٣٣
آ ـ ٣٤٣١

آپارتمان اجاره
۳تا۷ اطاق خوابه درشمال‌شهر اجاره داده میشود تلفنهای ـ ٨٤٩٤٦٩ و ٨٥٨٥٩٨
آ ـ ٤١٤٣

اجاره
۲دستگاه آپارتمان مستقل نوساز جنب‌دانشگاه‌آریامهراجاره‌داده میشود . تلفن ٩٣٩٧٣٩ ـ ٩٣٠٨٦٣ ٥الی۷ بعدازظهر .
آ ـ ٤٠٦٠

دراول فرمانیه‌ازسلطنت‌آبادکوچه لادن ـ دوآپارتمان طبقه اول و هم‌کف با تمام تجهیزات یکجا اجاره‌داده میشود در محل یا به تلفن ٧٣٧٩٥٦ مراجعه شود.
٤ـ۱ آ ـ ٩٥٠

قابل توجه مهندسین مشاور شرکت‌های ساختمانی
یك دستگاه ساختمان نوساز مجهز به تهویه مطبوع و تلفن‌اختصاصی با سالنهای بزرگ واقع در خیابان عباس آباد اجاره داده میشود تلفن ٨٤٠٤٥٦

مورد نیاز اجاره

مورد نیاز خارجیان
سازمان خارجی جهت سکونت چندین خانواده‌خارجیان‌احتیاج به ویلا وآپارتمان مبله‌وغیرمبله رادارد ٨٢٣١٥٥ و ٨٢٧٩٠١
آ ـ ٢٤٣١٥

شرکت‌خارجی ، ویلا وآپارتمان مبله و غیرمبله شمارا سریع به خارجیان‌اجاره‌میدهد٦ـ٨٩٨٦٤٤
۱ـ۳ آ ـ ٣٥٠٢

اطلاعیه بمالکین
مابرای سکونت کارشناسان خارجی بتعدادی ویلاوآپارتمان با شرایط مناسب نیازمندیم ـ ٨٣٨٣٨٠ و ٨٣٣٨٣٤
۱ـ٥ آ ـ ٢٤٧٢

مورد نیاز برای اجاره
یک مدرسه مجهز برای‌یک‌کشور اروپائی درتهران ٦٢٢٤٣٠ و ٦٢٢٤٧٠
۱ـ۳ آ ـ ٣٧٦١

آپارتمان ۲ اطاقه موردنیازفوری است از ساعت ۹ تا۱۲ و ٤تا۸ تلفن ٨٩٦٩٤٩
۱ـ۲ آ ـ ٣٨٩٣

بباغی در حوالی کرج با آب از یك هکتار تا ۱۰ هکتار برای اجاره مورد نیاز است لطفا با تلفن ٧٥٥٢٩٧ تماس حاصل فرمائید .

جهت سکونت روسای چند شرکت خارجی به تعدادی ویلا وطبقه‌همکف با استخر برای اجاره فوری‌نیازمندیم ٨٤٨٤٢٤ و٨٥٣٨٥٣

طالب ویلا و آپارتمان در شمال‌شهر برای‌خارجیان ٨٤١٩٧٨

شرکت ژاپنی
نیازمند اجاره یکدستگاه ویلا جهت سکونت‌ویکدستگاه‌آپارتمان جهت محل کار درشمال‌شهر با اجاره ماهیانه حدود ۷ تا ۱۳ هزارتومان میباشدتلفن٦٥٥٦١٥
آ ـ ٤٠٢١

تعدادی ویلا و آپارتمان برای خارجیان شرکت احتیاج است تلفن ٢٩٢٩٨٢

جهت ۱٦ نفر ژاپنی
تعدادی‌ویلا و آپارتمان‌درشمال‌شهر مبله و غیر مبله فوری‌اجاره میکنم تلفن ٨٤٧٩٨ و٨٥٣٧٣٦
آ ـ ٢٣٨٨

حوالی فرح یابالاتر منزلی یک اطاق‌خوابه نیازمندیم ٧٥٤٤٢٥
آ ـ ٢٥١٩ ۱ـ٥

آپارتمان یك اطاق خوابه با پذیرائی و هال درهمه جا نیازمندیم ٢٢٠٥٦٨

موسسه پرستو٨٢٥٤١٢
مرکز اجاره خارجی وایرانی برای سکونت و محل کار.
آ ـ ٢٥٩٣

یکدستگاه ساختمان ۲یا ۳طبقه که دارای ۱۲ اطاق وپارکینگ بوده درناحیه تخت جمشید یا عباس‌آباد جهت دفتر شرکت ساختمانی مورد نیازمیباشدلطفا باتلفنهای ٧٥٥٣٦٢ و٧٥٥٩٨١ تماس حاصل نمائید.
۱ـ۲

ویلا یا آپارتمان بخصوص با استخر جهت سکونت چندین خانواده اروپائی خیلی فوری نیازمندیم ٢٣٨٧٩٩ و٢٢٣٢٥٥و ٢٣٩١١٨
۱ـ٥ آ ـ ٣٤٢٨

ویلا و آپارتمان درشمال شهر برای کارمندان عالیرتبه شرکت خارجی فوری‌نیازمندیم٧٨٣١٦٧ و ٧٨٥٦٦

مورد نیاز طبقه اول یاویلاجهت اجاره بخارجیان تلفن ٨٤٩٦٢٥
۱ـ۱۳ آ ـ ٢٢٧١

ساختمانی باحداقل ۸ دستگاه آپارتمان مستقل بطور یکجابرای سکونت خارجیان اجاره میشود محدوده‌تخت‌طاوس‌ببالاعلاقمندان به تلفن٦٢٠٩٨٩ مراجعه‌فرمایند
۱ـ۲ آ ـ ٤١٨١

نیازاجاره
جهت چندخانواده آلمانی و سوئدی چند دستگاه آپارتمان طبقه اول با استخر یا ویلا در شمال شهربرای اجاره نیازمندیم ساعات اداری تلفن ٦٥٥٦١٥
آ ـ ٤١٦٤

مورد نیاز برای خرید

خریدار زمین افسریه ٢٤١٣٥٩
۱ـ۱۲ آ ـ ٨٢٥

تهران پارس زمین‌وخانه فوری خریداریم٧٨١٩٥٧

زمین صنعتی بقطعات مختلف فروشنده‌ایم تلفن ٩٢٩٥٠١

زمینهای تهرانپارس خریداریم ٧٩٣٠٢٠

خریدار زمین های تهران پارس تلفن ٧٨٠٠٦١

خریدار اراضی شمیران دره قشلاق زعفرانیه ولنجک تلفن ـ ٦٨٥٥٣٣
۱ـ۲ آ ـ ٤٠٩٣

خریدزمین
زمین ساختمانی شمارافوری‌نقدا خریداریم ٨٥٥٩٥٨
۱ـ۱۰ آ ـ ٤١٤١

خانه‌های کلنگی وزمینهای ساختمانی
شمال شهر راخریداریم دفتر جمشید ٩٢٨٠٨٢

زمینهای منطقه صنعتی تهران پارس خریدار و فروشنده‌ایم تلفن ٧٨١٤٣٤
۱ـ۲ آ ـ ٤٠١٧

زمین خریداریم٩٢٢٧٣٩

اراضی صنعتی و انبار و کارخانه تلفن ٩٧٩١٩٥

زمین نارمك
خریداریم تلفن ٧٩٤٤١٨

بنگاههای معاملات املاک

مرکز خرید و فروش اراضی مهر شهر ، گلشهر و کوی ولیعهدو گوهردشت ٦٤٢٦٨٢

خریدار و فروشنده
خانه وزمین درتهرانپارس تلفن ٧٨١٣٧٣

دفتر پارس
مرکز معاملات املاك‌شهر و شمیرانات ٨٤١٥٥٨

بورس‌اراضی‌گوهردشت مهرشهر فردیس‌وملارد ٩٢٢٧٣٩

اراضی صنعتی جاده های کرج‌خریداروفروشنده‌ایم ٩٥٩٧٥٥

بورس املاك شمیران
دفتربراتی٢٧٢٥٧٥ و ٢٧٧٨٧٥

خرید و فروش زمینهای صنعتی و یافت‌آباد ٩٦٠٨٩٦

زمین صنعتی فروشنده وخریداریم تلفن٩٥١٢٧٥

توجه
خرید و فروش زمینهای مهرشهر تلفن ٦٥٧٥١٣

خرید و فروش زمین در کرج سرحد آباد جاده ملارد وخانه و آپارتمان دفتر سانترال بهروزی تلفن ٩٣٥٥٦٢

معاملات پول

پول
در مقابل چک کارمندی و در مقابل سند اتومبیل تلفن و مازاد سند ملک
چنانچه در رهن یا گرو باشد در اسرع وقت فورا پرداخت مینمائیم تلفن
٦٦٠٤٠٠
٦٦٩٧٠٠
شاهرضا مقابل سینما دیانا شماره ۱٦۲ طبقه سوم شرکت اوروا

پول فوری در برابر اتومبیل ٣١٠١٦٩

پول‌شرطی ازه میلیون ریال‌ببالاموجود٦٦٠٢٠٠ و ٦٦٤٦١٨و ٦٦٦٢٦٣

پول
در ۳ دقیقه با بهره ۲ ـ درصد درمقابل اتومبیل تلفن تاکسی ساختمان چك کارمندی مازاد ملك میدان رشدیه
٩٢٥٠٠٨

سیصد هزار تومان
پول شرطی موجود ٦٨٤٥٢٥

پول شرطی
در مقابل چك کارمندی اتومبیل و ملك فرش تلفن ٨٣٩٧٤٠

پول شرطی فوری جهت خانه ومستغلات٨٣٠٨٣٥

خانه پول‌ـ فرح شمالی مرکز معاملات پول تهران ٨٤٨٣٨٨

پول
وام در مقابل چك کارمندی
٦٦٣٣٣١

پول شرطی‌موجود تلفن ٦٨٤٥٢٥

وام در مقابل ملك و اتومبیل ٦٤٤٣٢١

وام‌ارزان درمقابل ملک،فرش
٨٥٩٥٠٦

پول فوری با سود بانکی مقابل خانه ، مستغلات ٩٢٨٤٦٥

پول شرطی موجود است تلفن٨٢٥٢٦٣و٨٢٩٥٢٧

وام بهرطریق
تلفن٩٣١٧٣١ـ٩٣١٧٢١

مورد نیاز
پول درمقابل مبیع ارزنده نیازمندیم تلفن ٨٣٩٧٤٠

پول شرطی در مقابل خانه ارزنده مورد نیاز است٧٥٧٥٣٥و٧٥٦٤٢٤

پول راکد شما را با انتقال مبیع هزاری ٥٠ تومان سود میدهیم ٧٥٦٤٢٤ و ٧٥٧٥٣٥

پول شرطی مقابل خانه مستغلات فوری‌نیازمندیم ٩٢٠٨٢٩

قبوض

اوراق قرضه دولتی و مرحله سوم خریداریم ٨٩٧١٠٨ نیلچی

خرید اوراق قرضه‌دولتی و قبوض مرحله سوم ؛ قبوض شهرداری ٦٤٥٩٥٧

معاملات تلفن

خرید تلفن ٥٣٣٠٣٠

فروش تلفن ٥٢٣٠٣٠

خریدار تلفن ٦٦٥٤٦٦

فروشنده‌تلفن ٦٦٥٤٦٦

خرید و فروش تلفن ٦٦٢٦٦٢

خرید و فروش تلفن ٢٣٤٨٨٨

تلفن ٦٥ فروشی آریامهر ٦٥١٦٥٧

خرید و فروش تلفن ٦٤١٠٥٠

خریدو فروش تلفن ٨٤٦٥٦٥

به نفع شماست قبل از خرید و فروش تلفن با ٨٥٣٠٣١ تماس بگیرید

خرید تلفن ٣٠١٤٠٤

فروش تلفن ٣٠١٤٠٤

خریدار تلفن ٣١٥٦٩٠

خرید و فروش تلفن ٦٤٧٦١٢

تلفن ٩٣ فورا بفروش میرسد تلفن : ٩٢٢٦٣٩

فروش دست دوم

یخچال نفتی وکولرگازی خریداریم ٩٢٩٦٢٣

مقداری لباس دست‌اول‌انگلیسی به سایز های مختلف بفروش میرسد تلفن ٢٩١٧٥٠
آ ـ ٣٩٤٦

اکازیون
اطاق خواب، اطاق‌ناهارخوری‌و اطاق مهمانخانه وبار ومتعلقات امریکائی نو بفروش میرسد آدرس خیابان‌تخت‌طاوس‌خیابان میرعماد کاشی ٥٠ طبقه‌زیرزمین
۱ـ٤ آ ـ ٤٠٢١

یکدست لباس عروس بسیارعالی امریکائی ومقداری لباس‌خارجی نو بفروش میرسد ٢٧٠٣٢٨
آ ـ ٤٠٦٦

تلویزیون رنگی‌گراندیك ۱۸ اینچ بفروش میرسد تلفن ٧٩٥٨٢٧

خانم فرانسوی مقدارلباس زنانه به سایز ۳۸ بفروش‌میرسد تلفن ٢٩٣٣٢٩
۱ـ۳ آ ـ ٢٣٩٧

خرید اثاثیه

گالری‌فرش
شایان٦٦١٠٦٩و٦٦٦٢٣٠ بهترین خریدار قالی و قالیچه کهنه ونوکاخ۷۹

فرش ایران نوین
خریدار قالی و قالیچه وتعویض فرشهای نو باکهنه تلفن٦٥٣١٩٥
آ ـ ٢٨٤١

فرش‌خواجه‌نصیر
فرشهای نو وکهنه شمارا جهت صادرات‌فوری‌خریداریم٧٥٢٦٩٠
۱ـ۱٥ آ ـ ٣٩٥٥

فرش حقیقی
سیمتری چهارراه حشمت‌الدوله
٩٢٧١٠٣
۱ـ۸ آ ـ ٣٩٢٣

فروش اتومبیل

بنز
بنز ۲۰۰ مدل آخر ۷۲ رنگ سفید ٥٠ هزار کیلومتر تلفن ـ ٨٢٥٩١٦
۱ـ۲ آ ـ ٣٨٢٥

کامیون بنز خاور
شاستی ـ صفر کیلومتر مدل ۸۰۸بعدازظهر٥تا۸تلفن٧٨١٧٨٠
آ ـ ٣٧٢٢

بنز ۲۳۰ چهارسیلندر مدل ۷٤و بنز ۲۰۰ مدل ۷۲بعلت مسافرت بفروش میرسد تلفن ٣٥٦٨٩٠
آ ـ ٤٠٤٢

بنز ۲۸۰ اس مدل ۷۳ اتوماتیک باتجهیزات اضافی رنگ نقره‌ای بسیارتمیزمقطوع ۲۱۰هزارتومان باتلفن ٦٨٦١٤٣ تماس بگیرید.
آ ـ ٤٠٤١

بنز ۲۲۰ اس مدل ٦٣
فروشی از ۱۰ صبح تا ۱۲تلفن ۱۸ـ٦٨٦٠١٦
۱ـ۲ آ ـ ٤٠٢٧

پیکان
پیکان ٥٤ جوانان رنك قناری باتجهیزات‌اضافی ٥ تا ۷بعداز ظهر تلفن ٨٩٠٣٢٢

پیکان ٤٨ تمیز بدون واسطه ۲۱ هزار تومان تلفن٣٢٨٢٠٢ عباسپور

پیکان ٥٤ بسیار تمیز باکارکرد ٤٠٠٠ کیلومتر رینگ رادیال و سپربهن بالوازم اضافی بعلت مسافرت فوری بفروش میرسد تلفن ٣٢٨٣٩٠
آ ـ ٤٣٩١

پیکان کار مدل ٥٣ تمیزبفروش میرسد تلفن ٣٤٠١٧٨
آ ـ ٤١٥١

شورولت
یکدستگاه شورلت ٥٤ بواسطه بیماری صاحبش چندان استفاده نشده کاملاسالم بفروش میرسد طالبین به تلفن ٦٥٦١٠٠ مراجعه فرمایند .
۱ـ۲ آ ـ ٢٣٢٥

شورولت
شورولت کامارو مدل ۷٦شش سیلندر فرمان هیدرولیک ترمز سفارشی رنگ سبزمتالیک‌داخل بژ بارادیو پخش‌صوت بفروش میرسد ۹ـ٦٨٣٧٩٨
آ ـ ٤١٧٣

شورولت ایمپالا مدل ۱۹۷٥بسیار لوکس فقط ۱۱۰۰۰ کیلومتر کارکرده اتوماتیک کولر فابریک فرمان و ترمز هیدرولیکی فورا بفروش میرسد قیمت ٦٠ هزار تومان گمرک پرداخت نشده‌تلفن ٢٣٦٨٩٩
آ ـ ٤١٧٢

شوروولت ۲٥۰۰ با وسائل اضافی ٥٦۰۰۰ تومان ٥ تا ۸ بعداز ظهر ٧٥٧٣٢٣

شوروولت کامارو دانشجوئی مدل۷٦فرمان هیدرولیک ٦ سیلندر دنده معمولی رادیو و کاست استریو رنك‌سبز متالیك رنك داخلی بژ تلفن٦٨٣٧٩٩و٦٨٣٧٩٨

شورلت کامارو٦سیلندر دنده‌ای‌مدل۱۹۷٥فروشی ٥٣٢٢١٤

پژو
پژو ٥٠٤ مدل ۷٤ استیشن گمرك نشده۳۰ هزار تومان‌بفروش می رسد تلفن: ٢٣٥١١٧

پژو ٥٠٤ کاروان‌مدل۷٦ترانزیت فروشی تلفن ٣٥٣٩٦٩
۱ـ۳ آ ـ ٢٩٧٣

پژو
پژو ٥٠٤ جی‌ال ۷٦نمره‌ترانزیت از ساعت ٤ الی۸بعدازظهرتلفن ٨٩٢٦٧٣ بوتیک بی‌با .
آ ـ ٤٠٩٤

دوج
دوج کرونت مدل ۷۲ فروشی تلفن ٩٧٢٥٤١ از ٤ ببعد
آ ـ ٣٩٢٩

اوزمبیل ۷٤ فول اتوماتیک بارینك کروم واستریو فروشی تلفن : ٣٠٤٣٧٢

فولکس‌واگن
فولکس مدل ۷۱ وانت‌یک‌کابینت تمیز بفروش میرسد تلفن ـ ۲ـ٨٩٧٧٥١
۱ـ۳ آ ـ ١٨٤٣

بی‌امو ۷۱ بسیار تمیز با تمام لوازم و رادیو پخش بی واسطه ٥٣٠٠٠ تومان ۲ تا ٤ تلفن ٨٤١٨٢٤

بی‌ام و ۲۰۰۲ مدل ۷۳ نارنجی دست اول بارادیو فابریك ـ ٣١٩٥٢٤
آ ـ ٣٩٠٥

یکدستگاه بی.ام.و۲۰۰۲مدل۷٤ رنگ نارنجی شیشه رنگی‌شیشه گرمکن پشت‌سری رادیوپخش ـ ٢٣٢٠٥٤
آ ـ ٤٠٤٣

بی.ام. و ٥٢٠ مدل ۷٥ رنگ دودی متالیک فرمان هیدرولیک گرمکن شیشه عقب شیشه تمام رنگی رادیو وکاست کارکرد ـ ۱۰۰۰۰ کیلومتر نوبعلت‌مسافرت بفروش میرسد باتلفن ٢٧٣٤١٥ تماس حاصل فرمائید.
آ ـ ٤٠٤٠

بی‌ام‌ومدل۷٥آبی‌آسمانی ۲۰۰۲ با رادیو پخش۸، هزار تومان ٩٥١٣٦٩

بی.ام. و ۱۸۰۲ مدل ۷۳ تمیز فروشی تلفن ٣٣٨٠٦٠
آ ـ ٤١٧٠

بی.ام.و ۳۲۰ مدل ۷٦ باوسایل اضافی برای فروش‌هتل‌امیرکبیر اطاق ۳٥٦ آقای فردریک‌پاشن.
آ ـ ٢٦٠٣

بعلت مسافرت بی .ام.و مدل آخر ۷۳ رنك زرد قناری با لوازم اضافی فروشی تلفن ٢٩٥٢٠٨

اپل ٦٤ ال ۱۷۰۰ فروشی بعدازظهرها ٣٤٢٥١٣
۱ـ۲ آ ـ ٢٨٨٠

الدوزمبیل
الدوزمبیل نو ۷٦ نمره شده با کولر و چرم سقفی اتوماتیک ۸سیلندر قیمت ۱۹۰ هزار تومان تلفن ٦٣٤٠٠٩
۱ـ۳ آ ـ ٣٧٦٩

جگوار
جگوارمدل ۷۲دانشجوئی ۷۹۰۰۰ تومان صبح ٩٣١٠٠٥ عصر٦٤٣٧٥٤

فورد
اکازیون
فورد کاپری ۲۰۰۰ مدل ۷٤ رنك نقره‌ای متالیك با طاق چرمی رادیو و کولر بدون واسطه‌بمبلغ ٦٩٥۰۰ تومان طالبین عصر ها از ساعت ٥ر۷ با تلفن ٢٢٧٢١٩ تماس حاصل فرمائید .

رامبلر
رامبلر ٥٥٠ مدل ٦٧ (سفارتی) ٦سیلندر وضع مافوق عالی‌رادیو پخش تودوزی‌فابریک‌سیدخندان خواجه عبدالله انصاری نبش کاج اول به کنسرسیوم مراجعه شود.
آ ـ ٤٠٢٩

ولوو۱٤۲مدل۷۰بفروش میرسدتلفن٨٥٦١٢٣ـ۲ تا ٤ بعداز ظهر

جگوار
جگوار ۸ر۳ اس
سفید رنگ مدل پلیسی‌انگلیسی دروضعیت خوب ٧٩٤٦٤٠ از ساعت ۹ صبح الی۷شب
آ ـ ٤١٧٥

کامارو دانشجوئی مدل ۷٥ شش سیلندر دنده اتوماتیك بقیمت ۱٤۰ ـ هزار تومان نقد واقساط بفروش میرسد تلفن ٣٠٤٨٦٠

کاروان ٥نفره کامل مدل ۷٥ فروشی ٩٢٦١٥١

قابل توجه علاقمندان فرش تعویض فرش با اتومبیل تلفن ٨٣٨٤٧٥ و٨٣٣٧٠١

فیات
فیات ۱۲۸ کوپه مدل ۷٦ نمره موقت قرمزآلبالوئی بعلت‌مسافرت فورا بفروش میرسد ٢٦٢٦٤٤
۱ـ۲ آ ـ ٢٨٠١

فیات ۱٦۰۰ ـ۱۳۱ مدل ۷٦ فروشی تلفن ٧٩٥٨٢٧

فیات ۱۲۸ مدل ۷٤ ـ ۱۳۰۰ اسپرت اس ال با رینگ اسپرت تلفن ٣٩٢١٥٥
۱ـ۲ آ ـ ٤١٢٣

فیات ۱۲٤ اسپرت ۷٤ سربی متالیک شیشه رنگی رادیوپخش شیشه‌گرمکن برای‌فروش،عصرها

پونتیاك
ماشین پونتیاك فایربرد مدل آخر ۷٥ متالیك ۸ سیلندر کولردار شیشه رنگی ٥ دنده دانشجوئی تلفن ٣١٦٤١١ از ۷ بعد ازظهر ٢٩٤٤٠١

پونتیاك فایربردترانس‌آم مدل۷٥ سفارشی منحصر بفرد ٣٠٠٠٠ تومان وسایل اضافی کارکرد ۱۰۰۰۰ کیلومتر بیواسطه تلفن ٦٣١٢٨٢ از ٤تا۹ بعدازظهر .
۱ـ۳

بیوک سنچوری کاستم ۷٦ دانشجوئی تلفن ٧٩٩١٤٩ از ساعت ۷ تا۸ بعدازظهر .
۱ـ۲ آ ـ ۸

آمبولانس
آمبولانس سیمرغ باکولر وتهویه وآژیر فروشی تلفن ٥٣٢٢١٤

جرثقیل و مینی‌بوس فروشی ٩٧٩٠٩٠

دیزل ماك کمپرسی‌ده‌چرخ‌رینگ ۲٤ مدل آخر ٦٨فوری بیواسطه بفروش میرسد تلفن ٣١٠٩٧١ و ٦٥٨٩٧٣ و ٦٥٥٤٧٧
۱ـ۳ آ ـ ٣٩٥٩

فروشگاههای اتومبیل

هیلمن
هیلمن
آماده تحویل ٦٦٤٤٦٦

شورلت ایران
آماده تحویل نقدواقساط با بهره بانکی تلفن ٨٤٨٨٨٧

خرید اتومبیل

کامیون‌مخصوص‌حمل و نقل مبل خریداریم . دفتر شرکت چاردیوار ـ کریمخان زند ، روبروی شاه عباس ساختمان آ.ا. ك ساعت ۱۷ تا۱۹
آ ـ ٤٧٣٩ ۱ـ۳

برای اتومبیل شما

تعمیرگاه مجاز شماره۱٤ ب.ام.و افتتاح‌شدخیابان شکوفه ابتدای دلگشا تلفن ٣٤٧٦١٥

موسسه
هلپ سرویس
۲٤ ساعته جهت تعمیر کار های امداد اتومبیل در خدمت شماست
تلفن ٨٥٨١١٢

فروشندگان لوازم جیپ فروشگاه جهان
رینگ‌پیستون و یاطاقان همه‌نوع ماشین ٣١٩٧٣٦

کرمعلی ویژه
خیابان اکباتان روبروی شرکت جیپ ٣٩٢٢٩٢

فروشگاه معتمد
اکباتان شماره۱۳۸ ـ ٢١٣٤٨٢ و ٣٠٢٩٨٦

علی آزادی
امیرکبیر شماره ۷۰ ـ ٣١٥٥٠٨
سید علی‌اکبر رحمانی
امیرکبیرشماره۱۲۰ـ ٣٩٢٨٣٢

اسمعیل نصیریان
۸متری ملت اتوپارت اهواز ـ ٣٠٤١٨٨

محمد فرجی
اول خیابان قزوین شماره ۲۹۷ ٥٤٣٢٧٨

اکبر اسدی
کوچه ناظم‌الاطباء پاساژ کورش ٣٩١٥٩٨

علی مجمع صنایع
کوچه ناظم‌الاطباعکوچه نفیسی ـ ٣١٥٠٢٤

محمد علی قلعه‌بر
اکباتان کوچه بانک صادرات ـ ٣٩٢٥٩٧

حسین عبدالهی اصل
اکباتان کوچه ناظم‌الاطباء پاساژ مبصر ٣١٤٠٩٧

فروشندگان لوازم بنز امرالله نوروزی
۸متری ملت یدکبنز ٣١٤٢٦٥

فرامرز بختیاری
خیابان ملت شماره ۱۲٦ ـ ٣١١٩٥٤

سید کاظم مجاهدی
خیابان ملت پاساژ شیرین ٤٩ـ ٣١٢٢٦٠

امیر اصلانی
خیابان ملت پاساژ شیرین ۱۹۰ ٣١٠٨٦١

محمد قندی دلشاد قدم
خیابان خراسان شرقی ایستگاه خیام ٣٥٥٩٢١

تیمور تصلی
خیابان دلگشا انتهای خط ۱۲۳ ٣٤٨٥٥٢

ژورا مراد خانی
سمیتری میدان مهام‌شماره ۳۱۷ ٥٣٧٤٩٢

حبیب‌اله میثاق
کوچه ناظم‌الاطباء پاساژ مبصر ٣١٥٨١٤

حسین ذوشرافتین
خیابان خراسان شرقی‌تعمیرگاه آلپ ٣٥٤٠١٠

اسمعیل ناصحی‌تهرانی
میدان دروازه‌قزوین ٥٣٨٩٠٠

محسن‌نواب مقدم
شوش شرقی تعمیرگاه مجاز۱۰۲ بنز ٣٥٥٧٣٩ ـ ٣٥٥٦٣١

فروشندگان‌لوازم‌فولکس عزت‌الله روحانی
فولکس موتور خیابان قزوین ـ ٥٤٥٩٩٢

مظفر قیصری ـفروشگاه مهرگان
نماینده رسمی ثابت‌پاسال‌خیابان قزوین ٥٣٢٤١٠

قنبر جوزی
فروشگاه آسیا ٣١٩٥١٦

غلامحسین نوروزی
خیابان‌ملت شماره۷٦ ـ ٣١١٥٢٧

احمد افشار
سعدی‌جنوبی شماره ۸۲۹ ـ ٣٠٣٢٩٤

یدالله گرندیان
خیابان ملت شماره ۱٥۲ ٣١٣١٠٢

جهانگیر موقر
خیابان ملت شماره ۱۲۰ ـ ٣١٧٤٣٠

سیف‌الله روشن
خیابان‌ملت‌شماره٥٧ ـ ٣٠٥٤٨٨

اسفندیار غفاری
سیمتری نیروی‌هوائی‌پلاک٧٢ر٤ ٧٩٥٧٨٧

محمد رضا نائینی
سیمتری نظامی جنب تلاشبار ـ ٥٣٥١٣٢

سید یوسف نعمت‌الله روشن
خیابان ملت جهان‌فولکس ٥٧ ـ ٣٠٥٤٨٨

فروشندگان لوازم‌پیکان رضا شیخ عطار
امیرکبیر ۸متری‌ملت‌جنب‌بانک‌سپه ٣٠٢٧٧٣

یوسف مشیریان
کوچه ناظم‌الاطباء شماره ۲۰ ٣٩٢٣١٨

یحیی برمکی
خیابان ملت پاساژ اعظم‌شماره ۷ ٣٠٢٢٠٩

فروشندگان لوازم شورلت هوشنك گوهری
سعدی جنوبی شماره ۸٦۲ ـ ٣١٩٣٧٢

کریم فولادی
امیرکبیر شماره٦٦ ـ ٣٠٣٦٢٠

محبت‌الله روحانی
امیرکبیر شماره ۷٤ ـ ٣١٨٧٧٤

هدایت‌الله ناصری
امیرکبیر شماره۱۱٦ ـ ٣٩٣٨٠٤

هوشنك ایزدی
پاساژشیرین‌شماره۲۷ ٣١١٤١٨

حسین محمدیون
ناظم‌الاطباء پاساژتهران‌شماره۲٥ ٣١٦٣٣٩

حسین صراف‌نیا
ناظم‌الاطباءپاساژتهران٣٠٢٢٦٣

حسن فرجی صومعه سرائی
اکباتان پاساژ تهران شماره ۱۹ ٣٩٢٣١٨

احمد ادیب زاده
اول سعدی جنوبی پلاک۸٦۷٥ ٣٠٢٧٩٦

علی اصغر ادیب زاده
امیرکبیر شماره ۹۸ ـ ٢٩٣٤٨٨

سید یاسین عباسی هاشمی
رباط کریم جنب کارخانه برق سابق ٥٤٦٥٣٢

محمد رستم‌نژاد
چهارراه لشگر سیمتری نظامی روبروی پمپ‌بنزین ٥٣٢٥٢٥

مصطفی ذوالفقاری
ناظم‌الاطباء پاساژ مبصر طبقه همکف شماره ۲٤ ـ ٣١٤٣٤٢

عیدی سلوکی
فرح‌آباد ژاله مقابل تسلیحات ـ ٣٤٨١٨٥

اکتبر اسکوئیان تهران
میدان خراسان ٣٥٦٩٠٢

علی اکبر مروج اسکوئی
کوچه بانک صادرات اکباتان پاساژ احسان شماره ۱۷ ـ ٣١٦٨٧٦

علی افخم نژاد
اکباتان‌شماره ۱۰۰ـ ٣١١٦٨١

کرایه اتومبیل

جهان توریست
مینی‌بوس دربست ٩٣٣٣٢١
۱ـ۲٤ آ ـ ١٨٠٤

آریاتاکسی ٣٤٩٨٧٩ـ٣٤٥٨٢٩

اتو ارابه
پیکان بدون راننده ٩٦٠٣٨٠

پرسپولیس‌تاکسی
٨٤١٣٢٦ و ٨٤٠٦٦٣
۱ـ۳ آ ـ ٣٤٧٥

اتو جدید
اتوبوس و مینی بوس دربستی ٧٣٨٦٥٢

جرثقیل
جرثقیل‌شبانه‌روزی‌ناصر ٩٧٦٩٣٩

ماشین آلات

کف کامیون بنز با۸میله آهن بفروش میرسد طالبین به تلفن٩٧٥٦٦٦ مراجعه نمایند .

دیگ بخار به ظرفیت ۲ تن موجود تهران ٣٩٢٤١٥

ماشین‌آلات کارخانجات رادیاتور سازی فولادی‌از قبیل یکدستگاه پرس دنده‌ای ۲٥۰ تنی و ۲ دستگاه درزجوش تمام کار ۲ دستگاه قالب رادیاتور ۲۰۰ × ٥۰۰ و ۱٥۰ × ٥۰۰ وکلیه‌لوازم برای ساخت رادیاتوربه فروش میرسد تلفن ٧٨١٩٧٢

سازندگان وفروشندگان اجناس‌زیر: توجه‌فرمایند
۱ـ تعداد یك تا ۲۰عدد پرس ضربه‌ای در قدرت های مختلف
۲ـ صفحه تراش یك عدد
۳ـ بشقاب های صیقلی از یك تا ٤ عدد
خریداریم از ۸ صبح‌الی ٦ بعد از ظهربه‌تلفن ٧٩٦١٨١ تماس حاصل فرمائید.

اهوازخرمشهر آبادان
شما در هر کجای ایران هستید و زمینی در خوزستان برای فروش دارید با ما تماس‌بگیرید صددرصد بنفع شما است ـ تهران خیابان شاه ساختمان آلومینیوم طبقه ششم شماره ٦١٠ تلفن ٦٦٨٤٨٧ و٦٦٩٨٨٦

برای خریدخانه وویلا درکرج
دوحومه باشاورین مامشورت نمائید
دفترامید
کرج ـ خیابان پهلوی جنب بهداری ساختمان امید
دفترامید تلفن ۳۸۰۰

نقدواقساط
۱٥ساله
پس‌از فراغت ازکارسنگین روزانه
ویلای دلپذیر
در خوش‌آب‌وهواترین نقطه کرج در انتظار شماست . سازمان املاك
تماشا
میدان کرج کد ۰۲۲۱ تلفن ۳۳۸۸
جمعه ها استثنائا تا ظهر بازاست

سری دوم آپارتمان های مهندس وکیلی آماده فروش گردید
دووسه اطاق خوابه ،تهویه مطبوع ،تلفن،انباری، پارکینگ ،استخر و آسانسور واقع در خیابان گاندی انتهای خیابان نوزدهم نبش ،بردن تلفن ٦٨٣٨٨١ و ٦٨٦٥٥٩

قابل توجه‌مقاطعه کاران
سه دستگاه بلدوزر کاترپیلار (دی۸) با ریپر سه انگشتی موجود میباشد جهت مذاکره و انجام معامله به شرکت سهامی خاص ایرانیپنو آقای‌فرهاد مراجعه فرمائید تلفن ٣١٩١٥٥ ـ ٣١٨٨٣٣ ـ ٣١٦٥٦١ از ساعت ۸ صبح الی ۳ بعداز ظهر .

دعوت نامه
از کلیه آقایان صاحبان سهام شرکت رادپی (سهامی خاص) دعوت می‌نماید که در ساعت ٥ بعداز ظهر روز شنبه ۲٥اردیبهشت ماه۲٥۳٥ در جلسه مجمع‌عمومی فوق‌العاده در محل‌شرکت خیابان قوام‌السلطنه شمالی کوچه زرتشتیان پلاك ٤ حضور بهمرسانند .
دستور جلسه :
۱ـ انتخاب بازرس
۲ـ تعیین‌حقوق‌ومزایای اعضای هیئت مدیره
شرکت رادپی (سهامی خاص)

نیازمندیهای اطلاعات

برای دادن آگهی تلفنی باشماره‌های ذیل تماس حاصل فرمائید

تلفنهای: ۳۱۱۲۲۵-۳۱۱۲۲۴

استخدام

بتعدادی راننده باسابقه‌کاربرای مدت ۱۲ ساعت مورد احتیاج میباشد تلفن ۸۲۹۳۰۰
۱-۲ آ- ۳۸۰۲

سکرتر مدیرعامل
حقوق ۶ هزار تومان
استخدام فوری برای شرکت خارجی شرایط مسلط بزبان وتایپ انگلیسی و یا فرانسه‌تلفن ۸۲۵۶۳۷ و ۸۲۲۹۹۵
۱-۲ آ- ۳۸۰۶

دوشیزه یا بانو
جهت کار در شرکت داروئی تمام وقت مورد نیاز است تلفن۶۶۳۲۳۴

بچند نفر کارگر بامعافی نیازمندیم تلفن۳۰۸۷۱

بیک صندوقدار باضامن مورد احتیاج است . از ۱۱صبح‌الی۵ بعدازظهر تلفن ۶۵۰۷۳۷ از ساعت ۲تا۴ بعدازظهر .

کارگر وارد به اموربرقی وسرویس کولر نیازمندیم
۳۵۱۹۰۲

کارخانه چراغ - سازی تری بورم
به افراد زیر نیازمند است
ورکار ۵ نفر
نقاش پیستوله‌کار ۲نفر
نقطه جوشکار ۷ نفر
جوشکار ۴ نفر
انباردار ۲ نفر
نجار ۲ نفر
خم کار ۷نفر
کارگر ساده ۲۵ نفر
سیم کش ساده ۱۲نفر
بین ساعت ۸ صبح الی ۵ بعد از ظهر با تلفن ۷۸۲۴۱۰ تماس بگیرند

پزشک با پروانه دائم نیازمندیم تلفن۳۵۰۵۰۰

شرکت کارخانه‌آردایران
به چند نفر حلبی‌ساز احتیاج دارد متقاضیان‌به تلفن ۵۹۶۳۴ و۵۹۱۱۲۵ یا محل کارخانه شهرری سه راه ورامین مراجعه نمایند .

صندوقدار زن
یا مرد با سابقه و ضامن معتبر مورد نیاز است تلفن ۸۳۵۰۴۶

ماشین نویس
بیک خانم ماشین نویس تمام وقت با حقوق مکفی نیازمندیم ۸۳۴۳۰۲ و ۸۳۹۲۲۸

بیک نفر دوشیزه یابانو ماشین نویس فارسی بصور تمام وقت نیازمندیم تلفن ۶۴۷۹۳۷ تماس۴تا۶ بعداز ظهر

آگهی استخدام

یکنفر منشی که بامور ماشین نویسی و بایگانی تلکس آشنا بوده وزبان انگلیسی بداند برای کار از ۸ر۳۰ تا ۵ر۳۰ بعداز ظهر مورد احتیاج است با تلفن ۸۹۲۲۰۷ تماس حاصل فرمائید.

سازمان تولیدی چرمیران
بچند نفر خانم یا آقا که بانقاشی مینیاتورآشنا باشند نیازمنداست‌تلفن ۸۵۰۵۱۵

سکرتر

یکنفر دوشیزه ماشین نویس فارسی تمام وقت احتیاج است از ساعت ۴بعدازظهر ببعدباتلفن ۲۸۰۳۲۱ تماس حاصل نمائید.
۱-۲ آ- ۴۱۸۳

نیازمند بیک بانوی‌جوان
بیانوئی جوان با سواد کهبتواند امور داخلی یکخانواده یاصبح دونفر را شبانه‌روزی‌اداره‌نماید نیازمندیم تلفن ۸۴۳۸۵۰ازساعت ۱۷ ببعد .
۱-۲ آ- ۴۱۲۸

بیک مستخدم زن به طورشبانه روزی (یاروزکار) برای‌انجام‌کار های منزل نیازمندیم - باتلفن - ۶۸۵۷۵۲ یا ۲۳۹۷۳۹
۱-۲ آ- ۴۱۵۰

سازمان رفاه کاخ جوانان
بیکنفر کارمند دیپلمه که بامور حسابداری آشنا باشد و یکنفر صندوقدارتریا و چندنفر کارگر آشپزخانه وبوفه احتیاج دارد. آدرس : خیابان کوروش کبیر بالاتر از سه راه ضرابخانه کاخ مرکزی جوانان سازمان رفاه تلفن ۲۳۰۰۰۸
۱-۳ آ- ۳۶۷۷

کارگر دابست فلزی با حقوق مکفی استخدام‌می شود۷۳۰۷۹۰-۷۳۳۵۴۲

بیک برشکار کشباف‌زن نیازمندیم ۳۱۴۷۷۳

پرستار

بچه تمام‌وقت با حقوق مکفی نیازمندیم تلفن ۶۳۴۲۵۵

دوشیزه یا بانو
جهت کار بسته‌بندی‌دارو مورد نیاز است تلفن ۹۷۶۰۶۰-۶۱

استخدام مهندس‌ساختمان
بیکنفر مهندس راه و ساختمان با ۴سال‌سابقه کارجهت‌کارگاه‌ساختمانی درتهران‌نیازمندیم‌لطفا به تلفن ۸۳۲۸۲۲ تماس - بگیرید .

بیکنفر تزریقاتی نیازمندیم ۵تا۸ بعدازظهر تلفن ۷۹۰۳۱۰
۱-۳ آ- ۴۱۳۹

شرکت تعاونی شرکتهای ساختمانی استخدام
با حقوق و مزایای مکفی
جهت نیازمندیهای بین‌المللی به تعدادی جوان تحصیلکرده‌آشنا به زبان انگلیسی با اتومبیل‌مورد احتیاج‌است‌تلفنهای۸۴۹۶۹و۸۴۹۶۹ ۸۵۸۰۹۸
۱-۳ آ- ۴۰۸۸

شرکت ساختمانی سیویل
بیکنفر حسابدار جهت کارگاه میناب نیازمند است . آدرس کریمخان‌زند جنب‌خردمندشمالی پلاک ۱ + ۱۲ تلفن ۸۲۳۹۶۶-۷
آ- ۴۰۸۷

شرکت تولیدی بری پلاست

استخدام میکند
کمک حسابدار با ۳سال سابقه یکنفر
فروشنده با سابقه‌یکنفر
کارگر ساده و فنی‌ده‌نفر
خیابان خیام پائین تراز گلوبندک سرای بری‌پلاک ۵۵۷ تلفن ۵۲۱۵۰۶

کارگاه
استکان ایران
به چند نفر نجار مجرب برای‌کار درکارگاه‌نجاری واقع در خیابان پهلوی - نبش خیابان میرداماد نیازمند است .
داوطلبین به آقای الداد درکارگاه فوق مراجعه - نمایند . تلفن ۲۲۲۷۱۰

فقط ۱۸ نفر
پس‌از یکدوره کوتاه آموزش رادیو تلویزیون - نقشه‌کشی- برق فشار قوی وماشین نویسی فارسی و لاتین مجانا برای‌کار معرفی میشوند تلفن ۶۴۹۶۹۴
۱-۷ آ- ۴۱۶۲

حسابدار نیمه وقت
باحقوق مکفی نیازمندیم فرح- جنوبی بالاتر از تخت طاوس کوچه باغ شماره ۶۰ شرکت پخش لوازم ساختمانی مراجعه از ۸ صبح تا ۳ بعدازظهر .
۱-۳ آ- ۴۱۸۶

یکنفر دوشیزه یا بانوی
دیپلمه که دارای سابقه کار در امور سکرتری و ماشین نویسی باشد با حقوق مکفی استخدام‌می شود ۶۴۵۴۹۱

بچند نفر جوان دیپلمه خوش خط جهت کمک حسابداری نیازمندیم شرکت کیان موتور - خیابان امیرکبیر شمار، ۸۲ تلفن ۳۱۰۲۷۱

کارگر رنک‌کار
وصافکار اتومبیل مجرد مورد نیاز است تلفن ۳۳۲۵۲۸

استخدام کارگرساده
شرکت سهامی خاص ایرانگاز تعدادی کارگر ساده با سواد خواندن و نوشتن با حقوق و مزایای مکفی استخدام مینماید .
متقاضیان واجدشرایط میتوانندهمه‌روزازساعت ۸ صبح الی ۱۲ به‌آدرس تهران - خیابان سپهبد زاهدی(فیشرآباد)خیابان نیکو شماره ۵ دائره کارگزینی مراجعه - نمایند ۱-۲

حسابدار

حسابدار باتجربه در نوشتن دفاتر مالیاتی باشرایط کار و حقوق عالی مورد نیاز است تلفن ۸۳۱۰۸۶از ساعت ۸ الی ۱۴

استخدام راننده
راننده دوشخصی با سابقه وضامن جهت ماشین فولکس واگن استیشن مورد نیاز است تلفن ۸-۹۳۹۳۳۷

بیکنفر دوشیزه یابانو برای جوابگوئی تلفن نیازمندیم تلفن- ۸۴۶۶۱۶
۱-۲ آ- ۴۱۰۲

خدمتکار زن برای کار در منزل شبانه‌روزی نیازمندیم تلفن - ۸۴۶۶۱۶
۱-۲ آ- ۴۱۰۴

تعدادی بهیار و کمک پرستار نیازمندیم
۹۶۳۰۹۱

به یک‌نفر کمک‌آشپز تمام وقت برای کار در رستوران احتیاج فوری است تلفن ۶۵۰۵۰۸

یک مستخدم آشنا به آشپزی و کار های خانه تمام وقت موردنیازاست تلفن ۷۵۷۲۵۳ - ۴ تا ۷ بعداز ظهر با ضامن

دوشیزه یا بانو

وارد به ماشین نویسی فارسی و لاتین و یک آبدارچی با حداقل‌ششم ابتدائی مورد نیاز است از ۹ صبح الی ۱۲ ظهر تلفن ۸۴۵۷۶۹

یکنفر کارمند بازنشسته اداری
برای نمایشگاه با حقوق ماهیانه ۱۰ هزار ریال مورد احتیاج است میدان مخبرالدوله ،اول‌شاه‌آباد دکتر موثقی

به چند نفر استادکار
و۵نفر وردست‌استادکار ویک نفر نقاش استادکار و یک نفر نقاش وردست جهت کار های لوازم دفتری فلزی مورد نیاز است تلفن ۵۵۱۷۶۰ و ۸۹۶۴۸۵

تعدادی خانم یا آقا
جهت کار های‌جواهر سازی وزرگری‌نیازمندیم . تلفن ۷۶۳۴۰۶

سرویس کار یخچال مورد نیاز است تلفن ۶۵۵۰۴۴

بیکنفر دوشیزه یابانوی
ماشین‌نویس که آشنائی بزبان انگلیسی داشته باشد باحقوق مکفی احتیاج است‌تلفن۸۹۰۴۱۴
آ- ۴۲۷۱

خدمتکار زن

بیک خدمتکارزن‌شبانه‌روزی‌مورد احتیاج است ۵ تا۷ بعدازظهر تلفن ۷۶۳۰۳۶
۱-۳

استخدام

بچند نفر دوشیزه یا بانو جهت کار جواهر سازی نیازمندیم برای اطلاع از ساعت ۲ تا۵ر. بعداز ظهر به تلفن ۳۹۱۰۹۵ مراجعه‌نمایند

بیک نفر دوشیزه یا بانو جهت‌صندوقداری‌احتیاج است تلفن ۶۴۸۴۶۸

کارتن سازی اطمینان

به یکنفر دوشیزه یابانو جهت دفترداری نیازمند است تلفن ۳۵۶۳۲۲

کارگر زن و دختر که‌در خیاطی کار کرده باشند مورد نیاز است‌تلفن ۸۹۵۶۸۴

احتیاج به یک‌زن‌وشوهر جهت خدمتکاری‌وباغبانی هست .داوطلبین به‌تلفن های۶۲۱۰۶۶ و۶۲۴۲۲۸ آقای هاکوپیان مراجعه فرمایند.

دوزنده- کارآموز
شرکت سهامی خاص ایران گارمنت به افراد زیر نیازمند است .
۱- بچند نفر کارگر چرخکار (نازك‌دوززنانه) که با چرخهای برقی آشنائی کامل‌داشته‌باشند
۲- بچند نفر کارگر کارآموز خیاطی
داوطلبین میتوانند به اداره کارگزینی شرکت واقع در خیابان حافظ ساختمان بانك کار طبقه ۱۹ مراجعه نمایند.

استخدام

کارخانه‌ای واقع در نزدیکی میدان شهید خانم تلفنچی وبایگان استخدام مینماید:آدرس آیزنهاورنرسیده‌به‌میدان شهید جنب بانك - صادرات کوی‌شه‌وارپلاك ۲۹ وقت اداری مراجعه نمایند .

تعداد چند نفر تنه دوز، سری دوز ،زیگزال‌دوز، پادو ولائی چسبان فوری نیازمندیم ۵۲۵۰۹۳

استخدام امربر موتور- سوار با حقوق مکفی
یک موسسه معتبر خصوصی‌نیاز به خدمت امر برموتورسوارداردد داوطلبان باید دارای حداکثر ۲۵سال سن،گواهی‌نامه‌رانندگی موتورسیکلت، حداقل‌گواهی‌نامه ششم ابتدائی ، برگ خاتمه خدمت وظیفه ، عدم سوءپیشینه کیفری و ضامن معتبر باشند.
به راهنمای‌شماره۴۴۹روزنامه اطلاعات مراجعه نمایند .
۱-۲ آ- ۵۱۴۳

بتعدادی سکرتر ماشین نویس
تلفنچی - ویزیتور- تحصیلداربا موتور سوار وراننده آشنا بامور مکانیکی باحقوق مکفی‌نیازمندیم. آدرس:مقابل دبیرخانه دانشگاه تهران ساختمان ۳۲۲ طبقه فوقانی سلف سرویس شاهرضا شرکت A.A.A.
۱-۳ آ- ۳۹۲۸

کدبانو یا مستخدم
یک کدبانو یازن و شوهری که بکار منزل و آشپزی واردباشند مورد نیازند .
داشتن ضامن معتبر ضروری است‌داوطلبان به تلفن۷۶۳۱۰۵ یاعصرها از ۴بعدازظهر ببعد به تلفن ۶۸۱۶۰۷مراجعه‌فرمایند
آ- ۵۰۴۶

استخدام منشی

تلفن ۸۳۸۲۳۴

راننده پایه یکم
شرکت سهامی خاص ریسندگی وبافندگی‌فخر ایران برای تکمیل کادر قسمت حمل و نقل - کارخانجات خود واقع در ۸۴ کیلومتری‌جاده‌تهران -قزوین بچند نفر راننده پایه یکم نیازمند است .
داوطلبین میتوانند به اداره کارگزینی شرکت واقع در خیابان حافظ ساختمان بانك کارطبقه ۱۹ مراجعه نمایند.

به تعدادی کارگر زن ساده نیازمندیم تلفن ۵۲۸۵۵۱

بتعدادی دختر و پسر نقاش چرم نیازمندیم تلفن ۸۵۹۴۰۸

مدیر تولید یخچال

استخدام فوری‌درشرکت‌خارجی شرایط چند سال تجربه در کارخانجات یخچال‌سازی تلفن- ۸۲۲۹۹۵ و ۸۲۵۶۳۷
۱-۲ آ- ۳۸۰۵

سکرتر با سابقه
که به‌تایپ فارسی‌مسلط باشد تمام وقت‌استخدام میشود تلفن ۶۶۶۸۶۵

ماشین نویس فارسی

آقایاخانم برای تمام‌وقت با درآمد مکفی مورد نیاز است تلفن۷۶۵۶۵۸

استخدام سکرتر

یکنفردوشیزه یا بانو که به امور سکرتری‌آشنائی داشته باشد با حقوق مکفی تمام‌وقت‌نیازمندیم تلفن ۸۳۹۷۴۰

بیك دوشیزه آشنا
به زبان انگلیسی و ماشین نویسی فارسی و لاتین برای تمام وقت نیازمندیم‌واجدین‌شرایط میتوانند همه روزه از ساعت ۹ تا ۱۲ صبح به محل شرکت واقع در خیابان لاله‌زار نو جنب کافه قنادی دی ، پاساژ کمپانی.طبقه دوم‌شرکت سهامی بودوا ایران - مراجعه‌فرمایندشماره۲۴۰

استخدام دیپلمه

سازمان تبلیغاتی کاسبین جند جوان ، دیپلمه بسیار فعال و پرانرژی را که خدمت‌نظام‌وظیفه را انجام داده و یا دارای‌معافی دائم باشند استخدام مینماید .
آدرس : خیابان پهلوی-روبروی فروشگاه کوروش - کوچه نوربخش - شماره ۱۹ تلفن - ۸۹۳۰۴۳-۷
آ- ۵۲۰۳

بچند نفر کارگر ساده موردنیاز است تلفن ۸۹۶۴۲۷
آ- ۴۰۰۷

کارگر ساده

به ۵ نفر دوشیزه یابانو جهت دوخت پلاستیک در محل‌بازار نیازمندیم تلفن ۶۶۵۹۱۲ و ۶۶۴۲۶۹۹
آ- ۴۰۳۲

۱-کمك حسابدار
۲- کارگر ساده
تمام وقت بامعافی نیازمندیم‌تلفن:۶۴۴۲۶۲

یکنفر ماشین نویس انگلیسی و فارسی مورد نیاز است.
موندیال خیابان ویلا شماره ۱۵

بیك شاگرد با سواد نیازمندیم تلفن۸۴۰۴۱۸

بچند نفرگارسن باتجربه آشنا بزبان انگلیسی - جهت کار در رستوران نیازمندیم تلفن۸۴۹۴۸۳ آقای شهریاری .

بچند نفر زیگزال دوز تریکو نیازمندیم باغ - سپهسالار کوچه یاسری پلاك ۱۰۳ تلفن۳۹۳۳۴۳

چند نفر زیگزال دوز نوار دوز ، کش دوز ، پس دوز، اطوکار، کارگر ساده و بسته بند مورد نیاز است تلفن۵۳۵۵۰۳ شبها ۳۴۱۷۴۰

بتعدادی دوشیزه یا بانو جهت‌تایپ و تلفن تمام وقت نیازمندیم .

تلفن ۸۲۸۲۶۶

بیکنفر ماشینچی ملحی نیازمندیم تلفنهای ۶۴۴۶۷۱ و ۶۶۴۳۸۴
آ- ۳۸۲۷ ۱-۲

شریک

بیك شریك سرمایه دار برای یك شرکت - تاسیساتی نیازمندیم تلفن ۶۵۶۷۵۰

شریك با۵۰۰هزارتومان سرمایه برای‌یك کارپر درآمد مورد نیاز است برای اطلاع بیشتر باتلفن ۸۴۷۸۳۰ تماس‌بگیرید.

جویای کار

لیسانسیه ادبیات فارسی از دانشگاه‌برای‌بعدازظهرها جویای کارمناسب است تلفن ۷۹۱۷۱۵
آ- ۱۰۴۴

راننده دوشخصی با سابقه تمام وقت جویای کار تلفن ۹۶۵۶۰۳
آ- ۲۴۹۷

دونفر راننده بولدوزر آماده کار تلفن ۳۱۸۵۰۹
۱-۲ آ- ۲۳۹۱

راننده باشش سال سابقه‌منزل در شمیران تلفن ۲۹۱۷۶۹ جویای کار است .
۱-۲ آ- ۲۰۹۱

جوانی دانشجو با ماشین‌برای نصف روز آماده کار است تلفن ازساعت ۲تا۵بعدازظهر۶۸۲۴۴۴
آ- ۲۴۲۴

شخصی با سابقه۲۵سال‌مدیریت در یکی از کارخانجات تولیدی برای تمام وقت و یانیمه‌وقت جویای کار است راهنمای ۴۴۶ تلفن ۳۱۱۰۸۰
آ- ۲۳۱۹

مهندس باموق لیسانس مدیریت از آمریکا با ۶ سال سابقه‌کاردر مدیریت آماده همکاری تلفن - ۶۲۴۰۰۹
۱-۶ آ- ۳۶۹۳

آموزشگاهها

ماشین‌نویسی بیژن
با حسن شهرت میدان ژاله‌تلفن ۳۴۸۳۸۴

توجه توجه توجه
شما حتما بفکر
آینده فرزندان
خود هستید آموزش زبان‌فارسی بکودکان از ۵ سال ببالا در ۵۰ ساعت با تضمین ۷۹۴۱۱۲
آ- ۳۹۲۷

قابل توجه ششمی‌های طبیعی

جزوات طبیعی چلاجور شیمی- مستحفظ فیزیک

بزرگمهر
محل تهیه دبیرستان ایران فردا خیابان بهار تلفن ۷۵۶۰۱۰

تدریس خصوصی
انگلیسی با استادان خارجی
۶۵۲۶۵۹

یك‌سورپریز بزرك
در کوتاهترین مدت و با کمترین هزینه انگلیسی رادر PAIGNTON شهر ساحلی‌دریای‌مانش بیاموزید دفتر حسام ۸۹۶۹۰۸

تکدرس تضمینی۸۳۳۳۱۹

انگلیسی فرانسه آلمانی توسط دبیرخارجی ۸۳۳۳۱۹

نظری ریاضیات خصوصی ۶۶۰۷۷۹ راهنمائی

مکالمه

انگلیسی فرانسه خصوصی و۴نفره
ساعتی ، کنتراتی ۸۳۳۳۱۹

انگلیسی دبیرستانی تلفن ۶۵۵۷۰۵

تدریس عربی -انگلیسی بعداز ظهر ها تلفن ۳۴۲۵۱۳

آشنا به زبانهای فرانسه ، انگلیسی از ساعت ۳ ببعد آماده همکاریست ۸۵۶۵۸۴

انگلیسی‌وفرانسه‌توسط MR. OAKLEY MISS WILSON تلفن ۹۳۹۸۹۳

کلیه زبانهای زنده دنیا توسط معلمین ایرانی و خارجی
۹۳۶۱۸۱

انگلیسی کنتراتی ۸۴۳۵۴۸

تدریس انگلیسی در منازل دبیرتحصیلکرده خارج با ۴۰ سال سابقه تلفن ۳۵۰۵۰۸
۱-۲ آ- ۴۰۹۷

دروس دبستان راهنمائی نظری با استادان ورزیده درمنزل
۶۵۲۴۵۷

مکالمه روزمره
انگلیسی ۳۰ ساعته تضمینی ۹۳۶۱۸۱

کلیه دروس ششم طبیعی وریاضی
۶۵۵۷۰۵

معلمین مدارس‌راهنمائی و دبیرستانهای تهران آماده تدریس در منزل شما
۹۳۹۸۹۳

فیزیک شیمی تضمینی ۸۳۳۳۱۹
۱-۳ آ- ۳۳۷۹

انگلیسی کنتراتی تضمینی تلفن ۶۵۲۴۵۷
انگلیسی کنتراتی تلفن ۹۷۱۸۷۶

ریاضیات فیزیك وشیمی
توسط لیسانس ببالا با تضمین قبولی ۸۳۳۳۱۹

استخدام

یك شرکت ساختمانی‌وتاسیساتی بیك نفر تکنیسین تاسیساتی با دو سال سابقه کار، کارگاهی با حقوق ومزایای کافی و چندنفراستاد لوله کش وچدن‌کار وجوشکار لوله احتیاج داردبا تلفن ۸۳۵۰۶۸ تماس حاصل نمائید.

آگهی استخدام

سازمان ملی‌حفاظت آثارباستانی‌ایران برای‌خدمت در واحد مرکز آموزش و پژوهش بناهای تاریخی‌به افراد زیر نیازمند است :

۱- یك نفر پژوهشگر باستان شناس با درجه لیسانس
۲- یك نفر لیسانسیه هنر های تزئینی متخصص در رشته تزئینات معماری با آشنائی به تزئینات‌معماری بنا های تاریخی ایران.
۳- یك نفر ماکت ساز با تجربه‌کافی با آشنائی به‌امر تهیه ماکت‌بنا های تاریخی .
۴- یك نفر نامه رسان با حداقل دوره اول دبیرستان و دارای تصدیق موتورسیکلت .
۵- یك نفر راننده با حداقل مدرك تحصیلی ششم ابتدائی و دارای گواهینامه دو شخصی با پنج سال سابقه کار .

داوطلبان واجد شرایط استخدامی درخواست‌خودرابا فتوکپی‌شناسنامه -دفترچه پایان خدمت‌وظیفه-آخرین مدرك تحصیلی با تعیین نشانی محل سکونت‌تاپایان روزبیستم‌اردیبهشت ماه بدبیرخانه مرکز آموزش دوراهی یوسف‌آباد -خیابان ابوعلی شماره۴ تسلیم نمایند .

سازمان ملی حفاظت آثارباستانی ایران

سازمان انرژی اتمی ایران

آگهی استخدام

سازمان انرژی اتمی ایران‌بمنظور تکمیل کادر پرسنلی‌خود در تهران و بوشهر از طریق مصاحبه و در صورت لزوم مسابقه افراد زیر را استخدام می‌نماید .

۱-مهندس الکترونیك‌باداشتن‌سابقه کار کافی درزمینه مربوطه ۱۰نفر
۲-مهندس برق فشار قوی باداشتن سابقه کار کافی درزمینه مربوطه۱ ۲۰ نفر
۳- مهندس مکانیك باداشتن سابقه کارکافی در زمینه مربوطه ۳۰نفر
۴-مهندس هسته‌ای باداشتن سابقه کار کافی درزمینه‌مربوطه ۱۰نفر
۵-مهندس متالوژی باداشتن سابقه کارکافی در زمینه مربوطه ۵نفر
۶- بیولوژیست بادرجه دکترا ویاحداقل فوق لیسانس ۱ نفر

شرایط استخدام :
۱-تابعیت دولت شاهنشاهی ایران
۲-داشتن برك‌خاتمه‌خدمت‌یامعافیت دائم
۳-عدم‌سوءپیشینه
۴-حداکثر سن ۳۰سال

انتخاب شدگان رشته های برق و مکانیك که پس از استخدام جهت طی دوره کارآموزی بمدت ۳ سال به‌کشور آلمان غربی اعزام خواهند شد بایدتضمین رسمی بسپارند که پس‌ازخاتمه کارآموزی دوبرابر مدت کارآموزی درهرنقطه‌ای که سازمان‌تعیین نماید خدمت کنند و این تضمین ممکن است ملکی یابانکی باشد . داوطلبان واجد شرایط میتوانند حداکثر تا۱۰ روز پس از انتشار این آگهی همه روزه‌ازساعت ۸½ صبح تاساعت ۶½بعدازظهر بسازمان انرژی اتمی ایران خیابان کریمخان زند خیابان زاهدساختمان شماره ۳(واحد نیروگاههای اتمی) مراجعه نمایند .

مهندسی تکنوکار(سهامی خاص)

آگهی استخدام

جهت اجرای یك پروژه‌صنعتی دراستان کرمان افرادزیررا بهمکاری‌دعوت‌مینماید .

۱-برق کار
۲-لوله‌کش
۳-مکانیك‌اینسترومنت
۴-مکانیك نصب‌ماشین آلات

تامین مسکن و سه وعده‌غذابعهده‌ماست علاوه برآن امکانات‌پیشرفت وبالا رفتن سطح کارآیی و معلومات فنی و عمومی شما فراهم است.
از داوطلبان خواهشمند است‌با دفتر مرکزی شرکت واقع درخیابان تخت‌طاوس نبش میرعماد شماره۲ تماس بگیرند .
داوطلبان در شهرستانها بدفترهای نمایندگی شرکت‌به‌شرح‌زیرمراجعه نمایند .

۱- بندرعباس کارگاه ساختمان های نیروی‌دریایی شاهنشاهی - دفتر شرکت تکنوکار

۲- بندربوشهر کارگاه ساختمانهای نیروی دریائی شاهنشاهی - دفتر شرکت تکنوکار

۳- تبریز آقای خلیل اصلی تلفن ۵۶۳۵۹

۴- سیرجان کارگاه ساختمانهای نیروی دریائی شاهنشاهی - دفتر شرکت تکنوکار

۵- رشت کیلومتر ۱۰ جاده رشت به لاهیجان کارخانجات ورزیده کار دفتر موقت شرکت تکنوکار

۶-اهواز خیابان ششم بهمن فروشگاه دلتا تلفن۲۵۶۵۶ دفتر موقت شرکت تکنوکار

۷- شیراز خیابان مسجد وکیل آهن فروشی رئیسی تلفن ۲۳۱۱۰ دفتر موقت شرکت تکنوکار

۸- قزوین خیابان‌شاه‌جنب‌سینمامهتاب‌بازرگانی‌آریا آقای حاج ذاکری تلفن۵۲۸۰ - دفتر موقت شرکت تکنوکار

نیازمندیهای اطلاعات

برای دادن آگهی تلفنی باشماره‌های ذیل تماس حاصل فرمائید

تلفنهای: ۳۱۱۲۲۷-۳۱۲۴۱۳

GROSSE BAUFIRMA
SUCHT
SEKRETAERIN
fuer deutschen u. oder englischen Schriftverkehr (Farsi-Kenntnisse von Vorteilt). Gehalt nach Vereinbarung. Tel. 646154, 643506 zwischen 7 u. 14 h. Hochtief AG, 93, Razi Street, Corner France Ave.

آگهی استخدام

صنایع کاغذسازی نوظهور (شرکت سهامی خاص) افراد مشروحه‌زیررا جهت کار درشیفت با حقوق و مزایای عالی بهمکاری دعوت مینماید :

۱ـ میکانیک ماشین آلات‌صنعتی
باداشتن پنج سال سابقه‌کاروحداقل داشتن ۵ سال‌سابقه‌کاردررستوران

۲ـ کمك انباردار لوازم متوسطه .
باداشتن تجربه‌کاروحداقل‌تحصیلات تحصیلات ششم ابتدائی

۳ـ کارگر ساده یدکی
در کارخانجات تولیدی و تحصیلات سوم متوسطه.

۴ـ آشپز
باداشتن سابقه کار
و داشتن تخصص در طبخ غذاهای حدود ششم ابتدائی .

۵ـ متصدی رستوران‌ها : باداشتن سابقه کار در کارخانجات کارخانجات وحداقل تحصیلات سوم ایرانی وفرنگی .
متقاضیان میتوانند همه روزه بادردست داشتن مدارك استخدامی ازساعت ۸ صبح الی ۲ بعدازظهر به‌کارگزینی شرکت واقع در جاده قدیم کرج پشت کارخانه شیر پاستوریزه خیابان ۲۴متری‌رضاشاه کبیر (خیابان کارتن‌سازی)مراجعه نمایند .

حقوق‌ومزایای‌مکفی، محیط‌مناسب‌وشرایط قابل‌توجه درکارخانجات پارس‌الکتریک

(شرکت سهامی عام) افراد واجد شرایط زیر برای کار تمام وقت بهمکاری دعوت میشوند.

۱ـ آنالیست ارشدکدگذاری مواد تولیدی
لیسانس ریاضی ،علوم یافیزیک با دوسال سابقه کار در تدارکات، کدگذاری یا استاندارد نمودن کالا ،آشنابزبان انگلیسی یاآلمانی .

۲ـ تکنیسین الکترونیك
فوق دیپلم یادیپلم الکترونیک بایکسال سابقه‌کار

۳ـ زمانسنج
دیپلم فنی یاریاضی باتجربه درصنایع سبک و یادارای شرایط مشابه.

۴ـ تکنسین مکانیك .
دیپلم مکانیک باحداقل سه‌سال سابقه کار.

۵ـ نقشه‌کش
دیپلم‌فنی باسه سال سابقه کار نقشه‌کشی.

۶ـ منشی
دیپلم بایکسال سابقه کار، آشنابه تایپ فارسی ولاتین.

۷ـ محقق بازار
دیپلم باسابقه کار در رشته مربوطه.

۸ـ سرپرست انبار
دیپلم بایکسال سابقه کار.

۹ـ برنامه‌نویس یا برنامه‌ریز
دیپلم بایکسال سابقه کار در رشته مربوطه.

۱۰ـ تلفنچی
سوم متوسطه یبالا ،خانم یاآقا ، باسابقه کار برای تهران ویااهواز.
شرایط عمومی:
دارا بودن برك خاتمه خدمت یا معافیت دائم.
از کلیه افراد داوطلب خواهشمند است به‌ترتیب برای پرکردن فرم تقاضای کار و مصاحبه همه روزه بین ساعتهای ۸ تا۱۲ صبح و۲ تا ٤بعداز ظهر (پنجشنبه ها فقط صبحها) بکارگزینی شرکت واقع در خیابان‌آیزنهاور ،ایستگاه‌شاوب‌لورنس شماره ۵۶۳ مراجعه فرمایند.

دعوت برای همکاری

مهندس و تکنیسین های راه و ساختمان با سابقه کار و آشنا بزبان انگلیسی جهت کاردر کارگاههای منطقه آقا جاری مورد احتیاج است تلفن ۷۰-۸۳۹۶۶۹ از ٦ تا ۸ بعدازظهر تماس بگیرند

استخدام نقشه‌کش

چند نفر نقشه کش برق مورد نیازیك‌شرکت فرانسوی است تلفن ۱۵-۸۵۹۰۱۱

(کمك انباردار)

شرکت صنعتی لیگاتکنیك به یکنفر با سابقه در کمك انبار داری وثبت کاردکس با حقوق و مزایای مکفی نیازمند است.
آدرس - تخت‌طاووس . جنب پل بزرگراه شماره ۲۰۹ تلفن ٦۲۹۳۱۲ و٦۲۷۱۱٤

YOUNG LADY to run information desk at Hilton Hotel. English and Farsi required. Good salary. Refer to Personnel Office, Hilton Hotel.

قابل توجه

شرکت های محترم‌راهسازی وساختمانی
با مراجعه بکارگاه باطریسازی تابنده بمدیریت‌آقای شهبازی میتوانند کارگران مجرب باطریساز برای‌تعمیرات قسمت های برقی دستگاه های سنگین و کامیون بطور کارمزدی بهریک از نقاط مملکت اعزام فرمایند ازساعت ۷الی۱۹ همه روزه به‌تلفن ۹٦۱۵٤۷ مراجعه فرمایند .

شرکت‌مهندسین‌مشاور

یك نفر تایپیست با مشخصات زیر استخدام مینماید .
۱ـ تسلط کامل به تایپ فارسی و لاتین
۲ـ آشنائی به زبان انگلیسی
متقاضیان با تلفنهای ٤-۸۵٦۲۹۲ تماس حاصل نمایند .

استخدام

باحقوق ۲۵۰۰۰۰۰ تا ۳۰۰۰۰۰۰ ریال در سال

یك‌نفر مهندس ساختمان برای مدیریت‌کارخانه قطعات پیش‌ساخته بتونی واقع در شهریارکرج با ده سال سابقه کار و حداقل ۵سال‌مدیریت کارگاه یاکارهای ساختمانی که‌بیش از۱۰۰کارگرداشته باشد استخدام میشود متقاضیان لطفا مشخصات و فتوکپی مدارك خود را بانضمام عکس که طی‌دو سال گذشته گرفته باشد بصندوق پستی ٤٤۳ تهران ارسال فرمایند .
کلیه تقاضاهابصورت محرمانه‌نگهداری وبررسی ودر صورت درخواست شما عودت داده خواهد شد .

آگهی استخدام

شرکت‌صنایع هواپیمائی‌ایران

افراد ذیل رابه‌همکاری دعوت مینماید.
۱ـ روانشناس صنعتی : دارای درجه لیسانس در روانشناسی ویاجامعه‌شناسی آشنائی کافی به حل‌و فصل‌مسائل فردی وگروهی وتوانائی درارائه راه حلهای منطقی سن بین ۳۵تا٤۵.
۲ـ لیسانس مدیریت بازرگانی: تجربه کافی‌در امور پرسنلی وکارگزینی.
۳ـ عکاس: آشنائی کافی به‌فنون عکاسی‌و ظهورو چاپ عکس.
٤ـ ماشین نویس فارسی‌و لاتین: آشنائی به‌امور منشیگری.
از علاقمندان واجدشرایط و مسلط بزبان انگلیسی دعوت میشود جهت مصاحبه به‌کارگزینی شرکت واقع درخیابان پهلوی جنب‌پارك ساعی شماره۷۳۵همه روزه بین ساعات ۳۰ر۱۱ - ۸ و ۳۰ر۱۳ الی ۱۵ مراجعه نمایند.

گروه صنایع ساختمانی افراد واجد شرایط ذیل را دعوت بهمکاری مینماید

۱ـ مهندس محاسب با ۳ سال سابقه کار و مسلط بزبان انگلیسی
۲ـ تکنیسین تولید
۳ـ تکنیسین مکانیك
٤ـ تکنیسین برق‌و ابزار دقیق
۵ـ اپراتور تولید
٦ـ ماشین نویس فارسی و لاتین
۷ـ ماشین نویس فارسی
۸ـ دیپلمه ریاضی یا بازرگانی برای کار در شهرستان
۹ـ منشی مسلط به تایپ فارسی و لاتین آشنا بزبان انگلیسی و ۲ سال سابقه کار
۱۰ـ مسئول حسابداری حقوق و مزایا با ٤ سال سابقه کار.
شرایط: حداکثر سن ۳۵ سال
داشتن برك پایان خدمت یا معافیت دائم‌و دیپلم .
واجدین شرایط میتوانند به اداره استخدامی گروه واقع در خیابان سپهبد زاهدی - نرسیده به کریمخان زند شماره ۲۸۵ مراجعه نمایند .

استخدام نماینده علمی داروهای دامی

یك شرکت معتبر بین‌المللی داروئی جهت معرفی دارو های دامی خود یکنفر دیپلمه راکه دارای تجربه دراین زمینه باشد وزبان‌انگلیسی بداند با حقوق و مزایای خوب استخدام میکند. مشخصات خودرا همراه با یك قطعه عکس و شماره تلفن بصندوق پستی ۱۳٤۸- ۱۲ تهران ارسال دارید

استخدام مهندس

مهندس راه و ساختمان با حداقل ۳ سال سابقه کار برای نظارت ساختمانهای صنعتی‌در شهرستانهای شیراز مشهد و بوشهر موردنیاز است تلفن ۸۵٦۲۳۲ و ۸۵٤۲۷۲

۳ نفر افراد زیر مورد احتیاج واستخدام میشوند

۱ـ مهندس سیویل با حداقل سه سال سابقه کاردر امور ساختمانی و نظارت
۲ـ مهندس کشاورزی متخصص در امور باغبانی .
۳ـ مهندس کارشناس نگهداری و طبقه‌بندی میودر سردخانه .
داوطلبان از تاریخ نشر آگهی تامدت یک هفته همراه مدارك خود بامور اداری پیشکاری والاحضرت شاهدخت شمس پهلوی محل تقاطع خیابان های پهلوی سپه‌مراجعه نمایند .

استخدام

بیك نفر جوان تحصیلات ششم ابتدائی‌در محدوده ۲٤ اسفند تا میدان فردوسی برای امور آبدارخانه با حقوق‌و مزایای مکفی و بیمه و بازنشستگی نیازمندیم .
متقاضیان به آدرس شرکت نیك‌اندیش خیابان شاهرضا نبش خیابان رازی مقابل پارك ولیعهد (تئاتر شهر) ساختمان نیك‌خواه طبقه سوم مراجعه نمایند .

استخدام کارگر ساده

تعدادی کارگر ساده جهت نصب آسانسور با مزایای زیر استخدام میشوند

۱ـ استفاده از مزایای طبقه‌بندی مشاغل
۲ـ دریافت سود ویژه سالیانه
۳ـ استفاده کامل از مزایای قانون کار و تامین اجتماعی .داوطلبین به‌شرکت‌سهامی خاص نصب وسرویس و تعمیر آسانسور واقع در خیابان حافظ مقابل پارك‌هتل همه روزه ازساعت ۲الی ۴ر۵ بعد ازظهر مراجعه نمایند .

نیروی دریائی شاهنشاهی

آگهی استخدام

نیروی دریائی شاهنشاهی تعدادی‌غیرنظامی لیسانس زبان ومترجم زبان انگلیسی را باحقوق و مزایای مکفی جهت خدمت در پاسگاه دریائی بندرپهلوی استخدام مینماید .
داوطلبین میتوانند برای کسب اطلاعات بیشتر وثبت‌نام بمدیریت‌استخدام‌خیابان‌سپهبد زاهدی جنب مسجد الرحمن مراجعه نمایند .

نیروی دریائی شاهنشاهی

آگهی استخدام

نیروی دریائی شاهنشاهی تعدادی راننده پایه ۱ را بمنظور خدمت در پایگاههای (بندر عباس ،بوشهر، خارك) با حقوق مکفی استخدام مینماید داوطلبین واجد شرایط میتوانند جهت کسب اطلاعات بیشتر همه روزه باستثنای‌پنج شنبه ها وایام تعطیل‌ازساعت۷ر۳۰ الی ۱۵ر۳۰ به معاونت پرسنل نیروی دریائی شاهنشاهی (مدیریت استخدام) واقع در خیابان سپهبد زاهدی جنب مسجد الرحمن مراجعه نمایند . م‌الف ۳۲۳۳ ۱-۷

استخدام کارگر مرد وزن بامزایای بهتر

با استخدام در واحد های گروه‌صنعتی مینو علاوه بر دریافت حقوق مکفی از مزایای زیر نیز برخوردار خواهید بود :
۱ـ سهیم شدن در سود کارخانه
۲ـ استفاده از کمك هزینه مسکن
۳ـ استفاده از بیمه درمانی - بازنشستگی - حوادث
٤ـ غذای گرم کامل به قیمت فوق‌العاده ارزان
۵ـ سرویس از تمام نقاط شهر به کارخانه و بالعکس
٦ـ امکان استفاده از وام‌برای‌رفع احتیاجات ضروری
۷ـ امکان استفاده از وام مسکن برابر ضوابط شرکت
۸ـ امکان خرید مایحتاج ازشرکت تعاونی به اقساط و قیمت ارزان
داوطلبان میتوانند همه روزه بیکی از دو آدرس زیر مراجعه نمایند.
۱ـ خیابان ۲۰ متری فلاح نبش ۱٦ متری حسینی (دفتر استخدام مینو)
۲ـ کارخانجات گروه صنعتی‌مینو کیلومتر ۱٤ جاده شمالی‌کرج ۱-٦

شرکت سهامی صنعتی اهیار برای مشاغل‌زیر استخدام مینماید

۱ـ مهندس مکانیک مسلط به زبان انگلیسی‌دارای تجربه در نصب دیزلهای بزرگ برای کار در تهران و شهرستان ها یک نفر
۲ـ کمك مکانیک برای نصب دیزل های بزرگ پنج نفر
۳ـ جوشکار درجه یک دو نفر
٤ـ کارمند باتجربه و مسلط بزبان انگلیسی‌برای امور مربوط به بانک و بیمه ، ترخیص کالا و حمل و نقل یکنفر
۵ـ حسابدار با تجربه آشنا بزبان انگلیسی یک نفر
از داوطلبین تقاضا میشود همه روزه‌در ساعات اداری ۸ تا۱٦ به شماره ٦۳٤ - خیابان سعدی جنوبی - تهران مراجعه ویا باتلفن ۳۱۷۰۹۳ تماس حاصل نمایند.

وزارت جنك

آگهی استخدام

وزارتجنك «اداره لجستیکی هلیکوپتر های نیروهای مسلح شاهنشاهی »بمنظور تامین‌نیروی انسانی موردنیاز خودتعدادی کارمند غیر نظامی که واجد شرایط ریزباشند جهت خدمت در کرمانشاه ازطریق انجام آزمایش و مصاحبه انتخاب‌و استخدام مینماید.

ردیف	تحصیلات موردنیاز	تجربه موردنیاز
۱	لیسانس بازرگانی ومهندسی صنعتی	تجربه درمدیریت صنعتی وتدارکات
۲	لیسانس امور اداری	تجربه در مدیریت پرسنلی
۳	لیسانس زبان انگلیسی	تجربه در مترجمی
٤	دیپلم کامل‌فنی	تجربه در مکانیکی وبرق
۵	دیپلم کامل متوسطه	تجربه در بایگانی ،طراحی، انبارداری ،ماشین نویس «فارسی‌ولاتین» حسابداری
٦	سوم متوسطه	تجربه در نگهداری قطعات
۷	ششم ابتدائی	راننده ، اطاقدار وسایر مشاغل مورد نیاز

داوطلبان‌بمنظور ثبت‌نام وکسب اطلاعات بیشتر میتوانند همه‌روزه ازساعت ۸ الی ۱٤بعداز ظهر باداشتن عین‌آخرین مدرك تحصیلی و تخصصی ازتاریخ انتشار این‌آگهی تا۱۰ روز به مرکز پشتیبانی منطقه جلوجب فرودگاه کرمانشاه ودرتهران به‌مدیریت اداری واقع در امیرآباد شمالی روبروی سه‌راه فرحزاد مراجعه نمایند.
شرایط استخدام:
۱ـ تابعیت دولت شاهنشاهی
۲ـ متدین بیکی از ادیان «اسلام، مسیحی ، کلیمی ،زرتشتی»
۳ـ داشتن برك‌خاتمه خدمت سربازی یا معافیت دائم « سپردن تعهد خدمتی» برای متخصصین »
٤ ـ داشتن مدرك تحصیلی وتخصصی‌لازم در شغل مربوطه.
۵ـ حداقل‌سن ۱۸ سال‌و حداکثر ٤۰سال تمام.
توضیح: کسانی که بزبان انگلیسی‌آشنائی کامل داشته باشند درشرایط مساوی ارجحیت دارند.
م‌الف ۲۷۰۷ ۲

مرکز آموزش مخابرات‌والکترونیك

۱ـ نیروی‌زمینی شاهنشاهی بمنظور تامین‌پرسنل فنی همافرمخابرات و الکترونیک‌باشرائط زیرین داوطلب میپذیرد :
الف- داشتن حداقل سن ۱۷ و حداکثر ۲۷ سال .
ب - متدین بودن بیکی از ادیان : اسلام- مسیحی - کلیمی - زرتشتی .
پ- دارابودن دیپلم ریاضی ، طبیعی و هنرستان در رشته های برق والکترونیک .
ت- نداشتن سوء پیشینه .
ث- قبولی درآزمایش ورودی .
ج- سپردن تعهد خدمت در یگانهای‌رزش بمدت ۱۱ سال .
۲ـ دوره آموزشگاه دو سال و هنرجویان‌در مدت تحصیل شبانه‌روزی بوده و هزینه‌آنان بعهده‌نزش میباشد و درحین‌تحصیل‌درسال یکم ماهیانه ۱۰۵۰۰ و سال دوم ۱۱۷۵۰ ریال دریافت مینمایند هنرجویان پس از طی دوره‌تحصیلی بدرجه همافر سومی مفتخر واولین حقوق آنان ۳۵۵۳۰ ریال درصورتیکه درخارج‌از مرکز خدمت نمایند از مزایای مربوطه بهره‌مند خواهند بود سایر مزایا بشرح زیر میباشد .
الف - طی دوره های تکمیل درخارج‌ازکشور .
ب- دریافت پاداش سالیانه برابر دو ماه‌حقوق ومزایا .
پ- استفاده از فروشگاه‌ها و بیمه درمانی‌رایگان .
ت- استفاده از مزایای پس‌انداز مسکن‌که پس از ۳۰ سال مبلغی معادل ۲۷٦۰۰۰۰ ریال میباشد.
ث- معافیت از خدمت زیربرچم .
۳ـ داوطلبان جهت ثبت‌نام بادردست‌داشتن مدارک زیر همه روزه باستثنای روزهای تعطیل از ساعت ۰۸۰۰الی ۱۲۰۰ از تاریخ ۲ر۵ر۲۵۳۵ به دفتر ثبت‌نام داوطلبان واقع در بادگان عباس‌آباد (هنگسپاهیان انقلاب‌مراجعه‌نمایند) .
الف - شناسنامه عکس دار و سه برگ‌فتوکپی آن .
ب- عین مدارک تحصیلی و یکبرگ‌فتوکپی آن .
پ- ٦ قطعه عکس ٤ × ٦ .
٤- داوطلبان جهت اطلاع بیشتر میتوانند‌در مرکز بشماره تلفن ۲۸٦۰۳۲ تماس گرفته واطلاعات کاملتری کسب نماید .
مرکز آموزش مخابرات والکترونیک نیروی‌زمینی‌شاهنشاهی

اطلاعیه

آگهی استخدام رسمی سازمان‌تربیت‌بدنی‌ایران

پیرواگهی استخدامی مورخ۱٤ و ۱۵ر۱ر۲۵۳۵ این سازمان ازکلیه داوطلبانی که درموعد مقرر ثبت‌نام کرده‌اند دعوت میشود برای دریافت پروانه ورود بجلسه امتحان‌ومسابقه به‌شرح زیر بنشانی : تهران - خیابان ورزش (خیابان شمالی پارك شهر) سالن ورزشی محمدرضاشاه پهلوی مراجعه کنند .
۱ـ داوطلبان گروههای شغلی ۳و٤ ازساعت ۸ صبح روز دوشنبه ۱۷خردادماه ۲۵۳۵
۲ـ داوطلبان گروههای شغلی ۱و۲و۷ ازساعت۸صبح روزسه‌شنبه ۱۸خردادماه ۲۵۳۵
م‌الف ۲۹۵٦

سازمان تربیت‌بدنی ایران

نیازمندیهای اطلاعات

برای دادن آگهی تلفنی باشماره‌های ذیل تماس حاصل فرمائید

تلفنهای: ۳۱۱۲۲۷-۳۱۱۲۲۶

ارج استخدام میکند

شرکت ارج برای تصدی مشاغل زیر با حقوق ومزایای مکفی شمارا بهمکاری دعوت میکند.

۱- رئیس خریداخلی با حداقل تحصیلات دیپلم ویاترجیحا لیسانس اقتصاد و یا بازرگانی ودارای تجربه وسابقه کار درامور خرید وعقد قرارداد.

۲- بازاریاب شهرستان باتحصیلات دیپلم متوسطه وداشتن سابقه کارو گواهینامه‌رانندگی

۳- منگنه زن «پانچیست» با تحصیلات حدود دیپلم متوسطه و دوسال سابقه‌کار.

٤-اپراتور ماشینهای کمپیوتر آشنابه‌سیستم ۲۵ ۱-۳۷۰وتحصیلات دیپلم متوسطه.

٥- کارگر برقکار و مکانیک درجه یك‌ماشین-آلات صنعتی با تحصیلات حدود ششم ابتدائی‌و دوسال سابقه کار.

آدرس :کیلومتر۱۲ جاده‌کرج -تلفن۹۶۲۰۳۱

شرکت سرامیک البرز

جهت تکمیل کادر پرسنلی خود افراد زیر را استخدام مینماید

۱- خانم یاآقامسلط‌بزبان انگلیسی‌ومکاتبات تجارتی وتایپ لاتین برای تمام وقت دونفر

۲- کمك حسابدار که ازعهده نوشتن دفاتر حسابداری وکارتکس برآید برای تمام‌وقت‌دونفر

۳- کمك حسابدار صنعتی آشنا به عملیات سرشکن نمودن هزینه های کمکی و تولیدی و تهیه آمار مربوطه برای تمام وقت دونفر

٤- مسئول امور اداری و دفتر شرکت که از عهده‌مکاتبات تجارتی برآیدوآشنا بزبان‌انگلیسی باشد برای تمام‌وقت یکنفر.

علاقمندان میتوانند برای انجام مصاحبه‌حضوری واستخدام‌همه‌روزه در ساعات‌اداری‌بمحل‌شرکت واقع در ایرانشهر جنوبی قبل از تقاطع ثریا ساختمان۱۱۸ طبقه چهارم ویاتلفن ۸۳۵۷۲۱ مراجعه فرمایند.

شرکت سرامیک البرز

اولین‌وبزرگترین تولیدکننده سرامیك ساختمانی در خاورمیانه

مترجم

بیك نفر مترجم فارسی به انگلیسی وبالعکس که‌از عهده تایپ فارسی‌و لاتین برآید مورد نیاز است .

برای اطلاعات بیشتر درباره حقوق وشرایط کار با تلفن های ٦٤٥٠١١ الی ١٤ یا ٦٦٢٤٠٦ بین ساعات ۸ صبح تایك بعداز ظهرتماس‌بگیرید

آگهی استخدام

گروه آموزشی جغرافیای دانشکده ادبیات و علوم انسانی دانشگاه تهران

جهت تدریس دروس نقشه برداری وکارتوگرافی بدو نفرداوطلب که‌دارای تحصیلات عالی (فوق لیسانس یادکتری) در این رشته باشند احتیاج دارد واجدین شرایط طبق آئین‌نامه استخدامی هیئت علمی دانشگاه تهران به‌سمت مربی و یا استادیار تمام وقت‌استخدام خواهندشدداوطلبان میتوانند باارسال مدارك یابا دردست داشتن مدارك بگروه آموزشی جغرافیا دانشکده ادبیات مراجعه نمایند .

رئیس دانشکده‌ادبیات وعلوم انسانی

دکترنگهبان

استخدام فوری

یك شرکت تولیدی افراد زیر را با حقوق مکفی استخدام میکند

۱- کارگر ماشین زیگزال

۲- کارگر ساده

متقاضیان با تلفن ٦٦٩٢٩٣ تماس بگیرند.

استخدام کارگر ساده

شرکت بین‌المللی محصولات پارس سازنده پودر لباسشوئی تاید تعدادی کارگر ساده مرد را که دارای مشخصات زیر میباشد استخدام مینماید:

۱- سواد خواندن و نوشتن .

۲- برگ خاتمه خدمت یامعافی دائم غیرپزشکی

۳- حداکثر سن ۳۵ سال

٤- بنیه قوی و قدرت جسمانی خوب .

حداقل حقوق و سود ویژه کارگران ۱۱۰۰۰ ریال بوده واز مزایای غذای مجانی و سرویس نیز استفاده خواهد کرد.

افراد واجد شرایط میتوانند همه‌روزه بجز روزهای پنجشنبه و جمعه بین ساعات ۹صبح تا ٤ بعدازظهر با دردست داشتن شناسنامه و برگ خاتمه‌خدمت یا معافی دائم به محل کارخانه واقع در کیلومتر۱٤جاده‌مخصوص کرج، روبروی کارخانه علاء الدین مراجعه نمایند.

آگهی استخدام

قابل توجه افراد ساکن سلطنت‌آباد تجریش ونیاوران باشگاه ورزشی نیاوران واقع در نیاوران به افراد زیر نیازمند است

۱- یکنفر دوشیزه ماشین نویس

۲- ۲نفر جوان تحصیلکرده خوش برخورد.

از داوطلبان محترم خواهشمند است همه‌روزه از ساعت ۱۰صبح الی۱۲ باتلفن شماره ۲۸۳۲۰۲ و ۲۸۰۳۰٤ تماس گرفته یابه آدرس باشگاه مراجعه فرمایند.

گروه صنایع ساختمانی

افراد واجد شرایط ذیل‌را استخدام می‌نماید :

۱- مسئول امور بیمه و مسافرت با ۲ سال سابقه کار در زمینه شغل مورد نظر آشنا بزبان انگلیسی با تحصیلات دیپلم .

۲- خدمتگذار با یك سال سابقه کار و مدرك ششم ابتدائی از متقاضیان واجد شرایط تقاضا میشود به اداره استخدامی گروه واقع درخیابان سپهبد زاهدی نرسیده به کریمخان زند شماره ۲۸۵ مراجعه نمایند .

منشی استخدام میشود

تلفن ۸۹۱۰٤۷

شرکت چاردیوار استخدام میکند :

۱-فروشنده	۱۰ نفر
۲-نقشه‌کش ساده	۲ نفر
۳-نجار باسابقه کار وداشتن گواهینامه رانندگی	۲ نفر
٤- ماشین‌نویس فارسی ولاتین	۲ نفر
٥-راننده باگواهینامه پایه دو	٥ نفر
٦-خدمتگزار باسواد خواندن ونوشتن	۲نفر

دفتر شرکت چاردیوار - کریمخان زند ، روبروی‌شاه‌عباس ،ساختمان‌آ.ا.ك‌ساعت۱۷تا۱۹

آگهی استخدام

شرکت‌پرسی‌کاز تعدادی راننده‌دوشخصی و کمك‌راننده که‌باسوادوبتوانند تضمین‌بسپارند باحقوق ومزایای مکفی درتهران استخدام‌مینماید داوطلبان به‌کارگزینی شرکت واقع درشادآباد (پهلوی نو)کیلومتر جاده قدیم کرج جنوب کارخانه شیرپاستوریزه مراجعه فرمایند .

شرکت پرایمارك (سهامی خاص)

احتیاج بمحلی برای انبار بمساحت حداقل ۵۰۰ متر مربع در محدوده (شمال کریمخان‌زند، جنوب بوذرجمهری،شرق‌شهباز،غرب سیمتری) دارد علاقمندان به آدرس خیابان تخت جمشید چهار راه سپهبد زاهدی‌شماره ۲۰۲ و یا باتلفن ۸۹٤۸۵۸ تماس حاصل نمایند .

آگهی

(استخدام مربی و استادیار برای تدریس زبان روسی)

دانشکده ادبیات و علوم انسانی دانشگاه تهران برای‌تدریس‌زبان‌روسی براساس آئیننامه استخدامی هیات علمی‌مربی واستادیار استخدام می کند .خواهشمند است داوطلبانی که مدرك علمی آنان در رشته روسی بالاتر از لیسانس است حداکثر تا یکماه پس از تاریخ درج این آگهی به دانشکده مذکور مراجعه نمایند .

دانشکده ادبیات و علوم انسانی

دانشگاه تهران

آگهی استخدام

مرکز تئاتر عروسکی کانون پرورش فکری کودکان ونوجوانان جهت تکمیل کادر خود به تعدادی بازیگر تئاتر عروسکی بطور تمام‌وقت نیازمند است داوطلبان می توانند جهت کسب اطلاعات بیشتر همه روز باستثنای پنجشنبه‌ها وایام تعطیل از ساعت ۲ الی ٤ بعداز ظهرحداکثر تاپایان اردیبهشت ماه جاری به مرکز تئاتر کانون واقع در خیابان آناتول فرانس ، خیابان پورسینا پلاك ۱۵مراجعه نمایند .

سکرتر استخدام میشود

تلفن ۸۹۱۰٤۷

استخدام

به‌یك‌بانو یا دوشیزه مسلط به ماشین‌نویسی فارسی ویك‌کمك حسابدار وارد به‌اموربانکداری نیاز داریم تلفن ۵۹۱۲۹۸

قابل‌توجه تعمیرکاران لوازم خانگی ورادیو تلویزیون

شما که سابقه کار و تجربه در تعمیرات‌لوازم خانگی (یخچال ،کولر وماشین لباسشوئی) وبا رادیو وتلویزیون دارید بااستخدام درکارخانجات پارس الکتریك (شرکت سهامی عام)میتوانید از حقوق ومزایای مکفی ، شرایط خوبو محیطی مناسب برخوردار شویدواگرسابقه‌کاروتجربه‌ای نداشته باشید فقط علاقه شما باینکارکافی‌است که با شرکت در کلاسهای آموزشی رایگان آمادگی لازم رابدست آورده و سپس ازشرایط فوق استفاده نمائید.

شرایط عمومی :

۱- دارابودن برگ خاتمه خدمت یامعافیت دائم

۲- برای افراد مبتدی دارابودن مدرك تحصیل ازسیکل به‌بالا

خواهشمند است برای برگردن فرم تقاضای‌کاربه کارگزینی شرکت واقع در خیابان آیزنهاور ایستگاه شاوبلورنس شماره ٥٦۳ (بین ساعتهای ۸ تا۱۲ صبح و۲ تا ٤ بعدازظهر) مراجعه فرمائید.

آگهی استخدام

گروه صنایع کاغذ پارس افراد مشروحه زیر را با حقوق مکفی استخدام مینماید

۱- دیپلمه‌آشنا بامور حسابداری و آمار بادو سال تجربه‌کار .

۲- دیپلمه‌فعال‌آشنا بامور انبارداری‌وحمل‌ونقل.

۳- دیپلمه آشنا بامور اداری و بایگانی .

٤- تایپیست فارسی و لاتین

٥- مسئول تلکس .

واجدین شرایط میتوانند همه‌روزه بین‌ساعت ۹صبح تا ۳ بعدازظهر به امور اداری شرکت‌واقع دربلوار الیزابت دوم شماره ۱۲٤ طبقه چهارم مراجعه نمایند .

مهندسین مشاور جیوکو

چندنفر مهندس مکانیك خاك وزمین‌شناس و همچنین تعدادی تکنیسین و کمك تکنیسین‌خاك را که دارای‌تجربه کافی باشند برای خدمت در تهران و شهرستانها استخدام می‌نماید .واجدین شرایط میتوانند همه‌روزه به استثنای پنجشنبه و جمعه به‌آدرس خیابان پهلوی بعداز میدان‌ونك جنب فروشگاه اکسیرکوی لیدا دومین ساختمان دست‌راست مهندسین مشاور جیوکو مراجعه نمایند .

استخدام

شرکت سهامی گلوکوزان‌به اشخاص زیر نیازمند است

۱- یك نفرخانم‌دیپلمه ماشین‌نویسی وسکرتری آشنا به تایپ فارسی و لاتین با حداقل دو سال سابقه کار .

۲- یك نفر مامور تدارکات با دیپلم متوسطه و حداقل دو سال سابقه کار .

واجدین شرایط به شرکت سهامی گلوکوزان خیابان سپند شماره ٤۸ طبقه دوم تلفنهای ۸۹۸۳۰۱ و ۸۹٤٤۵۸ مراجعه نمایند

شرکت پیچاز الکتریك

واقع در شهر صنعتی البرز قزوین فلکه دوم پشت کارخانه مولن‌موکت تلفن ٤۰۳۰ احتیاج بیکنفر انباردار فنی و یکنفر نقاش و یکنفر کمک آشپز و به‌تعدادی‌قالبساز و تراشکار دارد . داوطلبین به محل کارخانه یا دفتر مرکزی تهران تلفن ۸۳۸۳٤٤ مراجعه نمایند .

استخدام کارمند مرد

یکنفر کارمند مرد که به مکاتبات انگلیسی تسلط کامل داشته‌باشد و در تجارت خارجی وامور بانکی وواردات تجربه کافی داشته باشد دریك‌شرکت‌تجارتی بزرك‌استخدام میشود .

ازداوطلبان خواهشمندیم نام ونام خانوادگی ، تاریخ تولد، وضع‌نظام وظیفه وآدرس یاشماره تلفن و مخصوصا سوابق خدمت و میزان تحصیلات خودرا به راهنمای‌شماره ٤٥۰ روزنامه اطلاعات مرقوم‌دارند

استخدام

به‌تعدادی تحصیلدار و انباردار باضامن معتبرنیازمندیم تلفن ۲-۸۹۷۷۵۱

شرکت مختلط فرانسوی وایرانی استخدام میکند

۱- کارمند دفتری (مرد یا زن)آشنا بزبان فرانسه برای خدمت در تهران

۲- حسابدار و کمك حسابدار آشنا بزبان فرانسه برای خدمت درتهران.

۳- حسابدار و کمك حسابدار آشنا بزبان فرانسه یا انگلیسی برای خدمت درشهرستان

لطفا برای تعیین وقت ملاقات با تلفنهای- ۲٦-٦٥۹۰۲۲ (شماره داخلی ۱۹) تماس‌گرفته شود .

آگهی استخدام

شرکت سهامی صنایع شیرایران

جهت تکمیل کادر بهبانی خود ۱۰ نفر راکه دارای شرایط زیر باشند جهت شغل نگهبانی استخدام مینماید .

۱- حداقل مدرك تحصیلی -ششم ابتدائی

۲- دفترچه پایان خدمت نظام وظیفه

۳- برك عدم سوءپیشینه

٤- عکس ٤ × ٦ ده‌قطعه

٥- حداکثر سن ۲۵ سال

٦- گواهی صحت مزاج

داوطلبان استخدام‌میتوانند بادردست‌داشتن شناسنامه و فتوکپی مدرك تحصیلی همراه با مدارك مربوطه حداکثر تا تاریخ ۲۰ر۲ر۳۵ به امور اداری شرکت واقع درکیلومتر ۷جاده‌قدیم تهران- کرج مراجعه نمائید . م‌الف ۳۰۱۲

شرکت سهامی صنایع شیرایران

استخدام

بیمارستانی

آمریکائی تهران

به تعدادی کمک بهیار مرد و زن نیازمند است .

از متقاضیان محترم خواهشمند است به بیمارستان آمریکائی تهران واقع در بلوار الیزابت شماره ۵۹قسمت کارگزینی مراجعه و یا با تلفن‌های ۹-٦٥٥۱۸٦ تماس حاصل نمایند.

چند نفر با تحصیلات حدود دیپلم ریاضی که واجد شرایط زیر باشند استخدام میشوند.

داران‌بودن برگ پایان خدمت یا معافی غیر پزشکی - سن ۲۲ الی ۳۰ سال .

متقاضیان میتوانند بادردست‌داشتن مدارک استخدامی به شرکت ترانس‌پیك واقع درکیلومتر۲٤جاده مخصوص کرج مراجعه نمایند .

آگهی استخدام

۳۰ نفر کارگرساده

باشرایط زیر استخدام میشوند

۱- دارای سواد خواندن‌و نوشتن

۲- دارای برك پایان خدمت

نظام وظیفه یا معافی دائم غیر پزشکی

۳- سن حداکثر ۳۵ سال

بکارگران فوق پس ازدوره آموزشی حقوق‌و مزایای مکفی پرداخت میشود.

داوطلبین می‌توانند همه‌روزه به‌استثناء روز های تعطیل از ساعت ۸الی ۱٤ به‌آدرس کیلومتر ۹ جاده‌قدیم کرج بعداز تقاطع راه‌آهن شرکت کارتن ایران(سهامی عام) مراجعه فرمایند.

تلفن :۹۵۰۰۵۵

شرکت سهامی صنعتی مدرن تکنیك

جهت توسعه فعالیت های تولیدی خود در تهران تعدادی افراد فنی بشرح زیر استخدام مینماید

۱- جوشکار برق (اسکلت فلزی)

۲- مونتاژ کار

۳- نقاش با سابقه (پستولت کار)

متقاضیان به کارگزینی کارخانه واقع درجاده ساوه کیلومتر۸بعداز ایستگاه‌گل صحراکارخانه شرکت سهامی مدرن تکنیك مراجعه نمایند.

مجتمع شیرو گوشت برکت

دو نفر نگهبان استخدام می نماید با تلفن های ۹۷٦۰۱۰ و۹۷٦۰۱۵ تماس حاصل نمایند . ۱-۳

شرکت سهامی عام کارخانجات صنعتی ایران‌ناسیونال

به تعداد۲۰نفر صافکار اتومبیل باحداقل‌دو سال تجربه‌که دارای سواد خواندن ونوشتن و معافی غیر پزشکی باشند نیازمند است.

علاقمندان میتوانند بادردست داشتن مدارك لازم همه روزه صبح هاازساعت۷ تا ۲بعداز ظهر وپنجشنبه ها۷تا۱۲ به‌اداره استخدام این کارخانجات واقع در کیلومتر ۱۸ جاده مخصوص کرج مراجعه فرمایند. ۱-۲

آگهی استخدام

دانشگاه صنعتی آریامهر به‌یك‌نفر ماشین‌نویس فارسی ولاتین که به اموربایگانی نیز آشنائی داشته باشد نیاز دارد .

داوطلبان واجد شرایط میتوانند همه‌روزه باستثناء روزهای پنجشنبه وجمعه از ساعت ۸ الی ۱۲و ۱۳الی ۱۷به کارگزینی دانشگاه‌صنعتی آریامهر واقع درخیابان آیزنهاور مراجعه نمایند.

کارگزینی دانشگاه‌صنعتی آریامهر

GEVAERT محصولات عکاسی آگفا گوورت AGFA-GEVAERT

Wir suchen

Zum sofortigen Eintritt

1.) Eine Sekretaerin deutscher Muttersprache, iranischer Nationalitaet, welche Deutsch in Wort und Schrift und Farsi zumindest im Wort beherrscht.

2.) Verkaeufer iranischer Nationalitaet, mit vorhandenem Fuehrerschein, kaufmaennischen Grundkenntnissen, welche entweder abgeschlossenen Militaerdienst vorweisen koennen oder freigestellt sind.

Bewerbungen richten Sie bitte an:
Fa. H Martin & Co.
Ave. Roosevelt
Koutche Nodjoumi No. 7
Teheran 15
Tel. 828565/66

مهندسان مشاور بنیان

بتعدادی‌مهندس‌سیویل‌وآرشیتکت با حداقل ۳ سال سابقه کار برای نظارت محلی درتهران - نیشابور- گلپایگان مورد نیازاست ۸۹۸۷٤٦ و ۸۹۶۷۸۵ و ۸۹۳٦۵۲

نیروی دریائی شاهنشاهی

۱۱۱۳۵رن

پذیرش لیسانسیه زن جهت‌کادر افسری نیروی دریائی‌شاهنشاهی

نیروی دریائی شاهنشاهی جهت‌تکمیل کادر افسری‌خود تعدادی لیسانسیه زن‌ازطریق مصاحبه بصورت نظامی استخدام مینماید ضمنا دانشجویانی‌که ترم‌آخر دوره لیسانس خودرا میگذرانند نیز میتوانند بامعرفی نامه‌از دانشکده مربوطه‌خود دراین نیرو استخدام شوند. واجدین شرایطپس از طی دوره کوتاه مدت زبان درنیروی دریائی شاهنشاهی برای مدت‌یکسال بمنظور گذراندن دوره تعلیمات نظامی‌به‌آمریکا اعزام و سپس بدرجه ناوبان دومی مفتخر خواهندشد.

حداکثر سن برای داوطلبین ۲٦سال میباشدو چنانچه دوره خدمات اجتماعی زنان راطی‌کرده‌باشند یکسال بحداکثر سن آنان اضافه میشود.

داوطلبان میتوانندهمه‌روزه‌جزایام تعطیل تاآخر اردیبهشت ماه‌سال جاری به‌پرسنل نیروی دریائی شاهنشاهی مدیریت استخدام واقع‌در خیابان سپهبد زاهدی جنب‌مسجد الرحمن مراجعه نمایند.

م‌الف ۲۵۵٤

نیازمندیهای اطلاعات

برای دادن آگهی تلفنی باشماره‌های ذیل تماس حاصل فرمائید

تلفنهای: ۳۱۱۲۲۹-۳۱۱۲۳۰

تزئینات ودکوراسیون

پلاستر

کاغذ دیواری و پرده
کرکره و موکت گلدار
تلفن ۵۹۲۲۰۷

تزئینات مترو

موکت، کفپوش، کاغذ دیواری
پرده کرکره- اتوماتیک
با نصب فوری
تلفن ۹۲۹۳۲۰

تزئینات ، نقاشی و - تعمیرات ساختمان فوری انجام میشود تلفن : ۸۵۷۵۴۹

با ۳ تومان

منزل و محل کار خود را تزئین نمائید شرکت اتحاد ۶۶۸۹۵۰

موکت

مخصوص اطاق‌خواب، پذیرائی
بانصب فوری و قیمت نازل وارد شد .
خیابان شاه عباس شماره ۱۶۸
تلفن۸۲۲۱۰۵۵و۸۳۴۳۴۷
۱-۶ آ- ۳۹۰۴

تزئیناتی پاتوک

کلیه‌کارهای تزئیناتی در ۲۴ ساعت
تلفن‌های ۶۴۹۰۹۳ و ۶۴۷۹۰۸
۱-۸

انواع کاغذ دیواری پرده‌کرکره موکت را دراسرع وقت نقد و اقساط طولانی ازشرکت‌کالیران بخواهید تلفن۳۱۰۷۷۲ سفارش تلفنی پذیرفته میشود.
آ- ۲۹۷۲

شرکت شایلو
نقاشی‌وتزئینات داخلی ساختمان
ونمای ساختمان تلفن ۸۵۰۶۸۵
۱-۷ آ- ۴۰۰۳

برای ساختمان شما

پاکتان

انجام کلیه امور نظافتی نقاشی و دکوراسیون ساختمان ۸۳۸۱۷۲ و ۸۲۴۵۸۱

اسفالتکاری

ارزان ۹۲۱۵۵۲

نقاشی ساختمان
ارزان ۹۲۱۵۵۲

داربست فلزی

فردوس

تلفن های ۷۳۳۵۴۲ و ۷۳۰۷۹۰

شیشه پاک کنی

نورمن

پاک کردن شیشه های ساختمان با دستگاه های الکترونیکی در کمترین مدت و ارزانترین قیمت
تلفن ۹۲۰۶۲۸

استخر. باغ‌سازی

مرنوع باغ واستخر داریدبرای زیباسازی آن باما تماس بگیرید
تلفن ۶۴۸۵۶۵
۱-۱۲ آ- ۲۷۰۳

آسفالت ریحانی
با تضمین ۹۲۳۱۸۳

آسفالت وعایق

شمیران- قلهک- تلفن

۲۶۱۳۲۷

خاکبرداری

شرکت ایران‌پادار مجهز به ماشین‌آلات سنگین جهت خاکبرداری تسطیح واجاره .
تلفن ۸۵۴۵۶۶

نقاشی ، آسفالت با تضمین ۸۹۵۷۳۲

داربست فلزی

سوبرمن ۹۷۵۶۹۹
تاج روربوی تلفن کاربر

آسفالت
وتیرگونی بام جدول زیرسازی خیابان جاده‌های‌محدود محوطه سازی
۵۳۶۲۱۶- ۶۳۸۱۴۳
۱-۱۲ آ- ۲۳۹۷

چکه

سقف

ایزولاسیون پشت‌بام دره‌یا۷لایه بدون کندن مایق قبلی باتضمین ۷۵۰۶۳۴
۱-۸ آ- ۳۸۰۶

سمپاشی آناهیتا
۷۳۵۳۰۷

ایزوسیل

بام‌شمارا در مقابل باران وبرف حفظ می‌کند تلفن‌های ۳۱۱۱۸۴ ۳۱۱۱۸۱ شرکت ایران‌اس.آ.ام

سیم‌کشی ساختمان و کابل‌کشی تلفن۳۵۹۰۶۷

اسفالتکاری

شرکت آسیا ۹۲۱۵۵۲
قیرگونی‌و آسفالت‌پشت بام کوچه با تضمین
۷۳۷۳۹۴

تشخیص ترکیدگی لوله سرویس کولر ،آبگرمکن

۵۳۳۱۵۷

داربست فلزی

تلفن ۲۳۶۳۱۱

رابیتز

فروش و نصب سقفهای کاذب
تلفنهای ۸۱-۷۶۱۲۸۰

نقاشی ساختمان جمشید زاده تلفن فوری۳۶۲۲۵۹

حفر چاه نیمه عمیق وساختمانی تلفن ۵۴۸۹۹۸

فروشگاه باقرزاده

فروشنده قیر چتائی ، سیمان سفید ، ایرانیت، کاشی سعدی جوهرنمک اسید سولفوریک واسید نیتریک شهباز تیردوقلو
۳۵۵۲۶۱ و۳۵۳۵۴۳

شستشوی مبل وفرش

دوراکلین‌سرویس‌آمریکا
تلفن های رزرو وقت
۸۴۵۶۸۳ - ۸۴۸۳۹۶ - ۸۴۸۳۹۵

آر.یو انگلیش سرویس
خشکشوئی.موکت
فرش.مبلمان.پرده وتشك اتومبیل درمحل
۸۴۳۸۴۵

کلین سرویس

اولین موسسه خشکشوئی‌مبلمان فرش‌موکت‌بادستگاه‌تلفن۹۵۲۵۴۶
خشکشوئی مبلمان‌اطلس یکدست ۵۰ تومان تلفن
۹۷۵۴۳۰

قالیشوئی
شربت‌اوغلی
۵۲۳۲۰۳-۹۲۶۱۸۹

آناهیتا سرویس‌بزرك ترین خشکشوئی مبلمان فرش موکت پرده‌درمحل
۷۳۵۳۰۷

کارخانه قالیشوئی‌اطلس
تلفن ۹۵۲۵۴۶ و ۹۷۵۴۳۰

کارخانه قالیشوئی بیوك
تلفن های ۵۵۱۳۶۰ و
۹۷۷۱۱۸

خشکشوئی ناتاشا

شستشوی مبلمان، موکت، فرش پرده داخل اتومبیل در محل
تلفن ۹۷۲۷۵۱
آ- ۳۰۰۱

کارخانه قالیشوئی
زمرد ۶۶۳۸۰۳

تعمیروشستشوی پرده کرکره‌فوری
تلفن ۹۷۲۲۵۷

ایران ناوارا

خشکشوئی مبل‌وموکت
۸۵۷۵۲۴

ایران نظیف

خشکشوئی مبلمان، فرش‌وموکت باکادر ورزیده درخدمت‌بهداشت منزل وکارشما
تلفن۸۴۴۴۰۶ و۸۴۵۵۶۴

پارس کلین

خشکشوئی فرش - موکت‌مبلمان موزائیک واتومبیل در محل‌تلفن ۷۰۵۴۹۳ و ۷۰۵۳۵۶
آ- ۱۷۴۱

قالیشوئی‌ری(اطهمورثی)
۵۹۶۹۷

کلین ماستر

خشکشوئی مبلمان موکت فرش تشك اتومبیل پرده در محل با کادر ورزیده‌درخدمت خانواده‌ها
۸۳۳۷۲۷ و ۸۲۸۶۶۶
۱-۱۸ آ- ۳۸۴۹

کلین سرویس پاکزا

خشکشوئی‌فرش ، مبل،موکت‌در محل
باسرویس‌مجانی
تلفن ۸۵۳۹۹۵
۱-۱۰ آ- ۳۰۸۷

تعمیرتلویزیون

تعمیر همه‌نوع تلویزیون و نصب آنتن فوری
۷۵۱۷۲۰

تلویزیون شما فوری در منزل تعمیر میشود
۲۷۴۷۷۰

سرویس سیارگارانتی
تلفن ۶۲۸۳۷۱
R.C.A.R.T.I گراندیک - شاوبلورنس جنرال الکتریک - سیبرا درتهران بویژه شمیرانات

شاوب لورنس فیلیپس

آر .تی .آی ، بلر
تلفنکن، وسایر مارکها
۲۳۶۹۴۴
نصب آنتن تمام کانال

تعمیرگاه مجاز
آر . تی . آی
آر . سی . آی
مخصوص شمال شرق شمیرانات
۷۶۹۶۳۰
۷۵۵۴۵۰

تعمیر انواع تلویزیون لامپی و ترانزیستوری
۷۹۰۴۱۸

نصب ونگهداری کلیه سیستم های صوتی و رادیو تلویزیون تعمیر کلیه لوازم الکترونیکی
تلفن‌های
۹۳۶۸۵۸ - ۲۳۲۰۳۱
۸ صبح تا۸شب

تعمیرگاه مجاز شماره ۴۵
شاوب لورنس
تلفن سرویس ۷۶۴۸۹۹

تعمیروسرویس شوفاژ

شرکت تنابل

نصب‌وراه‌اندازی - سرویس ونگهداری شوفاژ- تهویه مطبوع چیلر- کندانسینگ‌یونیت- پکنج- یونیت برق و تابلوهای فرمان .
تلفن ۸۴۱۶۳۶

نصب شوفاژ گازسوز
۷۵۸۶۷۹

نصب و سرویس شوفاژ و کولر
۸۵۹۶۴۸

نصب و تعمیر شوفاژ و کولر
۷۹۶۱۰۳

نصب نگهداری تعمیرات شوفاژ تهویه با شرایط بهتر شرکت روفتاپ
۸۵۸۰۱۹

راهنمای سرویس
ارنست
در سراسر کشور
۹۶۲۰۴۵
از ساعت ۷ صبح تا ۷ بعداز ظهر

تعمیروسرویس یخچال

تعمیرات انواع یخچال ۷۳۹۲۸۵و ۷۳۰۰۶۷

تعمیرگاه یخچال‌فریجیدر
اثاث یدکی موجود ۸۴۸۷۵۶

تعمیر لباسشوئی فوری
۷۶۴۰۳۰

تعمیرگاه یخچال سید حسین تعمیر هربوع یخچال ، ماشین لباسشوئی و ابکرمکن
تلفن ۲۴۲۴۳۸

تعمیرگاه مارتین
تعمیر انواع یخچال های‌دودرب خارج یاتضمین
۶۵۳۴۶۳

تعمیر لباسشوئی کولر
۳۱۸۷۴۰

تعمیروسرویس لوازم‌منزل

کولر

سرویس آبگرمکن فوری
۶۲۸۰۴۷

نصب و سرویس کولر و وسایل بهداشتی
۲۶۵۱۹۷

نصب سرویس کولر کانال کشی فوری
۳۱۸۴۱۴

تعمیر و سرویس کولر
۶۲۸۰۴۷

سازمان فنی ۱۱۰ سرویس کولر ، تعویض پوشال ، کانال‌کشی ، نصب کولر تلفن :
۷۶۰۹۹۳
۷۶۵۸۹۴

جنرال‌سرویس نصب و سرویس کولر کانال‌کشی و تعمیر آبگرمکن
۳۴۳۹۵۷

سرویس کولر و لوازم یدکی فوری ۷۳۰۰۶۷
۷۳۹۲۸۵

موسسه کیان

نصب و سرویس کولر فوری -
۷۹۶۶۰۵

نصب و سرویس کولر

شوفاژ و کانال‌کشی فوری -
۷۹۳۸۹۷
آ- ۴۱۰۵

دفتر فنی شاهرخ
سرویس نصب کولر کانال‌کشی کولر۷۹۶۳۳۸

تعمیر وسرویس لوازم برقی سیم‌کشی و نصب وسرویس‌کولر شهرآرا ایستگاه اول جنب گلفروشی الکتریکی امیرلو تلفن-
۹۷۷۸۹۵
۱-۶ آ- ۱۰۱۹

سرویس کولر
تلفن ۸۳۲۲۴۴ غفرانی

نصب کولر و کانال
۵۲۵۶۵۲

لوله کشی گاز

گاز تهران
لوله‌کشی گاز باتائیدشرکت ملی گاز ۸۴۸۸۰۴

لوله کشی گاز با تائید شرکت ملی گاز هومیکو تلفن ۷۵۵۶۹۱

لوله‌کشی گاز خانگی ، تجارتی‌و صنعتی باتائید شرکت ملی گاز تهران‌گاز ۵۵۱۰۷۵

تعمیر چراغ گاز
۶۴۱۲۵۵

خدمات مهندسی گاز شرکت زیباس تلفن
۶۶۵۰۹۰

لوله‌کشی گاز با تائید شرکت گاز ، بیمتال
۸۴۴۲۴۹

لوله‌کشی گاز با تضمین شرکت سارتر ۳۹۲۰۸۵

لوله‌کشی گاز
باتأیید شرکت ملی گاز
شرکت مهندسی میم سه
۶۸۱۶۵۷

لوله بازکنی

لوله بازکنی ولوله‌کشی
مقدم ۹۲۵۲۷۴

لوله بازکنی فوری
۵۳۳۱۵۷

لوله بازکنی فقط ۲۵ تومان
فوری یکساعته
۷۶۵۲۴۴

چانته

لوله بازکن فاضلاب
تلفن پخش ۵۲۱۱۶۳

لوله بازکنی یکساعته با تراکم هوا
۹۳۶۵۴۴

لوله بازکنی
تلفن ۸۵۹۶۴۸

لوله‌کشی ، لوله‌بازکنی، آسفالت کاری شبانه - روزی با تضمین
شاهرضا تلفن ۳۵۱۴۶۷

لوله‌بازکنی و لوله‌کشی روزولت۶۴۷۱۴۳

لوله‌بازکنی روزولت
۳۶۰۴۳۹

لوله‌بازکنی فوری
۹۲۱۵۵۲

پلاستیک سازی اژدری
سفارشات میپذیرد
۸۴۸۹۱۴

لوله بازکنی یکساعته
۹۲۴۳۸۰

لوله بازکنی فوری
۹۲۹۳۲۰

لوله‌بازکنی ۹۲۶۰۲۳

لوله بازکنی و لوله‌کشی شبانه روزی شاهرضا
۳۵۸۰۳۸

لوله بازکنی فوری
سعدی ۳۵۵۴۷۳

تخلیه چاه

تخلیه چاه
تعمیرچاه ولوله‌بازکنی فوری‌ها
۵۴۶۴۱۶

تخلیه چاه
لوله‌بازکنی متری ۱۰ تومان
۶۶۷۹۱۳ - ۵۳۷۸۸۵
۱-۲۰ آ- ۲۹۱۲

تخلیه چاه
امداد سرویس
۶۲۸۰۴۷
۹۳۶۲۴۱

تخلیه‌چاه
۹۲۹۳۲۰

آگهیهای متفرقه

برای تفریح تابستانی بچه شما انواع دوچرخه و سه چرخه ۹۳۰۹۱۲

طراح قالب فلزی و پلاستیك
طراحی و نقشه‌کشی هرگونه قالب فلزی و پلاستیک پذیرفته میشود تلفن ۳۵۶۰۵۵ از ساعت ۳ تا ۷ بعدازظهر .
۱-۳ آ- ۳۹۰۲

الکتروسیتی
سرویس وتعمیر ماشینهای‌حساب وتحریرالیوتی تلفن ۶۴۶۶۰۳
۱-۳ آ- ۳۹۴۰

فروشگاه‌آذربازفروشنده
فیبر نئوپان - فرمیکا- سه‌لائی
۵۲۳۲۶۲
۱-۱۰ آ- ۳۹۲۶

فلاح
فروشنده‌کلیه فرآورده‌های‌چوبی
۷۹۵۹۴۳
۱-۱۸ آ- ۳۹۲۵

کمرکره چوبی
میشلر MISCHLER
سرما، گرما و نوزاز کرکره چوبی میشلر عبورنمی‌کند
پارکت BW
نمایشگاه: شاهرضا کوچه فتوحی
۸۲۹۳۹۰-۸۲۴۳۰۷
۸۲۴۸۷۰-۸۲۹۵۹۶

شرکت ساختمانی و تاسیساتی
آتی‌پی (با مسئولیت محدود)
طرح‌واجراء شوفاژ-تهویه-برق-آبرسانی و گاز با تائید
تلفن ۸۹۴۱۵۱ و ۸۹۱۷۴۸

شماره های جدید
سازمان پخش گرانیولیت ، ماپلکسین ، جی‌ام شش
۸۹۷۴۹۵،۸۹۹۳۶۸

قابل توجه داروخانه ها

لوردوبیر «مخمرآبجو»
برای رفع:
جوش صورت وامراض کبدی
خیابان خوش، مقابل بیمارستان لولاگر، لابراتوار دکتر خودرنگ

از تاریخ ۲۷ اردیبهشت ۲۵۳۵
دایره کنسولگری سفارت‌انگلیس
بمحل جدیدی‌که پشت‌سفارت ساخته شده انتقال میابد .درب ورود کنسولگری ازکوچه همایون‌بین‌خیابان نادری‌وخیابان چرچیل‌میباشد. ساعات کار دایره کنسولگری روز های‌دوشنبه- سه‌شنبه و پنجشنبه بین۸ الی۱ بعداز ظهر وروز های یکشنبه‌وسه‌شنبه بین۸الی۱ودوونیم الی چهار ونیم بعداز ظهراست .
شماره تلفن ۶۴۵۰۱۱ر۱۴ - ۶۴۶۰۱۷ - ۶۶۲۳۹۴ - ۶۶۲۴۰۶

آگهی اجاره انبار
بانک سپه محل مسقفی را که حداقل حدود ۴۷۰۰ مترمربع مساحت و ۴ متر ارتفاع باشد بمنظور استفاده انباراجاره مینماید .
پیشنهاددهندگان میتوانند جهت تسلیم مدارك وپیشنهاد اجاره بها همه روزه درساعت های اداری به‌اداره کاربردازی این بانك واقع درمیدان سپه ساختمان اداره مرکزی طبقه پنجم مراجعه فرمایند .
بانك سپه

قبول کلیه‌اسکلت فلزی‌ساختمان
تلفن ۸۴۷۸۷۴

گمشده

آگهی فقدان پروانه مالکیت خودرو
آقای لطف‌الله قادرزاده کارت مالکیت موتور سیکلت شماره - ۱۳۲۱ تهران ۳۸ را مفقود و تقاضای صدور مجدد آنرا دارد مراتب درسه‌نوبت‌هردهروزیک‌بار آگهی میگردد درصورت عدم اعتراض ده روز پس از نشر این آگهی المثنی مربوطه تنظیم و تسلیم نامبرده خواهد شد.
اداره راهنمائی و رانندگی
آ- ۱۲۵۷

یکدسته چک ازشماره۰۱۸۵۲۶ الی ۰۱۸۵۵۰ از حساب جاری شماره ۱۰۳۵ مهده بانک عمران شعبه تجریش بنام حسن نعیمی مفقود شده از درجه اعتبار ساقط است .
آ- ۱۰۹۲

چک های شماره ۳۱۰۶۴۹ و ۳۱۰۶۵۰ عهده حساب جاری ۶۰۰۰۴ بانک ملی ایران شعبه نادرشاه بنام‌محمدمحجوب‌مفقود گردیده است واز درجه اعتبار ساقط است تلفن ۸۲۷۵۰۸
آ- ۴۰۷۲

سند مالکیت بشماره ۲۰۷۰۵ - تاریخ ۴۹/۷/۳۰ دفتر خانه ۴۲۰ اتومبیل تاکسی مدل ۶۰ بشماره ۳۸۷۷۱ بنام اینجانب غلامحسین گلکار فرزند اسدالله صادر گردیده مفقود شده از درجه اعتبار ساقط است .
آ- ۲۵۶۱

سفته شماره ۱۷۹۴۴۵ - خزانه‌داریکل سررسید ۱۰ر۲ر۵۵ تعهد شرکت جنرال تکنیک سهامی خاص بحوالمکرد کالای‌ساختمانی مرکز (حسین‌کشتکار) مفقود گردیده واز درجه اعتبار ساقط است .
چنانچه بهرشکل وتحت‌هرعنوان باابراز متعهدیاموسسات‌اعتباری مورد استفاده قرار گیرد مراجعه کننده تحت تعقیب قانونی قرار خواهد گرفت .
کالای ساختمانی مرکز
حسین کشتکار- تهران- خیابان خیام چهارراه گلوبندک مقابل بانک صادرات تلفن۵۳۹۶۳۴
آ- ۲۵۷۷

آگهی

بدینوسیله باطلاع میرساند که سه قطعه سفته بشرح زیرجمعا بمبلغ ۱۵۰۰ر۰۰۰ ریال (یک میلیون و پانصد هزار ریال) به تعهد شرکتهای‌اسد واکباتان که توسط شرکت تعاونی شرکتهای ساختمانی در وجمبانک تجارتی ایران و هلند شعبه مرکزظهر - نویسی شده است مفقود شده واز درجه‌اعتبارساقط می‌باشد. از پاینده تقاضا میشود باتلفنهای ۸۳۸۳۸۹ و ۸۳۸۳۸۷ شرکت تعاونی شرکتهای‌ساختمانی‌تماس حاصل نمایند .
۱- سفته شماره خزانه‌داری - ۲۲۸۴۸۵ سررسید ۹ر۵ر۲۵۳۵ به مبلغ ۱۰۰۰۰۰۰ ریال (یک میلیون ریال) .
۲- سفته شماره خزانه‌داری ۴۰۶۵۹۱ سررسید ۹ر۵ر۲۵۳۵ مبلغ ۲۵۰۰۰۰ ریال (دویستو پنجاه هزار ریال) .
۳- سفته شماره خزانه‌داری - ۴۰۶۵۹۴ سررسید ۹ر۵ر۲۵۳۵ مبلغ ۲۵۰۰۰۰ ریال (دویستو پنجاه هزار ریال) .

توجه
فاکتور های جهان‌موکت مفقود شده واز درجه اعتبار ساقط است .
آ- ۲۵۹۴

آگهی

بدینوسیله اعلام می نماید ، که دسته چك اینجانب بیژن عکاس حاوی چکهای شماره - ۱۱۴۸۵۱ تا ۱۱۴۸۷۵از حسابجاری شماره - ۳۲۰۸۵ بانك شهریار شعبه بلوار الیزابت دوم در تاریخ جمعه - ۱۰ر۲ر۲۵۳۵ مفقود - گردیده کلیه چك های مزبور مربوط به دسته چك فوق از درجه اعتبار ساقط است .

گمشده

۲۰ فقره سفته بمبلغ ۲۰ میلیون ریال بامضای شرکت سودابه ودروجه وحواله‌کردشخصی‌نبوده است و مبلغی پول نقدو دسته چك مفقود گردیده است و از درجه اعتبار ساقط است.

کیف دستی مشکی (پاسپورتی) محتوی یک دسته چک بانک تهران شعبه پهلوی ومقداری‌پول نقد ومدارک مختلف درخیابان بولوار الیزابت‌حدودفنادی‌سهیل مفقود گردیده از پاینده تقاضا میشودباتلفن۶۶۳۳۷۶و۶۶۷۴۵۳ تماس گرفته ومژدگانی قابل توجهی دریافت دارد.

مژده به آنهائی که انگلیسی نمیدانند در کوتاهترین مدت انگلیسی را در شهر ساحلی دریای‌مانش بیاموزند
دفتر حسام ۸۹۶۹۰۸

الیاف - شرکت سهامی عام
آگهی مزایده فروش تخته
شرکت الیاف حدود ۱۰۰ تن تخته به اندازه های مختلف را از طریق مزایده بفروش میرساند، جهت بازدیدبکارخانه‌شرکت واقع درجاده قدیم کرج کیلومتر ۱۸ ابتدای جاده شهریار مقابل آمادگاه آرتش مراجعه شود
تلفن :۳۴-۹۶۳۰۳۱

حفر چاه عمیق
قابل توجه پیمانکاران وکشاورزان
برای حفر چاه عمیق خرید ونصب‌پمپ‌پیرلس انواع موتورآلات کشاورزی به شرکت آبیاری سیلاب واقع در تهران . سعدی جنوبی پاساژ سلامت شماره ۴۵ و۴۶ تلفن ۳۰۳۹۵۰ و۳۹۲۳۷۸ مراجعه فرمائید.

مهندسین آرشیتکت و محاسب
آماده طرح وتهیه نقشه ومحاسبات‌ساختمان
۶۶۴۳۱۸

گروه مهندسین شرکت هات واتر
آماده اجرای کلیه کارهای تاسیساتی و نقشه‌برداری وشهرسازی‌می‌باشد .
تلفن ۶۶۰۷۸۷ و۶۴۹۸۹۱

بستنی سازی ۳ قیف وارد شد
فروشگاه منصور
۷۶۲۵۲۷
۷۵۰۵۶۹

از نمایشگاه قایقهای تفریحی و ورزشی شرکت بین‌المللی سکان دیدن فرمائید. آدرس : تخت طاوس اول خیابان دریای‌نور تلفن ۶۲۲۸۳۳

عروسی - تولد - ضیافت و میهمانی (هرگونه‌جشنی) درپیش‌دارید سالن پذیرائی برلیان آماده برگزاری آن‌باخوشمزه‌ترین ولذیذ ترین غذاهای‌ایرانی وفرنگی‌میباشد. تلفن ۷۵۶۸۸۰ و۷۵۶۹۱۹

اتومبیل های دلخواه شما

برای درج آگهی در این صفحه باتلفن های
۳۱۱۰۸۵-۳۱۱۲۱۵-۳۱۱۰۸۷-۳۱۱۰۸۶
تماس گرفته شود

نمایشگاه اتومبیل پاسارگاد ناصر جواهری

نوع اتومبیل	مدل	مشخصات
بنز ۲۸۰	اس‌مدل ۷۵	فول رنگ مسی متالیک
بنز ۲۸۰	اس مدل ۷۵	فول رنگ مغزپسته‌ای متالیک
بنز ۲۸۰	اس مدل۷۴	فول رنگ شرابی متالیک
بنز ۲۸۰	اس مدل۷۳	رنگ سبز متالیک
بنز ۲۸۰	اس مدل۷۳	رنگ مسی متالیک
بنز ٤ر۲۳۰	مدل ۷۵	رنگ آبی- فرمان‌هیدرولیک- رادیو و کاست
بنز ٤ر۲۳۰	مدل ۷۵	رنگ لیموئی جدید - فرمان هیدرولیک- شیشه نمام‌رنگی - رادیو و کاست با آنتن اتوماتیک
بنز ٤ر۲۳۰	مدل ۷۵	رنگ قرمز- رادیو بکر
بنز ٤ر۲۳۰	مدل ۷۵	رنگ سبز کاهوئی
بنز ۲۰۰	مدل ۷۳	رنگ قرمز

بی. ام. و ۳۲۰ سند آزاد و دانشجوئی رنگ متالیک و شیشه تمام رنگی و گرمکن عقب
بی. ام. و ۲۰۰۲ مدل ۷۴ رنگ لیموئی
بی. ام. و ۱۵۰۲ مدل ۷۵ رنگ سبز
شورلت ایمپالا فول‌مدل۷۵و ۷۳ برنگهای نقره‌ای و آبی‌متالیک
فیات ۱۲۸ر ۱۳۰۰ مدل ۷۳ رنگ سرمه‌ای
پژو ۷۳ ٥٠٤سبز متالیک
رنجرور ۷۳ سبز

جاده قدیم شمیران بالاتر از سه‌راه زندان مقابل پمپ بنزین بانو آن تلفن: ۸٤٠۳٦٠

نمایشگاه اتومبیل برادوی

کامارو	۷٦	فول اتوماتیک کاهونی سقف چرمی
پونتیاک گرامپری	۷۵	فول اتوماتیک دانشجوئی
بی - ام‌و ۲۰۰۲	۷٦تا۷۱	همه رنگ
بی - ام - و ۳۲۰	۷٦	صفر کیلومتر باکارانتی کمپانی
پژو	۷٦	۳رنگ
پژو	۷۵	نقره‌ای متالیک تحویل کمپانی
فیات ۱۹ ایکس	۷۳	قرمز و مشکی
بنز ۲۸۰	۷۳	رنگ آبی درباری بسیار تمیز
شورلت	۷٦	کاپریس فول رنگ‌سربی‌متالیک
ب.ام.و	۷۵	رنگ لیموئی
شورلت‌نوا	۷۵	دو درب
کامارو	۷۳	هشت سیلندر دنده‌ای باکولر رنگ کاهوئی کار کرد۵۰۰۰تا رادیو ضبط فابریک
بی.ام.و ۳۲۰	۷٦	رنگ کاهوئی‌شیشه‌رنگی فرمان
رنجرور	۷٦	هیدرولیک کولر فابریک رادیو ضبط با شیشه گرمکن عقب

نمایشگاه اتومبیل برادوی عباس آباد جنب سوپرشیلان تلفن : ۸۵۰۸۰۷

نمایشگاه اتومبیل هوشنگ

بنز ٤- ۲۳۰	۷۵	ابی روشن	
۲ - بنز ٤۵۰		نقره‌ای	مدل ۷۵
۳ - بنز ٤۵۰		طلایی	مدل ۷٤
٤ - بنز ۳۵۰		آبی آسمانی	مدل ۷۳
۵ - بنز ٤۵۰		آبی درباری	مدل ۷٤
٦ - جاگوار		قهوه‌ای	مدل ۷۵
۷ - جاگوار ۱۲ سیلندر		ارغوانی	مدل ۷۳
۸ - بی‌ام‌و ۳۲۰		همه رنگ متالیک موجود	مدل ۷٦
۹ - بنز ۲۳۰		۷٦ - ۷۵ - ۷٤ همه رنگ موجود	
۱۰- بنز ۲۰۰		همه رنگ موجود	۷٤
۱۱- بی‌ام‌و		رنگ قناری - قهوه‌ای سوخته - شرابی	۷۵

نمایشگاه اتومبیل هوشنگ - مقابل حسینیه ارشاد تلفنهای ۲۳۹۱۹۲ - ۲۳۲۷۵٤

نمایشگاه اتومبیل شریف

کامارو	۷٦	فول سفید دانشجوئی	
ب.ام.و ۳۲۰	۷٦	لیموئی شیشه رنگی	
بیوک سنچوری	۷۵	فول کرم	
بیوک سنچوری	۷۵	فول قرمز	
کامارو	۷۵	فول آبی متالیک	
بیوک اپولو	۷۵	فول یشمی	
بیوک اسکای هوک	۷٦	دنده‌ای جگری- کولر فرمان هیدرولیک	
جاگوار	۷۵	سرمه‌ای دنده‌ای باکولر	
کامارو	۷٦	۸ سیلندر فول شرابی با ارگاندیشن	
ایل اکسونا	۷۳	گوجه فرنگی	
بیوک اپولو	۷٦-۷۵	همه رنگ موجود	
بیوک سنچوری	۷٦- ۷۵	همه رنگ موجود	
شورلت ایمپالا	۷۵	درسه‌رنگ سفارش‌قبول‌میشود	
بیوک ریویرا-الکترا-لوساب		همه رنگ موجود	

نمایشگاه اتومبیل شریف: خیابان پهلوی اول پارک، ساعی نمایشگاه اتومبیل شریف تلفنهای ٦۲۲۵٦۳۵- ٦۲۱۲۰۲- ٦۲۲۷٤٤

نمایشگاه اتومبیل ایرج

مونت کارلو	۷٦	فول ابی متالیک	
بیوک سنچوری	۷٦	فول یشمی متالیک	
پژو ٥۰٤ جی ال	۷٦	نقره‌ای متالیک	
مزدا	۷٦	نقره‌ای متالیک	
فیات ۱۳۱	۷٦	نقره‌ای	
ب.ام.و ۳۲۰	۷٦	قهوه‌ای متالیک	
مولکس	۷٦	پرتقالی	
کامارو ال.تی	۷۵	فول آجری متالیک	
ب.ام.و	۷۲	پرتقالی	
ب.ام.و	۷۳	خردلی	
جاگوار	۷٤	۱۲ سیلندر یشمی	
مولکس اس.بی.تو	۷٤	بنفش	
مونت‌کارلو	۷٤	آجری	
مونت‌کارلو	۷۵	یشمی	

شاهرضا: پمپ‌دیانا اول و ص ال شیرازی تلفن ٦٦۹۸۰۰-٦٦۹۳۳۳

نمایشگاه یهداد

کامارو	۷۵	۸ سیلندر با کولر دنده‌ای	
کامارو	۷۵	سفید شش سیلندر دنده‌ای	
کامارو ال- تی		قهوه‌ای متالیک	
پژو ٥۰٤	۷٦	سبز متالیک دودرب فول	
پژو	۷٦	فول سبز متالیک	
پژو	۷٦	٥۰٤ سفید	
بنز ۲۸۰	۷٦	صفر کیلومتر آلبالوئی	
بنز ۲۰۰	۷٦	فول دو درب‌آبی‌متالیک	
بنز ۲۸۰ اس.ال.سی	۷۵	فول سرمه‌ای	
بنز اس.ال. سی ۳۵۰-	۷۳	آبی متالیک صفرکیلو متر	
بنز اس.ال. سی ۳۵۰-	۷۳	شرایط کمپانی	
بنز اس ۲۸۰	۷۵	نقره‌ای	
بنز اس ۲۸۰	۷۳	اطاق جدید کرم	
بنز ۲۸۰	۷۳	مسی	
ب.ام.و ۳۲۰	۷٦	سبزمتالیک ٦ سیلندردنده‌ای	
ب.ام.و ۳۲۰	۷٦	سفید. شیشه رنگی	
بی‌ام‌و	۷٦	شیشه برقی آئینه برقی‌رنگ‌کرم	
اوزموبیل	۷٦	کاپریس فول دو درب	
گرامپری	۷۵	فول آبی متالیک	
بیوک رکال	۷۵	سفید و نقره‌ای	
شورلت نوآ	۷٦	صفر کیلو متر نقره‌ای	
شورلت	۷۵		
شورلت	۷٦	فول آبی متالیک	
شورلت	۷٦	ایمپالا فول	
بلیزر	۷٦	نقره‌ای	
سیتروئن	۷٦	کرم	
کادیلاک	۷۵	دو درب فول شرابی	
رنجرور	۷۵	سفید	
فیات	۷۵	۱۲٤ کوپه سفارش امریکا	
نویوتا همه مدل	با	قهوه‌ای متالیک	

نمایشگاه یهداد : خیابان ایران نوین نبش جمشیدآباد شمالی مقابل پادگان جمشیدیه تلفن های ۹۲۹۳۹۸-۹۲۹۳۹۸

نمایشگاه اتومبیل ضرابیان

نمایندگی انو میبیلهای نویوتا
تهران- خیابان تخت طاوس بین خیابانهای شاه‌عباس و جم تلفنهای: ۸۳۲۳٤۹- ۹ الی ۸۳۲٤٥٦

نمایشگاه اتومبیل خندان

کامیون مرسدس بنز ۱۳ر۱۱ و مدلهای دیگر صفر کیلومتر موجود نقد و اقساط بفروش میرسد.
اتو خندان- جاده قدیم شمیران «کورش کبیر» ایستگاه سید خندان تلفن ۲۳۱٤٤٤

نمایشگاه اتومبیل سورنا

بنز ٤- ۲۳۰		۷٤ قرمز	
بنز ٤- ۲۳۰		۷٤ ژ	
ب.ام و ۳۲۰		۷٦ سبز کاهوئی	
ب.ام و ۳۲۰		۷٦ شرابی	
ب.ام و آلپینا		۷۳ اطاق۷۵ رنگ مخصوص	
بیوک لساب		۷۵ لاکی طاق‌چرمی	
دوج جارجر		۷۵ سربی طاق چرمی	
بیوک سنچوری ٤ درب		۷۵ کرم	
بیوک سنچوری		۷٤ سرمه‌ای طاق‌چرمی سفید	
فیات		۷۵ سفارش امریکا زرد قناری	
آلفارمئو مونترال		۷۳ ۸ سیلندر آلبالوئی	
بی ام .و ۱٦۰۲		۷۵ رد قناری	
فیات ۱۲٤		۷۳ سفید یخچالی شیشه رنگی	
پ.ام.و ۲۰۰۲		۷۵ سورمه‌ای متالیک	
ب ام .و		۷۵ سیر نو باقیمت مناسب	
بیوک سنچوری		۷٤ شرابی- سقف چرمی‌دودر	
بنز ۲۸۰ اس		۷٤ شیری	
آلفارومئو ۱۷۵۰تی.آی آی ۷۰			
عباس‌آباد چهار راه مهنازنبش		منصور تلفن ۸۵۲٦۲۲ - ۸۵۲٦۰۹	

نمایشگاه اتومبیل منصور-منصور افشار-رضا کیمیائی

نوع اتومبیل	مدل	مشخصات
بنز	۷۵	اس۲۸۰فول اتوماتیک‌نقره‌ای
بنز	۷۵	۲۸۰ فول اتوماتیک مسی
شورلت کامارو	۷٦	فول اتوماتیک سبز
بی ام و	۷٦	۳۲۰ سورمه‌ای
شورلت کامارو	۷۵	قرمز ۸سیلندر فول‌اتوماتیک
بنز ۲۰۰	۷۳	گوجه‌ای - با کولر- فرمان هیدرولیک- شیشه‌رنگی بدون گمرک و نمره

خیابان آپادانا مهرشاه- نمایشگاه اتومبیل منصور منصور افشار - رضا کیمیائی تلفنهای: ۸۵۷۷۰۰- ۸۵٦٦۰۰

نمایشگاه اتومبیل نخل طلا

پژو ٥۰٤	۷۵	آبی متالیک	
دوج کرونت	٦۸	مشکی	
آریا	۵۲	سرمه‌ای با کولر	
پیکان دولوکس	۵۳	زرد لیموئی	
پژو ٥۰٤	۷۳	آلبالوئی	
فورد کاپری ۱۷۰۰	۷۰	سبز سیر	
پژو ٤۰٤	۷۰	آبی میروزه‌ای	
بنز ۲۲۰	۷۲	شیری	
ب.ام.و ۳۲۰	۷٦	پوست پیازی	
کامیون داف	۷۲	۱۰ تن	
کامیون بنز خاور	۱۹۲۱	باتانکر ۱٤ هزار لیتر	
کامیون بنز خاور	۱۵۱۳	باتانکر ۱٤ هزار لیتر باپیمان شرکت	

نمایشگاه نخل طلا: سیمتری نارمک ایستگاه دفتر جنب بانک پارس تلفن ۷۹۳۰۳۸- ۷۹۱٦۱۲

نمایشگاه اتومبیل پاتخت

تویوتا سیلکا	۷۵	سفید	
بی.ام.و	۷٤	میروزه‌ائی متالیک	
دوج دارت	۷٤	قهوه‌ای متالیک	
فورد کاپری	۷۳	نریاکی متالیک	
پژو ٥۰٤	۷۱و ٦۹	سبز و سفید	
هوندا کورسی	٦۹	سفید	
مینی هوندا	٦۹	آبی	
آریا	٤۹	سفید	
بی ام .و ۲۰۰۲	۷۱	نارنجی	رادیو پخش
شورلت ایمپالا	۷۲	فول	حنائی متالیک

انواع مدلهای بیکان
نمایشگاه اتومبیل پایتخت : خیابان خواجه نصیر طوسی نرسیده بمیدان عشرت‌آباد تلفن ۷۵٤٤۸۰

بورس اتومبیل تهران - خیابان

بیوک‌سنچوری	۷٤	فول‌یشمی‌متالیک	
بیوک‌ریورا	۷۵	فول‌طلائی	
بیوک	۷۵	فول‌یشمی	
دوج‌کرونت	۷۵	سبزمتالیک‌باکولر	
کامارو	۷۵	فول‌اتوماتیک‌متالیک‌قهوه‌ای	
بنز٤-۲۳۰	۷۵	ردقناری	
بنز ۲۲۰	۷۳	فرمان‌هیدرولیک سفید	
پژو اس ۳۰٤	۷٤	رنگ‌قناری	
پژو جی-ال٥۰٤	۷٤	شیری	
مینی‌ماینر	۷٦	زردولاجوردی ترانزیت	
مینی‌ماینرکوپر۱۳۰	۷٤	قرمز	
فولکس۱۳۰۰	۷٤	نارنجی	

نمایشگاه اتومبیل تهران فرح شمالی جنب کلانتری٤ تلفن: ۸۵۵۲٦٦ — ۸۵۵۲٤٤

نمایشگاه اتومبیل نقشی

شورولت مونت کارلو	۷٦	طوسی متالیک فول	
فورد موستانگ	۷٦	قهوه‌ای متالیک فول	
بنز ۲۰۰	۷٦	لیموئی بدون گمرک	
ب.ام.و ۳۲۰	۷٦	لیموئی بدون گمرک	
شورولت مالی‌بو	۷۵	صفر کیلومتر متالیک	
تو.وتا کرون چهار سیلندر	۷۵	آبی متالیک	
مینی ماینر ۱۰۰۰	۷۵	کرم	
مولکس گلف	۷۵	قرمز بدون گمرک	
بنز ۲۸۰	۷۳	کاهوئی بدون گمرک	
فیات ۱۲۸	۷۳	خردلی	
پژو ٥۰٤	۷۳	آبی متالیک	
بنز ۲۸۰	۷۳	ماتیکی متالیک	
اپل جی‌تی	۷۲	طلائی ترانزیت	
فورد تانوس	۷۲	قهوه‌ای متالیک	

آدرس : حافظ شمالی بین شاهرضا و تخت جمشید مقابل دانشکده پلی‌تکنیک تلفنهای ۸۳۹۹۱۰و ۸۳۱۷۳۷

ماشین بنز

فوردتانوس	۷٦	متالیک سبز باکلیه تجهیزات‌رنگ متالیک - نقره‌ای - آبی	
بی‌ام‌و ۳۲۰	۷٦	متالیک نقره‌ای	
بی‌ام‌و ۳۲۰	۷٦	متالیک آبی	
بی‌ام‌و ۲۰۰۲	۷٦	سفارش‌آمریکا	
بی‌ام‌و ۲۰۰۲	۷٦	لیموئی	
بی‌ام‌و ۳۲۰	۷٦	حنائی جدید	
بنز ٤-۲۳۰	۷٦	سفید	
بنز ٤-۲۳۰	۷۵	قرمز	
بنز ٤-۲۳۰	۷۵	سبز	
بنز ٤-۲۳۰	۷٤	لیموئی	
بنز ٤-۲۳۰	۷٤	گوجه‌ای	

نمایشگاه ماشین بنز - خیابان فرح‌شمالی تلفنهای ۸٤۳٦٦٤ - ۸٤۱۸۳۳

اتوطاوس

نام اتومبیل	مدل	مشخصات	کولر
بیوک سنچوری	۷۵	٤ در بژ	
کامارو	۷٦	٦سیلندر باکولر	
کامارو	۷٦	۸ سیلندر باکولر	اتوماتیک
ب .ام.و ۳۲۰	۷٦	شرابی	
ب. ام .و ٥۲۰	۷۵	آبی متالیک	
مونت‌کارلو دانشجوئی	۷۵	قرمز	
مرسدس بنز ٤-۲۳۰	۷۵	قرمز	
مرسدس بنز ٤-۲۳۰	۷٤	پژو آبی	
مرسدس بنز ۲۲۰	۷۳	سفید و لیموئی	
مرسدس‌بنز ۲۲۰	۷۳	آبی	
دوج پلیموت	۷٤	اتوماتیک باکولر	
شورلت کاپریس	۷۳	فول یشمی	
رنج‌روور	۷۵	فول باکولر سبز	
بلیزر	۷٦	سنتز متالیک	
بلیزر	۷۵	آبی	
جمس	۷٦	دولوکس	

تخت طاووس بین‌چهارراه فرح و باشگاه بانک سپه‌تلفن ۸٤۹۸۹۷ و ۸٤۰٤٤۸

نمایشگاه اتومبیل دیپلمات

بنز ۲۳۰	۷۵	کرم - قرمز - سفید -شتری	
بیوک آپولو	۷۵	شیشه رنگی رادیو ، کاست	
رنجرور	۷٦	خردلی متالیک شیشه رنگی	
رنجرور	۷۵	خردلی شیشه رنگی	
رنجرور	۷۵	بژ شیشه رنگی فرمان هیدرولیک	
فیات	۷۵	خردلی بژ	
فیات	۷۵	نقره‌ای۱۳۱	
فیات	۷۵	خردلی ۱۳۱	
شورولت مونت کارلو	۷٦	نقره‌ای ۱۳۱ باکولر	
مک وان	۷۳	طلائی متالیک	
فیات ۱۲۸	۷٤	طلائی	
فیات ۱۲۸	۷٤	قرمز	
فیات ۱۲۸	۷٤	بژ	
بنز اس ۲۸۰	٤و ۵	کرم	
بنز ۲۰۰	۷۵	نقره‌ای و مسی	
بنز ۲۰۰	٤و ۷۵	قرمز - سفید - لیموئی	
پژو	۷۱-۷۲-۷۳	آبی آسمانی	
پژو	۷۵	سفید - نقره‌ای - متالیک سبژ	
پژو	۷۵	متالیک آبی	
بنز ٤۵۰	۷٦	فول .رنگ شوکولاتی متالیک	
بنز ۲۲۰	۷۳	اتوماتیک سفید	
بنز ٤-۲۳۰	۷٦	آبی دریاری	
فورد پینتو آمریکائی	۷۵	قهوه‌ای متالیک	
بیوک آپولو	۷۵	فول شرابی	
بیوک آپولو	۷۵	فول سبز	
بیوک آپولو	۷۵	فول طلائی	
بیوک آپولو	۷۵	فول یشمی	
شورلت نوآ	۷٦	فول نقره‌ای	
ب.ام.و ۳۲۰	۷٦	شرابی متالیک	
ب.ام.و ۳۲۰	۷٦	قهوه‌ای متالیک	
ب.ام.و ۳۲۰	۷٦	سبز متالیک	
پژو ٥۰٤	۷٦	سرمه‌ای متالیک	
پژو ٥۰٤	۷۵	سبز متالیک	
بیوک سنچوری	۷۵	سبز متالیک - سقف چرمی‌با کولر	

جاده قدیم‌شمیران (کوروش کبیر) سه راه زندان تلفن های ۸٤۲۳۸٦ - و ۸۵۲۱۲۷

نمایشگاه اتومبیل ناصر

نام اتومبیل	مدل	مشخصات
دوج دارت	۷۳	با کولر
دوج کرنت	۷۵	
دوج کرنت	۷۵	
بیوک سنچوری	۷۵	فول
بیوک لیسبر	۷٤	فول
فیات	۷۲	۱٦۰۰
فیات	۷۳	۱۲۷
دوج‌دارت	۷٤	با کولر
دوج کرنت	۷٤	با کولر
شورلت کامارو	۷۵	فول
بنز ٤-۲۳۰	۷۳	

۱- بنز ۲۸۰ اس مدل ۷۲ بارینگ کرم شیشه رنگی رادیو پخش صوت بکرمکزیکو، شیوداخ برقی .
۲- پژو ٥۰٤ مدل ۷۳
۳- بنز ۲۸۰ مدل ۷۳ رنگ طلائی متالیک
٤- سیتروئن ۲۲۰۰ مدل ۷۵
۵- فوردموستانگ مدل ۷۰ باکولر ، شیشه‌رنگی فرمان هیدرولیک
٦- شورلت‌بلیزر مدل ۷۵ باکولر ، شیشه‌رنگی فرمان هیدرولیک
۷- ب ام و ۵۲۰ مدل ۷۳
۸- شورلت و انت مدل ۷۵ برنگ‌های دلخواه .

نمایشگاه اتومبیل ناصر خیابان پهلوی اول تخت طاوس مقابل بانک سپه تلفن: ٦۲۹۹۰۸- ٦۲۵۰۹٦

نمایشگاه اتومبیل صبا

موستانگ گرانده	۷۳	طلائی متالیک ۸ سیلندر اتوماتیک	
		فرمان هیدرولیک با کولر و رادیو	
فیات اسپایدر	۷۲	سبز متالیک	
نویوتا اس - تی	۷۵	سبز یشمی	
پژو	۷۰	آبی متالیک	
نویوتا اس - تی	۷٤	سفید سقف چرمی	
کامارو	۷۵	رنگ آبی	

نمایشگاه صبا - کاظمی خیابان قدیم شمیران «کورش کبیر» ایستگاه باغ صبا تلفن های ۷۵۳۷۷٤ -۷۵۱۰۲۹

همایونیان

نمایندگی اتومبیل های تویوتا
خیابان ملت، پلاک ۱۱٤ تلفن ۳۱۳۲۰٤

اتومبیلان - ایرج مقدم

نوع اتومبیل	مدل	مشخصات
بنز	۷۳	اس‌ال‌سی کوپه سبز متالیک
بنز	۷٤	اس ۲۸۰ سی باکولر
بی ام و	۷۵	۳۳۰ال‌اتوماتیک شیری
بیوک اسکای هاک	۷۵	فول کامل
لینکلن کینانتنال	۷۵	فول کامل دو درب
بی ام و	۷۵	۵۲۰ رنگ قهوه‌ای
بیوک ریویرا	۷۵	فول کامل دو درب
سیتروئن	۷۵	نارنجی
پژو	۷۵	مغز پسته‌ای

خیابان قدیم شمیران ابتدای عباس‌آباد پلاک ۳۷۱ اتومبیلان تلفن : ۸٤۵۱۳۲ - ۸٤۵۰۵۰

نمایشگاه اتومبیل دلگشا

نام اتومبیل	مدل	مشخصات
بنز اس ۲۸۰	۷۵	متالیک آبی
بنز اس‌ال‌سی	۷۵	کوپه سبز متالیک
بنز ٤-۲۳۰	۷٦	رنگ قرمز جدید
بنز ٤-۲۳۰	۷٦	آبی وزرد خردلی
بنز ٤-۲۳۰	۷٦	رنگ سبز کاهوئی
بنز اس ۲۸۰	۷٤	لیموئی و مسی متالیک
بنز اس ۲۸۰	۷۳	آبی
بنز اس ۲۸۰	۷٤	نقره‌ای متالیک
بی.ام.و ۳۲۰	۷٦	متالیک شرابی
بی.ام.و ۳۲۰	۷٦	شرابی متالیک
ب.ام.و ۵۲۰	۷۳	قرمز آلبالوئی
ب.ام.و ۵۲۰	۷٤	آبی متالیک
ب.ام.و ۲۰۰۲	۷۲	نارنجی
شورولت کامارو	۷۵	فول طلائی متالیک
شورولت نوا	۷٦	زرشکی متالیک
شورولت مونت‌کارلو	۷٤	سبز متالیک
بیوک لیمتد	۷۵	مسی
بیوک سنچوری	۷٦	آلبالوئی متالیک
بیوک سنچوری	۷۳	طلائی متالیک
پونتیاک گرامپری	۷۵	سفید
پونتیاک فایربرد	۷۳	شش سیلندر دنده‌ای
ولوودی -ال ۲٤٤	۷٦	کرم
بیوک سنچوری دو درب	۷٦	نقره متالیک
بیوک سنچوری چهاردرب	۷٦	سرمه‌ای متالیک
بنز ٤-۲۳۰	۷٦	آبی آسمانی
بنز ٤-۲۳۰	۷٤	قرمز
شورولت نوا	۷٦	شرابی متالیک
بنز ۲۸۰	۷٤	مسی تودوزی ٦۰۰ با کولر
جاگوار	۷۵	سفید
ب.ام.و ۳۲۰	۷٦	آبی متالیک
شورولت مونت‌کارلو	۷۵	قهوه‌ای دانشجوئی

خیابان پهلوی خیابان آریامهر پلاک ۱۰۸ تلفن: ٦٥٦٥۱۵- ٦٥٦٥۱٤- ٦٥٦٥۱۳

نمایشگاه اتومبیل رکورد

مرسدس بنز ٤-۲۳۰	۷٤	متالیک طلائی	
مرسدس بنز ٤-۲۳۰	۷٤	پوست پیازی	
مرسدس بنز ٤-۲۳۰	۷٤	آجری	
ب.ام.و ۲۰۰۲	۷٦	سفارش آمریکا سبز کاهوئی متالیک	
ب.ام.و ۳۲۰	۷٦	شرابی متالیک	
ب.ام.و ۳۲۰	۷٦	سبز کاهوئی متالیک	
ب.ام.و ۳۲۰	۷٦	دودی متالیک	
ب.ام.و ٥۲۰	۷٤	کاهوئی متالیک	
ب.ام.و ٥۲۰	۷٤	بادمجانی	
پژو ٥۰٤	۷٦	سفید	
پژو ٥۰٤	۷٦	نقره‌ای	

نمایشگاه رکورد، فرح شمالی نبش آپادانا تلفنهای : ۲- ۸۵۵۵٤۱

نمایشگاه اتومبیل مرسدس بنز خسرو عمید

نوع اتومبیل	مدل	مشخصات
رنجرور	۷٦	خردلی- شیشه رنگی هیدرولیک- کولرباز
رنجرور	۷٦	یشمی با کولر
بنز	۷۵	٤- ۲۳۰ سرمه‌ای
بنز	۷۳	۲۸۰ سبز متالیک
بیوک	۷۵	سنچوری - سفارشی
بی ام و ۳۲۰	۷٦	متالیک‌همه‌رنگ‌با رادیوکاست
پژو جی ال	۷٦	٥۰٤

خیابان قدیم شمیران سه‌راه ضرابخانه نمایشگاه مرسدس بنز- خسرو عمید تلفنهای: ۲۳۱۰٦۳-۲۳۹۰۰۵

نمایشگاه کالسکه طلائی

بنز ٤-۲۳۰	۷۵	نخودی - فرمان هیدرولیک - شیشه رنگی در سطح عالی	
بنز ٤-۲۳۰	۷۵	لیموئی	
شورلت ایمپالا	۷٦	سفید سقف چرمی آبی	
پژو ٥۰٤	۷٦	آبی زنگاری	
دوج دارت	۷۳	شیری- سقف چرمی با کولر	
پژو ٥۰٤	۷۳	سفید	
پژو ٤۰٤	۷۳	سفید	
پژو ٥۰٤	۷٤	سفید	

امیرآباد شمالی بالاتر از چهارراه آریامهر نمایشگاه کالسکه طلائی ۹۳۲۱۲۲- ۹۳۹۵۹٦

نمایشگاه اتومبیل پیمان داراخانی

فروش همه نوع مینی‌بوس - اتوبوس - کامیون- وانت - خیابان ری روبروی بیمارستان بازرگانان فروشگاه اتومبیل تلفن ۳۵٤٦۷۲

نمایشگاه اتومبیل شهر فرنگ

۱- مرسدس بنز ٤- ۲۳۰	۷٦		
۲- شورولت کاستم	۷٦		
۳- بیوک لمیتد	۷۵	۸سلیندر فول‌نو	
٤- جاگوار ۲ر٤ جی‌ام	۷۵	فول	
۵- بنز ٤-۲۳۰	۷۵		
٦- بنز ۲۸۰ اس	۷٤		
۷- بی‌ام‌و ۳۲۰	۷٦	۱۰ دستگاه	
۸- بنز ۲۳٤	۷٤		
۹- بنز ۲۰۰	۷٤		
۱۰- بنز ۲۸۰ اس	۷۳		
۱۱- کامارو ال تی	۷۵	فول	
۱۲- کامارو ۸سیلندر	۷٤		
۱۳- کامارو ال‌تی	۷٤		
۱٤- مونت کارلو	۷٤	فول	

نمایشگاه و فروشگاه اتومبیل شهر فرنگ اواسط خیابان آریامهر جنب تالار کورش تلفن ٦- ٦٥٦۹٦۵ و ٦٥۰٦٥۰

آگهی افزایش سرمایه شرکت جنرال مکانیک (سهامی خاص)

بنابه تصویب مجمع عمومی فوق‌العاده مندرج در روزنامه رسمی شماره ۹۰۶۹ مورخ۲۸ر۱۱ر۵٤ و پیرو آگهی افزایش سرمایه شرکت جنرال مکانیک (سهامی خاص) منتشره در شماره‌های ۹۱۲۰ مورخ ۵ر۲ر۳۵ و ۹۱۲٤ مورخ ۹ر۲ر۳۵ روزنامه رسمی کشورشاهنشاهی مبلغ‌پنج‌میلیون ریال دیگر ازطریق انتشار یکصدسهم‌پنجاه هزارریالی بی‌نام‌به‌سرمایه‌شرکت‌افزایش‌داده‌میشودکه‌بااین افزایش سرمایه شرکت بمبلغ چهل و پنج میلیون ریال که عبارت از ۱۲۰ سهم با نام و ۷۸۰ سهم بی‌نام پنجاه هزار ریالی است بالغ میشود.

مراتب طبق مواد ۱٦٦ و ۱٦۹ و سایر موادلایحه اصلاحی قانون تجارت درروزنامه‌اطلاعات آگهی‌میشود.

صاحبان سهام شرکت جنرال مکانیک (سهامی خاص) به نسبت سهامی که مالکند حق‌تقدم در خرید سهام‌جدید را دارند. درصورت تمایل خرید از تاریخ نشر این آگهی تا شصت روز به بانک ایرانشهر شعبه دانشگاه مراجعه و بهای اسمی هر سهم را بقرار پنجاه هزار ریال بحساب سپرده مخصوص شماره ۳۱۱۱۱۱ تادیه و رسید دریافت دارند. پس از انقضاء مدت شصت روز درصورتی که بهاء سهام به بانک پرداخت نشده باشد سهام مانده به افراد دیگر فروخته خواهد شد.

هیئت مدیره شرکت جنرال مکانیک (سهامی خاص)

آگهی مناقصه غذا

مرکز تعلیمات حرفه‌ای وزارت کار و اموراجتماعی درتبریزتهیه صبحانه، ناهار و شام ۱٦۰ نفر را به مدت شش ماه از تاریخ ۱ر۳ر۲۵۳۵ بمناقصه میگذارد.

از داوطلبان خواهشمند است حداکثر تا تاریخ ۱۸ر۲ر۲۵۳۵ جهت اطلاع از شرایط مناقصه به دفتر مرکز تعلیمات حرفه‌ای تبریز واقع در اول جاده ماشین سازی یا تلفن ٤۲۸۹۰ مراجعه نمایند.

مرکز تعلیمات حرفه‌ای تبریز

آگهی تشکیل مجمع عمومی عادی سالیانه

جلسه مجمع‌عمومی عادی سالیانه شرکت سهامی‌خاص مهکان درساعت پنج بعدازظهر روز چهارشنبه بیستو ششم خرداد ماه۲۵۳۵ درمحل شرکت تشکیل میگردد. ۱

دستور جلسه عبارتست از:

۱ـ استماع گزارش هیئت‌مدیره وبازرسی وتصویب آن

۲ـ تصویب بیلان وترازنامه عملکرد سال ۲۵۳٤

۳ـ انتخاب بازرسان اصلی‌وعلی‌البدل .

٤ـ تعیین خط مشی آینده شرکت.

۵ـ اتخاذ تصمیم درمورد سایر موضوعاتی که درصلاحیت مجمع عمومی عادی سالیانه است. از صاحبان محترم سهام شرکت خواهشمند است درساعت مقرر درجلسه شرکت حضور بهم رسانیدمویاوکیل قام‌الاختیار معرفی فرمایند.

شرکت سهامی مهکان

آگهی دعوت مجمع عمومی عادی سالیانه

ازصاحبان سهام‌شرکت سهامی خاص کمپف«ك،م،پ،ف» دعوت میشودکه در مجمع‌عمومی سالانه که‌روز شنبه ۸ خردادماه ۲۵۳۵ شاهنشاهی درساعت ۱۷در محل کنرکت خیابان‌شاهرضا شماره ۸٦تشکیل میگردد خودیانمایندگان قانونی آنان با در دست داشتن وکالتنامه حضور بهم‌رسانند.

دستور جلسه:

۱ـ استماع گزارش‌بازرسان‌و رسیدگی به‌بیلان‌و ترازنامه شرکت.

۲ـ انتخاب مدیرعامل.

۳ـ انتخاب بازرسان وبازرس علی‌البدل وتعیین حق‌الزحمه آنان.

٤ـ تعیین روزنامه‌کثیرالانتشار برای درج آگهی های شرکت.

۵ـسایر امور مربوط به‌شرکت که‌طرح آن درصلاحیت مجمع‌عمومی عادی میباشد.

هیئت مدیره شرکت سهامی خاص کمپف

استخدام

یك نفر لیسانس حقوق در اصفهان بطور رسمی و با حقوق مکفی استخدام میشود
تلفن ٤۳۰۹۰

آگهی دعوت مجمع عمومی عادی شرکت سهامی خاص نیسکو

مجمع عمومی عادی‌شرکت سهامی خاص نیسکو درروز پنجشنبه ۲۷خردادماه ۲۵۳۵ ساعت چهاربعدازظهر دردفترشرکت واقع درخیابان تخت‌جمشید شماره ۳۸۱ تشکیل میگردد.

از عموم سهامداران محترم تقاضا میشود درروزو بساعت مقرر برای شرکت درجلسه‌مجمع‌عمومی عادی حضوربهم‌رسانند.

دستورجلسه:

۱ـرسیدگی وتصویب ترازنامه وحساب سودو زیان سال ۲۵۳٤وهمچنین رسیدگی بصورت‌دارائی‌ومطالبات ودیون شرکت ورسیدگی به‌گزارش هیئت‌مدیره وبازرسان وسایر امور مربوط به‌حساب های سال ۲۵۳٤.

۲ـ انتخاب‌بازرسان.

آگهی حراج

پشتیبانی ستاد نیروی زمینی شاهنشاهی راس ساعت ۱۰ روز ۲۷ر۲ر۲۵۳۵ ـ ۱۲۸ قلم اقلام فرسوده اردنانس را از طریق حراج به‌فروش میرساند طالبین می توانند از تاریخ ۲۰ر۲ر۲۵۳۵ الی ۲۲ر۲ر۲۵۳۵ جهت بازدید به قسمت موتورپول این یکان واقع در پادگان لویزان مراجعه نمایند.

پشتیبانی نیروی زمینی شاهنشاهی

آگهی دعوت مجمع عمومی عادی شرکت سهامی خاص مایار

مجمع عمومی عادی شرکت‌سهامی خاص مایار در روز پنجشنبه ۲۷خردادماه ۲۵۳۵ ساعت یازده صبح دردفتر شرکت واقع درخیابان تخت‌جمشید شماره ۳۸۱ تشکیل میگردد.

از عموم سهامداران محترم تقاضا میشود درروزو ساعت مقرر برای شرکت درجلسه‌مجمع‌عمومی عادی حضوربهم‌رسانند.

دستورجلسه:

۱ـرسیدگی وتصویب ترازنامه وحساب سودو زیان سال ۲۵۳٤وهمچنین رسیدگی بصورت‌دارائی‌ومطالبات ودیون شرکت ورسیدگی به‌گزارش هیئت‌مدیره وبازرسان وسایر امور مربوط به‌حساب های سال ۲۵۳٤.

۲ـ انتخاب‌بازرسان.

آگهی دعوت مجمع عمومی عادی شرکت خانه سازی مایار بامسئولیت محدود

مجمع عمومی عادی شرکت‌خانه‌سازی مایار با مسئولیت محدود درروز پنجشنبه ۲۷ خرداد ۲۵۳۵ ساعت نه صبح‌دردفتر شرکت واقع درخیابان تخت‌جمشید شماره ۳۸۱ تشکیل می‌گردد.

از عموم سهامداران محترم تقاضا میشود درروزو ساعت مقرر برای شرکت درجلسه‌مجمع‌عمومی عادی حضوربهم‌رسانند.

دستورجلسه:

۱ـرسیدگی وتصویب ترازنامه وحساب سودو زیان سال ۲۵۳٤وهمچنین رسیدگی بصورت‌دارائی‌ومطالبات ودیون شرکت ورسیدگی به‌گزارش هیئت‌مدیره وبازرسان وسایر امور مربوط به‌حساب های سال ۲۵۳٤.

استخدام مکانیسین

تعدادی مکانیسین‌متخصص در ماشین‌های‌دوخت لباس جهت اشتغال در شهرستان رشت‌باحقوق مکفی مورد نیاز است داوطلبین‌باذکرسوابق‌خود با صندوق پستی ۱۷٤۹–۱٤ مکاتبه فرمایند.

درفرخنده ایام بزرگداشت پنجاهمین سال شاهنشاهی دودمان جلیل پهلوی وبمنظور توسعه مکانیزاسیون کشاورزی کشور بنگاه توسعه ماشینهای کشاورزی مرغوبترین تراکتورو کمباین‌وادوات کشاورزی جهان را مانند مسی فرگوسن واونیورسال باشرایط بسیارسهل ۲۰٪ بهاء پیش قسط بقیه‌درمدت ۵ سال با بهره ٦ در صد در سراسر کشور دراختیار کشاورزان میگذارد. برای کسب اطلاعات بیشتربا ما تماس بگیرید.

بنگاه توسعه ماشین های کشاورزی تهران خیابان کاخ شمالی شماره ۸٦ تلفن ۷–٦۵۲۳۵٦ وکلیه نمایندگیهای بنگاه درمراکز استان وشهرستانها.

نیروی دریائی شاهنشاهی

آگهی استخدام «اعزام به‌خارج»

نیروی دریائی شاهنشاهی برای تکمیل کادر درجه داری خود تعدادی داوطلب بامدرك‌قبولی سوم‌متوسطه‌یا«پایان دوره راهنمائی» استخدام وپس ازموفقیت درآزمایشات جهت طی دوره بخارج‌ازکشور اعزام مینماید.

داوطلبینی که سن آنها بین ۱۵ تا ۲۰ سال تمام می باشد می توانند همه روزه با در دست داشتن آخرین مدرك تحصیلی و اصل شناسنامه و یك‌قطعه عکس ۳×٤ بمعاونت پرسنلی نیروی‌دریائی شاهنشاهی واقع در طهران خیابان سپهبدزاهدی‌بالاتر ازبیمارستان‌اپادانا (مدیریت استخدام)و یابه‌پایگاه ها و نمایندگی های نیروی دریائی شاهنشاهی در شهرستان های بندر پهلوی . خرمشهر . بندرعباس . بوشهر . کرمانشاه . رضائیه . اصفهان مشهد بزد . زاهدان . کاشان . شیراز . کرمان مراجعه نمایند م‌الف ۱۱۳٤۱

قابل توجه بانوان داوطلب شرکت در دوره آموزش کمك کدبانو

از داوطلبان شرکت در دوره آموزش کمک کدبانو دعوت میشود جهت ثبت نام و کسب اطلاعات بیشتر همه روزه از ساعت ۹ صبح تا۱بعداز ظهر بیکی از واحد های زیر مراجعه نمایند شرط پذیرش برای دوره های مذکور حداقل ۱٦ و حداکثر ٤۰ سال می‌باشد . دوره آموزش سه ماه خواهد بود وبکارآموزان کمک هزینه تحصیل پرداخت خواهد شد .

۱ـ موسسات آموزشی فرح واقع در جاده آرامگاه بعد از چهارصد دستگاه یاخچی‌آباد

۲ـ مرکز کاریابی واشتغال شماره ۱ تهران امیرآباد جنوبی خیابان رهنما پلاک ۲۳

۳ـ مرکز کاریابی و اشتغال شماره ۲ تهران میدان شهناز خیابان مهران پلاک ۱۸٦

٤ـ مرکز کاریابی و اشتغال شماره ۳ تهران خیابان شوش غربی مقابل گرمابه شوش پلاک ٤۱۹

۵ـ مرکز کاریابی و اشتغال شماره ٤ تهران خیابان سیمتری باغشاه پلاک ۵۹۰

٦ـ مرکز کاریابی و اشتغال شماره ۵ تهران چهارراه امیراکرم ساختمان نخست وزیری طبقه اول

۷ـ مرکز کاریابی و اشتغال کرج ، کرج خیابان‌رضا شاه کبیر جنب دبیرستان فردوسی
مالف ۲۸۰۷

اداره کل اشتغال ـوزارت کار وامور اجتماعی

آگهی استخدام

بیمارستان بانك ملی ایران احتیاج به چند پزشك متخصص قلب دارد . داوطلبان میتوانند حداکثر تا پایان اردیبهشت ماه ۲۵۳۵ مدارك خود رابه‌دبیرخانه‌این بیمارستان واقع درخیابان فردوسی ارسال دارند.

بیمارستان بانکملی ایران

آگهی دعوت مجمع عمومی عادی شرکت سهامی خاص کوره

مجمع عمومی عادی شرکت‌سهامی خاص کوره درروز پنجشنبه ۲۷خردادماه ۲۵۳۵ ساعت هفت بعداز ظهردردفترشرکت واقع درخیابان تخت‌جمشید شماره ۳۸۱ تشکیل میگردد.

از عموم سهامداران محترم تقاضا میشود درروزو ساعت مقرر برای شرکت درجلسه‌مجمع‌عمومی عادی حضوربهم‌رسانند.

دستورجلسه:

۱ـرسیدگی وتصویب ترازنامه وحساب سودو زیان سال ۲۵۳٤وهمچنین رسیدگی بصورت‌دارائی‌ومطالبات ودیون شرکت ورسیدگی به‌گزارش هیئت‌مدیره وبازرسان وسایر امور مربوط به‌حساب های سال ۲۵۳٤.

۲ـ انتخاب‌بازرسان.

مجتمع صنعتی گوشت فارس وابسته به‌وزارت کشاورزی ومنابع طبیعی برای تکمیل کادر خوددرمرودشت فارس به‌تخصصهای زیر نیازمنداست

۱	کارشناس تاسیسات برق	مهندس برق با سه سال سابقه‌کار	۱
۲	کارشناس تعمیر و نگهداری ماشین آلات	مهندس مکانیک بادوسال سابقه‌کار	۱
۳	کارشناس فضای سبز	مهندس باغبانی بادوسال سابقه‌کار	۱
٤	حسابدار (صنعتی یا حسابرس)	لیسانس حسابداری باسه سال سابقه‌کار	۲
۵	کارشناس امور بازرگانی	لیسانس بازرگانی باسه‌سال سابقه‌کار	۲
٦	کارشناس آزمایشگاه	لیسانس علوم آزمایشگاهی	۱
۷	کارشناس روابط عمومی	لیسانس روابط عمومی باسه سال سابقه‌کار	۱
۸	کارشناس بیمه	لیسانس بیمه با سه سال سابقه‌کار	۱
۹	کارشناس امور اداری	لیسانس علوم اداری باسه سال سابقه‌کار	۱
۱۰	تکنیسین تعمیر و نگهداری ماشین آلات	فوق دیپلم مکانیک باسه سال سابقه‌کار	٤
۱۱	تکنیسین تاسیسات برق	فوق دیپلم برق با دو سال سابقه کار	۱
۱۲	تکنیسین کامپیوتر	فوق دیپلم کامپیوتر بادو سال سابقه‌کار	٤
۱۳	تکنیسین کشتارگاه	دیپلم متوسطه باسه‌سال سابقه‌کار	۳
۱٤	بازرس صحی گوشت	دیپلم متوسطه با سه سال سابقه‌کار	٦
۱۵	سرکارگر فنی	سیکل اول متوسطه باسه سال سابقه کار	٦
۱٦	کارگر فنی مکانیک	ششم ابتدائی با پنج سال سابقه کار	٦
۱۷	کارگر فنی برق	ششم ابتدائی با پنج سال سابقه کار	٥
۱۸	کارگر فنی لوله‌کش	ششم ابتدائی با پنج سال سابقه کار	۲
۱۹	نقاش اتومبیل	ششم ابتدائی با پنج سال سابقه کار	۲
۲۰	باطری ساز	ششم ابتدائی با پنج سال سابقه کار	۲
۲۱	دینامپیچ اتومبیل	ششم ابتدائی با پنج سال سابقه کار	٤
۲۲	مکانیک اتومبیل	ششم ابتدائی با پنج سال سابقه کار	۲
۲۳	راننده پایه یکم	ششم ابتدائی با پنج سال سابقه کار	۱۰
۲٤	راننده پایه دوم همگانی	ششم ابتدائی با پنج سال سابقه کار	۸
۲۵	راننده تراکتور	ششم ابتدائی با پنج سال سابقه کار	۲
۲٦	کمک جوشکار	ششم ابتدائی با پنج سال سابقه کار	۵
۲۷	تکنیسین دامپروری	دیپلم کشاورزی با دوسال سابقه‌کار	۱۵
۲۸	تکنیسین دامپزشکی	دیپلم کشاورزی با دوسال سابقه‌کار	۲۵
۲۹	باغبان	ششم ابتدائی با پنج سال سابقه‌کار	۵۰
۳۰	نگهبان	ششم ابتدائی با پنج سال سابقه‌کار	۱ (تهران)
۳۱	ماشین نویس فارسی و لاتین	دیپلم متوسطه و تسلط کامل به تایپ فارسی و لاتین	

متقاضیان شغل‌های فوق میتوانند حداکثر تا تاریخ ۳۰ر۲ر۲۵۳۵ فرم زیر را تکمیل و همراه با دو قطعه‌عکس ٤×٦ وفتوکپی آخرین مدرک تحصیلی و فتوکپی کارت انجام خدمت وظیفه عمومی یا معافیت دائم به آدرس شیراز صندوق پستی ٦٤٦ باپست سفارشی ارسال‌دارند.

به مدارکی که بعد از تاریخ فوق به‌پست تحویل گردد ترتیب اثر داده نخواهد شد .

سایر شرایط : حق تقدم باکسانی است که مدرک تحصیلی بالاتری دارند ، در مورد ردیف ۳۰ حق تقدم با کسانی است که خدمت وظیفه را در واحد های گارد شاهنشاهی و یا دژبان انجام داده باشد .

نام	نام خانوادگی	نام پدر	شماره شناسنامه و محل صدور
تاریخ تولد	مدرک و رشته تحصیلی	سابقه کار بعد از دریافت آخرین مدرک تحصیلی	
وضع خدمت وظیفه	زبانی که داوطلب میداند	درحد	شغل مورد نظر
میزان حقوق درخواستی	نشانی کامل شهر	خیابان	کوچه
پلاك	شماره تلفن	امضاء داوطلب	

توضیح اینکه ، متقاضیان شغل ردیف ۳۱مدارك خودرا به آدرس تهران ـ بلوار الیزابت دوم اول‌خیابان ۲۱ آذر ساختمان شماره ۲ وزارت کشاورزی و منابع طبیعی طبقه ششم–اموراداری‌مجتمع ارسال دارند .

مجتمع صنعتی گوشت فارس

م‌الف ۳۲٤۰

آگهی استخدام

شیلات جنوب ایران جهت‌خدمت درمرکز وادارات تابع خود در سواحل و بنادر جنوبی ایران افراد مشروحه زیررا احتیاج دارد :

ردیف عنوان شغل	حداقل تجربه	حداقل‌مدرك تحصیلی	محل خدمت	تعداد مورد نیاز
۱ـمکانیك	۵سال	ششم ابتدائی	مرکز	۱ نفر
۲ـباطریساز	۳ سال	ششم ابتدائی	مرکز	۱ نفر
۳ـالکتریسین	۵سال	ششم ابتدائی	بندرعباس ـ لنگه بوشهر ـ دیر ـ کناوه ـ کنارك ـ جاسك ـ کنگان ـ اروندکنار	۹ نفر
٤ـمکانیسین	۵سال	ششم ابتدائی	بندرعباس ـ بوشهر	۳ نفر
۵ـدیزلیست	۵سال	ششم ابتدائی	بندرعباس ـ قشم ـ ابوموسی ـ سری ـ لنگه بوشهر ـ دیر ـ کناوه ـ کنارك جاسك ـ کنگان اروندکنار	۱٦ نفر
٦ـ کمك راننده	٦ ماه	ششم ابتدائی	روی‌تریلر وکامیونهای سردخانه‌دار	۱۰ نفر

داوطلبین واجد شرایط میتوانند همه روزه‌باستثنای روزهای پنجشنبه و ایام تعطیل تاتاریخ ۱۰ر۲ر۲۵۳۵ به‌کارگزینی شیلات جنوب واقع در خیابان امیرآباد شمالی روبروی پارك فرح‌نبش کوی همدان مراجعه نمایند .

الف ۳۲۵۲

آگهی مناقصه شماره ۸٦۷ر۲۵۳۵

شهربانی کشور لیمو خشك مورد مصرف یگانهای مرکز را مطابق نمونه مصوبه از طریق مناقصه خریداری می‌نماید داوطلبان مایل بشرکت دراین مناقصه میتوانند برای دریافت برگ شرایط که مقدار لیمو خشك مورد نیاز درآن ذکر شده است بدائره خریداداره سررشته داری واقع‌درخیابان مرودشت مراجعه و پیشنهادات خودرا درپاکت لاك‌ومهر شده تاآخروقت اداری روز ۳ر۳ر۲۵۳۵ بدائره اداری اداره مذکورتسلیم و رسید دریافت نمایند ، پیشنهادات رسیده درساعت ده صبح روز ۳ر٤ر۲۵۳۵ درکمیسیون مناقصه بازوقرائت خواهد شد .حضورپیشنهاددهندگان درجلسه کمیسیون مناقصه آزاد بوده و کمیسیون در رد یاقبول پیشنهادات مختار است .

شهربانی کشور

م‌الف ۳۲٤۱

تغییرات مهم در انتخابات انجمن‌های شهر و شهرستان

اطلاعات منتشر میکند

از: محمدعلی سفری

محدودیت انتخاب شدن بعضویت انجمن‌ها ، برای شخصیت‌های مهم اداری حذف شد

سن انتخاب کنندگان از ۲۰ سال تمام به ۱۸ سال تمام تقلیل یافت

درلایحه اصلاحی قانون شهرداری علاوه براصلاح وتغییر دهها ماده، چند ماده جدید نیز اضافه‌شده‌است

با لایحه‌ای که دیروز دولت به مجلس داد ،اصلاحات مهمی در قانون شهرداری مصوب تیرماه ۱۳۴٤ صورت خواهد گرفت . قانون شهرداری بطورکلی مربوط است به چگونگی تاسیس شهرداری ها در شهرهای مختلف کشور با توجه به جمعیت آن ، کیفیت انتخاب انجمن شهر ، وظایف انجمن شهر ، کیفیت انتخاب شهرداران و وظایف شهرداری‌ها و قانون موجود مشتمل بر ۱۱۲ ماده است ولی با لایحه اصلاحی دیروز ، تعدادی ازاین مواد اصلاح می‌شود ، تعدادی بکلی تغییر می‌یابد وچند ماده جدید هم بدان اضافه میگردد که اینک مشروحا بدان اشاره میشود .

نخستین اصلاح مربوط به پائین آوردن سن انتخاب کنندگان است که‌بموجب‌قانون بیست سال تمام بود و اینکه‌به ۱۸ سال تمام تقلیل داده شده است .

اصلاح بعدی‌مربوط است به اشخاصی که بمناسبت شغل از انتخاب شدن محروم هستند و بموجب قانون نخست وزیر ، وزیران ، معاونین آنها و نمایندگان‌مجلسین‌و استانداران و فرمانداران و شهرداران و بخشداران و معاونین آن ها و روسای‌دادگاهها‌و دادستانها و بازپرسان و روسای ادارات دولتی و سازمان‌های وابسته به دولت به استثنای استادان دانشگاه از انتخاب شدن به عضویت انجمن شهر محروم هستند .

ولی در لایحه‌اصلاحی‌علاوه بر آنچه که یاد شد، اضافه شده که فقط نخست وزیر و وزیران و معاونان آنها و نمایندگان مجلسین و قضات دیوان کشور محروم‌ازانتخاب شدن در سراسر کشور هستند اما بقیه یعنی استانداران ، فرمانداران، قضات‌دادگستری، شهرداران ، بخشداران وکلیه روسای‌ادارات و سازمان‌های دولتی و موسسات وابسته به دولت و شهرداریها و قائم‌مقام و معاونان مقامات مذکورفقط در حوزه ماموریت خود از انتخاب شدن محروم هستند، باستثنای استادان ،ودستیاران و استادیاران و سایر افرادی که در موسسات آموزش عالی تدریس می‌کنند ، مشروط بر آنکه دارای شغل دولتی‌دیگر نباشند .

بطوریکه ملاحظه میشود شرایط انتخاب بیشتری‌برای بسیاری از کارکنان دولت بوجود آمده که در قانون‌فعلی وجود ندارد .

مساله قرابت

اصلاح دیگردرمواردمربوط‌به«قرابت» بین داوطلبان است . درقانون فعلی تصریح‌شده‌که‌ازاشخاصی که با یکدیگر قرابت نسبی یا سببی تا درجه سوم دارند ، را دارا باشد ، اما در لایحه فقط آن کسیکه رای او بیشتر است میتواند عضویت انجمن جمله «درجه سوم‌دارند» حذف و بجای آن نوشته‌شده‌«قرابت نسبی یا سببی بشرح‌زیرداشته باشند :

پدر ـ مادر ـ فرزند ـ نوه‌ـ برادر ـ خواهر ـ برادرزاده‌ـ خواهرزاده ـ همسرـ‌خواهر و برادرهمسر ـ فرزندهمسرـ خواهرزاده‌وبرادرزاده‌همسر.»

درهمین ماده اصلاح دیگری صورت گرفته ، چون‌درقانون هست که «اگر قرابت پس از اتمام انتخابات و صدوراعتبار نامه معلوم گردد ..»

اما لایحه اضافه کرده « و یا هر زمانی از دوره قانونی انجمن حاصل ویامعلوم‌گردد» بحکم قرعه یک نفر ابقاء می شود .

تغییر ماده

ماده ۱٤ قانون بکلی تغییر کرده و ماده زیر جایگزین آن شده است :

ماده ۱٤ ـ فرمانداران یا بخشداران حداکثر ظرف مدت سه روز پس ازوصول‌دستور وزارت کشور تاریخ و محل تشکیل کمیسیون موضوع‌ماده ۱۵ و شرایط‌انتخاب‌شوندگان و مدت اعلام‌داوطلبی عضویت در انجمن را بموجب آگهی باطلاع عموم اهالی بخش یا مرکز فرمانداری میرسانند.»

داوطلبان عضویت در انجمن باید داوطلبی خود را ظرف ده روز از تاریخ‌انتشارآگهی‌شخصابفرمانداری یابخشداری تسلیم نمایند .

ماده ۱۵ بشرح زیر اصلاح میگردد

ماده ۱۵ـ پس ازانتشار آگهی مذکور در ماده ۱٤ بمنظور احراز شرائط قانونی در مورد داوطلبان عضویت در انجمن ، حداقل سه‌ماه قبل از روز اخذرای‌به‌دستوروزارت کشور فرمانداران و بخشداران در مرکز هر فرمانداری یا بخشداری کمیسیونی مرکب از رئیس‌عالی‌ترین دادگاه محل یادادرس علی‌البدل و رئیس اداره آموزش و پرورش یا نماینده آزورئیس اداره ثبت‌احوال یانماینده آن و یکنفر معتمد محلی به انتخاب فرماندار یا بخشدار به ریاست خود تشکیل میدهند .

در صورتیکه هریک ازافراد مذکور وجود نداشته باشد ، فرماندار یا بخشدار میتواند از دبیران‌یاآموزگاران یا سردفتران و یاروسای شورا های داوری ویا روسای خانه های انصاف برای تشکیل و تکمیل عده اعضای کمیسیون دعوت نماید .

اعضای کمیسیون نمی‌توانند داوطلب عضویت‌درانجمن باشند و درصورتیکه داوطلب عضویت‌باشند از جانشین آنها دعوت‌بعمل‌خواهد آمد .

کمیسیون پس از رسیدگی ، اسامی داوطلبان واجد شرایط قانونی را دربخش‌ها به شورای حزبی بخش ودرمراکزفرمانداریها

دیداری بانخست‌وزیر ، از سوی انجمن شهر تهران : انجمن های شهر ، بالایحه جدید، از این‌پس با قدرت بیشتری انجام وظیفه خواهند کرد .

سن رای‌دهندگان نیز تغییریافته واز ۲۰ سال تمام به ۱۸ سال تمام تقلیل پیدا کرده است . بدینگونه از این‌پس ، در صف رای دهندگان، عده بیشتری از جوانان را خواهیم دید .

به شورای حزبی شهر اعلام میکند، شورا های مذکور نسبت‌بصلاحیت های اجتماعی و حزبی داوطلبان اظهار نظر نموده و باتوجه به تعداد داوطلبان وجمعیت هرحوزه انتخابیه حداکثر تاسه برابر تعداد اعضای انجمن نامزدهای‌انتخاباتی را اعلام میکنند ورای دهندگان میتوانند فقط به آنان رای دهند. تا زمانیکه شورا های مذکورتشکیل نگردیده کمیسیونی مرکب ازرئیس دادگستری محل یا جانشین‌وی و رئیس اداره آموزش و پرورش‌محل یا جانشین وی ویکی از اساتید موسسات آموزش عالی به معرفی رئیس آن موسسه در مراکزی که موسسات آموزش عالی وجوددارد ویکنفرنماینده هیئت اجرائی حزب و سه‌نفر از معتمدین محل به انتخاب فرماندار یابخشدار وظائف شوراها را دراین مورد انجام خواهد داد ریاست این‌کمیسیون بارئیس دادگستری یا جانشین‌وی خواهد بود .

بعد از انتشار اعلان اسامی داوطلبان واجد شرائط کمیسیون نسبت به تعیین اسامی ۲٤ نفر از معتمدین محلی باسواد از بین گروههای مختلف که دارای شرائط رای دهنده باشند اقدام می‌نماید وفرماندار یا بخشدار از ۲٤ نفر مذکور برای تشکیل انجمن نظارت در محل بخشداری یا فرمانداری دعوت خواهد نمود.

دعوت شدگان در همان جلسه باری مخفی واکثریت‌نسبی از بین خود هفت نفر را بعنوان عضو اصلی و هفت‌نفر را بعنوان عضو علی‌البدل انتخاب می کنند برای تشکیل جلسه مذکور حضورحداقل دوسوم دعوت شدگان ضروری‌است در بخشهائیکه چند انتخابات در جریان باشد نماینده بخشدار در تشکیل انجمن وظائف بخشدار را بعهده خواهد داشت .

تبصره ۱ ماده ۱۵ حذف وبجای آن شرح زیر به عنوان تبصره ۱ ماده ۱۵ منظور میگردد :

تبصره۱ـ دربخشهائیکه‌انتخابات برای تشکیل چندانجمن شهر در جریان است تکالیف مربوط به احراز شرایط قانونی داوطلبان و تعیین ۲٤ نفر معتمدان ورسیدگی به شکایات موضوع ماده ۳۰ وسایر وظایف مربوط توسط کمیسیون مذکور در این ماده انجام خواهد شد .

تبصره ۲ ماده ۱۵ حذف وبجای آن شرح زیر به عنوان تبصره ۲ ماده ۱۵ منظور میگردد :

انجمنهای نظارت برانتخابات بانظر فرماندار و بخشدار محل ، مسئول صحت انتخابات خواهند بود.

تبصره ۳ ماده ۱۵ حذف وبجای آن شرح زیر به عنوان تبصره ۳ ماده ۱۵ منظور میگردد :

هرگاه قبل از تشکیل انجمن نظارت یک یاچند نفر ازداوطلبان نمایندگی استعفاء دهند، مراتب‌از طرف فرماندار یا بخشدار برای اطلاع رای‌دهندگان اعلام میشود و داوطلب مستعفی حق استرداد استعفای خود راندارد .

ماده ۱۹ بشرح زیراصلاح میگردد :

ماده ۱۹ـ بمنظور اخذ رای و استخراج آراء انجمنهای‌نظارت مکلفند با تصویب کمیسیون موضوع ماده ۱۵ به تعداد لازم شعب اخذ رای مرکب از پنج‌نفر ازاهالی‌همان محل تشکیل دهند .

اعضای شعبه باید واجدشرایط انتخاب کننده باشند . محل شعب اخذرای حتی‌الامکان باتوجه به جمعیت وامکانات ارتباطی تعیین میشود .

انتخاب عضو

درماده ۲۲ نیزاصلاحی‌صورت گرفته از جمله اینکه در قانون‌فعلی اگر عضو انجمن درآمد بمجلسات تعلل و یا استنکاف کند و پس از اخطار تا دوجلسه حضور نیابد ، انجمن‌بااطلاع فرماندار یابخشدار بجای او عضو علی البدل را دعوت می‌کند . اما درلایحه این اختیار از انجمن گرفته شده وبعهده فرماندار یا بخشدار گذارده شده است . وهمچنین درهمین ماده«اگر انجمن بواسطه فقدان اکثریت منحل‌شودکمیسیون درتجدید اعضا دارای شرایط مقرر در ماده ۹ نیست، مراتب را در صورتمجلس ذکر میکند و آن رابوسیله‌فرماندار و یا بخشدار به وزارت کشوراعلام می‌نماید ، و آن وزارتخانه‌بلافاصله ترتیب تجدیدانتخاب‌جانشین‌منتخب یا منتخبین را که مردود شناخته شده‌اند میدهد » این عبارات‌آمده است :

« ... اگر ثابت شودمنتخب دارای شرایط‌مقرردرماده ۹ نیست مراتب را درصورتمجلس‌ذکر میکند واعتبار نامه رابرای نفربعدی که دارای بیشتری می باشد ، صادر می‌نماید وهرگاه تشخیص دهد که در انتخابات اعمالی برخلاف قانون صورت‌گرفته موضوع را با تنظیم صورتمجلس برای اظهارنظر به شورای موضوع ماده ۱۱٤ این قانون احاله می نماید و برطبق نظر شورا عمل میکند » .

مواد جدید

این بود اصلاحات قانون اما جز این اصلاحات ، مواد زیر وتبصره های آن نیز به قانون اضافه شده است .

ماده زیر باپنج تبصره به عنوان ماده ۱۱٤ به قانون شهرداری الحاق میگردد :

ماده ۱۱٤ـ بمنظور ایجادرویه واحد نسبت به اجرای انتخابات انجمن ها و همچنین رسیدگی به اختلاف نظر درچگونگی اجرای قوانین و مقررات مربوط به انتخابات شورای دائمی انتخابات به ریاست وزیر کشور وبعضویت افراد زیر تشکیل میگردد :

۱ـ معاون وزارت کشور.
۲ـ رئیس‌کانون وکلا
۳ـ مدیرکل حقوقی وزارت دادگستری.
٤ـ سه نفر نمایندگان انتخابی از هیئت اجرائی یادفتر سیاسی حزب .
۵ـ دونفر از اعضاء وزارت کشور که در امر انتخابات بصیر و صاحب‌نظر باشند به انتخاب وزیر کشور .
٦ـ مدیرکل دفتر انتخابات وزارت‌کشور که سمت دبیری‌شورا رانیز بعهده خواهد داشت.

تبصره ۱ـ شورا علاوه بر اختیارات موضوع این ماده نسبت به موارد مشروحه زیررسیدگی و اتخاذ تصمیم می نماید :

۱ـ انحلال انجمن های‌نظارت و دستجات تعقیب اعضاء مختلف .
۲ـ ابطال انتخابات وتعیین تکلیف فوری آن .
۳ـ رسیدگی به شکایات از انجمنهای نظارت‌درجریان‌انتخابات.
٤ـ رسیدگی واظهارنظر در مورد اختلاف بین انجمنها وشعب اخذ رای .

تصمیمات شورا در موارد بالا قطعی و لازم‌الاجرا است .

تبصره ۲ـ درهرزمان که‌ایجاب نماید مسایلی درشورا مطرح‌شود وسیله رئیس شوراازاعضاء دعوت بعمل خواهد آمد وموارد به ترتیب اهمیت موضوع‌ازطرف رئیس شورا مطرح واظهارنظر تعیین تکلیف خواهد شد.

تبصره ۳ـ برای تشکیل شورا حضور لااقل هفت نفر از اعضاء لازم‌است ومصوبات شوراباکثریت نسبی معتبر خواهد بود.

تبصره ٤ـ در مواردی که شورا ضروری بداند می تواند از نظر مشورتی افراد مجرب وبصیر استفاده نماید .

تبصره ۵ـ شورا می تواند رسیدگی و تحقیق نسبت بمواردی را که لازم بداند به کمیسیونی در مراکز استان و فرمانداری‌کل‌مرکب از استاندار یا فرماندار کل‌ورئیس عالیترین دادگاه محل‌ـ دادستان‌ـ رئیس شورای حزب در استان واگذار نماید .

کمیسیون مزبور مکلف است طبق نظر شورا اقدام و نتیجه رسیدگیها و تحقیقات را بشورا اعلام نماید.

یك ماده ودو تبصره به عنوان ماده ۱۱۵ وتبصره های ذیل آن به قانون شهرداری الحاق میگردد :

ماده ۱۱۵ ـ بمنظور ایجاد هماهنگی در اجرای‌انتخابات‌انجمن شهر و شورای آموزش و پرورش منطقه‌ای انتخابات شورا در کلیه موارد باستثنای بند ٤ماده ۹ وبند های ٤و ماده ۱۰ تابع مقررات مربوط به انتخابات انجمن شهر خواهد بود.

تبصره ۱ـ اعضای انتخابی شورای آموزش و پرورش‌منطقه‌ای مرکب‌اند از منتخبین شهرها به تعداد مقرر در بند ۱۱ ماده یک آئین‌نامه اجرائی ماده ۲ قانون تشکیل شورای آموزش و پرورش منطقه‌ای که برای مستقیم انتخاب خواهند شد و عضو انجمن شهرستان دربخش مربوط .

تبصره ۲ـ هرگاه تعداداعضای انجمن شهرستان در بخش بیش‌از یکنفرباشد و یا چندبخش‌درمحدوده عمل شورا قرارداشته باشندانجمن شهرستان ازبین‌آنان یکنفر رابرای عضویت در شورای آموزش و پرورش منطقه‌ای مربوط معین خواهد نمود.در مراکز شهرستانها که رئیس انجمن شهرستان طبق‌بند ۱۲آئین‌نامه فوق درشورا عضویت دارد تعیین نماینده دیگری‌ازانجمن شهرستان ضرورت نخواهد داشت.

ماده زیر بعنوان ماده ۱۱٦ به قانون شهرداری‌الحاق میگردد :

وزارت کشور می تواندبمنظور تامین کمبود نیروی انسانی مورد لزوم در زمان انتخابات ازخدمات افراد مجرب و بصیر دولتی وغیر دولتی وبازنشستگان‌ازطریق خرید خدمت ودر حدود اعتبارات‌مصوب استفاده نماید .

ماده زیر بعنوان ماده ۱۱۷ به قانون شهرداری الحاق میگردد :

ماده ۱۱۷ـ درهرزمان که وزارت کشور آمادگی لازم رابرای استفاده‌ازکار ماشین های کامپیوتر درهر مرحله‌ای از انتخابات ویادر هرحوزه انتخابیه داشته باشد چگونگی اجرای انتخابات درآن مرحله ویادر آن حوزه طبق دستورالعمل های وزارت کشور خواهد بود. بند ۲ماده ۸ـ بند ۱ ماده ۱۰ـ مواد ۱۱ ، ۱٤ ، ۱۵و تبصره های ذیل آن ـ مواد ۱۹ ، ۲۲، ۳۰ اصلاحی و مواد ۱۱٤، ۱۱٦ و ۱۱۷ الحاق‌شامل انتخابات انجمن شهرستان نیز خواهد بود.

اختیارات شورای دایمی انتخابات انجمن‌های شهر و شهرستان

۱ ـ انحلال انجمن

۲ ـ ابطال انتخاب

۳ ـ رسیدگی به شکایات

۴ رسیدگی به اختلاف بین انجمن‌ها

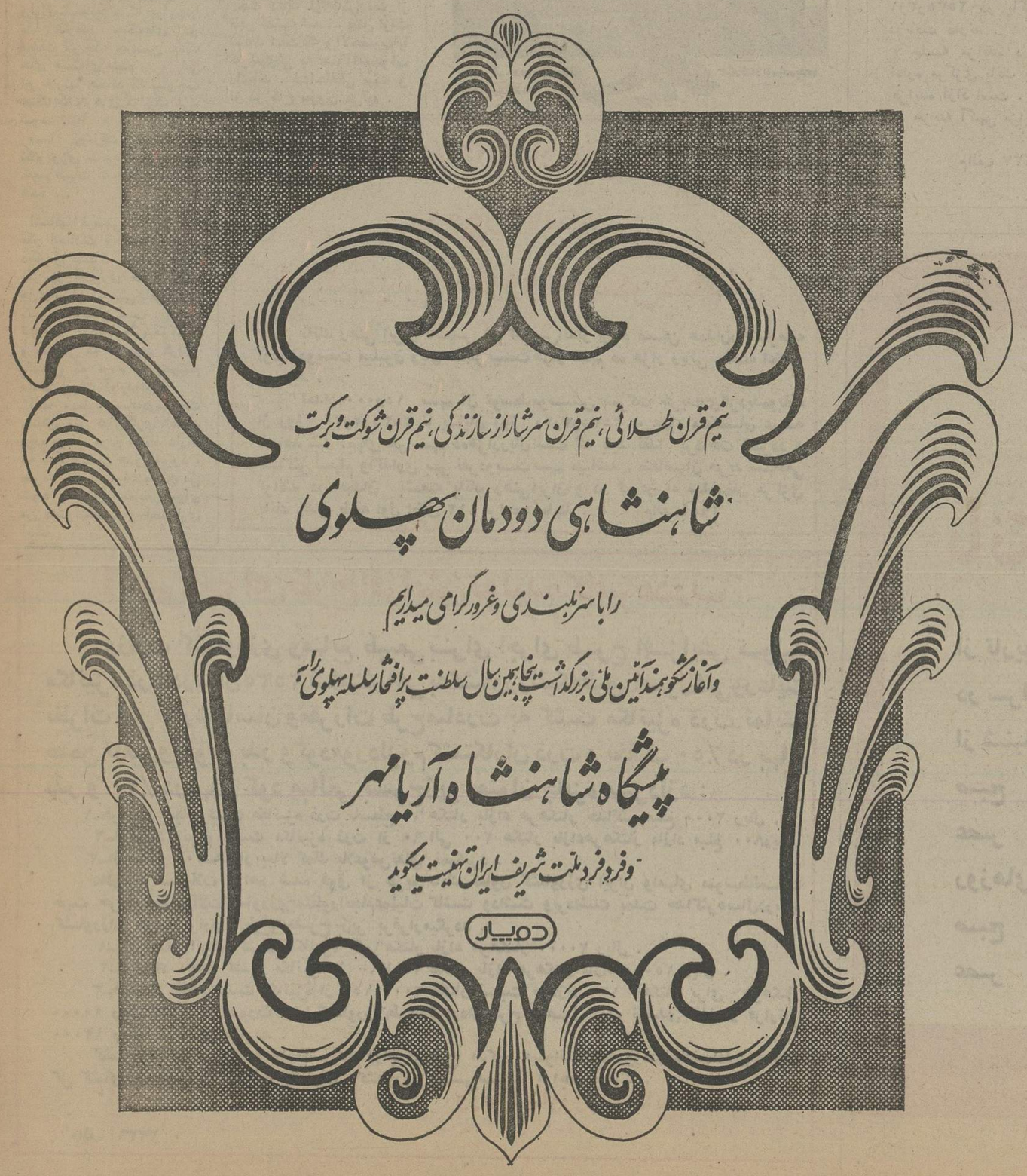

آگهی مناقصه ۴ر۲۵۳۵

شرکت برق منطقه‌ای مازندران مقدار یکهزار ویکصد کیلومتر کابل هوائی بنمرات ٤×۲ و٦×۲ و ۱۰×٤ میلیمترمربع را طبق شرایط زیر از طریق مناقصه خریداری مینماید .

۱ـ مقدار ـ
الف : کابل هوائی نمره ٦×۲ میلی‌متر مربع بمقدار چهارصد کیلو متر .
ب: کابل هوائی نمره ٤×۲ میلی‌متر مربع بمقدار ششصد کیلو متر .
ج: کابل هوائی نمره ۱۰×٤ میلی متر مربع بمقدار یکصد کیلو متر .
۲ـ محل تحویل ـ ساری انبار شرکت برق منطقه‌ای مازندران میباشد .
۳ـ نحوه حمل ـ بعهده فروشنده میباشد .
٤ـ مدت تحویل ـحداکثر ۳ ماه پس از عقد قرارداد خواهد بود .
۵ـ با برنده مناقصه که در هر قلم حائز حداقل قیمت پیشنهادی باشد قرارداد منعقد میگردد .
٦ـ پیشنهادات باید در پاکات لاکو مهر شده شامل:
پاکت‌الف : محتوی ضمانتنامه بانکی بمبلغ ۲ر۱۰۰ر۰۰۰ ریال قابل تمدید از طرف کارفرما که سررسید ضمانتنامه بایددو (۲) ماه پس از افتتاح پاکات اعتبار داشته باشد .
پاکت ب: محتوی قیمت پیشنهادی برای هر قلم کالا به تفکیک باقید حروف بریال که قیمت پیشنهادی باید از تاریخ افتتاح پاکات بمدت دو (۲) ماه اعتبار داشته باشد .
۷ـ به پیشنهادات فاقد سپرده ترتیب اثر داده نمیشود .
۸ـ به پیشنهادات مشروط و پیشنهاداتی که بعد ازموعد مقرر برسد ترتیب اثر داده نمیشود .
۹ـ چنانچه برنده مناقصه پس از ابلاغ کتبی حداکثرظرف ۱۰ روز حاضر به انعقاد قرارداد نگردد سپرده او بنفع شرکت برق منطقه‌ای مازندران ضبط و بانفر دوم قرارداد مبادله‌میگردد و چنانچه نفر دوم هم حاضر به انعقاد قرارداد نشود سپرده او نیز ضبط میگردد .
۱۰ـ ضمانتنامه سایر شرکت کنندگان (بغیر از نفر اول ودوم) پس از تعیین برنده مناقصه مسترد میگردد .
۱۱ـ به برنده پس از عقد قرارداد تا۲۵ درصد پیش پرداخت در مقابل ضمانتنامه بانکی داده میشود .
۱۲ـ شرکت برق منطقه‌ای مازندران میتواند تا ۲۵درصد نسبت به کاهش یاافزایش کابل‌ها راسا اقدام نماید .
۱۳ـ شرکت برق منطقه‌ای مازندران در رد یا قبول هریک از پیشنهاد مختار است .
۱٤ـ شرکت در مناقصه و دادن پیشنهاد بمنزله قبول اختیارات و تکالیف دستگاه مناقصه‌گزار میباشد .
۱۵ـ کلیه هزینه‌های آگهی مالیات و غیره بعهده فروشنده میباشد .
۱٦ـ پیشنهادات باید حداکثر تاساعت ۱۰ صبح روز پنجشنبه مورخ ۳۰ر۲ر۲۵۳۵ بدفترشرکت برق منطقه‌ای‌مازندران درساری تسلیم گردد وپیشنهادات واصله در راس ساعت یازده صبح همانروز بازو قرائت خواهدشد .
وحضور پیشنهاد دهندگان در جلسه مناقصه آزاد است .

شرکت برق منطقه‌ای مازندران

م‌الف ۳۲٤٦

خودآموز
شیمی آلی
تالیف : منصور کمالی
مجموعه‌ای حاوی تمام مواد برنامه شیمی آلی دوره متوسطه که به‌صورت سئوال مطرح گردیده و پاسخ آنها به‌ساده‌ترین روش ممکن داده شده است .
در پایان هرمبحث سئوالات امتحانات نهایی و کنکور ادوار گذشته راجع به همان مبحث مورد بررسی قرار گرفته وپاسخ درست سئوالات درج گردیده است.
این مجموعه که غیر از مباحث‌فوق‌دربرگیرنده ۵۶۵ مساله وتست و سئوال امتحانات نهایی و کنکور دانشگاهها تاخردادماه ۱۳۵۴ باپاسخ و حل صحیح آنهاست ، می‌تواند دراندك مدتی داوطلبان کنکور دانشگاهها را برای آزمون همگانی ودانش‌آموزان ششم‌طبیعی وریاضی را برای امتحانات نهایی‌آماده کند .
موسسه انتشارات امیرکبیر

تنها شکست من درزمینه مبارزه ...

بقیه از صفحه ۵

● باید با صراحت بگویم متاسفانه پولدارها پولدارتر و فقیرها فقیرتر شده‌اند . در بعضی ممالک همه فقیرند ، در ممالک پیشرفته پولدارها پولدارتر شده‌اند، و بی‌چیزها بی‌چیزتر ، در ممالک سوسیالیستی برخلاف آنچه میگویند که اختلاف طبقاتی نیست من میگویم بسیار زیاد است و اختلاف سطح حقوق یک فرد عادی‌و یک مقام‌دولتی فاحش است .

در کشور ما اختلاف سطح حقوق یک مهندس ماهر با یک وزیر چندان نیست ، بخصوص در بخش‌خصوصی یک مهندس‌حقوق‌فوق‌العاده‌ای میگیرد ، یک کارگر ماهر حقوقی‌برابریک‌فردتحصیلکرده دریافت میکند .

پول در مملکت‌ماخوشبختانه زیاد شده و با تلاش های دولت ، تورم ناشی ازبحران اقتصادی مهار شده است . اما این بدان معنی نیست که همه راحتند و زندگی خوبی دارند . در اجتماع ما هستند خانواده‌هایی‌که نان‌آورندارند و ما انها را بی‌سرپرست خوانده‌ایم و یکی‌ازبرنامه‌هایی که سازمان شاهنشاهی اجرا و پی‌گیری میکند اجرای برنامه‌های حمایت از خانواده های بی‌سرپرست در سطح کشور است .

★ والاحضرتا برای پر کردن این فاصله چه باید کرد ؟

● باید ابر قدرتها بنشینند چاره‌ای بیاندیشند سرنوشت دنیا را تعیین کند . کسی فعلا نمیداند شاید خود آنها هم ندانند . اگر صلح پایدار در جهان بوجود آید ابر قدرتها فرصت می‌یابند که به‌موقع به مشکلات اقتصادی بپردازند ، ولی متاسفانه جنگ برای‌دنیا پایان نگرفته ، جنگ‌های دو مملکت کوچک جانشین جنگ های هسته‌ای شده .. و این ابر قدرتها هستند که موجب جنگ کشورهای کوچک می‌شوند .

با پیشرفت سرسام‌آور تکنولوژی متاسفانه روحیات‌و خصوصیات انسانها همماشینی شده ...

انسانها فرصتی ندارند که فکر انسانیت و انسان های دیگر را بکند .. من فکر میکنم اگر در کشوری هنوز ریشه ها ی‌انسان دوستی باقی‌مانده، کشور خودمان است . این تجربه‌را باجنبش‌ملی‌نیکوکاری و دهوتی که از مردم کردم‌و پاسخی که مردم به دهوتم دادند بدست آورده‌ام .

البته مهمترین‌مساله‌درموفقیت جنبش ملی نیکوکاری اعتماد مردم بود . مردم اعتقاد دارند که کمک‌هایشان هدر نمیرود ، صرف خدمت به نیازمندان می شود و همین اعتماد‌مردم‌برای من پشتوانه‌محکم و استواری است .

محکومیت زندانیان رابازخریدمیکنیم

والاحضرت‌می‌افزایند :سازمان شاهنشاهی که در خدمت مردم ایران بوده امروز به‌حداعلای ترقی رسیده ، سازمان زنان نیز همینطور ..

در سال جهانی زن موفق به ایجاد دو موسسه آموزشی و تحقیقاتی در سطح‌جهانی‌شدم. کمیته ایرانی حقوق بشر دور از تبلیغ کار میکند . ما محکومیت بسیاری‌از زندانیان را باز خرید کرده‌ایم و میکنیم و در هرسال بین ۲تا سه‌هزار نفر را از زندان آزاد میکنیم . به نامه‌های مردم رسیدگی می کنیم ، اما بمناسبت آنکه این کمیته زیر نظر من فعالیت‌میکند اغلب نامه‌هایی ازخارج کشور در زمینه زندانیان سیاسی‌برای من میفرستند. من در این‌مورد هرگز دخالتی نمیکنم و اصولا شخصا اعمال خرابکارانه را محکوم میکنم .

بنظر من گناه کسانی که گول میخورند و زندگی چند صد نفر را بخطر می‌اندازند قابل بخشش نیست ،خصوصا که اغلب کسانی که به دلیل خطای این افراد صدمه‌می‌بینند درحین انجام وظیفه وخدمت هستند و زندگی عادی خودرا میگذرانند مثل‌یک کارمندبانک، یا یک سرباز و یا یک راننده تاکسی ...

پس اگر ما مدافع حقوق افراد بشر هستیم ، آیا این افراد بی‌گناه بیشتر نیازمند حمایت هستند یا آنها که گول میخورند ؟ بهمین جهت به هیچیک از نامه‌هایی که از خارج درمورد زندانیان سیاسی بدستم میرسم، ترتیب اثر نمیدهم .

چند دقیقه از شش بعد از ظهر گذشته است . بیش ازیک ساعت است که والاحضرت با خوشروئی به سئوالاتم‌جواب داده‌اند . خداحافظی میکنم و از در کاخ بیرون می‌آیم .

ازامشب درقویترین گروه‌سینمائی پایتخت
اونیورسال ـ پاسیفیک ـ ایران
ساینا ـ تیسفون ـ رنگین کمان ـ موناکو پرسپولیس ـ کارون ـ دریا

آغاز هفته دوم نمایش در
سینماهمای
نمایش دهنده آثار استثنائی هندوستان

آگهی مزایده

بانك رهنی ایران ششدانك هفت قطعه زمین ملکی خودرا بمشخصات زیر :

قطعه اول بمساحت ۸۸۱٫۲۵ مترمربع واقع درکوی هزاردستگاه نازی آباد تهران
قطعه دوم بمساحت ۵۷۳٫۹۶ مترمربع واقع درکوی هزاردستگاه نازی آباد تهران
قطعه سوم بمساحت ۱۸۲ مترمربع واقع درکوی هزاردستگاه نازی آباد تهران
قطعه چهارم بمساحت ۹۱ مترمربع واقع درکوی هزاردستگاه نازی آباد تهران
قطعه پنجم بمساحت ۹۱ مترمربع واقع درکوی هزاردستگاه نازی آباد تهران
قطعه ششم بمساحت ۹۱ مترمربع واقع درکوی هزاردستگاه نازی آباد تهران
قطعه هفتم‌بمساحت ۱۹۶ متر مربع واقع درکوی چهارصد دستگاه تهران
قطعه هشتم بمساحت ۱۶۴۸ مترمربع واقع درکوی هزاردستگاه نازی آباد تهران

از طریق مزایده بفروش میرساند .

داوطلبان میتوانند همه روزه برای ملاحظه نقشه اراضی و کسب اطلاعات بیشتر و دریافت برگ شرایط مزایده‌به اداره املاك واقع در طبقه دوم ساختمان مرکزی بانك (خیابان فردوسی) اطاق شماره ۲۱۸ مراجعه نمایند .

متقاضیان بایستی پیشنهاد کتبی خود را برای یك یا چند قطعه بانضمام قبض سپرده شرکت در مزایده که مبلغ آن ازپنج‌درصد مبلغ پیشنهادی کمتر نباشد و همچنین برگ شرایط امضاءشده مزایده تا ساعت ۹ صبح روز ۲۵۳۵٫۳٫۱ در پاکت لاك ومهر شده بدفتر اداره مرکزی بانك تسلیم و رسید دریافت دارند .

جلسه مزایده در ساعت ۱۰ صبح روز ۲۵۳۵٫۳٫۱ در اطاق شماره ۲۰۷ اداره مرکزی بانك باز و قرائت خواهد شد، حضو رپیشنهاد دهندگان درجلسه مزایده آزاد است .

هزینه آگهی مزایده و مالیات و ثبت سند انتقال بعهده خریدار میباشد

م الف ۳۲۳۷ بانك رهنی ایران

اطلاعیه بانك رهنی ایران درمورد تأسیس شرکت پس‌انداز ووام مسکن همدان

بانك رهنی ایران تاسیس شرکت پس‌انداز ووام مسکن همدان‌راباسرمایه اولیه دویست میلیون ریال شامل‌بیست هزار سهم ده هزار ریالی «الف» اعلام مینماید .

تعداد ۱۵٫۰۰۰ سهم آن توسط‌موسسین شرکت خریداری‌گردیده‌وبقیه از روز ۲۵۳۵٫۲٫۲۰ تا پایان روز ۲۵۳۵٫۳٫۲۰ به عموم متقاضیان عرضه خواهد شد .بهای هر سهم ده‌هزارریال‌است که باید نقدا پرداخت گردد و حداکثر سهام واگذاری بهر نفردویست‌سهم میباشد . متقاضیان خرید سهام‌می توانند در همدان بشعبه بانك رهنی‌ایران و در تهران به ساختمان مرکزی بانك رهنی طبقه اول اطاق ۱۱۲ مراجعه نمایند . م‌الف۲۹۵۴

آگهی اجرای طرح افزایش تولیدمکانیزه ذرت

وزارت کشاورزی ومنابع طبیعی برای اجرای طرح افزایش تولید مکانیزه ذرت‌درسال ۲۵۳۵ شاهنشاهی به‌کشاورزانیکه‌طبق اصول‌فنی‌ورعایت نظرات فنی کارشناسان ومقررات طرح‌مبادرت به کشت مکانیزه ذرت نمایند ضمن تامین‌وتحویل بذر وکودموردلزوم‌کشتکاران ذرت و تخفیف ۵۰٪ در بهای بذر و ۲۰٪ دربهای کود مبالغی بشرح‌زیر بعنوان جایزه میپردازد :

۱ـقرارداد انجام کشت مکانیزه ذرت تاسطح ۶۰ هکتار بازاء هرهکتار حداکثر مبلغ ۲۰۰۰ ریال .
۲ـقرارداد انجام کشت مکانیزه ذرت از ۶۰ الی ۲۰۰ هکتار بازاءهرهکتار مازاد مبلغ ۸۰۰ریال.
۳ـاز سطح ۲۰۰ هکتار ببالا کمك بلاعوض‌تعلق نمیگیرد .

علاوه برتسهیلات فراهم شده فوق از طریق بانك تعاون کشاورزی ایران وامهای متوسط‌المدت جهت خرید ماشین‌آلات‌کشاورزی‌بمنظورانجام‌عملیات کاشت وداشت وبرداشت بمدت حداکثره‌سال‌درباره کشاورزان طرف قرارداد طرح بشرح زایر برقرارمیگردد .

۱ـ قرارداد انجام کشت مکانیزه تا۶۰هکتار بازاء هرهکتار ۲۰۰۰۰ ریال .
۲ـقرارداد انجام کشت مکانیزه از ۶۰تا۱۵۰ هکتار بازاء هرهکتار مازاد ۱۵۰۰۰ ریال .
۳ـقرارداد انجام کشت مکانیزه از ۱۵۰ تا۲۰۰ هکتار نسبت بمازاد ۱۵۰ هکتار برای هرهکتار ۱۰۰۰۰ ریال بعلاوه در صورت تمایل‌کشاورزان‌طرف قرارداد طرح محصول ذرت تولیدی آنان از قرارتنی ۱۲۰۰۰ ریال خریداری میگردد .

کشاورزان در صورت تمایل بشرکت دراجرای طرح مذکور میتوانند همه‌روزه‌درساعات‌اداری‌بادارات کل کشاورزی درمراکز استانها یاادارات کشاورزی دوشهرستانها مراجعه نمایند .

وزیر کشاورزی ومنابع طبیعی

م‌الف ۳۲۳۹

سینماکسری : توطئه در مارسی

برنامه سینماها

تماشای فیلمهائی که باعلامت (×) مشخص شده برای اشخاص کمتر از۱۸ سال ممنوع است

★ اژدهاوارد میشود ـ سینماسکوپ ـ رنگی
برلیان (۳۹۳۵۳۵) ۹ـ ۱۱ـ ۱ـ ۳ـ ۵ـ ۷ـ ۹
★ اسرارنهفته ـ رنگی ـ سینماسکوپ
آریا (۳۱۹۸۸۴) ۹ـ۱۱ـ ۱ـ ۳ـ ۵ـ ۷ـ ۹
★ بی‌نام ـ رنگی ـ آمیتابشاترجی
همای (۳۱۱۶۶۹) ۳۰ر۱۰ـ ۳۰ر۲ـ۳۰ر۴ـ ۳۰ر۶ـ۸ر۳۰
★ برای زنده‌ماندن جدال‌کن ـ راجاجانی
پردیس (۳۰۴۲۵۹) ۹ـ ۱۱ـ ۱ـ ۳ـ ۵ـ ۷ـ ۹
★ پاپیون ـ رنگی ـ استیومکوئین
پارک (۳۱۹۶۳۷)۹ـ ۱۱ـ ۱ـ ۳ـ ۵ـ ۷ـ ۹
★ توطئه درمارسی ـ رنگی ـ اسکوپ
کسری (۸۲۶۹۳۹) ۱۰ـ ۱۲ـ ۲ـ ۴ـ ۶ـ ۸ـ ۱۰
★ تله‌مرگ ـ رنگی ـ سینماسکوپ
مارستیک (۶۶۸۴۶۱) ۱۱ـ ۱ـ ۳ـ ۵ـ ۷ر۱۵ـ ۹ر۱۵
★ جوانان جسوردرماشین‌های‌قراضه ـ رنگی ـ اسکوپ
شهرقشنگ (۶۴۷۷۷۷) ۱۱ـ ۱ـ ۳ـ ۵ـ ۷ـ ۱۵ر۱
★ جانبه جسم ـ رنگی ـ آنجل‌تامپکینز
ب.ب (۸۲۹۶۴۱) ۱۰ـ ۱۲ـ ۲ـ ۴ـ ۶ـ ۸ـ ۱۰
★ حمله کوسه ـ رنگی
پارامونت (۶۴۸۳۲۱) ۱۵ر۱۱ـ۳۰ر۱ـ۳۰ر۳ـ۳۰ر۵ـ۷ر۳۰ـ۹ر۳۰
★ حباب ـ رنگی
آتلانتیک (۸۹۷۱۷۱)۱۵ر۱۱ـ۳۰ر۱ـ۳۰ر۳ـ۳۰ر۵ـ۷ر۳۰ـ۹ر۳۰
★ حماسه جوهامر ـ رنگی ـ جان‌مایکل‌وینسنت
دیاموند (۸۲۸۴۰۰) ۱۵ر۱۱ـ۴۵ر۱ـ ۳۰ر۳ـ۳۰ر۵ـ۷ر۳۰ـ۹ر۴۵
★ حمله هیولا ـ رنگی ـ نیک‌آدامز
متروپل (۳۱۹۱۰) ۹ـ ۱۱ـ ۱ـ ۳ـ ۵ـ ۷ـ ۹
★ (×) دخترک بازیچه ـرنگی ـ ایرفورشنبزگ
ونک (۶۸۴۱۱۶) ۱۱ـ ۲ـ ۴ـ ۶ـ ۸ـ ۱۰
★ دختران جهنمی ـ رنگی ـ سوزان مک‌ایوز
رویال (۸۲۹۷۸۵) ۱۰ـ ۱۲ـ ۲ـ ۴ـ ۶ـ ۸ـ ۱۰
★ دلاور ـ خداحافظ رفیق
آسمان‌آبی (۳۴۱۶۶۸) ۹ـ۱۱ـ ۱ـ ۳ـ ۵ـ ۷ـ ۹
★ دزیره دختر هوس ـ رنگی ـ کلودیا جنینگز
شهرتماشا (۹۲۸۶۸۶)۳۰ر۱۱ـ۳۰ر۱ـ۲۰ر۳ـ۳۰ر۵ـ۷ر۳۰ـ۹ر۴۵
★ دلقک ـ بیک‌ایمانوردی ـ سپیده
آسیا (۶۴۲۹۰۹) ۱۱ـ ۱ـ ۳ـ ۵ـ ۷ـ ۱۵ر۹
رکس (۳۱۵۲۹۳) ۳۰ر۱۰ـ۳۰ر۲ـ۳۰ر۴ـ۳۰ر۶ـ۳۰ر۸
شهوند (۳۵۴۰۴۰) ۹ـ ۱۱ـ ۱۵ر۱ـ ۴ـ ۱۵ر۶ـ ۳۰ر۸
لیدو (۵۴۱۲۸۲) ۱۰ـ ۱۲ـ ۲ـ ۴ـ ۶ـ ۸
نیتون (۷۶۰۱۳۶) ۹ـ ۱۱ـ ۱ـ ۳ـ ۵ـ ۷ـ ۹
ژاله (۳۰۴۱۲۰) ۳۰ر۱۰ـ ۳۰ر۲ـ ۳۰ر۴ـ ۳۰ر۶ـ ۳۰ر۸
توسکا (۵۳۹۵۴۴) ۳۰ر۱۰ـ ۳۰ر۲ـ ۳۰ر۴ـ ۳۰ر۶ـ ۳۰ر۸
المپیا (۹۲۶۷۹۷) ۹ـ ۱۱ـ ۱ـ ۳ـ ۵ـ ۷ـ ۹
پاساژگاد (۳۴۲۷۸۲) ۹ـ ۱۱ـ ۱ـ ۳ـ ۵ـ ۷ـ ۹
چرخ‌فلک (۹۵۰۵۵۸) ۱۰ـ ۱۲ـ ۲ـ ۴ـ ۶ـ ۸
سیلورسیتی (۲۶۱۲۰۵) ۳۰ر۱۰ـ ۳۰ر۲ـ ۳۰ر۴ـ ۳۰ر۶ـ۳۰ر۸
★ دینامیت سیاه ـکابوی‌درآفریقا
البرز (۳۰۲۵۸) ۳۰ر۸ـ۱۲ـ ۳۰ر۳ـ۷ـ ۳۰ر۸ـ ۳۰ر۹
★ راننده سربلند ـ فاضلی ـ میری
اونیورسال (۹۲۶۹۰۳) ۱۱ـ ۱ـ ۳ـ ۵ـ ۷ر۱۵ـ۹ر۳۰
ایران (۳۱۶۳۵۴) ۳۰ر۱۰ـ ۳۰ر۲ـ ۳۰ر۴ـ ۳۰ر۶ـ ۳۰ر۸
ساینا (۳۵۲۴۴۲) ۱۰ـ ۱۲ـ ۲ـ ۴ـ ۶ـ ۸ـ ۱۰
پاسیفیک (۷۵۳۳۱۱)۳۰ر۱۱ـ۳۰ر۱ـ۳۰ر۳ـ۳۰ر۵ـ۷ر۳۰ـ۹ر۳۰
تیسفون (۹۵۸۸۸۲) ۹ـ ۱۱ـ ۱ـ ۳ـ ۵ـ ۷ـ ۹
رنگین‌کمان (۷۵۶۷۶۰) ۹ـ ۱۱ـ ۱ـ ۳ـ ۵ـ ۷ـ ۹
پرسپولیس (۵۳۸۰۸۳) ۱۰ـ ۱۲ـ ۲ـ ۴ـ ۶ـ ۸
دریا (۳۴۱۷۴۶) ۹ـ ۱۱ـ ۱ـ ۳ـ۵ـ ۷ـ ۹
کارون (۹۵۵۱۶۵) ۳۰ر۱۰ـ ۳۰ر۲ـ ۳۰ر۴ـ ۳۰ر۶ـ ۳۰ر۸
موناکو (۷۹۵۵۹۶) ۱۰ـ ۱۲ـ ۲ـ ۴ـ ۶ـ ۸
★ زفاف خونین ـ رنگی ـ میشل پیکولی
شهرقصه (۶۲۷۲۹۰) ۱۱ـ ۲ـ ۴ـ ۶ـ۸ـ ۱۰
★ زوروودست قشنگه ـ رنگی ـ فرانکو
سانترال (۹۲۸۶۸۶) ۱۱ـ ۱ـ ۳ـ ۵ـ ۷ـ ۱۵ر۹
★ زنهای ضدمرد ـ کمریندسیاه
نادر (۳۱۴۴۹۵) ۹ـ ۱۱ـ ۱ـ ۳ـ ۵ـ ۷ـ ۹
★ سرزمین محکوم ـ رنگی ـ سیدنی‌پوانتیه
گلدن‌سیتی (۶۶۳۲۶۹) ۱۵ر۱۱ـ ۳۰ر۳ـ ۳۰ر۵ـ۷ر۳۰ـ۹ر۴۵
★ سرایدار ـ علی‌نصیریان
کاپری (۹۲۸۴۰۱) ۱۱ـ ۱ـ ۳ـ ۵ـ ۷ـ ۹
★ سه رفیق ـ رنگی ـ فخرالدین ـ فاضلی
نیاگارا (۶۶۵۳۰۷) ۱۱ـ ۱ـ ۳ـ ۵ـ ۷ـ ۱۵ر۹
اروپا (۳۰۳۱۷۹) ۳۰ر۱۰ـ ۳۰ر۲ـ ۳۰ر۴ـ ۳۰ر۶ـ ۳۰ر۸
میامی (۷۵۴۳۲۹) ۱۱ـ ۱ـ ۳ـ ۵ـ ۷ـ ۱۵ر۹
مولن‌روژ (۷۵۲۹۲۹) ۱۱ـ ۱ـ ۳ـ ۵ـ ۷ـ ۹
الوند (۳۵۶۵۳۸) ۱۰ـ۱۲ـ ۲ـ ۴ـ ۶ـ ۸ـ ۱۰
کیهان (۵۴۶۳۶۰) ۹ـ ۱۱ـ ۱ـ ۳ـ ۵ـ ۷ـ ۹
مارلیک (۹۶۳۶۱۶) ۱۱ـ ۱ـ ۳ـ ۵ـ ۷ـ ۹
ارانوس (۵۲۷۹۷۱) ۳۰ر۱۰ـ ۳۰ر۲ـ ۳۰ر۴ـ ۳۰ر۶ـ ۳۰ر۸
سیلوانا (۳۶۳۷۷۷) ۱۱ـ ۱ـ ۳ـ ۵ـ ۷ـ ۹
آستارا (۲۷۴۰۲۲) ۳۰ر۱۰ـ ۳۰ر۲ـ ۳۰ر۴ـ۳۰ر۶ـ۳۰ر۸
شرق (۵۳۴۰۲۴) ۳۰ر۱۰ـ ۳۰ر۲ـ ۳۰ر۴ـ ۳۰ر۶ـ ۳۰ر۸
شهرام (۸۴۴۵۴۹) ۱۱ـ ۱ـ ۳ـ ۵ـ ۷ـ ۹
★ (×) شبنشینی درقصردراکولا ـ توماس‌هانتر
پولیدور (۸۹۲۷۳۱)۳۰ر۱۱ـ۳۰ر۱ـ۳۰ر۳ـ ۳۰ر۵ـ۷ر۳۰ـ۹ر۴۵
★ طوفانگر ـ رنگی ـ ژان پل‌بلموندو
گلدیس (۶۲۸۷۱۳) ۳۰ر۱ـ۳۰ر۳ـ۳۰ر۵ـ۷ر۳۰
★ عشق بالاتر ازمعجزه ـ رنگی ـ اسکوپ
بولوار (۶۵۵۲۹۲) ۱۱ـ ۱ـ ۳ـ ۵ـ ۷ر۱۵ـ ۹ر۱۵
★ عشق شیطانی ـ رنگی ـ کارول بیکر
سهیلا (۳۱۶۴۲۴) ۳۰ر۱۰ـ ۳۰ر۲ـ ۳۰ر۴ـ ۳۰ر۶ـ ۳۰ر۸
پلازا (۶۴۴۲۵۵) ۱۱ـ ۱۵ر۳ـ ۱۵ر۵ـ ۱۵ر۷ـ ۱۵ر۹
مراد (۷۵۳۳۸۶) ۹ـ ۱۱ـ ۱ـ ۳ـ ۵ـ ۷ـ ۹
داریوش (۵۳۶۲۶۵) ۳۰ر۱۰ـ ۳۰ر۲ـ ۳۰ر۴ـ ۳۰ر۶ـ ۳۰ر۸
★ غوغا درباغ‌وحش ـ رنگی ـ استرلینگ‌هالوی
سینه‌موند (۶۴۸۳۲۲) ۱۱ـ ۳ـ ۵ـ ۷ـ ۹
★ قطار مرگ ـ اسیرعشق‌یکمرد
فلور (۵۲۸۰۹۶) ۹ـ ۱۱ـ ۱ـ ۳ـ ۵ـ ۷ـ ۹
★ (×) گناه‌کلفت خوشگل ـرنگی ـ میشل‌پلاسیدو
امپایر (۸۹۳۹۴۲) ۱۵ر۱۱ـ۴۵ر۱ـ ۳۰ر۳ـ۳۰ر۵ـ۷ر۳۰ـ۹ر۴۵
★ مردیکه میخواست سلطان باشد ـ رنگی ـ شون‌کانری
شهرفرنگ (۶۲۷۶۲۸) ۱۵ر۱۱ـ ۳۰ر۲ـ ۵ـ ۳۰ر۷ـ ۱۰
★ میخواهم زنده بمانم ـ رنگی ـ سوزان هیوارد
ریولی (۷۵۷۷۷۷) ۱۱ـ ۱ـ ۳ر۱۵ـ ۳۰ر۵ـ ۴۵ر۷ـ۱۰
★ مستخدم ـ رنگی ـ لاندوبوزانکا
درواز‌مطلائی (۳۵۲۱۶۰) ۹ـ ۱۱ـ ۱ـ ۳ـ ۵ـ ۷ـ ۹
★ مشت های شکست ناپذیر ـ هفت گلادیاتور
ستاره (۵۳۸۷۲۱) ۹ـ ۱۱ـ ۱ـ ۳ـ ۵ـ ۷ـ ۹
★ ویلوزن روی بام ـ اسکوپ ـ رنگی
تخت جمشید (۶۵۲۵۵۰) ۱۱ـ ۲ـ ۴ـ ۶ـ ۸ـ ۱۰
★ همیشه سربلند ـ رنگی ـ ریچاردجیگل
رادیوسیتی (۶۴۳۳۲۰) ۱۵ر۱۱ـ ۳۰ر۳ـ ۳۰ر۵ـ۷ر۳۰ـ۹ر۴۵
★ همراهی ـ رنگی ـ رندیرکاپور ـ تنوجا
حافظ (۳۹۱۰۷۴) ۳۰ر۱۰ـ ۳۰ر۲ـ ۳۰ر۴ـ ۳۰ر۶ـ ۳۰ر۸
سانس انگلیسی گلدیس ساعت ۹ر۳۰ (شیروباد)

حدیقه ذوالقدری ۶۳ ساله که کمی اختلال حواس دارد از تاریخ ۳۵٫۲٫۱۱ از منزل‌خارج شده وتاکنون مراجعت‌ننموده است خواهشمند است‌هرکس از وی خبری دارد بکلانتری یک تجریش اطلاع دهد .
آ ـ ۲۵۵۹

ساعات کار
بانك بیمه ایران
از تاریخ ۲۵۳۵٫۲٫۱۶ الی ۲۵۳۵٫۶٫۳۱
در سراسر کشور بشرح زیر خواهد بود :
از شنبه تا چهارشنبه :
صبح ازساعت ۷½ الی ۱۳
عصر ازساعت ۱۷ الی ۱۹
روزهای پنجشنبه :
صبح ازساعت ۷½ الی ۱۱½
عصر تعطیل است

اقتصادی

در صورت تصویب یک پیشنهاد ، برای ترخیص کالا :

شرط مدت ورود از ضمانتنامه بانکی گمرکی حذف میشود

لغو شرایط اخذ ضمانتنامه بانکی در ازای ترخیص کالابرای یک نوبت پیشنهاد شد .

براساس این پیشنهاد بازرگانان و صاحبان‌کالاخواهند توانست برای یک نوبت بدون توجه به تاریخ و زمان ورود کالا برای پرداخت سود بازرگانی‌و حقوق گمرکی ضمانتنامه بانکی دراختیار گمرک ایران قرار دهند .

براساس ضوابط و شرایطی که برای اخذ ضمانتنامه بانکی تعیین شده است گمرکات کشور هم اکنون در مواردی از وارد کنندگان کالا ضمانتنامه بانکی می‌پذیرند که مدت ورود کالا بمبنادر کشور بیش از دو ماه نباشد .

بنابراین گمرکات چنانچه مدت توقف کالا بیشتر از دو ماهباشد از پذیرش ضمانتنامه بانکی در ازای ترخیص کالا خودداری میکنند.

تسریع در ترخیص

یک مقام مطلع در این مورد بخبرنگار اطلاعات گفت : در کمیته‌ای که برای تسریع درتخلیه و ترخیص کالا از بنادر تشکیل شده ، پیشنهادی مطرح گردیده است که بر اساس آن چنانچه مورد موافقت قرار گیرد قبول ضمانتنامه بانکی جهت ترخیص کالا محدود به تاریخ و زمان ورود کالا به بنادر نخواهد بود .

این مقام اضافه کرد : برای اجرای این پیشنهاد اتاق‌بازرگانی وصنایع و معادن به صاحبان کالا اطلاع داده است که‌میزان ونوع کالا های خود رادربنادر به‌اتاق بازرگانی اعلام کنند تاپس از بررسی و تصویب مقامات مسئول نسبت به اجرای مقررات اخذ ضمانتنامه بانکی از وارد کنندگان تصمیمات لازم اتخاذ گردد . این مقام یادآور شد پیش‌بینی میشود با تسهیلات تازه‌ای که در زمینه ترخیص‌کالا از بنادر طی‌ماه‌های آینده‌فراهم میگردد میزان ترخیص کالا از بنادر و گمرکات کشور افزایش یابد .

مصرف سموم دفع آفات نباتی محدود میشود

★ سموم « پارایتون » و «د.د.ت» از مصرف خارج می شود .

★ ٤ میلیون و ۵۰۰ حشره از سراسر کشور جمع‌آوری شد .

محققان مرکز بررسی آفات و بیماریهای گیاهی وابسته‌به‌وزارت کشاورزی اعلام‌کردند که‌ازمیزان سمپاشی مزارع و باغات خواهند کاست وفقط سمپاشی در زمانی انجام خواهد گرفت که لزوم آن بمنظور تغذیه مردم مورد تائید باشدو تلف شدن محصول‌لطمه‌ای به خوراك مردم واردکند.

دکتر شریفی رئیس مرکزبررسی آفات و بیماریهای گیاهی ضمن تائید این مطلب اضافه کرد ، سموم بسیار قوی مانند«پاراتیون» بکلی از دفع آفات نباتی کنار گذاشته شده‌و بتدریج مصرف کرد د.د.ت نیز کنار گذاشته خواهد شد. دکتر شریفی که توضیح خودرا برای جمعی از نمایندگان مجلس میداد اضافه کرد. کلیه سموم وارده به‌کشور بایستی قبلا باین مرکز ارسال گردد ، تا اجازه مصرف آن صادر شودو دراین مورد مرکز بررسی آفاتو بیماریهای گیاهی خودرا مکلف میداند که تا خود آزمایش نکند اجازه‌مصرف‌سموم رابرای دفع آفات ندهد ، زیرا مسمومیت های ناشی از سمپاشی راباپستی کنترل کردو سم را طبق‌توصیه‌ای که‌همراه آن‌خواهد بودبه مصرف رسانید.

مسمومیت های انسانی

در مورد مسمومیت های‌انسانی از سموم دفع آفات‌گیاهی، رئیس مرکز بررسی آفات و بیماری‌های گیاهی، یادآور شد که همراه‌هر سم مورد مصرف‌گیاهی، دستور- العملی برای مداوای مسمومیت انسانی است که باصطلاح«تریاق» آن‌نامیده میشود. وی به اطبای معالج نیز توصیه کرد که برای مداوای مسمومین قبلا باید نوع سم را تشخیص و از «تریاق» مربوط به آن در دفعات مکرر استفاده کرد که نتیجه آن کاملا مفید است.

در اجتماع‌نمایندگان مجلس‌در مرکز بررسی آفات و بیماری‌های گیاهی که بدعوت دکتر عزت‌اله همایونفر معاون پارلمانی وزارت کشاورزی انجام گرفت ، جمع کثیری از محققان کشاورزی و معاونان این وزارتخانه و مهندس منصور روحانی وزیر کشاورزی حضور داشتندو کلیه قسمت های مختلف این لابراتوار بزرك کشاورزی‌کشور را مورد بازدید قرار دادند.

۴٫۵ میلیون حشره

یکی از قسمت‌های مهم این مرکز، بخش حشره‌شناسی است که‌دراین مرکز ده‌هزار نوع‌حشره ملخ، پروانه‌و سوسك جمع آوری ودر نمایشگاه های بزرگی در معرض دید دانشجویان قرار می گیرد. رئیس این قسمت ضمن توضیح پیرامون تحقیق بر روی حشرات مختلف اعلام‌کرد تاکنون چهار میلیون و ۵۰۰ هزار نوع سوسك، پروانه ، حشره و ملخ جمع‌آوری شده است که فقط ده هزار نوع آن در کلکسیون ها نگهداری میشود . رئیس بخش حشره شناسی ضمن اعلام این که کلیه این حشرات زیان آوربرای محصول کشاورزی نیست ،اضافه کرد حدود یکهزار نوع از این حشرات فقط زیان آور تشخیص داده شده است.

مرکز حشره شناسی با کلیه مراکز مهم اروپائی و امریکائی تبادل نظر تحقیقی دارد، اغلب مبادله حشره با این کشور هابه عمل میاید.

مبارزه با آفات

در مورد مبارزه با انواع آفات و بیماریهای گیاهی یك محقق کشاورزی اعلام کرد که بعضی آفات رابکلی نمی‌توان ریشه‌کن کرد،بلکه بعلت آب‌وهوای مناطق مختلف و نباتات ناحیه‌ای که‌خود میزبان آفات‌اند ، بایستی همه ساله باآفات آن ناحیه مبارزه شود. وی من‌باب مثال به کرم خاردار و کرم ساقه‌خوار برنج اشاره کردو گفت : مبارزه با کرم خاردار پس‌از هفت سال مبارزه در گرگان ریشه‌کن‌شده است، ولی هنوز هرسال بایستی در جنوب‌کشور باآن مبارزه‌کرد. وی در مورد‌کرم ساقه‌خوار برنج افزود ، متاسفانه با مبارزاتی‌که همه ساله سازمان حفظ نباتات کشور دراین منطقه بعمل میاورد. بعلت آب‌و هواونوع گیاهان‌منطقه اسالیم بایستی با این آفت‌مبارزه شود.

در پایان بازدید، نمایندگان ناهار را در محل مرکز بررسی آفاتو بیماریهای گیاهی صرف کردند.

صادرات وسائط نقلیه سیر صعودی دارد

★ در سال گذشته ۱٫۸ میلیارد ریال وسائل نقلیه صادر شد

اگر به صنایع اتومبیل سازی بیش ازگذشته توجه شود نه‌تنها میتوانیم مقدار زیادی از احتیاجات بازار های داخلی را تامین کنیم بلکه قادر خواهیم‌بود همه ساله مقدار قابل توجهی اتومبیل و وسائط نقلیه بخارج از کشور صادر کنیم .

باوجودیکه مقدار صادرات‌این فرآورده نسبت به مقدارصادرات سایر کشور های تولید کننده اتومبیل چندان قابل توجه‌نیست، اما براساس آخرین آمار منتشره از طرف اداره آمارگمرک ایران، در فروردین ماه سال جاری‌قریب ۱۵۱ تن بارزش ۷۷ میلیون ریال وسائط نقلیه بخارج از کشور صادر شده است ، درصورتیکه مجموع صادرات وسائط نقلیه در فروردین ماه سال گذشته از سال های پررونق صادرات این محصولات بخارج از کشور است که حدود ۷۰ تن به‌ارزش ۲۵٫۴ میلیون ریال بوده‌است

یک مقام مطلع به خبرنگار ما گفت در سال جاری به مقدار سفارشات خرید وسائط نقلیه از بعضی کشور های اروپای‌شرقی و برخی کشورهای عربی‌افزوده شده و یا اینکه کارخانه های داخلی مقدار تولیدشانرا‌افزایش داده‌اند ولی چون قسمت عمده تولیدات صنایع اتومبیل دربازار های داخلی بفروش میرسد از اینرو در سال جاری هم نمیتوان مقدار زیادی از این‌محصولات را بخارج از کشور صادر کرد ، ولی پیش‌بینی میشود که در سال جاری حداقل حدود ۲٫۵ میلیارد ریال که خود یک رقم قابل توجه است ، وسائط نقلیه بخارج از کشور صادر شود.

در سال ۵۳ مجموع صادرات وسائط نقلیه حدود ۲٫۹ هزار تن بارزش ۱٫۳ میلیارد ریال و در سال گذشته قریب چهارهزار تن بارزش ۱٫۸ میلیارد ریال بوده است .

اقتصاد جهان

سرمایه‌گذاری در آمریکا

واشنگتن- یونایتدپرس- وزارت‌خزانه‌داری آمریکا گزارش داد جمع میزان سرمایه‌گذاری های خارجی در صنایع گوناگون آمریکا در سال گذشته ۸۶ میلیارد دلار بود که نسبت به سال ۱۹۷۴ یک افزایش حجم چشمگیر داشته است. کل سرمایه‌گذاری خارجی در آمریکا در سال ۱۹۷۴- ۱٫۶۷ میلیارددلار بوده‌است.

بموجب گزارش وزارت خزانه‌داری ۳۷ میلیارد دلار از سرمایه‌گذاری خارجی در سال گذشته در زمینه سهام صورت گرفت و این نشان میدهد که سرمایه‌گذاران خارجی بیشتر تمایل دارند سرمایه‌های آنها در زمینه سهام بکار افتد .

چاه نفت جدید ونزوئلا

کاراکاس - آسوشیتدپرس - کمپانی نفت ونزوئلا اعلام کرد یک چاه‌نفت‌عمده دردریاچه «ماراکایلبو» کشف شده است .

کاوشگران برای رسیدن به نفت این‌چاه تاعمق ۱۶۴۲۰ پایی سطح دریا را حفر کردند ودر این عمق نفت چاه بامیزان تولید روزانه ۵۴۰۰ بشکه در روز مورد بهره‌برداری قرار گرفت .

چاه نفت جدید ونزوئلا در فاصله ۲۰۰ کیلومتری غرب کاراکاس‌قرار دارد ودرعملیات حفاری آن چند شرکت آمریکایی از جمله کمپانی نفتی «اکسن» نیز شرکت داشته است.

یکصد تن مغز بادام به‌عراق فروخته شد

هفته گذشته عراقیها ۵۰ تن مغز بادام شیرین را از ایران خریداری کردند . در این هفته نیز یکی از صادر کنندگان ۵۰ تن دیگر به‌قیمت هرتن ۲۴۸۰ دلار به کشور مذکور فروخت که درهفته آینده تحویل خواهد داد.

بقرار اطلاع برای فروش چندبارتی دیگر مذاکراتی در جریان است و شاید در چند روز آینده ۵۰ تن دیگر مورد معامله قرار گیرد.

یکی از بازرگانان گفت موجودی مغز بادام زیاد نیست و تا عرضه محصول نو کلیه محصول سال گذشته‌بفروش خواهدرسید. قیمت مغز بادام صادراتی کیلویی ۱۶۰ تا ۱۶۵ ریال است .

معاملات بورس تهران

معاملات دیروز بورس تهران پنج میلیون و ۷۱۵ هزار و ۹۰۵ ریال شد که سه میلیون و ۹۷۶ هزار و ۶۸۰ ریال آن اوراق قرضه دولتی بقیه یک میلیون و ۷۳۶ هزارو ۲۲۵ ریال آن مربوط به فروش سهام بانک‌ها و واحدهای تولیدی بود.

آمار تفکیکی معاملات دیروز بشرح زیر اعلام‌شد:

۸۵۰ سهم بانک توسعه صنعتی و معدنی از قرار سهمی ۱۸۹۲ ریال

۱۰۰ سهم بانک توسعه‌و سرمایه‌گذاری از قرارسهمی ۱۷۵۰ ریال .

۵۰ سهم بانک شهریار از قرار سهمی ۱۱۵۰۰ ریال.

۷۱۲سهم نساجی‌مازندران ازقرار سهمی۱۵۴۰ ریال

۵۰۰ سهم‌صنایع‌بسته‌بندی ازقرار سهمی ۱۰۵۰ ریال.

بمیمنت پنجاه سال سلطنت دودمان پهلوی

شرکت پرسیزیون در مسجد سلیمان جشن باشکوهی برگزار کرد

به میمنت پنجاهمین سال شاهنشاهی پرافتخار پهلوی مدیر عامل شرکت پرسیزیون اقدام به برگزاری مراسم‌جشن باشکوهی در محل باشگاه گلف شرکت نفت مسجدسلیمان نمود. در این‌جشن‌عده کثیری از مقامات و طبقات مختلف مردم حضور داشتند

ابتدا آقای صیرفی‌زاده رئیس امور اداری ، حفاظتی و انتظامی شرکت پرسیزیون ضمن اظهار تشکر و سپاس‌از حضور مدعوین و شرکت در جشن‌پنجاهمین‌سال شاهنشاهی شکوهمند پهلوی گفت :

شرکت پرسیزیون در حال حاضر وظیفه بسیار سنگینی را بعهده گرفته وماننده‌سربازی جانباز درکوههای مسجد سلیمان در اجرای اوامر شاهنشاه عظیم‌الشان شبانه‌روز تلاش مینماید تا بتواندوظیفه خود را در مورد سازندگی کشور ادا کرده و سال ۲۵۳۵ را که همزمان با پنجاهمین سال شاهنشاهی شکوهمند پهلوی است با افتخارات بیشتری آغاز نماید ، وعلاقمند است مانند همیشه با تشریک مساعی صمیمانه ماموران انتظامی و ادارات محترم‌گامی را در راه پیشبرد هدفهای انقلاب شاه و ملت برداشته‌و افتخاری به افتخارات کشور بیفزاید .

آقای صیرفی‌زاده سپس‌به پنجاه سال سلطنت پرافتخار خاندان پهلوی اشاره کرد و چنین اظهار داشت :

جشن امروز ما ، در حقیقت یک جشن شکوهمند ملی است که برگزار میکنیم ، جشنی که درمیان اوراق زرین تاریخ اینده این سرزمین با خطوط طلائی نقش خواهد بست، آنچه که ما را برآن داشته که با تمام وجود واز صمیم قلب و با عشقی پیوند زده به شاهنشاهی ایران این جشن ملی را برگزار کنیم و در این آئین شکوهمند که با وجود یکایک ملت پیوند ناگسستنی دارد شرکت کنیم هر فرد ایرانی و حق‌شناس است که تحولاتی که در این مدت ۵۰ سال سلطنت دودمان پهلوی در این کشور به رای‌العین دیده شده و پیر وجوان از برکات آن استفاده نموده‌اند، اقداماتی که چهره مملکت مارا بکلی دگرگون کرده، اقداماتی که بدست اعلیحضرت رضاشاه کبیر سرسلسله دودمان پهلوی بانی ایران نوین واعلیحضرت همایون شاهنشاه آریامهر انجام گرفته و ملت ایران را بسوی دروازه‌های تمدن‌طلائی رسانده است .

آقای صیرفی‌زاده سپس اظهار داشت : برای درک عمیق‌تر و شناخت بیشتر که در طی ۵۰ سال سلطنت پرافتخار دودمان پهلوی در مملکت‌ماصورت‌گرفته، کافیست نظری به گذشته‌های نه چندان دور بیندازیم و سالهای قبل از ۵۰ سال سلطنت پهلوی را مورد تجزیه و تحلیل قرار دهیم . در آن ایام چه‌بودیم، چه داشتیم ، در واقع هیچ . چشم‌اندازی که در سال‌های قبل از پنجاه سال اخیر در برابر ما است چشم‌اندازی‌پس تیره و تار ، دردآلود و غم‌انگیز است و اکنون از روزهائی روشن و درخشان، روزهائی‌که‌خورشید بی‌غروب شاهنشاهی دودمان پهلوی در این سرزمین طلوع کرده بپردازیم ، در این روزهائی که از روشنی و شادی‌آفرینی لبریز است، در این روز - هائی که می بینیم سیمای مملکت در همه شئون یکسره دگرگون‌گردیده‌است، تحولات بنیادی بخصوص در چندسال اخیر کشور ما را بمرحله‌ای رسانده که براستی می‌توان گفت یکشبه ره صد ساله پیموده‌ایم .

ملت ایران فخر ومباهات میکند که رهبری از نژاد آریائی یعنی شاهنشاه آریامهر را دارد ، رهبر اندیشمندی‌که انقلاب سفید شاه و ملت طومار بقایای بازمانده از گذشته‌ها را درهم پیچید و کشاورزی آزاد، کارگری مرفه و جامعه‌ای برمبنای عدالت اجتماعی در سایه این انقلاب پدید آمد و بدینگونه استکه ملت ایران بشکرانه پیروزی ها و موفقیتهای درخشانی که در دوران شکوهمند پهلوی بدست آورده ، سال ۲۵۳۵ شاهنشاه را سال‌بزرگداشت پنجاهمین سال شاهنشاهی شکوهمند پهلوی به جشن و شادمانی برگزارمی‌کند ویکدل ویکزبان دوام‌وبقاء جاودانه شاهنشاهی‌پهلوی‌را ازخداوند آرزو دارد .

پیروزیهای متعددی که در این زمان نصیب ملت ایران شد همه و همه از برکات‌دست توانا ومقتدر شاهنشاه‌آریامهر بود و با رهبریهای داهیانه معظم‌له ملت ایران همچنان در مسیر عظمت و تعالی رهنمون گردید و در ۶ بهمن سال۲۵۲۱ که یادآور یکروز بزرگ و غرورانگیز و افتخار آفرین در زندگی هر ایرانی است به‌ابتکار شاهنشاه‌آریامهر نهضتی بوجودامد که اغازگر یک دگرگونی بنیادی درزندگی هر فرد ایرانی و گشاینده شاهراه تازه‌ای بسوی تعالی و خوشوقتی است .

باصدور منشورانقلاب شاه وملت هر سال ملت ایران با موفقیتهای بیشتر وسربلندی بالاتر از سالهای قبل بسوی پیروزیهای بزرگتری‌گام‌برداشته و به‌پیروی از اندیشه‌های بزرگ و هستی‌بخش رهبر عالیقدر خود موفقیت‌های غرورانگیزی در زمینه‌های سیاسی و اقتصادی وفرهنگی و اجتماعی کسب نمود تا باین پایه که شکفتی نوام با تحسین جهانیان را برانگیخته وظیفه ما هر فرد ایرانی است که در طول ۵۰ سال سلطنت پرافتخار پهلوی در این کشور به رای‌العین دیده شده و پیر وجوان از برکات آن استفاده نموده‌اند، اقداماتی که چهره مملکت مارا بکلی‌دگرگون کرده، اقداماتی که بدست اعلیحضرت رضاشاه کبیر سرسلسله دودمان پهلوی بانی ایران نوین واعلیحضرت همایون شاهنشاه آریامهر انجام گرفته و ملت ایران را بسوی دروازه‌های تمدن‌طلائی رسانده است .

آقای صیرفی‌زاده سپس‌به پنجاه سال سلطنت پرافتخار خاندان پهلوی اشاره کرد و چنین اظهار داشت :

جشن امروز ما ، در حقیقت یک جشن شکوهمند ملی است که برگزار میکنیم ، جشنی که درمیان اوراق زرین تاریخ اینده این سرزمین با خطوط طلائی نقش خواهد بست، آنچه که ما را برآن داشته که با تمام وجود واز صمیم قلب و با عشقی پیوند زده به شاهنشاهی ایران این جشن ملی را برگزار کنیم و در این آئین شکوهمند که با وجود یکایک ملت پیوند ناگسستنی دارد شرکت کنیم

هر فرد ایرانی و حق‌شناس است که تحولاتی که در این مدت ۵۰ سال سلطنت دودمان پهلوی در این کشور به رای‌العین دیده شده و پیر وجوان از برکات آن استفاده نموده‌اند، اقداماتی که چهره مملکت مارا بکلی‌دگرگون کرده، اقداماتی که بدست اعلیحضرت رضاشاه کبیر سرسلسله دودمان پهلوی بانی ایران نوین واعلیحضرت همایون شاهنشاه آریامهر انجام گرفته و ملت ایران را بسوی دروازه‌های تمدن‌طلائی رسانده است .

باصدور منشورانقلاب شاه وملت هر سال ملت ایران با موفقیتهای بیشتر وسربلندی بالاتر از سالهای قبل بسوی پیروزیهای بزرگتری‌گام‌برداشته و به‌پیروی از اندیشه‌های بزرگ و هستی‌بخش رهبر عالیقدر خود موفقیت‌های غرورانگیزی در زمینه‌های سیاسی و اقتصادی وفرهنگی و اجتماعی کسب نمود تا باین پایه که شکفتی نوام با تحسین جهانیان را برانگیخته وظیفه

بمناسبت بزرگداشت آئین ملی نیم قرن شاهنشاهی دودمان پهلوی :

ساختمان جدید شیر خوارگاه‌جمعیت شیرو خورشید سرخ تبریز گشایش یافت

خانم آزموده ساختمان جدید شیرخوارگاه‌جمعیت‌شیروخورشید سرخ تبریز را باقطع نوارسه‌رنگ بنام شاهنشاه آریامهر افتتاح کرد.

بمناسبت سالگرد تاجگذاری اعلیحضرت رضا شاه کبیر و اثین ملی‌پنجاهسال شاهنشاهی پهلوی ، ساختمان جدید شیرخوارگاه جمعیت شیر و خورشید سرخ تبریز بنام‌نامی شاهنشاه آریامهر وسیله‌خانم آزموده گشایش یافت .

در این مراسم که تیمسار سپهبد آزموده استاندار آذربایجان شرقی، مدیران کل و مسئولان سازمان‌های‌دولتی وملی شرکت داشتند ، آقای بهادری مدیر عامل جمعیت تبریز پیرامون عظمت پنجاه سال شاهنشاهی‌دودمان‌پهلوی و تلاش‌های شبانه‌روزی کارکنان جمعیت‌های شیر و خورشید در سراسر کشور به تفصیل سخن گفت .

سپس استاندار آذربایجان شرقی ازمردم تبریزدرخواست کرد که با عضویت در جمعیت شیر وخورشیدنسبت به‌تقویت این مرکز خیریه کوشش کنند آقای استاندار دستور داد مبلغ ۲ میلیون ریال وسیله اتاق اصناف به شیرخوارگاه کمک شود و درصورت لزوم میزان کمک را تا ٤ میلیون ریال افزایش دهند .

دراین جلسه آقای استاندار و همسرشان و مدعوین‌کمک های نقدی به شیرخوارگاه کردند و مراسم پس از بازدید از شیرخوارگاه خاتمه‌پذیرفت.

نیم قرن طلائی نیم قرن سرشار از سازندگی نیم قرن شوکت و برکت

شاهنشاهی دودمان پهلوی

را با سربلندی و غرور گرامی میداریم

و آغاز کنگره جشن آئین ملی بزرگداشت پنجاهمین سال سلطنت پرافتخار سلسله پهلوی را

پیشگاه شاهنشاه آریامهر

و فرد فرد ملت شریف ایران تبریک میگوید

کمیریت تبریز (صدقیانی)

سفارت اسپانیا

بدین‌وسیله آدرس جدید خودراکه واقع در خیابان شاه عباس کبیر جنب تهران کلینیك کوچه ورهرام شماره ۱۴ می‌باشد اعلام میدارد.

دفتر سفارت، امور کنسولی وفرهنگی طبقه‌اول تلفن ۶۲۴۵۷۵و ۶۲۴۵۷۶ دفتر بازرگانی طبقه‌دوم تلفن ۶۲۶۱۱۹.

آدرس و تلفن محل سکونت سفیراسپانیا تغییری نکرده است.

شرکت ملی گاز ایران جهت عملیات خود بیک قطعه زمین به مساحت ۱۰۴ متر مربع واقع در خیابان پارک جزء پلاک ۶۰۲۳ فرعی از ۶۹۳۳ اصلی بخش‌دو تهران اراضی عباس‌آباد احتیاج دارد . نظرباینکه بمالکین پلاک مذکور آقای جواد اکمل نسبت به چهار دانگ و دوشیزه نوشین اکمل نسبت بدودانگ مشاع از ششدانگ پلاک مزبور دسترسی نمی‌باشد لذا بتجویز ماده ۱۱ قانون اساسنامه شرکت ملی نفت ایران مراتب بدین وسیله آگهی میگردد، تا مالکین بادر دست داشتن مدارک مالکیت خود ظرف یک هفته ازتاریخ درج این آگهی بامور حقوقی شرکت ملی گازایران واقع در تهران خیابان روزولت کوچه طهمورث شماره ۲ مراجعه نمایند در غیر اینصورت نسبت بتحصیل زمین مذکور از طریق هیئت سه نفری اقدام خواهد گردید.

شرکت ملی گاز ایران

تجدید آگهی مناقصه

شماره ۷۱۲۵

تاریخ ۲/۲/۳۵

شهرداری اهواز در اجرای تصمیم مورخ ۳۱٫۱٫۳۵ کمیسیون عالی معاملات شهرداری مناقصه خرید شن مصرفی سال جاری کارخانجات اسفالت و زیرسازی خیابان‌های شهررا باشرایط‌مندرج درآگهی مناقصه‌شماره ۷۲۸۲۱- ۲۳٫۱۲٫۵۴ بشرح زیر تجدیدمی‌نماید.

۱- مبلغ کل دوازده میلیون ریال می‌باشد که ممکنست تا ۲۵ درصدکسر یااضافه گردد .

۲-شرکت‌کنندگان درمناقصه‌میتوانند تاساعت ۱۱ صبح روز سه‌شنبه مورخ ۲۸٫۲٫۳۵ شاهنشاهی بدفترفنی شهرداری مراجعه و اسنادوشرایط مناقصه را دریافت دارند

۳-پیشنهاددهندگان بایدپیشنهاد خودرابانضمام اوراق‌مناقصه که بامضاء رسیده باشد و ضمانت‌نامه بانکی در پاکت لاك ومهرشده تاآخر وقت اداری روز سه‌شنبه ۲۸٫۲٫۳۵ بدفترشهرداری تسلیم و رسید دریافت دارند .

۴-پیشنهادات رسیده در ساعت ۶ بعدازظهر همان روز در کمیسیون مربوطه باز وقرائت می‌گردد .

۵-شهرداری دررد یاقبول یك‌یا کلیه پیشنهادات مختار خواهد بود

۶- سایر شرایط مناقصه‌دراسنادمربوطه مندرج است .

امیر توکل امیرابراهیمی

شهردار اهواز

دانشگاه تهران

دانشکده پزشکی پهلوی

دانشکده پزشکی پهلوی دانشگاه‌تهران برطبق مقررات آئین‌نامه‌استخدامی‌هیات علمی دانشگاه‌تهران درسال ۲۵۳۵ جهت کادر آموزشی رشته بیماریهای زنان و مامائی دو نفر را انتخاب مینماید.

داوطلبان میتوانند تقاضای خود را بانضمام فتوکپی مدارك تحصیلی و تخصصی بدفتر دانشکده‌پزشکی پهلوی‌واقع در انتهای بلوار الیزابت تهران ارسال دارند . م‌الف ۳۲۴۷ ۱-۲

یک شرکت بین‌المللی تولیدی

بمنظور تولید محصولات خود بمحلی بمساحت ۳۰۰۰ تا ۵۰۰۰ متر مربع بمنظوراحداث کارخانه واقع دراستان مرکزی جهت اجاره نیازمند است .

لطفا جواب نامه‌را به‌راهنمای شماره ۴۴۸ روزنامه اطلاعات ارسال دارید .

اطلاعیه

سازمان مکاتبه‌ای آموزش کنکور دانشگاهها

آزمون کنکور

سری دوم کتابهای چهارگانه آزمون کنکور

آماده توزیع میباشد

داوطلبان کنکور سراسری کشور در هر نقطه از ایران میتوانند به یکی از شعب بانك صادرات مراجعه و مبلغ ۱۸۰۰ ریال بحساب جاری شماره ۳۵۱۵ صادرات شعبه ۷۶ میدان ۲۴ اسفند تهران واریز نمایند و فیش بانکی را با انضمام یك قطعه عکس ومشخصات کامل خود با ذکر معدل بدفتر مرکزی سازمان ارسال دارند بمحض وصول درخواست کتابهای ۴ گانه (هوش - زبان - ادبیات و مسایل ملی ایران) به آدرس آنان ارسال خواهد شد

«ضمنا اولین کنکور آزمایشی ۱۵ اردیبهشت و دومین کنکور ۱۵ خرداد بعمل خواهد آمد»

سازمان مکاتبه‌ای آموزش کنکور دانشگاهها و مدارس عالی ایران:

تهران - شاهرضا اول سعدی کوچه حمیدالدوله

تلفن ۳۹۱۳۸۹

B.S

جشنواره بین‌المللی فیلم زنان آغاز شد

اولین جشنواره بین‌المللی فیلم زنان هشت بعد از ظهر امروز با حضور والاحضرت اشرف پهلوی در سینما دیاموند گشایش‌مییابد. جشنواره با فیلم کوتاه من‌و تو آزاد باشیم ساخته‌ی «بیل- دیویس» از آمریکا و فیلم بلند «هفت خوشگل» ساخته‌ی «لینا- ورت‌مولر» کارگردان ایتالیائی شروع بکار میکند و تا ۲۴ اردیبهشت ادامه دارد.

درباره جشنواره

این اولین جشنواره بین‌المللی فیلم زنان در تهرانست که بهمت سازمان زنان ایران برگزار می‌گردد. زمینه اصلی جشنواره زن مربوط به زن است و هدف جشنواره نمایاندن کوشش های زنان درزمینه فیلمسازی درسراسر جهان و تمرکز این فعالیت ها در یک جشنواره بین‌المللی و تشویق و ترغیب بیشتر جهت اینگونه فیلمسازیست.

جشنواره بین‌المللی فیلم زنان علاوه بر فیلمهائی که توسط کارگردانان زن در کشور های مختلف‌تهیه‌شده‌فیلمهائی راکه توسط مردان امادرباره زن ساخته شده پذیرفته است که چند فیلم از ساخته های مردان را در این جشنواره تماشا میکنیم.

در جشنواره امسال هیجده کشور بشرح زیر: ایران – آمریکا – انگلستان – ایتالیا – بلژیک – تونس – ژاپن– چین – دوبی– سوئد – سری‌لانکا – شوروی – فنلاند – غنا –هند – مصر و مجارستان با ۴۷ فیلم کوتاه و بلند شرکت جسته‌اند. از مجموع فیلم هائی که در مدت ۹روز جشنواره به نمایش‌درمی‌آید ۲۰ فیلم طویل و ۲۷ فیلم کوتاهند که ۱۲ فیلم آنرا مردها ساخته‌اند درمیان فیلمسازان مرد نامهای مشهوری چون «ساتیا – جیت‌رای» بافیلم «دو دختر» –«پل بوکارت»سازنده سریال‌تلویزیونی پیتون پلیس با فیلم کوتاه «آیا کسی مرامیخواهد» ، «جوزف لوزی» بافیلم «خانه عروسک» «مارتین اسورسیس» بافیلم«الیس دیگر اینجا زندگی نمیکند» که قبلا در جشنواره تهران نمایش داده شده – «کارل‌آرتور» بافیلم «میراث» که این فیلم رانیز در جشنواره فیلم تهران دیده‌ایم و شخصیت ها و فیلمهای دیگر از مشهور ترین فیلمسازان زن که اثری ازآنها در این جشنواره به نمایش درمی‌آید «لیناورت‌مولر» فیلمساز مشهور ایتالیائیست که جشنواره نیز بافیلم هفت‌خوشگل او آغاز میگردد.

با «لیناورت‌مولر» در جشنواره بین‌المللی فیلم در تهران با فیلم «گمگشته» که جایزه بزرگ جشنواره‌ی تهران را بخود اختصاص داد آشنا شده‌ایم. آثار فیلمسازان دیگری چون «لیلیان شوارتز»و «نانسی‌گریوز» از آمریکا و «مارتامشاروس» فیلمساز مجارستانی‌را نیزخواهیم دید.

جشنواره فیلم زنان میهماندار چند شخصیت هنری فیلمساز و منتقد فیلم و نویسنده نیز هست که «کارل آرتور» ، «آمالی روتچایلد» فیلمسار آمریکائی «النثوریری» فیلمساز آمریکائی از آنجمله‌اند.

ستارهٔ بخت شما

- فروردین: نقشه‌ای راکه درباره‌اش فکر کرده‌اید می‌توانید عملی‌کنید. دوستی وعشق از دست رفته‌خودرابه دست می‌آورید.
- اردیبهشت: از نفوذ یکی از بستگانتان استفاده میکنید. احساسات شما درمورد خانواده کاملا منطقی‌است.
- خرداد: کاری راکه‌در پیش گرفته‌اید خوش فرجام‌است محبتی راکه‌به‌دیگران داریدنشان بدهید.
- تیر: آرامش گذشته به زندگی شما باز میگردد. خبرتازه‌ای دریافت می‌کنید‌که جالب است.
- مرداد: ازانجام کاری خیرخواهانه احساس غرور خواهید کرد. درمیان افراد فامیل خبرهای خوشی شنیده‌میشود.
- شهریور: درچند مورد ازشمانظر خواسته میشود سعی کنید عادلانه قضاوت نمائید ،دیدار های جالبی درپیش دارید.
- مهر: برای بدست آوردن پیروزی باید تلاش فراوانی داشته باشید پولی بدستتان میرسد.
- آبان: درباره یك‌سفر کوتاه مطالعه می‌کنید به چیز های با ارزشی دست می‌یابید.
- آذر: با افراد اجتماع رابطه متعادلی برقرار می‌کنید، پیغام شادی‌بخشی دریافت می‌کنید.
- دی:از کمك‌معنوی ودوستانه به‌اطرافیان دریغ نورزید ، معامله‌ای انجام میدهید که بنفع شما خواهد بود.
- بهمن: پای‌شمابه ماجرائی کشیده میشودکه بخیرخواهد گذشت. هدیه‌ای گران‌قیمت به‌شما میدهند.
- اسفند: وقایعی دلپذیروغیر منتظره شما را متعجب می کند .کارها بروفق مراد خواهند بود.

جدول

جدول عادی — شماره ۹۳۳۲

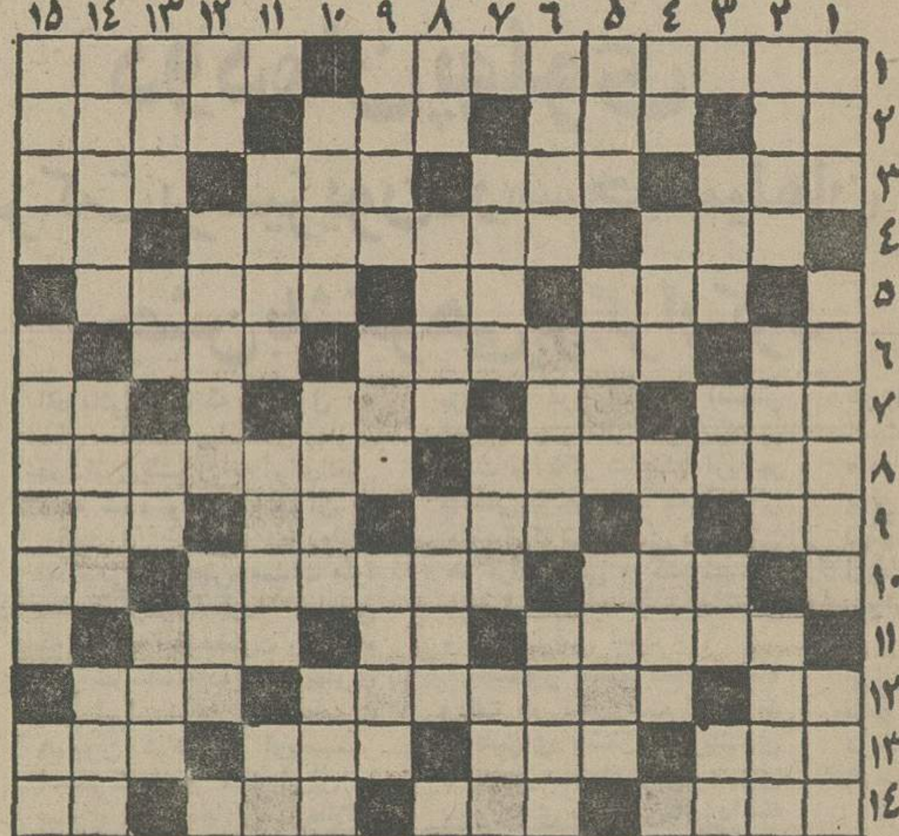

افقی :

۱–موسیقیدان و آهنگساز مشهور قرن نوزدهم روسیه که بیشتر آهنگهایش در اپراست– پایدپشتیبان هم باشد ۲– واحد پول کشور ژاپن – مشروبخوار حرفه‌یی پیک اخر را در آنجا میزند–شهرخانه‌خدا– از گلهای خوشبو۳– درخشان و تابان – – پسوند آلوده – پول خارجی – جدا شده ٤– حسره‌ای‌که فریبگزاست –اکنون مقابل روی شماست– ترس زانو از آنست ٥– پول خرد امریکائیان – علامت نداشتن – باسرکه بگیرند زندگی راحتی فراهم کرده‌اند ٦– زبان موسیقی– جمعه ها شلوغتر است – همان مادر است ۷– زادگاه فردوسی– عددیست – نام پادشاهی در سلسله‌اشکانی – حرف‌همراهی ۸– هدهد– از سنگهای‌زینتی ۹–اشاره به دور – نان‌خشک شده در دستگاه – جنس‌قوی – به کار بازی چوگان می‌اید ۱۰– کیسه‌ایکه چندیست کار چمدان را کسادکرده–میوه‌ایکه روغنش خاصیت بیشتری‌دارد – علامت جمع ۱۱– واحدی در پول – شراب فرنگی –قبل از دعوا برمیدارند ۱۲– مزه خرمالوی نارس – مستعمره برای آن‌می‌جنگد– از بادهای خطرناک ۱۳– یک تکه پارچه کهنه – از درندگان معروف– استقامت چندانی ندارد –رنگ بیزاری ۱٤– برصدا در حمام میخوانند– سگ مریض –علاقه و الفت – رایحه ۱۵– سرخ شده درتابه – اثری از صادق هدایت.

عمودی :

۱– پرجمعیت ترین کشور– پراکنده کردن – از مایعات خوشبو ۲– همدم ومونس – قدرت – امر است و فرمان۳– واحد چهارپا – از خانم نپرسید که چشم غره میرود– بلی به زبان ایتالیائی –جوابش را به هوی میدهند ٤– با آب کباب میشود – خدا نکند دل چنین باشد – مثل و مانند – بچه بدنیا آوردن ٥– پراز‌آب میکنند و درونش استراحت مینمایند – خاک است وزمین – حبیب خداست اگر گران نفروشد ٦– یک پای موفقیت دردعوا– ترشش را با اکراه میخورند – همه در پی گرفتن آن‌هستند۷– کشور ریش‌وشکر – نخ تابیده شده – آخرین کتاب آسمانی ۸– اندک است – خوشگل باشد – برپوست سوخته میزند – واحدی در وزن ۹– دسته‌یی از اعداددر علم حساب – حجمی درهندسه – گیاه رنگرزان ۱۰– بیم و ترس –تاخیر –زبان در زبان تازی ۱۱– عقربه‌اش هرگز از حرکت‌نمیایستد – سیاهرگ – زمانی در آن شربت میریختند ۱۲– از غزال خوشتر است – دونفر که سروسامانشان یکی است و یکجا زندگی می‌کنند! – صفت بچه یکی یک دانه – از چاشنی های غذا ۱۳– رودی در مرز – نفس بلند – جوی خون – بدهن لق‌نتوان سپرد ۱٤– کتاب شعر –سایه شوهر از سرش برفته –معمولا باکره میخورند ۱۵– شیادی که بیشتر خانمها باواعتقاد دارند – از حیوانات بارکش – پست و حقیر.

حل جدول شماره ۹۳۳۱

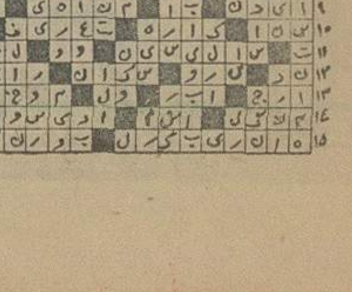

جدول ویژه — شماره ۶۹۲

افقی :

۱– نویسنده امریکایی کتاب آدم خانه بدوش – درکارش اطلاعات خاصی وواهی دارد ۲– گل چسبنده – زندانی‌که‌مسعود سعد سلمان در آن اسیر بود – بندری درجنوب – کلمه‌ای در مقام تاکید ۳– به کار کباب آید – روغنی در نقاشی – هتك – محله و برزن ٤– گاهی برای دیدبانی میسازند – کتاب معروف «ابن‌ندیم» که در فرهنگ اسلامی نگاشته شده – حرف دلتنگی ٥– گروه مردم – زبانه‌آتش– اکنون‌فصل‌نشستن‌آنجا در عصرهاست ٦ – رخشندگی – از مشهور ترین موسیقیدانان اروپایی که از ناشنوایی خویش در رنج بود – شهرهای‌عرب ۷– زدن شاخه های زائد درخت – توانایی – وسیله نخ ریسی بود – از نزدیکان پدری ۸– از کشور های لبنیات خیز اروپا – تنگه‌ای در امریکا ۹– اثری سفید را میگوید – چشمه وتالاب – طرف – پیمانه باشد ۱۰– از صادرات مرغوب ایران است –از موسیقیدانان زمان ساسانیان – ماهی در سال ۱۱– در ارتش سه ستاره دارد – طومار و فهرست – گرده نان ۱۲– آنچه خداوندبدهدوببخشد – از موسیقیدانان‌مشهور آلمانی‌که اولین اثر اورویای یک شب تابستان‌است – ده و روستا ۱۳– نام دیگر بالنگ – سازمانی در امریکا – بی‌وفائی – فحش و سخن زشت ۱٤– شایسته‌تر – میوه‌ایست – واحدی در طول– مجازات شرعی ۱۵– بیرون زدن آب از جائی – خلیجی در امریکا.

عمودی :

۱– قلاده سگ – دزد ناشی سراز آنجا درمی‌آورد – زمان مرگ ۲– صدمه وچشم زخم – نام اسبی که پیامبر حسنی مرتبت در شب معراج برآن نشستند – از آلات طرب ۳– شاداب و سرسبز – از آفات نباتی – شکوه – حرف رد و انکار ٤– بخیه به جامه – بدذات – ناامید و بی‌بهره – از ضمایر انگلیسی٥– از سیگارهای وطنی – از آتش فشان های معروف اروپا – می گویند در عمر فقط یکبار به سراغ هرکس میرود ٦– نوعی خانه است – گریزنده – همدم و همصحبت ۷– نمونه برای برش لباس – غم و اندوه – تغار خمیرگیری ۸– گاهی نمیگیرد – زیر و نشیب – مغلوب در بازی نرد – بچه بدنیا آوردن۹– اگر مال آهوی ختن استکه خوشبو است – شور وغوغا – اندوه به دل‌دارد ۱۰– یکی‌از مجلسین –نوعی‌دامن‌است–سرباز نیروی دریایی ۱۱– درست هیکل – کاغذ فروش – ازشهر های زیارتی ۱۲– شهر صد دروازه–کسی از کارش سردر نمی‌آورد – از پولهای قدیمی– آغوش ۱۳–بیم وپرواوقت ولحظه– عددیست –از حنجره بیرون می‌آید ۱٤– سخن‌گفتن نمیتوانند – شمرده شده – امراضش به آسانی مداوا نمیشود ۱۵– پشت سرهم – نام سلسله‌ای از صوفیان – نوعی لباس است.

حل جدول شماره ۶۹۱

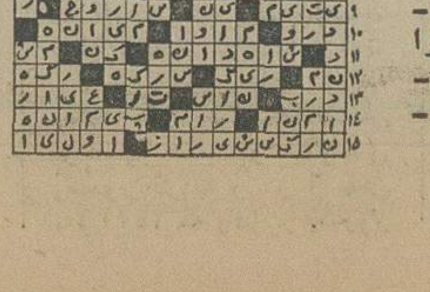

کاشی سعدی
کاشی سعدی
شرکت صنعت سرامیک ایران

مجله دنیای ورزش
روزهای شنبه
منتشر میشود

متل قو
برنامه خانوادگی تا ۳۱خرداد
قیمت برای هر نفر
باصبحانه ونهار وشام کامل
۳ روز ۲۵۵۵ ریال
۵ روز ٤۱۱۱ ریال
۷ روز ۵۵۵۵ ریال
۱۰ روز ۷۷۷۷ ریال
تلفن رزرو ٦۸۷٦٦۹ ۱۰تا۱۲و۵تا۷

«کلود شابرول» کارگردان پر آوازه و هنرمند سینمای فرانسه در جدیدترین اثر سینمائی خود زوایای تاریک عشق و عواطف سرکش وپیچیده زن ومردی راچنان استادانه تصویر کرده‌است که‌نظیری برای‌آن نمیتوان یافت

از امشب فقط در
سینماشهر قصه
نمایش دهنده آثار سینمائی بهتر وبرتر

میشل پیکولی. استفان اودران

برای رزروبلیط به‌گیشه‌سینما شهرقصه مراجعه‌فرمائید
سئانسها ۱۱صبح –۲–٤–٦–۸و۱۰ بعدازظهر

نیم قرن طلائی، نیم قرن سرشار از سازندگی، نیم قرن شوکت و برکت
شاهنشاهی دودمان پهلوی
را با سربلندی و غرور گرامی میداریم
و آغاز شکوهمند آئین ملی بزرگداشت پنجاهمین سال سلطنت پرافتخار سلسله پهلوی را
به پیشگاه شاهنشاه آریامهر
و فرد فرد ملت شریف ایران تهنیت میگوید
نان ماشینی تبریز

تلویزیون

برنامه‌های تلویزیونی زیر از طرف سازمان رادیو تلویزیون ملی ایران اعلام شده است مسئولیت هرگونه تغییر در ساعات و چگونگی برنامه‌ها با آن سازمان است

برنامه اول کانال ۷

چهارشنبه

۱٦–۳۰ اخبار
۱٦–۳۵ برنامه روستائیان
۱۷–۰۰ نقالی
۱۷–۱۲ برنامه کودکان
۱۸–۲۰ اخبار استان
۱۸–۳۰ برنامه آموزشی
۱۸–٤۵ اخبار ورزشی
۱۹–۰۰ ورزشهای کوهستانی
۱۹–۳۰ سفر
۲۰–۰۰ مشروح اخبار
۲۰–۳۵ آتش بدون دود
۲۱–۲۵ آقای مربوطه
۲۱–۳۰ ایران‌زمین
۲۲–۰۰ قول و غزل
۲۲–۳۰ موسیقی ایرانی

برنامه نیمروز پنجشنبه

۱۲–۰۰ اخبار
۱۲–۰۵ ماجراهای لوسی
۱۲–۳۰ موسیقی ایرانی
۱۲–٤۵ دود اسلحه

برنامه دوم کانال ۹

۱۳–۳۵ کارتون
۱٤–۰۰ اخبار
۱٤–۳۰ خیابان سه‌سامی
۱۵–۲۰ فیلم آموزشی
۱۵–٤۵ مجله ورزشی

برنامه بین‌المللی

۱٦–۰۰ اسلاید و موزیک
۱٦–۲٤ اخبار + گفتار کوتاه
۱٦–۲۸ اطاق ۲۲۲
۱٦–۵۸ ماجرا (بزبان‌ایتالیائی)
۱۷–۲۰ خانواده دیویس
۱۷–٤۳ قرن ۲۱
۱۸–۰۸ قصه عشق
۱۹–۰۰ اخبار

برنامه عادی

۱۹–۱۵ موسیقی وتصویر
۱۹–۳۰ اتاق اخبار
۱۹–۳۵ وضع اضطراری
۲۰–۲۵ مرزهای دانش
۲۰–۵۷ قانون دوست‌شماست
۲۱–۰۰ اخبار از برنامه‌دوم
۲۱–۳۰ ادبیات جهان
۲۲–۰۰ سریال سینمائی : «هکرمسی» فقط پرندگان پرواز میکنند

تلویزیون امریکا

چهارشنبه

۱٦–۰۰ تلویزیون امروز
۱٦–۰۵ خیابان سسامی
۱۷–۰۰ سندباد
۱۷–۰۵ دانیلبون
۱۷–۵۵ آگهی
۱۸–۰۰ اخبار
۱۸–۳۰ گزارش‌فرشتگان
۱۸–۳۵ حقیقت
۱۹–۰۰ قضاوت
۲۰–۳۵ فیلم سینمائی
۲۱–۱۵ بیوگرافی
۲۱–۵۵ آگهی
۲۲–۰۰ اخبار
۲۲–۱۵ فیلم سینمائی

ارکستر سمفونیک تهران
tehran symphony orchestra

رهبر: علی رهبری
کلاوسن: جرالد رنك

واگنر — اوورتور «تانهویزر»
فایا — کنسرتو کلاوسن
باخ — کنسرتو کلاوسن
بتهوون — سنفونی شماره ۷

تالار رودکی
چهارشنبه ۱۵ اردیبهشت ۲۵۳۵ –۸ بعدازظهر
پنجشنبه ۱٦ اردیبهشت ۲۵۳۵– ۳۰ر۵بعداز ظهر

بایکی ازچند گروه
تورهای تابستانی
ایرانین اکسپرس
به‌نقاط دیدنی جهان سفرکنید

نام تور	تاریخ حرکت	مسیر تور	مدت سفر	قیمت تور
لندن	جمعه هر هفته	لندن در هتل درجه یک	۱۴ روز	۵۶۶۰۰ ریال تا اول خرداد
ایفل	جمعه هر هفته	لندن – پاریس درهتل درجه یک	۱۴ روز	۵۹۹۰۰ ریال تااول خرداد
سه هفته سه شهر	جمعه هر هفته	لندن – پاریس – رم در هتل درجه‌یک	۲۱ روز	۷۹۵۰۰ ریال تا اول خرداد
کپنهاک	از ۹ تیر تا ۱۰ شهریور چهارشنبه هر هفته	کپنهاک– لندن – برلین درهتل‌درجه یک	۱۶ روز	۸۲۰۰۰ ریال
اروپا	از ۳۰ خرداد تا ۱۴ شهریور یکشنبه هر هفته	استانبول – ژنو – پاریس – لندن – هامبورگ در هتل‌درجه یک	۲۱ روز	۹۹۰۰۰ ریال
برلین	از ۲۶ خرداد تا ۱۳ شهریور شنبه و چهارشنبه هر هفته	برلین– لندن – پاریس –بارسلون – رم در هتل درجه یک	۲۳ روز	۱۰۲۰۰۰ ریال
۴ هفته ۴ شهر	از ۲۷ خرداد تا ۴ شهریور دوشنبه و پنجشنبه هر هفته	رم – هامبورگ – لندن – پاریس در هتل درجه‌یک	۲۹ روز	۱۱۰۰۰۰ ریال
ورسای	از ۲۷ خرداد تا ۱۱ شهریور یکشنبه و پنجشنبه هر هفته	دیداراز ژنو – وین – آمستردام – لندن – پاریس– رم استانبول در هتل درجه یک	۳۰ روز	۱۱۲۰۰۰ ریال
قصرطلائی	۲۲ خرداد و از ۲۹ خرداد تا ۳۰مرداد شنبه ودوشنبه‌هرهفته	آتن – آمستردام – هامبورگ – لندن – پاریس– نیس – رم – سورنتو – در هتل درجه یک	۳۰ روز	۱۱۳۰۰۰ ریال
آناکاپری	۲۲خردادوازه۳۰خردادتا۳مرداد یکشنبه و چهارشنبه هر هفته	رم– سورنتو (ناپل ،پمپئی ،کاپری) بارسلون–پاریس–لندن– آمستردام – هامبورگ – برلین در هتل درجه یک	۳۰ روز	۱۱۳۰۰۰ ریال
کالسکه زرین	از ۲۷ خرداد تا ۲۸ مرداد پنجشنبه هرهفته	بارسلون – پاریس – لندن– هامبورگ – ژنو– ونیز فلورانس – رم در هتل درجه یک.	۳۲ روز	۱۱۲۰۰۰ ریال
اسکاندیناوی	۱۳– ۲۷ تیر ۱۰– ۲۴ مرداد	رم– ژنو–پاریس– لندن–هامبورگ– اسلو– استکهلم کپنهاک – در هتل درجه یک	۳۱ روز	۱۲۵۰۰۰ ریال
رنگین کمان	ازاول تیر تا ۲۶ مرداد سه شنبه هر هفته	رم – نیس – بارسلون– پاریس – آمستردام– لندن هامبورگ– وین– آتن– استانبول درهتل درجه‌یک	۳۸ روز	۱۲۹۰۰۰ ریال
فوجی‌یاما	جمعه‌ها ۷ خرداد – ۴ تیر– ۸ مرداد – ۵ شهریور	بانکوک – سنگاپور – اوزاکا – کیوتو– توکیو– سئول هنگ‌کنگ در هتل درجه یک	۲۱ روز	۱۳۹۵۰۰ ریال
گلدن گیت	۲۵ خرداد و از اول تیرتا۱۶شهریورسه شنبه هر هفته و ۳۰ شهریور و ۱۳ مهر	نیویورک – واشنگتن– بوفالو (آبشار نیاگارا) شیکاگو لوس‌آنجلس – سانفرانسیسکو– لندن در هتل درجه یک	۲۱ روز	۱۴۷۰۰۰ ریال
دور دنیا	۲۴ اردیبهشت– ۲۱ خرداد ۲۵ تیر– ۲۲مرداد و ۲۶ شهریور	بانکوک – هنگ‌کنگ – توکیو– هونولولو– سانفرانسیسکو لاس وگاس – لوس‌آنجلس – واشنگتن– نیویورک – لندن در هتل درجه یک	۳۸ روز	۲۱۸۵۰۰ ریال

تورهای تابستانی ایرانین اکسپرس شایسته شخصیت شماست
برای دریافت برنامه تورها به
ایرانین اکسپرس
خیابان ویلا – شماره ۱۴۰ – تلفنهای ۸۳۴۰۴۶–۸۳۴۰۴۷–۸۳۴۰۴۸–۸۳۴۰۴۹ مراجعه فرمائید
35-E-31

اطلاعات دیپلماتیک

تلاش برای رفع مشکلات مبادله اسناد میان ایران و عراق

مذاکرات اعضای هیئت نمایندگی عراق بامقامات وزارت خارجه امروز هم ادامه یافت. مذاکرات نمایندگان دوطرف که از عصر روز دوشنبه آغاز شده پیرامون مبادله اسناد موافقت نامه های دو کشور دور می زند.

قرارداد رفع اختلافات مرزی ایران و عراق و موافقت نامه های پنجگانه میان دوکشور بزودی در تهران یا دربغداد مبادله خواهد شد. مذاکراتی که اکنون در تهران جریان دارد بمنظور رفع مشکلاتی است که هنوز در راه مبادله اسناد موافقت نامه هاوجود دارد.

استرداد دارایی ایرانیان رانده شده از عراق و تعیین بهای اموال غیر منقول آنهااز جمله این مشکلات است.

گفته میشود مذاکرات تا ۲۰ خرداد پایان می یابد و اسناد موافقت نامه ها روز ۲۵ خرداد مبادله میشود.

در مذاکره با هیئت عراقی که ریاست آن با محمدصبری الحدیثی معاون وزارت خارجه عراق است یک هیئت ایرانی مرکب از نصیر عصار معاون سیاسی وزارت امور خارجه، صادق صدریه مدیر کل سیاسی و رضا قاسمی رئیس اداره اول سیاسی وزارت خارجه شرکت دارد.

استقرار روابط سیاسی بین ایران ونیکاراگوا

در پایتخت نیکاراگوا رسما اعلام شد ایران و نیکاراگوا تصمیم گرفته اند در سطح سفیر با یکدیگر روابط سیاسی برقرار کنند.

وزارت امور خارجه نیکاراگوا فاش کرد که چند روز پیش یک قرارداد مقدماتی در این باره بین نمایندگان دائمی ایران و نیکاراگوا در نیویورک، آقای فریدون هویدا و «کلرمولانگ» امضاء شده است.

دیدار سلطان قابوس از نیرو های نظامی ایران

اعلیحضرت سلطان قابوس پادشاه عمان طی سخنانی بهنگام بازدید از پایگاه های نیرو های ارتش شاهنشاهی در ظفار از فرمانده نیرو های ایران خواستند مراتب تشکرو سپاس ایشان رابخاطر همکاری های ارتش شاهنشاهی بانیرو های عمان در سرکوبی یاغیان ظفار واقدامات عمرانی این منطقه به پیشگاه شاهنشاه آریامهر معروض دارد.

اعلیحضرت سلطان قابوس دراین دیدار که سه ساعت ادامه یافت «فرمان عمان» باحمایل را که عالیترین نشان جنگی آن کشور است بفرمانده نیروهای ارتش شاهنشاهی در منطقه ظفار اعطا کردند.

فرمانده نیروهای ارتش شاهنشاهی نیز یک جلد کلام الله مجید «قرآن آریامهر» ویک قاب خاتم مزین به کلمه الله از طرف نیروهای ارتش شاهنشاهی در منطقه ظفار به اعلیحضرت سلطان قابوس هدیه کرد.

گزارش رسیده حاکی است اعلیحضرت سلطان عمان دراین بازدید که دیروز صورت گرفت قاهار را در پاشگاه افسران ارتش شاهنشاهی صرف کردند.

مکزیک به اوپک می‌پیوندد

بنا به گزارش خبرگزاریها مکزیک دیروز سیاست نفتی خود را تغییر داد و اعلام کرد که در نظر دارد در اولین فرصت به عضویت سازمان کشور های صادر کننده نفت (اوپک) درآید «جاویرآلچو»، مدیر عامل سازمان منابع طبیعی مکزیک در یک کنفرانس مطبوعاتی اعلام داشت در حال حاضر ذخایر نفت خام مکزیک به هفت میلیون بشکه بالغ میگردد و این یک میلیون بشکه بیش از میزانی است که در ماه مارس اعلام گردیده بود.

از سال گذشته مکزیک با افزودن برمیزان بهره برداری از چاههای نفتی این کشور روزانه ۱۱۰ هزار بشکه نفت تولید میکند باین ترتیب مکزیک سومین کشور بزرگ تولید کننده نفت در آمریکای لاتین پس از ونزوئلا واکوادور بشمار میرود.

سیل زابل ۳۰۰ خانه را درهم کوبید

«هایده» در آموزشگاه شوریده، شوری بپا کرد

شیراز ـ خبرنگار اطلاعات هایده خواننده معروف که به شیراز سفر کرده بود، در جمع روشندلان آموزشگاه «نابینایان شوریده شیرازی» شرکت کرد و ترانه های خود را برای آنان خواند و شوری برپا کرد. هایده رادر این کنسرت هنرمندان روشندل آموزشگاه همراهی میکردند.

زابل ـ طغیان رودخانه «هیرمند»، که از دو هفته قبل آغاز شده همچنان ادامه دارد و دامنه سیلاب بتدریج وسیع‌تر می‌شود.

روستا های «دهنو» و «آسقاضی» از توابع زابل نیز در معرض هجوم سیل قرار گرفت و حدود ۳۰۰ خانه مسکونی در این روستاها ویران شد. اهالی روستاهای مزبور به زابل، گریاسک و حسن‌آباد کوچ کرده‌اند.

هم‌اکنون سیل روستا های «کریاسک» و «دمغلامان» را نیز تهدید می‌کند. وپیش‌روی سیلاب تا «گوره دزکول» ادامه یافته است.

زاهدان ـ منیعی استاندار سیستان وبلوچستان درجریان طغیان اخیر «هیرمند»، برای سومین بار با یک هلیکوپتر نظامی از مناطق آسیب دیده سیستان بازدید کرد.

در این سفر که بعضی از مسئولان اداری همراه استاندار بودند مناطق سیلزده مورد بازدید قرار گرفت و طی جلسه‌ایکه در محل فرمانداری زابل تشکیل شد برای پیشگیری فوری از ادامه جریان سیل، طرح لازم تهیه شد.

در جریان بازدید استاندار و همراهان که ۶ ساعت بطول انجامید بمردم روستا های «دهنو» و «آسقاضی» که تماما بزیر آب رفته کمکهای لازم شد.

هم‌اکنون روستای «علی جعفر»، «زیارتگاه» و «گوری» نیز در معرض خطر سیل قرار دارد وقسمت جنوبی «جزنیک» و «کلفتعلی» نیز بزیر آب رفته و خسارات زیادی بکشتزارها وارد آمده‌است.

شدت طغیان اخیر هیرمند بحدی است که روستا های بیشتری در معرض تهدید سیل قرار گرفته است، در حال حاضر روستای «دوست‌محمد» با ۴ هزار نفر جمعیت کمرکز بخش «میان کنگی» است در معرض خطر سیل قرار گرفته. همچنین قریه «خمر» با ۳ هزار نفر جمعیت و «جزنیک» با ۶ هزار نفر جمعیت واقع در بخش «شهرکی ناروئی»، و نیز موتور پمپ های سازمان آبیاری و پمپهای شماره دو و چهار ایستگاه کشاورزی زابل در محاصره سیل است.

بهروز وثوقی در روزنامه اطلاعات

دیروز آقای بهروز وثوقی باتفاق آقایان حمید قنبری و محمد متوسلانی اعضای هیئت رئیسه انجمن هنرمندان در موسسه اطلاعات حضور یافت تا بفضای غم‌انگیزی که براثر حادثه جاده هراز و مجروح شدن مرتضی خاکی خبرنگار عکاس اطلاعات پدید آمده است رنگ آشتی و تفاهم بزند.

بهروز باتفاق همراهان به‌هیئت تحریریه روزنامه آمد و با سردبیر و چندتن از اعضای هیئت تحریریه روزنامه ملاقات کرد و دراین دیدار بود که بهروز از حادثه جاده هراز ابراز تاسف نمود وگفت آنچه که در جاده هراز پیش‌آمد قبل از هر چیز شخص مرا متاثر و غمگین کرد زیرا من همیشه و در همه حال با مطبوعات‌رو ابطی بسیارصمیمانه و خوب داشته‌او آرزویم فقط پایداری این روابط در محیطی صمیمی و پر از آشتی ومحبت است و امروز نیز من بقصدآشتی قلبی بادوستان عزیز مطبوعاتی به هیئت‌تحریریه اطلاعات آمده‌ام وهمانطور که در نامه‌ام به روزنامه اطلاعات نوشتم من برای همکاری ودوستی با محیط مطبوعات ارزش و احترام قائلم ومرتضی خاکی را دوست دارم، ووقتی از آنچه که پیش‌آمد متاسف هستم.

در این دیدار رئیس هیئت تحریریه روزنامه نیز توضیح داد که مطبوعات همیشه حامی‌و پشتیبان جامعه هنری ایران‌بوده و آنچه ما طالب آن هستیم احترام متقابل است ما هرچه را درباره هنرمندان‌و بزرگداشت‌آنان قلم میزنیم توقعی نداریم و در مقابل از حرمت مطبوعات نیزتا پای جان دفاع میکنیم ما هر دستی که بعلامت‌آشتی وصمیمیت بسویمان دراز شود باصمیمیت میفشاریم.

این گفتگو هنگامی‌اوج گرفت که مرتضی خاکی که بتازگی از بیمارستان مرخص شده برای دیدار دوستانش‌به‌هیئت تحریریه آمده بود وبا بهروز روبروشد وبهروز مرتضی خاکی را در آغوش کشید و دوستانه بوسید و مرتضی خاکی با فروتنی و تواضع خاصی که همیشه دارد، کنار بهروز نشست و گفت:

من در انجام‌وظیفه وماموریت مطبوعاتی از صدمه و رنج‌پرهیز ندارم وآنچه که برمن گذشت از نظر شخصی مهم نبیدانم‌فقط احترام مطبوعات را میخواهم و دراین زمینه‌هم‌در اختیاردوستانم در روزنامه اطلاعات و سندیکا هستم.

حمید قنبری چهره باسابقه رادیو و سینما با هیجان‌مخصوصی دست دوستان تحریری روزنامه اطلاعات را فشرد و گفت ازهمه مهربانیهایتان متشکریم ما فکر نمیکردیم در اینجا وبعد از آن سوء تفاهم شدید وحاد، اینطور با محبت و صمیمیت استقبال شویم. بهروز وثوقی نیز که بشدت تحت تاثیر این محیط‌قرار گرفته بود بنوبه خودازهمه تشکر کرد و قرار شد که‌اعضای دو سندیکا و از جمله آقایان بهروز وثوقی و خاکی دیدار دیگری درسندیکای خبرنگاران و نویسندگان‌مطبوعات داشته‌باشند.

نمایشگاه سمعی وبصری در دانشگاه ملی

بمناسبت آئین ملی بزرگداشت پنجاه سال شاهنشاهی پهلوی نمایشگاه سمعی وبصری‌پیشرفتها وفعالیتهای دانشگاه‌ملی‌ایران ازآغازتاسیس تاکنون. پیش ازظهرامروز بوسیله پروفسور عباس صفویان رئیس دانشگاه ملی‌ایران در کتابخانه مرکزی این دانشگاه گشایش یافت این نمایشگاه تا ۲۹ اردیبهشت ماه ۳۵ برای بازدید دائر خواهد بود.

احداث هتل ۶۰۰ اطاقی در اراضی ونک

با همکاری موسسات هتلداری فرانسه، یک هتل ۵۰۰ تا ۶۰۰ اتاقی در اراضی ونک احداث‌میشود. هتل مذکور دارای ۲۰ طبقه خواهد بود که در نوع خود بزرگترین هتل ایرانی محسوب میشود. جهت احداث این هتل دومیلیارد و ۵۰۰ میلیون ریال سرمایه گذاری میشود با مشارکت بانک صنعتی و معدنی و مابقی از طریق پرداخت وام طویل‌المدت توسط این‌بانک ووزارت‌اطلاعات‌وجهانگردی تامین خواهد شد.

از سرمایه شرکت ۷۵ درصد تاکنون توسط موسسین تعهد گردیده و ۲۵ درصد بقیه بعموم عرضه میشود.

اجاره بها را کارشناس تعیین میکند

در پی جلسات قضات‌دادگاه بخش، دیشب اعلام شدبرای آنکه عدالت در مورد تعیین اجاره بها کاملا رعایت شود اجاره مسکن با نظر کارشناس تعیین شود.

در این مورد تاکید شده که برای تعیین اجاره بهادستور ارزشیابی از سوی قاضی دادگاه به کارشناس‌داده‌خواهد شد تاباتوجه به شاخص‌هزینه زندگی و دیگر مسائل مربوطه نظر خود را اعلام دارد و حکم دادگاه براساس این نظریه صادر شود.

قانون تعدیل و تثبیت‌اجاره بها که تا سال گذشته قوت قانونی داشت و براساس آن دادخواستی مبنی برافزایش اجاره‌بها از سوی‌مالکان‌پذیرفته نمیشد، برای تعیین اجاره‌بها افزایش شاخص کل هزینه زندگی را که از سوی بانک مرکزی اعلام میشود، قانونی شمرده بود. در حالیکه‌قانون قبلی مالک و مستاجر، نظر کارشناس را ملاک‌عمل قرار داده بود.

وزیر صنایع ومعادن از کارخانجات نساجی مازندران بازدید نمود

آقای فرخ نجم‌آبادی وزیر صنایع ومعادن باتفاق آقای غفارزاده معاون آن وزارتخانه‌روز پنجشنبه در شاهی از تاسیسات واحد جدید شرکت سهامی عام نساجی مازندران وابسته به بانک اعتبارات صنعتی بازدید بعمل آوردند. کارخانه جدیدشرکت سهامی‌عام نساجی‌مازندران باهزینه‌ای معادل ۲٫۵۰۰ میلیون ریال درزمینی بمساحت ۴۰۰ هزار مترمربع‌از اراضی‌ساروکلا واقع در ۷ کیلومتری کارخانه موجود شرکت در شاهی ایجاد میشود. این واحد شامل ۲۸۰۰۰ دوک ریسندگی و ۳۱۶ دستگاه انواع ماشین‌آلات بافندگی با ظرفیت تولیدی سالیانه ۲۵۰۰ تن انواع نخ و ۹ میلیون متر پارچه‌های عریض پرده‌ای وملافه‌ای میباشد و پیش‌بینی می‌شود بهره‌برداری از این کارخانه در اواخر سال جاری آغاز شود. هزینه اجرای این طرح از محل افزایش سرمایه شرکت و همچنین کمکهای مالی‌بانک اعتبارات صنعتی تامین‌گردیده است.

نوسازی

آقای نجم‌آبادی و همراهان ازواحد فعلی نساجی مازندران که در حال نوسازی وتعویض کلی ماشین‌آلات بافندگی میباشد بازدید نمودند دراین بازدید اعلام شد که با بهره‌برداری از طرح جدید وماشین‌آلات‌درحال تعویض‌کارخانه فعلی فروش شرکت ازمبلغ ۲٫۳۰۰ میلیون‌ریال فعلی به‌حدود ۴٫۶۰۰ میلیون ریال در ظرف دو سال آینده بالغ خواهد شد و در سطح استان بیش‌از ۱۰۰۰ شغل جدید ایجاد خواهد شد.

۴۵۰ پزشک و پرستار مصری به ایران می‌آیند

روزنامه الجمهوریه چاپ قاهره مینویسد: ۴۲۵۳ پزشک و پرستار و کسانی که در کارهای پزشکی فعالیت دارند، از طرف‌مصربه‌کشورهای‌آسیایی و آفریقایی اعزام خواهندشد. این روزنامه میافزاید با اینکه مصر برای تامین بهداشت‌مردم نیاز مبرمی بوجود این افراد دارد ولی از روی عواطف و احساسات برادرانه گروهی از این افراد را به کشورهای دوست اعزام میدارد.

روزنامه مزبور می‌نویسد مصریانی که مایلند به‌کشورهای مختلف از جمله ایران اعزام شوند میتوانند تقاضای خود را به وزارت بهداری مصر تسلیم کنند.

افرادی که به ایران اعزام خواهندشد بشرح‌زیرمیباشند:

پزشک عمومی ۸۰ نفر ـ دندانپزشک ۲۰ نفر ـ کمک رادیولوژیست ۲۵ نفر ـ کمک لابراتوار یست ۲۵ نفر ـ پرستار و ماما سیصد نفر.

مجموعه کاتالوگهای صنایع . صادرات و معادن ایران سال ۵۵ـ۱۳۵۴ (۳۴ ـ ۲۵۳۵ شاهنشاهی)

شامل:

کاتالوگ صنایع سنتی، هنری و تزئینی ایران

کاتالوگ صنایع داروئی، آرایشی، شیمیائی، غذائی

وصادرات کشاورزی ایران

کاتالوگ صنایع پوشاکی ایران

کاتالوگ صنایع سنگین لوازم خانگی و ساختمانی

کاتالوگ معادن، ترابری واردات و خدمات ایران

راهنما RAHNEMA

به زبانهای فارسی . انگلیسی و عربی در یکجلد از انتشارات دایره راهنمای صنایع و صادرات سازمان راهنما (راهنمای صنایع و صادرات ایران) حاوی اطلاعات و مقالات تحقیقی رشته‌های مختلف صنعتی و تاریخچه صنایع وتولیدات کشور تصاویر رنگی ازتولیدات و واحدهای صنعتی و مشخصات سازمانهای تولیدی. صادراتی. وارداتی و خدماتی ایران با کاغذ گلاسه اعلا و چاپ افست منتشر و در کتابفروشیهای معتبر موجود است سازمانها و شرکتهای بازرگانی . تولیدی . صنعتی . وارداتی و صادراتی با ارسال درخواست کتبی به صندوق پستی ۱۴٫۱۶۸۰ یکجلد به رایگان دریافت خواهند نمود

مرکز پخش: فروشگاه مرکزی سازمان کتابهای جیبی. خیابان شاهرضا مقابل دبیرخانه دانشگاه تهران. برای کسب اطلاعات بیشتر به تلفن ۲۸ـ۹۲۰۰۲۷ مراجعه فرمائید.

انجمن دوشیزگان و بانوان

نامنویسی برای دوره جدید کلاس‌های انجمن دوشیزگان و بانوان

کلاس ماشین نویسی

فارسی‌ولاتین، دارای یک دوره فشرده یک‌ماهه و دوره سه‌ماهه صبح و عصر

کلاس خیاطی

دارای دوره سه‌ماهه (هفته‌ای دو جلسه) و شش ماهه (هفته‌ای سه‌روز) صبح وعصر

کلاس آشپزی

هفته‌ای یک جلسه و در هر جلسه طرز تهیه یک‌سالاد، یک دسر، یک سوپ و یک خوراک ایرانی یا فرنگی بطور عملی آموخته خواهد شد

کلاس آرایش وزیبائی

آرایش دارای دوره های سه ماهه و شش ماهه، صبح یا عصر، که همه رموز آرایش و رنگ کردن مو را می آموزد. زیبائی شامل ده جلسه شامل مانیکور، پدیکور، توالت، ماسک‌ومومک

کلاس منشیگری

دوره دوماهه، هفته‌ای دو جلسه‌و یک دوره یک ماهه، ماشین‌نویسی‌و در این مدت همه رموز منشیگری اعم از نامه‌نگاری، حسابداری، بایگانی و طرز کار ماشین های جدید یاد داده میشود.

علاوه براین دوره جدید این کلاسها نامنویسی میشود: انگلیسی، گل‌آرائی، فارسی، گلسازی، تهیه‌گل باخمیرچینی، یوگا و کاراته... برای بدست آوردن اطلاعات بیشتر و نامنویسی بدبیرخانه انجمن دوشیزگان و بانوان (خیابان بهار شمالی ـ شماره ۲۵۴ ـ تلفن های ۸۲۴۸۳۱ و ۸۲۳۷۳۷ و ۳۲۸۲۶۹) دوشیزگان وبانوان خیابان بهار ـ مراجعه فرمایند.

شرکت ملی نفت ایران

آگهی مناقصه

حمل مواد نفتی باظرف و بی‌ظرف باوسائط نقلیه دریائی

قسمت پخش شرکت ملی نفت‌ایران درنظردارد حمل مواد نفتی بیظرف وباظرف‌به‌نقاط مشروحه‌زیر رابا سه‌قرارداد جداگانه به‌مدت سه‌سال از طریق مناقصه به‌پیمانکاران واگذار نماید.

قرارداد مربوط به‌مناقصه شماره۱ ـ حمل مواد نفتی بیظرف ازآبادان به‌بندرعباس‌وبوشهر وخارک ولاوان‌وکیش وامام حسن ومراکز عملیات شرکتهای فرعی ووابسته بشرکت‌ملی نفت ایران وسایر مشتریان این شرکت درحوزه هریک ازنقاط مذکور.

قرارداد مربوط به‌مناقصه شماره۲ ـ حمل مواد نفتی باظرف ازآبادان به‌بندرعباس وچاه‌بهار وکنارک وخارک ولاوان وکیش وامام حسن ومراکزعملیات‌شرکت های‌فرعی ووابسته بشرکت ملی نفت ایران وسایر مشتریان این شرکت درحوزه هریک ازنقاط مذکور.

قرارداد مربوط به‌مناقصه شماره۳ ـ حمل مواد نفتی بیظرف وباظرف ازبندر عباس‌به‌جزایر و بنادر و سواحل خلیج فارس و دریای عمان.

از کلیه پیمانکاران دارای‌وسایل حمل‌و نقل دریائی بخصوص از پیمانکاران محلی و نیز از کسانی که دارای‌لندینگ کرافت میباشند بدینوسیله دعوت میشود حداکثر تاتاریخ‌آخر وقت اداری اول خرداد ۲۵۳۵ برای کسب اطلاعات بیشتر و تکمیل پرسشنامه به نواحی پخش شرکت ملی نفت ایران در بندرعباس ـ آبادان ـ بوشهر و درتهران به اداره کل‌حمل و نقل مواد نفتی قسمت پخش واقع درخیابان بهار ـ چهارراه ثریا مراجعه نمایند.

م‌الف ۲۷۹۵ آ ـ ۵۱۶۵

شورای حزبی دانشگاه ملی

شورای هم‌آهنگی فعالیتهای حزبی دانشگاه ملی ایران عصر دیروز باحضور پروفسور صفویان رئیس دانشگاه و کلیه اعضاء تشکیل جلسه داد. رئیس‌دانشگاه ملی باشاره به بیانات اعلیحضرتین در شرفیابی اعضاء دفتر سیاسی و هیئت اجرائی حزب رستاخیز ملت ایران، پیرامون‌شرکت وسیعتر دانشگاهیان در فعالیتهای حزبی سخن گفت و افزود: افزایش کانونهای حزبی در دانشگاه ها ـ تشریح اصول سمگانه حزب ـ برگزاری سخنرانی ها و بحث های ایدئولوژیکی و توجیه ثمرات انقلاب شاه و مردم از وظائف بسیار مهم همه دانشگاهیان است.

دنیای ورزش شنبه‌ها منتشر میشود

کشف مواد مخدر

در اثر تلاش ماموران مبارزه با قاچاق ژاندارمری در شهرری مقدار ۳۴٫۱۰ گرم هروئین ـ در تایباد در سه مرحله‌جمعا مقدار ۳۶٫۵۰۰ کیلوتریاک ـ در خراسان در دو مرحله جمعا مقدار ۳٫۱۵۰ کیلو تریاک ـ در بندر عباس مقدار ۷ کیلو تریاک و یک قبضه اسلحه‌کمری و ۴۹ تیر فشنگ در تهران‌مقدار ۱۰ گرم هروئین کشف شد و صاحبان آنها دستگیر شدند.

اطلاعیه اداره راهنمائی ورانندگی تهران

بمنظور احداث پل در تقاطع بزرگراه شاهنشاهی بلوار پهلوی مقررات زیر در روزهای ۱۶ـ۱۷ و ۱۸٫۲۵۳۵ بموقع‌اجراء گذاشته میشود: اداره راهنمائی و رانندگی تهران از کلیه اهالی و رانندگان‌محترم‌تقاضادارد بمنظورتسهیل‌عملیات در محل مذکور در خلال مدت اعلام شده همکاری لازم مبذول فرمایند.

۱ـ ورود بشاهراه شاهنشاهی در روز های مذکور از میدان۲۵شهریور و تقاطعهای شهامی ـ تخت‌طاووس ـ عباس‌آباد ازمسیرجنوب‌بشمال ممنوع خواهد بود.

۲ـ بزرگراه شاهنشاهی حدفاصل ظفر الی بلوار پهلوی صبحها از ساعت ۷ـ تا ۱۲ از شمال بجنوب و از ساعت ۱۲ تا ۲۱ از جنوب بشمال و از ساعت ۲۱ تا ۱۲ـ روز بعد از شمال بجنوب یکطرفه خواهدبود.

۳ـ درتقاطع‌بلوار پهلوی ـ بزرگراه شاهنشاهی ورود از خیابان بلوار به شاهراه شاهنشاهی در مسیر های غرب و شرق بجنوب تا خاتمه عملیات ممنوع است.

۴ـ طول بلوارپهلوی حدفاصل تقاطع جردن تا میدان پهلوی‌ازساعت ۱۷ الی ۲۱ از غرب و شرق یکطرفه است.

۵ـ برانندگان محترمی که قصد حرکت از شمال بجنوب رادارند توصیه میشود حتی‌المقدور تا خاتمه عملیات ساختمانی از خیابان های پهلوی ـ جردن وکوروش کبیرودیگر معابر مجاور و موازی بزرگراه شاهنشاهی استفاده نمایند. آ ـ ۵۴۴۹

تلفن‌های سرویس حوادث روزنامه اطلاعات: ۳۲۸۲۱۰-۳۲۸۲۲۳-۳۲۸۲۵۶-۳۲۸۳۲۷-۳۲۸۳۳۴ و ۳۱۱۲۱۲

به اتهام تهدید باچاقو و اغفال به عنف زن شوهردار

مدیرکل یک وزارتخانه، بازداشت شد

مدیرکل یک وزارتخانه باتهام تهدید واغفال یک زن بازداشت شد.

چند روز قبل شخصی بنام «احمد» باتفاق همسرش درکلانتری حضور یافت و به ماموربن انتظامی شکایت کرد که مدیرکل اداره ارزشیابی یکی از وزارتخانه‌ها بنام حسین ... که مدت ۲۰ سال دوست خانوادگی آنها بوده و بخانه‌شان رفت و آمد میکرده، درغیاب وی همسرش را باتهدید چاقو و به عنف اغفال کرده‌است!

درتحقیقاتی که ماموربن از همسر «احمد» بعمل آوردند، او گفت: زمانیکه شوهرم براثر بیماری در بیمارستان بستری بود، این مرد مرتب و بعنوان دلجوئی از من بخانه ما رفت و آمد میکرد. سرانجام نیز ازاین فرصت استفاده کرد و یک روز باچاقو مرا تهدید بمرگ کرد ومن ناگزیر تسلیم او شدم.

همسر «احمد» اظهارداشت: بعداز آنکه شوهرم از بیمارستان مرخص شد، جریان را باوگفتم واو نیز از مدیرکل شکایت‌کرد. ماموربن انتظامی درپی شکایت این مرد و تحقیقات در این زمینه مدیرکل را جلب کردند.

دراین زمینه پرونده‌ای تنظیم وبدادسرای تهران فرستاده شد. دادیار دادسرای تهران نیز پس از رسیدگی به پرونده مدیرکل را با صدور یکمیلیون ریال‌قرار، زندانی کرد و پرونده‌بدادگاه‌جنحه‌فرستاده شد تا مدیرکل را محاکمه کند.

۲ آدم‌ربای تهرانی بزندان طویل‌المدت محکوم شدند

۳جوان آدم ربا ساعت ۵بعداز ظهر پریروز همراه مرد دیگری که هم‌اکنون فراری است با اتومبیل تویوتا بدون شماره در خیابان شاه کوچه لاله تهران قصد داشتند، همسرمدیرعامل یکی از شرکت‌های واردکننده کالا را بزورازاتومبیلش بیرون بکشند و سوار اتومبیل‌خود کنند. اما وقتی که بامقاومت زن روبرو شدند قصد داشتند با چماق شیشه اتومبیل اورا خرد کنند. زن که جان خود رادرخطر دید، با فریادازمردم کمک‌خواست و عدهیی عابر از جمله یکمهندس بنام «رضاحسنی‌نسب» ومردی‌بنام «حسین‌موحدپور» در ماجرا مداخله کردند و یکی ازآدم‌ربایان وقتی وضع را چنین دید پشت فرمان اتومبیل نشست و بسرعت از محل دور شد.

اما هاشم تیموری - یدالله کمالی ومحمدسلیمی همدستان او باچماق به عابرین حمله کردند. ومهندس رضاحسنی‌نسب‌راازناحیه سر بشدت مجروح کردند. آدم‌ربایان وقتی قصد داشتند فرار کنند بوسیله عابرین دستگیر شدند. وبدنبال این واقعه ماموران‌کلانتری مرکز نیز سررسیدند و آنها را به کلانتری بردند. در جستجوی بدنی از آدم‌ربایان یک دستمال آغشته به اتربدست آمد کمظاهرا آن را برای بیهوش کردن همان‌زن همراه داشتند. در این زمینه پرونده‌ای تشکیل شد. و همراه متهمین به دادسرای تهران‌فرستاده شد.

«فرورد» بازپرس شعبه ۱۱ دادسرای تهران از ماموران‌آگاهی خواست جوانی را که فراری‌شده است دستگیر کنند. پرونده جهت تکمیل به کلانتری فرستاده شد.

این مرد را به پلیس معرفی کنید

این مرد راهرکجا دیدید، بماموربن پلیس معرفی کنید. این تقاضای کارآگاهان و ماموران‌پلیس از شماست او که «نعمت غریبان» نام دارد و در تهران آرایشگاه داشت، پنج فرزند خود رارها کرده به نقطه نامعلومی رفته است. ماموربن شعبه ۳ آگاهی تهران برای یافتن این مرد جستجوی وسیعی را آغاز کرده‌اند. فرزندان «نعمت» حدود دهساله‌الی ۱۸ ساله هستند و برای یافتن‌پدرشان از مردم و ماموربن استمداد می طلبند. کسانیکه از نعمت اطلاعی دارند بماموربن انتظامی‌شهرستانها و شعبه ۳ آگاهی تهران اطلاع دهند.

رهبر باندی که دختران را زندانی کرده بود، شناخته شد

بازپرس دادسرای تهران، دستور بازداشت رهبر باند را صادر کرد

بدنبال دستگیری سه‌جوانی که ٤ دختر را درخانه‌ای زندانی کردندو خبرآن دیروز درصفحه‌حوادث درج‌شد، صبح‌امروز فاش گردید که پای مرد مسنی نیز دراین‌ماجرا بمیان‌کشیده شده‌که بازپرس شعبه ۱۱دادسرای تهران دستور دستگیری اورا نیز صادر کرده است.

چندی قبل والدین چهاردختر سیزده الی پانزده‌ساله درکلانتری ده تهران مدعی شدند که‌دختران آنها در ساعاتی که بایدسر کلاس باشند، از مدرسه فرار میکنند و باعده‌ای جوان به نقاطنامعلومی میروند. والدین بچه‌ها همچنین مدعی شدند که جوانان بخاطر اغفال دخترانشان برای آنها لباس میخرند و پول زیاد دراختیارشان میگذارند تابتوانند نقشه پلیدخود را بهتر اجراکنندو باین وسیله از دختران آنها میخواهند دوستان خودرا نیز باخود به منزل آنها ببرند.

بدنبال این ادعا ماموران کلانتری ده تهران بکمك والدین از یکی از دختران خواستند تا تلفنی بایکی از جوانها بنام‌علی اکبر آقابابائی تماس بگیرد واز او بخواهد، مبلغی‌پول برای‌خرید لباس برایش بیاورد. تماس تلفنی با«اکبر» برقرار شد و چند دقیقه بعد «اکبر» بایك اتومبیل پژو به وعده‌گاه آمد. «اکبر» هنگامی که قصد داشت پول را به دختر بدهد، وسیله ماموران بدام افتاد.

«اکبر »درکلانتری اعتراف‌کرد «مسعود برزی»و «محسن‌شفائی» دختران را اغفال کرده‌اند. با نشانه‌هائی که «اکبر »دراختیار ماموران گذاشت این دو نیز دستگیر شدند وبدنبال‌آن‌دختران نیز جهت بازجوئی به کلانتری رفتند. دختران در کلانتری گفتند: جوانها هربارکه ما را می‌دیدند مقدار قابل‌توجهی‌پول دراختیارمان میگذاشتند و پول آنقدر زیاد بود که ما می توانستیم همه بچه‌های کلاس را به ناهاردعوت کنیم.

چهار دختر که در یك کلاس درس میخوانند، همچنین یادآور شدندکه علی‌اکبر، مسعودومحسن مارابه خانه مجللی در خیابان پهلوی - کوچه فرشته میبردند و همراه شخصی که صاحب خانه‌بود از ماپذیرائی میکردند.

براساس ادعای دختر ها و والدینشان پرونده‌ای تشکیل‌شد و متهمین همراه‌پرونده به‌دادسرای ناحیه یك‌تهران اعزام شدند. اما چون دادیار دادسرا اتهامات را جنائی تشخیص داد پرونده به دادسرای تهران‌رفت و «فرورد» بازپرس شعبه ۱۲ دادسرامسئول رسیدگی به آن شد. بازپرس پس‌از بازجوئی مقدماتی‌ازماموران کلانتری خواست صاحب خانه را نیز دستگیر کنندو باحضور او تحقیق‌ادامه یابد.

این ٤دختر بکمك یك مرد مسن که‌بازپرس دستور دستگیری اورا صادر کرده مدتی بوسیله ۳جوان زندانی بودند.

زن فراری، پس از یکماه دستگیر شد

«صفیه رهبری» زنی که با استفاده از وکالتنامه شوهر فوت شده‌اش خانه متعلق به او را بـه شوهرخواهرخود «مرتضی‌ایروانی» فروخته بود، صبح دیروزهمراه شوهرخواهرخودبازداشت‌شد خبر تحت تعقیب بودن «صفیه» در روزنامه ۱۸ فروردین باطلاع رسید.

«صفیه» پس از اینکه‌شوهرش فوت شد با وکالتنامه خانه‌ای را که در گرو یکی از بانکها بود، خارج کرد و آن را به «مرتضی ایروانی» فروخت. اوهمچنین کلیه اثاثه منزل را برداشت وخود به نقطه نامعلومی گریخت. ازطرفی «ایروانی»، همان خانه‌را به شخص دیگری‌بنام «نبی» فروخته بود که وقتی صاحب خانه برای تحویل منزل نزد «ایروانی» رفت او گفت چون صاحب منزل درقید حیات نیست مانمی‌توانیم منزل را تخلیه کنیم. مال باخته چون‌وضع را چنین دید علیه فروشنده خانـه شکایت کرد. از سوی دیگربرادر متوفی نیز علیه «صفیه» شکایتی تسلیم مقامات مسئول کرد ومدعی شد که او بدون رعایت‌قانون وراثت خانه را فروخته است«صفیه» بدین ترتیب باتهام کلاهبرداری تحت تعقیب قانونی قرارگرفت و پس‌از یکماه فراربریروزماموران تجسس کلانتری هشت تهران اورا همراه شوهر خواهرش که او نیز متهم به کلاهبرداری است، دستگیر کردند. دیروز نیز آن‌دو جهت رسیدگی به اتهامات به دادسرای تهران اعزام شدند«امامی» بازپرس شعبه سه دادسرا پس از تحقیق آنها را باقرار بازداشت روانه زندان کرد.

۲ انفجار و ۲ حریق در تهران

دیروز دو انفجار در تهران و جاده ساوه رخداد وطی آن هشت نفر مصدوم شدند.

سیم پل‌جراثقال درکارخانجات شرکت «ارفو» سازنده لوله‌های چدنی بازشدو دکل جراثقال‌روی چدن مذاب کارخانه سقوط‌کرد. بهمین علت در محل کارخانه‌واقع در جاده ساوه، انفجار شدیدی‌رخ دادو شش تن ازکارگران‌مصدوم شدند.

مصدومین عبارتند از: سید فتاح موسوی، حجت‌اله‌موسوی پاکزاد، بایرام رحیم‌پور، فتح‌اله خزاعی، فیض‌اله بیگلری و محمد تقی نظری. که بوسیله‌امدادگران آتش‌نشانی و همکاران خود، به بیمارستان شماره ۲ بیمه های اجتماعی انتقال یافتندو تحت‌درمان قرار گرفتند. دراین حادثه به قسمت هایی از ساختمان کارخانه نیز آسیب واردشد.

انفجار دیگر

یك‌جایگاه پمپ بنزین در خیابان قزوین چهار راه لشگری براثر سرایت جرقه های آتش الکترود جوشکاری، پس ازآن که طعمه حریق‌شد منفجر گردید. جرقه‌ها از محل سایه‌بان جایگاه که بوسیله «محمد غفاری» جوشکاری میشد، بیك تانکر که درحال تخلیه بنزین بود، سرایت کرد. دراین حادثه جوشکار و راننده تانکر هردو بشدت‌مصدوم شدند و به بیمارستان انتقال یافتند. حریقی که از انفجار به وجود آمده بود، بوسیله ماموران آتش نشانی خاموش شد. انفجار به ساختمان های اطراف جایگاه خسارت وارد کرد.

۲ حریق

کارخانه شیشه مینا و یك کوره آجرپزی نیز بعد از ظهر دیروز طعمه حریق شد که هردو حریق را آتش نشانان تهران خاموش کردند.

هنگام ربودن یك زن‌درخیابان شاه‌تهران

۳ جوان آدم‌ربا دستگیر شدند

دونفر که با یک اتومبیل پیکان درتهران مسافرکشی میکردند ودر نقاط خلوت باچاقو به مسافران حمله میکردند و موجودیشان را بسرقت میبردند در دادگاه شعبه دوم جنائی محاکمه و به‌۲۳ سال حبس جنائی درجه یک محکوم شدند.

دادگاه شعبه دوم جنائی با محاکمه متهمان این پرونده‌میرایوب نریمان‌وند را باتهام ارتکاب چهار فقره آدم ربائی و ٤فقره‌جرح بـا چاقوبه‌محمدجمال‌فر واکبرخیرخواه به دوفقره یکسال حبس جنحه‌ای ودو فقره ٦ ماه اقامت اجباری در یکی از نقاط کشور محکوم کرد که یکفقره اشد مجازات پانزده سال حبس جنائی درجه یک واقامت اجباری در موردوی‌اجرا‌میشود. «منوچهر محب حسینی» ازجهت شرکت در دوفقره آدم‌ربائی‌وسرقت اموال به دوفقره ۸ سال حبس جنائی درجه یک محکومیت یافت که به یک فقره کیفر ۸ سال‌درباره وی اجراء می‌شود.

اواخر سال پیش شخصی بنام «محمدجمال‌فر» در حالی‌که‌باچاقواز چند ناحیه بدن بشدت مجروح‌شده بود به کلانتری یوسف‌آباد مراجعه کرد و درشکایتی که تسلیم‌کلانتری کرد، نوشت: از مخبرالدوله بعنوان مسافر سوارپیکان شخصی شماره ۸۸۹۱۳ تهران ص شدم. راننده و مردی که همراه او بود، مرا به اتوبان ایوبی بردندودرآنجا پس‌از آنکه باچاقو مرا مجروح کردند، بالغ بر ۹ هزارتومان پول واشیاءقیمتی مرا باخودبردند.

بااین گزارش ماموربن به تعقیب راننده و سرنشین پیکان پرداختند وبعد از چندی موفق به دستگیری آنان شدند. باتحقیقاتی که از دستگیرشدگان بعمل آمد معلوم‌شد «میرایوب‌نریمان‌وند»، بهمدستی «منوچهر محب‌حسینی»، باینطریق تابحال چند فقره سرقت انجام داده‌اند.

۸ سال زندگی مشترک بدون عقدنامه رسمی

زن‌سی‌ساله‌ای بنام «رضوان عبدی» که پس از هشت‌سال‌زندگی مشترک وبا وجود داشتن ۲فرزند بوسیله شوهرش از خانه اخراج شده از شوهرش به دادستان‌تهران شکایت کرد. این زن مدعی شد که شوهرش «عبداله» در طول زندگی مشترک با نیرنگ ودروغ و بی‌آنکه اورا رسما به عقد خود درآورد، باَاو زندگی کرده، وحالا پس از تولد چهار کودک دیگر اورا نمی خواهد وی درشکوائیه خـود نوشته است «عبداله» حتی بـا التماس و خواهش من‌برای جاری کردن عقد دائم، مخالفت میکند و بی‌توجه به اصول زناشوئی من و ٤بچه مشترکمان را ازخانه بیرون کرده است. «رضوان» می گوید: وقتی‌زن عبداله شدم هیچ چیز نداشت، برای همین بامن زندگی میکرد اما حالاکه من باکلفتی یک شلوارش را دوتاکرده‌ام و سرویزی بهمزده دیگر مرا نمیخواهد مـن نمی‌دانم تکلیف من پس از هشت سال زندگی با این‌مرد وداشتن دو پسر سه و هفت‌ساله چیست؟ پرونده شکوائیه «رضوان» برای رسیدگی به دادیار دادسرای‌تهران ارجاع شد و دادیار دستور احضار «عبداله» را صادرکرد.

یك راننده تاکسی‌وظیفه شناس و صدیق را بشناسید

«ابوالقاسم جاهد پارسا» راننده تاکسی ٤٤٩١٥ تهران یک کیف زنانه درتاکسی خود پیداکرد ودر کمال صداقت آنرا بی آنکه محتویاتش کم وکسر شود به نشانی صاحب‌کیف رساند.

بزم خانوادگی تالار
علی بابا (کمدین محبوب)
پروا
سوزی یاشار
زند وکیل
اسدی (خواننده بزم‌ها)
گروه‌بندری خوزستان
تلفن ۸۲۰۰۲٤
کریم‌خان‌زند خردمندجنوبی

آغازهفته‌هشتم
نمایش در سینما
گلدن‌سیتی
دو هنرمند پرقدرت سینمادر کنارهم ماجراها می‌آفرینند. برخورد ها می‌کنند وهیجان خلق می‌کنند.

سیدنی پواتیه
مایکل کین
درفیلمی‌بکارگردانی: رالف‌نلسون
سرزمین محکوم
The Wilby Conspiracy

رنگی، باشرکت:
نیکل ویلیامسون، پرونلابی
محصول ۱۹۷۵ یونایتدآرتیست

درهرکجا که هستید:
انگلیسی بیاموزید
با نوارهای کاست همراه
با کتاب
تهران صندوق پستی ۱۴۳۵-۱۳
تلفن ۳۰۵۲۰۰
بروشور مجانی ارسال میگردد.

سخن
مجله ادبیات و دانش‌وهنر
امروز شماره ۱۲ دوره ۲٤
منتشر شد

قبوض مرحله سوم اصلاحات‌ارضی وقرضه های دولتی را خریداریم ۶۶۶۲۶۳ و ۶۶٤۶۱۸ و ۶۶۰۲۰۰

سال ۲۵۳۵ شاهنشاهی سال جشنهای افتخارآفرین ملی است
دفترمشترک خوانندگان
جشنها وبرنامه‌های بزرگ میهنی راباکارگردانی گوینده توانا وخوش‌بیان نوذرکاوه اجرا می‌نماید
برای دعوت ازهنرمندان وخوانندگان به تخت جمشیدبین بهار وروزولت اول کوچه دیده‌بان شماره ٤٦٣ طبقه‌سوم
تلفن ۸۳۸۲۳٤ مراجعه فرمائید

صاحبان صنایع وبازرگانان کشور
الاخاء
تنهامجله عربی‌زبان ایران
ازگروه‌نشریات موسسه اطلاعات
باداشتن نمایندگی در ۱۱کشور عربی،
روزهای شنبه منتشر میشود

سربلند - مردی پاك، شریف، فساد ناپذیر
انسانی‌که فقط حفظ واجرای قانون برایش مهم‌است واز هیچکس وهیچ مقامی باکی‌ندارد. اسلحه نمی‌بندد وفقط با چوبدست خویش به‌جنگ‌قانون‌شکنان میرود
ازامشب فقط درسینما رادیوسیتی
قسمت دوم و دنباله جدید فیلم «سربلند» بزرگتر، هیجان‌انگیزتر و قویتر از قسمت اول آن

گیشه سینما رادیوسیتی برای رزرو بلیط‌آماده‌است
بعلت استثنائی‌بودن این اثر پرفروش و پر تماشاچی، سینمارادیوسیتی یک سانس از ساعت ۱ر۳۰ بعدازظهر به سئانسهای معمولی خود اضافه نموده است
سئانسها ۱۵ر۱۱ صبح- ۳۰ر۱- ۳۰ر۳- ۳۰ر۵- ۳۰ر۷- ۳۰ر۹ بعدازظهر

آگهی
بدینوسیله به اطلاع میرساند که بموجب تصویب هیئت‌مدیره دفتر مرکزی این شرکت از تاریخ شنبه ۱۸ر۲ر۲۵۳۵ شاهنشاهی به‌محل کارخانجات شرکت‌واقع درشهر صنعتی البرز (قزوین) انتقال میابد.
شماره کد تلفن شهرستان‌قزوین ۰۲۸۱
تلفن کارخانجات ۶۰۳۰- ۶۰۵۰- ۷۰۵۰
شرکت تولیدی تیزرو (سهامی خاص)
شرکت بازرگانی تیزرو (بامسئولیت محدود)

فرانگو (حتی‌بدون‌چیچو) یك‌تنه صدتا هنرپیشه کمدی را حریف‌است‌باور نمیکنید فیلم «زوروودست‌قشنگه» اورا در سینماسانترال ببینیدولی‌قبلایك‌دست آرواره یدکی هم همراه ببرید چون ممکن‌است ازفرط خنده وقهقهه آرواره های شماازجادربرود!!
آغاز دومین‌هفته نمایش‌فقط در
سینماسانترال

برای رزرو بلیط به گیشه سینما مراجعه فرمائید

اثری شیرین - جذاب - پرعاطفه
برای قلبهای پاك ودلهای لطیف
ازامشب درگروه ممتاز سینمائی پایتخت
آسیا - رکس - شهوند - لیدو - نپتون - ژاله - توسکا -
المپیا - پاسارگاد - چرخ‌فلک - ناتالی وسیلورسیتی (قلهك)

همزمان با تهران در *شیراز (پارس-سعدی) *کرمانشاه (آتلانتیک) * مشهد (آسیا - سانترال)* رشت (آسیا) * آبادان (ایران) اهواز (آپادانا) * تبریز (آریا) * اصفهان (چهار باغ-مهتاب)

مجالس ترحیم

بانهایت تاثر و تاسف درگذشت شادروان غلامرضا جاویدی پدر گرامی آقای منصور جاوید عضو هیئت مدیره این شرکت را باطلاع‌کلیه‌همکاران و دوستان میرساند.مجلس‌ختم زنانه ومردانه آن روانشاد از ساعت ۱۶ الی ۱۸ روز پنجشنبه ۱۶ر۲ر۲۵۳۵در مسجد الجواد واقع درمیدان ۲۵ شهریور ومراسم شب هفت‌از ساعت ۱۶ الی ۱۸ روز جمعه ۱۷ر۲ر۲۵۳۵ در سالن شماره یک بهشت زهرا برگزار میگردد.

هیات مدیره شرکت تولیدی و صنعتی طور ایران با مسئولیت محدود

آ_۲۵۵۵

بانهایت تاثر و تاسف درگذشت شادروان غلامرضا جاویدی پدر گرامی آقای منصور جاوید عضو هیئت مدیره این شرکت را باطلاع‌کلیه‌همکاران و دوستان میرساند.مجلس‌ختم زنانه ومردانه آن روانشاد از ساعت ۱۶ الی ۱۸ روز پنجشنبه ۱۶ر۲ر۲۵۳۵در مسجد الجواد واقع درمیدان ۲۵ شهریور ومراسم شب هفت‌از ساعت ۱۶ الی ۱۸ روز جمعه ۱۷ر۲ر۲۵۳۵ در سالن شماره یک بهشت زهرا برگزار میگردد.

هیات مدیره شرکت ترایم بامسئولیت محدود

آ_۲۵۵۷

بانهایت تاثر وتاسف درگذشت شادروان غلامرضا جاویدی همسر، برادر و پدر ارجمندمان‌را باطلاع‌اقوام ودوستان می رساند. مجلس ختم زنانه ومردانه آن مرحوم از ساعت ۱۶ الی ۱۸ روز پنج‌شنبه ۱۶ر۲ر۲۵۳۵ درمسجد الجواد ومراسم شب هفت روز جمعه ۱۷ر۲ر۲۵۳۵ ساعت ۱۶ الی ۱۸ درسالن سوگواری شماره یک بهشت‌زهرا برگزار میگردد.

اختر جاویدی. محمد مباشران. سرتیپ بازنشسته مهندس غلامعلی جاویدی. منصور جاویدی . ناصر جاویدی . دکتر سیروس جاوید. پرویز جاویدی . بتول جاویدی ، الیزابت جاویدی. مهندس خسرو جاویدی. مهندس مسعود جاویدی. نادر جاویدی. داریوش جاویدی. فرهاد جاویدی.

آ_۱۱۲۱

باانبوه فراوان درگذشت شادروان غلامرضا جاویدی بزرگ خاندان جاویدی را باطلاع دوستان و آشنایان می رساند، مجلس ختم زنانه ومردانه آن روانشاد از ساعت۱۶ الی ۱۸ روز پنج‌شنبه ۱۶ر۲ر۲۵۳۵ در مسجد الجواد و مراسم شب هفت روز جمعه ۱۷ر۲ر۲۵۳۵ از ساعت ۱۶ الی ۱۸ درسالن سوگواری شماره‌یک بهشت‌زهرا برگزار میگردد.

خانواده‌های معظمی. دکتر حمید سهرابپور. زندی رجائیان. فریدون خضرائی. شیروانی. ضیائی . رستمی . منظوری. عالمی. نراقی. دستمالچی. امیر باقری. محبوبی.

آ_۱۱۲۲

اطلاعات_ مصیبت وارده را بعموم خانواده‌های عزادار بویژه بازماندگان آنمرحوم تسلیت می‌دهد.

بانهایت تاسف وتاثر درگذشت نابهنگام همسر ، مادر و خواهر عزیزمان شادروان آذر عامری «پزشکنیا» را به اطلاع میرساند مجلس ترحیم زنانه ومردانه آن مرحومه در روز شنبه ۱۸ اردیبهشت ماه جاری از ساعت ۱۶ الی ۱۸ در خانقاه صفی علیشاه برگزار میگردد .

محمد عامری. غلامحسین عامری. فاطمه عامری (ارجمند کرمانی).فریده عامری (آگاه). گلناز عامری . سیمین‌پزشکنیا. منوچهر پزشکنیا. مهین پزشکنیا (بودرجمهری) . فامیل‌های سیاهپوش. پزشکنیا. لطفی. عامری. دفتری. سالار کلانتری. اسفندیاری. بودرجمهری. ارجمند کرمانی.آگاه. بهجت‌عامری. ابراهیمی. کلانتری . مرآت اسفندیاری . عدل اسفندیاری . قاسمی. مخبری. بیات میری. خلخالی. سالار بهزادی. قطب. حکیمی. آبتین. تیمو . ابوعامری.

آ_۵۴۸۱

اطلاعات ـ مصیبت وارده را بعموم خانواده‌های عزادار تسلیت می‌دهد .

بانهایت تاسف وتاثر درگذشت **خانم ربابه افتخاری** مادر خانم آقای مهدی تاکستانی را درمشهد مقدس باطلاع‌دوستان و آشنایان میرساند .

مجلس ختم مردانه وزنانه آن مرحومه روز جمعه ۱۷ اردیبهشت ماه در مسجد خانقاه صفی علیشاه از ساعت ۹تا۱۱ برگزار میگردد .

پری افشا. قتلی. مهدی تاکستانی. افتخاری و فامیل‌و ابسته

آ_۲۵۸۷

اطلاعات_ بعموم بازماندگان آنمرحومه مصیبت واردمرا تسلیت می‌دهد .

باکمال تاسف وتاثر فوت مرحومه‌بانو **ثریا عطائی** راباطلاع دوستان و فامیل میرساند مجلس ختم زنانه و مردانه آنمرحومه از ساعت ٤ تا٦ بعدازظهر روز پنجشنبه ۱۶ر۲ر۲۵۳۵ درمسجد حضرت رسول اکرم (ص) واقع در خیابان نواب چهارراه‌اناری منعقد خواهد بود.

جمشید عطائی- قدسیه عطائی- هاشمی- ابوالحسنی - نوبهار- محجوب- علی‌پور- مصطفی‌نی- آقاجانی- امیرحاجبی زمردکار.

آ_۲۵۹۹

اطلاعات ـ بخانواده‌های عزادار تسلیت میدهد

باتاثر واندوه فراوان درگذشت همسر و مادر عزیزمان مرحومه بانو عذرا بشارت (دیدبان) را باطلاع اقوام ودوستان میرساند. مجلس ترحیم آن مرحومه از ساعت ۲تا٤ بعدازظهر روز پنجشنبه ۱۶ اردیبهشت ماه ۲۵۳۵ در مسجد مجد برگزار میشود.

سید علی محمدبشارت ـ مهین بشارت ـ شهین خداداد (بشارت)ـ مهری بشارت.

خانواده‌ها: بشارت- دیدبان ـ خداداد نگهبان- رشیدیان- حکمت- هاشمی- گواهی- عادلی- زارع- جلالی- پاسدار - دکتر صدیقی- دکتر محمد شهیدی و خانواده‌های وابسته.

آ_۲۶۰۹

اطلاعات ـ مصیبت وارده را بعموم بازماندگان آنمرحومه و خانواده‌های وابسته تسلیت میدهد.

بانهایت تاثر و تاسف درگذشت مرحومه **بانو عصمت** صدریه‌صبیه مرحوم حاج میرزالطف‌اله صدرالواعظین مادرخانم ماه‌منیر کوشان را باطلاع کلیه فامیل و دوستان و آشنایان میرساند .

مجلس ختم مردانه و زنانه از ساعت ۱٤ تا۱٦ روزپنجشنبه ۱٦ اردیبهشت‌ماه ۲۵۳۵ در مسجدالجواد منعقد میگردد.

خانواده‌های: صدریه- کوشان- فوزی- راستین- ملکی- مظاهری- اعتماد مظاهری- ضرغامی- صدیق- شریف افشار- خوشبخت- نوائی- ناطقی- جواهری- مظفی- سهیلی‌جو- ایرانلو- رجبی- حسامی- نیکپور نائینی- شاکر - راشدی- براهرزپور- چیت‌ساز- آسائی- همتی- پوروکیل- منشی‌زاده- عشارکی- زواره.

آ_۲۶۰۷

بانهایت تاسف وتاثر درگذشت شادروان مرحوم حاج حیدر سرلک که‌از مردان نیکوکار و از معتمدین شهرستان الیگودرز بوده‌اند باستحضار فامیل- دوستان و همشهریان ارجمند می‌رساند .

مجلس ترحیم زنانه ومردانه آن فقید از ساعت ٤ تاساعت ٦ بعدازظهر روز جمعه ۱۷ اردیبهشت ماه۲۵۳۵ در مسجد جامع الیگودرز و از ساعت ٤ الی ٦ بعد از ظهر روزشنبه ۱۸ر۲ر۲۵۳۵ درمسجد جامع ضرابخانه خیابان ضرغام برگزار خواهد شد .

خانواده‌های : سرلک. سرلکیان. بهاروند . صالحی سلطانی. وفاپور.تمدن.اسدی. خسروی.نامداری، مجتهدی، مالکی

آ_۱۸

اطلاعات: مصیبت وارده را بعموم خانواده‌های عزادار تسلیت می‌دهد .

هو الباقی

باکمال تاسف درگذشت مرحوم **کدخدا محمدعلی باقری** را باطلاع بستگان و دوستان میرساند. مجلس ختم (مردانه وزنانه) ان فقید سعید از ساعت ٤تا٦ بعدازظهر روز ۱۷ر۲ر۳۵ در مسجد اراکیها واقع در خیابان گرگان- ایستگاه روشنائی منعقد میباشد.

خانواده‌های: باقری- نوبختی- علوی- ابطحی- احمدی‌و خانواده‌های وابسته.

آ_۲۶۲۹

اطلاعات_ بخانواده‌های عزادار تسلیت میدهد

بانهایت تاسف درگذشت مرحوم جواد عسگر زاده (صداقت) عضو این اتحادیه‌راباطلاع همکاران و آشنایان میرساند مجلس ترحیم آن مرحوم روز پنجشنبه شانزدهم اردی بهشت ماه جاری از ساعت ٤تا٦بعدازظهر در مسجد مجد بر قرار میباشد .شرکت همکاران‌ودوستان دراین مجلس‌باعث خوشنودی روح آنمرحوم خواهد شد .

اتحادیه فروشندگان آهن آلات تهران

آ_۲۵۸۳

بانهایت تاسف و تالم فوت ناگهانی عزیزدرگذشته آقای‌جواد عسگر زاده (صداقت) راباطلاع آشنایان میرساند. مجلس ترحیم زنانه و مردانه آنمرحوم روز پنجشنبه ۱۶ر۲ر۲۵۳۵ از ساعت ٤ الی ٦ بعد از ظهر در مسجد مجد برگزار میشود.

خانواده های : عسگرزاده. حاجی پور مقدم. ماشینچی . قلاجیان مقدم. فرزانه‌کاری. زمانی. جعفری. علیزاده. نفتچیان . قربانی منحصر. مصطفی زاده. آزاده . آهنی. جولانی. امید . غفاری. بخشش زنجانی.

آ_۲۵۴۱

اطلاعات ـ مصیبت وارده را بعموم خانواده های عزادار تسلیت میدهد.

هو الباقی

بانهایت تاسف فوت شادروان حاج ولی‌الله جلالی خمینی پدر آقای علی‌اکبر جلالی کارمند بانک ملی ایران راباطلاع دوستان ، آشنایان و همشهریهای خمینی مقیم مرکزمیرساند.

مجلس ختم مردانه و زنانه آن مرحوم از ساعت ٦ تا ۸ بعد از ظهر روز جمعه ۱۷ر۲ر۲۵۳۵ در خانقاه صفی علیشاه برگزار میشود .

خانواده های : جلالی ـ سرمدی ـ فرقدان ـ بهرامی- خسروی ـ احمدی ـ پسندیده ـ زینلی ـ حسینی- رحیمی- صالحی ـ صابری ـ تهرانی ـ غفاری ـ صفیئی ـ هادی ـ ذاکری ـ مرادی ـ نوروزی .

آ ـ ۲۵۸۵

اطلاعات ـ مصیبت وارده را بعموم خانواده هـای عزادار تسلیت میدهد .

باکمال تاسف درگذشت شادروان تیمسار سرتیپ‌ابوالحسن **غفارزاده** را باطلاع دوستان و آشنایان میرساند .

مجلس ترحیم مردانه و زنانه آن مرحوم در خانقاه صفی علیشاه از ساعت ۱۲ الی۱٤روز پنجشنبه ۱۶ر۲ر۲۵۳۵ برگزار میشود .

خانواده های : غفارزاده ـ غزائی ـ شرفی ـ نجفلو- محرمی ـ امینی نوری ـ رایگانی ـ کرباسی ـ شامیری- کهنموئی ـ رحیمی نژاد ـ نیموری ـ تاتار ـ حامد ـ حریری ـ رازی زاده ـ شهید زاده ـ شاملو ـ وحدت- لقمانی ـ قزاقی‌دوز ـ ساعی .

آ ـ ۵۴۸۵

بانهایت تاسف فوت همسر و پدر عزیز ما مرحوم **ابوالحسن غفار زاده** را باطلاع عموم بستگان و دوستان محترم میرساند .

مجلس ختم زنانه و مردانه آن مرحوم ۱۶ر۲ر۲۵۳۵ از ساعت ۱۲ الی ۲ بعد از ظهر در خانقاه صفی علیشاه برگزار میگردد .

مهین غفارزاده (غزائی) ـ فریده ـ فرخ ـ فرشته ـ فریبا ـ فرشید و فرانک غفار زاده .

آ ـ ۵۴۵۵

اطلاعات ـ بموم بازماندگان آن مرحوم مصیبت وارده را تسلیت میدهد .

باکمال تاسف درگذشت مرحومه **بانو لطیفه قالیچی** همسر مرحوم آقای‌غلامرضا هرندی‌ومادر همسر آقای محمد تقی‌صالحی را باطلاع خویشان‌ودوستان میرساند.مجلس‌ترحیم روزپنجشنبه ۱٦ اردیبهشت ماه ازساعت ٤الی٦ بعد از ظهر در مسجد ولی عصر خیابان حشمت‌الدوله غربی- چهارراه کیوان برگزارخواهد بود.

خانواده های: قالیچی. هرندیان. صالحی. موید. ابیکچی . کرباسی. صدفی. برتوی. قرطاسی. بافته‌ای. فروتن.جورابچی. عابدی. قازانشاهی. یقینی. خسرو شاهی. میرزائی. آمیغی . شهریاری. منصفی . صراف زادمخوئی. دیلمقانی . ساغری . گلزاری.

آ_۲۵۶۵

اطلاعات ـ مصیبت وارده را بکلیه خانواده های عزادار تسلیت میدهد.

بانهایت تاسف و تاثر درگذشت شادروان **حاج باقر دادخو** را باطلاع بستگان و آشنایان میرساند . مجلس ختم آنمرحوم زنانه و مردانه‌ازساعت ٤تا٦بعداز ظهرروز پنجشنبه ۱٦ر۲ر۲۵۳۵ در مسجد حاج حسن واقع در میدان شاهپور اول ارامنه‌برگزار خواهد شد .

خانواده های : دادخو. حاج علی. قراگزلو. مهاجر. میر عابدینی. علیمردان . پیروشعبانی. رمضانی.

آ_۲۵۳۷ آ_۲_۲

مجلس ترحیم درمسجد جامع بندرپهلوی

به مناسبت درگذشت مرحوم حسین آرام مجلس ترحیمی از ساعت ٤تا٦ بعد ازظهر پنجشنبه ۱٦ اردیبهشت ماه در مسجد جامع بندرپهلوی منعقد میباشد.

خانواده های : آرام . نگهبانی. پیشوائی عجم پور . طریقی‌مقدم. پوراصغری. طوفانی. پاک طریق. همزوی. انتظار. ترساء. اعزازی. جلائی‌فر. نیک صولت.

آ_۲_۱ آ_۵۳۳۱

بانهایت تاسف وتاثر درگذشت **آقایان محمد رضا عروجی** و علی‌اکبر رستمی راکه دراثر حادثه رانندگی دارفانی‌راوداع نمودند باطلاع کلیه دوستان و آشنایان و سروران خود می رسانیم مجلس ختم زنانه ومردانه آن مرحومان روز جمعه ۱۷ر۲ر۳۵ازساعت ۳تا٤ بعدازظهر در مسجد مرحوم حاجی باقر فخار واقع در خیابان مولوی قنات‌آباد برگزار میگردد.

علی اصغر عروجی. مسیح‌اله عروجی. ابوالفضل عروجی. ابوالقاسم اصغری. عبداله رستمی. عبداله عبداللهی. بیرامعلی صفری ه خانه ادهای وابسته .

آ_۲۵۹۵

اطلاعات مصیبت وارده را بعموم بازماندگان آنمرحومان تسلیت می‌دهد .

بانهایت تالم وتاثر درگذشت عزیز از دست رفته مادر عزیزمان **بانو نورالحاجیه سهراب** را باطلاع فامیل ودوستان و آشنایان می‌رساند. مجلس تذکر روز جمعه ۱۷ اردیبهشت ماه از ساعت ٤تا۸ بعدازظهر در منزل آن مرحومه خیابان کورش‌کبیر خیابان شهرزاد کوچه فرخ شماره۳ منعقد است.

ثریا. فریده. پروانه. نسرین. مهناز. هوشنگ. ایرج و فریدون سهراب و خانواده‌های : سهراب. زهرائی. دهش. وزیرزاده. روحانی. عرفان. نوری .

آ_۲۵۱۳

اطلاعات_ بعموم بازماندگان آنمرحومه تسلیت میدهد

بانهایت تاسف فوت سروان بازنشسته **ابوالقاسم معتمدی تهرانی** پدر ارجمند آقای‌هوشنگ معتمدی تهرانی وپدرهمسر آقایان احمدی وکسرائی را باطلاع کلیه اقوام و دوستان می‌رساند .

مجلس ترحیم زنانه‌ومردانه آن‌مرحوم روز جمعه۱۷ر۲ر۲۵۳۵ ازساعت ۳ الی ٦ بعدازظهر در مسجد طلاچی واقع‌درخیابان فرح جنوبی کوچه مسجد برقرار است .

خانواده‌های معتمدی تهرانی. احمدی . کسرائی .

آ_۲۱

روزنامه اطلاعات_ مصیبت وارده را بعموم خانواده‌های عزادار تسلیت می‌دهد .

بانهایت تاسف وتاثر درگذشت شادروان **بانو امین‌پولادی** همسر آقای حسن کیومرث (امیری) و مادر جناب آقای پرویز کیومرث را باطلاع فامیل ودوستان میرساند.

مجلس ترحیم زنانه و مردانه آن مرحومه روز پنجشنبه ۱٦ر۲ر۲۵۳۵ از ساعت ۳ الی۵ بعدازظهر در مسجد جامع ونک منعقد خواهد بود.

حسن کیومرث- پرویز کیومرث- ابراهیم امیری- دکتر منوچهر قوامپور- دکتر بهرام دولتشاهی- دکتر منصور امیری- ناصر امیری- احمد شریفنهرانی- ناصر اعتماد- مهراکرم امیری- نزهت‌الزمان امیری- خانواده‌های ونکی- زاهدی- عبدالباقیان- امیری‌نیکو- زاهد شکرآبی.

آ_۲۶۳۳

اطلاعات_ مصیبت وارده را بعموم خانواده‌های عزادار تسلیت میدهد

باانبوه فراوان درگذشت مادر عزیزمان حاجیه صغری‌بیگم **ابراهیمی** را باطلاع اقوام و دوستان میرسانیم. یادش رارو شنبه ۱۸ اردیبهشت ماه ازساعت ۲ تا ٤ درمسجد الجواد گرامی خواهیم داشت .

فرزندان سوگوارش: فرخنده- صدیقه وعصمت ابراهیمی

۱ـ۲ آ_۵۵۳۸

مجلس یادبود بانوی باتقوی ونیکوکار مرحومه حاجیه صغری بیگم **ابراهیمی** روز شنبه ۱۸ اردیبهشت ازساعت ۲تا٤ درمسجد الجواد برگزار میشود.

خانواده‌های ابراهیمی- عربزاده- صنعتگر - راوندی- امین‌زاده- سجادی دوست‌موحدی- خدائی- چارانی- شاهرخی - اجلالی- شعیبی- امیدوار- وخانواده‌های وابسته.

آ_۵۵۴۰

اطلاعات_ مصیبت وارده را بعموم بازماندگان آنمرحومه و سایر خانواده‌های عزادار تسلیت میدهد.

یادبود

بمناسبت هفتمین شب درگذشت مرحومه مغفوره **بانو صغری بی‌توئی** مادر بزرگوار آقای علی‌بی‌توئی (حجارباشی) مجلس یادبودی ازساعت ۲تا٤ بعدازظهر روز شنبه۱۸ر۲ر۳۵ درسالن شماره یک بهشت‌زهرا برگزار خواهد شد .

خانواده‌های بی‌توئی (حجارباشی). وندائی. کلاهی . حجاریان. فرمنش. گلستان. سجادی. شفیعی. تقوی‌زرگر .

بدین وسیله باطلاع دوستان و همکاران میرساند بمناسبت یکمین سال درگذشت جنت مکان مرحوم حاج‌سیدجوادموسوی مجلس‌یادبودی درمسجدجامع ولیان‌کرج ازساعت۵بعد ازظهرروز پنجشنبه ۱٦ر۲ر۳۵ برقراراست‌متمنی است باتشریف فرمائی‌خود روح آن مرحوم راشاد فرمائید.

حاج سید احمد موسوی. حاج سید جلال موسوی . حاج سید عزیزاله موسوی. سیدعلی موسوی.

آ_۵۴۳۹

بمناسبت چهلمین روز درگذشت عزیزان ناکام مرحوم **ایرج تشکری و مرحومه بهدخت صدوقی (تشکری)** مراسم یادبودی در شبستان شماره یک بهشت زهرا ازساعت ٤ الی ٦ بعداز ظهر روز پنجشنبه ۱٦ر۲ر۲۵۳۵ برگزار می شود . شرکت خویشان و دوستان و آشنایان موجب شادی روح آن مرحومان و تسلی خاطر بازماندگان خواهد بود .

خانواده های : تشکری ، صدوقی

بمناسبت چهلمین روز درگذشت شادروان **احمد درخشانی** مراسمی‌روزجمعه ۱۷ اردیبهشت از ساعت ۲ الی ۵ بعداز ظهر در مسجد جامع رباط‌کریم شهریار برگزار می شود .

شرکت سروران محترم‌در این مراسم موجب شادی روح آن‌مرحوم‌و تسلی‌خاطر بازماندگان خواهد بود .

خانواده های درخشانی

آ_۱۱۱۲

تسلیت

دوشیزه وجیهه حسین خانی

با اندوه فراوان فوت جانگداز والده ماجده را به شما و بازماندگان آن مرحوم تسلیت میگوئیم .

کارمندان شرکت دادفر

آقای احمد منصفان

مصیبت وارده را از صمیم قلب به شما و خانواده تسلیت گفته خود را در غم شما شریک میدانیم .

میترا و حسن عابدی

آ ـ ٥٤٥٤

جناب آقای مهندس جلال راوندی

مدیران و کلیه کارکنان مهندسین مشاور آبکاو مصیبت وارده را بشما و خانواده محترمتان تسلیت میگوئیم .

گروه مهندسان مشاور آبکاو

آ ـ ٥٤٥٧

جناب آقای مسعود آروین

ریاست محترم دبیرستان دانشگاه

مصیبت وارده را از صمیم قلب تسلیت می‌گوئیم .

مرتضی لطفی ـ پیروز هنربخش

همکارگرام سرکار خانم پروین مرتضوی

درگذشت مادر گرامتان را تسلیت عرض نموده وبقای آن خاندان محترم را ازخداوند متعال مسئلت داریم .

کارکنان آزمایشگاه بیمارستان پارس

آ_۵۵۱۶

خانواده‌های محترم ابتهاج

با قلبی مملو از اندوه مصیبت وارده را تسلیت عرض می‌نمایم .

محمد کریم توکل

آ_۵۵۱۷

آقای دکتر سیروس جاوید

استاد دانشگاه تربیت معلم

دوستان وهمکاران شما در دانشگاه تربیت‌معلم مصیبت وارده را تسلیت می‌گویند .

محمد مشایخی. مصطفی زمانی. ابراهیم هاشمی. ضیاءالدین سجادی. محسن‌علوی‌نژاد. علی‌محمد بهنیا. ناصر بخشائی محمد آسیان. حسین دانائی. میراحمد خلیلی. سعید قائنی نعمت‌الله گلستانیان .

دوست وهمکار عزیز جناب آقای‌عباس سرلک

مصیبت وارده را به‌آنجناب وخانواده محترم از صمیم قلب تسلیت عرض نموده بقاء عمر و سلامت برای شما از خداوند متعال خواستاریم .

ایرانخواه. کاوه. امینی. حصاری. شاملو. آشتیانی . محمودی.حسینی‌علیزاده.سیفوری.محمدی.طوقی.انوشیروانی. هاشمی. مشهودی. کاوه. دیزجی. محبی. حمیدی. جمالپور. لشگری. پناهی مقدم. همدرسی. صابری. جعفری. صانعی‌پور. نبیلی. فریور. مدبر. سیاوش. آنائی . همدرسی. پناهی‌مقدم.

آ_۱۹

فرشته و فرخ عزیز

مرا نیز در غم خود شریک بدارید .

امیر نعمتی

آ_۵۴۸۲

جناب آقای سناتور صفاری

با نهایت تاسف‌وتاثر مصیبت ناگوار درگذشت‌شادروان مهندس احمدعلی ابتهاج و همراهان را به خانواده محترم ابتهاج و سناتور صفاری تسلیت عرض نموده و از خدای بزرگ برای شما و خانواده گرامیتان سلامت و دوام عمر آرزو دارم .

شیراز ـ محمدرضا نادری

آ_۱۱۱۷

دوست بسیار عزیز جناب آقای محمدباقر عطائی

خبر غمگین درگذشت پدر شما قلبمان را فشرد تسلیت ما را پذیرا باشید .

سید محمد قطبی‌و بانو

آ_۱۱۱٤

دوست عزیز صدیقه

خبر ناگوار فوت پدرتان همگی ما را اندوهگین ساخت ما را در غم خویش شریک بدان .

داسچی ، اصفهانی ، کامران ، علی ، امیرظفری ، نورانی ،جعفراف ، مدنی ، داودتبار ،رضوی، سمیرارجاه ، عطری ، خلیقی .

آ_۱۱۱۱

جناب آقای مهندس مهدی همایونی

مصیبت وارده را به جنابعالی و خانواده محترم‌تسلیت عرض نموده و بقای عمر بازماندگان را از خداوند متعال خواستاریم .

اداره بندر نوشهر ،مهاجر ، عبدی ، لو اسانی ،افسریان، رامیار ، افتخاری ، سلطانی ، صیدپور ، اسحاق‌نیا ،شعبانی، مصیبت‌زاده ، کاویانی ، مژدهی ، معصومی ، علوی ، کیوان‌شکوه ، اصلانی ، فرتاش،احتشامی ، خردی ، خزائی، بیاتی ، اسدی‌نیا ، معتمدی ، قهرمانی و سایر همکاران .

آ_۱۱۰۷

جناب آقای جلیل بابازاده

مصیبت وارده را تسلیت عرض نمودهو بقای عمربازماندگان را مسئلت می‌نمائیم.

شرکت پخش بافته‌های ایران

آ_۵۵۲۰

جناب آقای دکتر سیروس جاوید

مدیر عامل وکارکنان شرکت ریسندگی و بافندگی پاک ریس . بانهایت تاسف مصیبت وارده را بمجنابعالی تسلیت می گویند .

آ_۵۵۱۹

جناب آقای هوشنگ ابتهاج (ه.ا.سایه)

مصیبت وارده را صمیمانه تسلیت می گویم.

پروین سرلک

آ_۵۳۸۵

سرکار علیه بانو عصمت یغمائی وجنابان آقایان دکترحسین رامتین وبانو- مهندس حبیب صادقی وبانو- سیروس رامتین‌و بانو- یغمائی.

درگذشت مادر عزیزتان موجب نهایت تاسف گردید، مارادر غم خود سهیم بدانید.

وجیهه فاطمی- مهندس جلال‌الدین فاطمی وبانو- رضا فاطمی‌وبانو- دکتر کاظم‌فاطمی وبانو.

جناب آقای کریم حسینخانی

بانهایت تاسف مصیبت وارده را بشما و خانواده محترم صمیمانه تسلیت میگوئیم.

شرکت خوراک سازمان فروش و تبلیغات داروئی

آ_۵۵۲۸

جناب آقای جلیل بابازاده

درگذشت پدر گرامیتان را به شما و خانواده محترمتان تسلیت عرض نموده و بقای عمر جنابعالی و خانواده محترمتان را ازخداوند بزرگ مسئلت می‌نمایم.

نعمت‌اله آرام

آ_۵۵۲۱

مجالس وعظ و سوگواری

السلام‌علیک یافاطمه‌زهرا (ع)

طبق معمول سنواتی مجلس سخنرانی مذهبی جهت بانوان توسط سرکار علیه خانم کاشانی ازروز ٥ شنبه ۱٦ر۲ر۳۵ بمدت ده روز از ساعت ٤ بعد ازظهر منعقد است.

نشانی : خیابان فرح شمالی جنب قنادی ناتالی خیابان‌عرب شیبانی منزل کیا.

بمناسبت ایام سوگواری بانوی بزرگ عالم اسلام حضرت صدیقه طاهره سلام‌الله علیها بر طبق وصیت مرحوم خلد آشیان جناب آقای حاج‌سیداسمعیل ابوالسباع موسس شرکت مسافربری ترانسپورت شمس‌العماره مجلس ذکر مصیبت بمدت یک هفته از روز جمعه هفدهم لغایت پنجشنبه بیست و سوم اردیبهشت ماه ۲۵۳۵ مطابق‌باهفتم‌تاسیزدهم جمادی‌الاولی بعد از نماز مغرب در تکیه نیاوران منعقد میباشد دانشمند گرامی جناب آقای حاج سید حسن مصطفوی سخنرانی مینمایند و اشعار مذهبی توسط حاج آقا رضا فرشچی اجرا میشود.

خانواده ابوالسباع

سپاسگزاری

سپاسگزاری و معذرت

از کلیه سروران گرامی و دوستان و بستگان و همکاران اداری که بالطف و بزرگواری خود در مصیبت وارده و غم از دست دادن مادر عزیزم مارا یاری و همدردی فرموده‌اند و با حضور درمجلس ترحیم و یا ارسال تلگراف و نامه مشارکت فرموده و تسلیت گفته‌اند صمیمانه سپاسگزاریم و بعلت شدت تالمات روحی‌چنانچه تاخیردرشرفیابی جهت‌عرض‌تشکر حضوری شود بدینوسیله پوزش خواسته وامید عفو داریم.

اردشیر جلایر و خانواده های وابسته

اخبار داخلی

شرائط جدید استخدام کارگران

سازمان تامین اجتماعی‌امروز شرایط جدید استخدام کارگر در کارگاه‌های بخش‌خصوصی را اعلام کرد . براساس این شرایط ،کارفرمایان کارگاه‌های بخش‌خصوصی مشمول‌قانون تامین اجتماعی باید حداکثر دو هفته پس‌از استخدام‌کارگر جدید مشخصات وی رابرای دریافت شماره انفرادی تامین اجتماعی به واحد تامین اجتماعی محدوده‌ای‌که کارگاه در آن قرار دارد اطلاع‌دهند.

همچنین کارفرمایان باید صرفنظر از نوع قرارداد ویا ترتیب استخدام‌و نحوه‌پرداخت مزد یا حقوق‌به کارگر، شماره اختصاصی شناسائی را که‌از سوی‌سازمان‌تامین‌اجتماعی‌برای کارگران مشمول قانون تامین اجتماعی تعیین میشود بوی ابلاغ کنند .

سازمان تامین اجتماعی در بخشنامه‌ای به کارفرمایان‌ابلاغ کرد که غرامت دستمزد هنگام حادثه ومستمری‌به بازماندگان کارگر بر مبنای تمام حقوق‌و مزایای نقدی اعم از اضافه‌کار نوبتی ، مزد ایام تعطیل و مرخصی ،کارشب وفوق‌العاده انجام کار های سخت و زیان آور و نظایر آن محاسبه و پرداخت میشود . درصورتی که هریک از این دریافتی ها محاسبه نشود بهنگام حادثه نیز بوی پرداخت نخواهدشد لذا برای جلوگیری ازهرگونه اختلاف احتمالی باید صورت مزد بامضاء کارگر بیمه شده برسد .

بانک برنده جایزه شد، پولش راهمسر شرافت گرفت!

وکیل مدافع‌مدعیان خصوصی بانک‌منحله‌بیمه‌بازرگانان‌امروز نیز در ادامه دادرسی حسین شرافت و ٦ متهم دیگرپرونده سخن گفت :

وی اظهار داشت : «حسین شرافت»از وجودبانک وبقصد کمک به اعانه ملی‌یکصدهزار بلیط اعانه ملی خرید ولی‌این بلیط ها مجموعا یک میلیون‌و ۳۰ هزار تومان برنده شد که باید این مبلغ به نفع بانک نگهداری میشد . اما حسین شرافت مبلغ برنده شده رابه حساب همسرش‌دربانک واریز کرد .

وکیل مدعیان خصوصی‌در پایان سخنان امروز خوددر خصوص‌بدهی شرافت‌بطلبکاران بانک و دیگر هزینه هایی که عمل او برای موکلینش دربر داشته سخن گفت و ادعای استرداد خسارت واردهبرآنان شد .

کمیته‌ای بر دریافت وامهای خارجی نظارت‌خواهدکرد

برای رسیدگی‌به‌درخواست های سازمان های دولتی که‌به منظوراجرای‌طرح های‌عمرانی خود نیاز به وام گرفتن از منابع خارجی دارند ،کمیته‌ای باشرکت‌نمایندگان وزارت‌اقتصاد ودارائی ، سازمان برنامه و بودجه و بانک مرکزی‌تشکیل شد . این کمیته بررسی های خود را برای اخذ وام مورد نیاز مجریان طرح‌های عمرانی دولتی آغاز کرده است .

در این کمیته جلیل شرکاء معاون کل وزارت اقتصاد و دارائی ،جمشید اشرفی‌معاون امور سرمایه گذاری و کمک های خارجی وزارت اقتصادو دارائی ، شاپور راسخ‌معاون هماهنگی و نظارت سازمان برنامه و بودجه و شاپور شیرازی معاون اول بانک مرکزی ایران عضویت دارند.

یک ماه قبل براساس‌دستور‌العملی که از سوی دولت به تمام سازمان هاو شرکت های دولتی ابلاغ شد ، از شرکت هاو مجریان طرح‌های عمرانی خواسته شد به هیچ عنوان مستقیما و راسا برای اخذوام از خارج اقدام نکنند .

رنك تاکسی بارها یکسان میشود

امروز اعلام شد دارندگان تاکسی‌بار موظفند پس‌ازآنکه عضویتشان در اتحادیه دارندگان تاکسی‌بار موافقت شد با پرداخت حق عضویت مبلغ پنج‌هزارریال تاکسی‌بار های خود را به رنگ سبز روشن درآورند و بر بدنه سمت راست آن هم آرم «اتحادیه‌دارندگان تاکسی‌بار» را ترسیم کنند .

لیره انگلیسی ۱۰ر۱ ریال کاهش یافت

امروز همزمان با کاهش نرخ لیره در بورس های پولی جهان ارزش ارز در بانکهای کشور ۱۰ر۱ ریال تقلیل‌داده‌شد و به ۱۲۸ر۸۰ ریال رسید .

پانصد نفر در عروسی مسموم شدند

شیروان ـ پانصد نفر از اهالی روستای «زورآرم» شیروان با خوردن غذای فاسد در جشن عروسی‌دچار مسمومیت شدند .

۹۵ نفر از مسمومین به بیمارستان‌شاهرضای‌شیروان انتقال یافتندوبقیه مسمومین در درمانگاه روستا تحت درمان قرار گرفتند .

۳ تله‌کابین در توچال

گرنوبل- خبرگزاری فرانسه شرکت فرانسوی «پوماگالسکی» در گرنوبل یکقرارداد ۲۳میلیون فرانکی برای‌تاسیس سه‌تله‌کابین» در ایران امضاء کرده است.

این قرارداد در چهار چوب سیاست تنظیم جهانگردی در منطقه تهران امضاء شده است شرکت فرانسوی در کوه توچال که قسمت شمالی آن ۱ ماه از سال برای اسکی مساعد است سه تله کابین خودکار نصب‌خواهد کرد.

کارهای ساختمانی دو سال طول خواهدکشید ووسائل‌مورد نیاز که در حدود دو هزار تن است بوسیله ۱۵۰ کامیون از راه زمین حمل خواهد شد.

پروازهای پان‌آمریکن از تهران به‌خاوردور افزایش یافت

طبق اظهار فرانک‌گرنی، مدیر عامل پان‌آمریکن‌درایران و افغانستان: برنامه جدید پان‌آمریکن که از ۳۱ اردیبهشت آغاز خواهدشد حاوی راحت‌ترین پروازها به خاور دور خواهد بود.

در خط سیر دور دنیا، هواپیماهای ۷۴۷ پان‌آمریکن ساعت ۸ بعدازظهر تهران را به قصد کراچی یا دهلی ترک خواهند گفت‌و از این نقاط به‌بانکوک، هنگ‌کنگ و توکیو پرواز خواهند کرد.

درهنگ‌کنگ‌پروازهای وابسته‌پان آمریکن برای استرالیا، اندونزی و همینطور هونولولو و شهرهای غرب آمریکا نیز وجود دارد.

اطلاعات ۱۳۰۴

بنیانگذار : عباس مسعودی
صاحب امتیاز و مدیر: فرهاد مسعودی
سردبیر : منصور تاراجی
محل اداره:خیابان خیام. ساختمان اطلاعات.تهران
تلفن: ۳۲۸۱
تلکس: ۲۱۲۳۳۶ـتلگرافی: اطلاعات ـ تهران

تقویم اطلاعات

چهارشنبه ـ پانزدهم اردیبهشت ماه۲۵۳۵
پنجم جمادی‌الاول ۱۳۹۶ـپنجم مه۱۹۷۶
استخراج دکتر ریاضی کرمانی

ساعات شرعی

اذان مغرب . . . . ساعت ۷ و ۱۳ دقیقه
اذان صبح (فردا) . . . ساعت ۳ و ۲۶ دقیقه
طلوع آفتاب (فردا) . . . ساعت ۵و۵ دقیقه
ظهر شرعی (فردا) . . . ساعت ۱۲و۲ دقیقه
اذان مغرب (فردا)... ساعت ۷ و۱۴ دقیقه

هیأت ۱۰۰ نفری دولت و حزب به آذربایجان شرقی رفت

صبح امروز آقای هویدا نخست وزیر و دبیر کل حزب رستاخیز ملت ایران در راس هیئت دولت و اعضای هیات اجرائی حزب رستاخیز برای یک دیدار سه روزه، وبررسی نیاز های استان آذربایجان شرقی وارد تبریز شد .

در فرودگاه تبریز به علت آنکه قبلا دستور داده شده بود مراسم استقبال رسمی انجام نشود نتیسار آزموده استاندار باتفاق عده معدودی از مقامات و روسای محلی سناتورها و نمایندگان مجلسین به پیشواز آقای نخست وزیر وبیش از یکصد تن از مقامات عالی دولت و حزب آمدند.

آقای آزموده در پای پلکان هواپیما خوش آمد گفت وبلافاصله صفی طویل از اتومبیلها نخست وزیر و همراهان را به تبریز و بمرکز حزب رستاخیز برد .

این اولین بار است که هیئت دولت باتفاق رهبران حزب یکجا سفر می کنند ، وبهمین جهت شهر تبریز از چند روز قبل انتظار ورود این گروه از عالیترین مقامات مملکتی را می کشیدند . بسیاری برای دیدار این مقامات ، و عده‌ای نیز بانتظار برآورده شدن نیاز های منطقه ، باستقبال میهمانانی که در برنامه سفر بشهرستانها، تبریز را مقدم شمرده بودند ، آمدند .

استقبال از نخست‌وزیر و هیئت دولت ورهبران حزب در سراسر مسیر راه چشمگیر بود .

در حزب‌نیز گروه عظیمی گرد آمده بودند و ازدبیرکل و اعضای هیئت اجرائی به گرمی و شادی استقبال کردند هویدا مدتی به احساسات شاه پرستانه مردم و اعضای حزب پاسخ داد وسرانجام ازمیان صف فشرده مردم گذشت به سالن اجتماعات رسید. در اینجا ابتدا استاندار ، خوش‌آمد گفت ، و سپس شکرائی دبیر حزب در استان آذربایجان شرقی رشته سخن را بدست گرفت وبه‌تفصیل از جریان تاسیس وپیشرفت کار حزب در استان گزارش داد .

جلسه هیات دولت

درپایان مراسم حزب که تا حوالی ظهر ادامه یافت ، هیئت پس از دیدار از شهر وارد استانداری شد .

بعد از ناهار اولین جلسه اجلاسیه هیئت اجرائی حزب بود . در این جلسه مقامات حزبی استان و دبیران حزب شهرستان های تابعه استان شرکت داشتند در این جلسه مسائل حزبی بخصوص تشکیلاتی مورد بررسی قرار گرفت.دبیر کل حزب روی توسعه سازمان و بخصوص گفتگو با مردم و انعکاس نظرات مردم تاکید فراوان داشت . جلسه هیئت اجرائی قریب دو ساعت بطول کشید.بعد از این جلسه هیئت اجرائی به فرودگاه عزیمت کردند و تبریز را به قصد تهران ترک نمودند .

بلافاصله پس از جلسه هیئت اجرائی جلسه هیئت دولت با حضور مسئولین دولتی محلی وسناتور ها و نمایندگان استان در مجلسین تشکیل شد . در این جلسه تیسار سپهبد آزموده استاندار آذربایجان شرقی گزارش مبسوطی از کارهای انجام شده و عملیات دردست اجرا و برنامه های آینده و همچنین توقعات مردم و مقامات محلی برای تسریع و تکمیل این برنامه‌ها داد .

گزارش استاندار برخلاف گزارشهای گذشته استاندار تنها محدود به نیازها نبود . آزموده درباره آنچه که وجوددارد باغرور بحث کرد، اما نیاز ها راهم متذکر شد . او در مقدمه به پیوند مخصوص آذربایجانی ها با شاهنشاه آریامهر که از سال ۲۴ با خون مردم غیور این منطقه بسته شد اشاره کردو گفت همه از توجهات اعلیحضرت نسبت به استان سپاسگزار هستند بعد به نتایج سفر گذشته هویدا به تبریز و آذربایجان شرقی اشاره کرد و گفت : امسال وضع کشاورزی در آذربایجان بعلت برف فراوان پربار پیش‌بینی میشود و ما این نعمت را به‌یمن سال ۲۵۳۵ پنجاهمین سال شاهنشاهی پهلوی گرفته‌ایم .

استاندار در مورد دانشگاه آذرآبادگان که یکی از قدیمی‌ترین دانشگاههای شهرستانهای ایران است گفت: این دانشگاه از لحاظ سطح تحصیلی بسیار بالاست و بمرحله یک مرکز تحقیقاتی درزمینه های مختلف رسیده است ، ولی هنوز احتیاجات بسیار از نظر استاد و اعتبار و ساختمان و تجهیزات دارد و باید به آن کمک فراوان بشود .

درمورد صنعت ، استاندار با ذکر اینکه تبریز اکنون یکی از مراکز صنعتی کشور،وصاحب چند واحد صنعتی عظیم است تقاضای گسترش درزمینه های دیگر را کرد واطلاع داد که ۵۰ درصد عملیات نصب پالایشگاه تبریزپایان یافته است . وی در موردتربیت نیروی‌انسانی متخصص و ماهر و بالابردن سطح آموزش ـ چه از نظر کمی وچه از نظر کیفی ـ گزارش‌مبسوطی دادو تقاضای تاسیس مدارس بیشماری در سطح دهات و شهر های کوچک را کرد. در گزارش استاندار اعلام شد که یک پارک بزرگ پنج‌میلیون متر مربعی در تبریز احداث می شود که‌دردوروز آینده نخست‌وزیر کارساختمانی آنرا افتتاح خواهد کرد. برای‌این‌پارک ۱۰۰میلیون‌ریال اعتبار تامین شده است . وی در مورد عمران گزارش داد همه‌شهر های استان روبگسترش‌است. بزرگترین‌طرح‌ها ، برنامه احداث جاده کمربندی شهر تبریز است‌که ۸۰ درصد آن تمام شده و ۲۰ درصد دیگر درحال اجرا است. از سوئی میدان خیام بزودی بیک میدان عظیم تبدیل و خانه های خراب این منطقه خریداری و نوسازی خواهد شد.

استاندار در مورد خانه‌سازی طی گزارش امیدوار کننده‌ای داد و اضافه کرد فقط دریک مورد بیش از پنج هزار خانه و آپارتمان ساخته خواهد شد و اطلاع داد که هفتصد دستگاه خانه‌آماده تحویل است و ۳۰۰ دستگاه دیگر تا آخر تابستان تحویل می‌شود ، ولی تبریز بازهم احتیاج به‌خانه های بیشتر دارد.دو واحد خانه‌سازی در تبریز نصب شده که تولیدات آن برمقدورات مصالح سنتی‌افزوده است.

استاندار برای تبریز و همه شهرهای استان تقاضای آب‌داشت ومعتقد بود که وزارت نیرو باید مطالعاتی فوری برای تامین آب شهرها وروستاها را آغاز کند وبا احداث سد وحفر چاههای عمیق آب مورد نیاز را تامین کند .

وضع آب‌تبریز قبلا بسیاربد بود اما باواگذاری آن به وزارت نیرو واقداماتیکه انجام گرفته برای تابستان امسال جای‌نگرانی‌نیست، منتهی این مقدار کار کافی نیست وبازهم باید آب شهر تبریز تقویت شود .

استاندار تقاضا داشت که ساختمان اتوبان بازرگان ـ تهران هرچه‌زودتر آغازشود تا بتواند ترافیک‌سنگین‌این‌راه‌که هرسال قریب یک میلیون تن کالا را که از اروپا و ترکیه وارد میشود و همچنین‌مقادیر انبوهی‌کالارا که از جلفا حمل میشود،تحمل کند. وی‌درمورد تراکم کالا در جلفا اطلاع دادکه وضع‌خوب شده و در ۲۰ کیلومتر جلفا نیز انبار های عمومی دردست ساختمان‌است که درنتیجه ، در آینده تراکم سبکتر میشود و درحال حاضرهم مشکل مهمی درجلفا نیست .

درمورد برق ، استاندار برای روستاها برق خواست واطلاع‌داد که در حال حاضر در ۹۰ روستا برق وجود دارد آخرین پیشنهاد وتقاضای استاندار مربوط به شهرداریها بود که گفت:شهرداریها احتیاج به اعتبار کمکی دولت و سازمان برنامه دارند واگر ازنظر مالی تقویت نشوند قادر به توسعه امور عمرانی شهری نیستند .

برنامه بعدی

آقای نخست‌وزیرو همراهان امشب را در تبریز اقامت خواهند داشت فردا وزرا از جانب نخست‌وزیر ماموریت دارند که هریک‌در راس‌هیئتی به یکی از شهر های‌آذربایجان بروند و خود نخست وزیر نیز به چند شهر از جمله‌میانه و مراغه خواهد رفت .

درحاشیه سفر هیات ۱۰۰ نفری به آذربایجان شرقی

*در سفربه آذربایجان شرقی‌همه وزرا بجز۴ وزیر زیر شرکت‌دارند:

مهرداد پهلبد وزیرفرهنگ وهنر
تیمسار ارتشبد عظیمی وزیرجنگ
صفی اصفیا وزیرمشاور
شیخ‌الاسلام‌زاده وزیر مشاور وسرپرست وزارتخانه های بهداری ورفاه اجتماعی که‌درسفر خارج‌است‌وبجای او دکتر سرداری رفته‌است.

* این اولین باراست که وزیرخارجه نیزبرای اموردا خلی همراه هیات دولت به‌سفر رفته‌است .

* هیات دولت امروز عصر درتبریز جلسه‌ای تشکیل خواهد داد که‌درآن روساو مدیران کل محلی‌نیز حضورخواهند داشت تانیازمندی های منطقه‌را مطرح کنند.

عصر جمعه نیز هیات دولت‌بدون حضور دیگران‌جلسه‌ای در تبریز تشکیل میدهد تابراساس مطالعات و مشاهدات‌سه روزه ، درباره رفع مشکلات ونیازمندی های آذربایجان‌شرقی اخذ تصمیم کند.

پرداخت خسارت اتومبیلها توسط بیمه سریعتر میشود

مشکلات ماده ۱۰۰

بادستور العمل دولت رفع میشود

مشکلات و گرفتاری های مردم شهر تهران ـ مسائل شهری مردم پایتخت ومشکلات مربوط به ترافیک و آب و برق مدارس ـ در جلسه سه ساعته دیروز گروه پارلمانی سناتورها و نمایندگان تهران که به ریاست آقای مهندس‌جعفر شریف امامی‌تشکیل گردیدمورد بحث و بررسی قرار گرفت.

بیمه وسائط نقلیه

دراین جلسه پیرامون کاربیمه وسائط نقلیه مذاکراتی بعمل آمد وقرارشد ترتیبی داده‌شود تا در مواردی که تصادفی بین دو وسیله نقلیه رخ می دهد رانندگان آن بتوانند با خیال راحت و با ارائه کارت بیمه به راه خود ادامه دهند و به این ترتیب از سد معبر جلوگیری بعمل آید .

در خصوص تسهیل در کار نظارت بیمه مرکزی صندوق پرداخت خسارات ناشی از تصادفات نیز مقرر گردید با نظارت بیمه مرکزی صندوق مشترک بیمه‌ها ایجاد شود تا در پرداخت خسارات به‌خسارت دیدگان تسریع گردد .

طرح منع عبور دام

در جلسه عصر دیروز گروه پارلمانی سناتورها و نمایندگان پایتخت همچنین‌طرحی درمورد جلوگیری از عبور دام‌درخیابانها ومعابر عمومی آماده شد تادر اولین‌جلسه علنی‌سنا ـ تقدیم‌این مجلس شود .

ماده ۱۰۰

آقای مهندس شریف‌امامی که در پایان‌این جلسه باخبرنگاران صحبت می‌کردگفت‌بدنبال‌مذاکرات مفصل ومطالعات لازم که بعمل آمد و بررسی های‌همه‌جانبه‌ای که‌ازطرف نمایندگان حقوق‌دانان عضو گروه و شهردارو دادستان تهران شده‌است این نتیجه‌بدست آمد که مشکلات ناشی‌ازاجرای ماده ۱۰۰ قانون شهرداری‌ها از طریق دستورالعمل مناسب که دولت صادر کند رفع میشود و بدین جهت تقدیم طرحی در این زمینه ضروری نخواهد بود .

از نگاه سخاورز

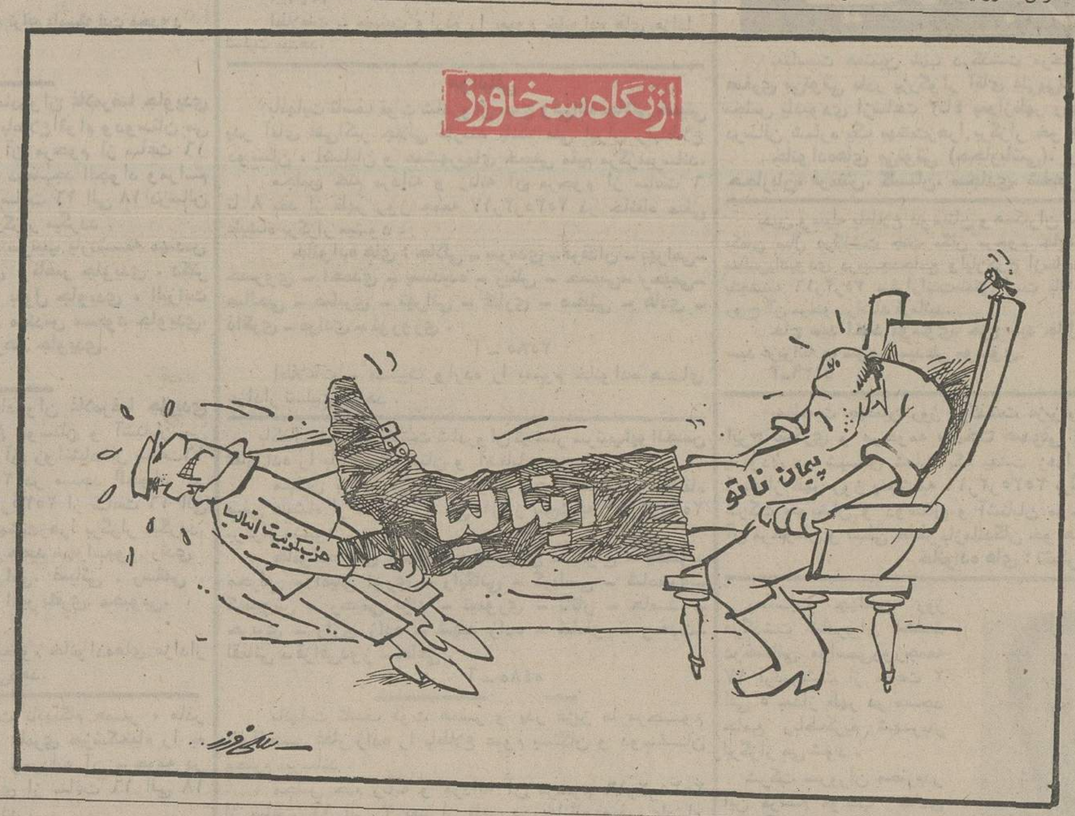

نفوذ امریکا در بازار مشترک

دادن امتیاز به ایران را دشوار کرده

بازار مشترک انعقاد قرارداد باایران رامهم و فوری اعلام کرد

بروکسل ـ آسوشیتدپرس ـ «سرکریستوفرساومس» کمیسر امور خارجی بازار مشترک اروپا دیروز به دولتهای اروپای باختری تاکید کردکه درمذاکره برای عقد یک قراردادبازرگانی با ایران جد و جهد بخرج دهند .

بنا به اظهار دیپلماتهایی که در جلسه محرمانه وزیران خارجه بازار مشترک دربروکسل شرکت داشتند و این گزارش از قول آنها نقل شده است کمیسر امور خارجی بازار مشترک خاطرنشان کرد که کمیسیون بازار مشترک یعنی ارگان اجرایی این بازار در نیمه مارس گذشته پیشنهادی در همین زمینه‌ای که‌وی‌بوصیه میتدعوان کرد . وی مقامات بازار مشترک تاکنون جز تشکیل یک جلسه خار بیشتری برای بررسی و عملی کردن پیشنهاد مذکور انجام‌نداده‌اند.

از قول ساومس در گزارش های بدست آمده گفته‌شده‌است که منافع تمام کشور های‌عضو بازار مشترک ایجاب میکند که موضوع عقدقراردادبازرگانی‌میان بازار مشترک و ایران رافوری و مهم تلقی کنند .

واکنش مساعد

یکی از مقاماتی که درجلسه وزیران خارجه بازار حضور داشت بعدا گفت که واکنش مطلوبی در برابر اظهارات ساومس نشان داده شده‌است واکنون انتظار میرود که وزیران خارجه بازار مشترک گزارشی در این باره درجلسه ۳۱ مارس آینده خود دریافت کنند .

چنین کاری آنان را قادر خواهد ساخت تا دستورالعمل های لازم را برای‌مذاکرمکردن راجع به‌عقد قرارداد بازرگانی با ایران به کمیسیون اجرائی بازار مشترک بدهند .

با اینحال گاستون تورن وزیر خارجه لوکزامبورگ که رئیس جلسه بود به خبرنگاران اظهار داشت که بحثهای روز سه‌شنبه در جلسه وزیران خارجه بازار مشترک تنهاتلف کردن وقت بوده است . تورن اضافه کرد که بهرحال قرار است این مساله بوسیله نمایندگان دایمی شورای‌وزیران خارجه بازار مشترک نیزمورد بررسی قرار گیرد .

وزیر خارجه لوکزامبورگ اضافه کرد که تنها کاری که تاکنون از طرف دولتهای‌عضو بازار صورت گرفته اینستکه به وزیران خارجه گفته‌اند که مذاکره کردن درباره عقد قرارداد بازرگانی میان ایران و بازار مشترک را ادامه دهند.

بازار مشترک اروپا با نیاز وابستگی سنگینی که به نفت وارداتی دارد محتاج قرارداد هایی است که عرضه مداوم نفت را بطرف کشور های عضو بازار تضمین کند و ایران نیز در وضعی قرار دارد که قادر است چنین رابطه‌ای با ممالک عضو بازار مشترک داشته باشد . آلمان غربی در میان اعضای بازار مخصوصا علاقمند است که به ایران‌کمک شود تا به ازای عرضه کردن نفت براساس ترتیبات قابل اعتماد امتیازاتی در بازار مشترک اروپا بدست آورد .

نفوذ آمریکا

اما نفوذ آمریکا در بازار مشترک و مقررات مورد توافق در بازرگانی بین‌المللی اعطای امتیازات ویژه را در ابعاد بزرگ به ایران دشوار ساخته است . ساومس و کمیسیون بازار مشترک پیشنهاد کرده‌اند که بین بازار و ایرانقراردادی براساس ترتیبات غیررجحانی بسته شود قراردادی که طبق اظهار مقامات بازار عملا ایران را از پاره‌ای امتیازات ویژه در بازار مشترک برخوردار خواهد کرد . بسیاری ازدولت های بازار مشترک با دادن چنین امتیازاتی به ایران مخالفند .

ازطرف‌دیگر «روی‌هاترسلی» از وزارت خارجه انگلستان‌به وزیران خارجه بازار مشترک گفته است که بهیچوجه نباید کاری انجام گیرد که به‌موقعیت انگلستان بعنوان یکی ازعرضه کنندگان بالقوه نفت آسیبی وارد گردد ویا به ترتیباتی که براساس آنها بازار مشترک به کشور های فقیر امتیازات‌ویژه باز گانی میدهید لطمه‌ای وارد آید .

استخدام
دکتر رادیولوک ودکتر آزمایشگاه

درمانگاه خیریه مهدیه همدان جهت بخش‌رادیولژی و آزمایشگاه ۲نفر پزشک تمام‌وقت را باحقوق مکفی استخدام مینماید داوطلبین جهت اطلاع بیشتر میتوانند با تلفن ۳۷۰۸ تماس گرفته و یا از طریق مکاتبه اقدام فرمایند .

هیئت امناء درمانگاه خیریه مهدیه همدان

بانک عمران استخدام میکند

ماشین‌نویس درجه یک انگلیسی (دوشیزه یا بانو) دیپلمه که تسلط کامل بزبان انگلیسی داشته باشد باحقوق مکفی استخدام میشود .

متقاضیان میتوانند بکارگزینی بانک عمران واقع درخیابان امیرآباد شمالی بالاتراز پمپ‌بنزین طبقه دوم شعبه بانک عمران مراجعه نمایند .

ششمین کنگره رادیولژی ایران

با تشریک مساعی دانشگاه فردوسی و انجمن رادیولژی ایران به مدت شش روزاز ۱۸تا۲۳اردیبهشت ماه ۲۵۳۵ در دانشگاه فردوسی مشهد برگزار خواهد شد .

دانشمندان مدعو خارجی عبارتند از :

۱ـ پروفسور Richard H. Greenspan استاد کرسی و رئیس بخش رادیولژی تشخیصی‌دانشگاه ییل امریکا که در خصوص رادیولژی ریه سخنرانی‌خواهند کرد .

۲ـ پوفسور Anders Lunderquist استاد رادیولژی تشخیصی دانشگاه‌لوندسوئدکه درباره آنژیو گرافی احشائی سخنرانی خواهند کرد .

۳ـ دکتر Helen C. Redman دانشیاربالینی رادیولژی در دانشگاه استنفورد و دانشگاه کالیفرنیادر سانفرانسیسکو و معاون بخش رادیولژی بیمارستان مونت‌زاین سانفرانسیسکو که درباره آنژیوگرافی احشائی سخنرانی خواهندکرد.

۴ـ پروفسور J. Sauvegrain استادرادیولژی دانشگاه پاریس و رئیس بخش رادیولژی بیمارستان سن‌ونسان‌دوپول پاریس که در زمینه رادیولژی اطفال سخنرانی خواهند کرد .

حضور پزشکان و دانشجویان پزشکی‌آزاد است.

پنجمین دوره انتخابات هیئت رئیسه انجمن رادیولژی ایران بعد از ظهر روز پنجشنبه ۲۳ اردیبهشت ماه۳۵ انجام خواهد شد .

CLERK-TYPIST

AN American company has following positions for qualified applicants:

A. One FEMALE clerk-typist for-purchasing department in TEHRAN.

B. Three MALE clerk-typist for site-office near RAFSANJAN.

Requirements:
1. Fluent in English.
2. English typing.
3. No employment restrictions.

Excellent salary and good benefits are proposed.
The qualified applicants are invited TO APPLY TO:
Mr. G. Amir Khonsari,
At Parsons-Jurden International Corporation,
112, Elizabeth II Boulevard,
4th Floor, Tehran.

اطلاعات ۱۳۰۴

روزنامه اطلاعات بمنظور رفاه کسانیکه بهنگام مراجعه برای دادن آگهیهای روزانه باداره مرکزی روزنامه اطلاعات بامشکلاتی روبرو میشوند در محل انجمن دوشیزگان وبانوان دفتر جدیدی دائرکرده است

صاحبان آگهی ازاین پس علاوه بردفتر مرکزی وشعب روزنامه اطلاعات میتوانند بدفتر آگهیها درمحل انجمن دوشیزگان وبانوان ـ خیابان بهار خیابان نامجو مراجعه نمایند

استفاده ازپارکینگ اختصاصی برای آگهی دهندگان مجانی است

آگهی بنیاد ملکه پهلوی

مرکز تحقیقاتی و درمانی قلب و عروق بنیاد ملکه پهلوی برای تکمیل کادر دستیاری خود و تربیت جراح قلب از میان دستیاران سال چهارم تخصصی جراحی عمومی یکی از دانشکده های پزشکی و یا موسسات آموزشی مورد تائید وزارت علوم و آموزش عالی با شرایط زیر داوطلب میپذیرد :

۱ـ سال چهارم دستیاری داوطلبانی که در این مرکز آموزش می بینند از طرف وزارت علوم و آموزش عالی به عنوان سال چهارم تخصصی جراحی عمومی محاسبه میگردد و میتوانند باستناد آموزش یکساله در این مرکز در امتحانات تخصصی جراحی عمومی وزارت علوم و آموزش عالی شرکت نمایند .

۲ـ دوره تخصصی جراحی قلب و عروق پس از کسب تخصصی جراحی عمومی دو سال خواهدبود.

۳ـ داوطلبانی که تخصص جراحی عمومی خود را دریافت نموده باشند ارجحیت دارند .

واجدین شرایط میتوانند برای کسب اطلاعات بیشتر همه روزه باستثنای روز های تعطیل از ساعت ۱۰ـ ۱۲ به دفتر مرکزی بنیاد ملکه پهلوی واقع در خیابان‌پهلوی بالاتر از میدان ونک مراجعه نمایند .

بنیاد ملکه پهلوی

اطلاعیه باشگاه ایران

چون روز دوشنبه ۲۶ر۲۵۳۵ به علت عدم حضور اعضاء حد نصاب حاصل نگردید و جلسه تشکیل نشد لذابدینوسیله‌باطلاع‌عموم‌اعضاء محترم‌باشگاه‌میرساند‌مجمع عمومی فوق‌العاده و عادی سالیانه باشگاه ایران‌درساعت ۵ بعد از ظهر روز شنبه ۲۵ اردیبهشت ماه ۲۵۳۵ در محل باشگاه ایران واقع در خیابان کاخ جنوبی‌تشکیل میگردد تقاضا میشود در روز و ساعت مقرر در جلسه حضور بهمرسانند .

دستور جلسه فوق‌العاده و عادی

۱ـ انتخاب هیئتی به منظور اصلاح و تغییراساسنامه و آئین نامه باشگاه
۲ـ طرح تقاضای ۲۷ نفر از اعضاء باشگاه نسبت به تشکیل هیئت امناء
۳ـ استماع گزارش هیئت مدیره و اتخاذ تصمیمات شایسته در پیشرفت حفظ منافع باشگاه
۴ـ طرح بیلان ۱۳۵۴ باشگاه و تصویب آن .
۵ـ انتخاب هیئت مدیره و هیئت نظارت باشگاه

باشگاه ایران

اطلاعیه

چون درنظر است برای ترخیص کالاهای متراکم در اماکن بندری‌وگمرک تسهیلات تازه‌ای ازطرف مقامات‌مسئول بعمل آید و از آنجمله بدون رعایت شرط عدم‌تجاوز دوماه از تاریخ ورود درقبال‌تسلیم‌ضمانتنامه بانکی‌باترخیص کالا ظرف مدت محدودی که احتمالا ازیکماه تجاوزنخواهد نمودموافقت گردد.

لذا از کلیه وارد کنندگانی که‌حجم کالاهای آنها در رفع تراکم می‌تواندموثر واقع شود درخواست می‌گردد که در صورت تمایل برای استفاده از اینگونه تسهیلات ظرف ۱۵ روز از تاریخ نشر این‌آگهی مشخصات کالاهای خود را با ذکر نوع، تعداد و نوع بسته، وزن ، تاریخ ورود بکشور ، نام گمرکی که‌کالا درآن موجود است کتبا به قسمت‌امور گمرکی اتاق ایران ارسال دارند تامورد اقدام قرار گیرد .

اتاق بازرگانی وصنایع ومعادن ایران