اطلاعات

سال سی و هفتم — شماره ۱۰۸۹۹

دوشنبه ۲۶ شهریورماه ۱۳۴۱ — تکشماره ۳ ریال

وزیر خارجه ترکیه هنگام ورود به آمریکا اخطار کرد :

بحران کوبا صلح جهانرا تهدید میکند

یك سناتور امریکائی اعلام کرد از خونریزی در کوبا نباید ترسید

فیدل کاسترو ۶ هزار سرباز در برابر پایگاه آمریکائی گوانتانامو متمرکز کرد

- چستر بولز مشاور مخصوص کندی اعلام کرد با حمله به کوبا بشدت مخالف است
- دولت کوبا باردیگر امریکا را متهم کرد که ازطریق دریا و هوا به خاك آن کشور تجاوز کرده است
- پناهندگان کوبا درآمریکا، ونزوئلا ، پاناما و پورتوریکو آماده حمله شدند .

درصفحه ۳ وآخر

ازکمیته هم‌آهنگی وراهنمائی :

اقدامات فوری و اساسی جهت تامین

خانه و آب

برای زلزله‌زدگان آغاز گردید

- مهندسین و کارشناسان برای احداث وتعمیرقنوات بمنطقه‌زلزله‌زده اعزام شدند
- مطالعه درباره نقشه های ساختمانی در دهات آسیب دیده پایان یافت

بعدازظهر دیروز مهندسین آبیاری مامور مناطق آسیب‌دیده دربنیادپهلوی حضور یافته آقای مهندس شریف امامی را ملاقات‌ونظریات و پیشنهادات خودرا درباره تعمیر وتنقیه قنوات و حفر چاه مناطق زلزله زده در میان گذاشتند ، تصمیماتی که گرفته‌شد ازاینقرار بود :

امروز صبح مهندسین و کارشناسان قنوات بدسته‌های‌مختلف تقسیم گردیده بنقاط مختلف که صورت برداری شد عزیمت کنند، مهندسین و کارشناسان

بقیه در صفحه نوزدهم

شاهنشاه دیروز ضمن مراسمی اسناد مالکیت ۵۸۰زارع اراکی را که طبق قانون اصلاحات ارضی صاحب زمین شده اند اعطاء فرمودند . عکس بالا یك منظره از مراسم دیروزرا نشان میدهد ، آقای وزیر کشاورزی‌نیز در این مراسم حضور داشت .

شاهنشاه دیروز در مراسم تقسیم اراضی در اراك فرمودند :

اصلاحات ارضی

بهترین کاریست که در این مملکت انجام شده است

- آنهائیکه‌میگفتندزارع‌بدون ارباب نمیتواند زندگی کند اکنون به ببینند که‌چگونه این مردم بزندگی خود ادامه میدهند .
- ما میخواهیم اکثریت‌مردم مملکت آزاد و بمنافع خود آشنا باشند و چنین‌افرادی طبعا آمادهٔ حفظ زندگی و مملکت و آب وخاك خود می‌باشند .
- چند سال پیش لایحهٔ اصلاحات ارضی به مجلس پیشنهاد شد اما بشکل دیگری مثل‌شیر بی‌یال و دم واشکم خارج شد

شاهنشاه دیروزهنگام تقسیم اسناد مالکیت کشاورزان یکی‌ازمناطق‌روستائی اراك‌پیرامون اصلاحات ارضی سخن گفتند ، خلاصه سخنان موثرشاهنشاه در این مراسم دیروز انتشار یافت و اینك متن سخنان معظم‌له :

امروزبار دیگر در مراسمی شرکت می کنم که هم باعث خوشوقتی قلبی‌و باطنی من است و هم می دانم که‌باعث آسایش و رفاه یکعده دیگر ازهموطنان پاك و شریف ماست همانطوری که قبلا گفته ام چون شما دهقانهای‌ایران اکثریت جمعیت این مملکت راتشکیل می دهید بهمین مناسبت وعلل دیگر طبیعی است که باید بیشتر بفکر شما باشیم و سعی کنیم که‌وسائل آسایش وزندگی بهتر شما فراهم شود البته

بقیه در صفحه هفدهم

طرح سهیم کردن کارگران درسود کارخانجات

تاپایان هفته تهیه میشود

- این طرح هفته آینده در معرض افکارعمومی گذاشته خواهد شد .

بدنبال سخنان دیروز شاهنشاه درباره کارگران‌امروزیك‌مقام مطلع در وزارت کار و خدمات اجتماعی به خبرنگار ما گفت : هم‌اکنون در وزارت کار کمیسیونی مشغول‌تهیه طرح سهیم کردن کارگران درسود ویژه کارخانجات میباشد .

این طرح با مطالعه کافی و استفاده از تجارب و نتایج اقدامات کشور هائی که در این راه قدم گذاشته‌اند تهیه و تنظیم میگردد .

مقام مزبور افزود : طرح مزبور

بقیه درصفحه آخر

مذاکرات ایران و کنسرسیوم درباره

نفت

از امروز آغازشد

- شرکت ملی نفت تقاضا دارد میزان تولیدنفت‌سبك که قیمت آن ازنفت‌سنگین بیشتر است افزایش‌یابد.

از امروز مذاکرات سالانه کنسرسیوم نفت در لندن‌شروع شد .

معمولا در هرسال دوبار در اواخر تابستان و اواخر زمستان در لندن و تهران مذاکراتی‌بین نمایندگان شرکت ملی نفت و شرکت های عامل نفت ایران انجام میگیرد .

مذاکرات قبلی در اواخر زمستان گذشته در تهران انجام گرفت. دراین مذاکرات اختلافات‌موجود بین شرکت‌ملی نفت‌باکنسرسیوم که در ابتدا بیش از ۲۶ مورد بود مطرح شد و قسمت اعظم اختلافات برطرف گردید وایران موفق‌شد دراین مذاکرات ده - میلیون دلار بابت طلب‌های گذشته خود وصول کند که در اوایل سال جاری پرداخت گردید ودر بودجه کل سال ۱۳۴۱ نیز

بقیه در صفحه دوم

روزنامه پراودا ارگان حزب کمونیست‌شوروی می نویسد :

بهبود روابط ایران وشوروی

بتامین صلح وامنیت درخاورمیانه ونزدیك کمك میکند

- فعالیت دو کشور برای توسعه و تحکیم روابط فیمابین نباید قطع شود
- سرمشقی که‌ایران به‌سایر متفقین آمریکا میدهد راه صحیح‌تامین امنیت و صلح کشورهای مزبور است .

در شماره گذشته قسمت هائی از مقاله روزنامه ایزوستیا ارگان دولت‌شوروی پیرامون یادداشت‌های متبادل بین ایران و شوروی را نقل کردیم . مسئله بهبود روابط ایران و شوروی همچنان موردتوجه محافل سیاسی است و مطبوعات شوروی نیز پیش گامی دولت ایران را در رفع سوء تفاهمات موجود می ستایند .

روزنامه پراودادربارهٔ روابط‌ایران و شوروی چنین می نویسد : خبر مبادله یادداشت بین دولتین اتحاد شوروی وایران به تحکیم روابط حسن همجواری بین اتحاد شوروی و ایران و به مصالح صلح‌وامنیت در ناحیه خاور نزدیك و میانه کمك و مساعدت خواهد کرد .

جوامع شوروی این گام مهمی را که درامر بهبود روابط‌دوهمسایه

بقیه در صفحه هفدهم

ضرابخانه

منحل شد

امور ضرابخانه همراه‌با تجهیزات آن ببانك مرکزی منتقل میشود

هیئت وزیران در جلسه مورخ ۲۰ر۶ر۴۱ بنابه پیشنهاد وزارت‌دارائی ودراجرای مقررات قانون بانکی وپولی کشور مصوب هفتم خردادماه ۱۳۳۹ تصویب نمودند ۱- ازاول مهرماه۱۳۴۱ ضرابخانه شاهنشاهی منحل و امور مربوطه بآن بعهده‌بانك مرکزی‌ایران واگذار میشود۲- بوزارت دارائی اجازه داده میشود آنچه ازاموال منقول و ماشین‌آلات متعلق بضرابخانه‌شاهنشاهی

بقیه در صفحه هفدهم

اعلامیه جمعیت مرکز ، شیرو خورشید سرخ

اعانات نقدی

بمصرف نرسیده و صرف خانه‌سازی در دهات زلزله‌زده خواهد شد

در صفحه ۱۷

افتتاح گاردن پارتی

ساعت چهارونیم بعدازظهر امروز دومین گاردن‌پارتی سازمان کمك کودك موسسه اطلاعات درحضور والاحضرت شاهدخت‌شمس پهلوی ریاست عالیه جمعیت‌شیروخورشید سرخ ایران و گروهی ازشخصیت ها در محل باغ پرورشگاه شیرو- خورشید سرخ در جاده پهلوی افتتاح میشود و بمدت ۱۵ روز ادامه دارد .

دومین گاردن‌پارتی سازمان کمك کودك که عواید آن برای تجدید ساختمان مناطق زلزله‌زده وتجهیز بیمارستان کودکان اختصاص‌داده شده از نظر تعدد غرفه‌ها ،نمایش صنایع داخلی ، کثرت برنامه - های هنری در کشور،بیسابقه است واغلب هنرمندان‌رادیو وتلویزیون وسینما دربرنامه های گاردن‌پارتی شرکت دارند .

رستورانهای متعدد بهترین‌نوع

بقیه در صفحه هفدهم

در حالیکه مردم الجزایر با شور و هیجان برای شرکت در انتخابات روز پنجشنبه‌آماده‌میشوند:

رقبای بن بلا

انتخابات را تحریم کردند

- «بودیاف» رهبر مخالفان گفت دفتر سیاسی قبلا پارلمان را تشکیل داده است .
- حزب کمونیست مردم را بشرکت در انتخابات تشویق کرد و از اینکه برای‌پارلمان‌ازکمونیست هاکاندیدائی تعیین نشده اظهار تاسف نمود .

در صفحه ٤

قبولشدگان دانشکده کشاورزی

و آموزشگاه خدمات اجتماعی

در صفحه آخر

درباره نرخ اتوبوس

بامعتمدین‌محلات‌وصاحبنظران مشورت میشود

بقرار اطلاع مسئولین شرکت واحد اتوبوس رانی در نظر دارند از معتمدین محلات و کسانی که‌در جرایدپیرامون افزایش‌نرخ‌اتوبوس اظهار نظر کرده‌اند دعوتی بعمل آورند که در یك جلسه عمومی با شرکت خبرنگاران جرایدمشکلات مالی‌و آینده شرکت واحد رامطرح سازند .

امروز از طرف شورایعالی انجمن

بقیه در صفحه هفدهم

نخست‌وزیر طی نطقی اظهار داشت :

مابمنظور جاه‌طلبی دنبال کارندویده‌ایم

دیون خارجی را میپردازیم تا افسانه‌ورشکستگی ماازبین برود

- آیا مصلحت است که به تعلیمات ابتدائی اهمیت ندهیم ودر عین‌حال بتوسعه دانشگاه‌ها پردازیم

عصر روز پنجشنبه گذشته آقای علم نخست وزیر در کرمانشاه طی نطقی پیرامون مسائل مهم اجتماعی وسیاسی سخن گفت در آن موقع خلاصه‌ای از نطق آقای نخست وزیر در روزنامه درج شد و اینك مشروح آن از نظر اهمیتی که دارد باستحضار خوانندگان عزیز میرسد :

لازمست این مطلب را بشما خواهران و برادران عزیز کرمانشاهی و کرد عرض کنم که ما دنبال جاه طلبی‌عقب کارندویده‌ایم و نیامده‌ایم نه‌من ونه همکارانم تا چند ساعت قبل از اینکه این وظیفه پر افتخار و بزرگ بما ارجاع بشود از سر نوشت خودمان اطلاع نداشتیم تنها علت قبول این مسئولیت فقطو فقطامر شاهنشاه‌بزرگ ما بود که در این موقعیت از زمان اینطور مصلحت دیدند و اینطور اندیشیدند که شاید دولتی که حسب‌الامرشان من تشکیل بدهم بتواند خدمتی به مملکت بکند تا امروزآنچه

بقیه در صفحه نوزدهم

دانشگاه ملی ایران دانشجو میپذیرد

دانشگاه ملی ایران درسال تحصیلی ۴۲-۴۱ برای دانشکده معماری دویست و پنجاه (۲۵۰)نفر و برای دانشکده بانکداری و علوم مالی واقتصادی دویست (۲۰۰) نفر وبرای دانشکده پزشکی (۱۷۰) یکصد وهفتاد نفر وبرای دانشکده های زبانهای‌خارجی یکصدو پنجاه نفر دانشجو باشرایط زیر می‌پذیرد .

۱-دارابودن دیپلم ششم متوسطه شعبه‌ریاضی جهت دانشکده معماری و دیپلم ششم متوسطه‌شعبه ریاضی یا طبیعی جهت دانشکده پزشکی ودانشکده بانکداری و علوم مالی و اقتصادی و دیپلم ششم متوسطه ریاضی یاطبیعی یا ادبی برای دانشکده زبانهای خارجی .

دانشگاه ملی ایران از ثبت‌نام و پذیرفتن کسانیکه معدل دیپلم آنها از سیزده کمتر باشد معذور است .

۲- کسانیکه حداقل یکسال سابقه تحصیل دریکی از دانشگاه های داخلی یاخارجی داشته‌باشند که‌مورد قبول دانشگاه ملی ایران باشد بشرط اینکه در امتحانات آخرسال آندانشکده توفیق یافته باشند با معدل دیپلم کمتر از سیزده هم میتوانند ثبت نام نمایند لکن دانشگاه ملی ایران سوابق تحصیلات دانشگاهی آنها را منظور نخواهد کردو در کلاس اول مانند دیپلمه‌های متوسطه مشغول به تحصیل خواهند شد .

برای کسب اطلاع از اسامی دانشگاه های داخلی وخارجی مورد قبول این دانشگاه میتوانید باداره کل دبیرخانه مراجعه نمائید .

۳- شش قطعه عکس ٤ × ٦

٤- چهاربرك رونوشت شناسنامه

۵- دانشگاه ملی ایران از هر دانشجوی دانشکده بانکداری و علوم مالی و اقتصادی‌ودانشکده معماری سالیانه بیست و ششهزار وششصد و پنجاه ریال و ز هر دانشجوی دانشکده زبانهای خارجی سالیانه سی و شش هزار و ششصد و پنجاه ریال و ازهر دانشجوی پزشکی سالیانه چهل و پنجهزارریال حق‌التعلیم دریافت میدارد .

در دانشکده زبانهای خارجی زبانهای‌انگلیسی -ایتالیائی - اسپانیولی - آلمانی‌و فرانسه بطور کامل تدریس میشود و خواندن لااقل دو زبان خارجی برای هردانشجو اجباری است دراین‌دانشکده عموم‌استادان خارجی و متخصص تعلیم همان زبانی هستند که تدریس مینمایند .

داوطلبان باید تمام حق‌التعلیم یکساله خود را به حساب شماره ٦٨٤٨٥ بانك ملی شعبه مرکزی پرداخته‌ورسیدآنرا جهت ثبت‌نام باداره کل‌دبیرخانه دانشگاه ملی ایران تسلیم نمایند .

٦- کسانیکه معدل دیپلم آنها بیشتر باشد حق‌تقدم خواهند داشت ووجوه پرداختی از طرف کسانیکه پذیرفته نشده‌اند تماما بپرداخت کننده‌وجه مسترد خواهد شد کسانیکه پذیرفته شوند اعم از اینکه قبل از شروع سال تحصیلی یابعد ازاشتغال بتحصیل از ادامه تحصیل در دانشگاه ملی ایران منصرف شوند وجوهی که پرداخته‌اند قابل استرداد نخواهد بود .

۷- منحصرا کسانیکه تمام وقت‌خود راصرف تحصیل نمایند میتوانند دراین دانشگاه ثبت‌نام‌نمایند برنامه تحصیلی دانشگاه سنگین و کسانیکه حقیقتا در امور تحصیلی خود جدی نباشند بصلاح آنها است که از صرف مال‌ووقت خودشان خودداری‌نمایند وقبل از اطلاع کامل از برنامه‌های‌دانشگاه ثبت نام نکنند.

داوطلبان برای ثبت نام میتوانند همه روزه از ساعت هشت صبح تاظهر واز دوساعت بعد از ظهر تاپنج بعداز ظهر از تاریخ شنبه دهم شهریورماه تا آخر روز پنجشنبه پنجم مهرماه باداره کل دبیرخانه دانشگاه ملی‌ایران واقع درخیابان پهلوی دو راه یوسف آباد مراجعه نمایند .

داوطلبان شهرستانها میتوانند رسید بانکی‌و مدارك خود شانرا وسیله پست سفارشی باداره کل دبیرخانه ارسال دارند .

۱-۸ — آ-۱۲٤۵٦ — رئیس دانشگاه ملی ایران-دکترعلی‌شیخ‌الاسلام

شاداب

آبمیوی صدقه صد خالص تلفن ۵۱۰٤۱

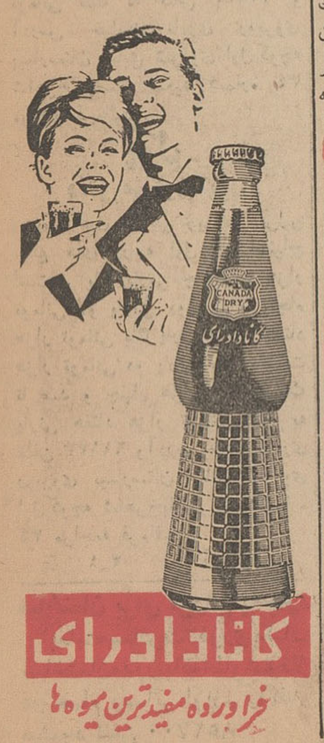

کانادادرای

فراورده مفیدترین میوه‌ها

شرکت سهامی تولیدی قند شیروان و قوچان بخیابان سپهبد زاهدی (فیشرآباد) شماره ۱۳۳ انتقال یافت .

تلفن ٤۰۸۹۵ — آ-۱۱۲۷۱ — ۱-۲

اسپید

فروشگاه : خیابان شاه - چهارراه شیخ هادی تلفن: ٤٦۲۰٦-٤۹٤٤۱

سازنده انواع میز تحریز - میز ماشین نویسی میز زیر تلفن

پشمبافی جهان

فروشگاه : بوذرجمهری غربی

اوچینیو

ارکستر معروف تلویزیون ایران

در تهران پارس (پارس پارك) از ۲٦ شهریور همه‌شب از شما دعوت می‌نماید

۱-۳ — آ-۱۷٤۰٦

علاقه‌مندان چای جهان

نباید ازچای دوکره نشان جهان غفلت نمایند

نفت

بقیه از صفحه اول

منظور شد . بعداز آن پیش‌بینی میشد موارد اختلاف دیگری‌وجود نداشته باشد . اما شرکت ملی نفت در عمل با موارد جدید دیگری برخورد کرد که درجلسه امروز کنسرسیوم بوسیله نمایندگان ایران مطرح خواهد شد .

میزان تولید نفت سبک

بزرگترین مورد اختلاف نظر راجع به میزان تولید نفت سبک است که قیمت آن باقیمت نفت سنگین فرق میکند .

تولید نفت دونوع است سبک وسنگین که هریك قیمت خاصی دارد دولت ایران تقاضا داردکه تولید نفت سبك که قیمت آن بیشتر است افزایش یابد وبهمان نسبت از تولید نفت سنگین کاسته شود زیرا این امر در میزان تولید تاثیری ندارد امادر میزان درآمد ایران موثر است. تقاضای ایران دراین باره در جلسات مذاکره با کنسرسیوم‌در لندن مورد بحث قرار میگیرد موارد دیگری هم شبیه موردفوق وجود دارد که درباره آنها نیز مذاکره خواهد شد .

۲۶ شهریور
آغاز کار دوران پارتی سازمان کمک کودک

دکتر ماریا چیلوپانس
ازمسافرت برگشته‌وکمافی السابق از بیماران محترم پذیرائی مینماید .

بیماریهای آمیزشی — مجاری ادرار — سستی وناتوانی‌مردان
خیابان‌صفی علیشاه‌دکتریحیی صدری .

دکتر جناب زاده
دارای گواهینامه ازدانشکده طب فرانسه درمان بیماریهای مجاری — ادرار — سوزاك‌تازه و کهنه ورم پرستات وتقویت قوای تناسلی‌خیابان‌منوچهری مقابل کوچه ژاندارك صبح و عصر .
۲—۲۰ آ—۱۷۴۱۴

پول

دفتر مشاوره پول

اولین موسسه است که درطهران فقط امور مربوط به معاملات‌شرطی را با تخصص و تجربه انجام می دهد و اشخاص کاسب و مورد اطمینان و مبیع های درجه اول پایتخت را همیشه دراختیار دارد لطفا برای معاملات شرطی از پنجاه هزار تومان ببالا به تلفن ۶۱۱۳۳ مراجعه فرمائید .

پول
دفتر مشاوره پول

پولهای شرطی زیر آماده‌معامله است یك پارتی ششصد هزارتومانی دو پارتی سیصد تا سیصد وپنجاه هزار تومانی دو پارتی دویست هزار تومانی یك پارتی صد و پنجاه هزار تومانی سه پارتی هشتاد تا صدهزار تومانی لطفا به تلفن ۶۱۱۳۳ و آدرس خیابان نادری روبروی بیمارستان سابق شوروی اول‌کوچه شاهرخ پاساژ سعید شماره ۳۴ مراجعه فرمائید .

پول
دفتر مشاوره پول

پول های شرطی زیر در برابر مبیع های درجه اول‌مورد احتیاج است . یك پارتی چهارصد هزار تومانی دو پارتی دویست و پنجاه هزار تومانی یك پارتی صد وهشتاد هزار تومانی دو پارتی صد وبیست تا صد و چهل هزار تومانی یك پارتی هفتاد هزار تومانی لطفا به تلفن ۶۱۱۳۳ وآدرس خیابان‌نادری روبروی بیمارستان سابق شوروی اول‌کوچه شاهرخ‌پاساژ سعیدشماره ۳۴ مراجعه فرمائید .
۱—۲ آ—۱۷۳۵۶

ساختمان برای فروش یااجاره
بعلت‌مسافرت فوری‌یکباب ساختمان‌مدرن‌باده‌اطاق‌شوفاژ دو حمام وسایر لوازم واگذار میشود تلفن ۸۵۲۷۰۰

فقط ۳ روز
ازفردا ۸ صبح تاسه روز

حراج بزرگ
جنرال مد

بااجناس وقیمت‌های زیر شروع میشود

		قیمت سابق		قیمت حراج	
برای بانوان					
مانتو از جنس پشم و موهر	تا	۳۲۰۰	ریال	۱۲۰۰	ریال
مانتو از جنس تمام موهر		۴۵۰۰	«	۱۹۵۰	«
کت‌و دامن همه نوع		۳۱۰۰	«	۱۲۰۰	«
دامن ترگال		۸۵۰	«	۲۴۰ و ۴۰۰	«
بلوزسویسی وآلمانی بسیار اعلا		۱۰۵۰	«	۲۹۰	«
زیرپوش نایلن		۳۵۰	«	۱۸۰	«
شورت زنانه		۵۰	«	۲۰	«
انواع بلوز —ژاکت — دوپیس				۸۰تا۳۵۰	«
شلوار و کت صددر صد کرك خالص					
برای آقایان					
کت‌و شلوار فاستونی انگلیسی	تا	۴۲۰۰	ریال	۱۹۵۰	ریال
کت شلوار بهاره وفرسکو انگلیسی		۳۲۰۰	«	۱۶۵۰	«
دمی‌سوزن‌اسپرتکس انگلیسی		۳۲۰۰	«	۲۲۰۰	«
کت توئید انگلیسی		۱۶۵۰	«	۵۵۰	«
کت‌اسپرتکس وفاستونی انگلیسی		۲۱۵۰	«	۸۰۰	«
شلوار فلانل انگلیسی		۸۸۰	«	۴۸۰	«
پیراهن یقه آرو سفید		۲۷۰	«	۱۸۰	«
پیراهن الوان با یقه اضافه		۲۹۰	«	۲۰۰	«
پیراهن تابستانی همه نوع		۳۰۰	«	۱۴۰	«
جوراب پلاستیك — پرلون —نایلون		۵۰	«	۳۰	«
پلورمردانه صددرصدکرك‌خالص نیم آستین		۲۹۰	«	۱۵۰	«
پلورمردانه صددرصد کرك خالص باآستین		۵۵۰	«	۲۵۰	«
کراوات		فقط		۱۰ و ۵۰	«
برای‌دخترخانمهاوآقاپسرها					
مانتو دخترانه تا ۱۲ ساله	تا	۱۲۵۰۰	ریال	۵۰۰	ریال
مانتو دخترانه از ۱۲ سال به بالا		۱۵۰۰	«	۶۵۰	«
پیراهن دخترانه تا ۸ سال		۶۴۰	«	۲۰۰ و ۱۰۰	«
پیراهن دخترانه از ۸ سال تا ۱۲سال		۸۹۰	«	۳۰۰	«
پیراهن دخترانه از ۱۲سال به بالا		۱۰۲۰	«	۴۰۰	«
کت‌و شلوارپسرانه ۷ ساله		۹۰۰	«	۴۰۰	«
کت‌وشلوار پسرانه تا ۱۲ ساله		۱۵۰۰	«	۷۰۰	«
کت‌و شلوار پسرانه از ۱۲سال به بالا		۱۸۵۰	«	۹۰۰	«
شلوار فرسکو همه اندازه		۳۸۰	«	۱۸۰	«
بارانی دو آستره پسرانه تا ۱۲ سال		۱۱۰۰	«	۴۸۰	«
بارانی‌دوآستره پسرانه از۱۲سال‌ببالا		۱۸۵۰	«	۵۸۰	«
جوراب پسرانه و دخترانه خارجی همه اندازه		۵۵	«	۲۰	«
شورت و زیرپوش پسرانه و دخترانه همه اندازه		۴۰	«	۱۰و۲۰	«
بلوز شلوار پسرانه همه اندازه		۱۶۰	«	۷۰	«
انواع بلوز — ژاکت صد درصدکرك‌خالص				۱۲۰ تا ۲۲۰	«

وصدها نوع اجناس متنوع پوشاکی
دیگر باقیمت‌های خیلی ارزان

ساعات کار برای سه روز حراج از ۸ صبح تا ۲ بعد از ظهر و از ۴ تا۸و نیم شب

جنرال‌مد — کوچه‌برلن

دبستان فیروزه

تلفن «دختران» ۴۶۶۹۱

خیابان شاه‌بین کاخ وبیست متری اول

باطلاع میرساند بنا بتقاضای اولیای محترم اطفال کلاس اول مکرر نیز باز و مجددا ثبت نام مینماید .
دانش آموزان باسبك ویژه درمدت شش ماه خواندن و نوشتن فارسی و انگلیسی را به‌آسانی می‌آموزند .
وسیله رفت و آمد موجود است
۱—۵ آ—۱۷۴۸۲

اتحادیه مدارس ملی

از عموم روساء مدارس ملی تهران دعوت مینماید که ساعت‌پنج بعدازظهر روز پنجشنبه ۲۹ شهریورماه جاری جهت مذاکرات لازم وفوری در محل دبیرستان ستوده حضور بهمرسانند .
محمد جمالی آشتیانی — اسداله نوشیروان
نشانی — انتهای امیریه — ایستگاه گنجه
۲—۱ آ—۱۱۳۷۱

انستیتو گوته تهران
مؤسسه فرهنگی آلمان

کلاسهای دوره پائیزه این انستیتواز نهم مهر ماه ۱۳۴۱ آغاز میگردد .
برای ثبت نام در کلاسهای ۲ ساعت و ۱۰ ساعت در هفته (مقدماتی و عالی)از تاریخ اول مهرماه ۱۳۴۱ همه روزه غیر از پنجشنبه ها بین ساعات ۱۶ الی ۱۹٫۳۰ بدفتر انستیتو مراجعه شود .
آدرس خیابان آیزنهاور (جاده کرج)چهار راه جمشید آبادتلفن ۶۴۳۸۸
۱—۴ آ—۱۶۳۲۲ دفتر انستیتو گوته تهران

کلاسهای مسابقات دانشگاه و ششم دبیرستان

در آموزشگاه خزائلی . از اول مهرماه کلاسهای‌مسابقات دانشگاه و کلاسهای ششم ریاضی ، طبیعی ،ادبی زیر نظر این دبیران محترم که نامشان بترتیب الفباء درج میشود دائر میگردد .
آقایان : ابوالحمد . احسنی . احسانی . ارشاقی . بسکی . بوذری . پورفتحی . تبریزی . تنکابنی . جم‌زاد . دکتر خزائلی . دانشپور . رادمنش . روشن . زاوشی . شاهین .خانم شریف محمدی .
آقایان : شیخیان .صدریان .کوشا.کیمیائی .گلباباپور. لاهیجی . دکتر محجوب . مشایخی . میرمیرانی.نجفیان .

مجالس ترحیم و یادبود

بانهایت تاسف و تالم درگذشت مرحوم **فرج‌الله‌پیروز** یکی از کارمندان صدیق‌این وزارت را باطلاع‌میرساندمجلس ترحیم آنمرحوم روز سه شنبه ۲۷ شهریور ، ازساعت ۹الی ۱۱ صبح در مسجد ارك برگذار خواهد شد .
آ—۱۱۳۷۵ **وزارت بازرگانی**

اتحادیه صنف فخار بدینوسیله با کمال تاسف فوت مرحوم شادروان **آقای فرج‌الله پیروز** کارمند عالیرتبه وزارت بازرگانی اخوی گرام جناب آقای حاج محمد حسن پیروز عضو هیئت مدیره اتحادیه را باطلاع همکاران محترم‌رسانده وتمنا می شود برای طلب آمرزش و شادی روح آنمرحوم‌در مجلس تذکری که بهمین مناسبت ازساعت ۹ الی ساعت۱۱ روز سه شنبه ۲۷ر۶ر۴۱ در مسجد ارك منعقد می گردد حضور بهمرسانید و بدینوسیله مراتب تسلیت و همدردی کلیه اعضاء اتحادیه را حضور عموم بازماندگان آنمرحوم عرض و بقای عمر و سلامتی آنها را از ایزد یکتا خواستار است .
رئیس اتحادیه صنف فخار—گورنك

بدینوسیله فوت مرحوم مغفور **فرج‌الله پیروز** کارمند عالی رتبهٔ وزارت‌بازرگانی را باطلاع دوستان و آشنایان می‌رساند . مجلس ترحیم فقید سعید روزسه شنبه بیست وهفتم‌شهریورازساعت ۹الی ۱۱ درمسجد ارك و ختم زنانه عصر همان روز در منزل آنمرحوم واقع در باغ صبا خیابان آق‌اولی کوچه پیروز منعقد است .
اردشیر پیروز—دکتر محمد باقر پیروز — محمد حسن پیروز — مهندس حسین پیروز — محمد علی پیروز — حسین فرج‌الله زاده — حیدر پیروز —علی جبار زاده— ابراهیم فرج‌الله‌زاده— حاجی‌حسن‌مدقالچی— حاجی جعفر مدقالچی بیوك مدقالچی — اکبرپیروزفر — اسمعیل‌پیروزفر— حمید دیلمقانی — اسمعیل خسروشاهی
بعموم بازماندگان آنمرحوم‌مصیبت‌وارده را تسلیت میدهیم

خاندان زندو خانواده های یزدی — ستاری — نراقی — عزمی — نظری کشاورز — رضا قلی — نیك آئین
بانهایت تاسف درگذشت شادروان **حسین یزدی** کارمند قدیمی بازنشسته شهربانی کل کشور را باطلاع‌عموم می رساند بنابوصیت آنمرحوم هزینه مجالس ختم برای کمك به زلزله زدگان پرداخت‌و مجلس تذکر و شب هفت در ابن بابویه روز چهارشنبه ۲۸ماه جاری ازساعت ۳ و نیم‌الی ۵ونیم بعد از ظهر برسرآرامگاه آنمرحوم برگزار میشوداز خویشان و دوستان محترم خواهشمند است با شرکت در مجلس یادبود روح آنمرحوم را شاد فرمایند .
رحیم زند — غلامعلی ستاری — حسن یزدی — بهرام یزدی محمد زندی — رحیم ستاری — مهدیقلی زندی—جمشید ستاری —مهدی نراقی— عباس زندی— شهریارستاری —علی زندی — هوشنك ستاری— علی عزمی — داریوش ستاری — محمد کشاورز — ایرج‌زند—مهدی‌نیك آئین— روح الله نظری عباس‌رضاقلی
آ—۱۱۳۴۱
بعموم‌بازماندگان آنمرحوم مصیبت‌وارده‌را تسلیت می دهیم

بمناسبت تصادف روز سه شنبه ۲۷شهریور ماه جاری‌با شب هفته مرحوم خلد آشیان **آقای میرزا علیخان آقا حسینی طالقانی** استاد مشهور خط نستعلیق مراسم شب هفت‌از ساعت ۳ بعد از ظهر برسر مزار آنمرحوم درابن‌بابویه‌منعقد است انشاءالله دوستان باشرکت خود روح آنمرحوم راشاد خواهند فرمود .
خانواده آقا حسینی

خانواده های **لاریجانی— دیده‌ور —خواجه نوری — شریفی کشوری —زرین‌نام — اشرفی— جوکار — ادیب نصرت**باکمال تاسف فوت **بانو بتول** عیال مرحوم سید علی اصغر لاریجانی را به اطلاع‌فامیل و آشنایان میرساند مجلس ترحیم مردانه آنمرحومه روزسه شنبه بیست‌و هفتم شهریور ماه‌از ساعت ۴ الی ۶ بعدازظهر در خیابان پامنار مسجد لاریجانی ها و مجلس ترحیم زنانه از صبح تا عصر همانروز در منزل آن مرحوم واقع در پامنار مقابل کوی امین‌الدوله منعقد است .
بخانواده محترم لاریجانی بویژه بازماندگان آنمرحومه مصیبت وارده را تسلیت می دهیم .

بمناسبت شب هفتم فوت فرزندم دوشیزه ناکام**زهره شهرستانی** روز چهارشنبه ۲۸شهریور مطابق با ۱۹ ربیع‌الثانی ازساعت ۴ تا ۶ بعد از ظهر مجلس تذکری در ابن بابویه برقرار می‌باشد .
سید علیرضا شهرستانی وکیل دادگستری

بدینوسیله درگذشت مادر عزیزمان را باطلاع‌دوستان وآشنایان میرسانیم‌مجلس ختم آنمرحومه روز سه شنبه بیست‌و هفتم شهریورماه‌ازساعت ۴ الی ۶ بعد از ظهر در مسجد توتونچیان واقع در خیابان غفاری و مجلس زنانه‌نیز همان روز در منزل برگزار می شود .
محمد تقی یوسفی (چوبفروش) —علی یوسفی — اصغر یوسفی
آ—۱۱۳۶۷
بعموم‌بازماندگان آنمرحومه مصیبت‌وارده‌را تسلیت میدهیم

خانواده های **زراد — افتخاری — هاشمی — وحدت—آوید زرگر —تیموری — صیادی نژاد — رسولی** با کمال احترام‌به اطلاع کلیه‌دوستان‌وآشنایان میرساندکه شب هفت‌شادروان **سروان بازنشسته ابوالفضل زراد** در روز سه شنبه ۲۷ شهریور از ساعت ۴ الی۶ بعد از ظهر بر سر مزار آنمرحوم واقع در امامزاده‌عبدالله برگذار می گردد .

خانواده های هدایتی — وهاب‌زاده —کهنمویی— منیعی زوار —کمپانی — خویلی— طسوجی — کلکته چی —فربودی — شاکرین— پایمردی
بانهایت تاسف درگذشت مرحوم **آقای حاجی محمد هدایتی** را باطلاع دوستان و آشنایان میرساند مجلس ختم آنمرحوم روز سه شنبه ۲۷شهریور ماه ازساعت ۴ الی ۶ بعد از ظهر در مسجد ارك وختم‌زنانه بعد ازظهرهمانروزدرمنزل شخصی واقع درخیابان قوام‌السلطنه کوچه مشگان کاشی ۱۴برگزار خواهد شد .

سیاسگزاری

از سروران گرامی که تلگرافا — کتبا و با حضور در محافل تذکر مادر عزیز ما **اختر فدائی** از فرزندانش دلجوئی فرموده‌اند نهایت امتنان را داریم . فرانکفورت **احسان‌فدائی**
منوچهر فدائی — بهروز فدائی
آ—۱۳۹۵

تسلیت

باکمال تاسف مصیبت‌وارده‌رابخانواده محترم لاریجانی تسلیت گفته و برای فرزندانش از خداوند بزرك صبر مسئلت می نمایم .
امیر خواجه نوری

سرکار سرهنك دکتر فرازی
افسران ودرجه داران و دانش آموزان‌آموزشگاه پرستاری **ارتش** مصیبت وارده را عمیقا تسلیت عرض می نمایند .
سرکار سرهنك دکتر فرازی

بانهایت تاسف مصیبت وارده را تسلیت گفته سلامت وبقای عمر خانواده محترمتان را خواستاریم .
دکتر حضرتی — دکتروجدانی — دکتر اژدری — دکتر افشار نادری— دکتر مهرورزی —دکتر فیاض — دکتر بانکی دکتر امامی — دکتر حکیم‌زاده— دکترخطیب شهیدی — دکتر پرویزی
آ—۱۱۳۹۹

جناب آقای فخرالدین وفا
بانهایت تاسف فوت والده مکرمه را تسلیت عرض نموده بقای سلامتی شما را از خداوند متعال خواستارم.
آ—۱۱۳۵۳ **حاجی کریم قلی زاده**

جناب آقای فخرالدین وفا
فوت ناگهانی مرحومه مغفوره خورشید لقا والده‌مکرمه را بسرکار تسلیت عرض نموده بقاء و سلامتی شما را از درگاه خداوند متعال خواستار است . **حاجی علی‌رزم‌خواه**

باکمال تاسف درگذشت مرحوم مهربانی را بخانواده جلیل مهربانی تسلیت عرض کرده بقای بازماندگان آنمرحوم را از خداوند بزرك طالبیم .
آ—۱۱۲۹۱ **از طرف کلیه دوستان مقیم‌کوچه‌مهربانی**

جناب آقای فخرالدین وفا
درگذشت مرحومه مغفوره والده مکرمه را با کمال‌تاسف سلیت عرض نموده طول عمر و سلامتی بازماندگان را از درگاه ایزد متعال خواستار است . **حاجی علی‌برقی‌کاشانی**

بقیه آگهی های ترحیم و تسلیت در صفحه ۱۷

کوبا باز هم امریکا را متهم به تجاوز کرد

یك سناتور امریکائی گفت باید کوبا بیدرنك محاصره شود و از خونریزی نباید ترسید

سناتور کیتینك
درراس طرفداران حمله به کوبا قرار دارد

کی‌وست ـ رویتر ـ آسوشیتد ـ پرس ـ یونایتد پرس ـ ۱۶ سپتامبر ـ رادیو هاوانا دیشب دولت امریکا را متهم به تجاوزات تازه‌ای به آسمان و آبهای ساحلی کوبا نمود .

گوینده رادیو هاوانا اظهارداشت که پنج هواپیمای جت امریکائی بار دیگر بر فراز شهر های شرقی کوبا پرواز کرده‌اند .

درگزارش رادیو هاوانا گفته نشده که این تجاوزات کی‌صورت گرفته است .

● حاضر بخونریزی

هیواسکات سناتورجمهوری خواه امریکائی دیروز اظهار داشت که ملت امریکا برای مقابله با خطر کمونیسم به نیروئی بیشتر از کنفرانس های مطبوعاتی پرزیدنت کندی احتیاج دارد .

سناتور اسکات گفت که ملت امریکا حاضر است برای پیروزی بر کمونیسم حتی خونریزی کند و از خون خود نیز بگذرد .

وی پیشنهاد کرد که امریکا به منظور جلوگیری از ورود اسلحه کمونیستی به نیمکره غربی بلافاصله کوبا را تحت محاصره نظامی و اقتصادی قرار دهد و در صورت لزوم بروی کشتی هائی که برای کوبا اسلحه می آورند تیراندازی کند .

سناتور اسکات گفت وی‌اطمینان دارد که اینکار منتهی به جنك با شوروی نخواهد گردید .

کنت گی تینك سناتوردمکرات امریکائی نیز که هفته گذشته پرزیدنت کند ی‌را تشویق کرده بود تا بطور مسلحانه به کوباحمله کند ، از نظریات سناتور اسکات پشتیبانی کرد و « فرناندودرکمایر» سفیر پرو در امریکا نیز که با کی تینك در یك مصاحبه‌تلویزیونی شرکت کرده بود نظریات هر دو سناتور ضد کمونیست را تائیدنمود.

سفیر پرو گفت که اگرامریکا برای سرنگون کردن رژیم کاسترو وارد اقدام شود از پشتیبانی کشور های امریکای‌لاتین برخوردارخواهد گردید .

● خطرناکترین

نیویورك ـ آسوشیتد پرس ـ ۱۸ سپتامبر ـ فریدون جمال‌ارکین وزیر خارجه ترکیه امروز هنگام ورود به نیویورك اظهار داشت که د رحال حاضر وضع کوباخطرناك ترین عامل تهدید صلح است .

ارکین گفت که اگر آمریکا به خوبی در برابر شوروی پایداری کند خروشچف نخست وزیر شوروی بر سر کوبا وارد جنك نخواهد شد .

وزیر خارجه ترکیه برای شرکت‌در مجمع عمومی سازمان ملل وارد نیویورك شده است .

● کوبا و برلن

ویلی برانت شهردار برلن غربی دیروز اظهار داشت که‌به نظر وی‌بین قضایای کوباو برلن رابطه‌ای وجود ندارد .

برانت گفت : ماجرای برلن‌منحصر به‌خود است زیرا برلن پایتخت‌تقسیم شده کشوری است که تجزیه شده‌و اکنون دیواری بین‌مردم دوقسمت آن بوجود آمده است که‌مانع ارتباط‌آنان میگردد .

برانت که‌از رادیو برلن غربی نطق میکرد سپس اظهار داشت که گمان نمیکند دولت شوروی حاضر باشد برای برلن وارد جنك گردد .

● خطر واهی

«ژوزف سیرانکیوویچ» نخست وزیر لهستان دیروز اظهار داشت خطرکوبا برای امریکا یك‌خطر خیالی وواهی است و تنها خطر واقعی که‌تمام جهان را تهدید میکند آلمان غربی میباشد .

سیرانکیوویچ که‌دریك میتینك ۵۰ هزار نفری درورشو نطق میکرد خاطر نشان کردکه محافل معین امریکائی اکنون بشدت مشغول آشفته کردن ذهن امریکائیان باخطر واهی هستند درحالیکه کوبا باچند میلیون جمعیتی که‌دارد هیچ خطر واقعی برای امریکا محسوب نمیشود .

● دست نوازش

سیرانکیوویچ سپس به مسافرت اخیر ژنرال دوگل رئیس جمهورفرانسه به‌آلمان غربی اشاره کردو اظهارداشت که‌دوگل‌دراین‌مسافرت‌برسرمیلیتاریسم آلمان دست نوازش کشید . همان میلیتاریستی که‌ما آنرابصورت‌اهریمنی ترین وجه‌آن درلهستان وروسیه و در اردوگاههای مرك بچشم خود دیدیم .

سیرانکیوویچ سپس درحالیکه‌معلوم بود به ادعای دولت دکتر آدنائردائربر لزوم بازگشت دادن اراضی تحت‌تصرف سابق آلمان از لهستان به آلمان غربی اشاره میکند سئوال کردکه آیا فیدل کاسترو درصدد تجاوز به امریکابرای غضب اراضی آن کشور است ؟

(اراضی مورد ادعای دولت آلمان غربی بموجب قرارداد پس ازجنك دوم جهانی به‌لهستان داده شده‌است).

● پرتگاه جنك

نخست‌وزیرلهستان‌سپس‌بامریکاتوصیه کرد که‌از سیاست کنونی خود درقبال آلمان دست بردارد زیرا این‌سیاست دنیارا به پرتگاه جنك خواهدکشاند .

سیرانکیوویچ گفت که سناتور های امریکائی در روزنامه های‌جیره خواری که تحت‌حمایت‌همان‌سناتور هاقراردارند اکنون باتمام وسایل سعی میکنند ذهن ملت امریکا را درباره کوبا مشوب سازند امابدیهی است که دولت‌امریکا نبایدازعواقب وخیمی که ممکن است تجاوزات احتمالی امریکا به‌کوبا داشته‌باشد، و اتحاد شوروی نیز دراین مورد به‌امریکا اخطار کرده غافل‌بماند.

● مخالف است

چستربولز مشاور مخصوص‌سیاسی پرزیدنت کندی‌دیشب اظهار نظر پرزیدنت کندی‌دیشب اظهارنظرکرد که‌تجاوزنظامی آمریکابکوباموجب روشن شدن آتش جنك سوم‌جهانی خواهد گردید .

بولز گفت که شخص وی‌شدیدا بافکر تجاوز امریکا به‌کوبامخالف است .

بولز سناتورهائی را که مشوق حمله مسلحانه امریکا به‌کوباهستند شدیدا به‌باد حمله گرفت و آنها را متهم‌به‌تحریك احساسات ملت امریکا ووارونه جلوه‌دادن واقعیات نمود . بولز گفت که امریکا باید علیرغم تحریکات جنگی که‌اکنون وضع‌دشواری برای اتخاذ تصمیمات درست از طرف دولت کندی‌بوجود آورده شکیبائی خودرا از دست ندهد .زیرا بدون شك میتوان‌امید داشت که دولت شوروی نیز بزودی عواقب وخیم‌خطری را که از تهدید کمونیسم به‌نیمکره جنوبی برای صلح تمام جهان بوجود آورده‌درك کند .

چستر بولزدرپایان گفت که ملت امریکا از تحریکاتی که‌اکنون برای سوق‌دادن‌این کشور به‌جنك می‌شود بیش ازهمه‌کس صدمه خواهد دید .

● اقدامات فوق‌العاده

روزنامه نیویورك دیلی نیوزچاپ نیویورك درشماره امروز نوشته‌است طی هفته های اخیر اسلحه ومهمات شوروی باچنان سرعتی وارد کوبا می‌شود که فیدل کاسترو مجبورشده است برای انبار کردن آنها دست به‌اقدامات فوق‌العاده‌ای بزند .

روزنامه امریکائی‌از قول‌خبرنگار اعزامی خود به‌کوبا که روزگذشته به‌امریکا بازگشته نوشته است‌که تعداد دقیق افراد شوروی که‌درکوبا پیاده شده‌اند معلوم نیست امابدون شك عده آنها از ۱۰هزار نفربیشتر است .

خبرنگار مذکور که مدت‌دوروز در کوبا بوده اضافه کرده است که اسلحه شوروی روز وشب و از راه‌هوا ودریا به‌کوبا سرازیراست.

عده‌ای از نیروهای دولتی ویت‌نام جنوبی در اراضی سیل‌گرفته دشت «ردس» مشغول جستجوی شورشیان کمونیست هستند .چریك های‌کمونیست می‌توانند بااستفاده از چوب‌های نی‌تاساعتها درزیر آب پنهان شوند وسپس نیروهای دولتی راغافلگیر کنند.

ملکه زیبائی انگلستان کشته‌شد

لندن ـ ۱۶ سپتامبر ـ خبرگزاری فرانسه ـ شب گذشته پلیس لندن جسد کریستیان‌هولفورد ملکه‌سابق زیبائی انگلستان را در حالی که گلوله‌ای بمغز او شلیك شده بود در اطاق‌خوابش یافت .

پلیس در کنار جسد کریستیان مردی را یافت که در حال اغماءبود. پس از تحقیق روشن شد که وی شوهر ملکه سابق زیبائی‌انگلستان بوده است و پس از بقتل رساندن همسرش با قرص خواب آور دست به خودکشی زده است .

در این اواخر کریستیان‌هولفورد با مردان غریبه روابط نامشروعی داشته است .

زلزله از ایتالیا دست برنمیدارد

فلورانس ـ خبرگزاری فرانسه ـ ۱۶ سپتامبر ـ امروز درشهرفلورانس وحومه آن دو بار زلزله آمد .

نخستین لرزش شدید زمین در ساعت پانزده و چهل و نه دقیقه (شش و نوزده دقیقه بوقت‌تهران) روی داد .

کانون این‌زلزله‌در «گرو» بودوشدت آن به ۶کالی میرسید . در ناحیه «گرو» زلزله خساراتی وارد آورد . وتقریبا یکساعت بعد مجددا زمین در «گرو» و «پونتاسیو» لرزید .

در شهر فلورانس وحومه مردم وحشت زده به خیابانها ریختند .

پانزده روزاست که‌در ایالت «پروز» در ایتالیا نیز بطور متناوب زلزله می آید اما تاکنون خساراتی واردنیاورده است . بر اثرزمین لرزه ای که امروز در فلورانس آمد بسیاری از شیشه های منازل‌شکست‌و تابلوهائی که بدیوار ها بود پائین افتاد .

دانشمند موشکی آلمانی کماکان ناپدید است

مونیخ ـ آسوشیتدپرس ـ ۱۶ سپتامبر ـ پلیس مونیخ امروز گزارش داد که از سازمان‌پلیس بین‌المللی برای پیدا کردن دکتر «هانس‌کروك» کارشناس موشکی برجسته آلمانی که از صبح روز سه‌شنبه گذشته ناپدید شده استمداد کرده است . روزنامه‌های آلمانی نوشته‌اند کارشناس‌مذکور رامصریها دزدیده‌اند .

دکتر کروك که ۴۹ سال دارد آخرین بار صبح روز سه‌شنبه گذشته همراه مرد ناشناسی که قیافه شرقی داشته‌و بزبان‌انگلیسی باوی مشغول صحبت بوده است در مونیخ دیده شده است .

دکتر کروك همکار اصلی پروفسور راولك‌استیگردرانستیتوی فیزیك اشتوتگارت و بزرگترین کارشناس جت و موشك درآلمان غربی بوده است .

هنگامیکه دکتر کروك ازانستیتوی اشتوتگارت خارج شد با عده‌ای‌از همکاران سابق پروفسور ستیگر تماس گرفته بود.

همکاران پروفسور ستیگرهمان دانشمندانی هستند که چندی‌پیش به‌مصریها برای ساختمان اولین موشك آنها کمك کرده بودند.

از همین هفته در سینماهای

رادیوسیتی ـ ادئون

باشرکت : جون بنت ـ دون تیلور
محصول کمپانی متروگلدوین‌مایر

از ۲۶ شهریور
هرشب ساعت ۱۱
یك نفر از گاردن پارتی اطلاعات بخارجه میرود

برنامه امشب سینماهای

رویال ـ رکس سالن تراس نیاگارا ـ همای

خشم آراس بولبا

توتالسکوپ ـ رنگی ـ دوبله بفارسی
اقتباس از اثر مشهور «گوگل» نویسنده روس

تاراس بولبامرد ارزنده‌ای که علیه ظلم و بیدادگری امپراطوری لهستان‌قیام کردودر این راه مقدس فرزندش را از دست‌داد تا اینکه .....

باشرکت : ولادیمیر مدار هنرمندتوانادر نقش‌تاراس‌بولبا ـ فرانسواپرون ـ لورلادلوکا

در حالیکه الجزایر با شوروهیجان برای شرکت در انتخابات آماده می‌شود :

رقبای بن بلا انتخابات را تحریم کردند

الجزیره - یونایتد پرس - آسوشیتدپرس - خبرگزاری فرانسه - ۱۶ سپتامبر - محمد بودیاف عضو سابق دفتر سیاسی الجزایر و بزرگترین رقیب سیاسی بن بلا دیشب اظهار داشت که وی در انتخابات روز بیستم سپتامبر جاری (پنجشنبه ۲۰ شهریور) الجزایر شرکت نخواهد کرد ، زیرا دفتر سیاسی دیگر برای انتخابات پارلمانی این کشور محلی باقی نگذاشته و قبلا این پارلمان را بوجود آورده است .

بودیاف که در عین حال یکی از معاونان نخست وزیر حکومت موقت الجزایر بوده و اکنون در پاریس اقامت دارد ، تحریم انتخابات بیستم سپتامبر را نیز در پاریس اعلام کرده است .

بودیاف به خبرنگاران گفت که در بیستم اوت گذشته هنگامی که لیست ۱۹۶ نفر کاندید های انتخاباتی پارلمان الجزایر انتشار یافت وی علنا اعلام کرد که در تهیه این لیست شرکتی نداشته است وسپس در روز ۲۵ اوت گذشته از عضویت دفتر سیاسی استعفا کرده و به این ترتیب تعداد اعضای این دفتر به ۵ نفر رسیده است .

بودیاف گفت که بلقاسم کریم نیز ممکن است انتخابات روز بیستم سپتامبر جاری الجزایر را تحریم کند .

انتظار میرود که در انتخابات آینده الجزایر درحدود ۶٫۵ میلیون نفر از مردم این کشور شرکت کنند.

تقاضای شرکت

حزب کمونیست الجزایر که در زمان حکومت فرانسه غیر قانونی بود روز گذشته بیانیه‌ای صادر کرد و از افراد حزب و تمام مردم الجزایر دعوت نمود که فعالانه در انتخابات شرکت کنند .

در بیانیه حزب کمونیست تاکید شده که اکنون وظیفه تمام کمونیست های الجزایر و همه مردم این کشور مبارزه با بیکاری و گرسنگی است. حزب کمونیست اظهار تاسف کرده است که تهیه فهرست کاندیدهای انتخاباتی از طرف دفتر سیاسی غیر دمکراتیک بوده بطوریکه نمایندگان ارزنده طبقه کارگر و مخصوصا مبارزان کمونیست الجزایر دراین فهرست جائی ندارند .

ماموریت مجلس

آگهی های انتخاباتی از نیمه شب دیشب در سراسر الجزایر پخش شد .

در آگهی هائی که بدیوار های شهر الجزیره چسبانده شده از مردم دعوت شده است همگی درانتخابات ۲۰ سپتامبر شرکت کنند .

در یکی از آگهی ها که یک متر طول آنست نوشته شده :

الجزایریها : شما همگی روز ۲۰ سپتامبر بنفع نامزد های جبهه آزادیبخش ملی الجزایر رای میدهید.

در آگهی دیگر نوشته شده است :

« ماموریت مجلس موسسان استقرار رژیم سیاسی الجزایر مستقل است .»

هدفهای انتخابات

جبهه آزادیبخش ملی الجزایر از مردم تقاضا کرده است برای اجرای هدفهای زیر رای دهند :

۱- برای ایجاد یک دولت جمهوری الجزایر که عدالت و امنیت و آزادی را تامین کند.

۲- برای آزادی اقتصادی و عدالت اجتماعی .

۳- برای پیروزی خواست های ملت الجزایر که طالب اجرای اصلاحات ارضی بمعنی واقعی ، صنعتی کردن کشور و نان شرافتمندانه برای همه است .

۴- برای حفظ و تحکیم استقلال ملی .

۵- برای یک الجزایر آزاد و مترقی .

از طرف دیگر دفتر سیاسی اعلام کرد که اعضای آن تا پایان انتخابات از هرگونه ملاقاتی معذورند تا بتوانند بهتر جریان انتخابات را اداره کنند.

برای رهبران معدوم ترکیه فاتحه خواندند

آنکارا - ۱۶ سپتامبر - خبرگزاری فرانسه - دیروز بمناسبت نخستین سالروز پایان محاکمات یاسی آدا و اعدام فاتین زورلو و پولاتکان وزیران سابق خارجه و دارائی ترکیه روزنامه های وابسته به حزب عدالت مقالات و گزارش های مفصلی در باره این حادثه انتشار داده اند روزنامه های مذکور همچنین عکس نامه ای را که فاتین زورلو قبل از اعدام نوشته بود منتشر ساخته اند . دیروز باین مناسبت در منازل وزیران اعدام شده مراسم فاتحه خوانی بعمل آمد قرار است در سالروز اعدام عدنان مندرس نیز چنین مراسمی د رمنزل وی به عمل آید .

محکومین یاسی آدا که اکنون در قیصریه دوره زندان خود را بسر می برند ، دیروز بیاد بود وزیران اعدام شده این کشور مدت سه دقیقه سکوت اختیار کردند .

خلاصهٔ اخبار

دمشق- خالدالعظم نخست وزیر جدید سوریه هنوز موفق به تشکیل کابینه وحدت ملی سوریه نشده وبزرگترین مشکلی که برسرراه اووجود دارد تعیین سمت‌های مهم کابینه است که اکثر احزاب سوریه تقاضا دارند این سمت ها به آنها سپرده شود .

***

لندن- امروز بعدازظهر فاشیستها و سوسیالیستها درشرق لندن دست به تظاهرات زدندو پلیس لندن چهارده تن از تظاهر کنندگان را بازداشت کرد.

واشنگتن - کمیسیون انرژی اتمی آمریکا طی اعلامیه‌ای خاطرنشان ساخت که شوروی دیروز مبادرت به یک آزمایش اتمی جدید در فضا کرده است این دهمین آزمایش ازسری جدید آزمایش های اتمی شوروی است .

بوئنوس ایرس - پلیس امنیت آرژانتین اعلام داشت توطئه‌ای را که بمنظور برانداختن دولت خوزه ماریا گیدو چیده شده بود کشف کرده وعده‌ای راکه دراین توطئه شرکت داشتند بازداشت نموده است .

نکرومه در حادثه سوءقصد مجروح شده است ؟

لاگوس - آسوشیتد پرس - ۱۶ سپتامبر - قوام نکرومه رئیس جمهور غنا از هنگامیکه ۵ هفته پیش بوسیله دشمنانش بوسیله بمب مورد سوءقصد قرار گرفت تاکنون در مجامع عمومی ظاهر نشده و به همین جهت عده‌ای حدس میزنند که ممکن است وی در همان سوء قصد زخمی شده باشد . هفته گذشته هنگامیکه کنگره غنا افتتاح شد نکرومه برای ایراد نطق حضور نیافت و وزیر دفاع غنا پیام وی را قرائت کرد .

گفته میشود که بر اثر مجروح شدن نکرومه ممکن است برنامه جواهر لعل نهرو نخست وزیر هندوستان به غنا نیز که وقت آن پایان ماه جاری تعیین شده کنار گذاشته شود .

فرانسه یک زرادخانه اتمی تشکیل میدهد

واشنگتن - یونایتد پرس - ۱۷ سپتامبر - نشریه آمریکائی نشنال ماگازین چاپ واشنگتن در شماره امروز خود از قول پیرمسمه وزیر دفاع فرانسه نوشته است که تاپایان ۱۹۶۳ نیروی هوائی فرانسه بایک زراد خانه بزرگ اتمی مجهز خواهد گردید .

مسمه ضمن مصاحبه‌ای با خبر نگار نشنال ماگازین اظهار امید واری کرده است که تاپایان ۱۹۶۵ جت های فرانسوی میراژ که قادر به پرتاب چندین بمب اتمی خواهند بود تکمیل خواهند گردید و تا سال ۱۹۷۰ دولت فرانسه یک نیروی اتمی بزرگ بوجود خواهد آورد. وزیر دفاع فرانسه خاطر نشان کرده است که دولت فرانسه اکنون بیش از همیشه برای تکمیل نیروی اتمی خود کوشش می کند زیرا در آینده هیچ نوع دفاعی بدون بمب های اتمی قابل تصور نخواهد بود

وزیر جنگ فرانسه سپس اظهار داشت که توسعه تسلیحات اتمی در دنیا اجتناب نا پذیر است و بدون شک چین کمونیست نیز به زودی صاحب نیروی اتمی خواهد گردید . اما د رحال حاضر تنها شش کشور فرانسه .امریکا انگلیس ، شوروی و دو کشوردیگر هستند که توانائی ساختن بمب اتمی را دارند وزیردفاع فرانسه چین کمونیست را نام برد اما اسمی از ششمین کشور بمیان نیاورد .

ایدن پیشنهاد کرد :

آمریکا و انگلیس بفرانسه اطلاعات اتمی بدهند

نیویورک - آسوشیتدپرس - ۱۸ سپتامبر - آنتونی ایدن نخست وزیر سابق انگلیس ضمن مقاله‌ای که برای شماره ۱۸ سپتامبر جاری مجله امور خارجی چاپ نیویورک نوشته اظهار نظر کرده است که ضعف روزافزون سازمان ملل یکی از علل اصلی سستی قرار دادهای بین‌المللی و نقض این قراردادها از طرف برخی دولتها بوده است.

ایدن اظهار داشت که سازمان ملل برخلاف رسالتی که دارد مخصوصا طی چند سال اخیر بیش از پیش تحت تاثیر نیروهای جدید ناسیونالیستی قرار گرفته است.

ایدن پس از یادآوری امکانات وراه‌های بهبود وضع سازمان ملل درباره روابط کشور های بزرگ غربی نیز چند نکته‌ای را یادآوری کرده واز جمله پیشنهاد کرده است که امریکا وانگلیس اطلاعات اتمی خودرا در اختیار فرانسه بگذارند کمااینکه کمونیست ها نیز اینکاررا در میان خودشان کرده‌اند.

نماینده آمریکا در کنفرانس خلع سلاح اعلام کرد :

چین میتواند آزمایش اتمی انجام دهد

واشنگتن - خبرگزاری فرانسه - ارتوردین نماینده امریکا در کنفرانس خلع سلاح ژنو طی یک مصاحبه تلویزیونی گفت چین کمونیست ازاین پس قادر است آزمایش اتمی انجام دهد .

ارتوردین افزود شوروی در آغاز کار باتهیه رآکتور اتمی و فرستادن دانشمندان به چین کمونیست کمک کرد ، اما اینک این کمک قطع گردیده است .

آرتور دین گفت نخستین بمب اتمی چین کمونیست از انواع کثیف بوده و موجب فرود آمدن مقادیرزیادی رادیو اکتیو خواهد شد .

آرتوردین در پایان سخنرانی خود خاطرنشان ساخت غرب بر خلاف شوروی از افزوده شدن قدرتهای اتمی جلوگیری می کند .

تیراندازی در مرز چین و هند

توکیو - آسوشیتدپرس - ۱۶ سپتامبر - خبرگزاری رسمی چین کمونیست دیروز گزارش داد که روز گذشته نیروهای هندی بار دیگر به خاک چین تجاوز کرده وبروی نگهبانان مرزی چین کمونیست تیراندازی کرده‌اند.

بموجب گزارش خبرگزاری چین جدید یک هواپیمای نظامی هندی در منطقه سین کیانک و در نزدیکی سرچشمه رودخانه کاراکاش وارد آسمان چین شده وبرای نیروهای متجاوز هندی خواربار رسانده است .

نیروهای هندی سپس شروع به تیراندازی بروی یک پست نگهبانی مرزی چین کرده‌اند و نیرو های چینی ناگزیر شده‌اند برای دفاع از خود متقابلا تیراندازی کنند.

مسئله جانشینی ادنائر

آدنائر مایل نیست ارهارد جانشین او شود

بن- خبرگزاری آلمان ۱۷ سپتامبر- دیروز باردیگر «اریک‌منده» رهبرحزب دمکراتیک آزاد آلمان غربی که اکنون باحکومت دکتر آدنائر ائتلاف دارد اعلام کرد که اگر دکتر آدنائر تاپایان سال ۱۹۶۳ از پست صدارت عظمای آلمان غربی استعفا نکند حزب او ائتلاف خودرا بادولت بهم خواهد زد .

به این ترتیب باردیگر این سئوال که چه کسی باید به جانشینی دکتر آدنائر انتخاب شود ذهن آلمانیها را مشغول کرده است .

آدنائر سال گذشته تحت فشارحزب دمکراتیک آزاد آلمان غربی ناچارشده بود تعهد کند که پیش از پایان دوران چهارساله صدارت عظما از پست خود کناره گیری کند اماتاریخ دقیقی برای کناره گیری تعیین نکرده بود .

حزب دمکراتیک آلمان غربی به استناد اظهارات خود آدنائر اعلام کرده است که آدنائر حداکثر باید تاپایان سال ۱۹۶۳ برسرکار باشد . دکتر آدنائر تاکید کرده است که استعفای وی تنها موکول به وقتی خواهد گردید که برای جانشین وی فرصت مناسبی برای شرکت در انتخابات پارلمانی ۱۹۶۵ آلمان غربی وجود داشته باشد .

● فراموش کرده

بهرحال اکنون دلایل زیادی وجود دارد که ثابت میکند دکتر آدنائر قول خود را فراموش کرده ودرنظر دارد تاپایان دوره زمامداری برسر کارباشد.

حزب دمکراتهای آزاد آلمان غربی در سال جاری بعلت همکاری دولتی با آدنائر وائتلاف در کابینه وی متحمل زیانهای فراوانی گردید این حزب با شعار عدم شرکت در کابینه آدنائر و در حقیقت باوعده مبارزه برای سرنگون کردن آدنائر پیروزی درخشانی در انتخابات پارلمانی سال گذشته بدست آورده بود. اما پس از آن که برخلاف شعارهای انتخاباتی خود همکاری با دولت آدنائر راپذیرفت محبوبیت سابق خودرا تاحدود قابل ملاحظه‌ای از دست داد، بطوریکه اکنون درحقیقت بصورت زائده حزب دمکرات مسیحی آدنائر در آمده است .

● وزیر اقتصاد

درآلمان غربی ودر پایتخت های ممالک غربی دکتر لودویک ارهارد وزیر اقتصاد کنونی آدنائر بعنوان شخصی که بطور قطع جای آدنائر راخواهد گرفت تلقی میشود .

اماخود آدنائر سعی دارد زمینه را طوری فراهم کند که ارهارد به ریاست جمهوری انتخاب گردد و به این ترتیب راه و رسمی که وی درپست صدارت عظمی برای آلمان غربی انتخاب کرده بوسیله رقیب قدیمیش ارهارددستخوش تغییر نگردد .

آلمانیها اکنون بخوبی اطلاع دارند که کدورت واختلاف نظرمیان آدنائر ودکترارهارد سابقه‌ای بسیار طولانی داشته است .

پوران خوانندهٔ محبوب از ۲۶ شهریور درگاردن پارتی

در کانون بازنشستگان کشوری

عصر چهارشنبه ۲۸ شهریورجاری ساعت شش آقای خلیل ایزدیار تحت عنوان (گوشه از تاریخ شاهان صفوی) سخنرانی می‌نمایند سپس دوحلقه فیلم نشان داده خواهدشد .

تلفن ۴۶۶۹۳ — دبیر کل کانون-وزیری الهی

کودکستان ودبستان
نور تربیت
«دنیای سابق»
باسبکی جدید زیر نظر بانوان عفت مظاهری - نصرت مهتدی - منیژه همایون وچند تن از مربیان آزموده وباسابقه فرهنگی شروع بکار کرده است. اوقات ثبت نام همه روزه از ساعت ۸ تا ۱۱٫۵ و از ۵ تا ۷ بعداز ظهر وسیله ایاب وذهاب آماده است.
آدرس - یوسف آباد - خیابان محمد رضا شاه - ایستگاه ۴٫۵ کوچه قادری تلفن : ۸۲۲۶۰۲
۱-۱۰ آ-۲۷۵۴

کودکستان و دبستان وشبانه روزی کاخ کودکان
با ۵۳ سال سابقه فرهنگی برای تعدادی جاکه باقی مانده است اطفال ۴- ۱۲ ساله را ازتهران وشهرستانها بطور صبح تا ظهر صبح تا عصر و شبانه روزی میپذیرد. زبانهای خارجه نقاشی و بالت نیز در برنامه اطفال شبانه روزی گنجانیده شده است . خیابان سعدی چهار راه سید علی مقابل مسجد قائم - کوچه تلگرافخانه تلفن ۳۶۳۲۲
۱-۱۲ آ-۲۷۵۶

پانسیون کودکان بمدیریت خانم اربابی
با ۲۵ سال سابقه فرهنگی اطفال ازدوسال ببالا رامیپذیرد از شهرستان هادانش آموزان پانسیون میشوند . شمیران جاده دربند ایستگاه افخمی تلفن ۸۴۵۷۷
آ-۲۷۸۰ ۱-۱۰

دبستان پسرانه جهان مینو
همه روزه صبح و عصر آماده نام نویسی میباشد آدرس سه راه ژاله کوچه بزرگمهرجنب دبستان دخترانه جهان مینو و کودکستان مینو تلفن ۳۳۹۹۲
آ-۲۷۸۱ ۱-۱۰

موسسه زبان تهران (مخصوص تدریس زبان انگلیسی)
باهمکاری اساتید امریکائی وایرانی بانو مری امیرحسینی - بانو ادری یزدی و آقایان جان‌ورتایم و آذرنیا . بهترین روش تدریس زبان انگلیسی را بعلاقمندان عرضه‌میدارند. داوطلبان میتوانند جهت ثبت نام برای دوره سه‌ماهه پائیزی تا ۲۸ شهریور صبح وعصر بدفتر مؤسسه مراجعه نمایند. امتحان قوه روزپنجشنبه ۲۹شهریور درساعت ٤ بعداز ظهر بعمل خواهد آمد داوطلبانیکه با موفقیت دوره‌کامل کلاسهای این موسسه را طی نمایند بدریافت گواهینامه زبان انگلیسی نائل خواهند شد .
نشانی - خیابان شاهرضا بین‌ویلا وکالج شماره ۲۲۵ تلفن ۴۵۹۳۱
۱-۲ آ- ۲۸۳۷

آموزشگاه دخترانه‌پسرانه خزائلی. شاه آباد کوچه ظهیرالاسلام.
۱-۲۶ آ-۲۷۵۱

کودکستان ودبستان ایران سوئیس
دفتر کودکستان و دبستان ایران سوئیس همه روزه ازده تاظهر باز وتا اول‌مهرماه ثبت نام میکند .
خیابان کاخ جنوبی مابین چهارراه حشمت‌الدوله وشاه شماره ۴۱۹
آ-۲۷۶۹ ۱-۱۰

سازمان فرهنگی سپهر
دوره دبیرستان و دبستان دخترانه- پسرانه -کودکستان -پانسیون کودکان از ۲ سال تا ۱۱ سال را میپذیرد - کلاسهای تقویتی ریاضی -فیزیک- شیمی درتمام سال جهت دانش‌آموزان دختر و بانوان دائر است تلفن ۷۲۵۰۷ دانش‌آموزان سال قبل باید تا اول مهرماه ثبت نام کنند .
وسیله رفت وآمد مهیا است نشانی خیابان شمیران خیابان شادمان
۱-۱۰ آ- ۲۷۸۶

انجمن فرهنگی پروین
برای کودکستان دبستان پسرانه دخترانه و پانسیون کودکان همه‌روزه صبح و عصر نام نویسی می نماید وسیله نقلیه وغذا با انجمن می‌باشد آخر ایرانشهر شمال میدان سنائی خیابان شاهین تلفن ۸۲۲۰۳۲
آ-۲۶۰۱ ۱-۱۹

سازمانهای فرهنگی وفنی

نمونه یکتا
زیر نظر بانو حشمت بیگدلی
کودکستان -دبستان پسرانه و دخترانه -درمحل مجزا ودبیرستان دخترانه نام‌نویسی هرروزازساعت ۸ تا ۱۱٫۵ انجام میشود نشانی خیابان شمیران (باغ‌صبا) خیابان ملک خیابان میرهادی تلفن ۷۰۲۶۸
آ- ۲۸۳۹

کلاسهای انگلیسی (نژاد)
زیرنظر مربیان انگلیسی- شاه مقابل بانک بیمه بازرگانان ۴۱۸۵۹
۱-۳۰ آ-۲۷۸۸

نام نویسی
آموزشگاههای خزائلی درشهریور ماه صبح و عصر از داوطلبان امتحانات متفرقه اردیبهشت‌ماه نام‌نویسی میکند وکلاسهای آن درهمین ماه دایرمیگردد هرچه زودتر نام‌نویسی نمائید . تا کلاسها بموقع وبا افراد هم‌قوه شروع بتدریس نماید .
۱-۲۲ آ-۲۲۰۷

مژده ببانوان دانش‌پژوه
دراموزشگاه دختران خزائلی علاوه بردونوبت کلاسهای عصر ، یک‌نوبت دیگر درصبح از ۸½ تا ۱۱½ کلاسهای ششم افتتاحی دوره اول متوسطه و کلاسهای آموزش خیاطی دایر است کلاسهای نوبت عصر بانوان بدینقرار است .
مقدماتی - پنجم وششم ابتدائی - دوره اول متوسطه - دوره دوم‌متوسطه (طبیعی . ادبی . ریاضی . خانه‌داری) مسابقات دانشگاه کلاس ویژه زبان نام‌نویسی همه روزه صبح و عصر شاه‌آباد کوچه ظهیرالاسلام
آ- ۲۲۰۶ ۱-۲۶

گروه فرهنگی خیام
برای دوره اول و دوم (طبیعی و ریاضی) دانش آموز مستعد میپذیرد تعدادهر کلاس ۳۰ نفر وعلاوه برانگلیسی زبان آلمانی نیز تدریس میشودخیابان سپه مقابل درب دوم دانشکده‌افسری تلفن ۴۷۴۶۵ سرپرست گروه‌عشقپور
۱-۳ آ-۲۸۴۰

آموزشگاه تعلیم آرایش و زیبائی مهتاب
برای دوره جدید هنرجو میپذیرد . نام‌نویسی همه روزه- نشانی -انتهای ایرانشهر - خیابان کامیار - کاشی ۳۶ تلفن ۶۳۷۸۱
۱۰-۱۵ آ-۱۱۰۵۴

سازمان فرهنگی آرمان
با ۲۲ سال سابقه خدمت در امور فرهنگی برای کودکستان دبستان پانسیون شبانه روزی صبح وعصر نامنویسی میکند وسیله رفت وآمد مهیا است . نشانی خیابان سپه باستیون غربی تلفن ۴۹۴۹۳ شعبه خیابان مولوی سلیمان‌خان تلفن ۵۱۰۸۱
آ-۲۷۰۷ ۱-۱۰

سازمان فرهنگی شهابی «لادن سابق»
شامل دوره های دبیرستان شبانه کلاسهای زبان انگلیسی دبستان پسرانه دبستان دخترانه و کودکستان زیرنظر مهندس نورالدین شهابی (در باغ بزرگ لادن مجهز باستخر شنا)
نشانی - خیابان شکوفه خیابان فلاح .
تمام ساعات روز ثبت نام می‌نماید تلفن ۳۸۹۷۷
۱-۱۰ آ-۲۸۱۱

موسسه تعلیم زبان انگلیسی- آلمانی
دوره کامل شورت هند - ماشین‌نویسی فارسی ولاتین خیابان شاه جنب انجمن ایران امریکا تلفن ۴۹۳۴۱
۱-۱۲ آ-۲۷۴۱

افتتاح شد
کودکستان، دبستان نخست
تهران‌نو تلفن ۷۹۰۲۹۴ ۶-۲۰ آ-۱۰۱۹۹

دبستان و دبیرستان ملی پیروزتجریش
همه روزه صبح و عصر نام نویسی مینماید
تجریش - سه‌راه نیاوران تلفن ۸۵۰۹۱۰
۱-۴ آ-۱۷۳۸۸

کودکستان ودبستان شفیع
پانسیون شبانه روزی دانش‌آموز ودانشجویان
تلفن : ۴۰۳۰۱
شاهرضا- روبروی پمپ بنزین خیابان ابوریحان-مشتاق ۷۹
آ-۱۰۵۵۳ ۱-۱۰

دبیرستان ایران باستان ثبت نام میکند
دوره کامل متوسطه طبیعی - ریاضی - خیابان ژاله - نزدیک آب سردار تلفن ۳۲۰۴۷
۱-۵

مکتب نوبخت
برای کلاسهای مکرر خود صبحها از ساعت ۹ تا ۱۲ و عصرها از ساعت ۵ الی ۷ بعد ازظهر نام‌نویسی میکند .
شهناز نوبخت - هوشنگ محمودی
آدرس - خیابان پهلوی روبروی بلوار کرج انتهای خیابان شقاقی دست چپ مکتب نوبخت تلفن ۶۷۶۴۷
-۱- آ-۱۵۴۰۶

دبیرستان دبستانها کودکستان برسابه
زیر نظر بانوبرسابه دیپلمه ازدانشگاه علوم تربیتی ژنوبا ۳۵ سال سابقه فرهنگی برای سال جاری همه‌روزه از ساعت ۸ تا ۱۲ ثبت نام مینماید زبان انگلیسی درکودکستان و دبستان تدریس میشود .
وسائل ایاب وذهاب فراهم است
نشانی: ویلا خیابان اراک تلفن -۶۶۹۸۱
جنب وزارت فرهنگ تلفن- ۳۶۸۸۰
(۱) آ-۱۰۴۰۱

هنرستان بالت وورزشهای موزون
مادام کرنلی
برای کلاسهای بالت ورقصهای کلاسیک وانواع رقصهای دیگر ویژه اطفال ودوشیزگان همه‌روزه ازساعت ٤ تا ۷ بعدازظهر نوم‌نویسی مینماید برای بانوان کلاسهای مخصوص دایر میباشد . خیابان باغ‌سپهسالار شماره ۱۳۵
آ-۱۱۳۲۵ ۱-۲

آموزشگاه مهران پیوسته‌موردتوجه شخصیت های برجسته کشور قرار گرفته
مدیره هنرستان از بانوان ودوشیزگان عزیز دعوت‌میکند که از کلاسهای مجهز خیاطی و گلسازی تابلو های ابریشم دوزی سوزن زنی نقاشی ، گلدوزی وانواع هنر های باارزش هنرستان‌مهران دیدن فرمائید
شاهپوراول‌ارامنه تلفن : ۵۳۹۴۱ ۱-۶ آ-۲۷۵۵

سراج
برای کودکستان- دبستان باکلاس های انگلیسی و دبیرستان در رشته‌های ادبی و طبیعی ثبت نام مینماید . وسیله رفت وآمد آماده‌است. نشانی چهارراه گمرک امیریه تلفن ۲۰۹۳۱
۱-۷ آ-۲۸۳۸

سازمان فرهنگی کشوری
خانم محترم آقای عزیز چرا برای آینده فرزند خود نگرانید ؟
شما می توانید فقط با پرداخت ششهزار ریال سالیانه باوسیله ایاب و ذهاب فرزند خودرا بعالیترین محیط آموزش و پرورش در ایران یعنی دبستان شماره ۳ کشوری واقع‌درنارمک بفرستید سازمان فرهنگی کشوری علاوه برتسهیلات بیشماری که برای شما فراهم ساخته دارای بیمه‌تحصیلی بدون دریافت حق بیمه میباشد یعنی فرزند شما چنانچه دریکی از کلاسها مردود شد سال بعد بدون دریافت شهریه مجانا او را درکلاس می‌پذیرد ثانیا درسال ٤۱ هردانش‌آموزی موفق به ثبت نام در دبستان شماره ۳ کشوری و اخذ کارت تحصیلی گردد تا پایان دوره ابتدائی به هیچ‌عنوان بیش‌از سالیانه ششهزار ریال‌نخواهد پرداخت برای اطلاع بیشتر به تلفن ۷۴۰۷۵ مراجعه فرمایند .
۳-۳ آ-۲۸۱۸

آفشید
دبستان وکودکستان
بمدیریت بانو فاطمه‌شمس لیسانسیه تعلیم‌وتربیت‌دارای سوابق ممتد فرهنگی همه‌روزه صبح تاظهر نامنویسی‌مینماید نشانی - جاده پهلوی - خیابان محمودیه- کوچه‌صفای اصفهانی. تلفن ۸۵۱۸۸۳ وسیله ایاب وذهاب از شهر به شمیران آماده است.
آ- ۲۸۴۲

در آموزشگاه کشور
ماشین نویسی فارسی -لاتین‌شهریه صدریال خیام مقابل پارک شهر
آ-۲۷۷۰

پذیرش ازامریکا واروپا
پذیرش درسی و پذیرش زبان ودعوتنامه ا زکالج وانستیتو هاو دانشکده‌های آمریکا برای دوره دبیرستان -دیپلمه -لیسانسیه - مهندسی و دکترا در مدت پانزده روز الی یکماه نشانی لاله‌زارسرای طاهباز جنب عکاسی پرتوی شماره ۵ صبحها ازساعت ۹ تاظهر و عصر ازساعت ۷ بعداز ظهرببعد .
آ- ۲۸۵۰

گروه فرهنگی گلستان
به نارمک منتقل شد
۱- دبستان ملی دخترانه اشرف پهلوی .
۲-گلستان کودکان
۳- بوستان فرهنگ برای‌سالمندان
نشانی - خیابان فرجام - خیابان شاهپور رضا پهلوی . تلفن ۷۹۱۲۶۹ همه روزه صبح وعصر نامنویسی می شود تافرصت و محل باقیست‌مراجعه فرمائید .
۱-٤ آ-۲۷٤۸

محرومین از تحصیل
با شرکت در کلاسهای (دروس مدرسی) بدون داشتن مدرک تحصیلی بدریافت «دیپلم مدرسی» که طبق رای شورایعالی فرهنگ برابر دیپلم کامل‌متوسطه (شعبه ادبی) است‌موفق شده راه ادامه تحصیل در دانشگاه بروی‌شما گشوده میشود . برای‌اطلاع کافی عصر ها بدفتر انجمن فرهنگیان متفق مقابل مسجد سپهسالار مراجعه فرمائید .

جشن هفتمین سال باشگاه پهلوی

در حضور اعلیحضرت همایونی و علیاحضرت

شهبانوی ایران برگزار گردید

بعد از ظهر دیروز در پیشگاه ـ اعلیحضرت شاهنشاه و علیاحضرت شهبانو مراسم جشن هفتمین سال تاسیس باشگاه پهلوی برگزار گردید در این مراسم والاحضرت شاهپور غلامرضا پهلوی ریاست عالیه کمیته ملی المپیك و ریاست عالیه انجمن ورزشی ارتش باتفاق همسرشان و همچنین عده ای از شخصیت های مملکتی ، ارتشی و ورزشی کشور رئیس سازمان تربیت بدنی و اعضای انجمن ورزش ارتش افتخار حضور داشتند .

ورود اعلیحضرتین

ساعت چهار و پنجاه دقیقه بعد از ظهر اعلیحضرتین وارد محوطه باشگاه پهلوی شدند ابتداء سرود شاهنشاهی نواخته شد در اینموقع وسیله دوشیزه خردسالی دسته گلی تقدیم شد و خبر مقدم عرض نمود سپس اعلیحضرتین و همراهان از قسمتهای مختلف باشگاه دیدن ـ فرمودند .

ورود بجایگاه

درساعت پنج بعدازظهر اعلیحضرتین

بقیه در صفحه ۹

اطلاعات ۱۳۰۴

صفحه ۵

دوشنبه ۲۶ شهریورماه ۱۳۴۱ ـ شماره ۱۰۸۹۹

دکتر خطیبی اعلام کرد:

دفاتر شیر و خورشید سرخ

همیشه برای مراجعه و رسیدگی مردم آماده است

متکدیان به نقاط زلزله‌زده هجوم آورده‌اند تا از کمك‌های بیدریغ مردم سهمی بدست آورند!

آقای دکتر خطیبی مدیر عامل جمعیت شیر و خورشید سرخ ایران پس از ایراد سخنانی در جلسه شورای نویسندگان اطلاعات ، بسوالات خبرنگاران و نویسندگان اطلاعات پیرامون زلزله اخیر پاسخ داد. دومین سئوال از طرف آقای یدالله ذبیحیان خبرنگار سرویس حوادث روزنامه مطرح شد .

آقای ذبیحیان گفت :

در باره چند موضوع میخواستم از آقای دکتر خطیبی مطالبی بپرسم ولی با توضیحات مفصل ایشان بقسمتی از سئوالات جواب داده شد . تنها مسئله ایکه باقی مانده بطور خلاصه طرح میکنم :

اولا موضوع تحرك و سرعت دربروز این قبیل سوانح از جمله مسائلی است که نمیتوان از آن گذشت دستگاه شیر و خورشید سرخ باید توجه بیشتری برای ایجاد سرعت در این قبیل موارد مبذول دارد تا کمك ها زودتر و سریعتر بمردم برسد .

مسئله دیگر هجوم مردم قراطراف بمناطق زلزله زده است ، من ازنزدیك در مناطق اصلی زلزله زده دقت کردم و دیدم اغلب کسانی که بعنوان زلزله زده در صدد کمك گرفتن در این مناطق دیده میشدند از اطراف آمده بودند بدلیل آنکه در میان آنها زن کمتر دیده میشد ، این نشان میداد که مردان دهات اطراف هم خود را بمناطق زلزله رسانده اند تا کمك بگیرند . در این مورد جا دارد که با اتخاذ یك تدبیر فوری و عاقلانه شیر و خورشید سرخ مانع ورود افراد غیر محلی بمناطق زلزله زده شود . مسئله دیگر که متاسفانه من از نزدیك شاهد آن بودم نداشتن وسیله حمل اجساد و تابوت بود ، این از نظر اعتقادات مذهبی برای

بقیه در صفحه ۶

مدیر اطلاعات درملاقات بامیهمانان شهرستانی اطلاعات گفت:

اطلاعات ، متعلق بمردم است

کاخ گلستان، انجمن دوشیزگان وبانوان، کارخانه‌چیت‌جهان وموسسه اطلاعات مورد بازدیدمیهمانان اطلاعات قرارگرفت:

مهمانان گاردن پارتی در موسسه اطلاعات

میهمانان موسسه اطلاعات که بدعوت سازمان شهرستانهای اطلاعات برای شرکت در دومین گاردن پارتی عظیم سازمان کمك کودك اطلاعات به تهران آمده اند ، در سومین روز اقامت خود از کاخ گلستان بازدید کردند .

در کاخ گلستان تالار آینه ، تابلو های کمال الملك ، هدایای پادشاهان کشور های خارجی ، تخت طاوس ، مجسمه ها و ساعتهای نفیس و سالن پذیرائی و کاخ برلیان و تالار غذاخوری و غیره مورد بازدید قرار گرفت وسپس مهمانان دفتر یاد بود کاخ را امضاء نمودند .

سپس مهمانان به انجمن بانوان و دوشیزگان رفته و ناظر یك برنامه هنری جالب بودنددر سینما رادیوسیتی فیلم «چهار سوار سر نوشت» را تماشا کردند .

در کار خانه چیت جهان

مهمانان بعد از آن از کارخانه‌چیت جهان بازدید کرده بموسسه اطلاعات برگشتند و از قسمتهای مختلف موسسه اطلاعات دیدن نمودند .

ملاقات با مدیر اطلاعات

دستگاه کلیشوگرافو آرشیو مجهز اطلاعات مورد توجه مهمانان قرار گرفت سپس مهمانان با آقای مسعودی مدیر موسسه اطلاعات ملاقات نمودند .

آقای مسعودی ضمن خیر مقدم تاکید کرد که موسسه اطلاعات متعلق بمردم است واظهار امیدواری نمود که بمهمانان خوش بگذرد .

مهمانان نیز مراتب سپاسگزاری خود را از موسسه اطلاعات بیان داشتند

ساعت یازده مهمانان موسسه اطلاعات را ترك گفته رهسپار بازدید کارخانه روغن نباتی شاه پسند شدند .

سه دستگی در لار

اهالی شهرزلزله زده، برای انتقال بشهرجدید بسه‌دسته تقسیم شده‌اند!

قسمت دوم ازگزارش داود ذوالفقاری خبرنگار اعزامی اطلاعات به لار

وقتی بازدید خبر نگاران ازقسمت ویران ومتروك شهر لار پایان یافت برای حرکت بسوی شهر جدیدلار مجددا در میدان بزرك شهر لار جمع شدیم .این میدان شبیه بازار های مکاره یا جمعه بازار نواحی شمال بود ، دور تا دور میدان حجره هائی بسبك معماری قدیم بچشم میخورد. وسط میدان تره بار و سیب زمینی بفروش میرسید، من این میدان راهنگام زلزله لار هم دیده بودم ، ویرانیهای آن توسط خود مردم آباد شده بود، اصلانمی شد باور کرد که روزی ازترس خراب شدن وزیر آوارماندن کسی جرات نداشت دراین میدان لحظه‌ای توقف کند ولی حالا در همین میدان مردم کسب وکار رااز سر گرفته بودند . خبر نگاران سوارجیپ‌های آماده شدند تامیدان را بمقصدشهر جدید لار ترك کنند ولی یکمرتبه آن جمع‌پراکنده دور جیپ ها و خبرنگاران حلقه زدند وازمادعوت کردند که‌از قسمت آباد شهرلار نیز دیدن کنیم ، من وچند تن از خبرنگاران سایر روزنامه ها این دعوت را قبول کردیم و پیاده شدیم ما جلو افتادیم، انبوهی از مردم‌لار نیز پشت سر ما بحرکت درآمدند. داخل بازار بزرك لار برای ماهورا کشیدند و کف زدند ، برای ما دیدن این صحنه ها تازگی‌داشت و هیچکدام نمیدانستیم مقصود این عده چیست وبرای چه میخواهند سایر قسمتهای‌شهر لار را هم بما نشان دهند، در همین بازار پیرمردی نامه‌ای که بعنوان نمایندگان مطبوعات کشور نوشته بود بدستم داد، این نامه مرا از بهت وحیرت بیرون آورد . چون نامه‌با انشائی دست‌وپا شکسته بمن فهماند که

بقیه در صفحه ۹

خزانه جواهرات دوروز در هفته بازاست

بانك مرکزی ایران باطلاع میرساند که خزانه جواهرات روزهای یکشنبه و سه‌شنبه هر هفته غیراز ایام تعطیل ازساعت ۳ تا ۶ بعدازظهر درمقابل تهیه بلیط ازگیشه مربوطه برای عموم بازخواهد بود.

الف ۳۶۷۳ . ۱ـ۳ آ ـ ۱۷۳۰۰ بانك مرکزی ایران

قبول تعمیرات و لوازم یدکی

باستحضار موسسات و اهالی محترم خوزستان می‌رساند که تعمیرخانه **کارخانه نساجی شوش** در اهواز برای انجام کلیه تعمیرات ماشین آلات صنعتی و ماشین آلات کشاورزی و همچنین ساختن لوازم یدکی ماشین‌آلات وساختمانهای فلزی و درب‌وپنجره و نرده‌فلزی آماده‌است.

بمحل کارخانه یابه تلفن ۳۷۴۰ مراجعه فرمائید.

آ ـ ۱۱۳۱۳

زن دشمن خطرناکیست

مولن‌روژها فصل سینمائی خودرا آغاز میکنند

از فردا صبح

مولن روژ ـ مهتاب

از فردا صبح

کریستال ـ اسکار ـ برلیان ـ زهره

هرگز آتش یك چنین خشم و خروشی از پرده سینما زبانه نکشیده است!

هرگز گلوله های ششلول این چنین در قلب تماشاچی ننشسته است!

هرگز یك فیلم وسترن اینقدر داغ و پر التهاب نبوده است!

هرگز مرد عظیم سینما در نقشی عظیم تر از این ظاهر نشده است!

گاری کوپر جولی لندن لی.جی.کاب

سومین نشریه سالیانه مولن‌روژ حاوی عکسهای دیدنی ومطالب بسیارشیرین و خواندنی ازصبح چهارشنبه منتشر میشود

نظر باینکه صندلیهای سینما کریستال تعویض‌شده‌است صندلیهای قبلی این سینما بفروش میرسد. طالبین بدفتر شرکت مولن‌روژ مراجعه فرمایند.

سازمان نیکوکاری اطلاعات

گزارش میدهد:

حضرت آیت‌اله العظمی آقای حاج سید محسن حکیم طباطبائی بوکیل و نماینده خود در تهران حضرت حجت‌الاسلام آیت‌اله آقای حاج سید محمد صادق هاشمی دستور فرموده‌اند تابوسیله شخص مورد اعتماد و امینی مبلغ یکصد هزار ریال بمصرف آسیب دیدگان سانحه اخیر برسد .

ضمنا بمتصدیان امور تهران خود دستور داده‌اند تا مبلغ ده هزار ریال جهت خرید لوازم زندگانی برای زلزله زدگان فاجعه اخیر ، در اختیار سازمان نیکوکاری گذارده و از همه گونه همکاری با این سازمان دریغ ننمایند .

از آبادان

بانو بتول فرخ زاد نراقی چکی به مبلغ پانصد ریال بوسیله بانك اعتبارات ایران در اختیار سازمان نیکوکاری اطلاعات گذارده‌اندتابرای جمعیت شیرو خورشید سرخ ایران ارسال گردد .

بقیه در صفحه ۱۳

۱۶ ـ من فردا بجهنم خواهم رفت

یادداشتهای آیشمن

ترجمه: احمد مرعشی

«استاد» بمأموریت میرود!

وبدنبال این ماموریت نیم میلیون یهودی مجارستانی طی مدت کوتاهی روانه «آشویتس» میشوند ...

تجربه بمن آموخت که برای صید هرماهی، قلاب مخصوصی لازم است!

«آیشمن»

فرمانده آشویتس کماندان (هوس) نامداشت. ووظیفه اش رادرست مثل هر آدم وظیفه شناس دیگر بخوبی انجام میداد .هوس با من خیلی دوست بود و مورد احترام من قرار داشت . برای افراد خانواده‌اش سر پرستی دلسوز بود ازارتش آلمان مدال (صلیب آهن) داشت .

بعدازآنکه جنك تمام‌شددرمطبوعات خواندم که در اثنای جنك، دو میلیون و نیم یهودی ، تحت کماندانی هوس درآشویتس نابود شده‌اند .

بنظر من این رقم مبالغه آمیزوغیر قابل قبول آمد زیراموقعیت وظرفیت و گنجایش اردوگاه آشویتس خلاف آن را نشان میداد .

بسیاری از یهودیان گسیل شده‌به آشویتس درجرگه (کماندوهای کار) فعالیت میکردند که توانستند ازآنجا جان سالم بدر ببرند . پس از جنك بود که همه دیدیم اسراء زمان جنك آشویتس که همه آنها را مقتول به حساب میآوردندچگونه‌مثل قارچهائی که در باران بروید ،درهرگوشه‌جهان دوباره سبز شدند .

نسبت به یهودیان مجارستان ،توجه خاص‌داشتیم . زیرا یهودیان‌مجارستانی بر خلاف سایر یهودیانی که‌به‌تبعیت‌از اعلان جنك کنگره جهانی صهیونیست ها به آلمان به ما اعلان جنك داده بودند بهیچوجه نسبت بمـاروشی

بقیه در صفحه ۱۳

دانسینگ

از ۲۶ شهریور در گاردن پارتی

انتقاد

از : یدالله ذبیحیان

مشکل فصل!

ساعت یازده صبح بود که دوستم در حالیکه آثار خستگی از قیافه‌اش خوانده میشد و تقریبا عصبانی بود جلو در بانك بمن بر خورد کرد، پس از احوالپرسی علت گرفتگی قیافه‌اش را سئوال کردم، مثل آنکه از خدا میخواست همصحبتی پیدا کند شروع به درد دل کرد و گفت:

سه ساعت است برای ثبت نام فرزندم سر گردانم و الان تازه راحت شده‌ام . پرسیدم ثبت نام برای تحصیل را چکار با بانك؟ اصل ماجرا را اینطور تعریف کرد: سالهای قبل نام نویسی بچه‌ها در دبیرستان انجام میشد یعنی بدفتر دبیرستان پول می‌دادند و ثبت نام میکردند ولی در سال تحصیلی جاری مشکل جدیدی در این مورد پیدا شده‌است، صرف نظر از مسئله شهریه و میزان آن که با رعایت مصالح مملکت و بودجه فرهنگ ومخارج دولت تعیین میشود واصولا بحث در آن بی فایده است در سال تحصیلی جاری تصمیم چنین اتخاذ شده‌است که اولیاء اطفال پول خودرا به حساب مخصوص دبیرستانها در بانك بسپارند و قبض بگیرند وقبض را بدفتر دبیرستان ببرند و...

دوستم با اصرار مرا بداخل سالن بانك کشانید و خود ساکت ایستاد. گفتم: حکایت نا تمام ماند. بدون آنکه لب از لب بگشاید با انگشت بگوشه‌ای اشاره کرد . آنچه دیدم بدون کم وزیاد چهار صف طولانی دردو طرف سالن بانك بود . من ابتدا خیال کردم دستگاههای دولتی تصمیم جدیدی برای برق و آب یا تلفن گرفته‌اند و مردم برای حفظ نوبت وحق تقدم خود اینطور به باجه های بانك هجوم آورده‌اند، دقت کردم، درمیان این مراجعین از لحاظ قیافه طبقات مختلف مردم دیده میشدند ، قیافه چند جوان محصل، چند دختر خانم ۱۷ یا ۱۸ ساله، چند مرد سالخورده وچند پیر زن در صف ها بچشم میخوردو بطوریکه رفیقم گفت آنهاهمه برای سپردن پول شهریه مدارس صف کشیده بودند.

با مشاهده قیافه این مراجعین حس کنجکاوی یا هر چیز دیگری که شما اسمش را بگذارید(ازقبیل فضولی) بمن حکم کرد که بقول معروف تنها قاضی روم، باینجهت از زن نسبتا مسنی که چادر نماز مشکی برسر داشت پرسیدم خانم، برای چه به بانك آمده‌اید؟ با ناراحتی که شاید عمده‌اش ناشی از خستگی بود گفت:

ـ چه میدانم امسال گفته‌اند اول باید پول بیانك بسپارید تا بعد ثبت نام شود.

با هم صحبتم قدری بیشتر گفتگو کردم و سرانجام اطلاعاتی پیرامون چگونگی اتخاذ این تصمیم یعنی پول سپردن به بانك و معایب و مضار ومنافع آن بدست آوردم که برای شما توضیح میدهم:

اولا اولیاء دبیرستانها و مسئولین فرهنك برای آنکه شانه از زیر بار یك کار پر درد سر و پر مسئولیت یعنی دریافت وجمع آوری پول شهریه شاگردان خالی کنند نشسته‌اند و بقول معروف نقشه‌ای کشیده‌اند که اولیاء اطفال پول شهریه فرزندان خود را بجای آنکه در دبیرستان تحویل دهند به بانك بسپارند وقبض رسید بگیرند و تحویل مدرسه بدهند تا اینجا ظاهرا کار عاقلانه‌ای است که معلم و دبیر و ناظم و مدیر سروکاری با پول نداشته باشند و در نتیجه از بیم وهراس کم و کسر آوردن در امان باشند، از طرفی وقتی پولها تحویل بانك شود جمع آن رقم قابل ملاحظه‌ای را نشان میدهد و خواه ناخواه تمرکز این پول هادر وضع بانك بی اثر نیست ،اما از آنطرف کاسب یا پیشه‌وری که صبح باید دنبال کار خود برود تا بتواند شهریه و مخارج تحصیل فرزندان خود را فراهم کند ،با آن کارمند عادی اداری که ناچار است اول وقت در محل خدمت خود باشد یا زن خانه داری که باید بکار نگهداری سایر اطفال خود برسد ناگزیر بایستی برای سپردن پول به بانك یك روز کار خود را رها کند من باب مثال خانمی که برای من درد دل میکرد ازخیابان امیریه که محل سکونت وی بود برای سپردن پول بخیابان فردوسی آمده و با پرسان پرسان خود را به صف طولانی رسانده بود.

با خود گفتم حال که مسئولین مدارس و فرهنك برای سبك کردن یکی از مشکلات خود، اولیاء اطفال راوادار کرده‌اند که وجوه شهریه را بانك بسپارند آیا بهتر نبود که این کاردر هر محل و خیابان وسیله نزدیکترین بانك دولتی یا خصوصی انجام میشد که مردم بتوانند به کار وزندگی خود برسند ؟ با تحلیل این مطالب و با توجه بشروع سال تحصیلی جدید بخاطرم آمد که مشکل جدید را صرفنظر از مشکلات دیگر که مربوط به میزان شهریه و گرفتاری های روزمره مردم تهران است باید «مشکل فصل »نام گذاشت تا خوانندگان عزیز و مراجعین به دبیرستانها و مسئولین امر براین مشکل چه نام بگذارند...

ما و خوانندگان

صدای ناهنجار

آقای علیمحمد رجائی مینویسد از موقعیکه شهرداری لطف نموده خیابان ژاله را اسفالت کرده‌اند روی هریك از چهار مجرائی که در این معبر قرار دارد سه قطعه آهن گذاشته‌اند که با عبورهر یك از تاکسیها واتوبوسها چنان صدائی میکند که آسایش ساکنین محل وپیشه وران را شبو روز مختل ساخته تقاضا میشود برای رفع این نقص توجه عاجلی مبذول گردد

متعلم

یکی از اموزگاران فرهنك شوش مینویسد همه ساله از هر استان ۵ الی ٦ نفر ازفارغ التحصیلان دانشسراهای کشاورزی ومقدماتی که دارای پنجسال سابقه تدریس باشند از طریق مسابقه در مراکز استانها در دانشسرایعالی پذیرفته میشوند ولی امسال هنوزخبری نیست تقاضا میشود وزارت فرهنك تصمیمی که در اینخصوص دارد برای اطلاع علاقمندان زودتر اعلام نماید

رادیو در وسایل نقلیه عمومی

از اصفهان آقای معصوم زاده مینویسد در هیچیك از کشورها از رادیو در وسائط نقلیه عمومی مانند اتوبوس و ترن وهواپیما بعلت اختلاف سلیقه مسافرین استفاده نمیکنند آنهم صدائی که فقط بمیل خود راننده ایستگاه‌های فرستنده وبخش های مختلف آن تغییر میابد مقتضی است اداره راهنمائی و رانندگی در اینمورد دستوری دهد تا مسافرین وسائط نقلیه ازاین حیث نیزدچار ناراحتی نباشند

کوچه انتخابیه

ساکنین ومالکین کوچه خاکی هشت متری انتخابیه واقع در پشت مدرسه صنعتی ایران و آلمان مینویسند اینك که شهرداری درامر اصلاحات شهر عملا شروع باقدام نموده شایسته است نسبت بعمران اینکوچه که به حق اسفالت آن ازوظایف شهرداری است اقدام نماید وساکنین محل راکه در حال حاضر بواسطه فقدان اسفالت دچار وضع اسفباری هستند ازاین وضعیت نجات دهد .

فقط کمك پرستاران فنی

از نیشابور کمك پرستاران فنی بیمارستان عطار تقاضا مینمایند برای نام نویسی در کلاس پزشکیاری از وجود پرستارانی که بامور درمانی و بهداشتی عملا آشنائی دارند استفاده شود واداره کار گزینی تنها صدور ابلاغ کمك پرستاری را ملاك قبول در کلاس معتبر ندانند زیرا عده کثیری بعنوان کمك پرستار استخدام شده‌اند

عزیمت بلندن

خانم شهین دخت شبیری هنرمند رادیو ایران که چندی قبل بایران آمده وچندین برنامه جالب در رادیو اجراء کرده و موفقیت های شایانی بدست آورده بود مجددا باروپا رفت . همسر خانم شبیری نیز در اروپا بسرمیبرد .

کشف یك غار عظیم در اراك

آقایان چنگیز متخیلی و عباس امینی حاجباشی عضو هیئت غار شناسان ایران برنامه پنج روزه‌ای در ناحیه شمالی اراك انجام دادند

در طی این برنامه غارشناسان مزبور غار بزرك وتاریخی« هنرج» را کشف کردند و از غار باستانی «قلعه جوق» بازدید بعمل آوردند در این برنامه از غارهای مزبور نقشه برداری کردند ضمن حفاری از غارهای مزبور آثاری بدست آمده که در دست مطالعه میباشد.

تنها با :
۱
بار مراجعه بدفتر روزنامه
اطلاعات هوائی
و پرداخت مبلغ ناچیزی
۳۱۲
بار در سال
آشنایان و دوستانتان،
شما را در خارج از کشور
بیاد خواهند آورد.
برای دانشجویان ۵۰ درصد تخفیف
داده میشود.

دفاتر شیر و خورشید سرخ

بقیه از صفحه ۵

مردم ده نشین حائز کمال اهمیت است من خود ناظر بودم که مردم ماتمزده برای حمل جنازه های عزیزان خوداز چوب و نردبان استفاده میکردند ، در این مورد هم جا دارد شیر و خورشید سرخ پیش بینی لازم را بنماید تا مردم در این قبیل سوانح دچار ناراحتی بیشتر نشوند .

آقای دکتر خطیبی جواب داد :

ما یك گرفتاری از این حیث داریم وقتی در یك جائی حادثه ای میشود و اعانه پخش میشود طبیعتا ازنقاط مجاور متکدیان یا افراد متفرقه می‌آیند ، چنانکه در تهران در این سیل اخیر بیشتر متکدیان تهران می‌رفتند کمك میگرفتند و اینها از سیل زده اصلا تشخیص داده نمیشدند ،این راهیچکس نمیتواند کنترل کند ، یعنی میشود که آدم در آنجا مثلا شناسنامه ها را مطالبه کند ، مخصوصا روز های اول چون بعد ها بتدریج میشود این کار را کنترل کرد .

البته شما باید توجه داشته باشید که در اوایل حادثه آدم به اعصاب فولادین احتیاج دارد ، اما راجع به دستگاه بی سیم البته روزی مملکت ما بجائی خواهد رسید که در هر ده دستگاه بی سیم باشد . البته اگروسائل مخابراتی نبود ما نمیتوانستیم از اینهمه بلایا مطلع گردیم.

اعتراض دارم!

آقای غلامحسین صدرائی شاملو عضو هیئت تحریریه روزنامه گفت :

من بمطالبی که آقای دکتر خطیبی از لحاظ الخطاط اخلاقی در اینجا گفتند اعتراض دارم.

بنظرم مردم بهیچوجه دچار انحطاط اخلاقی نشده‌اند واگر در بعضی شئون سوء جریاناتی وجود دارد و بعضی اشخاص منحط پیدامیشوند اینها استثناء است که در همه جای دنیا وجوددارد. مردم ایران ثابت کردند که مردمی دارای تمام احساسات انسانی و یك ملت زنده دل هستند. کمك های بی دریغ اشخاص تهیدست و افرادمتمکن که با اتومبیل های متعدد بنقاط زلزله زده رفتند و کمك های مادی و معنوی زیادی بیاقی ماندگان زلزله کردند بهترین دلیل این مدعی است .

اما در مورد اینکه شما گفتید کمك های مردم با همه وسعت خود ۲۰ در صد از کل کمك ها راتشکیل میدهد و هشتاد در صد بقیه را شیروخورشید سرخ کرده است ، باید بگویم که آن ۸۰ درصد دیگر هم از مردم است. زیرا این ۸۰ درصد شما یا از محل مالیات این مردم بدست آمده یا از راه اعانات قبلی آنها و یا اعاناتی که درهمین روز ها بشیرو خورشید سرخ داده‌اند .

آقای صدرائی اضافه کرد :متاسفانه در روزهای اخیر مرتبا شکایاتی تلفنی بما میشد که مامورین شیرو خورشید سرخ جلوی مردمی را که برای کمك بدهات میرفتند میگرفتند ودربعضی موارد با آنها بشدت عمل رفتار می کردند .

این حرفها چون از دل بر میآمد لاجرم بر دل مینشست وشکی در صحت حداقل ٦۰ در صدد آنها باقی نمیماند.

حالا اگر ادعای بعضی از این عده هم صحیح باشد شیر و خورشیدسرخ با جلو گیری از کمك مردم ولو آنکه بعده‌ای بیشتر کمك برسد و بعده‌ای کمتر سبب میشود که مردم از کمك در موارد مشابه دلسرد گردند .

مال مردم است

آقای دکتر خطیبی اظهار داشت:

یك وقتی البته ما تعارف میکنیم ومطالبی میگوئیم که جنبه مردم داری و تملق آن زیاد است یك وقت هم هست که حقایق را در نظر میگیریم وواقعیات را: فکر میکنم این انحطاط اخلاقی که عرض کردم مسئله خیلی کلی بود این نباید تعبیر شود که من خدای نکرده قصدم این بوده است که ملت خودم را که خودم جزو آن هستم واجد این صفت بدانم واصلا اگر چنین خیالی باشد دیوانگی است ملت ما بطور کلی قانع وصبور وتابع سنن مذهبی و ملی هستند من آن دسته‌ای را عرض کردم که دارای انحطاط اخلاقی هستند و با هوچیگری بدون هیچگونه دلیل دیگران را متهم میکنند آن دسته‌ای که انصاف ندارند و این چنین مردمی در تمام دنیا هستند خوشبختانه تمام صحبت من در اینجا ضبط شده وصحبت من حاکی از قدر دانی از ملت ایران بوده است وصحبت من هیچوقت یك اطلاق عام نبود و اگر چنین باشد خود قابل سر زنش هستم و خیال میکنم درست به عرض بنده متوجه نشدید در هر صورت اگر چنین چیزی در ذهن جنابعالی هست از ذهنتان خارج بشود و بنده چنین نیتی نداشته‌ام عرض کنم که این در شمار همان چیزهائی است که میگفتند من بشما اطمینان میدهم که آن شخص با آنکه سخن او از دل بر آمده وبردل جنابعالی تاثیر کرده است ولی معذلك چطور ممکن است قبول کرد که مامورین شیر وخورشید سرخ با اینهمه گرفتاری در راه اجرای وظیفه اعانه دهندگان دیگری را کتك بزنند ؟ .

اما موضوعی که ما پول از کجا آورده‌ایم معلوم است صد در صد مال مردم است ،خود من هم جزو مردم هستم خود شما هم مردم هستید از جیب من و شما و حسن و تقی در آمده است .

ماجرای دو هواپیما !

در این موقع آقای صاعدی رئیس شعبه آگهی‌ها سئوال کرد که شایع است دو هواپیما بعوض اینکه کمك ها ی‌خود را به مناطق زلزله زده بریزند به کشور های همجوار ریخته اند .

آقای دکتر خطیبی جواب داد : بنده چنین چیزی اصلا نشنیده ام بلکه خیلی اظهار رضایت کرده اند که میدان تاخت و تاز عده ای مغرض را بقول فرمایش شما باز بگذارند ، در این صورت کافی است که در مناطق زلزله زده خرقان ساوه دو نفر افراد شیاد از این وضع بنفع خود استفاده نمایند و از آب گل آلود ماهی بگیرند . بعقیده بنده کمکهای جمعیت شیر وخورشید سرخ دراین حادثه بسیار ارزنده بود ولی جادارد که مامورین این موسسه نیکوکار در اسرع وقت بداد مردم برسند ، زیرا همانطور که شما از مطبوعات کشور انتظار دارید که کار مثبت شما را منعکس کنند مردم هم از موسسه خیر و نیکوکار شیرو خورشید سرخ انتظار دارد که در کوتاهترین زمان ممکنه بداد آنها برسند ، هم اکنون که من با شما صحبت میکنم اطمینان دارم در بسیاری از دهات خرقان ساوه هم میهنان آسیب دیده ما در زیر سقف آسمان کبود بدون چادر وپتو و لحاف در آن سرمای از حد بیرون با مرگ و نیستی دست ـ بگیربانند .

آقای دکتر خطیبی اظهار داشت : قضیه طرود اتفاق افتاد و چندین بار ما در خود روزنامه اطلاعات اطلاعیه و بیلان پخش کردیم ولی مردم نخواندند کسانیرا که کار های شیرو خورشید سرخ را مجانا انجام میدهند همه می شناسند ، همه از افراد پاکدامن و شریف کشورند هیچیك یك دینار حقوق و خرج سفر از شیرو خورشید سرخ هم نمی ـ گیرند بیلان اعانات در تمام موارد منتشر شده و برای کسانی که باید اطلاع داشته باشند ارسال گشته ولی در موقع خود مورد توجه قرار نمی دهند ، بعدا ایراد می گیرند که بیلان منتشر نشده ، دفاتر و اسناد و بیلان شیرو خورشید سرخ همیشه برای اطلاع عموم آماده است . اما درمورد آن نقطه که دیر کمك رسیده است باید عرض کنم که ما در روز اول از آن منطقه اطلاع نداشتیم ولی از دو سه روز پیش کمکهائی بآن نقاط کرده ایم ، البته وضع خوب نیست ولی بهتر شده است . این حادثه درس عبرتی بود برای شیر و خورشید سرخ این حادثه بزرگترین حوادث سال اخیر برای ایران بوده است . امیدوارم حادثه دیگری پیش نیاید ولی اگر آمد در آینده نقایص خود را رفع می کنیم .

کمك بنگاه خیریه داروپخش به زلزله زدگان

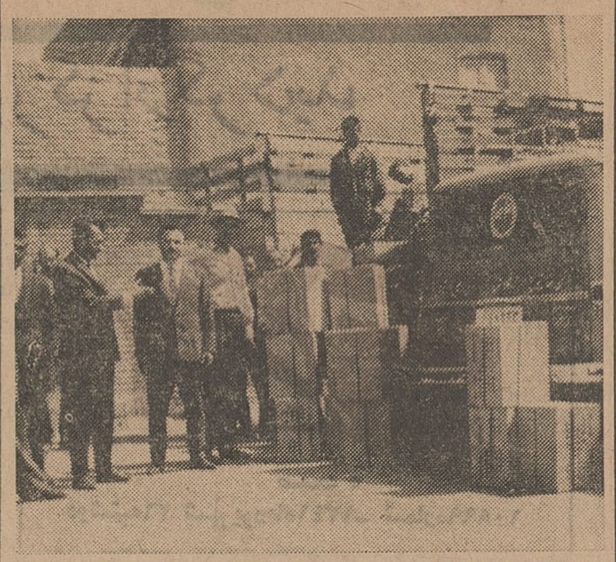

نمایندگان بنگاه خیریه داروپخش هنگام تحویل بسته های محتوی کمپلان

ازطرف بنگاه خیریه داروپخش که نمایندگی کارخانجات داروسازی و مواد غذائی گلاسکو انگلستان را بعهده دارد تعداد ۳۸۸۰ قوطی محتوی کمپلان که سرشار از مواد غذائی و ویتامین است برای توزیع میان زلزله ـ زدگان در اختیار شیر وخورشید سرخ ایران قرار گرفت .

روز پنجشنبه نمایندگان بنگاه خیریه داروپخش موادغذائی مزبور را بانبار مرکزی جمعیت شیر و خورشید سرخ تحویل دادند ارزش کمك مزبور معادل ۲٦۳۸٤۰ ریال میباشد .

مهمانان شهرستانی گاردن پارتی اطلاعات

درکارخانه جهان‌چیت

توضیح
درباره الصلوة

جناب آقای مدیر محترم روزنامه اطلاعات

در شماره ۱۰۹۸۳ نوزدهم شهریور ماه ۱۳٤۱ در ستون مربوط به کتاب خانه اطلاعات مطالبی در مورد کتاب بینظیر نماز (ترجمه الصلوة مرحوم علامه ملامحسن فیض کاشانی) نوشته شده بود که میبایستی تصحیح و تذکر داده شود .

توضیحات باطلاع میرساند که این کتاب در سال ۱۳٤۰ به کوشش آقای سید محمد علی صفیر فاضل محترم چاپ و منتشر گردیده و هیچ بنگاه وموسسه‌ای در تنظیم و یا چاپ و انتشار آن دست نداشته است ودر این کتاب استادان خط نظیر آقای حسن زرین خط وآقای محمد علی غروی تبریزی و هنرمند مشهور آقای علی اشرف والی کمال همکاری و همبستگی عاطفی بخرج داده‌اند ،البته یادآوری مینماید که هیئت مدیره موسسه روغن نباتی شاه پسند همواره در کارهای خیر پیشقدم هستند واز همین لحاظ فقط تعدادی از این کتاب را خریداری و با بزرگواری برایگان برای مراجع اسلامی و موسسات مذهبی و اهل علم اهداء نموده‌اند که عندالله ما جور خواهند بود متمنی است برای اطلاع عموم عینا مطالب فوق را امر بدرج فرمایند مزید برامتنان خواهد بود .

سید عبدالغفار طهوری مدیر کتابخانه طهوری

انجمن فرهنگی ایران و فرانسه

خیابان شاهپور علیرضا شماره ۵۸
(خیابان حشمت‌الدوله سابق)
سال تحصیلی ۱۳٤۱ـ۱۳٤۲

کلاسهائیکه دانشجویان را پس از گذراندن امتحان مفتخر بافت شهادتنامه زبان وفرهنك فرانسه مخصوص دانشجویان خارجی دانشگاه پاریس (سوربن) خواهد ساخت .

«Certificat de Langue et Civilisation Françaises de la Sorbonne»

مدت تحصیل: دو سال

داوطلبان میتوانند روزهای چهارشنبه ۲۸ وپنجشنبه ۲۹ شهریور ماه از ساعت ۹ تا یك بعد از ظهر و ۵ تا ۷ بعد از ظهر در محل انجمن ثبت نام نمایند.

داوطلبان کلاسهای مقدماتی و تمرین زبان فرانسه و موسسه آموزش سمعی وبصری میتوانند از روز شنبه ۳۱ شهریور ماه در انجمن ثبت نام نمایند.

۱ـ۳ آ ـ ۱۱۲۸۷

پوران خواننده محبوب
از ۲٦ شهریور در گاردن پارتی

باستحضار مالکین محترم اراضی عباس آباد وسطی میرساند

در تعقیب تصمیمات گذشته سازمان آب تهران بابرقراری انشعاب آب لوله کشی موافقت نموده است متمنی است برای مذاکرات لازم دراین خصوص و سایر امور مربوطه به عمران محل در ساعت ۷ بعد از ظهر روز سه شنبه سوم مهرماه در منزل تیمسار سرتیپ محمد خواجه نوری حضور بهمرسانند.

آ ـ ۱۱۳۲۳ انجمن محلی عباس آبادوسطی

DEUTSCHE WELLE
صدای آلمان

برنامه فارسی :

این برنامه از تاریخ ۱۰ مردادماه ۱۳٤۱ برابر اول اوت ۱۹٦۲ همه روزه از ساعت ۱۳ و ۵۰ دقیقه تا ساعت ۱٤ و ۲۰ دقیقه بوقت تهران برروی موج کوتاه بطول :

۲۵/٤۳ متر برابر	۱۱۷۹۵	کیلوسیکل در ثانیه
۱٦/۸۱ متر برابر	۱۷۸٤۵	کیلوسیکل در ثانیه
۱۳/۸٦ متر برابر	۲۱٦۵۰	کیلوسیکل در ثانیه

وساعت ۱۹ و ۵۰ دقیقه تا ساعت ۲۰ و ۲۰ دقیقه بوقت تهران برروی موج کوتاه بطول :

۱۹/٦٤ متر برابر	۱۵۲۷۵	کیلوسیکل در ثانیه
۱٦/۸٤ متر برابر	۱۷۸۱۵	کیلوسیکل در ثانیه
۱۳/۸۲ متر برابر	۲۱۷۰۵	کیلوسیکل در ثانیه

پخش میشود .

برنامه فارسی صدای آلمان شامل اخبار ـ تفسیر ـ گزارشهای اجمالی ومصاحبه با ایرانیان مقیم آلمان میباشد .

برنامه زبان آلمانی برای خاورمیانه :

این برنامه همه روزه از ساعت ۱٦ و ۱۵ دقیقه تا ساعت ۱۹ و ۱۵ دقیقه بوقت تهران برروی موج کوتاه بطول :

۱٦/۷۸ متر برابر	۱۷۸۷۵	کیلوسیکل در ثانیه
۱۳/۸٦ متر برابر	۲۱٦۵۰	کیلوسیکل در ثانیه

پخش میگردد .

هرنوع تغییر در این برنامه ضمن پخش اخبار باطلاع شنوندگان گرامی خواهد رسید .

نشانی پستی :

Deutsche Welle, Köln/Rhein, Postfach 344, Germany

آگهی مناقصه یکدستگاه دیزل پمپ

شرکت سهامی کارخانجات قند ایران یکدستگاه دیزل پمپ مورد نیاز کارخانه قند رضائیه را از طریق مناقصه خریداری مینماید .

شرایط و مشخصات مربوطه در اداره معاملات داخلی شرکت واقع در خیابان ویلا ـ خوشبین موجود بوده و پیشنهادات واصله تاساعت نه صبح روز ۲۳ر۷ر٤۱ پذیرفته میشود و در ساعت ده صبح همان روز رسیدگی خواهد شد .

شرکت درمناقصه بمنزل قبولی کلیه شرایط مناقصه است . الف ۳٦٦٦ .

۱ـ۲ آ ـ ۱۷۱٤۸

شرکت سهامی رادیو تلویزیون ایران

سرویس وتعمیر انواع گیرنده‌های تلویزیون
تحت نظر متخصصین کار آزموده
مجهزترین تعمیرگاه تلویزیون ایران
تلفن ٦۳٤٦٦ ـ ٦۳٤٦۵
خیابان آیزنهاور ـ خیابان جیحون ـ جنب پپسی کولا

بانو

همکاری دستجمعی در منزل

باید همه دست بدست هم بدهند تا سنگینی بار ازدوش مادر برداشته شود

امروز هر جارا نگاه میکنید صحبت‌از«همکاری‌دسته‌جمعی»وتعاون است .در مدرسه تمام سعی مربیان واولیاء امور آموزشی براینست‌که شاگرد هارابقول خودشان«اجتماعی» بار بیاورند و طوری تربیت کنند‌که بتوان‌از آنها برای‌کارهای‌همگانی‌و دستجمعی استفاده کرد انصافادر بعضی مواردچنین‌تربیتی‌نتیجه خوب میدهد. بچه‌ها در مدرسه اجتماعی با رمی‌آیند . در مسابقه‌های‌ورزشی باروح‌همکاری‌قابل‌توجهی‌شرکت‌می کنند وبرفقای خود کمك مینمایند سایر کارهای اجتماعی مدرسه رابا کمال میل پذیرفته در انجام آنها شریك میشوند و خلاصه روح همکاری اجتماعی کاملادرآنهابوجود می‌آید.

آقایان بدلیل شغل‌و کارشان موظف ومجبورند که روح همکاری داشته‌باشند .هیچ‌حرفه شغلی‌وجود ندارد که‌در آن بتوان بدون تماس بامردم کار کردو بدرآمد رسید. در نتیجه مرد خواهی نخواهی روح همکاری اجتماعی دارد و کم یازیاد این حس در وجودش نهفته‌است.

این صحبت اجتماعی است.همان آقاو همان آقازاده بمحض‌اینکه‌وارد منزل میشوند یکمرتبه تمام روح همکاری خود را فراموش میکنند وتمام اصول کار دستجمعی رازیر پامیگذارند (اگر شوهر وفرزندان شماازاین دسته نیستند باید خدا را تشکر کنید !)

بچه‌هااز در که وارد میشوند کارشان ریخت‌وپاش وخرابکاری است آقا هم که جای خود دارد . همه جور باید لوازم راحتیش را فراهم کرد و بخدمتش شتافت.

نتیجه آنکه تمام بار مسئولیت روی دوش خانم خانه میماند و دست‌تنها باید بهمه کار برسد.

لباس بچه‌ها را جمع کند،غذا- یشان را حاضر کند، منزل رانظیف نگهدارد رختو لباس آقارا مرتب کند و حتی بسیاری از اوقات دیده شده که صبح وقتی‌بچه‌ها میخواهند بمدرسه بروند سراغ کیف وکتاب مدرسه‌شان را هم از مامان‌میگیرند ومادر مجبور است لوازم بچه هارا جمع‌آوری کند در نتیجه این‌زحمت طاقت فرسا روز بروز خستگی روحی مادر بیشتر میشود و بعید نیست که‌از اینراه‌دچار ناراحتیهاوآزارهای دیگری نیز نشود واین البته مورد انتظار هیچ پدر مهربان وبچه‌خوبی نیست .

میخواهید مادر سالم بماند وبهمه کارهای خانه به‌آسانی برسد ؟ راهش خیلی ساده است! باید همان روح همکاری دستجمعی و کار همگانی را بمنزل بیاوریم .

اولین قدم همکاری اجتماعی ، احساس مسئولیت فردی است‌یعنی باید عادت کنیم که امور خصوصی خودمان راشخصا انجام بدهیم. مادر هم باید در آموختن چنین روشی به بچه‌ها پیشقدم باشد .

باید به بچه‌ها یاد داد‌که رخت- خواب خود را شخصا مرتب کنند. کفش خود را شخصا واکس‌بزنند وتمیز کنند. مراقبت از لباسها و پوشاکشان بعهده خود آنهاباشد. برای جوراب، کفش، لوازم‌مدرسه لباس واسباب بازی جای معینی داشته باشند وهرچه‌را بجای‌خودش بگذارند. اگر اطاق جداگانه‌ای دارند خودشان آنرا مرتب کنند و خلاصه اگر باری از دوش مادربر نمیدارند بار تازه‌ای بدوشش‌علاوه نکنند. بچه‌هائیکه اینطور تربیت شوند در زندگی زناشوئی هم می- فهمند که نباید انتظار داشت خانم کاسه آبرا بدهانشان‌بگذارد. باید مثل ایام بچگی، کارهای خصوصی خود را مثل شستشوی لوازم ریش تراشی، تمیز کردن کفش، حاضر کردن لباس ومرتب نگهداشتن‌میز کار یا گنجه شخصی را خودشان انجام بدهند.

طبیعی‌است که باینصورت‌قسمت اعظم سنگینی کار خانه از دوش مادر برداشته میشود. بعد از این حالا نوبت همکاری در امور عمومی منزل است .

چه بهتر از این که پدر روز فردا، بابا وبچه‌ها پیشنهاد شما را برای قبول مسئولیت وهمکاری در امور منزل قبول‌کنند. امتحان‌کنید هرگز ضرری نخواهد داشت .

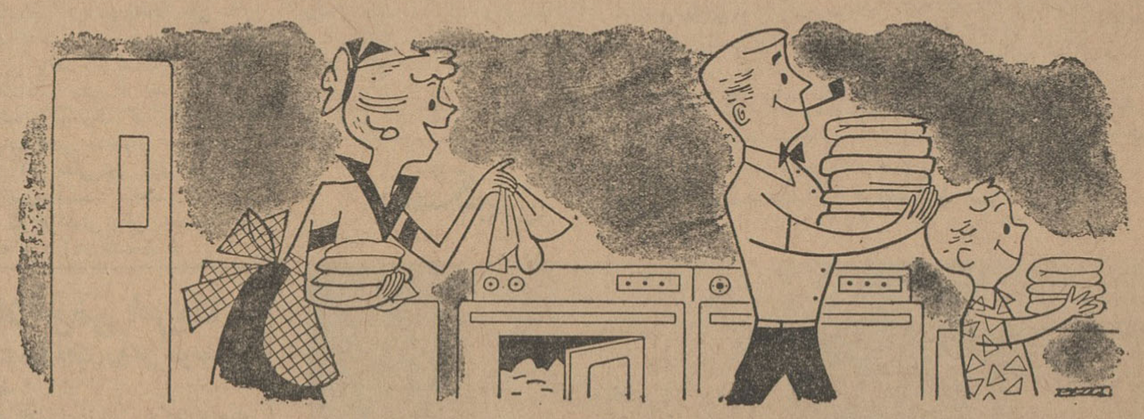

بدوستداران زیبائی ...

نمایشگاه و فروشگاه سرامیك
بابتکار مهندس آشوت میناسیان‌وهمکاری‌مبل‌البرز
شاهرضا مقابل انوشیروان دادگر. تلفن۴۴۴۶۸

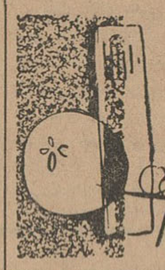

سرامیك
CERAMIC

آگهی مناقصه عملیات اسفالت وجدول سازی

موسسه سرمسازی رازی واقع در حصارك ۴۸ کیلو متری‌جاده تهران قزوین مقدار ۴۲۱۰ متر مربع اسفالت کاری و ۱۳۳۰ متر مربع جدول ریزی خیابان‌های داخلی موسسه را بمناقصه میگذارد شرکتهاومقاطعه کارانیکه‌دارای سابقه کارهای‌مزبور ومجهز‌به‌وسائل کاربوده مایل‌بشرکت‌درمناقصه‌باشندمیتوانند قبلااز محل ونمونه کارهای مورد نظر بازدید بعمل آورده و پس از اطلاع کامل از وضعیت کار دفترچه مشخصات وشرایط مربوطه را از دفتر فنی موسسه در حصارك ویا از دفتر مرکزی موسسه واقع در وزارت کشاورزی دریافت‌داشته وپیشنهاد خود را تا ساعت ۹ صبح روز یکشنبه هشتم مهر ماه بدفتر موسسه در حصارك تسلیم و رسید دریافت نمایند پیشنهادها درساعت ۱۰ صبح همانروز قرائت خواهد شد حضور پیشنهاد دهندگان در جلسه مناقصه آزاد است الف ۳۶۶۹

موسسه رازی‌حصارك
۱ـ۲ ۱ـ۱۷۳۰۸

هنرستان آزاد هنرهای دراماتیك

وابسته بهنرهای زیبای کشور

بدینوسیله باطلاع علاقمندان بتحصیل فنون‌هنر های دراماتیك میرساند که هنرستان آزاد هنر های دراماتیك وابسته بهنرهای زیبای کشوربرای کلاسهای زیر ثبت‌نام میکنند:

۱ـ فن بیان ۲ـ نمایشنامه نویسی ۳ـ هنرپیشگی ۴ـ تاریخ تئاتر ۵ـ ادبیات دراماتیك ۶ـ گریم ۷ـ طراحی صحنه (دکورسازی) ۸ـ پانتومیم.

داوطلبان می توانند باارائه گواهینامه کامل دبیرستان ودو قطعه عکس و یکبرك‌رونوشت‌شناسنامه از۱۵ تا۳۱ شهریورماه از ساعت ۵ تا۷ بعداز ظهر بدفتر هنرستان واقع در اداره هنرهای‌دراماتیك‌خیابان شاه آباد مراجعه نمایند.

کسانیکه دارای گواهینامه کامل دبیرستان نیستند می توانند بطور مستمع آزاد درکلاس‌شرکت کنند. الف ۳۶۲۶

دفتر هنرستان آزاد- هنرهای دراماتیك

۱ـ۶ آ ـ ۱۶۹۹۶

نوشته: پروفسورکاپو ترجمه: مهدی نراقی

معالجه با انگور

«۲۴»

معالجه بواسیر با انگور

بواسیر بیماری مزاحم و سختی‌است که تحمل آن بسیار مشکل و دردناك است و بدبختانه این بیماری مخصوصا در اشخاص مسن و کسانی که از کبد رنجورند و یا به یبوست مزمن ودائمی مبتلا هستند زیاد است .

بواسیر یك احتقان خونی عروق دموی در ناحیه مقعد است که گاهی رگها پاره شده و خون از آن ترشح میکند .

کسانی که‌مبتلا به بواسیر هستند وقتی در مصرف پنیر ، تخم مرغ ، شیر گوشت و شیرینی افراط میکنند بیماری آنها تشدید میشود ولی وقتی رژیم انگور گرفتندوبا روش‌معالجه‌ای که شرح دادیم خو گرفتند . بزودی بهبود کاملی در خود خواهند یافت چنین بیمارانی وقتی چند روز آب انگور ملس (ترش و شیرین) را نوشیدندو ازنیمه بدن بپائین‌با دوش آب سرد حمام گرفتند احساس خواهند کرد که حال آنها بسیار خوب شده است .

البته وقتی‌پس از چند روزاحساس کردند حالشان بهتر شده است باید چندین ماه این رژیم را ادامه دهندتا شفای کامل بدست آورند .

معالجهٔ کولیت (ورم رودهٔ بزرك) با انگور

بسیاری ازبیماران‌مبتلا به‌کولیت (ورم رودهٔ بزرك) میوه نمیخورند زیرا عقیده دارند که مرض آنهادر اثر میوه وسبزیهای خام پیدا شده است وحال آنکه درست بر عکس است.

رژیم انگورمؤثرترین وکامل- ترین درمان کولیت است و وقتی بیمار مبتلا به کولیت رژیم انگور گرفت در ظرف سه یا چهار روز مشاهده خواهد کرد که کولیت و عفونت داخلی آن برطرف شده و دیگر در موقع تخلیهٔ مدفوع خون ریزی نخواهد شد زیرا انگور خاصیت التیام دهنده داردوبایدرژیم انگور را در مورد معالجه کولیت با رژیم لیمو متناوب ساخت یعنی یکروز هر ساعت یك لیوان آب انگور نوشید وفردای آن روز هر یکساعت به یکساعت آب نصف‌یك لیمو یا تمام آنرا گرفته ومنحصرا آب لیمو خورد. واین کار را درهر روز از دوازده تا چهارده ساعت ادامه داد وشبهاهیچ چیزدیگری نخورد

گاز ونفخ زیاد روده‌ها

جمع شدن گاز ونفخ‌زیاد روده‌ها دراثر ناسازگاری غذاها بایکدیگر بوجود می‌آید در موقع یبوست مزاج‌مدفوعات تخمیر‌میشود، افراط در غذاهای نشاسته‌ای، آردی، غلات و روغنها وشیرینی‌های مخلوط و مختلف هم تولید گاز ونفخ شدید در امعاء میکنند .

وبر عکس وقتی کسی که مبتلا به گاز ونفخ زیاد روده‌هاست غذاهای سازگار بخورد دیگر احساس‌نفخی در شکم وامعاء خود نخواهد کردو در نتیجه درد شکم وپهلو برطرف خواهد شد .

یك‌رژیم ده روزه انگوربه‌ترتیبی که سابقا تفصیل آنرا شرح دادیم چارهٔ‌قطعی گازونفخ‌زیاد امعاءاست وهرکس باین‌درد مبتلاست میتواند با پیروی از آن به آسانی وراحتی خود را از این عوارض برکنارکرداند.

معالجهٔ امراض مربوط به برونش‌ها باانگور

هر مرضی که مربوط به ورم و عفونت برونش‌ها باشد با معالجه انگور شفا داده میشود البته دراین مورد رژیم انگور را باید توام با ورزشهای تنفسی کرد و با دهان بسته از راه بینی تنفس عمیق نمود، اگر کسی مبتلا به برونشیت مزمن باشد باید پس از اینکه‌رژیم صغیر انگور را گرفت که مدت‌آن شش روز است دوباره باید رژیم کبیر انگور را بمدت ده روزبگیرد

ما بندگان ماشین!

همراه با پیشرفت سریع تمدن روز بروز زندگی آسانتر میشود و وسایل جدیدتر ومدرنی برای بهتر زیستن دردسترس بشرقرار میگیرد وبموازات این پیشرفت آزادی نیز بیشتر میشود .ملل جدیدی بوجود میایند وسرزمینهای‌جدیدی استقلال میابند.

ولی همین پیشرفت تمدن روزبروز بیشتر نوع بشر را باسارت میکشد واورا وادار میکند که‌از مخلوق خود بعمل ماشین پیروی کند.بشر امروز بنده ماشین ، بنده ساعت است و دیوانه وار میدود . نشانه های این تلاش دائمی و این سرگردانی‌واسارت آثار نقاشان و نغمه های موسیقی‌دانان بخوبی هویدا و آشکار است . هنوز ازریتم تند و ناله های ساز سر گردانی یك‌پدیده جدیدموسیقی فارغ نشده ایم که بخوبی حس میکنیم که این دیگر گویای احساسات ما نیستو بدنبال پدیده جدید تری میدویم آهنگ جدیدتر تری را میخواهیم وبحکم ضرورت زمان وآمادگی اذهان همه اینها فراهم میشودولی باز هم دیری‌نمی‌پاید که‌کهنه‌میشود ونوبت بدیگری میرسد .

گسستن این زنجیر اسارت نه تنها ممکن نیست بلکه در صورت امکان ، عاقلانه هم نیست امروز کسی نمیتواند خود را ازپیشرفت تمدن دور نگاهدارد زیرا جبر زمان اورا وادار میکند که بدنبال این قافله‌برود چنانکه سر زمین های وحشی ها نیز امروز بدنبال تمدن متمدن ها کشیده می شوندوخواه‌ناخواه باید متمدن شوندو باید مظاهر وتمدن را بپذیرند، واسارت از همین‌جاشروع میشود .

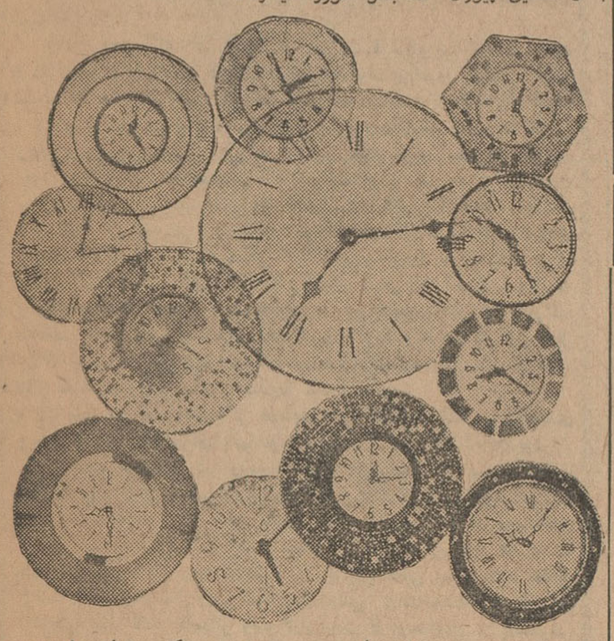

چه باید کرد ؟بله راستی چه باید کرد ؟.تنها یك کار وآنهم اینکه باید از این اسیر کننده مردم استفاده کرد باید با کمال عقل ودور اندیشی تن باسارت‌تمدن داد .از مزایای آن برخوردار شد واز مضار آن پرهیز کرد .اگرچه نباید زنجیر های اسارت را پاره‌کرد وماشین را بدور افکند ولی باید بتدریج ماشین را مهار کرد وبر او حکومت نمود . بعبارت دیگر باید اندك اندك زنجیر هارا بدست وپای تمدن وزندگی ماشینی بست وآنرا در اختیار گرفت .ونباید اجازه‌داد که ماشین برما حکومت کند و صفات عالیه وبشری را در وجود ما خفه ونابود سازد .

پیشرفت برق آسا !...

مطابق تحقیقات دامنه داری که اخیرا انجام گرفته است‌زنان جهان در دهسال گذشته بیش‌از هر دوره دیگر ترقی و بیشرفت کرده اندده‌سال‌گذشته راناظران امور اجتماعی دهۀ طلائی زن نامیده اند . زنان اروپا و امریکا در این دهسال بطور متوسطه دو برابر دهه قبل که قسمتی از آن به جنك گذشته چیز نوشتند و چهل برابر دهه ۱۹۳۰ تا ۱۹۴۰ نمایشگاههای مختلف تشکیل دادند . زنان در این مدت کرسی های قضاوت را بیش از همیشه بدست آوردند و تعدادی از آنها به مقام وزارت و یکی از آنها در سیلان بمقام نخست وزیری رسید و یکزن نیزبا مقام سفارت کبرا از کشور خود بانگلستان رفت . آنها در موسیقی ونقاشی و رشته های‌هنری دیگر مقامهای بزرگی کسب کردند یکی از شاگردان محقق «ورکیهام»جامعه شناس فقیدفرانسوی می‌گویند: حجم کار زنان جهان در دهسال گذشته مطابق حجم کار آنها از سال ۱۹۳۰ تا ۱۹۴۵ است .

دبستانهای ملی هور ارامنه چون هور تابان میدرخشد

بر اثر مساعی خستگی ناپذیر ریاست محترم دبستانها و آقایان محمد ابراهیم تهرانی وآندرانیك‌پطروسیان دانش آموزان‌تجدیدی کلاسهای ششم ابتدائی (صددرصد) قبول شده‌اند بدینوسیله از زحمات ایشان تشکر و قدر دانی میشود .

از طرف انجمن همکاری خانه و مدرسه دبستانهای ملی هور ارامنه

لیلی ماردیروسیان

پوران خوانندهٔ محبوب
از ۲۶ شهریور درگاردن پارتی

انگلیسی بیاموزید

کلاسهای انگلیسی انجمن دوشیزگان و بانوان

بسرپرستی دبیران ورزیده و باتجربه ، باروشی بسیار سهل و آسان زبان انگلیسی‌را بشما می آموزد.

برای نامنویسی همه روزه صبح و عصر بدبیرخانه انجمن دوشیزگان و بانوان(خیابان شاهرضا ـ خیابان فرصت ـ شماره ۷۳ـ تلفن ۶۹۷۱۵) مراجعه فرمائید.

کمك‌کارخانجات ارگانون بزلزله زدگان

آقای دکترسال‌نوانبیرك رئیس کارخانجات‌سلطنتی ارگانون‌نوانبیرك‌درهلند که‌اخیرا مسافرتی‌بایران‌نموده‌بودندونسبت‌به‌ملت‌ایران‌ذیعلاقه‌شده‌اند به‌محض آنکه از حادثه تاسف آور زلزله در ایران با اطلاع گردیدند بلافاصله با مدیر کارخانجات آنتی بیوتیکی میکوفارم در دلف‌هلند وکارخانجات سروم سازی VIR در اوترخت هلند تماس گرفته‌و یکی از اطباء معروف ارگانون را روانه ایران نمودند که باتفاق دو نفر نرس وداروی کافی سه کارخانجات فوق به کمك زلزله زدگان بشتابند نظر باینکه طبیب کافی در اختیار شیر وخورشید سرخ‌ایران بود احتیاج به کمك پزشکی نگردید ولی داروهای لازمه از طرف شرکت سهامی هورموویت نمایندگی کارخانجات فوق طی دو برك فاکتور بمبلغ ۱۰۰۲۷۴۵ ریال در تاریخ ۱۸ر۶ر۴۱ تحویل جمعیت شیر وخورشید سرخ ایران گردید.

دآریانا افغان هوائی شرکت

هر هفته دو پرواز سروز های دوشنبه وچهارشنبه

ازتهران به کابل

با هواپیمای د ث ـ ۶ ب .

مجهز به رادار
سرویس درجه یك و جهانگردی
پرواز مستقیم و بدون تغییر هواپیما
سریعترین پرواز از تهران به کابل

برای تهیه جا به

شرکت هواپیمائی آریانا

تلفن ۷۲۳۷۱ ویا بدفتر فرودگاه مهرآباد تلفن ۶۰۲۲۴ مراجعه فرمائید

ARIANA AFGHAN AIRLINES

هواپیمای آریانا با درهای وسیع وبزرگ برای حمل بار

مطب دندانپزشکی
دکتر سیروس

مجهز به مدرنترین وسائل دندانپزشکی

پرکردن دندانهای حساس بگچ اراتور بدون احساس ناراحتی ، معالجهٔ قطعی پیوره وتأمین زیبائی لثه و دندانها ، تهیهٔ پلاکهای کرومه (دندانهای بدون لثه) کشیدن کلیهٔ دندانها وگذاردن دست دندان در یك جلسه درصورت لزوم .

آدرس : چهارراه یوسف آباد خیابان شاه جنب کلوب ارامنه ـ تلفن ۴۳۷۵۰

پذیرائی صبحها باتعیین وقت قبلی ـ بعدازظهرازساعت ۴ تا ۸

جریان روز

ضمانت اجرا

مصاحبه مطبوعاتی مدیر عامل شرکت فرش ایران پیرامون صنعت دستی فرشبافی کشور ، همانقدر که دارای نکات امیدوار کننده‌ای نسبت به آینده این هنر ملی بود ، شامل حقایق تلخی از زندگی رقت‌بار و مرگ‌آور کارگران فرشباف بود و نشان میداد که چگونه ممکن است در اثر عدم‌توجه دولت‌ها و مسئولان گذشته وسودجوئی و منفعت طلبی عده‌ای ، یك صنعت و هنرملی که در دنیا جای ارزنده و ممتازی دارد ، درسراشیبی سقوط بیافتد و بسوی نابودی وفراموشی کشیده شود .

این‌را صمیمانه و بدون تعارف باید گفت که اگر درگذشته ، کسانی که سرنوشت فرش مملکت رادر دست داشتند ، دارای همت و دلسوزی بودند ، قطعا مسئله‌ای بنام کارگران فرشباف ، سقوط‌صادرات بعلت‌خروج فرش های جوهری ونامناسب از کشور ، امروز وجودنداشت و فرش ایران دربازار های جهان روز بروز بازار محکمتری پیدا میکرد وعده بیشتری را بکار میگماشت و ثروت افزون‌تری را بمملکت سرازیر میساخت .

در سلسله مقالاتی که چندماه قبل درزمینه فرش و راه‌جلوگیری از سقوط آن نوشتیم ، متذکر شدیم که تنهاراه نجات صنعت‌دستی فرشبافی کشور ، اصلاح وسایل تولید ، تهیه و بکاربردن مواد اولیه مرغوب‌و جلوگیری دربافت نقشه‌های غیر اصیل ایرانی است . دستگاه های فرشبافی چوبی که از صد ها بلکه هزاران سال پیش تاکنون بدون تغییر مورد استفاده میباشد ، در شرایط امروز مناسب نیست و میتوان دستگاههای فلزی فرشبافی‌را که ازنظر قدرت تولید و تامین سلامت کارگر بافنده بردستگاه چوبی رجحان داشته‌باشد جانشین‌آن ساخت از طرف دیگر بااستفاده از رنك های نباتی ثابت و طبیعی و احداث کارخانه های کوچك پشم شوئی و پشم‌ریسی در مراکز فرشبافی میتوان مواد اولیه مرغوب و ارزان دراختیار فرشبافان گذاشت تا با استفاده از نقشه های اصیل ، فرش های مرغوب با قیمت‌تمام‌شده‌مناسب تهیه کنند .

خوشوقتیم که این عقیده در شرکت فرش‌ایران که سرنوشت فرش مملکت رادردست دارد ، طرف‌توجه بوده و امروز تصمیم گرفته است که به‌آن‌عمل کند . شرکت فرش مصمم است دستگاههای فلزی فرشبافی را جانشین دستگاههای چوبی بکند و رنگهای نباتی‌راجایگزین رنگهای مصنوعی سازد . این دو تصمیم بسیار خوب است فقط ضمانت اجرا لازم دارد . ما معتقدیم که شرکت فرش پس از فراهم شدن موجبات کافی ، با گذراندن یك تصویب‌نامه قانونی از هیئات دولت ، باید تمام کارگاههای فرشبافی را موظف کند که فرضا ظرف سه‌ماه یاشش ماه دستگاههای فرشبافی کارگاههای خودرا به دستگاه فلزی تبدیل کنند و پشم هائی را که با رنگهای طبیعی رنك‌آمیزی شده‌است و رنك‌آن ثابت است مصرف نمایند در غیراینصورت از کار کارگاه متخلف بدون تامل و اغماض جلوگیری گردد و فرضا از اول سال ۱۳۴۳ صدور هرنوع فرش رنك شده بارنگهای مصنوعی یادارای نقشه های نامناسب وبافت پست ، شدیدا ممنوع باشد .

بهترین تصمیمات اگر ضمانت اجرا نداشته باشد و علاقمندی و حتی سماجت در اجرای آنها موجود نباشد ، ثمربخش نخواهدبود .

تعمیم فرشبافی در روستاها فکر خوبی‌است و میتوان اوقات بیکاری روستائیان را صرف فرشبافی نمود تا از اینطریق بردرآمدآنها و تولید مملکت اضافه شود قالیچه های ترکمنی که در روستاهای ترکمن صحرا و گرگان بافته میشود ، از بهترین نوع قالیچه ها میباشد . ولی باید توجه داشت این یکباره عملی نیست باید مطابق برنامه و طی چند سال عملی شود وتازه وقتی درهمه‌روستاها‌کارگاههای فرشبافی بکار افتاد بازمدتی وقت لازم است تا روستائیان در بافت‌فرش مهارت و ظرافت کارگران فرشباف شهری را پیدا کنند .

آنچه علاج فوری نجات فرش مملکت و صادرات آن از وضع رقت‌بار امروزی است همان تعویض دستگاههای فرشبافی کارگاههای دولتی و غیر دولتی موجود و اصلاح مواد اولیه مصرفی آنها و نقشه‌ها و ممانعت از صدور فرش های جوهری و پست‌است که میتوان حداکثر بایك‌برنامه شش ماهه به‌نتیجه بسیار خوبی رسید . فقط همانطور که گفته شد همت و پشتکار و دلسوزی لازم دارد .

م . صمصامی

۳۰هزار تن محصول پنبه کشور را آفت از بین برده

بعضی ازانواع تخم‌پنبه وبذرها باید عوض شوند

برای مبارزه باآفت وسم‌پاشی اقدامات اساسی نشده‌واز حمل‌وش ازنقطه‌ای‌بنقطه‌دیگر آنطورکه باید جلوگیری بعمل نمی‌آید

همانطوریکه دیروز از قول آقای سالور مدیر عامل سازمان اصلاح و کشت پنبه اطلاع دادیم محصول سال جاری پنبه شمال کمتر از سال پیش خواهد بود .

در این مورد امروز یکی‌ازصاحبان کارخانه های پنبه پاك کنی شمال اظهار داشت ما در دو ماه قبل خطراتی را که‌محصول پنبه شمال را تهدید میکرد در روزنامه اطلاعات باطلاع مسئولان امور رساندیم چندی قبل اطلاع دادیم که‌آفت صدمه زیادی به محصول پنبه میزند که آقای وزیر کشاورزی‌علت آنرا حمل وش‌از نقطه‌ای به نقطه دیگر دانست اما با تمام این گفته ها عملا قدم موثری برای نجات محصول پنبه برداشته نشد حالا که محصول‌به دست آمده وضع‌اسفناك پنبه شمال‌به خوبی نمایان شده‌است امسال بطور متوسط ۳۰هزار تن پنبه که شامل محصول زمینهای تازه کشت ومحصول زمینهای سابق باشد از دست رفته است اغلب مطلعین در امر پنبه معتقدندکه یکی از عوامل شیوع آفت اینست‌که وش نقطه‌ای برای تصفیه به نقطه‌دیگر برده میشود و همین انتقال موجب میشود تخم پنبه آلوده یك نقطه سال بعد در نقطه دیگر کشت میگردد.باین ترتیب سراسر نقاطپنبه خیز شمال هم اکنون در مخاطره آفت میباشند .

در حال حاضر علل کاهش محصول در درجه اول آفت و در درجه دوم بی آبی است. در مورد بی آبی شاید نتوان اقدام فوری کرد اما آنچه مسلم است از هم اکنون میتوان برای آفت فکراساسی کرد .طبق نظر کارشناسان خارجی و داخلی که در چنداکیپ از طرف صاحبان کارخانه ها وخود دولت از مزارع پنبه شمال بازدید به عمل آورده‌اند معلوم شده که بعضی‌از انواع تخم پنبه و بذرها باید عوض شوند و از نوع مخصوصی کشت گردد که خوشبختانه در مقابل آفت فعلی مصونیت دارند از طرف دیگرامکانات سم پاشی بنحویکه برای همه مقدور باشد فراهم گردد.

البته پول سم را مالکین باید بپردازند اما تنها اشکال کار پول سم نیست لوازم و مقدورات سم پاشی در شمال کم‌است. در این‌موردوزارت‌کشاورزی باید اقدامات موثری بعمل آوردسی هزار تن پنبه برای زارعین و مالکین شمال‌ارزش‌فوق‌العاده‌ای‌داردوصدورآن ارز هنگفتی نصیب مملکت میکند و نمیتوان بآسانی از آن چشم پوشید .

پنبه از کالا های خوب صادراتی‌است که‌خوشبختانه هر چقدر زیاد تربدست آید صدورش آسان تر میباشد .

عدم توجه باین امر مخاطرات‌فراوانی برای صادرات وکارخانجات‌وهمچنین زندگی زارعین و مالکین شمال‌خواهد داشت.

اطلاعات اقتصادی

مطالعات محرمانه برای تنظیم مقررات بازرگانی سال آینده شروع شده

مقررات بازرگانی جدید برای یك‌مدت طولانی تنظیم‌خواهدگردید

خبر نگار مااطلاع میدهد که بررسی ها و مطالعات مربوط به مقررات و صادرات و واردات سال آینده بطور محرمانه در وزارت بازرگانی ادامه دارد وسعی وزارت بازرگانی بر آن است که بتواند مقرراتی تهیه کند که ضمن‌تامین نسبی منافع مصرف کننده وواردکننده وتولید کننده داخلی و صادر کنندگان این مقررات برای مدتی نسبتا طولانی جوابگوی احتیاجات مملکت باشد.

وزارت بازرگانی سعی دارد تا لحظه انتشار، این‌مقررات سری‌باقی بماند و از اطلاع بی موقع آن‌کسی بی‌علت متضرر یا منتفع نگردد .

در آخرین روز سال گذشته هنگامیکه کلیات مقررات واردات و صادرات سال ۴۱ انتشار یافت اطلاع داده شد سیاست بازرگانی کشور برای پنجسال معین شده است تا ظرف یك‌مدت نسبتا طولانی وضع کلیه طبقات از نظر فعالیت های اقتصادی روشن باشدوبتوانند با اطمینان اقدام نمایند.

اکنون هم نظر کلی آن است که مقرراتی وضع گردد که کافی برای احتیاجات یك مدت نسبتا طولانی باشد طبیعی است این مقررات باید طوری باشد که مانند سال گذشته ناچار از تغییر پی‌درپی آن نگردند

کارهای ساختمانی رونق میگیرد

خانه‌سازی برای زلزله‌زدگان وسیلزدگان‌در توسعه‌فعالیتهای ساختمانی تاثیر کرده‌است

گزارش خبرنگارما پیرامون وضع مصالح‌ساختمانی‌درتهران وشهرستانها حاکی از آن است که فعالیت های ساختمانی توسط افراد و موسسات خصوصی و دولتی گسترش زیادی یافته است . بطوریکه خوانندگان اطلاع دارند دولت اعتبار مناسبی‌برای اتمام ساختمانهای نیمه دولتی درنظر گرفته و فعالیت های ساختمانی‌دولتی آغاز گردیده است .

درضمن بعضی بانکهای خصوصی آمادگی خودرا برای پرداخت اعتبار بشرکتهای ساختمانی اعلام داشته‌اند.

از طرفی بهبود نسبی که دراوضاع اقتصادی بوجود آمده باعث شده‌است مضیقه مالی تا حدودی مرتفع شود . بطوریکه منابع مطلع اظهار میدارند درسال جاری مصرف انواع مصالح ساختمانی افزایش یافته و امور ساختمانی تا حدودی جریان یافته‌است تکمیل ساختمانها و تعمیرات منازل و مؤسسات و ساختمان خانه های جدید که از مدتی قبل دوچار وقفه شدیدی شده بود . مجددا بتدریج بحال عادی برمیگردد . گزارش بانك رهنی حاکی است که درسال جاری افراد بیشتری از این بانك وام ساختمانی دریافت داشته‌اند و بخرید مصالح و امور ساختمانی درسراسرکشور پرداخته‌اند

بانك رهنی ساختمان ۱۰۰۰ دستگاه خانه را از مدتی قبل برای سیل‌زدگان آغاز نموده است .ساختمان نهرفیروز آباد نیز از مدتی پیش بدستور دولت جدید عملا آغاز شده است .

این محافل سپس افزودند واقعه زلزله اخیر و آغاز ساختمان ۵۰۰۰ دستگاه خانه برای زلزله‌زدگان نیز کمك زیادی ببهبود کارهای ساختمانی مینماید و کارگران زیادی بدین‌ترتیب بکار مشغول میشوند و معاملات‌مصالح نیز رونق میگیرد .

درحال حاضر مصرف انواع مصالح ساختمانی نظیر سیمان ـ انواع آجر ـ موزائیك ـ گچ وآهك ـ شیشه ـ آهن آلات وغیره فزونی زیادی یافته است واکثر تولید آنها بمصرف میرسد .

تمرکز خریدهای دولتی

درشرکت معاملات خارجی بدولت پیشنهاد میشود

امروز یك منبع‌مطلع دولتی‌بخبرنگار ما اظهار داشت قرار است درجلسهٔ سالیانه شرکت معاملات خارجی که بزودی تشکیل میشود موضوع تمرکز خرید های دواتی درشرکت معاملات خارجی مورد بررسی قرار گیرد .

درحال حاضر بعضی از معاملات داخلی و خارجی مؤسسات کشوری و لشکری کشور از طریق این شرکت انجام میشود .

ولی برای آنکه تمرکزی درمعاملات بوجود آید و درضمن خرید های‌دولت باحداقل قیمت و از نوع مرغوب تهیه شده و همچنین از سوء استفاده‌هائی که صورت میگیرد جلوگیری‌شود قرار است شرکت بدولت پیشنهاد کند کلیه معاملات دولتی را زیرنظر بگیرد

باقیمانده ارز کمك بلا عوض امریکا

اختصاص بگشایش اعتبار جهت واردات روغن موتور ازامریکا داده شد

امروز اطلاع حاصل شدکه بانك مرکزی بکلیه بانکهای کشور اجازه داده است که از محل کمکهای بلاعوض سابق امریکا که درمقابل واردات‌کالا از آنکشور داده شده است اعتبار اسنادی برای ورود روغن موتور از آمریکا افتتاح نمایند .

یك مقام مطلع دراین مورد اظهار داشت چون از کمکهای بلاعوض‌سابق امریکا بایران مقداری استفاده نشده بود ، بدین جهت طبق موافقت بانك مرکزی برای واردات روغن موتور از اینکشور اختصاص یافت و بدین ترتیب ورود روغن موتور از امریکا مشمول مقررات کمکهای امریکاگردید.

مبلغی‌که برای ورود این‌کالا اختصاص داده شده است درحدود ۵۰۰ هزار دولار میباشد که بانکها تا اتمام این مبلغ فقط از این محل اعتبار برای واردات روغن موتور امریکا درنظر می گیرند .

شرط استفاده از کمکهای بلاعوض آمریکا این است که ارز آن صرف واردات کالا ازامریکا بشود. بااستفاده ازاین‌ارز واردکنندگان کالاهای‌امریکائی مبادرت بگشایش اعتبار و واردات‌کالا از اینکشور مینمایند و این مبلغی‌هم که اکنون برای ورود روغن موتور اختصاص داده شده است باقیمانده این کمکها میباشد .

قطعات یدکی برای اتوموبیل

نماینده کارخانجات سازنده قطعات یدکی مایل به تماس گرفتن باتجار ووارد کنندگان لوازم یدکی اتوموبیل است تا لوازم یدکی اتوموبیل‌های سواری و کامیونهای ساخت اروپا (بنزینی یادیزلی) را که احتیاج دارند در اختیار آنها قرار دهد بزبان(فرانسه‌ـانگلیسی یا ایتالیائی) با آدرس زیر مکاتبه نمائید:

Georges HOMSI, casella po stale 3670, Milan

آ ـ ۱۷۳۷۲

تشکیل اولین سمینار بانك تهران

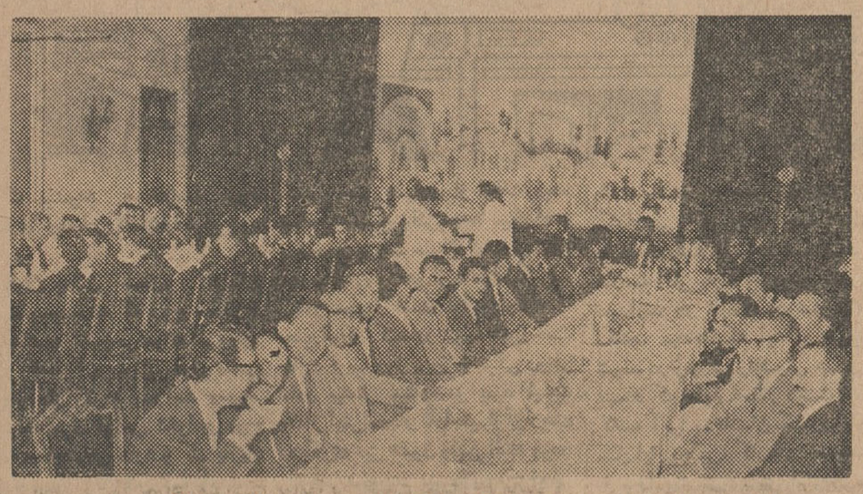

گوشه‌ای‌ازاجتماع وضیافت ناهار بافتخار روسای بانك تهران

روز جمعه گذشته ضیافتی ازطرف آقای‌مهدی لاله مدیر عامل بانك‌تهران بافتخار شرکت کنندگان در اولین سمینار بانك تهران در محل کلوپ تهران داده شد . در این ضیافت یکصدنفر از روسا و صاحبان امضای مجاز بانك تهران شرکت داشتند .

سمینار بانك تهران که بنابدعوت مدیر عامل بانك برای اولین بار تشکیل شده بود از لحاظ آشنائی کارمندان عالیرتبه بانك و بحث ـ پیرامون امور بانکی و پولی کشور فوق العاده مفید بود .

آقای لاله مدیر عامل بانك در سر میز نهار ضمن بیانات مفصلی اظهار داشتند : هدف ما از این دعوت و تشکیل سمینار بمنظور تجدید عهد با همکاران خود برای کار و کوشش بیشتر جهت ترقی و تعالی کشور و بالابردن سطح زندگی‌عموم افرادمردم است.بانك تهران طی دهسال فعالیت دائم و خستگی ناپذیر ضمن تعقیب این‌هدف عالی و بدست آوردن اعتماد عمومی‌توانسته است در اجرای‌منظور فوق و کمك باقتصاد کشور سهم ـ موثری داشته باشد من نیز بنوبه خود از عموم آقایان انتظار دارم در اجرای این برنامه که مورد توجه و پشتیبانی شاهنشاه میباشد از ـ هرگونه‌کوشش و فعالیتی دریغ نکنند و سعی نمایند که در تمام مراحل خدمتگزار مردم باشند .

تاسیس بورس

دروزارت بازرگانی تحت مطالعه‌قرارگرفت

امروز اطلاع حاصل شد که مسئله تاسیس بورس درایران‌مورد توجه وزیر بازرگانی قرار گرفته‌و وی مطالعه‌دراطراف‌این‌طرح‌را بیکی ازمعاونین خود واگذار کرده است یکی‌از طرق جلب سرمایه‌های‌مردم به سرمایه گذاری در امورعمرانی وتولیدی انتشار اوراق قرضه‌وسهام کارخانه هااست این کار هنگامی ثمر بخش است که علاوه برتضمین قطعی اوراق قرضه و بهره آن از طرف دولت بورس‌و یا بورسهائی هم باشد که در آن اوراق مذکور بسرعت قابل معامله‌و نقل‌و انتقال باشند و دارنده آن هر آن مایل باشد بتواند آنها را تبدیل به پول کند که‌اینکار سبب سرعت‌جریان پول میشود و یکی از بهترین‌طرق هدایت‌مردم به پس انداز کردن و مصرف آن در امور تولیدی‌وعمرانی است.

آگهی مناقصه صندوق چوبی

شرکت سهامی کارخانجات شیشه‌ایران‌ساختن سی هزار عدد صندوق چوبی شیشه مورد نیازخود را ازطریق مناقصه خریداری مینماید.

اشخاصیکه مایل بشرکت در مناقصه باشند میتوانند برای اخذ مشخصات بدفتر شرکت واقع درخیابان سیلو مراجعه نموده و پیشنهاد خودرا تا ساعت ۱۱ روز سوم مهرماه تسلیم‌نمایند پیشنهادات در همان ساعت باز وقرائت خواهدشد.

۱ـ۲ آ ـ ۱۷۲۵۴

آگهی تغییر ساعات‌کاربانك مرکزی ایران

ساعات کار ادارات بانك مرکزی ایران و باجه های اداره‌معاملات از تاریخ اول مهر ماه ۱۳۴۱ تا اطلاع ثانوی بقرار زیر خواهد بود :

ایام هفته

ادارات از ساعت ۸ صبح الی ساعت ۱۴

پنجشنبه ها از ساعت ۸ صبح الی ساعت ۱۳

باجه های اداره معاملات

ایام هفته از ساعت ۸½ صبح الی ساعت ۱۲½

پنجشنبه از ساعت ۸½ صبح الی ساعت ۱۱½ .

باجه های عصر از ساعت ۱۶ الی ساعت ۱۸½

الف ۳۶۵۷ . ۱ـ۳ آ ـ ۱۷۱۴۴ بانك مرکزی ایران

قابل‌توجه آقایان مهندسین وشرکت‌های ساختمانی

فروشگاه ضیائی انواع لوازمات‌ساختمانی‌ازقبیل‌بیل کلنك طوری مفتول آلات ورابیدسس (بجای توفال‌سقف) وفورگن وغیره‌را باناز‌لترین قیمت دراختیار شما میگذارد

فروشگاه ضیائی ـ بوذرجمهری‌اول پامنار تلفن ۲۷۱۶۱

۱ـ۳۰ آ ـ ۱۷۰۸

مطبوع

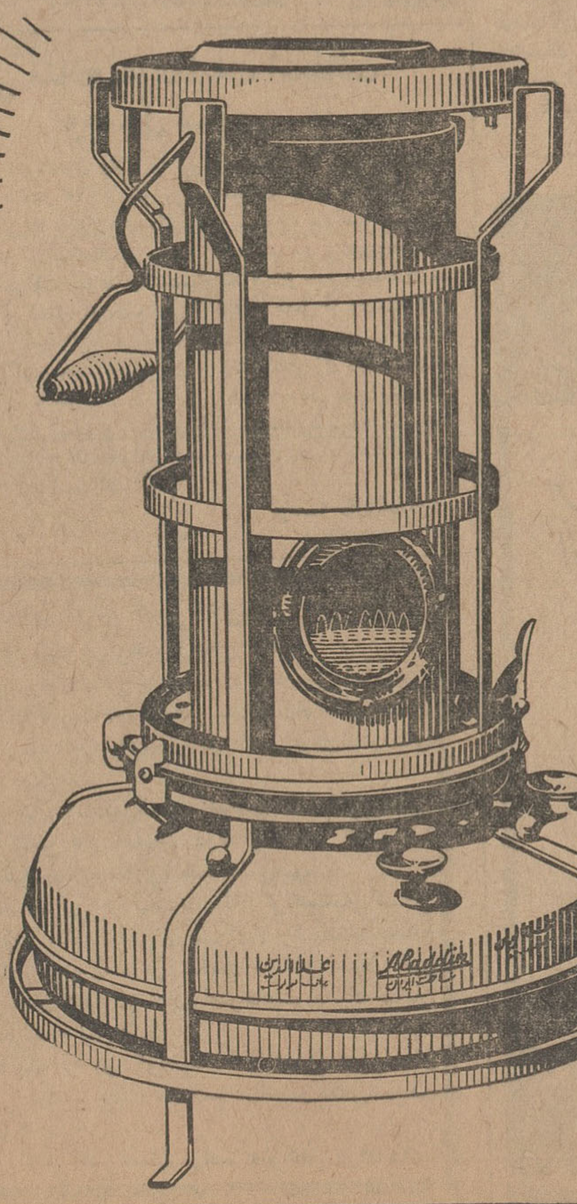

تمیز

بخاری علاالدین بدون بو میسوزد وهمیشه میتوان از حرارت مطبوع و تمیز آن استفاده نمود.

شهرت علاالدین در دنیا و ایران مدیون کار خوب و قیمت مناسب و با صرفه بودن آن است .

یك بخاری علاالدین برای هر خانه یا اداره‌ای لازم است.

در موقع خرید بعلامت علاالدین توجه فرمائید .

برای ملاحظه‌وخرید به فروشگاه علاالدین‌خیابان نادری مقابل سفارت انگلیس تلفن ۳۳۰۵۶ و کلیه فروشگاههای معتبر مراجعه فرمائید.

علاءالدین

در حضور اعلیحضرت همایونی

بقیه از صفحه ۵

وارد جایگاه شدند در اینموقع مدعوین بپاخاسته و نسبت بشاهنشاه و شهبانو ابراز احساسات مینمودند .

در اینموقع سرکار سرهنگ مبین مدیر باشگاه پهلوی گزارش مفصلی از تاسیسات ورزشی ارتش و وضع باشگاه پهلوی بعرض رساند

شاهنشاها . باشگاه پهلوی مفتخر است که به پیروی از منویات مبارک ملوکانه ریاست عالیه باشگاه پهلوی همه ساله روز افتتاح خود را که مصادف با روز خجسته سلطنت ـ اعلیحضرت همایون شاهنشاه بزرگ ارتشتاران است جشن میگیرد وجشن مزبور را در پیشگاه مبارک ملوکانه و علیاحضرت فرح پهلوی شهبانوی ایران انجام میدهند .

باشگاه پهلوی در سال جاری با اینکه حتی المقدور سعی نموده است که از ثبت نام منسوبین درجه ۲ افسران و کارتهای افتخاری خودداری نماید با این وصف دارای ۱۲۹۰ نفر عضو بوده است که ٤١٦ نفر رابانوان و دوشیزگان و ۷۸٤ نفر را افسران و اولاد ذکور آنها تشکیل میداده‌اند و در برنامه امروز سعی شده است اغلب از آنهائیکه در سال جاری ثبت نام نموده و فن شنا را فرا گرفته‌اند استفاده شود .

اقدامات باشگاه در سال گذشته بقرار زیر بوده است :

۱ـ احداث یك زمین تنیس بمنظور تعلیم دادن مبتدیان

۲ـ تکمیل و تعمیر کلیه زمینهای تنیس باشگاه

۳ـ تهیه و تکمیل بعضی ازوسائل باشگاه

٤ـ احداث زمین گلف منیاتور که برای اولین بار در تاسیسات ورزشی تهران بوجود آمده است .

۵ـ انجمن ورزشی ارتش با توجه مخصوص والاحضرت شاهپور غلامرضا پهلوی ریاست انجمن ورزشی ارتش و کمکهای ستاد بزرگ ارتشتاران و اداره سر رشته داری و مهندسی ارتش و فعالیت های مداوم رئیس هیئت مدیره و اعضاء انجمن ورزشی ارتش وهمکاری باشگاه پهلوی درمورد تکمیل پلاژ افسران در نوشهر اقدامات مفید و موثری نموده است بطوریکه در سال جاری بیش از ۱۲۰ نفر در روز به تعداد سال گذشته اضافه شده و جمعا در حدود ٤۰۰ نفر در روز میتوانست پذیرائی نماید و در روز های تعطیل این عده تا ۷۰۰ نفر اضافه میشده اند .

تاسیس باشگاه قایقرانی در کنار سد کرج و باشگاه ورزشی در کنار پلاژ نوشهر در سال آینده انجام میگیرد ٦ـ در مورد باشگاه پهلوی خراسان ستاد بزرگ ارتشتاران در اجرای اوامر مطاع ملوکانه اداره ـ مهندسی ارتش را مامور حفر چاه باشگاه نامبرده نمود و ضمنا اداره سررشته دار ی ارتش در سال گذشته برابر امریه ستاد بزرگ ارتشتاران نسبت بواگذاری مقداری وسائل ورزشی و فنی بباشگاه مزبور کمك شایانی نموده و در سال جاری نیز خواهد نمود و امیدوار است در ـ فروردینماه ۱۳٤۲ اقدامات باشگاه پهلوی خراسان و کمکهای گذشته و سال جاری ستاد بزرگ ارتشتاران را درموقع تشریف فرمائی موکب ملوکانه بمشهدبشرف عرض برساند .

شاهنشاها وظیفه خود میداند که مساعدتهای بی دریغ و پشتیبانیهای کامل ریاست ستاد بزرگ ارتشتاران و سایر سازمانها و مقامات موثر ارتش و همچنین ریاست سازمان تربیت بدنی و تفریحات سالم ایران را بشرفعرض رسانده و در پیشگاه مبارك ملوکانه از کمکهای ذیقیمتی که بسازمانهای ورزشی ارتش نموده و مینمایند تشکر نماید .

شاهنشاها دوشیزگان و بانوان باشگاه از اینکه علیا حضرت فرح پهلوی شهبانوی ایران حسب الامر مبارك ملوکانه ریاست عالیه سازمان ورزشی بانوان کشور را عهده دار شده اند بسیار مفتخر بوده و سبد های گلی را که حاکی از احساسات پاك وبی‌شائبه آنها است بوسیله نمایندگان ورزشهای مختلف باشگاه بحضورشان تقدیم میدارند ضمنا باشگاه پهلوی بهمین منظور یك قطعه نشان عالی باشگاه را تهیه که از پیشگاه مبارك ملوکانه استدعا دارد به علیا حضرت فرح‌پهلوی شهبانوی‌ایران ریاست‌عالیه سازمان ورزشی بانوان کشور و یك قطعه نشان دیگر به والاحضرت منیژه پهلوی که سابقا عضو باشگاه بوده و اکنون ورزش بانوان باشگاه را سر ـ پرستی مینمایند مرحمت‌فرموده واجازه فرمایند برنامه امروز شروع گردد .

پس از گزارش سر کار سرهنگ مهندس مبین دسته گلهائی وسیله دوشیزگان قهرمان باشگاه بحضور اعلیحضرتین و یك قطعه نشان‌باشگاه پهلوی به حضور علیا حضرت فرح شهبانوی ایران‌تقدیم شد سپس‌مسابقه یك عرض شنای دختران وپسران خرد سال انجام گردید .

شنای قورباغه

در اینموقع مسابقه شنا قورباغه یك طول انجام شد و دوشیزگان سوسن پایه دار با رکورد ۳۵ ثانیه ناهیدآریا نژاد با رکورد ۳۷ ثانیه و پریچهر شهابی با ۳۹ ثانیه اول تا سوم شدند

سپس مسابقه یك طول قورباغه دوشیزگان دسته دوم انجام شد و دوشیزگان مرضیه تمجیدی ، شاهین جعفر زاده و شهلا دولو بترتیب اول تا سوم شدند .

مسابقه تفریحی

در اینموقع مسابقه تفریحی توپ پاره کردن وسیله دوشیزگان انجام‌شد و مورد تشویق و تحسین حضار قرار گرفت .

شنای دختران

مسابقه یك طول شنای قورباغه دختران نیز انجام شد و فریبا آریانپور با رکورد ۳۱٫۵ ثانیه اول منیرا حقریان دوم و فرزانه قراقی سوم شد .

در شنای قورباغه پسران یك طول بهروز فرحجتی با رکورد ۲۵ ثانیه اول هوشنك قاضی‌دوم‌وبیژن مبصری سوم شد .

خوردن ماست

پس از مسابقه شنای قورباغه پسران عملیات نمایشی وتفریحی وسیله تخته شناور وماست خوردن پسران که بسیار جالب وتماشائی بود انجام شد ، پرویز بهشتی بهترین رکورد را بدست آورد .

کرال پشت

در این موقع مسابقه کرال‌پشت پسران در مسافت دو طول انجام شد و جهانگیر رحیمی با رکورد یکدقیقه‌وسه ثانیه‌اول مسعودسیف‌نیا دوم وعبداله کاوسی سوم شد

قورباغه پسران

در مسابقه۲ طول قورباغه پسران هدایت طاهری شهرام هورفر و فرخ نصرتی اول تاسوم شدند.

کرال سینه

در اینموقع مسابقه شنای کرال سینه پسران در مسافت دو طول انجام‌شد و حیدر پوریا ، امیر شهوردی و شهریار آذر فربترتیب اول تا سوم‌شدند .

شنای دختران

پس ازمسابقه شنای پسران مسابقه شنای قورباغه دختران در مسافت دو طول انجام شد ودوشیزگان پروین پزشکی ،نسرین هشترودی وسوسن امینی بترتیب اول تاسوم شدند .

دراینموقع عملیات‌نمایشی‌تعویض لباس باچشم بسته روی تخته‌های شناور انجام شد که بینهایت مورد توجه اعلیحضرتین ومدعوین قرار گرفت ومنوچهر پرچمی رکورددار گردید.

قورباغه پسران

پس از حرکات ماست خوری مسابقه قورباغه پسران در دوطول انجام شد و آقایان ایرج صدیقی مستوفی ، داور معصومی وافتخاری اول تا سوم شدند .

کرال سینه دختران

در مسابقه کرال سینه دختران دوشیزگان فرناز دیهیمی فتانه واثقی ، ژاله هشترودی اول تا سوم شدند .

مسابقه بامانع

مسابقه امدادی عبور از موانع پسران در چهار طول وگذشتن از مانع‌های متعددی انجام شد وسپس مسابقه حمله و دفاع‌درروی قایق با شرکت سه نفر درمیان شور وهیجان انجام شد و آقای ایرج صدیقی متولی‌برنده گردید.

د راینموقع مسابقه عبورازموانع بالباس انجام شد وسپس عملیات ورزشی روی تخته شناور نمایش داده شد در خاتمه مراسم آتش بازی انجام گردید ودر ساعت‌شش ویکربع بعد از ظهر اعلیحضرتین در میان ابراز احساسات مدعوین محوطه باشگاه پهلوی را ترك فرمودند.

سه دستگی در لار

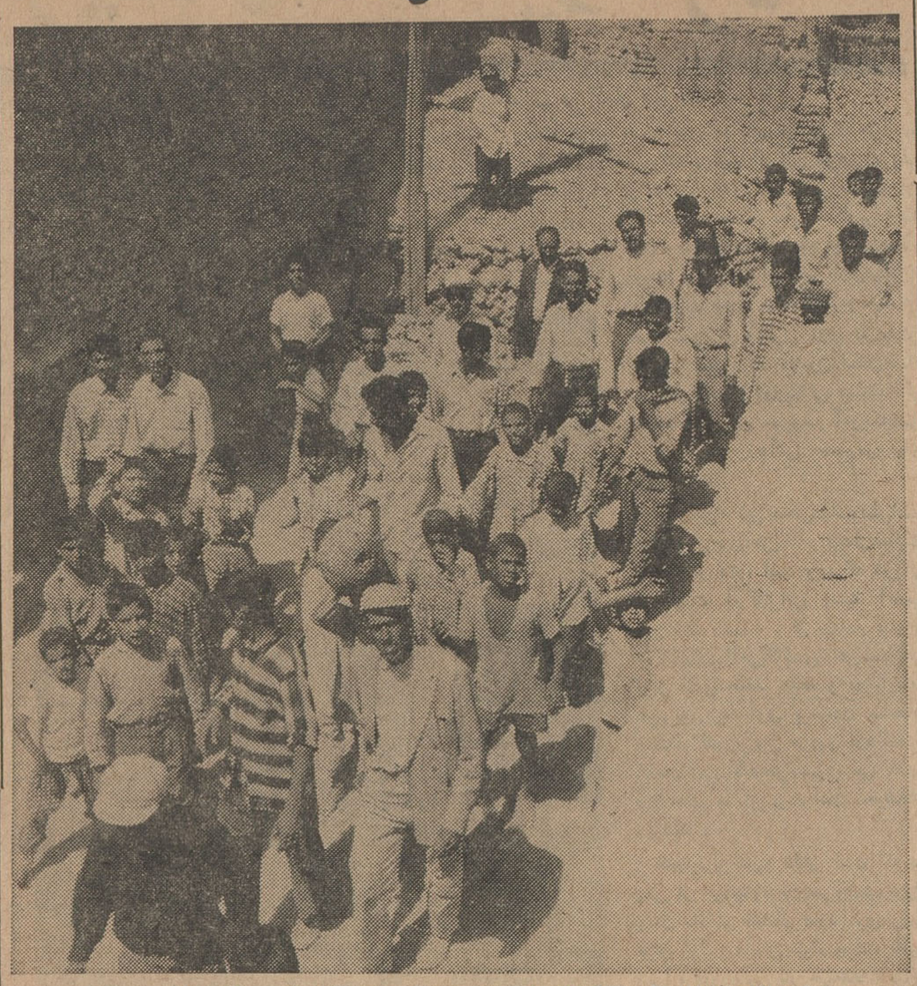

عده‌ای ازاهالی‌لار خبرنگاران رابه‌بازدید ازقسمت آباد شهر قدیم لار میبرند

بقیه از صفحه ۵

عده‌ای با شهر جدید لار مخالفندو از اینکه دولت در نظر دارد مردم لار راتشویق‌به‌ساختمان‌درشهرجدید لارنماید گله وشکایت دارند، سقف بازار بزرگ لار در دست ترمیم بود . میگفتند از طرف اداره باستان شناسی آمده اند و برای حفظ آثار تاریخی این شهر دارند سقف بازار را درست میکنند . با راهنمائی چند تن از اهالی محل به قسمت آباد شهر لار رفتیم ، در آنجا خانه مسکونی زیاد دیده میشد ، در هر خانه یکی دو خانوار زندگی می کرد ، با توضیحاتی که بعدا اهالی این قسمت از شهر دادند معلوم شد که عده‌ای‌از مردم لار حاضر نیستند بشهر جدید بروند و زندگی را زیر دیوار ها ی‌نیمه شکسته و ترمیم‌شده به زندگی د رشهر جدید لار ترجیح میدهند ، یکی از کسبه بازار جلوی ما را گرفت و با صدای بلند از اینکه مقامات دولتی در نظر دارند مدرسه بزرگ شهر لار را به شهر جدید منتقل کنند شکایت کرد . مساله دو دستگی بین اهالی شهرلار در انتقال یا عدم انتقال فعالیتهای مردم‌بشهر جدید برایم قدری لاینحل شده بود . مردم مخالف و موافق دو نفر دو نفر حرف میزدند ، چیزی دستگیرم نمیشد ، وقتی قدری آرام شدند تازه من فرصت‌یافتم که‌موضوع رابررسی کنم ،ببینم حرف حسابشان چیست و اینهمه آدم که اینجا جمع شده‌اند چه میخواهند و چه می گویند :

وقتی حرفهای آنها تمام شد تازه من شروع کردم به تحقیق ، از بزرگ و کوچك ، پیرو جوان ، زن و مرد راجع به شهر جدید لار ، خرابیها ، زلزله و آینده زندگی آنان و بعد از مدتی سوال وجواب تازه دستگیرم شد که اینها چه میگویند ، دسته موافق نظرشان چیست و شیر و خورشیدسرخ در این میان چه نقشی را بعهده دارد که اقدامات این جمعیت مورد اعتراض عده ای از اهالی شهر لار قرار گرفته است ، نتیجه اینکه معلوم شد اهالی شهر لار بسه دسته تقسیم شده اند :

دسته اول کسانی بودند که خانه خراب شده اند . زلزله ـ زندگی آنهارا در هم ریخته وخانه شان در قسمت ویران شهر لار قرار داشت ایندسته با کمك شیرو خورشید سرخ در خانه های مجانی شهر جدید لار سکونت اختیار کرده و زندگی جدیدی را آغاز نموده‌اند و خیال ایندسته تا اندازه‌ای راحت‌شده است .

واما دسته دوم که‌اکثریت با آنهابود باشهر جدید لارمخالفتی نداشتند می گفتند پول خریدن زمین در شهرجدید وساختمان کردن را نداریم .دولت‌از طریق بانك رهنی و بانك ساختمانی بما کمك کند تا بتوانیم از زمینهای شهرجدید خریداری کنیم و ساختمان بسازیم و برویم آنجا زندگی کنیم . ایندسته کسانی بودند که در خانه‌های اجاره‌ای زندگی میکردند و چون امکان وقوع زلزله در شهر لار زیاد است از عاقبت زندگی خود در شهر قدیم میترسیدند اما چاره‌ای‌نداشتند چون زمینهای مجانی و ساختمانهای واگذاری شیر و خورشید تمام شده بود و خرید زمین در قسمت بی‌خطر شهر جدید هم پول لازم داشت و آنها نداشتند ، بنظر من این موضوع باید مورد توجه دولت قرار گیرد و از طریق بانك ساختمانی و بانك رهنی هر چه زود تر بآنان کمك شود .

دسته سوم مالکین وصاحبان خانه های شهر قدیم لار بودند که‌شیر وخورشید سرخ را دشمن خود وثروتشان قلمداد میکردند و میگفتند ما بهیچوجه حاضر نیستیم شهرقدیم لار را ترك کنیم ، مدیر عامل شیر و خورشید سرخ لار میگفت : ایندسته‌عده‌ای را هم تیول خود کرده‌اند و مرتب‌علیه شهر جدید تبلیغ میکنند ومردم را تحریك مینمایند و شعار میدهند !

حتی بعضی اوقات شایعه سازی میکنند اینها با توجه به خرافات پرستی و ساده لوحی عده‌ای ازاهالی لار برای شهر جدید حرفهائی در آورده‌اند از جمله اینکه شایع کرده‌اند شهر جدید لار زمینهایش غصبی است‌نمازگزاردن در آن صحیح نیست و حال آنکه زمینهای شهر لار یك قسمت زمینهای موات است و یکقسمت هم از مالکین آنها خریداری شده بنا براین زمین شهر جدید غصبی نیست و حتی درشهر جدید مسجدی هم بنا کرده‌اند .

درشهر قدیم لار درحال حاضر حدود پانزده هزارنفر ساکنند و فقط سه‌چهار هزار نفر از اهالی لار به شهر جدید کوچ کرده‌اند ، باتوجه به وضع موجود اهالی و درصورتیکه‌دولت به آندسته از مردم لار که مایلند در شهر جدید ساختمان کنند کمك کند پیش‌بینی میشود درآینده فاصله سه کیلومتری بین شهر جدید و شهر قدیم ازمیان میرود و شهر تازه‌ای بنام لار باوسعت بیشتری بوجود می آید که یك قسمت این شهر را شهر جدید و یك قسمت را شهر قدیم بدون فاصله تشکیل خواهد داد ، ۱۰تمام

استمداد ازافسران بازنشسته ارتش. ژاندارمری. شهربانی

در اینموقع که قسمتی از خاك وطن مادستخوش اثرات شوم زلزله شده و عده‌ای‌ازبرادران و خواهران ما از هستی ساقط و بوضع رقت باری دچار و در این فصل زمستان بی خانمان شده‌اند کانون افسران‌بازنشسته تصمیم دارد بکمك هموطنان خود شتافته و تا آنجائیکه‌مقدور است مرهمی برزخمهای بازماندگان آنها گذارده وبسهم خود کمك بنماید لذا برای اجرای این تصمیم دفتراعانه‌ای تحت نظر یك کمیسیون در کانون‌افسران بازنشسته دائر و همه روزه از ساعت پنج الی ۹بعدازظهر برای اخذکمکهای اهدائی آماده است. بدیهی‌است وجوه جمع آوری شده باضافه مبلغی که خود کانون اهداء خواهد نمود تحت‌نظرهمان کمیسیون‌صرف‌احداث خانه برای زلزله زدگان شده و صورت اعانات جمع‌آوری شده باطلاع عموم خواهد رسید و برای درجه داران نیز صندوقی در اداره موظفین بانك سپه نصب‌شده که کمکهای خود را در صندوق بریزند .

رئیس کانون افسران باز نشسته ارتش .ژاندارمری .شهربانی سپهبد شاه بختی .

۱ـ۳ آ ـ ۱۱۳۵۵

مولد برق انگلیسی
۱ـ۲ـ۳ کیلووات نفتی ـ بنزینی ـ متحرک
۳ الی ۵۰ کیلووات دیزلی با موتورهای روستون لیستر ـ فورد ـ همفورد
نمایندگی : ارسطوزاده ـ خیابان فردوسی ـ شماره ۵۶۲

توجه موسسات واشخاص نیکوکار به زلزله زدگان
کارخانه ماشین سازی ایران برای زلزله زدگان خانه های بسیار سبك وزن، فلزی‌طرح‌کرده که‌سقف‌وستونهای آن ازفلزودیوارهای آن ازیك نیمه‌آجر پوشیده میشود.
این طرح علاوه براینکه از نظر قیمت بهیچوجه قابل مقایسه باساختمانهای مشابه نیست میتوان دراسرع‌وقت برای سکونت عده بیشماری منازل را حاضر وتحویل نمود برای مشاهده نقشه وطرحهای‌تهیه شده **بکارخانه ماشین سازی ایران واقع درخیابان‌دماوند ـ تهران‌پارس تلفن‌های ۷۹۱٤٤۱ و۷۹۱٤٤۲ مراجعه فرمائید.**
آ ـ ۱۷۳۹۲ ـ۱ـ

قدردانی
بطوریکه افواها شنیده‌ایم همکار محترم ما حضرت آقای جواد رازانی از سمت ریاست فرهنك قلهك استعفاء نموده و تقاضای انتقال کرده‌اند امضاء کنندگان زیر که مدتی همکار فرهنگی ایشان‌بوده واز حسن سلوك ونیت وجدیت ولیاقت و کاردانی حضرت‌شان اطلاع کامل داریم آرزومندیم که قائم مقام او نیز دارای همان خصال‌باشد واقدامات خیر خواهانه ایشان ناتمام نماند ونیز آرزومندیم که در شغل شریف فرهنگی موفق باشند و خدمات بیشتر و بهتری بابناء میهن بفرمایند و بفرا خوراستعداد وشایستگی خود ترقیات بیشتری بنمایند
نیك آئین ـ طهماسبی ـ تقی زاده ـ یاری ـ کاوسی ـ ملك زاده وهفتاد امضای دیگر
آ ـ ۱۷۳۸٦

پمپ شناور انگلیسی
سومو
تمام برنزی با مشخصات منحصربفرد
یک فازتا ارتفاع ۲۰۰ متر
سه فازتا ارتفاع ۳۰۰ متر
نمایندگی ، ارسطوزاده ـ خیابان فردوسی شماره ۵۶۲
مدل یك فاز برای برق ۱۸۰ـ۲۲۰ ولت با کنتور ۳و۵ آمپر بخوبی کارمیکند
ـ۱ـ آ ـ ۱۵۳۰٦

دانشینگ
از ۲۶ شهریور دگاردن پارتی

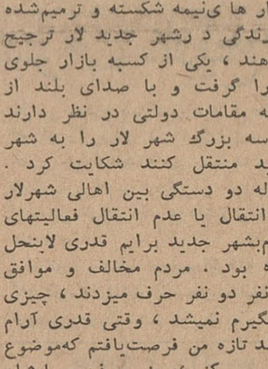

اظهار قدردانی وتشکر
چندی قبل‌فرزند اینجانب‌بنام پروین نجم آبادی در حالیکه با اکثریت مرك فاصله‌ای نداشت‌در اثر مهارت و کوشش خستگی ناپذیر شب‌وروز آقای‌دکترپلیس داود از چنگال مرك حتمی نجات پیدا کرده است جناب آقای دکتر پلیس داود علاوه بر خبره بودن در شغل طبابت انسانیت و مردانگی را بحد کمال‌رسانیده که اینجانب نمیدانم چگونه جبران آنهمه فداکاری رابنمایم
سپاه ۳ مهاباد گردان ۱۳۱ ضد هوائی آتشبارارکان گروهان دوم
عباس نجم آبادی
آ ـ ۱۷۳٦٤

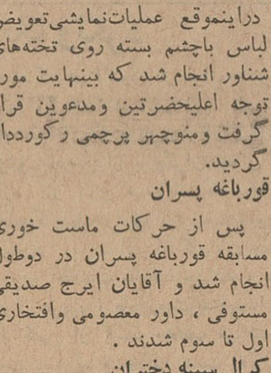

آقای علی صالحی
در سال تحصیلی ٤۰ـ٤۱ بین ۲۳ نفر با معدل ۱۹٫۹ در کلاس دوم (ب) دبستان بیژن مه داد شاگرد اول‌شده است.

بعد از ظهر جمعه در میدان جلالیه ، آغاز مسابقات اسب دوانی پائیزه ـ بی سابقه ـ پرشکوه ـ تماشائی

کمك بزلزله زدگان

خبرنگار ما در اصفهان گزارش میدهد چند روز پیش کارکنان اداره غله اصفهان جهت کمك به آسیب‌دیدگان زلزله اخیر در اطراف قزوین، ساوه ، همدان و کرج حقوق یکروز خود رادر اختیار جمعیت شیر وخورشید سرخ این شهرستان گذاشتند . حقوق یکروز کارکنان اداره غله اصفهان مبلغ شانزده هزارو ششصد وسی ریال میباشد .

اخبار اصفهان

مهمانان اطلاعات از موسسه اطلاعات دیدن کردند

بطوریکه خوانندگان عزیز استحضار دارند اخیراسی‌نفر از خوانندگان اطلاعات بمنظور شرکت درگاردن پارتی سازمان کمك کودك مؤسسه اطلاعات بدعوت‌روزنامه اطلاعات به‌تهران آمدند این عده که درمدت توقف خود درتهران مهمان مؤسسه اطلاعات میباشندهم‌اکنون مشغول بازدید موسسات مختلف و نقاط دیدنی تهران هستند . عکس بالا مهمانان گاردن پارتی‌اطلاعات را هنگام بازدید از سازمان شهرستانهای مؤسسه اطلاعات نشان میدهد

درمسابقات دروس هنری کلاس دوم دبیرستانهای‌دختران‌اصفهان

دبیرستان بهشت آئین اول شد

دانش‌آموزان دبیرستانهای شاه‌عباس، مریم بیگم وامین‌الدوله بترتیب رتبه‌های دوم تا چهارم را بدست آوردند

خبرنگار ما در اصفهان گزارش میدهد:چند روز پیش مسابقات دروس هنری دانش آموزان کلاس دوم دبیرستانهای دخترانه اصفهان زیرنظر اداره امور تربیتی فرهنك انجام شد و نتایج آن بشرح زیر اعلام گردید :

در قسمت معلومات عمومی دوشیزگان فاطمه احسانی و فاطمه میهن خواه از بهشت آئین و کل آراء مصفائی از مریم بیگم‌بترتیب رتبه‌های اول‌تا سوم را بدست آوردند .

در قسمت خط دوشیزگان مهشید امامی و صدیقه شریفیان از مریم‌بیگم و صدیقه قاری‌نژاد از بهشت آئین مقامهای اول تا سوم را کسب کردند.

در قسمت نقاشی آبرنك دوشیزگان رضوان رحیمی از مریم بیگم وسعیده مولوی و عفت بهشتی از بهشت آئین اول تا سوم شدند .

در قسمت نقاشی رنك و روغن دوشیزگان شمس‌الزمان پرچماز امین‌الدوله اشرف هلاکوئی از بهشت آئین و پروین نوائی از شاهدخت حائزرتبه های اول تا سوم گردیدند .

در قسمت مینیاتور رضوان طباطبائی از بهشت آئین اول ، پروین اربابی از امین الدوله دوم و فریده احمدی از بهشت آئین سوم شدند .

در قسمت خانه داری دوشیزگان شکوه آزادگان و عفت ناصری از بهشت آئین و فهیمه صوری از شاهدخت رتبه های اول تا سوم را احراز نمودند .

در قسمت طباخی دوشیزگان زرین تاج سروراز بهشت آئین گیتی‌صدوقی ازبهاروآراکس‌اصلی زاده‌ازشاه‌عباسی مقامهای اول تا سوم را از آن خود ساختند .

در قسمت خیاطی دوشیزگان پریوش معنوی از رابعه ، منیژه دهلوی از امین‌الدوله و فخری وکیلی از مهرآذر اول تا سوم گردیدند .

در قسمت گلدوزی دوشیزگان‌زهرا بزرك جزایری از بهشت آئین ، لرتا منصوریان از شاه عباس و ناهید نیر از شاهدخت رتبه های اول تا سوم را بدست آوردند .

در قسمت کارهای دستی دوشیزگان خدیجه مهران پور نژاد از بهشت‌آئین، طاهره کوهرنك بهشتی از مهر آذر و زهره نجفی از بهشت آئین نفرات اول تا سوم شدند .

در رشته های هنری دوشیزگان فریدا کار اپطیان از شاه عباس اول، آناهید خدابخشیان از شاه عباس و فریده بهزادی از بهشت آئین ، افیك نیکویان از شاه عباس و مهری غفاری از بهشت آئین رتبه های اول تا پنجم را کسب کردند .

در مجموع امتیازات دبیرستان‌بهشت آئین با ۷۰ امتیاز اول دبیرستان شاه عباس با ۱۷ امتیاز دوم، دبیرستان مریم بیگم با ۱۶ امتیاز سوم ، دبیرستان امین الدوله با ۱۱ امتیاز چهارم ، دبیرستان رابعه با ۱۵ امتیاز پنجم ، دبیرستان مهر آذر با ۱۴امتیاز ششم و دبیرستانهای شاهدخت و بهار با ۳ امتیاز هفتم شدند .

مرمت راه

خبرنگار ما در مبارکه گزارش میدهد : چند روز پیش مامورین اداره راه شوسه در جاده بین اصفهان و مبارکه که بر اثر جریان سیل خراب شده بود و عبور و مرور وسائط نقلیه در این رای بسختی انجام میشد مشغول کار شدند . هم اکنون مامورین‌مشغول مرمت جاده هستند و عبور و مرور وسائط نقلیه از جاده قدیم که‌آنهم متاسفانه بی اندازه خراب است انجام میشود . خوب است مامورین هر چه زودتر راه مبارکه اصفهان را مرمت کنند و تحت استفاده عابرین قرار دهند .

باهمت و کمك مردی نیکوکار در همایونشهر
ساختمان نیمه تمام دبستانی تکمیل‌میشود

خبرنگار ما در همایونشهر گزارش میدهد :چندی قبل درشمال‌همایونشهر عملیات ساختمانی یك‌باب دبستان شروع شد ولی پس از مدتی بعلت کمبود بودجه کار ساختمانی متوقف گردید .

اخیرا آقای فرقانی‌یکی از نیکوکاران این شهرتقبل نموده است‌هزینه نیمی از ساختمان مذکور را پرداخت نماید و با این ترتیب عملیات ساختمان دبستان مجددا شروع گردیدوازطرفی همه روزه آقای رناسی رئیس اداره فرهنك بهمراهی آقای فرقانی برای پیشرفت امور بر عملیات ساختمان نظارت میکنند ضمنا در ملاقاتیکه با آقای رناسی رئیس اداره فرهنك‌بعمل آمدوی اظهار داشت کوشش میشود که این دبستان در سال جاری بنام شاهنشاه افتتاح‌گردد. خبرنگار ما در گزارش خود اضافه میکند .دبستان مذکور که‌هم اکنون هشت اطاق آن در دست ساختمان است محل کافی برای ایجاد ۲۴اطاق دیگر نیز دارد و شایسته است نیکوکاران در این مورد همت کنند .

جوانان گناهکار تسلیم عدالت شدند

این‌چندجوان دختری راباغفال گرده بودند

خبرنگارما دراصفهان اطلاع میدهد ، چند روزپیش پدر ومادر دختر جوانی که بوسیلهٔ شخصی بنام «منصور» اغفال شده و دامن عفتش لکه‌دار گردیده بود بشهربانی مراجعه کردند و ضمن شکایت از «منصور» تقاضا نمودند وی هرچه زودتر دستگیر شود و بمجازات برسد .

با این جریان منصور و چندنفر از رفقایش که گفته میشد آنان نیز بدختر بیگناه تجاوز کرده‌اند دستگیر شدند و درمعاینه‌ای که پزشك‌قانونی از دوشیزه جوان بعمل آورد ، تجاوز بوی محرز گردید و منصور اعتراف کرد که بعمل ناجوانمردانه‌ای دست زده است ولی رفقای خودرا بیگناه دانست .

گفته میشود منصور برای رهائی دوستانش از مجازات آنان‌را بیگناه قلمداد کرده است . هم‌اکنون موضوع تحت رسیدگی است .

تلاش برای کمك بزلزله زدگان

خبرنگارما دراصفهان طی گزارشی مینویسد ، این‌روزها مردم اصفهان برای کمك بزلزله‌زدگان صمیمانه تلاش میکنند و اعانات نقدی که ظرف چند روز اخیر ازطرف مؤسسات و اشخاص پرداخته شده باین شرح میباشد .

کارخانه وطن دویست وپنجاه هزار ریال ، آقای‌حاج‌کریم صیرفیان‌پور پنجاه هزار ریال، مدیرکارخانه سیمین سی‌هزار ریال ، مدیرکارخانه آذر سی‌هزار ریال‌مدیر کارخانه شهرضا سی‌هزار ریال ، مدیر کارخانه رحیم‌زاده بیست‌هزار ریال ، مدیر کارخانه ناهید بیست‌هزار ریال ، مدیر هتل ایران‌تور بیست‌هزار ریال دراینجا باید متذکر شد ، افسران و درجه‌دارانیکه براثر انتقال تیپ اصفهان بقزوین رفته‌اند ، درجریان زلزله قزوین هیچگونه آسیبی ندیده‌اند و برای خانواده‌های‌آنان جای هیچگونه نگرانی نیست .

خبرنگارما اضافه‌میکند ، هم‌اکنون درنقاط مختلف‌شهر چادرهای پیشاهنگی نصب شده و پیشاهنگان برای جمع‌آوری اعانات نقدی و جنسی تلاش میکنند .عکس بالا یکی از این چادرها را نشان میدهد .

چهاردهمین سال «اولیاء اصفهان»

هفته گذشته روزنامه گرامی‌اولیاءاصفهان که بمدیریت آقای علیرضا اولیاء در اصفهان منتشر میگردیدوارد چهاردهمین سال حیات روزنامه نگاری خود شد و بهمین مناسبت شماره مخصوصی درسه رنك که پرچم سه رنك ایران زینت بخش صفحه‌اول آن‌بوده منتشر گردید.

اطلاعات : توفیق آقای اولیاء مدیر روزنامه اولیاء و کلیه کارکنان آن روزنامه گرامی را در انجام خدمات ملی و اجتماعی آرزومندیم .

مبارزه با حصبه
اهالی اردستان مایه کوبی شدند

خبرنگارما دراردستان اطلاع میدهد ، اخیرا یك اکیپ بهداشتی به سرپرستی آقای دکتر مهدی خاتمی برای مایه‌کوبی مردم برضدبیماری حصبه (جهت نوبت دوم وسوم) وارد اردستان شدند .

اعضای اکیپ پس‌از ورود بچند دسته تقسیم شدند ودرمحل بهداری، محله «راهمیان» محلهٔ «مون‌سادات» وبازار مستقر گردیدند و بمایه کوبی اهالی پرداختند و آقایان پاکدامن فرماندار و دکتر رجائی رئیس بهداری اردستان نیز همکاریهای لازم را با اعضای اکیپ بعمل آوردند .

آقای دکتر مهدی خاتمی واعضای اکیپ سه‌روز دراردستان بودند و سپس این شهر را بصوب خور وبیابانك و جندق ترك کردند .

اهالی اردستان از اولیای امور تقاضا دارند در زمینی که مدتها است برای ساختمان درمانگاه خریداری شده ، ساختمان موردنظر ایجاد شود .

انتقال وانتصاب

خبرنگار ما در مبارکه اطلاع می دهد ، چند روز پیش آقای نیاکان رئیس اداره قند و شکر مبارکه‌بشهر دیگری انتقال یافت و بمحل ماموریت خود عزیمت کرد.

هم‌اکنون آقای نادری پور ریاست اداره قند و شکر مبارکه را عهده‌دار شده است.

مردم همایونشهر میگویند
اشجار خیابانها نابود شد!

خبرنگارما در همایونشهرمی نویسد : در سال های گذشته خیابان های همایونشهر که دارای‌اشجار زیادی‌می‌باشدطراوت‌وزیبائی خاصی داشت ولی امسال براثر عدم توجه مسئولین شهرداری نیمی از اشجار خیابان ها خشك شده و بقیه هم در شرف خشکیدن است . چند روز پیش نیز عده‌ای از مردم همایونشهر بدفتر نمایندگی اطلاعات آمدند و همین موضوع را عنوان کردند و تقاضا نمودند این موضوع درروزنامه درج شودتا شاید ازطرف مقامات مسئول مورد توجه‌قرارگیرد

بازگشت از مشهد

خبرنگار ما در اصفهان گزارش‌می دهد :چند روز پیش تیم بسکتبال اصفهان که برای انجام مسابقات قهرمانی بسکتبال کشور به‌مشهدعزیمت کرده بود درمیان استقبال‌ورزشکاران وعلاقمندان باصفهان بازگشت . تیم بسکتبال اصفهان در این مسابقات‌مقام دوم را بدست آورد .

خفگی در آب

خبرنگار مادراصفهان اطلاع‌میدهد چند روز پیش طفل خردسالی بنام سعیدرضائی با استفاده از غفلت‌مادرش بکنار حوض آب رفت و غفلتا در حوض افتاد و خفه شد .

جریان بلافاصله باطلاع مقامات قانونی رسید و جنازه طی تشریفات لازم مدفون گردید .

جشنهای عروسی

*دوشیزه مهرآزما مصطفوی‌و آقای محمدفاتحی دبیر آموزشگاه حرفه‌ای اصفهان جشن ازدواج خودرا به طرز باشکوهی در داران‌برگزار کردند .

مراسم ازدواج دوشیزه مونس مظاهری آموزگار و آقای زردشت مرندی کارمند دارائی بطور شایسته‌ای برپا شد و طی آن از مدعوین به گرمی پذیرائی گردید .

امید واریم نوعروسان و تازه داماد های جوان سعادتمند وموفق‌باشند

تشکیل شورای مدیران آموزشگاهها
دراین جلسه تصمیماتی گرفته شد

خبر نگار ما در تفت گزارش میدهد : چند روز پیش شورای مدیران آموزشگاه های حوزه فرهنگی تفت در محل نمایندگی فرهنك این‌بخش تشکیل‌جلسه داد.دراین جلسه که‌طبق دعوت قبلی ،آقایان‌بهاری رئیس اداره فرهنك ، فخرالدینی رئیس دانشسرای مقدماتی ، مشکیان رئیس دبیرستان ایرانشهر و دیهیمی مدیر سازمان تربیت بدنی یزد حضور داشتند در باره نقائص فرهنك بخش تفت مذاکراتی صورت گرفت و آقای بهاری رئیس فرهنك برای رفع نقائص دستوراتی داد . همچنین رئیس اداره فرهنك یزد وعده داد نسبت به تامین کسری آموزگاران و دبیران فرهنك تفت اقدام نمایند . در همین جلسه آقای بهاری موافقت کرد که سه چهارم از وجوه ورزشی آموزشگاه ها به مصرف ساختمان یك باشگاه ورزشی در تفت برسد .

کمك مردم

خبرنگار ما در نجف آباد گزارش میدهدچند روزپیش‌براثر سخنرانیهائی که بوسیله آقای فلسفی واعظ شهیردر یکی از مساجد نجف آباد ایراد شد عده‌ای از اهالی برای اتمام‌زایشگاه نجف آباد کمکهای نقدی کردند .

از جمله آقایان‌هوتن مدیرعامل‌شرکت برق وریسندگی و حبیب‌الله اشراقی یکی از اهالی نجف‌آباد هر یك‌بترتیب مبلغ ده هزار ریال و بیست‌هزارریال کمك کردند .

تصمیم گرفتند

بنابگزارش خبرنگار ما در اصفهان چند روز قبل‌شورای شهرستان‌اصفهان با حضور آقای قوام کفیل استانداری وروسای ادارات در سالن استانداری تشکیل جلسه داد.

در این جلسه راجع‌بکمك کارمندان ادارات بزلزله زدگان واحداث راه زندان از خیابان استانداری‌مذاکراتی صورت گرفت و تصمیمات لازم‌اتخاذ گردید .

سارق قالی دستگیر گردید
وی باقالی مسروقه بدادگاه اعزام شد

خبرنگارمادرباغبادران گزارش‌میدهد: چندروزپیش منزل آقای غلامحسین آقائی یکی از اهالی باغبادران مورد دستبرد قرار گرفت و یك تخته قالی بسرقت رفت . جریان باطلاع مامورین ژاندارمری رسانیده شد و مامورین برای دستگیری سارق فعالیت خودرا آغاز کردند . مامورین چون به شخصی بنام نصرالله مختاری مظنون بودند باکسب اجازه از دادسرای اصفهان بمنزل نصرالله رفتند وضمن‌بازرسی‌یك‌تخته قالی مسروقه را کشف کردند . مختار دستگیر گردید و پس‌از تنظیم صورت جلسه وتشکیل‌پرونده باقالی مسروقه بدادگاه بخش لنجان اعزام شد .

آتش در انبار باروت
صاحب مغازه و شاگردش مجروح‌شدند

خبرنگار مادر اصفهان گزارش میدهد چند روز پیش مغازه باروت کوبی وترقه فروشی آقای مصطفی حجازی واقع در بخش ۳ اصفهان بر اثر بی احتیاطی و ترکیدن چاشنی طعمه حریق گردید، صاحب مغازه و کارگرش بلافاصله برای اطفای حریق اقدام کردندولی زحمات آنان بی نتیجه ماند و صاحب مغازه و یکی از کارگرانش مجروح‌شدند. بااطلاع‌جریان‌به اداره آتش نشانی ، مامورین آتش نشانی‌در محل‌حادثه حضور یافتند و با کمك مامورین کلانتری ۳ومردم آتش را خاموش ساختند . خسارت وارده در حدود ششهزارریال میباشد و صاحب مغازه و شاگردش فعلا بستری هستند.

برنامهٔ سینماها و تئاتر

سینما آسیا ـ آتش و خاکستر باشتراك ویکن ـ ویداقهرمانی
سینما ایران ـ خداداد باشرکت ویکن ـ ویداقهرمانی
سینما پارس ـ خداداد باشتراك ویکن ـ ویداقهرمانی
سینما تاج ـ قفل‌باز کن‌باشرکت نرمن‌ویزدم ـ کمدی
سینماسعدی ـ چشمه‌عشاق‌باشرکت ویکن‌ـ فارسی
سینما سپاهان : گرگهای جوان ، رنگی
سینما ساحل ـ خاطرات سربازی ـ تکنی‌کالر
سینما حافظ ـ دشمن بزرك باشتراك ادی کنستانتین
سینماماياك ـ کولیات‌باشتراك‌برد هاریسن
سینماهمایون ـ ساحل امیدبا شتراك والامقام
تئاتر اصفهان ـ حاجی درافریقا باشرکت فرهمند
تئاتر پارس ـ خسیس
تئاتر سپاهان ـ راننده شریف ـ انتقادی

مطب دندانپزشکی
دکتر سید کمال‌الدین مولا
دارای دیپلم عالی دکترا
از خیابان فقیه باول شیخ بهائی پاساژروغنی انتقال یافت ـ پذیرائی ٤ تا ۸ بعد از ظهر
۱ـ۳۰ آـ۱۷۱۰۰

مژده بکشاورزان محترم اصفهان
موتور پمپهای دیزل آبکشی باندازه‌هاو مارکهای مختلف در تعمیرگاه ماشین‌آلات کشاورزی خیابان حکیم نظامی و فروشگاه ست‌یسائیانس خیابان‌چهارباغ باقیمتهای مناسب موجود و با شرایط سهل بفروش میرسد .

تئاتر اصفهان
کمدی فانتزی
حاجی درافریقا
را که دارای جنگلهای مخوف و مناظر حیرت‌آور اززندگی ـ جنك و جدال وحشیان آدمخوار باگوریل و عنکبوت سیاه و هزاران صحنه‌های حیرت‌آور دیگر زیرنظر فرهمند نمایش میدهد.
شروع ۸٫۳۰ تلفن ۳۲۶۹

در این شماره از
اصفهان
باغبادران
تفت
اردستان
همایونشهر
نجف آباد
مبارکه

خبر چاپ شده است

نمایشگاه بزرگ لوازم خانگی

بازار خرید و فروش اثاثیه دست دوم

نمایشگاه و فروشگاه ایران کالا اولین موسسه خرید و فروش لوازم منزل در ایران ـ خیابان شاه چهارراه گلشن تلفن ۴۵۶۸۹، ۴۵۶۸۶

خانواده های محترم تهران و شهرستان ها چنانچه تصمیم بخرید لوازم منزل یا

جهیزیه نوعروسان

خود گرفته‌اید قبل از خرید از این نمایشگاه دیدن فرمائید چون ما مقداری لوازمات منزل نو که ازدست دوم خریداری نموده‌ایم موجودو به قیمت بسیار ارزان بفروش میرسانیم.

کولر

— * —

نمایشگاه ایران کالا خیابان شاه چهارراه گلشن تلفن ۴۵۶۸۹ و ۴۵۶۸۶

کولر فرجی ½ تن	۱۵۰۰ تومان
کولر زیمنس ۱ تن	۱۴۰۰ تومان
کولر وستینگهاوس آبی	۵۵۰ تومان
کولر ارج آبی	۴۸۰ تومان

و انواع دیگر به قیمت های ارزان

جارو برقی

— * —

نمایشگاه ایران کالا خیابان شاه چهارراه گلشن تلفن ۴۵۶۸۹ و ۴۵۶۸۶

جاروب زیمنس برقی	۲۰۰ تومان
جاروب الکترولوکس برقی	۲۵۰ تومان
جاروب هور	۲۵۰ تومان

بخاری

— * —

نمایشگاه ایران کالا خیابان شاه چهارراه گلشن تلفن ۴۵۶۸۹ و ۴۵۶۸۶

بخاری های ایرانی و خارجی مارک های مختلف از ۲۰۰ الی ۳۵۰ تومان
بخاری های دستی پر فکشن شیشه و غیره از ۱۴۰ الی ۱۸۰ تومان

آکاردئون

— * —

نمایشگاه ایران کالا خیابان شاه چهارراه گلشن تلفن ۴۵۶۸۹ و ۴۵۶۸۶

آکاردئون مرشی ۸۰ باس ۷۰۰ تومان
آکاردئون رویال ۱۲۰ باس ۹۰۰ تومان
آکاردئون موهر ۷۲ باس ۵۵۰ تومان
و انواع دیگر بقیمت های مناسب

یخچال

— * —

نمایشگاه ایران کالا خیابان شاه چهارراه گلشن تلفن ۴۵۶۸۹ و ۴۵۶۸۶

یخچال بستنی‌سازی دنا	۶۰۰۰ تومان
یخچال وستینگهاوس ۱۳	۲۸۰۰ تومان
یخچال وستینگهاوس ۱۲	۲۵۰۰ تومان
یخچال فیلکو ۱۰	۱۸۰۰ تومان
یخچال بوش ۹	۲۲۰۰ تومان
یخچال بوش ۷	۱۷۰۰ تومان
یخچال سرول نفتی ۹	۱۴۰۰ تومان
یخچال الکترولوکس نفتی ۵	۷۰۰ تومان
یخچال فرو ماتیک ۹	۱۸۰۰ تومان

و انواع دیگر باندازه های مختلف برقی و نفتی و مارک های معروف

آپارات سینما

— * —

نمایشگاه ایران کالا خیابان شاه چهارراه گلشن تلفن ۴۵۶۸۹ و ۴۵۶۸۶

آپارات ۱۶ میلی متری با ناطق و ترانسفور ماتور	۴۰۰۰ تومان
آپارات ۸ میلی متری و بدون ناطق	۸۰۰ تومان

وسایر لوازمات دیگر منزل

از قبیل صندوق آهنی و آینه شمعدان نقره و ماشین های دست باف و جای لباس و ترانسفور ماتور های برق و اجناس و لوازمات منزل که باید از تردیک مشاهده فرمائید.

نمایشگاه و فروشگاه ایران کالا اولین موسسه خرید و فروش لوازم منزل در ایران ـ تهران خیابان شاه چهار راه گلشن تلفن ۴۵۶۸۹ ـ ۴۵۶۸۶ هم میهنان عزیز شهرستانی ما

شمانیز میتوانید با این موسسه مکاتبه نموده و لوازم منزل مورد نیاز خود را که از دست دوم تهیه شده است بقیمت بسیار ارزان خریداری فرمائید اینك قیمت قسمتی از اجناس را در زیر این ستون ملاحظه فرمائید.

مبلمان منزل

— * —

نمایشگاه ایران کالا خیابان شاه چهارراه گلشن تلفن ۴۵۶۸۹ و ۴۵۶۸۶

سرویس اطاق خواب از بهترین فور میکا های ایتالیائی برنگ های زیبا و جالب مدل سال ۶۲ از ۱۴۰۰ تومان الی ۱۶۰۰ تومان
بوفت چوب گردو و فورمیکا با آینه وویترین و ساده از ۲۰۰ تومان الی ۸۵۰ تومان
انواع مبل های ساخته شده از فورمیکا و رویه پرلون و موهر مدل ۶۲ بسیار شیك و زیبا از ۶۰۰ الی ۸۵۰ تومان
انواع میز های توالت از فورمیکای ایتالیائی ۲۰۰ تومان
انواع میز های شیشه برای جلوی مبل ۸۵ تومان
میز و صندلی نهار خوری ۱۲ نفره از فورمیکا ۵۸۰۰ تومان
و میز و صندلی فلزی و میز های کوچك و اشکاف و لوازمات دیگر

قالی

— * —

نمایشگاه ایران کالا خیابان شاه چهارراه گلشن تلفن ۴۵۶۸۹ و ۴۵۶۸۶

قالی کرمان اعلا ۳×۴ کرم متری	۱۵۰ تومان
قالی کرمان اعلا ۳٫۵×۲٫۵ سبز متری	۱۷۰ تومان
قالی کرمان اعلا ۸۰ جفت ۴×۳ متری	۱۷۰ تومان
قالی کرمان اعلا ۴٫۵×۳ متری	۱۲۰ تومان
قالی کرمان بوته ۹۰ جفت بسیار اعلا مغز پسته	۲۸۰ تومان

و انواع دیگر قالی کرمان باندازه و طرح های دیگر

قالی کاشان ۲٫۵×۳٫۵ کرم متری	۲۰۰ تومان
قالی کاشان ۲٫۵×۳٫۵ کرم متری	۲۲۰ تومان
قالیچه کاشان کرم جفت	۱۲۰۰ تومان
قالیچه کاشان لاکی جفت	۱۷۰۰ تومان

و انواع دیگر قالی و قالیچه کاشان باندازه و طرح های مختلف

قالی اصفهان ۳٫۵×۲٫۵ جفت کرم متری	۲۲۰ تومان
قالی اصفهان ۴×۳ لاکی متری	۲۰۰ تومان
قالی اصفهان ۳×۲ کرم متری	۲۰۰ تومان
قالیچه اصفهان کرم جفت	۲۰۰۰ تومان

و انواع دیگر قالی و قالیچه اصفهانی

قالی تبریزی ۴×۳ متری	۱۰۰۰ تومان
قالی تبریزی ۴×۳ متری	۱۰۵ تومان
قالی تبریزی ۴×۳ متری	۱۰۵ تومان
قالی تبریزی ۳٫۵×۲٫۵ متری	۱۱۰ تومان
قالی تبریزی ۳×۳ متری	۱۳۰ تومان

و انواع دیگر قالی و قالیچه تبریزی و مرندی

قالی قم بوته جقه اعلا متری	۲۰۰ تومان
قالی قم خشتی کرم ۳×۲ متری	۲۰۰ تومان

و انواع قالی و قالیچه و کناره باندازه های مختلف و قیمت های مناسب

صاحب امتیاز و مدیر مسئول: عباس مسعودی
نشانی: تهران خیابان پهلوی خیابان پانزده بهمن سابق

فروش اثاثیه دست اول

شرکت مبل عظیمی

نقد و اقساط با ضمانت پنجسال
جاده قدیم شمیران پائین تر چهارراه فصر پلاك ۱۰۱۵ تلفن ۷۰۳۳۲
۱ـ۲۶ آ ـ ۲۶۳۹

— * —

لوازم فلزی

کارخانجات صنعتی طلوع

طلوع تلفن ۵۷۹۳۱

میز تحریر یکطرفه	۲۱۵۰ ریال
میز تحریر یکطرفه	۲۵۰۰ ریال
میز تحریر یکطرفه	۳۵۰۰ ریال
میز تحریر دوطرفه	۵۰۰۰ ریال
صندوق نسوز ۱۸۰ کیلو	۲۵۰۰ ریال
صندوق نسوز ۲۲۰ کیلو	۳۶۰۰ ریال
صندوق نسوز ۳۰۰ کیلو	۴۶۰۰ ریال
قفسه بایگانی	۴۰۰۰ ریال
جای کلاسور	۴۵۰۰ ریال
کمد جا لباسی	۴۵۰۰ ریال
صندلی تاشو ۶ عدد	۱۴۰۰ ریال
صندلی تاشو ۶ عدد	۱۶۰۰ ریال
میز ناهار خوری	۱۲۰۰ ریال
میز عسلی	۲۲۰ ریال
نختخواب فلزی	۵۵۰ ریال
نختخواب سفری	۸۵۰ ریال
صندلی آهنی تشك دار ۶ عدد	۱۶۰۰ ریال
صندلی گردان	۱۴۰۰ ریال
نردبان آهنی تاشو متری	۵۰۰ ریال
صندلی راحتی تحریر	۸۰۰ ریال

خیابان خیام چهار راه گلوبندك فروشگاه طلوع تلفن ۵۷۹۳۱

— * —

قابل توجه مدیران محترم آرایشگاهها

عالیترین ومدرنترین صندلی های ارایشگاه را از فروشگاه کارخانجات صنعتی طلوع تهیه فرمائید. خیابان خیام چهار راه گلوبندك فروشگاه طلوع تلفن ۵۷۹۳۱
۱ـ۳۰ آ ـ ۲۱۴۸

— * —

لوازم طبی

باطلاع جراحان ومتخصصین محترم بیهوشی میرساند

۱ـ لوازم و دستگاههای بیهوشی ۲ـ لوازم اکسیژن تراپی ۳ـ چادر اکسیژن ۴ـ اسپیراتور ۵ـ انکیوباتر ۶ـ دستگاه زایمان بیدرد ... خیابان نادری پاساژ معتمد ـ تلفن ۳۵۷۳۵ ـ شالچیلار

— * —

صندلی مخصوص آرایشگاه

کارخانجات صنعتی طلوع

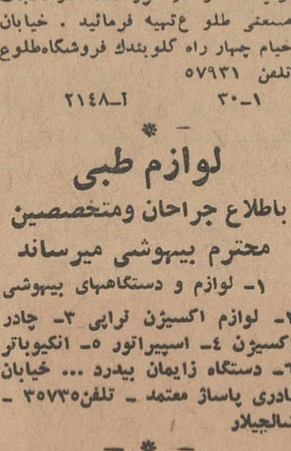

یکی دیگر از مصنوعات فلزی فروشگاه خیابان خیام چهارراه گلوبندك جنب وزارت بهداری تلفن ۵۷۹۳۱ و ۵۷۳۷۶
۱ـ۲۶ ـ ۲۶۴۴

تعمیرگاه Peugeot SERVICE پژو

تهران خیابان قزوین بین دخانیات و چهارراه عباسی.
تلفن ۵۸۰۱۰۵

مبل فلزی صنیع

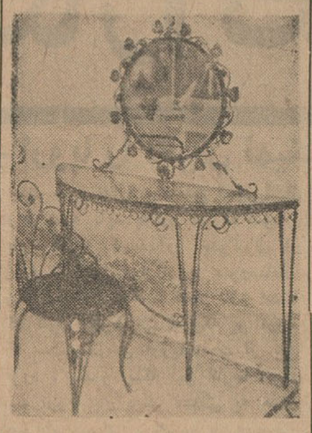

مدلهای مبل ـ میز ـ صندلی ـ تخت خواب ـ میز توالت ـ جاگلی ـ کتابخانه ـ تاب برای منزل ـ رستوران وویلا سفارشات پذیرفته میشود خیابان روز ولت چهار راه ثریا کارخانه صنیع تلفن ۶۹۷۰۴
آ ـ ۲۸۴۶

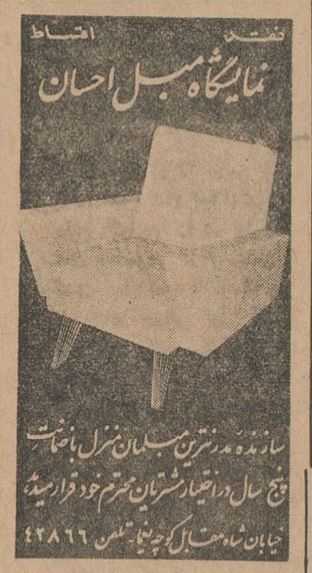

فروشگاه سهیل

ارزانترین قیمت
سهل ترین شرایط

عالیترین محصولات دنیا

یخچال
تلویزیون
بخاری
رادیو
لباس شوئی
رادیوگرام
جاروبرقی
ضبط صوت
اجاق گاز
چرخ خیاطی
قالی و قالیچه

جاده قدیم شمیران تلفن ۷۳۱۹۴

شاداب

آبمیوه صد در صد خالص تلفن ۵۱۰۴۱

آنتن تلویزیون

— * —

نمایشگاه ایران کالا خیابان شاه چهارراه گلشن تلفن ۴۵۶۸۹ و ۴۵۶۸۶

آنتن تلویزیون تمام کانال با دستمزد نصب در منزل فقط ۷۵ تومان
سفارشات از شهرستان ها فورا ارسال میگردد

— * —

آنتن تلویزیون

با مخارج نصب در منزل فقط ۸۰ تومان
لاله‌زار تلفن ۳۳۶۹۲
۱ـ۳۰ آ ـ ۲۸۳۵

— * —

رادیو گرام

— * —

نمایشگاه ایران کالا خیابان شاه چهارراه گلشن تلفن ۴۵۶۸۹ و ۴۵۶۸۶

رادیو گرام تلفونکن	۱۲۰۰ تومان
رادیو گرام زیمنس	۱۱۵۰ تومان
رادیو گرام سیبرا	۱۲۰۰ تومان
رادیو گرام کرتیك	۱۲۰۰ تومان
رادیو گرام آکا	۱۰۰۰ تومان

چرخ خیاطی

— * —

نمایشگاه ایران کالا خیابان شاه چهارراه گلشن تلفن ۴۵۶۸۹ و ۴۵۶۸۶

چرخ خیاطی پائی	۵۰۰ تومان
چرخ خیاطی دورکوب برقی	۴۵۰ تومان
چرخ خیاطی زونداب برقی	۴۵۰ تومان

ضبط صوت

— * —

نمایشگاه ایران کالا خیابان شاه چهارراه گلشن تلفن ۴۵۶۸۹ و ۴۵۶۸۶

ضبط صوت گراندیك تی کا ۸۳۰	۱۴۰۰ تومان
ضبط صوت آاگ	۹۰۰ تومان
ضبط صوت مابرود	۱۲۰۰ تومان
ضبط صوت فیلیپس	۸۰۰ تومان

— * —

معاوضه

فرش کهنه و نو

برای معاوضه فرشهای کهنه و مستعمل با قالیهای نو با قیمت تجارتی بخیابان مهران فرش فروشی رئیسیان مراجعه فرمائید تلفن ۳۰۳۰۵۲

برنامه سینماها

سینما آسیا (تلفن ۴۲۹۰۹)

ماجرای خانواده رابینسون ـ رنگی ـ دوبله بفارسی باشرکت جان میلز ـ دورتی مك‌گوایر شروع ۱۱ صبح ۲٫۴۵ ـ ۵ ـ ۷٫۱۵ ـ ۹٫۳۰ بعدازظهر

سینما ادئون ـ تلفن ۳۸۱۱۸

چهار سوار سرنوشت ـ سینماسکوپ ـ رنگی ـ دوبله بفارسی باشرکت گلن فورد ـ اینگرید تولین شروع ۱۰٫۳۰ ۱٫۱۵ ـ ۴ ـ ۶٫۳۰ ـ ۹ بعداز ظهر

سینما اسپایر ـ تلفن ۴۹۰۸۱

هوسهای پنهانی ـ وایداسکرین ـ دوبله بفارسی باشرکت بلیندالی ـ شروع ۱۰٫۴۵ صبح ۳ ـ ۵ ـ ۷ ـ ۹ بعد از ظهر تراس ۷٫۳۰ ـ ۹٫۳۰ بعداز ظهر.

سینما ایران (تلفن ۳۶۳۵۴)

گل گمشده ـ با شرکت منوچهر والی زاده ـ آذر حکمت شعار ـ مینو شروع ۱۰٫۳۰ صبح ـ ۲٫۳۰ ـ ۴٫۳۰ ـ ۶٫۳۰ ـ ۸٫۳۰ بعداز ظهر

سینما اسکار ـ تلفن ۴۵۷۹۷

سلیمان و ملکه سبا ـ سینماسکوپ رنگی ـ دوبله بفارسی با شرکت یول برینر جینا لولو بریجیدا شروع ۱۱ صبح ۱٫۳۰ ـ ۴ ـ ۶٫۳۰ ـ ۹ بعد از ظهر

سینما ایفل ـ تلفن ۳۷۲۷۷

پیکار تا آخرین لحظه ـ دوبله به فارسی با شرکت کیت‌آندیس ـ سوزان کابوت شروع ۱۱ صبح ۳ ـ ۵ ـ ۷ ـ ۹ بعد از ظهر

سینما پلازا ـ تلفن ۴۴۲۵۵

ماجرای خانواده رابینسون ـ رنگی ـ دوبله بفارسی با شرکت جان میلز ـ دورتی مك‌گوایر شروع ۱۰٫۴۵ صبح ۲٫۳۰ ـ ۴٫۴۵ ـ ۷ ـ ۹٫۱۵ بعدازظهر

سینما تخت جمشید ـ تلفن ۴۳۵۵۰

وقتیکه برمها میریزند ـ رنگی ـ دوبله بفارسی باشرکت درك بوگارد ـ یوکوتانی شروع ۱۰٫۳۰ صبح ۳ ـ ۵ ـ ۷ ـ ۹ بعداز ظهر

سینما چارلی ـ تلفن ۶۸۴۶۱

دنیای سوزی وانك ـ رنگی دوبله بفارسی باشرکت ویلیام هولدن ـ دانسی کوان شروع ۱۰٫۳۰ صبح ۳ ـ ۵ ـ ۷ ـ ۹ بعدازظهر

سینما حافظ ـ تلفن ۳۴۰۷۴

ماجرای خانواده رابینسون ـ رنگی ـ دوبله بفارسی باشرکت جان میلز ـ دورتی مك‌گوایر شروع ۱۰٫۳۰ صبح ۲٫۳۰ ـ ۴٫۱۵ ـ ۶٫۳۰ ـ ۸٫۴۵ بعداز ظهر.

سینما دریوین ـ تلفن ۷۹۱۰۴۳

چهار سوار سرنوشت ـ سینماسکوپ ـ رنگی ـ دوبله بفارسی باشرکت گلن فورد ـ اینگرید تولین شروع ۳۰ ۱۰٫۱۵ ـ ۴ ـ ۶٫۳۰ ـ ۹ بعداز ظهر

سینما ایدئون ـ تلفن ۳۸۱۱۸

چهار سوار سرنوشت ـ سینماسکوپ ـ رنگی ـ دوبله بفارسی باشرکت گلن ـ فورد ـ اینگرید تولین شروع ۱۰٫۳۰ ۱٫۱۵ ـ ۴ ـ ۶٫۳۰ ـ ۹ بعداز ظهر

سینما امپایر ـ تلفن ۴۹۰۸۱

هوسهای پنهانی ـ وایداسکرین ـ دوبله بفارسی باشرکت بلیندالی ـ شروع ۱۰٫۴۵ صبح ۳ ـ ۵ ـ ۷ ـ ۹ بعد از ظهر تراس ۷٫۳۰ ـ ۹٫۳۰ بعداز ظهر.

سینما ایران (تلفن ۳۶۳۵۴)

گل گمشده ـ با شرکت منوچهر والی زاده ـ آذر حکمت شعار ـ مینو شروع ۱۰٫۳۰ صبح ـ ۲٫۳۰ ـ ۴٫۳۰ ـ ۶٫۳۰ ـ ۸٫۳۰ بعداز ظهر

سینما اسکار ـ تلفن ۴۵۷۹۷

سلیمان و ملکه سبا ـ سینماسکوپ رنگی ـ دوبله بفارسی با شرکت یول برینر جینا لولو بریجیدا شروع ۱۱ صبح ۱٫۳۰ ـ ۴ ـ ۶٫۳۰ ـ ۹ بعد از ظهر

سینما ایفل ـ تلفن ۳۷۲۷۷

پیکار تا آخرین لحظه ـ دوبله به فارسی با شرکت کیت‌آندیس ـ سوزان کابوت شروع ۱۱ صبح ۳ ـ ۵ ـ ۷ ـ ۹ بعد از ظهر

سینما پلازا ـ تلفن ۴۴۲۵۵

ماجرای خانواده رابینسون ـ رنگی ـ دوبله بفارسی با شرکت جان میلز ـ دورتی مك‌گوایر شروع ۱۰٫۴۵ صبح ۲٫۳۰ ـ ۴٫۴۵ ـ ۷ ـ ۹٫۱۵ بعدازظهر

سینما تخت جمشید ـ تلفن ۴۳۵۵۰

وقتیکه برمها میریزند ـ رنگی ـ دوبله بفارسی باشرکت درك بوگارد ـ یوکوتانی شروع ۱۰٫۳۰ صبح ۳ ـ ۵ ـ ۷ ـ ۹ بعداز ظهر

سینما سعدی (تلفن ۳۶۴۶۸)

مادر هند ـ رنگی ـ دوبله بفارسی با شرکت نرگس ـ سونیل دات شروع ۱۰٫۳۰ صبح ۱ ـ ۳٫۳۰ ـ ۶ ـ ۸٫۳۰ بعد از ظهر

سینما سهیلا (تلفن ۳۶۴۲۴)

ماجرای خانواده رابینسون ـ رنگی ـ دوبله بفارسی باشرکت جان میلز ـ دورتی مك‌گوایر شروع ۱۰٫۳۰ صبح ۱٫۴۵ ـ ۴ ـ ۶٫۱۵ ـ ۸٫۳۰ تراس ۶٫۴۵ ـ ۹ بعداز ظهر

سینما مهتاب ـ تلفن ۴۷۷۷۷

بوسه دوباره ـ دوبله بفارسی با شرکت ماریاشل ـ ایوان‌دسنی شروع ۱۱ صبح ۳ ـ ۵ ـ ۷ ـ ۹ بعداز ظهر

سینما میامی (تلفن ۷۴۳۲۹)

گل گمشده ـ با شرکت منوچهر والی زاده ـ آذر حکمت شعار ـ مینو شروع ۱۰٫۳۰ صبح ۱ ـ ۳ ـ ۵ ـ ۷ ـ ۹ بعداز ظهر

سینما نیاگارا ـ تلفن ۶۵۳۰۷

خشم تاراس بولبا ـ توتالسکوپ ـ رنگی ـ دوبله بفارسی با شرکت ولادیمیر مدار ـ لورلادلوکا شروع سالن ۱۰٫۳۰ صبح ۲ ـ ۴٫۳۰ ـ ۶٫۳۰ تراس ۷٫۳۰ ـ ۹٫۳۰ بعداز ظهر

سینما مونت کارلو (تلفن ۷۹۷۴۱)

محاصره خیابان سیدنی ـ سینما سکوپ ـ دوبله بفارسی با شرکت نیکول برژه شروع ۱۰٫۳۰ صبح ـ ۲٫۳۰ ـ ۴٫۳۰ ـ ۶٫۳۰ ـ ۸٫۳۰ بعد از ظهر

سینما مترو پل ـ تلفن ۳۹۴۱۰

پیکار تا آخرین لحظه ـ دوبله به فارسی باشرکت کیت‌آندیس ـ سوزان کابوت شروع ۱۰٫۳۰ صبح ۲٫۳۰ ـ ۴٫۳۰ ـ ۶٫۳۰ ـ ۸٫۳۰ بعد از ظهر

سینما مولن روژ ـ تلفن ۷۲۹۲۹

بوسه دوباره ـ دوبله بفارسی با شرکت ماریاشل ـ ایوان‌دسنی شروع ۱۱ صبح ۳ ـ ۵ ـ ۷ ـ ۹ بعداز ظهر

سینما مهتاب ـ تلفن ۴۷۷۷۷

بوسه دوباره ـ دوبله بفارسی با شرکت ماریاشل ـ ایوان‌دسنی شروع ۱۱ صبح ۳ ـ ۵ ـ ۷ ـ ۹ بعداز ظهر

سینما میامی (تلفن ۷۴۳۲۹)

گل گمشده ـ با شرکت منوچهر والی زاده ـ آذر حکمت شعار ـ مینو شروع ۱۰٫۳۰ صبح ۱ ـ ۳ ـ ۵ ـ ۷ ـ ۹ بعداز ظهر

سینما نیاگارا ـ تلفن ۶۵۳۰۷

خشم تاراس بولبا ـ توتالسکوپ ـ رنگی ـ دوبله بفارسی با شرکت ولادیمیر مدار ـ لورلادلوکا شروع سالن ۱۰٫۳۰ صبح ۲٫۳۰

چهره های درخشان انقلاب الجزایر

خاطرات جنگ ضد استعماری الجزایر

نوشتهٔ: سعدی یوسف

اندکی باودلداری و تسکین‌خاطر داده گفتم :

- بتو احتیاج داریم و بهمین جهت تو را باینجا دعوت کرده‌ایم .

او ناله کنان گفت : « من که کاری نکرده‌ام .» پس از آن به شرح زندگی خود پرداخت .

من سخن او را قطع کرده‌خودم را باو معرفی نمودم .

- این بار ترس و ناراحتی‌جای خود رابه تعجب و حیرت داد .

ابتداء ازاین ماجرا سخت‌درشگفت شد پس از آن حال عادی خودرا باز یافت و گفت :

- دراین صورت حاضرم باشما همکاری کنم .

ما که از موفقیت نقشه های‌خود خوشحال شده بودیم دستور قهوه دادیم وباو گفتیم که‌چه کاری باید برای ما انجام دهد .

او بایستی نقشه کامل‌بیمارستان «مایو» را در اختیار ما بگذارد و در داخل بیمارستان نیز بما کمك کند که بتوانیم جمیله رابربائیم . بیدرنك موافقت خودرا با این پیشنهاد اعلام داشت وما بلافاصله برای اجرای نقشه ربودن جمیله دست بکار شدیم .

روز بعد « زهره دریف » بعنوان رابط با کلیه کسانی که میبایستی در انجام‌این ماموریت شرکت کنند تماس گرفت معاون بیمارستان اتومبیل خود را دراختیار ما گذاشته بود باین ترتیب توانستیم قبل از اجرای نقشه خود وضع ساختمان بیمارستان را از نزدیك به‌بینیم .

او همچنین چند دست لباس نظامی که از پادگان خود ربوده‌بود در اختیار ما گذاشت . خلاصه‌همه چیز برای اجرای نقشه آماده‌شد. قرار بود ساعت ۱۰ صبح روزی که برای تهیه مقدمات عملی ساختن تعیین شده بود سه نفراز زندانیان با لباس نظامی وارد بیمارستان شده و تا شب منتظر شوند .

جمیله که قبلا از این نقشه‌آگاه شده‌بود میبایستی ساعت ۹ بعد از ظهر آنروزاز پرستار خوددرخواست یك کپسول دارو کندو در همین موقع برادران وارد عمل شده واورا از بیمارستان خارج نمایند.

تا آخرین لحظه نقشه ماهمانطور که پیش بینی شده بود عملی گردید اما درست سر ساعت ۲۰ و۳۰دقیقه یعنی نیمساعت قبل از موعد مقرر یکدسته چتربازواردبیمارستان شده و در برابر چشمان فدائیان که‌مامور نجات دادن جمیله شده بودند دختر جوان را با یك کامیون نظامی از بیمارستان خارج کردند .

آن روز من خیال می کردم که دیگر جمیله را نخواهم دید امااز همان روز های تیره و تاریك هرگز شجاعت ومردانگی معاون‌بیمارستان را که برای کمك بما جان خود را بخطر افکنده بود فراموش‌نکرده‌ام. او ابتداء برای ما دارو و لوازم پزشکی میداد و پس از آن در عملیات چربکی با ما همکاری می کرد تا اینکه دستگیر گردید و بچند سال زندان محکوم شد . در نتیجه تشدید عملیات مسلحانه‌لشکر چترباز دوباره به الجزایر بازگشت و باین ترتیب فشاری که‌به ولایت چهارم وارد میشد شدیدتر گردید. و برای چهارمین بار سازمان مادچار اختلال و آشفتگی گردید اما روح انقلاب الجزایر همچنان در قلب این ملت زجر کشیده که دهها‌هزار قهرمان گمنام در مبارزه برای کسب استقلال و آزادی شرکت داشتند زنده بو د.

این روح همکاری تزلزل ناپذیر در اثر فداکاری و خون شهدائی نظیر «علی لاپوانت» ،رامل ودیگران استوار شده بود . در اینجا من فقط بشرح زندگی و جریان مبارزه‌چند نفر از این مبارزان اکتفاء میکنم.

فصل پنجم
علی لاپوانت

« عمر علی » معروف به « علی لاپوانت » در ناحیه « میلیانا »چشم بدنیا گشود وهفت ساله بود که پد رو مادرش به الجزایر نقل‌مکان کردند علی‌دردوران کودکی روزگار سیاه و شومی داشت فقر و بدبختی درهای مدرسه را بروی او بسته بود . مانند بسیاری دیگراز کودکان الجزایری مجبور شد به جستجوی کار برآید در حالی که در همان وقت بعضی از رفقایش تازه بیاد گرفتن نخستین کتاب دبستانی‌آغاز کرده بودند .هر بار که فرصت مییافت باحسرت وپشیمانی نگاهی‌به ساختمان های‌دبستانها و دبیرستان هائی که صدای کودکان در حال حاضر کردن‌درس و یاخواندن‌سرود از آن بگوش میرسید میانداخت . او میدانست که در زندگی خیلی چیز ها را از دست داده است اما مرارت و تلخکامی وی باتصمیم تزلزل ناپذیری که به آموزش و جستجوی وضع‌بهتری داشت‌تسکین می‌یافت‌و ازاینکه در نتیجه‌فداکاری خود توانسته است به پدرش در تامین نیازمندی های روزمره‌زندگی یك خانواده هفت نفری کمك کند احساس غرور میکرد . ناتمام

مقالات سیاسی

بقلم - والتر لیپمن

از - نیویورك هرالدتریبون

آنچه آمریکا را نگران میکند

و آنچه اروپا را نگران نمیکند

واشنگتن -بین دنیائی که واشنگتن می بیندودنیائی که‌بچشم‌پاریس‌میآید تفاوت خیره کننده‌ای وجود دارد. مادر این سوی اقیانوس اطلس فکر و ذکرمان‌مشغول کشمکشی‌است که‌در کوبا وبرلن ونقاط دیگر باشوروی‌داریم امادرآنسوی اقیانوس اطلس ذهن اروپائیهادر تکاپوی یافتن جواب این سئوال است که‌دنیای‌غرب چطورمیتواند متحدتر وهماهنك‌تر شود ورهبری‌وقدرت اتخاذ تصمیم در اتحاد غرب باید در دست چه کسی باشد. متحدین اروپائی ما فکرشان با روابط داخلی دنیای غرب مشغول است،در حالیکه مادر آمریکا بیشتر به فکر جنبه‌های خارجی اتحاد غرب هستیم و تحولات برلن وخاوردور وآمریکای‌لاتین‌بیشتر فکرمان‌رامشغول میکند .

احساسات اروپائیان و آمریکائیان در این مورد فرق‌میکند که تلاش‌شوروی برای بزانو در آوردن غرب در جنك سرد تا چه اندازه فوتی‌و فوری و فشار آور است . متحدین اروپائی آمریکا ابداً باندازه‌مادچارنگرانی نمیشوندتا مانند ما افراد ذخیره‌شان را به‌خدمت زیر پرچم احضار کنند و اظهارات و تهدیدات خروشچف به هیچوجه به اندازه‌ای که مارا آزار میدهد آنها را نمی آزارد .توجه‌اروپائیها بیشترمعطوف به مجاهداتی است که‌حالا ازطرف‌ژنرال دوگل برای‌توسعه دوستی واتحادآتی فرانسه وآلمان مبذول میشود تا قدرت جهانی جدیدی بوجود آورد .بطور کامل کاملا آشکار ،اگرچه ژنرال دوگل‌نیز مثل سایررهبران جهان آزاد از میزان وخامت تهدیدات شوروی اطلاع‌دارد ، معذلك ظاهرا بهیچوجه خطرعمده‌ای از بابت جدا نگاه داشتن انگلیس از بازار مشترك و یا تنها پذیرفتن آن به بازار مشترك و در نتیجه متلاشی کردن کمون‌ولث‌ویا چزاندن آمریکا احساس نمیکند .

قضاوت درست

باوجود این لازم است بخاطربیاوریم که ژنرال دوگل اگر در افکار و قضاوتهایش احیانا دچار اشتباهی‌نیر شده باشد این اشتباه خیلی سبك‌وقابل اغماض است ،البته بشرط قبول این فرض‌که رئیس جمهور فرانسه تاکنون اشتباهی کرده باشد .کاملا شایان‌توجه است که ژنرال دوگل به آمادگی شوروی برای جنك با غرب بر سر برلن و یا نقاط حساس دیگر عقیده ندارد و در نتیجه‌این کار رادیوانگی محض میداند که غرب سری‌راکه‌درد نمیکند دستمال ببند دو کاری کندکه شوروی بامانورها وتهدیداتش‌همواره ذهن غرب را مشغول سازد . رئیس جمهور فرانسه عقیده دارد که‌تهدیدات شوروی مقوله گذرائی است و با گذشت زمان کاملا ممکن است‌روزی برسد که شوروی نیز به اروپا بگرود زیرا روسیه نیز اصولا اروپائی است، کمااینکه اروپای ژنرال‌دوگل‌نیز از اقیانوس اطلس تاسلسله‌جبال«اورال» امتداد دارد .

وظایف بزرك آینده

بهرحال هنوز کارهای بزرگی در پیش است که باید انجام شود . کار های بزرگی که درعین حال ربطی به جنك سرد ندارد ، دشمن قدیمی‌آلمان و فرانسه باید به‌گور سپرده شود . باید قضیه تاسف‌آور جلوگیری از ورود انگلیس به اروپا سروسامان پیدا کند و بالاخره کاملا لازم است که تفوق غیرطبیعی آمریکا بر اروپا که ستمی درحق اروپا است از بین برود . بعداز اینکه این کارها انجام شد اروپا بار دیگر متعلق به همان امپراطوریهای پرعظمت و پرافتخار گذشته خواهد شد .

اما آنچه دراین گیرودار هنوز هم قابل بحث است نقطه‌نظر آمریکا است . تاریخ آینده گواهی خواهد داد که آمریکا درسالهای بعداز جنك دوم جهانی بهیچوجه بانیت سیادت براروپا به‌کمك کشورهای این قاره نشتافت . بنابراین آنچه که امروز موجب نگرانی واشنگتن از دورنمای یك اروپای‌تحت رهبری فرانسه(ژنرال دوگل) میشود ابدا حسادت آمریکا نسبت برفرانسه نیست . حرف‌حساب واشنگتن این است که چطور میشود اروپای متحدی برهبری فرانسه‌بوجود آورد درحالیکه آلمان - که بدون‌شك یکی‌از ارکان آن اروپای ایدآلی‌ژنرال دوگل است هنوز درحال تفرقه ارضی بسر میبرد و وحدت خودرا هنوز باز نیافته است ؟ تصور بوجود آمدن یك اروپای متحدتحت‌رهبری فرانسه چطور ممکن است درحالیکه انگلستان به اروپا راه نداشته باشد ؟ و اصولا چطور ممکن است تصور کردکه‌فرانسه رهبری اروپا را در دست داشته‌باشد؟ دراعلامیه مذاکرات اخیر دوگل وآدنائر نکته‌ای که ابدا بچشم نمی خورد وحدت آتی آلمان شرقی و آلمان غربی بود اما بدون شك مردم آلمان‌موضوع تجدید وحدت خودرا برای همیشه فراموش نخواهند کرد . آنچه تقریبا مسلم است اینست‌که غرب بخاطر ملحق کردن آلمان شرقی به آلمان غربی وارد یك جنك اتمی با شوروی نخواهد شد . درنتیجه وظیفه تجدید وحدت آلمان بار سنگینی است که حقا بدوش خود آلمانیها خواهدافتاد. مشکل کار عجالتا دراینجا است که مادام‌که شخصی مانند والتراولبریخت زمام امور آلمان شرقی را در دست داشته باشد مذاکره مستقیم درآلمان برای تجدید وحدت آلمان غیر ممکن است اما به محض آنکه رژیمی مثلا مانند گومولکا (رهبر لهستان) در آلمان شرقی روی کار بیاید آلمان غربی نیز دست از مقاومت برخواهد داشت و با آلمان شرقی وارد مذاکره خواهد گردید .

تاریخچه کشتیهای نفتکش

در سال ۱۸۶۱ اولین کشتی نفت کش بنام الیزابت وات مایع گرانبها را در چلیك - های مخصوص از فیلادلفی به لندن حمل نمود بلافاصله پس از جنك جهانی اول کشتی های نفت کش سیرتکامل را پیمودند .

بدین ترتیب که مخزن‌های بسیار بزرك نفت برای جلو - گیری از جابجا شدن توده های عظیم نفت در اثرحرکت های نوسانی کشتی در جهت طولی و عرضی تقسیم بندی شده و بصورت مخزن های کوچکتر و مجزا از هم در آمدند .

مخزن بزرك کشتی ستیلا (بزرگترین کشتی نفت کش که اخیرا به‌آب انداخته شد) بوسیله جدار هائی به ۱۳ قسمت تقسیم شده است وهر یك از این قسمت ها نیزبنوبه خود از دو و یا سه قسمت ،کوچکتر تشکیل یافته‌اند .

کشتی نفت‌کش امیل‌میگه باظرفیت ۲۰۰۰۰ تن که در جنك جهانی‌دوم منهدم‌گردید عظیم‌ترین نفتکش زمان خود بشمار میرفت .

فیگارو

کمك کشورهای خارجی
برای زلزله زدگان ادامه دارد

از غنا

سخنگوی وزارت خارجه‌فهرست کمك های کشورهای خارجی را برای زلزله زدگان درچهل وهشت ساعت اخیر بشرح زیر در اختیار خبرنگار ما قرارداد :

طبق خبری که از نمایندگی ایران در سازمان ملل متحدواصل شده نماینده غنا در سازمان ملل رسما اطلاع داده است که رئیس جمهوری آن کشور توسط سفیر کبیر شاهنشاهی در لندن مبلغ‌یك هزار لیره انگلیسی به زلزله زدگان کمك کرده‌اند.

لبنانیهای مقیم تهران

کاردار سفارت کبرای لبنان در تهران چکی بمبلغ یکصد وده‌هزار ریال بعنوان کمك لبنانیهای مقیم تهران به آسیب دیدگان زلزله به اداره تشریفات وزارت امور خارجه تسلیم نمود.

ازژاپن

طبق اطلاعی که ازسفارت‌کبرای شاهنشاهی در توکیو واصل شده است مردم ژاپن تاکنون مبلغ پنج هزار دلار جهت کمك به آسیب دیدگان زلزله اخیر ایران اهداء نموده‌اند.

همچنین مؤسسه «اینده میتسو» معادل مبلغ سه هزار دلاروباشگاه لاینز توکیو معادل مبلغ هشتصد دلار پتو ودارو ارسال داشته‌اند.

از ۲۶ شهریور
هرشب ساعت ۱۱
یک نفراز گاردن پارتی اطلاعات بخارجه میرود

آکوردئون مجانی
گیتار مجانی - پیانو مجانی
باتدریس مجانی

اگر اکوردئون پیانو وگیتار ندارید ما مجانا در اختیار شما قرار میدهیم برای معرفی طرز تعلیم به شاگردان جدید دو جلسه مجانا تدریس میشود به معرفی کننده هر شاگرد یك مجسمه مجانا کادو داده میشود کلاس‌مخصوص بانوان از کلاس آقایان مجزا و توسط هنرآموز بانو تدریس میشود. همچنین کلاس مخصوص کودکان‌دایراست -شاگردان کلاس پس ازپایان دوره‌آکوردئون‌پیانوو گیتارمیتوانندبطوراقساط‌وبدون قسط ازماخریداری کنندنام نویسی‌فقط‌تا دهم‌مهرماه صبحها از ۹تا ۱۲ وبعد از ظهرها از ۳تا ۹میباشد موسسه تالار شهرزاد اول خیابان شاه آباد اوایل خیابان باغ سپهسالار

«تبلیغات کسری»

۱۷۳۷۸-آ ۲-۱

خودکاری بال پارکر

روان مینویسد

حتی جائیکه خودکارهای معمولی کاملا درمیمانند

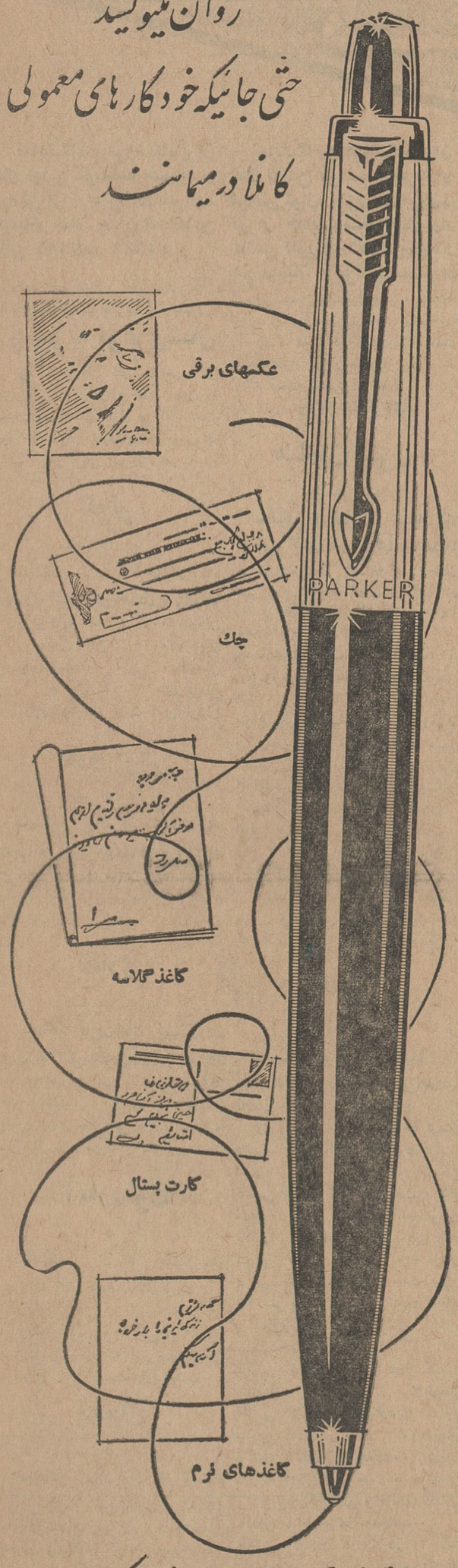

این امتیاز بعلت مرغوبیت جنس پارکراست

خودکار تی بال پارکر هرنوع وظیفه‌ای را مانند یك قهرمان انجام میدهدعلت اینستکه نوك آن طوری ساخته شده که کاغذ را بخود میگیردو برخلاف‌خودکارهای معمولی روی کاغذهای مختلف نمیلغزد . با چنین کارعالی و برجسته ، قیمت‌آن فقط اندکی بیشتراست ولی با خدمت طولانی‌خود و تأمین رضایت‌کامل شما این تفاوت را جبران میکند و این مزایا بعلت مرغوبیت جنس پارکراست

یکی ازمحصولات شرکت قلم پارکر

THE PARKER PEN COMPANY

پارکر سازنده مطلوبترین قلمهای جهان

باطری وارتا

باآمپرقویتر

دوام عالیتر

اطمینان بیشتر

برق اتومبیل شمارا تأمین میکند

VARTA

کانون آگهی زیبا

اجتماعی

گفتگوی تلفنی مردم

به شماره ۳۰۰۱۰

همه روزه غیر از روزهای تعطیل بین ساعت ۶ تا ۷ ونیم بعدازظهر تلفن کنید و باما مشکلات ودرددلهای خودرا درمیان بگذارید مادرهمین ستون حرفهای شما را بگوش مسئولین امور میرسانیم.

وضع اسفناك خیابان فردوسی

* اسفالت خیابان فردوسی را نمیدانم کدام پدرآمرزیده‌ای درست کرده‌که هنوز چندبهار از عمر آن نگذشته دست انداز پیدا کرده‌است ، من فکر میکنم هزینه هنگفتی خرج اسفالت این خیابان شده ولی در اثرعدم‌توجه ماموران شهرداری مقاطعه کار، کارش را درست انجام نداده وحالا این خیابان بوضع اسفناکی درآمده‌است .

سرتیپ مهدوی

اگر لباس ما پاره‌است گناه ماه‌چیست !

* من یکنفر کارگرم و بهر جان کندنی است زحمت می‌کشم و نان در می‌آورم و مخارج خانواده‌ام را تامین می‌کنم، چندروزپیش پدرم ازاصفهان برای‌دیدن‌من‌ورفتن‌بزیارت مشهد به تهران آمد ، و در روزبعد از اقامتش یك مرتبه گم‌شد . تمام تهران را دنبالش‌گشتم تابالاخره معلوم شد اورا باردوگاه گداها برده‌اند به آنجا رفتم ، وسئوال کردم چرا پدرم را باینجاآورده‌اید. گفتند چون لباسش پاره و کثیف بود التماس کردم که پدرم‌فقیر نیست من آبرو دارم . چه کسی بشما دستور داده که هرکس‌را که فقیر بود بگیرید و باینجا بیاورید ؟ اورا رها کنید ، حرف من بگوش کسی‌نرفت ، التماس کردم که بگذارند پدرم بیاید، گفتند باید پول بدهی،پدرم ۸۰ تومان پول برای خرج سفر مشهد همراهش داشت ، خانم رستمی و آقای آقائی ۵۰ تومان از من گرفتند و پدرم راول کردند .

میخواستم بدانم آیااگرکسی پول نداشت که لباس‌نوبخرد، حتما بایدبگداخانه‌برود ؟

یدالله انصافی

کلانتری ۱۸ توجه کند

* من ساکن کوچه بهار دوست شماره ۱۵ میباشم شب گذشته در حدود ساعت ۳ بعد از نصف شب دزدی با چراغ قوه بداخل اطاق نظاره میکرد و زمینه را جهت سرقت مهیا میساخت همینکه خواستم بدر حیاط بروم دزد مزبور را دستگیر کنم پا بفرار گذاشت و متواری شد و چند شب است که این صحنه‌در خانه‌های این کوچه و کوچه های بالاتر تکرار میشود و روزبروز هم زیادتر میشود خواهشمنداست بمامورین گشت دستور فرمائید مراقبت بیشتری کنند تا عده‌ای دزد و سارق چراغ قوه بدست مردم را راحت‌بگذارند .

منوچهر تاج‌پور

هزار تومان جایزه برای

کسیکه کثیف‌تراز میدان ثریانشان‌دهد !

* توی روزنامه در همین ستون خواندم نوشته بودید که کثیف‌ترین محل دنیا پشت اداره پست روبروی اداره گذرنامه است ، حالا من کثیف‌تر از آنجا را بشما نشان میدهم‌و آن‌میدان ثریااست (جنب‌دودبستان دخترانه) من ادعا میکنم که‌کثیف‌ترین نقاط دنیا اینجااست میگوئید نه بیائید ببینید . حاضرم بهرکس که کثیف‌تر از اینجا نشان بدهد هزار تومان دستخوش بدهم ، شماره تلفن ۷۴۲۱۴ است و از امروز آماده‌ام .

صادقی

من فردا بجهنم خواهم رفت

بقیه از صفحه ۵

خصومت آمیز نداشتند .

ولی ناگهان دستوری ازهیملرمبنی برکندن کلك کلیه یهودیان‌مجارستانی واصل گردید .هیملر پیغام داده بود این کار خیلی بسرعت و حتی قبل از آنکه یهودیان بوئی ببرند و بتوانند برای مبارزه با ما دستجات پارتیزانی تشکیل دهند بایدانجام پذیرد . و ماموریت انتقال دادن یهودیان مجارستانی را به اردوگاههای مرك نیز بمن محول کرد .

برای انجام امرهیملر صبح زود۱۹ مارس ۱۹۴۴ قبل ازطلوع‌آفتاب‌بسوی بوداپست بحرکت درآمدم . مقدار زیادی نیرو همراه برداشته بودم این نیروبرای درهم‌شکستن‌مقاومت‌احتمالی مجارها ضروری بنظر میرسید .بین راه چندین‌بار آژیر خطرهوائی‌کشیده شد ناگهان حرکت ستون متوقف‌شد.

البته نه برای اینکه مانعی‌پیش‌آمده بود بلکه برای اینکه سی وهشتیمن سال‌تولدمراهمانجابین راه‌جشن‌بگیرند فرماندهان ستون در حالیکه بطری های مشروب بدست داشتند دور اتوموبیل من حلقه زده بسلامتی من نوشیدند .

آنروز نه‌تنهاسی‌وهشتمین سال‌تولد من محسوب میشد بلکه هفتمین سال عضویت و خدمت من در گروهان اس،اس نیز بحساب میآمد .

صبح‌روز یکی از یکشنبه‌های‌آفتابی بود که ما از مرز مجارستان عبور کردیم .مردم بجای اینکه از ما با گلوله و روحیه خصومت‌آمیزپذیدائی کنند بافریادهای شادی و نان سفیدو شراب استقبال کردند .

ما هم سلاحهایمان را بکناری گذاشتیم زیرا دیگر احتیاجی بآنها نبود .بعد از ظهر همانروز ازدهکده مزبور بسوی بوداپست حرکت کردیم بمحض ورود به پایتخت مجارستان فوری ستاد کارم را دریکی‌ازهتلها افتتاح‌نمودم .

همانشب تا صبح به فعالیت پرداختم اخطاریه ها و احضاریه هائی برای‌کلیه بزرگان و معتمدین یهودی فرستادم و از آنها دعوت کردم صبح روز بعد بملاقات من بیایند ، ضمنا دستور داده بودم هر کدام بمیل نیامدند آنها را بزور حاضر کنند .

وظیفه اصلی من این بود که درحد اقل فرصت ممکنه یهودیان مجارستانی رااز مجارستان بیرون بفرستم ،پس‌از سالهاپشت‌میز کارکردن اولین‌باری‌بود که‌با واقعیت‌یك ماموریت ازروبرودست و پنجه نرم میکردم مولر بمن گفته بود :

- ما تو را که (استاد) هستی باین ماموریت میفرستیم تا از بروز واقعه‌ای نظیر قیام گتوی ورشو جلوگیری کنی.

او پنبه زیر بغل من گذاشته و مرا (استاد) خطاب کرده بود . در نتیجه منهم میخواستم ماموریتم را چنان با شایستگی و لیاقت انجام دهم که‌واقعا سزاوار لقب استادی باشم .

سخن کوتاه کنم ، طی اندك مدتی توانستم‌نیم‌میلیون‌نفر یهودی‌مجارستانی را به آشویتس بفرستم . قبلا تعداد دقیق ارسال شدگان را میدانستم همینقدر تصور میکنم که ۳۵۰٫۰۰۰ نفرشان را طی فقط ٤ ماه به قربانگاه فرستادم .

ولی بر خلاف شایعات منتشره‌اکثریت این عده اطاقهای گاز نصیبشان نشد. بلکه بعنوان کارگر اجباری روانه کارخانجات اسلحه سازی شدند .

عده کثیری از یهودیان زنده‌مانده را که فعلا سرو مرو گنده بسر میبرند باید جزو این عده بشمار آورد .

تازه از میان به آشویتس فرستادگان هزار ها نفر بین راه موفق بفرار شدند. وقتی هم روس ها مجارستان را اشغال کردند هنوز ۲۰۰٫۰۰۰ نفر یهودی در گتوی‌بزرك بوداپست‌زندگی‌میکردند.

هزاران نفر دیگر نیزبا فرار بکشور های بیطرف توانسته بودند خودشان را به فلسطین برسانند و یا اینکه هنوز دور از چشم ژاندارمری مجارستان در خفامیزیستند .

بدین ترتیب‌معلوم میشود که‌مبارزه ما با یهودیان بکمك چاقو ، هفت تیرو گاز های سمی نبود ، ما برای رسیدن بهدف های سیاسی خود فقط‌از متدهای انسانی استفاده کرده بودیم .

اندکی از ورود ما به بوداپست نگذشته بود که با مردی بنام دکتر (پسلواندره) آشناشدم‌وی یك کارمند عالیرتبه بود و یکی از ضد یهودی‌های دو آتشه بشمار می‌آمد . اسم یهودی های مجارستان را گذاشته بود .

طاعون .

او شبی من و همکارم هاوپت‌اشتوم فوهرر (دیلترویس لیسنی) را بشام دعوت کرد دو سه تن از کارمندان عالیرتبه مجارستانی نیز حضور داشتند.

در همین شب بود که سر نوشت یهودی های مجارستانی مهر و موم‌شد.

وقتی با دکتر اندره تماس های بیشتری دائر کردم ، به قدرت انرژی و عطش شدید او برای خدمت بوطنش مجارستان خوب پی بردم ، وی‌اعتراف کرد که‌درشغل فعلی‌اش قادربهمکاری با ما برای حل مسئله نهائی یهودی های مجارستان نیست .

از آنجائیکه همکاری این مرد برای ما فوق‌العاده ارزش داشت به بریگاد- فوهرر (وینکلمان) که در مجارستان بالا ترین مقام اس اس‌را داشت دستور دادم بهر ترتیبی هست دکتر اندره را بوزارت کشور منتقل کرده دولت را مجبور کند پست مهمی بوی واگذار نماید .

د راثنائیکه من مشغول مطالعه در چگونگی زندگی‌یهودی های‌مجارستان بودم بنابه توصیه‌من‌دکتر (لسلواندره) ویکنفر دیگربنام (لسلوباکی) بمعاونت وزارت کشور انتخاب گردیدند .

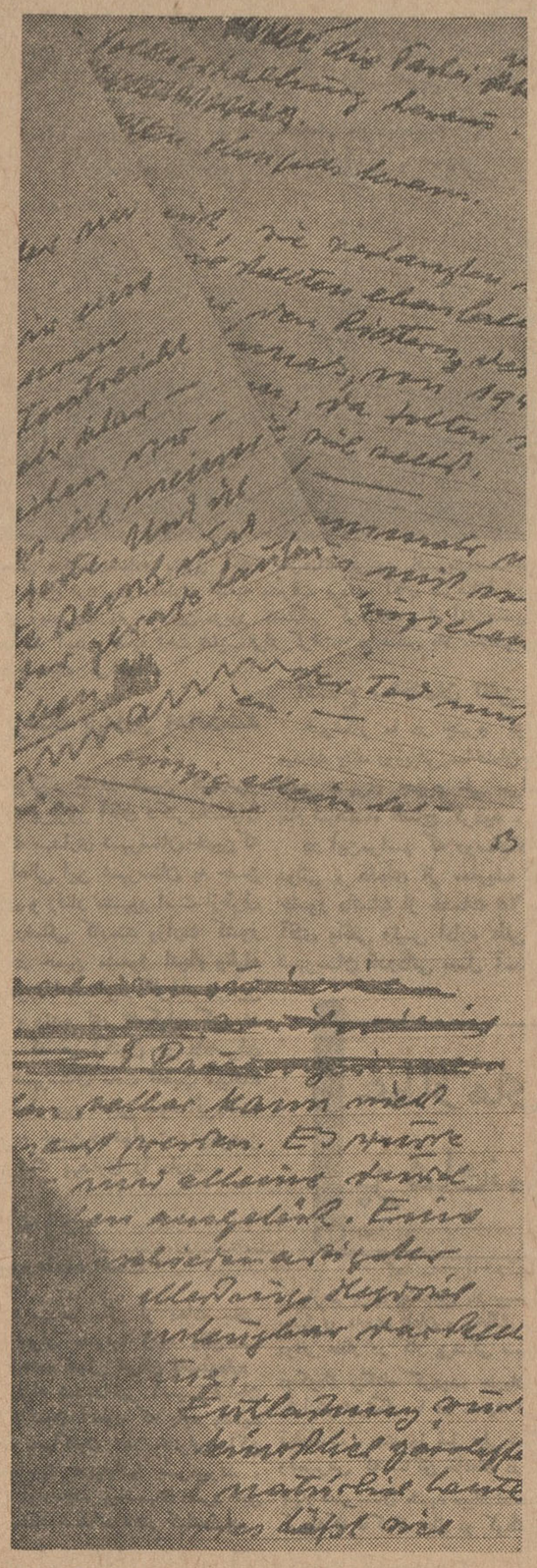

صفحه‌ای ازاصل یادداشت‌های آیشمن بخط خود او که اززندان بطرز مرموزی به بیرون قاچاق شده است .

جدول کلمات متقاطع شماره ۲۲۰۰

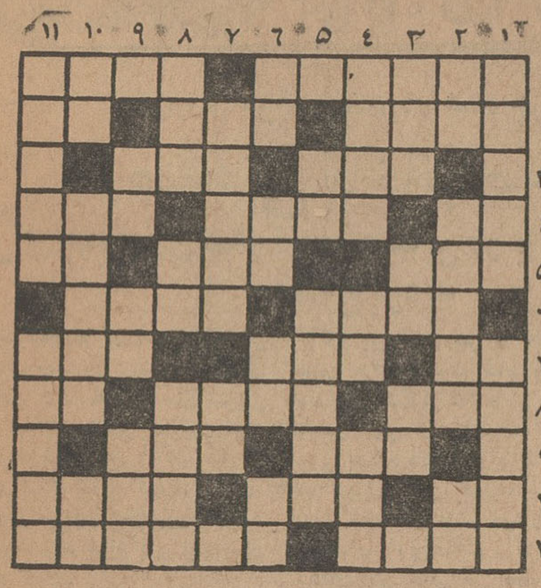

افقی: ۱- از ملکه‌های روم که شهرتش در سیری ناپذیری عشق و اشتیاق اوست- ازشعرای تبریز ۲- صلحی از آن قبیل که اکنون در جهان حکمفرماست - صاحب درد میشناسد - پهلو وکنار ۳- شهر عشق و موسیقی -معروف است که کسی که اسم مادر حضرت موسی را بداند به آسانی می تواند گشود ٤- نار است - سنگی سخت و سیاه - عشق‌ناتمام فرنگی مآب ۵- سریع- هم کتاب دارد هم سال - از اعداد ٦- به طلا تشبیه کرده‌اند اما هیچ‌خاصیت ندارد - دختر گیلك ۷- دنباله دیوار در زیر خاك - تله - جامه ژنده ۸- ارزش و مقدار - برو بحر چنان است - از شهدای‌آزاد منش ۹- بالیدن - باد ۱۰- بچه تپه - از پارچه های بافت وطنی- درباره خیالی آن مولیر نمایشنامه جالبی دارد ۱۱- پررو وبد دهن - بر رویهم میشود چهارده روز .

عمودی : ۱- کشور - هنوز چندماه به موسم استفاده‌اش مانده‌است ۲- شیره غذا- ازما بهتران دست بسته دراختیارش هستند - نااستوار ۳- از میوه‌ها - وسیله‌ای برای دخول‌وخروج- سم دارد ٤- پیوند حلبی- از نتایج تاثیر جاذبه ماه برزمین-روح ۵- ازنفیرش مردوزن نالیده‌اند - اسم زنگی نهاده‌اند ٦- ضمیر متصل - درخشم برلب‌آید - بی کم وکاست - زحمت ۷- تا ساعت کوك داشته باشد در حال حرکت‌است - اگر باشد ۸- آماج- قدم یك‌پا - چادر ۹- حرف نفی - کوشش -نشخوار آدمیزاد ۱۰- پدر تازی- از چیزهائی که هم به مملکتی‌میچسبد هم به ساختمانی - پیت شکسته ۱۱- پذیرفته نشده - خراب‌شده وازکار افتاده .

حل جدول شماره ۲۱۹۹

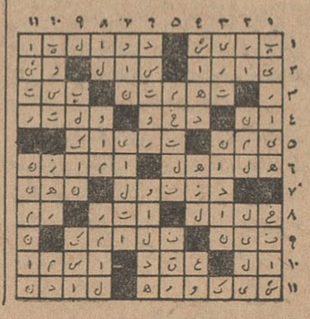

حساب سپرده اختیاری
بانك بیمه بازرگانان
اندوخته های کوچك شما را به گنجی تبدیل میکند که
سراسر عمر مشکل گشای زندگی شما خواهد شد

اطلاعیه باشگاه تهران

هیئت مدیره لازم میداند بدینوسیله گزارش آتش‌سوزی‌شدیدی راکه در باشگاه تهران رخ داده باستحضار اعضاء محترم برساند. البته منتهای‌کوشش بعمل خواهدآمدکه دراسرع اوقات وضع‌باشگاه بصورت عادی خود بازگردد و کماکان فعالیت‌های آن بدون وقفه ادامه یابد.

بنابراین ازاعضاء محترم مصرا تقاضا دارد از همکاری دریغ نفرموده وگواینکه این‌حریق جزئی ناراحتی ببار آورده کمافی‌السابق ازتسهیلات باشگاه استفاده نمایند. آ-۱۱۳۶۳

تهران- جناب آقای نخست‌وزیر

رونوشت‌جناب آقای‌وزیرفرهنك رونوشت‌جریده‌شریفه اطلاعات رونوشت اهواز جناب آقای استاندار رونوشت جناب آقای‌مدیر کل‌فرهنك‌رونوشت‌بهبهان جناب آقای فرماندار رونوشت‌فرهنك بهبهان. امضاء کنندگان زیر به پیروی از نیات عالیه پدر تاجدار اعلیحضرت همایون شاهنشاهی مبنی بر لزوم تشویق خادم و تنبیه خائنین و به حکم وظیفه وجدانی بر خودلازم دانسته از خدمات صادقانه و بی ریای آقای حسین ماجدی که در سال تحصیلی گذشته برای اعتلاء فرهنك بهبهان و پیشرفت آموزشی معمول داشته سپاسگزاری و عرض تشکر نمایدحقیقت امر این است قبل از ورود ایشان فرهنك بهبهان وضع نابسامانی داشت که در اثر جدیت نامبرده منظم و نقیصه بعضی از رشته های متوسطه که فاقد دبیر منحصر بوده مرتفع وبا مراقبت وسرکشی های مداوم وضع تدریس رااعم از ابتدائی ومتوسطه بطور محسوسی پیشرفت داده نمونه‌فعالیت‌ایشان قبولی ۳۹ خرداد سال‌جاری درششم طبیعی است به صورتی که مقام شایسته‌ای را بین‌شهرستان های استان احراز و با حسن درایت در محیط‌فرهنك ایجاد وحدت کامل برقرار که مآلا منافع این‌وحدت نصیب نوباوگان این شهرستان شده است برای جلوگیری از حیف و میل دربودجه فرهنك حدودیك سوم اعتبارات هزینه صرفه جوئی نموده‌امتحانات این شهرستان خلاف سال های گذشته براثرنظارت مستقیم و مراقبت کامل شخص آقای ماجدی در کمال بی نظری و بدون اعمال حب وبغض انجام گرفته است باعرض مراتب بالا برای دلگرمی‌چنین مامور صدیق و خدمتگزاری استدعای تشویق‌ایشان را داریم .

یوسف قنواتی - نعمت‌اله‌درخشنده-ناصرمحسنی- یوسف بهرامی - ابوالقاسم محسنی - علی شاه اصفی- کریم اصفی- محمد جعفر ثریا- حسن‌اصفی نژاد - محمد جعفر سلیمانی - حاج سید حبیب موسوی - حاج سید محمد حسین سعادت- حبیب‌اله منصوری - غلامعلی شمسائی - شیخ حسین متولی- شکراله پهلوانی - خیراله‌ابوعلی - محمدجعفر برکت-حاج ابراهیم ابوعلی- محمد علی اصفی- حاج سید محمودبلادی- خلیل معتمدی- عبدالرسول‌صداقت‌اله- محسنی- حبیب‌فاطمی- مندنی فرخ‌پور- لطف‌اله‌مفید- رحیم سلیمانی - علی اصفی - محمد مشتری- دکترسید محمد حسن سیادت - محمد علی صالح پور - حاج غلام عباسی - محمد رضا شریعتی - شکراله‌محسنی - سید محمد رضا ماجدی - علی محسنی -سید نصراله موسوی - حاج آقا ناصری - آقاحسین مقدم - سید محمد حسن متقی - کمال‌رضائی- حیدر سرحدی - ضیاء رفیعی - نعمت‌اله حمدالله نوریان - حسین عاکف - حاصل اسکندری - عیسی حقیقت - محمد حامدی - محمود ویسی - محمدرضاپور موسوی - حاج حسن نوریان - غلامحسین پیروزی - شکراله پیروزی - حاج شیخ بزرك -اسلاب عبداله رئوفی - عبدالرحیم اثری - مشهدی رحیم بهره‌مند - اسداله آقائی - محمد کوه پیما-اله‌داد کریم بیستون - علی ابوعلی - بمون ابوعلی- جعفر جهانتاب - حسین سروری - درویش مقبلی -فضل اله شفیانی لهراسبچم - عبدالرسول فاطمی - اسماعیل رضائی - شهاب نور بهبهانی - شیخ محمدهاشم فقیهی نژاد - سید حبیب‌اله ایتی - محمد نمازی - حاج حبیب اله آزموده - سید محمد جعفر مدرس موسوی - حاج عبدالکریم اشرف مدرس - حاج نصراله خلیلی - فضل اله تبریزی حسینی- سید محمد مقبلی بلادی - محمد ابراهیم شریعتی - شکراله نایبی پور - محمد جعفر شفیعی - خلیفه دامش - علی اسکندری - جواد حسینیان - حسن منصور - حاج حسین کلامی - حاج سید عبدنبی‌زین العابدین شریعتی - اکبر عطائی - محمدجعفر آموزگار - یداله قنواتی مقدم - سید اسماعیل‌علوی- یداله شاکری - محمد آیتی - حاج حمداله حقیقی پور - عبد محمد آیتی موسوی - احمد رضا زاده‌عبدی - اکبر کلانتری - غلامحسین روحی پور- عبدآموز - عبداله آزمون - تقی فضلی - علی‌مسیحی- محمد حسن نظری عبد - کریم اسلوب - سهراب ابوعلی - ابوالقاسم شرافت - محمد روز خوش -حاج محمد برادیم فضلی - حاج عباس آموزگاران- محمد تشکری - شریف مفرح - محمد حسن فضلی- غلامعلی مشت زن - مشهدی هاشم مشهومی- اکبر رئوفی - اکبر رضائی - نصراله رئوفی - عبدصاحب خراطی - سید جواد سید محمد حسین موسوی نسب رحمانی علیزاده - فرج اله حسن اصفی -نصراله مشتری - محمد علی شمشیری - محمد علی محافل - نجف اسداللهی - ولی فرزدی - منصور نور بخش - شکراله اله رحیمی - عبدی محمدتقی ادمی - علی حسینیان - سید خلیفه حمداله - شباب کمال - قاسمی - حبیب‌اله شیرازی - فضل اله آقائی - یوسف آقائی - محمد شفیع اسلامی- رضا یزدان پناه - یوسف یزدان پناه - یداله آقائی - سید ابوالقاسم فاطمی- حاج صمدی محسنی- فرج‌اله محسنی - عبدی چالاك - علی سید ابوالقاسم فاطمی- ابوالقاسم مشتری - حاج صمدی محسنی -فرج‌اله محسنی - عبدی چالاك - حمداله چالاك - حاج‌سید عبداله سپاهی - حاج سید محمد علی حسینی -شکراله رضائی . آ-۱۷۳۱۲

آگهی قبول دانشجو

درسال تحصیلی ٤۲-٤۱ دوره ششم کلاس تربیت کارمند فنی رادیو- لوژی که مدت آن دو سال است‌در دانشکده‌پزشکی دایرو بیست نفر داوطلب دختر با شرایط زیر پذیرفته میشوند:

۱-دارا بودن حد اقل گواهینامه سه ساله متوسطه

۲-سن داوطلب از ۱۸ کمترو از ۲۵ زیاد تر نباشد

چنانچه تعداد داوطلبان بیش از احتیاج باشد عده مورد لزوم از طریق مسابقه انتخاب خواهند شد.

داوطلبان میتوانند از دوم مهر ماه سال جاری ازساعت٤تا٦ بعد- از ظهر بدبیر خانه دانشکده پزشکی مراجعه‌و ثبت نام نمایند داوطلبان باید به هنگام ثبت نام ۵۰۰۰ ریال بدانشکده بپردازند الف ۳۶۸۷

۱-۲ ۱-۱۷٤۲۸ دبیرخانه دانشکده پزشکی

تجدید آگهی مناقصه ۳۵۱٤-۲۳ر٤ر٤۱ مربوط بخرید تخته سفید

موسسه رازی -حصارك واقع در ٤۸ کیلو متری جاده تهران‌قزوین چهل تن تخته از چوب سفید خشك و مرغوب از طریق مناقصه طبق آئین نامه خریداری مینماید.

داوطلبان شرکت در مناقصه برای دیدن نمونه تخته ها ودریافت برك شرایط مناقصه و نمونه پیمان بدبیر خانه موسسه رازی در حصارك ویا دفتر مرکزی موسسه رازی در وزارت کشاورزی مراجعه‌وپیشنهاد های خود را طبق شرایط مزبور تنظیم و تا ساعت ۹ صبح روز ۱۱ مهر ماه ۱۳٤۱ بدبیر خانه موسسه رازی در حصارك تسلیم ورسید دریافت نمایند . ساعت ده همان روز پیشنهاد ها قرائت‌خواهد شد.حضور پیشنهاد دهندگان در جلسه مناقصه آزادو موسسه در رد یا قبول یك یا کلیه پیشنهادات مختار است.

به پیشنهادهای مشروط ومبهم و فاقد سپرده‌و به پیشنهاداتی که پس از موعد مقرر برسدترتیب اثر داده نخواهد شد الف۳۶۹۶

موسسه‌رازی حصارك

۱-۲ ۱-۱۷٤۲۸

از ۲۶ شهریور
هرشب ساعت ۱۱
یك نفر از گاردن پارتی اطلاعات بخارجه میرود

سازمان نیکوکاری اطلاعات

بقیه از صفحه ۵

طرح خانه برای زلزله زدگان

آقای مهندس عباس کهانی‌طی‌نامه‌ای که حاکی از ابراز تاسف نسبت به آسیب دیدگان فاجعه اخیر است نقشه ساختمانی برای مناطق زلزله زده طرح نموده‌اند . که مورد توجه واقع شده . از آقای مهندس عباس کهانی دعوت میشود برای مذاکره و توضیح بیشتر به سازمان نیکوکاری مراجعه نمایند .

بنای دبستان در مناطق زلزله زده

روز ۵شنبه پانزدهم شهریور ساعت ۱۱ صبح بنابدعوت قبلی جلسه ای با حضور کلیه روسای دبستانهای‌فرهنك ناحیه ۳ در سالن دبستان‌برزیل‌تشکیل گردید دراین جلسه آقای جدلی‌رئیس فرهنك این ناحیه در مورد کمك به زلزله زدگان بیاناتی ایراد نمودند . سپس اعضای ۷ نفری کمیته کمك به آسیب دیدگان زلزله‌انتخاب گردیدند. دراین جلسه مقررشد باکمکی که از طرف فرهنگیان ناحیه ۳ بعمل می‌آید یك باب دبستان در یکی از مناطق زلزله زده ساخته شود .

کمك نقدی و جنسی

طبق حواله تلگرافی شماره ٤۲ مورخ ۱۵ر٦ مرند ارسالی امیراحمدی مبلغ یکهزار ریال بحساب ۷۰۹۸٤ سازمان نیکوکاری اطلاعات گذارده شده‌است تا بمصرف برنامه خانه‌سازی برسد .

یك بسته لباس شامل البسه زنانه و مردانه - بچه‌گانه و یك کت چرمی توسط خانم کیکاوس بدفتر سازمان نیکوکاری رسیده‌است .

انجمن محلی بخش ۲۰ خیابانهای استخر - راه‌پیما - سراب مبلغ‌چهارده هزار ریال در اختیار سازمان نیکو کاری اطلاعات گذارده‌اند تا بمصرف برنامه خانه سازی برای‌آسیب‌دیدگان زلزله اخیر برسد .

آقای افشار شیرازی نیز چکی‌به مبلغ پانصد ریال اهداء کردند .

آقای جعفر تشیدی بدفتر سازمان مراجعه و پس از اظهار تاسف و تاثر شدید نسبت به آسیب دیدگان سانحه اخیر تعداد هفت دست لباس و سه‌جفت کفش برای توزیع بین مصیبت‌دیدگان در اختیار سازمان نیکو کاری گذاردند.

هیات اعزامی مشهد

عده‌ای قریب ٤۰ نفر که تعداد ۱۱ نفر آنها پزشك می‌باشند روز ۱٤ شهریور به قزوین وارد و در آنجا اقامت نموده‌اند .

این عده تحت سرپرستی آقای حاجی عابد زاده رهبر انجمن پیروان قرآن و آقایان فاطمی و حاجی‌ضیاء - الواعظین از طرف علماء مشهد بامقدار قابل توجهی کمکهای جنسی و نقدی و تعدادی آجر برای ساختن خانه‌جهت آسیب دیدگان بکمك مصیبت دیدگان شتافته اند .

احساسات نوعدوستانه‌این افرادخیر قابل ستایش می‌باشد .

عاج
موجود در تمام داروخانه‌ها وخرازی فروشیهای کشور
آ-۱۷٤۰۰

خبرنگاران ما از تمام شهرستانها اخبار خود را مستقیماً میدهند

بر روی مرقد حضرت شاه چراغ شیراز

صندوقی از خاتم نصب میشود

برای جمع‌آوری کمک نقدی حسابی در بانک ملی شعبه شیراز مفتوح گردید

خبرنگار ما در شیراز گزارش میدهد چند روز پیش به تقاضای آقایان سید محمد حسین شریفی و ماشاءاله شاه چراغ متولیان مرقد حضرت شاه چراغ . آقای حاج‌بنی خاتم استاد خاتم کاری برای ساختن صندوق خاتم‌روی مرقد حضرت شاه چراغ باین شهرستان وارد گردید .

آقای بنی خاتم پس از اندازه گیری مرقد حضرت شاه چراغ کمیسیونی تشکیل داد و در این کمیسیون پس از مذاکرات لازم حسابی بشماره ۹۵۵۵ در بانك ملی شعبه شیراز افتتاح گردید تانیکو کاران کمك های نقدی خود را در این حساب واریز نمایند .

آقای بنی خاتم طی مصاحبه کوتاهی اظهار داشتند چون صندوق خاتم روی مرقد مطهر حضرت رقیه- علیها سلام ساخته شده و آماده حرکت بشام میباشد در مراجعت از شام یکی از استادان خاتم کاری بنام آقای حسین شفقت بشیراز اعزام میگردد تا برای ساختن صندوق خاتم روی مرقد حضرت شاه چراغ مشغول کار شود . مخارج این کار در حدود دو میلیون ریال بر آورد شده که باید بوسیله اشخاص خیر و نیکو کار تامین گردد .

ساختمان صندوق مذکور بیش از سه سال بطول میانجامد و آقای بنی خاتم دیناری بابت ایاب وذهاب و کار دریافت نخواهد داشت .

در جلسه اول کمیسیون ساختمان صندوق خاتم روی مرقد حضرت شاه چراغ آقای بنی خاتم دوپهلوی طلا و آقای شاه چراغی پنجهزار ریال وجه نقد کمك کردند .

زلزله

قنات خشکی را پرآب کرد

خبرنگار ما در ماموئیه زرند گزارش میدهد در فاصله ۱۲ کیلومتری غربی ماموئیه زرند قریه‌ای است بنام سعیدآباد که قنات این قریه از چند سال پیش خشك شده بود .صبح شبی‌که زلزله حادثشد اهالی قریه مشاهده کردند که قنات خشك قریه پرآب شده رمیزان آب‌قنات بحدی‌استکه حتی بیش از میزان آب مصرفی برای زراعت و آشامیدن میباشد. بعداز جستجو و کاوش اهالی مشاهده کردندکه باوقوع زلزله دریك قسمت از قنات قطعه سنك‌بزرگی شکاف برداشته و ازشکاف این سنك‌آب فراوانی میجوشد .

خبرنگار ما اضافه‌میکند اگر زلزله برای‌مردم ایران خسارات زیادی وارد آورد برای اهالی قریه سعیدآباد این فایده راداشت که قنات‌خشکیده آنانرا پرآب کرد. حالا باآنکه زلزله خسارات زیادی باهالی قریه مزبور وارد‌آورده است اینموضوع باعث‌خشنودی آنان‌میباشد.

گمشده مرزان آباد

خبرنگار ما در مرزان آباد ، گزارش میدهد از چندی قبل بانو خورشید اسدی ۲۲ ساله فرزند ولی‌الله (عکس‌بالا) همسر آقای قربان علی سیف پور ساکن فعلی مرزان آباد با دختر بچه یك ساله‌اش بنام منیژه سیف پور از منزل خارج‌شده و تاکنون مراجعت نکرده است . جریان بدادسرای شهرستان نو - شهر گزارش گردیده‌و بفرماندارمری نیز این جریان اطلاع داده شده است ولی تاکنون‌خبری از اوبدست نیامده است .

شوهر زن‌مزبورو مقامات‌انتظامی و قضائی برای پیدا کردن وی از مردم استمداد میکنند .

تقاضای کمك

پریروز آقای رجبعلی بختیاری یکی‌از ساکنین دهکده شورین دو دانگه از توابع قزوین باداره‌روزنامه اطلاعات مراجعه کرد و اظهارداشت که زلزله‌دردهکده شورین و اطراف آن خرابی زیادی به بار آورده ولی هنوزکمکی بساکنین آن نشده است .زلزله زدگان‌دهکده‌شورین دو دانگه و اطراف آن از موسسات خیریه و اشخاص نیکوکار انتظار کمك فوری دارند .

تهیه محل

خبرنگار ما در اراك گزارش میدهد چند روز پیش آقای سرهنك حسین ترابی جهت تاسیس سازمان اطلاعات و امنیت در اراك باین شهرستان وارد گردید و از طرف روسای ادارات دولتی مورد استقبال قرار گرفت .

آقای سرهنك ترابی هم اکنون سر گرم‌تهیه محل‌و تشکیل‌سازمان میباشد .

مشارالیه سمت ریاست سازمان اطلاعات و امنیت اراك را بعهده دارد .

از گروه امدادی بهداری راه آهن قزوین تقدیر شد

ازطرف رئیس بهداری راه‌آهن ازخدمات گروه پزشکان و پرستاران‌راه آهن قزوین که‌در جریان زلزله اخیر فعالیت قابل توجهی کرده‌اند تقدیر شد.

این‌گروه بسرپرستی آقای دکتر حقوقی رئیس بهداری راه آهن قزوین وباشرکت بانوان پوران حقوقی و مهدخت مافی وآقای ایرج افشار از صبح‌روز بعدازوقوع زلزله درمناطق زلزله زده باآمبولانسی که دراختیار داشتند فعالیت وازخود گذشتگی بسیار نشان دادند ، هرجا رسیدند بزخم مجروحین مرهم نهادند واولین کمکهای پزشکی را تاآنجاکه برایشان امکان داشت صورت دادند، زحمات اینگونه پزشکان وپرستاران که‌در مواقع حساس بکمك‌بیماران ومجروحین میشتابند قابل تقدیراست .

نمایندگان هلال احمر افغانستان درشیراز

این هیئت کمکهای مردم افغانستان را برای زلزله‌زدگان آورده بودند

خبرنگار مادرشیراز گزارش میدهد پریروز نمایندگان هلال احمر افغانستان مرکب از آقایان حداد استاد دانشگاه کابل و آفریدی رئیس ادارهٔ تبلیغات افغانستان که‌برای کمك به زلزله‌زدگان قزوین وارد تهران‌شده‌بودند باهواپیما بشیراز آمدندو از طرف اعضای جمعیت شیرو خورشید سرخ این شهرستان‌مورد استقبال قرارگرفتند .نمایندگان‌هلال‌احمر افغانستان که کمکهای دولت‌و ملت برادر و همسایهٔ ما افغانستان را برای زلزله زدگان آورده بودند ، پس‌از تحویل این کمکها برای بازدید آثار تاریخی‌وارد شیرازشدند . نمایندگان مزبور پس از یکشبانه روز توقف در شیراز و بازدید آثار تاریخی شیراز و تخت جمشید به تهران بازگشتند تااز آنجا به افغانستان مراجعت کنند .

مسابقات انتخابی کشتی تربت جام

برگزیدگان به شیروان اعزام شدند

بطوری که خبر نگا رما در تربت جام گزارش میدهد : چند روز پیش مسابقات انتخابی کشتی باشگاه مهران تربت جام به منظور تعیین نفرات اول هر وزن برای شرکت در یازدهمین دوره مسابقات قهرمانی کشتی استان انجام شد .دراین مسابقات آقایان فریدون مونن احمد دروزن اول ، محمد گوهری در وزن دوم ،احمد سلجوقی د روزن سوم حبیب‌اله محاسنی در وزن چهارم محمد عظیم یعقوبی در وزن پنجم و حمزه درویش دروزن ششم قهرمان شناخته شدند و جهت شرکت در یازدهمین دوره مسابقات قهرمانی استان به شیروان اعزام گردیدند .

بادستگیری سارقین مسلح و نقابدار

چندین قبضه سلاحهای مختلف از آنان بدست آمد

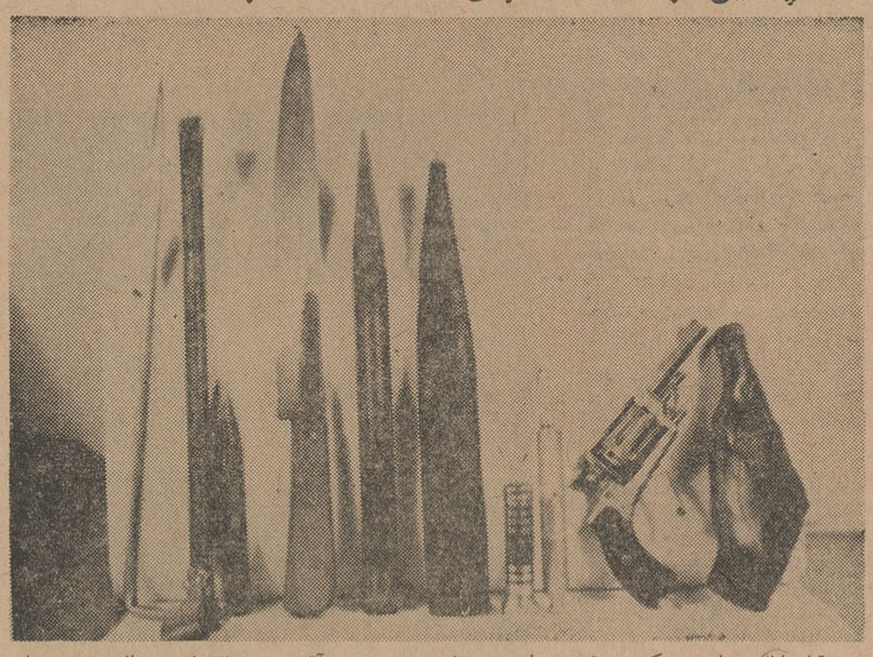

قبلا اطلاع داده‌شد که سارقین محلی ونقابدار شبانه بمنزل آقای سرهنك فرزین افسربازنشسته‌ای ازساکنین شهرستان تبریز راه یافتند وبامجروح کردن‌وی مقداری اثاثیه بسرقت بردند. آقای سرهنك‌فرزین دربیمارستان بستری شد و پس‌از فعالیتهای زیاد چهارنفر سارقین مزبور دستگیر گردیدند و از آنان‌چندین قبضه کاردو قمه و یك قبضه طپانچه بدست آمد وقضیه تحت تعقیب قرار گرفت . در عکس بالا سلاحهائی که‌از سارقین محلی ونقابدار بدست آمده دیده می‌شود .

مشکل تلفن در شمیران

بیش از عده معینی نمیتوانند ازشمیران بتهران تلفن کنند

خبرنگار ما در شمیران گزارش میدهد ارتباط تلفنی تهران -شمیران وبالعکس‌برای مردم شهرستان‌شمیران مشکلی‌شده است . چنانچه کسی بخواهد از شمیران باتهران تلفنی تماس بگیرد باید مدتی طولانی در حدود یکربع‌ساعت شماره بگیرد تاموفق شود تازه در آنصورت هم ممکن است تلفن اتصالی کند واحیانا چندین دشنام نثارش شود !

خبرنگار ما اضافه می کند در اینموردبا آقای شهنواز رئیس تلفن شمیران تماس گرفتم مشارالیه اظهارداشت با دستگاه موجود تلفن شمیران در یك لحظه بیش ازعدهٔ معینی‌نمی توانند باتهران تماس تلفنی داشته‌باشند و اگر از این عده تجاوز کند اصولا تماس تلفنی تهران - شمیران و بالعکس امکان ندارد وکسی‌که بخواهد تلفن‌کند باید آنقدر شماره بگیرد تا موفق شود تلفن کند . این وضع تلفن‌خودکار شمیران است و با اینوضع اهالی انتظار دارند‌برای رفع این مشکل از طرف مقامات مربوطه اقدام شود .

به پزشك بهداری اهانت‌شد

خبرنگار ما در خمین گزارش میدهد پریروز آقای دکترمحسنیان پزشك بهداری شهرستان خمین‌که بین اهالی این شهرستان به حسن اخلاق و رفتار مشهور است ازطرف رضا رضائی کارمند وزارت کشور که در خمین مشغول انجام وظیفه بود مورد اهانت‌قرار گرفت در این باره پرونده ای تشکیل گردیده است که هم اکنون در دادسرای این شهرستان تحت تعقیب میباشد این عمل بین اهالی سوء اثرداشته و مردم خمین درخواست رفع‌توهین از پزشك بهداری را دارند .

افتتاح ساختمان تلفن

خبرنگار ما در جهرم گزارش میدهد چند روزپیش ساختمان‌جدید تلفن شهری جهرم طی مراسمی بنام شاهنشاه افتتاح گردید .

در این‌مراسم که روسای‌ادارات دولتی و عده‌ای از معاریف شهر حضور داشتند از خدمات ۲۵ ساله آقای واقفی رئیس اداره تلفن این شهرستان قدردانی بعمل آمد .

یك قریه زلزله زده

تاکنون از کمك بی نصیب مانده است

خبرنگار ما در ماموئیه زرند گزارش‌میدهد یکی از دهات بخش خرقان که‌در فاصله ۱۸کیلومتری جنوب شرقی ماموئیه زرند واقع‌است قریه «ورده» میباشد این قریه بعلت‌آنکه ازجاده اصلی خرقان فاصله‌دارد کمتر موردتوجه واقع شده و باآنکه در زلزله شدیداخیر آسیب فراوان دیده واهالی آن بیخانمان شده‌اند معهذا تاکنون آنطور که باید وشاید کمکی بزلزله زدگان قریه مزبور نشده‌است .هم‌اکنون ۱۵۰ خانوار ساکن این قریه که‌خانه‌هایشان بکلی‌خراب شده‌است دربیابانها بسرمیبرند . آذوقه ووسائل زندگی اهالی این ده زیر آوارمانده وباشبهای سرد این منطقه زلزله زدگان قریه ورده که ازهستی ساقط شده‌اندانتظار کمك‌دارند.

بازهم برای چندمین بار بیسوادی‌و بیفکری مادری نادان و دخالت بیجای دونفر عطار در کار پزشکی سبب‌مرك دوکودك بیگناه گردید. جریان طبق گزارش‌خبرنگار ما در مشهد از این قراراست . چندروز قبل علی شکوهی وهمسرش که ساکن خانه‌ای در بخش چهار شهرستان مشهد میباشندمشاهده کردندکه ناگهان حال دو کودك چهل روزهٔ آنها بنام غلامرضا وغلامعباس شیشه شربت بنام «شربت‌کیف» برای برهم‌خورد و رنك صورتشان دگرگون شد علی شکوهی پدر کودکان مزبور باحالتی متوحش و سراسیمه می خواست فرزندان‌شیرخوارخودرابپزشك برساندولی همسرش نگذاشت و گفت: من‌یك عطاری سراغ‌دارم که صاحب آن اطفال مریض رابخوبی معالجه‌می کند و با اصرار زیاد شوهرش رااز رفتن بنزد پزشك منصرف کرد .

زن‌وشوهر مزبور کودکان بیمار خودرا برداشته و بمغازه عطاری‌حاج‌علی و حاج‌محمدرضا عطار واقع دریائین خیابان بردند. صاحبان عطاری که از مدتهاپیش بکار طبابت میپردازند یك شیشه شربت بنام «شربت‌کیف» برای معالجه دوطفل معصوم تجویز کردندتا هرساعت یك قاشق ازاین شربت‌بخورد آنها داده شود ولی کودکان معصوم بیش‌از یك‌قاشق ازشربت‌کیف‌نصیبشان نشد زیراباخوردن اولین قاشق بیهوش شدندو موقعیکه آنها رابه بیمارستان سوانح مشهد رسانیدند یکی پس‌از دیگری جانسپردند. پزشك قانونی‌به بیمارستان آمد و پس از معاینه علت مرك هردو کودك راممسومیت تشخیص دادو جواز دفن صادرکرد ،فعلاجریان درشعبه ششم دادسرا تحت تعقیب است و برادران عطار باتهام دخالت‌در کار پزشکی بازداشت شده‌اند .

عطارهای پزشك‌نما؟!

با دخالت بیجا در کار پزشکی

سبب مرك دو کودك شدند

قصابی که قاچاقچی از آب درآمد!

ازمنزل شاگرد کشتارگاه ۲ کیلوونیم تریاك کشف شد

خبرنگارما در مشهدگزارش میدهد چند روز پیش بمامورین سازمان‌مبارزه بامواد مخدره شهربانی مشهد اطلاع رسید که شخصی بنام محمد تهرانی دلشاد کارگر کشتارگاه این‌شهرستان در منزل‌خود مبادرت بخریدوفروش تریاك مینماید .

بلافاصله آقای سرگرد حاذق رئیس سازمان مبارزه بامواد مخدره‌بهمراهی چند نفرمامور باکسب‌اجازه‌ازدادستان مشهد بمنزل تهرانی دلشاد رفت. بمحض ورود مامورین بمنزل نرگس همسر محمد کیسه‌ای را برداشت و بدون چادر و کفش از خانه‌اش بیرون آمد درکشتار گاه دستگیر گردید و همراه نرگس بدادسرا اعزام شد و جریان تحت تعقیب‌قرارگرفت دربازپرسیهائی که بوسیله آقای هژبر بازپرس شعبه پنجم دادسرای مشهد ازمحمد بعمل آمد وی اظهار داشت تریاك متعلق‌به شخص دیگری است ولی در تحقیقات بعدی‌معلوم شد تریاك متعلق‌بخودمحمد میباشد .

محمدطبق‌قرار صادره ازطرف‌بازپرس زندانی گردید ونرگس همسر وی آزاد شد .

و مامورین نیزبدنبال اوشروع‌بدویدن کردند .نرگس باین سوی و آنسوی میدوید و مامورین هم همچنان‌او را دنبال میکردند تا اینکه ویرا دستگیر ساختند و کیسه را که محتوی دو کیلو و نیم تریاك بود از نرگس گرفتند پس از آن مامورین در داخل منزل محمد مشغول بازرسی شدند و در آنجا یك‌دستگاه ترازوی‌آلوده به تریاك کشف‌کردند و با این ترتیب مسلم گشت که محمد قاچاقچی است . لحظه‌ای بعد محمد شوهر نرگس نیز آزاد شد .

تیراندازی در ساحل شط‌العرب

۳۲ صندوق سیگار قاچاق کشف شد

خبرنگار ما در اهواز گزارش میدهد ،چند روز قبل مامورین گروهان ژاندارمری خسرو آباد هنك آبادان هنگامیکه بسر پرستی‌آقای ستوان محزون و باتفاق گروهبان ذوالقدر رئیس پاسگاه «قصر» مشغول گشت در ساحل شط العرب بودندبیك فروند بلم که حامل مقدار زیادی جنس بود ظنین شدند و پس از شلیك ۶تیر فشنك بلم مذکور را توقیف کردند ، در نتیجه از داخل بلم تعداد ۳۲ صندوق و۹ کارتن سیگار (۱۶۰۹۰ پاکت)کشف‌و صاحب آنرا بنام رحیم رحیمی‌که از قاچاقچیان معروف است دستگیر کردند .

سیگار های مکشوفه باداره دخانیات تحویل گردید و قاچاقچی تسلیم عدالت شد این گزارش را خبرنگار ما در اهواز فرستاده است .

کشف تریاك

چند روزقبل مامورین مبارزه با قاچاق‌و مواد مخدره هنك‌ژاندارمری شیراز در ارتفاعات کلات ضمن تعقیب سه نفرقاچاقچی موفق شدند ۱۴ کیلو و پانصدگرم تریاك کشف کنند .

تریاك های‌مکشوفه باداره‌نظارت بر مواد مخدره تحویل گردید ، قاچاقچیان با استفاده از فرصت متواری گردیدند و هم اکنون‌برای دستگیری آنان از طرف مامورین مربوطه فعالیت میشود .

توضیح شرکت تلفن

درباره تلفن خودکار یزد

شرکت سهامی تلفن ایران در باره تلفن خود کار شهرستان یزد که در این صفحه چاپ شدتوضیح میدهد : طبق سوابق موجودشرکت تلفن نهایت علاقه و کوشش رادارد که تلفن خود کار شهرستانهابکار افتد ولی تا موقعی که ده میلیون ریال بابت ودیعه تلفن خود کار جمع آوری نشود نمیتوان دست بکار شد و چنانچه شرکت برای ظاهر سازی ، مبلغی کمتر از این اقدام نماید بهیچوجه موفق بانجام کار نخواهد شد لذا چاره‌ای جز پرداخت ودیعه و تامین اعتباربماخذ مذکور نیست .

هیئت نظارت برانتخابات انجمن شهر

طی مراسمی در شیرگاه تشکیل گردید

خبرنگار مادر شیرگاه اطلاع می‌دهد : بدعوت آقای پژمان‌بختیار سواد کوه جلسه‌ای بمنظور تعیین هیئت نظارت برانتخابات انجمن شهر درسالن دبستان گنج‌افروز شیرگاه تشکیل شد .

دراین جلسه آقایان حکیمی‌بازپرس دادگستری- رزازی رئیس فرهنك اسراریان رئیس دارائی سوادکوه وایمانی معتمد محل حضورداشتند . درآغاز آقای حاج حائری امام جماعت مسجد جامع شیرگاه جلسه را بنام شاهنشاه افتتاح کردوپس‌از دعابذات همایونی وقرائت قانون اصلاحات شهرداری ها آقایان حاج‌حائری، دکتر گلپکرراد، فتح‌اله قبادی،حسین خسروی ،کریم شهابی، هوشنك قبادی وجهانگیر قبادی بسمت اعضای نظارت برانتخابات انجمن شهرداری شیرگاه تعیین شدند .

مردم شهسوار بزلزله زدگان کمك‌میکنند

خبرنگار مادر شهسوار اطلاع میدهد : مردم شهسوار بمنظور کمك ومساعدت به‌برادران وخواهران آسیب‌دیده خود چند روز پیش بدعوت فرمانداری شهسوار درسالن دبستان رضا شاه کبیر حضور یافتند . پس‌از مذاکرات لازم کمیته‌ای مرکب‌از ۹نفر آقایان عضدی دیلمی رئیس دادگستری- آرمند رئیس بانکملی،علینقی نیکنام رئیس انجمن شهر، محمد رضا خلعت‌بری، علی‌اصغر بالائی ،سیف‌اله گرگانی ،تقی‌شرافتی، محمدجعفر صدیقی ، علیجان زعفری تشکیل شد واولین جلسهٔ آن‌دردفتر کارآقای رئیس دادگستری تشکیل یافت .

شهسوار

قرار است کمیتهٔ مذکور پس‌از جمع‌آوری اعانات ، کمکهای‌مردم رابقراء قزوین برساند .

نزاع حافظ وخاکی!؟

دراین زدوخورد خاکی زخمی شد

خبرنگار ما در مشهد مینویسد : رضا خاکی فرزند ۱۷ ساله عباس و حافظ جودی که ۱۳ سال از سنش میگذرد در یك مغازه لبنیات فروشی دریکی‌از خیابانهای مشهد کارمیکردند و امور جاری مغازه را باتفاق انجام میدادند چند روز پیش سطل آب‌مغازه سوراخ شد و صاحب مغازه بهر دو شاگرد پرخاش کرد . حافظ که خود را مقصر نمیدانست به رضا اعتراض نمود و اظهار داشت اگر تو سطل را سوراخ نمیکردی بی جهت من مورد توهین قرار نمیگرفتم . بر اثر این مشاجره لفظی بین حافظ و رضانزاعی رویداد و حافظ که فوق‌العاده عصبانی شده بود یخ شکن مغازه را بر داشت و چند ضربه محکم بسر رضا وارد آورد و او را در خون خود درغلطانید بلافاصله رضا به بیمارستان منتقل شد و تحت درمان قرار گرفت ولی حال وی رضایتبخش نیست حافظ ضارب۱۲ ساله هم از طرف مامورین کلانتری۱۴ دستگیر و بداد سرا اعزام شد .

اعضای باشگاه چاردال امریکا در سبزوار

ازامور ترویجی و عمرانی بازدید کردند

چند روز پیش دو نفر از عزیمت نمودند و طی دو شبانه روز باشگاه چهاردال امریکا باسامی خانم «مارتا آلن پهرنت» و آقای «جوردن سیال‌یك» که مدتی است از طریق برنامه بین المللی مبادله جوانان - روستائی‌بایران آمده‌اند واردسبزوار شدند . اعضای باشگاه چهار دال امریکاپس ازورود به دهکده«آبارش» که مرکز دهیاری آقای حسینی است توقف خود د راین دهکده از عملیات ترویجی و عمرانی که براهنمائی‌آقای حسینی توسط اهالی انجام شده و همچنین از گرمابه ،دبستان ،مسجدو مزارع آبارش دیدن کردند . خانم مارتاآلن بهرنت و آقای جوردن‌سیال پك‌پس از ملاقات‌و گفتگو باروستائیان سبزوار را ترك گفتند .

پیشرفت امور ثبت احوال شادگان

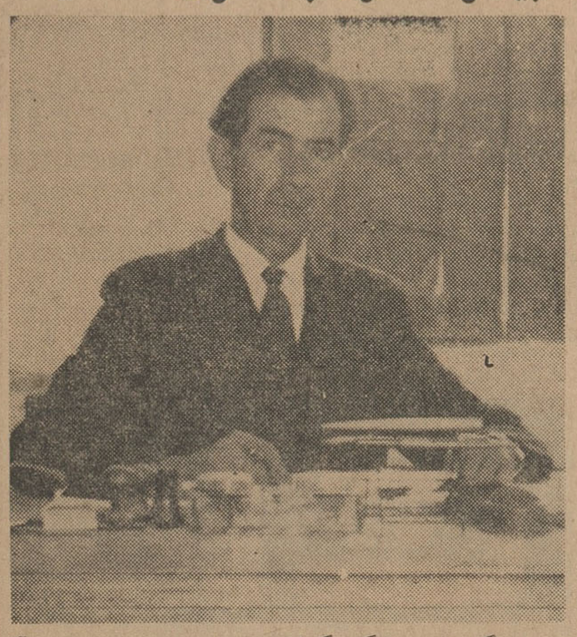

خبرنگار ما در شادگان گزارش میدهد ، مدت سه ماه است‌آقای عبدالحسین خرمی کفالت ثبت احوال شادگان را بعهده گرفته و امور حوزه های ثبت احوال در بندر شاهپور ، بندر معشور ، هندیجان ، خلف آباد ،حوزه یك شهر و دهات تابعه را بنحو مطلوب اداره میکند .

آقای عبدالحسین خرمی دارای بیست و پنجسال سابقه خدمت در اداره ثبت احوال میباشد . عکس‌بالااو رادرپشت میز کارش نشان‌میدهد.

نمایندگان اطلاعات درخدمت مردم

مردم شهرستانها بوسیله نمایندگان اطلاعات خواسته‌های خود را شرح میدهند

مردم مرودشت در انتظار مقدم شاهنشاه

عده‌زیادی از نمایندگان اهالی شاهدوست ووطن پرست منطقهٔ‌مرزی مرودشت بدفتر نمایندگی اطلاعات درمهاباد آمدندو درحالیکه از قیافهٔ‌آنان تصمیم قاطع‌برای دیدار شاهنشاه خوانده میشد گفتند: ماعشایر وساکنین نوارمرزی منطقه مرودشت ازمژده تشریف فرمائی ذات‌شاهانه بآذربایجان بخود میبالیم واز پیشگاه شاهنشاه رعیت نواز استدعا داریم چندساعتی نیز قدم‌رنجه فرموده بمنطقه مرزی مرودشت نیزنزول‌اجلال فرمایند تاخاك پای پدرتاجدار خودرا همچون توتیا بچشم بکشیم و چشم ما بجمال شاهنشاه روشن شود .

از اول مهرماه برق کاشان قطع میشود!؟

جمعی‌از اهالی کاشان بامراجعه بدفتر نمایندگی اطلاعات گفتند :در سال ۱۳۲۶شهرداری کاشان برای تامین نیروی برق‌شهر قرارداد ۱۵ساله‌ای باکارخانه ریسندگی این شهرستان تنظیم وامضاء کرد ودر اینمدت برق مصرفی شهر وسیله کارخانه مزبور بخوبی تامین میشدولی چندسالی‌است شهرداری ازپرداخت بدهی ماهیانه خود بابت برق مصرفی شهر کاشان‌خودداری کرده وبهمین جهت شرکت کارخانه ریسندگی کاشان اعلام داشته است حالا که‌مدت قرارداد تنظیمی پایان یافته و شهرداری هم ازپرداخت بدهی‌معوقهٔ خودداری میکند ازاول مهرماه تعهدی برای تامین برق نخواهد داشت . درحال حاضر شهرداری مبلغ یك‌میلیون وپانصد هزار ریال بابت برق مصرفی لوله کشی وچاههای عمیق‌آب ودومیلیون ودویست هزار ریال بابت تامین روشنائی شهر بشرکت سهامی ریسندگی کاشان بدهکاراست واین بدهی دوسال است معوق‌مانده است . از طرف شرکت سهامی ریسندگی کاشان بشهرداری وفرمانداری اطلاع‌داده شده استکه ازاول مهرماه برق مصرفی شهر توسط شرکت‌مزبور قطع‌خواهد شد مگراینکه شهرداری برای پرداخت بدهی‌خود اقدام نماید .

تقاضای جوانان دیپلمه شاهرود

چندروز قبل عده‌ای از جوانان دیپلمه فارغ‌التحصیل فرهنك شاهرود بدفتر نمایندگی اطلاعات آمدندو گفتند : سه‌سال است دیپلم گرفته و فارغ‌التحصیل شده‌ایم وبااینکه برك معافیت ازخدمت نظام‌وظیفه را دردست داریم وآماده قبول‌هرنوع کاری هستیم معهذا تاکنون موفق نشده‌ایم کاری برای امرار معاش پیدا کنیم. حالامدتی‌است سرگردان وبلاتکلیف ودرمانده‌ایم وبعلت داشتن عائله تحت تکفل خود قدرت ادامه تحصیل دررشته های‌مختلف ورفتن بدانشگاه را که منتهای آمال ماست نداریم تقاضاداریم ازقول ما بنویسید که‌یك کلاس تربیت معلم درشاهرود تاسیس گردد تا دراین کلاس شرکت کنیم‌و پس‌از طی کلاس مزبور بشغل شریف معلمی مفتخر شویم ودرهر نقطه‌ای که‌صلاح است مشغول کارگردیم .

سیاهان قلب امریکا را تسخیر کردند

ستارگان و مانکن‌های سیاهپوست روزبروز شهرت بیشتری بدست می‌آورند وسفیدپوستان را کنار میزنند

مدتی‌است کستارگان و مانکن های سیاه پوست در آمریکا غوغائی براه انداخته‌اند . دختران سیاه پوست با زیبائی خاص نژاد خودو باهنرخویش در قلب آمریکائی‌ها راه یافته‌اند . سه تن از دختران سیاه پوست بیش‌از دیگران شهرت بدست آورده و مردم آمریکا برای تماشای هنرنمائی ایشان سر و دست می‌شکنند .این سه تن : «دیان‌کارول»، «اناهارتمن»و«بورلی والدز» نام دارند .

«دیان‌کارول» که دختر یکی از

جوی مارشال‌یك دختر ۲۳ ساله سیاهپوست امریکائی دندانپزشك است وضمنا خواننده مشهوری میباشد

اسپکترسکپ وکشف جنایت

رقاصه‌ای را درخانه‌ای واقع در کوچه مونمارتر واقع در پاریس در یك‌اطاق زیرشیروانی ، کشته‌یافتند رقاصه مزبور ازمدتها قبل موردسوء ظن‌پلیس‌واقع‌شده‌بود زیرا باعده‌ای افراد مشکوك معاشرت می‌نمود . گلوله‌ای به بدن‌رقاصه مزبوراصابت نموده بود ولی‌اسلحه‌ای که با آن وی را کشته بودند بدست نیامد. عد ه‌زیادی به خاطر قتل رقاصه نامبرده دستگیر شدند و پلیس در بازجوئی های‌بدنی‌ازدستگیرشدگان در جیب یکی‌از آنها قطعه‌ای‌پارچه یافت که سوراخ‌و سوخته شده‌بود انگارکه از آن طرف‌آن تیری‌شلیك نموده‌اند برای درك‌این موضوع قطعه‌ای از پارچه مزبور رادریك‌ظرف پلاتینی در کنار اکسیژن زیاد سوزاندند .

سپس خاکستر آن رادراسیدی حل‌نموده و آن را در اسپکترسکپ قرار دادند. .درنتیجه تجزیه نورهای حاصل از آن ثابت گردید که‌اثری که‌درپارچه مزبور بوجود آمده با اثری که گلوله بر بدن رقاصه گذاشته است یکی می‌باشد و بهم شباهت دار دو درنتیجه قاتل‌معلوم و دستگیر گردید .

اصولا مدتی است که پلیس قضائی‌درصدداستفاده‌از وسائل علمی خصوصا اسپکترسکپ که باکمك آن‌نورهای بدست آمده از اجسام‌را تجزیه می‌نمایند بر آمده‌است.

کلیه خوانندگان رمانهای پلیسی باوسایل علمی مخصوصی که در کتابهای پلیسی و جنائی برای دستگیری جنایتکاران بکار میرود ، آشنائی دارند اما این وسایل جزدر کتاب‌های مزبور، جز درداستان هائی مانند شرلوك هلمز«کارتردر» جای دیگری مورد استعمال ندارد ولی اکنون مدتی‌است که‌دانشمندان تصمیم گرفته‌اند که برای کشف جنایات وبدام انداختن جانیان با پلیس همکاری نمایند و نتایج این همکاری به‌صورت‌کمك های‌ذیقیمتی حاصل شده است .

فرانس سوآر

عشق و انقلاب

(نوشتهٔ : پل گوودو) تصاویر : آ . ث . مارتین

-۹-

فراریان حق داشتند که مضطرب و ناراحت باشندزیرا شاهزاده اسقف‌به سفررفته و در غیبت او، جانشین وی تصمیم داشت که برای خوشایند حاکم شهر «نامور» آن دورا دستگیر نموده و تسلیم پلیس بسازد .بالاخره‌باوجود اعتراض‌ها ودادو بیداد کاتیش‌وفابر ، آن دورا دستگیر نموده و بهمراهی عده ای پلیس که در دو درشکه سوار شده بودندایشان را روانه نامور نمودند .درروزبیست‌و چهارم‌فوریه آندورادر برابر دادگاه حاضر نموده و محاکمه آنها راشروع‌کردند . ابتدا کاترین

درسموندرا محاکمه‌نمودند ووی‌بلافاصله‌به‌تمام آنچه که اتفاق افتاده بودو به چگونگی فرار خود اعتراف کرد وضمنا اقرار نمود که قصد وی ازاین فرار ازدواج‌با فابربوده است .

روزپنجم مارس قاضی دادگاه حکم توقیف فابرد گلانتین را صادر نمودوروزسیزدهم مارس بازجوئی‌از وی شروع‌گردید . وی مجبور شد که‌به یکصد وبیست و دو سئوالی که او کرده‌شد جواب بدهد . فابر بامهارت فراوانی ازخود دفاع نمود . او سوگند یاد کرد که فقط به

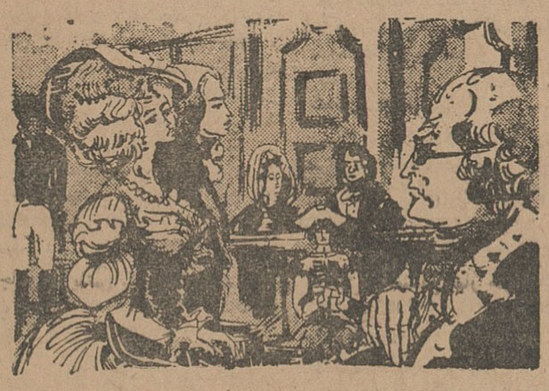

خاطر عشق‌کاتیش‌وبرای‌آنکه وی‌راازدست‌مادری سنگدل و بی رحم نجات دهدبه فرار با او دست‌زده وقصد او از این عمل ازدواج‌باکاترین بوده‌است . ولی مدافعات فابرنتیجه ای به‌بار نیاورد . او متهم‌به فریب دخترچشم‌وگوش بسته‌ای‌بود ، مجازات کسی‌که چنین عملی‌را مرتکب می‌گردید،اعدام بود . دوست هنرمند و هنرپیشه فابر یعنی«دستیوال» خیلی‌زود به خطربزرگی که در بالای سر دوستش پروبال میزد ،پی‌برد وی بلافاصله بسوی بروکسل حرکت‌کرد . در آنجابه دربار «شارل‌لورن»

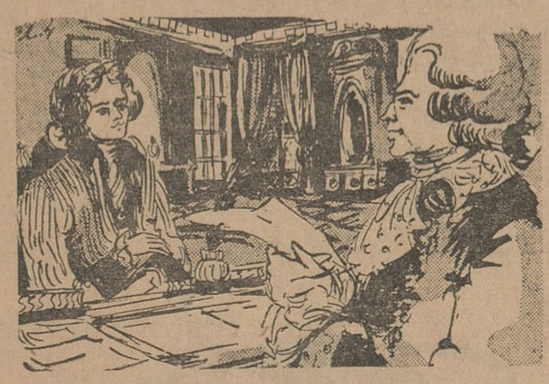

برادر امپراطریس ماری ترز باریافت تا از او تقاضای شفاعت از دوستش‌را بکند .«شارل‌لورن» هنرو هنرمندان رادوست داشته و برای آنهااحترامی قائل بود . «دستیوال» نامه ای‌نوشته و علاوه‌بر او کلیه هنرپیشه‌های تاتر نامورآن‌را امضاء نمودند . او در نامه مزبور چنین نوشته‌بود : «جوان نجیب‌زاده ای که بیست‌و هشت سال از سن وی گذشته و قبلابه شغل وکالت دادگستری اشتغال‌داشته و اکنون‌هنرپیشه تاتر می باشد ،براثر اشتباهی گرفتار دست عدالت گردیده و به‌خاطر لحظه‌ای غفلت واشتباه ، زندگی‌او در خطرقرارگرفته است . اکنون من به‌دربارشماپناه‌آورده‌ام تا با محبت و لطف خودتان جان و زندگی اورا

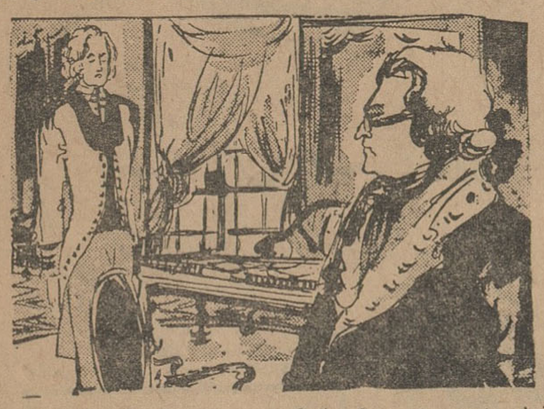

نجات داده‌ووی‌رابه زندگی باز گردانید . می توانم بگویم که زندگی و حیات او اکنون به‌میل‌شما‌بستگی‌دارد واین‌شماهستید که می توانید اورا نجات بدهید ....»

دوروزبعد از آن افسری از طرف دربار بروکسل بسوی نامور آمده ، نامه‌ای راتسلیم‌قاضی‌شهرکرد که در آن نوشته شده بود : «حکم اعدام فابررا چنانچه صادر شده‌است معلق بگذارید و در غیر اینصورت نیز اورا آنقدر در زندان نگاهدارید تاعالی جناب حاکم شهر درباره‌او وسرنوشتش تصمیم بگیرد . »باین ترتیب قابر نجات یافت ولی‌این نجات موقتی‌بود ...

« ناتمام »

۲ میلیون بار بزرگتر

اگر چه فرضیه اینکه کلیه اجسام از اتم ها تشکیل گردیده در حدود ۲۰۰۰ سال است که ثابت میباشد و فرموله نمودن فرضیه های جدید مربوط به‌اتم از نیم قرن قبل و یا شایدبیشتر شروع‌گردیده مع‌الوصف تاکنون هیچ کس نتوانسته که واحداتم راچه بوسایل‌شیمیائی یا فیزیکی بچشم به بیند . مرکز تحقیقاتی علوم در شیکاگو موفق گردیده میکرسکپی بسازد که اجسام را ۲ میلیون مرتبه بزرك بیکندو انتظار میرود که‌بوسیله آن‌بشر بتواندوجود اتم راملاحظه کند . نام این میکرسکپ «مولر فیلد ایوان میکرسکپ» میباشد که بر اساس مجموعه میکرسکپ های قبلی که بنام «الکترونیك میکرسکپ» نامیده میشوند کارخواهد کرد«الکترونیك میکرسکپ» فقط قادر بود در حدود یك میلیون مرتبه اجسام را بزرگتر نماید .

پیشرفت مزبوربوسیله «ادوین مولر» استاد دانشگاه پنسیلوانیا بعمل آمده .

سینما

دو زندانی در یك زندان تاریك آلمانی ها با هم دوست می شوند یکی‌از آنها جزفرار فکرو اندیشه‌ای در سر ندارد و دیگری زندگی در زندان را ترجیح می دهد زیرا در آنجاباوخوش می‌گذرد . ولی‌بالاخره تحت‌تاثیردوست‌خودقرارگرفته وپس‌از زحمات زیاد و رنجهای‌بیشماری موفق به‌فراراززندان می‌شوند

این‌خلاصه فیلمی‌است که «شلوار قرمز» نام دارد و اکنون در فرانسه مشغول‌تهیه آن می‌باشند در این فیلم دو تن از هنرپیشگان آن کشور که بنام «اتین‌بیری» و «پیرکورتی» نامیده می شوند و هردودر زمان جنك گرفتار زندان آلمانی ها بوده اند ، شرکت دارند .

«آلکس ژوفره» کارگردانی این فیلم را به عهده دارد . علت نامگذاری آن به «شلوار قرمز» برای آن است آلمانی هابرای شناختن زندانی ها در حین فرار و برای اینکه باین ترتیب از فرار آنهاجلوگیری به‌عمل آورند ، شلوار قرمزی بایشان می‌پوشانیده‌اند .

* «مابه دوویل خواهیم رفت» فیلم کمدی موزیکالی است که مقدمات تهیه آن فراهم گردیده است در این فیلم شارل بوایه ، ساشادیستل ،روژه پیره وعده ای دیگر از هنرپیشگان معروف فرانسوی شرکت خواهند نمود

* هم اکنون یکی‌از کارگردان های فرانسوی بنام «مارك آلگره» مشغول تهیه فیلمی سرگرم کننده است که «گمرکچی پلید» نام دارد. این فیلم از روی یك داستان پلیسی‌اقتباس گردیده‌ولی قبل‌از آنکه پلیسی‌باشد ،کمدی و خنده دار است دراین فیلم دوتن از کمدین های معروف فرانسه یعنی«داری‌گول» و «فرانسیس‌بلانش»بازی مینمایند . فیلم مزبور داستان جوانی است که گانگسترها اورا تعقیب نموده و با رئیس یك‌باند عوضی‌گرفته‌اند وی‌برای آنکه خودرا ازدست دزدان‌بیرحم نجات‌بدهد ،مجبوراست‌باآنهامدارانماید

*«عموی تکزاسی من»نام‌فیلمی کمدی است که هم‌اکنون مشغول تهیه آن میباشند هانری تیسو که‌از هنرپیشگان قدیمی فرانسه شمرده می شود ، در این فیلم بازی می نماید جوانی‌برای بدست‌آوردن ارثیه عموی خود از اروپا به تکزاس میرود ولی پس از ورود به آن‌جا می فهمدکه عمویش ارثیه‌ای‌برجای نگذاشته است ووی‌برای بدست آوردن‌نان روزانه‌خود مجبوربه همکاری باعده ای گانگستر می‌شود .

دراین‌بین عشقی‌نیز بسراغ او آمده وبالاخره وی‌در سرزمین تکزاس موفقیتی بدست می آورد

برف در تابستان

آیا اگر بشما گفته شود که ممکنست در فصل تابستان‌هم برف ببارد این گفته راباور خواهید کرد ؟درست پنجاه سال قبل‌از این هنگامی که فصل تابستان به نیمه‌رسیده بود در یکی از ایالات جنوبی کشور فرانسه برف سنگینی روی‌زمین نشست . بطوریکه درآن سال کلیه محصولات وزراعت ازبین رفت .

شعری برای یك ولگرد

«شعری برای یك‌ولگرد» نام فیلمی است که هم اکنون در فرانسه‌مشغول تهیه آن میباشند . در این فیلم که بتوسط «ژان‌کلودبوناردو» کارگردانی میشود ،دوتن از بازیگران جوان و تازه کار بازی مینمایند که بنام : «هلیدگاردئف» و«لوران‌ترزیف» نامیده میشوند . موسسه‌ای که کار آن جمع آوری اطلاعات مختلف میباشد ، دو جوان مزبور ر ماموریتی‌میدهد‌تاچمدانی را که‌پر از اسناد مختلف میباشدبه دست بیاورند و بخاطر بدست آوردن اطلاعات و اسنادمزبور حوادث‌مختلفی روی میدهد .

زیباترین وبزرگترین جاسوس تاریخ

بزودی ، برای دومین بار داستان عجیب‌وافسانه‌آمیز زندگی«ماتاهاری» بزرگترین جاسوسه عصر ما ، بروی پرده سینما ظاهر خواهد شد .چهل و پنج سال قبل از این در سپیده‌دم روز پانزده اکتبر ۱۹۱۷ چند گلوله که از دهانه تفنگ عده ای سرباز خارج شد به زندگی ماجراجو ترین زن تاریخ خاتمه داد . از آن پس کمپانی های فیلمبرداری در صدد تهیه فیلم بزرگی از زندگی ماتاهاری برآمدند ولی هیچکدام از آن ها نتوانستند در اینراه موفق بشوند تا اینکه بالاخره در سال ۱۹۳۳ ـ گرتاگاربو توانست نقش جاسوسه زیبای آلمانی را بازی کند و اکنون پس از مدتها کمپانیهای فرانسوی تصمیم‌گرفته اند که بار دیگرداستان زندگی و مرگ «مارگاتازل» ملقب به «ماتا هاری» را برروی پرده سینما نشان دهند . این بار «ژان موره» نقش جاسوسه کهنه کار را بازی ـ خواهد نمود . فیلمبرداری از صحنه های فیلم مزبور از ماه سپتامبر (مهر ماه) شروع خواهد شد . «ژان مورو» در یك کنفرانس مطبوعاتی که چند روز قبل تشکیل داد اظهار نمود : «میخواهم دیوانگی های ماتا هاری‌را بتماشاچیان نشان بدهم و بمردم ـ بفهمانم که برخلاف آن چه که تصور می کنند او زنی سبکسر ، پر حرف و عاشق پیشه بوده است ..

در واقع نیز ماتاهاری جز این نبوده‌وی که در ۱۸۷۶ در هلند بدنیا آمد ، در سن بیست و یك سالگی بپاریس سفر نموده پس از جدائی‌از شوهر خود براثر فقر و بی پولی در کافه ای بکار پرداخت و مجبورگردید که‌در برابر تماشاچی ها با بدن‌برهنه برقصد ، ولی جنگ بین المللی اول سرنوشت او را تغییر داد . درگرما گرم جنگ و خونریزی وی بمسافرت به کشور های مختلف اروپا پرداخته، درمهمانی ها و شب نشینی‌ها شرکت می کرد . آشنائی او باکنسول آلمان در هلند سرنوشتش را بکلی عوض کرد . از سال ۱۹۱٤ اسم او به «ماتاهاری» تغییر یافت و او برای انجام ماموریت خطرناك خویش بانام «مامور ه ـ ۲۱» به فرانسه‌برگشت پس ازمدت ها خدمت جاسوسی روز سوم فوریه دستگیر شد و در دادگاه

جادوگری راکشت ۱۰۰ تومان دستمزد گرفت

حادثه عجیبی چند روز قبل در نیاسالان روی داد . در ناحیه «چیکواوا» واقع در آفریقا مردی بادریافت مزدی در حدود شصت و سه فرانك جدید ، دختری را که متهم به جادوگری بود به قتل رسانید .

شخصی بنام « ادریك » سیاه پوستی را اجیر کرد تا دختری را از بین ببرد و مرد مزبور پوست تمساحی را بروی بدن خودکشیده و به محلی که هرروز دختر مزبور در آن‌جابه‌آب‌تنی می‌پرداخت ، رفت و وی راخفه نموده جسد اورا درمیان آب‌انداخت . ولی «ادریك» ازپرداخت مزد قاتل خودداری نموده‌ووی نیز بیك دادگاه محلی که‌از روسای قبایل نیاسالان تشکیل شده بود ، شکایت نمود و دادگاه « ادریك » رابه پرداخت شصت و سه فرانك محکوم کرد . ولی هنوز حکم روسای قبیله اجرا نشده بود که پلیس از این‌قضیه بااطلاع شده و آن دومرد را بجرم قتل‌دستگیر نمود . اکنون آن دو به انتظار تعیین سرنوشت خود درزندان بسرمی‌برند وبزودی دادگاه نیاسالان سرنوشت آن‌ها را تعیین خواهدنمود .

«فرانس سوار»

تجسم همراهی او دراین وعده مخفیانه سراسر وجودم را پراز وحشت کرد و گفتم :

ـ بحث وجدال را کنار بگذارید . بسراغ دوستانتان بروید ومرا هم با دوستانم تنها بگذارید ! آنها فقط مرا میخواهند !

این دیگر آخرین تلاش من برای رهائی از شر این مرد سمج بود . او پرسید :

ـ آخر برایچه ؟ چرا دوستان شما از همسفره‌شدن با من که راه و رسم خندانندن دیگرانرا میدانم لذت نخواهند برد ؟ آنها برعکس بسیار هم خوشحال خواهندشد .. اگر شرطم را بپذیرید سروصورتتان را اصلاح میکنم وهمراه یکدیگر بمیهمانی خواهیم رفت

حالا که دیگر قطعا مغلوب شده بودم فکر کردم راه درست آنستکه عکس‌العملی دربرابر او نشان ندهم . بعداز اصلاح سروصورتم او را همراه با هدایا بمنزلش فرستادم و قول دادم بدون او بمیهمانی نروم. بمحض اینکه پا از در بیرون گذاشت عجولانه لباس پوشیدم و بطرف میعادگاه براه افتادم چون موذن ندا در داده بود و من گرفتار تاخیر شده بودم . افسوس ! ریش‌تراش بحیله من پی‌برده بود وهدایا را بوسیله یکی‌از غلامان بمنزل فرستاده بود و خودش درکنج کوچه انتظارم را میکشید . چنین وانمود کردم که او را ندیده‌ام و تا مقابل خانه قاضی بزرك او را بدنبال خود کشیدم . درنیمه باز بود و بآرامی بداخل منزل رفتم . هنوز من ودخترك محبوبم روی صفه جابجا نشده بودیم که سروصدای بازگشت قاضی از مسجد بلند شد .

دخترك بمن گفت . که موجبی برای ترس وجود ندارد چون‌پدرش ندرتا باطاق او می‌آید .. ولی من سلمانی حیله‌گر را خوب میشناختم ومیدانستم که دراین بازگشت سریع قاضی دخیل بوده است واحتمال بسیار داردکه نقشه‌های دیگری هم‌کشیده باشد و حق هم داشتم . افسوس ! قاضی بمحض بازگشت یکی‌از غلامان خود را بچوب و فلك بست . این غلام چنان سخت فریاد میکشید که سلمانی گمان برد در صدد قتل من برآمده‌اند و بهمین جهت بزوزه‌کشیدن پرداخت که :

ـ خداوندا ! دارند ارباب مرا میکشند !

وبعد ناگهان و آنچنان که گوئی مطلبی بدوالهام شده است‌بخانه ما رفت و همراه با عده‌ئی از غلامانم بمنزل قاضی بازگشت . آنها همه

چوبی بدست داشتند و وضعی تهدیدآمیز بخود گرفته بودند و چنان

شهریار دراعماق قلب خویش بشهرزاد وافسانه‌هایش دل بسته بود.

بسختی در را کوفتند که خود قاضی سراسیمه برای گشودن آن شتافت .

سلمانی باخشمی دیوانه‌وار فریاد زد :

ـ قاضی دیوانه ! بچه علت میخواهید ارباب مرا بکشید ؟

ـ ارباب تو ؟ من او را نمیشناسم . او کیست و من چکار با او دارم ؟

ـ خداوندا ! توی لعنتی با او چکار داری ! چریان چنین است که دختر شما او را دوست میدارد و وخشی مخفیانه برای هنگامی که در نماز بودید باو داده است و شما ارباب مرا غافلگیر کرده‌اید و بجای اینکه او را بوصلت دخترتان برسانید کتك فراوان زده‌اید .

قاضی جواب داد :

ـ ارباب شما اینجا نیست . میتوانید داخل شوید وا و را بجوئید .

سلمانی یك لحظه هم درنك نکرده و همراه با نوکرهایم به جستجوی همه گوشه های خانه پرداخت من‌که جریان را فهمیده بودم خودرا در صندوقی خالی مخفی کرده بودم . افسوس ! تقارن مریخ و مشتری برای من خوش‌یمن نبود و حرف‌سلمانی دراین مورد دروغ از آب درآمده بود ! او بدین دلیل که نمیخواست هیچ‌جا را نادیده بگذارد در صندوق راهم گشود و مرادر آن دید . بلافاصله‌صندوق رابرسرنهاده و از خانه خارج شد و بدون شك گمان‌میبردکه‌خدمتی بسزا در حقم روا داشته‌است. من ناگهان سردی هوارا در پشت خود احساس‌کردم و متوجه شدم که در صندوق باز شده و نگاههای پرنفرت عابرین‌برویم دوخته شده است . پراز شرم بزمین جستم و چنان دیوانه‌وار بدویدن پرداختم که پایم بمانعی برخورد و بسختی مجروح شد . گمان‌میبرید سلمانی کار را بهمین جا پایان داد ؟ ابدا ! او زوزه کشان میگفت :

ـ قاضی عزیز ، این طبیعیست که مردی جوان با دختر قاضی هنگامی که‌خود او بنماز رفته است قرار مخفیانه بگذارد . بیجهت‌سرو صدا براه نیندازید و بمنزل باز گردید !

خلاصه چندانی طول نکشید که‌همه‌شهر از ماجرایم باخبر شد . من سرخ از شرم بقهوه‌خانه‌ئی پناه بردم . صاحب آنجا راخوب‌میشناختم واز اودرخواست کردم که بهیچ قیمتی بسلمانی اجازه ورود ندهد

شهرزاد
نوشته : نیکول ویدال
ترجمه : منصور مصلحی

دروازه های شهر طلائی گاردن پارتی گشوده شد

هنرمندانیکه در شبهای گاردن پارتی باشکوه سازمان کمک کودک اطلاعات هنرنمائی میکنند.

ساعت چهارو نیم بعداز ظهر امروز دومین گاردن پارتی با عظمت سازمان کمک کودک موسسه اطلاعات در حضور والاحضرت شاهدخت شمس پهلوی افتتاح میشود. در مراسم افتتاح جمعی ازشخصیتهای مملکتی حضور خواهند داشت.

مقارن ساعت پنج بعداز ظهر دروازه های شهر طلائی که مدت یکماه ونیم است ازغرفه‌های باشکوه وخیره کننده آن با خوانندگان عزیز صحبت میکنیم بروی مردم تهران و اهالی شهرستانها که برای دیدن این گاردن پارتی بی نظیر به تهران آمده‌اند گشوده خواهد شد. هدف ما از ترتیب دادن این گاردن پارتی، تکمیل ومجهز کردن بیمارستان سازمان کودک واقع در چهار راه عباسی و کمک به زلزله زدگان میباشد.

روزنامه اطلاعات که همواره در اینگونه امور خیر پیشقدم بوده‌است طی این مدت هم‌روش همیشگی خود را دنبال کرده و تمام امکاناتش را برای این امر خیر و انسانی بکار انداخته است. غرفه‌هائیکه دراین گاردن پارتی بر پا شده است مظهر صنایع کشور وتجلی گاه هنر اصیل ایرانی میباشد و آنچنان با شکوه وحیرت انگیز است که انسان بی اختیار ساعت ها محو تماشای آن خواهد شد.

برنامه‌های هنری

خوشبختانه عده زیادی از هنرمندان نیکوکار کشور، پس از اطلاع از هدف ما، همکاری خود را دراین امر بزرگ وانسانی اعلام داشتندو هنرمندانی نظیر ملوک ضرابی مرضیه، پوران ، ویگن ، مهرزاد، آپیک، ژاله، بهمنی، منوسلانی، ویکتوریا فارمانفارمائیان، فرانک، همایون سپهر نیا، ..... و..... در گاردن پارتی شرکت کرده‌اند و آقای کمال الدین مستجاب الدعوه گوینده خوش‌بیان وهنرمند با ذوق نیز اداره امور هنری را بعهده گرفته‌است. ما از کلیه هنرمندان نیکوکار تشکر کرده و موفقیت روز افزون آنها را آرزو می کنیم.

مرصیه و گلخانه

در گلخانه گاردن پارتی، بزمی عارفانه گسترده شده، زیر نورقندیل های زیبا، در کنار گلهای معطر خوش رنگ، مرضیه‌خواننده هنرمند اشعار عارفانه شعرای بزرگ را با صدای دل انگیز خود بگوش جان مردم صحجدل میرساند. در آنجا بزمی است شورانگیزوجهانی است عرفانی .

متشکریم

طی یکماه ونیمی که کارکنان سازمان کمک کودک موسسه اطلاعات با کوشش خستگی‌ناپذیر وبا کمک صدها مهندس، متخصص کارگر، نقاش وطراح مشعوف ساختمان شهر طلائی با عظمت گاردن پارتی سازمان کمک کودک موسسه اطلاعات بودند ،خوانندگان عزیز ووفادارما وسیله تلفن ،نامه و تلگراف کار ما را مورد تائید قرار داده و ما را در این کار تشویق و ترغیب میکردند. واینک از همه آن خوانندگان گرامی بخاطر همه محبت هائیکه بما کرده اند و دارند متشکریم.

نظر بدهید

ما از کلیه میهمانان عزیزی که در گاردن پارتی شرکت میکنند تقاضا داریم : اولا برای رفع هرگونه اشکال احتمالی از مامورین انتظامی داخلی گاردن پارتی کمک بگیرند. مامورین ما برای راهنمائی شما آماده‌اند.

در ثانی اگر هر گونه پیشنهاد ، نظریه یا انتقادی دارید بدفتر انتشارات وانتظامات گاردن پارتی مراجعه بفرمائید و مطمئن باشید چنانچه نظر شما صائب باشد در کوتاه ترین مدت به آن ترتیب اثر خواهیم داد. تلفن ۸۲۱۱۲۱ همیشه آماده است تا به سئوالات شما پاسخ گوید .

غرفه های با شکوه

ما توجه شرکت کنندگان در گاردن پارتی حیرت انگیز کمک کودک موسسه اطلاعات را به‌غرفه های عظیم و بی نظیر آزمایش ، شاه پسند ، اعانه ملی ، گلنار، پپسی کولا، سازمان شهرستانهای موسسه اطلاعات وسایر غرفه های جالب و بی نظیر جلب میکنیم.

دانسینگ

آخرین موضوع که لازم بیادآوری میباشد، اینست که دانسینگ مجلل وخیره کننده گاردن پارتی هر شب از ساعت هشت و نیم برنامه های خود را آغاز میکند . این دانسینگ از هر نظر جالب وبی نظیر است و فقط شرکت کنندگان باید بخاطر داشته باشند که فقط با کت و کراوات میتوانند وارد دانسینگ شوند و از ورود اشخاصی که پیراهن یقه باز بتن دارند جلو گیری میشود.

ستون اعانه کمک‌فوری برای خانه‌سازی

کمک های جنسی مردم نیکوکار بسیار مفید، ومؤثر واقع شد و از روزی که اطلاع داده شد فعلا نیازی به کمک جنسی بخصوص خوراك وپوشاك نیست کمکهای جنسی که بدفتر سازمان نیکوکاری اطلاعات میرسید تخفیف یافت و آنچه موجود بود نگاهداشته شد تا گزارشی از اکیپ تازه‌ای که بکلیه نقاط درمدت سه شبانه‌روز فرستاده شده بود برسد و معین کنند چه نقطه و کدام دسته از مردم احتیاج به لوازم پوشاکی وخوراکی دارند .

اکنون که هیئت اعزامی اطلاعات بسر پرستی آقای مشگین بازگشته است کمیته اجرائیه سازمان نیکو کاری تصمیم گرفت بر مبنای گزارش هیئت کلیه اجناس که در ذخیره سازمان نیکوکاری است بنقاطی که نیازمند میباشند ارسال دارد .

در اینمورد وبمنظور واگذاری وسیله لازم با اتحادیه صنف فخار تماس گرفته شد و موافقت گردید که فردا صبح کاروانی زیر نظر همان هیئت که کلیه نقاط را بازدید کرده بودند عزیمت کنند و کمك های مردم نوع‌پرور نیکوکار رامیان خانواده‌های مستحق توزیع نمایند .

مطلبی که لازم است باستحضار هموطنان عزیز برسد اینست که از پرداخت اعانات نقدی خود بدفتر سازمان نیکوکاری دریغ نفرمایند زیرا تصمیم قاطع براینست که سازمان نیکوکاری درامر خانه سازی وارد شود ، هم اکنون ساختمان یك‌ده درنظر گرفته شده و به‌جمعیت شیروخورشید سرخ کمیته هم‌آهنگی وراهنمائی ساختمانی پیشنهاد هم‌شده‌است که طبق نقشه واسلوب صحیح ساخته‌شود وپس از تصویب و تائید بزودی اقدامات ساختمانی شروع خواهد شد .

جمع کل وصولی تا دیروز ۷۷۷۷۵۴ ریال

آقای اسمعیل شفیعی بوسیله بیمه پستی از رشت ۵۰۰۰ ریال
دوشیزه فاطمه دورودی بوسیله بیمه پستی از جویبار ۲۰۰ ریال
آقای جمشید محتشمی بوسیله بیمه پستی از خمین ۳۰۰۰ ریال
آقای سرهنك مصطفی عرشی بوسیله بیمه پستی خمین ۲۰۰۰ ریال
آقای داریوش محتشمی‌ازخمین بوسیله بیمه پستی ۳۰۰۰ ریال
آقای میرحاج آقا قرشی از تبریز بوسیله بیمه پستی ۱۵۰ ریال
آقای ابوالحسن تقفی بوسیله بیمه پستی از سمنان ۱۰۰۰ ریال
آقای محمود اخوان بوسیله بیمه‌پستی از اصفهان ۱۰۰۰ ریال
آقای حسین رستمچی از گلپایگان ۱۰۰۰ ریال
آقای ناشناس ۲۰۰ ریال
آقای داریوش شیرین‌زا ۱۰۰۰ ریال
بانو مرضیه رستم بیگی ۳۰۰ ریال
آقای فرزاد محرز ۱۱۰۰ ریال
آقای سرگرد رحیم پورمند ازخرم‌آباد حواله کتبی بانك ملی ایران ۱۲۴۶۰ ریال
ناشناس نیکوکار از سمنان بوسیله حواله کتبی بانك ملی ایران ۳۵۰۰ ریال
جمع وصول امروز ۳۴۹۱۰ ریال
جمع کل ۸۱۲۶۶۴ ریال

توضیح آنکه مبلغ ۳۰۰۰ ریال که دیروز بوسیله آقای دکتر اسمعیل سنك رسیده بود از ژنو بوده است .

بارندگی شدید در گیلان و آذربایجان

دیروز ناگهان هوای رشت منقلب و ابری شد و پس ازساعتی بارندگی در کوچه‌ها و خیابانها سیلاب جاری شد و رودخانه های اطراف طغیان کرد ،این بارندگی در رودسر و لاهیجان و لنگرود وسایر شهرهای گیلان ادامه‌دارد.

آذربایجان

از ساعت شش بعداز ظهر دیروز بارندگی شدیدی در تبریز و حومه شروع شد . و تا نیمه شب گذشته ادامه یافت دیروز درباسمنج‌نیز تگرگ درشتی بارید و در نتیجه سیل جاری شد وخسارات زیادی‌به کشاورزان این منطقه‌وارد آمد

اصلاحات ارضی

بقیه از صفحه اول

همانطوری که می دانید این فکرتازه‌ای نیست از مدتها قبل شاید به شکل دیگری در نظر من‌بود و درعالم جوانی راههائی بنظرم میرسید که بامروز زمان و ایام و پیدا کردن تجربه بیشتری‌بالاخره در سال ۱۳۲۹ با تقسیم اولین قسمت دهاتی که متعلق بخود من بود این کار یعنی تقسیم اراضی بین کسانی که در آن اراضی زحمت می کشند و کشت می کنند شروع شد .

برای اینکه سواری بگیرند

شاهنشاه افزودند از آنموقع‌همیشه در صدد این بودم که بچه وسیله ای این فکر شخصی خود این برنامه شخصی‌خودرا تعمیم بدهم و سعی بکنیم که تا حداکثر ممکن در مملکت عمومیت بدهیم این کار این قدر ها هم ساده نبود پس از یکی دو سال از شروع تقسیم اراضی شخصی بین دهقانها موانع پیش آمد اصل اشکال این بود که کسانی که آن موقع سرکار بودند جلوی تقسیم اراضی شخصی مرا هم گرفتند چه برسد به عمومیت دادن اینکار بگذریم از اینکه خود آنها مالك عمده بودند و مانع این کار شدند ولی فکر میکنیم که اساس کار این بود که آن قبیل سیاسیون فکر میکردند که فقط ـ موقعی ممکن است برگرده یك ملتی سوارشد و با فریب و دروغ یکعده‌ای را گمراه کرد که آنها از مملکت خودشان ازاوضاع خودشان از زندگی خودشان بی خبر باشند سواری را فقط بردوش یك مشت مردم نفهم و بدبخت میشود انجام داد والاچطور میشود وقتی که اکثریت ملتی آزاد بود فهمید تشخیص داد و منافع خودش را بدست داشت اینها را آلت‌دست قرار داد و بهر سمتی مثل حیوان کشید یك قصد عمده ما از این کار که اکثریت مردم این مملکت مشمول آن خواهند شد اینستکه اکثریت جمعیت این مملکت مردمانی باشند آزاد ـ بافهم بمنافع خودوارد و یك چنین کسانی طبعا آماده حفظ زندگی خود ـ وضعیت خود و طبعا بهمین مناسبت آماده حفظ مملکت و آب و خاك خود و سرزمین خود می باشند .

شاهنشاه سپس فرمودند بعد که موانع برطرف شد بتقسیم املاك شخصی پرداختیم بفکر افتادیم که چطور این کار را عمومیت بدهیم به تقسیم املاك خالصه شروع کردیم این کار با سرعت زیاد پیشرفت نکرد منتظرم که بعد ها املاك خالصه با سرعت بیشتری تمام بشود باینجاهم اکتفا نکردیم بالاخره در چند سال پیش‌لایحه اصلاحات ارضی راپیشنهاد کردیم این لایحه اصلاحات ارضی‌بیك شکلی داخل مجلس شد و بشکل دیگری خارج ـ درست حکایت شیر بی یال و دم و اشکم است نفوذ های معینی‌در آن مکان متاسفانه این لایحه را از صورت عملی خارج کردند بعد گفتیم که این کار مهم را نمیشود سرسری نگاه کرد بهر طوری که شده بهرقیمتی که شده این کار را ماانجام خواهیم داد . اینستکه تصویب نامه مربوط به لایحه قانونی اصلاحات ارضی عملی شد در این راه عده ای دراجرایش زحمت کشیدند بخصوص یکعده ای باجان و دل زحمت‌کشیدند اینها مردمی هستند مومن باینکار شاید استراحت را بکلی برخودشان حرام کردند چه پشت میز چه در روی زمین ها چه در اطراف و اکناف و نقاط مختلف اینها شب و روز کار میکنندوما این ها را روزبروز مهیاتر برای انجام وظیفه میکنیم کلاسهای مخصوصی می بینند تخصص پیدا میکنند و فکر میکنیم بهترین راهی که در مملکت ما عملی هست و این راه را هم با افتخار میتوانیم طی کنیم همین است ما راهی را انتخاب کردیم که شاید از راهی که سایرین رفته باشند بهتر باشد و این گزافه‌گوئی نیست برای اینکه نتیجه کار را ما هرروز می بینیم این عمل در خیلی از نقاط مملکت شروع شد همه جا با استقبال فراوان زارعین مملکت مواجه شد زارعینی که میگفتند نمی فهمند و سواد ندارند و بدون ارباب قادربزندگی نیستند همین‌ها درکوتاه ترین‌مدتی‌طوری ازخودرشد اجتماعی نشان دادند که باعث تعجب ماشد اینها بلافاصله وارد شرکتهای‌تعاونی شدند همه سهم خود را بلافاصله‌ـ پرداختند همه معنی این کار و مفهوم این‌کار را درك کردند و این باعث امیدواری ماست و باین جهت کسانی که هنوز نه می‌خواهندمعنی این کاررا بفهمند باید بدانند که هیچ پیش‌آمدی نمیتواند باعث نه فقط متوقف شدن این کار بشود حتی باعث مکث مختصر اینکار نخواهد شد این کار دیگر موضوع این نیست که فقط‌میل من باشد یا یك وزیر کشاورزی را من پیداکردم که‌دنبال این کارمیدود خیر از اینکه میل من تغییر کند که البته هیچوقت تغییر پیدا نخواهد کرد و یااز اینکه این وزیر کشاورزی یا هرکس دیگر باشد محال است که این برنامه تغییر پیدا کند و این به جلو خواهد رفت من که مبتکر این فکر بودم میگویم تمام همت خودم را گذاشتم دنبال این کار اما این را بدانید اگر خدای نخواسته و بفرض محال اگر من هم تغییر عقیده بدهم این کار متوقف شدنی نیست و رو بجلو میرود و روز بروز ریشه دارتر میشود چرا ؟

برای اینکه معنی‌این کار راا کثریت مردم فهمیدند و اما چیزی که‌اهمیت دارد برای ما این است که قانون‌اجرا بشود تا روزی که این قانون هست این قانون باید اجرا بشود هر روز که قانون باید تغییر پیدا بکند مطلب دیگری است ولی تا آن ثانیه‌ای که این قانون بقوت خودش باقی است همه باید مطیع قانون باشند والاهرج و مرج ایجاد میشود ما نمی توانیم تحمل بکنیم که قانون تا موقعی که بقوت خودش باقی است اجرا نشود اگر این پیش آمد بکند معنیش این است که دولت و قدرت قانون صفر است وقتی که دولت نتواند یك‌قانونی را اعمال بکند معنی دیگر نمیدهد یعنی حکومت هرج‌ومرج یعنی‌حکومت قضاوقدر واین نمیشود.تشخیص دادم بهترین کسانی که بتوانند قانون را اجرا بکنند و هم طرف اعتماد ما هستند و هم طرف اعتماد مردم خود دستگاه اصلاحات ارضی‌است اینها هم مجهز هستند هم دلسوز هستند و هم مومن و اینها در پیش من مسئول‌هستند که این قانون را اجرا بکنند و مطمئن هستم که به بهترین وجهی هم این کار را خواهند کرد و اما منظور دیگر ازتمام این‌کارها و این‌اصلاحات ارضی این است که تولید کشاورزی این مملکت و بهمین مناسبت در آمد کشاورزان مملکت به نسبت فاحشی‌بالا برود وقتی که از یکطرف اکثریت کامل دهقان های ما آزاد شدند و بهمین مناسبت معنی زندگی و استقلال فردی را فهمیدند بیشتر کارخواهند کرد مروجین کشاورزی‌باینها متدهای جدیدی یاد میدهند تولید شان اضافه میشود در آمدشان اضافه خواهد شد بهمین جهت قدرت خریدشان اضافه میشود قدرت خریدشان که اضافه‌بشود صنایع مملکت بیشتر و بهتر بکار خواهد افتاد و آنهم بنوبه خودش‌به صاحب سرمایه و صاحب کارخانه و کار گر ها که آنها را هم ماهایلیم تا بیست در صد در منافع کارخانه شرکت بدهیم استفاده خواهند کرد این اضافه تولید لوازمی هم دارد که آن یاد گرفتن فنون جدید کشاورزی است استعمال کود شیمیائی است و فراهم کردن آب کافی است امیدوارم با این حرکتی که امروز ما در همه‌جا مشاهده میکنیم با رشد عمیق روحی و اخلاقی مردم این مملکت این‌تحول در تاریخ ایران به بهترین وجهی‌عملی بشود و نتایج آن عاید کلیه مردم این مملکت انشاءاله بشود .

اعلامیه جمعیت مرکزی شیرو خورشید سرخ

اعانات نقدی

بمصرف نرسیده و صرف خانه‌سازی در دهات زلزله‌زده خواهد شد

● **کمك به‌زلزله‌زدگان‌تاکنون از اعتبارات مخصوص شیرو خورشیدانجام‌گرفته و نیازمندیهای جنسی از انبارهای امدادی جمعیت تحویل شده است**

● دیگر مجروحی در مناطق زلزله‌زده باقی نیست و اکیپهای بهداشتی مشغول ضد عفونی وسمپاشی نقاط زلزله‌زده میباشند .

امروز اطلاعیه شماره پنج شیر و خورشید سرخ ایران‌باین شرح انتشار یافت :

شیروخورشید سرخ‌باستحضارعموم هموطنان عزیز میرساند ازابتدای‌وقوع حادثه از طرف جمعیت شیروخورشید سرخ حسابی بشماره ۷۰۷۹۲ دربانك ملی مرکز بازو همه وجوه واعانات چه‌از داخل و چه‌از خارج بآن حساب ریخته شد. آنچه تاکنون از نقد و جنس برای کمك به آسیب دیدگان بمصرف رسیده ازاعتبارات مخصوص شیروخورشید سرخ یااز محل اعانات جنسی اهدائی ویااز انبار های امدادی جمعیت برداشته شده واز اعانات‌نقدی وجهمن‌الوجوه بمصرفی نرسیده و این اعتبار وآنچه بعداز این برسد کلابرای کارهای ساختمانی بانظر و تصویب هیئت همکاری ساختمانی‌نقاط زلزله زده بمصرف خواهدرسید ،میزان اعانات نقدی وصولی باصورت ریزاعانه دهندگان وهمچنین صورت دقیق‌اعانات جنسی خارجی وداخلی وآنچه تاکنون توزیع شده وآنچه درانبارهای جمعیت باقیمانده و بتدریج توزیع میشود و همچنین صورت لوازمی که‌از حیث‌چادر وپتو خواربار و غیره ازانبار های امدادی جمعیت به‌نقاط آسیب دیده ارسال گشته است روز چهارشنبه کلا باستحضار هموطنان عزیز خواهدرسید و بدیهی است که شیروخورشید سرخ مسئول اعاناتی است که‌نقدا بحساب جمعیت واریز شده یابشود ووجوه اعاناتی که‌بطرق واز مراجع مختلف اعلام شده ولی بحساب شیروخورشید سرخ واریز نشده باشدالبته بحساب نمی‌آید زیرا اکنون درافواه صحبت‌از ارقام اعانات سنگینی است که ازطرف موسسات صلیب‌سرخ در کشور های جهان دردست جمع‌آوری است ولی‌این اعانات تاوصول نشود بحساب نخواهد آمد . بنظر جمعیت شیروخورشیدسرخ باید اکنون همه تلاشها صرف جمع آوری اعانه نقدی باشد زیرا منطقه زلزله‌زده چنانکه محتاج بذکر نیست بسیاروسیع است وبرای خانه‌سازی در آن نقاط احتیاج باعتبار نقدی فراوان خواهد بود که‌باید بتدریج تحصیل گردد سایر مایحتاج آسیب دیدگان را تاوقتی ضرورت داشته باشد شیرو خورشید سرخ تدارك کرده خواهد فرستاد .

اکنون در مناطق آسیب دیده‌مجروحی باقی نمانده واکیپ های امدادی درمانی سیار بکارهای درمانی معمولی می‌پردازند واکیپ‌های اداره کل‌بهداشت کار ضدعفونی کردن وسمپاشی دهات آسیب دیده را ادامه میدهندو افراد وافسران ارتش و ژاندارمری وظایفی را که‌در حفظ منطقه وامور امدادی دیگر بعهده دارند باجدیت انجام‌می‌دهند و شیروخورشید سرخ برحسب احتیاج روزانه چادر و پتو و موادغذائی میفرستد برای تمرکز چادرهای‌موجود واستفاده بیشتری از آن از روز گذشته بامشارکت تیمسار سرتیپ خسروانی برنامه دقیقی دردست تنظیم است که اولا بنقاطی که هنوز چادر بقدر کافی نرفته است پس از رسیدگی دقیق چادر ارسال شود و تامین این‌چادر هابطور منظم وبرطبق اصول صحیح درنقاط مختلف نصب‌شود تاهم حفاظت مردم آسان‌تر باشد وهم طرز نصب صحیح چادر بمردم آموخته شود که‌از آن‌بهتر استفاده کنند خوشبختانه مردم‌نقاط آسیب دیده بتدریج متوجه میشوند که باید خود فیز برای بهبود زندگانی خویش تلاش کنند واگر این توفیق حاصل شود که مردم نقاط زلزله‌زده باهیئت های امدادی همکاری نمایندو مانند روز های اول حادثه بانتظار رسیدن کمکها وقت خودرا صرف‌نکنند میتوان امیدواری کامل داشت که بزودی زندگانی عادی خودرا درشرایط قابل تحملی ازسربگیرند،اعلامیه‌مربوط بامور ساختمانی جداگانه از طرف‌هیئت مخصوص همکاری وهم‌آهنگی امور ساختمانی باستحضار عموم خواهد رسید .

در باره نرخ

بقیه از صفحه اول

های محلی نمایندگان مورد اعتماد شورا به شرکت واحد معرفی‌شدند روزتشکیل‌جلسه‌بعدازطرف شرکت واحداعلام خواهد شد در این جلسه مسئولین شرکت واحد مدارك و بیلان درآمد و مخارج شرکت‌واحد همچنین میزان سرمایه و تعهدات خارجی شرکت را در معرض‌سنجش و قضاوت نمایندگان مردم وجراید خواهند گذاشت مدیر عامل‌شرکت واحداظهار داشت‌چون عده‌ای‌اظهار نظر کرده‌اند که بهبود وضع مالی شرکت واحد در کسر مخارج‌زائد و حقوقهای پرسنلی شرکت است از این رو در جلسه مزبور ، اسناد مخارج‌و حقوق‌پرسنلی شرکت واحد در اختیار نمایندگان مردم گذاشته می شود تا بهر نحو که خود آنها تصمیم می گیرند دراین باره عمل شود .

اعلام آمادگی

خبر نگار ما امروز با چندتن از نمایندگان انجمن های محلی و شورایعالی انجمن های محلی تماس حاصل کرد . نمایندگان مزبور آمادگی خودرا برای شرکت در جلسه شرکت واحد و بررسی وضع مالی و مخارج این شرکت اعلام داشتند .

کنکور اختصاصی دانشکده ادبیات انجام شد

● **یك کلاس تخصصی برق ولوله‌کشی دردانشکده‌فنی افتتاح گردید**

● کنکور دندانپزشکی فردا انجام میشود

امروز آقای مهندس ریاضی رئیس دانشکده فنی بخبرنگار دانشگاهی ما گفت :

بعداز ظهر روز گذشته در محل کارگاههای دانشکده فنی در امیر آباد کلاس جدیدی برای تربیت یك عده تکنسین برای اداره کردن کارخانه‌های برق و شبکه های آن و لوله کشی‌شهر های کوچك بوسیله آقای فربودی‌معاون وزارت کشور افتتاح شد .

این کلاس صد نفر دانشجو از شهرستانهای مختلف خواهد پذیرفت.

این شاگردان باید دارای‌دیپلم ریاضی‌باشند .

هزینه کلاسها از طرف سازمان برنامه داده خواهد شد و بوسیله دانشکده فنی اداره می گردد .

قرار است بدانشجویان این‌کلاسها طی تحصیل کمك هزینه نیز داده‌شود.

کنکور ادبیات

صبح امروز کنکور اختصاصی دانشکده ادبیات آغاز شد و سه روز ادامه خواهد داشت .

دانشکده ادبیات برای رشته های مختلف خود قریب ۸۰۰ نفر خواهد پذیرفت .

پایان نام نویسی

نام نویسی دانشکده دندانپزشکی پایان یافت ۴۳۱ نفردرکنکوراختصاصی این دانشکده شرکت کرده اند و دانشکده مذکور از این عده ۷۰ نفر را خواهد پذیرفت .

ساعت هشت صبح‌فردا مسابقه اختصاصی دانشکده دندانپزشکی انجام خواهد شد .

همچنین فردا نتیجه واسامی‌قبول شدگان کنکوراختصاصی دانشکده‌فنی اعلام‌می گردد .

ونیزبقراری که از دانشکده دارو سازی‌اطلاع میدهند امتحان اختصاصی این دانشکده روز جمعه سی‌ام‌شهریور ساعت چهار بعد از ظهر در محل دانشکده پزشکی انجام خواهد شد .

افتتاح گاردن‌پارتی

بقیه از صفحه اول

اغذیه را که قبلا بوسیله کارشناسان مواد غذائی آزمایش شده در دسترس مردم میگذارند وشرکتهای معظم جوائز گرانبهائی برای مدعوین در نظر گرفته‌اند

هرشب درساعت یازده بین خریداران بلیط ورودی یك بلیط مسافرت بخارجه قرعه‌کشی‌میشود در گلخانه گاردن‌پارتی بانوی هنرمند مرضیه برنامه دلپذیری دارد .

قسمت دانسینك برنامه خودرا از ساعت ۸ر۵ شروع میکند . محوطه کودکان در تمام مدت با برنامه های متنوع کودکان را سرگرم میسازد و باین ترتیب بهترین برنامه در گاردن‌پارتی فراهم شده است .

درمورد بلیطهای گاردن پارتی مجددا یادآوری میکنیم که بلیطهای همت‌عالی برای تمام‌شب های گاردن‌پارتی دارای اعتبار است بلیطهای تاریخ ۲۲شهریور ماه و ۲۶ شهریور ماه امشب پذیرفته میشود بلیطهای تاریخ ۲۳و ۲۴ و ۲۵ شهریور ازتاریخ ۲۷ شهریور تاپایان گاردن‌پارتی قابل قبول است .

بلیطهائیکه تاریخ آن از روز ۲۷ شروع میشود طبق تاریخ باید مورد استفاده قرار گیرد و ما امیدواریم کار بزرگی که انجام شده است مورد پسند قرارگیرد

مشروح جریان در صفحه ۱۶ چاپ شده است .

بهبود روابط

بقیه از صفحه اول

برداشته شده‌است تبریك وتهنیت گفته و این اقدام را تائید وتحسین میکند . اقدام مزبور برای العین نشان میدهد که طرفین مساعی مشترکی بکار میبرند تا روابط‌خود را بهبود بخشند و اینکارهم‌ثمرات خوب خود را ببار می آورد .

پایه واساس دوستی اتحادشوروی و ایران از همان ابتدای تاسیس دولت شوروی پی ریزی شد .

اتحاد شوروی و ایران به‌پیروی از لزوم حفظ صلح باصبروشکیبائی در خصوص مسائل مربوط به تامین امنیت مذاکره می کرده‌اند . رجال ایرانی در موقع مذاکرات‌خود با اتحاد شوروی نسبت به مسئله مورد بحث روش‌خردمندانه‌ای نشان‌دادند.

اتحاد شوروی و ایران سر مشق بارز روش عاقلانه را نسبت به‌حل مسائل مورد اختلافی که با منافع مهم دو کشور همجوار ارتباط دارد نشان داده‌اند . این مذاکره‌مذاکره دو طرف متساوی الحقوق به نفع صلح و امنیت بوده است .

سرمشقی که ایران به سایر متفقین ایالات متحده امریکا نشان میدهد راه صحیح تامین امنیت و صلح کشور های مزبور می‌باشد.

مبادله یاد داشت بین اتحاد شوروی و ایران عامل مهمی درامر بهبود روابط دو کشور بشمار می رود . اتحاد شوروی و ایران با توحید مساعی بر موانعی که درراه استقرار روابط حسن همجواری قرار دارند فائق می‌آیند و به تیرگی که د رروابط ایران و شوروی موجود است خاتمه میدهند .

مهم آنست که دو کشور فعالیت خودرا د رزمینه جستجوی طرق و امکانات توسعه و تحکیم روابط فیمابین قطع ننمایند .

اما راجع به اتحاد شوروی‌باید گفت که کشور ما بنا به گفته ن . س . خروشچف رئیس‌شورای وزیران اتحاد شوروی در بیست‌و دومین کنگره حزب کمونیست‌اتحاد شوروی می خواهد باایران درصلح و دوستی زندگی کند .

اتحاد شوروی و ایران درمقابل این امکان قرار دارند که‌روابط دو کشور را به سطح دوستی‌واقعی و حسن همجواری و استقرار اعتماد کامل برسانند .

مسجد سه راه دانکی وپیرعطا واقع در محله پامنار در طهران زلزله هردو را خراب‌نمود ازمردمان خیرخواه‌تقاضای کمك و همراهی داریم . **شعبان پاره‌دوز ـ محمدباقر نوری**

تسلیت

سرکار سرهنك دکتر فرازی

مصیبت وارده را تسلیت گفته بقای عمر وعزت‌خانواده گرام را مسئلت داریم .

دکترعلی مرشد ـ دکترکریم فرهاد ـ دکترحسین‌امامی‌ـ مهرآموز ـ منصور شهبائی . آ ـ ۱۱۴۳۳

جناب آقای فخرالدین وفا

با کمال تاثر فوت مرحومه مغفوره خورشید لقا والده مکرمه را تسلیت عرض‌نموده بقای عمر و سلامتی آنجناب وعموم بازماندگان را از خداوند متعال مسئلت دارد .

آ ـ ۱۱۳۵۳ **حسین قاسمیه**

بانهایت تاسف فوت ناگهانی مرحوم آقای‌محمدرهبری رابه آقایان عباسعلی قدرت‌آبادی ولطف‌الله فتحعلیان و به سایربازماندگان تسلیت می گوئیم :

دامغان محمد ابراهیم ابراهیمیان ـ علی اصغرابراهیمیان محمد ابراهیمیان آ ـ ۱۷۴۰۴

پزشکان و کارمندان بیمارستان چشم و گوش و گلو و بینی بهداری ارتش

مصیبت‌وارده را بخانواده محترم فرازی بخصوص همکار محترم سرکار سرهنك دکتر مرتضی فرازی تسلیت گفته‌و خودرا شریك غم ایشان میدانند .

آ ـ ۱۱۳۸۷ **سرتیپ دکتر مرتضی کنی**

سرکار سرهنك دکتر فرازی

مصیبت‌وارده را تسلیت گفته و در غمتان شریك‌هستم

آ ـ ۱۱۳۵۷ **سرهنك دکتر صفائی نیلی**

با کمال تاسف و تالم فوت جناب آقای حاج ماشاءالله نراقی‌را بخانواده‌محترم نراقی بخصوص‌بدوست دورازوطنم آقای مهدی نراقی تسلیت عرض‌می نمایم .

از امریکا ـ ابوالحسن ظروفی

افسران و کارمندان بیمارستان پهلوی شماره ۱ ارتش

مصیبت‌وارده را به همکار عزیز سرکار سرهنك دکترفرازی از صمیم قلب تسلیت عرض می نمایند .

رئیس بیمارستان شماره ۱ ارتش ـ سرتیپ دکتر فخرائی

دوست عزیز سرکار سرهنك ستاد دکتر فرازی

بانهایت تاسف مصیبت‌وارده را تسلیت عرض مینمائیم

دکتر کمال اوحدی ـ سرهنك دکتر حسین اوحدی ـ سرگرد تهرانچیان آ ـ ۱۱۴۰۵

جناب آقای مصطفی فرازیان دوست و همکار و همفکرمحترم

انجمن وکلای دادگستری ایران در اندوه از دست دادن مادر عزیزتان با جنابعالی شریك و سهیم است .

شکیبائی آن جناب وبازماندگان ارجمند را از ایزد یکتا خواستاریم .

انجمن وکلای دادگستری ایران

با کمال تاسف مصیبت‌وارده را بکلیه خانواده فرازیان‌و فرازی خصوصا بدوست عزیزم سرکار سرهنك دکترفرازی وآقای مصطفی فرازی تسلیت عرض می نمایم .

آ ـ ۱۱۴۱۹ **بانو و سرهنك موفقی**

با قلبی آکنده از غم مصیبت وارده را بخانواده کاظمی تسلیت می گویم **فرزین بهرام**

مصیبت وارده را بخانواده های طالقانی ـ داهی ـ دراج خصوصا بجناب آقای دکترسره و آقای مصطفی طالقانی تسلیت می گویم . **نوشهر ـ الاحقر نجفی**

بزودی در تهران ....

ASH N.A.CO

دانسینگ
از ۲۶ شهریور در گاردن پارتی

دعوت مجمع عمومی عادی سندیکای نانواهای استان تهران

باطلاع کلیه آقایان عضو سندیکا میرساند در ساعت ۹صبح ۴۱ر۷ر۹ در محل سندیکا واقع بین‌سرچشمه و مجلس اول کوچه اردلان شماره ۷حضور بهمرسانید خواهشمند است برای کارت ورودی همه‌روزه از ساعت ۵الی ۷ بعدازظهر بمحل سندیکا تشریف بیاورید.

دستور جلسه

اصلاح موادی از اساسنامه — انتخاب دبیر

انتخاب هیئت مدیره — انتخاب بازرسان

دبیر سندیکای نانواهای استان تهران جلال احمد خانلو

بدنبال کشف نقشه قاچاقچیان برای تعویض ۲ تن و نیم تریاك از انبار اداره نظارت بر مواد مخدره

دستور تعقیب عده‌ای با تهام همکاری با قاچاقچیان صادر شد

راننده‌ایکه دستگیر شده برادر زن یکی از قاچاقچیان معروف است که با همکاری انباردار و مامور محافظ انبار اداره نظارت برمواد مخدره نقشه‌را بمرحله اجرادرآورده‌بود

امروز پرونده سه نفر از مامورین نظارت برمواد مخدره برای رسیدگی اعتراض به‌دادگاه فرستاده شد . در شماره گذشته باطلاع خوانندگان محترم رسید از طرف آقای هادیان بازپرس شعبه ۴۲ مخصوص رسیدگی به پرونده‌های موادمخدره یکث‌راننده هم‌چنین انبار دارو مامور محافظ انبارمواد مخدره پس از تحقیق بازداشت شدند .

این سه‌نفر باطرح قبلی قاچاقچیان و باآماده کردن دوتن ونیم مخلوط قره قوروت و آرد قصد داشتند بهمین میزان‌تریاك ازانبار مواد مخدره خارج کنند.

باصدورقراربازداشت‌از طرف‌بازپرس درباره این سه نفر صبح امروزپرونده برای رسیدگی اعتراض بقرار بازداشت بدادگاه فرستاده شد .

امروز خبرنگار ما تحقیقات‌بیشتری درباره چگونگی کشف این ماجرا و دستگیری وبازداشت متهمین بعمل آورده‌بود .

تبانی قاچاقچیان بامامورین

آقای دکتر دادگر مدیر کل اداره نظارت برمواد مخدره ضمن تائید این‌خبر به خبرنگار ما گفت : ده‌روز قبل بمن اطلاع داده شد عده‌ای‌قاچاقچی ضمن تبانی بابعضی از مامورین‌اداره نظارت وگارد مستحفظ انبار اداره نظارت درصدد طرح نقشه و فعل و انفعالاتی میباشند تامقداری تریاك‌از انبار خارج کنند. اطلاعات بدست آمده دراین باره کتبا باطلاع رئیس شهربانی رسانده شدتا زیر نظررئیس شهربانی‌اقدامات لازم برای خنثی‌کردن نقشه این عده ودستگیری آنهاصورت گیرد .

از طرف شهربانی کل کشور چند نفر از مامورین اداره مبارزه با مواد مخدره برای مراقبت انبار و تحت‌نظر گرفتن عاملین این نقشه تعیین‌شدند تا اینکه روز جمعه گذشته یك‌اتومبیل استیشن باهمان مشخصاتی که قبلا اطلاع داده‌شده بود وارد محوطه انبار اداره نظارت برمواد مخدره شد .

نقشه‌چه بود

نقشه‌این‌بود که‌همدستان‌قاچاقچیان‌چند گونی محتوی مخلوط قره قوروت وآرد راکه شبیه تریاك میباشد بجای‌تریاك درانبار گذاشته و بجای‌آن دوتن‌ونیم تریاك خالص موجود در انبار رابیرند. اما چون درهمان ساعت آقای‌صدقیانی دادیار دادگستری در اداره نظارت سرگرم کاربود نقشه قاچاقچیان و همدستان آنها دراداره نظارت،ساعتی بتاخیر افتاد. ساعتی بعد هنگامیکه ایادی قاچاقچیان مشغول بیرون آوردن گیرند .

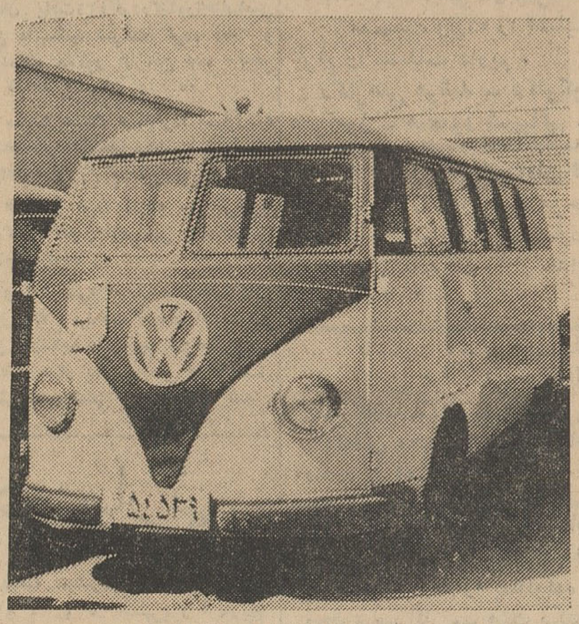

اتومبیلی که‌میخواستند با آن تریاکها را از انباربخارج ببرند

قسمتی از تریاکها ازانبار بودند توسط مامورین شهربانی بازداشت شدند

مامورین ابتدا راننده اتومبیل‌بنام محمود هاشمی راکه برادرزن یك قاچاقچی معروف میباشد دستگیرنمودند وباتحقیقات مفصل ازوی احمدکرابی انبار دار و استوار احمد صادقی‌مامور محافظ انبار اداره‌نظارت برمواد مخدره راکه دراجرای نقشه قاچاقچیان‌همکاری داشتند دستگیر نمودند.

عده‌دیگری دستگیر میشوند

آقای دکتر دادگر اضافه کرداحمد هاشمی راننده ای‌که بازداشت شده راننده اداره نظارت برمواد مخدره نبوده بلکه بقراری که تحقیق شده‌وی برادر اصغر چلوئی قاچاقچی معروف میباشد .

اصغر چلوئی همان کسی میباشد که‌این نقشه رابرای ربودن تریاکها طرح وعملیات دستگیر شدگان را رهبری میکرده و اکنون متواری شده است .

گزارش خبرنگار ما حاکی است که از طرف آقای هادیان بازپرس شعبه ۲۴ دستورات مهم و محرمانه‌ای برای کشف جریان ودستگیری‌عاملین اصلی این نقشه صادر شده‌است و از طرف اداره نظارت برمواد مخدره برای دستگیری چندنفر از کسانیکه دراین ماجرا دخالت داشته‌اند اقداماتی‌بعمل آمده‌است احتمال میرود ظرف دوروز آینده چندنفر باتهام دخالت و تبانی بابازداشت شدگان تحت تعقیب قرار گیرند .

۱۰ نفر مجروح شدند

در ۲۴ ساعت گذشته ۸ نفر باسامی: حسین گودرزی فرزند اکبر ۵۰ساله، بیژن بخشی زاده فرزند نصرت ۱۶ ساله ، محمد نجف‌آبادی فرزنداسمعیل ۲۱ ساله ، پروین سلیمی فرزندعبداله ۲۵ ساله ، بیژن محسنی زاده فرزند نصرت‌اله ، بنورکهن طلب فرزندزاغی ۵۰ ساله ، ابوالفضل حداد فرزندرضا ۳۵ ساله و ابراهیم خانگی فرزندمحمد ۲۵ ساله در اثر حوادث رانندگی و ۳ نفر باسامی : مظفر گرگین فرزند محمد حسن ۲۴ ساله ، خدیجه‌هاشمی فرزند غلام ۳۲ ساله در بخش ۲۳ و محمود اسمعیلی در اثر تزاع مجروح شده‌اند .

جوانی خودرا در حمام بدار آویخت

برادر این جوان که از دیشب در جستجوی او بود هنگام عبور از خیابان‌به محلی که برادرش در آنجا خودکشی کرده‌بود رسید

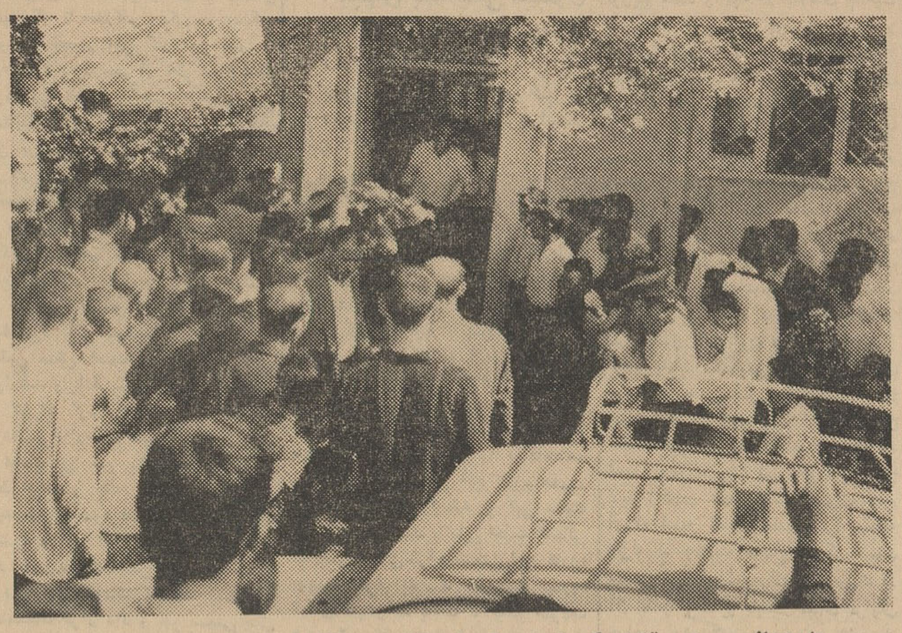

جمعی از اهالی محل مقابل گرمابه‌ای که خودکشی درآنجا اتفاق افتاده‌است

دیشب جوان ۱۷ ساله‌ای که محصل دبیرستان بود با طناب خود را در گرمابه زهره در خیابان لب آب اکبر آباد حلق آویز کردو بدین ترتیب خود کشی نمود .

خبر نگار ما که در باره خود کشی این جوان تحقیقاتی نموده وبه محل واقعه نیزرفته است‌گزارش میدهد :

ساعت نه و ۱۵ دقیقه دیشب جوانی در حالی که یك پاکت در دست داشت وارد گرمابه زهره شد واز متصدی حمام تقاضا کرد که هرچه زودتر یك نمره خالی در اختیار او بگذارد . متصدی حمام نمره شماره یك را در اختیار او گذاشت و جوان وارد نمره شد در را از پشت بست . ساعتی از ورود این جوان به نمره گذشت ولی از بیرون آمدن‌او خبری نشد. متصدی گرمابه چند بار خودرا به پشت‌نمره رسانید و در زدولی جوابی ازداخل شنیده نشد . بالاخره یکی از کارگران بالای پشت بام رفت و از شیشه بالای نمره بداخل آن نگاه کرد ، مشاهده کرد جوان با طناب خودرا به دوش حمام آویخته است.

دیشب جریان به کلانتری ۱۴ ومقامات قضائی اطلاع داده شد و آقایان سرگرد غرائی کلانتریخش ۱۴ و ستوان عامری افسر کلانتری در محل حادثه حاضر شدند و تحقیقاتی به عمل آوردند ولی‌هویت جوان معلوم نشد .

درامتحان رفوزه شده بود

صبح امروز آقایان کمانگر بازپرس دادسرا و دکتر خلعت‌بری پزشك قانونی در محل گرمابه‌زهره حاضر شدند و بازپرس ازمتصدیان گرمابه تحقیقاتی نمود .

هنگامی که پزشك قانونی‌مشغول معاینه بود جوانی سراسیمه وارد حمام شد و با اصرار تقاضا کرد اجازه دهند از جنازه جوانی که در حمام خود کشی کرده دیدن کند. مامورین برای‌شناسائی هویت‌متوفی باتقاضای او موافقت کردند و جوان وارد نمره شماره یك شد و بادیدن جنازه فریادی کشید و به سرعت بیرون آمد و در حالی که گریه می کرد گفت این جنازه برادر من است ، برادر کوچك من است که خود کشی کرده است .

نصرالله الله‌قلی

عمله ها مست کردند و بنا را بر وزسیاه انداختند!

بعد از ظهر روز گذشته بنائی‌بنام عباس باتفاق ۳عمله اش باسامی شاپور ، محمد حسین و غلامعلی که سرو صورتشان مجروح شده بود به بیمارستان سینا منتقل شدند و در درمانگاه این بیمارستان پانسمان گردیدند .

عباس‌به یکی ازکارکنان بیمارستان که از او پرسیده بود چرا عمله ها علاوه‌برمجروح بودن مست هم‌هستند جواب داد :

من‌چند هفته پیش کاری راکنترات کردم و قرار بود کار را آخر این هفته تحویل بدهم به عمله هایم‌گفتم اگر خوب کار کردید و این کار را زودتر تحویل دادیم یك روز قبل از پایان کار عرق مفصلی به شما میدهم زیرا میخواهم آخر این هفته به اصفهان بروم و عروسی کنم .

عمله ها با سرعت کار کردند و دیروز وقتی من حساب کردم دیدم چیز ی‌از کار باقی نیست در حالیکه ۳ چهار روز بآخر هفته باقی مانده ومن میتوانم باصفهان رفته و عروسی کنم ، از این جهت برای اینکه به وعده خود وفا کرده باشم ظهرامروز عرق مفصلی به عمله ها دادم و پس از خوردن عرق دوباره مشغول کار شدیم من بالای چوب بست رفتم و بدو نفر از عمله ها که پائین بودند گفتم آجر و گچ بمن بدهند ولی‌عمله ها که بخوردن عرق عادت نداشتند بجای اجرای دستورات من یکی از آنها آجر به دیگری میزد دومی گچ هارا روی پنجره ها میمالید و سومی پایه چوب بست را که من روی آن بودم گرفته و با قدرت تمام تکان‌می داد . هرچه باو داد زدم که الان می‌افتم بخرجش نمیرفت و در حالیکه بترکی شعری میخواند چوب بست را تکان میداد و دو نفر دیگر هم بجان هم افتاده بودند و اعتنائی بکار همکار خود نداشتند .

عباس اضافه کرد کارگریکه پائین بود آنقدر چوب بست را تکان داد تا چوب بست شکست و من به زمین افتادم و چوب بست نیز روی ما خراب شد و هر چهار نفر ما مجروح شدیم . در همین وقت صاحب کار آمد و ما را به مریضخانه آورد .

عباس میگفت اگر میدانستم که عمله ها به عرق خوردن عادت‌ندارند هرگز بآنها عرق نمیدادم و عروسی خود را بتاخیر نمی انداختم .

دزد با کلید !

دیروز دادگاه جنحه دادسرای‌ناحیه ۲ تهران دزدی بنام علی را به ۷ماه زندان محکوم کرد . علی میگفت یك روز از یکی از کوچه های خیابان قصرالدشت میگذشتم ناگهان متوجه شدم که کلید در خانه ای در قفل مانده ولی در بسته است کلید را برداشتم و دو روز بعد با همان کلید در خانه را باز کردم و وارد خانه‌شدم دیدم صاحب خانه با زنش در زیرزمین خوابیده‌اند . من هم وارد اطاق شدم یك رادیو و یك‌ساعت‌و یك کت‌مردانه برداشتم و از خانه خارج شدم اما دو روز بعد که داشتم رادیو را به یك رادیو فروش میفروختم دستگیرشدم. چون علی در سرقت سابقه داشت به ۷ ماه زندان محکوم شد .

بزندان محکوم شد

شعبه پنجم دادگاه عالی جنائی به ریاست آقای دکتر شیخ نیا جوانی‌را که طفل ۱۵ساله ای را مخفی کرده‌بود بدوسال زندان مجرد محکوم کرد .

کریم ترکمن فرزند حسین درآبان ماه سال گذشته بنابشکایت پدرو مادر طفل ۱۵ساله ای بنام اسماعیل تحت تعقیب قرار گرفته بود .

فرزند فرمانده ژاندارمری بلوچستان خودکشی کرد

خبرنگار مادر زاهدان تلفنی گزارش داد جوان ۱۹ ساله‌ای بنام سیاوش اسفندیاری فرزند آقای سرهنگ اسفندیاری فرماندهٔ ناحیه ژاندارمری بلوچستان و سیستان باخوردن مقداری تریاك خودکشی کرد.

سیاوش اسفندیاری شاگرد کلاس ششم ریاضی بود و روز سوم شهریور ماه ناگهان با اتومبیل جیپ شخصی مفقودالاثر شد از آن روز جستجو برای‌پیدا کردن وی ادامه داشت تا اینکه دیروز خبرنگار روزنامه اطلاعات در زاهدان جنازهٔ‌سیاوش را در فاصله ۹ کیلومتری زاهدان پیدا کرد

گفته میشود علت خودکشی سیاوش مردودشدن در امتحانات کلاس ششم ریاضی می باشد.

درنامه‌ای که از جیب سیاوش بدست آمد نوشته شده بود :

ساعت هشت‌ونیم صبح باسه مثقال تریاك خودکشی کردم .

تلفن تسلیت سرویس حوادث ۲۰۲۵۶۹

وابسته نظامی سابق فرانسه در تهران کشته شد

پس از ساعتی جستجو جنازه‌سرهنگ پی‌یرشاونن رئیس کارخانه کودشیمیائی دریکی‌ازگودالهای بیابانهای‌ونك پیداشد

دیشب وابسته نظامی سابق فرانسه در ایران و رئیس کنونی کارخانه کود شیمیائی شیراز در تپه های ونك کشته شد .

اوایل شب گذشته سرهنگ «گی‌یو» وابسته نظامی فرانسه‌در ایران همراه کاردار سفارت فرانسه در تهران در حالی که لباس شکار برتن داشتند و سوار اسب بودند به پاسگاه ژاندارمری ونك آمدند. سرهنگ « گی‌یو » به رئیس‌پاسگاه گفت ما عصر امروز باتفاق‌سرهنگ « پی‌یر شاونن » وابسته نظامی‌سابق فرانسه در ایرانو رئیس کنونی کارخانه کود شیمیائی شیراز برای اسب سواری به‌تپه های ونك آمدیم. هنگامی که هوا نسبتا تاریك شده بود اسب سرهنگ « پی‌یر شاونن » ا زاسب های ما عقب ماند و دیگر او را ندیدیم و اینك برای پیدا کردن او از شما کمك میخواهیم .

جنازه سرهنگ پیدا شد

جریان واقعه باطلاع‌ناحیه یك ژاندارمری رسید و یك دسته ژاندارم به تپه های ونك اعزام گردیدند . ژاندارم های اعزامی ساعت هشت شب اسب سرهنگ « پی‌یر» را که زینش زیر شکم‌آن قرار گرفته بود در بیابان دیدند و در همان نزدیکی جستجو کردند و سر انجام در گودالی خود سرهنگ را که روی زمین افتاده بود پیدا کردند .

چون احتمال داشت سرهنگ‌هنوز زنده باشد جریان به بهداری ژاندارمری اطلاع داده شد و تا ژاندارمها سرهنگ را به پاسگاه‌ونك رساندند ، پزشك نیز از بهداری ژاندارمری به ونك‌رسید وسرهنگ پی‌یر را معاینه کرد و اعلام نمود که سرهنگ در همان لحظات اول سقوط از اسب مرده‌است .

یك بار از خطر جسته بود

فرمانده هنك یك ناحیه یك به خبرنگار ما گفت‌بنظرمیرسداسب سرهنگ پی‌یر از اسب‌های دیگر عقب مانده و برای اینکه عقب ماندگی خود را جبران کند بسرعت بحرکت درآمده ولی بعلت وجود پستی و بلندی در یکی از گودالها « سکندری » خورده و در نتیجه سرهنگ بزمین افتاده و کشته شده است .

آقای سرهنگ بهزادی فرمانده هنك یك میگفت : چند سال پیش هنگامی که سرهنگ پی یر مشغول خلبانی بود برایش حادثه‌ای رخداد که بطرز معجزه آسائی از مرك نجات یافت وی اضافه کرد که سرهنگ « پی‌یر » تا آنجا که من اطلاع دارم از افسران شایسته‌ارتش فرانسه بود و در بسیاری از جنگها شرکت‌کرده بود و مدتی نیزوابسته نظامی فرانسه در ایران بود .

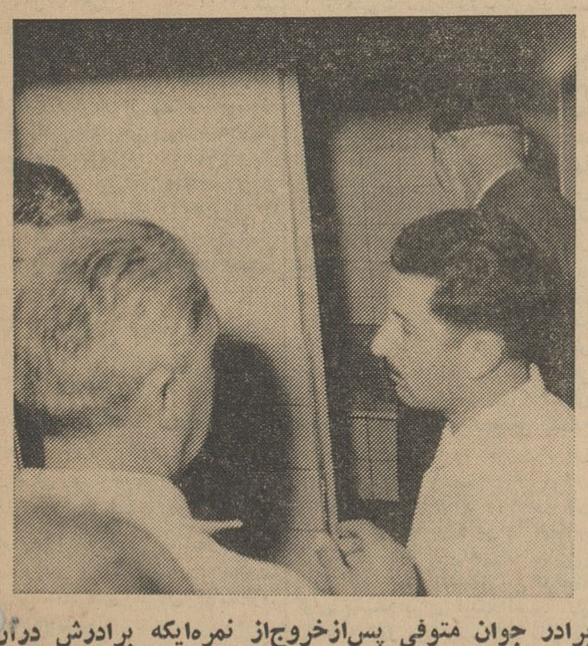

برادر جوان متوفی پس‌ازخروج‌از نمره‌ایکه برادرش درآن خودکشی کرده است

دانشجویان ایرانی مقیم آلمان

برای هموطنان زلزله‌زده خود کمك فرستادند

- **دانشجویان دانشگاه تهران کمکهای دانشجویان ایران در آلمان را بین آسیب ـ دیدگان تقسیم میکنند**
- صلیب سرخ آلمان غربی و موسسه داروسازی بایر پتو ودارو بایران فرستادند و ژنرال دوگل و دولت فرانسه قریب نیم‌میلیون تومان کمك کردند .

تهران ـ خبرگزاری آلمان ـ ۱۶ سپتامبر ـ روز گذشته اولین قسمت کمك‌های جمع‌آوری شده دانشجویان ایرانی‌مقیم‌فرانکفورت برای زلزله‌زدگان ایران بوسیله هواپیماهای لوفت‌هانزا به تهران رسید .

کمك‌هائی که بتهران رسیده ۱۲۰۰ بسته است که مجموعا شامل ۲۰ هزار تکه لباس میباشد این بسته‌ها بوسیله دانشجویان دانشگاه تهران دریافت گردیده‌و قرار است بوسیله خود آنهامیان افراد نیازمند مناطق زلزله‌زده تقسیم گردد.

هواپیماهای لوفت‌هانزا از روز پنجم سپتامبر جاری حمل‌رایگان کمك برای زلزله‌زدگان را از آلمان غربی به‌ایران شروع کرده‌اند وتاکنون هزار کیلو داروی اهدائی موسسه معروف داروسازی «بایر» و دوهزار کیلو داروی اهدائی صلیب سرخ‌بلژیك وپانصد صندوق حاوی ۲۶۰۰ کیلو مواد غذائی که از طرف صلیب سرخ آلمان غربی به‌شیروخورشید سرخ ایران هدیه شده به ایران حمل کرده‌اند .

قرار است تاچند روز دیگر ۲۵۰۰ پتوی پشمی و هزار کیلو دارووسائل طبی که باز هم‌هدیه صلیب سرخ آلمان غربی است، بوسیله هواپیماهای لوفت‌هانزا به ایران حمل گردد.

کمك فرانسه

کمك فرانسه به ایران طی زلزله اخیر بصورت های‌مختلف‌بود .ژنرال دوگل رئیس جمهوری فرانسه در همان روز های اول مبلغ صد هزار فرانك جدید (قریب ۱۶۰۰۰۰۰ ریال) از مال خود و چند روز بعد هم دولت فرانسه مبلغ دویست هزار فرانك جدید (قریب ۳۲۰۰۰۰۰ ریال) بعنوان کمك حواله نمودند.

از طرف دیگر نیروی هوائی فرانسه‌دو فروندهلیکوپتر باسرنشینان آن و همچنین یك هیئت صلیب سرخ مامور کمك به زلزله‌زدگان نمود که در کلیه نواحی آسیب‌دیده به فعالیت پرداختند .

روز پنجشنبه ۲۲ شهریور یك هواپیمای باربری نیروی هوائی فرانسه مقدار سه تن و نیم لباس و پتو که از طرف جمعیت کمك کاتولیك ها و کمیته دوستداران ایران در فرانسه هدیه شده بود در فرودگاه مهر آباد تحویل دادند .

سفارت کبرای فرانسه با کمك شرکت های فرانسوی آنتریوز و ساسر و دکن ژبرال ۱۳۹ بسته‌ایرا که ارسال شده بود به نمایندهٔ‌شیرو خورشید سرخ در ده دیزج‌واقع در نزدیکی ساوه تحویل داد . درضمن سفارت کبرای فرانسه یك چك به مبلغ ۵۰۰۰۰ ریال که از طرف شرکت فرانسوی آنتریوز ارسال شده بود در اختیار جمعیت شیر و خورشید سرخ قرار داد .

از امشب در سینما

مونت کارلو

گناهکاران پیتوف

سینماسکوپ رنگی دوبله بفارسی باشرکت : لاناترنر

ساعت ۱۰٫۳۰ صبح هر جمعه برنامه هنری مخصوص کودکان و جوانان اجرا میشود

دانسینگ

از ۲۶ شهریور درگاردن پارتی

استخدام نماینده در شهرستانها

یك موسسه بزرك بین‌المللی از شهرستانهای **آبادان ـ اصفهان ـ اهواز ـ تبریز ـ خرمشهر ـ کرمانشاه ـ مشهد ـ همدان** بکارمندان محلی و فعال که بزبان انگلیسی آشنائی کامل داشته باشند نیازمند است داوطلبان مشخصات کامل خود را با ۲ قطعه عکس بصندوق پستی شماره ۱۱۳۵ تهران ارسال دارند .

آ ـ ۱۷۳۹۸ گردونه

سومین گزارش اکیپ جدیداعزامی اطلاعات به‌نقاط‌زلزله‌زده:

زراعت‌در نقاط‌زلزله‌زده‌مختل‌مانده‌است

من ناچار هستم که همه روزه هنگام نوشتن گزارش به مسئله خانه سازی در دهات اشاره کنم ، زیرا این امر آنقدر حائز اهمیت است که در صورت فوت فرصت جان صد ها دهقان زحمت کش و فرزندان بی گناه آنان از دست خواهد رفت . در گزارشات قبلی باین نکته اشاره کردیم که اطفال و زنان و مردان زلزله زده دربسیاری از مناطق ، شبها در زیر چادر ها بیتوته می کنند ، سرما در مناطق خرقان و آوج و آبگرم فشارطاقت فرسائی بدهقانان وارد می آورد وبدین لحاظ است که به نظر اکیپ اعزامی روزنامه اطلاعات هر روز تاخیر در امر خانه سازی و دادن پناه گاهی به دهقانان در حکم آنست که عملا نسبت به زندگی قشر عظیمی از زحمت کش ترین افراد کشور خود بی اعتنا باشیم.

اکیپ خبر نگاران ما به‌حکم وظیفه روزنامه نگاری این مطالب را منتشر می سازند زیرا دهقانان‌در سراسر مناطق زلزله زده فقط از خانه حرف می زنند .

حق این است که مردم و دولت و شیرو خورشید سرخ و کلیه سازمان های خیریه و نیکو کاری‌با سرعت فوق العاده ای برای اجرای برنامه های خانه سازی دهات اقدام کنند .

در رپرتاژ شماره دیروز جریان بازدید اکیپ اعزامی را تا قریه آقچه مزار نوشتیم و اینك افراد اکیپ پس از ورود به قریه جدیدی به خوانندگان اطلاعات گزارش میدهند .

چوقور گل

چوقور گل بزبان ترکی یعنی گودال و کلمه گل نیز معنی استخر را میدهد این ده را برای آن بدین نام نامیده اند که درشمال قریه آب قنات در استخری می‌ریزد و سپس از این آب استفاده‌میکنند این ده کوچك کوهستانی بیش از پنج خانوار ندارد و جمعا دو نفر کشته داده است .

بطور کلی زلزله در دامنه کوه ها خرابی زیادی وارد نکرده وبرای ما به‌تجره ثابت شد که‌دامنه کوه ها مستحکمترین جاء برای زندگی دهقانان است . این ده کوچك با آنکه در مرکز شدید ترین تکان های زلزله واقع شده معهذا تلفات زیاد نداده است دراین ده دهقانان چادر و خانه می خواستند و مابه‌آنها وعده کردیم که نیازمندی های‌شان را در روزنامه منعکس سازیم .

ایپك

از قریه آقچه مزار به یوسف آبادرسیدیم‌و سپس‌از راه‌کوهستانی به طرف جبال جارو حرکت کردیم پس‌از طی یك فرسخ راه از دور قریه‌ای پیدا شد که آنرا ایپك می گویند . این قریه با خاك یکسان شده واز سیصد وسی و نه نفرسکنه آن پنجاه و پنج نفر کشته شده‌اند

اکیپ ما در میان راه باچندتن از روحانیون شهر برخورد کرد ، ما با یکی از آن آقایان بنام آقای شهاب صحبت کردیم وی گفت : مردم قزوین و اهالی تهران واقعا فدا کاری کردند اما کمك‌ها بدون برنامه بود ، وآنچه رسید عادلانه تقسیم نشده است .

آقای شهاب گفت : روحانیون وعاظ تهران از قراء بلوك عباس آباد دیدن کرده‌اند و قرار است هیئتی در عباس آباد و قریه شنستق خانه سازی را آغاز نمایند. برای اینکار هیئتی بریاست آیت‌اله‌ضیاء وری به شنستق رفته ودر آنجا اقداماتی انجام داده‌اند .روحانیون همچنین از قراء ساج - ساکنین‌ور کر ورود نیز دیدن کرده‌اند .

در راه قزوین ، تاکستان وآبگرم در سمت چپ و راست جاده قراء و قصبات متعددی وجود دارد بعضی از این دهات در کنار جاده ودر سر راه واقع‌شده‌ازدوردیده‌میشود ودهاتی هم که دور از جاده قرار دارددهقانان‌تابلوهائی نصب کرده‌اند وبا نوشتن مطالبی بر روی پارچه‌و تخته موقعیت ،وضع ومیزان‌تلفات وحتی طول راهی را که باید تا ده طی نموداعلام داشته‌اند.این ابتکار دهقانان کار مردم ونیکو کارانی‌را که میخواهند کمك کنند بسیار سهل کرده وهر کسی بدون زحمت وبا استفاده از این راهنمائی خود دهقانان میتواندبهر سوحرکت کند .

آبگرم

در حدود آبگرم واوج چادرهای زیادی از طرف افراد و موسسات نصب شده‌ودراین‌چادرها اکیپ‌های امداد شیر وخورشید سرخ و دانشجویان و افراد ژاندارم وارتش قرار گرفته‌اند ما از این منطقه واز راه آسیان بطرف قریه شینگل که ده کوهستانی ودور افتاده ایست روانه شدیم . اکیپ‌ما پس ازعبور از دهات آسیان ،آق بلاغ ،یاسی بلاغ ، هلهور ، امامزاده ، ییلاق آباد، ییلاق خراب واردقریه‌شینگل گردید

در این قریه دودختر زیرآوار رفته از روز وقوع زلزله تا آنروز باخطر مرگ روبرو بوده و بعلت عدم دسترسی بجاده به‌همان‌حال‌باقی‌بودند در آنروز یك اتومبیل جیپ نظامی که‌حامل‌آقای دکترسروان‌ماشقانی بود در دره‌های آن حدود بالا و پائین‌میرفت از طرف اکیپ‌اطلاعات با ایشان تماس حاصل شد و فورا آمادگی خود را برای درمان بیماران اعلام کردند . دکترنظامی پس از معاینه دخترها گفت : بعلت شکستگی لگن خاصره هردو نفر باید بقزوین بروند و بلافاصله با جیپ خود آنها را بقزوین برد.

آخرین اطلاع‌ما حاکی است که حال دو دختر نامبرده‌بر اثرمداوای پزشکان جوان نظامی در قزوین بهبود یافته واز خطر مرگ رسته‌اند.

پس از حرکت دادن مجروحین اهالی شینگل از ماپذیرائی کردند ولی سورسات آنها مقداری‌انگور نارس ودو خربزه کال بود . مادر سراسر ده یك قرص نان وجرعه‌ای آب پیدا نکردیم وبناچار بامقداری آب گل‌آلودرفع عطش کردیم‌در حالیکه مناظر زیبای کوهستانهای شینگل ما را تحت تاثیر قرارداده بود بطرف قراء باو غین‌و سیراب کسکین حرکت کردیم .

هنگام بازگشت از شینگل راه به چند قسمت تقسیم شد و ما جاده اصلی را گم کردیم . دراین حدود مدتی در ارتفاعات سرگردان بودیم‌و بالاخره فکری بنظر مارسید و آن این بود که تصمیم گرفتیم به بلند ترین قله آنحدود رفته و از آنجا وضع راه را ملاحظه کنیم ، راننده اتومبیل در این موقع بااستفاده از آخرین نیروی موتور اتومبیل را از سربالائی تندی بالا برد و در این منطقه باکمال‌تعجب مشاهده کردیم که کوه فرو رفته و زمین در چند نقطه دهان بازکرده است عرض شکافهای زمین به بیش از نیم متر میرسید و عکاس روزنامه از این مناظر عکس های جالبی گرفت .

قریه شینگل جمعا از نود و یك خانوار تشکیل میشد که از چهار صد نفر جمعیت آن‌بیست و پنج‌نفر مرده‌اند. مردم این قریه توضیح دادند که درآن شب‌مردم‌شینگل در روضه‌خوانی‌بوده‌اند و پس از پایان مجلس و در لحظاتی که‌مردم مسجد را ترك میگفتند زلزله آمده و باین علت تلفات زیادی وارد نیامده‌است .

علم‌سیاه

در دهات و راههای مناطق زلزله زده علم سیاه بر بالای چوبهای بلندی نصب شده چوپانها پارچه های سیاه رنگی بر چوبدستی خود بسته اند این علائم برای آنست که دهقانان بعلت کشتار بیسابقه زلزله عزای عمومی‌اعلام کرده‌اند .

در راه واسکین و هله‌ور ماباوضع حیرت آوری روبرو شدیم در حالیکه اتومبیل جیپ اطلاعات از دره ها و سنگلاخها پیش میرفت ناگهان جوانی که تابلوئی هم بگردن آویخته بود جلو دوید و درست بر سر راه اکیپ‌ما قرار گرفت . برروی تابلو نوشته بود که نام من حیدر واز اهالی یاسی‌بلاغ هستم . در شب وقوع زلزله با آنکه از دو چشم نابینا هستم وضع هوا را منقلب تشخیص داده و از خانه خارج شدم ولی پدر و مادر و کلیه کسان من از دست رفتند و زیر آوار جان سپردند . جوان نابینا گفت : حالادیگر من در قریه سربرستی ندارم و از زور گرسنگی بکنار راه کوهستان آمدم تا طعمه دردندگان‌شوم و یاانسانی سربرسد و مرا با خود بهمراه ببرد .

بیان حقایقی از زبان یك جوان نابینا تما م‌افراد اکیپ مارا متاثر ساخت و فورا از محل اعتباری که روزنامه در اختیار ما قرار داده بود مبلغی وجه‌نقد و مقداری نان و خواربار به حیدرنابینا تحویل گردید و ضمنا اورا تا قریه همراه بردیم و قول دادیم که برای آوردن وی بشهر از طریق روزنامه اقدام کنیم .

قریه هله‌ور در راه واسکین به شینگل واقع است این قریه‌چهار صد نفر جمعیت دارد و هفت نفر تلفات داده است هنگام مراجعت بقریه واسکین در قلب کوهستانهای مرتفع با چوپانی بنام ولی‌اله روبرو شدیم . وی گفت : گوسفند های من هنگام وقوع زلزله دیوانه شده و سربصحرا نهادند . در این قریه از سیصد نفر جمعیت شش تن کشته شده‌است .

در سراسر قراء کوهستانی‌هله ور ، واسکین ، شینگل ، یاسی‌بلاغ مردم و دهقانان گفتند هنگام وقوع زلزله شعله عظیمی از آتش از آسمان دهات عبور کرد.

دراین دهات مردم توتون چپق و خانه و چادر میخواستند و باتوجه به وضع هوا و آغاز بارندگی که دراین نقاط قریب‌الوقوع‌است مسئله‌خانه‌سازی و ارسال چادر کافی برای دهقانان بینهایت حائز اهمیت است .

یك تذکر

اکنون فصل درو و خرمن در دهات زلزله زده بپایان رسیده و دهقانان باید بدنبال شخم و کشت مزارع‌بروند ولی زلزله اخیر و بلاتکلیفی‌آنان‌موجب دلسردی اکثریت روستائیان شده و دیگر توجهی بامر شخم و کشت مزارع‌ندارند دهقانان میگویند تا تکلیف‌مسکن وزندگی ما معلوم‌نشود چطور میتوانیم وضع عادی‌خودرا از سربگیریم ؟

ما بمنظور جاه طلبی

بقیه از صفحه اول

گذشته بسیار از لحاظخودم وهمکارانم تشویق آمیز بوده است ما بهر کجا میرویم در هر مرحله‌ای که قدم می‌گذاریم حقیقتا با ذوق‌و شوق‌خواهران و برادران رو برو هستیم و از پشتیبانی کامل شاهنشاه بر خوردارایم در مورد این نقاط مرزی باید بگویم که این مناطق بهشت روی زمین است من در هیچ جای دنیا زندگی باین عظمت و نظیر این صداقت نظیر این حب وطن را ندیده‌ام بطوری ما را تحت تاثیر قرار داده که جز تعظیم و تکریم به این عظمت ایران‌و ایرانی راه دیگری نداریم . ولی بدانید که ما از فداکاری مضایقه نخواهیم‌داشت امروزمن جوانانی دیدم که از نظر خواندن و نوشتن بیسواد‌ند ولی باید بشما عرض بکنم که حقیقتا بما سواد آموختند جوانانی که خیلی کم بشهر ما آمده‌اند یا شاید اصلا نیامده‌اندزبان محلیشان با زبانی که ما صحبت می‌کردیم قدری فرق داشت . بطوری سرشار از حس ایران پرستی وشاه‌دوستی بودند که حقیقتا باید من اینجا بشما بگویم که در مقابل این عظمت زانو زدم من باید بشما عرض کنم‌این مملکت با این روحیه همیشه جاودان و پایدار خواهد ماند .

احساساتی که این جوان ها نسبت به پادشاه خویش نشان دادندواقعا بما درس آموخت .

چند نکته از برنامه دولت

اینك باید چند نکته ازلحاظ برنامه دولت بگویم همانطوریکه عرض کردم دولت وقتی برسرکار آمد بامسائل خیلی فوری روبروشد از آنجمله‌مسئله بودجه ومسئله برنامه بود . برنامه‌پنج ساله سوم وضع فوری پرداخت دیون خارجی بود که ما تصمیم گرفتیم قطعا بپردازیم تا افسانه ورشکستگی ما برای همیشه ازبین برود و غیره وغیره حالا وقتنارا نمیگیرم که‌سربار همه آنهاهم‌زلزله‌بودالبته‌نسبت‌بهمه‌اینمسائل چنانکه لابد مطلع شده‌اید اقداماتی بعمل آمدو همه اینها تقریبا روبراه‌شد و مخصوصا زلزله گرچه خیلی جانکاه وجانگداز بودولی دوباره بایدعرض‌کنم که‌ما به‌سربلندی‌وافتخارشداین‌هماهنگی که‌در تمام طبقات مردم دیده شده‌بود که‌شما هم‌بهمین منظور الان اینجا جمع‌آمدید و تشکیل این مجلس را داده‌اید این واقعا برای خودم هم غیر قابل تصور بود امادیدید که بتقاضای کمك شاهنشاه تمام‌ملت‌ایران ومنجمله شماباچه همتی جواب مثبت دادید من یقین دارم که‌روح برادران و خواهران ماکه ازبین رفته‌اند شاداست ازاین همه محبتی که‌شما بازماندگان آنها میکنید بهر حال منظورم این نبود که دراین مسائل فوری صحبت کرده‌باشم منظورم این‌بود که‌بعداز این مسائل فوری یا مسائل اساسی درپیش داریم که مقداری دربرنامه دولت گفته شده است‌و مقداریهم‌بعداپس‌ازاینکه بررسی شد گفته‌خواهد شد -آنچه دربرنامه دولت گفته شده منطبق است بافرمان ۶ ماده‌ای اعلیحضرت‌همایونی که‌بدولت سابق اعلام فرموده بودند کم و بیش شنیده‌اید .

مسئله فرهنك

البته موضوع فرهنك هم هست ولی درموضوع فرهنك آنچه‌راکه میخواستم امشب بمناسبت این تجمع درسالن فرهنك باطلاع شما هموطنان عزیز کرمانشاهی وبرادران و خواهران‌عزیزم برسانم اینست که واقعا یك مطلبی را باید تمام ملت ایران توجه نماید وآن اینست که‌باافزایش جمعیت ایران نسبت باسواد به‌بیسواد متاسفانه با برنامه فعلی فرهنك شاید تقلیل پیدا کندولی خود این امر اگربه جنبه های آن توجه نشود خطرناك خواهدبود بنا براین مابایدخیلی‌زیاد بیدار وهوشیار باشیم باید تصمیماتی خیلی قاطع و رادیکال بگیریم باید فکر بکنیم که‌با این تهدیدی که هست آیا باز هم مصلحت هست که‌ما تعلیمات ابتدائی را اهمیت ندهیم وبه‌تعلیمات بالا و عالی بپردازیم این مطلبی است که‌باید واقعا درمعرض افکار عمومی گذارد شماگر قرار باشد نسبت باسوادتان به‌بیسواد هرروز کمتر شود ولی درعین حال به‌توسعه دانشگاهها و مدارس متوسطه بپردازیدمسلما تعادل اجتماعتان بهم میخورد یعنی‌درست‌مثل این‌خواهد بود که یك مخروطی راازنوك تیزش بزمین بگذاریم یك کله قندی رااز آن طرف بزمین بگذاریم کم‌کم یك خطری مملکت مارا تهدید خواهد کرد. بنابراین دراین امرکه واقعا یك مسئله حیاتی و ملی است بایدخیلی دقیق بودوبایدا خیلی رادیکال بود و باید خیلی‌قاطع تصمیم بگیریم ماهنوز مطالعاتمان تمام نشده واحیانا امکان دارد که تصمیماتمان خیلی هم مورد پسند عامه نباشد ولی همینطور که عرض کردم ماخدمتگذاری‌امین واصیل وحقیقی رانسبت بملت‌ایران لازم‌می‌دانیم ازاینکه برای یك مدتی عده‌ای را خوشحال کنیم من مناسب دیدم در اولین فرصت بعداز اینکه مسئولیت را قبول کردم که‌در یك مجلس فرهنگی صحبت میکنم این مسئله بزرك وعظیم راازینجا باشما درمیان بگذارم و بگوش ملت‌ایران برسانم بنابراین گزارش آقای رئیس فرهنك در اینجا بسیار بسیار امیدوار کننده بود یعنی اگر باین نسبتی که ایشان اینجا اظهار داشتند مابتوانیم بفرهنك ابتدائی‌خود توسعه بدهیم ودر همه جای ایران‌باین مسئله توفیق پیدا کنیم مسلماموا‌جه بااین خطر نخواهیم بود .

خانه‌و آب

بقیه از صفحه اول

مذکور در هرده وقریه قنوات رابازدید خواهند کرد ، وضع عمومی ، تامین آب آن نقطه را در نظر میگیرند، قنواتی که باید تعمیر شود صورت برمیدارند ، آنهاکه غیر قابل تعمیر است‌معین میکنند وازهر ده‌وقریه و قصبه گزارش جداگانه تنظیم می نمایند . مسئله حفر چاه را درصورتی که‌از قنوات نتوان استفاده نمودمورد توجه قرار خواهندداد، حتی المقدور حفر چاه‌های کم عمق را درنظر می گیرند، حفر چاه عمیق فقط درمناطق پرجمعیت قریه یا قصبه مورد مطالعه قرارخواهد گرفت .

بدستجات کارشناس ومهندسین آب‌تاکید شده‌است هرچه زودترآمار گیری ومطالعه خود راپایان داده وهرجا که تنقیه قنوات بسهولت انجام می گیرد مقنی برسرکار بگذارند وشروع کنند .

در منطقه آسیب دیده اشتهارد اقدامات برای تامین آب از حیث‌تنقیه قنوات شروع گردیده .

چادرهای زمستانی

درباره تهیه‌چادرهای‌زمستانی‌اقدامات لازم و سریع صورت گرفته است و چون تامین چادر ازوسائل اولیه‌امداد میباشد میزان دوهزار چادرزمستانی ازطرف جمعیت شیروخورشید سرخ‌به انگلستان سفارش داده‌شده است و مقادیری نیز از خارج اهداء خواهدشد. بعلاوه پیشنهاداتی نیز به کمیته هم‌آهنگی وراهنمائی واصل گردیده که‌با این پیش بینی هابزودی چادرزمستانی درمناطق آسیب‌دیده تامین خواهدشد.

دیروز از طرف کمیته هم آهنگی وراهنمائی دراین باره تاکیدشد که قبل از آنکه سرما بروز کند وموجبات ناراحتی مردم مصیبت دیده فراهم شود باید چادرهای زمستانی حاضروآماده باشدو چون تیمسار سرتیپ‌خسروانی فرمانده ناحیه یك ژاندارمری مرکز مامور توزیع و تقسیم چادر گردیده است دیروز عصر ایشان دربنیاد‌پهلوی آقای مهندس شریف امامی راملاقات نمود ودستورات سرپرست کمیته هم آهنگی و راهنمائی راباداشت نمود که درمناطق زلزله زده بموقع اجرا گذارد .

فرمانده ناحیه یك ژاندارمری از طرف‌آقای مهندس‌شریف‌امامی‌ماموریت یافت که‌دردرجه اول انضباط را در نواحی زلزله زده مستقر سازد ،آمار دقیق از ساکنین هرمحل تدارك‌نماید. افراد متفرقه راکه از دهات دیگر یا ازشهرهابسوی دهات آسیب دیده‌روانه شده‌اند از مناطق زلزله خارج سازد، باین دسته مردم وهمچنین کسانی که بعنوان کمك ولی بمنظورهای دیگر روانه دهات زلزله زده شده‌اند فرصت ندهد که‌خودرا ساکن محل یاحامی مردم زلزله زده قلمداد نموده مزاحم ساکنین آسیب‌دیده باشند،بخواهند ازپوشاك وخوراك که باین دسته‌داده میشود سوء استفاده کنند .

وقتی این آمار دقیق تهیه شد و مطمئن گردیدند که اهالی واقعی‌محل چه‌کسانی هستند معین کنندآیا از حیث چادر و پوشاك کسری دارندیانه؟ اگر چیزی کم وکسردارند بوسیله بیسیم اطلاع دهند که بلافاصله از طرف جمعیت شیروخورشید سرخ فرستاده شود .

تیمسار خسروانی همچنین ماموریت یافت‌که وضع زراعتی مردم رابررسی ومطالعه نموده و نظریات خودرا منطبق بانیازمندیهای ساکنین هرده و قریه گزارش دهد .

دستوری که درباره پخش چادرهای زمستانی داده شده بدین ترتیب‌است که پس‌از تشخیص نیازمندی افراد چادر میان آنها توزیع میشود اما در مقابل هرچادر زمستانی که داده خواهد شدتعهد گرفته میشود که پس از ساختمان خانه‌آن‌را بجمعیت شیرو خورشید سرخ مسترد دارندو درواقع دربرابر هرخانه که بعدا داده میشود صاحب خانه باید چادری که امروز میگیرد تحویل بدهد .

نقشه های ساختمانی

آخرین مطالعات درباره نقشه های ساختمانی که‌در کمیسیونی مرکب از مهندسان در بانك ساختمانی تشکیل بود پایان پذیرفت . امروز این‌نقشه‌ها در اختیار کمیته هم آهنگی وراهنمائی ساختمانی گذارده خواهدشد تا پس‌از تصویب بلافاصله در دسترس‌سازمان ها و طبقات مردمی که می خواهنداز راه خانه سازی آسیب دیدگان رایاری نمایند گذاشته شود . بدین ترتیب پس‌از تصویب نقشه ای که مخصوص نقاط جلگه ای و کوهستانی جداگانه تهیه شده از روی نقشه ها بمقدارزیاد عکسبرداری و کپیه خواهد شد تا هرکس مراجعه نماید ونقطه ای رابرای ساختمان انتخاب کند نقشه ساختمانی را در اختیار او بگذارند .

این نقشه ها با مطالعات کامل از حیث ارزان بودن قیمت و مقاومت در برابر زلزله و مهیا بودن مصالح ساختمانی آن در ایران و در عین‌حال محکم و روی اصول بهداشت تهیه‌شده است .

کمیته هم آهنگی‌و راهنمائی‌ساختمانی بدینوسیله باطلاع عموم افرادنیکوکار کشورمی رساند که تا فرصت باقی است برای کمك بخانه سازی قیام‌و اقدام‌نمایند . مصیبت بزرك و منطقه آسیب دیده وسیع است و یك‌سازمان هرقدر وسیع و مجهز باشد هرگز نمی تواند امور ساختمانی کلیه نقاط را بر عهده گرفته انجام دهد .

داوطلبان ساختمان می توانند به کمیته هم آهنگی و راهنمائی مراجعه کنند . میزان کمك خودرا در نقطه‌ای که میخواهند بسازند کوچك یا بزرك با سرمایه جمع آوری شده از اعانات تطبیق‌دهند و از کمیته‌نقشه‌ساختمانی، مهندس و نظارت ودر صورت‌لزوم وسایل نقلیه برای حمل و نقل‌مصالح ساختمانی بخواهند ولی کمك مالی طلب نکنند چون ویرانی دهات آنقدر وسعت دارد که هرقدر فعالیت ها تقسیم شود باز نیازمندی زیاد است که با اعانات نیکوکاران‌داخلی‌وخارجی که بشیرو خورشید سرخ ایران رسیده باید تامین شود .

چند روز آینده صورت‌موسسات سازمانها، جمعیت ها ، طبقات‌مختلفی که در مقام خانه سازی برآمده و این کمك نوع پرستانه را بر عهده‌گرفته‌اند انتشار خواهد یافت . در انتخاب‌نقاط آسیب دیده حق تقدم رعایت خواهد شد ، محلی که سازمانی داوطلب ساختمان آن شده و مورد تصویب و تائید قرار گرفته بدستگاه دیگری که داوطلب همان نقطه باشد داده‌نخواهد شد .

اقدام دادگستری

در تعقیب تصمیمی که کمیته هم آهنگی‌و راهنمائی گرفت از طرف آقای مهندس شریف امامی نامه ای به وزارت دادگستری نوشته شد که درباره حفظ اموال منقول و غیرمنقول واثاث البیت مردمی که اکنون وجود خارجی‌ندارند هرچه زود تر اقدام‌شود. وزارت دادگستری در جواب سرپرست کمیته می نویسد بلافاصله بدادستان و ماموران قضائی محل دستور داده‌شد که باتفاق ماموران ژاندارمری که ضابطان دادگستری می باشند نقاط آسیب دیده را در درجه اول زیر نظر بگیرند که‌اموال مردم‌ازدستبردسارقین که از نقاط دیگر می آیند محفوظ‌بماند وسپس بصورت برداری اموال مردم‌اعم از آنها که زنده هستند یا آنها که‌زیر خاك رفته و بازمانده دارند بپردازندتا حقوق کسی در این حادثه شوم تضییع نگردد .

سپاسگزاری از رضائیه

از جناب آقای دکتر صولتی و بانو دکتر امامی که با انجام عمل جراحی همسر اینجانب را از مرگ حتمی نجات دادند تشکر وقدردانی‌نموده توفیق ایشانرا از خداوند بزرگ مسئلت دارم

رضائیه محمد علی خداویردی‌زاده

فروش موتور و تلمبه چاه عمیق

بانك عمران وتعاون روستائی تعداد ۸دستگاه موتور وتلمبه چاه‌عمیق موجود درتهران راکه دارای مشخصات زیر میباشند بفروش میرساند. خریداران برای کسب اطلاعات بیشتر ومشاهده وانعقاد قرارداد میتوانند به‌اداره‌امور عمران و تقسیم بانك عمران واقع در خیابان اسلامبول‌مراجعه وپیشنهادخود را تا ۱۵ مهرماه ۴۱ تسلیم نمایند .

موتور از نوع بلاکستون ۱۱۲ اسب ۷۵۰ دور

تلمبه از نوع پیرلس ۱۵۰۰ گالن ۱۴ طبقه و ۱۹ طبقه

بانك عمران و تعاون روستائی

آ-۱۶۷۳۸ ۲-۱

ازخانواده‌های محترمیکه برای زلزله‌زدگان دهات اطراف‌قزوین بوسیله جمعیت شیرزنان تجریش کمك‌هائی نموده‌بودند این‌باشگاه کمال تشکر وامتنان را داشته واز خداوند موفقیت مردمان نیکوکار را خواهانست .

باشگاه شیرزنان تجریش

بزودی در تهران ....

ASH N.A.CO

پوران خوانندهٔ محبوب
از ۲۶ شهریور درگاردن پارتی

تجدید آگهی مناقصه حبوبات

سررشته‌داری لشکر ۱ گرگان حبوبات مشروحه زیرمحصول‌سال باری مصرف سالیانه پادگانهای گرگان ،نوده ، چهل‌دختر و گنبد ۱- نخود درشت ۹۳۰۰ کیلو ۲- لپه تبریزی مرغوب ۱۲۸۰۰ کیلو ۳- لوبیاچشم بلبلی‌مرغوب ۲۰۰۰۰ کیلو ۴-لوبیاسفیدمرغوب ۲۳۴۰۰ کیلو ۵-عدس مرغوب ۱۱۶۰۰ کیلو ۶- لیمو جهرمی مرغوب ۱۰۶۳ کیلو ۷- فلفل نکوبیده هند مرغوب ۲۸۰ کیلو ۸- زردچوبه قلم مرغوب ۸۹۹ کیلو ۹- نمك سنك ۳۷۸۸۸ کیلو را از طریق مناقصه وعقدپیمان خریداری مینماید . داوطلبان بایستی پیشنهادات خودرا تنظیم و تاساعت ۱۰ صبح روز چهارشنبه ۲۸ر۶ر۴۱ بدفتر سررشته داری لشکر تسلیم و رسید اخذ نمایند و تاریخ تشکیل جلسه مناقصه درساعت ۱۱ صبح همان روز خواهد بود .

میزان سپرده مناقصه مبلغ ۸۰۰۰۰ ریال میباشد و پرداخت سپرده وسایر شرایط شرکت در مناقصه وعقدپیمان و همچنین نمونه پیمانیکه منعقد خواهدشد برابربرك مشخصات موجوده درسررشته‌داری لشکر ۱ گرگان بوده که داوطلبان بایستی قبل از تنظیم و تسلیم پیشنهادبدفترسررشته‌داری لشکر ۱ گرگان مراجعه و برك مشخصات ونمونه پیمان رادریافت داشته و پس از قرائت امضاء نموده وپیشنهاد راطبق آن‌تنظیم‌نموده ضمیمه پیشنهاد خود نمایند .

سرپرست سررشته‌داری لشکر ۱ گرگان - ستوان یکم یزدانی

آ-۱۷۴۷۸ ۲-۱

ساعات کار باجه های بانك سپه

از روزیکشنبه یکم مهرماه ۱۳۴۱ تاآگهی ثانوی اوقات کار باجه‌های اداره مرکزی وشعب بازار - سبزه‌میدان - ۲۴ اسفند- سعدی و شاهرضا از ساعت ۸½ تاساعت ۱۳ وروزهای پنجشنبه تا ساعت ۱۲ خواهد بود .

باجه‌های عصر از ساعت ۱۵½تا۱۸ دایر و ضمنا باجه‌های مذکور برای انجام عملیات دریافت‌وپرداخت وسایرامور بانکی آماده‌خواهند بود . ۱-۲ آ-۱۷۴۴۸ **بانك سپه**

آگهی تشکیل سندیکای شرکت‌های ساختمانی

بمنظور حفظ حقوق‌حرفه‌ای و اجتماعی صاحبان شرکت های ساختمانی طبق‌ماده ۲۵ قانون کار سندیکای شرکت های ساختمانی تقاضای ثبت نموده‌اند .

مطابق صورت جلسه مورخه ۳۰ر۳ر۴۱ مجمع عمومی سندیکای شرکتهای ساختمانی و صورتجلسه مورخه ۳۱ر۳ر۴۱ هیئت مدیره آقای مهندس عبدالمجید اعلم بسمت رئیس هیئت مدیره‌وآقایان مهندس بهرام داویدخانیان و مهندس‌علی معین بسمت نواب رئیس وآقای مهندس‌سیامك فرزاد بسمت خزانه‌دار هیئت مدیره وآقای مهندس محمد یمین بسمت منشی هیئت مدیره وآقایان مهندس حاجی اصغر زاده - مهندس سعید هدایت - مهندس کاظم جفرودی - مهندس علی نقی‌اسدی - مهندس مهدی اسمعیل‌زاده - دکتر مهندس حسین فرخنده‌پی .

بعضویت اصلی هیئت مدیره وآقایان روح‌اله فتح‌اعظم و مهندس اصغر روائی - مهندس کاظم صدقی - مهندس بنی‌هاشم - مهندس نصرت‌اله یوسفزاده بسمت اعضای علی‌البدل هیئت مدیره و آقایان مهندس حسین مهرائی و مهندس محمد ادیب سمیعی‌بسمت بازرسان وآقای مهندس کاظم جفرودی بسمت دبیر سندیکا انتخاب گردیده‌اند.

مطابق اساسنامه - خریدو فروش رهن و معاوضه واجاره و استجاره اموال منقول وغیر منقول وفسخ‌واقاله آن‌باغرامت و بدون غرامت ونظایر آن‌و همچنین اقامه‌دعوی حقوقی یاجزائی براشخاص یا شخصیت های حقوقی وجوابگوئی نسبت بدعوائی که‌ممکن است بر علیه سندیکای شرکت های ساختمانی طرح‌شود و همچنین تعیین وکیل وحق‌وکیل در توکیل وقبول‌آنها ومذاکره و قطع‌وفصل دعاوی و صلح و سازش در هرگونه امور مربوطه بسندیکا و بازکردن حساب بنام سندیکای‌شرکت های‌ساختمانی در هربانکی که صلاح‌بداند وامضای چکهاو حواله وپشت نویسی وضمانت ودریافت وجوه‌کارمندی و نظایر آن باهیئت مدیره‌است و همچنین هیئت‌مدیره مطابق اساسنامه حق‌دارد قسمتی ا زاختیارات خودرا مطابق تصویب‌نامه به‌هیئت عامله‌یا به دبیرسندیکا واگذار نمایند .

مدیر کل وزارت کار و خدمات اجتماعی - قراچورلو

آ-۱۱۴۲۳ ۲-۱

انتصابات

دروزارت‌پست‌وتلگراف

آقای فضل‌اله بهرامی رئیس اداره پست و تلگراف ساریبسمت ریاست اداره پست و تلگراف و تلفن استان دوم منصوب شد.

ورود

آقای علی مرندی عضوهیئت مدیره شرکت ملی نفتا زاروپا

خروج

آقای محمود تفضلی رایزن سفارت ایران در هند به اروپا

آقای مهندس ناصر بدیع معاون بانك ساختمانی به‌اروپا

برنامه امشب

تلویزیون ایران

ساعت ۳۰ر۶- موزیك باتصویر
ساعت ۱ر۶ فیلم کارتون
ساعت ۳۰ر۶-انجمن رودکی
ساعت ۷ر۰۰فیلم یکه‌سوار
ساعت ۳۰ر۷پخش اول اخبار و برنامه بانوان
ساعت ۸ر۰۰- هنرهای زیبا
ساعت ۸ر۳۰ فیلم پانیك
ساعت ۹ر۰۰ انجمن دوشیزگان و بانوان
ساعت ۹ر۳۰ پخش دوم اخبار وفیلم موزیکال
ساعت ۱۰ر۰۰ واریته
ساعت ۱۰ر۳۰ پایان برنامه

برنامه امشب

تلویزیون آمریکا

ساعت ۴ر۵۸-اعلام‌برنامه
ساعت ۵ر۰۰- کاپیتان کانگرو
ساعت ۶ر۰۰-نمایش‌دنی‌تومس
ساعت ۶ر۳۰-کلانتر ناحیه کوچیز
ساعت ۷ر۰۰-یکنفر از تکزاس
ساعت ۷ر۳۰-بررسی جراید
ساعت ۸ر۰۰-نمایش استیوآن
ساعت ۹ر۰۰-فیلم‌پیترگان
ساعت ۹ر۳۰-اندی گریفیت
ساعت ۱۰ر۰۰-فیلم سینمائی
ساعت ۱۱ر۱۴- پایان برنامه

پیش بینی وضع هوا

هوای نواحی آذربایجان کمی‌ابری گاهی نیمه‌ابری همراه بارگبار و یارعد وبرق میباشد . هوای نواحی خوزستان. بلوچستان و شهرستانهای اطراف‌کویر بتدریج توام باگردو خاك خواهد شد. هوای تهران و بقیه نقاط ایران صاف گاهی همراه با کمی ابروباد نسبتا شدید محلی پیش‌بینی میشود .

گرمترین نقاط در۲۴ ساعت‌گذشته آغاجاری حداکثر۴۳ درجه و خنکترین نقاط‌شهرکرد حداقل ۷درجه گزارش شده است .

حداکثر درجه حرارت تهران ۳۲و حداقل آن ۱۸ درجه‌بوده است .

حداکثر میزان بارندگی ازرامسر ۶۲میلیمتر باران گزارش شده است.

هوای سواحل دریای‌مازندران ابری همراه با بارندگی خواهد بود .

اطلاعات

دوشنبه
هفدهم ربیع‌الآخر ۱۳۸۲
هفدهم سپتامبر ۱۹۶۲
سال سی‌وهفتم
شماره ۱۰۸۹۹

امسال جشن نیروی هوائی برگزار نمیشود

امروز این اطلاعیه از طرف نیروی هوائی شاهنشاهی توسط سخنگوی ستاد بزرگ ارتشتاران انتشار یافت .

بفرمان اعلیحضرت همایون شاهنشاه بزرگ ارتشتاران بمنظور صرفه جوئی در بودجه ،اجرای جشن سالانه نیروی هوائی درسال جاری موقوف و فقط در کادر برنامه های آموزشی یك نمایش هوائی مبنی برارائه قدرت آتش‌هواپیما ها درپایگاه وحدتی «دزفول» انجام خواهد گردید .

مانور مشترك دریائی ایران و آمریکا

امروز سخنگوی ستاد بزرگ ارتشتاران بخبرنگار ما گفت :از تاریخ چهارشنبه آینده ، مدت چهارروز مانور مشترك نیروی دریائی شاهنشاهی ونیروی‌دریائی امریکا در حوالی جزیره خارك مانند سال گذشته انجام خواهد شد .

سخنگوی مزبور افزود نظر به خدمات‌شادروان تیمسار دریادار اردلان مانور مزبور بنام «اردلان» نامیده خواهد شد .

کسالت سپهبد بختیار

طبق گزارش خبرنگار ماازفرانسه تیمسار سپهبد بختیار که‌چندی است در جنوب فرانسه «نیس»اقامت دارد و قصد داشت تااواخر شهریور بایران بازگردد بعلت کسالت کبدی‌که اخیرا عارض ایشان شده ناگزیر ازتمدید اقامت خود گشته‌است .

تیمسار بختیار بتجویز اطباء دریکی از مناطق مرتفع بمعالجه واستراحت خواهد پرداخت .

اساسنامه موسسه‌زبانهای‌خارجی تغییر کرد

ازدانشجویان سالیانه سه‌هزار ریال‌شهریه‌گرفته‌میشود

● **دانشگاه تهران بودجه موسسه زبانهای خارجی دانشکده ادبیات را قطع کرد .**

ساعت یازده و نیم صبح امروز آقایان دکتر سپهبدی و دکتر آراکلیان مدیران فنی موسسه‌زبان های خارجی طی‌یك‌مصاحبه‌مطبوعاتی اطلاعاتی در اختیار خبر نگاران گذاشتند

همانطور که اطلاع داده شد قرار بوددر اساسنامه‌موسسه‌مذکور تغییراتی بوجود آید و در اساسنامه جدید قید شود که از دانشجویان موسسه شهریه گرفته بشود . اساسنامه جدید در شورای دانشگاه به تصویب رسیده است و دانشگاه تهران بودجه ای را که برای موسسه در نظر گرفته بودبعنوان صرفه جوئی از سال تحصیلی جدید قطع خواهد کرد و بودجه‌موسسه با گرفتن شهریه از دانشجویان تامین خواهد شد .

سه هزار ریال شهریه

مدیران فنی موسسه درمصاحبه امروز خود اظهار داشتند :

این موسسه از سال تحصیلی‌جاری برمبنای اساسنامه جدید که بتصویب شورای دانشگاه رسیده‌است انجام‌وظیفه خواهدکرد .

در اساسنامه جدید کمافی‌السابق زبانهای انگلیسی . فرانسه . آلمانی روسی . ایتالیائی . عربی و اسپانیولی طی‌دو دوره مقدماتی و تخصصی‌تدریس میشود .

شرط ورود بموسسه داشتن حداقل ۱۷سال تمام و گواهی نامه از سیکل اول متوسطه ببالا میباشد .

ازاین پس کلیه هزینه موسسه باید از محل پرداخت شهریه‌ایکه از محصلین دریافت میگردد تامین شود بنابر این مبلغ هزارریال که سابقا دریافت میشد بمبلغ سه هزار ریال افزایش یافته است .

درپایان دوره تحصیل در موسسه گواهی‌نامه دوره تخصصی زبان مربوطه اعطا میشود و دارندگان این دیپلم در صورتیکه دارای گواهی نامه کامل متوسطه (ادبی .طبیعی .ریاضی) باشند میتوانند دررشته‌های زبانهای خارجی دانشکده ادبیات بدون شرکت در مسابقه ورودی ثبت نام نموده از دروس سال اول بعنوان (مبانی زبان) معادل ۱۴واحد لیسانس معاف گردیده ودوره لیسانس را بجای سه سال در دوسال طی نمایند .

تاریخ ثبت‌نام

ضمنا ازتاریخ اول تا پنجم مهربرای ثبت‌نام ازداوطلبان تعیین شده‌است که‌در محل موسسه انجام خواهدشد .

ازداوطلبان مبلغ‌دویست ریال اخذ خواهدشد و داوطلبان زبان انگلیسی درروز ۱۳مهر و داوطلبان سایر زبانها درروز ۱۲مهر کنکورخواهند داد.

اسامی قبولشدگان آموزشگاه خدمات اجتماعی

این آموزشگاه‌از۸۰۰ داوطلب فقط ۲۵ نفر رامیپذیرد

امروز اسامی قبولشدگان آموزشگاه خدمات اجتماعی اعلام گردید .

در مرحله اول‌کنکور این آموزشگاه ۸۰۰نفر ثبت نام کرده بودند که از این عده فقط ۷۶نفر پذیرفته شده‌اند.

خانم فرمانفرمائیان‌رئیس‌آموزشگاه مذکور به خبرنگار ما گفت : از صبح فردا قبولشدگان بایدبرای انجام‌مرحله دوم امتحان که بصورت مصاحبه‌انجام خواهد شد مراجعه کنند .

از میان قبولشدگان ۲۵ نفر برای تحصیل در آموزشگاه قبول خواهند شد و ده نفر بعنوان ذخیره تعیین می گردند .

اسامی قبولشدگان

علی‌احسانی ، غلامعلی اخلاقی‌منفرد عظیم جهانشاهی ، رضا خاشعی ،ناصر فیض ماسوله ، منصور پاك نشان ، حسین طلاکوب ، مصطفی معصوم‌زاده ناصر نوزپرور ، محمد حسین محمد زاده منفرد ، عظیم احمدی ، حسن رفیع زاده اصفهانی ، یعقوب‌تبریزیان فری حکمت ، مریم لقائی ، هما باهر، اورانوس فسائی نژاد ، ناهید دانش بدرالزمان خطیبی ، پریرخ هدایتی، فلورا معتمد ، خدابنده آبادی ،مرتضی استاد هاشمی تفرشی ، تقی افروداتیان شاهپور بغیری ، الیاس بن خزائی رسول پایان ، مجید دیرین حقیقی، ذکرالله ذینی ، نصرت الله صنیعی ، علی صنوبری قرائی ، ایرج کریمی ، منصور مساح زاده ، طاهره طهمازیان دلشاد خواجه نوری ، فروغ اشرف سمنانی ، حسین نوری ، علی اشرف حاکمی برابادی ،عباس نجفی مهریری سید حسن میری ، علی لشکری ، تلما صمیمی ، هرانوش سپانیان ، منصور روحی وجدانی ، محمد جعفر چرختاب ، رضا بشری ، ناصر بابائی داود احمد نیا ، منوچهر عظیم زاده اردبیلی ، شهین دخت مظاهری ، سیما افتخار زاده ، مینودخت‌شریفی مهستی علوی ، نور محمدی سکینه خلیفی مهین‌دخت ، رعنا ازهاری ، گیتی‌بهشتی ، پروانه شعبانعلی تهرانی جاماسبی مهین ، سیروس امرطوسی منوچهر بیگلرامینه ، مهدی جلوه ، جلال فاطمی لنگرودی ، سهراب‌تحریر منوچهر صاحبی ، محمد علی صلواتی تهرانی ، قباد زارع صادقی ، مصطفی رخزن ، مهدی آثاربان ، محمد یوسف بلایی‌مقدم ، منصور درشلو ، حمید به‌آئین،منوچهر سلطانی راد ،منوچهر عبداللهی،روح‌الله‌ملکوتی‌فروردین‌بهنام

اسامی قبولشدگان دانشکده کشاورزی

آخر وقت امروز اسامی ۱۳۱ نفر قبولشدگان کنکور اختصاصی دانشکده کشاورزی اعلام گردید قبولشدگان باید تاآخر وقت دوم مهر ماه خودرا بدفتر دانشکده کشاورزی کرج معرفی نمایند قبول شدگان باید مبلغ دو هزار ریال به عنوان ودیعه و یکهزار ریال‌بابت حق السهم تعاونی مصرف‌دانشجویان ودویست ریال بابت وسائل ورزشی وحق عضویت باشگاه دانشجویان بصندوق به پردازند .

قبولشدگان باید یکدست‌لباس کار ، دو روپوش سفید ،قمقمه و دوقاشق و چنگال و لیوان برای غذا همراه خود بیاورند .

آنهائی که از خوابگاه‌استفاده می کنند باید وسایل خواب داشته باشند .

توکلی ، مهدی مدرسی اسفه ، سهراب عقیلی ، بهزادشایان ، کاوه احسانی پور ،سید ابوالقاسم منابری حسنعلی جعفری ، مهرداد ناجی ، محسن سخائی ، غلامرضا مقدس ، حسن محمدی ، ایرج افشاری گزی مصطفی مافی ، مهدی قادری ، حسین کلباسی، غلامرضا سخن سنج ، تیمور حزین ، چنگیز حزین ، محمد حسن شهلا ، محمد جعفری‌نیا ، جمشید کوچکعلی ، علیقلی حاجی حسینلو ، منصور رحمتی ، ناصر حسن زادگان، امین علیزاده ، حسین قنادزاده ، کریم بشارتی ، محمود شریعتمدار طالقانی ، محمد باقر آیتی ، نسرین فیض ، سعید کلیمی خدادادیان ، یوسف یوسفیان ، حسن احمدی ، بهمن پیراسته ، محمد باقر سخاوت، فرخ صراف ، حسین احمدی روحانی داوددامغانی ، سید جلال‌الدین‌شایگان حسن کیانی منش ، عبدالصالح مظاهری تهرانی ، سعید داهی‌طالقانی بهروز داروگر ، مصطفی شاهرخ ایل بیگی ، ارسلان خارزمی ، رضامامقانی ولی الله وثوقی ، ناصر یعقوبزاده ، عبداللطیف‌خلیلی ، غلامرضا رسولیان کبرینه ، جواد پور منصور ، محمد رضا محبی‌اشتیانی ،شاهرخ شهریاری محمد حسن بغدادچی ، فرهمند گلستان‌ده‌عرب ،فرشید فاطمه‌نامه‌ای اصغرغفاری پورجهرمی، کاظم‌رئیسی، محمدغلامحسین آجیلی ،احمدفرخی ، نعمت‌اله حاج‌غنی، کامبوس‌هنرورعراقی، محمود طیاری خمسه‌ای ، اسماعیل زاهدی، محمدرمضانی، محمود یحیی‌پور کهنه‌گورابی، فتحعلی‌فرهادابوالضیاء، جعفر خوانساری، حسن امین بیطرف، شهاب‌الدین سخن‌سنج ، سید مظفر میرباقری ،پریوش ارفع، سعیدباذل، محمد فتوحی، اکبرساطعی ،هوشنك آفتابی فسائی ،هوشنك حافظی وطن‌پرست، اکبر مصلحی جنابیان ،فرامرز یغمائی ،هوشنك نظریان ، حسین دماوندی کوزه‌کنان، غضنفر مساوات، مهدی‌آصفی، میرحسین‌نبی‌پی‌لشکری ، علی دیانت نژاد ، حجت‌الله مقصودلو، ابوالقاسم بیهقی ، مسعود ، اصفهانیان ، محمد نجمائی ،ایران سلیمانی ، محمدکاظم ملك ،هادی الفتی، سیروس روحانی نجف‌آبادی ، کامبیز اعلائی، محمدکجوارزاده نوبری، اسماعیل توکلی‌زاده ،سیروس مشار، بهمن‌کیمنش ، سیدعلی محمودیان، کیخسرو فیروزبخش ، ذکراله زینی، سیروس مسعودی ، رضاحاجی اشرفی ، محمدرضا معینی،علیقلی‌نخعی ،مصطفی حجازی، شاهپور باروتی ،پنجعلی‌بابائی فومنی، حسن ییلاقی دوبخشری ،مجید منصوری ،قدرت‌الله اشرفی ،محمود حسن‌زاده راد، عزیزجوانشیر ،محمد لطفی صدیق ،سلمان پارسی مود ، میرفتح‌الله لطیفی‌تبریزی،ارسطوسعید،

فیدل کاسترو

پورتوریکو - آسوشیتدپرس -۱۷ سپتامبر -فراریان کوبائی مقیم‌آمریکا وونزوئلا وپاناما وپورتوریکو مذاکرات محرمانه‌ایرا به منظور انجام اقدامات دسته جمعی برای سرنگون کردن‌رژیم کاسترو درسان ژوان‌پایتخت پور - توریکو به پایان رسانده‌اند . سازمان مرکزی اطلاعات آمریکا به شورشیان ضدکاسترو قول‌داده‌است که آنها را

ششهزار سرباز در برابر پایگاه آمریکائی گوانتانامو متمرکز کرد

درعملیات چریکی وخرابکارانه برضد کاسترو تقویت خواهدکرد .

گوانتانامو - آسوشیتدپرس -۱۷ سپتامبر - بنابرگزارشهائی که برای فرماندهی پایگاه آمریکائی گوانتانامو واقع درکوبا رسیده فیدل کاسترو بین ۵تا ۶هزار نفراز نیروهای‌خودرا در نزدیکی این پایگاه مستقر کرده‌است آمریکا دراین پایگاه سه‌هزار سرباز تعلیم‌دیده دارد.

مسابقات‌وزنه‌برداری جهانی درتهران‌انجام‌میشود

بوداپست - آسوشیتدپرس - ۱۵ سپتامبر-فدراسیون بین‌المللی وزنه‌برداری روز شنبه گذشته با اکثریت ۱۷ رای در برابر ۹رای تصویب کرد که مسابقات جهانی وزنه‌برداری در سال ۱۹۶۵ در تهران برگزار شود.

تصمیم فوق هنگامی بتصویب رسید که دولت آمریکادرخواست سابق خود را دایر بر اینکه مسابقات ۱۹۶۵ در خاك آمریکا برگزار شودپس گرفت.

علت انصراف امریکا این بود که نمایندگان دولت آمریکا تا آخرین لحظه نتوانستند موافقت دولت ایالات متحده را با شرکت وزنه‌برداران آلمان شرقی در مسابقات ۱۹۶۵ تضمین کنند .

نخست‌وزیر دستور داد تشریفات معاملات دولتی هر شهرستان در همانجا انجام شود

امروز از طرف آقای علم نخست وزیر این شرح بسازمانهای دولتی‌ابلاغ شد .

بقرار اطلاع رسیدگی به پیشنهادات مربوط به معاملات دولتی که آگهی آن طبق آئین‌نامه معاملات دولتی از طرف دستگاههای مربوطه‌درشهرستانها بجراید داده میشوددر مرکز انجام‌می گردد . برای تسریع درانجام معاملات وتشویق مردم شهرستانها بشرکت‌در معاملات دولتی اقتضا داردبتصدیان مربوطه دستوراکید صادر فرمایند که رسیدگی به پیشنهادات مناقصه و مزایده و پرونده‌های مربوط به هر شهرستان بطور کلی درمرکز همان شهرستان انجام وبا رعایت مقررات اتخاذ تصمیم نمایند .

نخست‌وزیر اسداله علم

آئین نامه نقل و انتقال آموزگاران تغییر یافت

امروز اطلاع داده شد که چون تنظیم بودجه اسمی واحد های فرهنگی مرکز و شهرستانها بعلت تاخیر در تصویب و ابلاغ‌بودجه سال جاری به تعویق افتاده است و رسیدگی به درخواست های آموزگاران‌و دبیران که استحقاق انتقال از شهرستانی به شهرستان دیگر دارند میسرنگردیده است و نیز چون گاهی‌مقتضیات‌پاره‌ای نقل و انتقالات را در غیر از ماههای تیرو مرداد ایجاب می کند بنابراین آئین‌نامه انتقال معلمان مصوب‌هزارمین جلسه شورایعالی فرهنگ مورخ ۲۳ر۸ر۱۳۳۹ باین‌شرح‌اصلاح‌وتصویب شده است :

ماده ۱-نقل و ا نتقال معلمان‌باید در ماههای تیرو مرداد صورت پذیرد مگردر مواردی که ضرورت یااضطرار نقل و انتقال در موقع دیگری راایجاب کند .

ماده۲- در موردزنان آموزگاراعم از رسمی‌وپیمانی که لااقل پنجسال‌خدمت معلمی‌انجام‌داده‌اندوبارعایت‌ماده هشت اصلاحی آئین‌نامه نقل‌و انتقال معلمین مصوب‌هزار و بیست‌و دومین جلسه شورای عالی فرهنگ منتقل می شوند مدرك تحصیلی ملاك عمل نخواهد بود

کمیته‌بررسی کنفرانس کار

کمیته بررسی‌کنفرانس‌کار بریاست آقای مرتضی سرمد و عضویت‌آقایان کاظم کوروس ، عزیز خوئی و روستا نمایندگان کار فرمایان و آقا شریف سرابی صائبی و خرم نماینده‌کارگران با شرکت آقایان پرتو اعظم مدیر کل وزارت کار و شجاعی مدیر کل کار اصفهان هرروز در وزارت کا رتشکیل جلسه میدهد .

در این جلسات که نتیجه آن در هفته آینده اعلام خواهد شد نسبت بکلیه مسائل و نکاتی که طی جلسات کنفرانس از طرف کارگران و کار - فرمایان مطرح شد ه‌است رسیدگی بعمل آمده و نظرات کمیته براساس آن تهیه و تنظیم میگردد .

نتایج کار کمیته مزبور بصورت توصیه به وزارت کار تسلیم خواهد شد .

نرگس از گاردن پارتی دیدن کرد

«نرگس » هنرپیشه مشهورهندی که باتفاق همسرش « سونیل دات» برای شرکت در مراسم نمایش‌یکی از فیلم های‌خود بایران آمده‌بود دیروز از گاردن پارتی‌دیدن کرد . نرگس که مطلع شده بود از طرف سازمان کمك‌کودك موسسه‌اطلاعات گاردن پارتی با عظمتی ترتیب داده شده است ، اظهار علاقه کرد که‌از این گاردن پارتی‌باشکوه دیدن‌نماید اماچون مجبور بودصبح امروزایران را ترك گوید ، بعد از ظهر دیروز باتفاق شوهرش وجمعی ازهنرمندان مشهور ایران از جمله کمال‌الدین مستجاب الدعوه ، ایرن ،متوسلانی و سپهرنیا به گاردن پارتی سازمان کمك کودك موسسه اطلاعات آمد هنگام ورود نرگس و همراهان ابتدا آقایان اعتمادی و افرهی‌نمایندگان گاردن پارتی خیر مقدم گفتند . سپس نرگس و سونیل دات ازغرفه های متعدد و بی نظیر گاردن‌پارتی بازدید کردند . در این بازدیدغرفه های کوه نور ، موشك فضاپیما ، توپ صد هزار تومانی ، دختربیست متری گلنار و کشتی عظیم گاردن پارتی مورد توجه نرگس و همراهان قرار گرفت .نرگس اظهارداشت: تاکنون این همه شکوه و جلال و عظمت را یکجا جمع ندیده بودم.

طرح سهیم کردن

بقیه از صفحه اول

در شرف تکمیل است وهفته‌آینده در معرض افکار عمومی گذاشته‌می شود تا مردم ایران روی این طرح که از طرحهای مترقی کشور های متمدن امروزاست‌نظر بدهند وزارت کار و خدمات اجتماعی از کسانیکه در زمینه سهیم کردن کارگران‌در سود ویژه کارخانجات مطالعاتی‌دارند دعوت میکند که عصاره عقاید و مطالعات خود را به وزارت کار ارسال دارند .

خبرنگار ما میافزاید : مسئولین وزارت کار اظهار امیدواری می - کنند که در اجرای اوامر شاهنشاه در نیمه دوم سال جاری میتوانند قدمی در راه سهیم کردن کارگران در سود ویژه کارخانجات که‌باعث دلگرمی و بهبود وضع زندگی کارگران است بردارند . اجرای این طرح همچنین در مرغوبیت محصولات داخلی و افزایش سطح تولید بسیار موثر خواهد بود .

خبرنگار ما میافزاید طرح‌سهیم کردن کارگران در سود ویژه کارخانجات ابتدا در کارخانجات دولتی بطور آزمایش بمرحله اجرا گذاشته میشود و سپس با تجارب حاصله طرح مذکور در عموم کارخانجات تعمیم داده میشود .

آگهی استخدام

سازمان آب‌وبرق خوزستان چندنفر مهندس برق برای کارخانه هیدروالکتریك دز در خوزستان باشرایط زیر استخدام میکند:

۱- دیپلم کامل مهندسی در رشته برق

۲- آشنائی کامل بزبان انگلیسی (خواندن . نوشتن و صحبت کردن)

۳- برك معافیت یا خاتمه خدمت از نظام‌وظیفه

متقاضیان از تاریخ درج این آگهی لغایت ۳۱ شهریور ماه۱۳۴۱ میتوانند بکارگزینی موسسه عمران خوزستان خیابان پاستورمراجعه فرمایند . الف۳۷۳۰ ۱-۲ آ-۱۷۵۲۶

آگهی استخدام

سازمان آب وبرق خوزستان عده‌ای رابرای کارخانه هیدروالکتریك دز در خوزستان باشرائط زیر استخدام میکند :

۱- دارای دیپلم کامل متوسطه (ریاضی‌یا مدرسه صنعتی).

۲- آشنائی کافی بزبان انگلیسی

۳- دارای برك معافی از نظام‌وظیفه یابرك خاتمه‌خدمت.

متقاضیان از تاریخ درج این آگهی لغایت ۳۱ شهریور ماه۱۳۴۱ میتوانند بکارگزینی موسسه عمران خوزستان خیابان پاستورمراجعه فرمایند .الف ۳۷۲۹ ۱-۲ آ-۱۷۵۲۴

سپیده دم دختری تیرباران شد !

چگونه اسرار نفت ایران رابسرقت بردند ؟

لباسهای نایلونی برای‌مردم تهران زیان‌آور است ؟

سه مرد تاریخی در کنار هم !

دو قلب ویك عشق

تهران از نظر دو خبرنگار خارجی !

ودهها مطالب متنوع وسرگرم کننده دیگر با همکاری ارزنده‌ترین نویسندگان و داستانسرایان و مترجمان‌کشور

فقط با ۱۰ ریال همین جمعه در

مجله‌مهر ایران

۱-۳ آ-۱۷۴۴۴

اشتورك - اشتورك - اشتورك

Storck

در همین تهران خودمان و با امتیاز رسمی کار- خانجات معروف اشتورك آلمان عالیترین انواع شکلات،شیرینی،آب‌نبات اشتورك رابشما مردم عزیز تهران عرضه خواهیم کرد. بن‌بن‌وشکلات و آب‌نبات وشیرینی اشتورك‌معروفیت جهانی دارد .

از باغ وحش دیدن کنید