گارد سرخ چین شوروی را تهدید کرد

میلیونها چینی سه‌روز جلوی سفارت شوروی در پکن رژه میروند

اطلاعات

دوشنبه ۷ شهریور ماه ۱۳۴۵ . . . . . شماره ۱۲۰۶۶
. . . . . سال چهل و یکم . . . . . تکشماره ۴ ریال

دولت عراق املاک ملامصطفی بارزانی را آزاد کرد

در صفحه ۱۹

* جنبش گارد سرخ چین هر لحظه بیشتر اوج میگیرد وحتی مقامات دولتی وحزبی چین را بوحشت انداخته است

یك دسته از دختران عضو گارد سرخ عکسهای مائو تسه تونگ را در خیابان های پکن با خود حمل میکنند. آنها بحدی برای مائو احترام قائلند که روی عکس ها را روپوش کشیده‌اند. تابا ران و گرد خاك آنرا خراب نکند.

رهبران اخوان المسلمین مصر اعدام شدند

قاهره ۲۹ اوت - خبرگزاری فرانسه - روزنامه‌های قاهره بامداد امروز گزارش دادند سه نفر از هفت تن اعضای جمعیت اخوان المسلمین که هفته گذشته محکوم بمرگ شده بودند دیشب بدار مجازات آویخته شده‌اند . این سه نفر عبارتند از سید قطب تئوریسین جمعیت اخوان المسلمین ، علی عشماوی و عبدالمجید عبدالسامی . حکم اعدام چهار نفر دیگر از محکومین به حبس ابد تبدیل شده

خبرگزاری رویتر امروز بنقل از رادیو قاهره اسامی سه نفر رهبران اعدام شده جمعیت اخوان المسلمین را باین شرح اعلام کرد .

سید قطب محمد یوسف حواش و عبدالفتاح اسمعیل .

آخرین عکس

سید قطب رهبر اخوان المسلمین مصر با اتومبیل زندان به بازداشتگاه خوداعزام میشود . این آخرین عکسی است که قبل از اعدام از سید قطب گرفته شده است .

کنگره جهانی ایران‌شناسان

بامداد ٤ شنبه توسط شاهنشاه گشایش خواهد یافت

نظر باهمیت خاص این کنگره چهار صفحه از شماره امروز اطلاعات به شرح کنگره واسامی اعضای آن و برنامه کار کنگره اختصاص داده شده‌است.

مطالب این صفحات توسط آقای شجاع‌الدین شفا رایزن فرهنگی و سخنگوی دربار شاهنشاهی و مدیر عامل کتابخانه پهلوی که به فرمان شاهنشاه ماموریت تشکیل این کنگره راعهده‌داراست . نوشته شده‌و در صفحات ۹و۱۰و۱۱ و ۱۲ این شماره بچاپ رسیده‌است.

- در میان گارد سرخ یك دسته افراطی تر وخشن‌تر بنام پیراهن‌سرخها، بوجود آمد در صفحه ۳

نخست‌وزیر در اولین انجمن همکاری مردم و پلیس گفت : دراوایل کارمن راننده نخست‌وزیری عقیده داشت :

چراغ قرمز برای نخست‌وزیر نیست !

مسئله « ترافیك »تهران از نظر دولت مهمترین مسئله اجتماعی روز است و باین جهت آقای دکتر نهاوندی وزیر آبادانی و مسکن‌در راس هیئتی موضوع توسعه معابر تهران را تحت مطالعه قرار داده است .

بقیه درصفحه‌نوزدهم

سیمای شهرستانها

«نیشابور»

خمیرخانه بی‌نان !

شرح درصفحه ۱٤

اسامی قبولشدگان وذخیره‌های کنکور ادبیات، الهیات، علوم تربیتی، فنی وهنرهای زیبا

امروز اسامی ۱۱۳۹ نفر در گروه ادبیات، ۳۹۸ نفر در گروه فنی و ۲۵۰ نفر در گروه هنرهای زیبا بعنوان قبول‌شده و ذخیره اعلام گردید

اسامی قبولشدگان کنکور دانشکده پزشکی اصفهان

در صفحه ۱۹

مشروح اسامی در صفحه هفدهم

ضیاءالدین خواجه کریم‌الدینی شاگرد اول کنکور فنی

آگهی ثبت نام مدرسه عالی دختران ایران

برای دورهٔ لیسانس در رشته‌های :

* زبانهای خارجی (مترجمی ومنشیگری)
* فنون خانه‌داری
* روانشناسی

آگهی در صفحه ششم

آگهی واگذاری اراضی قابل عمران آستانقدس رضوی

درصفحه ۱٦ مطالعه فرمائید

طی قراردادی که در تهران منعقد شد

کفش ملی بشوروی صادر میشود

در این عکس اعضای اداره بازرگانی شوروی سمت چپ و مسئولین شرکت کفش ملی سمت راست دیده میشوند. آقای ناصر معتبر ، در حال امضای قرارداد دیده میشود .

طی قراردادی که عصر دیروز در تهران منعقد گردید کفش ساخت صنایع داخلی ایران به شوروی صادر میشود .

ساعت چهار بعداز ظهر دیروز در سالن فروش شرکت کفش ملی بین روسای اداره بازرگانی شوروی و

بقیه درصفحه دوم

در پیشگاه مبارك اعلیحضرت همایون شاهنشاه آریامهر وعلیاحضرت فرح پهلوی شهبانوی ایران

مسابقات تنیس بین‌المللی بین قهرمانان کشورهای استرالیا اتریش، انگلستان ، بلژیك، ژاپن، هلند، فرانسه، هندوستان و ایران از روز دو شنبه هفتم شهریور ماه ۱۳٤۵ در زمینهای تنیس امجدیه افتتاح خواهدشد .

مسابقات از ۳ بعداز ظهر شروع و بمدت یك هفته ادامه خواهد داشت . (محل فروش بلیط استادیوم امجدیه)

دراجرای نیات مقدس واوامر مطاع مبارك شاهنشاه آریامهر

در زمینه تهیه خانه مسکونی برای دارندگان و رانندگان تاکسی و کرایه تهران از طرف شرکت تعاونی تاکسی و کرایه تهران باکمك بانك اعتبارات تعاونی توزیع مقدمات امر فراهم گردیده‌است تاخانه مسکونی بقیمت ارزان و باقساط طویل‌المدت در اختیار متقاضیان قرار گیرد .

آ ـ ۱٤۷٦۹ بقیه در صفحه ۱۵

صندوق پس‌انداز مسکن بانك رهنی ایران‌است

که وام ۹۰۰٫۰۰۰ ریالی بابهره ۷ درصد بمدت ۱۵ سال میپردازد برای استفاده ازاین‌امتیاز خاص درشعبه مرکزی ـ شعبه غرب ـ شعبه شرق وشعب شهرستانها حسابی بنام خود وفرزندان خود افتتاح نمائید. الف ٤٤۹۵

۱ ـ ۵ آ ـ ۲۱۵۲۲ بانك رهنی ایران

تهران در انتظار افتتاح

سینما الوند

میدان خراسان

دارای وسیع‌ترین سالن ، راحت‌ترین صندلی، جدیدترین دستگاه نمایش ، کامل‌ترین تهویه مطبوع و زیباترین دکوراسیون

سینما الوند

سینمائی که با عالیترین و مجلل‌ترین سینماهای اروپا وآمریکا کوس برابری میزند . در آتیه نزدیکی گشایش خواهد یافت .

کدام را میخواهید؟

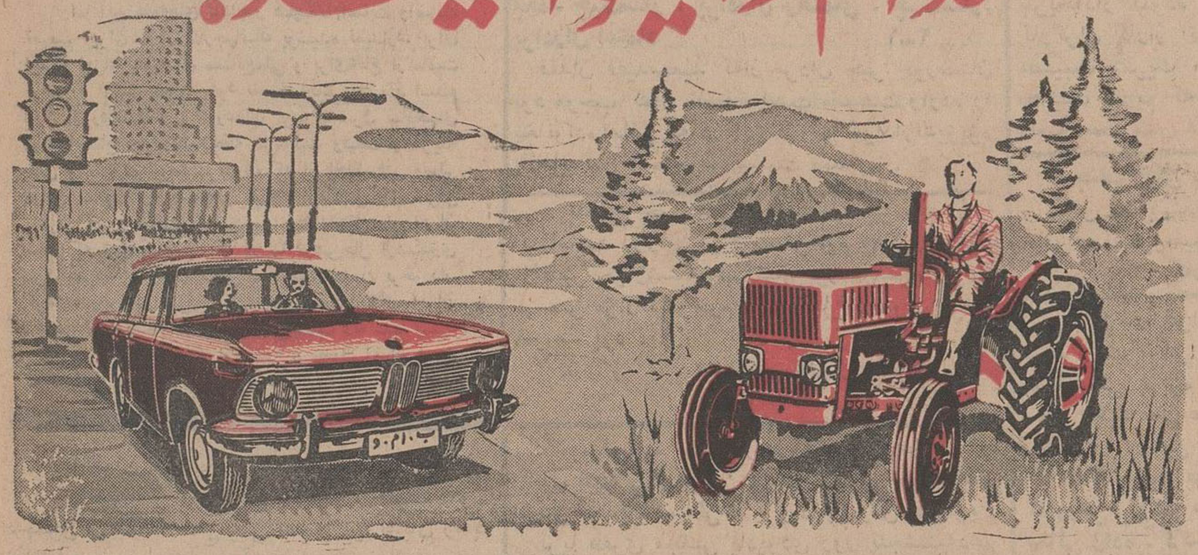

شما با دویست هزار تومان پول نقد چه میکنید ؟

آیا یك خانه مجلل و زیبا میخرید و اتومبیل ب . ام . و. مدل ٦٦ (رولزرویس آلمان) را انتخاب میکنید تا زیباترین اتومبیل جهان را زیرپا داشته باشید ؟ یا با دویست هزار تومان یك مزرعه وسیع خریداری میکنید و تراکتور را انتخاب مینمائید ، تابکار پردرآمد کشاورزی مکانیزه مشغول شوید ؟

بهرحال هر تصمیمی داشته باشید ، میتوانید با خرید بلیط جدید اعانه ملی بآرزوی خود برسید . زیرا وقتی قهرمان شانس بلیطهای جدید اعانه‌ملی شدید علاوه بردریافت یکی از جوایز بزرگ نقدی میتوانید بدلخواه‌خود اتومبیل ب . ام . و. مدل ٦٦ (رولزرویس آلمان) یا یکدستگاه تراکتور نیرومند، هرکدام را بخواهید انتخاب کنید .

پس فردا بلیط های اعانه ملی قرعه کشی میشود

جریان روز

اسلحه برای ایران

گزارشات رسمی و غیررسمی که ظرف چندروز اخیر منتشر شده ، مشعربر اینستکه‌دولت ایران برای خرید اسلحه با دولتهای امریکاء انگلستان و شوروی وارد مذاکره شده است.

از آنجمله خبری داشتیم که دولت ایران چند ناوشکن و تعدادی کشتی‌های تندرومجهز به‌موشکهای زمین‌بموا ووسایل دیگری بانگلستان سفارش داده است. مقامات رسمی ضمن تایید این خبر میگویند : سلاحهای فوق‌برای‌اجرای برنامه‌نوسازی وسائل دفاعی ایران است . زیرا همانطور که شاهنشاه ایران یکهفته قبل‌خطاب بملت خویش فرمودند این ناحیه بخاطرقرار گرفتن درمیان ممالکی که برخوردار از سیاست صلحجویانه و احتیاط آمیزی نیستند ، مورد مخاطره قرار دارد.

گزارشات اخیر بهمه شایعات مربوط به مسئله خرید اسلحه برای تقویت بنیه دفاعی‌و نوسازی‌وسایل تدافعی ارتش ایران خاتمه داد و مرتبه‌ای دیگر مدلل ساخت تصمیماتی که درجهت مصالح ملی اینکشور اتخاذ میشود نه متاثر از سیاستهای غیر ایرانی است ونه‌تابع نظر و رای ورقابتهای دیگران . بلکه این تصمیمات همانطور که از سیاست مستقل ملی ایران مایه میگیرد بر اساس همین سیاست نیز جریان طبیعی خودرا طی میکند . اینجا مملکت ماست و ما هستیم که در قبال این مملکت مسئولیت داریم و سرزمینی را که‌گذشتگان برایمان‌بمیراث گذاشته‌اند باید صحیح وسالم وآباد و آزاد و مرفه به‌آیندگان تحویل بدهیم . علیهذا ما بهتر از هرکس میتوانیم موقعیت خودمانرا درخم‌وپیچ‌روابط بین‌المللی تشخیص بدهیم و براساس این تشخیص ،برای حفظ حدود و حقوق و حاکمیت ملی خود تصمیم بگیریم‌و ماهستیم که میدانیم اعمال این تصمیمات‌از کدام طریق‌بمنفعت وصرفه نزدیکتر است.

مسئله خرید اسلحه و بطور کلی تقویت و تجهیز نیروی تدافعی ایران یکی از اجزاء سیاست ملی‌ماست. ما باکسی سرجنگ نداریم و خوشتر داریم که همه امکانات خودرا در خدمت برنامه سازندگی مملکتمان بگماریم . اما متاسفانه نمیتوانیم دیگران را نیز وادار‌یم که مثل ما فکر کنند و هیچکس نمیتواند چنین تضمینی‌بدهد که چون ما بکار کسی کار نداریم دیگران هم چشم دیدن ما را داشته‌باشند. بلکه برعکس ، آنچه دردنیای پهناور ما و بخصوص در اطراف مملکت ما میگذرد‌بمنزله اخطاری است‌برای ما که مسئله دفاع ایران را بیش از هرزمان جدی و اساسی تلقی کنیم.

درین خصوص که مسئله‌امنیت ایران‌تاچه درجه‌حساس وبااهمیت است و چرا ایران ناگزیر است قوای تامینیه خودرا بقدر کافی تقویت و تجهیز کند ما ضمن مقاله دیگری با خوانندگان عزیز بحث‌میکنیم . زیرا مسائلی هست که بایستی ملت ایران بداند تا مسئولیت تاریخی خودرا بیشتر حس کند. درین مقاله قصدما روشن‌ساختن نقش دشمنان شناخته شده‌ایست که‌برای تخطئه‌سیاست دفاعی ایران همصدا و هماهنگ شده‌اند .

آنها که تا دیروز عربده میکشیدند ایران‌پایگاه امریکاست و امریکائیها در گوشت و پوست ارتش ایران رخنه کرده‌اند ، وقتی مشاهده کردند ابرهای سوءتفاهم از افق روابط ایران و شوروی کنار رفته و همکاریهای وسیعی در زمینه‌های‌اقتصادی وفنی‌و فرهنگی وحتی در موضوع خریداسلحه میان‌ایندو کشور همسایه آغاز شده است نغمه را عوض کردند و گفتند ایران از غرب روی تافته و بدامان شرق سرنهاده است . اما اکنون که میشنوند ایران احتیاجات تسلیحاتی خودرا از سه کشور شوروی ، آمریکا وانگلستان تامین‌میکند، دچار سرگیجه شده‌اند و چانگه روزنامه «الجمهوریه» یکی از مطبوعات مزدبگیر حکومت قاهره مینویسد : «دولت انگلیس باوجود آنکه مواجه بابحران شدیدمالی و اقتصادی است تصمیم گرفته است ایران را مسلح سازد واین‌تسلیحات برای‌ترور عربیت‌خلیج‌عربی است» در همین‌زمان رادیوصوت‌العرب یکی دیگرازبلندگوهای ناصر ادعا میکند: «ایران و عربستان وبریتانیا مشترکا نقشه‌ای طرح کرده‌اند که مبارزه آزادیخواهان خلیج را عقیم سازند »!

وبالاخره رادیوی معروف به‌صدای ملی ایران نیز بلحن دلسوزانه‌ای میگوید: «خرید اسلحه از انگلستان روابط ایران را باکشورهای ضداستعمارغربی بحرانی‌تر میکند »...

اما این نغمه‌های ناهنجار هیچکدام‌اصابت واصالت تصمیم ایران را ازانظارجهانیان پوشیده نمیدارد. برای اینکه ایران بمقتضای مصالح‌ملی و برای‌دفاع ازتمامیت ارضی و امنیت عمومی خود بقدرت دفاعی نیازمند است‌و فارغ از رقابت‌ها و برخوردهای غرب و شرق سلاحهای مورد احتیاج خودرابملاحظه مرغوبیت وقیمت و هزینه حمل و نقل و غیره بهرنحوی که از لحاظ فنی ومالی موافق منافع خود تشخیص میدهد از کشورهای شرقی یاغربی تامین میکند . واین سیاست مستقل ملی ایران است که امکان میدهد کشور ما درعین‌حال ازهمکاری شرق وغرب در زمینه تامین سلاحهای مدرن برخوردار گردد ، زیرا در شرق‌و غرب همه میدانند اگر ایران سلاحی تهیه میکند نه بخاطرکسی است ونه علیه‌کسی. بلکه صرفا بخاطر دفاع از حدود و حقوق ایران است که شرافت ملی ایرانیان ضرورت آنرا ایجاب میکند.

با کمال تاسف فوت همشیره آقایان جلیل. عباس . مهندس محمدعلی . احمد . حبیب فتوت احمدی و متعلقه حاج علی اصغر پرویزیان را به اطلاع عموم دوستان و آشنایان میرساند.مجلس ترحیم از ساعت ۸ الی ۱۰ ونیم صبح روز سه شنبه هشتم شهریور ماه ۴۵ که مصادف با وفات حضرت صدیقه طاهره علیها سلام‌میباشد در مسجد حاج شیخ عبدالحسین معروف به آذربایجانیها منعقد است .

خانواده های : پرویزیان . فتوت احمدی . اتفاق . رفیع‌زاده . ابوحسین . رشیدیان . اویسی . هاتف . سیاسی . ظلی . طبیب زاده . مقدم . فتوره‌چی . برقی . علائی . موسوی . رازقی . خوش‌طینت . صیرفی نژاد . کاشانی . ضرغامی . یزدی زاده . سیداحمدیان .دگمه‌چی. خلج . میرشکرائی . عباسیان . صفائی مولوی. مجرد . حجرة

آ_۷۱۴۷۸

بعموم بازماندگان آنمرحومه مصیبت وارده را تسلیت میدهیم .

مجالس ترحیم و یاد بود

بانهایت تالم و تاثر فوت جانگداز جوان ناکام **نیکنام اربابی** راکه بر اثر تصادف اتومبیل در امریکا بوقوع پیوسته به اطلاع دوستان و آشنایان میرساند . مجلس ترحیم روز سه‌شنبه ۸ شهریور ماه از ساعت ٤ الی ٦ بعد از ظهر در مسجد اردبیلیها واقع‌در گلوبندك چاله‌حصار و مجلس ختم زنانه در همان روز و ساعت در منزل آنمرحوم به نشانی امیرآباد شمالی خیابان شیراز خیابان لعل کوچه‌لادن شماره ۷٦ منعقد خواهد بود .

الاحقر سید عبدالکریم انواری . حاج عبدالرحیم اربابی . خلیل اربابی . جلیل اربابی. بهنام اربابی . سرهنك اربابی . دکتر جعفر رئیسی . دکترجواد ارباب زاده و خانواده های صمدیان . محمدی . شکراله زاده . آمیغی . دائی زاده . رئیس زاده . مدیری . یاسمی . موسوی . عاملی . احدیانی شرکاء . اردبیلی . شریعت . رضا زاده . حبیب‌اللهی . علوی . صادقی

۲_۲

با نهایت تاثر و تاسف فاجعه درگذشت شادروان‌فقید سعیدمرحوم آقای **حاجی‌عبدالکریم دورقی** بزرك خاندان دورقی که از مردان خیر خوزستان بودند به استحضار عموم میرساند. مجلس ترحیم آن فقید سعید از ساعت ٤ ونیم تا ٦ونیم بعداز ظهر روز چهارشنبه نهم‌شهریور ماه چهل و پنج در مسجد ارك منعقد است .

حاج‌سیدصدرالدین جزایری. حاج‌سید محمد حسن جزایری . حاج سید محمد لطیف‌سجادی آل‌علی . حاج سید نجفی جزایری شوشتری . حاج سید علی اصغر جزایری . سید محمد تقی حکیم . سید محمد علی سبط الشیخ

با نهایت تاثر و تاسف در دست‌شادروان عقید سعید مرحوم آقای **حاج عبدالکریم دورقی** بزرك خاندان دورقی که از مردان خیر خوزستان بودند باستحضار عموم میرساند . مجلس‌ترحیم ان فقید سعید از ساعت ٤ونیم تا ٦ونیم بعداز ظهر روز چهارشنبه نهم شهریور ماه چهل و پنج در مسجد ارك منعقد است .

حاج سید محمد علی مرتضوی . محسن موقر . دکتر علی اکبر حکیم شوشتری . مکی فیصلی . صدری کیوان

با نهایت تاثر و تاسف در دشت شادروان فقید سعید مرحوم آقای **حاج عبدالکریم دورقی** بزرك خاندان دورقی را که از مردان خیر خوزستان بودند باستحضار عموم میرساند . مجلس ترحیم آن فقید سعید از ساعت ٤ونیم تا٦ونیم بعداز ظهر روز چهارشنبه نهم‌شهریور ماه چهل و پنج در مسجد ارك منعقد است .

حاج میرزا عبداله مقدم . حاج حیدر بلور فروش . حاج غلامرضا اکمل . عبادالله‌یزدانیان. دکتر حبیب متحدان

با نهایت تاثر فاجعه جانگداز شادروان مرحوم آقای **حاج عبدالکریم دورقی** راباستحضار عمشهریان و دوستان و آشنایان میرساند . مجلس ترحیم آن مرحوم روز چهارشنبه نهم شهریور ماه چهل و پنج از ساعت ٤ و نیم تا ٦ ونیم بعد از ظهر روز چهارشنبه در مسجد ارك منعقد است .

حاج محمد دورقی . حاج علی محمد دورقی. منصور دورقی . حاج کاظم دورقی . حاج محمد علی دورقی زاده .حمید تمدن.محمدعلی‌جولازاده. حاج شیخ‌علی اکبر کریمی . مهدی‌سراج .حاج محمد چیت‌ساز . برادران رهنمای . چیت‌ساز.

برادران اعتماد ۱_۲

فقدان فقیدسعید که‌از مردان خیر خوزستان بود موجب کمال تاسف است مصیبت وارده را بخانواده هائی که در این ضایعه عزادارند‌بویژه بازماندگان آنمرحوم تسلیت میدهیم .

باطلاع خویشان و دوستان میرساند که بمناسبت روز چهلم فوت مرحوم **جمال علم** بعد از ظهر چهارشنبه نهم شهریور مجلس‌یادبودی بر سر مزار آنمرحوم در قم باغ رضوان منعقد خواهد بود .

عبدالامیر علم و خانواده

آ_۱۴۸۲۷

بمناسبت سالروز درگذشت مرحومه **بانو بتول ضیائی (موتمن)** مادر گرامی جناب آقای دکتر محسن ضیائی و بانوان پریوش موسویان و ثریا ظفری مجلس یادبودی روز پنجشنبه‌دهم شهریور ماه ۱۳۴۵ از ساعت پنج بعداز ظهر منعقد خواهد بود .

نشانی : جاده پهلوی خیابان فرشته (الهیه) کاشی۲۲ منزل‌دکتر حمید موسویان ۱_۲

آ_۱۴۸۳۹

خانواده های : مجذوب . افراری . گرانفر. ثابت . سبحانی . ریحانی . دکتربانی . دکتر گلستانه . خادم میثاق . دکتر آوارگان .حکیم

با کمال تاسف‌درگذشت **خانم جواهر مجذوب** بانوی بزرك خاندان مجذوب را باطلاع دوستان‌و خویشاوندان میرسانند .

مجلس تذکر روز سه شنبه ۸ شهریور از ساعت ۵ بعداز ظهر در منزل آقای گرانفر منعقد میگردد .

آدرس ـ خیابان پهلوی ـ بالای سینما امپایر کوچه سمنان شماره ۳٦ ۲_۲

با یکدنیا تاثر و تاسف فوت نابهنگام عبدالحمید شفیعی بدوی کارمند اداره نوغان رشت را به خانواده آقایان شفیعی بدوی . ناصرانی . مهرزاد . عطائی . کاظم‌کرمانشاهی. تسلیت گفته و شرکت در این مصیبت را بدین وسیله اعلام میداریم .

حسن و محمود بقراطی .حاجی رضاکمائی. حاجی محمود تقوی . توکلیان . فخر ذاکری

جناب آقای آبرون

با کمال تاسف مصیبت وارده را بجنابعالی و دختران رشید شما که‌برای خدمت به نابینایان افتخارا کمر بسته‌اند از طرف کلیهٔ اعضاءانجمن ملی هدایت و حمایت نابینایان ایران تسلیت معروض‌میدارد وشادی روح آن مرحومه و بقای بازماندگان را از خداوند مسئلت دارم .

دکتر محمد خزائلی

جناب آقای فرج‌اله شهیم رئیس حسابداری سازمان جنگلبانی

از طرف کارمندان و کارکنان موسسه باربری بیدار مصیبت وارده را تسلیت عرض نموده و سلامتی آن فامیل محترم را از خداوند خواهانم .

ابراهیم علمی

با نهایت تاسف فوت مرحوم حاج احمد ایلخان را بخانواده ایلخان تسلیت عرض نموده سلامت و بقاء عمر همه را از خداوند متعال خواهانیم .

کارکنان شرکت سهامی کارخانه های‌صنعتی آزمایش

آقایان حاج محمود ، حاج‌حسین ، حاج حمید

درگذشت ناگهانی ابوی گرامتان حاج‌مجید شربت اوغلی را بشما دوستان عزیز از صمیم قلب تسلیت میگویم .

حاج عزیزاله رشکی

آ_۱۴۸۷۳

جناب آقای حاج علی اصغر آقا پرویزیان

از شنیدن خبر تاسف انگیز فوت مرحومه مغفوره خانم فروغ اعظم بی نهایت متاثر شده و در این مصیبت عظمی خود را شریك وسهیم میدانیم خداوند روح آن مرحومه راغریق رحمت نموده و بجنابعالی و فرزندان دلبندش صبر جمیل عنایت فرماید .

جعفر نخجوانی . مجید طاهرزاده

سرکار سرهنك ایزدی

ریاست محترم ستاد ویژه شهربانی کل‌کشور

فوت ابوی گرامی باعث تاثر خاطر فامیل گردید خود را در این مصیبت شریك میدانیم .

عباس و مهندس بیژن خرم

جناب آقای دکتر میر فاضلی

با کمال تاسف و تاثر مصیبت وارده را تسلیت عرض میکنیم .

گنبد ـ فاضلی . شیرمحمدی

هیئت مدیره و کارکنان شرکت سهامی بیمه‌آسیا

فوت نابهنگام آقای حاج احمد ایلخان را ببازماندگان آن مرحوم صمیمانه تسلیت‌میگویند

آ_۱۴۸۸۹

مجلس ترحیم و یاد بود

بمناسبت درگذشت همشیره جنابان‌آقایان مهندس حسین رحمانیان و محمود رحمانیان و متعلقه آقای ابراهیم شیخ رضا مجلس ختمی از ساعت ۹تا ۱۱ صبح چهارشنبه ۱۴ جمادی‌الاولی درمسجد مجدمنعقد انشاءاله مومنین مخصوصا علماءاعلام‌دامت برکاتهم‌باشرکت‌خودبازماندگان را تسلیت داده و طلب مغفرت برای مشارالیها میفرمایند .

الاحقر عبداله‌بن مسیح‌الطهرانی

با نهایت تاسف و اندوه خانواده های : **رحمانیان . شیخ رضا . رافت . فرسادی . موسویان . امینی . رزاقی‌پور . پاسدار . سعید تهرانی . زربافیان . ارمکان . عطاران تهرانی. کسائی . حسین زاده**

بدین وسیله فوت **بانو سرور شیخ رضا (رحمانیان)** را باطلاع کلیه دوستان وبستگان میرساند .مجلس‌ختم‌مردانه صبح‌روز‌چهارشنبه ۹ شهریور ماه جاری از ساعت ۹ الی ۱۱ صبح در مسجد مجد منعقد و ختم زنانه همانروز از ساعت ۵ الی ۷ بعداز ظهر در منزل آنمرحومه جاده قدیم شمیران کوچه صالح کوچه پیمان شماره ۸ منعقد میباشد .

آ_۲۱۶۱۲

بعموم بازماندگان آنمرحومه مصیبت وارده را تسلیت میدهیم .

خانواده های: قراگزلو . انصاری . بیرجندی. هاشمی‌نیا . نبوی . کلهر . سلیمانی . فردانش. نیاك

با کمال تاسف فوت جانگداز جوان ناکام **محسن قراگزلو** فرزند سرهنك باقر قراگزلو را باستحضار بستگان وآشنایان میرساند .مجلس ترحیم آن مرحوم روز سه شنبه ۸ شهریور از ساعت ۵ الی ۷ بعداز ظهر در خیابان دربند خیابان ظهیرالدوله انتهای کوچه شیبانی دست راست پلاك ۲ منعقد می‌باشد و همچنین‌روزجمعه ۱۱ شهریوراز ساعت ۵الی ۷ بعد از ظهر در مقبره فتوحی واقع در امامزاده عبداله مجلس تذکری بمناسبت شب هفت دایر خواهد بود .

سرهنك قراگزلو . سرتیپ محمد حسین انصاری . بانو فریپور قراگزلو . حسن‌قراگزلو. حسین قراگزلو . غلامرضا بیرجندی . بانو سرور انصاری . بانو هاشمی نیا . رحمت‌اله نبوی . اصغر کلهر . اکبر سلیمانی . مجید فردانش . شمس‌الدین نیاك

ضایعه ناگوار را بعموم افراد خانواده های عزادار تسلیت میگوئیم .

دوستان و همکاران مرحوم **حاجی سید حسن طالب** با قلبی آکنده از تاثر و اندوه درگذشت آن شادروان و خانواده‌اش را به بازماندگان تسلیت عرض نموده و برای‌یادآوری از محاسن اخلاقی و روح خداپرستی و انسان دوستی آن مرحوم مجلس ختمی از ساعت ٤ونیم الی ٦ونیم بعد از ظهر روز سه شنبه ۸شهریور در مسجد مجد برگزار خواهد نمود .

۲_۲ **سرلشگر علی اکبر ضرغام**

تسلیت

سرور عزیزم جناب آقای سید مرتضی علیزاده

مصیبت دلخراش غرق شدن همشیره زاده شما ، قلب تمام دوستان و آشنایان را متاثرو جریحه‌دار نموده است . ما استاد کاران و کارگران گاراژ اتوشوئی کامل خود را در این مصیبت شریك میدانیم و از خداوند متعال مسئلت داریم که صبر و شکیبائی به شما و فامیل محترمتان عطا فرماید . **شعبان ولی‌زاده**

جناب آقای دکتر محمدعلی میرفاضلی

فوت نابهنگام برادر عزیزتان را بشما و خانواده محترم میر فاضلی تسلیت عرض‌میکنیم.

کارمندان آزمایشگاه طوسی

با اندوه فراوان درگذشت شادروان دکتر سید محمد طاهر میر فاضلی را بخانواده محترم میرفاضلی بویژه پدر و مادر داغدیده و آقای دکتر محمد علی میر فاضلی تسلیت عرض‌کرده و خود را در این مصیبت بزرك شریك میدانیم.

دکتر پور ملك . دکتر زیگلری . دکتر کازرونی . دکتر هاشمیان . دکتر منصف .دکتر ختائی زاده . دکتر جلوه . دکتر واقعی . دکتر میرسعیدی .دکتر میردامادی.دکتر مارکاریانس

دوست عزیزمان آقای بیژن مجد

درگذشت ناگهانی خواهرت باعث انـدوه فراوان ما گردید ما را در غم خود شریك‌بدان.

مهدی مرآت ـ ناصر رسولی

فوت ناگهانی دوشیزه ناکام مینو مجد را بخانواده محترم مجد بخصوص دوست عزیزمان آقای مجید مجد تسلیت عرض میکنیم .

مهدی مرآت . ناصررسولی

سرکار سرهنك جعفری

افسران و درجه داران و سربازان ارتش یکم با کمال تاثر و اندوه فراوان مصیبت وارده را تسلیت گفته سلامتی سرکار و بازماندگان را از خداوند بزرك مسئلت دارد .

سپهبد ازهاری

کفش ملی بشوروی صادر میشود

بقیه از صفحه اول

مدیرعامل شرکت کفش ملی ایران قراردادی بسته شد که بموجب آن ظرف مدت ۳تا ۵ ماه دیگر هزاران جفت از انواع محصولات کارخانه کفش ملی به شوروی صادر میشود. این اولین قرارداد صدورمصنوعات داخلی ایران بیك کشور بزرك دنیا بود که در محافل اقتصادی تهران با اهمیت فوق‌العاده روبرو گشت

★ ادامه صدور

براساس قرارداد منعقده کارخانه کفش ملی ایران طی ۳ ماه آینده بارزش درحدود ٤۰ میلیون ریال انواع کفش زنانه ، مردانه ،بچگانه بشوروی صادر میکند .

اداره بازرگانی شوروی مدل و اندازه های کفش های خریداری شده را بکارخانه کفش ملی‌سفارش داده است .

در آینده نیز با توجه به متن قراردادی که‌عصردیروز بامضاءرسید صدور کفش به شوروی ادامه‌خواهد یافت .

هنگام امضای قرارداد . آقایان الکساندر درازدوف (رئیس بازرگانی شوروی‌درایران)، ماندریگین(معاون ریاست بازرگانی شوروی درایران) میشل اوپوژیلوف (مدیر شعبه واردات مسکو)، ایوانوف (عضواداره بازرگانی شوروی)واسیل گروگوف (عضو بازرگانی شوروی) سوولد ـ اوژیگوف (عضو بازرگانی شوروی) پاوـد ،نیکلاف (رئیس بانك روس) اتایوف (عضو بانك‌روس) ازشوروی و آقایان ناصر معتبر (مدیر عامل کارخانه کفش ملی) محمود مهدوی (مدیر فروش کفش ملی) و چندتن دیگر از روسای کفش ملی حضور داشتندوقراردادبین آقایان‌الکساندر درازدوف ومیشل اوپوژیلوف (ازیك طرف) ناصر معتبر ، محمود مهدوی (از طرف دیگر) بامضاء رسید .

★ روابط ایران و شوروی

در این هنگام آقای الکساندر درازدوف طی سخنانی ضمن اشاره‌به توسعه روابط ایران‌و شوروی گفت: «ما خیلی خوشحالیم که در مراسم انعقاد قرارداد فروش کفش به‌اتحاد جماهیر شوروی شرکت کرده‌ایم ، این قرارداد بیشتر از آنجهت حائز اهمیت است که از حدودیك معامله تجاری خارج است زیرا گواه‌بارزی است از بهبود روابط بین دو کشور اتحاد جماهیر شوروی و ایران ،این قراردادهمچنین نمونه‌ایست ازتوسعه صنایع داخلی ایران .

ایران قبلا بازارهای خارج‌بیشتر مواد خام صادر میکردامروز ماشاهد هستیم که براثر توسعه صنایع‌می تواند مصنوعات صنعتی خود را به خارج صادر کند .

آقای الکساندر درازدوف افزود. ما خیلی خوشحالیم‌که یك موسسه بازرگانی شوروی که یکی از موسسات بازرگانی معتبر جهانی است از صنایع جوان ایرانی جنس میخرد . امروز میتوان گفت اقتصاد ایران و شوروی تا یك حد زیاد مکمل‌یکدیگرندبرای اتحادجماهیر شوروی این امکان وجود دارد که هر نوع کالا از قبیل ماشین آلات و عیره برای توسعه صنایع ایران عرضه نماید از طرفی در ایران‌نیز کالا هائی هست که مورد نیاز شوروی است .

نمونه‌ای از این نیازانعقاد قرارداد خرید کفش‌از صنایع داخلی ایران است .

در حال حاضر بین موسسات و سازمان های بازرگانی شوروی و موسسات ملی ایرانی مذاکرات لازم برای خرید بعضی کالا ها از قبیل پوشاك ، جوراب ، چرم و سایر احتیاجات جریان دارد .

البته قرار داد منعقده امروز قدم اول محسوب میشود که آنهم ناشی از بهبود روابط ایران و شوروی است .

✻ قراردادتجاری

سپس یکی از مدیران کارخانه کفش ملی طی سخنانی گفت :

در باره توسعه روابط بین ایران وشوروی آقای درازدوف مطالبی فرمودند . همانطور که‌ایشان اشاره کردند یکی از نشانه های توسعه روابط بین ایران و شوروی اینست که افرادوموسسات خصوصی می توانند با یکدیگر معاملاتی نظیر آنچه امروز داشتیم و قرار داد آن بامضا رسید داشته باشند .برای شرکت کفش ملی باعث کمال افتخار است که توانسته استاولین قرا رداد تجاری برای صدورصنایع داخلی کشور به یك کشور بزرك منعقد سازد .

بعد آقای مهندس شیر زاد عضو عالیرتبه وزارت اقتصاد گفت :

بنده بسیار خوشوقتم که در مراسم امضاء اولین قرار دادفروش محصولات ایران شرکت میکنم ، بنده بعنوان یك عضو وزارت خانه مربوطه در اینجا صحبتی ندارم‌ولی بعنوان یك ایرانی خوشحالم که امروز توانسته‌ایم این موفقیت را بدست آوریم که از صنایع داخلی کشور خودبیك کشوربزرك صادراتی داشته باشیم . بنده بسهم خود از نمایندگی اتحاد جماهیر شوروی که اولین پیشقدم خرید محصول صنایع جوان ایران شده‌اند تشکر میکنم .

★ گام موثر

مدیر عامل کارخانه کفش ملی پس از خاتمه امضای قرار داداظهار داشت :

توسعه صادرات کشور و بازاریابی مصنوعات داخلی صنایع جوان ما همواره مورد توجه وتوصیه‌شاهنشاه آریا مهر بوده است کارخانجات کفش ملی افتخار دارد که دراجرای منویات شاهنشاه آریا مهر توانسته است در این راه گام‌موثری بردارد و بایك کشور بزرك صنعتی قرارداد فروش‌مصنوعات داخلی را منعقد سازد . ما در راه موفقیت آمیزی که گام برداشته‌ایم همواره از ـ راهنمائیهای سودمند وزارت اقتصاد بر خوردار بوده‌ایم .

✻ بازدید کارخانه

در اینوقت قسمت های مختلف کارخانجات معظم کفش ملی مورد باز دید اعضای اداره بازرگانی شوروی قرار گرفت و در هر قسمت از طرف مسئولان مربوطه در باره نحوه کار ماشین آلات و استحکام ودوام‌محصولات کفش‌ملی‌توضیحاتی داده شد .

★ تلاش مداوم

کارخانه کفش ملی ظرف فاصله زمان کوتاهی توانسته است با تاسیس فروشگاههای متعدد ومجهز در سراسر کشورو تربیت یك کادر بصیر و استفاده از متخصصین فنی محصولات تولیدی این کارخانه‌را بدور ترین نقاط کشور بفرستد و بموازات اجرای این برنامه که مسلما در تثبیت قیمت ها و کاهش هزینه زندگی تاثیر فوق‌العاده دارد با یك تلاش مداوم برای صدور فرآورده های اضافه بر مصرف داخل ببازار یابی خارج از کشور پرداخته و با انعقاد قرار داد هائی نظیر آنچه که دیروز منعقد گردید محصولات صنایع جوان ایران را ببازار های دنیا حتی بازار کشور های بزرك صنعتی دنیا عرضه نماید.

کودکستان و دبستان دها

بابهترین آموزگار و متناسب‌ترین شهریه و تدریس‌زبان انگلیسی باوسائل رفت و آمد ثبت نام میکند .

خیابان روزولت کوی عطارد تلفن ۷۵۶۶۳۵

موسسه زبانهای خارجی

وابسته بانجمن زبانداران اروپا

قابل‌توجه مشمولین دیپلمه

ثبت‌نام مشمولین دیپلمه طبق مقررات مربوطه‌درکلاس های دوازده ساعت در هفته دوره زبان انگلیسی ـ فرانسه وآلمانی بااستفاده ازلابراتوار زبان‌ـ فیلم‌آموزشی‌ـ کتابخانه قرائت‌خانه و بهداری ادامه دارد . برای‌این‌مشمولین‌از طریق وزارت آموزش و پرورش تقاضای صدور معافیت بعمل خواهدآمد.

ضمنا جهت تامین رفاه داوطلبان ، قسمت ثبت‌نام‌موسسه فقط برای ثبت‌نام مشمولین در روز جمعه ۱۱ر۶ر۱۳۴۵ مفتوح است . از فرصت استفاده نمائید .

نشانی : خیابان‌شاه‌ـ ساختمان آلومینیوم ـ طبقه پنجم‌ـ شماره ۵۲۱ ـ تلفن ۶۰۸۲۹ ـ ۶۰۶۷۸

گارد سرخ چین شوروی را تهدید کرد

مقامات چین کمونیست امروز برای تحت‌کنترل گرفتن جوانان «گارد سرخ» که مدت ده روز است سراسر چین‌را به‌هراس‌افکنده‌اند دست به اقدام زدند.

بدنبال‌سرمقاله دیروز روزنامه مردم ارگان حزب کمونیست چین که درآن افرادگارد سرخ را از اعمال زور برحذر داشته بود، امروز کمیته مرکزی حزب کمونیست چین دستور العمل هائی برای «استقرار رهبران مسئول درمیان گارد سرخ برای بکاربستن روشهای جدید» صادر کرد.

هنك‌كنك ـ ۲۸اوت

درباره‌نحوه این دستورالعمل‌ها اطلاعی در دست نیست جز آنکه رادیوپکن به‌نقل ازسرمقاله دیروز روزنامه «مردم»اعلام کرد «جوانان انقلابی باید از روشهای ارتش نجات‌بخش چین درس‌بگیرندوافکار مائوتسه‌تونك‌راهمواره راهنمای خود قرار دهند.»

★ دعوت با بلندگو

با این وجود جوانان گارد سرخ تمام روز یکشنبه‌بابلندگو درخیابان های شهر مردم را به تظاهرات سه روزه جلوی سفارت شوروی دعوت میکردند. ظاهرا بهانه این‌تظاهرات جشن گرفتن برای تغییر نام خیابان سفارت به خیابان مبارزه علیه‌تجدید نظرطلبی است.

✻ در تبت

رادیو پکن همچنین خبر داد که در شهر باستانی لهاسا (تبت) وسایر شهرهای دوردست چین تبتی ها و سایر اقلیتهای ملی چین به‌خیابانها ریخته‌اند تانفرت خود را علیه رژیم فئودالی سرمایه داری و تجدید نظر طلبی نشان دهند. بقول رادیوپکن مردم تبت همچنین عناصر ارتجاعی راکه در صومعه ها و دیرهای تبت موضع گرفته‌اند و مردم رااستثمار کرده اذهان آنها را مسموم میکنند تقبیح نمودند.

کوه «یوانك» (بمعنی سلطان‌طلب) نیز در تبت تغییر نام داد و از این پس «قله‌پیروزی» نامیده میشود.

✻ پارك خلق

خبرگزاری چین جدید ضمن‌اعلام تغییراتی که طی «انقلاب فرهنگی پرولتاریائی» توسط کمیته حزبی‌تبت صورت گرفته است گفت: مردم‌تبت که پیوندهای خود را از دنیای‌قدیم میبرند علیه رژیم برده داری و فئودالی‌مبارزه‌میکنند کاخ«نورپرلینکا» که مدت ۲۰ سال‌مورداستفاده‌دالائی لاماو رهبران مذهبی تبت بود«پارك خلق» نام گرفت.

★ تظاهرات سه روزه

تراکت هائی که‌امروز درسراسر پکن منتشر شد مردم را برای فردا به‌تظاهرات درجلوی سفارت‌شوروی دعوت کرد و اعلام داشت که این تظاهرات سه‌روزادامه خواهدداشت. گفته میشود این تظاهرات پاسخ اعتراض نامه شوروی به عملیات «گارد سرخ» نسبت به کارکنان سفارت شوروی میباشد که دیروز تسلیم سفارت چین در مسکو شد و امروز هم جراید شوروی متن آنرا باتفسیر و توضیح چاپ کرده‌اند.

تراکت های امروز حاوی نقشه‌ای است که بمردم راه نزدیك شدن‌به سعادت را نشان میدهد. گفته می شود کارگران در نزدیکی سفارت شوروی مشغول‌ساختن «مستراح‌های موقتی» هستند که مورد استفاده تظاهر کنندگان قرار گیرد.

✻ توسعه جنبش

خبرگزاری چین‌جدید اعلام کرد: جنبش گارد سرخ روزبروز بیشتر تمامی چین را دربر میگیرد.

خبرگزاری چین جدید افزود: ساعت ساختمان گمرك شانك های عوض شده و در میدان شهر از این‌پس بجای موسیقی های منحط مارش انقلابی پخش میشود.

در شانك های افراد گارد سرخ روی سن چندین تئاتر رفته و نطق هائی ایراد کردند.

★ پیراهن سرخها

دربین افراد گارد سرخ گروه دیگری از جوانان نام تازه‌ای پیدا کرده‌اند: «پیراهن سرخها» ظاهرا تاکنون کشمکش شدیدی بین این دو گروه بوجود نیامده است.

اما گفته میشود: «پیراهن‌سرخها» گروه خشن تری هستند. امروز نزدیك هتل «هسین شیائو» گروهی ازجوانان ۱۵ساله دو مرد سی ساله را شکار کردند. آنها بگردن این دومرد طناب انداخته و درحالی که رگهای گردن آنها باد کرده و چهره‌شان سرخ شده بود آنها را اینطرف و آنطرف میکشاندند.

✻ تقاضای پناهندگی

ازیك دهکده مرزی هنك‌كنك گزارش میرسد که یك چینی که تصورمیرود از مسئولین‌حزبی یادولتی باشد دیروز به‌مقامات انگلیسی تسلیم‌شد وتقاضای پناهندگی سیاسی کرد. ظاهرافراد «گارد سرخ» وی را تحت تعقیب‌قرار داده بودند. سخنگوی حکومت هنك کنك گفت که این‌مرد بمناسبت‌ورود غیر قانونی بخاك هنك‌كنك بازداشت شده است.

یك نفر از مقامات‌چینی برای باز گرداندن این‌مردبه مقامات انگلیسی محل مراجعه کرده است.

✻ شکست خورده

حزب کمونیست ایتالیاطی سرمقاله‌ای در روزنامه‌ارگان خود«اونیتا» آشکارا اعلام کرد که‌سیاست حزب‌کمونیست چین به‌شکست انجامیده است. در این مقاله گفته میشود روش چینی‌ها برای کمونیسم در آسیا بقیمت‌گرانی تمام شده است و نهضت کمونیستی را در اندونزی و هند بعقب نشینی کشانده و حتی بضرر کمونیستها در ویتنام تمام شده است.

این روزنامه «آئین‌فردپرستی مائو» را موردانتقاد قرارداده و نوشته‌است که مبارزه مردم ده برضد مردم‌شهردر چین جانشین مبارزه طبقاتی شده و پرسیده است هدف این تبلیغات پرهیاهوی چینی‌ها بر ضد مذهب و خارجی‌ها چیست؟

وخود جواب داده است‌همه این‌هابرای آنست که تبلیغات چینی‌ها برضد شوروی در عرصه کمونیسم بین‌المللی به شکست انجامیده است.

✻ پیش درآمد

ناظران سیاسی هیاهوئی را که‌بنام «انقلاب‌فرهنگی» در چین در گرفته پیش درآمد سیاست‌های تازه دولت چین، یا تغییراتی در کادرحکومتی یا هردو اینها میدانند. بخصوص که در پایان جلسه ماه جاری کمیته‌مرکزی حزب کمونیست چین تحت ریاست مائوتسه‌تونك این تبلیغات وعملیات شروع شده است.

شش روز پس از پایان جلسه، مائوتسه‌تونك در میتینگی‌در پکن‌ظاهر شد وبیش از یك میلیون نفر باودرود گفتند.

در این تظاهرات مائو ولین‌پیائوهر دو انیفورم بدون درجه ارتش چین را پوشیده بودند و باتوجه باینکه ۱۷ سال بود مائوتسه‌تونك این چنین انیفورمی نپوشیده بود، ناظران‌سیاسی عقیده دارندکه این نشانه‌برتری‌ارتش چین و تسلط آن براوضاع بود و احتمالا معنی جانشینی لین‌پیائو وزیر دفاع‌رابجای‌مائوتسه‌تونك میداده‌است.

محیط سیاسی آلمان طوفانی است

بن ـ ۲۸ اوت ـ خبرگزاری فرانسه‌ـماجرای ژنرالهای‌آلمانی بظاهر حل شده است اما هنوز محافل سیاسی آلمان غربی از آن سخن میگویند و باحتمال قوی طوفانی در این هفته‌بوجود خواهد آورد.

ماجرای ژنرالها زمانی برملا شد که پارلمان آلمان غربی تعطیل بود و ارهارد دربن نبود، اما در این هفته با بازشدن پارلمان مخالفین دکترارهارد فرصتی خواهند یافت تا دست به شدیدترین حملات‌باو ووزیر دفاعش بزنند.

مخالفین ارهارد لبه تیز حمله را متوجه فن هاسل وزیر دفاع کرده و معتقدند او شایسته این سمت نیست زیرا نتوانسته است آنطور که‌باید و شاید موقعیت مناسبی برای ارتش در دستگاه دولتی بوجود آورد.

گروهی از ژنرالهامعتقدند فن‌هاسل بادوران کنونی سازگاری‌ندارد وبهتر بود دردوران‌فردریك بزرك سمت‌وزارت دفاع را عهده‌دار بود.فن‌هاسل همچنین معتقد است که‌مسئله استعفای‌فرمانده نیروی‌هوائی راتایك هفته به رئیس دولت خبر نداده است.

مخالفین دولت دکتر ارهارد ضمن حملات شدید باوسیاست داخلی‌دولت را در زمینه اقتصادی و مالی وهمچنین سیاست خارجی‌آلمان غربی رامحکوم میکنند.

استخدام ماشین‌نویس

شرکت سهامی ثابت‌پاسال برای قسمت تولید روغن اسویك خانم ماشین‌نویس فارسی که حداقل دارای دیپلم کامل متوسطه‌بوده‌و بامور بایگانی نیز مسلط باشد استخدام مینماید داوطلبین به‌محل شرکت واقع در جاده کرج خیابان جیحون مراجعه نمایند.

شرکت سهامی ثابت‌پاسال

آ۱ـ۳ آ ـ۲۱۴۲۶

آگهی دعوت مجمع عمومی

هیئت مدیره شرکت تاج اصفهان باین وسیله از کلیهٔ‌صاحبان سهام شرکت سهامی تولیدی ریسندگی و بافندگی تاج اصفهان دعوت می‌نماید که ساعت (۹) صبح روز شنبه ۱۲ شهریور ماه ۴۵در محل شرکت واقع درخیابان سعدی شماره ۴۳۵ حضور بهمرسانند.

دستور جلسه اصلاح ماده ۳۴اساسنامه و تبصره های مربوط به‌آن می‌باشد

شرکت سهامی تولیدی ریسندگی و بافندگی تاج اصفهان

شماره ۵۶

کتاب جیبی دختران وپسران منتشرشد!

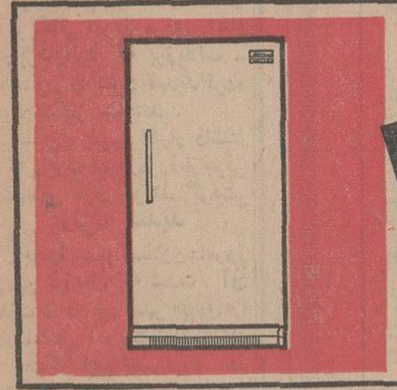

انتخاب شما معرف شخصیت شماست

یخچال جنرال وستینگهاوس

آوازه

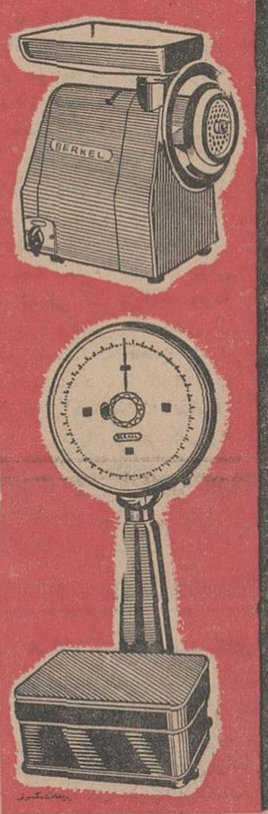

برکل

بزرگترین سازندهٔ انواع ترازوهای دقیق وماشینهای برقی گوشت وکالباس بری

BERKEL

نمایندهٔ انحصاری محصولات برکل: شرکت مقصود ـ خیابان سعدی جنوبی شماره ۶۶۰ تلفن ۳۵۱۱۷ ـ ۳۱۰۲۴

رنگ پاش وسمپاش میسترال ث

بظرفیت های مختلف برقی بدون دخالت پمپ باد

Mistral

مناسبترین وسیله برای نقاشان ساختمانی، اتومبیل مبل سازان وصاحبان صنایع فلزی

قابل استفاده برای رنگهای: لعابی، روغنی، چکشی پلاستیك، کلریته لاك‌الکل، نوع کوچك آن برای ازبین بردن حشرات وضد عفونی ساختمان و رنگ آمیزی وسایل فلزی در وپنجره وسیله مؤثری است برای منازل

شش ماه سرویس مجانی

در تهران وشهرستانها نماینده معتبر می‌پذیریم

نمایندگی انحصاری شرکت جویا خیابان سعدی جنوبی ـ کوچه‌نمازی (مژدهی) شماره ۸۰۶ تلفن ۳۳۴۳۵

از صبح ۴ شنبه در سینماهای

رکس

پلازا ـ همای ـ آسیا ـ رویال

وبرنامه افتتاحیه سینمای جدیدالتاسیس الوند میدان خراسان

«راهنما» فیلمی که قلب‌ها راازحرکت بازمیدارد

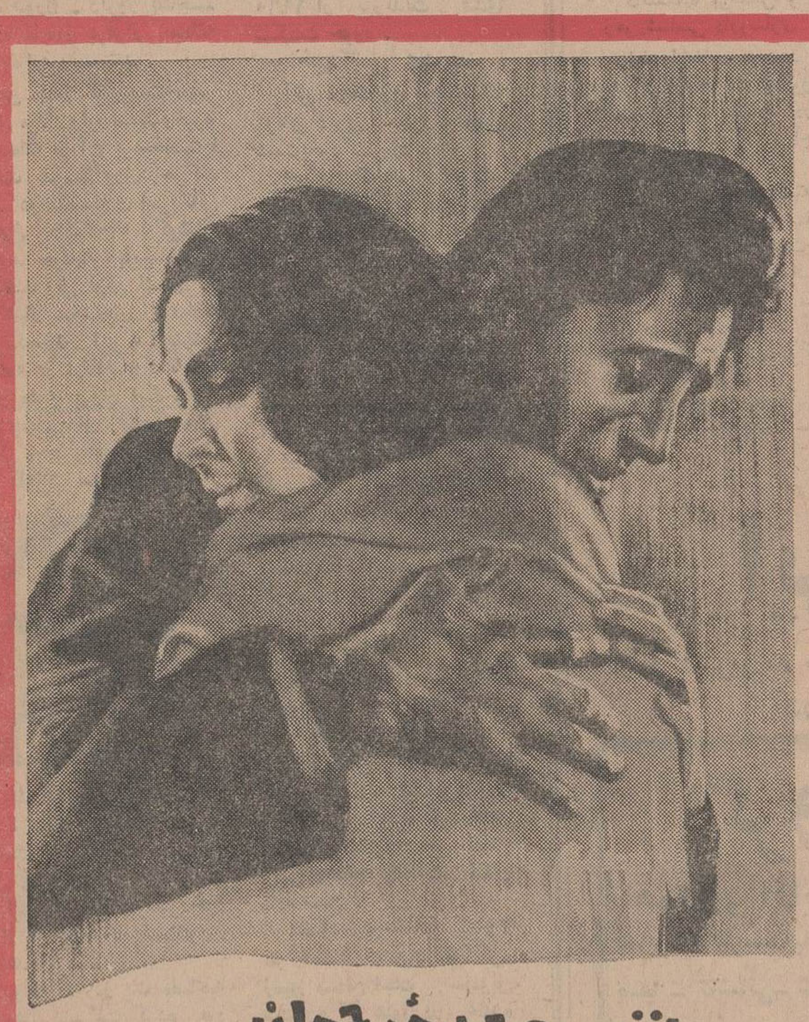

دیوانند ▫ وحیدهٔ رحمان

در فیلم راهنما رنگی ایستمن کالر

کارگردان: ویجی آنند

از امشب تراس دیاناوتراس کریستال

ایرما خوشگله

پاناویژن رنگی تکنی کالر

«بیلی‌وایلدر» برنده چهار جایزه اسکار، سازنده بعضی‌ها داغشو دوست دارن و آپارتمان اینك عرضه میدارد:

IRMA LA DOUCE

دوبله بفارسی در استودیو مولن روژ

وا

چه همه

جک لمون شرلی مک لین

برنامه آینده سینماهای

کاپری ـ رادیوسیتی ـ ب.ب

خون وجنك و آتش در قبرس

سرزمین مرگهای زودرس، عشقهای آتشین ومبارزات هراس‌آور

مبارزه در آفتاب

رنگی محصول آرتوررانك

THE HIGH BRIGHT SUN

جرج چاکریس / سوزان استراسبرگ

درک بوگارد

بزودی

فیلمی بزرك باشرکت هنرپیشگانی بزرك

وقت

رنگی ایستمن کالر کارگردان: یاش چوپرا

سونیل دات. سادنا. راج کما. شرمیلا تاگور. بالراج ساهانی. شیشی کاپور

WAQT

لموزیک: راوی

محصول ۱۹۶۶

مقاله ژوکف

مسکو - مارشال ژوکف فاتح برلن و دارنده چهارمدال قهرمانی اتحاد شوروی مقاله‌ای در مجله تاریخ نظامی شوروی منتشر کرده است .

مارشال ژوکف در نوامبر ۱۹۵۷ توسط خروشچف از صحنه سیاست شوروی اخراج گردید .

گفته میشود ژوکف که اینک ۷۰ سال دارد در ماه نوامبر گذشته دچار سکته قلبی گردید .

مقاله ژوکف پیرامون نبرد مسکو در اکتبر ۱۹٤۱ است. انتشار مقاله ژوکف در مجله تاریخ نظامی شوروی نشان آشتی‌رهبران جدید شوروی بااو است .

مارشال ژوکف در این مقاله چندین بار از استالین نام‌برده است .

تهدید جانسون

واشنگتن - کارآگاهان آمریکائی امروز مردی رابنام «رابرت‌واتز» که پرزیدنت - جانسون را بمرگ تهدیدکرده بوددستگیر ساختند .

سخنگوی پلیس اظهار داشت که رابرت امروزمورد‌بازجوئی مقدماتی قرار خواهد گرفت.

زلزله شدید

بودوا - یوگسلاوی-امروز زمین لرزه‌ای که شدت آن هفت درجه بود شهر «بودوا»را در ساحل آدریاتیک تکان‌داد

مرکز این زمین‌لرزه در ٤۳ کیلومتری جنوب غربی تیتوگراد پایتخت «مونتگرو» قرار داشت . در نتیجه این زلزله چند خانه و ساختمان قدیمی خراب شد .

سفر به نروژ

اسلو - لودویک ارهارد صدر اعظم آلمان غربی برای یک دیدار رسمی چهار روزه وارد پایتخت نروژ شد ودرفرودگاه از طرف نخست‌وزیر و وزیر خارجه آن کشورموردا‌ستقبال قرار گرفت .

دراین سفر گرهاردشرودر وزیر خارجه آلمان غربی نیز همراه پروفسور ارهارد است.

جسم پرنده مرموز

فریبورگ - دیروز یک‌جسم پرنده مرموز برفراز منطقه «فوره‌نوار» دیده شد .

این جسم که پیوسته‌تغییر شکل میداد ونور سفید وخیره کننده‌ای از آن برمیخاست‌با سرعت سرسام‌آوری‌درحرکت بود . دوجت‌شکاری امریکائی از نوع «اف۱۰۴» کوشش کردند خودرا باین جسم برسانند ولی موفق نشدند . بنابا‌ظهار سخنگوی رصدخانه شتوتکارت این « پشقاب پرنده» در ارتفاع ۲۰ تا ۲۵ هزار متری پرواز میکرد واز این جهت برای رفت‌وآمدهای هوائی هیچگونه‌خطری‌نداشت.

نامزد سناتوری

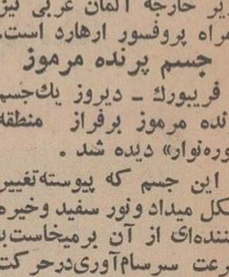

واشنگتن - باری گلدواتر نامزد شکست‌خورده انتخابات ریاست جمهوری امریکا در سال ۱۹٦٤ اظهار داشت که در انتخابات ماه نوامبر خود را از «اریزونا» نامزدسناتوری خواهد کرد .

گلدواتر که در یک مصاحبه مطبوعاتی شرکت کرده بود گفت ممکن است پرزیدنت جانسون در انتخابات ۱۹٦۸ شکست بخورد . وی افزود که بعقیده او بهترین کاندید های جمهوریخواهان انتخابات ریاست جمهوری ریچارد - نیکسون است که در انتخابات ۱۹٦۰ از پرزیدنت کندی شکست خورد .

خودکشی عجیب

آتن - یک زن پنجاه ساله یونانی دیروز بطرز عجیبی دست‌بخودکشی زد .

این زن که هنوز هویتش معلوم نشده است‌طرفهای‌عصر به‌گورستان آتن رفت و در برابر قبر کهنه و محقری بزمین نشست .

سپس شیشه الکلی راکه همراه آورده بود بسروصورت ولباسهای خود ریخت آنگاه چند دانه کبریت را یکجا آتش زد وبوسیله آنها خود را بیک مشعل زنده تبدیل کرد وبدون آنکه کوچکترین صدائی از خود درآورد و یا فریادبکشد آرام درانتظارمرگ نشست . کوشش نگهبان گورستان برای نجات

پیرزن بدبخت جز مشتی خاکستر و استخوانهای ذغال شده چیزی برجای نماند .

مسطح یا کروی ؟

لندن - عکس کروی شکلی که ما همواره «لونااربیتر» از کره زمین مخابره کرده‌آقای «ساموئل شنتون» دبیر«انجمن زمین مسطح» راسخت تکان داده است .

اعضای این انجمن که ۳٤ نفر هستند معتقدند که کره زمین مسطح است . «ساموئل شنتون» که هنوز در عقیده خودباقی‌است‌اظهار داشت که این‌عکس ممکن است ازجسمی میان‌کره زمین و ماه گرفته شده باشد .

بوسیله غرق یك‌کشتی مین‌جمع‌کن

ویت کنگ راه کشتیرانی سایگون را بست

سایگون - ۲۸ اوت - آسوشیتد پرس - دیروز یك مین که توسط ویت کنك ها کار گذاشته شده بود یك‌مین جمع کن‌ویتنام‌جنوبی‌را منفجر و غرق کرد ازطرف دیگر مقامات امریکائی گزارش‌دادند که سه بمب افکن آنهابرفراز ویتنام شمالی سر نگون شده است .

دو تا ازهواپیماها عصرشنبه و یکی صبح یکشنبه سقوط کرده و تعداد هواپیما های‌از دست رفته رابقول امریکائیها به ۳٤٦ فروند رساند . در این حملات امریکائیها خطوط ارتباطی و مخازن نفت شمال را بمباران کردند .

با غرق مین جمع کن راه کشتی رانی به پایتخت بسته شد . محل حادثه در چند کیلو متری محلی بود که روز سه شنبه چریکها یك کشتی حمل و نقل نیروی دریائی امریکا را منفجر و غرق کردند ، اما جنگهای زمینی‌درسراسر ویتنام نسبتا سبك بود .هواپیما های‌ب-۵۲ مواضع چریکها را در مرز کامبوج و حوالی سایگون بمباران کردند و پیاده نظام امریکا یك راه زیر زمینی چریکها را که بابتون ساخته شده و آشپز خانه‌ای کافی برای تغذیه دو هنك‌داشت کشف کردند.

این تونل چنان خوب استتار شده بود که حتی از چهار متری تشخیص داده نمیشد . چریکهای ویت کنك حمله‌ای به اردوگاه نیروی مخصوص امریکائی کردندو ۳ ویتنامی را کشته و ۱۳ نفر را مجروح نمودند .

* داستان دلاوری

خبر گزاری ویتنام شمالی داستان دلاوری یك چریك ویت کنك را باز گفت که وقتی اسیر قوای امریکائی شده بود با میل به یك امریکائی حمله کرد او را از پای در آورد و بعد با اسلحه این امریکائی به امریکائی دیگری که «مانند خوك مست بود »تیر اندازی کرد و او را کشت و اونیفورم یکی از کشته ها را پوشیده از محل حادثه گریخته است .

خبرگزاری مزبور ضمن گزارش این ماجرا گفت : بجهت همین «ابتکار ودلیری » چریك هاست که وزارت دفاع امریکا ۱۰ تا ۲۰ سرباز امریکائی را برای مقابله با هر چریك ویت کنك لازم‌شمرده است .

* تظاهرات

هفت هزار تن از دانشجویان و رزمجو یان سازمان‌چپ‌اپن امروز در ساسبو (کیوشو) علیه جنك ویتنام دست به تظاهرات زدند .

تظاهر کنندگان به ورود زیر دریائی اتمی امریکا بنام «اسنوك» به بندر «ساسبو » سخت اعتراض کردند .

* دعوت از جانسون

برتراندراسل فیلسوف شهیر انگلیسی از پرزیدنت جانسون دعوت کرد شخصا به‌پاریس آمده‌و دردادگاه بین‌المللی که‌برای‌بررسی جنایتکاران جنك در ویتنام تشکیل میشود ازخود دفاع کند.

این دادگاه قرار است در ماه‌مارس آینده درپاریس تشکیل‌شود .برتراند راسل طی نامه‌ای که امروز برای پرزیدنت جانسون فرستاد گفته است: من ازشما طلب میکنم که دردادگاه بین‌المللی که‌جهت بررسی‌جنایتکاران جنك در ویتنام تشکیل میشودشرکت کنید و از خود دفاع نمائید.

تاکنون یازده‌شخصیت جهانی‌دعوت راسل را جهت شرکت در دادگاه پذیرفته‌اند. در این دادگاه دویست‌تن از کسانیکه در جنك ویتنام مصیبت دیده‌اند نیز شهادت میدهند.

اخبار خاورمیانه

کابینه عراق ترمیم میشود

روزنامه صوت‌العرب چاپ بغداد مینویسد کابینه عراق ترمیم میشود . صوت‌العرب اضافه میکند این ترمیم‌جهت انتخاب‌دووزیر نفت‌وکشاورزی صورت خواهد گرفت .

روزنامه‌مذکور آنگاه‌خاطر نشان ساخته است طی این هفته جنبش سوسیالیست عرب جامعه ناسیونالیست هاوبعثیها برنامه دولت جدید عراق را تایید کردند ، اما سایر سازمان ها در انتظار نتیجه مذاکرات عبدالمجید معاون نخست‌وزیر عراق هستند .

او اینك در قاهره مشغول

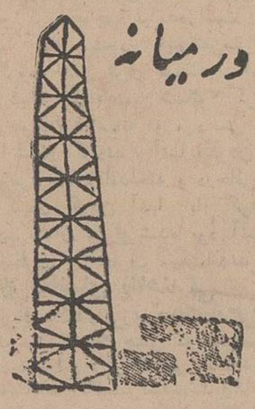

مذاکره بادهبران مصرپیرامون تجدید سازمان حزب وحدت سوسیالیست عرب میباشد .

سفر ملك‌فیصل بترکیه

ملك‌فیصل پادشاه عربستان سعودی امشب با هواپیما وارد آنکارا میشود .

دیدار رسمی پادشاه عربستان سعودی از ترکیه‌شش روز طول میکشد. وی میهمان ژنرال جودت سونای رئیس جمهوری ترکیه است .

ژنرال جودت سونای پس‌از آنکه درماه آوریل بسمت ریاست جمهوری ترکیه انتخاب گردید این نخستین‌باراست که‌از یك رئیس دولت خارجی استقبال میکند .

ترکیه سخت سرگرم فراهم دیدن استقبال بسیارگرم ازملك‌فیصل است .او نخستین‌پادشاه عربستان سعودی‌است که‌از ترکیه دیدن میکند . درحال حاضر هیچگونه اختلافی بین ریاض وآنکارا وجود ندارد .

دو دولت تاکنون بارها اعلام کرده‌اند که علاقمند توسعه مناسبات در زمینه فرهنگی و اقتصادی میباشند .

ترکیه که‌یك کشور مسلمان است تلاش میکندباتمام کشورهای عربی مناسبات حسنه داشته باشد. محافل رسمی ترکیه خاطرنشان میسازند باتوجه باین امر است که درماه گذشته البزاز نخست وزیر وقت عراق از ترکیه دیدن کرد.

ترکیه آرزومند آرامش‌درجهان عرب است. درآنکارا گفته شد که چندین‌نفر از شخصیت های دولتی عربستان سعودی همراه ملك‌فیصل به آنکارا سفر میکنند ، ازجمله برنس سلطان ابن‌عبدالعزیز وزیر دفاع عربستان سعودی .

۲۵ کشته و ۲۳ مجروح

دراثر برخورد یك اتوبوس یك قطارمسافربری درایالت «دنیزلی» در ۳٤۵ کیلومتری‌جنوب استانبول ۲۵ نفرکشته و ۲۳ نفر مجروح‌شدند .باین‌ترتیب که تمام مسافران اتوبوس کشته شدند و ۲۳ نفر مجروحین همه‌از مسافران راه آهن بوده‌اند .

سوریه ازشرکت نفت عراق طلبکار است

دولت سوریه رسما اعلام کرد : چند صد میلیون لیره سوریه از کمپانی نفت عراق طلبکار است . دکتر یوسف زعین نخست وزیر سوریه در این زمینه گفت : کمپانی نفت عراق بعلت محاسبه غلط چند صد میلیون‌لیره ازحقوق حقه سوریه را پرداخت نکرده است .

دولت سوریه طی یادداشت رسمی که برای کمپانی نفت عراق ارسال داشته طلب کرده است فورا مذاکرات در این مورد را آغاز کنند تاجبران خسارت سوریه بشود .

زعیم گفت : ا زسال ۱۹۵۵ که قرار داد تکمیلی بین‌دولت سوریه و کمپانی نفت عراق منعقد گردید این کمپانی در محاسبه پرداخت حق استفاده ا زلوله های نفتی که ازخاك سوریه میگذرد اشتباه کرده و بالنتیجه چند صد میلیون لیره سوریه به دولت سوریه بدهکار است .

نخست‌وزیر سوریه افزود: دولت سوریه اخیرا با دقت مسئله پرداخت حق استفاده‌از لوله های نفتی که از خاك سوریه میگذرد محاسبه کرد. بالنتیجه معلوم گشت : پولی که کمپانی نفت عراق‌به‌سوریه میپردازد کمتر از نیمی از مبلغی است که قاعدتا باید پرداخت شود . « کمپانی‌نفت عراق‌سال گذشته ۱۰۳میلیون لیره و کمپانی امریکائی تا پلاین ۱٦ میلیون‌لیره سوریه با حق استفاده از لوله های نفتی که ا زسوریه میگذردبه دولت‌سوریه پرداخت‌کردند.»

دبیرستان ملی دخترانه خجسته

دارای دوره کامل متوسطه (ادبی- طبیعی- ریاضی)

باهمکاری آقایان: عباس پرویز- دکترتسلیمی- دکتر بحرالعلومی- دکترغیاثیان- دکترصالحی‌علامی- دکترمصفا- علوی- فقیهی‌شیرازی . بیات . بهتاش. هندسی. امین میرهادی. پوریان . پاکروان . معصوم‌نیا. صدیق. نصرالله

همه روزه صبح‌ها ازساعت ۸ تا۱۲ ثبت‌نام میکنند.

(وسیله آمد ورفت فراهم است)

نشانی: میدان کاخ - خیابان ابتهاج

تلفن ٤۲٦۳۲

گروه فرهنگی بتی گاس

کودکستان — دبستان

برای سال آینده ثبت نام مینماید

کلاس‌های اول تا سوم انگلیسی تحت نظر مربیان آمریکائی

کلاسهای اول تا ششم ابتدائی تحت نظر آموزگاران باتجربه ایرانی و امریکائی

پذیرش کودکان از ۲ الی ۱۲ ساله

وسیله ایاب و ذهاب فراهم است تلفن ۷۷۱۳۸٦

موسسه زبانهای خارجی

وابسته بانجمن زبانداران اروپا

قابل توجه مشمولین دیپلمه

مشمولین دیپلمه متولدین سالهای ۱۳۱۲ الی ۱۳۲۵ طبق مقررات مربوطه میتوانند در دوره

کلاسهای دوازده ساعت در هفته اعزام

محصل زبان انگلیسی- فرانسه و آلمانی

این موسسه بااستفاده ازلابراتوار زبان فیلم آموزشی - کتابخانه وقرائتخانه ثبت‌نام نمایند. برای‌این‌دانشجویان از طریق وزارت‌آموزش وپرورش معافیت تحصیلی اخذ خواهد شد .

نشانی: خیابان شاه - ساختمان آلومینیوم- طبقه پنجم - شماره ۵۲۱ - تلفن ٦۰۸۲۹ - ٦۰٦۷۸

گرشاسب

یك اثر بی‌نظیر حماسی. داستانی شیرین درباره گرشاسب پهلوان اساطیری ایران زمین

نوشته: س- سالور

منتشر شد

ناشر: شرکت سهامی چاپ وانتشارات کتب ایران

شاه آباد - ناصر خسرو ۱-۳ آ-۲۰۳۷۲

قابل توجه مدیران کودکستانها ودبستانها وباشگاهها

جدیدترین وسائل بازی‌کودکان ازقبیل تاب سرسره - چرخ وفلك خودکار ومعمولی والاکلنك وسایرلوازم‌به‌ارزان ترین قیمت باتضمین‌کار.

آدرس: جاده شمیران بالاترازفلهك نرسیده‌به‌بولینك نمایشگاه بارسلون تلفن ۸۵۱۱۸٤

۱-۳ آ-۲۱٤۳۸

انجمن فارغ‌التحصیلان دانشگاه های بیروت

مشمولین دیپلمه

* کلاسهای زبان اعزام دانشجو از اول مهر ماه دایر و اکنون نامنویسی میشود و معافی یکساله تحصیلی برای مشمولین‌اخذ می گردد .

* برای علاقمندان از دانشگاه های بیروت پذیرش اخذمیگردد

* بورسهای تحصیلی برای بهترین دانشجویان تخصص داده میشود .

* علاقمندان از ساعت ۵ تا ۸ بعداز ظهر به شاهرضا - کاخ شمالی - شماره ۸ مراجعه فرمایند .

دفتر کودکستان ودبستان ودبیرستان

افشید

ازاول شهریورماه همه روزه ازساعت ۸ صبح الی ۱۲ (ظهر) جهت ثبت‌نام آماده میباشد.

آدرس- شمیران‌محمودیه‌کوچه‌صفا تلفن ۸۵۱۸۸۳

کلاسهای انگلیسی فشرده انجمن ایران وامریکا

ثبت نام برای دوره آینده‌کلاسهای فشرده که مطابق معمول پنج روز درهفته درساعت‌های ۷٫۳۰ تا ۹٫۳۰ و۱۰ تا۱۲ صبح تشکیل میشوند درروزهای یکشنبه ششم و دوشنبه هفتم وسه‌شنبه هشتم وچهارشنبه نهم شهریورماه صبحها ازساعت ۷ تا۱۱ بعمل خواهد آمد. امتحان تعیین‌قوه برای داوطلبان جدید درروزهای فوق تاساعت ۱۰ انجام خواهد شد.

دراین دوره نیزکلاسهائی مخصوص خردسالانی که‌کمتر از ۱٤ سال‌نداشته باشند دایراست واینگونه دانش آموزان باهمسالان خود دریك‌کلاس تحصیل خواهند نمود.

نشانی: خیابان شاه - ساختمان آلومینیوم - طبقه‌هفتم

تلفن ٤۷۱٤۰ ۱-٤ آ-۲۱۰۳٦

هیات مدیره سندیکای کارگران خباز شهرستان‌کرمان

مجمع عمومی سندیکای کارگران خباز شهرستان کرمان در جلسه۲۰٫۳٤٤ دبیر و اعضاء هیات مدیره و بازرسان خودرا بشرح زیر معرفی کرده و تقاضای ثبت آنرا نموده‌اند :

۱-آقای اصغر قلی زاده حسین آبادی دبیرسندیکا
۲-آقای حبیب‌اله عبدالکریمی رئیس‌هیات‌مدیره
۳-آقای ماشاءاله نظریه خزانه‌دار
٤-عباس عباسعلی منشی
۵-آقای علی افغانی اسمعیل آبادی عضو هیات‌مدیره
٦-آقای محمد غلامحسینی عضوعلی‌البدل
۷-آقای هاشم رمضانی کریم عضوعلی البدل
۸-آقایان محمود مرادی سیرچی و رضا آذر آئین و محمد کریمیان زاده بسمت بازرسان انتخاب گردیده‌اند .

مراتب بدینوسیله برای اطلاع عموم در دو نوبت بفاصله یك هفته آگهی میشود تا چنانچه نسبت به تشکیل و ثبت‌سندیکای مزبور اعتراضی داشته در ظرف ۱۵ روز پس از انتشار آگهی‌نوبت دوم مواردا‌عتراضی خود را باداره کار و امور اجتماعی استان کرمان تسلیم و رسید دریافت دارند .

دانشگاه اصفهان

دانشکده پزشکی وداروسازی

دانشکده پزشکی و داروسازی اصفهان جهت تدریس رشته زهر شناسی داروسازی احتیاج بیکنفر دانشیار داردکه از طریق مسابقه انتخاب مینماید . داوطلبان می توانند بادر دست داشتن مدارك لازم از تاریخ اول شهریور بمدت دو ماه در تهران باداره کل تعلیمات عالیه و در اصفهان بدبیر خانه دانشکده پزشکی‌و داروسازی اصفهان مراجعه وثبت نام نمایند .

مدارك لازم:

دیپلم دکترا در رشته‌مربوطه. گواهی حد اقل هفت سال‌سابقه کار در رشته‌مربوطه‌سه سال سابقه کار دستیاری و چهار سال استاد یاری ، رونوشت مصدق معافی از خدمت نظام وظیفه یا دفترچه‌پایان خدمت وظیفه . دو قطعه عکس . دو برگ رونوشت شناسنامه . سوابق و مدارك استخدامی در صورت دارا بود ن ، سن داوطلب در موقع ثبت نام نباید از ٤۵ سال متجاوز باشد

استخدام منتخب موکول بتامین اعتبار و دستور مرکزی‌خواهد بود . الف ٤٤۵۳

دکتر نفیسی رئیس دانشکده پزشکی و داروسازی اصفهان

دبستان وکودکستان

ایران سوئیس

ازاول شهریورماه همه روزه از ساعت نه‌ونیم تایك‌بعدازظهر آماده‌نامنویسی‌است

آدرس خیابان‌کاخ جنوبی شماره ٤۱۹

گروه فرهنگی خرداد

باهمکاری آقایان بحرانی- زاوشی - محمدی- شیخان- شفائی- بزازی- نصیری صابر- دکترسلامیان - مظلومی- دکتر زاد پرور- پورنقیبی - فروغی- دکتر مجذوب صفا - کاشانی- شیخ رضائی- میرفتاحی وعده‌ای دیگر بامدیریت آقای محمود نبوی همه روزه برای رشته های (طبیعی -ریاضی) ثبت نام مینماید .

نشانی: چهارراه سیدعلی تلفن ۳۰۵٤۵۸

بدیهی است در صورت عدم وصول اعتراض در موعد مقرر گواهی‌نامه ثبت سندیکا صادر و بمتقاضیان تسلیم خواهد گردید الف ٤۲۲۱ رئیس اداره کار وامور اجتماعی‌استان کرمان.اعتصامی

آگهی احضار

به غیرمقیمین ۱- سید علی شهرت‌اندرزو ۲-حسن‌شهرت‌یزدی زاده که‌باتهام توطئه به منظوربهم زدن اساس حکومت در این‌دادگاه تحت پیگرد بوده‌وفعلا متواری و مجهول‌المکان میباشند ابلاغ می‌گردد که ظرف دو ماه از تاریخ نشر آخرین آگهی خود را به دادگاه عادی شماره ۳ اداره‌دادرسی نیرو های مسلح شاهنشاهی معرفی نمایند در غیراینصورت‌طبق مدلول ماده ۲٦۱ قانون دادرسی و کیفر ارتش باشمارفتار خواهد گردید. الف ٤۳۹۸

دادگاه عادی شماره۳ اداره دادرسی نیرو های مسلح‌شاهنشاهی

۱-۳ ۱-۲۰۹۹٦

دبستان بیژن مه‌داد

همه روزه بغیرازایام تعطیل صبح وعصر نام نویسی‌مینماید وسیله ایاب وذهاب درشهر وشمیران مهیاست.

امیریه نرسیده به منیریه تلفن ٤۹۱۸٦

دبستان ملی شکیبا

برای سال تحصیلی ٤٦ر٤۵ ثبت‌نام میکند .

نشانی: خیابان‌ده‌متری گرگان- ایستگاه روشنائی کوچه مجلل ۱-۳ آ-۱٤۳٤۵

از: اورور

چین در انتظار بحران‌های بزرگ

خشونت وشدت عملی که امروزه جوانان وابسته به «گارد سرخ» بنام انقلاب بزرك فرهنگی باحمله به‌مغازه هاو کلیساهاوآزار واذیت روشنفکران درخیابانهای پکن وسایرشهر های بزرك چین کمونیست‌از خودنشان میدهندیك حقیقت انکارناپذیر را روشن میکندو آن اینکه ارتش تصمیم گرفته است برای چندین نسل سرنوشت ملت‌چین را بدست گیرد .

دلائلی که‌در دست است نشان‌می‌دهد که‌مارشال لین‌پیائو وارتش چین ازاین پس درحزب ودستگاه دولتی نقش قطعی را ایفاء خواهند کرد و ایده‌ئولوژی انقلابی‌و «پرولتاریا» برای همیشه جانشین‌ایده‌ئولوژی «بورژوازی خواهد شد .

مارشال لین‌پیائو اخیرا بنا به صلاحدید شخص مائوتسه‌تونك‌بمقام جانشینی وی ارتقاء یافته است زیرا رهبر حزب کمونیست چین معتقداست که افکار ونظرات ایده‌ئولوژیکی فعلی ارتش چین باید برای چندین نسل بعنوان نظرات ایده‌ئولوژیکی هفتصد میلیون چینی شناخته شود .

«مائوتسه‌تونك» باانتخاب«لین‌پیائو» بجانشینی خود خواسته است نشان بدهد که امروزه ارتش بهترین‌نیروی سازمان یافته و مجهزی در چین کمونیست بشمار میرود .

از طرف دیگر مائوتسه‌تونك می‌خواهد باایجاد محیط ترور ووحشت مخالفان خودرااز هرگونه اقدامی‌علیه رژیم کنونی بازدارد اما در حقیقت توسل باینگونه اقدامات خشونت‌آمیز اعتراف ضمنی به ورشکستگی تبلیغات کمونیستی در چین کمونیست بشمار میرود باین ترتیب روش افراد «گارد سرخ» که‌مورد تائید مائوتسه تونك قرار گرفته جزآنکه نفوذ چین را در بسیاری ازکشور های کمونیستی وغیر کمونیستی جهان ازمیان ببرد نتیجه دیگری نخواهد داشت .

دختران عضوگارد سرخ که این روزها بر خیابان های پکن حکومت میکنند

* آغاز مقاومت

بسیاری از مردم جهان هم‌اکنون از خشونتی که از طرف اعضای‌گارد سرخ علیه مخالفان دولت بکارمیرود بخشم آمده‌اند . انعکاس این خشم در داخله چین نیز آشکار بچشم‌می‌خورد. گزارش های رسیده ازشهر های مختلف‌چین حاکی‌از آغازمقاومت درمقابل عملیات گارد سرخ است .

بنا بگزارش خبرگزاری شوروی «تاس» تنها در یك حادثه ۹نفر از اعضای گاردسرخ کشته‌شده‌اند ، بنا به‌گزارش خبرنگار روزنامه «شیمبون‌توکیو» یك مالك باتفاق همسرش‌در یك «دادگاه‌خلق» که ازطرف گارد سرخ تشکیل شده و آنها رامحاکمه می‌نمود باشمشیر و دشنه به‌اعضای گارد حمله کرده و چند نفر ازآنها را مجروح کرده‌اند . این گزارش‌ها نشان میدهد که شکیبائی مردم پایان یافته واگر اعمال خشونت آمیزاعضای گارد جوان ادامه یابد بعید نیست مقاومت های پراکنده کنونی بیك انقلاب بزرك تبدیل شود .

اطلاعات

دوشنبه ۷ شهریورماه ۱۳۴۵

شعارهای گارد سرخ

۱- تمام بورژواها باید کارهای دستی انجام دهند .
۲- تمام سینما ها ، تئاتر ها وکتابخانه‌ها باتصاویرمائوتسه‌تونك تزئین شود .
۳- در داخل و خارج کشور باید هنگام بحث از مسائل سیاسی و اقتصادی از مائوتسه تونك نقل قول شود .
٤- آداب ورسوم و سنن قدیمی باید ازمیان برود .
٥- موسسات بازرگانی برای خدمت به کارگران ، کشاورزان و سربازان در سازمان خود تجدید نظر کنند .
٦- رستورانهای لوکس تعطیل شوند .
۷- منافع مالی خصوصی بدولت اختصاص داده شود .
۸- سیاست باید بر مسائل دیگر تفوق داشته باشد .
۹- شعارهائی که در میتینك هاو تظاهرات مورد استفاده قرار میگیرند باید با خط قرمز نوشته شود .
۱۰- برای پخش دستورالعمل های رسمی د رکلیه خیابانها ر چهار راهها بلند گوهای متعدد نصب شود .
۱۱- تعلیمات مائوتسه تونك باید از کودکستانها شروع شود .
۱۲- روشنفکران در دهات و قصبات مشغول کارشوند .
۱۳- صرف غذا باید بطور دستجمعی صورت گیرد .
۱٤- چینی ها باید از استعمال عطر ، جواهرات ولوازم آرایش خودداری کرده و لباس و کفش کارگری بپوشند .
۱٥- بهره بانکی از میان برود .
۱٦- کلیه کلیسا ها و مساجد در سراسر چین کمونیست بسته شود .
۱۷- در قطار ها واگنهای درجه یك و لوکس باید از میان برود.
۱۸- فروش عکس‌های زنان و دختران زیبا منسوخ شود .
۱۹- بین کارتوده های مردم هماهنگی کامل برقرار شود .
۲۰- اسامی قدیمی خیابانها و ساختمان های یادبود عوض شود.
۲۱- نقاشی قدیمی که فاقد جنبه‌های سیاسی باشند باید از میان برود .
۲۲- تابلو های نقاشی که از افکار مائو الهام نگرفته باشدبرای مردم چین قابل تحمل نیست .
۲۳- کلیه کتابهائی که افکار مائو در آنها منعکس نشده است باید در آتش سوزانیده شود .

چهل سال قبل، در همین روز

در ایران

دروزارت مالیه

آقای میرسیدعلی‌خان نصر باحفظ رتبه وسمت سابق‌خود در اداره عایدات از طرف‌آقای وزیرمالیه بکفالت کابینه‌وزارتی (بجای آقای میرزا حسن‌خان ناصر) منصوب و حکم رسمی‌ایشان صادر گردید.

دروزارت عدلیه

میرزا سید احمدخان کاظمی بارتبه ۹قضائی بسمت قاضی اصلاح عدلیه تبریز . میرزا مهدیخان مقدم بارتبه۸اداری بسمت ریاست دفتردیوان عالی تمیز . میرزاحسین‌خان سیاسی بارتبه ٤قضائی بسمت مستنطق درجه سوم ساری .

معاونت اداره امور قضائی

آقای میرزا نورالدین‌خان پیرزاده (مجیدالملك) بمعاونت اداره امور قضائی وزارت امور خارجه منصوب گردیدند .

تلگراف بی سیم برای خرم‌آباد

یکدستگاه تلگراف‌بی‌سیم متعلق بقشونی که برای‌نصب درخرم‌آباد تخصیص داده شده است امروز یکساعت بغروب مانده بوسیله مامورین مربوطه در میدان مشق طهران مورد امتحان واقع گردید وپس از چند روز دیگر بخرم‌آبادلرستان فرستاده خواهد شد که در آنجا نصب نمایند.

کمیسیون محاسبات وزارت جنك

نظربکسر محلی که‌اخیرا در اداره مالیه وزارت جنك پیدا شده است قبل از ظهر امروز کمیسیونی مرکب از آقایان‌رئیس الوزراء .وزیردربار. وزیر مالیه .وزیر جنك.سرتیپ‌شیبانی رئیس‌ارکان حرب رضاقلی‌خان خزانه‌دار قشون. ابتهاج‌السلطان رئیس مالیه قشون .حاج فطن‌الملك معاون ریاست کل مالیه. میرزا محمودخان بدر کفیل محاسبات وزارت مالیه . میرزا ابوالقاسم‌خان رئیس اداره‌تطبیق حوالجات‌در وزارت مالیه‌تشکیل وتا مدتی مشغول مذاکره و تبادل‌افکار بودند.

در جهان

پسرامام یمن وتشکر اوازدیکتاتور ایطالیا

پسرامام یمن (سید محمد) در موقع مفارقت از ایطالیا تلگرافی به موسولینی مخابره کرده و در آن از حسن پذیرائی ومهمان‌نوازی دولت ایطالیا از او و هیئت نمایندگان یمن که در تحت ریاست اوبعزم مسافرت و تجدید و تحکیم روابط و مناسبات حسنه بین دو حکومت حرکت کرده بودند ،منتهای تشکر و امتنان نموده و دیکتاتور روم را برای موفقیت درانعقاد یك مودت واتحاد با حکومت یمن تبریك‌و تهنیت گفته است.

ادامه زدوخورد علیه اعدام

برلن - کشمکش شدیدی شب‌گذشته بمناسبت اظهار همدردی برای‌ساکووانستی بین مردم و پلیس‌در هامبورك‌بوقوع‌پیوست جمعیت باسنك و بطری‌ها بطرف مامورین پلیس حمله میکردند یك پلیس را مردم بوضع فجیعی کشتند . نظیر این وقایع در سایر پایتختها همچنان ادامه دارد.

(نقل از اطلاعات هفتم شهریور ماه ۱۳۰٦)

از صبح چهارشنبه

مولن روژ.دیانا.مهتاب.حافظ

کریستال.اسکار.برلیان.زهره

هفت برادر... هفت‌غول‌صحرا... هفت شعله سوزان !

هفت مرد دلاور که چیزی بنام مرك وترس نمیشناختند !

رابرت وود
فرناندوسانچو
آگاتافلوری
۷ هفت تیر
برای
هفت دلاور
تکنی اسکوپ رنگی

بنام خدا

توجه فرمائید

بنگاه احمدی در خدمت بازرگانان محترم تلفن۲۱٤٦٥ خزانه جنب ابتدائی .

۱-۳ آ-۱٤۳۱٥

آگهی مزایده

بانك سپه ۷ قطعه زمین مفروز شده بشماره پلاکهای ۲ر۱۸۳٤ - ۳ر۱۸۳٤-۲۰۸۷ و ۲ر۲۰۸۸ - ۲۰۸۷ر۲۰۸۸ر۳-۲ر۱۸۳٥-۳ر۱۸۳٥ر٤ بمساحت های‌مختلفه‌واقع در خیابان دولت قلهك معروف‌به باغ لاجوردی باوضع فعلی ازطریق مزایده بفروش میرساند.

داوطلبان میتوانند برای ملاحظه نقشه وانتخاب آن برای هر قطعه جداگانه یابرای کلیه قطعات به اداره کارپردازی مراجعه نمایند برای شرکت در مزایده بایستی برای هر قطعه مبلغ ده هزارریال سپرده بحساب جاری شماره۲٦۹۱ اداره کارپردازی منظور وبرك‌رسید وجه را ضمیمه پیشنهاد خود در پاکت ولاك‌و مهر شده که روی آن نوشته شده باشد مربوط به مزایده قطعات زمین بانك در باغ لاجوردی تسلیم دفتر بانك‌نمایند .

پیشنهادات در روز یك شنبه ۲۰ شهریور ساعت ۱۰ صبح باز وقرائت میگردد.

حضور پیشنهاد دهندگان در کمیسیون آزاد وبانك در رد یاقبول پیشنهادات مختاراست.چنانچه‌برنده هریك از قطعات از پیشنهادخود عدول نمایدسپرده او به نفع بانك ضبط خواهدشد.

۱-۳ ۱-۲۱۰٤۰ بانك سپه

POLAR

پُلار

اولین سازنده آبگرمکن خودکار درایران

لاستیک جنرال
GENERAL

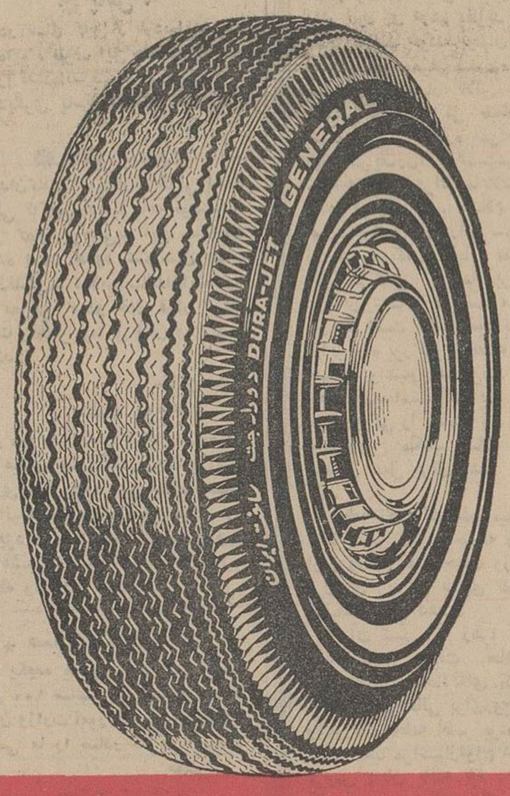

در سراسرجهان میلیونها دارندگان اتومبیلهای سواری و کامیون لاستیك جنرال راگرانتراز لاستیکهای دیگرمیخرند

میدانید چرا؟

برای اینکه ، درلاستیك جنرال سطح بیشتری بازمین درتماس است

درنتیجه :

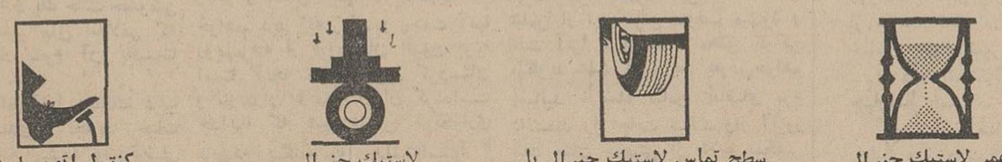

عمر لاستیك جنرال بیشتر است

سطح تماس لاستیك جنرال با خیابان وجاده بیشتراست ورانندگی مطمئن‌تروبی‌خطراست

لاستیك جنرال قادر به تحمل بارو فشار زیادتر میگردد

کنترل اتومبیل در سرعتهای زیاد و ترمز شدید آسانتر است

پس بی جهت نیست که میگویند : هیچ ارزانی بی علت وهیچ گرانی بدون حکمت نیست

آوازه G12

لباسشوئی تمام اتوماتیك

زانوسی

باقساط ماهانه ۲۲۷ تومان

درتمام مراکزفروش لوازم آسایش منزل موجوداست.

پخش تهران وشهرستانها «بازرگانی مقوم» خیابان فردوسی

اطلاعات
پروفسور منوچهر وارسته
نشریه شماره ۹

تا چندروز دیگر کنگره بزرگی در تهران تشکیل میشود که هدف آن جمع آوری و تدوین تاریخ مفصل ایران است و بطوریکه میدانید یکی از اقدامات اساسی است که در سنوات اخیر برای تجلیل وتکریم گذشته پرافتخار ایران معمول گشته است.

لکن متاسفانه در همین زمان اشخاصی که تصادفا مصدر مشاغل رسمی نیز هستند و بیش از دیگران در قبال این نهضت ایراندوستانه سهم و وظیفه دارند یا سهوا یا عمداً « که امیدوارم این فرض درست نباشد» دروسی بجوانان ما بیاموزند که نتیجه آن در جهت مخالف اقدامات مذکور است .

یکنفر ارمنی بنام سرکیس گیلانتز مشاهدات خود را دربارهٔ محاصرهٔ اصفهان بوسیلهٔ افغانها و تسخیر این شهر تاریخی و وقایعی را که بدنبال آن بوقوع پیوسته برای خلیفهٔ ارمنستان نگاشته است .

این یادداشتها را که اصل آن بزبان ارمنی است دکتر کارومیناسیان در اصفهان بانگلیسی ترجمه کرده ودکتر لاکهارت مستشرق معروف انگلیسی مقدمه‌ای بر آن بزبان انگلیسی نوشته است و حواشی و توضیحاتی به آن افزوده است .با کمال تعجب اخیرا دیدم که معاون دانشکده ادبیات اصفهان یادداشت های مزبور را بفارسی ترجمه و مقدمه‌ای ازخود بنام«نشریه‌شماره ۹» دانشکدهٔ ادبیات اصفهان با آرم مخصوص آن دانشکده برآن افزوده وبرای ارشاد جوانان و دانشجویان منتشر کرده است !!

ازخواندن این مقدمه خواننده تصور میکند که نویسندهٔ آن نهایت کوشش و تلاش را کرده است که تاریخ ایران را لکه دار کرده ومنکر بسیاری از افتخارات تاریخی ایران گردد. زیرا مشارالیه حتی شاه اسمعیل وشاه عباس کبیر وشاه عباس دوم و نادرشاه را که حقادر عدادقهرمانان ملی ما محسوب میشوند بیگانه و سفاك و خونخوار میخواند . این بی انصافی و قضاوت غلط با چنان صراحت وجراتی بیان شده که اگر کسی تاریخ ایران را نداند نام این قهرمانان ملی را با تنفر و انزجار خواهد گفت .

همه میدانیم که شاه اسمعیل اول وقتی بسلطنت رسید و زمام امور را بدست گرفت که هرج ومرج در ایران بحد اعلی رسیده بود و در هرگوشهٔ کشور خان و رئیس قبیله یا عشیره‌ای حکومت مستقلی تشکیل داده بود . مشرق ایران میدان تاخت وتاز وجولانگاه جانشینان تیمور و مغرب و مرکز کشور در دست بازماندگان سلسلهٔ آق قویونلو و قره‌قویونلو بود. عثمانیها در این موقع حکومت مقتدری تشکیل داده بودند که تا مرکز اروپا و شمال افریقا گسترده شده بود و سلطان عثمانی را «امیرالمومنین» و جانشین پیغمبر میدانستند .

ازبکان سنی از طرف شمال شرقی مرز های خراسان را مورد تهدید قرارداده و پرتقالیها درآب‌های جنوب ایران دست بکار تشکیل منطقه نفوذ شده بودند . دراین اوضاع و احوال خطرناك پادشاه جوان صفوی برای حفظ موجودیت و استقلال ایران و برای آنکه کشورایران درامپراطوری عظیم عثمانی که هر روز حدود و ثغور خود را در شرق و غرب توسعه میداد تحلیل نرود ، مذهب شیعه اثنی عشری را مذهب رسمی ایران اعلام نمود . صاحبنظران و مورخین بیغرض معتقدند که شاه اسمعیل با این ابتکار خردمندانه ایران را از سقوط نجات داد و بنیان استقلال وتمامیت این مملکت را پی گذاری نمود . این استقلال و تمامیت بعد ها در نتیجهٔ روی کار آمدن حکومت های ضعیف متزلزل و سست شد تا آنکه از آغاز قرن چهاردهم بیش از پیش محکم و پایدار شد .

هیچکس تاکنون منکر خدمات بزرگ شاه اسمعیل نشده و همهٔ مورخین داخلی و خارجی خدمات او را با تکریم و تقدیر برشته تحریر آورده‌اند .حتی بعضی مورخین ازجهت تثبیت مبانی استقلال کشور ، مقام او را از شاه عباس اول هم بالاتر میدانند . اما معاون دانشکده ادبیات اصفهان در نشریه رسمی فوق الذکر چنین مینویسد :

« بدین‌سان مردم ایران را می‌بینیم که در زیر شمشیر شیعه می‌شوند . رابطه آنها با سایر ملل اسلامی منقطع می‌گردد وازشرق و غرب و جنوب همه‌گونه دشمن برای آنها پیدا میشود و یك حالت خصومتی بین آنها و سایر ملل اسلامی که تا بامروز آثار شوم آن باقیست پدیدار میگردد .

ازهمه بالاتر راه آنها بممالك غرب وکانون های تمدن و تجدید حیات علم و ادب بسته میشود وسرنوشتی برآن تحمیل میگردد که شاید دیگر هیچگاه فرصت تغییر آنرا بدست نیاورند !.

عجب آنکه رفته رفته با سرنوشت خویش خومیگیرند وشهریاران صفوی را که بر خودی وبیگانه رحم نمی‌کردند و در خونریزی و سفاکی کم نظیرند از خود میشمارند (!) .

این است قضاوت معاون دانشکدهٔ ادبیات اصفهان ودرسی که نشریه شماره ۹ این دانشکده به‌دانشجویان میدهد.

ایشان از دو پادشاه نامی ایران بنام «عباس اول » و «عباس ثانی» یاد کرده مینویسد :

« اگر بر معیار عقل و بیطرفی منافع و مضار قهرمانان موفق و کامیابی چون عباس اول و عباس ثانی ونادر و امثال اینها را بسنجیم ، خواهیم دید که زیان و زحمت آنها روبهمرفته از فوایدشان افزون بوده است. آنچه شاه عباس در کردستان و مازندران با مردم ایران کرده‌است خدایرا که هیچ دشمن خونخواری برمردم بیگانه روا نداشته‌است! » کاش معاون دانشکده ادبیات اصفهان کتاب «روضة‌الجنات» رجوع میکردند و ملاحظه مینمودند که شاه عباس کبیر تاچه اندازه برای ترویج علم ودانش ارزش قائل بوده‌وکوشش کرده است «انصافا معاون یك دانشکده ادبیات نباید این نقطه نظر رافراموش کند یابرآن واقف نباشد » محقق علی‌الابن عبدالعال کرکی در یکی از مدارس اصفهان تدریس میکرد واز قلت تعداد طلاب در محضر درس خود متعجب وناراحت بود . موقعیکه به حضور شاه عباس کبیر بار می‌یابد پادشاه «باهمت» صفوی از او سوآل میکند چه احتیاجی دارد ... میگوید آرزو دارم بر مرکب مخصوص سلطان سوار شوم و صاحب اسب دهانه آنرا گرفته مرا بمدرسه برساند . شاه عباس از این توقع متعجب میشود و علت آنرا می‌پرسد . محقق کرکی میگوید علت آنرا بعد بعرض خواهم رسانید . شاه عباس تقاضای مرد دانشمند را اجابت میکند واز آنروز ببعد چنان جمعیتی از طلاب بمحضر درك کرکی رو می‌آورند که عده زیادی پشت در میمانند .

ممکن است این جریان صد در صد صحیح نباشد ولی معرف خوبی برای طرز فکرو عمل و همت والای شاه عباس کبیر است چنین پادشاهی را بیگانه و سفاك و خونخوار خواندن انصافا که برخلاف انصاف است.

دکتر محمدرضا صالحی کرمانی :

بانوی بزرگ اسلام

پس‌از هزارو چهارصد سال اینك دنیای اسلام بمناسبت وفات ودرگذشت بانوی بزرك وعالیقدر اسلام فاطمه زهرا سلام‌الله‌علیها مصیبت‌زده و عزادار است .

دختر پیغمبر فاطمه اطهر انچنان شخصیتی بود که در تابو وجود خود بدیع‌ترین صحنه های پاکی و عفت و فضیلت را ترسیم کرد ودنیای بشر مخصوصا طبقه زن را بوظائف حساس و حیاتیش آشنا نمود، او شخصیتی بود که دردنیای تاریك وسیاه ان روز موفق شدمقام واقعی زن رابدنیای بشر معرفی کند وجامعه زن‌راز سقوط سهمگینی که گریبانرش شده بود نجات بخشد ، او یك ذخیره الهی بودبرای نجات زن، ذخیره‌ای بود که باید بصورت سرمشقی اموزنده ازمیان طبقه زن بپاخیزد ودرس عفت و پاکی وطهارت وخانه‌داری وتربیت‌فرزند درعالیترین مظهر ممکنش به‌آنها بیاموزد .

فاطمه اطهر وظیفه‌ای بس‌بزرك وسنگین بعهده داشت ، اوقبل ازهمه چیز،باید سرمشق عفت‌و پاکی برای طبقه‌زن باشد وار طرف دیگر باید بابرنامه های مختلفی که در دوره زندگی کوتاهش اجراء می کند ، عملا حدود وظائف زن رابازگو کند، واو دراین هردوقسمت آنچنان موفقیتی بدست اورد که ماهنوز پس از قرنها نام مقدسش رابا عظمت وبزرگی یادنموده واورا بعنوان یك زن کامل ونمونه به جهان بشر معرفی می کنیم ، در آنجامعه ایکه‌زن‌حق‌حیات‌نداشت، فاطمه اطهر آنچنان ابراز لیاقت وکسب شخصیت می کند که پیغمبراکرم درباره‌اش میفرماید «فاطمه بعضه منی» فاطمه پاره تن من است ، در جامعه‌ای که دختر داشتن‌ننك و جرم محسوب میشد، پیغمبر بوجودفاطمه افتخار می‌کند و آنچنان احترامی برای اوقائل میشود که می‌نویسندیس از مراجعت‌ازهرمسافرتی نخست بدیدن فاطمه میرفت و سپس به منزل خود.فاطمه دردیرتو فضیلت وپاکی وتقوی آنچنان شخصیتی احراز کرد که می‌گویند آنگاه که فاطمه برپیغمبر وارد میشد پیغمبر به‌استقبالش میرفت واو را مرحبامی‌گفت‌و جای خود را به‌او تفویض می‌کرد ، پیغمبر میخواست تااز راه وجود فاطمه افکار وعقائد دنیای آنروز بشر رادر پاره زن درهم بکوبد وروح معتدل مکتب خوددا بجهان آنروز وامروز بشر معرفی‌کند .

یك قسمت از تلاش اسلام تامین عفت‌و پاکی طبقه زن است ، اسلام اجازه نمی‌دهد که طبقه شریف‌زن، آلت‌دست‌عیاشان شود ووسیله‌اجراء تمایلات ناپاك آنان قرارگیرد . اسلام چشم هرزه بوالهوسان رااز سر راه زن دور می‌کند و اجازه نمی‌دهد که گرگانی گرسنه برخلاف موازین عفت و فضیلت ، زن‌را بازیچه دست هوس خود نمودو ازاین راه بزرگترین لطمه را به حیثیت واعتبار زن بزنند واین فاطمه‌اطهر است که‌باید برنامه عفت وپاکی را بجامعه زن تعلیم دهد وروح مکتب اسلام را از مجرای عمل برای بشر بازگو کند .

فاطمه زهرا کوشش میکرد تا عملا مسیر فکری جامعه زن را اززر وزیور های حیات وزرق و برق‌های زندگی بسوی تقوی و فضیلت سوق دهد .

درآن شبی که زهرا بسوی خانه شوهر میرفت حادثه‌ای عجیب رخ‌داده حادثه‌ای که‌می‌تواند معرفی عالی برای‌روح‌بزرك وآموزنده فاطمه اطهر بوده‌باشد درآن شب مراسم‌ازدواج درخانه عروس پایان یافته بود ، نوبت آن رسیده بود که دیگر فاطمه اطهر بخانه شوهرورود ، بانوان بزرك ومحترم شهر موکب‌عروس رادر میان گرفته وبسوی خانه علی میبردند ،درآن شب زهرای مرضیه بمناسبت شب زفاف پیراهنی‌نو برای خود تهیه‌کرده بود واو از میان تمام زرو زیور های ممکن‌تنها بهمان یك‌پیراهن نواکتفا نموده بود . بانوان شهر ازاین وضعیت ساده دختر پیغمبر بسختی درشگفت بودند هیچ‌باور نمی‌کردند که‌دختری جوان آنهم درشب زفاف تااین‌اندازه ساده وبور از هرگونه تجملی بخانه شوهر رود .

در این بین ناگهان ناله‌ای کوتاه ،ناله‌ای که‌در میان‌آنهمه هیاهوی جمعیت بسختی شنیده میشد فاطمه‌را متوجه خودکرد، ناله‌ای بود کوتاه و زودگذر .

گفت ای‌فاطمه‌وای‌دختر پیغمبر، تواینك بخانه‌شوهر میروی ،و اطرافیانت همه غرق در سرور و شادی هستند ولی آیا هیچ خبر داری که هم‌اکنون زنی مستمند وبرهنه نیازمندبقطعه لباسی‌است که‌خود رابا‌آن بپوشاندای دختر رسول خدا آیامیل نداری‌امشب براه خدا برهنه‌ای‌را بپوشانی .

صدا تمام شد ودر میان هلهله های سرور وشادی جمعیت محوو نابود گشت . ولی همین ناله‌کم امتداد کافی‌بود که‌اثر عمیقش‌را درروح فاطمه باقی بگذارد و او را متوجه‌وظیفه‌سنگین وخطیرش بنماید. فاطمه ایستاد و بانوان شهر ازاین‌ایستادن بظاهر بیموقع ذوجار شگفتی شدند .

زهرا خود را در میان‌حلقه‌ای که‌زنها بدورش کشیده بودند پنهان نمود و تنها پیراهن خود رااز تن بیرون کرد وآنرا بفقیر داده پیراهن کهنه سابقش را پوشید وباآن بخانه‌شوهر رفت.

این سرمشقی است که‌دختر پیغمبر بجامعه‌زن میدهدمیخواهد بگوید، ،کمال زن، فضیلت‌زن، عزت‌و آبروی زن در این نیست که‌غرق در تجمل زینت شود و محور زندگی را مدومدپرستی قرار دهد کمال‌زن‌در تقوی‌است درعفت و پاکی است در فضیلت است، به‌ناله مظلومی برسد ، مرهمی بر زخم دل مستمندی بگذارد. کمال زن دراینست که موفق به‌تربیت‌فرزندانی بافضیلت شود و این درس را نیز عملا دختر پیغمبر به‌بانوان مسلمان تعلیم داد اوخود فرزندانی چون زینب کبری وحسن مجتبی و حسین سیدالشهداء تربیت کرد، فرزندانی تربیت کرد که‌هریك بزرگترین‌نقش‌موثررادر رهبری انسانیت بسوی سعادت عهده‌دار گشتند فرزندانی که بنام نجات بشر از بدبختی وبلاخود رابخون و آتش‌میکشیدند وباکمال‌قدرت درمیان امواج‌حوادث فرومیشدند وجان خود را نثار حق‌و فضیلت وعدالت می‌کردند .

ما مصیبت مرك این بانوی بزرك اسلام را بهمه خصوصا به بانوانی که در زندگی از روش پاك اوپیروی می‌کنند تسلیت گفته و سعادت و خوشبختی‌دنیا و آخرت رابرای آنان آرزو می‌کنیم .

گفتگوی تلفنی
با ۳۰۰۱۰
اهالی محترم تهران هرروز بعداز ظهرها از ساعت ٦ تا ۷ر۳۰ میتوانند تلفنی درد-دلها وگرفتاریها وشکایتهای خودرا باما درمیان بگذارند.

★ ایمنی
در خیابان ارباب جمشید زیریك دستگاه آپارتمان اخیرا یك نفت فروشی احداث شده‌است نزدیکی مردم به محل خرید نفت بجای خود ولی این عامل فروش‌نفت‌زیردکانش انبار نفت احداث‌کرده‌است خواستم بپرسم مقامات مسئول چه تضمینی و ترتیبی داده‌اند که این انبار را از جهت ایمنی کنترل کنند ،اگر خدای نکرده یکروز این انبار نفت آتش بگیرد بیچاره ساکنان‌ساختمان بزرك روی انبار که خواهندسوخت!
ساکن آپارتمان

★ شاید
در چهار راه تیر تلاقی بیست متری دوم و تیر چراغ راهنمائی احتیاط میزند ، متاسفانه رانندگان به چراغ احتیاط توجهی ندارند و بهمین جهت اغلب باعث تصادف میشوند خواستم عرض کرده‌باشم که مدتی هم چراغ اینجا را قرمز وسبزکنندشاید تصادفات‌کاهش‌یابد
دکتر تحصیلی

★ گرانی !
رفته‌ام میدان شاهپور سبزی‌بخرم میبینم سبزی را یك ریال گرانتر میفروشد میگویم چرا گران تر می فروشی سبزی فروش جواب میدهد که تاکسی گران شده‌است !
همشهری

★ ناراحت کننده است
از طرف سازمان آب برای اینکه مسجدجامع‌رالوله کشی کنند پیاده‌رو را کنده‌اند ، بعد از مدتی که خاك هاگود برداری زمین ماند فرستادند آنها رابرداشتند حالا زمین باز گود شده است و اسفالت‌نیست‌خواستم باین ترتیب به سازمان آب تذکر داده باشم که اسفالت این حدود را فراموش نکنند وضع کسبه اینجا از گردو خاکی که نوش جان می کنند ناراحت کننده‌است
کاسب گذر نوروز خان

★ پاس !
مادر سال ٤۲ از اردبیل دیپلم شده‌ایم ، ظرف این چند سال‌دیپلم ما را نداده‌اند بهرکه میگوئیم مارا به دیگری پاس میدهند .
اردبیلی

★ خطر بیماری
میدان‌کندی همچنان خاکی است اهالی تاکنون دهها نامه نوشته‌اند ولی کمتر توجهی‌به این شکایات نشده است حدود شش‌سال است که زندگی و سلامت‌ساکنان‌اینحدود در معرض گردو خاك قرار گرفته است و خطر بیماری آنان را تهدید میکند .
ساکن محل

★ جلب توجه !
در سه راه زندان خیابان شاه‌صفی یك میدان هست که‌درآن یك‌موزائیك سازی قرار دارد این مغازه ،خمیر موزائیك سازی راکنار پیاده رو میریزد و راه مردم رابند می‌آورد خواهشمند است توجه مسئولین مربوطه را جلب نمائید .
اهل محل

★ صادر نکرده‌است
ما یکعده معلم بودیم در کلاس های ۱۰۰ ساعتی شرکت کردیم تا کنون وزارت آموزش‌و پرورش‌احکام رسمی ما را صادر نکرده است .
معلم

★ بد نمیشد
خطوط اتوبوسرانی ۸ سابق که حالا به ۱۱۰ و ۱۱۱ تبدیل شده است قبلا ازدومسیر خیابان فردوسی و سعدی پائین میرفتند در تغییرات تازه مسیرهر دواین خطوط‌از خیابان سعدی شده‌است اگر لطفی میکردند و ازفردوسی هم عبور میدادند بد نمیشد
مسافر

ازخبرنگار کاشان

تلفن خودکار کاشان توسط آقای مهندس ستوده وزیر پست و تلگراف گشایش یافت

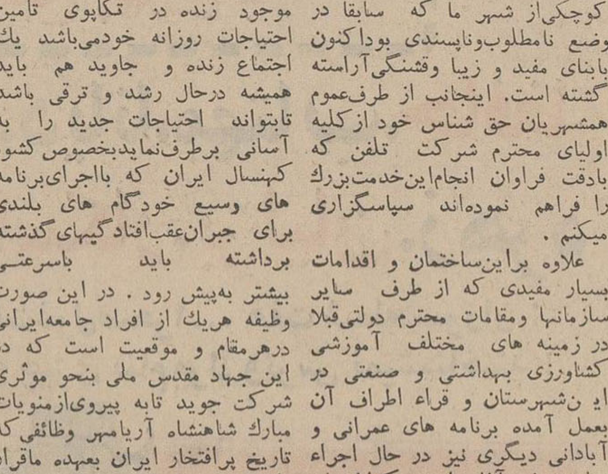

آقای وزیرپست‌وتلگراف درمیان‌استقبال بی‌نظیر اهالی کاشان وابراز احساسات عظیم هزاران نفر از ساکنین کاشان‌فاصله استادیوم ورزشی تامرکز تلفن خودکار را پیاده طی‌نمودند

ساعت۱۰ بامداد روز جمعه ۲۸ امرداد ماه آقای مهندس ستوده وزیرپست و تلگراف و تلفن بمعیت آقای مهندس نجم‌آبادی مدیرعامل شرکت تلفن بمنظور افتتاح تلفن خودکار بکاشان وارد گردید.

درمجلس جشنی که بدین‌مناسبت درسالن استادیوم ورزشی کاشان برپاگردیده بود و در آن مجلس آقایان عون جزایری‌فرماندار،دکتر رضوانی نماینده کاشان در مجلس شورای‌ملی روسای دوائر دولتی و ملی و بازرگانان و مشترکین‌تلفن شرکت داشتند پس از نواختن‌سلام شاهنشاهی آقای عون جزایری فرماندار کاشان پشت میکروفون قرار گرفته پس از خیر مقدم از اینکه مرکز تلفن خودکار کاشان همزمان باسیزدهمین سالگرد قیام ملی ۲۸مرداد ماه افتتاح میگردد اظهار خرسندی نمود ناطق سپس پیرامون روزهای شوم و دردناك پیش از قیام ملی ۲۸ مرداد ماه سال ۳۲ به‌تفصیل صحبت وسپس تحولات و پیشرفت های‌سریعی که بعد از قیام ملی۲۸ مردادماه در سایه‌امنیت وتحت‌رهبری‌رهبرعالیقدر نصیب ملت ایران گردیده ستود واز آقای مهندس‌ستوده‌وزیرمحترم پست و تلگراف تقاضا کرد . در مراجعت بتهران ابراز احساسات عمیق و پرشور اهالی کاشان را نسبت به‌شاهنشاه آریامهر که خود شاهد و ناظرآن‌بوده‌اند بشرفعرض شاهنشاه آریامهر برسانند آنگاه آقای مهندس نجم‌آبادی مدیر عامل شرکت تلفن گزارش ساختمان و نصب ماشین آلات تلفن خودکار کاشان را قرائت و بعد آقای‌دکتر رضوانی نماینده کاشان در مجلس شورایملی رشته سخن را در دست گرفته چنین اظهار داشت :

مفتخرم که از جانب خود و قاطبه مردم شریف وشاهدوست‌شهرستان کاشان تشریف‌فرمائی آقای‌مهندس ستوده وزیر پست و تلگراف‌وتلفن وآقای مهندس نجم‌آبادی‌مدیرعامل محترم شرکت تلفن را خیر مقدم عرض نمایم . برای اینجانب‌موجب مسرت و شادمانی فراوان است که امروزتوام‌بابرگزاری‌جشنها‌بمناسبت سالروز پرشکوه ترین و افتخار آمیز ترین قیام ملی ایران در این شهرستان به‌پیروی از نیات مقدس واوامر مطاع ذات اقدس شهریاری شاهنشاه آریامهر باافتتاح تلفن خودکاریکی دیگر از خواسته های دیرین مردم وطن‌پرست کاشان تامین میشود . بااینکه ساختمان این‌واحد همراه باانجام امورمختلف ومشکل فنی بوده بهمت کارکنان وکارگران فعال شرکت محترم‌تلفن طبق برنامه قبلی امروز تکمیل و آماده بهره‌برداری شده است . اگر محل تلفن خود کار را قبل از شروع ساختمان در نظر مجسم سازیم مشاهده میکنیم که‌گوشه کوچکی‌از شهر ما که سابقا در وضع نامطلوب‌وناپسندی بودا کنون بابنای مفید و زیبا وقشنگی‌آراسته گشته است. اینجانب از طرف‌عموم همشهریان حق شناس خود از کلیه اولیای محترم شرکت تلفن که بادقت فراوان انجام‌این‌خدمت‌بزرك را فراهم نموده‌اند سپاسگزاری میکنم .

علاوه براین‌ساختمان و اقدامات بسیار مفیدی که از طرف سایر سازمانها ومقامات محترم دولتی‌قبلا در زمینه های مختلف آموزشی کشاورزی بهداشتی و صنعتی در این‌شهرستان و قراء اطراف آن بعمل آمده برنامه های عمرانی و آبادانی دیگری نیز در حال اجراء ویادرشرف آغاز است که‌اطمینان دارم عموم همشهریان محترم ازآن هامستحضر بوده و درموقع خود مورد استفاده قرار خواهند گرفت. بطوریکه ملاحظه میشود خوشبختانه شهرستان کاشان نیز بسهم خود از تحولات عظیمی که در چندسال اخیر از پرتو قیام ملی ۲۸امرداد سال۱۳۳۲وبرهبری قائد عظیم‌الشان ایران شاهنشاه آریامهر درسراسر کشور صورت گرفته بهره شایانی برده وهرروز آثار پیشرفت وتکامل بهتر ظاهر میگردد . یقین است که پیشرفت‌وتکامل خودموجداحتیاجات ونیازمندیهای زیادتری است که شهرستان کاشان نیز از این قاعده مستثنی نیست . همانطور که یك موجود زنده در تکاپوی تامین احتیاجات روزانه خودمی‌باشد یك اجتماع زنده و جاوید هم باید همیشه درحال رشد و ترقی باشد تابتواند احتیاجات جدید را به آسانی برطرف‌نمایدبخصوص کشور کهنسال ایران که بااجرای‌برنامه های وسیع خودگام های بلندی برای جبران‌عقب‌افتادگیهای گذشته برداشته باید باسرعتی بیشتر به‌پیش رود . در این صورت وظیفه هریك از افراد جامعه‌ایرانی درهرمقام و موقعیت است که در این جهاد مقدس ملی بنحو موثری شرکت جوید تابه پیروی‌ازمنویات مبارك شاهنشاه آریامهر وظائفی‌که تاریخ پرافتخار ایران بعهده ماقرار داده بخوبی انجام دهیم .

سخنان وزیر پست و تلگراف

پس از سخنرانی آقای دکتر رضوانی آقای مهندس ستوده وزیر پست و تلگراف وتلفن پشت میکروفون رفته اظهار داشتندنهایت موجب خرسندی است امروز که در چندسال مصادف باقیام شجاعانه ملت ایران است مرکز تلفن خود کار کاشان افتتاح و بهره‌برداری از آن آغاز میگردد و موجبات رفاه و آسایش ساکنین شهرستان کاشان فراهم میگرددمن‌امروزناظرابرازاحساسات بی‌شائبه مردم کاشان نسبت به شاهنشاه آریامهر بودم این ابراز احساسات وعلاقه وافراهالی‌این‌مرز وبوم نسبت به‌شخص شخیص شاهنشاه درخور تحسین و تقدیر است لازم به‌گفتن نیست که ملت ایران هرچه دارد ازبرکت‌شاهنشاه است وماهرقدر رهبر عالیقدر را ستایش کنیم نخواهیم توانست یك هزارم دین‌خودرا درمقابل‌فداکاری های تحسین انگیز قائد عظیم‌الشان ایران شاهنشاه آریامهر ادانمائیم ازخداوند متعال عزت و شوکت و عظمت برای رهبر دلسوز وخردمند ایران و خاندان جلیل و باعظمت پهلوی مسئلت مینمایم دراین‌موقع آقای عون جزایری از آقای وزیر پست وتلگراف‌استدعا نمودتابمرکز تلفن‌خودکار رفته و باقطع نوارسه رنك تلفن خودکار کاشان را بنام نامی شاهنشاه آریامهر افتتاح نمایند .

آقای وزیر پست‌وتلگراف‌وهمراهان درمیان ابراز احساسات پرشور اهالی کاشان از استادیوم ورزشی عازم محل تلفن‌خودکارشدندازدحام وتراکم جمعیت بقدری بود که‌آقای وزیر پست و تلگراف و تلفن و همراهان ناگزیر فاصله استادیوم ورزشی تامرکزتلفن خودکار را پیاده طی نموده و در طول‌راه‌باعظیم ترین ابراز احساسات مردم مواجه گردیدند .

وزیر پست و تلگراف در اداره تلفن خودکار باقطع نوار سه رنك مرکز تلفن خودکار کاشان رابنام نامی شاهنشاه آریامهر افتتاح و از قسمت‌های مختلف آن بازدید نمود آقای مهندس ستوده طی تماس تلفنی بایکی از مشترکین اظهار داشت مسرورم از اینکه اهالی محترم کاشان از شر قارقارك‌سابق راحت شده مشترك تلفن‌ضمن‌اظهار خرسندی سالگرد رستاخیز ملی را به‌آقای مهندس ستوده تبریك گفته توفیق بیشتر وزیر محترم پست و تلگراف را درخدمت بشاهنشاه آریامهر ازخداوند متعال مسئلت نمود .

ازدانشپور خبرنگار اطلاعات در شهرری

افتتاح شعبه بانك عمران درشهرری

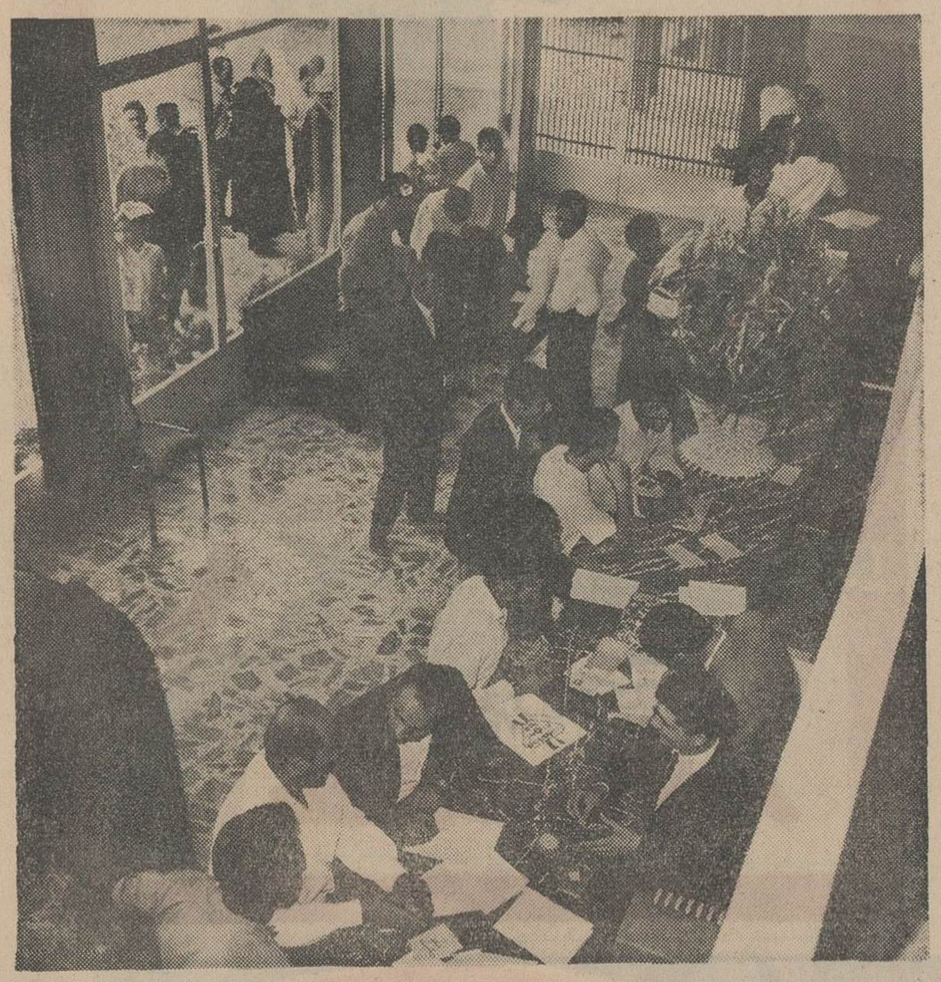

روزشنبه ۵ر۶ر٤۵ ساعت‌ده‌صبح باحضور آقایان بها فرماندارومعینی شهردار و روسای بانکها و روسای ادارات شهرری شعبه بانك عمران افتتاح گردید ابتدا آقای‌عبدالصالح رئیس بانك عمران شهرری ضمن خیرمقدم سخنانی پیرامون خدمات بانك عمران و تاریخچه مختصری از بانك ایراد نمود سپس آقای مسعود محبی مدیر روابط عمومی بانك پیرامون‌مزایای حساب‌تشکیل سرمایه بانك وجوائز ارزنده‌آن از نظر اجتماعی بیاناتی کرد و خصوصا درموردا‌ینکه‌حساب‌تشکیل سرمایه بانك عمران تنهاپس‌اندازی است که دارندگان حساب‌میتوانند تاسه‌برابر موجودی خود درحساب وام دریافت نمایند همچنین درمورد ابتکار بانك از نظر بیمه مجانی که دارندگان حساب مجانا در برابر تصادفات بیمه‌میشوند وکلیه هزینه درمانی آن را بانك تایکصد هزار ریال مجانا و بلاعوض می‌پردازد و اشاره باینکه این ابتکار در مسیر یکی از آرمانهای مقدس شاهنشاه آریامهر می‌باشد که همواره‌منظور نظر مبارك رفاه و آسایش ۰۰۰ طبقات کشور است صحبت کرد سپس آقای بها فرماندار شهرستان ری‌پیرامون‌منویات‌شاهنشاه‌آریامهر درمورد ایجاد بانکها و رفاه مردم سخنانی ایراد نمود که باابراز احساسات حاضران روبرو گردید و اولین شخصی که دربانك عمران شهرری افتتاح‌حساب‌تشکیل‌سرمایه نمود آقای فرماندار بود و تاساعت ۱۱ونیم که مراسم پایان یافت‌عده کثیری در شعبه بانك‌عمران‌شهرری بطوریکه در عکس دیده میشود افتتاح حساب تشکیل‌سرمایه‌نمودند

آگهی مزایده
املاك موقوفه مدرسه عالی سپهسالار بهره‌رداری از آب قنات موقوفه مهران (سهمی مربوطه) را بمدت ده‌سال باجاره برگذار مینمایدطالبین میتوانندشروط‌مزایده‌را بامراجعه‌بحسابداری موقوفه مدرسه عالی سپهسالار ملاحظه و سپس پیشنهاد مربوطه را تسلیم نمایند .
اداره املاك موقوفه مدرسه عالی سپهسالار افتخار نوری
آ_۱٤۷۵۷ ۲_۱

آگهی ثبت‌نام
مدرسه‌عالی‌دختران‌ایران

مدرسه عالی دختران ایران که اساسنامه و برنامه های دوره لیسانس آن درهفتاد وچهارمین جلسه شورای‌مرکزی دانشگاههای کشور به‌تصویب رسیده‌است درسه‌رشته زبانهای‌خارجی (مترجمی ومنشیگری) فنون خانه‌داری و روانشناسی ازطریق انجام امتحانات مخصوص و مصاحبه بامدارك زیر عده‌ای دانشجو میپذیرد .

۱ـ عین‌گواهینامه یا پروانه یا کارنامه قبولی سال ششم‌متوسطه
۲ـ دوبرگ رونوشت شناسنامه
۳ـ رسید بانکی برای ثبت‌نام بمبلغ ۵۰۰ریال‌که قبلا بحساب جاری شماره ۷۲۹۲۱ بانك ملی ایران شعبه مرکزی پرداخت شده باشد .
٤ـ رسید بانکی حق‌التعلیم سالانه و یکهزار ریال وجوه ورزش جمعا مبلغ ۲٦۰۰۰ ریال‌که به حساب جاری شماره ۷۲۹۲۱ بانك ملی ایران شعبه مرکزی پرداخت شده باشد.
(حق‌التعلیم ووجوه ورزش کسانی‌که در مدرسه عالی دختران پذیرفته نشوند مسترد خواهدشد)
۵ـ شش قطعه عکس ٤×٦

* داوطلبانی‌که درخارج تهران اقامت دارند میتوانند با ارسال مدارك فوق‌الذکر بوسیله پست سفارشی درمدرسه عالی دختران ایران ثبت‌نام‌کنند .

* ثبت نام داوطلبان تابیست وپنجم شهریورماه همه روز غیر از روزهای تعطیل و پنجشنبه‌ها صبحها از ساعت ۸تا ۱۲ وبعدازظهرها از ساعت ۳تا۵ در دبیرخانه مدرسه عالی دختران ایران واقع در خیابان وصال شیرازی شماره ۷۵ بعمل خواهد آمد.

* دوره تحصیل برای اخذ لیسانس در رشته‌های مختلف حداقل چهارسال است .

کارمندان وصاحبان مشاغل نیز میتوانند باتوجه به شرایط و مدارك فوق درمدرسه عالی دختران ایران ثبت نام کنند .

این قبیل داوطلبان در دوره‌های متناوب عصرها از ساعت ۲تا۵ یا ۵ تا ۸بعداز ظهر و دوره‌های تابستانی ادامه تحصیل‌خواهندداد.

* مدرسه عالی دختران ایران درقسمت شبانه روزی موجبات ووسائل پذیرفتن تعدادی دانشجو را فراهم نموده است . داوطلبان استفاده از مزایای شبانه‌روزی میتوانند برای‌کسب اطلاعات‌بیشتر بدبیرخانه مدرسه عالی دختران مراجعه نمایند .

رئیس مدرسه عالی دختران ایران دکترکریم فاطمی

سمینار راهنمائی ورانندگی در جستجوی:

راه حل مشکلات عبور و مرور

شهردار تهران اعلام کرد که احداث مترو برای رفع مشکل عبورومرور تهران ضروری است

★ رئیس راهنمائی ورانندگی جزئیات راه حلهای مربوط به مشکلات عبور و مرور را بر شمرد

جلسات اولین سمینار راهنمائی ورانندگی ادامه دارد وجمعی از استادان دانشگاه‌و متخصصین ترافیك ،در این سمینارپیرامون عبور و مرور ومشکلات آن‌بحث میکنند و در جستجوی راه‌حل این مشکل بزرك هستند .

روسای ادارات راهنمائی و رانندگی در سراسر کشور در جلسات این سمینار که زیرنظر اداره راهنمائی‌و رانندگی کشور تشکیل شده‌است شرکت‌دارند.

✻ آموزش مردم

آقای سرهنك نوروزی رئیس‌راهنمائی ورانندگی در اولین جلسه سمینار پیرامون عوامل سه‌گانه تشکیل دهنده سازمان عبورو مرور صحبت کرد وی طی سخنرانی مبسوطی گفت :

سازمان عبور و مرور را سه‌عامل مهندسی ترافیك ، آموزش واجرای مقررات تشکیل میدهد این سه‌عامل برای عبور ومرور ، کاهش تلفات و سهولت رانندگی باید بطور مستمردر فعالیت باشند، باتوجه‌به قلت‌معلومات مردم ،برای راندن و راه رفتن صحیح، قسمت عمده نیرو و تجهیزات بایددر راه آموزش مردم صرف گردد وسپس مهندسی ترافیك و اجرای‌مقررات مورد توجه قرار گیرد.

★ مهندسی ترافیك

مهندسی ترافیك شامل عملیات آمارگیری ، برداشتن موانع معابر ، تعیین ظرفیت خیابانها ، تقسیم‌مناسب وسائط نقلیه در معابر برای‌جلوگیری ازتراکم، تنظیم‌پیشنهادهای عملی‌برای باز کردن معابر بن‌بست‌و ایجاد معابر جدید ، تعیین محلهای صحیح نصب تابلوها و ایستگاهها برای عبور و مرور سهلتر و سریعتر است .

★ آموزش عمومی

رعایت مقررات‌مربوط به‌عبور ومرورودرك مسئولیت بوسیله افراد اجتماع‌جهت شرکت‌مستقیم دراجرای برنامه وپشتیبانی‌عمومی باید بصورت‌عادت ثانوی درمردم بوجود آید بهمین جهت برای آشنا ساختن اذهان مردم وقابل هضم نمودن مواد برنامه ،از یکطرف و بیدار کردن حس مسئولیت اجتماعی درکلیه افراد ماباید آموزش را از کل شروع وبجزء خاتمه داد.

برای این منظور ابتدا باید کلیه مردم وسپس استفاده کنندگان از جاده ، بویژه‌رانندگان بایستی تحت تعلیم قرار گیرند . بهتر است آموزش از اطفال شروع شود.چون نتایج سودمند این نوع‌آموزش را در جوانی‌و کهولت میتوان بدست آورد .

در مدارس باید بدانش آموزان آموزش کافی داده شود ورانندگان‌و معلمین رانندگی درکلاسهای تکمیلی شرکت کنند.

درمورد ایاب و ذهاب صحیح بین محل سکونت و کار در موسسات‌ملی یا خصوصی و دولتی باید کنفرانس هائی ترتیب داده شود .

آمارواقعی تصادفات باذکر علل و موقعیت محل برای اطلاع عامه باید منتشر گردد کمیته‌ای مرکب ازرئیس پزشکی قانونی،رئیس کانون‌مهندسین، بنگاه برق،نماینده دانشگاه ، نماینده مطلع وزارت راه درامر «ترافیك» و جاده‌سازی ، رئیس اداره راهنمائی و رانندگی ،دکترروانشناس ،نمایندگان وزارت آموزش و پرورش ،اداره لوله کشی آب‌اداره تلفن و شهرداری باید هرهفته مشکلات عبور و مرور را مورد بررسی قرار دهند واز این راه‌ارائه طریق نمایند .

★ آموزش عابرین

چون خطرات‌فوق‌العاده‌زیادی همیشه متوجه عابرین پیاده است ، لذا باید عموم مردم از علل بروز این خطرات آگاهی یابند، و بدانند چه‌وقت وکجا این خطرات وجود داردو چگونه‌بایستی پیش‌گیری بعمل آورند، کاستن‌تعداد تلفات عابرین -فراهم ساختن‌آسایش عابرین هنگام عبور از خیابانها وتوجه دقیق‌برفت و آمد آنان ، ایمن ساختن محیط ازنظر عبور ومرور برای‌زندگی، کار، وخرید مواردی است که باید مور دتوجه‌مسئولان راهنمائی ورانندگی درشهر ها قرارگیرد .

✻ آموزش رانندگان

رانندگان باید درموارد زیر رعایت کامل نمایند و پلیس باید این موارد را به‌آنان مرتبا تذکر دهد :

پرهیز ازسرعت غیرمجازو عدم‌رعایت حق‌تقدم ، توجه به عبور عابر پیاده، عدم رانندگی تحت تاثیر الکل ومواد مخدر .

بوجود نیاوردن مانع دید در اثر متوقف ساختن اتومبیل نزدیك خط عبور عابر پیاده .

عابرین پیاده باید موظف به‌اطاعت ازعلائم عبور و مرور شده و به‌آنان تاکید شود حتی‌المقدور بجای عبور از فاصله بین تقاطع ها، از معابر مجاور تقاطع هاکه معمولا خط کشی شده و دارای تجهیزات لازم است عبور ومرور نمایند و هنگام عبور از عرض خیابانها رعایت احتیاط را بعمل آورند .اجرای سخت مقررات نسبت به‌رانندگانیکه رعایت حق‌تقدم عبور عابرین را نمی‌نمایند. لازم است .

درخیابانهائیکه فاقد علامت‌گذاری است حق‌تقدم عبور باوسیله نقلیه است .

خودداری‌از توقف و رعایت حق‌تقدم عابرپیاده ،هنگامیکه وسیله نقلیه از معبر فرعی به‌اصلی ویابالعکس وارد میشود .

رفتار رانندگان بایستی با سایر رانندگان و عابرین پیاده در معابر دوستانه و باگذشت باشد نه‌خصمانه.

رانندگان هنگام‌غروب‌باید ازسرعت وسیله نقلیه بکاهند و در حدود و حوزه دیدچراغها سرعت داشته‌باشند.

✻ اجرای مقررات

فعالیت پلیس‌راهنمائی درمعابر وجاده باید بیشتر بصورت پندو اندرز ظاهر گردد . در مورد تخلفات چنانچه تعمدی نباشد باید با جملات کوتاه و روش مودبانه نتایج‌خطرناك حاصله از آنها تذکر داده شود چنانچه به اینصورت اقدام گردد راننده بیشتر متوجه شده اندرزها را بخاطر میسپارد .

★ سخنان شهردار

در دومین جلسه سمینار راهنمائی

بقیه درصفحه ۸

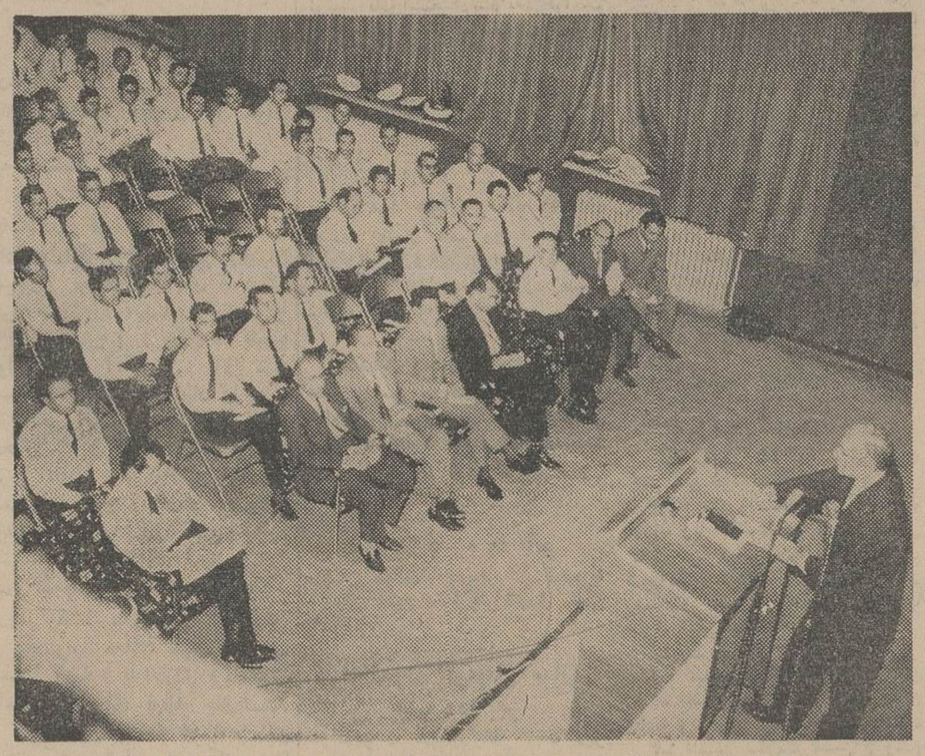

آقای مهندس سرلك شهردار تهران هنگام سخنرانی در سمینار راهنمائی و رانندگی

توضیح درباره :

لوحه افتخار شهرداری مشهد

دراخباری که طی دوسه روزاخیر در باره شهرداری مشهد در جراید انتشار یافت ، اعلام شد که شهرداری مشهد بعلت فعالیت های وسیع شهر سازی دراینشهرموفق بدریافت لوحه افتخار از دست شاهنشاه آریامهر گردیده است .

لازم است توضیح داده شود که فعالیت های شهر سازی درشهر مشهد طی مدت بیست‌و شش ماه گذشته‌به وسیله آقای مهندس جواد شهرستانی شهردار سابق‌که بیست‌روز پیش بعلت احراز سمت تازه‌ای از پست خود استعفا کرده منتهی به آن موفقیت گردیده و شهرداری نائل بدین‌افتخار گردیده است. بنابراین لوحه افتخار به‌شهرداری مشهد منتها بوسیله‌آقای رزاقی که‌در حال حاضر شهردار آن شهر می‌باشد اعطا گردیده است .

جدول کلمات متقاطع شماره ۳۲۷۹

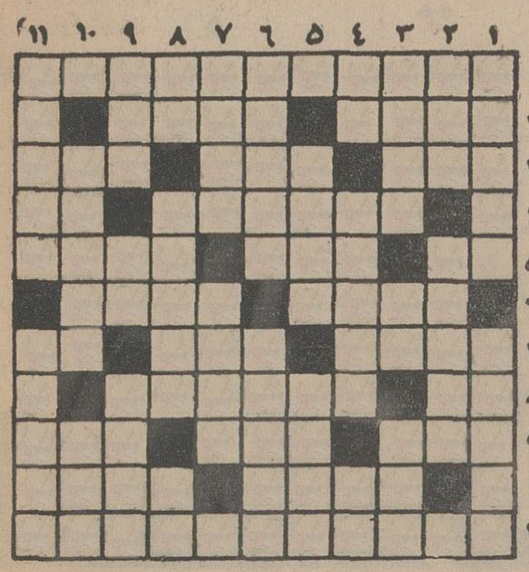

افقی : ۱- از کتابهای معروف وجالب بالزاك که‌بصورت‌نمایشنامه نیز درآمده است ۲- پست - از فرش های ارزان‌وسبك ۳-چهره- ازدرختان پربرکت - دردی که از مشقت آن جزبه‌مرك نتوان رست ٤-کام نایافته و موفق نشده - تکیه کلام خانم‌ها ٥- عددی است- زمردینش را فراش بادصبا می‌گستراند- مسهل نیز نوعی از آن است ٦- بوجود آورنده - بزرگوار وگرامی ۷ -باکره‌لذیذتر میشود - وسیله نامیدن - دهان کودك تازه حرف ۸- از نفیرش مرد وزن نالیده‌اند - دست نخورده ومطمئن ۹- مرتجع کبیر - محل زیستن - از آهنك‌سازان معروف آلمانی ۱۰- ابتدائی - از وسایل نظافت ۱۱- کتاب بزرك و عالیقدر منتسکیو که اصول‌حکومت‌مشروطه‌و قانون در آن تشریح شده‌است .

عمودی : ۱- همیشه آدم روی آن فراوان بوده‌است -مورد کینه و نفرت ۲- چون برگردد گرفتاری پشت گرفتاری میرسد- همیشه موجب بهتر یاد گرفتن و پیشرفت کردن است ۳- درنده وخشمگین - چوب شکسته - کرایه پول ٤- دشمن و مخالف - نامه‌اش را بدست مفلس میدهند تادرامان خداباشد ! - بلی‌بزبان بیگانه ٥- سرکشی و سرپیچی - فرستاده ٦- در اداره به‌عرض مقامات بالاتر میرسانند -ظرف‌سفالی لوله‌دار بادسته برای آب یاشراب ۷- به‌معنی پسر آمده است -هم بابادمجان می‌نشیند هم باکدو تاسفره غذا را بیاراید ۸-خاندان - عنوانی که برای بعضی پیرزنهای عفریته انتخاب کرده‌اند - مکان ۹- کشتی‌بانی که آدم را از غم طوفان بی‌نیاز می‌سازد - از بازیهای زنانه - آبی که راکد نباشد۱۰-دانه‌سیاه را گویند - خالی۱۱- روزگاری سفر کردن بعضی‌ها بدانجا خالی از خطری نبود! -نزدیك .

حل جدول شماره ۳۲۷۸

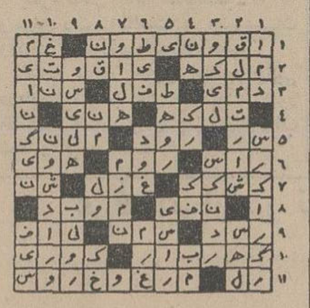

پمادسولفامیسین

فقط تاچند روز دیگر
TIRE-SEAL
تایرسیل - محصول شگفت‌انگیز امریکا
۱-۳ آ-۲۰۷۰۰

لاستیک جنرال
GENERAL

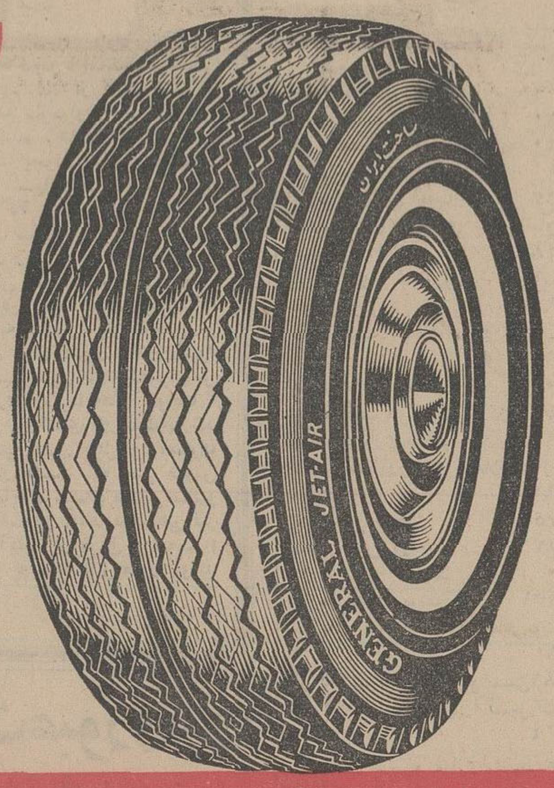

درسراسرجهان میلیونها دارندگان اتومبیلهای سواری و کامیون لاستیك جنرال راگرانتراز لاستیکهای دیگرمیخرند

میدانید چرا؟

برای اینکه ، لاستیک جنرال تنها لاستیکی است درجهان که ازنخ نایجن تهیه میشود ، که ازفولاد هم وزن خود نیزمحکم تراست ،

درنتیجه

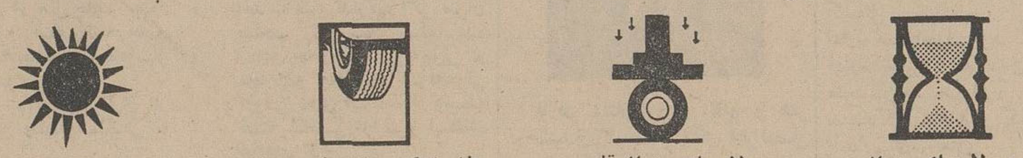

عمر لاستیك جنرال بیشتر است

لاستیك جنرال قادر به تحمل باروفشار زیادتر است

مانع ترکیدن لاستیك جنرال در رانندگیهای مداوم و هوای گرم میگردد

لاستیك جنرال گرم نمیشود

پس بی جهت نیست که میگویند هیچ ارزانی بی علت و هیچ گرانی بدون حکمت نیست .

G11 آوازه

از امروز
اتومبیل زیبای فورد موستانك
ساخت فورد آمریکا

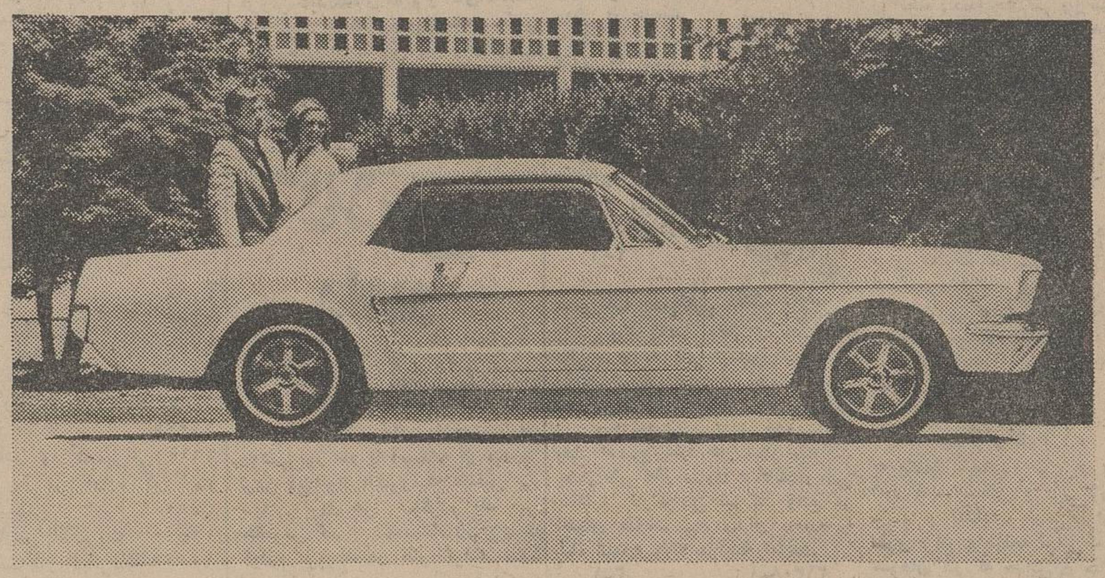

باتسهیلات بی سابقه
در اختیار علاقمندان گذاشته میشود

Ford

برای کسب اطلاعات بیشتر به نماینده انحصاری کارخانجات فورد آمریکا درایران
شرکت سهامی اتوپارس
خیابان شمیران - تلفن‌های ۳ - ۲ - ۷۱۵۶۱ مراجعه فرمائید

آوازه

درحاشیه سمینار چای کولومبو

فاجعه چای صادراتی سیلان

ارزش متوسط چای صادراتی سیلان در ده سال گذشته بیش از ۱۸ درصدکاهش یافته است

فکر تقلیل جهانی تولید چای ازطریق یك معاهده بین‌المللی

درسایر کشورهای تولیدکننده وصادر کننده چای مورد استقبال قرار نگرفته است

وقت آن فرا رسیده است تا تولید چای درمقیاس جهانی ازطریق یك توافق بین‌المللی محدود شود.

این نظر روز شنبه گذشته در جلسه افتتاحیه سمینار چای که در کولومبو ، پایتخت سیلان تشکیل شد از طرف دکتر « پیریس» وزیر بازرگانی این کشور عنوان گردید.

★ ۱۸ درصد کاهش

دکتر پیریس یادآوری کرد که ظرف ۱۵ سال گذشته تولید چای سیلان‌با بیش‌از۱۵۰ در صدافزایش از ۲۰۰ میلیون پوندبه۵۰۳میلیون پوند رسیده ،در حالیکه ارزش متوسط چای صادراتی‌این‌کشورطی ده سال گذشته بیش از ۱۸ در صد کاهش یافته است .

به‌عقیده دکتر پیریس سرنوشت عبرت انگیز چای‌صادراتی سیلان اخطاری است که باید رهبران اقتصادی کشور های در حال توسعه را بیدار کند و آنها را وادار سازد تا از طریق معاهدات بین‌المللی و اقدامات دسته جمعی برای تثبیت قیمت محصولات خام صادراتی خود اقدامات جدی بعمل آورند .

❊ چای هندوستان

اگر چه تقلیل اخیر قیمت چای از طرف صادر کنندگان هندی‌هنوز تاثیر محسوسی در قیمت جهانی عرضه چای یافی نگذاشته ، اما ظاهرا این امرنیزدر تشدیدنگرانی محافل سیلان نسبت به تنزل‌آینده قیمت چای صادراتی آنکشور تا حدود زیادی موثر بوده است .

دولت و صادرکنندگان چای سیلان تاکنون بار ها شکایت کرده‌اند که‌علاوه‌براعمال محدودیت های گمرکی از طرف کشور های غربی،عوامل دیگری نیز به‌وخامت روز افزون عواید ارزی سیلان از محل صدور چای‌کمك کرده ،یکی ازاین عوامل عرضه چای های نامرغوبتر‌ازطرف کشور هائی است که صادرکنندگان آنها بدون احساس مسئولیت‌قدم به بازار های جهانی گذاشته‌اند .

★ استاندارد

درسمینار چای کولومبو عده‌ای از مقامات و بازرگانان سیلانی درخواست‌تشکیل مراکزوآزمایشگاه های استاندارد چای را نیز عنوان کرده‌اند .

★ استقبال سرد

بطوریکه خبرنگار تایمز مالی چاپ لندن از کولومبو گزارش داده ، اگر چه نگرانی رهبران سیلان‌از مخاطراتیکه‌چای صادراتی این کشور را تهدید میکند ، با توجه به نقش بزرك چای در تامین عواید ادزی آنکشور ، قابل درك میباشد ، معهذا پیشنهاد وزیر بازرگانی این کشوردایر بر لزوم محدود کردن تولید جهانی چای از طریق انعقاد یك موافقت نامه‌بین‌المللی تاکنون در سایر ممالك تولیدکننده و صادر کننده مورد استقبال قرار نگرفته است .

❊ کشورهای شرق آفریقا

درحال حاضر بسیاری از کشورهای و مخصوصا ممالك شرق آفریقا مشغول تهیه و یا اجرای برنامه‌های دامنه‌داری برای تولید چای‌هستند و جاذبه این برنامه ها باندازه‌ای است که مسئولین این کشور ها به افزایش‌عواید ارزی خود ازطریق توسعه تولیدو صدور بیشتر ازقبول ترتیباتی بمنظور سهمیه‌بندی بین‌المللی صادرات چای علاقه نشان میدهند .

ثمره انقلاب

ثمره‌انقلاب نام کتابیست که به وسیله دفتر اطلاعات و مطبوعات وزارت کشاورزی انتشار یافت .

کتاب مزبور حاوی مطالب جالبی درباره پیشرفت های حاصله در امور مختلف کشاورزی ، پس از انقلاب شاه و مردم است .

غرفه ایران در نمایشگاه مونترال

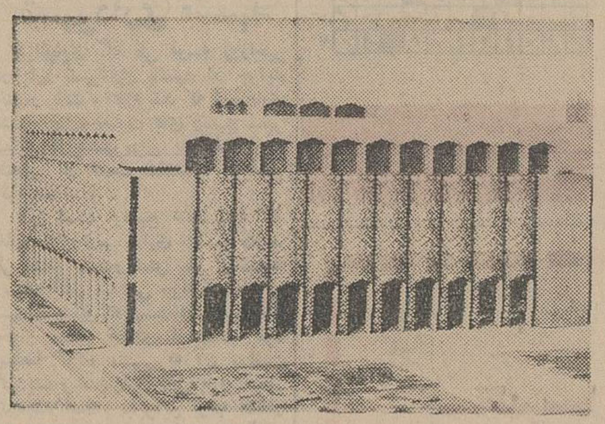

ساختمان اسکلت اصلی غرفه ایران درنمایشگاه جهانی مونترال بپایان رسیده واز هفته آینده عملیات روکاری آن شروع می شود .

قرار است شش استاد کاشی کار اصفهانی ٤٦ ستون اصلی این غرفه را با نصب بیش از ۲ هزار متر مربع کاشی اصیل‌ایرانی‌تزئین کنند.

وجوه رسیده به : کمیته ملی پیکار جهانی بابیسوادی

اداره قندوشکر رضائیه	۷۱۰
اداره جنگلبانی رضائیه	۱۱۵۰
ژاندارمری رضائیه	۷۹۰۹
ژاندارمری اردکان	۱۲۰۹۰
شهربانی مرند	۲۰۱۰
اداره عمران گنبدکاوس	۵۰٤۰
اداره بهداری بندرگز	۱۸۱۰
اداره بهداری بیجار	۸۰۲۳
اداره کل بهداری بلوچستان و سیستان	٦۲٤۸
اداره کل کشاورزی آذربایجان شرقی‌تبریز	۲٤۹۷۷
اداره ثبت اسنادواملاك نور ـ سولده	۱۵۰
اداره دارائی فسا	۲۱۰۰
اداره ثبت‌احوال الیگودرز	۱۳٤۰
اداره بهداری تکاب	۱۱۱۰
اداره کشاورزی و اصلاحات‌ارضی بهبهان	۲۸۹۱
شهربانی قوچان	۲٦۷۵
اداره تلفن اردبیل	۲۱۸۳
اداره تلفن دماوند	۵۰۰
اداره گمرك بوشهر	۱۰۱۳۱
سازمان بیمه های اجتماعی‌بوشهر	۳۰۹۰
شرکت سهامی صنایع مسی	۱۵۸۲
شرکت‌سهامی میزال‌اکسپورت	۵۲۰٤
کارخانه کنسرو سازی‌مشهد	۱۲۵۰
اداره‌کل آموزش و پرورش مازندران ـ ساری	۱۱٦۰۵
آقای سید مرتضی‌فتاحی‌ساری	٤۵۰
اداره بهداری کاشمر	۳۳۱۲
فرمانداری تربت حیدریه	۵۳٤٤۳
اداره‌دارائی‌تربت‌حیدریه	٦٤۵٦
اداره ثبت‌احوال رودسر	۱۰۲۸
بخشداری راورکرمان	۲۱۷.۵۰
ژاندارمری‌قزوین	۱۱۲۷۰
ژاندارمری میانه	٤۱۲۰
اداره کشاورزی و عمران بندر بوشهر	۲۸۳۰
اداره کشاورزی بندرعباس	۵۷۰
شرکت‌سهامی آبیاری بندر عباس	۲۷٤۰
شرکت سهامی آبیاری‌بهبهان	۳۸٤۸
گروهان ژاندارمری تفرش	۲۰۷۰
اداره فرودگاه تبریز	۳۵۷۵
آقای سید مرتضی فتاحی‌ساری	۸٤۰
اداره اوقاف شبستر	٦۰۰
هنك ژاندارمری سمنان	۱۰۲۷
اداره املاك پهلوی گنبدکاوس	۱۷٤۰
اداره ثبت‌اسناد گنبدکاوس	۲٤٦۰
آقای علی حامد خدا ازتبریز	۱٤۹۰
صنف لواسپزتبریز	۷٦٤۰
صنف‌قصابان‌تبریز	٤۷۹۰
سازمان دامپروری گلپایگان	۲۹٦۰
اداره‌دارائی‌سقز	۱۰۰۰
اداره قندوشکر ساوه	۹۲۰
موسسه مهندس فاروق و مهندس فرمانفرمایان	٦۳۹۱۰
کارکنان وزارت پست و تلگراف	۳٦۹۲۳۱
شرکت کارخانجات قندخراسان	۹۲۰۵
داره غله استان فارس شیراز	۵۵۹۵
اداره غله بندرپهلوی	۳۸۰۱
کارکنان بنگاه حمایت مادران و نوزادان	۸۰۱۳۰
آقای موسی‌پاشار	۳۳۰
آقای سید علی توکلی	۱۵۰۰
آقای حسین زمردیان	۳۰۰
آقای محمد باقر تحریریان	۲۰۰۰
آقای حسین قیصریه	۱۰۰۰
برادران جورابچی	۱۰۰۰
اداره آموزش وپرورش‌شاهی	۲۸٤۰
کارکنان شهرداری تهران	٤۷۱۰
کارکنان اداره کل نظارت برمواد مخدره	۱۲٤۳۵
موسسه انحصار دخانیات بابه	۱۸۷۰
اداره اوقاف کرمانشاه	۲۰۷۵
اداره غله و نان تبریز	۵۰۵۰
آقای عباسعلی‌ذاکرالحسینی‌نیشابور	۲۸۰
اداره آموزش و پرورش سقز کلیائی	۲۱۸۰۸
اداره ثبت احوال یزد	۲۲۵۰
اداره عمران خراسان	۵٦۸۰
هنرستان صنعتی یزد	۵۷۱۰
نمایندگی بانك ملی گلوگاه	۱۱٦۹
ژاندارمری زنجان	۳۹۰۰
اداره ریشه‌کنی‌مالاریا جیرفت	۷۵۰
اداره کار و امور اجتماعی‌بوجرد	۳۵۰
اداره کشاورزی بندرعباس	۲٤۵۰
شهربانی باجگیران	۲۷۰۰
شهربانی دزفول	۱۰۰۰
اداره‌عمران کردستان‌سنندج	٤۱۰۰
دبستان ۱۵ بهمن زنجان	۱۰۰
آقایان‌روغنی‌وعلیزاده زنجان	۵۰۰
شهرداری رامیان	۱۱۱۰
سازمان بیمه های اجتماعی قم	۲۰۱۵
اداره آموزش‌و پرورش‌اندیشك	۳۹۵۰
آقای رجائی شهر ری	۷۲۸۰
اداره عمران بندر عباس	۳۱۹۰
اداره‌بندربندرعباس	۳۰۳٤
اداره ثبت احوال نیشابور	۱٦۹۰
فرمانداری شهرستان میانه	۱۵۳۰
اداره دخانیات بهشهر	۹۰۰
شهرداری مرزخانه	۱۹۹۰
اداره بهداری ماهان‌کرمان	۱۸۰۰
اداره آموزش و پرورش‌بوکان	٤۰۰۰
اداره دارائی‌رشت	۹۲۹
اداره دارائی بروجرد	۵۸۲۳
فرمانداری شهسوار	۱٦٦۰
آقای حاج محمد تقی داداش‌پور میانه	۳۵۱٤
شرکت ستاك میانه	۲۷٦۰۰
ژاندارمری شاهپور	٦٤٤۰
اداره پست‌وتلگراف رامهرمز	٦٤۰
شهرداری ایلام	۸٤۰
ژاندارمری سوسنگرد	۸۲٦۳
راه‌آهن ناحیه جنوب‌اهواز	۱۵۷۰۰۰
اداره ریشه‌کنی مالاریا سیرجان	٤۷۲۸
اداره بهداری ساری	۲۵۵۰
کلانتری کردکوی	۱۲۵۰
موسسه انحصار دخانیات اراك	٤٤۰
اداره آموزش و پرورش قروه	۲۱۰۷٤
سازمان‌بنادر و کشتیرانی	۲٦۱۳٤
کارکنان روز مزد اداره کل آمار صنعتی ومعدنی	۳٤۰۰
شرکت پارس الکتریك	۱۲۵۰۰
اتحادیه نفت‌گاز الکتریك	۱۰۰۰۰
شرکت نسبی نعمت‌الله مسنن و شرکاء	٤٤۳۳٫۵۰
شرکت پنبه شمال	۱۵۷۹
شرکت پنبه شمال	۸۳۵
شرکت تجارتی ذکاء	٤٦٦
شرکت‌بازرگانی و فنی آفتاب شرق	۲۹۵٤۰
آقای قنبر رحیمی	۱۰۰۰۰
آقای حق‌نظر ابراهیمی	۲۰۰۰
بانك‌ایران‌وخاور میانه	٦۲۵۰۰
آقای یوسف سالونی	۱۰۰۰
بهداری کل‌وزارت راه	۱٦۵۳
آقای ابراهیمی دریانی	۵۰۰
اداره حسابداری کل غله	۳۷۷۵
ژاندارمری کل کشور	٦۰٦۰
کارخانه شیر پاستوریزه شرکت‌برق منطقه‌ای تهران	۵۱۳۵۰
	۳٤۲۲٦۲
ناشناس‌توسط‌وزارت اطلاعات	٦۵۰
ناشناس خارجی توسط وزارت فرهنك و هنر	۱۸۳۵
جمع	۱۷۰۵۳۷٦
جمع‌قبلی ۶۰ر	۲۱۱۸٦۳۹۱
جمع کل ۶۰ر	۲۲۸۹۱۷٦۷

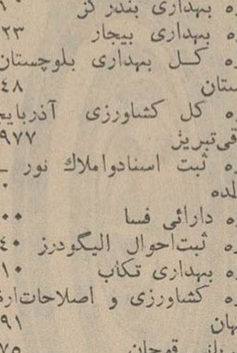

بازهم ستاره جهان علم و هنر درخشیدن گرفت و آقای ابوالفضل سپهبان فرزند آقای حسین‌سپهبان دانش‌آموز کلاس ششم ابتدائی دبستان ملی جهان علم‌وهنر بامعدل ۳۰درایران شاگرد اول شد وگوی سبقت را ازهمگنان ربود .

.نیس دبستان ملی جهان علم‌وهنر طاهری

آ_۱٤۷۹۱

تفسیر روز
چشم‌اندازی دیگر

چند روز پیش‌در همین‌ستون اشاره‌ای کردیم به این مطلب که دولت، یابقول علمای اقتصاد «بخش‌عمومی» نباید در اقدامات خود برای تعمیم رشد اقتصادی مملکت تنها به پیشقدم‌بودن در سرمایه‌گزاری‌های صنعتی‌اکتفا کند تا جائیکه اهمیت و لزوم رشد متناسب‌سرمایه گزاریهای مشابه را دربخش خصوصی‌دست کم بگیرد . یادآوری دوباره این مطلب در واقع یك زنهار است وبه عقیده ما این زنهار بدون حجت نیست .

د رحال حاضر اعتباراتی که اید تاپایان دوره پنجساله‌برنامه چهارم بوسیله‌دولت مصرف‌شود. به‌تفکیك ۱۳۵ر۶ میلیارد ریال مربوط به تتمه۲۳۰ میلیاردریال اعتبارات برنامه سوم و ٤۰۰ میلیارد ریال بودجه پیش‌بینی شده برنامه چهارم است .

البته باتوجه به عظمت ابعاد سرمایه گزاریهای مورد احتیاج در صنایعی مانند ذوب‌آهن ، پتروشیمی ، ماشین سازی ، کودهای شیمیائی و غیره که همه قراراست به‌دست دولت ایجاد شود، ومضافا با در نظر گرفتن سرمایه‌های سنگین دیگری که برای توسعه کشاورزی ، آب ، برق، مسکن‌و غیره مورداحتیاج میباشد ، رقم اعتبارات پیش‌بینی شده چندان جاه طلبانه نیست. اما بهرحال هرقدر دامنه‌تعهدات دولت در سرمایه گزاریهای صنعتی و عمرانی بیشتر باشد لزوم متناسب کردن این‌تعهدات باسرمایه گزاریهائی که باید از طرف بخش خصوصی انجام گیردنیز بیشتر میشودومتاسفانه آنچه هنوز بوجود نیامده همین تناسب است . به عقیده‌ما بخش عمومی ظاهرا به اندازه‌ای‌مجذوب «پیشقدم بودن»خودش درسرمایه گزاریهای توسعه صنعتی شده که رفته رفته ، دیگر به‌آسانی، وبدون وسواسی‌که گاهی‌اوقات ممکن است در نظر مردم رنك یکنوع‌مداخله جوئی‌کرمز کننده راپیدا کند ، نمیتواند تمایلات و گوناگون سرمایه گزاران و موسسات خصوصی را نسبت به فعالیتهای متنوع صنعتی تحمل نماید . طرحهائی که از طرف چند اداره انگشت شمار مانند «مرکز بررسیهای توسعه‌صنعتی وزارت اقتصاد» برای اجرا به افراد علاقمند و صاحب سرمایه پیشنهاد میشود صرف نظر از نادرستیهائی که ممکن است از نقطه نظر فنی مانند آمارها ، برآورد هزینه تولید وپیش‌بینی قیمت فروش ، میزان استهلاك سرمایه ، نسبت سرمایه‌های ساکن و در گردش و غیره ... داشته باشد ، غالبا محدود ،کم اهمیت ، و مخصوصا درمقایسه باپروژه‌های نام‌آوری که بوسیله خود دولت قبضه شده ، تقریبا قابل چشم‌پوشی است.

مداومت این‌وضع، یعنی‌اشباع مخارج‌وسرمایه‌گزاریهای‌توسعه صنعتی و عمرانی در بخش‌دولتی از یکطرف ، و درمقابل ،کندی وعدم‌تحرك‌کافی بخش‌خصوصی از طرف دیگر ، خود بخودباعث افزایش‌غیرمنطقی حجم‌اسکناس در گردش ، اشباع غیر معقول اعتبارات ، ترقی قیمت‌ها ، و مآلا موجب پدیدآمدن مخاطرات دیگری میشود که‌حتی میتواند اثر چاره‌جوئیهای ضد تورمی نظیر اقدام اخیر بانك مرکزی را در مورد بالا بردن نرخ‌تنزیل اعتبارات وارداتی‌به‌آسانی خنثی کند. جلوگیری‌ازاین مخاطرات مستلزم بکار بستن یك سلسله تدبیرهای فعال وتشویق کننده از طرف تمام دستگاههای‌مسئول دولت است.

فروش سهام کارخانجات‌دولتی که تاکنون با استقبال مردم نیز روبرو شده از لحاظ متمرکز کردن سرمایه‌ها وپس‌اندازهای پراکنده مردم مقدمه امیدبخشی است. بعنوان مثال بین ۵۱ در صد سهام کارخانه قند کرج که کلا در حدود ۱۷۱ میلیون ریال سرمایه‌دارد بصورت‌سهام هزار ریالی تنها ظرف ۵ روزبه فروش رفته است.

این نمونه نشان میدهد که روحیه صنعتی بیش ازپیش در میان مردم کشور ما درك‌میشود وبهمین دلیل‌اگر دولت‌برای‌پس اندازها وسرمایه‌های کوچك ، نقش بزرگتری در کمك به‌رشد صنعتی کشور قایل‌شود ،میتوان انتظار داشت که حتی فروش سرمایه موسسات صنعتی سالم‌و غول‌آسایی مانند ذوب‌آهن نیز در آینده از طریق عرضه‌سهام آنها به مردم قابل‌تصور خواهد بود.

«حسن پویان»

راه‌حل مشکلات عبورومرور

بقیه ازصفحه ۷

و رانندگی که‌روزگذشته تشکیل شد آقای دکتر ملك‌اسماعیلی استاد دانشگاه پلیس پیرامون قانون تشدید مجازات رانندگان وسایر قوانین و اختیارات پلیس جهت رسیدگی به تخلفات عبور و مرور صحبت کرد و سپس آقای مهندس سرلك شهردار تهران پیرامون همکاری شهرداری در بهبود امر «ترافیك» سخن گفت ، آقای مهندس سرلك ضمن اشاره به مشکلات شهرداری گفت :

برای حل مشکلات ترافیك ، شهرداری میتواند باپلیس همکاری نزدیك داشته باشد .

شهرداری بایستی سعی کندخیابان هائی راکه‌تازه ساخته میشود متناسب باترافیك شهربسازد نقشه محلات‌تازه سازودرست ساختمان بایدموردمطالعه واظهارنظر پلیس قرار گیرد .

یکی از مسائل قابل توجه تهیه‌یك نقشه جامع برای شهرتهران است ، حدود شهرتهران در حال حاضر حدود مشخصی نیست و تهیه نقشه جامع تهران دردست مطالعه است و تادوسال دیگر آماده میشود .

قسمت شهر سازی شهرداری در همکاری با پلیس وظیفه سنگینی به عهده دارد .

★ پارکینك

ایجاد پارکینك در محدوده‌مرکزی شهر کمك موثری به «ترافیك»خوب میکند. منتها اداضی مرکزی شهر گران تمام میشودو احداث «پارکینك» ازطرف شهرداری دراین حدود خالی‌از اشکال نیست باایتحال ازطریق تشویق صاحبان سرمایه تاحدممکن به حل این مشکل کمك شده است‌و نصب «پارکومتر» نیزاز تسهیلات لازم بشمار میرود .

❊ حمل ونقل

وسیله حمل‌ونقل مسافربطور یکجا درشهر تهران از نظر «ترافیك» نقش مهمی دارد. باین‌ترتیب که اگر بتوان از وسیله‌ای استفاده کرد که عده مسافر بیشتری را حمل نماید چه‌ازنظر ترافیك وچه‌از نظرخود مسافران مفید تر است .

مثلا مترو، ایجاد مترو در تهران کمك موثری به ترافیك شهر میکند و فعلا راه‌حلی جز احداث مترو نداریم، اگر تهران صاحب مترو شود مسلما عده زیادی چه‌از نظر صرفه‌جوئی در مخارج و چه‌از نظر صرفه‌جوئی دروقت بجای استفاده از وسیله نقلیه شخصی از مترو استفاده خواهند کرد .

آجرفشاری دماوند نو ـ اسماعیل‌آباد

بهترین و مرغوبترین بهمنی درجه۱ اعلا را درکارخانه هزاری ۱۱۰۰ ریال و بهترین فشاری را باقیمت مناسب در اختیار مشتریان محترم قرار میدهد .

تلفن دفتر ۲۷٦٦۵ منزل ۹۵٤۲۲۷

٤ـ۱ آـ۱٤۰٤۵

نیازمندیها

استخدام

شرکت ریوفینیکس ایران

وابسته به گروه بین‌المللی معدنی و صنعتی ریوتین نوزینك کورپوریشن بیك مهندس معدنی ایران نیازمند است متقاضیان واجد شرایط باید لیسانسیه در رشته معدن بوده وسن آنها بین ۲٤ تا۳۷ سال . مجرد و قادر بخواندن و نوشتن وتکلم‌بان‌انگلیسی نیز باشند و همچنین متقاضیان باید دارای برك اتمام خدمت وظیفه یا معافی باشند شرکت‌ریوفینیکس کارمند مزبور را برای نحام خدمت در معدن کوشك باافق‌استخدام‌مینما بدد‌رخواست ها باید باذکر کلیه مشخصات‌وسوابق کار و میزان حقوق بانگلیسی‌وفارسی مستقیما به شرکت ـ یوفینیکس ایران صندوق پستی شماره ۴۷ تهران‌ارسال گردد .

۱ـ٦ آـ۲۰۸۷۲

کارمند جوان (بانو یا آقا)

دیپلمه بعنوان عضو روابط سازمان بازرگانی مورد احتیاج است . باذکر مشخصات کامل به صندوق پستی شماره ٦۹۳ مکاتبه فرمائید .

استخدام معلم ومربی

معلم فارسی و انگلیسی و ناظم و کارمند دفتری برای‌دبستان‌وکودکستان استخدام میشود پهلوی خیابان رشت پلاك ٤ساعت ٤تا۵ بعداز ظهرمراجعه فرمائید .

بیك دوشیزه یا بانو

جهت پرستاری‌دوبچه‌نیازمندیم مجیدیه دبستان رفیع ـ آفرید فیوزی تلفن ۷۵٦۱۱۹

کارخانجات اتومبیل سازی جیپ ورامبلر

افرادزیر را درصورتیکه خدمت زیر پرچم را انجام داده و یا دارای‌معافیت دائم بوده و آشنائی بزبان انگلیسی داشته باشند با حقوق مکفی استخدام مینماید .

۱ـمهندس مکانیك باسابقه کار در کلیه اموروشاسی .

۲ـمترجم فنی باسابقه برای ترجمه انگلیسی بفارسی و فارسی بانگلیسی.

۳ـ نقشه‌کش هنری باتجربه درکار های تزیینی اتومبیل .

کلیه واجدین شرایط میتوانند روز های اداری از ساعت ۱۰ تا ۲بعد از ظهر به محل کارخانجات واقع در کیلومتر۱٤ جاده مخصوص کرج‌مراجعه نمایند .

۱ـ۳ آـ۱۵۳۳

شرکت اعتبار وتحقیق

٤نفر خانم تحصیلکرده را جهت نمایندگی‌استخدام مینماید خانمدان میتوانند به نشانی خیابان نادری خیابان همایون شماره ۲٤ مراجعه فرمایندتلفن ٤٦۳۲۲

۱ـ۳ آـ۱۵٤۲

موسسه زیبا ساز

برای تکمیل کادر روابط عمومی و فروش خود عده‌ای خانم و آقای دیپلمه راباحقوق ثابت و پورسانتاژ مکفی دعوت مینماید طالبین بین ساعات۵ر٤ الی ۸ر۵ بعداز ظهر به آدرس خیابان حافظ بالای چهار راه یوسف آباد ساختمان زمرد طبقه ٤مراجعه نمایند .

آگهی استخدام

شرکت سهامی باطری‌سازی نیرو یك‌نفر دکترطب که دررشته بهداشت صنعتی تخصص داشته باشد و فارغ‌التحصیل دانشگاه تهران ویا یکی از دانشکده‌های مشابه‌خارجی که ارزش گواهی نامه آن به‌تصویب شورایعالی فرهنك رسیده باشد با حقوق مکفی استخدام مینماید.

شرایط استخدام

۱ـ تابعیت کشور شاهنشاهی‌ایران

۲ـ مندین بیکی از ادیات رسمی (اسلام .مسیحی . کلیمی .زردشتی)

۳ـ داشتن سلامت مزاج‌و عدم اعتیادات‌مضره‌طبق گواهی‌بهداری‌ارتش

٤ـ عدم سوء پیشینه

۵ـ داشتن دفترچه‌پایان خدمت‌نظام وظیفه ویا برك معافیت دائم از خدمت

٦ـ حداکثر سن‌بیش از ٤۰ سال نباشد .

داوطلبین حائز شرایط بالامیتوانند جهت ثبت نام و کسب‌اطلاعات بیشتر همه روزه از ساعت ۷ صبح الی ۱۳ حداکثر تاتاریخ۳۰شهریور ماه۱۳٤۵ بدبیرخانه شرکت سهامی باطریسازی نیرو واقع در سلطنت‌آباد شمال کارخانجات مهماتسازی ارتش مراجعه نمایند.

باطری‌سازی نیرو

۱ـ۲ آـ۲۰۹٦۲

آگهی استخدام

شرکت سهامی باطریسازی نیروجهت کادر فنی خود تعداد دو نفر مهندس فارغ‌التحصیل دانشکده فنی دانشگاه تهران ویا دانشکده‌های‌مشابه خارجی که ارزش گواهی نامه آن‌به تصویب شورایعالی فرهنك رسیده باشد در رشته‌های شیمی و الکترومکانیك با حقوق مکفی استخدام مینماید.

شرایط استخدام

۱ـ تابعیت کشور شاهنشاهی‌ایران

۲ـ داشتن دفترچه پایان خدمت‌نظام وظیفه ویا برك معافیت دائم از خدمت

۳ـ داشتن سلامت مزاج‌و عدم اعتیادات‌مضره‌طبق گواهی‌بهداری‌ارتش

٤ـ عدم سوء پیشینه

۵ـ داشتن دفترچه‌پایان خدمت‌نظام وظیفه ویا برك معافیت دائم از خدمت

٦ـ حداکثر سن‌بیش از ٤۰ سال نباشد .

داوطلبین حائز شرایط بالامیتوانند جهت ثبت نام و کسب‌اطلاعات بیشتر همه روزه از ساعت ۷ صبح الی ۱۳ حداکثر تاتاریخ۳۰شهریور ماه۱۳٤۵ بدبیرخانه شرکت سهامی باطریسازی نیرو واقع در سلطنت‌آباد شمال کارخانجات مهماتسازی ارتش مراجعه نمایند.

باطری‌سازی نیرو

۱ـ۲ آـ۲۰۹٦۲

آگهی انتخاب کادرآموزشی

دانشکده کشاورزی اهواز برای‌تکمیل کادر آموزشی دررشته اصلاح نباتات وکشت نباتات علوفه‌ای به یکنفر استادیار احتیاج دارد .

داوطلبین میتوانند از تاریخ نشر این آگهی تامدت دوماه با دردست داشتن مدارك مشروح زیر درتهران به اداره کل‌تعلیمات عالیه ودر اهوازبه دانشکده کشاورزی واقع در ملاثانی مراجعه و ثبت‌نام نمایند .

۱ـمدارك تحصیلات عالیه دررشته مورد نظر

۲ـبرك انجام خدمت زیر پرچم یا معافی از خدمت

۳ـمدارك وسوابق استخدامی (در صورتیکه سابقه استخدامی داشته باشند)

٤ـشش قطعه عکس‌ودوبرك رونوشت مصدق شناسنامه

۵ـبرك معرفی از سازمان هدایت فارغ‌التحصیلان کشور .

دکتر دابرت اچ برنز رئیس بنیاد خاور نزدیك در ایران

۱ـ۲ آـ۱٤٦۸۷

شرکت سهامی نفت پارس

بوجود یکنفر که‌دارای تحصیلات عالی و تجربه کافی در امور تبلیغاتی‌و روابط عمومی باشد وبزبان انگلیسی نیز تسلط کامل داشته و خدمت‌وظیفه را انجام داده‌باشد برای خدمت تمام وقت احتیاج دارد داوطلبان میتوانند بعداز ظهر هااز ساعت ۵تا۷بعداز ظهر به‌اداره کارگزینی شرکت واقع در انتهای خیابان شاه میدان محمدرضا شاه شماره ۷۹٦ مراجعه نمایند.

۱ـ۲ آـ۲۱۳۰۸

ADVERTISEMENT

2 experienced supervisors for harbour construction with perfect knowledge of the use of Levelling – Instrument, Theodolit and English language are wanted for Supervision Section in Bandar Shahpour.

Applicants should refer to Kampsax, 43 Ave. Kushk. Tel. 303381-4. ext. 39.

آگهی استخدام

بیمارستان و دانشگاه مشاقبه‌تعدادی نرس باحقوق مکفی استخدام‌مینماید. داوطلبین به‌بیمارستان مشاقبه خیابان ائتالیا مراجعه نمایند .

۱ـ۲ آـ۱٤۵۹

سازمان فرهنگی انصاری

تعدادی آموزگار زن و مرد که پایه تحصیلات آنها در حدود دیپلم باشد استخدام مینماید جاده تهران نو . خیابان شارق تلفن ۷۹۷۱۷

جریای کار

جوانی باتحصیلات پنجم‌طبیعی

و داشتن اتومبیل فولکس برای بعد از ظهر ها آماده کار است طالبین به راهنمای‌شماره ۲۰۵ اطلاعات مراجعه نمایند .

حسابدار بازرگانی و صنعتی

باآشنائی بحساب قیمت تمام شده و سابقه ۱۲ ساله درامور حسابداری تمام یانصف روز آماده کار است به راهنمای شماره ۲۰۲ اطلاعات مراجعه فرمائید .

۱ـ٤ آـ۱٤٤٦۷

خانم وآقای حسابدار دوبل

آشنا بامور بانکی‌وتحصیلکرده‌باحداقل حیوق جویای کار میباشد تلفن۳۵۹۹۳

گم‌شده

تعداد ۱٦ فقره سفته

که‌هریك بمبلغ ده هزار ریال میباشد بنام حاجعلی زنجانی وبحواله‌کردحاج حسن کیانی رضازاده باضافه‌سه هزار ریال پول نقد و شناسنامه بنام حسن کیانی‌رضازاده صادره از رشت‌بشماره ۱۷۵۱۱ یکماه است مفقود شده‌سفته ها از درجه اعتبار ساقط است یابنده به‌آدرس خیابان قزوین جنب ایستگاه تیموری تراشکاری واحدداده و پنج هزار ریال مژدگانی دریافت دارد

ضمنا چون امضای اینجانب ساده وجعل‌آن آسان است لذا چك وسفته وسایر اسناد بامضای اینجانب بدون اثر انگشت معتبر نمی‌باشد .

حسن کیانی رضازاده

گواهی موقت دکترای‌پزشکی

اینجانب علی منظوری گمشده است یابنده بتلفن ۵۸۱۹۱۰ اطلاع‌دهد

گواهی موقت اینجانب

مفقود گردیده یابنده بتلفن ٦۷٦٦۳ مراجعه فرماید . دکترعلی عزالدین

در روز شنبه ساعت ۵ بعداز

ظهرکیف‌بغلی‌اینجانب محتوی مقداری پول‌و گواهی‌رانندگی وسه قطعه عکس بوده در خیابان شاه مفقود شده از یابنده تقاضا میشود عکس وگواهی رانندگی رابه آدرس خیابان شاهرضا شماره ۲۸۴ جنب ویلاارسال دارد .

علی کاشانی پور

شریك

شریك

برای یك کار تولیدی خوب احتیاج به یك شریك بانفوذ دارم بعداز ظهرها از ساعت ٤ به بعد به تلفن ٦۱۳٦٤۵ مراجعه شود .

۱ـ۲ آـ۱۵٤٦

شرکت معتبری

بیکنفر شریك فعال باسرمایه ۲۰ هز ار تومان احتیاج دارد افرادی که علاقمند ووارد به‌امور مدیریت وکار های اجتماعی و تعاونی باشند مقدمند. لطفا جهت کسب اطلاع بیشتر باتلفن ٤٦۲۲۳ تماس گیرند .

یك خانم ماشین نویس

لاتین که به انگلیسی کاملا وارد بوده وماشین نویسی فارسی نیزبداندبرای یك شرکت تجارتی استخدام میشود تلفن ٤٦٤۵٤

آگهی استخدام

یك موسسه بزرك تولیدی‌بیکنفرپزشك تمام وقت که خدمت وظیفه عمومی خود را انجام داده و حداکثر ٤۵ سال‌داشته باشد با حقوق ماهیانه سی هزار ریال جهت خدمت در درمانگاه شرکت واقع در هشتاد کیلو متری جاده تهران ـ قزوین نیازمند است .

داوطلبین میتوانند همه روزه ازساعت ۱٤الی ۱٦ بتلفن ٦۱۱۷۸۵ اداره کارگزینی مراجعه نمایند .

گروه فرهنگی آذرمهر

برای قسمت تدریس بچند نفر دبیر لیسانسیه فیزیك و ریاضی و جهت کادر دفتری به دوبانوی دیپلمه کامل نیازمند است داوطلبان بخیابان کمالی سه‌راه‌اکبرآباد تلفن ۹۵۲۵۷۷ مراجعه نمایند .

کارخانه زه

به یکنفر استادکار تراشکاری که در امور قالب سازی و فرز کاری وارد باشد و تعدادی کارگر تراشکار ـ سری تراش و صفحه تراش ـ فرزکار ـ سوهان کار که حداقل ۵ سال سابقه کار داشته باشد نیازمند استواجدیز شرایط به نمایشگاه کارخانه زه واقع در خیابان قدیم شمیران ایستگاه عوارضی‌شماره ۶۲۳مراجعه نمایند .

۱ـ۲ آـ۱۵۵۸

۵ نفر جوان دیپلمه یالیسانسیه‌که آشنائی

بامور فنی و زبان انگلیسی داشته باشند موردنیاز است باتلفن ۹٤۲٤٤ مذاکره فرمائید .

بیك نفر راننده متاهل

پایه ۲ احتیاج است تلفن ۷۱۰٤۸

۱ـ۲ آـ۱۵٦۳

مدیریت یك بنیاد خیریه فرهنگی

بنیاد البرز به یك شخصیت فعال و مجرب که واجد خصلت نوع پروری و فرهنك دوستی باشد نیازمند است پیشنهاد بضمیمه یك قطعه عکس با ذکر سوابق خدمت و میزان حقوق به دفتر بنیاد چهار راه مهنا تسلیم گردد.

کنگره جهانی ایران‌شناسان

بزرگترین مجمع ایران‌شناسی تاریخ معاصر جهان

بامداد روز چهارشنبه این هفته توسط شاهنشاه آریامهر گشایش مییابد

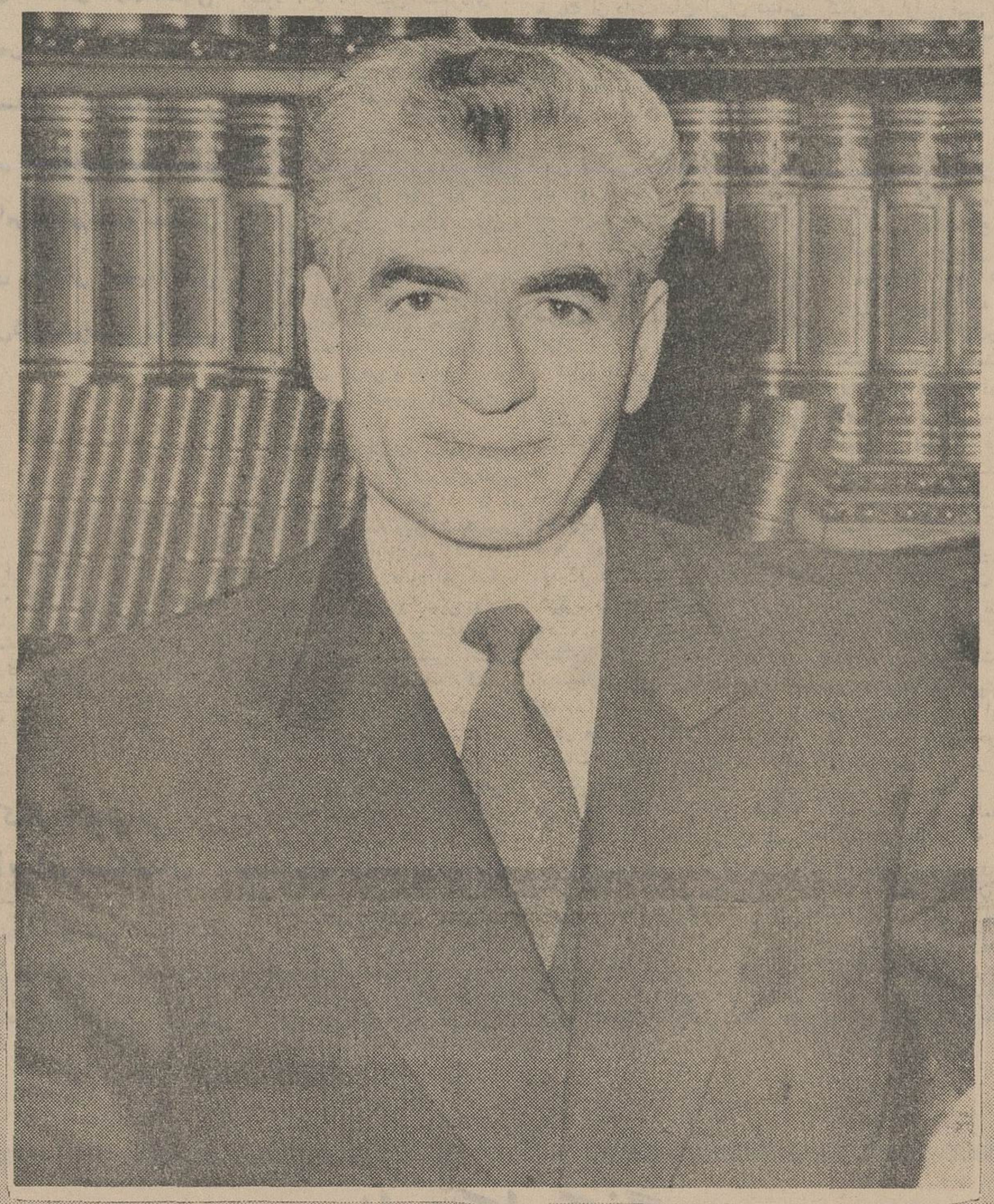

۲۴ فرهنگستان، ۸۰ دانشگاه، بیش از ۵۰ مرکز بزرگ علمی و فرهنگی از سراسر جهان توسط استادان و نمایندگان خود در این کنگره شرکت جسته‌اند

دانشمندان خارجی عضو کنگره، تاکنون بیش از ۳۰۰۰ کتاب و مقاله درباره تاریخ و تمدن ایران تألیف کرده‌اند

کنگره تهران بزرگترین مجمع بین‌المللی است که تاکنون بمنظور همکاری علمی جهانی در امر تألیف تاریخ یک کشور تشکیل شده است

روز چهارشنبه این هفته تهران شاهد تشکیل مهمترین مجمع علمی بین‌المللی خواهد بود که تاکنون در ایران برگزار شده است. این مجمع «کنگره جهانی ایران شناسان» است که نخستین کنگره خاص ایران شناسی در تاریخ مجامع خاور شناسی جهان بشمار میرود و از نظر اهمیت علمی و معنوی فوق العاده ای که دارد، شاهنشاه ایران شخصا سر پرستی عالیه آنرا تقبل فرموده‌اند.

در این کنگره یکماهه یکصدوسی دانشمند ایران شناس عالیقدر از سی کشور جهان و هشتاد تن از دانشمندان برجسته ایران شرکت دارند. علاوه بر این، سازمان جهانی یونسکو و اتحادیه ها و مجامع متعدد بین المللی که فعالیت آنها با مطالعات تاریخی ارتباط دارد، درین کنگره شرکت جسته‌اند.

در تاریخ معاصر ایران، هرگز عده‌ای چنین کثیر از متخصصین جهانی تاریخ و فرهنگ ایران، در یکجا گرد نیامده بودند.

دانشمندان خارجی که درین کنگره شرکت دارند عموما اعضای آکادمیها، یا روسا و استادان مهمترین دانشگاه ها و انستیتو های علمی جهان و یا شخصیت های ادبی درجه اول هستند. طبق فهرستی که توسط کتابخانه پهلوی تنظیم شده، این عده تاکنون جمعا بیش از ۳٫۰۰۰ کتاب و مقاله تحقیقی بزبانهای مختلف در باره رشته های گوناگون تاریخ و فرهنگ و تمدن ایران تالیف و منتشر کرده‌اند.

بقیه در صفحه ۱۰

با تأییدات خداوند متعال

ما

محمدرضا پهلوی شاهنشاه ایران

نظر به پیشرفت روزافزون فعالیتهای علمی و تحقیقی مربوط بتمدن و فرهنگ ایرانی در داخله و خارجه کشور، که وجود مرکز مجهزی را از کتب و اسنادی که میراث پرافتخار و چند هزار ساله علم و ادب ایرانند ایجاب میکند، و با توجه باینکه در حال حاضر قسمت اعظم از این نسخ و مدارک بصورت آثار خطی پراکنده‌اند، مقرر میداریم که بمنظور بازگرداندن این میراث معنوی ملت ایران به زادگاه آن، کتابخانه‌ای بنام کتابخانه پهلوی، برای تکمیل کتابخانه سلطنتی ایران تأسیس گردد که وظیفه آن گردآوری کلیه نسخه‌های خطی ایرانی و اسناد و مدارک تاریخی و جغرافیائی مربوط بایران بصورت اصل یا رونوشت عکسبرداری شده آنها و تمرکز همه آنها در این کتابخانه خواهد بود. شورای فرهنگی سلطنتی ایران که هیئت امنای این کتابخانه است موظف است هرچه زودتر اساسنامه آنرا تنظیم و بتوشیح ما برساند. کاخ سفید سعدآباد بتاریخ بیست و پنجم مهرماه ۱۳۴۴ شمسی

شماره ۳۳۰۴ / ۴۳/۷/۲۶ دفتر مخصوص شاهنشاهی

با تأییدات خداوند متعال

ما

محمدرضا پهلوی آریامهر شاهنشاه ایران

با توجه بسابقه چند هزار ساله تاریخ و تمدن و فرهنگ ایرانی، و با توجه باینکه کشور ما بخصوص در عصر حاضر نیازمند مجموعه مدون و جامعی است که این تاریخ پرافتخار از نظر سیاسی و اجتماعی و مدنی در آن کاملا منعکس باشد و بصورت اثر مستندی در معرض استفاده مراکز علمی و آموزشی ایران و جهان و نسلهای آینده قرار گیرد و با توجه باینکه متاسفانه تاکنون چنین تاریخ کامل و جامعی برای ایران تألیف نشده است مقرر میداریم کتابخانه پهلوی که قبلا از جانب ما مأمور گردآوری کلیه کتب و اسناد و مدارک مربوط بتاریخ و فرهنگ ایران شده است با استفاده از همه این منابع، در تألیف و تدوین کاملترین تاریخ ممکن ایران از قدیمترین ازمنه تا بامروز توسط هیئت صلاحیتداری از دانشمندان ایرانی و خارجی اقدام نماید، و نیز مقرر میداریم که کلیه مراکز علمی و فرهنگی کشور کمال همکاری را در حسن انجام این کار بزرگ با کتابخانه پهلوی بعمل آورند.

دبیرخانه کتابخانه پهلوی موظف است در انتخاب و دعوت هیئت علمی مأمور تألیف این تاریخ و تهیه اسناد و مدارک لازم برای مطالعات و تحقیقات ایشان و تأمین وسائل کار و اداره امور مربوط بدان اقدام و گزارش پیشرفت کار را منظما باستحضار ما برساند.

کاخ مرمر، پانزدهم آذرماه یکهزار و سیصد و چهل و چهار شمسی

شماره ۵۶۷۷ / ۴۴/۹/۱۶ دفتر مخصوص شاهنشاهی

کنگره جهانی

دفتر مخصوص شاهنشاهی

۶۸۵۶
۴۴/۱۰/۳

جناب آقای شجاع الدین شفا مدیرعامل کتابخانه پهلوی

پیشنهاد کتابخانه پهلوی دائر بر تشکیل کنگره جهانی ایران شناسان در تهران تحت سرپرستی عالیه شاهنشاه آریامهر، بمنظور توسعه همکاری بین المللی در تتبعات مربوط بتاریخ وتمدن وفرهنگ ایران واشتراک مساعی این دانشمندان با مراجع علمی ایران در امر تألیف تاریخ جامع ایران وگرد آوری کتب واسناد ایرانی، بشرف عرض اقدس همایونی رسید ومورد تصویب قرار گرفت. مقرر فرمودند در تأمین این منظور مدیرعامل کتابخانه پهلوی با همکاری دانشمندان ومراجع صلاحیتدار ایرانی وخارجی ترتیب تشکیل کنگرهٔ جهانی ایران شناسان رابصورت شایسته ای داده وگزارش کار را بشرف عرض شاهانه برساند.

رئیس دفتر مخصوص شاهنشاهی

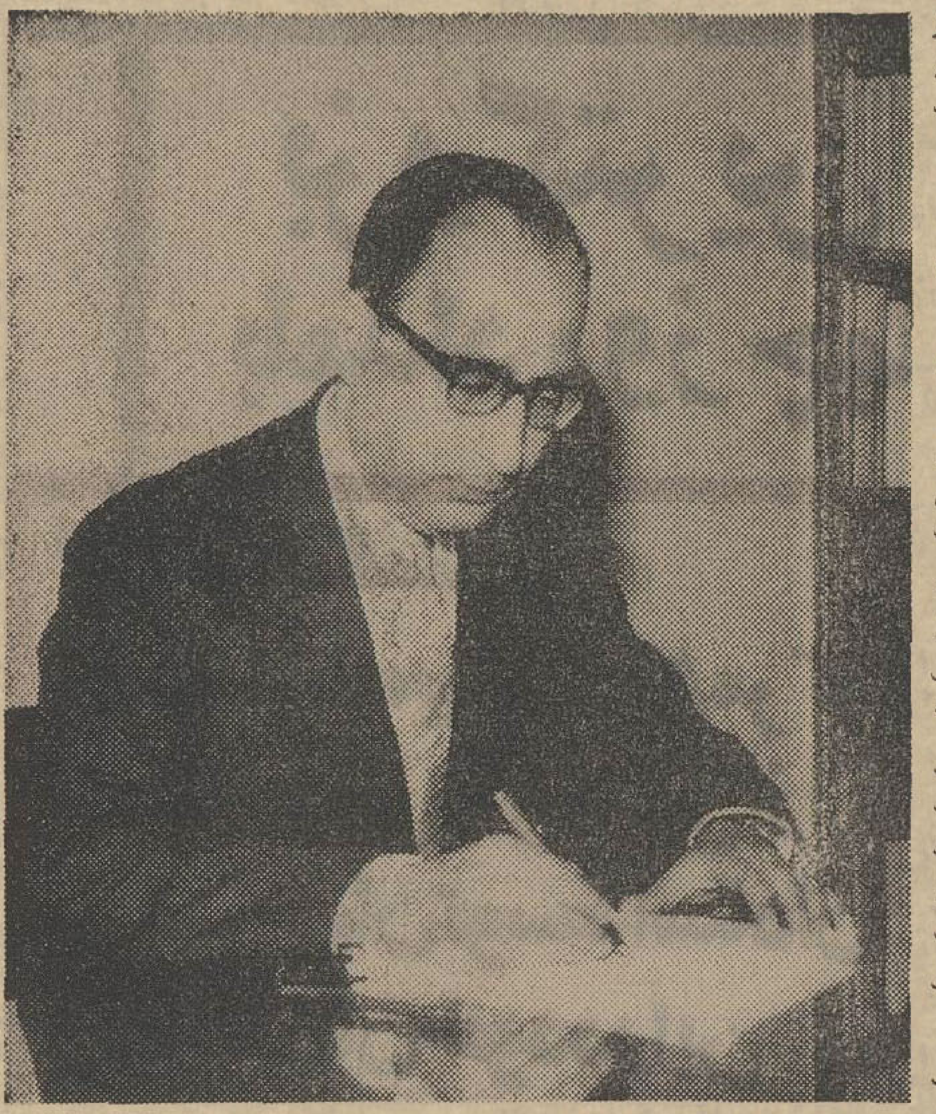

شجاع‌الدین شفا

رایزن فرهنگی و سخنگوی دربار شاهنشاهی و مدیر عامل کتابخانه پهلوی

بقیه ازصفحه ۹

قسمت اعظم این دانشمندان تاکنون مقالات تحقیقی خود را که میباید توسط ایشان در جلسات کنگره قرائت شود برای دبیر خانه کنگره فرستاده‌اند . مجموعه این مقالات بلافاصله پس از پایان کنگره در مجموعه‌ای که شامل چند هزار صفحه خواهد شد توسط کتابخانه پهلوی بچاپ خواهد رسید .

اعضای کنگره تهران هر کدام در رشته های خاصی از تاریخ و فرهنگ ایران تخصص دارند .

مهمترین اعضای این کنگره از نظر علمی ، چند تن از متخصصین زبانهای باستانی ایرانند که در رشته خود در تمام دنیا انگشت شمارند . از این عده ، میتوان بخصوص از پروفسور مورگن استیرنه رئیس سابق آکادمی سلطنتی نروژ و استاد دانشگاه اوسلو ، پروفسور نوبرگ استاد دانشگاه اوپسالای سوئد ، پروفسور بار رئیس انجمن بین المللی خاور شناسان و رئیس انستیتوی زبان شناسی ایرانی دانشگاه کپنهاگ و جانشین کریستن‌سن معروف ، پروفسور هنینگ استاد زبان شناسی ایرانی - دانشگاه کالیفرنیا، پروفسور باگالیوبوف رئیس دانشکده زبان های شرقی دانشگاه لنین‌گراد ، پروفسور هارماتا استاد زبانهای ایرانی دانشگاه بوداپست نام برد . برخی دیگر از قبیل پروفسور پوپ و پروفسور کامرون و پروفسور گرون باوم از امریکا ، پروفسور اشپولر و پروفسور هینتس از آلمان ، پروفسور چرولی و پروفسور توچی از ایتالیا ، پروفسور علی زاده از اتحاد شوروی ، پروفسور گارسیا گومز از اسپانیا ، پروفسور گیرشمن از فرانسه ، پروفسور زاینچکوسکی از لهستان از بزرگترین دانشمندان معاصر جهان هستند و شهرت بین المللی دارند .

کتابخانه پهلوی

برای روشن شدن علت تشکیل این کنگره بزرگ ، میباید قبلا توضیح مختصری در باره کتابخانه پهلوی و وظائف آن داده شود . در مهرماه سال گذشته ، شاهنشاه آریا مهر فرمان تاسیس کتابخانه‌ای را بنام «کتابخانه پهلوی» صادر فرمودند که وظیفه آن جمع آوری و تمرکز کلیه کتب و اسناد ایرانی یا مربوط بایران از سراسر جهان است . این کتابخانه ،طبق فرمان همایونی موظف گردید که در امور ذیل اقدام کند :

الف - جمع آوری کلیه کتب و نسخ خطی فارسی موجود در ایران و جهان بصورت اصل یانسخه های عکسبرداری شده آنها (تعداد این کتب در حدود ۱۵۰،۰۰۰ بر آورد شده است که بیش از دو ثلث آنها در خارج از ایران ، در کتابخانه ها و کلکسیون های مختلف جهان پراکنده است .)

ب- جمع آوری اصل یا نسخ عکسبرداری شده کلیه اسنادومدارك مربوط بتاریخ و فرهنگ ایران ، که اکنون قسمت اعظم آنها در آرشیو های دولتی یا کتابخانه ها و موزه ها و کلکسیون های خصوصی و خانوادگی در کشور های مختلف‌جهان ضبط است .

پ- جمع آوری کلیه کتب چاپی مربوط بتاریخ و فرهنگ و تمدن ایران که تاکنون بزبانهای مختلف و در کشور های مختلف بچاپ رسیده است یا می رسد (کتب تحقیقی و علمی ، آثار ادبی) سفرنامه‌ها ، ترجمه‌های آثار ایرانی، متون ایرانی.)

ت) جمع آوری کلیه مقالات وگزارش های تحقیقی مربوط به تاریخ وفرهنگ ایران که تاکنون درنشریات مختلف خاورشناسی و علمی جهان توسط دانشمندان برجسته بچاپ رسیده‌است و غالبا دارای اهمیت علمی بسیاراست، بصورت اصل این مقالات یا رونوشت های عکسبرداری شده آنها از روی دوره های مجلات خاورشناسی گذشته که در کتابخانه های مهم جهان نگاهداری میشود .

ث) ایجاد یك مرکز تحقیقی در داخله کتابخانه ، بمنظور انجام مطالعات علمی در باره کتب و اسناد و مدارکی که تدریجا توسط کتابخانه جمع‌آوری میشود ، و چاپ تدریجی و منظم فهرستهای این آثار .

اهمیت تاسیس کتابخانه پهلوی «بعنوان» مرکز جهانی مطالعات ایران شناسی بقدری بود که بلافاصله پس از انتشار فرمان همایونی و اعلام وظائف کتابخانه ، بزرگترین مراکز علمی و دانشگاهی ایران و سراسر جهان تاسیس آنرا طی پیامهائی تبریك گفتند و کتابخانه پهلوی را گنجینه‌ای معنوی دانستند که شاهنشاه ایران بنسلهای آینده کشور خودو تمام جهان ارمغان داده‌اند . مجموعه این پیامها همانوقت در نشریه‌ای بنام «اطلاعاتی درباره کتابخانه پهلوی» توسط دفتر فرهنگی دربار شاهنشاهی بچاپ رسید.

تالیف تاریخ ایران

اندکی بعداز تاسیس کتابخانه پهلوی ، شاهنشاه باتوجه باینکه این کتابخانه برحسب وظیفه خود میباید کاملترین مجموعه کتب و اسنادخطی و چاپی مربوط بتاریخ و تمدن ایران را تدریجا ازسراسر جهان گردآوری کند و در یکجا تمرکز دهد وظیفه مهم دیگری را بر اساس استفاده از این اسناد و مدارك بعهده آن محول فرمودند ، و آن تالیف یك دوره تاریخ کامل ایران است که تاکنون جای آن در کشور ما خالی بوده است . این ماموریت طبق فرمان جداگانه‌ای که در تاریخ پانزدهم آذرماه ۱۳۴۵ از جانب شاهنشاه آریامهر صادر گردید .بکتابخانه پهلوی ابلاغ شد .

میدانیم که در باره تاریخ ایران تاکنون کتابهای متعددی چه درداخلی و چه در خارجه کشور نوشته شده ، ولی هیچیك از این آثار را نمیتوان یك تاریخ کامل و جامع و واقعی ایران بحساب آورد ، زیرا ازیکطرف تالیف این کتب توسط اشخاصی صورت گرفته که طبعا امکانات محدودی از نظر دسترسی باسناد و منابع لازم داشته‌اند و استفاده از منابع واسناد موجود در سراسر جهان برای آنان ممکن نبوده است (وبهمین جهت این مدارك غالبا انحصار باسناد و منابع غربی بخصوص یونانی داشته است) ثانیا دید ایشان و تعبیری که از جریان وقایع وتحولات تاریخی داشته‌اند غالبا دید و تعبیر ایرانی نبوده است. از طرف دیگر درسالهای اخیر منابع فراوانی در رشته‌های مختلف باستان‌شناسی و زبانشناسی و غیره در باره ایران در داخل و خارج کشوربدست آمده که بدون استفاده از آنها تالیف یك تاریخ جامع و کامل ایران ممکن نیست . چنین تاریخی که درآینده میباید بعنوان کارنامه جاودانی چندین هزار سال تاریخ و تمدن و فرهنگ و میراث معنوی ایران مورد استفاده و مراجعه نسلهای آینده درایران و سراسر جهان قرار گیرد ، باید باتوجه کامل بهمه این مدارك واسناد و منابع ، توسط عده زیادی از دانشمندان صلاحیتدار ایرانی و با همکاری علمی برجسته‌ترین دانشمندان صلاحیتدار ایران شناس سراسر جهان تالیف و تدوین گردد ،تاواقعا بتوان آنرا یك تاریخ کامل ایران بشمار آورد .

کنگره جهانی ایران شناسان

باتوجه بدین ضرورت ، وبراساس قسمتی از فرمان همایونی در باره تالیف این تاریخ که در آن اشعار شده است : «کتابخانه پهلوی موظف است در انتخاب و دعوت هیئت علمی مامور تالیف این تاریخ و تهیه اسناد و مدارك لازم برای مطالعات وتحقیقات ایشان اقدام کند» ، کتابخانه پهلوی ، پس از مطالعات لازم ، بهترین راه انجام وظیفه و ماموریت خود را در سرپرستی تالیف «تاریخ کامل ایران» چنین تشخیص داد که از پیشگاه همایونی استدعا کند قبل ازشروع بکار تالیف این تاریخ ، بمنظور یك تبادل نظر وسیع و بین‌المللی درامر تعیین و تشخیص منابع لازم برای تالیف چنین اثری ، یك « کنگره جهانی ایران شناسان» در تهران تشکیل شود ، تا در چنین کنگره‌ای ، دانشمندان برجسته ایران شناس از سراسر دنیا ، بخصوص آنان که در رشته های مختلف مربوط به تاریخ ایران تخصصی دارند ، با دانشمندان ایرانی که در همین رشته‌ها کار میکنند در مورد تعیین کاملترین مقدار ممکن ازاین منابع و مدارك همفکری و تبادل نظر کنند، و بعدا از طرف کتابخانه پهلوی به گردآوری اصل این اسناد و منابع اقدام شود و مدارکی که بدین ترتیب تهیه میشود زمینه و اساس تالیف تاریخ کامل و جامعی قرار گیرد که طبعا عده زیادی از دانشمندان ایرانی و خارجی درطول سالها مشغول تدوین آن خواهند بود .

استدعای کتابخانه پهلوی مورد قبول شاهنشاه قرار گرفت و درتاریخ ۳۰ دی ماه ۱۳۴۴ طبق فرمانی که توسط دفتر مخصوص شاهنشاهی بدین کتابخانه ابلاغ شد ، شاهنشاه شخصا سرپرستی عالیه این کنگره را تقبل فرمودند و مدیر عامل کتابخانه پهلوی را موظف فرمودند که در تشکیل نخستین کنگره جهانی ایران شناسان اقدام کنند .

در اجرای فرمان مطاع همایونی، کتابخانه پهلوی که از بدوتاسیس خود با کلیه مراکز بین‌المللی فرهنگ و تمدن ایران در ارتباط بود، و بمنظور تهیه فهرست های لازم از کتب و اسناد خطی و چاپی مربوط بایران بطور منظم با چند صد آکادمی و انستیتوی دانشگاهی و مرکز خاورشناسی و کتابخانه‌ها و موزه‌ها و نشریات مختلف وبا دانشمندان ایران شناس مکاتبه داشت ،براساس اطلاعات خودداقدام به تهیه فهرست جامعی از ایران شناسان برجسته کلیه کشور های جهان کرد و آنرا تقدیم شورای فرهنگی سلطنتی نمود تا این شورا عده ای را که بخصوص در امر تبادل نظر برای تعیین منابع تاریخ ایران صلاحیت بیشتر داشته باشند انتخاب نماید .

شورای فرهنگی سلطنتی ایران که در عین حال سمت هیئت امنای کتابخانه پهلوی را دارد ، و سر پرستی علمی کارهای کنگره را عهده‌دار است. باتوجه به رشته های تخصصی هریك از دانشمندان ایران شناس خارجی،ازروی فهرست فوق‌الذکر عده‌ای ازاین دانشمندان را که در رشته های مختلف مربوط به تاریخ سیاسی و فرهنگی ایران (تاریخ اجتماعی واقتصادی ، باستانشناسی، زبان شناسی ، فلسفه و مذهب ، علوم و ادبیات و هنرها) بیشتر تخصص و صلاحیت دارند انتخاب کرد و بلافاصله ازطرف مدیرعامل کتابخانه پهلوی ، دعوت شورای فرهنگی سلطنتی باین عده برای شرکت در نخستین کنگره جهانی ایران شناسان ابلاغ گردید .

شاید تذکر این نکته بی‌فایده نباشد که از اواسط قرن گذشته کنگره هائی بنام «کنگره جهانی خاور شناسان» منظما هر سه یا چهار سال یکبار در کشور های مختلف جهان تشکیل‌شده است که آخرین آنها کنگره های بیست‌و چهارم (درمونیخ) کنگره بیست و پنجم (در مسکو ولنینگراد) و کنگره بیست و ششم (در دهلی‌نو) بود ، و کنگره بیست و هفتم تابستان سال آینده در آن‌آربور (میشیگان) امریکا تشکیل خواهد شد .

در همه این کنگره ها ، رشته مطالعات ایران‌شناسی همواره‌دارای اهمیت خاص بوده است ، ولی این اولین باری است که‌یك‌کنگره جهانی خاص مطالعات ایران‌شناسی و منحصرا مرکب از دانشمندان ایران شناس تشکیل میشود .

بسیاری از دانشمندان عضو این کنگره در نامه های خود اظهارنظر کرده‌اند که کنگره تهران‌توصیه کند ازاین پس کنگره های جهانی ایران شناسان بفواصل منظم در کشور های مختلف جهان تشکیل گردد و یك کمیته دائمی نیز از طرف کنگره تهران برای ادامه کار های آن‌در فواصل هر دوره‌انتخاب شود .

تهران، مرکز جهانی مطالعات ایرانشناسی

باوجودیکه عادتا برای‌تشکیل‌هر کنگره‌ای ازاین قبیل از یك وحتی دوسال قبل‌ازآن اقدامات ومکاتبات لازم بعمل می‌آید ، و این کاردر مورد کنگره جهانی ایران شناسان در تهران فقط از دو یاسه ماه‌قبل انجام گرفت ، معهذا استقبال کلیه دانشمندان و مراکز فرهنگی بین‌المللی که تصمیم به تشکیل چنین کنگره‌ای باطلاع ایشان‌رسید فوق‌العاده گرم و حتی مافوق انتظار بود ، بطوریکه جز عده معدودی ا زاین دانشمندان که بعلت زیادی سن یا بیماری امکان مسافرت نداشتند ، بقیه بلااستثناء آمادگی خود رابرای شرکت در این کنگره اعلام داشتند و حتی بسیاری ازآنها برنامه‌ها و تعهدات قبلی خود را برای شرکت در چند کنگره و مجمع بین‌المللی دیگر ملغی کردند تا امکان شرکت در کنگره‌تهران را داشته باشند . این ابرازتوجه و علاقه ،بخوبی نشان داد که‌جای چنین کنگره‌ای در تاریخ مجامع عملی و خاور شناسی عصر حاضر، چقدر خالی بوده است .

بدین ترتیب اکنون بیش ازیکصدو سی تن ازدانشمندان ایران شناس سی کشور جهان خود را برای عزیمت به‌تهران و شرکت در یکی از بزرگترین مجامع علمی جهان آماده میکنند . مسلما برای این دانشمندان عالیقدر که غالبا عمرخود را صرف تتبع و تحقیق در تاریخ و تمدن و فرهنك ایران کرده‌اند ، هیچ‌چیز مطبوع‌تر از این نیست‌که خودرا درکشور معنوی خویش در کنار همکاران ایرانی و خارجی‌خود ببینند واحساس کنند‌که کشوری که وطن روحی آنان است ، باحق‌شناسی و علاقمندی و صمیمیت ایشان را پذیرائی کرده و مقدمشان را گرامی داشته است .

کلیه این دانشمندان در روزهای ۶ و ۷ و۸ شهریور ماه از نقاط مختلف جهان با هواپیما واردتهران خواهند شد ، و همه آنها درمدت اقامت خود در تهران درمهمانخانه هیلتن اقامت خواهند داشت.نخستین هیئت‌هائی‌که وارد تهران میشوند، هیئت اتحاد جماهیر شوروی شامل ۱۲نفر و هیئت انگلیسی شامل ۱۱ نفرند‌که به ترتیب عصر و شب روز ششم شهریور ماه با هواپیمای شوروی وهواپیمای‌ملی‌ایران‌ازمسکو ولندن به‌تهران خواهند آمد . بقیه اعضای کنگره از امریکا ، کانادا ، کشور های مختلف اروپا ، خاور نزدیك ، هند و پاکستان،افغانستان ژاپن‌در روزهای هفتم وهشتم‌شهریور ماه بتدریج وارد خواهند شد . دو دانشمند شمال افریقا (از مراکش‌و تونس) هم‌اکنون درتهران اقامت دارند .

برنامه کنگره‌جهانی ایرانشناسان

دراجرای امر مطاع شاهنشاه که از این خدمتگذاران صمیمی و برارزش فرهنك وتمدن ایران‌کمال تجلیل بعمل آید ، کتابخانه‌پهلوی باکمك نخست وزیری ، وزارت فرهنك و هنر ، وزارت آموزش و پرورش ، وزارت اطلاعات، دانشگاه تهران ، کمیسیون ملی یونسکو ، سازمان جلب سیاحان بنیادپهلوی، انجمن آثار ملی ، دانشگاه‌پهلوی شیراز ، دانشگاه اصفهان ، وسایر مراکز علمی کشورکه مخصوصا از بابت همکاری بیدریغ و بسیارگرم وزارتخانه‌ها و سایر مراکز علمی کشور برنامه جامعی تنظیم کرده است‌که اصول‌آن بدین قراراست:

درمدت‌تشکیل کنگره ، دبیرخانه مجهزی از طرف کتابخانه پهلوی درتمام ساعات شبانروز دریك طبقه کامل از دانشکده ادبیات دانشگاه تهران مشغول کار خواهد بود . وظیفه این‌دبیرخانه ترجمه وپلی‌کپی وتوزیع متن مقالات و سخنرانیهای اعضای‌کنگره ، تهیه و چاپ‌بولتن منظم روزانه حاوی خلاصه‌مذاکرات جلسات کمیسیونهای کنگره،تنظیم اخبار واطلاعات مربوط به کنگره برای رادیو ها و خبرگزاریها و مطبوعات داخلی و خارجی ، وانجام امور جاری مربوط به مراجع علمی خارجی درمدت برگزاری کنگره است .

بعداز پایان کار کنگره ،کلیه سخنرانیها و مقالات دانشمندان ایرانی و خارجی عضو کنگره در مجموعه بزرگی چاپ و بعنوان گزارش نهائی کنگره در تمام‌جهان توزیع خواهد شد .

پیام های تبریك مراکز بین‌المللی

بمناسبت تشکیل نخستین کنگره جهانی ایران شناسان درتهران ار هم‌اکنون قریب سی مرکز بزرك علمی وفرهنگی‌جهان پیامهای‌تبریك گرمی به کتابخانه پهلوی‌فرستاده‌اند که همه‌آنها باضافه پیامهای‌دیگری که‌خواهدرسید در روز افتتاح کنگره قرائت خواهد شد . تاکنون‌پیامهای مراجع ذیل رسیده است و هرروز چند پیام تازه درین باره برای دبیرخانه کنگره میرسد .

سازمان جهانی یونسکو (پاریس)
شورای بین‌المللی فلسفه و علوم انسانی (پاریس)
کمیته بین‌المللی علوم تاریخی (پاریس)
انستیتوی بین‌المللی مطالعات تاریخی (نیومکزیکو)
اتحادیه بین‌المللی مطالعات‌ماقبل تاریخ (گان‌بلژیك)
کمیته بین‌المللی تاریخ هنر (پاریس)
مجمع بین‌المللی تاریخ مذاهب (اوپسالا . سوئد)
کمیته بین‌المللی زبان‌شناسان (لوون ، بلژیك)
شورای بین‌المللی آرشیو های تاریخی (پاریس)
اتحادیه بین‌المللی خاورشناسان (ماینتس . آلمان)
آکادمی فرانسه
آکادمی انگلستان
آکادمی علوم اتحاد شوروی
آکادمی سلطنتی نروژ
آکادمی سلطنتی سوئد
آکادمی ایتالیا
آکادمی آلمان
آکادمی علوم چکوسلواکی
انجمن خاورشناسی آلمان
انجمن خاورشناسی دانمارك
انجمن آسیائی فرانسه
انستیتوی روابط فرهنگی‌ایتالیا
موزه بریتانیا
دانشگاه پاریس
دانشگاه تورونتو (کانادا)
دانشگاه کلکته
دانشگاه حیدرآباد
دانشگاه اسلامی علیگره
دانشگاه دهلی
دانشگاه بمبئی

مجموع پیامهای واصله درنشریه مخصوصی توسط دبیرخانه کنگره جهانی ایران‌شناسان بچاپ خواهد رسید .

برنامه کار کنگره

چهارشنبه ۹ شهریور

ساعت ۱۰ بامداد : گشایش رسمی کنگره جهانی ایران شناسان در پیشگاه شاهنشاه آریامهر و علیاحضرت فرح پهلوی شهبانوی ایران در تالار فردوسی دانشگاه‌تهران بانطق افتتاحیه شاهنشاه آریامهر .

در این مراسم علاوه برکلیه اعضای ایرانی و خارجی کنگره ، هیئت دولت، روسای دربار شاهنشاهی، نمایندگان سیاسی و فرهنگی دولت های خارجی ، روسا و استادان دانشگاه ، شخصیت های برجسته کشور و لشکری ،روسای مطبوعات و خبرگزاری ها و شخصیت های ادبی و فرهنگی داخلی و خارجی افتخار حضور خواهند داشت .

ساعت ۱۰ ونیم : قرائت پیام های تبریك آکادمی ها و انجمن های فرهنگی بین‌المللی و دانشکده های جهان بمناسبت تشکیل کنگره جهانی ایران شناسان در تهران .

ساعت ۱۱و نیم : شروع جلسات عمومی کنگره و سخنرانی ها .

۶ تا ۷ بعد از ظهر : شرفیابی کلیه اعضای کنگره به پیشگاه اعلیحضرت‌همایون‌شاهنشاه آریامهرو علیاحضرت فرح پهلوی شهبانوی ایران. در کاخ سفید سعدآباد .معرفی اعضای کنگره توسط مدیر عامل کتابخانه پهلوی .

۸ بعدازظهر : ضیافت شام ازطرف‌مدیر عامل کتابخانه پهلوی بافتخار اعضای کنگره ، در مهمانخانه دربند .

پنجشنبه ۱۰ شهریور

۹ونیم تا ۱۲ونیم صبح : جلسه عمومی کنگره در تالار فردوسی .

۵ بعداز ظهر : بازدید موزه ایران باستان .

۸ بعداز ظهر : ضیافت شام آقای نخست وزیر بافتخار اعضای کنگره ، در کاخ وزارت امور خارجه .

جمعه ۱۱ شهریور

۹ونیم تا۱۲ونیم صبح : جلسات شعبه های ششگانه کنگره (باستان شناسی ، زبان شناسی ، فلسفه و مذهب ، علوم ، ادبیات و هنر ها ، تاریخ، اجتماعی و اقتصادی) در محل دانشکده ادبیات دانشگاه تهران.

۵ بعداز ظهر : بازدید موزه هنر های ملی و مرکز فیلم وکارگاه های وزارت فرهنك و هنر .

۸ بعداز ظهر : ضیافت شام آقای وزیر فرهنك و هنر بافتخار اعضای کنگره در تالار پذیرائی وزارت فرهنك‌وهنر.

شنبه ۱۲ شهریور

۹ونیم تا۱۲ونیم صبح : جلسات شعبه های شش گانه کنگره .

ناهار : ضیافت آقای وزیر آموزش و پرورش بافتخار اعضای کنگره در کرج .

٤ونیم بعدار ظهر : بازدید اعضای کنگره از یکی از مراکز سپاه دانش .

یکشنبه ۱۳ شهریور

۹ونیم تا ۱۲ونیم صبح : جلسه عمومی کنگره .

۵ بعداز ظهر : بازدید از خزانه جواهرات سلطنتی ، کتابخانه ملی و کتابخانه مجلس .

۸ بعداز ظهر : ضیافت‌شام آقای وزیر اطلاعات‌بافتخار اعضای کنگره در محل هتل هیلتن .

دوشنبه ۱۴ شهریور

۹و نیم تا ۱۲ ونیم صبح :جلسات شعبه های شش‌گانه کنگره .

۵ بعد از ظهر : بازدید موزه هنر های تزئینی و موزه مردم شناسی .

۷ بعد از ظهر : ضیافت چای آقای رئیس کمیسیون ملی یونسکو بافتخار اعضای کنگره در باغ کاخ گلستان . بازدید کتابخانه سلطنتی و موزه گلستان .

سه‌شنبه ۱۵ شهریور

۹ونیم تا ۱۲ونیم صبح : جلسات شعبه های شش گانه کنگره .

٤ بعد ازظهر : جلسه عمومی کنگره. قرائت گزارش های نهائی کار های شعبه های ششگانه تصویب قطعنامه‌ها. انتخاب اعضای کمیته دائمی مدیره کنگره های آینده ایران شناسی . اعلام پایان کنگره .

چهارشنبه ۱۶ شهریور

عزیمت اعضای خارجی کنگره به اصفهان . بازدید از آثار تاریخی و هنری اصفهان . ضیافت ناهار آقای استاندار اصفهان بافتخار اعضای کنگره . بعداز ظهر بازدیددانشگاه اصفهان . عزیمت به شیراز .

پنجشنبه ۱۷ و جمعه ۱۸ شهریور

بازدید تخت جمشید ، نقش رستم ، آرامگاه های سعدی و حافظ و سایر مراکز تاریخی و هنری . بازدید دانشگاه پهلوی شیراز. ضیافت بافتخاراعضای کنگره‌توسط استانداری فارس و دانشگاه پهلوی . بازگشت به تهران .

ایران شناسان

اسامی اعضای خارجی کنگره بین المللی ایرانشناسان

بترتیب تقدم الفبای لاتین

پروفسور جوزپه توچی
(ایتالیا)

پروفسور هانری ماسه
(فرانسه)

پروفسور هانری کربن
(فرانسه)

پروفسور یان ریپکا
(چکوسلواکی)

پروفسور کای بار
(دانمارک)

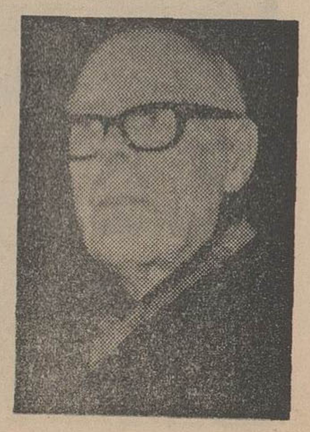

پروفسور ساموئل نیبرگ
(سوئد)

پروفسور آنانیاش زاینچکووسکی
(لهستان)

پروفسور جرج کامرون
(امریکا)

پروفسور ریچارد اتینگهاوزن
(امریکا)

پروفسور مارک درسدن
(امریکا)

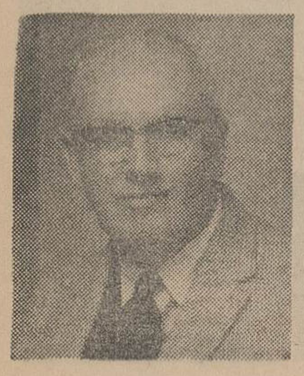

پروفسور جرج ویکنس
(کانادا)

پرفسور چارلز آدامس
(کانادا) رئیس و استاد انستیتوی مطالعات اسلامی دانشگاه مك گیل درمونترال

دکتر علی الشابی
(تونس) استاد فارسی دانشگاه تونس

پرفسور عبدالکریم علی زاده
(اتحاد شوروی)عضوآکادمی علوم آذربایجان و استادتاریخ آکادمی متخصص تاریخ ایران

دکتر رستم علی‌اف
(اتحاد شوروی) مشاورعلمی انستیتوی‌ملل آسیادر آکادمی علوم اتحاد شوروی

بانو پرفسور ملیحه انبارجی اوغلو
(ترکیه) متخصص ادبیات ایران ـرئیس و استادفارسی انستیتوی شرقیات دانشگاه آنکارا

پرفسور آتسوئوجی آشیکاگا
(ژاپن)رئیس دانشکده‌ادبیات دانشگاه‌توکیو .استادافتخاری دانشگاه کیوتو .رئیس‌انجمن مطالعات خاور میانه

پرفسور جس آسموسن
(دانمارك) استاد زبان شناسی ایرانی دانشگاه کپنهاك .

پرفسور احمد آتش
(ترکیه) رئیس و استاد فارسی انستیتوی شرقیات دانشگاه استانبول .

پرفسور ژان اوبن
(فرانسه) استاد تاریخ‌ایران در مدرسه تتبعات عالیه سوربن .

دکتر پیتر ایوری
(انگلستان) متصدی کرسی فارسی دانشگاه کمبریج دبیر کمیته تالیف تاریخ ایران در کمبریج .

پرفسور محمد باقر
(پاکستان) رئیس و استاد بخش فارسی دانشگاه پنجاب

پرفسور الکساندر بارامیدزه
(اتحاد شوروی) عضوآکادمی علوم‌گرجستان ـاستاد تاریخ دانشگاه تفلیس

پرفسور کای‌بار
(دانمارك) رئیس اتحادیه بین‌المللی خاور شناسان ـ رئیس‌انستیتوی زبان‌شناسی دانمارك . استاد زبان‌شناسی ایرانی دانشگاه کپنهاك .

دکتر ییژری بچکا
(چکوسلواکی) استادفارسی دانشگاه پراك .

دکتر ا. د. بیوار
(انگلستان) متصدی‌باستان شناسی‌ایرانی‌مدرسهٔ‌مطالعات شرقی و افریقائی دانشگاه لندن .

پرفسورآندرآس بودرگلیگتی
(مجارستان) استاد فارسی دانشگاه بوداپست .

پرفسور میخائیل باگالیوبوف
(اتحاد شوروی) رئیس و استاد دانشکده زبان های شرقی دانشگاه لنین گراد ـ متخصص زبان های سغدی و خوارزمی .

پرفسور باقر بلداوی
رئیس دانشکده‌زبان دانشگاه بغداد ـ متخصص ادبیات فارسی .

پرفسور الکساندر بالدیرف
(اتحاد شوروی) رئیس و استاد کرسی زبان شناسی فارسی دانشگاه لنین‌گراد .

دکتر ج . ا . بویل
(انگلستان) رئیس و استاد بخش فارسی دانشگاه منچستر .

پرفسور یوسف براگینسکی
(اتحاد شوروی)عضوآکادمی علوم‌تاجیکستان استادفارسی دانشگاه دوشنبه . مدیر مجله « ملل آسیا » (نشریه‌رسمی آکادمی علوم اتحاد شوروی)

دکتر هلموت براون
(آلمان) متصدی بخش‌کتاب های شرقی و کتب خطی کتابخانه دولتی و دانشگاهی هامبورك متخصص کتاب شناسی ایران .

پرفسور کلودکاهن
(فرانسه)استاد تاریخ‌اسلامی دانشگاه سوربن ـ متخصص تاریخ ایران‌در دوران‌اسلامی.

روژه کایوا
(یونسکو) رئیس بخش ادبیات شعبه امور فرهنگی یونسکو .

پرفسور جرج کامرون
(امریکا) رئیس بخش مطالعات خاور نزدیك‌و استاد تاریخ شرق دانشگاه میشیگان .

پرفسور انریکوچرولی
(ایتالیا)عضو آکادمی‌ایتالیا- سفیر سابق ایتالیا در ایران استاد دانشگاه رم.متخصص اسداد تاریخی ایران .

پرفسور سونیتی کومار چاترجن
(هند) استاد ملی دانشگاه هند رئیس‌سابق مجلس‌سنای بنگال ـ متخصص ادبیات فارسی هندوستان

گورگه دان
(رومانی) عضو اتحادیه نویسندگان رومانی ـ مترجم آثار شعرای ایران .

دکتر هیوبرت دارك
(انگلستان) متصدی‌فارسی دانشگاه کمبریج

پرفسور فیروز داور
(هند)استاد افتخاری‌دانشگاه گجرات

پرفسور مارتین دیکسن
(امریکا) استاد مطالعات ایرانی دانشگاه پرینستن .

پرفسور مارك درسدن
(امریکا) استاد مطالعات ایرانی دانشگاه پنسیلوانیا.

پرفسور ژاك دوشن گیلمن
(بلژیك) استاد مطالعات ایرانی دانشگاه انژ .

پرفسور نامیو اگامی
(ژاپن) استاد انستیتوی فرهنك شرق در دانشگاه توکیو .

پرفسور ویلهلم آیلرس
(آلمان) رئیس مطالعات ایران شناسی دانشگاه وورتسبورك .

پرفسور عدنان صادق ارزی
(ترکیه) استادتاریخ‌دانشگاه آنکارا .

پرفسور ریچارد اتینگهاوزن
(امریکا) رئیس بخش هنر خاور نزدیك در موزه فریر واشنگتن ـاستادهنر اسلامی دانشگاه میشیگان‌وانستیتوی هنر های زیبای نیویورك ـ متخصص هنر های اسلامی ایران .

پرفسور صالح نقی فهمی
(عراق) استاد فارسی دانشکده زبان دانشگاه بغداد

پرفسور فیلیپانی رونکونی
(ایتالیا) استاد مذاهب و فلسفه‌های‌شرقی‌درانستیتوی مطالعات شرقی دانشگاه ناپل .

پرفسور ریچارد فرای
(امریکا) استاد فارسی دانشگاه هاروارد .

پرفسور غفوراوف
(اتحاد شوروی) رئیس انستیتوی ملل آسیا در آکادمی علوم اتحاد شوروی- عضوآکادمی‌علوم‌رئیس‌بیست و پنجمین کنگره بین‌المللی خاور شناسان .

پرفسور رئیچی گامو
(ژاپن) استاد افتخاری دانشگاه مطالعات خارجی توکیو . رئیس انجمن ژاپنی مطالعات اسلامی رئیس‌انجمن فرهنگی ژاپن و ایران .

دکتر ایلیاگرشویچ
(انگلستان) متصدی‌مطالعات ایرانی دانشگاه لندن .

پرفسور مان کیرشمن
(فرانسه) عضو آکادمی ادبیات فرانسه رئیس‌هیئت باستان شناسی فرانسه در ایران .استاد دانشگاه‌اکس‌آن پرونس .

پرفسور گراردونیولی
(ایتالیا) رئیس بخش‌ایرانی انستیتوی روابط فرهنگی ایتالیا با خاور میانه و خاور دور .

پرفسور گارسیاگومز
(اسپانیا) سفیر اسپانیا در ترکیه- عضوآکادمی سلطنتی اسپانیا . استاد مطالعات اسلامی دانشگاه های مادرید وگرانادا ـ رئیس مجله « الاندلس » .

پرفسور فن‌گرون باوم
(امریکا)رئیس مرکزمطالعات خاور میانه و استاد تاریخ خاورنزدیك دانشگاه‌کالیفرنیا

غلام سرور گویا
(افغانستان) شاعرونویسنده افغان .

عبدالحی حبیبی
(افغانستان) استاد باستان شناسی دانشگاه کابل

پرفسور الاف هانسن
(آلمان) استاد مطالعات ایرانی دانشگاه برلن .

پرفسور یانوس هارماتا
(مجارستان) استاد زبان شناسی ایرانی دانشگاه بوداپست .

پرفسور والتر هینتس
(امریکا) استاد زبان شناسی ایرانی دانشگاه کالیفرنیا (برکلی)

پرفسور والتر هینتس
(آلمان) رئیس ، نمینارایران شناسی دانشگاه گوتینگن .

پرفسور محمد اسحق
(هند) رئیس بخش فارسی و عربی دانشگاه کلکته ـدبیر کل (انجمن ایران)ـ مدیر مجله « ایندوایرانیکا »

پرفسور عابدین اتیل
(ترکیه) استاد متصکریت دانشگاه آنکارا .

ولادیمیر ایوانف
(ایران) متخصص مطالعات اسمعیلی .

پرفسور کاست یاعن
(هلند) استاد مطالعات ایرانی دانشگاه لایدن .

پرفسور ا . کامپمان
(هلند) رئیس انسنیتوی هلندی خاور میانه و خاور نزدیك‌در لایدن .رئیس‌انجمن فرهنگی هلند و ایران .

جمشید کاترك
(هند) متخصص مطالعات زرتشتی و اوستائی .

جعفر خلیلی
(عراق) متخصص ادبیات فارسی .

احمد علی کهزاد
(افغانستان) دبیر کل‌انجمن تاریخ افغانستان .

پرفسور یواخیم کیسلینك
(آلمان)استاد مطالعات‌ایرانی دانشگاه مونیخ .

پرفسور اتاکارکلیما
(چکسلواکی)رئیس‌مطالعات ایرانی‌آکادمی‌علوم‌چکسلواکی

بانو پرفسور آن‌لمبتن
(انگلستان) استاد فارسی دانشگاه لندن

پرفسور ژیلبر لازار
(فرانسه) استاد فارسی دانشگاه پاریس و آموزشگاه ملی زبان های زنده شرقی فرانسه .

پرفسور ولفگانك لنتس
(آلمان) رئیس سمینار خاورشناسی‌واستاد مطالعات ایرانی و اسلامی دانشگاه هامبورك .

پرفسور موریس لروا
(بلژیك) رئیس و استاد بخش زبان شناسی شرقی و اسلاوی دانشگاه بروکسل .

روژه لسکو
(فرانسه) سفیر فرانسه در اردن هاشمی ـ مترجم آثار ادبیات کهن و معاصر ایران.

پرفسور برنارد لیویس
(انگلستان) استاد تاریخ خاور نزدیك و میانه در دانشگاه لندن . رئیس‌بخش شرقی و افریقائی دانشگاه تاریخ در آموزشگاه مطالعات لندن .

دکتر لارنس لاکهارت
« ایران » متعلق به انستیتوی (انگلستان) ـ مدیر مجله انگلیسی مطالعات ایرانی

پرفسورفرانچیشك‌ماخالسکی
(لهستان) استاد فارسی دانشگاه کراکوی .

پرفسور حسین محفوظ
(عراق) استاد فارسی دانشگاه بغداد .

دکتر میشل مزاوی
(کانادا) استاد تاریخ ایران وخاور نزدیك در دانشگاه‌مك گیل‌ورئیس‌کتابخانه‌انستیتوی مطالعات اسلامی این‌دانشگاه

پرفسور فریتس میر
(سویس) استاد زبان‌ایرانی دانشگاه بال .

دکتر ه. ك . میرزا
(هند) استاد افتخاری زبان های‌اوستائی‌وبهداری‌دانشگاه بمبئی .

پرفسور عبدالغنی میرزایف
(اتحاد شوروی) رئیس‌شعبه خاور شناسی آکادمی علوم تاجیکستان استاد آکادمی تاجیك.

پرفسور گئورك مورگن اشتیرنه
(نروژ) رئیس سابق‌آکادمی سلطنتی نروژ و اتحادیه بین‌المللی خاور شناسان ـ استاد زبان شناسی هند و ایرانی دانشگاه اسلو

پرفسور ساموئل نوبرك
(سوئد) عضو آکادمی سلطنتی سوئد متخصص‌زبان شناسی ایرانی دانشگاه اویسالا .

اکوپ پاپازیان
(اتحاد شوروی)رئیس‌بایگانی اسناد و مدارك تاریخی‌ایران درجمهوری شوروی‌ارمنستان

پرفسور هربرت پیپر
(امریکا) رئیس بخش زبان شناسی و استاد زبان‌فارسی دانشگاه میشیگان .

بقیه درصفحه ۱۳

پروفسور باگالیوبوف
(شوروی)

پروفسور ژیگموند تلگدی
(مجارستان)

پروفسور الساندروباوسانی
(ایتالیا)

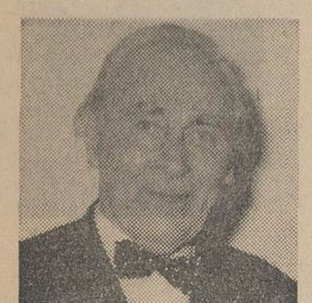

پروفسور رومان گیرشمن
(فرانسه)

پروفسور فن‌گرون باوم
(امریکا)

کنگره جهانی ایران شناسان

بقیه از صفحه ۱۱

پرفسور فلیکس پارخا
(اسپانیا) دبیر کل انجمن خاور شناسان اسپانیا استاد مطالعات اسلامی دانشگاه مادرید .

پرفسور ارتراپهام پوپ
(امریکا) رئیس انستیتوی آسیا . متخصص هنر ایران

بانو پرفسور ادیت پرادا
(امریکا) استاد تاریخ هنر و باستان شناسی شرق در دانشگاه کلمبیا . متخصص هنر ایران .

اشتیاق حسین قریشی
(پاکستان) وزیر سابق فرهنگ پاکستان و رئیس دانشگاه کراچی متخصص تاریخ ایران .

پیر حسام‌الدین راشدی
(پاکستان) رئیس انجمن اردو در کراچی ـ متخصص ادبیات فارسی .

پرفسور ژرژردار
(سویس) استاد زبانهای ایرانی دانشگاه های برن و نوشاتل . دبیر کل کمیته بین‌المللی اطلس زبانها ولهجه های ایرانی .

پرفسور منیب رحمن
(هند) متصدی شعبه فارسی انستیتوی مطالعات اسلامی دانشگاه علیگره ـ رئیس بخش فارسی .

پرفسور کریستیان ریمپس
(آلمان) استاد ایران شناسی دانشگاه توبینگن .

پرفسور هانس روبر
(آلمان) رئیس انستیتوی شرق‌شناسی و رئیس دانشکده ادبیات دانشگاه فرایبورگ .

دکتر عبدالطیف السعدانی
(مراکش) استاد فارسی دانشگاه مراکش .

پرفسور آرماس سالونن
(فنلاند) رئیس انجمن خاور شناسان فنلاند ـ استاد زبان شناسی شرقی دانشگاه هلسینکی .

احمد حامد الصراف
(عراق) ادیب و مترجم آثار ادبیات ایران .

پرفسور اجرسیوری
(کانادا) استاد مرکز مطالعات اسلامی دانشگاه تورونتو ـ متخصص کتاب‌شناسی اسلامی ایران .

پرفسور جان ریرتواسکارچیا
(ایتالیا) استاد انستیتوی مطالعات شرق‌شناسی دانشگاه ناپل .

پرفسور آنتون شال
(آلمان) استاد مطالعات اسلامی دانشگاه هایدلبرگ .

بانو پرفسور آن ماری شمیل
(آلمان) استاد سمینار خاور شناسی دانشگاه بن .

پرفسور دانیل اشلومبرژ
(فرانسه) رئیس انستیتوی تمدن های خاور نزدیک و بیزانس دانشگاه استراسبورگ

پرفسور ل . اسخومان
(هلند) رئیس مرکز مطالعات خاور نزدیک معاصر دردانشگاه آمستردام .

پرفسور عندلیب شادانی
(پاکستان) رئیس و استاد بخش فارسی وارده دردانشگاه داکا

پرفسور شیخ الاسلام شاه محمداف
(اتحاد شوروی) رئیس دانشکده خاور شناسی دانشگاه تاشکند .

محمد صالح شرع الاسلام
(عراق) استاد دانشکده ادبیات دانشگاه بغداد .

ر . ن . شارپ
(امریکا) (مقیم شیراز) متخصص خطوط میخی و تاریخ زبان شناسی باستانی ایران ـ معلم دانشگاه پهلوی

پرفسور شاکیر سیکیریچ
(یوگسلاوی) استاد فارسی دانشگاه سارایه‌و .

دکتر مایرن اسمیت
(امریکا) رئیس کمیته فرهنگ اسلامی و آرشیو اسلامی و مشاور مطالعات تاریخ خاور نزدیک و باستان شناسی اسلامی کتابخانه کنگره .

پرفسور بریان اسپونر
(انگلستان) کارشناس انستیتوی انگلیسی زبان و تاریخ ایران .

پرفسور برتلد اشپولر
(آلمان) استاد سمینار تاریخ و فرهنگ شرق در دانشگاه هامبورگ . متخصص تاریخ اسلامی ایران .

بانو پرفسور روت اشتیبهل
(آلمان) استاد مطالعات شرقی دانشگاه مونستر متخصص تاریخ ایران .

دکتر دیویداستروناخ
(انگلستان) رئیس انستیتوی ایران شناسی انگلستان در تهران .

پرفسور علی سوئیبات سندباد زاده
(اتحاد شوروی) عضو آکادمی علوم آذربایجان . رئیس انستیتوی خاورشناسی آکادمی . استاد تاریخ آکادمی علوم آذربایجان .

علی نصوح الطاهر
(اردن هاشمی) سفیر اردن هاشمی در ایران ـ نویسنده و مورخ .

علی نهاد تارلان
(ترکیه) مولف کتاب تاریخ ادبیات ایران ـ متخصص ادبیات فارسی .

پرفسور فلیکس تاور
(چکسلواکی) استاد خاور شناسی دانشگاه پراگ .

پرفسور زیگموند تلگدی
(مجارستان) استاد زبان شناسی ایرانی دانشگاه بوداپست .

پرفسور زکی ولیدی طوغان
(ترکیه) . رئیس انستیتوی اسلامی دانشگاه استامبول ـ متخصص فرهنگ اسلامی ایران .

پرفسور جوزیه توجی
(ایتالیا) رئیس انستیتوی روابط فرهنگی ایتالیا باخاور میانه وخاور دور ـ رئیس هیئت باستان شناسی ایتالیا در ایران . استاد فلسفه ومذاهب شرقی در دانشگاه رم .

پرفسور لوئی واندن‌برک
(بلژیک) رئیس سمینار باستان شناسی شرقی دانشگاه گان ـ استاد باستان شناسی ایرانی دانشگاه بروکسل مدیر و ناشر مجله ایران باستانی .

پرفسور گئوویدن گرن
(سوئد) رئیس مجمع بین‌المللی تاریخ ادیان استاد تاریخ ادیان در دانشگاه استکهلم ـ متخصص ادیان و مذاهب ایرانی .

پرفسور استیک ویکاندر
(سوئد) استاد زبان‌شناسی ایرانی دانشگاه اویسالا .

پرفسور آنانیاش زانیچکووسکی
(لهستان) عضو آکادمی علوم لهستان و رئیس انستیتوی خاور شناسی آکادمی ـ رئیس و استاد مرکز خاور شناس دانشگاه ورشو .

میخائیل زند
(اتحاد شوروی) ـ مشاور علمی انستیتوی ملل آسیا در آکادمی علوم اتحاد شوروی .

دکتر رستم علی‌اف
(شوروی)

پروفسور کارلتن کون
(امریکا

پروفسور ویلکینسن
(امریکا)

پروفسور رابرت دیسن
(امریکا)

پروفسور رهرابرت پیپر
(امریکا)

پروفسور ولفگانگ لنتس
(آلمان)

پروفسور فریتس میر
(سویس)

پروفسور لوئی واندنبرک
(بلژیک)

پروفسور فیلیپانی رونکونی
(ایتالیا)

پروفسور فهیم‌پاپراکتارویچ
(یوگسلاوی)

پروفسور احمد آتش
(ترکیه)

پروفسور فیروز داور
(هند)

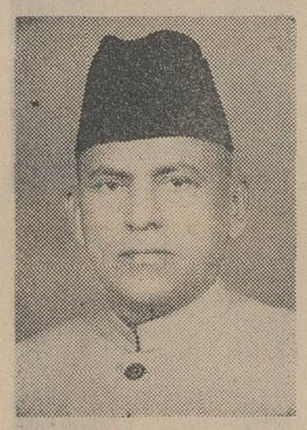
پروفسور محمد اسحق
(هند)

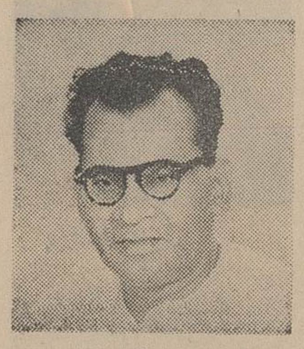
پروفسور سنیتی کمار چاترجی
(هند)

پروفسور ملیحه انبارجی اوغلو
(ترکیه)

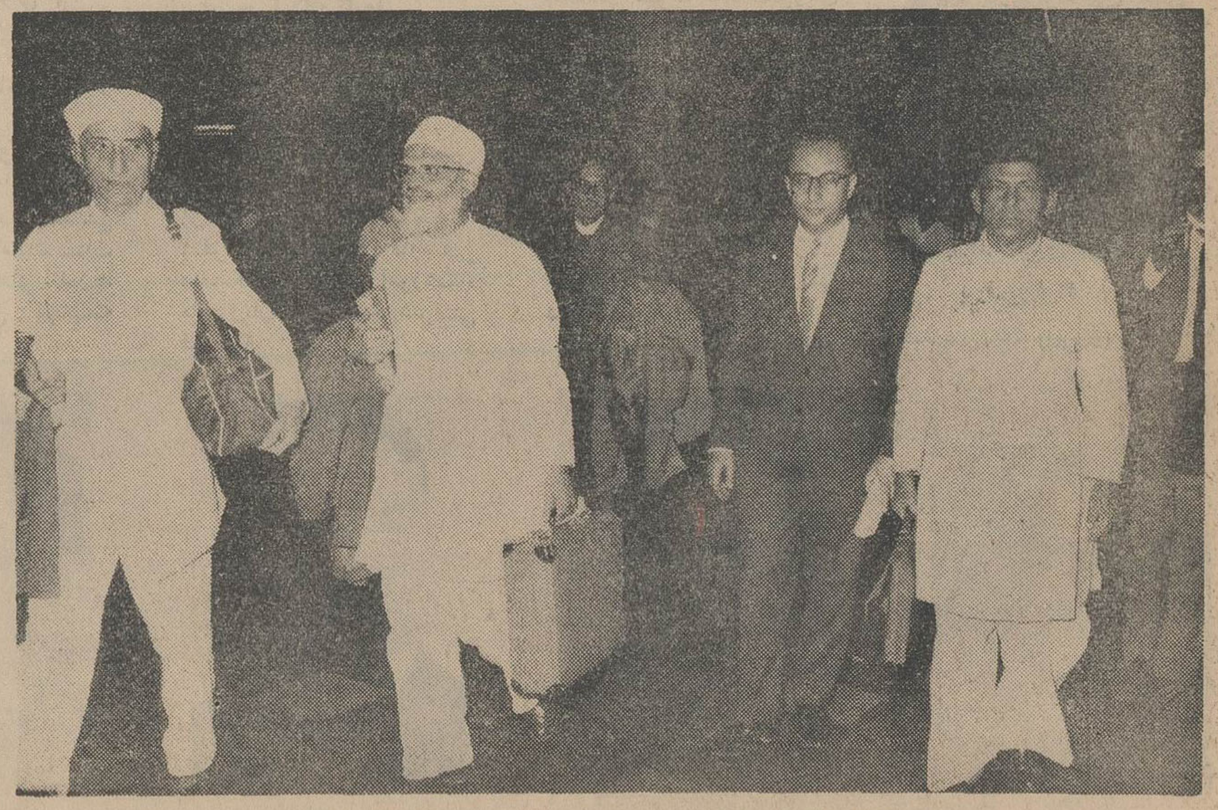
عده‌ای از ایران شناسان هندی هنگام ورود به تهران
(پروفسور محمد اسحق ـ پروفسور فیروز داور ـ پروفسور میرزا ـ پروفسور منیب الرحمن)

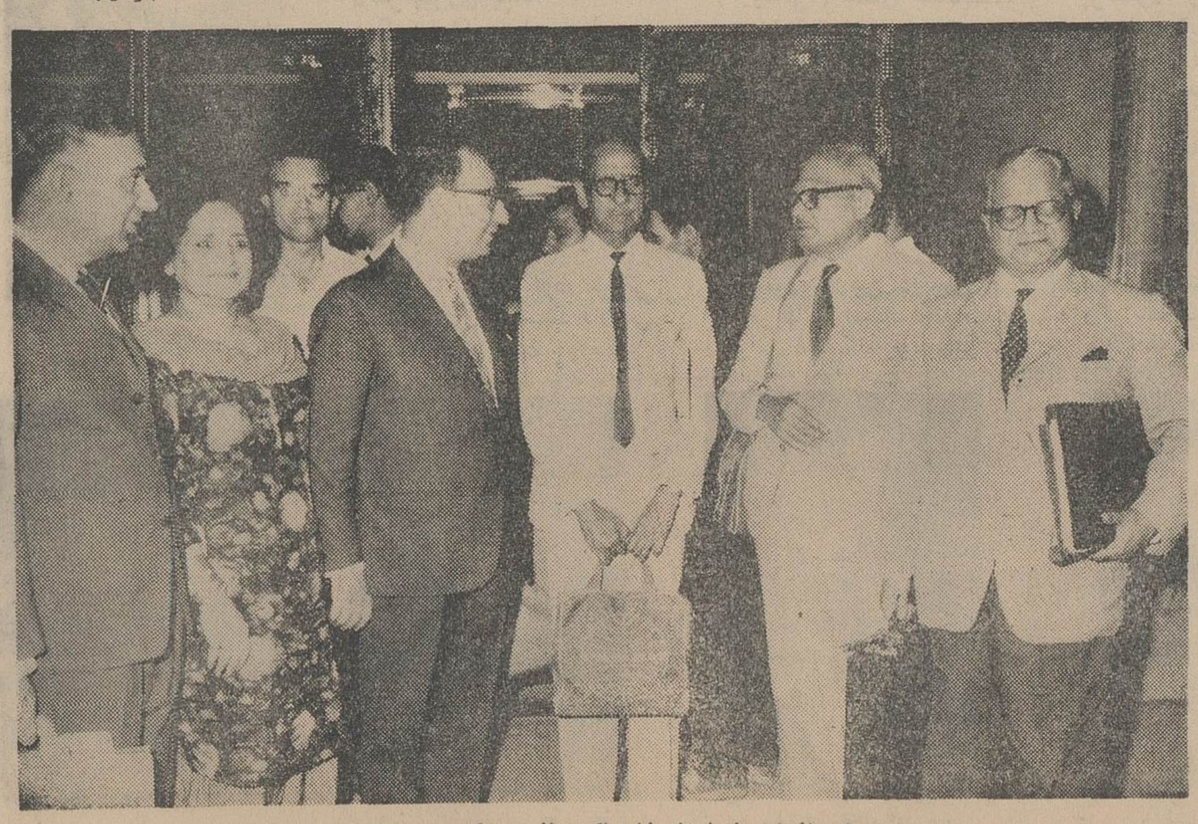
عده‌ای از ایران شناسان پاکستانی هنگام ورود به تهران
(اشتیاق حسین قریشی ـ عندلیب شادانی ـ ممتاز حسن)

خرید اثاثیه

فقط یکبار تلفنا امتحان کنید
بازرگانی فردوست تلفن۷۵۷٦۸۵
کلیه فرشهای کهنه و نو شما راتحت نظر کارشناسان مجرب جهت صادرات باروپا وامریکا بیش‌ازسایرین‌خریداری مینماید و طی چندسال گذشته‌موسسه ما صداقت و درستی و انصاف خود را به هزاران خانواده که بمامراجعه نمودند ثابت کرده‌است .
۱-۳۰ آ-۱۵۰٤

فرش کیهان تلفن ٦۲۳۷۷٦
انواع قالی‌وقالیچه کهنه و نو
مخصوصا قالی های سنگین قیمت راخریداریم بهتر است برای معاملات هرنوع فرش با سازمان فرش کیهان تماس بگیرید چون مشاورین ما مجانا در اختیار شما خواهند بود

فروشگاه کالای مرکزی
بهتر میخرد تلفن ٦٥۰٥۷
همه نوع یخچال ، تلویزیون ،اجاق گاز ، قالی و قالیچه ، رادیو گرام ، ضبط صوت شما را نقدا در محل خریدار است . خیابان شاه چهارراه گلشن .
۱-۳٦ آ-۱٤٥٤

فروشگاه ایران‌تلفن٦۱۲۷۲۳
هر نوع قالی وقالیچه
یخچال ، تلویزیون ، کولر . اجاق گاز و سایر لوازم منزل رانقدا درمحل بهتر از دیگران خریدار است خیابان شاه چهار راه پیروز .
۱-۳٦ آ-۱۳٦۲

فروشگاه نیک تلفن ۷۵۷۰٤٦
منصف ترین خریدار کالای دست‌دوم از قبیل قالی و قالیچه کهنه و نو ، یخچال ، تلویزیون ، ضبط صوت ، رادیو گرام و سایر لوازم منزل
۱-۳۰ آ-۱٤٥۳

فروشگاه و نمایشگاه اسیا
تلفن ٦۱۲۸۳۲
یخچال ، تلویزیون ، اجاق گاز و فرش عادلانه خریداریم شاه چهارراه پیروز
۱-۲٥ آ-۱٥۰٥

فروشگاه سعید - سرچشمه
تلفنهای ٥۸۱٦۱۸ و ۳۸٦٦۷ کلیه اثاث خانگی شما راعادلانه خریداریم مخصوصا فرشهای سنگین قیمت .

فروشگاه فروردین ٦۹۱٦٥٥
قالی ، یخچال ، تلویزیون ، رادیو ، گرامو سایر اثاثیه منزل راخریداریم
۱-۳٦ آ-۱٤٥٥

فروشگاه آرمان تلفن٦۹٦۲۳
بهترین خریدار یخچال . تلویزیون فرش . مبل . شاه چهار راه پیروز
۱-۳٦ آ-۱٤۳٤

تلویزیون رومیزی شمارا
در منزل خریداریم ۳۳۸۳٥- ۲۸۱٦۸
۱-۲ آ-۱٤۷۱۹

فرش

فرش‌طوسی تلفن۷٥۹۰۲۹
مرکز خریدو فروش و معاوضه فرش های نو با کهنه خیابان زرین نعل

فرش گلشن
کلیه فرشهای کهنه شاه چهار راه تلفنهای ٦۸۰۱٤و ٦۸۷۱٤خریدار گلشن مقابل پمپ بنزین

فرش - فرش
شرکت صادرات فرش عالی تهران فرشهای شما را بقیمت صادرات‌آلمان خریدار است تلفن ۳۳٤۱۸و ٦۸۰۱٤
۱-۲۷ آ-۱٤۹٥

فروشگاه فرش معینی
معاوضه هرنوع فرش نوبا کهنه بازار سرای بوعلی جنب بانک سپه شماره ۳۷ تلفن ۲۸۹٦٤

خریدار فرش کهنه
جواد حافظیه فرش کهنه شما راعادلانه خریدار است تلفن ۲۹۳۸٤

فرش کاشان یا طلاناب
بهترین فرش را از فرش اطمینان سرای بوعلی نو شماره ۱٤ ابتیاع فرمائید تلفن ٥٤٤۹۳
۱-۳۰ ۱٤۹۸

قالی و قالیچه
فروشگاه شایان ٦۱۳۳۸۱
بهترین خریدار هرنوع قالی‌و لوازم منزل نقدا

فروش اثاثیه

بعلت مسافرت بخارج
مقداری اجناس زنانه خارجی بقیمت نازل بفروش میرسد از تاریخ۱۰ر٦ الی ۳۰ر٦ ٤٥ همه‌روزه از ساعت ۹ تا۱۳
آدرس - زعفرانیه جنب کاخ سعد آباد کوچه شاهین انتهای کوچه‌کاشی ۱۹ .
۱-۲ آ-۱٤۷٦۷

آنتن تلویزیون

فروشگاه موج
آنتن تمام کانال فرنگی باتمام لوازم و حق‌نصب از ۱۰۰ الی ۲٥۰ تومان‌تعمیر تلویزیون کولر و یخچال پذیرفته‌می شود نادری قوام‌السلطنه پاساژنوبهار تلفن ٤۹٦۳۹ و ۷۹۳٥۸٥
۱-۲٦ آ-۱٤٦٦

فروش اتومبیل

انواع جیپ ولندرور ٤۷۰۷٥
۱-۳٦ آ-۱۲۷۲

کالج بار
بارکش شهر وحومه
تلفن ٦۱۱۱۱

برای‌خرید فولکس واگن مدل ٦٦ بشرکت عباد
مراجعه‌نمایند تلفن۳۰٤۱۸۱ و۳۰٤٤۷۲

اتومبیلهای ٤ سلیندر ٦۰۰ نگار
ساخت‌آلمان مصرف بنزین ۱۰۰ کیلومتر ٥ لیتر باقساط ماهیانه ٤۰۰ تومان شرکت آرتوموتور خیابان ری مدانشاه تلفن ۲۸۳۸۱

در بازار اتومبیل ۹٤۰
خرید و فروش و معاوضه بقیمت‌روز انجام میشود - سرچشمه توقفگاه کاروان تلفن ۳۱۳۳۷
۱-۲۷ ۱٤۷۹

آگهی مزایده
سفارت کبرای کشور های‌متحده‌امریکا ۱٤ دستگاه اتومبیل های سواری و کاریل و مقداری لاستیک و باطری از طریق مزایده بوسیله پیشنهاد های مهرو لاک شده برای فروش عرضه‌می دارد . اقلام فوق را میتوان در روز های دوشنبه ۷ شهریور و سه شنبه ۸ شهریور ماه ۱۳٤٥ تاساعت چهار بعداز ظهر درگاراژسفارت روئیت‌نمود. پیشنهاد های واصله روز چهارشنبه ۹ شهریور ساعت ۹ صبح بازخواهند شد .

اپل رکورد ٦٦ چهاردر
ترانزیت بدون واسطه ٦۱۳۹٦۱

بنز ۱۹۰ مدل ٦۳
مجهز به تمام لوازم رنگ کرم بدون واسطه بفروش میرسدتلفن٦٦۳۸۸

اتوبار شرق
میدان باغچه بیدی
تلفن ۳٥۰۱۰ بارکش شهر وحومه

تعمیرات

سرویس تلویزیون‌گارانتی
تلفن ٦۲۸۳۷۱
سرویس انواع مارکهای تلویزیون فیلیپس ، سیبرا ،مدیاتور ، R.C.A. شاوب‌لورنس ، تلفونکن ، بلاپونکت، وستینگهاوس ، امرسون ، جنرال الکتریک در منازل‌با سرویس سیار در تهران و حومه بویژه شمیرانات
۱-۷ آ-۱٥۱٤

تعمیرات ومونتاژ دستگاههای‌برقی- فشار قوی- رادیو وتلویزیون ترانزیستوری وتلفن
راتحت نظر مهندسین تحصیلکرده امریکا علمی و عملی بیاموزید و با معرفی ما استخدام شوید کارو دانش تلفن ٤۹٤۹٤
۱-۱٥ آ-۱٥۰۱

تعمیرگاه یخچال فریجیدر
تلفن ٦۲۸۳۷۱
وستینگهاوس ، کلویناتور ، بوش ، فیلکو و تعمیر انواع مارکهای کولر و یخچال باسرویس مجهز سیار
۱-۱۰ آ-۱٤۲٥

سرویس تلویزیون شرق
تعمیر تلویزیونهای فیلیپس،سیبرا، موت R.C.A بلاپونکت.شاوب‌لورنس هیتاچی .امرسون و مارکهای دیگر در منازل باسرویس سیار تلفن٥٤٥۰٤
۱-۳٦ آ-۱٤۷۳

شرکت مهندسین تلویزیون
باکارمزدکم سرویس سیار تعمیرهمه نوع تلویزیون تلفن ٦۱۱۳۳٤

موسسه مارکو تلفن ۷٥٤۷٥
نصب وتعمیر کولر و یخچال در منازل

موسسه الکترونیکی‌ابتکار
تلفن ٤۳۳٥٥
نصب و تعمیر دستگاه های‌الکترونیکی
۱-۳٦ ا-۱٤۹۷

تلویزیون سرویس R.C.A
تلفنهای ٤۸٥۳۳و ٦۷٥۹۸ تعمیر کلیه مارکهای تلویزیون در منزل
۱-۳٦ آ-۱٥۰٦

تعمیرگاه یورک - هایگاز
تعمیر یخچال کولر و لباسشوئی ۳ ۸٥٤۰
۱-۲٥ آ-۱٥٥۷

مستغلات

بازرگانی امیلی ۷۹۰۰۹۰ معاملات‌زمین و خانه نقدو اقساط و پول نارمک

زمینهای عباس آباد را نقدا
خریداریم خیابان پهلوی بالای پمپ بنزین بازرگانی‌جلالی‌تلفنهای ٦۳٦٤۱۱ ٦۳٤۱۹۳

زمین نیاوران- حصاربوعلی
آجودانیه - اداج -فرمایند -ازگل خریداربه تلفن ۸۳۸٤۳و ۸۸۰۷۹۱
۱-۳۰ آ-۱۲۸۸

دفتر براتی شمیران
خیابان پهلوی باغ فردوس ۸٥۳٥۷٥
۱-۳٦ آ-۱۳۰۲

اراضی دره قشلاق وداودیه
بقطعات بزرگ و کوچک خریداریم سازمان بختیاری تلفن ۷۷۱۳۸۸
۱-۳۰ آ-۱٤۲۷

دره قشلاق- محمودیه - زعفرانیه زمین و مستغلات خریداریم پژوهش ۸٥۸۳۸

اراضی عباس آباد
فوری نقدا خریداریم سازمان‌بختیاری تلفن ۷۷۱۳۸۸
۱-۳۰ آ-۱٥۳۳

بفروش میرسد

مستغلات مرغوبی
اوایل سرچشمه محل‌فروشگاه دنیای فلز بفروش میرسد طالبین به‌تلفن ٥۱٥۰۸ امیرجوهرچی مراجعه‌فرمایند.

باغ- زمین - مستقل
بازرگانی ناطقیان مرکز معاملات املاک شمیرانات تلفن ۸۳۸٤۳

توجه فرمائید
علاقمندان بامور کشاورزی و دامداری زمین باآب‌وبدون‌آب‌در حدود هشتگرد بنازلترین قیمت بفروش میرسد تلفن ۳٥٦۱٦ و ۳۷٦۰٤
۱-۱٥ ا-۱٤۲۸

خانه فروشی
واقع در چاله هرز
منزلی بسیار زیبا ومدرن به‌مساحت ۳۰۰متر مجهز به تمام وسایل بدون واسطه بفروش میرسد لطفا ازساعت ۹تا ۱۰ صبح و بعدازظهر ازساعت ٥ تا۷ باتلفن ۸۱۹۷۱ تماس بگیرید .

فروشی بعلت مسافرت مالک شمیران برخیابان کامرانیه
زمین خوش‌قواره دونبش ۱٦۰۰متر ٤٤متر برخیابان کامرانیه‌هر۳٦ جنوبا به‌کوچه قابل تقسیم .

بقیمت متری ۸۰ تومان
لاله‌زار ۳۹۷۸٤ بنگاه کوشان
۱-۲ آ-۲۱۳۱٤

زمین وویلا در فرمانیه
برای فروش موجود است بازرگانی شهرزاد فرمانیه جنب کلانتری۲مراجعه شود تلفن ۸۸۱۷۰۹
۱-٥ آ-۱٥٦۱

خانه فروشی شخصی‌ساز
۲۲٥ متر دو مربعه ب عفت اطاق‌ولوازم واقع در خردمند شمالی دست چپ اولین کوچه وارد کوچه اولین خانه شمالی طالبین پس از بازدیدمحل‌برای مذاکره رجوع فرمایند ۳۹۷۸٤ به : بنگاه کوشان

خانه فروشی درشمیران مقطوع ۲٥۰ هزار تومان
جاده پهلوی نزدیک سفارت پاکستان یکهزار متر باساختمان یک‌طبقه‌ویلائی ۳۹۷۸٤ بنگاه کوشان

خانه ٤ طبقه
هرطبقه کاملا مستقل و کلیه لوازمات جمعا ۱۳ اطاق و حیاط مشجر بمساحت ۲۳۰ متر و حدود ٤٥۰ متر بنا حوالی سینما نیاگارا خیابان شاه با حداقل ۱٦۰۰۰ ریال درآمد ماهانه بدون واسطه بفروش میرسدبه‌تلفن٦۱۳٤۳۱ مراجعه شود .
۱-٤ آ-۱٥۲٦

زمین فروشی جنب‌پالایشگاه
نفت‌ری زمینهای ساختمانی بقطعات کوچک‌وبزرگ براسفالت جهت انبار و خانه سازی بقیمت مناسب نقدواقساط فروشی ٤۱۸۷٦
۱-۲ آ-۱٥٥۱

عباس‌آباد سیمتری
منزل ۲طبقه شمالی ۳٥۰ متر مساحت ۷ اطاق وسالن بزرگ باسرویس وحمام کامل و تلفن و گاراژ بفروش میرسد ٦۳٦۳۸٦
۱-۳ آ-۱٥٥٤

شمال چهل متری ایرانشهر
منزل مستقلاتی نوساز مهندسی ٤۳۰ متر مساحت سه طبقه ۱۸ اطاق سه سرویس کامل باگاراژ بفروش میرسد ٦۳٤٤٦۰
۱-۳ آ-۱٥٥٥

نزدیک خیابان شمیران
عالیترین زمین های ساختمانی باآب وبرق شهرداری بر خیابان های ۱۲ و ۱۰و ۸متری بمساحت های مختلف تقسیم و متری ٦۰۰ الی ۱۰۰۰ ریال نصف نقدو نصف باقساط ۱٥ ماهه سیدخندان آژانس محمدی تلفنهای ۷۷۱۱٥٥ و ۷۷۳٦۷٤
۱-۳ آ-۱٥٦

اجاره داده میشود

آپارتمان و منزل‌مبله وغیرمبله‌درتمام نقاط تهران موجوداست ٤٥۰٥۷

ساختمان مدرن
برای ادارات دولتی ٤۰ اطاق‌باشوفاژ اجاره داد ه میشود ٦٥۳٦٥

تهران پارس
یکدستگاه عمارت نوساز دو طبقه مجزا از هم‌که هر طبقه‌دارای شش اطاق‌و سرویس کامل باتلفن تواما یا جداگانه اجاره داده میشود طالبین به تلفن ٦۹٤۸٦ مراجعه فرمایند

پاساژ دارای ۲۳ حجره
برای درمانگاه نجارتخانه و کارهای صنعتی باجاره داده میشود میدان مولوی -بازار حضرتی . کوچه افشار ها - بلاک ۹٦طالبین باتلفن۷٥۷٥٥۷ و یا آدرس فوق مراجعه نمایند .

آپارتمان بزرگ
ومجهز سید خندان کوی کاخ‌اجاره‌داده میشود بتلفن ۷۷۱۸۰۹ رجوع فرمائید
۱-۳ آ-۱٤۷۳۱

اجاره می‌شود

برای‌اجاره منازلتان‌بخارجیان
باتلفن ٤٥۰٥۷ تماس بگیرید

برای اجاره منازل وآپارتمان
بخارجیان با تلفن ٤۰۸۰۱ تماس بگیرید .

برای‌اجاره منازلتان بخارجیان
با تلفن ٦۰۰۰۰ تماس بگیرید

برای اجاره بخارجیان
بچند منزل درشمیرانات احتیاج فوری است تلفن های ٦۱۳۹٦٤ و٤۹۷۱۳

خانه وویلا
در هرنقطه‌از شمیرانات جهت اجاره بخارجیان نیازمندیم تلفن ٦۳٦۰۰۹
۱-۱ آ-۱٥٥۲

خانه و آپارتمان مبله
وغیر مبله در هر نقطه از شمال شهر جهت اجاره بخارجیان نیازمندیم ٦۳٦۰۰۹
۱-۱۰ آ-۱٥٥۳

واگذار می‌شود

مغازه واگذاری
میدان فوزیه اول خیابان تهران نو کوی اسلامی دوباب مغازه بزرگ با برق سه‌فاز ویک فاز و تلفن که‌برای فروشگاه یا سوپر مناسب است‌واگذار میشود تلفن ۷٥۷۸۳۰

ساختمان

متر مربع ٤٥ تومان
فرش ماشینی زیباترین پوشش برای کف اطاقهای ساختمان شما نشانی لاله‌زار نو چهار راه مهنا ساختمان البرز پلاک ۱ تلفن های ۳۳۳۰۳ و ۹۳٦۱۳

رفع گرفتگی هرنوع لوله‌ساختمانی بادستگاه تراکم هوا تلفن ۷۸۷۳۷

داربست فلزی دفترفنی نحوی
سازنده سرپناه‌دائم - سرپناه‌موقت نردبان متحرک برج‌ثابت و تهیه هر نوع نقشه و پروژه های مقدماتی‌رایگان است خواجه نظام‌الملک تلفن۷٥۷۹٥۹

رفع گرفتگی لوله ساختمان
در ۲۰ دقیقه سازمان تراکم متین ۸۸۱٦۸۱

نقاشی ساختمان جانفدا
فوری ارزان باقساط ۷۸۱۹۷۷

ایران‌آب آب‌موردنیاز شما
رابابک تلفن تامین مینماید۸۸۰۰٦٥

قبوض اصلاحات ارضی

قبوض اصلاحات ارضی
سه‌راه شاه پاساژ رویال دخانچی - نیلچی تلفن های ٤٤٥۱۸ و٤۹٥۷۱

قبوض اصلاحات ارضی
خریداریم عشاقی تلفن ٤۳۳۹۳
۱-۳٦ آ-۱۲٥٦

خرید و فروش قبوض
اصلاحات ارضی - اوراق بهادار سهام بانکها تلفن ۳۰٥۳۱۹ کامکار

قبوض اصلاحات ارضی
بیواسطه خریداریم ، پاکپور بازار سرای امید. تلفن ۳۳۷۳۹و ٦۲۷٦۹۷
۱-۲۷ آ-۱٤۸۱

معاملات پول

پول‌شرطی موجود تلفن ۳٦۸۸٥

ازیک میلیون ریال ببالا
موجود پاکپور ۳۳۷۳۹ و٦۲۷٦۹۷
۱-۳۰ آ-۱٤٦٤

پول شرطی‌موجود است
باسند مالکیت مراجعه فرمائید٦۹٥۳۳

پول‌شرطی نیازمندیم٦٥۲٦٥
۱-٥ آ-۱٥۳۱

پول‌تومانی دوشاهی٦۲۸۰۹۰
۱-۳٦ آ-۱٥٥۹

معاملات تلفن

تلفن وفیش‌خریداریم٥۷٦۷۹
۱-۳۰ آ-۱۳٤۲

شماره تلفن‌خریداریم٤٥۰۰۷

خرید و فروش هرنوع
شماره تلفن و فیش ٦٥۱۸۰
۱-۱۰ آ-۱٤۸٦

وام درمقابل‌تلفن ٥۱۹٦۱
۱-۲٥ آ-۱٥۲۲

آموزشگاههای فنی و هنری

قابل توجه شرکت کنندگان
کنکور هنرکده هنرهای تزئینی
اتلیه بروجنی
تعلیم‌طراحی‌حجم‌شناسی‌وتزئینی برای‌کنکوردانشکده‌های‌معماری تزئینی‌وهنرهای‌زیبا سه‌راه‌شاه پاساژدنیا طبقه‌چهارم تلفن٦٦٤۱
۱-۳ آ-۱٥۰۲

دبستان ملی فرخ
بعلت کمی جا از خیابان ایرانشهر به‌خیابان زاهدی خیابان سپند کاشی ٥٤و ٥٦ منتقل‌گردیده‌است وازتاریخ پانزدهم مرداد ماه همه روزه‌ثبت‌نام مینمایند تلفن ٤٦۳۷٦
۱-٥ آ-۱۲٤۱

دبیرستان ارس
برای دوره اول و دوم دررشته های ادبی ،طبیعی ،ریاضی ثبت نام میکند میدان ۲٤ اسفند اول امیر آباد تلفن ٤٥۳۱۰
۱-٥ آ-۱٥٤۳

تدریس خصوصی

ماهی سی تومان
انگلیسی وآلمانی بطورخصوصی
تلفن ٤۹٤۹٤

گروه‌معلمین‌خصوصی ۹٥۹٥۳
۱-٥ آ-۱۳۷٦۱

سالن مد و آرایش

آموزشگاه آرایش‌بانوروزالی
زیرنظر مادام‌روزا هنرجو میپذیرد حشمت‌الدوله چهارراه‌فروردین٦۸٤٤٦
۱-۱۰ آ-۱٤۹۳

آگهیهای متفرقه

تانکر سازی لوپ
تانکر از ٥۰۰ تا ٥۰۰۰۰ لیتر موجود سفارشات ٤۸ساعته تحویل میگردد نشانی خیابان قزوین نرسیده بسه راه آذری ۹٤٤۱٤
۱-۳٦ آ-۱۱۸۰۱

شستشوی مبل وفرش
کلین سرویس مهر
نظافت مبلمان بااسلوب جدیدفرش بوسیله دستگاه اتوماتیک برقی در جای خود تلفن ۹٥۳٥٤٦
۱-۳۰ آ-۱۱٥۸

شستشوی مبل و فرش
خوشبختی در جای خود ۹٥۳٤٥٤

شستشوی مبل و فرش
درجای خود تلفن ۹۱٥٦٥

سفارش کیسه های نایلونی
تلفنی قبول میشود - نایلون کار سه‌راه اکباتان تلفن۳۰٤۰۹۱و۳۷۲۳۷
۱-٥ آ-۱٥۳٦

شستشوی مبل وفرش ادیب
درجای خود تلفن ۹۱٥٦٥
۱-۷ آ-۱٥۲۸

شستشوی مبل وفرش
خوشبختی درجای خودتلفن۹٥۳٤٥٤
۱-۷ آ-۱٥۲۷

یکدستگاه جنراتور
۸۰ الی ۱۰۰ کیلوواتی دو دستگاه الکترو موتور ٤۰ و ۲٥ کیلوواتی مستعمل مرتب مورد نیاز است به صندوق پستی شماره ۳۲۰۳ پیشنهاد فرمائید .

کرایه هر نوع ماشین تحریر
بنگاه فنی ناصر تلفن ۷٥٦۳۰٥
۱-۱۳ ا-۱٥۰۳

خشک شوئی مبلمان وفرش
تنها خشک شوئی درایران شرکت پ روپر تلفن ٦۱۲٤۰۳
۱-۱۹ آ-۱۲٦۱

پیراهن مبل ٥۳٥۰۰
تعویض پارچه مبل٥۳٥۰۰ پرده دوزی مبل خیام٥۳٥۰۰
۱-۳٦ آ-۱۱۱۸

راهنمای پزشکی اطلاعات

بیماریهای امیزشی - مجاری ادرار
میدان بهارستان خیابان صفی‌علیشاه
دکتر یحیی صدری

دکتر محمد رضا مسدد
دارای گواهی‌نامه ازبروک مدیکال امریکا درمان قطعی‌بیماریهای‌امیزشی مجاری ادرار - زنان - دروازه دولت روبروی پمپ‌بنزین تلفن ۳۳٦۰۲

دکتر محمد علی‌صدیقی
بیماریهای امیزشی - پوست‌-داخلی ترک اعتیادات - خیابان شاه چهارراه فروردین پذیرائی صبح‌و عصر تلفن ٤۹٥۳٦

دکتر فرنوش تلفن ٤۸٥٥٥
داخلی ،مقاربتی گواهینامه از دانشگاه پاریس پذیرائی صبح و عصر امیریه اول منیریه .

ترک تریاک و هروئین
دکتر صفائی با۳۷ سال سابقه و متد جدیدبستری و سرپائی سعدی کوچه جنوبی بانک بیمه تلفن ۳۰٤۱٥۳

درمان زخم معده و روده باطریقه جدید
دکتر هاشم رستگار میدان فوزیه اول شهناز پذیرائی ٤ تا۹ بعدازظهر تلفن ۷٤۸۱٦

ترک تریاک و هروئین
دکتر اسلامدوست خیابان حشمت‌الدوله چهار راه گلشن تلفن٦۱۳۰٦۷

معالجه امراض مقاربتی
خیابان شاهپور نرسیده بسه راه بوذرجمهری دکتر جلال بهی‌زاد

ترک تریاک و هروئین
بدون هیچگونه عوارض و ناراحتی بعدی وبا تضمین کافی اسلامبول‌جنب کافه قنادی فردوسی مرکز پزشکی درمان ٦تا ۸ بعداز ظهر تلفن ۳۷۲۳۲

ترک تریاک دکتر رحمانی
متخصص امراض اعصاب و روح از دانشگاه لندن خیابان پهلوی بالاتر از چهار راه امیر اکرم تلفن ٤٥۱۱٤

بیماریهای آمیزشی ومجاری ادرار
خیابان فردوسی شمالی کوچه صادق تلفن ٤٦٥۸۹
دکتر پولوسا

فلج‌هائی که حتی در اروپا
علاج‌نشدند طبق‌مدارک معالجه شدند دکتر حسن بهره‌مند سعدی کوچه شمالی بیمه تلفن مطب ۳۰۱۱۷ منزل ۸٦۳۳۸

دکتر دانشگر
امراض مقاربتی و مجاری ادرار خیابان سپه مقابل پستخانه تلفن ۳۰۲٤۱٦

بیماریهای معده -کبد-روده
بواسیر بدون عمل جراحی دکتررفیعی متخصص از دانشگاه پاریس خیابان جامی اول کوچه پاریس تلفن ٤۸۱۸۹

دکتر عباس نیک نژاد
متخصص از دانشگاه پاریس بیماری های معده . روده . کبد . لوزالمعده درمان بواسیر بدون عمل . فیستول فیسور با متد موتر خیابان‌گرگان‌جنوبی خیابان گرامی پذیرائی۳تا۷ بعداز ظهر

دکتر عباس جناب زاده
امراض آمیزشی و مجاری‌ادرار خیابان منوچهری مقابل کوچه ژاندارک صبح و عصر . فقرا مجانی است . تلفن ۳٤۰٥۳

دکتر فلک آسا
متخصص بیماریهای پوست وآمیزشی سه‌راه سیروس تلفن ٥۱۱۷۳

دکتر داوران تلفن۳۰۲٥٤۸
بیماریهای آمیزشی و مجاری ادرار چهار راه دروازه دولت صبح‌و عصر .

دکتر مرتضی شریفی
آسیستان سابق بخش قلب‌بیمارستان بروسه پاریس خیابان جامی -چهارراه حاج شیخ هادی پذیرائی عصرها

دکتر عباس قباد کار
معالج کودکان . داخلی . پوست و مقاربتی . نشانی خیابان دامپزشکی بین کاروون‌وقصرالدشت تلفن۹٥۰۸۰۰ پذیرائی ٤ الی ۹ بعداز ظهر

دندانپزشکان

مطب شبانه‌روزی دکترداودی
چهارراه کنت تلفن ۳۹۸۸۳

داروخانه شبانه روزی تخت جمشید
در تمام ساعات شبانه روز در خدمت شما است تلفن ٦۸۱۰۱ و٦۷۸۳۳

درمانگاه های خصوصی

درمانگاه شبانه روزی نارمک در تمام ساعات و مواقع ضروری سوانح و اتفاقات و امور دندانپزشکی وزایمان در خدمت شماست تلفن ۷۹٥٥٥

درمانگاه شبانه‌روزی خجسته
درتمام ۲٤ساعت‌آماده‌پذیرائی‌مراجعات پزشکی و مامائی سیمتری نارمک چهار راه‌سرسبز تلفن ۷۹۳٥۳۱

فیلم‌هائی که مشاهده‌آن برای‌اشخاص کمتر از ۱۸ سال ممنوع‌است درستون‌سینماها با علامت (×) مشخص گردیده است

برنامه سینماها ...

* عرب چگونه تسخیر شد - رنگی- سینه‌راما-دبی‌رینولدز
آتلانتیک (٦۲۷۱۷۱) ۱۱- ۳ر۳۰- ٦ر۳۰- ۹ر۳۰
* اشکها ولبخندها - رنگی- تاد - ای-او ۷۰ میلیمتری
دیاموند (٦۲۸٤۰۰) ۱۰ر۳۰ - ۲ر۱٥ - ٥ر۳۰ - ۹
* جیمز تانت - سینماسکوپ - رنگی- لاندو بوزانکا
مولن روژ (۷۲۹۲۹) ۱۱- ۳ر۳۰ -٥ر۳۰ -۷ر۳۰- ۹ر۳۰ مهتاب (٤۷۷۷۷) حافظ (۳٤۰۷٤) ۱۰ر۳۰-۳- ٥-۷- ۹دیانا (٤۷۳٦٥)۱۱- ۲- ٤-٦- ۸- ۱۰ کریستال (۳۷٦۷٥) ۹ر۳۰- ۱۱ر۳۰- ۲ر۳۰- ٤ر۳۰-٦ر۳۰- ۸ر۳۰اسکار (۹٥۰۸۹۸) ۱۰ر۳۰- ۲ر۳۰- ٤ر۳۰- ٦ر۳۰- ۸ر۳۰ برلیان (۳۳٥۳٥) ۱۰ -۱۲- ۲- ٤- ٦ -۸زهره (۳۰٤۸۰۸)۹ر۳۰- ۱۱ر۳۰- ۱ر۳۰- ۳ر۳۰-٥ر۳۰- ۷ر۳۰ -۹ر۳۰
* جاسوسی درچشم من- رنگی- برت‌هالسی- پیرآنجلی
امپایر (٦۲۳۹٤۲) ۱۱ر۱٥- ۳ر۳۰- ٥ر۳۰- ۷ر۳۰ - ۹ر۳۰ تراس ۷- ۹ نیاگارا (٦٥۳۰۷) ۱۱- ۳ر۳۰- ٥ر۳۰- ۷ر۳۰- ۹ر۳۰-متروپل (۳۹٤۱۰) ۱۰ر۱٥- ۱۲ر۳۰- ۲ر۳۰- ٤ر۳۰- ٦ر۳۰ - ۸ر۳۰ تاج (۳۳۰٦٤) ۱۰ر٤٥- ۲- ٤- ٦- ۸- ۱۰ سانترال (٤۸٦۸٦) ۱۱- ۳- ٥- ۷- ۹
* ایرما خوشگله - رنگی- شرلی مک‌لین- جک لمون
تراس‌دیانا-تراس کریستال۷- ۹ر۳۰
* اخگر سبز- سینماسکوپ - رنگی- گریس کلی-
پارامونت (٤۸۳۲۱)۱۱- ۳ر۳۰- ٥ر۳۰- ۷ر۳۰-۹ر۳۰
* ساحل سرکش - جینالولو بریجیدا - ژان پل بلموندو
پلازا (٤٤۲٥٥) ۱۱- ۳- ٥- ۷- ۹اذئون (۳۸۱۱۸) ۱۰ر۳۰ -۲- ٤- ٦- ۸- ۱۰
* دومرد خشمن - سینماسکوپ - رنگی - آلن‌اسکات
رکس (۳٥۲۹۳) همای (٦٤٦٦۹) ۱۰ر۳۰- ۲ر۳۰- ٤ر۳۰- ٦ر۳۰- ۸ر۳۰ رویال (٤۹۷۸٥) آسیا (٤۲۹۰۹) ۱۱- ۳- ٥- ۷- ۹ر۱٥
* انتقامجو- رنگی- چاک کانرز - جون بلوندل
تراس نیاگارا ۷- ۹
* کاپو - سوزان استراسبرگ - امانوئل ریوا
سعدی (۳٦٤٦۸) ۹ر٤٥ - ۱۲-۲ر۱٥ - ٤ر۳۰ - ٦ر٤٥ - ۹ ایفل (٤٥۳۷۷) ۱۰ - ۱- ۳ر۱٥ - ٥ر۳۰ - ۷ر٤٥ - ۱۰ سهیلا (۳٦٤۲٤) ۱۰ر۳۰ - ۱ر۳۰ - ۳ر٤٥ - ٦ - ۸ر۱٥ تراس ۷ر۱٥ - ۹ر۳۰ تراس آتلانتیک ۷ر۳۰ - ۹ر٤٥
* مرد مورد علاقه - رنگی- راک هودسن - پائولوپرنتیس
رادیوسیتی (٤۳۳۲۰) ۱۱ر۱٥ - ۳ - ٥ - ۷ر۱٥ - ۹ر۳۰ کاپری (٤۸٤۰۱) ۱۱- ۲ر٤٥ - ٥ - ۷ر۱٥ - ۹ر۳۰ ب.ب (٦۹٦٤۱) ۱۰ر۳۰- ۱ر٤٥ - ۳ر٤٥ - ٦ - ۸ر۱٥ - ۱۰ر۳۰
* امیرارسلان نامدار - سینماسکوپ - رنگی- فردین
اونیورسال (٦٦۹٥۳) ۱۰- ۱۲ر۳۰ - ۳-٥ر۳۰ - ۸- ۱۰ر۳۰ تراس ۷ - ۹ر۳۰ تهران (۳۸۱٦٥) سیلوانا (۳۳۷۷۷) (۹۲۳٦۰) ۹- ۱۱ر۳۰-۲- ٤ر۳۰-۷-۹ر۳۰آستارا (۸٤۰۲۲) ۱۰ر۳۰ - ۱ر۳۰ - ٤ - ٦ر۳۰ - ۹ تابستانی تهران ۷ -۹ر۳۰ میامی (۷٤۳۲۹)۱۱-۱ر۳۰-٤-٦ر۳۰-۹ کیهان (۹۲۳٦۰) ۱۰-۱۲ر۳۰-۳-٥ر۳۰-۸ر۳۰ ژاله (۳۰٤۱۲۰) مونت‌کارلو (۷۹۷٤۱) ۸ر۳۰ - ۱۱-۱ر۳۰ - ٤-٦ر۳۰ ۹ درایوین (۷۸۱۷۹٥) ۷ر۳۰ - ۱۰ ایران (۳٦۳٥٤) ۱۰ر۳۰ - ۱- ۳ر۳۰ - ٦ - ۸ر۳۰
* زوربای یونانی - آنتونی کوئین - ایرنه پاپاس
سینما تاترکسری (۷٥٦۹۳۹)۱۱-۲- ٤ر۳۰-۷-۹ر۳۰
× گرداب حقیقت - میشل مورگان- کاترین اسپاک
مازستیک(٦۸٤٦۱)۱۱-۳-٥-۷-۹
* دلدادگان جوان - سینماسکوپ - رنگی- شارون‌هوگنی
تخت‌جمشید (٤۳٥٥۰) ۱۱-۳-٥-۷-۹ر۱٥
* انتقام جرانیمو- رنگی- تام ترایون- بتی‌لین
نادر (۳۹۰۹٥)۹-۱۱-۱-۳-٥-۷-۹
کارون(۹٥۱۰٦٥) ۱۰-۱۲-۲-٤-٦-
پارک (۳۹٦۳۷)۱۰ر۳۰ -۲ر۳۰-٤ر۳۰-٦ر۳۰-۸ر۳۰
فلور(۲۸۰۹٦) ۱۰ر۳۰-۲ر۳۰-٤ر۳۰-٦ر۳۰-۸ر۳۰
مراد (۷۳۳۸۲) ۱۰-۱۲ر۳۰-۲ر۳۰-٤ر۳۰-٦ر۳۰-۸ر۳۰
* زندگی - راجندراکومار - مینو ممتاز
دنیا (۳۳۸۱۲) ۱۰ر۳۰-۲-٤ر۳۰-۷-۹ر۳۰
* موطلائی شهرها - فردین- پروین غفاری- ظهوری
فردوسی (۳٥۷۸٤) المپیا (۹۱۷۹٦) پرسپولیس (٥۸۱۰۸۳)۱۰- ۱۲-۲-٤-٦-۸ ماندانا (۷۹۹۸۲)۱۰ر۳۰-۲ر۳۰ -٤ر۳۰-٦ر۳۰-۸ر۳۰ رامسر(٥۲۰٦۰) جهان (٦۰۳٥۰) ۱-۳-٥-۷-۹
* ستیز باسرنوشت - سینماسکوپ-رنگی-جیمز استوارت
فری (۹٥۳۳۳٦) ۱-۳-٥-۷-۹
* بخاطریک مشت‌دلار- سینماسکوپ-رنگی-مونتگمری‌وود
آریا (۳۹۸۸٤) ۹ر۳۰ - ۱۱ر۳۰ - ۱ر۳۰ - ۳ر۳۰ - ٥ر۳۰ تراس ۷ر۳۰ - ۹ر۳۰
* کودک قهرمان - سینماسکوپ - رنگی- میشل ری
سینما فروشگاه فردوسی (۳۰۱٤۱) ۹- ۱۰ر۳۰ صبح ۱٥ر٥- ٦ر٤٥
* جاهلها وژیگولها - مصدق- سپهرنیا- گرشا-متوسلانی
مشعل (۳۳۸۲٦) ۱۰ر۳۰-۲-٤-٦-۸
* مامور ۱۱۷ مرزی نمیشناسد - سینماسکوپ - رنگی -
داریوش (۲٦۲٦٥) ۹- ۱۱ - ۱-۳-٥-۷-۹
* ۹ ساعت به راما -
سینماسکوپ - رنگی
پردیس ۱۰ر۳۰ - ۱۲ر۳۰ - ۲ر۳۰ - ٤ر۳۰ - ٦ر۳۰ - ۹
* راهزنان آیزونا - یاغی قندهار
البرز (۳۰٤۲٥۸) شروع‌یکسره از ۸ر۳۰ صبح
شیرفروش- دوبله بفارسی -باشرکت نورمن‌ویزدم-رنگی باغ گلستان سه‌راه سلسبیل تلفن ۹۳۳۷٦

اطلاعات ۱۳۰٤
صاحب امتیاز و مدیر مسئول
عباس مسعودی
تهران - خیابان خیام

تلفنخانه	۳۰۰۱۰ تا ۳۰۰۱۹
سردبیر روزنامه	۳۰٤۷۹۱
سرویس حوادث	۳۰۳٥٦۹
سرویس اقتصادی	۳۰٤٥۹۱
سازمان شهرستانها	۳۱٥۳۳
شعبه آگهیها	۳۰۳٦۳۳
نیازمندنها	۳۱٥۳۳
آگهی مجلات	۳٤۹٤۳
حسابداری روزنامه	۳۱۰۷۹

تهران ژورنال و تلفنهای موسسه اطلاعات

ژورنال دوتهران	۳۰٤۷۹۳
آرشیو واطلاعات سالانه	۳٤۲۷۳
کانون طوطی	۳۰٤٥۹۳
اطلاعات هفتگی	۳۰٤۸۷۸
اطلاعات جوانان	۳۰۳۳۱۳

ایران چاپ
چاپخانه اطلاعات
تلفن ۳۰۳۹٦٥

اگر بدوام و زیبائی فرشهای لاستیکی، پلاستیکی وغیره خود علاقمندید باما مشورت کنید.
تلفن ۳۰۲٦۰۸

تانکرآب تلفنهای ۷۷۱۹۹۹ ۷۷۱٤۰۰

کامیون درراه سردشت بدره افتاد و ...

یکنفر کشته و ۱۳ نفر مجروح شدند

خبرنگار مادر سردشت‌مهاباد گزارش داد: پریروز کامیون شماره ۳۱۳۰۶ برانندگی استوار تاج رستمی که با سرعت از جادهٔ «بیروان» سردشت میگذشت از جاده منحرف شد وبدره افتاد. در این حادثه ازبین سرنشینان کامیون یکدختر پانزده ساله که‌هنوز هویتش معلوم نشده است کشته‌شدو ۱۳ نفر مجروح گردیدند . مجروحین فعلا تحت درمان قرار دارند.

در پانزدهمین جلسه‌هیئت مشورتی‌روزنامه‌اطلاعات در شیراز گفته شد:

درشیراز برق گرانست‌وذغال کمیاب!

ازتاسیس‌شرکت واحد اتوبوسرانی که‌مدتهاست مقدمات‌آن‌فراهم‌شده خبری نیست

گوشه‌ای ازجلسه هیئت مشورتی روزنامه اطلاعات درشیراز

دربانزدهمین جلسه هیئت مشورتی روزنامه اطلاعات در شیراز گرانی برق ، کمیابی ذغال ، وسایر احتیاجات شهر شیراز مورد گفتگو قرارگرفت.

★ گرانی ذغال

خبرنگار ما در شیراز گزارش میدهد در این جلسه آقای پوربابائی سرپرست شهرداری شیراز نیز به دعوت هیئت مشورتی شرکت کرده‌بود ابتدا سرکار سرهنگ باز نشسته عبدالله مجاب رئیس هیئت مشورتی اظهار داشت : بطوریکه آقای‌شهردار اطلاع دارند ذغال یکی از ضروریات مردمی است که نه از گاز استفاده میکنند و نه قدرت خرید نفت دارند اما وضع ذغال در شیراز بعلت‌جلوگیری شدید سازمان جنگلبانی از نظر قیمت صورت نامطلوبی پیدا کرده و اینک اشخاص کم بضاعت قادر بخرید آن نیستند‌آیا شهرداری فکری برای تامین ذغال مصرفی‌مردم شهر کرده است ؟

★ توضیح شهردار

آقای پوربابائی سرپرست‌شهرداری در پاسخ اظهار داشت : چند روز قبل سازمان جنگلبانی مقدار یکصد وبیست تن ذغال بمزایده گذاشته که بنده این ذغال ها را خریده‌ام و بزودی درسه فروشگاه در سه نقطه شهر در اختیارمردم‌قرار خواهد گرفت.

★ مشکلات دیگر

پس‌از آن آقایان صدرالدین محلاتی، پاکزاد ، رضوی ، علی نقی بهروزی واحمد توسلی راجع به اتمام اسفالت جاده قصرالدشت ، گرانی برق ، تعریض خیابان جنت، وضع نامطلوب عمارت مخروبه مقابل مسجد وکیل، لزوم احداث پارک شهر و محصور نمودن گورستان شهر مطالبی بیان داشتند . آقای سرپرست‌شهرداری‌در پاسخ این تقاضا ها اظهار داشت : اراضی اطراف‌رودخانه‌خشک بزودی بصورت زیبائی درخواهد آمد و در قسمت جنوبی آن از پل فرح تاباغ صفا پارک زیبائی ایجاد خواهدشد . آقای شهردار سپس بگفتگو پیرامون وضع برق شیراز پرداخت وگفت : اصولا سرمایه شرکت برق سابق متعلق بمردم بوده که ببرق منطقه‌ای تحویل شده و برق منطقه‌ای بهای برق را تعیین خواهد کرد . البته در مورد ارزانی برق بامسئولان امر مذاکره خواهد شد و امیدوارم با مساعی آقای استاندار برق ارزان در اختیار مردم شیراز گذاشته‌شود.

*** زمین تهیه شده**

مر اینموقع آقای‌مصلح‌الدین‌امامی عضو هیئت درباره احداث گورستان، امتداد خیابان منوچهری و وضع نابسامان میدان تره‌بار سخن گفت وآقای پوربابائی ضمن دادن‌توضیحاتی متذکر گردید که‌پانصد هزار متر مربع زمین برای احداث گورستان در حوالی فلکه خاتون تهیه شده‌که با کمك ارتش سوم شن ریزی،پل سازی و خیابان کشی آن انجام‌یافته است‌و تا یکی دو ماه دیگر مورد استفاده قرار خواهد گرفت . امتداد خیابان منوچهری نیز در سرلوحه اقدامات شهرداری قرار دارد واقدامات لازم روی آن انجام خواهد گرفت.

همچنین بزودی یك میدان تره‌بار بزرك در انتهای خیابان لطفعلیخان زند ایجاد خواهد شد که از هرلحاظ شایستگی شهر شیراز را داشته باشد .

*** شرکت واحد چه شد ؟**

مطلب دیگری که در این جلسه مطرح گردید موضوع تاسیس‌شرکت واحد اتوبوسرانی (که با وجودتهیه مقدمات کار ، انجام آن بتعویق افتاده است) و همچنین اسفالت‌خیابان قاآنی بود . آقای سامی ضمن‌طرح این خواسته هااظهارداشت :شهرداری شیراز برای ازدیاد درآمد و تامین محل جهت استرداد وامهای‌خودباید فکری‌بکند . بعنوان نمونه ازسال ۱۳۳۸ تاکنون عوارض اراضی‌حریم شهر دریافت نشده و اگر این‌عوارض دریافت میشد از محل آنهابسیاری از برنامه های عمرانی شهرداری به مرحله عمل در می‌آمد .

★ عملی میشود

آقای پوربابائی درباره تاسیس شرکت اتوبوسرانی گفت : آگهی مربوطه منتشر شده و هم اکنون چند نفر غیر شیرازی برای خرید سهام آماده‌اند و باین‌ترتیب امید میرود که تا یکی دو ماه دیگر تاسیس شرکت بمرحله اجرا درآید.

سرپرست شهرداری سپس‌توضیح داد : برای ایجاد یك خیابان‌کمربندی ، نقشه خیابانی بعرض ۶۰ متر طرح و بوزارت کشور پیشنهاد شده و از طرف وزارت کشور مورد تصویب قرار گرفته است . اجرای این طرح هنگامی عملی خواهد شد که نه میلیون تومان وام درخواستی گرفته شود . ایشان اضافه کرد : دریافت عوارض از اراضی منوط باجازه‌وزارت کشور است و در صورت توافق مسئولان امر نسبت بدریافت عوارض مذکور اقدام خواهد شد .

شهردار شیراز درپایان ازراهنمائی های اعضای هیئت مشورتی روزنامه اطلاعات اظهار تشکر کرد و اطمینان داد که حتی‌الامکان در راه تامین نظرات اصلاحی آنان از طرف شهرداری اقدام خواهد شد .

۲ خبراز شمیران

* مامورین کلانتری دربند دریکی از کافه های سربند زنی بنام اقدس پاداش را که مشغول کشیدن‌هروئین بود دستگیر ساختند و ضمن‌بازرسی بدنی در کلانتری مقدار ۳ گرم هروئین از وی بدست آمد . ضمنا شخص دیگری بنام علی عشقی که در یکی از کافه های سربند تریاك میکشید بوسیله مامورین‌دستگیرشد.

* یکی ازمامورین‌آگاهی تجریش بمردی موسوم به رضا که بزی را حمل میکرد برخورد و چون رضا دارای سوابق سوء میباشد ویرا به کلانتری جلب کرد . در کلانتری ضمن بازجوئی معلوم شد که رضا این بزو دو میش دیگر رااز گله شخصی بنام علی سرقت کرده است رضا فعلا زندانی است.

۷ هزار سند مالکیت

بوسیلهٔ وزیر کشاورزی بین کشاورزان شیرازتوزیع‌میشود

خبرنگار ما در شیراز گزارش داد : صبح روز سه شنبه آینده نیمسار سپهبدریاحی‌وزیر کشاورزی باتفاق آقای سرهنك ولیان معاون وزارت کشاورزی و سر پرست سازمان اصلاحات‌ارضی‌وارد شیراز خواهد شد و عصر همانروز هفت هزار سند مالکیت بین کشاورزانی که در دوره سوم اصلاحات ارضی صاحب زمین شده‌اند بوسیله وزیر کشاورزی توزیع خواهد شد .

یك ضایعه اسف انگیز

عضوهیئت مشورتی روزنامه‌اطلاعات در شاهرودبدرگذشت

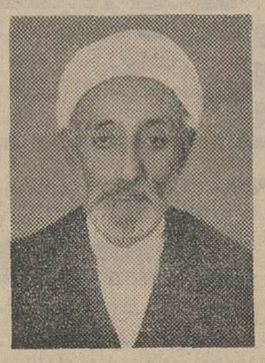

مرحوم جلالی

با کمال تاسف اطلاع یافتیم که آقای حاج شیخ محمد حسن جلالی یکی از روحانیون شاهرود و عضو هیئت مشورتی روزنامه اطلاعات در این شهر چند روز قبل بدنبال یك کسالت کوتاه در سن ۶۳ سالگی‌به درود زندگی گفت :

خبرنگار ما در شاهرود گزارش میدهد هنگام انتقال جنازه مرحوم جلالی بگورستان صد ها نفر ازمردم شاهرود در مراسم تشییع حضور یافتند و در مجالس ترحیمی که بدینمناسبت ترتیب داده شد شرکت جستند .

مرحوم جلالی از ۳۵ سال پیش تاکنون بانجام خدمات فرهنگی و ترویج شعائر مذهبی مشغول بود .

اطلاعات : درگذشت آقای حاج شیخ محمد حسن جلالی موجب تاثر وتاسف گردید و ما این مصیبت‌مولمه رابمردم شاهرود بخصوص‌بازماندگان آنمرحوم تسلیت میدهیم .

دو نفر در استخر غرق شدند

خبرنگار ما درمیانه گزارش‌داد: پریروز چوپان ۱۷ ساله‌ای اهل‌قریه «پاوریس » میانه که برای آب‌تنی باستخری رفته بود بحال خفگی‌افتاد و چوپان دیگری بنام حمید حمدی ۳۴ ساله برای نجات او خود را به آب انداخت ولی هر دو نفر غرق شدند . عده‌ای از اهالی با اطلاع از جریان جنازه ها را از استخر خارج و بدون اطلاع مامورین دفن کردند ولی ساعتی بعد مامورین از جریان با خبر شدند و با انجام نبش قبر جنازه‌هامورد معاینه‌پزشك قانونی قرار گرفت و مجددا بخاك سپرده شد .

۱۲ قبضه اسلحه کشف شد

خبرنگار مادر مسجد سلیمان گزارش داد: دیروزمامورین گروهان‌ژاندارمری «قلعه‌زراس» مسجد سلیمان ، هنگام گشت موفق شدند از یازده مسافر تعداد دوازده قبضه اسلحه سرپر و یکدستگاه دوربین کشف نمایند.

کشف ۲ قمار خانه در شمیران

خبرنگار مادر شمیران گزارش داد : مامورین کلانتری بخش یك تجریش مردی بنام حسن کدخدا را که در خیابان پهلوی کوچه سیمی قمارخانه دایر کرده بود دستگیر کردند و او را با وسایل قمار که در منزل وی بود بدادسرای‌شمیران اعزام داشتند .

در همان روز بکلانتری دربند اطلاع رسید که در منزل شخصی بنام محمد علی حسینی معروف به «فولوك» قمارخانه دایر شده است . مامورین پلیس با کسب اجازه‌از دادستانی بمنزل مذکور واردشدند و چند نفر را که مشغول قماربازی و همچنین استعمال مواد مخدره بودندبا صاحب منزل دستگیر ساختند . ضمن این بازرسی مقداری شیره و یك گرم و پنج سانت هروئین نیز بدست مامورین افتاد .

تربیت بدنی گیلان

حاضر بخریداراضی کارخانه گونی بافی شد

مزایدهٔ مربوط بفروش یك قطعه‌از اراضی کارخانه گونی‌بافی رشت، اداره تربیت بدنی گیلان‌اعلام‌داشت حاضر است زمین مورد مزایده را بقیمتی که اداره دارائی‌خریده‌است برا ی‌ایجاد یك استادیوم ورزشی خریداری کند ولی ادارهٔ دارائی مایل است زمین از طریق مزایده بفروش برسد .

خبرنگار مادر رشت که این گزارش را اطلاع داده اضافه کرد بناباظهار آقای دکتر سام استاندار گیلان فعلا مهندسین مربوطه مشغول تعمیر ساختمان کارخانه گونی‌بافی میباشند وبمحض خاتمه عملیات ساختمانی وتعمیر و نصب ماشین آلات‌مربوطه کارخانه افتتاح خواهدشد

کارمندان سازمان ریشه‌کنی مالاریا چالوس

دوماه است حقوق نگرفته‌اند

خبرنگارما در چالوس گزارش داد : دوماه است حقوق کارمندان سازمان ریشه کنی‌مالاریا چالوس پرداخت نشده و کارمندان مذکور بامشکل مالی بزرگی روبروهستند .

جمعی از کارمندان سازمان ریشه کنی‌مالاریا چالوس ضمن‌مراجعه بنمایندگی اطلاعات و تشریح این وضع تقاضا کردند از طرف مسئولان امر نسبت به‌پرداخت حقوق معوقه آنان اقدام گردد .

جوانترین قهرمان کنکور

آقای رحمن‌نوظهور فرشی(عکس بالا) در کنکور امسال دانشکده علوم دانشگاه تبریز که‌باشرکت قریب یکهزار نفر داوطلب انجام گرفت رتبه اول را حائز گردید .

آقای رحمن نوظهور مولدسال ۱۳۲۸ میباشد و ۱۷سال‌داردوبدین ترتیب جوانترین‌شاگرداول کنکور دانشگاه تبریز است.

کودکی غرق شد

گزارش خبرنگارما در شوش حاکیست : پسر بچه هشت ساله‌ای بنام رحیم حشیش فرزند عبدالله که برای آب‌تنی برودخانه‌شاهپورشوش رفته بود بعلت عدم اطلاع از فن شنا در رودخانه غرق شد .

جنازه مورد معاینه پزشك قانونی قرار گرفت‌وجواز دفن صادر گردید

عابر گشته شد

بنابگزارش خبرنگار مادر کرج : **پریشت آتومبیل سواری شماره۴۳۶۴۲ تهران ۴۲ برانندگی سید مهدی حسینی‌پور در نزدیکی آبیك ۳۹ کیلو متری جاده قزوین ـ کرج با عابر۳۵ ساله‌ای بنام محمدقلی‌مرادی تصادف کرد و اورا مجروح ساخت .**

محمدقلی قبل از رسیدن به‌بیمارستان درگذشت.

جنگل «کوه‌قوچعلی» آتش گرفت

با کوشش مامورین ، حریق در قسمتی از جنگل‌مهارشد

دیروز قسمتی از جنگل «کوه قوچعلی» واقع در شمال شرقی‌ایلام بعلت نامعلومی طعمه حریق شد و ظرف مدتی کمتر از دو ساعت آتش بشعاع یك کیلو متر توسعه یافت. بااطلاع‌جریان بمامورین ژاندارمری ایلام ، عده‌ای از مامورین‌باوسائل لازم برای‌اطفای‌حریق رهسپارجنگل «کوه قوچعلی» شدند و با تلاش فوق‌العاده ،موفق‌شدند حریق‌قسمتی از جنگل را خاموش نمایند .

خبرنگار ما در ایلام گزارش‌داد: درختان جنگل کوه قوچعلی اکثرا بلوط .است و تاکنون قسمت زیادی از جنگل مزبور درمیان شعله های آتش سوخته و خاکستر شده است. شعله های دود و آتش همچنان از جنگل مزبور زبانه میکشد . بقرار اطلاع صبح امروز آقای مهندس فروردین رئیس جنگلبانی استان با یك اکیپ مجهز بمنظور کمك‌درامر اطفای‌حریق رهسپارآن ناحیه گردیده است .

★ در یزد

برای تامین آب آشامیدنی‌سالم در قریه «نج کاریزات » ازتوابع‌یزد گروه پزشکی شماره ۳۰۹ سپاه بهداشت بسرپرستی آقای دکتر محمد رضاهوشمند اقداماتی انجام داده و قرار داد لوله‌کشی آب آن ناحیه را باانجمن عمرانی ده منعقد کرده‌است . ساختمان حمام درتنك چنار ومعالجه ۱۸۶۸ نفر بیمار نیز ازدیگر اقدامات این گروه‌میباشد. ضمنا آقایان عباس سمیعی وسید حسن حمزه‌زاده کمك پزشکان سپاه بهداشت بااین‌گروه‌همکاری دارند .

*** در کازرون**

گروه پزشکی شماره ۲۸۴ سپاه بهداشت بسرپرستی آقای دکتر نورالدین مستشاری وهمکاری کمك پزشکان سپاه بهداشت‌علی‌طباطبائی وحسین‌میربخش طی‌ماه گذشته اقدامات بهداشتی ودرمانی قابل توجهی در حوزه ماموریت‌خودانجام داده و ۱۳۴۸ بیمار رامعالجه کرده است .

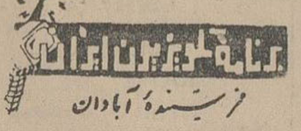

سه‌شنبه ـ ۷ر۶ر۴۵

ساعت۶ـ موسیقی باتصویر
ساعت۶ر۳۰ـ سلام شاهنشاهی‌واعلام برنامه
ساعت۶ر۳۳ـ مرد نامرئی
ساعت۷ـ اخبار
ساعت۷ر۱۵ـ صنعت نفت
ساعت۸ـ موسیقی ملی
ساعت۸ر۳۰ـ نبرد
ساعت۹ر۲۵ـ اخبار
ساعت۹ر۳۰ـ برنامه هوندا
ساعت۱۰ـ گلچین هفته
ساعت۱۱ـ پایان برنامه

نمایندگان اطلاعات در خدمت مردم

مردم شهرستانها بوسیلهٔ نمایندگان اطلاعات خواسته‌های خود را شرح میدهند

شکایت ازخط تلفنی مراغه ـ تهران

جمعی از اهالی مراغه ضمن مراجعه بدفتر نمایندگی اطلاعات از خط تلفنی مراغه ـ تهران که اغلب سبب اتلاف وقت مراجعین میگردد اظهار ناراحتی کردند و گفتند : مدتهاست کانال مربوط باین خط ارتباطی خراب می‌باشد و بهمین جهت مراجعین جزدردسروناراحتی و اتلاف وقت نصیبی از این دستگاه نمی‌برند . از طرف دیگر وقتی از تهران میخواهند بوسیله کاریر بایکی از اهالی مراغه تماس‌بگیرند مسئولان تلفن کاریر فقط در صورتیکه طرف تلفن داشته باشد رابطه را بوسیله تلفن بااو برقرار میکند و در غیر این صورت بمرکز اطلاع میدهد که مخاطب حاضر نیست و حال آنکه وظیفه مسئولان کاریر است که مخاطب را دعوت نمایند . مراجعین درپایان تقاضا کردند که مسئولان امر سروصورتی بوضع تلفن کاریرمراغه‌بدهند .

درپل سفید قابله وجود ندارد

درپل سفید مرکز وسیع سوادکوه زنان باردار هنگام زایمان جدا باخطر مرگ روبرو هستند زیرا دراین شهر حتی بعنوان نمونه یك قابله تحصیل کرده وجود ندارد . گروهی از طبقات مختلف مردم پل سفید بامراجعه بنمایندگی اطلاعات اظهار داشتند : هنگامیکه‌یك زن دراین بخش دچار درد زایمان می‌شود تنها چاره‌اش اینستکه به‌قابله های بی‌اطلاع‌محلی مراجعه کند و اگرهم باصطلاح‌جانش را دوست دارد در آن لحظات بحرانی بااتومبیل بشهر های اطراف برود زیرا در پل سفید خطر اورا تهدید میکند . از مسئولان امر انتظار داریم‌بااعزام یك قابله تحصیل کرده پل سفید باین ناراحتی بزرك خاتمه بخشد .

قاطر چموش

بجرم اهانت بصاحبش پسر صاحب‌حدید راکشت!

برای انسانها بتجربه ثابت شده است که‌حیوانات تاچه‌اندازه بمربی و صاحب خود ابراز علاقه میکنند و تا چه‌حدوقایعی را که دردنیای انسانهااتفاق می‌افتد درك مینمایند . حادثه‌ایکه چندروز قبل درناحیه باغ‌ملك جانکی رویداد شاهددیگری‌برای تائید این حقیقت ...

چند روز قبل داماد محمود داوریناه یکی ازسران‌عشایر بهمئی برای انجام کاری باقاطر نزد پدر زنش درقریه علا از توابع باغ ملك رفت ولی درآنجا برسرموضوعی بین او و پدرزن‌نزاعی درگرفت ومحمود پس از این نزاع قاطر دامادش را از اوگرفت و اورا پای پیاده روانه منزلش ساخت .

روز بعد پسر چهارده ساله محمود بنام‌پاشا که سوار کارماهری بود بوسیله همان قاطر به‌صحرا رفت اماهمینکه ازدیدگاه مردم قریه دورشد قاطر که گویا دریافته بود راکبش صاحب قبلی‌ونیست بایك تکان شدید پاشارا بزمین انداخت ، پاشا از قاطر بزیرافتاد لیکن پایش درر کاب گیر کرد و قاطر درهمین هنگام بنای تاخت را گذاشت و بدن‌سوار کار چهارده ساله را بروی سنك های صحرا کشید . اندکی بعد قاطر بدون سوار کار بقریه بازگشت ، والدین پاشا بادیدن این وضع درصحرا به‌جستجوی فرزندشان مشغول شدندوسرانجام‌جنازه‌وی را درکنار تخته سنگی یافتند ...

«رامهرمز ـ خبرنگاراطلاعات»

از : مقدس زاده — نمایندهٔ اعزامی سازمان شهرستانها

سیمای شهرستانها

نیشابور،«خمیرخانه‌بی‌نان»!

هیچیك ازکوچه‌ها وخیابانهای فرعی این‌شهراسفالت نیست

برای‌تامین‌آب‌شهر،حفر۴حلقه‌چاه‌دیگرضروریست

گزارش شماره‌قبل‌نویسنده سیمای شهرستانها به‌تشریح مذاکرات‌جلسه هیئت مشورتی روزنامه اطلاعات در نیشابور اختصاص داشت که نیمه‌تمام مانده بود واینك دنباله این گزارش بنظر خوانندگان ارجمند میرسد .

★ یخ کیمیاست

آقای حاج نجار مدیر عامل جمعیت شیرو خورشیدسرخ نیشابور و عضو دیگر هیئت گفت: بااین مضیقه آب درنیشابور ، یخ حکم کیمیا رادارد و اگردر این شهر پیدا شود از مشهد و یا سبزوار آورده‌اند . بهمین جهت بهای یخ گرانتر است . آقای غفاری شهردار سابق نیشابور ویکی دیگر از اعضای هیئت مشورتی اظهارداشت: شهر نیشابور درحال‌حاضر یك کارخانه یخسازی دارد که گرچه فعلابعلت کم آبی نمیتواند یخ‌مصرفی مردم راتامین کندولی در آنموقع هم که آب بود میزان محصول یخ این کارخانه کفاف یخ مصرفی مردم‌را نمیداد .

قبل‌از فصل گرما یکی از اهالی شهر پیشنهاد کرد که حاضر است یك کارخانه یخسازی‌درنیشابور نصب کندولی مسئولان فعلی امور شهر مخالفت کردندو گفتند : شهرداری خودش کارخانه یخسازی دارد. اما با این کیفیت‌معلوم نیست اگرشهرداری کارخانه یخسازی دارد چرا یخ‌مصرفی مردم نیشابور را از مشهد و یاسبزوار وارد میکنند واگر ندارد چرا اجازه تاسیس کارخانه یخ‌سازی داده‌نمیشود.

آقای روشندل معاون ادارهٔ آموزش وپرورش نیشابور ویکی‌دیگر ازاعضای هیئت مشورتی اطلاعات ، درمورد آب آشامیدنی مردم نیشابور گفت :اصولا برای تامین آب ورفع این مشکل بزرك مردم نیشابور باید لااقل ٤حلقه چاه عمیق‌دیگر حفر گردد . چون‌در صورتیکه آب موجود هم در لوله کشی شهر جریان یابد کفاف بیش از ٦ ساعت آب مصرفی مردم شهر رانمی‌کند .

★ خمیرخانه بی نان

آقای بلوریان یکی دیگر از اعضای هیئت مشورتی اطلاعات در نیشابور موضوع دیگری را مطرح کرد و گفت : علاوه بر مضیقه آب، مردم نیشابور هر سال بامشکل تامین نان هم‌دست بگریبانند .

شهر نیشابور سابقا بنام «خمیرخانه» خراسان‌نامیده‌میشد و گندم ونان مصرفی تمام شهر های خراسان از نیشابور تامین میگردید. ولی‌از چند سال‌پیش، وضع محصول غله چه خوب باشدوچه بد ، درآخر سال‌مردم این‌شهر برای تامین نان در مضیقه می‌باشند . چون اغلب محصول غلهٔ نیشابور به‌شهر های دیگر حمل میشود ودر نتیجه‌چند ماه از سال را مردم «خمیرخانه» خراسان در مضیقه نان قرار میگیرند. سال گذشته‌که وضع محصول غله چندان رضایتبخش نبود اگر دولت کمك نکرده و گندم باین‌شهر نفرستاده بود معلوم نبودمردم نیشابور چگونه نان خودرا تامین میکردند .

امسال هم که وضع محصول رضایتبخش است و محصول‌غله نیشابور درحدود ده هزار تن مازاد برمصرف سالانه مردم‌می‌باشد معهذا اگر وضع بهمین منوال باشد در آخرسال مانند سالهای پیشین مردم درمضیقه نان خواهندبود . چون از هم اکنون حمل‌غله‌ازنیشابور بسایر شهرها شروع شده وروزانه در حدود پانصد تن گندم وجو از این شهر بسایر شهرها حمل میشود. خوب‌است اداره دارائی‌و باشهرداری مازاد محصول غله را خریداری وانبار کنند و در موقع‌ضرورت به‌نانوایان‌بفروشند.

★ مشکل دیگر

آقای ارباب‌زاده وکیل دادگستری و عضو هیئت مشورتی اطلاعات در نیشابور مشکل دیگر مردم این‌شهر را مطرح‌کردو آنهم‌فاصلهٔ دادگستری تاشهر بود .

آقای ارباب‌زاده میگفت : ادارهٔ دادگستری نیشابوردر ایستگاه‌راه‌آهن این شهراست ومردم برای کوچکترین کار قضائی ناچارند مسافت زیادی به خارج شهررفت وآمد و صرف وقت کنند درصورتیکه محل‌سابق‌دادگستری درمرکز شهر نیشابور وساختمان‌آنهم متعلق بخود دادگستری بود . حالا چرا دادگستری را بایستگاه راه‌آهن که‌خارج شهراست برده‌اند ؟ من‌نمی‌دانم. اگر بخاطر ساختمان محل آن است ، میشود همان محل قبلی راکه در مرکزشهرو متعلق‌بخود دادگستری است بطرز نوینی ساخت و دادگستری را به‌آن‌محل منتقل کرد واین مشکل رااز سرراه مردم برداشت باوضع‌فعلی بجرات میتوان گفت‌که تابحال باندازهٔ هزینه ساختمان دادگستری در مرکز شهر (محل قبلی) کرایه محل فعلی دادگستری داده شده است .

*** اسفالت بدتر ازشوسه**

آقای دکتر رادیکی دیگراز اعضای هیئت مشورتی اطلاعات در بارهٔ‌اسفالت خیابان پهلوی نیشابور که در مسیر راه مشهد ـ تهران است صحبت کرد وگفت : خیابان پهلوی نیشابور تنها خیابان اسفالته این شهر است ولی اسفالت آن باندازه‌ای خراب شده که حالا فقط اسمی از اسفالت باقیمانده است. تنها خیابان اسفالتهٔ نیشابورهم بسرنوشت راه‌اسفالته مشهد ـ نیشابور دچار شده و علاوه‌بر موجبها ودست اندازهای اسفالته !اصولا در سطح اسفالت این خیابان جائی سالم باقی نیست .

تاکنون هیچیك از خیابانهای فرعی نیشابور اسفالت نشده و برای‌اسفالت کوچه‌ها نیز هیچگونه اقدامی صورت نگرفته است . آقای دکترراد افزود: اگر برای ترمیم یا تجدید اسفالت خیابان پهلوی نیشابور بین شهرداری وادارهٔ‌راه‌واحیاناسازمان مربوطه‌دیگری توافق نظر نیست خوب است برای اسفالت خیابانهای فرعی و کوچه‌های شهر اقدام شود تا تکلیف تجدید اسفالت این خیابان هم معلوم گردد.

*** مشکلات دیگر**

مشکلات واحتیاجات دیگر مردم نیشابور هم دراین جلسه هیئت‌مشورتی روزنامه اطلاعات مطرح شد که‌اهم آنها خرابی وضع تلفن شهری بود. چندتن از معتمدین محلی نیشابور که دراین جلسه حضور داشتند میگفتند: خدا بلای تلفن شهری نیشابور را نصیب هیچ‌شهر دیگری نکند .چون وجود چنین تلفن شهری جز تلف کردن وقت نتیجه‌ای ندارد .هم‌دستگاه مرکزی تلفن شهری نیشابور خراب می‌باشدو هم‌سیمهای آن‌پوسیده‌است و بهمین جهت مردم نیشابور عطای تلفن شهری رابه لقایش بخشیده‌اند و اگرهم گاهگاهی از تلفن شهری استفاده کنند از فرط ناچاری است .

آقای کاشفی عضو هیئت مشورتی اطلاعات اظهار داشت : شهر نیشابور استعداد ایجاد یك مرکزتلفن خودکار رادارد ولی معلوم نیست چرا تابحال برای تاسیس تلفن‌خودکار در این شهر که بلحاظ وجود مدفن خیام و عطار وکمال‌الملك مورد توجه میباشد اقدامی صورت نگرفته است .

جلسهٔ هیئت مشورتی اطلاعات در نیشابور هنگامی خاتمه یافت‌که شب شده بود. از دور چراغهای آرامگاه خیام سوسومیزد ووقتی از یکی از همراهان دربارهٔ برق آرامگاههای‌خیام وعطار پرسیدم ، گفت : هنوز برق شهر نیشابور تا آرامگاه های خیام‌و عطار کشیده نشده است چون بیم‌آن میرود که برق‌شهر هم بسرنوشت‌آب نیشابور دچار گردد!و صحن وسرای خیام وعطار که مایه افتخار نیشابور است هم‌خاموش‌شود چراغهائی که‌در آرامگاههای خیام و عطار می‌بینید از برق اختصاصی آرامگاه خیام روشن میشود و شبها فقط یکی دوساعت روشن است ...

مدفن خیام و مقبرهٔ عطار در دو کیلومتری نیشابوردر فاصله‌ای‌نزدیك بهم قرار دارد و اطراف آنرا باغها و مزارع سرسبز محاصره کرده است. لطف هوای نیشابور و صفای مقبرهٔعطار و آرامگاه خیام توام باجادوی خیال‌انگیز مدفن کمال‌الملك ،نیشابور را شهری عارفانه جلوه‌گر ساخته‌و دریغ است که‌چنین شهری با چنان‌مشکلاتی دست‌بگریبان‌باشد ...

مشکل ارکسترهای ایتالیا و آمریکا

کنسرت دسته ارکستر سمفونیک « سیستانی » که فرار بود در فستیوال سینمائی بعلبك صورت گیرد دچار مشکلات فراوانی گردیده است .

روزنامه‌های لبنانی با برگزاری این کنسرت مخالفت کرده و نوشته‌اند که ارکستر ایتالیائی قرار است بعد از لبنان دراسرائیل کنسرتهائی بدهد لذا باید از اجرای برنامه آنها دربیروت جلوگیری شود .

روزنامه‌ها همچنین از دولت لبنان درخواست کرده‌اند که از اجرای کنسرت دسته موزیك امریکا هم جلوگیری کند زیرا این دسته موزیك هم‌قرار است در تل اویو کنسرتهائی بدهند به این ترتیب سرنوشت دسته های کنسرت فستیوال بعلبك دچار وضع نامناسبی گردیده‌است

پزشك ودارو

پیشرفتهای علم پزشکی پی بردن همه مردم را ببعضی واقعیت هاضروری ساخته است . از طرف دیگر پیشرفت علم طب مسئولیت پزشکان را نیز زیادتر کرده است .

از جمله بکار بردن داروهای مختلف ممکنست خطرات زیادی برای بیماران دربرداشته باشد . گاه خطر یك بیماری ۹۰ درصدو خطرات ناشی از داروی درمان کننده آن ۵-٤ درصد است .

دراین صورت پزشك در تجویز دارو تردید نمیکند . اما :دختر ۲۰ساله‌ئی از نارسائی کلیه رنج میبرد . دربدن او مخمری پیدا میشود که هیچ‌داروئی برآن موثر نیست و فقط یك داروی بسیار قوی وجود دارد که‌خطر استعمال آن ٤۰-۳۰ درصد . پزشك با علم بخطر این دارو رابکار میبرد وبیمار نجات می‌یابد .

واضح است که در چنین مواردی پزشك دچار تردید فراوان میشود .

دراین موارد پزشك نمیتواند باگفتن واقعیت به‌بیمار وکسب‌نظراومسئولیت خودرا کاهش دهد .

از سوی دیگر این عقیده‌نیست قابل بحث که پزشك نباید با مرك طبیعی که مرحله‌ئی لازم و اجتناب ناپذیر از گردش چرخ زندگیست مبارزه‌نماید. چون بهر حال این سرنوشت بشر نیست که جاودانه باشد .

بلندترین درخت جهان

پاپای کشف‌های متعددی که هرروز درجهان ما صورت‌میگیرد بلندترین درخت جهان نیز کشف گردید .

دکتر «پل‌رینك» استاد تاریخ‌طبیعی دانشگاه کالیفرنیا به این کشف نایل گردید .

این درخت که طول آن ۱۱۲ متر و ۵۷ سانتیمتر میباشددر اطراف سان‌فرانسیسکو قرار دارد و بلندترین درخت جهان است. رکورد پیشین بلندترین درخت متعلق به‌درخت دیگری در این‌منطقه بود که ۱۱۱متروه۹ سانتیمتر طول داشت .

فرانس‌سوآر

در زمین چه میگذرد ؟!

عبور از پنج قاره

از سال ۱۹۵۶ تاکنون یعنی‌قریب دهسال است که فصل تابستان در کره خاکی ما بصورت نا مطلوب‌و منقلبی در آمده است .

★ وضع نگران کننده

اوضاع نا مطلوب کره خاکی‌ما، علاوه بر اینکه تابستان را بر میلیونها نفر مردمیکه میخواستند تعطیلات خود را در کنار دریا و یا ییلاقهای باصفا بگذرانندحرام کرده بلکه سردی هوا ،باران های مداوم و سیل‌آسا در زمینه اقتصادی نیز سبب بی نظمی های‌بزرگی گردیده است . بطور خلاصه محصول کشت و زرع هر سال از نظر کمیت و کیفیت کاهش محسوسی یافته و میابد .

در خود فرانسه ،سردی‌وبارندگی ماه ژوئیه سال ۱۹۶۶از سال ۱۸۱۳ تاکنون نظیر نداشته است .

ماه اوت نیز مانند ماه‌ژوئیه در مقام مقایسه باماههای‌مشابه طوفانی و منقلب بوده است .

در انگلستان انقلابات جوی بحدی شدید شدکه دامنه بحث‌پیرامون آن‌بمجلس لردها نیز کشیده شدو لرد « چکلتون » وزیر نیروی‌هوائی مقامات هوا شناسی را مورد انتقاد قرار داد و لرد « ارول» نیز درمقام دفاع از مسئولان هوا شناسی برآمده و گفت آنها مسئول - انقلابات جوی هستند .

★ هواشناسی

همه میدانند که در انقلابات بزرك جوی ، پیش بینهائیکه می شودمربوط‌بزمان کوتاه وتازه‌آنهم صد در صد و قطعی نیست .

اگر مقامات هوا شناسی پیش بینی بارندگی ۲٤ ساعت بعد را میکنند در عین حال ممکن است در باره وزش باد ها دچاراشتباه شوند و جریان باد نیز از ریزش باران جلوگیری کند .

بطورکلی باید یك نکته رابطور صریح یاد آوری کرد و آن اینکه ما در « فصول غیر منظم» یا در دوره خنکی و سردی عمومی که از سال ۱۹٤۰ تاکنون نیمکره شمالی را فرا گرفته است قرار داریم .

این خنکی بدنبال یك دوره طولانی گرما که از ۱۷۰۰ آغاز گردیده و در فاصله ۱۸۹۰ تا - ۱۹۳۰ باوج خود رسیده بروز کرده است .

★ چرا ؟

علت این تغییرات ناگهانی‌چیست؟ دولتهاوموسسات بزرك برای‌شناخت علت این تغییرات باید بهای گزافی بپردازند زیرا هرگز تمدنی مانند تمدن عصر ما تا این حد در معرض تغییرات جوی نبوده است .

★ آیا بشر مسئول است ؟

آیا باید بی احتیاطی‌بشر راعامل این تغییرات دانست ؟ در وهله‌اول شخص متوجه انفجارات اتمی و هیدروژنی میشود ،ولی بعید بنظر میرسد که‌این انفجارات مسئول‌این تغییرات باشند زیرا انرژی هائی که از انفجارات اتمی پدید می‌آیند در مقابل انرژی که طبیعت برای پدیده‌هائی نظیر باد و باران وتولید ابر و طوفان اختصاص‌میدهدبسیار ناچیز است .

برای درك عظمت انرژی طبیعت کافی است یاد آوری شود که یك کیلو متر مکعب هوا در سطح دریا یك میلیون تن وزن دارد و در این صورت مقاومت طبقات پائین‌جودر مقابل انفجارات اتمی ساخته و پرداخته دست بشر معلوم میگردد. یك طوفان متوسط آنقدر انرژی بصورت مکانیکی و الکتریکی از میان می برد که مقدارآن‌برابر ۵بمب ۲۰ کیلو تنی میباشد که‌در هیروشیما فرو ریخته شد .

وامادر باره گاز کربنیکی که از کلیه موتور های کره خاکی ما تولید میشود و عده‌ای ازدانشمندان مخصوصا دانشمند امریکائی تلر آنهارا مسئول تغییر هوا میدانند باید یاد آوری کرد که در مقام مقایسه بامیزان هوای جو زمین‌چه اندازه ناچیز می باشد .

محاسبه شده‌است که جمع کل گاز رها شده از موتور های زمین بزحمت در مقام مقایسه با فشار عادی جوی می تواند روی یك‌کیلو متر مربع فضا تاثیر کند .

★ انقلابات جوی

ممکن‌است که انفجارات اتمی موشکی در طبقات بالای زمین در فاصله ۸۰ تا ۲۰۰ کیلو متری‌در توازن شیمی یاالکتریکی موثرباشد

این انقلاب مخصوصا در پرده «اوزون» که دراین ارتفاع قرار گرفته و در «تعیین هوای کره» نقش مهمی بازی می کند موثر می شود . زیرا این نکته واضح‌است که خاکسترهای آتش فشانی‌همیشه دربرودت هوای کره زمین موثر بوده‌اند .

آیا گاز های متصاعد از انفجارات موشکی ما دربلند کردن خاکستر های آتش‌فشانی موثرند؟ممکن‌است این فرضیه صحیح باشد ولی مسلما مقیاس‌آن بسیار ناچیزخواهد بود . پس علت اساسی بدبختی و انقلابات کره خاکی مارا بایددر عدم نظام طبیعی جست ؟ این‌فرضیه بیشتربنظر درست می آید .

بموجب تحقیقات دانشمندان کره زمین هر ۱۰۰۰۰ سال یکبارمواجه با برودت و سردی میشود واینك بشر خاکی در آستانه داخل شدن به این دوره سردی است .

بدینسان‌مسئله‌ایکه در مقابل بشر قرار می گیرد ، قابل سکونت‌کردن کره ماه نیست بلکه سعی‌درقابل سکونت کردن زمین باید باشد سرویس علمی خبرگزاری فرانسه

زن رکوردشکن!

«کلودماندو » شناگر مشهور فرانسوی موفق شد رکورد ۲۰۰ متر شنای آزاد را بشکند . او این فاصله را در ۲ دقیقه و ۱۵ ثانیه و پنج‌دهم ثانیه طی‌کرد و رکورد تازه‌ای‌در شنای آزاد بانوان در اروپابجای گذاشت . دراین عکس «ژان- پیك » قهرمان جهانی رکبی‌این پیروزی را به کلود تبریك می گوید .

عکس از خبرگزاری فرانسه

تبریکات

سرور گرام تیمسار عبداله بیداربخت

ارتقاء بدرجه سرتیپی آن تیمسار معظم را از صمیم قلب تبریك عرض نموده موفقیت ونیل بدرجات عالیتر را از درگاه خداوند متعال مسئلت داریم .

حاج‌عباس‌خلج،حاج‌محمدخلج، اصغرخلج، ناصرخلج، محمود خلج

تیمسار معظم سرتیپ عبداله بیداربخت

ارتقاء درجه سرتیپی سرور گرام‌راصمیمانه تبریك عرض نموده و ترقیات‌روزافزون جنابعالی را از خداوند متعال خواهانیم .

حاج عباس خندان - غلام خندان - حسین خندان

تیمسار سرلشکر نعیمی‌راد فرمانده محترم پایگاه هوائی وحدتی

بدینوسیله ارتقاءدرجه‌آن تیمسارراصمیمانه تبریك‌عرض مینمایم

سرگرد دکتر دست‌غیب

تیمسار سرتیپ روح‌الله امینی ریاست‌مبارزه باقاچاق ژاندارمری کل کشور

ارتقاء درجه جنابعالی‌را صمیمانه تبریك گفته و موفقیت شمارا در اجرای منویات شاهنشاه آریامهر و هدف های انقلاب شاه و ملت آرزومندم .

ذبیح‌الله روحانی

تیمسار سرتیپ امینی ریاست محترم مبارزه باقاچاق ژاندارمری کل کشور

ارتقاء درجه جنابعالی را به سرتیپی تبریك عرض مینمائیم .

حاج حسین رضائی - عباس کریمی - نورالله عمرانی - سید مرتضی هاشمی

تیمسار سرلشکر فتاحی

بانهایت مسرت ارتقاء درجه سرلشکری آن تیمسار را صمیمانه تبریك عرض مینمایم

سرهنك علی افضلی

تیمسار سرتیپ امینی ریاست محترم اداره مبارزه با قاچاق ژاندارمری کل کشور

ارتقاءمقام‌جنابعالی‌را بدرجه‌سرتیپی‌صمیمانه‌تبریك‌عرض‌مینمائیم.

حسن آذربخش و بانو

تیمسار سرتیپ امینی ریاست محترم اداره مبارزه با قاچاق ژاندارمری کل کشور

ارتقاءمقام جنابعالی‌رابدرجه‌سرتیپی صمیمانه‌تبریك‌عرض مینمایم.

فریدون آذربخش

تیمسار معظم عبداله بیداربخت

ارتقاء درجه آن عموی گرامم را ازصمیم قلب تبریك عرض و توفیق ادامه خدمتگذاری صادقانه آن تیمسار را به میهن عزیز آرزومندم

کارلسروهه - فرامرز معطر

جناب آقای فرخ نیا

انتصاب‌آنجناب را بمقام مدیریت کل آموزش و پرورش استان مرکز صمیمانه تبریك عرض مینمایم .

رئیس موسسه آموزشی کیوان - رزاقی

جناب آقای مهندس پارسا معاون‌فنی‌وزارت پست و تلگراف وتلفن

انتصاب شایسته جنابعالی را بسمت جدید صمیمانه تبریك عرض میکنیم .

مهندس رضا کلیشادی - مهندس مهدی ظهری

جناب‌آقای‌فریدون‌فرخ‌نیا

انتصاب‌شایسته جنابعالی رابمدیریت کل‌آموزش‌وپرورش استان‌مرکز که‌نشانه لیاقت‌و کاردانی سرکاراست صمیمانه تبریك عرض‌مینمایم.

کریم شهباز بان

تیمسار سرتیپ امینی ریاست مبارزه باقاچاق ژاندارمری کل کشور

ارتقاء بدرجه سرتیپی آن تیمسار را صمیمانه تبریك عرض نموده درجات بالاتری را برای جنابعالی آرزو میکند .

آ-۱٤۷۱۳ بهرام مغنی

تیمسار سرتیپ امینی ریاست مبارزه باقاچاق ژاندارمری کل کشور

ارتقاء بدرجه سرتیپی آن تیمسار را صمیمانه تبریك عرض‌نموده درجات بالاتری را برای جنابعالی آرزو میکند . رشید ضیاءطبری

تیمسار سرتیپ امینی ریاست مبارزه باقاچاق ژاندارمری کل کشور

ارتقاء درجه بسرتیپی آن تیمسار را صمیمانه تبریك عرض‌نموده درجات بالاتری را برای جنابعالی آرزو میکند خدایارضیاء طبری

تیمسار سرتیپ مصطفی احسانی

ارتقاء جنابعالی را بدرجه سرتیپی تبریك میگویم .

آ-۲۱٤۱۰ اصفهان -مهندس ناصرامیران

تیمسار معظم ارتشبد دکتر بهرام آریانا

انتصاب تیمسار سرلشکر ناصر عاصمی رابریاست بازرسی کل ستاد بزرك ارتشتاران که از افسران شاهدوست‌ولایق است صمیمانه تبریك عرض مینمائیم .

مدیر کل دفتر وزارت آموزش و پرورش حبیب‌یغمائی - مدیر کل بازرسی اقوامی - مدیر کل آموزش استان مرکز -فرخ‌نیا

سرکار علیه خانم صوفی

انتصاب جنابعالی رابسمت‌مدیریت‌تربیت معلم صمیمانه‌تبریك عرض مینمائیم.

خانواده‌مرضوانی

تیمسار سرتیپ پایدار حسینی ریاست محترم‌مخابرات‌ژاندارمری

ارتقاء درجه جنابعالی را بسرتیپی صمیمانه تبریك عرض مینماید

آ-۱٤۷۵۵ ابراهیم صالحی شیرازی

جناب آقای دکتر بطحائی

انتصاب آنجناب را بمقام مدیریت کل کارگزینی وزارت آموزش وپرورش از صمیم قلب تبریك میگوئیم .

خرم‌آباد لرستان - سعید آراسته - شکرالله عرب‌زاده

استاد دانشمند جناب آقای دکتر منوچهر تسلیمی

انتصاب جنابعالی را بمعاونت وزارت اطلاعات صمیمانه تبریك عرض مینمائیم

مهندس تقی خلیلیان - دکتر میرحسن موسوی

تیمسار سرتیپ روح‌اله امینی رئیس مبارزه با قاچاق ژاندارمری کل کشور

ارتقاء درجه آن تیمسار محبوب را از طرف خود و فامیل صمیمانه تبریك میگوییم

قدرت‌اله روحانی

جناب‌آقای دکتر حسن شمیرزادی

انتصاب شایسته جنابعالی را بمقام معاونت وزارت کشور تبریك میگویم

محمدتقی شهاب‌الدینی

جناب آقای مهندس ستوده وزیر محبوب پست و تلگراف وتلفن

انتصاب شایسته جناب آقای مهندس خلیل پارسا را بمعاونت فنی وزارت پست و تلگراف و تلفن از طرف خودو کلیه کارکنان اداره کل خدمات اداری‌تبریك عرض مینماید .

آ-۱٤۷۸۳ مهندس نصراله افشار

جناب آقای مهندس ستوده وزیر محبوب پست و تلگراف وتلفن

انتصاب بجای جناب آقای مهندس پارسا رابمعاونت فنی وزارت پست و تلگراف و تلفن از طرف خود وکلیه کارمندان اداره کل تلفن تبریك عرض مینماید .

مهندس محمدتقی محمدی

تیمسار سرتیپ امینی ریاست محترم اداره مبارزه با قاچاق ژاندارمری کل کشور

ارتقاءمقام‌جنابعالی‌را بدرجه‌سرتیپی‌صمیمانه‌تبریك‌عرض‌مینمائیم.

سروان محمد مخمل‌باف وبانو

سرکار خانم زینت‌یاسری رئیس جمعیت بانوان تهران‌پارس

اعضاءجمعیت‌بانوان تهران‌پارس انتصاب شایسته شما را به ریاست آموزش و پرورش ناحیه دو صمیمانه تبریك میگویند.

جمعیت‌بانوان تهران‌پارس

تیمسار معظم سرلشگر محمودنعیمی راد

مفتخرم که ارتقاء درجه جنابعالی را از صمیم قلب تبریك گفته امیداست در ظل توجهات اعلیحضرت همایون‌شاهنشاه آریامهر بر مقامات‌ودرجات‌بالاتری نائل‌آئید. پرویزقندیان‌وبانو

جناب آقای مهندس ستوده‌وزیرمحبوب وزارت پست‌وتلگراف‌وتلفن

انتصاب شایسته جناب آقای مهندس خلیل پارسارابمعاونت‌فنی وزارت کارمندان اداره بیسیم شهرستانها به‌آن‌جناب تبریك عرض می‌نمایند .

از طرف کارمندان اداره بیسیم شهرستانها مهندس‌عباس‌زاده

جناب آقای مهندس پارسا معاونت محترم وزارت‌پست‌و تلگراف وتلفن

بانهایت خوشوقتی انتصاب بجاوشایسته آنجناب را از صمیم قلب‌تبریك‌عرض‌مینماید:

عیسی‌بیگلو

تیمسار سرلشگر ابوالحسن فتاحی

ارتقاء جنابعالی را بدرجه سرلشگری تبریك عرض نموده موفقیت بیشتر شما را صمیمانه آرزو مندیم .

سید مرتضی فتاحی -باقر فتاحی

جناب آقای مهدی سرلك . شهردار محترم پایتخت

بدینوسیله انتصاب آقای مهندس اخباری که از کارمندان صدیق و فعال شهرداری می‌باشند بسمت شهردار ناحیه ۹ به‌آن جناب تبریك گفته . موفقیت ایشان را در انجام امور محوله خواستارم .

آ-۱٤۷۸۱ رضوان اخوان

تیمسار سرلشگر محمودنعیمی‌راد فرمانده محبوب

ارتقاءجنابعالی رابدرجه سرلشگری‌ازصمیم‌قلب تبریك عرض نموده موفقیت آن تیمسار معظم را در راه خدمت بشاهنشاه‌آریامهر بزرك‌ارتشتاران‌ومیهن‌عزیزاز خداوند متعال خواهانم. استواریکم‌ظفربد

تیمسار سرتیپ روح‌اله امینی ریاست‌واحد مبارزه با قاچاق ژاندارمری کل کشور

با کمال مسرت ارتقاء جنابعالی‌راصمیمانه تبریك عرض مینمائیم

احمد صالحی -ستوان یکم منوچهر صالحی - هوشنك صالحی

تیمسار سرتیپ امینی ریاست محترم مبارزه باقاچاق ژاندارمری کل کشور

ارتقاء جنابعالی را بدرجه سرتیپی صمیمانه تبریك عرض مینمایم

آ-۱٤۷٤۳ حسن ابصری

شاگردان ممتاز

فرخ آور زمانی

دانش‌آموز دبستان فروغی ملایر سال تحصیلی ٤٤-٤۵ در کلاس دوم بامعدل ۱۸٫۵۹ بین ٦٦ نفر حائز رتبه اول شده است

دوشیزه میترا رفیع

دانش‌آموز کلاس ششم دبستان قراگزلو درسال تحصیلی ٤۵-٤٤ بین ٤۰ نفر بامعدل ۱۷٫۱۵شاگرد اول شده‌است .

آگهی شرکت تعاونی تاکسی‌داران

بقیه ازصفحه اول

بدین لحاظ از عموم آقایان رانندگان ودارندگان راننده‌تاکسی وکرایه عضو تعاونی که دارای‌خانه شخصی نمی‌باشند خواهشمند است برای اطلاع از شرایط از تاریخ دهم شهریور ماه ٤۵ همه روزه از ساعت ۸ صبح تا۱بعد از ظهر بشرکت مراجعه و تقاضای کتبی خودرا که متضمن رونوشت شناسنامه تعداد عائله تحت تکفل نام -نام‌خانوادگی خود و شماره تاکسی که رانندگی آن را عهده‌دارند ضمن نشانی کامل و یك قطعه عکس٤×٦ به‌دایره روابط عمومی شرکت تعاونی واقع درخیابان رستم کاشی ٦۳ تحویل ورسید دریافت‌دارند

مدیر عامل شرکت تعاونی تاکسی‌داران سرگرد حکمتی

مرکاند کمپانی اینك. مالك اختراع شماره ۳۳۸۲ مربوط به (طرزتهیه ترکیبات ۱٦ بتا-متیل-۱و٤-پرگادین)

میل‌دارد باصاحبان صنایع درایران برای بهره‌برداری از اختراع خود وارد مذاکره شود. برای اطلاع بیشتر بدفترحقوقی دکترا آقایان وهمکاران سوم‌اسفند ۱٤۹ مراجعه فرمائید

مرکاند کمپانی‌اینك. مالك‌اختراع شماره ۳٤۰۵ مربوط به (طرزتهیه ترکیبات ۱٦ بتا-متیل-۱و٤-پرگادین)

میل‌دارد باصاحبان صنایع درایران برای بهره‌برداری ازاختراع خود وارد مذاکره شود . برای اطلاع بیشتر به‌دفتر حقوق‌دکترآ. آقایان وهمکاران سوم اسفند ۱٤۹ مراجعه فرمائید

مردی از جنگل

نوشته : احمد احرار

بدینترتیب ، اسارت کاپیتن نوئل روز بروز اهمیت بیشتری‌پیدا میکرد . سازمان جاسوسی انگلیس با تمام قدرت خودبرای رهانیدن نوئل از چنگال جنگلیها وارد کارزار شده بود . بخصوص که حاجی احمد و برخی از زعمای جنگل میرزاکوچك خان رابشدت تحت فشار گذاشته و معتقد بودندکه حکم اعدام درباره جاسوس برجسته انگلیسی باید بمورد اجراگذارده شود .

***

جنك‌بین‌المللی اول بدقایق حساس خود رسیده بود. روسها از صحنه‌نبرد کنار رفته بودند و بجز عده قلیلی از سربازان تحت‌فرماندهی ژنرال باراتوف و پیچراخوف که‌اینزمان در قزوین اقامت داشتند وبا فرماندهان انگلیسی همکاری میکردند درسایر جبهه‌ها قوای روس خودرا ازمعرکه جنك کنار کشیده بود. آلمانهاسیاست قبلی خود را برای دست یافتن به آسیای‌مرکزی و شبه‌قاره هند همچنان دنبال میکردند ولی باسقوط بغداد، نقشه خودرا تغییر داده بودند و بجای آنکه ازجنوب ایران بدروازه های هند نزدیك شوند در نظرداشتنداز طریق قفقاز وترکستان روسیه وافغانستان ،خود رابسرحدات شمالی‌هند برسانند. ازینرو قفقاز اهمیت فوق‌العاده پیدا کرده بود .

درچنین شرایطی ، کاپیتن نوئل بااطلاعات ذیقیمتی که درسفر قفقاز کسب‌کرده بود، درزندان جنگلیها بسر میبرد وبرحسب تصادف آنها توانسته بودند برقسمتی از اسناد و مدارك نوئل دست یابند.این اسناد رانوئل درآسترکت‌خود پنهان کرده بود. وقتی برای‌دومین‌بار نوئل اززندان گریخت و دستگیرشد ، مجاهدین جنگل در مراقبت وی احتیاط بیشتری بکار میبردندو از جمله ، یکی از محافظان وی، کربلائی حسن طالش‌برای‌آنکه خودرا بچیزی مشغول کند و خوابش نبردشبی آسترکت نوئل راشکافت تااز سرنو برایش بخیه‌بزند اما اسناد کاپیتن برائر همین تصادف کشف شد وبدست میرزاکوچك خان افتاد !

ژنرال دنسترویل، وقتی از بازگشت کاپیتن نوئل مایوس شد بقمار خطرناکی دست زدو شخصا عازم قفقاز شد. دنسترویل درراس کاروانی مرکب از دوازده‌افسر ، چهار اتومبیل سواری ، سی‌و شش اتومبیل فورد باری‌حامل اشیاء واموال واسلحه ومقدار قابل ملاحظه‌ای طلای مسکوك ازبغداد بسوی انزلی حرکت کرد . این کاروان راه پرمخاطره‌ای را که‌درپیش داشت تابندر انزلی «بندرپهلوی» باموفقیت پشت‌سر گذاشت اما سازمان روسهای سرخ که‌قبلا ازهدف و نقشه کاروان دنسترویل آگاه‌شده بود، بکمك قوای جنگل از پیشرفت دنسترویل به‌آنسوی مرز ممانعت‌کرد .

کنترل بندر ، کشتیرانی ، تلگراف ونفت درین منطقه بدست روسهای سرخ‌بودو گذشته ازین اتومبیلهای زره‌پوش و قوای کافی برای حمله‌باین کاروان انگلیسی دراختیار داشتند . اما نه‌آنها ونه جنگلیها هیچکدام روش خصومت‌آمیزی نسبت بکاروان دنسترویل‌اتخاذ نکردند و ژنرال انگلیسی نیز، بعداز آنکه راههای عبور رااز هرطرف مسدود یافت مایوسانه بهمدان بازگشت . معهذا از تعقیب ماموریتی که‌در زمینه رسانیدن قوا وپول برای جلوگیری از نفوذ متحدین در قفقاز بعهده داشت غافل ننشست .دنسترویل در همدان بود که از جریان مذاکرات نمایندگان جنگل با فرماندهان روسی در قزوین آگاه شد و بلافاصله درصدد برآمد ازین فرصت جهت جلب موافقت جنگل باحرکت قوای‌انگلیس بطرف سرزمینهای ماوراء ارس استفاده کند. ازینروکلنل استوکس رامامور ساخت تاباتفاق «نیکیتین» یکی از افسران ژنرال بیچراخوف سران جنگل راملاقات کند .

این ملاقات در پنج‌کیلومتری رشت «آتشگاه» صورت گرفت. میرزاو حاجی‌احمد کسمائی هردو درمحل ملاقات حضور داشتند .جنگل همچنان برسرقول خود نسبت بهمراهی باسربازان روس در راه‌عبور آنها ازگیلان باقی‌بود، اماکلنل استوکس تقاضا داشت که باعبور قوای انگلیس نیز بهمین کیفیت موافقت شود و هنگامی که‌میرزا جواب داد دراینباره نمیتواند ازطرف‌خود نظری اظهار کند » گونه های‌کلنل انگلیسی سرخ‌شدو گفت :

-آقای میرزا ... مادرروابط شماو دولت ایران کاملا بیطرف هستیم ومیل‌نداریم در اوضاع ایران مداخله کنیم ... اما منافع عمومی ما اجازه میدهد بشما پیشنهاد کنیم هرگاه بجای همکاری‌با روسهای سرخ همکاری دولت انگلستان را بپذیرید دولت انگلستان باکمال میل حکومت شمارا برسمیت خواهد شناخت .

پیشنهاد استوکس راکه‌برای جنگل اهمیت حیاتی داشت ، میرزا بدون تامل ردکردو گفت :

از: فیروز مجللی

گزارشی ازجریان مسابقات کشتی قهرمانی کشور درتبریز

غلامی قهرمان سوم جهان را مغلوب کرد

درمسابقات قهرمانی کشتی فرنگی تیم خراسان جای خودرا باستان مرکزی داد

منهم یکی از چند نفر میهمانان سازمان تربیت بدنی استان آذربایجان شرقی بودم که مسابقات کشتی قهرمانی فرنگی و آزاد کشور راتماشا کردم و ره‌آورد این سفر کوتاه را بصورت دو گزارش از جریان مسابقات کشتی فرنگی و کشتی آزاد از نظر خوانندگان محترم میگذرانم.

★ عبور و مرور تبریز

برای تازه واردی مثل من که بیست و نهم امرداد ماه اولین بار به تبریز آمده‌است‌اولین مراسم افتتاح مسابقات قهرمانی چیزی که جلب توجه میکند ، نظم کشتی فرنگی و آزاد کشور در عجیبی است که در عبور و مرور سالن سرپوشیده استادیوم باغشمال این شهر وجود دارد .

مردمان تبریز برخلاف شهر شلوغ تهران همه از پیاده‌رو‌هارفت و آمد میکنند و در گذشتن از عرض خیابانها نیزفقط از قسمت‌های خط‌کشی شده عبور میکنند . دیدن این‌نظم و ترتیب مرا باین فکر انداخت که کاش مردم تهران نیز بمردم تبریز تاسی میکردند و با رعایت مقررات عبورومرور به‌خیلی ازبی‌نظمی‌های‌شهری خاتمه‌میدادند.

★ افتتاح مسابقات

ساعت پنج‌بعد از ظهرروز شنبه بیست و نهم امرداد ماه مراسم افتتاح مسابقات قهرمانی کشتی فرنگی و آزاد کشور در سالن سرپوشیده استادیوم باغشمال تبریز آغاز گردید.

در شروع مراسم‌ابتدا آقای‌مدیر امانی رئیس تربیت‌بدنی و تفریحات سالم استان آذربایجان شرقی‌ضمن گفتن خیر مقدم‌بمدعوین وقهرمانان کشتی شمه‌ای‌ازپیشرفت های‌برنامه های ورزشی آن استان را باطلاع رسانید . و سپس رشته سخن را به آقای خادم نایب رئیس‌فدراسیون کشتی سپرد .

مراسم افتتاح مسابقات درحضور آقایان منوچهر قراگزلو رئیس فدراسیون کشتی کشور ، هداوند فرماندار تبریز و معاون استانداری آذربایجان شرقی‌وجمعی ازشخصیت های‌لشکری‌وکشوری آن‌شهرستان و در حدود چند صد نفر تماشاچی انجام پذیرفت .

لازم به‌توضیح است که هنگام افتتاح مسابقات تعداد زیادی از علاقمندان‌ورزشی کشتی بعلت کوچك بودن سالن مسابقه ازتماشای مسابقات محروم شدند و این خود نکته‌ایست که‌مسئولین ورزشی‌کشور و بخصوص مسئولین ورزشی‌استان آذربایجان شرقی و اهالی ورزش‌دوست تبریز بایستی به آن توجه نمایند ونسبت بایجاد سالن های بزرگتر و مراکز ورزشی بیشتر اقدام لازم معمول دارند .

★ آغاز نبرد

در این هنگام آقای منوچهر قراگزلو بنام نامی شاهنشاه آغاز مسابقات را اعلام کرد .

مبارزه کشتی گیران فرنگی ایران در طول سه روز متوالی پس از ۱۴۶ کشتی خاتمه یافت و قهرمانان کشتی فرنگی ایران‌تعیین گردیدند دراین مسابقات کاظم غلامی در وزن سوم بر خورشیدفر قهرمان‌سوم‌جهان‌واحمد کوهدره‌ای دروزن دوم بر مغرب قهرمان تیم ملی ایران پیروز شدند .

★ قهرمانان اول تاششم

در وزن اول جمالزاده از استان مرکز ، احمد خشوعی از تهران ، اسمعیل تهرانی‌ازاصفهان ،الهیاری از آذربایجان شرقی ، قصاب از خوزستان و ذبیحی از مازندران در وزن دوم احمد کوهدره‌ای از کرمانشاهان ، حسین معرب از خراسان ،مهدی آهنگران‌ازتهران، نوزاد از گیلان بنی‌بشر از استان مرکزی ، جزایری از لرستان .

در وزن سوم کاظم غلامی از خراسان،ایرج خورشیدفر ازاستان مرکزی ، منوچهررضائی ازلرستان عاملی از تهران ، جهانبخت از اصفهان اولاد زاده از اصفهان .

دروزن چهارم محمدفرهنك‌دوست ازتهران ،ایرج کوجاری ازاستان مرکز ، زاد محمد از فارس ، فخرائی از خوزستان ، فخرائی ازخراسان ،بهرامی از مازندران و شاه زمانی از اصفهان .

دروزن پنجم محمد حسین‌جمال ازاستان مرکز ، جلال کریمی ازتهران‌قربانعلی محجوب‌ازخراسان کامیرده‌از خوزستان،فرجام ازفارس و یعقوبی از کرمانشاه .

دروزن ششم گلمکانی ازخراسان، گودرزی‌ازلرستان،رجائی‌ازاصفهان، وزیری تهران ، قنبر بهشتی استان مرکزو دربسازان ازکرمانشاهان .

در وزن هفتم امیری از استان مرکز ، صحرائی خراسان ، محمد حسنخانی تهران ، همای سعادت آذربایجان شیر افکن کرمان و جاوید خوزستان مژده بر گیلان.

در وزن هشتم اسحق‌زاد از آذربایجان شرقی ، محمود قدسی اصفهان ، مهدی غنی از تهران ، جمشیداستان‌مرکز آبیاری‌مازندران رسته‌ی از لرستان .

★ قهرمان ایران

در جمع امتیازات تیم استان مرکزی قهرمان ایران‌شدو تیمهای خراسان ، اصفهان ،آذربایجان شرقی‌لرستان و کرمانشاه به‌ترتیب دوم تا ششم شدند .

سال گذشته‌تیم خراسان‌قهرمان اول کشور شده بود ولی امسال نتوانست مقام خود را حفظ نماید .

تیم تهران در این مسابقات دوم شد ولی امتیاز تهران هیچ موقع بحساب نمی‌آید .

بقیه مطالب مسابقات قهرمانی کشور و کنگره کشتی در شماره آینده چاپ خواهد شد .

آگهی واگذاری اراضی قابل عمران آستان قدس

برای خاتمه دادن به‌تقاضا و مراجعات مداوم اشخاصی که مایل باجاره‌نمودن اراضی قابل زرع موقوفه آستان قدس‌رضوی (در خراسان و سایر شهرستان ها) می‌باشند . بدین‌وسیله باطلاع عموم علاقمندان میرساند که هرکس هر مقدار زمین برای عمران وزراعت بمدت سی‌سال حاضر است اجاره نماید همه‌روزه با مراجعه به‌صورت موجود در دفتر اداره املاك آستان قدس رضوی قطعه زمین مورد نظر خودرا انتخاب‌تاباسوابق‌درشرایط ومیزان اجاره معامله انجام گردد . ۱ـ۳ **آستان قدس رضوی**

هفته هوور
از هفتم تا دهم شهریور

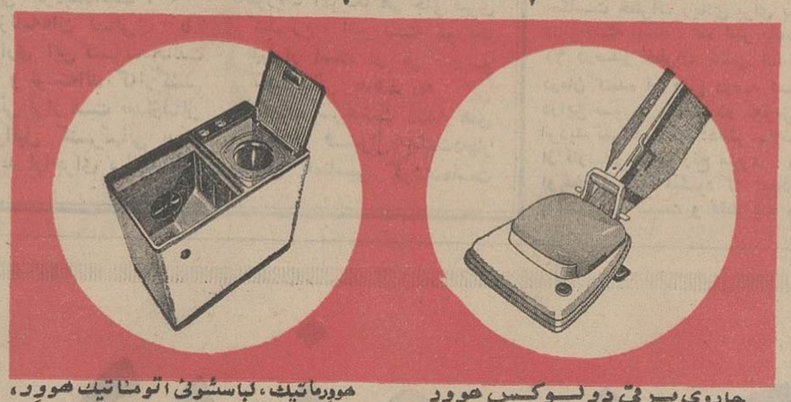

جاروی برقی دولوکس هوور دارای کیفیت عالی ومزایای انحصاری است

- فرش را درجای خود بآرامی تکان میدهد .
- گرد وخاك و آشغال فرورفته درالیاف قالی را بیرون میکشد.
- قالی را پاك میکند و جلاء میدهد .
- برعمرو دوام قالی‌های گرانبهای شما میافزاید.
- نظافت خانه را سریعتر تامین میکند .

هوورماتیك ، لباسشوئی اتوماتیك هوور، بی رقیب ودارای برتریهای خاص است

- هیجده کیلو لباس را در کمتر از یك ساعت و با هزینه کمتر از ۶ ریال‌میشوید ، آب میکشد و خشك میکند.
- در هرساعت کمتر از ۲ ریال برق مصرف میکند.
- متحرك و در همه جای خانه قابل استفاده است .
- هوورماتیك یا رختشوئی اتوماتیك هوور کار شستشو را آسانتر میکند.

مزایای هوور را از دارندگان هوور بپرسید

با کمال احترام از جنابعالی و همسر محترمتان دعوت میشود برای بازدید از نمایشگاهی که بمناسبت هفته هوور و گفتگو در زمینه مزایای ماشین رختشوئی اتوماتیك و جاروبرقی هوور با شرکت خانم میسیس فالکنر ، دمونستراتور کمپانی هوور انگلستان ،

در نمایشگاه کارخانه واقع در خیابان فرح‌آباد شماره ۷۴۱ منعقد میگردد حضور بهمرسانید.

این نمایشگاه از هفتم تا دهم شهریورصبحها از ساعت ۹ تا ۱۲ و بعدازظهرها از ساعت ۵ تا ۸ مفتوح خواهد بود .

به‌کلیهٔ شرکت‌کنندگان هدایائی ازلوازم آرایش « چرك » تقدیم خواهد شد.

کارخانجات تولیدی فیلور

خیابان شاهرضا ـ چهارراه کالج ـ شماره ۲۰۰ تلفن ۲ ـ ۴۹۲۶۱

شماره ۱۳۱۵
۱۲ر۴۵ر

خلاصه آگهی مناقصه نوبت دوم

پست مهندسی پادگان قوشچی مصالح ساختمانی و قطعات موتور های برق‌ووسایل مورد لزوم سرویس و تسهیلات‌ساختمانی ودستمزد تعمیرات اساسی واسفالت کاری پادگان را درسال ۴۵ برابر صورت مشخصات موجود دربست مهندسی با رعایت کامل آئین نامه معاملات دولتی از طریق مناقصه خریداری می‌نمایند داوطلبان شرکت در مناقصه میتوانند بامراجعه بدفتربست مهندسی واقع در پادگان قوشچی و دریافت برگ شرایط و مشخصات میزان کار پیشنهاد خودرا تا آخر وقت اداری روز ۱۳ر۶ر۴۵ بدفتر پست مهندسی تسلیم نمایند .

رئیس پست ۱۰۴ مهندسی درجه ۱ قوشچی سرهنگ مهندس حسین‌زاده

۱ـ۲

آ ـ ۲۱۲۰۰

لباسشوئی تمام اتوماتیك

زانوسی

باسرویس ولوازم یدکی مجانی
باقساط ماهانه ۲۲۷ تومان

در تمام مراکز فروش لوازم آسایش منزل موجود است

پخش تهران دشهرستانها « بازرگانی مقوم » خیابان فردوسی

لاستیك جنرال
GENERAL

در سراسر جهان میلیونها دارندگان اتومبیلهای سواری و کامیون ، لاستیك جنرال را گرانتر از لاستیکهای دیگر میخرند

میدانید چرا؟

برای اینکه

لاستیك جنرال باطرح کاملتر و مواد بهتر یعنی دوراجین تهیه میشود

در نتیجه :

- لاستیك جنرال بعلت نقش عاج آن دیرتر گرم میشود
- عمر لاستیك جنرال بیشتر است
- لاستیك جنرال قادر به تحمل باروفشار زیادتر است
- لاستیك جنرال دیرتر سائیده و صاف میشود

پس بی جهت نیست که میگویند هیچ ارزانی بی علت وهیچ گرانی بدون حکمت نیست

آوازه

G13

اسامی قبولشدگان و ذخیره‌های کنکور دانشگاه تهران

امروز اسامی قبولشدگان وذخیره های دانشکده های ادبیات و الهیات و فنی دانشگاه تهران اعلام شد.

در دانشکده فنی اسامی ۳۹۸ نفر قبولشدگان و ذخیره های این دانشکده اعلام شد که به ترتیب تقدم جمع نمرات دویست نفر از این عده قبول خواهند شد.

دانشکده ادبیات و الهیات نیز اسامی ۱۱۳۹ نفر قبولشدگان و ذخیره های آن دانشکده را اعلام کرده است که از این عده نیز به ترتیب تقدم جمع نمرات پانصد نفر برای دانشکده ادبیات و دویست نفر برای دانشکده الهیات و صد نفر هم برای دانشکده علوم تربیتی انتخاب خواهند شد.

دانشکده هنرهای زیبا امروز اسامی ۲۵۰ نفر قبولشدگان و ذخیره‌های رشته‌های معماری ـ تاتر ـ نقاشی ـ موسیقی و مجسمه‌سازی را اعلام کرد.

در رشته‌های مختلف این دانشکده به ترتیب تقدم جمع نمرات ۱۸۳ نفر پذیرفته خواهند شد.

دانشکده فنی

ضیاءالدین خواجه کریم الدینی ـ منوچهر محیان ـ احمد فیاض ـ داریوش اخوان زنجانی ـ بهروز گلبندی ـ محمد مهاجرین اصفهان ـ حسین اصغانی ـ رحمن توظهور فرشی ـ محمدمیرحکاک اصفهانی ـ علی اکبر ذاکر شهرک ـ فریبرز پوروانبخش ـ سیدتقی سید موسوی ـ غلامحسین عرفان ـ فریبرز علی‌پور حقیقی ـ علی محمد شریف نیا ـ مسعود اعلاء پور ـ حمیدنجفی ـ محمد معراجی ـ ابراهیم کدخدا ـ علی نفیسی ـ نادر وحدت ـ محسن چهل تنی ـ حسین دانشور ـ علیرضا ـ هرمز محمدیان ـ پرویز بینا ـ سید مرتضی نبوی ـ مجید موحد اول ـ یحیی رحمت سمیعی ـ بهزاد کامکار پارسی ـ فیروز گهوری ـ منصور کلیمی صدیق پور ـ علی اکبر جباری ـ مهرداد عابدی ـ داد به صمیمی فرانی ـ منوچهر مهدویان ـ احمد حاج عظیم زنجانی ـ علی محمد افطسی عدی مورهاج ـ عبدالرسول معمارمشرفی ـ بهرام جعفری روحانی ـ امان الله روشنیان ـ حسن پوررضائی خلیق ـ عبدالعزیز خلیلی عراقی ـ داریوش دیوسالار ـ ایرج غیانیان ـ احمد فریدوشنده ـ فرید زرین ـ میرسید محمد صدرعاملی ـ علی آقا صابری صفائی ـ محمود گرایلی ـ سید محمد حقگو ـ جمشیدشهابی ـ فوآدفرید ـ فریدون ناصری ـ موسی کلیمی حاتانیان ـ محمدعلی شادنوش ـ منصور اسلامی ـ مسعود میرسپاسی ـ قاسم صفوی ـ حمید صالحی کنی ـ احمد قندی ـ فاطمه پالیزان ـ وحید طباطبا وکیلی ـ جلیل رحیم زاده حناجی ـ منوچهر قمصری اصفهانی ـ فرخ علیم مروستی ـ سیدحبیب‌الله بصام ـ شعیب ذکریائی ـ جوادشریفی ـ یحیی فتاحی ـ سید تقی اغنیاء ـ شهاب عمید ـ علی اصغر نعمتی ـ ابوالفضل امشاسپند ـ سیدعبدالرضا چینی ـ آرمن درکیورقیان محمد آیگه‌ای ـ سیروس صفائی ـ حسین بشارتیان ـ هوشنگ امینی ـ نوریک آتاکارامیان ـ میر فخرالدین صفوی ـ اکبر دوستدار صنایع ـ بهروز مینوئی ـ شمس‌الدین صبوری ـ ابراهیم بهجت سیدعلی جوابچیان ـ مهدی صادق ـ سیدعلی‌رضا حجازی یوسفی ـ کریم تسلیمی ـ بهمن زندی پور ـ محمد خالقی ـ ستار بابائی ـ فرهاد آزادی ور ـ حسین نعمتی ـ سید بهروز پادیار حسینی ـ جانسان بدل ـ اسدالله رستگار پناه ـ زهرا معینی ـ سید ابراهیم شهنازی ماسوله ـ سید سعید میرزاد ، محمدباقر رضا زاده جودی ، حمید شیرین‌سخن ، محمد توکلی ، مهدی عامری اختیار آبادی ، پرویز دباغی ، جعفر داوری ، کمال حسینی ، نصرت کلیمی نصرت آباد ، علی امیری کردستانی ، هرمز کریمی ، سپهر کامیاب تهرانی ، محمد علی خوش‌اندام ، علی عفاری ، غلامرضا احمدی آزاد ، مسعود حاجی حمیدی اصل ، جوادصنم‌راد ، مصطفی اخگرژند ، سعید صبوری سیجانی ، شروین عرفانی ، محمد تقی‌فاضی وکیلی ، سیاوش فلاح تهرانی ، غلامرضا یزدان پناه بیدائی ، محمد جودا ابوالفتحی ، پرویز خواجه ـ خلیلی ، کامبیز دیده‌بان ، محمد جعفر کاوسی ، پرویز ساعدی ، مسعود رفیعی ، محمد مهدی لک ، منوچهر جلالی فراهانی ، عباس‌علی کوچکی میبدی ، محمود امیرنوین ، داود صلح دوست ، محمد هاشم اسلامیان ، سیدحامد قدسی ، داود بهامین ، مجید صلصالی ، تویقلی آخوندی ، محمد علی حبیبی ، سیمین نیلی ، محمد روحانی ، مجید دعلی‌زاده ، سید علی‌عماد ـ الساداتی ، محمد روحانی ، کیومرث مذکوری ، محمد حسین علی پور کاظمی تنها ، بیژن اقراری ، اصغر صالحی‌مبارکه ، حمید هاشمیان ، محمد متولیان ، فریدون شمس مورگانی ، محمد سجادیان ، محمد کاظم اقرار ، حمید اشرف ، جلال یازمحمد ، مرتضی معلمیان اصفهانی فریدون خزاعی ، عبداله محتشمی ، سیدمحسن فاطمی ، عدلجی اورمزدی حسن اسلامی یامچی ، محمود سیلاطانی ، محمد حسین راجعی ، واهان ابراهیمیانس ، فرهاد همتی ، حسین مهماندوست اصفهانی ، منوچهر اصلانی ، عطاءاله سینائی ، احمد طلائی پاشیری ، کیهان احسان‌پور ،

اسامی ذخیره های مسابقه‌ورودی دانشکده فنی مرداد ماه ۱۳۴۵

محمدحسن گنجیان ، مهربان خادم ، سیاوش عصرآزاد ، هدایت‌الله شجاعی باغینی ، فرهاد آزادی فر ، احمد یوسفی ، عباس‌ارزانی اردبیلی ، حسین نقشینه ، عبدالرضا مهرابی ، سرکیس آبنوسی ، علی‌اکبر خدابخشی ، قادر مرادی ، امیر بیدونی ، محمدتقی مرادی ، جمشید مربی هروی ، حسین احمدخان‌بیگی ، طاهر قاسمی ، محمدتقی محبی ، سید محمد علی لاجوردی ، حسن محمدزاده کشه ، عباس عبقری ، رحیم بردی کاظمی ، محمود حصارکی ، سیدحسن رضویان ، فرهاد سعد ، علی اقولی‌خانی ، بهمن صحت‌پور ، ویدا قائم مقامی ، محمد لبافی ، انوشیروان سلیمی ، پرویز محمدی ، منوچهر عظیمی انارکی ، پرویز تجزیه‌چی ، یونس زنگباری کوهی ، عزت‌الله ناجی‌آرائی ، ابوالحسن شیبانی ، فضل‌الله ارفعی ملک‌زاده ، بهرام امامی تبریزی ، رضا اشکشی ، علی‌اصغر غفاری ، محمدعلی شعاعی ، حسن فغانی ، محمد حسن عزیزیان ، بهروز فرزانه اسرافیلی‌نمین ، کامران خوش‌کیش ، خلیل فضل‌اللهی ، عبدالرحیم شریعتی بهبهانی ، احمد سنجی ، عباس جلیلی حقیقی‌تنها ، اصغر ابولیان بافقی ، قاسم حاج منوچهری ، عباس شفیع‌زاده ، رضا طوسی‌اردکان ، علی محمدپناه‌ایوری ، مسعود محمدی ، حسن صمدی آزاد ، فریدون اخباری‌فر ، سید سعید مرتضوی ، محمد هادی هادی‌زاده یزدی ، سیدعلی حسینی‌خوراسکانی ، محمود عیوضی‌ضیائی ، احمداهرابی ، محمدرضا بخشی ، ماشاءالله زهبری ، ابراهیم پوررضای خلیق ، علیرضا جلیلی ، داود میکائیلی نقده ، اکبر شیرعلی کلیشاری ، احمد برجیان یزدی ، سید علی‌اکبر سجادی ، علی گلستانه ، احمد ذاکری ، احمد اجل‌لوئیان ، حسین رضازاده دواچی ، عبدالجواد ربیعی ، صدیقه معینی ، ناصر طاعتی ، بهنام مجیدی ، احمد شادرام ، فائقه صمد ، فتح‌الله همدانی ، علی‌اسفندیار رخشانی مقدم ، قاسم جعفری ، سیدمسعود حکمی ، هوشنگ رستمیان ، سیروس وقایع نگار ، محمدحیاتی ، حسنعلی‌عسگری ، حمید فراش‌باشی مسجد ، رضا دالوند ، فرامرز ثمر ، سید علی‌اکبر آبفروش ، حبیب‌الله منزوی تبریزی ، سید محمدرضا مدرس رضوی ، علی میرشمسی ، مهدی منوچهری ، فرشید امامی اصفهانی ، احمدفیض دیزچی ، علیرضا جلیلی ، نادرافشار ابراهیمی .

محمود تفویض زوارهٔ ، سید محمد معطرحسینی ، حسین جواهریان ، بهزاد سوفر ، محمد اسمعیل کراچیان ، ژان اوریان ، منوچهر حسیخانی ، گوهر تاج ارشد منصب ، بهروز گوران سواد کوهی ، محمدرضا قاسمیی ، بیژن ارمندپور سیدمحمدعلی منصوری ، پرویز رحمانی ، سیدمحمود ابطحی ، ناصر راضی ، سمیر خامارا ، محمد مجاوریان ، محمد ابراهیم جوهری ، محمدابراهیم تجویدی ، سید علاءالدین فرازنده مهر ، بهروز گلشن ، علی محققی ، مرآت‌اله مستغانی ، علی بندهٔ ، سید حمید نورکیهانی ، عبدالمجید سجادی نائینی ، ناصر نواب ، علی‌اکبر نایب‌هاشمی‌شمرانی ، علی‌اصغر حاتمیان ، امیر فریدون زمانی فراهانی ، علی اکبر کاشی‌قندی ، ارسطو نصرت آبادی ، اصغر پشتکوهی ، ایوب رضازاده فریده استوار ، حسین زندیاف ، داریوش اکرامی ، بهروز بروخیم ، فرخ صبا ، محمد رفیع نامور ، سید حسین سجادی ، فرامرز خدابخش ، حشمت‌اله طاهری پور دری ، بهروز داودیان ، حسین توفیق ، غلامرضا اخوان ملایری سیدجلال آشفته ، مهرداد کریاسی ، علی دبیری فرد ، مرتضی احسانی ، جعفر سلیمانی ، حسین چیت‌ساز دهقانی ، کریم بقال‌خوئی ، ژاله دیهیم ، شیرین هشترودی ، علیرضا ترابیان اصفهانی ، بهمن ـ منصور خیرخواه ، حمید غروی خوانساری ، صمدنیشاپوری ، مهوش عالمی ، ابوالفضل بروجردی ، حسن محضری ، امین حمیری ، منوچهر سناجیان ، رضا آهنگر محله ، حسن بابازاده خراسانی ، حسین نجات بخش آزادانی ، مراد منحده ، حسین سازور ، حسین شاه میری ، محمدمهدی نوری‌فر ، سید محمدپور غفاری ، حسین مزید اسعدی ، حسن حاجی زاده بهرود ، امیر سیف سعیدی ، عباس متولی‌زاده اردکانی ، مصطفی نوروزی ، علی اصغر قطبی ، حسین قره چانلو ، سید علی جلالی ، محمد کاظم تاجبخش ، امین حرازی ، عبدالحمید جامعی‌زاده ، زهره آقا میری ، فریبرز صفی‌نیا ، محمدباقر عدالت نژاد خامنه ، حیدر ملیحی ، نقیب نقوی ، صابر آزمون ، احمد رمضان ، رامل سعیدی ، محمدعلی نعمتی ، جهانگیر صالحی ، خدیجه رحمانیان ، یداله عدالت ، منصور شاملو ، سید زین‌العابدین رئیسی ، شاهرخ بنی‌فضل ، صدیقه زرکش ، حسین‌حسینیان ، مرتضی‌پورحسنی ، ساسان افخمی ، جعفر بهروزنیا ، کاظم صداقت ، علی اکبر آقاجانی ، سلیمان صفنا ، حسینعلی نظریان ، رستمی ، نسرین هایزاده ، نادره قاسم زاده خرم آبادی ، سیدمحمد رضا حسنی کازرونی ، محمد علی ازخوش ، فرج‌اله علی‌پور کهنه شهری ، پروین بلورچی ، پریرخ امینی ، فریده هادیان آریاتان ، عباس دانش ، حمیده عجمیان ، سید محمد علی سادات منصوری ، عبدالحسین معتمدی ، مهدی‌پرچمی قضائی ، حسین‌مددی ، محمددانش ، ولی‌اله شمسی ، سید احمدامامت ، بهجت خانم غفاری مجلی ، ژیلا سلطانی ، علی بابا شهبازی ، بیژن مشتاقی ترکی ، عبدالحسین فدائی ، وهاب بلاسیوس ، نرگس بکائی ، علی اصغر ولیخانی ، محمودمخترع ، سید مجید محدث ، همایون تاج حقیقی ، حبیب‌اله قاضی مغربی ، نصرت‌اله قدیری ، آذردخت خیام ، مسعود زیاد بخش ، علی رحمانی ، مینا اسلامی طبائی ، بهرخ‌منتظمی ، اکرم امینی ، فاطمه محمدمیرزائی ، مجید روحانی ، فاطمه خزلی ، ولی محمد خانبلوچی ، حسین شریقی ، غلامحسین مجیدی ، سید علاالدین رضوی ، حسین صرافی حقیقی ، ابراهیم میرانی ، مهوش خسروی ، ویولت محبان ، مینو مومنی ، فاطمه صدربافقی ، پروین شاه حسینی ، محمد علی صارمی ، پروین‌دخت ثانی اثنین ، عبداله نور محمدی ، محمد علی صفار ، سیمین‌دخت بدخش ، حسن فاضلی محلاتی ، غلامرضا سلاطی ، سید حسین حسینی‌مدرسی ، عفت منزوی ، محمود پویان ، محمود علی فتح‌اله زاده اردبیلی ، سعیده مصطفوی تفرشی ، علی نوائیان ، آقاجان مکملی ، شهرزاد بنی‌سلیمان شیبانی ، عبداله کرم زاده ، اسمعیل فرجی اسب‌جین ، رجبعلی زینلی ، شعله ، زهرا شریفیان ، زهره اعتضادزاده ، خدیجه نوید ، ناهید امیری ، ابوتراب روشنی ، عبدالمهدی رشیدی ، صدیقه جعفرزاده ، حسین شریف‌زاده ایرائی

اسدالله عشقی ، محمدامین مجیدیان ، ماهرخ سنقریان ، شاهرخ جلیلی ، غلامرضا علیزاده نهاوندی ، اکبر مرتاض کرمانی‌پور ، منوچهر جهانگیری ، هوشنگ قراداغی ، زهره کرامتی ، هاشم مختاری ، احمد واحدی ، عبدالعلی صالحی کسائی ، امان‌الله مهاجری ، نورالسادات دیباوند ، حبیب‌الله کروبی ، ناصر انصاری ، رومینا میناس رجحانی ، احمدشاه محمدی ، رضا کمال‌قاهانی ، مصطفی حکیم فعال اصفهانی ، احمد صفری سگوندی‌نژاد ، حسین سنگستانی ، بتول صادق‌زاده عراقی ، محمدنبی تولائی ، پروین انوری‌پور ، علی شریعت‌زاده ، جمشید محاسب ، حسن‌ربیع گیلانی ، محمدعلی ملک‌پور

هنرهای زیبا

قبول‌شدگان رشته معماری

مهدیان محمد حسن ، رفیعی فواد ، سمنانی احمد ، امیر معزی‌فریدون ، عبادی مسعود ، قالی‌چیها عباس ، ساسانی سیروس ، شامخالی نادر ، دربندی منوچهر ، جمالی محمد علی ، عالمی مهوش ، اکبر پور اصلی‌زاد علی اصغر ، صنیعی محمد علی ، مفیدی حسین ، ادیب زاده هما ، قائمیان هادی ، بدری زاده محمد علی ، بشارت زاده سالم ، برادران خسرو شاهی محمد ، جعفری نژاد مهدی ، جاویدی پرویز ، هژبر کلالی نسرین دخت ، ربوبی مصطفی ، رازی احمد علی ، شیرازی راد حسن ، توسلی محمود ، معلمی فریدون ، نورکیهانی سید حمید ، پورمعبودیان محمد حسن ، حکیمی علی سینا ، پورمند تورج ، سهیل مهرآذر ، احسانی پور کیهان ، شبیرینی محمد ، متاور نعمت‌اله ، شفیعی منفرد احمد ، فرجی ابراهیم ، گلشن فاطمه ، بنیادلو پروین ، یظهری پرویز ، شریعت فریبرز ، نصرت آبادی ارسطو ، میرلطیفی سید جلال ، احمدی حمیدرضا ، کیوان زهره ، مهدی زاده محبوب

مهدی یزدانی ـ محمد حسن نوری بیاضی ـ سیروس دولت آبادی ـ داود دوزدوزانی آذری ، عباسعلی باتونچی ، میریحیی رابطه ، گیتی باشگلی ، فرزانه نیری گیلانی ، رضا دادگر ، مهدی صدوقی ، سید محمد تقی ضرب‌امامیه ، محمد حسین سنماری ، ایرج سعیدی ، جهانگیر الیکائی‌نژاد عباس‌فولادی ، محمودشهیدزاده ماهانی ، محمد فاضل ، مهدیه‌علوی ، ماروش شهابی ، سیده زینت‌قیاسی لیمنجوبی ، سید مهدی عظیمی خطیبانی ، حسینعلی توکلی ، معصومه قهارپور ، محمد رضا فرهومند ، احمد پهلوان‌زاده ، قاسم شاندرمنی ، گیتی رحیمی ، ابراهیم خرمی ملامحله ، بهرام بهشتی نمینی ، محمدحسن گروسی ، شکراله حسن‌پور ، سیدعلی نیرومند ، خلیل نامدار ، عبدالحسین حریری ، سیدهادی میری شکاجانی ، ناصر بذر افشان ، سید محمد کاشانی ، آذرداداش‌زاده ، محمد بهزادنیا ، ملیحه کاظم‌زاده آزاد ، محمدعلی پور ایتهاج ، سید محمدرادفر ، زینت السادات پور محسن ، محمود ساکت‌اف ، اکبر وکیلی قمی ، بدری اصفرزاده ، حسن‌داودزاده ، مریم‌صدر ، آفتیدنوابی ، ناهید معتمد ، بانو فرشته آذرنگ اسفندیاری ، حسن یاسینی ویسی ، ژاله‌فرقه پوش ، ولی‌اله همایون ، گیتی جاهد ، جواد خمارلو ، بهبود خورسندی ، منیژه صبا ، علی‌دیباتی ، طلعت صراف ، زهرا برزگر دوم ، مهدی رضائی ، محمد یوسف رجبی ، شهرنوش پارسی‌پور .

داود نیکخواه قمی ، معصومه نقره‌چی ، سهراب‌بیات ، فروغیه احسانی ، عبدالعظیم فهیم ، بهروز مینوبخش ، محمد هادی ستاری ، منصور گهبی‌پوزه ، ماریانوش نوربخش ، عباس صراف سیدی ، کاظم کلانتریان ، منصوره‌بینا ، احمد طاهری ، نادر سالارزاده دلیری ، محمدابراهیم برازنده‌پی ، فرهنگ آشتیانیان ، بتول مدیحی ، عبداله غفاری ، قمر پیله‌ور ، رائله نوزاد ، غلامعلی عاقدی نوری ، مجید مصطفوی کاشانی ، مهدی غرشی ، سیدعلی النقی هدایت‌اللهی ، اسداله فرزانه ، عزت‌اله مشهور سیاوش شهنیا ، شیرین‌دخت جودیر ، محمد حسن درانی ، جهانگیر گیاهی سراوانی ، عبدالحسین قنواتی ، عصمت مظفریان ، عبدالعباس فقیر زاده ، محمود ملتجی ، ابوالحسن پرویزپریشان‌زاده ، سرور اعظم مفیدی ، رحیم سلیمانی ، نرجس خاتون طالبیان ، فرهاد دبیرسلیمانی ، فریده آصفی ، زهرا جعفرافتخاری ، عفت غیبتی ، محمدحسین کاهنی ، نرگس وفادارزاد ، هوشنگ شادور ، مریم امیر سلیمانی ، علی اصغر زنوزی ، همدم شادپور ، جمال بلیغ جهرمی ، فاطمه غروی زاده ، قاسم قاسمی ، سکینه هاشمی‌نژاد ، شیدا شعله ، زهرا شریفیان ، زهره گلچهره شاه کرمی‌نوری ، فریدون شهریاری ، محمد کاظم کلانتری ، غلامرضا رستم‌زاد منصور ، قبادکوه کمری ، زهرا کریمی آه ، علی حسین خلقتی ، محمد حسین تقوی ، عباس فرخ‌نیا همدانی ، مصطفی پویانیان ، احمد جلیلی ، رسول باقرزاده آذر ، شهین‌دخت امان ، عباس اوصیاء ، علیرضا فرخی ، زهرا شعبان پور ، اکبر ظهوری ، علی عزیزیان ـ محمود نبی‌ئیان ـ مهدی کاکاوند ـ حسینعلی جعفری ـ مجید مرادیان ـ عباسعلی تفضلی ـ شهین صالح زاده ـ محمد حسن نقش‌احمدی ـ جعفر راستی پسند عالم ـ قاسم احمدی علی‌آبادی ـ آذر کاتبی کرمانشاهی ـ میناعندلیبی ـ سیده هاجردریت خواه ـ لیلی باسیلا ـ کامبیز دانش کجوری ـ محمد محمدیان ـ فرج‌سرکوهی اصل ـ احمد امیدوار ـ عطاءالله اشرفی ـ احمد رضا عقیقی ـ محمود عبدالحسینی ـ نصرت درویش قدیمی ـ ذبیح‌الله دانشور کاخکی ـ ایران سلیمی قزلباش ـ سیمین دخت افضلی ـ پروین دخت جلیله وند ـ آذر میدخت آبازی ـ ژینوس آگهی تهرانی ـ محمدالهی‌پناه سید محمد تقی معینی مقدس ـ خسرو معروف زاده ـ آذردخت بهبهانی ـ حسین قائمی ـ جعفر خباز بهشتی ، سیمین دخت نراقی ـ مرتضی جوادی ـ فیروزه آژدر ـ عسگر مسلم ـ عفت سیمیاب ـ محمدلهراسبی ـ ملیحه عبدالهی ـ محمد حسین ناصری صالح آباد ـ جمشید برومند ـ محمد هادی برومند ـ عصمت یوسفی ـ زهرا فلاح مقدم ـ مینوشکوهیان ـ محی‌الدین سیدی ـ حکیم‌الله پزشکی ـ ابراهیم فراهانی ـ علی‌شکری ـ محمدعلی‌شادابی ـ رضا سائری خراسانی ـ عبدالله‌جعفری لاهیجانی ـ رضا اصلانی ـ غلامعلی‌زمرد ـ محمد خرازی ـ رکن‌الدین احمدی‌لاری ـ ضیاءالله علوی ـ منوچهر عزیزی ـ مجتبی میر مهدی ـ احمد محمدی ـ سیمین تاج نژادی ـ سنجر دولتشاهی ـ مهین دستمالچی ـ حسن تاجیک ـ حسینعلی جاروکی کلاوندی ـ ناهید عارف قوچانی ـ نوتاج جوادی بهروز ـ سید حسن ناظم رضوی ـ سیدمحسن طیبی ـ حسن رهنما رودبشتی ـ ابراهیم میبدی ـ رضوان الله‌جعفری ـ محمد علی ملکی ـ همارضاپور ـ خسرو قلی‌بیک ـ غلا محسن رسولی ـ علی حسینی ـ زهرا ـ آفاق محمدحسن ـ علی محمد فیض‌الله ـ فریدون انسانی ـ مهدی سلجه‌قیان ـ تیمور جمشیدی ـ محمود قربانی ـ رضاآشتی بقائی ـ

بقیه درصفحه نوزدهم

در کوچه برلن مردی برسر ۵ ریال بقتل رسید

متهم بقتل میگوید: مقتول بدست تقدیر کشته شد نه بدست او

قتل هنگامی رخ داد که مدیر یك فروشگاه با راننده یك بارکش سه‌چرخه بر سر کرایه بارکش چانه میزد

ساعت ۸ دیشب مدیر یك فروشگاه تریکو ،در کوچه برلن تهران‌دریك زدوخورد کوتاه بایك ضربه مشت کشته شد .

مقتول اصغر تدین نام دارد ودر اصفهان مدیر یك فروشگاه تریکو بود .

اصغر تدین ۲۰ ساله چند روز پیش جهت‌خریدجنس برای‌فروشگاه خود از اصفهان بتهران آمد .

او دیروز از تریکو های خیابان فردوسی و کوچه برلن اجناس‌مورد احتیاج فروشگاه خود راخریداری کردو ساعت ۸ شب برای حمل اجناس خریداری‌شده‌از فروشگاهی در کوچه برلن به گاراژ ، یك بارکش سه چرخ را که از کوچه میگذشت متوقف ساخت و حادثه از همین‌موقع آغاز شد .

قشم مسبب دعوا

حبیب‌الله مردانی راننده بارکش پس‌از اینکه از مقصد اصغر تدین اطلاع حاصل کرد باوگفت که«بار» اورا با ۴۰ ریال به گاراژ میبرد.

اصغر قبول کرد ، مسیح‌الله برادر حبیب از بارکش پیاده شد تاترتیب حمل صندوق های بار را بدهد ،در این موقع «قشم بدخشان» کارگر بسته‌بند تریکو ها به اصغر تدین اعتراض کرد که چرا باید ۴۰ ریال

اصغر تدین (مقتول)

بپردازد و نرخ را بشکند ، نرخ‌بازار کوچه برلن تا گاراژ ۳۵ ریال‌است. مسیح‌الله به قشم جواب داد ، میان آنها زدوخوردی روی داد حبیب‌الله هم بکمك برادر خوددر نزاع‌مداخله کرد . اصغر تدین برای جداکردن این سه نفر ازهم خود را بمیان‌آنها انداخت ، ولی بایك ضربه مشت مسیح‌الله برزمین افتادو درگذشت.

مسیح‌الله و حبیب‌الله دستگیر شدند وبکلانتری۹ تسلیم گردیدند.

در کلانتری تحقیق‌از ایندوبرادر وشهود حادثه‌توسط سرکارسروان نصیری معاون کلانتری ۹وسرکار سروان جبار جباری افسر انتظامی این کلانتری انجام شد و چون جرم جنائی است جریان واقع بدادسرا اعلام شد . آقای عبدالحمید باقری بازپرس دادسرا بکلانتری آمد و بازپرسی از ایندو برادر و شهود و قشم بدخشان توسط وی تا ساعت ۲بعد از نیمه شب طول کشید .

بازپرس در پایان تحقیقات خود حبیب‌و مسیح‌الله مردانی را باتهام قتل اصغر تدین بازداشت کرد و تحویل زندان نمود .

شهود حادثه شهادت دادند که اصغر توسط‌ضربه مشت مسیح‌الله کشته شد .

حبیب‌الله راننده بارکش درباره این حادثه بخبرنگار ما گفت من‌و برادرم بابارکش خود برای کافه ـ رستوران های‌خیابان لاله‌زار کارمی کنیم ، ولی گاهی هم که بیکارمی شویم در خیابان‌ها بارکشی میکنیم. امشب که از کوچه‌برلن میگذشتیم شخصی باما قرار گذاشت با چهار تومان چند صندوق او را به گاراژ ببریم ، ولی مرد دیگری که در پیاده‌روی مشغول‌سیخ کردن‌صندوق ها بود بمیان چانه زدن من‌و صاحب بار پرید و گفت کرایه از اینجا تا گاراژ ۳۵ ریال است اگر چهار تومان باین «مفتخورها» بدهی‌خراب میشوند و نرخ تازه‌ای پیدا میشود .

مسیح‌الله برادرم‌باواعتراض کرد، این مرد (قشم) به برادر من حمله کرد برادرم دفاع نمود ، ولی‌زورش باو نمی رسید منهم مداخله کردم صاحب بار نیز وارد معرکه‌شد ،ولی قصدش جدا کردن ما بود ، دراین موقع مسیح‌الله برادرم مشتی‌حواله شکم قشم کرد که او جاخالی داد و مشت برشکم صاحب بار (اصغر تدین) وارد آمد و برزمین افتاد .

مسیح‌ضمن‌تائید اظهارات‌برادرش گفت‌تقدیربود اصغر تدین درساعت۸ بعداز ظهر یکشنبه‌ششم شهریورماه سال ۱۳۴۵ کشته شود و گرنه این دعوا هرگز بمرگ یکنفر ختم نمیشد اگر این حادثه را بحساب تقدیر نگذاریم پس علت آنرا چه‌میتوانیم

دو برادر متهم‌درانتظار سرنوشت

بگذاریم . اگر ازمن که اکنون به حادثه افکار گوناگونی بمغز اوهجوم آورده‌اند و او بکلی ازبازی تقدیر گیج شده است .

مسیح می گفت این سئوال ها اکنون اورابخودمشغول داشته‌است.

ـ چرا باید اوو برادرش که در کنترات رستوران ها هستند هوس بارکشی برای مردم بسرشان بزند؟.

ـ چرا باید قشم درکاری که باو مربوط نبود مداخله کند ؟

ـ چرا باید گفتگو به نزاع ختم شود ؟ .

مسیح میگفت جمله‌ای جز«تقدیر بود» برای این سئوال ها نتوانسته پیدا کند و اکنون که بسوی زندان میرود تا سال‌های جوانی خود رادر آنجا بسر برد ، این را هم ازتقدیر میداند .

مردی باتهام قتل برادر دختر مورد علاقه‌اش بازداشت شد

دادسرای تهران دیروز عبدالعلی رجبعلی را باتهام قتل سیروس‌شفیعی ۱۲ساله بازداشت کرد.

سیروس ۱۲ روز پیش‌در قاسم‌آباد همدان بطرز مرموزی در نیمه شب کشته شد و از همان موقع عبدالعلی رجبعلی خواستگار کبری خواهر او نیز در «ده» ناپدید شد و بهمین‌جهت به قتل سیروس متهم‌گردید ودادستان همدان برای روشن‌شدن جنایت دستور جلب اورا صادر کرد.

الهام عبدالعلی وقتی قوت گرفت‌که پدرسیروس بدادستان گفت که چند روز پیش از حادثه درخواست خواستگاری عبدالعلی را بعلت اینکه اوجوان شروری است‌رد کرد وعبدالعلی اورانهدید نمودکه‌انتقام خواهدگرفت.

بستگان سیروس پس از صدور دستور جلب از طرف دادستان همدان در تهران وچندشهر دیگر به‌جستجوی عبدالعلی پرداختند وسرانجام یکی از آنها دیروز عبدالعلی را در قارمك دید و دستگیر کرد.

عبدالعلی در دادسرا گفت که‌پدر سیروس از راه دشمنی اورامتهم کرده است و او از شش ماه پیش در تهران بسر میبرد و از حادثه قتل سیروس نیز بکلی بی‌خبر است .

آمار مسمومین

آمار مسمومین هفته گذشته تهران امروز باین شرح انتشار یافت :

مسمومیت غذائی ۳۲۱ نفر
مسمومیت از تریاك ۲۳ نفر
مسمومیت از هروئین ۳ نفر
مسمومیت از قرص خواب‌آورو سموم مختلف ۳۱ نفر

ازهمین هفته در سینماهای
مراد ـ فلور
پارك. کارون. نادر. رامسر. جهان. ماندانا

در سراسر جهان میلیونها دارندگان اتومبیلهای سواری و کامیون لاستیك جنرال راگرانتر از لاستیکهای دیگر میخرند

میدانید چرا؟

برای اینکه جنرال با مصالح بهتر و گرانتر از لاستیکهای دیگر تهیه میشود در نتیجه

لاستیك جنرال بارزیادتر و فشار بیشتری را تحمل میکند
عمر لاستیك جنرال بیشتر است
لاستیك جنرال دیرتر سائیده و صاف میشود
اطمینان به لاستیك جنرال بیش از هر لاستیك دیگر است

با اینهمه پس باید گفت : لاستیك جنرال ، ارزانترین لاستیکهاست

G14

از صبح چهارشنبه ۳۱ اوت برابر با نهم شهریور در سینماهای
ادئون ـ ایفل ـ پارامونت ـ
تراس سهیلا ـ آستارا ـ سعدی
سالن
پنج سال کوشش مداوم ـ با صرف میلیونها دلار ـ و اعزام هیئت‌های فیلمبرداری به کشورهای ایتالیا ـ لبنان ـ سوریه ـ ایران ـ افغانستان ـ مغولستان
شاهکاری مافوق شاهکارها پدید آورده است

قابل توجه علاقمندان سینما: برای اولین بار همزمان بانیویورك ـ پاریس ـ لندن تهران شاهد نمایش این اثرعظیم خواهد بود.

برای مادرش هوو آورد

دیشب یك‌زن ۵۲ساله خودرامسموم کرد او پس از معالجه دربیمارستان بخبرنگار ما گفت .چون با عروسم نمی‌ساختم، پسرم برای پدرش یك‌زن ۳۰ ساله گرفت تابااین ترتیب ازشر من آسوده شود.این زن که«خورشید» نام دارد افزود پسرم با زنش در خانه ما زندگی می‌کنند و چون میدانست اگر برای پدرش زن بگیرد من با هوو نمی‌توانم بسازم و به شهر خودنزد برادرم‌خواهم رفت‌اینکار را کرد و خواهر زنش رابرای پدرش عقد کرد ، ولی من که این بدی را از پسرم واین بیوفائی را ازشوهرم مشاهده کردم ،بجای اینکه بشهر خود بروم ، تصمیم گرفتم‌به آن «دنیا»سفر کنم و بهمین جهت خود را مسموم کردم ،اما هوویم متوجه شد ومرا به بیمارستان رسانید.

تأمین خرج معالجه از راه تقلب

دیروز دوبرادر که در خانه‌ای‌در تهران روغن تقلبی حیوانی میساختند بازداشت شدند .

این‌دوبرادر اسفندیار وفریدون نام دارند و اهل بختیاری‌هستند.

آنهابامخلوط کردن دوغ ،روغن نباتی ، اسانس نوعی گیاه کوهی‌و کمی روغن حیوانی ، روغن حیوانی می‌ساختند .

این دوبرادر بخبرنگار ما گفتند پدرمان بیمار شد اورا به تهران آوردیم ، ماچند حلب روغن‌حیوانی برای فروش باخود به‌تهران آورده بودیم پدرمان را دریك بیمارستان خصوصی بستری کردیم و در صدد فروش روغن خود برآمدیم ، امادر مسافرخانه وقتی درباره گرانی مخارج معالجه پدرمان صحبت می‌کردیم یك‌نفر بما گفت برای‌تامین هزینه این مخارج روغن‌های خودرا باروغن نباتی مخلوط کنید .

مااینکار را کردیم‌ونفع‌سرشاری بردیم و بطمع افتادیم و کار خود راتوسعه دادیم از عرق (اسانس) گیاهی هم برای اینکار استفاده کردیم ، ولی وقتی کارمان توسعه یافت دستگیر شدیم .

وزارت بهداری اعلام کرد

مسافران غرب

باید کارت واکسیناسیون داشته باشند

برای جلوگیری از ورود بیماری وبا در ۸ نقطه مرزی عراق‌پاسگاه های کنترل اوراق واکسیناسیون دایر گردید ودر این مراکز کارت های تلقیح افراد کنترل میشود.

★ **مراکز کنترل**

سخنگوی وزارت بهداری امروز اعلام کرد: برای حفظ سلامت‌مردم وبالانگاهداشتن‌سطح مصونیت‌بعلت شیوع‌بیماری وبا در کشور همجوار، عراق، در نقاط مرزی و در استان های کرمانشاهان و خوزستان و فرمانداریکل لرستان پاسگاه هائی بشرح زیر برای کنترل کارت واکسیناسیون برقرار است:

* **استان خوزستان و کرمانشاهان و فرمانداری کل لرستان**

پاسگاه پلیس راه خرمشهر، پاسگاه سه‌راه خرمشهر سوسنگرد اندیمشك، پاسگاه حسینیه، پاسگاه پل سیمره در خرم‌آباد، پاسگاه۱۰ کیلومتری راه بروجرد ملایر، پاسگاه باغ فلاحت قصر - شیرین، پاسگاه سه‌راه ملاوی در سه کیلو متری شاه‌آباد غرب و پاسگاه قرانتی در ۱۸ کیلو متری کرمانشاه.

* **کارت مسافران**

سخنگوی وزارت بهداری اعلام داشت هموطنان عزیزی که دراین مناطق مسافرت مینمایند باید کارت معتبر واکسیناسیون همراه داشته باشند.

سخنگوی وزارت بهداری افزود: در نقاط مرزی بانه و مریوان در استان کردستان۹هزار نفر ازاهالی، برضد بیماری وبای التور تلقیح شده‌اند، دراین منطقه ۷۰ نفرمامور فنی، پزشك، مسئول آزمایشگاه و مهندس بهداشت مشغول فعالیت می باشند.

ضمنا ۵ گروه‌سپاه بهداشت نیز باسایرواحدهای‌پیش گیری‌همکاری می کنند.

در مرکز استان نیز آزمایشگاه تشخیص بطور شبانه روزی مشغول فعالیت است.

★ **از پاکستان**

امان- رویتر - آسوشیتد پرس- دکتر آجی حمانی نماینده سازمان بهداشت جهانی گفت: وبای عراق از ورود یك قاچاقچی پاکستانی سرچشمه گرفته است.

وی که در کنفرانس بهداشتی مشترك اردن، سوریه، لبنان، کویت و عربستان سعودی سخن می گفت اعلام کرد که این قاچاقچی سال گذشته‌ازپاکستان به‌افغانستان آمدو وبا را به افغانستان آورد و بعد وبا از طریق‌ایران (شهر مشهد ومنطقه قره‌سو در جنوب بحرخزر) به ناحیه کردنشین شمال عراق وارد شدو در همین منطقه بودکه مقامات عراقی در ۱۹ اوت اولین‌مورد وبا را گزارش دادند.

دولت عراق املاك ملا مصطفی را آزاد کرد

بغداد -۲۹ اوت - خبرگزاری فرانسه - خبرگزاری عراق گزارش داد که کلیه املاك و دارائی‌ملا - مصطفی که از طرف دولت عراق مصادره شده بوددوباره‌بوی‌واگذار گردید. بعلاوه دارائی دویست‌نفر از اکراد که هنگام جنگ در شمال عراق مصادره شده بود به‌صاحبان آنها مسترد شده است. همچنین ۷۶نفر از کردها که در زمان جنگ باتهام شرکت در جنبش کرد تحت نظر قرار گرفته بودند آزاد گردیده‌اند.

بغداد - ۲۹ اوت - خبرگزاری فرانسه - روزنامه‌الثورالعربیه‌نوشته است که کلیه نظامیانی که در کودتای نافرجام عارف عبدالرزاق شرکت‌داشتند اززندان‌آزادشده‌اند افراد غیرنظامی که باتهام شرکت دراین کودتا بازداشت بودند قبلا آزاد شده بودند.

جایزه ارج

آقای ضیاءالدین خواجه کریم- الدینی، اولین دانشجوئیست که‌از بورس یکصد هزار ریالی شرکت ارج استفاده خواهد کرد.

این دانشجو موفق شده است‌با بدست آوردن ۳۴۰ر۵ نمره مقام اول را در کنکور دانشکده فنی امسال بدست آورد.

بر اثر تصادف اتومبیل در نزدیکی قزوین

همسر نمایندهٔ مجلس کشته شد

در یك حادثه رانندگی که صبح امروز در نزدیکی قزوین روی‌داد، همسر آقای نیاکان، نماینده کرمانشاه در مجلس شورای ملی کشته شد و آقای نیاکان و چهار فرزندش بسختی مجروح شدند.

خبرنگار ما د رتاکستان‌قزوین گزارش داد: حادثه هنگامی روی داد که آقای نیاکان و همسر و چهار فرزندش با اتومبیل از جاده قزوین به تهران میرفتند ولی در نزدیکی قزوین اتومبیل آنها با کامیونی بشدت تصادف کرد.

آقای نیاکان و چهار فرزندش فعلا در یکی از بیمارستان های قزوین‌بستری میباشند و راننده و کمك راننده کامیون متواری گردیده‌اند.

آقای نیاکان نماینده مجلس

بقرار اطلاع آقای نیاکان وخانواده‌اش‌از کرمانشاه بمقصدتهران حرکت کرده بودند که این حادثه رخ‌داد.

در حدود هشتصد کارتن سیگار خارجی

بوسیله مامورین ژاندارمری لار کشف شد

مامورین ژاندارمری لارستان، ضمن گشت در کوههای لار، بیش ازسیصد هزار پاکت سیگار خارجی که‌بوسیله قاچاقچیان عدل‌بندی شده بود کشف کردند.

این‌سیگارها در حدود۸۰۰ کارتن بود بقرار اطلاع سیگارهای مزبورمخفیانه بکوهستان حمل گردیده‌بود تابتدریج به‌لار حمل شود. سیگارهای مکشوفه تحویل اداره دارائی‌لار گردید واکنون برای دستگیری قاچاقچیان فعالیت میشود.

جشن پایان برنامه اردوگاهی واحد نیرو های مخصوص

در ساعت هشت‌ونیم صبح‌فردا در حضور تیمسار ارتشبد دکتر بهرام آریانا ریاست ستاد بزرك ارتشتاران وعده‌ای از امراء و افسران نیرو های مسلح شاهنشاهی، مراسم جشن‌پایان دوره اردوگاه واحد نیرو های‌مخصوص (هوابرد) نزدیك سد امیرکبیر (سد کرج) برگزار میگردد.

اسامی قبولشدگان رشته‌های پزشکی ودارو سازی دانشکده پزشکی ودارو سازی اصفهان

بدینوسیله یکصد و سه نفرحائزین بالاترین نمرات مسابقه ورودی رشته پزشکی و سی نفر مسابقه ورودی رشته دارو سازی دانشکده پزشکی و داروسازی اصفهان آگهی میشود و باطلاع میرساند که فعلا تا تعیین تکلیف‌مردودین سال‌قبل هشتاد و دو نفر اول رشته پزشکی‌و ۲۵ نفر اول رشته دارو سازی از تاریخ۱۰ر۶ر۴۵ تاپایان وقت‌اداری روز پنجشنبه ۲۴ر۶ر۴۵ بامدارك زیر جهت ثبت نام بدبیرخانه دانشکده پزشکی‌وداروسازی‌اصفهان مراجعه نمایند.

۱ـعین گواهی نامه ششم متوسطه یاپروانه‌قبولی‌سال جاری
۲ـشش برك رونوشت شناسنامه
۳ـ۱۲ قطعه عکس ۴×۶
۴ـ برك‌معافیت نظام وظیفه
۵ـتعهد نداشتن شغل دولتی
۶ـ قبض رسید شهریه بمبلغ ۱۰۵۸۰ریال به حساب ۲۵۰۸۷ دانشکده پزشکی دربانك ملی‌شعبه اصفهان

بدیهی‌است چنانچه از افراد نامبرده فوق تاتاریخ ۲۴ر۶ر۴۵ جهت ثبت نام اقدام ننمایند فرصت خودرااز دست داده و از نفرات ذخیره‌طبق مقررات نام نویسی بعمل‌خواهدآمد

رشته پزشکی

ردیف نام‌ونام خانوادگی‌شماره کارت
۱ـتورج‌روشنی عراقی ۱۱۲۷
۲ـحسام مساوات ۴۳۶
۳ـهمایون پزشکی نجف‌آبادی۲۶۷
۴ـحمید فروتن ۱۵۵
۵ـمحمد علی روحانی‌نیسانی۲۱۵
۶ـرضا ضیائی نظر آبادی ۸۹۴
۷ـانسی مهندسی ۱۴۷۰
۸ـعباس راشد ۱۴۴
۹ـپروین نواب نائینی۸۲۳
۱۰ـتقی شفیعی ۴۵۶
۱۱ـ عنایت‌اله نیاکان ۱۲۸۴
۱۲ـهما دبیری ۱۲۲۱
۱۳ ـفرامرز مصباح ۸۹
۱۴ـمجید فرهود ۶ ۹
۱۵ـلیلا برجیان ۲۵۳
۱۶ـمحمد زمان اعتضاد ۲۰۵
۱۷ـ محمود رفیعیان ۱۰۲۰
۱۸ـاردشیر زمانی ۶۷۰
۱۹ـبهمن دانش ۳۱۱
۲۰ـمحمد رضا اقاسی ۹۴۲
۲۱ـ سید علی مشتاق نیا ۹۶۷
۲۲ـاکبر کاظمی زهرائی ۲۵۵
۲۳ـعلی اکبر ایتی زاده تفتی۸۸۴
۲۴ـ اکبر پور جبار ۱۴۰۴
۲۵ـمحمد رضا دزفولی ۷۹۳
۲۶ـهدایت‌اله احمد پور ۱۲۸۰
۲۷ـسید حسین طلاکش ۷۹ ۱
۲۸ـ فتحیه مجلسی ۱۱۹۹
۲۹ـ رضا فرقانی ۲۵۲
۳۰ـسیروس گشتاسبی ۹۸
۳۱ـ داود صمدی طاری ۱۹۵
۳۲ـ ابوالفضل فروغی ۸۹۶
۳۳ـ عبدالرسول رسولی ۱۴۲۶
۳۴ـ فریده فروهی ۵۱۶
۳۵ـ اصغر تقی زاده ۲۷۱
۳۶ـهوشنك حمیدی ۲۸۷
۳۷ـفریده احمدی ۸۵۵
۳۸ـهراچ‌خاچاطوریان‌نماگردی۳۳۳
۳۹ـمسعود سیمانی ۷۳۶
۴۰ـاحمد رضا اکرمی ۷۸۷
۴۱ـسید محمود رضاسجادی ۷۸۳
۴۲ـفریدون نظریان ۱۱۱۳
۴۳ـمحمد تقی انصاری ۹۲۱
۴۴ـعبداله فرساد ۹۸۲
۴۵ـبهمن دبستانی شریف آبادی ۱۴۱۰
۴۶ـناصر قلی تقویان پور ۱۳۰۸
۴۷ـ لیلا امامی ۸۱۷
۴۸ـمسعودپور مقدس ۱۷۶
۴۹ـ مرتضی صادقی ۲۳۸
۵۰ـعلی هاشمی پور ۱۰۹
۵۱ـجواد افضلی ۱۲۸۳
۵۲ـفاطمه احسانی ۳۱۵
۵۳ـفخری نوائی ۶۴۰
۵۴ـعین‌اله مهرنیا ۱۲۷۵
۵۵ـمحمد ابراهیم صافی ۸۳۵
۵۶ـ کاظم تمدن ۱۲۷۲
۵۷ـمحمد حسن‌باستان حق۱۳۲۷
۵۸ مسعودنایبی ۹۳
۵۹ـ حسن فرزانه ۱۱۶
۶۰ـحسین خلیلی قمی ۵۸۱
۶۱ـمرتضی قلی مشکوری ۱۳۳۰
۶۲ـمحمود حسنی جهرمی نژاد۲۶۲
۶۳ـخداداد خدادادی ۱۰۳۵
۶۴ـحبیب‌اله عرفا ۶۹۸
۶۵ـهوشنك رجائی ریزی ۴۷۵
۶۶ـسید علی هاشمی فشارکی۴۸۴
۶۷ـمحمد رسول فرتاش نائبی۵۲۹
۶۸ـاحمد داوران‌پور خرد ۱۸۴
۶۹ـ سید عزیز برزنجی ۳۷۲
۷۰ـشهروز همایون پور ۱۱۳۴
۷۱ـ علی شبیه‌خوانی ۱۳۲۴
۷۲ـاحمد افتکاری ۱۱۵
۷۳ـ شکراله الف امیدی ۸۴۱
۷۴ـمحمد علی چینی چیان‌مقدم۱۰۵۹
۷۵ـسید احمد شفیعی ۳۱۷
۷۶ـحشمت عندلیب ۸۷۵
۷۷ـمحمود زبیری ۵۹۰
۷۸ـمنصور طماری ۱۱۵۹
۷۹ـمحمد ملکی ۱۰۹۴
۸۰ـفریدون اقدامی ۲۳۴
۸۱ـایت‌الفویا ۶۲۴
۸۲ـفریده بهزادی تهرانی ۲۹۵
۸۳ـمحمدباقر پناهی درچه ۱۹۹
۸۴ـفاطمه رضوی محمودآبادی۲۰۰
۸۵ـفریدون کلانتر نظری ۶۹۲
۸۶ـ جمشید کاتبی کاشی ۱۳۴۲
۸۷ـ محمد دانش ۲۱۱
۸۸ـرحمن اسرائیلی۱۱۶۶
۸۹ـبهروز فرکیش ۱۳۳۱
۹۰ ـعبدالرسول لطفی ۵۱۱
۹۱ـ مجید عطاریان ۷۹۱
۹۲ـ بهمن خان جانی افوس ۷۷
۹۳ـ تورج آسا ۱۰۳
۹۴ـمسعود امینی ۴۴۴
۹۵ـاحمد مجد ۵۸۳
۹۶ـ حسن صحرائی ۳۸
۹۷ـعلی اکبر خرسندی ۱۱۷۷
۹۸ـ بهرام کریمی ۳۰۱
۹۹ـمحمدعلی رقائی ۱۴۶
۱۰۰ـ جمشید رئیسی ۷۵۷
۱۰۱ـعلی اصغر صالحی کوپائی ۸۳۰
۱۰۲ـ حسینعلی دهنی ۴۷۸
۱۰۳ـ عباس تولائی ۱۳۴۸

رشته داروسازی

۱ـحسام مساوات۴۳۶
۲ـمحمود رفیعیان ۱۰۲۰
۳ـمحمد رضا آقاسی ۹۴۲
۴ـمسعود پورمقدس ۱۷۶
۵ـ ابوالفضل فروغی ۸۹۶
۶ـپروین نوابی نائینی ۸۲۳
۷ـبهمن دانش ۳۱۱
۸ـعلی اکبر ایتی زاده تفتی۸۸۴
۹ـ کاظم تمدن ۱۲۷۲
۱۰ـشهروز همایون پور ۱۱۳۴
۱۱ـسید علی هاشمی‌فشارکی۴۸۴
۱۲ـعین‌اله مهرنیا ۱۲۷۵
۱۳ـ اصغر تقی زاده ۲۷۱
۱۴ـ لیلی امامی ۸۱۷
۱۵ـخداداد خدادادی ۱۰۲۵
۱۶ـحشمت عندلیب ۸۷۵
۱۷ـحسین مقدم قزوینی ۱۱۹۱
۱۸ـ تورج روشنی عراقی ۱۱۲۷
۱۹ـ رضا ضیائی نظر آبادی۸۹۴
۲۰ـبهمن خان جانی افوس ۷۷
۲۱ـ سیروس گشتاسبی ۹۸
۲۲ـمحمد رضا افراز ۶۹۴
۲۳ـموسی الرضا باباکردی ۵۶۴
۲۴ـهوشنك صمدپور لگموج ۵۸۲
۲۵ـسیدمحمد رضادزفولی ۷۹۳
۲۶ـ علی شبیه‌خوانی ۳۲۴ ۱
۲۷ـجمشید کاتبی کاشی ۱۳۴۲
۲۸ـچراچ‌خاچاطوریان نماگردی ۳۳۳
۲۹ـمحمد ابراهیم صافی ۸۳۵
۳۰ـمحمد مشعری ماسوله ۱۰۳۷

معاون دانشکده پزشکی و دارو سازی اصفهان دکتر نواب

نرخ لباسشوئی اعلام‌شد

امروز شهرداری تهران نرخ تازه لباسشوئی و خشك شوئی راکه با نظر اتحادیه تعیین شده است بشرح زیر تعیین کرد.

کت مردانه و زنانه، رنك تیره ۳۰ ریال، رنك سفید ۴۵ ریال.

اجرت اطو با مانکن ۲۰ ریال، شلوار زنانه و مردانه رنك تیره ۲۵ ریال، رنك سفید ۳۰ ریال، اطو ۷ ریال ،جلیقه تیره ۱۰ریال سفید ۱۲ ریال ،اطو ۵ ریال

پالتو تیره ۸۰ ریال، سفید۱۱۰ ریال، اطو ۳۰ ریال

مانتو ساده تیره ۷۰ ریال، سفید ۷۵ ریال، اطو ۲۰ ریال، بارانی بدون آسترتیره ۷۰ریال، سفید ۹۰ ریال، اطو ۲۰ ریال، دامن ساده تیره ۳۰ ریال،سفید ۳۰ ریال، اطو ۸ ریال.

لباس ساده زنانه تیره ۵۰ ریال سفید ۶۰ ریال، اطو ۲۰ ریال.

بلوز پشمی مردانه و زنانه تیره ۲۰ ریال، سفید ۲۰ ریال، اطو۷ ریال.

بلوز و ژاکت ساده تیره ۳۵ ریال، سفید ۴۰ ریال، اطو ۱۰ ریال،

بلوز زنانه ساده .پارچه‌ای تیره ۲۵ ریال، سفید ۳۰ ریال، اطو ۱۵ ریال.

رمبردوشامبر تیره ۶۰ ریال، سفید ۸۵ ریال، اطو ۲۰ ریال.

کراوات و پاپیون تیره ۱۰ریال، سفید ۱۰ ریال، اطو ۵ ریال.

پرده معمولی ۲ر۵۰ × ۱ر۲۰ تیره ۵۰ ریال، سفید ۶۰ ریال، نایلون توری تیره ۱۵ ریال ،سفید ۲۰ریال، روتختی گلدار وابریشمی یك نفری تیره ۱۰ ریال‌تا۱۴۰ریال، پتوی یك نفری ۱۰۰ ریال ،پالتو بهاره تیره ۸۰ ریال، سفید ۱۰۰ ریال اطو ۲۰ ریال.

پیراهن مردانه سفید ۱۵ ریال، اطو ۸ ریال.

نرخ کلیه لباس های پسرانه و دخترانه دو سوم قیمت اعلام شده ست.

با توافق

اجرت البسه زیر با توافق تعیین میشود: پلیسه، چین ،لکه گیری فوق‌العاده، لباس عروس، لباس شب بانوان، سنك دوزی، پیراهن اسموکینك و فراك، جیر، چرم، سنك دوزی، دوشه، دانتل والبسه معمولی.

اسامی قبولشدگان وذخیره‌های دانشگاه

بقیه از صفحه هفدهم

حقیقی سیما، رحیمی فاطمه، مختاری پرویز، غفوری آزیتا، قهابی اصفهانی محمد.

دارا مریم ـهوشیوار هرمز ـ منیر واقفی جلال ـرضوان جاه طلبی ـ آذین سید مهدی ـ ترابی حسین ـ بیرشك ثریا ـ آزرم پوران ـ معیری حسن ـ شایسته حسن [illegible] ابوالفضل ـسلطانیان عنایت‌الله ـعلی اکبری صبافرامرز ـدارش ژورژ ـ خوشنویس شاهرخ ـ حریری کرمانشاهی ویدا ـنجفی ـ سیروس گرانپایه شهلا ـ روفه فرهاد ـایمانی اسدالله ـامیراختیار فرزانه ـتسوجی یحیی ـ امیراحمدی ـاحمد ـدانشور کاجی گریگور ـ شادرخ سیگاری عزیزالله ـیزدانی‌محمود ـ حجازی‌ژنا- خوشخوی دلشاد محمد کاظم ـ سعادت کیانی عطاءالله [illegible] بایندی فرد غلامرضا ـبرهمن محمد [illegible] رضا، پیلپا فریبرز، تائب احمد، اسدی مرصع علی، امیدوار عطاءالله ،آقاشریفیان محمد ،آبکار هیلدا، کهوارزاده کاظم ،قریشی خوراسکانی سید احمد، بدخشان تورج، اسماعیلی مکرم امیر، آیت‌اللهی عاسعلی،

ذخیره‌های رشته معماری

ممنون غلامحسین، جمالی جم شهرام، رازبان مینو، صالحی‌محمد، ضیائی علیرضا، اسنکری‌ابوالقاسم، شاه‌رکنی احمد ،ناوی‌فرهاد کلیمی، کاظمی‌نژاد نادر، بهشتی حسین، پیله‌ور رضا، سبحانی ارنگه هادی، علیزاده داود ،طاهری‌عباس ،خدیوی کامبیز، جزائی شوکت فرد پیرایه اسادوریان پطروس،آسوبی بابایان لویك ،آسادوریان‌سرکیس ،مهاجر شجاعی فیروزه، همتیان حقیقی‌نژاد حبیب، کامکار دیاری هائیده، میلانی پرویز، عرفان‌اصغر ،نیرومند فرخ.

قبولشدگان رشته نقاشی

روحانی عبدالکریم، خرمی نژاد سید جمال‌الدین، شریعت پناهی سید اسداله، رفیع سید جلال، خواجه زاده‌مهوش، پورمند تورج، حاتمی حیدر ،مفیدی حسین ،درودی ماری ،دارابی پور شیراز احمد، اعتماد زاده شهلا، سمنانی احمد، نهاران رضا، فیض قرغان منصور، سارنج عباسعلی،ثناجویان لنگرودی عیسی، اعتماد عبدل آبادی پروانه،

بقائی اقدم اسکوئی سید تقی، عابدینی رضا علی، بدیعی محمد صادق ،توسلی محمود، افضلی سیمین دخت،امیربیکی آفاق ،رازبان مینو، فرهنگی مینا دخت، خرمیان دنیا، بهرامی شاد هوشنك ،معمار زاده تهرانی‌ابراهیم،ریاحی فریدون، افسر کشمیری سیروس، موتمنی طباطبائی رفیع، شهیدی فیروزه.

ذخیره های رشته نقاشی

حیدریان جمشید.

حلیمی محمد حسین، آذین سید مهدی، شیرینی محمد، فتحعلی عباسعلی، مسرور ارسلان ،احقری علی اکبر، سره طالقانی شیرین، افتحی فرشته، یزدانی‌واقف مهری ،جلالی بهزاد، نیره‌اشرف، سروری عباس، حاجی سید جوادی‌میرجواد

قبول‌شدگان رشته مجسمه‌سازی

شهلاپور سعید، ملك‌نیا هوشنك، ریاحی فریبرز، ترابی حسین، تنظیمی ایرج، جم‌نژاد ناهید،عقیقی زهرا، احمدی لاله‌زار محمود، لاری لواسانی انسیه، قره گوزلو حسین ،جهان‌بین مریم،مکردیچیان هوسپ، فرقونساز ناصر، افضلی شهلا، لطیفی نظامی مرتضی، روانبخش مه‌روان، نعمت‌الهی‌سید مرتضی.

کاظمی زهره، زرین‌افسر کورس، صدیقی امیرهوشنك، حجت‌پناه عباس،

ذخیره‌های رشته‌مجسمه‌سازی

کوثری نسرین، طلوعی‌فروزان، زرین محمد، پانوسی ایراندخت، داروئی اختر، صورااسرائیل ایرج،

قبولشدگان رشته موسیقی

ملك‌آزاریان نایری، کسروی مصطفی، روحانی موید اردشیر، شهبازیان فریدون، زریس‌بال فریدون، نیکروش رنه‌سبیل،حاجی سیدجوادی قزوینی مریم، اسداله زاده زنجانی سیروس، افتاده محسن، اسلامی منوچهر ،تسبیحی فریدا، بهبهانی نسرین، رضائیان علیرضا، حدادیان شیخ یوسفی محمدعلی، فخرائی سیداکبر، مقدسی محمد.

کیانی هدی‌سیدعبدالمجید‌ـشفیعیان رضا ـفرزانه‌ابراهیم‌ـاخیانی‌عبدالرحیم-

ذخیره‌های رشته موسیقی

مرادی فریدون ـ طبرخون‌زاده غلام- برخوردار ایرج ـ ماجدی مصطفی ـ مانی زاده شهلا

قبولشدگان رشته تئاتر

خضرائی حاذق فکر

پرویز ـجوهرچی فیروز ـقلبك‌خسرو- رهگذار کیهان ـ محبت فرج‌الله ـ نعمت‌پرتویان نصرت‌ـ وکیلی‌طباطبائی فیروز ـ آشوری مسعود ـ شمس نصرت ـ محرابی اسمعیل ـاحساسی جلال ـ ظهوری پرویز ـکریم‌مسعود- شریف‌پور قزوینی صدیقه ـ شیخ رشید احمد ـ باور فرخنده ـدهدشتی عزیزالله ـفروزنده تبریزی فرامرز ـ رسولی علی ـ زنجان‌پور ـعلی‌اکبر- دولتشاهی پروین دخت ـسیدخاموش سید هادی ـ لایق جمشید ـسیف‌الهی فخر صدیقه ـ حبیبی منوچهر

ذخیره‌های رشته تئاتر

اسدالله زاده زنجانی بهمن ـ زمان محسن ـ رسولی هوشنك ـ مشرف آزادتهرانی حسن ـمنانی اکبر ـبیات مهر انگیز ـ ثابت کسائی علی‌اکبر

اشگهاولبخندها

یك صحنه از فیلم «اشگها و لبخندها» که بطریقه ۷۰ میلیمتری و باصدای استروفونیك تهیه شده و تمام آهنگهای آن بطرز جالب توجهی بفارسی اجرا گردیده است.

بقیه ۵ از صفحه آخر

فیلم جذاب‌را چندین صدباردیده‌اند و تاکنون هیچ فیلمی که بعد از «اشکها و لبخند ها» بروی پرده سینما های بزرك دنیا آمده است، نتوانسته حتی یکصدم فروشی‌بیش ازاین پدیده شگرف داشته‌باشد. شما « اشکها و لبخند ها » را با آن داستان دل‌انگیز و با آن آواز های جادوئی که جملگی به فارسی دوبله شده‌اند روی پرده وسیع ۷۰ میلی متری و با صدای استریوفونیك ۶ باندی می‌بینید و با دیدن و باز هم دیدن، خاطره خوش آنرابرای‌خودجاودانی‌میسازید.

چراغ قرمز برای نخست‌وزیر نیست!

بقیه از صفحه اول

★ **اولین انجمن**

این مطالب را آقای‌نخست وزیر در جلسه اولین انجمن همکاری مردم با پلیس بیان داشت.

بدعوت انجمن تازه همکاری‌مردم با پلیس دیشب در باشگاه سازمان آب تهران مراسمی بر پا بود که در آن آقایان نخست وزیر ،وزراء، رئیس کل شهربانی،روسای انجمن های محلی و جمعی از مردم‌شرکت داشتند.

در آغاز آقای رادفراعلام‌برنامه‌نمود و سپس آقایان سرهنك نظمی و ناصر زاده در باره همکاری مردم‌و پلیس هر یك بتفصیل بیاناتی کردند.

آقای ناصر زاده گفت هدف انجمن‌اینست که امرتعلیم مقررات راهنمائی را از خانه و خانواده و مدرسه آغاز کند و در کوچه‌وبازار و خیابان نشو دهد. زیرا بدون توجه مردم باین مقررات زندگی آرام در شهری مانند تهران غیر ممکن خواهد شد.

* **نقش مردم**

بدر خواست حاضران تیمسار سرلشکر مبصررئیس کل شهربانی برای مردم صحبت کرد.

تیمسار سرلشکر مبصر گفت: در شهر بزرگی مانند تهران‌زندگی با مقررات راهنمائی‌ورانندگی درهم آمیخته ،و بدون رعایت‌این مقررات زندگی مشکل است .افراد پلیس، افسران و ماموران در تمام مدت شبانه روز برای ایجاد تسهیلاتی در امر «ترافیك» کمك بمردم، بر قراری امنیت و رفاه و آسایش همگانی اقدام میکنند و از مردم نیز توقع همکاری دارند. من صریحا میگویم که پلیس بدون همکاری مردم نمیتواند برای‌عموم رفاه ایجاد کند و حال که اولین انجمن همکاری‌مردم‌باپلیس بوسیله انجمن های محلی تشکیل شده بسیار مایه خوشوقتی است و این همکاری موجب پیشرفت کار خود مردم خواهد شد.

* **حکیم نیستم**

آقای نخست وزیر در این اجتماع سخنانی ایراد کرد و گفت: شرکت مردم در این قبیل انجمن ها وپیش افتادن آنها موجب امیدواری‌است و نشانه ترقی سطح فکر مردم و مملکت است.

انجمن های محلی تهران وشورای عالی شهر همکاران صمیمی دولت و سازمان ها هستند، از همکاری این آقایان سپاسگزاریم و تنهادر سایه تعاون متقابل مردم و ماموران است که کارها پیشرفت میکند.

★ **ضرورت**

تشکیل انجمن همکاری مردم و پلیس از ضروریات زمان ماست. مسئله ترافیك برای تهران‌درردیف مهمترین مسائل قرار دارد و همه مردم باید برای حل این مسئله با دولت همکاری نمایند. هدف دولت آنست که مردم آسوده‌باشند

د راینجا باید از کسانی که در سالهای گذشته، بامر شاهنشاه فقید بفکر توسعه امروز تهران بوده و خیابان های بزرگی مانند پهلوی را ساخته‌اند به نیکی یاد کنیم مشکل « ترافیك »،تاکسی اتومبیل و اتوبوس در حال حاضر تنها با همکاری خود مردم حل می شود و دولت از مردم صمیمانه در این مورد تقاضای همکاری‌مینماید.

★ **رفاه افسران**

در راس شهربانی کل یك افسر فهمیده و کاردان قراردارد، رئیس پلیس مردی جدی است وشهربانی و پلیس‌توانسته‌است موفقیت‌بزرگی در زمینه جلب همکاری مردم‌بدست آورد

افراد پلیس و افسران جوان در تمام مدت بامر شاهنشاه آریا مهر با حوصله و اخلاق با مردم رفتار میکنند. به آنها اجرای مقررات را توجه میدهند، بالاتر از همه امنیت برای مردم ایجاد میکنند، از این افسران باید قدر شناسی کرد و زندگی آنها را تامین نمود. دولت در صدد اینکار است و حتی برای تامین زندگی افسران باز- نشسته شهربانی نیز اقداماتی‌خواهد شد.

★ **توسعه تهران**

دولت بخوبی متوجه است که طرز ساختمان شهر تهران با وضع امروز برای «ترافیك »هماهنك‌نیست و از اینرو دوست صمیمی من آقای دکتر نهاوندی وزیر آبادانی و مسکن در راس هیئتی این مسئله را که معابر تهران را چطورتوسعه دهیم‌وبرای حرکت هزاران اتومبیل آماده نمائیم مورد مطالعه قرارداده و بزودی تصمیمات مهم دولت در باره نحوه توسعه معابر تهران به اطلاع عموم خواهد رسید.

* **راننده نخست‌وزیر**

نخست‌وزیر ضمن بیان مشکلات عبور و مرور شهر تهران گفت: روزیکه من افتخار ریاست دولت‌را پیدا کردم، راننده نخست‌وزیر از چراغ قرمز چهارراهها میگذشت. من باو گفتم که چراغ قرمز یعنی ایست وشمادارید از آن رد میشوید

راننده بمن گفت: چراغ قرمز برای نخست‌وزیر نیست، برای دیگران است واتومبیل نخست‌وزیر نباید درچهارراه توقف نماید!.

آقایان مشکلات عبور و مرورتهران از این قبیل است و ما و شما باید طرز فکر مردم را نسبت باین مسائل تغییر بدهیم. خلاصه من مدتی کوشش کردم تاراننده نخست‌وزیر مجاب گردید که در چهارراهها مانند مردم عادی بایستد. او حالا اینکاررا میکند و من امیدوارم‌بعد از من نیز باین روش ادامه دهد.

تقویم اطلاعات

دوشنبه ـ هفتم شهریور ماه ۱۳۴۵ـ دوازدهم جمادی الاول ۱۳۸۶ـ بیست‌ونهم اوت ۱۹۶۶
اذان صبح ساعت ۳و۵۷ دقیقه
طلوع آفتاب ساعت ۵و۳۳ دقیقه
غروب آفتاب ساعت ۶و۲۹ دقیقه

برنامه امشب

چهارمین دوره نمایش فیلمهای آموزشی،وزارت‌آموزش‌وپرورش دردبیرستان رضا شاه کبیر

درجریان زندگی محصول کشور مجارستان ـبازیرنویس فرانسه سیاه و سفید

تعطیل برنامه‌های تلویزیونی

بمناسبت رحلت حضرت‌فاطمه علیهاالسلام امشب وفردا شب تلویزیونهای ایران و ارتش امریکا برنامه نخواهندداشت.

پیش‌بینی هوا

پیش‌بینی هوای ایران تاظهر فردا

هوای سواحل‌دریای‌مازندران ودریای عمان کمی، تاقسمتی، ابری خواهد بود،هوای‌شهرستان های جنوب غربی گاهی‌غبارآلود می‌باشد.

هوای تهران و بقیه نقاط‌ایران صاف و کمی ابری پیش بینی میشود، ضمنا هوای تهران‌کمی گرمتر از روز گذشته خواهد شدو حداکثر درجه حرارت هوا بین ۳۷ تا ۳۸ درجه خواهد بود.

گرم ترین نقطه آغا جاری باحداکثر ۴۶ و حداقل ۲۷درجه وخنك ترین نقاط همدان باحد اکثر ۳۳و حداقل ۹ درجه‌بوده است.

حداکثر درجه حرارت تهران ۳۶وحداقل آن ۲۴ درجه بوده است.

قاتلین پسر کدخدا محکوم شدند

دادگاه جنائی مرکز سه مرد را که سال پیش پسر کدخدای ده «خاوه» شهریار را کشته بودند به زندان محکوم کرد.

این سه نفر رمضانعلی فراهانی، محمد ضرغام و شکرالله توفیق‌لو نام دارند.

رمضانعلی به‌حبس ابد، شکرالله بدو سال زندان مجرد و محمد به یك سال حبس عادی محکوم شد.

علت قتل وجود اختلاف میان این سه‌نفر و کدخدا بوده است.

دومسئله‌مهم

بقیه ۵ از صفحه آخر

میزان تولید است. ایران درسال جاری تقاضای حداقل ۱۷ر۵ درصد اضافه تولید نسبت بسال قبل‌دارد. این رقمی است که اوپك برای ایران بعنوان سهمیه معلوم کرده است.

★ **تخفیف**

مذاکرات وزیر دارائی مربوطه تخفیفی است که کنسرسیوم ازآن برخوردار است و این رقم معادل ۶ر۵ در صد بهره مالکانه میباشد.

بعد از آنکه اوپك موفق شد ۱۲ر۵ در صد بهره مالکانه رابه حساب هزینه بگذارد متقابلا به کمپانیها تخفیفی در قسمت اعلام شده داد که درسال جاری میزان آن به ۶ر۵ در صد رسیده است در قرارداد الحاقی که برای همین امر امضاء شد شرطی تعیین گردید که درسال جاری مجددا مذاکرات درباره تخفیف مزبور آغاز گردد قرارداد جدید نفتی ایران با گروه فرانسوی «اراپ» دراین مذاکرات عاملی بنفع‌ایران‌است. ایران توقع خواهدداشت که کنسرسیوم باتوجه به تغییر شرایط باید از تخفیف مزبور چشم پوشی کند و یاحداقل طی چند سال آنرا بایران باز گرداند.

مذاکرات ایران و کنسرسیوم هنوز بطور جدی آغاز نشده اما طرفین کم و بیش‌ازنظرات‌یکدیگر آگاهی دارند.

۵ قربانی تصادف اتومبیل

در ۴۸ ساعت اخیر ۵نفر باسامی زیر در حوادث رانندگی تهران و حومه جان خود را از دست دادند:

فضل‌الله برمان ۲۰ ساله در سرخه‌حصار، عباس آذری ۱۴ساله در جاده آرامگاه، فاطمه‌فرزند علی ۶۷ ساله در خیابان‌آذربایجان ویك مرد ناشناس در بخش ۸ با اتومبیل شماره ۱۳۹۲ ط ۲۷.

اطلاعات

دوشنبه
* ۱۲ جمادی‌الاول ۱۳۸۶
* ۲۹ اوت ۱۹۶۶
* شماره ۱۲۰۶۶
* سال چهل و یکم

دو مسئله مهم با کنسرسیوم مطرح میشود

* دکتر اقبال: درباره افزایش تولید در ماه آینده با نمایندگان کنسرسیوم در لندن مذاکره خواهد کرد
● وزیر دارائی: درباره لغو «تخفیف بهای نفت» در قرارداد جدید نفتی با مقاطعه کار چارچوب سیاست اوپک با کنسرسیوم گفتگو میکنند
فرانسوی نشانه تغییر شرایط مناسبات نفتی در خلیج فارس و نقاط دیگر جهان است.

این تغییر شرایط خود عامل مهمی در مذاکرات بعدی ایران و کنسرسیوم نفت بنفع ایران خواهد بود.

*** کنسرسیوم و اوپک**

از ماه آینده دو مذاکره مهم با کنسرسیوم آغاز خواهد شد یکی مذاکرات سالانه شرکت ملی نفت بانمایندگان کنسرسیوم است که در اوائل مهر در لندن شروع خواهد شد. این مذاکرات را آقای دکتر منوچهر اقبال رئیس هیئت مدیره و مدیر عامل شرکت ملی نفت رهبری خواهد کرد.

مذاکرات دیگر را آقای دکتر جمشید آموزگار وزیر دارائی آغاز خواهد نمود در مورد بهره مالکانه و تخفیفی که هم‌اکنون کنسرسیوم از آن برخوردار است صحبت خواهد شد.

*** افزایش تولید**

در مذاکرات آقای دکتر اقبال موضوع اصلی مربوط به بالا بردن

بقیه درصفحه نوزدهم

وفات حضرت فاطمه (ع)

پس از رحلت پیامبر اکرم (ص) اولین ضایعه عظیم اسلام وفات حضرت فاطمه (ع) دختر ارجمند آن حضرت بود.

فاطمه علیها سلام گرامی‌ترین افراد عالم در نزد رسول حق و همسر امام و پیشوای مسلمین علی علیه السلام و مادر دو امام و پیشوای برحق بود.

صرفنظر از این بستگی‌ها، حضرت زهرا (ع) از نظر خلق و خوی انسانی و تقوی و فضیلت زنی بی‌همتا و بی‌نظیر است.

در چنین روزهائی زندگانی کوتاه و پرافتخار حضرتش خاتمه پذیرفت و جهان هستی از وجود مقدسی که مظهر شهامت و عترت بود تهی گردید.

درگذشت ملکه اسلام حضرت فاطمه زهرا علیها سلام را بعموم مسلمین جهان و خصوصا هموطنان ارجمند تسلیت گفته واز خدای تعالی مسئلت داریم که مسلمین جهان را در پیروی از مکارم و فضائل این بانوی بزرگوار موفق بدارد. توجه خوانندگان را به مقاله‌ای که در این باره در صفحه ۶ شماره امروز چاپ شده جلب میکنیم.

پیام شاهنشاه بایوب‌خان

بوسیله وزیر امور خارجه ایران تسلیم شد

آقای آرام، وزیر امور خارجه که شب یکشنبه عازم کراچی شده بود، قرار است امشب به تهران باز گردد.

وزیر امور خارجه حامل پیامی از جانب شاهنشاه برای پرزیدنت ایوبخان، رئیس جمهوری پاکستان بود.

*** تسلیم پیام**

خبرگزاری فرانسه از کراچی گزارش داد که آقای عباس آرام بعد از ظهر دیروز یك پیام شخصی و فوری از جانب شاهنشاه ایران به پرزیدنت ایوب خان تسلیم کرد هنوز از مفاد این پیام و همچنین از چگونگی مذاکراتی که بین مارشال ایوب خان و فرستاده مخصوص شاهنشاه ایران بعمل آمده اطلاعی بدست نیامده است.

چند هفته قبل ایران پیشنهاد کرده بود که حاضر است برای برقراری مجدد روابط سیاسی میان پاکستان و مالزیا مساعی جمیله خود را بکار برد.

خبرگزاری آلمان نیز از کراچی خبرداد که آقای عباس آرام از قاییید یا تکذیب این مسئله که آیا پیام مربوط به میانجیگری ایران بین مالزی و پاکستان است خودداری کرد.

آقای آرام که بطور ناگهانی به پاکستان سفر کرده بود امروز با آقای شریف‌الدین پیرزاده وزیر خارجه پاکستان مذاکره کرد. هنگام تسلیم پیام شاهنشاه به ایوبخان، آقای پیرزاده وزیر خارجه پاکستان نیز حضور داشت.

هیئت اعزامی وزارت اطلاعات

امشب رهسپار بلغارستان، مجارستان و لهستان میشود

امشب هیئتی از طرف وزارت اطلاعات رهسپار بلغارستان میشود.

باتوجه به نزدیکی سفر شاهنشاه آریامهر و علیاحضرت شهبانو بکشورهای بلغارستان، مجارستان ولهستان این هیئت مقدمات تشکیل نمایشگاه ایران را در صوفیه ـ بوداپست و ورشو فراهم خواهد ساخت.

اعضای هیئت اعزامی از طرف وزارت اطلاعات عبارتند از آقایان مصطفی درخشش و دکتر محمد زرنگار مشاوران وزارت اطلاعات ـ تورج فرازمند مفسر سیاسی، ایرج تنکابنی نماینده رادیو محمود زاهدی عکاس خبرنگار خبرگزاری پارس. در نمایشگاهی که از طرف وزارت اطلاعات در سه شهر صوفیه بوداپست و ورشو تشکیل خواهد شد صدها عکس از تحولات سالهای اخیر ایران که مبین پیشرفتهای کشور ما پس از انقلاب شاه و مردم است و تابلوهای رنگی منوری از آثار باستانی ایران و نمونه‌هائی از لباسهای محلی، کارهای دستی، قالیچه‌های نفیس، تمبرهای یادبود، سکه‌ها و غیره بمعرض تماشای بینندگان گذاشته خواهد شد.

نشریات و کتابهائی نیز که بطور اختصاصی بمناسبت تشریف فرمائی اعلیحضرتین درباره ایران تهیه شده درهر کشور بزبانهای مختلف توزیع خواهد گشت.

این نخستین بار است که وزارت اطلاعات نمایشگاههای بزرگی که برای برپا ساختن آنها بیش از چهارتن و نیم اشیاء مختلف بخارج حمل میشود هنگام سفر اعلیحضرتین ترتیب میدهد.

علیاحضرت شهبانو در شهرری

ساعت شش و نیم بعدازظهر دیروز، علیاحضرت شهبانو فرح، باتفاق سرکار علیه بانو فریده دیبا مادر گرامی خود، بمناسبت ایام فاطمیه بقصد زیارت حضرت عبدالعظیم (ع) بحرم مطهر مشرف شدند. علیاحضرت شهبانو پس از زیارت به حرم حضرت حمزه علیه السلام تشرف حاصل فرمودند وسپس در آرامگاه اعلیحضرت شاهنشاه فقید حضور یافتند وفاتحه خواندند.

در این مراسم آقای عشقی رئیس اداره آرامگاه در التزام بود.

علیاحضرت شهبانو وسرکار علیه خانم فریده دیبا سپس بامزاده عبدالله رفته و بر مزار مرحوم (پدر علیاحضرت) فاتحه خواندند.

خبرنگار ما در شهر ری گزارش داد که پس از اطلاع مردم از حضور علیاحضرت شهبانو در شهر ری، جمع کثیری در مسیر معظم لها اجتماع کرده بودند وبشدت نسبت بشاهنشاه و خاندان سلطنت ابراز احساسات می‌کردند.

عده دیگری از ایران‌شناسان جهان برای شرکت درکنگره جهانی ایران شناسان وارد تهران شدند

دیروز و امروز هیئت‌های تازه‌ای از دانشمندان ایران‌شناس کشورهای مختلف جهان برای شرکت درکنگره جهانی ایران‌شناسان وارد تهران شدند.

ساعت یازده بامداد دیروز دانشمندان افغانی، درساعت ۴ بعدازظهر دانشمندان شوروی که با هواپیمای مخصوص از مسکو عزیمت کرده بودند، ساعت ده و نیم بعد ازظهر ایران شناسان انگلیسی، آلمانی، فرانسوی وسویسی، وساعت سه بعد ازنیمه شب ایران شناسان ژاپنی وارد شدند.

همه این دانشمندان در فرودگاه مورد استقبال آقای شجاع‌الدین شفا مدیر عامل کتابخانه پهلوی قرار گرفتند وبه هتل هیلتون که محل اقامت ایشان است رهسپار شدند. امشب و فردا بقیه اعضای کنگره بتدریج از کشورهای مختلف جهان وارد خواهند شد.

ملاقات نمایندگان صنف زرگر وجواهر فروش بانخست‌وزیر

پیش از ظهر امروز نمایندگان اتحادیه فروشندگان و سازندگان مصنوعات طلا و نقره بریاست آقای عباس جواهرچی رئیس اتحادیه مزبور به ملاقات آقای نخست‌وزیر رفتند.

دراین ملاقات راجع به فروش طلا از طرف بانك مرکزی به اعضاء صنف زرگر و جواهر فروش مذاکراتی صورت گرفت و درپایان تمثال زیبائی از شاهنشاه ازطرف نمایندگان صنف مزبور به آقای نخست‌وزیر اهداء گردید.

سفیر جدید ایران بپاکستان رفت

ساعت ۹ بامداد امروز تیمسار سرلشکر پاکروان سفیر جدید ایران درپاکستان، تهران را بسوی محل ماموریت خود ترك کرد.

سفیر پاکستان در ایران و عده‌ای از شخصیت ها و دوستان تیمسار سرلشکر پاکروان ایشان را بدرقه کردند.

مجله مشیر امروز منتشر شد

دکتر رضا مستعان
متخصص بیماریهای داخلی و سرطان از آمریکا
پذیرائی صبح و بعدازظهر باتعیین وقت قبلی ـ تلفن ۶۰۰۲۳

پنجشنبه شب هفته گذشته با

تشریف‌فرمائی شاهنشاه آریامهر و علیاحضرت شهبانوی ایران

به سینما دیاموند

افتخاری عظیم نصیب فوکس قرن بیستم وشاهکار لطیف وجاودانیش **اشکها و لبخندها (آوای موسیقی)** گردید.

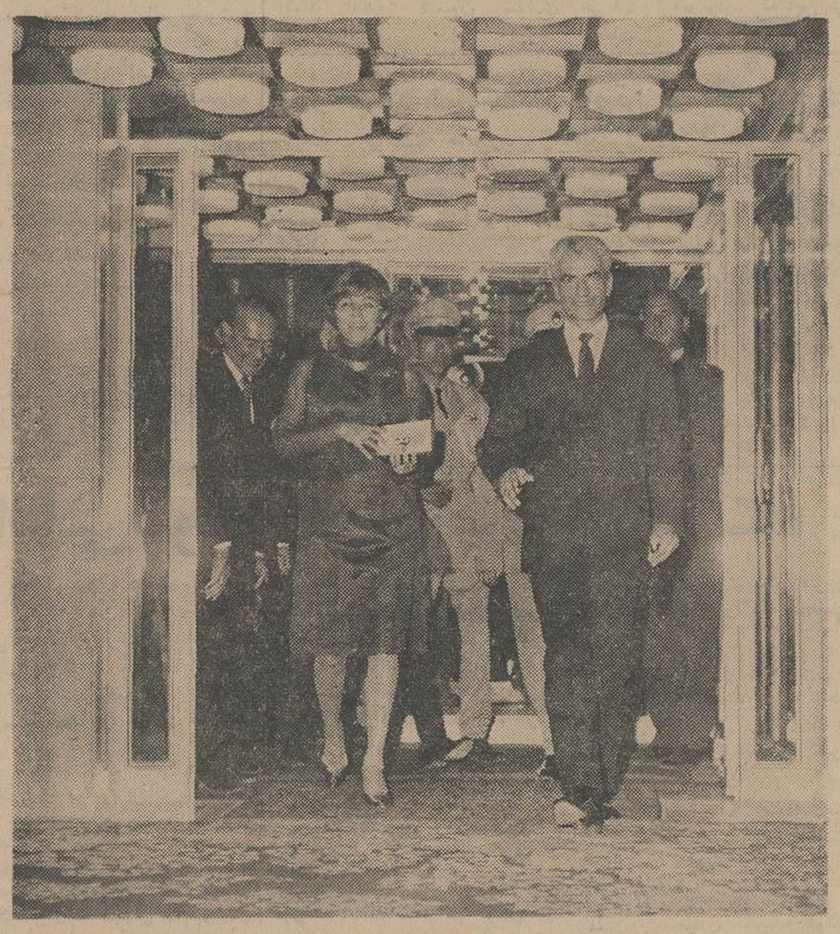

شاهنشاه و شهبانو پس از مشاهده فیلم «اشکها و لبخندها» سالن سینما دیاموند را ترك میفرمایند.

«اشکها و لبخند ها» که نمایش آن با طریقه چشم گیر و باصدای استریوفونیك شش‌باندی درسینمای جدید التاسیس «دیاموند» آغاز گردیده است تا این لحظه هنوز موفق‌ترین فیلم تاریخ سینماست.

در بسیاری از شهر های عالم تعداد بلیط های فروخته شده از تعداد جمعیت همان شهر بیشتر بوده است و همه در اخبار روزنامه‌ها خواندیم که مردمان بسیاری این

بقیه درصفحه نوزدهم

وزیر کشاورزی درکنفرانس توسعه تولید غله کشور اعلام کرد:

مردم ایران باید نان ایرانی بخورند

تیمسار سپهبد ریاحی وزیر کشاورزی امروز ضمن بازدید از سیلوی تهران و گشایش اولین جلسه کنفرانس توسعه تولید غله اعلام داشت:

برای ایجاد موازنه بین تولید و مصرف غله کشور ماموران غله و وزارت کشاورزی از هنگام کاشت غله تا برداشت و خرید و توزیع آن نظارت دقیق خواهند داشت.

وزیر کشاورزی افزود «ایرانی باید نان ایرانی بخورد» وباینطریق برنامه توسعه تولید غله کشور باید بانهایت دقت و علاقمندی بمرحله اجرادرآید.

*** کمك بکشاورزان**

وزیر کشاورزی دراین جلسه که در آن مدیر کل غله و روسا و مقامات غله و سیلوی تهران وادارات غله استانها وشهرستانها شرکت داشتند گفت: تاکنون ماموران غله فقط بخرید غله، توجه داشتند ولی درآینده این ماموران باید برای افزایش تولید غله در محل کمك های لازم را به کشاورزان بنمایند و کود شیمیائی و وسائل ضروری کار را در اختیار آنها بگذارند وباقیمت عادلانه از آنها غله خریداری کنند.

وزیر کشاورزی سپس بتفصیل پیرامون وظایف وبرنامه آینده، تامین غله سخن گفت و یادآوری کرد که کشاورزان باید به کشت غله تشویق شوند و این تشویق از طریق تامین منافع آنان و درعین حال توجه به منافع مردم صورت گیرد.

از صبح چهارشنبه درسینماهای

تاج ـ متروپل

سانترال تراس سالن امپایر ـ تراس سالن نیاگارا

«مارك رابسون» کارگردان بزرك سینمای آمریکا وتهیه کننده آثاری چون «قطار سریع‌السیر فن راین» و «۹ ساعت به راما» بزرگترین اثر دوران هنریش را تقدیم میکند.

انتونی کوئین
الن دلون
گلودیا کاردینالە

با شرکت: میشل مورگان
موریس رونه
جرج سگال
سینماسکوپ ـ رنگی محصول کمپانی کلمبیا

ابلاغ مراحم ملوکانه بکارکنان شرکت سهامی شیلات ایران

جناب آقای شجاع ملایری

رئیس هیئت مدیره و مدیرعامل شرکت سهامی شیلات ایران

معروضه تبریکیه جنابعالی بمناسبت سالروز تاریخی رستاخیز ملی ۲۸ مرداد از شرف عرض گذشت و از احساسات صادقانه‌ای که ابراز داشته بودید خاطر مهر مظاهر شاهنشاه آریامهر قرین خشنودی و مسرت گردید توجهات ومراحم خاصه ذات مقدس شاهانه را بدینوسیله بجنابعالی و هیئت مدیره و قاطبه کارمندان و کارگران شرکت سهامی شیلات ایران ابلاغ مینماید

رئیس دفتر مخصوص شاهنشاهی ـ هیراد

سخنرانی پزشکی در بیمارستان آریا

بدینوسیله باطلاع آقایان جراحان و پزشکان محترم میرساند که آقای دکتر. الکساندرویلیامز جراح انگلیسی روز سه‌شنبه هشتم شهریورماه ساعت ۸ بعدازظهر درباره جراحی معده در بیمارستان آریا سخنرانی خواهند نمود.

آگهی تغییر محل وزارت کار

از تاریخ اول شهریورماه ۱۳۴۵ ادارات تابعه وزارت کار وامور اجتماعی بساختمان اختصاصی خود واقع درخیابان ایزنهاور منتقل گردیده وشماره تلفنهای آن به ۹۰۰۷۵ تا ۹۰۰۷۹ و ۹۰۱۹۵ تا ۹۰۱۹۸ میباشد.

ادمعاگاز

باسرویس منظم و گاز ارزان

سیلندر ۱۰ کیلوئی	۱۰۰ ریال
سیلندر ۲۵ کیلوئی	۲۳۰ ریال
سیلندر ۴۰ کیلوئی	۳۵۰ ریال

ساعات کار یکسره از ۸ صبح تا ۸ شب
جمعه‌ها ۸ صبح الی ۱۲
دفتر مرکزی ـ خیابان فردوسی شمالی کاشی شماره ۶۴
تلفن ۴۲۴۰۲

همه شب
دلکش
باند موزیك منوچهر بیگلری درسالن اودیانتال رایکا
سالن اول رایکا
برای عروسیها وضیافتها برایگان آماده پذیرائی است
رایکا ـ جاده پهلوی بالاتر از باغ وحش تلفن ۶۲۵۳۰۱

شام و رقص زیر خیمه
در یك دکور شرقی
از شنبه ۱۲ شهریور
باارکستر راف مونتراسیو
درباغ هتل دربند

باغ وحش تهران
از امروز و هر روز در باغ وحش
غوغائی برپاست

آگهی فروش سهام کارخانه

بانك اعتبارات کشاورزی و عمران روستائی ایران پیرو آگهی قبلی ودر اجرای اصل سوم منشور انقلاب که بتصویب ملی رسیده و بعدا بموجب قانون مصوب مجلسین اجازه انتشار سهام کارخانه های دولتی صادر گردیده از تاریخ پنجم شهریور ماه جاری سهام کارخانه های زیر:

۱ـ کارخانه قند شاه آباد
۲ـ کارخانه گونی بافی شاهی

رادر دسترس علاقمندان می گذارد. سهام هر یك از کارخانجات فوق بی‌نام بوده و مبلغ اسمی هر سهم فقط یکهزار ریال تعیین گردیده است تا اشخاصی که مایل بخرید سهام کارخانه های مزبور می باشند بتوانند بهر مقدار که در نظر دارند در مقابل وجه نقد و یا قبوض اصلاحات ارضی «بمبلغ اسمی دستور پرداخت ها» خریداری نمایند. ضمنا وضع و موقعیت و سرمایه و دارائی هریك از کارخانجات فوق و همچنین مواد مصرفی و کادر تشکیلاتی آنها در جزوه هائی چاپ شده و علاقمندان می توانند بشعبه مرکزی این بانك واقع در خیابان شمالی پارك شهر مراجعه و برای تحصیل اطلاعات بیشتر یك جزوه دریافت نمایند.

بانك اعتبارات کشاورزی و عمران روستائی ایران

اطلاعیه
هتل میامی

بعلت خرابی خیابان پهلوی ازامشب مشتریان محترمی که ازجنوب بشمال می‌آیند ازخیابان تلویزیون آمده وباراهنمایانیکه ازطرف هتل میامی گمارده شده‌اند شمارا به پارکینك جلو درب هتل میامی راهنمائی خواهند نمود.

ازشمال بجنوب هم مانند سابق آزاد است.

رزرو میز توسط تلفنهای ۶۲۰۲۰۰ و ۶۲۲۴۳۲