اطلاعات

سه شنبه ۲۵ دیماه ۱۳۵۲ ـ شماره ۱۴۳۰۶ تکشماره ۵ ریال

کارشناسان هواشناسی جهان می گویند:

آب و هوای ایران دگرگون شده

◆ کوچه‌های پایتخت مملو از برف است ◆ ترافیک پایتخت وضع بهتری یافت

زمستان های ایران طولانی تر میشود و برف و باران ۱۰ سال اخیر بی سابقه است

بعضی از راههای کشور بسته شد

ایران چتر بدست گرفت

در بعضی از دانشگاهها و مدارس عالی

امتحانات دانشجویان بتعویق افتاد

* ریزش برف و باران سبب نامرتبی امتحانات نیمسال اول شد در صفحه ٤

★ تا ۲٤ ساعت دیگر در انتظار برف باشید

فردا هم مدارس تعطیل است

تصمیم تعطیل دو روزه مدارس چگونه و کی گرفته شد در صفحه ۱۷

*پرواز های حجاج از سرگرفته شد

هزینه حج ایرانی ها یک میلیارد تومان شد

* در مراسم حج امسال تاکنون ۲۱ نفر ایرانی فوت شده‌اند در صفحه ٤

دانشگاه آزاد در شهرستانها هم دائر میشود

★ در دانشگاه آزاد ۲۵هزار نفر دانشجو پذیرفته خواهد شد در صفحه آخر

دو نوع نرخ برای معاملات ارزی اعلام شد

در صفحه ٤

ریزش مداوم برف چهره تهران و شهرستانها رابکلی تغییر داده است وانبوه برف در خیابان های فرعی و کوچه هاعبورو مرور عابران را دشوار کرده . قسمت اعظم این برف ، برف بام هائی است که بدون توجه به کوچه ها وخیابان ها ریخته شده اما از وجود این برف انبوه هیچکس بیش از کودکان بازیگوش لذت نمی برد . بچه‌ها امروز تعطیل بودند و برف انبوه نیزمانع بازی آنان نشد .

گزارشهای مربوط به ریزش برف در تهران و شهرستانها وضع راهها، پیش بینی هوا در صفحات ٤ـ٥ و ۱۷ چاپ شده است.

برف وطوفان دراروپا وخاور میانه

اسرائیل برای مبارزه با برف بحال آماده باش درآمد

درتمام بنادر یونان برنامه حرکت کشتی‌ها لغوشد در صفحه ۲

محمدمصمودی طراح اتحادلیبی وتونس برکنارشد

اتحاد لیبی و تونس بخطر افتاد

● محافل سیاسی پاریس : آیا برکناری وزیرخارجه تونس بمعنای مرگ اتحاد تونس و لیبی است ؟

محمد مصمودی گفت: علت برکناری من این بود که زیاده از حد پان‌عرب هستم .

● محمدمصمودی: امیدوارم بورقیبه از اتحاد با لیبی منصرف نشود

● محافل مطلع تونس گفتند بورقیبه با اتحاد فوری موافق نبود

● الجزایر و مراکش ادغام لیبی و تونس را محکوم کردند در صفحه ۲

هنگام انجام مسابقه در مکزیکوسیتی

فوتبالیست خشمگین حریف خود را باگلوله کشت

صفحه ۲

برای مقابله با حملات احتمالی اسرائیل

نیروی هوائی مصر بحال آماده باش درآمد

● کی‌سینجر : باقیمانده اختلافات مصر واسرائیل بسرعت رفع میشود .

درصفحات ۲و٤

اگنیو را از کانون وکلا هم اخراج می کنند

● قضات ایالت مریلند گفتند اگنیو بعلت فرارازپرداخت مالیات باید از کانون‌وکلا اخراج شود .

در صفحه ۳

مؤسسه زبان انگلیسی گروه فرهنگی دکتر اقبال

شرح در صفحه ۱۳

اطلاعیه سندیکای بیمه‌گران ایران

بدینوسیله شایعه لغو بیمه‌نامه های بیمه شخص ثالث که یکبار از شرکتهای بیمه خسارت دریافت میکنند تکذیب میشود و باطلاع میرساند که چنین تصمیمی در سندیکای بیمه‌گران ایران اتخاذ نشده است .

سندیکای بیمه‌گران ایران

شاه‌پسند

شرکت سهامی خاص بهپخش از تاریخ ۲۹ر۱۰ر۵۲ به ساختمان جدید گروه صنعتی بهشهر خیابان سپهبد زاهدی (فیشرآباد) بین میدان فردوسی و خیابان ثریا شماره ۷۰ طبقه دوم منتقل میشود .

تلفن ۸۱۷۱

دانشگاه جندی‌شاپور برای دانشکده پزشکی تعدادی دستیار از طریق امتحان و مصاحبه میپذیرد

در صفحه ۱۳

خرید و فروش هر نوع کامیون بوسیله شرکت مرند

شرح در صفحه ۱۷

مرغوبیت وقیمت مقطوع در پارک مسکونی کوه نور

زیباترین وخوش منظره ترین پروژه آپارتمانسازی خاورمیانه

شهرک زیبائی در قلب تهران بزرگ

بازدید بوسیله اطلاعات جمعه روزهای تعطیل از ساعت ۱۰ صبح تا ٦ بعدازظهر

دادستان : آرطیق خیابان بخردن ـ خیابان گلستان ـ بلوار کشیق ـ تپه امانیه

آپارتمان

تلفن ۸۹۱٤۷۷

جناب آقای عبدالحسین سودبخش

واقعه اسفناک درگذشت پدر گرامیتان را صمیمانه تسلیت میگوئیم بقای عمر بازماندگان را از خداوندمتعال مسئلت داریم .

دفتر تجارتی مشورت ـ سید مرتضی مویدی

انجمن معاونت زنان شهر تهران

فقدان اسف انگیز شادروان هاجر تربیت رئیس محبوب این انجمن را به خانواده گرامی تربیت و عموم بانوان ایران تسلیت گفته و بقای عمر بازماندگان را از خداوند بزرگ مسئلت دارد .

جناب آقای نصرت‌اله نادری

با کمال تاسف و تاثردرگذشت شادروان پدربزرگوارتان را تسلیت گفته سلامتی جنابعالی و خانواده محترمتان‌را مسئلت دارم . پرویز زند سلطانی

بانک صنایع ایران

BANK SANAYE IRAN

بانک صنایع ایران

با کمال مسرت و خوشبختی به استحضار کلیه علاقمندان‌وصاحبان محترم سهام‌میرساند طبق‌اجازه‌نامه شماره ۳۳۳ ـ ب مورخ ۲٤ر۱۰ر۵۲ هیئت محترم پذیرش اوراق بهادار، خرید و فروش سهام این بانک‌ازاین تاریخ از طریق بورس اوراق‌بهادار تهران انجام می‌پذیرد .

اطلاعیهٔ بانک‌مرکزی ایران

در مورد

فروش اسناد خزانه‌واوراق قرضه

در روز شنبه بیست و نهم‌دیماه‌جاری‌ازمحل‌موجودی‌بانک مرکزی ایران اوراق قرضه دو ساله بابهره ۹ درصد ، سه ساله‌بابهره ۵ر۹درصد، پنج‌ساله بابهره ۱۰درصد و هفت ساله بابهره ۵ر۱۰ درصد در سال و همچنین اسناد خزانه سه‌ماهه‌بابهره٦درصد، شش ماهه‌بابهره ۷ درصد ویکساله با بهره۸ درصددرسال برای‌فروش عرضه میگردد .

بهره‌اسناد خزانه واوراق قرضه ازمالیات بردرآمد معاف‌میباشد

علاقمندان بخرید اسناد خزانه و اوراق قرضه میتوانند درروزشنبه مذکور به بانک مرکزی ایران و یا هر یك از بانکهای اصناف ، اعتبارات ، ایران و انگلیس ، ایران و خاورمیانه ، ایرانیان ، بازرگانی ، بیمه بازرگانان پارس ، تجارت خارجی ، تجارتی ایران و هلند ، تهران ، رفاه کارگران ،سپه شهریار،صادرات ، صنایع ، عمران ، کشاورزی و ملی که عامل فروش وباز- پرداخت اصل و پرداخت بهره اسناد خزانه و اوراق قرضه میباشندمراجعه نمایند .

۲ شانس

بادسته‌چك اعانه ملی مخصوص بهمن‌ماه

شانس بردن جایزه‌ممتاز ۲۵۰ هزارتومانی مخصوص بهمن‌ماه

شانس بردن جایزه‌بزرگ ۶۰۰ هزارتومانی مخصوص دسته‌چك

باین میگن یك تیرو دونشان

بلیطهای اعانه ملی مخصوص بهمن‌ماه

۸ روز دیگر قرعه‌کشی میشود

۳ دستگاه اتومبیل آخرین مدل

باضافه برگزیده‌ای ازکالاهای صنعت ملی جمعاً بارزش

۲۵۰ هزار تومان

جایزه‌ممتاز بلیطهای اعانه ملی مخصوص بهمن‌ماه

سازمان مدیریت صنعتی «مرکز آموزش»

برای کلاسهای زیر که از تاریخ ۲۹ر۱۰ر۵۲ شروع خواهدگردید، ثبت‌نام مینماید :

دوره کامل ماشینهای‌محاسب الکترونیك، برنامه نویسی کامپیوتر (کوبول) ، آمار ، بایگانی ، مدیریت اسناد ، ارزیابی و طبقه بندی مشاغل تشکیلات ، کارگزینی ، دوره عمومی‌مدیریت ،سرپرستی،مدیریت‌مارکتینك ،حسابداری بازرگانی و صنعتی،مدیریت‌مالی، سیستم کنترل‌انبار .

آدرس: خیابان‌پهلوی‌ـ نبش‌خیابان‌جام جم ـ مرکز آموزش سازمان‌مدیریت صنعتی

تلفن : ۸۹۱۰۸۱ ـ ۸۹۱۰۸۲

م . الف آ ـ ۱۷۷۸٦

راهنمای هدایای پرسبز منتشرشد

شرح‌درصفحه۱٦

استخدام کارشناس خدمات ماشینی

شرح درصفحه ۷،

سرمقاله

تجربه‌های نامطبوع در کار تثبیت قیمت‌ها

«کمیته ملی حمایت از مصرف کننده» هشدار میدهد که علی‌رغم تصمیمات و اقدامات مراجع رسمی در زمینه تثبیت قیمت‌ها،گروهی‌ازتولیدکنندگان وفروشندگان هنوز به‌گرانفروشی ادامه میدهند . بعضی از آنها نیز شکل اجحاف را عوض‌کرده و عوض آنکه قیمت کالا های خود را افزایش دهند ، از کمیت و کیفیت اجناس کاسته‌اند !

عبید زاکانی لطیفه‌یی دارد قریب بدین مضمون که مردی پارچه‌یی خرید و پیش خیاط برد . اما از آنجا که در امانت خیاط تردید داشت بالای‌سرش ایستاد و خواست تا پارچه را جلوی چشم خودش اندازه بگیرد و ببرد . خیاط وقتی چنان دید ظریفه‌یی گفت که مرد را به شدت خنده گرفت و درحالیکه از خنده پیچ و تاب میخورد ، خیاط مقداری از سرپارچه برید و پنهان کرد . بعد از چند دقیقه مرد گفت : ای استاد خیاط چیزی دیگر بگو . خیاط گفت : مخواه که میترسم قبایت بیش از حد تنگ شود !

این حقیقتی است که وقتی ذائقه کسی به حرام عادت‌کرد، لقمه حلال به دهانش مزه نمیکند . بهمین علت هم شما می‌بینید اشخاصی که طعم منفعت غیر عادی قاچاق یا احتکار یا هرنوع معامله غیر قانونی را چشیده‌اند ، از شدت عمل و خشونت‌قانون و مجازات های سخت پروا نمی‌کنند و با آنکه بارخودشان را بسته و ثروت‌سرشار اندوخته‌اند ، باز به مجرد آنکه بادبوی‌یک معامله پرمنفعت ولی خلاف قانون به مشامشان برساند ، خود را به آب و آتش میزنند و به دنبال آن میروند .

مامیخواهیم‌کسانی‌راکه تادیروز باسود صدوپنجاه‌ودویست در صد کاسبی میکرده‌اند، واداریم دست و دهان خود را آب بکشند و توبه کنند و به سود ده در صد و پانزده در صدقناعت ورزند . چنین انتظاری حاکی از منتهای ساده لوحی است و واقعیت‌همین‌است که‌حالا کمکم تظاهر میکند . یعنی متوجه می‌شویم که اگر گروهی از تولیدکنندگان و فروشندگان در قبال شدت عمل دولت و خشونت مقررات و جدیت مراجع مسئول و بازرسیهای مستمر و مجازاتهای سخت ظاهرا از در رضا و تسلیم درآمده‌اند ، باطنا راههای دیگری برای تامین منافع خود برگزیده‌اند و مثل آن شیرفروش ، بعد از آنکه سوگند خوردند و تضمین دادند که دیگر بار آب توی شیر نریزند ، از راه دیگری داخل میشوند و این دفعه شیر را توی آب میریزند !

باهمه این احوال ، یک نکته را هم باید انصاف داد که درجریان‌این‌خلافکاری‌تقصیریکجا متوجه تولیدکننده و فروشنده نیست . گناه این اوضاع از جهتی متوجه سیستم اقتصادی ما است و از جهت دیگر برعهده گروه خاصی از مصرفکنندگان که چون مقدورات مالی آنها اجازه میدهد گرانی را تحمل کنند ، در مقابل گرانفروشی عکس‌العملی نشان نمیدهند . سهل است که در مواردی گرانفروش را تشویق میکنند .

درباره سیستم اقتصادی ، گرچه موضوع مستلزم بحث مبسوطی است و توضیح آن در چند سطر نمی‌گنجد ، بطور خلاصه باید پذیرفت وقتی سرمایه‌گذاری در پارمیی امور منافع غیر متعارف و کلان به بار می‌آورد ، اگر اشخاصی باسرمایه‌گذاری در کار تولید و یا کسب متوقع منافعی بیش از حدود متعارف باشند ، چندان غیر منتظره نیست . بویژه که هزینه‌های سنگینی مثل اجاره‌بها و سرقفلی را در نظر آوریم .

بدیهی است که در نهایت امر ، هیچکدام ازین عوامل نمیتواندمجوزگرانی‌وگرانفروشی‌واجحاف‌به‌مصرفکنندگان‌باشد، ولی شایسته است که دولت و سایر مراجع قانونی با حفظ اصولی که در زمینه تثبیت هزینه زندگی و مبارزه با گرانی و خصوصا باگرانفروشی اتخاذ کرده‌اند ، در محدوده یک برنامه اساسی به رفع علل و عوامل ناپایداری قیمت ها توجه کنند و یک شالوده اساسی برای تثبیت حدود و نسبت سود و سرمایه برقرار سازند تا علتی برای توسل به حیله در مقابل اقدامات قانونی‌متضمن منافع و مصالح عمومی باقی نماند .

محمد مصمودی طراح وحدت تونس و لیبی برکنار شد

اتحاد تونس و لیبی بخطر افتاد

تونس - رویتر - خبرگزاری فرانسه - سه روز پس‌از اعلام اتحاد تونس‌ولیبی‌پرزیدنت حبیب بورقیبه با صدور فرمانی کابینه آن‌کشور را ترمیم‌کردو مصمودی وزیر امور خارجه را که‌در تهیه مقدمات اعلام ادغام دو کشوربه یکدیگر نقش‌مهمی‌داشت وطراح این اتحاد بشمار میرفت ازکار برکنار کرد .

در پست های وزارت دفاع ، وزارت تجهیزات و وزارت امور اجتماعی تونس‌نیز تغییراتی‌داده شد .

حبیب شطی رئیس دفترریاست جمهوری درتغییرات جدیدبجای مصمودی بسمت وزارت امور خارجه برگزیده شده است .

محمد مصمودی وزیر امور خارجه برکنار شده تونس که اکنون در پاریس بسر می‌برد در یک مصاحبه رادیوئی گفت علت برکناری وی از پست وزارت خارجه این بود که در سیاست خارجی زیاده‌ازحدجانب عربیسم را می گرفت و اضافه کرد که این مسئله هیچگونه ارتباطی با اتحاد لیبی و تونس ندارد .

مصمودی خود رابعنوان طرفدار اصلی اتحاد خواه با برادران لیبیائی خواه با الجزایر معرفی کرد و اظهار امیدواری نمود که پرزیدنت بورقیبه ازتصمیم ادغام تونس و لیبی بیکدیگر منصرف نشود زیرا این‌مسئله برای خود او ، برای‌کشور وبرای امضاء و پرستیژ رئیس جمهوری و برای سرنوشت مشترک ما اهمیت فراوانی دارد .

مصمودی گفت وزیران جاودانی نیستند مسئله اصلی این است که تعهدات بحال‌خودباقی بماند.

مصمودی در پایان گفت من از نخستین اتباع کشور جدید (اتحاد تونس) هستم واین برای من افتخار بزرگی است و در آینده نیز در راه اتحاد اعراب مبارزه خواهم کرد .

محافل مطلع در تونس درتفسیر برکناری محمدمصمودی‌از سمت امور خارجه‌اظهار عقیده کردند که ظاهرا وزیر امور خارجه از دستور هائی‌که‌بورقیبه درمذاکره بمنظور تامین اتحادتونس بالیبی بوی داده بودتخطی کرده‌است. البته اصل‌این‌اتحاد موردموافقت حبیب بورقیبه قرار گرفته بود ولی قرار بود اتحاد در مدت نسبتا طولانی عملی شود درحالی که بورقیبه ناگهان خود را در برابرکار انجام شده یافت . بورقیبه تنها روز شنبه دریافت که مصمودی دستورهای او رادرباره تهیه مقدمات وحدت دو کشور بکار نبسته است و از همین‌جا بود که بورقیبه پس‌از بازگشت از جزیره «جربا» به تونس اظهار داشت رفراندوم عمومی که قرار است روز ۱۹ ژانویه صورت گیرد ممکن است به ۲۰ مارس موکول شود .

انتصاب شطی به‌وزارت امور خارجه تونس درمیان اعضای قدیمی حزب «دستور» و طبقه متوسط تونس با خوشحالی تلقی شده است زیرا شطی در دوران خدمت طولانی خود به آرمان های ملی تونس وفادار بوده و مورداطمینان کامل رئیس جمهوری بود .

باین ترتیب با روی کارآمدن شطی سیاست خارجی تونس‌از موازنه بهتری‌برخوردار خواهد شد .

از طرف دیگر پرزیدنت بورقیبه در یک مصاحبه اختصاصی به خبرنگار روزنامه «لاکروا» چاپ پاریس اظهارداشت که رفراندوم عمومی برای‌تائید ادغام تونس و لیبی در هردو کشور روز ۲۰ مارس (آخراسفند)انجام خواهد شد .

بورقیبه پس‌از تائید این‌مطلب که جمهوری‌عربی اسلامی دارای یک پرچم ، یک قانون اساسی، یک رئیس جمهوری،یک ارتش، یک قوه مقننه ، یک قوه اجرائیه و یک قوه قضائی خواهد بود اضافه کرد که بدیهی است که حل‌و فصل این مسائل مستلزم یک کار سازمانی طولانی است و تصور نمی کنیم در مدت خیلی کوتاهی تمام کار ها روبراه‌شود.

بورقیبه درباره عللی که او را وادار به‌اتحاد دو دشورکرد گفت علل و عوامل گوناگونی که یکی مکمل دیگری‌است دراتخاذ این‌تصمیم دخالت‌داشت ازجمله اینکه با اتحادتونس‌و لیبی‌کشور ما درجهان درمیان‌ملت ها مقام مهمتری احراز خواهد کرد .

در همین مصاحبه بورقیبه نسبت به‌بحران خاورمیانه اظهار بدبینی کرده و گفته است که اسرائیل سیاست تهاجمی و توسعه طلبی خود را دنبال می‌کند و بهیچ‌وجه در نظر ندارد سرزمین هائی را که در سال ۱۹۶۷ اشغال کرده است تخلیه کند .وی همچنین نسبت به مذاکرات ژنو اظهار بدبینی کرده و در مورد سلاح نفت گفته است که باید در بکار بردن این اسلحه‌احتیاط‌بیشتری رعایت شود .

★ **اختلاف**

از سوی دیگر رادیوتریپولی دیشب برخلاف اظهارات حبیب بورقیبه به خبرنگار فرانسوی اعلام داشت که رفراندوم‌عمومی در باره ادغام تونس و لیبی در همان روز ۱۸ ژانویه (جمعه) انجام خواهد شد باین ترتیب در این مورد بین دو کشور اختلاف افتاده است .

رادیو لیبی افزودکه در این باره پرزیدنت بورقیبه در یك مکالمه تلفنی به سرهنك قذافی اطمینان کامل داده است قرار است امروز سرگرد عبدالسلام جلود عضو شورای انقلاب و نخست‌وزیر لیبی برای مذاکره با حبیب بورقیبه وارد تونس بشود . جلود دیروز وارد مصر شد تا در باره وحدت لیبی و تونس با مقامات مصری گفتگو کند . بورقیبه که قرار بود امروز تونس را بسوی ژنو ترك کند مسافرت خود را تا تاریخ نامعلومی بتعویق‌انداخته است .

محافل سیاسی پاریس در تفسیر بر کناری محمد مصمودی از پست وزارت امور خارجه تونس اظهار داشتند که این اقدام رئیس جمهوری تونس‌شك و تردیدی راکه در باره این اتحاد «اب و آتش» وجود داشت افزایش داده است .

روز شنبه بسیاری از کشور های عربی و ناظران سیاسی خارجی‌از مخفی کاری‌وشتابزدگی حیرت‌اوری که در اعلام اتحاد تونس و لیبی صورت‌گرفته بود بشدت دچار شگفتی شدند . ادغام تونس بورقیبه در لیبی سرهنك پر جوش و خروش (قذافی) برای آنها باور کردنی نبود . چه بورقیبه یك سال قبل در پاسخ نخستین پیشنهادقذافی گفته بود که این کار دهها‌سال بلکه قرنها وقت لازم دارد .

آیا مفهوم برکناری محمد مصمودی این است که جمهوری عربی اسلامی دو روز پس از «زائیده شدن» مرده و رکورد شکست تلاش هائی را که تا کنون در راه وحدت کشور های عربی بعمل آمده شکسته‌است؟

البته باین پرسش نمی توان پاسخ قطعی داد ولی میتوان گفت که تهیه مقدمات اتحاد دو کشور مدت زیادی طول خواهد کشید . بدون شك در اصل موضوع تغییری داده نمی شود ولی رفراندوم از روز ۱۸ ژانویه به ۲۰ مارس بتعویق خواهد افتاد . در این میان‌برخی ناظران معتقدند که اختلاف بین «هادی نویره» نخست‌وزیرتونس با محمد مصمودی‌وزیر خارجه سبب برکناری مصمودی شده است . قبل‌از برکناری‌مصمودی نخست‌وزیر مذاکرات طولانی با حبیب بورقیبه انجام داده بود .

الجزایر و مراکش اتحادتونس و لیبی را مصنوعی خواندند

الجزایر - آسوشیتدپرس- الجزایر و مراکش‌یعنی دوکشوری که دعوت شده بودند به اتحاد لیبی وتونس ملحق شوند امروز این دعوت را رد کردند و طرح اتحاد لیبی و تونس را مورد انتقاد قرار دادند . و ان را یک اتحاد مصنوعی خواندند .

در جلسه دیشب هیئت دولت مراکش که بریاست سلطان حسن دوم تشکیل شد مسئله اتحاد تونس و لیبی مورد بررسی قرار گرفت .

پس از پایان جلسه وزیر اطلاعات مراکش به خبرنگاران گفت مراکش به لزوم وحدت کشورهای‌مغرب کاملا ایمان دارد و این وحدت اساس اصلی سیاست‌این کشور را تشکیل میدهد و در راه تحقق یافتن آن تلاش و مساعی فراوانی بعمل آورده است .

وزیر اطلاعات مراکش اضافه کرد : مراکش در حالی که بوحدت مغرب عربی پای‌بند است عقیده دارد که این وحدت باید در شرایط بهتری تحقق یابد تا بتوان حداکثر شانس موفقیت را از آن انتظارداشت . ازاین‌رو مراکش معتقد است که هرگونه شتابزدگی نه تنها شانس موفقیت را از میان می‌برد بلکه ممکن است به شکست قطعی منجر شود .

در الجزایر نیز مسئله اتحاد دو کشور تونس و لیبی در جلسه مشترک شورای انقلاب و هیئت وزیران مورد بررسی قرار گرفت . در اعلامیه‌ای که در پایان این جلسه انتشار یافت گفته شده است که مغرب بخودی خود یک واحد غیرقابل تجزیه است و بنای یک چنین مجتمعی را نمی‌توان با تلاش های عجولانه و تصنعی استوار ساخت .

در اعلامیه تاکید شده است که در چنین حادثه شگرفی الجزایر و سایر کشور های مغرب نمی‌توانند بی‌تفاوتی از خود نشان دهنددرهرحال تغییرات «سیاسی جغرافیائی» بویژه تغییراتی که مربوط به منطقه مغرب باشد مستلزم گفتگوها و تبادل نظر های دقیق و صریح بین کشور های ذیعلاقه است . هرگونه شتابزدگی‌ممکن است بزیان ملت های مغرب تمام شود . آنهم درشرایطی که نیرو های بیگانه به مدیترانه رخنه کرده‌اند . درپایان دولت الجزایر تصمیم راسخ خود را به ادامه سیاست برادری و حسن همجواری و همکاری با کشور های مغرب و آفریقا تاکید کرده است .

مسئله اتحاد تونس و لیبی همچنان صفحات اول روزنامه های اروپا و جهان عرب را اشغال کرده است.

روزنامه های فرانسه عموما سرمقاله های خود را باین موضوع اختصاص‌داده‌اند . روزنامه لوموند ضمن بررسی عکس‌العمل های کشور های عربی نوشته است که جهان عرب از این اتحاد عجیب با توجه به‌آزمایش های تلخ گذشته دچار شک و تردید شده است .

لوموند می‌نویسد که روش سرهنگ قذافی ظاهرا پرزیدنت بومدین را که میخواست لیبی‌را بسوی الجزایر بکشاند مایوس کرده است . لوموند اظهار امیدواری کرده است که نفوذ پرزیدنت بورقیبه ممکن‌است سرهنگ پرجوش و خروش لیبی را وادار کند که بیشتر حقایق اوضاع منطقه و مسائل بین‌المللی را در نظر بگیرد.

روزنامه فرانس سوار اظهار عقیده کرده است که قذافی انقلابی با اتحادباتونس خواسته است یکپشتیبان و مدافع «محافظه‌کار» بدست آورد .

ذکی‌یمانی و دختران زیبا

ذکی‌یمانی وزیر نفت عربستان‌سعودی یکی از چهره‌های برجسته بحران اخیر انرژی است . او هنگامی که برای‌انجام ماموریتی به ژنو می‌آید در هتل اقامت‌میکندو در خیابانها همیشه همراه دوزن زیبا دیده میشود .تمام مردم ژنو ازخود می‌پرسند این زنان زیبا چه کسانی هستند . او در پاسخ می گوید : « دخترانم هستند» .

«مائی» نفر دست چپ ۱۶ ساله و «ماها» ۱۵ ساله است که‌در سویس‌مشغول تحصیل هستند. پدرشان‌که بقول اتاقدار ژنو به خوشگلی «عمر شریف» است‌از ثروت‌سرشار برخوردار است انتظار می‌رود در جرگه نویسندگان نیز مقام مهمی‌بدست آورد. زیرااو اکنون‌مشغول‌نوشتن کتابی بنام «نفت در اقتصاد معاصر» میباشد که‌ممکن است یکی از پرفروش‌ترین کتاب های سال باشد .

در عکس زکی‌یمانی میان دو دخترش و در حالیکه تسبیح‌بدست دارد دیده میشود.

پیشنهاد طرح ۳ ماده‌ای مصر برای جداسازی نیروها

کی‌سینجر : باقیمانده اختلافات‌مصر و اسرائیل بسرعت رفع میشود

تل‌اویو - خبرگزار فرانسه - هنری کی‌سینجر وزیر امورخارجه آمریکا که برای‌حل‌اختلافات مصر واسرائیل درباره جداسازی نیرو های طرفین بفعالیت شدیدی دست زده است نیمساعت بعد از نیمه شب دیشب (بوقت تهران) از آسوان درمصر به تل‌اویو بازگشت تا نتیجه مذاکرات خود را با پرزیدنت سادات باطلاع مقامات اسرائیل برساند . اسوان منطقه گرمی است که سادات بعلت سرماخوردگی‌درآنجا اقامت گزیده است و مذاکرات کی‌سینجر و سادات در آنجا انجام میگیرد .

وزیرامورخارجه آمریکا بلافاصله پس از ورود به تل‌اویو همراه آبائیان به اورشلیم رفت وپس از مذاکرات کوتاهی‌که‌باحضورجوزف سیسکو معاون وزارت امور خارجه آمریکا در هتل «داود» صورت گرفت دنباله مذاکرات به امروز موکول شد . آبائیان وزیر امور خارجه اسرائیل در پایان این گفتگوها که نیم ساعت طول کشید به خبرنگاران گفت که کی‌سینجر، ایگال‌آلون ، موشه‌دایان وزیر دفاع وژنرال الازاررئیس ستاد ارتش بامداد روز سه شنبه (امروز) دورهم جمع خواهند شد و پس از آن وزیر امور خارجه آمریکا باگلدامایر نخست‌وزیر که هنوزهم بیماروبستری است ملاقات خواهد کرد .

کی‌سینجر نیز بنوبه خود اظهار داشت‌که‌عصر روزسه‌شنبه باردیگر برای گفتگو با پرزیدنت سادات به اسوان باز خواهد گشت .

یک مقام مطلع اظهار داشت که درپایان این مذاکرات ممکن است کی‌سینجر باردیگر به اورشلیم باز گردد. ممکن است کابینه اسرائیل امروز برای گفتگو درباره طرح متقابل مصر بیرامون جداسازی نیرو های دوطرف جلسه‌فوق‌العاده تشکیل دهد .

مذاکرات وزیر امور خارجه‌امریکا باپرزیدنت سادات تا ساعت ده دیشب (بوقت تهران)ادامه‌داشت.

یک سخنگوی مصری در پایان این مذاکرات اظهار داشت که مصر طرح متقابلی برای‌جداسازی نیروها در منطقه کانل‌سوئز به وزیر امور خارجه آمریکا تسلیم کرده واین طرح نخستین قدم برای حل قطعی اختلافات موجود از راه مسالمت‌امیز بشمار میرود.

یک مقام وابسته‌به‌هیئت نمایندگی آمریکا نیز از جریان مذاکرات و « روش مثبت » مصر اظهاررضایت کرد و گفت انتظار میرودکی‌سینجر عصر روز سه شنبه (امروز)برای سومین بار به اسوان بازگردد .

کی‌سینجر واسماعیل فهمی پس‌از پایان مذاکرات خود روزنامه‌نگاران را در «تراس» هتل «کاتاراک» پذیرفتند . کی‌سینجر در برخورد با روزنامه‌نگاران خیلی سرحال بنظر میرسید واسماعیل فهمی وزیر امور خارجه مصر از « نقش سازنده‌ای » که همتای آمریکائی او برای تهیه یک طرح قابل قبول برای جداسازی نیرو های دوطرف ایفاء می کند اظهارقدردانی کرد و گفت به محض آنکه کی‌سینجر انجام کاری را بعهده‌می‌گیرد بطور اجتناب ناپذیر موفق میشود .

فهمی ضمن‌اشاره‌به‌طرح‌پیشنهادی مصر گفت این طرح قدمی در راه صلح بایکاربستن مفاد قطعنامه ۲۴۲ بشمار میرود . فهمی‌گفت‌همه چیز در طرح نهائی‌بایدروشن شود مانعی خواهیم اختلافاتی که در مورد ماده «ب» و عقب‌نشینی‌قوای اسرائیل در قرارداد شش ماده‌ای بوجود آمد تکرار شود .

فهمی درپایان گفت طرح مصر شامل سه مرحله است : مرحله اول امضای قرارداد دربارەجدا- سازی نیرو های طرفین است . در مرحله دوم مفادقراردادبموردا‌جرا گذاشته میشود . در سومین‌مرحله مسائل دیگر مورد بررسی قرار می گیرد . وزیر امور خارجه‌مصر اضافه کرد که‌بین‌مسئله جداسازی نیروها و گشایش کانال سوئز هیچگونه ارتباطی وجود ندارد

کی سینجر وزیر امور خارجه آمریکا نیز هنگامی که اسوان را بسوی تل‌اویو ترک می گفت‌اظهار داشت که : مذاکرات من دراسوان نظریات دوطرف را بیکدیگر نزدیک کرده است و شکاف‌باریکی‌که هنوز بین مصر واسرائیل وجود دارد تا یکی دو روز دیگر پر خواهد شد و باقیمانده اختلافات بسرعت رفع میشود .

وزیر امور خارجه‌آمریکاتاکیدکرد که مذاکراتش با پرزیدنت سادات طبق معمول « دوستانه ، سازنده، مفید و ثمربخش بود » ودر این دیدار طرح پیشنهادی اسرائیل رابرئیس‌جمهوری‌مصرتسلیم‌کرده‌واز نظریات او در این مورد آگاه شد.

کی‌سینجر گفت مسئله جداسازی نیرو های دو طرف بسیار پیچیده است و هنوز موانعی در این راه وجود دارد . کلیه این موانع و مشکلات در مذاکرات باپرزیدنت سادات مورد بررسی قرار گرفت ورئیس جمهوری مصر یک طرح ویک نقشه که حاوی نظریات این کشور است بمن داد و من سعی خواهم کرد که موانع موجود تایکی دو روز دیگر کاملا برطرف شود و امیدوارم تایکی‌دوروز دیگر باسوان بازگردم .

از طرف دیگر در ژنو اعلام شد که مذاکرات کمیسیون نظامی مصر واسرائیل که قرار بود از ساعت سه بعد ازظهر امروز آغاز شود بوقت دیگر موکول‌شده‌است. تاریخ تشکیل جلسه کمیسیون نظامی‌ژنو هنوز اعلام نشده است.

یک سخنگوی سازمان ملل متحد اعلام داشت که کی‌سینجر تلگرامی درباره جریان مذاکرات خود با رهبران مصر واسرائیل برای کورت‌والدهایم فرستاده است واو را درجریان‌مذاکرات‌خودبارهبران مصر و اسرائیل قرارداده است .

اخطار موشه‌دایان‌در مورد ادامه جنك در جبهه های سوریه و مصر

قاهره - آسوشیتدپرس - درحالی‌که کی‌سینجر همچنان برای حل مسئله جدا سازی نیرو های مصر و اسرائیل در منطقه کانال سوئز فعالیت می‌کند ، نبرد های پراکنده در جبهه های جنگ همچنان‌ادامه دارد .

در پیکاری که دیروز درساحل غربی‌و شرقی کانال سوئزروی دادطرفین‌ازتوپخانه،خمپاره‌انداز و تانک استفاده کردند . در جبهه شمال با اینکه دیروز اوضاع آرام بود ولی هرلحظه انتظار میرود که بار دیگرجنگ شدیدی بین نیرو های دوطرف درگیر شود .

روزنامه های تل‌آویو نوشته‌اند که در نبرد های روز گذشته واحد های تانک موشک‌انداز نیز شرکت داشتند .

ضمنا موشه‌دایان وزیر دفاع اسرائیل‌ضمن نطقی درتل‌آویو اخطار کرد تا زمانی که در جبهه جولان و همچنین کانال سوئز بین نیرو های اعراب و اسرائیل تصادمات خونین ادامه دارد برنامه جدا ساختن نیرو های مصر و اسرائیل درکانال سوئز و همچنین اسرائیل و سوریه در ارتفاعات جولان اجرا نخواهد شد .

فوتبالیست خشمگین دروازه‌بان رقیب را کشت!

مکزیکوسیتی - رویتر - درجریان مسابقه‌فوتبال خونینی که شامگاه دیروز در استادیوم بزرگ شهرمکزیکو سیتی برپا شده بود فوروارد خشمگینی با شلیک چند گلوله به زندگی دروازه‌بان‌رقیب خاتمه داد .

ماجرا برسر اعتراض فوروارد تیم مکزیکی به تیم باشگاه آمریکائی بوقوع پیوست و ناگهان هزاران تماشاچی با حیرت مشاهده کردند که فوروارد خشمگین به کنار زمین بازی رفت از جیب شلوار خود هفت تیری را بیرون کشید و بلافاصله سروسینه‌دروازه‌بان تیم‌باشگاه آمریکایی را هدف چند شلیک پیاپی قرار داد دروازه‌بان دردم جان سپرد و فوروارد قاتل متواری‌گردید . که‌پلیس در تعقیب او است .

I've connections

to the Far East and South East via Bombay and Delhi

	SUN	WED
DEP. TEHERAN	1635	1635
ARR. DELHI	2315	2315
ARR. BOMBAY	0145 (MON)	0145 (THURS)

CONVENIENT CONNECTIONS TO FAREAST BANGKOK HONGKONG, OSAKA, TOKYO AND SOUTH EAST ASIA SINGAPORE, JAKARTA, PERTH, SYDNEY, NANDI.

For further details, please contact your travel agent or Air-India 37, Avenue Hafez, Tel: 669810, 41452, 43208, 667635.

AIR-INDIA

اخبار کوتاه جهان

ائتلاف چپ و راست در ترکیه

● آنکارا - آسوشیتدپرس- منابع سیاسی آنکارا گزارش دادند که حزب چپ گرای میانه رو دمکراتیک سوسیالیست جمهوری‌خواه خلق و حزب مذهبی نجات ملی که یک حزب‌دست‌راستی است توافق کرده‌اند که با یکدیگر دولت ائتلافی بوجود آورند و به‌بحران سیاسی ترکیه که از سه ماه‌قبل از فردای انتخابات اکتبر ۱۹۷۳ آغاز شده است پایان دهند .

شرط ملك فیصل برای لغو تحریم نفتی

● بیروت - آسوشیتدپرس- سناتور بنت جانسون که از کشور های منطقه‌عربی خاورمیانه دیدن میکند اعلام‌داشت که ملک فیصل پادشاه عربستان سعودی به وی گفته است که اگر آمریکا اعلام کند که اسرائیل کلیه اراضی اشغال شده اعراب را تخلیه خواهدکردعربستان سعودی تحریم نفت به امریکا را ملغی خواهد ساخت .

از تصویر کندی خون میچکد !

● رم - خبرگزاری فرانسه- یک زن‌ایتالیائی امروز ادعا کرد ازروزاول ژانویه ازبشقاب سرامیک که تصویر « جان بیست‌و سوم » و جان کندی روی آن نقش شده است خون میچکد .

نخست‌وزیر انگلیس پارلمان را منحل و انتخابات را تجدید میکند

مذاکرات هیئت و نمایندگان ۱۰ میلیون کارگر شکست خورد

لندن - یونایتدپرس - ادوارد هیث نخست وزیر انگلستان و رهبران کنگره اتحادیه های کارگری این کشور که نماینده ۱۰ میلیون کارگر انگلیسی‌است دیروز از آخرین مذاکرات خود برای یافتن‌راه حلی جهت پایان دادن‌به‌بحران‌صنعتی‌و اقتصادی وحشتناک انگلستان نتیجه‌ای نگرفتند .

«ویلیام واتیلاو » وزیر کار در پایان این مذاکرات که ۵ره ساعت طول کشید و در مقر نخست وزیری انگلستان در عمارت‌شماره۱۰داوینگ‌استریت انجام گرفت اعلام کرد که هیچ توافقی حاصل نشده و هیچ تغییری در نظرات و مواضع طرفین‌پدید نیامده است ازطرف دیگر « لن‌مورای » دبیر کل کنگره اتحادیه های کارگری انگلستان نیز هنگامیکه از دفتر کار ادوارد هیث خارج میشد اظهار داشت که هیچ توافقی‌در مذاکرات نمایندگان اتحادیه های کارگری با نخست وزیر حاصل نشده است و رهبران کنگره اتحادیه های کارگری انگلستان از این بابت بسیار ناراحت و مایوس شده‌اند . اندکی قبل۲۹هزار نفرمهندسین راه آهن دولتی انگلستان اعلام کرده بودند که از نیمه شب دوشنبه شب دست به یک اعتصاب ۲۴ ساعته خواهندزد. بعد از شکست مذاکرات دیروز اکثریت رانندگان لوکوموتیوها دست به اعتصاب یک روزه‌ای زدند که اوضاع رابیش از پیش وخیم کرد.

اما رهبر اتحادیه مهندسین راه آهن دولتی انگلستان که «رای بوکتون » نام دارد در پایان جلسه‌ای که دیروزتشکیل شد و بیش از سه ساعت بدون بدست آمدن کوچکترین‌نتیجه‌ای طول کشید اعلام کردکه‌اعتصاب ۲۴ ساعته روز سه‌شنبه(امروز) صورت خواهد گرفت .

شکست هر دو فقره مذاکرات حیاتی دولت و رهبران اتحادیه های کارگری انگلستان که از یکطرف موجب ادامه اعتصاب اضافه کاری بیش از ۲۸۰هزار نفر کارگران معادن ذغال سنگ و از طرف دیگر عملی شدن اعتصاب ۲۴ ساعته مهندسین راه آهن خواهد شد این‌شایعه را بشدت تقویت کرده است که ادوارد هیث ممکن است پارلمان را منحل کند و ازهفتم فوریه انتخابات جدیدی بر پا سازد

خبرنگار سیاسی بنگاه سخن پراکنی بریتانیا(بی. بی. سی) دیروز گزارش داد که هیث ممکن است تصمیم برپا کردن انتخابات‌جدید رابعدازجلسه‌ای که کابینه وی روز پنجشنبه تشکیل خواهد داد اعلام کند . خبرنگاربی.بی.سی اضافه کرد که هدف ادوارد هیث از برپا کردن انتخابات تحصیل حمایت مجدد مردم انگلستان از اقدامات وی برای مبارزه با بحران بزرگ اقتصادی‌و انرژی است ادوارد هیث‌وضع موجود را بزرگترین بحران صنعتی کشورش در سال های بعد از جنگ دوم توصیف کرده و اعتصاب فلج کننده کارگران معادن ذغال سنگ را مسبب‌آن دانسته است .

منزلگاه‌تاریک یک‌امپراطوری صفحه ۶

آماده‌باش اسرائیل برای مقابله بابرف

تل‌آیو - رویتر- پلیس تل‌آویو از مقامات‌شهرداری این شهر تقاضا کرد تا در مدارس و خانه های جوانان و اماکن دیگری از قبیل تالارهای عمومی پتو و مصالح دیگر انبار کند تا در صورت لزوم برای کمک به کسانی که‌درنتیجه جاری شدن‌سیل های احتمالی آواره خواهند شد مورد استفاده قرار گیرد.

در بیت‌المقدس نیز بدنبال باریدن برف سنگین‌دسته های بولدوزرها به حال آماده‌باش درآمده و از عمده- فروشان کالاهای مصرفی تقاضا شده‌است که عرضه مواد غذائی را به مقادیر کافی تامین کنند.

در تمام شهرهای مهم اسرائیل تدابیر احتیاطی دامنه‌داری بعمل آمده و از جمله دستجات مهندسی راه - گروه های آتش‌نشانی - و تکنیسین های برق به حال آماده‌باش درآمده‌اند تا با حوادثی که‌احتمالا در نتیجه نزول برف وباران‌سنگین بوجود خواهدآمد مقابله کنند.

علاوه براین برف و سرمای شدید زندگی اجتماعی را در بسیاری از کشور های اروپائی و خاورمیانه فلج کرده است .

براثر طوفان شدیدی که همراه با ریزش برف از روز یکشنبه در یونان آغاز شده رفت و آمد درجاده‌های اصلی کشور متوقف شده وقطارها از حرکت‌بازمانده‌اند.

تقریبا در کلیه بنادر یونان براثر طوفان شدیدبرنامه حرکت کشتی‌ها لغو شده است .

در اسرائیل بدنبال ریزش برف و باران که از دو روز قبل آغاز شده در بسیاری از مناطق حالت‌آماده‌باش اعلام شده است .

شوروی به لبنان و کویت اسلحه میفروشد

بیروت - آسوشیتدپرس - « خبرگزاری مطبوعاتی» بیروت‌که خبرگزاری محلی لبنان است دیروز بدون‌ذکرجزئیات قضیه گزارش‌داد که اتحاد شوروی پیشنهاد تازه‌ای برای فروش سلاحهای دفاعی با سهل‌ترین شرایط به لبنان داده است‌طبق‌این گزارش پیشنهادجدید شوروی ممکن است از جمله‌عواملی باشد که اخیرا موجب تسریع مذاکرات رهبران لبنان برای در پیش گرفتن یک سیاست جدید دفاعی شده است ودر این‌مشورتها موضوع عوض کردن مارک برخی از سلاحها و تجهیزات ارتش‌لبنان نیز مورد توجه قرار گرفته است.

عبدالعزیز حسین وزیر مشاور کویت در پایان جلسه فوق‌العاده شورای دفاعی کویت اعلام داشت که بزودی یک هیت نظامی کویتی به مسکو فرستاده خواهد شد .

عبدالعزیز حسین توضیح داد که طرح مربوط به تسلیحات ارتش کویت از جمله مسائلی بود که در شورای دفاعی مورد بررسی قرار گرفت

معاون نیکسون: آمریکا به مناطق نفتخیز لشکر - کشی نمی کند

لندن - آسوشیتدپرس - جرالدفورد معاون ریاست جمهوری آمریکا دریک برنامه مصاحبه تلویزیونی که در لندن پخش شد اعلام کرد که امکان مداخله نظامی آمریکا در خاورمیانه رابرای پایان‌دادن به تحریم نفتی آمریکا از طرف اعراب منتفی میداند . وی گفت امریکا قصد ندارد برای‌بازکردن شیر های نفت به خاورمیانه لشکرکشی کند جرالدفورد که مصاحبه‌اش در برنامه«پانوراما» از تلویزیون بی. بی. سی‌پخش شده است اضافه کرد که‌آمریکا از اقدامات انفرادی وجداگانه فرانسه وانگلستان که برای تضمین مداومت تدارکات نفتی خود باکشور های تولیدکننده نفت وارد معامله شده‌اند نگران است. معاون ریاست جمهوری آمریکا ضمنا گفت که سیرنزولی محبوبیت نیکسون در ایالات متحده پایان یافته و بدون شک بابرقرارشدن صلح درخاورمیانه وحل اختلافات اعراب‌واسرائیل باردیگر بروجهه رئیس جمهور آمریکا افزوده خواهد شد .

مغازه ربکا

از سه‌شنبه ۲۵ دیماه فروش فوق‌العاده دارد .

۳-۳ آ-۷۴۴۹۸

مرزانیک ماشینی نامید

معمول آهن تکنیک سازکاری و ایران

فاکس ۶۲۱۰۵۲-۶۲۱۰۵۳

شرکت سهامی تولیما

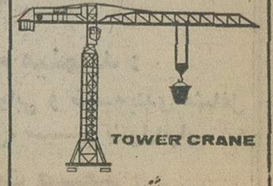

جرثقیل برجی

تهران : خیابان گرگان‌جنوب - تقاطع فرانسه کا.

تلفن : ۹۵۴۴۶۰-۹۵۹۴۴۴

گروه‌فرهنگی‌هدف

برای کلاسهای جدیدکنکور- ادبی-حقوق مدارس عالی که از ۱۶ بهمن‌ماه شروع میشود نام نویسی مینماید .

محل کلاس ونام‌

رئیس ستاد مشترک نیروهای مسلح امریکا اسناد محرمانه کی‌سینجر را ربود

واشنگتن – آسوشیتدپرس – در جنجالی که ماجرای جدید جاسوسی برای بدست آوردن اسناد محرمانه فعالیت های دیپلماتیک کی‌سینجر وزیر خارجه کنونی آمریکا و نماینده سابق این کشور درمذاکرات صلح ویتنام درایالات متحده برپاشده نام‌دریادار توماس مورر رئیس ستاد مشترک نیروهای مسلح آمریکا بعنوان چهره اصلی بمیان آمده است .

باوجود این افسرانی که بادریادار مورر نزدیک‌هستند ودر وزارت دفاع آمریکا باوی کار میکنند دیروز گزارش دادند که ریچارد نیکسون رئیس جمهور آمریکا اعتماد خود رابه‌دریادار مورر ازدست نداده وحتی مدتی قبل بوی اطلاع داده است‌که‌درنظر دارد اورا برای دومین‌بار بمدت دوسال بریاست ستاد مشترک نیروهای مسلح آمریکا منصوب‌کند.

اظهارات افسران وزارت دفاع آمریکادر جوابگزارشی است که دیروز در روزنامه شیکاگو تریبون انتشار یافته است این روزنامه نوشته است که نیکسون پس از آگاهی یافتن از نقش دریادار مورر در ربودن اسرار و اطلاعاتی که کی‌سینجر درسال ۱۹۷۱ درباره مذاکرات صلح ویتنام‌در اختیار داشت در نظر دارد موررا از کار خود برکنار کند. شیکاگو تریبون نیز خاطرنشان کرده است که ماموران ضد اطلاعات کاخ سفید که وظیفه دارند از درز کردن اسرار دولت بمخارج ازکاخ سفید و قلمرو عمل دولت آمریکا جلوگیری کنند در تحقیقات خود شواهد انکار ناپذیری‌از نقش اصلی دریادار مورر درماجرای جاسوسی بر ضد کی‌سینجر بدست آورده‌اند . در زمانی که این ماجرا روی داد کی‌سینجر ریاست شورای امنیت ملی آمریکا را برعهده داشت .

ژنرال مورر

ازطرف دیگر روزنامه نیویورک تایمز نیز دیروز نوشت که «دیوید یانگ» یکی از اعضای واحد ضد اطلاعات‌کاخ سفید در اوایل گزارش مشروحی تهیه کرده و در آن نتیجه گرفته بودکه دریادار مورر اسناد محرمانه شورای امنیت ملی آمریکا را از دفتر کار کی‌سینجر بدست آورده است.

درهمین گزارش نشان داده شده است که جک‌آندرسون روزنامه نگار معروف آمریکایی نیز اسناد طبقه بندی شده (محرمانه) مربوط به‌امنیت ملی آمریکا را دریافت میکرده است .

نشریه «شیکاگوسن‌تایمز» دوروز قبل از قول واحد ضد اطلاعات کاخ سفید گزارش داده بود که درجریان یکی از سفرهای کی‌سینجر بچین یک مرد نظامی مجهول‌الهویه آمریکایی کیف دستی کی‌سینجر را باز کرده و برخی ازاسناد محرمانه را ازآن خارج نموده است تادر اختیار مقامات وزارت دفاع بگذارد .

اگنیو را از کانون وکلاهم اخراج میکنند

اگنیو

آناپولیس (مریلند) – یونایتد پرس – هیئت ویژه‌ای مرکب از سه‌نفراز قضات ایالت‌مریلند دیروز توصیه‌کرد که اسپیرو آگنیو معاون پیشین ریاست جمهوری‌آمریکا ازکانون‌وکلای مریلند نیزاخراج شود . هیئت یاد شده که از طرف دادگاه استیناف ایالتی مریلند برگزیده شده در توصیه خود خطاب‌به کانون‌وکلای‌این ایالت‌گوشزد کرده است که آگنیو با عدم اعتراض باتهام مربوط بفرار ازپرداخت‌مالیات‌درواقع پذیرفته است که‌مرتکب یک خلافکاری حرفه‌ای شده است وبنابراین صلاحیت ندارد که در کانون وکلای مریلند عضویت داشته باشد . اتهامی که‌آگنیو به آن اعتراض نکرده است مربوط به ۱۹۶۸ یعنی زمانی است‌که وی‌هنوزمعاون‌ریاست‌جمهوری آمریکا نبوده بلکه بعنوان فرماندار ایالت مریلند خدمت میکرده است .

بدنبال تحقیقاتی که دراطراف پیشینه مالیاتی آگنیو انجام گرفت وی دراکتبر ۱۹۷۳ از معاونت‌ریاست‌جمهوری آمریکا استعفا کرد.

آگنیو ازماه‌گذشته ازکانون وکلای‌مریلندخواست که‌پروانه وکالت وی‌را لغو نکند بلکه‌او را تنها موقتا از پرداختن به شغل وکالت بازدارد چون‌لغو پروانه‌وکالت‌وی موجب‌خواهد شد که‌وی ازتنهاوسیله معاش خود محروم شود.

دمکراتها بیشتر از نیکسون از صنایع شیر پول گرفته‌اند

واشنگتن – آسوشیتدپرس – کمیته ملی حزب جمهوریخواه آمریکا مدعی است که دمکرات ها در سال ۱۹۷۲ – ۳۶ هزار دلار بیشتر از جمهوریخواهان از صاحبان صنایع شیر آمریکا کمک نقدی برای مبارزات انتخاباتی دریافت کرده‌اند .

جرج‌بوش رئیس کمیته ملی‌حزب جمهوریخواه آمریکاضمن اشاره به این مطلب اظهار داشت که به این‌حساب‌اتهاماتی کمبرجمهوری‌خواهان وارد میشود و تبلیغات دمکراتها نیز به این اتهامات یعنی معامله کردن جمهوریخواهان با صاحبان صنایع شیر آمریکا کاملا بی‌اساس است .

مجله رسمی حزب جمهوریخواه آمریکا که «اولین دوشنبه» نام دارد نوشته است‌که‌طبق تحقیقات انجام شده دمکراتها در ۱۹۷۲از سازمان های سیاسی وابسته به صنعت شیر آمریکا ۶۱۳۰۰۰ دلار کمک نقدی‌دریافت‌کردند درحالیکه جمهوریخواهان واز جمله‌ریچارد نیکسون تنها ۵۷۷۰۰۰ دلار از همان منابع دریافت کرده بود .

مقاله هرالدتریبون دربارنیکسون ومقاله شیر در صفحه ۶

قیمت روزنامه‌های ایتالیا افزایش یافت

رم – آسوشیتدپرس – اتحادیه ناشران مطبوعات ایتالیا اعلام کرد که از روز چهار شنبه قیمت تکفروشی روزنامه های یومیه‌این کشور ۱۰ لیرایتالیائی گران تر خواهد شد وبه ۱۰۰ لیر افزایش خواهد یافت.

اتحادیه ناشران مطبوعات‌ایتالیا این افزایش قیمت را بسیار دیر و غیرکافی دانسته و مدعی است افزایش اعلام شده در قیمت تکفروشی روزنامه ها هنوز هم جوابگوی ترقی دستمزدکارگران چاپخانه‌ها و روزنامه نویسان‌و خبرنگاران ایتالیائی نیست . از آنجا که ترقی قیمت روزنامه هابر شاخص کلی هزینه زندگی نیزتاثیر خواهدگذاشت دولت‌ایتالیاتاکنون دربرابر تقاضای ناشران که از مدتها قبل خواستار افزایش قیمت تکفروشی بودند مقاومت کرده بود .

ناشران روزنامه های ایتالیا از دوسال قبل تاکنون دولت راتحت فشار گذاشته بودند که با افزایش قیمت تکفروشی آنها موافقت‌کند. استدلال ناشران جراید ایتالیایی این است که هزینه های مختلف نشر جراید افزایش یافته و در عوض ازدرآمد روزنامه هاازمحل آگهی و اعلانات کاسته شده‌است.

با افزایش یافتن قیمت تکفروشی روزنامه های ایتالیا از ۹۰ لیر به ۱۰۰ لیر مشکل «پول خرد» نیز برای خریداران و فروشندگان جراید در ایتالیا برطرف خواهد شد . تاکنون روزنامه فروشان‌به علت اینکه معمولا به پول کوچکی مانند سکه (۱۰ لیر) دسترسی نداشتند وقتی یکصد لیر دریافت میکردند یک روزنامه به اضافه‌یک آب‌نبات بمخریدار تحویل میدادند وآب‌نبات درواقع جای ۱۰ لیر باقیمانده را میگرفت .

درماههای اخیربعلت افزایش‌قیمت کاغذ بهای تکفروشی روزنامه ها در بسیاری از نقاط جهان و از جمله در فرانسه و مصر افزایش یافته است .

موافقت واتیکان با ساختن مسجد در رم

واتیکان – رویتر – پروفسور بدریکو آلساندریتی سخنگوی دربار واتیکان اعلام کرد که مرجع تقلید کاتولیکهای جهان با ساخته شدن یک مسجدبرای مسلمانان مقیم ایتالیا در شهر رم مخالفتی ندارد .

پروفسور الساندریتی گفت با اینحال طرح معماری برونی بنای مسجدی که در رم ساخته خواهد شد بایدبصورتی باشد که درآن ویژگیهای مخصوص شهر رم بعنوان مقر واتیکان‌و مرکز رهبری روحانی کاتولیک های عالم منعکس شود .

نمایندگان مسلمانان مقیم ایتالیا در این اواخر مذاکراتی رابا مقامات شهرداری شورای شهر رم آغاز کرده‌اند تامحلی برای بناکردن مسجد در اختیار آنان گذارده شود

بحران نفت و ستاره شناسان

توکیو – رویتر– بحران انرژی ستارگان را بار دیگر در آسمان ژاپن‌قابل رویت ساخته است . سالهابود که‌ستاره‌شناسان سرزمین آفتاب تابان با آلودگی هوا و چراغ های تبلیغاتی نئون مبارزه کرده بودند و اکنون‌چراغ های تبلیغاتی خاموش و یا کم فروغ شده‌وکهکشان با عظمت راه شیری بار دیگر با چشم غیر مسلح در آسمان توکیو قابل رویت گردیده است .یک انجمن ستاره شناسی‌در کاوازاکی واقع‌درجنوب ژاپن اعلام‌کرد که‌کهکشان راه شیری درخشندگی بیست سال قبل خود را دوباره‌بدست آورده است. هم‌اکنون ستاره شناسان ژاپنی باهیجان تمام مرتبا از رویت ستارگانی که قبلا ناپدید شده بودند گزارش میدهند .

گروه‌شرکتهای تولیدی وواردداتی ماشین‌آلات راه‌سازی‌وساختمانی

ارکان ماشین . وزنه
ماشین رول . رولر

خیابان‌آیزنهاور – مقابل دانشگاه آریامهر شماره ۶۲۸ و ۶۴۶
تلفن : ۹۵۹۰۷۸ – ۹۶۲۴۵۹ – ۹۵۲۸۹۹ – ۹۵۹۰۰۲ – ۹۵۸۵۵۵

لیبهر LIEBHERR
نماینده انحصاری : ارکان ماشین-وزنه

قبل از خرید هر نوع پارچه خارجی از نمایشگاه
شرکت سهامی پشمبافی ایران قم، دیدن فرمائید
خیابان شاه-چهارراه یوسف آباد

شکوفه نو
یکی از چهار کاباره بزرگ جهان‌تقدیم‌میکند
جمال وفائی-فیروزه-فی‌فی عبده
کارلوس کوردوبا – بالت دختران کره بالت
هنرمندان انگلیسی –فضولباشی‌های تهران
ودهها برنامه جالب دیگر در
شکوفه نو
تلفن های رزرو ۹۵۴۰۴۴–۹۵۳۰۳۳

Pelle
PINGON

بیل هیدرولیکی
پنگون
بقدرت ۱۲۰ اسب
«ساخت فرانسه»
شرکت سهامی پارت موتور سعدی‌جنوبی ۵۸۸ تلفن ۹-۳۲۲۰۷ نمایندگی پارتوتور
نمایندگی اصفهان ویزد
آقای عبدالحسین کدخدائی - اصفهان - خیابان صارمیه - تلفن ۳۶۵۹۸

تعمیرگاه مجاز
شماره۳ب.ام.و
برای رفاه بیشتر مشتریان گرامی ساعات‌کار خودرا ازاول بهمن ماه ۱۳۵۲ از ساعت ۷صبح الی ۱۲ شب یکسره اعلام میدارد . آدرس جاده قدیم‌شمیران‌روبروی کلانتری‌سوارتلفن۸۴۱۲۶۴

مؤسسه صنایع غذائی وشیمیائی
دوره‌شبانه
عده‌ای داوطلب‌وهنرجوی دختر و پسر برای دوره شبانه می‌پذیرد . ثبت نام در محل مدرسه راهنمائی تحصیلی ایران‌نو همه روزه از ساعت۵تا ۷ بعداز ظهر بعمل می‌آید .
داوطلبان باید گواهینامه سال سوم متوسطه یا قبولی سال سوم هنرستان صنعتی یاگواهینامه آموزشگاه حرفه‌ای داشته باشند .
مدت تحصیل هنرجویان سه سال است .
نشانی: داودیه خیابان پرتو-کوچه هنجن- تلفن ۷۷۱۲۵۵

دنیای ورزش
روز های شنبه
منتشر میشود

آگهی مناقصه
شرکت‌بافکار(کارخانه‌چیت‌سازی‌تهران)واقع در خیابان‌آرامگاه مقدار ششهزار کیلو سدیم بیکرومات راازطریق مناقصه خریداری می نماید .
شرکت کنندگان در مناقصه میتوانند بدفتر شرکت واقع در خیابان آرامگاه مراجعه و برگ شرایط شرکت در مناقصه را در مقابل رسید برایگان دریافت و پیشنهادات لاک و مهرشده خود را حداکثر تا پایان وقت اداری روز سه‌شنبه ۲۳ بهمن ماه سال جاری بدفتر شرکت تسلیم و رسید دریافت دارند .
پیشنهادات واصله ساعت ده صبح روز بعد در محل شرکت باز و قرائت خواهد شد .
شرکت در رد یا قبول یک و یا کلیه پیشنهادات مختار است.
م الف ۱۸۶۸۱
بافکار –شرکت سهامی خاص
آ – ۷۴۲۸۲

موزیک زنده یونانی
در رستوران یونانی
خیابان ونک نبش خیابان یازدهم
رزرو ۶۲۱۱۲۸

آغاز هفته دوم نمایش‌در
سینما ونک
اولین سینمای مبله و ممتاز ایران
شما را به ضیافتی از سکس و خنده و عشق و هیجان دعوت میکنیم ... هرکسی‌را هم که خواستید همراه‌بیاورید چون این فیلم برای همه است ....

گیشه سینما ونک همه روزه بلیط رزرو میکند
سئانسها ۱۱٫۳۰صبح– ۳٫۳۰– ۵٫۳۰–۷٫۴۵– ۱۰ بعد از ظهر .

زنانی وحشی و نیمه برهنه ، مردانی خشن و گرسنه عشق در پرماجراترین دوران تاریخ رودرروی‌یکدیگر قرار میگیرند
برنامه آینده گروه سینماهای
متروپل – سانترال – رویال

آنها جوانانی بودند مغرور ، لجام‌گسیخته، بی‌بندوبارسوار برموتورسیکلت هائی که سمبول قدرت و آزادی برایشان بود .هر کاری میخواستند میکردند وازهیچکس باکی نداشتند تا اینکه گروهی از سربازان‌کار کشته وازجنك برگشته درمقابل آنها قد علم کردند ... و اینست مبارزه خشن و بی‌امان آنها ....
ازفرداصبح فقط در سینماریولی

گیشه سینما ریولی همه‌روزه برای رزرو بلیط مفتوح است
سئانسها ۱۱ صبح – ۳٫۳۰–۵٫۳۰– ۷٫۳۰ –۹٫۳۰ بعد ازظهر

ازفردا صبح فقط در
شهرفرنگ
اولین سینمای ممتاز و چهار ستاره ایران
★★★
یك اثر دلهره‌انگیز جنائی
همپایه آثار آلفردهیچکاك

گیشه شهرفرنك همه‌روزه بلیط رزرو می کند –سئانسها ۱۱٫۱۵ صبح –۳–۵٫۱۵ ۷٫۳۰ –۹٫۴۵ بعداز ظهر

اخبار، رویدادها، شایعات و گفتگوها در

بازار سیاست

سود کارتل‌های نفتی کنترل میشود

دولت ایالات متحده تصمیم دارد کارتل های نفتی راکه در خاک آمریکا فعالیت میکنند بصورت شرکت های عام‌المنفعه درآورد و معنی آن اینست که دولت برفعالیت هاو سود کارتل های نفتی که در تاریخ نفت درول واسطه ها میلیارد هادلار عواید ناعادلانه به‌ضرر کشور های تولید کننده و مصرف کننده به جیب می‌زدند، بااین اقدام نظارت خواهد کرد . برتصمیم دولت نیکسون در عام‌المنفعه اعلام ساختن شرکت های نفتی نمیتوان عنوان ملی شدن اطلاق کرد، اما نظارت دولتی سبب میشود که شرکت های نفتی همانند گذشته نتوانندهم از توبره وهم از آخور بخورند ...اقدام دولت آمریکا که طرح آنرا سناتور جکسون ریخته بموجب مقررات ومنشور دولت فدرال بمورد اجرا درمی‌آید ولایحه آن بزودی تهیه و تقدیم سنای آمریکا میشود . با تصویب این لایحه کارتل های نفتی موظف خواهند شد، مقامات دولت فدرال رادر هیئت مدیره های خود بعنوان نمایندگان مردم عضو سازند و ترازنامه های سری هزینه وسود خود را افشاء نمایند. اقدام ایالات متحده را کشورهای اروپای غربی محتملا تقلید خواهند کردو تحقق این تحول‌در حقیقت یکی‌از خواسته های دیرینه کشورهای تولید کننده عضو اوپک بخصوص ایران است که به دولت های مصرف‌کننده غرب همواره گوشزد کرده‌اند برای جلوگیری از اجحاف شرکت های نفتی غرب برمصرف کنندگان راه کسب عایدات سرشار آنان راسد کنند.

سناتورهای آمریکائی در تهران

ناظران سیاسی در تهران برای سفر سه سناتور آمریکائی عضو کمیته انرژی سنای آمریکا به کشور های خاورمیانه اهمیت فوق‌العاده قائل‌اند. سناتور های‌آمریکائی که اینک میهمان تهران‌اند در ادامه سفر خود به‌خاورمیانه از کشور های نفت‌خیز خلیج فارس دیدن و با مقامات این کشور ها به گفتگو خواهند پرداخت . سناتور های آمریکائی قبل‌از ترک واشنگتن با هنری‌کی‌سینجر ملاقات و از نظریات دولت ایالات متحده پیرامون پایان دادن به بحران انرژی آگاه شدند . هدف اصلی سناتور های آمریکائی از سفر به خاورمیانه دستیابی به حقایق‌مربوط به بحران انرژی است و سفر این هیئت در ایامی‌صورت می گیرد که آنرا میتوان ایام فوق‌العاده حساس در اتخاذ تصمیم نسبت به آینده انرژی توصیف کرد . معذلک از اشارات اعضاء این هیئت میتوان بخوبی نتیجه گرفت که تنها افکار عمومی غرب نیست که نسبت به حقایق مربوط به بحران انرژی و خواسته های کشور های تولید کننده آگاهی ندارند و غرب بدون توجه به آن روی سکه تنها از یک چیز نگران است و آن افزایش بهای نفت .

این نگرانی علیرغم پیشنهاد اوپک به گرامی داشتن ارزش نفت به عنوان یک ماده غیرسوختی و توجه به‌دیگر منابع انرژی‌زا ، ایجاد یک رابطه مستقیم میان بهای نفت و کالا های صنعتی با هدف جلوگیری از تورم بین‌المللی و نجات سیستم پولی و تجارت دنیا و همکاری میان ملل تولید کننده و مصرف کننده ، همچنان ابراز میگردد .

اتهام مسکو و دفاع لندن

نشریه ستاره سرخ ارگان وزارت دفاع شوروی در شماره امروز خود دولت انگلیس را متهم کرد که عملیات نظامی علیه جبهه آزادی‌بخش «ظفار» را رهبری میکند تا به این ترتیب بتواند منافع شرکت های نفتی انگلیس را در آن منطقه حفظ کند . ستاره سرخ اضافه کرده که در حال حاضر پانصد افسر انگلیسی فرماندهی ده هزار سرباز ارتش سلطان عمان را که با تانک های صلاح‌الدین، زره‌پوش و هواپیما مجهزاند بعهده دارند و دولت انگلیس از وجود این «مزدورها» برای حفظ منافع نفتی خود استفاده می کند . رادیو مسکو نیز چند شب قبل در گفتار های خود از خرابکاران کمونیست «ظفار» باعنوان «میهن‌پرستان» یاد کرد . این خرابکاران اسلحه و کمک های مالی خود را از طریق دولت دموکراتیک یمن جنوبی از منابع کمونیستی دریافت میدارند . همزمان با حمله‌ستاره سرخ ، لردبالنیل وزیر مشاور در امور خارجی انگلیس که سرگرم دیداری از مسقط پایتخت سلطان‌نشین عمان بود به دولت سلطان قابوس قول «کمک‌های فنی» تازه‌ای داد .

● بغداد در زمینه‌برقراری مجدد پروازهای شرکت‌های هواپیمائی ایران و عراق به پایتخت های دو کشور با تهران تماس گرفته‌استو موضوع در دستور تماسهای دو پایتخت قرار دارد . پروازهای دوشرکت ازدوسال‌ونیم قبل باقطع روابط سیاسی‌دوکشور نیز قطع شدوبابرقراری مجدد روابط دو کشور در زمینه‌های دیگر امری طبیعی است .

● از ادامه ریزش شدید برف و باران در تهران و شهرستان ها در حالیکه شهرداران و وزیر راه‌آنچنان دل خوشی ندارند ، نخست وزیرو وزرای کشاورزی و آب و برق سر از پا نمی شناسند . دیر آمدن برف و باران در ماه های گذشته بسیاری از مقامات را نگران کرد اما سه هفته پس از نزول دائم‌برفو باران درتهران وشهرستان ها اینک قلم و کاغذ ها در تخمین رشد کشاورزی و نیروی برق به حرکت درآمده .

● حزب مردم در تدارک تاسیس یک مرکز آمارو اطلاعات است که در آن آمار های مختلف مملکتی‌برای استفاده کارشناسان حزبی‌گردآوری‌میشود. منابع«مخالف» خاطرنشان ساختند که هدف از تشکیل‌این‌مرکز آن‌است که تمام مطالبی را که اعضای این حزب در مجلس و یا محافل دیگر عنوان میکنند متکی به آمار و ارقام صحیح و رسمی باشد و حزب مردم برای جهت‌گیری نسبت بهر مسئله بدون آمار نباشد . با این ترتیب‌اقلیت‌در نظردارد که با بهره‌گیری و استناد به آمار های دولتی به انتقاداز دولت بپردازد . پیشنهاد تشکیل این‌مرکز دیشب بتصویب کمیته اجرائی حزب رسید .

نیروی هوائی مصر بحال آماده‌باش‌درآمد

اخبار خارجی

قاهره ـ یونایتدپرس ـ ژنرال محمدعلی فهمی فرمانده نیروی هوائی‌مصر امروزاعلام کرد دفاع هوایی این کشور به منظور مقابله و دفع هرنوع حمله ناگهانی اسرائیل به حال آماده باش کامل درآمده است. فهمی‌دراین‌مصاحبه خاطرنشان ساخت ، اسرائیل دست‌اندرکار تعرض تازه علیه مصر است و این حمله بموجب اطلاعاتی که دریافت کرده‌ایم با حمله‌هوایی آغاز خواهد شد .

فهمی که در عین حال‌معاون وزیر جنگ مصر نیز هست اضافه کرد ما اطمینان داریم که دشمن ساکت نخواهد ماند و برای جبران تلفات سنگینی که‌متحمل شده باحملات‌غافلگیر کننده در صدد انتقامجوئی برخواهد آمد .

برای پیروزی در انتخابات

کاندیدای رئیس جمهوری قهرمان کشتی را ضربه فنی کرد !

« جراردو ویلالوبوس » ، کاندیدای ریاست جمهوری کوستاریکا (آمریکای مرکزی) ، در آستانه انتخابات این کشور ، برای جلب بیشتر مردم ، با یک قهرمان کشتی حرفه‌یی مسابقه‌داد واورا ضربه فنی کرد واین کار را به حساب قدرت و محبوبیت خود گذاشت.

تازه این یکی از چندین شیرینکاری آقای کاندیدا بود . او قبلا نمایش های چتر بازی آزاد واسب سواری بر روی اسب‌های برهنه را نیز درحضور عموم برگزار کرده بود تا ازشش رقیب‌دیگر خود محبوبیت‌بیشتری پیدا کند .

در یک مصاحبه مطبوعاتی ، آقای«ویلالوبوس» به خبرنگاران گفت:« پیش‌از آغاز مسابقه‌کشتی، مطمئن بودم که برنده میشوم و دیدید که برنده هم شدم ! در انتخابات نیز اطمینان دارم که پیروزی از آن من خواهد شد. واگر انتخاب شوم مردم تا ۳۰ سال دیگر نخواهند گذاشت که کسی غیر از من رئیس جمهوری شود!»

انتخابات رئیس جمهوری کوستاریکا ازماه آینده آغاز خواهد شد.

هزینه حج ایرانیان یک‌میلیارد تومان شد

هزینه ۵۸هزار زائر ایرانی درسفرحج امسال ۱۰۰۰میلیون تومان برآورد شده است . از این‌مبلغ هرحاجی بطورمتوسط ۶۰تا ۷۰ هزار ریال برای‌خرید سوغاتی پرداخت نموده و بقیه مربوط است به مخارج سفر.

این مطلب‌رادیشب منوچهر آزمون معاون نخست وزیر و سرپرست سازمان‌اوقاف بهنگام بازگشت از جده در مهرآباد به خبرنگاران گفت . وی حج امسال ایران را غرورانگیز توصیف کرد و گفت موفقیت دربرگزاری مراسم حج بیش‌از سال گذشته بود ، وی سپس به مشکل ترخیص چمدان های حجاج‌اشاره کرد و توضیح‌داد سازمان اوقاف پیش‌بینی کرده بود که هر حاجی در مراجعت حداکثر ۳۵ کیلو بار به همراه خواهد داشت‌که با هواپیمائی که با آن باز میگردد حمل میشود . ولی در عمل مشاهده شد که هر نفر تا ۱۲۰ کیلو باردارد و ۱۵ کیلو دیگر را هم به‌دست میگیرد . در هرصورت باید حجاج تحمل آنرا داشته باشند تا این اضافه بار بیش از حد آنها بتهران حمل شود .

* ۲۱ متوفی

سرپرست سازمان اوقاف‌اعلام کرداز ابتدای سفر حج تاکنون ۲۱ نفر حاجی در گذشتند و تاکید کرد صبح دیروز یک حاجی ایرانی‌نیزدر جده دراثر عارضه انفارکتوس درگذشت .

وی‌همچنین درمورد بازگشت ۳۰۰۰ حاجی که با گذرنامه بین‌المللی به سفر حج رفته‌اند گفت پس از مذاکره با «هما» ترتیبی اتخاذ شد که در پس انتقال حجاج‌کاروانها، این عده نیز با هما به تهران بازگشت داده شوند .

تا ساعت ۷ صبح امروز ۱۸۲۱۵نفرازحجاج‌بازگشت‌داده شده‌اند . پرواز های جده ـ تهران که دیروز صبح بعلت مه شدید قطع شده بود از ساعت ۵بعد از ظهر دیروز مجدداآغاز گردید و دو هواپیما که دیروز صبح بعلت بدی هوا اجبارا به آبادان و شیراز رفته بودند در ساعت ۵ ونیم با مسافران خود در مهرآباد بزمین نشستند .

سازمان اوقاف‌آخر وقت امروز اعلام داشت با پرواز هائی که دیشب‌بین جده ـ تهران‌صورت گرفت حمل بار حجاج ایرانی بصورت عادی‌درآمدو از امروز هرحاجی که بتهران وارد می شود بارش همراه اوست.

گمرک نیز اعلام کرد ازدیاد چمدان‌وباراضافی‌زائران‌ترخیص آن‌رابا مشکلاتی مواجه ساخته و هم‌اکنون انبار گمرک پر از چمدان و بار متعلق به حجاج می باشد و چنانچه این وضع ادامه یابد انبار گمرک دچار عدم ظرفیت خواهد شد .

این مقام توضیح داد چمدان بعضی‌از حجاج تاکنون بتهران نرسیده وبهمین جهت این‌دسته از حجاج باید پس از ورود مجددا به گمرک مراجعه کنند.

این مقام افزود گمرک در ساختمان حجاج چندین اکیپ ارزیاب مستقر ساخته که این ارزیابان بصورت ۲۴ ساعته تشریفات گمرکی‌حجاج راانجام میدهند .

ملاقات انصاری با ایندیرا گاندی

هوشنگ انصاری وزیراقتصاد که دیروزبرای‌شرکت درکمیسیون مشترک وزیران ایران‌و هندوارد دهلی نو شده است ، با خانم ایندیرا گاندی نخست وزیر هند ملاقات کرد . سفر انصاری سه روز بطول می‌انجامد و طی آن مذاکرات مهمی با مقامات رسمی هند خواهد داشت .

منابع‌آگاه خاطر نشان ساختند که طی اقامت انصاری دردهلی نو مذاکراتی در زمینه بحران نفت در هند و نحوه کمک‌ایران به‌هند صورت خواهد گرفت و همچنین جنبه های گوناگون توسعه‌همکاریهای بازرگانی‌و فنی فیمابین مورد بررسی قرار می گیرد. گفته میشود که هند مایل است در مقابل تحویل کالا از ایران‌نفت دریافت کند و همچنین پیش‌بینی میشودکه ایران توسعه صنایع پتروشیمی هند را یاری دهد.

عکس رادیوئی اطلاعات

آب‌وهوای ایران دگرگون شده

برف و سرمای شدیدی که برنیمی ازایران حکم فرما است نظریه ده سال قبل کارشناسان شوروی را که پیش‌بینی کرده بودند، آب و هوای ایران در معرض دستخوش وتغییر قرار گرفته تایید میکند .

آمار های موجود حکایت داردکه‌به جز دو سال ، ایران طی‌پانزده سال گذشته زمستان های‌پربرف و بارانی‌را گذرانده که تا آنجا که کارشناسان و عوام بیاد دارند در یکصدسال اخیر بی‌سابقه بوده است .

بعضی‌ازکارشناسان هواشناسی عقیده دارند که فلات ایران هیچگاه «هواساز» نبوده امابا تغییرات سالهای اخیر بنظر می رسد درنتیجه عوامل مختلف تغییرت جوی جهان و همچنین افزایش‌ساختمان‌سدها درایران وکشور های مجاور ، آب و هوای نه تنها ایران بلکه مناطق مجاور نیز در معرض تغییر کلی است . این تغییر بدان معنی است که زمستان های ایران بتدریج طولانی تر میشود .

کارشناسان هواشناسی‌شوروی نیز اخیرا تاکید کرده‌اند که هوای قطب به نقاط دیگر جهان به‌پرواز درمی‌آید. آنها یادآور شدند که مرکز تحولات هوا و منشاء هرنوع هوای‌بدو خوب درروی کره زمین قطب است.

کارشناسان هواشناسی می گویند که نظریه کارشناسان روسی مبتنی بر اساس‌مطالعات آنها در دگرگونی های هوای قطب است و یادآور شدند که چون این مطالعات از دسترس هواشناسی ایران خارج است دراین‌مورد نمیتوانند اظهارنظر قطعی بدهند .

درهرحال طی یازده سال گذشته تنها دو سال در ژانویه هوای برفی به ایران نیامده و در نه سال دیگر آسمان ایران در این دو ماه بارانی وبرفی بوده است .

راههای بسته

ساعت ۱۲ امروز وزارت راه اعلام کردراههای اصلی‌همدان به سنندج در گردنه صلوات آباد و نوسود به درکه در استان‌کرمانشاهان براثر ریزش برف سنگین و کولاک بسته شد . ماموران راهداری با ماشین های سنگین برف روب سرگرم باز کردن این‌راه‌هستند کرمانشاه ـ ساعت ۱۲ ظهر امروز اطلاع حاصل شد بعلت نزول برف سنگین در گردنه‌ی بید سرخ واقع در بین راه کنگاور ـ صحنه این قسمت از جاده‌مسدودگردید وهم‌اکنون دهها دستگاه اتوبوس ـکامیون و سایروسائط‌نقلیه در دوطرف این گردنه از حرکت باز مانده‌اند .

خبرهای فرهنگی

کاهش نواحی فرهنگی تهران

بار دیگر موضوع کاهش نواحی فرهنگی تهران از ۱۷ ناحیه به ۱۲ ناحیه (مطابق نواحی شهرداری) مورد بحث قرار گرفته است.

سال گذشته در این زمینه مطالعاتی بعمل آمد ، ولی به نتیجه نرسید ، زیرا گفته شد که آموزش و پرورش با شهرداری و سایر سازمانهای دولتی فرق بسیار دارد واحد آموزش‌وپرورش «مدرسه» است که خود سازمانی مستقل نظیر ادارات دارد و از طرفی دانش‌آموزان یک محله برای تحصیل به مدارس محله های دیگر میروند و محدودیتی برای این کار نیست و در محدوده یک شهر چون تهران تقسیم‌بندی فرهنگی از لحاظ مشخص شدن سازمان اداری مدارس و توزیع سریع بخشنامه‌ها است وگرنه مدرسه مستقلا طبق برنامه‌ای که دارد کار خود را انجام میدهد ومردم نیزجز اواخر فصل ثبت نام (یک‌هفته آخر شهریور) کاری به اداره آموزش و پرورش ندارند. حوزه کلانتریهای تهران نیز هنوز مطابق نواحی شهرداری نشده است . لازمبه یادآوری است که۳ سال قبل نواحی تهران از ۱۱ ناحیه‌به ۱۷ ناحیه افزایش یافت.

بازآموزی معلمان زبان انگلیسی

دوره بازآموزی ضمن خدمت‌معلمان رشته زبان انگلیسی مدارس راهنمائی سراسرکشوراز امروز آغاز شد. این دوره یک ماه طول می کشد.

بازدیدوزیر از مناطق آموزشی کشور

بدنبال سفر خانم‌دکترپارسای وزیر آموزش و پرورش بیزد و رسیدگی به وضع آموزش و پرورش این منطقه از نزدیک، امروز در وزارت آموزش و پرورش گفته شد که وزیر با توجه به نتایج دیدار از یزد ، درآینده به بازدید از مناطق آموزشی کشور ادامه می‌دهد . اولین منطقه‌ای کهوزیرآموزش و پرورش به آنجا خواهد رفت فارس خواهد بود .

نحوه امتحانات کلاس سوم راهنمائی

نحوه امتحانات کلاس سوم راهنمای تحصیلی‌بزودی بمناطق آموزشی کشور بخشنامه‌خواهد شد

قرار است امتحان خرداد ماه کلاس سوم راهنمائی تحصیلی بصورت نهائی‌منطقه‌ای نظیر امتحانات فعلی کلاس پنجم ابتدائی انجام‌شود .

درهرحال در فروردین ماه امسال در یک روز درسراسر کشور یک امتحان قوه شامل معلومات عمومی‌از دانش‌آموزان کلاس سوم راهنمائی تحصیلی به عمل خواهد آمد .

تدریس دانشجویان دانشسرا ها

بموجب طرحی که در وزارت آموزش و پرورش تهیه شده است در نقاطی که کمبود معلم متخصص وجود دارد ، از دانشجویان دانشسراها برای ۱۰ ساعت تدریس در هفته استفاده خواهد شد . این‌طرح بوسیله اداره کل تربیت معلم تهیه شده است .

تغییر نام خارجی واحد های صنفی انجام نمیشود

اتاق اصناف‌پایتخت‌امروزپیرامون تغییر نامهای خارجی واحد های صنفی توضیح داد تاکنون دراین مورد هیچگونه تصمیمی اتخاذنشده است. قبلا در این زمینه بررسی هائی بعمل آمده بود تا چنانچه با تایید مقامات مسئول این اقدام‌لازم تشخیص داده شود ، طرحی‌برای اجرا تدوین شود ولی باتوجه به مشکلاتی که در مورد تحمل هزینه تعویض تابلوها وسایر هزینه ها و اشکالات حقوقی که در جریان قرارداد های کسب و شرایط ثبت شرکت‌ها ایجاد خواهد شد ، این بررسی متوقف ماند واتاق‌اصناف برای صدور یا تجدید جواز های کسب هیچگونه شرط تازه‌ای‌علاوه برمقررات اعلام شده قبلی وضع نکرده است .

در بعضی از دانشگاهها و مدارس عالی امتحانات دانشجویان بتعویق افتاد

هم اکنون در کلیه دانشگاه‌ها ومدارس عالی کشور امتحانات آخر نیمسال اول در جریان است و طی دوسه روز اخیرکه نزول برف جریان‌داردواختلالی در امر ترافیک بوجود آورده است امتحانات نیز بطور مرتب دردانشگاه‌ها ومدارس عالی برگزار نمیشود .

بعضی از امتحانات که ظرف دیروز وامروز در اثر تاخیر مصادف با امتحان دیگر میشد به بعد موکول شد و تعدادی از امتحانات نیز با تاخیرانجام شد .

عده معدودی نیز ظرف‌دیروز وامروز بطور کلی نتوانستندخود را به دانشگاه‌ها و یامدارس عالی جهت شرکت در امتحانات برسانند و بهمین علت ادارات آموزش دانشگاه‌هاسرگرم‌مطالعه هستند که با آنان چگونه رفتار نمایند .

همچنین‌شب‌گذشته کلاسهای شبانه دانشگاه‌ها و مدارس‌عالی تهران بعلت نزول برف، سرما و یخبندان تعطیل شد وامتحاناتی که دیشب بود نیز بتعویق‌افتاد.

ایران‌از قیمت انگلیس ها راضی نیست

مذاکرات تامین مواد اولیه مورد نیاز صنایع ایران و کالا های مصرفی بین نمایندگان ایران و انگلیس دو هفته دیگر درلندن دنبال خواهد شد . مذاکرات مقدماتی‌بین دو هیات که ازاوایل هفته گذشته در تهران آغاز شده بود ، دیشب پایان یافت.

مذاکرات مرحله نخست باورود آقای کاری معاون وزیر بازرگانی وصنایع انگلیس در راس یک هیات ۳۰ نفری از مقامات دولتی وبخش‌خصوصی این کشور از روز هفدهم دیماه جاری در ایران آغاز شد.

برطبق گزارش خبرگزاری ها منابع آگاه در لندن خاطر نشان ساختند که بریتانیا پیشنهاد یک معامله چندین میلیون لیره‌ای بایران نموده که بر طبق آن انگلیس در مقابل تامین کالا ازایران نفت خام دریافت خواهد کرد.

منابع آگاه اضافه کردند که پیشنهاد بریتانیا حکایت از انجام یک معامله ۱۰۰ تا ۱۵۰ میلیون لیره‌ای بین دو کشور در سال ۱۹۷۴ دارد.

گفته میشود که بریتانیا در برابر نفت خام بایران فولاد ، سیمان ، لاستیک ، کاغذ و کالاهائی شبیه به آن تحویل خواهدداد.این معامله دو کشور علاوه بر مبادلات فعلی فیمابین خواهد بود.

خبرگزاری آسوشیتدپرس از قول منابع آگاه خاطرنشان می‌سازد که ایران از پیشنهاد های انگلیس در زمینه قیمت‌ها راضی نیست و منابع تهران گفته‌اند انگلیس برای کالا هائی که میخواهد بایران بفروشد قیمت‌های بالائی پیشنهاد کرده، درحالیکه برای نفتی‌که میخواهد بخرد قیمت ارزانی در نظر گرفته است و در این صورت ایران از هردو طرف ضرر می‌کند .

نیم میلیون عشایر اسکان داده میشوند

۵۰۰ هزار نفر از ایلات و عشایر کشور در سال آینده در مناطقی که برای آنها تعیین شده اسکان داده میشوند. این طرح از طرف وزارت کشاورزی برای توزیع عدلانه‌تر در امد ملی و افزایش‌درآمد روستائیان کشور، بموقع اجرا گذاشته میشود.

هدف از اسکان دامداران‌متحرک ایجاد مجتمع های اقتصادی و اجتماعی استکمدر مناطق ایلاتی و عشایری‌بوجود می آید . طبق طرحی که در وزارت کشاورزی ومنابع طبیعی تهیه شده است از اول سال اینده اقدام به ایجاد چنین مجتمع‌هائی در ۵۰ منطقه از کشور بعمل خواهد آمد.

طرح اسکان دامداران متحرک ایلاتی در درجه اول در مناطق ایلاتی و عشایری فارس ـ کرمانشاهان‌ـکرمان‌ـ بلوچستان‌ـ آذربایجان‌ـ کردستان ـ لرستان‌ـ ایلام و پشتکوه ـ چهار محال بختیاری‌ـکهکیلویه و بویراحمدی احداث میشود.

در هر یک از مجتمع ها سعی خواهد شد که حداقل دو هزار خانوار دامدار اسکان داده‌شوند ودرمحل اسکان این خانواده ها خدمات کشاورزی ـ دامپزشکی ـدرمانی وبرنامه توسعه‌کشاورزی اجرا خواهد شد . گفته میشود بااجرای چنین برنامه‌ای حدود ۱۰۰ هزار خانوار عشایری و ایلاتی که از راه دامداری و ییلاق و قشلاق زندگی میکنند اسکان‌داده‌خواهند شد که بطور تقریب نیم میلیون از افراد عشایر وایلات اسکان خواهند یافت.

رئیس سازمان گوشت اعلام کرد :

تهران برای ۵۰ روز گوشت دارد

مصرف گوشت مردم تهران‌و حومه‌برای ۵۰روز آینده‌تامین گردیده است و ادامه بارندگی و ریزش برف بهیچوجه در بازار گوشت تاثیری نخواهد گذاردو ذخیره موجود گوشت پایتخت از ایجاد بازار سیاه جلوگیری خواهد کرد .

دکتر محمود علومی رئیس سازمان‌گوشت‌در مورد تقاضای کاهش توزیع گوشت از جانب فروشندگان قصابیها و سوپر مارکتها حتی شرکتهای تعاونی مصرف یادآور شد که ادعای فروشندگان در مورد افزایش توزیع فعلی گوشت در تهران‌و حومه و تقاضای کاهش آن‌به میزان نصف فعلی مورد توجه دقیق قرار گرفته تا مبادا عده‌ای سودطلب باتبانی بدنبال اجرای برنامه‌ای باشند که بتوانند با باریدن برف بازار سیاه‌گوشت درست کنندوقیمت ها راافزایش دهند .

روز گذشته نماینده اتحادیه فروشندگان گوشت گوسفند به سازمان گوشت مراجعه و از طرف صنف قصابیهای گوسفند تقاضای کاهش توزیع لاشه گوسفند را نموده است ولی سازمان گوشت از تمام اعضای هیات‌مدیره صنف گوشت‌گوسفند دعوت‌بعمل‌آوردکه در جلسه‌ای شرکت و تقاضای خود را که مبنی بر کاهش توزیع گوشت است‌کتبا در یک صورت مجلس تنظیم و به سازمان گوشت‌کشور تسلیم دارند .

در مورد کاهش تعداد قصابیها رئیس سازمان گوشت توضیح داد که بموجب طرحی که از طرف اتاق اصناف تهران اعلام شده‌است۶۰۰قصابی ازصاحبان آن خریداری و ۶۰۰ قصابی‌نیز به‌کارگران‌گوشت فروشی‌واگذار خواهد شد . رئیس سازمان گوشت اضافه کرد که دراجرای طرح‌اتاق اصناف سازمان‌گوشت نظارت خواهد داشت و اعتبار خرید قصابیهای اضافی مبلغ ۲۰ میلیون تومان است که در اختیار اتاق اصناف قرار گرفته است و فقط سازمان گوشت ضمانت‌پرداخت اقساط‌قصابیها را در برابر اتاق اصناف‌بعهده خواهد داشت و اجرای این برنامه از وظایف اتاق‌اصناف بشمار می‌آید .

امروز در میدان دام حدود ۶ تن گوشت بدست آمد که نسبت به‌روز های گذشته‌کاهش فراوان نشان داد در این‌مورد رئیس سازمان گوشت اطمینان داد که باتوجه به میزان ذخیره گوشتی که در تهران وجود دارد و بانگهداری تعداد زیادی گوسفند در اطراف تهران به هیچوجه سیاه بهار گوشت نخواهیم داشت .

بورس آزاد ارز در ایران پی‌ریزی شد

دونوع نرخ برای معاملات ارزی اعلام شد

نرخ اکثر ارزهای اروپائی تا ۳ ریال کاهش یافت

بانک ملی امروز با انتشارنرخ بازرگانی و غیر بازرگانی ارز های عمده اروپائی و دلارآمریکا رسما استقرار سیستم دو نرخی را در مورد معاملات ارزی اعلام داشت.

این تصمیم بانک ملی بامشورت چند بانک دولتی و خصوصی صورت گرفته است و باین ترتیب از صبح امروز عملا پایه یک بورس آزاد ارزدر ایران پی‌ریزی شد .

ارزهای عمده اروپائی که نرخ های آن ها از صبح امروز در سیستم دو نرخی بانک ملی ،اعلام شدشامل لیره انگلیس ، فرانک فرانسه ، فرانک سوئیس و مارک آلمان غربی و همچنین دلار آمریکا است .

نرخ فروش های غیر بازرگانی برای دلار ۶۸٫۵۰ ریال ، لیره انگلیس ۱۵۵ ریال، فرانکسوئیس ۲۰٫۵۵ ریال، فرانک فرانسه۱۴٫۲ ریال و مارک آلمان غربی ۲۴٫۹۵ ریال اعلام شده است .

انتشار نرخ خرید و فروش‌ارز ها درقالب بازرگانی و غیربازرگانی این فرصت را همه روزه برای تجار صادر کننده که ارز های صادراتی را برای فروش به بازار آزاد ارز عرضه میکنند ، و نیز تجار وارد کننده‌ای که‌متقاضی‌ارز از بازار آزاد هستند ، فراهم میسازد که با اطلاع از نرخ ارز ها اقدام به دادو ستد ارزی‌کنند وباین ترتیب از ضرر های‌احتمالی آنان تا ایجاد یک بورس ارزی، جلوگیری شود .

نرخ خرید و فروش رسمی (بازرگانی) ارز که صبح امروز از جانب بانک ملی انتشار یافت نسبت به نرخهای دیروز تفاوت چندانی نداشت . نرخ فروش‌ارز ها امروز بشرح زیر اعلام شد :

دلار آمریکا ۶۷٫۷۵ ریال ،لیره انگلیس ۱۵۲٫۹ ریال ، یکصد فرانک بلژیک ۱۶۱٫۶ ریال ، فرانک سوئیس ۲۰٫۳۵ ریال ، فرانک فرانسه۱۴٫۰۵ ریال ،مارک آلمان غربی ۲۴٫۷ ریال ، یکصد ین ژاپن ۲۲٫۸۵ ریال .

نرخ فروش ارز برای ثبت سفارش کالادربانک مرکزی امروز بدین شرح بود :

دلار آمریکا ۶۷٫۷۵ ریال ،لیره انگلیس ۱۵۲٫۴۶۹ ریال ،فرانک فرانسه ۱۳٫۹۲۰ ریال ، فرانک سوئیس ۲۰٫۲۳۸ ریال ، مارک آلمان غربی۲۴٫۵۰۹ ریال ویکصد ین ژاپن ۲۲٫۸۳۴ ریال .

معاملات ارزها که در بازار آزاد ظرف دوروز گذشته تقریبا متوقف شده بود ، از امروز کمو بیش جریان پیداکرد ، ولی نرخ اکثر ارزهای عمده اروپائی و بویژه لیره تا ۳ ریال کاهش‌یافت. دلار آمریکا نیز یک ریال نسبت به آخرین نرخ هفته گذشته تقلیل داشت و به زیر ۷۰ ریال(۶۹٫۷۰ ریال) رسید.

نرخ فروش ارز های عمده در بازار آزاد به‌این شرح بود :

لیره انگلیس ۱۶۰ ریال ، فرانک فرانسه ۱۴٫۲۰ ریال ، فرانک سوئیس ۲۱٫۲۵ ریال ، مارک آلمان غربی ۲۵ ریال .

امروز دربازار آزاد ارز گفته شد: اثرات سیاست جدید ارزی کم‌کم در بازار آزاد ارز هاروشن میگردد و بهمین جهت انتظارمی‌رود که نرخ ارزهای اروپائی و دلار آمریکا بازهم کاهش‌یابد. این کاهش تا میزانی خواهد رسید که تفاوت نرخ رسمی و نرخ بازار آزاد ارز ها در یک سطح متعادل نوسان پیدا کند .

خبرهای کوتاه

٤ محقق برنده جایزه فردوسی شدند

بمنظور اجرای آئین نامه جوائز فردوسی که بمناسبت پنجاهمین سالگردآغاز روابط دوستانه‌میان دولت‌شاهنشاهی ایران و اتحاد جماهیر شوروی سوسیالیستی ، تهیه و تنظیم شده . کمیته‌مشترک جوائز فردوسی در روزهای ۲۳ و ۲٤ دی ماه‌درشورای عالی فرهنگ و هنر تشکیل گردید .

این کمیته پس از بحث و گفتگو درباره خصوصیات‌آثار و اهمیت خدمات فرهنگی نامزد های ایران و شوروی، آقایان شجاع‌الدین شفا،دکتر پرویزناتل‌خانلری ، بوریس پطروفسکی مورخ و خاور شناس‌ورئیس‌موزه ارمیتاژ لنینگراد ،پروفسور شاه‌اسلام شاه محمداوف رئیس بخش فارسی دانشگاه تاشکند واز مترجمین برجسته آثار فردوسی ، خیام ، سعدی و ملک‌الشعرای بهار رابمناسبت کوشش های ارزنده ایشان‌در راه معرفی مظاهر فرهنگ و تمدن دو کشور که موجب شناخت متقابل اجتماعی دو ملت و تحکیم روابط دوستانه و نزدیک میگردد ،برندگان جوایز فردوسی اعلام نمود .

میزان جایزه ۱۰۰۰ روبل یامعادل آن به ریال و ۱۵روز گردش فرهنگی در یکی ازاین دو کشور و دیپلم جایزه فردوسی میباشد . این کمیته هردوسال‌یک‌بارتشکیل خواهد شد.

سفر به سیستان و بلوچستان

وزیر کشور همراه هیئتی به سیستان و بلوچستان خواهد رفت . در این سفر وزیر کشور وکارشناسان نیازمندیهای استان سیستان و بلوچستان را مورد بررسی قرار میدهند و گزارش مخصوصی‌حاوی مشاهدات‌خود را تسلیم دولت می‌کنند .

پست های امداد شیرو خورشید

سخنگوی شیر و خورشید سرخ اعلام داشت‌بمنظور کمک به مصدومین احتمالی‌پیست‌های اسکی آبعلی و دیزین از طرف این جمعیت دو اکیپ امدادی مرکب‌از جراح و پرستار در مناطق مزبور مستقر گردید.

این اکیپ ها تاپایان فصل زمستان در پیست های اسکی یاد شده خواهند بود. اکیپهای مزبور مجهز به دارو و آمبولانس نیز هستند . درروز های تعطیل و جمعه امداد ـ گران شیرو خورشید نیزآماده برای‌کمک به‌مصدومین احتمالی خواهند بود

موافقت با ورودتخم‌مرغ

براساس برنامه افزایش تولید مرغ و جوجه سازمان دامپروری با ورود ۳ میلیون و ٤۰۰ هزار تخم مرغ‌جوجه کشی موافقت به عمل آورد. اولین پارتی تخم مرغ‌به‌تعداد یک میلیون عدد از طرف یک شرکت مرغداری خصوصی‌به کشور وارد میشود .

وزیر دارائی وجوداختلاف را تکذیب کرد

دکتر جمشید آموزگار دیشب از کنفرانس اوپک که در ژنو تشکیل شده بود بتهران بازگشت . وی درفرودگاه مخالفت ونزوئلا را نادرست توصیف کرد و گفت اختلافات کوچک موجب این شایعات شده است . در مورد مالیات کشور های مصرف کننده آموزگار تاکید کرد که این مالیات ها باید کاهش یابد زیرا در وضع اعضای اوپک موثر است .

در عکس آقایان آموزگار وزیر دارائی و نصیرزاده رئیس گمرک مرکز دیده میشوند .

سخنرانی درسازمان دانشگاهیان

منوچهر کلالی دبیر کل حزب ایران نوین عصر دیروز در جلسه ماهانه سازمان دانشگاهیان ایران سخنانی ایراد کرد . وی طی سخنان خود خاطرنشان ساخت که دانشگاهیان ایران باید بیش از گذشته در سرنوشت مملکت دخالت و شرکت کنند واین هدفی است که باتجزیه وتحلل سریع وروشن مسائل ونتیجه گیری از آنچه که آموخته‌ایم تحقق می‌یابد .

در آغاز این جلسه که با حضور حمید رهنما وزیر اطلاعات و جمعی از مقامات حزبی‌و مملکتی و دانشگاهیان در باشگاه حزب اکثریت تشکیل شد . دکتر رضا علومی رئیس سازمان دانشگاهیان ایران‌هدف هاو برنامه های این سازمان را تشریح کرد .

مجسمه خیام‌درپارک‌فرح

انجمن آثار ملی مجسمه مجللی‌از حکیم عمر خیام شاعر وفیلسوف بزرگ ایرانی تهیه کرده‌است. این مجسمه توسط استاد ابوالحسن صدیقی در ایتالیا تهیه شده و در پارک فرح نصب خواهد شد. جنس این مجسمه از سنگ سفیدیک پارچه میباشد.

پروازتهران ـ فیلادلفیا

اولین پرواز هواپیمائی پان‌امریکن بنام « کلیبرفیلادلفیا» از فیلادلفیا وارد تهران شد و مورد استقبال نمایندگان سازمان جلب سیاحان قرار گرفت

دو گزارش روز:

روز دندانپزشکی

دندانپزشک کم داریم

دندانپزشکان جوان پول ندارند وسیله بخرند

مهندس ریاضی با اهداء لوحه یادبودی از فعالیت های دکتر افتخاری دبیر کل سابق جامعه دندانپزشکان، تقدیر میکند.

«جامعه دندانپزشکی ایران از مشکل دخالت افراد فاقد صلاحیت در حرفه دندانپزشکی رنج میبرد . دولت برای جبران کمبود دندانپزشک ، تدابیری بیندیشد. »

دکتر عباس مرتضوی دبیر جامعه دندانپزشکان، در مراسمی که دیروز بمناسبت روز دندانپزشکی در هتل اینتر کانتیننتال برپاشده بود ، همچنین گفت:

«دخالت افراد فاقد صلاحیت در حرفه دندانپزشکی ، دندان پزشکان و دانشجویان دندانپزشکی را دلسرد می‌کند . جامعه دندانپزشکان ایران برای همکاری با وزارت بهداری در رفع این مشکل همواره آمادگی نشان داده ولی متاسفانه در تقدیم لایحه‌یی درین مورد ، مرتبا امروز و فردا میشود. »

دکتر مرتضوی افزود: «یکی دیگر از مشکلات ما گرانی لوازم دندانپزشکی و بالا بودن تعرفه‌های گمرکی مربوط به آن است چنانکه بسیاری از دندانپزشکان جوان، نمیتوانند مطب باز کنند . این یکی از عوامل مهم کمبود درمانگاه های ویژه دندان پزشکی در سراسر ایران است. جامعه ما با امیدواری به همکاری وزارت اقتصاد میندیشد.»

در همین مراسم ، دکتر ارسلان تاج ـ سرپرست کمیته روز دندانپزشکی ـ گزارش داد :

«گرچه بارندگی شدید برف ، آهنگ اجراء برنامه های ویژه ما را کند کرد ولی شصت گروه دندانپزشک و دانشجوی دندانپزشکی به ۱۴۰ دبستان ، دبیرستان راهنمایی، مراکز کارگری و کارخانه ها رفتند و باسخنرانی ،نمایش اسلاید پیرامون بهداشت دهان و دندان ، ۱۲۰ هزار بروشور راهنمایی بهداشت پخش کردند.

درین مراسم که با دوازدهمین سالگرد تاسیس جامعه دندانپزشکان ایران همزمان بود، آقای مهندس ریاضی ـ رئیس مجلس شورای ملی ـ اهمیت بهداشت دهان ودندان رایادآور شد و به دندانپزشکان ایرانی تبریک گفت.

بدنبال سخنرانی رئیس مجلس شورای ملی ، دکتر امینی پیام وزیر بهداری راخواندو سپس پروفسور عدل ـ نایب رئیس سازمان نظام پزشکی ـ پیرامون روز دندانپزشکی، سخن گفت.

در پایان این مراسم، آقای مهندس ریاضی ،بمناسبت فعالیت های دکتر محمد علی افتخاری ـ دبیر سابق جامعه دندانپزشکان ایران ـ لوحه یادبودی رابه او اهداء کرد.

گزارش از : خبرنگاران اطلاعات درشهرستانها وتهران

ایران چتر بدست گرفت!

برف و باران سراسر کشور رافرا گرفته است و در تقریبا ۸۵ درصد از مجموع مساحت کشور لاینقطع برف باریده وعبور و مرور در جاده‌ها را سخت مشکل کرده است .گوئی ایران چتر بدست گرفته است .

از آنجا که ایران کشوری کوهستانی است ریزش برف و شروع یخبندان همواره به مفهوم شروع مبارزه انسان و طبیعت در گردنه ها بوده است . در این میان پاره‌ای از گذرگاه های کوهستانی بواسطه شرایط طبیعی و وسعت منطقه برف گیری خود موقعیتی استثنائی دارند . منجمله در منطقه کوهستانی آذربایجان ۱۲ گردنه مهم و برف گیر وجود دارد که ارتفاع آنها از سطح دریا بین ۵۰۰ الی ۲۳۵۰ متر وطول برف گیر آنها از ۱۰ تا ۳۵ کیلو متراست . گردنه‌های اسالم «بین راه خلخال ـ اسالم »ـ حیران « بین راه آستارا ـ اردبیل »ـ سعید آباد کنونی و شبلی سابق « درمسیر ترانزیتی تهران ـ تبریز »وصائین «بین تبریز ـ اردبیل »برف گیر ـ ترین نقاط کوهستانی آذربایجان هستند که در تمام طول زمستان ماموران راهداری رابه مبارزه می خوانند . مثلا هم اکنون در گردنه اسالم ٤ متر برف به زمین نشسته است.

خراسان نیز سرزمین کوهستان های خطرناك و گردنه های خطر خیز است. در این منطقه نام گردنه های اسدآباد ـ خماری و شتر گردن «بین راه مشهد ـ تربت حیدریه » ـ صندوق شکن «در راه مشهد ـ کلات نادری » مزدوران «بین مشهد ـ مزدوران » والله اکبر «بین راه قوچان ـ درگز »همواره یادآور راه‌بندان ها و حوادث خونین بوده است .

در منطقه همدان و کرمانشاهان نیز چند گردنه مخوف وجود دارد که مشهور ترین آنها عبارت است از گردنه های اسدآباد ، اشترینان ، گیتو ، صلوات آباد ، پل سیمرغ، بید سرخ، الله‌اکبر ، سنجابی و پلنگانه .

تهرانیها وزحمت

بهرحال ریزش برف علیرغم اشکالاتی که در زمینه های مختلف در شهرو بیابان بوجود میاورد رحمت الهی است ، اما همین رحمت در تهران برای نزدیك به چهار میلیون ساکنین پایتخت موجد زحمت است .

یك برف هراندازه هم سبك باشد نظام عادی زندگی را در تهران مختل میکند ، ترافیك در حد سرگیجه آور کندو آزار دهنده میشود، نیمی از وسائل نقلیه عمومی ـ تاکسی واتوبوس ـ از حرکت باز می مانند، بسیاری از وسائط نقلیه خصوصی بواسطه آنکه صاحبانشان حاضر نیستند زحمت بستن زنجیر چرخ را متحمل شوند حادثه می‌سازند و رامبندان بوجود می‌آورند . همه مردم از پزشك گرفته تا دانش آموز و از بازرگان گرفته تا کارمند اداره دولتی و خصوصی دیر به مقصد میرسند . وضع خدمات برهم می‌خورد. زمین لغزنده مردم را با خشونت به آغوش خود می کشد و دست و پایشان را می شکند و بمحض افزایش درجه حرارت سیلاب همه خیابان ها را فرا میگیرد.

برف زندگی مردم را در تهران و شهرستانها مشکل کرد

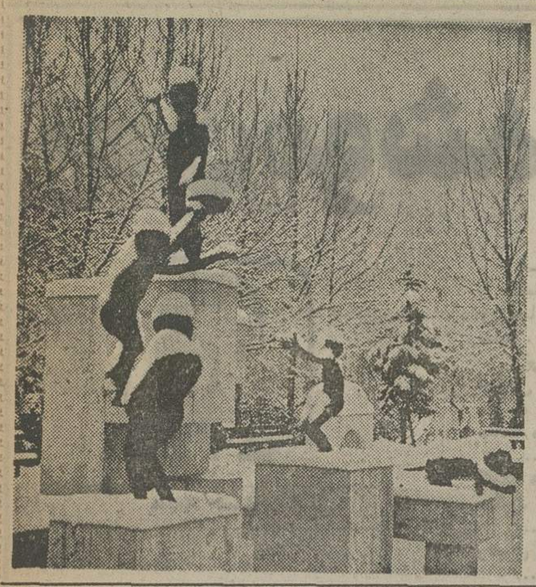

عروسکهای برفی !

این یك تابلوی نقاشی یا یك صحنه نمایش عروسکی نیست . این ها مجسمه های پارك یوسف آباد هستند که زیر پوشش ضخیم برف قرار گرفته‌اند . علی‌الظاهر ، درتهران فقط مجسمه های بی جان از برف اخیر رنج نکشیده‌اند.

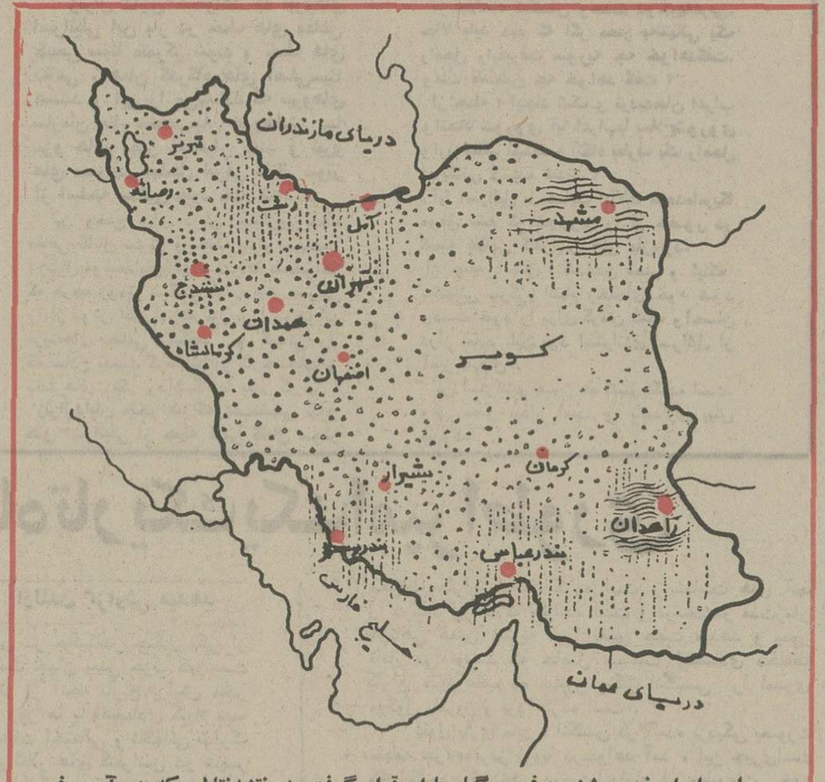

سراسر ایران زیر پوشش برف و رگبار باران قرار گرفت .در نقشه نقاطی که در آن برف باریده با نقطه‌چین پراکنده مشخص شده است . نقطه چین عمودی مناطقی است که در آنها باران نازل شده و خطوط متراکم نشانه آسمان متراکم از ابرهای مستعد بارندگی است.

مصاحبه کوتاه واختصاصی با رئیس اداره راهنمائی ورانندگی

طرح برف در تهران اجرا میشود

ریزش برف و باران های سیل آسا همیشه چهره شهر تهران را دگرگون می سازد شیب زیاد تری دارند مستقر می شوند .

طبق طرح زمستانی ، در چنین مواقعی پلیس از طریق رادیو و تلویزیون مکررا به رانندگان هشدار میدهد که وسائط نقلیه خود را بزنجیر چرخ مجهز سازند . ضمنا وضع خیابان ها نیز برای رانندگان تشریح می شود . ولی متاسفانه این هشدار ها کمتر گوش شنوائی می ـ یابد و رانندگان اتومبیل ها با عدم توجه خود بمقررات عامل اصلی کندی ترافیک و بروز حوادث در روز های برفی می شوند .

اگر مردم به هشدار پلیس توجه کنندو وسائط نقلیه خود راازهر جهت مجهز سازند لطمه‌ای به ترافیک نمی ـ خورد وتصادفات و خسارات و احیانا تصادفات منجر به جرح و فوت نیز بحداقل کاهش خواهد یافت .

از دیگر وظایف پلیس در طرح برف جلوگیری ازحرکت وسائط نقلیه فاقدزنجیر چرخ در خیابان های شمالی و شیب‌دار است .

رئیس راهنمائی و رانندگی ضمن اشاره به بهبود رفت و آمد وسائط نقلیه در تهران گفت : سایر دستگاه های مسئول نیز باید در روز های برفی با پلیس همکاری‌نمایند تا طرح برف پلیس به ثمر برسد .

رئیس راهنمائی ورانندگی تاکید کرد که هنگام تصادفات جزئی رانندگان نباید منتظر افسر کارشناس شوند زیرا شرکت های بیمه تا ۵ هزار ریال خسارات را بدون گزارش افسر کارشناس می پردازند .

بهنگام تصادف جزئی منتظر پلیس نشوید

سرتیپ ناصرقلی شیرانی

و بیشتر از همه روی ترافیک پایتخت اثر می گذارد .

ترافیک تهران این روز ها بصورت یک مسئله حاد در همه جا مورد بحث و انتقاد محافل مختلف قرار دارد و بهمین جهت در این خصوص با سرتیپ ناصرقلی شیرانی گفتگوی کوتاهی ترتیب دادیم تا از اقدامات فوق ـ العاده پلیس راهنمائی و رانندگی موقع ریزش برف و باران آگاه شویم .

رئیس اداره راهنمائی و رانندگی در باره ترافیک روز های برفی گفت: برای جلو ـ گیری از حوادث احتمالی روز های برفی طرحی تهیه شده است که بنام « طرح برف» در خیابان های شمالی تهران به اجرا در می آید.

طبق این طرح هنگام نزول برف کلیه واحدهای انتظامی راهنمائی و رانندگی بسیج می شوند و گروه بیشتری از ماموران در خیابان هائی که

ششم ریاضی تمام درس
صبحها: ۸ الی ۱۲ ۱/۴
ششم ریاضی تکدرس
صبحها: ۸ الی ۱۲ ۱/۴
ششم ریاضی تمام درس
ظهرها: از ۱/۵ الی ۴/۵
ششم ریاضی تکدرس
ظهرها: از ۱/۵ الی ۴/۵
ششم ریاضی تمام درس
شبها: از ۵ الی ۹ ۱/۴
ششم ریاضی تکدرس
شبها: از ۵ الی ۹ ۱/۴
ششم طبیعی تمام درس
صبحها: ۸ الی ۱۲ ۱/۴
ششم طبیعی تکدرس
صبحها: ۸ الی ۱۲ ۱/۴
ششم طبیعی تمام درس
ظهرها: از ۱/۵ الی ۴/۵
ششم طبیعی تکدرس
ظهرها: از ۱/۵ الی ۴/۵
ششم طبیعی تمام درس
شبها: از ۵ الی ۹ ۱/۴
ششم طبیعی تکدرس
شبها: از ۵ الی ۹ ۱/۴
کنکور پزشکی
صبحها: ازساعت ۸ الی ۱۲ ۱/۴
کنکور پزشکی
شبها: ازساعت ۵ الی ۹ ۱/۴
کنکور مدارس عالی
صبحها: ازساعت ۸ الی ۱۲ ۱/۴
کنکور مدارس عالی
شبها: ازساعت ۵ الی ۹ ۱/۴
خیابان شاه ـ ساختمان آلومینیوم
۶۶۱۵۵۵

Iran Tractor manufacturing Co.

آگهی استخدام

کارخانه تراکتور سازی ایران جهت مدیریت مرکز آموزش کارخانه یکنفر که دارای شرایط زیر میباشد استخدام می نماید .

۱ـ داشتن تحصیلات دانشگاهی حداقل در سطح لیسانس در یکی از رشته های فنی .

۲ ـ داشتن چند سال سابقه کار و حداقل سه‌سال تجربه کار در زمینه های آموزش حرفه‌ای توام با مدیریت .

۳ـ حداکثر سن ٤۰ سال تمام .

٤ ـ دارا بودن شرایط عمومی استخدام .

متقاضیان میتوانند با در دست داشتن مدارک لازم مستقیما به کارگزینی کارخانه واقع در تبریز مراجعه و یا تقاضای خود را بانضمام مدارک به آدرس تبریز ـ صندوق پستی ۳۱۰ کارگزینی ارسال نمایند .

به مراجعات و درخواست های رسیده بعد ازششم بهمن ۱۳۵۲ ترتیب اثر داده نخواهد شد .

آ ـ ۷۳۷۸۶

کارخانه تراکتور سازی ایران ـ تبریز

ازامروز میتوانید
پایه گذار فردای بهتر باشید
باپس انداز در بانک عمران
واستفاده ازوام طویل المدّت بابهرهٔ ۹ درصد
زودتر به آرزویتان میرسید

گزارشهای امروز از مسائل سیاسی جهان

آقای موشه دایان عقب نشینی میکند!

محمد حسنین هیکل

من ادعا نمیکنم‌که‌جزئیات طرح‌دایان را که به کیسینجر ارائه داده وکیسینجر به مصر عرضه نموده میدانم ولـی در هرحال طبق آنچه بدست آمده طرح مزبور شامل موارد زیر میباشد :

۱ـ اسرائیل نیروهای خود را از غرب کانال سوئز عقب بکشد .

۲ـ نیرو های اسرائیلی به عقب برگردد ودر تنگه های اصلی سینا یعنی گذرگاه جدی و گذرگاه متلا مستقـر شود .

۳ـ نیرو های‌مصری در نوار شرقی کانال سوئز باقی بماند ، بشرط آنکه ، سلاحهای تهاجمی از این نیرو هاگرفته شود و همچنین واحد های زرهی و توپخانه سنگین و موشکهای ضدهواپیما و تانگ عقب نشینی نمایند .

٤ـ نیروهای‌سازمان ملل متحدمیان واحد های اسرائیلی و مصری مستقر شوند .

٥ـ مصر تعهدنماید که کانال‌سوئز را بگشاید و سه شهر کانال یعنی سوئز و اسماعیلیه و پورت سعید را تجدیدبنا نماید . باین استناد میتوانم بگویم که :

ژنرال موشه‌دایان میخواهد ازلحاظ سیاسی وانمود کند که فقط با ایالات متحده امریکا طرف است وبا آن‌دولت معامله میکند .

... نه با سازمان ملل متحد کـه گفتگو های ژنو درزیر سقف آن صورت میگیرد .

... و نه با اتحاد شوروی که در رهبری کنفرانس ژنو سهیم است .

... و نه با کنفرانس ژنو . . .زیرا بنظر آن هرچه در کنفرانس ژنو میگذرد عملا در واشنگتن طرح ریزی میشود .

ژنرال دایان میخواهد بعلل زیرنیرو های اسرائیل متمرکز در غرب کانال را ظرف چند هفته فرا خواند :

ـ نیرو های اسرائیلی در آن مرکز در وضع نامطلوبی‌هستند زیرا ازشمال از طرف ارتش سوم‌محاصره شده است. و در غرب آنهم واحد هائی از ارتش مصر به چشم میخورد .

ـ با این وضع اگر نیرو های‌مصری به فعالیت درآیند نیرو های اسرائیلی نیمه محاصره میشوند .

گذشته از این‌حتی اگر عملیات‌جنگی آغاز نشود ، این وضع ، نیرو هـای اسرائیلی را در وضع فرسایشی قرار میدهد . ضمنا این نیروها با مراکز تدارکاتی خود دور هستند و همین امر فرسایش آن را آسان میسازد .

ژنرال دایان میخواهد این‌خطرات را از نیرو های اسرائیلی متمرکز در غرب کانال سوئز دور سازد . اومیداند که اگر جبهه سوریه آرام بماند ، این خطرات قابل تحمل است ولی جبهه سوریه هم تا ماه‌مارس آینده آرام‌خواهد بود زیرا اینک آن جبهه در سرمای زمستان فرو رفته‌وفعالیت در آنجاامکان پذیر نیست ، ولی همینکه باران متوقف و برفها آب شود فعالیت‌در جبهه سوریه هم امکان پذیر خواهد شد زیرا دیگر هیچکس نمیتواند تصور کند که اسرائیل میتواند جنگی را در دو جبهه که از ادبیه جنوب سوئزتا سعسع جنوب‌دمشق امتداد دارد اداره کند .

جانشین خط بارلو

ژنرال دایان میخواهد که نیروهای اسرائیلی این بار در خط های دفاعی طبیعی سینا متمرکز شوند و خط های دفاعی ، همان گذرگاه های اصلی‌سینا هستند و این را می‌پسندد که نیروهای سازمان ملل متحد میان نیروهایش بـا نیرو های مصر استقرار یابند و نیرو های مصر در ساحل شرقی کانال سوئز از اسلحه سنگین خود خلع شود .

این وضع برای دایان جایگزین خط دفاعی کانال سوئز و خط بارلو میباشد.

ژنرال موشه‌دایان‌بااین وضع تازه‌میخواهد که هرچه زودتر سنگینی آماده باش عمومی را از دوش اقتصاد اسرائیل بردارد وبتواند هزینه‌های نظامی رابکاهد و کسانی را که سلاح بدست گرفته‌اند در کارخانجات و بخش‌های دیگر ودانشگاهها بکار گیرد.

ژنرال‌دایان میخواهد که عقب‌نشینی نیرو های اسرائیلی از جبهه غربی کانال سوئز داروی آرام‌بخشی برای مصر باشد.

ژنرال‌دایان میخواهد این طرح او نوع تازه‌ای باشد از طرح‌حل مرحله‌ای که پس از جنگ فرسایشی‌سال ۱۹۷۰ مطرح‌ساخت. رامحل مرحله‌ای که هیچگونه ارتباطی با راه حل کلی‌وعقب‌نشینی به‌خط‌های مرزی سال ۱۹٦۷ وهمچنین به‌مسئله ملت فلسطین و حقوق از دست رفته‌اش نداشته باشد.

بادر نظر گرفتن موارد بالااینک به‌بررسی اصول استراتژی اسرائیل میپردازیم.

از جمله: ضعیف کردن اعتماد مصر بخویشتن وبه‌آنچه‌نیروهایش میتواندتحقق بخشد مصر جنگ کرد ولی در پایان ناچار شد که‌رامحل مرحله‌ای راکه بدون جنگ به‌آن پیشنهاد شده بود بپذیرد.

از جمله : شکستن وحدت دوجبهه‌عربی. حالا باید دید که اگر مصر به‌تنهائی یک رامحل راپذیرفت سوریه چه خواهدگفت. وملت فلسطین چه خواهد گفت ؟

از جمله : ایجاد شک و تردیدمیان اعراب واتحاد شوروی آیا اعراب‌با سلاح‌شوروی وارد جنگ نشدند وآنگاه بطرف یک رامحل امریکائی کشیده شدند ؟

آیا اسرائیل با حمایت ایالات متحده‌امریکا موفق نشد که شوروی را از حضور در کمیته نظامی کنفرانس ژنو بازدارد.

از جمله : بانزوا کشاندن مصر و اینکه بهتنهائی سرگرم التیام زخمهای خود شود ودست خود را برای گرفتن کمک و احسان دراز نماید .این بود استراتژی اسرائیل از آغاز تاپایان .

این استراتژی هنوز هم تغییر نکرده است. ولی مصر بیدار است و باببداری پیش میرود.

بدنبال تحریم نفتی اعراب ، در هلند جیره‌بندی نفت‌اعلام شد ودرعین حال رانندگی در روزهای یکشنبه که روز تعطیل است ممنوع اعلام شده است.

کسانیکه بدلایل خاص ناگزیر به‌استفاده از اتومبیل در روزهای یکشنبه هستند باید قبلا کارت مخصوص اجازه رانندگی را تهیه کنند.

در عکس یک زن ناشناس هلندی (نفر سمت راست) در کنار کلیسای «هولمنس» در نزدیکی‌کاخ سلطنتی دیده میشود که کارت اجازه رانندگی روز یکشنبه را دریافت میکند و در همان حال اعضای خانواده سلطنتی هلند (افراد سمت‌چپ) به‌کلیسا میروند تا در مراسم انتصاب کشیش تازه کلیساشرکت کنند. افراد خانواده سلطنتی هلند در عکس از چپ براست عبارتند از: پرنسس بندیکت ، ملکه اینگرید وملکه مارگارت همانطور که دیده میشود اعضای خانواده سلطنتی بدلیل ممنوعیت رانندگی در روزهای یکشنبه پیاده به‌کلیسا میروند

عکس رادیوئی اطلاعات

بحران نفت وخانواده سلطنتی هلند

شرکت سهامی قذافی و بورقیبه با مسئولیت نامحدود

هادی خرسندی

رهبران لیبی و تونس ـ بقول ماایرانیها ـ بدجوری ریخته‌اند روی‌هم. خارجیها، این‌اصطلاح «روی‌هم ریختن» را ندارند و نمی‌فهمند . و من نمیدانم‌وقتی میخواهند بگویند فلان دختر با فلان پسر، رویهم ریخته ، چه می‌گویند . آنها اگر هم این اصطلاح را بشنوند ، بلافاصله دنبال موادش می‌روند، که‌چه چیزی روی چه چیزی ریخته شده . مثلا می‌پرسند آقـای قذافی و آقای حبیب بورقیبه، چه‌چیزشان‌را رویهم ریخته‌اند؟ آقای بورقیبه چه چیـزش را ریخته روی چه چیز آقـای قذافی ، و آقای قذافی چـه چیزش را برای تلافی ریخته روی آقای بورقیبه ؟ سیاستش را ؟ ملتش را ؟ دولتش را ؟ تسلیحاتش‌را، یا آب پاکی را؟

تازه، آیا هرچه ریخته،روی اموال مشابه آقای بورقیـبه ریخته، یعنـی‌سیاست را روی سیاست، ملت را روی ملت ، دولت را روی‌دولت وتسلیحات را روی تسلیحات ؟ یا اینکـه سیاست‌را روی‌مردم. تسلیحات را روی سیاست، مردم راروی تسلیحات ؟ و غیـره را روی غیره ؟...

فعلا کمشرکت سهامی‌قذافی و بورقیبه، یک مغازه دودهنه، این‌گوشه بازار تاسیس‌کرده‌اند و حالا فقط مانده رای مردم . معلوم نیست مردم دو کشورهم، با این شرکت سهامی رویهم می‌ریزند ، یا قذافی وبورقیبه مجبور میشوند بنشینند چیز ـ هائی که رویهم ریخته بودند، جدا کنند . این قضیه ، اگر آقای بورقیبه را ناراحت کند ، برای آقای قذافی چندان غیر ـ عادی نیست. او در اینجـور شکست‌خوردن‌ها ، تبحر دارد.

منزلگاه تاریک یک امپراطوری

یدالله زندیه خبرنگاراطلاعات ازلندن گزارش میدهد

دولت و ملت انگلیس در حالیکه‌در چنگال یکی از کوچکترین احزاب کمونیست جهان یعنی حزب کمونیست انگلیس آینده‌ای تاریک تر از آنچه تاریخ برایش مقدر داشته در پیش دارد این روز ها با اقتصادی کاملا نیمه فلج و بحرانی برای انتخابات احتمالی و ناگهانی تدارک می بیند . هم اکنون تمام تالار های کنفرانس در شهـر های مختلف انگلیس توسط گروه های مختلف سیاسی برای تدارک انتخابات ناگهانی رزرو شده است جای تعجب زیادی نیست که مطبوعات انگلیس نظیر اکونومیست لندن در این بحران بی سابقه سوراخ دعا را گم کرده و برای یورش عاقلانه وبیدار جهان سوم خط و نشان می کشند .

مدتی است که زمان تعیین نرخ در دعوا هـای بین‌المللی توسط جنتلمن ها گذشته است و جای تعجب نیست که سال گذشته ، یکی از بحرانی ترین سال های تاریخ برای امپراطوری کهن بریتانیا ، تنها کمپانی و یا شرکت انگلیسی که توانسته است بطور نسبی در مقام مقایسه میزان سرمایه گذاری شرکت ها بایکدیگر، منفعت بیشتری بکند کمپانی گمنام « مک کورکودیل » ناشر کتاب ها و نشریات لخت و پتی و باصطلاح پورنوگرافیک است.

وظیفه من نیست که برای انگلیس و هموطنان گرامی نویسندگان اکونومیست آیه یاس بخوانم و با این همه علیرغم روش کهنه این نشریه ، به ارزش واعتبار آکادمیک آن جای اعتراض چندانی نیست . ولی این نشریه بـا انتشارات متعدد وابسته بخود در سه سال گذشته کـه حکومت محافظه کار سرانجام اقتصاد امپراطوری را به منزلگاه تاریک کنونی آورده است بدون چون و چرا از محافظه کاران حمایت کرده است و سیاست های آنها را درست و عاقلانه خوانده است و درست در مدت‌زمان کوتاهی همین نشریه فورا تغییر جهت میدهد و بدون تامل می نویسد که حاصل سیاست اقتصادی محافظه کاران خیل عظیم ده میلیون بیکار انگلیسی را امـری موکول بامروز و فردا کرده است .

بقول پاری ماچ ، انگلیس در آینده نزدیکی بصورت منطقه چراغ قرمز اروپا درخواهد آمد ، این چیزی‌است که انگلیسی ها حتی دوست ندارند در مطبوعات خود نقل کنند .

مجله اکونومیست با آشنائی ساده به تئوری عرضه و تقاضا علنا دلایل بنیادی این تئوری را نادیده می گیرد و کوشش می کند که با اتهام « فرصت طلبی » و « باج گرفتن» کشور های تولید کننده نفت را محکوم سازد . سرانجام این قیل و قال ها نمی تواند وصله‌ای بروی اقتصاد وصله‌ای امپراطوری باشد . مردم انگلیس مسائل مهمتر و واقعی‌تر ی بیخ گوششان دارند که باید به آن توجه کنند

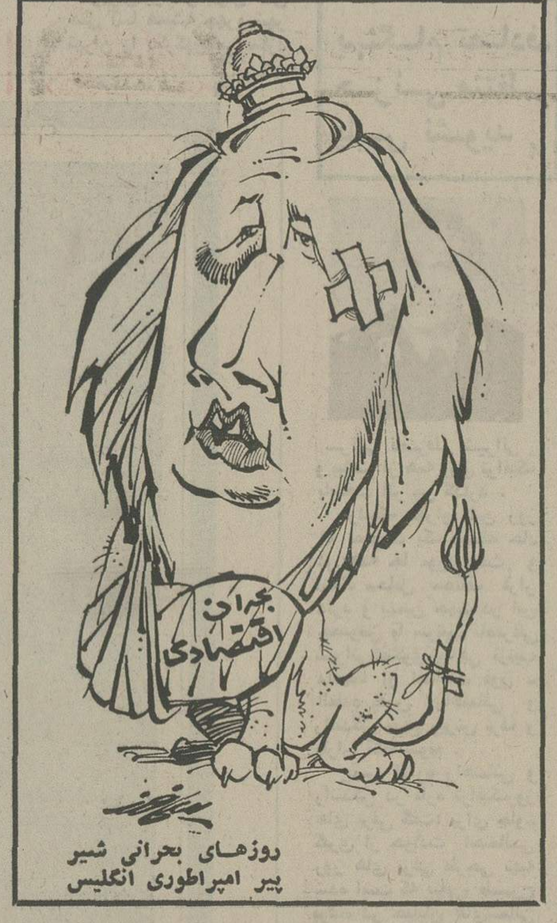

روزهـای بحرانی شیر پیر امپراطوری انگلیس

اتحاد تونس و لیبی یک پیوند طبیعی است

حسین رامتین

صدور اعلامیه وحدت تونس و لیبی برای بسیاری از محافل سیاسی جهان ناگهانی بود و نخستین تفسیرهائی که تقریبا باتفاق درباره‌این یگانگی‌سیاسی و اقتصادی و نظامی بین دو کشور افریقای شمالی به‌عمل آمد این بودکه‌بالاخره سرهنگ قذافی برای‌تامین‌هوس‌فرماندهی و جاه طلبی خود راه جدیدی را انتخاب نمود .

اما بنظر میرسد که موضوع را باید عمیق‌تر از این مورد بررسی قرار داد .

شاید نویسنده با مطالعه‌ای‌که در وضع جغرافیائی و سیاسی کشورهای‌شمال آفریقابخصوص تونس داشته است بتواند ادعا کند که هرگاه اتحادی بایدبین لیبی‌وکشورعربی دیگری‌صورت گیرد و طبیعی ترین آن همین است که انجام شده است .

منتها باید دید که اساساتلاش قذافی براستی صرفا بمنظور تامین جاه طلبی های او است یا کمبود های کشورش ؟

در حالی‌که نمیتوان جاه‌طلبی رهبر لیبی را منکر شد و شاید این خاصیت اگر زیانی بـرای دیگران نداشته باشد برای یک انسان و یک شخصیت‌سیاسی چندان هم مذموم نمیباشد ، **باید کمبود های اجتماعی و فرهنگی و حتی سیاسی کشور و مردم لیبی را عامل مهم و اساسی تلاشهای قذافی برای اتحاد با یکی از کشور های عربی پیشرفته که دارای هدفها و مرز های طبیعی میباشند دانست .**

لیبی با دو میلیون جمعیت که نزدیک دو سوم مردم آن‌هنوز بادیه نشین و در چادرهازندگی میکنند و اکثریت مردم آن حتی با فرهنگ و زبان خودشان آشنائی کامل ندارند مسلمایکی از عقب افتاده‌ترین کشورهـای شمال آفریقا میباشد که فقط دو سه شهر ساحلی آن براثر وجود طلای سیاه (نفت) و رفت و آمد بیگانگان بشکل شهرهای مترقی و پیشرفته جهان درآمده است ولی در آن جاها کـه اکثریت مردم‌حقیقی‌لیبی زندگی میکنند حتی در کنار چاه های نفت توده هائی بیسواد ، فقیر وبی‌اطلاع از همه‌جاریرچادرها و درست به سبک دنیای قرون وسطی در میان شنزار ها بـا اشتران و شیر آنها صبح رابه شام و شام را بروز میرسانند .

در جریان وحدت غیرطبیعی مصر و لیبی و سوریه «قذافی» که در عین جاه‌طلبی مردخیال‌ـ باف و زیاده از حد ایده‌آلیست مینماید میل داشت شرایط سیاسی ونظامی‌رابه سران‌مصر یا سوریه تحمیل‌کندکه اگرخود آنها هم میخواستند قبول‌کنند مسلما ملل‌مصر و سوریه‌شدیدا از قبول آنهاسرباز میزدند ولی متاسفانه رهبر لیبی نیز مانند یک گاوچران مزارع‌تکزاس که تصور میکند همه چیز حتی‌خدا را میتوان‌با (دلار) خریدصور میکرد که چون میلیون ها دلار ذخیره ارزی‌کارنکرده دراختیار دارد میتواند ملت «مصر» یا مردم «سوریه» را که‌بقیمت همه چیزشان در برابر اسرائیـل ایستاده‌اند فقط با پول های اندوخته خود خریداری نمایدو بدینوسیله هم برای خود مقام عالی دست و پا کند و هم ملت صحرا گرد لیبی‌را با ملل‌مترقی و با فرهنگ «مصر» و«سوریه» همسر و هم‌طراز سازد .

اما اتحاد «تونس» و «لیبی» که از لحاظ جغرافیائی تقریبا همسطح یکدیگرند ودر بسیاری از نقاط مرزی «لیبی»و«تونس» مرزها را نمیتوان تشخیص‌داد و مردم نیز بطور بسیار ساده با

بقیه درصفحه ۱٦

آقای نیکسون وماجرای افزایش قیمت شیر

هرالدتریبون

نیکسون

معذالک رئیس جمهوری امریکا با این استدلال از خود دفاع‌میکند که هنگام تصمیم گرفتن در مـورد حمایت از صنعت شیر ، هرگز تحت تاثیر پیشنهاد کمکهای سخاوتمندانه صاحبان این صنعت قرار نداشته و هر تصمیمی کـه اتخاذ کرده آشکارا و منحصرا به ملاحظه مصالح کشور بوده است. استدلال نیکسون این است کـه کمکهای مالی اشخاص‌وموسسات معین بر فعالیتهای انتخاباتی وی بهیچوجه تفاوتی با کمکهای‌متداول محافلی که از یک حزب یا حزب دیگر حمایت میکنند و به عنوان مثال کمک سندیکای کارگری‌امریکا از حزب دموکرات نمونه تمام عیار آن استندارد‌با اینحال درصورتی که یک مقام دولتی مانند رئیس جمهوری به ازای برخورداری از حمایت مالی یک شخص یاموسسه «حامی» خود را متعهد کند کـه متقابلا این حمایت را با اقدامی در سطح کشوری و دولتی پاداش دهد مفهوم این توافق بامعیارهای قانون اساسی امریکا تنها یک‌جرم ساده نیست ، بلکه گناه بخشش ناپذیری است که مرتکب آن را سزاوار عزل شدن میکند .

بیانیه کشافی که روز سه‌شنبه گذشته از طرف کاخ سفید انتشار یافته است ، علیرغم اصراری که در هریک از سطور آن بـرای بری‌الذمه ساختن رئیس جمهوری از هر نوع تعهد اتهام‌آوری درقبال صاحبان صنایع شیر امریکابچشم میخورد جابجا حکایت از آگاهی آقای نیکسون از حمایت‌هاوتوافق هائی دارد که در حال حاضردیگر به عنوان مهمترین انگیزه‌های‌دولت او در حمایت متقابل از صنعت شیر امریکا ، غیرقابل انکاراست .

در بیانیه کاخ سفید به وقوف رئیس جمهوری از قراروم‌دارها و ترتیباتی اشاره میشود که از ۱۹٦۹ تا ۱۹۷۲ متناوبا سازنده روابط نیکسون با اتحادیه تولید کنندگان شیر و فرآورده‌های لبنی آمریکا بوده است رئیس‌جمهوری دربیانیه خود تاکید میکند که از نظر وی به تمام شبهات و اتهاماتی که علیه وی و درزمینه ارتباط این اتهامات با ماجراهای وابسته بـه رسوائی واترگیت عنوان گردیده جواب‌های کافی و وافی‌داده‌است. نیکسون بعبارت دیگر اعلام کرده است که از این پس وظیفه خود را در جوابگوئی‌به اتهاماتش‌انجام شده و پایان یافته میداند . اما از نظرگاه افکار عمومی و مردم‌امریکا به عنوان هیئت منصفه‌ای که باید بطور نهائی درباره‌اتهامات‌نیکسون داوری کند نه ماجرای واترگیت‌و نه قضیه تبانی با صاحبان صنعت شیر امریکا بهیچوجه پایان نیافته است . بنابراین رئیس جمهوری میتواند و باید مطمئن باشد کـه مردم امریکا جواب ناهنجارتر را هنوز بعد از این خواهند داد .

بعد از ماهها تکذیب و ماهها جروبحث برسر دسترسی به‌برگه‌ها و شواهد جرم اکنون‌تردیدی‌نمانده است که آقای نیکسون اطلاعات بسیار جامعی‌دربارهٔکمکهای‌صاحبان صنایع شیر به بودجه مبارزات انتخاباتی خودش داشته است .

کاخ سفید روز یکشنبه گذشته جوابی کشاف‌و مالامال ازفوت‌وفن های رفع اتهام کننده انتشار داد و به این اتهام که مقام ریاست جمهوری در ۱۹۷۱ به هنگام‌اتخاذ تصمیم درمورد افزایش قیمت فرآورده‌های شیر و حمایت از صاحبان این صنعت مرتکب‌فساد شده است ، پاسخ گفت .

با اینحال آقای نیکسون اکنون اعتراف میکند که البته هنگامیکه لااقل در دو مورد تصمیم هـای پر اهمیتی برای صنعت شیرامریکا اتخاذ میکرد، درجریان ممتازترین کمکهای مالی برخی از صاحبان این صنعت قرار داشته است .

مطبوعات دنیا در اطلاعات

LE FIGARO

فیگارو

پیمان وحدت لیبی وتونس

پرسش هائی که بلافاصله پس از امضای پیمان اتحاد لیبی و تونس مطرح می شوند تقریبا پایان ناپذیر بنظر میرسند . برخی از این پرسش ها فوری تر است :

آیا بورقیبه رئیس جمهوری سالخورده تونس بـا پذیرفتن این اتحاد بخودی خود متعهد نخواهد شد که‌در کشمکش های متعدد سرهنگ قذافی با دشمنان رنگارنگش سهیم شود ؟ و آیا همزیستی مرد تونسی که مدت هاست به فرهنگ و ارزش های تمدن باختری روی آورده است، با صحرا نشین لیبی که تنها احکام کتاب مقدس اسلام را حاکم بر هر نوع معتقدات و رفتار ها می داند میتواند قابل تصور باشد؟

THE GUARDIAN

گاردین

دور نمای امید بخش

سومین مسافرت کی‌سینجر وزیر خارجه امریکا به خاورمیانه نوید دهنده امکانات امیدوار کننده‌ای است . وزیر خارجه امریکا اکنون خواه وناخواه نقش «میانجی» در مناقشات اعراب و اسرائیل رابعهده گرفته است . در صورتیکه سفر اخیر او به خاورمیانه بتواند به حصول توافقی نسبی میان مصر و اسرائیل درزمینه جداکردن نیرو های طرفین در منطقه کانال سوئز منجر شود بدون شک مذاکرات صلح خاورمیانه در ژنو دورنمای امید بخش تری خواهد یافت .

سرانجام مرا هم بازداشت کردند

۷

نوشته: الکساندرسولژنیت‌سین

بازداشت خود من از قماش سهل‌ترین بازداشتهائی بود که بتوان تصورش را کرد ایـن بازداشت مرا از محفل گـرم نزدیکانم جدا نکرد ، و مرا از زندگی خانوادگیم که برای همه ما آنقدر عزیز است ریشه‌کن نساخت . در یکی از روزهای ملایم فوریه ، چنانکه‌در هوای اروپا سابقه دارد ، بازداشت موجب عقب‌نشینی‌من ازپیشروی فشرده‌ای شد که بطرف دریای بالتیک نصیبمان شده بود ودر آن روزها هیچکس به درستی نمیدانست که آیا ما آلمانیهارا محاصره کرده‌ایم و یا آلمانیها ما را در محاصره خود قرار داده‌اند . بازداشت ، تنهاباعث جدائی من از واحدمان شد و از تماشای نمایشهای آخریـن سه ماهه جنگ بی‌بهره‌ام کرد.

فرمانده تیپ مرا به ستاد احضار کرد و بدلیلی که تا آن لحظه هنوز نمیدانستم از مـن خواست که طپانچه‌ام را در اختیارش بگذارم . من طپانچه را بدون احساس‌کمترین‌بدگمانی نسبت به هرنیرنگی تسلیـم کردم ، اما در این لحظه‌ناگهان از پشت‌سر افسرانی کـه در گوشه‌ای ناراحت اما بی‌حرکت گرد آمده بودند ، دو نفر از اعضای ضد جاسوسی خارج شدند و دوان دوان فاصله‌ای را که تا من داشتند به چنـد خیز بلند طی کردند ، و با هر چهاردست خود در آن واحـد سنتاره کلاه نظامی‌سردوشی‌ها ، کمربند و کفـدستی مرا قاپیدند، و با صدائی کاملا بر هیجان و آمرانه فریاد کشیدند :

ـ شما بازداشت هستید

با خفقانی که همچون‌تیری جانشکار سراپایم را به آتش کشیدمو سوراخ‌کرده بودجوابی زیرکانه‌تر از این نیافتم که :

ـ مرا ؟ برا چه ؟

گرچه برای‌این‌پرسش جوابی وجود ندارد ، با تمام شگفتی تصور ناپذیری که ممکن است برایتان ایجاد کند ، بالاخـره جوابی برای پرسشم دریـافت کردم . ذکراین جواب‌بزحمتش می‌ارزد چون این جواب‌بطرزی بسیار ناهنجار با عادات مـا قالبگیری شده است بـه‌محض آنکه ماموران «اسمرش» (ضد جاسوسی) کار عریان کردن‌مرا به پایان رساندندو کیفـدستی‌ام را که‌محاوی‌یادداشتهای تفکرات سیاسی‌ام بود ضبط نمودند ، در راندن من به طرف در خروجی شتاب ورزیدند، چون لرزه‌ای که انفجار خمپاره‌های آلمانی در شیشه‌ها ایجادمیکرد آنها را به ستوه آورده بود . آن وقت بود که ناگهان صدای آمرانه‌ای را که صدایم میکرد شنیدم . باری آنچه که برسرم آمده بود حقیقت داشت . ورطه عبور ناپذیری بوجودآمده بود که اکنون مرا از آنهائی‌که باقی می‌ماندندو گوئی با تبری سهمگین بصورت کلمات تراش خوردمو قالبگرفته‌جدامیکردند: « شما بازداشت هستید» :

اکنون خجالت میکشید ؟ و یـا جهشی ناگهانی و درونی او را برآن داشته بود تا در برابـر حقارت تسلیم که تمام زندگیش را شخم و شیار کرده بودقدعلم کند و برتر و بالاتر از آن قرار گیرد ؟

ده روز قبل ، وقتی که‌یکی از گروه های آتشبار او مرکب از دوازده‌پارچه توپ های سنگین به محاصره افتاد ، من دسته شناسائی خود را تقریبا دست نخورده باز گردانده بودم و اکنـون او ناگزیر بود ایـن افتخار را از من سلب کند .

در حالیکه روی کلماتش تکیه می کرد تا طنین آنهارا سنگین تر جلوه دهدپرسید:

ـ شما در جبهه اول «اوکرائین » دوستی دارید ؟

فریاد های توام سروان و فرمانده ضد جاسوسی‌خطاب به او که درجه سرهنگـی داشت به آسمان رسید :

علت بازداشت

ـ نه . . . شما حـق ندارید . صف باقیمانـده افسران ستاد ، چنانکه‌گفتی وحشت داشت‌که در بی‌ـ احتیاطی ملال‌آور مـقام فرماندهی تیپ سهیم وشریک شناخته شود ، در زاویه‌اش فشرده تر شد (و چنان بنظر میرسید که افسران بخش سیاسی ازهمان‌لحظات خود را آماده می کردند تا علیه او جبهه بندی کنند).

بهر حال پرسش فرمانده‌برای بیدار کردن من کافی بود . بلافاصله پی برده بودم که دلیل بازداشت من مکاتباتی است که با رفیق و هم کلاس قدیمی‌ام داشته‌ام و در واقـع میدانستم که از کدام طرف باید در انتظار خطرباشم .

« زاخـارگیورگیویـچ تراوکین » توانسته بود فراز و نشیب ها را پشت سـر بگذارد . ولی نه . فرمانده در حالیکه هم چنان خود را پالوده و پیراسته می کرد و در برابر خودش قیام می ـ نمود از پشت میز خود بپا خاست (سابق بر این هرگز از جای خود برنخاسته بود تا به استقبال من بیاید .) **و گوئـی از بالای سر هراسناکان طاعون زده دست خود را به سویم دراز کرد (زمانی که آزادبودم هرگز این کار را نکرده بود.) بعد دست مرا فشرد و با وجناتی حاکی ازصمیمیت برچهره‌ای که همچنان جدی و آمرانه می نمود ، بدون کمتریـن هراس و با کلمات شمرده گفت :**

ـ بخت یارتان باد ، سروان .

معهذا من اکنون دیگر نه تنها سروان نبودم بلکه تنها چند دقیقه پیش بعنوان یکی از دشمنان خلق رسوا وبی نقابم کرده بودند (چون در کشور ما هر بازداشت ـ شونده‌ای دقیقا از لحظه‌ای که به این سرنوشت دچار می شود بعنوان دشمنی از دشمنان خلق نقاب دریـده و بی آبرو می گردد) . بنا براین آیا فرمانده برای یک «دشمن » آرزو می کرد که بختیار باشد ؟

شیشه ها کماکان میلرزیدند. خمپاره های آلمانی تقریبا در ۲۰۰ متری آنجا را زمین را تکه پاره می کردند تـا یادآوری کنندکه حدوث‌چنین سرنوشتی نمی توانست در داخل کشور ما ، در استتار یک زندگی آرام و آکنده از ثبات امکان پذیر باشد ، بلکه تنها وزش طوفان مرگـی بسیار نزدیک و علی‌السویه برای همگان میتواند چنین نقطه فرجامی بر پایان زندگی ما بگذارد .

این تالیف ـ کتاب خاطرات شخصی نیست . بهمین دلیل در این کتاب نمیتوان بـا جزئیات بسیار حیرت آور بازداشت من که شباهتی به هیچ چیز نداشت برخورد کرد . در همان شب‌ماموران (اسمرش) ـ نا امید از باز یافتن از روی نقشه (کاری که هرگز توانائی‌اش را نداشتند) نقشه را همراه با تهاجمی ازتظاهرات دوستانه در اختیارم گذاشتند و از من تقاضا کردند تا بـه راننده نشان دهم که ازکدام راه بایدبه اداره‌ضدجاسوسی ارتش رسید من خود، آنهارا تا پایان راهی که به زندانم منتهی میشد راهنمائی کردم و آنها به نشان سپاسگزاری، مرا بلافاصله ، نه در یک سلول، بلکه‌دریک بازداشتگاه انفرادی و بی ملاقات‌زندانی کردند .

در پایان مایلم به ماجرای دوست دیرینم « تراوکین»نیز اشاره کنم .

ماجرای من اسباب دردسر و نگرانی او نشد ، ما چندی قبل با برخوردی بسیار گرم یکدیگر را دوباره یافتیم و برای نخستین بار یکدیگر را واقعا شناختیم ، او در حال حاضر ژنرال بازنشسته و بازرس «انجمن شکار»است.

پایان

زن ـ مرد ـ کودک

کنفرانس ماهانه پزشکی درباره زایمان

جنایتکاران، ثمره زایمان غیرطبیعی

«۸۵ درصد جنایتکاران و آدمکشان ، در آمریکا کسانی هستند که در هنگام تولد ، زایمان آنها با اشکال صورت‌گرفته، یعنی از راه غیر طبیعی بدنیا آمده‌اند . این آمار اهمیت‌تاثیر زایمان سالم و طبیعی را در پرورش شخصیت افراد بخوبی نشان میدهد .»

بمناسبت اهمیت مساله زایمان ، مرکز پزشکی پهلوی کنفرانس ماهانه خود را ببحث دراین‌باره اختصاص داده است. دکتر ستار قنبری بحث‌کننده این کنفرانس که درباره «تازه‌های بیهوشی‌زایمان» صحبت خواهد کرد ، ضمن ارائه آماری که درابتدای مطلب خواندید ، میگوید :

« از زمان انسانهای اولیه تابحال درد کشیدن درزایمان یکی از مشکلات زنان بوده است . در آثار فراعنه مصر و چینی‌های قدیم نشانه‌هائی ازتوجه‌آنها بهزایمان بی‌درد بچشم میخورد ، حتی در شاهنامه فردوسی می‌خوانیم که به مادر رستم در هنگام زایمان شراب دادند تا درد زایمان غیرطبیعی را احساس نکند .

در قدیم زنها با خرافات بجنگ درد زایمان میرفتند و حلقه‌ای در بینی میکردند تا درد را که بنظرشان از ارواح خبیث‌بوجود می‌آید فراری دهند .

اما امروز علم پیشرفته پزشکی زایمان بی‌درد را از سه طریق انجام میدهد: یکی طریقه روانی که‌ازراه هیپنوتیزم زن را تحت‌تاثیر قرار میدهند تا درد زایمان را حس نکند. با روشی که درآمریکا طرفداران زیادی پیداکرده و به «دیکرید» موسوم است ، زنان حامله را از ماههای اول حاملگی در کلاسهائی شرکت‌میدهند و تمام مراحل زایمان را برایشان‌شرح میدهند تا زنان حامله تحت‌تاثیر تلقینات روانی در هنگام‌زایمان درد کمتری احساس کنند .

دو طریقه دیگر زایمان بی‌درد، ایجاد بی‌حسی مطلق و بیهوشی عمومی در زنان حامله است .

دختر پیکاسو برهنه درفیلمی ظاهر شد

گویا جنجال در خانواده پیکاسو موروثی است . پیر مرد تا زنده بود با تابلو های عجیبش ، با زندگی غیر عادی وزنان طاق و جفتش همه را حیران کرده بود .

حالا نوبت دختر نامشروع او دوشیزه « پالوما پیکاسو» است‌که ۲۴ساله است‌اندامی زیبا و چهره‌ای ملیح دارد پالوما اخیرا نخستین فیلم خود را که داستان های منافی اخلاق نام دارد بپایان رسانیده است .

در این فیلم « پالوما » لخت مادر زاد در نقش « کنتس باتوری » ملقب به کنتس خونین ظاهر می شود این فیلم اگر از چنگ سانسور فرانسه جان سالم بدر ببرد بهار آینده بروی‌پرده خواهد آمد .

این دختر جسور ثمره ارتباط پیکاسو با فرانسواز ژیلو است ، وقتی که«پالوما» و خواهرش چشم به هستی گشودند پیکاسو هنوز همسر اول خود را طلاق نداده‌بود. این بی پروائیها از چنین کسانی بعید نیست .

سمندریان : عروسی من روزنامه‌ای نیست

حمید سمندریان (۴۲ ساله) استاد تئاتر دانشکده هنر های زیبا و کارگردان معروف تئاتر که با هماروستا (۲۶ ساله) هنرپیشه تئاتر ازدواج کرد بین دانشجویان و همکاران به عنوان « مردی از قید ازدواج رها » معروف بود خودش می گوید :

نمی دانم راجع به ازدواج من چرا باید چیزی در روزنامه بنویسید ، منهم مثل هر کس دیگری حق دارم خودم را از قید تجرد رها کنم .

وقتی گفتیم که خبر ازدواج مشاهیر برای مردم جالب است، خندید و گفت پس باید روزنامه هر روز پر از خبر ازدواج باشد .

هما روستا همسر سمندریان تحصیلات خود را در رشته هنرهای دراماتیك درکشور رومانی بپایان رسانیده است. میگوید از وقتیکه به ایران آمدم بعلت کار های نمایشی با سمندریان آشنا شدم .

هماروستا در باره آینده وماه عسل خودگفت: آینده را باید به آینده سپرد . سمندریان در دانشکده و من نیز در صحنه تئاتر قسمت مهمی از ماه عسل خود را می گذرانیم .

عروسی فرخزاد در باشگاه افسران

بااینکه شایع شده بود فریدون فرخزاد ازگرفتن جشن‌عروسی صرفنظر کرده است معذلک فرخزاد مهمانان خود را روز یکشنبه ۳۰ دیماه به عروسی خود در باشگاه افسران دعوت کرده است .

سجادی نیماوهدایت راستایش کرد

دکتر ضیاء الدین سجادی استاددانشگاه دیروزبدعوت«انجمن ادبی کمال» در تالار موزه ایران باستان مساله کیفیت تحولات ادبیات ایران‌را مورد بررسی‌قرار داد که خلاصه‌ای از آن در زیر می‌آید :

ادبیات هر ملتی درطول زمان تحول می‌یابد این دگرگونی در جهت لفظ و معنی‌صورت میگیرد. در هر دوره یکی از عواملی که باعث دگرگونی ادبیات میشده نوجوئی ، نوگرائی بوده است برای مثال تحولاتی که در قرن چهارم هجری در ادب فارسی‌پیدا شده در اوج کمال خود فردوسی شاهنامه را پدید آورده است.

یا عرفان با گسترش خود از آغاز قرن ششم یک سلسله آثار ارزنده به جهان ادب عرضه‌کرده است که حدیقه‌الحقیقه سنائی ، مثنویهای عطار و بهتر از همه مثنوی مولانا از آنجمله است و در نثر آثار ارزنده‌ای چون اسرارالتوحیدرا پدید کرده است. در همه زمانها نوجوئی‌و نوگرائی مایه تحول بوده‌است و در دوران اخیر نیما در شعرو صادق‌هدایت در داستان‌سرائی دگرگونی در ادب فارسی پدید آوردند . شعر نو در صورت و لفظ یعنی درقالب شعر و در موضوع و احساس و مفهوم دگرگونی آفرید. انصاف باید داد بسیاری از این اشعارنو در جهت پذیرش تحول و انعکاس آن توفیق یافته و از آثار عالی ادبی معاصر بشمار می‌آیند.

ستاره بخت شما

فروردین ـ درتدارک انجام‌یک کار بزرگ برمی‌آئید.
اردیبهشت ـ بااطرافیان‌همکاری داشته باشید.
خرداد ـ در انجام یک کار خیر پیشقدم می‌شوید.
تیر ـ از معذورات‌و بهانه‌جوئی دیگران دلسرد نشوید.
مرداد ـ یک واقعه شگفت‌انگیز را شاهد خواهید بود.
شهریور ـ با متولدین بهمن توافق وتفاهم کامل‌دارید.
مهر ـ آشتی‌ودوستی دوباره‌ای پدید می‌آید.
آبان ـ یک شوخی‌و یا اتهامی واهی کمی ناراحتتان میکند .
آذر ـ از نظر مالی کمی در مضیقه هستید که رفع میشود.
دی ـ با واقعیت و شخصیت تازه‌ای آشنا میشوید.
بهمن ـ درگیرودار کار روزیک واقعه شادی‌بخش اتفاق می‌افتد .
اسفند ـ دوستان‌امکانات‌تازه‌ای برای پیشرفت شما فراهم می‌کنند.

طرح مسائل زناشوئی خجالت‌آور نیست

ابراهیم خواجه نوری :

قرنهاست که همه مردم درباره جنبه جسمی زناشوئی با ابهام و علم و اشاره‌و هیس هیس‌صحبت میکنند و یک موضوع کاملا عادی پستاندارن را ـ درآنجا که‌مربوط به‌قسمت زندگانی انسان میشود ـ باصدها تعصبات‌و غرورهای‌عجیب و غریب و مصیبت‌بار مخلوط می‌سازند . ولی کمتر کسی متوجه است که همین یک رویه که جزو آداب و رسوم و فرهنگ و سنت اکثر ملل نظیر ما شده، چه عواقب وخیم و بدبختی‌آوری در زندگی‌فردی وخانوادگی‌واجتماعی ببار آورده و بخصوص در این دوره ببار می‌آورد. وقت‌آن‌رسیده است که این‌مهم ـ از نظر فردی و اجتماعی ـ با دیدی علمی و فارغ از غرورها و پیشداوریها مورد توجه و بررسی قرار گیرد.

البته بررسی یک چنین‌موضوع وسیعی که‌بدون‌استثناء بازندگانی تمام‌افراد یکجامعه‌ارتباط مستقیم دارد جنبه‌های مختلف و متعددی دارد که هریک علیحده بایدمورد تحقیق قرار گیرد و از حاصل مجموع آن تحقیقات نتیجه‌گیری شود .

فرار روزافزون جوانان از ازدواج ، ازدیاد طلاق ، ناسازگاریهای بدبختی‌آور اکثر خانواده‌ها ، نفار و تضادها و اختلافات بین فرزندان و اولیاء ، ناتوانی و عجزمربیان درجلوگیری ازاین اختلافات، ازدیاد ناراحتی های روانی وشیوع مواد مخدر و الکل مسائلی است که در این مجموعه میگنجد. آقای ابراهیم خواجه‌نوری درکانون ایران‌جوان، تحت عنوان «معمای ازدواج‌های آزمایشی» این مسائل را طرح کرد ودرباره آن ببحث‌پرداخت.

برنامه‌اول

۱۷ـ۳۰ اخبار
۱۷ـ۳۵ روستائیان
۱۸ـ۰۰ کارگاه موسیقی کودک
۱۸ـ۳۰ اخبار
۱۹ـ۰۰ سینمای آزاد
۱۹ـ۳۰ دختر آوینیون
۲۰ـ۰۰ مشروح اخبار
۲۰ـ۳۵ خانواده حاج لطفاله
۲۱ـ۲۵ ادب امروز
۲۱ـ۵۰ فیلم سینمائی هفته : «دونفر روی نیمکت»
۲۳ـ۰۰ بیست و چهار ساعت

نیمروز چهارشنبه

۱۲ـ۰۰ اخبار
۱۲ـ۰۵ چشمهای زیبای آگاتا
۱۲ـ۳۰ موسیقی ایرانی
۱۳ـ۰۰ ایران‌زمین
۱۳ـ۳۰ جزیره گیلیکان
۱۴ـ۰۰ اخبار

برنامه‌دوم

۱۹ـ۰۰ موسیقی و تصویر
۱۹ـ۳۰ اتاق اخبار
۱۹ـ۳۵ سینما در تلویزیون
۲۰ـ۲۰ موزه بدون دیوار
۲۱ـ۰۰ اخبار از برنامه دوم
۲۱ـ۳۰ دنیا در جنگ
۲۲ـ۲۰ باله کلاسیک فرانسه
۲۲ـ۵۰ موسیقی ایرانی

تلویزیون آموزشی

۱۶ـ۰۰ ترانه‌ها و چشم‌اندازها
۱۶ـ۲۵ سلام شاهنشاهی واعلام برنامه
۱۶ـ۴۵ علوم اول راهنمائی

کانال ۹ و ۱۱

۱۷ـ۰۰ ریاضی پنجم دبستان
۱۷ـ۱۵ زنگ تفریح
۱۷ـ۲۵ متمم حساب چهارم
۱۷ـ۴۵ شیمی ششم
۱۸ـ۰۵ جبر و مثلثات ششم
۱۸ـ۳۰ ادبیات فارسی ششم
۱۸ـ۵۰ فیزیک ششم
۱۹ـ۱۰ ترسیمی ورقومی

کانال ۱۱

۱۹ـ۳۰ فیلم‌داستانی

چهارشنبه کانالهای۷ (شبکه)و۱۱

بخش اول

۸ـ۳۰ تعلیمات اجتماعی
۹ـ۲۵ علوم
۱۰ـ۲۰ حرفه‌وفن
۱۱ـ۲۰ انگلیسی

بخش دوم

۱۵ـ۰۰ریاضی
۱۵ـ۴۵ جغرافیا

تلویزیون امریکا

۱۶ـ۰۰ خیابان سسام
۱۷ـ۰۰ شو
۱۷ـ۳۰ تئاترکمدی چارلی‌چاپلین
۱۸ـ۰۰ اخبار
۱۸ـ۳۰ بعدا اعلام میشود
۱۹ـ۰۰ شوی بیل‌کازبی
۱۹ـ۳۰ شو دین‌مارتین
۲۰ـ۳۰ شجاعان
۲۱ـ۳۰ صحنه جاز
۲۲ـ۰۰ مشروح اخبار
۲۲ـ۱۰ رانده‌شدگان
۲۳ـ۰۵ بچه‌های شیطان

فروش فوق العاده
موکت فلتکو
ساخت بلژیک وآلمان
متر مربع ۲۹ تومان
میدان ولیعهد. کوچه ارژنگ پلاک ۷ شرکت فلتکو
تلفن: ۶۲۷۷۸۲ - ۶۲۳۹۴۶ مجهز به پارکینگ اختصاصی

پس انداز و وام مسکن کورش بزرگ دعوت مینماید

تاریخ ۵۲/۱۰/۲۳
شماره ۲۴۴۹
پیوست

سرمایه پرداخت شده ـ ۵۰۰/۰۰۰/۰۰۰ ریال
شماره ثبت : ۱۵۰۳۴

پس‌انداز ووام مسکن کورش‌بزرگ ازوامخواهانی که شماره های پس‌انداز آنان ذیلا" درج میگردد دعوت مینماید تا حداکثرظرف مدت یکماه ازتاریخ انتشاراین آگهی برای تکمیل پرونده واخذ وام به شرکت مراجعه نمایند .

۱۵۱	۸۶۴۸	۱۰۴۵۹	۱۱۱۲۲	۱۱۸۸۹	۳۰۱۲۸	شعبه امیرآباد
۷۲۳	۸۸۲۱	۱۰۴۷۷	۱۱۱۲۸	۱۱۹۰۶	۳۰۱۶۴	۳۹۰۱۴
۹۱۳	۸۹۷۹	۱۰۵۲۷	۱۱۱۳۷	۱۱۹۰۸	۳۰۱۸۵	۳۹۰۱۷
۹۲۲	۹۴۱۸	۱۰۵۵۹	۱۱۲۲۲	۱۱۹۶۶	۳۰۱۹۸	شعبه ژاله
۹۵۹	۹۴۴۵	۱۰۹۷۴	۱۱۲۵۷	۱۲۰۵۱	۹۱۴۳	۲ـ۳۸۰۰۷
۱۰۸۶	۹۴۶۹	۱۰۵۹۱	۱۱۲۹۹	۱۲۰۶۸	۳۰۲۰۱	۲ـ۳۸۰۲۰
۱۴۵۱	۹۵۰۵	۱۰۶۷۲	۱۱۳۱۱	۱۲۰۸۳	۳۰۲۴۲	۲ـ۳۸۰۳۹
۳۱۵۱	۹۵۶۳	۱۰۷۳۲	۱۱۳۳۷	۱۲۰۹۴	۳۰۲۵۴	۲ـ۳۸۰۴۳
۴۹۵۵	۹۶۷۲	۱۰۷۵۶	۱۱۳۷۳	۱۲۱۲۸	۳۰۲۸۵	۲ـ۳۸۰۷۳
۵۶۷۶	۱۰۰۲۰	۱۰۷۵۷	۱۱۴۰۳	۱۲۱۳۰	۳۰۲۹۳	۲ـ۳۸۰۷۴
۶۳۱۴	۱۰۱۷۱	۱۰۷۶۲	۱۱۵۱۱	۱۲۱۴۶	۳۰۳۳۱	۱ـ۱۹
۷۳۵۲	۱۰۲۲۰	۱۰۸۵۷	۱۱۵۴۶	۱۲۲۲۷	۳۰۳۴۵	۱ـ۳۸
۷۳۵۳	۱۰۲۳۹	۱۰۸۹۶	۱۱۶۱۲	۱۲۲۶۳	۳۰۳۶۴	۱ـ۷۸
۷۷۶۴	۱۰۲۸۱	۱۰۹۰۰	۱۱۶۶۲	۳۰۰۰۵	۳۰۳۷۲	۱ـ۷۹
۸۱۵۱	۱۰۲۳۳	۱۰۹۶۴	۱۱۷۰۶	۳۰۰۱۸	۳۰۳۹۲	
۸۱۸۲	۱۰۲۳۲	۱۰۹۹۴	۱۱۷۸۲	۳۰۰۶۸	۳۰۴۰۱	۱ـ۱۴۹
۸۳۲۷	۱۰۴۱۶	۱۱۰۲۳	۱۱۸۰۷	۳۰۰۹۵	۳۰۴۰۴	۱ـ۱۷۴
۸۴۵۹	۱۰۴۲۴	۱۱۰۴۶	۱۱۸۲۹	۳۰۱۱۱	۳۰۴۰۵	
۸۴۹۹	۱۰۴۵۰	۱۱۱۱۲	۱۱۸۴۶	۳۰۱۱۷	۳۰۴۵۶	
۳۰۴۵۸						
۳۰۴۹۰						
۳۰۵۰۶						
۳۰۵۱۷						

حد اکثروام شرکت پس‌انداز ووام مسکن کورش‌بزرگ برای هرواحد مسکونی یك میلیون ریال میباشد وشرکت به بیش‌ازسه واحد مسکونی وام پرداخت نمینماید .

پس‌انداز ووام مسکن کورش بزرگ
● خیابان شاهرضابین فرصت وایرانشهرپلاك ۳۹۶ تلفن : ۸۳۱۵۱۴ ـ ۸۳۳۴۶۳ ـ ۸۳۳۴۶۲
● امیرآباد شمالی بالای پمپ بنزین تلفن ۶۳۹۹۶۷ ـ ۶۳۴۷۸۲
● میدان ژاله اول خیابان شهباز روبروی پمپ بنزین تلفن : ۳۰۵۳۹۷

کاشی سعدی
پیشرو صنعت سرامیک ایران

شیمی آنالیتیک
جلد اول ـ چاپ سوم
تجزیه کیفی
تالیف
دکتر حسین زاده مرد
ناشر
مؤسسه انتشارات و چاپ دانشگاه تهران
مرکز فروش : فروشگاههای شماره ۱ و ۲ انتشارات دانشگاه وکلیه کتابفروشیهای معتبر

IRANIAN V. JAT CO.
قسمت آموزش کامپیوتر
شروع دوره زمستانی را در گروه های زیر اعلام میدارد
۱ ـ دوره اصول کامپیوتر و برنامه‌نویسی کلی
۲ ـ دوره برنامه نویسی بانکی
۳ ـ دوره برنامه نویسی بیمه
۴ ـ دوره پانچ
مهلت نام‌نویسی تا ۷ بهمن
آدرس: تخت‌جمشید ـ ایرانشهر جنوبی ساختمان ۱۱۸ تلفن ۲ـ۸۳۵۷۲۱

تازه‌ترین شاهکار
استریوفونیك و آمبیوفونیك
B&O
Beogram 4000 گرام الکترونیك با آرم تانژانسیل و چشم الکترونیك
Beomaster 4000 تیونر آمپلیفایر استریو ـ آمبیوفونیك
Beocenter 3500 تیونر آمپلیفایر گرام استریوفونیك
Beocenter 1400 تیونر آمپلیفایر کاست استریوفونیك
Beocord 2200 ضبط‌صوت کاست استریوفونیك با سیستم دالبی
(Dolby System, Cro²)
گراواژ
شرکت‌با مسئولیت محدود
بلوار الیزابت ، ساختمان سامان
تلفن ۶۲۳۰۸۷ و ۶۲۳۰۸۸

آگهی استخدام
سازمان بنادر و کشتیرانی احتیاج به یکنفرکارشناس خدمات ماشینی بامشخصات زیر جهت خدمت در مرکز دارد که از طریق مصاحبه وبطور پیمانی استخدام‌خواهد شد .
۱ ـ تابعیت دولت شاهنشاهی ایران
۲ ـ متدین به یکی از ادیان اسلام ـ مسیحی ـ کلیمی ـ زردشتی
۳ ـ دارا بودن برگ گواهینامه پایان خدمت و یا معافیت از خدمت وظیفه .
۴ ـ فوق لیسانس یا لیسانس در یکی از رشته‌های اقتصاد ، حسابداری ، تکنولوژی ماشین های حسابگر ، علوم ماشینهای حسابگر ، مهندس برق و الکترونیک .
۵ ـ تسلط کامل بزبان انگلیسی .
۶ ـ حداقل چهار سال سابقه کار در برنامه‌نویسی ماشین های الکترونیک و توانائی تجزیه و تحلیل سیستم های وابسته به آن .
داوطلبان واجد شرایط میتوانند با در دست داشتن سه قطعه عکس ، شناسنامه ، مدرک تحصیلی وگواهی سوابق کار مورد نظر تا آخر وقت اداری روز ۵۲/۱۰/۳۰ به امور پرسنل و آموزش سازمان واقع در خیابان شاهرضا بین چهار راه ویلا و کالج مراجعه نمایند.
م الف ۱۸۵۳۴
آ ـ ۷۳۸۷۴

ازفردا صبح فقط در
شهر قصه
نمایش دهنده آثار سینمائی بهتر و برتر
شاهکار فراموش‌نشدنی ویلیام فاکنر نویسنده‌بزرگ امریکائی و برنده جایزه نوبل ادبیات ، بصورت یك فیلم گیراو قابل تحسین یکبار دیگر برپرده سینما می درخشد

گیشه‌شهرقصه‌همه روزه بلیط رزرو میکند
سئانسها ۱۱صبح ـ ۲ ـ ۴ ـ ۶ ـ ۸ ـ ۱۰ بعد از ظهر

اطلاعات برای همه

نامه روز

نویسنده‌نامه: طایره‌روحانی

آقای‌وزیر دادگستری

مردم گذشتند و گذاشتند پسر جوانم بمیرد

هفته پیش ، پس‌از آنکه‌آقای وزیر دادگستری در مجلس‌سنا قول داد بزودی ماده واحده‌ای تقدیم خواهد کرد تا چنانچه کسی باخودداری از کمك به بیمار یا مصدومی موجبات مرك او رافراهم آورد تحت تعقیب قرار گیرد روزنامه اطلاعات بر مبنای همین‌اظهارات‌برای‌چندمین بار گزارشی درباره این قبیل مرك‌های سیاه منتشر ساخت که داغ مراتازه کرد . داغی که بامداد روز پنجشنبه ۲۲ آذربه قلب من وارد آمدو مسلما تا آخر عمرجگرم‌راخواهدسوزاند. پسر بیست ساله‌ام علی ، که اینك در سینه سرد خاك خفته است به سبب یك ناراحتی در وضع روحی بدی بسر میبرد . او که آشفته حالو نگران بود در شب ۲۲ آذر بسراغم آمد و با خوشحالی غیر منتظره‌ای گفت :

مادربرف می‌بارد حیف است توی‌خانه‌بنشینیم‌وازز یبائی‌دشتهای سفید پوش شده از برف‌محروم بمانیم . میخواهم با اتومبیل‌به گردش بروم . خواهش‌میکنم‌تو هم همراهم بیا .

من‌پذیرفتم‌وتامیدان‌شهیادبراحتی طی طریق کردیم . بعد وارد جاده کرج شدیم .

چیزی از ایران فاسیونال نگذشته بودیم که برف بندآمد اما در جاده‌قطعات کوچك یخ به چشم میخورد . مادر مسیر خود حرکت‌میکردیم که ناگهان در یك‌لحظه‌احساس کردم به دورمی‌چرخم . بعد رو بشمال متوقف شدیم . درماشین سکوت بود . من ساعت پسرم‌را بازنجیرپاره نزدیك خود دیدم. نزدیکش رفتم ودیدم دستش زخمی و مقداری خراش روی صورتش وجوددارد . سرش را به سینه گرفتم و او راباصدای بلند خواندم ولی‌جوابی نشنیدم. تصادف یك‌اتوبوس‌با اتومبیل ما پسرم را به این روزانداخت و **من که وسیله نداشتم‌میخواستم باچنك‌و دندان و ناخن پسرم را برای خودم نگهدارم‌ولی‌افسوس جلوی هر اتومبیل را میگرفتم‌و زاری میکردم فریادرسی نبود . مردم بی توجه به خطری که در پیش بود وجان انسانی راتهدید می‌کرد بدون اعتنا میگذشتند. دو ساعت تمام جوان عزیزم را درآغوشش داشتم و کسی بدادم نرسید.**

در آن لحظات من‌از انسان‌ها انتظار محبت وعاطفه داشتم ،ولی کجابود کسی که جوان از پا افتاده مرا نجات دهد. پس‌ازدو ساعت که برای یك مصدوم پر ارزش ترین ساعات بود بالاخره اتوبوسی راضی شد ما رابجائی برساند اکنون باید مردم بما کمك میکردند و این جوان را از پله‌های‌اتوبوس بالامیکشیدند ولی باز هم کسی نبود که به زاریهاو التماس های من توجه کند. همه آنهامرك‌جوان‌ناکامی راتماشا میکردند بالاخره چند جوان دلشان برحم آمد و جوان معصوم رابه‌اتوبوس‌منتقل کردند. من سر او را روی زانو داشتم تابه جلوی ژاندارمری رسیدیم راننده اتوبوسی که بااتومبیل ماتصادف کرده بود برای دادن گزارش به ژاندارمری رفت.اما اینجا هم‌بیش ازیك ساعت‌معطل شدیم .

بهرحال ، قصه کوتاه‌میکنم: سرانجام جوان من در آنجا ، چندسرفه شدید کردو بخوبی معلوم میشد خون درگلوی‌اومی جوشد . بعدگفت ادرار دارم . من التماس کنان‌ازمردم‌خواستم اگر ظرفی دارند بمن بدهند شاگرد اتوبوس پرخاش کنان بمن پرید که خوشحال باش به اتوبوس راهت دادم حالا می ـ خواهی اتوبوس را هم آلوده کنی! دراین موقع نیم خیز شد، موهای مراکشید و در حالیکه برای اولین بار بود که‌جان‌دادن انسانی را میدیدم، شاهد جان دادن دردناك جوانم شدم .

وبالاخره وقتی ما را به بیمارستان سینارساندندپزشکان گفتند او را دیر رسانیده‌اید!

و حالا من نه از دیدگاه یك مادر داغدیده که در فکرانتقام است این شرح‌رامینویسم بلکه از راه‌نوع دوستی از شمامردمان و متصدیان امور جدا تمنی می‌کنم فکری‌بحال این نابسامانی بکنید از من که گذشت ،ولی درچنین روزگار خوبی که مملکت ما دارد تنها جاده‌ها را اسفالت و هموار نکنید بلکه به فکر جان مردم هم باشید. اگر جوان من‌بموقع به بیمارستان‌می رسید شاید نمیمرد . من انتظار ندارم که مثل ممالك پیشرفته که اگر سگی در چاله گیر کند مردم و آتش نشانی به کمکش بشتابند ولی از شما مردم که خود مادرو یاپدر هستید انتظار دارم به مجروحین و مصدومین کمك کنید وازوزیر دادگستری هم جدا میخواهم همانطور که قول داده‌اند مجازاتی‌قانونی‌برای مردمی که به مجروحین و افتادگان کمك نمی‌کنند درنظر بگیرند.

یك آلبوم ، یك شهر ودونرخ

از فروشگاهی یک آلبوم نسبتا بزرگ بمبلغ ۴۹۰ ریال خریدم (فاکتور فروشگاه ضمیمه همین نامه است) اما همان آلبوم را فروشگاه دیگری بقیمت ۳۵۰ ریال می فروخت .

گویا نرخ اینگونه اجناس را که مصرف کمتری دارند ، تعیین نکرده‌اند و بعضی از فروشگاه ها با فروش چنین کالا هائی با قیمت گرانتر. به خریداران اجحاف می کنند .

بهر حال همانطور که نرخ ارزاق واغذیه و مایحتاج ضروری مردم را تعیین و اعلام و فروشندگان را نیز وادار به نصب اتیکت کرده‌اند ، باید کمیته نرخ گذاری نرخ‌اینگونه اجناس را هم تعیین و اعلام کنند و کلیه فروشندگان بویژه فروشگاه ها را وادار سازند که بروی اجناس خود اتیکت نصب کنند .

ناصر ـ پ

جبهه هوای برفی به ایران می‌آید .

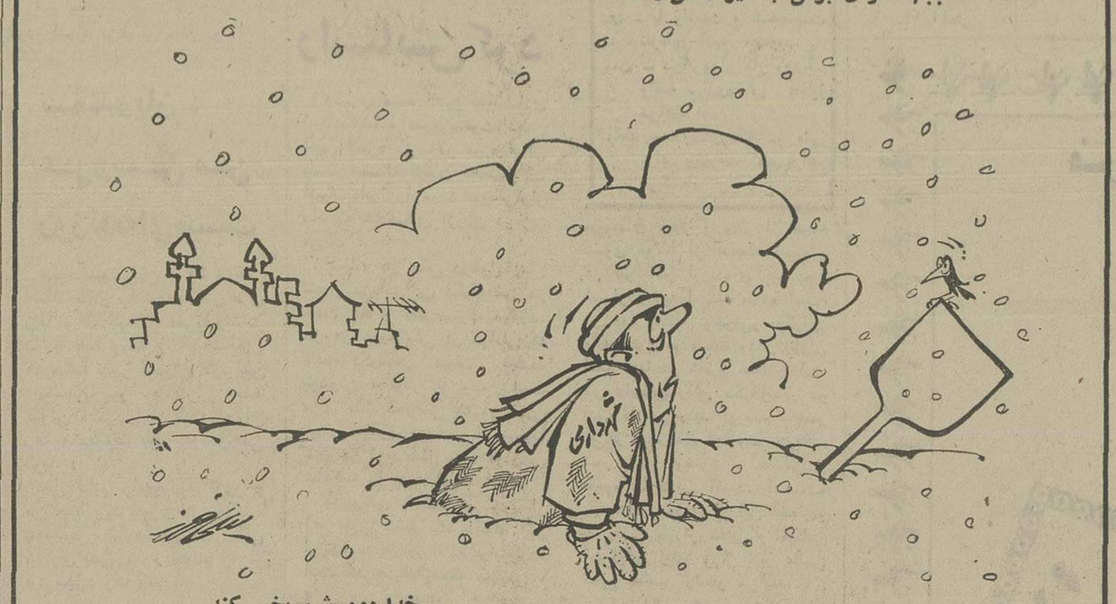

ـ خدا دومی‌شو بخیر کند . . .

شرکت ملی نفت ایران

آگهی مزایده شماره ۳۹۵

شرکت ملی نفت ایران در حدود ۲۰۰ تن آهن آلات قراضه‌ـ مقداری مس و آلومینیوم قراضه تعدادی موتور برق ـ تلمبه ـ موتور جوشکاری ـ کمپرسورـسیلندر استیلن ـموتور اتومبیل ـ وسائل کارگاهی و تعمیرات مستعمل ـ مقداری لوازم یدکی (نو) انواع اتومبیل و موتور های زمینی ـ و تلمبه های مختلف ـ مقداری مواد شیمیائی قابل استفاده ـ مقداری میز و صندلی و قفسه وکولر و یخچال و بخاری و وسائل‌مستعمل دیگر ـ تعدادی لاستیک روئی وتوئی و باطری مختلف مستعمل ـ دو دستگاه غلطک و یکدستگاه گریدرـیکدستگاه‌جرثقیل زنجیری و یکدستگاه جرثقیل ثابت مستعمل ـ ۵ دستگاه دیگ بخار مستعمل و مقداری وسائل مختلف دیگر که در انبار های بازرگانی ـ ری موجود میباشد در ۱۷ گروه مجزا و از طریق مزایده عمومی بفروش میرساند .

۱ـ علاقمندان میتوانند برای دریافت‌برگ‌مشخصات وشرایط شرکت در مزایده روزهای دوشنبه اول بهمن ۱۳۵۲ ـ سه‌شنبه دوم بهمن ۱۳۵۲ ـ چهارشنبه سوم بهمن ۱۳۵۲ بین ساعت ۸ صبح تا ساعت ½۱۱ به نماینده اداره اجناس مازاد در طبقه همکف اداره مرکزی دوم شرکت ملی نفت ایران واقع در خیابان سپهبدزاهدی مراجعه نمایند .

۲ـ پیشنهاد دهندگان میتوانند قبل از تسلیم پیشنهاد خود از ساعت ۸ تا ½۱۱ روز های شنبه ۶ بهمن ماه ۱۳۵۲ ـ یکشنبه هفتم بهمن ماه ۱۳۵۲ ـ دوشنبه هشتم بهمن ماه ۱۳۵۲ سه‌شنبه نهم بهمن ماه ۱۳۵۲ در اداره انبارهای بازرگانی ـری حضور یافته به اتفاق نماینده شرکت اجناس مورد مزایده را رویت و سپس پیشنهاد خود را برای یک یا هر چند گروه که مایل باشند با توجه به مفاد برگ مشخصات و شرایط مزایده تنظیم نمایند .

۳ـ سپرده شرکت در مزایده برای هر گروه مشخص گردیده که بایستی بصورت پرداخت وجه نقد به صندوق شرکت ملی نفت ایران و یا ضمانتنامه بانکی مورد قبول شرکت معتبر بمدت ۶۰ روز از آخرین مهلت قبول پیشنهادات باشد .

۴ـ پیشنهادات تا ساعت ۱۲ روز شنبه ۲۰ بهمن ماه ۱۳۵۲ توسط نماینده اداره اجناس مازاد در طبقه همکف ساختمان مرکزی دوم واقع در خیابان سپهبد زاهدی پذیرفته میشود و در ساعت ½۸ صبح روز یکشنبه ۲۱ بهمن ماه ۱۳۵۲ درکمیسیون معاملات واقع در ساختمان مرکزی دوم باز و قرائت خواهد شد.

۵ـ شرکت در رد یا قبول یک یا کلیه پیشنهادات واصله بدون آنکه محتاج به ذکر دلیل باشد مختار است .

حضور پیشنهاد دهندگان شخصا در راس ساعت مقرر در جلسه قرائت پیشنهادات آزاد است .

م الف ۱۸۳۵۲ آـ۷۳۶۷۲

ماشین سازی اراک
شرکت سهامی خاص
A. M. B. P.

آگهی استخدام

شرکت سهامی ماشین‌سازی اراک تعدادی از افرادواجد شرایط زیر را که خدمت وظیفه خود را انجام داده و یا دارای برگ معافیت دائم باشند جهت خدمت در کارخانه ماشین‌سازی اراک واقع در شهرستان اراک با حقوق مکفی، ستخدام می‌نماید:

۱ـ لیسانسیه حسابداری دارای بیش ازسه سال تجربه در امور حسابداری مالی و صنعتی ، آشنا بزبان انگلیسی.

۲ـ دیپلم ریاضی دارای حداقل سه سال سابقه‌کار در حسابداری و آشنا به زبان انگلیسی.

۳ـ تراشکار دارای حداقل تحصیلات ششم ابتدائی و ۵ سال سابقه کار که بتواند از نقشه‌های فنی مربوطه استفاده نماید.

۴ـ نجار دارای حداقل مدرک تحصیلی ششم ابتدائی‌و ۵ سال سابقه کار در زمینه مدل سازی چوبی.

داوطلبان واجد شرایط می‌توانند همه روزه از ساعت ۸الی ۱۲ و ۱۴ الی ۱۷ حداکثر تاتاریخ ۲ر۱۱ر۵۲ بکارگزینی شرکت سهامی ماشین‌سازی اراک واقع در تهران خیابان تخت‌جمشید نبش ملک الشعرای بهار شماره ۴۳۵ مراجعه مایند.

ماشین‌سازی اراک .

تبریکات

جناب آقای دکتر ابوالفضل سرکشیک

انتصاب شایسته آنجناب را بمقام ریاست بهداری بانک سپه تبریک عرض نموده و موفقیت بیشتر شما را آرزوداریم .

مهندس ابوالقاسم مجد و بانو

آـ۱۹۰۲۳

جناب آقای دکتر احمد فلسفی

انتصاب شایسته شمارا بریاست بیمارستان سینا تبریک عرض میکنم .

گرگان ـ مظاهر کاظمنژاد

آـ۷۳۷۹۸

جناب آقای بیگدلی بازپرس دادسرای ساوه

انتصاب شایسته سرکار را صمیمانه تبریک عرض می‌نمائیم.

خرمشهر ـ اخوان کاظمی

آـ۷۳۷۹۰

جناب آقای دکتر نهاوندی

حسن انتصاب آقای دکتر احمد فلسفی استاد عالیقدر دانشکده پزشکی را بریاست بیمارستان سینا تبریک گفته توفیق خدمتگزاری بیشتر را برایشان آرزومندیم .

گرگان ـ ازطرف خاندان نوروزی ـ محمدرضا نوروزی

آـ۷۳۷۹۴

جناب آقای دکتر خطیبی مدیریت عامل محترم جمعیت شیرو خورشید سرخ ایران

انتصاب مجدد جناب آقای مهندس علیمحمد ساری را بریاست جمعیت شیروخورشید سرخ اراک . که‌از خدمتگزاران صدیق و شایسته و درستکار مملکت ویکی‌از فدائیان شاهنشاه آریامهرمیباشد، به‌آن‌جناب تبریک عرض مینمائیم وامیدواریم همانطوریکه آقای مهندس ساری شایستگی خود را در مدیریت کل راه آهن اراک باثبات رسانیده‌اند در خدمات جمعیت شیرو خورشید سرخ نیز منشاء خدمات ارزنده‌ای باشند.

دکتر حسین مهاجرانی ـ دکتر الهی ـ دکتر علی طبائیان ـ دکتر مرادیان ـ مهندس ربیعی ـ حاج رحیم ربیعی ـ حریری ـ مهاجرانی‌ـ مظفری ـ محمد بیات ـ احمد بیات ـ رئوفی ـ محمد شریعتی ـ میرحکمتی‌ـ میر شمس‌الهی‌ـ تقی نادری ـ محمدابراهیم اطمینان‌ـ عباس‌بوجاریان ـ اسماعیل پورمند ـ حسین نظام آبادی ـ یدالله کلانتری ـ نخعی ـ منصور ربیعی ـ جواد ربیعی ـ رحمان ربیعی‌ـ میهرپناه ـ قاسمخانی و چند امضای دیگر .

آـ۷۴۳۳۴

جناب آقای‌فخاری دادستان محترم بهبهان

انتصاب شایسته سرکار را صمیمانه تبریک می‌گوئیم .

خرمشهر ـ اخوان کاظمی

آـ۷۳۷۶۸

جناب آقای دکتر ابوالفضل سرکشیک

انتصاب شایسته و بجای آن جناب را بمقام ریاست بهداری‌بانک سپه تبریک عرض نموده موفقیت روزافزون سرکار را آرزومند است .

مهندس علی اهوری، محمدرضا صابونچی

جناب آقای دکتر ابوالفضل سرکشیک

انتصاب شایسته آنجناب را به‌مقام ریاست بهداری بانک سپه تبریک عرض می‌نماید .

شرکت مهندسی برق و حرارت

جناب سرگرد دکتر فریدون گلیشادی

ارتقاء درجه جنابعالی را تبریک عرض می‌نمایم.

گرگان ـ اسماعیل پارسا

آـ۷۳۰۱۴

تیمسار مهندس سرلشگر رضا مهدوی

ارتقاء درجه حضرتعالی را تبریک عرض نموده و توفیق آن جناب را در راه خدمت به‌اعلیحضرت همایون شاهنشاه آریامهر و میهن عزیز آرزو مینمائیم.

سروان رحیمی و همکاران

آـ۱۹۱۳۳

جناب آقای حسن صدر معاون محترم منطقه چهار آموزش وپرورش

مراتب تشکر و خوشنودی خود را از انتصاب آقای رسول مجد معلم مومن وخدمتگزار به‌اصول انقلاب بسمت معاون اداری ومالی اداره کل آموزش استان بوشهر که به پیشنهاد جناب عبدالمحمد عزیزی ریاست محبوب وموافقت آن مقام محترم صورت پذیرفته اعلام واین حسن انتصاب را تبریک‌عرض مینماید. توفیق روزافزونتان را در پیشرفت امر آموزش وپرورش وخدمت به شاهنشاه عظیم‌الشان از درگاه خداوند آرزومندیم.

بندربوشهر ـ عصفوری . جلیلی . منصف . کازرونی. خدیور . محزونزاده . حسن‌برازجانی . علی برازجانی . زنگوئی . ابوالقاسم کمندی ، رجب‌پور . توللی . امامزاده‌ای . غلامی‌نژاد غلامپور . بلادی . میمنی . مهربان . مصطفوی . ذهبی . واعظی . کاظمی . رهنما . الهی حصار . قنبرآهوچهر. نجف‌آهوچهر. فرهی. زرشناس. رئیسی. مظهر عباسی . ایران سامی . مریم صابر . فرخ‌لقامویدی . نازیلا کریمیان . خسروی . کتیبه . فخرائی.

از دیروز تا امروز

چهل سال قبل در همین روز

نطق نمایندگان شوروی، انگلیس و ترکیه درباره اختلاف ایران و عراق

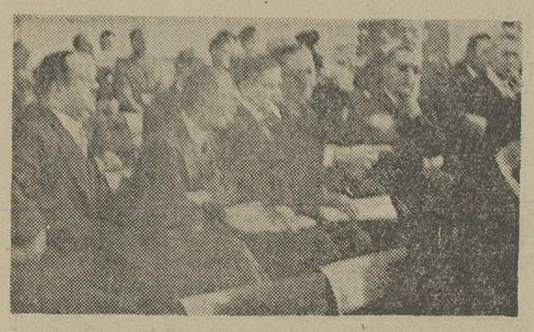

هیئت نمایندگی ایران در شورای‌جامعه‌ملل . ازچپ به‌راست: محسن رئیس ، منصورالسلطنه عدل، حسین‌علاء ، باقر کاظمی و انوشیروان سپهبدی .

ژنو ـ پس از خاتمه بیانات آقای کاظمی وزیر امور خارجه ایران، لیتونیف‌نماینده‌دولت‌شوروی نطقی ایراد نمود مبنی براینکه شوروی ارتباطی با روسیه تزاری که در قرارداد ارض روم شرکت داشت، ندارد‌و مایل است‌موضوع سرحدی ایران و عراق بر طبق عدالت حل‌شود. سپس انتونی‌ادن نماینده دولت انگلیس نطقی ایراد نمودودرنتیجه‌اظهارداشت‌که چون اختلاف‌راجع به‌اعتبار‌اسنادی‌است نظریه هیئت قضائی بین‌المللی‌مثلا دیوان داوری‌لاهه جلب‌شود. بعد دکتر توفیق ارس وزیرامورخارجه و نماینده دولت ترکیه اظهاراتی نمود و نظریه نماینده شوروی را تائید کرد. در خاتمه مذاکرات، بارون‌الوازی مخبر شورای جامعه ملل در قضیه‌اختلاف ایران‌وعراق برحسب ماموریتی که از طرف شوری داشت با نمایندگان طرفین داخل مذاکره شد تا راپرت خود را هرچه زودتر تنظیم و به‌شوری تسلیم کند.

موسسه ریون‌ایکس در طهران

آقای دکتر رضاخان رضانور که چندی قبل باتفاق آقای بهمن رئیس اداره کل تجارت ازطهران به‌آلمان عزیمت کردند یکدستگاه کامل ریون‌ایکس و ادوات برقی طبی درآنجا برای تاسیس‌موسسه کامل ریون‌ایکس در طهران خریداری نموده‌و با ورود ونصب این دستگاه یک موسسه مهمی درطهران تشکیل میگردد. دستگاه مزبور با حضور آقای نجم وزیرـ مختار دولت شاهنشاهی در برلن و آقای بهمن رئیس کل تجارت‌و عده‌زیادی از معاریف ایرانیان‌مقیم آلمان و نمایندگان وزارتخانه‌ها و جرایدآلمان معاینه‌گردیده ومطابق آخرین سیستم ماشین‌های طبی برقی است.

تدریس علم آثارباستان

نظر باینکه وزارت معارف‌احتیاج مبرم به اشخاصی‌دارد که در علم آثار باستانی دارای اطلاعات‌کافی باشند اخیرا در دانشکده ادبیات این منظور تامین گردیده و اداره کردن این‌دروس بعهده آقای‌سعید نفیسی واگذار گردیده و آقای میرزا اسمعیل‌خان آشتیانی در قسمت مناظر و مرایا و نقاشی و مادام پاکروان در قسمت تاریخ صنایع‌شروع به‌تدریس نموده‌اند. و نیز عده‌ای از آقایان ذیل کنفرانس‌هائی در این زمینه داده و یا تاآخر سال ایراد خواهند کرد: پروفسور اونوالا که فعلادر شوش میباشد ، مسیو گدار ، پروفسور هرتسفلد، دکتر اشمیت، آقای میرزا سید محمد تقی‌خان مصطفوی که مدتی با پروفسور هرتسفلد در تخت‌جمشید بوده است.

تدریس زبان‌انگلیسی

بطوریکه اطلاع داده بودیم مدتی‌است که در دانشکده‌ادبیات شروع به تدریس زبان انگلیسی شده وآقای لطف‌علی‌خان‌صورتگر وآقای‌سیار بسمت دبیری انگلیسی منصوب ومشغول تدریس‌بوده‌اند،

کفیل اداره تهیه‌قوانین

آقای میرزاجوادخان عامری‌عضو دیوان‌عالی تمیز از طرف وزارت عدلیه بسمت کفالت اداره تهیه قوانین انتخاب شده‌اند.

خیابان علاءالدوله

آقای‌ا. طبری شرحی‌به‌روزنامه نوشته وضمن اظهار خوشوقتی از اقدامات بلدیه متذکر میشود که‌در ابتدای‌خیابان علاء الدوله دیوارـ هائی در نهایت بی‌سلیقگی ساخته شده است و در طول آن دکانی وجود دارد که بیشتر به زشتی منظره آن کمک میکند. در آخر خیابان نیز درختهای کج‌ومعوجی موجود است که هنوز قطع‌نشده و منظره خیابان را زشت نموده‌و بالاخره روبروی عمارت‌زیبای‌بانک ملی دو عمارت قرار گرفته و مخصوصا آن عمارتی که مشروب فروشی است هنوز منظره سابق خود را داراست .

« نقل از اطلاعات ۲۵ دی‌ماه ۱۳۱۳ »

وقتی شما با یك بانك مدرن کار میکنید،

« بله »

چیزیست که انتظار شنیدن آنرا دارید .

بله کارمندان و کارشناسان بانك تهران بجای رفتار خشك و رسمی مشکلات پولی و بازرگانی شما را خیلی صمیمی و دوستانه دنبال میکنند.

بله در تمام امور مالی و بازرگانی مربوط به‌کشور خودمان و هر نقطه از جهان کارشناسان ما آخرین اطلاعات رابمشتریان خود میدهند .

بله حتی‌اگرنیمه‌های شب بپول‌احتیاج داشته‌باشید صندوق اتوماتیك چك‌کارت در چند ثانیه‌بشما پول پرداخت میکند و همچنین درهرساعت شب صندوق اتوماتیك شب‌از شما پول‌قبول‌میکند.

بله ما برای سرعت و دقت بیشتر در انجام کلیه امور بانکی شما مدرن‌ترین و کاملترین دستگاههای کامپیوتر را با ورزیده‌ترین کارشناسان آن بخدمت گرفته‌ایم.

مامیگوئیم بله !

در بانك تهران یك دوست در انتظار شماست

بانك تهران امین مردم ایران

گزارشها و رویدادها

پزشکان . مرا عقیم کردند

مردی که عمدا خود را عقیم کرد احساس وزندگی تازه خودرا برای نویسنده اطلاعات شرح می دهد

اشاره :

هنگامی که یک زن و شوهر دویا سه فرزند دارند ، زندگی زناشوئی آنان بدان جهت که زن از باردار شدن مجدد وحشت دارد دستخوش آشوب میشود و زمانی که این‌زوج برای جلوگیری از افزایش تعداد فرزندان با استفاده ازقرص ودیگری مندهای «جلوگیری» به نتیجه نرسیدند و یا روش های موجود مشکلات و مسائل تازه‌ای را ببار بیاورد چه‌باید بکنند ؟

"VASECTOMY" یاعقیم ساختن مرد یک راه‌است . اما آیا مردان واقعا آمادگی قبول این کار را دارند ؟ . اثرات روانی این عمل در روحیه یک مرد چه میتواند باشد وآیا میتوان تصور کرد روزگاری عقیم ساختن مرد بعنوان یک روش مبارزه باافزایش جمعیت و تنظیم خانواده مورد قبول جامعه مردان شود.

این گزارش حاصل گفتگوی جالبی است که یکی از نویسندگان اطلاعات بامردی که‌برای نجات‌زندگی زناشوئی‌اش به عقیم شدن تن درداده ، داشته است.

زندگی زناشوئی ما نمونه جالبی از زندگی زنان‌ومردان سعادتمندی بود که در روی زمین یکدیگر را یافته بودند وپیمان ازدواج‌بستند.

من از آن مردانی‌نیستم که‌مخالف کاروفعالیت خارج از محیط خانواده برای همسرم باشم و این شاید یکی از صدها توافق اخلاق مادونفر در زندگی زناشوئی‌مان بود.

همسرم بنوبه خود مقام وشغل توام با موفقیت وپرستیژی را دنبال میکرد. پس از ازدواج در فاصله کوتاهی صاحب دو فرزند شدیم و تصمیم گرفتیم که بهمین دو قناعت کنیم. هدف ما این بود که رفاه این دو فرزند را فدای فرزندان بیشتر نکنیم و در عین‌حال همسرم به فعالیت خارج از محیط منزل ادامه دهد.

بااین مقدمه طبیعی‌بود که‌بایستی یک روش جلوگیری از بارداری همسرم راانتخاب می‌کردیم .قرص، ساده‌ترین پاسخ بود. نخستین نوع قرصی که همسرم انتخاب نمود و شروع‌به‌استفاده کرد سبب چاقی او شد . به نوع دیگری از قرص روی آورد . این یکی به او یک حالت تهوع همیشگی دست داد. سومین نوع قرص سبب لاغری او شد بحدی که از او اسکلتی باقی نمانده بود وبعلاوه ارمغان دیگر این قرص یک سردرد دائمی بود.

باآزمایش انواع مختلف قرص‌ها در بازار به مدد پوشش روی آوردیم، ولی این نیز آنچنان موفقیت‌آمیز نبود و سرانجام بنابرتجویز یک دکتر متخصص چاره کار را در استفاده از «آی.یو .دی» یافتیم.

این روش صرفنظر از اینکه از ظرافت زندگی آمیزشی ما کاست، رویهمرفته نتیجه بخش بنظرآمد. همچیز بروفق مراد پیش میرفت. تاآنکه همسرم حامله شد !

این بارداری در ایام نامناسبی‌از نقطه نظر شغل همسرم صورت گرفت وهمه‌چیز برسر من خراب شد و از نخستین ماه تا هنگام فراغت من همواره مورد سرزنش بودم.

عقیم شدن یاطلاق

بعد از تولد سومین فرزند ،ما به‌این نتیجه رسیدیم، از آنجائی که هیچ یک از روشهای معمول مثبت نبوده تنها راه ، عقیم شدن یکی از ما دونفر است . عقیم شدن زن یک عمل معمولی اما مشکل و غیر قابل تغییر است ، در حالیکه عقیم ساختن مرد یک اقدام غیر سنتی ولی یک عمل نیمساعته ودرعین حال در بعضی مواقع قابل تغییر است.

بطور ساده در مقابل من دوراه وجود داشت یا عقیم شدن و ادامه زندگی زناشوئی‌و یا طلاق. از اینرو مقدمات امر را فراهم آوردم وتا زمانیکه به مطب جراح وپزشک متخصص قدم نگذاشته بودم‌پیرامون تصمیم خودبدرستی نیاندیشیدم.

دکتر وقتی مقدمات عمل‌را فراهم میکرد چندین بار از من پرسیدآیا هنوز نسبت به تصمیمی که‌اتخاذ کرده بودم پایدارم . البته‌منظور دکتر در عین‌حال این بود که میخواست‌من‌بدون‌هرگونه‌احساس پشیمانی از مطب او خارج‌شوم.

بدن من از عرق خیس شده بود و دکتر می‌گفت عمل بسیار آسان است و با بی‌حسی موضعی و یک بریدگی کوچک در یکی‌از بیضه‌ها، لوله‌ای را که انتقال دهنده نطفه مرد است بیرون می‌آورند ، آنرا می‌برند و سپس گره میزنند . این عمل درمورد بیضه دیگر نیزانجام میشود .

بدنبال انجام موفقیت‌آمیز این‌عمل هیچگونه احساس ناراحتی درمن دست نداد ، بجز آنکه وقتی بی‌حسی موضعی از میان رفت قدری احساس درد میکردم ، مثل اینکه لگد خورده بودم اما این‌درد هم بعد از ۲٤ ساعت از میان رفت و همه چیز بحالت عادی‌بازگشت .

از نقطه نظر فیزیکی عقیم‌شدن نه‌اثری در وجود من و نه‌اثری در احساس آمیزش جنسی من و یا همسرم ازخود باقی نگذاشت . اما از نظر روانی یکنوع واکنش احساس کردم

دو هفته بعد از عمل می‌بایستی برای آزمایش مجدد به مطب مراجعه میکردم ، زیرا امکان‌دارد که نطفه برای مدتی در لوله‌ها باقی بماند . از لحظه عمل‌مطمئن بودم که عقیم شده‌ام‌ولی وقتی‌دکتر به من با لبخندمعنی‌داری اطمینان داد، بله عقیم شده‌ام مثل اینکه‌یک سطل آب سرد به روی‌من‌ریختند.

در فاصله ترک مطب دکتر تا منزل افکار من آشفته و اینجا و آنجا بود. سعی میکردم به هرچیز ممکن دیگر بیاندیشم، امابی‌اختیار به همان موضوع باز میگشتم .

بخود اطمینان می‌دادم که پدر بودن خود بخشی از مرد بودن است .

من تصمیم به عقیم شدن راگرفتم به آن علت که زندگی زناشوئی‌ام در معرض آشفتگی بود اما این دلداریها یکنوع دلخوشی زودگذر بود .

با این تفصیل شما حتما می ـ خواهید بدانید که نصیحت من به مردانی که میخواهند عقیم شوند چیست . می‌گویم اگر شما هم با مشکلاتی نظیر من روبرو بودید ، روش «مناسبی» است . مناسب از این جهت که به هیچکس‌نمیگویم که بایستی اینکار را کرد ، امادر عوض حاضرم تشریح کنم که عقیم شدن چه‌اثراتی دیگر در من‌داشت و لازمه اینکار چیست .

در وهله اول هر مردی که به عقیم شدن تصمیم میگیرد نیازمند بهره‌مندی از یک همسر با تفاهم است . در غیراین‌صورت هراشاره معنی‌داری از او . دنیا را بروی انسان سیاه میکند .

متاسفانه برخلاف تصور ، همسر من از نوع دوم بود و چندی بعد ما از یکدیگر جدا شدیم . و باز برخلاف این تصور ، این‌اندیشه که آمیزش با زن دیگر «بی‌خطر» است از من یک انسان بی‌قید و هرزه نساخت و از آنجائیکه بعد از جدائی از همسرم فکر مجدد ازدواج به مخیله‌ام خطور نکرد مسئله فرزنددیگری‌داشتن‌خودبخود مطرح نشد .

اما چنانچه برخلاف تصمیم‌فعلی به ازدواج مجدد تصمیم بگیرم و همسر جدید خواستار بچه‌دارشدن باشد تکلیف چیست ؟ درآنصورت پزشگانی هستند ، بخصوص در کالیفرنیای ایالات متحده که در عمل مجدد و تغییر وضع‌تخصص دارند .

چنانچه روزی این تخصص به دیگر نقاط جهان گسترش یابدفکر میکنم ایده خوبی باشدکه مردان در مواقع لازم به عقیم شدن‌تصمیم بگیرند و سپس در مواقع لازم‌آنرا تغییر دهند و این زمانی است که انسان به اندیشه ازدواج می‌افتد و در آرزوی یکی‌دو فرزند است. روزی که تخصص‌در عمل‌معکوس معمول شود من نخستین مردی هستم که پسرم را وادار به عقیم شدن خواهم کرد .

با آنکه قرار بود در این هفته نمایش فیلم «ال‌سید» خاتمه یابد معهذا بخاطر استقبال گرم تماشاگران و تقاضا های مکرر برای‌ادامه این شاهکار بی نظیر سینما بمدت محدودی نمایش آن تمدید میگردد .

آغاز هفتمین‌وآخرین هفته نمایش در سینما

دیاموند

عظیم‌تر از عظیم‌ترین شاهکارهای سینمای جهان

چارلتون هستون
سوفیالورن
درشاهکار درخشان وفراموش نشدنی
ـ ادونل پروتستون

رنگی ۷۰ میلیمتری باصدای استریوفونیک
باشرکت: رافوالوته
ژنویو پاژ . هربرت لوم
بکارگردانی : انتونیان

سئانسها ۱۱ صبح ـ ۲٫۳۰ ـ ۶ ـ ۹٫۳۰ بعد از ظهر

آگهی تغییرات شرکت سهامی خاص گروه فرهنگی هدف ثبت شده بشماره ۳۲۳۷

برابر صورتجلسه مورخ ۵۲٫۸٫۱۸ مجمع عمومی عادی تغییرات زیر در شرکت مذکور بعمل آمد ۱ـ آقایان هادی رهنما احمدبیرشک دکتر حاجی غفوری ـ عبداله خدایاری احمد رضائی‌زاده و کیخسرو کشاورز بسمت اعضاء اصلی هیئت مدیره و آقایان سید محمد قاضی نوری ـ احمد دیانی ـاحمد ابوترابیان‌ـمهدی‌خاتمی و اسداله طاهری بسمت اعضاء علی‌البدل هیئت مدیره انتخاب شدند ۲ـ آقایان دکتر علی خاتمی و مهدی فلسفی تنکابنی بسمت بازرسان اصلی و آقایان یداله یزدانیان وعلی اصغر نوروزیان بسمت‌بازرسان علی‌البدل انتخاب شدند ۳ـ روزنامه اطلاعات جهت درج آگهیهای شرکت تعیین شد ٤ـ باستناد صورتجلسه مورخ ۵۲٫۸٫۲٤ هیئت مدیره آقای احمد بیرشک بسمت رئیس هیئت مدیره و مدیر عامل و آقای هادی رهنما بسمت نایب رئیس هیئت مدیره و آقایان دکتر عباس حاجی غفوری بسمت خزانه‌دار انتخاب شدند و اسناد مالی بامضای آقایان احمد بیرشک ودکتر عباس حاجی غفوری و سایرنامه‌ها و مدارک بامضای آقای احمد بیرشک صادر خواهد شد. م‌الف ۱۸٤۳۹

رئیس اداره ثبت شرکتها و مالکیت صنعتی. حمید جمشیدی

آگهی تغییرات در شرکت سهامی خاص موتوربال ثبت شده بشماره ۸۵۳٤

برابر تصمیم مجمع‌عمومی عادی‌بطور فوق‌العاده‌مورخ ۱۳۵۲٫۹٫۱۰ تغییرات زیر در شرکت نامبرده بعمل آمد ۱ـترازنامه سال ۱۳۵۱ بتصویب رسید ۲ـ آقایان علی کاشانچی و مهندس پرویز افراشته وبانو صدیقه سلامت (کاشانچی) بسمت اعضاء اصلی هیئت مدیره وبانو فرشته کاشانچی بسمت عضو علی‌البدل هیئت مدیره برای مدت دوسال انتخاب شدند ۳ـ آقای مهندس بهرام شهیدی فردی بسمت بازرس اصلی و دوشیزه الهه کاشانچی بسمت بازرس علی‌البدل برای مدت یکسال انتخاب شدند٤ـ روزنامه اطلاعات جهت درج و نشر آگهیها تعیین‌شد۵ـ بموجب‌صورتجلسه هیئت‌مدیره مورخ ۱۳۵۲٫۹٫۱۰ آقای علی‌کاشانچی بسمت ریاست هیئت مدیره و بانو صدیقه سلامت (کاشانچی) بسمت نایب رئیس هیئت مدیره و آقای مهندس پرویز افراشته بسمت مدیر عامل شرکت انتخاب شدند و تمام اختیارات مندرج در ماده ۳۷ اساسنامه از طرف هیئت مدیره بمدیر عامل تفویض گردید ٦ـ حق‌امضاء در تمام موارد از طرف شرکت با آقای علی کاشانچی رئیس هیئت مدیره و در غیاب ایشان بابانو صدیقه سلامت (کاشانچی) نایب رئیس هیئت مدیره باتفاق آقای مهندس پرویزافراشته مدیر عامل شرکت متفاقا وبامهر شرکت خواهد بود. م‌الف ۱۸٤۳۲

رئیس ثبت‌شرکتها و مالکیت صنعتی ـحمید جمشیدی

اگر روزی کسی به ریش شما خندید،..
پند امروز ما را بکار بندید!

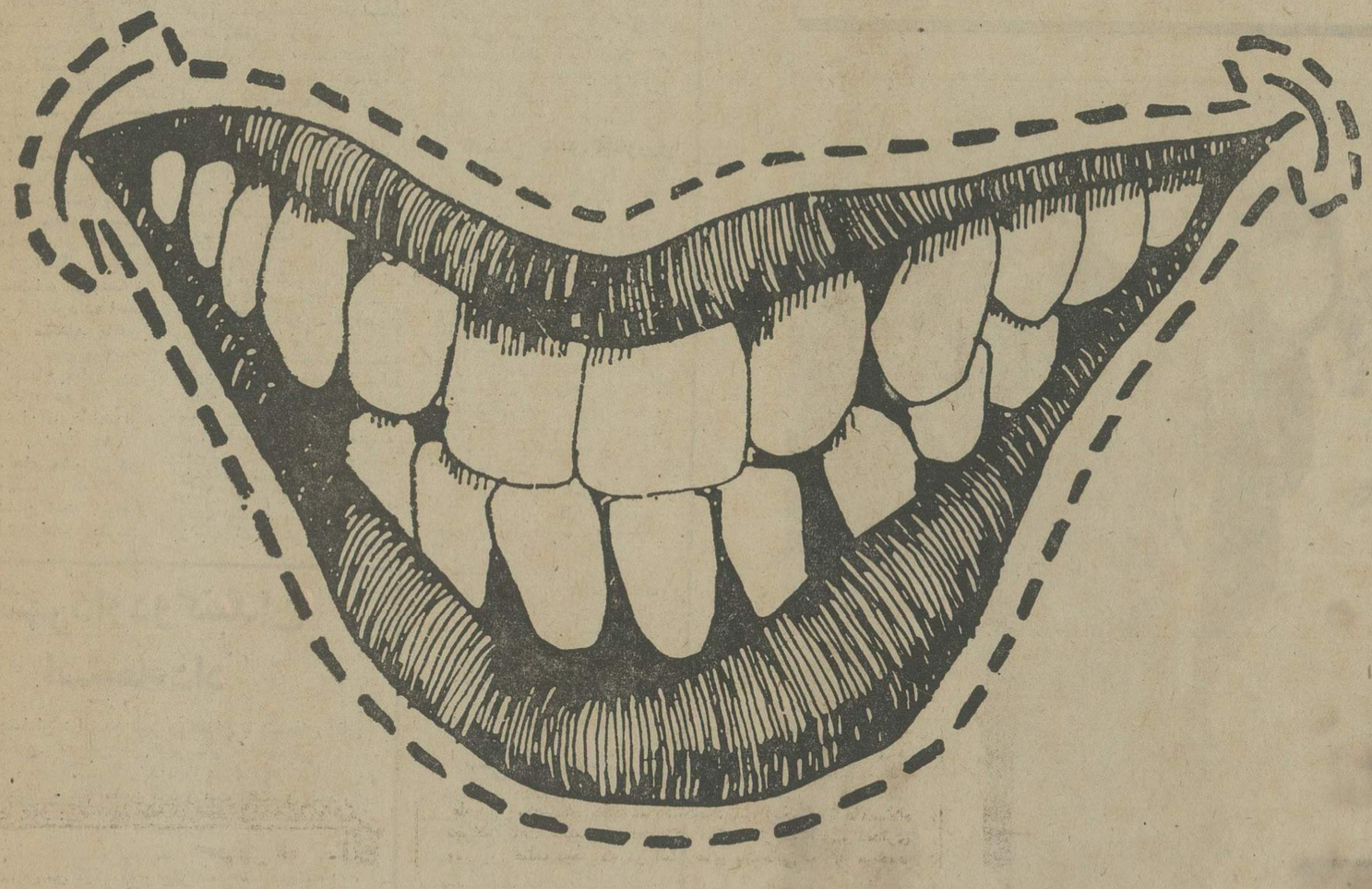

ریش تراش آ.ا.گ بالباله بسیار مرداته‌اش جدیدترین نوع ریش تراش جهان است که حتی در آلمان تازه وارد بازار شده.
این ماشین جدید که نتیجه چندین سال کوشش و تحقیق مهندسین برجسته آ.ا.گ آلمان است طوری طراحی شده که خانمها نیز میتوانند از آن استفاده کنند.

سیم برق ریش‌تراش آ.ا.گ بصورت فنری است و براحتی از ریش تراش جدا می‌شود. ریش تراش آ.ا.گ با برق ۲۲۰ و ۱۱۰ ولت کار میکند و در همه جا قابل استفاده است تیغه خط زن ریش تراش برقی آ.ا.گ خیلی سریع و با فشردن یك دکمه آماده‌استفاده است.

برای صاف‌کردن خط ریش و پشت‌گردن فرم خط‌زن ریش تراش آ.ا.گ بهترین وضعیت قرار گرفتن را دارد . شبکه ریش تراش برقی آ.ا.گ طوری طرح شده‌که بیشترین حالت تطبیق را با انواع موی صورت داشته باشد تمیزکردن شبکه و تیغه ریش تراش آ.ا.گ فوق‌العاده آسان است و ازجنسی ساخته شده که ذرات بریده شده موی صورت با یك فوت‌کردن فوراً ازآن جدا می‌شود.

ریش‌تراش جدید آ.ا.گ بقدری بی‌صدا و نرم کار میکند که تقریباً باورنکردنی است وشاید تنها ریش تراش برقی دنیاست که صبح ها و هنگام اصلاح روزانه همسر و فرزندان شما را بیدار نمیکند.

AEG
شرکت چاردیوار (سهامی خاص)
نماینده انحصاری لوازم خانگی
آ.ا.گ آلمان در ایران

جلسه هیات مشورتی «اردکان» در حضور بخشدارو شهردار تشکیل شد

کارمندان دولت در اردکان فارس چشم براهند!

مشکل کمبود دبیر حل شد اما دانش‌آموزان اردکانی در کلاسهای درس از سرما میلرزند

اعزام پزشك باین بخش و تاسیس اداره ثبت در اردکان فراموش نشود .

چرا بخش اردکان به «شهرستان» تبدیل نمیشود ؟

مذاکرات هیئت‌های مشورتی روزنامه اطلاعات در شهرستانها

یازدهمین جلسه‌هیئت مشورتی روزنامه اطلاعات در اردکان فارس بریاست آقای حاج رحمت‌الله شمس‌الدینی و شرکت کلیه اعضای هیئت در دفتر بخشداری‌اردکان فارس تشکیل شد . در این جلسه آقایان قرائی بخشدارو علوی شهردار این شهر نیز حضور داشتند و پاره‌ای از مشکلات محلی در حضورآنان بررسی هدایت‌الله خاکپور دبیر هیئت مشورتی و خبرنگار اطلاعات در اردکان فارس ، تفصیل مذاکرات این‌جلسه را بشرح زیر گزارش‌داده است.

جلسه ، با سخنان آقای بخشدار پیرامون نقش سازنده مطبوعات دراجتماع فعلی‌کشور آغاز شد و آقای شهردار نیز در تعقیب سخنان‌آقای بخشدار ابتکار موسسه اطلاعات را در تشکیل هیئت های مشورتی در نقاط مختلف کشور که راهی مناسب و شایان توجه برای انعکاس نیازمندی های عمومی است ، ستود .

تبدیل بخش به شهر

سپس ، بحث‌درباره احتیاجات مردم اردکان آغاز شد و آقای رحمت‌الله شمس‌الدینی رئیس هیئت مشورتی گفت :

ـ سال ها است‌مردم اردکان فارس تقاضا میکنند این بخش تبدیل به شهرستان شود . اما تاکنون بخواست مردم شهر توجهی نشده است ، ومسئولین امر این کارراموکول به‌تقسیمات جدید کشوری کردند .

گفتنی است بااینکه دومرحله تقسیمات کشوری‌نیز انجام‌گرفت اما باز به تقاضای مردم اردکان ترتیب اثر داده نشد .

کمبود مدرسه‌راهنمائی

موضوع دیگری که در این جلسه مورد بحث قرار گرفت ، کمبود ساختمان مناسب برای مدرسه راهنمائی تحصیلی اردکان بود .

در این مورد گفته شد : با اینکه بخش اردکان متجاوز از سه هزار نفر دانش‌آموز دارد ودانش‌آموزان مدرسه راهنمائی دراین منطقه بالغ بر پانصدنفر هستند ، متاسفانه تاکنون ساختمان مناسبی برای مدرسه راهنمائی‌تحصیلی‌دراردکان ساخته نشده و از دوباب خانه قدیمی استیجاری به عنوان مدرسه راهنمائی استفاده می گردد که این خانه‌ها فاقد هرگونه تجهیزات ووسائل لازم واز نظر بهداشت‌نیز مناسب نیست . متاسفانه باین‌نکته نیز باید اشاره شود که باوجود فرارسیدن زمستان ، هنوز قسمتی از کلاس های این مدارس فاقد نیمکت و بخاری میباشد

پزشك

بحث دیگر اعضای هیات دراین جلسه درباره کمبود وسایل‌درمانی وبهداشتی در اردکان بود ازطرفی دربخش اردکان که جمعیت‌آن‌بالغ بر ۸۴ هزارنفر است بیش از یک نفر پزشک زندگی نمیکند و معلوم است که این پزشک به تنهائی نمی تواند جوابگوی مراجعات درمانی مردم بخش باشد . با اینکه کرارا این موضوع بامقامات بهداری استان در میان گذاشته شده ، متاسفانه تاکنون در مورد اعزام پزشک اقدامی صورت نگرفته و تقاضای اهالی بحال خودباقیست.

اعضای هیات در دنباله این بحث بمشکل تلفن کاریر اشاره کردند و یادآور شدند :

با اینکه نصب تلفن کاریر در اردکان در برنامه پنجم عمرانی منظور گردیده است هنوز ازاجرای این طرح خبری نیست .

تقاضای اهالی این است که مسئولین امر نسبت به نصب این وسیله ارتباطی اقدام سریعتری مبذول دارند .

تاسیس بانك کشاورزی

اکثر جمعیت بخش اردکان را کشاورزان ودامداران تشکیل می‌دهد .

بااینکه وزارت تولیدات کشاورزی ومنابع طبیعی جهت تقویت بنیه مالی دامداری و کشاورزی نقاط مختلف کشور تسهیلاتی‌فراهم کرده ومی‌کند ، ولی تاکنون در مورد کشاورزان ودامداران این منطقه کمک مالی منظور نکرده است از این‌رو کشاورزان بخش اردکان از مسئولین امر تقاضا دارند ، برای برخورداری ازکمکهای‌دولت، با تاسیس شعبه بانک کشاورزی در اردکان موافقت شود .

اداره ثبت

تقاضای دیگر اهالی تاسیس اداره ثبت در اردکان است‌که امیدواریم مورد توجه واقدام قرار گیرد

از مشکلاتی دیگر که مردم با آن روبرو هستند ، فقدان خانه مسکونی جهت کارمندان دولت در اردکان میباشد . ازآنجا که در اکثر شهرستانها خانه سازمانی برای کارمندان ساخته شده اهالی و بخصوص کارمندان دولت در اردکان از اولیای‌امورتقاضادارند، نسبت به انجام طرح خانه‌سازی در این بخش نیز توجهی مبذول‌گردد.

مشکلی که حل شد

درجلسه اخیر هیات مشورتی ، اعضای هیات از توجه مقامات آموزش و پرورش نسبت به اعزام دبیر به اردکان و تکمیل کادر آموزشی مدارس شهر تشکر کردند وباردیگر آرزو نمودند که دیگر مشکلات فرهنگی بخش نیز بالطف مسئولان آموزش و پرورش هرچه زودتر برطرف گردد .

سخنرانان‌این‌جلسه هیات‌مشورتی آقایان رحمت‌اله شمس‌الدینی ـ حاج کهیارشرفیان ـ دریاادهمی‌ـ حاج علی‌افشار‌ـ عین‌اله حسینی ورحمت اله کمالی بودند .

لبخندی برزمستان!

بار هیزم را به دوش کشیده و درسرمای‌زمستان به آسمان لبخند می‌زند ، او گابانو نام دارد و در یکی از روستاهای مسجدسلیمان‌زندگی میکند ، در خانه‌اش از بخاری‌های نفتی و برقی خبری نیست و درسرمای جان‌فرسای زمستان چاره‌ای ندارد جز این که هیزم خشک درختان را در خانه‌اش انبارکندتا به سردی زندگی‌اش گرمی ببخشد.
عکس از خبرنگاراطلاعات در مسجدسلیمان

شهردار دوگنبدان استعفاءداد

گچساران : انجمن شهر دوگنبدان با استعفای آقای فریبرز امیدی شهردار این شهرستان موافقت کرد .

آقای امیدی استعفای خود را در جلسه اخیرانجمن شهر دوگنبدان تسلیم انجمن کرد و علت استعفای خود را چنین ذکر نمود :

ـ چون به سمت سرپرست کمیته یکی از احزاب در فرمانداری کل کهکیلویه و بویراحمد انتخاب شده‌ام ، لذا با مسئولیت بیشتری که در پست جدید دارم ، فرصتی برای انجام خدمت در شهرداری و همکاری با انجمن‌شهر دوگنبدان ندارم !

بنابه اظهار آقای کریم مهرابی رئیس انجمن شهر دوگنبدان تاکنون در مورد انتخاب شهردار جدید اقدامی صورت نگرفته و به احتمال زیاد شهردار جدید دوگنبدان در جلسه آینده انجمن شهر انتخاب خواهد شد .

در بندر خرمشهر ۱۰۰ ساعت سرقت شد !

خرمشهر :عده‌ای ازبازرگانان ضمن تحویل گرفتن اجناس و کالا های تجارتی خود ازانبار بندر بوشهر خرمشهر متوجه شدند یکصد عدد ساعت دریکی از انبار های بندر به سرقت رفته است!

ماموران انتظامی خرمشهر پس ازتحقیق ، ساعت‌فروشی بنام شعبان را که گفته میشود ساعت‌های سرقت شده را خریده است دستگیر کردند . بازجوئی ازوی ادامه دارد.

چند خبر از اصفهان

اصفهان : شانزده نفر از روسای‌دانشگاه های کشورهای عضو پیمان « سنتو » ضمن ملاقات با آقای دکتر معتمدی رئیس دانشگاه اصفهان از قسمت های مختلف این‌دانشگاه دیدن کردند .

***

بدعوت‌تیمسار سرلشگربرومند فرمانده مرکز توپخانه وپادگان اصفهان آقای کیانپور استاندار اصفهان در زمینه مدیریت برای افسران مرکز توپخانه‌ـ ژاندارمری و شهربانی درسالن جمعیت شیر و خورشید سرخ مطالبی‌ایراد نمود وبه‌سئوالات حاضرین در جلسه پاسخ داد.

●

کنفرانس انتشاراتی اداره‌کل تعاون و امور روستا های‌استان اصفهان با حضور آقای‌کیانپور استانداراستان اصفهان‌گشایش یافت .

این کنفرانس با همکاری‌اداره کل اطلاعات استان اصفهان ترتیب یافت.

●

چهارمین جلسه کمیته ملی حمایت ازمصرف کننده‌اصفهان با حضور آقای مهرابی معاون اتاق اصناف در محل کمیته تشکیل شد . در این جلسه رابطین هریک از کمیته های فرعی انتخاب شدند .

●

کارگاههاو تاسیسات هنرستان صنعتی شماره ۲ اصفهان‌مورد بازدید آقای‌محمدمانی شهردار اصفهان و چندتن از مسئولان فنی شهرداری قرار گرفت .

●

در سومین‌روز کلاس‌آموزشی عمران و نوسازی اداره کل تعاون و امورروستا های‌استان اصفهان قانون اصلاحی ثبت توسط آقای کاویانی نماینده اداره ثبت‌اسناد و املاک‌استان اصفهان برای‌کشاورزان‌تشریح شد . در این‌کلاس ۲۵۰ نفراز اعضای انجمن های دهات و شهرستان اصفهان شرکت دارند .

●

پروانه های کسب اعضای صنف مکانیک‌ماشین های‌سنگین اصفهان توسط تیمسار سرلشگر شیروانی رئیس اتاق اصناف اصفهان بین آنان توزیع‌گردید.

ورزش

فوتبال

باغبادران : تیم فوتبال پرسپولیس باغبادران ، بین شش تیم صاحب مقام اول شد و تیم‌های فوتبال کرچگان و شاهین رتبه های دوم و سوم را بدست آوردند . در پایان مسابقات جوایز نفرات تیم های برنده از طرف تربیت بدنی باغبادران اهداء گشت .

بدمینتون

شهرکرد : بیست نفر از ورزشکاران شهر کرددر مسابقات‌انتخابی بدمینتون گروه پسران شرکت کرده‌بودند که مسابقات آنان بطور دو حذفی انجام شد ودر نتیجه پرویز محمدپور ـ کریم نظری ـ جواد غرانی و حمید کسائی به ترتیب اول تا چهارم شدند و در گروه دختران که ۲۵ نفر شرکت داشتند دوشیزگان : شهلا نادری ـ ناهید نادری ـ نیره حسینی زاده و زهرا نادری مقام های اول تا چهارم بدست آوردند .

فوتبال

فلاورجان : هشت تیم فوتبال مسابقات دستجات آزاد فلاورجان را آغاز کردند که به قهرمانی تیم‌فوتبال پرسپولیس پایان یافت . در این مسابقات تیم های فوتبال دو باشگاه تاج و عقاب در رده های دوم و سوم جای گرفتند .

دو صحرانوردی

شهرضا : مسابقه دو صحرانوردی شهرضا انجام گردید و اکبری نجم ـ مسعود حقیقی ـ علی بازیاری ـ محمد اقلیمی ـ قباد ارمین و نوروز فرمانی به ترتیب‌اول تا ششم شدند .

کشتی

اصفهان : درپایان مسابقات کشتی‌آزاد آموزشگاه های ناحیه دو اصفهان تیم دبیرستان های رضائیه ـ هنرستان صنایع روستائی و دبیرستان هاتف اول‌تاسوم شدند . نفرات اول اوزان ششگانه این مسابقات را حاج هاشمی ـ فخرالدین طباطبائی ـ بیضاوی ـ کورنگ ـ بهشتی و کیوانفر تشکیل میدادند و در کشتی فرنگی که تیم های دبیرستان های هاتف و نعمت اول ودوم شده بودند افشاری ـزارعی ـ رضوی ـ صالحی‌و حسینی‌مقام ها ی‌اول اوزان پنجگانه را بدست آوردند .

شوخی جوان از فرنك بازآمده

مادرش راتاپای مرگ پیش برد!

شیراز :جوانی بنام‌بهرام‌ضیغمی پس‌از چهارده سال و هشت ماه که در امریکا به تحصیل اشتغال داشت بی‌خبر برای دیدن خانواده‌اش به شیراز آمد و مستقیما عازم خانه شد . مادرش که در محوطه حیاط مشغول‌انجام دادن کار های خود بود بادیدن مردی در هیئت فرنگیان در مقام اعتراض برآمد و به‌وی حمله‌ور شد ولی این جوان خود را به مادرش معرفی نکرد و سرانجام این شوخی سبب‌گردیدمادر بهرام نقش زمین گردد. و ساعتی در اغماء به‌سر ببرد .

خبرنگار اطلاعات در شیراز گزارش داد :

ـ به فریاد های مکرر مادربهرام آقای ضیغمی پدر وی وسرپرست سابق شهرداری شیراز به بالین همسرش شتافت و پس از تلاش زیاد اورا که بهوش آورد و ماجرای بازگشت فرزندشان که ناغافل بخانه آمده بود باوی در میان نهاد، این ماجرا اینکه‌زبانزد مردم شیراز شده است .

حوادث

کشف جسد

اصفهان : جسد کودک دو ماهه‌ای در مسجد جامع اصفهان کشف شد . پزشک قانونی علت‌مرگ رابی غذائی و سرماخوردگی طفل اعلام کرد.

تصادف

آباده : تریلی شماره (۲٤٦٤۹) تهران الف به رانندگی غلامرضا هدایتی در ۱۸ کیلو متری ایزدخواست آباده با پیکان شماره ۲۱۱٦۹ تهران ـ ج به رانندگی عزت‌الله یزدانی تصادف کرد . در این حادثه دو نفر از سرنشینان دو وسیله نقلیه به سختی مجروح شدند . مجروحین به‌درمانگاه ایزد خواست انتقال یافتند.

کت قاچاق

آباده : تعداد ۱۲٤ دست کت خارجی (قاچاق) از دو نفر به اسامی : محمد رضا نادری و مرتضی‌نادری کشف شد و تحویل اداره دارائی آباده گردید.

کشف سیگار قاچاق

آباده : توسط مامورین گروهان ژاندارمری آباده تعداد ۳۰۰۰ نخ سیگار وینستون خارجی از اتوبوس شماره (۷٦۳٦٤) تهران الف به رانندگی ناصر زرندی بدست آمد .

رئیس دادگاه اتاق اصناف :

فاکتورهای خرید را کنترل کنید

شیراز : عده‌ای از زنان‌شیراز آمادگی خود را جهت همکاری با کمیته حمایت از مصرف کننده اعلام کردند .

این عده در جلسه‌ای که با حضور آقای علی سامی رئیس کمیته حمایت از مصرف کننده و سایر اعضای کمیته تشکیل شد شرکت کردند .

در این جلسه آقای مهندس سیاوشکارگررئیس اتاق‌اصناف شیراز ضمن تشریح قانون‌نظام صنفی ، ازهمکاری بانوان‌عضو کمیته ملی حمایت از مصرف کننده سپاسگزاری کرد .سپس آقای علی ایزدی رئیس دادگاه اتاق اصناف شیراز ضمن بیانات مشروحی نحوه مبارزه باگران فروشی را تشریح نمود و در پایان جلسه آقای ناصر امامی عضو هیئت مدیره کمیته ملی حمایت از مصرف کننده نیز از همکاری بانوان در امر مبارزه با گرانفروشی تشکر کرد وآقای علی ایزدی‌چندمورد ازمشکلات کار مصرف‌کننده را بیان نمودو اظهار داشت :یکی از مواردی که توجه به آن ضرورت کامل دارد کنترل دقیق فاکتورهائی است که از طرف فروشندگان ارائه میشود ، چه بسیار دیده شده که‌این فاکتور هاساختگی است و درپاره‌ای اوقات کسبه خود فاکتورهای خرید راتنظیم میکنند وبه خریدار نشان داده و با مطالبه درصد تعیین شده جنس خود را گرانترمیفروشند.

همسری برای ییلاق وهمسری برای قشلاق!

شهرضا : مرد مسنی‌بازن‌نسبتا جوانی ، در حالی که دادخواستی در دست داشتند به‌دادگاه حمایت خانواده شهرضا مراجعه کردندتا دادگاه برای مرد گواهی ازدواج مجدد صادر کند .

مرد که حیدربوربور نام دارد به خبرنگار اطلاعات گفت : ۵۳ سال دارم و ۱۹ سال قبل با همسرم «گلدسته» که اکنون ۳٦ سال دارد دارم ، شغل من دامداری است و از این راه درآمد خوبی دارم . ازدواج کردم که ٦ فرزند از او وی افزود : چون همسرم«گلدسته» با داشتن ٦ فرزند نمیتواند در امور دامداری بمن کمک کند با یکدیگر مذاکره کردیم و اوموافقت نمود که من همسر دیگری اختیار کنم . تا در امور دامداری به من کمک نماید . زیرا در طایفه مازن در دامداری نقش مهمی را بعهده دارد .

حیدر بوربور در دنباله سخنان خود گفت : اگر دادگاه گواهی مورد نظر را صادر کند قصددارم «گلدسته» را در ییلاق نگهدارم تا به فرزندانم برسدو باهمسر دیگری که خواهم گرفت با او به قشلاق در اطراف کازرون‌میروم و باکمک او به گوسفندان خود رسیدگی میکنم و در فصل بهار نیزبه‌ییلاق باز میگردیم .

در این موقع حیدر و گلدسته وارد اتاق رئیس دادگاه حمایت خانواده شدند تا تکلیف آنان را روشن کنند .

روستای «رستمی» اهرم در مقابل طوفان دریا بی‌دفاع است

روستای « رستمی » از توابع‌بخش اهرم که درکنار دریا قراردارد در مقابل طوفانهای سهمگین دریا بی‌دفاع است وهر ساله از این راه خسارت زیادی به اهالی قریه « رستمی »وارد میشود .

این موضوع را گروهی از اهالی روستای رستمی طی نامه‌ای‌که به انجمن شهرستان‌بوشهرارسال داشته عنوان کرده اند . در این نامه ذکر شده است :

ـ برای احداث موج‌شکن در این روستا تاکنون مبلغ ۲۲۸۰۰ ریال از محل صدی دو انجمن عمران قریه « رستمی» جمع‌آوری شده است و اهالی‌حاضرند بمحض‌شروع ساختمان موج‌شکن مبلغ هشتاد هزار ریال دیگر کمک نمایند .

خواستهای دیگر اهالی این روستا تامین آب و برق ، وراه مناسب و بهداشت کافی میباشد .

نیازمندیهای اهالی روستای مذکور در جلسه اخیر انجمن شهرستان بوشهر مطرح گردیدو اعضای انجمن ضمن بحث و بررسی پیرامون خواستهای اهالی قریه « رستمی » از مقامات مسئول تقاضا کردند در اینمورد هرچه زودتر اقدام شود .

راه بوشهر ـ شیراز

استانداری بوشهر در مورد راه فعلی بوشهر ـ شیراز اعلام داشت: قسمت هائی که وسیله مقاطعه کار بایستی مرمت گردد ، وسیله نماینده مربوط به مقاطعه‌کاران دستورات‌لازم داده شده تا رفع نقص گردد .

جاده دالکی ـ کنارتخته

دراین هنگام انجمن طی نامه‌ای از استاندار بوشهر تقاضا کرد . تا از وزارت راه سئوال شود اسفالت‌جاده دالکی‌وکنارتخته کی تمام میشود ؟

ثانیا جاده کنارتخته که به‌کتل‌های « مسلو» و « رودک» منتهی می شود، درچه‌تاریخی خاتمه خواهد یافت ، زیرا دو کتل مزبور که بجاده مرگ معروف هستند ، سالانه خسارات جانی و مالی فراوانی بوجود آورده ومی آورند .

اسفالت

آقای علی اشرف لیراوی نماینده بخش دیلم طی نامه‌ای بانجمن‌نوشت: اکنون که شهرداری بندر دیلم بودجه‌ای معادل دو میلیون ریال در اختیار دارد با در نظر گرفتن اهمیت موضوع از لحاظ سلامت مردم ورفع اشکال عبور ومرور در صورتی که مقامات استانداری مصلحت‌بدانند، از محل بودجه مزبور بااصول‌صحیح نسبت به اسفالت میادین و کوچه‌ها اقدام گردد .

ایجاد سد

اهالی چغابور ـ آب سبزه ، دهداری فقیه و صالحی طی نامه‌ای از مسئولین امر خواستار شدند روی زمین های کشتکاری و قابل زراعت از کوی حسین‌زائری تاکشتکار چغابور سدی بسته شود .

خانم شجاع‌الدین تنگستانی وآقای محمدباقر سملی نمایندگان اهرم ، طی نامه‌ای بانجمن نوشتند ، چون‌زارعین امکان پرداخت کلیه بدهی خود را به بانک ندارند از این‌رو تقاضادارند، بانک کشاورزی تا آخر تیر ماه۱۳۵۳ پرداخت آنرا تمدید نماید .

اعزام پزشك

سپس آقایان : بحرانی و نورانی تقاضا کردند که جهت درمانگاه دهستان جم که جمعیتی بالغ بر ده هزار نفر جمعیت دارد ، یکنفرپزشک اعزام شود .

آنگاه آقای حسین تریاپان گفت : در گرمابه شهرداری بوشهر رعایت بهداشت نمیشود .

سپس خانم صغری کنگونی و آقایان ضرغام حیدری و علی‌اشرف لیرادی نمایندگان بخش‌گناوه و دیلم هریک در مورد تامین آب آشامیدنی بخش‌ها سخن گفتند .

یکی از سه تن نمایندگان گفت :

بااینکه سه دستگاه تانکر آب برای رفع‌نیاز باین دو بخش اختصاص‌داده شده ، مع‌الوصف کفاف کلیه مردم این بخش‌هاوروستاهای تابعه‌رانمیدهد و تنها راه علاج وچاره کمبود آب‌در این مناطق کشیدن لوله‌آب ازرودخانه کارون باین مناطق می‌باشد .

درهمین جلسه در مورد ایجاد سردخانه در بوشهر ، واگذاری۲۰۰۰ متر مربع زمین از زمین های شهرداری به انجمن شهرستان و همچنین درمورد تامین آب بوشهر برازجان مذاکراتی صورت‌گرفت.

بندربوشهر خبرنگار اطلاعات

لجبازی زن همسایه، مراحامله کرد!

صدیقه حواری یکی از زنان «مفت آباد» اصفهان‌که دارای چهار فرزند میباشد ، چندی پیش تصمیم گرفت که دیگر حامله نشود ، بهمین منظور بیکی از کلینیک های اصفهان مراجعه کرد و مقداری قرص ضد حاملگی‌گرفت صدیقه که در کلینیک فراموش کرده بود طرز استفاده‌از قرصها را بپرسد . بناچار به زن همسایه که چند روزقبل بخاطر بازی بچه‌ها در کوچه باوی نزاع کرده بودمراجعه کرد و از او خواست تا او را در مورد نحوه استفاده قرصها راهنمائی کند .

زن همسایه که بر سر دعوای قبلی از صدیقه دل پرخونی داشت او را عوضی راهنمائی کرد ! صدیقه به خانه بازگشت و دستور زن همسایه را موبمو اجرا کرد ولی پس از چندی با کمال تعجب متوجه شد که حامله شده است .

صدیقه‌جریان رابا چند زن دیگر درمیان گذاشت و آنان طرز استفاده از قرص‌ها را برای وی تشریح کردند. در این وقت صدیقه دریافت که زن همسایه نحوه استفاده از قرص‌ها را به‌او عوضی گفته است صدیقه که با داشتن ٤ فرزند از بارداری خود ناراحت شده بود بمرکز رفاه خانواده رفت و از مسئولین کلینیک بهداشت و تنظیم خانواده خواست تا هرطور شده از حاملگی‌وی‌جلوگیری کنند . صدیقه در مقابل سئوال مسئولین کلینیک که مگر از قرصها استفاده نکرده‌ای گفت : لجبازی زن همسایه موجب شد که بار دیگر برخلاف میل باطنی خود حامله شوم .

اصفهان خبرنگار اطلاعات

توضیحات مقامات مسئول

شرکت برق منطقه‌ای اصفهان در مورد مطلبی که چندی پیش تحت عنوان « مساله برق دلیجان» در همین درج گردید ، توضیح داد :

اداره برق دلیجان بعهده شهرداری بوده و ارتباطی با مناطق تحت مدیریت این شرکت ندارد ، بنابراین رفع هرگونه نقصی در این مورد بعهده شهرداری محل میباشد.

ضمنا در مورد بهره برداری ازنیروگاه جدیدالتاسیس نیز بمجرد پایان کار های فنی و تحویل برق دلیجان اقدام لازم بعمل خواهد آمد ..

همچنین اداره ثبت شهرستان اصفهان طی نامه‌ای درمورد مطلب «دیوار چین است یا دیوار غصبی» که‌چندی پیش در همین صفحه چاپ شد توضیح داد که : موضوع تقاضای ثبت حقیقت ندارد .

دانشجویان امریکائی در اداره سرپرستی

شیراز : هیجده نفر از استادان و دانشجویان کالج «مکالستر» آمریکا از اداره سرپرستی روزنامه اطلاعات استان فارس دیدن کردند وبا نشریات مختلف‌موسسه‌اطلاعات آشنا شدند . این عده بمنظور بازدید از آثار تاریخی ایران به‌کشور ما سفر کرده‌اند.

نزول برف و باران در شهرهای جنوب

باران راه‌خوردورق ـ شادگان را بست

ریزش برف نه‌تنها رفت‌وآمد وسائط‌نقلیه را دچار اشکال میکند بلکه باعث لغزندگی معابر و زمین خوردن عابرین نیز میگردد ، عکس دریکی‌ازخیابانهای شیراز برداشته شده‌ویك عابر را درحالیکه روی برف کنترل خود را ازدست داده است نشان میدهد .

بدنبال ریزش برفو باران در سراسر کشور ، در اغلب مناطق فارس و اصفهان نیز برف بارید .

گزارش خبرنگار مادر شیراز حاکیست :

از دیروز در کلیه نقاط‌فارس برف و باران باریده و همچنان ادامه دارد .

ریزش برف در مناطق کوهستانی بیشتر از داخل شهرهاست .

در اصفهان

ریزش برف در اصفهان که از بامداد دیروز آغاز شد . هوای این شهر را سرد کرد و بعلت یخبندان اسفالت خیابانها عبور و مرور وسائط نقلیه در آن‌ها بکندی انجام می‌گیرد.

طبق گزارش خبرنگاران ما:در انارک ، اردستان ، نطنز ، کمیجان ، نیستانک ، خوانسار، گلپایگان ،شهرضا ،فریدونشهر، دادن ، شهرضا ، برف بارید و ریزش برف در بعضی از این شهرها همچنان ادامه دارد .

ضمنا بر اثرریزش برفسنگین جاده‌های فرعی فریدونشهر ـ داران ـ فریدونشهر ـ چادگان و همچنین راههای فرعی و کوهستانی‌داران از برف‌مسدود شده است .

در آبادان

باران شدیدی که از دو روز پیش در آبادان آغاز گردید ، هوای این شهر را سرد کرد.

در شادگان

با ریزش باران راه خاکی خوردورق ـ شادگان بسته‌شد.

بقیه در صفحه مقابل

مقتوله آبادانی حامله بود!

آبادان- بدنبال «نبش قبر» زهرا زن جوان آبادانی‌بازپرس و پزشک‌قانونی تحقیقات‌دامنه‌داری را پیرامون کشف علت مرگ وی آغاز کردندوهمانطور که قبلا باطلاع رسید پزشک قانونی پس از معاینه از جسد زهرا اعلام کرد که وی قبلا مورد تجاوز قرار گرفته وپس از قتل مدفون گردیده است.

صبح دیروز پزشک قانونی در معاینات مجددی که از جسد زهرا بعمل آورد اعلام داشت که مقتوله هنگام مرگ حامله نیز بوده و بطور یقین مرگوی بدنبال یک ماجرای عشقی صورت گرفته است.

در حال‌حاضر مامورین‌انتظامی در بدر در جستجوی قاتل یا قاتلین زهرا می‌باشند.

شوش از نظر امکانات درمانی فقیر است

با توجه باینکه شهر باستانی شوش از نظر عمران‌وآبادی در سال های اخیر پیشرفتهای زیادی نصیبش شده، ولی متاسفانه از لحاظ درمان و بهداشت آن چنانکه باید ،بجلو نرفته است. چرا که.

شوش باپنجاه‌روستای‌تابعه‌اش هنوز یک بیمارستان ندارد و اغلب دیده شده، بیمارانی از راه دور بامید درمان وارد این شهر شده و سرانجام با ناراحتی به محل خود باز می‌گردند.

درشهر شوش یک درمانگاه کوچک وجود دارد که تعداد مراجعان آن در روز بیش از دویست نفر است.

مسلم‌است که یک درمانگاه و با یک پزشک جوابگوی این همه ارباب رجوع نبوده و نخواهد بود مهمتر از همه اینکه این مرکز درمانی باکمبود دارو مواجه است!

با توجه باین موضوع‌ونگرانی مردم ازوضع درمان معلوم‌نیست که مرکزبهداشت با آن‌ساختمان عظیم و طویلش چه صیغه‌ای است؟ و اصولا برای چه‌کاری ساخته شده است؟

شوش - خبرنگار اطلاعات

برگزیده شدند

رامهرمز: در جلسه‌ای که باحضور آقایان :هلاکوئی بخشدار رامهرمز - خالصی رئیس آموزش و پرورش منطقه‌ای رامهرمزو سیدی‌زاده رئیس اداره پیشاهنگی رامهرمز تشکیل شد، اعضای هیئت رئیسه انجمن اولیاء و مربیان کودکستان رامهرمز انتخاب شدند.

بازدید مدیر کل مخابرات استان خوزستان از مسجد سلیمان

آقای مهندس عبدالوهابی‌مدیر کل مخابرات استان خوزستان از مسجد سلیمان بازدید نمود و در ضیافت ناهاری که ازطرف آقای حسن پور رئیس ارتباطات شرکت نفت مسجد سلیمان ترتیب داده شده بود شرکت کرد.

رئیس اتاق اصناف مسجدسلیمان

از اقدامات اتحادیه صنف خبازوآردفروش این شهر اظهار رضایت کرد

آقای شهنی رئیس اطاق اصناف مسجد سلیمان هنگام سخنرانی

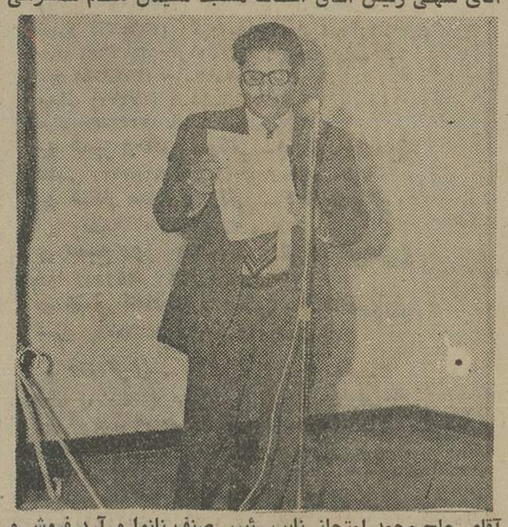

آقای حاج محمد امتحانی‌نایب رئیس صنف نانوا و آرد فروش و بازرس اطاق اصناف مسجد سلیمان.

در جلسه پرشور اتحادیه صنف خباز و آرد فروش که روز جمعه در سالن شهرداری تشکیل شده بود آقای شهنی رئیس اطاق اصناف مسجد سلیمان از وضع کار اتحادیه خبازان وآرد فروشان اظهار رضایت کرد وگفت مسلماباکوشش های آقای حجازی رئیس اتحادیه و آقای حاج محمد امتحانی نایب رئیس این اتحادیه و بازرس اطاق اصناف وضع نان شهر مسجد سلیمان رضایت بخش شده و از یکایک آقایان تشکر مینمایم آنگاه آقای حاج محمد امتحانی نایب رئیس اتحادیه خبازان و بازرس اطاق اصناف پشت میکروفن قرار گرفت و چنین گفت: بنام نامی شاهنشاه آریامهر

جناب آقای شهنی ریاست محترم اطاق اصناف شهرستان مسجد سلیمان برای اینجانب بسی مایه افتخار است که دراین هنگام بعنوان نماینده اتحادیه صنف نانوا و آرد فروش سخنانی چند ایراد مینمایم و از آنجائیکه بنا به امر متاع مبارک پدر تاجدار شاهنشاه‌آریامهر کار مردم به مردم سپرده شده و باتوجه به منویات ملوکانه نتایج انقلاب سفید شاه و ملت یکی پس از دیگری مثمر ثمر واقع شده است و امروز دیگر جای هیچ ابهامی برای ما ملت ایران باقی نیست اینک با خیالی راحت و آرام و ایده‌ای راسخ هم خود را صرف پیش برد نتایج حاصله نموده و با توجه به قانون نظام صنفی که اخیرا نیز بامر ملوکانه‌رشته امور بدست خود کسبه داده شده است ضمن اظهارسپاسگزاری و قدردانی از افتخاری که نصیب ما گشته امیدواریم که در سایه رهبری های خردمندانه پدر تاجدار بتوانیم قدم های مثبتی در این راه برداریم.

زنده و جاوید باد شاهنشاه آریامهر - پاینده ایران

باران راه:

بقیه ازصفحه مقابل

با بسته شدن‌این راه‌شدسی‌ها و روستائیان مجاور باین شهر برای سفر از تنها راه‌شوسه شادگان - دارخوین استفاده می‌کنند اما جاده شادگان - دارخونین نیز که بجاده اهواز - آبادان متصل می‌گردد، بسیار خراب بوده و در اغلب نقاط آن دست انداز های وحشتناکی وجود دارد.

گروهی از مسافرینی که از آبادان بشادگان آمده بودند، بخبرنگار ما در این شهر گفتند:

با اینکه بارها در مورد راه ارتباطی‌شادگان‌بادیگرشهرستان ها در جراید مطالبی نوشته شده ولی متاسفانه تاکنون‌اقدام موثری درترمیم این جاده‌صورت نگرفته است.

خبرنگار ما در شادگان می‌نویسد:

از ده سال پیش قرار شدکه ساختمان این راه آغاز گردد اما این کار عملی‌نشد تا اینکه در سال‌گذشته ساختمان‌اساسی این جاده در انجمن شهر خرمشهر تصویب شد اما انجام این کار فقط حرف بودوگویا احداث جاده خوردورق - شادگان دربوته فراموشی‌سپرده شد!

از این جا و آنجا

اصفهان: بمنظور تعیین مسیل زاینده رود، ازسازمان آب منطقه‌ای اصفهان خواسته شد تا نقشه تازه‌ای از مسیر زایندمرود تهیه کندو دراختیار استانداری قرار دهد.

این تصمیم در جلسه‌ای که باحضور آقای‌کیانپوراستاندار وچندتن از مسئولان شهری اصفهان در محل استانداری تشکیل شده بود اتخاذ گردید.

تشکیل جلسه

شهرکرد: جلسه کمیته‌پیکار با بیسوادی استان چهارمحال و بختیاری در دفتر کار آقای مهندس معتدل استاندار تشکیل شد. در این جلسه پیرامون بودجه سال ۱۳۵۳ کمیته‌پیکار با بیسوادی و بازدید اعضای کمیته از کلیه کلاس هادرسطح استان تبادل‌نظرشدو تصمیماتی اتخاذ گردید.

انتخاب اعضاء

رامهرمز: آقایان: بذرکار- قنواتی - شیروانی -وثوق- ثابتی و بلائپور بسمت‌اعضای هیئت مدیره انجمن همکاری خانه ومدرسه دبستان پارسای رامهرمز برگزیده شدند.

تشکیل اردو

بندر بوشهر: اردوی جویندگان‌وسیاران پیشاهنگان پسر بندربوشهر تشکیل‌شد. سرپرست این اردو آقای‌حسن سیمرد رئیس اداره پیشاهنگی استان بوشهر است.

جلسه شورای اداری

شهرضا: جلسه شورای اداری شهرستان شهرضا با حضور آقای مهندس گرجی فرماندار این شهرستان تشکیل شد. در این جلسه پیرامون تحویل و تحول برق دهاقان- رفع و اصلاح پیچ‌های‌افتخاریه کنترل حرکت تانکر های نفت کش - اکیپ سیار آزمایش رانندگی و چند مسئله دیگر مذاکره شد و تصمیماتی اتخاذ گردید.

توزیع سیمان

خرمشهر: سهمیه سیمان خرمشهر طبق برنامه تنظیمی متقاضیانی که پروانه رسمی ساختمان دردست دارندتوزیع میشود.

تلویزیون

برنامه های تلویزیون ملی ایران

مراکز: آبادان-شیراز - اصفهان

بخش اول

۱۲ اخبار
۱۲٫۰۵ چشمهای زیبای‌آگاتا
۱۲٫۳۰ موسیقی ایرانی
۱۳ ایران‌زمین
۱۳٫۳۰ جزیره گیلیگان
۱۴ اخبار

بخش دوم

۱۷٫۳۰ اخبار
۱۷٫۳۵ روستائیان -اینجا و آنجا
۱۸ کودکان: داستان‌خانواده و ماجراهای تن تن
۱۸٫۳۰ اخبار از سراسر کشور- اخبار ورزشی
۱۹ فیلیپر
۱۹٫۳۰ شهرآفتاب
۲۰ اخبار
۲٫۳۰ ترانه های ایرانی
۲۱ روزهای زندگی
۲۱٫۵۰ مجله تئاتر
۲۲٫۱۵ تئاتر

برنامه دوم -مرکز اصفهان

۲۳٫۲۰ بیست و چهار ساعت
۱۹ موسیقی و تصویر
۱۹٫۳۰ اتاق اخبار
۱۹٫۳۵ دنیای والت‌دیسنی- «مرخصی»
۲۰٫۲۲ روزنه «تلویزیون و جهان» قسمت سوم
۲۰٫۵۰ واریته
۲۱ اخبار از برنامه دوم
۲۱٫۳۰ نام ها و نشان ها (مسابقه)
۲۲سریال سینمائی: مادیگان- داستان این‌هفته «حادثه‌ناپل» باشرکت: ریچاردویدمارک- رافوالونه- کارگردان - بوریس ساگال

بارندگی کم‌سابقه دراندیمشک

اندیمشک: از نیمه شب دیشب باران شدید و کم سابقه‌ای در اندیمشک شروع‌به ریزش کردکه بمدت چند ساعت ادامه داشت. بدنبال این بارندگی سیلاب در خیابان ها و کوچه‌های این‌شهر براه افتادوبعضی از مدارس که‌در محاصره سیلاب‌قرار گرفته بودتعطیل یابصورت نیمه‌تعطیل درآمد. ضمنا بااین بارندگی کم‌سابقه رودخانه خشک بالارودکه درجوار این شهر قرار دارد پرآب شده وبحال طغیان درآمده‌است.

از دسیاوش بشیری

۱۵۰۰۰ کیلومتر سفر به قلب ایران ۲۵

شاه‌عباس کبیر تصنیف میساخت و ساز هم میزد

به‌طاق ابروی مردانه اوست
شاه عباس گویندگان و شاعران زمان خود را نیز تشویق می‌کرد و هریك را که درشاعری استادتر ودردوق ودانش و قریحه از دیگران برتر بودند، برجمع مصاحبان وندیمان خویش می‌افزود:

یکی از شاعران دربار شاه عباس «مولانا وجیه‌الدین شانی‌تکلو» است که در اوائل سال ۱۰۰۲ هجری در اصفهان‌منظور نظر شاه‌عباس شد و در زمره ندیمان وی درآمد. دو سال بعد یعنی در سال ۱۰۰۴ هجری، روزی که شاه‌عباس سفیران عثمانی و «ازبك» را بارداده بود، این شاعراشعاری راکه درباره یکی از غزوات حضرت علی علیه‌السلام و در ستایش ان حضرت‌واولاد اوسروده بود، در مجلس شاه‌عباس خواند وچون‌به‌این بیت رسید:

اگردشمن کشد ساعر،و گردوست
به‌طاق ابروی مردانه اوست

شاه عباس اظهار خرسندی فوق‌العاده‌کرد و دستور داد که در همان مجلس شاعر را در ترازوئی گذاشتند و مقابل او درکفه دیگر آن قدر طلا ریختند تا هم وزن‌شاعر شد و همه آنها را به شاعر صله داد.

این بخشش شاهانه، مایه تعجب شدو سایر شعرا کوشیدند از این طریق به دل شاه راه یابند. «ملالطفی» شاعر معروف آن زمان درین باره گفته است:

شاها ز کرم جهان منور کردی
ملک دل عالمی مسخر کردی
شاعر که بخاک ره برابر شده بود
برداشتی و برابر زر کردی!

نکته جالب آنکه شاه عباس بموسیقی و آواز هم عشق و علاقه بسیار داشت و خود تصنیف می‌ساخت‌و ساز می‌زد.

پیش از آنکه غزل تمامی از شاه عباس را نقل کنم بدنیست دو تک بیتی او را نیز با هم بخوانیم:

نه زهر شمع و گلم چون بلبل وپروانه داغ
یک چراغم داغ دارد، یک گلم در خون کشد.

★★

هر کس برای خود سر زلفی گرفته است
زنجیر از آن کم است که دیوانه پرشده است!

و اما معروف ترین غزل شاه عباس کبیر از این قرار است:

صحبت آمد و زد حلقه بردل و جانم
درش گشودم و شد تا به حشر مهمانم
نه هست هستم و نه نیستم، نمیدانم
که من، کیم، چه کسم، کافرم، مسلمانم؟
اگر مسخر کفرم، که بست زنارم؟
وگر متابع دینم، کجاست ایمانم؟
از این دو، هر دو نیم، بلکه‌عاشقم، عاشق
محبت صنمی کرده تا مسلمانم!
اگر هیچم واز هیچ کمترم، اما
یگانه گوهر دریای بحر(!) اسکانم
دو روز شد که دگر عاشقم، بجان عاشق
به نوگلی که برد نقد دین و ایمانم
عجب که از دلم عشق جان برد عباس
که درد بر سر درد است و نیست درمانم!

●●●

اقامتم در اصفهان طولانی شده است، برنامه سفر برای دیدار از یزد، نائین، اردکان، بافق، شهر کرد، داران - اصفهان، خوانسار، گلپایگان، شهرضا، همایونشهر و نجف آباد تنظیم شده است، حال آنکه هنوز دو برنامه مهم در پیش دارم: دیدار از ذوب آهن، این نگین درخشان صنایع ایران و گفتگو با دانشجویان دانشگاه اصفهان که وعده‌اش را داده بودم. از این دو برنامه دیدار از ذوب آهن را جلوتر می اندازم. از دفتر سرپرستی اطلاعات نامه‌ای برای ذوب آهن نوشته شده و مسئولان روابط عمومی وعده گذاشته‌اند که روز دوشنبه ساعت ۱۰ به دیدارشان برویم.

روز موعود باتفاق جعفری خبرنگار اطلاعات شالو کلاه می‌کنیم و پس‌از طی مسافتی‌و گذر تند از «فلاورجان» به ذوب آهن می‌رویم.

مسئولان روابط عمومی مشغول اسباب‌کشی از ساختمان قدیمی به ساختمان‌جدیدتری هستند واین دلیل عمده‌ای است که برنامه گفتگوی ما را با مدیر ذوب آهن آقای مهندس شیبانی که برادر آقای امیر علی شیبانی مدیر عامل ذوب آهن ایران است، به روز چهارشنبه موکول کنندو به عذرخواهی بگویند:

-میخواستیم قبلا تلفن بزنیم ولی خط راه ندادا! اجازه بدهید روز چهار شنبه‌برنامه دیدار شما را تدارك ببینیم.

با دماغ سوختگی راه رفته را بازمی‌گردیم به امید چهارشنبه و امااین‌چهارشنبه هم مثل دوشنبه حکایتی دارد!
هم مثل دوشنبه حکایتی دارد!

ادامه دارد

آگهی استخدام

کارخانه کانادادرای - کوکاکولا -سون‌آپ -اصفهان به یك‌نفرجهت‌مسئول فنی‌احتیاج داردشرایط‌استخدام دارا بودن تحصیلات از لیسانس‌به‌بالا درفنون‌پزشکی. داروسازی .دام‌پزشکی. رشته های تغذیه شیمی .دارا بودن معافیت غیر پزشکی یابرك خاتمه خدمت حداکثر سن زیر ۴۰سال- داوطلبین میتوانند با تلفن های ۴۲۵۵۵ -۴۲۶۶۶ و یا مستقیما به کارخانه‌کانادارای واقع در خیابان آبشار مراجعه کنید.

مدیر شرکت خوش‌طعم اصفهان - فرزین حکیمیان
آ-ش۴۰۶۰

جناب آقای مصلحی بخشدار اروندکنار

انتصاب شایسته شما رابه‌سرپرستی‌شهرداری اروند کنار تبریك گفته موفقیت شما را در راه خدمت به شاهنشاه آریامهر خواستاریم.

روستای‌سعدونی - ناصر شنانی - دامیخ‌حیاوی
آ-ش ۳۰۶۳

جناب آقای مصلحی بخشدار اروندکنار

انتصاب بجای شمارا بسرپرستی شهرداری اروند کنارتبریك گفته توفیق شما را در راه خدمت به شاه‌و وطن تبریك میگوئیم.

اروندکنار- محمود سلطانی‌پور - قدرت‌الله اسحاقی
آ-ش ۴۰۶۴

جناب آقای مصلحی بخشدار اروندکنار

انتصاب شایسته شما را به‌سرپرستی شهرداری اروندکنار تبریك میگوئیم.

اروندکنار - گرمابه - خلیج فارس - حسن اسکندری
آ-ش ۴۰۶۵

جناب آقای صدقیانی استاندار معظم خوزستان

تشکر مردم اروندکنار را در حسن انتخاب آقای مصلحی به سرپرستی شهرداری اروندکنار بپذیرید.

حاج سنگورنیراتی نماینده‌انجمن شهرستان
آ-ش ۴۰۶۶

تجدیدآگهی‌شماره۲مناقصه چوب مورخه ۱۵ر۱۰ر۵۲

پایگاه دریائی خرمشهر تعداد ۴ قلم چوب موردنیاز سال ۵۲ پایگاه و یکانهای تابعه رااز طریق‌مناقصه‌کتبی خریداری‌مینماید، پیشنهاددهندگان میتوانندبامراجعه به کارخانجات پایگاه (واقع درخرمشهر) ودریافت‌برك شرایطومشخصات مناقصه و نمونه قرار داد پیشنهاد خودرا طبق مفاد مندرج دربرك شرایط معامله تنظیم‌و حداکثر تاساعت ۹ صبح روز ۳۰ر۱۰ر۵۲ بدفتر کارخانجات تسلیم و رسید اخذ نمایند. پیشنهادات رسیده در ساعت ۱۰ صبح‌همان‌روزباز وقرائت‌خواهد شد.

اداره‌مناقصه‌گذار- پایگاه دریائی خرمشهر

قیمتهای جدیدهتل میامی

برای همشهریان اصفهانی وشیرازی

اطاق یکنفره ۶۵۰ ریال
اطاق دونفره ۸۵۰ ریال
با صبحانه و ۱۵٪ تخفیف‌مخصوص.

سرپرست: علی طباطبائی
۱-۲ آ-۷۳۸۲۰

استخدام

گروه مهندسین مشاور

جهت کار تمام وقت در تهران‌افراد ذیل را باحقوق و مزایای خوب استخدام می‌نماید.

۱- مهندس متخصص در محاسبات فنی بادرجه تحصیلی فوق لیسانس و حداقل پنجسال سابقه کار در این‌رشته-۲- مهندس معمار شهرساز باحداقل سه‌سال سابقه‌کار در رشته شهرسازی - ۳- تکنیسن در رشته های معماری تاسیسات ومحاسبات باحداقل پنجسال سابقه کار - ۴- حسابدار باسابقه‌کارکافی-داوطلبان‌جهت کسب‌اطلاع بیشتر می‌توانند همه روزه بغیر ازبعدازظهر پنج‌شنبه و تعطیلات از ساعت ۹تا۱۸ به خیابان پهلوی اول تخت طاوس خیابان منصور شماره -۳مراجعه فرمایند.

کارخانه اتومبیل سازی خاور

(شرکت سهامی عام) - دو نفر قالب ساز درجه یک که دارای برگ خاتمه خدمت یامعافیت باشند وسن آنها ازسی سال تجاوز ننماید استخدام می‌نماید -برای مصاحبه بکارگزینی کارخانه واقع‌درکیلو متر هشت جاده تهران ساوه در روزهای کار بجز ایام تعطیل رسمی وپنج‌شنبه‌مراجعه نمایند.

عده‌ای جوانان تحصیل‌کرده دیپلمه

★ **کارخانه تلفن سازی ایران**

بیست نفر دوشیزه یا بانو که حداقل دارای مدرک تحصیلی ششم‌ابتدائی باشند و سن آنها بیشتر از ۲۶ سال نباشد برای‌قسمت مونتاژ تلفن استخدام می‌نماید - واجدین شرائط که ساکن نارمک - تهران نو یاتهران پارس‌هستند می‌توانند بمحل کارخانه ۱۲کیلو متری جاده آبعلی جنب پمپ بنزین جایگاه اختصاصی هراز خیابان باشگاه کارمندان شهرداری مراجعه و یا بین ساعت ۱۴تا۱۵ با تلفن ۷۸۰۰۴۱ تماس بگیرند.

★ **یکواحد بزرگ صنعتی**

واقع درمحدوده تهران افراد ذیلرا بطور تمام‌وقت استخدام میکند: مهندس صنایع با دوسال‌سابقه کار و فارغ‌التحصیل در رشته مهندسی صنایع - تکنیسین برق با تحصیلات دیپلم و حداقل پنج سال سابقه کار -برقکار درجه یک با تحصیلات سیکل اول متوسطه و حداقل پنجسال کار - الکتروموتور پیچ‌درجه یک باحداقل پنجسال سابقه کار - متقاضیان می‌توانند با شماره تلفن۵- ۶۶۹۶۶۱ تماس حاصل نمایند.

باشند برای نمایندگی علمی داروئی در تهران و شهرستان بطور تمام وقت استخدام میشود لطفا به آدرس کارخانه دوپارجاده مخصوص کرج‌چیتگرروبروی‌کارخانه ژیان‌داخل‌بیست‌متری خاکی مراجعه نمایند.

★ **استخدام راننده**

کادر بنادر و گمرکات عده‌ای راننده که دارای گواهینامه پایه یک رانندگی باشند جهت خدمت در جلفای آذربایجان احتیاج دارد - داوطلبان می توانند برای اطلاع از شرائط استخدام ومدارک مورد لزوم تا پایان‌سی‌ام‌سال ۱۳۵۲ همه روزه صبحها از ساعت ۸ تا ۱۲ باداره امور پرسنلی گارد واقع در خیابان جم پلاک سی مراجعه نمایند - رئیس گادربنادر و گمرکات سرتیپ حبیب‌الله آقارخ.

★ **شرکت سهامی بی - اف - گودریج**

ایران استخدام میکند: ماشین‌نویس دوزبانه آشنائی کامل بزبان انگلیسی دوسال سابقه‌کار فرم‌های تقاضای کار را می‌توانید از دایره کارگزینی شرکت بی - اف - گودریج واقع در خیابان آیزنهاور دریافت نمائید تلفن ۹۷۳۰۰۱

★ **یک شرکت معتبر داروئی**

احتیاج بوابستگان علمی بطور تمام وقت باحقوق مکفی برای ویزیت محصولات داروئی خود استخدام می نماید.

شرائط:

۱- تحصیلات دانشگاهی داروسازی یا دامپزشکی ۲- دانستن زبان انگلیسی یا فرانسه ۳- داشتن برگ خاتمه خدمت یا معافی دائم .داوطلبان‌می توانند تاتاریخ ۲۹ر۱۱ر۵۲ مشخصات خودرا با یک‌قطعه عکس براهنمای شماره ۱۱۱۶ روزنامه اطلاعات ارسال دارند.

★ **دوشیزه یا بانوی حسابدار**

شرکت نمود سهامی خاص برای تکمیل کادر حسابداری خودبه‌عده‌ای بانو یا دوشیزه حسابدار که بامور حسابداری بازرگانی تسلط و سابقه حسابداری در موسسات تجارتی داشته باشند نیازمند است همچنین برای کمک حسابداری به چند نفر دوشیزه یا بانوی دیپلمه ریاضی نیاز دارد.

واجدین شرائط میتوانند با دردست داشتن مدارک لازم‌به خیابان تخت جمشید مابین روزولت و بهار نبش کوچه‌دیده‌بان ساختمان بلر طبقه دوم دایره حسابداری شرکت نمود مراجعه نمایند.

پزشک عمومی

برای صبح ها درمانگاه مهران‌واقع در خیابان قزوین‌چهارراه‌عسگری‌استخدام میکند.

★ **استخدام فوری**

۱- تعدادی جوشکار آشنا به لوله کشی ۲- عده‌ای‌برقکاروارد به تابلوسازی وسیم‌کشی صنعتی ۳- کمک انباردار.

مراجعه: جاده ساوه کیلومتر ۴بعد از پمپ بنزین دست چپ کارخانه فیلتر

★ **مادر خوانده**

انجمن ملی حمایت کودکان سی نفر دوشیزه یابانو برای خدمت در موسسات شبانه‌روزی خود به عنوان مادر خوانده‌با شرائط ذیل استخدام مینماید:

حداقل تحصیلات ششم ابتدائی- سن بین ۲۵ تا چهل‌سال- داشتن سلامت‌کامل وعلاقمند بودن به کودکان - سپردن تعهد خدمت به مدت دوسال - شرکت در دوره سه ماهه کارآموزی بطور شبانه‌روزی و دریافت ماهانه ۳ هزار ریال کمک هزینه- داوطلبان می توانند همه روزه از ساعت۸ تا ۱۳ به کارگزینی انجمن واقع در اوین انتهای خیابان دانشگاه‌ملی مراجعه‌نمایند.

تغییر نام خانوادگی

نام خانوادگی اینجانب عبدالحسین مسگرزاده به نام عبدالحسین معزی‌فرد تغییر یافته است که بدینوسیله اعلام میشود.
آ-ش۴۰۵۷

آموزگار نمونه

آقای‌ماشاءاله هاشمی‌برنحانی که دارای ۳۲ سال خدمت آموزگاری میباشد بعنوان آموزگار ممتازشهرستان‌بافت موفق بدریافت نشان‌وفرمان از وزارت آموزش و پرورش گردیده است.
آ-ش - ۴۰۶۱

نیازمندیهای مردم خوزستان

برای معرفی بهترین کالای خود در خوزستان کافیست فقط تلفن کنید

اهواز ۲۲۴۷۳ | آبادان ۲۴۴۳۳ | خرمشهر ۳۷۵۷

چلوکبابی حاتم
تلفن ۲۵۶۶۶
دارای سالن های متعددو محیط آرام اهوازخیابان‌رضا شاه‌کبیر جنب سینماشهر- فرنك.
آ-ش۳۹۷۰-۲۵

لذیذترین غذا در چلوکبابی بیریا
رضاکوشکی
مجهز به سالن خانوادگی
اهواز خیابان اصلی کمپلو
تلفن ۳۰۲۶۹
آ-ش ۳۹۷۱-۲۵

فروشگاه مرکز
نمایندگی لوله‌های سخت پلاستیك پی-وی- سی پلیکا
انواع لوازم ساختمانی
اهواز خیابان ششم بهمن
۲۴متری چهارراه بختیاری
تلفن ۲۳۳۸۱ محمد نادرخانی
آ-ش۳۹۷۲-۵-

کله‌پزی وکبابی‌لذیذ با لذیذترین‌غذا
در بهترین و زیبا ترین سالن‌غذاخوری خوزستان از خانواده های محترم‌پذیرائی می کند.
اهواز - خزعلیه روبروی بخش نفت- کله‌پزی وکبابی لذیذ-ابراهیم گرجی
آ-ش ۳۹۷۳-۵-

باگرانفروشی مبارزه‌کنید
همه‌چیز عالی‌وارزان در سوپرمارکت‌وسلف سرویس
فروشگاه بزرك اهواز
اهواز - فلکه ششم بهمن
آ-ش۳۹۷-۵-

مرگ لحظه‌ها، نمایانگر آنست که‌وقت طلاست
برای یافتن بهترین کالا این همه جستجو و اتلاف وقت، طلای عمر را بیهوده برباد میدهد. مابهترین ها را دراینجا معرفی میکنیم تا شما آسوده تر باشید.

او یك تنه در مقابل صد ها کاراته‌باز ایستادگی میکرد... با مشتهای آهنین ،فنون غیرقابل‌مقاومت کاراته و ضربه های مهلك ومرد افکن

ازفردا صبح درگروه سینمائی

دیانا ـ تاج ـ مولن‌روژ
سهیلا ـ مهتاب ـ مراد

برای‌استحضار دانشجویان داوطلب مدرسه عالی بابلسر

در آگهی پذیرش دانشجو برای دوره لیسانس مدرسه عالی علوم اقتصادی و اجتماعی بابلسر که روزیك‌شنبه چاپ شده بود شهریه یکسال تحصیلی چهل هزار ریال است که در موقع ثبت نام‌برای هرنیمسال بیست هزار ریال باضافه وجوه مربوط بامور غیر آموزشی وصول می‌گردد که‌در آگهی مزبور به جای بیست هزار ریال « هزار ریال» چاپ‌شده بودو بدین وسیله تصحیح میشود.

آ ـ ۷۴۴۸۴

آگهی استخدام استادیاررادیولژی

دانشکده پزشکی مشهد جهت تکمیل اعضای‌آموزشی رشته رادیولژی احتیاج‌به ۲نفر استادیار تمام‌وقت باشرایط زیردارد:

۱ـ دارابودن دانشنامه تخصصی در رشته رادیولژی‌و یا ارزشنامه تحصیلات خارجی در رشته مذکور از وزارت علوم وآموزش‌عالی.

۲ـ دارابودن کارت پایان خدمت و یا معافیت نظام «غیرپزشکی».

۳ـ دارابودن گواهی‌تندرستی جسمانی از مرکز طبی و بهداشتی دانشگاه مشهد.

٤ـ تسلط کامل بیکی از زبان های خارجی « زبان مربوطه ذکرشود».

داوطلبین واجدشرایط میتوانند از تاریخ انتشارآگهی حداکثر تاپایان وقت اداری روز۱۵ بهمن۱۳۵۲ با در دست داشتن فتوکپی مدارك مورد لزوم بکارگزینی دانشکده پزشکی واقع‌در:

مشهد‌ـخیابان دانشگاه مراجعه و ثبت نام نمایند.

داوطلبین ساکن شهرستان ها میتوانند مدارك مورد لزوم راضمن اعلام آدرس دقیق خودوسیله پست سفارشی ارسال نمایند ازبین داوطلبین امتحانات کتبی ـعملی در رشته مربوطه وآزمایش زبان خارجی به عمل آمده وسپس دو نفر افراد منتخب بارعایت آئیننامه استخدامی هیئت‌علمی دانشگاه مشهد باحقوق مکفی استخدام خواهندشد.

م‌الف ۱۸۶۹٤

دکتر قوام نصیری
رئیس دانشکده پزشکی مشهد

آگهی تغییرات در گروه فرهنگی رشدیه (شرکت سهامی خاص)ثبت شده بشماره ۵۳۷۸

طبق صورتجلسه مورخ ۸ر۷ر۵۲ مجمع عمومی عادی گروه فرهنگی رشدیه (شرکت سهامی خاص) اولا ترازنامه سال ۵۲ـ ۳۵۱ شرکت بتصویب رسید ثانیا آقای فتح‌اله معینی بسمت بازرس اصلی و آقای جیارپویا بسمت بازرس علی‌البدل شرکت بمدت یکسال انتخاب شدند وطبق صورتجلسه مورخ ۸ر۷ر۵۲ مجمع فوق‌العاده ضمن اصلاح ماده ۱۱ اساسنامه شرکت آقایان جعفرنیوشاو شکراله کار درورضای قاسمی وخانم اعزازدخت آرین‌پور اعزازی و آقای چنگیز رشدی بسمت اعضاء اصلی هیئت مدیره و آقایان سید عبداله طباطبائیان و نجم‌الدین ملیحی بسمت اعضاء علی‌البدل هیئت مدیره برای مدت دو سال انتخاب شدند وروزنامه اطلاعات برای درج آگهیهای شرکت درنظر گرفته شد وطبق صورتجلسه هیئت مدیره آقای شکرالمکاردر بسمت رئیس هیئت مدیره و آقای سید عبدالله طباطبائیان بسمت نایب رئیس هیئت مدیره و آقای جعفر نیوشابسمت مدیر عامل و آقای چنگیز رشدی بسمت خزانه‌داروخانم اعزاز دخت ارین‌پور اعزازی بسمت منشی هیئت مدیره برگزیده شدند و بعلت استعفاء آقای رضای قاسمی‌آقای سیدعبداله طباطبائیان بعضویت اصلی هیئت‌مدیره درآمدو حق‌امضاء کلیه اسناد مالی و چک و سفته وقراردادها با امضاء آقایان جعفرنیوشا (مدیرعامل وآقای چنگیز رشدی (خزانه‌دار) یا نمایندگان تام‌الاختیار آنها متفقا وبامهر شرکت خواهد بود و امضاء نامه‌های عادی بامدیر عامل یا رئیس هیئت مدیره بتنهائی وبا مهر شرکت است .م‌الف ۱۸٤٤۲

رئیس اداره ثبت شرکتها و مالکیت صنعتی. حمید جمشیدی

آ ـ ۷۳۸٤٤

آگهی مناقصه

سازمان آب و فاضلاب اصفهان تعداد ۶ر۰۰۰ر۰۰۰ « شش میلیون »آجر فشاری موردنیاز خودرا از طریق مناقصه خریداری میکند.

داوطلبین شرکت در مناقصه میتوانند تا انتهای وقت‌اداری روز ۱ر۱۱ر۵۲ با دردست داشتن رسیدپرداخت مبلغ پانصد ریال که به‌حساب‌جاری شماره۲ر۹۰۶۹۳ بانك ملی شعبه‌اصفهان‌یابه‌صندوق سازمان واریز شده باشد جهت دریافت مشخصات و شرایط فنی و شرکت در مناقصه به دفتر فنی‌سازمان واقع‌درابتدای خیابان فیض کوچه باغ‌نگار مراجعه کرده‌و پیشنهادات خودرا تاساعت ۱۲روز ۷ر۱۱ر۵۲به دفتر سازمان واقع در خیابان فردوسی مجمر تسلیم نمایند.

پیشنهادات رسیده در ساعت ٤ بعداز ظهر همانروز در دفتر فنی سازمان بازو قرائت خواهد گردید حضور پیشنهاد دهنده درجلسه مناقصه آزاد است.

سازمان آب‌و فاضلاب‌اصفهان

آ ـ ۷٤۳۵۲

آگهی احضار

به ستوانیکم پزشك‌جمال‌الدین، فرزند کمال‌الدین ، شهرت ایرانپور که محل اقامت‌اوتهران خیابان آیزنهاور،خیابان کسری، کوچه‌شاه پلاك۳۵تعیین گردیده و فعلا مجهول‌المکان‌است ابلاغ میگردد که باتهامات فرار از خدمت و لغو دستور« ازدواج با اتباع بیگانه » در دادگاه عادی نیروی دریائی شاهنشاهی واقع‌در خیابان فرح جنوبی‌ابتدای‌خیابان منصور تحت تعقیب میباشد.لازم است ظرف دوماه از تاریخ‌انتشار این آگهی خودرابدادگاه‌معرفی نماید . در صورت عدم معرفی وانقضاء مهلت مقرره دادگاه غیابا رسیدگی و حکم مقتضی صادر خواهدنمود.

رئیس دادگاه عادی نیروی دریائی شاهنشاهی

آگهی استخدام در نیروی هوائی شاهنشاهی

۱ـ نیروی هوائی شاهنشاهی تعدادی داوطلب برای تحصیل در آموزشگاه افسری ناوبری «کابین دوم» با شرایط زیر می‌پذیرد:

الف ـ تابعیت دولت شاهنشاهی ایران .

ب ـ متدین بیکی از ادیان «اسلام . مسیحی .کلیمی و زرتشتی».

پ ـ دارا بودن گواهینامه ششم متوسطه در رشته های ریاضی و طبیعی .

ت ـ سن داوطلبان از ۱۷ سال تمام کمتر و از ۲٤ سال تمام بیشتر نباشد «برای کسانی که خدمت زیر پرچم را انجام داده‌اند حداکثر ۲۵ سال تمام».

ث ـ نداشتن پیشینه بد و معروف نبودن بفساد اخلاق و عقیده .

ج ـ داشتن صحت مزاج و تناسب اندام برطبق گواهی بهداری نیروی هوائی شاهنشاهی.

چ ـ نداشتن همسر، اولاد و کسان تحت‌تکفل.

ح ـ حداقل قد داوطلبان بایستی ۱٦۱ سانتیمتر باشد .

خ ـ سپردن تعهد خدمت در نیروی هوائی شاهنشاهی برابر قوانین و مقررات نیرو های‌مسلح شاهنشاهی.

۲ ـ مدت تحصیل در آموزشگاه مزبور حداقل هیجده ماه و دانشجویان در مدت تحصیل شبانه روزی بوده و هزینه زیست و پوشاک آنها بعهده نیروی هوائی شاهنشاهی میباشد واز تاریخ ورود به آموزشگاه ماهیانه مبلغ ٤۳٦٦ ریال کمک هزینه تحصیلی دریافت خواهند نمود که از تاریخ شروع پرواز به مبلغ ۱۰٦۱٦ ریال افزایش خواهد یافت

۳ـ داوطلبان پس از خاتمه دوره و احراز موفقیت در آزمایشات بدرجه ستوان سومی مفتخره برابر مقررات‌قانون استخدام‌نیروهای مسلح‌شاهنشاهی ازحقوق و مزایای مربوطه استفاده خواهند کردو اولین حقوق فارغ‌التحصیلی آنان مبلغ ۲۲٦۲۵ ریال میباشد و ترفیعات بعدی آنان برابر قانون مزبور خواهد بود .

٤ـ داوطلبان میتوانند برای کسب اطلاعات‌بیشتر و ثبت‌نام بادردست داشتن فتوکپی گواهینامه تحصیلی ، عین شناسنامه «بفرم جدید عکس‌دار «دو برگ فتوکپی شناسنامه و ۲۲ قطعه عکس ٤ × ۳» تاریخ نشر این آگهی تا تامین احتیاج باستثنای روزهای تعطیل و پنجشنبه از ساعت ۷الی ۱۵ «فرماندهی آموزشهای هوائی واقع در تهران ، جاده تهران‌نو «خیابان دماوند» ایستگاه فرودگاه خیابان‌حجت‌مراجعه نمایند .م‌الف ۱۵۱٦٦

نیروی هوائی شاهنشاهی

آگهی کشف جسد

در تاریخ۹ر۲ر۵۲ در حدود ۱۱۰ کیلو متری آمل دراواسط دره بسیار عمیقی جسد جوان۲۵ الی ۳۰ ساله متوسط‌الاندام و قد با مو های پریشت مشکی کشف گردید که تقریبا دو ماه‌اززمان مرگ‌وی گذشته بود جسد کت جیر پشمی قندمتمایل‌بسبزوبلوز گردن دار سفید رنك با نوار های عرضی سرمه‌ای و قرمزرنك بتن داشت روی سینه بلوز سه شکل شش گوشه‌ستاره‌ای‌شکل برنگهای سرمه‌ای و قرمز در طول همدیگر منقوش است به نحویکه‌قرمزآن‌دروسطوسرمه‌ای ها در بالا و پائین آن قرار دارد زیر پیراهن‌سفیدوپیژامای گلدار برنك بنفش بازمینه سفید دارد کمربندبرزنتی آمریکائی بکمر بسته است‌شلوار سرمه‌ای‌رنك جوراب سفید کفش های‌قهوه‌ای بنددار و سنگك داربوشیده‌است ازکسانی که اطلاعاتی در این زمینه و هویت وی دارند تقاضا میشود مراتب را بشعبه اول بازپرسی آمل اعلام دارند.

بازپرس شعبه اول دادسرای آمل ـیانوق

آگهی استخدام

سازمان حفاظت محیط زیست برای خدمت درواحد های خارج از مرکز تعدادی داوطلب را از طریق امتحان کتبی و مصاحبه پذیرفته وپس‌از طی دوره حدود چهار ماه و نیم کارآموزی در مناطق کوهستانی ،، جنگلی و کویری آن عده‌را که خدمتشان در طول این مدت مورد رضایت باشد انتخاب و پس از آموزش‌درمرکزآموزشی‌خودبا حقوق و مزایای مکفی استخدام می ـ نماید .

شرایط پذیرش داوطلبان

۱ـ تابعیت ایران
۲ـ داشتن گواهینامه‌دیپلم کامل متوسطه دررشته طبیعی ـ ریاضی‌ـ کشاورزی
۳ـ انجام خدمت وظیفه و داشتن برگ خاتمه‌خدمت
٤ـ سن۲٤سال (از اول‌مهرماه ۱۳۲۷ ببعد)
۵ـ آمادگی خدمت در کلیه نقاط کشور .
٦ـ داشتن سلامت کامل و توانائی خدمت درمناطق مختلفی‌که سازمان تعیین مینماید .
۷ـ عدم تاهل و سپردن تعهد مبنی بر عدم‌اختیارهمسر بمدت ۵ سال از شروع آموزش .

داوطلبان شرکت در مسابقه ورودی می ـ توانند فرم ذیل را تکمیل و همراه با دو قطعه عکس ٤ × ٦ حداکثر تا تاریخ ۱۵ر۱۱ر۵۲ به آدرس : تهران ـ صندوق پستی ۱٤۳۰ ـ اداره کل آموزش سازمان‌حفاظت‌محیط زیست‌ارسال‌دارند .

اینجانب نام خانوادگی نام پدر شماره شناسنامه
صادره از تاریخ تولد دیپلم در رشته
با قبولی کلیه شرایط آگهی تقاضای‌استخدام‌در سازمان حفاظت محیط زیست را دارم .
نشانی کامل محل سکونت : تلفن تاریخ درخواست
محل امضاء

ضمناجهت کسب اطلاعات‌بیشترداوطلبان میتوانند به واحد های تابعه این سازمان (ادارات حفاظت‌محیط‌زیست) در سراسر کشور مراجعه نمایند .

م الف ۱۸۲۸۸ آ ـ ۷۳۳۷٤

ازفردا صبح درسینماهای

نیاگارا ـ اروپا ـ میامی ـ الوند ـ کیهان ـ مارلیک ـ
شهرام ـ ارانوس ـ اسکار ـ و ... سیلوانا ـ وسیلورسیتی (قلهك)

برنامه امشب سینما کسری عشق نامادری

برنامه‌سینماها

★ **این فرار مرگبار ـرنگی ـ استیومك‌کوئین**
آتلانتیک (٦۲۷۱۷۱) ۱۱ـ۳ـ۵ـ۱۵ـ۵ـ۳۰ر۷ـ۳۰ر۹ر٤۵

★ **آن‌سوی رودخانه ـ رنگی ـ درمندرا**
همای (۳۱۱٦٦۹) ۳۰ر۱۰ـ۳۰ر۲ـ۳۰ر٤ـ۳۰ر٦ـ۳۰ر۸

★ **ال‌سید‌ـرنگی‌ـچارلتون‌هستون‌ـسوفیالورن**
دیاموند (۸۲۸٤۰۰) ۱۱ـ۳۰ر۲ـ٦ـ۳۰ر۹

★**اسکروج ـ رنگی ـ آلبرت‌فینی**
پولیدور(٤۲٦۳۱) ۱۵ر۱۱ـ۳۰ر۱ـ۳۰ر۳ـ۳۰ر۵ـ۳۰ر۷ـ٤۵ر۹

★**اجیر شده ـ رنگی ـ پیترفاندا**
ایفل (۳۱۱٤۷۷) ۱۰ـ۱۲ـ۲ـ٤ـ٦ـ۸ـ۱۰

★ **آقای ٤۲۰ ـ راج‌کاپور**
فری (۹۵۳۳۳٦) ۱۰ـ۳۰ر۳ـ٦ـ۳۰ر۸

★ **ببر های خروشان ـسینماسکوپ ـرنگی**
سانترال (۹۲۸٦۸٦) ۱۱ـ۱ـ۳ـ۵ـ۷ـ۱۵ر۹
متروپل (۳۱۹٤۱۰) ۳۰ر۱۰ـ۳۰ر۲ـ۳۰ر٤ـ۳۰ر٦ـ۳۰ر۸
رویال (۸۲۹۷۸۵) ۱۰ـ۱۲ـ۲ـ٤ـ٦ـ۸ـ۱۰

★ **بیلی وبرتا ـرنگی‌ـ باربارا‌هوشی**
پارامونت (٤۸۳۲۱) ۱۵ر۱۱ـ۳۰ر۳ـ۳۰ر۵ـ۳۰ر۷ـ۳۰ر۹

★ **با هر ضربه یك شیطان ـ رنگی ـ فلوریندابولکان**
ب.ب (۸۲۹٦٤۱) ۱۰ـ۱۲ـ۲ـ٤ـ٦ـ۸ـ۱۰

★ **تعقیب درشهر ـ رنگی ـ فرانکونرو**
امپایر (٦۲۳۹٤۲) ۱۵ر۱۱ـ۳۰ر۱ـ۳۰ر۳ـ۳۰ر۵ـ۳۰ر۷ـ۳۰ر۹

★ **تنگسیر ـ رنگی ـ بهروز وثوقی**
کایری (۹۲۸٤۰۱) ۱۱ـ ۳ـ ۵ـ ۱۵ـ ۷ر۳۰ ۹
نیاگارا (٦٦۵۳۰۷) ۱۱ـ۱ـ۳ـ۱۵ر۵ـ۷ر۳۰ـ۹ر٤۵
اروپا (۳۰۳۱۷۹) ۹ر٤۵ـ۱۲ـ۲ـ۱۵ر٤ـ۳۰ر٦ـ٤۵ر۸
میامی (۷۵٤۳۲۹) ۱۵ر۱۰ـ۳۰ر۱۲ـ٤۵ر۲ـ۵ـ۱۵ر۷ـ۳۰ر۹
الوند (۳۵٦۵۳۸) ۹ـ۱۵ر۱۱ـ۳۰ر۱ـ٤۵ر۳ـ٦ـ۱۵ر۸
کیهان (۹۵۷۳٦۰) ۱۰ـ۱۲ـ۱۵ر۲ـ۳۰ر٤ـ٤۵ر٦ـ۹
ارانوس (۲۷۹۷۱) ۹ـ۱۱ـ۱۵ر۱ـ۳۰ر۳ـ٤۵ر۵ـ۸
مارلیک (۹٦۳٦۱٦) ۱۰ـ۱۵ر۱۲ـ۳۰ر۲ـ٤۵ر٤ـ۷ـ۱۵ر۹
شهرام (۸٤٤۵٤۹) ۱۵ر۹ـ۳۰ر۱۱ـ٤۵ر۱ـ٤ـ۱۵ر٦ـ۳۰ر۸
اسکار (۹۲۰۸۸۸) ۹ـ۱۵ر۱۱ـ۳۰ر۱ـ٤۵ر۳ـ٦ـ۱۵ر۸
سیلوانا (۳۹۳۷۷۷) ۱۰ـ۱۵ر۱۲ـ۳۰ر۲ـ٤۵ر٤ـ۷ـ۱۵ر۹
سیلورسیتی (۸٦۱۲۰۵) ۳۰ـ۱۰ـ۳۰ر۲ـ۳۰ر٤ـ٦ر۳۰ـ۸ر۳۰

★ **جانی‌محله‌رلینگتون ـرنگی‌ـریچاردآتن‌بارو**
شهرقصه (٦۲۷۲۹۰) ۱۱ـ۲ـ٤ـ٦ـ۸ـ۱۰

★ **جیمزباند در ماموریت سری ـ مرد قانون**
ستاره (۵۳۹۷۲۱) ۸ـ۱۰ـ۳۰ر۱۱ـ۳۰ر۱ـ۳ـ۵ـ۳۰ر٦ـ۳۰ر۸

★ **حقه‌های یك‌زن‌خوشگل‌ـرنگی‌ـمیشل‌مرسیه**
بولوار (٦٦۰۲۹۲) ۱۱ـ۱ـ۳ـ۵ـ۱۵ر۷ـ۱۵ر۹

★ **خیابان ۱۱۰ ـ رنگی ـ آنتونی‌کوئین**
رادیوسیتی (٤۳۳۲۰) ۱۵ر۱۱ـ۳۰ر۳ـ۳۰ر۵ـ۳۰ر۷ـ۳۰ر۹

★ **در آخرین لحظه ـ بیك ایمانوردی**
خورشیدنو (۳۹۳۵۷۸) ۹ـ۱۱ـ۱ـ۳ـ۵ـ۷ـ۹

★ **دختر همسایه ـ رنگی ـ سینما سکوپ**
پارک (۳۱۹٦۳۷) ۹ـ۱ـ۱۱ـ۳ـ۵ـ۷ـ۹

★**روسیاه ـمنوچهروثوق‌ـملوسك‌ـنوش‌آفرین**
آسیا (٤۲۹۰۹) ۱۱ـ۱ـ۳ـ۵ـ۱۵ر۷ـ۳۰ر۹
رکس (۳۱۵۲۹۳) ۳۰ر۱۰ـ۳۰ر۲ـ۳۰ر٤ـ۳۰ر٦ـ۳۰ر۸
شهوند (۳۵٤۰٤۰) ۳۰ر۱۰ـ۳۰ر۲ـ۳۰ر٤ـ۳۰ر٦ـ۳۰ر۸
لیدو (۹۵۱۲۸۲) ۹ـ۱۱ـ۱ـ۳ـ۵ـ۷ـ۹
ادئون (۳۱۸۱۱۸) ۳۰ر۱۰ـ۳۰ر۲ـ۳۰ر٤ـ۳۰ر٦ـ۳۰ر۸
نپتون (۷٦۰۱۳٦) ۹ـ۱۱ـ۱ـ۳ـ۵ـ۷ـ۹
ژاله (۳۰٤۱۲۰) ۹ـ۱۱ـ۱ـ۳ـ۵ـ۷ـ۹
توسکا (۵۳۹۵٤٤) ۱۰ـ۱۲ـ۲ـ٤ـ٦ـ۸
المپیا (۹۲٦۷۹۷) ۱۰ـ۱۲ـ۲ـ٤ـ٦ر۱۵ـ۳۰ر۸
پاسارگاد (۷۹۲۷۸۲) ۹ـ۱۱ـ۱ـ۳ـ۵ـ۷ـ۹
شرق (۵۳٤۰۲٤) ۳۰ر۱۰ـ۳۰ر۲ـ۳۰ر٤ـ۳۰ر٦ـ۳۰ر۸
فیروزه (۷۵۷٦٦۹) ۱۰ـ۱۲ـ۲ـ٤ـ٦ـ۸

★ **راز عقرب ـ رنگی ـ جرج هیلتون**
پردیس (۳۰٤۲۵۸) ۹ـ۱۱ـ۱ـ۳ـ۵ـ۷ـ۹

★ **زنهای استثنائی ـ رنگی ـ نانسی‌کوان**
ریولی (۷۵۷۷۷۷) ۱۱ـ۳۰ر۳ـ۳۰ر۵ـ۳۰ر۷ـ۳۰ر۹

★ **سزار و روزالی ـ ایومونتان‌ـرومی‌اشنایدر**
شهرفرنگ (٦۲۷٦۲۸) ۱۵ر۱۱ـ۳ـ۱۵ر۵ـ۳۰ر۷ـ٤۵ر۹

★ **سرگروهبان ـ جامانگو**
آسمان‌آبی (۳٤۱٦٦۸) ۹ـ۱۱ـ۱ـ۳ـ۵ـ۷ـ۹

★ **شش سك کانگستر‌ـ رنگی ـ بایرون‌میت**
شهرتماشا (۹۲۸٦۸٦) ۱۵ر۱۱ـ۳۰ر۳ـ۳۰ر۵ـ۳۰ر۷ـ۳۰ر۹

★ **شکارچیان انسان ـرنگی ـالیورراید**
گلدن‌سیتی (٦٦۳۲٦۹) ۱۵ر۱۱ـ۳۰ر۳ـ۳۰ر۵ـ۳۰ر۷ـ٤۵ر۹

★ **شکست اشغالگران ـرنگی‌ـ اندریاکاگان**
مولن‌روژ (۷۵۲۹۲۹) ۱۱ـ۳۰ر۳ـ۳۰ر۵ـ۳۰ر۷ـ۳۰ر۹
سهیلا (۳۱٦٤۲٤) ۳۰ر۱۰ـ۳۰ر۲ـ۳۰ر٤ـ۳۰ر٦ـ۳۰ر۸
دیانا (٤۷۳٦۵) ۳۰ر۱۱ـ۳۰ر۳ـ۳۰ر۵ـ۳۰ر۷ـ۳۰ر۹
تاج (۳۱۳۸٦٤) ۱۰ـ۱۲ـ۲ـ٤ـ٦ـ۸ـ۱۰
مهتاب (٤۷۷۷۷) ۹ـ۱۱ـ۱ـ۳ـ۵ـ۷ـ۹
مراد (۷۵۳۳۸۲) ۹ـ۱۱ـ۱ـ۳ـ۵ـ۷ـ۹

★ **شهر وحشی ـرنگی ـچارلزبرونسون**
گلدیس (٦۲۸۷۱۳) ۳۰ر۱ـ۳۰ر۳ـ۳۰ر۵ـ۳۰ر۷

★ **شکار سایه ـ رنگی ـ هلموت‌برگر**
آریا (۳۱۹۸۸٤) ۹ـ۱۱ـ۱ـ۳ـ۵ـ۷ـ۹

★ **صبح روز حادثه ـ رنگی ـ الن‌دلون**
پلازا (٤٤۲۵۵) ۱۱ـ۱ـ۳ـ۵ـ۷ـ۹

★ **عشق نامادری ـ رنگی ـ الجاندروری**
کسری (۸۲٦۹۳۹) ۳۰ر۱۰ـ۲ـ٤ـ٦ـ۸ـ۱۰

★ **فتنه‌گران ـ رنگی ـ ویتوریودسیکا**
ونک (٦۸٤۱۱٦) ۱۵ر۱۱ـ۳۰ر۳ـ۳۰ر۵ـ٤۵ر۷ـ۱۰

★ **قربون هرچی خوشگله ـ رنگی ـ عارف**
اونیورسال (۹۲٦۹۵۳) ۱۱ـ۱ـ۳ـ۵ـ۱۵ر۷ـ۳۰ر۹
ایران (۳۱٦۳۵٤) ۳۰ر۱۰ـ۳۰ر۲ـ۳۰ر٤ـ۳۰ر٦ـ۳۰ر۸
پاسیفیک (۷۵۳۳۱۱) ۳۰ر۱۱ـ۳۰ر۳ـ۳۰ر۵ـ۳۰ر۷ـ۳۰ر۹
ساینا (۳۵۲٤٤۲) ۹ـ۱۱ـ۱ـ۳ـ۵ـ۷ـ۹
تیسفون (۹۵۸۸۸۲) ۱۰ـ۱۲ـ۱۵ر۲ـ۳۰ر٤ـ٤۵ر٦ـ۹
رنگین‌کمان (۷۵٦۷٦۰) ۱۰ـ۱۲ـ۲ـ٤ـ۱۵ر٦ـ۳۰ر۸
موناکو (۷۹۵۵۷٦) ۹ـ۱۱ـ۱ـ۳ـ۵ـ۷ـ۹
پرسپولیس (۵۸۱۰۸۳) ۸ـ۱۰ـ۱۲ـ۲ـ٤ـ٦ـ۸
کارون (۹۵۵۱٦۵) ۱۰ـ۱۲ـ۲ـ٤ـ۱۵ر٦ـ۱۵ر۸
دریا (۳٤۱۷٤٦) ۹ـ۱۱ـ۱ـ۳ـ۵ـ۷ـ۱۵ر۹
آستارا (۸۷٤۰۲۲) ۳۰ر۱۰ـ۳۰ر۲ـ۳۰ر٤ـ۳۰ر٦ـ۳۰ر۸

★ **۵ نخاله ـ رنگی ـ گروه شارلو**
داریوش (۲٦۲٦۵) ۹ـ۱۱ـ۱ـ۳ـ۵ـ۷ـ۹

★ **کاوبوی نیمه شب ـ حمله کماندوها**
البرز (۳۰٤۲۵۸) ۳۰ر۸ـ ۱۲ـ ۳۰ر۳ـ ۷ ـ ۳۰ر۸

★ **مروارید ـ منوچهر وثوق ـ هاله**
ماژستیک (٦٦۸٤٦۱) ۱۱ـ۳ـ۵ـ۷ـ۱۵ر۹

★ **مرك و زندگی ـ رنگی ـ دارمندرا**
حافظ (۳۹۱۰۷٤) ۳۰ر۱۰ـ۳۰ر۲ـ۳۰ر٤ـ۳۰ر٦ـ۳۰ر۸

★ **معجزه پرفسور ـ رنگی‌ـبیل‌رامسی‌ـتی‌نی**
سینه‌موند (٤۸۳۲۲) ۱۱ـ۳ـ۵ـ۷ـ۹

★ **مرد استثنائی ـ رنگی ـ لاندوبوزانکا**
برلیان (۳۹۳۵۳۵) ۹ـ۱۱ـ۱ـ۳ـ۵ـ۷ـ۹

★ **ویلون‌زن روی بام ـ رنگی**
تخت‌جمشید (٤۳۵۵۰) ۱۱ـ۳ـ٦ـ۹
سئانس انگلیسی
گلدیس ساعت ۳۰ر۹ (شهر وحشی)

مدرسه راهنمائی تحصیلی
دخترانه شکوفه
آمادگی خودرا جهت ثبت نام کلاسهای شبانه‌دوره راهنمائی سال اول بزرگسالان اعلام میدارد آدرس: خیابان نظام‌آباد جنب سینما مونا کو مدرسه راهنمایی شکوفه تلفن: ۷۹۴۸۸۸

ناحیه ۶ آموزش و پرورش تهران
مدرسه راهنمائی آذرمیدخت
برای کلاسهای دوره راهنمائی بزرگسالان ثبت نام میکند
نشانی ـ خیابان فرح‌آباد خزانه تلفن ۵۳۹۸۴۸

ناحیه ۱۰ آموزش و پرورش تهران
مدرسه راهنمائی فروغ فرخزاد
برای کلاسهای دوره راهنمائی بزرگسالان ثبت نام میکند
نشانی انتهای خیابان مرتضوی ـ تلفن ۹۵۲۵۴۰

ناحیه یك آموزش و پرورش تهران
مدرسه راهنمائی شهیاد
برای کلاس های دوره راهنمائی بزرگسالان ثبت نام می کند.
نشانی ـ خیابان هاشمی نرسیده به میدان سپاه دانش
تلفن ۹۵۳۹۹۹

ناحیه ۳ آموزش و پرورش تهران
مدرسه راهنمائی دختران
«امین‌الدوله»
برای دوره راهنمائی بزرگسالان ثبت نام می کند.
خیابان گرگان ـ ایستگاه معینیه ـ تلفن ۷۵۴۱۸۹

ناحیه ۱۳ آموزش وپرورش تهران
مدرسه‌راهنمائی فیروز
برای کلاس های دوره راهنمائی بزرگسالان ثبت نام می کند.
خیابان شیر وخورشید ـ تلفن ۹۵۲۹۸۷

ناحیه ۲ آموزش و پرورش تهران
مدرسه‌راهنمائی
فیروزکوهی
برای کلاسهای دوره راهنمائی بزرگسالان ثبت نام مینماید. خیابان شیخ‌هادی تلفن ۴۱۰۰۶

ناحیه ۴ آموزش و پرورش تهران
مدرسه راهنمائی دختران‌ماندانا
برای دوره راهنمائی بزرگسالان ثبت نام می کند.
خیابان مهران ـ کوچه واحدی تلفن ۷۵۹۸۹۳

ناحیه یك آموزش و پرورش تهران
مدرسه‌راهنمائی
دختران‌ماد
برای دوره بزرگسالان ثبت‌نام میکند
انتهای هاشمی ـ تلفن ۹۵۰۴۰۵

ناحیه ۳ آموزش و پرورش تهران
مدرسه راهنمائی شیخ بهائی
برای کلاس‌های راهنمائی بزرگسالان ثبت نام میکند.
خیابان نظام آباد ـ تلفن ۷۵۹۲۶۴

مدرسه راهنمائی تحصیلی
پسران‌قاآنی
جهت‌نام نویسی کلاسهای شبانه دوره‌راهنمائی سال اول بزرگ سالان آمادگی خودرااعلام‌میدارد ـ ۲۰ متری جوادیه کوچه ۱۰متری صباحی ایستگاه یخچال تلفن ۵۳۹۵۸۵

مدرسه راهنمائی تحصیلی
پسران‌زاهدی
آمادگی‌خود را جهت ثبت نام کلاسهای‌شبانه‌دوره راهنمائی سال اول بزرگ سالان اعلام میدارد.
میدان شوش تلفن ۲۸۱۶۹

مدرسه راهنمائی تحصیلی
پسران‌محمدرضاشاه
جهت ثبت نام کلاسهای شبانه دوره‌راهنمائی سال اول بزرگسالان آمادگی خود را اعلام‌میدارد.
خیابان شمیران خیابان قصر تلفن ۸۴۶۳۵۰

تجدید آگهی مناقصه شماره ۵۲ر۹۳

پیرو آگهی مناقصه شماره مت ر ۲۴۳۰۲ر۲۵۷۳۹ در خصوص مناقصه شماره ۵۲ر۹۳ مربوط به تهیه و نصب لوازم مورد نیاز برای تغذیه ۱۶ کیلو سیکل و ۳۰۰۰۰ دستگاه تلفن کنتور دار رومیزی ۱۶ کیلو سیکل و ۳۰۰۰۰ دستگاه کنتور دو شماره‌ای ۱۶ کیلو سیکل بدینوسیله مهلت دریافت پیشنهادات تا تاریخ ۲۱ر۱۱ر۵۲ برابر با ۱۰ فوریه ۷۴ تمدید و پیشنهادات واصله در ساعت ۱۰ صبح روز دوشنبه بیست و دوم بهمن ماه ۵۲ برابر با ۱۱ فوریه ۷۴ در ساختمان مرکزی شرکت‌مخابرات ایران به آدرس خیابان کورش کبیر ـ محوطه بیسیم پهلوی ـ اطاق ۳۰۳ مفتوح خواهد شد.

م الف ۱۸۵۷۴

شرکت مخابرات ایران

آ ـ ۷۴۲۷۴

Dr EQBAL'S
(Institute of English Language)

مؤسسه آموزش زبان انگلیسی
گروه‌فرهنگی‌دکتراقبال
به سرپرستی آقای دکتر گودرزمقدادی:
باهمکاری زبده‌ترین دبیران پایتخت برای دوره‌های ابتدائی ـ متوسطه ـ عالی و کلاسهای کنکور و اعزام ثبت‌نام مینماید:
ضمنا کلاس مخصوص مکالمه توسط استادان انگلیسی وآمریکائی نیزدایرگردیده‌است
داوطلبان جهت ثبت نام همه روزه از ساعت ۹ صبح الی ۸ بعد از ظهر با دو قطعه عکس به آدرس زیر مراجعه نمایند.
میدان۲۵شهریور ـ جنب مسجدالجواد ـ خیابان بختیارتلفن ۸۲۰۸۲۶و۸۲۰۹۸۸

آگهی تاسیس ایرژاکس شرکت سهامی خاص

نظر به‌لایحه قانونی اصلاح قسمتی‌از قانون تجارت مصوب ۲۴ر۱۲ر۱۳۴۷ ـ و ماده ۱۹۷ قانون تجارت وماده ۶ آئیننامه قانون مصوب۱۳۱۱ خلاصه اظهار نامه و اساسنامه ایرژاکس شرکت (سهامی‌خاص)که در تاریخ ۱۲ر۱۰ر۵۲ تحت شماره ۱۸۰۷۳ در این‌اداره ثبت و در تاریخ ۱۵ر۱۰ر۵۲ از لحاظ امضاء ذیل ثبت تکمیل گردیده برای اطلاع عموم در روزنامه‌رسمی کشور وروزنامه کثیرالانتشار اطلاعات آگهی میگردد.

۱ـ نام ونوع شرکت ـ ایرژاکس شرکت سهامی خاص.
۲ـ موضوع شرکت ـ انجام‌امور بازرگانی مجاز مربوط بامور صنعتی تاسیساتی‌کشاورزی وساختمانی از هرقبیل.
۳ـ مرکز اصلی شرکت ـ تهران خیابان ویلاخیابان نیکو شماره ۴۳
۴ـ مدت شرکت از تاریخ ۱ر۹ر۱۳۵۲ بمدت‌نامحدود.
۵ـ تابعیت شرکت ـ ایرانی است.
۶ـ سرمایه شرکت ـ مبلغ یک میلیون ریال منقسم به صد سهم ده‌هزار ریالی بی‌نام تمام پرداخت.
۷ـ میزان سرمایه پرداختی وشماره فیش بانک مربوطه و مبلغیکه تعهدشده است‌مبلغ‌یک میلیون ریال بموجب گواهی‌نامه شماره ۱۴۰۴ دربانک ملی‌ایران شعبه بهجت‌آباد تودیع گردیده است.
۸ـ موسسین شرکت ـ آقایان مهدی نواح ـ ساهاکیانس رئیس هیئت مدیره و آقای ابوالقاسم خریستوفردانیلی ساهاکیانس ـ ابوالقاسم سرتیپی.
۹ـ اولین‌مدیران شرکت ـ آقای خریستوفردانیلی سرتیپی عضو هیئت مدیره و مدیر عامل و آقای‌مهدی نواح عضو هیئت مدیره و نایب رئیس میباشند.
۱۰ـ اختیارات مدیر عامل ـ هیئت مدیره میتواند تمام ویا قسمتی از اختیارات خود را به مدیر عامل شرکت تفویض نماید.
۱۱ـ روزنامه‌کثیرالانتشاریکه برای دعوتها تعیین‌شده است ـ اطلاعات.
۱۲ـ دارندگان حق امضاء در شرکت ـ امضاءکلیه اوراق واسناد بهادار وقرارداد ها با مدیرعامل باتفاق یکی از اعضاء هیئت مدیره با مهر شرکت‌معترخواهد بود واوراق عادی واداری رامدیر عامل بتنهائی امضاء مینماید.
۱۳ـ اولین بازرسان اصلی وعلی‌البدل شرکت آقای جمشیدناتان بازرس اصلی و آقای محمودجلالی جعفری بازرس علی‌البدل میباشند.
۱۴ـ انحلال شرکت ـ طبق ماده ۱۹۹ اصلاحی قانون تجارت.

م‌الف ۱۸۴۳۴ — **رئیس اداره ثبت شرکتها و مالکیت صنعتی. حمید جمشیدی**

سازمان جنگلها ومراتع کشور
سرجنگلداری کل استان فارس

شماره: ۲۶۳۲۶
تاریخ ۵۲/۱۰/۱

آگهی

سرجنگلداری کل‌استان‌فارس به‌نمایندگی‌ـ‌ازسازمان‌جنگلها‌ومراتع کشور وباستنادماده یکم‌قانون‌ملی شدن جنگلها ومراتع کشور وحسب ماده۵۶ قانون‌اصلاحی قانون‌حفاظت وبهره‌برداری ازجنگلها ومراتع کشور محدوده‌های‌منابع طبیعی‌مندرج درجدول ذیل‌را که‌حدود اربعه‌آنها برابرحدود ثبتی پلاك‌های مربوطه مطابق بامشخصات وپرونده‌های موجود دراین سرجنگلداری کل‌بوده وضعیت آنها باتعاریف مذکور دربند ۸و۹ ازماده‌یك قانون‌حفاظت وبهره‌برداری منطبق‌میباشد باستثناء سطح اراضی وباغات ومحوطه‌قراء وسایر مستحدثات بشرح‌مندرج‌درجدول ذیل جزومنابع‌طبیعی‌ملی‌شده مرتع‌مشجروغیرمشجر و جنگل اعلام داشته

ردیف	شهرستان	نام محدوده	پلاك	بخش ثبتی	مستثنیات (اراضی مزروعی باغات قراء وغیره)	ردیف	شهرستان	نام محدوده	پلاك	بخش ثبتی	مستثنیات (اراضی مزروعی باغات قراء وغیره)
۱	آباده‌بوانات	مرتع‌میرشکاری(ساریخان)	۳۳۰/۱	۱۴	۴ هکتار	۲۴	آباده‌بوانات	مرتع کت‌عبدالرحمن	۳۲۹	۱۴	۳۲هکتار
۲	» »	» تیزآباد سرچاهان	۴۴۸	۱۴	۲۲ هکتار	۲۵	» »	» چمیان	۱۷۲	۱۴	۲۱۴هکتار
۳	» »	» کهکمی	۳۳۳	۱۴	۵/۳هکتار	۲۶	» »	» زینلی	۳۲۷/۱	۱۴	۶ هکتار
۴	» »	» سصلح	۱۸۲	۱۴	۲۵ هکتار	۲۷	» »	» مهدی آباد	۱۶۷/۱	۱۴	ندارد
۵	» »	» به‌پور	۲۳۵	۱۴	۴۵ هکتار	۲۸	» »	» نجف آباد	۱۶۷/۲	۱۴	یك‌هکتار
۶	» »	» جولائی‌علیا	۳۳۱	۱۴	۱۵ هکتار	۲۹	آباده	» بیدستان	۶۳۱۷	۱۵	۵ هکتار
۷	» »	» پیرمراد	۳۲۶	۱۴	۳۲/۵	۳۰	»	» اردلی‌وامین آباد	۲۱	۱۶	۴۰۰هکتار
۸	» »	» گل‌افسر (چوزافسر)	۲۳۶	۱۴	۱۶ هکتار	۳۱	»	» دین‌محمدی	۶۵	۱۶	۲۵هکتار
۹	» »	» گوشتی	۱۰۹/۱	۱۴	۱۲ هکتار	۳۲	»	» رضا بیگی	۵۸	۱۶	۴۰هکتار
۱۰	» »	» بجدانه سفلی	۲۳۴	۱۴	۸۰ هکتار	۳۳	شیراز خرامه	» سخل آباد	۲۱۳	۵	۲۲۲هکتار
۱۱	» »	» چنار سوخته	۴۲۷	۱۴	۱۴ هکتار	۳۴	شیراز	» سرآباد	۲۲۷	۵	۲۳هکتار
۲	» »	» چمن‌زرگرعلیا	۳۲۵/۲	۱۴	۳۰ هکتار	۳۵	جهرم	» ترمه سیمکان	۸۵۷۴	۱۱	۳۹/۵ هکتار
۱۳	» »	» برازجان	۴۴۵	۱۴	۲۴ هکتار	۳۶	»	کمار بوستانك	۸۵۵۴/۱۷۴	۱۱	۳۰۰۰من محلی
۱۴	» »	صوفیان	۳۰۱	۱۴	۵۰ هکتار	۳۷	»	» جنبد	۸۵۷۶	۱۱	۳۲هکتار
۱۵	» »	تیم آباد	۱۴۲	۱۴	ندارد	۳۸	»	» محمدآباد	۸۴۳۹	۱۱	۸ هکتار
۱۶	» »	جعفرآباد ومهدی آباد	۳۵۶و۳۴۹	۱۴	۱۱۴هکتار	۳۹	»	» میان دورو خشك رو دشت‌سنگاب	۸۶۳۸	۱۱	ندارد
۱۷	» »	رستمی	۳۲۷	۱۴	۷ ۱/۴ هکتار	۴۰	شیراز	» شهر هدید	۳۴	۹	۴۱ هکتار
۱۸	» »	هوروسه‌چشمه	۱۴۰	۱۴	ندارد	۴۱	»	» زرآباد	۴۲	۹	۱۰هکتار
۱۹	» »	حسن‌آباد وحاجی آباد	۱۲۸/۹۲	۴	۱۲هکتار	۴۲	»	» شرقون	۱۴۲	۹	۱۲۰هکتار
۲۰	» »	بندوبست	۲۵۳/۴	۱۴	۲۵هکتار	۴۳	»	» کراده خفر	۱۴۰	۹	۱۶۰هکتار
۲۱	» »	غچی	۱۲۸/۹۱	۱۴	۱۵ هکتار	۴۴	داراب	» مروتلخ ده‌خیر	۳۳۱۲/۱	۱۲	۴۰هکتار
۲۲	» »	آب جارور	۱۲۷	۱۴	۲۰ هکتار	۴۵	داراب	» ده خیرعلیا	۸۷۵۴	۱۲	۵۰هکتار
۲۳	» »	قنات نو	۳۳۴	۱۴	۳ ۱/۴هکتار						

ردیف	شهرستان	نام محدوده	بخش ثبتی	شمال	مشرق	جنوب	مغرب	مستثنیات
۴۶	آباده‌بوانات	مرتع نهار	۱۴	خط‌الرأس تلال پیرمرادبزند برودخانه قبرسفید	ازانتهای‌حد شمالی‌درامتداد رودخانه‌بخورد به‌تلال‌چشمه زینلی	ازانتهای‌حد شرقی‌درامتداد خط‌الرأس‌تلال مزبوربخورد بمراتع‌رستمی	ازانتهای‌حد جنوبی‌بخورد سنگ‌سفید وبندبزرگ	ندارد
۴۷	» »	مرتع چاه دوگوشی	۱۴	اول‌سیاه‌وسفیدی	دامنه تل‌دو گوشی‌تا دامنه تل‌شاه‌نظری	امتدادآبریز کوه شاه‌نظری	تل‌بارشی	ندارد
۴۸	» »	» کرکویه	۱۴	آپریزه کوه صفه	حدمرتع صوفیان	حدمرتع جشنی	حدی‌باول‌لة شور	۲۵هکتار
۴۹	» »	دشت‌ارژن‌و میان‌ملا	۱۴	تل‌قشقه‌وگی وبه	آبریزتنگ‌و حنا وماده‌کوه	دره‌کفتاری‌تا خط‌الرأس کوه‌میان‌ملا	چاه‌سمرتا گردنه رضابیگی	ندارد
۵۰	» »	گردنه‌خالصی	۱۴	امتدادکوه‌ریز پهن‌تاقطاربنه	آبریزکوه قلعه‌معدن	ازگدارخالصی سفیدتاقاش خالصی‌بالائی	حدی‌به قطاربنه	۲هکتار
۵۱	» »	بیدپری	۱۴	تنگ‌رزاهدو سحرکوه	حدی‌بیاغ بش	سرتپره سرپره	آبریزجبل	ندارد
۵۲	» »	یارمحمدی	۱۴	دهنه‌چهارراه	حدمرتع حسامی	حدی‌مرتع خواجه جمالی	اول‌یوزه‌سیا	ندارد
۵۳	» »	دره‌بید	۱۴	ازگردنه‌دولتی تااتلال‌اسماعیل خانی	حدی‌به‌سنجدو	آبریزکوه دره‌بید	حدی‌به‌سیبك	۱/۵هکتار
۵۴	» »	نیمه افراز	۱۴	امتداد آبریز کوه کمانه	گردنه نیمه‌افراز	امتدادآبریز کوه اژدها	امتدادقنات نیمه‌افراز	ندارد
۵۵	» »	تقی‌خانی	۱۴	کوه‌ستون سیاه	تل‌حد تقی‌خانی ورزند	قنات بایرخره	تلال تقی‌خانی	۷هکتار
۵۶	شیراز	کربلائی نوروزی	۵	کوه‌سیاه	تل‌کافرمتصل به‌کوه‌سیاه	جاده ماشین‌رو ارسنجان سعادت‌آباد	ازجاده‌متصل به‌تل‌سیاه و کوه‌سیاه	ندارد

و بدینوسیله موضوع راباطلاع همگان واشخاص ذینفع میرساند تاچنانچه نسبت به‌تشخیص فوق وبامیزان مستثنیات‌معترض باشند ظرف یکماه ازتاریخ انتشار این آگهی‌ودرج روزنامه‌اعتراض خود رابهمراه رونوشت ویافتوکپی اسناد مالکیت وسایر مدارك به‌سرجنگلداری کل‌استان‌فارس‌واقع درشیراز خیابان نادر اول صاحبدیوانی ارسال نمائید تادر کمیسیون مقرر درماده ۵۶اصلاحی قانون حفاظت وبهره‌برداری مورد رسیدگی‌قرار گیرد بدیهی است به‌اعتراضاتی که بعد از انقضاء مهلت قانونی برسد ترتیب اثرداده نخواهد شد.

مصطفائی
سرجنگلدار کل استان فارس

حراج زمستانی کورش

از فردا

طبقه اول

لوازم آرایش

سشوار دستی با برس BDM	۶۸۰	۴۸۰ ریال
ریش‌تراش کومت دو تیغه برقی	۷۵۰	۵۰۰ "
عطر گلامور	۲۳۰	۱۸۰ "
آفتر شیو رویال پاترا	۳۵۰	۱۶۰ "
لاک کیوتکس	۴۵	۲۵ "

مد

کیف شورو ـ ورنی مدل‌های روز	۳۵۰	۲۲۰ ریال
کلاه زمستانی مدل‌های مختلف	۶۰۰	۲۵۰ "
روسری پشمی ریشه‌دار در رنگ‌های مختلف	۷۵	۳۰ "
شال گردن پشمی ریشه‌دار در رنگ‌های شاد	۸۵	۴۰ "
اشارپ دانتل مشکی	۹۰	۴۰ "
کاموا اگریل موهر ۵۰ گرمی	۳۵	۲۴ "
کاموا اگریل ۵۰ گرمی	۴۰	۲۹ "

جوراب ـ کرست

لباس خواب زنانه

جوراب شلواری استارلایت	۶۰	۴۵ ریال
جوراب کشدار سوفیا	۴۰	۳۰ "
جوراب کشدار آلفا	۴۵	۳۵ "
گن پادار از کش خارجی	۴۵۰	۲۵۰ "
کرست بلندناتورانا آلمانی	۹۵۰	۳۰۰ "
کرست کوتاه ناتورانا آلمانی	۲۵۰	۱۵۰ "
کرست در انواع مختلف	۲۵۰	۱۲۰ "
بیژامه شلوار پرلون پرزدار گلدار	۴۵۰	۲۵۰ "
سری لباس خواب و روبدوشامبر ماکسی	۱۲۰۰	۶۰۰ "
زیرپوش ژرسه گراندوشس	۱۶۰	۸۰ "
روبدوشامبر پنبه‌دوزی	۸۵۰	۴۵۰ "

عکاسی ـ لوازم‌التحریر

آلبوم چسبی طرح ژاپنی	۲۳۰	۱۷۰ ریال
فیلم‌رنگی اینستاماتیک ۲۰ عددی	۱۸۰	۱۴۰ "
فیلم سوپر ۸ رنگی کداك با باظهور فیلم	۵۰۰	۳۸۰ "
قاب عکس پلاستیکی ۱۸×۲۴	۱۰۰	۵۰ "
قاب عکس پلاستیکی ۱۶×۲۰	۸۰	۴۰ "
مداد ۱۲ رنگ بلند چینی	۳۵	۲۵ "
ماژیك طرح بولینگ ۵ عددی درکیف پلاستیك	۶۰	۴۰ "
خودکار و خودنویس جفتی ایتالیائی جعبه کادوئی	۱۰۰	۷۰ "
ماژیك جعبه فلزی ۱۸ رنگ	۱۹۰	۱۳۰ "

طبقه دوم

پوشاك زنانه

پالتو زنانه در رنگ و طرحهای مختلف	۳۸۰۰	۱۶۰۰ ریال
بارانی نینو آلمانی	۱۶۰۰	۵۰۰ "
پالتو جیر مصنوعی	۲۶۵۰	۱۹۰۰ "
پیراهن تریکو	۱۹۵۰	۸۰۰ "
شلوار زنانه در انواع مختلف	۸۵۰	۲۰۰ "
دامن	۷۵۰	۲۰۰ "
باورکش	۲۸۰	۱۵۰ "
بلوز شومیزه ژاکارت	۴۹۰	۲۵۰ "
بلوز در رنگهای شاد	۴۵۰	۲۰۰ "
ژاکت تریکو موهر	۶۵۰	۳۵۰ "
بلوز از مخمل	۱۵۰	۱۰۰ "
ژاکت تریکو	۳۵۰	۲۰۰ "
پالتو پشمی مدل ایتالیائی	۱۵۹۰	۷۰۰ "
بلوز وشلوار جوراب‌دار	۲۱۰	۱۰۰ "
سری ۱۰ تکه نوزاد	۴۹۰	۳۹۰ "
بلوز و شلوار تریکو	۵۳۰	۳۰۰ "
ژاکت تریکو	۴۱۰	۲۰۰ "
بازی ایروپلی وپام‌پام	۱۹۰	۱۲۰ "
بازی اتوپلی	۲۳۰	۱۵۰ "

پوشاك دخترانه ـ نوزاد

اسباب بازی

شلوار از پارچه پشمی پیچازی و راه‌راه	۴۸۰	۳۰۰ ریال
انواع پیراهن دخترانه	۸۵۰	۵۰۰ "
پالتو مدل ایتالیائی	۱۵۵۰	۹۹۰ "

کفش زنانه ـ دخترانه

کفش زنانه اسپرت شورو دست‌دوز	۳۹۰	۲۲۰ ریال
کفش زنانه لژدار شورو دست‌دوز	۷۹۰	۴۲۰ "
کفش دخترانه شورو ـ ورنی دست‌دوز درمدل‌های مختلف نمره‌ای ۱۲		۶ "
پوتین دخترانه شورو ـ ورنی دست دوز نمره‌ای ۱۵		۷ "
چکمه دخترانه شورو ـ ورنی دست‌دوز نمره‌ای ۱۷		۱۲ "

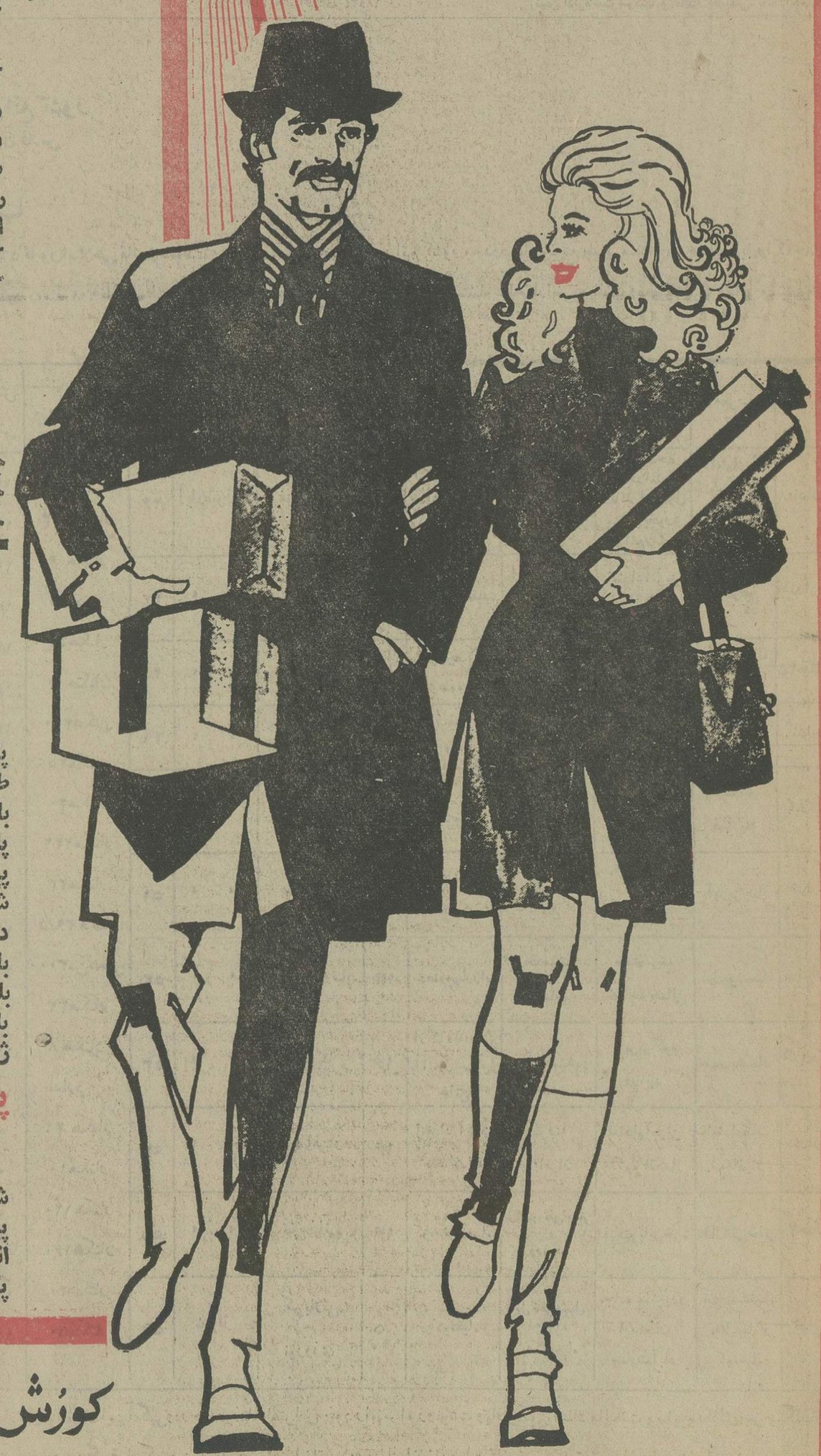

کورش از ۹ صبح تا ۹ شب یکسره بازاست (جمعه تا ۲ بعدازظهر)

حراج زمستانی کوشش

طبقه سوم

پوشاک مردانه ـ پسرانه

شلوار کابوئی لی	۲۳۰	۱۵۰ "
شلوار تك مردانه	۰۰۵	۶۹۰ "
کت تك مردانه	۲۵۰	۱۱۵۰ "
کت و شلوار مردانه	۳۵۰۰	۱۴۵۰ "
بارانی ودمی‌سزن	۲۹۰۰	۹۸۰ "
پیراهن کرکی پارچه خارجی	۷۱۰	۴۹۰ "
بلوز کش یقه اسکی	۳۶۰	۲۰۰ "
بلوز ژاکارت مردانه	۸۵۰	۳۵۰ "
انواع بلوز مردانه	۶۵۰	۳۰۰ "
بلوز اسکی مردانه در رنگهای شاد	۹۹۰	۳۹۰ "
انواع شلوار پشمی پسرانه	۵۵۰	۲۹۰ "
کت وشلوار مخمل بلژیکی پسرانه تا ۱۶ سال	۲۸۰۰	۱۱۰۰ "
کت وشلوار مخمل‌بلژیکی پسرانه تا ۱۲ سال	۲۰۰۰	۸۰۰ "
کت و شلوار پسرانه	۱۶۵۰	۶۹۰ "
بلوز شومیزه ژاکارت‌پسرانه	۳۵۰	۲۰۰ "
کت تك پسرانه	۶۵۰	۴۰۰ "
پالتو مدل ایتالیائی	۱۹۵۰	۱۲۰۰ "
گرم‌کن ورزشی فیبرند	۴۴۰	۲۷۰ "

کفش مردانه ـ پسرانه

کفش مردانه شورو ـ ورنی دست‌دوز	۹۵۰	۵۲۰ ریال
پوتین مردانه لژدار دست‌دوز	۱۱۵۰	۶۵۰ "
کفش پسرانه شورو ـ ورنی دست‌دوز نمره‌ای	۱۲	۶ "
پوتین پسرانه شورو ـ جیر ـ ورنی دست‌دوز نمره‌ای	۱۶	۱۲ "

لوازم اتومبیل

برف‌پاك‌کن پیکان (تیغه‌وپایه)	۲۴۰	۱۸۰ ریال
ضدیخ پرستون ٤ لیتری	۳۱۰	۲۴۰ "
زنجیرچرخ پیکان	۱۲۵۰	۱۰۵۰ "

طبقه چهارم

پارچه

کرپ‌مقدم	متری	۱۲۰ ۴۹۰ ریال
مخمل ونوس‌کاشان	"	۳۱۰ ۳۱۰ "
کرکی‌گلدار	"	۵۰ ۴۴ "
چیت‌گلدار وچلوار عرض ۰۰	"	۴۹ ۳۰ "

لوازم منزل

پلوپز ناسیونال	۱۸	۱۹۵۰ ریال
دیك نسوز اوپال‌فرانسوی	۶۵	۵۰۰ "
لیوان ساده ایتالیائی	۲۵	۱۵ "
سری کفگیر ـ ملاقه ـ گیره و وسائل آشپزی	۵۰	۳۵ "
دستکش لاستیکی دانلپ‌انگلیسی هرجفت	۷۰	۴۰ "
سینی صبحانه فلزی‌نقش‌دار	۶۰	۴۰ "
شعله‌پخش‌کن نسوز خارجی	۶۵	۵۵ "
قاشق و چنگال استیل اعلا ۱۲ عدد	۱۷۰	۱۳۰ "
سرویس پارچ ولیوان‌ایتالیائی	۳۵۰	۲۵۰ "
جاروی نپتون	۳۵۰	۳۰۰ "
سرویس کادوئی قاشق و چنگال استیل	۱۰	۷۰۰ "
بخاری گازی یونیورسال	۵۱۵	۴۶۰۰ "

طبقه پنجم

لوازم حمام ـ اطاق خواب ـ پرده

سری ٤ تکه‌حوله دستی ولیف	۱۵	۱۰۰ ریال
حوله دستی ٤٥×۷٥	۰۰	۷۰ "
بالش پرقو	۹۰	۶۵۰ "
لحاف پرقو یکنفره	۴۰۰۰	۲۹۵۰ "
لحاف پرقو دونفره	۵۵۰۰	۳۹۵۰ "
مبل کیسه‌ای مدل پوف	۲۸۰۰	۲۵۰۰ "
پرده‌گونی‌باف هرمتر	۹۰	۷۵ "
پرده گلدار عرض ۱٤۰ "	۱۱۰	۸۰ "

انواع فرش‌های کاشان ـ اصفهان ـ مشهد ـ تبریز
با نازلترین قیمت

اخبار و گزارشهای اقتصادی

یادداشت روز

نرخ بهره در بازار بین‌المللی تهران

نوشته : احمد مرادی

سیاست جدید ارزی ، تحرک و دامنه جدیدی را در اقتصاد ایران نوید میدهد . اهم آن فرصتی است که در ایجاد و تشکیل یک بازار بین‌المللی‌پول و سرمایه ، در منطقه آسیا ، پیش آمده و .مقدمات تشکیل این بازار ، با سرمایه اولیه‌ای معادل هزار میلیون دلار ارز صادراتی و خدماتی ، فراهم‌شده است، بدین‌ترتیب که پیش‌بینی میشود ، در سال آینده از محل ارزهای صادراتی حاصل ازمعاملات غیرتهاتری ، ۶۰۰ میلیون دلار، واز محل ارزیابی خدماتی، حدود ۴۰۰ میلیون دلار ، وارد این‌بازار گردد. این خود مقدمه مطلوب و سرآغازی‌اساسی و بنیادی برای تدارک چنین بازاری است.

توجه به موقع اقتصادی منطقه خلیج‌فارس، از نظر درآمدهای ارزی حاصل از نفت، استحکام استقرار چنین بازاری را در این منطقه از آسیا، روشنتر میسازد .

در این مقدمه درآمدهای ارزی قابل توجهی بوجو آمده و بنابراین ، اعمال سیاست‌هائی که جنبه‌های تشویقی خواهد داشت ، توسعه این‌بازار را سبب میشود و موجبات جلب و جذب سرمایه‌های زیادی را به‌آن، فراهم می‌آورد.

البته شکل‌گرفتن این بازار ، احتیاج به‌زمان دارد و با مکانیزمی که ازاین پس در سیستم‌بانکی کشور، با همکاریهای نزدیکی که بین بانک مرکزی و سایر بانکهای کشور برقرار خواهد شد ، امید میرود این بازار خیلی سریع، مرکزیت و موقع خود را در آسیا بیابد .

اما امکانات ودقایقی هم از نقطه‌نظرهای دیگر، وجود دارد که باید از هم‌اکنون به آنها اندیشید . معمولا در بعضی از کشورها که‌سرمایه به آنها وارد میشود ، تورم هم بدنبال آن می‌آید ، پس باید مراقب بود، تورمی که ازاین طریق پدید می‌آید، افزایش بی‌رویه پیدانکند . از انگلستان و آلمان بعنوان نمونه در این مورد میتوان یادکرد. البته با مراقبت شدیدی که بانک مرکزی برتشکیل این بازار خواهد داشت، از خطر کاهش ارزش ریال (ناشی از عوامل‌طبیعی) جلوگیری خواهدشد.

توجه به‌این نکته نیز ضروری است که امکان جلب و جذب‌سرمایه، بدون ایجاد انگیزه وتشویقی، خیلی ضعیف و حتی بعید خواهد بود ، اگر در انگلستان نرخ بهره سپرده‌های سه‌ماهه از ۹درصد تجاوز کند، مسلما سرمایه به آن توجه پیدا می‌کند وبنابراین باید دید ازلحاظ انگیزه بهره این امکان در بازار پول ایران تا چه‌حد فراهم خواهد شد.

جدول کلمات متقاطع

شماره ۷۶۳۶

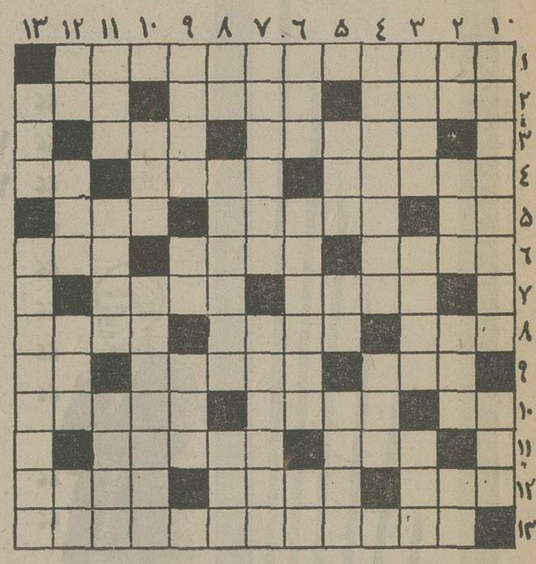

افقی :

۱ـ از مکاتب مهم فلسفی مشرق زمین۲ـ مددکار ـ سئوال کننده‌ـ با چرخ می‌آید ۳ـ لباس ـ مژده دادند که شاید درآینده‌جیره‌بندی شود ۴ـ خدای بزرگ هندوان باستان ـ هم میز دارد هم‌صندلی هم کرسی ـ معطلی الاغ وامانده ۵ـ پدر ـ زادگاه یکی از مردان بزرگ تاریخ ایران ـ با آن هم کلاه می‌سازند هم کپنک ۶ـ برای گربه اسم مناسب‌تری است ـ عظیم ـ برناخن هم میگذاشتند ۷ـکشنده‌ـ آهسته ۸ـفراموشی‌ـ چاشنی کره ـ نهاد ۹ـ مال‌بعضی خرده شیشه دارد ـ صدا ندارد‌ـ مایه آهنگ ۱۰ـ سایه ـ از نویسندگان معروف فرانسه که در سانحه اتومبیلی درگذشت ـ نی درآن‌بسیار است ۱۱ـ درای‌ـ آدرس ۱۲ـ فرستادگان ـ نوعی آوازدراصطلاح اپرائی ـ دم‌بریده ۱۳ـ دستگاهی‌که برای سودبردن تاسیس شود .

عمودی :

۱ـ دوستی با ایشان خانه‌ای بسیار بزرگ می‌خواهد ـ پشت ۲ـ حرف نفی ـ از خوردنیهای حرام ـ احوالش شناسنامه شد ـ ناخن چهارپا ۳ـ از آهنگسازان فرانسه ـ از سیارات منظومه شمسی ـ مقابل ۴ ـ پست ـ عرق آورد ۵ـ اگر برقامت یار نباشد برکمر کاسب بازار هست ـ فوت و فن کار ـ پایه ۶ـ اول شب ـ شمشیربازی ـ راه کوتاه ۷ـ از مظاهر طمانینه و وقار ـ با یک سرکش اضافه گلی است ۸ ـ حرف ندا ـ دسته سرباز ـ ضمیر متصل ۹ـ برادری که از پدر شخص باشدـپهلوان‌ـ مجلس شیوخ۱۰ـ گرو ـ از سر گرفتن کار ۱۱ـ دوستی ـ روز قیامت ـ از رمان های وطنی ۱۲ـ خاندان ـ ترکیبی از آهن و ذغال ـ فصل موجود‌ـ رنج بی‌پایان ۱۳ـ غالبا ریگ بدان دارند ـ از انواع ماضی .

حل جدول شماره ۷۶۳۵

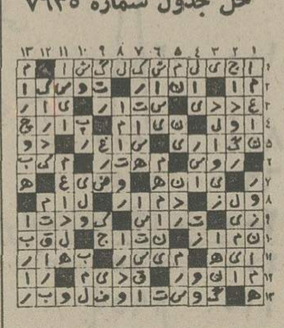

اتحاد تونس‌ولیبی یك پیوند طبیعی

بقیه از صفحه ۶

هم معاشرت خویشاوندانه‌دارند و از لحاظ نژاد ، عقاید و سوابق تاریخی میتوان«تونس» و «لیبی» را یک کشور خواند و علت ترقی سریع شهر های ساحلی «لیبی» نیز همین است که نژاد های‌شمالی این‌کشور با «تونسی» ها از همان قوم آریائی (بربر) و درفعالیت های تاریخی کار تازی ها شریک بوده‌اند و تشابهات اخلاقی و مذهبی نیزبر این اشتراک‌منافع افزوده میگردد و اتحاد این‌دو کشور را طبیعی‌تر جلوه‌میدهد.

تنها مسئله‌ای که باقی‌میماند و این همان مشکل بزرگ‌اتحاد «مصر» و «لیبی» نیز بوده است تقسیم مقامات مملکتی است و معلوم‌نیست«قذافی» چه‌میخواهد بشود و «حبیب‌بورقیبه» چگونه با تدبیر و زیرکی خاص خود این رهبر جوان و سرکش را رام خواهد کرد ؟

بهرحال نتیجه‌این اتحادهرچه میخواهد باشد رهبران«مصر» از شنیدن این خبر نفسی به راحتی کشیدندو بلافاصله‌وزیر اطلاعات «مصر» با صدور اعلامیه‌ای ابرازخوشوقتی‌ضمنی پرزیدنت سادات‌را اعلام‌داشت.

راهنمای هدایای برگ سبز منتشر شد

در این راهنمای مصور صورت اسامی بیش از ۳۶۰ رقم کالا که میتوان آنها را در برابر دفترچه های پرشده برگ سبز بدست آورد وجود دارد.
در این راهنما مشخصات کالاها و ارزش برابری آنها با دفترچه‌های پرشده برگ سبز ذکر شده است.

راهنمای هدایای برگ سبز را از فروشگاههائی که علامت برگ سبز دارند تهیه فرمائید.

در بازارهای جهانی :

قیمت شکر، گندم وجو بالا رفت

فلزات :

درهفته «۱۵ تا ۲۲ دیماه » نوسانات شدید پولهای اروپا و کاهش ارزش ین بمیزان ۶ر۶ درصد نسبت به دلار ،مهمترین عاملی بود که بازار های جهانی کالا ها راتحت تاثیر قرار داد . قیمت طلا بسرعت بالا رفت ودر سه شنبه گذشته هر اونس آن در بازار لندن به ۱۲۷ دلاررسید لیکن بتدریج طی هفته پائین‌آمد و در آخر هفته به ۱۲۲ر۵ دلار بالغ شد.

از سوی دیگر قیمت مس ، قلع و نقره بالا رفت‌و قیمت‌روی و سرب پائین آمد.

آخرین قیمت فلزات مذکور در بازار لندن بشرح زیراست :

مفتول مس هر تن ۸۸۹لیره «هفته گذشته ۸۹۶لیره» ، کاتد مس هرتن ۸۸۲ر۵ لیره « هفته گذشته ۸۹۲ر۵ » قلع هر تن ۲۸۲۵ لیره « هفته گذشته۲۷۲۰ لیره »، نقره هراونس ۱۴۸ر۷ پنس « هفته گذشته ۱۴۳ر۳ پنس » ، روی هرتن ۵۰۴ر۵لیره «هفته گذشته ۵۶۶ر۵ لیره » ، سرب هر تن ۲۵۱ر۲۵ لیره «هفته گذشته ۲۵۹ر۲۵ » .

سیاست تازه امریکا مبنی بر افزایش فروش روی و سرب‌از محل ذخایر خود به بازار های جهان عامل موثر کاهش قیمت این دو فلز بوده در هفته‌مورد بررسی قیمت آلمینیوم نیز در بازار آزاد کاهش یافت وبه هر تن۳۹۷ر۵ لیره رسید . قیمت رسمی و بازار آزاد نیکل ، بالا رفت و به‌ترتیب به هر تن۱۵۵۵ لیره و هر پاوند ۱ر۵ دلار بالغ شد.قیمت‌های‌قبلی ۱۴۶۳ر۵لیره و ۱ر۴۷ دلار بود .

شکر :

قیمت شکر در هفته مورد بررسی ، در بازار های لندن و نیویورك ،بسرعت بالارفت‌چنانکه در آخرین روز هفته «جمعه ۲۱ دیماه » در بازار لندن قیمت آن‌به هرتن ۱۵۸ لیره رسید که نسبت به هفته گذشته ۱۴لیره بالا تربود. جاری شدن سیل‌در استرالیا ، خرید شکر از آرژانتین ، بوسیله چین ، و پیشنهاد مراکش برای خرید شکر خام ، بنرخ هر تن ۱۶۰ لیره ، عوامل عمده افزایش قیمت شکر بود .حساسیت‌شدید بازار ، بعلت نوسانات ارزی . رانیز باید به آنها افزود.

غلات :

دراین هفته قیمت های گندم و جو در شیکاگو و لندن نیز افزایش نسبتازیادی یافت . در چهارشنبه ۱۹ دیماه قیمت گندم در شیکاگو به هر تن ۹۳ر۵ دلار و در لندن به ۶۷ر۸۵لیره رسید. قیمت جو در این روز در لندن به هرتن ۶۲ لیره‌بالغ شد. گفته میشودعلیرغم‌برداشت خوب محصول غله در شوروی و امریکا، بعلت افزایش تقاضای جهانی و کاهش موجودی ، عرضه غلات بشدت تحت فشار قرار گرفته است . قیمت گندم در بازار لندن در آخرین روز هفته «۲۱ دیماه »از۶۵ر۵۵ لیره به هرتن ۶۸ر۴ لیره رسید .

کاهش تولید در عرضه کود شیمیائی ، بعلت بحران نفت‌نیز عاملی است که بر روی عرضه غلات اثر میگذارد. همچنین جاری شدن سیل در استرالیا و مشکلات حمل‌و نقل داخلی و دریائی دراین کشور و کانادا تحویل غلات ایندو کشور رابه تاخیر انداخته است.

برای‌خدمت درروستاها به دانشجویان بورس داده میشود

وزارت تعاون و امور روستاها ، با دانشجویانی که حاضر به خدمت‌در روستا های کشور باشند ، قرارداد می‌بندد و به آنها بورس تحصیلی میدهد .

برای اجرای این طرح ، که قبلا گزارش آن در ششمین کنفرانس انقلاب آموزشی رامسر توسط دکتر ولیان وزیر تعاون و امور روستاها به عرض و تصویب‌شاهنشاه آریامهر رسیده‌است، بامداد دیروز،مذاکراتی با شرکت رئیس دانشگاه پهلوی شیراز ، نمایندگان وزارت علوم و آموزش عالی و معاون طرح و برنامه و آموزش وزارت‌تعاون و امور روستاها ، در دانشگاه پهلوی شیراز آغاز شد .

در این جلسه احتیاجات روستا به‌استناد مفاد مواد ۲۰ و ۲۱ قطعنامه کنفرانس‌انقلاب آموزشی رامسر در زمینه دراختیارداشتن مدیران چند پیشه و تربیت روستا پزشکان، مطرح شد .

وزیر تعاون و امور روستاها ، نظیر چنین قراردادی را چندی قبل با رئیس دانشگاه تهران نیز مبادله کرد که بموجب آن چندتن از دانشجویان رشته دامپزشکی دانشگاه تهران ، برای دریافت بورس وزارت تعاون و امور روستاها ، پذیرفته شدند .

دانشجویان با استفاده از بورس ،دریافت «پول توجیبی» و کلیه هزینه‌های تحصیلی ، پس از فراغت از تحصیل ، بلافاصله به استخدام وزارت تعاون و امور روستاها درمی‌آیند و به مدت ۵ سال در روستاها خدمت خواهند کرد .

مجتمع صنایع دریائی در بندرعباس تاسیس خواهد شد

تعمیرگاه کشتی‌های پانصد هزار تنی در بندرعباس احداث میشود و یک شرکت با سرمایه‌گذاری دولت مقدمات نصب تاسیسات و بهره‌برداری از این تعمیرگاه دریائی را بعهده خواهد گرفت .

این شرکت همچنین از سال آینده طرح کشتی‌سازی بندرعباس را مورد بررسی‌قرار میدهد و در مجاورت تعمیرگاه «صنعت‌کشتی سازی بزرگ» را پایه‌گذاری خواهد کرد .

نخستین شرکت صنایع کشتی‌سازی که سرمایه آن کلا از اعتبارات عمرانی کشور تامین میشود ظرف یکماه آینده تاسیس و شروع بکار میکند .

برای فراهم آوردن مقدمات احداث‌تعمیرگاه دریائی بندرعباس طی هفته آینده چندتن از مقامات و کارشناسان کشتی‌سازی ژاپنی به تهران می‌آیندو مذاکراتی‌میان مقامات‌سازمان گسترش و نوسازی صنایع و این‌کارشناسان انجام خواهد شد .

این مذاکرات میزان ظرفیت و مراحل مختلف توسعه تعمیرگاه و کشتی‌سازی بندر عباس را روشن خواهد کرد و براساس‌آن مقدمات تاسیس تعمیرگاه دریائی کشتی‌های بزرگ را تا پانصد هزار تن فراهم خواهد شد .

براساس طرحی که سازمان برنامه تهیه کرده است در بندرعباس ابتدا تعمیرگاه کشتیهای تجاری و نفتی احداث میگردد و سپس این تعمیرگاه تبدیل به مجتمع کشتی سازی خواهد شد .

اخبار اقتصادی جهان

صرفه جویی داوطلبانه سوخت

توکیو : دولت ژاپن برای مقابله باکمبود نفت ، تصمیم گرفته است که از فرداسوخت و نیروی مورد مصرف شرکت‌های صنعتی، بانک‌ها و شرکت‌های دولتی را نسبت به مصرف اکتبر ۱۵درصد بکاهد . همچنین سوخت روزنامه‌ها ، ایستگاههای تلویزیون‌و بورس سهام ۱۰ درصد ، کتابخانه‌ها وسایر تسهیلات عمومی و بخش‌هایی‌که نیازمندیهای روزانه تولید و توزیع را برآورده میکنند ۵ درصد کاهش خواهد یافت . گفته میشود اینک دولت ژاپن شرکتها و موسسات‌راآزاد گذاشته است تا صرفه‌جویی در مصرف‌نفت را به اختیار و روش خود انجام دهند .

استرداد کارخانه ها به امریکائیان

سانتیاگو : دولت نظامی شیلی و شرکت شیمیائی «دو» قراردادی‌را امضاء کردند که بموجب آن دو کارخانه تولید پلاستیک که در اکتبر ۱۹۷۲ بوسیله دولت مارکسیست پرزیدنت آلنده مصادره شده بود باردیگردر اختیار این شرکت امریکائی قرار خواهند گرفت . «دو» نخستین شرکتی است که کارخانه‌های خود را پس‌میگیرد وگفته‌میشود برای استرداد بقیه کارخانه‌ها میان دولت شیلی و شرکتهای‌خارجی‌مذاکراتی درجریان است

دورنمای اقتصادی امریکا

واشنگتن : پیش از جنگ اخیر خاورمیانه و تحریم نفت ، بنظر میرسید که سال۱۹۷۴ سال رکود رشد اقتصادی برای امریکاباشد زیرا در سه ماهه آخر سال ۱۹۷۳ رشد حقیقی بطور متوسط به ۲ تا ۳ درصد رسید و افزایش قیمت‌ها در نیمه سال ۱۹۷۳ که بر نرخ سالانه ۷ درصد جریان داشت به ۵ر۵ درصد کاهش یافت .

اکنون تحریم نفت که تقریبا ۱۰ تا ۲۰ درصد عرضه نفت در امریکا را پائین آورده بیشتر پیش‌بینی‌ها بر این پایه است که طی نیمه اول سال جدید تولید واقعی‌کاهش قابل توجهی خواهد یافت و کارشناسان یک «تورم رکودی» را پیش‌بینی مینمایند که طی آن کاهش تولید همراه با تورم که حداقل نرخ سالانه آن به ۶ درصد میرسد، خواهد بود . انتظار میرود نرخ بیکاری از ۴ر۵ درصد در اکتبر به ۶ درصد یا بیشتر بالا رود و سود شرکت‌ها که از هم‌اکنون کاهش آنها محسوس است پائین خواهد آمد .

رئیس جدید انجمن استان آذربایجان شرقی

در نهمین جلسه‌عمومی‌انجمن استان آقای محمدفقیه‌با اکثریت آراء بریاست انجمن استان آذربایجان شرقی بجای آقای دکتر مجیرمولوی‌سناتورانتخاب گردیدند.

نایب رئیس جدید انجمن استان آذربایجان شرقی

در جلسه علنی انجمن استان آقای عبداله‌زهتابی‌مدیروسردبیر روزنامه یومیه آذرآبادگان‌چاپ تبریز که‌ازطرف‌انجمن‌شهرستان بنمایندگی انجمن استان‌انتخاب شده بود باتفاق آراء بسمت‌نایب رئیس انجمن‌استان‌تعیین گردید.

اگر فرصت مراجعه مکرر ببانک ندارید

حساب پس انداز اتوماتیك

برای شما بهترین فرصت است

اگر در هریك از واحدهای بانك ملی ایران در تهران ویا شهرستانها حساب جاری دارید، میتوانید به بانك خود دستور دهید که هرماهه مبلغی از حساب شما برداشت و به حسابهای پس انداز خود وفرزندانتان در آن واحد ویا واحدی که در آنجا حساب پس انداز دارید منظور نماید.

بانك ملی ایران مورد اعتماد ملت ایران

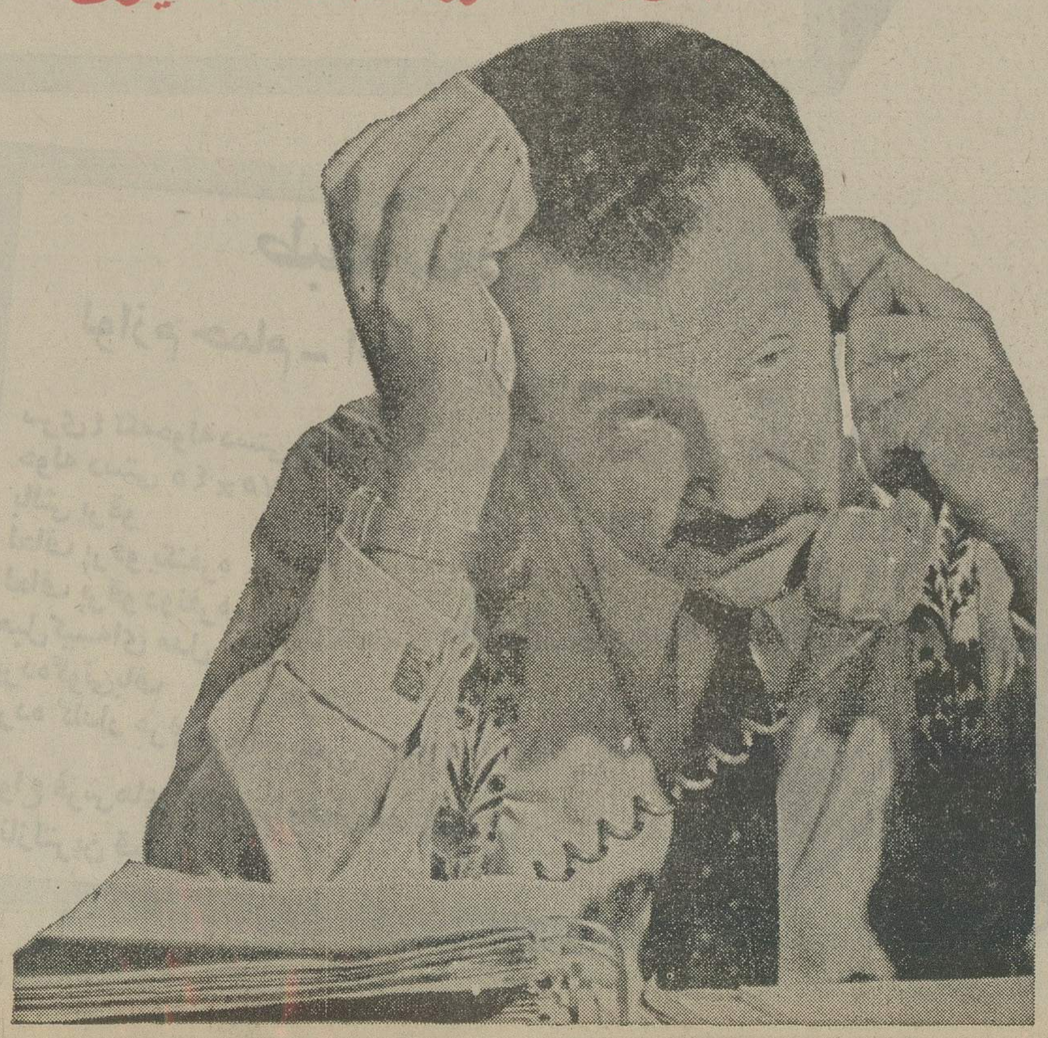

تافردا منتظر برف باشید!

ریزش برف و باران درتهران و شهرستانها بی سابقه است . میزان برفی که متناوبا از سحرگاه دیروز در تهران آغاز شد تا سحرگاه امروز در شمیرانات ۳۵سانتیمتر درتهران ۲۰ سانتیمتر گزارش داده شده است .

ترافیك تهران امروز درنتیجه تعطیل مدارس و تجربه‌ایکه رانندگان اتومبیل ها طی دو هفته اخیر کسب کرده بودند آرامش نسبی داشت . معذلك ازدحام ترافیك در خیابان های شمال شهر بخصوص در خیابان های منتهی به شمیران از قبیل جردن جاده قدیم شمیران و پهلوی محسوس بود .

برف ده سانتیمتری که از ساعت ۱۰ دیشب باریدن گرفت و تا ساعات اولیه بامداد امروز بلاانقطاع ادامه داشت ،خیابان های پایتخت راکه اواخر دیشب از برف و یخ پاك شده بود مجددا پوشاند .

ماموران شهرداری درساعات اولیه بامداد بر سطح خیابان های شمال شهر شن پاشیدند. قسمت اعظم سستی ترافیك در خیابان های شمال و شمیران نتیجه احتیاط و آهسته راندن اتومبیل ها بود و علیرغم اخطار پلیس به رانندگان اتومبیل‌ها به بستن زنجیر یا لاستیك‌های میخی ، معدودی اتومبیل بدون این وسائل به خیابان ها آمدند و راه‌بندان را سبب شدند .

در جاده جردن بطور مثال تصادف و انحراف یك‌مینی‌بوس و یك اتومبیل بدون آنکه خسارات چشم گیری یابندحرکت در این جاده را در ساعات‌اولیه بامداد بمدت یك ساعت کند کرد .

*** عبور مشکل**

با وجود بهبود وضع ترافیك عبور و مرور عابران در پیاده روها و بخصوص در کوچه‌های باریکه شمال و جنوب و غرب و شرق شهر مشکل صورت می گیرد . علت مسدود بودن پیاده‌روها را بایستی ریختن برف بام‌ها به کوچه‌ها دانست‌و در این زمینه لازم است‌شهرداری ضوابطی‌تعیین‌کند و مردم‌را مکلف نماید که با جمع کردن برف در گوشه‌ای ازکوچه‌راه را برای عبور عابران باز نگاهدارند . طبیعی است که برف در شکل زندگی‌مردم شهرها و روستاها اثر می‌گذارد اما در هیچیك از نقاط جهان و حتی زندگی در سردترین شهر دنیا نیزمانند تهران هرگز بصورت موجود دستخوش اختلال نمی‌گردد . قسمتی از گناه دشواری های ناشی از برف به گردن مردم‌است ولی عامل دیگر این دشواری‌ها عدم آمادگی مسئولان شهری است .

*** کمك ارتش و شهربانی**

نکته جالب‌کمك ارتش و شهربانی به اتومبیل‌هائی‌که در برف‌میماندند بود تعدادی از افراد ارتش در اتومبیل های ارتشی و تعدادی پاسبان با اتومبیل های پیکان و جیپ در مسیر خط هائی که عبور ومرور وگرفتار شدن‌اتومبیلهازیاد بود در حرکت بودند هرکجا اتومبیلی در برف میماند به کمك میشتافتند و راه را برای عبور ومرور باز میکردند .

۱۴ بهمن جاده چالوس پاك شد

وضع راهها وراه آهن

علیرغم برف شدید وزارت راه وضع راه های‌کشور را عادی توصیف میکند و برای حفظ این وضع عبور تریلی هاو کامیون های سنگین در جاده های چالوس و هراز تا اطلاع ثانوی ممنوع اعلام شد .

وزارت راه معتقد است سقوط بهمن های پی‌درپی در جاده های هراز و چالوس در نتیجه ارتعاشات ناشی از عبور کامیون های سنگین است . ۱۴ بهمنی کدیروز و دیشب بطور پی‌درپی در جاده چالوس فرو ریخت، با وسائل سنگین برف روبی به دره ریخته شد و این جاده پس از ساعاتی مجددا برای عبور و مرور بازشد .

وزارت راه اعلام کرد کوشش‌میشود راه های‌کشور بخصوص جاده های اطراف تهران منجمله هراز،چالوس شمشک ، قم ، کرج، ساوه و گرمسار ، فیروز کوه از رودهن تاشاهی مسدود نگردد و با پیش‌بینی هائی که به عمل آمده ماشین های عظیم برف‌روب‌درگردنه هامستقراند تا به محض آنکه به علت ریزش برف سنگین یا کولاك‌و سقوط بهمن راه مسدود گردد بلافاصله برای باز کردن راه اقدام شود .

در اغلب نقاط کوهستانی و پیچ های خطرناك‌برفگیر که احتمال بسته شدن راه براثر کولاك و ریزش برف سنگین میرود نرده هائی که در کنار جاده مشرف بدره است برداشته شده . علت این است که ماشین های‌برف روب فاقد دستگاه پرتاب کننده‌اند و با تیغه های موجود فقط قادرند برف های سطح جاده را برداشته‌و به دره ها بریزند .

*** وضع راه آهن**

مهندس پرویز آوینی رئیس کل راه آهن میگویدهمه ساله در ایستگاه های خراجو و سراجو بین زنجان و میانه براثر کولاك شدید ، خط آهن آذربایجان مسدود میشد ولی با تونل های مصنوعی که در این دو منطقه احداث گردیده بهیچوجه بیم بسته شدن راه در فصل زمستان نمیرود .

راه‌آهن دولتی ایران همچنین اعلام کرد با اینکه در ترکیه و شوروی برف سنگین ریزش کرده ، با این حال قطار های تهران ـ ترکیه و تهران ـ مسکو برنامه های خود را بدون تاخیر انجام می دهند .

آگهی استخدام

کمپانی چرخ دوختنی سینگر به‌جوانی جهت‌تصدی سمت‌کمك حسابداری ـ صندوق‌دار با شرایط زیر نیاز دارد .

۱ ـ دیپلمه با داشتن تخصص در حسابداری
۲ ـ داشتن برك خاتمه خدمت یا معافیت دائم
۳ ـ داشتن ضامن معتبر
۴ ـ کسانیکه آشنائی به زبان انگلیسی و سابقه کار داشته باشند ارجحیت دارند .

از واجدین شرایط خواهشمند است باتلفن۳۰۴۳۳۲ در ساعات اداری با آقای هاروطونیان تماس بگیرند.

برف در شهرستانها — ایران جامه سفید پوشیده

در راه سراسکند ـ قره چمن‌تبریز برف سنگینی بزمین نشسته وارتفاع برف در قسمتی از جاده،حتی‌بیش‌از یکمترونیم است ! بدنبال ریزش برف سنگین ، رفت و آمد در این راه‌قطع شده و باگاری به روستاهای این دومنطقه نفت حمل میشود .
عکس بالا عده‌ای را درحال «هل»دادن گاری حامل بشکه های نفت‌به‌طرف یکی از دهکده های سراسکند، نشان میدهد .

ریزش برف که از ۲۴ ساعت قبل در اکثر نقاط کشورشروع شده، همه‌جا را سپیدپوش کرده وزندگی مردم از مسیر عادی خود خارج شده‌ودر اغلب‌شهرها و شهرك‌ها بعلت ریزش برف سنگین‌وضع‌فوق‌العاده‌ای‌بوجود آمده است .

برف سنگین ارتباط حدودیکهزار روستا را در آذربایجان قطع کرده است. این روستا دربخش های اهر، کلیبر، ورجگان ، هراند، سراسکند و قره آغاج قرار دارند. آذوقه و سوخت کافی در این روستاها وجود دارد و جای نگرانی نیست . حدود دویست تن از ماموران اداره راه آذربایجان شرقی دیروز و دیشب با گریدر و ماشین های برف‌روب برای باز نگهداشتن جاده های‌اصلی آذربایجان تلاش می‌کردند.

ارتفاع برف در گردنه اسالم ، بین راه خلخال‌ـ اسالم به‌چهار متر رسیده است ارتفاع این گردنه ۲۳۵۰ متر است که ۳۵ کیلومتر آن برفگیر است .

در تبریز، مراغه، میانه، اهر ، سراسکند، خلخال ، مهاباد ، همدان، سراب، جلفا، مرند ، سنقر، اردبیل، رضائیه ، نقده ، بروجرد ، بوکان ، زنجان ، کرمانشاه، اصفهان ، انارک ، نطنز، اردستان ، خوانسار ، شهرضا، فریدونشهر، داران ، گلپایگان و شهر کرد برف سنگینی باریده است و ریزش باران در گیلان ، زاهدان ، کرمان، شیراز و بندر بوشهر متناوبا ادامه داشت وهم‌اکنون (ساعت ۹ صبح) ریزش، باران در شیراز و دیگر نقاط جنوبی کشور ادامه دارد. هوای‌مشهد نیمه آفتابی ولی سرد است .

برف سنگین، ارتباط بخشهای شوراب، چلگل، اردل ومیردل رادر منطقه شهر کرد قطع‌کرده است و در بعضی از این نقاط ارتفاع برف بدو متر میرسد . دیشب هوای شهر کرد ۱۸درجه زیر صفر بود و بهمین جهت از دیروز مدارس ابتدائی‌شهر-کرد بمدت چهار روز تعطیل گردید. در زنجان و اردبیل نیز کودکستانها و مدارس ابتدائی بعلت برف و سرمای شدیدتعطیل شده است .

اردکان فارس ـ در راه شیراز-اردکان ۱۲۰ سانتیمتر برف بزمین نشسته و این‌راه از دوروزپیش، بسته شده است .

بعلت بسته شدن راه شیراز ـ اردکان ، ۳ اتوبوس و یکمینی بوس (با ۸۰ مسافر) بین راه‌مانده است .

مسافران این اتوبوس ها در پاسگاه های ژاندارمری سکونت کرده‌اند .

هوا در ۲۴ ساعت آینده

۲۴ساعت دیگر برف میبارد

هواشناسی اعلام داشت تا ۲۴ ساعت دیگر هوای فلات‌مرکزی و سراسر غرب و جنوب غرب کشور ابری و متناوبا با برف خفیف و باران خواهد بود . هواشناسی توضیح داد سیستم هوائی که هم‌اکنون نیمی از آسمان کشوررا پوشانده است یک سیستم متوالی است که در اصطلاح هواشناسی «سیستم فامیلی» نامیده می شود . این سیستم تشکیل جبهه‌های هوای سرد را بدنبال دارد وهمین‌امر سبب می‌شود که‌زمان بارندگی وبرف ادامه پیدا کند چون با عبور یک جبهه، جبهه دیگری جایگزین آن می‌شود .

طبق پیش‌بینی هواشناسی هوای تهران ظرف ۲۴ ساعت آینده‌ابری خواهد بودکه‌ریزش برف خفیف را بطور متناوب همراه دارد. در۲۴ ساعت‌گذشته حداکثر درجه حرارت تهران به صفر و حداقل آن به۳درجه زیر صفر رسید .

هواشناسی در مورد میزان برف امسال و مقایسه آن با سال گذشته گفت هنوز بارندگی امسال به میزان سال گذشته نرسیده است ولی اگر ریزش برف بهمین منوال در هفته‌های آینده ادامه یابد میزان آن نسبت به سال گذشته افزایش خواهد داشت .

*** هوا در جهان**

خبرگزاری رویتر وضع هوای شهرهای مختلف جهان را به این شرح گزارش داده است :

بحرین ابری، بیروت بارانی ، بوئنوس آیرس آفتابی، هنگ کنگ آفتابی، کیپ‌تون آفتابی ، قاهره بارانی ، ریودوژانیرو آفتابی، سنگاپور ابری،نیویورک ابری، ملبورن بارانی، مکزیکو-سیتی آفتابی، مونترال ابری ، نایروبی آفتابی، دهلی‌نو آفتابی، سیدنی ابری، توکیو آفتابی ، تورنتو ابری، لندن ابری، برلن غربی آفتابی، رم بارانی، تهران برفی، برت (استرالیا) آفتابی.

شناسنامه بهداشتی برای دانش‌آموزان

بقیه از صفحه آخر

های‌بهداشتی،موجبات‌شناسائی کودکان را ازنظر بهداشتی فراهم خواهند ساخت .

این فارغ‌التحصیلان‌که ۲۱۳ نفر بودند (۱۴۳ نفر متعلق به تهران) سپس‌سوگندیاد کردند که ضمن انجام صادقانه وظیفه خود ، اسرار بهداشتی‌دانش-اموزان را حفظ کنند.

اموزشگاه های عالی بهداشت در اذر ماه دوسال قبل در تهران ـ اصفهان ـ شیراز ـ مشهد و ساری‌آغازبکار کردند و بعدا دراهواز نیز یک اموزشگاه دایر شد.

وزیر آموزش و پرورش دیشب اظهارامیدواری کرد که اموزشگاه های عالی بهداشت مدارس توسعه یابد و در همه شهر های بزرگ دایر شود.

عده دانشجویان این مدارس اینک بالغ بر ۱۳۹۱ نفر است **کار تقسیم این فارغ‌التحصیلان میان مدارس تهران تاپنجشنبه انجام خواهد شد و کوشش برای تهیه شناسنامه بهداشتی دانش‌آموزان از شنبه آغاز میشود .**

به فارغ‌التحصیلان مدارس مورد بحث‌مدرک فوق‌دیپلم‌داده میشود . دوره‌این مدارس دو

۵۰ هزار ماهی کفال صید شد

روز گذشته بیش از پنجاه هزار ماهی کفال در یک تور ماهیگیری صید گردید.

این تور توسط صیادان شرکت تعاونی خزر در ۳ کیلومتری‌بابلسر بدریاانداخته شده بود .

ماهی های های صیدشده پس از شمارش تحویل سردخانه شیلات گردید .

کهکشانی از ستارگان‌درفستیوال مد گلبانك

مرضیه ـ گوگوش ـ داریوش وشماعی‌زاده همراه بزرگترین نمایش مد در ایران ، ذوق و استعداد ایرانی را به جهان معرفی خواهند کرد .

نمایندگان مجلات بزرگ مد جهان ، برای تماشای اولین نمایش حقیقی مدسازان ایرانی به تهران آمده‌اند و لباس ده هزار دلاری الیزابت تایلور را با تشریفات‌به روی صحنه خواهند آورد .

این نمایش عظیم در ساعت ٦ بعد از ظهر روز جمعه ۲۸ دیماه در هتل آریاشرایتون برگزار میشود .

مراکز تهیه بلیط ـ دفتر مجله جوانان ـ دفتر هتل آریا شرایتون ـ فروشگاه توتل جنب بولینك ـ صفحه فروشی بتهوون

آگهی مناقصه

شرکت‌بافکار(کارخانه‌چیت‌سازی‌تهران) واقع‌درخیابان‌آرامگاه مقدار یکصد و پنجاه هزار متر نواردوک نخریسی از نوع پنبه‌ای به پهنا پنج هشتم اینچ را از طریق مناقصه خریداری می-نماید.

شرکت کنندگان در مناقصه میتوانند بدفتر شرکت واقع در خیابان آرامگاه مراجعه و برگ شرایط مناقصه رادرمقابل رسید برایگان دریافت و پیشنهادات لاک و مهر شده خود را حداکثر تا پایان وقت اداری روز شنبه بیست و. هفتم بهمن ماه جاری بدفتر شرکت تسلیم و رسید دریافت دارند .

پیشنهادات واصله ساعت ده صبح روز بعد در محل شرکت باز و قرائت خواهد شد .

شرکت در رد یا قبول یک و یا کلیه پیشنهادات مختار است.

م الف ۱۸٦۸۳

بافکار ـشرکت سهامی خاص

تلمبه صنعتی

مخصوص مواد غلیائی و غلیظ .

شرکت تهروپ ـ میدان فردوسی .

فرداهم‌مدارس تعطیل است

دیشب تصمیم گرفته شد که به علت ادامه برف ، امروز مدارس‌شهر تهران و شهرستان شمیران تعطیل باشد .

این تصمیم شامل مدارس ابتدائی ، راهنمائی تحصیلی و متوسطه است .

تصمیم‌مربوط به تعطیل‌شدن مدارس تهران در پایان مراسم جشن‌فارغ‌التحصیلی‌اولین دوره بهداشت‌مدارس در اطاق‌مجاور تالار فرهنگ اتخاذ شد .

خبرنگار ما که در این‌مراسم حضور داشت نوشته است :

ساعت۱۹ پس از پایان‌مراسم جشن،خانم‌پارسای وزیرآموزش وپرورش،مقامات این‌وزارتخانه و جمعی از مدعوین برای‌بدرقه والاحضرت اشرف پهلوی که جوائزفارغ‌التحصیلان را اهداء کرده بودند از تالار خارج‌شدند و باریزش شدید برف روبرو گردیدند و همانجاموضوع‌تعطیل شدن مدارس به‌میان آمد .

خانم‌پارسای‌ازاعضای‌شورای تهران که در جشن شرکت‌کرده بودندخو است‌که به اطاق‌مجاور تالار بروند و چون تعطیل‌بودن مدارس از اختیارات شوراست در این زمینه تصمیم بگیرند . در این اطاق ، وزیر علوم نیز که در مراسم شرکت کرده بود حضور داشت .

خانم پارسای با توجه به پیش‌بینی هواشناسی و نیزکمك به ترافیك شهر ، پیشنهاد کرد مدارس‌امروزو فردا (سه‌شنبه و چهارشنبه)تعطیل‌باشد و اعضای شوراین مطلب را تائید کردند، ولی‌چون ممکن است چهارشنبه هوا مساعد شود ، قرار شد که‌تصمیم مربوط به تعطیل‌شدن مدارس روز بروز اعلام شود به این ترتیب که فعلا تعطیل شدن امروز (سه‌شنبه) اعلام‌گرددواگر درساعات‌آینده‌وضع‌بهمین منوال باشد امشب ادامه تعطیل بودن مدارس برای چهارشنبه اعلام شود و دیگر احتیاج به تشکیل جلسه فوق‌العاده شورا نباشد و ساعتی بعد سخنگوی وزارت آموزش و پرورش تعطیل بودن امروزمدارس را از رادیو اعلام کرد .

درمورد تعطیل شدن مدارس شمیران قبلا تصمیم گرفته شده بود .

تعطیل مدارس

بعلت ادامه برف آخروقت امروز تصمیم گرفته شد همچنانکه دیشب تصویب شد ، فردا نیز مدارس ابتدائی،راهنمائی تحصیلی ودبیرستان های شهر تهران و شمیران تعطیل خواهد بود.

آموزش و پرورش ناحیه ۱۳

راهنمائی تحصیلی دختران ادیب بجنوردی

برای کلاس های دوره راهنمائی بزرگسالان ثبت‌نام میکند .

کوی مهناز انتهای بیست متری فلاح

ناحیه ۳ آموزش و پرورش تهران

راهنمائی تحصیلی پسران اسفندیار

برای کلاس های دوره راهنمائی بزرگسالان ثبت‌نام میکند .

انتهای خیابان رباط‌کریم میدان قبله تلفن ۹۵۸۷۵۲

ناحیه ۱۷ آموزش‌و پرورش تهران

دبیرستان امیر طبری

برای کلاس های دوره راهنمائی بزرگسالان ثبت‌نام میکند .

خیابان ری جنب بیمارستان بازرگانان ـ تلفن ۳۵۲۸۱٦

ناحیه ۲ آموزش و پرورش

مدرسه راهنمائی خرد

برای کلاس های دوره راهنمائی بزرگسالان ثبت‌نام میکند .

خیابان سپه جنب مجلس سنا ـ تلفن ٤٥٠١٥

خرید و فروش هر نوع کامیون بوسیله شرکت مرند زمانی معتبر خواهدبود که‌اوراق و اسناد مربوطه به‌آن بامضاء رئیس هیئت مدیره آقای حسینعلی مصداقی رسیده باشد .

شرکت مرند با مسئولیت محدود

موتورپمپ دیزل مارگو

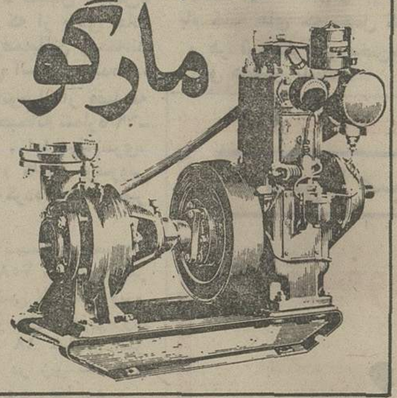

وموتورپمپ دیزل «مارگو» ـ موتورومولد برق مارگو ـ قوی ـ ساده ـ ارزان. موتورپمپ دیزلی «مارگو» باصرفه‌ترین ومحکمترین پمپ برای آبیاری است. موتورپمپ دیزلی مارگو بصورت ثابت وسیار، دراندازه وقدرتهای مختلف وبالوازم یدکی فراوان و ارزان، درتمام نقاط ایران دردسترس شماست.

باداشتن موتورپمپ «مارگو» هرگز نگران کم آبی نخواهید بود. ۱۰ نوع مختلف موتورپمپهای دیزلی «مارگو»

سوپاپ سرخود وگل کش ساخت کارخانجات معظم کرلوسکار اویل انجینز لیمیتد ـ پونا ـ ایندیا ، برای استفاده مقاطعه‌کاران نیزموجوداست.

نماینده انحصاری :

شرکت ایران مارگو محدود

خیابان ایزنهاور ـ شماره ۲۲۲
بین چهارراه اسکندری وکندی
ساختمان مارگو تلفن ۹۲۱۰۸۴-۹۲۱۰۸۳

Kirloskar

ایران مارگو

(Issued in conjunction with the Engineering Export Promotion Council, Calcutta INDIA)

ساعت ۱۱ صبح روز جمعه ۲۸ دیماه در انجمن دوشیزگان و بانوان

نمایش پرفروش ترین فیلم سال

شوهر پاستوریزه

باشرکت : چهره‌های باارزش‌سینما وحدت، ارحام‌صدر

کنسرت برگزیده های نسل جوان

کورش یغمائی، کیوان یوسفی

شومن کمدی تهران

مهدی

خواننده صفحه پرفروش (خیلی سرت شلوغه)

عباس قادری

همراه با جوائز ارزنده برای تماشاچیان عزیز

هدیه‌ای ازماشین ظرفشوئی اتوماتیك اسکار ، کباب پزگازی نپتون ، هدیه‌ای از ماشین‌لباس-شوئی کن‌وود ، جاروی نپتون ، گیسوی سوزی واشترن دنیای زن ، اجاق‌گاز مبله الکترولوکس، هدیه‌ای ازصنایع خورشید خانم، ادوکلن تاباك، هدیه‌ای ازفروشگاه چشم روشنی، کرم کنتس، هدیه‌ای ازشامپو دیوا برای همه تماشاچیان

مخصوص خانواده

بلیط این جشن با شکوه را میتوانید همه روزه از بیرخانه انجمن همچنین صبح جمعه از گیشه تهیه فرمائید .

آدرس : خیابان بهار نبش نامجو تالار انجمن دوشیزگان بانوان ـ تلفن ۸۲٤۸۳۱

آگهی استخدام در نیروی هوائی شاهنشاهی

۱ـ نیروی هوائی شاهنشاهی بمنظور تکمیل کادر همافری خود تعدادی داوطلب برای تحصیل در آموزشگاه همافری با شرایط زیر استخدام می نماید .

الف ـ شرایط

۱ـ تابعیت دولت شاهنشاهی ایران.
۲ـ متدین بیکی از ادیان (اسلام ، مسیحی ، کلیمی و زرتشتی) .
۳ـ سن داوطلبان از ۲٤ سال‌تمام بیشترنباشد (برای کسانی که خدمت زیر پرچم‌را انجام داده‌اند ۲۵ سال تمام) .
٤ـ دارا بودن‌گواهی‌نامه دوره‌کامل دبیرستان در رشته های ریاضی و طبیعی .
۵ـ موفقیت در آزمایشات و رودی .
٦ـ داشتن صحت مزاج و تناسب اندام برابر گواهی بهداری نیروی هوائی.
۷ـ حداقل قد داوطلبان بایستی ۱٦۰ سانتی‌متر تمام باشد.
۸ـ نداشتن پیشینه بد و معروف نبودن به فساد اخلاق و عقیده .
۹ـ نداشتن همسر و اولاد و کسان تحت تکفل .
۱۰ـ سپردن تعهد خدمت در نیروی هوائی شاهنشاهی بمدت ۱۱ سال از تاریخ استخدام .

ب ـ امتیازات

۱ـ داوطلبان درطول تحصیل شبانه‌روزی‌بوده و هزینه زیست و پوشاك ارتشی آنان بعهده نیروی هوائی میباشد و ماهیانه در سال یکم ٤۱٦۰ و در سال دوم ۵٤۱۰ ریال به عنوان کمك‌هزینه تحصیلی دریافت میدارند .
۲ـ هنرجویان پس‌از احراز موفقیت در آزمایشات بدرجه همافر سومی مفتخرو برابر قانون استخدام نیرو های‌مسلح شاهنشاهی‌ماهیانه ۱۸۲۰۰ ریال حقوق و سختی خدمت دریافت می نمایند و ترفیعات بعدی آنان مطابق قانون مزبور خواهد بود .
۳ـ داوطلبان میتوانند برای کسب اطلاعات‌بیشتر و ثبت‌نام با دردست داشتن فتوکپی مدرک تحصیلی عین شاسنامه (بفرم جدید عکس‌دار) دوبرگ فتوکپی شناسنامه و ۲۲ قطعه عکس ٤ × ۳ از تاریخ نشر این آگهی تا تامین احتیاج(باستثنای روز های تعطیل و پنجشنبه ها) از ساعت۷ الی ۱٤ به فرماندهی آموزشگاه های هوائی واقع در جاده تهران‌نو (خیابان دماوند)، ایستگاه فرودگاه‌مراجعه نمایند . م‌الف ۱۱۵٦۸

نیروی هوائی شاهنشاهی

دانشکده پزشکی دانشگاه جندی شاپور ـ

آگهی انتخاب دستیار

دانشکده پزشکی جندیشاپور برای رشته های جراحی ، داخلی ، اطفال ، زنان و مامائی بیهوشی،رادیو ترابی ،رادیولوژی ، آسیب‌شناسی، میکربشناسی ، آناتومی ، فیزیولوژی وفارماکولوژی تعدادی دستیار از طریق امتحان کتبی ومصاحبه میپذیرد .

داوطلبان باید مدارک زیر را با پست سفارشی طوری ارسال دارند که حداکثر تا پایان وقت اداری روز شنبه ۲۰ر۱۱ر۵۲ باداره اموزش دانشکده پزشکی واصل گردد . بمدارکی که دیرتر از موعد مقرر دریافت شود و یاناقص ارسال‌گردد ترتیب اثر داده نخواهد شد .

۱ـ فتوکپی دیپلم دکترای پزشکی ۱ برگ
۲ـ فتوکپی برگ‌پایان خدمت و یامعافیت‌دائم ۱ برگ
۳ـ گواهی عدم سوء پیشینه . ۱ برگ
٤ـ فتوکپی شناسنامه ۳ برگ
۵ـ عکس ٤ × ٦ ٦ قطعه
٦ـ رسید بانکی مبلغ پانصد ریال بحساب ۲۰۲۱۸ دانشکده پزشکی در بانک ملی ایران .

تاریخ‌انجام امتحان‌صبح‌روزسه‌شنبه ۳۰ر۱۱ر۱۳۵۲ ساعت ۱۰ صبح در محل سالن کنفرانس مرکز پزشکی جندیشاپور .

داوطلبان میتوانند فقط در یکی از رشته‌های تخصصی ذکر شده ثبت‌نام نمایند .

شرط پذیرش داوطلبان‌شاغل درموسسات‌دولتی منوط به ارائه پذیرش استعفا از موسسه مربوطه میباشد .

دکتر احمدیزاده
رئیس دانشکده پزشکی

۱ـ۳ آ ـ ۷٤۳۵٦

استخدام

شرکت سهامی معادن مس سرچشمه کرمان

افرادی را که دارای تجربه و مهارت های ذکر شده در جدول زیر میباشند بطور دائم استخدام می نماید :

عنوان شغل	حدود تجربه و مهارت های لازم	تحصیلات	محل خدمت
ناظر ساختمان	۲ تا سه سال تجربه در امور ساختمانی	مهندس راه و ساختمان یا مهندس مکانیك	سرچشمه کرمان
نقشه بردار	۱ تا ۲ سال تجربه در امور نقشه برداری یا ۵ سال تجربه در امور نقشه برداری	لیسانس نقشه برداری فوق دیپلم نقشه برداری	سرچشمه کرمان
نماینده ترخیص	حداقل ۵ سال تجربه در امور ترخیص کالا و بارگیری در بندر و یا حداقل ۱۰ سال تجربه در کار	لیسانس بازرگانی یا اداری دیپلم	بندر عباس
رئیس کارگزینی	حداقل ۵ سال تجربه در امور کارگزینی	لیسانس امور اداری (تسلط کامل بزبان انگلیسی	تهران

شرایط استخدام

ـ دارا بودن برگ خاتمه خدمت و یا معافیت دائم .
ـ دانستن زبان انگلیسی .
ـ عدم تعهد خدمت در سازمان های دولتی

داوطلبان مقیم استان کرمان در صورت شرایط مساوی برای مشاغل ردیف ۱ و ۲ ارجحیت خواهند داشت ، از داوطلبان دعوت می شود که برای تکمیل پرسش نامه از ساعت ۸ صبح الی ٤ بعد ازظهر حداکثر تا تاریخ ۵ بهمن ماه ۱۳۵۲ به کارگزینی شرکت واقع در بلوار الیزابت دوم شماره ۵ مراجعه فرمایند .

م‌الف۱۸۵۵۸
۱ـ۲ آ ـ ۷٤۱٦٤

اطلاعیه

سازمان نوسازی و عمران آستانقدس رضوی

بدینوسیله از کسانی که اراضی آبکوه (بلوار نهر گناباد یا کوی کارمندان) را در سال ٤٦ ـ۱۳٤۵اجاره نموده‌اند دعوت میگردد که جهت مذاکره و تعیین‌تکلیف این اراضی در اسرع وقت به دفاتر سازمان نوسازی و عمران آستانقدس رضوی :

تهران : عباس آباد اول خیابان میرعماد میدان نفت ساختمان زمرد طبقه ٦

مشهد : خیابان احمدآبادروبروی بیمارستان‌شهناز مراجعه فرمایند .

تلفن سرویس حوادث ۳۱۱۲۱۲

دشمنان «بشقاب پرنده» خیابان را قرق کردند!

یک صاحب کافه ازدو مشتری بی‌پول خود که به‌جان بشقاب های کافه افتاده و آنها راخرد کرده بودند ، به کلانتری شش شکایت برد .

«نوئیل نیسان» صاحب کافه رستوران‌گرگان ، ادعای ۱۱۰۰۰ ریال خسارت کرد .

او به خبرنگار ما گفت :

«عنایت‌اله عبادت طلب و حسین سالاری ، دو سه شب پیش‌به کافه من آمدند و پس از صرف مشروبات الکلی و غذا ازجای خود بلندشدند تا بدون‌پرداخت پول بروند ».

«ابتداء تصور کردم که‌براثر مستی فراموش کرده‌اند پول مشروب و غذای خود را بپردازند ، ولی وقتی این نکته را به آنان گوشزد کردم ، مرا باد دشنام گرفتند و دار وندار مرادر کافه شکستند . مشتریان دیگر هم از این وضع استفاده کردند و بدون پرداخت‌صورت حساب گریختند !»

«نوئیل» افزود :

«آندو در حالیکه یک صدا فریاد میزدند (بشقاب پرنده) ، بشقابهای روی بساط را برمی‌داشتند و به هوا پرتاب می‌کردند ! بشقابها روی هوا چرخی‌میخورد وبزمین میافتاد و می‌شکست ! هرچه هم من اعتراض میکردم ، کارگر نبود و در جواب فقط فریاد(بشقاب پرنده) آنان را می‌شنیدم !»

صاحب کافه که سخت‌ناراحت بود ادامه داد :

«وقتی تمام هستی‌ام را نابود کردند ، از کافه بیرون رفتند و این بار به دکه بلیت‌فروشی شرکت واحد حمله کردند و تمام شیشه های آنرا شکستند. بعد ، خیابان را قرق کردند ! آنها بهرکس می‌رسیدند ، به او فحش‌میدادند و اگر جوابی می‌شنیدند کتکش میزدند !براثر داد و فریاد بالاخره دوپاسبان سر رسیدند و آنهارا بکلانتری بردند . در کلانتری معلوم شد که‌آنهادیناری در جیب‌نداشته‌اند و هوس مشروبخواری مجانی بسرشان‌زده بوده‌است‌که بمغازه مشروب فروشی من بدبخت می‌آیند !»

خبرنگار ما گزارش میدهد :

امیر اتحادی متصدی باجه شرکت واحد نیز به کلانتری رفت و از این دو نفر که دکه شرکت واحد را خرد کرده بودند، خواستار جبران‌خسارت شد .

پرونده‌این دو نفر که خود را «نابود کنندگان بشقاب‌های پرنده !» می‌خواندند بدادسرای تهران فرستاده شد .

گدای کور قلابی : کاری پردرآمدتر از گدائی نیست!

ضیاء میگوید هیچ کاری پر درآمدتر از گدایی نیست

...و سرمایه‌ای‌هم نمیخواهد ، مگر یک عینک دودی !

شمیران : دیروزضیاء حامد اهل «مارالان» تبریز ۲۸ ساله که در نقش یک نفر نابینا در شمیران گدائی میکرد دستگیر شد .

ضیاء به خبرنگار ما گفت: «چه کاری بی‌دردسرتر از این؟ زن و فرزندم در تبریز بسر می برند و من‌اینجا، با لباس‌کوران گدائی میکنم و برایشان پول‌می فرستم تا زندگی به آنها سخت نگذرد : من هرگز نمی توانم کاری ازین پردرآمدتر پیدا کنم !»

آتش سوزی در استادیوم آریامهر
٤ کارگر یك شرکت ساختمانی سوختند

دیشب انبار کارگاه‌شرکت ساختمانی آرمه در استادیوم آریامهر آتش گرفت .

این آتش سوزی ، ساعت ۸و ۳٤ دقیقه رخ داد و مسئولان کارگاه‌که قسمتی ازاستادیوم را برای برگزاری‌بازیهای‌المپیك آسیائی آماده میکنند ، جریان حریق را به آتش‌نشانی اطلاع دادند .

آتش‌نشانان ساعت ۲۲و ۵۵ دقیقه این حریق را خاموش کردند . در این‌آتش سوزی چهار کارگر به اسامی‌شعبانعلی نصرالهی ، علی سجادی، قربان محمدی و محمد فرخی دچار سوختگی شدند .

پیش از وقوع حریق بیست نفر از کارگران شرکت‌آرمه در این انبار خوابیده بودند . چهار نفر آن ها بواسطه‌سرما از خواب بیدار شدند و تصمیم گرفتند برای بیشتر کردن شعله آتش در بخاری نفت بریزند و همین عمل آن ها باعث انفجار بخاری‌وآتش‌سوزی شد . از آنجاکه بیشتر اشیاء موجود در انبار تابیعت‌اشتعال داشت ، دامنه آتش سوزی سریعا گسترش یافت و مقداری لاستیك ـ وسائل یدکی وجوش کاری ـ لباس و مقداری پول را سوزاند .

کارگرانی که در کارگاه خوابیده بودند توانستندبموقع از انبار خارج شوند ، اماچهار نفر آنها که قصد نجات البسه و پولهای خود را داشتنددچار سوختگی شدند .

در جریان اطفاء این حریق تیمسار سپهبد حجت معاون نخست‌وزیر و سرپرست سازمان تربیت بدنی حضور داشت .

راننده تاکسی چمدان های سوغاتی حاجی را برگرداند

هاشم جلیلوند ، راننده تاکسی ۲۶۷۳۱ یک روزتمام جست و جو کرد تا خانه‌یکی از حجاج تازه بازگشته به تهران‌نو را یافت . حاجی نورسیده ، چمدان و ساکو مقدار زیادی سوغاتی سفر به خانه خدا را در تاکسی‌هاشم جلیلوند ، جا گذاشته بود.

وقتی هاشم جلیلوند با دشواری‌فراوان، خانه‌صاحب اسباب گمشده را یافت،اهل بیت حاجی باورشان نمیشد چون چمدان ها و ساک ها را از دست رفته می‌پنداشتند اما بازگرداندن اشیاء گمشده نشان داد که هنوز اشخاص پاکدل و درستکار فراوانند.

شبکه دختران تلفنی تهران کشف شد

پاسگاه کلانتری ۱۱ در این هفته پرونده‌شبکه دختران تلفنی را به‌دادسرای ناحیه ۲ تهران فرستاد که افسانه دختر ۱۷ ساله را نیز همراه پرونده به دادسرا فرستادند تاپرده‌از راز دختران خود فروش بردارد.

افسانه هشت ماه پیش بدنبال اختلاف با برادرش از خانه گریخت و آلوده‌دامن شد و دربحرانی ترین‌لحظات بدنامی دست به خودکشی‌زد . ماموران پلیس که به خواهش پدر افسانه ، جست‌وجوی دامنه‌داری را برای یافتن او آغاز کرده بودند ، سرانجام اورادربیمارستان‌مسمومین‌لقمان‌الدوله‌ادهم یافتند . او بابلعیدن تریاک دست به خودکشی زده بود .

افسانه ، علت اقدام خود را اینطور برای ماموران بازگو کرد .

«شب اولی‌که‌ازخانه گریختم ، مردی مرا به بار شهرزاد برد . در آنجا بازنی باسم مرجان آشنا شدم که وقتی فهمید بی‌سرپرست و فراریم ،مرا به خانه خودبرد . مدتها آنجا ماندم . با اینحال هنوز نمیدانم‌که خانه او در کجای‌تهران است .

«مرجان از خانه خود با عده‌یی از افراد سرشناس و خوشگذران تلفونی در تماس بود . البته معمولا همه آنها را بنام کوچکشان می خواند . پس از هرتلفون ، یک اتومبیل از بهترین‌سیستم ازرامیرسیدو مراهمرامرانده اتومبیل‌به خانه یا باغ مجللی میبردند . در یکی‌از همین‌شبها بود که همه چیز خود، را از کف دادم و روسیاه شدم .

«پس‌از چندی ، مرجان مرا ـ به مهری ـ یکی از همکارانش ـ معرفی کرد . در خانه مهری دو دختردیگر هم بودند و چندین دختر دیگر که بنظر میرسید دانش‌آموزند ، به خانه او سر میزدند ، نیمساعتی انتظار میکشیدند تا تلفونی زنگ میزد ، اتومبیلی میرسید و آنها را میبرد .

«باگذشت چند ماه چنین بنظر می آمد که گردانندگان این شبکه اطمینان کافی بمن پیدا کرده‌اند زیرا در یکی از این جلسات وقتی با دختر جوانی بنام رویا که ظاهرا از افراد مورد اطمینان شبکه بود آشنا شدم برای اولین بار فرصت پیدا کردم تاحدودی آزادانه‌ترو بدون داشتن مراقب از خانه خارج‌شوم. رویاکه درمدتی کوتاه بمن صمیمیتی زیاد نشان میداد و خود را دوست من‌معرفی میکرد ضمن رفت و آمد های متعددمان با افراد مختلف مرا با یک جوان بنام منصورکه شغل اصلی او فروش جواهر بود و مغازه‌ای در یکی‌از خیابان های مرکزی تهران داشت آشنا کرد .

«آشنائی من و منصور مدتی ادامه داشت و کم‌کم روابطمان صمیمانه‌ترشد تا آنجا که او بمن قول ازدواج داد . ولی متاسفانه این امید نیز دیری نپائیدو خیلی زود تر از آنچه تصور می کردم دریافتم که‌اونیزجز لذت جوئی‌و ایجاد رابطه‌ای پنهانی با من هدفی ندارد .

«این حادثه و احساس بی‌پناهی و سرگردانی زندگی ، سرانجام قدرت مقاومت مرا به پایان برد و تصمیم گرفتم خودرااز این دام و گرداب نجات بدهم و از این رو تنها چاره را انتخاب مرگ دانستم و با خوردن تریاک تصمیم‌گرفتم خودم را بکشم .»

ماموران انتظامی بدنبال کشف حقایق و براساس مطالبی که افسانه دراختیار آنهاگذارد اکنون درجستجوی‌گردانندگان دیگر این شبکه‌اند .

«منصور» و«رویا» و مهدی نیزدستگیر شده‌اند .

دختر پدرکش بازداشت شد

بازپرس دادسرای تهران بتول باباشاهی ۲۲ ساله را باتهام قتل غیر عمد پدر ناتنی‌اش بازداشت کرد . حسن عبدی ٤۰ ساله پدر ناتنی بتول چند روز قبل‌بکلانتری نارمک رفت‌وازدست دخترناتنی‌اش بتول ودائی او، علی‌اکبر ، شکایت کرد . او در کلانتری به مامورین گفت که با همسر دوم که٦۵سال دارد اختلاف‌داشتم و با اومشاجره میکردم که دخترناتنی‌ام و برادر همسرم مرا کتک زدند ولگدی بمن زدند که براثر این‌لگد بشدت دلم درد می‌کند .

بعد ازین شکایت حسن در بیمارستان ۲۵ شهریور بستری‌شد ولی چند روز بعد درگذشت .

تغییر محل : بازرگانی کوششکار

بخیابان روزولت نبش کریم‌خان زند ساختمان اقدام شماره ۲۷٦ تلفن ۸۳۵۲۷۵ انتقال یافت

تابستان ها موتور میدزدید زمستانها فرش و قالیچه !

حسین، سارق پیشینه‌دار ، معروف به«حسین پررو» برای ردگم کردن ، با وجودیکه زن و بچه داشت با زن جوان دیگری ازدواج‌کردو خانه زن دومرابصورت مخفیگاه اموال مسروقه درآورد.

اما قیافه‌اشنای اوسرانجام به دامش انداخت . ماموران میدانستند که حسین معمولا تابستانها موتورسیکلت میدزدد و زمستانها بخانه های مردم دستبرد میزند . بعد از ظهر دیروز، مامورین کلانتری ۱٦ بدنبال دستگیری حسین ، یک دستگاه رادیوو ضبط صوت، یک قالیچه کرمان و یک تخته قالی درخانه جدید او کشف کردند.

برف،سقف دواتومبیل راله کرد

مرتضی لاریجانی وقتی‌بسراغ اتومبیل (پژو-۷٤۱۵٦ تهران‌د) خودرفت،متوجه‌شدکه سقف‌آن فرو رفته و شیشه جلویش‌خرد شده است . انبوهی برف در کوچه زیبا ـ خیابان سروش‌ـ نشان میداد که از بالای خانه شماره ٦۹برف‌بپائین ریخته‌اند و به اتومبیل آسیب رسانده‌اند.

صاحب اتومبیل از فضل‌اله حجت‌ـ صاحبخانه شماره ٦۹ـ شکایت کرد . اما درکلانتری، صاحبخانه ، کارگر برف‌روبی را که اجیر کرده بود ، مقصر دانست .

محمد توسلی صاحب اتومبیل ۷۵۸۲٦ تهران الفنیز با مشکل‌مرتضی لاریجانی‌روبرو شد ،سقف‌اتومبیل‌او نیزروبروی خانه شماره ۱۸ خیابان امیر ابراهیمی ، در زیر تکه های برف و اجر فرو رفته بود .

این بار ، علی شیرآبادی برف روب اجیرشده‌راهم به کلانتری آوردند ولی او صاحبخانه را مقصر خواند و گفت :

« به من پول داده بودند که برف بالای بام را توی کوچه بریزم ، من گناهی جز اطاعت از دستورهای صاحبخانه‌ندارم. خسارت اتومبیل این ها را باید صاحبخانه بدهد ! »

علی شیرآبادی از مامورین کلانتری خواست که بازداشتش کند چون سرگردان است و جایی ندارد که بخوابد ! او معتقد بود که‌بدینترتیب ناچار نمی شود پول کرایه اتاق به مسافرخانه بدهد !

خبرنگار ما مینویسد : در حال حاضرماموران‌با این‌مشکل روبرو هستند که‌هنگام رسیدگی به چنین شکایاتی ، صاحب‌خانه ها را مقصر بدانند یابرف‌روب ها را . بعلاوه ریختن برف‌در کوچه ها،نه‌تنها چنین‌خساراتی ببار میاورد وباعث زمین‌خوردن مردم میشود بلکه عبورو مرور را نیز تا مدتی طولانی دشوار می کند ، باید برای جلوگیری از چنین مشکلاتی، یک راه‌حل قانونی یافت و در پناه آن با کسانی‌که فقط به نفع شخصی میندیشند ، مبارزه کرد . البته در راه‌حل‌این مشکل،شهرداری تهران میتواند کمک موثری باشد و چاره‌یی برای جمع آوری برف بیندیشد چون‌مسلما صاحب خانه ها نیز نمی‌توانند وجود برف سنگین را بر بالای بام خانه های خودتحمل کنند و هر آن‌منتظر فروریختن‌سقف اتاق هایشان باشند !

پرویز حجازی صیاد بزرگ ستاره‌ها تقدیم میکند

گوگوش — شاه‌ماهی‌هنرایران

عارف — مردهنرآواز ایران

کریستین — اسپارکل — ستاره آواز تلویزیون انگلیس

بانضمام موزیك دختران شب «ازکره »ـ بالت لیندارزا «از انگلیس » بالت دختران کره تئاتر سیاه یا نمایش عروسکی بسبك شعبده بازی توسط عمرپاشا ـ و ... .

برادران رسولی کمدین های محبوب ایران در

کاباره باکارا

تلفن های رزرو باکارا ٦۲۵۱۷۷ ـ ٦۲۸۲۰۸

«سام‌پکین‌پا» نام‌آورترین کارگردان‌نسل حاضر ـ مردی که شیوه های تازه او در نشان‌دادن خشونت فطری بشر جنجالها برانگیخته است ، اینك آخرین و قویترین شاهکار پلیسی خود را تقدیم میکند .

آغاز هفته چهارم نمایش فقط در

سینما آتلانتیک

بعلت طولانی بودن فیلم سئانسها ۱۱صبح ـ۳ ـ ۱۵ر۵ ـ ۳۰ر۷ـ۴۵ر۹ بعد ازظهر

محبوب‌ترین تیم فوتبال راانتخاب کنید

در مقابل . . .

برای اطلاع بیشتر

اطلاعات

دختران، پسران

را که باتحولاتی چشمگیر شنبه آینده منتشر خواهدشد خریداری فرمائید .

آغاز هفته دوم نمایش‌در

آسیا ـ رکس ـ شهوند ـ لیدو

نپتون ـ ژاله ـ توسکا ـ المپیا

پاسارگاد.شرق.فیروزه.وادئون

همزمان باتهران‌در شهرستانهای ★تبریز (متروپل دیانا) ★مشهد (فردوسی‌ـهما) ★ رشت(کورش) ★ کرمانشاه(شهرفرنك) ★آبادان (ایران‌ـخورشیدـ متروپل)★قم (دروازه طلائی) ★ بندرپهلوی (گل‌سرخ) ★قزوین (خیام) ★همدان (تاج)

ازفردا صبح درقویترین گروه سینمائی پایتخت

اونیورسال ـ پاسیفیك ـ ایران ـ ساینا

تیسفون ـ رنگین کمان ـ موناکو ـ پرسپولیس ـ کارون ـ دریا ـ وآستارا (تجریش)

همزمان با تهران در شهرستانهای *مشهد «آسیا ـ سانترال»* تبریز «متروپل ـ کریستال» * رشت «کوروش» * اصفهان «نقش‌جهان ـ همایون ـ مهر » * شیراز «سعدی ـ پارس»*آبادان « سهیلا ـ کیهان» * کرمانشاه «شهرفرنك »* قم «دروازه طلائی»* قزوین «آریا» * بندر پهلوی «گل سرخ»* گرگان « امپایر »

مجالس ترحیم

باکمال تاسف درگذشت شادروان **غلامرضا احدپور افسر** بازنشسته‌ارتش و بزرگ خاندان‌احدپور را باطلاع‌میرساند. مجلس ترحیم روز پنجشنبه ۲۷ دیماه از ساعت یک تا سه بعد از ظهر در خانقاه صفی علیشاه برگزار میشود .
سناتور پرویز یارافشار

بانهایت تاسف درگذشت مرحوم **غلامرضا احدپور** پدر گرامی دوست ارجمندمان آقای سیروس احدپور را باطلاع می‌رسانیم . مجلس ترحیم آن مرحوم روز پنجشنبه ۲۷دیماه از ساعت ۱ الی ۳ بعد از ظهر در خانقاه صفی علیشاه منعقد می‌گردد .
شکور ، عبده ، رزمیار ، رئوفی ، روحانی ، رفقا ، آذری ، زهتاب .

باکمال تاسف فوت شادروان **غلامرضا احدپور** جد عزیز و بزرگ خاندان احدپور را باستحضار میرساند .
مهندس نصرت‌الله احدپور

هیئت مدیره و کارکنان شرکت سهامی خاص گریدرفوت پدر بزرگ جناب‌آقای مهندس نصرت‌الله احدپور رئیس‌هیئت مدیره و مدیر عامل شرکت را ضمن عرض تسلیت باستحضار میرساند.

باکمال تاسف درگذشت شادروان **غلامرضا احدپور** افسر بازنشسته ارتش و بزرگ خاندان احدپور راباطلاع‌میرسانیم. مجلس ترحیم مردانه و زنانه از ساعت یک تا سه بعد از ظهر روز پنجشنبه ۲۷ دیماه در خانقاه صفی علیشاه منعقد است .
خانواده های : احدپور ، لک مظاهری ، فضیلی ، پیرنظر، جاماسبی ، صدیقی ، بگلربور ، بنی‌طباطاطمی ، نراقی ، نصیری ، عطاردیان ، اتابکی ، میرصادقی ، بهزاد ، افشار، ایمن ، سیروس دواچی ، فداقی‌فرد، دهناوی ، میرطلوعی، اشراقی ، دهپناه ، احتشامی ، سلطانفر ، بصیری .
به آقای سیروس احدپور و سایر بازماندگان مصیبت وارده را تسلیت می‌گوئیم .

در نهایت تاثر و تاسف درگذشت آقای **حاج غلامحسین خراسانی (غلامیان)** کارمند وزارت کشور راباطلاع میرساند.
مجلس ترحیم آن مرحوم پنجشنبه ۲۷ دیماه از ساعت ۲ و نیم تا ٤ و نیم در مسجد سراج‌الملک (خیابان امیرکبیر) منعقد است .
خانواده های : غلامیان ، کاشف ، امینی ، فروغیان ، فریور ، واموسی ، حسینی ، همتی ، ثبانی ، پوستی .
بعموم بازماندگان آن مرحوم مصیبت وارده را تسلیت می‌دهیم .

بانهایت تاسف درگذشت **بانو صاحب هاشمی** بزرگ‌خانواده هاشمی و مادر همسر آقای محمد صبائی را باطلاع‌بستگان و آشنایان می‌رسانیم . مجلس ترحیم آن مرحومه زنانه و مردانه روز پنجشنبه ۲۷ دیماه ساعت ۱۳ تا ۱۵ در مسجد الجواد واقع در میدان ۲۵ شهریور برگزار می‌گردد .
خانواده های : هاشمی ، دانشور ، پرنیان ، بیگدلی، احتشامی ، تمدن ، تکه ، ناصح ، گودرز ، درجزی ، امام ، تاج‌بخش ، حبیبی ، شایسته ، صبائی .
آ ـ ۱۹۱۹۱
به آقای محمد صبائی و سایر بازماندگان آن مرحومه مصیبت وارده را تسلیت می‌گوئیم .

در نهایت‌تاسف درگذشت جانگداز فرزند و برادر ارجمندمان **رضا تاج** را باطلاع خویشاوندان ، دوستان و آشنایان می‌رسانیم . مجلس ختم مردانه و زنانه آن عزیز ازدست‌رفته در روز جمعه از ساعت ۵ الی ۷ بعد از ظهر در مسجد مجد منعقد می‌باشد .
ملک‌تاج ، حشمت‌تاج ، جعفرتاج ، دکتر فریدون تهرانی، و خانواده های : تاج ، دانشور ، سید کاظمی ، ثمری ، حمیدی ، تاج‌نیا ، علائی ، صفوی زاده ، نوری اسفندیاری، ترابی ، رخشانی ، عبیدی ، صراف زاده ، رضوانی مقدم، تیمورتاش ، اسلامی ، امینی ، حیدری .
بعموم بازماندگان آن مرحوم مصیبت وارده را تسلیت می‌دهیم .

باکمال تاسف درگذشت شادروان **حاج سید عبدالجلیل الخرسان نجفی** سرور عزیزمان را باطلاع خویشان ودوستان میرسانیم .
جنازه آنمرحوم پس‌از تشریفات قانونی روز دوشنبه ۲٤ دیماه به نجف‌اشرف فرستاده شد و طبق وصیت آن مرحوم مخارج ختم صرف امور خیریه میگردد .
مهین مظاهری سیف . عبدالمجید . حمید . عبدالحسین و ثریا الخرسان .
بعموم‌بازماندگان آنمرحوم مصیبت وارده را تسلیت میدهیم .

بانهایت تاسف وتاثر فوت برادر و پدر عزیزمان مرحوم **محمد اخلاصی** را که در خلخال اتفاق افتاد باستحضار دوستان و همشهریان گرامی میرسانیم .
مجالس سوگواری و ختم در خلخال برگزار شده است . مجلس تذکر و یادبود مردانه آن‌مرحوم روزپنجشنبه ۲۷ دیماه جاری از ساعت ۳ تا ۵ بعد از ظهر درمسجدجلیلی واقع در خیابان شاهرضا اول خیابان ایرانشهر منعقد خواهد بود .
احمد پرورش ، جمشید اخلاصی ، فریدون اخلاصی
بعموم بازماندگان آن مرحوم مصیبت وارده را تسلیت می‌دهیم .

بانهایت تاثر و تاسف درگذشت شداروان **پاشا جعفری** را باستحضار بستگان ، دوستان و آشنایان میرسانیم .
مجلس ترحیم مردانه و زنانه آنمرحوم روز جمعه ۲۹ دیماه جاری از ساعت ۹ تا ۱۱ صبح در مسجد مجد برگزار خواهد شد .
حاج علی گلچین . حاج عین‌الله حسنی . احمدجعفری. علی جعفری . فرزندان آنمرحوم : محسن ، عباس و امیر . خانواده های : جعفری . گلچین . حسنی . فریدونی . فاطمی . اخگری . شاه‌علی . عسگری . جامشیر . نوربخش . جوانمرد .
بعموم بازماندگان آنمرحوم مصیبت وارده را تسلیت میدهیم .

باکمال تاسف و اندوه فراوان درگذشت فرزند عزیزم **احسان علائی** شهمیرزادی را باطلاع دوستان و همشهریهای محترم میرسانیم . مجلس ختم فقید سعید زنانه و مردانه‌روز جمعه ۲۸ر۱۰ر۵۲ از ساعت۹تا ۱۱ ونیم صبح در مسجدحاج حسن واقع درمیدان شاهپور خیابان ارامنه منعقد است .
محمدعلائی . رحیم علائی . ابوالحسن علائی . حسین علائی . عبدالکریم‌خسروپناه . نعمت‌الله‌غفاری . حاج‌ابوالقاسم شهاب‌الدین . علی‌مسعودی . هادوی .
بعموم‌بازماندگان آنمرحوم مصیبت وارده را تسلیت میدهیم .

با نهایت تاسف درگذشت مرحوم **سید باقر هاشمی فشارکی (طباطبائی)** قاضی بازنشسته دادگستری را باطلاع دوستان و آشنایان می‌رسانیم . مجلس ترحیم مردانه آن مرحوم از ساعت ۹ تا ۱۱ صبح روز ۲٦ر۱۰ر۵۲ در مسجد حوض لقمان جنب میدان شاه مشهد و مجلس زنانه درهمان ساعت در منزل شخصی آن مرحوم در کوچه آب میرزا نرسیده به حمام برق شماره ٦٦ منعقد است .
دکتر رضا هاشمی فشارکی ، سرگرد علی هاشمی فشارکی، حسین‌هاشمی‌فشارکی ، منیر ، اشرف ، ایران‌هاشمی‌فشارکی
آ ـ ۷٤٤۰۰

با نهایت تاسف درگذشت پدر عزیزمان مرحوم **سید باقر هاشمی فشارکی (طباطبائی)** قاضی بازنشسته دادگستری را باطلاع اقوام ، دوستان و آشنایان می‌رساند . مجلس‌ترحیم مردانه آن مرحوم از ساعت ۹ تا ۱۱ صبح روز ۲٦ر۱۰ر۵۲ در مسجد حوض لقمان جنب میدان شاه مشهد و مجلس ترحیم زنانه در همان ساعت در منزل شخصی آن مرحوم کوچه آب میرزا نرسیده به حمام برق شماره ٦٦ منعقد است.
دکتر رضا هاشمی فشارکی ، سرگرد علی هاشمی فشارکی ، حسین هاشمی فشارکی ، منیر ، اشرف ، ایران هاشمی فشارکی ، خانواده های: هاشمی فشارکی (طباطبائی) ، طباطبائی فشارکی ، جعفری فشارکی ، ضیائی‌غیور ، حجتی، غامری ، پورشهباز ، عربشاهی ، برادران کریمی، گل‌مکانی، سالاری ، شریفی ، نجاتی ، قبولی .
بعموم افراد خانواده های عزادار مصیبت وارده را تسلیت میگوئیم

درگذشت خلدآشیان **حاج سید شفیع مستعان** فرزند مرحوم حاج میرزا کاظم (ناظم‌التجار) را که از منسوبان نزدیک این‌جانبان است به اطلاع می‌رسانیم .
احمدالحسینی‌الشهرستانی ـ نجفی‌الموسوی‌الشهرستانی

بنام خدا
مرگ یک فرد نیک
او **حاج سید شفیع مستعان** دوست عزیز دیرین من و پدر گرامی همسر ارجمندم بود . درود برروان پاکش .
حسینقلی مستعان

حاج سید شفیع مستعان ، صاحب فضیلت و تقوی و آراسته به فضائل انسانی ، از دودمان های اصیل‌اصفهان و از خاندان های جلیل طباطبائی و شهرستانی عراق به رحمت ابدی پیوست . مجلس ختم مردانه و زنانه درمسجد الجواد روز پنجشنبه ۲۷ دیماه از ساعت ۳ تا ۵ بعد از ظهر خواهد بود .
مجلس یادبود شب هفتم فقید از ساعت یک تا سه‌بعد از ظهر جمعه ۲۸ دی در سالن شماره یک بهشت زهرا برگزار میشود .
امیر مستعان ، سید علیرضا شهرستانی ، علیقلی‌مستعان، مهندس عبدالحسین مستعان ، دکتر رضا مستعان ، مهندس حسن درودیان ، مهندس امان‌اله شهابی ، مهندس محمد پورزند ، رفیع طباطبائی ، فریدون طباطبائی ، مهندس مجید مستعان،ایرج‌مستعان و خانواده های دیلمقانی، شهرستانی، احدزاده ، روشن ضمیر ، سرگرد دانش‌دوست ، سگالش‌فر، دکتر رنگچی ، مهدی روشن ، بهبهانی ، جزائری ، غفوری ، شهبائی ، بختیاری ، آزالو ، به‌آئین .
ضایعه ناگوار را بعموم افراد خانواده های عزادار بویژه بازماندگان آن مرحوم تسلیت می‌گوئیم .

با اندوه فراوان درگذشت فقید سعید **آقای صمدآقاشاهی** (اعتصام خلوت) صاحب منصب عالیرتبه بازنشسته وزارت کشور را باطلاع بستگان و دوستان می‌رسانیم . مجلس ترحیم زنانه و مردانه آن مرحوم از ساعت ۳ تا ۵ بعد از ظهر روز چهارشنبه ۲٦ دیماه در خانقاه صفی‌علیشاه برگزار می‌گردد .
خانواده های : آقاشاهی ، قاسملو ، ملک‌نیا ، احمدوزیر، هخامنشی، شیبانی، کسمائی، ضرغام ، خردمند، سلیانچی ، کیانی‌فر ، کاشانی ، مهدوی ، معین‌فر ، تهرانی، آذرهوش، حاج‌حریری، سپهپور ، صادقی ، ابوالقاسمی ، صدقدار ، فاضل ، هاشمی ، صحت‌پور ، رستگاررازی ، باسچی ، رفاهی ، پیمانی ، فشرده‌قدم ، کریمیان ، دولتشاهی ، گلبن، بهبهانی .

بانهایت تاسف و تاثر درگذشت نابهنگام همکار عزیز و ارجمند خود شادروان **فریدون تمیمی** را به فامیل محترم‌ان مرحوم بویژه به مادر و همسر گرامی ایشان تسلیت عرض نموده بقاء عمر و سلامت آن خانواده ارجمند را از خداوند متعال خواهانم . مجلس ختم آن مرحوم روز پنجشنبه ۲۷ر۱۰ر۱۳۵۲ در ساعت ۳ تا ۵ بعد از ظهر در خانقاه صفی‌علیشاه برگذار میگردد.
مهندس مصطفی امیرمعزی

سندیکای بیمه‌گران ایران
بدینوسیله بانهایت تاسف و تالم درگذشت نابهنگام شادروان **فریدون تمیمی** معاون فنی شرکت بیمه امید را به بازماندگان آن مرحوم تسلیت‌عرض‌نموده اعلام میداردمجلس ختم آن مرحوم روز پنجشنبه ۲۷ر۱۰ر۱۳۵۲ ساعت ۳ تا ۵ بعد از ظهر در خانقاه صفی‌علیشاه برگذار میشود .
دبیر سندیکای بیمه‌گران ایران

باکمال تاسف درگذشت شادروان **فریدون تمیمی** برادر همسرم را باطلاع عموم دوستان و آشنایان میرساند .مجلس ترحیم مردانه و زنانه آن مرحوم از ساعت ۳ الی ۵ بعد از ظهر روز پنجشنبه ۲۷ر۱۰ر۱۳۵۲ در خانقاه صفی علیشاه برگزار خواهد شد .
دکتر علی برحیان

با تاسف و اندوه فراوان درگذشت ناگهانی شادروان فریدون تمیمی رامهندسین وکارکنان شرکت سهامی سیمان ری باطلاع بستگان وآشنایان میرسانند . مجلس‌ختم آن مرحوم درروزپنج شنبه ۲۷ر۱۰ر۱۳۵۲ از ساعت ۳ الی ۵بعد از ظهر در خانقاه صفی‌علیشاه منعقد میباشد .
مهندسین وکارکنان شرکت سهامی‌سیمان‌ری

با کمال تاسف درگذشت شادروان فریدون‌تمیمی‌راباطلاع عموم دوستان و آشنایان میرسانیم.مجلس‌ترحیم زنانه‌ومردانه آنمرحوم ازساعت ۳ الی۵ بعداز ظهرروزپنج شنبه‌بیست‌و هفتم دیماه درخانقاه صفی علیشاه برگزار خواهدبود.
خانواده‌های:تمیمی ـ ساعتساز ـ برجیان ـ مازندرانیان‌ـ توکلیان ـ امیرمعزی ـ زندوکیلی ـ فرزد ـ مقدم میرشکار‌ـ ملک‌مرزبان ـ حشمتی‌ـ عمرانی ـجلالی‌ـرستگارنامدارـپویاـ طالقانی ـمحمودفاطمی ـ دکترناصروزیری ـشیخ ـ عامری‌ـ قریشی ـ کلسرخی ـ داریوش ـ امامی .

بدینوسیله فوت نابهنگام داماد عزیز شادروان **فریدون تمیمی** را باطلاع کلیه دوستان و خویشاوندان میرسانیم .
مجلس ترحیم مردانه و زنانه آن مرحوم از ساعت ۳ الی ۵ بعداز ظهر روزپنجشنبه۲۷ر۱۰ر۱۳۵۲ درخانقاه صفی‌علیشاه برگزار خواهد شد .
سرهنگ محمود ساعتساز ـ سیاوش ساعتساز‌ـسرهنگ هوشنگ ساعتساز ـ منوچهر ساعتساز ـ پرویز ساعتساز .
آ‌ـ۱۹۱۸۱
به عموم افراد خانواده های عزادار بویژه بازماندگان آن مرحوم تسلیت میگوئیم .

باکمال تاثر درگذشت شادروان **حاج حسن مدرس تهرانی** پدر گرامی همسر جناب آقای مهندس رضا کرملو همکار عزیز ارجمندمان را باطلاع دوستان و همکاران عزیز میرساند .ضمن عرض تسلیت بعموم بازماندگان مخصوصا جناب آقای مهندس رضا کرملو و همسر محترم ایشان باستحضار میرساند که‌مجلس ختم زنانه و مردانه آنمرحوم از ساعت ۱ تا۳ بعد از ظهرروز چهارشنبه ۲٦ دیماه جاری در مسجد مجد منعقد خواهد بود.
هیئت مدیره اتحادیه صنف ابزار فروشان و ماشین های‌صنعتی
آ‌ـ۷٤۸۳۸

بانهایت تاسف و تاثر درگذشت شادروان **حاج حسن مدرس تهرانی** پدرگرامی‌همسر جناب‌آقای‌مهندس‌رضا کرملو رئیس‌هیئت مدیره شرکت سهامی صنعت‌یار را باطلاع میرساند . ضمن عرض تسلیت بعموم بازماندگان بخصوص جناب آقای مهندس رضا کرملو و همسر محترم ایشان را باستحضار میرساند که مجلس ختم زنانه و مردانه آنمرحوم از ساعت ۱تا۳ بعد از ظهر روز چهارشنبه ۲٦ دیماه جاری در مسجد مجد منعقد خواهد بود.
هیئت مدیره شرکت سهامی صنعت‌یار

مجلس تذکر
باکمال تاسف درگذشت شادروان **حاج حسن مدرس‌تهرانی** را باطلاع دوستان و آشنایان و فامیل میرسانیم مجلس تذکر مردانه و زنانه آنمرحوم از ساعت ۱ الی۳ بعد از روزچهارشنبه ۲٦ر۱۰ر۵۲ در مسجد مجد برگزار میگردد.
خانواده های : مدرس تهرانی . متولی تهرانی . کرملو . ایلیاوی . آصفی . زرندی . پریور. فرنودی. سلطانی . نونهال . زاهدی. آذرفر.معتمدی آذری. میرسپاسی. پلاتینی . اثنی‌عشری. کاردیل . تناصری . حقیریان. همدانی . شیرازی‌کیا. فایضی . حیدری. نوشیروان . قوامی . ابراهیم زاده . بدرام. اخوان سعادتی . حاج‌اسداللهی . بیداربخت. نوشا. غفاری. نشواد . طیبی . عفتیان. فواکهی . امینی.
آ‌ـ۷٤۸۳۸
به آقای مهندس کرملو و سایر بازماندگان تسلیت میگوئیم

بانهایت تاسف درگذشت شادروان **بانو بتول ظرفچی شیرازی** مادر گرامیمان را باطلاع عموم بستگان و آشنایان میرسانیم .
مجلس ترحیم زنانه و مردانه از ساعت ۳ تا ۵ بعد از ظهر روز چهارشنبه ۲٦ر۱۰ر۵۲ در مسجد الجواد واقع در خیابان روزولت ـ میدان ۲۵ شهریور برگزار میشود .
جواد کلاردشتی . شمسی مجد . عفت سلطانی . عزت نخعی .
و خانواده های : کلاردشتی . سلطانی . نخعی . مجد. مقدس . ظرفچی شیرازی . مجتبائی . دهقان‌یار . فرشادی . ایران‌پور اصلی . یوسفی . کیارس . نوروزی . مهناد . ظهوری . برزین . حاتمی . نبوی‌زاده . میرفخرائی . قانع بصیری . حیدرنژاد . میار .
به عموم بازماندگان آن‌مرحومه مصیبت‌وارده را تسلیت میدهیم

با اندوه فراوان درگذشت مادر گرامی‌دوست ارجمند و شایسته جناب آقای خانبابا ایرج رحیمی معاون ناحیه ۹ مالیاتهای تهران را باستحضار دوستان و همکاران‌میرساند. با عرض تسلیت بحضور ایشان مجلس ختم آن مرحومه از ساعت ۱ تا ۳ بعد از ظهر پنجشنبه ۲۷ دیماه در مسجد مجد منعقد است .
گروه دوستان وزارت دارائی

ایران رحیمی . پروین رحیمی (حاجیانی) . خان‌بابا (ایرج) رحیمی . دکتر محمد حسین رحیمی .
بدینوسیله درگذشت **بانو موچول موفق (رحیمی)** صبیه مرحوم سردار موفق مادر گرامی خود را باطلاع میرسانند . مجلس ترحیم زنانه و مردانه آنمرحومه پنجشنبه ۲۷ دیماه درمسجد مجد از ساعت ۱ تا ۳ بعداز ظهر برگزار میگردد . مصیبت وارده را بعموم بازماندگان آنمرحومه تسلیت‌میدهیم.

بانک عمران باکمال تاسف فوت مرحوم‌آقای **مصطفی نادری** بزرگ خاندان نادری و پدر بزرگوار آقای نصرت‌الله نادری عضو هیئت مدیره بانک عمران را باطلاع‌عموم‌میرساند مجلس ترحیم آن مرحوم روز چهارشنبه ۲٦ دیماه از ساعت ۵ الی ۷ بعد از ظهر در مسجد مجد برگزار خواهد شد .

باکمال‌تاسف و تاثر فوت پدر عزیز و بزرگوارمان‌مصطفی **نادری** را باطلاع میرسانیم . مجلس ترحیم مردانه و زنانه آن مرحوم روز چهارشنبه ۲٦ دیماه جاری از ساعت ۵ الی ۷ بعد از ظهر در مسجد مجد برگزار خواهد شد .
درخشنده نادری (کامیار) . نصرت‌الله نادری . عزت‌الله نادری . ناصر علی نادری . فخری نادری . مهری نادری . بدری نادری .

خانواده های : کامیار . سروش . عمادی‌پور . مولر . صدیقی . پارسا . زمانی ، شالفروش . شاهرخشاهی . فروغی‌زاده . باکمال تاسف فوت آقای **مصطفی نادری** بزرگ خاندان نادری را باستحضار میرساند . مجلس ترحیم آن مرحوم روزچهارشنبه ۲٦ دیماه از ساعت ۵ الی ۷ بعد از ظهر در مسجد مجد منعقد خواهد بود .
سرهنگ حسین کامیار . مهندس بهمن کامیار . بیژن کامیار . دکتر تورج کامیار . ژیلا کامیار . شهلا کامیار . فضل‌الله سروش . مهندس همایون عمادی پور . مولر . پری‌صدیقی.پری‌زمانی .اصغرپارسا.مهندس فریده‌فروغی‌زاده. محمود شالفروش . سپهبد قهار قلی شاهرخشاهی .
۲ـ۲ آ‌ـ۷٤۲۹۸
بعموم بازماندگان آن مرحوم مصیبت وارده را تسلیت میدهیم .

بانهایت تاسف‌وتاثر درگذشت مرحومه **نصرت کیخسروی** مادرآقای مرتضی ارشادی و همشیره آقایان حسرو حسین کیخسروی را باطلاع دوستان و آشنایان میرسانیم .
مجلس ترحیم مردانه آنمرحومه روز چهارشنبه (فردا) از ساعت ۲ ونیم تا ٤ ونیم بعدازظهر درمسجد آشتیانیها واقع درخیابان شهباز ایستگاه ناصری و مجلس ختم زنانه‌همانروز انتهای فرح‌آبادژاله‌خیابان آتابای فلکه سوم منعقد خواهدبود.
خانواده‌های : ارشادی . کیخسروی . گرجی . بهرامی. افشار . مسروری . مختاروند . ماهروزاده . سرهنگ آریائی‌نژاد . اویسی . رستمی . پوش‌نگاه . لاجوردی .
به برادران و سایر بازماندگان آنمرحومه مصیبت وارده را تسلیت میدهیم .

باکمال تاسف و اندوه فراوان درگذشت مرحومه **بانو سلیمه باقری نیادخت** همسر مرحوم علی واعظی را به آگاهی بستگان و آشنایان میرساند . مجلس ترحیم زنانه ـ مردانه روز پنجشنبه ۲۷ دیماه از ساعت ۳ الی ۵ بعد از ظهر در مسجد مجد واقع در خیابان سپه برگزار میگردد .
خانواده های : واعظی ـ منصوری ـ تهمورسی‌فرد‌ـ بالاسومنی ـ سنجری ـ خوشرومقدم ـ غفاری ـ صداقت ـ نباتی ـ آذری و هاشمی .
به عموم بازماندگان آنمرحومه مصیبت‌وارده را تسلیت میدهیم .

بانهایت تاسف و تاثر فوت **جناب عنایت‌الله لمیع** راباطلاع میرساند مجلس تذکر آن فقید روز های سه شنبه ۲۵ دیماه از ساعت ٤ در منزل آن مرحوم خیابان شمیران ایستگاه خندان اول مطهری پلاک ۱۱ و پنجشنبه ۲۷ دیماه در خیابان پهلوی بالای میدان ولیعهد کوچه سمنان پلاک ۳۰ و دوشنبه اول‌بهمن در انتهای روزولت خیابان هشتم پلاک ۱۹ منعقد است.
خانواده های : لمیع . بهنام . دکتر معتمد . راسخ.ممتازی. مرفه. عزیزی . پهلوان . عبداللهی . انجمی . وحدت . یحیائی
بعموم بازماندگان آنمرحوم تسلیت میگوئیم

بانهایت تاسف فوت **آقای محمدعلی متقی زاده تبریزی** فرزند تقی را باطلاع دوستان و فامیل محترم می‌رساند .
مجلس ترحیم زنانه و مردانه آن فقید سعید روزپنجشنبه ۲۷ر۱۰ر۵۲ از ساعت ۱ الی ۳ بعد از ظهر در مسجد حاج حسن واقع در خیابان شاهپور (ارامنه) منعقد است .
خانواده‌های: متقی‌زاده، باقری، عقدائی، نبی‌زاده، مدیری، سلیمی .
بعموم بازماندگان آن مرحوم مصیبت وارده را تسلیت می‌دهیم .

در شماره دیروز بجای انجمن راهنمای بهداشت خانواده ایران ذیل امضای آگهی ترحیم خانم هاجر تربیت امضای دیگری گذاشته شده بود که باپوزش تصحیح‌میشود.

تسلیت

جناب‌آقای ابراهیم برجسته ریاست محترم بانک بازرگانی ایران شعبه سیدخندان
مهندسین و کارمندان شرکت مهندسی لاکرانژ فوت نابهنگام خواهر گرامیتانرا صمیمانه تسلیت عرض کرده بقای عمر بازماندگان را از خداوند یکتا مسئلت دارند .
شرکت مهندسی لاکرانژ

جناب آقای شهیدی و بانو
با نهایت تاسف و تالم مصیبت وارده را تسلیت عرض نموده بقای عمر و سلامت شما را از درگاه ایزد متعال خواستارم .
عزیزالله اسحق‌بیگی

جناب آقای یحیی پورو بانو
با اندوه فراوان مصیبت وارده را بشما و خانواده محترمتان تسلیت گفته و صبر جمیل برایتان آرزو مینمائیم.
علی گنجی وبانو

جناب آقای یحیی پور مسئول آگهی های شعبه شهناز
مصیبت وارده را به جنابعالی و خانواده محترمتان از صمیم قلب تسلیت میگوئیم .
کارکنان نیازمندیهای روزنامه اطلاعات

جناب آقای مهندس امیرمعزی
درگذشت نابهنگام دوست و همکار عزیزم آقای فریدون تمیمی را به کلیه بازماندگان و همکاران متوفی در بیمه امید تسلیت می گویم .
مرتضی انصاری

جناب آقای نادری عضو محترم هیئت مدیره بانک عمران
بمناسبت درگذشت ابوی گرامی‌تان مصیبت وارده را تسلیت می گوئیم .
کارمندان بانک عمران شعبه خرمشهر

آقای حسین واعظی
همکاران برنامه بچه‌هابچه‌ها در اندوه شما شریکند .

تیمسار سپهبد قهارقلی شاهرخشاهی افشار
با کمال تاثر و تاسف درگذشت شاهزاده محمدمهدی میرزا شاهرخشاهی افشار برادر بزرگوارتان‌رابشما و خاندان محترم تسلیت عرض می نماید .
تاج‌پور افشار

آقای عنایت‌اله رضائی عزیز
مصیبت وارده را صمیمانه تسلیت گفته خود را در غم شما شریک میدانیم .
حشمت سنجری ـ فرشاد سنجری

جناب آقای مهندس محمود قائلی
مصیبت وارده را بشما و فامیل محترم تسلیت میگوئیم .
صادقی ـ ماهرالنقش ـ خدابرست ـ اصلانی ـقازاریان‌ـ بازرگـــان ـ عظیما ـ سید حسینـــی ـ ملت‌ـ مهاجرین ـزورقچی ـ خوش کیش ـ نیری ـ دوازده‌امامی ـ اکبرنیا

دوست عزیز آقای سنگابی
درگذشت پدر بزرگوارتان‌را صمیمانه تسلیت گفته و خودرا در غم شما شریک میدانیم .
بندر بوشهر ـ مرتضوی ـ فخاری ـ علیپور ـ فریدونی ـ عبدالهی ـ زردچقائی ـ موسی‌زاده ـ خسروی ـ شیخ علی‌پور‌ـ شمس .

جناب آقای محسن پاکزاد
فوت جانگداز همشیره عزیزتان موجب نهایت تاثرگردید‌ـ این ضایعه را به همه بازماندگان بخصوص به جنابعالی و فرزندان آن‌روانشادتسلیت عرض‌نموده بقای عمر وسلامتیتان را از خداوند خواستاریم .
هیئت مدیره کارکنان و کارمندان سپنتا
آ ـ ۱۹۱۷۵

آقایان عبدالحسین و محمد سودبخش
فوت بزرگ خاندان سودبخش را که پدر عزیز شمامی باشد تسلیت عرض نموده و مرا در غم خود شریک بدانید.
جلال ومحمد شیرخدائی

آقای فریدون شکوئیان
مصیبت وارده را تسلیت گفته و در غمتان شریک می‌باشیم .
قاسم و رضا ساربانها

علی پاشا رضائی عزیز
ما را در غم خود شریک بدان .
گلشائی ، منافی ، ملک ، اسماعیلی

آقای فریدون و منوچهر شکوئیان
از طرف خود و خانواده‌ام مصیبت وارده را تسلیت عرض میکنم .
علی موسی‌زاده

آقای منوچهر شکوئیان
مصیبت وارده را تسلیت گفته بقای عمر شماوخانواده‌تان را از درگاه احدیت خواستاریم .

بانهایت تاسف و تاثر درگذشت نابهنگام همکار عزیز آقای فریدون تمیمی را به خانواده محترم تمیمی و مدیران‌و کارمندان شرکت سهامی بیمه امید صمیمانه تسلیت عرض نموده و ضمن ابراز همدردی بقای عمر بازماندگان را از خداوند متعال خواستاریم.
از طرف مدیران‌و کارمندان شرکت سهامی بیمه‌آسیا

دوست وهمکارعزیز آقای محمود شایگان
باکمال تاثر و تالم درگذشت پدر بزرگوارتان را بشما و خانواده گرامیتان تسلیت گفته و خودرادر مصیبت وارده‌شریک وسهیم میدانیم.
محمدی ، جورابچی ، آذری

بااندوه فراوان مصیبت وارده را بهمکار گرامی آقای‌جعفر بقائی رئیس اداره تنظیم برنامه های‌ورزشی و خانواده های سوگوار تسلیت میگوئیم .
حمزه منصوریان ـ مدیرامانی ـ دکتر امینیان ـ ملکزاده ـ رهبری سرابی ـ دهقان ـ مجد‌ـ منزوی ـ خالصی ـ جمالی‌ـ رفیعی هزارخانی ـ مالک ـ حسینی ـ بقائی ـگرمزیان ـ امینی‌ـ معتمدی ـ عبداللهیان ـ نبیلی ـ جناب ـ امیرچوپانی ـ امامی غفاری ـ کمالی ـ مرآتی ـنوری ـ درمنکی

جناب‌آقای دکتر رفیعی
بانهایت تاسف وتاثر فوت ناگهانی مادر گرامیتانراتسلیت میگوئیم .
ازطرف پرستاران همکار ـ نساج

جناب‌آقای دکتر برخورداریان
باکمال تاسف درگذشت پدر گرامی‌تان را تسلیت عرض نموده بقاء عمر جنابعالی و خاندان محترم را از درگاه باریتعالی خواهانیم .
کارکنان کارخانجات مقدم

جناب‌آقای دکتر برخورداریان
بااندوه فراوان درگذشت‌پدر گرامی‌تان‌را تسلیت عرض نموده سعادت‌وسلامت بازماندگان راازایزد متعال‌خواستارم.
رئیس کارخانجات مقدم ـ مهندس علی‌نقی سیدخاموشی

جناب آقای مهندس امیرمعزی
مدیر عامل محترم شرکت سهامی بیمه امید
فوت ناگهانی آقای فریدون تمیمی مدیر فنی شرکت‌بیمه امید موجب تاسف شدید هیئت مدیره وکلیه کارکنان شرکت ایران‌پیما شده بدینوسیله به جنابعالی تسلیت عرض نموده و بقای عمر بازماندگان آنمرحوم را از درگاه خداوند متعال مسئلت دارند .
شرکت ایران‌پیما

دوست و همکار ارجمندم
تیمسار سپهبد قهارقلی شاهرخشاهی افشار
نماینده محترم انجمن شهر پایتخت
باکمال تاسف درگذشت شادروان محمدمهدی میرزا شاهرخشاهی افشار را به تیمسار معظم و خانواده محترم شاهرخشاهی تسلیت عرض نموده بقای عمر بازماندگان را از خداوند متعال مسئلت مینماید .
مهدی ـ حریری‌طلوع

دوست و همکار ارجمندم
جناب‌آقای محمدتقی قاضی نمایندمحترم انجمن شهر پایتخت
باکمال تاسف درگذشت شادروان محمدقلی قاضی پدر گرامی آنجناب را تسلیت عرض نموده بقای عمر جنابعالی و خانواده محترمتان را از خداوند متعال خواهانم .
مهدی ـ حریری طلوع

دوست عزیزم جناب‌آقای حاج غلامرضا مخملباف
نایب رئیس محترم اتحادیه صنف گرمابه‌داران تهران
بانهایت تاثر و تاسف درگذشت والده معظم سرکار را از طرف خود و کلیه اعضای صنف فروشندگان پرنده و ماهی تهران تسلیت عرض نموده بقای عمر جنابعالی و بازماندگان محترم را از خداوند متعال خواستارم .
عباس تیموری

شرکت ایران پیما‌ـ آقایان زندی
فوت ناگهانی برادر بزرگوارتان را صمیمانه تسلیت‌عرض نموده بقای عمر و صبر و شکیبائی شما را از خداوند بزرگ خواستاریم .
اتوبنز کرمان

جناب آقای نصرت‌الله نادری
بانهایت تاسف درگذشت پدر بزرگوارتان‌را تسلیت‌عرض نموده خود را در غم شما شریک میدانیم .
هیئت مدیره و کارکنان (شرکت سهامی‌تولیدی پرایم)

جناب آقای دکتر احمد اسعدی معاونت محترم اداره کل بهداری استان کرمانشاهان
باکمال تاسف مصیبت وارده را به جنابعالی و خاندان محترم تسلیت عرض نموده سلامت و سعادت بازماندگان راازدرگاه ایزد متعال خواستاریم .
پزشکان و کارکنان اداره کل بهداری استان کرمانشاهان

جناب آقای دکتر نامدار
بانهایت تاسف مصیبت وارده را بجنابعالی و خانواده محترمتان تسلیت میگوئیم ، برای همه شما سلامت و بقای عمر آرزو میکنیم .
شرکت‌تبلیغاتی سیته

جناب آقای هوشنگ قره‌گوزلو
بانهایت تاسف مصیبت وارده را بجنابعالی و بستگان عزیزتان تسلیت میگوئیم ، برای شما و بازماندگان آن مرحوم سلامت و بقای عمر آرزو داریم .
شرکت‌تبلیغاتی سیته

دوست ارجمند جناب آقای مهندس سیروس احدپور
درگذشت پدر بزرگوار شما را صمیمانه تسلیت گفته وبقای عمر شما و بازماندگان را از درگاه خداوند مسئلت دارم.
منصور تابش

سپاسگزاری

از سروران عظام ، علماء اعلام و حجج‌اسلام ، بازرگانان و اصناف محترم ، دوستان و بستگان و بویژه از تیمسار ریاست محترم شهربانی کل کشور که درمجلس ترحیم همسرم شرکت فرموده و از کلیه ذوات محترمی که کتبا یا بوسیله تلگراف و تلفن و آگهی درروزنامه تفقد و دلجوئی‌کرده و موجبات‌تسلی خاطر بازماندگان آنمرحومه‌رافراهم فرمودند بدینوسیله صمیمانه سپاسگزاری نموده و چنانچه بعلت‌تالمات روحی و عرض تشکر حضوری تاخیر رخ دهد پوزش‌طلبیده و طول عمر همگان را از پیشگاه خداوند متعال مسئلت‌دارم .
حاج‌رضا فرجاه

از سروران گرامی و دوستان که از تهران و قم،گرگان، اهواز و سایر شهرستان های دیگر در مراسم تدفین‌ومجالس ختم و یادبود مرحوم **مهندس یحیی شاطریان محمدی** شرکت فرموده ویا بوسیله تلفن ، تلگراف و نامه اظهار مرحم

سال چهل و هشتم ـ شماره ۱۴۳۰۶

اطلاعات

سه‌شنبه ـ بیست و پنجم دی ماه ۱۳۵۲
بیست‌ویکم ذیحجه ۱۳۹۳ ـ پانزدهم ژانویه ۱۹۷۴

ساعات شرعی
استخراج دکتر ریاضی کرمانی
اذان مغرب . . . . ساعت ۵ و ۳۱ دقیقه
اذان صبح (فردا) . . . ساعت ۵ و ۳۷ دقیقه
طلوع آفتاب (فردا) . . . . ساعت ۷ و ۱۲ دقیقه
ظهر شرعی (فردا) . . . . ساعت ۱۲ و ۱۴ دقیقه

دانشگاه آزاد در شهرستانها شعبه دائر میکند

از پخش ترانه های مبتذل در رادیو و تلویزیون در جلسه دیروز کمیسیون دارائی سنا انتقاد شد درهمین جلسه اطلاعات تازه‌ای پیرامون دانشگاه آزاد در اختیار سناتور ها قرار گرفت و اعلام شد دانشگاه آزاد که از سه سال دیگر شروع بکار میکند ۲۵ هزار دانشجو خواهد پذیرفت.

هنگام بررسی اعتبارات مربوط به تلویزیون ، سناتور دکتر شمس‌الملوک مصاحبطی سخنان مشروحی اظهار داشت متاسفانه از رادیو و تلویزیون ترانه های مبتذل پخش میشود .

خانم سناتور سپس تذکراتی نیز درباره کارکنان این سازمان داد و به‌نقش «سواد فارسی» در رادیو و تلویزیون اشاره کرد .

*** گرانی نفت**

بدنبال تذکر سناتور ورهرام در باره سیاست تبلیغاتی و برنامه های وزارت اطلاعات ، سناتور آقایان نیز در این باره صحبت‌کرد و یادآور شد که در موردمسئله گرانی نفت میبایستی سازمان های تبلیغاتی کشور با امکاناتی که دارد به‌دنیا بفهماند که مافقط ده درصد قیمت نفتی را که به مصرف کننده خارجی میرسد می‌گیریم ونود درصد بقیه را خود کمپانی های خارجی اخذمیکنند

*** عناوین پوچ**

هنگام بررسی بودجه دانشگاه ها، سناتوردکترسید محمدسجادی طی سخنانی یادآور شد منحصرا دادن عناوین پوچ‌دکترا ،مهندسی ولیسانس به جوانان غلط است . سواد مطرح است و کسی به‌این نوع کاغذ ها توجه نمی‌کند . سناتور دکتر مصاحب‌گفت بااینکه ازچند سال پیش جمله معروف «از مزایای قانونی آن بهره‌مندشوند» از گواهینامه ها حذف شده ،باز هم دولت دیپلمه ها را در یک گروه ولیسانسیه ها را درگروه دیگر قرار میدهد !

*** دانشگاه آزاد**

نماینده وزارت علوم هنگام‌بررسی اعتبارات وزارت علوم و آموزش عالی در پاسخ پرسش سیستم دانشگاه آزاد ، توضیحاتی دادو گفت این دانشگاه از سه سال‌دیگر کارش را شروع میکند و ما ازهم اکنون درفکر تهیه مقدمات آن هستیم . سیستم این دانشگاه با سیستم دانشگاه‌مکاتبه‌ای فرق‌میکند ونظیر دانشگاهی‌است که‌هم‌اکنون در انگلستان فعالیت دارد .

این دانشگاه از سال ۱۳۵۵ در تهران شروع بکار میکند و ممکن است شعبات این دانشگاه ، که پیش‌بینی میشود ۲۵هزار دانشجو میپذیرد، در شهرستانها نیزتاسیس شود . در این دانشگاه همه‌رشته های علمی تدریس خواهد شد و طرز تحصیل درآن باسایردانشگاه ها تفاوت کلی دارد .

تا آخروقت امروز چهل ساعت از بررسی‌بودجه کمیسیون‌دارائی مجلس سنا که صبح و عصر به ریاست سناتوردکترمحمد سجادی تشکیل میشود ، میگذرد وتبصره ها و بررسی درآمد بودجه پایان یافته است .

بیمه ایران

آگهی انتخاب کارشناس

شرکت سهامی بیمه ایران به‌تعدادی کارشناس به شرح زیر احتیاج داردکه از طریق مسابقه و مصاحبه انتخاب خواهدکرد .

برق و مکانیك	۸ نفر	کفش و لاستیك	٤ نفر
ماشین های کشاورزی	۳ نفر	اتومبیل	۲۵ نفر
ماشین های نساجی	۵ نفر	کار های ساختمانی	۱۰ نفر
ماشین‌چاپ و تحریر	۲ نفر	لوله کشی و فاضلاب	۳ نفر
صنایع قند	۵ نفر	سدسازی	۳ نفر
مخابرات	۳ نفر	راه سازی	٦نفر
الکترونیك	۵ نفر	جواهر و اشیاء قیمتی	۳ نفر
شیمی صنعتی و نفت	۵ نفر	حسابداری	۸ نفر
دارونی و شیمیائی	۳ نفر	مواد غذائی	۵ نفر
پنبه والیاف	۳ نفر	فیلم و سینما	۳ نفر
پارچه	۲ نفر	هواپیما	۳ نفر
قالی	۲ نفر	کشتی	٤ نفر
کتاب‌ومطبوعات‌وکاغذولوازم‌تحریر	۵ نفر	شوفرژوتهویه مطبوع و کولر	۲ نفر
کریستال و چینی	۲ نفر	ماشین های ساختمانی	۵ نفر
چوب و تخته و مبل	۳ نفر	بقیه رشته های موردنیاز بعدا آگهی خواهد شد .	

شرایط

۱ ـ دارا بودن دیپلم عالی تخصصی در درشته مربوط
۲ ـ پنج سال سابقه کار و تجربه درشته مورد نظر
۳ ـ کارشناسان هیچگونه رابطه‌استخدامی با شرکت نخواهند داشت و در ازاء کاری که به‌آنها ارجاع‌میشودو به نسبت کاری که انجام میدهند طبق مقررات کارشناسی شرکت حق الزحمه دریافت خواهند داشت .

از داوطلبان واجدشرایط خواهشمنداست فتوکپی مدارك خودرا بانضمام شرح مختصری از فعالیت هائی که درشته مورد نظر داشته‌اند حداکثر تا پایان دیماه ۱۳۵۲ به‌کمیسیون خسارت‌شرکت سهامی بیمه‌ایران‌واقع‌درخیابان سعدی شمالی ارسال دارند تا پس از بررسی ، مدارك مذکور و مصاحبه باهر یك از داوطلبین ، نسبت به‌انتخاب کسانیکه صلاحیت کارشناسی دارند اقدام شود.

شرکت سهامی بیمه ایران

موعد پرداخت ۳۵ درصد بهای اسمی سهام شرکت جدید سیمان کرمان حداکثر تا آخر دیماه ۱۳۵۲ میباشد

شرکت سیمان کرمان (سهامی عام)

اطلاعات دختران و پسران روز های شنبه منتشر میشود

آگهی خرید گندم وجو وذرت محصول سال ۱۳۵۳ توسط دولت

در اجرای برنامه های توسعه کشاورزی در جهت حمایت از تولیدکنندگان محصولات کشاورزی و بمنظور بی نیاز کردن هرچه بیشتر کشور از واردات گندم ـجوـ ذرت ـ ازیکطرف و حمایت مصرف کنندگان غلات از طرف دیگر بنابه پیشنهاد وزارت کشاورزی‌و منابع طبیعی‌و وزارت تعاون و امور روستاها و تایید شورای اقتصاد سازمان غله وقندوشکر وچای کشور وابسته بوزارت تعاون و امور روستا ها درمورد گندم مورد نیاز تامین نان کشورو صندوق‌عمران و مراتع وابسته بوزارت کشاورزی و منابع‌طبیعی در مورد جو وذرت موردنیاز دامداران کشور محصول سال ۱۳۵۳ گندم‌و جو وذرت تولید داخلی‌رابا مشخصات و نرخهای مشروحه زیر بدون محدودیت از لحاظ مقدار، خریداری می نمایند:

	گندم‌پاك‌وتمیز	جوپاك‌وتمیز	ذرت‌پاك‌وتمیز
مواد خارجی جامد	حداکثریك‌درصد	حداکثر۱۰درصد	حداکثر۱درصد
سایر ارقام غله	حداکثر½درصد	حداکثر½درصد	حداکثر½درصد
بذرعلفهای‌هرز	حداکثر۱۰دانه‌درصد	حداکثر۱۰دانه‌درصد	حداکثر۱۰دانه‌درصد
رطوبت	حداکثر۷درصد	حداکثر۷درصد	حداکثر۱۲درصد
نرخ‌بریال هریك‌تن	۱۰۰۰۰ریال‌هرتن	۷۵۰۰ریال‌هرتن	۹۵۰۰ریال‌هرتن

گندم‌و جو و ذرت درگونی و در سیلو های دولتی یا در انبار های مراکز استان ها که از طرف سازمان غله و قندو شکر و یا صندوق‌عمران مراتع در هر محل مشخص میشود از کشاورزان ، زارعان ، شرکت های سهامی زراعی ، شرکت های تعاونی تولیدو شرکت‌های تعاونی روستائی ، واحد های مکانیزه ،موسسات کشاورزی تجارتی ، شرکت های کشاورزی و کشت و صنعت نقدا خریداری و تحویل گرفته خواهدشد.

هزینه حمل تا انبار های مذکور بعهده تولیدکنندگان خواهد بودولی گونی مورد نیاز از طرف سازمان غله و قندو شکر برای گندم‌و صندوق‌عمران مراتع برای جو وذرت دراختیار فروشندگان مشروحه فوق قرار خواهد گرفت.

تولیدکنندگان غلات فوق میتوانند برای کسب اطلاعات بیشتر و تنظیم قرارداد فروش «که توام باپیش پرداخت میباشد» در مورد گندم بادارات غله و قندو شکر و چای هر منطقه ودر مورد جوو ذرت به ادارات کل کشاورزی محل «بنمایندگی صندوق عمران مراتع» مراجعه یا مکاتبه نمایند.

سازمان غله و قندو شکر و چای کشور وابسته بوزارت تعاون و امور روستا ها بمنظور جلوگیری از افزایش بهای نان گندم مورد نیاز آسیاداران کشور راکماکان در کلیه شهر هابه قیمت ثابت فعلی «هرتن بمبلغ هفت هزار و پانصد و ده ریال» تحویل خواهدنمود.

صندوق عمران مراتع به کلیه دامداران و مرغداران مصرف کننده جو وذرت که مستقیما بکار تولید شیرو گوشت قرمزو گوشت سفید اشتغال دارندو باتوجه بضوابط مقرر درقرارداد های فروش جوو ذرت مورد احتیاج آنان رابا مشخصات مذکور فوق به‌ترتیب‌زیر:

جو پاك‌و تمیز	۷۵۰۰ ریال‌هرتن	در انبار مراکز استان
ذرت پاك‌وتمیز	۹۵۰۰ ریال‌هرتن	در انبار مراکز استان

تحویل خواهند نمود .

نرخهای فوق برای محصول تولید داخلی‌سال ۱۳۵۳ که حداکثر تاآخر مهر ماه ۵۳ تحویل سیلو ها و انبار های دولتی بشود معتبر میباشد.

م‌الف ۱۸۵۲۹

وزیر کشاورزی ومنابع طبیعی ـ وزیر تعاون وامور روستاها

اطلاعیه بانک عمران

همانطوریکه قبلا اعلام گردید بانك عمران در خرید اراضی شمال غرب تهران (خوردین) برای دارندگان حساب تشکیل سرمایه حق‌تقدم قائل شده و چون تاکنون بقدر کافی تقاضای خرید زمین رسیده است مراتب زیر را جهت مزید استحضار اعلام میدارد .

۱ـ مدت قبول تقاضای خرید زمین تا آخر وقت روز یکشنبه سی‌ام دیماه تعیین گردیده و پس از این‌تاریخ شعب بانك از قبول تقاضا معذور خواهند بود.

۲ ـ چون موجودی‌حسابهای پس‌اندازدرتاریخ دوشنبه ۱۵ بهمن ۵۲ مدرك‌تعیین حق تقدم میباشد دارندگان حساب‌پس‌انداز که تقاضای خرید زمین نموده باشند تا این تاریخ فرصت خواهند داشت نسبت به‌افزایش موجودی خود اقدام نمایند .

۳ـ بدیهی است مبلغ موجودی ۱۵ بهمن ۵۲ برای تعیین حق‌تقدم درصورتی‌مورد توجه قرارخواهد گرفت که تا تاریخ واگذاری زمین از آن‌برداشت نشده‌باشد و در غیر اینصورت کمترین مانده این مدت ملاك تشخیص حق‌تقدم خواهد بود .

٤ـ حق‌تقدم خرید زمین وسیله ماشین‌های کامپیوتر تعیین و ازمشتریان‌محترم به‌ترتیب دعوت بعمل‌خواهد آمد. تقاضامیشود درصورت تغییرنشانی آدرس جدید خود را حداکثر تا۱۵ بهمن ماه به شعبه مربوطه‌اطلاع دهند .

شناسنامه بهداشتی برای دانش آموزان تهیه میشود

تنظیم شناسنامه بهداشتی در تهران از شنبه آغاز میشود

والاحضرت شاهدخت اشرف پهلوی، گواهینامه‌های دانشجویان فارغ‌التحصیل را به نماینده آنان اعطاء می کنند.خانم دکتر پارسای وزیر آموزش و پرورش نیز در عکس دیده میشوند .

دیشب در حضور والاحضرت شاهدخت‌اشرف پهلوی مراسم جشن فارغ‌التحصیلی اولین دوره آموزشگاه های عالی بهداشت مدارس ، در تالار فرهنگ برگزار شد.

خانم پارسای در نطقی که ایرادکردضمن تشریح ضرورت توجه‌به‌بهداشت دانش‌آموزان و بالا بردن سطح اطلاعات بهداشتی آنها گفت : فارغ ـ التحصیلان آموزشگاه های عالی بهداشت مدارس تحت نظر پزشکان‌بهداری آموزشگاه هابه عنوان مربی بهداشت به خدمت مشغول میشوند و گزارشهای لازم را برای آنان تهیه میکنندو با تهیه شناسنامه

بقیه در صفحه ۱۷

خبرهای ورزشی

رهبران تیم ملی فوتبال برگزیده شدند

در حالیکه‌مدتی بود گروهی از مربیان برای بدست آوردن پست مربیگری و سرپرستی تیم می تلاش می‌کردند و در این مورد شایعات فراوانی بگوش میرسید ، در پایان‌جلسه هیئت رئیسه فدراسیون فوتبال که دیروز با حضور آقای‌آتابای (رئیس فدراسیون) انجام‌گرفت مسوولین تیم ملی انتخاب‌شدند و کلیه شایعات پایان گرفت .

داود نصیری رئیس کمیته فنی و جلال رسولی رئیس‌هیئت اجرائی مسابقات‌جام‌تخت‌جمشید باتفاق‌مکلنان مربی خارجی فدراسیون عهده‌دار اداره و سرپرستی تیم ملی فوتبال ایران ، جهت آمادگی برای مسابقات آسیائی تهران تعیین و معرفی شدند . این گروه بزودی اسامی ۵۰ بازیکن نامزد بازی در تیم ملی‌را اعلام خواهد کرد .

این گروه ضمن شرکت در جلسات هفتگی فدراسیون ، مسابقات باشگاهی را بدقت زیر نظر خواهد گرفت .

برای هربازیکن انتخاب شده‌یک پرونده تشکیل میشود و درپایان هرمسابقه، مسئولین تیم ملی به‌بازیکنان نمرمخواهند داد . در پایان دور اول مسابقات‌آینده جام تخت جمشید، نفرات اصلی تیم ملی مشخص خواهند شد و بطور تمام‌وقت در اختیار فدراسیون فوتبال قرار خواهند گرفت .

۲۰۴۱ نفر کشتی گیر

در مسابقات‌نواحی‌پنجگانه شرکت میکنند

از بعد از ظهر روز گذشته مسابقات نواحی پنجگانه کشتی آزاد همزمان در ۵منطقه تهران با حضور ۲۰۴۱ شرکت کننده آغاز شد .

هرچند که ریزش شدید برف مانع از حضور جمعی از داوطلبین این مسابقه شد ولی حضور بیش از دو هزارشرکت کننده یک رکورد بحساب می آید .

در میان ۲۰۴۱ شرکت کننده جمعی از چهره‌های قدیم نیز بخت خود را به آزمایش گذاشته‌اند .

مبارزات شرکت‌کنندگان نواحی پنجگانه تا جمعه شب بطول‌می انجامد .

نورد از جام تخت‌جمشید حذف شد

فدراسیون فوتبال تیم سازمان آب‌و برق خوزستان را جانشین تیم نورد اهواز کرد.

سخنگوی‌فدراسیون فوتبال ، اعلام داشت که چون تیم نورد شرائط‌آئین‌نامه‌مسابقات قهرمانی ایران‌رادارا نیست ، تیم سازمان آب و برق خوزستان ، در دوره دوم جام تخت جمشید شرکت خواهد جست.

این سخنگو افزود که‌فدراسیون فوتبال برای حمایت هرچه بیشتر تیمهای فوتبال‌مناطق آذربایجان، فارس و خراسان در سال آینده ترتیبی خواهد داد که تعداد تیم ها به ۱٤ تیم افزایش یابد و نمایندگانی از استانهای یاد شده به جمع تیمهای گروه اول‌باشگاه های ایران راه یابند.

دختران دیپهیم در صدر

دیشب دختران والیبالیست دیپهیم‌باپیروزی‌برپاس عملاصدرنشین گروه خود شدند ، زیرا عقاب «حریف سوم این تیم» که از دو دیدارش‌تاکنون دوشکست داشته ، قادر به خلق شگفتی نیست .

برسر عنوان دوم این گروه فردا آزمایش‌پاپاس‌دیدار میکند

در دومین بازی دیشب آزمایش و عقاب با یکدیگر روبرو شدند که آزمایش نیزنظیر دیپهیم ۰ـ۳ موفق به شکست حریف گردید .

معصومه مروی بازیکن عقاب باوجودی که تیمش ۰ـ۳ مغلوب گردید ، بهترین‌چهره میدان‌بود.

توجه

بدینوسیله ردیف دوم آگهی شماره ۳٤۲۵۹٫٦۳۰ ـ ۱۷٫۱۰٫۵۲ موضوع استخدام کارشناس‌برنامه ریزی‌کشاورزی از ۱ نفر به پنج نفر و حداکثر مهلت ثبت‌نام به ۳۰٫۱۰٫۵۲ اصلاح میگردد .

م‌الف ۱۸۷٤۰

آـ۷٤٦٤۲

درگذشت مرحومه مغفوره حاجی خانم‌آغا را به خانواده های محترم کفائی و صوفی تسلیت عرض مینماید.

آـ۱۹۱۷۳ دکتر رضا تهرانچی

برنامه ماهانه تالار رودکی بهمن ماه ۱۳۵۲

*** دوشنبه ۱ بهمن ۸ بعد از ظهر**
رقص های محلی و ارکستر ساز های ملی
رقص های بزم درویشان و هفت پیکر
بوسیله‌ی هنرمندان سازمان ملی فولکلور ایران
خواننده : پری زنگنه
طراح لباس : هما پرتوی
کارگردان : رابرت دووارن
ارکستر ساز های ملی : بسرپرستی فرامرز پایور
خواننده : خاطره پروانه
(مخصوص مدعوین)

*** سه شنبه ۲ بهمن ۸ بعداز ظهر «تالار کوچك»**
رسیتال ویلن ، بیژن خادم میثاق
بهمراهی پیانو : لوست مارتیروسیان
با همکاری : ژونس موزیکال ایران
بهای بلیت : ۵۰ ریال

*** چهارشنبه ۳ بهمن ۸ بعدازظهر «تالار کوچك»**
موسیقی اصیل ایرانی
با شرکت : فرامرز پایور ـ رحمت‌الله بدیعی ـ هوشنگ ظریف ـ محمد اسماعیلی
خواننده : خاطره پروانه
بهای بلیت : ۱۰۰ ریال

*** پنجشنبه ٤ بهمن ۸ بعدازظهر «تالار کوچك»**
موسیقی مجلسی
با آثاری از : هایدون ـ موتسارت ـ راول
بهای بلیت : ۵۰ ریال

*** جمعه ۵ بهمن ۱۱ صبح**
اپرای کلاه فرمزی اثر : جیری پاور
قطعه‌ی پتروگرگ اثر : پووکوفیف
بهای بلیت : ۵۰ ریال

*** شنبه ٦ بهمن ۸ بعداز ظهر**
رقص دو نفری از باله شاهزاده زاریزار
رقص دو نفری از باله زیبای خفته
بوسیله‌ی : هایدرون شوارتس ایگورکزاک
(هنرمندان میهمان از اپرای برلین)
همراه با ویولن : بیژن خادم میثاق
پیانو : لوست مارتیروسیان
باله روشنائی (نخستین اجرا)
موسیقی : احمد پژمان
طراح : مجید کاشف
رهبر ارکستر : فرشاد سنجری
بهای بلیت : ۳۰۰ ـ ۲۰۰ ـ ۱۰۰ ـ ۵۰ ریال
یکشنبه ۷ بهمن ۵٫۳۰ بعدازظهر
بهای بلیت : ۱۵۰ ـ ۱۰۰ ـ ۵۰ ریال

*** یکشنبه ۷ بهمن ۸ بعد از ظهر**
رسیتال ویلن : علی فروغ
بهمراهی پیانو : آندره دوگروت
با آثاری از : لکلر ـ بتهوون ـ فرانک ـ راول
بهای بلیت : ۱۰۰ ریال

*** دوشنبه ۸ بهمن ۵½ بعداز ظهر**
اپرای کلاه فرمزی
قطعه‌ی پتروگرگ

***سه‌شنبه ۹ بهمن ۸ بعداز ظهر**
چهارشنبه ۱۰ بهمن ۸ بعدازظهر
ارکستر سنفونیک تهران
رهبر : فرهاد مشکوه
با آثاری از : بتهوون ـ علیرضا مشایخی
بهای بلیت : ۲۰۰ ـ ۱۵۰ ـ ۱۰۰ ـ ۵۰ ریال
(دانشجویان نیم بهاء)

شنبه ۲۰ بهمن ۸ بعد از ظهر
موسیقی اصیل ایرانی
خواننده : محمودی خوانساری
با شرکت : اسدالله ملک ـ فرهنگ شریف ـ محمد حیدری ـ آبتین
(بلیت های ٦ دی معتبر است)

یکشنبه ۲۱ بهمن ۸ بعد از ظهر
اپرای افسانه هی هوفمان(نخستین اجرا)
موسیقی : ژاك اوفن باخ
کارگردان : لطفی منصوری
رهبر ارکستر : مانریکودنورا
سولیستها : نسترین آذرمی ـ منیر وکیلی ـ آلنوش ملکنیان ـ اینگرید رضایی ـ لئونور حجری ـ کنستانتین‌ـ دویرژل ـ احمد پارسی ـ سرکیس غوکاسیان ـ اسفندیار قرباغی ـ دانیل گوژوین ـ
بهای بلیت : ۳۰۰ ـ ۲۰۰ ـ ۱۰۰ ـ ۵۰ ریال
(آبونه‌ها و دانشجویان نیم بهاء)
موسیقی اصیل ایرانی

سه‌شنبه ۲۳ بهمن ۸ بعدازظهر «تالار کوچك»
خواننده : محمودی خوانساری
باشرکت : اسدالله ملک ـ فرهنگ شریف ـ محمد حیدری ـ آبتین
(بلیت های ۸ دی معتبر است)

چهارشنبه ۲٤ بهمن ۵ بعد از ظهر
رقص های محلی
رقصهای : کهکیلویه‌ـ یزله‌ـ هفت‌پیکر
خواننده : پری زنگنه
سرپرست ارکستر : فرامرز پایور
طراح لباس : هما پرتوی
کارگردان : رابرت دووارن
(مخصوص مدعوین)

پنجشنبه ۲۵ بهمن ۵½ بعداز ظهر
اپرای کلاه قرمزی
قطعه‌ی پتروگرگ
پنجشنبه ۲۵ بهمن ۸ بعد از ظهر «تالار کوچك»
رسیتال آواز : نسرین آذرمی
بهای بلیت : ۵۰ ریال

جمعه ۲٦ بهمن ۱۱ صبح
اپرای کلاه فرمزی
قطعه‌ی پتروگرگ

شنبه ۲۷ بهمن ۸ بعد ازظهر
اپرای افسانه های هوفمان

یکشنبه ۲۸ بهمن ۸ بعداز ظهر «تالار کوچك»
موسیقی ایرانی
کر ملی ایران رهبر : آلفرد ماردویان
ارکستر بانوان سرپرست : افلیاپرتو
تکنوازان : سیمین ـ ارفع اطرابی
خوانندگان : خاطره پروانه ـ افسانه
بهای بلیت : ۱۰۰ ریال

دوشنبه ۲۹ بهمن ۸ بعداز ظهر
اپرای افسانه های هوفمان

سه‌شنبه ۳۰ بهمن ۸ بعدازظهر « ۱و ۲اسفند »
ارکستر سنفونیک تهران
رهبر : فرهاد مشکوه
تکنواز : دنس‌کوواچ (ویلن)
با آثاری از : بلابارتوک ـ هکتوربرلیوز
بهای بلیت : ۲۰۰ ـ ۱۵۰ ـ ۱۰۰ ـ ۵۰ ریال
(دانشجویان نیم بهاء)

بانک رهنی ایران

پس انداز برنامه ای

دام مسکن بیست ساله

شش برابر متوسط موجودی

تلفن ۳۱۱۵۸۵

فقط تا پایان این هفته نمایش

شش شخصیت در جستجوی نویسنده

در تالار مولوی دانشگاه تهران‌ادامه‌خواهدداشت

شروع ۸ بعد از ظهر
جمعه ۵ بعد از ظهر

آدرس : خیابان ۲۱ آذر (ضلع غربی دانشگاه تهران) شماره ٦

تلفن رزرو : ٤۷۲۳۹