اطلاعات

سال سی‌وچهارم ـ شماره ۹۹۸۷ — یکشنبه بیست‌وچهارم مردادماه ۱۳۳۸ — تکشماره دوریال‌ونیم

کارگردانان دنیا صحنه را ترك‌كرده‌اند تا خود را برای اجرای نمایشنامه جدید سیاست جهان آماده کنند

سران دول بزرگ بمرخصی رفته‌اند!

سکوت محافل سیاسی جهانرا فراگرفته

جریان روز

درس زندگی — دورنمای انتخابات

سرمقاله وتفسیرجهان را درصفحه‌دوم مطالعه فرمائید

آیزنهاور — بمزرعه شخصی خود
خروشچف — بکنار دریای سیاه
دوگل — بخانه ییلاقی خود
ادنائر — بکشور ایتالیا
مك‌میلان — بشکار و کوه پیمائی

پس‌از اعلام مسافرت متقابل خروشچف و آیزنهاور بلافاصله جنك سرد تخفیف یافت ورهبران وروسای کشورها از فعالیت‌شدید سیاسی که بمناسبت کنفرانس ژنو و بحران برلن پیش آمده بود دست برداشتند وباستراحت پرداختند.

اولین کسی که همزمان بااعلام مسافرت متقابل آیزنهاوروخروشچف میدان را خالی کرد خروشچف‌بود. خروشچف بکنار دریای سیاه‌رفت وبااین حال اعلام کردکه وقت را به بطالت نخواهد گذراند و مقدمات سفر خود را به آمریکا تهیه خواهد نمود.

استراحت رهبران غرب نیز از پرزیدنت آیزنهاور شروع شد آیزنهاور به مزرعه شخصی خود در گیتسبورك رهسپار گردید و به بازی گلف‌که بازی محبوب‌رئیس جمهور است پرداخته و ضمنامراقب اوضاع جهان نیز میباشد.

مك میلان شکارچی زبر دستی است او به شمال انگلستان رفته ودوران تعطیلات و استراحت خود را صرف شکار و گردش درمیان کوهها و دشت های زیبای‌اسکاتلند میکند.

دوگل پاریس را ترك گفته وبه خانه ییلاقی خود در ۱۵۰ کیلو متری پاریس رفته است.

اما ادنائر ترجیح دادکه ازآلمان خارج شود. صدراعظم سالخورده آلمان به ایتالیا رفته است وایام تعطیلات را در آنجا میگذراند. بااین ترتیب‌سکوت محافل‌سیاسی جهان را فرا گرفته است. ولی این سکوت را باید آرامش قبل از طوفان دانست.

جالبترین اخبار
در ۲۴ ساعت گذشته

اختراع یك ماده چسبنده وسریشمی ممکن است در آینده کار دندانسازان را بسیار سهل و احتیاجی به روپوش کردن وپر کردن دندان پیدا نشود.

سروان کنس‌وابسته به آزمایشگاه دندان پزشکی نیروی دریائی آمریکا میگوید با این ماده چسبنده دندان سگی را پیوند داده و حتی روز بعد سك قادر به خوردن بوده است.

ولی هنوز آزمایشی از ماده چسبنده مزبور روی دندان انسان نشده است اما آزمایشهائیکه شده کاملا امیدبخش میباشد.

باروش جدید می‌توان تمام دندان‌ها را کشیده و بجای آن دندان مصنوعی گذاشت. بطوریکه پس از مدتی مانند دندان طبیعی محکم شوند. یا هرگاه کسی دارای دندان های نامنظم بوده ودندان‌کرم خورده داشته باشد می‌تواند دندانهای خودرا کشیده و پس از صاف و منظم کردن مجددا سر جای خود بگذارد. بااین ترتیب دندانها مجددا با کمك این ماده بالثه متصل میگردند.

***

یکی از دانشمندان‌روسیه خاطرنشان ساخت برخلاف آنچه که گفته میشود ذوب کردن یخهای قطبی احتیاج به استعمال بمب اتمی ندارد زیرا طرق عملی وجود دارد که‌بمراتب بهتر خواهدبود. دانشمند مزبور تاکید نمود

بقیه‌درصفحه چهارم

وزیرکشور دیروز خطاب باعضای صنف فخارگفت:

شاهنشاه‌ازشکایت‌مردم‌جنوب‌شهررنج‌می‌برند

بامر اعلیحضرت همایونی وضع زندگانی‌کارگران کوره‌پزخانه‌ها بایستی تغییر یابد

- وزیرکشور: نمیشود که شما همه‌چیز داشته باشید وکارگران هیچ
- شهردار: نگذارید اطفال کارگران درمیان خاك وگل بلولند
- بهبهانیان: از آنچه خودتان میخورید برای کارگران هم فراهم سازید
- گورنك: ما دراجرای منویات شاهنشاه حداکثر کوشش را خواهیم کرد

کلیه کوره‌هاباسمعیل آبادشهریارمنتقل میشود

«آقا وقتی من وزیر کشور هستم ومیگویم که آقای شهردار، فردا اینکار رابرای شما انجام میدهم وندهم دیگر نمیتوانم کارکنم.» وزیر کشور بسخنان خود ادامه داد و گفت:

«آقایان اعضای صنف فخار، نظر شاهنشاه اینست که یك رفرم اساسی در وضع زندگی کارگران کوره پزخانه هاکه شما آقایان از برکت وجود آنان همه چیز دارید داده شود. تغییراتی که آنها هم بتوانند میوه، یخ، آب سالم و گوارا در اختیار داشته باشند ـ ارزاق مورد نیاز آنان بنازلترین قیمت در اختیارشان‌قرار گیرد.»

«حالا من‌وآقای شهردار وآقای بهبهانیان نزد شما آقایان آمده‌ایم تا ببینیم تاچه حدی در اجرای اوامر شاهانه، استقبال خواهید کرد» آقایان، محل کوره‌هاهم باید تغییر یابد، اعلیحضرت‌همایونی این همه شکایات ساکنین‌محلات جنوب شهر را در جراید مطالعه میفرمایند و دائما از این مطلب رنج می‌برند، بمن دستور اکید داده‌اند که اینکار را بکنم ولی شما آقایان قطعا میدانید که ما از میان تمام اقدامات مذاکره و تماس مستقیم را انتخاب کردیم

بقیه در صفحه پانزدهم

سانحه‌سقوط دو هواپیما چگونه اتفاق افتاد

اگر ساکنین خانه حاج محمدرضا به‌وکیل‌آباد نرفته بودند شاید تلفات این سانحه بیشتر میشد

هواپیمای استوارغلامی‌که روی‌کوچه باریك مقابل مسجد تپه‌محله سقوط کرد ـ بطوریکه مشاهده میکنید بدنه خرد شده هواپیما روی دیوارهای دوطرف کوچه قرارگرفته ودیوار را خراب‌کرده است

فاصله دوهواپیما درآسمان آنقدر کم شد که بالهای آنها بیکدیگر اصابت کرد و بطرف زمین سرازیرشدند مردم‌شهر مشهد بامشاهده منظره تاثرانگیزی که در دوگوشه تپه‌محله بوجود آمده بود گریه میکردند.

درشماره گذشته اطلاع داده شدکه دوهواپیمای ارتشی هنگام پخش‌اوراق تبلیغاتی مسابقات قهرمانی ارتش‌در آسمان شهر مشهد بایکدیگر‌تصادف نموده وسقوط کردند.

بقیه درصفحه سیزدهم

دعوت‌ارتش ازمردم

برای شرکت دربرنامه‌مخصوص ۲۸مرداد

امروز سخنگوی ستادبزرگ‌ارتشتاران بخبرنگارما گفت که بمناسبت قیام ملی ۲۸ مرداد شب پنجشنبه در کلیه سربازخانه‌هاوپادگانهای‌نظامی کشور مراسم جشن وچراغانی برپا خواهد بود وروز ۲۸ مرداد نیز در سرباز خانه‌ها مراسم سان ورژه عملی خواهدشد درتهران هم واحدهای نمونه‌پایتخت طبق‌برنامه تنظیمی روز ۲۸ مرداد در خیابانهای تهران رژه خواهند رفت و امسال بدنبال همکاری مردم بابرادران سربازخود ارتش‌برنامه‌های جالبی در سربازخانه هاانجام می‌دهد که‌عموم طبقات میتوانند درآن شرکت کنند. بمناسبت قیام ملی و تاریخی ۲۸ مرداد برنامه جشن وبازدیدی درمرکز زرهی وسوار (پادگان جی) ازساعت ۱۵الی ۲۰ روز ۲۸مرداد بشرح زیر برگذار میگردد.

۱ـبازدید وسایل زرهی ۲ـبازدید سلاحهای نوین ارابه‌های جنگی ۳ـ بازدید از وسایل آموزشی وکارگاههای مرکز زرهی ٤ـبازدید ازطرززندگانی دانش آموزان وسربازان وسیله‌ایاب وذهاب برای عموم طبقات شرکت‌کننده درمیدان سپه (مقابل شهرداری) و درمیدان۲٤اسفند ازساعت ۳بعدازظهر همانروز آماده میشود.

ارتش ازعموم طبقات برای‌شرکت‌در این برنامه دعوت می‌نماید.

پهلوانانیکه مدالهای طلارا بردند

برسراین‌مدالها۱۱شب بین۶۶۷کشتی گیر ۸۱۱ بارزورآزمائی شد

مدالهای‌طلای اطلاعات جوانان به‌قهرمانان تهران، شاهی، قزوین‌وشهرری‌تعلق‌گرفت

دیشب آخرین قسمت مسابقات کشتی مدال های طلای اطلاعات جوانان در سالن محمد رضاشاه پهلوی باحضور هزاران تماشاچی انجام‌گردید و این یازدهمین شب مبارزه قهرمانان ایرانی بود که برای بدست آوردن مدال های طلا تلاش میکردند.

مسابقات فینال کشتی یکی پس از دیگری در میان شور وهیجان تماشاچیان انجام میگردید، بهترین کشتی های دیشب بین بابا اولادی و سرداری در وزن سوم. خجسته پور و قلیچ‌خانی در وزن دوم. پرویز عرب وصنعتکارا ن در وزن چهارم انجام گرفت.

قهرمانانیکه پس از ۱۱ شب‌مبارزه و ۸۱۱ مسابقه مقامهای اول تا ششم را بدست آوردند بترتیب عبارتند از:

در وزن اول رعیت پناه ازشاهی، خدابنده از تهران. سلطانی نژاد از تهران. مهدی فراز تهران. گودرزی از تهران ـ صمدعلی‌پور از تهران.

در وزن دوم خجسته پور ازتهران قلیچ‌خانی از تهران شریفی از تهران. یزدانی از شاهی، محمد شعبانی از مازندران. محمد دانش ازساوه.

در وزن سوم باباولادی ازقزوین مومنی از قزوین. کرمانی‌ازکرمان سرداری از تهران. میرمالك از تهران. ورهرام از تهران.

در وزن چهارم گیوه چی ازتهران صنعتکاران از تهران، پرویز عرب از تهران. کریم زاده از قزوین. سیف‌الهی از تهران. پیری از تهران.

بقیه در صفحه پانزدهم

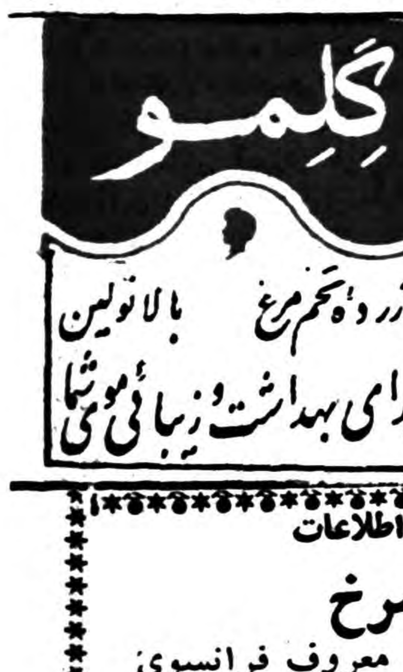

دکتر محمود اهری

ازمسافرت مراجعت نموده‌است
دفتر بیمارستان‌اهری سرپل تجریش

پاورقی جدید اطلاعات

گل سرخ

تازه‌ترین رمان نویسنده معروف فرانسوی

موریس دوکبرا

از روزسه‌شنبه بصورت پاورقی دراطلاعات منتشر میشود

شرکت ملی نفت ایران برای خدمت درخوزستان باشخاص ذیل احتیاج دارد.

داوطلبان میتوانند همه روزه از ساعت ۸ صبح الی ۱۲ بادردست داشتن مدارك تحصیلی وسابقه کار باداره استخدام شرکت‌واقع در خیابان‌پهلوی نزدیك بلوار مراجعه فرمایند.

۱ـ پزشك باتجربه.
۲ـ پرستار دیپلمه
۳ـ قابله
٤ـ پزشکیار مرد

آ ـ ۱۷٤۷۸ ۱ـ۲

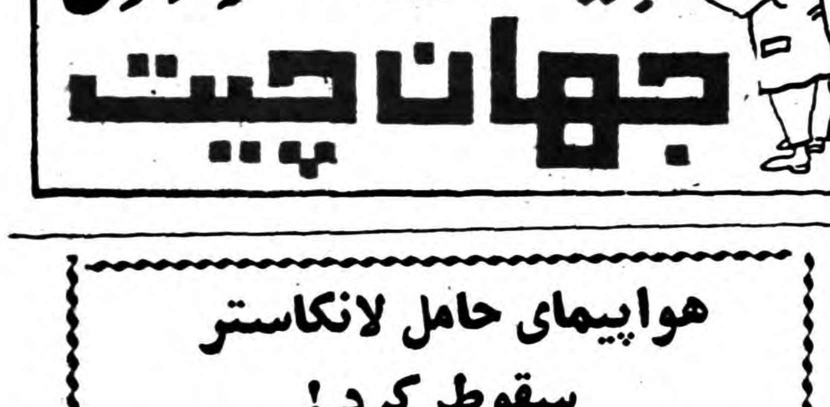

هواپیمای حامل لانکاستر سقوط کرد!

امروز خبررسید که هواپیمای حامل لانکاستربعلل فنی مجبور بفرود آمدن دریك‌جنگل شده وبهمین تاریخ حرکت او بتاخیر افتاد

آب. آب

آب مشروب مورد احتیاج شما وسیله تانکر های تاکسی آب تامین می شود تلفن ۳۹۸۲۲ پل چوبی

آ ـ ۱۳۱۶۱

دعوت از هم‌مسلکان

بکلیه اعضای محترم حزب مردم اطلاع‌داده میشود که برای گرفتن دستور شرکت در میتینك عظیم روز ۲۷ مرداد روز سه‌شنبه بیست وششم ساعت ٦ بعدازظهر درمحل کلوپ مرکزی حضور بهمرسانند.

دبیرکل حزب‌مردم ـ اسدالله علم

آ ـ ۱۷۵۰۲ ۱ـ۲

مصاحبه در دفتر قائم‌مقام مدیر عامل بانك توسعه صنعتی و معدنی ایرانی

یك‌بازارخریدوفروش سهام درتهران بوجود میآید

از اول شهریور تقاضای خرید سهام بانك جدید قبول میشود. حداکثر نرخ‌بهره بانك هفت درصد است.

کوشش برای جلب پس‌اندازها

امروز آقای سمیعی قائم‌مقام مدیر عامل بانك توسعه صنعتی ومعدنی ایران طی مصاحبه مطبوعاتی‌اطلاعاتی درباره بانك‌مزبوردراختیارخبرنگاران گذارد. آقای سمیعی اطلاع داد که‌از اول شهریور دفتر قبول‌تقاضای خرید سهام افتتاح خواهد شدوروز اول مهر مجمع عمومی بانك‌تشکیل می‌شود درپنج‌سال اول اداره بانك بعهده صاحبان سهام خارجی میباشد اما بعداز پنجسال مدیریت و اداره سازمان بایرانیان واگذار خواهد شد.

درمورد نرخ بهره وام های اعطائی قائم‌مقام مدیر عامل بانك اظهارداشت فعلا حد اکثر نرخ بهره ۷درصد است‌مطلب جالبی که‌مدیر عامل بانك باطلاع خوانندگان رسانید این بود که بانك کوشش دارد یك بازارسرمایه صحیح‌از طریق تمرکز وجوه پس اندازهای شخصی ایرانی بوجود آورد درحقیقت پایه یك سازمان بورس گذارده میشود تامردم پول های اضافی و پس‌انداز خودراصرف خرج های بیهوده و یاخرید زمین های بلااستفاده و کارهای نظیر آن ننمایند.

بقیه در صفحه پانزدهم

طبق‌گزارش «یونایتدپرس»:

ایران وشوروی برای حل اختلافات خود مذاکره‌ای نکرده‌اند

تهران ـ یونایتدپرس ـ امروز یك مقام عالیرتبه این نکته راکه مذاکراتی برای حل اختلافات ایران و شوروی در تهران یا مسکو آغاز شده است تکذیب کرد. مقام مزبور افزود که وی امیدوار است روابط دو کشور سرانجام بهبود یابد.

باوجود این تکذیب سایرمحافل سیاسی و دیپلماتیك اظهار میدارند که خروشچف نخست وزیر شوروی بوسیله آقای مسعود انصاری سفیر ایران در شوروی به دولت ایران اطلاع داده است که وی برای پذیرفتن هر پیشنهادی برای حل اختلافات شوروی وایران آماده است. با این حال منبع مزبور افزود: خروشچف پافشاری می کند که ایران باید ابتکار را بدست گیرد زیرا ایران رامسئول وضع سرد کنونی میداند. روابط غیر دوستانه میان شوروی و ایران پس از تصمیم ایران برای امضای یك قرارداد متقابل نظامی باآمریکا پیش آمد. همین منبع افزود که

درصفحه سیزدهم

اعلامیه نظام‌وظیفه عمومی درباره مقررات مربوط به‌خروج مشمولین از کشور

اداره نظام وظیفه عمومی عملا ثابت نموده است که هرگونه وسایل ممکنه رفاهیت مشمولین را به موقع فراهم و هر نوع تسریعات وتسهیلات لازمه قانونی را که موجب جلب رضایت عمومی است مورد استفاده مراجعین قرار داده است واینك بهمین منظور با رعایت اصل سرعت و سهولت مقررات مربوط به عزیمت مشمولین رابه خارج از کشور به آگهی همگانی می رساند:

الف ـ خروج مشمولین به شرح زیر بدون مراجعه به اداره نظام وظیفه عمومی و مناطق و حوزه ها وبدون اخذ ضامن از لحاظ نظام وظیفه بلامانع خواهد بود.

۱ـ کلیه متولدین تا پایان ۱۳۱۱
۲ـ دارندگان دفتر خاتمه خدمت
۳ـ دارندگان برك معافیت دائم
٤ـ دارندگان برك معافیت ذخیره

بقیه درصفحه چهاردهم

سرم‌زیبائی و ملکه زیبائی جهان

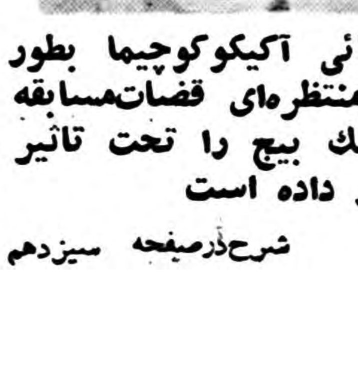

زیبائی آکیکوکوجیما بطور غیرمنتظره‌ای قضات‌مسابقه لانك بیچ را تحت تاثیر قرار داده است

شرح‌درصفحه سیزدهم

خریداران زمین از شرکت مونترال توجه کنند

بقیه درصفحه‌دوم

آ ـ ۱۷۵۰٤

در این شماره

یك دانشجوی ایرانی در آمریکا غریقی را نجات‌داد صفحه ٦
وسیله‌جدید برای نگهداری شیر کشف شد صفحه٦
چرا آیزنهاور سیاست‌دالس را تغییر داد صفحه ٦
اسرار غده زیبائی«تیروئید» صفحه۷
مقالات روزنامه های‌فرانسه درباره منیر وکیلی‌صفحه۷
عرضة کالاهای مختلف خارجی ببازار صفحه ۹
افزایش زمینه تره‌بار دربازار صفحه ۹
دیوارخانه با صدای مهیبی فرو ریخت ... صفحه۱۰
در راه وصول مالیات‌معوقه جان سپرد صفحه۱۱
اخبار انجمن های محلی تهران صفحه۱۱
مقالات جالبی درباره طرح جدید عوارض شهرداری صفحه ۱۱
یك رپورتاژ خواندنی از بازدید پاسگاه مرزی صفحه ۱۱

جریان روز

درس زندگی

درکنگره فرهنگ که اکنون درحال تشکیل است هیئتهای بررسی دراطراف وضع برنامه ها ودروس مطالعه نموده ونسبت به تغییر برنامه ها تصمیماتی اتخاذ می‌نمایند .

ازمطالعه تصمیمات این گروهها اینطور استنباط میشود که برنامه‌های مدارس مامطابق بااحتیاجات شاگردان وجامعه نیست .بنظرما این کنگره ازنظر تعداد یاد شرکت کننده وگروههای مختلف وهیئت‌های فراوان بررسی موفق بمطالعه دقیق مسائل ومشکلات وراه حل قطعی نخواهد شد .

دراین گروهها بمقتضای تعداد زیاد شرکت کننده حرف زیاد زده میشود وطبق معمول بسیاری ازاین حرفها هم ازهدف ومطلب اصلی بدور است . این کنگره بجای خود ولی حق اینست که از تمام شهرستانها دبیران وفرهنگیان عده‌ای ازورزیده ترین وباسابقه ترین فرهنگیان راازبین خود انتخاب نمایند تادریك محیط کوچکتری برنامه‌های رشته‌های مختلف دروس راباتوجه به تجربه وسابقه‌خود مورد مطالعه قرار دهند ووزارت فرهنگ برای اجرای تصمیمات آنها ضمانت اجرائی قائل شود که درمدت معینی حتما بمرحله اجرا گذاشته شود. این مسئله تجربه‌شده است که مطالعه وبررسی و بحث باید درمحیط کوچکترو توسط تعداد کمتری انجام گیرد تاچه ازنظر دقت مطالعه و چه‌ازنظر صرفه جوئی دروقت وچه‌ازنظر فرصت برای اظهار نظر وبحث وگفتگو نتیجه مفید وصددرصد مثبت باشد

این اصل باید شعارفرهنگ ما باشد که تحصیل ودرس برای زندگی‌است زیرا تحصیل ودرس درواقع جزئی از زندگی هرموجودی است تحصیل و درس هدف نیست بلکه‌وسیله‌ای است برای بهتر زیستن بعبارت دیگر تمایل آشکار وصریح فرهنگیان در تغییر مسیر برنامه‌های مدارس ازدروس نظری بدروس عملی مشاهده میشود.

مثل اینکه برنامه‌های فرهنگ ما مجموعا هیچ رابطه‌ای بین درس و تحصیل وزندگی قائل نبود وبهترین دلیل آنهم همین وضعی است که‌جوانها پس‌از گرفتن دیپلم وراه‌نیافتن‌بدانشگاه پیدامیکنند .

ازمجموع آرا وعقایدی که تاامروز در گروههای مختلف کنگره فرهنگ ابراز شده احساس میشود که‌باید از حجم بسیاری ازدروس کاسته شده ودروس عملی واردبرنامه‌های مدارس گردد اگر درس وتحصیل بدرد زندگی‌نخورد ودربازارزندگی خریداری‌پیدا نکند‌بچه دردمیخورد ؟

دریکی ازبولتن‌های یکی‌ازسفارتخانه‌های خارجی خبری نوشته شده‌بود باین مضمون که‌دریکی‌ازشهرها دانش آموزان یك‌مدرسه آرزوداشتند تالار روبازی برای تاتر و نمایش داشته‌باشند این‌آرزوی‌آنها بزودی برآورده خواهد شد زیرا آنها اکنون آخرین قسمت این تالار بزرك دوهزار نفری که‌بدست خود این محصلین‌وباآجر وسیمان ساخته شده درشرف اتمام است وبزودی افتتاح میشود .

طرح‌این‌تاتر تابستانی رایکی از دبیران جوان تهیه کرده‌است و مدت ساختمان آن ۵سال بطول انجامیده و باوجودیکه درپایان هرسال تحصیلی عده‌ای از دانش آموزان دوران‌مدرسه راتمام کرده ورفته‌اند ولی‌عده دیگری جانشین آنهاشده و ازروی میل‌ورغبت عصرها درمدرسه مانده وبکارساختمان تازه پرداخته‌اند . عده‌ای‌حتی‌از تعطیلات تابستانی خودهم صرفنظر نموده اند. دراین مدت دانش آموزان خود به تسطیح زمین پرداخته وچهل‌تن‌سنگ وخاك اززمین کنده‌اند و سپس سن گودی‌از چمن ومجهز‌به‌مجاری فاضل آب ویك‌استخر باانواره‌های زیبا و دیوارهای سکوئی ومحل نشیمن تماشاچیان بوجود آورده‌اند .

این‌دانش آموزان نمایشنامه ژولیوس سزار اثر شکسپیر رابروی صحنه‌این تاتر خواهند آورد وحتی البسه قدیمی این‌نمایش هم توسط خود دانش‌آموزان تهیه ودوخته شده‌است .

آیاداتش‌آموزان ما میتوانند حتی‌یك سکوبسازند ؟!

آیا جوانان مادرتمام دوران تحصیل خود یك‌درس ازدروس عملی‌زندگی فرا میگیرند ؟

این مسابقاتی که‌درراديو برای‌امتحان هوش واطلاعات عمومی ترتیب‌داده‌شده بدبختانه این‌واقعیت رانشان میدهد که شاگردان مادردروس نظری هم‌ضعیف هستند واطلاعات عمومی آنها از آنهم ضعیف تراست .

این دستگاههائی که‌برای‌تاسیس وبکار افتادن آنها درکشور خود اینقدر تلاش وکوشش می‌کنیم این کارخانه ذوب آهن ، این سدها وکارخانه‌های صنعتی و کشاورزی این طرح‌ها وبرنامه های‌عمرانی واصلاحی احتیاج‌بآدم دارد احتیاج بکار گردان وکارشناس دارد.

این کارشناسان ازکجاباید بیرون بیایند جز ازمدارس ما ؟

برنامه‌های‌مدارس ابتدائی ومتوسطه باید ازروی‌سلیقه این و آن‌منظم شود ، این‌برنامه‌ها بمثابه کوره‌هائی هستند که‌نسل جوان از آن بیرون می‌آیند‌دراین برنامه‌ها سرنوشت‌جامعه وافراد آن‌نهفته است وبنابراین در تنظیم‌آنها باید شرایط جامعه درنظر گرفته شود .

دورنمای انتخابات

روش تازه ای‌که ایالات متحده‌طی دوسه هفته اخیر با ابتکار پرزیدنت آیزنهاور درسیاست خارجی خود اتخاذ کرد ماهست در سرنوشت انتخابات آینده ریاست جمهوری امریکا و تعیین نامزد های دو حزب نیرومند جمهوریخواه و دموکرات تأثیر فراوانی خواهد داشت .

هدف اصلی آیزنهاور ازسیاست جدیدی که د رپیش گرفته و پیش از پایان آخرین دوران ریاست جمهوری خود کوشش فوق العاده ای در این‌راه بخرج میدهد این است که‌با گفتگو با رهبران‌شوروی‌زمینه رابرای صلح پایداردر جهان فراهم ساخته و کاری‌کند که در تاریخ امریکاازوی بعنوان«رئیس جمهوری صلح» نام برده شود .

ولی فصل نوینی که رئیس‌جمهوری امریکا میخواهد باپیروی‌ازدیپلماسی «تماس مستقیم» در تاریخ سیاست ایالات متحده باز کند ممکن‌است اثرات مهمی در آینده احزاب جمهوریخواه و دموکرات داشته باشد .اگر آیزنهاور در گفتگوهای آینده خود با نیکیتاخروشچف‌موفق شود شك نیست که کاندیدای حزب جمهوریخواه شانس پیروزی زیادی در انتخابات ریاست‌جمهوری آینده امریکا که در اوایل‌نوامبر ۱۹۶۰ آغاز میشود خواهدداشت .

دموکراتها اکنون بخوبی میدانند که سفر ریچارد نیکسون باتحاد شوروی افکار عمومی مردم امریکا را نسبت بوی تغییر داده و شانس موفقیت او را در انتخابات آینده بیشتر کرده است .

ولی موفقیت یا شکست پرزیدنت آیزنهاور در مذاکرات خود با نخست‌وزیر شوروی در تعیین سرنوشت نامزدی ریچارد نیکسون تاثیر بسزائی خواهد داشت . حتی خود کارشناسان حزب دموکرات اذعان دارند که در صورت‌موفقیت مذاکرات آیزنهاور و خروشچف شانس پیروزی آنها در انتخابات آینده ضعیف خواهد بود .

اکنون برسر نامزد حزب‌جمهوری‌خواه در انتخابات آینده رقابت شدیدی بین ریچارد نیکسون و راکفلر فرماندار نیویورك آغاز شده است رئیس جمهوری امریکا دراین رقابت از معاون خود طرفداری نمی‌کند وصریحا اعلام داشته است که بهیچوجه از نفوذ خود برای تعیین نامزد آینده حزب جمهوریخواه استفاده نخواهد کرد .

دموکراتها که نمی‌توانندسیاست خارجی تازه رئیس جمهوری رارد کنند در صددتعیین‌نامزد«نیرومندی» برآمده اند که بتواند با نامزد های حزب جمهوریخواه رقابت‌کند.

با اینکه ادلای استیونسون تاکنون دو بار درمقابل کاندیدای حزب جمهوریخواه «آیزنهاور» شکست خورده معذلك هنوز هم طرف توجه اکثریت رهبران حزب دموکرات می‌باشد .

در محافل وابسته به‌حزب‌دموکرات بیش از همه نام وی برای نامزدی ریاست جمهوری برده میشود .و ممکن است جان کندی نیز ازطرف دموکراتها بعنوان کاندیدای‌معاونت ریاست جمهوری انتخاب شود .

ولی راکفلر فرماندار کنونی‌نیویورك بهیچوجه حاضر نیست کاندیدای معاونت ریاست جمهوری حزب جمهوریخواه را قبول کند و تنها هدف وی راه یافتن به کاخ سفید است واگر در این راه موفق نشود هیچ پست دیگری را نخواهدپذیرفت باین ترتیب در پائیز آینده در عین حال‌که مسئله صلح وجنك وسرنوشت روابط شرق وغرب افکار عمومی امریکا و محافل سیاسی آن کشور را بخود مشغول‌خواهد داشت طوفان سیاسی شدیدی درسراسر ایالات متحده وزیدن میگیرد که‌انتخابات پرسر وصدای سال ۱۹۶۰ رابدنبال خواهد داشت .

همانطور که گفته‌شداگرپرزیدنت آیزنهاور در مذاکرات آینده خود بتواند جنك سرد کنونی را ازبین برده وموافقت روسها رابحل مسئله برلن جلب کند باحتمال قریب به یقین ریچارد نیکسون معاون کنونی رئیس جمهوری ایالات متحده در انتخابات آینده پیروز خواهدشد.

کنگره حزب جمهوریخواه درآینده نزدیکی برای تعیین نامزد این‌حزب در انتخابات ریاست جمهوری‌آینده تشکیل میشود ،با اینکه ریچارد نیکسون در بین جمهوریخواهان مخصوصا پس از بازگشت وی از سفر اتحاد شوروی طرفداران‌زیادی پیداکرده است معذلك نیکسون با رقیب سرسختی مانند راکفلر باید دست وپنجه نرم کند .

کودکستان ودبستان عصردانش

صبح‌فارسی ـ بعداز ظهرانگلیسی

ابتکارما ـ قلك (بانك كودك) كودكان شما را عملا باصول بانكداری آشنا نموده رشد شخصیت اجتماعی واستقلال به‌آنان خواهد بخشید .بیانو ـ بالت ـ همه نوع وسائل سرگرمی و تفریح ـ كافه تریا باوسائل تهویه و یخچال .

ثبت‌نام روزهای دوشنبه و چهارشنبه از ۹ صبح تا۱۲وسیله ایاب‌و ذهاب آماده است .

نشانی ـ خیابان‌قوام‌السلطنه کوچه‌سیمی تلفن ٤٤٤٧٦

مدیر وصاحب امتیاز ـ مریم مظهری (بینا)

آ ـ ۹۸۳۹ ۱ ـ ۱۵

گروه‌فرهنگی پیشرو

زیرنظر

چهارتن از استادان دانشگاه تهران

برای کلاس های «اول ـ دوم ـ سوم» متوسطه پسران و دختران در سال جاری دانش آموز می پذیرد سالهای چهارم رشته های مختلف در سال تحصیلی بعد افتتاح میشود .

نشانی : دبیرستان دخترانه . خیابان هدایت کوی تنکابن روبروی ولی‌آباد تلفن ۳۹٦۲۱

دبیرستان پسرانه . خیابان صفی علیشاه روبروی آزمایشگاه رازی تلفن ۳۵۷۷۵ آ ـ ۱۷۳۷٤ ۱ ـ ۳

بیمارستان خصوصی درتجریش

باغ سه هزار متری ۷ ۲اطاقی مشرف برسه خیابان اجاره داده میشود تلفن ۳۹۹۵۳ و ۳۹۲۹۳

آ ـ ۱۷٤٦۲

کودکستان ـ دبستان

دختانه ـ پسرانه

فرزاد

زیرنظر بانو دکتر پروین بیرجندی

استاد روانشناسی‌دانشگاه

اسم نویسی روزهای شنبه ـ دوشنبه ـ چهارشنبه بین ساعت ۸ تا۱۲ و ۵ تا ۷

نشانی ـ انتهای خیابان صبا ـ پائین بلوار کرج ـ تلفن ٤۳۸۵۰

وسیله ایاب وذهاب آماده است

آ ـ ۱۲۸۳۳ ۱ ـ ۳

دکتر کاظم نجم آبادی

در تمام شبانه روز آماده پذیرائی بیماران است . شاهرضا غربی ـ چهارراه بیمارستان پهلوی تلفن ٤۷۳۲۳

دکتر محمدعلی خلعتبری

امراض مجاری ادرار ومقاربتی

شاه‌آباد اول باغ سپهسالار

پذیرائی عصرها تلفن ۳۲۱۹۱

آ ـ ۱۲۵۲۷ ۱ ـ ۸

بازرگانی ممتاز

مورد اعتماد مردم است‌دروازه دولت تلفن ٦۹٤۹۵

آ ـ ۱۷۰۸۰ ٤ ـ ۱

آفشید

کودکستان و دبستان آفشید بمدیریت بانوشمسی لیسانسیه تعلیم و تربیت از اول شهریور ماه مجددا نام نویسی مینماید .

نشانی ـ خیابان روزولت پشت سفارت آمریکا کوچه اردلان .

آ ـ ۱۳۱۱۳ ۱ ـ ۳

تسطیح زمین با ارزانترین نرخ

شرکت سهندشت زمین های تپه‌دار و سخت رادر کمترین مدت با تراکتور های بولدزر قوی باارزانترین‌نرخ تسطیح‌وبرای فروش جدول سازی وتقسیم بندی می کند .

شرکت سهندشت تلفن ۲٦۷۱۳

آگهی مودت آ ـ ۱۷٤۰٦

خریداران زمین از شرکت مونترال توجه کنند

چون امور مربوط به زمین های شرکت مونترال در آخر شهریور ماه ۳۸ بر چیده می شود و بقیه عملیات عمران و آبادی زمین ها به آن دسته از خریدارانی که تا کنون سند مالکیت زمین خودرا دریافت نداشته‌اند اخطار می شود که تا آخر شهریور ۳۸ برای گرفتن سند مالکیت خود بدفتر خانه ٦۹ آقای شاه آبادی مراجعه کنند ودر صورت انقضای مهلت وخود داری از گرفتن سند شرکت مونترال هیچگونه مسئولیتی در مقابل کسانی که حاضر به گرفتن سند مالکیت خود نشده اند نخواهد داشت ضمنا سند مالکیت خریدارانی که به واسطه گرفتاری تاکنون نتوانسته اند تتمه بدهی خودرا واریز کنند در مقابل قبوض شرطی باقساط مناسب تسلیم خواهد شد .

آ ـ ۱۷۵۰٤ شرکت‌بازرگانی مونترال‌بامسئولیت‌محدود شاهرضاکاشی ٤۱٦

باکمال تاسف درگذشت **فریدون روانبخش** کارمند صدیق وجدی بنگاه جنگلهارا باطلاع میرساند مجلس ترحیم آن مرحوم ازساعت ۱۷ الی ۱۹ روز دوشنبه ۲۵ر۵ر۳۸ در مسجد مجد منعقد میباشد .

مدیر عامل بنگاه جنگلها ـ سرتیپ خواجه نوری

خانواده های روانبخش ـ نفیسی ـ روحی ـ درافشانی ـ هروی ـ بشیریان ـ سنجیده ـ سروش ـ جلوندی ـ ساسر ـ ثمالی ـ میرشاهی ـ ایران پور ـ تفکری ـ اخباری

درگذشت جوان ناکام **فریدون روان بخش** راباطلاع عموم فامیل ودوستان میرسانند مجلس ترحیم مردانه آنمرحوم ازساعت ۵ تا۷ بعداز ظهر روزدوشنبه ۲۵ مرداد درمسجد مجد ومجلس ترحیم زنانه همان روز وساعت درمنزل آن مرحوم واقع درخیابان رودکی (سلسبیل شمالی) کوی‌آزادان منعقد خواهد بود .

بعموم بازماندگان آنمرحوم‌مصیبت وارده‌راتسلیت میدهیم

ازآقایان عظام وکلیه طبقات اهالی‌محترم کاشان که در تشییع‌جنازه ومجلس ترحیم برادرم مرحوم **مصطفی‌ضرابی** ابراز همدردی فرموده‌اند بی‌نهایت سپاسگزار بقای عمر و سعادت تمندی آن بزرگواران را از خداوند مسئلت مینمایم ضمنا مجلس ختم زنانه روزدوشنبه ۲۵ مرداد ازساعت ٦ بعد ازظهر در منزل عزیزالله ضرابی خیابان فردوسی کوچه ضرابی منعقد خواهد بود. **سرلشگر ضرابی**

بمناسبت فوت مرحوم **آقاصدرالدین آل‌آقا** همشیره زاده اینجانب وابوی حسین آقا ازساعت ۵الی ۷ بعداز ظهر دو شنبه ۲۵ر۵ر۳۸ مجلس ختمی در مدرسه مرحوم آقا محمود طاب ثراه واقع درکوچه حاجیهامنعقد میباشد شرکت در این مجلس راانتظار دارد .

آ ـ ۱۳۲٤۵ **الحاج آقا احمد کرمانشاهانی آل آقا**

بعموم‌بازماندگان‌آنمرحوم مصیبت‌وارده راتسلیت میدهیم.

بمناسبت درگذشت جوان ناکام **فریدون خزری** مجلس ختم مردانه آن مرحوم ازساعت ۹ الی ۱۱صبح روز دوشنبه ۲۵ر۵ر۱۳۳۸ درمسجد ایروانی واقع‌درخیابان امیریه‌مختاری کوچه ثقفی ومجلس ختم زنانه درمنزل آن مرحوم برگذار خواهد شد .

ستوان دوم احمدخزری ـ محمد درشتی ـ حسن‌خجندی ـ علی درشتی ـ حاج احمد حمیدی ـ حسن شاهکرمی

بعموم‌بازماندگان‌آنمرحوم مصیبت‌وارده راتسلیت میدهیم.

مجلس سوگواری

طبق معمول سنواتی قبل بنابامر رفقای عزیزم مجلس روضه خوانی اینجانب ازلیله ۱۱ صفرالی ۲۰ صفر در کرج مسجد کارخانه قند منعقد میباشد .

آ ـ ۱۳۲۰۱ **علی سعید شالچی**

برحسب معمول سنواتی مجلس ذکر مصیبت خامس آل عبا علیه آلاف التحیة والثنا ازطرف صنف چوبفروش طهران وتوابع درمسجد ارك ازشب دوشنبه ۱۱ماه صفر الی ده شب منعقد است لذا متمنی است ازآقایان علماء اعلام و بازرگانان وافراد صنف درمجلس مزبور شرکت فرمایند .

اتحادیه صنف چوبفروش طهران وتوابع

آ ـ ۱۳۱۸۵ **محمد علی محب خسروی**

طبق معمول سنواتی مجلس سوگواری خامس آل عبا درمنزل اینجانب واقع درامیریه خیابان انتظام السلطنه از شب یازدهم صفر مطابق با۲۵ مرداد ماه ده شب متوالی از ساعت ۷ الی ۹ ونیم برپاست از عموم علاقمندان دعوت میشود دراین سوگواری شرکت فرموده وازبیانات دانشمند محترم جناب‌آقای وحیدی استفاده فرمایند .

آ ـ ۱۳۰٤۹ **محمد هاشمیان**

یا اباعبداله الحسین

طبق معمول سنواتی از شب دو شنبه یازده صفرالمظفر الی شب اربعین ده شب مجلس سوگواری از طرف اتحادیه قمیون مقیم مرکز در مقبره مرحوم آقا واقع در خیابان صاحب جمع از ساعت ۷ بعداز ظهر تا ۱۱ مه برپاست از علاقمندان دعوت می شود از وعاظ و خطبا کسب فیض فرمایند.

آ ـ ۱۳۱۸۷ **قمیون مقیم مرکز**

کودکستان . دبستان

راه زندگی

دارنده امتیاز ومدیر دکتر آذر احمدیه (دکتر تعلیم و تربیت)

هدف برنامه کودکستان و دبستان پرورش قوای بدنی و ذهنی کودکان و امکان دادن بظهور ورشد استعداد و لیاقت طبیعی آنهاست .

متد کودکستان. متدمنتسوری متخصص بزرك تعلیم وتربیت ایطالیا .

متد دبستان . خواندن و نوشتن بامتدعلمی صداشناسی .

برنامه‌های مخصوص این دبستان مانند برنامه های مترقی سایر کشور های جهان کافی برای تربیت کودك ایرانی است .

جامعه شناسی و تعلیمات اجتماعی .آقای دکتر نادر علوی

روزنامه نگاری آقای سیروس احمدیه دارنده دیپلم عالی روزنامه نگاری . از پاریس .

موسیقی و کر آقای ایرج گلسرخی رهبر کرملی تهران .

زبانهای انگلیسی و فرانسه. تحت نظر متخصصین زبان های خارجی .

امور معاینه و بهداشت . تحت نظر متخصصین بهداشت کودك.

از اول سال تحصیلی علاوه بر برنامه های فوق دفتر شورای عالی تربیتی و روانی درمحل دبستان گشایش میابد خانواده ها بامراجعه میتوانند اشکالات تربیتی وروانی فرزندان خودرا بر طرف کنند .

بمنظور شرکت فعال خانواده ها در امر تعلیم و تربیت کودکان در سال تحصیلی جاری کنفرانس های تربیتی منظم دائر خواهدبود .

وسیله آمد و رفت برای شهر و شمیران فراهم است .

نام نویسی .روزهای دوشنبه و چهارشنبه از ساعت ۹ـ۱۲

آدرس . ازخیابان شمیران : کوی مشایخی . از خیابان آمل: کوی ادیب . از خیابان حقوقی : کوی غفاری . تلفن ۳۵٦۷۳

آ ـ ۱۳۰۹۹ ۱ ـ ۲

باکمال تاسف درگذشت مرحومه مغفوره **بانو فرخنده بیت الهی** رادر شاهپور باطلاع اقوام ودوستان آن مرحومه میرساند مجلس تذکرزنانه ازساعت پنج تاهفت بعداز ظهر روز دوشنبه ۲۵ر۵ر۳۸ درمنزل تیمسار سرتیپ حسام وزیری واقعه درقلهك خیابان دولت ایستگاه نشاط برگزار وهزینه مجلس‌ختم‌مردانه آنمرحومه بمصرف اطعام‌مستمندان خواهد رسید .

اشرف الحاجیه امامی خوئی ـ ملکه حسام وزیری

بعموم‌بازماندگان‌آنمرحومه مصیبت‌وارده راتسلیت میدهیم .

آگهیهای تسلیت

شهادت جانگداز سروان مرادبختی رادرراه انجام‌وظیفه بخانواده محترم آن مرحوم تسلیت گفته بقای بازماندگان راازخداوند متعال مسئلت دارم .

آ ـ ۱۳۲۸۷ **منوچهر شفیعی**

افسران ودرجه داران وافراد مرکز توپخانه وپادگان اصفهان بانهایت تاسف درگذشت بانوقمرالسلطنه دانشور (حکمت) رابه خانواده های محترم حکمت ورياحی بویژه سرهنك ستاد احمد ریاحی وبانوی محترمه ایشان تسلیت میگویند .

فرمانده مرکز توپخانه وپادگان اصفهان سرتیپ علوی

همکار عزیز آقای منوچهر شاهین قائم مقامی

باقلبی مملو ازتاثر فوت برادر عزیزتان راتسلیت عرض نموده سلامتی وبقاء عمرآن جناب وخانواده محترم را از خداوند مسئلت داریم .

دکتر کاکس ـ هدایت ـ باقری ـ نوائی ـ یزدانی ـ سنجابی ـ آبراهامیان

آ ـ ۱۳۲٤۳

بانهایت تاثروتالم درگذشت آقای دکترحسین رازپوش رابه بازماندگان آنمرحوم تسلیت عرض نموده بویژه جناب آقای تیمسار سرلشگر آزموده

آ ـ ۱۳۲۳۵ **منوچهر وحدت**

افسران ـ درجه داران وکارکنان کارخانجات شیمیائی ارتش مصیبت وارده بخانواده قاسملو رابعموم افراد آن خاندان محترم بویژه بسرکار سرهنك ۲ قاسملو تسلیت میگویند .

آ ـ ۱۳۲۲۱ **سرهنك مهندس نقیب السادات**

بقیه آگهیهای ترحیم و تسلیت در صفحه ۱۳

باکمال تاسف درگذشت برادر عزیزمان شادروان **سرهنك ۲ نصراله افشار قاسملو** راباستحضار کلیه اقوام ودوستان وهمقطاران آن مرحوم‌میرسانیم مجلس ختم مردانه روز ۲٦ مرداد ازساعت ۵ الی ۷ بعداز ظهر درمسجد مجد ومجلس ختم زنانه همانروز ازساعت ۵ الی ۷ درمنزل آن فقیدواقع درسنگلج کوچه شریف‌الدوله منعقد خواهد بود.

حبیب اله افشار قاسملو ـ عبداله قاسملو ـ تاج الملوك افشار قاسملو ـ مریم افشار قاسملو ـ زرین تاج افشار قاسملو .

آ ـ ۱۳۱۷۵

مصبت وارده رابعموم بازماندگان آنمرحوم‌تسلیت میدهیم .

عرض تشکر

بدین وسیله از دوستان و همکاران ارجمندی که مراتب این حادثه جانسوز تسلیت گفته‌اند تشکر می کنم و سلامتی آنان را از خداوندخواستارم

آ ـ ۱۳۱۹۱ **سعید تجارتچی**

درآگهی‌اظهار تشکر که‌دیروز چاپ شده‌بودنام مرحوم شیخ عبدالسلام معتمدی اشتباها شیخ عبدالاسلام چاپ شده بود که بدین وسیله تصحیح می شود

آ ـ ۱۳۰۲۷

مسافرت آیزنهاور بار و پایك آزمایش دقیق سیاسی است

روزنامه‌ها برئیس‌جمهور لقب «آیزنهاور جدید» داده‌اند ـ آیزنهاور به‌حصول نتایج فوری و مهم از ملاقات با خروشچف معتقد نیست

واشنگتن ـ یونایتدپرس ـ مسافرت آینده آیزنهاور به اروپا بتدریج به صورت یك آزمایش ظریف و دقیق دیپلماسی برای «آیزنهاور جدید» میشود .

مقامات رسمی میگویند مذاکراتی که آیزنهاور باید در نقاط حساس پاریس و بن انجام دهد بسیار جالب توجه است زیرا مقامات آلمان‌غربی احساس نگرانی مخصوصی مینمایند که آیزنهاور باید آنرا بر طرف نماید .

برخلاف گذشته که آیزنهاور فقط متکی به دالس وزیر خارجه خودبود این بار رئیس جمهوری امریکا یك کوشش کامل و همه جانبه شخصی مینماید تا بن بست جنك سرد با شوروی را برطرف کند . در این نقش تازه‌خبرنگاران سابقه دار کاخ سفید به آیزنهاور لقب «آیزنهاور جدیده» داده اند .

مذاکره با دوگل

احتمال میرود که آیزنهاور روزهای سوم و چهارم سپتامبر را در کاخ ییلاقی ژنرال دوگل درنزدیك پاریس بگذراند . محافل سیاسی میگویند که قسمتی از مذاکرات آیزنهاور و دوگل در باره الجزائر خواهدبود. آیزنهاور متوجه است که دوگل چه اهمیتی برای جلب توجه امریکا نسبت به نقشه های خود برای آرام کردن اوضاع سیاسی الجزائر قائل است ولی گفته میشود تا آیزنهاور مطمئن نشود طرح دوگل کاملا با موفقیت قرین خواهد بود حاضر نخواهد شد در مورد مسئله الجزائر تعهدی را بپذیرد. مسافرت دوگل به الجزائر قبل از ملاقات با آیزنهاور بسیار مهم است ولی تصور نمیرود که دوگل اقدامی برای انجام مذاکرات صلح با دولت موقتی الجزائر بنماید .

مقامات وزارتخارجه امریکا می‌گویند این کشور تا آخرین حرف دوگل را در باره اوضاع الجزائر نشنود و از نحوه قطعنامه کشورهای آسیائی و افریقائی آگاه نشود نمیتواند پیرامون روش خود درباره این مسئله درسازمان تصمیم‌بگیرد.

رای ممتنع

دوگل مایل است که آیزنهاور از سیاست او نسبت به الجزائر آگاه شود وتوجه نماید که‌هدف وی‌تثبیت اوضاع مدیترانه غربی و جلوگیری از نفوذ کمونیستها در آن ناحیه است .

سال گذشته امریکا نسبت به مسئله الجزائر رای ممتنع داد ولی تصور نمیرود که امریکا با توجه‌به روابط حساس خود با کشور های غربی بتواند نظر دوگل را بنحو رضایت بخشی تامین کند .

پیش بینی‌میشود که ژنرال دوگل بار دیگر به آیزنهاور پیشنهادنماید که‌به فرانسه مقام‌مساوی با امریکا وبریتانیا در امورجهانی و مسائل مربوط به ناتو داده شود .مقامات عالیرتبه فرانسوی میگویند دوگل تقاضا خواهد کرد که به فرانسه حق‌وتو در کلیه مسائل مهم بین متفقین داده شود منجمله در مورد استفاده امریکا وبریتانیاازسلاحهای اتمی فرانسه حق وتو داشته باشد . همین امر سبب شد که دوگل از قبول سلاحهای اتمی در خاك‌فرانسه خودداری کرد .

تشریفاتی

اما ملاقات آیزنهاور با وزرای خارجه اسپانیا جنبه تشریفاتی دارد. ولی تصور میرود هرتر در مورد پایگاههای امریکا و مسائل مورد علاقه دو کشور با وزیر خارجه اسپانیا مذاکره کند .

ملاقات آیزنهاور با ادنائر ازقسمت های مهم‌برنامه‌مسافرت‌رئیس‌جمهوری امریکا محسوب میگردد زیرا بر طبق گزارش دیوید بروی سفیر امریکا در بن این ملاقات برای رفع سوء ظن آلمان غربی ضروری است .

نتایج بعدی

ضمنا گزارش می‌رسد آیزنهاور چندان امیدی به اینکه نتایج مهم و اساسی از مذاکرات آینده خود با خروشچف بدست آورد ندارد ،آیزنهاور تصورمیکند که نتایج این ملاقات پس از مدت طولانی آشکار میگردد .

آیزنهاور از دعوت خروشچف و ملاقات با وی دو هدف دارد یکی نشان دادن وضع زندگی‌مردم‌امریکا ودیگر بهبودی اتمسفر بین‌المللی و امید باینکه مذاکرات مفیدی بعدا باشورویها انجام شود . آیزنهاور در نظر دارد که هنگام مسافرت خروشچف محیطی بوجود آورد که نخست‌وزیر شوروی بتواند افکار جدیدی در باره برلن عرضه کند و بعد آیزنهاور نظریات مزبور را با متفقین غربی درمیان نهد .

کشور های بیطرف

آیزنهاور جدا مخالف مذاکره برای انعقاد موافقتنامه سری با خروشچف میباشد بلکه میخواهد به جهانیان ثابت کند که امریکا اصرار دارد که طرق‌مسالمت آمیز برای حل مسائل جهانی پیدا کند.

بخصوص این موضوع در مورد ، کشور هائی مهم است که به‌شرق وغرب ملحق نشده اند و بعقیده آیزنهاور این کشور ها از ملاقات آیزنهاور و خروشچف استقبال میکنند .

اخیرا پای یکی ازلك‌لك های باغ‌وحش امن«هلند» شکستو چون شکسته بندی مفید واقع نشد مقامات باغ وحش یك پای مصنوعی برای لك‌لك که مورد علاقه شدید بچه‌ها بود ساختند تاپرنده بینوا بتواند راه‌برود

خروشچف و تاسیسات نظامی

واشنگتن ـ خبر گزاری‌فرانسه ـ میخائیل منچیکوف سفیرشوروی در واشنگتن در پایان مذاکرات دیروز خود باروبرت مرفی معاون وزارت امور خارجه امریکا به مخبرین جراید گفت که خروشچف درمسافرت خود بامریکا ازتاسیسات نظامی‌امریکادیدن‌نخواهد کرد.سفیر کبیر شوروی حاضر نشد تاریخ انتشار برنامه خروشچف‌را بامریکا افشاء کند .

اموال عمومی در شوروی حیف و میل میشود

کارمندان از وجوه دولتی برای ساختن ویلا وجاده‌های خصوصی استفاده میکنند

مسکو ـ آسوشیتدپرس ـ روزنامه توصیه شده که مراقب وجوه و اعتبارات مربوط به‌برنامه هفتساله باشند .در مقاله مزبور مواردی از سوء استفاده ذکر شده که اقدام درباره آنها به‌کمیته مرکزی‌حزب کمونیست محول گردیده است . کمیته قراراست وضع کشاورزی کشور را تحت بررسی کامل قرار دهد کنیوتین باین نکات درمقاله خود اشاره کرده‌است .

حیف ومیل

کارمندان مخصوصا آنهائیکه در رشته‌های کشاورزی کار میکنند ازوجوه دولتی برای ساختن ویلا و جاده‌های اختصاصی و شخصی استفاده میکنند. باین طریق معادل مبلغ یك میلیون و ۳۰۰ هزارروبل حیف ومیل شده‌است. درداره نمایشگاه کشاورزی در مسکونیز حیف ومیلهائی صورت گرفته‌است. مدیران در بیشتر موارد توجهی‌به هدفهای معین برای تولید ندارند. روزنامه «پراودا» سازمان بازرسی کنیوتین رامورد انتقاد قرارداده و مینویسد هیئتهای نظارت و سایر مقامات اداری در تعقیب برنامه‌های مربوط به‌برنامه هفتساله سستی بخرج میدهند .پراودا مینویسددر بسیاری از قسمتها مامورین بعلت قصور درانجام وظیفه اخراج گردیده‌اند .

مسیحیان واقعی

روزنامه «روسیه شوروی» مینویسد هفت تن‌از اعضاء یك فرقه مخفی مذهبی در جمهوری خود مختار «چوواش» دروگلا بزندان محکوم گردیده‌اند. روزنامه مزبور مینویسد اعضاء این فرقه مذهبی تحت‌عنوان «مسحیان‌واقعی» به‌اتهام تحریك‌مردم وپیروان‌خودبه‌ترك‌مزارع‌اشتراکی‌تحت تعقیب قرار گرفتند.این‌عده عضویت در حزب کمونیست و اتحادیه های کارگری وسازمانهای دیگر و انجام خدمت نظامی را گناه‌دانسته ودختران فرقه را از ازدواج‌بادیگران ممنوع نموده و خود به‌عیاشی و میگساری میپرداختند .تمام اعضاء این فرقه محکوم بزندان گردیده‌اند.

۲۰۰ نفر کمونیست در مصر محاکمه میشوند

این افراد فعالین حزب کمونیست سوریه و مصر هستند

اسکندریه ـ رویتر ـ یکی از بزرگترین دادرسیهای ضد کمونیستی خاورمیانه دیروز با محاکمه متهمین به توطئه برای سرنگون ساختن رژیم عبدالناصر آغاز شد .

این متهمین ظاهرا وابسته به حزب کمونیست مصر بوده‌اند وجهت بر انداختن رژیم انقلابی مصر تشکیلات زیر زمینی داده بودند .

تعداد متهمین دویست نفر می‌باشند. محافل مطلع میگویند دستگیری ومجازات این عده که فعالین احزاب کمونیست سوریه ومصر می‌باشند کمراین‌احزاب کمونیست‌راشکسته‌است.

دادگاه دیروز با حضور پانصد تن که شامل متهمین ونگهبانان ومخبرین بودند تشکیل جلسه داد .

یکی از متهمین پروفسور مورسی الحدید استادحقوق دانشگاه‌اسکندریه می‌باشد که وی‌سرجنبان توطئه‌قلمداد شده است .

این عده در آغاز سال جاری دستگیر وبزندان اسکندریه منتقل شده‌بودند. دستگیری آنها پس از حملات سخت ناصر علیه کمونیست ها بعمل آمده است .

چینی‌ها هم خوشحال هستند

پکن ـ خبرگزاری فرانسه ـ معاون نخست‌وزیر چین کمونیست ووزیر امور خارجه آن کشور گفت دولت وملت چین صمیمانه ملاقات آینده خروشچف وایزنهاور راتائید میکنند .

نه‌جمهوری ، نه فدراسیون ، نه اتحاد

بیروت ـ رویتر ـ گروهی ازجوانان یمن که‌طرفدار الحاق کامل یمن به‌جمهوری متحد عرب می‌باشند از آن کشور گریخته‌اند .این مطلب‌راخبر گزاری عدن اطلاع‌داده است . این خبرگزاری ضمنا اطلاع‌میدهد که‌امام یمن پس‌ازبازگشت ازایتالیا گفته است دریمن فقط شخص من حکومت خواهم نمود نه‌جمهوری نه‌فدراسیون نه‌اتحاد .

یك‌میلیارد برای کشورهای توسعه‌نیافته

واشنگتن ـ خبرگزاری فرانسه ـ دولت امریکا رسما اعلام کرد که تصمیم دارد درماه آینده درکنفرانس سالیانه بانك جهانی وصندوق پول پیشنهاد تاسیس سازمان جدیدی را جهت کمك به‌کشورهای توسعه نیافته بکند .سازمان مزبور که‌سرمایه معادل یك میلیارد دلار خواهدداشت شعبه‌ای‌ازبانك جهانی خواهد بود که‌عنوان آن سازمان بین‌المللی توسعه خواهد بود . این سازمان باشرائطی سهل تراز شرایط بانك جهانی به کشور های‌توسعه‌نیافته‌وام خواهد داد . .

دیلی‌هرالد باید دلائل خودرا بگوید

بن ـ خبرگزاری فرانسه ـ بموجب اعلامیه وزارت دفاع آلمان غربی بدنبال خبری که‌درروزنامه «دیلی هرالد» درمورد کمك آلمان به‌فرانسه‌جهت تهیه بمباتمی درج شده‌است وزارت دفاع آلمان غربی نامه‌ای به‌سردبیر روزنامه‌دیلی هرالد تریبون‌چاپ لندن نوشته وازوی خواسته است تابه پایتخت آلمان غربی مسافرت کرده و مدارك خودرادرمورد کمك آلمان به‌فرانسه در زمینه بمبارانه دهد .

۷۱ درصد باتقویت آرتش موافقند

بن ـ آلمان ـ یونایتد پرس ـ طبق آراء عمومی که‌بطور غیر مستقیم از اهالی آلمان غربی اخذ شده‌است ۷۱ درصد ازمردم این کشور بنفع‌ادامه تشکیل و تقویت ارتش آلمان رای داده‌اندو۱۳درصد مخالف این‌امربوده اند و ۱۶درصد دیگر رای نداده‌اند .درمورد عضویت درپیمان آتلانتیك شمالی فقط ۵۳ درصدرای موافق دادند .

داستان یك هواپیما

واشنگتن ـ خبرگزاری فرانسه ـ نیروی هوائی‌امریکا برای آخرین بار برای کشف علل سقوط هواپیمای ب ۲۴۰ ارتش امریکا که درشانزده سال قبل بطورمرموزی در صحرای لیبی مفقود شده اقدام خواهد کرد .هواپیمای مزبور در ۴آوریل ۱۹۴۳ جهت بمباران شهر نابل ازبن غازی پایتخت لیبی حرکت کرد و هرگز به پایگاه خود بازنگشت .تامدتی قبل تصور میکردند این هواپیما در مدیترانه سقوط کرده است ولی در ماه مه گذشته این هواپیما در ۷۰۰کیلومتری جنوب بن غازی‌پیدا شد و رادیوی آن پس از اندکی بکار افتاد . اینك نیروی هوائی امریکا جهت پی بردن بعلل سقوط هواپیمای ب ۲۴۰ که ممکن است اسراری را روشن کرده وسرنوشت ۹نفر از سرنشینان آنرا نیز مشخص سازد اقدام‌خواهدکرد

منابع‌جدیددرمصر

قاهره ـ بنا به‌اظهارات عزیزصداقی وزیر صنایع بزرگترین میدان نفت جمهوری متحد عرب درشبه جزیره سینا کشف شد .فعلا این ناحیه روزانه هفتصد تن نفت‌میدهد وقرار است‌درپایان‌سال به۳۶۰٫۰۰۰ تن برسد . وزیر صنایع گفت با کشف این منبع و چندمنبعی که‌در دست اکتشاف است تولیدسالیانه نفت جمهوری متحد عرب به‌چهار ـ میلیون تن در سال خواهد رسید .

مبارزه بافحشاء

درانگلستان مقررات شدیدی علیه زنان ولگرد وضع شد

زنانی‌که درصدد اغفال دیگران برآیند ممکن‌است تا۷سال زندان محکوم شوند

لندن ـ خبر گزاری فرانسه ـ دیشب هنگامی که ساعت بزرك لندن ساعت ۱۲ را اعلام کرد «نبرد بزرك» علیه فحشاء در سراسر انگلستان شروع شد . وقتی که آخرین زنك ساعت ۱۲ نواخته شد نیرو های پلیس واسکاتلند یارد در تمام شهر های انگلستان به‌جمع آوری فحشاء‌پرداختند ازچند روزقبل جراید بریتانیا مقررات جدید درباره فحشاء را منتشر کردند.

اسکاتلندیارد فهرستی از نام تمام فحشاء انگلستان تهیه کرده بود تا مبادا احیانا زنان دیگر بجای فحشاء باز داشت شوند .

ولگردی

به موجب مقررات جدید زنان هرجائی برای نفس فاحشه‌گری باز داشت نخواهند شد بلکه به علت ولگردی از کوچه و خیابان جمع آوری میشوند زنان جوانی که از راه راست منحرف شده‌اند به کلانتری ها هدایت شده ودر آنجا زنان پلیس آنهارا نصیحت کرده وسعی خواهند کرد تا براه راست هدایتشان کنند . ولی چنانچه به نصایح واندرزهای پلیس توجه نکنندو مجددادر کوچه و خیابان‌دیده شوند باز داشت شده روانه زندان خواهند شد .

تا ۷ سال

در مقررات جدید قید شده چنانچه زنان فاحشه در صدد اغفال افرادبرآیند ممکن است تا ۷ سال زندان محکوم شوند . گفته می شود اجرای مقررات جدید ممکن است سرو صدای زیادی براه بیاندازد .

میخواستند باتوافق انگلستان

دراردن جمهوری برقرار کنند

سانسور خبرنگاران خارجی دراردن برطرف شد

عمان ـ آسوشیتدپرس ـ وکلای مدافع افسران متهم اردنی به تشکیل دادگاه اعتراض کرده دادگاه را صالح نشمردند .

این افسران متهم به تدارك کودتا علیه رژیم اردن میباشند .

رئیس دادگاه نظامی ودادستان آن اعتراض به صلاحیت را رد نمودند ودادگاه نظامی به دادرسی خودادامه داد سرتیپ صادق‌الشر متهم است که میخواست باتوافق انگلیسها دراردن جمهوری برقرار نماید .

نخست‌وزیر اردن هزاع‌المجالی‌دیروز با اعزام یك هیئت بازرگانی به هندوستان موافقت خودرا اعلام نمود.

این هیئت باید یك قرار داد بازرگانی با هند منعقد سازد هیئت مزبور بزودی اردن را بمقصد هندترك خواهد گفت .

ضمنا نخست‌وزیر اردن هزاع‌المجالی دیروز دستور داد کلیه محدودیت هائیکه برای مخبرین خارجی در زمان نخست‌وزیر سابق سمیرالرفاعی برقرار شده بود ملغی شود .

ملك حسین‌ازاین‌تصمیم نخست‌وزیر پشتیبانی نموده است .

از فردا صبح در سینماهای

رکس ـ آسیا

فیلم تمام رنگی ـ ویستاویژن و دوبله بفارسی

کولی و آقا

باشرکت : GIPSY AND GENTLEMAN

ملینامر کوری ـ کیت میچل

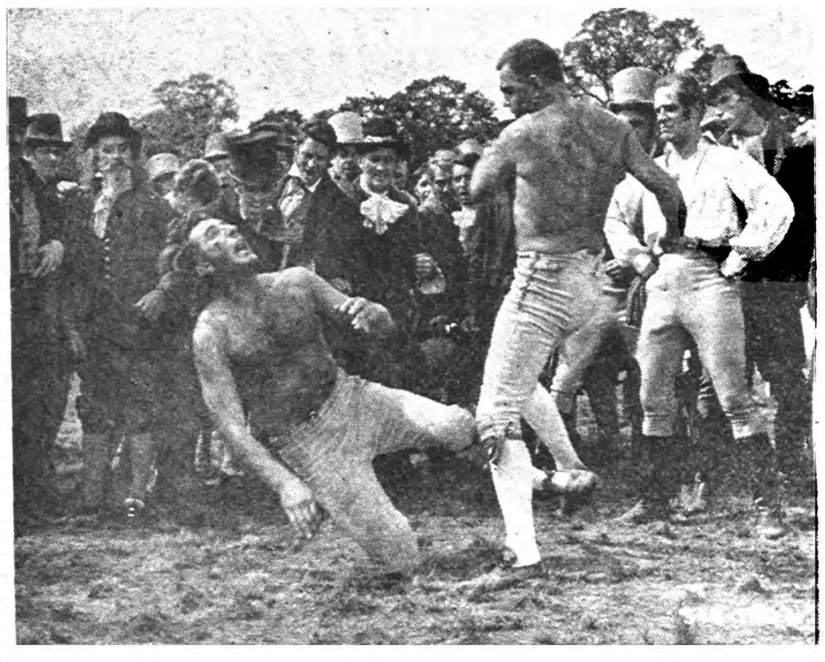

داستان جذاب عشقی این فیلم همراه باصحنه‌های قهرمانی آن تامدتها درخاطره ها باقی خواهد ماند

محصولات عکاسی هاف

Hauff

بافیلم هاف عکس بگیرید قازیبائی عکس های شما چندین برابر شود

نماینده انحصاری فروشگاه فتو متروپل ـ لاله‌زار از شهرستانها نماینده معتبر می‌پذیریم

کاروانیکه بمتل‌قو میرود

با ۲۳۰۰ ریال یکهفته در متل‌قو

باستراحت بپردازید

چون فصل تابستان درشرف پایان است «متل‌قو» برای فراهم آوردن تسهیلات بیشتر جهت خانواده‌هائیکه نتوانسته‌اند درتابستان باستراحت بپردازند و بکنار دریا بروند دست باقدام بی‌سابقه‌ای زده ودرصدد برآمده که باحداقل مخارج کاروانی در۱۳شهریور بیلاق دل‌انگیز و زیبای متل‌قو اعزام دارد. طبق این تصمیم ازهرنفر ۲۳۰۰ریال دریافت میدارد وآنان‌را باوسیله‌ایکه ازطرف متل‌قو فراهم شده‌است همراه باکاروان بمدت یکهفته بمتل‌قو اعزام خواهد داشت وبطرز بسیار جالبی بدون اینکه پول دیگری دریافت دارد ازآنان پذیرائی خواهد کرد .

برای رزرو جا وکسب اطلاعات بیشتر بخیابان شاه‌آباد ساختمان علمی مؤسسه پیروز تلفن ۳۴۹۶۱ مراجعه‌فرمائید

آ ـ ۱۷۴۳۰ ۱ـ۲

باردیگر درلائوس زدوخورد درگرفت

نماینده لائوس برای طرح مسئله درسازمان ملل به‌نیویورک رفت

ویتیان- لائوس- اسوشیتدپرس- یك مقام موثق اظهار داشت که پس از چندروز آرامش باردیگر زدوخورد بین واحد های نظامی دولتی وعناصر ضد دولتی درایالت بوانك‌برایانك درگرفته است. منبع مزبور گفت ارتش لائوس درسه حادثه درروزهای گذشته با کمونیست ها در ایالات «سام‌نیوا» و«پرایانك» درگیرشدندو طی زدوخورد ۹ سرباز ضد دولتی کشته شدند.

درعین حال،وزارت دفاع اطلاع داد که کشور آرام است امامنبع‌مزبور گفت عملیات پراکنده‌ای صورت گرفته وقوای دولتی مشغول تصرف نواحی میباشند که قبلادر تصرف کمونیستها بوده است.

کمونیستها اکنون منتظر فرصت هستند تاخطه خودرا درماه اکتبرکه هوا مساعد ترمیشود آغاز کنند بخصوص که درفصل جمع آوری‌برنج رفت وآمد درنواحی کوهستانی آسانتر خواهد بود.

تکذیب ویتنام

ویتنام شمالی ادعای معاون وزارت دفاع لائوس رامبنی بروجود سربازان ویتنام شمالی درصفوف شورشیان تکذیب نمود.

سرهنك «نوساوان» معاون وزارت دفاع لائوس .روز ۱۳اوت اعلامیه‌ای صادر وطی‌آن خاطرنشان کرد که یك گردان ارتش ویتنام شمالی مرکب از ۵۰۰ تا۸۰۰ سرباز به خاك لائوس تجاوز کرده و مجددا مراجعت کرده‌اند.

وزارت خارجه ویتنام شمالی مدعی است که جنك داخلی لائوس را امریکائیان ودولت لائوس دامن زده‌اند. ولی امریکائیان و دولت لائوس برخلاف مقررات قراردادهای ژنو رفتار کرده ومیکوشند که لائوس راتبدیل‌به‌پایگاه نظامی آمریکا نموده وبرای شروع جنك‌جدیدی در هندوچین آماده میکردند.

مجمع عمومی

اونافیکون نماینده مخصوص‌دولت لائوس دیروز عازم نیویورك شد تا مسئله اغتشاش جدید کمونیستهارا درآن کشور درمجمع عمومی سازمان ملل متحد مطرح‌نماید.

دولت لائوس ویتنام شمالی را متهم نمودکه به شورشیان اسلحه میدهد تاانقلابیون بتوانند پاسگاه های مرزی را مورد حمله قرار دهند.

نماینده مخصوص لائوس ازسازمان ملل درخواست خواهد نمودکه ناظرینی به منطقه متشنج مرزی‌لائوس بفرستد.

یك منظره عمومی از ایالت «سام بنوا» در لائوس که مرکز زدو خورد های شدید بوده است. در این عکس یکی از چتر بازان نیروی دولتی دیده می شود

دادگاه خلق‌عراق

مهداوی گفت‌عبدالناصر هیتلر کوچکی است

شهود اظهار داشتندکه اقاریر آنها براثرشکنجه بوده است ـ فاضل‌مهداوی به سرتیپ طبق‌جلی‌گفت : «ای‌فاسد» وطبق‌جلی پاسخداد «فاسدتوئی»

قاهره ـ جراید مصر مجددا حملات خودرابه‌عراق آغازکرده‌اند و حکومت عراق را به همکاری با کمونیستها متهم مینمایند.

نشریه هفتگی‌اخبار الیوم‌مینویسد «عبدالکریم‌قاسم چطور جرات‌میکند از فاضل مهداوی رئیس دیوان خلق دفاع نماید.

این مرد به جمهوری متحدعرب حملات بیشرمانه نموده زنان آن‌را مانند کلئوپاترا بدکاره ومردانش را شیره‌ای نامیده‌است.»

اخبار آلیوم خبر میدهد که«اقوام عرب در عراق اسیر دست‌انگلستان وهمکاران کمونیست آن‌میباشند.

شهادت دروغ

سه شاهدی که جهت شهادت‌در «دیوان خلق» عراق احضار شده بودند تا علیه سرتیپ‌طبق جلی‌متهم به‌شرکت‌در شورش‌موصل شهادت دهندهرسه گفتندشهادت آنهاعلیه متهمین بوسیله شکنجه اخذشده است و بی‌اعتبار میباشد. بلافاصله امین دادستان نظامی دستور داد هرسه از جایگاه شهود به جایگاه متهمین رانده شوند زیرا «اینها همکار آن خائنین هستند» یکی از این شهود سرهنك عزیز احمد شما ب‌بود که گفت پای وی را حین شکنجه شکسته‌اند. دادستان نظامی هنگام شکنجه او حضور داشت اقاریری را بوی تلقین مینمود.

چون در این دادرسی برای‌نخستین بار فاضل مهداوی اجازه داده بود متهمین‌وکیل مدافع انتخاب‌نمایند متهمین ۱۷ وکیل انتخاب‌نمودندولی دادگاه جز دو تن همه وکلاء را رد نمود.

دادگاه اعلام کرد پانزده وکیل مردود ممکن بود دردادگاه به هوچی گری بپردازند.

حمله به ناصر

فاضل مهداوی در نطق افتتاحیه «دیوان خلق» به جمال عبدالناصر حملات بسیار سخت و زننده‌ای نمود

سرتیپ طبق جلی نیز اظهار داشت چون بوی اجازه نداده‌اند وکیل مورد نظر خود را انتخاب کند در دادگاه سخنی نخواهد گفت. برای نه‌تن از متهمین تقاضای اعدام شده‌است.

مجادله

در جلسه دوم دادگاه که دیشب تشکیل شد میان متهمین و رئیس دادگاه کلمات زننده‌ای رد و بدل شد.

فاضل مهداوی خطاب به طبق جلی گفت «ای‌فاسد» طبق جلی جوا ب‌داد «فاسد توئی» بلافاصله نگهبانان با قنداق تفنك به ژنرال طبق جلی حمله ور شدند و اورا زدند.

چون جریان دادگاه از رادیوپخش میشد این داستان شنیده شد و بلافاصله کسی فریاد زد «اورادیگر نزنید، بس‌است.»

فاضل مهداوی طی یکی از سخنرانیهای خود گفت «رئیس جمهوری مصر رهبر بد کاره و فاسیونالیسم احمقی است. اوسك طماعی است موی پس‌از اشاره به اینکه متهمین از جمهوری متحد عرب پول میگرفتند واز طرف آن تحریك میشدند فریاد زد «ناصر هیتلر کوچکی است» طبق مطالبی که شهودبقول خودشان زیرشکنجه ابراز داشته‌اند وبوسیله دستگاه ضبط صوت ثبت شده آنهاتوسط سرهنك سراج پول میگرفتند و تحریك میشدند.

رویتر ـ آسوشیتدپرس

استخوانهای عصر مفرغ

نابل ـ یونایتدپرس ـ دیروز در نتیجه حفاری‌هائیکه درنزدیکی گروتو بعمل آمد استخوانهای آهك اندود شده ۱۳ نفر متعلق به عصر مفرغ بدست آمده‌دانشمندان میگویند این استخوانها متعلق به افراد یك خانواده‌می‌باشند که بر اثر ریزش کوه زیر آوار مدفون شده اند وبوسیله مطالعه این استخوانها میتوان تعیین کرد که‌چه کسانی برای اولین بار لوازم برنزی را به ایتالیاآورده‌اند.

★★★ خلاصه اخبار ★★★

تایپه ـ دیروز زلزله شدیدی در تایپه روی داد که در نتیجه آن ۶۶۰ خانه خراب گردید و ۲۴ نفر تلف شدند

قاهره ـ دیروزدبیرکل اتحادیه عرب عبدالخالق‌حسونه‌به‌لیبی‌وتونس‌عزیمت‌نمود تا مقدمات تشکیل کنفرانس وزیران عرب را در قصر البیضا فراهم نماید.

• • •

لایالز ـ روسیه شوروی شصت میلیون دلار قرضه در اختیار دولت بولیوی گذاشت تا صرف توسعه صنایع نفت خود بنماید.

واشنگتن ـ وزارت‌دفاع‌امریکااطلاع‌داد جستجوی کلاهك قمر مصنوعی کاشف شماره پنج تا فردا ادامه خواهد یافت

•••

بلگراد ـ امپراطورحبشه‌دیروزوارد‌بلگراد شد. وی‌ده روزمهمان دولت یوگسلاوی خواهد بود.

•••

تونس ـ دیروزمقامات‌رسمی‌تونس‌اطلاع دادند دوهواپیمای فرانسوی به آسمان این کشور تجاوز نمودند و چنددهکده را گلوله باران کردند.

ملك‌میلان ازچاقی‌مینالد

مشام ـ انگلستان ـ یونایتدپرس ملك میلان نخست‌وزیر انگلستان دیروز اعتراف کرد که زیاد چاق شده است. ملك‌میلان که اکنون مشغول گردش وشکارمیباشدمتوجه شد لباسیکه سال گذشته اندازه او بوده اکنون کوچك شده است وبهمین‌جهت‌تصمیم گرفت تحت رژیم قرارگیرد

خطر جنك میان کوبا ودومینیکان

کاسترو گفت مخالفین پول واسلحه را بیکی‌از همکاران نزدیك من‌دادند واونیز تحویل من داد

هاوانا ـ آسوشیتد پرس ـ ظاهرا اوضاع جزایر کارائیب روبه وخامت میرود. روابط جمهوریهای کوبا ودومینیکان بسیار وخیم است و اینبدو کشور علیه یکدیگر به توطئه پرداخته‌اند اغلب سیاسیون امریکا گمان میکنندمیان‌دوکشور جنك علنی روی دهد.

فیدل‌کاسترو که پس‌از تسلط بر کشور کوبا رقیبی نداشت حال باترو خیلیودیکتاتوردومینیکان‌روبرو شده‌است. فیدل کاسترو در نطق تلویزیونی خود که چهار ساعت و نیم‌بطول‌انجامید تروخیلیورادیکتاتور دیوانه قدرت نامید ووی را دشمن صلح‌شمرد.

تطمیع

فیدل‌کاسترو گفت تروخیلیویکی ازهنکاران وی سرگرد «ویلیام- مورگان تولدو»را تطمیع نموده‌تا علیه اوقیام نماید. چندبارتروخیلیو باایرن‌سرگرد بوسیله تلفن‌مذاکره نموده‌است. «تروخیلیو به مورگان گفته بود «وزارتخارجه و سلاح امریکا پشت سرماست.»

کاسترو گفت. «چقدر این مخالفین نادانند آنها صندوق های پول‌واسلحه راتوسط تروخیلیوبه مورگان دادند ووی همه را به‌من تحویل داد.»

فیدل کاسترو تاکنون چهارهزار تن‌را به‌اتهام همکاری باتروخیلیو دستگیر کرده‌است. مقامات امریکا میگویند وضع کاسترو در میان کشور های‌همسایه نامطلوب‌میباشد. ضمنا وزارت‌خارجه ادعای کاسترو رادایر به‌حمایت امریکا ازمخالفین او تکذیب نمود.

از فردا صبح در سینما های

رادیو سیـــــــتی ـ ایـــــران

بزرگترین فیلم پرهیجان و پرآنتریك از زندگی قمار باز انیکه سراسر جلگه پهناور مسوری را با مردان مسلح وعملیات قهرمانانه خود در آتش بیداد میسوزاندند

(رنگی) قمار و عشق (دوبله بفارسی) باشرکت :

تونی کرتیس ـ کلین‌میلر . ارتیر کندی

جالبترین اخبار در ۲۴ ساعت گذشته

بقیه از صفحه‌اول

که بابکار بردن موادشیمیائی میتوان حرکت کوه های یخ را بسوی اقیانوس اطلس تسریع کرده و در مدت کوتاهی یخ های سراسر اقیانوس منجمد شمالی را ذوب کرد.

وی سپس تاکید نمود بطور مسلم مجددا در قطب شمال یخهای باین قطوری تشکیل نخواهد شد. زیرا این یخها از دورانهای پیش مانده و حرارت قطب شمال ثابت است. یعنی نگهداری حرارت در این نقطه بیشتر ازدست دادن حرارت است لیذامقدار حرارت باقی مانده قادراست از تشکیل یخهای بعدی جلوگیری کنند.

•••

دکتر رالف‌ارجی اهل لندن جریان مست شدن یك زن را باآب طی مقاله‌ای در مجله طبی شرح داده ومینویسد دوزن یکی ۴۳ ودیگری ۴۷ ساله به بیماری روحی مبتلا ودر بیمارستان بستری بودند. این زنان یك روز تصمیم میگیرند که اعتیاد خود را به مشروبات الکلی با خوردن آب برطرف نموده واز این وسیله ارزان برای مست شدن استفاده کنند.

بنابراین شروع به خوردن آب نمودند وروز بروز بیشتر آب میخوردند تایکی ازآنان دچار حالت مستی گردید بطوریکه روز بعد بکلی مست ولایعقل بودوبدون اراده‌اعمالی انجام میداد.

پیشگاه‌مبارك اعلیحضرت همایون‌شاهنشاهی

اتحادیه صنف مبل ساز و درودگر رستاخیز ملی بیستو هشت مرداد رابه پیشگاه همایونی تبریك عرض نموده تنفر وانزجار شدید خودرا از گفتار بیهوده واراجیف رادیو های همسایه شمالی به عرض شاهنشاه عزیز وملت غیور ایران رسانیده آمادگی خودرا برای هرگونه جانبازی درراه میهن و شاه ابراز میدارند.

آ ـ ۱۳۲۴۷ هیئت مدیره اتحادیه صنف درودگران و مبلسازان

پیشگاه مبارك اعلیحضرت همایون شاهنشاه

ماکارگران کارخانه تصفیه مس غنی‌آباد در این موقع که بلندگوهای تبلیغاتی بیگانه بمقدسات ملی ما اهانت میکنند و مقاصد سوئی نسبت به‌کشور عزیز ما دارند از پیشگاه شاهنشاه محبوب خودمان استدعا داریم اجازه فرمایند که روز ۲۸ مرداد عموم کارگران این کارخانه احساسات وطن پرستی و شاه دوستی خودرا در مقابل این یاوه سرائیهای بیگانه بطور اکمل پاسخ گوئی نمائیم.

نماینده کارگران کارخانه تصفیه‌مس‌غنی‌آباد جعفر ـ اعظمی

آ ـ ۱۳۲۱۵

پیشگاه مبارك بندگان اعلیحضرت همایون شاهنشاهی ارواحنافداه

جان‌نثاربه‌نمایندگی از طرف کلیه کارگران کارخانه قندکهریزك به‌خاکپای مبارك تقاضادارد اجازه فرمایند باشرکت در جشن ۲۸ مرداد مراتب علاقه واحساسات پاك خودرا نسبت به‌مقام شامخ‌سلطنت معروض داشته وبدین‌وسیله جواب یاوه‌گوئیهای اجانب ودشمنان ایران را بدهند.

غلام جان نثار سیدحسن مژده‌بخش ـ نماینده کارگران کارخانه قند کهریزك.

آ ـ ۱۳۲۲۹

پیشگاه مقدس بندگان اعلیحضرت همایون شاهنشاهی ارواحنا فداه

با اغتنام فرصت سلامتی و بقاء ذات مبارك شاهانه را از خدای بزرك مسئلت نموده و در این موقع که روسیه‌شوروی و رادیو های آنها علیه مقدسات ملی و میهن مقدس ما دائما یاوه سرائی نموده و خون پاك ایرانی رابنفلیان درآورده وخشم مردم شاه‌پرست این کشور را علیه خودشان برانگیخته‌اند. لذا بدوا بشرف‌عرض ملوکانه میرساند که هتاکیها و اسائه‌ادبهای رادیو مسکو عقاید کارگران وزحمتکشان ایران (بویژه کارگران کارخانه سیمان ایران ری) را در شاه پرستی و میهن دوستی راسختر نموده و بدون کمترین مبالغه آماده هرگونه جانبازی در راه شاهنشاه محبوب و استقلال میهن میباشند و در ثانی از پیشگاه مبارك شاهنشاه خود اجازه میخواهند در روز قیام ملی و تاریخی (۲۸) مرداد ماه جاری کارگران اینکارخانه پاسخ این ناسزا گوئی ها را بادادن شعارهای‌ملی‌داده وماهیت استعمارطلبی‌کمونیست ها و اعمال ضد انسانی سران روسیه را بدنیای آزاد بیشتر معرفی نمایند.

از طرف اتحادیه مستقل کارگران کارخانه سیمان ایرانوری

جان‌نثاران : حیدرصائبی ـ حیدرآزادگان ـ جمال اویسی ـ حبیب‌اله بیژن ـ نصرت‌اله خسروی.

آ ـ ۱۳۱۴۹

پیشگاه مبارك بندگان اعلیحضرت همایون شاهنشاهی

صنف عکاسان و فیلمبرداران وآماتورهای عکاس تهران وحومه بشدت از گفتار یاوه رادیوهای بیگانه منزجر استدعا دارد اجازه‌فرمائید به کوری چشم دشمنان ملت و شاهنشاه ایران جشن ۲۸ مرداد با شکوه بی نظیر برپا گردد.

آ ـ ۱۳۱۷۱ اتحادیه صنف‌عکاسان تهران وحومه

پیشگاه اقدس بندگان اعلیحضرت محمد رضا شاه پهلوی شاهنشاه محبوب ایران

اهالی جی‌علیا ضمن تقدیم مراتب فداکاری و جانبازی‌خودبخاکپای همایونی فرارسیدن روز خجسته و قیام ملی و تاریخی ۲۸ مرداد را شادباش عرض و استیذان مینمایند این روز تاریخی را هر چه باشکوه‌تر جشن گرفته بدهان یاوه سرای بیگانگان مشتی محکم بکوبند.

آ ـ ۱۳۲۷۷ انجمن محلی جی‌علیا

قابل توجه نمایندگان شورایعالی انجمنهای محلی تهران

طبق معمول سنواتی جلسات عمومی شورایعالی تا روز دوشنبه ۱۵ شهریور ماه تعطیل میباشد.

دبیر خانه شورا کماکان در تمام ایام هفته برای انجام مراجعات دائر خواهد بود.

دبیر شورایعالی انجمنهای محلی تهران رستگار رازی

آ ـ ۱۳۱۴۱

آگهی مزایده موقوفه

اداره اوقاف تهران دهسهم از هفده سهم قریه مرتضی گرد موقوفه مرحوم حاج آقاعیسی اصفهانی را با حد اقل اجاره بهای سالیانه مبلغ ۷۵۰۰۰ ریال نقد ومقدار ۴۵خروار غله(دوثلث گندم ویك‌ثلث جو) از طریق مزایده اجاره داده میشود داوطلبان اجاره بایستی مبلغ بیست‌هزار ریال برسم سپرده بصندوق اوقاف یاحساب شماره ۹۴۰۲۸ بانکملی‌بازار بسپارند و پیشنهاد خود را با قبض سپرده در پاکت سربسته تا پایان وقت اداری روز دوشنبه ۲۲ شهریور ماه بدفتر کل اوقاف تسلیم ورسید دریافت دارند. پیشنهاد های رسیده درروز سه شنبه ۲۳شهریور ساعت ۱۰صبح در اداره اوقاف تهران خوانده میشود. برای کسب اطلاع از شرایط مزایده به آگهی تفصیلی یا بدفتر کل اوقاف مراجعه نمایند.

توضیح آنکه مقدار جنس ثابت و مزایده از مبلغ نقدی شروع میشود.

آ ـ ۱۳۱۲۹ از طرف رئیس اداره اوقاف تهران

از حضور سرباز وطن تیمسار معظم ریاست شهربانی کل کشور سپهبد علوی مقدم تمنا دارد از پیشگاه بندگان اعلیحضرت همایون شاهنشاه ارواحنا فداه استدعا نمایند به ملتی که در روز ۲۸ مرداد ۳۲ با خون سرخ‌فام خود سند شاهدوستی و وطن پرستی خود را در نقاط مختلف کشور به ثبت رسانیده و همیشه آماده‌جان بازی و فداکاری است اجازه فرمایند تاجشن روز ملت را باشکوه و جلالی که در خور وشایسته کشور شاهنشاهی است منعقد و دراین روز فرخنده با ابراز انزجار و تنفر نسبت به دشمنان میهن و ملت و همسایه پیمان شکن وفاداری خودرا به شاهنشاه محبوب و وطن بدنیا اعلام داریم.

زنده باد شاهنشاه پاینده ایران

آ ـ ۱۳۱۵۱ مستوفی زاده بخش ۴

به حضور جناب آقای دکتر اقبال نخست وزیر محبوب ایران

بدین وسیله درود و تهنیت های فراوان خودرا به نمایندگی از طرف صنف اغذیه فروش خیابان شاهرضا به حضور آن جناب معروض وانزجار خودرا نسبت باراجیف و سخن پراکنی های (رادیو بیگانه) ابراز واستدعا داریم دستور فرمائید جشن ملی قیام ۲۸ مرداد بیش از پیش باشکوه‌تر انجام پذیرد. آ ـ ۱۳۱۷۹ آرشالوس طروسیان

از حضور سرباز وطن تیمسار معظم ریاست شهربانی کل کشور سپهبد علوی مقدم تمنا دارد از پیشگاه بندگان اعلیحضرت همایون شاهنشاه ارواحنا فداه استدعا نمایند به ملتی که در روز ۲۸ مرداد ۳۲ باخون سرخ فام خود سند شاهدوستی و وطن پرستی خودرا در نقاط مختلف کشور به ثبت رسانیده و همیشه آماده جان بازی و فداکاری است اجازه فرمایند تا جشن روز ملت راباشکوه و جلالی که درخور و شایسته کشور شاهنشاهی است منعقد ودراین روز فرخنده با ابراز انزجار و تنفر نسبت به دشمنان میهن و ملت وهمسایه پیمان شکن وفا داری خودرابه شاهنشاه محبوب و وطن بدنیا اعلام داریم.

زنده باد شاهنشاه پاینده‌ایران کفاش آمور خیابان شاه‌بخش۴ آ ـ ۱۳۱۸۱

انتقاد!

دکتر حسن صدر حاج سید جوادی

عادت شرق!

در اروپا اگر کسی زیاد اصرار به خرج دهد ویا چانه بزند و برای گرفتن تخفیف پا فشاری نماید باو می گویند «چرا مثل شرقی ها چانه می زنی»! شرقی هاو مخصوصا ایرانی ها عادت کرده‌اند که «چانه بزنند» !

در اروپا وامریکا کسی چانه نمی زند ، اگر خیلی اهل چانه باشد و اگر تصور نماید که می تواند از فروشنده تخفیفی بگیرد پس‌از آنکه جنس را خرید فقط می گوید «آیا ممکن است تخفیفی قائل شوید ؟»

ما شرقی ها چانه می زنیم و حق هم داریم چانه بزنیم . اگر اروپائی ها هم بایران بیایند چانه خواهندزد. اگر باور نمی فرمائید این داستان را بشنوید :

یکی از دوستان ایرانی من بایك خانم فرانسوی ازدواج کرده است واین خانم مدت دو سه سال است که در تهران زندگی می کند . او برایم تعریف می کرد که روزی برای خرید بخاری به مغازه‌ای مراجعه کرده بود.

پس‌از آنکه بخاری را پسندیده و خواسته بود قیمت آنرا بمبلغ هفتصد تومان به پردازد متوجه شده بود که باندازه کافی در کیفش پول ندارد لذا خرید بخاری را بفردای آنروز موکول نمود .

فردا مجددا به همان مغازه مراجعه کرد ولی بجای فروشنده مسن روز قبل جوانی پشت دستگاه بود که‌از شباهت زیاد معلوم می شد پسر فروشنده قبلی است .

خانم مزبور بخاری را خریداری می نماید ولی فروشنده قیمت آنراپانصد تومان تعیین می کند . خانم به گمان اینکه اشتباهی در کار است میگوید نباید قیمت بخاری پانصد تومان باشد اما فروشنده جوان پس‌از آنکه ظاهرا دفتر محاسبات را ارائه میدهد می گوید قیمت خرید آن ٤٥٠ تومان است که باده درصد منفعت می شود پانصد تومان . خانم فرانسوی کاملا گیج میشود وازخرید بخاری صرفنظر می نماید . روز بعد باتفاق شوهرش به مغازه دیگری می روند و همان بخاری را بهمان اندازه وبا همان مارك بمبلغ چهارصد و بیست تومان می خرند !

این خانم می گوید از آن پس مدتی از خرید اشیاء صرفنظر کردم زیرا می ترسیدم کلاه سرم بگذارند ولی کم‌کم به روش خرید در ایران‌آشنا شدم .حالا برای خرید یك کیلو گوجه فرنگی به سه چهار بقالی می روم ونیم ساعت چانه می زنم و آنگاه گوجه فرنگی را می خرم .

ملاحظه میفرمائید که موضوع چانه زدن عادتی نیست که مربوط به شرقی ها باشد بلکه عادتی است که در شرق وجود دارد و یا به عبارت دیگر چانه زدن «عادت شرق» است نه عادت شرقی !

گناه چانه زدن به گردن مردم نیست و همانطور که گفته شد مردم مجبور می شوند که برای خرید یك کیلو گوجه فرنگی نیمساعت وقت خودرا تلف کنند و آخر کار هم سرشان کلاه برود .

نرخ دراین شهر اصولا معنی ومفهوم ندارد . یکی‌از انتقادات صحیح واصولی به شهرداری مسئله نرخ است .

هر فروشنده ای به میل خودنرخی برای اجناسش تعیین می کند .

اگر چانه بزنید ممکن است مثلا طالبی را کیلوئی چهار ریال بخرید واگر از فن چانه زدن اطلاعی نداشته باشید همان طالبی را کیلوئی هشت ریال به شما می فروشند .

در هیچیك از مغازه ها «اتیکت» بر روی جنس گذاشته نمیشود .

یکی از خوانندگان برای من‌نوشته است: «دستمال‌کاغذی یا «کلینکس» را چند بخریم ؟ من بسته های دستمال کاغذی را در داروخانه های متعدد به قیمت های متفاوت از ٨ تا ١٢ ریال می خرم» .

مگر آزادی شاخ و دم دارد ؛ جنس را به قیمت گرانتر فروختن چه فرقی با جیب بری دارد هر دو دزدی وهر دو جرم است اما گرانفروشی فعلا نه تنها دزدی نیست بلکه زرنگی است همین چانه‌زدن مشتری بافروشند وبالاخره ده‌شاهی و یکقران کمتردادن خودش بهترین‌دلیل ومدرك دزدی‌است

هیچگونه نظارت صحیح بر آنها وجود ندارد زیرا دو رستوران که هر دو مثلا درجه لوکس دارند وهر دو دارای برنامه وارکستر هستند یکی نرخ غذایش سی تومان است ودیگری چهل تومان !

بنظر ما مسئولین امر باید فکری بکنند و ترتیبی برای تعیین نرخها بدهند والا بااین وضع نرخها بطور سرسام آوری بالا می رود .

خوانندگان

اسفالت جاده تهران‌نو

نامه‌ها وشکایات زیادی از وضع‌جاده تهران نو باداره واصل شده است‌که مرتبا دراین جاده تصادف روی میدهد و روزی نیست که چند نفر تلف و یا مجروح نشوند وخلاصه از لحاظ تصادف جاده تهران نوروی جاده کرج را سفید کرده است،نویسندگان این نامه ها علل این تصادفات را مربوط به تعریض وترمیم اسفالت جاده تهران نو میدانند ،که‌بیش‌از دو ماه است شروع شده وهنوز خاتمه پیدا نکرده یکی‌از نویسندگان این نامه ها آقای علی اصغر خسروی‌می نویسد قریب دو ماه است که شروع به تعریض ومرمت اسفالت جاده تهران نو ونارمك نموده‌اند وبادر نظرگرفتن موقعیت و کثرت عبور ومرور وسائل نقلیه دراین جاده در کار اسفالت‌جاده سرعت‌عمل‌رعایت‌نشده‌وبعلاوه تدابیر لازم برای جلوگیری‌از تصادفات و تسهیل‌امر عبورومروراتخاذ نگردیده است وحتی جاده باین شلوغی یکنفر مامور راهنمائی هم ندارد در نتیجه علاوه‌بر تصادفات گاهی اوقات صبح و شب که عبور ومرور زیاد است‌راه مسدود ووسائل نقلیه متوقف شده و مسافرین دراین هوای گرم تابستان ساعتهادرایستگاه‌هاو توی‌اتوبوسها و تاکسی ها انتظار باز شدن راه رادارند شایسته‌است یااولیای امــور اداره راهنمائی ورانندگی ویا لااقل اداره ژاندارمری اقدام سریع برای خاتمه دادن باین وضع تاسف‌آور بنمایند .

نامه ای در باره قمر

آقای ادیب خوانساری خواننده معروف نامه زیررا درباره قمر فرستاده است

دربندر پهلوی طبق دستور پزشك معالج چندی است که باستراحت ومعالجه پرداخته واین مدت کمتر روزنامه یا مجله میخوانم اتفاقا دیروز یکی از دوستانم روزنامه اطلاعات را بدستم داد و ضایعه اسف انگیز فوت مرحوم قمر الملوك راخواندم خدا میداند بکلی حالم منقلب و بعد از مدتی بفکر فرو رفتم ٢٥سال پیش در نظرم مجسم شد روزیکه آمده بودم به تهران برای گرفتن صفحه ودر کمپانی صفحه روبرو شدم بامرحوم قمر بااینکه اسم مرا شنیده بود واولین دفعه بود که روبرو شده بودیم‌تواضع عجیبی ازاین خانم دیدم که حد نداشت تاآنروز قمر صفحه پر نکرده بود من صدایش را دوآلجا شنیدم قمری دیدم در اوج قدرت صدا و گیرندگی صدا خیلی تعجب کردم که‌مربی این‌خانم چه شخصی بوده که این قدر مراقبت نموده که هرچه میخواند ،با اسلوب صحیح وبا کمال قدرت وتسلط می تواند از عهده برآید بهر حال کاملا فریفته ذوق این خانم شدم وتا این اواخر خدا میداند مــن قمر راترك نکردم اغلب در تهران نونزدش میرفتم واورا تسلی می دادم برایش میخواندم که زیاد بفکر گذشته نباشد همین قــدر میدانم از لحاظ خواندن وموسیقی ایرانی در عصر خودش در درجه یك بود از حیث اخلاق و صفات محسنه نظیر نداشت قمر به‌تمام هنرمندان در بحبوحه قدرت صدا وشهرت احترام میگذاشت قمر درخواندن خودش را از هیچکس بالاتر نمیدانست وآن مرحوم می دانست موسیقی دریائی است بی پایان و انتها ندارد با تمام هنرمندان مخصوصا اساتید فن‌همیشه بااحترام رفتار میکرد .

بندر پهلوی - ١٨ مرداد ١٣٣٨

ادیب خونساری

خشکانیدن اشجار

آقای جعفر دبیر وزیری می نویسد : درعبور ازخیابان شاه آباد مشاهده نمودم که‌از ابتداء میدان‌بهارستان تا خیابان باغ سپهسالار بخط مستقیم بدون رعایت کوچکترین فاصله و حریم از درختها بعمق زیاد پشت‌درخت هارا که‌اکثرا از چنار های‌چندد ساله بوده وبا خون جگر پرورش یافته‌اند عمله‌ها دارند پی‌می‌کنند بقسمی که ریشه درختان در این هوای سوزان بیرون مانده وخشکیده .

لازم دیدم که بشهرداری‌تذکر دهم انصاف نیست که‌تااین اندازه نسبت بدرخت های خیابانها - بــی اعتنا باشد واگر مامورین مسئول بموقع اشجار را غرس نمی‌کنند ویا نسبت به حفظ و آبیاری آن قصورمی ورزند لااقل مانع شوند که بااین بی احتیاطی آنهاراخشکانیده وازبین‌ببرند

ازخانه بیرون کردند!

آقای حسین بهنام طی نامه‌ای که باداره فرستاده می نویسد دو ماه قبل منزل کوچك و محقری برای سکونت خود وخانواده‌ام خریدم واکنون مدت چند شبانه روز است مستاجر این منزل در غیاب من ،همسر وفرزندانم را از منزل ملکی متعلق باینجانب بیرون کرده است وچون در یکی‌ازوزارتخانه ها کارکرده ونفوذ دارد بکلی حق مرا تضییع نموده است ومن وهمسرم بایك طفل شیرخوار توی کوچه پشت خانه چادر زده و نشسته‌ایم و تقاضا داریم بشکایت ما رسیدگی کنند .

از اینجا و آنجا

گل ناصر وحکیم درنمایشگاه آینده‌گل‌پاریس

دراین هفته از قاهره خبر رسید که يك زن و شوهر که هردو مهندس کشاورزی هستند مشغول آزمایش هستند تا دو نوع گل تازه بوجود آورند .

این دو نفر میخواهند گل های اکتشافی آنان دارای بوئی بسیار قوی و بشکل زیبا باشد تا بتوان از آن بخارج صادر کرد .

گل اول را «ناصر» بنام جمال عبدالناصر و گل دوم را «حکیم»بنام عبدالحکیم عامر خواهند نامید .

گل های مزبور در نمایشگاه آینده گل که در فوریه ١٩٦٠ در پاریس ترتیب‌داده خواهد شد بمعرض‌تماشا گذاشته خواهد شد .

شراب برای ملوانان

بطوریکه میدانیم مدتی است که جمهوری متحده عربی يــك کشتی دانمارکی بنام (انگه‌تافت) را بعلت اینکه کالاهای اسرائیل را حمــل میکرد توقیف نموده است وملوانان این کشتی که ٣٨ نفرهستنددرمصر مانده‌اند .

چندروز پیش دولت دانمارك تعداد سیزده هزار بطری آبجو وپانصد بطری ویسکی برای این عده بکانال سوئز فرستاد .

ازدواج با تلویزیون

«کارولین‌دان‌ریك» ستاره سینمای آمریکا از شوهرش بدادگاه شکایت کرده و تقاضای طلاق نمود. وی در شکایت خود نوشته است که شوهرم از دقیقه‌ای که بمنزل می‌آید صندلی خودرا مقابل تلویزیون گذاشته وتمام مدتی که تلویزیون برنامه دارد به تماشای آن مشغول است وحتی‌غذا های اورانیزباید کنار تلویزیون برای او ببرم و بعبارت دیگر با تلویزیون ازدواج کرده است نه بامن وبا این ترتیب زندگی برای من غیر قابل‌تحمل شده است ...»

دادگاه بتقاضای خانم کارولین رسیدگی کرد وچون شکایت اورا وارد دانست حکم طلاق صادر نمود .

قدیمی‌ترین وزیرخارجه

آقای(ژوزف‌بچ)وزیرخارجه‌لوکزامبورك را میتوان قدیمی ترین وزیر خارجه نامید وی اکنون ٣٣ سال است در پست وزارت خارجه لوکزامبورك انجام وظیفه میکند .

تلسکوپ عظیم

در کالیفرنیا تلسکوپ جدیدی برای تحقیقات فضائی ساخته شده است عدسی این تلسکوپ ١٢٠اینچ میباشد و بشر قادر است تا ششصد هزار میلیارد میل فاصله را بوسیله آن ببیند .!

١٢٥ نوع‌کتاب درسی

یکی از سازمانهای خیریه آمریکا ١٢٥ نوع کتاب که درمدارس کوران ایالات «کانتیکت آمریکا تدریس میشود» بچاپ رسانیده تا در اختیار مدارس کوران در سراسر آمریکا گذارده شود .این سازمان کتاب‌های مزبور را باضافه وسائل دیگرتحصیلی بدون دریافت پول به محصلین کور دانشگاه ها ومدارس میدهد .

این اولین باری‌است که یکی از ایالات آمریکا کتب درسی جدیدی‌را بچاپ میرساند تا در سراسر آمریکا مورد استفاده قرار گیرد .

بلیط قسطی

کانادا- اداره راه آهن کانادا برای اولین‌مرتبه درجهان جهت کمك به کسانیکه بودجه آنها کم است، بلیط های‌قسطی‌مسافرت‌تهیه‌کرده بدینترتیب ازاین ببعد هرشخصی که بخواهد به مسافرت برود میتواند بلیط های راه آهن راخریداری کرده و قیمت آنرا درچندین قسط ماهانه بپردازد. ده درصدقیمت بلیط دراول‌مسافرت وبقیه در٢٤ قسط مساوی پرداخت میشود .

درشرق وغرب

هالیوود- برای اولین مرتبه درتاریخ سینما يك فیلم سینمائی دریکشب‌در مسکو ولند نونیویورك و نــوزده پایتخت دیگر درروز هفدهم‌دسامبر آینده بمعرض نمایش گذاشته‌خواهد شد این فیلم «درکنار ساحل» نام دارد وآواگاردنر وگریگوری‌پك وفرداستر درآن بازی میکنند .

علت موافقت مسکو با نمایش‌فیلم مزبوراینستکه داستان‌این فیلم در اطراف نکوهش ازبمب اتمی دور میزند.

این فیلم داستان عده‌ای از مردم استرالیا است که ازيك جنك‌اتمی که درنتیجه آن نیمی ازجمعیت‌شمالی آن نابود شده‌اند جان‌بدربرده‌اند.

قبل ازخرید هرگونه مبل، صندلی وتختخواب سری
بفروشگاههای کارخانه‌های صنعتی آزمایش بزنید

١ـ نمایشگاه وفروشگاه درتهران‌نو محل کارخانه تلفن ٩١٧٥١ـ٩١٦٨١
٢ـ نمایشگاه وفروشگاه نادری پاساژ ایفل تلفن ٦٦٤٢٦
٣ـ نمایشگاه وفروشگاه میدان ژاله جنب کلانتری‌تلفن ٣٤٢٨٦ـ٣٧٤٤١
آـ١٧٣٩٦ «آگهی وگاه»

میهمان ماباشید

تهران پارس بايك بوفه مجلل و صدهانوع‌اغذیه‌ومشروبات مختلف وهوائی لطیف ومناظری شاعرانه‌هر روز آماده پذیرائی شماست

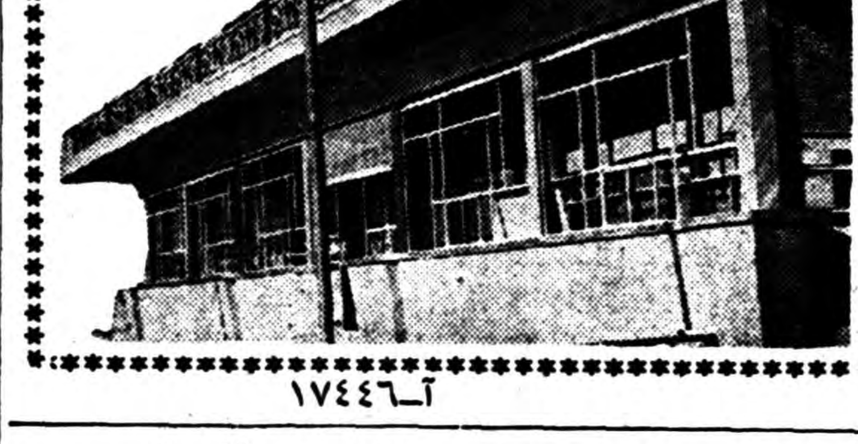

آـ١٧٤٤٦

باربندکروم آلمانی
مخصوص فولکس‌واگن
وسایر اتومبیلهای کوچك رسید
برای‌خرید وکسب اطلاع بیشتر
بشرکت سهامی شادفر خیابان شمیران
شهناز ٤ تلفن ٣٦٥٥٢ مراجعه فرمائید

برای هتل- بیمارستان- بانکها- موسسات- سکونت

ساختمان بزرك مجهزـ چهارطبقه- دارای ٢٠اطاق وسیع-هرطبقه به‌تنهائی قابل استفاده است. برای فروش‌یااجاره از٢تا٤ بعدازظهربا تلفن ٢١٠٥٠ مکالمه فرمائید.

«شاهرضا ـاول بختیار»
آـ١٣٠٣١

آموزشگاه حرفه‌ای نساجی ورنگرزی

برای کلاسهای چهارم نساجی ورنگرزی حدود درسال تحصیلی ١٣٣٩ـ٣٨ هنرجو میپذیرد.

شرائط ثبت نام داشتن گواهینامه کلاس سوم متوسطه وگواهی صحت مزاج وحسن اخلاق میباشد.

داوطلبان میتوانند برای دانستن کلیه شرائط وثبت نام روزهـای یکشنبه وچهارشنبه هرهفته ازساعت ٨٫٣٠ تا ١٢ بدفتر آمـوزشگـاه مراجعه نمایند.

نشانی: خیابان کمال‌الملك . خیابان دانشکده . جنب کاخ‌سازمان برنامه.
رئیس هنرستان وآموزشگاه حرفه‌ای نساجی ورنگرزی-مصطفی‌سلیمی
آـ١٦٥٦٢ ٤ـ١

کپیه ازاسناد

با دو دقیقه انتظار یکعمر راحتی فکر
لالەزار نو- فتو پرسپولیس ٣٧٤
آـ١٢٠٥١ ١ـ٣٠

آـ١٧٤٣٨

جدول کلمات متقاطع شماره ١٢٩٥

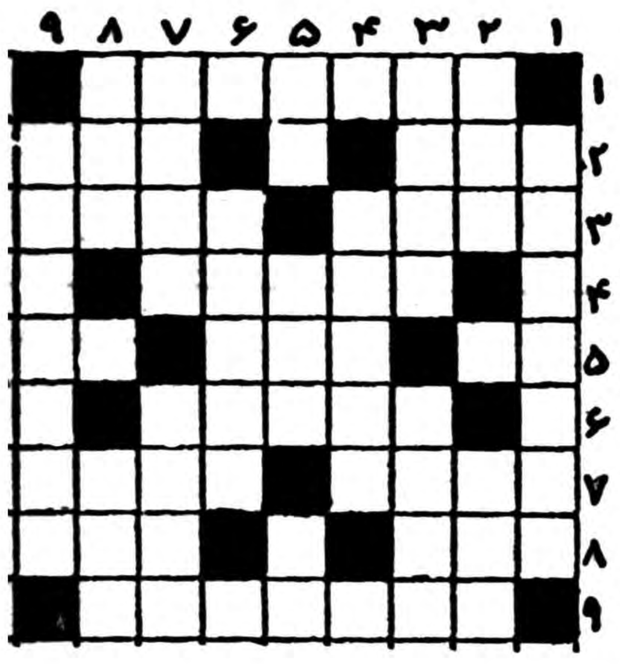

افقی:١ـ ازمعروفترین آهنك سازان اروپا ٢ـ يك چهل میلیونیم نصف‌النهار- فوج ٣ـ دماغه‌ای‌در افریقا ـ لباس کاغذی ٤ـ ازعناوین ضعیفه ٥ـ چیزی درزمینه هوـ علامت تجارتی- هم‌شانه‌است‌وهم‌شانه‌را می‌پوشاند ٦ـ در اولین روزهای‌بهار برای تولید دل‌درد درخدمت حاضراست ٧ـ رنج‌و مصیبت- انبار غله ٨ـ قوم آتیلا ـشاه عباس خودش را مال آستان علی می‌نامید ٩ـ مال‌التجاره سوداگر دل‌سوخته .

عمودی :١ـ فقط قدوبالایش شکل ماراست و گرنه ازمهره وزهر خبری نیست ٢ـ آفتابی درمیان هرزدره‌ای ـ علم ٣ـ خداهم نگرفته است ـوقتی نه‌الاغ باشد ونه‌اتوموبیل باید دل‌را بەسواری آن خوش کرد ٤ـخاك درآب ٥ـرودی در اروپا ـ از شهرهای آلمان ـاز آفات٦ـ از رفقای کارل مارکس٧ـ مرتبه- قدوبالا ٨ـاز خوبان چه توقع‌وفا دارید که دلی چنین دارند- آقازاده‌های اعیان قدیم همه داشتند ٩ـ قدر وقیمتش درمورد آبگوشت بیشتر معلوم میشود .

حل جدول شماره ١٢٩٤

افقی: ١ـ مخ- عمرنوح ٢ـشمد ـنفرات ٣ـتریاك ـرم٤ـ درشتی ٥ـقمری ـارسی ٦ـدابله ٧ـ قدـ ایران ٨ـ انگور ـبلا ٩ـبیستون‌ـ کن

عمودی : ١ـمشتلق- قاب٢ـ خمر ـمردنی٣ـ دی ـراـ کس ٤ـ ادیب ـوت٥ـمنکر ـلارو ٦ـرفـشاهی ٧ـنرـترـرب ٨ـ واریس ـ الك ٩ـ حتمـ یونان.

تیمسار سپهبد علوی مقدم ریاست محترم شهربانی کل کشور

احتراما چون سرکار سروان‌رضا جعفری ریاست کلانتری ٢ شهرستان قم ازبدو تصدی خوددر این پست که قسمت اعظم شهرستان جزء منطقه استحفاظی ایشان است باعدم وسیله کافی‌ووسعت محل توانسته‌اند بطوری آسایش وامنیت اهالی رافراهم آورند که کوچك و بزرك رهین‌خدمات صادقانه‌وبی‌شائبه ایشان بوده وهستند .لذا از تیمسار محبوب استدعای تشویق وتقدیر ایشان‌رادارند.

از طرف بخش ٢شهرستان قم- مهندس علی زاهدی- حاجی‌حسین‌اربابی
آـ١٣٢٢٧

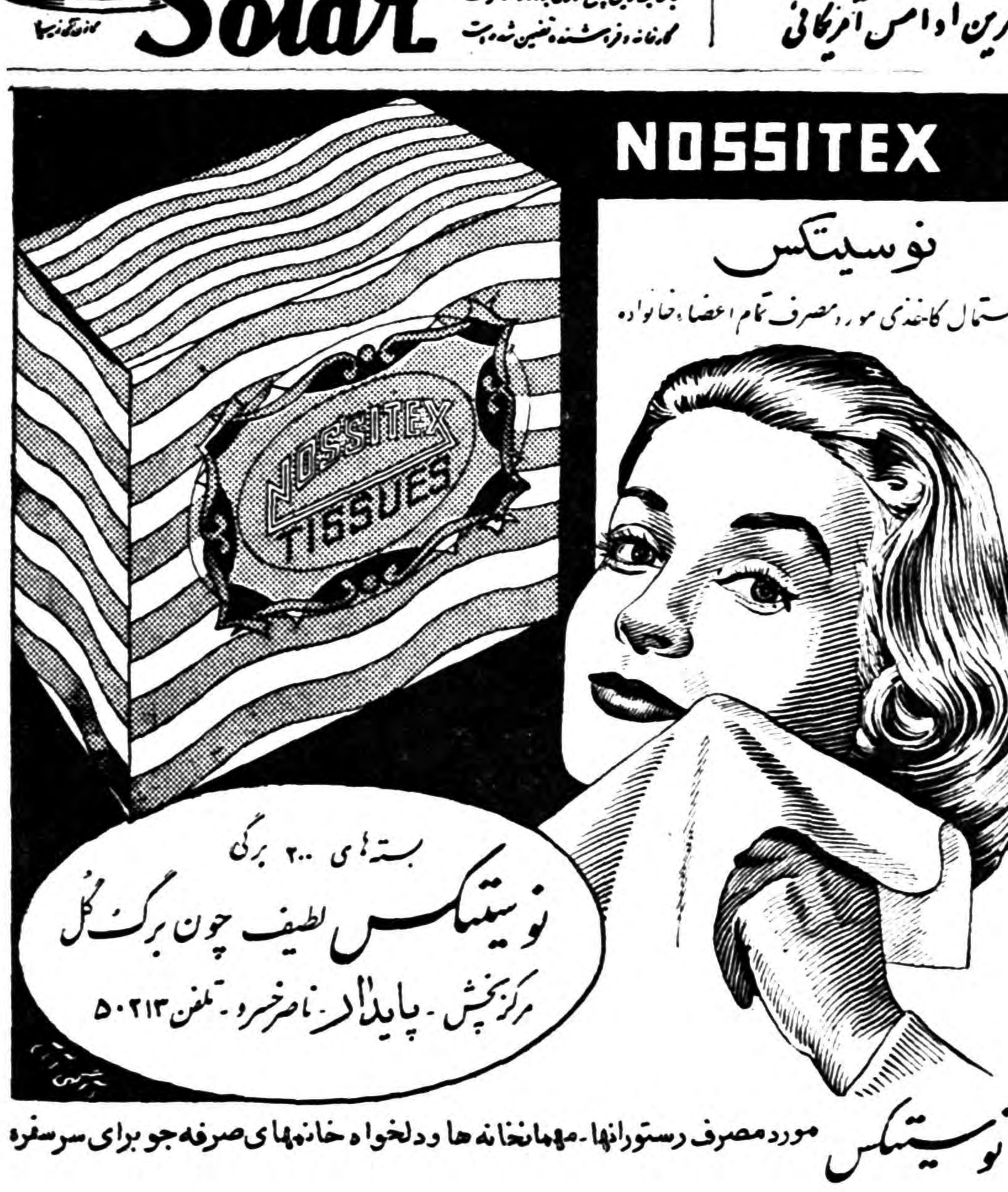

آـ١٧٣٩٨

مقالات وگزارشهای خارجی

THE NEW YORK TIMES

چرا آیزنهاور سیاست دالس را تغییر داد

ازنفوذ حزب جمهوریخواه کاسته میشود ومحبوبیت آیزنهاو ر افزایش مییابد

ظاهرا ایزنهاور رئیس جمهوری‌امریکا در ماه ژوئن نظر خود را در باره مقابله با سیاست شورویها تغییر داد هنوز کسی نمیداند که این تغییر چگونه پیش آمد . تا حدی میتوان گفت این روش جدید نتیجه مرگ دالس وزیر خارجه امریکا بود که سیاست خارجی این کشور راباقدرت اداره میکرد . مرگ این شخصیت برجسته خود بخود سبب شد که ایزنهاور متوجه سیاست خارجی‌شود و مستقیما آنرا تحت نظر خود قرار دهد .

در عین حال ایزنهاور وقتی وارد نیمه دوم دوران ریاست جمهوری گردید سیاست و نظری متفاوت از زمانیکه بلافاصله پس از انتخاب مجدد داشت پیدا کرد . ایزنهاور از سال ۱۹۵۶ که مجددا بعنوان رئیس جمهوری امریکا انتخاب گردید تا بهار سال گذشته بطور خصوصی از مواداصلاحی قانون اساسی که باعث محدود شدن دوران ریاست جمهوری یکنفر به ۸ سال گردیده انتقاد کرده بود .

تغییر نظر

نباید تصور کرد که قصد ایزنهاور از این گله و انتقاد آن بود که خود مدت بیشتری در پست ریاست‌جمهوری باشد بلکه او احساس میکند قدرت سیاسی یك رئیس جمهور با این قانون اصلاحی تضعیف گردیده و بنابراین در مواقع بحرانی نخواهد توانست با قدرت سیاست کشور را رهبری نماید . اما ایزنهاور پس از بیماری مهلك دالس نظر دیگری نسبت باین موضوع پیدا کرده . بطوریکه معلوم است ایزنهاور در دوره دوم ریاست جمهوری احساس قدرت و محبوبیت بیشتری میکند . شاید بعلت آن باشد که ایزنهاور میداند از عرصه سیاست دور میشود ودر نتیجه بخود اجازه میدهد که آزادانه تر از جانب تمام کشورصحبت کند نه آنکه نماینده گروه و دسته و حزب معینی بشمار آمده دلیل‌این مطلب نتایج آمار ها و انتخابات‌اخیر است که میزان محبوبیت ایزنهاور روز افزون نشان میدهد در حالیکه از نفوذ حزب جمهوریخواه روز بروز کاسته میگردد .

تحکیم موقعیت

ایزنهاور بخوبی میداند که چگونه به انتقادات مربوط به «فقدان رهبری» خود پاسخ گفته و آنها را خنثی کند ، ایزنهاور میدید که گروهی به برنامه کمك خارجی اوحمله کرده و آنرا «اسراف و تبذیر» میدانند در حالیکه جمعی دیگر تقاضای‌افزایش برنامه مزبور را دارند در دوران دوم ریاست جمهوری خویش پرزیدنت ایزنهاور با سهولت بیشتری میتواند این فشار ها را در مسائل مهم ودرجه اول نادیده انگارد .

این نظریه جدید فلسفی در مورد موقعیت‌ایزنهاور تنها در دوران‌دوم ریاست جمهوری نه تنها همزمان‌با مرگ واز بین رفتن نفوذ قوی دالس گردید بلکه عوامل بین‌المللی‌چندی آنرا تقویت نمود . هنوز نمیتوان گفت . چه پیش آمدی سبب تغییر روش ایزنهاور و اتخاذ سیاست جدید او در نیمه دوم ماه ژوئن گردید و باعث شد که او از نظر اساسی دالس منحرف شده و علیرغم‌مخالفت زمان سیاست دالس با کنفرانس‌سران دو کشور موافقت کند بدون گرفتن امتیازاتی با خروشچف ملاقات نماید تا آنموقع حتی ایزنهاور حاضر نبود بدون حل معقول مسئله برلن با خروشچف ملاقات کند استدلال وی آن بود که نباید به شوروی اجازه داد «دو جلو» را نادیده گرفته و از در کنار وارد کنفرانس سران گردد. منظور ایزنهاور از در جلو همان کنفرانس وزرای خارجه ژنو بود . چنانکه عاملی این تغییر روش را در مدت بین اواسط ماه ژوئن تا اول ژوئیه پیش آورده‌معلوم نگردیده است.

سیاست تازه

اما کرملین دلایلی در دست‌داشت و کاملا آماده بود که تغییر اساسی حاصل شود وبیهمین دلائل ایزنهاور را وادار نمود که در مورد شوروی سیاست وروش تازه‌ای در پیش گیرد .

دالس بار ها امریکا را ازخطرمواجهه شدن باخروشچف برحذر داشته بود زیرا در کنفرانس ۱۹۵۵ ژنو بخوبی دریافت که روبرو شدن با خروشچف چه کار خطرناکی است . در آن کنفرانس بمحض اینکه از نیات صلحجویانه ایزنهاور مطلع شد دست بحمله شدید در خاور میانه زد بطوریکه دنیا را بلب پرتگاه جنك کشانید .

پشتیبانی

اکنون ایزنهاور فرصتی یافته است تا بشخصه اوضاع را بر رسی کندو میداند که مردم امریکا در هراقدامی پشتیبان او هستند . مسافرینی که اخیرا از خروشچف دیدن نموده و بامریکا باز گشتند متفقا لزوم‌ملاقات با خروشچف را متذکر شدند .

استونیسون گفت «من میل دارم‌که تمام رهبران شوروی بامریکا میامدند » .

«هامفری» نیز متذکر شد: بامذاکره چیزی از دست نخواهیم داد بلکه چیز مفیدی یاد خواهیم گرفت هاریمن افزود .

«باید از هر فرصت برای مذاکره باشخص خروشچف استفاده نمود » و این عوامل سبب تغییر سیاست خارجی ایزنهاور گردید بیشتر از هر وقت ایزنهاور خود را ما فوق احزاب می بیند و با مرگ دالس بر اقتدار سیاسی رئیس قوه اجرائیه آمریکا افزوده شد .

نیویورك تایمز

سطح زندگی درشوروی بمراتب پائین‌تر از آمریکاست

چهاریا پنج سال پیش امکان نداشت یك خانواده روسی‌اجا زه دهد خارجی واردخانه‌اش شود

بانو مارگریت هیگینس از جمله خبرنگاران آمریکائی بود که باتفاق ریچارد نیکسون معاون رئیس جمهوری آمریکا بروسیه سفر کرد و پس از باز گشت خاطرات خود را تحت عنوان «آیاواقعا وضع شوروی تغییر کرده است » در روزنامه معروف نیویورك هرالد تریبون برشته تحریر در آورد . بانو هیگینس چهار سال پیش نیز بعنوان یك خبرنگار از روسیه بازدید نموده بود .

NEW YORK Herald Tribune

اگر قرار است که‌شوروی دیکتاتوری داشته باشد خروشچف خودرا از مدعیان اخیردیکتاتوری شایسته‌احراز این عنوان و حکومت بر امپراطوری کمونیست میباشد .

خروشچف را با مالنکوف مرد با هوش و در عین حال نالایق ونیکولا بولگانین که‌مبادی آداب و دارای ریش بزی بود ، مقایسه نمیتوان کرد .

مسابقه

همانطور که نیکسون گفت درورای این خنده ها وسخنان تند خروشچف هوش و استعداد فراوانی نهفته است مذاکرات بین خروشچف و نیکسون که ۵ ساعت و نیم‌طول کشید بنابگفته نیکسون شبیه به یك مسابقه هوش و استعداد بود .

حال که تمام این حرفها را درباره خروشچف زدیم به بینیم این مرد از هنگام روی کارآمدن و متلاشی‌کردن روش حکومت دسته جمعی و براکنده کردن دوستان صمیم و تبعید آنهابه نقاط دور دست برای مردم چه کرده است ؟ دوستان نزدیك خروشچف از «والان باتور» در مغولستان خارجی گرفته تا قزاقستان و کریمه بحال تبعید بسر میبرند .

اغراق آمیز

گرچه سخنان خروشچف به‌نیکسون در باره اینکه مردم شوروی ازهمان وسائلیکه در نمایشگاه امریکا به معرض تماشا گذاشته شده استفاده می کنند اغراق آمیز است ولی‌وضع زندگی مردم در خانه های جدیدنسبت به ۴ یا ۵ سال قبل بهتر شده‌است. من از ۵ ساختمان جدید در حومه مسکو دیدن نمودم یك بخچال بزرك در آپارتمان بود ولی ثری ازوسائل جدید آشپزخانه مانند ماشین ظرف‌شوئی و خشك کن ندیدم.

بعلاوه وقتی من با مردم شوروی صحبت کردم دریافتم آنان امیدوارند که با گذشت زمان تمام ناراحتیهای بر طرف میشود .

تغییر رفتار

شاید این پیشرفت در زندگی‌مردم شوروی ارتباطی با خروشچف نداشته باشد ولی پیشرفت حاصل شده و خروشچف آنرا بحساب خود گذاشته است .

این وضع سبب شده است که رفتار مردم نسبت به خارجیان تغییر کند ۴ یا ۵ سال پیش امکان نداشت که یك خانواده روسی اجازه دهد خارجی وارد خانه‌اش شود . در این ممانعت ترس و شرم و حیا هر دو سهم‌داشتند. اما در این مسافرت‌من‌در هر خانه‌ای را که تصادفا میزد .م برویم باز می کردند

تغییرات دیگری در وضع زندگی مردم شوروی پدیدار شده است. سابقا لباسهای مردم در مسکو اصلا جالب نبود ولی امروز مد لباسهامهتر شده و دختران پارچه های شوخ‌بتن می کنند و کفشهای سبك وارزان‌قیمت میپوشند .

با این حال مردم شوروی از نظر سطح زندگی راه درازی را باید به پیمایند تا به مقیاسها و معیارهای زندگی مردم آمریکا برسند .

وسطح زندگی آنها از آمریکا وکشور های دیگر خیلی پائین تر است.

نیویورك هرالد تریبون

آمریکا ـ خبرنگار اطلاعات

این دانشجوی ۱۹ ساله ایرانی غریقی رانجات داد

هوشنك لطیفی موفق شد بامهارت کامل یك آمریکائی ۳۲ساله را از دریا نجات دهد واو را بساحل برساند ـ روزنامه‌های شیکاگو از فداکاری این جوان تقدیرکردند ـ لطیفی بعلت عجله‌ای که برای نجات این غریق داشت کیف خود را که محتوی ۳۵۰دلار معادل سه‌هزارتومان بود از دست داد

بطوریکه خبر نگار ما گزارش می دهد :هفته گذشته عده‌زیادی از اهالی شیکاگو از این‌دانشجوی جوان ایرانی که موفق شده بود غریقی را نجات دهد تجلیل کردند .. خبر نگار ما جریان قضیه را اینطور گزارش می دهد . آقای هوشنك لطیفی در یکی از شبهای هفته گذشته پس ازمراجعت از کار برای رفع خستگی بکنار دریا میرود و مدتی قدم میزند در این هنگام که یك ساعت و نیم بعد از نیمه شب بود ناگهان صدای مردی از دور شنیده میشود که کسی را بکمك میطلبد در این موقع هوشنك بیدرنك تصمیم میگیرد خودرا بصدا نزدیك کند شاید کمکی از او ساخته باشد چند قدم آنطرفتر هوشنك مردی را در آب می‌بیند که مرتبا فریاد میکشد و کمك میطلبد . آقای لطیفی دیگر تامل را جایز نمی شمارد و با لباس خودرا بوسط دریا پرت‌میکند تاشخصی که بین حیات و زندگی دست و پا میزده نجات دهد . هوشنك پس از شنای مختصری خودرا به غریق می رساند و اورا که جثه نسبتا سنگینی داشته با مهارت و عشق وعلاقه خاصی به ساحل میرساند . بعد اتومبیلهای پلیس میرسند و غریق را به بیمارستان میرسانند و اورا پس از مداوا و معالجه کامل از مرك حتمی نجات می‌بخشند. روزبعدنجات‌این غریق بدست یك دانشجوی ۱۹ ساله ایرانی در ستون اول جراید با عکس بچاپ رسید و افکار مردم از شجاعت‌وهمت و مردانگی این جوان تقدیر کردند . متاسفانه در هنگام نجات غریق مبلغ ۳۵۰ دلار پولی که در جیب این دانشجو بود و حاصل یکماه زحمت و کار مداوم او بود در آب میافتد با اینکه آقای هوشنك لطیفی معادل سه هزار تومان پول خودرا بخاطرنجات آقای «پل کیلی» ۳۲ ساله از دست داده معذالك ابدا ناراحت نیست زیرا با از دست دادن این مبلغ جان شخصی را نجات داده است.

خبر نگار ما مینویسد : بقرار اطلاع کنسولگری واداره سرپرستی ازجریان فداکاری این جوان اطلاع پیدا کرده‌اند وممکنست‌ازطریقی‌مبلغ ۳۵۰دلار کسشده اورا فراهم بیاورند .

لندن ـ خبرنگار اطلاعات

وسیله جدیدی برای محافظت شیرپیداشد

کارشناس انگلیسی دکتر (جس) بخبرنگارماگفت :

میان این شیر وشیر پاستوریزه معمولی تفاوتی نیست

این هفته مجلات علمی‌انگلستان‌خبری درج نمودند که بیشك در تمام‌خاور میانه ، من جمله ایران خبری است جالب . برای نخستین بار در تاریخ دانشمندان انگلیسی وسیله جدیدی برای محافظت شیر پیدا کردماند که بکمك آن میتوان‌شیر را برای مدتهای مدید نگه داشت . تا کنون در کشور های مختلف اروپا من جمله دانمارك و هلند و همچنین درآمریکا آزمایشات فراوانی در این زمینه نموده بودند که متاسفانه قرین توفیق نبوده است اما طریقه جدید علمای انگلیس به خوبی از بوته آزمایش بیرون آمده است . اساس این طریقه آن است که شیر تازه دوشیده شده را در ماشینی در معرض امواج صوتی قرار میدهند و سپس آنرا منجمد ساخته برای صادرات بسته بندی میکنند . وقتی شخصی شیر منجمد شده را خریداری میکند و حرارت میدهدشیر کاملا بحال طبیعی اولش بـــر می گردد بی آنکه ذره‌ای از خواص‌طبیعی خودرا از دست داده باشد. برای آنکه نگارنده اطلاعات بیشتری در این‌زمینه در اختیار قارئین‌محترم روزنامه بگذارم با دوتن از کارشناسانی که مسئول کشف این طریقه جدید بوده اند مصاحبه‌ای بعمل‌آوردم که ذیلا‌توضیحات آنهارا برای‌مزید اطلاع خوانندگان مینگارم :

پاستوریزه میشود

شیر خالص طبیعی ابتدا پاستوریزه میشود و سپس در ماشین مخصوصی بمدت ۵ دقیقه در معرض امواج صوتی که در جه ارتعاش آنها در حدودیك میلیون سیکل در ثانیه است قرار میگیرد و سپس شیر خود بخود وارد محفظه هائی میشود که در داخله یك یخچال بزرك واقع است و دیری نمی گذرد که بصورت مکعب هائی منجمد میگردد . اکنون که این طریقه از مرحله آزمایشی گذشته و صحت آن از لحاظ علمی وبهداشتی‌محقق گردیده است یك شرکت‌بستنی سازی‌انگلیسی امتیاز تهیه شیر منجمد را گرفته‌است وشاید تا اول بهمن ماه سال جاری موسسات بزرگتری در صدد صدور شیر انگلیسی باین صورت برآیند . تحقیقات لابراتوار نشان داده است‌که این نوع شیر اقلا برای مدت ۱۸ ماه ماه بدون عیب میماند و چون در حال انجماد چندان جا لازم ندارد میتوان حتی تا یك گالن از آنرا در کارتون های مقوائی نسبتا کوچك برای صدور تهیه نمود.

مصاحبه با متخصص

کارشناس انگلیسی دکتر دبلیوجی ورشوت در پاسخ‌سئوال‌من اظهار داشت که با ازدیاد وسائل خنك نگهداشتن اغذیه ورواج یخچالهای الکتریکی در کشور های خاورمیانه این طرز جدید کمك فراوانی بمردمی خواهد نمود که علاقمندند شیر خالص خوب را بقیمت ارزانی ابتیاع نمایند .هم اکنون‌پاره‌ای از بیمارستان ها وشرکت های نفت خاورمیانه از این گونه شیر منجمد نتایج مطلوب گرفته‌اند و گزارشات واصله حاکی است که تحت شدید ترین آزمایشات نیز نتوانسته‌اند میان این نوع شیر و شیر پاستوریزه معمولی تفاوتی بیابند .

آگهی مزایده از طرف بانك سپه

بانك سپه ششدانك هریك ازقطعات بیست گانه تفکیکی ازپلاك شماره ۶۹۳۱ر۷۲ بخش ۲ واقع درباغ صبا را بشرح وحدانل بهای واحد زیر طبق نقشه موجود درادایره ساختمان بانك بطور مزایده بفروش میرساند.

۱ـ قطعه شماره ۱ تفکیکی بمساحت ۲۴۱ر۳۵ مترمربع بحداقل بها هرمترمربع ۱۶۰۰ ریال
۲ـ قطعه شماره ۸ تفکیکی بمساحت ۲۳۵ر۲۶ مترمربع بحداقل بها هرمترمربع ۱۶۰۰ ریال
۳ـ قطعه شماره ۹ تفکیکی بمساحت ۲۴۶ر۶۶ مترمربع بحداقل بها هرمترمربع ۱۶۰۰ ریال.
۴ـ قطعه شماره ۱۶ تفکیکی بمساحت ۲۳۳ر۷۰ مترمربع بحداقل بها هرمترمربع ۱۶۰۰ ریال.
۵ـ قطعه شماره ۱۷ تفکیکی بمساحت ۲۶۷ر۶۳ مترمربع بحداقل بها هرمترمربع ۱۶۰۰ ریال.
۶ـ قطعه شماره ۱۲ تفکیکی بمساحت ۲۶۸ر۲۰ مترمربع بحداقل بها هرمترمربع ۱۳۰۰ ریال .
۷ـ قطعه شماره ۱۳ تفکیکی بمساحت ۲۸۸ر۱۴ مترمربع بحداقل بها هرمترمربع ۱۳۰۰ ریال.
۸ـ قطعه شماره ۲ تفکیکی بمساحت ۲۳۶ر۷۰ مترمربع بحداقل بها هرمترمربع ۱۴۵۰ ریال.
۹ـ قطعه شماره ۳ تفکیکی بمساحت ۲۳۶ر۱۵ مترمربع بحداقل بها هرمترمربع ۱۴۵۰ ریال.
۱۰ـ قطعه شماره ۴ تفکیکی بمساحت ۲۱۷ر۳۰ مترمربع بحداقل بها هرمترمربع ۱۴۵۰ ریال.
۱۱ـ قطعه شماره ۵ تفکیکی بمساحت ۲۳۷ر۶۵ مترمربع بحداقل بها هرمترمربع ۱۴۵۰ ریال.
۱۲ـ قطعه شماره ۶ تفکیکی بمساحت ۲۴۴ر۶۴ مترمربع بحداقل بها هرمترمربع ۱۴۵۰ ریال.
۱۳ـ قطعه شماره ۷ تفکیکی بمساحت ۲۴۱ر۲۵ مترمربع بحداقل بها هرمترمربع ۱۴۵۰ ریال.
۱۴ـ قطعه شماره ۱۰تفکیکی بمساحت ۲۳۷ر۰۵ مترمربع بحداقل بها هرمترمربع ۱۴۵۰ ریال.
۱۵ـ قطعه شماره ۱۱ تفکیکی بمساحت ۲۳۴ مترمربع بحداقل بها هرمترمربع ۱۴۵۰ ریال.
۱۶ـ قطعه شماره ۱۴تفکیکی بمساحت ۲۲۴ر۱۷ مترمربع بحداقل بها هرمترمربع ۱۴۵۰ ریال.
۱۷ـ قطعه شماره ۱۵ تفکیکی بمساحت ۲۲۶ر۸۰ مترمربع بحداقل بها هرمترمربع ۱۴۵۰ ریال.
۱۸ـ قطعه شماره ۱۸ تفکیکی بمساحت ۲۴۶ر۱۲ مترمربع بحداقل بها هرمترمربع ۱۴۵۰ ریال.
۱۹ـ قطعه شماره ۱۹تفکیکی بمساحت ۲۴۸ر۸۷ مترمربع بحداقل بها هرمترمربع ۱۴۵۰ ریال.
۲۰ـ قطعه شماره ۲۰ تفکیکی بمساحت ۲۵۵ر۵۶ مترمربع بحداقل بها هرمترمربع ۱۴۵۰ ریال.

شرکت کنندگان در مزایده می‌توانند همه روزه باستثنای روزهای تعطیل برای ملاحظه نقشه وبازدید زمینها وادای هرگونه توضیحی بدایره ساختمان این بانك مراجعه نموده ودر صورت‌تمایل خرید برای هرقطعه پیشنهادی بضمیمه قبض سپرده مبلغ بیست هزار ریال‌که بحساب‌جاری شماره ۲۶۹۱ کارپردازی بانك ریخته شده باشد وبااینکه ضمانت‌نامه بانکی‌که مورد قبول بانك باشد درپاکت لاك ومهر شده که درروی آن قید شده باشد مربوط بمزایده پلاك شماره ۶۹ر۳۱ر۷۲بخش ۲ تاآخروقت اداری روز ۸ر۶ر۳۸ بدفتربانك تسلیم ورسید دریافت دارند.

پاکات رسیده درساعت ۱۰ صبح روز ۱۰ر۶ر۳۸ باز وقرائت خواهدشد. حضورپیشنهاددهندگان درجلسه مزایده آزاد میباشد.

بانك به پیشنهادات مشروط وبدون سپرده ترتیب‌اثر نخواهد داد ودررد یاقبول یك یا کلیه پیشنهادات مختاراست.

آ ـ ۱۷۳۸۸ ۱ـ۲ بانك سپه

آگهی دانشکده داروسازی اصفهان

داوطلبان مسابقه ورودی دانشکده داروسازی اصفهان میتوانند ازروز شنبه ـ۲۳مرداد ۱۳۳۸ تایکشنبه ۷شهریور ماه همه روزه ازساعت ۸تا۱۲صبح شخصا بامدارك زیر بدبیرخانه دانشگاه واقع‌درخیابان چهارباغ‌مراجعه و ثبت‌نام نمایند .

۱ـ گواهی‌نامه سال ششم دبیرستان (شعبه طبیعی یاریاضی) ویابروانه قبولی برای فارغ‌التحصیلان سال جاری .
۲ـ یکبرك رونوشت شناسنامه
۳ـ سه‌قطعه‌عکس ۴ × ۶ که‌درسال جاری گرفته شده باشد .

پس‌از انقضاء مدت مقرر دفتر ثبت‌نام بسته میشود و ازآن پس بهیچوجه نام نویسی بعمل نخواهد آمد .

مسابقه ورودی ساعت ۸ صبح روز سه‌شنبه ۱۶شهریورماه درمحل دانشگاه اصفهان(هزار جریب) انجام خواهدشد .

رئیس‌دانشکده داروسازی اصفهان ـ دکتر نواب

آ ـ ۱۷۴۶۸ ۱ـ۲

آگهی مناقصه خرید شش قلم سیم انتی کرون

شرکت سهامی کارخانجات قندایران ۶قلم‌سیم‌انتی‌کرون مورد نیاز کارخانه های‌تابعه راازطریق مناقصه خریداری مینماید شرایط و مشخصات مربوطه دراداره معاملات‌داخلی‌شرکت واقع‌درخیابان شاهرضا نزدیك میدان فردوسی موجود بوده وکلیه پیشنهادات واصله تاروز ۹ر۶ر۳۸ پذیرفته میشود ودرساعت ده‌صبح‌روزبعد باز ورسیدگی‌خواهدشد

شرکت درمناقصه بمنزله قبولی کلیه شرایط مناقصه‌است.

آ ـ ۱۷۲۹۸ ۱ـ۲

آگهی مناقصه حمل چغندر سال ۳۸ کارخانجات قند

شرکت سهامی کارخانجات قند ایران حمل چغندر سال ۳۸ کارخانجات قند شاه آباد ـ شازند ورضائیه را بمقادیر زیر .

کارخانه قند شاه آباد ۶۰ هزار تن
کارخانه قند شازند ۳۰هزا رتن
کارخانه قند رضائیه ۱۲هزار تن

از طریق مناقصه واگذار مینماید شرایط مناقصه در اداره مازمری شرکت واقع درخیابان شاهرضا نزدیك میدان فردوسی موجود و پیشنهاد دهندگان میبستی پیشنهادات خود را ضمیمه‌یك نسخه از شرایط امضاء شده مناقصه و ضمانت نامه های بانکی مربوطه دریاکت لاك و مهر شده تا آخر وقت اداری روز ۹ر۶ر۳۸ منحصرا بدفتر شرکت واقع در خیابان شاهرضا نزدیك میدان فردوسی تحویل نمایند .

پیشنهادات واصله درساعت ۱۰ صبح روز ۱۰ر۶ر۳۸ مفتوح خواهد گردید شرکت در مناقصه بمنزله قبولی کلیه شرایط مناقصه میباشد وشرکت در رد و یاقبول یك یا کلیه پیشنهادات واصله مختار میباشد .

آ ـ ۱۷۰۵۰ ۱ـ۲ شرکت سهامی کارخانجات قندایران

آگهی قبول داوطلب

نیروی هوائی برای آموزشگاه پلیس هوائی تعداد ۳۰نفر داوطلب باشرایط زیرین میپذیرد.

۱ـ تابعیت ایران .
۲ـ صحت مزاج و تناسب اندام (حداقل قد۱۷۰سانتیمتر)
۳ـ سن بین ۱۸سال تمام و ۲۵سال تمام
۴ـ دارابودن گواهینامه قبولی شش‌ساله ابتدائی (دارندگان مدارك تحصیلی بالاتر حق تقدم خواهند داشت)
۵ـ عدم سوء پیشینه
۶ـ مدت دوره تحصیلی آموزشگاه یکسال واین‌مدت بارعایت قوانین ومقررات مربوطه جزو خدمت زیر پرچم محسوب خواهدشد .
۷ـ حقوق‌ماهیانه دردوره آموزشگاه یکهزارریال و پس‌از پایان آن‌وموفقیت درآزمایش نهائی بدرجه گروهبان سومی مفتخر خواهند شد .
۸ـ هنرآموزان درتمام مدت آموزشگاه بخرج ارتش شبانه روزی خواهند بود .
۹ـ داوطلبان میتوانند همه‌روزه غیرازایام تعطیل ازساعت ۸تا۱۲بادردست داشتن مدارك لازم بهنشانی زیر مراجعه و ثبت‌نام نمایند .

نشانی .

تهران ـ خیابان شاهرضا ـ اوایل جاده کرج ـ چهارراه بیمارستان پهلوی ـ ستاد نیروی هوائی رکن یکم .

مدارك لازمه

گواهینامه‌قبولی‌شش‌ساله‌ابتدائی ـ عین شناسنامه باچهار برك رونوشت آن ـ برك عدم سوء پیشینه ـ ۱۲قطعه عکس .

آ ـ ۱۷۴۲۲ ۱ـ۳

زندگانی حضرت سیدالشهداء حسین‌بن‌علی علیه آلاف‌التحیةوالثناء

یکی‌از بهترین آثار دانشمند ونویسنده فقیدابوالقاسم سحاب دوجلد دریك مجلد باکاغذاعلا توسط کتابفروشی ابن‌سینا منتشر گردید ۲ـ۳ آ ـ ۱۶۸۴۶

آ ـ ۱۷۴۱۸

عبور از پنج قاره

سینما و شما

ترك ادی‌فیشر دبی‌رینولدز را باوج شهرت رسانده

دبی رینولدز پس‌ازترك ادی‌فیشر باوج شهرت رسید

دبی رینولدز ستاره زیبائی که در عشق شکست خورده و دلداده خود ادی فیشر را از دست داده است اکنون سر گرم شرکت در فیلم های متعددی است که در آمد او را از ۷۵ هزار به یك‌میلیون دلار افزایش میدهد

اشك زن بیوه

سال گذشته بود که ادی فیشر همسر دبی رینولدز برای انجام کار به نیویورك رفت . وی در آنجا سعی کرد که الیزابت تایلور را تسلی‌دهد و نگذارد از مرك شوهرش مایکل‌تاد زیاده از حد ناراحت شود . این وظیفه مشکلی است که کسی بخواهد اشك زن‌بیوه‌ای راخشك کند رینولدز « تا اینجا احساس ناراحتی ازشنیدن اخبار مربوط به ملاقات فیشرهمسرش با الیزابت تایلور نکرد زیرا فیشر از دوستان صمیم مایکل تاد بود ودر حقیقت وظیفه دوستی ایجاب میکرد که پس از مرك همسرش رادلداری دهد .

اما حرارت الیزابت داغدیده آنقدر زیاد بود که موجب شد اساس یك خانواده در هم فرو ریزد و فیشر دیوانه وارد دست از همسر خوب و اطفال شیرین خود برداشته و بدنبال زیبای داغدیده‌ای برود .

ولی آنقدر به فیشر علاقه داشت که حاضر نشد در مقابل عشقبازیهاواخبار روابط عاشقانه او با الیزابت تایلور خشم خود را ظاهر سازد و زبان‌به‌طعن ولعن گشاید .

بهمین مناسبت رینولدز سبب شد که هزاران نامه از اطراف برایش برسد و شرکتهای فیلمبرداری یکی پس از دیگری تقاضای شرکت اورا در فیلمهای آینده بنمایند.

«یك‌کلمه بمن بگو»

تعجب آور است که قبل از ماجرای جدائی بین فیشر و رینولدز وازدواج فیشر با الیزابت تایلور کمپانیهای فیلمبرداری در دادن رل مهم به رینولدز دچار تردید بودند ومیگفتند سن او طوری است که نمیتواند در رل دختران کمتر از بیست سال‌ظاهر شود و نه قادر است بعنوان یك زن نسبتا مسن رلی را ایفا نماید .

کار هالیوود هم مانند سایر بازار های جهان بر اساس عرضه وتقاضا میباشد وقتی تقاضا زیاد شد قیمت ها بالا میرود . در مورد دبی‌رینولدز نیز این مطلب مصداق پیدا کرد واز هر طرف پیشنهادات بهتری با مبالغ بیشتر رسید .

اولین پیشنهاد برای شرکت درفیلم «یك‌کلمه بمن بگو» با بینك کروسبی و رابرت واکنر بود . رینولدز بعدا باتفاق گلن فورد عازم اسپانیا شد تا صحنه های فیلم «با بوسه شروع‌شد» را تهیه کنند .

کار مرهم زخم

دبی میگوید من با تمام پیشنهادات موافقت میکنم زیرا کار درمان درد و مرهم زخم قلبم محسوب میشود وقتی رینولدز باسپانیا رفت آثار غم و اندوه از صورت زیبایش هویدا بود اما وقتی بر گشت تمام آن آثار از میان رفته بود .دبی مدتی است که با باب فیل «مرمایه‌دارفقتی امریکائی زیاد دیده میشود اما تصور نمیرود که این روابط بازدواج منجر شود زیرا بنا بگفته یکی از نزدیکان دبی وی هنوز عشق فیشر را از سر بدر نبرده است اما خود فیشر میگوید : نه‌ادی و نه الیزابت جزء زندگی من محسوب میشوند و نه‌من‌جزءزندگی آنها ازدواج فیشر با الیزابت تایلور نیز از ابتدا باسرو صدا و مشکلات توام بوده استوبقول خود فیشر با اینکه ازدواج ایده آل محسوب میشد توام با رفاه وآسایش نبوده است .

اکنون جز الیزابت تایلور هیچیك از ستارگان هالیوود مانند دبی‌رینولدز طرف توجه کار گردانان واقع نمی باشند و قرار داد هائیکه رینولدز برای ۱۸ ماه آینده امضاء کرده او رادردیف پردرآمد ترین هنرپیشگان هالیوود مانند فرانك سیناتراومارلون براندو در آورده است . تنها برای شرکت در یك فیلم که قرار دادآن اخیرا امضا شد دبی رینولدز ۲۰۰ هزار دلار خواهد گرفت .

این فعالیت های شدید سینمائی است و دبی رینولدز از وضع فعلی خود کمال رضایت را دارد.

کرسی آزاد

مقاله آقای نوراحمر درباره بحث «دفاع از سینمای ملی‌ایران» را درشماره آینده مطالعه فرمائید

هنری

منیروکیلی‌خواننده‌ای که آوازش باعث افتخار ایران است

اگر خوانندگان عزیز بخاطر داشته باشند ،چندی پیش‌صفحه «آوازها ورقص‌های ایران» راکه توسط منیروکیلی خوانده شده‌ودر پاریس بوسیله‌موسسه «شاندوموند» ضبط ومنتشر شده است معرفی کردیم این صفحه که‌جایزه بزرك«شارل کروسی » رادر رشته موسیقی فولکوریك ربوده‌است‌درارروپاشهرت بسیار یافته ویکباردیگر نام هنر ایران رابلند آوازه ساخته‌است .

مادر اینجا خلاصه‌ای از مقالات روزنامه‌های گوناگون هنری‌فرانسه راکه درباره این صفحه وخواننده آن منیروکیلی‌اظهار عقیده کرده‌اند و اخیرا بدست‌مارسیده است‌بنظر خوانندگان عزیزمان میرسانیم .

عشق وکار

روزنامه هنری «فرفیس» مینویسد بازهم دو سر چشمه‌الهام:عشق وکار در این هشت‌آواز ورقص خودنمائی میکنند .علاوه برزیبائی مخصوص بخودشان ارزش زیاد آنهادراین است‌که اغلبشان نوشته نشده‌بلکه درطی قرون ازنسلی‌بنسل دیگرفقط ازراه گوش منتقل شده‌است .

صدای منیروکیلی بطوربرجسته‌ای گیراست. این هنرمند جملات را بانرمی ادامیکند وآوازش پراز احساس است .

مجله فیلم نیز خاطرنشان ساخته است این صفحه راکه حلقه‌مهمی اززنجیرفولکور دنیائی است ،قبل ازاین میشناختم وازآن هم‌صحبت کرده‌ایم. این‌جائزه‌ای که‌بآن‌تعلق گرفته بنظرما کاملادرخورآن‌بوده است. قدرت‌صدای خواننده کم نظیر وانتخاب قطعات بسیار بجا است. این‌صفحه‌میتواند برای خود ایرانیان‌هم تازه‌وجالب باشد.

عشقی ساده وصمیمی

روزنامه فرانسوی «دیژن دومیدی» مینویسدشاهد غیرقابل‌تردیدی‌ازیك تمدن وعواطف هنری ، «آوازها رقصهای‌ایران» که‌منیروکیلی با صدای خالص وعمیق‌خود آنها را دوباره زنده ساخته است ،منبع سرشاری هم‌برای‌موسیقی شناسان وهم برای علاقمندان بموسیقی‌است. این‌آواز ها‌اغلب آوازهای عاشقانه ملواز غم‌همراه‌بایك‌حس خودداری عمیق‌وکاملادارای رنك‌شرقی‌هستند. روزنامه «دیپازون» خاطرنشان نموده است که‌اغلب آوازها ورقص های این صفحه ازراه‌گوش محفوظ مانده وهنوز تنظیم‌و نوشته نشده است. این صفحه منبعی از موسیقی واقعی‌فولکوریك است که هنرخواننده برلطف وهیجان ساده آن افزوده‌است .اثرآوازهای خاطره‌های‌عاشقانه‌رادر مابرمیانگیزند عشقی ساده وصمیمی که بسیار گیرااست .وغیرممکن است که انسان تحت تاثیر قرار نگیرد

بطورکلی عموم‌جراید فرانسه و سایرکشورهای اروپائی درباره‌هنر منیروجایزه ممتازی که‌نصیب وی شده است قلمفرسائی کرده‌اند و امروز این‌هنرمندایرانی بیش‌ازآنچه درکشور خودمشهوربوده ومورد تجلیل قرارگیرد دراروپا شناخته شده است .

جهان پزشکی

اسرار غده تیروئید

ترشح این‌غده حیات وزیبائی شمارا تامین میکند

غده تیروئید در قسمت جلوی‌گردن قرار دارد وبه حنجره آویزان است رنك آن کلی متمایل‌به آبی است این غده مانند پرستار دلسوزی دائمامراقب بدن ماست.

گرچه کمتر اشخاصی هستند که این غده را بشناسند و اغلب مردم حتی اسم آنرا هم نمیدانند ولی اگر این غده نبود انسان یك موجود ضعیف وپژمرده وعقیم واحمق و بی‌ارزش می شد . اگر تیروئید خلق نمیشد ماسر بسیار بزرگی داشتیم که روی بدن بی‌اندازه کوچکی‌قرار داشت صورتمان گرد وپیشانیمان باریك و پلکهای چشمانمان متورم میبود .گونه‌هایمان

۱ـ چشمان این مریض بر اثر رشد غیر عادی تیروئید بطور وحشت آوری باز شده است .

۲ـ همان مریض پس از معالجه به وسیله « ید » رادیو اکتیو

آویزان و زبانمان بزرك میشدبطوریکه در دهان جای نمیگرفت واز آن بیرون می‌آمد . بینی ما پهن و گوشهای ما ضخیم بود . خلاصه اگر تیروئیدنبود انسان چیز عجوزی از کار در می‌آمد وعلاوه بر همه این خصوصیات عمر هم کوتاه میشد و حد اکثر به ۴۰ سال میرسید . آنچه گفته شدشوخی نیست بلکه حقیقت مسلم است عکس اطفال عجیب الخلقه ای را که‌فاقد تیروئید هستند گاهگاه در روزنامه ها می‌بینید . اینگونه اطفال بعلت نقص تیروئید که باید آنرا عضو بسیار مهمی دانست چند مدتی بطور غیر طبیعی رشد میکنند و سپس می میرند . ولی اگر موفق شوند زودتر آنهارا معالجه کنند میتوان آنهارازنده نگاهداشت . معالجه آنها بدین طریق است که روزانه یك میلی گرام ازاین هورمون را وارد بدن این‌عجیب الخلقه میکنند . وبتدریج قد او بلند میشود صورتش زیبا میگردد . هوشش زیاد میشود ومیتواند در بزرگی دارای اولاد شود .اگر ما هورمون تیروئیدرا مایع سحر آمیز نام بگذاریم اشتباه نکرده‌ایم این ماده عجیب پوست را نازك ومو هارا ملایم وقد را راست میکند و بچشمان شما روح میدهد وبهمین جهت آنرا (هورمون خلقت) نامیده‌اند وظایف این غده بقدری زیاد ودر عین حال بقدری مهم است که عده زیادی ازدانشمندان معرفةالاعضاء، پزشکان و شیمیست ها مدتهاست در صدد کشف اسرار این عضو مرموز هستند ولی هنوز موفق بیافتن تمام حقایق مربوط به آن نشده‌اند.

بدو غده تیروئید

قرنهاست که گواتر (غده زائده) توجه پزشکان جهان را بخود معطوف داشته است گواتر عضو زائدی است شبیه گلوله که روی گردن بعضی‌از کوه نشینان آلپوسویس و آمریکاو هندوستان و ایران دیده میشود.

در سویس از هر ۷ کودك یکنفر گواتر دارد . وبعدا معلوم شد که گواتر رشد غیر طبیعی همان غده تیروئید میباشد . «در مناطق‌فوق‌الذکر همچنین اشخاصی که در نتیجه فقدان تیروئید خیلی خرف وکودن بودند و باقدی کوتاه داشتند بچشم میخوردند»

بطوریکه یکی از اطبای لیون بنام دکتر «میه» در ۱۹۳۵ برای نشان‌دادن همین مطلب نقشه‌ای تهیه نمود .طبق این نقشه در استانهای لو، ژورا ، کرز بیش از نواحی دیگر فرانسه اشخاصی که بعلت فقدان تیروئیدرنج میبردند وجود داشتند .

بعضی از پزشکان این موضوع را معلول توارث و برخی آنرا مولود ازدواجهای همخونی و برخی دیگر زائیده هوای مرطوب و کثیف‌کوه های آلپ یا آب چشمه های‌کوهستانی بدون املاح میدانستند .

بالاخره معلوم شد که گواتر در نتیجه فقدان «ید» پیدا میشود بمحض اینکه در سویس مقداری کافی نمك محتوی «ید» بین مردم تقسیم شدتعداد مبتلایان بگواتر بطور محسوسی‌تقلیل یافت .

در فرانسه هم پس از اینکه مقداری کافی ماهی و سبزیجات محتوی «ید» بین اهالی «آلپ» تقسیم شد. بیماری گواتر از بین رفت .

۱۹۲۷ دانشمندآمریکائی «هارینگتن» ثابت نمود که هورمون تیروئید دارای چهار اتم «ید» میباشد .ازآن ببعد بیوشیمیست های کشور های مختلف بمطالعات دقیقی برای یافتن فورمول این هورمون پرداختند . بالاخره در آزمایشگاه (کلزدو فرانس)درفرانسه «ژان روش» دانشمند نامی بهمراهی ده نفر شیمیست دیگر که با او کار میکردند توانستدر ۱۹۵۴ یك هورمون را مجزا نماید و معلوم دارد که در مقابل هر پروتئین ۳ اتم «ید» وجود دارد . بسیاری از مواد غذائی چون ماهیهای دریا ،صدفها وهمچنین بعضی از سبزیجات‌مانندپیاز ،چغندر ،لوبیای سبز ، قارچ‌حاوی این «ید» میباشند پس از کشف اتم دانشمندان‌توانستند اتم «ید»را بوسیله تشعشع در یك نیل تبدیل به (یدرادیواکتیو ۱۳۱)نمایند وبدین وسیله توانستند حرکت آنرا در بدن انسان با استفاده از یك‌دتکتور تشعشع تعقیب نمایند .

بحث آینده ما

نظرشما درباره نسل جوان ایران چیست؟

بهترین راه پرورش این‌نسل کدام است؟

چه خطراتی نسل جوان‌ایران را تهدید میکند؟

کوریر

برای مبارزه با جاده های بداز لاستیکهای رُدلك استفاده کنید

GOOD YEAR

آ ـ ۱۷۳۶۶

"Elektrim" Warszawa, Czackiego 15/17, POLAND
ELEKTRIM WARSZAWA :تلگرافی

الکتریم

شرکت بازرگانی خارجی برای لوازم الکتریکی

لوازم زیر را تقدیم میکنیم :

لامپهای رادیو باندازه های مختلف تمام شیشه و بسیار مرغوب . ـ انواع رکتیفایر .

ـ انواع نوال ـ انواع باطری و ژرمانیوم دیود .

برای کسب هرگونه اطلاعات بیشتر بوابسته بازرگانی سفارت لهستان خیابان بهار ـ کوچه سمنان مراجعه فرمائید

آ ـ ۱۷۳۶۰

رؤیای آلیس

اثر لئونارد روس

ترجمه ا ـ پ

ـ ۴۷ ـ

ماموری که قبل ازآمدن آنها کنار درخانه نگهبانی میکرد دنبال‌مرد جوان دوید الکوت بسرعت میدوید . کتش بیك شاخه درخت گیر کرد و پارەشد ونزدیك بود برزمین بیفتدولی‌بدون اینکه متوقف شود تادر عقب‌خانه دوید .آنرا باز کرد. همه‌جا تاریك بود .مونتی دنبال اومی‌آمد .

لحظه‌ای هردو ایستادند وگوش دادند .

قلب‌الکوت چنان‌بشدت میزد که‌چندلحظه‌صدای دیگری نشنید از جانب رودخانه صدای یك قایق موتوری‌شنیده میشد وازآسمان صدای موتور یك‌هواپیما که‌بطرف فرودگاه میرفت بگوش میرسید .عاقبت الکوت صدائی خفیف ومبهم ازطبقه بالا شنیده . بالکون مثل سایر اطاقهای خانه تاریك بود . از آن سمت‌خانه صدای مشتهائی که‌استراك بدرورودی میکوفت شنیده میشد

«الکوت »نگاهی باطراف خود کرد چندمتر آنطرف ترکنار ناودان یك نردبان آهنی امدادی که بدیوارنصب شده بوددید . بلاتامل شروع‌به‌بالارفتن آن کرد . مونتی هفت تیر خودرا بیرون آورد و بادسته‌آن یکی‌ازپنجره‌های طبقه اول راباز کرد .

***

درزمزمه «کوردلی »لحن پیروزی احساس میشد :

ـزودتر !زودتر ! . . باید بالابروم . ..اگر یك پای دیگر رابالا بگذارم آزاد میشوم ،نجات پیدا میکنم !

آلیس مردد بود .

ـباید پائین بپرم !....باید پائین بپرم !

ولی‌ناگهان صدا در گلویش ماند و قلبش از حرکت ایستاد . زیراآلیس بل چشمهای کاملا باز بطرف او برگشت یك روولور دردست داشت و لوله آنرا متوجه سینه او کرده بود . باصدائی که‌از فرط خشم و نفرت‌میلرزید فریاد زد :

ـجانی

کوردلی چنان برآشفته بود که دیگر نمیتوانست اعصاب خودرا کنترل کند .خواست باو حمله‌کند ولی از فرط هیجان پاهایش تکان نمیخورد

آلیس گفت :

ـنقشه خوبی داشتی ،عزیزم . فقط زحمتی که‌برایت داشت این‌بود که گوشی تلفن را برداری‌وباصدای‌مضطربی‌بگوئی : بدادم برسید ، زنم‌خودش را ازبالای بالکون‌پائین‌انداخته‌وخودکشی کرده‌است : «بعدگوشی‌رامیگذاشتی وباکمال خونسردی منتظر میماندی تاپلیس ازراه برسد .توضیح واقعه‌هم برایت خیلی ساده‌بود :«زن‌من‌همیشه درخواب راه‌میرفت . یقینا براثر یك کابوس ترسناك خودرا ازبالکون پائین انداخته است . «چه کسی‌در صحت گفته توشك میکرد ؟ زنی که‌ناگهان از اطاقش مفقود میشود واو رادرتن پیدا میکنند .زنی که تصورمیکند یك‌مرد خیالی‌میخواهد اورا بکشد چه کسی میتوانست به‌شوهری چنین مهربان وصادق که پلیس واطباء ودوستانش رادرجریان کسالت زنش گذاشته سوءظن ببرد ؟همه این ماجرا رامیدانستند وهیچکس نمیتوانست حدس بزند. که‌این زن دفعه‌آتیه چه‌خواهد کرد همه منتظر بودند که‌عاقبت روزی خودرا از پنجره پائین بیندازد یا زیر چرخهای ترن جان بدهد

کوردلی جوابی نداد . چیزی نداشت بگوید .

آلیس که‌ازشدت نفرت میلرزید ادامه داد :

ـکاکائو زیاد شیرین بود ومشروبی که‌بمن تعارف کردی خیلی تلخ بود . امیدوارم گل شمعدانی مرا که‌در گلدان کنار تختخواب است خشك نکند . لیوان آبی که‌برای من‌آوردی خیلی خدمت کرد. فکرمیکنی گل شمعدانی حالا خواب رفته باشد ؟ مقداردوازیاد بود یانه ؟ تاحالا سعی نکرده‌ای گلهارا خواب کنی ؟

کوردلی ساکت ماند ولی تمام بدنش از غضبی هولناك میلرزید.

ـاولین دفعه دوای خواب آور رادرقهوه‌من ریختی .اینطور نیست ؟در مهمانی منزل «کروسورت» درمشروب ریختی ویقینا خودت مرا باطاق خواب آنها بردی !ومن احمق تصور میکردم که‌صدای خودم رادرخواب می‌شنوم ! تومرا ازاطاقم بیرون بردی‌وباتاکسی به ایستگاه راه‌آهن رساندی . یك شوهر واقعا دلسوز بودی .بعدیك بلیط بدستم دادی ومرا کنار ستون ایستگاه گذاشتی وبخانه برگشتی مهم‌نبود که‌چه برسرم بیاید . فقط میخواستی پلیس راخبر کنی وبگوئی که‌من ازخانه درحال خواب‌بیرون رفته‌ام .

کوردلی قدراست کرد . رنگش بشکل ترسناکی سفید شده بود وقفس های تندی میکشید .

آلیس ادامه داد :

ـخیلی تعجب میکنی ،ریچارد عزیز !نمی‌فهمی چطور واقعیت راکشف کرده‌ام صبرکن تاهمه چیزرابرایت بگویم ،شوهر مهربان و عزیزم. توتقشه‌ات رابامهارت ودقت عجیبی طرح کرده‌بودی ولی بعضی جزئیات‌رافراموش کردی چرا هیجوقت بمن پیشنهاد نکردی که‌اطاقم راباطاق توعوض کنم ؟اطاق توبرای آدمی که‌درخواب راه‌میرود محل مطمئنی بود زیرا بالکون نداشت چرا هیجوقت نخواستی بیائی دراطاق من‌بخوابی ؟اگر دراطاق من میخوابیدی وقتی من‌درخواب براه‌می‌افتادم بیدار میشدی !چرا هیچوقت یك پرستاربرای من جاوردی بالااقل پیشنهاد نکردی که‌ماری دراطاق من بخوابد ؟ چرا پنجره‌های اطاق مرا که‌به‌بالکون باز میشود قفل نکردی ؟چرا هیچوقت برای محافظت من اقدامی نکردی ، ریچارد عزیز ؟ شاید ابتدا امتناع میکردم ولی اگر تواصرار میکردی‌عاقبت زیربار میرفتم .این اولین نکته‌ای بود که توجهم را جلب کرد .

نیازمندیها و آگهی های کوچک

استخدام میشود

موسسه کاریابی ملی ایران برای تصدی شعبه عباسی بیکنفر کارمند با شرایط زیر نیازمند است
۱ـ سن بین ۲۵ الی ۴۵ سال
۲ـ داشتن حداقل گواهی نامه سوم متوسطه
۳ـ داشتن اطلاعات اداری و سپردن تضمین نقدی
۴ـ اشخاص خوش خط حق تقدم دارند.
خیابان اکباتان شماره ۱۰۴ موسسه کاریابی ملی ایران
۱ـ۳ آ ـ۱۷۱۸۰

شرکت اتکو
مهندسین مشاور سازمان برنامه برای سرویس بهداری احتیاج به یک نفر بهدار مجرب و آموزشگاه دیده ودو نفر پزشکیار مرد با سواد وبصیر برای خدمت در خارج از مرکز احتیاج دارد از داوطلبان تقاضا میشود با مدارك تحصیلی و خدمتی خود هر روز از ساعت ۸ صبح تا ظهر بدفتر شرکت واقع در خیابان آبان مقابل خیابان مهند مراجعه نمایند.
شرکت اتکو
۱ـ۲ آ ـ۱۲۹۸۱

آگهی استخدام
یك نفر کارمند دفتری و مترجم که سنش بیشتر از بیست و پنجسال و دارای تابعیت ایران و فارغ‌التحصیل دوره کامل متوسطه و مسلط بزبان انگلیسی باشد مورد نیاز است. خواهشمند است داوطلبان تقاضانامه خود را بزبان انگلیسی و همراه با یك قطعه عکس جدید و معرفی نامه از این تاریخ تا چهار شنبه ۲۷ مرداد ماه ۱۳۳۸ بدفتر سفارت کبرای ژاپن واقع در خیابان ابتهاج ارسال نمایند.
۱ـ۳ آ ـ۱۷۳۴۴

جمعیت شیر وخورشید سرخ ایران
برای کادر نگهبانی موسسات خود در مرکز بچند نفر که واجد شرایط و مدارك زیر باشند نیازمند است.
۱ـ انجام خدمت سربازی
۲ـ گواهی تندرستی
۳ـ تضمین ملکی بمبلغ پنجاه‌هزار ریال.
۴ـ سن بین ۲۵ و۳۵ سال.
۵ـ معلومات حداقل ششم ابتدائی
داوطلبان میتوانند همه روزه باستثناء ایام تعطیل از ساعت ۵ تا ۸ بعد از ظهر بکار گزینی جمعیت واقع در خیابان ارك مراجعه نمایند.
۱ـ۳ آ ـ۱۷۲۸۶

بیك نفر خیاط وبرشکار
قابل نیاز فوری داریم با تلفن ۳۲۹۲۱ مذاکره شود.

یك پزشك مسلط بزبان انگلیسی
برای کار صبح وعصر در یکی از شهرستانها با حقوق مکفی استخدام میشود.
علاقمندان به فروشگاه علوی تهران خیابان فردوسی جنب بانك پارس کاشی ۴۱۶ مراجعه نمایند.
۱ـ۳ آ ـ۱۲۷۷۳

داروساز استخدام میشود
یکنفر دکتر داروساز یا مجاز برای شهرستان مورد احتیاج است بداروئی نور ناصر خسرو تلفن ۵۰۰۲۸ مراجعه شود.
۱ـ۲ آ ـ ۱۳۱۰۹

بیك جوان ۲۵ ساله ببالا دیپلمه
برای تمام روز باضامن معتبر نیازمند است تلفن ۵۰۱۲۸
۱ـ۲ آ ـ ۱۳۱۰۳

استخدام میشود.
دو دوشیزه یابانو به سن ۲۰ تا ۳۰ یکی برای اداره کردن کارهای خانه یکی باسواد برای رونویسی تلفن ۸۱۹۱۰
آ ـ ۱۳۰۵۹

آگهی استخدام
شرکت سهامی الکتریکی کارخانجات بین المللی بیکنفر صندوقدار با تضمین ملکی استخدام مینماید. داوطلبین از ساعت ۶ الی ۸ بعد ازظهر بدفترشرکت واقع‌در میدان شهناز خیابان امین الدوله کارخانه برق بین المللی مراجعه نمایند.
شرکت سهامی الکتریکی کارخانجات بین المللی
آ ـ ۱۳۰۳۷

واگذار میشود

تلفن ۳
درخیابان شمیران واگذار میشود با تلفن ۳۲۱۹۳ مذاکره شود
آ ـ ۱۳۰۲۵

واگذار میشود
دوباب مغازه بازیر زمین آماده بکار بابرق، تلفن و لوله کشی آب در خیابان امیرآباد بعلت مسافرت واگذار میشود. طالبین به چهار راه شاه بازرگانی آسیا تلفن ۶۷۷۹۳ مراجعه فرمایند.
آ ـ ۱۷۴۱۲

مستغلات

بازرگانی ممتاز
مشخصات اتومبیل واملاك خودتان را برای ما بفرستید تافورا بفروش برسانیم تلفن ۶۹۴۹۵
۱ـ۵ آ ـ۱۶۸۸۲

اجاره میکنیم
حیاطی که‌دارای ۴ اطاق خواب ـ سه‌حمام ـ جای مستخدم ـ استخرشنا ـ باغ مشجر (اگر درشمیران باشد ترجیح میدهیم) مال‌الاجاره درحدود ۲۰٫۰۰۰ ریال. به تلفن ۴۸۰۰۱ وشماره های داخلی ۲۶۶ یا ۲۹۴ مراجعه‌فرمائید.
۱ـ۴ آ ـ۱۲۷۴۳

معاوضه میشود
یکباب عمارت در بهترین نقطه خیابان پهلوی بایك زمین از ۴۰۰ متر ببالا در نقاط مرغوب شمال تلفن ۴۳۶۹۴
۱ـ۳ آ ـ۱۷۱۷۲

برای معاملات پولی
باوثیقه ملکی
خرید یا فروش
املاك
رجوع فرمائید لاله زار ۳۹۷۸۴ به بنگاه کوشان
۱ـ۱۰ آ ـ۱۷۲۳۴

مالکین محترم
مستغلات
مشخصات مستغلات خود را (شمال ـ جنوب ـ شرق ویا غرب شهر) برای ما بفرستید ما بدون دریافت حق‌الزحمه مستاجر بشما معرفی‌خواهیم نمود.
نشانی لاله‌زار نزدیك کوچه مهران تلفن های ۳۹۹۵۳ و ۳۹۲۹۳ سازمان تهیه مسکن ۹۴۰
آ ـ ۱۷۳۸۶

پیشنهاد شرکت
مالك یك قطعه زمین محصور به مساحت هزار متر مربع واقع در انتهای خیابان روزولت بالاتر از امجدیه که برای تاسیس اتوسرویس وتعمیر گاه یا کارهائی از این قبیل مناسب است حاضر بمشارکت با شخصیکه در حدود ۵۰۰٫۰۰۰ ریال سرمایه داشته باشد میباشد طالبین قبل از ظهر به‌تلفن ۲۳۸۸۸ عصر به تلفن ۳۱۵۴۴ و ۶۹۳۵۰ مراجعه نمایند.
۱ـ۲ آ ـ ۱۷۴۶۰

برای موسسات تجارتی وتعمیر گاه وگاراژ
یکدستگاه ساختمان مجهز با جایگاههای متعدد ومغازه‌ها ودفتر که فعلا تعمیرگاه و اطاق سازی لوکس است واگذار واجاره داده میشود طالبین ابتدای خیابان شیر وخورشید مقابل خاك نگار مقدم بآقای صابونی یااحمد آقا مراجعه ومحل را ملاحظه وباتلفن ۴۲۳۵۴ مذاکره نمایند.
۱ـ۲ آ ـ۱۳۰۶۳

فروش اتومبیل

بازرگانی ممتاز
خرید وفروش هر نوع‌دولوکس‌والن وسواری شاهرضا مقابل خیابان سعدی طبقه دوم تلفن ۶۹۴۹۵
۱ـ۵ آ ـ۱۶۸۸۰

یك دستگاه جیپ ویلیز
استیشن مدل ۵۴ بسیارمرتب بفروش میرسد. شرکت اندوج خیابان خیام پاساژ امیر سلیمانی تلفن ۵۱۷۰۰ ـ ۵۲۵۸۳ ـ ۵۲۶۳۶
۱ـ۲ آ ـ۱۷۳۱۴

استیشن بفروش میرسد
استیشن مرکوری ۵۶ باوضعیت‌خوب تلفن از ۹ تا ۱۲ صبح ۳۴۹۱۸
۱ـ۳ آ ـ۱۲۸۳۱

اتومبیل بفروش میرسد
مرکوری ۵۷ اتوماتیك دو درب ۲۲۰۰۰ میل کار و ضعیت نوتلفن از ۹تا ۱۲ صبح ۳۴۹۱۸ ـ
آ ـ ۱۳۱۳۱

فروش کامیون
انترناش دیزل با موتور کمنز نقد واقساط فوری بفروش میرسد صبح و عصر تلفن ۴۳۲۷۶ و ۴۰۷۸۸
۱ـ۲ آ ـ ۱۳۰۴۵

جویای کار

جوانی ماشین نویس وحسابدار برای تمام روز یانصف روز جویای کار است تلفن ۳۰۴۱۷۰ غضنفری
آ ـ ۱۲۹۹۷

آگهی های کوچک

قابل توجه آقایان اطباء ـ داروخانه ها ـ مریضخانه ها ـ زایشگاه ها وخانواده هائیکه به بهداشت اسلاف خود اهمیت میدهند ترازوی ساعتی ویو VIO مخصوص وزن رسید خیلی دقیق وارزان قیمت ۸۰۰ ریال بداروئی تائید ناصر خسروتلفن ۵۲۵۹۶ مراجعه فرمائید.
۱ـ۳ آ ـ۱۲۶۴۵

آگهی حراج
بانك ملی ایران مقداری لوازم لوله کشی مستعمل و یراق آلات و لوله های چدنی و لوازم‌برق و تلفن موجود در انبار مولوی واقع در خیابان مولوی مقابل بازارچه قنات آباد (محل سابق ژاندارمری) را از تاریخ ۳۰ مرداد ماه از طریق حراج عمومی بفروش می رساند.
علاقمندان میتوانند هرروز ازساعت ۴ تا ۷ بعدازظهردر محل‌نامبرده حضور بهمرسانند.
فروش نقدی بوده وپس‌از اخذمالیات مربوطه فی‌المجلس دریافت خواهد شد.
بانك ملی ایران
۱ـ۳ آ ـ۱۷۱۷۰

آگهی حراج
کار خانه حریر بافی چالوس وابسته باین شرکت در حدود دویست و شانزده قلم لوازم اسقاط موجوده در کارخانه را در روز های ۶و۷و۸و۹ شهریور ماه ۳۸ ازساعت ۸ تا ۱۲ از طریق حراج بفروش میرساند داوطلبین میتوانند صورت ریز لوازم و شرایط آگهی را همه روزه در ساعات اداری در چالوس از کارخانه حریر بافی ودر تهران ازشرکت نساجی واقع درخیابان شاهرضا نزدیك دروازه دولت کوچه فتوحی ملاحظه فرمایند
شرکت سهامی نساجی ایران
۱ـ۲ آ ـ ۱۷۳۰۰

آگهی حراج
بانك ملی ایران مقداری لوازم لوله کشی مستعمل ویراق آلات ولوله های چدنی و لوازم برق وتلفن موجود در انبار مولوی واقع در خیابان مولوی مقابل بازارچه قنات آباد (محل سابق ژاندارمری) واز تاریخ ۳۰ مرداد ماه ازطریق حراج عمومی بفروش میرساند
علاقمندان میتوانند هر روزاز ساعت ۴تا۷ بعد از ظهر درمحل نامبرده حضور بهمرسانند.
فروش نقدی بوده وپس ازاخذ مالیات مربوطه فی المجلس دریافت خواهد شد.
آ ـ ۱۷۱۷۰

ستاد بزرك ارتشتاران
سررشته داری لشکر
۱ پیاده گرگان
آگهی مناقصه
سررشته داری لشکر ۱ پیاده گرگان گوشت مصرفی سالیانه افراد گرگان و اردوگاههای تابستانی لشگررا که بایستی روزانه تحویل انبار سررشته داری لشگر واقع درپادگان گرگان و اردوگاههای سه ماهه تابستانی لشگر برابر برگ مشخصات موجوده در سررشته داری لشگر از طریق مناقصه و عقد پیمان خریداری مینماید.
داوطلبان بایستی پیشنهادات خود راتنظیم وتا آخر وقت اداری‌روز شنبه بیستم شهریور سال جاری بدفتر سررشته داری لشگر تسلیم ورسید اخذ نمایند.
میزان سپرده و طرز پرداخت‌آن وسایر شرایط شرکت در مناقصه وعقد پیمان وهمچنین نمونه پیمانیکه منعقد خواهد شد طبق برگ مشخصات موجوده در سررشته داری میباشد داوطلبان بایستی قبل از تسلیم پیشنهاد به سررشته داری لشگر مراجعه وبرگ مشخصات و نمونه پیمانیکه منعقد خواهد شد دریافت وقرائت وپس از امضاء ضمیمه پیشنهاد خود نمایند.
رئیس سررشته داری لشگر ۱ پیاده گرگان ـ سرگرد فرزادگان
آ ـ ۱۷۴۲۴

۱ـ ۱۵۶ ۱۴۳۷۴

بفروش میرسد

زمینی بمساحت ۲۰۵۰۰ متر مربع محصور ودارای دو اطاق آب، برق ودو تلفن جنب‌بیمارستان بیمه های اجتماعی کارگران درجاده قدیمی کرج بتلفن ۲۴۱۶۴ مراجعه فرمائید.
۱ـ۳ آ ـ۱۲۶۹۹

خانه لوکس فروشی
یکبابخانه بسیار لوکس به مساحت ۴۴۰ متر مربع ۶۰۰ متر زیر بنای دو طبقه ونیم مشتمل برنه باب ۴حمام باوان وشوفاژ برق ده آمپر شهرداری تلفن بدون واسطه ومبله بفروش میرسد قیمت هشتصد هزار تومان طالبین در ساعات اداری بتلفنهای ۳۴۶۳۱ و ۳۰۲۳۵۱ ودر غیر ساعات اداری به ۳۲۲۰۸ یاباآدرس خانه خیابان شمیران شهناز پنجم کاشی ۶۲ مراجعه فرمایند.
۱ـ۳ آ ـ ۱۳۱۳۷

۲۱۶متر زمین‌مرغوب در ضرابخانه فوری بدون واسطه بفروش میرسد بتلفن ۴۸۳۷۲ مراجعه شود
آ ـ ۱۳۱۳۳

خانه فروشی ارزان قیمت
واقع در انتهای خیابان شاهپور مساحت ۱۶۰ متر با ساختمان طبقه‌دوم ۲۲۰ متردو اشکوب (۶) اطاق(۲)انبار کوچك‌دستشوئی وسایر لوازم شیروانی آهن ،تیر آهن آب لوله کشی وبرق بمبلغ پنجاه هزار تومان‌ـ تلفنی دراین خانه‌هست اگر آنرا نیز بخواهند قیمت واگذاری علیحده محسوب میشود. طالبین صبح‌ها از ساعت هفت‌تا هشت ونیم باتلفن شماره ۵۱۲۳۱ مذاکره کنند.
آ ـ ۱۳۱۲۵

یکبابخانه واقع درکوچه اسدی شمیران باپنج اطاق و برق وحمام بمساحت ۳۳۰ متر بقیمت مقطوع شصت هزار تومان بفروش میرسد طالبین بتلفن ۸۴۶۱۵ مراجعه نمایند.
۱ـ۲ آ ـ ۱۳۱۱۱

دستگاه کامل الکتروترابی
الکترو شیرورژی ـ الکتروکوا گولاسیون ـ دیاترمی (الکترود های مختلف جهت قلب ـ گوش ـ چشم ـ شکم ـ زیربغل ـ واژن ـ مقعد ـ نوارهای روماتیسمی وغیره) بفروش میرسد تلفن ۶۵۱۵۲ ـ پنج تا هفت ونیم بعد ازظهر
۱ـ۲ آ ـ ۱۳۱۰۱

یك‌قطعه زمین بمساحت ۱۶۶٫۵ متر مربع خیابان شمیران خیابان توبج قواره دوم پس ازاسفالت بمبلغ بیست وچهار هزار تومان فورا بفروش میرسد تلفن ۳۱۸۹۰

اجاره داده میشود

دودستگاه آپارتمان سه اطاقه با تمام لوازم‌آب لوله‌کشی وبرق ودرب ورودی مجزا واقع درخیابان ثریا کوچه‌هدایت شماره۵۱باجاره واگذار میشود طالبین میتوانند به آدرس مذکور مراجعه ویا باتلفن ۶۹۰۰۷ مذاکره نمایند.
آ ـ ۱۳۰۶۱

آموزشگاههای علمی

پانسیون کودکان
انجمن فرهنگی پروین
نام نویسی مینماید. خیابان شاه چهار راه یوسف آباد تلفن ۴۲۴۵۱
۱ـ۲۰ آ ـ ۱۷۴۰۴

آگهی احضار
پیرو آگهی های شماره ۴۰۵۱ـ ۱۹ر۱۰ر۳۷ و ۴۰۵۲ ـ ۱۷ر۱۰ر۳۷ و ۴۰۵۰ـ ۱۵ر۱۰ر۳۷ ـ و ۴۱۹۴ ۱۵ر۴ر۳۸ روزنامه رسمی کشور شاهنشاهی ایران و آگهی های‌مورخ ۱۴و۱۵و۱۶ دیماه ۳۷ ـ و۹ر۴ر۳۸ روزنامه اطلاعات راجع بدادخواست افراز پلاك شماره ۲۰ فرعی۲کن آقای منوهر قائم مقامی بوکالت آقای فریدون نور یزدان بطرفیت اداره برق وآقایان رضامیر سعیدی وعلی اکبر افخمی ذاکر زاده و بانو رقیه امینی که سه نفر فوق الذکر مجهول المکان تشخیص داده شده اند بدین وسیله اخطار می شود که آقایان رضا میرسعیدی‌و علی اکبر افخمی ذاکر زاده وبانو رقیه امینی جهت اجراء قرار کارشناس درروز دوشنبه ۲۶ر۷ر۳۸ درساعت ۵ر۴ بعد از ظهر درشعبه ۲۲ دادگاه بخش تهران حضور بهمرسانند و الا دادگاه تصمیم شایسته اتخاذ خواهدنمود.
مدیر دفتر شعبه ۲۲ دادگاه بخش تهران ـ سبط الشیخ
آ ـ ۱۳۰۲۳

راهنمای پزشکی اطلاعات

دکترهای متخصص دربیماری اعصاب
دکتر رحمانی
از دانشگاه لندن خیابان پهلوی بالاتر از چهارراه امیر اکرم تلفن ۴۵۱۱۴ پذیرائی صبح و عصر

دکترهای متخصص درامراض پوست
دکتر محققی
دانشیار دانشکده پزشکی پذیرائی از ۴ تا ۸ بعدازظهر نشانی دروازه دولت روبروی پمپ‌بنزین تلفن ۳۳۰۰۹

دکترهای متخصص درمجاری ادرار و تناسلی
دکتر محمدرضا مسدد
رزیدنت سابق بیمارستانهای امریکا درمان قطعی بیماریهای مقاربتی دروازه دولت روبروی فیات
دکتر ا ـ پولوسا
متخصص بیماریهای مقاربتی مجاری ادرار، تناسلی خیابان فردوسی شمالی کوچه صادق تلفن ۴۶۵۸۹

پزشکان متخصص درجراحی پلاستیك
دکتر بحری
دانشیار دانشکده پزشکی متخصص جراحی زیبائی و پلاستیك خیابان سعدی روبروی پمپ بنزین تلفن ۳۰۳۴۸۹

دکترهای متخصص درامراض زنان
دکتر مسعود امینی
معالج بیماریهای ـ داخلی ـ زنان و کودکان با بیست و دوسال سابقه طبابت ـ معالجه قطعی بیماری های روماتیسم ـ سیاتیك ـ چاقی مفرط درد اعصاب ـ فلج و سستی اعصاب بوسیله الکترو فیزیو ترابی باوسائل مدرن آلمانی اشعه ماوراء بنفش و مادون قرمز وماساژ های طبی ـ شاهرضا ـ جنب سفارت هندوستان تلفن ۴۴۷۱۴

دکترمجاهدی ـ دکترصدیقی پلی کلنیك
رزیدنت سابق بیمارستان های‌امریکا بیماریهای داخلی ـ اطفال ـ مقاربتی ترك تریاك و سایر مواد مخدره ـ ترك الکل
مجهز بدستگاههای رادیوسکپی ـ ائروسل ترابی (بخورینی سیلین و غیره) دیاترمی
پذیرائی بعداز ظهر ها و ایام تعطیل و شبها تا صبح
خیابان شاه روبروی‌مسجد سجاد شماره تلفن ۴۹۵۲۶

دکترهای متخصص در بیماریهای قلب
دکتر مرتضی شریفی
متخصص بیماریهای قلب از دانشگاه پاریس با بیست سال سابقه طبابت وجدیدترین دستگاه های آزمایش و تشخیص بیماری های قلب نشانی ـ خیابان استخر حسن آباد ـ اول کوی خواجو پذیرائی عصرها ـ صبح باتعیین وقت قبلی تلفن ۴۹۷۴۸

گم شده

نظر باینکه ۵ عدد سفته سفید مهر اینجانب بامضای قبلی مفقود گردیده بنا براین بدین وسیله به استحضار عموم میرسانم که از درجه اعتبار ساقط است و بهیچ وجه ایجاد تعهدی برای اینجانب نمینماید بکسانیکه سفته های‌مزبور رابیاورند ومسترد دارند مژدگانی داده خواهد شد.
اسحق متحده
آ ـ ۱۳۰۶۹

احتیاجات زندگی

فرش نقد واقساط
شرکت فرش رضا خیابان شاه جنب مسجد سجاد تلفن ۴۰۹۸۴

شمارا فریب ندهند
محصولات کارخانه علاء الدین‌در دنیا معروف وبی رقیب است‌ـ در موقع خرید سماور های نفتی‌چراغ های توری بدون تلمبه ـ بخاری و سایر محصولات علاءالدین بمارك کار خانه توجه فرمائید.
فروشگاه الادین ـ خیابان نادری تلفن ۴۳۰۰۷

کشیک امشب پزشکان

آقایان دکتر کاظم نجم آبادی شاهرضا غربی چهار راه بیمارستان پهلوی تلفن ۴۷۳۲۳ ـ دکتر محمد حسن رازانی دوراهی یوسف آباد دکتر خلیل نصرت جنب کلانتری ۱۹ تلفن ۴۵۳۲۵ ـ دکتر غلامحسین مهر علی چهار راه سلسبیل تلفن ۶۶۶۶۰ ـ دکتر کرامت‌الله فرهودی خیابان شاهرضا پل چوبی تلفن ۳۸۵۱۰ ـ دکتر حسین حمید زاده قلبهك خیابان دولت چهارراه رستم‌آباد دکتر هوشنگ بیضائی : قلبهك خیابان دولت ایستگاه‌قنات تلفن ۸۱۹۱۰ دکتر حسن فامیلی تلفن ۴۸۳۲۸ خیابان شاه‌بیست متری‌اول دکترهوشنگ‌پزشکی سه‌راه امین حضور کوچه مهدوی‌تلفن ۵۱۸۵۳ـ دکترعلی‌اکبرشفانژاد : تهران‌نو فرح‌آباد تلفن ۹۱۶۲۰ ـ دکترمحمود علم آموز : میدان ۲۴ اسفند کوی بهرام تلفن ۶۸۲۸۵
آقایان دکتر ابراهیم شیلی: انتهای خیابان بهار جنب دارو خانه خوشنویسان دکتر مهرداد رواقی : خیابان شاهرضا ـ خیابان نظام آباد بهرام تلفن ۶۸۳۸۵ ـ دکتر محسن صادقی : جوادیه کوچه مسجد ـ دکتر عبدالحسین نراقی : خیابان ایرج بین خیابان شمیران و بهار ـ طبیب مخصوص شیرو خورشید سرخ شمیران از ساعت ۹ شب تا ۶ صبح (کشیك دائم)
آقایان دکتر محسن صادقی :خیابان آذربایجان ـ کوی فرمانیه ـ جنب داروخانه دکتر اشراقی
پزشك حکیم‌زاده گیلانی : خیابان نواب چهارراه سالار مقابل‌داروخانه جمال.

کشیک امشب داروخانه‌ها

داروخانه امریکائی : چهارراه پهلوی
داروخانه میر انتهای شهباز
داروخانه سیما خیابان نواب چهارراه شکوفه
داروخانه شریعت : خیابان سیمتری
داروخانه شبانه روزی حشمت: خیابان شهباز روبروی در مانگاه دریفوس
داروخانه شبانه روزی امریکائی مقابل درمانگاه دریفوس
داروخانه شبانه روزی فرزاد خیابان قلبهك نزدیك داودیه مقابل ثبت‌قلبهك
داروخانه و آزمایشگاه دکتر امینی (شبانه روزی) تلفن ۹۱۹۸۸ ـ تارمك ایستگاه دفتر بازار مرکزی
داروخانه زیبا خیابان ویلا چهار راه پهلوی تلفن ۴۵۲۹۰
داروخانه کاخ خیابان کاخ جنب کوچه مشتاق
داروخانه سعادت کشور خیابان اسکندری چهارراه اسکندری

کشیک امشب بیمارستانها

بیمارستانهای مسمومین بیمارستان های‌شفا یحیائیان خیابان ژاله‌تلفن ۳۷۶۳۱ لقمان الدوله ادهم‌خیابان مخصوص‌پشت باغشاه تلفن ۲۲۲۳۳ مجروحین بیمارستانهای وازی در خیابان شاهپور وامدادی شیر و خورشید خیابان مولوی باغ‌فردوس زایمان وعوارض زنانه بیمارستانهای زنان پیچ شمیران وزیری خیابان شیخ هادی و زایشگاه حمایت‌مادران ونوزادان خیابان پاستور ودرمانگاه جنوب بنگاه حمایت مادران‌خیابان مولوی در مورد احتیاج‌فوری به پزشك مقابل وزارت بهداری به وسیله آمبولانس به پزشك کشیك هدایت میشوند تلفن ۳۰۰۷۱

تلفنهای مورد نیاز

تلفن شهربانی	۳۰۰۸۴ تا ۳۰۰۸۹
آتش نشانی ۴۴۴۴۳	۴۴۴۴۴
اداره راهنمائی	۳۰۳۶۱۴
نگهبانی پلیس تهران	۳۰۲۱۵۰
راهنمائی تصادفات	۳۰۲۸۲۵
فرودگاه مهرآباد	۴۱۱۷۳
شرکت تلفن	۳۰۵۵۱۱
سازمان آب تهران	۵۱۰۰۰
نگهبانی برق	۴۳۱۷۸

تلفنهای اطلاعات

تلفنخانه ۳۰۰۱۱ تا ۳۰۰۱۹ شعبه آگهی ها ۳۰۲۶۳۳ ۳۰۵۱۰۸
سازمان شهرستانها ۳۰۵۰۱۷
سرویس حوادث ۳۰۲۵۶۹
ونـ زادان خیابان پاستور ودرمانگاه کانون طوطی ۳۰۴۵۹۲
اطلاعات هفتگی ۳۰۴۸۷۸
اطلاعات بانوان ۳۰۳۳۱۳

صاحب امتیاز و مدیر مسئول: عباس مسعودی
جای اداره خیابان خیام چاپخانه اطلاعات

آخرین تغییرات برنامه سینماها را هرروز در صفحه ماقبل‌آخر ملاحظه فرمائید

سینماهای درجه ۱

سینما آسیا
او مرد خطرناکی است(دوبله‌بفارسی) باشرکت : ادی کنستانتین ـ کولت دوره‌آل ـ شروع : ۱۰ر۳۰ صبح ـ ۳ـ۵ـ۷ـ۹ بعداز ظهر ـ تلفن ۴۲۹۰۹

سینما ایران (سالن)
قاچاقچیان هروئین ـ باشرکت : الی والاش ـ روبرت کیت ـ شروع ۱۰ر۳۰ صبح ـ ۲ر۳۰ ـ ۴ر۳۰ ـ ۶ر۳۰ و ۸ر۳۰ بعداز ظهر ـ تلفن ۳۶۳۵۴

سینما ایران (تراس)
همواره در هوای خوش (رنگی ـ سینما سکوپ ـ دوبله فارسی) با شرکت جین کلی ـ سیدچاریس ـ شروع ۷ر۳۰ و ۹ر۳۰

سینما ایفل
هرد مبیل (دوبله بفارسی) با شرکت ماریزاالاسیو ـ شروع ۱۰ر۳۰ صبح ـ ۲ر۳۰ ـ ۴ر۳۰ ـ ۶ر۳۰ و ۸ر۳۰ بعداز ظهر ـ تلفن ۴۰۱۱۶

سینما اسکار
آقای ایکس (دوبله بفارسی)شروع ۱۰ر۳۰ صبح ـ ۲ر۳۰ ـ ۴ر۳۰ ـ ۶ر۳۰ و ۸ر۳۰ بعداز ظهر ـ تلفن ۴۵۷۹۷

سینما آریا (تراس)
هلن تروبا (تمام رنگی ـ دوبله بفارسی) باشرکت : هدی‌لامار ـ ماسیموسراتو ـ شروع ۷ر۳۰ و ۹ر۳۰ بعداز ظهر ـ تلفن ۳۷۹۵۶

سینما برلیان
افسانه گمشدگان (دوبله‌بفارسی‌رنگی) باشرکت :جون واین ـ سوفیالرن ـ روسانو براتزی ـ شروع: ۱۰ر۳۰ صبح ۲ر۳۰ ـ ۴ر۳۰ ـ ۶ر۳۰ ـ و۸ر۳۰ بعد از ظهر ـ تلفن ۳۳۵۳۵

سینما پلازا
شجاع‌ولگرد (رنگی ـ ویستاویژن ـ دوبله بفارسی)باشرکت :کاترین گریسون ـ اورست ـ شروع: ۱۰ر۳۰ صبح ـ ۳ـ۵ـ۷ـ۹ بعدازظهر ـ تلفن ۴۴۲۵۵.

سینما پارك
زیبای آشوبگر (دوبله‌بفارسی‌باشرکت: ویتوریوگاسمن ـ دیانادورس‌شروع: ۱۰ر۳۰ صبح ـ ۲ر۳۰ ـ ۴ر۳۰ ـ ۶ر۳۰ و ۸ر۳۰ بعدازظهر ـ تلفن ۳۹۶۳۷

تهران (تراس ـ سالن)
کوچولوی فراری (رنگی) با شرکت داوید براین ـ شروع در سالن ۱۰ر۳۰ صبح ـ ۳ر۳۰ـ ۵ر۳۰ ـ در تراس ۷ر۳۰ و ۹ر۳۰ بعداز ظهر ـ تلفن ۳۸۱۶۵

سینما تخت جمشید
مرد بازو طلائی ـ با شرکت : کیم نواك ـ فرانك سیناترا ـ شروع: ۱۰ صبح ـ ۳ـ۵ ـ هفت وربع ونه‌ونیم بعداز ظهر ـ تلفن ۴۳۵۵۰

دیانا (تراس ـ سالن)
هرد مبیل (دوبله بفارسی)باشرکت ماریزا آلاسیو ـ نینونانفردی ـ شروع درسالن ۱۰ر۳۰ صبح ـ ۲ر۳۰ ـ ۴ر۳۰ ـ ۶ر۳۰ و ۸ر۳۰ بعداز ظهر ـ درتراس ۷ر۳۰ و ۹ر۳۰ ـ تلفن ۴۲۰۱۰

سینما رویال
قاچاقچیان هروئین ـ باشرکت : الی والاش ـ روبرت کیت ـ شروع ۱۰ر۳۰ صبح ـ ۳ـ۵ـ۷ و ۹ بعد از ظهر ـ تلفن ۶۸۲۰۶

سینما رکس
کابوی (رنگی) با شرکت: گلن فورد ـ جك لمون ـ آناکشفی ـ شروع: ۱۰ر۳۰ صبح ـ ۲ر۳۰ ـ ۴ر۳۰ ـ ۶ر۳۰ و ۸ر۳۰ بعدازظهر ـ تلفن ۳۴۱۶۹

سینما رادیوسیتی
جنایت دردریا ـ باشرکت : بیتروان آیلد مندی میلر ـ شروع ۱۰ر۳۰ صبح ـ ۳ـ۵ـ۷ و ۹ بعداز ظهر تلفن ۴۳۳۲۰

سینما سعدی
اومرد خطرناکی است (دوبله بفارسی) باشرکت : ادی کنستانتین ـ کولت دوره‌آل ـ شروع : ۱۰ر۳۰ صبح ـ ۱۲ر۳۰ ـ ۲ر۳۰ ـ ۴ر۳۰ ـ ۶ر۳۰ و ۸ر۳۰ بعداز ظهر ـ تلفن ۳۶۴۶۸

سهیلا (سالن ـ تراس)
هرد مبیل (دوبله بفارسی) با شرکت ماریزا الاسیو ـ شروع در سالن ۱۰ صبح ـ ۲ـ۴ـ۶ و ۸ بعداز ظهر ـ در تراس ۷ر۳۰ و۹ر۳۰ بعد از ظهر ـ تلفن ۳۶۴۲۴

سینماکریستال (تراس)
کابوی (رنگی) با شرکت: گلن فورد ـ جك لمون ـ آناکشفی ـ شروع: ۷ر۳۰ و۹ر۳۰ بعداز ظهر

سینما کریستال (سالن)
زن طناز ـ مرد حقه باز (دوبله‌بفارسی) با شرکت :سیلواکوشینا ـ آلبرتو ـ سوردی ـ شروع :۱۰ر۳۰ صبح ـ ۲ر۳۰ـ ۴ر۳۰ـ ۶ر۳۰و ۸ر۳۰ بعدازظهر تلفن ۳۷۶۷۵

سینما کارون
زیبای زیبایان (دوبله بفارسی)با شرکت : جینالولو بریجیدا ـ شروع: ۳ر۳۰ ـ ۵ر۳۰ درتراس ۷ر۳۰ و ۹ر۳۰بعداز ظهر ـ تلفن ۴۰۰۶۵

سینما متروپل
شجاع‌ولگرد (رنگی ـ ویستاویژن ـ دوبله بفارسی)باشرکت :کاترین گریسون ـ اورست ـ شروع: ۱۰ر۳۰ صبح ـ ۲ر۳۰ ـ ۴ر۳۰ ـ ۶ر۳۰ و۸ر۳۰ بعدازظهر ـ تلفن ۳۹۴۱۰

سینما مولن روژ
بعلت تعمیرات تعطیل است

سینما نیاگارا (تراس)
زرنك (دوبله بفارسی) باشرکت: کالینز جونز ـ الك‌گینس ـ شروع: ۷ر۳۰ و ۹ر۳۰ بعدازظهر

سینما نیاگارا (سالن)
در دام عشق (دوبله بفارسی)با شرکت : سوفیالرن ـ شروع ۱۰ر۳۰ صبح ـ ۲ر۳۰ ـ ۴ر۳۰ ـ ۶ر۳۰ و ۸ر۳۰ بعدازظهر تلفن ۶۵۲۰۷

سینما همای
آقای ایکس (دوبله بفارسی)شروع ۱۰ صبح ـ ۲ر۳۰ ـ ۴ر۳۰ ـ ۶ر۳۰ و ۸ر۳۰ بعداز ظهر تلفن ۴۲۱۹۹

سینماهای درجه ۲

سینما پردیس
درجستجوی‌خواهر(رنگی‌ـ ویستاویژن) باشرکت: جون‌واین : شروع :۱۰ر۳۰ صبح ـ ۲ر۳۰ ـ ۴ر۳۰ ـ ۶ر۳۰ و ۸ر۳۰ بعدازظهر

سینما تاج
عشق هندو (رنگی ـ سینماسکوپ) باشرکت: کرك دوگلاس ـ شروع : ۱۰ر۳۰ صبح ـ ۳ـ۵ـ۷ و ۹ بعدازظهر ـ تلفن ۳۳۰۶۴

سینما سیلوانا
بی‌ستاره‌ها (فیلم فارسی) با شرکت : ژاله ـ مصدق ـ شروع : ۲ر۳۰ ـ ۴ر۳۰ ـ ۶ر۳۰ و ۸ر۳۰ بعداز ظهر ـ تلفن ۲۳۷۷۷

سینما فری
فوفولها (دوبله بفارسی) باشرکت : اینگه شوینر ـ شروع : ۴ر۳۰ ـ ۶ر۳۰ و ۸ر۳۰ بعداز ظهر ـ تلفن ۲۷۸۹۳

سینما فردوسی
قهرمان شکست ناپذیر ـ باشرکت: تونیا یوکسن ـ شروع : ۱۰ر۳۰ صبح ـ ۲ر۳۰ ـ ۴ر۳۰ ـ ۶ر۳۰ و ۸ر۳۰ بعداز ظهر ـ تلفن ۳۵۷۸۴

سینما مشعل
عشوه‌گر بی‌عاطفه (بزبان ترکی) شروع : ۱۰ر۳۰ صبح ـ ۲ر۳۰ ـ ۴ر۳۰ ـ ۶ر۳۰ و ۸ر۳۰ بعدازظهر

سینمامراد
بی ستاره‌ها (فیلم فارسی) با شرکت : ژاله ـ مصدق ـ شروع: ۲ر۳۰ ـ ۴ر۳۰ ـ ۶ر۳۰ و ۸ر۳۰ بعدازظهر ـ تلفن ۲۷۳۸۹

تئاترها

تئاتر آناهیتا (یوسف‌آباد)
تا ۲۶مرداد تعطیل است.

تئاتر تهران (تابستانی)
مسافری از آن دنیا ـ با شرکت : تفکری ـ سورین ـ حامد زاده ـ شروع: ۸ر۳۰ بعد از ظهر ـ تلفن ۳۷۳۵۱

تقویم اطلاعات

یکشنبه بیست وچهارم‌مرداد ۱۳۳۸
« دهم صفر ۱۳۷۹
« شانزدهم اوت ۱۹۵۹
اذان صبح :ساعت ۳و۴۳ دقیقه
طلوع آفتاب :ساعت ۵و۲۳ دقیقه
غروب آفتاب : ساعت ۱۸و۵۰دقیقه

آموزشگاهها

میدانید اسلوب صحیح فندگر ومیکانیکی را در کجا میآموزند فقط در هنرستان فنی پرستو گمرك شاهپور تلفن ۳۹۱۶ ۲

اطلاعات اقتصادی

مسائل روز

بانك توسعه صادرات ومعادن؟

آیا بانك بین‌المللی‌که بشرکت ایران وسرمایه‌های خارجی تشکیل میشود صرفا بصادرات مواد معدنی وخام میپردازد؟

خبر گزاری ها در اخباری که در باره پرداخت وام به بانك بزرك بین المللی ایران انتشار داده اند نام این بانك را بانك توسعه صادرت و معادن ایران ذکر کرده اند . نام این بانك که بعضی آنرا باسم بانك صنعتی و معدنی و بعضی بنام بانك بزرك‌بین‌المللی ایران می شناسند هنوز رسما از طرف دولت تعیین نشده ودر واقع از مقررات و شرایط پرداخت وام آن نیز اطلاع کافی در دست نیست ولی چون اطلاعاتی که‌در اخبار خبر گزاری ها انتشار یافته (واحتمال می رود که مربوط به منابع بانك بین المللی باشد) تازه زموتقواست میتوان این اعتماد را بهه سایرقسمت های خبر خبرگزاری هاهم تعمیم داد واز آن جمله است نام بانك .

اما این نام محتملا حاکی از این است که بانك بزرك بین‌المللی صرفا به کار معادن و صادرات مواد معدنی خواهد پرداخت و برخلاف انتظار بسیاری از اقتصادیون ایران ، به کار توسعه صنایع داخلی ایران اشتغال نخواهد داشت .

ممکن است به گوئید که‌بین نام بانك و فعالیت های آن همیشه ارتباط کامل وجود ندارد . ولی باید توجه داشت که‌دراین بانك گروهی از عظیم ترین کمپانی ها و صاحبان سرمایه های اروپا و آمریکا شرکت دارند ونام های معروفی درمیان‌نام صاحبان سهام بانك (که چهل در صد سهام - آن متعلق به خارجیان است) دیده میشود و نمی توان قبول کرد که نام چنین بانکی بدون توجه بوظایف آن - و فقط به خاطر انتخاب یك نام - صورت گرفته باشد و باین جهت این چنین بانکی که صرفا می خواهد به‌کار توسعه معادن و صادرات آن (که احتمالا مواد خام خواهد بود) به پردازد طبعا موجب نگرانی می شود . زیرا چیزی که در حال حاضر مورد احتیاج‌کشور ما است ایجاد صنایع سبك و بی نیاز ساختن کشور از واردات کالا هائی است که تهیه آنها در داخله امکان دارد و انتظار ترقی خواهان · آن بود که بانك جدید بین‌المللی با امکانات وسیعی که از نظر اعتبار ریالی و جلب سرمایه های خارجی وامکانات ارزی دادرد بتواند این آرزو را برآورده سازد ولی اکنون چنین بنظر می رسد که هدف بانك آنست که به توسعه معادن و صادرات کالاهائی از قبیل سنك آهن و سنك کرم ومواد صادراتی دیگر ایران (که عموما خام است) به پردازد واین امر نه‌فقط‌به‌نفع مملکت تمام نخواهد شد بلکه به‌نوبه خود مشکلاتی ایجاد خواهد کرد. آمار سازمان ملل و انتشارات مختلف ونظریات اقتصادیون همه حاکی است که کشور هائی که اقتصاد خودرا بر پایه صادرات مواد خام قرار میدهند همیشه در معرض خطرات گوناگون قرار دارند که یکی ازاین خطرات رکود بازار های جهانی است . زیرا رکود بازار ها بلا فاصله بر بازار مواد خام اثر می گذارد و قیمت هارا تنزل میدهد چنانچه سال گذشته رکود امریکا موجب تنزل قیمت نفت خام (نه نفت تصفیه شده) وتنزل قلع و روی وپشم و پنبه وکالاهائی از این قبیل گردید ودر نتیجه اقتصاد کشور های امریکای جنوبی که زندگی خودرا متکی به صادرات کالاهای خام نموده‌اند متزلزل گردید .

بحث امروز ما نا تمام ماند . فرداهم دراین باره صحبت خواهیم‌کرد.

دکتر مهدی بهره‌مند

مذاکرات مقامات بانك توسعه صنعتی ومعادن صنعتی

سخنگوی وزارت صنایع ومعادن به خبرنگار ما گفت ساعت نه صبح امروز جلسه‌ئی باحضور آقای دکتر ضیائی معاون وزارت صنایع و رئیس بانك توسعه صنعتی و معدنی ایران در وزارت‌صنایع تشکیل شد در این‌جلسه مذاکرات لازم در باره نحوه دادن وامهای معدنی و صنعتی برای پیشرفت کار های معادن مملکت که به وسیله بانك توسعه وصنعتی ایران صورت‌خواهد گرفت تبادل نظر به عمل آمد و ترتیب لازم برای اینکار داده شد .

فعالیت در بازار داخلی صادرات

هنوز سفارش برای صادرات نرسیده است

بازار تهران وضع عادی دارد . معاملات بعضی ازاقلام گرم ولی‌اکثر اقلام دیگر عادی وسست است برای کالاهای صادراتی فعالیت داخلی‌زیاد است اما سفارش خارجی هنوز رضایتبخش نیست.

بازارپوست خشك گوسفندی راکد است وسفارش ازخارج کمترمیرسد وبهمین علت قیمت داخلی آن‌تنزل یافت .

مظنه پوست گوسفندی خشك کیلوئی ٤٠ تا٤٥ ریال است و در صورت مرغوبیت به ٥٠ ریال هم میرسد .

اما پوست بزی بازارخارجی‌خوبی دارد وسفارش زیادتری ببازاررسیده وبهمین علت هم قیمت رضایتبخشی دارد .

مظنه پوست بزی خشك بین ٤٥ تا٤٦ ریال است .

بازار پوست بره بدنیست وقیمت پوست بره مشکی قمی جفتی ٣٥٠ ریال کبودآن بین ٥٠٠ تا٥٥٠ ریال است.

سالامبور بازار عادی دارد وخرید خارج هم بیشترروی ارقام درجه یك ودو میباشد.

مظنه سالامبور درجه یك ودوصد ریال درجه سه ٤٠ ریال است.

بازار مس خوب نیست قیمت‌داخلی نسبت بخارجه ارزانتر است ومظنه تهران مس تخته کیلوئی ٨٢ ریال است. درصورتیکه قیمت خارج .به ٩٣ ریال میرسد .

سیم مسی کیلوئی ٨٠ ریال‌ومس نوردی محصول داخله بین ٦٣ تا ٦٤ ریال است .

بازار مس بیشتر بخاطر معاملات نقد سست است زیراپول کمتر در دسترس خریدار میباشد .

آثار وامهای صنعتی در خراسان

درکمیسیونی مورد مطالعه قرار میگیرد وگزارشی‌ازجریان امرتسلیم شورایعالی اقتصاد وزارت صنایع‌وبانکملی میشود

چون بیش ازده وام بزرك صنعتی بخراسان داده شده برای مطالعه آثار این وام ها هیئتی زیر نظر استاندار خراسان ومامورین وزارت صنایع وبانك ملی بمطالعه خواهند پرداخت .

این‌هیئت‌ازفردا دراستانداری‌مشهد مطالعات خودرا دراین مورد آغاز خواهند کرد وسپس گزارشی‌تسلیم شورایعالی اقتصاد ووزارت صنایع دربانك ملی خواهد نمود.

وامهای مزبور بمصرف ایجاد کارخانجات قند وپارچه بافی‌وصنایع مکانیکی وآهنگری رسیده است و بطوریکه یك مقام مطلع بخبرنگار ما گفته است آثار جالبی حاصل‌شده است .

طرح جدید بازرگانی ایران و ژاپن

طرح جدید تلفیقی ازطرح سابق ونظریات وزیر بازرگانی است

چنانکه روزپنجشنبه گذشته اطلاع دادیم‌آقای وزیربازرگانی طرح‌نهائی دو لت ایران رادرمورد موافقتنامه بازرگانی ایران وژاپون تسلیم‌سفیر ژاپون کرد.

مقامات وزارت بازرگانی امروز حاضر نشدند درمورد طرح وزیر بازرگانی اطلاعی بخبرنگاران بدهند ولی خبرنگار مااستنباط کرد طرح مزبور تلفیقی ازطرح قبلی ونظریات وزیر بازرگانی است.

درطرح مزبور پیش بینی شده‌است که واردات لوکس وغیر ضروری مشروط بصادرات باشد.

درمورد اینکه آیاهنوز ضرب‌الاجل ایران هنوز بحال خود باقی است یانه امروز گفته شدکه تصمیم‌دولت داده نشده است .

عرضه کاشیهای مختلف خارجی ببازار

بازار مصالح ساختمانی دررونق ومعاملات‌کاشی گرم‌است

بازار مصالح ساختمانی رونق دارد و زمینه مصالح ساختمانی در بازار زیاد است و نیز معاملات کاشی و موزائیك گرم است مظنه مصالح ساختمانی بشرح زیراست :

آجر فشاری ٦٨٠ تا ٧٠٠ ریال بهمنی ١٤٠٠ تا١٦٠٠ ریال سفید قزاقی ١٤٠٠ ریال آهك خرواری ١٣٠ تا ١٤٠ ریال گچ خرواری ١٤٠ ریال . آجر ساده .مترمربعی ٥٠ تا٧٠ ریال موزائیك الوان ١٠٠ تا ١٤٠ ریال ساده الوان ٧٠ تا٩٠ ریال سیمان پرتلند تنی ٢٠٠٠ریال سیمان سفید انگلیسی بشگه‌ای ٩٠٠٠ ریال پاکتی ٨٧٠٠ ریال سیمان سفید ژاپنی پاکتی ٧٥٠٠ ریال کاشی لعابی برنگهای‌مختلف صد عدد از ٢٧٥ تا ٧٠٠ ریال کاشی ژاپونی لعابی دانه‌ای ٨٫٢٥ ریال کاشی لعابی چینی ٩ ریال کاشی لعابی انگلیسی سفید ١١٫٢٥ ریال الوان مختلف ١٣ ریال کاشی لعابی سیاه انگلیسی ١٧ ریال

۶۰۹ وام کشاورزی مبلغ متجاوز از ۱۲ میلیون

این وامها درماه تیرگذشته برای اجرای پروژه‌های کوتاه مدت پرداخت شده‌است

امروز بانك کشاورزی صورت‌وام های کوتاه مدت خودرا که درتیرماه ازمحل اعتبار پشتوانه در بعضی از شهرستانها داده است انتشار داد:

سهم هریك ازشهرستانها باینقرار است :

اراك ٢٤ وام به مبلغ ٣١٢ هزار ریال الیگودرز ١٥ وام ٢٢٩ هزار ریال آمل ٦١ وام بمبلغ ٧٩٨ هزار ریال بابل ٩ وام بمبلغ ٣١٠ هزار ریال بجنورد ده وام‌بمبلغ ٢٩٦هزار ریال جهرم ١٠ وام بمبلغ ٣٥٥هزار ریال- خرم آباد ٢٢وام به مبلغ ٥٠٠ هزارریال- خوی ١٠ وام به مبلغ ٣٥٥ هزارریال-رشت٦وام‌بمبلغ ٨٣٥ هزارریال- زابل ٧٦ وام ٨٤٩٫٥٠٠ ریال رضائیه ٣ وام ٨٦ هزارریال زنجان ١٩ وام٥٨٦٫٧٠٠ ریال ساوه ١٤ وام ٤٤٢ هزارریال سبزوار ١٣ وام ٢٨٥ هزار ریال سنندج ٥ وام ١١٢ هزارریال سمنان ٩ وام٣٥٥ هزارریال شاهرود ٤١ وام ٨٩٠٫٥٠٠ ریال شهرضا ٦وام ١٨٩ هزارریال شهرکرد٣٥وام ٦٣٥ هزارو٥٠٠ ریال شیرازه٩وام ٤٣٥ هزارریال فسا ٨وام ٢٢٠ هزارریال فیروز کوه ١ وام ١٠٠ هزارریال قم ٣٢ وام ٦٠٧ هزارریال قوچان ٣٩ وام ٧٠٤ هزارریال کاشان ١٢ وام ٢٠١ هزارریال گلپایگان ٣وام ٢٥ هزارریال مراغه ٣١ وام ٦٩٠ هزار ریا لهمدان ١٥ وام ٣٤٠ هزارریال ورامین ٦ وام ٣٠٢ هزار ریال یزد ٥٧ وام ٨٧٣ هزارریال جمع‌کل٦٠٩ وام بمبلغ ١٢٫٥٢٥٫٧٠٠ ریال

نصب ماشین آلات جدید دخانیات

از روزگذشته نصب ماشین آلات جدید دخانیات آغاز شد این ماشین آلات چندی قبل از امریکا خریداری شده دو روز گذشته دونفر از مهندسین خارجی بنام سکیهان‌لی و رومل باتفاق دو تکنسین وارد تهران شدند و از امروز شروع بکار کردند . پس از بهره‌برداری از ماشین‌جدیددخانیات میتواند محصولات جدیدی تهیه‌و در دسترس مصرف کنندگان قرار دهد .

افزایش سرمایه دوشرکت

یك شرکت بیمه جدید بسرمایه پنجاه میلیون ریال تاسیس شد

شرکتهای جدیدالتاسیس عبارتند از شرکت سهامی ایرپلان که برای ایجاد دفتر مشاورت‌مهندسی وکارهای مقاطعه کاری تشکیل شد . سرمایه این شرکت مبلغ یك میلیون ریال بمدت دهسال است مدیریت شرکت بعهده آقایان دکتر اسکار نادیس و مهندس فرانتس هنیکرمایر و هرمز فروهی میباشد شرکت دیگر شرکت سهامی بیمه البرز است که برای انجام عملیات بیمه ازهرقبیل و بهره برداری از سرمایه شرکت تشکیل شده سرمایه این شرکت مبلغ پنجاه میلیون ریال بمدت نامحدود است و مدیریت شرکت بعهده آقایان حبیب نهائی و روح‌الله نهائی وخلیل و عنایت وامین نهالی میباشد سرمایه شرکت ایران رشك با مسئولیت محدود از مبلغ شصت هزار ریال به سیصد هزار ریال و شرکت سهامی ساختمانی سنگر از سه میلیون ریال به شش میلیون ریال افزایش یافت .

نه کارخانه جدید تاسیس میشود

سخنگوی وزارت صنایع و معادن بخبر نگار ما گفت که‌در هفته اخیر اجازه تاسیس نه کارخانه تولیدی کشور بشرح‌زیر : آرد سازی - کشبافی - آجر سازی - چوب بری - برنج کوبی - موزائیك سازی - ریخته‌گری - تراش کاری - یخ سازی - گلسیرین سازی صادر و بمتقاضیان تسلیم گردید . این کارخانه ها در تهران و شهرستانها بکار میافتند و ماشین آلات این کارخانه‌ها از حقوق گمرکی

فرمول وزارت بازرگانی برای‌تعیین نرخ

بیشتر واردکنندگان برچسب نرخ نزده‌اند- متخلفین را بدادگاه میفرستند

اقدامات وزارت بازرگانی برای نظارت در تعیین نرخ کالا های وارداتی شروع شده است .

فرمولی که وزارت بازرگانی برای تحقیق در مورد صحت قیمت ها بکار می برد عبارتست از در نظر گرفتن کلیه مخارج موجهی که باستناداسناد قطعی برای واردات کالا صرف شده باضافه ١٥ در صد سود .

خبرنگار ما در ضمن اطلاع میدهد که اغلب وارد کنندگان کالا ها بر چسب تعیین‌نرخ نمیزنند و تعداد بنگاهها و مغازه هائی که نرخ کالای وارداتی راتعیین نکرده‌اند بر دسته اول فزونی دارند.والبته وزارت‌بازرگانی در موقع نظارت برکار اینعده اگر تخلف آنها ادامه‌داشته باشد مسئولین مغازه را با پرونده بدادگاه خواهند فرستاد .

مناقصه ومزایده‌های دولتی

* راه آهن دولتی خرید نه قلم لوازم برق ازقبیل کابل روغنی - پرتر دو تقسیم چدنی اتصالی و غیره تا ٣٨٫٦٫٦
* راه آهن دولتی ایران خرید یکصد و پنجاه دستگاه فشنك آتش نشانی قیل برامید تا ٣٨٫٦٫٧

افزایش زمینه تره بار دربازار

.نرخ تره‌بار در میدان عمده فروشی بشرح زیر مـی باشد :

خیار دماوند دانه‌ای ٧٠ تا ٩٠ دینار خیار متفرقه ٣٠تا ٥٠ دینار کدو ١ تا١٫٢٥ ریال‌بادنجان‌ورامینی ٣٠ تا ٥٠ دینار بغدادی ١٫٢٥ تا١٫٥٠ ریال قلمی ٦٠ تا ٧٥ دینار گوجه فرنگی کیلوئی ٢٫٥٠ تا ٤ ریال سیب قرمز ٢٥تا ٢٠ ریال‌لوبیای کرج ٦تا٧ ریال امریکائی ٦تا٧ریال هویج ٢٫٥٠ تا ٣ریال فلفل سبز ریز ٥تا ٧ ریال‌فلفل دلمه‌ای ١٠تا١٢ ریال سیب زمینی پشندی ٥تا ٧ ریال سیب زمینی اسلامبولی ٥تا ٦ ریال گوجه درختی ٨تا ١٠ ریال آلو سیاه ٧تا ٨ ریال انگور عسکری ٣تا ٤ ریال انگور صاحبی ٨تا ١٠ ریال یاقوتی ١٢ تا ١٣ریال سفید ٦تا٧ ریال انگور مهدیخانی ٧تا ٨ ریال نخود سبز١٥ تا١٨ ریال بامیه ١٢ تا ١٥ ریال.

مشخصات خاکهارا بمالکین وزارعین اطلاع میدهند

امروز اطلاع حاصل شد که موسسه خاکشناسی آماده است که ضمن دریافت نمونه هائی از خاك های‌اراضی زراعی ترکیبات آنرا برای صاحبان اراضی مشخص کند تا مالکین‌بتوانند کمبود موادی را که برای زراعت‌لازم است از طریق کود شیمیائی و طبیعی رفع نمایند .

شناخت خاك برای پیشرفت زراعت که در کشور های دیگر جزء اولین اقدامات زراعی است در ایران بی سابقه است .

توضیح و تصحیح

نامه سر گشاده به پیشگاه مبارك اعلیحضرت همایون شاهنشاهی که از طرف رعایای بومی‌کرج در صفحه شانزدهم اطلاعات روز پنجشنبه بیست ویکم مرداد ماه چاپ گردید بامضای سیصد نفر از اهالی بوده‌که امضای آنان در این اداره مضبوط است.

آگهی تمدید ثبت‌نام دانشکده پزشکی اصفهان

پیرو آگهی شماره ٢١٨٧ مورخ ٣٨٫٤٫٦ انتهای مدت نام نویسی در دانشکده پزشکی اصفهان آخر وقت اداری یکشنبه هفتم شهریور ماه تمدید میگردد.

از طرف رئیس دانشکده پزشکی اصفهان دکتر اوژند

١-٢ آ-١٧٤٦٦

پیشنهاد بموقع عمل گذاشتن اختراع شماره ۲۳۸۰راجع‌به:
«اصلاحات مربوط به‌روغن‌های نفتی»

صاحب اختراع نامبرده بهره‌برداری اختراع خوددادر ایران‌پیشنهاد مینماید.

برای اطلاع بیشتر به‌نشانی ذیل مراجعه فرمائید.
B P Trading Limited, Finsbury Circus, Britannic House, London E.C.2., England.

پیشنهاد بموقع عمل گذاشتن اختراع شماره ۲۳۸۱ راجع‌به:
«اصلاحات مربوط به‌سوخت موتورها»

صاحب اختراع نامبرده بهره‌برداری اختراع خوددادر ایران‌پیشنهاد مینماید.

برای اطلاع بیشتر به‌نشانی ذیل مراجعه فرمائید.
B P Trading Limited, Finsbury Circus, Britannic House, London E.C.2., England.

پیشنهاد بموقع عمل گذاشتن اختراع شماره۲۳۸۲ راجع‌به:
«اصلاحات مربوط به‌تولید سوخت عالی هواپیمائی»

صاحب اختراع نامبرده بهره‌برداری اختراع خوددادر ایران‌پیشنهاد مینماید.

برای اطلاع بیشتر به‌نشانی ذیل مراجعه فرمائید.
B P Trading Limited, Finsbury Circus, Britannic House, London E.C.2., England.

پیشنهاد بموقع عمل گذاشتن اختراع شماره ۲۳۸۳راجع‌به:
«اصلاحات مربوط به‌سوخت موتورها»

صاحب اختراع نامبرده بهره‌برداری اختراع خوددادر ایران‌پیشنهاد مینماید.

برای اطلاع بیشتر به‌نشانی ذیل مراجعه فرمائید.
B P Trading Limited, Finsbury Circus, Britannic House, London E.C.2., England.

پیشنهاد بموقع عمل گذاشتن اختراع شماره۲۳۸۹ راجع‌به:
«اصلاحات مربوط به‌جدا کردن هیدروکاربون نفتی»

صاحب اختراع نامبرده بهره‌برداری اختراع خوددادر ایران‌پیشنهاد مینماید.

برای اطلاع بیشتر به‌نشانی ذیل مراجعه فرمائید.
B P Trading Limited, Finsbury Circus, Britannic House, London E.C.2., England.

پیشنهاد بموقع عمل گذاشتن اختراع شماره ۲۳۸۸ راجع‌به:
«اصلاحات مربوط به‌تولید هیدروژن»

صاحب اختراع نامبرده بهره‌برداری اختراع خوددادر ایران‌پیشنهاد مینماید.

برای اطلاع بیشتر به‌نشانی ذیل مراجعه فرمائید.
B P Trading Limited, Finsbury Circus, Britannic House, London E.C.2., England.

پیشنهاد بموقع عمل‌گذاشتن اختراع شماره ۲۳۸۷ راجع‌به:
«اصلاحات مربوط به‌کاتالیست»

صاحب اختراع نامبرده بهره‌برداری اختراع خوددادر ایران‌پیشنهاد مینماید.

برای اطلاع بیشتر به‌نشانی ذیل مراجعه فرمائید.
B P Trading Limited, Finsbury Circus, Britannic House, London E.C.2., England.

پیشنهاد بموقع عمل‌گذاشتن اختراع شماره ۲۳۸۶ راجع‌به:
«اصلاحات مربوط به‌تصفیه روغن هیدروکاربون»

صاحب اختراع نامبرده بهره‌برداری اختراع خوددادر ایران‌پیشنهاد مینماید.

برای اطلاع بیشتر به‌نشانی ذیل مراجعه فرمائید.
B P Trading Limited, Finsbury Circus, Britannic House, London E.C.2., England.

پیشنهاد بموقع عمل گذاشتن اختراع شماره ۲۳۸۵راجع‌به:
«اصلاحات مربوط به‌تصفیه هیدروکاربون سنگین»

صاحب اختراع نامبرده بهره‌برداری اختراع خوددادر ایران‌پیشنهاد مینماید.

برای اطلاع بیشتر به‌نشانی ذیل مراجعه فرمائید.
B P Trading Limited, Finsbury Circus, Britannic House, London E.C.2., England.

پیشنهاد بموقع عمل‌گذاشتن اختراع شماره ۲۳۸۴ راجع‌به:
«اصلاحات مربوط به‌سنجش دیالکیل بنزن»

صاحب اختراع نامبرده بهره‌برداری اختراع خوددادر ایران‌پیشنهاد مینماید.

برای اطلاع بیشتر به‌نشانی ذیل مراجعه فرمائید.
B P Trading Limited, Finsbury Circus, Britannic House, London E.C.2., England.

عریضه سرگشاده

پیشگاه مبارك بندگان اعلیحضرت همایون شاهنشاهی

بشرف عرض میرساند جان‌نثار فرامرز ثقفی ازطرف والد خود مختار ثقفی نه سهم مشاع ازچهارده سهم ششدانك مرتع قرق واقع درقسمت ییلاقی کچوررا ازچندنفر از وراث مرحوم‌علیمحمد سلطانی نوری بموجب سند رسمی خریداری نموده ودر تصرف دارد مستند مالکیت فروشندگان حکم قطعی دادگاه املاك واگذاری مشعر "براسترداد مرتع مذکور سهام مرتع علیمحمد سلطانی نوری (مورث) فروشندگان وگواهینامه حصروراثت وسایر مدارك قانونی دیگر بوده که تماما در پرونده ثبتی مربوطه مضبوط است بموجب آنها فروشندگان سهم‌الارث قانونی خودشان را طبق مقررات تقاضای ثبت نموده وبارعایت واجرای تمام تشریفات قانونی مقرره سند انتقال مربوطه تنظیم گردیده است پس ازانجام معامله آقای خانبابا سلطانی نوری باکمك ونفوذ برادرش آقای سرهنك جمشید سلطانی نوری بنای مخالفت ومزاحمت چاکر را گذارده وبانواع تجاوزات ازقبیل اجماع کشی درمرتع ومضروب ومصدوم نمودن گماشتگان وحریق وغارت اموال چاکر وغیره دست زده‌اند وصدمات وخسارات زیادی وارد نموده‌اند که پرونده‌های امر در ژاندارمری مربوطه تشکیل شده‌است. مراجع ژاندارمری محل نیز تحت تاثیر بوده ونمی‌توانند جدا وبی‌طرفانه از تجاوزات معروضه جلوگیری نمایند واین امر برتجری وتجاوز آنان افزوده وهرآن بیم مخاطرات جانی و خسارات مالی برای چاکر وگماشتگان فدوی دارد چون توجهات وعنایات اقدس شهریاری همواره معطوف عدالت پروری وحفظ حقوق ورفاه عموم افراد ملت بخصوص طبقه زحمت کشان‌وکشاورزان است دست توسل بسوی پدر تاجدار یعنی یگانه ملجأ وپناه ملت دراز کرده استدعا دارد اوامر ملوکانه مبنی برجلوگیری از تجاوزات واعمال خلاف قانونی وتثبیت آنان شرفصدور یافته و به نامبردگان ابلاغ شود که بجای عملیات متجاوزانه وخودسرانه وخلاف قانون اگر ادعائی دارند بمراجع صلاحیت‌دار قانونی مراجعه نمایند. امرامرمبارك

آ-١٣٠٤١ باتقدیم احترامات فائقه جان‌نثار فرامرز ثقفی

نشانی: خیابان خواجه نظام‌الملك کوچه جلالی کاشی ٥٠

بهلر

شرکت سهامی خشکه و فولاد
تهران

خیابان خیام - شمال پارك شهر

تلفن ٣٠٤٥٧١ - ٣٠٤٥٧٢ - ٣٠٤٥٧٣

آ-١٧٤٥٠

آگهی دعوت مجمع عمومی عادی سالیانه

بدین وسیله از صاحبان سهام شرکت سهامی جین بندر شاه دعوت میشود که در مجمع عمومی عادی سالیانه که‌در ساعت شش بعد از ظهر روز پنجشنبه یازدهم شهریور ماه ١٣٣٨ در محل شرکت واقع در بندر شاه تشکیل میگردد حضور بهمرسانند .

دستور جلسه

استماع گزارش بازرس و تصویب تراز نامه شرکت
تعیین خط مشی شرکت
انتخاب هیئت مدیره شرکت
انتخاب بازرس شرکت

شرکت سهامی جین بندر شاه

آ-١٣٠٩٧

آگهی مناقصه خرید ۲۷ قلم روغندان

شرکت سهامی کارخانجات قندایران ٢٧ قلم روغندانهای مختلف مورد نیاز کارخانه‌های تابعه راازطریق مناقصه خریداری مینماید . شرایط ومشخصات مربوطه درداداره معاملات داخلی واقع در خیابان شاهرضا مقابل خیابان فرصت موجود بوده وپیشنهادات واصله تا آخر وقت اداری روز ٣٨٫٦٫٢٠ پذیرفته میشود ودرساعت ده صبح روز بعد باز ورسیدگی خواهد شد.

شرکت درمناقصه بمنزله قبولی کلیه شرایط مناقصه‌است.

آ-١٧٢٩٦ ١-٢

شرکت بیمه یورکشایر محدود

تاسیس در انگلستان ١٨٢٤

نمایندگی ایران
خیابان امیرکبیر شماره ٥
تهران

دارائی شرکت : شصت‌وهفت میلیون لیره — شماره ثبت‌درایران ٣١

بیمه آتش سوزی - باربری (صادرات - واردات) اتومبیلهای باری و سواری - حوادث شخصی و غیره

تلفن: ٢٠٢٩١٣ - ٢٠٣٣٢٢ - ٢٠٣٩٦١

این شرکت درسال ١٨٢٤ میلادی درانگلستان تاسیس شده‌است — آ-١٧٢٨٢ — ه‌آگهی‌وگاه

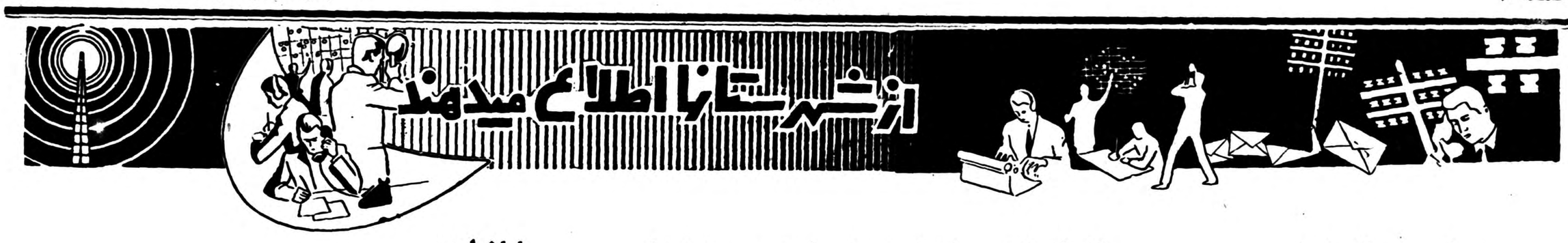

صید ماهیهای خاویاردار

باوسائل مدرن ومجهز شروع شد

چندروز قبل آقای هنجی مدیر عامل شرکت شیلات وارد بندرپهلوی گردید وباتفاق آقای مهندس فروتن پور رئیس شیلات شمال از شیلاتهای بابلسر، بندرشاه، سیاه‌آب وسرتاسر گردنه‌های بحرخزر بازدید بعمل آورد.

بقرار اطلاع صیدپائیزه ماهی های غضروفی خاویار دارازهم‌اکنون آغاز شده وطبق اظهار مقامات شیلات بندرپهلوی چون کار صید ماهی امسال باوسائل مجهز ومدرن شروع گردیده پیش‌بینی میشود که خاویار وماهی قابل توجهی بدست‌آید.

هنگامیکه ازترس خشك شدن مزارع متحصن شدند

ناگهان بارندگی‌شروع شدومزارع‌کشاورزی سیراب‌گردید

از رضوانده خبرنگار ماگزارش میدهد چندروز قبل عده‌ای کشاورزان رضوانده براثر بی‌آبی ازترس خشك‌شدن محصول کشاورزی درتلگرافخانه متحصن شدند. بلافاصله آقای شفیعی رئیس آبیاری گیلان برای رسیدگی بەخواستەهای کشاورزان باین منطقه وارد شد وباتفاق آقای مدنی بخشدار رضوانده واعضای‌هیئت مالکین مزارع کشاورزی رامورد بازدید قرارداد.طی این بازدید دستورداده‌شد مزارعی که‌از فرط بی‌آبی نزدیك بەخشك‌شدن است هرچەزودتر مشروب گردد وپس‌از صدور این دستور ضمن خروج متحصنین از تلگرافخانه آقای شفیعی بصوب رشت عزیمت نمود ولی هنوز چندان مسافتی ازرضوانده دورنشده بودکه هوای این منطقه‌ابری شد وبارندگی شروع گردید .باشروع بارندگی کلیه کشاورزان خشنود شدند ومزارع کشاورزی سیراب گردید هم‌اکنون‌نیزبارندگی ادامه‌دارد.

پایان اردو

از رامسر خبرنگار ما گزارش میدهد سه‌روز قبل اردوی دانش‌آموزان منتخب آموزشگاههای فرهنك شهرستان‌های کشور که‌با شرکت ۷۵۰ نفر ازبهترین دانش‌آموزان وفرزندان عشایر دررامسر تشکیل شده بود پایان یافت .و بمناسبت پایان این اردو مراسمی درمحل اردو برگزار گردید که‌در آن عده‌زیادی از روسای دوایردولتی حضور داشتند.

دعا برای سلامتی شاهنشاه

طبق گزارش خبرنگار ماازذاهدان بعدازظهر دوروز قبل کلیه طبقات مختلف شهرستان زاهدان وافراد عشایر بلوچ درمسجد جامع این شهر اجتماع عظیمی تشکیل دادند وباحضور استاندار، روسای دوایر دولتی وروحانیون ومحترمین شهر ضمن ابراز انزجار نسبت‌بیاوه‌گوئیهای رادیوهای بیگانه‌برای سلامتی شاهنشاه دعاکردند.

بازدید شرکتهای تعاونی روستائی

فعالیت‌های شرکتهای مزبور مورد توجه واقع شد

سه‌روز قبل آقای دکتر اهری رئیس هیئت مدیره بانك کشاورزی ایران‌باتفاق هیئتی از کارشناسان امور بانکی و تعاونی ایرانی وخارجی پس‌از پایان سمینارشرکت های تعاونی وروستائی آذربایجان از راه اردبیل وآستارا به‌گیلان وارد شدند.

آقای دکتراهری وهمراهان از فعالیتهای شرکت‌های تعاونی روستائی که‌در شهرستان رشت متمرکز گردیده بازدید بعمل آوردند. وسپس ازشرکت‌های تعاونی روستائی حومهٔ شهرستان رشت بازدید کردند. دراین بازدید هااز فعالیتهای شرکتهای تعاونی روستائی مناطق مختلف گیلان ابراز خشنودی شد وآقای دکتر اهری وهمراهان پس‌از آن بصوب تهران عزیمت نمودند

کودکان گریزپا

بهوای تهران ازخانه فرارکردند

ازشهرری خبرنگار ماگزارش میدهد دوروز قبل مامورین‌ژاندارمری شهرری هنگام گشت درجاده قم‌بوضع سه کودك که‌درجاده قم‌پیاده عازم‌تهران بودند مظنون شدند وآنهارا بمژاندارمری شهرری جلب کردند.

طی بازجوئیهائی که‌از کودکان مزبورانجام گرفت آنها خودرا حسین ومحمدعلی ومنصور ساکن«خلجستان» قم‌معرفی کردند واظهار داشتند که چون هوای تهران کرده‌بودیم بهمین جهت بدون اطلاع والدین خود ازمنزل فرار کردیم ودرجاده‌قم براه افتادیم .کودکان گریزپااز طرف ژاندارمری شهرری به‌هنك ژاندارمری قم‌اعزام شدند تاتحویل کسان‌خودگردند.

تلگراف مشهد

از مشهد خبرنگار ما گزارش میدهد بمنظور بهبود وضع ارتباط تلگرافی بین تهران ومشهد اخیرا دستگاههای مورس که بوسیله آنها مخابرات تلگرافی مشهد - تهران انجام میگرفت تبدیل به دستگاههای آخرین‌سیستم تله‌تایپ گردید وبهره‌برداری‌ازاین دستگاهها شروع شد.

اهالی مشهد ازاین پیشرفت در وضع ارتباطات تلگرافی اظهار خشنودی مینمایند.

درمانگاه صفائی «نراق» آماده بهره‌برداری‌است

مردم نراق درانتظار افتتاح این درمانگاه میباشند

چندی قبل بانو نصرت‌الملوك‌صفائی همسر مرحوم حاج شکراله صفائی بنابوصیت شوهرش ساختمان یك درمانگاه مجهز را در«نراق»ازتوابع شهرستان محلات شروع کرد وبا هزینه خود بکمك فرزندش آقای حسینعلی صفائی وصیت شوهرش را عملی نمود.

ساختمان درمانگاه صفائی‌نراق درمساحتی بیش‌از چهارهزار متر مربع باصرف یك میلیون ریال هزینه طبق نقشهٔ وزارت بهداری مجهز درمانگاه صفائی نراق پایان یافته ودرحدود دوماه است که‌آماده بهره‌برداری میباشد ولی هنوز از طرف مقامات وزارت بهداری درمورد اعزام پزشك وارسال دارو ووسائل لازم جهت این درمانگاه اقدام‌لازم انجام نگردیده .

اهالی انتظار دارند هرچه زودتر پزشکی جهت درمانگاه صفائی‌نراق اعزام شود ودارو ووسائل لازم نیز ارسال گردد تاباشروع کاردرمانگاه برای افتتاح رسمی آن اقدام شود.

دراین عکس ساختمان درمانگاه صفائی نراق که‌هم‌اکنون آماده بهره‌برداری است دیده میشود.

ناگهان دیوارخانه باصدای مهیبی فروریخت

همسر صاحبخانه وکارگری درزیر آوار جان سپردند

صبح دوروز قبل دیوارخانه سلیمان حکیمیان یکی‌از اهالی دماوند بطور ناگهانی خراب شد وکارگری همراه باهمسر صاحبخانه که‌درکنار دیوار ایستاده بودند درزیر آوار جانسپردند. جریان طبق گزارش خبرنگار ماازدماوند باین‌قراراست که ازچندروز قبل عملیات ساختمانی درمنزل سلیمان حکیمیان انجام میشد وکارگری بنام سیدعلیمحمدجوادی برای انجام عملیات ساختمانی خانه‌آقای حکیمیان همراه باعده‌ای کارگردیگر درآنجا مشغول کار بود. برای آنکه عملیات ساختمانی زودتر پایان یابد بانوجیران همسرآقای حکیمیان نیز گاهگاه به‌کارگران کمك میکرد. آنروز هنگامیکه سیدعلیمحمد درکنار یکی ازدیوارهای خانه مشغول تهیه گل‌بود وبانوجیران نیز درکناری به‌تماشای فعالیتهای وی ایستاده بود ناگهان دیوار باصدای مهیبی فرو ریخت وسیدعلیمحمد وبانوجیران درزیر آوارمدفون شدند. دیگرکارگران پس‌از فعالیت زیاد جنازه‌های آنانرا اززیر آوار بیرون کشیدند وجریانرا به‌مقامات مربوطه گزارش دادند جنازهابا انجام تشریفات قانونی دفن شد.

بااصلاح بذر میوه‌جات

وضع میوه دراصفهان تغییر یافته

از اصفهان خبرنگار ماگزارش میدهد فعالیتهای چندسال اخیر سازمان ترویج کشاورزی استان اصفهان برای اصلاح بذر سبزیجات ومیوه‌جات مثمرثمر بوده وهم‌اکنون میوه‌جاتی که‌بااصلاح بذر بدست آمده ازهرلحاظ برمیوه‌جات معمولی برتری دارد نمونه آن هندوانه‌هائی است که عکس‌آن دربالا دیده میشود.

این هندوانه که‌بااصلاح بذر بدست آمده خریدار فراوان دارد و بهای آن هم۲۰درصدگرانتر از هندوانه‌های محلی میباشد

شماره‌گذاری خانه‌ها درشیراز

اولین پلاك را استاندار فارس نصب کرد

چندروز قبل هیئتی جهت شماره گزاری خانه‌ها ومغازه‌ها ودیگر اماکن شهرستان شیراز وارد این شهرستان گردید وبرای پلاك‌گذاری خیابانها وشماره - گذاری خانه‌ها اقدام نمود.

اولین پلاکی که نصب گردید پلاك خیابان زند درمحل چهارراه زند بودکه بوسیله آقای دکترپیراسته استاندار فارس نصب شد وپس‌ازنصب‌اولین پلاك اعضای هیئت مزبور رسما شروع به‌شماره‌گذاری خیابانها ودیگر اماکن این شهرستان نمودند.

همانطور که‌گفته شد ساختمان

بازدید وضع لشکر

از کرمان خبرنگار ما گزارش میدهد روز گذشته تیمسار کمال فرمانده سپاه ۶خاور بمنظوربازدید از وضع لشکر کرمان‌باهواپیمابااین شهرستان وارد گردید ودرفرودگاه از طرف تیمسار ازهاری فرمانده لشکر، آقای ملك‌مدنی کفیل استانداری وروسای دوایر دولتی مورد استقبال قرار گرفت.

انتصابات در شهرستانها

تبریز - آقای محمد مراد پورتهرانی رئیس دارائی

ساری - آقای حسین نوع پرست . رئیس حسابداری کل‌انحصارات

قروه - آقای حبیب‌الله سالاری ، رئیس دارائی ، آقای دکتر ناصر معلمی رئیس بهداری

بندر عباس - آقای دکتراسمعیل اسمعیل زاده . کفیل بهداری

مهاباد - آقای عبدالرحمن مدرس . رئیس دایره آموزش متوسطه

حسن‌کیاده - آقای مهندس فرهاد فرید پاك . رئیس ناحیه ۲ شیلات

چند واحد لشگر کرمان درسبزوار متمرکزمیشود

صبح گزارش خبرنگار ماازسبزوار چون قراراست قسمتی از واحدهای لشگر ۷ کرمان به سبزوار منتقل شود ودراینمنطقه متمرکز گردد باینجهت چند روز قبل تیمسار کمال فرمانده سپاه ۶ خاور باتفاق عده‌ای ازافسران ارشد سپاه برای تعیین محل تمرکز واحدهای لشگر ۷ کرمان در سبزوار باین منطقه وارد شد هنگام ورود فرمانده سپاه مراسم استقبال بعمل آمدو درضیافتی که‌بافتخار ورودوی درمهمانخانه شهرداری سبزوار داده‌شد تیمسار کمال ضمن تماس بامعتمدین محل از آنان خواست که‌برای تهیه منزل جهت افسران و خانواده آنها تشریك مساعی نمایند . درعکس بالا تیمسار کمال هنگام مذاکره باشهردار و رئیس انجمن شهر سبزوار دیده میشود .

کمیسیون بی‌نتیجه!

پیشنهادی‌که مؤرد موافقت قرار نگرفت

بمنظور استفاده مشترکین تلفن شهری از تلفن کاریر کمیسیونی درفرمانداری شهرستان ساوه تشکیل گردید و مشترکین حاضرشدند هریك مبلغ یکهزار و- پانصد ریال بابت هزینه سیمکشی به‌شرکت‌تلفن مرکزی بپردازند. مشروط‌براینکه نرخ‌آبونمان تلفن افزایش نیابد ولی از طرف شرکت تلفن‌مرکز بااین‌موضوع موافقت نشد زیرا شرکت تلفن مرکزاظهار داشت باسند قانون آبونمان تلفن‌های دوسیمه برای مشترکین ،ماهیانه ۱۵۰ ریال است درصورتیکه هم‌اکنون مشترکین تلفن شهری ساوه فعلا ماهیانه ۷۳ریال‌حق‌اشتراك میپردازند وتلفن آنان یك‌سیمه است چون باترتیب فعلی آنچنانکه انتظار میرود از تلفن کاریر استفاده نمیشود .انتظار دارند مقامات وزارت پست‌وتلگراف برای دوسیمه‌شدن تلفن شهری با پیشنهاد اهالی موافقت نمایند.

هندوانه مسموم

قربانی غفلت

چندروز قبل شخصی بنام اسکندر اسکندری یکی از اهالی دامهرمزو خانواده‌اش براثر خوردن هندوانه فاسد دچار مسمومیت شدیدی‌شدند سمومین به‌بهداری منتقل گردیدند وتحت معالجه قرار گرفتند واینك حال آنها رضایتبخش میباشد.

ازشهرری خبرنگارما اطلاع‌میدهد دوروز قبل کودکی بنام رضاقلی فرزند یکی‌ازساکنین ابن‌بابویه براثر غفلت والدین خود درحوض آب افتاد و خفه شد .جنازه کودك پس‌ازانجام تشریفات قانونی مدفون گردید .

هوای کرمان

طبق گزارش خبرنگار ماازکرمان از دوروز قبل تاکنون از شدت گرمای هوای شهرستان کرمان کاسته شده ومردم نسبت به‌روزهای گذشته تاحدی‌آسوده‌تر گردیده‌اند باینمعنی که سابقا درتمام مدت شبانه‌روز هوای این شهرستان به‌شدت گرم بود ولی حالا روزها هواگرم وشبها تاحدی خنك‌میباشد

اجتماع درمسجد

طبق اطلاع رسیده از ورامین سه روز قبل اجتماع بزرگی از مردم ورامین باحضور آقای مصطفوی مدیر کل وزارت کشور وفرماندار تهران درمسجد بزرك‌این شهرستان تشکیل گردید ونمایندگان اصناف مختلف طی بیاناتی انزجار وتنفر خودرا نسبت بیاوه‌گوئیهای رادیو های‌بیگانه ابرازداشتند.

تقاضای تاسیس بانك کشاورزی

داران - تاسیس شعبه بانك کشاورزی در داران ضرورت مبرم دارد ولی باوجود تقاضاهای مکرر اهالی تاکنون باین موضوع توجهی نشده‌است انتظار دارند بخاطر رفاه کشاورزان و توسعه سطح تولید کشاورزی این منطقه جهت تاسیس شعبه بانك کشاورزی اقدام شود .

خلاصه‌اخبارخوزستان

خرمشهر - بتصمیم شورای شهرستان خرمشهر برای پرداخت دو درصد اضافات مرزی کارمندان ادارات دولتی اقدام میشود .

آبادان - تاکنون تعداد ۱۶۳۶ دستگاه خانه نوساز تحویل کارگران شرکت نفت شده‌است .

خرم‌آباد - بااستخدام کارمندان محلی ، مضیقه کارمند در ادارات پستو تلگراف لرستان مرتفع میشود .

بندر معشور - اخیرا دربندر معشور نیز شعبه جمعیت دفاع ملی‌تشکیل شده‌است .

چندخبرخلاصه ازشهرستانها

کشف تریاك

سبزوار - چند روز قبل مامورین شهربانی سبزوار از اسدالله دارائی یکی‌از اهالی اینمنطقه مقدار دویست گرم تریاك کشف کردند و باضبط تریاکهای مکشوفه اسدالله را نیز دستگیر نمودند .

تغییر محل اداره پست وتلگراف

مشهد - چون ساختمان جدید پستو تلگراف شهرستان مشهد آماده بهره‌برداری شده بود ازچند روز قبل بتدریج دوائر و شعبات مختلف اداره مزبور بمحل جدید انتقال یافت .

دستگیری‌سارق‌سابقه‌دار

بروجن - «نورمحمد بدیری» یکی‌از سارقین سابقه‌دار «سه‌دهستان» از توابع بروجن که‌از منزل یکی از اهالی بنام عباسقلی چند راس گاو و گوسفند و مقداری اثاثیه منزل بسرقت برده بود بوسیله مامورین ژاندارمری دستگیر شد و قرار بازداشت وی از طرف آقای پیشوا بازپرس دادگاه صادر گردید .

ایجاد رختشویخانه

یزد - بمنظور رفاه مردم بزودی ساختمان چهار رختشویخانه درنقاط مختلف شهرستان یزد ایجاد خواهد شد .

بازگشت معاون شهربانی

اصفهان - آقای سرگرد جلال البرزی معاون شهربانی اصفهان که برای انجام کارهای اداری بتهران رفته بود چند روز قبل باصفهان مراجعت کرد .

انجمن شهر رئیس ندارد

هایونشهر - انجمن هایونشهر علاوه براینکه فاقد رئیس است یکنفر عضو نیز از عده مقرر کمتر دارد اهالی از مقامات مربوطه تقاضا دارند این موضوع مورد توجه قرارگیردوباانتخاب یکنفر عضو انجمن شهر ، رئیس انجمن نیز تعیین گردد .

بازگشت ازمرخصی

زابل - آقایان دکتر معمائی رئیس درمانگاه سازمان شاهنشاهی و مقتدر نژاد بازپرس دادگستری زابل که‌برای گذراندن مرخصی بمسافرت رفته بودند مراجعت نموده و مشغول کار شدند .

بازدید ازحوزه نظام وظیفه

رضوانده - آقایان سرهنك حکیمی رئیس منطقه نظام وظیفه گیلان باتفاق آقای سرهنك خشنودی رئیس حوزه نظام‌وظیفه فومن و طوالش از حوزه سیار نظام وظیفه رضوانده بازدید کردند .

بخشدار بسرپرستی شهرداری انتخاب شد

اردکان - آقای رشدیه بخشدار اردکان ازطرف انجمن شهر بسرپرستی شهرداری این شهر انتخاب شد امیداست آقای رشدیه در بهبود وضع شهر گامهای مؤثری بردارد .

برای تشکیل سازمان مقاومت ملی

یزد - اخیرا آقای سرهنك وثیقی برای تشکیل شعبه سازمان مقاومت ملی در یزد باین شهرستان وارد شده و شروع بکار نموده‌است .

رسیدگی بامور اداره انحصارات وقندوشکر

یزد - آقای کریمیان‌فر بازرس اعزامی وزارت گمرکات و انحصارات بمنظور رسیدگی بوضع اداره انحصارات و قندو شکر یزد باین شهرستان وارد شد گفته میشود وضع ادارات مزبور چندان رضایتبخش نیست .

درراه وصول مطالبات معوقه

ازاتومبیل بخارج پرتاب گردید وجان سپرد

برای وصول مطالبات خود باتفاق دخترخاله‌اش راه‌قریه والی‌آبادرا درپیش گرفت وپیاده بطرف قریه مزبور براه افتاد فاطمه‌ملازاده یکی‌اززنان کرمان بودکه شاید باشغل دستفروشی امرار معاش مینمود ومشتریان وی اغلب افراد دهاتی‌بودند که‌اجناس ویرا به‌نسیه میبردند فاطمه ودخترخاله‌اش پس‌از انجام کارهای خودراه شهررا درپیش گرفتند ولی‌از فرط خستگی تاب‌راه‌رفتن نداشتند سرانجام اتومبیل شماره ۱۸۳۶ برانندگی یدالله نخعی سررسید وبراثراصرار زیاد فاطمه ملازاده وی‌ودخترخاله‌اش راسوار کرد فاطمه ودخترخاله‌اش درقسمت عقب اتومبیل نشستند ولی هنوز اتومبیل چندان مسافتی نه‌پیموده بودکه‌ناگهان درب اتومبیل بازشد وفاطمه از داخل اتومبیل بخارج پرتاب گردید وجان سپرد جنازه فاطمه که‌قربانی وصول مطالبات معوقه شده‌بود پس‌از انجام تشریفات قانونی مدفون گردید وقضیه تحت تعقیب قرار گرفت.

تودیع بارئیس سابق فرهنك

ازطرف فرهنگیان وانجمن شهر هدایائی بوی داده شد

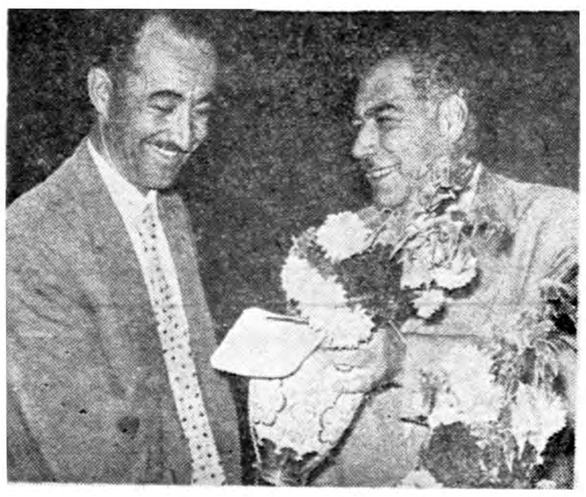

از نجف آبادخبرنگار ماگزارش میدهد چندروز قبل بمناسبت انتقال آقای آذری رئیس فرهنك نجف‌آباد مراسمی درسالن فرمانداری این شهرستان برگزار شد .دراین مراسم بنابدعوت فرماندار عده زیادی از روسای دوایر دولتی ومحترمین شهر حضور داشتند. ضمن تقدیر از خدمات آقای آذری هدایائی که‌از طرف فرهنگیان واعضای انجمن شهر نجف‌آباد تهیه گردیده‌بود به مشارالیه‌اهداء شد.

درعکس بالا فرماندار نجف‌آباد گلدان نقره‌ای راکه ازطرف فرهنگیان تهیه شده است به‌آقای آذری اهدامیکند.

برنامه شهرداری

طبق گزارش خبرنگار ماازشیراز از طرف شهرداری شیراز برنامه‌ای دردست تهیه است که با اجرای این برنامه مغازه‌داران این‌شهرستان باید مغازه‌های خودرا طبق نقشه شهرداری تغییر دهند ضمنا قرار است از طرف شهرداری شیراز دو میدان خواربار فروشی در این شهرستان تاسیس گردد تا فروشندگان دوره‌گرد دراین دو- میدان بکسب خود ادامه دهند.

در چهار گوشه اجتماع

انجمن‌های محلی

انتخابات هیئت رئیسه انجمن محلی شرق‌تهران نیروی هوائی- کوی مهناز آب وراه میخواهند

انتخابات نهمین دوره انجمن شرق تهران (نیروی هوائی)

انتخابات نهمین دوره انجمن شرق تهران (نیروی هوائی)

مجمع عمومی اهالی وابسته بانجمن محلی شرق تهران (نیروی هوائی) باشرکت جمع‌کثیری ازاهالی درمسجد «یاسین» برای تجدید انتخابات نهمین دوره انجمن تشکیل شد ابتدا گزارش جریان عملیات هیئت مدیره سابق بوسیله آقایان موسوی ،بهشتی‌پور قرائت‌وسپس‌استعفای دسته‌جمعی هیئت‌مدیره انجمن باطلاع اعضاء رسید .

در این موقع برای انتخاب اعضای هیئت مدیره جدید شروع باخذ رای مخفی شد وتعداد ۸۰۰۰ نفر بانظم وترتیب خاصی رای دادند .

آراء مزبور در ظرف همان روز شمارش وقرائت گردید ودر نتیجه آقایان حاجی محمد قادری . مهدی بهشتی‌پور . شمس الله شهرابی . عباس عظیمی .محمدعلی غنچه .علی ثابتی .سید رضا موسوی .اکبر طائفی .محمد علی آصفی .عبدالله هویدا .وعبدالعلی جمشیدی باکثریت آراء بعضویت هیئت‌مدیره نهمین‌دوره‌انجمن انتخاب گردیدند .

در اولین جلسه انجمن جدید

اولین جلسه دوره جدید انجمن محلی شرق تهران در منزل آقای هویدا وبا شرکت آقایان حاجی محمدقادری .مهدی بهشتی‌پور . شمس‌الله شهرابی. عباس عظیمی. محمدعلی غنچه .علی ثابتی .سید رضا موسوی .اکبر طائفی . محمدعلی آصفی تشکیل گردید .

ابتداء اعتبار نامه‌های اعضاء تصویب گردید و آقایان‌حاجی قادری و بهشتی‌پور وهویدا بسمت رئیس سنی ومنشی انتخاب گردیدند .آنگاه انتخابات هیئت رئیسه انجام شد ودر نتیجه حاجی محمد قادری بسمت‌رئیس وآقایان محمد علی غنچه واکبر طائفی بسمت معاونین وسید رضا موسوی و مهدی بهشتی پور بسمت دبیر ومنشی و آقایان شهرابی . عظیمی . هویدا جمشیدی . آصفی .ثابتی‌بترتیب‌صندوقدار و نمایندگی‌درشورایعالی‌انجمن‌ها وبازرسی انتخاب گردیدند .

در این جلسه هریک از اعضای هیئت مدیره مسئولیت انجام امورات ، مربوط‌بیک موسسه وسازمان دولتی رابعهده گرفتند .

کوی مهناز

جلسه انجمن محلی کوی مهناز بریاست آقای حیدری وباحضور آقایان عباسی . صوفی‌آبادی . محمدی . درخشان . قاسمی . مجیدی تشکیل شد ابتدا صورت جلسه قبل قرائت و تصویب گردید سپس رئیس انجمن گفت نامه‌هائی بانجمن رسیده است که درطی آن حواستار باز کردن انتهای کوچه‌ها وخیابانهای کوی را نموده اند وی ضمن توضیح مفصل افزود که‌در نظر دارد از وزیر کشور و شهردار بازدید کوی دعوت نماید تابا مشاهده وضع موجود دستور لازم نسبت برفع مشکلات محل صادر. نماینده آقای عباسی گفت موسسه اطلاعات درباره روشنائی وفرهنگ و سایر نیازمندیها بساکنین کوی مهناز کمك کرده‌است و تقاضا نمود که درباره خروج ازبن‌بست نیز از موسسه مزبور استمداد شود دراین موقع یکی‌از اعضای انجمن ضمن اشاره بوضع آب مصرفی محل گفت آقایان نزدیکی چاههای آب و فاضلآب اکنون سلامتی ساکنین کوی مهناز را بمخاطره انداخته است و پیشنهاد نمود که‌از طرف انجمن نسبت بحفر یك حلقه چاه عمیق‌دراین منطقه اقدام شود انجمن این پیشنهاد راتائید کردو نامه‌ای نیز دراین مورد بشهرداری تهران نوشته شد .

اخبار کارگری

اردوی کارگران

سخنگوی وزارت کار امروز بخبرنگار ماگفت که اردوگاهی درمحمود آباد آمل برای‌کارگران تشکیل گردید .

این اردوگاه مخصوص کارگران وخانواده آنهاست که‌ایام مرخصی رادرآنجا میگذرانند وزارت کار وسایل ورزش و تفریح و کارهای دستی را برای شرکت کنندگان اردو مهیا ساخته و اکنون گروه کثیری از کارگران کارگاههای مختلفه کشور دراین اردوباستراحت اشتغال دارند .

ساعات کار درمانگاههای سازمان بیمه‌های اجتماعی

امروز اطلاع حاصل شد که تا اعلام ثانوی ساعات کار درمانگاه های سازمان بیمه های اجتماعی در مرکز صبح ها از ساعت ۸ـ الی۱۲ و عصرها از ۳الی ـ ۷ خواهد بود .

بیسیم درطالقان

امروز وزیر پست و تلگراف و تلفن دستگاه بی‌سیم‌شهرك طالقان رابنام شاهنشاه افتتاح کردنصب این دستگاه بنا بتقاضای‌اهالی طالقان انجام گرفت .

طرح جدید عوارض شهرداری

مطابق بااصول وموازین نیست وباتصویب این طرح جرائم سنگین باز نگاهداشتن‌اراضی لغو میشود- بحث دربارهٔ عوارض گوناگون شهرداری وعلت تاریخچه وضع این عوارض

بطوریکه قبلا اطلاع‌داده‌شد درشهرداری تهران طرح جدیدی برای یکنواخت کردن عوارض شهرداری تنظیم‌شده‌که برای‌تصویب بوزارت کشورارسال گردیده است. درمورد این طرح جدید آقای ابوالحسن امیرابراهیمی دبیر کل‌اسبق امور مالی شهرداری تهران سلسله مقالاتی‌نوشته ومطالبی عنوان‌کرده‌اندکه مااز‌لحاظ اهمیت موضوع عوارض ازنظرمردم مشهر تهران این مقالات رابطوراختصار بدون اظهار نظربتدریج دراین صفحه درج میکنیم .

آقای‌مدیر روزنامه اطلاعات

با اینکه همواره نشان داده‌ایدنسبت باصلاحات شهری و رسیدگی بدرد دل ساکنین شهر تهران علاقمندبوده و حاضرید قسمتی از وقت خود را برای پذیرائی و دلجوئی دردمندانی که از محلات دور افتاده شهر تهران بسازمان اطلاعات مراجعه مینمایند اختصاص دهید مشاهده میشود که نسبت به بحث در اطراف موضوع حساس و اساسی یك نواخت کردن پاره‌ای از عوارض شهرداری سکوت شده و فقط به نشر اخبار و اطلاعاتی که از جریان‌کمیسیون های رسیدگی به طرح مزبور بدست آمده قناعت نموده‌اند و حال آنکه‌با این‌یك‌نواخت کردن عوارضی که با مبارزه ممتد برای محتکرین اراضی وضع شده‌لغو میگردد و جرایم سنگین بایر نگاهداشتن اراضی تحمیل بر کلیه ساکنین پایتخت میشود

اینجانب که دو دوره مدیر کل امور مالی شهرداری تهران بوده و زمانی عنوان‌مستشارعالی مالی‌شهرداری را داشته واز جریان وضع اغلب عوارض بخوبی آگاهم بنام یك کار شناس مالی و بنام انجمن محلی بخش هفت اطلاعات خود را بوسیله روزنامه گرامی اطلاعات در دسترس عموم میگذارم تا با ادله کافی و مدارك متقن از تصویب این طرح جلو گیری بعمل آید .

ابوالحسن امیرابراهیمی

این خلاصه نامه‌ای بود که آقای امیر ابراهیمی به ضمیمه سلسله مقالات خود ارسال داشته‌اند و اینك خلاصه مقالات ایشان :

عدم صلاحیت پیشنهاد دهندگان

قبل از ورودبمطلب از ذکراین‌توضیح ناگزیرم که اداره کل در آمد شهرداری (دستگاه وصول) با دستگاه مالی شهرداری یعنی دستگاهی که باید سیاست مالی و اقتصادی‌شهرداری را اداره کند دو وظیفه مختلف داشته و نمیتوانند یکسان فکرکرده و یك هدف داشته باشند زیرا دستگاه‌وصول جزبه وصول سریع و بالا بردن درآمد و نشان دادن اضافه وصولی نمیتواند و نباید بچیز دیگری توجه داشته باشد و حال آنکه دستگاه مالی و اقتصادی یك شهر نمیتواند و نباید کلیه عوارض را فقط از نظر نشان دادن نتیجه وصول مورد توجه قرار دهد چنانکه در زمان تصدی اینجانب وقتی عوارض غیر محصور و بایر واقع در حدود شهر تهران طرح و به تصویب رسید بهیچوجه ازدیاد در آمد شهرداری در نظر نبود ،بلکه هدف این بود با مراجعه مستمر برای وصول عوارض از اراضی غیر محصور و بایر اراضی مزبور دایر و ساخته شده مشکل کم بود مسکن تا اندازه‌ای از این طریق حل شود و مسلما همانوقت پیش‌بینی‌میشد و اگر در اجرای نقشه مراقبت شود وعوارض بموقع خود و خوب‌وصول گردد پس‌از چند سال دیگر نباید در حدود قدیم شهر تهران اراضی غیر محصور و بایری باقی بماند که در آمدی عاید شهرداری بسزد و ما عقیده داشتیم که اگر تمام عوارض وصول شده صرف هزینه وصول گردد و در برابر اراضی بایر دایر شده و تبدیل به خانه و مسکن شود و وصول این عوارض خود بخود قطع گردد‌شهرداری ضرری نخواهد کردچه وظایف‌دستگاه مالی و اقتصادی شهرداری تنها وصول در آمد نبوده بلکه تامین رفاه عمومی و تنزل هزینه مسکن نیز در ردیف این دستگاه میباشد .

روی این مقدمه کوتاه پیشنهاد طرح تبدیل چند نوع عوارض به یك نوع از طرف اداره کل در آمد (دستگاه وصول) اساسا صحیح و منطقی نبوده و نباید مورد توجه‌قرار گیرد چه دستگاه وصول جز ازدیاد در آمد نمیتواند نظری داشته باشد و حال آنکه این نظر مغایر مصالح شهر و سیاست مالی و اقتصادی شهرداری است و برای آنکه بهتر و بیشتر این عدم صلاحیت روشن گردد و معلوم شود طرح پیشنهادی اداره کل در آمد شهرداری تا چه اندازه مغایر موازین بوده و بدون توجه بسوابق تهیه شده ناچارم تاریخچه مختصر وضع عوارض مورد نظر را در معرض مطالعه خوانندگان محترم قرار دهم و برای اینکه ازاین تاریخچه بهتر بتوان استفاده نمود اجازه میخواهم بعنوان خلاصه تعریفی از انواع عوارض کرده و سپس به تحلیل و تجزیه طرح پیشنهادی بپردازم.

تعریف مختصری از مالیاتها و عوارض

دنیای مترقی موضوع مالیات‌و عوارض را حل کرده و حل آنکه ما هنوز اندر خم یك کوچه‌ایم چه بطورکلی مالیاتها و عوارض را میتوان بدو دسته طبقه بندی نمود مالیاتهای مملکتی و عوارض شهری ولی اگر به بودجه مملکت و بودجه شهرداری ها مراجعه و روی اصول مسلم تفکیك و تشخیص در آمد ها بررسی کنیم می بینیم پاره‌ای اوقات دولتهابرای تامین کسر بودجه خود به عوارض شهری تجاوز کرده و گاهی هم شهرداریها برای جبران کسر بودجه خود بدریافت سهمی از بودجه‌مملکتی متوسل شده‌اند که چون این موضوع فعلا مورد بحث نیست توضیح در اطراف آن را بفرصت مقتضی موکول کرده و به تعریف عوارض شهری می پردازم .

عوارض شهرداری ودرآمد شهرداریها

عوارض شهری‌و در آمد شهرداری ها را میتوان بدین قرار طبقه بندی نمود .

الف ـ در آمد های از محل مصرف و تولید و تاسیسات شهری

از قبیل ۱۰٪ مالیات بر در آمد بجای عوارض کالای وارده به شهر که سابقا در دروازه ها وصول میشد ـ مستغلات ـنوشابه های الکلی ـ نوشابه های غیر الکلی ـمواد نفتی ـ قند و شکر ـبرق ـتلفون ـعبور مصالح ساختمانی ـسینما و نمایش ـ کارخنجات داخل شهر اعم ازموتوری و دستی ـاتومبیل های دایر در شهر اعم از کرایه سواری باری واتوبوس ـ کشتار گاه ـبرابنیه مستغلات و اراضی داخل‌شهر و غیره .

این نوع عوارض که برای تامین بودجه و حفظ ونگاهداری شهر گرفته میشود فقط میبایستی مبنای بودجه مستمر شهرداری قرار گیرد و اگر بودجه هزینه شهرداری از این منابع تامین نمیگردد باید در تعرفه مصوب این عوارض تجدید نظر شده و به نسبت کم بود بودجه هزینه نرخ تعرفه افزایش یابد .

فاتمام

خاموشی برق ادامه دارد

امروز جمعی ازساکنین خیابان ایران (عین‌الدوله) باداره مراجعه کرده وشکایت ازاین میکردندکه چندروزاست باآنکه بنگاه مستقل برق‌مدعی‌است دیگر برقهاخاموش نمیشود ،برق‌خیابان عین‌الدوله صبح‌ها وشبها قطع میشود ازجمله دیروز صبح‌و دیشب ساکنین‌خیابان عین‌الدوله برق نداشتند و باداره برق ویامراجع‌دیگر هم که‌مراجعه میکردند جواب صحیحی‌نمی‌شنیدند. ساکنین خیابان عین‌الدوله تقاضا داشتند بنگاه مستقل برق توجهی باین وضع کند که‌دراین هوای‌گرم و طاقت‌فرسا برق‌اینقدر قطع نشود ومردم دچار زحمت نشوند .

خانه‌ایکه مخدومقلی برای مرزبانان ساخت

این ترکمن میهن‌پرست باقایق وگاری وسایل مختلف را ازبندرشاه به‌نقطه‌ای دوردست برد وساختمانی بناکردکه اکنون درآنجا از مرز حفاظت میشود

جمعی ازرؤسای عشایر ومعتمدین محل ورؤسای ادارات ازتیمسار سرتیپ رزم آرا فرمانده مرزبانی کل وهیئت مطبوعاتی درپاسگاه جعفربای استقبال‌کردند

همانطور که اطلاع دادیم برای‌افتتاح پاسگاه مرزی جعفربای که بهمت یك فردترکمن بنام آقای حاج مخدوم قلی در ۷۰ کیلومتری بندر شاه ایجاد شده بود هفته گذشته تیمسارسرتیپ رزم آرا فرمانده مرزبانی کل کشور در راس هیئتی به آنصوب عزیمت نمود .

هنگام ورود هیئت به بندر شاه‌ضمن مراسم استقبال شهردار بندر شاه از طرف مردم نطق مهیجی مبنی بر احساسات میهن پرستانه و شاه ـ دوستانه عشایر و مردم مرزنشین ناحیه ترکمن صحرا ایراد نمود و ضمن آن گفت «بیگانگان باید بدانند که تبلیغات سوء آنها بهیچوجه درعشایر دلیر و غیور و شاهدوست ایران اثر نداشته و عشایر شاهدوست یکدل و یکزبان برای‌پیشرفت مصالح‌مملکت تحت توجهات شاهنشاه آماده جانبازی هستند .

روز بعد هیئت برای بازدید پاسگاه «آشوراده» رفت . دراین پاسگاه باوجود اینکه زندگی افراد در شرایط مرزی مشکل بود معهذا آنها باروحی گشاده و ایمانی راسخ بانجام‌وظیفه مشغول بودند .

افتتاح‌پاسگاه

هنگامیکه هیئت برای افتتاح پاسگاه جعفربای میرفت کلیه عشایر از فواصل بسیار دور بوسیله اسب یا پیاده خودرا بمحل رسانده بودند و همچنین از شهرستانهای گرگان ـ بندر شاه ـ گمیشان گروه کثیری به جعفربای آمده بودند که نسبت به شاهنشاه ابراز احساسات میکردند .

تیمسار رزم‌آرا در موقع افتتاح‌پاسگاه ضمن سخنانی اظهار داشت :

در دو سال قبل آقای حاجی مخدوم قلی باسرمایه خود و بمیل خود اقدام بساختمانی کرد که‌امروز آنرا برای سکونت پاسگاه مرزی به ارتش اهداء مینماید . عامل ومحرك این اقدام عشق بوطن ایمان و ارادت به شاهنشاه و علاقه باین آب‌و خاك میباشد آب و خاکی که‌اسلاف و پدران حاج مخدوم‌قلی درآن‌پرورش یافته باایمان وصداقت در عمران و آبادی آن کوشیده و باسپر سینه خود از وجب بوجب خاك آن حراست و حفاظت نموده و آنرا بحاج مخدوم قلی واگذاشته و رفته‌اند . حاج مخدومقلی مفتخر و سرافراز است که با ایجاد چنین یادگاری وخدمات بی‌شائبه خود روزی این مرز وبوم را باخلاف خود واگذار خواهد نمود .

آنگاه فرمانده مرزبانی کل کشور الطاف و مراحم شاهانه را بحاج مخدومقلی ابلاغ نمود و نشان افتخار شاهنشاه که بنام نشان همکاری با ارتش میباشد به سینه‌حاجی‌مخدومقلی نصب کرد

افسران ودرجه داران و افراد گارد مرزی یك ساعت زیبای دیواری به حاج مخدومقلی اهدا نمودند .

فرمانده مرزبانی ضمنا از سرهنك پور مجلسی فرمانده گارد مرزی بندر شاه که باتشویق وی این بنا بوجود آمده قدردانی کرد .

سوگند عشایر

آنگاه نماینده عشایر در جواب چنین گفت :

عشایر وافراد میهن پرست و شاه دوست ترکمن بسی مفتخرند که در دوران تاریخ کشور باستانی ایران همیشه مراتب وطن پرستی خودرا با ابراز فداکاری در راه شاهنشاه و کشور بثبوت رسانده‌اند .

مااهالی ترکمن که بنا بموقعیت جغرافیائی در نزدیك مرزهای کشور سکونت داریم خودرا موظف میدانیم که باایثار خون خود مرزهای کشور را از نفوذ بیگانگان محفوظ داریم .

ساختمان این پاسگاه که وسیله یکی از اهالی ترکمن بنا شده بخوبی موید صدق گفتار ما میباشد که بهیچوجه تبلیغات اجانب نتوانسته است احساسات شاهدوستانه ما را منحرف سازد البته ساختمان این پاسگاه اولین بنائی نیست که وسیله افراد ترکمن ساخته شده‌است بلکه پدران ما که باید گفت خود مرزدار کشور بوده‌اند چندین پاسگاه وبنای نظامی دیگر ساخته ودراختیار دولت مرکزی قرار داده‌اند .

افرادترکمن این اقدام‌حاج‌مخدومقلی را نمونه‌ای از میهن دوستی خود میدانند و ایل ترکمن سوگند میخورند که همیشه مانند گذشته نسبت به میهن و شاهنشاه وفادار باشند .

زنده باد شاهنشاه پاینده باد ایران.

پس‌از خاتمه اظهارات نماینده‌عشایر، فرمانده مرزبانی و بخشدار بندر شاه اظهاراتی درباره اقداماتی که‌از طرف عشایر صورت گرفته و همکاریهائی که آنها باارتش نموده‌اند ایراد داشتند آنگاه تیمسار رزم‌آرا باقطع نوار سه‌رنك پاسگاه جعفربای را بنام شاهنشاه افتتاح کرد

باقایق و گاری

آقای حاج مخدومقلی این پاسگاه را که ۳۰ هزار تومان خرج برداشته درظرف ۲ سال ساخته و تمام مصالح ساختمانی آنرا بوسیله قایق و گاری ا زبندر شاه بمحل آورده‌است .

فرمانده مرزبانی کشور دراین سفر از مرزبانی های بابلسر- نوشهر و چند نقطه دیگر شمال دیدن کرد .

در طول این خط همه جا پاسگاه ها بوضع بسیار مرتبی مستقر بود و افراد مربوطه مشغول دیده‌بانی و مراقبت بودند و کوچکترین جریانات مرزی را زیر نظر داشتند و بادستگاه های مخابرات مجهز شب و روز با روسای حوزه خود در تماس بوده و گزارش جریانات را به آنها میدادند .

تیمسار رزم‌آرا افرادی راکه درانجام وظیفه جدیت فوق‌العاده بخرج‌میدادند تشویق کرده و به آنها پاداش نقدی میداد .

آگهی شماره ۱۵ قبول‌تقاضای انشعاب درخارج حدفعلی‌شهر

عطف به تصویب‌نامه شماره ۱۱۵۲۹ مورخ ۱۱ر۹ر۳۶ هیئت محترم دولت بشرح زیر:

«سازمان آب تهران مجازاست درصورتیکه مالکین هر منطقه ده هکتاری که لااقل مالکین پنج هکتاری آن کتبا درخواست تامین آب تصفیه شده جهت اراضی ومستغلات خود که خارج ازحدفعلی تاداخل حد نهائی میباشد بنمایند وحاضر باشند هزینه توسعه تاسیسات لوله‌کشی را نسبت بمساحت اراضی که مالك آن هستند ازقرار مترمربعی ۷۵ ریال نقدا یا باقساط مناسبی که مورد قبول آن سازمان باشد بپردازند این قطعات را داخل حدفعلی شهر منظور داشته درتامین آب اقدام کنند.»

سازمان آب تهران ازمالکین مستغلات واراضی وهمچنین ساکنین قسمتی از نواحی واقع بین حدود فعلی تاحدود نهائی لوله‌کشی‌که محدود محدود زیراست:

۱ـ شمالاـ برجنوبی خیابان جاده مخصوص کرج بین خیابانهای جیحون (خیابان شرقی کارخانه پپسی کولا وتعمیرگاه فولکس واگن) وسلسبیل.

۲ـ شرقا ازقسمت‌های ذیل:

الف ـ برغربی خیابان سلسبیل بین خیابانهای جاده مخصوص وآذربایجان.

ب ـ برشمالی خیابان آذربایجان بین خیابانهای سلسبیل وخوش.

ج ـ برغربی خیابان خوش بین خیابانهای خوش وجیحون.

د ـ برشرقی خیابان جیحون بین خیابانهای دامپزشکی وجاده مخصوص.

دعوت مینماید بارعایت مفاد تصویبنامه فوق‌الذکر چنانچه مایل ساستفاده ازآب تصفیه شده میباشند ازاول شهریور تاآخر وقت اداری روز ۲۹ر۷ر۳۸ بنوبت (طبق تاریخهای تعیین شده دربرك اطلاعیه) برای تسلیم برك «اعلام تمایل» وانجام تشریفات لازم بباجه مرکزی سازمان واقع درخیابان جنوبی پارك شهر مراجعه فرمائید تاپس ازحصول حدنصاب مقرر در تصویبنامه ووجود داوطلب بحد کافی ترتیب پرداختهای مقرر قبول درخواست رسمی انشعاب داده شود.

ضمنا باطلاع علاقمندان میرساندکه تاریخ تقریبی انجام لوله‌کشی درنواحی خارج شهر ۱۸ تا ۲۴ ماه پس‌از پرداخت هزینه توسعه تاسیسات لوله‌کشی پیش‌بینی میشود و فرصت استفاده از این تصویبنامه برای اراضی مستغلات خارج حدود شهر وداخل حدود نهائی لوله‌کشی فقط برای یکبار آنهم درمدت آگهی شده ازتاریخ ۱ر۶ر۳۸ لغایت ۲۹ر۷ر۳۸ سرویس اداری در شهریورماه ازساعت ۷ صبح تاساعت ۳۰ر۱۲ وازساعت ۳۰ر۱۶ تاساعت ۱۸ ودر مهرماه ازساعت ۸ صبح تاساعت ۱۳ واز ساعت ۱۵ تاساعت ۱۷ میباشد.

۱ـ۲ آـ۱۷۳۳۶ سازمان‌آب‌تهران

آگهی مناقصه خرید دستگیره

بانك‌ملی ایران خرید ۴۵۰ عدد دستگیره و کشوی قدی مربوط به آنرا بر طبق نمونه ایکه در دفتر اداره ساختمان موجود است جهت درهای آهنی عمارت صندوق پس انداز ملی از طریق‌مناقصه خریداری مینماید .

پیشنهاد دهندگان میتوانند قبلا نمونه دستگیره را ملاحظه نموده پیشنهادات خود را همراه قبض سپرده ای بمبلغ ۵۰۰۰ریال که بحساب شماره ۱۰۰۰۸ نزد شعبه فردوسی تودیع نموده باشند تا آخر وقت اداری روز دوشنبه ۲۶ر۵ر۳۸ بدفتر اداره ساختمان این بانك تسلیم‌دارند .

قرائت پیشنهادات درساعت ۱۰ صبح روز ۲۷ر۵ر۳۸ در حضور پیشنهاددهندگان انجام وبانك در رد و قبول هر یك از پیشنهاد ها مختار است .

بدیهی است هزینه آگهی ومالیت وهرگونه مخارج دیگری بعهده فروشنده خواهدبود .

۱ـ۳ آـ۱۶۷۷۰ بانك ملی ایران

بررسی تاریخ روابط ایران وشوروی

اجحاف شورویها ببازرگانان ایران

شورویها آنچه راکه برایشان نفعی نداشت تحویل ایران دادند

برای بررسی تاریخ‌روابط‌بازرگانی ایران وشوروی ومناسبات اقتصادی دولتین باید مراجعه‌ای بمعاهده۲۶ فوریه ۱۹۲۱ بکنیم .

در معاهده مزبور فصل نوزدهم و بیستم مربوط‌به‌عقدقرارداد بازرگانی وگمرکی وترانزیت است که باید بعد از تصویب معاهده مزبور هر چه زودتر قرار دادهای بازرگانی وگمرکی وترانزیت بسته شود و لکن‌همینکه معاهده فوریه تصویب ومبادله گردید ،گربه رقصانی‌دولت شوروی شروع شد اول از همه موضوع شیلات را جلو انداختند شیلات را در گرو عقد قرار دادهای بازرگانی وگمرکی و ترانزیت قرار دادند .

درباره شیلات در یادداشت های سابق خلاصه‌ای ذکر کردیم که در واقع تاریخچه‌ای از گوشه‌ای از غارتگری وچپاول دارائی ملی‌ملت ایران بود وعقد قرار دادبازرگانی وگمرکی و ترانزیت تا اکتبر ۱۹۲۷ بطول انجامید ولی باید دید درطی مدت شش سال رفتار دولت شوروی بابازرگانان ایرانی ومناسبات‌تجاری بین دو کشور چگونه بوده است ؟

در اینباره نیز مثل سایر موارد زورگوئی ،عهد شکنی ،خودسری وتجاوز بحقوق تجار ایرانی وتعدی واجحاف که پیوسته در ماهیت سیاست دولت شوروی نسبت‌به‌ملل ضعیف وکوچك وجود دارد بتمام معنی انعکاس دارد وشگفت آنکه این سلوك ورفتار در بحبوحه دعوی دوستی ومودت با ایران‌میشد!

روزنامه ایران در آن دوره از زمانی که میشود گفت یکروزنامه نیمه رسمی وزبان غیر مستقیم‌دولت ومنعکس کننده افکار‌طبقه‌روشنفکر ومتجدد وپارلمان ایران بود یك سلسله مقالات مستدل مخصوصا درباره روابط بازرگانی ایران و شوروی نشر داد که نقل بعضی از مندرجات مقالات مزبور ما را بی‌نیاز از بحث وتفسیر بیشتری در این خصوص مینماید .

روزنامه ایران در شماره مورخه ۳۱ سنبله (شهریور) سال ۱۳۰۲ تحت‌عنوان «ماوروسیه»مینویسد .

«در نتیجه تبلیغاتی که ایسها کرده وتهدیدهائیکه بزمامداران ایران نموده وجزئی پول که در راه‌مغلطه کاری خرج کرده‌اند حقایق را در نظر شما مستور داشته‌اند .....آیا شما میدانید که سالانه سه‌میلیون من ماهی که قیمت آن چهارکرور تومان میشود (۴۰میلیون قران) حکومت دیکتاتوری فعلی روسیه مفت و مجانی وبلاعوض و بدون قرار داد وبدون تادیه وجهی بدولت ایران وبدون بستن مقاوله‌نامه از ایران بروسیه حمل میکنند ؟

(این غارتگری همان موضوعی است که بعدها در قرار داد شیلات مورد اعتراف دولت شوروی قرار گرفت ودر عوض‌سالی‌بیست‌میلیون ریال یاقران حاضر شدسالی ۵۰هزار تومان (پانصد هزار ریال یاقران) بدهد و در مقابل آنهم معافیت گمرکی آن مدت را تحصیل کرد

آیاشمامیدانید که روسهاماهیگیری بندر انزلی و حسن‌کیاده و سفید رود را که ، قیمت آن بالغ بر چهار کرور تومان میشود با تمام ماشینها وآلات وادوات صیدماهی ضبط کرده‌ومیلیونها ماهی‌میگیرند وهمه‌را بروسیه‌حمل کرده‌میفروشند بدون اینکه دیناری بدولت ایران بدهند در صورتیکه زمان تصدی لیانازوفها عایدی خالص سالانه دولت ما از ماهیگیری سواحل بحرخزر حداقل بالغ بر یکصد هزار تومان بود ؟

«آیا شما اطلاع دارید که رژیم دیکتاتوری روسیه برخلاف نص معاهده بیستم که صریحا حق ترانزیت صادرات بما داده‌نمیگذارد تجار ایرانی خودشان مال التجاره از طریق روسیه بممالك خارجه حمل وبفروش برسانند ودر نتیجه مثل پنبه که در روسیه قیمتش هر پوطی پانزده تومان است‌اینهاشش الی هفت تومان از ما میخرند واگر تجار ما بخواهند خودشان حمل بروسیه کرده ومنفعت پوطی شش هفت تومان را خودشان ببرند مانع میشوند ؟

آیا شما میدانید که قیمت قند در باطوم که از مارسی وارد میشود پوطی سه تومان ودر انزلی ماصرف شش قران بطور حداکثر نه‌تومان روسها میفروشند و هرگاه تجار ایرانی اجازه ورود قند را بدهند هم قیمت آن بواسطه عدم احتکار تجارتخانه های روسی ارزان‌میشود وهم پوطی دوسه تومان نفع‌تجار ایرانی میرود وحالا تمام آنهاجمع شده و بکیسه رژیم دیکتاتوری سرمیزند ؟

آیاشما میدانید که پورت انزلی را که موافق قسمت ج از فصل دهم عهدنامه (عهدنامه فوریه۱۹۲۱ درازای سیصد میلیون خسارت ملك ما وبایران واگذار شده تاکنون تحویل نداده و منافع آن را کهازکشتی ومال التجاره‌میگیرند بکیسه خودشان میریزند ؟

آیا شما میدانید خاك مهم‌فیروزه راکه مطابق فصل سوم عهدنامه بایران واگذار شده تاکنون‌بتصرف ما نداده ونمیدهند ؟

خلاصه ما نمیتوانیم در یك مقاله پرده از روی این اسرار برداشته وبدنیانشان بدهیم که رژیم‌دیکتاتوری روسیه با ملت نجیب وبی آزار ایران بچه سختی و خشونت معامله میکند وچگونه بنام آزادیخواهی دارد رنجبران و ضعفای ایرانی را از هستی ساقط میدارد .»

سپس روزنامه ایران در همین شماره وارد بحث موضوعات تمام مسائل مربوط ببازرگانی واقتصادی ایران وشوروی شده یعنی عناوین هر موضوع را ذکر کرده و چنین ادامه میدهد :

«آقایان بالشویکها در ابتدای‌کار چون هیچ دولتی به‌آنها اعتناء نمیکرد خودرا محتاج دوستی ایران دید و قرار داد معروف ۱۹۲۱ را با ایران منعقد و چند فقره‌موسسه روسیه تزاری را در عوض سیصد میلیون خسارتی که بایران زده بودند واگذار کردند واولین‌فایده‌ای راکه تحصیل کرد شناختن‌حکومت سویت از طرف دولت ایران بود است .

قبل از ایران حتی حکومت متزلزل کمالیون (ترکیه‌جدید) که خود او هم هنوز رسمیت نداشت جرائت نمیکرد روسیه بالشویکی رابرسمیت بشناسد یا نماینده اورا بپذیرد ایران اول دولتی بوده که نمایندگان ساویت را با آغوش گشاده وروی خوش پذیرفت .

«رژیم فعلی روسیه پس از عقد قرار داد مزبور همینکه پای عمل بمیان آمد دیدیم هر کدام از این موسسات را که ضایع وبیمصرف بوده مانند بانك استقراضی که جز مشتی طلب سوخته آنهم بعنوان پول منات که قیمت حقیقی فعلی ندارد و موضوعی نداشت ،یا راه شوسه خراب که چند سال حقوق اجزاومستخدمین را نپرداخته‌اند، تحویل دادند ولی آنهائی را که فایده‌ای دارد از قبیل پرت انزلی یاقصبه فیروزه وامثالهم‌رادر تصرف خود نگاهداشته با مطالبه مکرر و مراسلات عدیده دولت حاضر به تحویل دادن نشده حتی هیئت اعزامی را که شخص محترمی‌مثل مستشارالدوله دوراس اوست مدتها است معطل وسرگردان کرده معلوم نیست چرا وباچه عذر از صریح عهدنامه تخلف میکنند!؟»

معقیده ما هیچ عذری جز روح پیمان شکنی وتجاوز کارانه دربین نبوده است .

چنانکه امروز هم این روح‌تجاوز کار درسیاست شوروی علیه‌ایران باکمال قدرت وباتمام امکاناتیکه روسیه شوروی دارد در تبلیغات او علیه ایران بکار افتاده است و ملت ایران نیز باتمام نیروی‌معنوی وروح ناسیونالیستی خود در مقابل تبلیغات تجاوز کارانه‌ی همسایه شمالی خود ایستادگی ومقاومت نموده ودر سراسر کشور تمام افراد ایرانی چون پیکر واحدی‌برای دفاع از دین وشرف وناموس و استقلال ومیهن‌عزیز خود آماده جانبازی میباشند .

بحث ما درباره مناسبات بازرگانی باشوروی ادامه خواهد داشت .

اولین سازنده لاستیک در دنیا

دنلپ

هفتاد سال است که
چرخ تمام وسائط نقلیه جهان را
بخدمت درآورده است

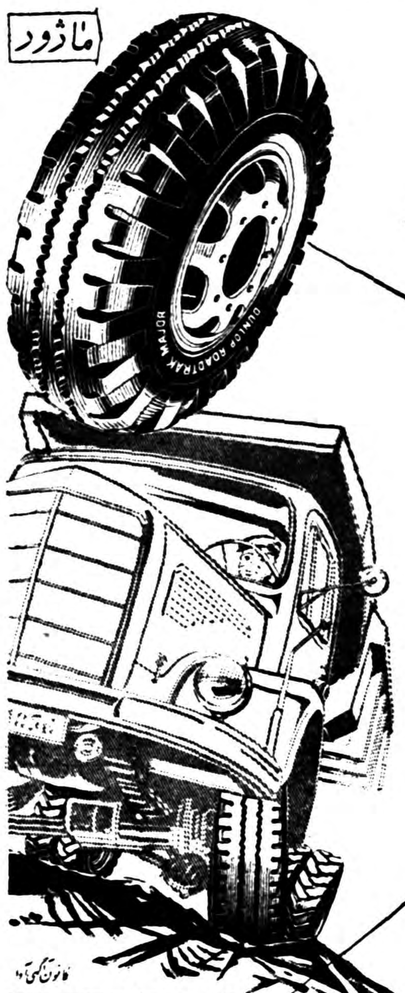

پی اِم

DUNLOP

قابل توجه
مؤسسات معتبر

شرکت بزرگی که
صادر کننده مواد نسوز است
نماینده معتبر یکه از لحاظ
فنی کاملا صلاحیت داشته
باشد برای ایران میپذیرد
مؤسسات معروف تقاضای
خود را بزبان انگلیسی
با آدرس:
تهران ـ کانون آگهی زیبا ـ
خیابان فردوسی کوچه برلن ارسال دارند

آ ـ ۱۷۳۶۲

بیچوقت ملافه های ما باین تمیزی نبوده است
راستی که گلنار معجزه میکند

فاکوپا

گلنار بهترین صابون برای هر گونه شستشو

آ ـ ۱۷۳۹۲

بازرگانی ممتاز

مورد اعتماد مردم است دروازه دولت تلفن ۶۹۴۹۵

۱ ـ ٤ آ ـ ۱۷۰۸۰

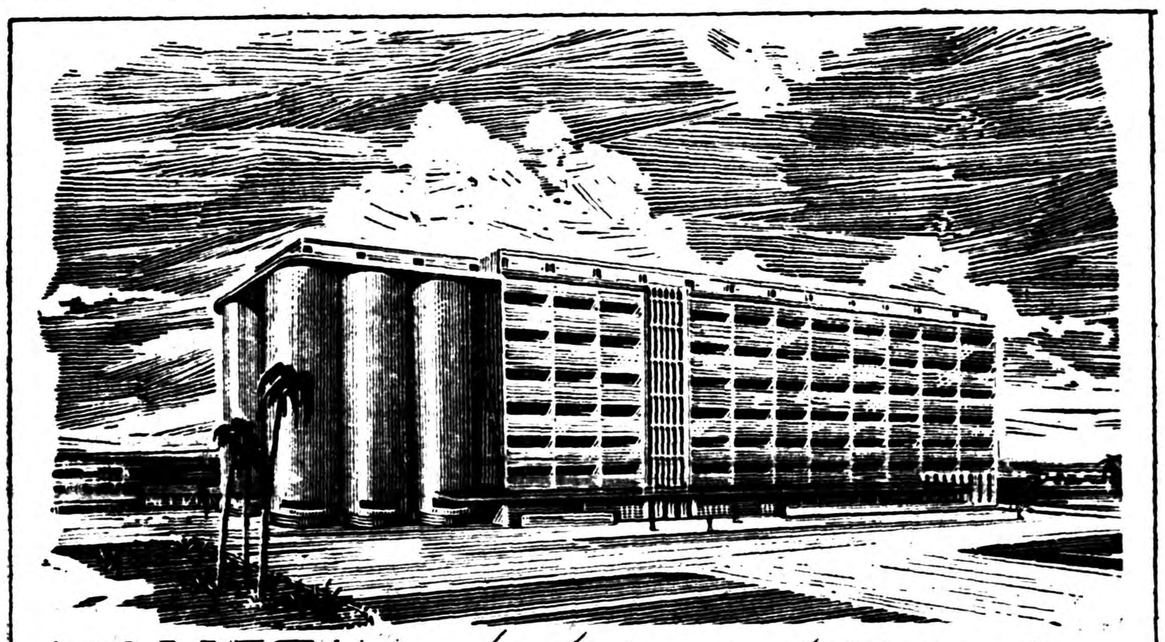

کارخانه های خودکار آردسازی ساخت چکوسلواکی
با آخرین طرحهای جالب .
کارخانه های فوق در تهران موجود و برای خرده فروشی حاضر است
قیمت ها مناسب . برای فروش تسهیلات قابل ملاحظه داده میشود
برای کسب اطلاعات بیشتر :
بوابسته بازرگانی سفارت چکوسلواکی
تهران خیابان تخت جمشید تلفن ٤٢٠٠٤
مراجعه فرمائید و یا بآدرس زیر مکاتبه نمائید

STROJEXPORT
PRAHA 2 CZECHOSLOVAKIA

کانون آگهی زیبا

سیمان پرتلند محصول منجیل

بدینوسیله باطلاع میرساند که سیمان پرتلند محصول کارخانه لوشان‌منجیل که‌دارای کلیه خواص سیمان پرتلند مرغوب است نزهم اکنون درکارخانه مزبور به‌بهای هر تن ۱۵۵۰ ریال در دسترس عموم گذارده شده است و قریبا این‌سیمان‌دربازار تهران (فروشگاه‌های‌شرکت) نیز عرضه خواهد شد . مصرف کنندگان نواحی شمالی ایران میتوانند مستقیما جهت‌خرید سیمان مورد احتیاج خود به کارخانه لوشان مراجعه نمایند .

مدیر عامل شرکت سهامی مصالح ساختمانی ایران
مهندس شبیر دل

۱ ـ ۳

نام‌نویسی مسابقه ورودی کلاسهای روزانه دانشسرایعالی

نام نویسی مسابقه ورودی کلاسهای روزانه دانشسرایعالی از روز یازدهم مرداد لغایت بیستم مرداد ماه ۳۸ در ساختمان شماره ۲ دانش ـ سرایعالی واقع در خیابان پهلوی نزدیك چهار راه تخت جمشید انجام می گیرد.

کلیه داوطلبان استان های کشور برای نام نویسی در تاریخ فوق مراجعه نمایند امتحان مسابقه ورودی از ژوز بیست و سوم مرداد بر طبق برنامه ای که در دانشسرای عالی اعلام خواهد شد بر گزار می گردد .

مدارك لازم برای شرکت ثبت نام عبارتست از :

۱ـ دو قطعه عکس غیر فوری ٦ در ٤
۲ـ یك برگ رونوشت شناسنامه
۳ـ عین دیپلم یا جواز یا کارنامه قبولی سال ششم متوسطه
٤ـ حق مسابقه ورودی

٤ـ۲

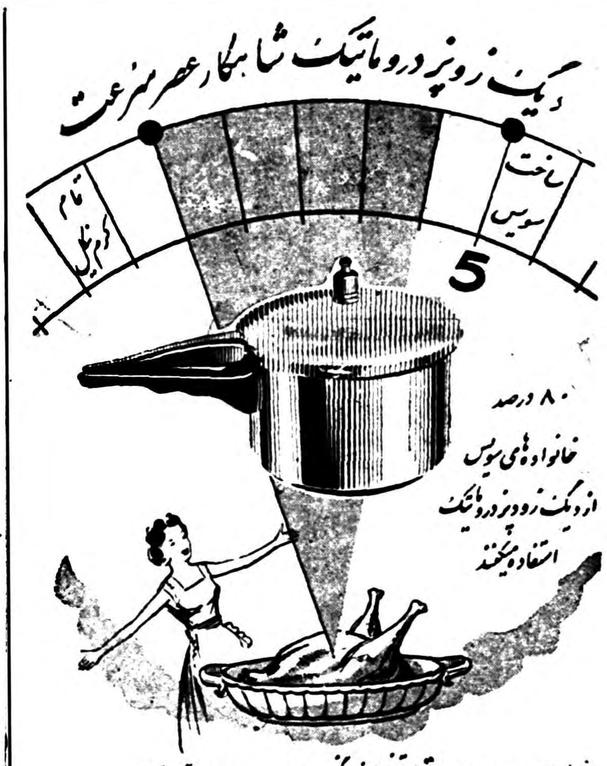

نمایندهٔ انحصاری در ایران: تجارتخانه زرگنین خیابان نادری پاساژ گیو تلفن ٤٥٧٤٢

آ ـ ۱۷٤٤۸

آگهی تجدید مناقصه

شرکت سهامی مواد غذائی و شیمیائی ایران وابسته بسازمان برنامه تعداد بیست هزار (۲۰۰۰۰) برگ آهن ورق سیاه ½ میلیمتری ۷۰ × ۱٤۰ سانتیمتر تحویل در تهران مورد نیاز خودرا از طریق مناقصه خریداری مینماید . داوطلبان شرکت در مناقصه میتوانند همه روزه در ساعات اداری برای دریافت برگ شرایط ومشخصات مناقصه بدفتر شرکت واقع در خیابان آمل کوچه دقت مراجعه نمایند پیشنهادات تا آخر وقت اداری روز یکشنبه چهاردهم شهریور ماه جاری پذیرفته شده ودر ساعت ده صبح روز بعد باز و خوانده خواهد شد.

مدیر عامل شرکت سهامی مواد غذائی و شیمیائی ایران
مهندس اسمعیل سمیعی

۱ـ۳ آ ـ ۱۷۲۹۰

تلویزیون تلفونکن

روشنی و صافی تصویر
منحصر بتلویزیون
تلفونکن
است

فروشندگان، اکثر مغازه های رادیوفروشی

نماینده شرکت دیتون شاهرضا چهارراه کالج

TELEFUNKEN
TELEVISION

آ ـ ۱۷٤۰۸

قابل توجه صاحبان دستگاههای موتوری

گوم اوت

محصول تصفیه خانه پنسیلوانیا «آمریکا»

ماده شیمیائی مخصوص تمیز کردن کاربوراتور و پمپ دیزل
بدون پیاده کردن از روی موتور

نماینده انحصاری در ایران:
شرکت سهامی هریس ، خیابان فردوسی ـ ساختمان آبسی ـ تلفن ۳۳۵۰۷
فروشگاه ، جاده کرج ۵۹۸۷

در تهران و شهرستانها عاملین قابل پذیرفته میشوند

GUMOUT
FOR CARBURETORS
Cleans Carburetors on the engine

آ ـ ۱۷۳۷۲

آخرین عکسهای مقتولین سانحه هواپیمائی

سروان مرادبختی — استوار غلامی — سربازوظیفه

سانحه سقوط دو هواپیما چگونه اتفاق

بقیه ازصفحه اول

دراین حادثه سه نفر ازسرنشینان این دوهواپیما بنام سروان حسن مرادبختی خلبان، استواریکم جواد غلامی خلبان وسرباز وظیفه یوسفی کشته شدند.

بدنبال اخبار دیروز مشروح این جریان تأثرانگیز را خبرنگار ماازمشهد چنین اطلاع میدهد:

علت سقوط دوهواپیما

طبق برنامه‌ای‌که جهت برگزاری مسابقات قهر مانی فوتبال ارتش شاهنشاهی درمشهد ترتیب داده شده بود قرار شد بمنظور استفاده و تماشای عموم مردم از این مسابقات قهرمانی و تشویق قهرمانان ارتش شاهنشاهی بوسیله اوراق تبلیغاتی ازمردم مشهد دعوت شودکه بتماشای این مسابقات بیایند.

چون براثرگرما عده زیادی ازاهالی درییلاقات اطراف مشهد بودندتصمیم گرفته شداین اوراق تبلیغاتی‌بوسیله سه فروند هواپیما پخش شود.

این هواپیماها ازنوع هوا پیمای «ال-۴» ارتش بودند که از ساعت چهار بعداز ظهروزجمعه «پیروز» درآسمان شهر وحومه شروع‌بپرواز وپخش اوراق تبلیغاتی نمودند.

هنگامیکه هواپیماهای مزبوربر فراز شهردر حال پرواز بودند بر بالای خیابان پهلوی مشهد یکی‌از هواپیماها بخلبانی استوار جواد غلامی که پهلو به پهلوی هواپیمای سروان مراد بختی حرکت میکرد بدون توجه بفاصله نا چیزهواپیمای خودباهواپیمای‌سروان‌مرادبختی‌این فاصله را کوتاهتر کرد بطوریکه‌بال چپ هواپیمای استوار جوادغلامی به بال راست هواپیمای سروان مراد بختی اصابت‌کردوهمین‌موضوع موجب‌سقوط هر دو هواپیماگردید وهواپیماها بطرف زمین سرازیر گردیدند استوار بنکدار خلبان هواپیمای سوم با مشاهده سقوط دو هواپیما بلافاصله خودرابفرودگاه رسانید.

طرز سقوط دوهواپیما

پس‌از تصادف دوهواپیما بیکدیگر بلافاصله‌مخزن‌بنزین‌هواپیمای‌سروان مراد بختی مشتعل گردید و در آسمان شروع بسوختن کرد. هواپیمای مزبور در حال اشتعال‌از قسمت جلو روی پشت بام خانه حاج‌محمدرضا عادلیان واقع‌درکوچه «تپه محله» که یکی از کوچه‌های معروف مشهد است سقوط کرد بااصابت دمافه هواپیما به پشت‌بام خانه دوطبقه مزبور سقف ساختمان یکی از دیوارهائیکه در فاصله‌بین دواطاق طبقه فوقانی بود خراب شد ونیمی ازبدنه هواپیمادر داخل اطاق قرار گرفت. چون هواپیمای مزبور در حال سقوط مشتعل شده بود پس از سقوط برروی پشت‌بام خانه مزبور وفوروفتن دماغه آن در سقف اطاق حریق‌به خانه‌مزبور هم سرایت کرد وکلیه لوازم اطاقی که هواپیما سقف آنرا سوراخ کرده بود سوخت.

باسوختن هواپیما سروان مراد بختی خلبان آن و سرباز وظیفه یوسفی سرنشین هواپیمای مزبوردر میان شعله‌های آتش سوختند ودر اینحال‌مردم‌کوچه‌تپه‌محله‌سعی‌میکردند سرنشینان هواپیمارا نجات دهند. آنروز کلیه ساکنین خانه حاج‌محمد رضاازو صبح‌برای گردش بباغ‌وکیل آباد رفته بودند وکسی در خانه نبود.

هنگام غروب که آنها بخانه بازگشتند خانه را خراب واثاثیه را سوخته و محوطه منزل راملو از سرباز ومامور شهربانی دیدند وبامشاهده لاشه هواپیما برروی پشت‌بام خانه جریان را حدس زدند.

سرنوشت هواپیمای دیگر

هواپیمای دوم بخلبانی استوارجواد غلامی پس از تصادف در فاصله ۲۵۰ متری اولین هواپیما مقابل مسجدتپه محله برروی کوچه باریک بن‌بستی سقوط کرد ودیوار خانه سید محمد صراف را خراب نمود.

طرز سقوط این هواپیمابااینترتیب بود که هواپیمای مزبور هنگام‌سقوط درفضا وارونه شد وبا همان‌حالت سقوط کردد رنتیجه بدنه هواپیما بطور وارونه‌بر بالای کوچه بن‌بست قرارگرفت بالهای هواپیما نیز بر روی دیوار های دو طرف کوچه مزبور بود. بمحض سقوط، موتور هواپیما خاموش شد وباسوراخ‌شدن مخزن بنزین شروع بریختن کرد.

بلافاصله پس از سقوط اطاق‌خلبان از جاکنده شد وبمیان کوچه پرتاب گردید وتمام قسمتهای هواپیمابراثر برخورد به پشت بام ودیوار های اطراف کوچه شکست وبعضی از قسمتهای بدنه هواپیما متلاشی‌شد.

استوار جواد غلامی خلبان‌این‌هواپیما که تنها سرنشین آن بود از ناحیه صورت وپهلوی چپ ودست راست ویا بسختی مجروح گردیدوبلافاصله ویرا برای معالجه به بخش‌سوانح منتقل‌نمودند و چون خونریزی‌زیاد داشت قبل از هر چیزپزشکان‌شروع به تزریق خون بوی کردندولی‌بعلت شدت جراحات وارده خلبان مزبور دوساعت ونیم بعد از نیمه شب جان سپرد.

محله پرغوغا

باوقوع این حادثه تاسف انگیز بلافاصله ساکنین کوچه تپه محله مشهد برای کمک به سرنشینان هواپیما ونجات آنان شتافتند در اینهنگام سایر مردم شهر نیز از این واقعه تاثر انگیز مطلع گردیده وبطرف محل وقوع سانحه رهسپار شدند. در کوچه تپه محله از هجوم مردم و هیاهوی مامورین، غرش اتومبیلهای آتش نشانی و سوت خطر اتومبیلهای پلیس غوغائی بود. درمیان این غوغا هنگامیکه جنازه قربانیان سانحه از میان قطعات متلاشی شده هواپیما ها خارج‌شد همه گریه میکردند.

میگفتند سرباز وظیفه یوسفی که در کنار سروان مراد بختی خلبان یکی از هواپیما ها نشسته بوده است بیش از دو روز دیگر بخاتمه‌خدمتش باقی نمانده بوده که در این حادثه جان خودرا از دست داد.

جنازه قربانیان سانحه طی تشریفات نظامی در حالیکه از طرف افسران ودرجه داران لشکرخراسان تشییع‌میشد ودسته موزیك مارش عزا مینواخت از بیمارستان لشکر بباغ رضوان حمل گردید و در آنجا دفن شد. جنازه های سروان مراد بختی وسرباز وظیفه یوسفی بحدی سوخته بود که مراسم‌تغسیل آنان انجام نگردید و با همان‌حالت مخاك سپرده شد.

طبق گزارش پیشکاری دارائی تهران

برای وصول مالیات ازمهندسین اقدام شد

هیئتی جهت تجدید نظر دردفاتر مالیاتی شرکتها تشکیل گردید

امروز پیشکاری دارائی تهران گزارش عملیات خرداد ماه خود را تسلیم وزیر دارائی کرد. در این گزارش کلیه فعالیت های ادارات وصول و تغییراتی که در نحوه اخذ مالیات داده شده منعکس گردیده است.

ابلاغ پیش آگهی

چون درباره نحوه پیش‌آگهی های مالیاتی شکایاتی به وزارت دارائی رسیده است پیشکاردارائی تهران طی بخشنامه‌ای بکلیه ادارات وصول ابلاغ کرد که‌مطابق مواد قانون آئین دادرسی مدنی وبازرگانی عدم حضور مودی بدون هیچگونه تشریفاتی موجب‌ابلاغ قانونی نمیشودومامور ابلاغ‌وظیفه دارد که اوراق مربوطه رابشخص مودی و در صورت عدم دسترسی باو در محل اقامت وی بیکی از بستگان و یا خادمین او ابلاغ‌نماید ودر صورت بیسوادی یا استنکاف آنها باید اوراق مزبور را باحضور یکنفر پاسبان یا ژاندارم یا دونفر گواه ابلاغ قانونی نماید.

مالیات شرکتها

پیشکار دارائی تهران درباره اداره مالیات به شرکتها بوزیر دارائی پیشنهادکردکه‌چون‌رویه‌ای که در سالهای ۳۶ و ۳۷ برای فیصله دادن به پرونده‌های مالیاتی شرکتها جاری بوده‌است موجب تسریع در امر وصول مالیات‌میشده جا دارد این رویه ادامه یابد و برئیس اداره مالیات‌برشرکتها از طرف آقای وزیر دارائی اختیاری در حدود اختیارات نمایندگان کمیسیون داده شود. واین‌تنها راه تسریع‌درکار است که‌مالیات‌حقه مودیان مورد مطالبه واقع‌میشود واز صدور پیش آگهی های غیر واقعی‌ومبنی برارقام واهی‌احتراز خواهد شد.

تجدید رسیدگی

پیشکار دارائی تهران در گزارش خودمینویسد برای‌تجدیدرسیدگی‌ـ بدفاتر مالیاتی شرکتها، هیئتی مرکب ازسه‌نفر حسابدار ورزیده تشکیل میشود که کار آن تجدید رسیدگی به‌گزارش سرممیزین خواهد بود باین ترتیب که‌ازبین هر صد گزارش رسیدگی به دفاتر شرکتها پانزده گزارش انتخاب و برای تجدید نظربه‌هیئت مزبور واگذار خواهد شد.

این عمل ممیزین و سرممیزینی راوارد میسازد که رسیدگی به دفاتر شرکتها را با دقت‌بیشتری انجام دهند.

مالیات مهندسین

طبق گزارش‌پیشکار دارائی‌تهران چون برای عده زیادی ازمهندسین تاکنون پرونده مالیاتی تشکیل نشده است. اداره مالیات بردرآمد مشاغل آزاد صورت مهندسین را از کانون مهندسین خواسته است‌وبا مراجعه بدفاترتلفن صورت چهارصد و پنجاه نفر از مهندسین را به اداره بازرسی ارسال نموده است که‌پس‌ازتحقیقات درصورتیکه مهندسین مزبور دارای درآمد مشمول مالیات شدند اقدام به‌تهیه برگ بازدید گردد.

۱۴۰ قهرمان از ۱۷ شهرستان درمیدان مبارزه

دونده جوان تبریزی قهرمان کهنه‌کار تهرانی را پشت‌سر گذارد

درمسابقه ۱۰۰×۴ نیز تیم تهران از مسابقه خارج شد و تیم تبریز جایش را گرفت

مسابقات دوومیدانی قهرمانی کشور که با شرکت ۱۴۰ قهرمان از شهرستانهای اصفهان ـ آبادان ـ اندیمشك ـ اهواز ـ بندر شاه ـ تبریز ـ بندر پهلوی ـ خرمشهر ـ زنجان ـ دزفول ـ سنندج ـ شاهی ـ شیراز ـ قم ـ کاشان کرمانشاه ـ مشهد و تهران در استادیوم امجدیه با حضور آقای قره‌گزلو رئیس فدراسیون دوو میدانی کشور آغاز گردید نتایج قسمتهای انجام شده بشرح زیر میباشد:

صدمتر مقدماتی

درمسابقات ۱۰۰ متر مقدماتی آقایان شاهخوره از خرمشهر بارکورد ۹ر۱۰ ثانیه اول و آقایان فرشفروش از تبریز ـ حنیفر از آبادان ـ بقالزاده از اهواز بتی ازاهواز ـ تولائی از اصفهان‌بترتیب مقام دوم تاششم را کسب کردند.

۴۰۰متر مقدماتی بامانع

در مسابقات ۴۰۰ مترمقدماتی بامانع آقای مرادی از تبریز با رکورد ۵ر۵۸ ثانیه اول و آقایان روستائیان از تهران ـ پیمانی از تهران سلیمانی از مسجدسلیمان واصفی از آبادان بترتیب دوم تا ششم شدند.

۲۰۰متر مقدماتی

در مسابقه ۲۰۰ متر مقدماتی آقای شاهخوره از خرمشهربارکورد ۲۲ر۸ ثانیه اول و آقایان فرشفروش ازتبریز ـ باباخانلو از تهران، حاجبی از تبریز بقال زاده از اهواز، سلطانی از تهران مقام دوم تاششم راکسب کردند.

پرش بانیزه نهائی

در مسابقه پرش بانیزه نهائی آقایان کاراپتیان بارکورد ۳ر۵۰ متر اول از اصفهان آقای فارابی بارکورد ۳ر۲۰ متر دوم از تهران آقای مهاجرانی از مشهد بارکورد ۳متر سوم شدند وبمقام قهرمانی کشور نائل آمدند.

۱۰۰×۴ مقدماتی

درمسابقه دو ۱۰۰×۴تیمهای تهران ـ تبریز ـ اهواز ـ خرمشهر ـ آبادان واصفهان شرکت داشتند جهت مسابقه نهائی بپای فینال آمدند.

۱۱۰ متر نهائی

درمسابقه ۱۱۰ متر بامانع‌نهائی آقایان کرم‌زاده از مسجدسلیمان بارکورد ۱ر۱۶ ثانیه اول وارملی از اندیمشك سلیمانی از مسجد سلیمان هانفی ازآبادان خوانشیر از مشهد ـ باستانی از آبادان‌دوم تاششم شدند.

۳۰۰۰ متر

در مسابقه ۳۰۰۰ متر بامانع آقایان راستی از شیراز بارکورد ۳ر۳۶ ۹ دقیقه اول و آقایان ممتازمنش از تهران ـ پارسا از مشهد جوانبخت از تبریز کشلی از اصفهان رحیمیان از تهران بترتیب دوم تا ششم شدند.

پرتاب نیزه نهائی

درمسابقه پرتاب نیزه نهائی آقایان ستاری بارکورد ۹۴ر۵۴متر اول از تهران و آقایان برتجی از مشهد پاشائی از تهران ـ محسن‌زاده از آبادان سلطانی از مسجد سلیمان ـ بیچاره نواز از قم مقام دوم تاششم این رشته را کسب کردند.

۴۰۰×۴ مقدماتی

مسابقه دو ۴۰۰×۴ مقدماتی انجام شد وتیمهای تهران ـ مشهد ـ شیراز ـ اهواز ـ اصفهان ـ خرمشهر برای مسابقه نهائی‌انتخاب شدند.

پرش طول نهائی

درمسابقه پرش طول نهائی آقایان حنیفر از آبادان بارکورد ۶ر۵۱ متر اول آقایان بتی ازاهواز فراهانی از تهران، یحیائی ازشیراز ریسباف از تهران ـ اظهاری اززنجان مقام دوم تاششم رابدست آوردند.

۴۰۰ متر مقدماتی

در مسابقه مقدماتی ۴۰۰ متر آقایان مرادی ـزندآسا ـاتابکی ـ سلطانی ـ حاجبی ـ فرطولی بپای فینال رسیدند.

۴۰۰ متر نهائی

درمسابقه ۴۰۰ متر نهائی‌مرادی از تبریز بارکورد ۵۰ثانیه اول‌شد و مقام اول مسابقات قهرمانی‌کشور رابدست آورد آقایان زندآسا از تهران بارکورد ۵۱ ثانیه سلطانی از تهران اتابکی از شیراز ـ حاجبی ازتبریز فرطولی از اهواز بترتیب مقام دوم تاششم را بدست‌آوردند. باین ترتیب پس از چند سال مقام دو ۴۰۰ متر از دست زندآسا خارج شد ودر دست قهرمان‌جوان تبریزی قرار گرفت.

پرتاب دیسك نهائی

درمسابقه پرتاب دیسك نهائی آقایان کشمیری از تهران بارکورد ۴۲ر۳۹ متر زندی از تهران ـ بوش‌آریا از مشهد ـ محسن‌زاده از آبادان، بهلول از اصفهان ـ دست‌غیب از شیراز مقام اول تا ششم قهرمانی کشور را بدست آوردند.

۱۰۰متر نهائی

در مسابقه ۱۰۰متر نهائی‌آقایان شاهخوره از خرمشهر بارکورد۱۱ ثانیه فرشفروش از تبریز بارکورد ۲ر۱۱ ثانیه بقال زاده از اهواز بتی از اهواز، حنیفر از آبادان ـ تولائی از اصفهان مقام اول تاششم راکسب کردند شاهخوره درمسابقه مقدماتی رکوردش بهتراز مسابقه نهائی بود

در مسابقه ۵۰۰۰ متر

در مسابقه دو استقامت‌پنجهزار متر آقایان بانیانباشی از تهران با رکورد ۸د۱۴ر۱۵ دقیقه اول آقایان جلالی از مشهد ـ پارسااز مشهد آندرانیك از اصفهان دشت‌کوهی‌از خرمشهر اوجی از شیراز دوم تا ششم شدند.

۸۰۰متر نهائی

در مسابقه دو ۸۰۰ متر آقایان زندآسا از تهران بارکورد ۹ر۱۶را دقیقه اول و آقایان هاشمی از مشهد، جویزاده از شیراز ـ فنوائی از اهواز، اخوت ازاصفهان عباسقلی زاده از تبریز مقام دوم تاششم راکسب کردند.

پرش سه‌گام

در مسابقه پرش سه‌گام آقای روح‌الله رحمانی بارکورد ۱۴ر۹۸ متر اول شد وآقایان یحیائی از شیراز ـ عصری از کرمانشاه ـ بهرامی از مشهد اطهاری‌از زنجان ـ منتظر از اصفهان مقام دوم تاششم رابدست آوردند.

۱۰۰ × ۴ نهائی

در مسابقه ۱۰۰ × ۴نهائی به ترتیب تهران ـ تبریز ـ اهواز مقام اول تاسوم را کسب کردند ولی بعلت اعتراض یاراضافی در تیم تهران این تیم از مسابقات‌اوت شد وتیم‌های تبریزواهواز وخرمشهر مقام اول تا سوم قهرمانی کشوررا کسب کردند.

آلمانیها میخواستند در تهران به روزولت سوء قصد کنند

کسی‌که دراتومبیل نشسته‌بود ومردم تهران نسبت‌بوی‌ابراز احساسات‌میکردندیکی‌ازکارمندان‌اداره‌ضدجاسوسی‌آمریکابود

دنیای خبرهای خارجی

واشنگتن ـ یکی از روزهای‌سال ۱۹۴۳ بودکه مردم تهران نسبت به پرزیدنت روزولت‌که‌از کنفرانس سران سه کشور در عمارت سفارت شوروی در پایتخت ایران خارج میشد ابراز احساسات کردند.

روزولت در ماشین سیاه رنك سفارت امریکا نشسته و مدت نیم ساعت طول کشید تااز عمارت سفارت شوروی به مقصد برسدو درطول راه مردم به رئیس جمهوری امریکا ابراز احساسات میکردند.

پس از سالها اگر به مردم‌تهران گفته شود که شخص مزبوروروزولت نبوده بلکه یکی از کارمندان دولت امریکا بوده که شباهت زیادی به روزولت فقید داشت باور نخواهند کرد. او بجای روزولت در ماشین نشسته وبرطبق دستوری که باو داده شده بود دست خودرا مرتبا بعنوان جواب به احساسات مردم تهران تکان میداد.

این شخص رابرت «اباف»یکی ممکن نبود.

از کارمندان سابق اطلاعات امریکا بود که اخیرا طی سخنرانی‌خود در باشگاه کارمندان سابق ضد جاسوسی اسرار این موضوع را افشا کرد.

اطلاع مامورین

اباف گفت هنگام ورود روزولت مامورین خفیه شوروی اطلاع دادند که آلمانها در نظر دارند نسبت‌به جان روزولت وسایرین سوء قصد کنند بدین جهت اقدامات فوری بعمل آمد ودر مدت کوتاهی مرا بعنوان جانشین روزولت انتخاب کردند زیرااز هر حیث بوی‌شباهت داشتم.

روزولت خود قبلا با یك‌ماشین ارتشی رفته بود ومن بایکدست جواب احساسات مردم‌را داده و بادست دیگر روی صورت خودرا پوشانده بودم گواینکه شباهت زیادی به روزولت داشتم بطوریکه تشخیص آن برای اشخاص‌زیادی

عدم مداخله درامور کشورهای آمریکائی

سانتیاگو ـ آسوشیتد پرس ـ وزیران امور خارجه امریکا درکنفرانس پان امریکن به بررسی اوضاع منطقه دریای کارائیب و روابط دو کشور کوبا و دومینیکان مشغولند.

هر لحظه بیم زدو خورد میان تروخیلو رئیس جمهور دومینیکان و کاسترو می رود یك کمیته مخصوص از طرف وزرای ۲۱ کشور امریکا برای رسیدگی به‌این امر تشکیل شده است. کنفرانس ضمن اشاره به حقوق بشر و آزادی های فردی خاطر نشان ساخته است که باید اقدامات شدیدی برای جلوگیری از تصادم به عمل آورد. سه کشور مکزیك وبرزیل‌واکوادر کمیته‌ای تشکیل داده‌اند تا طرحی برای عدم مداخله دول امریکا در امور یکدیگر تنظیم نمایند.

طبق گزارش «یونایتدپرس» خروشچف درباره درخواست قبلی خود مبنی برخارج شدن ایران از پیمان بغداد پافشاری نمی‌کند و بایك تعهد کتبی راضی میشود که ایران اجازه نخواهد داد از خاك آن برای پایگاه ضدشوروی استفاده شود.

در خلال این احوال جنك‌رادیوئی

بقیه ازصفحه اول

شدید میان ایران و شوروی ادامه دارد. هر روز سازمان های سیاسی جدیدی در کشور تشکیل میشود که اعلام میدارند تا آخرین قطره خون خود برای جلوگیری از هر اقدام شوروی علیه تمامیت ارضی کشور و توهین به شاهنشاه‌محبوب خواهند جنگید.

بشقابهای پرنده درمراکش

کازابلانکا ـ خبرگزاری فرانسه ـ چندین شب متوالی است که آسمان شهرهای «مکنز»، «آگادیر» و «کازابلانکا» و چند شهر دیگر مراکش جولانگاه اجسام پرنده مرموزی شده است.

امروز یك کشیش انگلیکن اظهار داشت که بچشم خود یکی از بشقابهای پرنده را که در ارتفاع کمی پرواز میکرد دیده است.

کشیش مزبور میگوید سرنشینان این جسم پرنده‌ده‌نفر موجود عجیب‌الخلقه‌ای بودند که از سر و صورت آنها نور خیره کننده‌ای ساطع میشد و ظاهرا آنها نیز متوجه کشیش شده بودند زیرا پس از آنکه چند بار دست خودرا بسوی‌او تکان دادند ناگهان بشقاب پرنده‌باسرعت سرسام آوری‌اوج گرفت ودریك لحظه از نظر ناپدید گردید.

طوفان برزیل ۴۶ نفر را کشت

ریودوژانیرو ـ آسوشیتدپرس ـ در نتیجه طوفان وباران شدید ۴۶ نفر کشته وصدهانفردرریودوژانیرو مجروح گردیدند. هزاران کوسفند در نواحی کشاورزی طعمه آبشدهونابدید میباشند.

پذیرائی ملکه الیزابت از آیزنهاور

لندن ـ خبرگزاری فرانسه ـ بموجب اعلامیه‌ای که در یك زمان در واشنگتن ولندن منتشر شد آیزنهاور در مدت توقف خود در بریتانیا مهمان‌ملکه الیزابت‌خواهدبود. و در قصرباکینگهام پذیرائی‌میشود.

رئیس جمهور آمریکا چهارشنبه دوم سپتامبر لندن را بسوی پاریس ترك خواهد کرد.

جنجال سرم زیبائی و ملکه زیبائی

سایر ملکه‌های زیبائی‌ادعا کرده‌اند که‌آکیکو کوجیما ملکه زیبائی جهان بااستفاده از سرم زیبائی ملکه جهان شده است.

مونت کارلو ـ طبق‌آخرین اطلاع‌سرم‌های زیبائی بقرار زیر بوده‌است:

طبق کشفیاتی که دانشمند معروف فیلاتف انجام داده هرمون‌پلاسنتابخوبی جذب‌سلولهای پوستی شده و باعث طراوت وشادابی این سلولها شده و آنهارا تقویت میکند بعلاوه قابلیت انعطاف عضلات را بیشتر می‌نماید ودر حقیقت سلولهاراجوان میکند و بصورت مختلفه ذیل استعمال‌میشود:

سرم تیسولر S

در آمپولهای‌ده گرمی‌که آنرا شکسته و باپنبه بصورت میمالند.

سرم تیسولر V

شرح آنرا از متخصصین زیبائی سئوال فرمائید؟

سرم‌تیسولر غلیظ یاحمام زیبائی

که یك شیشه دربسته آنرا بعداز استعمال دروان حمام خالی کرده و ده‌دقیقه‌درآن استراحت‌مینماید

شیر برای دستها باسرم تیسولر

که‌برای دستها می‌باشد

کرم‌امبریولر که‌طبق مند فیلاتف به‌آن هورمون پلاسنتا اضافه شده‌است.

مالیك تیسولر

که رنك و بوو طعم آن نامطبوع آلی است و به‌آن هورمون پلاسنتا اضافه شده‌است که باعث‌میشود لبها باطراوت بانشاط ومرطوب باقی مانده وازافتادگی و چروك لبها جلوگیری میکند. این سرم‌ها بزودی وارد ایران شده ودرفروشگاه فردوسی درمعرض فروش قرار میگیرد ومیتوانید ازخانم واقفی متخصص معروف زیبائی ایران درفروشگاه فردوسی که دارای چند دیپلم ازآلمان است‌دستورات لازم را بگیرید.

مصیبت وارده‌رابه خانواده محترم قاسملو بویژه سرکار سرهنك ۲ قاسملو تسلیت عرض مینماید.

آ-۱۳۲۱۹ **سرهنك فتی احمد مشایخی**

فقدان جوان ناکام علی ختائی زاده قلب دوستان خودرا جریحه دار نموده است بانهایت تاسف مراتب تسلیت خودمان رابه خانواده داغدیده آن مرحوم تقدیم وبدینوسیله همدردی قلبی خودرا ازاین ضایعه اسفناك اظهار میداریم.

بهرام دارائی ـ سیروس شبدیز ـ امیر هوشنك دولتشاهی ـ پرویز اصانلو ـ شاپور برومند ـ مهدی‌شفاهی ـ عباس روافیان ـ علی اکبر تشرفی ـ رضا میر هاشمی

مصیبت وارده بخانواده محترم کاشانی را تسلیت عرض وبقای عمر بازماندگان آن مرحوم خصوصا آقایان حاجی علینقی وحاجی محمدکاشانی راازخداوند متعال خواستاریم.

آ-۱۳۲۰۹ **دکتر ۰۱ برال ـ مهندس برال**

درگذشت اسفناك ارباب محمد تقی رابه بازماندگان آن مرحوم مخصوصا به دوست وهمکار عزیزمان آقای مسعود خطیب زاده صمیمانه تسلیت میگوئیم.

ازطرف کارمندان فروشگاه فردوسی ـ حبیب حمید زاده

باکمال‌تاسف فوت مرحوم متین میرهادی رابه خانواده میرهادی خصوصاآقای پرویز میرهادی تسلیت میگوئیم.

تهرانی ـ ربیعی ـ قادسی ـ سپهی کیش ـ تلیانی.

سرکار خانم نیره کریمیان

مصیبت وارده رابشما وخانواده محترمتان تسلیت عرض مینمایم.

از طرف کارمندان درمانگاه امین آباد ـ **دکتر محمد رضا جواهریان** آ-۱۳۱۹۵

مصیبت وارده را حضور تیمسار معظم دکتر عقیلی و خانواده محترم ایشان تسلیت عرض مینمایم.

آ-۱۳۱۹۹ **سروان دکترجلال طباطبائی**

افسران ودرجه داران اداره دژبانی ارتش باکمال تاسف وتالم مصیبت وارده رابخاندان آزموده خصوصابه تیمسار سرلشگر آزموده دادستان ارتش تسلیت عرض نموده صبر وشکیبائی عموم بازماندگان آنمرحوم رااز درگاه خداوند متعال مسئلت دارند.

رئیس اداره دژبانی ارتش ـ سرلشگر امیر صادقی

مصیبت وارده رابه خانواده محترم خزری خصوصا سرکار ستوان دوم خزری تسلیت عرض مینمائیم.

آ-۱۳۱۵۵ **ستوان حسینی ـ ستوان ذوالجلالی**

بانهایت تاثر وتاسف درگذشت برادر عزیزمان جناب سرهنك نصراله افشار قاسملو رابعموم بازماندگان آن مرحوم بخصوص آقایان حبیب اله وعبداله قاسملو تسلیت عرض نموده وبقای عمرآن خانواده محترم را از خداوند خواهانیم.

نصراله شه پرست ـ فتح اله شه پرست ـ شاهرخ شه پرست ـ خسروشه پرست آ-۱۳۱۷۳

باکمال تاسف وتاثر درگذشت مرحومه مغفوره بانو کثیری رابفامیل محترم کثیری ـ هاشمی ـ واحدی ـ سلحشور خصوصا به برادران عزیزان آقایان هاشم کثیری وایوب واحدی تسلیت گفته بقاء وسلامتی ایشان رااز خداوند متعال مسئلت مینمائیم.

هیئت متوسلین حضرت مجتبی (ع) قطعه ۱۱ نارمك

درگذشت نابهنگام دوست عزیزم آقای محمد علی‌افشار رابخانواده های افشار بویژه بجناب آقای شریف افشار (شریف الملك) وبانو بهجت افشار وآقای مهندس رضا مظاهری تسلیت عرض مینماید.

آ-۱۳۱۵۹ **حسین طاهری نیاکی**

فوت جوان‌ناکام فریدون خزری‌رابه خاندان محترم‌خزری مخصوصا بدوست عزیزمان سرکار ستوان دوم احمد خزری تسلیت عرض نموده بقاء وسلامتی آن خانواده محترم را از درگاه ایزدی خواستاریم.

آ-۱۳۱۷۷ **اکبرجوادیان فرد ـ رضا میرزا**

باقلبی مملو ازتاثر ارتحال بانو فرهمندی وآقای دکتر رازپوش رابحضور سرور معظم تیمسار سرلشگر آزموده و خاندان عقیلی وفرهمندی تسلیت عرض وسعادت وسلامت فامیل محترم رااز درگاه خداوند بزرك مسئلت دارد.

آ-۱۳۱۸۳ **غلام مستجیر**

کارمندان شبکه مخابرات جمعیت شیروخورشیدسرخ‌ایران

بانهایت تاسف وتاثر مصیبت وارده رابه برادر ارجمند خود آقای حیدر معمار زاده تسلیت عرض نموده بقای عمر بازماندگان رااز خداوند مسئلت مینمایند.

سرگرد کردانی ـ سروان حاجی خان زاده ـ غفاری ـ رضائی ـ کریمی ـ سرشار آ-۱۳۱۶۳

اعضای انجمن محلی محمودیه شمیران

مصیبت وارده رابه تیمسار معظم سرلشگر آزموده دادستان محترم ارتش تسلیت عرض نموده وبقای آن‌خاندان جلیل رااز خداوند مسئلت دارند.

بانهایت تاثر درگذشت مرحوم حاج مراد بختی راکه درراه خدمت بوطن شهید شده است بکلیه فامیل و بازماندگان مرادبختی ـ خانلر ـ رنجبران بخصوص بانوشهین خانلر تسلیت عرض نموده دوام وبقاء وصبروشکیبائی‌آنان رااز خدای بزرك خواستارم.

سروان خلبان مرتضی الهیاری وبانو

خانم صفیه مراد بختی

کارمندان دفتر مرکزی هنرهای زیبا وسایر همکاران. شریك غم واندوه شما میباشند ومصیبت وارده رابخانواده محترم مراد بختی مخصوصا بخودسرکار تسلیت میگویند.

برومند ـ حسین پور ـ جهان آبادی ـ طهرانی ـ صابونی ـ بحری ـ محمودی ـ شهابی ـ بهروان.

بانهایت تاثروتاسف درگذشت جانگداز دوست وهمکار فقیدمان مرحوم دکتر حسن رازپوش رابهمسر گرامی و فرزندان ارجمندوسایربازماندگان آنمرحوم تسلیت میگوئیم.

دکتر ابوالملوکی ـ دکتر باسقی ـ دکتر بدخشان ـ دکتر حریری ـ دکتر حکیم زاده ـ دکتر طباطبائی ـ دکتر طبری ـ دکتر قائمی ـ دکتر قانونی ـ دکتر قوامی ـ دکتر کلانتری ـ دکتر کنی ـ دکتر گنج بخش ـ دکتر مشحون ـ دکتر نصیر پور ـ دکتر نظام آ-۱۳۲۷۳

کشف باند جاعلین دلار و روپیه

پاکستان برای دستگیری باند جاعلین از مامورین ایرانی تقاضای همکاری کرده‌است

آقای «دکتر» که از آمریکا آمده‌بود هنگامی‌که پنجاه‌هزار دلار برای تبدیل بریال ببانك میداد یك‌مسافر هلندی متوجه جعلی‌بودن اسکناسها شد - بازپرس میگوید‌کلیه کسانی‌که تاکنون دستگیر شده‌اند اعضای یك باند بوده و رئیس خودرا نمی‌شناسند

امروز خبرنگار ما کسب اطلاع کرده است که آقای فخار پور بازپرس شعبه ۳۶ دادسرای تهران رسیدگی خود را بچندین پرونده کشف دلار وروپیه و تمبر تقلبی و سایر اوراق بهادار مجعول ادامه میدهد و مرتب از عده ای که باین اتهام بازداشت میباشند بازپرسی میکند.

این اشخاص که ازسه ماه پیش تاکنون بازداشت شده اند ، باند مجهزی برای جعل اوراق و اسعار خارجی ترتیب داده و بطوریکه گفته میشود فعالیت آنها تا خارج‌ازایران نیز گسترش داشته است.

مامورین آگاهی ایران کلیه اعضای این باند را دستگیر و پس‌از تحقیقات لازم در جمع آوری دلیل تحویل بازپرس داده‌اند.

بطوریکه قبلا نیزباطلاع‌خوانندگان محترم رسید ، چندی پیش مامورین آگاهی مقداری تمبر وروپیه تقلبی کشف کرده وعده ای را باتهام جعل این اسناد دستگیر کردندتحقیقات مامورین در این باره ادامه یافت تا اینکه در نتیجه فعالیت این مامورین معلوم شد ، اشخاص دیگری نیز در کار جعل اسکناسهای روپیه و دلار دخالت دارند و کسانی که دستگیر شده اند اعضای باندی میباشند که کارش جعل روپیه و تمبر و دلار میباشد.

مسافری از امریکا

در حدود بیست روز پیش مرد ۴۵ ساله ای در حالیکه چند چمدان بزرك همراه داشت بیکی از هتل‌های تهران آمد و برای اقامت چند روزه خود اطاقی خواست .این شخص که خود را دکتر خسرو امین‌زاده معرفی میکرد میگفت که ازامریکا آمده و قصد دارد چند روز دیگر مراجعت کند.

متصدیان هتل اطاق شماره ۳۰۹ را در اختیار وی گذاشتند و ضمنا از اوتقاضای ارائه گذرنامه اش را کردند ولی «دکتر» شناسنامه ای‌بنام خسرو امین زاده بدفتر هتل داده اظهار داشت که گذرنامه اش را باداره گذرنامه شهربانی فرستاده است.

اسکناسهای ۵۰ دلاری

«دکتر» سپس بشعبه بانك هتل مراجعه نمود و چند قطعه دلار را تبدیل بریال کرد واز هتل بیرون رفت درسه روزی که‌خسروامین زاده در اطاق شماره ۳۰۹ هتل اقامت داشت هر روز چند دلار ببانك‌هتل داده وریال دریافت میکرد ولی یك روز صبح که نامبرده بشعبه بانك مراجعه کرد وصد قطعه اسکناس پنجاه دلاری ببانك داده ودرخواست نمود که آنها را خرد کرده و تبدیل بریال کنند متصدی بانك با دیدن پنجهزار دلار اسکناس ظنین شده وبیکنفر هلندی که در کنار باجه بانك مشغول گرفتن پول بودمراجعه نموده ویکی از اسکناسها را باو نشان میدهد ،مسافر هلندی بادیدن اسکناسها بمتصدی بانك اظهار میدارد که‌این اسکناس تقلبی است بلافاصله جریان بمدیر بانك و کلانتری مربوطه ودادستان اطلاع داده شد و چند لحظه بعد خسرو امین زاده در باجه بانك در حالیکه اسکناسها د ردستش بود توسط مامورین انتظامی دستگیروبکلانتری جلب گردید.

حرفی نمیزد

دربازرسی که‌ازچمدانهای دکتر بعمل آمد غیرازروزنامه ومجلات‌قدیمی وچنددست لباس چیزدیگری بدست نیامد. دربازجوئیهائی که‌در کلانتری و آگاهی بعمل آمد این‌مرد که‌خودرا دکتر خسروامین زاده معرفی کرد از اظهار کوچکترین‌مطلبی‌خودداری‌میکرد ازاین‌رونامبرده‌باپرونده‌تحویل‌دادسرا‌شد وچون‌قبلانیزچندین پرونده‌مربوط‌بدلار تقلبی در شعبه ۳۶بازپرسی تحت‌نظر آقای فخارپور تحت‌رسیدگی بوداین پرونده نیزبنامبرده محول گردید

نام اوهم جعلی بود

آقای فخارپور بازپرس شعبه ۳۶ ازخسرو امین زاده تحقیقاتی نمودولی درمرحله بازپرسی نیز ازجواب به سئوالات بازپرس خودداری میکند. فقط درنتیجه تحقیقات بازپرس معلوم شده‌که خسروامین زاده نام جعلی این شخص است ونام حقیقی وی‌ایرج اخگر میباشدوبین وی وسایر دستگیر شدگان نیزرابطه ای برقرار بوده است وایرج فعلا باقرار موقت بازداشت میباشد وحق ملاقات باکسی راندارد وهرروزه بازپرس از وی بازجوئی میکند.

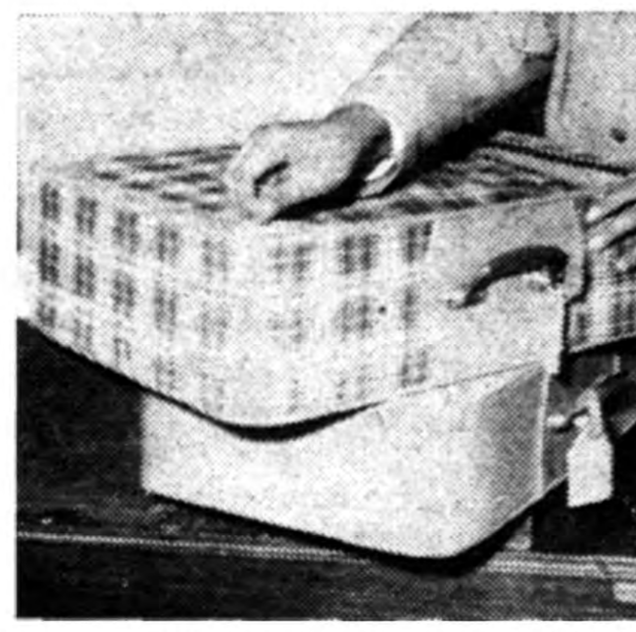

چمدانهائی‌که از اطاق «دکتر» بدست آمد

یك باند وسیع

خبرنگار ماکسب اطلاع کرده است کلیه اشخاصی که‌تاکنون باتهام‌جعل ازطرف مامورین انتظامی دستگیر و پرونده آنها تحت نظر آقای فخار پور مورد رسیدگی است اعضای یـك باند میباشند که کار آنها جعل‌اوراق بهادار میباشد.

آقای فخار پور بازپرس شعبه ۳۶ دراین باره بخبرنگار ماظاهار داشت: اشخاصی که تاکنون باتهام جعل دلار وروپیه وتمبر دستگیر شده اند اعضای یك باند میباشند که رئیس خودرا هم نمیشناسند وبطور مشخص نیز کسی که این عده‌راسرپرستی میکند شناخته نشده ومیزان‌فعالیت آنها نیز هنوز روشن نشده است.

نامه‌ای از پاکستان

اطلاعی که خبرنگار ما بـدست آورده حاکیست که مامورین دولت پاکستان چندی پیش چهل هزاردلار تقلبی درمرز پاکستان وافغانستان کشف کرده وعده‌ای را دستگیر کرده‌اند.

دولت پاکستان خبر دستگیری این عده رابه مقامات ایرانی اطلاع داده اضافه کرده‌اند چون احتمال میرود کسانیکه درایران‌بهمین اتهام دستگیر شده‌اند باکسانیکه توسط مامورین پاکستانی بازداشت گردیده اندارتباطی داشته باشند، بسیار ممنون میشوندکه درباره دستگیر شدگان اطلاعاتی در اختیار مامورین پاکستانی گذاشته شود تاباهمکاری مامورین دولتین اعضای این باند دستگیر شوند.

نشانی منزل کجاست

ایرج‌که اکنون درزندان بسرمیبرد تاکنون حتی محل اقامت خودرا نیز فاش نکرده واین موضوع سبب‌شده که احتمال میرود وی درمنزل خود دستگاه چاپ اوراق جعلی را پنهان کرده ونمیخواهد مامورین با پیدا کردن وی باین آلات جرم دست یابند فعلا تحقیقات بازپرس از ایرج وسایر بازداشت شدگان ادامه دارد.

یك دختر ۱۶ ساله مامورین کلانتری رابستوه آورده بود!

«فرشته» ساعت دوبعداز نیمه‌شب درپل تجریش هواخوری میکرد ودرجواب سئوالات مامورین ازنشان‌دادن منزلش خودداری میکرد

ساعت دو بعد از نیمه شب پریشب پاسبان سرپل تجریش دوشیزه ۱۶ ساله‌ای را در حالیکه با جوانی مشغول صحبت بود به کلانتری جلب کرد.

این دختر خانم در کلانتری خود را فرشته افشار معرفی کرد و دربازجوئی که از وی بعمل آمد اظهار داشت من صبح امروز با دوستانم بکرج رفتیم ساعت هشت شب از کرج به تهران آمدیم وبسینما رفتیم پس‌از خروج‌از سینما من تنها برای‌هواخوری به سر پل تجریش آمدم و خیال‌داشتم پس از قدری گردش به منزل یکی از اقوام خود در قلبهك بروم که پاسبان مرا بکلانتری آورد.

آدرس منزل

در جواب این سئوال که باآن‌جوان چکار داشتی «فرشته» گفت این‌جوان چون دید من تنها هستم پیشنهاد کرد بروم منزل او وشب را نزد خواهر و مادرش بمانم منهم راضی شده بودم ولی مامورین نگذاشتند.

فرشته در کلانتری در برابر بازجوئی هائیکه بوسیله سروان سجادی کلانتر تجریش از او بعمل‌آمد جواب های ضدو نقضی میداد و آدرس‌منزل خودرا هر دفعه یکی از خیابانهای تهران معرفی میکرد.

تجدیدی هستم!

فرشته میگفت پدرم چند سال پیش فوت کرده وهم‌اکنون برادرم ازمن نگاهداری میکند فرشته برادر خودرا مهندس شرکت نفت معرفی میکرد و میگفت او هم بمسافرت رفته است همچنین میگفت‌من‌دانش آموزدبیرستان فردوسی تهران هستم وسال گذشته تجدیدی شده‌ام.

دربازجوئی بعدی این دختر خانم مطالب دیگری اظهار میداشت و مامورین را دچار درد سر عجیبی‌نموده بود بالاخره صبح دیروز فرشته برای معاینه به بیمارستان اهری تجریش اعزام شد و معلوم شد دوشیزه است سپس برای پیدا کردن منزل او و تحویل دادن‌او بکسانش آقای‌سروان سجادی شخصا اورا بتهران برد و تا ساعت یك بعد از ظهر بهرکجا که آدرس میداد مراجعه شد ولی همه اظهار میداشتند ما اورا نمی‌شناسیم کلانتر تجریش که از دوساعت بعد از نیمه شب تا آنساعت از دست این دختر خانم بستوه آمده بود تصمیم گرفت برای تعیین تکلیف بدادستان تهران مراجعه کند وهمین کار را هم کرد.

دادستان تهران نیز هرچه از فرشته در مورد منزل و کسانش سئوال‌میکرد همان جوابهای بی‌سر وته را میشنید بالاخره دادستان دستور داد این‌دختر خانم ۱۶ساله را تحویل جمعیت خیریه ثریا نمایند تاپس از کشف حقیقت امر وشناسائی کامل او ،بوالدینش تحویل شود.

«صدرالله» نیمه‌شب بدنبال «جیب‌بر» میگشت!

وقتی این شخص ببازرسی جیب‌کسانی‌که کنار پیاده‌رو خوابیده بودند مشغول شد مامورکلانتری ویرا دستگیر کرد

نیمه شب گذشته شخصی که‌در حوالی میدان گمرك جیب عابرین وکسانی را که در پیاده روخوابیده بودند بازرسی‌میکرد توسط‌مامورین کلانتری بیست دستگیر شد.

پاسبان کلانتری بیست هنگام گشت‌در میدان گمرك متوجه شد مرد جوانی در میدان گمرك جلوی عابرینی را که از میدان گمرك عبور میکردند گرفته جیب آنهارا بازرسی میکند و سپس عابرین را رها میکند.

پاسبان همچنان که این شخص بکار خود ادامه میداد ویرا تحت نظر گرفت ولی چون کسی دراین باره بوی شکایتی نمینمود ناچار از جلب او خودداری کرد تااینکه این شخص شروع ببازرسی لباس کسانیکه در پیاده روها خوابیده بودندنمود ،دراین‌موقع پاسبان نزدیك شده و اورا بکلانتری‌برد.

جیبم را زده بودند

در کلانتری این شخص خودرا صدراله فتح‌الهی معرفی کرد ودر جواب سئوال مامورین که بچه علت جیب عابرین را جستجومیکرد گفت:

یکساعت پیش من از میدان‌گمرك عبور میکردم که جیبم را جیب‌برها خالی کردند و پولهایم را بردند ، من هم تصمیم گرفتم بدون اینکه بکلانتری مراجعه کنم جیب بررا پیدا کرده آنوقت تحویل مامورین بدهم. ازاینرو شروع به تفتیش جیب اهالی کردم وچون احتمال میدادم که جیب بری که‌پولهای مرا دزدیده پس‌از سرقت درپیاده رو دراز کشیده و خودرا بخواب زده ناچار جیب اشخاصی را که کنار خیابان خوابیده‌بودندبازرسی کردم ولی هنوز کار تمام نشده بودکه پاسبان سر رسید و مرا بکلانتری آورد.

چون عمل صدراله بی‌سابقه بود مامورین باو ظنین شده بودند ، صبح امروز وی همراه پرونده‌باداره آگاهی فرستاده شد تا در آنجا معلوم شود که ایا حقیقتاصدراله پول گم کرده بودو یا اینکه با تفتیش جیب‌عابرین میخواسته‌پول پیدا کند!

صدراله فتح‌الهی

حوادث و وقایع

پس‌از چند روز جستجو

جوانی که فرح‌دختررا فریب داده‌بود

درمسجدسراج‌الملك دستگیر شد

امروز بازپرس پس‌از تحقیقاتی‌که از فرح‌دخت ومحمدعلی بعمل‌آورد باصدور قراری بمبلغ یك‌میلیون ریال جوان فریبکار را بزندان فرستاد

بعداز ظهر دیروز مامورین شعبهٔ اول آگاهی موفق شدند پس از چند روز جستجو علی محمد عربشاهی جوانی که چند روز قبل دختر ۱۵ ساله‌ای رافریب داده وبا خود به قم و اراك برده بود در مسجد سراج واقع در خیابان برق دستگیر سازند.

ماجرا چه بود

سیزده روز قبل زن سالخورده‌ای بانگرانی و اضطراب خـود را بکلانتری ۶ رسانده و با وضعی غیر عادی بافسر نگهبان شکایت کرد دختر ۱۵ ساله وی بنام فرحدخت بطور ناگهانیو بی‌سابقه گم شده است و پس از جستجو وکسب اطلاع ازمنزل آشنایان و بستگانش اثری از وی بدست نیامده است.

انتشار عکس

باطرح این شکایت در کلانتری ۶ خبرنگاران سرویس حوادث روزنامه اطلاعات خبر مفقود شدن این‌دختر رابا‌عکس وی‌درروزنامه منتشر کردند.

چند روز بعد از انتشار عکس و خبر مفقود شدن فرحدخت یکی از خوانندگان روزنامه اطلاعات پس از مطالعه روزنامه فرح دخت راکه از حوالی منزل مسکونی خود عبور میکرد مشاهده و جریان را باطلاع کلانتری۶ رسانـد و مامورین فرح‌دخت راکه در غیاب مادرش بخانه آمده بود دستگیر وبکلانتری بردند.

در تعقیب جوان فراری

پس از انجام بازجوئی فرح‌دخت جهت معاینه باداره پزشکی‌قانونی روانه شد و پس از اعلام نتیجه معاینه از طرف پزشك قانونی فعالیت مامورین آگاهی برای شناختن و دستگیری جوانی که مدت یك هفته فرح دخت را نزد خود نگهداشته‌بود شروع شد.

د رابتدای بازجوئی فرح دخت حاضر نبود نشانی کاملی ازهویت و مشخصات این جوان در اختیار مامورین‌آگاهی‌بگذاردولی مامورین آگاهی طی چند جلسه بازجوئی موفق شدند هویت‌کامل و نشانی منزل این جوان را بدست آورند. در خلال این احوال چون گفته‌میشد که این جوان مختصر علاقه ای در قم و اراك دارد مامورین نقاط مذکور را نیز از نظر دورنداشته بودند و سرانجام بعداز ظهر دیروز مامورین‌شعبه‌اول آگاهی‌موفق شدند علی محمد عربشاهی راکه درخلال این مدت هر روز در نقطه ای بسر میبرد در مسجد سراج دستگیر سازند.

محمدعلی عربشاهی

دربازپرسی گریه میکرد

عقدش میکنم

دراداره آگاهی بدستور آقـای سرهنگ قریب رئیس اداره آگاهی مامورین شعبه اول از محمد علی باز جوئی کردند وی در بازجوئی ابتدا خود را تاجر فرش فروش معرفی کرد ولی باتحقیق بیشتر معلوم‌شد که نانواست .وی ابتدا فرح‌دخت را به نیاوران و سپس بمنزل پسر خاله خود در میدان فوزیه برده واز آنجا همراه وی به قم و اراك رفته است.

محمدعلی در بازجوئی بعملیات خوداعتراف کردوگفت با وصف اینکه من زن‌دارم وزنم نیزحامله است ولی حاضرم فرح‌دخت را عقد کنم.

در جوا بسئوال مامورین که این چند روزه رادرکجا بسرمیبرده محمدعلی می‌گفت به تهران آمدم که فرح دخت را بمادرش تحویل دهم ولی بادیدن مامورین‌ترسیده فرارکردم وچون جریان آمدن ما بتهران در روزنامه‌ها منتشر شده بود از ترس گرفتاری این چند روزه را مخفی بودم و هرشب را دریك جابسر میبردم.

صبح امروز محمد علی عربشاهی همراه پرونده بدادسرا فرستاده شد واین پرونده زیرنظر آقای پورزند بازپرس شعبه ۲۶ تحت رسیدگی قرار گرفت وبازپرس از فرح‌دخت و مادرش و همچنین از محمد علی تحقیقاتی بعمل‌آورد.

آخر وقت امروز بازپرس پس‌از یکساعت بازپرسی قراری معادل یك میلیون ریال درباره محمدعلی صادر کرد و نامبرده تحویل‌زندان شد.

جرم جنائی است

علاوه براینکه محمدعلی‌عربشاهی باقرار صادره روانه زندان شد ، بازپرسی از فرح‌دخت ادامه یافت وبانتیجه این‌تحقیقات‌آقای پورزند بازپرس شعبه ۲۶ قرار بازداشت پسر خاله محمدعلی رانیز کـه سر پاسبان میباشد ومحمدعلی فرح‌دخت راابتدا به منزل او برده بود صادر نمود آقای پورزند بخبرنگار ما گفت : چون فرح‌دخت کمتر از ۱۸ سال دارد لذا مادربزرگ وی‌بعنوان قیم وی تعیین شد واز طرفی چون مادر بزرگ فرح‌دخت حاضربسازش نشد وجرم نیز جنائی بود قرار سنگینی جهت محمدعلی صادر شد و چنانچه بین طرفین سازش‌حاصل نشود پرونده پس از تکمیل بدادگاه جنائی فرستاده خواهد شد آقای پورزند افزود لازم بتذکراست که جرم محمدعلی عربشاهی منطبق با بند ٤و٥ ماده ۲۰۷ قانون مجازات عمومی میباشد کـه پس‌از اثبات متهم به سه‌الی ده سال زندان با اعمال شاقه محکوم خواهد شد و تمام موجبات مشدده نیز در این پرونده موجود است واین دختر از لحاظ روحی نیز حال غیرطبیعی دارد.

فرح‌دخت هنگامیکه از آگاهی بدادسرا منتقل میشود

۳۰۳۵۶۹

تلفن مستقیم سرویس حوادث اطلاعات

ازساعت۷صبح تانیمه‌شب

جنازه دکتر رازپوش بتهران حمل شد

ظهر دیروز جنازه مرحوم دکتر حسن راز پوش که در پاریس بعرض قلبی‌درگذشته است باهواپیما بتهران رسید.

در فرودگاه تیمسار سرلشکر آزموده برادرخانم آنمرحوم وعده‌ای از بستگان ودوستان آن‌فقید حاضر بودند.

عصر دیروز جنازه مرحوم دکتر رازپوش در امامزاده عبدالله بخاك سپرده شد.

امروز مجلس ختم آن مرحوم در مسجد مجد برگزار گردید و عده‌کثیری از نمایندگان مجلسین ، رجال و امراء ارتش و ارباب جراید در آن شرکت کرده بودند.

اعلامیه نظام‌وظیفه عمومی

بقیه از صفحه اول

۵- دارندگان برك معافیت پنجساله عدم اصابت قرعه

تبصره - مشمولین مندرجه فوق بایستی مستقیما به شهربانی محل برای اخذ گذرنامه مراجعه نمایند.

ب - خروج مشمولین محصل‌بشرح مشروحه‌زیر بانظروزارت‌فرهنگ‌و بدون الزام به اخذ ضامن بوده واز لحاظ نظام وظیفه بلامانع واحتیاج بمراجعه اداره نظام وظیفه عمومی و مناطق وحوزه ها نخواهد داشت.

۱- مشمولین محصل مادام که به تحصیل خود ادامه میدهند.

۲- مشمولین محصل که‌در مواقع تعطیل برای دیدار قصدعزیمت به خارج از کشور دارند.

۳- مشمولین محصل مقیم خارج از کشور که برای دیدار موقتا به ایران آمده و مجددا برای ادامه تحصیل می خواهند به خارجه مراجعت نمایند.

٤- مشمولینی که برای یك نوبت ترك تحصیل نموده ومجددا بخواهند برای تحصیل به خارج از کشور مسافرت نمایند (بشرط ادامه سند پذیرفتن به وزارت فرهنك)

تبصره - مشمولین مندرجه فوق بایستی فقط به وزارت فرهنك ویا ادارات فرهنك محل برای اخذ گذرنامه تحصیلی مراجعه نمایند.

ج- خروج مشمولین به شرح مشروحه زیر صرفا با موافقت اداره نظام وظیفه عمومی واخذ ضامن انجام خواهد گرفت.

۱- دارندگان برك آماده به خدمت برای مدت کوتاه ودر موارد ضروری از قبیل معالجه بیماری.

۲- دارندگان برك‌معافیت موقت تکفل تاپایان‌مدت معافیت مندرجه دربرك مزبور.

۳- دارندگان برك معافیت موقت پزشکی حداکثر تاپایان خدمت معافیت مندرجه در برك مزبور.

تبصره ۱- مشمولین مندرجه فوق بایستی بدوا به اداره نظام وظیفه مراجعه و پس‌از موافقت و تضمین بعدا باداره گذرنامه شهربانی مرکز مراجعه نمایند.

تبصره ۲- هیچیك از مناطق و حوزه های نظام وظیفه مجاز به معرفی این گونه مشمولین بدایره گذر نامه شهربانی محل نبوده و اجازه خروج آنان منحصرا با اداره نظام وظیفه عمومی خواهد بود.

رئیس اداره نظام وظیفه عمومی - سرتیپ مرتضی اخوی

مرك دوچرخه‌سوار

دیروز کامیون شماره ۵۰۹۸برانندگی اژدر حسینی در خیابان سیمتری با دوچرخه سواری تصادف کرد .دراین حادثه دوچرخه سوار درگذشت وتا صبح امروز که‌پرونده امراز طریق کلانتری ۲۰بدادسرا ارسال شد هویت اومعلوم نشده بود.

مرك دراثر سقوط ازبام

امروز طفل ۷ ساله‌ای بنام جعفر فرزند علی که‌در بخش ۵ براثرسقوط از بام مجروح و تارسیدن به‌بیمارستان براثر جراحات در گذشته بود بوسیله آقای دکتر میرحقانی دراداره پزشکی قانونی مورد معاینه قرار گرفت.

چون تقاضای اضافه حقوق رد شد ، دندان رئیس شکست!

امروز شعبه سوم دادگاه جنائی بریاست آقای واصف رسمیت یافت و باتهام جوانی بنام کریم زارع فرزند عبدالرحمن کارگر اداره مبارزه بامالاریا که باتهام ایراد ضرب نسبت برئیس اداره خود تحت تعقیب قرار گرفته بود رسیدگی بعمل آورد .بدین شرح که چندی قبل کریم برای اضافه حقوق برئیس اداره مراجعه کرد و چون نامبرده بادرخواست اضافه حقوق وی موافقت نکرد ناگهان کریم بوی حمله کرده ودراثر چندمشت و لگد دندان وی راشکست و بعوض اضافه حقوق تحت تعقیب قرار گرفت امروز کریم دردادگاه از عمل خود اظهار ندامت میکرد دادگاه نیز بااستماع مدافعات وی واردشورشد و بعلت ندامت متهم ونادانی بارعایت تخفیف وی را بشش‌ماه زندان محکوم نمود.

آگهی مزایده موقوفه

با نظارت اداره اوقاف تهران یکدانك شیان مفروز از ششدانك آب و اراضی وسایر متعلقات موقوفه کربلائی زین العابدین‌بمدت پنج سال خورشیدی با حد اقل اجاره بهای سالیانه مبلغ ۳۵۰۰۰ ریال نقد از طریق مـزایده اجـاره داده میشود داوطلبان اجـاره بایستی مبلغ ۴۰۰۰ ریال برسم سپرده بصندوق اوقاف یاحساب شماره ۴۰۲۸ بانکملی بازار بسپارند و پیشنهاد خود را با قبض سپرده در پاکت سربسته تا پایان وقت اداری روز دوشنبه ۱۵شهریور ماه ۳۸ بدفتر کل اوقاف تسلیم و رسید دریافت دارند پیشنهاد های رسیده در روز سه‌شنبه ۱۶شهریور ماه ۳۸ساعت ۱۰ صبح در اداره اوقاف تهران‌خوانده میشود .برای کسب اطلاع ازشرایط مزایده به آگهی تفصیلی یا بدفتر کل اوقاف مراجعه نمایند.

رئیس اداره اوقاف تهران — آ-۱۳۱۲۳

آچار

ساخت‌کارخانه هازت آلمان

انواع صندوقهای کامل آچار با آچار های مختلف به اندازه های میلیمتری واینچی که مدتهامنتظر آن بودید رسید.

برای خرید وکسب‌اطلاعات‌بیشتر بشرکت‌سهامی شادفر خیابان شمیران‌شهناز٤- تلفن۳۶۵۵۲ مراجعه فرمائید.

برای اولین مرتبه بزرگترین وپرفروشترین فیلم شرقی (بزبان‌ترکی)

عشوه‌گر بی عاطفه در سینما مشعل

لاله‌زار کوچه‌خندان

شروع : ۱۰ر۳۰ صبح ۲ر۳۰ - ٤ر۳۰ - ٦ر۳۰ و ۸ر۳۰ بعداز ظهر

آ- ۱۷۱۸٤

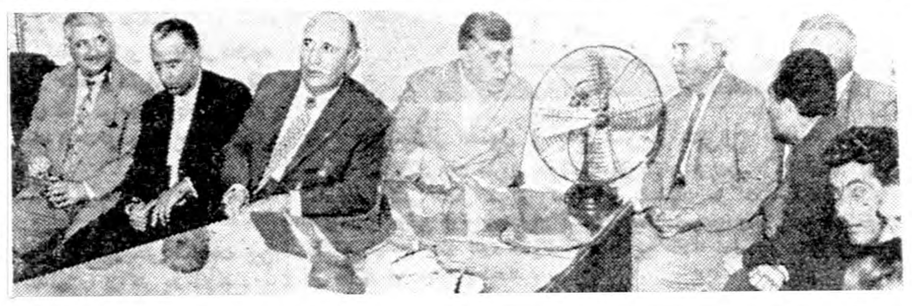

وزیرکشور ، شهردارتهران ومدیرعامل بنیادپهلوی درجلسه دیروز درمیان اعضای هیئت‌مدیره صنف فخار دیده میشوند

شاهنشاه از شکایت مردم جنوب شهر

بقیه از صفحه اول

زیرا بنظر من باوجود قدرت وپول واختیاراتی که ما داریم سعی می‌کنیم اینکار را با رضایت صنف شما انجام دهیم . حالا این گوی‌و این میدان . »

سایه دود کوره‌ها

وزیر کشور آنگاه خطاب‌باعضای هیئت مدیره‌صنف‌فخارگفت :«باید سایه‌دود کوره‌هااز سرمردم‌جنوب‌شهر کم شود حالا بهرترتیبی که لازم باشد اقدام خواهیم کرد ولی این کار باید هرچه زودتر انجام شود زیرا من‌هرگز باتاخیر دراین کار موافقت نخواهم کرد .مطلبی که باید بگویم اینست که شاید شما آقایان متعذر باشید که درصورت تسریع دراین کار به‌برنامه های ساختمانی صدمه‌وارد میشود ولی‌من میگویم که‌هرطور میخواهد بشود مهم نیست ،من وشما که خانه‌نداریم مگر طوری شده است ؟صدتاکوره هم از بین برود .آنهائیکه خانه و آپارتمان میسازند نسازند .چه میشود ؟ من معتقدم آسایش ورفاه مردم ، آنهم ساکنین جنوب شهر درراس تمام این ها قرار دارد . ماميتوانستيم بنشنيم وخودمان‌تصميم بگيريم .ولی شاه مملکت امرکرده است که باشور ومشورت و بارضایت شما آقایان این کاررابکنیم .

[illegible] فردا

[illegible] وزیر کشور گفت :آقایان، بامر شاهنشاه ازهمین فردا باید شکل زندگی کارگران کوره پزخانه تغییر یابد .باید باین افراد میوه کافی و غذای سالم وآب گوارا و یخ‌برسد .آخراینکه نمیشود ، شماآقایان همه چیز داشته باشید و کارگران حتی دسترسی به‌میوه کافی هم نتوانند پیدا کنند .

دراین وقت آقای بهبهانیان مدیر عامل بنیاد پهلوی پس‌از ذکرشمه‌ای از کارهای خیر اعضای صنف فخار اظهارداشت آقایان باید از آنچه که‌خودشان میخورند برای کارگران هم فراهم نمایند والا نمیشود که باتومبیل آخرین سیستم رفت به کوره‌ها گردوخاك آنرا بخورد کارگران داد .

اظهارات شهردار تهران

در این وقت‌آقای‌مهام شهردارتهران گفت :

شهرداری تهران کامیونهای حامل میوه‌جات ویخ‌وتافکر های‌آب‌شهرداری در تمام شهر و بخصوص کوره‌ها بحرکت در می‌آورد ودر محل کوره ها فروشگاه بزرگی نیز تاسیس می‌کنیم ولی ما در درجه اول ازصنف فخار انتظار داریم که از همین‌فردا میوه وسایر کالاها را بقدر کافی در اختیار کارگران بگذارند .

دستور بدهید کامیونهای میوه . برنج ،یخ‌وآب مواد موردلزوم‌کارگران را به کوره‌ها ببرند .

از طرف وزارت بهداری نیز هرروز دونوبت پزشك ودارو برای درمان کارگران باین محل خواهد رفت.

آقایان نگذارید اطفال کارگران در میان خاك وگل بغلطند برای آنان باغچه واز این قبیل محل‌های تفریح وبازی درست کنید .

عیاشی کارگران !

وقتی مطالب وزیر کشور وشهردار و آقای بهبهانیان تمام شد یکی از کوره داران گفت آقای وزیر کشور همین کارگران‌راکه ملاحظه‌میفرمائید پولهائی میگیرند ولی عده‌ای ازآنان بدنبال الواطی وعیاشی میروند آن وقت تقصیر ما چیست .

وزیرکشور در حالیکه از این کلام بخنده افتاده بود گفت کاری ندارد آقا دستور بفرمائید الواطی و عیاشی را به یکبار درماه تقلیل دهند !

انتخاب هیئت مدیره

در جلسه دیروز قرار شد ۵نفر از اعضای هیئت مدیره صنف فخاربرای بررسی وضع زندگی کارگران و مطالعه در تغییر محل کوره‌ها در ساعت ۹ صبح امروز بدفتر کار وزیر کشور بروند تا با حضور شهردار تهران وآقای بهبهانیان نسبت به‌تغییر محل کوره‌ها تصمیم گرفته شود .

قرار است کلیه کوره‌هااز آجری وگچی و آهکی باسمعیل آباد شهریار که از هر لحاظ مناسب برای این کار است منتقل شود زیرا عمق‌خاك قابل استفاده این منطقه زیاد استو بعلت بعد مسافت تا شهر خطری از لحاظ مسمومیت هوا در بین‌نیست .

اظهارات رئیس صنف فخار

در این‌وقت آقای گورنك رئیس‌صنف فخار گفت چندی قبل در وزارت کار کمیسیونی تشکیل شد تا نسبت به تامین رفاه‌وآسایش کارگران‌تصمیمی گرفته شود ولی باید عرض کنم که صنف فخار کارگران کوره‌ها را بمنزله اولادان خود میدانند .

کارگران نیز بما علاقه دارند و مهر میورزند بعضی از آنان حتی در جزئی مسائل زندگی خودبمن‌مراجعه مینمایند .

آقای وزیر کشور ، این کارگران که ملاحظه میفرمائید قسمت اعظم در آمد خودرا تسلیم دکانداران کوره ها می نمایند . این قبیل افراد ارزاق عمومی را به نرخ گرانتری بکارگران عرضه می کنند و در نتیجه موجبات خرابی وضع زندگی آنان را فراهم می آورند مایك وقت باین فکر افتادیم که برای کار گران شرکت تعاونی مصرف احداث کنیم ولی چون این عده فصلی هستند موفق نشدیم . بعد با آقای کوشانفر صحبت کردیم که شعبه‌ای از فروشگاه بزرك خواربار را دراین مکان تاسیس نماید و گویا بدستورآقای مهام شهردار تهران‌این کار در مرحله اجرا است آنگاه‌رئیس صنف فخار گفت که کلیه افراد صنف فخار از اوامر شاهانه و توجه وزیر کشور استقبال می نمایند ومن آمادگی خود و افراد صنف را برای انجام‌آنچه که مربوط به‌صلاح ونفع مملکت است اعلام می نمایم واطمینان میدهم که ما افراد صنف فخار منویات ملوکانه را به نحو احسن بموقع اجرا خواهیم گذاشت .

آقای گورنك‌در باره‌انتقال محل‌فعلی کوره ها گفت در صورت تهیه مکان ما ابتدا نسبت به تغییر محل ۳۶ کوره خاموش فعلی اقدام خواهیم کرد وسپس با سپردن مهلت سایر کوره هارا نیز منتقل خواهیم نمود ولی‌این امر موکول باین است که جای‌مناسبی دراختیار ما بگذارند . آقای گورنك گفت صنف فخار باوجود پرداخت مالیات و عوارض قابل توجهی از اقدامات عمرانی شهرداری کوچکترین بهره‌ای نبرده است وی افزود که ما هم می خواهیم حدود کوره ها که بیش از سی هزار نفر جمعیت دارد خیابان بندی شود حمام، دبیرستان ، دبستان ، سینما ، پارك ، ورزشگاه ، باشگاه ، محل برزن ، پاسگاه ، آب لوله کشی ، مغازه های مدرن‌خواربار وشعبه یخ و میوه فروشی ودرمانگاه احداث شود ولی شهرداری برای محلاتی که چهار هزار نفر جمعیت دارداینکاررا کرده استوامیدواریم‌با ابرازلیاقت‌وشایستگی‌که‌آقای‌مهام‌ازخود نشان داده‌اند بکوره‌هاتوجه‌خاصی بشود دراین موقع یکی از افراد صنف فخار گفت که‌دویست هکتار زمین در اسمعیل آباد مورد نیاز کوره داران است و چون عمق‌خاك دراین مکان زیاد است در منطقه کمتر میتوان کوره های فعلی را متمرکز ساخت .

کوره های اتو ماتیك

آقای گورنك در خاتمه گفت دولت در نظر دارد با پرداخت وام های‌طویل المدت بصاحبان کوره‌ها در امر خود کارنمودن کوره ها کمك نماید وی این طرز فکر را ستود و افزود که بااین ترتیب بر میزان محصول ومرغوبیت جنس افزوده خواهد شد .

آقای اتابکی هنگام ترك‌سالن اتحادیه صنف فخار گفت من از بر خورد امروز باآقایان بسیار خوشوقت هستم من‌باکمال میل‌این همه حسن نیت و استقبال افرادصنف فخار را از منویات ملوکانه‌بعرض شاهانه خواهم رسانید .امیدوارم با همکاری آقایان دولت بتواند قدمهای مفیدی برای تامین رفاه و آسایش‌کارگران کوره‌هابردارد.

صندوق جوانان
درنیمه اول شهریور شروع بکار میکند

در جلسه اخیر شو رایعالی‌صندوق تعاونی جوانان تصمیم گرفته شد کار های اداری صندوق ببانك‌ملی ایران واگذار شود .

دراجرای این تصمیم از طرف بانك ملی رئیس صندوق برگزیده شد و محل آن موقتا در شعبه‌ژاله بانك تعیین گردید .

باین ترتیب صندوق‌تعاونی جوانان در نیمه اول شهریور ماه کار خود را رسما آغاز خواهد کرد .

صندوق تعاونی‌جوانان به‌جوانانیکه ازسهام صندوق‌خریداری کرده‌اند، برای امور مختلف از جمله ادامه تحصیل و اشتغال بکار وام‌خواهد داد .

مصاحبه‌در دفتر

بقیه از صفحه اول

درمورد نحوه پرداخت وام مدیر عامل بانك اظهارداشت مانسبت‌به محل کار و تنوع طرح توجه زیادی داریم تااز همه نوع اجناس درنقاط مختلف کشور بوجود بیاید .ماعلاوه بروام کمك فنی و کمك اقتصادی حتی کمك اداره نمودن هم مینمائیم. درمورد سرمایه بانك آقای سمیعی گفت سرمایه بانك صدمیلیون‌تومان است که ۲۴میلیون تومان آن به ایرانیان از قرار هرسهم صدتومان فروخته میشود ـ۱۶میلیون تومان هم بهمین شکل بخارجیها فروخته می‌شود ـ۶۰میلیون تومان هم‌دولت بدون بهره به‌بانك مساعده میدهد و علاوه‌براین دردنیا باین نوع بانکها تاسه‌برابر سرمایه‌وام میدهند یعنی مامیتوانیم ۲۰۰میلیون تومان هم‌از خارج قرض‌کنیم که‌درحال حاضر بانك بین‌المللی ترمیم و توسعه امریکا ۳۹میلیون تومان و صندوق وامهای عمرانی امریکا هم ۲۹میلیون تومان بموام میدهند و قراردادآن حاضراست و پس‌از رسمیت‌بانك بامضاء خواهدرسید .

آگهی مناقصه

موسسه ذوب آهن برای احتیاجات معادن مواد اولیه ذوب آهن۲۵۰ عدد کلاه کاسك تونلی از داخله کشور از طریق مناقصه خریداری مینماید . داوطلبانیکه مایل بشرکت درمناقصه میباشند میتوانند بزرگ شرائط مناقصه و فرم پیشنهاد راازدبیرخانه مؤسسه ذوب‌آهن واقع در خیابان شاهرضا پیچ شمیران . ساختمان رخسار دریافت نموده و پیشنهادات خود را در پاکت لاك ومهر شده باذکر جمله (مربوط بمناقصه خرید ۲۵۰عدد کلاه تونلی) حد اکثر تاانقضای وقت اداری روز ۱۳و۱۴و۳۸ به دبیرخانه موسسه ذوب آهن تسلیم ورسید دریافت نمایند .

پیشنهادات واصله در روز ۱۴و۶و۳۸ تا ساعت ۱۰ صبح در دفتر کار پردازی موسسه ذوب آهن باز وقرائت خواهد شد.

حضور پیشنهاد دهندگان در جلسه مزبور آزاد است .

موسسه ذوب آهن

۲ - ۱۷۴۶۴ ۱ـ۲

قابل‌توجه مدیران محترم‌استودیوهای فیلم‌برداری

برای تهیه فیلمی‌ازسناریوی «کولیها» یا«گل صحرا» بین اینجانب و آقای دکتر آن شاهرخ رفیع قراردادی منعقد شده بود که بعللی که فعلا از ذکرآن خودداری می‌نماید قرارداد لغو گردید .بدینوسیله از مدیران محترم استودیوهائی که مایل بخرید سناریوی «گل صحرا» باشند دعوت می‌نماید عصرها از ساعت ۵تا۶ باتلفن ۴۹۸۷۶مذاکره فرمایند . آ_۱۳۲۵۱ دکتر ابوالقاسم جنتی عطائی

اداره محترم روزنامه اطلاعات

عطف به‌خبری که‌در صفحه ۱۵آن جریده شریفه در تاریخ‌سه‌شنبه نوزدهم مردادماه ۳۸از قول یك مقام شهرداری تهران درباره جاده‌سوم درج شده بود خواهشمنداست توضیح‌زیررا درپاسخ آن امر بدرج فرمایند .

۱ـچنانچه پیشنهاد ابتکاری کنسرسیوم شرکتهای ساختمانی شوسه ـ نیو ـ نبرد ـشاهراه که علاوه برتعهد قطعی انجام کارمتضمن منافع ومزایای قابل توجهی برای شهرداری تهران بوده مورد موافقت و توجه مقامات محترم شهرداری واقع شده باشد جای بسی افتخار و تشکر است .

۲ـ تاکنون ابلاغ یادعوتنامه‌ای به‌این کنسرسیوم برای مذاکره و یاعقد قرارداد واصل نگردیده وهرگاه چنین دعوتی بعمل آید بدون فوت وقت برای مذاکره و یاعقد قرارداد براساس پیشنهادات قبلی حاضر وآماده‌ایم .

۳ـباآنکه بیش‌از یکسال از تاریخ تقدیم پیشنهاد مزبور میگذرد بدین‌وسیله پیشنهادات قبلی خودرا تائید و حتی‌آمادگی خودرا برای تجدید نظر درشرایط بنحویکه نفع بیشتری را برای شهرداری‌تهران دربرداشته باشد اعلام‌میداریم . باتقدیم احترامات

آ_۱۳۲۵۳ کنسرسیوم شرکت‌های ساختمان

آخرین تغییرات برنامه سینماها

سینما کریستال (تراس)

شب فراموش نشدنی (بزبان انگلیسی بدون ترجمه) باشرکت: کنت‌مور ـ شرو ع۷ر۳۰ـ ۹ر۳۰ بعداز ظهر .

سینما پردیس

همه برادران شجاع‌بودند(رنگی) باشرکت رابرت تایلور ـاستوارت گرینجر ـ شروع ۱۰ر۳۰ صبح ـ ۲ر۳۰ـ۴۳۰ـ ۳ر۶ و ۳ر۸ بعد از ظهر .

تکذیب شایعات

در شماره ۳۱۰ صفحه ۶ ستون ۵ روشنفکر متذکر شده مقامات دولتی دستور داده‌اند که شنا در پلاژ نوشهر ممنوع شودبدینوسیله شایعه بی اساس تکذیب میشود.

مدیر پلاژ نوشهر ـ مختاری

پهلوانانیکه مدالهای طلارا بردند

بقیه ازصفحه اول

رعیت‌پناه — خجسته‌پور — باباولادی — گیوه‌چی

حبیبی — مهدی‌زاده — امیری — محمدی

در وزن پنجم حبیبی از شاهی جواد زاده از تهران . معزی‌پوراز تهران . کوکبری از تهران . کریمی از تهران . دولتشاهی از تهران .

در وزن ششم مهدیزاده ازتهران سروری از تهران . اکبری از تهران . گلیان از تهران . حیری از تهران . اشراق از تهران . به‌ترتیب مقام اول تاششم هروزن‌را بدست آوردند .

در وزن‌هفتم امیری از شهر ری ملکان از تهران،چنگی‌ازخرمشهر اول تاسوم شدند . در وزن هشتم آقایان محمدی از شهر ری کاظمی نژاد از خوزستان اول و دوم .

در میان قهرمانان آقایان‌محمدی قلیچ‌خانی ـ عرب ،مهدیزاده ـ امیری ـ گیوه‌چی از باشگاه تاج و آقایان صنعتکاران ـملکان ـ اکبری ـ شریفی ـ جواد زاده از باشگاه دارائی میباشند . و قرار است از طرف دو باشگاه فوق جداگانه جوائزی باین‌قهرمانان داده شود .

بدین ترتیب مسابقات کشتی اطلاعات جوانان که از روزچهارشنبه ۱۳مرداد زیر نظر فدراسیون کشتی کشور آغاز گردیده بود خاتمه یافت .

جوائز قهرمانان برنده‌این مسابقات در جشنی که از طرف مجله‌اطلاعات جوانان ترتیب داده میشود توزیع خواهد شد .

ضمنا قهرمانان شهرستانهائی که مقام اول تاسوم هر وزن رابدست آورده اند میتوانند به آقای کیومرث ابوالملوکی دبیر فدراسیون کشتی کشور مراجعه وپس ازدریافت‌معرفی نامه‌بدفتر مجله اطلاعات جوانان مراجعه وهزینه سفر خود رادریافت دارند .

در خاتمه مسابقات دیشب آقای سرهنك معروفخانی رئیس‌فدراسیون که از برگزاری این مسابقات‌راضی بنظر میرسید اظهار میداشت دراین مسابقه قهرمانان هر وزن بااختلاف مختصری بمقام اول تاششم نائل آمدند و این برای فدراسیون جای بسی خوشوقتی است که در هروزن بتواند شش کشتی گیر طراز اول داشته باشد .

اطلاعات: از کلیه اعضاء وداوران ومربیان محترم فدراسیون کشتی کشور که در برگزاری این‌مسابقات با مجله اطلاعات جوانان همکاری نمودند کمال تشکر را داریم.

نرخ چلوکباب تعیین شد

امروز از شهرداری تهران کسب اطلاع شد که کمیسیون تعیین نرخ اغذیه رستورانها نرخ چلوکباب را تعیین کرده است.مطابق نظر کمیسیون چلوکبابی هابسه درجه تقسیم شده اند و حد اکثر نرخ چلوکباب برگ در رستورانهای درجه یك۴۵ ریال وحد اقل‌نرخ در رستورانهای درجه سه ۳۰ ریال‌خواهد بود که لااقل بایستی یکصد گرم کباب داشته باشد .

نرخ جدید امروز طی گزارشی تسلیم شهردار تهران شد که پس از موافقت ایشان بمورد اجرا گذاشته شود .

خانواده فرهنگیان در اردو

طبق‌گزارش خبرنگارماز رامسر از دوروز قبل هشتاد خانواده‌مرکب از ۴۷۰ نفر افراد خانواده های فرهنگیان استانهای مختلف کشور بسرپرستی آقای مرتضی بنائی به اردوگاه رامسر وارد گردیدند . هریك ازخانواده‌ها دریك چادر جداگانه سکونت کردند و بااستقرار آنان دراردو فعالیتهای اردوئی آغاز گردید .

آگهی مناقصه خرید ۳۹ قلم سیمهای مختلف برق

شرکت سهامی کارخانجات قند ایران ۳۹ قلم سیمهای مختلف برق مورد نیاز کار خانه های تابعه را از طریق مناقصه خریداری‌مینماید شرایط مناقصه و مشخصات مربوطه در اداره معاملات داخلی واقع در خیابان شاهرضا نزدیك میدان فردوسی موجود بوده وکلیه پیشنهادات واصله تا روز ۱۵ر۶ر۳۸ پذیرفته میشود و در ساعت ده صبح روز بعد باز ورسیدگی خواهد شد .

شرکت در مناقصه بمنزله قبولی کلیه شرایط مناقصه است .

آ_۱۷۲۹۴ ۱ـ۲

آگهی ثبت نام

دبیرستان حرفه‌ای نمازی شیراز برای‌سال تحصیلی ۳۸ـ۳۹ از طریق کنکور هنرجو میپذیرد .داوطلبانی که‌برشته‌های‌الکتریك ـدرودگری تراش فلزات معماری ـ اتومکانیك ولوله‌کشی علاقمندباشند می‌توانند از۱۶مرداد ماه‌تا ۲۲شهریور ۳۸همه‌روزه بجزایام‌تعطیل بدفتردبیرستان برای ثبت‌نام مراجعه نمایند .

دبیرستان حرفه‌ای نمازی

آ_۱۷۲۸۴ ۱ـ۳

ازدرجه اعتبار ساقطاست

۳قطعه سفته بشرح زیر:

۱ـ سفته سررسید ۴ر۸ر۳۸ بمبلغ ۴۰۰۰۰ ریال
۲ـ سفته سررسید ۳۰ر۷ر۳۸ بمبلغ ۸۰۰۰۰ ریال
۳ـ سفته سررسید ۲۶ر۷ر۳۸ بمبلغ ۱۰۰۰۰۰ریال

به‌امضای حاج غلامحسین کرمی جیروی حاج‌محمد حسن پوستی مفقود گردیده وازدرجه اعتبار ساقط است از پیداکننده تقاضامیشود سفته‌های مذکوررا تسلیم تجارتخانه محمد حسن پوستی واقع‌در خیابان سیروس مقابل مدرسه خیام فرمایند .

دعوت

بعموم اعضاء اتحادیه اعلام میشود که در ساعت هفت صبح روز پنجشنبه ۲۸ مرداد ماه جاری برای شرکت در انجام وظیفه ملی ویادبود روز رستاخیز ۲۸ مرداد در میدان بهارستان محل شورای عالی اصناف حضور بهمرسانند اجتماع اعضاء این اتحادیه در لوای پرچم مخصوص که در مقر شورای عالی اصناف قراردارد خواهد بود .

رئیس اتحادیه صنف مهمانخانه ها کافه رستورانها وپانسیونها

۱۳۱۰۷ـ قهادیان

تبریکات

انتصاب دوست ارجمندمان آقای مهندس محمد کاظمینان رابسمت سرپرستی اداره تلفن استان آذربایجان تبریك و موفقیت‌ایشان را خواستاریم .

نصراله جوزی ـ جلال فرزانه ـ اصغر منانی ـ حسن امام جمعه کاشان ـ عطاءاله‌فروزش ـ رحمت‌اله جوزی .

آ_۱۳۱۹۷

ثبت‌نام در دبستان عراقی درتهران

دبستان عراقی تهران باکمال مسرت اعلام میدارد که ثبت نام محصلینی که مایل‌به تحصیل درآن دبستان میباشند از تاریخ ۱ سپتامبر ۱۹۵۹ آغاز و لغایت ۳۱سپتامبر ۱۹۵۹ خواهد بود.

اداره دبستان مایل است باستحضار برساند که کتب درسی و لوازم نوشت افزار را بطور رایگان در اختیار کلیه محصلین خود میگذارد . و بایکدستگاه اتوبوس مخصوص رفت وآمد محصلین را از خانه بمدرسه و بالعکس بهزینه خود تامین مینماید . علاوه براین در خلال استراحت بین ساعات درس غذای لازم رابطور رایگان به محصلین میدهد .

از اشخاص ذیعلاقه که مایل به ثبت نام فرزندان خود در دبستان عراق میباشند خواهشمند است به اداره مدرسه مذکور بنشانی مندرج ذیل مراجعه فرمایند .

خیابان تخت جمشید ـ کوچه خوشبختی ـ نزدیك کلانتری ۱۷ تلفن ۶۵۵۷۸

(مراجعات همه‌روزه ازساعت ۹ صبح تاساعت ۱۲ ظهر خواهدبود)

آ_۱۷۵۰۰ دبستان عراقی در تهران

آگهی مجمع عمومی فوق‌العاده

از صاحبان سهام شرکت سهامی پامیردعوت میشود که درساعت ۴بعداز ظهر روز ۱۲ر۶ر۳۸جهت تشکیل جلسه مجمع عمومی فوق‌العاده درمحل شرکت حضور بهمرسانند .

(دستور جلسه)

انتخاب هیئت مدیره شرکت .

شرکت سهامی پامیر

آ_۱۷۴۷۰

آگهی مناقصه شماره

اداره‌سررشته‌داری‌ارتش‌مقداری‌پنجاه دستگاه چادر ضدحریق‌مورد احتیاج را بمناقصه میگذارد .

۱ـ داوطلبان معامله برای ملاحظه نمونه ومشخصات جنس مورد معامله ودریافت برگ شرائط معامله و نمونه قرارداد به‌دائره خرید اداره سررشته‌داری ارتش واقع‌درفیشرآباد مراجعه و پیشنهادات‌خود را دردوپاکت لاك ومهرشده یکی‌محتوی سپرده ودیگری پیشنهاد مربوطه تاساعت ۱۳روز ۲شنبه ۱۵ر۶ر۳۸بدفتر اداره تسلیم ورسید دریافت دارند .

۲ـ کمیسیون مناقصه در ساعت ۱۰ صبح روزسه‌شنبه ۱۶ر۶ر۳۸ تشکیل و پیشنهادات واصله را بازو قرائت خواهد نمود .

۳ـبه‌پیشنهاداتی که برخلاف برگ چاپی شرائط معامله تسلیم شده باشد مطلقا ترتیب اثر داده نمیشود .

اداره سررشته داری ارتش

آ_۱۷۴۲۸

شرکت ملی نفت ایران
قبول کارآموز برای مؤسسه تجسس پتروشیمی

سازمان بهره‌برداری شرکت ملی نفت ایران برای کارآموزی درمؤسسه تجسس پتروشیمی که‌ازاول سال تحصیلی ۳۹ـ۱۳۳۸ در یکی از ساختمانهای دانشگاه تهران تاسیس خواهد شد درحدود ده‌نفر کار آموز باشرایط زیر واز طریق مسابقه می‌پذیرد .

۱ـداشتن درجه مهندسی شیمی یالیسانس شیمی از دانشکده فنی ـهنرسرایعالی آموزشگاه فنی آبادان و یادانشکده های‌مشابه خارجی .

۲ـآشنائی کامل بزبان انگلیسی .

۳ـسن حداکثر ۲۶سال (متولدین۱۳۱۲ ببعد)

بهریك از کارآموزان ماهیانه دوازده‌هزارریال هزینه تحصیل از طرف شرکت ملی نفت پرداخت خواهد شد.

دوره تجسس ازیك‌تادوسال خواهدبود .کار آموزان‌بایدتعهد کنند که پس از پایان دوره مذکور چنانچه شرکت ملی نفت بوجود آنان احتیاج داشت خدمت این شرکت را قبول نمایند ودرهرنقطه کشور که لازم باشد اقلا سه‌سال بکار بپردازند .

داوطلبان میتوانند برای گرفتن برگه تقاضای ثبت‌نام وورقه اطلاعیه در تهران به‌اداره آموزش شرکت ملی نفت واقع درخیابان پهلوی نزدیك بولوار ـدرآبادان به‌آموزشگاه عالی فنی ـدرمناطق نفتخیز به‌اداره آموزش یااداره روابط کارکنان محل ودر سایر شهرستانها بشعب شرکت ملی نفت مراجعه نمایند .

تقاضانامه ها باید پس‌از پرشدن تاروز سه‌شنبه دوم شهریورماه ۱۳۳۸به‌اداره آموزش تحویل گردد واز شهرستانها نیز باپست‌سفارشی طوری فرستاده شود که تاتاریخ فوق‌به‌اداره آموزش در تهران‌برسد. پس‌از این تاریخ‌تقاضانامه پذیرفته نخواهد شد .

اسامی انتخاب شدگان و تاریخ ومحل مصاحبه باطلاع آنان خواهد رسید .

آ_۱۷۴۷۶ ۱ـ۳

آگهی فقدان چك

بدین وسیله باطلاع عموم می رساند که‌در تاریخ ۱۰ر۵ر۳۸ یك قطعه چك از حسابجاری ۶۱۶ عهده بانك صادرات ومعادن تبریز و به شماره ۳۵۹۰۷۱ وبه مبلغ پنجاه هزار ریال و بموعد ۱۵ر۶ر۳۸ در امضای اینجانب وبه حواله کرد حامل مفقود شده چك مزبور از درجه اعتبار ساقط است از یابنده تقاضا می شود که با مراجعه به سرای میرزا مهدی (در تبریز) مژدگانی خودرا دریافت وچك را مسترد دارد .

آ_۱۷۴۹۴ کاظم عباس زاده طاهر

دعوت از صاحبان سهام

از عموم خواربارفروشان و پیشه‌وران محترمی که تعهد سهام شرکت سهامی خواربار ایران را نموده‌اند بدینوسیله‌دعوت می‌شود که برای مذاکره در اطراف جریان تاسیس شرکت درساعت چهارو نیم بعدازظهر روز سه‌شنبه ۲۶مردادماه جاری درمحل اتحادیه‌خواربارفروشان (خیابان سیروس مقابل تکیه‌رضاقلی‌خان) حضور بهم رسانند .رئیس هیئت‌مدیره اتحادیه خواربار فروشان تهران ـ مهدی کوشانفر

آ_۱۳۲۲۳

آگهی تجدیدمناقصه‌خریدمقدار بیست‌وپنجهزار کیلوگرم

شرکت سهامی مواد غذائی وشیمیائی ایران وابسته بسازمان برنامه مقدار بیست‌و پنجهزار کیلو گرم تنسیل‌موردنیازکارخانه روغن کشی ورامین راازطریق‌مناقصه خریداری می‌نماید . فروشندگان میتوانند برای دریافت شرایط ومشخصات باداره دفتر شرکت واقع‌درخیابان آمل کوچه دقت مراجعه و پیشنهادات خودرا حداکثر تاآخروقت‌اداری روز شنبه اول آبان ماه ۳۸

مدیرعامل شرکت سهامی مواد غذائی وشیمیائی‌ایران ـ مهندس‌اسمعیل‌سمیعی

آ_۱۷۴۵۴ ۱ـ۳

یکشنبه دهم صفر ۱۳۷۹ ـ شانزدهم اوت ۱۹۵۹ — سال سی‌وچهارم ـ شماره ۹۹۸۷

اطلاعات

درکنگره فرهنگ از طرز تدریس‌زبانهای خارجه اظهار تاسف شد

نظر داده شده‌که اغلب معلمین زبان خارجه صلاحیت وشرایط تدریس زبان را ندارند

عصر دیروز دردومین جلسه شورای تنظیم برنامه های کنگره فرهنگ کشور پیشنهاد های اعضای گروه های مختلف باین شرح مورد توجه قرار گرفت :

تعلیمات دینی

درمدارس بطور منظم مراسم‌مذهبی بااحترام کامل انجام گیرد ومعلمین تعلیمات دینی ازافراد شایسته انتخاب شوند، درمدارس هفته ای یك بار سخنرانیهای دینی واخلاقی ترتیب داده شود وبتعلیم قرآن در دوره اول متوسطه اهمیت فراوان داده شود و بعلاوه اصول عقاید نیز تدریس گردد .

خانه داری وزبان خارجه

علاوه بردرسهای الزامی خانه‌داری ساعات‌اختیاری خانه‌داری‌نیزدر برنامه تحصیلات دوره اول دبیرستانهای دخترانه منظور شود .

گروه بررسی زبان خارجه باکمال تاسف تصدیق میکند که در تدریس زبانهای خارجی دردبیرستان های کشور جز درموارد استثنائی توفیق حاصل نشده وعلل این موضوع‌باین بودن سطح معلومات اغلب معلمان درمورد زبان خارجه وساختمان‌اصلی زبان فارسی وعدم آشنائی آنان به روش های صحیح است. باین‌منظور پیشنهاد شده‌که ساعات زبان‌خارجه بدوقسمت الزامی واختیاری تقسیم و حس علاقه محصلین برانگیخته‌شود وترجمه دردوره اول دبیرستانها از برنامه حذف شده وبدوره دوم‌اختصاص داده شود .

انشاء آزاد نیز از برنامه تعلیم زبان خارجی دبیرستان حذف‌گردد.

اکابر وتعلیمات اساسی

در جلسه عمومی مدیران کل‌فرهنگ استانها وروسای فرهنگ شهرستانها آقای دکتر علی‌اصغرخبره‌زاده‌مشاور گروه تعلیمات اساسی پیشنهادکرد که برای پیشرفت امر آموزش سالمندان که مورد توجه شخص اعلیحضرت همایونی است‌دوادارهٔ تعلیمات اکابر و تعلیمات اساسی که هر دو یك هدف دارند یکی گردد . این پیشنهاد مورد توجه قرار گرفت وقرار شد بوزارت فرهنگ توصیه شودکه در اینمورد اقدام لازم‌بعمل آید .

نثار تاج گل

ساعت ۶ بعد از ظهر دیروز آقایان مدیران کل‌فرهنگ‌استانهای‌مختلف که برای شرکت در کنگره فرهنگیان کشور به تهران آمده‌اند درآرامگاه اعلیحضرت فقید حاضر شده و از طرف فرهنگیان کشور تاج گل زیبائی نثارکردند. همچنین عصر دیروز اعضای گروههای فیزیك کنگره از آزمایشگاه اتمی دانشکده علوم تهران دیدن کردند .

معاملات شیلات باشوروی ادامه دارد

خبرنگارما ازبندر پهلوی طی گزارشی اطلاع میدهد کشتی ژنراتوردار شوروی که‌درلنگرگاه‌بندرپهلوی برای بارگیری خاویاروماهی پهلو گرفته بود دوروز قبل پس‌ازبارگیری ده‌تن‌خاویار و۳۳تن‌ماهی غضروفی متعلق به شیلات ایران بصوب شوروی حرکت کرد .طبق اظهار یکی‌از مطلعین‌شیلات بندر پهلوی ،معامله ماهی بین شرکت شیلات ایران و بازرگانی شوروی مانند سالهای گذشته ادامه‌دارد .

پیش‌بینی وضع هوا

هوای تهران بازهم گرمتر می‌شود

پیش‌بینی هوای ایران تا ظهر فردا طبق گزارش اداره پیش‌بینی کل هواشناسی بدینقراراست :

هوای شهرتهران صاف گاهی قسمتی ابری وکمی گرمتر از دیروز خواهد بود .

هوای سواحل دریای مازندران ابری همراه با بارندگی

هوای ناحیه آذربایجان و شهرستان های مرکزی گاهی قسمتی ابری وهوای بقیه نقاط صاف پیش بینی میشود .

ضمنا درجه حرارت هوای شهرستانهای مرکزی در ۲۴ ساعت آینده دراثر انتقال هوای گرم کویر گرمتر و هوای نواحی شرقی‌وسواحل‌دریای مازندران سردتر خواهد شد .

حداکثردرجه حرارت هوای شهرتهران درروزگذشته ۳۹(یکدرجه‌گرمتر ازروز قبل)وحداقل آن۲۶درجه سانتیگراد بالای صفر بوده‌است .

گرمترین نقاطی که ایستگاه هواشناسی دارند در بیست وچهار ساعت گذشته شهر آبادان با حداکثر ۴۳درجه سانتیگراد وخنکترین نقاطشهر کرمانشاه با حداقل ۱۴درجه سانتیگراد بالای‌صفر بوده‌است .

مانوربزرك‌پائیزی‌ارتش

باشرکت سپاههای ۲ و۳ در پیشگاه شاهنشاه در آذربایجان انجام خواهد گرفت

امروز خبرنگار ما کسب اطلاع کرد که‌مانوربزرگ‌پائیزی‌ارتش‌شاهنشاهی درسال جاری ، باشرکت واحد های سپاه ۳ (تبریز) بفرماندهی‌تیمسار سپهبد وزهرام وسپاه ۲(زنجان) بفرماندهی تیمسار سرلشگر امیرقلی ضرغام در آذربایجان انجام خواهد شد .

تاریخ دقیق انجام مانور مزبورهنوز تعیین نگردیده ولی پیش بینی‌میشود تا اواخر مهرماه آینده عملی‌گردد.

یك مقام مطلع ارتشی د راین‌مورد بخبرنگار ما اظهارداشت که‌به‌احتمال قوی این مانور درپیشگاه‌اعلیحضرت همایون شاهنشاه انجام خواهدشد

اردلان فردا ببغداد میرود

امروز خبرنگارما اطلاع‌داد که‌آقای امان‌اله اردلان سفیر ایران درعراق که‌اخیرا بااستفاده ازمرخصی بتهران آمده بوده بامداد فردا باهواپیما به‌بغداد عزیمت میکند .

قراراست آقای اردلان در بغداد بامقامات عراقی مذاکره بعمل‌آورده ومقدمات آغاز مذاکرات رسمی بین ایران و عراق‌را درحل مسائل موجود بین دوکشور فراهم‌سازد .

احتمال می‌رود برای انجام مذاکرات رسمی ایران و عراق هیئتی از بغداد بتهران بیاید .

دکترصالح به‌آمریکا میرود

دومین کنگره جهانی تعلیم و تربیت پزشکی‌روز اول سپتامبر (۸شهریور) در شهر شیکاگو برای مدت یك هفته تشکیل می گردد .

در این کنگره استادان وپزشکان برجسته دنیا کنفرانس هائی درباره مباحث مختلف پزشکی و اصول و عقاید نوین در تعلیم و تربیت ایراد خواهند کرد .

کنگره مزبور با در نظر گرفتن سوابق علمی و تجربیات ممتد آقای دکتر جهانشاه صالح استادکرسی جراحی بیماریهای زنان از ایشان دعوت نموده است که در روز دوم کنگره کنفرانسی درباره هدف و اشکالات ادامه تحصیلات پزشکی پس از پایان تحصیل ایراد نمایند.

آقای دکتر صالح این دعوت را قبول نموده و هفته آینده بصوب آمریکا عزیمت خواهد کرد .

پس از ختم کنگره کنفرانس دهندگان از مراکز مهم بهداشتی و پزشکی و دانشگاه های آمریکا دیدن خواهند کرد .

عده‌ای درعراق تولید ترس ووحشت میکنند

بیروت ـ یونایتدپرس ـ عبدالکریم قاسم نخست وزیر عراق طی اعلامیه ای‌که از رادیو بغداد صادر نمود گفت برخی از اشخاص مغرض‌مشغول توطئه علیه ملت میباشند . این عده ایجاد رعب و وحشت در میان مردم مینمایند هر کس باید بداند که ما قادر برفع هر حمله از داخل و خارج با سرعتی عجیب میباشیم .

آرزوی من آنستکه تمام اتباع عراق درسرتاسر میهن از آزادی امنیت و صلح و آسودگی خاطر بهرمند شوند .

ما مطلع شده‌ایم که عده‌ای افراد مغرض مشغول‌پخش شایعات بین مردم بقصد ایجاد ترس و وحشت میباشند تاآنها را از کار باز دارند .

روش آیزنهاور تغییر نکرده است

نیویورك ـ روزنامه‌نیویورك تایمز در سرمقاله امروز خود مینویسد دعوت آیزنهاور از خروشچف بهیچوجه آن معنی را ندارد که رئیس جمهوری آمریکا روش ملایمتری نسبت به امپریالیسم کمونیست پیش گرفته است .

خود آیزنهاور نیز این قسمت را متذکر شد و اخیرا طی مصاحبه مطبوعاتی گفت که‌ازروش و سیاست سابق دست بر نداشته و با حفظ همین سیاست و اصول مربوط به آن با خروشچف مذاکره خواهد نمود .

آیزنهاور با نقشهٔ تقسیم آلمان و خروج آن کشور از ناتو و از بین بردن سازمان دفاعی آلمان موافقت نخواهد کرد .

هواپیمای جت روسی برای ویت‌نام

سایگون ـ خبرگزاری فرانسه ـ سخنگوی وزارت امور خارجه ویت‌نام جنوبی اظهار داشت طبق گزارشهای موثقیکه به سایگون رسیده دولت شوروی اخیرا چند هواپیمای جت جنگنده برای دولت کمونیست ویت‌نام شمالی تحویل داده است .

گفته میشود که ویت نام شمالی ممکن است از این‌هواپیما ها برای نبرد بانیرو های دولتی لائوس استفاده کند .

مشورت آیزنهاور با پاپ برای دعوت خروشچف

مجله ژوردوفرانس در آخرین شماره خود نوشته است که آیزنهاور قبل از آنکه از نیکیتا خروشچف نخست وزیر شوروی به آمریکا دعوت کند با پاپ «جان‌بیست‌و سوم» مشورت کرده بود .

۲میلیون‌دلار خسارت و چندنفر تلفات داده شد تا چاه‌نفت خاموش گردید

بیروت ـ یونایتدپرس ـ گزارش میرسد که رادایر کارشناس و متخصص معروف تگزاسی در خاموش کردن آتش چاههای نفت موفق شد آتش یك چاه نفت زیرزمینی را در خلیج فارس خاموش نماید .

انفجار و عملیات آتش‌نشانی سبب قتل عده‌ای گردید .

سخنگوی شرکت نفت ژاپن وعربستان سعودی گفت خسارت وارده به۲میلیون دلاربالغ گردید .

کارگران تا عمق ۵۰۰ متری زیر آب رفته بودند که ناگهان گاز طبیعی فوران نمود .

پیروزی آیزنهاور وموقعیت جمهوریخواهان

واشنگتن ـ یونایتدپرس ـ محافل رسمی آمریکا اظهار میدارند در صورتیکه برزیدنت آیزنهاور در مذاکرات صلح خود باخروشچف پیروز شود موفقیت کاندیدای حزب جمهوری‌خواه در انتخابات ریاست جمهوری آینده حتمی است . بیشتر محافل سیاسی عقیده دارند که نیکسون نامزد حزب جمهوریخواه خواهد بود .

آخرین خبرها ۲۴ بعدازظهر

دوسرباز مقتول و پنج سرباز مجروح شدند

گزارش آخروقت امروز خبرنگار ماازداران فریدن حاکی است که کامیون ارتشی حامل سرباز که ازازنا باصفهان حرکت میکرد درچهار کیلومتری بوئین ازتوابع داران فریدن براثر سرعت زیاد وعدم آشنائی راننده باوضع جاده بدره سقوط کرد دراین حادثه دوسرباز مقتول و پنج نفر سرباز نیز مجروح شدند .

چون وسائل معالجه مجروحین دربوئین فراهم نبود هم اکنون برای‌انتقال آنان باصفهان فعالیت میشود .

وزنه‌ای سقوط کرد ومغز کارگریرا متلاشی ساخت

طبق گزارش آخر وقت امروز خبرنگار ماازفریمان محمود کارگر ۳۶ ساله کارخانه قند فریمان هنگامیکه مشغول نصب کوره بخار بود ناگهان وزنه سنگینی که درارتفاع ۱۵ متری قرار داشت بعلتی نامعلوم سقوط‌کرد وبااصابت بمغز محمود مغز ویرا متلاشی ساخت .

افتتاح دستگاه تلگراف بیسیم طالقان

آخروقت امروز خبرنگار ماازطالقان اطلاع داد دستگاه تلگراف بیسیم طالقان طی مراسمی بوسیله آقای مهندس طالقانی بنام شاهنشاه افتتاح گردید وآقای مهندس طالقانی بلافاصله پس ازافتتاح دستگاه مزبور به نمایندگی ازطرف اهالی تلگرافی مبنی برابرازتنفر وانزجار مردم طالقان نسبت بیاوه گوئیهای رادیوهای روسیه شوروی واعلام وفاداری نسبت به شاهنشاه بمرکز مخابره نمود .

خیابان بوذرجمهری به‌خیابان منیریه متصل میشود

امروز وزارت کشور طرح پیشنهادی شهرداری تهران در مورد امتداد خیابان بوذرجمهری و اتصال آن به خیابان منیریه را مورد تصویب قرار داد .

طبق این طرح دو میدان یکی در سه‌راه بوذرجمهری فعلی (درخیابان شاهپور) و دیگری در ابتدای خیابان منیریه (درخیابان امیریه) احداث خواهد گردید .

شیخ بحرین مسموم شد

گزارش خبرنگار ما از بنادر جنوب وجزایر خلیج فارس حاکی است که اخیرا شیخ سلمان ابن‌احمد آل‌خلیفه حاکم بحرین براثر تزریق آمپول وخوردن داروی اشتباهی که بوسیلهٔ یکی از پزشکان مخصوص وی‌انجام گرفته مسموم شده وبقرار اطلاع‌حال وی خطرناك تشخیص داده‌شده است.

گفته میشود پزشکی که آمپول اشتباهی تزریق کرده وداروی‌اشتباهی تجویز نموده دکتر «سنو» نام‌دارد.

فعلا شیخ سلمان در یکی از جزایر بین‌منامه و محرق تحت معالجه یکی از پزشکان انگلیسی قرارگرفته و عیادت وی وملاقات او ممنوع اعلام گردیده است .

ضمنا در باره کسالت شیخ بحرین شایعات گوناگونی بین ساکنین بحرین منتشر است وعده زیادی از اهالی بیماری شیخ سلمان را بیماری سیاسی !میدانند .

درایستگاه راه‌آهن تهران

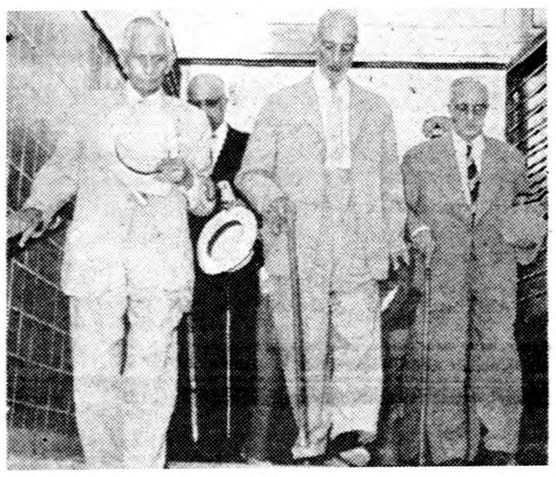

بطوریکه دیروز اطلاع دادیم دو هیئت برای رسیدگی بکار های شیرو خورشید وانجمن آثار ملی بخراسان رفتند .

دراین عکس آقایان حکیم‌الملك . صدرالاشراف . تیمسار سپهبد آق اولی (پشت سر آقای حکیمی) و دکتر ادهم در ایستگاه راه‌آهن تهران هنگام عزیمت بمشهد دیده میشوند .

اعلامیه اتحادیه مرکزی کارگران ایران

چون در روز ۲۸مرداد کارگران وطن پرست وشاهدوست‌باننارخون چند نفر از رفقای کارگری خودریشه استقلال کشور راآبیاری‌نمودند ونشان دادند کارگر ایرانی تحت تاثیر اجنبی و اجنبی پرست نمیرود اینك بعموم کارگران وابسته باتحادیه ابلاغ میشود که روز پنجشنبه ساعت ۷صبح برای شرکت در جشن ملی ۲۸مرداد حاضر شوند .

آ_۱۳۲۶۷ صدر مشاورین کارگران ایران ـ بیوك صابر

برای مذاکره دربارهٔ وام سد دز

معاون بانك بین‌المللی بتهران میآید

فردا آقای «کلاب» باتفاق آقای «دردن» رئیس قسمت مهندسی موسسه لیلیانتال و کلاب برای شرکت در مذاکرات‌نهائی مربوط به وام سد دز وارد تهران‌میشوند ه م‌اکنون چند نفر ا زنمایندگان بانك بین المللی برای تهیه‌مقدمات آمردر تهران میباشند بانك‌بین‌المللی چندی قبل نظریات خود را درمورد وام سد دز بسازمان برنامه فرستاده بود . این نظریات مورد مطالعه سازمان برنامه و موسسه عمران کلاب و لیلیانتال قرار گرفت‌وآنها هم نظریاتی در همین مورد بسازمان برنامه دادند این نظریات مجددا مورد مطالعه سازمان برنامه قرار گرفت و اکنون تمام اطلاعات و نظریات اصلی برای شروع‌مذاکره نهائی با نمایندگان‌بانك بین‌المللی آماده است با ورود آقای کلاب ورئیس مهندسی موسسه اویکبار دیگر درتهران‌تبادل افکار خواهد شد واز بانك بین‌المللی هم هیئتی بریاست «دروشنیسکی» معاون بانك بین‌المللی تا پنج روز دیگر وارد تهران خواهد شد وبا ورود این هیئت مذاکره نهائی شروع میشود محافل مطلع اظهار میدارند که نظریات طرفین بمقدار زیادی‌بهم نزدیك‌است وبهمین‌علت خوش‌بینی زیادی بدریافت وام وجود دارد . در این مذاکرات ترتیب پرداخت ۶۰میلیون دلار برای تاسیسات‌سددز داده خواهد شد .

مدیرکل خواربار شهرداری بدادگستری احضار شد

ساعت یازده صبح امروز آقای شریف صادقی مدیر کل خواربار شهرداری تهران در شعبهٔ ۱۸ بازرسی دیوان کیفر حاضر شد .

حضور مدیر کل خواربار شهرداری تهران بدنبال صدور ورقه برك احضار بود که از طرف آقای صدر بازپرس دیوان کیفر صادر شده بود.

بقرار اطلاع مدیر کل خواربار شهرداری برای ادای پاره ای توضیحات پیرامون پرونده گوشت که از چندی قبل در سازمان بازپرسی شاهنشاهی و دیوان کیفر مورد رسیدگی است‌به بازپرسی احضار شده است .

پس از حضور مدیر کل خواربار شهرداری در اطاق بازپرس دیوان کیفر آقای صدر اطاق خودرابرای تهیه بعضی مدارك و ارقام لازم ترك کرد و تاآخر وقت امروز بدادگستری مراجعت ننمود و چون تایکساعت بعداز ظهر تحقیقات از مدیر کل خواربار شهرداری شروع نشده بود و قبل ازخاتمه تحقیقات و صدور قرار لازم خروج آقای شریف صادقی از اطاق بازپرس امکان نداشت نامبرده‌همچنان‌دراطاق بازپرس ماند. قراراست ساعته بعداز ظهر بازپرس مجددا در دفتر خود حضور یابد و تحقیقات لازم را از آقای شریف صادقی بعمل آورد .

رئیس باشگاه ورزشی جعفری بتهران وارد شد

ساعت یازده صبح امروز آقای شعبان جعفری رئیس باشگاه ورزشی جعفری از مسافرت‌دوماههٔ خود باروپا بتهران مراجعت کرد .

عده زیادی ازورزشکاران پایتخت وباشگاههای مختلف تهران از مشارالیه استقبال شایان توجهی نمودند .

وزارت کشور اداره کل امور شهرداریها
شهرداری خرمشهر

آگهی مناقصه

شهرداری‌خرمشهر ساختمان مستراح‌وکارهای‌بتونی‌وجدول بندی و خاکریزی وغیره را طبق مشخصات موجوده در دایره فنی‌شهرداری که بقرار تقریبی ۴۳۰٫۰۰۰ ریال است باشرایط زیر از طریق مناقصه بمقاطعه واگذار مینماید .

۱ـ پیشنهاد دهندگان بایستی دارای سوابق و اطلاعات‌فنی بوده و یا یك نفر نماینده که دارای مدارك ومعلومات فنی باشد به‌شهرداری معرفی نماید .

۲ـ پیشنهاد دهندگان بایستی قبلا بدایره فنی شهرداری مراجعه دفترچه مشخصات و شرایط فنی و فهرست واحد بهاء و نمونه قرارداد را با پرداخت مبا غ‌دویست ریال دریافت و نمونه قراردادی را که‌برای اینکار تنظیم خواهد شد ملاحظه و امضاء نمایند .

۳ـ پیشنهاد دهندگان‌بایستی مبلغ۲۵۰۰۰ـ بیست وپنج هزار ریال بعنوان سپرده بصندوق شهرداری و یابحساب ۱۵۲۹ بانك ملی شعبه خرمشهر تودیع نموده و قبض سپرده ویارسید بانکی را ضمیمه‌پیشنهاد خود بنمایند ضمنا ضمانت نامه بانکی که‌مدت آن کمتر از دو ماه نباشد پذیرفته میشود .

۴ـ پیشنهاد دهندگان بایستی پیشنهاد های خودرا در دو پاکت لاك و مهر شده الف وب بشرح زیر تنظیم و در مقابل اخذ رسید بدفتر شهرداری تسلیم نمایند درپاکت الف بایستی برك صلاحیت فنی قبض سپرده یاضمانت نامه بانکی دفترچه مشخصات شرایط همکانی نمونه قرارداد فهرست واحد بهاء که ذیل یکایك آنها گواهی و امضاء شد ه‌باشد ضمیمه گردد در پاکت ب برك تعهد و میزان صدی چند اضافه یا تخفیف از فهرست واحد بهاء بطور وضوح و روشن باحروف و رقم نوشته ذیل آنرا امضاء نمایند .

۵ـ پیشنهاد دهندگان بایستی پیشنهادات خودرا تا آخر وقت اداری روز شنبه ۶ شهریور ماه ۳۸ بدفتر شهرداری تسلیم و رسید دریافت دارند .

۶ـ پیشنهادات واصله در ساعت ۵ بعدا زظهر همان روز باحضور کمیسیون مربوطه باز و قرائت و حضور پیشنهاد دهندگان در جلسه مناقصه آزاد میباشد .

۷ـ پیشنهاداتیکه پاکت الف آن طبق شرایط فوق تکمیل نباشد پاکت ب آن باز نخواهد شد .

۸ـ پیشنهادا ت‌مشروط و مخدوش و مبهم و فاقد سپرده وهمچنین پیشنهاداتیکه دیر تر ازموعد مقرر برسد ترتیب اثر داده نخواهد شد .

۹ـ مد ت‌انجام کار ازتاریخ مبادله قرارداد لغایت دوماه تمام خواهد بود .

۱۰ـ شهرداری از لحاظ کمك به پیمانکار و تسریع در کارمبلغی معادل ۱٪ کار در مقابل اخذ ضمانت نامه بانکی بمدت دو ماه بعنوان پیش پرداخت بمقاطعه کا زپرداخت و بطور مساوی از هر صورت وضعیت کسر مینماید .

۱۱ـ حداکثر مدت برای بررسی پیشنهاد ها و تشخیص حائز حد اقل یکماه از تاریخ قرائت پاکات است و برنده مناقصه ملزم است بمحض اخطار شهرداری ضمانت نامه بانکی معادل ۵٪ کل کار پس از تخفیف به شهرداری سپارد و برای عقد قرارداد حاضر شود پ ـ راز تسلیم تضمین نامه حسن انجام‌کار وعقد قرارداد . سپرده شرکت در مناقصه مسترد خواهد شد چنانچه برنده مناقصه از عقد قراردادخودداری نماید سپرده او بنفع شهرداری ضبط و معامله بانفر دوم انجام و در صورتیکه نفر دوم از انجا معامله امتناع نماید سپرده او نیز بنفع شهرداری ضبط خواهد شد .

۱۲ـ شهرداری میتواند طبق پیمان مبلغ کل کار را تا میزان ۲۵٪ کسر یا اضافه نماید .

۱۳ـ پرداخت هرگونه مالیات و عوارض و حق الدرج آگهی بعهده برنده مناقصه خواهد بود .

۱۴ـ شهردار ی‌در رد و قبول یك یاکلیه پیشنهادات واصله مختار است . آ_۱۷۳۴۸ شهردار خرمشهر .علی‌موقر

آگهی فروش اجناس مستعمل

شرکت سهامی برق و گاز اهوازاجناس‌مستعمل‌زیر را بطور مزایده کتبی وبا شرایط ذیل بمصرف فروش میرساند .

۱ـ پایه تیر آهن در حدود ۱۴۰ عدد
۲ـ پایه لوله آهنی در حدود ۷۴ عدد
۳ـ براکت آهنی در حدود ۴۵۵ عدد
۴ـ مقره در حدود ۳۸۰ عدد
۵ـ سیم مسی تیکه در حدود ۲۸۰ کیلو

شرایط:

۱ـ هریك از شرکت کنندگان در مزایده بایستی مبلغ سی هزار ریال به عنوان سپرده‌به بانك‌ملی ایران‌شعبه اهواز به حساب جاری شماره ۶۶۴۳ پرداخت و قبض رسید بانك را به پیوست پیشنهاد خود در پاکت لاك ومهر شده به متصدی اموال شرکت در دفتر شرکت واقع در خیابان داریوش تسلیم نماید .

۲ـ پیشنهادات تا آخر وقت اداری روز سه شنبه ۲ر۶ر۳۸ دریافت ودر تاریخ روز پنجشنبه ۴ر۶ر۳۸ ساعت ده صبح پاکت های رسیده با حضور پیشنهاد دهندگان باز و قرائت خواهد شد .

۳ـ به پیشنهادات مبهم و مشروط و بدون سپرده ترتیب اثر داده‌نخواهد شد.

۴ـ برنده مزایده می بایست بلا فاصله در تحویل گرفتن جنس اقدام کرده وجه آنرا نقدا پرداخت نماید . بدیهی است چنانچه از انجام معامله بهر عنوانی خودداری نمود سپرده او بنفع شرکت ضبط خواهد شد.

۵ـ شرکت در رد یا قبول یك یا کلیه پیشنهادات رسیده مختار است.

۲ـ۲ آ_۱۶۹۲۲ شرکت سهامی برق وگاز اهواز

قابل توجه

شرکت سهامی مواد غذائی و شیمیائی ایران وابسته بسازمان برنامه

از تاریخ ۱۵ مردادماه ۳۸ نرخ فروش

صابون رختشوئی ایران محصول کارخانه گلیسرین وصابون را بشرح زیر :

جزئی‌فروشی قالبی ۵۰ر۶ ریال
عمده‌فروشی ازیك‌تا۱۰صندوق هر صندوق۱۵۰قالبی ۹۲۰ریال
از ۱۰ تا ۵۰ صندوق » » » » » ۹۰۰ » »
از ۵۰ صندوق ببالا » » » » » ۸۹۰ » »

اعلام میدارد . ضمنا برای رعایت حال مصرف‌کنندگان‌وفروشندگان صابون ایران شرکت سهامی مواد غذائی و شیمیائی ایران تصمیم گرفته صابونهای مورد معامله را بمحل خریدارکه درمسیر خیابانهای ماشین‌روباشد باوسایل نقلیه خود حمل نماید .

مصرف‌کنندگان میتوانند برای خرید جزئی همه روزه درساعات اداری بفروشگاه‌شماره ۱ (میدان‌بهارستان) وفروشگاه شماره ۲ (خیابان آمل‌کوچه دقت)

وبرای خرید عمده بمرکز شرکت واقع درخیابان امل کوچه دقت مراجعه فرمایند

تلفن ۳۷۴۰۱ ـ ۳۰۵۴۱۸ ۱ـ۱۰ آ_۱۶۳۷۰

عشق های من

خاطرات قمرالملوك وزیری
وعشق های او

از زبان خود قمر بامدارك زنده درآسیای‌جوان همین چهارشنبه

ابوالحسن‌ورزی که تا آخرین دقایق زندگی‌با قمرالملوك وزیری تماس داشته واز محارم او بوده خاطرات عجیبی از قمرالملوك وزیری نقل میکند

همین چهارشنبه این خاطرات درآسیای‌جوان منتشر میشود

آسیای جوان بزرگترین مجله ایران این‌چهارشنبه نایاب‌میشود

آ_ ۱۷۴۷۴ ۱ـ۳