دولت گندم ارزان به همه میفروشد

٤ کارخانه بزرگ نان ماشینی در تهران نصب خواهد شد

دولت علاوه بر ۲٫۵ میلیون تن گندم ۱۰۰ هزار تن آرد نیز خریداری کرده است

از اوائل هفته آینده دولت در بازار تمام شهرستانها گندم عرضه خواهد کرد

در صفحه ۵ ستون سوم

علیاحضرت شهبانو عصر روز گذشته همسران اعضای هیئت اقتصادی فرانسه را در کاخ سعدآباد بحضور پذیرفتند و بیش از یکساعت با آنان در باره فعالیتهای اجتماعی زنان در ایران و فرانسه بگفتگو پرداختند .
هم‌اکنون یک هیئت بیست نفری از مقامات اقتصادی‌فرانسه سرگرم مذاکراتی با مقامات ایرانی هستند و همسران انان در این مدت از چند مرکز آموزشی و رفاهی دیدن میکنند .

محدودیت توزیع آردبین نانوائیها ازمیان میرود

قیمت نفت ایران ۱۰ دلار می‌شود

★ نماینده ایران : طرح « قیمت پایه» نفت را فردا به اوپك میدهد

★ با تصویب این طرح «قیمت اعلان شده» از بین میرود
درصفحه آخرستون اول

۲۰ صفحه

اطلاعات

سه‌شنبه ۳۰ مهرماه ۱۳۵۳ ـشماره ۱۴۵۳۹ تکشماره ۱۰ ریال

۱۴۰ هکتار اراضی کرج ملی اعلام شد

درصفحه ٤ ستون چهارم

از گذشته نامعلوم جوان ایرانی پرده برداشته شد

★ پدر و مادر جوان حادثه دیده : ما گمشده خود رایافتیم
درصفحه ٤ ستون چهارم

وزیر خارجه فرانسه :

در اثناء مذاکرات سوانیارك و عرفات

• میراژهای اسرائیل برفراز سفارت فرانسه دربیروت به‌پرواز درآمدند

فلسطینیها باید عملیات تروریستی رامتوقف کنند

★ سوانیارك گفت : اسرائیل باید به مرز های قبل از جنك ۱۹۶۷ بازگردد .

★ عرفات از نتیجه ملاقات خود با وزیر خارجه فرانسه اظهار رضایت کرد .

منافع کشورهای تولید کننده و مصرف کننده نفت به‌یکدیگر بستگی دارد
درصفحه۲ ستون‌چهارم

ملاقات وزیر خارجه فرانسه با عرفات

ژان‌سوان‌یارگ وزیر خارجه فرانسه در جریان سفربه‌لبنان با یاسرعرفات رهبر فلسطینی ها در بیروت ملاقات ومذاکره کرد. دراین‌ملاقات « سوان یارگ»به‌عرفات توصیه‌کرد که عملیات تروریستی فلسطینی ها را متوقف سازد.
در عکس عرفات و « سوان‌یارگ» در ملاقات دیروز دیده میشوند.
عکس رادیوئی آسوشیتدپرس

یك دادگاه آلمان رای‌داد

زنان حق کشتن شوهران خودرا ندارند!

طبق‌نظر دادگاه آلمانی زن می‌تواند شوهر خود را کتك بزند ، اما نباید او را بکشد
در صفحه ٤ ستون پنجم

قیمت بلیط هواپیما میان‌اروپاوامریکا افزایش یافت

درصفحه۲ ستون‌چهارم

استاد جمعیت شناسی دانشگاه تهران :

خانم‌ها سرشماری سال۴۵را ضایع کردند!

★ خانمها ، سن واقعی خود را به آمارگران نمیگویند .
درصفحه ٤ ستون ششم

رئیس دیوانعالی کشور به پیشگاه‌ملوکانه معرفی‌شد

دکتر ناصر یگانه

صبح امروز شاهنشاه‌آریامهر، صادق احمدی وزیر دادگستری‌را بحضور پذیرفتند.در این‌شرفیابی وزیر دادگستری ، دکتر ناصر یگانه رابه سمت رئیس‌دیوانعالی کشور به پیشگاه ملوکانه معرفی کرد .

ناصر یگانه ۵۳ سال‌داردد کتر در حقوق است و در سال ۱۳۲۵ وارد خدمت قضائی شد ونخستین شغل او دادرسی دادگاه بخش تهران بود . سپس به ریاست شعبه های دادگاههای بخش شهرستان رسید و مدتی‌درد یوان کیفر خدمت کرد .

مشاغل دیگر دکتریگانه ازاین قرار بود : رئیس اداره حقوقی، دادیار دیوانعالی کشور، مدیرکل قضائی ، مشاور عالی قضائی ، نماینده مجلس شورایملی ،وزیر مشاورومعاون‌پارلمانی‌نخست‌وزیر، سناتور، رئیس‌شعبه‌هفتم‌دیوانعالی کشور .

درشورش سفیدپوستان موزامبیک ۳۶ نفر کشته‌شدند

★ شورشیان پرتغالی بسوی سربازان‌جبهه آزادی‌بخش‌وسربازان پرتغالی آتش‌گشودند
درصفحه۲ ستون‌پنجم

شوروی فرماندهان نظامی‌وسیاسی فلسطین را تعلیم میدهد

★ منابع اسرائیل معتقدند گروهی ازافراد فعال فلسطینی هم‌اکنون در مسکو برای اداره امور کشور مستقل فلسطین تحت تعلیم قرار دارند . درصفحه۲ستون ششم

پیام ملك‌فیصل درباره قیمت نفت بدولت کویت تسلیم‌شد

★ سخنگوی‌دولت‌کویت گفت : در این پیام ملك‌فیصل از کویت خواسته‌که دو کشور درمورد نفت سیاست هماهنگی پیش‌گیرند
درصفحه ۲ستون‌اول

سفر کی‌سینجر به‌شوروی امشب آغازمیشود

★ کی‌سینجر بعد از شوروی ، از ایران ، هند ، پاکستان ، افغانستان‌و بنگلادش دیدن میکند .
درصفحه ۲ستون‌اول

تونل میدان شهناز تا نهم آبان مورد بهره‌برداری قرار میگیرد .

بزرگترین شرکت شهرسازی جهان درعباس آباد بوجود آمد

دو نماینده انجمن‌شهر، نیوزویك را ارگان امپریالیسم امریکا خواندند .
در صفحه ۱۷ ستون اول

دفترچه راهنمای سفرحج فرداتوزیع‌میشود

★ زائران حج‌بایددوبار واکسن وبا تلقیح کنند .
در صفحه ۱۷

۱۰ روز مهلت به‌مشمولان لیسانسیه وپزشك

در صفحه٤ستون سوم

بانك «استاد» تشکیل میشود

★ استادان‌مدارس عالی خصوصی‌را وزارت علوم معرفی خواهد کرد .

★ هر سال اوضاع مالی مدارس بوسیله‌هیئت های حسابرسی مورد رسیدگی قرارمیگیرد
درصفحه‌آخر

تهرانیها به‌دوچرخه سواری دعوت‌شدند!

انجمن شهرستان تهران ،پایتخت نشینان را به‌پیادەروی‌ودوچرخه سواری دعوت کرد .
نمایندگان این انجمن معتقدند که اگر «همشهری» ها به‌پیاده رویو دوچرخه سواری‌روکنند،بسیاری از مشکلات رفتو آمد در تهران حل خواهد شد.

همزمان با طرح این قضیه در جلسه دیشب ، محمد مسعودی‌ـ یکی از نمایندگان انجمن ـ گفت: «حالا که ازمیان بردن تراکم اتومبیل در تهران امکان پذیر نیست، دست کم پیاده روها را باید آزاد گذاردتا مردم‌به‌پیاده‌روی بیشتر روی آورند و همینطور از دوچرخه پایی و موتوری استفاده کنند .

«مردم را در صورتی میتوان‌طی یک برنامه جامع ،به دوچرخه سواری وپیادەروی فرا خواند که‌پیادەروهای‌تهران بسته‌نباشد».

درهمین جلسه ،نمایندگان‌انجمن شهرستان تهران ، شهرداری پایتخت را متهم کردند که ابتکار دیگران را به‌حساب خود میگذارد وبه‌نام خود تمام میکند.

لاریجانی ـنماینده انجمن ـ،درین بارەگفت: بقیه در صفحه چهارم

کلاه مکزیکی برای جرالد فورد

جرالد فورد رئیس جمهوری امریکا در یک شهر مرزی مکزیک با« اجهوریا» رئیس جمهوری مکزیک ملاقات و مذاکره کرد. درین ملاقات رئیس جمهوری مکزیک به فورد اطلاع داد که مکزیک نفت خودرا به قیمت بازار روز ـ ونه ارزانتر از آن ـ به امریکا میفروشد. در عکس، جرالدفورد پس از ورود به مکزیک ، در حالیکه یک کلاه مکزیکی برسر گذارده دیده میشود. عکس رادیوئی آسوشیتدپرس

از کلیه سروران گرامی که باتشریف‌فرمائی خود یا بوسیله نامه، تلگراف یا تلفن یادرج در روزنامه در تهران و رشت بخاطر عزیز از دست‌رفته ما را تسلی‌داده‌اند تشکر مینمائیم .

هرگاه در ارسال جواب با عرض تشکر حضوری قصوری رخ‌دهد بدینوسیله پوزش می‌طلبیم .

خانواده ابریشمی

اطلاعیه

شرکت آ ـ س ـ پ (کوی نوبنیادونك)

چون کارهای‌ساختمانی وتجهیزاتی آپارتمانهای کوی نوبنیاد ونك در شرف اتمام میباشد ، از خریداران محترمیکه قبلاازآپارتمانهای‌مذکور «رزرو» فرموده‌اند تقاضا میشود بمنظور انعقاد قرارداد نهائی در تاریخی که طی دعوتنامه ارسالی تعیین گردیده است بدفتر شرکت تشریف بیاورند .

ایرانشهر شمالی ـ نبش خیابان سپند ـ شماره ۱۱ طبقه ششم

تلفن : ۸۳۱۱۸۱

دفترفروش آ ـ س ـ پ

دوست ارجمند جناب آقای مهندس پرویز درودی
مصیبت وارده را به جنابعالی و خانواده محترم تسلیت عرض می‌نمایند .
علی‌رضا رئوفی‌راد ـ محمدرضا عشقی

جناب آقای محمود خیامی
افتخار بی‌نیازی کشور از موتور های اتومبیل ساخت خارج با گشایش کارخانه های ریخته‌گری وموتورسازی ایران ناسیونال نصیب کارگران ایران ناسیونال شد این پیروزی درخشان را به عموم ملت ایران و به مدیریت کارخانجات ایران ناسیونال تبریک و تهنیت میگویم .
اصغر هداوند خانی

جناب آقای محمود خیامی
افتتاح کارخانه‌های ریخته‌گری و موتورسازی ایران ناسیونال را که بزرگترین رویداد در تاریخ صنایع ایران است به شما و همه کارکنان کارخانجات ایران ناسیونال تبریک گفته و پیروزی های بزرگتری را درجهت دستیابی به آرمانهای صنعتی انقلاب سفید شاه و مردم برای شما و همکارانتان از درگاه خداوند متعال مسئلت دارد .
رئیس هیئت مدیره شرکت تعاونی آموزشگاههای رانندگی تهران ـ ماشاالله پدرتائی

جناب آقای محمود خیامی
با کمال مسرت افتتاح کارخانه‌های ریخته‌گری و موتورسازی ایران ناسیونال رابه‌آن جناب وکلیه مدیران و کارکنان وکارگران صمیمانه تبریک گفته، موفقیت شما را دراجرای منویات شاهنشاه آریامهر ازخداوند مسئلت دارم .
نمایندگی ایران ناسیونال قزوین ـ حاج فتحعلی

جناب آقای مهندس پرویز درودی
مصیبت وارده را تسلیت عرض مینمایند .
کارمندان و مدیران مهندسین مشاور طرح و عمران

نشریه (فوت‌ویر نیوز) نوشته‌است :

کفش ایران، به بازارهای جهانی راه پیدامیکند

شرح در صفحه ۱٤

کنفرانس سران عرب روز شنبه تشکیل میشود

وزیران خارجه عرب در رباط اجتماع کردند

رباط ـ خبرگزاری فرانسه ـ شورای وزیران امور خارجه کشورهای عربی برای تهیه مقدمات هشتمین کنفرانس عالی سران عرب ساعت هشت و نیم بعداز ظهر امروز بوقت (تهران) در تالار بزرگ هتل هیلتون پایتخت مراکش گشایش یافت. کلیه کشورهای عضو اتحادیه عرب موافقت خود را باشرکت در کنفرانس سران اعلام کرده‌اند. ملک حسین که در کنفرانس عالی الجزایر حضور نیافته بود در کنفرانس رباط شرکت خواهد کرد.

یکی از هدفهای کنفرانس رباط ایجاد یک محیط سالم بین کشورهای عربی است. یاسرعرفات‌نیز اعلام کرده‌است که شخصا در کنفرانس رباط شرکت خواهد کرد.

ناظران سیاسی‌از هم اکنون پیش بینی می کنند که اردن دراین مذاکرات کاملا منزوی خواهد شد. بومدین چند روز پیش رسما اعلام کرد که اردن در حوادث شرق نمی تواند هیچگونه نقشی ایفاء کند. نه زمین اشغال شده‌ای دارد که بخواهد آن را دو باره تصاحب کند و نه مشکلی دارد که بخواهد حل کند.

بعبارت دیگراردن هیچگونه حقی به ساحل غربی رودخانه اردن ندارد. بطور کلی درروباط بهترین راه حل‌مشکل‌خاورمیانه از راه صلح یا جنگ مورد بررسی قرار خواهد گرفت. اوضاع جبهه شمال(جولان)و جبهه سینا نیز مهمترین مسئله موردبحث‌کنفرانس رباط را تشکیل میدهد.

اکنون اختلافات اعراب و اسرائیل باردیگر بسوی یک حالت نه جنگ و نه صلح‌پیش میرود. و نشانه‌ای از وقوع احتمالی یک جنگ جدید بچشم نمی خورد. ولی از طرف دیگر جای تردید نیست که تشکیل کنفرانس ژنو نیز باین زودیها امکان پذیر نخواهد شد. حتی رهبران شوروی پس از ملاقات با اسماعیل فهمی اصراری‌برای تشکیل کنفرانس در سال جاری نخواهند کرد.

مسئله مهم دیگری که در کنفرانس رباط مورد بررسی قرار می گیرد استراتژی نفتی کشورهای‌تولید کننده است.

بقول سرهنگ بومدین‌همین استراتژی است که به کشورهای عربی‌و جهان سوم‌امکان داده است‌که باحقوق مساوی وبدون احساس‌عقده با کشورهای بزرگ بر اساس منافع متقابل وارد گفتگو شوند.

ولی این مسئله بزرگ در حال حاضر جنبه های مثبت دارد. کشورهای تولیدکننده نفت درآمد خودرا به نسبت پنج میلیارد دلار در ماه افزایش می دهند. و تادسال دیگر میزان دلار های حاصله از نفت به هزار و دویست میلیارد دلار یعنی شش برابر ارزش تمام طلا های موجود در جهان خواهد رسید.

دیشب در آستانه گشایش کنفرانس وزیران امور خارجه کشورهای عربی دولت لیبی که تاآخرین ساعت در باره‌این کنفرانس‌سکوت‌کرده بوداعلام داشت که هیئتی بریاست وزیر امور خارجه آن کشور برباط اعزام خواهد داشت. لیبی در کنفرانس الجزایر که در سوم نوامبر ۱۹۷۳ تشکیل شد بعنوان اعتراض به بر قراری آتش‌بس بین اعراب و اسرائیل در مذاکرات شرکت نکرد.

«استیل‌هامر» نگهبان باغ‌وحش نورنبرگ در آلمان ناچار شده است مراقبت از دونوزاد باغ‌وحش را مانند یك پدرواقعی برعهده بگیرد زیرا مادران این دو نوزاد بعد از بدنیا آوردن آنها ، فرزندان خود را رهاکردند و اگرمراقبت«استیل هامر» نبود هر دوی آنها تلف میشدند . یکی از این دونوزاد «ویکی»نام دارد که نوزاد یك «اورانگوتان» است و تنها یك هفته قبل بدنیا آمده است‌وفقط۱۵۰۰گرم وزن دارد .همبازی اویك بچه‌گوریل است . در عکس این دو نوزاد در آغوش نگهبان باغ‌وحش دیده میشوند عکس رادیوئی یونایتدپرس

۳ مرد و یك زن عراقی باتهام خرابکاری محکوم به اعدام شدند

بیروت ـ یونایتدپرس ـ خبرگزاری عراق گزارش داد که یکی از دادگاه های فوق‌العاده عراق سه مرد ویک زن را که به اتهام شرکت در عملیات خرابکاری و آدمکشی ودزدی در بغداد که‌درتابستان سال گذشته روی داد به مرگ محکوم کرده است.

دادگاه علاوه بر این حکمی صادر کردکه‌بموجب آن‌هریک ازمحکومین به پرداخت۱۰۰۰ دینار عراقی (۲۰۰۰ دلار) جزای نقدی و مصادره شدن اموال منقول و غیر ـ منقول‌شان محکوم شده‌اند. همین گزارش‌حاکی است که دادگاه انقلابی عراق یک مرد دیگر را نیز باتهام دادوستد اسلحه و قاچاق‌کردن مواد مخدر محکوم به مرگ کرده است. بنا به گزارش خبرگزاری عراقی ـ چهار محکوم اول ـ در تابستان‌سال قبل ۱۰ نفر را در بغداد به قتل رسانده بودند.

فورد مهاجرت سالانه ۶۰ هزار یهودی‌شوروی‌را تائید نکرد

آریزونا ـ آسوشیتدپرس ـ جرالدفورد رئیس‌جمهورآمریکا اعلام کرد که دولت وی از اتحاد شوروی تضمین دریافت نکرده است که بموجب آن دولت شوروی اجازه دهد که به ازای اعطای امتیازات بازرگانی به روسیه از طرف آمریکا ـ در هرسال حداقل به ۶۰ هزار یهودی ویا اتباع دیگر شوروی اجازه داده‌شود که به خارج مهاجرت کنند.

هنری‌جکسون سناتور دمکرات امریکائی درهفته‌اخیر اعلام کرد که بین کنگره وکاخ سفید ودولت شوروی توافقی حاصل شده که اجازه داده است تا به بن‌بست دوساله مذاکرات مربوط به اعطای امتیازات بازرگانی از طرف آمریکا به شوروی ـ دربرابر رفع محدودیت های مهاجرت یهودیان و سایر اتباع روسیه پایان داده شود.

پیام ملك فیصل درمورد قیمت نفت تسلیم کویت شد

کویت ـ رویتر ـ ملک فیصل پادشاه عربستان سعودی پیامی‌برای دولت کویت فرستاده که ظاهرا در آن ازکویت‌خواسته است تانسبت به کشورهای صنعتی مصرف کننده نفت روش آشتی جویانه تری درپیش بگیرد. سخنگوی دولت کویت بدون اشاره به نکته اخیر اعلام کرد که پیام ملک فیصل به شیخ جابرالاحمد ولیعهد و کفیل نخست وزیری کویت تسلیم شده است.

منابع صلاحیتدار کویت اظهار نظر کرده‌اند که ملک فیصل در این پیام احتمالا تقاضا کرده است که قیمت نفت کویت و عربستان سعودی واحیانا سایر کشورهای عرب تولید کننده نفت ارزان شود.

اما طبق اظهار سخنگوی کویتی ـ پادشاه عربستان سعودی فقط توصیه کرده است که دو کشور در چارچوب سازمان کشورهای صادر کننده نفت (اوپک) سیاستهای هماهنگ تری در پیش گیرند ، در میان اعضای اوپک عربستان سعودی تاکنون تنها کشوری است کهاز فکر ارزان کردن قیمت نفت خام طرفداری کرده است.

منابع کویتی ضمنا اظهار داشتند که مذاکراتی نیزبین یک هیئت عالیمقام کشور سعودی بعداز تسلیم شدن پیام ملک فیصل به شیخ جابرالاحمد انجام گرفت وولیعهد کویت قرار است در ماه آینده رسما به عربستان سعودی سفر کند.

سفر کی‌سینجر به‌شوروی امشب آغاز میشود

واشنگتن ـ خبرگزاری فرانسه ـ هنری کی‌سینجر از امشب دیدار سه هفته‌ای خود را از شوروی و دوازده‌کشور دیگر آغاز می‌کند.

وزیر امور خارجه آمریکا در مدت سه روز اقامت خود در مسکو با لئونیدبرژنف و اندرمگرومیکو وزیر امور خارجه شوروی درباره مسائل مربوط بروابط دوکشوربویژه مسئله متوقف ساختن مسابقه تسلیحات اتمی بین دوابر قدرت‌گفتگو تبادل نظرخواهد کرد. یکی‌از نخستین‌نتایج‌سفر هنری کی‌سینجر به مسکو ممکن‌است اعلام رسمی‌ملاقات برژنف و جرالدفورد در اواخر ماه آینده باشد.

وزیر امور خارجه آمریکا پس از پایان مذاکرات خوددر مسکو به یک سفر طولانی‌که از دهلی نوآغاز میشود دست خواهد زد. کی‌سینجر روز یکشنبه وارد پایتخت هندمی‌شودو پس‌از آن از بنگلادش، پاکستان، افغانستان دیدن خواهد کرد و هفته بعد به تهران خواهد رفت.

باحتمال زیاد نفت‌و موازنه قوا در خلیج فارس مهمترین موضوع مذاکرات وزیر امور خارجه آمریکا را با شاهنشاه ایران تشکیل خواهد داد. کی‌سینجر پس از پایان‌دیدار خود از ایران از رومانی ویوگسلاوی دیدن خواهدکرد. آمریکا باینوسیله میخواهد نشان بدهد که حسن تفاهم شرق و غرب تنها مربوط به شوروی نیست بلکه ایالات متحده مایل است که یکتفاهم کلی بین همه کشور های‌شرق و غرب بوجود بیاید.

مذاکرات امریکا و انگلیس درباره اقیانوس هند

لندن ـ آسوشیتدپرس ـ دولت انگلستان اعلام کرد که بزودی درباره مسائل امنیتی منطقه اقیانوس هند که قدرت ناوگان جنگی شوروی در آن بسرعت افزایش می یابد با آمریکامذاکراتی را آغازخواهد کرد. این مذاکرات هفته آینده در چارچوب ترتیبات پیش‌بینی شده برای تبادل نظر های منظم انگلستان و آمریکاکه هر شش ماه یک بار صورت میگیرد در واشنگتن آغاز خواهد شد. انتظار میرودمسائل مهم زیردر مذاکرات مقامات‌دفاعی ونظامی انگلستان و آمریکا مطرح‌شود:

۱ـ نتایج باز شدن کانال سوئز که احتمالا از اول ماه مه‌آینده صورت‌خواهد گرفت. بازشدن کانال سوئز اجازه خواهد داد که ناوگان جنگی مدیترانه‌ای شوروی که در حدود ۷۰ کشتی جنگی دارد با۳۵کشتی‌جنگی دیگرشوروی در اقیانوس هند به یکدیگر متصل ومربوط شوند. گشوده شدن مجدد کانال سوئز ضمنا امکان خواهددادکه رفت‌و آمد کشتی های جنگی شوروی در خلیج فارس و اطراف آن‌ودر سواحل بسیاری از کشورهای آفریقائی نیز بیشتر شود.

۲ـ نتایج قابل پیش بینی مستقل شدن‌موزامبیک که‌هنوز مستعمره پرتغال است.

آمریکا و انگلیس اطلاعاتی در دست دارند که نشان می‌دهد شوروی از هم اکنون با رهبران‌استقلال‌طلبان موزامبیک تماس گرفته و ترتیباتی داده است که پس از مستقل شدن موزامبیک در نیمه سال‌آینده‌به کشتی های ناوگان شوروی‌در بنادر بزرگ موزامبیک« بیرا» و لورنسو مارکز تسهیلات بندری و غیره واگذار شود.

۳ـ انگلیس و آمریکا این امکان را بررسی خواهند کرد که بمنظور کاهش دادن قدرت ناوگان جنگی و نفوذ سیاسی شوروی در حوزه اقیانوس هند و مخصوصا ممالک آفریقائی کنار این اقیانوس برخی کمک های مادی بدهند.

وزیر خارجه‌فرانسه‌ازعرفات‌خواست عملیات تروریستی را متوقف کند

سوان‌یارك گفت : اسرائیل باید تا مرز های ۱۹۶۷ عقب‌نشینی کند

عمان ـ خبرگزاری فرانسه ـ ژان‌سوانیارگ وزیر امور خارجه فرانسه که عصردیروز برای یک دیدار رسمی ۲۴ ساعته‌ازاردن وارد عمان شده است دیشب مذاکرات مقدماتی خود را باصبحی امین عامر کفیل نخست وزیری و سایر مقامات اردنی آغاز کرد.

دراعلامیه رسمی که پس‌از پایان این مذاکرات انتشار یافت گفته شده که روابط اردن و فرانسه و سیاست اردن نسبت به مسئله خاورمیانه مورد بررسی قرار گرفت.

دراین جلسه عدنان ابوعوده کفیل وزارت امور خارجه اردن گفت که سیاست اردن در مسئله خاورمیانه بر اساس تخلیه سرزمین های اشغالی‌از جانب نیروهای‌اسرائیل استوار است. بعقیده دولت اردن پس‌از خارج شدن نیرو های اسرائیل از ساحل غربی رودخانه اردن باید برای تعیین سرنوشت این منطقه یک رفراندوم عمومی تحت کنترل بین‌المللی انجام شود.

وزیرامور خارجه فرانسه نیز تاکید کرد که بعقیده دولت متبوع وی قطعنامه‌های شورای امنیت اساس‌محکمی برای حل و فصل مسالمت‌آمیز اختلافات بوجود آورده‌است واسرائیل باید تا مرزهای ۱۹۶۷ عقب‌نشینی کند.

وی همچنین تاکید کردکه دولت فرانسه از حق خودمختاری ملت فلسطین پشتیبانی می‌کند.

پس‌از پایان نخستین جلسه مذاکرات وزیر امورخارجه فرانسه در ضیافت شامی که از طرف کفیل وزارت امور خارجه اردن بافتخار وی‌ترتیب داده شده بود شرکت‌کرد.

سوانیارگ ضمن نطق کوتاهی در سرمیز شام‌تاکید کرد که فرانسه که همیشه علاقه شدیدی نسبت به مسائل خاورمیانه نشان داده معتقد است که اردن برای برقراری صلح پایدار و عادلانه در این منطقه نقش مهمی بعهده‌دارد.

سوانیارگ افزود : بدیهی است‌که من بسیار خوشوقت خواهم شد از عقاید اعلیحضرت ملک حسین که تجربه طولانی در مسائل خاورمیانه دارندآگاه شوم و پیامی نیز از جانب پرزیدنت ژیسکار دستن بایشان تسلیم خواهم‌کرد.

وزیر امور خارجه فرانسه امروز پس‌از مذاکره با پادشاه اردن و سایر شخصیت های این کشور عمان را ترک خواهد گفت.

سوانیارگ قبل‌از عزیمت بعمان در یک مصاحبه مطبوعاتی در بیروت پیرامون مذاکرات خود با رهبران لبنان و یاسرعرفات توضیحاتی بمخبرنگاران داد.

وزیر خارجه فرانسه گفت ملاقات من باآقای یاسرعرفات فوق‌العاده سودمند بودو حتی میتوانم بگویم ازاین دیدار احساس بسیار خوبی نسبت برهبران فلسطین که مسئولیت آنها از جنبه بین‌المللی برسمیت شناخته شده است بدست آوردم.

پایان عملیات تروریستی

سوانیارگ افزود که‌بعقیده وی بهترین وسیله رهائی رهبران فلسطین از نومیدی و خشونت این است که‌آنها اقدامات خود را باواقعیات بین‌المللی هماهنگ سازند.

پرواز میراژهای اسرائیل برفراز بیروت

بیروت ـ رویتر ـ دیروز هنگامیکه «سوان یارگ» وزیر امور خارجه در ساختمان سفارت فرانسه در بیروت مشغول مذاکره با یاسر عرفات بود چند فروند از هواپیماهای میراژ اسرائیل بطرز تهدیدآمیزی‌برفراز بیروت‌وساختمان سفارت فرانسه به پرواز درآمدند. میراژ های اسرائیلی که‌ساخت فرانسه‌هستند در جریان پرواز های تهدیدآمیز خود دیوار صوتی را شکستند که در نتیجه آن تعدادی از شیشه‌های ساختمان های بیروت خردشد. اسرائیل قبلا اعلام‌کرده بود که با ملاقات وزیر خارجه فرانسه با یاسرعرفات بشدت مخالف است.

المحرر : عرفات به نیویورك میرود

بیروت ـ آسوشیتدپرس ـ روزنامه المحرر وابسته‌بنهضت مقاومت‌فلسطین چاپ بیروت‌درشماره دیروز خودنوشته است یاسرعرفات رهبرسازمان آزادیبخش فلسطین برای بحث در اطراف مسئله فلسطین درمجمع عمومی ملل متحد به نیویورک خواهد رفت.

روزنامه المحرر صلاحیت‌دارترین‌ناشر افکارنهضت مقاومت فلسطین بشمار می رود زیراسردبیران این روزنامه‌ازاعضاء کمیته اجرائی سازمان آزادیبخش‌فلسطین هستند.

سوانیارگ گفت که پس‌از مذاکره با عرفات احساس کردم ما در دادن رای موافق بقطعنامه مربوط به شرکت نمایندگان فلسطین درمجمع عمومی سازمان ملل متحد راه خوبی را انتخاب کرده‌ایم.

سوانیارگ افزود فرانسه درگذشته بارها تاکیدکرده است واکنون هم تاکید می‌کند که مسئله فلسطین باید مورد توجه قرارگیرد واکنون وقت‌آن رسیده است که این‌مسئله بدقت مورد بررسی قرار گیرد. زیرا فلسطین یکی از عوامل موثردر جستجوی راه‌حل مسالمت‌آمیز برای مسئله‌خاورمیانه است.

سوانیارگ درپاسخ یکی از خبرنگاران که پرسید آیا از رئیس سازمان آزادی بخش فلسطین درخواست کردید که برخی عملیات نظامی پرسرو صدا را متوقف سازد ؟ گفت بطور کلی باآقای عرفات گفتم که سازمان آزادی بخش فلسطین باید عملیات خودرا از جنبه های سیاسی دنبال‌کند والبته این‌امر مستلزم متوقف شدن هرگونه عملیات‌تروریستی است.

یاسرعرفات نیز پس از پایان مذاکرات خود باوزیر امور خارجه فرانسه گفت دیدار امروز من باآقای سوانیارگ نتیجه روابطی است که از زمان ریاست جمهوری ژنرال دوگل بین فرانسه و فلسطین بوجود آمدو این روابط همچنان بسیار خوب است.

عرفات گفت که دیدار وی باوزیر امور خارجه فرانسه عامل مساعدی در تحول بحرانی خاورمیانه بشمارمیرود.

عرفات هنگامی که‌از جلسه مذاکرات خارج میشد قیافه بسیار خوشحال و خندانی داشت.

مذاکرات سوانیارگ و یاسرعرفات یک ساعت و سه ربع طول کشید. دولت لبنان برای حفظ جان عرفات ووزیر امور خارجه فرانسه اقدامات احتیاطی شدیدی بعمل‌آورده بود وحتی عده‌ای از ماموران مسلح روی پشت‌بام خانه های مجاور به نگهبانی گمارده شده بودند.

وقتی که دیپلمات های فرانسوی و رهبران فلسطین در اطراف میز کنفرانس گرد آمدند به خبرنگاران عکاس‌اجازه داده شد که‌ازاین منظره عکس بگیرند. هنگامی که عکاسان مشغول عکس‌برداری بودندعرفات چند کلمه‌ای بزبان‌فرانسه صحبت کرد و گفت مبارزم سروکله روزنامه نگاران پیدا شد‌سوانیارگ باتعجب‌روی خود را بسوی عرفات‌برگردانید وگفت: «آقای رئیس شما فرانسه صحبت می‌کنید» رئیس سازمان آزادی بخش فلسطین پاسخ داد : «فقط چند کلمه» پس‌از آن درهای تالار بروی خبرنگاران بسته شد و مذاکرات درمحیط سری آغاز شد. پس‌از پایان گفتگو ها وزیرامور خارجه فرانسه یاسرعرفات را تاکنار اتومبیلش همراهی‌کرد.

شوروی رهبران سیاسی و نظامی فلسطین را تربیت میکند

لندن ـ یونایتدپرس ـ منابع مجاز اسرائیلی فاش کردند که دراتحاد شوروی عده‌ای از فعالین عضو سازمان های مقاومت فلسطین تحت‌آموزش قرار گرفته‌اند تابه محض آنکه کشور و حکومت فلسطینی مستقلی در خاورمیانه بوجود آید بتوانند امور کشوری و نظامی آن را اداره کنند.

اسرائیل این اطلاعات راااخیرا بدنبال دستگیری عده‌ای از کوماندوهای‌فلسطینی درساحل غرب رود اردن دریافت کرده و اطلاعات مذکور از خلال بازجوئی دستگیر شدگان واز اوراقی که نزد آنها بدست آمده کشف شده است.

آموزش هائی که‌برای قبضه کردن احتمالی قدرت در یک فلسطین مستقل آینده بچهریک های فلسطینی در مسکو داده میشود جنبه های سیاسی و نظامی دارد واز چند ماه قبل آغاز شده است.

دولت شوروی به عقیده کارشناسان اسرائیلی‌سعی‌دارد که کادر بسیار کارآمد و فوق‌العاده آموزش دیده‌مجربی برای سازمان های مقاومت فلسطین بوجود آورد تاقادر باشد بوسیله آنها از روزی که کشور مستقل فلسطین تشکیل میشود نفوذ شوروی را درآن مستقر کند.

منابع اسرائیلی‌ضمنااطلاعاتی دریافت کرده‌اند دایر برایتکه شوروی یا مستقیما و یا از طریق متحدین خود دراروپای شرقی مقادیر بسیار زیادی اسلحه مدرن به چریک های فلسطینی در سوریه و لبنان تحویل داده‌است واینکارهنوز هم ادامه دارد.

نرخ بلیط‌هواپیما بین اروپاوآمریکا افزایش یافت

واشنگتن ـ آسوشیتدپرس ـ اداره هواپیمائی ملی آمریکا که اختصارا « کاب » نامیده میشود دیروز تصویب کرد که تعرفه کرایه مسافرت و حمل‌و نقل هوائی‌درخطوط سراسری شمال اقیانوس اطلس وراه هوائی میانه اقیانوس اطلس میان آمریکای شمالی و اروپا بطور متوسط ۱۰ درصد افزایش یابد.

نرخهای جدید حمل و نقل هوائی دراین خطوط که حداقل ۳٫۵ درصد وحداکثر ۱۹درصد بسته به خطوط و شرایط مختلف افزایش یافته است از اول نوامبر اجرا خواهد شد.

علاوه براین « کاب » تصمیماتی گرفته است کهباعث خواهد شد تاثرخ کرایه هواپیماهای چارتر (دربستی) نیز در خطوط هوائی آمریکا واروپا به میزان قابل توجهی گران‌تر شود.

کاسترو : فوردبا عوامل‌ضدانقلابی ارتباط ندارد

واشنگتن ـ آسوشیتدپرس ـ فیدل کاسترونخست‌وزیر کوبا دیروز اظهار داشت استعفای ریچاردنیکسون‌رئیس جمهوری امریکا ، ممکن است روابط بهبود یافته‌امریکا وکوبا را تحت‌الشعاع‌قرار دهد.

وی گفت پرزیدنت فورد برخلاف نیکسون باعوامل ضد انقلابی ارتباطی نداردومابهمین مناسبت امیدواریم که تغییری درسیاست امریکا نسبت به کوباحاصل شود.

قهرمان وزن‌کم‌کنی ۱۹۵ کیلو از وزن خود کم کرد

یك مرد آمریکائی بنام «بیل‌لورتون» که با۲۹۵ کیلو وزن خود به«بیل‌گنده» معروف شده‌بود، توانست ظرف ۳۱ ماه ۱۹۵کیلو از وزن خود بکاهد وباین ترتیب در کار وزن‌کم کردن به مقام قهرمانی برسد در سمت راست «بیل‌گنده» با ۲۹۵ کیلو وزن دیده میشود در آن‌موقع‌دور کمر«بیل‌گنده» حدود ۱۹۰ سانتیمتر بود. در عکس دیگر «بیل»که دیگرعنوان گنده‌بودنش را از دست داده با۱۰۰کیلو وزن دیده میشود، او برای آنکه میزان کم کردن وزنش را نشان دهد شلوار دوران گنده‌بودنش را پاکرده است.
عکس رادیوئی اسوسیدپرس

شرکتهای نفتی آمریکا به توطئه و تبانی متهم شدند

لافایت (ایندیانا) ـ آسوشیتدپرس ـ یکی‌ازاعضای اتحادیه فولاد سازان آمریکا در دادگاه بخش لافایت واقع در ایالت ایندیانا شکایتی علیه ۷ شرکت بزرگ نفتی اقامه کرده و از آنها ۷۵۰ میلیون دلار غرامت خواسته است.

دراین شکایت که از طرف تمام اعضای اتحادیه مذکور عنوان شده است شرکت های نفتی متهم شده‌اند که بابوجود آوردن محدودیت‌های‌مصنوعی درعرضه فرآورده های نفتی زیان هنگفتی به صنعت‌فولاد سازی و کارگران شاغل در این صنایع زده‌اند. هفت‌شرکتی که علیه آنها شکایت شده‌است از بزرگترین شرکت های‌نفتی، گلف ، آموکو ، استانداراف ایندیانا ، موبیل ، شل ، آتلانتیک ، ریچفیلد ، تکزاکو، وفیلیپس را دربر می‌گیرند.

طبق دعوای اقامه شده در دادگاه ـ این شرکت های‌غول آسای نفتی با بوجود آوردن یک کارتل و از راه تبانی کردن با یکدیگر برای انحصارکردن توزیع فرآورده های نفتی در آمریکا توطئه کرده‌اند و در اینکار بموفقیت نیزرسیده‌اند.

سوان‌یارك: منافع کشور های تولید کننده‌ومصرف کننده‌نفت بهم بستگی دارد

بیروت ـ خبرگزاری فرانسه ـ ژان سوانیارگ وزیر امور خارجه فرانسه در یک کنفرانس مطبوعاتی‌که‌دروزارت‌اطلاعات لبنان تشکیل‌شدپس‌ازتشریح نتایج مذاکرات خود بارهبران این کشور و روابط نزدیکی که بین فرانسه ولبنان وجود دارد درباره سیاست نفتی فرانسه توضیحاتی داد وگفت منافع کشور های تولیدکننده و مصرفکننده نفت بیکدیگر بستگی دارد.

وزیر امور خارجه فرانسه پس از تاکید این مطلب که تصور نمی کند اظهارات‌اخیر آمریکائیها « متضمن تهدید های ضمنی» علیه تولیدکنندگان باشد گفت بعقیده‌فرانسه اختلافاتی که میان کشورهای‌مصرفکننده وتولیدکننده بوجود می آید باید از راه مذاکرات بین آنها حل و فصل شود معذلک روش های افراطی کشورهای تولیدکننده ممکن است درآینده برخورد هائی بین طرفین بوجود بیاورد وازاین‌رو باید هردو طرف در روش خود اعتدال را رعایت کنند وباید همیشه در نظر داشته باشند که منافع آنها بیکدیگربستگی دارد. مثلا به نفع تولیدکنندگان نیست‌یک بحران‌اقتصادی‌بوجودبیاورندکه‌نتیجه‌فوری‌آن محرومیت کشور های تولیدکننده و کشور های درحال رشد ازتکنولوژی اروپا خواهد بود.

وزیر امور خارجه فرانسه در پایان در پاسخ یکی از خبرنگاران گفت پس از مذاکراتی که اخیرا در واشنگتن انجام‌داده بهیچ‌وجه تصور نمی کند که آمریکا خیال دست‌زدن بیک جنگ اقتصادی یامواد خوراکی علیه کشور های تولیدکننده نفت‌را داشته باشد.

اخبار کوتاه جهان

در شورش خونین موزامبیك ۳۶ نفر کشته شدند

● لورنسو مارکز (موزامبیک) ـ خبرگزاری فرانسه ـ بعد از ظهرروز دوشنبه(دیروز) در خیابان های لورنسو ـ مارکز پایتخت موزامبیک آشوب بزرگی برپا شد و در جریان تیراندازی هائی که صورت گرفت طبق گزارش رادیوی دولتی ۳۶ نفر کشته و در حدود ۱۵۰ نفر زخمی شدند.

این زدو خورد خونین هنگامی شروع شد که دسته‌ای از کوماندو های شورشی پرتغال با اسلحه گرم در مرکز شهر وارد خیابان ها شدند و بطرف سربازان جبهه آزادیبخش موزامبیک ـ (فرلیمو) و نیرو های ارتش پرتغال‌تیر اندازی کردند. نیرو های فرلیمو و ارتش پرتغال مدتی است‌که‌مشترکا مسئول حفظ نظم و آرامش در موزامبیک هستند.

در مقابل تهدید نفتی آمریکا کویت ساکت نمی‌ماند

● کویت ـ فرانسه ـ شیخ صباح الاحمد وزیرامور خارجه کویت طی مصاحبه‌ای‌که امروز در هفته‌نامه کویتی «الفیزه» اظهار داشت چنانچه امریکا تهدید های خود مبنی برمداخله نظامی برای‌اشغال منابع نفتی‌را بمورد اجرا گذارد ما دست روی‌دست‌نخواهیم گذاشت. وزیر کویتی ضمن مطرح‌کردن مسئله فلسطین متذکر شد که دولت‌متبوع وی‌سازمان آزادیبخش فلسطین را تنها نماینده ملت‌فلسطین میداند و کویت از هیچگونه کوششی برای رفع اختلاف میان اردن و این سازمان فروگزار نخواهد کرد.

میانجی‌گری کویت بین عربستان و یمن جنوبی

● کویت ـ رویتر ـ یک سخنگوی رسمی‌کویت اعلام کرد که این دولت‌برخلاف شایعات جاری نقش میانجی گری خاصی بین عربستان سعودی و جمهوری دمکراتیک‌خلق یمن(جنوبی) ایفا نمی‌کند. سخنگوی کویتی گفت که ما فقطمایلیم که بین اعراب وحدت و برادری برقرار شود و از بذل هیچگونه کوششی برای‌کمک به رفع اختلافات‌کشورهای برادر عرب فروگزار نمی‌کنیم.

صائب سلام نتوانست کابینه‌لبنان راتشکیل‌دهد

بیروت ـ آسوشیتدپرس ـ صائب‌سلام که مامور تشکیل کابینه جدیدی در لبنان شده است اعلام کرد که اینکار از عهده وی ساخته نیست و توانائی پایان دادن به بحران دولتی کشورش را که از یکماه‌پیش آغازشده است ندارد.

صائب‌سلام روز سوم اکتبر جاری بعد از استعفای تقی‌الدین صلح از مقام نخست وزیری بدستورسلیمان فرنجیه‌رئیس‌جمهور لبنان مامور تشکیل کابینه تازه‌ای شد. تقی‌الدین صلح بعنوان اعتراض به وخامت روز افزون وضع امنیتی کشورو افزایش تورم وزیاد شدن تعداد ارتش‌های‌باصطلاح خصوصی وسرخود در کشور کوچک لبنان استعفا کرد.

صائب‌سلام دیروز به خبرنگاران گفت که نتوانسته است ترکیبی برای اعضای کابینه‌اش پیدا کند که همه‌برای رئیس‌جمهور وهم برای پارلمان لبنان قابل قبول باشد.

تظاهرات بیش از دو میلیون ژاپنی علیه سفر فورد

توکیو ـ خبرگزاری فرانسه ـ در حدود دو میلیون و سیصد هزار نفر ازکارگران ودانشجویان ژاپنی دیروز در تظاهرات عظیمی که بمناسبت روز بین‌المللی مبارزه برضد جنگ برپا شد شرکت کردند. در این تظاهرات مخصوصا به سفری که جرالدفورد رئیس جمهور آمریکا به ژاپن در پیش دارد و همچنین علیه‌استقرار بمبهای اتمی آمریکا درخاک ژاپن اعتراض شد. این تظاهرات‌در۲۰۸ نقطه درسراسر ژاپن برپا شد ورهبری آن را مشترکا احزاب اقلیت و سندیکاهای کارگری‌برعهده داشتند. احزاب‌مبتکر تظاهرات که دو حزب سوسیالیست و کمونیست هم از آن جمله بودند اعلام کردند که هدف از سفر نزدیک جرالدفورد به ژاپن مستحکم‌تر کردن شالوده پیمان های اتحاد نظامی آمریکا ـ ژاپن و کره جنوبی است. در تظاهرات از طرف سخنرانان اعلام شد که به جرالدفورد هنگام دیداری از ژاپن نامه سرگشاده‌ای تسلیم خواهد شد که در آن درخواست خواهد گردید تاپهلو گرفتن کشتی های حامل سلاحهای اتمی ناوگان جنگی آمریکا در بنادر ژاپن متوقف شود و پایگاه های نظامی آمریکائی که درآنها اسلحه اتمی انبار شده است در خارك ژاپن برچیده شود. درتوکیو تظاهرکنندگان از برابر مجلس ژاپن و ساختمان سفارت آمریکا رژه رفتند. پلیس گزارش داد که در جریان تظاهرات برخورد های کوچکی بین تظاهرکنندگان و ماموران انتظامی پدید آمد و ۶ دانشجو بازداشت شدند.

موزائیک ماشینی ناهید
تلفن ۶۲۱۰۵۲ ـ ۶۲۱۰۵۳

دبیرستان شبانه‌شاهین دژ
برای کلاسهای تقویتی ششم طبیعی وریاضی، دوره دوم متوسطه نظری راهنمائی‌ودوماهه سوم متوسطه ثبت نام میکند آدرس ـ خیابان تهران‌نو ایستگاه ارباب تلفن ۷۹۰۴۵۴
شروع کلاسها سه‌شنبه‌اول آبانماه

پایان سومین روز مسابقات فوتبال دسته اول تهران

دارائی و برق شانه به‌شانه هم میسایند!

★ دیروز دارائی به سومین پیروزی ۰ـ۲ دست یافت
★ گل‌آخرین لحظه آرشاویر ملکی ، آرارات را صاحب ۲ امتیاز کرد .

سومین روز مسابقات فوتبال گروه اول باشگاههای تهران باانجام ۲ دیدار در بعد ازظهر دیروزدرامجدیه پشت سرگذاشته شد. دارائی با کسب سومین برد پیاپی‌کدیروز مقابل تهران‌جوان بدست آمد، علیرغم امتیاز برابر باتیم برق ، بلطف معدل گل بهتر اکنون پیشاهنگ مسابقات گروه اول باشگاههای تهران است.

تهران جوان‌حریف روز سوم تیم بیشاهنگ باوجودیکه یک بازی‌خوب وبیش از انتظارارائه کرد،معهذا پس از تساوی بدون گل در وقت اول در نیمه دوم ۲ بار مقابل توپچیهای دارائی دروازه‌اش را از دست داد و ۰ـ۲ مغلوب شد.

در وقت اول بازی تهران‌جوان‌ـ دارائی ، بخاطر قدرت دفاعی خوب تهرانجوان و خنثی ماندن حملات بیشتر دارائی، بازی‌تقریبا باحالت تعادل پیش میرفت . اما در شروع‌نیمه دوم دارائی بلطف تیزهوشی بهترین مهاجم خود همایون مشتری در دقیقه ۴۸ به اولین گل دست یافت .

دقیقه ۶۲ اشتباه و تعلل رضا سینکی دروازه‌بان تهران جوان شانس گل دوم را به دارائی داد. حسین حسینی که ازدقیقه ۱۰ پس از شکستگی دماغ فرهاد آذری هافبک‌خوب دارائی بجای او به میدان آمده بود ، در این لحظه از روی خط ۱۸ با یک شوت تند و زاویه‌دار گل دوم تیم خودرا بثمر رسانید.

پس از این گل تهرانجوان گرچه تاحدی‌بخود آمد وحملات سنگینی راهم روی دروازه‌حریف پایه ریخت،لیکن هرگز شانس‌گل نیافت. گرچه بهترین فرصت‌برای گشودن دروازه دارائی دردقیقه ۳۲برای‌این‌تیم‌وجود آمدکه‌خطای هند داور‌ویسه مدافع شماره ۳ دارائی ، شانس یک پنالتی را به این تیم بخشید. اما محسن زمانی داور مسابقه که دیشب قضاوت ضعیفی ارائه داد بی تفاوت از این حادثه گذشت.

گل در آخرین لحظه

آرارات وشهباز بازیگران اخرین دیدار روز سوم بودند . شهباز که‌ازهفته پیش مهدی عسگرخانی دروازه‌بان نامدارسابق‌پرسپولیس رادرون دروازه‌خود قرار داده، بایک بازی نسبتابهتر از ۲ دیدار قبلی، تا آخرین لحظات مسابقه حریف مدعی خود را بانتیجه مساوی بدون‌گل‌مجبور بتوقف کرده بود.

اما درست در لحظات پایان که بنظر میرسید وقت اضافی برای لحظات مرده طول مسابقه باشد، آرشاویر ملکی کاپیتن و مهاجم پر فروغ آرارات با گلی زیبا وغافلگیر کننده رویای‌تساوی راازشهبازگرفت .

نتایج مسابقات روز سوم و رده بندی تیم ها تااین روز ازاین قرار است:

نفت ـ پیام	۱ـ۰
شهربانی ـ اقبال	۱ـ۰
بانک سپه ـ بوتان	۱ـ۰
افسر ـ دژبان	۱ـ۰
برق ـ حمید	۴ـ۱
دارائی ـ تهرانجوان	۲ـ۰
آرارات ـ شهباز	۱ـ۰

رده بندی : ۱ـ دارائی ، برق ۶ امتیاز۳ـ آرارات ، افسر ، نفت، شهربانی ، بانک سپه ۴ امتیاز۸ـ دژبان،پیام،تهرانجوان، اقبال ۲ امتیاز ۱۲ـ بوتان ، شهباز ۱امتیاز ۱۴ـ حمید بدون امتیاز.

گلزنها : اکبر حقیقت (برق) ۳ گل، همایون مشتری (دارائی) ۳ گل، آرشاویر ملکی (آرارات) ۲گل،هادی آهنگران(تهرانجوان) ۲ گل، صادق دشتی (شهربانی) ۲ گل.

هشدار تازه‌برای کار داوری !

پرویزابوطالب مربی سابق تیم‌ملی‌فوتبال جوانان و مربی کنونی تیم بوتان از گروه اول باشگاه های تهران ،در موردضعف‌کار قضاوت‌داوران هشدار تازه‌ای داد .

او شب گذشته در ضمن ۲مسابقه‌فوتبال از دسته اول تهران که باردیگر شاهد اشتباهات متعدد دو داوراین مسابقه بود ، از رئیس کمیته داوران فدراسیون فوتبال خواست‌که برای بهبودوضع کاراین گروه یکی ازاساسی‌ـ ترین‌اقدامات ، آزمایش چشم از داوران میباشد . چون به جهت‌اینکه‌بسیاری ازمسابقات را اینجا در شب برگزار میکنیم ،احتمال اینکه داوران ما بخاطر دید کم ناشی از ضعف چشم مرتکب این اشتباهات‌شوند ، بسیاراست.

حالاباید در انتظار تصمیم فدراسیون در این موردبود.

مسابقات کشتی انتخابی جام آریامهر

امشب برگزیدگان مرحله نخست معرفی میشوند

قربان توان کشتی‌گیر مازندرانی در دقیقه ششم سلیمانی‌را ضربه فنی کرد ، غفار حبیبی داور بین‌المللی پیروزی توان را اعلام می‌کند .

مبارزات شش روزه کشتی‌آزاد انتخابی هشتمین دوره جام آریامهر امشب به نقطه پایان میرسد . طول ۵ روز گذشته ۵۷۸ شرکت کننده ۷۸۸ مبارزه انجام داده‌اند که در جریان این مبارزات چهره های جوان و گمنامی خوش درخشیده‌اند.

از آن جمله محمود اسماعیل پور ، خلیلی در ۴۸ کیلو حسن زارع ، رحمت فاطمی در ۵۲ کیلو ، رحیم شریفی ، مصطفی کریمی در ۵۷ کیلو ، محسن علیخانی ـ صفرعلی خدر در ۶۲ کیلو ، علی دهقان در ۶۸ کیلو ، محسن قنبری ـ حمید افشار در ۷۴ کیلو ، عباس سلیمانی ـفضلی‌نژاد ـ خزائی در ۸۲ کیلو ـ قربان توان ـ نورحسینی در ۹۰ کیلومیباشند که‌دراین جمع چندتن‌شهرستانی هستند که در حضور تهرانی‌ها جلوه‌ای نیکوداشته‌اند. شریفی و خدر (برادر رمضان خدر) دو تن از شهرستانی‌های‌خوب بودند .

در حالیکه دیگر برگزیدگان شهرستانی‌که این‌بارتعدادشان به ۱۹۸ تن میرسید خوب مبارزه کردند از آن جمله علی شیرعلی کشتی‌گیر ۵۲ کیلوی قزوین بود که درحالی مغلوب بدرکوهی شد که ۵ـ۱۲نسبت بحریف تهرانی برتری داشت.

نظایر شیرعلی در مسابقات چندان انگشت شمار نیستند و فدراسیون کشتی که این‌بار نیز تعدادی سوای انتخاب شدگان را به مرحله بعد معرفی میکند میتواند بعوض نفرات‌اول تا سوم ، نفرات اول تاچهارم را راهی مرحله نهائی کند.

دیشب چند مبارزه حساس انجام شد که یکی در ۹۰ کیلو میان قربان توان عضو تیم‌ملی جوانان ایران در سال ۱۹۷۰ (توکیو) و علیرضا سلیمانی چهره امیدوار تهرانی بود . قربان توان که یک مازندرانی است در دقیقه ششم زمانیکه ۴ ـ ۹ برتر از حریف صاحب امتیاز بود به ضربه فنی‌کردن نائل شد و با ۴ پیروزی ضربه فنی‌برای‌رسیدن بمقام قهرمانی تنها سید حسین نورحسینی‌از اصفهان را پیش‌رو دارد .

صحبت‌اله جعفری کشتی‌گیر قدیمی شهرری که حالا در ۸۲ کیلو مبارزه میکند در پایان مبارزات دیشب تعداد بردهای ضربه فنی خود را به هفت رسانید و عباس سلیمانی را ضربه فنی ساخت .

شیرزادگان به میدان‌بازمیگردد!

حمید شیرزادگان بازیکن پیشین تیم ملی و مربی‌کنونی تیم‌فوتبال‌نفت‌تهران‌ازچهارمین‌روز مسابقات فوتبال گروه اول باشگاه های تهران ، بهمراه یاران تیم نفت بار دیگر قدم به میدان خواهد گذاشت . شیرزادگان اکنون ۳۲ سال دارد و تاقبل از ترک جدی فوتبال بعنوان بازیکن در تیم های شاهین و مدت کوتاهی هم در پرسپولیس عضو بود. شیرزادگان‌که اولین بازی خود در بازگشت به میدان مقابل برق انجام خواهد داد ، پابپای بازیکنان خود در تیم نفت از چندین هفته قبل تمرینات سخت و سنگین را برای کسب آمادگی آغاز کرده و در حال حاضر در مسابقات فوتبال جام امیر ـ نویدی در خدمت تیم امیر بهترین گلزن این مسابقات است.او در ۲ مسابقه‌تاکنون ۸ گل بثمر رسانیده است .

تنیس بین‌المللی جام‌آریامهر

اوکر ۶ـ۴ ، ۶ـ۴ درفشی جوان را مغلوب کرد

از ساعت ۱ر۵ بعد از ظهر دیروز سومین دوره مسابقات تنیس بین‌المللی جام آریامهر در باشگاه شاهنشاهی آغاز گردید و اولین روز بازیها با برگزاری یازده دیدار پشت سر گذارده شد . ضمن اینکه حادثه‌ای دور از انتظار شکل نگرفت .

«رائول راهبرز ، مکزیکی‌فاتح عنوان قهرمانی دور گذشته و «تام اوکر » اس بزرگ تنیس هلند . سرشناسترین چهره‌های پیروز روز اول بودند که در جدال با حریفان آمریکائی و ایرانی به پیروزی دست یافتند.

« کامبیزدرفشی جوان»تنیسور جوان ایران که‌دراولین مسابقه برابر حریفی چون «تام اوکر» قرار گرفت علیرغم مقاومت سرسختانه سرانجام به باخت تن در داد و۴ـ۶،۴ـ۶ پیروزی نصیب بازیگر هلندی شد .

« تام اوکر » که‌از موفقترین تنیسور های اروپا در مسابقات حرفه‌ای است ، بهیچ شکل انتظار نداشت با چنین‌مقاومتی روبرو شود و بمیدان آمدن او با بلوز گرمکن نمایشگر این مسئله بود که در حد یک‌حریف تهدید کننده‌روی قهرمان ایرانی «درفشی جوان » سبب گردید شرایط برخلاف‌آنچه پیش‌بینی میکرد، بشود !

«رامیرز »مکزیکی که سال گذشته درعین شگفتی باشکست «نیوکامب »استرالیائی درفینال قهرمان شد ، دراولین بازی‌کار زیاددشواری‌برای کسب‌پیروزی نداشت و ۶ـ۲، ۶ـ۲ «باتریک» آمریکائی را شکست داد .

در مسابقات‌امسال جام‌آریامهر جمعا بیش از ۳۰ تن شرکت دارند که ۱۰۰ر۰۰۰ دلار (۷۰۰۰ر۰۰۰ ریال) بین‌آنها تقسیم خواهد شد ، و برای قهرمان دیدار های انفرادی پانزده هزار دلار(۱ر۰۵۰ر۰۰۰ ریال) درنظر گرفته شده است. ضمن اینکه دوازده تنیسوری که دیروز باشکست در دیدارهایشان حذف‌شدند هریک ۵۰۰ دلار (۳۵۰۰۰ ریال) دریافت میدارند و هر بازیگری که در دور دوم حذف شود۸۰۰ دلار (۵۶۰۰۰ ریال) خواهد گرفت .

نتایج بازیهای روز اول

● رامیرز ـباتریک :۲ـ۶ ، ۲ـ۶ رامیرز .
● سولومون ـ مکمیلان : ۲ـ۶ ، ۳ـ۶ مک میلان .
● کرول وتیز ـ بنگستون : ۳ـ۶ ، ۴ـ۶ کرولویتز .
● ولاسکو ـ مور : ۲ـ۶ ، ۶ـ۷ ولاسکو .
● مولینا ـ گرکن : ۷ـ۵ ، ۳ـ۶ ، ۵ـ۷ مولینا .
● تام‌اوکر ـ درفشی‌جوان : ۴ـ۶ ، ۴ـ۶ اوکر .

تلویزیون بر جام جهان‌نما

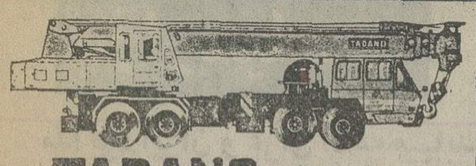

جرثقیل تادانو TADANO
جرثقیل از ۵۰۰ کیلو تا ۷۵ تن تلکوپی هیدرولیک باوینچ
نماینده انحصاری : شرکت ارکان ماشین ـ آیزنهاور مقابل دانشگاه آریامهر شماره ۶۲۸ تلفن ۸۸ـ۹۵۰۰۸۵ ـ ۹۵۸۵۵۵

ازامشب فقط در
سینما پولیدور
یك اثر حیرت‌انگیز پلیسی و جنائی از ماجراهای یك‌زن سیاه‌پوست که باسازمان جنایتکاران در می افتد و پرده سینما را از هیجان و اضطراب به آتش می کشد
کلئوپاترا جونز

سانسها ۳۰ر۱۱ صبح ـ ۳۰ر۱ـ ۳۰ر۳ ـ ۳۰ر۵ـ ۳۰ر۷ و ۹ر۴۵ بعداز ظهر
گیشه سینما پولیدور همه‌روزه برای رزرو بلیط آماده‌است

آگهی‌انتخاب‌بازرس تصویب ترازنامه و تعیین روزنامه‌شرکت ایرغرب ماشین پارت(سهامی خاص) ثبت شده بشماره ۸۶۶۰
طبق صورتجلسه مجمع عمومی عادی سالیانه مورخ۳۰ر۳ر۵۳ شرکت مذکور آقای دکتر حسین محقق بسمت بازرس اصلی و آقای عباس صرافیان بسمت بازرس علی‌البدل برای مدت یکسال انتخاب شدندترازنامه سال ۱۳۵۲ شرکت تصویب شد و روزنامه اطلاعات جهت درج آگهی های شرکت تعیین گردید .
م‌الف۱۵۰۰۸
مدیر کل ثبت شرکتها و مالکیت صنعتی
آ ـ ۹۷۱۷۷

اثری بزرگ و پرشکوه که لحظات هیجان‌آورش راهرگز از یاد نخواهید برد
ازفردا صبح درگروه سینماهای
متروپل ـ سانترال ـ رویال
تازیانه‌های خونین
سینماسکوپ ورنگی

ایوان راسیموف ـ آناز ینه‌مان ـ دیك پالمر ـ محصول کلمبیا

از فرداصبح فقط‌در
سینما امپایر
فیلمی بیسابقه که تهران در انتظار نمایش آن است ـ یك پدیده نوظهور ـ یك فیلم بزرگ‌از«ترنس‌یانك» کارگردان ارزنده و جنجالی سینما
زنهای ضدمرد
باشرکت:
۵۰۰۰ زن و..... تعدادی مرد
فیلمی از: ترنس یانك
رنگی

گیشه سینما امپایر همه روزه برای رزرو بلیط آماده‌است

آگهی استخدام
بیك دوشیزه یا بانوی دیپلمه که‌آشنائی بطرز کاروتدریس ماشینهای دست‌بافت داشته باشند برای ۸ ساعت کار درروز باحقوق‌مکفی نیازمند است علاقمندان جهت مصاحبه بین ساعت ۱۴الی ۷بعداز ظهر باتلفنهای‌شماره ۸ـ۳۱۸۳۹۶فرعی شماره ۴۷ تماس بگیرند و یا شخصا به
کمپانی چرخ دوختنی سینگر
واقع در خیابان سعدی جنوبی قسمت ماشینهای‌دست‌بافت مراجعه نمایند .

آغاز هفته دوم در
سینماهمای
نمایش دهنده آثار ممتاز سینمای هند
فیلم افتخار آمیز سال۱۹۷۴ که چون الماسی بر پیشانی سینمای هند میدرخشد
ششی کاپور
شرمیلا تاگور
شتروگان سینا
ام پراکاش
در فیلم زندگی ایستمن کالر
بیا در آغوشم

پخش از یزدفیلم
به شما اطمینان میدهیم پس از تماشای این فیلم یقین خواهید کرد تاکنون قصه‌ای باین شور و لطافت ندیده‌اید

بخورید بخورید بخورید بخورید بخورید
هرچی دلتون میخواد
بخورید
۶۰نوع غذای ایرانی وفرنگی
انواع سالاد و دسر
فقط ۲۵۰ ریال
دررستوران
هتل میامی
افتتاح جمعه سوم آبان

دولت گندم ارزان به همه میفروشد

دولت به‌بخش‌خصوصی وبازار آزاد گندم‌را خرواری ۳۰۰تومان (تنی هزار تومان) عرضه می‌کند.قیمت گندم سهمیه‌نانوایان تنی ۷۵۰ تومان ، برای مصرف صنوف تولید کننده شیرینی ، بیسکویت،نان بلوکی ،ماکارونی و نظیر آن تنی هزار تومان ، بخش خصوصی و بازار آزاد تنی ۱۱۰۰ تومان خواهد بود .

این مطلب راصبح امروزدکتر حسین علیزاده معاون وزارت بازرگانی و رئیس سازمان غله و قند و شکر و چای کشور دریک مصاحبه مطبوعاتی اعلام کرد .

علیزاده که در باره میزان خرید گندم ، واردات و نحوه و توزیع آن صحبت میکرد گفت: از اوایل هفته آینده دولت در بازار تمام شهرستانهاوبطور کلی در سراسر کشور گندم وارداتی را باقیمت هرتن ۱۱۰۰ تومان‌به بخش خصوصی عرضه می‌کند .

وی افزود : سهمیه نانوایان‌با همان تنی ۷۵۰ تومان خواهدبود و برای صنوف وابسته از جمله تولید کنندگان‌شیرینی‌بیسکویت نان بلوکی و ماکارونی و نظیر آن بمیزان‌مصرفی، گندم‌خرواری ۳۰۰ تومان عرضه می شود .

اتحادیه های مربوط به این صنوف برای استفاده اعضای خود از این تسهیلات می توانندلیست اعضا را برای تعیین میزان سهمیه و ترتیب تحویل گندم مصرفی تسلیم‌سازمان‌غله‌نمایند. مرکز گندم تحویلی این گروه با قیمت خرواری ۳۰۰ تومان‌در نقاطی خواهد بود که گندم‌وارد کشور میشود . این گروه ازهم امروز می‌توانند ازتسهیلات‌دولت برخوردار شوند.سازمان غله‌طبق تصمیم تازه دولت از اوایل هفته آینده گندم‌را هرتن۱۱۰۰تومان در تمام شهرستانها عرضه‌خواهد کرد و بخش خصوصی و بازار می توانند گندم را با این‌قیمت از دولت خریداری کنند .

ورود منظم گندم

معاون وزارت بازرگانی گفت: براساس برنامه‌ای که سازمان غله تنظیم کرده است ، ماهانه حدود ۳۰۰ تا ۳۵۰هزار تن‌گندم از بنادر جنوب، زاهدان ،جلفا، آستاراو باجگیران واردکشورمی شود . ماهانه ۲۰۰ تا ۲۵۰ هزار تن گندم خریداری شده ازخارج از طریق بنادر جنوب‌واردمیشود واز سه‌شنبه گذشته نیز هرروز ۵۰ واگن بظرفیت هزار تن‌گندم از طریق کراچی باراه‌آهن پاکستان به زاهدان حمل میشود که بمصرف سیستان وبلوچستان کرمان، یزد و قسمتی ازخراسان خواهد رسید . از چند روزدیگر قسمتی از گندمهای خریداری شده از آمریکا ، بوسیله‌کشتی به بندر مرسین در ترکیه حمل میشود و اولین کشتی حامل آن به این بندر رسیده است و از طریق ترکیه با کامیون به‌تبریز حمل خواهد شد . میزان‌واردات از این راه روزانه هزارتن‌خواهد بودکه به مصرف و ذخیره در آذربایجان شرقی و غربی‌وزنجان خواهد رسید .

مقداری ازگندم های‌وارداتی از طریق جلفاو آستارا و باجگیران به‌ایران حمل‌می‌شودکه دراستان های‌گیلان ومازندران و قسمتی از خراسان مصرف و ذخیره می‌گردد.

شکست قیمت

علیزاده گفت :قیمت‌گندم‌درداخل کشور ظرفیکی ، دوهفته اخیرکه میزان خرید دولت وبرنامه توزیع آن اعلام شد ،دربازار شکست و هم‌اکنون گندم درخراسان هرتن ۱۲۰۰ تا۱۲۵۰تومان‌می‌باشد .

دربازارتهران نیز قیمت‌گندم‌ظرف چندروزگذشته‌هرخروار۶۰ تومان کاهش‌یافته استوهم‌اکنون‌باوجودی که مقدارزیادی گندم عرضه میگردد خریداری نیستوهمه منتظرند که دولت‌گندم راباقیمت‌تنی۱۱۰۰تومان عرضه کند .

علیزاده‌آنگاه‌گفت : دولت علاوه بر۲میلیون تن گندم ۱۰۰هزارتن آردنیز خریداری کرده‌است که ظرف ده روز آینده‌ازطریق ترکیه به‌آذربایجان خواهد رسید و در این‌استان عرضه و مصرف خواهد شد. باین ترتیب‌دولت‌گندم‌مصرفی تاآخر مهرماه سال آینده را تامین و خریداری‌کرده است.

نان ماشینی

معاون وزارت بازرگانی درپایان گفت :٤کارخانه بزرگ نان‌ماشینی که‌هرکدام در هر۸ساعت ٤ تن نان بربری تولید خواهند کرد درتهران نصب می‌شودومقدمات این‌کارفراهم شده‌است وتاآخر تیرماه سال‌آینده از این چهارکارخانه‌بهره‌برداری می‌گردد.

علیزاده تاکید کرد : براساس برنامه‌ای که‌برای تولید نان‌ماشینی دردست است،تا آخر برنامه پنجم کارخانه نان‌ماشینی بمیزان نان مصرفی درتمام کشور نصب و بهره برداری خواهد شد، این کارخانه ها علاوه‌بر نان بربری، نان سنگک ، نان‌تافتون و نان لواش نیز تولید خواهند کرد .این برنامه بامشارکت اتحادیه‌نانوایان‌و خود نانوایان صورت خواهدگرفت وپس‌ازبهره‌برداری دولت‌کارخانه های تولید نان‌ماشینی‌را به‌همین گروه واگذارمی‌کند .

به نانوایان هراندازه بخواهند آرد میدهند

به نانوایان تهران اطلاع داده شد تا در صورت نیاز به افزایش سهمیه آرد به شرکت تعاونی نانوایان مراجعه نمایند. این شرکت خاطرنشان ساخت که به تقاضای افزایش سهمیه بهر مقدار که باشد ترتیب اثر میدهد .

قسمت اجرائیات شرکت تعاونی نانوایان امروز اعلام داشت که پنج دکان نانوائی بعلت فروش آرد سهمیه، از کادر این شرکت اخراج و جواز کسب آنها باطل شده است .

۱۴۰ هکتار اراضی کرج ملی اعلام شد

به تشخیص سازمان جنگلها و مراتع یکصد و چهل هکتار از اراضی پلنگ‌آبادواقع‌دربخش اشتهارد کرج ملی اعلام شد . سازمان جنگلها و مراتع کشور اعلام کرد کسانیکه به این تشخیص اعتراض دارند میتوانند اعتراضات خود را باذکر دلیل ظرف مدت یکماه به دفتر سرجنگلداری کل استان مرکزی تهران تسلیم و رسید دریافت دارند اعتراضات واصله درمدت مقرر در کمیسیون ویژه‌ای‌بررسی واتخاذ تصمیم خواهد شد . کسانیکه بعد از مهلت مقرر در قانون مبادرت به اعتراض کنند، اعتراض آنان مسموع نخواهد بود.

از گذشته نامعلوم جوان ایرانی پرده برداشته شد

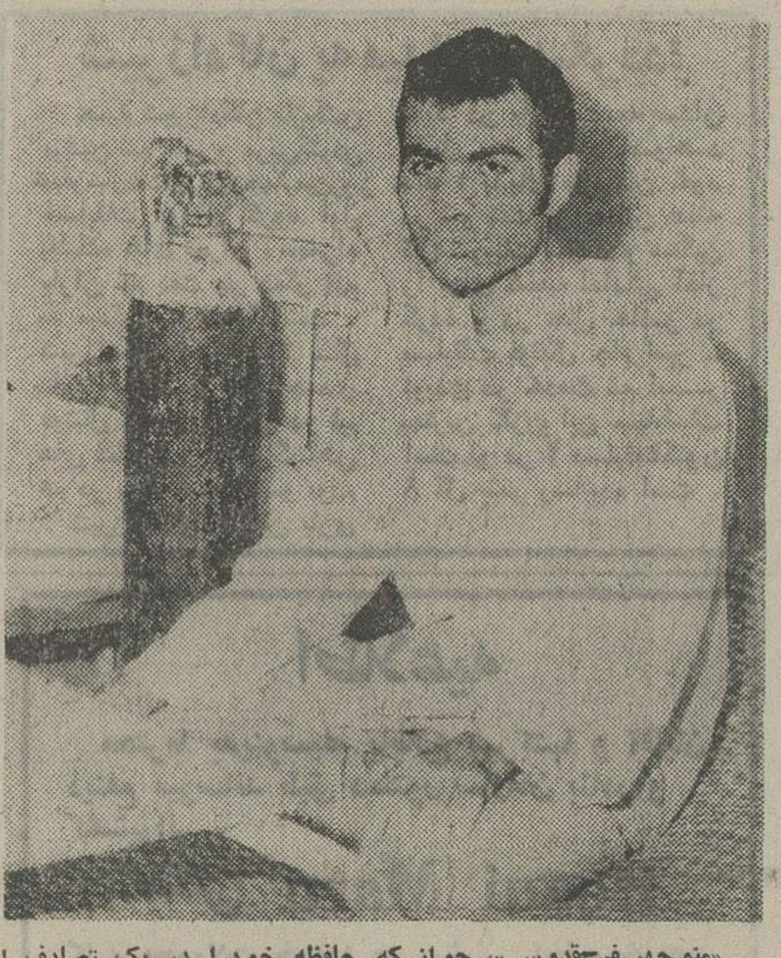

«منوچهر فرخ‌قدوسی»، جوانی‌که حافظه خودرا در یک تصادف از دست داده است .

پرده ازگذشته نامعلوم‌منوچهر جوانی که‌گذشته‌خود رافراموش کرده‌است ، برداشته‌شدو آشکار گردید : همانطور که پزشکان اظهار نظر کرده بودند وی قبل از فراموشی نیز به چند زبان خارجی آشنا بوده است .

گروه خبری اطلاعات درشیراز، امروز موفق شدخانواده جوانی را که گذشته خود را فراموش کرده است امابه‌چند زبان‌خارجی حرف میزند ، پیدا کند .

خبرنگاران‌اطلاعات درشهرستان. ها ، از بامداد امروز بااستفاده از عکس منوچهر- که در صفحه اول شماره دیروز اطلاعات‌چاپ شده‌بود-برای‌پیدا کردن‌خانواده این جوان‌که‌حتی نام‌خانوادگیش را به یادندارد ، محلات مختلف شهر های خود را زیر پاگذاشتند وخانه به خانه از مردم درباره او پرس و جو کردند .

در پی این تلاش ، سرانجام خبرنگاران اطلاعات‌در شیرازخانه و خانواده منوچهررا پیداکردند. خانه او درشیراز، خیابان‌خیام، شماره ۱۹قرار داردوخبرنگاران اطلاعات در شیراز با پیدا کردن این خانه موفق شدندبا پدر،مادر خواهران و برادران منوچهرکه از حدود یک ماه ونیم پیش ازاو هیچ خبری ندارند ، گفتو گو کنند .

★ منوچهر مترجم بود ...

لیلا ایزدپناه، خبرنگاراطلاعات در شیراز اولین نفری بود که با «بهار فرح قدوسی» ـخواهر منوچهر ـ گفتو گو کرد. بهار که ازدیدن‌عکس‌برادرش درصفحه اول اطلاعات یکه خورده بود، تا چند لحظه وحشت زده بودو مرتبا می پرسید « چه بلایی بر سر برادرم آمده است ؟»

در این میان بانو رضوان ـمادر منوچهر- و پدرش«جمال» که پیرمردی ۹۲ ساله است،مرتبا به سر و صورت خود چنگ می زدند وشیون میکردند ـ دوشیزه «بهار»، خواهر منوچهر گفت : منوچهر از همان کودکی‌ازهوش واستعداد فوق‌العاده‌یی‌برخوردار بود و در کسب علم استعدادی بیش ازیک‌کودک معمولی‌داشت. تا آنجا کمنزد خود بتدریج‌بفرا گرفتن زبان‌های انگلیسی،فرانسه، آلمانی و این اواخر ژاپنی پرداخت .

وی گفت :برادرم بدون‌داشتن معلم ، چنان براین زبان ها تسلط یافت که بزودی توانست بعنوان مترجم در موسسات مختلف کار کند و درآمد خوبی داشته‌باشد.

آخرین نامه منوچهر

براساس اطلاعاتی که‌خانواده منوچهر در اختیار خبرنگاران ما گذاشتند او ۲۱ ساله است ، یکبار چهار سال پیش‌و باردیگر دوسال پیش‌براثر حادثه‌رانندگی مجروح شده و این سومین بار است که دچار حادثه رانندگی میشود .

او دو برادر - کرامت۳۵ساله و مهران ۱۹ ساله- و سه خواهر دارد و پدرش‌به‌علت کهولت‌خانه نشین است وفرزندانش زندگی او را تامین می‌کنند .

بانو رضوان‌مادرمنوچهر گفت: یك ماه‌ونیم پیش ، منوچهر از دزفول نامه‌یی برای من فرستاد، اما پس از آن دیگر هیچ خبری از اونداشتیم ما در این مدت تقریبا بیشتر شهر های ایران‌را در جستجوی او زیرپا گذاشتیم وسرانجام امروز معلوم شد که او در راه اهواز تصادف کرده و مجروح شده است .

مادر و خواهران منوچهر می گفتند : اشتیاق منوچهر به فرا گرفتن زبانهای خارجی به حدی بود که او همیشه توریست های خارجی را به خانه می آورد و از آنها زبان خارجی می آموخت . او حتی در تمام کنفرانس هایی که به زبان خارجی در شیراز تشکیل میشد ، شرکت می‌کرد تا زبان خارجه خود را تقویت کند .

افراد خانوادهٔ منوچهر بزودی برای دیدار فرزند گمشدهٔخود ، به اهواز خواهند رفت .

۱۰ روز مهلت به مشمولان لیسانسیه و پزشک

اداره وظیفه عمومی امروز اعلام کرد به مشمولان‌لیسانسیه و فوق لیسانسیه‌و گروه پزشکی ده روز مهلت داده می شود تا برای روشن شدن وضع خدمت وظیفه‌شان به حوزه‌های ثبت نام کننده مراجعه کنند.

مشمولان لیسانسیه و فوق ـ لیسانسیه متولد سال ۱۳۲۳ تا پایان سال ۱۳۳٤ و پزشکان متولد ۱۳۱۲تاپایان سال ۱۳۲۲ و متولد ۱۳۲۳ تاپایان ۱۳۳٤ فارغ‌التحصیل امسال یاسنوات قبل باید به ترتیب زیر برای اعزام‌بخدمت ثبت‌نام شوند .

* کلیه مشمولان لیسانسیه و بالاتر که‌آموزش نظامی حین تحصیل ندیده‌اند (غیر ازگروه پزشکی) ساعت ۷ صبح روز یازدهم آبان .

* کلیه مشمولان لیسانسیه‌و بالاتر که آموزش نظامی حین تحصیل دیده‌اند (غیر از گروه پزشکی) ساعت ۷ صبح روز دوازدهم آبان .

* کلیه مشمولان لیسانسیه‌و بالاترگروه پزشکی که آموزش نظامی حین تحصیل دیده یا ندیده‌اند و در روز های ۱۱ و ۱۲ آبان ماه بعللی در مراکز ثبت‌نام حضور نیافته‌اند ،ساعت ۷ صبح روز سیزدهم آبان ماه باید با دردست داشتن دفترچه آماده به خدمت ٦ برگ اعزام و ۲ برگ رونوشت شناسنامه و اصل گواهی‌نامه خاتمه دوره آموزش حین تحصیل درتهران به سالن‌غلامرضا پهلوی‌مراجعه کنند .

مشمولان فوق بترتیب روز های ثبت‌نام در روز های۲ و ۳ و ٤ آذربه‌خدمت اعزام خواهند شد .

* مشمولان پزشک متولد ۱۳۱۲ تا پایان سال ۱۳۲۲ که فارغ‌التحصیل خارج از کشور هستند و به ایران مراجعت کرده‌اند ، چنانچه‌لااقل ۵سال در سازمان های درمانی مورد قبول دولت استخدام شده و مراتب به اداره وظیفه عمومی اعلام شده باشد ، از احضار بخدمت در طول مدت مزبور معاف هستند وپس‌از پایان ۵سال، برگ معافیت در زمان صلح دریافت میدارند .

تمدید مهلت

سازمان وظیفه عمومی امروز اعلام کرد که بنا به دستور رئیس اداره وظیفه عمومی امروزو فردا نیز از مشمولان دیپلمه که دفترچه آماده بخدمت دریافت کرده‌اند ، لیکن‌موفق به ثبت نام برای اعزام نشده‌اند ،در سازمان وظیفه عمومی ثبت نام‌بعمل‌خواهد آمد. سازمان وظیفه تاکیدکردکه این‌آخرین مهلت ثبت نام از مشمولان دیپلمه و فوق دیپلمه است.

تاریخ‌تحویل برگ‌معافیت

امروز اعلام شد مشمولان قانون خدمات اجتماعی زنان شهر تهران که تاپایان وقت اداری روز چهارم مهر پنجامو سه به مراکز ثبت‌نام مراجعه کرده و مازاد براحتیاج‌شناخته شده‌اند از تاریخ دوم آذر۵۳ با در دست داشتن برگ‌معرفی به خدمت‌و شناسنامه به‌مرکز ثبت نام مربوط مراجعه کنند تا ترتیب تحویل اوراق‌معافیت آنان داده شود .

اعزام سپاهیان زن

۲ هزار و۳۸۳ تن سپاهیان زن و دختر که دوره‌آموزشی خود را طی کرده‌اند جهت۱۸ ماه تدریس‌به مدارس روستائی فرستاده شدند .به جای این عده ۲ هزاروششصد دخترو زن مشمول قانون خدمات اجتماعی زنان دوره آموزشی خود را در ۱۳ مرکز آغاز کردند .

اخبار، رویدادها، شایعات و گفتگوها در بازار سیاست

مذاکره ایران و عراق ادامه مییابد

مرگ شاذل طاقه وزیر خارجه عراق در محافل دیپلماتیک پایتخت ،بحث هائی رادرباره سرنوشت مذاکرات آینده ایران و عراق برانگیخته است . در حالیکه برخی از ناظران سیاسی ،مرگ طاقه رادر آینده مذاکرات موثر دانسته‌اند، منابع آگاه دیپلماتیک تاکید کردند که مرگ اشخاص هیچگونه تاثیری درمناسبات کشورها ندارد و مرگ وزیر خارجه عراق نیزجز در صورتیکه یک دگرگونی کلی در سیاست بغداد پیش‌آید، نمی‌تواند در توافق دوکشوربادامه مذاکرات موثر باشد. این منابع یادآور شدند که وزیر خارجه‌عراق مجری سیاست دولت‌خود بود وبراساس تعلیماتی که‌از بغداددریافت کرده بود عمل میکرد. بنابراین مرگوی تاثیری در مناسبات‌دو جانبه نخواهد داشت . منابع آگاه بااظهار اطمینان در زمینه ادامه گفتگو های آینده ایران و عراق یادآور شدند که این مذاکرات درسطحی بالاتراز استانبول واحتمالا در سطح وزیران خارجه خواهدبود. محل و تاریخ گفتگو های آینده هنوز مشخص نشده، ولی‌ناظران سیاسی اعتقاد دارند که باپایان کنفرانس رباط ونیز انتخاب وزیر خارجه جدید عراق، تماسهای تهران وبغداد برای‌تعیین این مسائل آغاز خواهد شد. ظاهرا منابع تهران اظهار میدارند که باتوجه به‌تحولات اخیر این بغداد است که باید سفیر ایران، در بغداد را از تصمیمات تازه خود درباره مذاکرات آگاه کند.

مذاکرات کیسینجر در تهران

دور دوم سفرکی‌سینجر بمدت ۱۲ روز آغاز شد وی امروز وارد مسکو خواهد شد، درهفته آینده هنگام بازگشت به‌آمریکا بتهران خواهد آمد. محافل دیپلماتیک برای سفر کی‌سینجر چه از لحاظ نفت، وچه ازلحاظ روابط اقتصادی وپولی، بخصوص در زمینه‌خریدهائی که در جریان است اهمیت فوق‌العاده‌ای قائلند . کی‌سینجر ازنظر زمانی تقریبا در شرایط مناسبی بتهران سفرمیکند. تبلیغات عصبی آمریکا که یک ماهقبل شروع شده بود بعداز مصاحبه های مکرر شاهنشاه آریامهر، وجوابگوئی سریع و صریح معظمله فروکش کرده است. سایمون وزیر خزانه‌داری وساهیل رئیس انرژی آمریکا هم مدتی است از اظهار نظرو گوشه زدنها دست برداشته‌اند.گزارش های واصله نشان میدهد موقعیت ساهیل در آمریکا متزلزل است و بعید نیست گروهی از سیاستمداران ازجمله کیسینجر اورا بعلت متندرویهای‌گذشته‌اش از محیط سیاسی دور نگهدارند. بهر حال‌کی‌سینجر زمانی بتهران می‌آید که حداقل در طول یک ماه گذشته‌کلمات‌تندی ازقولوی علیه افزایش قیمت نفت منتشر نشده است . بهمین جهت چهره تهران اخم‌آلود نخواهدبود

بعقیده مطلعین اگر کی‌سینجر فرمول مرضی‌الطرفینی برای تثبیت قیمت نفت باخود بتهران بیاورد قطعا بادست پراز تهران بازخواهد گشت ولی اگر حرفه برسر تنزل یا تثبیت قیمت نفت از خزانه دول صاحب نفت باشد گوش شنوائی در تهران پیدا نخواهد کرد .

موافقتنامه تهران - بن - مسکو

منابع آگاه تجدید مذاکرات سه‌جانبه تهران ، بن و مسکو را در زمینه انعقاد یک موافقتنامه برای ارسال گاز ایران به‌آلمان غربی از طریق شوروی قریب‌الوقوع میدانند .

مذاکرات سه کشور در این زمینه مدتی پیش میبایستی در آلمان غربی آغاز میشد ، اما به علت اختلاف نظر هائی که میان ایران و شوروی در زمینه بهای گاز صادراتی ایران به شوروی پدید آمد ، قطع گردید . تهران و مسکو در اوت گذشته اختلافات خود را در این زمینه با گفتگو های دوستانه و مسالمت آمیزحل و فصل کردند . ظاهرا ، هانس فریدریش وزیر اقتصاد آلمانغربی هفته گذشته طی دیدار خود از مسکو با رهبران شورویپیرامون ترتیبات سه‌جانبه ارسال گاز ایران‌به‌آلمان غربی گفتگو کرده‌است. اگر موافقتنامه سه‌جانبه مذکور امضاء شود ، شرکت «روهرگاز» اسن ، گاز شوروی را از طریق خط لوله «کومکون»(کشور های عضو بازار مشترک سوسیالیستی) دریافت خواهد کرد و درعوض ایران نیز همان مقدار گاز را بشهر ها و صنایع شوروی که در نزدیکی مرز ایران قرار دارند تحویل می دهد .

جدال‌احزاب‌اکثریت و اقلیت

این بار ، موضوع انتخابات اعضاء هیئت رئیسه شرکت تعاونی فرهنگیان مورد اعتراض و اختلاف، رهبران حزب ایران نوین و مردم قرار گرفته است و در این زمینه ارگان رسمی حزب اقلیت مدعی است که عوامل حزب حاکم قصد دخالت در برگزاری این انتخابات را دارند و معتقد است که فرهنگیان نیز ، به این مسئله معترضند .

در مقابل ، روزنامه ندای ایران نوین نیز در شماره امروز خود، حزب مردم را به داشتن رفتاری بچگانه و هیاهو آفرینی متهم ساخته است . اختلاف جدید بین دو حزب اکثریت و اقلیت با تشکیل سازمان فرهنگیان وابسته به حزب حاکم شروع شدو از همان ابتدا که اکثریت ابتکار تشکل فرهنگیان را بدست گرفت ، رهبران حزب اقلیت به اعتراض برخاستند . اکثریت هم‌بدون‌توجه به اعتراض حزب مخالف ، سازمان فرهنگیان وابسته به حزب را تشکیل داد و رئیس و اعضاء و هیئت‌رئیسه آنرا نیز انتخاب‌کرد.

اینک در آستانه اجرای نقشه اکثریت برای گشایش شعب سازمان فرهنگیان در ولایات ، یک بار دیگر ارگان اقلیت، حملات شدید خود را به سیاست حزب حاکم شروع کرده است. اصولا یکی از اختلافات عمیق حزب مردم با اکثریت راجع به وابستگی گروه های متشکل اجتماع، در حزب است .

● آنتونی‌پارسونز سفیر انگلیس در ایران اعتقاد دارد که مناسبات تجاری ایران و انگلیس در حال حاضر از نظر گستردگی وحجم در اوج است . وی در یک سخنرانی در کلوب روتاری گفت که هم اکنون کوشش هائی‌برای‌حفظ این سطح بالای مناسبات در جریان است . وی پنج طرح بزرگ صنعتی را که قرار استبا همکاری فنی انگلیس در ایران پیاده شود ، بخشی از این کوشش ها برشمرد . پارسونز که پیش از آمدن به ایران قریب بیست‌سال مسئولیت «قسمت ایران» را دروزارت‌خارجه‌انگلیس به عهده‌داشت، گفت که در روز بیش از ۸۰ درصد وقت او صرف رسیدگی به مسائل مربوط به توسعه مناسبات اقتصادی و تجاری ایران و انگلیس میشود .

یکی از مدیران صنایع در سمینار صنایع غذائی گفت :

تشریفات اداری وانتظار مشکل صنایع کشوراست

در چهارمین‌روز سمینارصنایع غذائی ایران‌اعلام‌شد برای‌توسعه صنایع بخصوص صنایع غذائی وکنسرو سازی که تولیدات‌آنها مورد نیازفراوان جامعه امروزی ما است باید از تشریفات اداری و اتلاف وقت جلوگیری شود. باید بسرمایه در گردش صنایع غذائی کمک کرد .

باید برنامه ریزی کشاورزی‌در مملکت بوجود آید وترتیبی‌داده شود که کشاورز با اطمینان به کشت محصول بپردازد .

این مطالب را آقای شاهرخ ظهیری مدیر یکی از واحدهای تولید کنسرو غذائی عنوان کرد و اضافه نمود صنایع ما بطور اعم و صنعت مواد غذائی‌بطور اخص نیاز به آن دارند که در مواقع لزوم‌بخش‌دولتی بکارهای آنها فورارسیدگی‌کند امامتاسفانه در دوران انقلاب مواردی دیده میشود که صنعتگرماهها باید در انتظار نتیجه تصمیم اداره یا وزارتخانه‌ای‌باقی بماند . مهندس توامیان معاون‌وزارت کشاورزی و منابع طبیعی به قسمتی از اظهارات فوق‌پاسخ‌گفت ویادآور شد یکی از هدف های اساسی دولت در حال حاضر هماهنگ کردن کشاورزی با صنعت کشور است زیرا اگر کشاورزی نضج نگیرد صنعت در موارد زیادی مواجه با اشکال خواهد شد .

وی اضافه کرد : در طرح های جدیدی که به تصویب رسیده شرکت های تولید کننده مواد غذائی به کشت محصولات کشاورزی مورد مصرف موظف شده‌اند . وی درباره برنامه‌ریزی کشاورزی اظهار داشت :وزارت کشاورزی تابحال هشت طرح جامع در مورد مسائل مربوط به کشاورزی تهیه کرده و آمادگی داریم آنها را در اختیار بخش خصوصی قرار دهیم .

درجلسه‌امروز دکترکرمانشاهچی بنمایندگی از طرف‌تولید کنندگان روغن نباتی ، دریانی از طرف صاحبان صنایع چای و حسین علیزاده از طرف صاحبان‌صنایع بیسکویت سازی ، عبدالمجید فرجام ازطرف سندیکای سردخانه داران صحبت کردند . در این جلسه‌عده‌ای‌از معاونین‌وزارتخانه ها حضور داشتند .

یك دادگاه آلمانی رای داد

زنان حق کشتن شوهران خود را ندارند!

●کارل سروهه - آلمان - یونایتدپرس - یک دادگاه عالی آلمان فدرال در شهر « کارل سروهه» آلمان رای داد وقتی‌زن وشوهری باهمدیگر نزاع میکنند زن حق داردمتقابلا شوهرراکتک بزند اما حق کشتن‌او رانخواهد داشت ...

دادگاه عالی‌برای نمونه یکزن را که شوهرش را به ضرب‌چاقو از پای درآورده بود به ۳۰ ماه زندان با اعمال شاقه محکوم‌کرد. زن درادعانامه دادستان متهم‌بود در مقام دفاع‌از شوهر بجای‌اینکه او را متقابلا بیاد کتک بگیرد با اسلحه سرد جان او را گرفته است .!..

دادگاه عالی نظر داد زن‌برای ساکت کردن شوهر مهاجم به اقدام غیر ضروری که همان‌چاقو زدن او باشد دست زده وباید مجازات شود .

اخطار شوروی در مورد استفاده جنگی از اشعه خورشید

سازمان‌ملل- رویتر-یاکوب‌مالیک نماینده شوروی در سازمان ملل دیشب ضمن نطقی در کمیته سیاسی مجمع عمومی اخطار کرد از نیرو های نهفته در طبیعت نظیر اشعه‌مرگبارخورشیدی‌وایجاد امواج جزرومد مصنوعی برای مقاصد نظامی‌وکشتار جمعی‌نباید استفاده شود .

نماینده شوروی ضمن برشمردن خطرات استفاده از نیرو های طبیعی برای نابودی‌بشرپیشنهادی تسلیم کمیته سیاسی مجمع‌عمومی کرد که درآن استفاده‌ازنیروهای طبیعی برای مقاصد نظامی ممنوع اعلام شده است .

نماینده شوروی برای نمونه بجریان جنگ هندوچین اشاره کرد و گفت دراین جنگ از بارور کردن ابرهای بارانزا استفاده‌شد و چندین جاده و پل منهدم گردید درحالیکه هدف‌ازبارورکردن‌ابرها قبلا مبارزه با قحطی اعلام شده بود .

مالیک گفت : بشرمی تواند با مهارکردن اشعه‌مرگبارخورشیدی درنقاط معین از زمین حرارت فوق‌العاده زیاد ایجاد کرده و از این طریق آثار حیات‌را از منطقه مورد نظر بکلی پاک سازد .

استاد جمعیت شناسی دانشگاه تهران :

خانم‌ها سرشماری سال ۴۵ راغیر قابل استفاده کردند

« متاسفانه سرشماری سال ٤٥ کشور قابل استفاده نیست . جمعیت ایران را نمیتوان‌ازطریق گروه سنی تعیین نمود چرا که خانمها در اینمورد آمار درستی نمیدهند ! »

دکترفرخ‌امین‌زاده استاددانشگاه تهران ضمن بیان این مطلب در جلسه امروز سمینار برنامه‌ریزی منطقه تبریز اظهار داشت :

بطوریکه تولد دختران در ایران ناخواسته است چون معمولا همه طبقات مردم ترجیح میدهند فرزندانشان پسر باشد . وی که درباره جمعیت شناسی صحبت میکرد یادآور شد عوامل سنتی در ایران اجازه نمیدهد تعدادزن بیشتر در بازار کار فعالیت‌داشته باشند حداکثر ۹ درصد از زنان ما در فعالیت‌های‌اجتماعی شرکت دارند و این رقم در آذربایجان شرقی به چهاردرصد میرسد .

دکتر فرخ‌امین‌زاده افزود : ـ جمعیت جوان در آذربایجان بسیار زیاد است و بامحاسباتی که صورت گرفته است می‌بایست ظرف دهسال آینده‌لااقل‌چهارصد هزار شغل جدید در این منطقه برای بکار گرفتن جوانان بوجود آید .

درجلسه امروز سمینار ، کارشناس منابع آب‌سازمان‌برنامه و بودجه نیز در مورد مسایل و مشکلات بهره‌برداری از آب در آذربایجان سخنرانی کردویادآور شد نامساعد بودن هوا در آذربایجان از عواملی است که استفاده مطلوب از آبهای منطقه را بادشواری روبرو میسازد .

رودخانه سمینه‌روددرحال‌حاضر چهارده هزار هکتار زمینهای زیرکشت را آبیاری می کند در صورتیکه با ایجاد سد روی آن میتوان پنجاه هزار هکتار از زمینهای مزروعی آذربایجان را زیر کشت قرارداد .

تسلیت به‌همکار

با کمال تاسف اطلاع یافتیم صبح دیروز مادر ارجمندآقای دکتر علی بهزادی همکار گرامی ما به رحمت ایزدی پیوست .این مصیبت را به‌آقای دکتربهزادی و دیگربازماندگان آن شادروان تسلیت میگوئیم .

کودکستانهای‌شهرداری نیز تغذیه مجانی میشوند

مدیرکل آموزش و پرورش تهران دستور دادکه‌کودکستان های وابسته‌به‌شهرداری‌تهران، نیز بطور رایگان تغذیه شوند. هزینه تغذیه‌این‌کودکان را آموزش و پرورش پرداخت خواهد کرد .

تهرانیها

بقیه از صفحه اول

«شهرداری از ابتکار انجمن شهرستان تهران در خصوص خرید اتوبوس ، به‌سود خود استفاده کرده است ! شهردار که خرید اتوبوس را به علت فقدان اعتبار، بارها غیرممکن اعلام‌کرده بود، اخیرا بدون ذکری ازانجمن شهرستان، پیشنهاد مارا بعنوان ابتکار شهرداری ، انجام داد و اعلام داشت‌که‌اتوبوسهای نو جانشین اتوبوس های کهنه خواهد شد .»

جلسه دیشب انجمن شهرستان تهران ، بابحث پیرامون ترافیک تهران ادامه‌یافت. نمایندگان‌انجمن ضمن آن‌که طرز کارپلیس‌راهنمایی را مورد بررسی قرار دادند ، زبان به‌انتقاد از شهرداری‌پایتخت نیز گشودند و گفتند کمتاسفانه کوچکترین اقدامی برای اصلاح وضع ترافیک تهران انجام نگرفته است و نمی‌گیرد : «در حالی که ترافیک تهران‌رافقط بافکر،تصمیم وبرنامه میتوان درست کرد .... لاریجانی که مردشماره یک انتقاد از ترافیک در جلسه دیشب بود ، گفت:

«معلوم نیست‌که روی چه‌اصلی، دولت و شهرداری از راه‌حل‌های ارائه شده غیر دولتی در زمینه مشکلات ترافیک ، استفاده نمی‌کنند.»

بدنبال این انتقادات ، مهندس تبریزی دامنه گفت وگو را به مسائل دیگری کشاند و گفت : **«شهر تهران فاقد مراکزامدادی ودرمانی کافی برای مجروحان‌و آسیب دیدگان حوادث است.»**

این نماینده به دولت پیشنهاد کرد که بموجب قانون ویژه‌یی ، کلیه بیمارستان های خصوصی و دولتی را ملزم به‌پذیرفتن فوری بیماران حادثه دیده سازد واز مراکز درمانی بخواهد تا هزینه درمان آسیب دیدگان بی‌بضاعت را متقبل شوند.

حداقل دستمزد کارگران تعیین شد

شورایعالی کار حداقل دستمزد کارگران ساده را در دو منطقه یک و دو کشور به ترتیب ۱۰۵و ۹۵ ریال تعیین کرد .

شورایعالی کارهمچنین میزان دستمزد سایر سطوح کارگری را براساس حداقل مزد دریافتی کارگران در اسفند سال گذشته براساس فرمول زیر تعیین‌کرد: مزد اسفند ۵۲ ضرب در ۱٫۱۱ (ضریب افزایش دستمزد) به اضافه رقم ۷ (ضریب ثابت) ایران از نظر تعیین حداقل دستمزدها بر دو منطقه تقسیم شده است مناطقی چون تهران- شمیران - شهرری - ورامین - کرج‌در استان‌مرکزی جزومنطقه یک و مناطقی چون دماوند - خمین - خوانسار جزو منطقه دومحسوب میشوند .

اخبار کوتاه

شرفیابی به پیشگاه شاهنشاه

شاهنشاه آریامهر قبل‌از ظهر امروز رئیس کل دفتر ریاست‌جمهوری ترکیه را در کاخ‌سعدآباد بحضورپذیرفتند در این شرفیابی سفیرترکیه در دربار شاهنشاهی افتخار حضور داشت .

شرفیابی به پیشگاه شاهنشاه آریامهر

شاهنشاه آریامهر بعد از ظهر دیروز آقای کی‌یه‌تا نماینده مخصوص «رئیس جمهوری» گینه را در کاخ‌سعدآباد بحضورپذیرفتند.

در این شرفیابی «کی‌یه‌تا» پیام حضرت رئیس جمهوری گینه را به پیشگاه همایونی تقدیم داشت .

دریافت پول بابت «تست» از دانش‌آموزان ممنوع شد

شورای معاونان وزارت آموزش و پرورش دریافت پول بابت تهیه « تست » از دانش‌آموزان و نیز امتحاناتی نظیر بورس‌امریکن‌فیلدسرویس را ممنوع کرد.

شورای معاونان تاکید کرده است دریافت این قبیل پولها از دانش‌آموزان و داوطلبان جز مواردی که قانون‌ومقررات مجاز دانسته است ممنوع است وآین هزینه‌رابایدادارات آموزش و پرورش و یادفاتر برنامه‌ریزی بپردازند .

قرارداد ساختمان شاهراه تهران - قم

امروز اعلام شد پیش از پایان سال جاری چند قطعه‌از شاهراه تهران - قم پایان می پذیرد و مطابق قراردادی که میان وزارت راه و پیمانکاران مبادله‌شده‌ساختمان این‌شاهراه در مدتی کمتر از ٢٤ ماه‌خاتمه می‌یابد . ساختمان شاهراه یکصدو سی کیلومتری تهران قم که بصورت اتوبان‌دردست احداث است به دو مقاطعه‌کار واگذار شده تا در عملیات ساختمانی آن تسریع بیشتری به عمل آید .

وزیر کشاورزی بستری شد

مهندس منصور روحانی وزیر کشاورزی و منابع طبیعی بر اثر ناراحتی قلبی‌در بیمارستان بستری شد .هنگام بروز عارضه ،مهندس‌روحانی در نخست وزیری جلسه داشت که‌بلافاصله‌به‌بیمارستان پارس انتقال یافت .

آقای دکتر قائمی‌پزشک معالج وزیرکشاورزی‌معالجات لازم را شروع و ملاقات بیمار را ممنوع کرد .

دکتر قائمی اظهار داشت : وزیر کشاورزی و منابع طبیعی عصر امروز بیمارستان را ترک خواهد گفت و علت ممنوع کردن ملاقات وی جلوگیری از ازدحام‌بازدید کنندگان و دوستان بوده است .

شرط رسمی شدن پیشخدمتهای مدارس

امروز به‌پیشخدمتهای‌پیمانی مدارس تهران اطلاع داده شد در صورتی می توانند رسمی شوند که شرایط‌سنی‌ومدرک تحصیلی لازم را داشته باشند ودر امتحانات خاصی که بعمل خواهد آمد شرکت کنند و پذیرفته شوند . در اطلاعیه‌ای که به این منظور صادر شده خاطرنشان شده است که جز با این شرایط ، تبدیل از پیمانی به رسمی امکان‌پذیر نخواهد بود .

انتصابات

بموجب احکامی که امروز از طرف وزیر رفاه اجتماعی صادر شد، آقایان علی علامه حائری بسمت مدیر کل امور اداری و کارگزینی ، مهندس علی‌آینه‌چیان بسمت مشاور وزارتی و سرپرست اداره‌کل خدمات رفاهی،مهدی‌محلوجیان بسمت مدیر کل دفتر حقوقی منصوب شدند. ظرف چندروز آینده انتصابات دیگری دراین وزارتخانه به‌عمل خواهدآمد.

★ ★ ★

الیاس اسداللهی معاون‌اداره کل آموزش و پرورش‌کردستان، حسن دوست‌زاده معاون‌اداری و مالی اداره کل آموزش و پرورش‌همدان ، حسینعلی نیک‌عزم‌سرپرست آموزش و پرورش قصر شیرین ،ابوالقاسم مسگرپور رئیس آموزش و پرورش خوی وحسن‌پور زاهد سرپرست آموزش وپرورش شاه‌آباد غرب .

سخنرانی

آقای پروفسور ابراهیم کاپلین استاد فلسفه در دانشگاههای آمریکا و رئیس سابق انجمن فلاسفه آمریکا بعدازظهر فردا درباره(تفکرات مارتین‌بوبر) فیلسوف معروف دردانشکده ادبیات و علوم انسانی‌دانشگاه‌تهران‌سخنرانی خواهد کرد .

★ ★ ★

تنظیم خانواده و قوانین

دکتر محمد شاهکار فردا در جلسه کلوپ روتاری‌شمیران‌که در هتل آریاشرایتون تشکیل می‌شود ، تحت‌عنوان‌مسئله‌ای بنام تنظیم خانواده وقوانین ایران ، سخنرانی خواهدکرد.

قرارداد همکاری ایران‌و افغانستان

بعد از ظهر امروز قرارداد همکاریهای فنی و اقتصادی ایران - افغانستان درکاخ وزارت‌امور‌اقتصادی‌ودارائی امضاء ومبادله میشود .

وزیر خارجه در سفارت عراق

عباس خلعتبری وزیر خارجه مقارن ظهر امروز ، در محل سفارت عراق در تهران حضور یافت و دفتر یادبودی را که به مناسبت مرگ شاذل‌طاقه وزیرخارجه عراق گشوده شده بود امضاء کرد . دکتر رضا قاسمی رئیس اداره اول سیاسی وزارت خارجه نیز همراه وزیر خارجه بود.

مرکز بزرك كنفرانس های تهران

یکی از سه مرکز بزرگ کنفرانس های جهان درتهران ساخته میشود . آقای کورتوا رئیس قسمت. کنفرانس های سازمان ملل متحد ضمن ملاقات با آقای مهندس تقی امامی قائم مقام دبیر کل‌سازمان‌ایرانی مجامع بین‌المللی درباره جزئیات مربوط‌به‌ساختمان مرکزبزرگ کنفرانس‌های تهران‌مذاکراتی انجام داد .

این‌مرکز یک سالن اجتماعات اصلی با ظرفیت چهار هزار نفر شرکت کننده و پنج سالن فرعی مخصوص کمیته ها بظرفیت دویست تا هفتصد نفر خواهد داشت .

برای مرکز کنفرانس‌تهران که به آخرین تجهیزات فنی مجهز خواهدبود، رستوران هائی با ظرفیت پنجهزار تن پیش‌بینی شده است.

همکاری‌ایران و فرانسه

انتوان پینه نخست وزیر اسبق فرانسه بامداد امروز با آقای عبدالمجید مجیدی وزیر مشاور و رئیس‌سازمان برنامه و بودجه ملاقات کرد و پیرامون همکاری های‌فنی و اقتصادی ایران وفرانسه مذاکراتی انجام داد

مذاکرات بازرگانی

رئیس توسعه صادرات هند که در راس یک هیئت هشت نفری به تهران آمده است در اولین جلسه گفتگو با بخش خصوصی ایران قول داد که هندوستان‌تا حد ممکن نیروی انسانی مورد نیاز طرح های صنعتی ایران را تامین کند .

«بی-وی-بوتا» در این مذاکرات علاقمندی هند رابرای اجرای طرح های مشترک صنعتی‌بابخش خصوصی‌ایران اعلام داشت .

تجلیل از فرزندان یك شهید

صبح امروز بمناسبت سالروز شهادت سرپاسبان سوم شهید غفار عزیزی که در تاریخ ۳۰ر۷ر٤٧ در تهران در نتیجه تعقیب اخلالگران حین انجام وظیفه بافتخار شهادت نائل گردیده است از فرزندان‌شهید مزبور به‌نام‌های نادر عزیزی، اکرم عزیزی-اعظم عزیزی-نیلی عزیزی- عبدالمجید عزیزی و سعید عزیزی در محل تحصیل آنان در مراسم صبحگاهی از طرف امور اجتماعی دربار شاهنشاهی تجلیل بعمل آمد و هدایای دربار شاهنشاهی به آنان اهداء گردید.

انتخابات کنفرانس بیماریهای دامی

هیات رئیسه دهمین کنفرانس بیماریهای‌دامهای‌مناطق آسیا - خاوردور واقیانوسیه انتخاب شدند . آقای دکترارشدی‌رئیس کل‌سازمان دامپزشکی وزارت کشاورزی ومنابع‌طبیعی بعنوان رئیس و بترتیب‌نمایندگان اتحاد جماهیرشوروی‌ونیوزیلند بعنوان نواب رئیس انتخاب شدند .این کنفرانس پریروزدر تهران‌افتتاح شده‌بود.

کنگره اسکال در تهران

وزارت‌اطلاعات و جهانگردی اعلام کرد که انتخاب ایران برای تشکیل جلسات کنگره بین‌المللی «اسکال» در سال ۱۹۷۵ مورد تایید کلیه‌شرکت کنندگان این‌کنگره‌درهلسینکی قرار گرفت .

هیئت امناء مسجد

بدنبال تهیه طرح ایجادمسجد مسلمانان در واشنگتن هیئت امناء مسجد مرکب از جمعی‌از شیعیان کشور های آسیائی و افریقائی انتخاب شدند. سید علی نبوی مبلغ اسلامی ایران در واشنگتن نیز جزو هیئت امناء مسجد مزبور میباشد.

پیش‌بینی هوا

آسمان سواحل‌دریای‌خزر، استان های‌آذربایجان، نواحی غربی ایران نیمه ابری است.

آسمان تهران ، نواحی مرکزی‌و شمالی‌استان‌خراسان صاف‌گاهی‌همراه‌با مقداری‌ابر

حداکثر درجه‌حرارت‌تهران ۲۶ درجه‌وحداقل آن ۱۰درجه بود . گرمترین نقطه چاه‌بهار باحداکثر ٤١درجه وسردترین نقطه کرمان با حداقل ٤درجه زیر صفر بوده است .

خودکشی

اشاره

دانشگاه تهران با برگزاری یك سمپوزیوم در آبانماه ، مسائل مربوط به خودکشی رابررسی می کند . خودکشی پدیده ناخوشایندی است‌که متاسفانه روز بروز در جهان توسعه بیشتری می یابد و هر سال عده بیشتری به دلایل مختلف، خود رشته جانشان را قطع می کنندگزارش‌امروز ما در باره این مسئله حاد جهانی است .

مردم برلن غربی بیش از دیگر مردم دنیا خودکشی می‌کنند

خودکشی یك نوع فریاد کمك خواهی است

برای دردتان داروی مرگ تجویز نکنید !

چرا یک انسان دست به خودکشی میزند ؟ چرا یک انسان در لحظه‌یی از زندگی، به مرحله‌یی میرسد که تنهاراه آرامش جسم و جانش را در بریدن پیوند خویش با حیات میداند ؟

سالهاست که روانشناسان و روانکاوان ، در این زمینه تحقیق میکنند ، لیکن هنوز به نتیجه روشنی در این مورد نرسیده‌اند. آنها ،تنهاتعریفهایی‌از خودکشی بدست داده‌اند و غالبا این‌اقدام غم‌انگیز را «واکنش فرد ، در برابر اجتماعی که آن را نپذیرفته است» دانسته‌اند .

شایددقیق‌ترین‌تعریف خودکشی، همان است که دکتر «اشنایدمن» روانشناس معروف بدست‌میدهد. او که بیش از۳۰ سال درآمریکا، خودکشی را از دیده های‌مختلف جامعه شناسی و روان شناسی مورد مطالعه قرار داده است ، اقدام به خودکشی را «یک نوع فریاد کمک خواهی» میداند و توضیح میدهد : وقتی تاجر و رشکسته‌یی دست به خودکشی میزند ، یا وقتی دانش آموزی‌که درامتحانات‌ناکام‌مانده است‌انتحار میکند ، یا وقتی جوانی شکست خورده در عشق پیوند خود را بازندگی قطع میکند ، یا وقتی زن ـ یا مردی ـ بر اثراختلافات شدید و لاینحل زندگی زناشویی خودکشی میکند ، در حقیقت خواسته است بدینگونه فریاد کمک خواهی خود را به گوش همه برساند .

این نکته را توضیح دکتر «فاربر» روشن‌تر میکند . او که سال ها در دانمارک ونروژ پیرامون علل و انگیزه های خودکشی مطالعه و تحقیق کرده است میگوید : در بیشتر کسانی که اقدام به خودکشی میکنند ، به زنده ماندن وجود دارد ، این عده در حقیقت نمیخو استه‌اندرشته حیات خود را قطع کنند ، اما درحالی که به زنده‌ماندن تمایل داشته‌اند، خود را ناگزیر از این اقدام غم‌انگیز دیده‌اند .

خودکشی نوعی آدم‌کشی است !

خودکشی از دیرباز،در جوامع مختلف ناپسند و زشت شمرده شده است . جامعه شناسان می‌گویند کسی که خودکشی میکند، علاوه بر گسستن از زندگی ، در برابر اجتماع و محیط خود نیز حالتی ضد اجتماعی بخود گرفته است ، زیرا غیر از آن‌که با خودکشی مسئولیت های‌فردی خود را در برابر اجتماع انکار میکند ، با گسستن از اجتماع مسئولیت های جمعی خود را نیز نادیده میگیرد .

اما غیر از این ، نکوهش خودکشی،درمذهب نیزریشه‌دارد، بیشتر مذاهب ـ غیر از چندمورد استثنائی که خودکشی در آنها صورت یک رسم به خود گرفته است ـ خودکشی را نه تنهاعملی ضد انسانی و ضد اجتماعی ،که حتی اقدامی‌ضدمذهبی‌دانسته‌اند. در این مذاهب گفته شده است : خداوند به انسان جان‌بخشیده است و هیچکس حق ندارد جانی را که خداوندبه‌او بخشیده‌است، از خود بازستاند .

دین مبین‌اسلام ، خودکشی را عملی در ردیف آدمکشی دانسته و برای کسی که اقدام به خودکشی میکند ، عقوبتی سنگین پیش‌بینی کرده است.

و امروز روانشناسان نیز خودکشی را نوعی آدمکشی میدانند و دکتر اشنایدمن میگوید : خودکشی درحقیقت همان آدمکشی است که ۱۸۰ درجه انحراف پیدا کرده‌است.

بی جهت نیست که درجوامعی که اعتقادات مذهبی ریشه های محکمتری دارد ، میزان‌خودکشی ها کمتر است و مومنان ،آنقدر کم دست به خودکشی میزند ، که هیچکس خودکشی یک مومن را بیاد ندارد .

آمار چه میگوید ؟

آخرین آمار موجود جهانی در باره خودکشی ، از این غم‌انگیز‌ترین بلایی که انسان بر خود روا میدارد ، حکایت ها دارد: میزان خودکشی در جهان سال به سال افزایش می یابد وبیشتر روانشناسان و جامعه شناسان برآنند که زندگی ماشینی آمار خودکشی را بالا برده است ، و بر این مدعا دلیل‌می‌آورند خود‌کشی در شهر های پر تراکم که زندگی ماشینی مردم را تحت سلطه خود گرفته است ، بیش‌از جوامعی که هنوز مظاهر طبیعت در زندگی مردم آن جریان دارد، قربانی میگیرد .

براساس این آمار مردم‌برلن غربی بیش از همه خودکشی میکنند ، تنها در سال ۱۹۶۷ از هر یکصد هزار نفر جمعیت این شهر ، ۴۱ نفرشان دست به خودکشی زده‌اند .

ولی کمترین رقم خودکشی‌از آن مکزیکو است : در همان سال ۱۹۶۷ از هر یکصد هزار نفر مردم مکزیکو تنها دو نفرشان خود را کشته‌اند .

فاصله پرخودکشی ترین منطقه (برلن غربی با ۴۱ نفر در هر یکصد هزار نفر) و کم خودکشی ترین نقطه (مکزیکو با ۲ نفر در هر یک صد هزار نفر) را ۳۴ نقطه دیگر جهان پر کرده است .

آمار مربوط به این نقاط جهان نیز در سال ۱۹۶۷ گرفته شده است و در این میان فقط آمار خودکشی در چکسلواکی ، فنلاند ، بلژیک و ایتالیا مربوط به سال ۱۹۶۶ و آمار مربوط به سیلان ، یوگسلاوی ، و کوبا مربوط به سال ۱۹۶۵ است .

غم انگیز ترین واکنش‌انسان، در برابر بحران‌ها

یک لحظه بحران روحی ، یک لحظه غوطه خوردن در گرداب سختی ها ، یک شکست ، یک ضربه ناگهانی مشکلات زندگی ، گاهی کسانی را چنان از پای درمی آورد و به بن بست می‌کشد که آخرین درمان‌خود را درمرگی‌خود خواسته می جویند و همین، هر روز آمار خودکشی ها را بالا و بالاتر می برد . خودکشی راهذاهب نکوهش کرده‌اند جامعه شناسان عملی ضدانسانی خوانده‌اند . اما فرزانگان سخن دیگری دارند : آنان که خودکشی‌را دلیل شهامت میدانند ، سخت در اشتباهند ،خود کشی نشانه کمال ترس و ضعف و جبن روحی است

قرن نوزدهم : بررسی علمی خودکشی

هیچکس نمی داند نخستین کسی که در تاریخ زندگی‌بشر دست به خودکشی زد کیست‌و هیچکس نمی داند در طول قرن هایی که بر زندگی بشر می گذرد چند نفر خود را کشته‌اند ، زیرا همواره وقتی کسی خودکشی می کرد ، تنها تاسف کسان و اطرافیان خود را برمی انگیخت و بعدفراموش میشد . تنها از اواخر قرن نوزدهم بود دانشمندان به بررسی‌علمی علل و انگیزه های خودکشی توجه نشان دادند و تقریبا از همان زمان بود که خودکشی‌را یک‌پدیده اجتماعی و روانی دانستند .

اما امروز بسیاری از روانشناسان ، نقش عوامل روانی را در خودکشی ، بسیار کمتر از عوامل اجتماعی می دانند و حتی گاه بطورکلی نقش عوامل روانی را نادیده می گیرند .

دکتر شکراله طریقتی ، استاد دانشگاه تهران‌می گوید : برخلاف تصورعامه مردم که خودکشی را نتیجه بیماری های روانی یا ناشی از آن میدانند ، خودکشی ناشی از عوامل محیطی و اجتماعی است ، گرچه بیماری های روانی ـ بخصوص بیماری افسردگی ـ نیز در انواع خودکشی دیده می شود .

عللی که تا کنون برای خودکشی برشمرده‌اند عبارت است از پیری ، تجرد (در جوان ها) ، بیوه شدن (در پیر ها) ، بی فرزندی ، تنهائی پس از متارکه‌با همسر ، زندگی در تراکم جمعیت ، سکونت در شهر های بزرگ ، بحران های اقتصادی ، اعتیاد به الکل و مواد مخدر ، پاشیدگی خانواده در دوران کودکی و بیماری‌های لاعلاج جسمانی .

دکتر طریقتی افزود : آمار نشان داده است که میزان خودکشی در شهر های کم تراکم ، در نقاطی که اعتقادات مذهبی ریشه دارتر است ، در کسانی که به طبقات پائین اجتماع وابسته‌اند و در انها که به نوعی مسئولیت زندگی خانواده‌یی‌را به عهده دارند کمتر دیده می شود .

خودکشی به سه دسته تقسیم می شود : خودکشی واقعی که همیشه منجر به مرگ میشود ، قصد خودکشی ، و تظاهر به خودکشی که غالبا برای جلب توجه اطرافیان صورت می گیرد ولی گاهی هم به مرگ منجر می شود .

ترس یا شهامت ؟

ابراهیم خواجه نوری روان‌شناس و روانکاو و نویسنده معروف ، در همین زمینه گفت: خودکشی ، اگر دلیلش وجود بیماری های روانی نباشد ـ که بحث آن از گنجایش این گفت و گوی مختصر خارج است‌ـ حتما دلیل‌قاطعی برترس و ضعف و عدم بلوغ عاطفی شخصی است که دست به خودکشی میزند ، یعنی درست‌به عکس نظر بعضی ها که ممکن است انتحار را دلیل شجاعت و قدرت بدانند.

بنابراین خودکشی دیوانه ها که حساب جداگانه‌یی دارد ،ولی درباره انتحار کسانی‌که دیوانه نیستند ، عده‌یی از روانشناسان (از جمله « کارن هور نایین » و پیروانش) با ارائه دلایل بسیار میکوشند ثابت کنندکه یك‌دلیل مهم خودکشی در بعضی ها«عناد به خود» است. به‌این معنی که اینها میگویند: انسان وقتی به دلایل مختلف احساس‌گناه‌شدید در درونش پیدا شود ،اگرنتواند آن احساس گناه آشکار یا مخفی رابه وسیله خودشناسی و روانکاوی رفع کند، حالت او مبدل به «عناد به خود » شدیدی‌می شود، وچنین کسی با نهایت‌بی رحمی ،دانسته یا نادانسته انواع دشمنی هاو کار شکنی ها را در باره خود روا میدارد ، حتی خودکشی را . البته‌دلایل دیگری هم برای خودکشی وجود دارد‌که از آن جمله است حالت «جدایی از خود»ونظایر آن، لیکن دراین مختصر ،به‌همین‌اندازه گفت‌وگو اکتفا می‌کنم.

واکنش غیرارادی

دکتر پرویز فروردین ، متخصص اعصاب و روان گفت : علت خودکشی عبارت است‌ازیك واکنش غیر ارادی در بدن .به

بقیه در صفحه ۹

اگردر
بانك رهنی ایران
پس انداز کنید، شش ماه بعد یک
برابر پس انداز خود تا مبلغ
۲،۵۰۰،۰۰۰ ریال وام مسکن
۲۰ ساله با کمترین بهره طبق جدول
زیر دریافت خواهید کرد..

مبلغ وام	نرخ بهره وکارمزد برای ساکنان تهران	برای سایر نقاط
تا ۶۰۰،۰۰۰ ریال	۷.۵٪	۸٪
« ۱۲۰۰،۰۰۰ «	۸.۵٪	۹٪
« ۲۰۰۰،۰۰۰ «	۹.۵٪	۱۰٪
از ۲۰۰۰،۰۰۰ ریال بالا	۱۰.۵٪	۱۱٪

اطلاعیه

سازمان رادیو تلویزیون ملی ایران مهندس ناظر ساختمان برای خدمت در چاه‌بهار و ایرانشهر با حقوق مکفی استخدام میکند . برای کسب اطلاع بیشتر با تلفن ۶۳۴۱۷۷ از ساعت ۹ الی ۱۶ تماس بگیرید .

آگهی مناقصه

اداره کل مهندسی زراعی با استفاده از اعتبارات مصوب سال جاری خود دوقلم لوازم‌و وسائل مربوطبه آبیاری‌بارانی موردنیاز خود را بمناقصه میگذارد.

داوطلبان شرکت در مناقصه میتوانند با دریافت شرائط مناقصه و صورت مشخصات فنی از دفتر اداره کل مهندسی زراعی واقع در خیابان پهلوی شماره ۱۹۶ نزدیک میدان بلوار و مطالعه آنها پیشنهادات خود را تاساعت ۹ صبح یکشنبه ۱۲ آبان ماه ۵۳ به اداره کل مهندسی زراعی تسلیم ورسید آنرا دریافت دارند پیشنهادات واصله در ساعت ۱۰ صبح همان روز در کمیسیون مناقصه باز و قرائت میشود. حضور پیشنهاد دهندگان یا نماینده آنها که کتبا معرفی‌شده باشند در جلسه مناقصه آزاد و کمیسیون در رد وقبول‌یک یا کلیه پیشنهادات واصله مختار است.

م‌الف ۱۴۶۶۷

اداره کل مهندسی زراعی

آ ـ ۹۶۹۷۷

شرکت ملی گاز ایران

رعایت مقررات ایمنی از حوادث انفجار و آتش‌سوزی ناشی از گاز مایع جلوگیری می نماید

۱ـ بکودکان و مستخدمین خانه خطرات ناشی ازنشت گاز مایع را بیاموزید و اجازه ندهید اشخاص ناوارد از دستگاه گاز سوز استفاده نمایند.

۲ـ از قرار دادن گاز سوز در مسیر جریان باد جلوگیری کنید.

۳ـ از سر رفتن غذا روی گازسوز جلوگیری نمائید.

۴ـ گاز مورد نیاز خود را فقط از شرکتهای توزیع کننده تامین نمائید و از دریافت گاز از توزیع کنندگان غیرمجاز خودداری نمائید.

۵ـ در هنگام دریافت گاز کارگر توزیع کننده موظف است شخصا سیلندر را بگاز سوز متصل کرده و با کف صابون آزمایش‌نشتی از اتصالات بعمل آورد. (بکار بردن کبریت برای این منظور مطلقا ممنوع است).

۶ـ از وسائل گاز سوز که مجهز به شمعک میباشند استفاده کنید و مراقبت نمائیدکه همیشه اجاق گاز تمیز و شمعک آن روشن باشد.

۷ـ ماموربن توزیع شرکتهای توزیع کننده گاز مایع بایستی دارای کارت شناسائی شرکت مربوطه باشند.

۸ـ از شرکت توزیع کننده خود بخواهید که ازسیستم گاز مایع شما متناوبا بازدید و بازرسی به عمل آورند و وسائل‌گازسوز را سرویس نمایند.

۹ـ شرکتهای توزیع کننده گاز مایع مکلفند که وزن‌گاز مایع محتوی سیلندر و وزن خالص سیلندر رادرشت و خوانا برروی سیلندرها منعکس نمایند .

۱۰ـ هرگونه شکایت از نقص گاز رسانی شرکتهای توزیع کننده را به‌اداره مرکزی شرکت ملی گاز ایران درتهران امور فروش گاز مایع تلفنهای (۸۲۸۱۵۱تا ۸۲۸۱۵۵ و در شهرستانهای اهواز ۲۶۹۲۱ـ اصفهان ۲۱۰۰۶ـ شیراز ۲۶۱۸۱ در مشهد ۲۹۸۲۵ اطلاع‌فرمائید.

م‌الف ۱۴۶۳۲

آگهی استخدام رسمی

دانشگاه تهران طبق مفاد قانون استخدام کشوری۵ نفر راازطریق امتحان و مسابقه به شرح زیر استخدام می کند .

ردیف	عنوان طبقه شغلی محل جغرافیائی	تعداد‌مورد نیاز	شرایط‌احراز	گروه قطعی‌شغل
۱ـ	تکنیسین دامپزشکی ۲تهران	۴نفر	دارا بودن مدرك تحصیلی‌فوق دیپلم یا دیپلم عالی‌دامپزشکی	۵
۲	تکنیسین وسایل سمعی و بصری ۲تهران	۱ نفر	دارا بودن مدرك تحصیلی‌فوق دیپلم در یکی از رشته‌های مکانیك الکترونیك‌برق وبرق ماشینی	۵

داوطلبان واجد شرایط می توانند برك درخواست ذیل این‌آگهی راتکمیل کنندوبادو قطعه ازآخرین عکس ۴×۳ خودورسید بانکی مبنی‌بر پرداخت‌مبلغ ۴۰۰ریال دریکی از شعب بانك‌ملی ایران به حساب شماره ۹۸۰ خزانه نزدبانك مرکزی ایران به عنوان (حساب حق‌ثبت نام داوطلبان استخدام) حداکثر تاده روز بعداز انتشار این‌آگهی با پست سفارشی به نشانی :خیابان‌شاهرضا سازمان مرکزی دانشگاه تهران ـ امورکارگزینی‌ارسال دارند. به مدارکی که فاقد رسید بانکی باشد و یابعد از این مهلت به پست تحویل داده شود ترتیب اثر داده نخواهد شد .

(وجه مذکور بهیچوجه مسترد نمی‌شود)

پروانه ورود به جلسه امتحان و مسابقه در تاریخ ۵۳ر۸ر۱۸ در محل امور کارگزینی دانشگاه تهران‌بین داوطلبان توزیع خواهد شد . تاریخ‌و محل امتحان و مسابقه در پروانه مذکور درج‌شده است .

دانشگاه تهران

برگ درخواست شغل ازدانشگاه تهران

نام‌خانوادگی	نام	نام‌پدر / شماره شناسنامه
محل‌صدور	تاریخ‌تولد	مدرك‌ورشته‌تحصیلی
وضع خدمت‌وظیفه	شغل‌مورد‌تقاضا(فقط‌یك‌شغل)	
نشانی‌کامل	شهر / خیابان	کوچه
شماره‌منزل	تلفن	امضاءداوطلب

م‌الف۱۵۰۶۴

آگهی

آیا مایلید یك ویلا و یا یك آپارتمان بسیارزیبا و مدرن در یکی از سواحل فرانسه مانند کان‌ـ ریویرای فرانسه و غیره داشته باشیددرصورت تمایل بخرید به تلفن شماره ۸۳۹۰۰۱ـ۴ دفتر آقای محمود اژدری مراجعه فرمائید .

بدینوسیله از جناب آقای ناصر نوربخش رئیس سابق‌اداره سرپرستی تهران و کارمندان آن اداره بنام‌های محمد رضا اشراق و جعفر عبابافها اظهار رضایت و قدردانی می‌نمایم.

نماینده انجمن چیذر شمیران ـ حاج سید محسن هاشمی

آ ـ ۹۷۱۲۹

استخدام در نیروی هوائی شاهنشاهی

نیروی هوائی شاهنشاهی تعدادی داوطلب برای تحصیل در آموزشگاه افسری در تخصص های غیر فنی با شرایط و امتیازات زیر استخدام می‌نماید .

الف : شرایط :

۱ـ تابعیت دولت شاهنشاهی ایران‌و متدین بودن به یکی از ادیان اسلام ، مسیحی ، کلیمی و زرتشتی .

۲ـ داشتن گواهینامه دوره کامل دبیرستان «ریاضی، طبیعی یا ادبی »و داشتن حداکثر سن ۲۴ سال « برای کسانیکه خدمت زیر پرچم‌را انجام داده‌اند ۲۵سال».

۳ـ داشتن صحت مزاج و تناسب اندام برابر گواهی بهداری نیروی هوائی و داشتن حداقل‌قد ۱۶۰ سانتیمتر .

۴ـ نداشتن پیشینه بد .

۵ـ نداشتن همسر واولاد وکسان‌تحت‌تکفل‌و سپردن تعهد خدمت‌طبق مقررات ارتش شاهنشاهی

ب ـ حقوق و مزایا:

۱ـ دانشجویان در مدت تحصیل شبانه‌روزی بوده وعلاوه بر این که هزینه‌ای متحمل نمیشوند ماهانه ۸۰۰۰ ریال دریافت خواهند داشت و پس از احراز موفقیت در آزمایشات پایان دوره بدرجه سوانسومی‌مفتخر و برابر قانون از ترفیعات‌بعدی بهره‌مند میگردند .

۲ـ اولین حقوق و مزایای افسری در مرکز ۱۴۲۷۰ ریال و در خارج از مرکز حداکثر ۲۵۷۹۰ ریال خواهد بود.

۳ـ افسران از مزایای گوناگون نظیرپس‌انداز تامین آتیه که با کمک وزارت جنگ وبهره‌محاصله مبلغ آن در صورت ۳۰ سال خدمت به حدود ۳۶۰۰۰۰۰ ریال بالغ میگردد . وام مسکن که با شرایط مناسب واگذار میشود استفاده از خانه های سازمانی . درمان رایگان خود و خانواده، خرید از فروشگاه های ارتشی با تخفیف قابل‌ملاحظه و اعزام بدوره های خارج از کشور و غیره بهره‌مند میگردند .

داوطلبان برای استفاده از موقعیت وثبت‌نام میتوانند هرچه زودتر با عین مدرک تحصیلی و فتوکپی آن ، عین‌شناسنامه « عکس‌دار »، و دو برگ فتوکپی آن و ۲۲ قطعه عکس ۴×۳ تاتامین احتیاج همه روزه باستثناء تعطیلات رسمی ازساعت ۷ الی ۱۴ تهران بفرماندهی آموزش های هوائی واقع در خیابان دماوند ، ایستگاه فرودگاه و در شهرستان‌ها به پایگاه‌ها و ایستگاه های هوائی و تیم های سیار اعزامی مراجعه نمایند .

آ ـ ۹۵۵۶۸

نیروی هوائی شاهنشاهی

اطلاعات
سال‌چهل‌و‌نهم
بنیانگذار : عباس مسعودی
صاحب‌امتیاز ومدیر : فرهاد مسعودی
سردبیر : احمد شهیدی
محل اداره : خیابان خیام . ساختمان اطلاعات . تهران
تلفن : ۳۱۱۰۷۱ تا ۳۱۱۰۷۹
تلکس : ۲۳۳٦ ـ تلگرافی : اطلاعات ـ تهران

گندم و نان

دولت ، برای درهم شکستن بازار سیاه گندم ، طی همین چند روزه گندم را از قرار تنی ۱۱۰۰ تومان به بازار های کشور عرضه میکند .

بااقداماتی که از طرف دولت برای خرید گندم و انباشتن سیلوها و تامین احتیاجات کشور بعمل آمده است ، هیچ‌دلیل منطقی برای کم و کسر گندم دربازار های داخلـی وجود ندارد و بازار سیاه گندم صرفا یک بازار ساختگی است . افزایش جمعیت تهران و مآلا افزایش مصرف نان از یکطرف و افزایش قیمت گندم از طرف ، دیگـر میتوانـد بعنوان دلایل قابل قبول نقصان گندم ونان درپایتخت مورد استناد قـرارگیرد ولی هنگامی که دولت سهمیه آرد و گندم نانوایان تهران را تا چند برابر افزایش میدهد و درعین حال اعتبارات قابـل ملاحظه‌یی رابرای پرداخت مابه‌التفاوت قیمت‌آن عهده‌دار میشود تا قیمت نان درتهران ثابت بماند ، این بهانه نیز منتقی بـه نظر میرسد .

درحقیقت ، سیاست گندم و نان یکی‌از حساسترین و مهمترین مسائلی است که مقابله با آن مصداق کامل کلمه سهل و ممتنع بشمار می‌آید . یعنی هرگاه از تدابیری که بسهولت میتواند مساله توزیع گندم وتولید نان را در مسیر یک نظم طبیعی قرار دهد ، غفلت شود این موضوع ساده بسرعت‌صورت یک مشکل پیچیده وخطرناک اجتماعی را پیدامیکند .

بی‌جهت نیست که‌وقتی تاریخ را ورق میزنیم ، می‌بینیم موضوع نان در ادوار مختلف و به دفعات مستمک شورش و بلوا وحوادث خونین واقع شده و همواره دستاویزی بوده برای ایجاد حوادثی که رنگ و صبغه سیاسی داشته است . برای ملت حوادث ، با همه تلخی ، درس عبرتی بوده است برای ملت و دولت ایران که نسبت به مساله نان و مسائلی مانند آن پیوسته هوشیار و مراقب باشدواجازه ندهد درمواردی که هنگامه‌طلبان و حادثه‌سازان دنبال حادثه آفریدن و مغشوش کـردن افکار بوده‌اند ، آتش تنورابهانه آتش افروزیهای سیاسی قرار دهند .

مهمترین اقدامی که در جهت جلوگیری از تکرار حوادث ناگوار روزگاران گذشته و درعین حال آسودگی خاطر مردم از بابت «نان» صورت گرفته ، تعهد زیان حاصله از نان پایتخت بوسیله دولت است که براساس آ ن‌هرساله مبلغ هنگفتی از بودجه دولت برای تامین مابه‌التفاوت قیمت گندم مورد احتیاج شهر تهران میشود تا بهای نان ثابت بماند و مردم از حیث تهیه نان دچار مشکل نشوند .

بدیهی است با افزایش جمعیت پایتخت و بالا رفتن میزان مصرف نان ، این رقم نیز پیوسته افزایش پیدا میکند ولی همچنان دولت در حفظ این رویه مصمم است و به همین سبب درحالی که قیمت گندم دربازار های داخلی و خارجی تا چندین برابر بالا رفته و حتی خود دولت بهای خریدگندم را از زارعین بطورقابل ملاحظه‌یی ترقی داده ، قیمت نان در تهران ثابت مانده و به موازات‌آن‌برای تامین گندم و آرد ب ه‌اندازه‌یی که جوابگوی مصرف پایتخت باشد کوششهای موثری صورت گرفته‌است.

کنفرانس سران عرب

وزیران خارجه کشور های‌عرب برای‌تهیه مقدمات کنفرانس‌سران عرب در رباط‌اجتماع کرده‌اند.درکنفرانس سران عرب‌مهمترین‌مسئله‌ای که مطرح میشود طرح کیسینجر برای‌حل مرحله‌به مرحله بحران خاورمیانه است.

اظهارخوش بینی کیسینجر نسبت به دورنمای اوضاع‌خاورمیانه هنگامی‌که دیدار اخیرش را ازاین منطقه پایان میداد تا حدودزیادی زاییده تضمین‌هائی بودکه‌به عقیده بسیاری از صاحب‌نظران سیاسی دنیای عرب ازسادات وملک‌فیصل‌دریافت کرد. آنهابه کیسینجراطمینان دادند که‌درکنفرانس رباط از بذل‌هیچ کوششی فروگزار نخواهند کرد تاپیشنهاد های وی به‌اعراب قبولانده شود. کیسینجر درسفر اخیرش‌به خاورمیانه رهبران مصر وعربستان سعودی را که‌پرنفوذترین مردان جهان عرب بشمار میروند متقاعد کرد که‌در شرایط کنونی تنهاراهی که برای نجات‌صلح خاورمیانه وجود دارد تدریجی بودن جریان پیشرفت درجهت بزرگترین آرزوی اعراب‌یعنی آزاد کردن اراضی اشغال‌شده آنان‌از تصرف‌اسرائیل است. وزیر خارجه امریکا قول داده است‌که هرگاه این‌اصل پذیرفته شود، گرچه مدتی‌نسبتا طولانی وقت خواهد گرفت ولی درعوض اسرائیل درمراحل تدریجی اراضی اشغال شده صحرای سینارا به مصر ، ارتفاعات جولان را. به سوریه و ساحل‌غربی رود اردن رابه اردن‌پس‌خواهدداد.به‌عقیده کیسینجر قبول اصل‌تدریجی بودن پیشرفت صلح درخاورمیانه درعین‌حال بهترین تدبیری است‌که اجازه خواهد دادتا رهبران اسرائیل بدون آنکه سوءظن عمیق افکار عمومی را درکشورشان برانگیزند، رفته‌رفته کار تخلیه کامل اراضی اشغالی کشورهای عرب‌را جامه‌عمل بپوشانند.

تردیدی نیست که‌درکنفرانس سران عرب نمایندگان چندکشور ازجمله لیبی ویمن جنوبی با راه‌حل تدریجی پیشنهادی کیسینجر مخالفت میکنند امابا‌توجه به قدرت جبهه میانه‌روها برهبری‌ملک‌فیصل وسادات انتظار میرودکنفرانس سران عرب طرح کیسینجر را کم‌وبیش بپذیرد.

مذاکره در قبرس

THE GUARDIAN

طرف های دعوای قبرس دیر یـا زود چاره‌ای ندارندجزآنکه باردیگر به پشت میز مذاکره‌بازگردند . البته اینکار در آینـده بسیار زود صورت نخواهد گرفت چون یونان گرفتار فراهم کردن مقدمات انتخابات پارلمانی خود در نوامبر آینده است و ترکیه نیز دستخوش بحرانی سیاسی است که رفته رفته ابعاد بحران دولتی ایتالیا را پیدا میکند .

امـا درازسرگرفته شدن مذاکرات صلح قبرس مدتی طولانی هم نمیتوان تاخیر رواداشت جرالدفورد رئیس جمهور آمریکا بکنگره این کشور تعهد سپرده است که یا تا نیمه ماه نوامبر راه حلی رضایتبخش برای مسئله قبرس پیدا کند و یا دادن کمک های نظامی آمریکا به ترکیه قطع گردد .

تردیدی نیست که فورد حاضر نخواهد شد کاری بکند که‌با تحقیری مانند قطع شدن اعتبارات‌کمک‌نظامی امریکابه‌ترکیه در کنگره کشور خودش روبرو شود .

اعراب وبازار مشترک

الاهرام

کشور های عرب با ثروت های نفتی عظیم خود قادرند بسیاری از موسسات صنعتی بزرگ را خریداری کنند و این معامله میتواند یکی از مهمترین موضوعات مذاکره‌اعراب و اروپای‌بازار مشترک باشد .

علاوه بر این اعراب در گفتگو ـ و سپس در همکاری با اروپای باختری منافع سیاسی بزرگی نیز دارند که عبارت از نقش مهم بازار مشترک در قبال مناقشات اعراب و اسرائیل خواهد بود کشور های صنعتی اروپای باختری به پول های نفتی اعراب نیاز دارند تابه‌کمک آن کسری موازنه پرداخت های خارجی خود راکم کنند ویا از بین ببرند . پول اعراب قادر است بحران پولی بسیاری از ممالک صنعتی را نیز حل کند . اعراب اکنون دارای نیرویی هستند که میتواند برای پایان دادن به عدم موازنه و بی ثباتی های اقتصادی در دنیای صنعتی مورد استفاده قرار گیرد .

وظیفه دولت های عرب‌است که ازاین توانایی نه تنها برای بهروزی اقتصادی ملت های عرب ـ بلکه برای کمک به پیروزی مبارزه سیاسی اعراب نیز مدد بگیرند .

شکاف بزرگ در جبههٔ چپ فرانسه

لوپوان

طی چهار سال گذشته‌بنظر میرسید که ژرژ مارشه (رهبر حزب کمونیست فرانسه) آقا و صاحب اختیار نیرو های چپ این کشور است . امروز این‌آقایی بوسیله‌فرانسوامیتران رهبرحزب سوسیالیست تهدید میشود . آنچه که در زیر آمده است نشان میدهد که در نبرد جدید حزب کمونیست فرانسه پای چه «داو» هائی درمیان است و دلائل نگرانی مارشه ویاران او در حزب کمونیست فرانسه کدامند .

۵ ماه‌بعداز انتخابات‌ریاست جمهو ری که به احزاب چپ فرانسه امکان داد تا یک قدمی پیروزی پیش بروند و ۱۵ روز پس از انتخابات پارلمانی درقسمتی از ایالات و شهر های فرانسه که ـ نتایج آن بنوبه خود ـ ادامه پیشروی نیرو های چپ را نشان داد، اکنون یکی از دوحزب تشکیل دهنده جبهه واحد چپ ، یعنی حزب کمونیست ناگهان در نبردی حیرت‌آور درگیری یافته و دراین نبرد برای حمونیست هاپای‌مرگ‌یازندگی‌سیاسی‌شان درمیان است . حزب کمونیست که اگر قدرت هر یک‌ازاحزاب فرانسه را جدا جدا حساب کنیم بزرگترین و نیرومندترین حزب‌این کشور است آشکارا اعلام میکند که در محاصره قرار گرفته است .

رهبران حزب کمونیست‌دامنه این نبرد حیاتی را به تمام جبهه ها کشانده‌اند . شرکای سوسیالیست و گروه هـای افراطی چپ که آنها نیز در بوجود آوردن جبهه واحد نیرو ها ی‌دست چپی مشارکت دارند همه و همه آماج‌حمله حزب کمونیست قرار گرفته‌اند ولی‌ازهمه غیرمنتظره ترحملات این‌حزب به شخص فرانسوا ـ میتران رهبرحزب سوسیالیست است که در هنگام تنظیم‌شدن برنامه مشترک معروف‌احزاب سوسیالیست و کمونیست‌تاکنون سابقه‌نداشته‌است.«رولان‌لروی» از یاران نزدیک مارشه ، فرانسوامیتران را متهم میکندکه به‌هواخواهان برنامه «سرمایه داری بزرگ» پیوسته است . شدت این حملات به اندازه‌ای است که میتران اخیرا از شرکت در کنفرانسی که‌برای ملاقات و بحث سران احزاب کمونیست‌و سوسیالیست‌فرانسه پیش‌بینی‌شده بود چشم‌وشید و قبل از فرارسیدن موعد ایـن کنفرانس بدون آنکه کلمه‌ای درباره امتناعش از شرکت در کنفرانس به ژرژمارشه توضیح دهد راه کوبا را در پیش‌گرفت مارشه از این پس هر وقت که سخنی از فرانسوا میتران به میان آید صحبت ازشانتاژ خواهد کرد و رهبر حـزب سوسیالیست را متهم خواهد ساخت که با تشبث جستن به تمهیدات‌و توطئه های گوناگون درصدد است ازکمونیستها باج بگیرد .

به‌این حساب آیا بایداتحاد احزاب چپ فرانسه را رشته‌ای پاره شده تلقی کرد ؟ آیا میتران‌سرانجام مارشه اهریمنی را دریده و از میان بـرده است ؟ آنچه که موجب مطرح شدن پرسشهائی از این قبیل میشود قلبهای رهبران جبهـه اکثریت حاضر ، یعنی احزاب و گروه هائی را که در برابر نیرو های چپ صف آرائی کرده‌اند غرق در شادی میکند این روز ها کمتر وزیری را در فرانسه میتوان یافت که مدعی نباشدبرهم خوردن‌بساط ائتلاف واتحاد احزاب‌چپ‌را پیش‌بینی میکرده است .

نمایندگان فراکسیون اکثریت در پارلمان برای اظهار نظر کردن در این باره بر یکدیگر پیشی میگیرندو درمیان صاحبان صنایع و کارفرمایان تعداد کسانی‌که‌آشکارا میگویندآرزوی فرارسیدن چنین روزی را داشته‌اند فراوان است . معهذا حقیقت این است که صاحبان تمام‌این‌ادعا ها آنچه را که پیش بینی و اعلام کرده بودند درست برعکس آن‌چیزی است که ‌اکنون بوجود آمده است .

آنها نه تنها پیشگوئی ، بلکه گرارا اعلام کرده بودند که به‌جای دریده شدن «دیو مارشه» بوسیله «میتران» این ژرژ مارشه خواهد بود که با نیروی بزرگ حزب کمونیست فرانسه میتران را در برنامه چپ به اسارت خود درخواهد آورد، او را به گروگان‌خواهد گرفت و سرانجام پاره پاره‌اش خواهد کرد . بهرحال هفته گذشته‌«فرانسوا سیراک»،رئیس یکی‌از بزرگترین کنفدراسیون های سندیکائی‌فرانسه درحالی که‌با یکی از اعضای دولت‌ناهار صرف میکرد رضایت خود را از نفاقی که میان مارشه و میتران بوجود آمده استپرده پوشی نکرد . سیراک گفت ، ما بالاخره به پایان تونل نزدیک شده‌ایم واکنون روزنه‌انتهای آن را می‌بینیم درست است که‌برهم خوردن برنامه مشترک احـزاب سوسیالیست و کمونیست‌دشواری هائی ایجاد خواهد کرد ولی‌من شخصا از شرکمونیستها خلاص شده‌ام و برایم کارکردن با یک حزب سوسیالیست نیرومندبسیار راحت تراست .

نابودی حزب کمونیست

حتی شایعاتی که این روزها حکایت از احتمال حدوث برخی اصلاحات درقانون‌انتخابات‌برای هموارکردن‌راه‌صعودسوسیالیست ها به قله قدرت دولتی میشوددر محافل سیاسی پاریس اندک نیست .

نکته‌ای که درآن نمیتوان‌چون وچرا کرد نیاز غیرقابل‌اجتنابی است که حزب کمونیست‌فرانسه خودش به حفظ کردن پیوند های اتحاد با حزب‌سوسیالیست دارد .

درواقع بجرات میتوان‌گفت که اتحاد با حزب سوسیالیست تنها راهی است که میتواند برای حزب کمونیست ژرژمارشه‌وجود داشته باشد درصورتیکه مارشه رشته های این اتحاد را پاره کند حزب وی درانزوای سیاسی ترار خواهد گرفت وناگزیر تمام امیدی را که ممکن است برای رسیدن به قدرت دولتی داشته باشد از دست خواهد داد .

بنابراین مسئله کنونی حزب کمونیست فرانسه مربوط‌به‌مقوله های دیگری است مسئله‌این‌است که حزب ژرژ مارشه اکنون گرفتار بن بستی است که‌تصادفا بطور مستقیم‌به کامیابی‌استراتژی شناخته شده‌ای‌که مارشه درپیش گرفته است مربوط میشود . درد سر ژرژ مارشه را میتوان در کلمات زیر خلاصه کرد ، دشمنی که حزب کمونیست فرانسه را تهدید میکند پیروزی استراتژی وراهی است که خودش‌انتخاب کرده‌است . ژرژمارشه از خود میپرسد : چگونه میتوان هویت سیاسی حزب کمونیست فرانسه راحفظ کرد وچگونه میتوان ضرورت وجودی آنرا به‌ثبوت رساند درحالیکه اتحاد وجبهه مشترک احزاب چپ روز‌بـروز بسود تنها یکی از شرکای آن یعنی حزب سوسیالیست‌فرانسوا ـ میتران وبزیان حزب کمونیست که شریک دیگر این اتحاد است نیرومندتر میشود ؟ چنانکه یکی از صاحبنظران وابسته به جناح افراطی نیروهای چپ گفته‌است: موجودیت یک حزب کمونیست درکشوری صنعتی‌ازممالک‌اروپای باختری چیزی نیست که طالع آن رابتوان بکمک‌رمل‌واسطرلاب تعریف کرد و درباره‌ضرورت آن سخن گفت :

حزب کمونیست فرانسه‌میتوانست از اصل متولد نشود امااکنون رهبران‌این‌حزب ناگهان‌دریافته‌اند که‌حزبشان میتواند بمیردونابود گردد .

برای روشن کردن تمام‌نگرانی هائی که ذهن‌ژرژمارشه‌را‌مشغول میکند میتوان دلایلی پیداکردکه بسیاری از آنها به تجارب‌بسیار نزدیک مربوط میشوند یکی از این دلایل نتایجی است کمتنها درحدود ۱۰ روز پیش‌ازانتخابات پارلمانی نوبتی برخی ازشهرهاو حوزه های نمایندگی‌فرانسه‌بدست آمده‌است . شمارش‌آراء دراغلب حوزه هانشان داد که باوجود پیشرفت شایان تحسین نیروهای چپ فرانسه وافزایش نفوذآنان درمیان انتخاب کنندگان تعداد رای‌دهندگانی که پس‌ازسرخورده شدن از احزاب دست راستی‌و یا میانه روبه کاندیدا هـای‌حزب کمونیست روی آورده باشند در مقایسه باتجارب مشابه سالهای گذشته بمیزان فاحشی کمترشده در حالیکه این رای دهندگان ناگهان به طرفداری ازنامزدهای سوسیالیست روی‌آورده‌اند.

ژرژ مارشه رهبر حزب‌کمونیست(نفرسمت راست)وفرانسوامیتران‌رهبر حزب سوسیالیست .

آخر الساعه

جاسوسان مصر در قلب اسرائیل

مجله آخر ساعه چاپ قاهره در شماره‌اخیر خودمقاله‌ای تحت عنوان «اسراری که برای اولین بار فاش میشود»منتشر ساخته و طی آن پرده از فعالیت جاسوسان مصری در داخل خاک اسرائیل برداشته است.

در اینجا قسمت‌های اساسی مقاله آخرالساعه بنظر خوانندگان میرسد.

جمعه پنجم اکتبر ۱۹۷۳ آمادگی کامل جنگی در مصر بپایان رسید. ماموران اطلاعات منتظر آغاز عملیات هستند مراسم عید در اسرائیل آغاز شد ... رهبران سیاسی هم خود رابرای تعطیلات آماده میساختند...با اینوصف گلدامایر نخست وزیر با سفیر امریکا تماس گرفت و از وی خواست که به سوریه و مصر اطلاع داده شود که اسرائیل جنگ را آغاز نخواهد کرد. در حدود ساعت یک دکتر هنری‌کیسینجر نگرانی اسرائیل را اعلام کرد و در ضمن بااداره تجسس امریکا و اسرائیل تماس گرفت و این ادارات بوی اطلاع‌دادند که احتمال جنگ بسیار بعید است.

این تماسها در جبهه سیاسی صورت میگرفت ولی‌در جبهه نظامی خبری نبود. .. در خط دفاعی «بارلو» شش هزار سرباز اسرائیلی وجود داشتند که در استراحت کامل بودند ... در ساعت.دو بعد ازظهر یعنی همان لحظه‌ای که برای آغاز عملیات تعیین شده بود مرخصی‌ها شروع گردید.

در همین وقت جنگ رخ داد ...

ظرف اولین سه ساعت نهصدوچهل سرباز و شصت‌وسه افسر از جمله سه افسر عالیرتبه اسرائیلی تسلیم شدند ... واحـدهای دیگر هم مرتب خبر از دستگیری اسرا میدادند ستاد فرماندهی تصمیم گرفت اسرا را بجای اعزام به‌ساحل غربی درساحل شرقی کانال سوئز نگهدارد تمام اسرا در منطقه «سهلیه» بصورت ستونی متوقفشدند در حالیکه‌افسران آنان بدون اینکه دستشان بسته شود در نقطه دورتری‌قرار داده شدند.

در ساعت‌هفت‌ونیم عکاس ارتش برای عکسبرداری از اسرا وارد شدند در حالیکه گروهی سرگرم بازجوئی ازآنان شدند.

در اینموقع ستونی مرکب از ۲۷ کامیون وارد شدو یکی از افسران دژبان متوجه شد که یک افسر اسرائیلی‌علائم نظامی خود را کند ووارد صفوف سربازان شد ... بهمین جهت باو دستورداد که به جای خود برگردد در همین‌موقع هواپیماهای اسرائیلی برفراز آسمان ظاهر گشتند و بمب‌های ناپالم خود را فرو ریختند.

وبدین ترتیب سربازان اسرائیلی در حالیکه دستشان از پشت بسته بود با بمب‌های خودشان سوختند و فقط کسانی توانستند رهائی یابند که نزدیک کامیونها بودند ...و این خود کشتار اسرا بود.

جاسوسان مصری

اطلاعات زیادی از سیل جاسوسان مصری که درخاک اسرائیل رفت وآمد میکردند میرسید از جمله ۱۲ جاسوس در داخل میدان نبرد بودند ولی بهترین اطلاعاتی که میرسید ازیک زن چهل ساله بود.

این زن که در محله «زمالک» زندگی میکرد توانست از طریق قبرس بیش از چهارصد سند مهم در اختیار مصرقرار دهد.

انگیزه او برای همکاری با دستگاه اطلاعاتی مصر این بود که از تبعیض نژادی میان یهودیان شرقی و غربی در اسرائیل ناراحت بود. وی که یک یهودی‌عراقی‌الاصل بـود تماس خود را بادستگاه اطلاعاتی مصر برقرار کرد. موقعیکه موشه‌دایان طی نطقی در برابر مجلس خبر سرنگون کردن هواپیما غیر نظامی لیبی را اعلام کرد به مصر کمک نمودتا

بقیه درصفحه ۱٦

ملاقات سناتور کندی با اسقف ماکاریوس

سناتور ادوارد کندی در ضیافت شامی که در نیویورک بافتخار اسقف یاکووس‌رهبر کلیسای یونانی امریکا برپا شده بود با اسقف‌ماکاریوس رئیس جمهوری سابق قبرس ملاقات و مذاکره کرد ، بعد از این‌ملاقات سناتور کندی از جرالدفورد رئیس‌جمهوری امریکاخواست‌که به‌پناهندگان قبرس کمک موثری بشود . در عکس از چپ براست ماکاریوس ، کندي و «زنون روسیدس» سفیر قبرس در سازمان‌ملل درضیافت مذکور دیده میشوند .

عکس رادیوئی یونایتدپرس

هادی‌خرسندی

دوباره پیکان‌بنده سرقت شد

باردیگر اتومبیل صاحب مرده بنده را دزدیدند .پیکان قراضه آبی‌رنگ شماره۲۵۲۳۱ تهران ـص ـ برای‌بار دوم ، به‌افتخارسرقت‌شدگی،نائل‌آمد. مدال این افتخار را ، روز یکشنبه ۲۸ مهر(پریروز)،سارق یاسارقین ، در بولوار الیزابت دوم ، به سینه پیکان قراضه بنده زده‌اند و آن رابه‌همراه برده‌اند .

رفتم کلانتری هفت. افسر نگهبان آنجا خیلی محبت‌کرد. گفت فعلا تاکسی سوار شو. پرسید چیزی هم تویش‌بوده؟ گفتم نه‌والله. یک‌پخش‌صوت تویش بود که دفعه قبل برده بودند . اینده‌فعه فقط دوتامقاله توی ماشین داشتم ، با یک قطعه عکس جدید که‌میخواستم برای چاپ به روزنامه بدهـم. یکنفر آنجا بود . گفت :لابد توطئه خوانندگان روزنـامـه بوده !

وجدانا ،انصافا ، شرافتا ، آیا درست است که پیکان‌یکی از اهالی را درعرض چند ماه دوبار بدزدند ؟آنهم روزروشن؟ آنهم پیکان مدل ٤٦ را ، کهاز قراضگی ، وقتی راه می رود، همه‌جایش صدامی دهد. جز بوقش ؟

من‌با زبان خوش از سارق یا سارقین تقاضامی‌کنم پیکان قراضه را هر چه زودتربیاورند تحویل بدهند ، والا اگر تاچند روز دیگر خبری نشود.مجبورم بروم یک ژیان بخرم که اگـر دزدیدند ، زیاد دلم نسوزد.

لطفا هرکس پیکان قراضه بنده را پیدا کرد ، به افسر نگهبان کلانتری هفت ـخیابان تخت جمشید ـ خبر بدهد بنده حاضرم بعنوان قدردانی، عکس و مشخصات یابنده را درهمین صفحه، و همین محل چاپ کنم .

بدینوسیله با تمام هموطنانم که تا کنون ماشینشان به‌سرقت رفته یابعداز این ،به‌سرقت خواهد رفت ، همدردی‌میکنم شب به خیر .

(۳۵)

آباکومف رو بـه‌سرلشگر کرد وگفت :

ـ بلی رفیق وزیر ، فقط کافی است ..

آباکومف میدانست که نه ده روز دیگرو نه یکماه برای کاری که تا بحال دوسال‌صرف آن شده بود مفید و واقع خواهد شد ولی در نظر او مسئول این عدم پیشرفت همین سه دروغگو بودند که در پیش چشمش ایستاده بودند . آیا کومف با خود میگفت اگر ساختن دستگاه مدت بیشتری لازم داشت چرا از روز اول سه سال مهلت نخواسته بودند ، اگر در همان روز اول حقیقت رامیگفتند او نیز می‌توانست از استالین مهلت بیشتری بگیرد ولی سال ها اطاعت کور کورانه‌موجب شده بود که وحشت در وجود همه آنها ریشه بدواند. هیچکدام در خود جرئت مقاومت‌وایستادگی در بـرابـر مقامات عالیرتبه را نمی‌یافتند . آباکومف خود نیز در برابر مافوق های خود از همین سیاست پیروی میکرد و هروقت با استالین صحبت میکرد همیشه مراعات یک مرز اضافی دو ماهه را در نظر میگرفت و بهمین جهت وقتی با استالین در باره تلفن جدید صحبت کرده بود به او قول داده‌بود که دستگاه روز اول ماه مارس آماده خواهد شد بهمین جهت نیز وقتی تقاضای یاکونف را شنید خودنویس خود را بدست گرفت و گفت :

ـ چه جور مهلت یکماهه ؟ واقعا سی روز وقت میخواهید،یا باز هم دروغ‌میگوئید؟

ـ نه درست یکماه .

سرلشگر اسکواویف از خوشحالی در پوست نمیگنجید و چنان بنظر میرسید که قصد دارد خودشخصا وبلافاصله بماورینو حرکت کند و اداره امور را در دست گیرد .

آباکومف چیزی بر تقویم روی میزش یادداشت کرد و گفت :

ـ بسیار خوب تا بیست و یکم ژانویه سالگرد در گذشت لنین بشما مهلت میدهم و اگر موفق شوید همگی جایزه استالین را دریافت خواهید کرد .

بعد رو به معاون خود کرد و گفت :

ـ سواستیانف آیا تا آن هنگام دستگاه حاضر خواهد شد ؟

ـ بلی مطمئنا !

آباکومف رو به یاکونوفکرد وگفت :

ـ اسکولوپف اگر دستگاه حاضر نشد سر از تنت جدا میکنم . بگوبه‌بینم دستگاه حاضر خواهد شد .

ـ تو میدانی چه سرنوشتی در انتظارت است ، اپ دستگاه حاضر خواهد شد ؟

یاکونوف تمام نیروی حود را بکاربرد و عاجزانه گفت :

ـ یکماه تا اول فوریه .

یاکونوف میدانست که دروغ میگوید، میدانست که باید مهلت بیشتری بخواهد ولی دیگر کار از کار گذشته بود و بهمین جهت اضافه کرد :

ـ رفیق وزیر دستگاه حاضر خواهـد شد .

ـ بسیار خوب اما یادتان نرود که این وعده را من نداده‌ام ! من از هر خطائی چشم میپوشم جز از دروغ ، حالا بروید .

هر سه‌نفر نفس راحتی کشیدند و بار دیگر بردیف یک در حالی که بهنگام عبور از برابر تصویر پنج متری استالین سر خود را پائین انداخته بودند از اتاق خارج شدند ولی میدانستند که وزیر برای ایشان دامی محکم گسترده است .

هنوز این سه نفر از اتاق خارج نشده بودند که گماشته وارد شد و اعلام کرد : مهندس «پریانچیکف».

فصل شانزدهم
برای چای آب جوش نیست

آن‌شب «آباکومف» بوسیله «سواستیانف» سرپرست «ماورینو» را احضار کـرده بود ولی بعدا دو پیام محرمانه بفاصله پانزده دقیقه به بازداشتگاه فرستاده شد و در آغاز زندانی «بابینین» و سپس زندانی «پریانچیکف» بوزارتخانه احضار شدند ولی آنها را با دواتومبیل جداگانه بوزارتخانه فرستادند تادرمیان رامابایکدیگر تبانی نکنند و دروزارتخانه نیز در دو اطاق انتظار تنها ماندند.

گفتگو بانماینده فلسطین درپاریس نوول ابسرواتور

نتایج ملاقات وزیر خارجه فرانسه باعرفات

درنیویورک نمایندگان ۱۰۵ کشور از جمله فرانسه سازمان آزاد یبخش فلسطین را به شرکت‌درجلسات‌مجمع عمومی دعوت کردند چندروز بعد در بیروت برای نخستین باروزیر امور خارجه یک کشور غربی یعنی فرانسه با یاسرعرفات رئیس کمیته اجرائیه فلسطین‌ملاقات کرد .این دو حادثـه‌مهم در تاریخ سازمان آزادیبخش فلسطین‌نقطه‌عطفی بوجود می‌آورد «عزالدین کلک» نماینده سازمان آزادیبخـش فلسطین در پاریس در مصاحبه با مجله «نوول ابسرواتور» دربـاره‌اهمیت ایـن دو رویداد بزرگ توضیحاتی داده است که ترجمه قسمت هائی از آن درزیر نقل میشود .

س- راست است که میگویند شما واسطه ملاقات وزیر امور خارجه فرانسه باپاسرعرفات بوده‌اید ؟

ج-من‌بعنوان نماینده سازمان آزادیبخش فلسطین درفرانسه وظیفه خود میدانم در تحکیم روابط موجود بین دولت فرانسه وسـازمان آزادیبخش فلسطین کوشش کنم .ملاقات‌وزیر امورخارجه‌فرانسه با یاسرعرفات از مدتها قبل پیش بینی شده بود ونقشی که من‌در این میان بعهده داشتم آن بود که زمینه را برای دیدارمهم آماده کنم . این نخستین ملاقات بین یاسرعرفات ویک رهبر غرب است .

ـنخستین تماس شماباوزارت امورخارجه فرانسه از چه وقت آغاز شد ؟

ـ سازمان آزادیبخش از مدت ها قبل با وزارت امور خارجه فرانسه تماس داشت و نمایندگان آن بطوررسمی پذیرفته میشدند .

من‌باب مثال یادآور میشوم که پس از مرگ پرزیدنت پمپیدو از یک هیئت فلسطینی دعوت شدرسمادرمراسم تشییع جنازه رئیس‌جمهوری فرانسه شرکت کند . بتازگی نیز هیئتی از سازمان‌آزادیبخش فلسطین‌بوزارت امور خارجه فرانسه رفت و نامه‌ای درباره علل طرح‌مسئله فلسطین درمجمع عمومی سازمان ملل متحد به مقامات فرانسوی تسلیم کرد .

ـ چه نتایجی از ملاقات وزیر امور خارجه فرانسه با یاسرعرفات انتظار دارید

ـ امیدواریم این دیدار سبب شود که کشور های عضو جامعه اقتصادی اروپا بهتربه مسئله‌فلسطین آشنائی پیداکنند . از آن گذشته وزیر امور خارجه فرانسه بتواند جواب قانع کننده‌ای برای برخی از دوستان این کشور که هنوز نسبت بمسئله فلسطین در شک و تردید هستند بدست آورد .

ـ بدون شک اسرائیل یکی از این موارد شک و تردید است . دراین باره چـه فکر میکنید ؟

ـ اگر قرار بدادن تضمین باشد باید در درجه اول بملت فلسطین که قربانی تجاوز شده است تضمین داده شود . دولت اسرائیل‌اخیرا اعلام داشته است که مصمم است در سراسر جهان با سازمان آزادیبخش فلسطین‌مبارزه‌کند. آیا دراین شرایط باید فلسطینی ها تضمین بدهند یا دشمن آنها ؟

انقلاب فلسطین نه‌تنها مسئله حضور جامعه یهود را در فلسطین بخطر نمی‌اندازد بلکه میکوشد یهودیان را درساختمان یک کشور دمکراتیک فلسطینی که در آن یهودیان‌و مسلمانان بتوانندبابرخورداری از حقوق مساوی همزیستی مسالمت آمیزی داشته باشند شرکت دهد .

ـ تصور میکنید در مذاکرات سوانیارگ و عرفات مسئله نمایندگی فلسطین درکنفرانس ژنو نیز مطرح شده باشد ؟

ـ تصور نمیکنم این مسئله در گفتگوهای عرفات و سوانیارگ مطرح باشد . چون بطوری که‌میدانیدفرانسه جزو کشور های شرکت کننده در کنفرانس‌ژنونیست ، از آن گذشته احساس میکنم که امریکا ، اسرائیل و اردن میخواهند بهرقیمت‌که باشد از تشکیل کنفرانس جلوگیری کنند . عجالتا تاکنون از ما برای شرکت دراین کنفرانس دعوت نشده است .

ـ تصور میکنید حملات نظامی فلسطینی هاکه‌دراین روز ها شدت یافته ، حمله دیپلماتیک شما را آسانتر کند ؟

ـ افکار عمومی بین‌المللی در جریان حوادث سیاسی در جهان تاثیر زیادی دارد . جهانیان مدتها موجودیت ملت ما را نديده میگرفتند . ولی اکنون وضع عوض شده است عرفات «برادر» اخیرا درملاقات با نمایندگان پارلمان های اروپاتاکید کرده است که بـا تروریسم بهر شکل که باشد مخالف است ، ولی بین مبارزه مسلحانه علیه اشغالگر که ما را از سرزمین خود رانده است و عملیات تروریستی فرق زیادی وجود دارد .

ـ اختلافاتی که اخیرا در داخل سازمان آزادیبخش فلسطین پدید آمده چه نتایجی‌ممکن است ببار بیاورد ؟

ـ این اختلافات در وضع سازمان آزادی بخش فلسطین بعنوان نماینده مردم فلسطین تغییری بوجود نخواهد آورد . زیرا سازمـان ما بعنوان نماینده منحصر بفرد فلسطین‌شناخته شده است و از آن گذشته جبهه خلق برای آزادی فلسطین تنها از عضویت کمیته مرکزی کناره‌گیری کرده‌وعضویت خود را در سازمان های‌دیگر از جمله شورای فلسطین حفظ کرده است .

شورانگیز طباطبائی (هنرپیشه‌سینما):

یک فالگیر مرا به سینما کشاند!

شورانگیز طباطبائی هنرپیشه تازه‌کار سینماست در حدود یک سال است به سینما آمده در ۱۲ فیلم بازی کرده که در ۹ فیلم نقش اول را بعهده داشته است .

بیست و یکساله است بنظر محجوب و خجالتی میرسد ،آرام و صمیمی صحبت میکند .

میگوید فیلم را باید مردم دوست داشته باشند و من باین نتیجه رسیده‌ام که هر قدر قصه فیلم نزدیک به زندگی مردم باشد آن فیلم با موفقیت بیشتری روبرو میشود و حالااگر در باره تکنیک یا سوژه و چیز های دیگر فیلم میخواهید صحبت کنید صادقانه بگویم که هیچ اطلاعی از آنها ندارم .

یک منتقد هنری در باره فیلم‌بهتر میتواند نظر بدهد ، یک روان-شناس یا یک جامعه شناس اثر این فیلم را بر روی مردم بهتر میتواند حدس بزند و تشخیص بدهد .

من تنها به بازی در فیلم به‌لباس به مردم و خودم فکر میکنم .

شورانگیز طباطبائی برای‌هنرپیشه شدن دلیل جالبی دارد ، یکروز که قرار بود با جوانی ازدواج کند تصادفا یک فالگیر را می‌بیند، فالگیر به او میگوید که تو باآن جوان ازدواج نخواهی کرداما خودت آدم مشهوری میشوی .

شورانگیز در این باره میگوید: میدانم که فالگیرها این حرفها را به همه میزنند، اما نمیدانم چطور شد که ازدواج سر نگرفت و من خودم خواستم‌بسینما بیایم شاید حرف آن فالگیر در این تصمیم من بی تاثیر نبود ، شاید روزی به شهرتی که فالگیر گفته بود برسم .

شورانگیز درباره پول و ثروت عقیده جالبی دارد معتقد است ثروت و پول تا آن اندازه که انسان را آزار ندهد خوبست ، میگوید :

هرگز دوست ندارم که موقعیت کنونیم عوض شود دوست دارم خرید کنم ، در میان مردم باشم ، بسینماو تفریحگاه های عمومی بروم و مردم مثل دیگران مرا بپذیرند اما مثل اینکه با همین چند فیلم وضع من عوض شده است .

شورانگیز با فیلم « اکبر دیلماج» به سینما آمد و در فیلم «اوستا-کریم» به اوج شهرت رسید ، صدای شورانگیز بد نیست برای خوانندگی تمرین کرده اما سر از سینما در آورده است و اینک به سینما عشق میورزد تا آنجا که میگوید بخاطر سینما حاضر نیست ازدواج کند ، چون‌معتقد است که کار سینما با کار منزل و خانواده جور در نمی آید میگوید :

تا آنوقت که بتوانم در سینما جای خوبی داشته باشم ازدواج نخواهم کرد و حدس میزنم این زمان تا سی سالگی من باشد و پس از آن خودم را وقف خانه‌و خانواده و همسر و بچه خواهم کرد .

در باره سکس هم جواب میدهد که : این روزها فیلمسازها بهر بهانه‌ای یک صحنه سکسی در فیلمشان دارند که البته بعضی از آنها پذیرفتنی است و بعضی هجو و زائد است .

مشکل ما اینست که باید با سلیقه های گوناگون سازگار باشیم .

نمایشگاه طرحهای هجائی در گالری سولیوان

رضا شبیری، طراح تازه نفس

اگر چه از آغاز ، خاستگاه کاریکاتور روزنامه نبوده اما پایگاه طرح های هجائی مطبوعات بوده است.

کاریکاتور با وقایع ومسائل جاری‌روز نفس می کشد ، طراحان برآنچه که اتفاق می افتد نگاهی کنجکاو و زیرکانه می افکنند و نقاب از چهره ناهنجاریها و نابجائی‌ها برمی افکنند، در جوار کاریکا - توریست های مطبوعات که بیشتر میتوان آنان را کاریکا- توریست های سیاسی نامید ، طراحان دیگری هستند که بی مدد جراید و بی اشاره به وقایع روز « مسائل « اکنون و همیشه » را در آثار خود تصویر می کنند ، کار های اینان با مسائل روز و باسلیقه های روز نمی خواند بابطبع عوام نیست اماسهمی ازهوش و آگاهی در آن هست که آنرا برای سالها زنده می - دارد .

رضا شبیری از آن دسته طراحانی است که از نقاشی بسوی کاریکاتور کشانده شده و خشم و خروشش او را به شاعری و طراحی رهنمون شده است .

رضا شبیری

او همه چیز را آنطور که همگان می بینند نمی بیند ، چیزی نابجا ، غیر عادی و غریب در روابط مشاهده مي-کند و برای برده برافکندن از آنچه ساختگی و ناهموار است میکوشد .

در پاره‌ای از آثارش او توفیق یافته است . «مسخ » سوژه اصلی کار اوست ، جانوران و آدم های مسخ‌شده را در آثار او میتوان دید که دژ خویانه و تلخ نشان داده شده‌اند .

فاجعه‌ای عالم را دگرگون کرده و انگار شبیری در یک لحظه زیر تابش نور شدید واقعیت همه چیز را بی‌نقاب دیده است .

در کار های او ظرافت و نکته اندیشی در کنار طرح های خشم‌انگیز و جنون آسا قرار دارد و قابلیت تصویر کردن دنیائی ناهمگون و نا پذیرفتنی را دارد و این‌برای یک جوان‌که تازه‌به طرح های طنز آمیز پرداخته موهبتی است .

نگارخانه‌های تهران، شهرستانهارا فتح می کنند

در هفتمین جشن فرهنگ و هنر چندین نمایشگاه هنری و چند کنگره فرهنگی در شهر های ایران برگزار می شود .

مهدی زواره‌ای مسئول کمیته نمایشگاههای هنری و قائم مقام کمیته تاریخ و فرهنگ میگوید :

چون در شهرستان ها مردم اشتیاقی به دیدن آثار هنرهای ملی و هنر های تجسمی معاصر دارند ، چهار نگارخانه تهران ، آثار نقاشان معاصر را برای نمایش به شهرستان ها خواهند برد .

٤ نمایشگاه نقاشی

نگارخانه صبا نمایشگاهی از آثار نقاشان در قزوین ترتیب میدهد .

نگارخانه سیحون در اصفهان ، نگارخانه قندریز در تبریز و نگارخانه مس در ساری آثار هنرمندان معاصر را عرضه خواهند کرد .

در تهران نگارخانه مهرشاه، با آثار نقاشان مکتب کمال‌الملک افتتاح می شود . در این نمایشگاه آثار کمال‌الملک و پیروان او عرضه می شود .

بمناسبت صدمین نمایشگاه نگارخانه قندریز یک نمایشگاه دسته جمعی از آثار نقاشان و پیکر تراشان معاصر در نگارخانه شماره ۲ فرهنگ و هنر برگزار می شود .

٦ نمایشگاه هنر های ملی

برای ترویج هنرهای ملی ، نمونه های آثاری که در کارگاه های هنری فرهنگ و هنر ساخته می شود بشهرستان ها خواهیم فرستاد .

در ایام جشن نمایشگاه سرامیک در ساری ، نمایشگاه گلیم دیواری در شیراز ، نمایشگاه ساز های‌ملی در کرمان ، نمایشگاه هنر های چوبی در سنندج ، نمایشگاه زری و مخمل برجسته در زاهدان ونمایشگاه هنر های ملی در اهواز افتتاح خواهد شد .

یک مسابقه نقاشی در خراسان ترتیب می یابد که پس از شرکت هنرمندان آن استان در این مسابقه ، نمایشگاهی از آثار آنان در مشهد تشکیل می شود وبه برندگان مسابقه جوایزی تعلق می گیرد . برگزیده این آثار را در تهران بنمایش خواهیم گذاشت .

کنگره های تاریخ‌و فرهنگ

دوره ساسانیان موضوع ششمین اجلاسیه کنگره تاریخ و فرهنگ ایران است .

۲۰۰ سخنران در این کنگره شرکت دارند ، برای ارتباط بیشتر با دانشجویان ، محل برگزاری کنگره دانشسرایعالی است و از همکاری این موسسه سود جسته‌ایم . این برنامه از ششم تا هشتم آبان ماه ادامه دارد .

جلسات بحث در باره شاهنامه فردوسی در سنندج و جلسات گفتگو در باره شاهنامه در دانشگاه فردوسی مشهد برقرار می شود بحث در باره زبان فارسی در رضائیه بخشی دیگر از فعالیت های فرهنگی ما در این جشن است .

استقبال مردم میتواند پاداش کوشش هائی باشد که در برگزاری این برنامه های گسترده در سراسر کشور داشته‌ایم.

صدمین سال تولد امپرسیونیسم

درگران‌پاله «شهرپاریس، همین روز ها نمایشگاهی‌به مناسبت یکصدمین سالگرد پیدایش مکتب هنری « امپر سیونیسم » گشایش خواهد یافت .

بسال ۱۸۷٤ ، افتتاح نمایشگاه آثار نقاشان جوان مکتب امپرسیونیسم ،هیجانی وسیع برانگیخت ، رنگ‌های این نقاشیها درخشان‌بود و تضاد این رنگ ها نقاشیها را برجسته جلوه میداد و مردم آنزمان را پس از یک دوره کوتاه تردیدو عدم‌تفاهم بدین حقیقت آگاهی داد که هنری بسوی افق های تازه گرائیده است .

در نمایشگاه ۱۹۷٤ در گران‌پاله، چهل و دو اثر از میان مهمترین آثار امپر - سیونیست ها گرد آمده‌است این تابلوهاتماما درسالهای‌میان ۱۸۶۳ تا ۱۸۸۳ خلق شده است زیرا درسال ۱۸۸۳ شده مکتب نئوامپرسیونیسم را نقاش معروف‌فرانسوی«سورا» بنیان نهاد .

از میان این چهل و دو تابلو ، دوازده نقاشی ازآن موزه متروپولیتن نیویورک است که سه تابلو از « دگا» دو تابلو از « مونه» و یک تابلو از آثار « رنوار» می- باشد ، باقی آثار را موزه های بزرگ فرانسوی و بلژیکی و شوروی در اختیار نمایشگاه قرار داده‌اند که در پای تابلو ها امضای نقاشان بزرگی چون «سزان» ودیگر پیروان مکتب‌امپر - سیونیسم بچشم میخورد .

یح‌دول‌ه ۷۹وتابلوه هگهاپ از سوی دیگر در همین نمایشگاه در سالن طبقه اول گران پاله ، یادگار های شخصی بعضی از نقاشان بزرگ امپرسیونیست گرد نقاشان ، سرگذشت آنان و انتقاد هائی که درمطبوعات برآثارایشان نوشته شده است و بالاخره فهرست آمده است و منجمله تصویر کامل تمام آثار نقاشان‌امپر- سیونیست در این سالن‌عرضه شده است .

کاشی سعدی
کاشی سعدی
پیشرو صنعت سرامیک ایران

چندین هفته خنده و قهقهه‌در انتظار اهالی تهران است
آغاز هفته دوم
نمایش در سینما
پارامونت
پرفروش ترین فیلم کمدی سال ۱۹۷٤
دانلد ساترلند
الیوت گولد
در فیلم رنگی
دنیای مسخره جاسوسان

S·P·Y·S
باشرکت: زورو
الزاویه ژلن ـ جوس اکلند
گیشه سینما پارامونت برای رزرو بلیط آماده است

مرسدس بنز ۷۴
باضافه ۱۵۰ هزار تومان اسکناس

جایزه
آبان ماه امسال
اعانهٔ ملی
قرعه‌کشی ۸ روز دیگر

آگهی دعوت مجمع عمومی عادی

شرکت تعاونی تهیه و پخش گوشت گاووگوساله وگاومیش تهران و حومه

بدینوسیله از کلیه اعضاء شرکت تعاونی تهیه و پخش گوشت گاو و گوساله و گاومیش تهران و حومه دعوت می شود که‌ساعت چهار بعدازظهر روز پنجشنبه ۱۶آبان ماه ۱۳۵۳ برای تشکیل مجمع عمومی عادی صاحبان سهام شرکت در محل شرکت واقع دردروازه شمیران ابتدای‌خیابان هدایت‌حضور بهمرسانند. فیش بانکی خرید سهام بایستی در دست اعضاء باشد .

دستور جلسه :

۱ - انتخاب هفت نفر اعضاء اصلی دو نفر اعضاء علی‌البدل هیئت مدیره برای مدت سه سال .

۲ - انتخاب دو نفر بازرسان قانونی شرکت برای مدت یکسال .

هیئت مدیره شرکت تعاونی تهیه و پخش گوشت گاو و گوساله و گاومیش تهران و حومه .

آ - ۹۷۰۸۷

آگهی دعوت از مهند سین کشاورزی داوطلب استخدام در وزارت تعاون وامور روستاها

امور شرکتهای سهامی زراعی و تعاونیهای‌تولیدروستائی پیرو آگهی منتشره بدینوسیله باطلاع افراد مشروحه زیر :

غلامرضا رشنو ادی	جلال‌مرادی
محمدحیدرنژاد ذبیحی	محمدرضا گوهردهی
جلیل بنائی‌منضم	علی حکمتی
محمود فیاض زاده	رحیم حسین‌زاده‌آزاد
عبدالعلی احسانی	ابوالحسن صادقی
علینقی فرح‌بخش	عبدالله‌میربنی‌سعید
اسماعیل پارسا	محمدجعفر عباس‌زاد
مسیح‌الله‌ضیائی	احمد رضائی
علی‌اکبر دعوت‌الحق	افراسیاب ابدالی مشهدی
حمیدبقائی انارکی	سیدمحمدباقر ملکوتی
سیدعبدالحمید عنایت‌الهی	محمدصادق صالحی
صمد عباس‌نژاد اورنگ	مجید محمودزاده
یدالله شجاعی	ابراهیم نصیری
حسرو کشاورز	خسروبرادران شکوهی
غلامحسین نجفی	سیدمحمد اظهر
جمال‌پورامرالهی	رضا رستمیان جوزدانی
منوهر بغدادی	سیدحسین عربان
محسن عظیمی	سیراب نظریان
عزیز توتونچی	عباسعلی امرالهی‌فرد

میرساند حداکثر تاتاریخ ۵۳٫۸٫۱۱ بادردست‌داشتن مدارک‌زیر:

۱ـ فتوکپی و مدرک تحصیلی ۱ برگ

۲ـ فتوکپی مدرک نظام وظیفه

۳ـ اصل‌گواهی‌عدم‌سوء پیشینه که جدیدا صادرشده‌باشد ۱برگ

٤ـ عکس ٤×٦ ۸ قطعه

۵ـ شماره تائیدیه مدرک تحصیلی (ارزش تحصیلی) ۱ برگ

بسازمان شرکتهای سهامی زراعی و تعاونیهای تولید روستائی واقع در خیابان پهلوی - دوراهی یوسف‌آباد - اول خیابان محمدرضاشاه پهلوی- ساختمان شماره ۱۱ وزارت تعاون‌وامور روستاها مراجعه نمایند .

م‌الف ۱٤۹۳۱

وزارت تعاون و امور روستاها

آ ـ ۹۷۰۳۸

برنامه‌اول

سه‌شنبه

۱۸_۰۰ اخبار
۱۸_۱۰ روستائیان
۱۸_۳۵ برنامه کودکان
۱۹_۰۰ اخبار ورزشی
۱۹_۱۰ چهره ایران
۱۹_۳۵ بهداشت
۲۰_۰۰ پنجره‌ها - فیلم‌مستند
۲۰_۳۰ اخبار
۲۱_۰۰ شعبده‌باز
۲۲_۰۰ ادب امروز
۲۲_۳۰ فیلم سینمائی هفته « مردی با شنل »

نیمروز چهارشنبه

۱۲_۰۰ اخبار
۱۲_۰۵ مینیاتورهای آسیایی
۱۲_۲۰ موسیقی ایرانی
۱۳_۰۰ گیدئون
۱٤_۰۰ اخبار

برنامه‌دوم

سه‌شنبه

۱۹_۳۰ موسیقی و تصویر
۲۰_۰۰ اتاق اخبار
۲۰_۰۵ خانواده اشتراوس
۲۰_۵۰ وا یته
۲۱_۰۰ فیلم مستند
۲۱_۳۰ اخبار از برنامه دوم
۲۲_۰۰ لانگستریت
۲۲_۵۰ تکنوازی

تلویزیون آموزشی

برنامه آموزشی (شبکه)
برنامه صبح چهارشنبه

۸_۱۵ علوم اجتماعی ۲
۸_٤۰ علوم اجتماعی ۱
۹_۰۵ حرفه و فن ۱
۹_۳۰ حرفه و فن ۲
۹_۵۵ زنگ تفریح
۱۰_۱۵ ادبیات فارسی ۱
۱۰_٤۰ ادبیات فارسی ۲
۱۱_۰۵ انگلیسی ۱
۱۱_۳۰ انگلیسی ۲

برنامه بعد از ظهر

۱٤_۳۰ ریاضی ۲
۱٤_۵۵ ریاضی ۱
۱۵_۲۰ جغرافیا ۲
۱۵_٤۵ جغرافیا ۱

توضیح :
عددهای ۱ مربوط به دوره‌اول راهنمائی
عددهای ۲ مربوط به دوره دوم راهنمائی

تلویزیون امریکا

سه‌شنبه

۱۶_۰۰ اخبار
۱۶_۰۵ خیابان سسام
۱۷_۰۰ دنیای دیگر
۱۷_۳۰ کمپانی برق
۱۸_۰۰ اخبار
۱۸_۳۰ جستجوگران
۱۹_۰۰ خانواده پارتریج
۱۹_۳۰ راه‌آهن
۲۰_۳۰ دین‌مارتین
۲۱_۲۰ سانفورد و پسر
۲۲_۰۰ مشروح اخبار
۲۲_۱۵ گروهبان پلیس
۲۲_٤۰ شو امشب

ستاره بخت شما

فروردین ـ در انجام کارهای اجتماعی‌با موفقیت‌روبرو میشوید .
اردیبهشت ـ ساعاتی توام با هیجان درانتظارشماست
خرداد ـ از فعالیت وصمیمیت شما قدردانی میشود .
تیر ـ در زندگی خصوصی با واقعه‌ای دلپذیر روبرو میشوید .
مرداد ـ بهتر است ازهرگونه مخارج‌بیهوده خودداری کنید .
شهریور ـ ممکن است چیزی را از دست بدهید اما زیاد مهم نیست .
مهر ـ یکنفر از پیشنهاد شما استقبال میکند .
آبان ـ باتفاق یک دوست در انجام کاری شریک می شوید .
اذر ـ بهتر است به اوضاع‌و احوال اطراف خودتوجه داشته باشید .
دی ـ قضاوت وپیش‌بینی شما درست نخواهد بود .
بهمن ـ درکنار شخص مورد علاقه‌تان بشما خوش میگذرد .
اسفند ـ تغییر خوشفرجامی در اطراف شما پدید می‌اید .

گزارش

مرد بدون «کلیه» به زندگی بازگشت

غلامحسین اکابری، با کلیه‌یی که از برادرش هدیه گرفت، مرگ را شکست داد

غلامحسین می‌گوید: من خودرا مرده تصور میکردم وچشم براه مرگ بودم

غلامحسین اکابری، مردی که چهارماه تمام بدون کلیه درآستانه مرگ دست‌وپا میزد، سرانجام زندگی تازه‌یی راباکلیه اهدایی برادرش آغاز کرد.

برادر غلامحسین در حالی به یاری او شتافت و یکی از کلیه هایش را به او بخشید که غلامحسین با مرگ فاصله چندانی نداشت و حالش لحظه به لحظه وخیمتر میشد. جستجو برای یافتن کلیه‌یی که با بدن غلامحسین هماهنگ باشد، به ناکامی انجامیده بود.

غلامحسین، درحالی که دیگر کوچکترین امیدی به زنده ماندن نداشت، روز نهم خرداد ماه گذشته فریاد دردآلود خود را از طریق روزنامه اطلاعات به گوش مردم رسانید. او به خبرنگار ما گفت:

«زندگی من به مرگ کسی بسته است که کلیه‌اش بتواند جای کلیه های از بین رفته مرا بگیرد. این براستی تلخ و دردناک است که آدمی به انتظار مرگ دیگران بنشیند بامید آن که خود از مرگ رهایی یابد.»

غلامحسین اکابری ـ مرد بدون کلیه ـ در لحظات دردناک انتظار ... او شبها و روز ها دقیقه شماری میکرد: برای مرگ، یا برای زندگی.

انتظار غلامحسین بیحاصل بود هیچ مرده‌یی پیدا نشد که کلیه‌اش را بتوان به جسم بیمار غلامحسین پیوند زد.

درست در نهایت نومیدی، برادر بزرگ غلامحسین خبر خوشحال کننده‌یی به او داد:

«برادر، کلیه من مال تو!... امروز جواب آزمایش رسید، کلیه مرا می‌توان به تو پیوندزد.»

غلامحسین که این هفته با کلیه برادرش از بیمارستان مرخص شد و بزودی کار خود را از سر خواهد گرفت، به خبرنگار ما گفت:

«انگار دوباره متولد شده‌ام! نمیدانید چه روز های سختی را گذراندم. روزهایی که باگذشتن هرلحظه آنها، بمرگ نزدیکتر می شدم. باید اعتراف کنم که دیگر خود را یک مرده تصور میکردم. در آن روز های تلخ، حس میکردم که سراپایم آتش گرفته است اما نمیتوانستم حتی یک قطره آب یا هرمایع دیگری بنوشم. نوشیدن یک قطره آب، جواز دفن مرا صادر میکرد!»

چه چیز سبب شد که برادر بزرگ غلامحسین دست به یک چنان فداکاری بزند؟

«قبلا برادر کوچکم حاضر شده‌بودکه یکی از کلیه هایش را به من‌ببخشد ولی آزمایش پزشکان نشان داد که‌کلیه او را نمیتوان به بدن من پیوند کرد ... بدینترتیب جرقه امیدی که در دلم درخشیده بود، به آسانی خاموش‌شد ... برای مرگ خودرا آماده کرده بودم چون، فکر نمیکردم که کلیه برادر بزرگم‌قابل پیوند به تن‌من باشد. بخصوص که برادربزرگم، ضعیف و رنجور بود. و از طرفی وقتی پزشکان گفتند که کلیه برادر کوچک‌قابل پیوند نیست، چنین برمی‌آمد که کلیه برادر بزرگ مرا نیز نتوان به من پیوند زد.

«تااینکه یکشب، ساعت ده، برادر بزرگم درحالی که در تب تندی می سوخت، به بالین من آمد و گفت: برادر، من کلیه‌ام را به‌تو میدهم بامید خدا، کلیه من قابل پیوند به تو خواهد بود.»

غلامحسین که‌زندگی خود را مدیون برادر بزرگش میداند، درباره او میگوید:

«حال برادرم بسیار خوب است. او بزرگترین فداکاریها را در حق من انجام داد و درحالی که مرد متاهل و عیالواری است، و قدرت بدنی چندانی ندارد، با کلیه‌اش مرا به زندگی بازگرداند.»

غلامحسین اکابری که حالا در خانه‌اش دوران نقاهت را میگذراند، چهار ماه پس از ازدواج متوجه‌شدکه‌کلیه‌هایش درست‌کار نمیکند، پزشکها بزودی خبردادند که کلیه های تو فاسد شده و فقط با پیوند میتوان ترا نجات داد.

بیماری غلامحسین، برای‌خانواده‌اش تکان دهنده بود چون چند سال پیشتر، همین بیماری‌کلیه، گل‌عمریکی‌از برادر های‌غلامحسین را (که آن زمان سی ساله بود) پرپر کرد.

حالا غلامحسین اکابری، فقط به یک چیز می اندیشد: زنده ماندن، برای جبران فداکاریهای‌برادرهایش وهمسر جوانش که‌درین مدت، مثل شمع به پای او سوخت.

برای این کار، غلامحسین باید امیدوار باشد. دکتر ابراهیم صفاری پزشک معالج غلامحسین میگوید:

پیوند بطور کامل انجام شده. غلامحسین دو سه روز دیگر میتواند به سر کار خود بازگردد.»

چهل سال قبل درهمین روز

خطابه رئیس مجلس شورایملی در کانون بانوان: وظایف اخلاقی زنان

عمارت کانون بانوان در خیابان سپه

خانم تربیت

ساعت شش بعد از ظهر روز گذشته به مناسبت افتتاح کانون بانوان‌واقع در خیابان سپه آقای اسفندیاری رئیس مجلس شورای ملی خطابه جالب توجهی ایراد نمودند. برحسب دعوتی که قبلا بعمل آمده بود آقایان وزراء، افسران ارشد ارتش و عده‌زیادی از محترمین و نمایندگان وخانمها و مدیرات و معلمات مدارس در مراسم مزبور حضور داشتند. بدوا خانم تربیت‌مدیر کانون‌بانوان پشت میز خطابه رفته ضمن‌اظهار تشکر از حضار، اظهارداشتند: کانون بانوان در ۲۲ اردیبهشت ماه امسال تحت ریاست افتخاری علیاحضرت شاهدخت‌شمس‌پهلوی از طرف جناب آقای وزیرمعارف تشکیل و افتتاح شده یگانه‌مرام و مقصود این جمعیت تربیت جسمانی و روحانی زنها میباشد و اولین اقدامی که از طرف این موسسه بعمل آمده تاسیس و ترویج پیش‌آهنگی و اقساموزرش بین محصلات مدارس و خانمها بوده است.

مقام زن در ایران

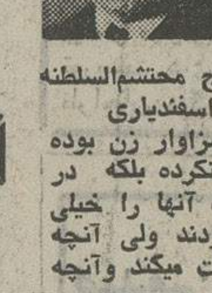

بعد، آقای اسفندیاری «حاج محتشم السلطنه» خطابه مبسوطی در باب وظیف و تکالیف اخلاقی زنان ایراد نموده متذکر شدند در میان حاج محتشم‌السلطنه بعضی ملل و اسفندیاری اقوام شانی که سزاوار زن بوده و هست مراعات نکرده بلکه در بسی جاها منزلت آنها را خیلی پست منظور میکردند ولی آنچه تاریخ به ما حکایت میکند وآنچه پدران ما روایت کرده‌اندوخودمان دیده‌ایم همیشه در ایران مقام زن شامخ و طرف رعایت‌واحترام بوده بلکه این جنس شریف از ارکان اولیه خانواده و غالبا نگهدار خانواده و گاهی موسس این سلسله بوده است. خیلی دور نمیرویم، از اعلیحضرت همایون شاهنشاهی قضیه‌ای‌شنیدم که مفاد آنرا بزبان خود عرض میکنم. بعد از اینکه خداوند این نهال پر ثمر سعادت و اقبال‌ایران را بوجود آورد مردان طایفه‌در این نعمت را ندانسته و شکرآن را بجای نیاوردند. تنها والده ماجده شاهنشاهی بدون کمک و مظاهرت دیگری در آغوش‌جلادت و رشادت خود این وجود مبارک را بطهران اورده و در مهد و کنار پرورش خود تربیت کرد تا بفضل خدا این نهال به اوج سر کشیده اسباب عزت وعظمت ایران و ایرانی شد. من امیدوارم در سایه چنین شاهنشاهی افراد بانوان بلکه همه زنان ایران در اخلاق کریمه و حفظ شرافت و عادات و رسوم فاضله و خدمت به مملکت بجائی‌برسندکه‌سرمشق تمام‌زنهای دنیا و اسباب افتخار ایران و ایرانیان باشند. پس‌از اظهار تشکر آقای حکمت وزیر معارف از ناطق محترم جلسه ساعت هفت و نیم بعد از ظهر خاتمه یافت.

عبور از اصفهان

آقای‌رئیس‌الوزراء باتفاق‌همراهان روز گذشته به اصفهان وارد و پس از سرکشی به موسسات و کارخانجات برای افتتاح کارخانه قندسازی مرودشت بطرف شیراز حرکت نمودند.

دانشگاه بوداپست

شورای عالی معارف پیشنهاد اداره تعلیمات عالیه را مبنی بر اینکه دانشگاه پیرپازمانی‌بوداپست درصورت مدارس عالیه طب ثبت شده و دیپلوم آن کافی برای اشتغال به طبابت‌در ایران‌شناخته شود، مطرح و تصویب کرد.

تعهد خدمت

مطابق نظامنامه مخصوص، تحصیلات دانش‌سرای عالی‌برای داوطلبان شغل معلمی مجانی‌است لیکن محصلین مزبور بایستی تعهد نامه تسلیم دفتر مدرسه نمایندکه پس از اختتام‌تحصیلات درمدارس دولتی بخدمت معلمی اشتغال ورزند. چون بعضی از فارغ التحصیلهای دانشسرای مذکور برخلاف تعهدنامه که سپرده‌اند برای شغل معلمی حاضر نشدمو در موسسات ازاد قبول خدمت نموده‌اند، لذا شورای عالی‌معارف تصویب نمود که اول در تعهدنامه داوطلبان ورود به دانشسراتجدید نظر بعمل امده و محصلین تعهد نمایند که بعد از ختم تحصیل لااقل سه سال معلمی نمایند. ثانیا به هیئت دولت پیشنهادشود تصویب فرمایند که ادارات و موسسات خصوصی حق ندارند فارغ‌التحصیلهای دانشسرا را به خدمت بپذیرند.

«نقل از اطلاعات ۳۰ مهر۱۳۱۴»

اطلاعیه مرکز آزمون‌شناسی

درباره توزیع کارت واجرای امتحان کتبی داوطلبان دانشکده علوم تندرستی

به اطلاع کلیه افرادی که باستناد اطلاعیه های دانشکده علوم تندرستی سازمان شاهنشاهی خدمات اجتماعی ثبت‌نام نموده و مدارك خود را درموعد مقرر (تا۱۵ مهرماه ۵۳) به نشانی‌مرکز پزشکی رضا پهلوی واقع در تجریش ارسال داشته‌اند میرساند:

که کارتهای ورودی داوطلبان منحصرا در تاریخ ۹ر۸ر۵۳درمرکزآزمون‌شناسی واقع در خیابان آبان جنوبی پلاك ۹۴ توزیع و امتحان روز ۱۰ر۸ر۵۳درساعت ۸صبح انجام می شود محل و اجرای امتحان در روز توزیع کارت به اطلاع داوطلبان خواهد رسید.

مواد امتحانی کتبی عبارتند از:

زبان فارسی،زبان خارجی (انگلیسی، فرانسه ،آلمانی)،معلومات اجتماعی، معلومات طبیعی، هوش و استعداد تحصیلی و پرسشنامه روانشناسی.

ترتیب انجام مصاحبه‌درجلسه‌امتحان کتبی باطلاع داوطلبان رسانده خواهد شد.

استخدام در نیروی هوائی شاهنشاهی

نیروی هوائی شاهنشاهی تعدادی داوطلب‌برای تحصیل در آموزشگاه گروهبانی پلیس با شرایط و امتیازات زیر استخدام مینماید:

الف. شرایط:

۱ـ تابعیت دولت شاهنشاهی ایران‌ومتدین‌بودن به یکی از ادیان اسلام، مسیحی، کلیمی‌و زرتشتی

۲ـ داشتن گواهینامه سوم متوسطه‌یا پایان‌دوره راهنمائی (دارندگان مدارک تحصیلی‌بالاتر حق تقدم دارند)و داشتن حداقل سن ۱۷و حداکثر ۲۴ سال و برای کسانی که خدمت زیر پرچم را انجام داده‌اند ۲۵ سال و داشتن صحت مزاج و تناسب اندام و نداشتن پیشینه بد

۳ـ نداشتن افراد تحت تکفل و سپردن تعهد خدمت طبق مقررات ارتش شاهنشاهی

ب ـ حقوق و مزایا:

۱ـ هنرآموزان در مدت‌تحصیل شبانه‌روزی‌بوده و علاوه براینکه هزینه‌ای متحمل نمیشوند ماهانه ۶۵۰۰ ریال دریافت خواهند داشت وپس از احراز موفقیت در آزمایشات پایان دوره به درجه گروهبان دومی مفتخر و برابر قانون از ترفیعات بعدی بهره‌مند میگردند

۲ـ اولین حقوق و مزایای گروهبانی‌پلیس در مرکز ۱۴۵۸۰ ریال و در خارج از مرکز تا ۲۴۵۸۰ ریال خواهد بود.

۳ـ درجه‌داران از مزایای مفیدی نظیرپس‌انداز تامین آتیه که با کمک وزارت جنگ و بهره‌حاصله مبلغ آن در صورت ۳۰ سال خدمت به حدود ۱۷۰۰۰۰۰ ریال بالغ میگردد.

وام مسکن با شرایط مناسب، امکان‌استفاده‌از خانه های سازمانی، درمان خود وخانواده، خرید از فروشگاه های ارتشی با تخفیف قابل‌ملاحظه بهره‌مند میگردند

پ ـ داوطلبان برای استفاده از موقعیت و ثبت‌نام میتوانند هرچه زودتربااعین مدارک‌تحصیلی وفتوکپی آن، شناسنامه (عکس‌دار) و دو برگ‌فتوکپی آن و ۲۲ قطعه عکس ۴×۳ تا تامین احتیاج همه روزه به استثناء تعطیلات رسمی از ساعت ۷ تا ۱۴ در تهران بفرماندهی آموزشهای هوائی واقع در خیابان‌دماوند، ایستگاه فرودگاه‌و در شهرستان ها به پایگاه هاو ایستگاه های هوائی و تیم های سیار اعزامی مراجعه نمایند. مالف ۱۰۶۶۷

نیروی هوائی شاهنشاهی

۸۱۴۹ـ ۸ر۷ر۵۳

آگهی شهرداری کرمان

شهرداری کرمان در اجرای ماده ۱۷ قانون نوسازی و عمران‌شهری‌وآئین‌نامه تبصره ۲ماده۱۶ قانون مزبور اجرای طرح تعریض کوچه باغ واقع در ضلع جنوبی میدان‌ارك راكه به خیابان ششم بهمن‌متصل میگرددبرطبق‌نقشه‌تصویبی باطلاع میرساند.

نقشه و فهرست ارزیابی طرح تعریض کوچه باغ در پنجاه و دومین‌جلسه‌انجمن شهر بتصویب‌رسیده و طی شماره ۱۷۳۳۵ـ ۴ر۷ر۵۳ مورد تصویب مقام استانداری استان کرمان‌قرارگرفته‌است تاریخ شروع اجرای طرح دو ماه پس‌از تاریخ انتشار این آگهی و مهلت قبول اعتراض از همین تاریخ تا دو ماه خواهد بود نقشه تصویبی و فهرست ارزیابی طرح در دایره ساختمان شهرداری‌جهت ملاحظه عموم نصب گردیده و معترضین باید ذیل برك اعتراض نشانی کامل‌و روشن خود را قید نمایند محل قبول اعتراضات‌دفتر شهرداری میباشد ضمنا مقارن‌انتشاراین آگهی نتیجه ارزیابی هریك از مستغلات ممیزی بمالك‌مربوطه ابلاغ خواهد شد.

شهردار کرمان. مهدویان

بانک سپه

ترازنامه ششماهه اول سال ۱۳۵۳

بدهی

ردیف	شرح	مبلغ جزء	مبلغ کل
۱	سرمایه		۱ر۵۰۰ر۰۰۰ر۰۰۰
۲	اندوخته ها		
	اندوخته قانونی	۲۴۲ر۱۴۵ر۶۲۴	
	سایر اندوخته ها	۱ر۰۸۶ر۵۲۳ر۴۸۸	۱ر۳۲۸ر۶۶۹ر۱۱۲
۳	بستانکاران		
	حسابجاری اشخاص و سپرده های دیداری	۲۸ر۸۷۵ر۰۶۹ر۷۴۳	
	سپرده های مدت‌دار	۱۹ر۵۳۹ر۰۳۷ر۳۸۰	
	حسابهای پس‌انداز	۱۳ر۹۸۳ر۸۲۵ر۷۳۷	۶۲ر۳۹۷ر۸۸۲ر۸۶۰
۴	حسابجاری بانکها ـ حساب آنها پس از پایای		۵ر۱۴۳ر۰۸۱ر۵۱۳
۵	سایر بدهیها		۵ر۸۷۸ر۳۸۸ر۶۲۰
			۷۶ر۲۴۸ر۰۲۲ر۱۵۵
	تعهدات مشتریان بابت ضمانتنامه‌ها واعتبارات باز شده		۱۱ر۱۴۸ر۴۸۸ر۹۵۴
	جمع کل		۸۷ر۳۹۶ر۵۱۱ر۱۰۹

دارایی

ردیف	شرح	مبلغ جزء	مبلغ کل
۱	اسکناس و مسکوک		۹ر۲۷۲ر۵۷۰ر۱۴۷
۲	سپرده نزد بانك مرکزی ایران		
	سپرده قانونی	۸ر۵۲۲ر۹۰۵ر۲۵۰	
	سایر سپرده ها	۵۹۴ر۹۲۹ر۴۱۶	۹ر۱۱۷ر۸۳۴ر۶۶۶
۳	حسابجاری بانکها ـ حساب ما پس از پایای		۱ر۴۴۴ر۰۵۹ر۰۴۲
۴	نقود بیگانه و موجودی نزد بانکهای خارجی		۹۳۱ر۰۴۰ر۳۳۲
۵	برگهای بهادار		۶ر۰۹۸ر۸۰۴ر۷۱۱
۶	اسناد نزولی و بروات خریداری		۳۱ر۶۰۷ر۵۲۹ر۷۸۸
۷	وامها و سایر مطالبات		۱۶ر۳۲۹ر۵۲۱ر۲۶۰
۸	سایر داراییها		۳ر۲۱۱ر۷۲۹ر۱۳۰
۹	وثائق تملیک شده		۵ر۱۹۱ر۳۶۲
۱۰	منقول پس از کسر استهلاك		۲۴۱ر۸۶۴ر۷۷۶
۱۱	غیرمنقول پس از کسر استهلاك		۱ر۱۹۸ر۰۱۶ر۸۲۳
۱۲	اقلام در راه		۲ر۵۷۶ر۸۶۰ر۱۰۷
	جمع		۷۶ر۲۴۸ر۰۲۲ر۱۵۵
	تعهدات مشتریان بابت ضمانتنامه‌ها واعتبارات بازشده		۱۱ر۱۴۸ر۴۸۸ر۹۵۴
	جمع کل		۸۷ر۳۹۶ر۵۱۱ر۱۰۹

اداره کل حسابداری
اسماعیل روستازاده
محسن رزاقی

آگهی انتخاب‌بازرس تصویب ترازنامه‌وتعیین روزنامه شرکت تولیدی و صنعتی ایران و غرب (سهامی‌خاص) ثبت‌شده بشماره ۸۶۶۶

طبق صورتجلسه مورخ ۳۰ر۳ر۵۳ مجمع عمومی عادی سالیانه شرکت مذکور آقای عباس صرافیان بسمت بازرس اصلی و آقای دکتر حسین محقق بسمت بازرس علی‌البدل برای مدت یکسال انتخاب شدند و ترازنامه سال ۱۳۵۲ شرکت تصویب شد روزنامه اطلاعات جهت درج آگهی‌های شرکت تعیین گردید. مالف ۱۵۰۰۹

مدیرکل ثبت شرکتها و مالکیت صنعتی ـ حمید جمشید

آـ ۹۷۱۷۸

آگهی قابل توجه داوطلبان بورس اعزام به خارج دانشسرای عالی

تاریخ توزیع کارت پنجشنبه دوم آبانماه ۱۳۵۳ ازساعت ۸ونیم تا ۱۲ ظهر در دانشسرای عالی خیابان روزولت. مالف ۱۵۰۶۸

آگهی مناقصه حمل مشمولین وافراد ژاندارمری کرمانشاه

نوبت اول

ناحیه ژاندارمری کرمانشاه حمل مشمولین و مامورین وافراد ژاندارمری و سربازان خود را بشرح زیر:

۱ـ حمل نفرات از کرمانشاه، ایلام، قصر شیرین ـ نفت شاه به تهران.

۲ـ حمل نفرات از کرمانشاه، ایلام، قصر شیرین نفت شاه، بکلیه نقاط کشور و مراکز آموزشی ارتش و ژاندارمری بمناقصه میگذارد.

پیشنهاد دهندگان میتوانند با مراجعه به ستاد ناحیه ژاندارمری کرمانشاه واقع در میدان لشگر و دریافت برگ شرایط و مشخصات معامله و نمونه پیمان پیشنهاد خود را طبق مفاد مندرج درشرایط معامله تنظیم و حداکثر تا ساعت ۱۰ صبح روز ۱۰ر۸ر۵۳ به دفتر کل ناحیه ژاندارمری کرمانشاه تسلیم نمایند

مالف ۱۴۸۵۸

ناحیه ژاندارمری کرمانشاه

آـ ۹۶۹۷۵

برنامه افتتاحیه کنفرانس هفتگی مرکز پزشکی فیروزگر

پنجشنبه ۲ر۸ر۵۳ ساعت ۱۱ الی۱۲ صبح در سالن کنفرانس.

موضوع ـ معاینه وامتحان نوزاد

بحث کننده ـ استاد ارجمند آقای دکتر محمد قریب.

مالف ۱۵۰۶۷

قابل توجه علاقمندان تحصیل درامریکا

زبان انگلیسی را در انستیتو تکنولوژی فلوریدا (F.I.T) بامناسبترین شهریه ومخارج پانسیون و غذا ۹۵۰ دلار برای۳ماه بیاموزید و آنگاه در همین دانشگاه و یا دانشگاه‌های دیگر درکلیه رشته‌های علوم ـ مهندسی و مدیریت تاسطح‌دکترا تحصیل کنید.

نماینده انحصاری در ایران ـ تهران ـ صندوق پستی ۲۶۲۱ دفتر مرکزی ـ آبادان ـ ساختمان نایت‌کلاب تلفن ۳ـ ۲۳۰۰۱

آـ ۹۷۱۶۹

نرخ آرایش زنانه از پانزده تا هزار و پانصدتومان نوسان دارد

هشتهزار آرایشگر در خدمت زیباتر کردن تهرانیها

در تهران با پانزده تومان یا هزار وپانصد تومان میتوانید تقریبا یک اندازه زیبا شوید. تفاوت کار آرایشگران تفاوت۱۵ و ۱۵۰۰ نیست، اما تفاوتقیمت از جمله نرخهای‌متحرک درتهران نرخ آرایشگران است. اگر چه ظاهرا مشهورترین آرایشگر مرد تهران میگوید:

«ما برای اصلاح و آرایش سرآقایان ده یا حداکثر بیست تومان دستمزد می‌گیریم» ولی مشتریان اوخوب میدانندهرگز کمتر از ۴۰ـ۵۰ تومان برای آرایش موی سر خود نمی‌پردازند. درگذشته برای موی مردها کلمه اصلاح بکار میرفت. اما امروز آرایش‌کلمه مناسبتری است. زیرا آنهانیز اغلب درست مثل زنها موهارا بابیگودی می‌پیچند زیرسشوار می‌نشینند و در واقع موی خود را میزامیلی می‌کنند. بنابراین کاملا بجاست که انتظار نداشته‌باشیم نرخ‌سلمانی مردها مانند گذشته که موی مردها را با ماشین میزدند و فقط چند دقیقه‌ای وقت لازم داشت، ارزان باشد. درتهران بیش از ۶۰۰۰ آرایشگر زنانه و مردانه با اجازه رسمی کار می‌کنند و بیش از ۲۰۰۰ آرایشگربدون جواز. هر زیر زمین و اتاق اضافه‌ای درخانه ها تبدیل به سالن آرایش شده است و منبع درآمدی. دربیشتر از ۸۰۰۰ آرایشگاه‌تهران درهمین حدود نوسان نرخ را می‌بینیم. دستمزد آرایش عروس که بیداد می‌کنند.

عروس را در تهران با ۳۵۰۰ تا ۲۰٫۰۰۰ ریال دستمزد آرایش می‌کنند وخنده‌دار اینجاست که اغلب‌دخترها شب‌عروسی زشت‌تر از همیشه هستند و به ندرت از آرایش رویو موی‌خود رضایت دارند. تنوع در آرایش مودست کمی از تغییرات مد لباس ندارد. در آرایش موهم تحولات عجیب وغریب بسیار راه یافته است.

یکی از آرایشگران زنانه می‌گوید: «گرچه همه مدهازیبا نیست. اما در تنوع، نوعی زیبایی وجود دارد.

دست‌کم برای چشم تنوع لازم است.»

او معتقد است، خانمهایی‌که کار می‌کنند و شخصا پول در می‌آورند مشتریان بهتری هستند اما راضی کردن خانمهائیکه با پول بادآورده و بسیار، هرروز به آرایشگاه‌میروند کاردشواری است.

در سالهای گذشته نرخ همه مایحتاج زندگی کمابیش بالارفته است. اما نرخ آرایشگاه شاید بحدود فقط ده پانزده درصد افزایش داشته است».

فرفری‌مدزشتی‌است

آرایشگر مشهوری که دلش نخواست به نامی که مشتریان و خیلی از خانمها او رامیشناسند تنوع جویی شاید برای جوانها حرف‌میزند، میگوید: «افراط در بد نباشد، اما بطورکلی من‌حیرت می‌کنم که چطور تااین حد خانمها حاضرند هر روز رنگ و آرایش موی خود را عوض کنند وبسلامت وزیبایی موهای خود لطمه بزنند. هرگز مشتریان ما نمی‌بینند که ماخود موهای همیشه آرایش شده داشته‌باشیم. اگر چه کارمان اینستکه موهای دیگران را آرایش کنیم.»

موهای فرفری که در دو سه سال اخیر سخت رواج پیداکرده از جمله مدهای زشتی است که بخصوص مردها ـ باوجودیکه بعضی از آنها موهای خود را فر میزنند ـ بشدت از آن نفرت دارند.

ایـــن آرایشگر میگوید:

«خانمهای بسیاری هستند که موهایشان را فرمی‌زنیم یـا موقتا فرفری می‌کنیم. نرخ‌فر زدن بین ۳۰ تا۱۵۰ تومان و بیشتر نوسان دارد. امامن به خانمها توصیه‌می‌کنم: موی پاکیزه و صاف که زنانگی‌را بیشتر جلوه‌گر کند زیباترین فرم موست.»

کلاه‌گیس و پوستیژ ازجمله مدهای خنده‌دار است. در گذشته ازکلاه‌گیس فقط‌کسانی که‌مو نداشتند استفاده‌میکردند ولی امروزخانمها موهای‌خود را زیر کلاه‌گیس پنهان‌میکنند.

خانم آرایشگری می‌گوید:

«کلاه‌گیس زنها را مثل مردها می‌کند. به‌صورت خشونت میدهد. علاوه‌برقیمت آن ما در آرایشگاه برای رنگ کردن، میزامیلی وروی‌سرقرار دادن از۲۵ تا ۳۰۰ تومان دستمزد می‌گیریم».

اگر چه آرایشگرها تا آنجاکه بتوانند از خانمها پول می‌گیرند وتازه خانمهاازیباترست وتفاخر انعامهای چشمگیری هم بسلمانی خود میدهند ولی اغلب آنها از کار خود ناراضی هستند چنانکه یک دو سال پیش رئیس اتحادیه آرایشگران به اغذیه فروشی پرداخت.

آرایشگران به موی بلندمردها که آنها را بی‌نیاز از سلمانی می‌کرد سخت اعتراض داشتنداما امروز خوشحالند که موی‌بلند آقایان آرایشهای‌گران قیمت را ضروری می‌کند.

آرایشگران از اتحادیه خود گلها دارند و میخواهند، که تامینی داشته باشند، در حالیکه اغلب به واریس وناراحتیهای ستون فقرات ومعده دچارند. آنها علیرغم تصور مشتریان که برای آرایش موپول قابل‌توجهی میپردازند دستمزد خود راکافی نمیدانند واعتراض هم دارند.

موی‌فرفری، مدزشتی است که زن‌ومرداز آن‌استقبال کرده‌اند

آرایشگران رفاه صنفی میخواهند

کلکسیون بهاری بالمن

پیربالمن طراح بزرگ مد فرانسه از هم‌اکنون مدل های بهاره و تابستانی خود را برای سال ۱۹۷۵ (۱۳۵٤) عرضه کرده‌است. بالمن دربیشتر مدل های خود از پارچه های سبک گلدار با رنگهای ملایم استفاده کرده و کلکسیون جدید خود را «فلورالی» نامیده است. برای سریک سربندبافتنی ساده در نظر گرفته و دستبند ها و گردن‌بند ها نیز متناسب با پارچه گلدار بارنگهای هماهنگ انتخاب‌شده است.

آزمایش با ۷ برنده اول

شما یخچال، پخاری، کولر، اجاق گاز، آبگرمکن و ماشین رختشوئی آزمایش را می‌شناسید. این وسائل که برای رفاه خانواده‌های ایرانی ساخته شده‌است هریك بعلت مشخصات‌فنی پیش‌رفته ومکانیزم برتر درسراسر ایران مقام اول را دارند

همینطور تلویزیون آزمایش

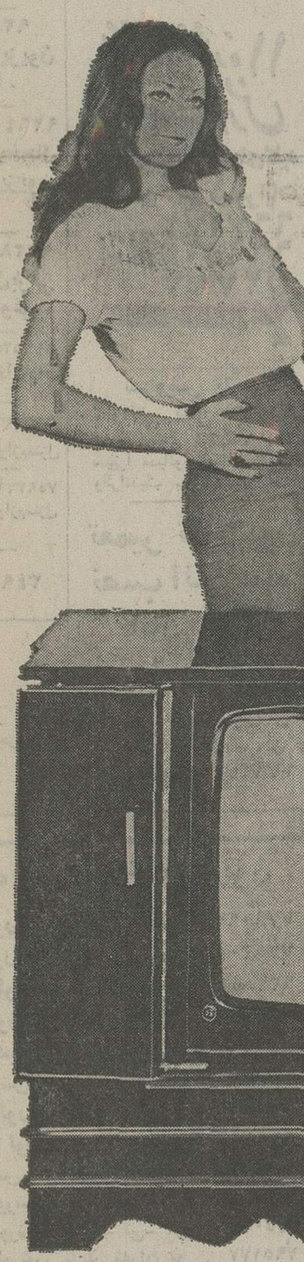

تلویزیون سوپرترانزیستوری آزمایش

اولین تلویزیون مجهز به کلید جادو یا تاچ کنترل سلکتور

کلید جادو فقط با حرارت انگشت و بدون هیچ عمل مکانیکی کانالها را عوض میکند.

و تنها تلویزیون با ۵ مدار آی. سی

زنان مدپرست، هیچوقت شیک نیستند

بسیاری از مدسازان دنیا از شهرت‌حیرت‌آوری‌برخوردارند و برخی از مدسازان دنیا در ایران شهرت بیشتری دارند. مثلا، «کوکوشانل» فقید، «مینا‌ریچی»، «لوبی‌فرو»، «پیرکاردن»، «کریستین‌دیور»، «پیربالمن»، «کورژ»...

هریک‌ازآنها مد های ویژه‌ای را به بازار آورده‌اند. مثلا مینی، شانل (مد تامیان‌ساق پا)، مد هندسی‌کوروژ و....

مدنیز عمر مشخصی دارد. اما عمر مد ها هم مثل عمر انسانی گاهی طولانی و اغلب کوتاه است. مدهایی‌که باصطلاح بازار بسیار داغی پیدا میکنند اغلب خود در آن آتش می سوزند. نه فکر کنید در ایران که در همه‌جهان برای مدپرستان مد های جدید دوره مشخصی دارند. باوجود همه وسایل ارتباطی و امکان آشنایی سریع با مد هایی که در اروپا ابداع میشود، بطور متوسط ایران تقریبا ٦ ماه از مد اروپا عقب است.

البته خانمهایی هستند که دقیقا با تحولات مد قدم برمی دارند، اما تعداد آنها اندک است. اما وقتی که ژورنال های مد جدید بایران میرسد و به‌دست‌گروه بزرگ‌خانمهای مد پرست میرسد، حدود ٦ ماهی طول میکشد.

فرانسه، کشور مد و مد ـ سازان مشهور دنیا است.

مد های انقلابی کهناگهان همه آنچه در گذشته بوده بهم میریزد، عمر کوتاه تری دارند، اما آنچه با موقعیت کشور ها موافقت بیشتری دارند، عمر درازتری پیدا میکنند. البته‌باید مینی‌ژوپ را در ایران وشاید در دنیا یک استثناء داشت مینی‌ژوپ عمر درازی پیدا کرده است.

اگرچه لباس کوتاه‌ورویهمرفته راحت‌تر و به صرفه همه‌نزدیکتر است، بنظر می‌آمد در ایران طرفداران چندانی پیدا نکند، امانهضت بدن نمایی که‌گویی در دنیا به راه افتاده است عمر این مد را با همه‌تعصب های موجود دراز کرده است و هنوز هم باوجودیکه تغییرات شگرفی درجهان مد بوجودآمده است، عده‌ای دست از آن برنمیدارند.

اگر چه یکی از اصول مدسازی، زیبایی است گاهی‌با مدهای‌نازیبا و عجیب هم‌روبرو میشویم. مثلا مد خمره‌ای یـا کیسه‌ای از آن جمله بود کـه خیلی هم زود از بین رفت.

کورژ، زنها را زاویه‌دار و به اشکال‌هندسی درآورد. موها، لبها، نقش پارچه ها، همه به شکل های هندسی درآمد و بخصوص مرد ها را سخت عصبانی میکرد.

بدنیست، اشاره‌کنیم که یکی از دلایل ماندگار شدن مد ها سلیقه و پسند آقایان هم هست مینی‌ژوپ‌زندگی‌خود راتاحدودی مدیون همین علت است. مد های تازه معمولا مدتی قبل از هر فصل معرفی میشوند وبدون تردیدتوجه به خواست زمانه و روحیات مردم در ابداع مدهای جدید نقش عمده‌ای دارند.

مد ساز ها تا قبل از سال ۱۹۷٤ زنها را به شکل مردها نمایش میدادند. کت و شلوار که‌تایکدو سال‌قبل سخت‌رواج داشت هرچه ظرافت و زنانگی را از زنها گرفته بود و زنها همراه با لباس مردانه بی‌اراده اداها و ژستهای مردانه را نیز پیدا کرده بودند.

مد نیز مانند تاریخ تکرار و بازگشت‌دارد. پس از یک‌دوره طولانی که مد ساز ها زنها را خشن و مردوار آراستند ازسال ۱۹۷٤ به حدود ۵۰ـ٤۵ سال پیش بازگشتند وکوشیدند زنانگی را به زن بازگردانند.

اگر چه به قول «کوکوشانل» که‌تا آخر عمر طرفدار مد های خانمانه بود و همیشه سعی داشت زنها را باوقار و متانت در اجتماع بنمایاند، «زن‌شیک زنی است که از مد کمی عقب باشد».

نکته، نکته، نکته،

از خود راضی‌ها

اغلب در خانواده ها طرز رفتار پسران به‌راستی حیرت‌آور است.

پسر ها از کودکی خود را صاحب اختیار دختر ها میدانند. ایترا از رفتار آنها باخواهرانشان میتواندریافت و غم‌انگیز اینجاست که پدر و مادر ها در واقع بر کار آنها صحه میگذارند. ظلم برادرهاراحتی دختر کوچولو ها هم متوجه شده‌اند.

خواهرزاده‌چهار ساله‌دوستم با یک دختر کوچولوی‌دیگر حرف میزد. دوستش ازاو پرسید:

ـ دلت می خواست برادر داشتی؟

ـ گفت: نه!

ـ دوستش پرسید: چرا نه؟

وخواهرزاده دوستم متفرکانه گفت: آخه من حوصله کتک خوردن ندارم. راستش‌رو بخواهی اصلا مثل توقوی نیستم...

میل و کاموا در کنفرانس

خانمی دریک انجمن‌زنانه درحالیکه جلسه رسمی بود و رئیس جلسه راجع بدستور کار سخن میگفت میل‌وکاموا را از کیف درآورد و شروع به بافتن کرد. و البته حرفها رابا تاخیر می شنید وتوجهی به جلسه نداشت.

یاد این مثل افتادم که می گویند، زن باید در آشپزخانه یک آشپز در میهمانی یک خانم باشد.

بسیارند کسانی که معتقدند زنهای‌ما، در آسپزخانه‌خانمی هستند که دست به سیاه و سفید نمی‌زنند. درمیهمانی چنان شوخ و شنگ هستند که از خانمی فاصله بسیار پیدا میکنند.

خودکشی: برای دردتان داروی مرگ تجویز نکنید!

بقیه از صفحه ۵

عبارت دیگر شخص به علت از دست دادن چیزی با ارزش، یا احساس گناهکاری، بشدت‌دچار افسردگی میشود و واکنشی که در بدن او نسبت به این حالت‌به وجود می‌آید، باعث میشود تاوی خودکشی کند.

دکتر فروردین افزود: خودکشی معمولا به سه نوع تقسیم میشود: یکی‌خودکشی در نزد افراد طبیعی که این نوع خودکشی بیشتر به علت افسردگی صورت می‌گیرد. خودکشی افرادی مثل «هیتلر» یا «میشی‌ما» ـ نویسنده‌ژاپنی ـ از این دسته خودکشی هابود.

دوم: خودکشی عده‌یی که در قطب جنون هستند. اینها بدون هیچ طرحی‌و برنامه‌ریزی بطور ناگهانی و برق آسا خودکشی میکنند.

سوم: خودکشی افراد «نورانتیك» را باید نام برد. این افراد بدنبال از دست‌دادن چیز باارزش در زندگی، یا شکست در انجام کاری، یا احساس گناه شدید، خود را می کشند. والبته این نوع خودکشی در شهر های کم جمعیت بیشتراست.

دکتر فروردین همچنین گفت: افزایش خودکشی، با صنعتی شدن جوامع و باگسترش‌زندگی ماشینی، رابطه مستقیم دارد. متلاحدود ۲۰۰ سال پیش میزان خودکشی در سوئد دو نفر دربین هر یکصد هزار نفر بود، ولی اخیرا که سوئد به یکی از پیشرفته ترین کشور ها مبدل شده، این رقم از دو نفر در یکصد هزار نفر، به ۲۱ نفر رسیده است.

در پایان باید بگویم که‌تنهائی، مخصوصا تنهایی پس از طلاق، از علل مهم خودکشی است،زیرا آمار نشان داده است که مردان و زنان مطلقه، بیش از دیگران خودکشی می‌کنند.

دکتر ابراهیم چهرازی، روانپزشك معروف نیز در این مورد مسائل جالبی را مطرح کرد. اوگفت: علت‌خودکشی رابیشتر باید در بیماری های «آلان‌ویتال» که از بیماری های روانی است جست‌و جو کرد. در مبتلایان به ایـن بیماری، نیروی حیاتی شخص آسیب می‌بیند و تمایل بـه خودکشی بروز میکند.

بطور کلی در بیماری هائی که شخصیت آدمی آسیب می بیند و علاقه به حیات نقصان پیدا می‌کند، تمایل به‌زندگی کاهش می‌یابد و شخص‌اندك اندك به مرحله‌یی میرسد که خود را ناگزیر از خودکشی می‌بیند.

بیشتر خودکشی ها، درپیش‌آمد های ناگوار، شکست ها، ورشکستگی ها، رسوایی ها، و مورد تهمت قرار گرفتن ها دیده میشود. خاصه شکست در عشق و زندگی زناشویی ـ که منجر به متارکه شده باشد ـ موارد بسیاری از خودکشی رامی توان سراغ کرد. اما گاهی‌اجبار به ازدواج نیز باعث خود کشی میشود که این موردخودکشی، بیشتر در مورد دخترانی که به زور شوهر داده میشوند، دیده شده‌است.

خودکشی معمولا در جوان ها به علت شکست ها و ناکامی ها و در پیر هابه علت جنون های پیری، تنهایی و احساس‌بی‌اثر و بیهوده بودن صورت میگیرد.

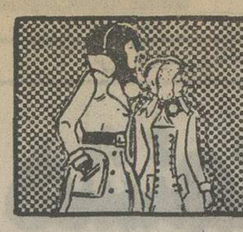

نیازمندیهای اطلاعات تلفنی آگهی قبول میکند

۳۱۱۲۲۴-۳۱۱۲۲۵
۳۱۱۲۲۹-۳۱۱۲۳۰

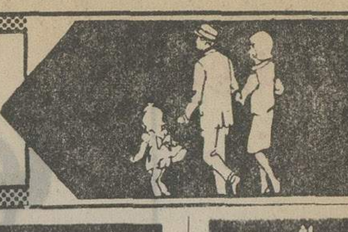

اثاثیه

فروش دست‌دوم

مقداری لباس خارجی و اثاثیه‌منزل بعلت مسافرت بخارج بفروش میرسد. علاقمندان روز های‌چهار شنبه ـ ۵ شنبه و جمعه بنشانی جاده قدیم شمیران خیابان دولت چهار راه قنات خیابان چندر دست چپ۱۲متری امین‌پور دست چپ ساختمان دوم تلفن : ۸۸۵۸۹۳ مراجعه‌فرمایند ۱ـ۲ آ ـ ۱۵۳۱۵

لباسهای‌دست‌دوم زنانه‌خارجی بفروش میرسد خیابان‌شمیران کوچه گوهر کوچه‌جنوبی‌سینما مولن‌روژ شماره ۳۵ تلفن ۷۵۰۲۰۳ آ ـ ۱۵۳۷۴

لباسهای خارجی بفروش میرسد تلفن ۸۴۳۱۸۰

خرید

بازرگانی فرش کیهان ۸۳۰۹۰۴ و ۸۲۳۷۷۶

خریدار نقدی‌همه رقم فرش کهنه‌ونوجهت صادرات‌روزولت میدان ۲۵ شهریور .

نمایشگاه‌فرش شایان تلفن ۶۶۱۰۶۹ بهترین خریدار فرش وقالیچه های کهنه و نو با قیمت عادلانه جهت صادرات

گالری فرش کارلو فرشهای شما را ارزیابی وبیش‌ازدیگران‌خریداریم تلفن ۴۲۶۴۱

ایران فرش ۷۷۴۹۷۲

فرشهای‌کهنه و سایرلوازم‌منزل بهرمبلغ نقدا بیشتر ازسایرین خریداریم تلفن ۷۷۷۰۲۵

جهان کالا ۹۲۵۴۵۸

خریدارفرش یخچال‌تلویزیون و لوازم منزل شما .

فروشگاه‌آستارا ۹۲۶۴۰۲

بهترین خریدار یخچال برقی و نفتی .تلویزیون و غیره ...

فروشگاه آسیا۹۲۲۸۳۲

خریدارفرش یخچال‌برقی و نفتی تلویزیون وغیره

فرش کرمانشاهی ۸۴۶۵۲۴

خریدار و فروشنده انواع‌فرش

فروشگاه آریا۹۲۹۳۹۳

خریدارفرش و سایرلوازم‌منزل

فروشگاه‌مختاری‌تلفن۷۵۹۳۲۹

بهترین خریدارکلیه لوازم‌منزل آ ـ ۱۴۲۹۹

فرش زنجانی ۳۴۹۴۳۸

کرایه

تایپ ناصر

کرایه انواع ماشین تحریرتلفن ۸۲۶۲۰۵ دروازه‌دولت مقابل سعدی .

شستشوی مبل وفرش

دوراکلین‌سرویس‌امریکا

باتکنیک برترگرانتر مطمئن‌تر تلفن‌های ۸۴۸۳۹۵و۸۴۸۳۹۶و ۸۴۵۶۸۳

کلین سرویس

خشکشوئی مبل فرش موکت‌با دستگاه ویژه بانصب مجانی تلفن ۹۵۲۵۴۶

کارخانه‌قالیشوئی‌اطلس

تلفن ۹۵۲۵۴۶ و ۹۷۵۴۳۰

سرویس‌آلمان بزرگترین

خشکشوئی مبلمان فرش‌موکت پرده در محل ۷۹۵۳۰۷

کارخانه قالیشوئی ادیب

تلفن های ۹۵۶۵۶۵ ۹۵۸۹۵۰ و ۹۵۲۴۵۴

خشکشوئی مبلمان‌ادیب

یکدست ۵۰ تومان

خشکشوئی پرده‌پارچه وکرکره بانصب مجانی۹۵۶۵۶۵

قالیشوئی و رفوگری

شمسائی تلفن ۳۱۲۸۱۹

۱ـ۴ آ ـ ۱۵۱۳۷

آنتن‌تلویزیون

نصب آنتن

تمام کانال ضد زنگ با ضمانت نامه ۷۵۴۵۸۹

تعمیرات

تلویزیون

تعمیرگاه تلویزیون الکترون با تائیدوزارت‌کار۷۶۳۶۸۲

تعمیرتلویزیونهای R.C.A-R.T.I شاوب‌لورنس . فیلیپس.سیرا تلفونکن و سایر مارکهاسرویس مجهز سیار درشهروشمیرانات

تعمیرگاه مجاز شماره ۱۱ شاوب لورنس

سرویس سیار فوری برای کلیه نقاط تهران و شمیرانات

تلفنهای ۶۶۷۱۷۱ ۶۶۹۵۱۴ ۴۲۷۳۳

SCHAUB-LORENZ

سرویس تلویزیون

گارانتی تلفن ۶۲۸۳۷۱

سرویس‌سیار R.C.A-R.T.I

سیرا مدیاتور جنرال الکتریک وگراندیک بویژه شمیرانات

تعمیر تلویزیون

نصب آنتن تمام

کانال ۷۶۴۱۹۳

تعمیرگاه تلویزیون های تلفنکن ،شاوب‌لورنس ، فیلیپس ، آر.تی.ای و سایر مارکها ۷۷۶۹۴۴

تعمیرگاه های مجاز تلویزیون

شماره۱شاوب‌لورنس. فیلیپس شمیران۷۷۸۰۹۳

شماره۲شاوب‌لورنس. آر. تی. آی‌شمیران۷۷۵۳۰۸

شماره ۳شاوب‌لورنس. ناسیونال گیشا۶۳۲۸۴۳

شماره۴شاوب‌لورنس. آر. تی. آی‌آلستوم۹۷۷۳۵۵

شماره ۵ گروندیك .تلفنکن عباس‌آباد ۸۵۰۳۱۴

شماره۶ شاوب لورنس- آر- تی- آی بهبودی ۹۷۹۹۵۵

شماره ۷ شاوب‌لورنس ـ بلر شادمان ۹۷۱۵۱۶

شماره ۸ شاوب لورنس . فیلیپس شاه ۹۲۱۲۹۶

شماره ۹شاوب‌لورنس. آر- تی-آی‌نواب سالار۵۴۰۹۵۳

شماره ۱۰ شاوب‌لورنس . فیلیپس نظام‌آباد ۸۵۴۷۹۴

شماره ۱۱ شاوب‌لورنس . آر - تی- آی‌فرح ۸۴۵۰۲۷

شماره ۱۲شاوب لورنس ـ بلر تهران نو ۷۹۵۱۷۷

شماره۱۳شاوب‌لورنس. آر- تی-آی‌سیمتری‌نارمک۷۹۱۴۰۲

شماره ۱۴ شاوب‌لورنس. آر- تی-آی‌تهران‌نو ۷۹۳۹۵۶

شماره ۱۶ بلر-تلفنکن تهران‌نو ۷۸۳۶۵۰

شماره ۱۷ شاوب‌لورنس ـ بلر شاه اردیبهشت ۶۶۰۶۶۹

شماره ۱۹ شاوب‌لورنس ـ بلرشمیران ۸۷۰۰۸۵

شماره۲۰ گروندیك-ناسیونال شهباز ۳۴۸۶۵۳

شماره ۲۱ گروندیك ـ بلرامیرآباد ۶۳۱۵۵۶

شماره ۲۲ توشیبا- شاوب‌لورنس ـ مازندران ۷۵۶۶۱۵

شماره ۲۳ شاوب‌لورنس ـ گروندویک ـ شاهرضا ۴۸۸۷۷

با ۲۰ تومان جمعا با حق‌نصب

آپارتمانهای‌خود را با دوربین چشم نامرئی ساخت ژاپن مجهز نمائید به سفارشات کمتراز ده عدد ترتیب اثر داده نمیشود. برای هرگونه اطلاع بیشتر با تلفن ۴۷۹۳۲ شرکت مدیرافزار تماس حاصل فرمائید .

تعمیرگاه یخچال‌فریدبر اثاث‌یدکی موجودتلفن۸۴۸۷۵۶

فروشگاههای اتومبیل

فروشگاه برادران گلپایگانی

مرکز فروش اتوبوس و مینی بوس تلفن ۲۷۹۰۰ و ۵۳۶۳۰۱

پیکان

پیکان نو اماده نقد و اقساط شاهرضا چهارراه گرگان‌پلاک ۱۰۶۸

پیکان‌نو آماده نقد و اقساط یا تعویض با اتومبیل شما شاهرضا اول نظام‌آباد شمالی پلاک ۵۸

فروش اتومبیل

بی.ام.و ۲۰۰۲ مدل ۱۹۷۴

شرایط مناسب‌بفروش میرسد تلفن ۸۴۴۹۷۲

پژه ۵۰۴ مدل ۷۲ دنده گیربکس رنك آلبالوئی بابیمه‌بدنه بی واسطه بفروش می رسد ساعت ۹تا۱۰صبح تلفن۶۳۵۲۹۷و۹۷۹۷۳۸

پژو استیشن واگن ۷۲ فوق‌العاده تمیز بدون واسطه بفروش میرسد تلفن ۶۶۴۵۷۵

پژو ۵۰۴ مدل ۷۱ به فروش میرسد تلفن ۳۰۴۳۷۲ آ ـ ۱۵۳۳۲

یك‌بنز ۷۳فوق‌العاده‌تمیز فقط ۲۳۰۰۰ کیلومتر بدون واسطه بفروش می رسد تلفن ۶۶۴۵۷۵

اتومبیل بنز ۲۰۰مدل۷۱ رنك شیری بسیار تمیز بدون واسطه بفروش می رسد . تلفن ـ ۸۳۸۸۵۰ ـ ۶ تا ۸ بعداز ظهر

بنز ۲۲۰ مدل ۷۲ گمرك نشده بدون واسطه تلفن ۷۷۰۷۰۸

بنز مدل ۲۵۰شیری‌رنك با رادیو پخش‌صوت‌مدل ۶۷بقیمت‌مناسب‌فروشی تلفن ۴۸۶۷۱ ۱ـ۳

شورولت ایمپالا مدل ۷۴ دانشجوئی گمرک شده ونمره شده دودرب فروشی تلفن ـ ۷۷۹۰۰۷ ۱ـ۳ آ ـ ۱۵۱۳۶

اپل ۶۴ ۱۷۰۰ ـ ۴ درب بسیار تمیز با رادیو بدون واسطه نقد ۱۹۵۰۰ تومان ۴ تا ۶ بعد از ظهر با تلفن ۶۲۵۷۷۱ تماس بگیرید

تریومف

تریومف TR6 مدل ۷۳ تلفن ۳۱۲۴۶۷ آ ـ ۱۵۲۶۰

جاگوار سیستم ۲ ـ ۴ مدل۵۸ لوتوس سوپر ۷ مدل ۷۰ به فروش میرسد تلفن ۴۵۰۱۹ آ ـ ۱۵۳۵۹

اتومبیل شاهین مدل ۴۷ موتور رامبلر با رادیو و گرام کن شیشه در وضع بسیار عالی مقطوع ۱۸ هزار تومان تلفن ۹۷۵۲۲۰ آ ـ ۹۶۵۳۰

اتومبیل کامارو ال‌ـتی مدل ۷۴ با کولر رادیو ورنك طلائی‌متالیك‌بعلت مسافرت بفروش‌میرسد برای‌کسب اطلاع‌بیشتر با شماره تلفن۹۲۲۹۹۹ از ساعت ۱تا ۲ تماس بگیرید . ۱ـ۲

مینی ماینر مدل ۶۷ رنگ سفید تلفن ۸۷۷۳۵۹ و ۸۹۵۱۵۵ آ ـ ۱۵۲۹۰

یک دستگاه پیکان ۵۱ بدون واسطه بفروش میرسد تلفن ۹۷۹۵۸۵ آ ـ ۹۶۵۲۷

مینی‌ماینر موریس ۱۰۰۰ مدل ۷۲ رنگ یشمی۴۱۰۰۰کیلومتر کارکرده قیمت مقطوع ۳۴۰۰۰ تومان تلفن ۸۴۰۷۳۸ آ ـ ۱۵۲۶۸

فروش اتومبیل

یک اتومبیل مرسدس بنز۲۵۰ اس ، ای مدل ۷۳ ، با کولر، ۶ هزار کیلومتر کارکرده،کاملا نو و بدون واسطه به فروش میرسد .

تلفن گاراژ سورن ۷۵۲۲۹۹ تلفن منزل ۸۴۵۰۱۹ آ ـ ۹۶۵۲۹

اتومبیل پونتیاک مدل ۶۸ اتومبیل شورلت مدل ۷۲بدون واسطه به فروش میرسد از ساعت ۸ تا ۲ بعد از ظهرتلفن ۶۲۲۸۴۳ آ ـ ۱۵۳۶۷

مورد نیاز

یك دستگاه لندرور

اطاق فلزی تمیز مدل ۷۳ به بالا خریداریم تلفن : ۸۵۴۰۶۱ از ساعت ۸ صبح تا ۱۲ آ ـ ۱۵۳۸۳

کرایه

اتولوکس

اتومبیلهای تشریفاتی با راننده برای داخل و خارج از تهران میدان فردوسی تلفن ۸۲۱۲۷۰ و ۸۲۶۶۰۵

کالج بار

بارکش شهر و حومه ۶۶۱۱۱۱۱-۴۱۱۱۱

گیتی بار

بارکش شهر و شهرستان تلفن ۹۵۶۴۰۵

ماشین آلات

برك‌پرس۲۵۰سانتیمتری وپرس۱۵۰تنی ئیدرولیك خریداریم به تلفن ۶۳۳۲۳۷ و ۶۳۳۲۳۶ مراجعه شود

ماشین‌آلات فروشی دو دستگاه غلطك بوماك ویبره‌خودرو BW200 یك‌دستگاه‌غلطك‌استاتیك کمنا ،یك دستگاه غلطك لاستیکی گالیون ، یکدستگاه لودرلاستیکی آلیس چالمرز ۵۴۵ موسسه‌فرید ۸۳۲۹۶۸، ۸۲۲۱۰۶

نیل هیدرولیکی پوکلین

کمپرسور- غلطک چرخ لاستیکی برای اجاره موجود است

شرکت ساریکا تلفن: ۹۵۷۴۰۹ـ۹۵۱۸۴۶

استخدام

دفتر اسناد رسمی ۲۴۴تهران احتیاج به دو نفر منشی‌خوش خط و تندنویس دارد.نشانی رودکی چهارراه وثوق فوقانی بانک سپه .

بیکنفر مهندس راه و ساختمان با حداقل سه سال سابقه کار و سه‌نفر نقشه‌بردار ورزیده با حداقل ۵ سال سابقه‌کار نیازمندیم از ساعت ۸ صبح تا ۵ بعداز ظهر با تلفن ۸۳۰۹۳۹ تماس بگیرید . ۱ـ۳

بچند نفر (دیپلمه رشته برق) تکنیسین واردبه امور برق فشار ضعیف‌و قوی داخلی ساختمان و نقشه خوانی با حقوق مکفی برای خارج‌ازتهران نیازمندیم .

شرکت سهامی مرکوری خیابان پهلوی سه راه تخت‌طاووس شماره۳۷۴ بین ساعت ۱۴ الی ۱۶ مراجعه نمائید .

۱ـ۲ آ ـ ۱۵۱۹۴

کمکدارو ساز برای کار تمام وقت مورد نیاز است صبحها تلفن ۶۶۸۸۸۸ ۱ـ۳ آ ـ ۱۵۱۵۰

توجه توجه

به تعدادی بازار یاب با تجربه در کار های بیمه با حقوق ثابت و مزایای بسیار بسیار عالی نیازمندیم تلفن۶۲۳۷۸۰ ۱ـ۳ آ ـ ۱۵۲۰۰

بچند نفر طراح و مونتاژکار در کار فیلم و زینگ واردباشند نیازمندیم تلفن ۵۳۲۱۵۲ آ ـ ۱۵۲۶۱

خدمتکار زن شبانه روزی

جهت نگهداری بچه و نظافت منزل با حقوق مکفی با ضامن معتبر مورد نیاز است جهت وقت ملاقات به ضلع شمالی سه‌راه آذری شرکت شیمیائی هرکولس مراجعه نمایند . آ ـ ۱۵۱۸۶

آگهی استخدام

شرکت خرپا به چندنفر نقشه‌کش با تجربه و ورزیده تمام وقت‌نیازمند است داوطلبین میتوانند همه روزه تا ساعت۶بعد از ظهر با تلفن۹۲۲۲۹۱ تماس بگیرند .

شرکت ارمتر

با مسئولیت محدود استخدام میکند تعدادی دوشیزه و بانو دیپلمه یاحدود آن‌برای‌فراگیری نقشه کشی راه درتهران و تعدادی دیپلمه مرد جهت فراگیری نقشه ـ برداری در شهرستانها استخدام میشود . به محل شرکت یوسف‌آباد خیابان محمد رضا شاه ایستگاه اول ساختمان در بنگاه بیستون‌شرکت آرمتر مراجعه شود ۱ـ۲ آ ـ ۱۵۳۸۴

An Export-Import company requires a full-time male or female for English Commercial Correspondence. Applicants must be experienced and know typing. Please send your particulars to P.O. Box 33 Tehran or call 43790-667430

دونفر سرایدار با ضامن معتبر و یکنفر تلفنچی نیازمندیم بسینماآستارا میدان تجریش مراجعه شود .

بیک بانو یا دوشیزه جهت صندوقداری یک فروشگاه جدیدالتاسیس که ماشین‌نویسی فارسی و لاتین نیز بداند نیازمندیم بتلفن ۶۲۵۸۶۳ مراجعه فرمایند

استخدام کارگر زنومرد تلفن ۹۵۴۷۸۴

استخدام میشود

۱ـ چند نفر کارگر سیم‌کش برق

۲ـ چند نفر کارگر فلزکارو خمکار و نقطه جوش

کارگر سابقه‌دار در امر چراغسازی پلاستیک حق‌تقدم دارد به آدرس جاده آبعلی خیابان منبع آب شماره ۳ بیست متری دوم کارخانه شرکت تری‌نورم تلفن ۷۸۲۴۱۰ مراجعه فرمایند آ ـ ۱۵۳۰۲

خیاط

بچند چرخکار سری‌دوز نیازمندیم ۶۶۵۵۶۰

بیکنفر دوشیزه یا بانو که ماشین نویسی‌فارسی بداند برای تمام وقت مورد نیاز است‌ازساعت ۴ ببعد با تلفن۸۲۰۷۱۵ تماس حاصل نمائید .

بانوئی با سوددلسوزو با تجربه سن بین ۴۰الی ۵۰ جهت نگهداری‌دختر یکساله و نیمه با حقوق قابل توجه استخدام‌می شود تلفن ۷۷۵۲۸۴

گیسوی فنسی

دوشیزه‌ای برای پیچیدن مو استخدام میشود .

گیسوی فنسی ـ خیابان پهلوی بالاتر از چهارراه امیراکرم ساختمان شرکاء ـ تلفن ۶۶۸۴۸۲ آ ـ ۱۵۲۷۵

کارخانجات تولیدی وتاسیسات صنعتی لنسین

بیکنفر خانم تلفنچی که آشنائی به‌ماشین‌نویسی داشته باشد مورداحتیاج است داوطلبین جهت استخدام همه روزه با تلفن ۹۶۱۶۰۷ تماس حاصل نمایند .

۱ـ۲ آ ـ ۱۵۳۶۳

آگهی استخدام

۵ نفر دیپلمه ریاضی کمعدل آنها از ۱۵ کمتر نباشد جهت کارآموزی انبارداری فنی‌مورد نیاز است واجدین شرایط همه روزه از ساعت۸ صبح‌الی ۲ بعد از ظهر به محل شرکت واقع‌درخیابان‌حافظ ساختمان بانک کار طبقه ۹ مراجعه نمایند .

کنسرسیوم اسد ـ اکباتان آ ـ ۱۰۵۱۷

حسابدار

بیك نفر حسابدار باز- نشسته بانك تمام وقت احتیاج است آدرس : آریانا بین کارون و قصرالدشت نمایشگاه اتومبیل برادران‌منصوری تلفنهای ۹۵۰۹۰۵ ۹۵۶۲۲۵

شرکت تاسیساتی

بیك نفر مهندس‌مکانیك با تجربه کار در کارهای پیمانکاری جهت سر ـ پرستی کارگاه در شهرستان نیازمنداست متقاضیان به خیابان تخت‌طاووس مقابل ـ امیراتابك ساختمان‌مدرن تکنیك شرکت مدرن ـ اسلوب مراجعه نمایند .

بیکنفر حسابدار تمام وقت نیازمندیم تلفن ۹۵۵۲۶۶ ۹۵۰۹۷۳

بچند نفر فروشنده لباس زنانه با سابقه دوشیزه یا بانو نیازمندیم فروشگاه پالتو پهلوی چهارراه امیراکرم بعدازظهرها مراجعه شود .

آ ـ ۱۵۲۶۷

شرکت سنك رازان

احتیاج به ۳۰ نفرکارگر با سواد وجوان‌بامعافیت دائم دارد داوطلبین همه روزه با تلفن ۵۳۴۲۲۳ تماس حاصل فرمایند .

یک شرکت بزرگ تولیدی به کارگران زیرکه‌محل‌سکونتشان حوالی میدان‌فوزیه ـ تهران‌نو- فرح‌آباد ژاله باشد مورد نیاز است .

جوشکار برق درجه ۲ ۸ نفر

کارگر ساده فنی ۶ نفر

علاقمندان که پایستی‌دارای برگ معافیت نظام وظیفه باشند میتوانند بعد از ظهرها بین ساعت ۶ تا ۸ به‌ادرس‌میدان فردوسی ابتدای سپهبد زاهدی شماره ساختمان کاوه طبقه‌اول مراجعه نمایند .

آ ـ ۹۶۵۳۸

به ۲ نفر کارگر خیاط‌دوشیزه یا بانو نیازمندیم پل چوبی خیابان سپاه کوچه سیدخلیل دوم پلاک ۳ تلفن ۷۵۷۱۳۴

آ ـ ۱۵۲۴۳

مهندسین مشاور سایی

چندنفر مهندس ساختمان ـ تاسیسات ـ برق و تکنیسین ساختمان ـ برق ـ تاسیسات جهت خدمت در تهران‌وشیراز و چند نفر نقشه‌کش معماری جهت تهران که حداقل دارای ۳ سال سابقه کار باشند استخدام میشوندتلفن۸۹۲۰۱۴ و ۸۹۲۸۷۹

آ ـ ۱۵۲۷۷

آگهی استخدام

دختر بسته‌بند

به تعدادی دوشیزه که سواد خواندن و نوشتن را داشته باشندبرای‌کار های بسته بندی باحقوق مکفی استخدام‌میشوند. متقاضیان بعد از ظهرها از ساعت ۲و۵ الی ۵ به آدرس جاده‌قدیم‌شمیران روبروی کاخ جوانان داروسازی ویرا مراجعه نمایند . ۱ـ۲

استخدام‌ویزیتورداروئی

شرکت معتبر داروئی‌به تعدادی‌ویزیتورتمام‌وقت که حداقل دوسال‌سابقه کار در تهران داشته باشند جهت همکاری در تهران نیازمند است . واجدین شرایط با صندوق پستی شماره ۱۵۴۶ـ۱۱ مکاتبه‌نمایند

تعمیرگاه فنی

رویال

سرویس شوفاژ فوری تلفن

۸۲۷۱۰۸

نصب شوفاژ ـ تهویه و تاسیسات آبرسانی‌وبرق ساختمان اکتیویته تلفن ۶۶۵۰۷۵

سرویس و رنك بخاری آبگرمکن ، شوفاژ فوری ۳۱۸۴۱۴

سازمان فنی ۱۱۰ سرویس آبگرمکن رنك و سرویس بخاری ۷۶۰۹۹۳ و۷۶۳۷۸۵

سرویس آبگرمکن ۴۷۷۹۹

سرویس آبگرمکن‌فوری ۷۶۵۲۴۴

تعمیر شوفاژ وازگن ۸۴۶۷۹۳ ۱ـ۳۰ آ ـ ۱۴۹۳۶

سرویس شوفاژ فوری ۷۶۰۹۹۳ ـ ۷۶۳۷۸۵

کارگاه فنی ویگن

تعمیر وسرویس‌شوفاژ‌آبگرمکن گولردستگاه‌رختشوئی ۸۳۸۵۴۴

کولر

تعمیرگاه مجاز ۱۳۱ ارج

سرویس نصب رنگ‌آمیزی آبگرمکن بخاری و روکش برزنتی کولر و کانال‌کشی ساختمان عباس‌آباد نظامی ۸۵۲۵۶۸ و ۸۴۱۱۲۵

سرویس‌مجازارج

نصب و تعمیر همه نوع کولر آبی کانال کشی ساختمان آبگرمکن ۵۴۷۹۰۴

نصب و سرویس‌کولرو یخچال در کمترین مدت ۳۴۰۱۰۶

سرویس و نصب کولر کانال‌کشی فوری۷۹۶۱۰۳

روکش برزنتی جهت هر نوع کولر تلفن۷۶۵۲۶۴

سرویس کولر ۴۷۷۹۹

یخچال

تعمیرات یخچال‌سردخانه نصب‌و نگهداری شوفاژ

تلفن ۷۹۳۸۹۷

تعمیرگاه سیدحسین تعمیرهمه‌نوع‌لباسشوئی یخچال‌آبگرمکن۸۸۲۴۳۸

تعمیر یخچال‌فریزیدر۸۳۹۲۲۵

موسسه فنی سرویس مشترك

تعمیر شاوب‌لورنس R.T.I فیلیپس ـ بلر ـ غیره و سیستم رنگی

توجه

جی ـ بی ـ سی اعلان‌میکند مارکهای دیگری را بجای جی ـ بی ـ سی ۸۰تومان نخرید

نصب‌آنتن های‌تمام‌کانال وضدزنگ‌جی‌ـبی‌ـ سی

با ۱۰۰ تومان

۳۴۵۶۶۱ ۹۶۳۵۸۷

SCHAUB-LORENZ

شاوب لورنس

سرویس فوری۸۸۳۲۶۲

شوفاژ

سرویس‌ونصب‌ونگهداری شوفاژ شبانه روزی

تلفن ۷۹۳۸۹۷

عامل نصب و سرویس کولر ـ آبگرمکن نفت سوز وگازسوز ـ اجاق گاز ـ یخچال ـ ماشین لباسشوئی ـ کانال‌کشی ساختمان

تلفن ۸۳۱۸۰۷

سرویس شوفاژ

۸۳۶۸۳۶ ۸۳۶۸۳۷ ۸۲۱۰۶۱

سرویس‌بخاری‌وآبگرمکن فوری ـ تلفن ۳۴۶۷۰۱

شرکت رام‌شین‌نصب و نگهداری شوفاژ تلفن ۹۳۹۷۳۲و۳۱

نصب‌وسرویس‌نگهداری شبانه روزی شوفاژ ۷۹۶۱۰۳

تکنیکال شوفاژ

تعمیر وگارانتی تهویه مطبوع، تهویه سیستم ابی ، گوره هوای گرم شوفاژ .

تلفن۷۹۳۸۱۱

سازمان شاهنشاهی خدمات اجتماعی ۱۳۴۶

فروش اتومبیل

سازمان شاهنشاهی خدمات اجتماعی تعدادی اتومبیل از ردیف خارج شده خود را از طریق مزایده بفروش میرساند .

طالبین میتوانند برای کسب اطلاعات بیشتر ومشاهده اتومبیلها و دریافت برگ‌شرائط‌شرکت در مزایده در ساعات اداری به نقلیه سازمان‌واقع در خیابان قوام‌السلطنه و برای مشاهده‌اتومبیل ها به انبار سازمان واقع در سرخه‌حصار (جاده آبعلی) مراجعه نمایند . ۱ـ۲

آگهی استخدام

دانشکده فرماندهی و ستاد بمنظور تکمیل پرسنل کارمندی خود تعدادی غیرنظامی بارعایت کلیه مقررات استخدامی کارمندان ارتش شاهنشاهی در تخصصهای زیرین استخدام مینماید:

۱ـ ماشین نویس‌فارسی ولاتین بامدرك دیپلم وماشین نویسی ۴نفر .

۲ـ کتابدار «فوق دیپلم» ۱نفر.

۳ـ خطاط «دیپلم» ۱نفر.

۴ـ متصدی ماشین چاپ افست «سوم متوسطه» ۲نفر

داوطلبان واجدشرایط میتوانند همه‌روزازتاریخ۵۳/۷/۳۰ الی ۵۳/۸/۱۱(باستثناء روز های تعطیل)با دردست داشتن ۲قطعه عکس ۴×۶ ومدارك خواسته شده جهت ثبت‌نام به آجودانی‌دانشکده فرماندهی وستاد واقع‌درخیابان دانشگاه‌جنك سه راه گلشن مراجعه فرمایند.

م‌الف ۱۴۹۱۴

دانشکده فرماندهی و ستاد

چند نفر کارگر فنی و ساده مورد نیاز است. به آدرس جاده مخصوص کرج روبروی مهرآباد خیابان آما ـ کارخانه پارس‌گرام تلفن ۹۶۳۸۱۷ یوسف مترجم مراجعه نمایند. ۱ـ۲

استخدام راننده

شرکت تهران فارما یکنفر راننده را که‌آشنا بزبان آلمانی یا انگلیسی باشد استخدام‌میکند. سپردن تضمین و داشتن برك خاتمه خدمت سربازی و یا معافی غیر پزشکی از شرایط استخدام است . داوطلبان به نشانی‌تخت‌جمشید غربی چهارراه سهیل شماره ۱۲۸دایره‌کارگزینی مراجعه نمایند .

آگهی استخدام

آرشیتکت

موسسه مهندسین مشاور معماری و شهرسازی احتیاج بدو نفر مهندس معمار "Architect" با حداقل چهار سال تجربه عملی در تهیه طرح دارد .

حائزین شرایط با تلفن های زیر و یا آدرس خیابان شاه ـ ساختمان آلومینیوم ـ طبقه نهم مراجعه فرمایند . تلفن ۴ـ ۶۶۶۱۴۲

استخدام

شرکت ساختمانی فاخ برای تصدی کارگاههای خود در تهران و گرگان احتیاج به مهندسین‌راه وساختمان با سابقه ۵ سال در راهسازی ،دونفر منطقه گرگان .

مهندس راه و ساختمان با سابقه ۵ سال ساختمانی یك نفر در تهران .

نقشه‌بردار با سابقه ۵ سال در راهسازی‌دو نفر گرگان .

تکنیسین با سابقه ۵سال در پل و راهسازی چهارنفر در گرگان.

سرمکانیك و تعمیرکار ماشین‌آلات سنگین‌با سابقه کار دونفر تهران .

تکنیسین با سابقه ۵ سال در ساختمان دونفر تهران .

داوطلبین سابقه‌کار و حقوق و مزایای پیشنهادی خود را برای هر یك از مشاغل بالا به آدرس تهران خیابان‌ابوریحان شماره ۱۱۵ تسلیم‌نمایند.

بچند نفر سرپرست

برای اداره شبانه روزی عده‌ای در حدود ۴۰ تا ۵۰ نفر دانش آموز نیازمندیم .

شرایط داوطلبان

داشتن لیسانس در رشته های علوم تربیتی، روان‌شناسی ، علوم اجتماعی و حداقل سن ۳۵ سال میباشد .

برای کسب اطلاع بیشتر داوطلبان میتوانند درتمام‌ساعات اداری ایام هفته به تلفن ۳۱۸۹۰۲ مراجعه نمایند .

کارخانه‌های صنعتی

آزمایش

استخدام مینماید

۱ ـ تکنیسین شیمی با تحصیلات فوق دیپلم و دو سال سابقه کار در رشته مربوطه .

۲ ـ نقش کش قالب با تحصیلات دیپلم فنی یا فوق دیپلم و دو سال سابقه کار .

۳ ـ تراشکار درجه یک با حداقل ۱۰ سال سابقه کار .

۴ ـ فرزکار درجه یک با حداقل ۱۰ سال سابقه‌کار

۵ ـ مونتاژ کار قالب درجه یک با حداقل ۱۰ سال سابقه کار .

داوطلبین به کارگزینی کارخانه ها واقع در کیلومتر ۱۲ جاده آبعلی مراجعه نمایند .

کارخانجات پارس الکتریك افراد زیر را جهت‌کارتمام وقت‌استخدام مینماید :

۱ـ پلیش‌کار و سنباده کار رنك پلی‌استر با حداقل ۳سال‌سابقه کاروتحصیلات‌ششم‌ابتدائی.

۲ـ آشپز با حداقل ۵ سال سابقه کار و تحصیلات ششم ابتدائی .

واجدین شرایط با دردست داشتن برك خاتمه خدمت یا معافیت غیر پزشکی بکارگزینی شرکت واقع در خیابان‌آیزنهاور ـ ایستگاه‌شاوب‌لورنس شماره ۵۶۳ مراجعه فرمایند

نیازمندیهای اطلاعات تلفنی آگهی قبول میکند ۳۱۱۲۲۴-۳۱۱۲۲۵ ۳۱۱۲۲۹-۳۱۱۲۳۰

انباردار
یکنفر انباردار با داشتن ۲سال سابقه انبارداری و دارا بودن تضمین کافی با حقوق مکفی مورد نیاز است تلفن ۴۲۸۸۵
آ_ ۱۵۳۳۷

کارخانه صنعتی مجهز استخدام میکند
۱_ کارگر ساده ۱۵ نفر
۲_ کارگر دربوپنجره ساز درجه ۲ و ۳ _ ۳۰ نفر
۳_ اسکلت‌کار درجه ۲ _ ۲۰ نفر
آدرس جاده قدیم کرج‌بعد از شیر پاستوریزه مقابل‌انبار پرس ترانسپورت‌بار داخل خیابان .
آ_ ۱۵۳۶۹

تعدادی تکنیسین با تجربه در طرح راهسازی برای خدمت در تهران و تعدادی تکنیسین و ناظر فنی با تجربه برای نظارت در راهسازی اطراف تهران استخدام میشود طالبین با تلفن های ۷۶ _ ۸۳۲۰۷۴ تماس حاصل فرمایند .
آ_ ۱۰۵۴۵

بیک سکرتر
نیازمندیم تلفن ۸۵۰۵۸۰

به سه نفر بازار یاب ورزیده با حقوق مکفی و پورسانتاژ نیازمندیم تلفنهای: ۸۲۱۹۱۳_ ۸۳۸۹۹۲ ۱_۵

شهر پرده استخدام مینماید
بچند نفر نصبکن پرده وپادو نیازمندیم تجریش‌خیابان پهلوی مقابل پمپ بنزین تلفن ۱۴۱ _ ۸۷۷۱۴۰
آ_ ۱۵۳۴۸

تعدادی کارمندمردمسلط به زبان انگلیسی با تحصیلات دیپلم و بالاتر تمام وقت استخدام می شوند .
نشانی کریمخان زند مقابل شاه‌عباس پلاک۱۲ شرکت دریا نوردی تلفن ۸۳۷۰۲۷_۲۹

تلفنچی زن وارد به اموردفتری و ماشین نویسی‌یا ضامن‌مورد نیاز است تلفن ۳۰۵۱۴۶
آ_ ۱۵۳۴

یک باشگاه واقع در تهران پارس برای از ساعت ۱۶ تا ۲۴ احتیاج به سر پیشخدمت، پیشخدمت که دارای تجربه و سابقه کار در هتلها ورستوران ها یا باشگاه داشته باشند دارد داوطلبان‌میتوانند از ساعت ۱۱ صبح تا یک بعد از ظهر با تلفن ۷۸۴۱۱۲ تماس‌حاصل نمایند .
آ_ ۱۵۳۲۵

هنرپیشه زن و مرد.
اموزشگاه هنری پاترابا امتیاز رسمی از وزارت فرهنگ‌وهنر عده‌ای خانم و آقا جهت تعلیم هنرپیشگی . فن بیان . گریم و شرکت در فیلم سینمائی و سریال تلویزیونی میپذیرد . داوطلبان همه روزه از ساعت ۱۰ صبح الی ۱۱٫۵ و از ۴٫۵ الی ۷٫۵ بعد از ظهر مراجعه نمایند . احمد کاشانی کارگردان تئاتر . نشانی . دروازه‌دولت روبروی پمپ‌بنزین کوچه حمیدالدوله‌تلفن۳۱۴۵۳۹
آ_ ۳۱۴۵۳۹

آگهی استخدام
کارخانجات اتومبیل سازی
مزدا
تعدادی کارگر برق کار واردبه‌دستگاه‌نقطه‌جوش و تعدادی صافکار که دارای برگ پایان خدمت و سواد خواندن‌ونوشتن باشند استخدام‌مینماید. واجدین شرایط به کارگزینی کارخانجات اتومبیل‌سازی‌مزدا واقع در ۲۱کیلو متری جاده قدیم‌کرج مراجعه‌نمایند.

فروشنده مرد باحقوق مکفی استخدام میشود
تالار بزرگ پارچه بچند نفرپارچه فروش‌باسابقه نیازمند است چهار راه شاه ساختمان رویال طبقه سوم‌مراجعه‌فرمایند
۱_۲ آ_۱۵۳۸۰

یکنفر تکنیسین راهسازی با سابقه جهت خدمت در شمال مورد احتیاج‌میباشدازداوطلبان خواهشمند است از ساعت ۸ صبح الی ۴ بعد از ظهر با تلفن‌های ۶۶۱۰۸۴ و ۶۶۴۸۳۴ تماس‌بگیرید .
آ_ ۱۵۳۸۶

تعمیرگاه مجاز ارج
چند نفر سرویس‌کار کولر آبگرمکن بخاری شوفاژ و لوله‌کش با وسیله موتوری نیازمند است . فرح جنوبی خیابان منصور پلاک ۱۸ و۲۰
آ_ ۱۵۳۷۹

یک مستخدمه زن
شبانه روزی برای کار در منزل مورد نیاز است بعد از ظهر ۳ تا ۵ با تلفن ۸۹۰۱۳۴ تماس بگیرید
آ_ ۱۵۳۷۶

استخدام سکرتر
بیکبانوی تلفنچی نیازمندیم ۶۶۲۴۵۹ _ ۴۳۴۹۹ و۴۵۱۶۸
آ_ ۱۵۳۱۴

کارخانه تولیدی چندنفر کارگر ساده
نیازمند است تلفن ۵۳۲۱۵۲
آ_ ۱۵۳۲۰

یک شرکت تجارتی احتیاج به یکنفر مهندس‌متخصص سیستم های مختلف آبیاری دارد . تلفن : ۹۷۲۸۷۶ _ ۹۷۰۳۳۱
آ_ ۱۵۳۱۸

بتعدادی چرخکار تریکو و دست‌دوز نیازمندیم با تلفن ۷۵۶۱۷۵ تماس بگیرید
آ_ ۱۵۳۱۹

نیازمند به یک زن و شوهر بدون فرزند ، برای نگاهداری از کودک چهارده‌ماهه‌واشپزی و رسیدگی به امور منزل‌تلفن ۶۸۴۹۲۳
آ_ ۹۷۱۴۷

تلفنچی زن با تجربه
اشنا به مکالمه انگلیسی برای کار تمام وقت نیازمندیم تلفن های ۸۹۰۹۲۰ و ۸۹۳۰۳۰
آ_ ۱۵۳۹۹

آگهی استخدام
به ۲ نفر لیسانسیه حسابداری دولتی که حداقل‌دارای ۲سال سابقه کار باشند نیاز دارد داوطلبین واجد شرایط در ساعت اداری با تلفن شماره ۶۶۲۵۹۲ برای‌کسب اطلاعات بیشتر تماس حاصل فرمائید .
آ_ ۱۵۳۵۱

به زن و شوهری که به آشپزی و کارخانه وارد باشند با ضامن معتبر نیازمندیم تلفن ۶۲۸۹۲۶
آ_ ۱۵۳۲۹

بچند نفر فروشنده‌مرد نیازمندیم تلفن۳۹۲۳۹۵ شاه‌آباد مقابل خوارزمی فروشگاه چلچله

بچند نفر کارگروردست فلزکار و یکنفر کارگر صفحه تراشکار ماهر نیازمندیم تلفن ۵۴۷۱۳۴ ازساعت۵الی۶بعدازظهر
۱_۳ آ_۱۵۳۸۳

حسابدار بازرگانی
تمام وقت استخدام میشود . تلفن : ۸۵۴۰۶۲ از ساعت ۸ تا ۱۲
آ_ ۱۵۳۸۱

بیکنفر دوشیزه یا بانوی سکرترنیازمندیم۴۳۳۵۴

یکنفر راننده مجرد استخدام میشود تلفن ۷۵۲۱۹۱
آ_ ۱۵۳۷۳

بچندنفرنقشه‌کش‌باتجربه وتازه کار برای‌استخدام دائمی در یک شرکت معتبر نیازمندیم حقوق متناسب با سابقه کار و تخصص تعیین خواهد شد لطفا برای وقت مصاحبه‌با تلفن۸۲۸۹۴۴ تماس فرمایند .

راننده وانت ،جوشکار
و اهنگر و تحصیلدار موتور سوار استخدام میشود تلفن ۵۹۱۶۷۶

مهندس راه و ساختمان
با تجربه کافی‌درامورساختمانی جهت کارگاههای خارج از تهران مورد نیازاست‌متقاضیان به آدرس خیابان‌زرتشت‌شماره ۳۲ طبقه ششم مراجعه‌فرمایند
آ_ ۱۵۲۵۹

دوشیزه یابانوی تلفنچی تمام وقت با حقوق مکفی نیازمند است تلفن ۴۵۰۴۴
آ_ ۱۵۲۳۹

یك موسسه خارجی بیك کارمند مرد
که به ماشین نویسی لاتین و همچنین بزبان انگلیسی‌آشنائی کامل داشته باشد مورد نیاز است حداقل ۲ سال تجربه حقوق قابل مذاکره تلفن ۶۶۳۹۱۳ _ ۶۶۲۸۸۸ ازساعت ۱۰ تا ۱۲
آ_ ۱۵۳۰۱

سرویسکار شوفاژ با سابقه کار . استخدام‌می شود ، شرکت جیوه نادر شاه نرسیده به تخت _ طاوس نبش خیابان ۲۱ طبقه سوم ۱_۳

پیشخدمت مرد یازن‌تمام وقت نیازمندیم ، شرکت جیوه _نادرشاه نرسیده به‌تخت‌طاوس‌نبش‌خیابان ۲۱ طبقه سوم ۱_۳

دندانپزشک
خانم دندانپزشک باسابقه کار یا تحصیلات در امریکا برای تمام وقت استخدام میشودتلفن ۶۶۳۸۷۵
آ_ ۱۵۲۵۶

شرکت کارفه
تکنیسین با سابقه درجه یک تهویه ، برق ، آسانسور ، تلفن و جریان ضعیف اتوکلاو و دستگاههای استریل با حقوق مکفی برای شهرستان رشت استخدام می‌نماید . متقاضیان به شماره ۱۹ کوی بهرام چوبین خیابان سپهبد زاهدی مراجعه نمایند .
آ_ ۱۵۲۸۰

بچند نفر بازاریاب خوش‌لباس و خوش‌برخورد مورد نیازاست تلفن ۷۶۱۶۹۱

انستیتو می‌ماکس
برای فروش ماشین حساب بعده‌ای سازمن‌ورزیده‌وباتجربه با حقوق مکفی و پورسانتاژ نیازمند است .
ساختمان آلومینیم طبقه‌چهارم ازساعت ۹صبح‌الی۵بعدازظهر
۱_۳ آ_ ۱۴۶۹

دفترفنی اردشیر استخدام مینماید
دیپلمه هنرستان واردبه نقشه کشی پرس‌پکتیو تلفن۷۵۳۳۶۰و۷۵۱۴۳۹
۱_۳ آ_۱۵۰۶۷

آگهی استخدام
داروخانه نادر نارمك به دوشیزه یا بانوئی وارد به امور لوازم آرایش نیازمند است .
تلفن ۷۹۲۴۴۶

استخدام سرپرست
برای یك کارخانه‌تولیدی تلفن ۹۵۴۷۱۱

نقشه کش تاسیساتی با یکسال سابقه کار تمام وقت‌موردنیازاست‌خیابان ایران نوین مقابل‌سازمان آب شماره ۳۲۵ شرکت ابداع۴تا۷ مراجعه شود
۱_ ۲ آ_۱۵۳۱۵

ماشین نویس فارسی فرانسه استخدام میگردد تلفن های _ ۸۲۸۵۶۴ و ۸۳۲۷۸۷
۱_۱۰ آ_ ۱۰۶۷۹

آگهی استخدام
کارخانه پارس متال تعدادی استادکار ریخته‌گری با سواد که سن آنان از۴۰ سال‌تجاوز ننماید برای سرپرستی‌استخدام مینماید واجدین شرایط میتوانند بین ساعت ۸ صبح تا ۴ بعد از ظهر به کارگزینی کارخانه واقع در کیلومتر ۱۴ جاده مخصوص کرج ایستگاه شهوند خیابان رنگین مراجعه نمایند .
آ_ ۱۵۲۲۱

به یکنفر فروشنده خواروبار احتیاج است به تلفن۳۹۳۴۳۴ مراجعه شود .
آ_ ۹۶۹۲۲

یک شرکت تجارتی احتیاج به یکنفر مهندس متخصص‌سیستم های مختلف ابیاری دارد . تلفن: ۹۷۲۸۷۶_ ۹۷۰۳۳۱
آ_ ۱۵۱۹۱

بچند نفر دیپلمه مرد بطورتمام وقت نیازمندیم از ساعت ۱۲ الی ۳ با تلفن ۸۳۶۳۵۷ تماس حاصل نمائید .
آ_ ۱۵۱۸۰

بچند نفر دیپلمه مرد بطورتمام وقت نیازمندیم از ساعت ۳ تا ۷ باتلفن ۸۳۶۳۵۷تماس‌حاصل نمائید .
آ_ ۱۵۲۲۳

کارگر لوله‌کش درجه‌یك مورد نیاز است به تلفن ۶۳۳۲۳۷ _۶۳۳۲۳۶ مراجعه شود

تعدادی کارگر ساده و جوشکار نیازمندیم .
اسلامبول اول لاله‌زار جنب‌سینمامتروپل‌پاساژ کیدفر طبقه زیر زمین

تلفنچی زن وارد به اموردفتری و ماشین نویسی با ضامن‌مورد نیاز است تلفن ۳۰۵۱۴۶
آ_ ۱۵۲۰۴

سرویس کار شوفاژ نیازمندیم تلفن۷۹۳۸۱۱

چهارنفر سیمکش تابلو های فشار ضعیف برق نیازمندیم تلفن ۸۲۶۹۴۳
آ_ ۱۵۲۳۱

شریک

متخصص الکترو موتور
برای مشارکت در شرکتی نیازمندیم باتلفن ۸۳۸۱۱۱
۱_۴ آ_ ۱۴۸۸۲

شریك‌میپذیریم
یکنفر شریك با سرمایه حداقل صد هزار تومان برای کارتجارتی‌پردرآمد و یا مدیریت با سپرده نقدی پذیرفته میشود ، متقاضیان میتوانند با صندوق‌پستی۱۵۳۱ر۱۲ تماس بگیرند .
۱_۴ آ_۱۵۳۶۹

جویای کار

جوانی ۲۵ ساله وارد بزبان های انگلیسی و آلمانی وعربی با ۱۲ سال سابقه جوشکاری و لوله‌کشی وبرشکاری ونصب موتورآلات جویای کار است تلفن ۳۱۲۴۰۱ و راهنمای ۱۲۸۵ روزنامه اطلاعات
آ_ ۱۰۵۲۹

جوانی با مدرک پنجم‌دبیرستان خدمت کرده وارد به کارهای دفتری برای تمام وقت جویای کار میباشد راهنمای شماره ۱۲۴۸ روزنامه اطلاعات تلفن ۳۱۲۴۰۱
آ_ ۱۳۵۱۰

مرد جوانی با سابقه بیست ساله در رشته فرش ، تضمین کافی اشنا بزبان انگلیسی جویای کار تمام وقت تلفن ۹۲۳۲۵۹ بعد از ظهرها
آ_ ۱۰۵۴۱

استادکار لوله‌کش
و آهنگر جویای کار است‌تلفن ۵۴۰۰۵۱
آ_ ۱۰۵۴۳

راننده دو شخصی مجرد آماده کار تلفن ۳۴۲۴۳۱
آ_ ۱۰۴۱۷

آموزشگاهها

ماشین‌نویسی ربانی
شما را بابهای‌کم درزمانی‌کوتاه برای‌استخدام آماده‌میکنیم‌شاه‌آباد‌مقابل‌سینماحافظ ۳۱۷۱۳۵

ماشین نویس
بیژن همتاندارد
میتوانید امتحان‌کنیدمیدان‌ژاله تلفن ۳۴۸۳۸۴

آموزشگاه‌رانندگی‌جاوید
قبولی شما را تضمین مینماید کلاس آئین‌نامه مجانی است تلفن ۹۵۰۸۵۳
آ_ ۱۵۲۷۶

تدریس خصوصی

استاد خارجی
ماهی ۱۰۰ تومان
۸۳۳۳۱۹

انگلیسی کنتراتی تضمینی ۸۳۳۳۱۹

انگلیسی توسط بانوی انگلیسی ۴۷۱۴۱

انگلیسی فرانسه‌آلمانی ۸۳۳۳۱۹

تدریس شیمی توسط لیسانسیه شیمی تلفن ۸۴۷۵۰۷
۱_۳ آ_۱۵۱۴۴

تدریس فیزیك ، شیمی، ریاضیات ، ادبیات ،زبان خارجه‌وسیله‌دانشجویان دانشگاه تهران تلفن ۶۱۱۲۶۶۹ _ ۹۳۴۵۰۰
م‌الف۱۴۶۱۰ ۱_۱۰

زبان
انگلیسی فرانسه‌آلمانی
۹۳۶۱۸۱

تدریس توسط دانشجویان آریامهر تهران پلی تکنیک ۷۹۴۰۵۹
آ_ ۱۵۳۴۳

ریاضیات فیزیك وشیمی دبیرستان تلفن۸۲۱۳۶۱

تدریس خصوصی _ مکالمه _ قرائت _ گرامر _ در سطح متوسطه و عالی . چه درمنزل و محل کارتان و چه درکلاس خصوصی تلفن ۹۵۴۹۴۲
آ_ ۱۰۳۶۹

مکالمه خصوصی‌زبانهای انگلیسی عربی فرانسه بطریقه مکاتبه‌ای وضبط نوار یا حضوری تلفن ۷۵۲۱۹۱ یا صندوق پستی ۱۶۰۸_۱۴مکاتبه فرمائید ۱_۱۰

آخرین نیم تضمینی تلفن ۸۲۱۳۶۱

انگلیسی کنتراتی ۹۳۶۱۸۱

تدریس‌ریاضیات‌وفیزیك توسط دبیر دبیرستانها ۷۷۱۱۸۰

پنجم ابتدائی تلفن ۸۲۱۳۶۱

ریاضیات راهنمائی تلفن ۸۲۱۳۶۱

آمادگی برای امتحانات ویژه دانش آموزان دبیرستان‌البرز۳۰۴۹۴۲

فیزیك شیمی ریاضیات ودوره راهنمائی تضمینی _ ۶۶۳۰۳۴
۱_۴ آ_ ۱۴۹۹۸

املاک ومستغلات

فروش

خانه فروشی
خانه های ویلائی ومستغلاتی‌از ۶۰۰هزار تومان ببالا موجود است تلفن ۸۵۳۷۳۶ و ۸۴۷۹۸۲

یکباب خانه به مساحت ۱۸۸ متر نوساز پنج اطاق‌باسرویس موکت شده دارای اب برق_ تلفن کولر واقع در بهترین منطقه شمس‌آباد سیدخندان مقطوع به مبلغ ۳۵۰۰۰۰تومان بفروش میرسد عصر تلفن ۷۷۳۷۶۹
آ_ ۱۰۵۳۶

منزلی مستغلاتی واقع در خیابان سی متری _ (حشمت‌الدوله غربی) کوچه‌عطیفه بمساحت۲۶۶ متر دو طبقه هر طبقه ۵ اطاق و هال بسیاربزرك و زیر زمین با تلفن و شوفاژ روشن _ نوساز و حیاط‌ماشین‌رو بفروش میرسد . طالبین میتوانندباتلفن۹۲۵۷۸۳ از ۴ الی ۷ بعداز ظهر تماس حاصل نمایند .
۱_۳ آ_۱۵۱۳۲

حوالی میدان ثریا
خانه‌ای به مساحت ۱۴۰ متر ۴ اطاق با سرویس بالاوپائین حمام تلفن و کولرو پرده‌کرکره قیمت مقطوع ۲۵۰ هزار تومان تلفن ۸۴۲۲۵۷
آ_ ۱۵۱۲

یک باب خانه ۴ اطاقی در انتهای خیابان دانش‌کوچه‌ثریا بفروش میرسد تلفن ۷۵۷۵۴۴
۱_۳ آ_ ۱۵۱۲۳

خانه های فروشی شمال شهر ویلائی مستغلاتی و آپارتمانی ۷۷۰۴۰۸

خانه‌ای دو طبقه به مساحت ۲۴۰ متر و زیربنا ۳۵۰ متر نوساز مجهز روکار سنگواقع در انتهای تهران‌نو ۲۰ متری بصیر ۳۷۰ هزار تومان تلفن ۷۸۴۲۵۴
آ_ ۱۵۱۷۳

دو دستگاه مستغل فروشی
دوطبقه‌درسلطنت‌آبادومیرداماد ۸۴۴۰۲۳ و ۸۴۵۷۰۱
آ_ ۱۵۳۸۹

واقع در خیابان دولت قلهك
ایستگاه نشاط جنب دبستان تهمینه مساحت ۱۷۰۰ متر دو بنا یك مستغلاتی و یک شخصی متری ۱۵۰۰ تومان تلفن ۸۶۶۲۲۵
آ_ ۱۵۱۶۷

تهران پارس‌خانه‌های‌مستغلاتی و ویلائی وآپارتمانهای فروشی ۷۸۲۱۲۸
آ_ ۱۵۲۰۹

خیابان قدیم شمیران خواجه عبدالله انصاری خانه جنوبی
بمساحت ۲۷۰ متر یکطبقه دارای ۵ اطاق باسرویس تلفن بعلت مسافرت مقطوع ۳۷۰ هزار تومان بفروش‌میرسدتلفن ۸۴۵۵۴۴
۱_۳ ا_ ۱۵۱۱۶

خانه های نوساز تهران پارس ۴ تا ۱۲ اتاقه با وام بانکی ۷۸۱۹۱۸

دروس خیابان شیبانی خیابان سروش دست چپ پلاک ۱۹ خانه‌ای ویلائی بمساحت۷۳۰۰ متر با ۳ اطاق خواب سالن ناهارخوری سرویس مستخدم و اطاق‌جداگانه برای‌رختشوئی استخر بزرگ یک میلیون و دویست هزار تومان فروشی تلفن ۷۷۱۰۶۷
آ_ ۱۵۳۷۵

خانه های ویلائی در تهران پارس تلفن ۷۸۱۵۱۹

روزولت
مستغلاتی مدرن دارای ۱۸ دستگاه ۳اطاقی یکجا بفروش میرسد تلفن
۶۳۴۲۵۵

یك ساختمان اداری ۹ طبقه مدرن‌باتمام وسایل در بهترین نقطه شهر فروشی ۸۵۵۶۰۵ و ۸۵۵۵۵۶
۱_۲

خانه‌ای دارای چهار اطاق تلفن پرده کرکره کاغذ دیواری کولر به قیمت ۲۲۰ هزارتومان تلفن ۸۴۳۵۱۵
آ_ ۱۵۳۳۸

مستغلاتی‌در شمال‌شهر
با اجاره ماهیانه ۲۲هزارتومان ۲ میلیون و ۲۰۰ هزار تومان فروشی ۸۳۴۵۷۰ و ۸۳۲۷۴۱
آ_ ۱۵۴۳۵

خانه ویلائی ۳ نبش نوساز لوکس ۳۶۰ متر ۶ اطاق هال در مستغلاتی تهران پارس بیواسطه ۵۲۰ تومان ۲۹۳۰۵۸
آ_ ۱۵۳۳۱

سیدخندان خواجه عبداله انصاری
خانه‌ای جنوبی ۱۳۲ متر ۴ اطاق در یک طبقه تلفن کولر سرویس کامل تلفن ۸۲۵۸۱۸
آ_ ۱۵۱۹۵

واقع در سلطنت آباد
یک منزل‌مستغلاتی‌شخصی‌ساز مدرن ۸۰۰ متر زیر بنا ۵۰۰ متر زمین سه طبقه که دو طبقه آن مستاجر خارجی سکونت دارند با سرویس‌کامل و سه شماره تلفن با استخر و کولر و شوفاژ بفروش میرسد یا با زمین یا با منزل کوچک معاوضه میشود خواهشمند است از ساعت ۹ الی ۱۱ با تلفن ۸۴۲۳۱۹ تماس حاصل فرمائید .
ا_ ۱۵۲۸۲

یکباب مستغلات ۵طبقه با اجاره برگشت‌ماهیانه ۲۱۷۰۰ تومان فوری بفروش میرسد تلفن ۸۳۴۵۷۰_ ۸۳۲۷۴۱

یك منزل ویلائی به مساحت ۵۰۰ مترباتلفن و شوفاژ خیابان‌شمیران حوالی ظفر بفروش می رسد تلفن ۸۵۰۴۵۰ و ۸۴۹۶۶۳
۱_۵

در الهیه شمیران خانه
یکطبقه و دو طبقه فروشی _ ۸۶۴۹۵۱
۱_۱۰ آ_ ۱۵۰۳۷

چند دستگاه ساختمان ویلائی و مستغلاتی در شمال شهر آماده فروش لانه ۸۳۶۸۵۹

یکباب‌منزل جنوبی دو طبقه و نیم بمساحت پانصد متردرسلطنت‌آباد بفروش میرسد تلفن ۸۵۰۴۵۰ و۸۴۹۶۶۳

فروش یا معاوضه فوری میدان فوزیه خانه‌ای نوساز دوطبقه آب و برق و تلفن قیمت ۳۵۰ هزار تومان تلفن ۷۵۵۶۰۷
آ_ ۱۵۲۴۷

خانه‌ای بمساحت ۲۷۵ متر ۳ طبقه ۱۲ اطاق با سرویس و ۲ باب مغازه در خیابان فردوسی کوچه بلژیک بمبلغ ۵۵۰ هزار تومان به فروش میرسد تلفن ۳۱۴۷۷۳ و ۳۱۰۴۴۶
آ_ ۱۵۲۵۰

خانه‌ای ۲۸۰ متر دو طبقه شمالی با تمام وسایل سید خندان ۸۰۰ هزار تومان تلفن ۷۷۰۵۳۷
آ_ ۱۵۲۵۴

ساختمانهای شخصی‌ومهندسی ساز ویلائی و مستغلاتی با مساحت های ۳۰۰ الی ۳۰۰۰ متر در خیابانهای عباس‌آباد، وزراء گاندی ونک جردن پهلوی آماده فروش تلفن‌های ۶۲۲۰۶۵ و ۶۲۰۱۰۷
شرکت تهیه مسکن آسیانکو
آ_ ۱۵۳۳۴

واقع در مجیدیه
زیر ۴۵ متری سید خندان‌یک منزل یک طبقه دارای ۵اطاق ۳۰۰ متر زمین با کولر وتلفن به مبلغ ۳۶۰ هزار تومان بفروش میرسد تلفن ۸۴۲۳۱۹
آ_ ۱۵۲۸۱

امیرآباد شمالی خیابان هیراد ساختمان شمالی ۲۸۰ مترزمین دو طبقه ۷ اطاق با وسایل کامل و استخر ۵۴۰ هزار تومان ۶۶۵۹۹۷
آ_ ۱۵۲۸۹

فواره دوم سید خندان
دو دستگاه ساختمان دوبر دو طبقه هرکدام بمساحت ۳۱۰ متر هر طبقه دارای ۴ اطاق‌با سرویس کامل نبش ۳۵ متری علم و ۱۲ متری بهرامی به فروش میرسدتلفن‌های۸۵۱۴۷۷ _ ۸۵۱۴۸۲
آ_ ۱۵۳۷۸

شرکت ساختمانی آ‌اس‌پ
بدونفر مترجم زبان فرانسه فارسی که‌تسلط کامل به هر دو زبان را داشته و سابقه ۵ سال کار ترجمه را داشته باشند نیازمنداست‌واجدین شرایط به آدرس : واقع در انتهای محمد رضا شاه خیابان چکاوه شرکت آ _ اس _ پ مراجعه فرمایند .
۱_۲

Iran Hoechst AG

We are looking for

EDP MANAGER

Attractive opportunity in European based company for applicants with following qualification:

Age: 28-32 years:
Eexperience: Programming, preferably RPG II
System analysis
Holding position as EDP — Manager or similar at least for 2 years
Background in accounting.
Languages: Good knowledge in English
Exempted from M.S.
For Non-Iranians work permit can be provided.

The salary will be according to qualifications. Please refer to our Personnel Dept., Tel: 825041-9 Ext. 215 Karim Khan Zand opposite Schah Abbas Street.

Hoechst thinks ahead

نقشه بردار
جهت کار در داخل شهر با حقوق‌مکفی تعدادی نقشه‌بردار با حداقل ۵ سال سابقه‌کار موردنیاز است .لطفا بین ساعتهای ۸ الی۱۳ با تلفن ۸۲۸۲۵۷ یا ۸۲۱۸۰۸باآقای موافق‌تماس‌بگیرید.

شرکت سهامی ویتانا
تعدادی نگهبان شب با شرایط زیر استخدام مینماید :
۱_ حداقل سن سی و حداکثرچهل‌وپنج‌سال.
۲_ سواد در حدود ششم ابتدائی .
۳_ قادر به سپردن تضمین‌بمبلغ دویست هزار ریال .
۴_ کسانی که در ارتش خدمت کرده‌اند حق تقدم دارند .
واجدین شرایط صبح ها از ساعت نه الی چهار بعداز ظهر به جاده قدیم کرج کیلومتر۱۱ جنب بیمارستان شماره ۲ بیمه مراجعه نمایند.

بیك خانم ایرانی یا خارجی شیك‌پوش وبرازنده (در صورت خارجی بودن زبان فارسی رادرحد مکالمه خوب بداند)که‌بزبان انگلیسی مسلط بوده و سابقه کار روی تلکس داشته باشد.
برای یك کار تمام وقت (صبح‌وعصر) باحقوق خوب مورد نیاز است علاقمندان بعداز ظهر ها به‌آدرس میدان فردوسی ابتدای سپهبد زاهدی ساختمان کاوه شماره۱۹طبقه‌اول مراجعه‌نمایند.

آگهی استخدام نقشه‌کش
بچند نفر نقشه کش با تجربه معماری "Architectural" نیازمندیم .
دانستن زبان انگلیسی و حداقل‌چهارسال تجربه در نقشه کشی واجب است .
داوطلبان مشخصات کامل خودرا به صندوق پستی شماره ۳۳۹۴ تهران ارسال دارند .

اطلاعیه مهم بلوك آپارتمانی کوروش‌بزرك
واقع در محل ییلاقی تهران (امامزاده قاسم شمیران)به علت استقبال فوق‌العاده دوستان و مشتریان محترم‌تصمیم گرفته شده ظرف حدود یک ماه بین کلیه مراجعه کنندگان گذشته و آینده قرعه‌کشی شود که جای گله‌ای‌برای عدم فروش آپارتمان ها باقی نماند . خواهشمند است‌مشتریان محترم‌که مراجعه کرده‌اند یا نکرده‌اند با تلفن ۶۶۱۸۲۵تماس حاصل فرمایند .
ساختمان کوروش بزرگ

شهرك ساحلی دریاسر
باکلیه تاسیسات یك‌شهرك‌مدرن امکان زندگی لذت‌بخش‌رادرمحیطی مطبوع و دلپذیر همراه با آسایش وآرامش‌درکرانه نیلکون‌دریای‌خزر به دوستداران تقدیم مینماید . برای کسب اطلاع بیشتر در مورد ویلاها و شرایط فروش به شرکت مراوه خیابان‌پهلوی شمال سینما آتلانتیك‌کوچه خورشید شماره۲۴ مراجعه فرمائید . تلفن_ ۶۲۶۴۹۵

استخدام بانو برای خانه داری
۱_ آشنائی و تخصص در لباسشوئی ، اطوکشی ونظافت خانه
۲_ سن بین ۲۵ الی ۴۰ سال
۳_ سابقه کار در خانواده های اروپائی
۴_ داشتن معرف و ضامن
۵_ آمادگی اقامت درخارج از کشور
۶_ تحصیلات ششم ابتدائی
۷_ احتیاجی به دانستن زبان خارجه‌نیست
۸_ حقوق ماهیانه از ۱۰۰۰۰ ریال به بالابا
واجدین‌شرایط‌بین‌ساعت ۹صبح‌الی۷بعدازظهربا شماره ۳و۹۲۹۱۰۲ تماس حاصل نمایند .

دربازکن برقی
اف‌باکس
مبافقل‌برقی اف اف
ساخت آلمان غربی
باگوشی شکن ومغناطیسی منحصربفرد
نماینده‌انحصاری ومرکزپخش ، شرکت‌کادرو میدان ۲۵ شهریور
باتلفنهای ۸۲۲۳۸۴-۸۲۳۶۹۸-۸۳۱۸۷۷
سفارش دهید تادراسرع وقت نصب وتحویل گردد .

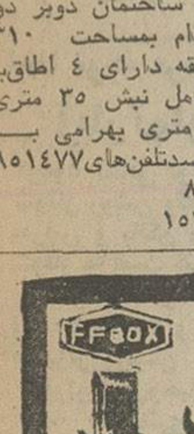

آینده‌نگری
در حومه زندگی کنید
زیبادشت
سازمان زیبادشت برای علاقمندان زندگی در حومه تعداد معدودی قطعات ۱۰۰۰متری
با روش صحیح خیابان‌بندی ، درختکاری و زیرسازی، آسفالت آماده نموده است ، علاقمندان شخصا می‌توانند همه‌روزه باستثنای ۵شنبه بعد از ظهرها از ساعت ۴٫۵ الی ۶٫۵ بدفتر مرکزی زیبادشت مراجعه فرمایند .
نشانی : خیابان کریمخان‌زند تقاطع ویلا ساختمان توکل طبقه اول
تلفنهای ۸۳۵۳۸۴ و۸۳۵۳۸۳

آگهی استخدام
شرکت تلفن سازی ایران واقع در تهران پارس احتیاج بکارکنان ذیل دارد :
۱_ سکرتر زن تسلط کامل بماشین نویسی فارسی و لاتین و امور دفترداری و دانستن زبان انگلیسی به حد کافی .
۲_ دو نفر سرپرست کارگاه پرس‌و پلاستیك و پرس ضربه‌ای برای شیفت عصر و شب .
۳_ ۱۵ نفر کارگر پرسکار برای شیفت‌عصر و شب علاقمندان میتوانند با تلفن ۷۸۰۰۴۱ ویا بصندوق پستی شماره ۱۶۶۱ر۱۲ مکاتبه‌نمایند.

قابل توجه کارخانجات صنعتی وشرکتهای ساختمانی
بکسانیکه‌ساختمان‌دردست‌اقدام‌دارند ماآهن‌مورد نیاز شمارا باشرایط سهل‌ونازلترین قیمت‌نقدو اقساط دراسرع‌وقت دراختیارشما میگذاریم.
فروشگاه‌آهن‌آلات صنعتی ساختمانی پرضا تلفن ۳۹۱۴۵۲

نیازمندیهای اطلاعات تلفنی آگهی قبول میکند
۳۱۱۲۲۴-۳۱۱۲۲۵ ۳۱۱۲۲۹-۳۱۱۲۳۰

مستغلات در خیابان آریامهر روبروی هتل اینترکنتینتال دو نبش با اجاره ماهیانه ۱۴۵۰۰ تومان به فروش میرسد تلفن ۶۳۴۷۱۲
آ ـ ۱۵۳۰۷

خانه‌ای شخصی‌ساز واقع در سلطنت‌آباد به مساحت ۶۰۰ متر دارای دو اطاق خواب و سالن پذیرائی ناهار خوری و هال بزرگ زیرزمین، گلخانه، استخر با آب و برق و تلفن و کولر بدون واسطه ۸۳۰هزار تومان تلفن ۸۸۵۰۴۴
آ ـ ۱۵۲۶۲

بیواسطه ۲ دستگاه خانه مستغلاتی ۲ طبقه نوساز هر طبقه ۵ اطاق هال سرویس گاراژ تهرانپارس فروشی ۳۹۳۰۵۸
آ ـ ۱۵۲۴۰

آپارتمان فروشی
آپارتمانهای لوکس فروشی
۲و۳و۴و۵ اطاقه برای فروش موجود است تلفنهای ۸۵۳۷۳۶و ۸۴۷۹۸۲
۱ـ۱۰ ا ـ ۱۴۱۵۴

آپارتمان وخانه‌های
مدرن بهر قیمت موجود ۶۳۴۲۵۵

آپارتمان
لوکس فروشی جاده‌قدیم‌شمیران نرسیده به حسینیه ارشاد
کوچه داروئی ویراپلاک۳
۳ طبقه نوساز
هر طبقه ۲۰۰ متر زیر بنا ۶ اطاق و هال و سرویس کامل کولر شوفاژروشن‌تلفن‌مستقل با آب برق و با سند مالکیت جداگانه قیمت هر طبقه ۴۵۰هزارتومان تلفن۸۴۴۵۰۸و۸۴۹۱۸۴
۱ـ۳ آـ۱۵۳۵۳

آپارتمان‌های‌مجهزحوالی نادری مجاور پارك هتل آماده‌فروش‌شد۶۶۵۵۱۹

لطفا توجه فرمائید
آپارتمان های
۳و۴و۵ اطاقی نو ساز مدرن‌با شوفاژ روشن وگاراژ و حیاط وتراس و بالکن و بعضی‌بدون شوفاژ به قیمت های ۱۶۰ و ۱۷۰ و ۱۸۰ و ۱۹۵ و ۲۰۰ و ۲۱۰ و ۲۳۰ و ۲۳۵ هزار تومان در فلکه اول تهرانپارس‌وخیابانهای‌سرسبز ادامه ۴۵ متری سیدخندان‌و فرجام و هفت‌حوض نارمک با سه امتیاز ارزانی ومرغوبیت وعدم کمیسیون بفروش‌میرسد
تلفن ۷۹۱۵۵۴
۱ـ۶ آ ـ ۱۵۱۰۷

آپارتمان های فروشی نقدواقساط بابهره‌بانکی چهار راه شاه سیمتری ۴۵۴۲۶

چند دستگاه آپارتمان
لوکس مهندسی ساز با دواطاق خواب و سالن‌پذیرائی‌وناهارـ خوری و شوفاژ روشن با سرویس کامل مقطوع ۱۶۵ هزار تومان در حوالی چهلو پنج‌متری سید خندان بفروش میرسد تلفن ۷۹۴۶۶۹ آقای سریری .
۱ـ۵ آ ـ ۱۵۱۰۳

آپارتمان ۳ اطاقی
باشوفاژ وحیاط‌دربهترین‌نقطه بفروش میرسد تلفن ۹۷۹۴۰۰
۱ـ۳ آ ـ ۱۵۱۱۰

آپارتمان فروشی
خیابان گاندی ۶۳۳۶۰۱ و ۶۳۳۴۲۶ و ۶۳۰۲۷۴

اکازیون
یک دستگاه آپارتمان بمساحت ۱۷۰ متر با ۷ دهنه مغازه همکف با آب و برق واقع در صد دستگاه نیروی هوائی بدون واسطه نقدا ۲۵۰ هزار تومان بفروش میرسد تلفن ۵۳۵۹۸۹
آ ـ ۱۵۲۴۹

آپارتمان نوساز ٤ اطاق خواب پذیرائی . نهار خوری ، شوفاژ ، کولر، تلفن، گاراژشمیران‌اوایل خیابان دولت ۸۲۸۳۴۷ وزین‌پور ۱ـ۲

آپارتمان فروشی
در یوسف‌آباد
نوساز لوکس هردستگاه‌دارای ٤ اطاق هال ۵×۵ر۷ متر بالکن بطول ۱۷ متر شوفاژ روشن تلفن مستقل ـ ۴۰۰ و ۴۵۰ هزار تومان .
آدرس : خیابان محمدرضا شاه بالاتر از میدان کلانتری نبش خیابان ٤٦ پلاك ۳۶۸ تلفن ۹۳۶۶۹۸
آ ـ ۱۵۳۶۸

لوکس ترین آپارتمان فروشی
یک تا ٤ اطاق خوابه دروزراء پهلوی جردن عباس‌آباد ۸۴۴۰۲۳ ـ ۸۴۵۷۰۱
آ ـ ۱۵۳۹۰

آپارتمانی در خیابان آناتول فرانس ۳ اطاق خواب وکلیه وسایل بیواسطه فروشی تلفن ۸۴۹۸۷۵
آ ـ ۱۵۲۷۷

اپارتمان ۲ اطاقه و سه اطاقه با مغازه و زیرزمین شاه‌آباد اول ظهیرالاسلام‌بفروش‌میرسد تلفن ۳۱۱۴۸۲
آ ـ ۱۵۱۷٤

ویلای فروشی
ویلا های کوی ارم کرج نقد و اقساط ۳۱۶۹۲۱

ویلای فروشی در دریاکنار مبله ، مشجر تلفن ۶۲۷۶۴۳
ا ـ ۱۵۱۶۸

ویلای فروشی‌در گوهردشت
بمساحت ۱۰۰۰متر‌مربع زیر بنا ۲۰۰ متر مربع‌با تمام وسایل بفروش می رسد تلفن ۷۹۰۵۶۸
۱ـ۵ آـ۱۵۲۵۷

زمین فروشی
۷۰۰ مترزمین فروشی
تهران پارس رجوع فرمائید ۳۱۹۷۸٤ به بنگاه کوشان
آ ـ ۹۶۷۹۲

کرج وحومه
برای خریداراضی‌وباغات بویژه در کرج و حومه‌آن با ما در تماس‌باشید‌تلفن ۴۸۶۷۱ ۱ـ۵

مژده مژده
بهترین منطقه‌باغ‌فیض‌وشهران جنب ساختمانها قطعات ۳۰۰ متری وکلیه اراضی شمال‌غرب تهران بمنازلترین قیمت‌بفروش میرسد فلکه دوم‌آریاشهر دفتر ثلاث‌تلفن ۹۷۰۸۱۸و۹۷۶۸۶۶
۱ـ۲ آ ـ ۱٤۷۵۷

زمین‌فروشی‌با۱۷دستگاه نقشه ساختمان بین ویلا و آبان شمالی خیابان شرکت به تلفن های ۶۶۵۲۳۱ و ٤٦٠٤٢ مراجعه شود .

۱۲ کیلو متری میدان شهیاد زمین باقساط
۲۵ماهه
متری ۶۰ تومان
۹۷۳۲۶۴

۱۰۰۰ هکتار زمین در بهترین موقعیت برجاده در تاکستان قزوین به فروش میرسد ۴۵۱۴۲

زمینی جنوبی بانقشه جواز بعرض ۱۲ر۵ متر و مساحت ۳۹۳ مترواقع در جاده قدیم شمیران حسینیه ارشاد کوچه لاجوردی بفروش میرسد تلفن ۸۹۴۹۴۸
۱ـ۳ آ ـ ۱۵۱۰۶

آریاشهر کرج
واقع در جنوب غربی مهر شهر که‌بزرگترین شهر ییلاقی می‌باشد زمین به قطعات ۸۰۰ الی ۱۸۰۰ متری دارای آب‌ـبرق ـوفیش تلفن
متری ٤٠ تومان
نقد واقساط
بفروش میرسد
علاقه‌مندان تا پایان سی‌ام‌آبان ماه جاری‌فرصت‌دارند که‌زمین مورد علاقه خود را باابن‌قیمت اعلام شده تهیه فرمایند .
مجری کلیه سرویسهای شهری و خانه سازی و آپارتمان سازی شرکت ایران متره میباشد .
نماینده انحصاری‌فروش زمینهای آریاشهر کرج سازمان املاك تماشا میدان کرج تلفن۳۳۸۸ـ تهران خیابان پهلوی روبروی سینما مهتاب پلاك ۳٤۳ دفتر فروش زمینهای آریاشهر کرج
تلفن ۶۶۹۵۵۱
آ ـ ۱۵۳۶۱

دوهکتارزمین‌باسنددرشاهدشت بفروش میرسد تلفن ۷۵۷۵٤٤
۱ـ۲ آ ـ ۱۵۱۲۲

الهیه چند قطعه زمین
فوری بفروش میرسد تلفن ـ ۸٦٤٩٥١
۱ـ۱۰ ا ـ ۱۵۰٤۰

۱۹۱ر۵ متر زمین دارای ۷ اطاق بر ۲۰ متری آریامهر قیمت مقطوع ۳۰۰ هزارتومان تلفن ۷۹٤٩٤٦
آ ـ ۱۵۲٤۸

زمین‌خیابان‌خواجه‌نصیرطوسی نزدیک خیابان شمیران جنوبی ۳۲۰ متر با جواز ۶ طبقه و مغازه تلفن ۷۵۲۰۹٤ سعید
آ ـ ۱۵۳۰٤

یکصد هکتار زمین با موقعیت بسیار جالب‌در محدوده‌صنعتی رشت برای فروش‌موجوداست. طالبان به تلفن ۲۳۲۰۹ در رشت مراجعه فرمایند .
آ ـ ۹۷۰۷۸

فروش سرقفلی
مغازه واگذاری
اکازیون فروش سرقفلی
مغازه لبنیاتی با جوازو بدون جواز در فرح شمالی بعلت مسافرت بفروش میرسد تلفن ۸٤۱۲۱۵
آ ـ ۱۵۱۸۹

سرقفلی یکباب مغازه
دربهترین خیابانهای تهران بمبلغ پنج میلیون ریال واگذار میشود با آقای اخوان تلفن ۶۲۲۹۹٦ تماس گرفته شود.

یکباب مغازه‌خشکشوئی بمساحت ۱۱۰ متر مربع با تمام وسایل مدرن در عباس‌آباد بفروش‌میرسد تلفن۸۵۰٤۵۰و۸٤۹۶۶۳

یک مغازه سه نبش ۵ دهنه‌در بهترین نقطه خیابان پامنار واگذار میشود تلفن:۳۱۰۲۲۲ ـ ۳۰۵۳۹۲
آ ـ ۱۵۲۷۲

یکباب مغازه لبنیات فروشی دو دهنه با آب و برق وکولر و تلفن با انباربزرگ‌وکارخانه ماستبندی فروشی ۵۳٤۷۷٦
ا ـ ۱۵۲۹٤

کارخانه فروشی
کارخانه‌ای بمساحت ۲ هزار متر مربع واقع در جاده کرج با ۱۳۰ متر مربع سالن و ۸۰ متر مربع ساختمان با چاه نیمه عمیق و ۱۰۰ آمپر برق صنعتی بفروش میرسد تلفن ۶۳۵۶۹۷ و ۸
آ ـ ۱۵۳۸۵

بعلت مسافرت بخارج بوتیکی در خیابان آریامهر به فروش میرسد ۶ تا ۸ بعد از ظهر تلفن : ۳٤٦٤۰۸
آ ـ ۱۵۱۹۳

ابتکار جالب
بجای پرداخت سرقفلی‌واجاره مالك مغازه خودشوید٤۰۵۷۸

زیرزمین‌تمام کاشیکاری
بمساحت ۳۰۰ متر ، برق ۳فاز بر خیابان پامنار اجاره داده میشود تلفن ۳۱۲۵٤۱
آ ـ ۱۵۳۲۵

سالن غذا خوری باجواز رستوران بعلت مشغله کاری واگذار میشود نادری پاساژ عباسیان تلفنهای ۶۶۱۵۷۷ و ۶۶۶۱۵۵ داخلی ٤٥

کارگاه اهنگری درب و پنجره سازی بمساحت ۹۰ متر با سند مالکیت و تمام وسائل و برق سه‌فاز بفروش میرسد تلفن ۳٤۳۲٦۷
آ ـ ۱٤۷۵۹

فروش‌تعمیرگاه‌وتوقفگاه و ملك صبحها ۲۷۵۹۹ عصر ها ۸۷٤٤۶٦

اجاره‌داده‌میشود
آپارتمان اجاره
قابل توجه
شرکتها و دکتر ها
آپارتمان ۲ تا ۱۵ اطاقه در خیابان پهلوی ـ تخت‌جمشید، تخت‌طاوس ـ وزراء مبله وغیر مبله با سرویس کامل وتلفن مستقل جهت اجاره تلفن ۶۲٤۶۱۳

۱ تا ۲۰۰
آپارتمان ۱ تا ۲۰۰ اطاقه در بهترین نقطه تهران جهت دفتر کار و سکونت برای اجاره وزراء نرسیده به خیابان یازدهم ساختمان ۱۳۸ طبقه سوم سازمان دریچه تلفن ۶۲۲۹۵٤

چندین دستگاه
آپارتمان مبله و غیر مبله ۲ تا ۱۰ اطاقه در بهترین نقطه شمیران جهت سکونت اماده برای اجاره تلفن ۶۲٤۶۱۳ ـ ۶۲۲۹۵٤

یک دستگاه آپارتمان وسیع و مجهز با ۵ اطاق و هال و سالن بزرگ و شوفاژ و کولر مناسب دفاتر مهندسی‌وتجارتی جنب سینما آتلانتیک اجاره داده میشود . عصرها تلفن ۸۹۳۹۷۷
آ ـ ۱۰٤٤۱

آپارتمانی با یک اتاق خوابـ هال ـ سالن ناهارخوری ـ اشپزخانه یک اتاق اضافی برای مستخدم ، حیاط برای ماشین با سرویس کاملو کولر در خیابان بیستم بین وزراء و بهلوی تلفن ۸۳۸۹٤۰ ساعت ۵ تا ۸ بعد از ظهر .
آ ـ ۱۰۳۰۹

ویلای اجاره
جهت اجاره ویلاهای مدرن با سازمان تهیه مسکن‌دریچه‌تماس بگیریدتلفن۶۲۲۹۵٤و ۶۲٤۶۱۳

رهن و اجاره در داودیه خانه‌ای‌بمساحت‌دویست متر واقع در داودیه جنوبی اول جلفا رویهم چهار اطاق با گاراژ ، هال ،تراس وسیع و زیرزمین‌ـکولروآبگرمکن تلفن ۳۱۱۲۳۸ (سه تا پنج بعدازظهر) ۱ـ۳

مورد نیاز برای اجاره
مهندسی جوان متاهل بدون بچه جویای آپارتمان یا خانه ۲تا ۳ اطاقه تلفن ۳٤۵۹۸۶
آ ـ ۱۵۲۵۱

بتعدادی ویلا و آپارتمان طبقه اول در شمال‌شهر نیاز فوری ۸۵۵۶۰۵ و ۸۵۵۵۵۶ ۱ـ۲

خانه دربست
در هر نقطه تهران مورد نیاز است تلفن ۳۱۲۰۷۲
آ ـ ۹۷۱٤۸

یکباب انبار مسقف به وسعت تقریبی ۱۵۰۰ متر مربع در حوالی غرب تهران با کلیه وسائل ایمنی ـ آب و برق و تلفن جهت نگهداری کالا مورد نیاز میباشد متمنی است با تلفن ۸۳۶۰٤۱ داخلی۳۹۵ بین ساعت ۸ الی ۹ صبح تماس حاصل نمایند .
آ ـ ۹۷۱۸۱

دفتر کاری ۲ یا ۳ اطاقه با شوفاژ و تلفن از شاهرضا به بالا جهت شرکت با سابقه مهندسی مورد نیاز است تلفن ۶۸٤٤۹۲ و ۸۳۳۱۷۲
آ ـ ۱۵۳۳۰

مورد نیاز برای خرید
مرکز خرید آپارتمان ٤٥١٤٢

زمین
اراضی تهران پارس خریداریم ۷۸۰۰۶۱

اراضی تهران پارس خریداریم تلفن ۷۸۸٤۹

زمینهای‌افسریه‌شاه‌آباد شرق‌مشیریه خریداریم ۳۵۹٤۰۸

یکقطعه زمین درشمیران خریداریم ۸۷۱۱۵۳

خریدار زمین تهران‌پارس تلفن ۷۸۱۹۳۶

خریدار زمین تهران‌پارس ـ ۷۹۱۳۶۶
۱ـ۱۲ آ ـ ۱۳۹۷٦

زمین تهران‌پارس خریداریم‌تلفن ۷۹۳۰۲۰

خریدار زمین تهران پارس ۷۸۱٤۳٤
آ ـ ۱٤۵۲۵

زمین افسریه‌خریداریم۳٤۱۳۵۹

خریدار اراضی‌ساحلی‌و جنگلی شمال تلفن ٤٥١٦۸و۶۶۲٤۵۹

تهران پارس
خرید زمین و خانه ۷۸۱۹۵۷ فرامرزپور
آ ـ ۱۵۱۷۳

بنگاههای‌معاملات‌املاک
زمین صنعتی کارخانه و انبارجاده قدیم‌کرج،جاده مخصوص ، جاده ساوه خریدار و فروشنده‌ایم تلفن ۹۵۹۷۵۵

برای خرید وفروش‌خانه و زمین و مستغلات و آپارتمان بیش از یك میلیون تومان با ماتماس بگیرید ۶۶۰۲۰۰ ـ ۶۶٤۶۱۸ و۶۶۶۲۶۳

دفتر مرکزی جلالی
خرید اراضی سعادت‌اباد و عباس‌آباد و دره قشلاق و شمیرانات و مبارك‌اباد تلفن ـ ۶۶٦٤۱۱ ـ ۶۲٤۱۹۳

مهرشهر بزقش‌آباد و گلشهر سرحدآبادخریداروفروشنده‌ایم ٤۲۶۸۲
آ ـ ۱۵۳۳۱

خانه های دست دوم و نوساز شمال شهر را خریدار و فروشنده‌ایم .
۹۳۷۰۶۲
۹۳۸٤٤۹

دفتر پارس
مستغلات در شهر و مرکز معاملات املاك و عباس‌آباد و شمیرانات تلفن ۸٤۱۵۵۸

بورس املاك شمیران
دفتربراتی ۸۷۷۸۷۵ـ۸۷۳۵۷۵

نیازمندیهای اجاره
سازمان نیازمندیهای خارجیان
خانه‌بخارجیان‌اجاره‌میدهد
۸۲۳۱۵۵ ۸۲۳۹۳۹
۸۲۸۱۰۶

اجاره‌خانه بخارجیان
مؤسسه
نیازمندیهای‌خارجیان
خانه بخارجیان اجاره‌میدهد
۸۳۰۰۸۲ - ۸۳۰۰۸۱
۸۲۱۷۲۳ - ۸۲۱۸۱۱
۳۶۱ تخت جمشید مقابل سفارت آمریکا

مؤسسه امپایر ۷۷۷۵۰۰
خانه بخارجیان اجاره میدهد
۷۷۲۲۲۲-۷۷۸۹۵۵

مؤسسه امور خارجیان
مرکزاجاره تخت جمشید بهار ۵۰۳
۷۵۲۳۵۸-۷۵۱۷۸۲

مؤسسه ظفر ۷۷۷۷٤٦
خانه‌بخارجیان اجاره میدهد
۷۷۸۵۸۹-۷۷۸۶۰۰

سازمان مسکن پارس
مرکز ۸۵۳۸۵۳
۸٤۸٤۲٤
اجاره ۸۵۷۵۸۵
بخارجیان

۲٤ ساعته
سازمان نیازمندیهای بین‌المللی
اجاره بخارجیان
۷۷۸۷۹۹
۷۷۹۱۱۸

مؤسسه کوئیک
خانه‌بخارجیان اجاره میدهد
۸۵۵۶۰۵-۸۵۵۵۵۶

۸۲۹۷۶۶- ۸۳۵۱۲۰
سازمان کورش
اجاره منازل بخارجیان

شرکت سلحشور
باگروه متخصص خارجی سریع اجاره بخارجیان
۶۲۲۶۷۴و۶۲۷۴۵۵

آژانس بین‌الملل
جهت خارجیان منزل‌واپارتمان های شما را درشهروشمیرانات مبله و غیر مبله اجاره میدهد ۸۳۰۸٤۱ـ۸۳۰۸٤۲ـ۸۳۰۸٤۳

ASIAN CO
شرکت آسیاکو
تلفن: ۶۲۲۰۶۵ـ۶۲۱۰۷
مرکز اجاره

معاملات پول
پول موجود
پول
در مقابل چك کارمندی ملك ـ تلفن ـ اتومبیل
۴۳۵۲۸
پول
فوری ارزان روی خانه‌و مستغلات تلفن ۸۳۰۸۳۵

پول
پول راکد شما در مقابل چك و سفته‌معتبرهزاری ۸۰ تومان بهره میدهیم
۸۳۶۷۳۵

پول‌فوری بابهره‌ارزان در مقابل خانه‌ومستغلات ۸۳۹۵۰۰

برای تهیه وام از یك میلیون ریال ببالا با ما تماس بگیرید پاکپور ۶۶۰۲۰۰ ـ۶۶٤۶۱۸ و ۶۶۶۲۶۳ ۱ـ٤

پول راکد شما باانتقال مبیع هزاری ۵۰ تومان سود میدهیم ۷۵۶٤۲۵

پول فوری با بهره‌بانکی روی‌سند ملکی واتومبیل وچك کارمندی۷۵۶۰۲۳

وام بهر طریق
۹۳۱۷۳۱

پول فوری با سودبانکی در مقابل خانه مستغلات ۹۲۸٤۶۵

وام درمقابل تلفن قبض بانکی وفرش.
تلفن ٤٤۹۸۱

قلك وام میدهد
درمقابل مبیع ارزنده قلکفورا وام میدهد تلفن ۷۶۵۷٤۵

پول شرطي باسودبانکی در مقابل خانه و تلفن : ۹۲۳۵۰٤

پول ارزان و فوری
موجود استدفترسام ۸۲۲۶۵۹

خانه پول ـ فرح شمالی مرکز معاملات پول تهران ۸٤۸۳۸۸

بورس پول شرطی تلفن ۶۶۷۱۰۸

وام به اتومبیل و چك ٤٤۲۲۰

پول‌ارزان
مقابل اتومبیل تلفن و ساختمان‌هزاری۱۲تومان ۸۳۲۵۵۸ ـ ۸۲۲۳٤۱
شاهرضا مقابل لالـه‌زارنو موسسه جهان .

پول‌فوری‌با سودبانکی
به اتومبیل ، تلفن ،ملك، چك کارمندی
۷۶۳۸٤۰

وام
قبل‌ازاینکه‌میخواهید از موسسه‌ای روی
چك کارمندی
تلفن ـ اتومبیل ـ ملك خود وام بگیرید با ماتماس حاصل فرمائید
بنفع شماست
تلفن ۶۶۷۸۸٤
آ ـ ۱٤۶٤۶

پول‌۵ر۱ شاهی۶۲٤۸۷۳

مورد نیاز
پول شرطي با بهره عالي نیازمندیم۷۵۶۰۲۳

پپول راکد شما درمقابل سفته و چك‌معتبرهزاری ۸۰ تومان‌بهره‌با تضمین میدهیم تلفن۹۳۱۷۳۱ ـ ۹۳۱۷۲۱ و ۹۳۱۸۲۱

پول شرطي درمقابل‌خانه مستغلات فوری‌نیازمندیم ۹۲۸٤۶۶

پپول راکد شما هزاری ۵۰ تومان سود میدهیم ۷۶۳۸٤۰

پول در مقابل خانه نیازمندیم‌تلفن ۷۶۳۸٤۰

پول شرطی نیازمندیم ۸۲۸۳٤۹

پول درمقابل خانه‌ارزنده نیازمندیم ۷۵۶٤۲۵

پول راکد شما را بابهره عالي نیازمندیم۸۲۲۳٤۱

پول شرطی نیازمندیم ۸۳۹۵۰۰

پول شرطی نیازمندیم ۸۲۲۶۵۹

قبوض
وام درمقابل
فرش و جواهر و مازادارزیابی قبوض فرش زمین و مستقل و جواهر بانك کارگشائی تلفن‌ ٤٥١٦۸ و ۶۶۲٤۵۹ و٤۳٤۹۹

خریدارقبوض‌شهرداری ٤٥۹٥۷

معاملات‌تلفن
تلفن‌در هر منطقه حریدار با نصب فروشنده‌ایم . ۸۵۳۰۳۱

هرنوع تلفن خریدار و با نصب فروشنده‌ایم ۶۳۱۲۱۲

خرید فروش هر نوع شماره تلفن با نصب ۸۲۰۸٤۱

خرید و فروش تلفن ۳۱۷٤۳۷ سلامبول کمپانی ۱۷و۲

خریدو فروش‌انواع‌تلفن با نصب ۶۶۷۸۵۰

بورس تلفن شاهین ۳۱۱۷۷۱

فروش
فروش هر نوع شماره تلفن با نصب فوری ۶۶۵۷۵۷

فروش تلفن در هرمکان فوری تلفن ۷۷۰۰۵۸

فروش تلفن ۵۳۳۰۳۰

تلفن با نصب فروشنده‌ایم ۹۶۰۱۰۲

تلفن ۸۹ واگذار میشود . ۸۹۳۹۷۷

خرید
خرید هر نوع تلفن ۶۶۵۷۵۷

تلفن ۳و۷و۶۲ خریداریم ۳۰۳۲۳۷

تلفن ٤ و ۶ و ۸۹ خریداریم ۸۹٤۰۵۰

تلفن ۲ و ۵ فوری خریداریم ۵۳۵۷٤٤

خرید تلفن در هر مکان فوری تلفن ۷۷۰۰۵۸

خریدار تلفن ۲۳۰۳۰

تلفن خریداریم تلفن ۹۶۰۱۰۲

تزئینات‌ودکوراسیون
دلخواه
فقط با یک تلفن در اسرع‌وقت متخصصین ماازنزدیکترین‌شعبه شرکت پلاستر دراختیار شما میباشند و شما میتوانید با شرایط دلخواه منزل و محل کار خود را با بهترین انواع کاغذ دیواری ، موکت،کفپوش
پلاستر
تزئین نمائید شعبه‌مرکزی‌پهلوی بالاتر از چهارراه امیر اکرم ساختمان‌شرکاء جنب‌کوچه‌بیدی
تلفن ۶۶۶۶۶۵
٤٤۰٤۱،٤۸۷۵۱
شعبه بازار بازار بین‌الحرمین بازار تحریر پاساژ زردوز **تلفن ۵۳۳۷۹۷**
شعبه‌کیشا ـ سی‌متری‌اول‌کیشا **۶۳۱۹٤۷ و ۶۳۲۹۱٤**
شعبه باغشاه سی متری سیه میدان باغشاه
تلفن ۶۶۰۷۷۲
۸۷٤۳۰۲

B.K.D
بکد
دربازکن برقی
۲۵۰ تومان
بوسیله‌تلفن سفارش دهید ، شرکت بکد الکتریک تلفن ۱۵ الی ۶۸۱۰۱۱
فروش درکلیه الکتریکی‌ها در تهران و شهرستانها

فروش خانه مدرن
ساختمان دوطبقه بسیار مدرن هر طبقه‌شامل چهار اطاق خواب سالن و نهار خوری‌بزرگ‌مجهز به شوفاژ ـتلفن ـکولرو استخر واقع در ـ صاحبقرانیه بدون واسطه بفروش میرسد تلفن ۸۸۵۷۸۱
آ ـ ۱۵۱۹۸

PROFIT MINIMUM 25% (12% bank guaranteed rent annually — 3 years in *advance contracts*).
... buy reasonably-priced, well-constructed, modern apartments, houses, villas, hotel suites in Spain's sunny Costa Del Sol and French Riviera overlooking Mediterranean. Price from 5,000 dollars cash or 20% deposit. Rest up to 20 years. All facilities. Tel. 822293-822991. Home 833466.

دانشکده علم وصنعت ایران
جهت تامین خوابگاه دانشجویان احتیاج بیک یا چند خانه در حوالی نارمک که حداقل ۲۵ اطاق مسکونی برای دانشجویان داشته باشد دارد. متقاضیان میتوانند باتلفن ۷۹۲۹۹۱ امور دانشجویان دانشکده تماس حاصل نمایند.
م‌الف ۱٤۹٤۵
دفتر روابط عمومی

عایق واسفالت بام
شمیران‌ـقلهك
تلفن ۸۶۱۳۲۷

دوباب منزل در تهران
که دارای حداقل ۱۰ اطاق و تجهیزات لازم باشد و بتواند به منظور شبانه‌روزی برای‌عده‌ای در حدود ٤٠ تا۵۰ نفر دانش‌آموز مورد استفاده قرار گیرد مورد نیاز میباشد برای کسب اطلاع بیشتر در تمام ساعات اداری ایام هفته به تلفن ۳۱۸۹۰۲ مراجعه فرمایند .

آگهی استخدام
سازمان آب و برق آذربایجان بمنظور تکمیل کادر پرسنلی خود بخدمات افراد مشروحه زیر :
۱ـ پزشک عمومی برای خدمت در سد ارس ۱نفر
۲ ـ مهندس برق برای خدمت در طرح مهاباد ۱ نفر
نیاز دارد . داوطلبان می توانند برای کسب اطلاع بیشتر و ثبت نام با ارائه ۲ قطعه عکس پرسنلی وفتوکپی آخرین مدرک تحصیلی تا آخر وقت اداری روز۲۵ر۸ر۵۳ باین سازمان و به نشانی های زیر :
۱ ـ تهران ـ بلوار الیزابت دوم خیابان میکده ساختمان امیرکبیر دفتر مرکزی سازمان .
۲ ـ تبریز ـ بلوار ششم بهمن ـ قسمت کارکنان سازمان .
مراجعه یا مکاتبه نمایند . تاریخ مصاحبه و آزمایش متعاقبا باطلاع داوطلبان خواهد رسید .
م الف ۱٤۹۳۹
سازمان آب و برق آذربایجان

ایزولاسیون بام وپی
با ۱۵ سال تضمین
ترمیم ونوسازی آسفالتهای فرسوده
باماده‌روف کوتینگ (آکسفالتکس)
شرکت تک‌کو ۸۷۰۲۸۸

آگهی استخدام
شرکت سهامی معادن مس سر چشمه کرمان جهت اشتغال درمعدن مس سرچشمه کرمان به افراد زیر نیازمند است .

شغل	تجربیات ومهارتها
سرپرست تعمیرات اسفالت	۵سال سابقه کار در انجام انواع اسفالت های سرد و سابقه تصدی کارگاه
ناظر اسفالت‌کاری	۵ سال سابقه کار در تهیه‌و پخش اسفالت‌سرد
راننده کامیون قیرپاش	۵سال سابقه کار ،دارا بودن گواهینامه پایه یك همگانی
راننده غلطك	۵سال سابقه کار دارای گواهینامه پایه دو همگانی
راننده ماشین سنك‌پخش کن	۵سال سابقه کار، دارا بودن گواهینامه پایه دو همگانی.

از داوطلبان دعوت میشود جهت تنظیم پرسشنامه و انجام مصاحبه همه روزه باستثنای پنجشنبه ها از ساعت۸صبح الی ٤½بعدازظهر بدفتر مرکزی این شرکت واقع در تهران بلوار الیزابت دوم شماره ۵ مراجعه نمایند .
م‌الف ۱٤۶۳٤ ۱ـ۳ آ ـ۹۶۵۳۷

آگهی استخدام
بانك سپه ، نخستین بانك ایرانی برای تامین احتیاجات پرسنلی خود در تهران به گروهی دیپلمه نیازمند است و آنان را به همکاری با این موسسه بزرك اقتصادی دعوت میکند .
شرایط داوطلبان :
۱ـ مدرك تحصیلی دیپلم ریاضی ـ بازرگانی ـ بانکداری و طبیعی
۲ـ حداکثر سن ۲۵ سال
۳ـ تسلط به امور ماشین نویسی
٤ـ داشتن برك‌معافیت‌دائم‌ویاکارت‌پایان‌خدمت
داوطلبان میتوانند فتوکپی مدرك‌تحصیلی و کارت پایان خدمت خود را بانضمام تقاضای‌شغل و دو قطعه عکس ٤ × ۳ با پست سفارشی به‌اداره کل کارگزینی بانك سپه ـاداره‌استخدام ارسال نمایند . ۱ـ۶
م‌الف ۱٤٤۱۰
بانك سپه

بقیه آگهی نیازمندیها درصفحه ۱٤

مترو
برای تهرانیها روزی چند میلیون دقیقه وقت صرفه جوئی میکند

طول یکی ازخطوط متروی نیویورک به اندازه فاصله تهران تااصفهان است

آقای «لانتوسیه» رئیس هیات بازرگانی فرانسه ، دو شب قبل در جمع‌بازرگانان ایرانی ، ضمن تشریح نحوه و میزان سرمایه‌گذاری فرانسه در ایران گفت : «فرانسه‌برای احداث‌مترو‌ی‌تهران با ایران همکاری میکند».

شانزده سال‌پیش‌که تازه‌وضع ترافیک تهران، مسئولین امر و‌مردم‌راکلافه‌کرده‌بود، موضوع احداث مترو ولزوم آن‌برای‌شهر تهران،برای نخستین‌بار‌مورد‌بحث قرار گرفت. از آن زمان تاکنون علاوه‌برمباحث‌پایان ناپذیر در این باره هیات‌هائی نیز از غرب و ژاپن به‌تهران آمده‌اند با مطالعاتی‌که‌انجام دادند، و همگی هم نظر داده‌اند که : «مترو‌برای تهران لازم‌است».

شبکه اصلی متروی تهران

براساس آنچه تاکنون درباره طرح احداث متروی تهران از سوی کارشناسان‌اعلام شده‌است، شبکه مترو باید، یک نوار ارتباطی بین شمال‌و جنوب و شرق و غرب تهران برقرار کندتا بامدد بزرگ راهها ، بارسنگین ترافیک تهران سبک شود.

میدانهای : ۲۵ شهریور ، شهناز ، شوش ، سپه ، ۲۴ اسفند ، تجریش ، سه‌راه‌آذری، خراسان ،راه‌آهن ، و تهران پارس و عباس‌آباد که از لحاظ تمرکز مراکز کار و یاسکونت از نقاط متراکم شهر تهران‌است. موجب شده کارشناسان ترافیک نظر بدهند که باید با احداث خطوط زیر زمینی مترو، این نقاط بیکدیگر مرتبط شوند . همچنین باایجاد شاخه‌های فرعی، یک وسیله حمل و نقل تندروی زیرزمینی بسازند که گمر غول ترافیک تهران را بشکنند .بهمین منظور ، سال گذشته حدود بیست میلیون تومان اعتبار برای مطالعه طرح ایجاد متروی‌تهران تامین شد.بااحداث مترو‌ی‌تهران، بگفته یکی از کارشناسان هرروز میلیونها دقیقه ازوقت تهرانی‌ها صرفه‌جوئی میشود. در حال حاضر و در ساعتهایی که بار ترافیک شهر متوسط است ،یک اتومبیل سواری فاصله میدان تجریش تا میدان سپه را حدود ۴۵ دقیقه طی میکند ، در حالیکه قطار راه‌آهن زیرزمینی باسرعت ۲۰۰ کیلو متر در ساعت ، این فاصله‌را میتواند در ده دقیقه بپیماید .

کارشناسان پیش‌بینی کرده‌اند که متروی تهران روزانه بیش‌از یک میلیون مسافر را حمل‌خواهد کرد. مشروط براینکه ، حداقل در نزدیکی ایستگاههای اصلی . پارکینگ‌های پرگنجایش ایجاد شود.

هرچند جزئیات‌طرح ساختمان متروی تهران و تاریخ شروع آن تاکنون مشخص نشده است اما برنامه‌های مشارکتی و سرمایه ـ گذاری ایران با کشورهای‌مختلف جهان بویژه فرانسه ، این نوید را میدهدکه حداکثر تا ده‌سال دیگر این طرح‌بزرگ بانجام‌برسد. بدنیست اشاره دیگری هم به سخنان آقای«لانتوسه» رئیس‌هیات بازرگانی فرانسه بکنیم که گفته است «فرانسه ظرف دهسال‌آینده بیست میلیارد فرانک در ایران سرمایه‌گذاری خواهد کرد.»

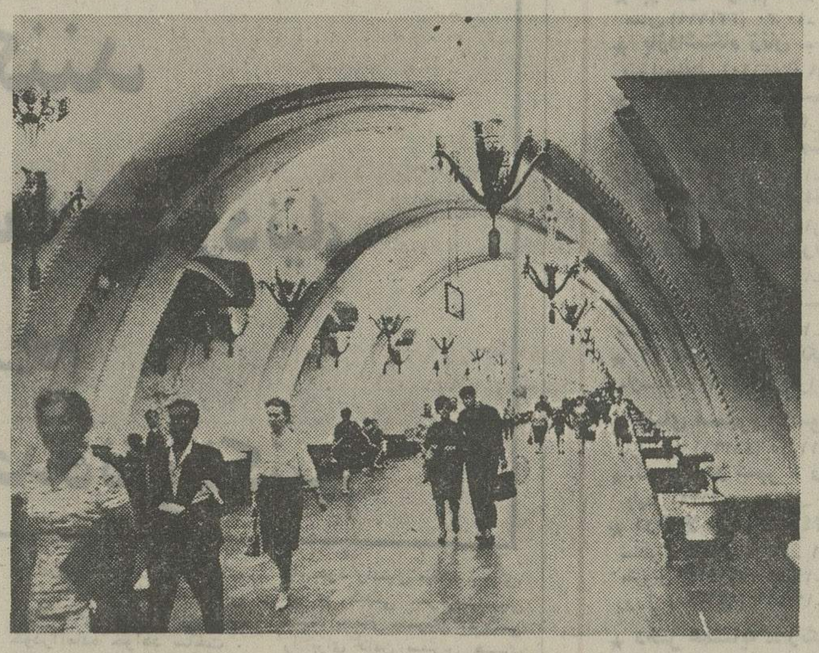

سالن‌های مخصوص پیاده وسوار شدن مسافر متروی مسکو زیباترین سالن‌های مترو در جهان است . عکس یکی از این سالن‌ها را نشان میدهد .

مبتکر مترو

احداث مترو در جهان که امروز تنها راه حل جلوگیری‌از مشکل ترافیک شناخته شده‌است، داستان شیرینی دارد.

«آندره فالانژ» فرانسوی مبتکر ایجاد مترو در جهان است . او در زمان ناپلئون ، و هنگامی که خیابان‌های پاریس، مملو از اسب و درشکه و کاسکه بود ، بفکر ایجاد مترو ، برای عبور اززیر خیابان‌ها افتاد و فکر خود را بصورت نقشه درآورد. طبق‌نقشه او میبایستی خیابان‌ها تا عمق‌چند متر کنده شود و کالسکه‌ها از زیرخیابان‌ها عبور کنند. «فالانژ» اجرای این نقشه را به ناپلئون پیشنهاد کرد ولی ناپلئون که در آن زمان ، سرگرم جنگ بود نقشه او را کودکانه خواند وطرح او را رد کرد .

بعد از «فالانژ» تا سال ۱۸۴۲ فکرساختن متروردر بوته فراموشی افتاد . در این سال یک نفر فرانسوی بنام «لوبا» که به‌امریکا مهاجرت کرده بود ،امتیاز ایجاد متروی نیویورک را گرفت و یک سال بعد اولین خط متروی‌جهان را در این شهر احداث کرد.

★ در سال ۱۸۶۰ شهر لندن نیز صاحب مترو شد و به مرور شبکه «آندرگراند» لندن توسعه یافت .

در سال ۱۸۵۴ «لوبا» ازآمریکا به فرانسه بازگشت و امتیازایجاد تراموا و مترو در این شهر را گرفت و اولین تراموا را که با اسب کشیده میشد در این شهر احداث کرد . وی همچنین طرح متروی پاریس را تهیه و پیاده کرد. این طرح در سال ۱۸۷۳ توسعه یافت .

بزرگترین متروی جهان

● در حال حاضر نیویورک صاحب بزرگترین مترو درجهان است. متروی این شهر زیر تمام خیابان‌ها و کوچه‌ها کشیده‌شده و حتی از زیر رودخانه‌«هودسن» نیز میگذرد .

برای نشان دادن وسعت متروی این شهر باید گفته شود که‌فقط طول یکی از خطوط متروی آن برابرست با راه تهران تا اصفهان ..!

این شهر علاوه بر اینکه صاحب بزرگترین مترو در جهان است از لحاظ حمل مسافر نیز بیشترین رقم را دارد .

متروی شهر مسکو زیباترین مترو ، در جهان است . این‌مترو که در عرض چهار سال بدستور استالین کشیده شد ، شاهکاری از صنعت و زیبایی است زیرادر ایستگاههای آن مجسمه‌ها و نقاشیهای زیبا و ظریف و کاشیکاری‌های خوش نقش که هرکدام شاهکاری از هنر وزیبائی است نصب شده است . پس از مسکو متروی پاریس زیباترین متروی جهان است .

آگهی مسابقه‌ورودی دوره‌شبانه دانشگاه تهران برای نیمسال دوم سال تحصیلی ۵۳/۵۴

دوره شبانه دانشگاه تهران در اجرای مصوبات کنفرانس آموزشی رامسر از میان دارندگان دیپلم‌های ریاضی‌ـطبیعی ـادبی از طریق مسابقه ورودی تعدادی دانشجوی جدید می پذیرد.

مواد امتحانی :

مواد عمومی مسابقه ورودی ، زبان فارسی وشناخت فرهنگ ملی ایران ، زبان انگلیسی یا فرانسه برای‌کلیه داوطلبان هرسه دیپلم است.

مواد تخصصی :

برای دیپلم طبیعی ۱ـ طبیعیات (فیزیولژی گیاهی و جانوری ، زمین شناسی وتکامل) ۲ ـفیزیك وریاضی ۳ـ شیمی ، برای دیپلم ریاضی : ۱ـ ریاضیات(جبرو هندسه مثلثات و حساب استدلالی)۲ـفیزیك ومکانیك ۳ـ شیمی ، برای دیپلم ادبی :۱ـ ادبیات فارسی‌وزبان عربی ۲ـ فلسفه و منطق ،روانشناسی و اخلاق ۳ـ تاریخ‌و جغرافیا.

رشته های تحصیلی :

داوطلبان میتوانند برحسب‌دیپلمی که دارند ازمیان رشته های ذکر شده در جدول زیر حداکثر تا ۵رشته بترتیب تمایل خود انتخاب و در برك ثبت نام باشماره کد مربوط مشخص کنند .

کد رشته	نام رشته	دیپلم‌مورد قبول: طبیعی	ریاضی	ادبی	کد رشته	نام رشته	دیپلم‌مورد قبول: طبیعی	ریاضی
۱۱	ادبیات فارسی انگلیسی			×	۱۵	فیزیك		×
۱۲	زبان‌وادبیات	×	×	×	۱۶	شیمی	×	×
۱۳	جغرافیا	×	×	×	۱۷	زمین‌شناسی	×	×
۱۴	حقوق‌قضائی	×	×	×				

شرایط و مدارك نام نویسی

داوطلبان باید درخواست ثبت نام را از روزنامه جدا کنند و پس از تکمیل بضمیمه مدارك خواسته‌شده بشرح ذیل حداکثر تا روز دوشنبه چهارم آذر ماه ۱۳۵۳ به نشانی (سازمان مرکزی دانشگاه تهران ـ امور آموزشی نام نویسی مسابقه ورودی دوره شبانه) توسط پست سفارشی دوقبضه ارسال دارند. به‌تقاضا هائی که بعداز روز چهارم آذر ماه به‌پست داده شود ترتیب‌اثر داده نخواهد شد .

تاریخ توزیع کارت ورود به جلسه امتحان و نیز تاریخ‌انجام مسابقه ورودی از طریق‌آگهی‌دیگری‌باطلاع عموم خواهد رسید .

الف : یك‌برك رونوشت شناسنامه یافتوکپی صفحه اول آن .ب: ۳ قطعه عکس ۴ × ۳ برقی‌که‌درسال۱۳۵۳ گرفته شده‌باشد (نام‌ونام خانوادگی وشماره‌شناسنامه وتاریخ‌تولد داوطلب پشت عکس نوشته شود).

ج: رسید مبلغ۵۰۰ ریال بحساب ۲۲۴۵ بانك‌مرکزی ایران که درکلیه شعب بانك ملی ایران نیزقابل‌پرداخت است . د : فتوکپی برك پایان خدمت وظیفه عمومی‌ویا فتوکپی برك معافیت دائم برای آقایان ، خانمها در صورت توفیق در مسابقات ورودی باید وضع خودرابا دفتر خدمات اجتماعی بانوان روشن نمایند .

یادآوری :

غیر ازمدارك خواسته شده ، مدرك دیگری همراه‌با تقاضانامه ارسال نشود.

مدارك‌ووجه‌نام‌نویسی بهیچوجه مسترد نخواهدشد.

داوطلبان روشندل ،موضوع روشندلی خودرا درزیر فرم تقاضانامه اعلام دارند .

درخواست ثبت‌نام برای شرکت درمسابقه ورودی دوره‌شبانه دانشگاه تهران
نیمسال دوم سال تحصیلی ۵۴ - ۱۳۵۳

در این محل چیزی ننویسید

محل درج حروف الفبای نام خانوادگی بترتیب از راست بچپ

۱ـ نام خانوادگی

محل درج حروف الفبای نام بترتیب از راست بچپ

۲ـ نام

۳ـ شماره شناسنامه ۴ـ محل صدور ۵ـ تاریخ تولد ۶ـ محل تولد

۷ـ رشته تحصیلی دبیرستان: طبیعی ○ ریاضی ○ ادبی ○ (فقط یکی از سه خانه را علامت بگذارید)

۸ـ زبان خارجی که امتحان میدهم: انگلیسی ○ فرانسه ○ (فقط یکی از دو خانه را علامت بگذارید)

۹ـ شماره کد رشته انتخابی خود را با توجه به شماره های جدول بترتیب تقدم در خانه های زیر درج کنید .

انتخاب اول ○ دوم ○ سوم ○ چهارم ○ پنجم ○

نشانی کامل داوطلب : شهر خیابان کوچه پلاك تلفن

تاریخ

امضاء داوطلب

آگهی مناقصه

وزارت کار و امور اجتماعی تعمیر ورنگ‌آمیزی ولکه‌گیری و اسفالت محوطه استادیوم ورزشی کارگران واقع درخیابان شوش دروازه‌غار اول خیابان خزانه‌را از طریق مناقصه‌انجام میدهد داوطلبان میتوانند با مراجعه باداره تدارکات وزارت کار خیابان‌آیزنهاور طبقه هفتم کاخ وزارتی و دریافت برگ مشخصات پیشنهاد خود را باضافه مبلغ ۵۰۰۰۰ ریال بحساب شماره ۱۱۱۶ سپرده وزارت‌کارو امور اجتماعی‌نزدبانک مرکزی واریز ورسید بانکی را ضمیمه پیشنهاد نموده تا آخروقت اداری روز سه‌شنبه ۵۳٫۸٫۱۴ باداره تدارکات تسلیم نمایند پیشنهادات رسیده در ساعت ۱۰ صبح‌روز‌چهارشنبه ۵۳٫۸٫۱۵ باز وقرائت خواهد شد به پیشنهاد فاقد سپرده ومشروط‌و مبهم ترتیب اثر داده نخواهد شد هزینه‌های مربوطه از قبیل نشر آگهی مالیات ـ بیمه و سایر هزینه‌های مربوطه بعهده برنده مناقصه میباشد وزارت کار و امور اجتماعی در ردیا قبول یک یا کلیه پیشنهادات مختار است وزارت کار میتواند میزان کار را ۲۵٪ کمویا زیاد نماید ضمنا شرکت در مناقصه و دادن پیشنهاد بمنزله قبول اختیارات وتکالیف دستگاه مناقصه‌گذار موضوع ماده ۱۰ آئین‌نامه‌معاملات دولتی‌میباشد م‌الف ۱۵۰۵۰

وزارت کاروامور اجتماعی

آگهی مناقصه

اداره راه و ترابری گرگان تهیه ـ بارگیری ـ باراندازی وحمل‌مقداری‌شن را در چهل نقطه محور اسفالت سه‌راه نوکنده ـ شاه‌پسند طبق نقشه و مشخصات موجوددر واحد راه‌وساختمان اداره بشرح زیر و از طریق مناقصه واگذار مینماید .

۱ـ اعتبار عملیات حدود ۱۲۰۰۰۰۰ ریال

۲ـ مدت انجام کار حداکثر بیست روز از تاریخ انعقاد قرارداد

۳ـ پیشنهاد دهندگان‌میبایستی قیمت پیشنهادی خود را بر مبنای

الف ـ متر مکعب کیلومتر حمل

ب ـ متر مکعب تهیه و بارگیری وبار اندازی

تنظیم و اعلام فرمایند .

۴ـ شرکت کنندگان باید معادل۵٪ مبلغ‌فوق را بحساب ۲۵۰۲۵ اداره راه‌و ترابری گرگان در بانکملی واریز وفیش مربوطه را ضمیمه و یا معادل همان‌مبلغ ضمانتنامه بانکی‌ضمیمه‌نموده‌وحداکثر تا ساعت ۱۰ بامدادروز۵۳٫۸٫۱۱ پیشنهاد خود را بدفتر اداره تحویل و رسید دریافت دارند .

۵ـ هزینه‌چاپ آگهی ـ پرداخت‌مالیات ـ حق‌بیمه و سایرهزینه های قانونی بعهده برنده مناقصه میباشد .

۶ـ پیشنهادات واصله در ساعت۱۱ بامداد همان روز در دفتر راه وساختمان باز و قرائت خواهد شد .

۷ـ اداره در رد و یا قبول یك و یا کلیه پیشنهادات مختار است .

احمدکمیلیان رئیس اداره راه و ترابری گرگان

آگهی مناقصه شماره ۵۳٫۶۴

شرکت مخابرات ایران تعداد ۱۰۰۰۰ اصله‌تیر لوله‌آهنی مانیسمان ۶متری وتعداد ۲۵۰۰ اصله تیرلوله‌آهنی مانیسمان ۸ متری مورد نیاز را طبق مشخصات فنی پیوست طرح‌قرارداد و شرایط معامله تحویل در انبار شماره ۲ شرکت مخابرات ایران واقع در جاده جنوبی کرج خیابان خلیج مرکزی ـ پشت انبار کود شیمیائی از طریق مناقصه خریداری مینماید.

داوطلبان شرکت در مناقصه میتوانند همه روزه بجز ایام تعطیل در ساعات اداری به دبیرخانه اداره کل خریدواقع در خیابان کورش کبیر، محوطه بیسیم پهلوی مراجعه‌ویا ارائه رسید مبلغ ۵۰۰ ریال (بحساب شماره ۹۰۰۱۸ شرکت مخابرات ایران نزد بانک ملی ایران شعبه فرح) اسناد مناقصه را که عبارت از شرایط معامله و طرح‌قرارداد و مشخصات فنی پیوست میباشد دریافت و باتوجه کامل بمندرجات آنها را امضاء نموده و بضمیمه پیشنهادخود در دو پاکت الف وب وبوصف مشروحه در شرایط معامله تا آخر وقت‌اداری روز شنبه ۵۳٫۸٫۱۱ باداره دبیرخانه کل شرکت بنشانی فوق‌الذکر تسلیم و رسید دریافت دارند.

پیشنهادهای رسیده تا موعد مقرر در ساعت ده صبح روز یکشنبه ۵۳٫۸٫۱۲ در اطاق ۳۰۳ ساختمان‌مرکزی بنشانی بالا باز و خوانده خواهد شد.

مدت تحویل تمام کالا یکسال میباشد.

حضور پیشنهاد دهندگان یانماینده مجاز آنها در کمیسیون معاملات آزاد و شرکت مخابرات ایران در رد یک یاتمام پیشنهادهای رسیده مختار است. م‌الف ۱۵۰۵۵

شرکت مخابرات ایران

آگهی

چون طبق بررسیهای انجام شده و محاسبات بیلان آب زیر زمینی در قسمتی از منطقه برخوارکه بین داراک ، گرگاب ، درمیان و نجم آباد واقع شده میتوان سالانه حدود ده میلیون متر مکعب از مخازن اب زیر زمینی اضافه برمیزان‌بهره برداری فعلی برداشت نمود لذا بهره برداری از ابخانه زیر زمینی طبق نقشه و ضوابط موجود در سازمان آب منطقه‌ای اصفهان و با اخذ پروانه و نظارت از طریق سازمان مذکور تا حدود ده میلیون متر مکعب در سال مجاز میباشد . متقاضیان حفر چاه در محدوده فوق میتوانند برای اخذ پروانه به سازمان آب منطقه‌ای اصفهان مراجعه نمایند .

م الف ۱۳۹۵۵

وزیر نیرو و سرپرست وزارت آب و برق

وزارت راه
اداره راه گرگان
آگهی مناقصه

اداره راه‌و ترابری گرگان نگهداری مستمر هشت‌محور از راه های موجود خودرا طبق مشخصات درواحد راه‌وساختمان اداره از طریق مناقصه واگذار مینماید.

داوطلبان میتوانند بامراجعه به‌واحد مذکور وملاحظه مشخصات راه ها پیشنهاد خودرا حداکثر تاساعت۹ بامدادروز پنجشنبه ۵۳٫۸٫۹ بدفتر اداره‌تسلیم و رسید دریافت دارند.

پیشنهاد دهندگان میباید صورت‌ونوع‌وتعداد ماشین‌آلات مستقر در هر محور راه‌برای تابستان و زمستان بطورجداگانه» ضمیمه نموده و نحوه نگهداری راه هارانیز در آن ذکرنمایند. وهمچنین معادل ۵درصد مبلغ‌پیشنهادی رابعنوان‌سپرده‌بحساب ۲۵۰۲۵ اداره در بانك ملی شعبه گرگان واریزورسید مربوطه را ضمیمه نمایند.

هزینه چاپ آگهی ،پرداخت مالیات، حق‌بیمه و سایر هزینه‌های قانونی بعهده برنده‌مناقصه میباشد.

پیشنهادات واصله درساعت ۱۱بامداد همان روز باز و قرائت خواهدشد. اداره درردوقبول یك‌یاکلیه پیشنهادات‌مختار است.

احمد کمیلیان ـ رئیس‌اداره راه‌وترابری گرگان

آگهی مناقصه

اداره راه و ترابری گرگان تهیه ـ بارگیری ـ باراندازی ـ حمل و شن ریزی حدود دو کیلو متر از راه دو راهی بی‌بی شیروان سد وشمگیر راطبق نقشه و مشخصات موجود در واحد راه و ساختمان اداره بشرح زیر واز طریق مناقصه واگذار مینماید .

۱ـ اعتبار عملیات‌حدود ۲۰۰۰۰۰۰ریال

۲ـ مدت انجام کار حداکثر بیست روز از تاریخ انعقاد قرارداد

۳ـ پیشنهاد دهندگان‌میبایستی قیمت پیشنهادی خود را بر مبنای

الف ـ متر مکعب کیلومتر حمل

ب ـ متر مکعب تهیه و بارگیری وبار اندازی

تنظیم و اعلام فرمایند .

۴ـ شرکت کنندگان باید معادل۵٪ مبلغ‌فوق را بحساب ۲۵۰۲۵ اداره راه‌و ترابری گرگان در بانکملی واریز وفیش مربوطه را ضمیمه و یا معادل همان‌مبلغ ضمانت‌نامه بانکی تهیه و حداکثر تا ساعت ۱۰ بامدادروز۵۳٫۸٫۱۱ پیشنهاد خود را بدفتر اداره تحویل و رسید دریافت دارند .

۵ـ هزینه‌چاپ آگهی ـ پرداخت‌مالیات ـ حق‌بیمه و سایرهزینه های قانونی بعهده برنده مناقصه میباشد .

۶ـ پیشنهادات واصله در ساعت۲۱ بامداد همان روز در دفتر راه وساختمان باز و قرائت خواهد شد .

۷ـ اداره در رد و یا قبول یك و یا کلیه پیشنهادات مختار است .

احمدکمیلیان رئیس اداره راه و ترابری گرگان

بیمارستان الوند

جهت اولین دوره آموزشگاه بهیاری با شرایط زیر داوطلب می پذیرد .

۱ ـ داشتن گواهینامه سال سوم متوسطه .

۲ ـ داشتن سن بین ۱۶ تا ۲۶ سال .

۳ ـ داشتن دو نفر معرف مورد اعتماد آموزشگاه که حسن اخلاق داوطلب را گواهی نمایند .

۴ ـ دوره تحصیلی آموزشگاه بهیاری دو سال است .

۵ ـ برنامه آموزشگاه بهیاری شامل دروس نظری و علمی است که به تصویب شورای عالی آموزش و بروزش رسیده است .

۶ ـ امتحانات آموزشگاه با نظارت اداره پرستاری وزارت بهداری و اداره کل امتحانات وزارت آموزش و بروزش خواهد بود .

۷ـ به فارغ‌التحصیلان گواهینامه آموزشگاه بهیاری داده خواهد شد .

آگهی استخدام

وزارت فرهنك و هنر بمنظور تکمیل کادر بهداشتی خود یکنفر پزشك عمومی‌ویکنفرپرستار دیپلمه برای ۴۰ ساعت کار در هفته باحقوق‌مکفی استخدام مینماید ، داوطلبان میتوانند فرم ذیل را تکمیل و باداره کل امور اداری واقع درپیچ شمیران نبش خیابان تنکابن ساختمان شماره۲ وزارت فرهنك و هنر ارسال نمایند و ساعت ۹ صبح روز ۵۳٫۸٫۷ بمنظور مصاحبه به نشانی مزبور مراجعه نمایند .

نام‌ونام‌خانوادگی تاریخ‌تولد

رشته تحصیلی

وضع خدمت وظیفه

آگهی اعزام فارغ‌التحصیلان ممتاز رتبه‌های اول ، دوم وسوم دانشسرای عالی بخارج

دانشسرای عالی بمنظور تکمیل هیات اموزشی خود مایل است از میان فارغ‌التحصیلان ممتاز رتبه های اول دوم و سوم خود رشته های مختلف دانشسرای عالی ، در سال های تحصیلی ۵۰ـ۵۱ ـ ۵۲ـ ۵۳ تعدادی را بعد از مصاحبه و آزمایش های لازم انتخاب و بخارج اعزام دارد .

واجدین شرایط میتوانند درخواست خود را تا اخر آبان ماه ۱۳۵۳ مستقیما به دفتر مدیریت خدمات آموزشی دانشسرای عالی ارائه و یا با این نشانی مکاتبه نمایند .

دانشسرای عالی تهران ـ خیابان روزولت ـ شماره ۴۹ ـ خدمات آموزشی . م‌الف ۱۴۰۰۸

آگهی مناقصه

انجمن توانبخشی عملیات لاروبی ، کول‌کشی و طوقه‌چینی قنات گلستانک واقع در امیر آباد کرج را از طریق مناقصه بشرکت ها و افراد واجد شرایط واگذار می نماید .

مبلغ کار حدود ۱٫۵۰۰٫۰۰۰ ریال برآورد گردیده است .

داوطلبان میتوانند برای دریافت مدارک و مشخصات مناقصه از روز ۵۳٫۷٫۲۷ لغایت ۵۳٫۸٫۳ در ساعت اداری به بخش کشاورزی انجمن توانبخشی واقع در خیابان شاهرضا بین کالج وویلا کوچه سرشار پلاک ۳۴ مراجعه نمایند .

م الف ۱۴۶۰۸

آ ـ ۹۷۰۸۳

آگهی به صادرکنندگان پوست وسالامبور

عطف بتبصره ماده ۴ مقررات عمومی صادرات و واردات ۱۳۵۳ نظر باینکه اتحادیه صادر کنندگان پوست و سالامبور ایران تشکیل گردیده است لذا از تاریخ اول آذرماه ۱۳۵۳ صدور پوست و سالامبور از کشور منوط بارائه کارت عضویت اتحادیه مربوط نیز خواهد بود. م‌الف ۱۵۰۲۲

وزارت بازرگانی

نشریه (فوت ویر نیوز) نوشته است :

کفش ایران، به بازارهای جهانی راه پیدامیکند.

تولید کنندگان کفش در ایران ۲۰ تا ۲۵ درصد از کل تولید خودرا صادر میکنند

رحیم ایروانی (مدیر گروه تولیدی کفش ملی):

درمورد رقابت با تولید کنندگان کفش، در هر نقطه‌ای از دنیا، ما کمترین نگرانی خاطری نداریم

عمیدحضور (مدیر گروه تولیدی کفش بلا):

ما قادر هستیم در بازارهای کفش ایالات متحده نفوذ کنیم

اخیرا نشریه (فوت‌ویرنیوز) (اخبارپاپوش) گزارش مفصل و جامعی پیرامون صنعت کفش سازی درایران بچاپ رسانیده است . گزارشگر این نشریه ، ضمن ستایش پیشرفت های صنعتی و اقتصادی ایران در سال‌های اخیر ، مصاحبه‌های جالبی با مدیران کمپانی های معظم کفش ساز یایران ، یعنی کفش (ملی) و کفش (بلا) بعمل آورده که ضمن آن نکات‌جالب و قابل توجهی از اقدامات و کوششهای کمپانی های نامبرده برای ورود به بازار کفش در ایالات‌متحده آمریکابیان‌گردیده است . مدیران‌دو گروه تولیدی کفش (بلا) و (ملی) اطلاعات دقیقی پیرامون نقشه های خود برای آینده و توسعه و گسترش دامنه فعالیت‌شان در اختیار گزارشگر نشریه (فوت‌ویرنیوز) قرار داده‌اند که از هر لحاظ جالب توجه است .

نشریه (فوت‌ویرنیوز) (اخبار پاپوش) در مقدمه گزارش خود مینویسد : تولید کنندگان عمده کفش درایران۲۰ تا ۲۵درصد کل تولید خود را صادر می - کنند که در این میان شوروی عمده‌ترین خریدار کفش‌صادراتی ایران است . البته کشور هائی چون‌آلمان - فرانسه - نروژ - استرالیا - فنلاند - انگلستان و برخی از کشور های آفریقا واروپای شرقی‌نیزجزو مشتریان کفش صادراتی ایران محسوب می شوند . لیکن بنا به گفته مطلعین و دست‌اندرکاران ، شوروی بزرگترین مشتری و خریدار کفش صادراتی ایران میباشد .

★ **روزی ۶۵ هزارجفت کفش**

گزارشگر نشریه (فوت‌ویرنیوز) سپس گزارش خود را چنین ادامه میدهد :

با تغییرات شگرف و همه جانبه‌ای که در طول سال های اخیر در تمام جنبه های زندگی در ایران بعمل آمده‌است‌سیمای صنعت این‌کشور نیز دستخوش تحول‌ودگرگونی‌عمیقی شده‌است و دراین میان ،پیشرفت هائی که در زمینه صنعت کفش سازی در ایران بعمل آمده ، کاملا چشمگیر و قابل توجه است .

با یک نظر اجمالی میتوان پی‌برد که صنعت کفش سازی درایران‌به چه مرحله‌ای ازترقی و پیشرفت رسیده است ، تا جائی‌که گروه‌های‌تولیدی کفش با وسعت و عظمتی چشمگیر ، مشغول‌به‌کار هستند و ازجمله بزرگترین و عظیم ترین گروه های تولیدی کفش در ایران کمپانیهای معظم (ملی) و (بلا) هستند .

نشریه (فوت‌ویرنیوز) سپس میافزاید : کمپانی کفش ملی ، روزانه ۶۵ هزار جفت کفش تولید میکند و کمپانی (بلا) نیز با تولید روزانه ۴۵هزار جفت کفش ، پیشرفت وترقی شگرف و شگفت انگیز صنعت کفش سازی در ایران را به اثبات میرسانند . این دو کمپانی یاد شده (ملی و بلا) حتی بدون در نظر گرفتن کفش هائی از نوع راحتی و صندل قادر میباشندبا تولید کنندگان بزرگ کفش در بازار های آمریکائی‌رقابت‌کنند.

سومین کمپانی که درست پشت سردو کمپانی معظم و غول‌آسای (ملی) و (بلا) قرار دارد شرکت کفش (وین) است این کمپانی نیز برای ورود به بازار های آمریکائی و رقابت‌با محصولات‌این بازار خود را از هر جهت آماده میکند .

★ **مجتمع تولید کفش**

گزارشگر نشریه (فوت‌ویرنیوز) سپس چنین مینویسد : بنابه اظهاریک‌مقام مطلع ایجاد یک شرکت تعاونی از تولید کنندگان کوچک کفش ، میتواند مجتمع تولیدکفش‌دیگری را پدید آورد که این مجتمع نیز بالقوه برای ورود به بازار های آمریکائی ورقابت با تولیدات این بازار خودرا‌آماده خواهد ساخت .

درمورد تشکیل چنین مجتمع بزرگی‌از تولید کنندگان‌کوچک کفش، گزارشگر نشریه (فوت-ویرنیوز) از قول آقای رحیم ایروانی (مدیر گروه تولیدی کفش ملی) چنین مینویسد : مسلماایجاد یک چنین مجتمعی ازتولید کنندگان کوچک کفش، لدر نقشه های صادراتی ما کوچکترین تاثیری نخواهد داشت . ودرهمین‌زمینه ، آقای عمیدحضور (مدیر گروه تولیدی بلا)میگوید : ما نیز پروژه های خود را در مورد صدور کفش همچنان ادامه خواهیم داد .

★ **جای نگرانی نیست**

براساس گزارش نشریه(فوت-ویرنیوز) (اخبار پاپوش)مدیران گروه تولیدی کفش (ملی) و (بلا) - (آقایان رحیم‌ایروانی و عمید حضور) امیدوار هستند که‌درصحنه رقابت های‌تجاری در بازار های کفش آمریکائی بتوانند بر تولید کنندگان تایوان و کره پیشی بگیرند . تولید - کنندگان‌کفش ایرانی ، کمترین و کوچکترین نگرانی از بابت رقابت‌باتولید کنندگان شرق دور ندارند ، درحالیکه مدیران دو گروه‌تولیدی‌کفش (بلا) و (ملی) نه فقط از بابت رقابت با تولیدکنندگان کفش خاوردور ، بلکه از بابت رقابت باتولید-گران‌کفش‌در هر نقطه‌دنیاکمترین نگرانی خاطری ندارند .

آقای ناصر معتبر ، یکی دیگراز تولید کنندگان ایرانی در این مورد گفته است : در جهان امروز کمپانی هائی هستند که شب و روز در اندیشه توسعه و تکمیل خود هستند ، در حالی که کمپانی هائی نیز هستند که بعکس هم در فکر توسعه و تکمیل خود هستند و هم اینکه برای چنین توسعه و تکمیلی عملا گامهای بزرگی برمیدارند و آنچه که یک مملکتی را صنعتی میکند ، توسعه و گسترش است نه درجا زدن و عقب ماندگی.

توسعه و گسترش تولید ، در حقیقت ، بازتاب مدیریت هر دو کمپانی (ملی) و (بلا) دو کمپانی معظم سازنده‌کفش در ایران‌است.

★ **نیروی کار و فرهنگ کارامد**

گزارش نشریه (فوت دیرنیوز) در اینجا چنین ادامه پیدا میکند: (مدیریت تعرضی) تنها وسیله‌ای نیست که ایرانی ها برای وارد شدن در بازار آمریکا ، روی آن حساب میکنند . ایران از نیروی کار و فرهنگ کار آمد برخوردار است . آقای‌رحیم ایروانی (مدیر گروه تولیدی کفش ملی) در این باره میگوید : ما میتوانیم شغل های تازه تامین کنیم .

برخوردار بودن از نیروی کار کافی و کارآمد ، تنها توفیقی نیست که به تولید کننده ایرانی اعتماد می‌بخشد . در این مورد یک مدیر جوان ایرانی میگوید. اگر نیروی کار به تنهائی کافی باشد . بعضی از کشورهاهمیشه در بازار تولید کفش یک‌رقیب برای ایران باقی خواهند ماند. در حالی کمنیروی کار به تنهائی کافی نیست . همانطور که دو کمپانی معظم (بلا) و (ملی)غیر از نیروی کار ، آخرین تجهیزات تولیدی مدرن را بمنظور بهتر کردن فرآورده های خود به خدمت گرفته‌اند .

★ **جلب نظر مشتریان**

نشریه (فوت ویرنیوز) ،(اخبار پاپوش) سپس‌چنین مینویسد : آقای عمید حضور ، مدیرکمپانی تولید کفش (بلا) در سال‌گذشته سه‌بار به ایالات متحده سفرکرد تا در یابد آیا تولید کنندگان‌کفش ایرانی قادر هستنددر بازار کفش آمریکائی نفوذ کنند ؟ آقای‌عمید حضور در پایان این سه سفر برای سئوال خود پاسخ مثبت یافت او در این باره میگوید : **مسلما ما قادر هستیم در بازار کفش ایالات متحده نفوذ کنیم .**

این مرحله توسط بزرگترین تولید کننده کفش در ایران یعنی کمپانی کفش(ملی)دنبال شده‌است و در حال حاضر هر دو گروه (ملی وبلا) با روش ایجادتعدیل در تولید کارخانجات داخلی ، راه خود رادنبال میکنند . لیکن، هر دو کمپانی ،سرگرم‌مذاکراتی هستند تا نظر مشتریان آمریکائی را برای دادن سفارش های مقدماتی جلب نمایند .

گزارشگر (فوت‌ویرنیوز) می - نویسد : آقای‌عمید حضوررحاضر نشد فاش کند که مذاکره با کدامیک از طرف های آمریکائی صورت میگیرد و آقای رحیم ایروانی نیز به نوبه خود حاضر نشد در باره مذاکراتی که در جریان است اظهار نظری بکند . اما ب این حال آقای ایروانی گفت . مذاکرات ما با خریداران آمریکائی ورود ما را به بازار های آمریکائی‌سهل‌تر و آسان‌تر خواهد کرد .

آقای رحیم ایروانی (مدیر گروه‌تولیدی کفش‌ملی)به‌گزارشگر نشریه (فوت ویرنیوز) گفته است : کمپانی ما ، همچنان با برنامه ورود به بازار های امریکائی پیش خواهد رفت . ما کوشش میکنیم بیش از هرچیز یعنی قبل از تعهد سرمایه‌گذاری های عظیم در زمینه حقوق ها و ایجاد وسائل و تسهیلات در صدور کفش کمپانی خود ، از قابل قبول بودن نوع جنس در بازار های آمریکااطمینان حاصل کنیم .

آقای ایروانی به مسئله دوری مسافت میان فروشنده و خریدار نیز بخوبی واقف است و این مسئله را از نظر دور نمیدارد.

★ **کفش ایرانی در پای غربی**

دو کمپانی معظم (بلا) و(ملی) با اتخاذ تصمیم در مورد نفوذ در بازار های آمریکائی ، دست به کار ایجادتغییرات‌در فرآورده های خود بمنظوربرداشتن‌اولین گام در این زمینه هستند . بهمین منظور ،انها کارشناسان‌آمریکائی استخدام کرده‌اند تا مشکل‌استیل و اندازه را در تولیدات خود حل و فصل کنند .

گزارشگر (فوت ویرنیوز)سپس به مصاحبه خود با مدیران‌گروه های تولیدی کفش (ملی) و (بلا) اشاره میکند و مینویسد : آقای عمید حضور (مدیر گروه تولیدی کفش بلا) گفت . ما مشغول طرح هائی هستیم تا کفش ایرانی در پای استخوانی درشت غربی به راحتی و آسایش کامل جابگیرد. طرحهای کفش ایرانی ، انگشت پای آمریکائی را از شکل طبیعی برخوردار میسازد ، و وقتی امریکائی ها کفش ایرانی به پا کنند آنرا راحت یافته و بزودی متوجه خواهند شدکه (پا) چقدر آسان به کفش عادت میکند .

★ **صدور کفش سنتی**

گروه تولیدی کفش (ملی) با صدور کفش سنتی ایرانی‌موسوم به گیوه قسمتی از راه ورود به بازار های آمریکائی را هموار خواهد ساخت و گروه (بلا) نیز در صادرات خود به آمریکا از صدور گیوه غافل نخواهد ماند.

آقای عمید حضور در این مورد گفته‌است‌گروه وی خواهد کوشید یک صندل کلاسیک و ظریف تولید و عرضه نماید هر چند تولید کنندگان ژاپن این‌کار را با تولید کفشی موسوم به (گیتا) انجام داده‌اند .اما بهر حال ما نیز از این کار غافل نخواهیم ماند .

★ **طرحها و مدل های جالب**

گزارشگر نشریه(فوت ویرنیوز) در پایان گزارش خویش چنین نوشته است :(پت تراونیک) (مدیر قسمت تولید کفش گابور) میگوید .مسافت زیاد میان‌تهران- نیویورک ، مانعی برای تولید کنندگان کفش ایرانی - پدیدنمی آورد .اما شکاف و فاصله در مدل میتواند مشکلاتی ایجاد کند . کفش گابور در ایران‌طبق مدل کارخانه مشابه دیگری در آلمان تولید میشود و ۱۰ تا۱۵ طرح برای تولید بایران فرستاده میشود تا علاوه بر ایران در بازار های دیگر خاورمیانه نیز (گابور) عرضه شود . کفش (گابور) در ایران و کشور های همجوار مخصوص خانمها است و ما در آینده کوشش خواهیم کرد اطلاعات‌مربوط به طرح و مدل کفش رامستقیما بدست‌آوریم و با عرضه طرحها و مدل های جالبتر و چشمگیرتر رضایت‌خاطر مشتریان خود را چه در بازار های داخلی و چه در بازارهای خارجی بنحواحسن فراهم کنیم .

نیازمندیهای اطلاعات تلفنی آگهی میپذیرد تلفنهای ۳۱۱۲۲۵-۳۱۱۲۲۴ ۳۱۱۲۳۰-۳۱۱۲۲۹

با۳ تومان
با روزی سه تومان منزل‌ومحل کار خود را با بهترین انواع کاغذ دیواری . پرده کرکره . موکت و کفپوش تزئین‌فرمائید تزئینات مارال۹۷۵۵۱۸

موسسه پیشرو تزئینات شما را نقد و اقساطی پذیرد ۶۶۰۴۷۹

شرکت کاپیتال
برای تزئینات‌منزل‌ودفترکارتان فقط باتلفن ۷۶۰۷۶۳ تماس بگیرید .

نقد و اقساط
تزئینات الهام
پرده کرکره امریکائی‌با نصب متر مربعی ۴۷۰ ریال کاغذ دیواری‌و موکت ایرانی و خارجی با ۲۰ در صد تخفیف پرده پارچه با دوخت . نصب مجانی ، اف اف درب کشوئی با تخفیف کلی تلفن ۹۵۶۹۸۰

تزئینات‌ساحل۸۴۳۱۹۶
کلیه بنائی رنگ‌امیزی‌ساختمان

برای ساختمان شما

پاکتان
انجام کلیه امور نظافتی نقاشی و دکوراسیون ساختمان ۸۳۸۱۷۲ و ۷۵۴۷۵۳

۳ تومان
با روزی ۳ تومان و بایک‌تلفن انواع کاغذ دیواری- موکت - کفپوش وسایرمحصولات‌تزئینی ساختمان برای منزل‌ومحل‌کار شما نصب میشود تلفن های ۶۶۰۷۷۲ و ۴۸۷۵۱ ۵۳۳۷۹۷ و ۴۴۰۴۱ ۶۳۲۹۱۴ و ۶۳۱۹۴۷ ۸۷۴۳۰۲

سرامیک آسیا
تولید کننده انواع سرامیك لعابی ، جاده ساوه کیلو متر ۱۶املاك بختیاری تلفن ۹۵۹۱۹۱

شرکت ساختمانی آسیا
سازنده آپارتمان ویلا بیمارستان در تهران و شهرستانها تلفن ۸۴۷۲۸۸
آ- ۱۵۲۶۴

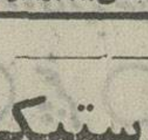
پیمانکاری ماه‌شهر
مجهز بوسایل خاکبرداری وراهسازی واجاره لودر ، بلدوزر و کامیون تلفن ۸۳۴۳۱۴۰۱۶۰

اکوستیک
فروش و نصب سقفهای کاذب صادکو تلفنهای ۸۱-۷۶۱۲۸۰

اسفالت وعایق
شمیران قلهك - تلفن
۸۶۱۳۲۷

آسفالت نقد و اقساط ۹۷۹۴۱۳

تعمیرات ساختمان
کلی و جزئی زیر نظر متخصصین فن دراسرع وقت از ساعت ۶ الی ۹٫۵ شب
تلفن ۳۴۵۶۳۹

اسفالت و تعمیرات پیشروتلفن ۶۶۰۴۷۹

اسفالت و نقاشی ۶۲۵۷۳۲
آ- ۱۳۷۲۱

آسفالت گرم و سرد
کلیه کارهای آسفالت کاری ، انبارها ، خیابانها و بامهادر اسرع وقت با نازلترین قیمت تلفن‌های ۵۴۲۲۲۴-۵۴۳۷۹۷
آ- ۱۵۳۵۷

لوله‌بازکنی

لوله بازکنی ولوله‌کشی مقدم ۹۲۵۳۷۴

لوله بازکنی فوری تلفن ۸۵۲۰۶۸ و ۸۴۱۱۲۵

لوله بازکنی یکساعته ۷۶۵۲۴۴

لوله بازکنی ولوله‌کشی دروازه دولت ۸۲۷۴۰۸

لوله‌بازکنی روزولت شبانه‌روزی ۴۷۱۴۳

تخلیه چاه
تخلیه چاه و لوله‌بازکنی فوری ۸۷۰۵۹۱

شرکت نشتگیر
تعیین و تعویض محل اسیب- دیدگی لوله های آب۸۲۷۴۰۸

لوله بازکنی ،لوله‌کشی تخلیه چاه تلفن
۷۵۹۷۲۱

تخلیه هر نوع چاه ارزانتر از همه جا
۶۶۹۸۶۵

تخلیه چاه لوله بازکنی
لوله‌کشی تهران شمیران حومه فوری ارزان ۵۴۹۶۱۱ شهاب
آ- ۱۵۳۲۷

گاز
بوتان گاز
قبول سفارشات گازاز۷صبح‌تا۹شب باشماره‌های ۰۹-۹۵۳۰۵۱
صدورکارت‌اشتراك ۳۱۳۱۶۳
سرویس‌وتعمیرات ۲-۳۱۳۱۶۱
دفترمرکزی‌وفروش ۱۵-۳۰۴۷۱۱
شکایات‌گازرسانی ۹۶۲۰۶۰
بوتان

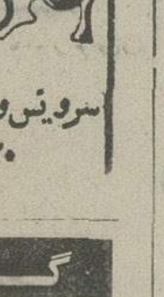
پرسی گاز
گازسرویس
ازساعت ۷ صبح الی ۱۰ شب
۶-۹۶۳۰۲۱
۶-۹۵۰۰۰۱
سرویس‌وتعمیرات اجاق
۹۶۳۰۳۰

گمشده
دسته‌چک جاری ۲۴۸ بانک عمران امین‌الدوله از شماره ۰۱۶۰۳۶ تا ۰۱۶۰۴۰ اینجانب احسان‌الله زمانی از تاریخ ۵۳٫۷٫۲۷ مفقود گردیده واز درجه اعتبار ساقط است .
آ- ۱۰۴۲۷

درتاریخ۲۸ر۷ر۵۳مقداری چك و سفته تاریخ‌داردر حدود چهار میلیون‌ریال وشناسنامه بنام‌اینجانب احمد جوادی اصفهانی در خیابان بوذرجمهری نو گم شده از یابنده خواهشمند است به تلفن های ۲۹۸۲۳ - ۲۰۹۶۱- ۵۳۶۴۹۰ - ۵۳۸۷۵۶ اطلاع و مبلغ سی هزار ریال نقدا دریافت دارد در ضمن چکهای فوق از درجه اعتبار ساقط است .

آگهی فقدان پروانه مالکیت خودرو
شرکت هایوی‌کارت مالکیت موتورسیکلت شماره ۸۲۳۵ تهران - ۳۶ را مفقودوتقاضای صدور مجدد آنرا داردومراتب را در ۳ نوبت هر ۱۰ روز یکبار آگهی میگردد در صورت عدم اعتراض ۱۰ روز بعد از نشر این آگهی المثنی مربوطه را تنظیم و تسلیم‌نامبرده‌خواهد شد.
اداره راهنمائی و رانندگی
آ- ۱۵۳۴۵

چکشماره ۷۱۹۹۶۳ ر فبانك اعتبارات تعاونی توزیع شعبه تجریش حساب ۴۵۸ در وجه حامل تاریخ ۵ر۸ر۵۳ بمبلغ سه هزار ریال مفقود شده از درجه اعتبار ساقط میباشد .
آ- ۹۷۰۷۷

دسته چک سفید از شماره ۰۱۲۹۲۶ الی ۰۱۲۹۵۰ به حساب جاری شماره ۴۸۹ بانک پارس شعبه نازی‌آباد پل راه‌آهن بنام اکبر توفیق مفقود گردیده و ازدرجه‌اعتبار ساقط است .
آ- ۱۰۵۴۹

گمشده
گواهینامه رانندگی پایه ۲ شخصی اینجانب نورالله میرمحمدی صادره از کلپایگان در مورخه ۲۷ر۷ر۵۳ مفقود گردیده از یابنده تقاضا میشود بتلفن ۳۵۰۹۰۳ اطلاع داده مژدگانی دریافت دارند .
آ- ۱۵۱۶۰

چک ۵۴۰۰۶۷ حساب۷۵۶۳۱ سررسید ۳۰ر۸ر۵۳ بانک ملی شعبه راه‌آهن به مبلغ‌ده‌هزار ریال در وجه حامل مفقودشده و از درجه اعتبار ساقط‌است
علی‌دانه‌چین
آ- ۱۰۵۱۱

دو فقره چک به شماره‌های ۵۹۴۴۳۸ و ۵۹۴۴۴۶ و۳۹ر۵ هر یک به مبلغ پانصد هزارریال عهده شعبه بانک بازرگانی منیریه بدون تاریخ در وجه حمید بهمنش‌در تاریخ۹ر۶ر۵۳ مفقود گشته از جوینده خواهشمند است بتلفن شماره ۶۶۲۵۲۴ اطلاع و مژدگانی دریافت دارد ضمنا چکها از درجه اعتبار ساقط است .
آ- ۱۰۵۰۷

دسته چک از شماره ۴۹۹۱۳۹ الی ۴۹۹۵۴۹ سفید که فقط شماره ۴۹۹۱۳۹ امضاء شده بود بانک تهران شعبه میدان خراسان جاری ۲۱۶۷ وکارت شناسائی و گواهینامه‌دوچرخه بنام اینجانب سید علی قریشی بسرقت رفته از درجه اعتبار ساقط است
آ- ۱۰۵۳۵

آگهیهای متفرقه

اسناد صعب‌الوصول شما را خریداریم بعد از ظهرها تلفن ۶۶۰۴۷۹

دفترفنی‌ایران‌هیدرولیك ۸۳۷۸۰۲
انجام خدمات : زمین‌شناسی، هیدرولوژی ، تعیین محل چاه عمیق ، نظارت حفاری مکانیک خاک ، تجزیه شیمیائی آب ، فتوژئولوژی ، ژئوفیزیک، نقشه برداری ، نقشه‌کشی ، آمار برداری از منابع‌آب، مطالعات آبیاری و کشاورزی ، خاک شناسی، تهیه‌نقشه‌هاوگزارشات هیدروژئولوژی ، امور چاپ و تکثیر ،ترجمه گزارشات فنی. ویلا خیابان اراک شماره ۶۰
آ- ۱۵۳۴۲

شامپوی تمیز کننده فرش ، مبل ، موکت ۸۲۹۶۸۷ ، ۸۲۱۰۸۴

جویای سازنده‌برای‌ماتیریس‌ها و قالب‌های دشواری می‌باشم تلفن ۴۱۴۰۴ بهروز
آ- ۱۰۵۲۱

دبیرستان دخترانه علوی‌اسلامی
بیکنفر بانوی لیسانسیه ریاضی برای ۱۲ساعت تدریس حساب و هندسه چهارم و پنجم ریاضی نیازمند است تلفن ۳۱۷۸۰۹- ۳۹۱۲۱۹

گروه تولیدی وصنعتی
شرمن
استخدام میکند
۱- حسابدار وارد که بتواند دفاتر رسمی‌را بنویسد .
۲- تراشکار وارد با سابقه سرپرستی که بیش از چهل سال داشته باشد
۳- تراشکار وارد به دستگاههای اتوماتیك (تراب)
۴- آشپز
۵- تراشکار سری‌کار
۶- کارگر مفرغ‌ریز
۷- انباردار وارد به قطعات فنی
آدرس سه راه تهران‌پارس خیابان مهرجنب پارك‌لوكس شرکت شرمن

امشب درکسری : روسینای پیشخدمت

برنامه‌سینماها

تماشای فیلمهائی که با علامت (×) مشخص شده برای‌اشخاص کمتر از ۱۸ سال ممنوع‌است

★ **اژدها واردمی‌شود -رنگی- جان‌ساکسون**
امپایر (۶۲۳۹۴۲) ۱۵ر۱۱- ۳۰ر۱- ۳۰ر۳- ۳۰ر۵- ۳۰ر۷- ۳۰ر۹

★ **ال‌سید - رنگی - چارلتون هستون**
گلدیس (۶۲۸۷۱۳) ۳۰ر۱۲-۳۰ر۳- ۳۰ر۶

★ **بیا در آغوشم - رنگی - ششی کاپور**
همای (۳۱۱۶۶۹) ۳۰ر۱۰- ۳۰ر۲- ۳۰ر۴- ۳۰ر۶- ۳۰ر۸

★ **بازداشتگاه زنان - رنگی - اسکوپ**
دروازه‌طلائی (۳۵۲۱۶۰) ۹- ۱۱- ۱- ۳- ۵- ۷- ۳۰ر۹

★ **۵ مرد خشن -خشم مراکش**
البرز (۳۰۴۲۵۸) ۳۰ر۸-۳۰ر۱۱-۳۰ر۲-۳۰ر۵-۳۰ر۷

★ **ترینیتی -زن و شمشیر**
پردیس (۳۰۴۲۵۹) ۹- ۱۱- ۱- ۳- ۵- ۷-۹

★ **چهره دیگر پدرخوانده - رنگی- الگیرونوچر**
گلدن‌سیتی (۶۶۳۲۶۹) ۱۵ر۱۱-۳۰ر۳-۳۰ر۵-۳۰ر۷-۴۵ر۹

★ **حرفه‌ای خشن - رنگی - جرج‌هیلتون**
برلیان (۳۹۳۵۳۵) ۹- ۱۱- ۱- ۳- ۵- ۷- ۹

★ **جودو علیه کاراته - دختر و سکس و دریا**
ستاره (۵۳۹۷۲۱) ۹-۱۱-۱-۳-۵-۷-۹

★ **۱۲ مرد خبیث -رنگی - لی‌ماروین**
مازستیک (۶۶۸۴۶۱) ۳۰ر۱۱-۲-۳۰ر۴-۷-۳۰ر۹

★ **دنیای مسخره جاسوسان-رنگی - الیوت‌گولد**
پارامونت (۴۸۳۲۱) ۱۵ر۱۱- ۳۰ر۳- ۳۰ر۵- ۳۰ر۷-۳۰ر۹

★ **دو مرد در شهر - رنگی - آلن‌دلون**
پولیدور(۴۲۶۳۱) ۳۰ر۱۱-۳۰ر۱-۳۰ر۳-۳۰ر۵-۳۰ر۷-۴۵ر۹

★ **دراکولا در ساعت ۲۴ -رنگی -جك‌پالانس**
سانترال (۹۲۸۶۸۶) ۱۱- ۱- ۳- ۵- ۷- ۱۵ر۹
متروپل (۳۱۹۴۱۰) ۹- ۱۱- ۱- ۳- ۵- ۷- ۹
رویال (۸۲۹۷۸۵) ۱۰- ۱۲- ۲- ۴- ۶- ۸- ۱۰

★ **دختر همسایه - رنگی - بارباراپوشه**
ایفل (۳۱۱۴۷۷) ۱۰-۱۲-۲-۴-۶-۸-۱۰

★ **دوست پدرخوانده -رنگی- ریچاردهریسون**
آریا (۳۱۹۸۸۴) ۹-۱۱-۱-۳-۵-۷-۹

★ **روسینای پیشخدمت - رنگی -اوائولین**
کسری (۸۲۶۹۳۹) ۳۰ر۱۰- ۲- ۴- ۶- ۸- ۱۰

★ **رابطه لطیف -رنگی - میافارو - توپول**
شهرقصه (۶۲۷۲۹۰) ۱۱-۲-۴-۶-۸-۱۰

★ **رگبار مرك - رنگی - ایزاك هیز**
رادیوسیتی (۴۳۳۲۰) ۱۵ر۱۱-۱۵ر۱-۱۵ر۳- ۱۵ر۵-۱۵ر۷ ۱۵ر۹
شهرتماشا (۹۲۸۶۸۶) ۱۵ر۱۱-۳۰ر۳-۳۰ر۵- ۳۰ر۷- ۴۵ر۹

★ **زیر درخت نارون -رنگی**
تراس آتلانتیک ۸-۱۰

★ **زنجیر -رنگی - جایابهادری**
حافظ (۳۹۱۰۷۴) ۳۰ر۱۰- ۳۰ر۲- ۳۰ر۴- ۳۰ر۶- ۳۰ر۸

★ **زنهای استثنائی - اسکوپ - رنگی**
پارک (۳۱۹۶۳۷) ۹-۱۱- ۱- ۳- ۵- ۷-۹

★ **سه تفنگدار -رنگی -راکل‌ولش- اولیورورید**
دیاموند(۸۲۸۴۰۰) ۱۵ر۱۱- ۴۵ر۱-۳۰ر۳- ۳۰ر۵- ۳۰ر۷- ۴۵ر۹

★ **سربلند - رنگی - جودون‌بیکر**
شهرفرنگ (۶۲۷۶۲۸) ۱۱-۱-۳-۱۵ر۵-۳۰ر۷-۴۵ر۹

★ **سرحد قدرت - رنگی- جیم‌براون**
مولن‌روژ (۷۵۲۹۲۹) ۳۰ر۱۱-۳۰ر۳-۳۰ر۵-۳۰ر۷-۳۰ر۹
دیانا (۴۷۳۶۵) ۳۰ر۱۰-۳۰ر۲-۳۰ر۴-۳۰ر۶-۳۰ر۸

★ **سرتو بدزد رفیق -رنگی- جیمز کابرن**
تخت‌جمشید (۴۳۵۵۰) ۱۱-۲-۴-۶-۸-۱۰

★ **شکست ناپذیر - فردین - آیلین‌ویگان**
کاپری (۹۲۸۴۰۱) ۱۱-۱-۳-۵-۱۵ر۷-۳۰ر۹
نیاگارا (۶۶۵۳۰۷) ۱۱-۱-۳-۵-۷-۱۵ر۹
رکس (۳۱۵۲۹۳) ۳۰ر۱۰-۳۰ر۲-۳۰ر۴-۳۰ر۶-۳۰ر۸
میامی (۷۵۴۳۲۹) ۱۱-۱-۳-۵-۷-۹
الوند (۳۵۶۵۳۸) ۱۰-۱۲-۲-۴-۶-۱۵ر۸
کیهان (۵۴۶۳۶۰) ۹- ۱۱- ۱- ۳- ۵- ۷- ۹
مارلیک (۹۶۳۶۱۶) ۱۰- ۱۵ر۱۲- ۳۰ر۲ -۴۵ر۴-۷-۱۵ر۹
اسکار (۹۲۰۸۸۸) ۱۰-۱۲-۲-۴-۶-۸
ارانوس (۲۷۹۷۱) ۱۰-۱۲-۲-۴-۶-۸
شهرام (۸۴۴۵۴۹) ۹-۱۱-۱-۳-۵-۷-۹
سیلوانا (۳۹۳۷۷۷) ۳۰ر۱۰-۱-۳۰ر۳-۳۰ر۶-۳۰ر۸
سیلورسیتی (۸۶۱۲۰۵) ۳۰ر۱۰- ۲- ۱۵ر۴- ۳۰ر۶- ۴۵ر۸
ادئون (۳۱۸۱۱۸) ۱۰- ۱۲- ۱۵ر۲- ۳۰ر۴- ۴۵ر۶ -۹

★ **عروس پا برهنه - بیك ایمانوردی - جمیله**
آسیا (۴۲۹۰۹) ۱۱- ۱- ۳- ۵- ۱۵ر۷- ۳۰ر۹
اروپا (۳۰۳۱۷۸) ۳۰ر۱۰- ۳۰ر۲- ۳۰ر۴- ۳۰ر۶- ۳۰ر۸
شهوند (۳۵۴۰۴۰) ۳۰ر۱۰- ۳۰ر۲- ۳۰ر۴- ۳۰ر۶- ۳۰ر۸
لیدو (۹۵۱۲۸۲) ۹- ۱۱-۱- ۳- ۵- ۷- ۹
نپتون (۷۶۰۱۳۶) ۹- ۱۱- ۱- ۳- ۵- ۱۵ر۷- ۳۰ر۹
ژاله (۳۰۴۱۲۰) ۳۰ر۱۰- ۳۰ر۲- ۳۰ر۴- ۳۰ر۶- ۳۰ر۸
المپیا (۹۲۶۷۹۷) ۴۵ر۱۰- ۱- ۳- ۵- ۷- ۹
چرخ‌فلک (۹۵۰۵۵۸) ۱۰-۱۲-۲-۴-۶-۱۵ر۸
توسکا (۵۳۹۵۴۴) ۳۰ر۱۰- ۳۰ر۲- ۳۰ر۴- ۳۰ر۶- ۳۰ر۸
پاسارگاد (۳۴۲۷۸۲) ۹- ۱۱- ۱- ۳- ۵- ۷- ۹
شرق (۵۳۴۰۲۴) ۳۰ر۱۰- ۳۰ر۲- ۳۰ر۴- ۳۰ر۶- ۳۰ر۸

★ **(×) کاملیا ۲۰۰۰ رنگی -دانیل‌گوبر**
بب (۸۲۹۶۴۱) ۱۰- ۱۲- ۲- ۴- ۶- ۸- ۱۰

★ **کاراته و زنها - مصطفی لره**
آسمان آبی (۳۴۱۶۶۸) ۹- ۱۱- ۱- ۳- ۵- ۷-۹

★ **(×) گناه ورهائی - رنگی - دیاناکیانو**
ونک (۶۸۴۱۱۶) ۳۰ر۱۱-۲-۴-۶-۸-۱۰

★ **مشت‌زن کور - اسکوپ - رنگی**
سهیلا (۳۱۶۴۲۴) ۳۰ر۱۰- ۳۰ر۲- ۳۰ر۴- ۳۰ر۶- ۳۰ر۸
تاج (۳۱۳۸۶۴) ۱۰- ۱۲- ۲- ۴- ۶- ۸- ۱۰
پلازا (۴۴۲۵۵) ۱۵ر۱۱- ۳۰ر۳- ۳۰ر۵- ۳۰ر۷- ۳۰ر۹
داریوش (۲۶۲۶۵) ۹- ۱۱- ۱- ۳- ۵- ۷-۹
ناهید (۳۴۹۵۰۹) ۱۰- ۱۲- ۲- ۴- ۶-۸
مراد (۷۵۳۳۸۲) ۹- ۱۱-۱- ۳- ۵- ۷-۹

★ **نخاله‌ها -ر المپیك - رنگی - گروه‌شارلو**
تراس امپایر ۷-۹

★ **ناجور ها - فردین - بیك‌ایمانوردی**
اونیورسال (۹۲۶۹۵۳) ۱۱- ۱- ۳- ۵- ۱۵ر۷- ۳۰ر۹
پاسیفیک (۷۵۳۳۱۱) ۱۵ر۱۱-۳۰ر۳- ۳۰ر۵- ۳۰ر۷- ۳۰ر۹
ایران (۳۱۶۳۴۵) ۳۰ر۱۰- ۳۰ر۲- ۳۰ر۴- ۳۰ر۶- ۳۰ر۸
ساینا (۳۵۲۴۴۲) ۹- ۱۱- ۱- ۳- ۵- ۷- ۹
تیسفون (۹۵۸۸۸۲) ۳۰ر۱۰- ۳۰ر۲- ۳۰ر۴- ۳۰ر۶-۳۰ر۸
رنگین کمان (۷۵۶۷۶۰) ۹- ۱۱- ۱- ۳- ۵- ۷-۹
موناکو (۷۹۵۵۹۶) ۹- ۱۱- ۱- ۳- ۵- ۷-۹
دریا (۳۴۱۷۴۶) ۳۰ر۱۰- ۳۰ر۲- ۳۰ر۴- ۳۰ر۶- ۳۰ر۸
پرسپولیس (۵۳۸۰۸۳) ۱۰- ۱۲- ۲- ۴- ۶- ۸
کارون (۹۵۵۱۶۵) ۳۰ر۱۰- ۳۰ر۲- ۳۰ر۴- ۳۰ر۶- ۳۰ر۸
آستارا (۸۷۴۰۲۲) ۳۰ر۱۰- ۳۰ر۲-۳۰ر۴-۳۰ر۶-۳۰ر۸

★ **نبردبرلین - سینما سکوپ - رنگی**
ری (۲۲۵۷۸) ۹-۱۱-۱-۳-۵-۷-۹

★ **۱۰۰۱ خنده - لورل هاردی**
سینه‌موند (۴۸۳۲۲) ۱۱- ۳- ۵- ۷- ۹

★ **یك مرد وهزارحقه - رنگی- جولیانوجما**
ریولی (۷۵۷۷۷۷) ۱۱- ۳۰ر۳- ۳۰ر۵- ۳۰ر۷- ۳۰ر۹

★ **(×) یك مرد ، یك زن ، یك شب - رنگی**
آتلانتیک (۶۲۷۱۷۱) ۱۵ر۱۱- ۳۰ر۳- ۳۰ر۵- ۳۰ر۷- ۳۰ر۹

★ **(×) یکبار برای همیشه -رنگی- اورنلاموتی**
تاج (۳۱۳۸۶۴) ۱۰- ۱۲- ۲-۴-۶-۸-۱۰
بولوار (۶۶۰۲۹۲) ۱۱-۱- ۳- ۱۵ر۵- ۱۵ر۷- ۱۵ر۹

سانس انگلیسی
گلدیس ساعت ۳۰ر۹ (ال‌سید)

یک نامه از پاریس

از : فریده اسماعیلی

زَهرهٔ رانندگان خلافکار را آب کنید!

اخباری که از تصادفات خونین جاده‌ها درایران منتشرمیشود، بسیار تاثرآور است و نشان میدهد که متاسفانه هر ماه که میگذرد بر تعداد قربانیان جاده‌ها افزوده میگردد .

امروزه در دنیا اختراعات و ابداعاتی انجام گرفته که ازچنین کشتار های بی دلیلی جلوگیری میکند و مثلا در اتریش یا فرانسه و حتی اخیرا ژاپن ، آمار قربانیان جاده‌های خارج از شهربصورت فاحش کاسته شده است . بنظر من افزایش روز افزون تصادفات خونین جاده‌ها معلول چند علت است که همراباجند پیشنهاد مطرح میکنم :

۱ـ آنطور که از قرائن برمی‌آید بیشتر تصادفات در جاده های کم عرض بوقوع می‌پیوندند که راننده وسیله نقلیه تندروتر مثل سواری یا اتوبوس ، ازحرکت کند وسیله نقلیه بزرگ مثل کامیون خسته میشود و میخواهد بهر طریقی که شده از اوسبقت بگیرد . اما این «بهرطریق» ، در اغلب موارد به نافرجامی میکشد و چندوچندین نفر در این ماجرا قربانی میشوند .

برای رفع این مشکل میتوان قسمت هائی از جاده های کم عرض را بخصوص در سرپیچ ها تعریض نمود و با خطکشی ها و علائم دیگر ، به اتومبیل های تند رو اجازه سبقت داد . این امر هم‌اکنون در جاده های اتریش عمل میشود .

۲ـ باز هم از اتریش مثال میزنم . در این کشور شیبهای تند و برفگیر و گردنه ها را،با اسفالت روکش ، مشبککرده‌اندتااز لیز خوردن وسایل نقلیه جلوگیری شود. این ابتکار تصادفات را در ایام زمستان کاهش میدهد .

۳ـ بجای آنکه مرتبا جاده های جدیدی احداث گردد باید به موازات همان جاده‌های قدیمی جاده دیگری ساخت که جمعاتشکیل اتوبان را بدهند که در قسمت هائی که با تاسیسات بین راه برخورد میکنند حتی ممکن است کیلومترها از هم فاصله گیرند . این کار را میتوان بخصوص در جاده های تصادفزای قزوین و قم واصفهان انجام داد که هم در هزینه ساختن جاده جدید صرفه جوئی میشود (باتوجه به نزدیکی به جاده اصلی) و هم از لحاظ سرعت عمل مفید خواهد بود .

۴ـ نمیدانم چرا از حفاظت های آهنی که در جلوی پایه‌های پل‌های هوائی اغلب کشورها بچشم میخورد در جاده های کشورما خبری نیست ، مثل اینکه آقایان مهندسان بلساز فراموش کرده‌اند اینگونه حفاظها بهنگام تصادف بمقدار زیادی از خورد شدن‌وسیله نقلیه و همچنین خودبل جلوگیری میکند.درحال حاضر درکشورهای اروپائی ، هیچ پل هوائی بدون حفاظ آهنی به چشم نمیخورد .

در خاتمه : آن دسته از هموطنان عزیزی که در لباس پلیس راه خدمت میکنند باید بیاد داشته باشند که وقتی اتومبیل‌پلیس با آن چراغهای چشمکزن و آژیر معروف در جاده‌ها حرکت میکنند ، زهره شیر آب میشود چه برسد به راننده خلافکار ؛ در اینصورت چرا مرتبا در جاده‌ها رفت‌وآمد نمیکنند که اندکی از گستاخی بعضی از رانندگان خلافکار کاسته شود ؟ علاوه بر آن، میتوانند در نقاط مناسبی از جاده کمین کنند و بدون هیچ گذشتی، خلافکاران را جریمه کنند و حتی از ادامه حرکت وسیله نقلیه آنها جلوگیری به عمل آورند البته اگر پلیس راه به وسایل علمی دیگر مثل‌رادار و غیره مجهم باشد که فیها ، امابنظر من هیچ عاملی‌بهتر از این نمیتواند جلوی خلافکاری‌ها و جولانهای بی‌جای رانندگان را بگیرد که آنها همیشه احساس کنند در یکقدمی آنها پلیس راه با قیض های سفید رنگ جریمه ، کمین کرده و همین الان ممکن است سربرسد و یقه آنها را بگیرد !

برمهریه مالیات ببندید

با آنکه جمعیت نسبی کشور رو به‌افزایش است و از ده‌سال پیش تاکنون‌بر جمعیت ما بنحو محسوسی افزوده شده است، اما آمار ازدواجها و زناشوئی سال به سال روبکاهش میگذارد و جوانان از تشکیل عائله مشترک طفره میروند . اگر شماره جوانانی را که در سن ازدواج هستنددر نظر بگیریم ، درمی‌یابیم که تعدادازدواجها با جمعیت روزافزون دخترانو پسرانتطبیق نمیکند و همه ماهه نمودارهای ازدواج از رکود و کاهش آن سخن میگویند .

بنظر من ، انگیزه کاهش میزان ازدواج را بایددرتوقع‌روزافزون دختران‌تحصیلکرده و شرایط کمرشکن مالی ازدواجهاجستجو کرد. زیرا جوانی که تمایل به پیوندمشترک دارد باندازه‌ای مانع برسر راه خودمشاهده میکند که از همان ابتدای کار از ازدواج و زندگی‌مشترک سر میخورد و علاوه‌برآن جولانان همسن و سال خودرا نیز ازازدواج برحذر میدارد .

یکی از این مشکلات‌مسئله مهریه است که هر روز رقم آن افزایش می‌یابد . دراین مورد پیشنهاد میکنم دولت بطورتصاعدی بر مهریه مالیات ببندد تا نرخ آن پائین بیاید و لااقل یکی از شرایط ازدواج‌آسان شود.

همچنین میتوان به جوانانی که مایل به ازدواج هستند وام داد و یا معافیت‌خاصی برای آنان قائل شد تا همه جوانان‌ـ چه دختر و چه پسر ـ به ازدواج تشویق‌شوند. این اقدامات گذشته از جلب جوانان به تشکیل زندگی ، از دامنه بعضی‌ازمفاسدی که مستقیما از عدم ازدواج جوانان ناشی میشود میکاهد و در معیاری وسیع‌تر ، خانواده‌ها را از سقوط و تباهی محفوظ نگاه‌میدارد .

حاج غلامرضا قدرتی

نامه به سردبیر

روزنامه اطلاعات
خیابان خیام
تهران

فرصت سیگار کشیدن نداریم

چند شب پیش نامه‌ای از آقای دکتر میبدی در روزنامه اطلاعات چاپ شده بودکه طی آن آقای دکتر از اینکه‌نمی تواند به راحتی شماره تلفن موسسه‌ای را بگیرد ابراز نگرانی کرده بود . در پاسخ این نامه بعنوان کسی که ۳۰ سال‌از عمرش را در تلفنخانه ادارات و موسسات مختلف با گوشی های تلفن سر و کله زده می خواهم بگویم که نظر نویسنده نامه در مورد مشکل بودن تماس‌تلفنی‌با ادارات و موسسات‌درست است، اما اعتراض ایشان به تلفنچی های ادارات صحیح نیست . چون اینان کسانی هستند که در تمام ۶ یا ۸ساعت کار خود حتی یک ثانیه آسایش ندارند. خودتان حساب‌کنید یک اداره چند کارمند دارد و هر کارمند در روز چند بار با بیرون تماس تلفنی می گیرد ؟ همه این تماس ها رابابد چند کارمندتلفنخانه توسط چند خط محدودی که در اختیار دارند برقرار کنند .

بدیهی است در چنین وضعی نه تنها فرصتی برای پاسخگوئی مراجعان خارج از اداره نیست بلکه کلیه تلفنچی های همه ادارات و موسسات آنقدر غرق در کار خود هستند که حتی‌فرصت سر خاراندن ندارند و یا اگر اهل دود باشند ، باور کنید نمی توانند درساعات کار خود حتی یک سیگار روشن کنند. درنامه آقای دکتر میبدی در ضمن ، یک نکته جالب هم بچشم می خورد که بنظر من حقیقت محض است .ایشان نوشتند که تلفنخانه ادارات بوسیله روسای مربوطه کنترل نمی شود و جدا همینطور است . کمتر رئیسی است که درطول سال حتی یک قدم به تلفنخانه بگذارد و از حال و روز کارمندانش در این قسمت خبری بگیرد. از این نظر ، کارمندان تلفنخانه ها هر چقدر که شب و روز کار کنند و زحمت بکشند ، این زحمات بنظر آقای رئیس نمی آید و از این رو این کارمندان هیچوقت رنگ پاداش و فوق‌العاده و ترفیع و مزایای دیگر را نمی بینند .

م ـ ط

ضربه‌مغزی، همیشه خطرناک نیست

نوشته : دکتر شاهرخ بیچرانلو

در شماره دیروز اطلاعات گزارشی داشتیم ازیک جوان ایرانی که ۳۳روز قبل دریک تصادف شدید وضربه‌مغزی ناشی از آن حافظه خود را بکلی‌از دست داد اما سه روز پیش دربرابر حیرت پزشکان معالج خود به حرف آمد و به چند زبان زنده دنیا تکلم‌کرد. دراین گزارش مستند آمده بود که‌مغز این جوان بطور فوق‌العاده‌ای شروع به فعالیت کرده و در زمینه‌های بسیاری اطلاعات دقیقی بدست میدهد اماجوان هنوز نمیتواند گذشته خود را بیاد آورد.

این گزارش‌یکبار دیگرمسئله ضربات مغزی وعواقب ناشی از آن را برای همگان مطرح کرده است . در این مقاله آقای دکترشاهرخ بیچرانلو این مسئله را از دیدگاه جراحی مغز تجزیه و تحلیل کرده و بطور کلی‌ضربات وارده بسر و جمجمه را میتوان به سه‌دسته تقسیم کرد.

۱ـ دسته اول‌ضربانیکه سطحی‌بوده وبجز آثار خارجی یعنی جراحات پوست سر ـ بشکل خراشیدگی و برش ـ هیچگونه اثرات دیگری از خودباقی نمیگذارند.

۲ـ ضرباتیکه علاوه‌براثرات خارجی درروی پوست سر، علائم دیگری نیز دربر دارند مانند بیهوشی (از چندثانیه تایکدقیقه)، حالت تهوع و فراموشی قبل وبعد از حادثه . بطوریکه‌اشخاص قادر نیستند وقوع حادثه را شرح بدهند ویا اینکه در مورد انتقال خود به بیمارستان چیزی بیاد بیاورند.

این دسته باید برای مدتی که‌پزشک معالج توصیه میکند در بیمارستان تحت کنترل و معالجه قرار گیرند زیرابسیار دیده شده که پس از ۲۴ تا ۴۸ ساعت بعد از وقوع حادثه دچار خونریزی مغزی شده‌اند . از این جهت بهتراست که این دسته حتما در بیمارستان تحت معالجه و کنترل قرار گیرند.

۳ـ ضربات بسیار شدید: این ضربات ممکن است همراه و گاهی نیز بدون علائم خارجی که در بالا ذکرشده باشند ولی در عین حال اثرات شدیدی پس از وقوع حادثه از خود باقی میگذارند .

این علائم عبارتند از بیهوشی (این بیهوشی ممکن است بیشتر از یکدقیقه گاهی چندین ساعت حتی چندین روز دوام‌داشته‌باشد) ، فراموشی قبل و بعد از حادثه ، سردرد شدید سرگیجه ، حالت تهوع و استفراغ و تغییر مردمک چشم (هرچقدر مردمک‌چشم گشادتر و در مقابل نور غیر قابل تغییرباشد بهمان نسبت ضربه وارده شدیدتر میباشد) ـ از دست دادن یکی از حواس مانند بویائی یاشنوائی و غیره و فلج بودن قسمتی از بدن.

ایندسته‌بایستی بطورحتم دربیمارستان تحت معالجه و کنترل قرارگیرند زیرا امکان خونریزی مغزی در این دسته بمراتب بیشتر بوده و در صورت خونریزی مغزی در محیطی غیر از بیمارستان امید بنجات بیمار بسیار کم میباشد.

راهنمائیهای لازم در مورد اشخاصی که از ناحیه سر صدمه دیده‌اند

اصولا تمام افرادیکه از ناحیه سر مجروح میگردند یا بصورت ضربه از ناحیه سر صدمه می‌بینند باید تحت کنترل قرار گیرند.

در صورتیکه این اشخاص در بیمارستان تحت کنترل پزشک قرار نگیرند ویا اینکه به پزشک دسترسی نداشته باشند باید بنکات زیر توجه داشته باشند.

۱ـ باید استراحت کنند.

۲ـ نفس این اشخاص‌باید درفواصل معینی کنترل گردد که در اشخاص‌بالغ بیشتر از ۱۰۰ و کمتر از شصت (۶۰) در هردقیقه نباشد .

۳ـ دستگاه تنفس باید براساس ۱۴ تا۱۸ باشد اگر از این رقم کمتر یا بیشتر باشد وضع بیمارغیر عادی‌است.

۴ـ نوسان فشار خون در اشخاص بالغ از۲-۳ بیشتر نباشد.

۵ـ مردمک چشم هردو باید یک اندازه باشند و در مقابل نور واکنش نشان دهد . در صورت گشاد بودن وواکنش نشان ندادن غیرعادی است.

۶ـ حرارت بدن ممکن است بطور محسوسی تغییر کند.

۷ـ فراموشی‌تدریجی‌براثر خونریزی مغزی (۲۴ تا۴۸ ساعت).

۸ـ سردرد شدید.

۹ـ سرگیجه‌وحالت‌تهوع واستفراغ.

۱۰ـ از دست دادن تدریجی یکی‌از حواس‌مانند بویائی‌وپاشنوائی وغیره.

مواظب کودکان باشید

کنترل های بالا باید در موارد کودکان خردسال بمراتب دقیقتر انجام گیرد زیراکودکان خردسال‌نسبت بمبزرگسالان کمتر احساس درد میکنند و اغلب‌قادر نیستند که ناراحتی خود رابیان کنند. درصورت ظهور یک یاچند علامت ذکر شده یا بطورکلی تغییراتیکه بنظروالدین واشخاص نزدیک مریض غیرعادی بنظر میرسد باید به پزشک مراجعه کنند. البته در این گونه موارد بهتر است پزشک برای معاینه بیمار بیایند اینکه مریض را بمطب پزشکیابیمارستان‌برای معاینه ببرند چه نقل وانتقال مریض بوسیله اشخاص بی اطلاع ممکن‌است خطراتی دربرداشته باشد ، پس‌ازمعاینه پزشک درصورت لزوم پزشک شخصا ترتیب انتقال مریض راخواهد داد.

بطورکلی قسمت‌اعظم‌ناراحتی‌هائیکه بوسیله ضربه بوجود میاید زودگذربوده ومریض در صورت معالجه صحیح‌پس از مدتی بهبودی کامل میابد .دربعضی موارد در صورتیکه ضربه بسیارشدید باشد و توام با خونریزی مغزی نیزباشد آثاری از قبیل سردرد ، سرگیجه ،از دست دادن حافظه ودر موارد نادری جاکسن سیندرم (یکنوع حالت غشی‌می باشد) باقی میماند ولی بقیه ناراحتی هااز قبیل فراموشی قبل وبعداز حادثه فلجی های ناشی از ضربه، ازدست دادن یکی‌ازحواس مانندبویائی‌یاشنوائی بتدریج بازمیگردد.

سازمان مدیریت صنعتی

«مرکز آموزش»

برای کلاسهای زیر که از تاریخ ۶ر۸ر۵۳ شروع خواهد گردید ثبت نام مینماید :

دوره کامل کامپیوتر ، برنامه نویسی (کوبول) ، سیستم کنترل پروژه ، مدیریت مارکتینگ ، تحقیق بازاریابی،آمار، برنامه‌ریزی‌و کنترل تولید،حرکت‌وزمان سنجی در صنایع ،تکنولوژی رفتاروسیستمهای‌رهبری، دوره عمومی مدیریت ، ارزیابی و طبقه بندی مشاغل ، کارگزینی ، سرپرستی ،بایگانی ، مدیریت اسناد ، حسابداری بازرگانی‌وصنعتی، بودجه برنامه‌ای ،مدیریت مالی ،سیستم کنترل‌انبار

آدرس: خیابان پهلوی نبش خیابان جام‌جم ـ مرکز آموزش سازمان مدیریت صنعتی
تلفن : ۸۹۱۰۸۱ ـ ۸۹۱۰۸۲

م‌الف ۱۴۱۷۸

شرکت ملی نفت ایران

شرکت ملی نفت ایران برای تأمین گارد صنعت نفت به‌عده‌ای کارآموز در گروه سرپرستی واجرائی باشرایط زیر نیازمنداست

شرکت ملی نفت ایران برای تامین گارد صنعت نفت به عده‌ای کارآموز در گروه سرپرستی و اجرائی با شرایط‌زیر نیازمند است .

الف ـ شرایط عمومی

۱ـ ملیت ایرانی

۲ـ متدین بیکی از ادیان (اسلام ـ مسیحی ـ کلیمی ـ زرتشتی)

۳ـ ارائه برگ پایان خدمت وظیفه‌عمومی

۴ـ سن حداکثر ۲۵سال (متولدین‌سال ۱۳۲۸ ببعد)

۵ـ ارائه گواهی‌نداشتن سوءپیشینه‌از مقامات دادگستری

۶ـ داشتن بنیه قوی و تندرستی کامل و تناسب اندام طبق تشخیص بهداری شرکت ملی نفت ایران

ب ـ شرایط خاص

۱ـ کادر سرپرستی ـ ارائه گواهی قبولی سوم متوسطه

۲ـ کادر اجرائی ـ ارائه گواهی قبولی ششم ابتدائی

افراد منتخب برای طی دوره‌آموزش چهارماهه به آموزشگاه گارد صنعت نفت در کوت‌عبداله(اهواز) اعزام‌خواهند شد .

کارآموزان درطی دوره چهارماهه‌آموزشی از غذاو مسکن‌و پوشاک‌استفاده مجانی خواهند کرد و ماهانه مبلغی‌کمک‌معاش دریافت خواهند داشت .

در پایان کارآموزی کسانی که درامتحانات مربوطه‌موفق گردند باستخدام شرکت درخواهند آمد و از مزایای‌آئین‌نامه استخدامی گارد صنعت نفت استفاده خواهند نمود . ودر طول‌اشتغال‌در شرکت ملی نفت از لحاظ مقررات انضباطی و کیفری مشمول قوانین وآئین‌نامه های‌نیروهای مسلح‌شاهنشاهی خواهند بود .

و کسانی که موفق‌به طی دوره‌مزبورنشوند بدون آنکه شرکت هیچگونه تعهدی داشته باشد بخدمت آنها خاتمه‌خواهد داد .

۳ـ افراد داوطلبی که خدمت زیر شاهنشاهی یانیروهای هوابردانجام‌داده‌پرچم خود را در یکانهای گارد تقدم خواهند داشت . باشند در صورت شرایط متساوی‌حق

از افراد منتخب قبل از شروع‌دوره کارآموزی تعهدات زیر اخذ خواهد گردید .

۱ـ ضمانتنامه رسمی‌بمبلغ ۵۰۰۰۰ ریال (پنجاه هزار ریال) بمنظور تضمین انجام تعهداتی که در قبال شرکت‌بعهده‌گرفته و یا خواهند گرفت .

۲ـ حداقل ده سال خدمت در گاردصنعت نفت

۳ـ قبول خدمت از لحاظ اجرای‌مقررات انضباطی و کیفری منطبق با قوانین و آئین‌نامه های نیروهای مسلح‌شاهنشاهی

۴ـ قبول خدمت در محلهائی که‌شرکت تعیین مینماید اعم از (شهرهای بزرگ ـ شهرهای کوچک ـ شهرک ها ـ قصبات ـ قراء ـ حتی در نقاط‌غیر مسکون گرمسیر و سردسیر و بدون‌آبادی) در هر نقطه از کشورشاهنشاهی

۵ـ قبول ساعت خدمت برابرقوانین‌و مقررات نیروهای مسلح شاهنشاهی و روشهای متخذه در شرکت ملی نفت‌ایران

داوطلبان واجد شرایط میتوانند با همراه داشتن اصل و یا فتوکپی مدارک مربوطه و شناسنامه عکس‌دار شش قطعه عکس ۴×۶ همه روزه بین ساعات ۸ تا ۱۱ صبح غیر از روزهای تعطیل تا ۱۵ آبانماه ۱۳۵۳ به نشانی زیرمراجعه نمایند .

تهران ـ اداره کل استخدام و کاریابی شرکت ملی نفت ایران ـ خیابان کاخ شمالی بالاتر از بلوار الیزابت ـ شماره ۷۶

روزهای آزمایش و مصاحبه‌درموقع ثبت‌نام باطلاع متقاضیان رسانیده خواهد شد .

م‌الف ۱۳۰۷۰

شاهپور فقط یک‌سینما دارد

شهرستان شاهپور گردشگاه ندارد ، استخر ندارد، کاخ‌جوانان ندارد ، و فقط یک سینما دارد . فکر می کنم همین چند کلمه برای آنکه مسئولان استان آذربایجان شرقی و مقامات این شهر بیشتربفکر مردم باشند کافی است .

شاهپور ـ یوسفی

آگهی کشف جسد مجهول‌الهویه

جسد مرد مجهول‌الهویه‌ای که بنظر حدود چهل‌و پنج الی پنجاه ساله و دارای اندامی لاغر میباشد وموی سرتراشیده شده‌و ریش سیاه‌رنگ انبوهی بصورت داردو برابر نظریه‌پزشک قانونی تقریبا سه‌الی چهار ماه قبل ازکشف جسد به قتل‌رسیده است درداخل‌یک کیسه‌پلاستیکی‌ویک گونی که‌علامت‌شرکت‌سهامی شاهپور ایران درروی آن‌کیسه پلاستیکی وگونی منعکس است در تاریخ۱۹ر۶ر۵۳ درداخل نهر شاهدشت واقع‌درجاده مشگین آبادکرج درحالی که در وسط سر بریدگی عرضی به طول پنج‌سانتی متر که‌منتهی بشکسته شدن استخوان آهیانه سر شده است داشته و اکثر دنده های نیمه راست شکسته وران راست از انتهای تحتانی شکسته وقطع میباشد وران چپ در حدودمفصل ران قطع بوده‌و هردوپاروی‌سینه متوفی قرار داشت‌پیداشده است‌ضمنا پیراهنی برنگ قهوه‌ای که از جنس کتان باشبیه زیرپیراهنی نخی‌وکاملا پوسیده است و بنظر میرسدبلندتر از پیراهن معمولی است تن متوفی بوده‌و درسایر قسمت ها فاقد لباس است با اعلام مراتب بالا از کلیه کسانی که بهویت جسد آشنائی داشته واو را میشناسند و احیانا از کیفیت قتل او اطلاعاتی دارند خواهشمند است باین بازپرسی مراجعه و اطلاعات خودرا در اختیار اینجانب قرار دهند.

بازپرس شعبه اول کرج ـ نیکجو

دنیای ورزش روزهای شنبه منتشر میشود

فقط هواپیمائی بریتانیا میتواند اینهمه امکانات رابرای پرواز به لندن در اختیار شما بگذارد.

پروازهای روزانه ازتهران باهواپیمای جمبوجت ۷۴۷

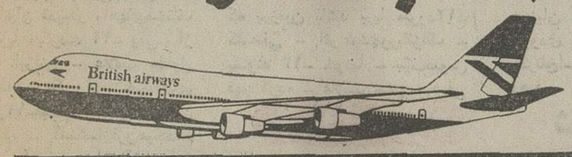

روزهای شنبه وجمعه هرهفته سریعترین پروازهای بدون توقف به لندن

ودرسایر روزهای هفته بایک توقف دربیروت، رُم، فرانکفورت یا زوریخ به میل وانتخاب شما...

برای کسب اطلاعات بیشتربا آژانس مسافرتی خود ویا هواپیمائی بریتانیا تماس بگیرید.

British airways

ما از شما بیشتر مواظبت میکنیم

تهران : خیابان شاهرضا شماره ۳۲۳ ـ تلفن ۹ ـ ۳۰۱۶۲۵ ـ آبادان، سان شاین آرکاد ـ تلفن ۳۱۵۴ ـ ۲۴۷۱

گزارش

تاکسی بازهم مسأله روز شد

رانندگان تاکسی:
مسافرکشی صاحبان اتومبیل های شخصی کار مارا از رونق انداخته است

مسافران:
اگر صاحبان اتومبیل شخصی مسافرکشی نکنند خدا میداند کی بمقصد میرسیم

مسافرکشی رانندگان وسائط نقلیه شخصی موجب کاهش درآمد رانندگان تاکسی و تنزل قیمت پلاك تاکسی در تهران شده است، اما با این‌حال یك راننده تاکسی درازای روزی ۸ ساعت کار صد تومان درآمد دارد.

«تاکسی یک بار دیگر مساله روز شد!

بدنبال انتشار خبری در مورد تنزل قیمت پلاک تاکسی ها، تا میزان ده هزار تومان اکنون یکبار دیگر مردم درباره تاکسی، کمبود آن، مشکلاتی که رانندگان آن به وجود می آورند، اتومبیل های سواری که مسافر کشی می کنند و دهها موضوع دیگرکه همیشه همراه نام تاکسی بوده است، حرف میزنند.

آخرین خبر در این مورد حاکی است که قیمت پلاک تاکسی درتهران از ۳۶ هزار تومان به ۲۶ هزار تومان رسیده است، وعلت این کاهش قیمت چشمگیر و ناگهانی، چیزی نیست جز مسافرکشی اتومبیل های شخصی، کم‌شدن عده مسافران تاکسی و درنتیجه تقلیل درآمد تاکسیرانان. زیرا گفته می‌شود که هم‌اکنون حدود ۱۳ هزار اتومبیل شخصی در تهران مشغول مسافرکشی هستند و بهمین نسبت باعث شده‌اند درآمد رانندگان تاکسی کم شود وقیمت پلاک تاکسی را دربازار آزاد بشکند.

حتی مخبر کمیسیون ترافیک مجلس سنا گفته است: «باید برای تمام رانندگان تاکسی حقوق ماهانه‌یی تعیین کرد، تاآنها حقوق‌بگیر شرکتی بشوند ودیگر از بروز تخلفات رانندگی که‌برای‌کسب درآمد بیشتر همه مقررات را زیرپا می گذارند و ترافیک تهران را با مشکلات پیچیده‌یی روبرو میکنند، جلوگیری شود.

آنچه درنخستین وهله باعث‌شده‌است روز بروز برعده مسافران اتومبیل های شخصی افزوده‌شود دونکته است: اول گرانی پلاک تاکسی در بازار آزاد - که‌درحال‌حاضر تامیزان قابل توجهی کاهش یافته است - و کمبود تاکسی به نسبت تاکسی سواران، و دیگر افزایش بیش از حد عده مسافران تاکسی.

و نکته جالب در مورد این اتومبیل‌های‌شخصی‌مسافر کشی آن که: رانندگان این اتومبیل ها، افرادی از طبقات مختلف هستند که‌درمیان آنهاازدانشجو و محصل تا کسانی را که در حقیقت شغل وتنها ممردرآمدشان مسافرکشی با اتومبیل شخصی است میتوان سراغ کرد.

دل همه خون است!

رانندگان تاکسی، اتومبیل های سواری مسافرکش و مسافران این‌دو دسته وسایط نقلیه، همه از دست همدیگر دل‌پرخونی دارند. همه از همدیگر انتقاد میکنند و در این میان تنها مسافران تاکسی می توانندبا قضاوت‌متکی برتجربیات خود درست را از نادرست تشخیص دهند.

رانندگان‌تاکسی باناراحتی میگویند: مسافرکشی اتومبیل های شخصی باعث شده است‌که عده مسافران تاکسی کم شود و دیگر رانندگی تاکسی برای ما صرف ندارد تازه‌این‌عده غالبا فقط کسانی راکه‌مقصدشان نزدیک است سوار میکنند و از سوار کردن چند مسافر همراه نیز پرهیز دارند و سعی می - کنند «مسافران تکی» سوار کنند. و بعد از همه اینها کرایه‌یی هم که میگیرند بیش ازکرایه واقعی مسیر است درحالی که‌ما رانندگان‌تاکسی مجبوریم مسافران مقصد های دور و مسافران چند نفری را هم طبق مقررات سوار کنیم و تازه پولی هم که‌می گیریم‌یکریال بیش ازمقداری که تاکسی‌متر نشان میدهد نباشد.

پولدارها هم مسافرکشی میکنند

رانندگان تاکسی همچنین میگویند: بخصوص که‌افزایش این اتومبیل ها باعث میشود ترافیک شلوغ تهران شلوغ‌تر شود، رامبندان های طولانی به وجود آید و ما مثلامسیر ده دقیقه‌یی را در بیست دقیقه یا بیشتر طی کنیم. به این ترتیب از هر طرفکه‌نگاه می - کنیم، به‌زیان رانندگان تاکسی است.

آنها اضافه میکنند: در تهران تاکسی به‌اندازه کافی هست. منتهی اگرترافیک‌تهران با این اتومبیل های شخصی شلوغ نمی شد و می توانستیم مسیرمان را به سرعت طی کنیم قدرت‌جا بجا کردن همه تاکسی سواران را پیدا میکردیم ودیگر هیچ مسافری کنار خیابان نمی ماند تا ناگزیر به اتومبیل‌های سواری رو کند.

رانندگان تاکسی به نکته جالب تری هم اشاره می - کنند: درحال حاضر بیشتر اتومبیل‌های‌شخصی مسافرکشی از اتومبیل های شیک و آخرین مدل هستند که حکایت از رفاه صاحب خود دارند. بنابراین نمی توان گفت که همه شخصی سواری های مسافرکش به‌پولی که از این‌راه درمی‌آورند احتیاج دارند، بلکه باید گفت که این عده بفکر آنند که از این راه پول هرچه بیشتری به دست آورند و حتی طی چندسال ازاین راه در ردیف ثروتمندان درآیند. این است که حالادیگر حرمت اتومبیل شخصی هم کم‌کم دارد ازبین میرود!

عقیده مسافران

اما مسافران تاکسی، مساله رادرست از دیدگاهی دیگر می نگرند: مافقط میخواهیم هرچه زودتر به مقصد برسیم. و چون تاکسی گیرمان نمی‌آید، فرقی نمی‌کند کـه سوار چه‌نوع‌وسیله نقلیه‌یی بشویم. خاصه آن که وقتی هم تصادفا تاکسی پیدامی شود، رانندگان تاکسی ازسوار کردن‌چند مسافرهمراه‌یامسافری که مقصدی‌طولانی‌دارد، خودداری می‌کنند، درحالی که اتومبیل های شخصی مسافران دورمقصد وچند مسافر همراه رانیز سوار می‌کنند و به راحتی به مقصد میرسانند.

مسافران، قبول دارند که غالبا رانندگان اتومبیل های شخصی کرایه بیشتری‌دریافت میدارند، اما توضیح میدهند: در عوض آنها ما را از یك ساعت انتظار کشیدن درکنار خیابان نجات میدهند و زودتر از تاکسی هم به مقصد می-رسانند.

مسافران تاکسی، از وضع تاکسی تلفنی هم گله دارندو میگویند: حالا دیگر کار به جایی رسیده که برای سوار شدن به تاکسی تلفنی هم‌آدم باید یك ساعت و گاهی‌بیشتر، منتظر بماند و گاهی هم‌مجبور شود دوباره به همان تاکسی های معمولی یا اتومبیل های شخصی رضایت دهد.

ارزان است

اما رانندگان اتومبیل هـای شخصی مسافرکش حرف هـای دیگری دارند: مـا، دردرجه اول به منظور کمك به مردم و رساندن آنها به مقصد، مسافران منتظر درکنار خیابان راسوارمی کنیم. چه مانعی دارد وقتی مابه سوی مقصد خود میرویم کسانی را هم‌که راه‌شان با مایکی است سوار کنیم تا هم به مردم کمکی کرده باشیم هم به قول‌معروف «پول بنزین» مان رادرآوریم؟

ویك کارشناس در این زمینه نظرات توجه‌انگیز تری را مطرح می‌کند. او می - گوید: با افزایش دایمی درآمد مردم تهران و ارزان بودن نرخ تاکسی نسبت به بسیاری از نقاط جهان، باعث شده است عده مسافران این وسیله نقلیه روز به روزبیشتر شود. حالا دیگر کاربه‌جایی رسیده که مسافران، حتی وقتی درمسیرشان اتوبوس‌های مسافربری تمیز و مرتب‌وکافی هم‌وجود دارد، باز سوارآن نمیشوند و به تاکسی رو می آورند، در حالی که گاهی اتوبوس ها، افراد را زودتر و راحت‌تر از تاکسی هابه‌مقصد میرسانند. اما انگار تاکسی سواران، سوار شدن بر اتوبوس را مایه‌کسر شان‌خود میدانند!

این کارشناس اضافه می‌کند: در حال حاضر درآمد مردم‌چنان بالارفته که بسیاری از آنهادیگر به تاکسی معمولی هم توجهی ندارند و بیشتر دل‌شان میخواهد تاکسی تلفنی سوار شوندهرچند که انتظار لازم برای رسیدن به تاکسی تلفنی سه برابر تاکسی معمولی و نرخ آن‌چند برابرنرخ این تاکسی ها و چندین ده‌برابر نرخ اتوبوس باشد.

این کارشناس، راه حلی را که برای این مشکل در نظر داشت، دراین‌کلام خلاصه کرد: افزایش تعداد تاکسی ها وایجاد خطوط مترو درخیابان های‌تهران، شاید تنها راه نجات تهران از مشکل تاکسی وبن‌بست ترافیک موجود باشد!

ازفردا صبح درگروه سینماهای

سهیلا - پلازا - مراد - ناهید داریوش

هرچه فیلم کاراته‌ای که تاکنون دیده‌اید فراموش کنید
این فیلم یك‌سروگردن از همه آنها بالاتر و مهیج‌تراست

ضربت قهرمان

سینماسکوپ - رنگی

جاسوسان مصر در قلب اسرائیل

بقیه از صفحه ۶

اطلاعات زیادی از داخل اسرائیل بدست آورد.

موشه‌دایان گفت:

این هواپیما در مسیر خود در اثر اشتباه خلبان‌منحرف شد و در ارتفاع ۲۴ پائی منطقه «تسیون» در ۳۲ کیلومتری «راس‌سدر» ظاهر شد که با سرعت ۷۵۰ کیلومتر بسوی‌شمال شرقی (در ساعت یکو ۵۴ دقیقه بعد ازظهرروز ۲۱ فوریه۷۳) پرواز میکرد.

دایان گفت که رادار اسرائیل در ساعت یکو ۵۶ دقیقه به‌هواپیما اخطار کرد و خط سیری برایش تعیین نمود و در ساعت یکو ۵۹ دقیقه‌به دوهواپیمای فانتوم دستور داده‌شد که هواپیما را تعقیب نماید.

این‌دو هواپیما مدت هفت دقیقه در اطراف هواپیمای مسافربری پرواز کردند و سپس در ساعت دوویازده دقیقه آتش خود را بسوی آن گشودند. در اینموقع هواپیمابه‌ده کیلومتری کانال سوئز رسیده‌بود. اطلاعات بالا که توسط موشه دایان به پارلمان اسرائیل داده شد تحت بررسی و تجزیه و تحلیل علمی قرار گرفت اداره اطلاعات مصر متوجه شد که رادار اسرائیل برای تعیین خط سیر هواپیمائی که باسرعت۷۵۰ کیلومتر پرواز میکند به دو دقیقه وقت‌نیازدارد و فرماندهی نیروی هوائی اسرائیل پس از سه دقیقه‌میتواند دستورات خود را برای اقدامات لازم صادر کند.

بدین ترتیب هواپیمای مسافربری لیبی‌مهمترین وقوی‌ترین اطلاعات را در مورد سیستم رادار اسرائیل و دفاع هوائی آن در اختیار مصر قرارداد.

ادامه دارد

Westinghouse

مقایسه لازم نیست!

با اطمینان خاطر:

وستینگهاوس را انتخاب کنید

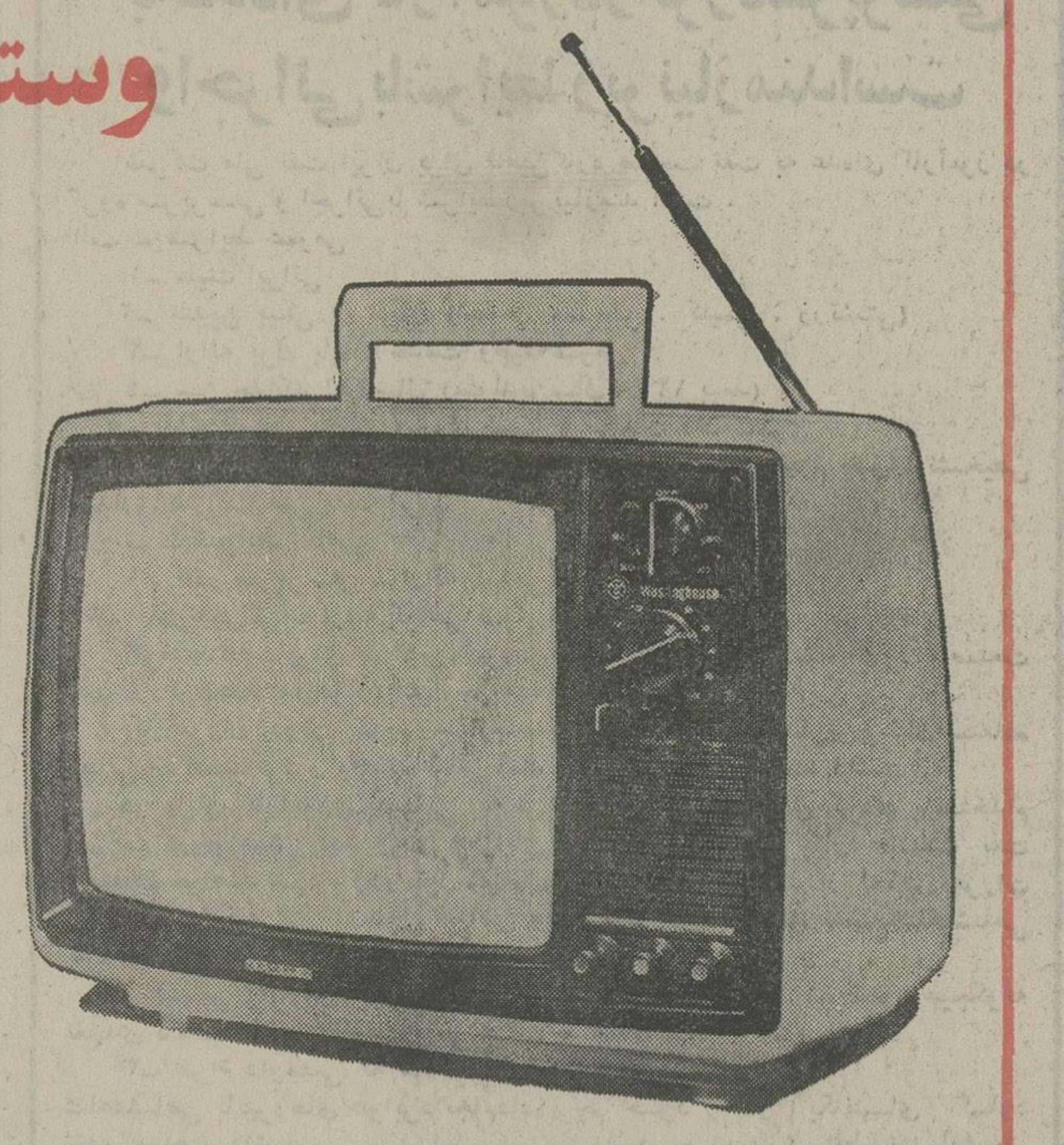

مشخصات انحصاری تلویزیون پرتابل وستینگهاوس:

- تصویر ۱۴ اینچ پانوراميک
- مجهز به تایمر اتوماتیک مخصوص
- مجهز به تیونر باحافظه الکترونیک
- دارای مدارهای مجتمع یکپارچه I.C.
- بابرق و باطری کارمیکند
- مجهز به سیستم رابط مخصوص برای استفاده در اتومبیل
- دارای آنتن تلسکوپیک سرخود

وستینگهاوس
باسرویس مجهز درسراسر ایران

تلویزیون پرتابل برق و باطری ۱۴ اینچ
وستینگهاوس

نماینده انحصاری - خیابان لاله‌زار نو شماره ۴۷۸ - تهران - تلفن ۳۰۳۲۸۸ - ۳۱۵۱۶۸

جدول‌های اطلاعات

جدول عادی
شماره ۷۸۶۹

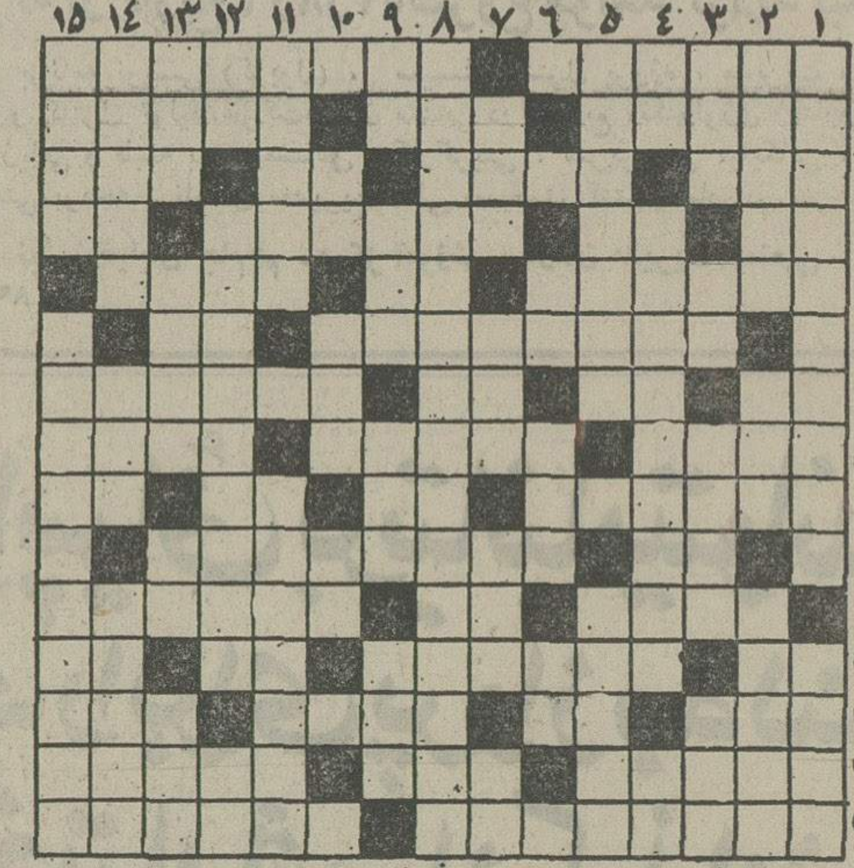

افقی

۱- مهربرآن کوبندـ فکر بدبدراوراه ندارد ۲- یکی از یاران عیسی نبی ـ کشورامپراطوران ـ بلندآوازه ۳- مخترع ماشین بخار - مادر اسماعیل - وقتی که آفتاب نباشد ـ ازرقص های اروپائی ۴- صدمتر مربع - گهری است - دوری کردن ـ پدرتازی ۵- نام قدیم سیستان ـ کلمه خطاب - حربه خانم ۶- همه در انتظار آنند - پایتختی‌دراروپا ۷- رود آرام - گاهی از نهاد برآید ـ ازآفات نباتی - پشتیبان است ۸- خاصیت کشش سطحی دراصطلاع‌گیاه شناسان ـ آقائی ـ جواهر فروش ۹- جز حرف نامربوط نمیگوید - مکان - نفس آدمی‌می پذیرد - زهر ۱۰- زیر دست موبددرس می خواند - نام‌جشنهائی که ایرانیان قدیم‌در ماههای‌مختلف سال برپا میکردند ۱۱- یکی از طوایف ایرانی - علامت مفعول بیواسطه - یکی از خیابانهای تهران ۱۲- لقب بعضی‌ازپادشاهان پیشدادی - آهنگسازقرن‌هیجدهم ایتالیا - آب در زبان آذری - واحدی در وزن ۱۳- چندتاستت ـ از آلات طرب - گاهی دهان به‌آن تشبیه کنند - ازپرندگان تیزچنگال ۱۴- نیروی مردرا از آن دانسته‌اند - درخت سایه گستر - نوعی کفش باشد ۱۵- در فن رگش رازدند - مجرب‌است به حرفه‌اش‌وارد

عمودی

۱- آینه عبرت شاعر - طاقی به یادگار ازدوره ساسانیان ۲- زمانی اتومبیل را میگفتند - زنان ـ حتما نشان هم ندارد ۳- زیر - حرف ربط - عروسکش به حرارتی‌بند است - فراموشی ۴- اشاره به دور - یکی از محلات قدیمی تهران - علامت صفت تفضیلی ۵- مومنین باعبادت آنراگذراندند ـ از انواع لباس خانم ۶- روزی بی‌آغاز - در فقدان عزیزان می گیرند - عددیست ۷- امیدواری ـ تسبیحی است - حرف تصدیق ـ علامت نداشتن ۸- عشاق بنام سرزمین هند ۹- دریای عرب - جراحان هم تشکیلش دهند - سال مرغ رابهتر به دندان میکشند - ذهن ۱۰- سنگریزه - خالی‌است ـ آش ۱۱- کیسه چرمی - هرگونه که برزمین باشد برپا میرود ۱۲- کلمه‌نفی - اثر مشهوربالزاک - پسوند ۱۳- خونها - بالب‌عبوس قهر کرده - علامت جمع ـ حرفی درزبان یونانی ۱۴- کشورخدایان ـ رودی درمرز - سخن‌چینان ۱۵- اگرتلخ‌است ومردافکن به‌شاعرش دهید - وکیل الرعایا بود.

حل جدول شماره ۷۸۶۸

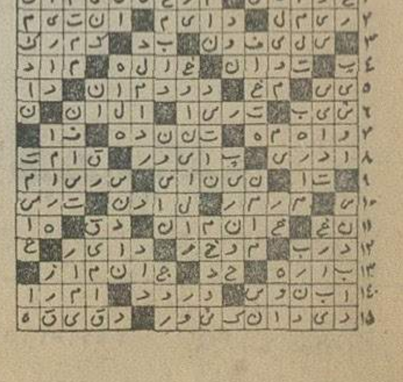

جدول ویژه
شماره ۲۲۹

افقی:

۱ - اگر هزینه زندگی نباشد پس چیست - اثری از جامی ۲- پدید آوردن- پیاله شرابخواری - نام منتقد معروف امریکائی ۳- فرشته‌یی در دین زرتشت - ضروری - شیشه سرکه - کلمه خطاب ۴ - دریا - رودی در اروپا - از گل های خارجی - حرف در دهانش بند نشود ۵ - یکی‌از رنگ های ملیح - دو سوی صورت است - خال شاعر پسند ۶ - اثری از بالزاک - از گل های خوشبو ۷ - رازنهان - تکرارش دامن دختر خانم اروپائی است - میان‌چیزی - یکی از انواع تاریخ ۸ - ساقی سرش گشاید - پنهان داشته شده - گاهی تسخیری شود ۹ - سپاس داشتن - بلی به زبان آلمانی - آش - حرفی در زبان موسیقی ۱۰ - تن دارد - یکی از آهنگ های موسیقی در قدیم ۱۱ - با هنر است - واحدی در وزن - نامه عاشقانه ۱۲ - ضمیر مفرد - ناگهانی - خدای خورشید - گرداگرد دهان ۱۳ - واحدی در پول اروپائیان - دندان - قاره‌ایست - از آلات حرب ۱۴- به نرمی رفتار کردن - حالتی بر دریا - نوع خوب میوه در اصطلاح میوه فروش ۱۵ - استاد ویلون و موسیقی دان بنام قرن نوزدهم ایتالیا - نام دیگر موش خرما.

عمودی:

۱ - جانی چراغ قرمز - کوه خدایان یونانیان ۲ - یکی از ایالات امریکا - چرک - آشکار و نمایان ۳ - سنگ سار کردن - قسمتی از دست - با بار منفی در اطراف هسته‌اتم میگردد - قوچ جنگی ۴ - گوسفند عرب - تصویری که اسکاروایلد‌جاودانه کرد - علامت‌مفعول بیواسطه ۵ - ظرف شراب - برابر ۶ - بلی بزبان انگلیسی - احسان ها - قهوه ۷ - وسیله راندن فیل - وسیله بیختن - آنسو - با انس آمده ۸ - معروفترین شاعر قرن نهم هجری ۹ - از نازی های بنام - فریب - خیابانی در نیویورک - یخ ۱۰ - شانه به چه کارش آید - نیک بختی - کافی ۱۱ - واحد پولی درآسیا - لقب ضحاک مار دوش بود ۱۲ - مثل و مانند - یکی از فرزندان سرماخوردگی - رودی در اروپا ۱۳ - با آن از راه دور عکس توان گرفت - در حمام خدمت میکند - وقت و لحظه - لقب ملوک قدیم یمن بود ۱۴ - اثری دیگر از نویسنده کتاب شاه لیر - از انواع زراعت - یک دسته نور ۱۵ - یکی از نواحی‌استان مرکزی - ازمعروفترین نشریات اروپا.

حل جدول شماره ۲۲۸

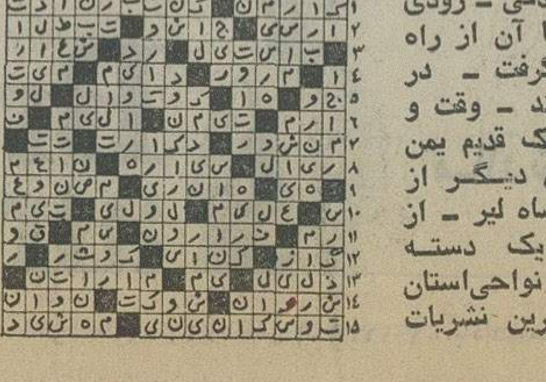

بنیاد فرهنگ ایران
مجموعه سخنرانیهای سومین کنگره تحقیقات ایرانی
جلد ۱ - ۲
به کوشش
محمد روشن
مجموعه سخنرانیهائی است که در سومین کنگره تحقیقات ایرانی ایراد گردید

بزرگترین شرکت شهرسازی جهان، در عباس آباد تأسیس شد

تونل میدان شهناز حداکثر تا نهم آبان آماده میشود

★ دو نماینده انجمن شهر، نیوزویک را ارگان امپریالیسم آمریکا خواندند

گذرگاه زیر زمینی میدان شهناز تهران ، در فاصله‌روز های چهارم تا نهم آبان ماه ، برای بهره‌برداری آماده‌خواهد شد . در جلسه دیشب انجمن شهر تهران ، اساسنامه شرکت شهرسازی‌عباس‌آبادنیزبتصویب رسید .

این اساسنامه که در شش فصل و ۲۸ ماده تدوین شده، به شهرداری اختیار میدهد تا بزرگترین شرکت شهرسازی جهان را ، برای ایجاد شهر تازه‌ای در قلب تهران ، تاسیس کند .

اساسنامه شرکت شهرسازی عباس آباددر فصل اول نام و نوع و سرمایه و مورد عمل شرکت شهر سازی عباس‌آباد را مشخص کرده و احداث ساختمان‌های مسکونی،تجاری، اداری ، فرهنگی و بهداشتی ، راهسازی،پارک سازی ، ایجاد میادین وفروش ، رهن ، اجاره اراضی‌ومستحدثات راازوظایف اساسی شرکت برشمرده است. بنابر همین فصل ، سرمایه نقدی شرکت ، دویست‌میلیون ریال است و اراضی تملک‌شده عباس آباد نیز جزو سرمایه شرکت قرارداد . در فصل دوم به ارکان شرکت اشاره رفته ، و وظایف مجمع عمومی، هیات مدیره ، مدیر عامل و بازرسان شرکت مشخص شده است ـ مجمع عمومی شرکت ، باحضور شهردار و دو معاون او رسمیت می‌یابد .

فصل سوم ، به وظایف‌هیات مدیره و حدود اختیارات آنها، معاملات و قرار داد ها و دیگر موارد اختصاص یافته است . حدود اختیارات مدیر عامل و بازرسان و مقررات مختلف در فصل‌های‌چهارم ، پنجم و ششم مشخص شده است .

درآغازجلسه دیشب انجمن ، علی سپهر طی گفتار پیش از دستور،به نوشته مجله‌نیوزویک پاسخ گفت و اظهار داشت که این‌روزنامه نارضائی امپریالیسم جهانی آمریکا را از سیاست مستقل‌ملی‌ایران منعکس ساخته است . سپهر همچنین گفت : «پادشاه ایران بار ها گفته‌اند که همه‌گونه آزادی در ایران وجود دارد ، مگر آزادی برای خیانت .» سپهر در اینجا خاطرنشان ساخت که سازمان امنیت‌ایران ، با اقدامات خود، حافظ منافع مردم ایران است.

بدنبال‌این‌پاسخگویی ،سپهر به محل و ساختمان انجمن شهر تهران اشاره کرد و گفت:

این مرکز (محل فعلی‌انجمن شهر) قرارگاه و کعبه آمال آمریکا(اصل چهار) بود و حالا ایران خود اصل چهار دارد و سی کشور جهان از ایران وام دریافت داشته‌اند .»

آنگاه،فرهنگ فرهی نماینده دیگرانجمن‌شهر به پشت‌تریبون آمد و «نیوزویک» را ارگان و بلندگوی امپریالیسم خواند .

پس‌ازسخنان پیش ازدستور این دو نماینده بود که غلامرضا نیک‌پی ـ شهردار پایتخت ـ از شرکت شهرسازی عباس آباد یاد کرد :

«سه سال پیش ، به انجمن وعده کردم که پس از نوزده سال بلاتکلیفی ، کار عباس‌آباد را در مدت سه سال انجام‌دهم، و امروز درست سه سال ازآن تاریخ گذشته است .»

بلیت برای تماشای تمرین کلی

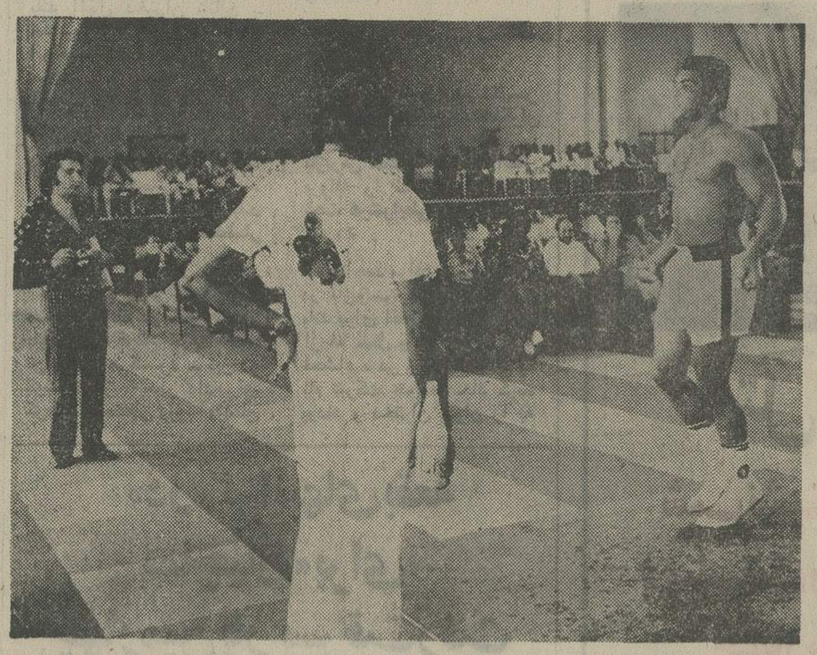

حتی وقتی «کلی» تمرین میکند،مردم برای تماشای تمرین اوبلیت میخرند و وارد محل تمرین میشوند . تمرین‌های «کلی»معمولا طولانی است‌و گاهی چند ساعت طول میکشد . اینجا ، او را در حال طناب‌بازی‌می‌بینید: کفسالن، زیر پای کلی ، از قطرات عرق تن‌او خیس شده است ... پورنگ «خبرنگار اطلاعات‌هفتگی» که‌برای‌تهیه‌گزارش های‌اختصاصی از مسابقه کلی‌ـ فورمن به زئیر رفته است و گزارش های خود رابرای‌مجله‌اطلاعات‌هفتگی‌خواهد فرستادنیز در کنار عکس ، درحال عکسبرداری از کلی دیده میشود. این آخرین عکسی است که‌پورنگ از زئیر به تهران فرستاده است .

اولین گزارش پورنگ در شماره این هفته اطلاعات هفتگی منتشر خواهد شد .

آگهی مناقصه

امور دانشجوئی دانشگاه تهران اداره سلف‌سرویس مرکزی دانشجویان را از طریق مناقصه به‌پیمان‌میگذارد. داوطلبان می‌توانند ساعت ۹صبح روز یکشنبه پنجم آبانماه‌جاری بادردست‌داشتن شرایط کارخود بدفتر امور دانشجوئی واقع در خیابان ۲۱ آذر مراجعه نمایند.

آ ـ ۹۷۲۴۷

دفترچه راهنمای سفر حج فردا توزیع میشود

★ زائران حج باید دوبار واکسن وبا تلقیح کنند

اسامی سرپرستان کاروان های حج امسال برای‌زائران اعلام‌شد. زائران بیت‌الله‌الحرام باید دوبار برضد وبا تلقیح‌شوند .

سازمان اوقاف امروز اعلام داشت اسامی‌سرپرستان ومدیران گروه ۴۳۰ کاروان حج امسال در دفترچه راهنمای سفر حج برای اطلاع زائران منتشر شد .

این دفترچه ها از فردابوسیله ماموران سازمان‌اوقاف‌در شعبات بانک ملی که قبلا اعلام شده‌است بین زائران توزیع خواهد شد.

زائران میتوانندپس ازپرداخت ۶۶۵۰ تومان هزینه سفر حج به بانک ملی‌دفترچه مزبور رادریافت داشته و برای نام نویسی در کاروان دلخواه خود به مراکز ثبت‌نام مراجعه نمایند . نشانی هر رئیس گروه در دفترچه‌های راهنمائی حج ذکر شده است .

۲ نوبت تلقیح

وزارت بهداری امروز اعلام داشت برای‌تلقیح زائران‌بیت‌الله‌الحرام فرصت کافی وجود دارد و از زائران‌خواست تا چون تلقیح همه زائران در یک زمان میسر نیست بتدریج با در دست داشتن کارت شناسائی به مراکز اعلام شده مراجعه نمایند .

زائران باید توجه داشته‌باشند که می‌بایست ۲ نوبت علیه وبا تلقیح شوند بدین ترتیب که پس از تلقیح نوبت اول ظرف یکماه میتوانند برای تلقیح نوبت‌دوم مراجعه کنند .

صاحبان صنایع وبازرگانان کشور

الاخاء

تنها مجله عربی زبان ایران از گروه نشریات مؤسسه اطلاعات با داشتن نمایندگی در ۱۱ کشور عربی.

روزهای شنبه منتشر میشود

خبرهای تلفنی شهرستانها

کارخانه داروسازی

شیراز ـ بزرگترین کارخانه داروسازی خاورمیانه ، در شیرازساخته میشود

زمین این‌کارخانه ، درمسیر جاده پل‌فسا ـشیراز ،درنظر گرفته‌شده است.

دکتر حریری عضو انجمن شهرشیراز ،این مطلب رادر جلسه دیش انجمن شهر اعلام کرد وافزود:کارخانه‌داروسازی شیراز ، باسرمایه‌گذاری چند کشور بزرگ خارجی‌وبانک توسعه صنایع ایران ،درزمینی بمساحت سیصدهزار متر مربع ساخته میشود .

توسعه مهمانسرای خرم‌آباد

وزارت اطلاعات وجهانگردی اعلام کرد که عملیات توسعه ساختمان‌مهمانسرای‌خرم‌آباد با اعتباری معادل ۲۵میلیون ریال آغاز شد .

طرح توسعه مهمانسرای خرم‌آباد از طریق وام‌وزارت اطلاعات و جهانگردی و براساس مشارکت‌باشهرداری خرم‌آباد ،زیر نظراستانداری لرستان اجرا و تعداد اطاق های آن به ۳۰ اطاق‌افزایش می‌یابد.

پسته ارزان شد

اردکان یزد ـ شصت هزار تن محصول پسته باغ های اردکان یزد ، به‌بازار آمد و نرخ پسته هرکیلو سی الی پنجاه ریال ارزان شد.

تاچند روز پیش ، هر کیلو پسته در بازار اردکان یزد ، یکصد تا یکصدو پنجاه ریال قیمت داشت . ولی با عرضه پسته تازه ،نرخ پسته هرکیلو ۷۰ الی یکصد ریال شد.

سال گذشته ، از باغهای پسته اردکان یزد ، چندین‌هزار تن بیشتر از این محصول برداشت شده بود و علت کاهش محصول پسته درسال جاری ، به‌عقیده کارشناسان کشاورزی‌و باغداران‌اردکانی. وزش باد های بی‌موقع و تغییرات جوی بوده است .

شروع بکار دانشکده

مشهد : دانشکده کشاورزی مشهد با پذیرش سی‌دانشجو فعالیت‌خود رادر سال‌تحصیلی جاری آغاز کرد . دانشکده دارای ۳ رشته زراعت ، دامپروری و صنایع غذائی است و هر رشته سالانه چهل دانشجو می‌پذیرد سال اول رشته ها عمومی است . دانشجویان دوسال بعد رادر یکی از رشته های ۳ گانه به تحصیل می‌پردازند و درپایان سال چهارم‌دانشنامه مهندسی دریافت می‌کنند .

این مطلب در یک مصاحبه مطبوعاتی‌که با حضور آقایان یغمائی و دکتر متینی معاونین دانشگاه فردوسی مشهد ترتیب یافته بود اعلام شد .

پرتقال نوبرانه

شهسوار ـ پرتقال نوبرانه شهسوار به بازار آمدوروزانه ۳تا۴ کامیون پرتقال‌ازشهسوار بتهران و شهرستان ها صادر میشود .

پرتقال نوبرانه شهسوار گرچه هنوز سبز و نارس‌است لیکن بعلت درشتی ومرغوبیت مشتری خوب پیدا کرده است.

بهای پرتقال نوبرانه شهسوار کیلوئی ۲۰ تا ۳۰ ریال است طبق‌اظهار کارشناسان،مجموع محصول مرکبات سال جاری شهسوار ۱۶۸ هزار تن است که ۴۲ هزار تن ازآن وسیله شرکت های تعاونی روستائی وابسته به وزارت تعاون و امور روستاها خریداری می‌شود و بقیه از تیمه دوم آبان ماه جهت فروش به‌بازار ها عرضه خواهد شد.

استعفای رئیس هیات فوتبال

شیراز ـ مهندس کیوان‌صدری رئیس هیات فوتبال استان فارس ، از سمت خود استعفا کرد.

وی در استعفای خود که تسلیم فدراسیون فوتبال‌کشور شده، علت استعفای خود را نداشتن وقت‌کافی و گرفتاری های شخصی ذکر کرده است.

اطلاعیه هتل دربند

روز سه‌شنبه ۳۰ مهرماه بمناسبت مهمانی خصوصی کلیه دربند از پذیرائی مشتریان گرامی معذوراست

دبیرستان شبانه‌مهر باختر

(مخصوص خانمها) باکادر مجهز روزانه وامتیاز رسمی وزارت آموزش و پرورش برای کلاس های چهارم ـ پنجم و ششم ریاضی وطبیعی و کلاس سوم ثبت نام میکند

نشانی خیابان آذربایجان تلفن ۹۵۵۰۱۱

تلفن سرویس حوادث ۳۱۱۲۱۲

درمیان گردوغبار جاده اردبیل ـ خلخال

۵ نفر در تصادف کشته شدند

سه دانش آموز و دو مرد جوان که‌سوار برتاکسی۲۷۷۶۶ اردبیل برانندگی جوهری از روستای یونجه به اردبیل‌می‌ـ آمدندبین راهطی حادثه‌بی‌خونین کشته شدند .

تاکسی در ۳کیلومتری اردبیل با اتوبوس ۱۳۴۲۵ ـ شیراز برانندگی بلوط علی در میان گرد و غبار غلیظ جاده بشدت تصادف کرد . شدت برخورد تاکسی و اتوبوس بحدی بود که ۳ نفر از دانش آموزان ـ یونس صادق ، احمدمصطفائی و مرتضی علی ولی‌زاده ، و جوهری (راننده تاکسی) و سرنشین دیگر رمضان کنانی ۲۰ ساله جابجا کشته شدند. دو دانش آموز دیگر ـ صابر مصطفائی و عظیم رضائی ـ که‌بشدت مجروح شده بودنددر بیمارستان شیر و خورشیدسرخ اردبیل بستری شدند .

هر ۵ دانش آموز در کلاس اول راهنمائی مدرسه تدین اردبیل درس میخواندند .

۵متهم قتل کودک ۱۲ ساله زندانی شدند

سه برادر و دو مرد دیگر ، به‌اتهام اغفال و قتل کودک ۱۲ ساله‌ی درروستای «سفیدخوان» تبریز، دستگیر شدند و بازپرس دادسرای تبریز ، آنها را زندانی کرد .

خبرنگار اطلاعات در تبریز می‌ـ نویسد : حسن کوهی ، پدر کودک مقتول ، حسین بی‌جانی (۳۵ ساله) را متهم اصلی اغفال‌و قتل پسرش میداند و معتقداست، او و دو برادر دیگرش هدایت و رحیم‌و دومرد دیگر را که رضا وموسی نام دارند، برای اینکه جرمش کمتر شود ، بعنوان همدستان خود، معرفی کرده است.

بازجویی از متهمین ادامه‌دارد.

جسد کودک مقتول که احمدنام داشت سه روزپیش دربیابان‌های اطراف روستای «سفیده خوان» تبریز بدست آمدو پزشک قانونی تبریز، اعلام کرد اورا پس از تجاوز خفه کرده‌اند .

سوار براسب آدم‌کشت

سوار بر دوچرخه کشته شد

در دوحادثه مختلف که برای‌دو دانش‌آموز ۱۷ ساله در لشت‌نشا و تربت حیدریه روی داد ،یکی از آنها موجب مرگ زنی شد و دیگری زیر چرخهای سنگین یک کامیون جانسپرد .

خبرنگار ما در لشت نشامی‌ـ نویسد :

اسدالله لیوان دانش آموزسال چهارم دبیرستان ناصر خسرو هنگامیکه سوار براسب از یک کوچه باریک میگذشت بازنی بنام گلدسته ۳۵ساله برخورد کرد و اورا کشت .

صبح امروز نیز امیر ثابت‌دانش آموز کلاس چهارم دبیرستان «رازی» تربت حیدریه و فرزند رئیس برق منطقه این شهرهنگامی که سوار بر دوچرخه از خیابان «فردوسی»عبور میکردزیرکامیون رفت‌و مغزش متلاشی شد.

امیر تعدادی نان خریده بود و بسمت منزل حرکت میکرد که کامیون ۳۵۱۶۶ـ مشهد برانندگی حاج غلامرضا نقاش با اوتصادف کرد. شدت برخورد بحدی بود که جمجمه دوچرخه‌سوار بکلی متلاشی شد و مغز او همراه با خون سطح آسفالت خیابان را پوشاند.

تقاضای اعدام برای مردی که در قهنویه شهرضا

زنش رادرخواب‌کشت وجسد اورا به آتش کشید

دادستان اصفهان برای مردچهل ساله‌یی که در یکی از شب های زمستان گذشته ، زنش را در خواب کشت و سپس جسد اورا به‌آتش کشید، تقاضای اعدام‌کرد.

خبرنگارما در اصفهان مینویسد: پرویز ابو البصری (معروف به یدالله) پارسال‌درروستای«قهنویه» شهرضا ـ باحالتی شبیه بمجنون‌ـ شبانه فلکناز بهرامی (همسرش) را که در خواب بود، خفه‌کرد، آنگاه جسد اورا لابلای انبوهی پارچه قرار داد و به‌آتش کشید. متهم پس‌از ارتکاب جرم بلافاصله پدرو مادر همسرش را درجریان مانجرا قرار داد. وچنین‌و انمود کرد که فلک ناز در یک آتش سوزی اتفاقی جان داده است .

بدنبال اعلام مرگ فلک ناز ، ماموران ژاندارمری محل حادثه، بزودی پی‌بردند که مرگ فلک ناز نمیتواند اتفاقی و بصورت یک حادثه باشد. به‌اینترتیب پرویز که مظنون بنظر میرسید باتهام قتل همسرش دستگیر شد و دادستان اصفهان برای‌او تقاضای اعدام کرد.

قابل توجه داروسازان کشور

بدینوسیله باطلاع میرساند که مذاکرات شورای داروخانه های تهران و حومه با سازمان تامین خدمات درمانی در مورد حذف تخفیف ۷ درصد با حسن استقبال مواجه شد ، بنابراین خواهشمند است با ادامه همکاری‌منتظراعلام خبر بعدی‌باشید.

شورای داروخانه‌های تهران و حومه وابسته به جامعه داروسازان تهران

آ ـ ۹۷۱۹۶

فدراسیون

کانون موتورسیکلت رانی ایران

A.M.I

با تشکیل کلاسهای آموزشی موتورسیکلت‌رانی عضویت می پذیرد . خیابان شاه مقابل سینما نیاگارا ساختمان ۱۰۷ شماره ۲۳ عصرها ۴تا۸

تصحیح آگهی

آگهی انتشار اسناد خزانه که در شماره مورخ ۹ر۵ر۱۳۵۳ چاپ شده ، سطر نهم مبلغ(یکصد و دو میلیارد و دویست و شصت ودو میلیون و سیصد و پنجاه هزار ریال) اشتباه و صحیح آن مبلغ (یکصد و سی و دو میلیاردودویست و شصت و دو میلیون و سیصد و پنجاه هزار ریال) میباشد.

آ ـ ۹۷۱۵۹

اطلاعیه

نیاز به پزشک متخصص داخلی

مرکز درمانی برای صبحها نیاز به پزشک متخصص داخلی دارد داوطلبین از ساعت ۱۷ الی۲۰ باتلفن ۱۷ـ۵۴۸۰۱۱ تماس بگیرند.

آ ـ ۹۷۱۲۰

داوطلبان کنکور

۴۹۹۱۷ چهارراه‌شاه ساختمان شهریار کنکور مکاتبه‌ای فیروز

دبیرستان زاگرس سی‌متری بین‌شاه و میدان ۲۴اسفند ۹۲۰۰۸۲

تست های کنکور مکاتبه‌ای **فیروز**

که‌دارای جواب‌باتوضیح کافی‌میباشدمنتشرشد در هرنقطه‌ای ازایران هستید با ما مکاتبه‌کنید تاتست‌هابرای شما ارسال شود.

۹۲۸۹۲۱ خیابان آیزنهاور بین‌نواب و سلسبیل دبیرستان فیروز

داوطلب باید ماهیانه ۳۵۰ ریال به‌حساب جاری شماره ۳۷۰ بانک تهران شعبه‌کندی حواله‌داده و عین‌چک بانکی را بضمیمه نامه‌ای که رشته تحصیلی وآدرس آن ذکر شده یکی از نشانیهای موسسه ارسال دارد.

مبتکرکنکور مکاتبه‌ای در ایران علیرضا شهبازی

سازمان اوقاف

برای اطلاع زائران خانه‌خدا

باطلاع کلیه‌کسانیکه در سال ۱۳۵۳برای تشرف به بیت‌الله‌الحرام در سراسر کشور نامنویسی کرده‌اند و در معاینات پزشکی قبول شده‌اند میرساند که باید از روز چهارشنبه‌یکم تاپایان وقت روز پنجشنبه نهم آبانماه با در دست‌داشتن کارت شناسائی‌وبرگ قبولی‌معاینه پزشکی‌یکی‌ازشعب‌بانک‌ملی‌ایران‌که‌نشانی آنها ذیلاقید شده است مراجعه کنندوهزینه‌سفرخود و همراهان خویش را بپردازند و سپس برای انتخاب گروه مورد نظر بمساجد و مراکزی که نشانی آنها در دفترچه راهنمائی حج‌درج شده و بوسیله ماموران سازمان اوقاف‌درمحل شعب بانک ملی در اختیارشان قرار خواهد گرفت مراجعه و نامنویسی فرمایند . هزینه سفر حج در سال جاری جمعا ۶۶۵۰۰ ریال است که ۶۴۵۰۰ ریال آن باید بحساب‌شماره ۷۸۷۷۷ سازمان اوقاف و ۲۰۰۰ ریال آن بحساب مخصوص انجمن شهرستان محل اقامت زائر پرداخت شود (شماره حساب انجمن شهرستان تهران نزد بانک ملی ایران ۷۸۸۹۱ است)روزهای نامنویسی در گروه‌ها ، همزمان روزهای پرداخت هزینه سفر حج خواهد بود . شعب بانک و همچنین گروه های حج‌پیش از ظهرها از ساعت ۷ تا ۱۱ و بعد از ظهرها از ساعت ۱۴تا۱۷ اماده کار هستند این شعب و مراکز روز های سوم و چهارم آبانماه که مصادف با تعطیل رسمی‌عمومی است تعطیل خواهند بود .

شعب بانک ملی ایران که در تهران ، شهرری ، گرمسار ، ورامین ، دماوند و کرج هزینه سفر زائران را دریافت خواهند داشت از اینقرارند :

۱ـ شعبه سرچشمه
۲ـ شعبه ملت
۳ـ شعبه سعدی جنوبی
۴ـ شعبه حافظ
۵ـ شعبه زعفرانیه
۶ـ شعبه کاشف
۷ـ شعبه قلهک
۸ـ شعبه تخت جمشید
۹ـ شعبه میدان شهناز
۱۰ـ شعبه تهران‌نو
۱۱ـ شعبه نیروی هوائی
۱۲ـ شعبه آریاشهر
۱۳ـ شعبه نمازی
۱۴ـشعبه دانشگاه
۱۵ـ شعبه رودکی
۱۶ـ شعبه لولاگر
۱۷ـ شعبه یوسف آباد
۱۸ـ شعبه میدان ژاله
۱۹ـ شعبه شوش
۲۰ـ شعبه خاقانی
۲۱ـ شعبه امیرکبیر
۲۲ـ شعبه پامنار
۲۳ـ شعبه خیام (سرای حاج حسن)
۲۴ـ شعبه بازار
۲۵ـ شعبه ثریا
۲۶ـ شعبه بوذرجمهری غربی مقابل سرای فردانش
۲۷ـ شعبه مولوی (جنب‌بانک کارگشائی)
۲۸ـ شعبه راه آهن
۲۹ـ شعبه امیریه(جنب‌خیابان انصاری)
۳۰ـشعبه‌حسام‌السلطنه(بریانک)
۳۱ ـ شعبه باغشاه
۳۲ـ شعبه ورامین
۳۳ـ شعبه دماوند
۳۴ـ شعبه شهر ری
۳۵ـ شعبه کرج

نشانی شعب‌بانک ملی‌وشماره حساب انجمن شهر در هر شهرستان بوسیله اداره اوقاف همان‌شهرستان باطلاع زائران خواهد رسید . م‌الف ۱۵۰۷۲

اطلاعیه‌مرکز آزمون‌شناسی

درباره‌مسابقه‌ورودی‌دوره فوق‌دیپلم‌ولیسانس (مهندسی‌عملی) آموزشگاه عالی‌جنگل‌ومرتع‌گرگان

مرکز آزمون شناسی برای سال تحصیلی ۵۴ ـ۵۳ آموزشگاه عالی جنگل و مرتع گرگان از میان داوطلبانی که دارای دیپلم کامل متوسطه در یکی از رشته های طبیعی ، ریاضی یا کشاورزی باشند ۱۰۰ دانشجوی مرد (۹۰ نفراز سراسر کشور و ۱۰ نفراز ساکنان منطقه سیستان و بلوچستان) از طریق مسابقه ورودی‌و مصاحبه انتخاب میکند .

الف ـ شرایط اختصاصی :

۱ـحداکثر سن ۲۵ سال (متولدین سال ۱۳۲۸ به بعد)
۲ـ داوطلبان باید دارای برگ پایان خدمت وظیفه عمومی یا برگ معافیت دائم باشند .
۳ـ مدت تحصیل در دوره فوق دیپلم ۲۲ ماه است‌ودانشجویان دردوران تحصیل شبانه روزی بوده و ازخوابگاه ، غذا ووسایل آموزشی «مجانا » استفاده خواهند کرد.
۴ـ داوطلبان نباید در وزارتخانه‌ها و موسسات دولتی به‌کار اشتغال داشته باشند .
۵ـ از ۱۵۰ نفر پذیرفته شدگان مرحله اول مصاحبه و معاینه و آزمایش توانائی جسمانی بعمل خواهد آمد و تعداد مورد نیاز از میان آنان انتخاب خواهد شد .
۶ـ از دانشجویان پس از موفقیت در امتحان ورودی تعهد ۱۰ سال خدمت گرفته می‌شود تا در هر نقطه از کشور که سازمان جنگلها و مراتع احتیاج داشته باشد به کار اشتغال ورزند .
۷ـفارغ‌التحصیلان‌دوره فوق دیپلم پس از دو سال خدمت درخارج از مرکز چنانچه خدماتشان مورد رضایت باشد میتوانند طبق ضوابط وزارت علوم و آموزش عالی در امتحان ورودی‌دوره‌لیسانس شرکت کرده و پس از موفقیت در یکی از رشته های مهندسی عملی (جنگل ، مرتع ، یا حفاظت خاک) به تحصیل ادامه دهند .
۸ـ داوطلبان منطقه سیستان و بلوچستان در صورتی می‌توانند از سهمیه پذیرش منطقه‌یی استفاده کنند که دیپلم متوسطه خود رااز یکی از شهرستان های استان مذکور دریافت کرده باشند .
۹ـ به دانشجویان دوره فوق دیپلم پس از گذراندن دوره‌تحصیل‌و توفیق در امتحانات گواهینامه کمک مهندسی داده خواهد شد .

ب ـ مواد امتحان :

۱ـ علوم طبیعی (گیاهشناسی ، زمین شناسی، جانور شناسی)
۲ـ ریاضیات (جبر ومثلثات)
۳ـ زبان‌خارجه (انگلیسی یا فرانسه)
۴ـ زبان فارسی و شناخت فرهنگ ملی و مسائل ایران .

ج ـ ثبت‌نام :

داوطلبان واجد شرایط برای ثبت نام و شرکت در مسابقه‌ورودی باید برگ درخواست مندرج در این اطلاعیه را تکمیل کرده و با مدارک خواسته شده حداکثر تا پایان روز ۱۵ر۸ر۵۳ وسیله‌پست سفارشی به نشانی تهران خیابان آبان جنوبی مرکز آزمون شناسی ارسال دارند (مدارک‌ثبت نام منحصرا از طریق پست‌سفارشی دریافت میشود) به مدارکی که پس از تاریخ مذکور به پست تحویل شود ترتیب اثر داده نخواهد شد .

د ـ توزیع کارتهای ورودی :

کارتهای ورودی داوطلبان حوزه امتحانی تهران در تاریخ ۲۳ر۸ر۵۲ در مرکز آزمون شناسی واقع در خیابان آبان جنوبی و کارتهای داوطلبان منطقه زاهدان در سرجنگلداری مستقل‌سیستان و بلوچستان (زاهدان) توزیع خواهد شد . محل و ساعت اجرای امتحان روز توزیع کارت باطلاع داوطلبان خواهد رسید .

مرکز آزمون‌شناسی

این‌برگ درخواست را با کمال دقت تکمیل و مدارک لازم را به‌آن ضمیمه کنید زیرا ، بدرخواست های ناقص بهیچوجه ترتیب اثر داده نخواهد شد .

اینجانب نام‌خانوادگی ..... نام ..... شناسنامه شماره ..... صادره‌از .....

متولد ..... دیپلم کامل متوسطه دررشته ..... تقاضای ثبت نام و شرکت در مسابقه ورودی

آموزشگاه عالی جنگل ومرتع‌گرگان (دوره فوق‌دیپلم) درحوزه تهران ☐ در حوزه زاهدان ☐ را دارم

زبان خارجی که‌امتحان‌خواهم داد انگلیسی ☐ فرانسه ☐ است .

همراه این‌برگ مدارک زیر را ارسال دارید .

قبض رسید بانک ملی ایران به مبلغ ۵۰۰ ریال‌بحساب شماره ۷۴۸ بانک‌مرکزی

فتوکپی دیپلم کامل متوسطه

فتوکپی کامل شناسنامه

چهارقطعه عکس ۴ × ۶ مربوط‌بسال۵۳

فتوکپی برگ خاتمه خدمت وظیفه و یا معافیت دائم

نشانی: شهر ..... خیابان ..... کوچه ..... پلاک شماره .....

شماره تلفن ..... تاریخ ..... امضاء داوطلب

تذکر : وجه‌ثبت‌نام‌و مدارک به هیچ‌عنوان مسترد نمی شود .
روی پاکت نوشته شود مربوط به مسابقه ورودی آموزشگاه عالی جنگل ومرتع‌گرگان

وکیل خانواده حجازی ، لایحه جدیدی به‌دیوان عالی کشور تقدیم کرد

نامه تهدیدآمیز رزاق‌منش به‌منیژه حجازی ضمیمه پرونده‌قتل شد

سرنوشت رزاق‌منش رادو قاضی عالیرتبه تعیین خواهند کرد

درحالی‌که پرونده رزاق منش آخرین مراحل رسیدگی را در شعبه تشخیص دیوان عالی‌کشور میگذراند ، دوبرگ دیگربه‌پرونده قطور متهم به‌قتل دختر ارتشبد حجازی ،افزوده شد.

جعفر منصوریان ـ وکیل خانم توران‌اعدل‌رکنی شاکی‌خصوصی، ـپیرو لایحه‌یی‌که در جواب‌لایحه فرجامی ۱۱۹ صفحه‌یی اسماعیل زاهد ـ وکیل رزاق‌منش ـنوشته بود، یک لایحه دیگر (در دو صفحه) نیز تقدیم دیوانعالی‌کشور کرد.

درین باره کارشناسان قضائی امروز اظهار کردند که‌همین‌لایحه میتواند تاثیر مهمی درسرنوشت رزاق‌منش داشته باشد .

منصوریان در این لایحه نوشته است: «هنگامی که منیژه به‌ایتالیا مسافرت کرد و مدتی همراه متهم (رزاق‌منش) درمیلان بسربرد ، وسپس بدون اطلاع او میلان را ترک کرد و به‌تهران آمد ، نامه‌یی برای متهم (رزاق‌منش) نوشت که ضمن آن ازاوخواست که برای همیشه ترکش گوید.

«این نامه در منزل رزاق منش بدست آمدو ضمیمه پرونده شد»

منصوریان افزوده است .ضمن جست‌و جوهایی که دربین اشیاء والبسه مربوط به مقتوله ازطرف خواهر متوفی (هما حجازی) به عمل آمد، صفحاتی ازنامه دیگری کشف شد. این همان نامه‌یی است که رزاق‌منش در یک طرف آن زنجیری چسبانده و زیر آن خطاب به منیژه نوشته بود : **(...اگر میخواهی بمیری باردیگر این زنجیر را پاره‌کن).**

آقای منصوریان در پایان نامه خود به دیوان کشور ، نوشته است:«از آنجا که معتقدم وکیل دادگستری همیشه باید راهنمای قضات در کشف حقیقت و واقعیت باشد، وظیفه خود دانستم‌فتوکپی این اوراق را که‌در پرونده امر نیست، تقدیم دارم، واصل آنها نیز آماده است‌که هروقت‌خواسته باشند، برای ملاحظه تقدیم‌میکنم.»

خبرنگار قضایی ما مینویسد : هم‌اکنون پرونده رزاق‌منش را آقایان دکتر امیرحسین شیخ‌نیا و علی‌اکبر رزاز ـ قضات شعبه‌سوم هیئت تشخیص دیوان عالی‌کشور ـمطالعه میکنند.

در پایان این مطالعه ، دوقاضی عالیقدر هیئت تشخیص ، نظر خواهند داد که آیا پرونده رزاق‌منش قابل طرح درمرحله فرجامی‌است یانه ؟

چنانچه نتایج مطالعات آنها مثبت باشد ، پرونده به یکی از شعب جزائی دیوان عالی کشور فرستاده میشود ، وگرنه انوشیروان رزاق‌منش تنها به آخرین چاره ـ که اعاده‌دادرسی است‌ـ متوسل خواهد شد .

رزاق‌منش و منیژه حجازی در روز های خوشی که برق‌آسا پایان یافت . وکیل مادر منیژه ، باتقدیم فتوکپی نامه‌یی که‌درآن منیژه‌حجازی ازطرف رزاق‌منش تهدید به‌قتل شده‌است، وضع رزاق‌منش را بیشتر به‌خطرانداخت.

۲۰ روزدرزندان هووها!

دو هووی اصفهانی ، زن سوم شوهر خوددرابیست روز در اتاقی زندانی کردند و بدن او را داغ زدند !

«صنمبر رحمتیان» پس از بازگشت شوهرش«ابراهیم» از مسافرت خوزستان ، از زندان دو هووی‌خود بیرون آورده شد و شکایتی تسلیم ماموران ژاندارمری کرد .

«صنمبر» اکنون در یکی از بیمارستان های‌اصفهان بستری است و حال او رضایتبخش نیست .

خبرنگارما در اصفهان می‌نویسد : اثرات سوختگی در قسمت های‌مختلف‌بدن «صنمبر» مشاهده میشودومشهود است که وی را شکنجه کرده‌اند.

«صنمبر» بخبرنگار ما گفت: چند سال قبل، هنگامیکه با ابراهیم‌ازدو اج کردم،نمیدانستم، دو هووی سر سخت‌دارم ولی بعدها معلوم شد شوهرم دو زن دیگر نیز دارد و من ناچار تن به زندگی با او دادم.

«صنمبر» اضافه کرد : **روز های اول من و دو هووی دیگرم باتفاق «ابراهیم» روزگار خوشی داشتیم ، تااینکه من باردار شدم و همین امر خشم دو هووی‌مرابرانگیخت، زیرا آنها سالها بود که در آرزوی فرزند میسوختند ـ عاقبت من** پسری بدنیا آوردم و ناراحتی آنها دو چندان شد . ولی من بروی خودنیاوردمو همه چیز راتحمل‌کردم . وبچه‌های بعدی نیز به زندگی من و ابراهیم رونق بخشیدند.

ولی هووهااین ناراحتی‌را در دل داشتند تااینکه حدود بیست روز قبل «ابراهیم» برای دیدن اقوام خود به خوزستان رفت و بمن و زنهای دیگرش گفت که از این سفر دیر باز خواهد گشت .

از فردای روزی که ابراهیم به خوزستان‌رفت هووهایم‌مرا دریکی ازاتاقهای خانه‌امواقع در روستای (احمدآباد) از توابع اصفهان زندانی کردند.

آنها روزی یک وعده غذا بمن‌میدادندو باانبرداغ شکنجه‌ام میکردند . آنها بعد از ظهرها نیز بعدازفراغت از کارروزانه، در پشت اتاقی که‌من در آن زندانی بودم ، بساط رقص و پایکوبی برپا میکردند و با دنبک به شادی می‌پرداختند.

«صنمبر» اضافه کرد : هوو هایم بیشتر بخاطر اینکه مرا زجرکش کنندتا از ابراهیم جدا شوم چنین‌میکردند. امابالاخره شوهرم از سفر باز گشت ومرا از دست آنها نجات داد.

خبرنگار ما مینویسد :

ابراهیم نعمت‌پورنیزکه زن‌خود را به بیمارستان انتقال داد از دو زن دیگر خود شکایتی تسلیم ماموران ژاندارمری کرده است .

دو هوو ،زن‌سوم شوهر خود را زندانی کردند و اورا باشکنجه‌های خود به حال مرک انداختند

۳۰ نفر مجروح شدند و عروسی‌دو دلداده برای هشتمین بار به تعویق افتاد !

کامیونی که برای آوردن عروس به یکی از روستا های فراشبند شیراز میرفت در بین راه واژگون شد و بامجروح شدن سی نفر از بستگان داماد ، عروسی دو دلداده شیرازی برای هشتمین بار به تعویق افتاد!

خبرنگار اطلاعات در شیراز مینویسد :

حادثه ، عصر دیروز در سه کیلومتری فراشبند با واژگون شدن کامیون شکل گرفت . در این حادثه حیدر و قنبرعلی سلمانی ، محمد کریمی و زیاد تهجد ـ چهار تن از بستگان داماد ـ جراحات سختی برداشتند و در بیمارستان های سعدی و نمازی شیراز بستری گردیدند.

۲٦ نفر دیگر نیز دردرمانگاه فراشبند تحت مداوای پزشکان قرار دارند این حادثه باعث شد تابرای هشتمین بار مراسم عروسی ، عوض کریمی و ثریا ـ دو دلداده شیرازی ـ بهم بخورد .

قبلا نیز هفت بار به مناسبت ها ی‌مختلف ـ بروز اختلافات خانوادگی ، نزاع‌محلی، آماده نبودن خانواده داماد و مصادف شدن‌روز عروسی با روزهای ماه مبارک رمضان ـ مراسم عروسی دو جوان به تعویق افتاده بود .

آگهی تغییرات در شرکت کارخانجات چینی بهداشتی (سهامی خاص) ثبت‌شده بشماره ۱۱٦۸۴

طبق صورتجلسه‌مورخ۱۰ر۷ر۵۳ مجمع‌عمومی‌عادی‌شرکت‌کارخانجات چینی بهداشتی (سهامی خاص) تغییرات زیر در شرکت نامبرده بعمل آمده است ۱ـ آقایان روح‌اله نهائی ـ احمد اشرف و احمد مجیدیان بسمت اعضاء اصلی هیئت مدیره برای بقیه مدت ماموریت هیئت مدیره انتخاب شدند و نیز آقای احمد منشور بجای آقای احمد اشرف بسمت عضو علی‌البدل هیئت مدیره برگزیده شدند ۲ـ روزنامه اطلاعات و کیهان جهت درج آگهی های شرکت تعیین شد ۳ـ بشرح صورتجلسه مورخ ۱۰ر۷ر۵۳هیئت مدیره آقای احمداشرف بسمت رئیس هیئت مدیره آقای احمد مجیدیان بسمت نایب رئیس هیئت مدیرهو آقای فیروز همایون بعنوان مدیر عاملو آقایان روح‌اله نهائی و مصطفی همایون بسمت اعضاء هیئت مدیره تعیین و انتخاب شدند.

م‌الف ۱۵۰۱۱

مدیر کل ثبت شرکتها و مالکیت صنعتی ـ حمید جمشیدی

آـ۹۷۱۷۴

آگهی‌تغییرات در شرکت سهامی خاص ایران و غرب ثبت شده بشماره ۱۷۹۵

باستناد صورت جلسه مجمع عمومی عادی مورخ ۳۰ر۳ر۵۳ تصمیمات‌زیراتخاذ شد۱ـ ترازنامه سال ۵۲ بتصویب رسید ۲ـ آقای عباس صرافیان بسمت بازرس اصلی و آقای دکتر حسین محقق‌بسمت بازرس علی‌البدل برای مدت یکسال تعیین شد ۳ـ روزنامه اطلاعات جهت درج آگهی های شرکت تعیین گردید.

م‌الف ۱۵۰۰۷

مدیر کل ثبت شرکتها و مالکیت صنعتی

آـ۹۷۱۷٦

اسرارتازه‌یی‌از فعالیت های باند اغفال کنندگان دختران کمتر از ۱۸ سال فاش شد :

به بهانه«استخدام»دخترها را اغفال میکردند

بازپرس دادسرای کرمانشاه ، بازجویی از اعضای دستگیر شده باند اغفال‌دختران کمتر از ۱۸ سال‌راآغاز کرد ودراولین قدم به اسرار تازه‌یی ازفعالیت های باند دست یافت . در این بازجویی معلوم شد که اعضای باند دختران جوان را به بهانه «استخدام» فریب میدادند و به عشرتکده‌ها می‌بردند .

صبح دیروز ، دکتر مهدوی ـ بازپرس دادسرای کرمانشاه و مامور رسیدگی به پرونده‌اعضای باند اغفال دختران نابالغ ـ محمود خیر ـ رهبر باند و ابراهیم راشاب ، یکی‌ازاعضای فعال باند ، را از زندان به بازپرسی فرا خواند .

مقابل دفتر بازپرس ، پروانه دختر شانزده ساله‌یی که ٤۰ روزطعمه‌اعضای‌باندبود ،بهمراه پدرش که اعلام شکایت او باند را متلاشی ساخت به انتظار ایستاده بودند .

« ریحانه » ـ زنی که «پروانه» مـدت یکماه در خانه او در «توکل‌آباد» کرمانشاه به اجبار تن‌فروشی می‌کـرد ـ نیز در گوشه‌یی از کریدور دادسرای کرمانشاه منتظر ورود متهمان بود .

«محمودخیر»و «ابرایم راشاب» به کمک ریحانه ٤۰ روز تمام پروانه را در عشرتکده خود زندانی کرده بودند و اورا به پذیرائی از مـردان هوسباز وامی‌داشتند . پروانه که‌دیگر طاقت پذیرائی ازمردان‌هوسباز را نداشت سرانجام به جان آمـد و بنای ناسازگاری را گذاشت و «محمود خیر» به اعضای باند خود دستور داد او را در خیابان های تهـران رها کنند .

خبرنگار اطلاعات در کرمانشاه می‌نویسد :

« محمود خیر » در دفتـر بازپرسی‌درحالیکه به‌شدت‌نگران بود و مرتبا سیگار می‌کشید به بازپرس گفت : «من قصداغفال پروانه را نداشتم و حاضرم تحت هرشرایطی با او ازدواج کنم . »

« احمد مرادی » ، پدر پروانه در بازپرسی گفت : اعضـای باند برای اغفال دختران کمتر از ۱۸ سال و کشاندن آنها به فحشاء ، در تهران شرکتی به نام شرکت خوک ایجاد کرده بودند و دختران جوان را به بهانه استخدام به شرکت برده و پس از اغفال ، آنها را به عشرتکده‌ها تحویل می‌دادند .

پدر پروانه افزود : اعضای باند برای آنکه در کار تحویل دختران‌اغفال‌شده به‌عشرتکده‌ها اشکالی پیش نیاید ، طلاق‌نامه جعلی تهیه کردەبودند وهنگام تحویل دختران به عشرتکده‌ها با نشان دادن طلاقنامه هـای جعلی چنین وانمود می‌کردند که دختران اغفال شده قبلا ازدواج کرده‌اند و بعد ازطلاق از شوهر قبلی ، خودشان به عشرتکده‌ها آمده‌اند !

خبرنگار اطلاعات درکرمانشاه در دنباله گزارش خود مینویسد: بازپرس دادسرای کرمانشاه برای دستگیری سه نفر دیگراز اعضای باند که صمد ، عباس و غفاری نام دارند از اداره آگاهی کمک خواسته است . تحقیق در این زمینه همچنـان ادامه دارد .

«در» گرانبهای بقعه «ماچیان» برای چهارمین بار بسرقت رفت

«در» بقعه متبرکه «ماچیان» **از توابع رودسر که ازیکنوع چوب گرانبها و کم‌نظیر ساخته شده است برای چهارمین بار بسرقت رفت .**

خبرنگار ما در « ماچیان » می‌نویسد :

این «در» قبلا سه باربسرقت رفته بود که با تلاش ماموران و فعالیت اهالی روستا پیدا شد و مجددا در محل نصب‌گردید.

جوان مجردی که‌به‌مرض‌صرع مبتلا است و شبها در کنـار مقبره میخوابد گفت :

ـ نیمه‌های شب یکنفر در شرقی بقعه را با دیلم شکست و درحالیکه کارد بزرگی در دست داشت تهدیدم کردسکوت اختیار کنم . سپس بازو و شانه‌ام را با چند ضربه کارد مجروح کرد و دست و پایم را بست . او پس از آنکه‌خیالش از جانب من آسوده شدضریح مقبره را شکست و کلیه‌نذورات آنرا جمع‌آوری کرد و با خود برد .

این جوان که از بازو و شانه‌اش خون جاری بودساعتی بعد خود را به روستا رسانید و جریان حادثه را به ماموران ژاندارمری و اهالی اطلاع‌داد.

تلاش ماموران برای‌پیدا کردن «در» مسروقه و نیز دستگیری سارق ادامه دارد .

آگهی

تلفن جدید پارس نئون سازنده تابلو های نئون و پلاستیک ۷۹۳٦۹۱ می باشد .

هتل اوین

شب نشینی باشکوه بمناسبت روزفرخنده چهارم آبان

شام اختصاصی و برنامه های متنوع‌هنری در

سالن رز هتل اوین

(جمعه شب سوم آبان)

آقایان : لباس تیره — تلفن رزرو ۸۹۲۹۰۰

دلکش — از پنجشنبه دوم آبان — در — شالیزار — از پنجشنبه دوم آبان

بهمراهی: بیتاوتوکل — زوج‌هنرمند

شالیزار: تخت جمشید غربی ـ مقابل دبستان فردوسی ـ تلفن های رزرو : ٦٦٤٧۰۰ ـ ٤۹۲۱۳

آگهی تغییرات شرکت سهامی خاص ایران ماشین ثبت شده بشماره ۳۳۹۸

طبق صورتجلسه مورخ ۱۲ر۳ر۵۳ مجمع عمومی شرکت سهامی خاص ایران ماشین اولا ترازنامه سال ۵۲ شرکت بتصویب رسید. ثانیا آقای خلیل فیض آذریان بسمت بازرس اصلی و خانم الیس اساطوریان بسمت‌بازرس علی‌البدل شرکت بمدت یکسال‌انتخاب شدند ثالثا روزنامه اطلاعات‌برای‌درج آگهیهای شرکت در نظر گرفته شدوطبق‌صورتجلسه مورخ ۱۲ر۳ر۵۲ هیئت مدیره آقایان عبدالکریم مینو و واهاگن خاچاطوریان بسمت مدیران عامل شرکت برگزیده شد و امضاء چکها واسناد و تعهدات شرکت بادو نفر از چهارنفر هیئت مدیره و مدیران عامل شرکت میباشد.

م‌الف ۱۵۰۱۰ — مدیر کل ثبت شرکتها و مالکیت صنعتی ـ حمیدجمشیدی

چهار مرد بیباک ـ چهار گلوله آتشین ـچهار دینامیت جاندار ـ چهار سوار بی‌آرام... آمده‌اند تا ماموریتی ناممکن را انجام دهند، ، ماموریتی که هر لحظه آن یك خطر مهلك غیرقابل فرار است ...

از صبح ۵ شنبه فقط در سینما

ریولی

از صبح ۵ شنبه دربهترین گروه سینمائی

نیاگارا ـ رکس ـ میامی
الوند ـ کیهان ـ مارلیک
ادئون ـ اسکار ـ ارانوس
شهرام ـ و... سیلوانا
و... سیلورسیتی (قلهک)

اینست رویدادی بزرک در سینمای ایران

همزمان با تهران در شهرستان های :

* مشهد(سانترال‌ـمتروپل) * اصفهان (نقش‌جهان‌ـهمایون مایاك ـ مهر) * تبریز (آریا) * کرمانشاه (شهرفرنك) * شیراز (پارس ـ سعدی) * رشت (آسیا) * اهواز (دنیا)

سینمای انجمن دوشیزگان و بانوان تقدیم میکند :

یک‌شوجنجالی

افتتاح سینما با نمایش بهترین فیلم سال و شاهکاری که همه انتظارش را دارند

تپلی

تجلیل از سلطان جازایران

ویگن

کنسرت خواننده محبوب — ... بمب های خنده

ایرج‌مهدیان — برادران‌رسولی

کنسرت خواننده روز «بهار» و با حضور محبوبان سینما

همایون‌ـعقیلی

و .. بهرام وطن‌پرست

همراه باجوائز ارزنده برای شما از

سازمان اسپرت

بلیط این شو باشکوه راهمه روزه همچنین صبح‌جمعه‌ازگیشه انجمن‌تهیه فرمائید

وعده ما جمعه سوم آبان

آدرس،خیابان بهار ، نبش نامجو ـ تالار انجمن دوشیزگان و بانوان تلفن‌های ۸۲٤۸۳۱ و ۸۲۳۷۳۸

کاباره‌مدامی
کاباره‌مینامی
کاباره جنجالی سال

و برادران رسولی

تلفن رزرو ۶۲۰۲۰۰

• بادکوراسیون جدید
• وبااستفاده ازآخرین وسایل نوروصدا
• همپای بزرگترین کاباره‌های جهان

مجالس ترحیم

بسمه تعالی

بدین‌وسیله فوت مرحوم مغفور جناب آقای عباسقلی امیر حجازی پدر محترم و نیکوکار دوستان عزیزم آقایان برادران امیرحجازی را باطلاع میرسانم .
امید است دوستان با شرکت خود در مجلس ترحیم‌روح آنمرحوم را شاد فرمایند .
سید جعفر بهبهانی
آ ـ ۱۰۵۹۷

بااندوه فراوان درگذشت شادروان **عباسقلی امیرحجازی** راکه مردی باتقوی و نیکوکار بود باطلاع میرساند .
مجلس ترحیم مردانه وزنانه آن مرحوم از ساعت۳تا۵ بعد از ظهر چهارشنبه ۵۳٫۸٫۱ در مسجد مجد برگزار خواهد شد .
محمدعلی مسعودی
آ ـ ۱۰۵۹۵

باکمال تاسف فوت مرد نیکوکار و عالم متقی جناب شادروان مرحوم **عباسقلی امیر حجازی** را باطلاع دوستان و یاران آنمرحوم میرساند. مجلس ختم از ساعت ۳ الی ۵ بعدازظهر روز چهارشنبه ۵۳٫۸٫۱ در مسجد مجد منعقد خواهد بود .
رئیس‌سازمان دانشگاهیان ایران و نماینده مجلس شورایملی ـ دکتر رضا علومی
آ ـ ۱۰۶۰۱

درگذشت تاسف‌انگیز انسان پرهیزکار پدری مهربان مرحوم **عباسقلی امیرحجازی** مهابادی بزرگ این خاندان را به‌اطلاع دوستان و آشنایان میرساند مجلس ترحیم مردانه و زنانه آن مرحوم از ساعت۳ الی ۵ بعدازظهر روز چهارشنبه ۵۳٫۸٫۱ در مسجد مجد برگزار خواهد شد .
خانواده‌های امیرحجازی. حجازی. قریشی . جناب . مهابادی. کیوانی. امیرزادگان. جنت‌پور . حسینی سیانکی . بروجردیها. احمدی‌زاده. عشائر سلطانی. سلطانی . کریمی. مافی. ریاحی. رضوان. طباطبائی. یزدان‌بخش . عامری . وزیری کرمانی. رشتی. شجاعی. نادری. خواجه سعیدی . مهدی‌زاده. عسگری. دادخواه. بختیاری. داعی‌الاسلام. شاه میرانی. رضائی. میرزائیان. انصاری . ضابطی . والانژاد . فرشبادی. نوذری. افشار. آقاحسنی.قانونی. شیخ‌الاسلامی. نشاط. بهرامی. اشرفی. رشیدی. بهزاد. رفیعی. شیرزادی. مجیدی. نازوی. قنبرنژاد . شمسائی . عرب‌زاده. اقبالی . نصرالزاده. صالحی. زمردیان. امین. قدیمی. شاداب. نظر زاده. کاظمی. شیبانی .
آ ـ ۱۰۵۹۷

بعموم افراد خانواده‌های عزادار بویژه فرزندان آنمرحوم مصیبت و اورده را تسلیت میدهیم .

کل من علیها فان

باکمال تاسف درگذشت همسر و پدر عزیزمان شادروان مرحوم عباسقلی امیر حجازی را باطلاع دوستان و یاران آنمرحوم میرساند. مجلس ختم از ساعت ۳ الی ۵ بعدازظهر روز چهارشنبه ۵۳٫۸٫۱ در مسجد مجد منعقد خواهد بود .
رئیس‌سازمان دانشگاهیان ایران و نماینده مجلس شورایملی ـ دکتر رضا علومی
آ ـ ۱۰۶۰۱

درگذشت تاسف‌انگیز انسان پرهیزکار پدری مهربان مرحوم عباسقلی امیرحجازی مهابادی بزرگ این خاندان را به‌اطلاع دوستان و آشنایان میرساند مجلس ترحیم مردانه و زنانه آن مرحوم از ساعت۳ الی ۵ بعدازظهر روز چهارشنبه ۵۳٫۸٫۱ در مسجد مجد برگزار خواهد شد .
خانواده‌های امیرحجازی. حجازی. قریشی . جناب . مهابادی. کیوانی. امیرزادگان. جنت‌پور . حسینی سیانکی . بروجردیها. احمدی‌زاده. عشائر سلطانی. سلطانی . کریمی. مافی. ریاحی. رضوان. طباطبائی. یزدان‌بخش . عامری . وزیری کرمانی. رشتی. شجاعی. نادری. خواجه سعیدی . مهدی‌زاده. عسگری. دادخواه. بختیاری. داعی‌الاسلام. شاه میرانی. رضائی. میرزائیان. انصاری . ضابطی . والانژاد . فرشبادی. نوذری. افشار. آقاحسنی.قانونی. شیخ‌الاسلامی. نشاط. بهرامی. اشرفی. رشیدی. بهزاد. رفیعی. شیرزادی. مجیدی. نازوی. قنبرنژاد . شمسائی . عرب‌زاده. اقبالی . نصرالزاده. صالحی. زمردیان. امین. قدیمی. شاداب. نظر زاده. کاظمی. شیبانی .
آ ـ ۱۰۵۹۷

بعموم افراد خانواده‌های عزادار بویژه فرزندان آنمرحوم مصیبت و اورده را تسلیت میدهیم .

بسمه تعالی شانه

نظر برحلت حجةالاسلام والمسلمین آیت‌الله آقای حاج شیخ آقا بزرگ اشرفی طاب ثراه که از اجله و مشایخ علماء و در شاهرود وفات نموده‌اند . مجلس‌ترحیم‌درمسجد خان‌مروی روز چهارشنبه هفتم شوال ۵٫۱ از نه صبح تا یازده منعقد مقتضی است عموم مومنین مخصوصا علماء اعلام دامت‌برکاتهم بجهت طلب مغفرت و تجلیل از مقام روحانیت درمجلس‌شرکت فرمایند .
احمدالاشتیانی
آ ـ ۱۰۵۹۹

بسمه تعالی

باکمال تاسف فوت مرحوم مغفور آیت‌الله العظمی آقای حاج شیخ‌آقابزرگ اشرفی شاهرودی طاب‌ثراه را باطلاع‌میرساند. مجلس ترحیم آن مرحوم قبل از ظهر چهارشنبه اول آبانماه در مسجد خان مروی منعقد . رجاء اینکه عموم مومنین خاصه علماء اعلام شرکت فرمایند .
محمد شاهرودی ـ محمد شریف شاهرودی ـ سید علی میرباقری ـ سید حسن هاشمی ـ مهدی ایمانی شاهرودی ـ مهدی احمدی شاهرودی .
آ ـ ۱۰۵۷۵

بانهایت تاثر درگذشت اسف‌انگیز مرحوم **محمدرضا یاسی** را بعموم بازماندگان آن مرحوم بخصوص به دوست‌عزیزمان آقای مهندس حسن برمک برادر ارجمند آن مرحوم تسلیت عرض نموده و باستحضار عموم دوستان و آشنایان میرساند که مجلس ترحیم از ساعت۵ الی ۷ بعدازظهر روز چهارشنبه اول آبان ماه در مسجد الجواد برگزار خواهد شد .
مصطفی تجدد ـ هوشنگ امیری ـ دکتر محسن‌چوبک ـ دکتر جمال حداد ـ محسن رجبیانی ـ منوچهر رزمجو ـ ابوالحسن رضی ـ دکتر فتحعلی رکنی ـ ناصر روشن ضمیر ـ هوشنگ شریفها ـ عزیز محمد صلاحی ـ دکتر سعیدغیاثی ـ علی گرکانی ـ دکتر محمد مستوفی‌الممالکی ـ ناصر نخعی ـ رضا نیامی .

باکمال تاسف فوت نابهنگام مرحوم مهندس **محمدرضا یاسی** برادر جناب آقای حسن برمک وزیری مدیر عامل و رئیس هیئت مدیره سابق سازمان مسکن و مشاور عالی سازمان مزبور را به‌استحضار دوستان و آشنایان میرساند مراسم ختم آنمرحوم ازساعت ۵تا۷ بعدازظهر روز چهارشنبه یکم‌آبان‌ماه ۵۳ درمسجد الجواد منعقد خواهد بود .
حسن ناصر علی‌آبادی

باکمال تاسف درگذشت جانگداز مهندس **محمد رضایاسی** را باطلاع خویشان و دوستان میرساند .
مجلس ختم زنانه ومردانه ازساعت ۵تا۷ بعد ازظهر چهارشنبه ۵۳٫۸٫۱ در مسجد الجواد میدان ۲۵ شهریور منعقد خواهد بود .
خانواده‌های : برمک. حجت‌الاسلامی . یاسی . کیا . کریمی. شیبانی. غفاری. رزم‌آرا. آکنده. صالح.پارسا. رضی. محسنی. سائری. تاجبخش. بارکرای. حسینی. موسوی . محتشمی. فولادی فدائی. پهلوان شریف. کورش‌فر. کیائی . ضابطی. نیکسادات. معنوی. معظمی. بخش‌کوئی . نوبری. کیانوش. یزدانخواه. فرهی. دولتشاهی .

باکمال تاسف‌فوت حجت‌الاسلام آقای حاج شیخ جعفر غفرانی را باطلاع میرسانیم .
مجلس ترحیم مردانه از ساعت ۳تا۵ بعداز ظهر روز پنجشنبه ۵۳٫۸٫۲ در مسجد سادات اخوی واقع در خیابان عین‌الدوله (ایران) برگزار میگردد . وختم زنانه درهمانروز در خیابان زرین‌نعل ـ خیابان دربند شماره ۳۳ منعقد است.
خانواده‌های : غفرانی. عمید. برباز. شکوهیان. آراسته. اسلامبولچی. نوبخت.صنیعی. نجاتی.فرقانی.بابابیر. ناظمیان. آذربهرام .
آ ـ ۱۰۵۵۹

مصیبت واورده را بخانواده‌های عزادار بویژه بازماندگان نفید سعید تسلیت میدهیم

بانهایت تاثر وتاسف درگذشت ناگهانی پدر وبرادر عزیزمان شادروان **شکرالله دانیال** را باستحضار اقوام ودوستان می رسانیم مجلس ترحیم آن مرحوم ازساعت ۳تا۵ بعدازظهرروز پنجشنبه ۲ آبان ماه در کنیسای حشیم خیابان قوام‌السلطنه کوچه سیمی شماره ۲ برگزار خواهد شد.
مهندس داریوش دانیال. حاجی ابراهیم دانیال. عبداله ذهابیان. آقاجان ذهابیان .
آ ـ ۱۰۵۵۱

کل نفس ذائقة الموت

باکمال تاسف فوت ناگهانی مرحوم **حاج جواد موحدی** را باطلاع آشنایان و اقوام میرساند . مجلس ختم آن مرحوم روز چهارشنبه یکم آبان از ساعت ۳ تا ۵ بعد از ظهر در مسجد ارک منعقد میباشد .
حاج شیخ عبدالله لنکرانی ـ الاحقر حاج شیخ حسین بجستانی .

با اندوه فراوان درگذشت ناگهانی پدر بزرگوارمان مرحوم **حاج جواد موحدی** بزرگ خاندان موحدی را به آگاهی دوستان و آشنایان می‌رساند . مجلس ختم مردانه روز چهارشنبه اول آبانماه از ساعت ۳ الی ۵ بعد از ظهر در مسجد ارک برگزار و ختم زنانه در همین ساعت در منزل آن مرحوم واقع در خیابان قیصریه کوی شازند پلاک ۲۷ منعقد میگردد .
محمد ـ رضا ـ احمد ـ محمود موحدی
آ ـ ۹۷۲۲۰
مصیبت وارده را ببازماندگان آن مرحوم تسلیت می‌دهیم .

باکمال تاسف فوت ناگهانی مرحوم **حاج جواد موحدی** را باطلاع آشنایان و اقوام میرساند . مجلس ختم آن مرحوم روز چهارشنبه اول آبان ماه ۵۳ از ساعت ۳ الی ۵ بعد از ظهر در مسجد ارک و مجلس زنانه همان روز و ساعت در منزل شخصی آن مرحوم خیابان دولت چهارراه قنات خیابان قیطریه خیابان شازند پلاک ۳۷ منعقد خواهد بود .
حاج فرج موحدی ـ حسین موحدی ـ محمد موحدی ـ آسودگان ـ عطاریان ـ امانی ـ منتظرین ـ شیرازی ـ رضائی ـ الله‌یاری ـ رازقی ـ جعفرزاده ـ صالحی ـ جناب ـ محسنی ـ جعفری ـ نایبی ـ تجریشی ـ حسینی ـ زندی ـ حق نجانب ـ بجستانی ـ خسروی ـ کاغذچی ـ رضا زاده ـ شیخ زاده ـ حکاک ـ طالب زاده ـ کاظمیان ـ شریفی ـ متحد .
آ ـ ۹۷۲۶۲
مصیبت وارده را بخانواده های عزادار بویژه بازماندگان آن مرحوم تسلیت می‌دهیم .

سپاسگزاری

از سروران گرامی ودوستان عزیز و خویشاوندان که درمراسم تدفین ومجلس ترحیم عزیز از دست رفته‌مان **عبداله اهرابی** شرکت نموده و یابوسیله تلگراف بادرج تسلیت در روزنامه اظهار همدردی فرموده‌اند سپاسگزاری می نماید چنانچه در اثر تالمات روحی موفق بزیارتشان نشدیم پوزش می‌طلبیم .
خانواده اهرابی ـ قرداغی و منسوبین

از کلیه دوستان و همکاران و اقوام و سروران گرامی که در مراسم تشییع و تدفین و مجلس ترحیم و شب هفت شادروان **محمدحسین مقاره** شرکت فرموده و یا به وسائل مختلف اظهار لطف و همدردی نموده‌اند سپاسگزاری مینمائیم، چنانچه تاخیری در عرض تشکر بعمل آید معذرت خواسته و از خداوند متعال سعادت و سلامت همگی را مسئلت داریم.
از طرف خانواده مقاره و منسوبین ـ دکتر مقاره ـ مهندس جواد مقاره
آ ـ ۹۷۲۶۳

من‌لم یشکرالخلق لم‌یشکرالخالق

بعموم ذوات معظمی که نسبت بفوت ناگهانی پدر بزرگوارمان از شهر های مختلف کتبا یا حضورا بذل عنایت فرموده‌اند بدینوسیله تشکرات قلبی خود را معروض میداریم .
محمدرضا اخویزاد ـ انصاری قاضی دادگستری ـ اسداله اخویزاد دبیر فرهنگ
آ ـ ۹۷۲۶۵

تسلیت

سرکار خانم اشرف‌السادات و رباب‌السادات وجنابان آقایان سید محمد ، سید علی اکبر ، سید احمد ، سید تقی ، سیدصادق ، سید ابوالقاسم ، سید عباس و سید عسگر پیرزاد .

بانهایت تاسف و تاثر درگذشت مادر گرامیتان را تسلیت گفته و خود را در غم شما شریک و سهیم میدانیم .
خانواده های ترابی ـ کاظمی ـ بیرون‌وند

جناب آقای هوشنگ صالحی آشتیانی

مصیبت وارده را به آن جناب و خانواده محترم تسلیت عرض می‌نمایم .
محمد جواد کوچصفهانی

آقای عباس نظری

بانهایت تاثر و تاسف مصیبت وارده را به جنابعالی تسلیت عرض نموده‌ازخدای بزرگ صبروشکیبائی‌آرزو منمدیم.
صیقلانی. همتی. بردبار. شریفی. کیخسروی. جوادی. اسماعیلی. رسولی. کرمانشاهی. ایرانی‌پور. اسعدی. وکیل‌زاده. طاهری. فاضلی. تبریزی. شریف‌آبادی .

خانواده‌های محترم حقوقی

مصیبت وارده را به آن خاندان محترم تسلیت عرض نموده از خداوند صبر و شکیبائی آرزو مینمائیم .
محسن جواهری. عباس ابراهیمپور. جلیل بلندقد. اسماعیل صیفی‌پور. شاهرخ کیانی. اکبر نامداری. رضا کرمانشاهی . محمدعلی نفیسی. زاهدی. غلامعلی‌برزگر. نعمت‌اله‌خدامرادی.
آ ـ ۹۷۲۷۲

عزیزمان محمد موحدی

درگذشت پدر گرامیت را تسلیت گفته خود را در غمت شریک میدانیم .
وحید حقانی ـ بهمن فتحی
آ ـ ۹۷۲۳۲

استاد معظم جناب آقای محمد نوری

در سوک و ماتم شما خود را صمیمانه شریک میدانیم.
کلاس چهارم ریاضی آ ـ دبیرستان اتفاق
آ ـ ۱۰۵۷۷

جناب آقای مهندس اسداله امامی تبریزی

بااندوه فراوان مصیبت وارده را به‌آن جناب تسلیت عرض نموده و بقای عمر بازماندگان از خداوند خواستاریم.
رضا عابدی.عبدالمحمد اویسی. عطا سپدی. ناصر سبحانی. اشرف قطبی . مهدی فرشچی . حسن نادری. معین فرهنگی . علی گیلانی.
آ ـ ۹۷۲۷۲

جناب آقای پرویز درودی

با یکدنیا تاسف فوت مادر گرام شما را به جنابعالی و خانواده محترمتان تسلیت عرض نموده خود را در غمشما شریک میدانم .
امیر حسین معظمی
آ ـ ۹۷۱۹۳

جناب آقای مهندس حاج کریم خرازی

کلیه استادان و کارکنان دانشکده علم و صنعت‌ایران مصیبت وارده را از صمیم قلب تسلیت گفته و خود را درغم شما شریک میدانند .
باشگاه استادان دانشکده علم و صنعت ایران
آ ـ ۹۷۱۸۷

جناب آقای حسن جلیلوند

بانهایت تاسف درگذشت‌شادروان حبیب‌الله زنده‌روح ناپدری آنجناب را بشما و والده گرامی و کلیه بازماندگان تسلیت عرض‌نمودمبقای‌عمروعزت‌همگی رااز خداوند متعال‌خواستاریم
حسین سجادی ـ امیر مسجی ـ حبیب لله جلیلوند

خاندان بزرگ دیوشلی

خانواده سادات‌الحسینی مصیبت اندوهبارتان را تسلیت میگویند .
آ ـ ۱۰۵۴۷

جناب آقای‌علی اصغروجواد رحیمی‌نژاد

مصیبت وارده را تسلیت گفته شکیبائی و سلامت ان خانواده ارجمند را آرزومندیم .
بازرگانی محیط پور ـ شرکت ایران فلاشر ـ فروشگاه پخش لوازم یدکی پیکان
آ ـ ۱۰۵۵۵

دوست عزیزم خانم گیتی شاهرخی

مصیبت وارده را عمیقا تسلیت میگویم .
زهرا شامحسینی
آ ـ ۹۷۱۷۶

خانم زهرا امان‌پور

مصیبت وارده را به شما و خانواده گرامیتان‌تسلیت عرض می‌نمایم .
رضا جامی
آ ـ ۹۷۲۰۲

جناب آقای هوشنگ دولتشاهی

بانهایت تاسف مصیبت وارده را به شما وکلیه بازماندگان تسلیت عرض مینمایم .
پیروز پیروان
آ ـ ۹۷۲۰۴

درگذشت اسفناک شادروان یولقلی جعفروند آتشگاه را بهبازماندگان محترم آنمرحوم تسلیت گفته در این مصیبت بزرگ خود را شریک غم واندوه آنان میدانیم .
مدیران و کارکنان شرکت ساختمانی ایلام
آ ـ ۹۷۲۴۳

تیمسار سرتیپ دکتر محمد فرزام

بانهایت تاسف وتاثر درگذشت مادر گرامیتان رااز سوی خود وکلیه ورزشکاران مرکزآموزش «۰۲» چهلدخترتسلیت عرض نموده، بقای عمر آن فرماندهی و خانواده محترم را ازخداوند متعال خواهانیم .
چهلدختر ـ سروان صلحمیرزائی
آ ـ ۹۷۲۴۲

دوست عزیز آقای محمد بهدین

درگذشت نابهنگام دوست عزیزمان آقای علی بهدین را از طرف خود و خانواده بعموم بازماندگان آنمرحوم تسلیت گفته وخودرا دراین غم بزرگ شریک میدانیم .
محمد حسینی
آ ـ ۹۷۲۴۰

جناب آقای مرتضی غفرانی

مصیبت وارده را بخانواده آن‌جناب و فامیل محترم تسلیت عرض نموده وبقای عمر شریف حضرتعالی و خانواده ارجمند را ازدرگاه ایزد متعال خواستاریم .
مهدی باقرلی. صمد حبیبی‌نژاد. رضا محمدزاده. محمد عربی. احمد صبوری .
آ ـ ۱۰۵۶۱

آقای عبدالرحیم رحیمپور

باکمال تاسف وتاثر درگذشت عموی بزرگوارتان را به شما تسلیت عرض مینماید .
لیلاند موتور ایران
آ ـ ۹۷۲۵۷

یادبود

بمناسبت هفتمین روز از رحلت استاد محترم حضرت آیت‌الله عظما **آقای حاج شیخ آقا بزرگ اشرفی شاهرودی** روز چهارشنبه اول آبانماه ۵۳ مطابق ۷ شوال ۹۴ ازساعت ۳ الی ۵بعداز ظهر مجلس یادبودی در مسجد هفتتن انتهای بازار مسگرها منعقد است. امید است علاقمندان بمقام شامخ روحانیت ازشرکت دراین مجلس دریغ نفرمایند .
محمد تقی داودی
آ ـ ۹۷۲۰۳

از مرگ ناگهانیت ای نوشکفته گل
بیگانه سوخت تا چه رسد آشنای تو

روز پنجشنبه دوم آبانماه از ساعت ۳ الی ۵ بعد از ظهر مجلس یادبود یکمین سال درگذشت جوان ناکام **دوشیزه جانمهررئیسی‌دهکردی** در سالن شماره ۱ بهشت زهرا برپا میباشد شرکت سروران ، دوستان و حضور خویشاوندان محترم موجب شادی روح آن عزیز از دست رفته خواهد بود.
خانوادمحسینی ـ رئیسی دهکردی
آ ـ ۹۷۲۰۵

بانهایت تاسف وتاثر درگذشت **حاج عباس صالحی‌آشتیانی** را به‌اطلاع دوستان و آشنایان میرسانند. مجلس ترحیم زنانه ومردانه آن‌شادروان ازساعت ۱تا۳ بعدازظهر روزچهارشنبه اول آبانماه درخانقاه صفی‌علیشاه برگزار میگردد .
آ ـ ۹۷۲۰۵

شادروان حاج عباس صالحی آشتیانی از معتمدین نیکنام آشتیان ومورد احترام مردم این سامان بودند که چندین‌سال باصداقت و صمیمیت باموسسه اطلاعات همکاری داشتند . این مصیبت غم‌انگیز رابه‌بازماندگان آن فقید خصوصا‌فرزندان برومندش تسلیت می‌گوئیم .

اختر. هوشنگ. مهندس ایرج صالحی آشتیانی. مرتضی صالحی. اقدس. عشرت. امینه و نسرین صالحی آشتیانی و خانواده‌های صالحی آشتیانی. صمدی. نورائی. ماستری . عطائی. ذکائی. عبیدی‌آشتیانی. باباشاهی.سلطانی. هوده‌ای. ویرا. جعفری. بکائی. وفائی. مستوفی. حقی. البرز. محبی. حاج عظیمی. فرهی. صفاری. کی‌نژاد. جعفرآبادی. صادقی و اشتری .

بانهایت تاسف وتاثر درگذشت **حاج عباس صالحی‌آشتیانی** را به‌اطلاع دوستان و آشنایان میرسانند. مجلس ترحیم زنانه ومردانه آن‌شادروان ازساعت ۱تا۳ بعدازظهر روزچهارشنبه اول آبانماه درخانقاه صفی‌علیشاه برگزار میگردد .
آ ـ ۹۷۲۰۵

شادروان حاج عباس صالحی آشتیانی از معتمدین نیکنام آشتیان ومورد احترام مردم این سامان بودند که چندین‌سال باصداقت و صمیمیت باموسسه اطلاعات همکاری داشتند . این مصیبت غم‌انگیز رابه‌بازماندگان آن فقید خصوصا‌فرزندان برومندش تسلیت می‌گوئیم .

سناتورها و نمایندگان آذربایجان بدینوسیله فوت‌مرحوم **اسماعیل یکانی** مجاهد راه آزادی‌ادیب‌سخندان قاضی‌شریف وعالیرتبه راکه از شخصیتهای بنام‌وتاریخی صدر مشروطیت بوده‌اند باطلاع میرسانند مجلس ترحیم آن‌شادروان از ساعت ۱۲ تا ۱۴ روز پنجشنبه دوم آبانماه در مسجد مجد برگزار خواهد شد .
سناتور بهادری. سناتور دکتر مجیدمولوی. دکترامین. دکتر بهادری. پزشکی. بدرامی. پسیان . دکتر پناهی. دکتر پیر. جهانشاهی . حقشناس . دکتر خطیب شهیدی . دادفر. دیهیم. صدقیانی‌زاده. طلوعی. دکتر عدل. مهندس فیروزعدل. فریدونفر. دکتر لقمان‌ادهم. مرندی. دکتر نائبی .
آ ـ ۱۰۵۸۱

بانهایت تاسف و تاثر درگذشت شادروان **اسمعیل یکانی** پدر گرامی دوست عزیز آقای دکتر جمشید یکانی استادیار دانشکده دندانپزشکی دانشگاه تهران را باطلاع میرساند.
مجلس ترحیم آن مرحوم‌ازساعت۱۲تا۱۴ روز پنجشنبه دوم آبان ماه ۱۳۵۳ در مسجد مجد برگزار خواهد شد.
دکتر هوشنگ نهاوندی. دکتر عمران بختیاری . دکتر کاظم سیمجور
آ ـ ۹۷۲۷۹

بدینوسیله بانهایت تاسف درگذشت شادروان **اسماعیل یکانی** سرباز راه آزادی‌مجاهد صدر مشروطیت ادیب‌سخنور قاضی شریف دادگستری را باطلاع میرساند .
مجلس ختم سعید فقید ازساعت ۱۲ تا ۱۴ روز پنجشنبه دوم آبانماه درمسجد مجد برگزار خواهد بود .
ازطرف هیئت آذربایجان
دکتر برزگر
آ ـ ۱۰۵۸۳

بااندوه بسیاردرگذشت شادروان **جناب اسمعیل یکانی** پدر بزرگوار همکار و دوست ارجمند آقای هوشنگ یکانی را به یکایک اعضای خاندان محترم یکانی تسلیت می‌گوئیم مجلس ترحیم آن شادروان از ساعت ۱۲ (ظهر) تا دو بعداز ظهر پنجشنبه دوم آبان ماه در مسجد مجد برگزار می‌گردد .
دکتر پرویز اهور. مهندس انوشیروان. بهرام دریابیگی. عباس لسانی. صدرالدین نجم‌آبادی .
آ ـ ۱۰۵۸۰

باقلبی آکنده از تالم و تاثر فوت همسر و پدر عزیزمان **اسماعیل یکانی** را باستحضار دوستان و اقوام می رسانیم . مجلس ترحیم (زنانه ومردانه) فقید سعید ازساعت ۱۲ تا ۱۴ روز پنجشنبه دوم دیماه در مسجد مجد برگزار میشود .
عفت‌الملوک یکانی. دکتر همایوندخت یکانی. لیدا یکانی . هوشنگ یکانی. دکتر جمشید یکانی .
آ ـ ۱۰۵۷۹

بانهایت تاسف فوت مرحوم مغفور **اسماعیل یکانی** رئیس اسبق دادگاه عالی انتظامی قضات باستحضار میرسد مجلس ترحیم (زنانه ومردانه) فقید سعید ازساعت ۱۲ تا۱۴ روز پنجشنبه دوم آبانماه در مسجد مجد برگزار خواهد شد .
خانواده‌های : یکانی. بهنیا. داوری. باقرزاده. ناهید. منوچهری. احمدیان تهرانی. لکپور. امیرخیزی . قجابیگلو. عمارلوئی. خسروخواه. وکیل مظفری. صفوتی . اردبیلی . خاتمی. گوهری. سیکبار. ایرانفر. صادقی نائینی . بقائی . ساعد. صمیمان. محمدیان .
آ ـ ۱۰۵۸۱

مصیبت وارده را بعموم افراد خانواده‌های عزادار بویژه فرزندان و بازماندگان آنمرحوم تسلیت میدهیم .

تسلیت

باکمال تاثر و تاسف درگذشت ناگهانی شادروان‌مهندس محمدرضا یاسی را بخانواده محترم یاسی و خانواده های وابسته تسلیت می‌گویم .
محمود خیامی
آ ـ ۹۷۲۶۹

دوست عزیزمان مرحوم دکتر روح‌اله حمزه مرندی در راه نجات یک انسان در شهر نویس آلمان جان خود را از دست داد و فدای انجام وظیفه خدمت مقدس پزشکی گردید این مصیبت بزرگ را به لیلا همسر و مژگان و تاتاشافرزندان و خاندان محترم حمزه مرندی بخصوص پدرومادر آنمرحوم تسلیت گفته خودرا دراین غم بزرگ شریک میدانیم .
از آلمان فرزانه ودکتر حبیب ستار پناهی
آ ـ ۹۷۲۵۶

همکار عزیز آقای دکتر مصطفی مهران

همکاران شما ضمن عرض تسلیت از درگذشت پدرگرامیتان خود را در غم شما شریک میدانند .
ملامد حکمتی ـ اجلالی ـ لامع ـ کازرونی ـ فیض .
آ ـ ۹۶۵۲۹

خانواده محترم صالحی آشتیانی

با تاسفی عمیق درگذشت شادروان حاج عباس صالحی آشتیانی‌راکه‌درصداقت و پاکدامنی سرآمد بودند به‌بازماندگان و فرزندان آن مرحوم صمیمانه تسلیت میگوید .
سازمان شهرستانهای موسسه اطلاعات

با اندوه فراوان درگذشت ناگهانی جوان ناکام محمدرضا منصور یاسی را بخانواده‌های‌محترم برمک و حجت‌الاسلامی و آقایان : یاسی . کیا . موسوی . غفاری . شیبانی وصالحی تسلیت گفته سلامتی و بقاء بازماندگان را از درگاه باری‌تعالی مسئلت داریم .
ابوالحسن رضی ـ مهین بانو شیبانی
آ ـ ۱۰۵۶۹

با نهایت تاسف درگذشت آقای حاج جواد موحدی را به خانواده های موحدی و منتظرین تسلیت عرض مینمائیم.
حسین جمالی . محمد حاج قاسم شربتدار .
آ ـ ۱۰۵۶۵

مصیبت وارده را به خانواده های موحدی و منتظرین تسلیت عرض مینمائیم .
حاج سید رضا شریفی . حاج حسین کاظمیان
آ ـ ۱۰۵۶۵

با اندوه فراوان فوت آقای حاج جواد موحدی رابه خانواده های موحدی و منتظرین تسلیت عرض مینمائیم .
خانواده حاج قاسم شربتدار.
آ ـ ۱۰۵۶۵

مصیبت وارده را به خانواده های منتظرین وموحدی تسلیت میگوئیم .
کاظم نیا . سیدصادق . محمودی .اصغر فراهانی . عباسپور . اکبری . میرصادقی . میرباقری . سید حسن سمائی . گودرزی . دارابی . اکبر ایروانی .
آ ـ ۱۰۵۶۵

با نهایت تاسف درگذشت حضرت حجت‌الاسلام‌والمسلمین حاج سید محمد امامی‌رضوی خلخالی را به جناب آقای محمود امامی رضوی خلخالی صمیمانه تسلیت گفته بقاء عمر بازماندگان را ازدرگاه احدیت خواستام
آذرشهر ـ شفیعی
آ ـ ۹۷۲۶۴

جناب آقای غلامرضا چهله‌ای زاده مدیر محترم پست‌بندردیلم

بدینوسیله مصیبت وارده را به جنابعالی و خانواده نیکذات تسلیت میگوئیم .
بندر دیلم ـ دفتر اطلاعات حسینی‌زاده و بانو
آ ـ ۹۷۲۶۱

آقای هاشم ملکشاهی

مصیبت وارده را تسلیت میگوئیم .
کرج ـ کاظم تارانی ـ نوروز خیالپرست
آ ـ ۹۷۲۶۰

خانواده های محترم حاج صالحی آشتیانی

مصیبت وارده درگذشت پدر بزرگوارتان را که وجودش برای همه ما عزیز بود تسلیت عرض نموده خود را در غم و اندوه شما شریک میدانیم .
علی‌اکبر صادقی آشتیانی و بانو
آ ـ ۹۷۲۳۶

آقایان برادران امیر حجازی

مصیبت وارده را به شما و فامیل محترم تسلیت عرض‌نموده برایتان آرزوی صبر و شکیبائی داریم.
مسعود بحری . حسن آشتیانی. محمد نصرت زاده .علیرضا جمشیدی. علی حیدرلو. علی اصغر مهرآور . علی دلجوئی . خسرو ناصری
آ ـ ۹۷۲۷۲

جناب آقای رحمت‌اله نوید

مصیبت وارده را باقلبی اندوهناک تسلیت میگوئیم.
احمد مجیدی . کاظم کجوری. کاظم کانوزیان. حسن‌توکلی. بهرام نورائی . شیخ‌اله سیفی. احمد امیرخانی . ناصر اعظمی. شیریان‌پور
آ ـ ۹۷۲۷۲

آقای محمد نوری

بانهایت تاثر و تاسف مصیبت وارده را بجنابعالی تسلیت عرض نموده از ایزدیکتا بقای عمر بازماندگان را آرزو مینمائیم.
امیراصلانی. کوچک‌میرباقری. سعید بیدسرخی. محمدحسن احمدلو . رضا استادیاری.اسحق نادمی. عبداله احمدی .هوشنگ زاهدی
آ ـ ۹۷۲۷۲

جناب آقای مهندس همایون خرم

بانهایت تاسف مصیبت وارده را به جنابعالی و خانواده محترم تسلیت عرض مینمائیم.
منوچهر محقری. غلامرضا رنگیان. حسین عطرنیا. سید ابوالقاسم شمشیری . احمد منصوری. دینبلی. تقی روئین تن حسین زمانپور.
آ ـ ۹۷۲۷۲

جناب آقای اکبر هرابی

بانهایت تاثر وتاسف مصیبت وارده را تسلیت عرض نموده از خداوند متعال برای شما صبر و شکیبائی و بقای عمر مسئلت داریم .
بدیع شرقی. محمد صادق حریری . ابوالقاسم نصرتی . مصطفی عباسی. پرویز غفاری.حسین سعادت . حبیب‌اله ابدی‌نیا. کاظم بهزادی . ارسطوئی
آ ـ ۹۷۲۷۲

آقای محمد رضا ظروفی

باکمال تاسف مصیبت وارده را از صمیم قلب تسلیت گفته بقای آن خاندان محترم را از خداوند متعال خواستارم.
حاجی غلامحسین رحمت‌الهی
آ ـ ۹۷۲۷۲

جناب آقای طاهر طاهری

مصیبت وارده را به جنابعالی صمیمانه تسلیت عرض میکنم.
ادیب لاریجانی

جناب آقای علی‌اکبر سوهانی

مصیبت وارده را به‌جنابعالی صمیمانه تسلیت عرض‌میکنم.
غلامحسین قزوینی خوئی‌زاده

خانواده‌های محترم آذری

مصیبت وارده را به آن خاندان جلیل از صمیم قلب تسلیت عرض مینمائیم .
اصغر عابدی. باقر نربتی. علی اصغری. سعید انسان‌دوست. غلامحسین قزوین‌نیا. حسین خمامی. حجت انتظاری .

جناب آقای فانی

بااندوه فراوان مصیبت وارده رابشما و بستگان‌تسلیت گفته بقاء وسلامت بازماندگان را ازخدای بزرگ‌مسئلت‌داریم.
محمدعلی شهسواری. باقر روستائی. داود اسکندری . عباس طاهرپور. عباس منشی‌زاده. نادیان. محمد فتوحی . محمد جعفری. آقا ضیاء رسولی .

جناب آقای اسماعیل مهران

بانهایت تاسف و تاثر مصیبت وارده را بجنابعالی تسلیت عرض‌ازخدای بزرگ بقای‌عمربرای آن بازماندگان‌آرزومندیم.
باقر جوانشیر. جعفر خوانساری. رحمت ابراهیمی . سید ابوالحسن صادقی. هوشنگ شهیدی. محمدجوادوکیلی. اصغر صدرائی .

سال چهل و نهم ـ شماره ۱۴۵۳۹

اطلاعات

سه شنبه ـ سی‌ام مهرماه ۱۳۵۳
ششم شوال ۱۳۹۴ ـ بیست و دوم‌اکتبر ۱۹۷۴

ساعات شرعی	استخراج دکترریاضی کرمانی اذان مغرب . . . . ساعت ۵ و ۳۹ دقیقه اذان‌صبح(فردا) . . . . ساعت ٤و٤٦ دقیقه طلوع‌آفتاب(فردا) . . . . ساعت ٦و١٥دقیقه ظهرشرعی(فردا) ساعت۱۱و۵۰دقیقه

صبح فردا نماینده ایران طرح «قیمت پایه‌نفت» را تسلیم اوپك میکند

قیمت نفت ایران ۱۰٫۰۳ دلار میشود

با تصویب طرح «قیمت اعلان شده» ۱۱٫۶۵ دلار لغو قرارداد های نفتی اصلاح میگردد.

سهم کمپانیهای نفتی بطور متوسط ٤٥ تا ٤٧ سنت و کل قیمت نفت حداکثر ۱۰٫۵۰ دلار خواهد شد.

علی باستانی

فردا نماینده ایران طرح ایران رابرای لغو «قیمت اعلان‌شده» وبرقراری «قیمت پایه» بکمیسیون خاص اوپکتسلیم خواهدکرد. آقای مهندس ایزدی نماینده ایران درهیئت عامل اوپک صبح امروز برای شرکت در همین جلسه تهران را ترک کرد.

آقای آموزگار رئیس هیئت نمایندگی ایران در کنفرانس وزراء در اجلاسیه قبلی‌پیشنهاد شاهنشاه آریامهر مبنی بر لغو «قیمت اعلان شده» و برقراری «قیمت پایه» راتسلیم کنفرانس کرده بود و کنفرانس درهمان جلسه پیشنهادرا به کمیسیون اقتصادی ارجاع کردتاموضوع ازجوانب مختلف مورد بررسی قرار گیرد. براساس همین توصیه کمیسیون فردا تشکیل جلسه میدهد و نماینده ایران طرح نهائی را تسلیم خواهد نمود.

در حال حاضر قیمت نفت براساس فرمول خاصی بنام «قیمت اعلان شده» تعیین می شود. این فرمول سال های بسیار دور توسط کمپانیها به خاطر حفظ منافع خودوکشور های استعماری غرب تعیین گردیده است. «قیمت اعلان‌شده» کلا قابل وصول یا پرداخت نیست. مثلا در حال حاضر قیمت اعلان شده نفت خام ۳٤ درجه خلیج فارس ۱۱٫٦٥دلار است اماهمه‌ی این پول بکسی پرداخت نمیگردد. کشورهای صاحب نفت ۵۵ درصد آنرا بنام مالیات اخذ میکنند که اگر ۳ درصد افزایش اخیر اوپک را برآن بیافزائیم مجموعا ۵۸ درصد میشود. ٦٫۲۵ درصد هم بنام بهره مالکانه دریافت میکنند، که‌اگر یک‌درصدافزایش اخیر را به آن اضافه نمائیم کلا ۷٫۲۵ درصد میگردد. در نتیجه جمعا ٦۱٫۲۵ درصد(اخیرا ٦۵٫۲۵ درصد) از«قیمت اعلان شده» سهم دریافتی کشورهای صاحب نفت میباشد.

٤۸٫۷۵ درصد، یا مطابق آخرین‌تقسیم‌بندی ٤٤٫۷۵درصد «قیمت اعلان شده» باقی میماند که کمپانیهامعتقدند فقط‌قسمت کوچکی ازآنرا بابت دلالی ویا بقول خودشان بابت خدمات و سرمایه‌گذاری وصول میکنند.

قیمت حقیقی

این ادعا همیشه دروغ درآمده، و همین دروغ در طول سه سال اخیرمنبع اختلاف و اتهام کشورهای صاحب نفت علیه کمپانیهای نفتی‌بوده است.مثلا در موقعیکه اوپک درکنفرانس ۱۹۷۱ تهران تقاضای افزایش قیمت نفت را کرد کمپانی‌ها مدعی شدند از هربشکه نفت فقط ۲۵ سنت سهم دارند، در حالیکه سهم کشورهای صاحب نفت چند برابر آن است. جمع پولی که‌کشورهای صاحب نفت وکمپانیهای نفتی میگیرندعنوان «قیمت حقیقی» دارد. قیمت حقیقی همان‌قیمتی است‌که‌برای یک بشگه نفت پول رد و بدل میشود«قیمت حقیقی»که‌مجموع هزینه وسهم کشورهای‌صاحب نفت و سهم و سود کمپانی‌ها است، همیشه از «قیمت اعلان شده» کمتر بوده است. فاصله این دو قیمت یک پول فرضی است که نه کسی دریافت‌میکند و نه‌کسی میپردازد. اما کمپانی های نفتی همیشه قسمتی ازاین مبلغ را مخفیانه بسهم خود اضافه کرده و بمصرف کننده تحمیل مینمودند. مثلا یکسال بعد از کنفرانس اوپک در تهران معلوم شد که ۲۵ سنت سهم کمپانیهای نفتی تا ۱۲۵ سنت افزایش پیدا کرده است

درحالیکه‌ازبابت این پول‌اضافی دیناری به کشور صاحب نفت پرداخت نکرده‌اند. در افزایش قیمت اخیر نیز باز روشن شد که کمپانیهای نفتی بجای ٤۵ تا ۵۰ سنت بیش از یک دلار سهم دارند بهمین جهت سود سهام آنها دربحرانی‌ترین‌دوران نفت به چند برابر سالهای‌ماقبل افزایش یافته است.

اتهام همیشگی

اتهام این افزایش‌همیشه‌متوجه کشور های صاحب نفت بود و کشور های صاحب نفت دایمادر معرض اعتراض و انتقادمطبوعات‌و مقامات غرب قرار داشتند.

شاهنشاه با طرح خود ریشه این فساد را از بن‌برکنده‌است. طرح شاهنشاه این‌است که«قیمت اعلان شده»لغو گردد.حد متوسط بهای رایج فعلی در خلیج‌فارس وهمچنین‌حوزه‌های نفتی دیگربنام «قیمت پایه» اعلام گردد.

در آنصورت سهم کمپانیهای نفتی دقیقا معلوم خواهد شد وهر چه بر «قیمت پایه» که قیمت رسمی و علنی است اضافه شود دریافتی کمپانیهای نفتی است.

در حال حاضر بطور متوسط قیمتی که بابت یك بشکه نفت ۳٤ درجه به عربستان سعودی پرداخت میشود ۹٫۷٤ تا ۹٫۷۵ دلار است. براین قیمت بایدا۱۰ سنت‌هم بابت هزینه تولیداضافه شود، در نتیجه «بهای پایه» نفت عربستان ۹٫۸٤ تا ۹٫۸۵دلار **است.نفت ایران بعلت اینکه‌از** نظرکمبود گوگردمرغوب‌تراست کمی گرانتر از نفت عربستان است در نتیجه درآمد یك‌بشکه نفت ۳٤ درجه ایران ۹٫۹۱ دلار است‌که‌با احتساب۱۲سنت‌هزینه تولید «قیمت‌پایه» آن۱۰٫۰۳دلار میشود. پیشنهاد شاهنشاه‌اینست که این بها در خلیج فارس «قیمت پایه» قرارگیردو درمقابل «قیمت اعلان شده» لغوقوانین و قرارداد های موجود نیز برهمین اساس اصلاح و تصویب شود. **کمیسیون فردا این مسئله را بررسی و طرح و نظرنهائی خود رابه‌کنفرانس وزراء‌که در اواخر دسامبر تشکیل میشود تسلیم خواهد کرد.**

در اینجا نکته‌ای را بایدیاد آور شد، کنفرانس‌وزراء درماه دسامبر ضمن تعیین تکلیف‌طرح فوق در مورد افزایش قیمت نفت هم تصمیماتی اتخاذ خواهدکرد. کنفرانس هر چه برقیمت نفت اضافه کند آن مبلغ به «قیمت پایه» افزوده خواهد شد. ضمنا کنفرانس سهم کمپانیهای‌نفتی را از بابت خدمات یا سرمایه نیز روشن خواهد کرد. ظاهرا نظر اوپك اینست که کمپانیهای نفتی نباید بیش از ٤۰ تا ۵۰ سنت از هر بشکه دریافت کنند. اگر این نظر تصویب شود در حقیقت قیمت عمده فروش نفت درعملیات بالا دستی به ۱۰٫۵۰ دلارخواهد رسید.

اگر کنفرانس قیمت نفت را بامحاسبه رشدتورم افزایش‌دهد، مبلغ اضافی براین ۱۰٫۵۰ دلار افزوده خواهد شد.

قیمت مصنوعات طلا پائین می آید

معاملات طلا در بازار آزاد جریان عادی پیداکردو قیمت هر مثقال آن ۱٦۸ تومان شد.

اعلام آزادی واردات طلاونقره از یکطرف و پایان ماه مبارك رمضان از سوی دیگر ،معاملات طلا را که ظرف یکماه و چند روز گذشته از جریان افتاده‌بود، مجددا تحرك داد.

اشتری نایب رئیس اتحادیه صنف طلاو جواهر ساز امروز گفت: پس از ابلاغ آئین‌نامه جدید واردات و صادرات طلا و نقره، اتحادیه از افراد بصیرو مطلع که‌سوابق زیادی‌درواردات طلا دارند، دعوت کردکه‌نسبت به واردات طلا اقدام کنند وچون انتظار میرود که این گروه با هزینه کمتری طلای شمش را واردکنند، از این‌رو قیمت طلا در بازار آزاد خواهد شکست و اعضای اتحادیه نیز با ساخت مصنوعات ،باموادِ اولیه‌ارزانتر، قیمت‌های خودرا به نفع مصرف کننده خواهند شکست و به این ترتیب مصنوعات وزیورآلاتی که از طلا ساخته میشود، ظرف‌یکی دو ماه آینده که فصل رونق‌داد و ستد بازار طلا است با قیمت ارزانتری عرضه خواهد شد.

اشتری گفت: اتحادیه ازاین پس باورود طلا باعیار بالا،نظارت کامل در ساخت مصنوعات‌وزیور آلاتی که از این فلز ساخته‌می‌شود، خواهد کرد و به افراد صنف تاکید شده که مصنوعات تولیدی خود را با عیار۱۸بسازند وبدست مصرف کننده بدهند.

پائین می‌آید

امروز در بازار گفته شد که ظرف چند روز آینده که افراد صنف راسا اقدام به وارداتمواد اولیه خود می‌کنند، قیمت طلا از مثقالی ۱٦۸ تومان فعلی به میزان قابل‌توجهی‌پائین‌تر خواهد آمد.

قیمت مسکوکات طلا امروزدر بازار آزاد و در بانك‌ملی یکسان و برای پهلوی ۲۷۰ تومان،نیم پهلوی ۱۳۵ تومان و ربع‌پهلوی ٦۸ تومان بود. قیمت شمش‌طلا در بانك ملی هر کیلو ۳۷هزار و۷٤۰ تومان است.

وزیر جهانگردی اسپانیا دیروزبا آقای امیر عباس هویدا نخست‌وزیر ملاقات کرد در این ملاقات آقای فتح‌اله سعادت معاون وزارت اطلاعات وجهانگردی حضور داشت.

«بانک‌استاد» تشکیل میشود

★ **استادان مدارس عالی خصوصی را وزارت علوم معرفی خواهد کرد**

★ **هرسال‌هیاتهای‌حسابرسی به اوضاع مالی مدارس رسیدگی میکند**

« بانک استاد » در وزارت **علوم‌وآموزش‌عالی‌تاسیس میشود و پس از تاسیس از طریق‌این بانک‌کلیه‌استادان واجدشرایط برای تدریس به مدارس عالی خصوصی معرفی خواهند شد. نظارت وزارت علوم و آموزش عالی در موسسات آموزش‌عالی افزایش یافت و تغییرات عمیق و وسیعی در شرایط و نحوه ایجادمدارس عالی جدید بوجود خواهد آمد.**

در مقررات جدید که توسط وزارت علوم و آموزش عالی و شورای گسترش آموزش عالی تهیه و آماده است، گفته شد با توجه به این اصل که شهریه دانشجویان وموسسات آموزش عالی‌خصوصی در اجرای‌فرمان آموزش رایگان،توسط دولت پرداخت‌خواهدشدلذا موسسات آموزش عالی خصوصی بهر طریق که اداره شود باید دقیقا از طرف وزارت علوم و آموزش عالی نظارت و کنترل گردند.

وزارت‌علوم و آموزش عالی نظارت خود را بر مدارس عالی در جهت ارتقاء کیفیت آموزش از طریق برگزاری امتحانات ورودی و امتحانات ملی پایان تحصیلات عالی اعمال خواهد کرد.

رسیدگی به اوضاع‌مالی

همچنین‌این‌وزارتخانه‌برنحوه اداره موسسه از نظر مالی و اداری و تصویب بودجه و اعتبارات نظارت دقیق خواهد داشت و بهمین منظور قائم مقام وزیر علوم و آموزش عالی در هیات امناء مدرسه عالی‌شرکت میکند و تمام ضوابط مربوط را زیر نظر خواهد گرفت.

هرسال یکبار هیاتهای حسابرسی که از سوی وزارت علوم انتخاب خواهد شد به اوضاع مالی موسسه رسیدگی خواهد کرد.

وزارت علوم حق انتخاب و انتصاب خزانه‌دار را نیز بخود اختصاص داده است. وزارت علوم و آموزش عالی علاوه بر قائم مقام وزیر که در هیات امناء خواهد داشت به نسبت سرمایه‌گذاری در موسسه، در هیات‌اجرائی یا سازمانهای‌دیگر مدرسه عالی، حق رای و اخذ تصمیم خواهد داشت.

درمورداجرای‌برنامه‌ارزیابی موقعیت فعلی و شناخت کمبود ها و تنگناها در مدارس عالی، وزارت علوم گروه های مختلفی مرکب از استادان‌دانشگاه ها، متخصصان‌وکارشناسان مالی و اداری و مدیریت دانشگاهی را تشکیل میدهد و این گروهها موظف‌استبراساس خط مشی واحد و طرح‌ریزی شده قبلی، موقعیت فعلی موسسات آموزش عالی خصوصی را ارزیابی کند و کمبود ها و تنگناهای هر موسسه را اعم از اعتباری، ساختمانی و تجهیزاتی و نحوه اداره مشخص سازد.

وزارت‌علوم براساس گزارش این‌گروههابه‌برخی ازموسسات کمک‌بلاعوض خواهد کرد و به برخی دیگر وام با بهره نازل برای ایجاد ساختمان و خرید تجهیزات خواهد داد. دراین موارد شورای گسترش آموزش عالی مرجع تعیین کننده نحوه ومیزان کمک بوده و موسساتی که از این کمکها استفاده کنند بایدخزانه‌دارشان بوسیله‌وزارت علوم تعیین گردد.

در مورد بانک استاد پیش‌بینی شده که تربیت و تامین کادر آموزشی برای بانک از طریق اعزام فارغ‌التحصیلان لیسانس و فوق لیسانس ممتاز دانشگاه ها و موسسات‌آموزش‌عالی بخارج و استخدام‌مستقیم‌فارغ‌التحصیلان واجد شرایط خارج از کشور بادرجات‌تحصیلی‌مناسب‌تدریس درسطح‌دانشگاهی‌تامین خواهد شد.

جوانان دیپلمه روستائی استخدام میشوند

وزیرتعاون وامورروستاهادراولین دیدار خود از روستا های‌استان خراسان وارد بجنورد شدومراکز روستانشین منطقه را مورد بازدید قرارداد. وزیر تعاون ضمن این دیدار بمعاون‌آموزشی وزارت تعاونی وامور روستاها دستور داد که ترتیب استخدام جوانان دیپلمه روستائی را برای خدمت در روستاهای‌محل‌سکونت انجام دهد. آنگاه‌ازخانه‌فرهنگ روستائی و مهد کودک روستای « ینگه‌قلعه»از توابع بجنوردبازدید کرد وی اعتبار لازم را جهت تکمیل این خانه فرهنگ روستائی که با خود یاری اهالی بناشده است تامین کرد.

اطلاعیه

نیازبه پزشک متخصص داخلی

شرح در صفحه ۱۷

استخدام ماشین‌نویس

روزنامه اطلاعات یک نفر ماشین نویس فارسی با تسلط کامل و حداقل یک سال سابقه کار استخدام مینماید. داوطلبان میتوانند بکارگزینی موسسه اطلاعات میدان سپه اول خیابان خیام مراجعه نمایند.

از یکشنبه ۵ آبان

گوگوش شاه ماهی هنرایران
در
باکارا
پیشروکاباره‌های ایران

تلفن های رزرو ٦۲۸۲۰۸ــ ٦۲۵۱۷۷
باکارا روز جمعه سوم آبان استثنائا برنامه دارد

انجمن روشنفکران بانوان

مکالمه انگلیسی با معلم آمریکائی

دراین کلاس، در مدتی کوتاه، در مکالمه زبان انگلیسی تسلط پیدا میکنید... و میتوانید انگلیسی را بطور کامل یاد بگیرید.

علاوه‌براین، برای دوره جدید این کلاسها نامنویسی میشود:

خیاطی، آشپزی، آرایش‌وزیبائی، ماشین‌نویسی، منشیگری، یوگاو فارسی ...

برای ثبت نام هر روز صبح و عصر به دبیرخانه انجمن بهار شمالی‌شماره۲۵٦تلفن ۸۲۳۷۳۷ و ۸۲٤۸۳۱ مراجعه فرمائید.

استخدام فوق دیپلم ولیسانس

جهت اعزام به‌امریکا وتدریس در مدارس فنی و حرفه‌ای

وزارت آموزش و پرورش برای مجتمع های آموزشی فنی وحرفه‌ای، عده‌ای از دارندگان مدارک فوق دیپلم و لیسانس مورد نیاز را از طریق امتحان و مصاحبه‌انتخاب‌وجهت کارآموزی به آمریکا اعزام میدارد.

رشته های مورد نیاز عبارتند از: علوم کامپیوتر، علوم ریاضی، آمار، حسابداری، الکتروتکنیک، الکترونیک، رادیو، تلویزیون، ارتباطات، میکانیک، مهندس شیمی، منشی‌گری و تندنویسی.

داوطلبانی‌که دارای برگ‌پایان خدمت یا معافیت دائم هستند و به زبان‌انگلیسی تسلط دارندمیتوانند برای ثبت‌نام و کسب اطلاع‌بیشتر به دفتر طرح مجتمع های فنی‌و حرفه‌ای‌وزارت‌آموزش وپرورش واقع در خیابان ایران نوین مراجعه کنند.

۲۰۰ کامیون سردخانه‌دار برای توزیع مواد غذائی

۲۰۰ دستگاه‌کامیون سردخانه دار برای حمل و توزیع مواد غذائی، تغذیه رایگان دانش‌آموزان خریداری شده است. وزارت بازرگانی که مامور تامین و تدارک مواد غذائی، تغذیه رایگان دانش آموزان گردیده، برای حمل‌وتوزیع مواد،سفارش خرید ۲۰۰ دستگاه کامیون‌سردخانه‌دار به سازندگان خارجی داده است. تعدادی‌از این‌کامیون ها تحویل شده، و بقیه نیز ظرف یکی دو هفته آینده تحویل خواهد شد.

وزارت بازرگانی‌علاوه بر تدارک و تامین مواد غذائی تغذیه‌رایگان کار حمل و توزیع این مواد را تا مرکز استان ها به عهده خواهد داشت واز کامیون ها برای اینکار استفاده میشود.

قرارداد همکاری ایران و آمریکا امضاء میشود

واشنگتن ـ خبرگزاری فرانسه ـ یک مقام وابسته بوزارت امور خارجه آمریکا اظهار داشت‌که ممکن است‌بمناسبت سفرهنری کی‌سینجربایران یک قرارداد همکاری میان ایران و امریکا امضاء شود.

هم اکنون نکات اساسی این قرار داداز راههای دیپلماتیک‌تهیه شده است. محافل‌رسمی امریکا تاکید کردند که‌امریکا بهیچ‌وجه نمی‌خواهدنفت ایران را با سلاح های جنگی یا تکنولوژی خود معاوضه کند.

ایران طی چند سال اخیر برای مدرنیزه کردن ارتش‌خود چندین میلیارد دلار موادجنگی بامریکا سفارش داده است.

همین محافل اضافه کردندکه قرارداد باایران در چهارچوب کمیسیون های ویژه دوکشور قرار خواهد داشت و این کمیسیون‌ها ترتیب همکاری دو کشور را درزمینه های‌اقتصادی و تکنولوژی فراهم خواهد ساخت.

دوره های تخصصی جدید

مرکز پزشکی پهلوی‌چنددوره آموزش جدید دائرمی کند.

طبق گزارش خبرنگارما یکی از این دوره‌ها دوره تخصصی روانشناسی بالینی است که از نیم سال دوم امسال شروع می‌شود. لیسانسیه ها و یا فوق لیسانس های روان شناسی می‌توانند برای شرکت در کنکور این دوره در تاریخی که اعلام میشود ثبت‌نام کنند. مدت این دوره ۲ سال است.

مرکز پزشکی‌پهلوی همچنین دوره کوتاه مدتی برای‌لیسانسیه های پرستاری دائر می کند که در این‌مدت‌تکنیسین همودیالیز کلیوی می شوند. این دوره ۲ ماه طول خواهد کشید. دوره چهارساله تخصصی خون شناسی نیز که پس از دوره دکتری طب است‌درمرکز پزشکی‌پهلوی دائر میشود.

اطلاعیه

گوشت گوساله‌های فرانسه‌فعلا منحصرا در فروشگاه های شرکت تعاونی مصرف سپه فروخته میشودوبزودی در فروشگاه های سازمان تعاونی شهر و روستا نیز عرضه خواهد شد.

سازمان شاهنشاهی خدمات اجتماعی ۱۳۲٦

به اعلان مرکز آزمون شناسی در مورد امتحان ورودی دانشکده علوم تندرستی که در تاریخهای ۲۷ و ۳۰ مهر ماه ۱۳۵۳ انتشار میبابدتوجه فرمائید.

دانشکده علوم تندرستی
سازمان شاهنشاهی

آگهی استخدام

بنیاد نیکوکاری والاحضرت شاهدخت شمس پهلوی برای خدمت در بیمارستان مفید(کودکان) واقع در تهران افرادزیررابا حقوق مکفی‌استخدام مینماید.

۱ ـ پزشك متخصص کودکان با فوق‌تخصص
۲ ـ پاتولوژیست
۳ ـ پرستار لیسانسیه
٤ ـ بهیار دیپلمه
۵ ـ پزشك متخصص توان‌بخشی
٦ ـ تکنولوژیست آزمایشگاهی
۷ ـ تکنسین رادیولوژی
۸ ـ متخصص مدارك پزشکی (لیسانسیه ـ فوق دیپلم با تجربه کافی)
۹ ـ متصدی پذیرش (دیپلم با تجربه)
۱۰ ـ مهندس تاسیسات

علاقمندان میتوانند جدول زیر را تکمیل و تا پنجم آبانماه ۱۳۵۳ بصندوق پستی۱۲٫۱٦۷۷ ارسال دارند.

نام و نشان
شماره تلفن   تاریخ تولد
نشانی
شغل مورد تقاضا
مدرك تحصیلی
فارغ‌التحصیل از
خدمت سربازی: انجام داده‌ام ☐ معافی دارم ☐

آگهی استخدام پزشك‌متخصص

بنیاد نیکوکاری والاحضرت شاهدخت شمس پهلوی جهت تکمیل کادر درمانی خود در مانگاه تبریز، یك نفر پزشك متخصص اطفال‌راباحقوق مکفی استخدام مینماید.

علاقمندان میتوانند با دردست داشتن مدارك لازم همه روزه در ساعات اداری بدفتر مرکزی بنیاد نیکوکاری واقع در خیابان بلوار الیزابت شماره ۱۱۲ طبقه دوم مراجعه و یا با صندوق پستی ۱۲٫۱٦۷۷ تماس حاصل نمایند.

«آگهی»

به اطلاع کلیه شرکتها و بازرگانانیکه در سطح‌کشور به امر صادرات پوست و سالامبور اشتغال دارند می رساند طبق ابلاغ‌شماره ۷۱۱۲۹۳ مورخ ۵۳٫۷٫۱۷وزارت بازرگانی صادره به گمرك ایران از اول‌آذرماه سال جاری صدور پوست و سالامبور با رعایت سایر مقررات منوط به ارائه کارت عضویت اتحادیه صادر کنندگان پوست و سالامبورایران میباشد از موسسات واجدشرایط که تاکنون ثبت نام نکرده‌اند خواهشمند است مدارك اشتغال خود را حداکثر تا تاریخ ۵۳٫۸٫۲۰ به دفتر دبیرخانه اتحادیه واقع در تهران میدان سپه اول خیابان امیرکبیر ساختمان صیرفی شماره ٤۲ طبقه پنجم تسلیم تا ترتیب صدور کارت عضویت آنان داده شود.

اتحادیه صادرکنندگان پوست و سالامبور ایران

مجله جوانان با مطالب خواندنی منتشر شد

تبریکات

جناب آقای ممیززاده
مدیر کل دارائی استان مرکز

بدین وسیله انتخاب مامور شریف وجدی چون آقای بهروز مقصودی ممیز مالیاتی حوزه ۱۲ شمیران را که در راه رسیدگی بکارهای ارباب رجوع درنهایت ادب و پاکی انجام وظیفه مینمایند به حضورتان تبریك عرض مینمائیم و تقاضای قدردانی ازاین عنصر شریف را داریم.

ناصریگانه حاج‌حسن حسنی‌پور ـ حاج رضا شجاعی
تقی مروی ـ حاج‌عباس‌آباد ـ حاج سید محمد کرمانی
آ ـ ۹۷۱٤۰٤

جناب آقای‌ستوده مدیر کل محترم آموزش و پرورش لرستان
انتصاب شایسته و بجای آقای یدالله امیدزاده را بسمت رئیس اداره آموزش و پرورش کوهدشت تبریك میگویم.
بروجرد ـ حشمت شادابی
آ ـ ۹۷۰۷٦

تبریک به کارگران کارخانجات ایران ناسیونال که سرانجام‌موفق شدند پروژه عظیم موتورسازی را در ایران اجراء نمایند.
نمایندگی مجاز پیکان در بروجرد ـ حاج حسن حدادی
آ ـ ۹۷۰۷۳

تبریک بمدیران کارخانجات ایران ناسیونال که با تلاش شبانه روزی باین آرزوی دیرینه جامه عمل پوشانندند.
نمایندگی مجاز پیکان دربروجرد ـ حاج حسن حدادی
آ ـ ۹۷۰۷۱

بدست مبارک شاهنشاه آریامهر ،کارخانه های موتور سازی‌و ریخته‌گری ایران ناسیونال گشایش یافت ساخت اولین موتور اتومبیل در ایران را به جناب آقای محمود خیامی و کلیکارکنان تبریک میگوید.
بهشهر ـ نمایندگی پیکان ـ روحانی
آ ـ ۹۷۱۰۷

دنیای ورزش روزهای شنبه منتشر میشود

خشت‌وآینه

ساخته : ابراهیم گلستان
خشت اول برای سینمای مولف ایران
یک فیلم با هویت ایرانی اما پیوسته به ارزش های جهانی سینما فیلمی با وسعت و قدرت ساختمانی بهترین کار های اتوپرمینجر یک کشف بزرگ
آندروساریس ـ منتقد امریکائی
فیلمی با قدرت فزاینده تا حد یک سرودعشق‌وباروری سکانس برتهوور بجه‌ها در پرورشگاه جقدرباشکوه است.
لوک‌موله ـ مجله کایه دوسینما

ازفرداصبح‌فقط در

سینماکاپری