سال سی‌وچهارم- شماره ۱۰۰۴۰ | سه‌شنبه بیست‌وهفتم مهرماه ۱۳۳۸ | تکشماره دوریال‌ونیم

اطلاعات

عبدالناصر از دولت انگلستان تقاضای اسلحه کرد

رادیومسکو محافل مصری رامتهم‌کردکه درصددگرفتن اسلحه ازغرب میباشند وآنها راازعواقب سوء تعویض منبع دریافت اسلحه برحذر داشت

جریان روز

ترس مالك | **ملاحظات اقتصادی**

مرمقاله وتفسیرجهان را درصفحه‌دوم مطالعه فرمائید

★ **ارتش جمهوری‌عرب به‌گلوله توپهای انگلیسی‌احتیاج‌دارد**

★ **انتظارمیرود انگلستان تقاضای‌جمهوری‌عربی را بپذیرد.**

درصفحه ۳

دردنبال جریان شرفیابی ورزشکاران

پرسشها و اوامر شاهنشاه

برای دانشجویان ایرانی درآلمان باید باشگاه ورزشی‌ایجاد شود- تنها عاملی‌که فوتبال مارا ترقی میدهدبازی‌پرفسیونل است- نقص‌کارکشتی‌گیران ما اینست‌که نفس ندارند ودر روی زمین فعالیتی از خود نشان نمیدهند

همانطور که‌در شماره دیروز باطلاع خوانندگان عزیز رساندیم ساعت یازده‌و نیم روز گذشته پانصد نفراز ورزشکاران دختر و پسر باشگاه ورزشی تاج وهمچنین روسای کلیه شعب باشگاه در شهرستان ها در کاخ سعدآباد بحضور شاهنشاه شرفیاب شدند .

دراین شرفیابی که قریب به دوساعت بطول انجامید شاهنشاه ورزشکاران را مورد تفقد قرار دادند و از کلیه رشته های مختلف ورزشی سئوالاتی فرمودند که مشروح آن ذیلا درج میشود :

پس از تشریف فرمائی شاهنشاه و معرفی ورزشکاران و عرایض آقای سرهنك خسروانی مدیر باشگاههای تاج دوشیزه سودابه حسنی قهرمان پرتاب دیسك کشور مطالبی بعرض رساند و آنگاه شاهنشاه از تعداد دختران ورزشکار سئوال فرمودند . سرهنك خسروانی بعرض رساند ۲۵۰ نفر شاهنشاه از محل تمرین این ورزشکاران جویا شدند و امرفرمودند سالنهای ورزشی دراختیار سازمان بانوان تاج گذاشته شود .

سپس شاهنشاه دوشیزه صدیقه اکبری قهرمان تنیس کشور رامورد تفقد قرار دادند .

مدیران شهرستانها

بعداز خاتمه صفوف دختران ورزشکار تاج مدیران باشگاههای شعب تاج کشور بحضور ملوکانه‌معرفی شدند. ابتدا آقای دکتر حکیم شوشتری رئیس باشگاه تاج آبادان مطالبی بعرض رساند و آنگاه شاهنشاه از

بقیه در صفحه‌سیزدهم

امروز ازشرکت سهامی‌شهرآرا اطلاع داده شد

شرایط واگذاری خانه‌های شهر آرا تغییر میکند

هیئت مدیره شرکت پس‌از ده ساعت مذاکره تصمیم‌گرفت به‌نظریات متقاضیان رسیدگی‌کرده وتسهیلاتی برای‌آنها قائل شود

عصر دیروز نیز جمعیت زیادی از متقاضیان خانه در محل شرکت شهر آرا اجتماع داشتند .

جمعیت دیروز بر خلاف روز قبل با آرامی نکات اعتراضی خود را به متصدیان اداری شرکت تذکر دادندو وقتی روزنامه اطلاعات بدست آنها رسید و موارد اعتراض خود را دران منعکس دیدند امیدوار شدند که هیئت مدیره بتقاضای آنها که در روزنامه اطلاعات انتشار یافته ترتیب اثر خواهد داد و در شرایط واگذاری خانه تجدید نظر بعمل می آورد .

خبرنگار ما اطلاع میدهد که از همان عصر دیروز جلسه فوق‌العاده هیئت مدیره تشکیل شد .

این جلسه علاوه بر شب گذشته که تا نیمه شب‌ادامه داشت بامداد امروز هم دوباره تشکیل شد تا اینکه ساعت ۹ صبح امروز که بصدور اعلامیه منتهی گردید .

امروز صبح از طرف دفتر شرکت‌به روزنامه اطلاعات تلفنی خبر داده‌شد که «آگهی شرائط واگذاری خانه‌های شرکت شهرآرا را(که‌یکبار چاپ‌شده

بقیه در صفحه پانزدهم

اوامر شاهنشاه درمورد جلوگیری از ترقی هزینه زندگی

تعدیل هزینه زندگی مردم وتثبیت قیمت‌ها در دستورکار شورایعالی اقتصاد قرارگرفت- برای بهره‌برداری از معادن کشور سیاست مخصوصی ازطرف دولت تعیین ودنبال میشود تاازاین ثروت‌کشور بنحو مطلوب استفاده گردد

ساعت سه و نیم بعداز ظهر دیروز شورایعالی اقتصاد د رحضورشاهنشاه در کاخ سعد آباد تشکیل گردید واوامری از طرف شاهنشاه پیرامون جلوگیری از ترقی هزینه زندگی‌صادر شد .

دبیر کل شورا گزارشی در مورد هزینه‌زندگی و مطالعه ترقی هزینه زندگی وطرق تعدیل و تثبیت‌قیمتها از راه رعایت سیاست اعتباری وپولی کشور وبالا بردن سطح تولیدمحصولات کشاورزی و صنعتی مورد نیاز مردم بشورا دادو پیرامون این گزارش بطور مشروح مذاکره شد و شاهنشاه او امر تازه‌ای برای تامین رفاه مردم وتقلیل هزینه زندگی آنها صادر فرمودند و بعلت اهمیت فراوانی که موضوع هزینه زندگی مردم وتعدیل آن داشت مقر ر گردید در جلسات آینده شورا مفاد این گزارش‌بطور دقیق بررسی و تصمیمات لازم گرفته شود و توسط دستگاههای اجرائی‌دولت بمرحله اجرا درآید .

موضوع بهره برداری از معادن کشور که ثروت سرشاری محسوب میشود دومین موضوع مذاکره جلسه دیروز شورا بود .نتیجه مذاکرات‌این شدکه برای ایجاد هم آهنگی و اتخاذ یك سیاست دقیق وصحیح در مورد

بقیه در صفحه پانزدهم

مراسم اعطاء دکترای‌افتخاری دانشگاه بردو بدکتر اقبال

پرفسور تایو استاد دانشکده پزشکی بردوگفت: موجب افتخاراست‌که طب فرانسه دکتراقبال را می‌تواند جزء شاگردان خود بداند ایرانیان مقیم بردو ازآقای‌نخست‌وزیر تقاضاکردندکه مراتب وطنخواهی وشاهدوستی آنهارا بعرض شاهنشاه برسانند

بردو - خبرگزاری فرانسه - دیروز دکترای افتخاری دانشگاه بردو به دکتر اقبال نخست‌وزیر ایران تسلیم گردید .

مراسم تسلیم دیپلم دکترای افتخاری نخست‌وزیر ایران در آمفی تئاتر دانشکده ادبیات وبا حضور شخصیت های زیادی واز جمله آقای فروغی صورت گرفت پروفسور «تایو» استاد دانشکده پزشکی بردو ضمن بیانات مختصری گفت موجب افتخار است که پزشکی‌فرانسه‌میتواند دکتر اقبال را از زمره شاگردان خود محسوب دارد .

دکتر اقبال در پاسخ از احساسات دانشگاهیان دانشگاه بردو اظهار تشکر کرد .

بقیه در صفحه پانزدهم

حکیم‌الملك درگذشت

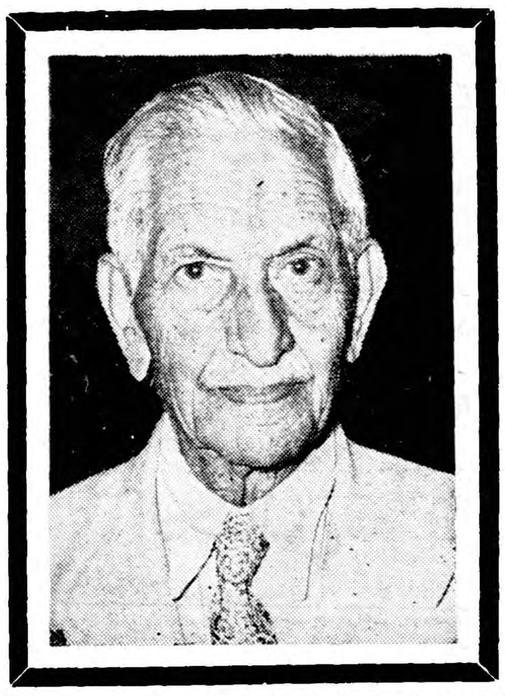

این فجایعه بزرك برای ملت ایران دردناك است زیرا :

حکیم‌الملك مردی بود خدمتگذار صدیق مملکت . طرفدار حق وعدالت پایه گذار مشروطیت و آزادی ایران مدافع سر سخت استقلال و حاکمیت کشور .

این پیر مرد سالخورده در مواقع سخت که مشکلی برای میهن پیش می آمد از همه چیز حتی هستی خود میگذشت ، سینه خود را سپر تیر های تهمت و افترای بد خواهان ملت میساخت در برابر توقعات بیجای بیگانه آنچنان پایداری و مقاومت نشان میداد که آنان را بتکریم و احترام وامیداشت و خودی وبیگانه

بقیه در صفحه پانزدهم

اعلامیهٔ دولت

بامر مبارك ملوکانه مراسم تشییع جنازه رسمی مرحوم‌دکتر ابراهیم حکیمی (حکیم‌الملك) نخست‌وزیر اسبق ووزیر سابق دربار شاهنشاهی ساعت ۱۰ صبح روز پنجشنبه ۲۹ مهرماه از مسجد عالی سپهسالار انجام خواهدگرفت. مجلس ختم آنمرحوم ازساعت ۱۰ تا۱۲ روز شنبه اول آبانماه درمسجد عالی‌سپهسالار منعقد خواهدگردید.

کفیل نخست‌وزیر- مهندس شریف امامی

تشییع جنازه مرحوم دکتر قاسم زاده

عده زیادی از رجال ودانشجویان درمراسم تشییع ازمسجد سپهسالار شرکت کردند

صبح امروز جنازه مرحوم دکتر قاسم زاده سناتور واستاد دانشگاه ازمسجد سپهسالار باشکوه فراوان تشییع‌شد.

ازساعت نه‌صبح‌به‌تدریج عده‌زیادی از سناتورها وچندتن‌از وزیران وعده‌ای ازنمایندگان مجلس‌شورا ودانشجویان دانشکده حقوق وطبقات مختلف درمحل مسجد سپهسالار حضور یافتند .جنازه جلوی شبستان بزرك مسجد درمیان انبوه‌گل قرارداشت وقاری به‌قرائت آیات کریم مشغول بود.

بقیه درصفحه سیزدهم

وزیرخارجه پاکستان درفرودگاه مهرآبادگفت:

درمذاکرات‌واشنگتن‌همکاری‌نزدیك‌ایران‌وپاکستان‌آشکار بود

وزیرخارجه پاکستان ازبیماری آرام وزیرخارجه ایران اظهار تاسف کرد

وزیر امور خارجه پاکستان بعداز ظهر دیروز در تهران گفت که‌روابط محکم و همکاری نزدیك موجود بین ایران و پاکستان در خلال مذاکرات جلسات اخیر سنتو درواشنگتن کاملا آشکار بود . بعداز ظهر دیروز آقای منظور قادر وزیر خارجه پاکستان در را ه‌بازگشت به کراچی در فرودگاه مهرآباد توقف کوتاهی کرد. افتخار علی رئیس اداره‌خاورمیانه وزارت‌خارجه پاکستان نیز جزء همراهان وزیر خارجه پاکستان بود .

ژنرال رضا سفیر کبیر و چندتن ا زاعضای عالیرتبه سفارت پاکستان در تهران در فرودگاه از آقای‌منظور قادر استقبال کردندو آقای منظور قادر د رضمن استراحت در فرودگاه باآقای ژنرال رضا گفتگو کردند .

منظور قادر وزیر امورخارجه‌پاکستان که‌از طرفداران جدی همبستگی‌فرهنگی واقتصادی نزدیکتر بین ایران و پاکستان است در فرودگاه مهرآباد بخبرنگاران گفت :

در جلسات اخیر سنتو مذاکرات کامل‌و صریحی‌در زمینه کلیه‌جریانات واوضاع این منطقه صورت گرفت. د راین مذاکرات روابط محکم و همکاری نزدیك موجودبین ایران و

بقیه در صفحه پانزدهم

پیش آهنك زمستان

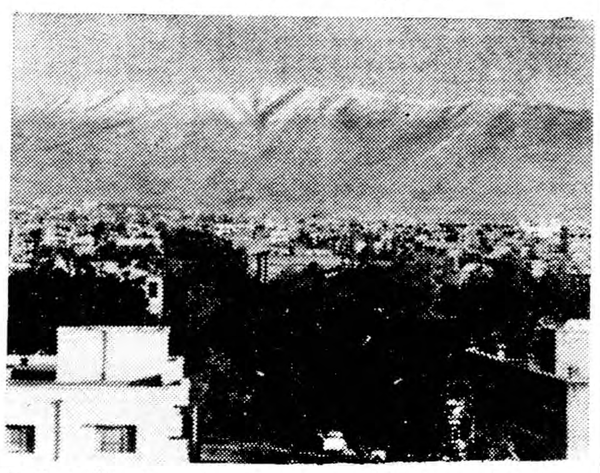

هنوز ماه دوم پائیز فرانرسیده نخستین برف زمستانی قله توچال را بقدوم خویش مزین ساخته‌است امیدواریم قدمش مبارك باشد وزمستان امسال از حیث بارندگی و برف سال پرخیر و برکتی بشود .

«سالی که نکوست از پائیزش پیداست»

جلسه امروز مجلس شورایملی

باحترام روح مرحوم حکیم‌الملك ومرحوم قاسم‌زاده ختم‌شد

ساعت ده و بیست دقیقه بامدادامروز جلسه علنی مجلس شورای ملی بریاست آقای دکتر موسی عمید (نایب رئیس) تشکیل گردید .

پس‌از انجام امور مقدمات آقای نایب رئیس درباره‌درگذشت‌مرحومین حکیم‌الملك ودکتر قاسم زاده گفت: بنده بی‌نهایت متاسفم که امروز خبردادند که سناتورحکیم الملك که‌یکی از رجال صدر مشروطیت ایران بوده‌اند (صحیح‌است)فوت شده‌اند ایشان در تدوین قانون اساسی ایران شرکت داشته‌اندو باین کشور واقعا صمیمانه خدمات گرانبهائی کرده‌اندمن فوت مرحوم حکیم‌الملك را خدمت‌آقایان‌تسلیت عرض میکنم‌مرحوم‌حکیم‌الملك همه موقع ایران دوستی ووطن پرستی خودرا ابراز داشته‌است (صحیح است) مخصوصا این مصیبت را به‌همکار عزیز واخوی‌ارجمند ایشان آقای حکیمی که‌یکی ازهمکاران ودوستان عزیز ماهستند وبخانواده جلیلشان تسلیت عرض می‌کنم و ازخداوند متعال مسئلت دارم که روح‌پرفتوح ایشان را غریق‌رحمت

بقیه در صفحه‌سیزدهم

مرددنیا- مرغ دنیا

درصفحه آخر ملاحظه‌فرمائید

۲۷۰۲۸-آ

دراین شماره

پزشك و بیمار (انتقاد) صفحه ۵
آدنائر همکاری آلمان و فرانسه را کلید سیاست اروپا میداند صفحه۶
همسایگان عراق از وضع‌این کشور نگرانند صفحه۶
ضیافت مسلمانان امریکائی در سانفرانسیسکو صفحه۶
شوهران را با توقعات سنگین خرد نکنید صفحه۷
پیکاسو در ۷۸ سالگی صفحه ۷
پائین آوردن نرخ‌بهره‌صفحه۹
نحوه فروش کار خانه های دولتی صفحه ۹
پیشنهاد های تازه ژاپن صفحه ۹
شهرداری مشهد ۳۷ میلیون ریال از بانکملی وام میگیرد صفحه ۱۰
دانش آموزان یزد بر ضد بیماری های مختلف‌مایه‌کوبی شده اند صفحه ۱۰
فستیوال بزرك هنری ایران وامریکا صفحه ۱۱

مکتوب

بقلم: ا. خواجه‌نوری

درصفحه۱۱ چاپ شده است

عرض ۹۰ سانت - رنگ ثابت

چیت - کودری

جهان چیت

پله‌ها پوسیدس

بپا نفتی

امضاء: رونالدشاینر- بریان ریکس

آگهی جهت اطلاع‌دانشجویان قدیمی موسسه علوم اداری و بازرگانی دانشکده حقوق

چون مدتی است کلاسهای موسسه علوم اداری وبازرگانی دانشکده حقوق دائرگردیده وهنوز عده‌ای از دانشجویان قدیمی برنامه‌های فوق لیسانس وگواهینامه موفق به‌ثبت نام‌جهت‌ادامه تحصیلات خود درسال جاری نشده‌اند بدینوسیله باطلاع‌میرساندکه ازنظر کمك به‌این قبیل دانشجویان موعدنام‌نویسی تاآخرمهرماه ۳۸ تمدید میشود.

اداره امور دانشجویان وبرنامه‌ها

۲-۱ آ-۲۷۰۰۸

اعلامیه شرکت سهامی ساختمانی شهرآرا

چون پس‌از انتشار شرائط واگذاری خانه‌های سری‌اول‌این شرکت ازطرف عده‌ای از صاحبان محترم سهام‌مستقیما یابوسیله جرائدنظریاتی ابراز واظهار تمایل نمودندکه حتی‌الامکان تسهیلات بیشتری درامر واگذاری خانه‌هاقائل‌شود وباتوجه باینکه هرگونه سود وزیان شرکت متعلق ومتوجه عموم صاحبان سهام است‌وهیئت‌مدیره وظیفه‌دارحفظ حقوق ومصالح کلیه‌صاحبان سهام میباشد وازطرفی مطالعات نظرات مختلف ومتعددی که‌از طرف صاحبان سهام به شرکت رسیده احتیاج‌بمطالعات کافی برای تامین نظر اکثریت متقاضیان دارد. لذابدین‌وسیله باطلاع عموم میرساند که‌هیئت مدیره باکمال علاقمندی مشغول بررسی نظرات واصله بوده تاباتوجه به مقدورات وامکانات شرکت وصرفه‌وصلاح‌صاحبان سهام‌تسهیلات ممکن راپیش‌بینی ومجددا باطلاع‌عموم برساند

ضمنا انتظار داردکه‌هریك ازصاحبان سهام نظر منطقی نسبت بشرائط واگذاری خانه‌هاداشته باشند ظرف پنج‌روز مراتب رادرساعات قبل‌ازظهر بدفتر شرکت ویابوسیله پست بعنوان‌شرکت تسلیم ویاارسال دارند .که‌مورد بررسی قرار گیرد.

شرکت سهامی ساختمانی شهرآراء

۲۷۰۲۰-آ

گیلاس‌چیست؟

۲۵۹۲۳-آ «تبلیغات وکا»

دستمال سفره هودسن

باصرفه - زیبا

تلفن نماینده انحصاری ۳۶۵۰۴ ۲۰۷۴۳

۱-۶ ۲۳۲۱۴-آ

رنگ موی ایمدیا

که مدتی نایاب بود رسید

فروشگاه تریکوبل. نادری تلفن ۴۸۰۱۰ و۴۶۸۹۶

مغازه مانون لاله‌زار تلفن ۳۷۳۸۶

هرچهارشنبه صبح روزنامه

روزایران

منتشر میشود

۲۰۲۰۵-آ

۲,۵۰۰,۰۰۰ (دومیلیون وپانصدهزارریال جایزه)

روزجمعه سی‌ام مهرماه

ازساعت ۴ بعدازظهر مراسم قرعه‌کشی سالیانه جوائز حساب سیار بانک بازرگانی ایران

باحضور دارندگان حساب سیار روزنامه‌نگاران ونماینده قانونی درمحل اداره مرکزی انجام خواهدشد

دارندگان حساب سیار میتوانند با ارائه دفترچه خود دراین مراسم شرکت نمایند

بانک بازرگانی ایران

۲-۱ آ-۲۷۰۶۸

فقط بخاری ارج

ارزانتر- کم مصرف‌تر- زیباتر- مطمئن‌تر ازهربخاری دیگراست

ازکلیه هموطنان عزیز و دوستان و آشنایان ارجمندی‌که ساخت بخاری‌آزمایش را بوسیله تلگراف، نامه، وتلفن تبریك گفته‌اند صمیمانه تشکر- بقای عمر و موفقیت همه آنهارا مسئلت داریم.

شرکت سهامی کارخانه‌های‌صنعتی آزمایش

جریان روز

ترس مالك

دیشب خبری‌د راطلاعات بود که‌وزیر کشاورزی بزودی لایحه تحدید مالکیت را تقدیم مجلسین مینماید .

هروقت مطلبی در خصوص تجدید مالکیت‌و تقسیم اراضی منتشر میشود یا مباحثی از این قبیل در مطبوعات دیده میشود نگرانی بیشتری برمالکین دست میدهد .

سا لها است چنین ترس ووحشتی برا ی‌مالکیت های بزرك و کوچك پیدا شده و از همین رو کسانی هم که هرگز مشمول مالکیت های بزرك نیستند و اگر قانونی برای تحدید مالکیت و اصلاح وضع کشاورزان تصویب شود شامل حال آنها نمی گردد در نتیجه این حرف و نقل‌هاو بلاتکلیفی در کار خود سستی وضعف نشان میدهند وفعالیتی که لازمه توسعه وپیشرفت کشاورزی امروزاست ا زخود بروز نمیدهند .

بعقیده ما دولت باید هرچه زودتر تصمیم و نظر خود را د راین باب روشن و علنی سازد تا این نگرانی ووحشت بیجا از میان برود .

آنچه که ه‌حکومت را مجبور میسازد برای مالکیت های بزرك فکری بیاندیشد نه از لحاظ‌اینست که سلب حقوق مالکیت شود بلکه بدین منظور است که سطح کشاورزی ایران بالا برود ووضع دهاقین ما بهبود یابد.فرهنك بهداشت و مسکن وزندگی خو ب‌نصیب همه افراد کشور گردد. در چنین صورتی این مطلب پیش‌می آید که ه‌ه رمالکی بتواند منظوراصلی دولت را برآورده سازد با او کاری نیست‌و قطعا لایحه جدید دولت‌بر این پایه و اساس گذارده شده‌است.

هر قانونی برا ی‌تحدید مالکیت‌وضع وبتصویب رسد مسلما شامل آندسته مالکینی میگردد که دهات وسیعی را در اختیار گرفته و هرگز توانائی اداره آنرا ندارند و یاعلاقه وتوجهی به آبادی و ترقی املاك خود نشان نمیدهند وآب و زمین های مستعد زراعت را بدست لاابالی گری وبی‌قیدی سپرده با اجاره دادن و یاگماشتن مباشر و مستاجر خودرا بی‌نیاز ازآن میدانند که حتی باملاك خود سرکشی کنند. پیوسته راه گردش بخارج از کشور را پیش میگیرند ودرگوشه‌ای از دنیا درشهرها یادر پایتخت‌لم‌میدهند بدون اینکه در مقام تحصیل عایدی بیشتری باشند تاوضع رعایای خودرا بهتر کنند یادسترنجی که از کشاورزان املاك وسیع خود بدست می‌آورند زندگی متنعم خودرا همچنان ادامه میدهند و کشاورزان آنها در وضع تاثر انگیزی باقی میمانند .

این وضع بایدتغییر کند.اعلیحضرت همایونی که ه‌این نظر ترقی خواهانه را تعقیب مینمایند و شخصا مبادرت باین کار نیك فرموده‌اند و نتایج مفیدو موثری از آن بدست آمده نمیتوانند دهکده‌های مستعد و معمور کشور را بی‌سرپرست وویرانه‌به‌بینند وصدها هزار و بلکه میلیونهانفر مردم رادر محرومیت ملاحظه کنند. دست روی دست بگذارند و ناظر چنین مناظر دلخراشی باشند .

مسلما این وضع قابل دوا م‌نیست. اما تاسف در اینست که مالکین دوچار اشتباه هستند بی‌سبب وجهت نگرانی دارند و همین‌نگرانی موجب عدم پیشرفت کار میشود . کاربسیاری از مالکین هرگز شامل مقررات محدودیت نمی‌شود زیرا برسر املاك و آب‌خود فعالیت دارند ووضع کشاورزان خویش را توجه کرده وسطح زندگی آنا نرا بالابرده فرهنك وبهداشت‌آنان را تامین ساخته و بالاخره بخوبی می توانند هرگونه مقررات ترقی خواهانه را نسبت باملاك خو دانجام دهند این دسته که اکثریت قریب‌باتفاق‌مالکین را تشکیل میدهند بجهت نگرانی دارند و چه بسا این نگرانی وبلاتکلیفی آنان رااز اصلاحات ضروری‌وفعالیت باز میدارد . از این رو لازم است دولت هرچه زودتر تکلیف این کار را مشخص کند و لایحه‌ای که بمنظور اصلاح وضع کشاورزان‌و مالکیت تنظیم شده‌که اطمینان داریم هرگز سلب حق از کسی نمیکند پیشنهاد نمایند وباین بلاتکلیفی که ه‌چندسال است در میان مالکین پیدا شده‌پایان دهند .

ملت ایران از هر قانون ترقی خواهانه و هر قدمی که بنفع مردم وبرای تامین رفاه و آسایش وبهبود زندگی وبالابردن‌سطح‌فرهنك‌وبهداشت میلیونها مردم کشاورز این سرزمین برداشته شود حسن استقبال خواهد کرد و بهیچوجه مردم این مملکت حاضر نیستند بخاطر مشتی معدود مالکین بزرك و مالکین بی‌قید وعلاقه که عده آنان بسیار ناچیز و شاید از انگشتان دست تجاوز نکندوهرگز نمی‌خواهند افکار کهنه و پوسیده قرون وسطائی را از مغز خوددور سازند وبادنیای امروز جلو بروند، چنین کار مهم ترقی خواهانه که بهیچوجه حقی از آنان پایمال‌نخواهد کرد همچنان‌دربوته اجمال وسرگردانی بماند و بلاتکلیفی و نگرانی تمام مالکین خوب مارافرا گیرد و دست ودل آنان بکار نرود .

ملاحظات اقتصادی

دردنیای عرب نیز مانندهرجای دیگر ،احزاب کمونیست محلی سرنوشت خودرا به‌مرکز هدایت کننده جهانی کمونیسم پیوسته‌اند. از اشتباهات آن زیان می‌بینند و اززبردستی‌های آن منتفع میشوند ازاینرو دربحث‌از امکانات کمونیست های عرب نمی‌توان عامل‌شوروی راکنار گذاشت وباید به‌آن‌اهمیت درجه‌اول داد. اگرچه کرملین چندان علاقه‌ای ندارد که سرنوشت دیپلماسی خودرا به‌کمونیستهای محلی وابسته سازد.

مزایای کمونیسم‌جهانی درمنطقه‌ای مانند خاور میانه‌قابل انکارنیست. شوروی تازه‌در دنیای عرب جای پائی بدست آورده است وهیچیك ازخاطرات بد دوران امپریالیسم انگلستان‌وفرانسه‌دامنگیر آن‌نمیشود ضمنا مانند امریکا هم نیست که به‌علت اتحاد باآن دوکشوروهمچنین داشتن منافع نفتی دربرابرحملات ناسیونالیستهای عرب آسیب‌پذیر باشدشورویها‌گاه بخوبی میتوانند ادعاکنند که قصدی جز رهاندن اعراب ازفشار غرب‌ندارندودرجریان سوئز فرصت کم‌نظیری برای‌اثبات این موضوع بدستشان آمد.

ولی عمده امتیاز شوروی برغرب درطرز تلقی اقتصادی آنست.جنبه «ضدامپریالیستی» سیاست شوروی درخاورمیانه جاذبه همیشگی‌نداشته است. اعراب کم‌وبیش دریافته‌اند که‌شرق هم‌مانند غرب است و مسکو صرفا میکوشد نفوذخارجی راجابجا کند وچنانکه ادعادارد بی‌نظروغرض نیست.

آنچه مانع‌از تزلزل موقعیت شوروی درنظر اعراب میشودنه‌جنبه «ضدامپریالیستی» سیاست آن ، بلکه طرز تفکر ورویه خاص آن کشور درمسائل اقتصادی است . روسها برخلاف غربیها فرمول ساده‌ای برای پیشرفت اقتصادی‌به ملل عقب‌مانده عرضه میکنندوآن بسط صنایع، خصوصا صنعت سنگین است. درحالی که‌غرب بیشتر درپی توسعه کشاورزی و تحول تدریجی اقتصاد میرود.

ملل عقب‌مانده تحمل طرح‌های طویل‌المدت وآهسته غرب‌راندارند آنها تاسیس کارخانه‌ها وآموزش فنی جوانان خودرا طالب‌اند. واین چیزی است که‌شوروی بی‌تردید پیشنهاد میکند. شك نیست که اقتصادیون غرب نیز دلائلی برای خودداردند وصنایع متمرکز عظیم رادوای درد بیکاری وسیع وهمه‌جانبه جوامع‌توسعه نیافته‌نمی‌دانند ولی تردیدی که‌غرب در صنعتی کردن کشورهای عقب‌مانده نشان میدهد درنظر مردم آن کشورها بعنوان ادامه سیاستهای قرن‌نوزدهم وتقسیم بین‌المللی کار به ضرر سرزمینهای کشاورزی تلقی می‌شود.

برتری دیگر شورویها در کنار گذاشتن ملاحظات بازرگانی در معامله باکشورهای آسیائی و افریقائی است. برای آنها ارزانتر فروختن وگرانترخریدن ومهم‌تر ازآن ،هرنوع کالارا معامله کردن، امری ساده محسوب میشود. آنها دنیارا ازدریچه سیاسی می‌نگرند درحالی که‌درغرب ملاحظات‌اقتصادی هنوز برسرجای خود باقی است.

این مزیت‌های قابل ملاحظه در عرصه اقتصادی تاکنون بسیاری اشتباهات وگرفتاری‌های‌سیاسی شوروی رادرخاورمیانه جبران کرده است. کرملین وکمونیستهای‌محلی به‌مددا‌ین رویه توانسته‌اندهمچنان دردنیای عرب یك عامل قطعی بمانند .حتی مبارزه اشتباه آمیزو درعین‌حال اجتناب ناپذیر آنها با ناسیونالیسم عرب مانع‌از آن‌نشده است که «دوست» اعراب بمانندو درصورت لزوم باآنها موقتا متحد گردند. وتاوقتی این‌مزایای‌اقتصادی باقی است نباید امیدواربود .عدم موفقیتهای کمونیسم بین‌المللی درخاورمیانه به‌شکست مصیبت‌باری بینجامد.

دردنیای ما، تاآنجا که‌می‌توانیم پیش‌بینی کنیم، فقر واحتیاج کشور های توسعه نیافته عامل قطعی در تعیین سرنوشت مبارزات سیاسی بین‌المللی خواهد ماند.

ادنائر به‌ایزنهاورپاسخ میدهد

بن- خبرگزاری فرانسه - دکتر ادنائر صدر اعظم آلمان غربی تااواخر هفته جاری به نامه پرزیدنت آیزنهاور پاسخ خواهد داد .

سخنگوی وزارت امور خارجه‌آلمان غربی ضمن اظهار این مطلب‌خاطرنشان نمود که پرزیدنت‌آیزنهاور نامه‌مشابهی برای ژنرال دوگل و مك میلان ارسال نموده‌است ●

با نهایت تاثر در گذشت جناب **آقای ابراهیم حکیمی (حکیم‌الملك)** سناتور را باطلاع میرساند تشییع جنازه‌آن فقید سعید بطور رسمی در ساعت ۹و نیم صبح روز پنجشنبه ۲۹ مهر ماه جاری از مسجد عالی سپهسالار بعمل خواهدآمد

آ-۲۷۱۳۶ **رئیس مجلس سنا- محسن صدر**

مجلس سنا با نهایت تاسف فوت یکی از بانیان صدر مشروطیت ایران مرحوم **ابراهیم حکیمی (حکیم‌الملك)**سناتور تهران را باستحضار میرساند .

مجلس ترحیم آن فقید سعید از ساعت ۱۰ تا ۱۲ روز شنبه اول آبانماه در مسجد سپهسالار منعقد خواهد بود

رئیس مجلس سنا محسن‌صدر

ضایعه تاثر انگیز در گذشت جناب آقای **ابراهیم‌حکیمی (حکیم‌الملك)** رئیس ارجمندانجمن دوستی و روابط‌فرهنگی ایران و ترکیه را باستحضار میرساند .

فقید سعید از بنیان‌گذاران انجمن و از بدو تاسیس ریاست آنرا عهده دار بوده و یکی از عوامل موثر در توسعه روابط دوستی و فرهنگی ملتین ایران و ترك بشمار می رفتند .

بدینوسیله از کلیه اعضای محترم انجمن تقاضامیشود در مجلس ترحیم آن شادروان که روز شنبه اول آبانماه از ساعت ۱۰الی ۱۲ در مسجد سپهسالار منعقد است شرکت فرمایند **دبیر کل انجمن‌دکترحبیب‌دادفر**

انالله وانا الیه راجعون

با نهایت تاسف در گذشت تاثر انگیز شادروان **اکبر ناصریان** را باطلاع‌دوستان و آشنایان میرساند .

مجلس ترحیم مردانه آنمرحوم روز ۵ شنبه ۲۹ مهر ماه از ساعت ۹ تا ۱۱ صبح در مسجد ارك و مجلس ترحیم زنانه همان روز عصر خیابان امیریه خیابان مهدیه انتهای کوچه فتوره چی منزل آقای هاشمی منعقد میباشد .

سرهنك حسن ناصریان -حسین ناصریان -محسن ناصریان -سعید ناصریان-سرهنك هوائی موسی‌ناصریان- محمد رضا ناصریان -احمد مسعودیان -سرهنك ستاد عباس مسعودیان -محمد مسعودیان -محمود مسعودیان - حاجی میرزا محمد صابونچی -غلامعلی صابونچی -دکتر حسن صابونچی -مهدی صابونچی -حاجی جواد صابونچی - مصطفی صابونچی -عبداله صابونچی -حسین سید محمد هاشمی -احمد یوسف حکیمی -حاجی محمد ذبیحی -حاج غلامحسین توکلی

آ-۲۵۶۹۸ ۱-۲

بعموم‌بازماندگان‌آنمرحوم مصیبت‌وارده‌را تسلیت میدهیم

بمناسبت در گذشت ناگهانی‌مرحوم **علی سبدار**کارمند اداره پست وتلگراف و تلفن نیشابور مجلس ترحیمی از ساعت ۳ الی ۵ بعد از ظهر روز پنجشنبه ۲۹ مهر ماه در مسجد ارباب واقع در خیابان دلگشا منعقد است ار خویشاوندان و دوستان خواهشمند است با تشریف‌فرمائی خود روح آن مرحوم را شاد فرمایند .

نصراله سبدار- غلامحسین آذری مهر -اسداله سبدار

بعموم‌بازماندگان آنمرحوم مصیبت وارده را تسلیت‌مبدهیم

با نهایت تاثر در گذشت نابهنگام و جانگداز بانو **طلیعه البرز** همسر ابوطالب البرز و خواهر اینجانبان را باطلاع دوستان و آشنایان میرساند مجلس ختم مردانه‌روز چهار شنبه ۲۸ مهر ماه ۳۸ از ساعت ۳ تا ۵ بعد از ظهر در مسجد آشتیانیها واقع در خیابان شهباز ایستگاه ناصری و ختم زنانه در همانروز و همان ساعت در منزل آقای هاشم تهرانی واقع در خیابان ناصری -خیابان خسروپرویز کوچه تهرانی منعقد می باشد .

ابوطالب البرز -سروان مهدی ناصحی نژاد -سروان علی محسنی آهوئی -هاشم تك تهرانی -ابوالقاسم‌محسنی

بعموم‌بازماندگان‌آنمرحومه مصیبت‌وارده راتسلیت میدهیم

خانواده های **فکوری -فرشچیان -خوئیلر -مهردادی- دسترنج -پوستچی - باقر زاده - لاك چی**

با نهایت تاسف فوت ناگهانی مرحوم**حسن فکوری** را به اطلاع دوستان و آشنایان میرساند مجلس ترحیم آن مرحوم روز ۵ شنبه ۲۹ مهر ماه از ساعت ۹ الی ۱۱ صبح در مسجد امام زاده زید واقع در بازار و مجلس ختم زنانه روز جمعه ۳۰ مهر ماه از ساعت ۳ الی ۵ بعد از ظهر در منزل شخصی آن مرحوم واقع در خیابان ری کوی در دار بر قرار است آ-۲۰۲۱۹

بعموم‌بازماندگان‌آنمرحوم مصیبت وارده‌را تسلیت میدهیم

کل نفس ذائقةالموت

با کمال تاسف فوت نابهنگام جوان ناکام **ناصر ایروانی** عضو هیئت مدیره انجمن محلی چهار راه شاهین را بفامیل محترم ایشان و کلیه دوستان صمیمانه تسلیت عرض‌نموده و مجلس ختمی جهت آنمرحوم از طرف انجمن در روز ٤ شنبه ۲۸ مهر ماه جاری از ساعت ۳ الی ۵ بعد از ظهر در مسجد صاحب جمع واقع در بخش ۱۵ چهار راه مولوی خیابان صاحب جمع مقابل میدان سبزی کوچه مسجد صاحب جمع بر قرار است .

رئیس‌انجمن‌چهار راه شاهین وتوابع -عباس گوهرنشان

بعموم بازماندگان آنمرحوم تسلیت میدهیم .

بدینوسیله فوت مرحوم **حاج حسین صادقی** را باطلاع عموم میرساند مجلس ختم آن مرحوم از ساعت سه الی ۵ بعد از ظهر روز چهار شنبه ۲۸ مهر در مسجد علی علیه‌السلام واقع در انتهای خیابان آذربایجان بر پا است برای شادی روح آنمرحوم در این مجلس شرکت فرمایند

آ-۲۰۱۵۷ **حاج باقر قاسمی‌ملایری**

بعموم‌بازماندگان‌آنمرحوم‌مصیبت وارده‌را تسلیت میدهیم

از کلیه فامیل ودوستان که‌درمصیبت وارده بخانواده‌مان حضورا وکتبا ابراز محبت‌نموده ودرمراسم تشییع جنازه وشب‌هفت شرکت فرموده‌اند از صمیم قلب تشکر مینمائیم .

خانواده‌های افشار وناصراحمدی‌آزاد

ازهمکاران محترم اداری که درمراسم ختم‌وشب هفت‌مرحوم‌پدرم ابراز محبت فرموده‌اند بخصوص جناب آقای امیرذره پرور صمیمانه سپاسگزارم . **اشرف افشار**

ازکلیه سروران وذوات محترمی که‌در مراسم تشییع وختم مرحومه بانو ربابه وفائی درتهران وقم شرکت ویاکتبا وتلگرافا ابراز تفقد و همدردی فرموده‌اند سپاسگذاری مینماید وچنانچه براثر تالمات‌روحی درعرض تشکر حضوری توفیق حاصل نشود پوزش میخواهد

آ-۲۵۶۹۲ **نصیردادخواه**

بمناسبت فوت سناتور **دکتر قاسم قاسم زاده** مجلس ختمی‌ازساعت۳و نیم‌تا۵و نیم‌بعد ازظهرروزچهارشنبه۲۸مهرماه جاری در مسجدعالی سپهسالار از طرف مجلس سنا برگذار خواهد شد . **رئیس‌مجلس‌سنا.محسن‌صدر**

دانشگاه تهران با نهایت تاسف در گذشت شادروان دکتر قاسم قاسم زاده استاد دانشکده حقوق و علوم سیاسی و اقتصادی دانشگاه تهران را باطلاع عموم میرساند . مجلس ختم آن مرحوم از ساعت سه و نیم تا پنج‌و نیم‌بعداز ظهر روز چهار شنبه بیست‌و هشتم مهر ماه جاری درمسجد سپهسالار بر پا خواهد بود .

آ-۲۰۲۱۷ **رئیس‌دانشگاه -دکترفرهاد**

وزارت امور خارجه با نهایت تاسف در گذشت **جناب آقای دکتر قاسم قاسم زاده** سناتور و استاددانشگاه ومشاور حقوقی وزارت‌امور خارجه را باطلاع میرساند . مجلس‌ترحیم آنمرحوم روز چهار شنبه ۲۸ مهر ماه از ساعت ۳و نیم تا ۵و نیم بعد از ظهر در مسجد سپهسالار منعقد خواهد بود .

آ-۲۷۰۳٤ **وزارت امور خارجه**

استادان و کارمندان دانشکده حقوق با کمال تاسف فوت مرحوم مغفور **دکتر قاسم قاسم زاده** رئیس سابق و استاد دانشمند دانشکده حقوق را باطلاع همکاران دانشگاهی و کلیه فرهنگیان و دانشجویان دانشگاه و علاقمندان آن مرحوم میرسانند و انتظار دارند در مجلس ترحیم آن‌فقید سعید که روز چهار شنبه ۲۸ مهر ماه جاری از ساعت ۳. نیم تا پنج‌و نیم بعد از ظهر در مسجد سپهسالار منعقد می گردد برای تجلیل از خدمات فرهنگی آنمرحوم و همدردی با بازماندگان ایشان حضور بهمرسانند .

آ-۲۷۱۳۲ **رئیس دانشکده حقوق -دکتر موسی عمید**

خانواده های **قاسم زاده -غفاری -شیبانی -صدر - قوام رضائی -عباسی -رسولیان -ولی زاده -رمضانی - تقی زاده -سرداری -خوشنویسان**

با اندوه بی پایان در گذشت شادروان **دکتر قاسم‌قاسم‌زاده** سناتور واستاد دانشگاه را باطلاع عموم میرسانند مجلس ترحیم‌مردانه‌روزچهارشنبه ۲۸ر۷ر۳۸ ازساعت۳و نیم‌الی۵و نیم‌بعدازظهردرمسجدسپهسالارومجلس‌ختم‌زنانه از ساعت٤ بعد از ظهر همانروز در منزل آنمرحوم واقع در خیابان امیر آباد کوچه خوشنویسان بر پا خواهد بود .

بمناسبت رحلت مرحوم مغفور حاج**آقا رضا رضوانی** که از تجار حقیقتا متدین ،پرهیز کار واخیارابرار بودندر کاشان مجلس ترحیم از ۳ بظهر چهار شنبه ۲۸ مهر ۱۸ ربیع‌الثانی در مسجد ارك منعقد است انشااله برادران‌ایمانی مخصوصا علمای اعلام دامة برکاتهم بحضور خود در مجلس مرقوم روح آنمرحوم را شاد میفرمایند .

سید ابوالقاسم کاشانی

با نهایت تاثر و تالم فوت مرحوم آقای **حاجی آقا رضا** رضوانی را در کاشان به اطلاع کلیه دوستان و آشنایان میرساند مجلس ترحیم مردانه صبح روز ٤ شنبه ۲۸ مهر ماه از ساعت ۹ الی ۱۱ و نیم در مسجد ارك و مجلس زنانه عصر پنج شنبه ۲۹ مهر ماه در منزل آقای اکبر رضوانی فرزند آنمرحوم واقع در تخت جمشید خیابان ایطالیا جنب بیمارستان میثاقیه کاشی ۱۹ منعقد خواهد بود امید است با تشریف فرمائی دوستان روح آنمرحوم شاد خواهدشد

خانواده های رضوانی - تفضلی -مفید -نراقی - مصطفوی -فقیهی نراقی -شهیری -کاشانی - نیك‌زاد توتونچیان

بمناسبت تصادف روز چهار شنبه ۲۸ر۷ر۳۸ باهفته مرحومه **بانو زهرا حسینی** مجلس یاد بودی از ساعت۳تا۵ بعد از ظهر در بی‌بی زبیده در سر مزار آن مرحومه‌برقرار است **خاندان حسینی سحلاتی**

با نهایت تاسف فوت ناگهانی پدر عزیزم **سلیم ناصری زنوزی** را در زنوز باطلاع فامیل و دوستان و همشهریهای مقیم طهران میرسانم مجلس ختم آنمرحوم روز پنجشنبه ۲۹ مهر ماه از ساعت ۳ بعد از ظهر در مسجد همت آباد واقع در چهار راه حسن آباد کوچه همت آباد و مجلس ختم زنانه نیز در همان روز در منزل شخصی خیابان امیریه مقابل بانك صادراتی و معادن کوچه وستاهل کاشی ۳۲ منعقد میباشد .

کریم ناصری -هاشم فرخیان -زینال اسدی -عبدالحسین رمضانی -بهمن جوشانی -بهلول رمضانی -شفیع باقری - مهندس ابراهیم باقری -میر یوسف وکیلی -سلیم هاشمی- ستوان حسین امانی -سیف‌اله رشیدی -لطف‌اله قشلاقی- نوراله ایمانی

آ-۲۰۲۱۱

بعموم بازماندگان‌آنمرحوم‌مصیبت‌وارده‌را تسلیت‌میدهیم

باستحضار اقوام و دوستان و آشنایان میرساند که بمناسبت فوت زوجه آقای شیخ علیرضا آیت‌اله مددی (مجتهد ساوجی) مجلس ترحیم آنمرحومه در روز پنجشنبه ۲۹ر۷ر۳۸ ساعت سه الی ۵و نیم بعد از ظهر در مسجد حاج ابوالفتح قرب میدان شاه منعقد است و مراسم شب هفت نیز در روز جمعه ۳۰ر۷ر۳۸ در شهرستان قم مزار شیخان بر گذار خواهد شد .

سید ضیاءالدین میر اسکندری -باقر شهیدی -علی اکبر تشید -مرتضی طبیبی -محمود ابطحی -حسین نجات- محمد آیت‌اله مددی -فامیل امینی -ابوالحسن نقوی - ابوالقاسم‌ایزد- ابوالحسن‌آیةاله‌مددی- محمدمهدی دانشور

بخانواده محترم آنمرحومه و عموم بازماندگان مصیبت وارده را تسلیت میدهیم .

شب هفت شادروان ابوالحسن مشروطه

بمناسبت تصادف روز چهار شنبه ۲۸ر۷ر۳۸ با هفته فوت مرحوم **ابوالحسن مشروطه** مجلس یاد بودی از ساعت ۳ تا ۵ بعد از ظهر در امامزاده عبداله مقبره (بدر)برپاست بدینوسیله از کلیه دوستان و آشنایان گرام دعوت میشود که با حضور خود روح آنمرحوم را شاد فرمایند .

سرتیپ نجات‌اله ضرغامی -صالحی زاده -احمدغضنفر- احمد گرامیان -احمد مشروطه -ابوالقاسم مشروطه - علی محمد مشروطه -جواهر چیان -راسترو

شرکت سهامی کتاب

خیابان پهلوی چهارراه‌شاه شماره ۱۶۹

بدینوسیله باستحضار دبیران‌محترم زبان‌انگلیسی که‌کتاب Students Speak English بانودکتر نای‌دری را برای تدریس انتخاب فرموده‌اند میرساند که کتاب‌معلم آن ازچاپ خارج شده وبرای توزیع آماده است . ازهمکاران محترمی‌که کتاب مذکور را تدریس میکنند تقاضا میشود جزوه‌های کتاب معلم راکه باپست برایشان فرستاده شده است درتهران بشرکت سهامی کتاب و در شهرستانها بنمایندگان شرکت سهامی‌طبع‌کتاب‌که مرکز آن‌در تهران خیابان ناصرخسرو روبروی وزارت دارائی میباشد تسلیم وکتاب‌کامل‌وبقیه نقشه‌هارا برایگان دریافت فرمایند.کتاب دانش آموزان تادهم آبان ماه بوسیله شرکت سهامی طبع کتاب منحصرا توزیع میشود . از کتاب معلم ونقشه‌ها تعدادی برای‌استفاده سایر دبیران محترم‌انگلیسی‌وعلاقمندان به تعلیم آن زبان موجود است وبقیمت یکصد ریال فروخته میشود. آ- ۲۵۲۹۲ **شرکت‌سهامی‌کتاب**

کتاب‌کمال‌الدین وتمام‌النعمة

که آگهی انتشار آن در شماره یکشنبه بیست‌و پنجم مهرماه درهمین صفحه بچاپ رسیده بود درجمله « اخبار غیبت حضرت امان زمان علیه‌السلام‌و ردشبهات مخالفین» **اشتباهی درچاپ رخ داده بودکه‌بدینوسیله تصحیح** میشود آ-۱۹۹۰۹

گروه فرهنگی هدف

کلاسهای شبانه مخصوص بانوان

نشانی -خیابان شاه دبیرستان شماره ۲دختران هدف تلفن۴۰۶۹۵

نام‌نویسی هرروز از۴ونیم‌تا۷ونیم بعدازظهر

۱-۳ آ-۲۷۰۶۲

الحقائق

درمحاسن اخلاق وقرةالعیون درمعارف وحکم ازتالیفات مرحوم ملامحسن‌فیض کاشانی بانضمام کتاب‌مصباح الانظارباتصحیح وپاورقی دانشمند محترم آقای میانجی در ۵۵۰صفحه ازچاپ خارج شد ارزش‌با کاغذ اعلاو جلدزرکوب ۱۸۰ ریال آ-۲۰۱۹۵

ناشر-کتابفروشی اسلامیه خیابان بوذرجمهری تلفن۲۱۹۶۶

تخته سه‌لائی‌روکش گردوئی فرنگی وفورمیکا راازبازرگانی شمال خیابان فردوسی تلفن **۳۳۱۶۹** خریداری فرمائید .

۱-۱۰ آ-۲۰۱۵۱

قابل توجه آقایان پزشکان

آئروسل دستگاه اکسیژن‌تراپی واردشد

صنایع پزشکی- ناصرخسرو سرای روشن تلفن۵۲۷۴۲

بمناسبت در گذشت مرحوم **حاج محمد حسین صادقی** مجلس ختمی از ساعت ۳ تا ٦ بعد از ظهر روز پنجشنبه در مسجد «ولی عصر» واقع در خیابان حشمت‌الدوله منعقد میباشد . **حاج عبدالحسین‌دائمی**

ای تازه گل که در دل این خاك خفته‌ای
بودی تو شادمان زچه غمناك خفته‌ای
ما را بخون نشانده‌ای از آتش فراق
چون آب چشم ما بدل خاك خفته‌ای

بمناسبت تصادف روز چهار شنبه ۲۸ر۷ر۳۸ با یکمین سال در گذشت‌ناکام **مهری نوع پرست** دانشجوی سال اول دارو سازی‌مجلس یاد بودی از ساعت ٦ الی۸ بعد از ظهر در دبیرستان کورش واقع در شیخ هادی بر پاست از عموم بستگان و دانشجویان سال دوم‌دارو سازی دانشکده تقاضا می شود با حضور خود روح آن مرحومه را شاد فرمایند .

آ-۲۰۰۹۹

آگهی‌های تسلیت

با نهایت تاسف مصیبت وارده را بخانواده های محترم رضوانی و تفضلی مخصوصا بجناب **آقای حسن تفضلی** و آقای جعفر تفضلی‌وآقای‌اکبر رضوانی تسلیت عرض‌مینمائیم

داد خواه -سلامتی -خانبانی -رستگار -نوروزی - عاشق علی

آ-۲۰۱۶۹

افسران و درجه داران اداره دژبان ارتش مصیبت‌وارده را بخاندان آرامی خصوصا بسرکار سرگرد آرامی افسر اداره آجودانی کل تسلیت گفته صبر و شکیبائی عموم بازماندگان آنمرحومه را از درگاه خداوند بزرك مسئلت دارند . **رئیس اداره دژبانی ارتش -سرلشگرامیرصادقی**

با نهایت تاسف و تاثر فوت مرحوم حجت‌الاسلام والمسلمین آقای آشیخ عبدالباقی کثیری نوری رحمت‌اله علیه را که از اجله علمای بلده نور مازندران بودند بفامیل محترم کثیری خصوصا جناب آقای صادق کثیری و آقای هاشم کثیری تسلیت عرض نموده بقاء و سلامتی ان خانواده های محترم را از خداوند متعال خواستاریم .

از طرف کلیه فامیلهای واحدیها -یداله واحدی

مصیبت وارده را به خانواده محترم مرآت نیا به‌خصوص به آقای محمد مرآت نیا تسلیت عرض مینمائیم

آ-۲۷۰۷۲ **خرمشهر -ستوان یکم عباس‌صفاوبانو**

مصیبت نابهنگام را به همکار محترم آقای مهندس‌یحیی موحد و خانواده‌گرام تسلیت میگویم **بانو شکوهش**

دوست گرامی جناب سرهنك جواد رازی

مصیبت وارده به‌آنجناب و خاندان محترم راصمیمانه تسلیت عرض مینماید . **سرهنك‌ستاد میر عفوری**

افسران و درجه داران اداره دژبانی ارتش مصیبت وارده را بخاندان گلشنی خصوصا بسرکار سرهنك گلشنی افسر دژبانی ارتش تسلیت گفته صبر و شکیبائی عموم بازماندگان آنمرحومه را از درگاه خداوند متعال خواستاریم

رئیس اداره دژبانی ارتش سرلشگر امیر صادقی

یك روزنامه ضدکمونیست پیشنهاد میکند:

قاسم باید حزب خود را تشکیل دهد

الاخبار مینویسد پزشکان روسی معالج قاسم برای خارج کردن گلوله‌ای که پائین کبد وی نشسته توافق ندارند

بغداد ـ یونایتد پرس ـ دیروز روزنامه های «الاوقات» و «الحریه» نامه‌ای را که شیخ احمد بارزانی از روسای کردهای بارزانی برای قاسم فرستاده است درج کرده بودند. وی در این نامه بنمایندگی طایفه خود از قاسم خواستار شده است تا درحفظ جان خود بکوشد و تدبیر های احتیاطی علیه‌سوء قصدهای آینده بیاندیشد

یك روزنامه ضد کمونیست بنام الثوره به قاسم پیشنهاد نموده‌است تا «حزب خود را» برای تحکیم وضع سیاسی عراق به وجود آورد.

وضع بغداد دیروز عادی بود فقط عده‌معدودی‌دربرابر اقامتگاه‌قاسم‌علیه «خائنین وتروریستها» تظاهراتی نمودند. اعلامیه طبی از بهبودی قاسم خبر میداد.

پزشکان روسی

قاهره ـ روزنامه الاخبار در شماره امروز خود مینویسد: پزشکان‌روسی که مراقبت وضع قاسم را بعهده دارند در مورد بیرون آوردن گلوله‌ای که پائین کبد نخست وزیر عراق‌فرو رفته است توافق نکرده‌اند.

این روزنامه در مقاله‌ای که ادعامی کند از بغداد نوشته شده خاطرنشان میسازد بر سر خارج کردن این‌گلوله بین پزشکان روسی اختلاف نظر وجود دارد. علی رغم تکذیب مقامات‌عراقی روزنامه الاخبار اصرار دارد که پزشکان روسی در معالجه قاسم دخالت دارند و اطاق آنها جنب‌اطاقی است که برای قاسم در بیمارستان در نظر گرفته شده است.

در این میان رادیو بغداد امروزمجددا بولتن پزشکی را در باره وضع مزاجی عبدالکریم قاسم قرائت کردکه حاکی از بهبودی وی بود و متذکر گردید نخست وزیر عراق وظائف روزانه خود را طبق معمول انجام داده است.

مذاکرات مصر وسودان به نتیجه نهائی میرسد

قاهره ـ رویتر ـ رهبران جمهوری متحده عرب و نمایندگان سودان دیروز مجددا برای‌مذاکره در باره اختلاف طولانی خود بر سر تقسیم‌آبهای نیل تشکیل جلسه دادند.

وزیر کشور جمهوری متحده عرب سرهنك «ذکریامحی‌الدین» و ژنرال «محمد طلعت فرید» وزیر اطلاعات کار سودان و همراهان انها در این جلسه حضور داشتند.

ضمنا دیروز کمیته فرعی مالی و بازرگانی تشکیل جلسه داد. روزنامه موثرالاهرام چاپ قاهره دیروز خبر داد که مذاکرات با موفقیت به نتیجه نهائی خود نزدیك میشود و ظاهرا تا هفته آینده موافقتنامه های مربوطه بامضاء خواهد رسید.

برای انتخاب رئیس‌مجلس لبنان

رادیو بغداد ـ صبح امروز مجلس نمایندگان لبنان دوره عادی‌سالیانه خودرا افتتاح مینماید واولین کاری که باآن روبرو است انتخاب‌رئیس جدید مجلس‌برای مدت یکسال آینده میباشد

کاندیداهای این پست «عادل عسیران» رئیس سابق‌مجلس «و «صبری حماده» ازروسای اسبق مجلس میباشند.

«صبری حماده» ازروسای حزب اتحاد لبنان است.

اعدام «چسمان» قطعی شد

نویسنده دهلیزمرك پس از۱۲ سال مبارزه روی صندلی الکتریك خواهد نشست

ساکرانتو ـ کالیفرنیا ـ رویتر ـ فرماندار ایالت کالیفرنیا دیروز تخفیف در مجازات کاریل چسمان مخالفت کرد.

چسمان محکوم باعدام شده و قرار است حکم اعدام روز جمعه آینده در اطاق گازاجرا شود.

چسمان که اکنون۳۸ سال‌دارد ۱۲ سال قبل باتهام ۱۷ فقره جنایت، سرقت و اعمال منافی عفت بزندان افتاده و تاکنون بارها توانسته است حکم اعدام خود را بعقب بیاندازد. وی در این مدت دست بتالیفات زیادی زده که همه آنها در آمریکا ودیگر کشورهای جهان با موفقیت روبروشده واز یکی از آنها بنام دهلیز مرك‌فیلمی تهیه گردیده‌است.

کاریل چسمان

کمك امریکا صرف امور بیفایده میشود

اگر کمك امریکا ادامه پیداکند این‌کشورنفوذ خودرا درتجارت جهان ازدست‌میدهد

واشنگتن ـ یونایتد پرس ـ «اتوپاسمان» عضوکمیته فرعی‌کمك های خارجی امریکا پس‌از سفر یکماهه خود دراطراف دنیا که‌طی آن ازیازده کشور دنیا دیدن‌کرده است میگوید: «کمك‌های خارجی امریکا صرف اجرای طرح های‌غیر عاقلانه وبی فایده میشود.»

پاسمان گفت: اگرکمك‌خارجی امریکا ادامه‌یابد نفوذخودرا در تجارت دنیا ازدست میدهد. اغلب کشورهای اروپای غربی باکمك امریکا تولید صنعتی خودرا تا ۲۰۰در صد افزوده‌اند و بازارهای دنیارا ازدست‌امریکا خارج‌ساخته‌اند آنها امروز ذخایر طلاگردمی‌آورند حال آنکه امریکا ذخایر طلای‌خود را صادر مینماید. وی‌گفت ارقام رسمی که‌راجع به‌کمك خارجی انتشار می‌یابد واقعیت ندارد واین کمك سالانه به‌نه میلیارد دلار میرسد وهمین کمك‌عامل عدم‌توازن بودجه امریکا بشمار میرود.

پاسمان از کشورهای اسپانیا ـ ایتالیا ـ لبنان ـ اردن ـ هند ـ سیام ـ لائوس ـ فرمز ـ ژاپن ـ کره‌وهنك کنك دیدن کرده بود.

ایدن بابیماری می‌جنگد

نخست‌وزیر اسبق بریتانیا میخواهد خاطرات خودرا بموقع برای چاپ آماده کند

لندن ـ یونایتد پرس ـ روزنامه های انگلیسی مینویسند که سرآنتونی‌ایدن نخست وزیر سابق بریتانیا برای تنظیم کتاب خاطرات خود اکنون با بیماری بشدت مبارزه میکند قراراست کتاب ایدن در اوایل سال ۱۹۶۰ منتشر گردد.

نخست وزیر اسبق بریتانیا که اکنون ۶۲ سال دارد بسیار ضعیف شده و پزشکان او را از ادامه کار منع میکنند ولی وی میخواهد بهر ترتیبی شده کتاب مذکور را که شامل جریان حمله بکانال سوئز نیز می باشد در موعد مقرر تمام کند. باید دانست که حمله بکانال سوئزموجب شد که ایدن سمت نخست وزیری بریتانیا را رها کرده و از فعالیت های سیاسی دست بکشد.

سفر پادشاه‌مراکش بقاهره

قاهره ـ یونایتد پرس ـ سخنگوی سفارت مراکش اعلام نمود که سلطان محمد پنجم پادشاه مراکش د راولین هفته ژانویه آینده به قاهره می‌آید.

این مسافرت بدعوت جمال عبدالناصر صورت خواهد گرفت.

شاهزاده خانم عایشه دختر پادشاه ونخست وزیر مراکش‌عبداله ابن‌ابراهیم وتعدادی از فرماندهان نظامی مراکش همراه پادشاه خواهند بود.

ازابزرور

جمهوری عربی از انگلیس مهمات میگیرد

حمله شدید رادیومسکو بمطبوعات ومحافل مصری ممکنست بااین موضوع ارتباط داشته باشد

جمهوری متحده عرب ازانگلستان خواسته‌است تامقداری گلوله‌توپ انگلیسی ۱۸پندی که هنوز هم‌در ارتش مصروجود دارد باوبدهد.

وچون دادن این مهمات‌بجمهوری متحده عرب توازن قوای نظامی‌را درخاورمیانه بهم نمیزند انتظارمی رود که انگلستان خواسته‌جمهوری متحده رااجابت نماید ومهمات مورد مطالبه‌را برای اوبفرستد.

مصریان مطلع ومقیم لندن‌درمورد اینکه آیا مهمات دیگری نیزمورد مطالبه بوده است چیزی نگفته‌اند. روشن شدن این نکته ممکن‌است علت مجادله عجیب وغریب رادیو مسکو ومطبوعات مصررا درهفته پیش معلوم سازد.

اعراب رامیترساند

هفته پیش رادیومسکو برخی محافل مصری رامتهم کرد که‌در صدد گرفتن اسلحه از غرب می‌باشند سپس اشکالات تعویض‌منبع دریافت اسلحه راگوشزد نمودو گفت که گرفتاریهای بعدی ارتش ازنظر کارشناسان اسرائیلی‌مخفی نمیماند.

روزنامه الاهرام که توسط«محمد حسنین هیکل» یکی ازنزدیکان پرزیدنت ناصر اداره میشود در پاسخ رادیو مسکو گفت که شوروی اعراب رااز اسرائیل می‌ترساند وهمان استدلالاتی را می نماید که‌درسال ۱۹۵۵ هنگام دریافت اسلحه ازشوروی غربی‌ها کردند ولی شوروی درآن وقت آنها رامردود دانست. الاهرام‌بدون اینکه تائید کندکه جمهوری متحده عرب ازغرب تقاضای اسلحه‌کرده مینویسد که‌جمهوری متحده‌اصولا حق‌دارد چنین تقاضائی از هرکسی که‌بخواهد بکند.

سفیر منشی راتهدیدبقتل کرد

منشی سفارت اردن درتایپه‌ازدست‌سفیر به‌پلیس‌متوسل‌شد!

تایپه ـ یونایتدپرس ـ محافل‌مطلع اظهار داشتند یکی از منشی‌های‌سفارت اردن‌در فرمز که سفیر کبیر دولت متبوع وی او را مورد حمله قرارداده از پلیس تایپه تقاضای حمایت کرده است.

وی که«عیسی‌ثمانی»نام داردبه پلیس اظهار داشت سه روز قبل سفیر کبیر جدید اردن در «تایپه» او را تهدید به‌قتل کرده‌است.

پس از مداخله پلیس ظاهراسفیر بامنشی خود آشتی میکند و پس از این‌واقعه «ثمانی» به اردن احضار می گردد. سفارت اردن ووزارتخانه‌فرمز هیچ نوع تفسیری در مورد این‌واقعه بعمل نیاوردند.

یك امریکائی تبعه شوروی شد

وی اعلام‌کرد تصمیم باقامت درخاك شوروی‌گرفته است

مسکو ـ خبرگزاری فرانسه ـ یك نفر امریکائی بخاطر اقامت دائم درشوروی تبعیت امریکا را ترك کرد.

وی «رابرت وبستر»نام دارد وبه عنوان تکنیسین صنایع پلاستیك‌در نمایشگاه امریکا درمسکو کار میکرد.

«وبستر» ۳۰ساله‌است ودارای زن ودوفرزند میباشد. وی اخیرا در لنین‌گراد خاطر نشان نموده بود که‌دوسیستم امریکا وشوروی رااز نزدیك دیده وترجیح میدهد در شوروی زندگی کند ولی گفته میشود وی بعلل خانوادگی این تصمیم راگرفته است.

تعجب وناراحتی

پدر ومادر «رابرت وبستر» سی‌ساله دیروز از تصمیم او مبنی بر ترك تابعیت آمریکا وتحصیل‌تابعیت شوروی اظهار تعجب وناراحتی کردند.

همسر وبستر باتفاق دوفرزندش میچل ۷ساله وآن ۶ساله که‌تنها مانده‌انددوهفته‌پیش‌از «اوهیو»وارد «زیلیانوبل» شد تانزد پدر ومادر خود بماند.

«رابرت وبستر» شنبه گذشته به سفارت آمریکا درمسکو رفت و اظهاریه‌ای حاکی از ترك تابعیت آمریکائی خود تسلیم «ریچارد سنایدر» سرکنسول آمریکانمود.

«وبستر» اظهار داشت که‌وی دو هفته‌پیش تابعیت شوروی راتحصیل نمود ودیگر اجازه ندارد که رای خودرا تغییربدهدیااز کشورشوروی خارج گردد.

خلاصهٔ اخبار

استانبول ـ بین اداره محصولات نفتی ترکیه وگروه کالتکس قرار دادی درباره ساختن یك پالایشگاه نفت خام دراستانبول به امضاء رسید.

***

واشنگتن ـ صندوق وام وعمران امریکا دیروز اعلام کرد که سیاست تازه‌ای اتخاذ کرده است وبعداز این نه‌فقط به موسسات عمومی ودولتی کشورها قرض خواهدداد بلکه‌باشخاص وموسسات خصوصی برای‌خرید کالا ازامریکا وام میدهد.

***

تل‌اویو ـ سخنگوی ارتش‌اسرائیل اعلام کرد براثرتیراندازی یکی از اعضای گارد مرزی این کشور یك نفر عرب که میخواست وارد خاك این کشور شود به قتل رسیده است.

نیویورك ـ از شش روز پیش‌آتش سوزی مدهشی درجنگل‌های کالیفرنیا آغاز شده وتاکنون‌بیش ازنه‌هزار هکتار ازاین جنگلهاطعمه آتش شده است.

***

واشنگتن ـ آمریکا درماه آینده یك قمر مصنوعی بسوی خورشید رها خواهد کرد که قبل‌از آنکه درمدار خورشید قرار گیرد ازکنار ستاره زهره عبور میکند.

***

پراك ـ دادگاه خلق‌پراك گروهی ازپزشکان آن کشور وهمچنین عده‌ای از کارمندان اداره بیمه‌های اجتماعی چکوسلواکی را محکوم کرد. پزشکان مزبور به عده‌ای گواهی‌نامه‌های جعلی میدادند تا بتوانند از استراحتگاهها استفاده کنند.

زمینالیزه

بپانیفتی

امضاء: (رنالدشاینر ـ بریان‌ریکس)

بمناسبت آغاز چهارمین سال افتتاح — از فردا صبح — بمناسبت آغاز دومین سال افتتاح

مولن روژ — تعطیلات پاریس — برلیان «مولن روژ»

دراین‌فیلم کمدی‌ترین‌هنرپیشگان جهان برای اولین بار همبازی میشوند

باب‌هوپ فرناندل

وکوه یخی‌که شمارا داغ میکند

آنیتا اکبرك

و

مارتا هایر

تکنی‌راما رنگی

دوبله بفارسی

دراستودیو مولن‌روژ

«باب‌هوپ» میگوید این فیلم بهترین وخنده‌دارترین فیلم من است

«فرناندل» برای اولین‌باردریك فیلم‌آمریکائی‌شرکت‌میکند

وسوسه‌هفت‌ساله‌در کریستال مولن‌روژ ادامه‌دارد

قانون درتراس کریستال

اگر کمی‌جلوتر بیائی...

خانم توی اطاق باب‌هوپ چکار داشتی؟

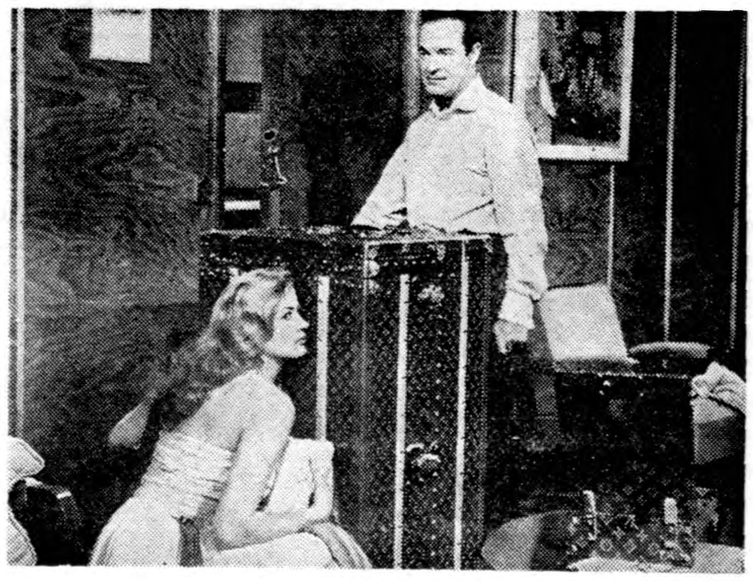

مثل اینکه گربه توی این اطاق است

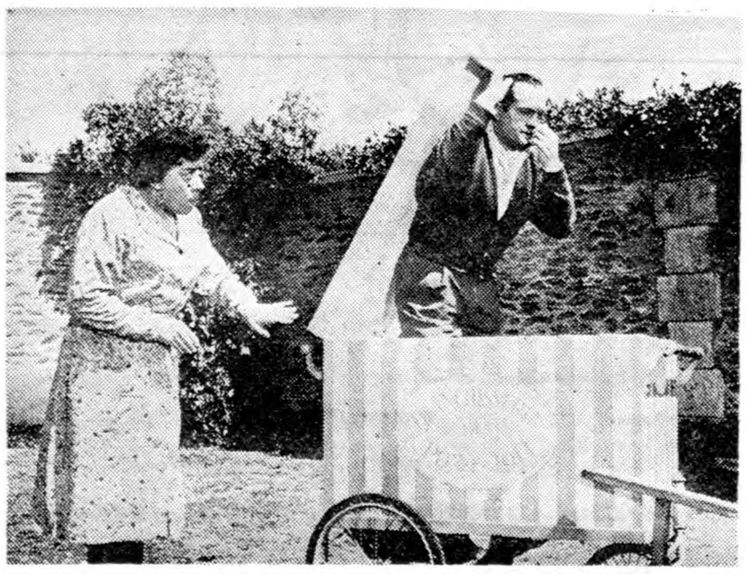

بالاخره فرناندل خانم!! باب‌هوپ را تو صندوق میکند

شروع سئانسهادرمولن‌روژ: ۳۰ر۱۰ صبح ۳ـ۵ـ۷ـ۹ بعدازظهر

شروع سئانسهادربرلیان: ۱۰ صبح ۳۰ر۲ـ۳۰ر۴ـ۳۰ر۶ـ۳۰ر۸ بعد ازظهر.

فرانسه و الجزایر اصولا توافق دارند

نخست‌وزیر دولت الجزایر پیشنهادکرد برای عملی‌کردن شرایط خودمختاری مذاکره فورا آغاز شود

رباط ـ خبرگزاری فرانسه ـ فرحات عباس نخست وزیر حکومت موقت الجزایر طی یك مصاحبه که ازرادیو مراکش پخش گردید در مورد بیانات اخیر «میشل دبره» نخست وزیرفرانسه و «موریس کووندوموروبل» وزیر امور خارجه این کشور اظهاراتی نمود .

فرحات عباس گفت : از نطق‌شانزدهم سپتامبر ژنرال دوگل رئیس جمهور فرانسه و پاسخ دولت ما چنین‌استنباط میشود که طرفین در مورد اصل خود مختاری توافق دارند. بدینمعنی که حکومت فرانسه و الجزایر حق مردم الجزایر را در تعیین سرنوشت خود از طریق آراء عمومی بطور آزاد شناخته‌اند .

ضمانت اجرا

عملی کردن شرایطی که در آن مرد م مادر کمال آزادی به چنین امری تحقق بخشند باقی مانده‌است حل مسائلی که پس از پنج سال جنك بوجود آمده و همچنین عملی ساختن رفراند مینمیتواند با نطق ها وبیانات عمومی فیصله یابد بلکه تماس وصورت گرفتن مذاکراتی ضروری است و چرا فورا چنین مذاکراتی شروع نشود؟

فرحات عباس تاکید نموده‌است‌که علت عمده عدم شروع مذاکرات متوجه بعضی رهبران فرانسه است که با هرگونه مذاکراتی تحت هر مشکلی مخالف هستند .

نخست‌وزیر دولت موقت الجزایر سپس به نقش‌سازمان ملل‌متحد در حل مسئله الجزایر اشاره کرده و گفت: من تصور میکنم که سازمان ملل متحد باید بطور وضوح جهت تامین ضمانت اجرای حق خود مختاری که توسط فرانسه شناخته شده‌است‌مداخله کند .

ولیعهد مراکش بپاریس میرود

هدف مسافرت ولیعهد کمك بحل‌مسئله الجزایراست

رباط ـ رویتر ـ ولیعهد مراکش «مولای حسن» پسر سلطان محمد پنجم امروز برای دومین بار در ماه جاری به پاریس حرکت میکند .

ولیعهد مراکش با ژنرال « دوگل» و «میشل دبره» نخست وزیر فرانسه و «کود ومورویل» وزیر خارجه آن کشور در مورد الجزایر مذاکره‌خواهد نمود .

اکنون میان پاریس و رباط و تونس رفت و آمدهای سیاسی زیادی‌صورت میگیرد تا هر چه زودتر به آتش‌بس در الجزایر تحقق بخشند این‌رفت‌و آمد ها با نطق دو گل و اعلام حق خود مختاری الجزایر از طرف وی آغاز شده است .

فعلا فرحات عباس رئیس حکومت شورشیان الجزایر در رباط مهمان سلطان مراکش میباشد .

حمله بپادگانهای چینی

دسته‌های منظم ضدکمونیست‌ها بیش‌ازصدنفر سربازان کمونیست راکشته وپرچم چین‌ملی را دریکی ازشهرها برافراشتند

تایپه ـ رویتر ـ گزارشهای تائید نشده که توسط آژانس خبرگزاری «تاتاو» منتشر شده حاکی ازآنست که «دسته‌های منظم ضد کمونیست چینی روز ۱۹ اکتبر دست بحملات شدیدی علیه پادگانهای نظامی چین در نواحی مرکزی این کشور زده‌اند این گزارشها حاکی از آنست که‌ضد کمونیستها ۱۰۰ نفراز اعضای این پادگانها را بقتل رسانیده و مقادیر زیادی اسلحه ومهمات از آنها به غنیمت گرفته‌اند .

یك‌دسته دیگر نیز که مرکب از ۳هزار نفر بوده‌اند دست به تظاهرات شدیدی زده و پرچم چین ملی را در نزدیکی شهر«لی‌گوآنك» برافراشته‌اند

شکار سازمانهای افراطی در فرانسه

افراطیون دست راست برضد دوگل وجمهوری پنجم تهیه کودتا می‌بینند

پاریس ـ خبرگزاری فرانسه ـ از دیروز پلیس فرانسه مبارزه شدید خودرا علیه افراطیون دست راست آغاز نمود .

پلیس سازمانهای افراطی راست را در سراسر خاك فرانسه موردبازرسی قرار داد . واسناد زیادی بدست آورده و عده‌ای را مورد بازجوئی قرارداد .

اخیرا در فرانسه شایع شده بود که افراطیون راست درصدد هستند که یك ۱۳ مه جدیدی برپا کنند. بموجب این شایعات اگر شورش ۱۳ مه ۱۹۵۸ سبب سقوط جمهوری چهارم گردید این بار هدف شورش درهم ریختن اساس جمهوری پنجم بودماست .

از جمله سازمانهای افراطی راست که تحت نظر پلیس قرار گرفت باید جبهه ملی مبارزین داوطلبان وحدت فرانسه حزب ناسیونالیست جنبش ملی ۱۳ مه را نام برد آرشیو تمام این سازمانهای افراطی توسط پلیس‌ضبط گردید .

بیم ترور دوگل

چون بیم آن‌میرود که افراطیون دست راست به ترور دوگل و سران نهضت هواداران وی دست بزنند در واقع حملات پلیس جنبه احتیاطی دارد . دیروز یکصد خانه و مرکز افراد دست راستی بازرسی شد .

یکی از اعضاء نهضت دوگل اعلام داشت که دارو دسته‌های آدمکش بااسلحه از اسپانیا بطور قاچاق به فرانسه آمده‌اند تا طعمه هائی برای قتل بدست آرند . دیروز یکی از اعضای نهضت پوژادیست که‌با دوتن همراهان خود از مرز بلژیك عبور میکرد با یك بمب پلاستیك دستگیر شد .

جراید فرانسه مینویسند این‌اقدامات همه جزء یك توطئه دامنه دار افراطیون دست راست برای کودتا علیه ژنرال دوگل میباشد تا الجزایر کماکان جزءلاینجزای‌فرانسه بماند .

تصویب اعلامیه حقوق کودك

بموجب این‌اعلامیه کودکان سراسر جهان حق استفاده ازتعلیم وتربیت، عدم‌اشتغال بکار تازمانی‌که برشدکافی نرسیده‌اند وفرصت برای بازی وتفریح خواهند داشت

سازمان ملل متحد ـ اسوشیتد پرس ـ اعلامیه حقوق کودك دیروز بدون مخالف در سازمان ملل متحد تصویب شد. اعلامیه مزبور برای اعضای سازمان ملل متحد الزامی نیست‌بلکه طرحی است که شامل مجموعه‌ای از اصول و هدفهائی د راین زمینه میباشد و بجهانیان عرضه میگردد.

اعلامیه مزبور در کمیته اجتماعی سازمان ملل متحد با ۷۰ رای موافق و۲ رای ممتنع تصویب میشد .این وضعیت تصویب نهائی اعلامیه را در خود مجمع عمومی تضمین میکند . از جمله اصول دهگانه‌ای که دراین اعلامیه قید شده حق کودك از نظر تعلیمات آزاد و اجباری و جلوگیری از کارکردن کودکان‌تا روزیکه رشد آنها کامل شود و داشتن فرصت کافی برای بازی و تفریح میباشد .

اعلامیه حقوق کودك لزوم مواظبت ا زکودك را قبل از ولادت وبعد از آن تاکید مینماید .

ظرف سه هفته‌ای که‌این اعلامیه د رکمیته اجتماعی تدوین میشد کوشش زیادی بعمل آمد که قانونی شناختن سقط جنین منع گردد ولی‌این کوشش بی‌نتیجه ماند .

این اعلامیه جایگزین اعلامیه‌مشابهی میگردد که درسال ۱۹۲٤ از طرف جامعه ملل‌متحد تصویب شد واعلامیه حقوق بشر را تکمیل مینماید . این اعلامیه باید از طرف هریك ازمجالس قانونگزاری کشورهای عضو سازمان ملل متحد تصویب گردد تا اجرای آن در داخل آن کشور الزام آور شود .

سلطان محمد پنجم پادشاه مراکش اخیرا فرحات عباس رئیس حکومت موقت الجزایررا در کاخ سلطنتی رباط بحضور پذیرفت و مذاکرات مهمی باوی بعمل آورد .

در این عکس سلطان مراکش قبل‌از آغاز مذاکرات به فرحات عباس راخوش آمد می‌گوید .

مولای حسن ولیعهد مراکش نیز د راین عکس دیده میشود .

کشف توطئه جدیدعلیه فیدل‌کاسترو

پیناردل ریو ـ آسوشیتدپرس ـ منابع غیررسمی اظهار میدارند که صبح یکشنبه گذشته عده‌ای سرباز و کشاورز توقیف گردیدند و یك توطئه جدید علیه «فیدل کاسترو » عقیم ماند .

توطئه‌گران در «وینالیس» در ۱۵ میلی پیناردل ریو توقیف شدند . گفته میشود که یکنفر امریکائی در میان توطئه‌گران وجود دارد ولی هویتش فاش نشده‌است .

مطلعین میگویند که توطئه‌گران قصد داشتند که «کاسترو » راهنگام ورود به «وینالیس» اواخر همین‌هفته هدف گلوله قراردهند ولی این خبر مورد تایید مقامات رسمی قرار نگرفته است .

مطلعین میگویند که جمعه شب‌یك «باتیستا» تحویل داد . رژیم‌کاسترو هواپیما مقداری اسلحه به «وینالیس» آورد و آنها را به سربازان سابق مدعی است که‌این هواپیما ها از خاك آمریکا پرواز میکنند .

پایگاه موشك درانگلیس، ایتالیاو ترکیه

ازاین پایگاهها میتوان باگلوله‌های اتمی وهیدروژنی اعماق خاك شوروی‌راهدف‌قرارداد

واشنگتن ـ آسوشیتدپرس ـ مقامات رسمی آمریکا دیروز اظهار داشتندکه در آینده سه کشور عضو ناتو از لحاظ استراتژیکی اهمیت زیادی خواهند داشت . این سه کشورعبارتند از انگلستان و ایتالیا و ترکیه که پایگاه‌های موشك های برد متوسط آمریکا را درخاك خود پذیرفته‌اند .

این موشکها که د وهزار وپانصد کیلومتر برد دارند میتوانند ازپایگاه های خود اعماق خاك روسیه را باگلوله های اتمی و هیدروژنی بمباران نمایند.

هنوز محل پایگاه پرتاب موشك ترکیه تعیین نشده و قرار است‌با بازگشت عدنان‌مندرس به ترکیه برسر آن توافق شود .

پرمیل فرانسه

برای نخستین بار در دسامبر سال ۱۹۵۷ شورای ناتو تصویب نمود که جهت جلوگیری از تجاوزات روسها پایگاههای پرتاب موشکهای برد متوسط در کشورهای اروپائی عضو ایجادشود .

بلافاصله مذاکرات مربوط به‌ایجاد این‌پایگاهها میان ژنرال «لوریس نورستاد» فرمانده نیروهای مسلح ناتو ودول مختلف عضو آغاز شد .

نورستاد درشورای اتلانتیك درآن سال گفت نیازی به‌موشکهای دورزن ندارد ضمنا لازم نیست در همه کشور های عضو پایگاه داشته باشد .

وی مذاکرات را بافرانسه ویونان وایتالیا و ترکیه و انگلستان آغاز نمود.اما فرانسه پس‌از روی کارآمدن ژنرال دوگل نسبت‌به ناتو وبخصوص در زمینه نصب موشك و انبارهای اتمی آن سردی نشان داد .

یونان نیز که مرتبا ا زطرف روسها تهدید میشد باشك و تردید چندماه مذاکرات را ادامه دادو معلوم شد که علاقه‌ای به این امر ندارد .

کاشف‌آمریکا یك راهب بودائی‌است

تایپه ـ یونایتدپرس ـ «تای‌ـچین‌ـسان» مورخ مشهور چینی ضمن مقاله‌ای که‌روز گذشته انتشار یافته مدعی است که یك‌راهب بودائی ازاهالی چین بسال ٤۱۲ بعدازمیلاد برای نخستین‌بار درسواحل‌مکزیکو درآمریکا پیاده شده وبدین‌ترتیب یکهزارسال قبل‌از کریستف‌کلمب موفق بکشف این‌قاره شده است.

دیپلمات آمریکائی مسکو راترك میکند

مقامات شوروی ادعاکردند افسرامنیت سفارت امریکا درمسکو درحالیکه بیك جاسوس روسی پول میداد دستگیر شده‌است

واشنگتن ـ آسوشیتدپرس ـ دیشب وزارت خارجه امریکا اطلاع داد که شوروی یك یادداشت رسمی در پاسخ یاد داشت اعتراضیه آمریکا نسبت به توقیف یك دیپلمات آمریکائی‌در مسکو ارسال داشته واعتراض آمریکا را رد کرده‌است.

«لینکلن وایت» سخنگوی مطبوعاتی وزارت خارجه گفت که آمریکا دست باقدام متقابل نخواهد زد وی افزود که امریکا فقط بدلائل قوی و موجه یك دیپلمات خارجی را بیرون میکند نه از روی کج‌خلقی .

سخنگوی وزارت خارجه اضافه کرد اتهاماتیکه شوروی بدیپلمات آمریکائی «راسل لانگلی» زده است کاملا بی‌اساس میباشد .

رشوه میداد

مسکو ـ مقامات شوروی‌اعلام‌داشتند «راسل لانگلی» افسر امنیت اداره امریکا را درحالیکه ۲۰ هزار روبل بیك نفر از اتباع شوروی میداد تا او را به فعالیت های جاسوسی وا دار کند دستگیر کردند .

روزنامه نگاران مطلع روسی اظهار میدارند این موضوع بزودی درجواب اعتراض دولت امریکا که مدعی شده است «لانگلی» رابدون کوچکترین گناه و مدرکی دستگیر کرده‌اند رسما منتشر خواهد شد .

قرار بود بخاطر ادامه‌جریان دوستی که اخیرا بین امریکا و شوروی پیش آمده از انتشار موضوع فوق خودداری شود و موضوع نیز بدولت امریکا اطلاع داده شده بود ولی پس از آنکه واشنگتن موضوع را علنی کرد ودراطراف آن سرو صدا راه انداخت تصمیم بانتشار این موضوع گرفته شد .

آماده حرکت شد

«راسل لانگلی » روز گذشته باتفاق زن و فرزندان خود درحالیکه چمدانها و اسبابهای خود را بسته بود آماده عزیمت از مسکو شد (گزارشی که درباره حرکت لانگلی از مسکورسیده سانسور شده‌است) لانگلی و خانواده‌اش ازاینکه عازم امریکا میشوند خوشحال بنظر میرسیدند .

دولت شوروی یادداشتی را که به سفارت امریکا بعنوان اعتراض بخروج لانگلی کرده بود رد کرد . دراین یادداشت تقاضا شده بودبرای‌حرکت افسر امنیت سفارت امریکا که‌متهم بجاسوسی شده‌است سه روز مهلت داده شود .

دولت شوروی ضمن رد یادداشت سفارت امریکا گفته است وجود «لانگلی» بعلت شرکت در عملیات جاسوسی علیه شوروی برای این دولت قابل تحمل نیست .

احتمال میرود که دولت شوروی موافقت کند که همسر او برای بسته‌بندی اثاثیه و رسیدگی بامور شخصی چند روز دیگر در مسکو توقف کند .

چگونه میتوان گوشت ومرغ سالم تهیه کرد

فروشگاه بزرك ٤٤٤

مجهز به تشکیلات وسیع مرغداری

موفق شده‌است سالم‌ترین انواع گوشت ومرغ و لبنیات و تخم مرغ تازه را تحت‌نظر متخصصین کار آزموده بوسیله پرورش مرغهای اصیل تهیه نموده وهمه روزه در اختیار مصرف کنندگان محترم بگذارد.

نشانی ـ خیابان بلوار ـ مقابل جلالیه جنب بانك‌توسعه‌صنعتی وفروشگاه ٤٤٤ تلفن ٦٨٠٦١ آ ـ ۲۵۹۲۸

امشب در رادیوسیتی

پرنس و دختر نمایش

باشتراك: مارلین مونرو ملکه جاذبه جنسی جهان

«رنگی»

باشتراك: لاورنس اولیویر سلطان هنرمندان جهان

یك کمدی بی نظیر از «ترنس راتیگان»

بکارگردانی لاورنس اولیویر

شروع سئانسها: ۳۰ر۱۰ صبح ـ ۳۰ر۲ ـ ۳۰ر٤ ـ ۳۰ر٦ ـ ۹ بعدازظهر

ازجالبترین حوادث جهان

دیروز یك پزشك ویکی از صاحبان بزرك صنایع نفت ویرجینیا یکدیگررا درحضور زن ودختر آن صنعت شدیدا مجروح ساختند .

دکتر«ویلیام فلاناگان»که ۳۱ سال داشت بعلت اصابت گلوله هفت تیر کالیبربیست ودو دربیمارستان درگذشت .

این گلوله بدهان اووارد‌شده گلویش رادریده بود .

رقیبش که «کارلاند هیگینز» نام دارد و۳۸ ساله میباشددر اثریك گلوله هفت تیر کالیبر ازناحیه شکم مجروح شده است ولی حال‌اوروبه بهبود میرود .

این دوئل در دنباله تعاقب اتومبیل دکتر فلاگانان‌بوسیله میلیونرمذکور صورت‌گرفت.

دادستان این ناحیه گفت یك ادعا نامه جنائی علیه هیگینز صادر خواهدنمود .

***

دیروز مجددا زدو خوردی بین سیاه پوستان و سفید پوستان ناحیه «کنسیکتون» در لندن روی داد . یك جوان سفید پوست بسوی یکی از اهالی آنتیل‌شلیك کرد . متجاوزین که ۵پسر و دو دختر جوان بودند پس از شلیك گریختند پس از این حادثه بین سفید پوستان و سیاه پوستان که غالبا از اهالی آنتیل می باشند زدو خورد روی داد که با مداخله پلیس پایان‌یافت.

***

دیروز برادران دو سرباز ژاپنی که از زمان جنك تا کنون در جزیره لوبانك مقاومت می کنند و حاضر نیستند شکست ژاپن را باور نمایند برای کمك به مقامات محلی و تسلیم سربازان مذکور واردفیلیپین شدند .

دکتر «لوسیواونودا»برادر بزرگتر «سودان‌هیرواونودا» و «فوکوجی کوتسوکا » برادر کوچکتر گروهبان «کین‌شی جی کوتسوکا» به همراه دو مامور وزارت امور اجتماعی ژاپن به فیلیپین آمده اند . آنها تا پایان هفته جاری به جنگلهای لوبانك خواهند رفت تا با بلندگو سربازان مذکور را اخطار کنند .

انتقاد

از: اسمعیل یگانگی

پزشك و بیمار

درهمان روزهائیکه کنگره پزشکی رامسر به‌جلسات خود ادامه میداد و اجتماع چهار صد نفری پزشکان کشور درباره انواع سرطان و طرق معالجات آن بحث میکردند ، در تهران ، در نزدیکی روزنامه اطلاعات حادثه تاثر انگیزی رویداد و جوان بیست وچهارپنج‌ساله‌ایکه قراربودتاچند روز دیگر لباس دامادی بتن کند قربانی سهل انگاری طبیب معالج خود و سایر پزشگانی شد که حاضر نشده بودند بخاطر نجات وی ، از خواب واستراحت بعداز ظهرصرفنظر کنند .

من این ماجرای دردناك را از زبان یکی از پزشکان سازمان تندرستی جوانان که خود شاهد جریان بوده ، نقل میکنم مضافابااینکه من ماجرای مرك این جوان را از زبان طبیبی شنیدم که تاکنون در بحثهائی که در اطراف رابطه پزشك و بیمار روی میداد همیشه جانب همکاران خود را میگرفت و بشدت از صنف خود دفاع مینمود .

پزشك تربیت بدنی بعنوان درد دل برایم می گفت :

« چندروز پیش از این ، تقریبا ساعت یك و نیم بعداز ظهر ، من در اطاق کارم نشسته بودم که زنك تلفن بصدا در آمد، وقتی گوشی‌را برداشتم ، صدای آشنائی در چند جمله کوتاه و مرتعش گفت :

آقای دکتر ! یکی از کارمندان ما در خیابان سنکوپ کرده و اورابیمارستان سینا رسانیدند و پس از معالجه مقدماتی بمنزلش بردند .چون حال وی رضایت بخش نیست رئیس سازمان دستور داده‌اند برای نجاتش از هیچگونه کوشش فروگزار نشمائید. منهم از نظر وظیفه اداری و وجدانی بلافاصله بانایب رئیس فدراسیون پزشکی کشور تماس گرفتم و چند دقیقه بعد دو نفری به‌منزل بیمار رفتیم

ترجیح دادیم یك طبیب متخصص بر بالینش بیاوریم و چون کسی درمنزل نبود من خودم برای آوردن یك‌پزشك متخصص از منزل خارج شدم .

ساعت تقریبا ۲٫۵ بعداز ظهر بودو از شماچه پنهان از انجائیکه خودم طبیب هستم فکر میکردم حاضر کردن یك همکار محترم و متخصص در آنوقت روز برایم مشکل نیست .

ابتدا منزل طبیب معالج بیمار رفتم و با اطمینان خاطر زنك در را فشار دادم . لحظه ای بعد مستخدم منزل آمد و بالحن جدی گفت : آقامگر نمیدانید پذیرائی آقای دکتر ازساعت ٤ بعداز ظهر شروع میشود ؟ گفتم چرا میدانم .ولی به‌آقای دکتر بگوئید بنده خودم پزشك هستم و از این گذشته مریضی که من بخاطر نجات وی از مرك‌بخدمتشان رسیدم مریض خود آقای دکتر هستند .

مستخدم منزل در حالیکه زیر لب غرولند میکرد رفت و پس از مدتی برگشت و گفت : آقای دکتر سر مریض رفتند و تاساعت چهار بر نمیگردند !

چون دوسه جای دیگر بهمین ترتیب دست بسر شدم درحالیکه عرق شرم و عصبانیت بر پیشانی من نشسته بود بمنزل مریض برگشتم و بالاخره‌مریض راکه‌حالش خیلی وخیم بود به بخش قلب بیمارستان پهلوی بردیم وبا وجود اقداماتی که برای نجات وی بعمل آمده بود یکی دو ساعت بعد فوت کرد . »

آقای وزیر بهداری !

منهم مثل سایر علاقمندان‌جریان کار کنگره پزشکی امسال رامسر را دنبال میکردم و سخنرانی فاضلانه شمارابدقت خواندم، .من‌انتظار ندارم که‌ظرف ۲٤ ساعت مسئله مهم‌رابطه پزشك و بیمار حل گردد ولی از جنابعالی استدعا دارم یکبار دیگرآنچه راکه یکی از همکاران شما بعنوان درد دل برایم تعریف کرده و در حقیقت آئینه تمام نمائی از وضع رقت انگیز رابطه پزشك و بیمار است مطالعه بفرمائید و آنوقت ، چنانچه صلاح دانستید ، انشاءاله در کنگره سال آینده بایس مسئله مهم و حیاتی نیز اشاره‌ای بفرمائید، باشد که با این اقدام قدم بزرگی در راه توسعه و حفظ بهداشت‌عمومی بر داشته باشید .

گفتگوی مردم

◆ پاسخ بانك ملی

بانك ملی راجع به موضوع‌اسکناس های کنهه که در شماره ۱۰۰۳٤مورخ ۲۰ مهر جاری این روزنامه‌انتشاریافته بودچنین پاسخ میدهد :

۱ـ بانك ملی طبق مقررات اسکناس های پاره و فرسوده ای را که‌تحویل میگیرد نابود میسازد و بجای آن اسکناسهای نو منتشر میکند.

۲ـ در مدت پنج سال در حدود صد و پنجاه میلیون و هفتصد و سه‌هزار قطعه اسکناس بمبلغ شش میلیون و چهار صد و پنجاه میلیون ریال نابود گردیده است .

۳ـ جمع کل اسکناسهای نابود شده تا این تاریخ متجاوز از بیست و سه میلیارد ریال است .

۳ـ از هم‌میهنان تقاضا میشود اسکناس راتمیز نگاهدارند .

◆ تحصن درتلگرافخانه

عده ای از اهالی مرزی در گز و نوخندان طی تلگراف مفصلی شکایت می کنند که بعضی از متجاوزین آب رودخانه را بروی آنان بسته اند و تقاضای رسیدگی دارند .

◆ دادگاه میخواهند

عده‌ای از اهالی فردوس تلگرافا تقاضا کرده‌اند که مقرر گردد هرچه زودتر دادگاه بخش فردوس افتتاح یابد .

◆ تقاضای ختم پرونده

آقای حسین قلی فاتحی مقیم مراغه تلگرافا تقاضا دارد که دادگاه‌مراغه هر چه زودتر پرونده اموال مسروقه او را خاتمه دهد و دزدان را به‌مجازات قانونی برساند .

◆ کالای قناعت معطل است ؟

شرکت قناعت از بندر شاهپور تلگراف میکند که کالا های این شرکت معطل مانده و راه آهن واگون نمیدهد اگر واگون موجود نیست اجازه بدهند با کامیون بفرستیم .

◆ گندم‌هایم را مسترد دارید

آقای سید محمد عزتی منیم سنقر میگوید سالها در سراب چاغربلاق «کردستان» بمزراعت مشغول بودم بتحریك دشمنان از آنجا به‌سنقر تبعید شدم سی خروار گندم مرا توقیف کردند حال که از خانه ام آواره شده‌ام لااقل گندم هایم را مسترد دارند .

◆ یك زن وپنج‌تا بچه

بانو فاطمه غلام زاده بگوید شوهرم غلامحسین طباخ راننده تاکسی چندی قبل با ماشین دیگری‌تصادف کوچکی کرد معذلك ششماه است شوهرم در زندان بسر میبرد من یك زن باپنج بچه سرگردان مانده ام از آقای دادستان تقاضای بذل توجه برای رهائی شوهرم دارم .

◆ من بی‌تقصیرم

آقای حبیب اله تجربه آموز مدیر کافه رستوران رشت (اصفهان) شکایت دارد که چندی قبل در سه کیلومتری کافه من نزاعی روی داد و یکنفر کشته شد اما من بی تقصیر بودم ومعلوم نیست چرا کافه مرا بستند ؟

◆ پذیرش نرسیده‌است

آقای نادر حکیمی ساکن بروجرد ، خیابان ثریا فارغ التحصیل شش متوسطه‌ام پنج سال معافی دارم برای رفتن به‌آلمان و اتریش تقاضا داده‌ام مدتی است معطل مانده‌ام و پذیرش من نرسیده است لااقل علت این تعویق رابمن اطلاع بدهند .

◆ پول زورکی

جمعی از مشترکین برق بروجن بختیاری‌شکایت دارند که با وجود دستور اکید وزارت کشور راجع بگرفتن حق اشتراك برق درشهرستان ها شرکت برق ماهی ده ریال بنام حق اشتراك از مرد میگیرد .

◆ درفردوس قلهك

آقای کاظم شعاع نیا مینویسد : دبیرستان فردوس قلهك از اول مهر ماه اسما باز شده اما بقدر لازم دبیر ندارد شایسته است وزارت فرهنك دبیر کافی باین دبیرستان بفرستد .

شرکت اطلس ـ تهران

از اینجا و آنجا

پلیس انگلستان

در انگلستان ۶۹۰۰۰ پلیس انجام وظیفه میکنند . این پلیسها که لباس آبی بر تن دارند جز در مواقع ضروری و مخصوص وظایف خودرا بدون اینکه اسلحه همراه داشته باشند انجام میدهند معهذا مردم انگلستان از دستورات پلیس سر پیچی نمی کنند و مقاومت در مقابل پلیس کمتر سابقه دارد بطوریکه در مدت ۵۷ سال فقط ۱۵ نفر از افراد پلیس هنگام انجام وظیفه‌زخمی شده‌اند .

باتوجه بتعداد افراد پلیس میتوان گفت برای هر ۶۰۰ نفر از اهالی انگلستان و یك میل مربع از خاك آن کشور یك نفر پلیس وجود دارد.

سروصدای بی‌سردرد

با استفاده از علوم الکترونی،انسان میتواند در جلوی میکروفن تاآنجائی که قدرت دارد سروصدا کند و مطمئن باشدکه شنوندگان وی دچار سردرد نمیگردند .

«دکتر ماتوریدشرویدر» دانشمند معروف کارخانه های تلفن سازی «بل» در آمریکا دستگاهی اختراع کرده که ارتعاشات صدا را می گیرد و بصورت یکنواخت و آرام به بلندگو ها میدهد وبدین ترتیب هرقدر صدابلند شود ،ارتعاشات ناهنجار آن‌از بین میرود .

حوادث درفرانسه

در سال گذشته ۳۰۱ فقره حادثه شدید راهنمائی در فرانسه رویداده است .

تعداد حوادث‌باوجود افزایش وسایط نقلیه نسبت بسال های قبل نقصان یافته است و علت آن تعلیم‌رانندگان تعیین حد سرعت در جاده ها ومراقبت پلیس ذکر شده است .

شغل جدید

خانم روزولت همسر رئیس جمهور اسبق آمریکا هفتاد و پنجمین سال تولد خودرا برگزار کرد .

در آستانه جشن تولد خانم روزولت انجام شغل دیگری را تعهد نمود . همسر رئیس جمهور فقید آمریکا دارای مشاغل متعدد سیاسی واجتماعی میباشد و شغل جدید او نیزتدریس سازمان بین المللی و حقوق دردانشگاه براندیز میباشد .

اعتصاب عظیم

اعتصاب کارگران فولاد سازی آمریکا وارد چهارمین ماه خود شده است . در این اعتصاب ۵۰۰٫۰۰۰ نفر کارگر کارخانجات فولاد آمریکا شرکت دارند و باوجود کوشش هائی که بعمل آمده هنوز بین کارگران و کارفرمایان توافقی بعمل نیامده است .

هتل‌قو اهواز دارای همه‌گونه وسائل پذیرائی از خانواده‌های محترم میباشد

آ ـ ۲۵۸۸۸ تبلیغات‌جنوب ـ اهواز

polyrey

مژده به مبل سازان

روکشهای پلاستیکی ـ پلی‌ری ـ رنگهای مبلی وآکاژو ساخت فرانسه وارد شده باتخفیف‌کلی میتوانیدازنماینده‌انحصاری: شرکت سهامی میشن ـ تهران ـ سبزه میدان ـ تلفن۲۷۸۳۳ ـ ۲٤٤۳۸ خریداری فرمائید.

۱ـ٤ آ ـ ۲٤۶۱۲ تبلیغاتی آ.آ.

قبل از خرید هرگونه چرخ خیاطی از نمایشگاه برنینا دارنده ۱۱ نوع از بهترین چرخهای‌خیاطی دنیا دیدن‌فرمائید

نمایشگاه برنینا ـ خیابان شاه بین چهارراه‌شاه وبهرامی ـ تلفن ٤۲٤۳٤

ازاول آذر۳۸ ـ کادر تعلیماتی مؤسسه برنینا هفته‌ای یکروز کلاس خیاطی‌مجانی تحت‌نظر دیپلمه‌متخصص‌سوئیسی دایرمینماید ـ بانوان ودوشیزگان محترم می‌توانند ازاول آبانماه ۳۸ برای نام نویسی مراجعه فرمایند. برنینا ـ خیابان شاه ـ آ ـ ۲۵۹۰۶ تبلیغاتی آ.آ.

LAMIDALL لامیدال

تخته روی‌کار جنس مرغوب بارنگهای متنوع موجود به شرکت سهامی آباد خیابان قوام‌السلطنه شماره ۲۹۵ تلفن ٤٤۱۱۰ مراجعه فرمائید آ ـ ۲۵۷۷۲

مزایای متعدد و مدل های مختلف صندلی تاشو ارج

سبب شده است که در ماههای اخیر از جنوبی ترین نقاط ایران مانند جزیره خارك، مراکز نفتی شرکت ملی نفت گرفته تا شمالی ترین نقاط مانند پادگانهای ژاندارمری شمال از مراکز نیروی تهران مانند تلویزیون ایران گرفته تا بیمارستانهای زیبای کناره بحر خزر از ادارات اصل ۴ در زابدان گرفته تا ادارات بهداری کرمانشاه از تل قوه کارخانه‌ای را سرگرفته تا مهمانخانه کوه سنگی شد .

از سالنهای متعدد روزنامه اطلاعات گرفته تا جلسات امتحانی در دانشگاه از شیخ نشینهای خلیج فارس تا ادارات دارالحکومه ولایت قندهار از سفارت ایران در کراچی گرفته تا نمایشگاه از میز ترکیه و خلاصه بهر گوشه که مسافرت نمائید همه :

صندلی تاشو ارج مصرف میکنند

کارخانه ارج ـ تهران خیابان شوسه تلفن ۲۸۷۷٤ و ۲۳۳۰۸

فروشگاه ارج ـ تهران خیابان فردوسی مقابل کوچه خندان کلیه فروشگاههای معتبر شهرستانها ـ نمایندگان کارخانه ارج

آ ـ ۲۵۸۵۲

جدول

کلمات متقاطع

شماره ۱۳٤۷

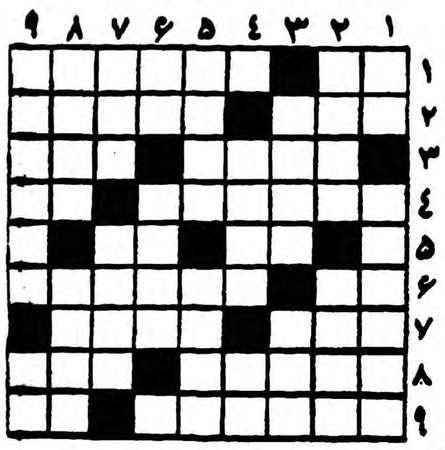

افقی :۱ـ آیندمو گذشته رادرآن‌نیز میخوانند ـ جانش می‌شود ولی‌آوازش نمی‌آید ! ۲ـ درقدیم وجود انسان‌راترکیبی ازانواع آن‌میدانستند در رقص‌دونفری بیشتر بکار میزنند ۳ـ پنجره شاه‌نشین اسم کوتاه رقص جنون آمیز٤ـ ازاین طرف وازآن طرف، ازهرطرف ـ راه بی‌پایان ۵ـ علامت جمع ـ قاقا رابا ینجای کودك می‌گذارند ٦ـ تکه‌ای از چیزی ـ هردو را میخورند اما بادل پرخون و چشم اشکبار ۷ـ جای گرم و نرمی میان‌سینه‌وبازوان ـ پائین آمدن۸ـ شایسته نیست ـ سرش را ببرید یازیرپایش بگذارید یکی است ۹ـ یکی یك‌دانه‌ـ میوه .

عمودی: ۱ـ ازدانشمندان‌میکرب‌شناس ـ درشکه دواسبه‌یکی‌داشت و یك اسبه دوتا!۲ـ ایران نیز در اصطلاح جغرافیائی چنین است ـ کاسه‌لیس خدا خدا میکند که بشکند۳ـ نغزودلچسب ـ درانگلستان مجلس دارد ٤ـ برای اطلاع میگیرند ـ حرف تعجب ۵ـدراین روزگار همه ادعا می‌کنند هستند وهیچکدام هم‌نیستند ـ گاز فروزان ٦ـ ضمیری است ـ از اسباب کوفتن۷ـ بامگرزیاد دورنیست ـ به‌لبه بعضی پارچه‌ها ولباسها میدوزند ۸ـ صدارا درآن پرمی‌کنند ـ دوخط کوتاه و بلند عمود برهمدیگر ۹ـ دیك‌سنگی دراصطلاح خراسانی ـ آب پاك .

جدول شماره ۱۳٤٦

افقی: ۱ـ ما ـ گل‌پونه۲ـ عشق‌بیری ۳ـ تو ـ لو ـ رك ٤ـ در ـ بیابان۵ـ او ـ نه٦ـ روبسته‌ـ زن۷ـ نی‌ـ تف مو۸ـ چاق‌وچله۹ـ اسکندر ـ اس .

عمودی:۱ـ مع ـ دورنما۲ـ اشتر ـ وی۳ـ قو ـ آب ـ چك٤ـ کپ ـ بوستان ۵ـ لیلی ـ تفقد ٦ـ پروانه ـ ور۷ـ وی ـ به ـ مج ۸ـ را ـ زولا ۹ـ همگنان ـ هس

روغن‌موتور ستاره‌نشان

بنزینی ودیزلی

روغن‌موتورستاره‌نشان دارای موادمخصوصی‌است که‌غلظت ایندکس‌آن رازیادنموده و درنتیجه‌قدرت موتوررابالامیبرد

تهران ـ صندوق‌پست۳۲۸

۱ـ۲ آ ـ ۲۰۱٤۵

کلاس بالت و رقص مادام سینه‌کوئه

مادام سینه‌کوئه که‌مدتی به‌اروپا رفته بودند مراجعت و انواع رقصهای مختلف ومدرن رادرمحل کلاس واقع در شاهرضا میدان فردوسی بشما می‌آموزد.

۱ـ۲ آ ـ ۱۹۹٤۷

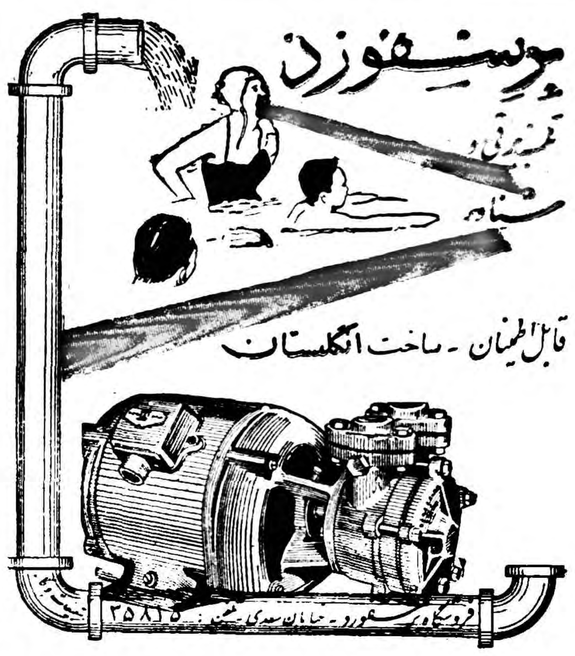

آ ـ ۲۵۷٦۸

از زحماتی که آقای دکتر امان اله رفوآه در باره نورچشمی رحمت‌اله بنی‌لیوی در مورد تشخیص بموقع و معالجه سریع ایشان بعمل آوردند کمال تشکر را داشته سعادت و موفقیت این پزشك عالیقدر راخواهانم .

آ ـ ۲۰۱٤۷ علی اکبر نبی لیوی

مؤسسه سانی منتشرکننده

ارزنده ترین کارت پستالهای رنگی از مناظر زیبای ایران

چاپ رنگی شده آمریکا

میدان ۲٤ اسفند اول شاهرضا تلفن ٤۹۱۵۰

۱ـ۲ آ ـ ۲۵۹۰٤

(شیمی الکترونی)

یا

شیمی جدید

تالیف ادموند امیر خانیان

بزودی از طبع خارج می شود .

آ ـ ۲۰۱۱۹

تجدید آگهی مناقصه

وزارت بهداری درحدود مقدار ۴۰۰۰۰ کیلو ظروف مسینه موردنیاز سال ۱۳۳۸ بیمارستانهای تابعه مرکزی رااز طریق مناقصه خریداری مینماید داوطلبان انجام معامله بایستی با مراجعه باداره تدارکات وزارت‌بهداری واقع‌دراوائل‌خیابان فردوسی‌ودریافت برك شرایط ومشخصات پیشنهاد خودرا درپاکت لاك ومهر شده تا آخر وقت اداری روز ۱۵٫۸٫۳۸ باداره کل دفتر وزارتی تسلیم نمایند.

پیشنهادات واصله درساعت ۱۰ صبح روز دوشنبه ۱٦٫۸٫۳۸ باحضور اعضاء کمیسیون دراداره حسابداری باز وقرائت خواهد شد وزارت‌بهداری دررد یاقبول پیشنهادات‌واصله مختار خواهد بود .

ازطرف وزارت بهداری

۱ـ۲ آ ـ ۲۵۹۵۰

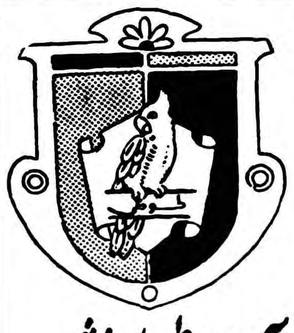

آدامس طوطی نشان

بهترین آدامس آمریکائی

آ ـ ۲۵۹٦٦

باجاره واگذارمیشود

یك فروشگاه مدرن

دربهترین نقطه تهران باجاره واگذار میشود

ساختمانی که‌مجهز به کلیه وسایل مدرن وبی نظیر میباشد درلاله‌زار نبش کوچه‌برلن باجاره‌واگذار میشود.ساختمان مذکور دارای طبقات و سالنهای مختلف میباشد وچون‌در نظر است در درجه اول بیانکها و نمایشگاهها وفروشگاههای بزرك واگذار گردد بدینوسیله باطلاع پیشنهاد دهندگان قبلی‌وغیره‌میرساند که از سی‌ام مهرماه سال جاری الی‌سی‌ام آبانماه بدفتر ساختمان مذکوریا تلفن ۳٦۱٦۱ مراجعه فرمایند که تزئینات آن طبق نظر خواستاران تکمیل گردد.

بدیهی است درصورتیکه یکجا اجاره داده شودبه مستاجر کل اختیارات لازمه داده خواهدشد تابتواند بطور دلخواه وبنحو احسن استفاده وبهره‌برداری کند.

آگهی از طرف

شرکت تعاونی ساختمانی کارمندان نفت

چون عده‌ای‌از سهامداران ممکن است‌بعلت تغییر ۱ درس‌ازتصمیم هیئت مدیره مبنی برصدور اسناد مالکیت اراضی واگذاری شرکت‌واقع درتهرانسر بی‌اطلاع‌باشند بدینوسیله به‌اطلاع‌میرساند که کلیه‌سهامداران لازمست هرچه زودتر شخصا یابوسیله وکیل قانونی خودبرای روشن‌شدن وضع‌حساب وواریز آن واخذمفاصاحساب بدفتر شرکت واقع‌در خیابان شاهرضا روبروی دانشگاه مراجعه تانسبت به‌انتقال قطعی وصدور سندمالکیت زمین آنها اقدام لازم بعمل آید.

ازطرف هیئت مدیره شرکت تعاونی ساختمانی کارمندان نفت

فرج اله اسکندری پور

۳۱ آ ـ ۲۰۱۰۹

زیبائی ساختمان وقتی تامین میشود که بارنك خوب رنك آمیزی شود

رنگهای سنتتیك

شرکت رنگسازی ایران

عالیترین رنك که برای این منظور تهیه شده

رنگهای سنتتیك به الوان مختلف

براق ـ بادوام وباپوشش زیاد

در رنگفروشیهای تهران وشهرستانها برای فروش آماده میباشد

ـ۱ـ آ ـ ۲۵۹٦۸

آدنائر همکاری آلمان وفرانسه‌را کلیدسیاست اروپا میداند

پروفسور ارهارد بانظریات آدنائر موافق نیست ـ صدر اعظم سالخورده آلمان به‌روابط کشور خود باانگلستان چندان توجه نمیکند

The New York Times.

آدنائر صدر اعظم آلمان بیش از هرکس در مورد انجام وحدت‌اروپای غربی عجله دارد.

او عجله دارد زیرا ۸۳ ساله است و احساس میکند که زمان بروی فشار وارد میسازد تا ماموریت خودرا که ایجاد بنیان محکمی برای‌وحدت سیاسی اروپاست انجام دهد.

وی بهترین شانس این امر را در توسعه وحدت اقتصادی شش کشور عضو بازار مشترك یافته‌است.

این موضوع خود عامل اصلی اختلافی است که میان وزیراقتصاد آلمان‌وپروفسور لودویك ارهارد و صدراعظم وجود دارد.

اخیرا در کابینه آلمان این‌موضوع مطرح شد و صدر اعظم مثل‌معمول روش خودراتاکید کرد و با وجود مخالفت ارهارد بعدا سخنگوی‌دولت آلمان اعلام نمود که کابینه ادامهٔ سیاست اروپائی آلمان را تصویب نمود. صدراعظم اعلام نمود که بر عقیده خود دایر به تقدم مصالح سیاسی بر مصالح اقتصادی باقی است لذا بدون توجه به روابط آلمان و انگلستان و کشور های مختلف، قاره اروپا باید روابط آلمان‌و فرانسه روز بروز محکمتر شود.

مفهوم این امر این است که آلمان قدرت خود را برای تحکیم وحدت اقتصادی کشور های‌فرانسه، ایتالیا، بلژیك، هلند ولوکزامبورك و خود آن کشور بکار خواهدبرد.

این گروه امیدوارند در دو دهه آینده یك واحد کامل اقتصادی با دویست میلیون جمعیت به وجود آرند.

این امر اروپا را تقسیم میکند چه تمرفه های قلیل داخلی این کشور ها شامل سایر کشور های قاره اروپا نمیشود.

انگلستان رهبر بازار آزاد

اما انگلستان رهبری گروهی را بر عهده گرفته است که امروز ۷ کشور بیرونی نامیده میشوند.

این گروه معتقدند باید تجارت خارجی میان کلیه کشور ها آزاد و باتعرفه های یکسان و قلیل انجام گیرد.

این کشور ها عبارتند از دانمارك نروژ، سوئد، اطریش، پرتقال و سوئیس.

گرچه این دو دستگی اکنون جنبه اقتصادی دارد ولی پروفسور ارهارد معتقد است این اختلاف اقتصادی به اختلاف سیاسی منجر خواهد شد.

پروفسور ارهارد با بازار مشترك مخالف نیست ولی وی معتقد است که اقدامات این واحد برای تامین منافع خود دیر یا زود منجر به برخورد باکشورهای غیر عضو خواهد شد و حالت خطرناکی را در قبال سایر کشور ها اتخاذ خواهد نمود.

وی‌اعتقاد دارد که باید خواستار روابط وسیعتری باکشور های‌خارج بازار بود و باید این روابط را ایجاد نمود. لذا او بانظر فرانسه که بخصوص با ایجاد تسهیلات گمرکی برای‌کشورهای خارج بازار مشترك مخالف است توافق ندارد.

اما آدنائر صدراعظم آلمان که همکاری فرانسه ـ آلمان راکلید اساس سیاست اروپا میشمارد پشتیبان نظریات فرانسوی‌هااست. حتی در پاره ای موارد صدر اعظم پیر ازآنهاتندتر میراند. تاجائیکه گاه اصرار میکند این کشورها یك کمیته مشترك مدیره سیاسی نیز نظیر کمیته مدیره مشترك‌اقتصادی ایجاد کنند و هماهنگی کامل سیاسی نیز داشته باشند.

هدف سیاسی

آدنائر چند بار گفته است باتوافق اقتصادی میان انگلیس و بازار مشترك هیچ مخالفتی ندارد و مایل است درخواست انگلیس برآورده شود ولی بشرط آنکه بهدف‌سیاسی بازار مشترك لطمه ای واردنیاید.

دراعلامیه‌ای که پس از جلسه فوق الذکر کابینه آلمان منتشر شد یادآوری میشود که کشورهای عضو بازار مشترك باید نسبت بکشور های غیر عضو حداکثر آزادی را در سیاست اقتصادی‌خود قائل شوند.

اما این تفسیر کلی بعید به‌نظر میرسد که پروفسور ارهارد را قانع ساخته باشد. از طرفی اخیرا در آلمان در جراید حملاتی‌باصول بازار مشترك مشاهده میشود که ظاهرا باتقویت مالی صاحبان‌صنایع و سرمایه داران بزرگی‌نیرو گرفته است که مخالف بازار مشترك می باشند.

این سرمایه داران از آن دسته‌اند که در اثر ایجاد بازار مشترك و قطع تجارت خود با۷ کشور بیرونی زیان دیده‌اند.

عقب‌نشینی انگلیس

اما انگلستان پس از چندین ماه کوشش برای تشکیل گروه ۷ کشور بیرونی دریافت که‌نه‌رقابت با بازار مشترك ممکن است و نه برای این کشور سودمند. لذا اخیرا این طرح را کنار گذاشته بفکر مذاکره با بازار مشترك افتاده است. بهمین سبب انگلیس ها با پاریس مذاکراتی را آغاز کرده‌اند.

بقیه ۰ به تابعه

مقالات گزارشهای خارجی

THE TIMES

همسایگان عراق از وضع این کشور نگرانند

نگرانی کویت بیش ازهمسایه‌های دیگراست وشیخ عبدالله مبارك معاون شیخ کویت برای مذاکره دراطراف این‌موضوع عازم لندن شده است

پس از سوء قصد به عبد الکریم قاسم بغداد بیش از همه‌وقت‌مرکز شایعات مختلف شده است. مقررات حکومت نظامی بغداد رااز سایر شهر های عراق جدا کرده و محدودیتهائی که در امر مسافرت ازاین کشور بوجود آمده رابطه سراسر عراق را بادنیای خارج قطع نموده است.

اکنون از توطئه جدیدی علیه عبد الکریم قاسم و جمهوری عراق صحبت میشود اما بهیچوجه‌معلوم نیست که این مسئله قسمتی از یك جنگ اعصاب میباشدیا درواقع اساس و حقیقتی دارد. حمله ای که بقاسم شد هنوز در پرده‌کاملی ازابهام و معما باقی مانده است تعداد ماهیت اسامی‌و هدف‌سیاسی سوء قصد کنندگان کماکان نا معلوم است فقط طبق معمول ازاین عده با عناوین «عاملین‌ـ امپریالیسم» و «خائنین» نام‌برده میشود. تنها استنباطی که در پایان این حملات به عاملین سوء قصد میشود اینست که‌پای قاهره بالاخره درمیان کشیده میشود. اما صحت این ادعا هنوز روشن نیست در اجتماع آشفته کنونی عراق تعداد زیادی از قشرهای مختلف اجتماعی وجود دارند که هریك از آنها ممکنست باین سوء قصد اقدام کرده باشند. ممکنست جریان بیك دسته ناراضی از کمونیستها بستگی داشته باشد وقتی میتوان تصور کرد عوامل خصوصی محرك این توطئه باشد. هرروز که میگذرد امیدآنکه جریان قضیه بطور کامل روشن شود ضعیف ترمیگردد.

نگرانی همسایه‌ها

مهمترین معمای عراق مسائل‌حل نشده ای است که‌این کشور با همسایگان خود دارد تمام این همسایگان که عبارت از ترکیه، ایران، کویت، عربستان سعودی اردن و جمهوری متحده عربی می باشند

از کمونیسم میترسند و حوادث سال گذشته عراق ترس آنها را تشدید میکند. این کشور ها پیش بینی میکنند که عراق مستقیما یاپس از یك اغتشاش داخلی به پشت پرده آهنین منتقل خواهد شد اما چنین طرز تفکر را میتوان بدبینی زیاده از حد نامید. وقتی قاسم میگوید کمونیستها فقط یکی از دسته های داخلی هستند که رژیم وی برآنها تکیه دارد دلائلی دردست نیست که دراین مورد تردید داشته باشیم و بخصوص تردید ما بیش از گذشته باشد.

منصفانه است اگر تصور کنیم که وی برای تعیین جانشین خود ناگزیر به اقداماتی است ولی باید دانست که کمونیستها از لحاظ قانونی در چنین اقدامی دخالتی نمیتوانند داشته باشند. بنا بر این تا موقعی که وی مصدر کار است و تاهنگامیکه ارتش و پلیس وفادار و باانضباط باقیمانده اند هرگونه اختلال نظمی محدود و موقتی خواهد بود. معذالك باید تصدیق کرد که عراق دورانهای متزلزلی دارد

نگرانی کویت

هیچیك از همسایه های عراق باندازه کویت حق ندارد از وضع این کشور ناراحت باشد. زیرا علاوه بر ثروتمندی ونزدیکی با عراق زمینه مساعدی برای‌آسیب پذیری دارد. کویت اختلافات حل نشده ای باعراق دارد که مربوط به مسائل مرزی و حقوق مربوط بآبهای بین دو کشوراست ولی‌این مسائل دارای اهمیت زیاد نیست.

شیخ کویت تنها رهبر عربی است که نه‌پس‌ازانقلاب عراق به بغداد رفت وبا قاسم مذاکره کرد مذاکرات آنها با اینکه دوستانه بود منجر بحصول تفاهم محسوسی نگشت. وضع میان دو کشورچنان است که نه تنها از طرف دولت کویت بلکه از طرف انگلستان نیز که قدرت محافظت کننده کویت میباشد باید مورد توجه‌و مراقبت شدید قرار گیرد.

مسافرت این هفته شیخ عبداله مبارك معاون شیخ کویت به لندن باید بعنوان فرصتی برای تبادل نظر دراین موضوع تلقی گردد.

(تایمز)

کالیفرنیا ـ خبرنگاراطلاعات

ضیافت مسلمانان امریکائی درسانفرانسیسکو

دکتر مجید رهنما سرکنسول ایران اظهارداشت:

قوانین مدنی ایران روح مترقی دارد

بنابدعوت جمعیت مرکزی اسلامی سانفرانسیسکو دوهفته پیش آقای دکتر مجید نیا سرکنسول دولت شاهنشاهی در سانفرانسیسکو، در محل جمعیت حضور رسانیده و در برابر عده کثیری از مسلمانان آمریکائی مقیم سانفرانسیسکو نطق جالب وموثری راجع به‌ایران امروز ومذهب اسلام ایراد کرد

درابتداء تلاوت کلام‌الله مجید آغاز شد و سپس آقای اکبرخان رئیس جمعیت، آقای دکتر رهنما را معرفی نمودند.

آقای دکتر رهنما پس‌از اشاره مختصری به تاریخچه ظهور اسلام و شرایط زندگی اعراب در دوران جاهلیت اظهار داشت: اسلام در دوران پیدایش خود فکری انقلابی و مترقی بوده‌است که نه تنها اعراب رااز جاهلیت و بدویت‌نجات داد بلکه‌تاسرحدات فرانسه گسترش یافت ومنبع ومنشاء انقلاب فکری واجتماعی واقتصادی عصر خود گردید.

ناطق سپس اضافه کرد که اسلام در زمانی ظهور کرد که اصولا عقیده و ایمان و عدالت و تساوی حقوق اجتماعی و فکر برابری حقوق زن ومرد، رعایت حال ضعفا، بین اعراب آن‌زمان وجود خارجی نداشت، درچنین اجتماع وشرایطی که مردم آن از هیچگونه حقوق بشری برخوردار نبودند، تدوین مقرراتی که مورد پسند مردم باشد تااز آن پیروی نمایند، کار سهل و ساده‌ای نبوده‌است. اگر امروز برخی ازاین مقررات بنظر بعضی‌از اروپائیان بانظام اجتماعی کنونی توافق ندارد نباید آنرا حمل بر نقصان در پایه واساس اسلام نمایند، قدری تامل ودقت‌در فلسفه این تعالیم نشان میدهد که‌این مقررات در زمان خود مترقی بوده است.

آقای دکتر رهنما درباره مسئله حجاب اظهار داشت که‌این امر هیچگاه صریحا در قران دیده نشده است و رعایت اصولی که درباره زنها ذکر شد، عینا درباره مردان نیز گفته‌شده‌است. قران‌میفرماید به مؤمنین بگوئید چشمان خودرا بپوشند و این دستور عینا درباره مومنات تکرار میشود بااین تفاوت که بزنان دستور میدهد روی سینه خودرا بپوشانند

بادرنظر گرفتن این شرایط میتوان گفت که مقصود ازاین دستور اسلامی حفظ نظام اجتماعی بوده‌است که‌امروز نیز اغلب ممالك مترقی دنیا بدان معتقد بوده و مخالف عریان بودن سینه واندام شهوت انگیز زنان میباشند.

درباره تعدد زوجات ناطق اظهارداشت که اسلام آنرا موکول به مساوات مطلق ازهر نظر بین چهار زن، که در واقع امکان آن غیرمقدور بنظر میرسد، نموده‌است.

بدین ترتیب میتوان گفت که‌در اسلام تعدد زوجات بهیچوجه تشویق نشده، و بعکس در کشوری که زنان را زنده بگور میکردند و فحشاء بطور زننده ای رایج بوده‌است این دستور درواقع دستور مترقی وانقلابی بنظر میرسیده است.

در خاتمه ناطق گفت که در حال حاضر قوانین مدنی ایران روح ترقی و پایه واساس اسلام را بااصول قوانین رایج اروپائی تلفیق کرده است و بعلاوه مسئله تعدد زوجات درعمل از بین رفته‌است.

درایران امروز شما کمتر کسی را میبابید که بیش‌از یك زن داشته باشد.

همچنین قانون مدنی ایران حقوق اقلیتهای مذهبی دیگر را محترم شمرده بطوریکه چهار کرسی در مجلس شورای ملی مخصوص اقلیت های مذهبی است که متعلق به یهودیها، زرتشتیها، مسیحیها است

خبرنگاران اطلاعات در خارجه گزارش میدهند

BOAC

بزودی مستقیما با بی.او.ا.سی

به آمریکا

ازراه لندن و ژنو

به نمایندگان مجاز بی. او. ا. سی مراجعه فرمائید

حطوط هوائی بریتانیا وماوراء بحار

آ ـ ۲۵۸۰۰

آگهی مزایده مورخه ۲۴ر۷ر۳۸

مرکز آموزشی ۵۰۱ ارتش

باشگاه افراد و درجه داران را که دربادگان باغشاه واقع است با شرایط زیرین بطور مزایده بمدت یکسال باجاره واگذار میکند.

۱ـ اشخاصیکه حاضر بشرکت در مزایده فوق باشند می‌توانند پیشنهاد خود را در پاکت لاك و مهر شده تاساعت ۱۲ روز ۵ر۸ر۳۸ بدفتر سررشته داری مرکز آموزشی تحویل و رسید دریافت‌دارند.

۲ـ پیشنهادات واصله درساعت ۹ صبح روز ۶ر۸ر۳۸ در حضور کمیسیون باز و قرائت خواهد شد و برنده مزایده در جلسه مزبور تعیین‌خواهد شد.

۳ـ حضور پیشنهاد دهندگان در جلسه آزاد است.

٤ـ نرخ فروش اجناس درباشگاه طبق نرخ روز شهرداری خواهد بود و در صورت تخلف قرار داد پیمانکار لغو و بشخص دیگری‌واگذار خواهد شد.

۵ـ هزینه های انجام شده از قبیل درج آگهی و غیره بعهده برنده مزایده می‌باشد.

آ ـ ۲۵۹۵۲ سررشته‌داری مرکز آموزشی ۵۰۱ ارتش

لندرور

مدلهای مختلفی رااز استیشن گرفته تاماشین آتش نشانی دراختیار شما میگذارد

هم اکنون نه مدل مختلف لندرور که برروی دوشاسی باطولهای مختلف سوارشده دراختیار شماست. مجموعاً ۷٦ نوع وسیله برای انجام کارهای مختلف وجود دارد که خریدآنها اختیاریست ضمناً انتخاب لندرور دیزلی یا بنزینی بمیل شماست. درحقیقت صفات ممیزه‌ایکه درانومبیل‌های لندرور عمومیت دارد‌محکمی وقابل‌اعتماد بودن آنهاست.

انومبیل‌های لندرور بوسیله مهندسینی ساخته‌شده‌اند که بیش از ده سال در ساختن ماشینهای دو دیفرانسیالی تجربه دارند. لندرور در جاده‌های سخت کوهستانی تعادل خودرا بخوبی حفظ کرده‌واین‌مدعی در فرسنگها جاده‌های صعب‌العبوربه‌ثبوت رسیده وچیه نشدن‌لندرور زبانزد خاص وعام شده است.

لوازم یدکی لندرور فراوان و دارای تعمیرگاه‌های‌مجهز درسرتاسر ایران‌میباشد

نماینده انحصاری درایران شرکت‌سهامی مرتب خیابان سعدی

LAND-ROVER

لندرور مجهز بدو دیفرانسیل بنزینی یا دیزلی بی رقیب است

Built by the Rover Company Ltd., Solihull, Warwickshire and Devonshire House, London W.1

آ ـ ۲۵۷۹۸

SIEMENS

لوازم خانگی برقی

«زیمنس»

کتری ـ نان خشك کن

زیمنس ایران:

خیابان سعدی ـ تهران ـ تلفن ۳۰۵۱۶۱ الی ۶۸

کانون تلفن زیبا

نمایندگی زیمنس دراصفهان ـ نورسته (برادران نبوی نژاد) چهارباغ اول فتحیه

آ ـ ۲۵۷۸٤

جرثقیل های هارنیشفگر یا یك منبع حقیقی درآمد

جرثقیلهای کامیونی ساخت کارخانه هارنیشفگر (آمریکا و آلمان) که دارای بازوئی بطول ۷۵ متر یعنی طویلترین بازو در جهان میباشد با ظرفیتهای ۱۰ تا ۸۵ تن و جرثقیلهای زنجیری همین کارخانه با ظرفیت ۲۰ تا ۱۰۰ تن با بازوئی بطول ۹ تا ۷۵ متر معروفیت جهانی دارند.

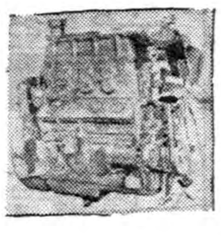

کارخانجات موتورسازی هارنیشفگر هم اکنون بساختن انواع وسائل سنگین جاده‌سازی‌وحفاری ازقبیل‌بیل‌مکانیکی، دستگاه‌لاروبی، ماشینهای مخلوط کنی‌قیروخاك یا سیمان وخاك (استابیلایزر) برای جاده وباند فرودگاه و همچنین موتورهای دیزل: دیزل ژنراتور: جوشکاریهای الکتریك وانواع الکترود مشغولند.

ماشین آلات هارنیشفگر بی رقیب است

HARNISCHFEGER INTERNATIONAL

نماینده انحصاری شرکت سهامی صنایع جدید جاده قدیم شمیران جنب تعمیرگاه دوج تلفن ۳۸۷۴۴

آ ـ ۲۵۷۹٤

عبور از پنج قاره

فرهنگ خانواده

شوهران را با توقعات سنگین خرد نکنید !

دسته‌های اسکناسی‌که برای جواهرات و پالتوی پوست غیر ضروری میدهید ، خون و استخوان شوهر شما است

طبق آماری که اخیرا انتشار یافته در بسیاری از کشور های جهان مرد ها خیلی زودتر از زنان زندگی را بدرود میگویند . در سالهای اخیر مخصوصا میزان مرك ومیر در میان مردان جوان بطور قابل توجهی افزایش یافته است .

علت این امر را باید در فشار فوق‌العاده زندگی و تلاش خارج از اندازه مردها بمنظور بدست آوردن پول بیشتر برای تامین یك زندگی مجلل جستجو کرد .

البته وظیفه رئیس هر خانواده است که نیازمندیهای‌خانواده خودرا بوجه احسن تامین کند ولی اکنون مسئله فقط بر سر تامین مایحتاج ضروری زندگی نیست بلکه مسابقه سرسام‌آوری بین افراد برای داشتن یك زندگی تجملی درگرفته است .

گویا ضرب المثل قدیمی که می گفتند «پول خوشبختی نمی آورد» مفهوم خودرا از دست داده است . اکنون هرکس بیشتر پول داد بیشتر برای بدست آوردن آن تقلا می کند .

سابقا مردان برای رسیدن بیك هدف عالی جان خودرابخطر می انداختند ولی اکنون بیشتر خودرا فدای پول میکنند باکمال تاسف باید اذعان کرد که‌تجمل پرستی برخی از بانوان وحس رقابت وچشم‌همچشمی آنهاچنین‌وضع ناگواری رابرای‌شوهران پیش می آورد .

شما اگر درخیابان یادر آرایشگاه یاسینمابصحبت بعضی خانمها گوش داده‌باشید به‌آسانی بطرز فکر آنها پی خواهید برد .در میان این صحبت ها همیشه سخنانی از این قبیل به گوش تان خواهد خورد :

«در فلان فروشگاه یك پالتو پوست زیبائی را دیده‌ام که‌باید بهرنحوی باشد بخرم» یا «هر روز هزار دوز وکلك میزنم تا احمد اتومبیلی را که بتازگی خریده است با مدل جدیدتری عوض کند » واز این قبیل .

خانم وقتی یك پالتو پوست به لباسهای زمستانی خود مـی افزاید و یا یك گردن‌بند وگوشواره تازه میخرد فکر نمی‌کند این دسته اسکناسهائی که تحویل صندوق جواهری داده در حقیقت خون وگوشت و پوست ورك واستخوان شوهرش است باین ترتیب نتیجه ساعتها کار رنج ومرارت شوهرش بیك جفت گوشواره و یا یك پالتو پوست تبدیل میشود که‌در حقیقت به آن احتیاج ندارد .متاسفانه بعضی از شوهران نیز در برابر درخواست های همسران خود هیچگونه یارای مقاومت ندارند و برای ارضای حس تجمل پرستی آنها خودرا به‌آب و آتش می زنند ونتیجه‌اش این میشود که‌در اندك مدتی نیر ووتوانائی خودرا از دست داده ودر جوانی پیر میشوند

مرد مانند یك کودك بزرك است واز همسر خود انتظار تشویق وراهنمائی دارد واگر خانمها در انجام این وظیفه کوتاهی کنند زندگی شوهر خودرا به تباهی خواهند کشید . بخاطـر داشته‌باشید زندگی مردان عصرحاضر ده‌بار بیش‌از ایام گذشته در معرض تهدید قرار دارد وباید محبت زن نسبت بشوهرش نیز بهمان اندازه افزایش یابد .

پیکاسو در ۷۸ سالگی

هنوز آهن را میبرد ، خاك‌رس را خمیر میکند ، چوب‌را میتراشد واز همه اینها شاهکاری درخشان بوجودمیآورد

اطلاعات هنری

دراین روزها پیکاسو معروفترین نقاش معاصر جهان وارد هفتادو- هشتمین‌سال زندگی خود می‌شود. اواولین تابلو خودرا درسال۱۸۹۳ نقاشی کرد وازنیم‌قرن باین‌طرف مشهور ترین وپرسروصداترین نقاش جهان شمرده میشود .باوجود این شهرت اوپیوسته درتزایداست هرگز دست‌ازکارنکشیده وساکت نمانده است پیوسته باشور وهیجان بکار خود سرگرم بوده، پیوسته‌در جستجوبوده و پیوسته آثار تازه‌تری به‌جهان هنرداده است.

زمانی «کوبیسم» را درنقاشی آورده ،دورانی بمسوررآلیسم پرداخته وبالاخره پس‌از چندی هنرسیاهان راکشف وعرضه‌کرده

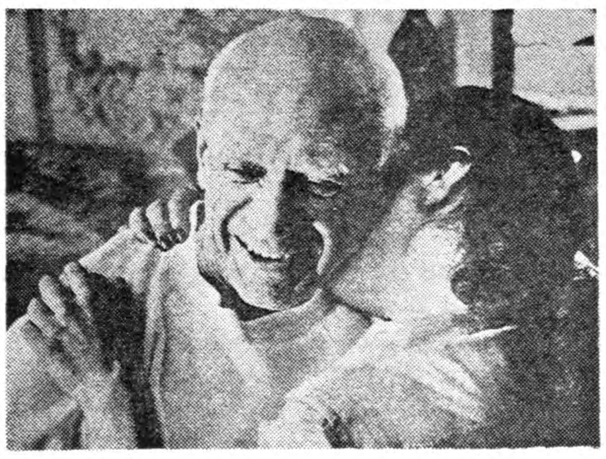

ژاکلین برای پیکاسو بمنزله خوشبختی محض است

است، پیوسته ازدیگران جلوتـر است ودرعین پیشروبودن استاد و پیشوای هنرمندان دیگر شمرده می‌شود. هروسیله‌ای که بدست اوبرسد خوب وهنرمندانه به‌کار میرود ،رنگها برنرنر، کاغذ روزنامه نخ، چوب ،سنك وشن! اوآهن را می‌برد، خاك‌رس راخمیر می‌کند ، چوب رامی‌تراشد واز همه‌این‌مواد شاهکار هنری می‌سازد.

زندگی خانوادگی پیکاسو نیز درواقع جزئی ازهنراواست.

خانهٔ بزرك اودر کان که خودش به‌آن نام «کالیفرنی» داده بصورت یك موزه هنری درآمده است.زن سی‌ساله‌اش «ژاکلین» دوست و همراز اوسعادت خانوادگی او ودر عین‌حال مدل نقاشی او است . تاکنون ژاکلین رابه دهها صورت گوناگون گاهی بصورت زنان‌ترك زمانی باگردن دراز یابالباس‌حریر یادرروی نیمکت ،خلاصه به‌انواع مختلف نقاشی کرده است.

یك تابلو ۵۰میلیون فرانك

باین ترتیب تابلوهائی که‌پیکاسو از روی صورت زنی که‌دوست‌دارد کشیده دورا دور اطاق کارش را اشغال کرده‌است.

پیکاسو درهرحال ودرهمه‌جا نقاشی می‌کند، مثلااورا می‌بینند ، که‌سرمیزناهار نشسته است‌ومشغول نقاشی چهره‌ای از «ژاکلین»است وپس از کشیدن طرح چهره می‌بینید که‌ناگهان زیباترین مناظـر «کالیفرنی» تابلورا پرمی‌کند وبه چهره زن او اضافه می‌شود.

تابلوهای پیکاسو که‌در دوران جوانی هرکدام هشتصد الی هزار فرانك بفروش می‌رفت اکنون‌هر یك سی‌الی پنجاه میلیون فرانـك فروخته می‌شود.

ازسال ۱۹۴۸به‌کوزه سازی و نقاشی روی کوزه پرداخته ونمونه های جالبی از این کارخودبدست داده است. وکوزه‌های متعددی‌که میسازد بطور متوسط از سه الـی پنجاه‌هزار فرانك قیمت دارد.

اخیرا پیکاسو خانه جدیدی در «اکس‌آن پرودنس» خریده‌وبه‌آن خانه کشی‌کرده است. این خانـه هزارهکتار مساحت دارد ودارای چهل اطاق است ونقاشی بزرك بـه تزئین ونقاشی این اطاقها برطبق سلیقه هنرمندانه خود پرداخته‌است

عکس صفحه

وایکینك‌ها درشانزه‌لیزه

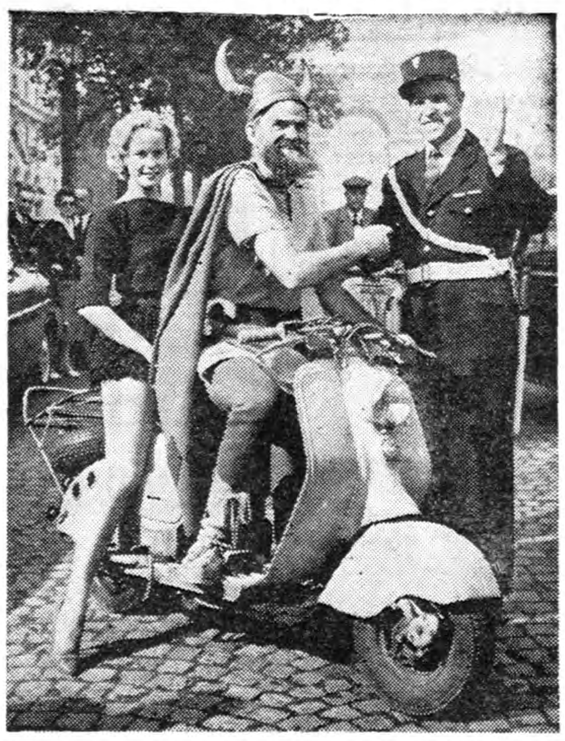

کسانیکه دیروز از خیابان شانزه لیزه در پاریس عبور میکردند شاهد نمایش بسیار جالب و غیر عادی بودند . گروه وایکینك ها باریش ولباسهای مخصوص خود از خیابان مشهور پاریس میگذشتند .

بمناسبت افتتاح نمایشگاه «وایکینك ها و اجداد آنها» در پاریس عده ای از پسران و دختران جوان‌دانمارکی لباس وایکینك ها را پوشیده و بدون آنکه خجالتی بخود راه دهند عازم شرکت در این نمایشگاه‌بودند.

وایکینك ها مردمی جنگجو و شجاع بودند که د رقرون هشتم تا یازدهم میلادی در شمال دانمارك میزیستند و تمام مردم نواحی‌اطراف خود را بزیر سلطه در آورده‌بودند.

در این عکس یك دختر و یك‌جوان دانمارکی دیده میشوند که لباس وایکینك ها را پوشیده و از پلیس محل نمایشگاه را سئوال میکنند ..

آگهی بانك رهنی ایران

بانك رهنی ایران برای شرکت درمناقصه ساختمان های شعب‌خود درشهرهای قزوین و تبریز واصفهان وشیراز از شرکتهای ساختمانی و پیمانکارانی که مایل بشرکت درمناقصه باشند دعوت می‌نماید که‌از تاریخ چهارشنبه بیست وهشتم مهرماه‌تاآخروقت روز دوشنبه سوم‌آبان‌ماه بدفتر اداره مهندسی بانك واقع‌درخیابان شاه(اسلامبول) مراجعه و پرسشنامه‌های مربوط را دریافت‌دارند .

پرسشنامه‌ها باید حداکثر تاساعت ۱۲ روز دوشنبه دهم آبان ماه تکمیل و تسلیم دفتر بانك شود .

درصورت عدم تحویل تاتاریخ‌مذکور درفوق‌ازدریافت آنهاخودداری خواهد شد .

بانك رهنی ایران

۳_۱ — آ_۲۵۸۱۸

باهواپیما واردشد

پارتی جدید شکلات معروف

توبلر Tobler

نماینده انحصاری شرکت موند اکسپرس

نماینده پخش درتهران وشهرستانها

شرکت سهامی پرورش

۶۸۲ خیابان سعدی تلفن ۳۲۱۴۰

آ_ ۲۵۷۹۶

اشخاص فعال درهمه جا برای

خودکار تی بال پارکر

را انتخاب می کنند

در اینجا و در آنجا همیشه و همه جا مردم بیش از بیش از لذت نوشتن با خودکار بی نظیر تی بال پارکر بهره مند میگردند زیرا نوك آن دارای حفره های متعدد وساختمان مخصوصی استکه‌کاغذ را بخود گرفته نرم - بدون وقفه و حتی روی نقاط چرب واثرانگشت که خودکارهای معمولی از نوشتن باز میمانند براحتی و روانی مینویسد جوهر بآرامی باطراف نوك آن نفوذ کرده تمیزتر - پر رنك تر و همیشه یکنواخت مینویسد تی بال با صرفه بوده مخزن جوهر آن تا پنج برابر مخزن خود کارهای معمولی کار میکند .

خلل وفرج مختص تی بال پارکر

سطح خارجی نوك تی بال پارکر طوری ساخته شده‌که‌کاغذ را بخود گرفته درعین بالابکی پخش مینویسد . هزاران حفره متصل بهم‌آن از جوهر پر شده نرم و یکنواخت نوشتن همیشگی را تامین میکند

Parker T-Ball Ballpoint

یکی دیگر از محصولات شرکت قلم پارکر

تبلیغات فرنی

آ_۲۵۸۰۲

سوگند

اثر: لاپارون اورسی

ترجمهٔ: ا . پ

-۹۱-

بلافاصله خونسردی خودرا بازیافت وباز همان مرد آرام و متین شد که بارها باشجاعت باستقبال خطر رفته بود شانه بالا انداخت گوئی میخواست بگوید :«هرچه میشود بشود» سپس اطاق کوچك رخت کن‌را که بین دفتر و راهرو قرار داشت پیمود بطرف دررفت ولی قبل از اینکه دست پیش ببرد در باشدت از خارج بازشد . دلاتور خود را در برابر چهار سرباز ورئیس آنها یافت .

مردی راکه حمایل سه‌رنك باریشه های‌طلائی بگردن داشت شناخت و با لحن آرامی گفت :

- عجب ! توئی ، همشهری مرلن !

آن مرد با لحن تمسخر جواب داد :

- بله ،خودم هستم ، همشهری دلاتور .

آنماری که در سرسرا بود وقتی این گفتگوی آنها را شنید احساس کرد که زانوهایش سست میشود «مرلن» تهیه کننده قانون مربوط باشخاص مشکوك که در فرانسه تمام مردم‌رانسبت بیکدیگر ظنین کرده وروش‌جاسوسی وخبرچینی را رواج داده بود !

در حال حاضر در موزهٔ «کارناوالد» یك طرح مدادی از سیمای«مرلن» وجود دارد .

نقاش بخوبی موفق شده است قیافه زمخت وزننده او ،و حالت خشونت چهره باریك ونگاه گزندهٔاش را نشان بدهد .

«مرلن» بتقلید«مارا» که ایده آل ومرجع تقلیدش بود لباس کثیف ونامرتب میپوشید . میل وشهوت‌تحقیر همنوعان و پائین آوردن آنها به آخرین حد پستی و حقارت درتمام اعمالش احساس میشد .

«دلاتور»که در مقابل تمام معایب و ضعف های انسانی احساس‌ترحم میکرد هر وقت این‌مرد را میدید از نفرت عقب میرفت و ازاینکه میدید امثال اوجانشین اولین‌پرچمداران بلند همت و جوانمرد انقلاب شده‌اند متاثر بود . ازوقتی در مجلس کنوانسیون بایکدیگر همکار شده‌بودند «مرلن» همیشه نسبت به «دلاتور» احساس نفرت میکرد . مخصوصا از روزی که دلاتور از تربیون مجلس به قانون اشخاص مشکوك حمله‌کرده و به‌آن رای مخالف داده بوداین کینه و نفرت بحد اعلای خود رسیده بود .

مخالفت « دلاتور » طوری عزت نفس « مـرلـن » قـانـونگزار را مجروح کرده بود که از آنموقع تمام کوشش خودرا بکار می‌برد تا در اطراف نماینده پاریس یك محیط سوءظن و عدم‌اعتماد بوجود بیاورند .

ولی دلاتور مورد توجه وعلاقه مردم بود .هیچکس مثل او نمیتوانست اهالی پاریس را بدنبال بکشد . کنوانسیون ملی از شعله ای که خود برافروخته بود همیشه وحشت و فکر میکرد که یك عضو مجلس بااین موقعیت اگر آزاد باشد مفیدتر است‌تا در زندان .

اکنون «مرلن» برای فرو نشاندن آتش کینه و نفرت خود وسیله خوبی یافته بود . یك‌نامه بدون امضاء صبح آنروز به «کمیته نجات‌ملی» رسیده بود و لازم بود دراین زمینه تحقیقاتی بعمل آید . . .

مرلن ، به‌علت دوستی صمیمانه ای‌که با «فوکیه‌تنویل» دادستان دادگاه انقلابی داشت به آسانی موفق شده بود وسائلی برانگیزد که تحقیق دراین زمینه را بعهده او بگذارند وبا اندیشه گرفتاری و بدبختی دشمن قدیم قلبش مالامال از شعف شده بود .

وقتی وارد شد چند لحظه دلاتور رانگاه کرد . گوئی می خواست لذت این پیروزی را بهتراحساس کند . روشنائی روز که از داهرو بدرون اطاق رخت کن می تابید اندام و چهره متین نماینده پاریس را روشن می کرد . نگاه نافذ چشمهای براق خودرا به تازه وارد دوخته بود . پشت سرش اطاق دفتر که کرکره هایش همچنان بسته بود در تاریکی فرو رفته بود.

«مرلن» روبه سربازان کردو گفت :

- مارا زیاد معطل می‌کنند . مثل اینکه نفهمیده‌اند ما بنام جمهوری اینجا هستیم . همشهری نماینده ، بدون شك این ضرب‌المثل را شنیده‌ای که می گوید : «کوزه آنقدر لب چشمه می رود تا عاقبت می شکند .» از مدتها قبل تو علیه آزادی توطئه می کنی . عدالت عاقبت بیدار شده است و«کمیته نجات ملی» بمن ، ماموریت داده است که دلائل خیانت ترا کشف کنم .

دلاتور از سر راه آنها عقب رفتو با خونسردی گفت :

- همشهری - نماینده ، ماموریتت را انجام بده .

هرنوع مقاومتی بی نتیجه بود ، و دلاتور با عقل سلیم ومنطق قوی خود فهمیده بود که جز اطاعت چاره‌ای ندارد .

ژولیت دراین مدت مثل یك مجسمه ساکت و بی حرکت برجا مانده بود . از آنموقع که اولین فرمان «مرلن» درخانه ساکت طنین انداخته بود چند لحظه بیش نمی گذشت . اثر بوسه های آتشین دلاتور را هنوز روی دست خود احساس می کرد واعتراف او هنوز در گوشهایش طنین انداز بود . اکنون خطر مهیب وبلای مرگباری که‌خود او به حرکت در آورده بودبرسر مردی که دوست داشت نازل می شد .

می گویند ممکن است انسان دریك لحظه اضطراب عقوبت گناهان یك عمر رابه‌بیند اگراین موضوع واقعیت داشته باشد ژولیت مطمئنا دراین ثانیه وحشتناك به سزای گناه خود رسید . وجدان او ، قلب او ، تمام وجود او علیه انتقام بیرحمانه‌ای که به حکم سوگند خود بدان دست زده بود . طغیان کرده بود .

ولی افسوس که دیر شده بود . دلاتور در حضور دشمن سر سخت خود بود ة «مرلن» به مامورین دستور می داد که شروع به بازرسی خانه کنند و کیف محتوی اسنادی که کشف آنها معادل حکم مرك بود روی جامه‌دان ودر معرض دید همه قرار داشت .

ژولیت ازوقتی دیده بود که دلاتور با شنیدن صدای مرلن نگاه‌مضطربی به‌این کیف چرمی انداخته بود اطمینان داشت که اسناد خطرناك در همین کیف است .

لحظه‌ای بیحرکت برجا ماند .گوئی ازوحشت اعضاءبدنش فلج شده بود ولی‌خیلی زود خونسردی خود رابازیافت و با یك حرکت تند کیف رابرداشت وروی کاناپه انداخت سپس کنار آن نشست و آهسته چین های دامن خودرا روی آن کشید .

مرلن در رخت‌کن به مامورین دستور داد دلاتور را در میان بگیرند و باطاق وارد شوند در این لحظه خودش وارد دفتر شد . با چشم های ریز خود می‌کوشید که در نیمه تاریکی اطاق ، که بعد از روشنائی تند رخت‌کن تاریك‌تر بنظر میرسید ، نفوذکند . حرکت ژولیت را ندیده بود ولی صدای سایش پیراهن ودامن او را موقعی که روی کاناپه می نشست شنید .

وقتی چشمهایش به تاریکی عادت کرد و توانست اندام دختر جوان را تشخیص بدهد با لحن تمسخر گفت :

-اینطور که می بینم تنها نیستی ، همشهری -نماینده.

دلاتور که می کوشید آرامش خود را حفظ کند جوابداد :

-همشهری مرلن ، این خانم مهمان مادر منست .میدانم که در چنین موقعیتی نباید توقع‌داشته باشم نسبت بیك زن رعایت احترام و ادب بشود، ولی بتو یادآوری می کنم که فقط عنوان فرانسوی همه مارا مجبور می کند نسبت به مادران ، خواهران و مهمانان رعایت ادب را بکنیم . مرلن خندهٔ کوتاهی کرد و با نگاه تمسخر لحظه ای ژولیت را نگریست . صبح آنروز برك کاغذی را در دست داشت که خیانت همشهری دلاتور را اعلام می کرد و مطمئن بود که خط این نامه از یك ز ناست . در ذهن او بین آن نامه واین زن که بعنوان مهمان ؛خانواده دلاتور معرفیش می کردند رابطه ای برقرار شد . فکر کرد .

«شایدمترس‌قدیم‌اوباشد که رهایش کرده واوبرای انتقام ،معشوق بی‌وفای‌خودرا رسوا کرده است !»

نیازمندیها و آگهی های کوچک

استخدام میشود

استخدام راننده

راننده درجه ۲ همگانی موردنیاز است به تلفن ۴۵۵۰۲ مراجعه شود.
۱-۳ آ-۱۹۸۷۳

استخدام

یك جوان دیپلمه با سابقه در کارهای ویزیتوری در شهرستانها برای تبلیغات لابراتوار دارو سازی خارجی .
ویك پسر بچه برای کارهای داخلی مغازه استخدام میشود.
خیابان ناصر خسرو- سرای روشن- شماره ۳۵
۱-۳ آ-۲۵۶۶۶

استخدام میشود

شرکت کار آمد برای کارخانه آهنگری خود به چند نفر کارگر نیازمند است داوطلبان به دفترشرکت خیابان سی متری ، روبروی دبیرستان نظام تلفن ۴۲۰۸۴ مراجعه نمایند
۱-۳ آ-۲۵۵۴۸

دانشسرای عالی بدونفر مترجم زبان انگلیسی که بفن ماشین نویسی‌لاتین وارد باشد نیازمند است کسانی که علاوه بر ماشین نویسی لاتین ماشین نویسی فارسی بدانند حق تقدم خواهند داشت داوطلبان می توانند از این تاریخ تا آخر روز دهم آبان ۳۸ بامدارك به کارگزینی دانشسرای عالی واقع در چهارراه پهلوی تخت جمشید مراجعه نمایند .
رئیس دانشسرای عالی - دکتر بیانی
۱-۲ آ-۲۵۸۵۴

دکتر داروساز

برای خوزستان مورد لزوم است ناصر خسرو کوچه شکیب داروئی خوشبین ۱-۲ آ-۲۰۰۰۱

به جوانی ۲۰ تا ۲۹ ساله دارای حد اقل دیپلم کامل متوسطه وداشتن زبان انگلیسی که دارای ضامن‌معتبر باشد با حقوق مکفی برای تمام مدت روز احتیاج است با صندوق پستی ۱۶۹ مکاتبه نمائید .
۱-۳ آ-۱۹۹۷۳

مدیر کافه

برای کافه تریا واقع در خیابان شاهرضا یکنفر مدیر داخلی باتجربه که به امور کافه و رستوران آشنا باشد وحتی المقدور یك زبان خارجی بداند لازمست ۱-۲ آ-۱۹۸۰۷

استخدام میشود

یکنفر دکتر طب یاداروساز که آشنائی کامل بزبان انگلیسی‌داشته باشد جهت تبلیغات دارونی برای مسافرت بشهرستانهااستخدام‌میشود. واجدین شرایط بین ساعت ۱۱ تا ۱۲ بشرکت فارابی نمایندگی دارو های شرینك آلمان اول خیابان‌امیر کبیر- ساختمان صیرفی مراجعه نمایند تلفن ۳۰۳۱۵۱-۳۰۴۷۷۴
۱-۳ آ-۱۹۹۱۷

استخدام‌میشود

۱ - کارگر لوله کش با سوادکه‌در نصب آبگرم کن تخصص داشته‌باشد
۲-کارگر فنی باسواد که‌درنصب‌بخاری سابقه داشته باشد .
جنرال مکانیك -شاهرضا -کالج نبش کوی‌البرز
-۱- آ-۲۵۸۲۴

یکنفر حسابداروبا تجربه که ازعهده حسابداری دوبل بر آید موردنیاز است داوطلبان به نمایندگی قبات مراجعه نمایند
دروازه دولت ساختمان قبات
۱ - ۲ آ-۲۷۰۱۰

کلاس تلویزیون

موسسه تلویزیون ایران برای‌تربیت عده‌ای متخصص به تشکیل کلاس تعمیرات تلویزیون مبادرت ورزیده است .
علاقمندان به تحصیل دراین رشته می توانند به کاخ دانش خیابان‌نادری «نرسیده بچهارراه اسلامبول»مراجعه وثبت نام نمایند .
فارغ التحصیلانی که موفق باخذ دیپلم مربوطه ازکاخ دانش بشوند برحسب احتیاج درتلویزیون تهران یاآبادان استخدام خواهند شد از مراجعه مستقیم به تلویزیون‌خودداری فرمالید .
موسسه تلویزیون ایران
آ- ۲۵۹۳۸

راننده درجه یك استخدام میشود

خیابان شاه انجمن فرهنگی‌پروین
آ-۲۷۰۰۲ ۱-۲

BOOK — KEEPER REQUIRED TO KEEP ENGLISH AND FARSI ACCOUNTS TO TRIAL BALANCE STAGE. MUST HAVE GOOD EXPERIENCE IN ACCOUNTS WORK AND BE ABLE TO WRITE BOTH LANGUAGES. GOOD SALARY FOR RIGHT MAN. APPLY 960
۱-۲ آ-۲۰۰۵۳

مستغلات

[illegible] و ویلا و آپارتمان های لوکس خود بخارجیان در شهر و شمیران بمغازه فرش تهران فردوسی کاشی ۱۹۲ مراجعه نمائید تلفن ۳۰۲۵۹۷ .
آ-۱۹۲۹۷ ۱-۱۰

یك‌آپارتمان کوچك

باآثاثیه وکرایه مناسب لازم است شماره‌تلفن۴۶۹۷۴
۱-۳ آ-۲۰۰۷۵

مشتری برای منازل ومستغلات نو ساز وخالی شمادرشمال شهر از یك تاده میلیون ریال داریم توریست‌ایران شماره ۶۸ خیابان فردوسی تلفن ۶۸ ۳۲۳
آ-۱۹۸۴۳ ۱-۲

مستاجرین محترم مستغلات

درحدود ۱۰۰۰ منزل وآپارتمان‌خالی موجود داریم وازشما کمیسیون‌دریافت نمیکنیم بما مراجعه فرمائید.لاله زار نزدیك کوچه مهران سازمان تهیه مسکن ۹۴۰ تلفن ۳۹۹۵۳و۳۹۲۹۳
آ- ۲۵۹۱۰

خانه تازه ساز صد هزار تومانی

۱۰۰ متر ۵ اطاق شمیران شهناز نقدو ملك معاوضه می شود تلفن شماره ۳۲۹۷۱ - ۳۱۸۷۳
۱- ۳ آ-۲۰۰۱۷

اجاره داده میشود

مرغداری - گلکاری

برای اجاره یك‌باغ بمساحت ۱۴۰۰۰ متربااستخر خیلی‌بزرك واقع‌در حوالی قصر یا شرکت در کار های مرغداری و گلکاری به تلفن ۴۱۴۰۲ مراجعه فرمایند .
۱-۲ آ-۲۰۱۲۹

جویای کار

یکنفر سر حسابدار خیلی ورزیده باسابقه تجارت و مدیریت با حد اقل ماهیانه ۱۴۰۰۰ ریال جویای کار می باشد ضمنا برای چند ساعت در روز یا بعد از ظهر ها آماده کار است لطفا به تلفن ۲۵۶۶۹ مراجعه فرمائید.
۱-۲ آ-۲۰۱۰۱

جوانی تحصیل کرده و خدمت نظام وظیفه را انجام داده در حجره‌تجارتخانه هاو شرکت ها آماده کار است به‌تلفن ۳۴۵۰۶ مراجعه فرمائید آ-۲۰۱۳۳

جوانی دیپلم طبیعی و معافی‌خدمت سربازی دارد جویای کار است به راهنمای شماره ۹۶۲ مراجعه فرمایند
آ-۲۰۱۰۵

موسسه کاریابی ملی ایران

برای مدیریت شعبات خود در شهرستان های اصفهان - تبریز - مشهد به سه نفر کارمند با شرایط زیر نیازمند است .
۱- سن بین ۳۰ الی ۵۵
۲- دارا بودن گواهی نامه ششم ادبی .
۳- داشتن تسلط کامل بامور اداری و سپردن تضمین نقدی به بانك نشانی خیابان اکباتان شماره (۱۰۴) موسسه کار یابی ملی ایران
آ-۲۵۹۹۰

آگهی استخدام

شرکت سهامی زیمنس ایران به خانم ماشین نویس فارسی که لااقل دوسال دراین رشته کار کرده وکاملا مسلط باشد احتیاج دارد داوطلبان می توانند همه روزه در ساعات اداری صبح و عصر به این شرکت واقع در خیابان سعدی ساختمان ایران ماشین مراجعه فرمایند .
۱-۲ آ-۲۵۹۹۲

یکنفر دوشیزه جهت تبلیغات‌زیر جلدی وریدی پانسمان کامل جهت تمام روز مورد لزوم است به تلفن ۳۲۹۳۲ مراجعه شود
۱-۳ آ-۲۰۱۰۳

«استخدام میشود»

یکنفر ماشین نویس فارسی که آشنائی کامل بزبان انگلیسی وامو- ترجمه داشته باشد برای صبح و عصر استخدام میشود .
داوطلبان به تلفن ۴۹۸۳۸ مراجعه نمایند .
آ-۱۹۸۷۳

شرکت ملی نفت ایران برای‌خدمت درخوزستان باشخاص ذیل احتیاج دارد :
۱- پرستار بهداشت صنعتی(زن)
Female Industrial Nurse
۲- پرستار بهداشت همگانی
(Public Health Nurse)
۳- پرستار دیپلمه
(Nursing Sister)
داوطلبان می‌توانند همه روزه از ساعت ۸ صبح تا۱۲ بادردست داشتن مدارك تحصیلی وسابقه کار باداره استخدام شرکت واقع در خیابان پهلوی نزدیك پلوارمراجعه فرمایند
آ- ۲۵۹۴۲

بفروش میرسد

تلفن جهار فروشی باتلفن۳۰۲۵۹۷ مکالمه شود
۱ - ۳ آ-۲۷۰۱۲

زمین جهت جوجه کشی باقساط ۵ ساله فروخته می شود میدان شهناز (فوزیه) خیابان اقبال بنگاه دقیقی الموتی ۱-۲ آ-۲۰۰۴۷

خانه فروشی
بقیمت‌سیصدوسی هزارتومان
رهن تصرف
بقیمت یکصدوسی‌هزار تومان

در شمال شهر بمساحت ششصدمتر باساختمان دو طبقه تازه ساز دارای شش اطاق وسایر لوازم و سه زیر زمین برای دیدن ومذاکره وگرفتن تخفیف رجوع فرمایند لاله‌زار نزدیك میدان سپه ۳۹۷۸۴ به :
بنگاه کوشان
۱-۶ آ-۲۵۵۲۶

یك پیانو خریداری می شود

فروشندگان بکانون جهانگردی‌ایران خیابان ورزش شماره ۳۷ تلفنهای ۴۴۳۴۲و ۴۸۳۴۳ مراجعه فرمایند.
۱-۳ آ- ۲۵۲۱۰

ده فروشی بنام تازه کند در ۱۸ کیلو متری شهرستان رضائیه به مساحت دو هزار هکتار تقریبی ودارای یکصد خانوار رعیت برای اطلاعات بیشتر با تلفن شماره ۳۵۷۵۹ از ۸ صبح الی ۱۲ واز ۳ الی ۷ بعداز ظهر مذاکره فرمائید آ-۲۰۱۱۱

آموزشگاههای فنی

نقشه‌برداری

دوره جدید کلاس نقشه برداری‌با کاملترین وسائل اول آبانماه تشکیل میشود .
دراین کلاس شرکت کنید وپس از پایان کار آموزی‌باحقوق مکفی‌استخدام شوید

کاخ دانش

نادری نرسیده بچهارراه اسلامبول
آ- ۲۵۹۳۶

آموزشگاههای علمی

کلاسهای انگلیسی مجانی

مقدماتی - عالی
درمحل انستیتو شیمی تشکیل‌شده تامحل خالی است برای‌ثبت‌نام اطلاعات بیشتری مراجعه فرمائید.
نشانی: میدان سپه اول خیابان فردوسی
آ- ۲۵۹۲۶

گم شده

یك طغری سفته بمبلغ یکصد هزار ریال بشماره خزانه‌داری کل۱۶۴۰۲۵ بامضاء حاجی کاظم همدانی سررسید دوم اسفند ماه ۱۳۳۸ که فقط‌سررسید آن بخط آقای حاجی کاظم همدانی نوشته وامضاء شده بود مفقودگردیده، بدینوسیله باطلاع عموم میرساندکه سفته مزبور ازدرجه اعتبار ساقط و ازمعامله روی آن خودداری نمایند ازیابنده تقاضا دارد سفته فوق رابه آدرس بازار آهنگرها آقای حاجی کاظم همدانی یاخیابان بوذرجمهری سرای شمس شرکت نسبی مرتضی محمود زاده وشریك داده مژدگانی دریافت دارد .
آ-۲۰۱۲۵

از درجه اعتبار ساقط است

باطلاع عموم می رساند چك شماره ۶۳۴۹۲۱ سری هـ۳ که‌از حساب جاری شماره ۵۰۱۳۶ شعبه گمرك بانك صادرات و معادن ایران بمبلغ بیست و پنجهزار ریال حامل تاریخ سر رسید آن ۳۸/۷/۲۲ بامضاءمحمد پور مفقود گردیده جریان بلافاصله باطلاع بانك مزبور رسیده است چك مزبور از درجه اعتبار ساقط است
آ-۲۰۱۴۱ محمد پور

یك دفترچه یاد داشت که بدرد کسی نمی خورد در حدود سبزه‌میدان وبوذرجمهری مفقود شده از یابنده خواهشمند است به آدرس بازارصرافی فیروزی به داریوش مقصودی داده ومژدگانی دریافت دارد. آ-۲۰۱۲۵

فروش اتومبیل

اشخاصی که مایلند از مراجعه اروپا یك ماشین خریداری شده نو مدل ۵۹ باخود همراه بیاورند لطفا بین ساعت ۱۸ - ۲۰ به تلفن ۲۶۶۴۱ مراجعه نمایند . آ-۲۰۱۲۷

آگهی های کوچك

سالن آرایش کارل

تحت نظر متخصصین دیپلمه اروپا
رنك مو طبق آخرین متد
بزودی افتتاح میشود
نشانی: خیابان‌نادری‌کوچه‌گوهرشاد۵۷
(۱) آ-۲۴۹۲۶

قابل توجه دانشجویان عازم انگلستان وسایر کشورهای اروپا

«سازمان فرهنگی ایران واروپا» که تحت نظر مجرب ترین کارشناسان فرهنگی اداره می شود حاضر است با کمال میل برای دانشجویان عازم انگلستان و سایر کشور های اروپائی در دانشگاه ها و مدارس مختلف (روزانه - شبانه روزی- زبان‌وغیره) جا ذخیره ودر اسرع وقت پذیرش تهیه وارسال نماید با نشانی زیر (بفارسی یا انگلیسی) مکاتبه‌فرمائید اطلاعات بیشتر بلافاصله در دسترس شما قرار خواهد گرفت .
IRAN EUROPE EDUCATIONAL ORGANIZATION, 48st JOHN'S ROAD, OXFORD, ENGLAND.
۱-۴ آ-۱۹۸۶۷

یك شماره تلفن ۴یا۴ برای خیابان منیریه خریداریم طالبین‌بتلفن۳۲۵۵۸ مراجعه فرمایند ۱-۲ آ-۲۰۰۲۷

برای خاك‌برداری

برای خاك برداری و جاده سازی وسیله تراکتور های بولدوزر کاتربیلار به تلفن ۴۶۹۵۵ مراجعه فرمائید
آ-۲۰۰۹۵

تلویزیون مدیاتور

بابرق ضعیف بهتر از هر تلویزیونی کارمیکند تنظیم برق از ۹۰ تا ۲۵۰ ولت تلویزیون مدیاتور دارای قفل و کلید بوده وبلندگوی بگنجند لامپهای تلویزیون مدیاتور پای فیلیپسی است هردو ایستگاه را روشن میدهد بدون لرزش میگیرد
آ- ۲۵۹۳۲

آگهی مناقصه

اداره ساختمان بانك ملی ایران اجرت کارهای نقاشی ساختمان‌و تعمیرات شیروانی ها وحفر وتنقیه چاهها و تخلیه انبار های پرشده مستراح رابرای مدت یکسال‌بمناقصه میگذارد .
استادان و کسانیکه سوابقی در هریك ازکارهای فوق دارندمیتوانند همه روزه بدفتر اداره ساختمان‌مراجعه وبا دریافت برك مشخصات واخذ هرگونه توضیحاتی پیشنهادات خود رامنتهی تاتاریخ ۱۰آبانماه ۳۸بدفتر اداره ساختمان تسلیم دارند
پیشنهادات رسیده درساعت ۱۰ صبح سه شنبه ۱۱ آبان ماه درمحل اداره ساختمان واقع درخیابان‌سعدی کوچه ممتاز باز وباحضور پیشنهاد دهندگان قرائت خواهد شد .
بدیهی است بانك دررد‌وقبول هر یك از پیشنهادات مختار است .
بانك ملی ایران
۱-۳ آ-۲۵۸۱۰

آ- ۲۵۹۱۸

واگذار میشود

چندباب مغازه دربهترین نقطه خیابان شاهرضا بابرق و تلفن واگذار میشودبه تلفن ۳۷۱۶۹ مراجعه نمایند .
۱-۲۶ آ-۲۵۳۴۴

احتیاجات زندگی

یك کرشمه ودو کار

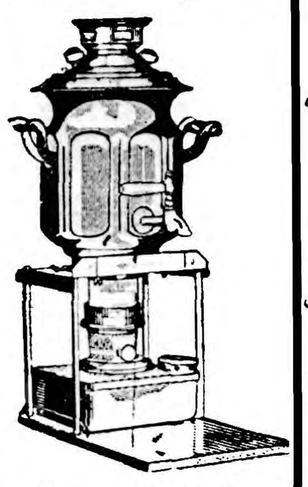

سماورهای نفتی علاءالدین

با۶۰۰۰ درجه(انگلیسی) حرارت درساعت- بدون بو باشعله آبی میتواند شمارا درزمستان‌از خریدن بخاری بی‌نیاز نموده وبا سرعت فوق‌العاده یك چای‌گرم و مطبوع بشما هدیه کند (سماورعلاءالدین همکار صمیمی خانم خانه)
آ- ۲۵۸۷۱ ۱-۹

سمعك - سمعك
سمعك

سمعك روی دسته عینك برای‌بانوان وآقایان سمعك روی گل سر و سمعك جیبی
سمعك به‌هراندازه هرمدل
لوازم سمعك راهمیشه وهمه وقت فقط میتوانید ازشرکت عینك‌سازی تهران خیابان نادری خریداری‌فرمائید (مترو)
۱-۲۶ آ-۲۵۵۲۰

داروهای مفید ومؤثر برای بیماریهای زنانه

۱- شیاف بلاکو
۲- اوول سلفوژفول
۳- اوول‌کول ژنول
۴- گراوید وکرم
نماینده . شورین تهران
(۱) آ- ۲۱۷۰۲

ماشین ریش تراشی الکتریکی‌ریام ساخت سویس مرکز پخش شرکت بازرگانی حمید
خیابان اکباتان ۲۲۷ازشهرستان‌ها نماینده پذیرفته میشود .
آ-۱۹۹۹۳ ۱-۱۰

برای مشاهده مدلهای مختلف و شنیدن صدای استروفونیك به شرکت‌الکترون - شاه‌آباد-خیابان باغ سپهسالار مراجعه فرمائید .
آگهی‌مودت
آ-۲۵۹۳۴ -۱-

راهنمای پزشکی اطلاعات

دکترهای متخصص درامراض پوست
دکتر محققی
دانشیار دانشکده پزشکی
پذیرائی از ٤ تا ۸ بعدازظهر
نشانی دروازه دولت روبروی پمپ‌بنز یو.
تلفن ۳۳۰۰۹

دکترهای متخصص‌درمجاری ادرار و تناسلی
دکتر محمد رضا مسدد
رزیدنت سابق بیمارستانهای امریکا
درمان قطعی‌بیماریهای مقاربتی‌دروازه دولت روبروی‌فیات

دکتر ا - پولوسا
متخصص‌بیماریهای‌مقاربتی‌مجاری ادرار تناسلی خیابان‌فردوسی‌شمالی که‌چه صادق‌تلفن۴۶۵۸۹پذیرائی‌صبح‌و عصر

دکترهای متخصص در بیماریهای جهاز هاضمه
دکتر رفیعی
از دانشگاه پاریس - معده-کبد روده - پذیرائی ٤تا ۸بعدازظهر خیابان جامی اول کوچه پاریس

دکتر عباس نیك نژاد
از دانشگاه‌پاریس -معده -روده- کبد -لوزالمعده -پذیرائی ٤-۸عصر- دروازه شمیران خیابان گرامی

پلی‌کلنیك
دکترصدیقی- دکتر مجاهدی
رزیدنت سابق بیمارستانهای سریکا بیماریهای داخلی- اطفال- مقاربتی - ترك تریاك وسایر مواد مخدره - ترك الکل
مجهز به دستگاههای رادیوسکپی‌و اثروسل ترابی (بخور پنی‌سیلین غیره) دیاترمی
پذیرائی بعدازظهر هاوایام تعطیل وشبها تاصبح
خیابان شاه روبروی مسجد سجاد شماره تلفن ۴۹۵۲۶

معتادین تریاك شیره مرفین
دکتر پزشك زاد معتادین را با تقویت بنیه ورفع مسمومیت معالجه می نماید خیابان ری کوچه آبشار کوچه مقابل دارو خانه ابن سینا تلفن ۵۱۵۴۱ ۱-۱۵ آ-۱۸۷۳۵

کشیك امشب پزشکان

آقایان دکتر عباس نیك نژاد : خیابان گرگان ، خیابان کسری دکتر حسین حبیبی : خیابان سپاه مقابل حوزه اصلی نظام وظیفه

تقویم اطلاعات

سه شنبه بیست وهفتم مهر۱۳۲۸
« هفدهم ربیع‌الثانی ۱۳۷۹
« بیستم اکتبر ۱۹۵۹
اذان صبح : ساعت ٤و ٤۲ دقیقه
طلوع آفتاب : ساعت ٦و ۱۳ دقیقه
غروب آفتاب :ساعت ۱۷و ۱۸دقیقه

تلفنهای اطلاعات

تلفنخانه	۳۰۰۱۱ تا ۳۰۰۱۹
شعبه آگهیها	۳۰۲۶۳۳ -۳۰۵۱۰۸
سازمان شهرستانها	۳۰۵۰۱۷
سرویس حوادث	۳۰۳۵۶۹
کانون طوطی	۳۰۴۵۹۲
اطلاعات هفتگی	۳۰۴۸۷۸
اطلاعات بانوان	۳۰۳۳۱۳

آگهی مناقصه

اداره کارپردازی وزارت کشاورزی خرید ۱۸ قلم دارووسموم موردنیاز اداره‌کل دامپزشکی را طبق برای شرایط وسیاهه دارووسموم موجوده دراین اداره واقع درمیدان فردوسی رابمناقصه میگذارد .
داوطلبین میتوانند بادریافت اوراق مزبور ومطالعه‌آن پیشنهادات خودرا تاآخر وقت اداری روز چهارشنبه۵ آبان ماه ۱۳۳۸ باداره کل دفتروزارت کشاورزی واقع درخیابان شاهرضا انتهای لاله زار نوضمن اخذ رسید تسلیم دارند پیشنهادات واصله در ساعت ده صبح روزپنجشنبه ٦آبان ۳۸ درکمیسیون مناقصه باز قرائت خواهد شد.
حضور پیشنهاد دهندگان ویانماینده آنها بشرط داشتن معرفی نامه کتبی درجلسه کمیسیون آزاد واین اداره دررد یاقبول یك یاکلیه پیشنهادات مختار است .
رئیس اداره کار پردادی
۱-۲ آ-۲۵۷۳٤

صاحب امتیاز و مدیر مسئول: عباس مسعودی
جای اداره خیابان خیام چاپخانه اطلاعات

امشب بکدام سینما میروید

سینماهای درجه یك

سینما آسیا
حکیم ودعا نویس (سینماسکوپ- دوبله‌بفارسی)باشرکت: ویتوریودسیکا مارچلو ماسترویانی - شروع : ۱۰٫۳۰ صبح - ۲٫۳۰ - ٤٫۳۰- ٦٫۳۰ - ۸٫۳۰ بعد از ظهر - تلفن : ٤۲۹۰۹

سینما ایران
جنون‌سرعت (رنگی) با شرکت : تونی کرتیس ، جانت لی . شروع : ۱۰٫۳۰ صبح - ۲٫۳۰ - ٤٫۳۰ - ٦٫۳۰ بعداز ظهر - تلفن ۳٦۳۵٤

سینما ایران (تراس)
شب‌نشینی‌درجهنم - روفیا -شروع ٦٫۳۰ -۸٫۳۰ بعداز ظهر

سینما ایفل
مردی در زیر شیروانی (دوبله بفارسی) -باشرکت : جك پالانس- کنستانس اسمیت - شروع: ۱۰٫۳۰ صبح ۳-۵-۷-۹ بعداز ظهر-تلفن: ٤۰۱۱٦

سینما آریا
دربارانداز باشرکت :مارلون‌براندو شروع : ۱۰صبح ۲٫۳۰ - ٤٫۳۰- ٦٫۳۰ - ۳۰ و ۸ بعد از ظهر تلفن : ۳۷۹۵٦ .

سینما اسکار
طبیب سر خانه (رنگی - دوبله به فارسی) باشرکت : دیرك بورگارد- کی کندال . شروع : ۱۰٫۳۰ صبح- ۲٫۳۰ - ٤٫۳۰ - ٦٫۳۰ - ۸٫۳۰ بعد ازظهر تلفن ٤۵۷۹۷

سینما برلیان
وسوسه هفت ساله (سینماسکوپ رنگی - دوبله بفارسی) باشرکت: مرلین مونرو - تام یوول شروع ۱۰صبح ۲-٤-٦-۸ بعد از ظهر تلفن ۳۳۵۳۵

سینما پلازا
ستارگان و مانکنها (ویستاویژن - رنگی- دوبله بفارسی) باشرکت : جری لوئیس -دین مارتین -شروع ۱۰٫۳۰ صبح۲٫۳۰-٤٫۳۰-٦٫۳۰-۸٫۳۰ بعد از ظهر تلفن : ٤٤۲۵۵

سینما پارك
مردیکه رنج میبرد باشرکت جعفری ایرن - شروع ۱۰٫۳۰ صبح ۲٫۳۰- ٤٫۳۰ -٦٫۳۰ -۸٫۳۰ بعداز ظهر- تلفن ۳۹٦۳۷

سینما تهران
پرورش (دوبله بفارسی) باشرکت راج کاپور - مالاسینها - شروع: ۱۰٫۳۰ صبح ۲-٤-٦-۸ بعد از ظهر تلفن ۳۸۱٦۵

سینما تخت جمشید
تومال منی «رنگی» با شرکت : ماریولانزا شروع : ۱۰ صبح ۳-۵- ۷-۹ بعد از ظهر تلفن : ٤۳۵۵۰

دیانا
جنون سرعت (رنگی) با شرکت: تونی کرتیس - جانت‌لی - شروع: ۱۰٫۳۰ صبح - ۲٫۳۰ - ٤٫۳۰ - ٦٫٤۰ - ۸٫۳۰ بعداز ظهر - تلفن: ٤۲۰۱۰

سینما رویال
نبرد در فیلیپین (رنگی) - باشرکت: تیرون پاور - شروع : ۱۰٫۳۰ صبح - ۳ - ۵ - ۷- ۹- بعداز ظهر - تلفن ٦۸۲۰۹

سینما رکس
عشقهای کارمن (رنگی -دوبله بفارسی) باشرکت : ریتا هیورث - گلن فورد شروع ۱۰ صبح -۲٫۳۰- ٤٫۳۰-٦٫۳۰ -۸٫۳۰ بعداز ظهر - تلفن ۳٤۱٦۹

سینما رادیوسیتی
پرنس و دختر نمایش (رنگی)با شرکت : مارلین مونرو -لاورنس اولیویر - شروع : ۱۰٫۳۰ صبح ۲٫۵ -۴٫۵ -٦٫۵- ۹بعد ازظهر تلفن ٤۳۲۲۰

سینما سعدی
حکیم و دعا نویس (سینماسکوپ) دوبله‌بفارسی) باشرکت: ویتوریو- دسیکا - مارچلو ماسترویانی - . شروع :۱۰٫۳۰صبح ۲٫۳۰- ٤٫۳۰ ٦٫۳۰ -۸٫۳۰ بعد از ظهر -تلفن ۳٦٤٦۸

سینما سهیلا (سالن)
نبرد در فیلیپین (رنگی) باشرکت: تیرون پاور - شروع : ۱۰٫۳۰ صبح - ۳ - ۵ - ۷- ۹- بعداز ظهر - تلفن ٦۸۲۰۹

سینما سهیلا (تراس)
برف های کلیمانجارو « رنگی » باشرکت : گریگوری پك -اواگاردنر- سوزان هیوارد . شروع ٦٫۳۰- ۸٫۳۰ بعداز ظهر .

سینما کریستال (تراس)
قانون (دوبله بفارسی) - با شرکت : جینالولو بریجیدا - مارچلو ماسترویانی - شروع : ۷ - ۹ بعد از ظهر

سینما کریستال (سالن)
وسوسه هفت ساله (سینماسکوپ رنگی - دوبله بفارسی) با شرکت: مارلین مونرو - تام یوول شروع: ۱۰٫۳۰ صبح ۲٫۳۰ - ٤٫۳۰ - ٦٫۳۰- ۸٫۳۰ بعد از ظهر -تلفن: ۳۷٦۷۵

سینما کارون
در جستجوی داماد باشرکت:تفکری نابش -شروع ۲٫۵ -۴٫۵ -٦٫۵ - ۸٫۵ بعد از ظهر -تلفن ٤۰۰٦۵

سینما متروپل
خلبان جت (رنگی) با شرکت : جان‌وین-جانت‌لی-شروع:۱۰٫۳۰صبح- ۲٫۳۰-٤٫۳۰ -٦٫۳۰-۸٫۳۰ بعد از ظهر - تلفن ۳۹٤۱۰

سینما مولن روژ
وسوسه هفت ساله (سینماسکوپ رنگی - دوبله بفارسی) با شرکت: مرلین مونرو - تام یوول - شروع: ۱۰٫۳۰ صبح - ۲٫۳۰ - ٤٫۳۰ ٦٫۳۰ - ۸٫۳۰ بعد از ظهر تلفن: ۳۸۷٦۵

سینما نیاگارا
عشقهای کارمن(رنگی -دوبله‌بفارسی) با شرکت : ریتاهیورث - گلن‌فورد شروع : ۳۰ ر ۱۰ صبح - ۲٫۵ - ٤٫۵ - ٦٫۵ -۸٫۵ بعد از ظهرتلفن: ٦۵۳۰۷ .

سینما همای
خشم خدایان (دوبله بفارسی) با شرکت:دلیب‌کومار -نیمی- شروع ۱۰٫۳۰صبح-۲وسه‌ربع-٤و سه ربع و ۶وسه ربع بعد از ظهر تلفن ٤۲۱٦۹

سینماهای درجه دو

سینما پردیس
هزار بار مردم (رنگی)با شرکت : جك پالانس -شلی‌ونیترز -شروع : ۱۰٫۳۰صبح ۲٫۳۰ -٤٫۳۰ -٦٫۳۰ ۸٫۳۰بعد از ظهر -
سینما مراد

سینما تاج
ماجرای نیمروز -باشرکت:گاری‌کوپر گریس کلی ، شروع۱۰٫۳۰صبح ۲٫۳۰ -٤٫۳۰ -٦٫۳۰ -۸٫۳۰ بعد از ظهر - تلفن ۳۳۰٦٤

سینما سیلوانا
دزد بغداد (رنگی) - باشرکت : سابو شروع ۲٫۵ - ٤٫۵ - ٦٫۵ - ۸٫۵ بعداز ظهر - تلفن ۳۳۷۷۷

سینما فری
ماجرای چارلی - باشرکت :چارلی چاپلین شروع ٤٫۳۰- ٦٫۳۰-۸٫۳۰ بعد از ظهر تلفن : ۲۷۸۹۳ .

سینما فردوسی
شانس و عشق و تصادف باشرکت دلکش -وحدت شروع: ۱۰صبح -۱۲ ۲٫۵-٤٫۵ -٦٫۵-۸٫۵ بعداز ظهرتلفن ۳۵۷۸٤

سینما مشعل
مشعل و کمان (رنگی) باشرکت : برت‌لنکستر -ویرجینیامایو -شروع: ۱۰٫۳۰ صبح ۲٫۳۰ -٤٫۳۰ -٦٫۳۰- ۸٫۳۰ بعداز ظهر تلفن :۳۲۸۲٦

سینما مراد
در جستجوی داماد با شرکت : تفکری -تابش -شروع ۲-٤-٦-۸ بعد از ظهر -تلفن ۳۷۳۸۹

تآترها

تئاتر آناهیتا
روزهای شنبه ، یکشنبه،چهارشنبه پنج شنبه ، جمعه (خانه عروسك) و روزهای دوشنبه و سه شنبه اتللو شروع میشائس ۸ بعد از ظهر - تلفن ۸۲۰۱۳۸

تاتر تهران (سالن زمستانی)
کاباره مکزیکو با شرکت :مورین- مصدق - بهمنیار - شروع : ۸٫۳۰ بعد از ظهر - تلفن ۳۷۳۵۱ .

جامعه باربد
والدین وحشتناك : باشرکت : جعفری - شهلا - شروع ۸٫۳۰ بعد از ظهر

آخرین تغییرات برنامه سینماها، تئاترهارا درصفحه ماقبل آخر ملاحظه فرمائید

اطلاعات اقتصادی

پائین‌آوردن نرخ بهره

اخیرا گرانی نرخ بهره‌دربازار افکار را متوجه خود ساخته و صحبت از اتخاذ تصمیماتی است که بتوان بطریقی نرخ بهره را پائین آورد .

بموازات نگرانی از نرخ بهره صحبت از بی‌پولی دربازار است‌و این دو امر موجب ناراحتی کسانی شده است که در این موقع احتیاج بپول دارند دو موضوع فوق طبعا با یکدیگر ارتباط نزدیك دارد .

نرخ بهره‌در حقیقت قیمت وام‌است واین قیمت مثل قیمت هر کالائی بمبنای عرضه و تقاضا تعیین میگردد .

اگر عرضه کم و تقاضا افزایش یابد قیمت پول بالا میرود در اینجاست که کم پولی فعلی بازار می‌تواند تا حدی علت افزایش نرخ بهره را بیان کند واما دلیل آنکه تقاضا برای پول افزایش یافته آنستکه کشور مافعلادرحال‌توسعه‌اقتصادی است واحتیاج به پول از حدود سرمایه واعتبارات تجار فراتر رفته است و بازرگانان مجبورند احتیاجات‌خود را ازطریق بازار مرتفع سازند ودربازار هم پول فراوانی نیست .

ممکن است گفته شود که چون عرضه پول باپای افزایش تقاضا بالارفته است در اینصورت باید حجم پول واعتبارات را افزایش داد چنین عملی الزما صحیح نیست زیرا هنگامیکه حجم پول بیش‌از حدود تولید کشور افزایش یافت نتیجه‌ای جزتورم عاید نخواهد شد در هر کشوری آنچه منبع پول وبالنتیجه استفاده از آن محسوب می‌شود پس‌اندازهاست .

اکثر مردم‌عادی درحال‌حاضر پس‌انداز چندانی ندارند که‌بتوانند آنرابرای‌وام دادن عرضه کنند و پس اندازهای کشور فعلا از ناحیه تجار ومالکین است ولی در وضع فعلی چون خود آنها احتیاج به‌پول دارند مقدار قابل ملاحظه‌ای از آن را نمی‌توانند به دیگران وام بدهند .

تازمانیکه پس‌انداز های مردم کشوری به‌نسبت قابل ملاحظه‌ای افزایش نیابد پول فراوان نگشته ونرخ بهره‌پائین نخواهد آمد و چون نرخ‌بهره تابع عرضه و تقاضا است نمی‌توان آنرا بصورت تصنعی پائین آورد .

البته در صورتیکه یك بانك مرکزی وجود داشته باشد میتواند سیاست های پولی و بانکی صحیح تا اندازه‌ای بر نرخ بهره در بازار آزاد حکمفرمائی کند ولی چنانکه گفته شد حدودوحجم‌پس‌انداز است که‌نقش‌عمده‌را درتعیین نرخ‌بهره‌بازی میکند .

راه افزایش پس‌اندازها بالابردن درآمد وکم کردن مصرف است وافزایش درآمدها هیچ راهی جز توسعه اقتصادی وافزایش استفاده از منابع طبیعی وانسانی کشور ندارد .

هنگامیکه استفاده از منابع طبیعی افزایش یافت وقوه مولده مردم بالارفت و تولید فزونی گرفت آنوقت است که درآمد بطور طبیعی بالامیرود وپس‌اندازها افزایش می‌یابد ولی برای آنکه پس‌انداز ها بمصارف عادی یا تجملی نرسد و بصورت سرمایه‌درآید باید جلو مصرف بیش‌از حدگرفته شود و در اینجاست که موضوع مالیاتها پیش می‌آید .وقتی که مالیاتهائی بر مصرف مخصوصا برای کالاهای تجملی وخانه‌های لوکس وضع شود مردم بجای آنکه پول خودرا صرف این قبیل خریدها بکنند آنرا صرف تشکیل شرکت هاوکالاهای تولیدی و عملیاتی که خود منبع درآمد است می‌کنند و بالنتیجه به افزایش درآمد خود و سایرین کمك‌میکنند .

حل مسئله نرخ بهره باین سادگیها نیست‌ودر موقع دیگر ازآن بحث‌خواهیم‌کرد .

دکتر مصطفی علم

همکاری بازرگانی سه عضو پیمان مرکزی

سه‌کشور عضو «سنتو» برای تشریك مساعی درصدور کالاهای صادراتی خود و جلوگیری از رقابت بایکدیگر اقداماتی انجام میدهند

بین ایران و ترکیه مذاکراتی‌در جریان است تا ترتیبی داده شودکه این دو کشور در عرضه کالاهای صادراتی خود همکاری و تشریك مساعی نموده واز رقابت بیجا که بضرر هر دو طرف تمام میشود خودداری نمایندنظیراین مذاکرات با پاکستان نیز انجام میگیرد .

این مذاکرات که‌از طریق کمیته اقتصادی پیمان مرکزی صورت‌می گیرد پایه همکاری مفیدی خواهد بود که به‌نفع کشور های عضو پیمان در زمینه اقتصادی گذاشته میشود . سه کشور مسلمان عضو سنتو کالاهای صادراتی مشترکی دارند که آنهارابازارهای مختلف عرضه میکنند . اگر این سه‌کشور درعرضه کالاهای خوداشتراك‌مساعی داشته باشند بیشتر میتوانندازاستفاده برند .

خوانندگان اطلاع دارند که‌بازار خشکبار ایران‌در اروپا بعلت اتخاذ سیاست حمایت مخصوص ترکیه از محصول خشکبار خود بخطر افتاد . همین خطر امروز در مورد پسته صادراتی ایران وجود دارد.

نحوه‌فروش کارخانه‌های دولتی

وزارت صنایع ومعادن درنظر دارد درابتدا قسمتی‌از سهام کارخانه‌هائی راکه میفروشد ببانك توسعه‌صنعتی ومعدنی ایران واگذار کند

برای فروش سهام کارخانه های دولتی بررسی هائی‌دروزارت صنایع ومعادن‌وبانك جدیدالتاسیس‌توسعه صنعتی ومعدنی درجریان است.

بطوریکه وزیر صنایع ومعادن اظهار داشت در نظر است کارخانه های دولتی بصورت سهامی درآید وسهام آن بمردم فروخته شود .

از نظر تشویق مردم بخریدسهام این فکربمیان آمده‌است درابتداء بانك توسعه صنعتی ومعدنی‌قسمتی از سهام کارخانه های مزبور را خریداری می نماید و بعدازاینکه کارخانه‌ها بنحو مطلوب بکارافتاد بانك سهام خریداری شده را مجددا بمردم بفروشد .

چون اصولا بانك ومردم طالب خرید سهام کارخانه‌ای هستند که یك واحد صنعتی سود دهنده باشد باین جهت وزارت صنایع و معادن مطالعات دقیقی درباره وضع‌هریك از کارخانه ها شروع کرده است تا علل زیان کارخانه هائی را که ضرر میدهند پیدا کند و آنرا برطرف نماید .

کارخانه های قند وسیمان فعلا در اختیار وزارت صنایع ومعادن خواهد ماند ولی‌بقیه‌آنها همینکه بصورت سود دهنده درآمدبمعرض فروش گذاشته خواهد شد .

وزارت صنایع ومعادن ناچار است هر چه زودتر فروش کارخانه ها را شروع کندچون منظور ازانتقال کارخانه ها بوزارت صنایع ومعادن فروش آنها برای تامین پیش‌قسط وهزینه های اولیه مربوط بتاسیس کارخانه ذوب آهن می باشد .

پیشنهادهای تازه ژاپن

درمذاکرات جدید صدور مقدار معینی‌کالا وتضمین‌خرید آن توسط ژاپن اساس مذاکرات خواهد بود

تصمیم دولت ژاپن مبنی براعزام هیئتی بایران برای ادامه مذاکرات در اطراف قرارداد تجاری بین دو کشور در بازار مورد توجه واقع شد بطوریکه یکی از تجار طرف معامله باژاپن اظهار داشت اجناس ژاپون در بازار ایران فروش بسیار دارد وعلاوه بر این نمایندگان وشرکتهای‌زیادی‌درتهران‌هستندکه کار آنها معامله باژاپون است و رکود تجارت بین ژاپن باین عده زیان وارد می آورد

این تاجر معتقد بود که هیئت مزبور قطعا حامل پیشنهادات جدیدی است که نزدیك به طرح ایران باشد .

ژاپنی ها در مذاکرات قبلی با خرید در حدود ۱۵ میلیون دلار جنس از ایران موافقت داشتند اماحاضر بقبول محدودیت نبودند . مورد مهم دیگری که نمایندگان ژاپنی از قبول‌آن سر باز میزدند خرید در حدود صد هزار تن نمك وده‌هزارتن‌برنج وپنج هزار تن خرما و هزار تن توتون بود که این اقلام در طرح دوم دولت پیشنهادشد دولت ژاپن احتیاج بخرید کالاهای فوق برای رفع نیازمندیهای خود دارد و خریدازایران کشورژاپون را دچار مخمصه ای نخواهند کرد .

ژاپن در شش ماهه اول سال۱۹۵۹ ازایران ۱ر۳۳۸ر۷۶۸ لیره (در حدود یك میلیون و چهار صدهزار لیره) کالا خریده در حالیکه در همین مدت نه میلیون وهشتصد هزار لیره جنس بایران فروخته است ولی بایدگفت که دراین مدت قریب ۴ر۸۷۹ر۶۵۴ لیره هم نفت خر یداری کرده و دولت ایران بهمین علت در تصویب نامه خود بیش از دو برابر آن اجازه ورود اجناس ژاپنی رابطور آزاد وبدون قیدو شرط داده است . درمذاکرات آینده خرید چند قلم کالابمقدار معین و تضمین خرید بیشتر کالا های ایرانی توسط ژاپن مورد بحث قرار گرفته و اساس مذاکرات را تشکیل خواهد داد.

معاملات‌نسیه‌یکی ازعلل‌افزایش‌نرخ بهره‌است

برای تقلیل نرخ‌بهره باید سفته‌بازی محدود شود وپول بیشتری دردسترس‌مردم‌باشد

برای آنکه موجباتی برای تقلیل نرخ بهره در بازار آزاد بدست آوریم لازم است قبلا عواملی راکه باعث ایجاد این وضعیت و علت‌بالا رفتن‌نرخ بهره‌دربازار کشوراست تشخیص‌بدهیم.یك شخصیت‌بانکی این را بخبرنگار ما گفت وافزود ازدیاد نرخ بهره در بازار مولود معاملات غیر نقدی و ازدیادتقاضا برای پول و کمی آن در مقابل میزان تقاضاست باید متوجه بود که اغلب بلکه‌کلیه‌معاملات تجارتی ، معاملات غیر نقدی‌است وبوسیله سفته انجام میشود باین معنی‌که تاجروارد کننده‌ویا بازرگان‌دست اول در تحصیل کالا در کشور و یا وارد کردن‌آن‌از خارج‌معاملات خودرا براساس نسیه واقساط یعنی خرید بوسیله سفته و یا قرار داد انجام میدهند علاوه بر این تاجر وارد کننده در معامله خود با عاملین فروش همین‌رویه را معمول میدارند و کالارا باقساط طویل المدت وبوسیله‌سفته معامله کرده و وجه نقدی دریافت نمی کند و سپس عامل فروش به نوبه خود در پخش کالا به دکانداران و فروشندگان جزء در مقابل قیمت‌سفته‌های وعده‌دار دریافت‌می کند وبرخی‌دکانداران‌وفروشندگان جزء نیز در معاملات‌خود ازمصرف کننده سفته و چکهای وعده دار گرفته وکالاهارانسیه‌میفروشندباتوجه باین رویه می بینم که حاصل معاملات اصولا وجه نقد نبوده بلکه محصول آن مقدار زیادی سفته است که‌در بانکها وقسمت عمده آن در بازار تنزیل می شود یکی‌از عللی که‌موجب زیادی‌تقاضا در بازار وبالابردن نرخ بهره شده است همین موضوع است .

نکته قابل توجه این است که‌در قوانین ومقررات مالیاتی کشور موردی برای وصول مالیات از معاملات سفته دربازار پیش بینی شده وچون‌تنزیل سفته‌دربازاربدون هیچگونه تشریفات و مخارجی انجام میشود غالب مردم بجای‌ادامه کار تجاری مشروع برای جلب منفعت بیشتری سرمایه خودرا در این کار میگذارند .

شخصیت بانکی بعداز این توضیح افزود بعقیده من دولت‌باید وضعی فراهم کند که پول نقد مستقیما صرف سرمایه گذاری و عملیات تولیدی شود و سفته بازی محدود گردد .

خلاصه چند خبر

★ جمع آوری محصول برنج درهفته اخیر بمناسبت آفتابی شدن هوای بندرپهلوی شدت پیدا کرده است‌بااینکه در اثر بارندگی مداوم در محصول برنج کم وبیش زرد دانه بوجود آمده ولی‌محصول ازبین نرفته است .

معاملات برنج وشلتولادونق دارد ونرخ آن رضایتبخش است .

اطاق بازرگانی بندر پهلوی تقاضادارد که وزارت گمرکات وانحصارات برای‌رفاه زارعین وفروشندگان این منطقه و جلو گیری از کاردلال ها شعبه خرید دربندر پهلوی دایر کندچون ازهم اکنون‌فصل کشت گندم درفارس آغاز شده است ویکی از بزرگترین آفاتی که گندم کشور را تهدید میکند سیاهك گندم است لذا وزارت کشاورزی طرز مبارزه این آفت که‌عبارت از ضد عفونی کردن بذر گندم باطرق بسیار ساده است بزارعین این منطقه می آموزد وسعی می کند حتی المقدور قبل از کشت تمام زارعین بذرهای خودرا ضدعفونی کنند .

★ امروز بازار میوه رونق داشت وقیمت آن در میدان عمده فروشی بشرح زیر بود :

سیب قرمز کیلوئی ۱۲تا ۳۵ ریال شمیرانی ۳۵ تا۴۰ ریال هندوانه ۳تا۴ر۵۰ریال انگور صاحبی ۲۰ تا ۲۲ریال سفید ۱۲ تا۱۵ ریال‌عسگری ۵تا۶ ریال انجیر ۶ تا۱۲ ریال لیمو ترش ۱۷تا ۱۸ ریال گلابی ۳۰ تا۵۰ریال خربزه ایوانکی ۳تا ۴ر۵۰ ریال خربزه مشهدی ۶ ریال خربزه زرد ۴تا۵ر۰ ریال به ۶تا۱۰ ریال پیاز ۱ر۵۰ تا۲ ریال آلوزرد ۱۵ تا ۲۵ ریال موز ۵تا۶ ریال پرتقال دانه‌ای ۴تا۵ ریال لیمو ۸تا ۱۰ ریال .

مزایده و مناقصه

* راه آهن دولتی خرید ده قلم سیم سفید و سیاه مختلف تا ۱۳۳۸ر۷ر۲۹

* اداره کل ساختمان وزارت فرهنك خرید ششصد هزار قالب آجر فشار باضافه آهن نبشی و تیر آهن وآهن موجی تا ۱۳۳۸ر۸ر۱۷

شرکتها

شرکت های جدید التاسیس و تغییرات شرکت ها .

* شرکت سهامی یکرنك برای معاملات بازرگانی با سرمایه چهارصدو ده هزار ریال تاسیس شد ومدیریت آن باآقای عبداله زندیه می باشد .

* شرکت سهامی کشاورزی و برق وآب ده ملا و توابع برای عملیات کشاورزی و عمران و آبادی اراضی وتهیه برق و آب با سرمایه ۵میلیون ریال تاسیس شدو مدیریت آن‌بعهده آقایان محمد حسین نوری وعبدالغفور نوری و غلامرضا مویدی و غلامرضا حاج محمدی است .

* شرکت‌تجارتی اپنرسلز با مسئولیت محدود منحل شدو آقای‌نعیم دانپور (مساحی سابق) به سمت مدیر تصفیه آن انتخاب گردید .

آگهی دعوت مجمع عمومی فوق‌العاده
از طرف شرکت سهامی توربین اصفهان

از عموم آقایان سهامداران ممتاز و عادی شرکت سهامی توربین اصفهان دعوت می‌شود که برای تشکیل مجمع عمومی فوق‌العاده روز شنبه پانزدهم آبان‌ماه ۱۳۳۸ساعت پنج‌ونیم بعداز ظهر درمحل دفتر شرکت واقع‌درخیابان چهار باغ‌بارعایت مقررات اساسنامه شرکت شخصا و یانماینده ثابت‌الوکاله آنها حضور بهمرسانند .

دستور جلسه

۱ـ اصلاح مجدد تبصره یك ازماده ٤اعطای اختیار بهیئت مدیره بمنظور افزایش مجدد سرمایه.

۲ـ اصلاح تبصره ماده ٥ راجع به‌خسارات تاخیر پرداخت اقساط بدهی سهام تعهدی

۳ـ اصلاح‌مجدد تبصره ماده ۳۳ تجدیدنظر در استهلاکات‌وتعدیل‌آن

٤ـاصلاح ماده۳٤ تجدیدنظر در تقسیماتیکه درماده مزبور منظور بوده‌و مراعات حقوق هیئت مدیره وبازرسان

٥ـالحاق یك تبصره بماده ۳٤اعطای اختیار بهیئت مدیره برای‌تقسیم ذخائر قانونی بین صاحبان سهام بنحویکه مقتضی و بصلاح‌شرکت‌باشد.

شرکت سهامی توربین‌اصفهان

آـ۲٥۸٦٤

آگهی دعوت مجمع عمومی عادی
از طرف شرکت سهامی توربین اصفهان

از آقایان سهامداران شرکت سهامی توربین اصفهان تقاضامیشود که‌برای تشکیل مجمع عمومی‌عادی درساعت چهارونیم بعداز ظهرروزشنبه پانزد هم آبانماه ۱۳۳۸ درمحل دفتر شرکت واقع‌در خیابان چهارباغ با رعایت مقررات اساسنامه شرکت حضور بهمرسانند .

دستور جلسه

۱ـ تصویب ترازنامه های سه‌ساله ۱۳۳٥ و۱۳۳٦ و۱۳۳۷

۲ـ اجازه پرداخت سود سالهای ۱۳۳٦ و۱۳۳۷

۳ـشور وتصمیم در موضوع پیشنهادهای هیئت مدیره

آـ۲٥۸٦٦ شرکت سهامی توربین اصفهان

FENDT
دیزل فنت
تراکتور
ایده آل
کشاورزان
قدرت
استحکام
سرعت عمل
صرفه‌جوئی
باقساط ۴ ساله (باساعدت سازمان برنامه)
شرکت تکنوماشین (ح عاصی وبرادر) خیابان سعدی تلفن ۳۵۹۸۰

ستونهای آهنی رایج درکلیه کشورهای مترقی
برای اسکلت ساختمانهای
عظیم بدون خرج جوشکاری با استحکام فوق‌العاده بدون
صرف وقت با وزن‌کمتر و قدرت بیشتر بهترین وسیله
برای تسریع درکارهای ساختمانی
مدرن باصرفه
مردود قدیمی
برای خرید وکسب اطلاع بیشتر بشرکت سهامی ایران متال
سرای سینا جنب بانك ملی بازار تلفن ۲٤۷۳۰ـ۲۱٤۱۹ مراجعه نمائید
آـ۲٥۹۸۲

محترما باستحضار پزشکان‌متخصص
بیماریهای زنان میرساند
که‌آمپول های اوفلامین‌هوخست
Euflamine
که مدتی نایاب بوداخیرا واردشده
شرکت سهامی ایران هوخست
سبزه میدان ـ تلفن۲۲٤۸۹ـ۲۱۷۰٥
آـ۱۹٦۷۳ ۱ـ۸

بوهلر
BÖHLER DRILL RODS & BITS
BÖHLER PNEUMATIC
BÖHLER ELECTRODES
BÖHLER WIRE ROPES
شرکت سهامی خشکه و فولاد تهران
خیابان خیام ـ شمال پارك شهر
تلفن ۳۰٤٥۷۱ ـ ۳۰٤٥۷۲ ـ ۳۰٤٥۷۳

سلیدا بهترین ساعت دنیا
SOLIDA
Suisse

کمپانی کشتیرانی بلژ
BELGIAN PERSIAN GULF LINE
COMPAGNIE MARITIME BELGE
(Lloyd Royal S.A.)
m/s "MOHASI" کشتی محاصی
که تخلیه خودرا در تمام بنادر خلیج فارس باتمام رسانده درتاریخ ۲۷ مهرماه فقط برای بارگیری برای مدت چند روز بخرمشهر وارد میشود وبرای بنادر
لیورپول ـ لهاور ـ لندن ـ هامبورگ ـ رتردام ـ آنتورپ
وبنادر دیگر اروپای شمالی اگر بار باندازه کافی باشد بارگیری خواهد نمود.
کشتی نامبرده فوق پس از خروج از خلیج فارس درحدود ۲۰ روز به لیورپول خواهد رسید.
m/s "MOANDA" کشتی موآندا
هم‌اکنون دربندرشاهپور مشغول تخلیه میباشد ودر حدود ۳ آبانماه بخرمشهر وارد ودر ضمن تخلیه برای بنادر فوق‌الذکر بارگیری‌خواهد نمود. این کشتی در حدود ۱۸ آبان ماه ازخرمشهرخارج ومستقیما بطرف اروپا حرکت میکند ودر حدود ۲۰ روز به لیورپول‌خواهد رسید.
برای کسب اطلاعات بیشتر وتامین‌جا بنمایندگی کل درایران
شرکت‌سهامی لوانت اکسپرس ترانسپورت (ایران)
تلفنهای ـ ۳۷۲۷۰ ـ ۳٤٦٦۹ ـ ۳۳۹۹٤ ـ ۳٦۱٥۷ ـ ۳۹۰٥۸
ویابشعبات این شرکت درخرمشهر وتبریز مراجعه‌فرمائید.

اقدامات بهداشتی نمایندهٔ حضرت آیت‌الله بروجردی

گرمابه و غسالخانه و مسجد ایجاد شده است

بر اثر اقدامات آقای سید محمد باقر ابطحی نماینده مخصوص حضرت آیت‌اله بروجردی دربخش «اقلیده» از توابع شهرستان آباده اخیرا کار های بهداشتی مفیدی در این منطقه انجام گرفته است .

از جمله اقداماتی که در زمینه پیشرفت امور بهداشتی این بخش انجام شده ایجاد چهار دستگاه حمام مدرن است که با دوش و آخرین وسائل فنی مجهز میباشد . ضمنا ظرف مدت کوتاهی در این منطقه یك غسالخانه و دو مسجد ایجاد گردیده واین‌اقدامات‌مفید فوق‌العاده مورد توجه اهالی قرار گرفته است . اینك اهالی بخش «اقلید» از مسئولین اداره بهداشت تقاضا دارند که با انجام لوله کشی آب دراین منطقه اقدامات مفید نماینده حضرت آیت اله بروجردی را تکمیل نمایند زیرا در حال حاضر وضع آب آشامیدنی مردم چندان رضایتبخش نیست .

تامین آب

خبرنگار ما از اصفهان می‌نویسد اخیرا باحفر سه حلقه چاه عمیق آب در امتداد خیابان چهار باغ اصفهان آب مـــــورد نیاز دانشگاه این شهرستان تامین گردیده است .

بقرار اطلاع مازاد آب چاههای مزبور برای آبیاری مزارع هزار جریب بمصرف خواهد رسید .

چون قادر بانتخاب شهردار نبودند

اعضای انجمن شهر استعفا کردند

چند روز قبل طی جلسه ای که در سالن شهرداری رضائیه تشکیل شد اعضای انجمن شهر این شهرستان باین علت که به مناسبت پایان دوره قانونی انجمن قادر به انتخاب شهردار نمی باشند بطور دسته جمعی از عضویت انجمن شهر استعفا کردند واستعفای خودرا تسلیم آقای استاندار نمودند

آقای استاندار ضمن قبول استعفای اعضای انجمن شهر از مسئولین وزارت کشور تقاضا نمود که یك نفر شهردار به رضائیه اعزام گردد تا در امور عمرانی و اصلاحی این شهر و قفه‌ای ایجاد نشود .

استاندار درکارگاه فلزکاری

قبلاباستحضار خوانندگان‌عزیز رسید که آقای دادور استاندار خراسان باتفاق عده‌ای از همراهان به سبزوار وارد شد و ضمن بازدید ادارات دولتی وموسسات ملی از دبیرستان حرفه‌ای این شهرستان نیز بازدید کرد ودانش آموزان این دبیرستان را مورد تشویق قرار داد در عکس بالا آقای استاندار و همراهان در کارگاه فلزکاری دبیرستان حرفه‌ای سبزوار دیده میشوند .

شهرداری ۳۷ میلیون ریال از بانك‌ملی وام میگیرد

برای ایجاد رختشویخانه‌ای درمشهد اقدام شده است

شهردار مشهد بخبرنگارما اظهار داشت :

چندروز قبل شهردار مشهد طی مصاحبه‌ای درباره اقداماتی کـــه اخیرا از طرف شهرداری بـــرای پیشرفت کار های‌عمرانی واصلاحی این شهرستان انجام گرفته است به خبرنگار ما اظهار داشت : در نتیجه مراقبتی که در امر وصول عوارض شهرداری بعمل آمـــده شهرداری مشهد در شهریور ماه سال جاری نسبت بماه مشابه‌در سال گذشته مبلغ قابل توجهـــی اضافه درآمد داشته است .آقای شهردار اضافه کرد آنچه کـــه بیشتر باید مورد توجه قرارگیرد امکانات شهرداری‌درمقابل توقعات مردم است .مردم توقع دارندکه خیابانهای شهر فورا اسفالت‌شود ودر هرجاکه‌خرابی‌پیداشدشهرداری بلافاصله برای ترمیم آن اقدام نماید ولی شهرداری فقط بادر نظر گرفتن امکانات خود میتواند برای این کار ها اقدام کند .

در مورد انجام کار های عمرانی‌و اصلاحی مشهد آقای شهرداراظهار داشت قرار است شهرداری‌مشهد برای انجام امور عمرانی و اصلاحی این شهرستان وامی بمبـــلغ ۳۷ میلیون‌ریال دریافت‌نماید که‌دراین باره اقدامات لازم انجام گرفته‌است

آقای شهردار در پایان مصاحبه ضمن‌تشکراز توجه اهالی مشهد بوضع شهر وشهرداری گفت‌چون وضع رختشویخانه مشهد چندان رضایتبخش‌نیست باینجهت‌شهرداری در نظر دارد رختشویخانه مجهزی دراین شهرستان‌تاسیس‌کندومحل رختشویخانه نیزازطرف‌آقای‌مهران نایب‌التولیه آستان قدس رضوی تامین شده است .

فعالیت پستی

ازآبیك خبرنگارما گزارش‌میدهد فعالیتهای آقای میرزا حسینی مدیر دفتر پستوتلگراف آبیك درمورد توزیع پاکات وامانات پستی‌اهالی موجبات خشنودی اهالی‌را فراهم آورده است چون برای توزیع‌نامه های‌پستی درآبیك موزعی‌وجودندارد مشارالیه شخصانامه‌هاراتوزیع‌میکند

برای آبیاری کلیهٔ زمینهای کشاورزی

تغییر وضع نهر گاماساب ضروریست

با اینکه درسال جاری برای حسن جریان آبیاری و استفاده از آب نهر گاماساب نهاوند اقدامات موثری انجام گرفته است معذالك نهرگاماساب باوضع فعلی برای آبیاری کلیه اراضی اطراف کافی نیست.

گرچه برای تقسیم بندی و تغییر وضع نهر گاماساب اقداماتی انجام شده است ولی کشاورزان نهاوند از مسئولین امور و بنگاه کل آبیاری تقاضا دارند که هر چه زودتر این‌اقدامات بمورداجرا گذاشته شود .

انتصابات در شهرستانها

سبزوار ـ آقای سرهنك بدیعی رئیس حوزهٔ نظام‌وظیفه

زابل ـ آقای محمدحسین سمیعی بازپرس‌دادسرای‌بابل ـآقای محمدعلی فیروزکوهی رئیس فرهنك .

بروجن ـ آقای علیزاده رئیس شعبهٔ بانك‌ملی .

ایزاصفهان ـ آقای‌جهانشاه [illegible] رئیس اداره فرهنك .

پل‌سفید ـ آقای مهدی ناصحی کفیل دبیرستان .

قم ـآقای مصطفی محجوب فرشچی دادیار دادسرا .

نصب دستگاه تلفن

خبرنگار ما از تفرش گزارش میدهد چندروز قبل آقای مهندس افشار رئیس پست وتلگراف جهت تهیه مقدمات نصب دستگاه تلفنی در منطقه «قم»ازتوابع تفرش‌باین شهرستان وارد گردید مشارالیه پس‌از ورود ببازدید محل‌پرداخت‌و در بازگشت وعده داد .که‌درآتیه نزدیکی دستگاه تلفن درقم نصب گردد وشبکه تلفن تشکیل شود .

هنگام شخم‌زدن زمین مورد اختلاف

مردی باشلیك دوگلوله دونفر را بسختی مجروح کرد

شب بود و صدای موتور تراکتوری که در اطراف قریه «باقه دوجی» از توابع بهبویدز قطعه زمینی را شخم میزد بگوش میرسید راننده تراکتور ولی محمد باقی که با دو نفر از اهالی قریه بنام صوفی و یلقچی بر سر مالکیت قطعه زمین مزبور اختلافاتی داشت در حالیکه یك قبضه طپانچه‌به کمربسته بود پشت فرمان تراکتور نشسته بود و شبانه قطعه زمین مورد اختلاف را شخم میزد ولی‌صوفی و یلقچی که منزلشان بفاصله کمی از قطعه زمین مزبور قرار داشت باشنیدن صدای موتور تراکتور به محلی که صدای تراکتور از آنجا بگوش میرسید شتافتند و با کمال تعجب مشاهده کردند که ولی محمد باقی زمین مورد اختلاف را بوسیله تراکتور شخم می‌زند .در نتیجه مشاجراتی که بین آنها درگرفت ولی محمد باقی اسلحه کمری خود را بیرون کشید و با شلیك دو گلوله صوفی و یلقچی را بسختی مجروح نمود ولی هنگامیکه میخواست گلوله‌دیگری شلیك کند گلوله در لوله طپانچه گیر کرد ،عده ای از اهالی قریه که باشنیدن صدای شلیك گلوله در محل واقعه حضور یافته بودند ولی محمد را دستگیر نمودند و او را تحویل پاسگاه‌ژاندارمری دادند . ضمنا از طرف مامورین ژاندارمری برای معالجه مجروحین که حالشان فوق‌العاده وخیم‌بود اقدام گردید .

تقاضای رسیدگی

خبرنگار ما از همایونشهر می نویسد بعد از بازنشسته شدن‌آقای دکتر ابطحی رئیس بیمارستان همایونشهر وضع این بیمارستان فوق‌العاده نامطلوب گردیده و در بیمارستان داروی کافی نیز وجود ندارد. اهالی از مسئولین امور تقاضا دارنـــد کـــه بوضع ایـــن بیمارستان رسیدگی شود.

بعلت عدم افزایش حقوق

شهردار نکا استعفا کرد

خبرنگار ما از نکا می‌نویسد چندروز است که‌آقای میرطاهری شهردار نکا استعفای خودرا تسلیم انجمن شهر این منطقه کرده ولی تاکنون انجمن شهر از پذیرفتن استعفای وی خود داری نموده‌است.

بقرار اطلاع چندی پیش آقای میر طاهری طی نامه ای از اداره‌امور شهرداریها تقاضای اضافه حقوق نموده ولی‌از طرف امور شهرداریهابا اضافه کردن حقوق وی مخالفت شده است واستعفای ایشان نیز از سمت شهرداری از این جهت می باشد .اهالی نکا که‌از خدمات آقای میرطاهری رضایت کامل دارند از مسئولین امور تقاضا دارند که ما وسائل مقتضی موجبات دلگرمی این خدمتگزار را فراهم سازند

بهداری بی دارو

کادر پزشکی بهداری داران‌تکمل نیست وبهداری داروی کافی در اختیار ندارد اهالی شهرستان‌داران از مسئولین وزارت بهداری تقاضا دارندکه برای تکمیل کادرپزشکی و تامین داروی مورد نیاز بهداری این شهرستان اقدام گردد .

تلقیح می کنند

چندروز قبل یك اکیپ بهداشتی جهت تلقیح اهالی ایز اصفهان علیه بیماریهای دیفتری، کزاز و سیاه سرفه وارد این‌منطقه شد. اعضای این اکیپ بلافاصله پس‌از ورود بتلقیح اهالی علیه‌بیماری های مزبور مشغول گردیدند.

باهزینهٔ یك نیکوکار

دربابل دبستان حرفه‌ای تاسیس میشود

از بابل خبرنگار ما می نویسد چند روز قبل آقای خاتمی فرماندار بابل اولین کلنك ساختمان یکباب دبستان حرفه‌ای را طی مراسمی در زمین اهدائی آقای سید باقر احمدیان یکی از فرهنك دوستان این شهرستان به زمین زد دراین مراسم روسای ادارات دولتی ، فرهنگیان و جمعی از محترمین و معتمدین شهر حضور داشتند .

آقای سید باقر احمدیان علاوه بر واگذاری قطعه زمین بمساحت بیست هزار متر مربع برای تاسیس دبستان حرفه‌ای ، هزینه ساختمان‌وتامین وسائل مورد نیاز این دبستان را نیز بعهده گرفته است .

آقای احمدیان

خودرا بزیر قطار باری انداخت

سه روز قبل علی سبدار کارمند بیسیم پستو تلگراف نیشابور که اخیرا از تهران به نیشابور منتقل گردیده بود . هنگامی که قطا رباری تهران- مشهد از ایستگاه نیشابور عبور می کرد در یك کیلومتری ایستگاه خودرا به زیر قطار انداخت ومغزش متلاشی شد در بازدسی از جیب کارمندمزبور یکعدد ساعت و یکدفتر پس- انداز و یك شناسنامه بدست آمد . هنوز علت خود کشی وی معلوم نشده وگفته می شود که مشارالیه دچار اختلال حواس بوده است جنازه علی‌سبدار باانجام تشریفات قانونی مدفون گردید و تحقیقات پیرامون کشف علت خود کشی وی ادامه دارد .

تاسیس شهربانی درتفرش

برای حفظ امنیت این منطقه ضروریست

خبرنگارما از تفرش می نویسد چندروز قبل منزل آقای حسن اسماعیلی یکی از اهالی تفرش در غیاب وی مورد دستبرد قرار گرفت و مبلغی وجه نقد ومقداری اثاثیه بسرقت رفت وسارقین متواری شدند .

خبرنگارما در گزارش خود افزوده است چون در شهرستان تفرش شهربانی تاسیس نشده است بهمین جهت سارقین این منطقه با اطمینان خاطر بیشتری بسرقت می پردازند وآزادانه باین عمل ننگین خـود دراین شهر ادامه میدهند .

اهالی تفرش از مسئولین امور تقاضا دارند که برای جلوگیری از فعالیت سارقین دراین منطقه شهربانی تاسیس گردد .

شرکت واحد میوه کی تاسیس میشود ؟

خبرنگار ما در بنادر جنوب مینویسد چندی پیش قرار شد که برای صدور میوه ایران به شیخ نشین های خلیج فارس شرکت واحدی از طرف بازرگانان فارس و بنادر جنوب تاسیس شود و حتی بر اثر اقدامات مسئولین امور مقدمات این کار نیز فراهم گردید ولی متاسفانه اینك مدتیست که از تاسیس شرکت واحد صدورمیوه خبری نیست و چنین بنظر میرسد که این موضوع مهم در بوته فراموشی مانده است . یکی از کارهائی که قرار است بوسیله شرکت در شرف تاسیس صدور میوه انجام شود تغییر طرز بسته بندی میوه جات میباشد زیرا در حال حاضر میوه جات ایران بعلت عدم رعایت اصول بسته بندی در شیخ نشینهای خلیج فارس مشتری قابل توجهی ندارد ولی در عوض‌میوه‌جات لبنانی و استرالیائی که بطور مدرنی بسته بندی میشود در شیخ نشینها خریداران فراوانی دارد . جا دارد از طرف مسئولین امور استان فارس و بنادر جنوب برای تاسیس شرکت واحد صدور میوه اقدام گردد .

توپچی‌ها مینوازند

با انتقال تیپ پیاده اصفهان بپادگان قدیمی قزوین اینك مدت یکسال است که در این پادگان خاموش ، شور و هیجانی بوجود آمده ودراین محل یکصد نفر افسر احتیاط و۱۵۴ نفرافسر آکتیو ارتش مشغول فراگرفتن فنون توپخانه میباشند.

افسران این پادگان علاوه برآموزش فنون نظامی سرگرمی های دیگری از قبیل موسیقی و غیره دارند . در عکس بالا عده‌ای از افسران پادگان خودرا باموسیقی سرگرم میکنند .

رئیس بهداشت یزدگفت:

دانش‌آموزان برضد بیماریهای مختلف مایه‌کوبی‌شده‌اند

لوله‌کشی‌آب وساختمان رختشویخانه بزودی‌پایان‌مییابد

طی تماسی که بمنظور اطلاع ازاقدامات بهداشتی با آقای دکترحاتمی رئیس جدید بهداشت شهرستان یزد انجام گردید مشارالیه اظهار داشت برای تامین‌بهداشت اهالی این شهرستان اقداماتی بعمل‌آمده وبرنامه‌ای تنظیم گردیده استکه بااجرای این برنامه قسمت زیادی از نیازمندیهای بهداشتی شهرستان یزد مرتفع خواهدشد تاکنون برای جلوگیری از شیوع‌بیماری های مختلف در مدارس کلیه دانش‌آموزان برضد بیماریهای دیفتری ، کزاز ، سیاه سرفه و آبله مایه‌کوبی‌شده‌اندو جهت تامین آب آشامیدنی اینمنطقه نیز فعالیتهائی شروع شده است فعلادرخیابان ثریا برای لوله کشی آب اقدام گردیدمو مهندسین مربوطه مشغول وصل شبکه لوله کشی بمنبع آبو نصب شیرهای عمومی در این خیابان میباشند آقای دکتر حاتمی افزود با پایان لوله کشی خیابان مزبور ساختمان رختشویخانه در محله فهادان یزد نیزباتمام خواهد رسید والبته این اقدام زیر نظر شهرداری‌انجام می‌پذیرد .

برای تهیه آمار بهداشتی و آموزش بهداشت نیز اقداماتی بعمل آمده استکه در آینده‌ای نزدیك نتیجه این اقدامات مشهود خواهد شد .

چند خبر خلاصه از شهرستانها

بندر شاه ـ آقایان دکتر معارفی معاون فنی وزارت کشور و مهندس خالقیان فرماندار گرگان از حوزه عمرانی بندر شاه بازدید کردند .

شیروان ـ بدعوت آقای رجبی رئیس فرهنك شیروان جلسه عمومی شورای آموزگاران این منطقه در محل دبیرستان رازی تشکیل شد .

تفت ـ آقای خوئی رئیس دفتر فرمانداری یزد برای بازدید وضع شهرداری و انجمن شهر تفت وارد این منطقه شد. وپس از بازدید به‌یزد مراجعت نمود .

لاهیجان ـ با انتقال رئیس پست وتلگراف لاهیجان اینك مدتی است که این اداره رئیس ندارد و بهمین علت کلیه امور لبتی راکد مانده‌است .

بندر بوشهر ـچندروزقبل آقادرخشان سرپرست انحصارات استان فارس برای رسیدگی بوضع انحصارات بندر بوشهر وارد این شهر شد .

همدان ـ بمناسبت انتقال آقای سرهنك هوشمند افشار فرماندار ژاندارمری مجلس تودیعی درسالن شهرداری تشکیل شد .

بندر بوشهرـ آقای محمد حسین کازرونی رئیس اطاق بازرگانی بندر بوشهر برای معالجه بصوب تهران عزیمت کرد .

جیرفت ـ براثر مساعی آقای سالاری فرماندار جیرفت در امور عمرانی و اصلاحی این شهرستان پیشرفت های محسوسی حاصل شده‌است

شهرکرد ـ برای ایجاد یك بیمارستان در قصبه «اورگان» از توابع چهارمحال‌بختیاری اعتباری بمبلغ یك میلیون ریال تامین شدوآگهی مناقصه آن نیز منتشر گردید .

جیرفت ـ وضع محصول پنبه جیرفت در سال جاری رضایتبخش‌میباشد ولی خریدار ندارد .

تفرش ـ براثر اقدامات آقای امامی رئیس دفتر پست منطقه «قم» تفرش‌درامور پستی این منطقه پیشرفت های محسوسی حاصل شده‌است.

زابلـ یك‌اکیپ مبارزه با مالاریا بزابل واردشد واعضای‌اکیپ مشغول سمپاشی‌منازل این‌منطقه گردیدند .

شهر ری ـ در محوطه کارخانه روغن کشی ورامین نزاعی روی داد و طی‌آن سه نفر بنام اکبر معصومیان و محمد رحمتی واصغر تاجیك جو بسختی مجروح شدند .

بندربوشهر ـ تیمسارارد‌لان عضونیروی‌دریائی شاهنشاهی‌ایران برای‌انجام پاره‌ای امور واردبندربوشهر شد .

بیجار ـ یك قطعه زمین موقوفه واقع در میان شهر بیجار برای ایجاد یك بیمارستان ۲۵ تختخوابی به بهداری واگذار گردیده ومقدمات ساختمان آن فراهم شده است .

ایزاصفهان ـ در حدود شش ماه قبل از طرف مقامات اداره تلفن اصفهان وعده داده‌شد که‌برای ایجاد تلفن شهری «ایز» اقدام گرددولی تاکنون در اینمورد اقدامی نشده است .

شهرکردـ اخیرا درمیانکوه‌ازتوابع‌شهرکرد بهداری‌تاسیس گردیده و آقای‌دکترناوی بریاست آن‌منصوب شده‌است .

فیروزکوه ـ چون عده‌زیادی از کشاورزان فیروزکوه از شعبه بانك کشاورزی این‌شهر تقاضای دریافت وام نموده‌اند چند روز قبل از طرف اداره کل کشاورزی یکنفر مامورفوق‌العاده باین شهراعزام شد تابدرخواستهای متقاضیان دراسرع‌وقت رسیدگی شود

شهرکرد ـ براثر مساعی آقای دکتر واقعی کفیل بهداری شهر کرد مبلغ دویست‌و پنجاه هزار ریال اعتبار برای ترمیم بیمارستان شهرکرد تامین گردیدموبرای‌ایجاد یك‌درمانده درمحله «مهری» نیزاعتباری بمبلغ ۳۵۰ هزار ریال‌اختصاص یافته است .

میمه‌اصفهان ـ درمیمه دادگاه، شعبه بانك‌ملی ،دامپزشك وجود ندارد و بهداری آن نیزفاقد قابله‌دیپلمه‌می‌باشد تقاضادارند از طرف‌مقامات مربوطه برای‌تامین‌نیازمندیهای‌این شهر اقدام گردد .

داران ـ آقای سرگردهروی‌بازرس اعزامی سازمان‌بازرسی شاهنشاهی‌برای رسیدگی بامور منع‌کشت خشخاش وارد‌داران شد .

ایز اصفهان ـ اهالی «ایز» اصفهان از مقامات مربوطه تقاضادارند با تبدیل بخش «ایز» به شهرستان موجبات توسعه امور عمرانی این منطقه‌را فراهم آورند .

جویبار ـ جاده‌های جویبار به شمامی و جویبار به‌کیاکلا بسیارناهموار است‌وبهمین‌جهت عبوروسائط نقلیه ازاین جاده‌ها مشکل شده‌است اهالی تقاضای‌تعمیرجاده‌های مزبور رادارند .

قروه ـدستگاه تلفن‌شهری‌جدیدالتاسیس قروه بعلت نامعلومی تعطیل گردیده‌است اهالی تقاضا افتتاح مجددستگاه تلفن شهری‌رادارند .

شهر بابك ـ بدستور بخشدار شهر بابك گرمابه های خزینه‌ای این شهر تعطیل گردیده است تا صاحبان آنها برای تبدیل خزینه گرمابه خود بدوش اقدام نمایند .

ساوه ـ به‌پیشنهادآقای‌سرگرد مهاجرشجاعی‌رئیس‌شهربانی‌ساوه ازطرف شهربانی‌کل‌کشور مبلغ‌شش‌هزار ریال بهیئت «مسجدیه» این‌شهرستان کمك شدتابمصرف خریدوسایل آن‌برسد .

رویال «ماستر»

اتومبیل شما را زیباتر وکشیده‌تر نشان خواهد داد

نماینده انحصاری شرکت نسبی عبدالصمد خویلو و شرکاء
اول خیابان سعدی تلفن ۳۸۸۴۹

از چهار گوشهٔ اجتماع

انجمن‌های محلی — برق ارزان شد

دیوار یخچال مزاحم عمران وآبادی محل است

جلسه شورای معتمدین جوادیه بریاست آقای دبیری و با حضور آقایان عدالت پور ـ دکتر نقشبندی فرزام ـ نگارش ـمصدق‌ـ دکتر برادران ـبدیعی ـحاجی کبیر ـ اسکنددریان ـ نعیمی و جمعی از اعضاء در منزل آقای تهرانی‌تشکیل گردید .

ابتدا شورا از طرق تامین آب آشامیدنی و مصرفی ساکنین‌جوادیه بحث‌کرد و آنرا یکی از اهم مسائل مورد لزوم دویست هزار نفر ساکنین جوادیه دانست در این موقع یکی از اعضاء تقاضا کرد که اقداماتی بمنظور اتصال‌لوله‌کشی جوادیه بسازمان آب تهران بعمل آید و شرحی در این مورد به سازمان شاهنشاهی نوشته‌شد.سپس سخنگوی شورا از شرکت واحد اتوبوسرانی بمناسبت بر قراری خط جدیدی بین جوادیه و میدان مهه اظهار تشکر کرد وی افزود که کارخانه برق میهن نیزبراثر اقدامات انجمن های جوادیه مبلغ یك‌ریال از قیمت برق راکم کرده است واین عمل مورد قدردانی انجمن های جوادیه بوده و حسن نیت کارخانه را نشان می دهد .

در خاتمه در مورد اسفالت و مزاحمت ولگردان و دوچرخه‌سواران مذاکره شد .

این دیوار یخچال ....

جلسه انجمن محلی خیابان آهنك و مینا با حضور آقایا ن‌حاج سید علی هاشمی . ظهوری . شاهنده پور ـمنصوری ـوفاکیش‌ـ حاج یزدی پور ـکرمی ـجمشیدی ـ روح‌فر ـمحمدی ـرضوی در منزل آقای شاهنده پورتشکیل شد در این جلسه بدعوت انجمن آقای نوائی رئیس برزن ۱۸ نیز حضور داشت . ابتدا موضوع توسعه و اصلاح خیابان آهنك مطرح‌گردید و آقای روح‌فر گفت مدتها است که وجود یك دیوار یخچال مانع عمران و آبادی محل سکونت ما گردیده وی یادآور شد که بارها شهردار دستور تخریب دیوار را داده است و معلوم نیست روی چه اصل این کار بتاخیر افتاده .

آقایان شاهنده پور . حاج‌سید علی هاشمی ـظهوری درباره اهمیت آب و لوله‌کشی این محل گفتند که عدم توسعه شبکه های سازمان آب و مزاحمت اراضی مزروعی و کودهای موجود در این اراضی بهداشت ساکنین را بخطر انداخته است .

در این جلسه مسئله اسفالت خیابان مینا نیز مطرح شد و انجمن تائید کرد که این کار از اهم نیازمندی های انجمن است

مکتوب

دوست گرامی

پریروز یك حاشیه به شوخی‌معروف «برنارد شا» نوشتم که می گوید: «زنان در قسمند یك عده زیبا هستند ویك عده فهیم و تحصیل کرده» . حاشیه من این بود که نوع سومی هم وجود دارد وآن از نوع خانمی است که مکرر در ایران دیده‌ام و پریروز هم در منزل دوست دانشمندم آقای ل . با چنین خانمی برخورد کردم وقتی وارد شدم این مرد خوش‌ذوق را دیدم که در ایوان عریض وکوتاه باغ ییلاقیش با آسودگی لذیذی ، رو بروی خانم فرنگی متین و موقری نشسته و هردو مثل خبرگان شراب ، از این آفتاب مهربان پائیز شمیران می چشند ، وحتی در حرف امساك می کنند تا مبادا توازنی که بین رنك آمیزی سبزه و گل وسایه روشن درختان ، از یکطرف ، وموسیقی روحشان از طرف دیگر بوجود آمده بود مختل گردد . خواستم بر گردم ولی میزبان صدایم کرد و گفت میا که بموقع آمدی ، چون بحث ما اتفاقا راجع به موضوع چگونگی‌محبت زنهای متجدد ایرانی بود ، و مقایسه آنها با زنهای فرنگی ، ومن درمقابل این خانم دانشمند فرنگی احتیاج به کمك تو داشتم .

من در مقام مقایسه فورا از همان اول به چند نکته توجه کردم اول این که خانم باگرمی ومهربانی مودبی بمن دست داد واز این که من‌ناشناسم ازمن نهراسید. ثانیااز نگاه‌متبسمش می فهمانید که او اصولا زن و مردرا «دو جنس مخالف» یکدیگر نمیداند و، چنانکه باید «دو جنس مکمل» هم می پندارد ، والبته روش و منشی که ازاین دو نوع فکر بر می خیزد بکلی متفاوت است . ثالثا دیدم که با خونگرمی و اشتیاقی مرا در این بحث به جدال دعوت می کند ، ومعنی آن این است که چون دراین بحث قصد اصلیش غلبه بر حریف نیست و بیشتر روشن ساختن مسئله است بنا براین دراین مورد هم حریف‌مباحثه را «رقیب» خود نمی داند بلکه به عکس «شریك» خود می شناسد ، یعنی شریکی که برای رسیدن به حقیقت و روشن ساختن مطلب بالو همکاری می کند نه لجاجت منتها طرف مقابل قضیه را استدلال می نماید تادوتائی به کمك هم به حقیقت نزدیك شوند.

مطلب سر این بود که خانم می گفت در ظرف این چند سالی که من با شوهرم در ایران زندگی می کنیم از خوفگرمی شرقی اثرات زیادی در زنهای پایتخت شما ندیدم . بعکس مثل این است که یك نوع نگرانی وبد گمانی مزمنی آنهارا وادار کرده است که احساسات لطیف طبیعی زن را در قلب خود بکشند . بهمنوع خود به چشم یك دشمن احتمالی بنگرند واز همه خائف باشند . واین حالت روحیه در ژست و نگاه ولحن بیان وهمه رفتار شان آشکار است .گفتم منهم تجربیات زیادی دراین موضوع ندارم ، ولی مرشدی دارم بنام لله‌آقا که مکرر دراین باره صحبت کرده ، ومن آنچه بیاد دارم برایتان میگویم، شاید کمکی به حل مسئله بنماید وعقیده شمارا راجع به سردی‌وخفه شدن احساسات زنهای پایتخت ما تغییر دهد :

لله معتقد است که اصولا دونوع «سردی»درزنهاوجوددارد، که‌گرچه‌ظاهرا یکجور بنظر می نماید ، ولی باطنا واز حیث نتیجه بکلی متفاوتند . یکنوع زنهای سرد هستند که ، به علل مختلف ، تمام عواطف لطیف را ، واقعا چنانکه شما می گوئید ، در خود کشته اند . اینها حتی محبت راضعف می دانند ، طریقه مسالمت و ودر راه دوست از غرور خود گذشتن را بی عرضگی میدانند . اینها معتقدند باید بهر وسیله ای هست ولو به حیله و تملق ، بر جنس مخالف وحتی بر سایر زنها ، غلبه کنند تا بلکه باین وسیله حس حقارت مزمن خودرا بپوشانند . یکنوع دیگر زن سرد وجود دارد که به عکس اولی ،فوق‌ـ العاده حساس و با محبت واز خود گذشته است . ولی به علت تجربیات مکرری که از خود خواهی مامردان (بخصوص خود خواهی والدین) دیده وجراحات عمیقی که در معاملات احساساتی برداشته کم‌کم ازاحساسات شدت لطافت عواطف خود می ترسد سعی می کند دیگر در معرض این گونه تجربیات قرار نگیرند . یعنی همیشه بین خود و دیگران فاصله ای قرار میدهد تااز جراحات مصون بماند . این ها عینا مثل کسانی هستند که پوست دستشان از شدت لطافت حساس شده و احتیاطا دستشان رااز همه چیز دور نگه می دارند تا مجروح نشوند . این قبیل زنها می دانند که ما مردان خود خواه ، برای حصول تمنیات جسمانی و غرور آمیز خود، نهایت مهارت را در فریب «شکار» پیدا کرده‌ایم ، و می دانند تاوقتی سنن ما ممنوعیت های شدیدی برمظاهر طبیعی طبیعت بشر قرار داده ما مردان هزار راه قاچاق برای اطفاء عطش خود آموخته‌ایم . خلاصه اینها از تجربه خود و دیگران آموخته‌اند که نباید بغالب مردان روی خوش وقیافه مهربان نشان داد چون می دانند که ما بخوبی می توانیم سکه قلب را بجای زرناب جا بزنیم ، وروح مهر طلب آنها را فریب دهیم ، وهستی آنهارا بابول قلب بدست آوریم .این است که از هر معامله‌ای پرهیز می کنند واز همان اول سعی می نمایند در چشم مردی نگاه نکنند تا مبادا شکار یا بدنام شوند . سعی می کنند به بیانات پر التهاب و گرم مردی گوش ندهند تا مبادا تحت تاثیرقر ر گیرند و بجائی کشانده شوند که حتی خودآن شکار چیان هم «خرابی» وبدنامی می نامند . البته رفته‌رفته این رویه «دوری و سردی احتیاط آمیز عادت شده و» حالت روحیه آنها می گردد . بطوریکه نسبت بهمه سرد وفاصله گیر و محتاط می گردند ـ بهر حال مرشد ما معتقد است این نوع سردی که (ناشی از عواطف زیاد)است باآن نوع سردی (که موجبش غلبه وقهر و خود خواهی است) ـ هم ز حیث علت وهم از حیث معلول ـ بکلی فرق دارد : اولی کلی است که بمحض بر خورد با دوستان سالم و فراهم شدن محیط مناسب شکفته میشود و دومی خزیست که خاصیتش در بدن دیگران خلیدن است واصلا گلی ندارد که باز شود .

خانم فرنگی سر خودرا به پشتی صندلی تکیه داد چشمان خودرا به برك هائی که متوالیا از شاخه های پائیزی چنار بروی چمن در کنار استخر لاجوردی می افتاد دوخت وبعد یکمرتبه سر خودرا حرکتی (مثل حرکت تازه از خواب بیدار شدگان) داد و گفت ، از قول من به مرشدتان سلام فراوان برسانید ، واز زنهای ایرانی هم معذرت بخواهید ...

*

دیگر این که ـ استاد و دوست عالی قدرم دشتی عادت خوبی دارد که نوشته هایش را غالبا ، قبل از نشر، برای چند نفر از ما شاگردان فضول ونقادش می خواند . آخرین نوشته‌ای که قبل از انتشار ، هفته گذشته ، موجب فیض بنده شد جوابی است که دشتی برای اقتراح مجله بسیار ارزنده «راهنمای کتاب» تهیه کرده وباید اقرار کنم که این مقاله‌سخت برحمتم انداخته است ، زیرا قلم‌قادر دشتی مطلبش را خیلی خوب پرورانده واز قضا این دفعه عقیده بنده باعقیده استاد موافق نیست. موضوع اقتراح که فقط برای عده معدودی از نویسندگان فرستاده شده ، عبارت از این است که آیا کسانی که شغلشان پرداختن به کار علم است باید در امور اجتماعی و سیاسی و اداری شرکت نمایند و یا بمشاغل خصوصی به پردازند و یا شرکت آنها دراین گونه امور به ضرر علم و زیان جامعه است اقدام دانشگاه تهران برای منحصر ساختن اوقات استادان و دانشیاران به کار علم این مسئله را بیش از پیش اهمیت بخشیده است .

مجله «راهنمای کتاب» که معتقد است در این گونه مسائل افکار جامعه بدرستی روشن باشد در صدد برآمد از گروهی متفکرین ودانشمندان وراهبران جامعه بخواهد تا نظر خود را دراین باب باختصار مرقوم دارند تا راهنمائی برای افراد جامعه واقدام مسئولین امور باشد .

چنانکه ملاحظه می فرمائید موضوع اقتراح طوری است که از اهمیت ادبی گذشته ، چگونگی آن تاثیر زیادی در سر نوشت جامعه می تواند داشته باشد . بنا براین بنظرم بسیار بمورد است که جواب این اقتراح مهم از ده پانزده نفر نویسنده تجاوز کند. یعنی‌وسیله جرائد کثیرالانتشار در معرض قضاوت عده زیاد تری از صاحب نظران قرار گیرد ، واین تنها وسیله ای است که می تواند منطق عریان بی هنرانی امثال بنده را(که به جز خود منطق زیوری دیگر نداریم) در مقابل شعله های‌هنرمندانه قلم قهار دشتی محافظت کند .

فعلا تا هفته آتیه خدا نگهدار

دوستدار شما

ا. خراپزیری

صد و نود و نهم

مهرماه ۱۳۳۸

فستیوال بزرك هنری ایران و آمریکا

بارقص‌های ملی آمریکا و هنرمندان آمریکائی‌که وارد تهران شده‌اند آشناشوید

اعضاء گروه هنری رقص جوبیلی

همانطور که قبلا اطلاع دادیم روز شنبه گذشته یك گروه هنری‌بزرك معروف به «دانس‌جوبیلی» باهواپیما وارد فرودگاه مهرآباد شد تا ضمن اجرای برنامه هائی در تهران در جشن میلاد مسعود اعلیحضرت‌همایونی که این روزها مقدمات برگزاری‌آن فراهم میشود شرکت کرده و هنر خودرا برای مردم ایران نیز عرضه نمایند .

این گروه هنری که طبق برنامه انجمن روابط فرهنگی ایران وامریکا برای نشان دادن رقص وآواز های ملی و محلی آنکشور بهتران آمده است با همکاری هنرمندان هنرستان بالت ملی ایران در تهران از دیشب برنامه‌هائی اجرا کردند .

این گروه هنری از ۲۱ خواننده، نوازنده وبالرین تشکیل شده است که رهبری آنها با «رادالکساندر» یکی از مشهورترین استادان بالت آمریکا میباشد .

این گروه برنامه‌های جالبی از رقصهای ملی و محلی آمریکا و انواع دیگر رقص های این کشور را از بدو پیدایش آن رقصهاتاکنون اجرا میکند و مردم ایران را با هنر رقص آمریکائی از نزدیك آشنا میسازد .

برای آنکه شما هم از نزدیك با این هنرمندان آمریکائی وبرنامه هائیکه در تهران اجرا می‌کنند آشنا شوید خوبست مختصری درباره‌آنها ورقصهای آمریکائی برایتان درج کنیم .

اعضای گروه

«رادالکساندر» ستاره اول و رهبر گروه هنری از اهالی مکزادو امریکا است و فعالیت های خود را برای اولین بار با شرکت در گروه هنری «جك کول» آغاز نموده‌است .

الکساندر بعدها برقصهای کشورهای آسیائی علاقهٔ شدیدی پیدا کرده و خیال داردضمن مسافرت بکشور های آسیائی درباره رقصهای محلی این کشور ها مطالعاتی انجام بدهد .

وی در طول زندگی هنری خوددر برنامه های بسیاری شرکت داشته ودر تمام آنها شایستگی و مهارت فراوان از خود ظاهر ساخته است.

* خانم «جیمزدولاپ» که معمولادر صحنه های‌متعدد همبازی«رادالکساندر» می‌باشد دارای مو های قرمز وچشمان سبز رنك میباشد از اهالی ایالت «ویرجینیا»ی آمریکاست و بعد از خاتمه تحصیلات خوددر رشته‌موسیقی در «هانترکالج» نیویورك به آموختن فن رقص در مدرسه هنرهای بالت پرداخته و پس از پایان تحصیلات خود به کار در گروه های مختلف هنری پرداخته است .

* سومین نفر از هنرمندان این گروه «لورکریستوفر» است که از ستاره های برجستهٔ هنر رقص‌آمریکا است و مردم آنکشور آینده درخشانی را برای وی پیش‌بینی می‌کنند .

وی در رشته های رقص و تئاتر و آواز تبحر کامل دارد .

* «کارمن گویتز» که چهارمین‌نفر از هنرمندان گروه بالت است از اهالی مکزیك می‌باشد .

وی فن رقص را از هنرمند مشهور «آناآسکولو» تعلیم گرفته وبعد از مسافرت بقسمتهای مختلف کشور آمریکا واروپا در گروه بالت‌اپرای بزرك «متروپولیتن» بکار مشغول‌شده است

امروزوی در سراسر آمریکاشهرت فراوانی دارد زیرا در برنامه‌های‌هنری تلویزیونی آمریکا هم شرکت کرده وهنرنمائی مینماید .

* «باتریك‌هیم» که فارغ‌التحصیل مدرسه بالت «استون کامرین»شیکاگو است .

*«باتریك کامینگر» نیز که یکی دیگر از ستارگان درخشان این گروه هنری‌است از ایالت«ایلتوی» آمریکا می‌باشد .

رقصهائیکه این گروه اجرا خواهد کرد

واما رقصهائی که این گروه هنری اجرا می‌کنند از اینقرار است :

۱ـ رقص «چوبیلی» که نشان دهنده نشاط وسرور‌رقص‌های محلی‌امریکا است .

۲ـ رقص «کیك‌واك» که نماینده دوره‌ایست که‌کشورآمریکاهنرمندانی نظیر «استفی‌ماستر» را در دامن‌خود پرورش میداده‌است .

۳ـ سرودهای مذهبی سیاه پوستان که از تصانیف ورقصهای آمریکائی طی نیم قرن تاثیرو نفوذ بسیار داشته است .

البته این تصانیف در ابتدا ساده‌و دارای سکته بوده و بتدریج تکامل یافته است .

٤ـ رقصهای شهری که دارای‌متانت وآرامش خاصی در اواخر قرن نوزدهم بوده‌است .

٥ـ رقصهای فولك‌سوت که رقصی است‌که نماینده‌احساسات‌مردم‌مرزنشین آمریکاست .

از فردا صبح

در سینما تخت جمشید

یک داستان شیرین از رؤیای جوانی

You'll say —

THE EDDY DUCHIN STORY

سینماسکوپ تمام رنگی

TYRONE POWER
KIM NOVAK

باشرکت:

تیرون پاور
کیم نواك

CINEMASCOPE
COLOR BY TECHNICOLOR

سرگذشت ادی دوچین

آ ـ ۲۵۶۸٤

برای سرعت وصرفه جوئی در کار :

معتبرترین موسسات وبانکها ماشین تحریر محکم

رویال

را انتخاب مینمایند

نماینده انحصاری ، شرکت سهامی فیروز

خیابان سعدی

ماشین نویسی فارسی ولاتین را باکاملترین ماشین تحریر دنیا رویال فرا گیرید و بلافاصله استخدام شوید. کانون ماشین نویسی رویال کاخ دانش‌ـ خیابان نادری نرسیده بچهارراه اسلامبول تلفن ٤٨٨٤١ آ ـ ۲۵۶۳۶

نامه سرگشاده به :

پیشگاه مبارك اعلیحضرت همایونی ارواحنا فداه

بقراریکه استحضار خاطرهمایونی معطوف است درسال ۱۳۳۷ بنابه‌تصویبنامه هیئت دولت‌امور خرید و کارخانجات شرکت‌سهامی چای سازمان‌برنامه بوزارت گمرکات محول گردید وبنابه‌تصویب شورایعالی‌سازمان‌برنامه کارمندان‌وکارگران آنشرکت کلادراختیارقسمت‌نظارت‌برشرکتهاسازمان‌برنامه قرارگرفته و فقط حقوق آنان ازطریق آنقسمت پرداخت میگردید .

اینك بنابه‌تصویب هیئت‌دولت امور نظارت برشرکتهای سازمان‌برنامه بوزارت صنایع‌منتقل گردیده واداره امور نظارت برشرکتها بعذر اینکه آن امور بوزارت صنایع منتقل شده ازپرداخت حقوق‌ما کارمندان سابق شرکت‌چای خودداری مینماید وسازمان‌برنامه هم حتی متجاوز از یکسال است که کمك‌معیشت‌خواروبار واضافه حقوق‌وپیشنهاد رتبه‌سال۳۷ جان‌نثاران وعدهٔ از ماکه درسایر قسمتهای سازمان‌برنامه مامورخدمت میباشند وخدمات صادقانه این‌عده که اکثرا از کارمندان باسابقه وصلاحیت تشکیلات سلف‌سازمان‌برنامه هستند روشن است نداده ودرنتیجه تضییع حقوق قانونی این‌عده را برخلاف آئین‌نامه سازمان‌برنامه فراهم نمودند . لذا بمقامات مربوطه سازمان‌برنامه مراجعه نمودیم متاسفانه بازهم توجهی بعرایض جان‌نثاران ننموده وتصمیمی نسبت بتامین وپرداخت حقوق جان‌نثاران اتخاذ نشده واز پرداخت حقوق ناچیزکه بستگی بامرار معاش تعداد ۱۸۵نفرکارمند وخدمتگذار که متکفل مخارج بالغ برچند صدنفر عائله میباشند خودداری نموده وامرار معاش آنانرا مختل کرده‌اند .

باتوجه باینکه این عده ازلحاظ سوابق خدمت دردستگاههای قبل‌از سازمان و همچنین در بدو تاسیس سازمان‌برنامه از کارمندان باسابقه وصلاحیت بوده وبخصوص درامر چای دارای تخصص میباشند ودرنتیجه انتقال امور چای بوزارت گمرکات باین سرنوشت گرفتار شده‌اند وسازمان‌برنامه هم درمدت اخیر صرفنظر از آنعده که دارای امتیازات و تحصیلات تخصصی هستند تعداد زیادی کارمند از سایر دستگاهها به‌سازمان منتقل ویا استخدام نموده‌اند معلوم نیست سرنوشت‌ماکارمندان باچند سرعائله ووضع‌گرانی معیشت چه خواهدشد . علیهذا از پیشگاه ملوکانه استدعا داریم امر و مقرر فرمایند مسئولین امور درتعیین تکلیف وپرداخت حقوق وخواربار واضافه حقوق سال ۳۷ و اشتغال بکار مجدد جان‌نثاران اقدام عاجلی معمول نموده تا درظل توجهات شاهنشاه محبوب‌توفیق خدمت داشته وبدعاگوئی ذات اقدس همایونی مشغول‌گردیم .

آ ـ ۲۰۱۱۷ **جان نثاران ۱۸۵نفر کارمند**

ویرلون Virelon

واکسن ضد بیماری پولیومیلیت(فلج اطفال) ساخت کارخانه بهرینك ـ آلمان وارد شد بمنظور خرید به شرکت سهامی ایران هوخست ـ سبزه میدان ـتهران تلفن۲۲۴۸۹ و ۲۱۷۰۵ مراجعه فرمائید .

۱ـ۸ آ ـ۲۰۱۳۷

آگهی تمدید مناقصه

باطلاع شرکتهائی که در مناقصه ساختمان مدرسه شبانه روزی پسرانه حصارك شرکت نموده اند میرساند که مدت قبول پیشنهادات تا ساعت ۱۰ صبح روز شنبه اول آبانماه ۱۳۳۸ تمدید شده و پیشنهادات واصله درساعت ۱۱ صبح همانروز در کمیسیون مناقصه باز و قرائت خواهد شد ضمنامدت رسیدگی به پیشنهادات برای اعلام نتیجه و تعیین برنده مناقصه حد اکثر سه ماه از تاریخ اول آبانماه ۳۸ میباشد .

آ ـ۲۴۳۳۶ **وزارت فرهنگ**

آ ـ ۲۵۹۹۶

آگهی تأسیس مؤسسه خیریه شکروی

بموجب ماده ۸آئین نامه‌اصلاحی ثبت موسسات‌غیرتجارتی وبموجب اظهار نامه مورخه ۷ر۶ر۳۸ منضم باساسنامه و آئین نامه خلاصه ثبت موسسه غیر تجارتی زیربرای اطلاع عموم اعلام میگردد .

نام ـموسسه خیریه شکروی

موضوع‌ـانجام امور خیریه وعام المنفعه از قبیل تاسیس مدرسه حرفه‌ای ـدرمانگاه ـبیمارستان و غیره

تابعیت ـایرانی

مرکز ـتهران خیابان پهلوی روبروی نهر کرج کوچه شکروی

تاریخ تشکیل‌و مدت‌ـ از۱ر۲ر۳۸ برای مدت نا محدود

سرمایه ـطبق سند رسمی‌شماره ۴۷۳۰۶ مورخه ۱۳ر۷ر۳۸ دفتر شماره ۷ تهران املاك مشروحه‌زیر بموسسه مزبور منتقل گردیده است .

۱ـششدانك یك قطعه زمین با ساختمانهای احداثی بمساحت پنج هزار و پانصد وهفتاد متر مربع‌به شماره سه هزارو بیست و چهار فرعی از دو هزارو چهارصدوبیست وشش مفروز از قطعه زمین ۳۰۸ فرعی‌از اصلی مذکور در بخش‌ده تهران جوادیه محدود ومورد ثبت پنج جلد سند مالکیت .

۲ـششدانك یکباب طویله وبهار بند ویك قطعه زمین محصور نمره یك از ۶۲۹ واقع در تهران‌ناحیه هشت بازار .

۳ـششدانك یکباب‌خانه نمره ۲ فرعی از ۶۲۹ واقع‌درتهران ناحیه ۸ بازار

۴ـ ششدانك یك باب خانه نمره ۳۵۳۸ واقع در ناحیه هفت شرق ۵ـسه دانك مشاع از شش دانك دو قطعه زمین متصل بهم بمساحت ۵۵۲۱ متر و چهل وهشت دسی‌متر مربع بشماره ۴و ۵ فرعی از ۵۱۴۱ واقع در بخش پنج قنات آباد

۶ـ ششدانك یکباب عمارت‌بیرونی واندرونی باستثناءثمن اعیانی‌شماره های ۳۹۵و۳۹۶ بخش‌پنج درهشت سند مالکیت .

۷ـششدانك از هریك از یکباب کاروانسرا بانضمام سه باب‌دکان متصل بهم پلاکهای شماره ۲۶۶۴ الی ۲۶۶۷ واقع در بخش هفت تهران

۸ـششدانك یکباب کاروانسرا نمره ۲۸۹ ویکباب‌تیمچه‌نمره ۲۹۲و یکباب خلوت پشت تیمچه نمره ۲۹۵ و ششدانك هریك از نه باب دکاکین نمرات ۱۹۲ الی ۱۹۵ و ۲۶۰ الی ۲۶۴ متصلات به تیمچه واقعات در بخش هشت بازار

۹ـششدانك یکباب خانه نمره ۳۵۳۷ واقعه در بخش هفت شرق بانضمام مازاد از درآمدششدانك پلاکهای شماره۵۱۷ الی۵۲۶بخش هشت تهران پس‌از وضع هزینه های مربوطه طبق وقفنامه شماره ۴۵۳۸۸ ـ۴۴۸۴۳دفتر رسمی‌مزبور موسس ـآقای سیداسدالله‌شکروی سرپرست موسس مزبور زمان حیات‌خودسرپرستی موسسه‌مزبور را عهده دار بوده و بعداز فوت نامبرده نیز طبق اساسنامه اقدام خواهد شد .

حق امضاء ـکلیه اوراق واسناد مالی وغیر مالی بامضاء سرپرست وحسابدار مربوطه متفقا معتبراست. شماره تاریخ‌وثبت ۴۴۲ـ۲۲ر۷ر۳۸

رئیس ثبت شرکتها و علائم تجارتی و اختراعات ـمهدی‌نراقی

آ ـ۲۰۰۶۷

آگهی وزارت بهداری

از عموم نیکوکارانیکه بمنظور پرداخت اعانه برای تکمیل بخش جدید بیمارستان فیروز آبادی بوزارت بهداری یا به بیمارستان‌فوق‌الذکر مراجعه مینمایند خواهش میشود که اعانات خود را بحساب شماره ۱۳۱۷۹۴ شعبه بانك ملی (شهرری) که مخصوص همین کار است پرداخت فرمائید در صورتیکه مایل باشند که نامشان در جراید ثبت‌و درج گردد فیش بانکملی را باداره تبلیغات وزارت بهداری ارسال دارند.

آ ـ۲۵۹۴۸ رئیس اداره انتشارات و اطلاعات ـدکتر ناوی

چکمه لاستیکی روسی

ساخت کارخانه بلاروس

فوق‌العاده سبك ـ نرم و با دوام

برای کلیه کارگران کارخانجات معادن‌ـ کوره‌پزخانه‌هاـبرنجکاران وچایکاران

برای رفاه کارگران به‌آقایان صاحبان کارخانجات و مزارع چای وبرنج‌که مایل باشند ازچکمه‌های لاستیکی بلاروس دراختیار آنها بگذارند تخفیف کلی وقابل توجه داده میشود

نمایندگی بازار تجارتخانه عمیدی تلفن ۴۷۷۰۱ مراکز فروش فروشگاه عمیدی بازار بزرك تهران وکلیه‌کفش‌لاستیکی فروشهای معتبر تهران و شهرستانها (آگهی‌زهره)

آ ـ ۲۵۸۰۶

دبیرکل حزب مردم در سخنرانی مبسوط‌خود چنین گفت:

ماسیاست انتقام جوئی را محکوم میشماریم

فراکسیون پارلمانی ما باید وظیفه یك اقلیت واقعی را انجام دهد ـ در زمینه سیاست خارجی روابط حسن همجواری وجانبداری از خیلی جهات اساس‌کار ماست

درشماره دیروز ضمن مطالب کنگره حزب مردم اشاره‌ای به‌گزارش آقای علم شد واینك چندنکته مهم ازاین نطق :

آقای اسدالله علم دبیر کل‌حزب مردم ابتدا باعضاء کنگره تبریك گفت و تشکیل آن را موفقیتی‌بزرك برای حزب مردم شمرد . وی گفت تشکیل کنگره نشانه این است که مرحله اول حیات حزب منقطه کمال رسیده و بما اجازه داده است در آستانه دومین دوره حیاتی حزب قرار بگیریم .

مرحله اول حیات احزاب مرحله تاسیس حزب و تشکیلات منتخب موسسین حزبی است و مرحله دوم وقتی است که نمایندگان ارگانهای حزبی مسئولیت سنگین حزب را از موسسین قبول کرده و خود خط‌مشی آینده واداره کنندگان حزب راتعیین خواهد کرد .

آقای علم پس از تشریح اهمیت کنگره ووظایف خطیر اعضاء آن گزارش فعالیت سی ماهه حزب را بکنگره داد .

تاسیس حزب در ایران

آقای علم در بیان سر پیدایش احزاب در ایران اشاره بوضع‌حکومت کشور های خاورمیانه و شمال افریقا و کشور های آسیائی که بصورت حکومت های فردی و دیکتاتوری یك حزبی در آمده است اشاره کرد و گفت معهذا شاهنشاه دمکرات و آزادی خواه ما با وجود اینکه همه این اقتدرات را در اختیار داشتند تصمیم گرفتند پایه های حیات اجتماعی و سیاسی ملت ایران با تشکیل احزاب استقرار یابد و این تصمیم و تشویق شاهانه مبنی بر تشکیل احزاب درست همزمان با ایامی بود که در کشور های دیگر دور و نزدیك ایران حکومت های انقلابی و غیر انقلابی به بهانه‌اقتضای زمان دستور انحلال کلیه احزاب را صادر می کردند و حکومت های‌فردی را بوجود می آوردند ، از اینرو می توان گفت حزب مردم برای تجسم و تقدیس فکر دمکرات منشانه شاهنشاه آزادی‌خواه ما بوجودآمده است .

پناهگاه محرومین

سپس آقای علم در مورد چگونگی تشکیل حزب مردم چنین گفت :

این حزب بوجود آمد تا پناهگاه امن و مقتدری برای طبقات محروم و ستمدیده و روشنفکران باشد و هسته اولیه آن راباکمك عده‌ای از زنده‌ترین عناصر اصلاح طلب و روشنفکران مملکت بوجود آوردیم و میتوانیم ادعا کنیم که دراین راه پیشرفت داشته‌ایم .

التقامجوئی

دراینجا دبیر کل حزب مردم به گذشت و عفو و بخشش اعلیحضرت همایون شاهنشاه نسبت بافسرانی که اغفال شده و توطئه‌ای برعلیه مملکت و رژیم کشور کرده بودند اشاره نمود و گفت وقتی رهبرخردمندمملکت عطوفت پدرانه را مافوق انتقامجوئی قرار میدهند طبعا ما که پیرو منویات این رهبر عالیقدر هستیم نمیتوانیم تحت تاثیر این الهامات اخلاقی قرار نگیریم و خودرا تسلیم سیاست تسویه حسابها وانتقامجوئی های سیاسی قرار دهیم .

برنامه حزب

آنگاه دبیر کل حزب مردم برنامه حزب را تشریح کردو تقسیم اراضی میان کشاورزان رادر صدر آن قرار داد و ادعا کرد رسابودن آرمان های ما سبب شده‌است که درسراسر کشور گروه دهقانان و زحمتکشان بحزب ما روی آوردندواظهار امیدواری نمودند که کنگره هدف موسسین را دراین زمینه ها تائید خواهد کرد .

آقای علم تذکر داد که کنگره باید با چشم باز ومنطق صحیح به انتخاب موسسین حزبی بپردازد ، زیرا مسئولیت اعمال موسسین آینده حزب بااین کنگره خواهد بود .

کافی نیست

آقای علم ضمن سخنان خوداعتراف کرد که حزب مردم نتوانست از احساسات پرشور مردم وطن پرست بحد کافی بهره‌بردارد و تشکیلات خودرا بیشتر گسترش دهد و اضافه کرد سبب آن این است که حزب مادر اقلیت بود و دولت نه تنها از همراهی ها و همکامی های ماقدردانی نکرد بلکه از توفیق مانیز ممانعت بعمل می‌آورد ولی در مقابل اشتباهات دولت ونارسائی اقدامات‌آن در اجرای برنامه های اصلاحی ومنویات شاهنشاه عکس‌العملی در طبقات مردم داشت که بسود حزب ما تمام میشد .

دبیر کل ضمن قدردانی ازمجاهدت وهمکاری صلح طلبان حزبی قسمتی از توفیق حزب مردم رادر توجه عنایت اصلاح طلبان و روشنفکران دانست که‌باوجود عدم ورود در حزب نسبت بحزب مردم توجه و سمپاتی داشته و دارند .

انتخابات پارلمانی

سپس در باره انتخابات مجلس‌که بعداز این انتخابات حزبی خواهد بود ومردم بکسانی رای خواهندداد که دارای برنامه مدون و روش و دیسیپلین حزبی باشند سخن‌گفت و اضافه کرد که ما باید خودرا به‌مردم بهتر بشناسانیم و هدف‌های اصلاحی خودرا روشنتر بیان کنیم . بعلاوه فراکسیون پارلمانی حزب ماباید بوظائف اقلیت در مجلس صریح‌تروبی پرده تر عمل کند . وبالاخره همان رویه‌ای را در مقام اقلیت پارلمانی داشته باشند که احزاب اقلیت‌ممالك دمکرات جهان دارند .

امکانات حزب اکثریت

آقای اسدالله علم آنگاه‌بامکانات حزب ملیون و راستفاده از اقتدارات دولت و منجمله سفرهای متعددولت در استانها اشاره کرده و گفت در مقابل برای‌ما انتقادات صحیح.واصولی اثر قطعی ومعنوی بیشتری خواهد داشت . دبیر کل حزب‌مردم پس از آنکه مسئولیت خطیر کنگره‌واعضاء حزب را در کار پیروزی قطعی در انتخابات آینده مجلس‌تشریح کردبه بیان سیاست خارجی حزب اشاره‌نمود وگفت :

سیاست خارجی‌ماهدف های روشن‌و ثابتی داشته و دارد که من آنرا بمناسبت سالگرد حزب مردم بیان داشتم ، سپس قسمتی از نطق خود را درسیاست خارجی حزب‌مردم در جشن یکساله حزب قرائت کردوآنگاه گفت آنچه سیاست خارجی اظهار حزب در زمینه سیاست خارجی اظهار کردم میتوانم اکنون باخوش بینی بیشتری تکرار کنم .

ماجدا معتقد هستیم که سعادت اقتصادی و اجتماعی ملت ما دربرتو صلح وآرامش گیتی و حسن‌همجواری باهمسایگان تامین‌میشود . ماهرگونه سیاست تحریك وآشوب و جنك‌طلبانه را در دنیا محکوم میکنیم و عقیده داریم‌که ملاقات سران دول بزرك در تخفیف تشنجات بین‌المللی‌تاثیر خواهد داشت زیرا اگر اختلافی در دنیا هست میان دولت های مقتدر و بزرك بین‌المللی است .

ما باخوشحالی فراوان در انتظار رفع کلیه اختلافات بین‌المللی و قطع جنك سرد در جهان هستیم و در آرزوی روزی که کلیه دولتهای عالم سلاح های جنگی خودرا درزیر زمین مدفون سازند روز شماری می کنیم .

حزب مردم طرفدار برقراری روابط حسن همجواری ایران باهمسایگان خود و زندگی باسایر ملل تحت‌شرایط مساوی میباشد .

ما از همین اصول همزیستی‌مسالمت آمیز استقبال میکنیم و آرزومند هستیم که‌دولتها در امر داخلی سایر دول مداخله نکنند و هر ملت رابحال خودبگذارند تاآن طورکه دلخواه و شایسته خود میدانند زندگی کندولی این اصرار ما در عدم مداخله خارجی هاد رامور داخلی ، آن‌معنی را نمی دهدکه ضرورت کمك‌های مادی‌و اقتصادی و فنی را نیز که‌از لوازم زندگی اجتماعی و بین‌المللی عصر ماست نفی کرده باشیم . آنگاه‌دبیر کل حزب مردم گفت بی‌اندازه‌اسباب خوشحالی‌ماشد وقتی شنیدیم که‌آقای خروشچف‌رهبر دولت‌شوروی وآیزنهاور رئیس جمهور آمریکا هردو آرزومند کاستن مخارج تسلیحاتی جهان و صرف قسمتی از این مخارج در راه رفاه و توسعه اقتصادی ممالك عقب مانده هستند .

مسئولیت دبیر کل

سپس آقای علم بمسئولیت دبیر کل حزب‌اشاره کرد و گفت من در عین اینکه باخوشوقتی بسیار بمباحثات دوجناح حزب مردم مینگریستم و میدیدم که این مباحثات جرقه‌ای‌ایجاد میکند که محیط حزب وحتی مملکت را روشن میسازداماهمیشه راه‌بیطرفی را اختیار میکردم زیرا تاعقاید وافکار بصورت تصمیم حزبی درنیاید و ترجیح یکی بردیگری مسلم نشود من نمیتوانستم مجری آن‌فکر وعقیده باشم .

آنگاه گفت صادقانه در اختیارحزب هستم و هر مقامی برای من معین بشود ولو کوچکترین مقام حزبی‌باشد مانند یك سرباز خدمات خود راادامه خواهم‌داد .

در پایان گفتا رخود دبیر کل حزب از اعضاء کنگره خواست بافتخاریه گذاری دمکراسی نوین‌ایران محمد رضاشاه پهلوی‌برخاسته هورابکشند. نطق‌علم درمیان هورای نمایندگان کنگره بافتخار شاهنشاه پایان‌یافت.

مجلس شورایملی

بقیه ازصفحه‌اول

خود فرماید وبه‌فامیل ایشان صبر جلیل عطا فرماید (انشاءاله)وبرای خاطر آن مرد جلیل القدر اعلام یك‌دقیقه سکوت می‌نمایم(دراین موقع حضار قیام ویك دقیقه‌سکوت نمودند .)

فوت دکتر قاسم‌زاده

سپس آقای نایب رئیس چنین‌ادامه داد: واقعه تاسف آور دیگر فوت یکی‌از دانشمندان دیگر مامرحوم دکتر قاسم‌زاده است که ایشان نیز عمری باصداقت ووطن پرستی باین کشور خدمت کرده‌اند(صحیح است)ایشان مردی بسیار درست، بسیار امین ، بسیار وطن پرست و از رجال ودانشمندان این کشور بوده واز لحاظ فرهنگی خدمات بسیاری انجام داده‌اند واز خداوند می‌خواهیم روح ایشان را غریق رحمت کند و به‌خانواده ایشان تسلیت عرض میکنم و جلسه را باحترام فوت مرحومین حکیم‌الملك ودکتر قاسم زاده ختم میکنیم (صحیح‌است)

ختم جلسه

مقارن ساعت دموسی دقیقه جلسه ختم شد و جلسه آینده بروزپنج شنبه موکول گردید .

پرسشها واوامر شاهنشاه

بقیه از صفحه اول

کلیه مدیران باشگاهها سئوالاتی فرمودند واز تعداد نفرات ورزشکاران شهرستانها جویا شدند. چون بعضی از مدیران باشگاهها از دراختیار نداشتن محل وزمین ناراضی بودند اعلیحضرت همایونی اوامری جهت دراختیار گذاشتن محلی برای باشگاه تاج در شهرستانها صادر فرمودند .

باشگاه در آلمان

بعداز معرفی‌آقای زرباف قهرمان شنا سرهنك‌خسروانی بعرض‌رسانید که‌مشارالیه در آلمان بتحصیل مشغول است و اینك برای زیارت شاهنشاه بتهران آمده است .

شاهنشاه‌ازوضع ورزشی‌دانشجویان ایرانی در آلمان جویا شدند و سپس به تیمسار سرلشکر دفتری وسرکار سرهنك خسروانی‌فرمودند چون ما در حدود چهار هزار نفر دانشجو در آلمان داریم میبایست این عده باشگاهی داشته باشند

عمده ورزشها

هنگامیکه شاهنشاه بصفوف ورزشکاران دو ومیدانی رسیدند ابتدااز آقای باغبانباشی راجع‌بوضع و رکورد های دو ومیدانی جهانی سئوالاتی فرمودند و هنگامیکه آقای رحمانی قهرمان دو و میدانی اظهار داشت‌ما مربی نداریم‌شاهنشاه به تیمساردفتری فرمودند عمده ورزشها همان دوومیدانی است و مشکل هم نداشتن مربی میباشد که همه اظهار میدارند .

سپس دیگر قهرمانان دو ومیدانی بحضور شاهنشاه معرفی شدند در مورد دسته والیبال باشگاه شاهنشاه بعد از اینکه سئوالاتی فرمودند اظهار داشتند استعداد جوانان ما د رامر والیبال بسیار خوبست باید کوشش کنند وبازی را ادامه دهند .

بوکس عقب رفته

هنگامیکه سازمان بوکس تاج بوسیله‌آقای‌پطرس‌معرفی‌میشدسرهنك خسروانی رابعرض رسانید بوکسور های‌تاج‌در شهرستانها برای‌بوکسور های تهران بسیار خطر ناکند و شاهنشاه از این پیشرفت ورزشی در شهرستانها اظهار خوشنودی فرمودند و اظهار داشتند اصولا بوکس‌ماهم دراین چندسال درحالت توقف‌بوده ، یك موقعی خوب جلو میرفتیم ولی اینك متوقف‌شده‌ایم.

بعداز معرفی سازمان کشتی باشگاه تاج اعلیحضرت همایونی اظهار داشتند اصولا کشتی‌گیران مادونقص کلی‌دارند یکی اینکه نفس‌ندارند ودیگر اینکه درروی زمین فعالیتی ازخود نشان‌نمیدهند

پرورش اندام

قهرمانان پرورش اندام سازمان تاج بوسیله‌آقای‌نجم بحضورملوکانه معرفی شدند دراین هنگام‌شاهنشاه به استدعای آقای‌نجم اوامری در مورد توجه باین رشته وتامین‌محل کافی برای ورزشکاران صادر فرمودند .

فوتبال پرفسیونل

هنگامیکه ورزشکاران رشته‌فوتبال باشگاه تاج بحضور ملوکانه‌معرفی شدند شاهنشاه فرمودند فوتبالیست باید سریع باشد و سپس فرمودند من در فرانسه بازی بسیار مهمی مشاهده کردم که بین تیم برزیل‌و رآل‌مادرید بود، این بازی بسیار عجیب بود، پاس‌ها همه‌اش تقریبا روی هوا بود و به‌یکنوع نیمه‌بازی شباهت داشت . سپس شاهنشاه خطاب به‌تیمسار دفتری فرمودند من‌فکر میکنم تنها امری که بازی فوتبال مارا جلوببرد فقط‌بازی‌فوتبال پرفسیونل‌است و فکر میکنم تنها چاره ترقی فوتبال درایران همین امر باشد .

دراین هنگام شاهنشاه دستورمطالعات لازم رادراین امر به‌تیمسار دفتری صادر فرمودند و افزودند که‌بازیکنان خارجی نیز باید این رشته دعوت شوند . برای پیشرفت

تشییع‌جنازه مرحوم دکتر قاسم‌زاده

بقیه ازصفحه‌اول

درساعت دهوربع کم‌جنازه بروی‌دوش قرارگرفت پیشاپیش جنازه حلقه‌های بزرك گل‌به‌حرکت درآمد.

خانواده مرحوم دکترقاسم‌زاده نیزپشت‌جنازه حرکت میکرد وزراء وسناتورها ووکلای مجلس شورا واستادان دانشگاه ودانشجویان نیز بدنبال جنازه از مسجد بیرون رفتند.

جنازه درمیان تاثرشدید نزدیکان ودوستان وهمکاران آنمرحوم تامقابل کوچه‌پشت مسجدسپهسالار مشایعت‌گردید وسپس درآمبولانس مخصوص قرار گرفت وبسوی حضرت‌عبدالعظیم حرکت کرد.

مراسم تدفین

خبرنگار ما مقارن ظهر از شهر ری اطلاع داد که جنازه مرحوم دکتر قاسم زاده سناتور و استاد دانشگاه در حالیکه عده زیادی از رجال و شخصیت های کشور آنرا تشییع میکردند وارد صحن مطهر حضرت عبدالعظیم شد .پس از طواف در حرم جنازه را در صحن مطهر بر زمین گذاشتند و آیت‌الله کنی و گروه بیشماری از تشییع کنندگان بر جنازه نماز خواندند و سپس در باغچه علیجان دفن کردند .آقای دکتر هدایتی وزیر دادگستری و تولیت استانه در این مراسم حضور داشتند .

پس از انجام مراسم تدفین از طرف آستانه از حضار پذیرائی بعمل آمد .

مجلس ختم

بمناسبت فوت مرحوم دکتر قاسمزاده سناتور و استاد دانشگاه ازساعت سه ونیم تا پنج‌ونیم بعد از ظهر روز چهارشنبه ۲۸ مهر ماه (فردا) مجلس ختمی از طرف دانشگاه و همچنین از طرف مجلس سنا در مسجد سپهسالار منعقد خواهد بود .

لوایح خودرا تاروز پنجشنبه ششم آبانماه ۳۸ بسازمان فاکوپا نادری ـ کوهرشاد ـ شماره ۲۶ ارسال دارید تادر شورای فنی مخصوص مورد مطالعه قرارگیرد. ودرصورتیکه حق باشما باشد یك میلیون ریال جایزه دریافت خواهیدکرد

محل‌فروش بخاری‌جنرال: نمایشگاه شرکت سهامی جنرال‌مکانیك خیابان شاهرضا نبش کوی دبیرستان البرز وفروشگاههای بزرك درتهران وشهرستانها.

آ ـ ۲۷۰۹۰

پاریس ـ بن در مقابل لندن ـ واشنگتن

رهبران فرانسه وآلمان غربی مایل نیستند کنفرانس سران دول بزودی تشکیل شود

دنیای خبرهای خارجی

لندن ـ رویتر ـ منابع مطلع اظهار داشتند که سران کشور های‌اروپای غربی اکنون سرگرم بررسی وتبادل نظر درباره پیشنهاد پرزیدنت‌ایزنهاور مبنی بر تشکیل کنفرانسی از سران غرب در آینده نزدیك می باشند .

ایزنهاور پیشنهاد خود را هفته گذشته طی نامه ای خصوصی‌برای هارولد مکمیلان نخست‌وزیر انگلیس و پرزیدنت شارل دوگل رئیس‌جمهوری فرانسه و کنراد ادنائر صدراعظم آلمان غربی ارسال داشته است .

منابع مزبور اظهار نظر میکنند که احتمال نمیرود کنفرانس سران کشور های غربی قبل از پایان ماه جاری منعقد گردد ولی احتمال میرود که در ماه نوامبر تشکیل شود .

نظریه انگلستان قبلاچنین بود که تشکیل کنفرانس سران غربی اگر بفاصله مدت کوتاهی قبل ازتشکیل کنفرانس سران غرب و شرق صورت بگیرد مفیدتر خواهد بود .

روش فرانسه و آلمان

ناظرین دیپلماتیك در لندن معتقدند چون درباره موافقت پاریس و بن با تشکیل سران شرق و غرب تردیدی وجود دارد لذا تشکیل سران کشور های غربی جهت تبادل نظر و تعیین تاریخ ملاقات با خروشچف ضروری بنظر میرسد . انگلستان و امریکا توافق دارند که تشکیل کنفرانس سران شرق‌و غرب هرچه زودتر صورت گیرد مفیدتر خواهد بود .

«جان پروفومو» وزیرمشاوراموزخارجه انگلیس با سلوین لوید وزیر امور خارجه آن کشور در اقامتگاه‌تابستانی مکمیلان نخست‌وزیر ملاقات کرده است . گفته می شود که وزیران انگلیس راجع‌باحتمال‌تشکیل کنفرانس سران مذاکره کرده‌اند .

نکته ای که در این زمینه مطرح است تاریخ تشکیل کنفرانس سران غرب می باشد که یا باید بهمین زودی ها تشکیل گردد یا اینکه به فاصله کوتاهی قبل از کنفرانس سران غرب و شرق منعقد شود .

انگلیسها با حداقل فاصله دو کنفرانس معتقدند ولی گزارشهای واصله بوزارت خارجه‌انگلیس‌حکایت دارد که کنراد‌آدنائر صدراعظم آلمان‌غربی با تشکیل کنفرانس‌از کلیه سران کشور های غربی هرچه زودترموافقت دارد .

انگلیسها می گویند که کنفرانس سران غرب نباید قبل از دسامبر تشکیل شود واضافه می نمایند که امریکا و انگلیس توافق دارند که کنفرانس مزبور در دهه اول دسامبر و در ژنو منعقد گردد .

فرانسه به شرکت در کنفرانس‌که در همین نزدیکی ها تشکیل گردد بکلی بی میل است .

دانشگاه به‌روزنامه‌نگاران گواهینامه داد

ازاول آبان کلاس عکاسی روزنامه‌نگاری دانشکده حقوق نام‌نویسی میکند- رئیس دانشگاه گفت امیدوارم بزودی خبرافتتاح انستیتو روزنامه‌نگاری را بشنوید

ساعت شش و نیم بعداز ظهردیروز گواهینامه‌های کلاس روزنامه‌نگاری دانشکده حقوق بامراسم خاصی درباشگاه دانشگاه توزیع شد .

ابتدا آقای ابوالفضل مرعشی رئیس تبلیغات دانشگاه و سرپرست کلاس های روزنامه‌نگاری اظهار داشت : سال گذشته جمعی‌از علاقمندان‌در کلاسهای مقدماتی وتکمیلی‌روزنامه‌نگاری حداقل بادیپلم متوسطه‌شرکت کردند از مجموع ۱۵۴نفر شرکت کننده در کلاسهای روزنامه‌نگاری ۹۱نفر قبول شدند در کلاس تکمیلی جمعا ۹۶نفرشرکت داشتند که ۶۵ نفر از آنان قبول شدند

آقای مرعشی سپس ضمن اشاره به‌مساعدت آقای دکتر فرهادرئیس دانشگاه و آقای دکتر عمید رئیس دانشکده حقوق گفت :بزودی کلاس مخصوص عکاسی‌روزنامه‌نگاری (فتوژورنالیزم) دردانشگاه دایرخواهدشداین کلاس‌ازروزاول آبان ماه نام نویسی خواهد کرد ودرآن فقط فارغ‌التحصیلان کلاس های مقدماتی و تکمیلی روزنامه‌نگاری پذیرفته میشوند .البته این کلاس مخارج زیادی دارد و طبق تصمیم دانشگاه ازهرداوطلب برای ورود باین کلاس پنج‌هزارریال درسال گرفته خواهدشد آقای دکتر رضوی که‌دراین امور سوابق‌ممتدی دارند باهمکاری کارشناسان‌آمریکائی دراین کلاس تدریس خواهند کرد .

سپس آقای دکتر موسی عمیدرئیس دانشکده حقوق طی بیاناتی نقش مطبوعات را در کشورهای‌دموکراسی تشریح کرد و گفت :مطبوعات‌رکن چهارم مشروطیت است وماامیدواریم دانشگاه درراه تربیت روزنامه‌نگاران برجسته‌موفقیت های‌بیشتری کسب کند .

اظهارات رئیس دانشگاه

درخاتمه آقای دکتر فرهاد رئیس دانشگاه گفت :بعقیده من‌دانشگاه نباید میدان فعالیت خودرامحدود کند بلکه دانشگاه درهرجا نقصی مشاهده کرد باید در رفع آن‌اقدام کند تشکیل کلاسهای روزنامه‌نگاری دانشکده حقوق اولین قدم درراه بالا بردن سطح معلومات روزنامه‌نگاران ما.بود ومن امیدوارم که بزودی خبر افتتاح‌انستیتوروزنامه‌نگاری را بشنوید .دانشگاه در راه تربیت روزنامه نگاران باسواد از هیچ فداکاری دریغ نخواهدکرد مثلاهمین تشکیل کلاس‌فتوژورنالیزم که ازروز اول‌آبان نام نویسی خواهد کرد بامشکل فراوان‌روبرو بود که‌همه رفع شد .

توزیع گواهینامه‌ها

دراین هنگام کلیه فارغ‌التحصیلان کلاسهای روزنامه نگاری‌گواهی نامه‌های خودرا از رئیس دانشگاه دریافت کردند ومقارن ساعت ۸ جلسه و جشن توزیع گواهینامه های روزنامه نگاری پایان یافت .

در جلسه دیروز ضمنا اعلام شدکه پس‌از مطالعات لازم بزودی سومین دوره .کلاس روزنامه‌نگاری نیزدایر خواهد شد .

همکاران روزنامه‌اطلاعات

درمراسم دیروز آقایان :اعتمادی، هوشنگ‌پور شریعتی ، یوسف خوشرو ، مرتضی شهیدی،منوچهر صمصامی، حمید مشهور ، جواد میرکریمی ، کیانپور افشار ، یوسف رحمتی ،واسدرائه‌پور که‌از اعضای هیئتهای تحریری نشریات می‌باشند موفق بدریافت گواهینامه دوره تکمیلی روزنامه‌نگاری‌دانشگاه گردیدند .

خانم لعبت والایکی از فارغ‌التحصیلان دوره تکمیلی گواهینامه خود را از آقای دکتر عمید دریافت میدارد . آقای دکتر فرهاد رئیس دانشگاه وآقای مرعشی سرپرست کلاسها در عکس دیده می شوند .

همیشه مدرك جرم رانمیتوان خورد !

دیروز واقعه جالبی در کلانتری ۲۰ روی داد که در نوع خود کم نظیر بود .

شرح واقعه بدینقرار است که‌در بخش ۲۰ مردی بنام سید عباس زندگی میکند که هفتاد سال از عمرش میگذرد

این‌شخص معتاد به تریاك است و تاکنون چندین بار باتهام کشیدن علنی تریاك در خیابانها تحت تعقیب قرار گرفته ولی هربار که از زندان باز گشته مجددا در گوشه‌ای از خیابان بساط منقل و قوری چای‌خود را پهن کرده و مشغول کشیدن‌تریاك شده و گاهگاهی هم گدائی میکرده است مامورین ده روز قبل سیدعباس راباتهام گدائی بکلانتری آورده و سپس بامین آباد فرستادند .

خوردن مدرك جرم

دیروز سید عباس از امین آباد آزاد شد و بحوالی کوچه اورنك آمده و در پیاده رو خیابان بساط منقل خودرا پهن کرد و کارهمیشگی خودرا ازسرگرفتو مامورین کلانتری ۲۰ نیز بساط اورا بعنوان سد معبر جمع‌آوری کرده‌و دربازرسی بدنی مقداری تریاك از اوبدست آوردند لذا برای دوازدهمین بار اورا بکلانتری آوردند و پرونده ای تشکیل‌دادند

تا صبح امروز بدادسرا بفرستند هنگامیکه مامورین مشغول بسته بندی تریاك های او بودند سید - عباس بمامورین نزدیك‌شد و بنای التماس را گذاشت بطوریکه توجه مامورین را جلب کرد در همین اثنا ناگهان سید عباس با یك خیزتریاك ها رابرداشت و در دهان خود انداخت ولی مامورین حلقوم و بینی اوراگرفته و پس از پنج دقیقه کشمکش تریاك رااز حلقش بیرون آورده وجریان‌را صورت مجلس کرده و اورا ببازپرسی شعبه ۴۲ فرستادند .

چشمانی‌که بانتظار آزادی پدر بدردادگاه دوخته شده بودند

امروز شعبه چهارم دادگاه‌عالی جنائی بریاست آقای مهدوی برای رسیدگی باتهام مردی‌بنام ابوالفضل که چندی قبل باتهام قتل غیر عمد تحت تعقیب داد سرای تهران قرار گرفته بود تشکیل شد .

بموجب کیفر خواست داد ستان ابوالفضل متهم بود که یکسال‌قبل هنگامیکه رانندگی اتومبیل سواری کرایه ایرا بعهده داشت‌در جاده شهر ری بابچه ای تصادف کرده وموجب مرگ وی شده است ابوالفضل چند دقیقه‌بعد ازتصادف توسط مامورین انتظامی دستگیر وتحویل دادسرا گردید ودرشعبه سوم دادگاه عالی جنائی بعلت گذشت شاکی خصوصی و فقددلیل تبرئه گردید ولی نماینده دادستان ازرای صادره فرجام خواست و حکم صادره از طرف شعبه سوم جنائی نقض و پرونده جهت‌رسیدگی مجدد بشعبه چهارم محول گردید.

امروز دادگاه برای رسیدگی‌باین پرونده تشکیل شد و ابوالفضل برای محاکمه مقابل میز عدالت رفت ودر بیرون دادگاه همسر و چهار فرزند این راننده منتظر سرنوشت سرپرست خود بودند وحالت انتظار اطفال متهم توجه خبر نگار ما راجلب کرد وبطوریکه در عکس مزبور ملاحظه میکنید سه تن ازبچه های راننده بنام فضل اله وروح اله و عزیزاله بانتظار سرنوشت پدر خود دردادگاه راترك نمیکنند واز چشمان آنها میتوان حدس زد که بدون پدر ازدادگستری بیرون نخواهندرفت.

سرانجام دادگاه وارد شور شد وابوالفضل را به شش ماه زندان محکوم کرد .

قباله الاغ!

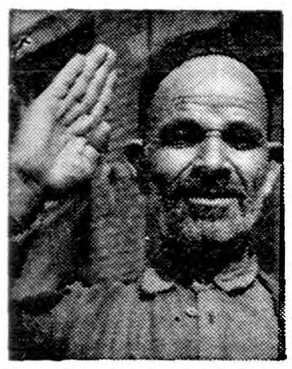

امروز مشهدی محمد بدادگستری آمده بود . شما مشهدی محمد را مسلما نمی شناسید اتفاقا ما هم تا وقتی او را در کریدور های دادگستری ندیده بودیم نمی‌شناختیم و نمی دانستیم چه موضوعی‌باعث شده که این پیرمرد خانه و کاشانه خود را در اراك رها کرده بتهران بیاید . اما او وقتی فهمید بقول‌خودش ما «روزنامه‌چی» هستیم ماجرا راشرح داد ، مشهدی محمد می گفت :

من اراکی هستم یك الاغ داشتم با کره اش ، از شما چه پنهان‌الاغ خوبی بود ولی این حسین خسروانی اهل ده ما (که توضیح بیشتری هم درباره او نمی دهم) الاغ را باکره‌اش ضبط کرد و در مقابل‌تقاضای‌استرداد آنها گفت : مگر قباله ای داری ؟ اتفاقا من قباله نداشتم ، اصلا نمی دانستم که برای الاغ هم مثل خانه و باغ قباله یا «پنچاق» لازم است، چه دردسر بدهم چون در محل به تقاضای صدور قباله الاغ وکره‌اش ترتیب اثر ندادند بتهران آمدم تا از اداره ثبت قباله الاغ و کره‌الاغ خود را بگیرم و این بار با سند به سراغ حسین خسروانی بروم مشهدی محمد وقتی ماجرا را شرح داد در حالی که سرش را تکان می داد از ما دور شد ما از ماجرای مشهدی محمد و قباله الاغش چیزی سردر نیاوردیم ، شما چطور ؟

حوادث و وقایع

خلاصه چند خبر

*امروز جوانی بنام حبیب شیخی‌باتهام سرقت دوچرخه در شعبه ۲۹ دادگاه جنحه محاکمه و محکوم بسه ماه‌زندان شد .

حبیب چند ماه قبل دوچرخه یکی از دوستان خود را گرفته وبعد فروخته وبنا بشکایت وی دستگیر شده بود

*امروز مامورین کلانتری ۲۰ زنی بنام گیتی راکه‌در یکی‌ازکافه رستورانهای آن‌بخش پس‌از صرف نوشابه ازحالت‌طبیعی خارج‌شده و دست بتظاهرات مستانه زده وعده‌ای را مجروح کرده بود بدادسرای ناحیه ۴ اعزام داشتند .

*دیشب منزل آقای اسماعیل‌چناری واقع در خیابان مهرآباد دستخوش حریق شدو توسط مامورین در اداره آتش‌نشانی‌شهرداری خاموش گردید.

محاکمه قاچاقچیان مواد مخدره دردادگاه عالی جنائی

امروز دومین جلسه شعبه دوم‌دادگاه عالی جنائی بریاست آقای ممتحنی برای رسیدگی باتهام چهارنفرقاچاقچی مواد مخدره بنام عزیزاله موسی‌زهاب دلال بازار و مرتضی یوسفیان دلال گمرك و ابراهیم پنجاس کاشی دکتر کمال الدین مصطفوی کاشانی‌تشکیل شد .

بموجب کیفرخواست دادستان‌موسی زهاب متهم است که در سالهای ۳۵و۳۶ و۳۷ مرتکب تهیه و خریدو فروش هروئین و سایر مواد مخدره دیگر شده و درموقع دستگیری از مغازه وی یك‌گونی قرص «ساریدون» کشف گردید که بعداز آزمایش در آزمایشگاه معلوم شدکه تقلبی است وموسی شخصا قرصهای ساریدون را ساخته و از علامت تجارتی آن سوء استفاده کرده است ودر این مورد نیز باتهام جعل و علامت تجارتی وتقلب در مورد دارو تحت تعقیب دادسرای تهران میباشد و دادستان تهران برای وی طبق ماده ۴ وشق۳ ماده ۹آئین نامه منع کشت‌خشخاش (قانون قدیم) ومقررات پزشکی‌وداروئی تقاضای مجازات شده‌است و سایر متهمین این پرونده نیز باتهام خریدو فروش مواد مخدره و حمل آن تحت تعقیب دادسرا قرار گرفتند ودر سالهای ۳۵ و ۳۶ و۳۷ بتدریج‌توسط مامورین فرمانداری نظامی وسازمان مبارزه بامواد مخدره ووزارت بهداری دستگیر و تحویل دادسرای تهران گردیده‌اند و دادستان برای این سه نفر هم تقاضای مجازات کرده و پرونده به راز صدور کیفرخواست بشعبه اول دادگاه عالی جنائی احاله گردید .

دیروز اولین جلسه دادگاه برای رسیدگی باین پرونده باحضور متهمین وکلاء مدافع آنها و جمع کثیری از بستگان و تماشاچیان تشکیل گردید وسپس کیفرخواست دادستان توسط منشی دادگاه قرائت گردید و در جلسه امروز نماینده دادستان‌مفصلا در باره کیفرخواست صحبت کرد و مقارن ظهر امروز دادگاه برای چند دقیقه تنفس ختم گردید .

بخاطر پنج تومان هفت نفر مجروح شدند

صبح امروز برای تصاحب یك قطعه اسکناس پنجاه‌ریالی‌پاره که لای دیوار ساختمانی پیدا شده بود بین ۷نفر کارگری که مشغول خراب کردن ساختمان بودند نزاعی درگرفت و آنها بابیل و کلنك بجان هم افتادند وهرهفت نفر مجروح شدند . این حادثه درخیابان شهناز جنوبی روی داده‌است .

محکومیت لقمان دردادگاه جنائی

دیروز مردی بنام لقمان اهل سراب باتهام مخفی کردن مواد مخدره درشعبه چهارم دادگاه عالی جنائی بتصدی‌آقای مهدوی محاکمه و به‌شش ماه زندان محکوم شد .

لقمان چندماه قبل هنگام فروش مقداری تریاك توسط‌مامورین مبارزه بامواد مخدره دستگیر و تحویل زندان گردیدومدت‌چهارماه درزندان بود، تااینکه دیروز دادگاه به‌پرونده اتهامی وی رسیدگی کرد و برای دوماه دیگر اورا بزندان فرستاد .

در۲۴ ساعت‌گذشته

۱۲ نفردراثرحوادث مختلف‌مجروح‌شدند

دربیست‌وچهار ساعت گذشته ۶نفر باسامی :اکبرسلطان‌محمدی ، عزیزالله نصراللهی فرزند تقی ،سیاوش برجسته فرزند یحیی ،زکریا مسعود فرزند اسمعیل ،حسین جهانبخش فرزند جعفر ، حسین وفائی فرزند رفیع‌در نتیجه حوادث رانندگی ودونفر باسامی هوشنك آق‌وافرزند اکبروغلامحسین سعیدافرزند یدالله‌در اثر سقوط ازبلندی و بهرام کلانتری فرزند جمشید دراثر شکستگی ساق پا وکبری پروازی در نتیجه بریدگی گردن وایران اصفهانی فرزند مصطفی در اثرضربه وارده بستون فقرات وقدرت‌الله داودی فرزند اسداله بعلت سوختگی مجروح شده‌اند .

۲۴ نفر درنتیجه حوادث‌اتومبیل‌فوت‌شدند

در شهریور ماه گذشته تلفات ناشیه از وسائل نقلیه موتوری درشهر و حومه ۲۴ نفر بوده که ۱۴ نفر آن مربوط بجاده های خارج ازشهر و حوزه ژاندارمری بوده است و فقط ۱۰نفر در داخل شهر دراثر تصادف با اتومبیل تلف شده‌اند که با مقایسه آمار تلفات ماه پیش ۱۰ نفر کمتر از آن‌بوده‌است. و تعداد تصادفات ۱۳۶۲ فقره بوده است

حوادث روز

*دیشب زنی بنام عصمت ساکن‌بخش هفت کوچه حمام خشتی بعلت نامعلومی خودرا مسموم کرد ولی بستگانش با اطلاع بکلانتری‌هفت او رابیمارستان لقمان الدوله منتقل کردند .

*عصر دیروز اتوبوس شماره۸۱۵ خط ۱۸ د رچهارراه مولوی با پسربچه سه ساله‌ای بنام خسرو کیانی‌تصادف کردو خسرو قبل‌از رسیدن‌بیمارستان فوت شد راننده اتوبوس مدعی بود که دوچرخه سواری باکودك تصادف کرده‌است .

*دیروز دختر بچه سه ساله‌ای‌بنام سیما برنجی در حوض افتاده خفته‌شد این‌دختر بچه دروحیدیه سکونت داشت .

*عصر دیروز مرد ۶۴ ساله‌ای‌بنام اکبر ناصریان فرزند حسن د رنتیجه تصادف با یك اتومبیل سواری درمقابل بازار بسختی مجروح شدو قبل از رسیدن ببیمارستان درگذشت .

*دیروز مردی بنام حسن فکوری که برا ی‌درمان بیماری قلبی خود بپزشکی د رخیابان شا ه‌مراجعه کرد ه‌بود ، هنگامیکه برای معاینه روی تخت خوابیده بود درگذشت .

*دیروز دو بچ ه‌خردسال باسامی احترا ه‌فرزند رجب و محمد فرزندمحمد در بخش ها ی‌مختلف تهران در حوض افتاده خفه شدند .

*صبح امروز جنازه‌مردی بنام‌عین‌اله شجاعی که د رنتیجه تصادف بااتومبیلی حوالی بخش ۱۹ درگذشته بود در اداره پزشکی قانونی‌مورد معاینه‌قرار گرفت .

بازپرسی‌ازدسته‌دوم باندسازنده‌هروئین

امروز از دومین دسته متهمین باند سازنده هروئین در شعبه ۶ بازپرسی تحقیق‌بعمل آمد . در این پرونده ۸۱ نفر متهم می باشند که‌آقای غفاری بازپرس از آنها در دسته های جداگانه بازپرسی می نماید و پس از خاتمه تحقیقات از کلیه متهمین قرار مجرمیت صادر و پرونده جهت صدور کیفر خواست تسلیم دادستان می شود .

در عکس بالا دسته اول متهمین که دیروز از آنها تحقیق بعمل آمد دیده می شوند .

فرهنگی و ورزشی

دیروز ادوارد سابلیه مهمان‌اطلاعات بود

مفسر معروف جهانی روزنامه لوموند فرانسه (آقای‌ادواردسابلیه) وخانم ایشان که‌بقصد دوهفته اقامت بایران آمده‌اند پیش‌ازظهر دیروز به‌اداره اطلاعات آمده ازسازمان های فنی وتحریری موسسه دیدن‌نمودند وباسر دبیران اطلاعات ونشریات موسسه تماس حاصل کردند وناهار را باجمعی‌ازرجال وشخصیت‌های فرهنگی مهمان سناتور مسعودی مدیر اطلاعات و خانم ایشان بودند .

درعکس بالا آقای سابلیه وبانو درملاقات باسناتورمسعودی دیده میشوند

کشتی‌گیران‌خراسان برتیم ملی‌کشتی‌ژاپن پیروزشدند

پهلوانان خراسان پشت چهار قهرمان ژاپنی را باضربه فنی بخاك‌رساندند

همانطوریکه قبلااطلاع داده‌شد تیم‌ملی کشتی ژاپن پس‌از خاتمه مسابقات جهانی۱۹۵۹ کشتی‌برای انجام دومسابقه بشهرستانهای تبریز ومشهد دعوت شدند .اولین مسابقه‌این تیم باتیم مشهد بودکه روز گذشته باحضور هزاران‌نفر تماشاچی ، انجام گردید . دراین مسابقه قهرمانان کشتی مشهد چهار برسه ویك‌مساوی برتیم ملی کشتی ژاپن پیروز گردیدند .

دروزن اول ازمشهد آقای کریم آبادی باشیواتا از ژاپن روی‌تشك آمدند کشتی بسیار جالبی بود . رقابت هردوقهرمان تماشائی بود . درنتیجه پس‌از۱۲ دقیقه مبارزه با امتیاز بنفع کشتی‌گیر ژاپن‌خاتمه یافت .

اولین پیروزی

درمسابقه وزن‌دوم توکل‌ازخراسان با پوشیدا از ژاپن روی‌تشك‌آمدند این مبارزه که‌بسیار جالب وتماشائی بود باضربه فنی بنفع‌توکل از خراسان خاتمه یافت .

دروزن سوم خادم ازمشهد با ناکاتا از ژاپن درصحنه‌مبارزه‌ظاهر شدند حریف خادم بسیار قوی‌بود . درمسابقات جهانی غلامزندی را با امتیاز قابل ملاحظه‌ای برده‌بود ،ولی درمقابل خادم هیچگونه فعالیتی نتوانست بکند زیرا خادم بسیار متهورانه درمقابل او مبارزه‌میکرد، این مسابقه سرانجام مساوی بنفع طرفین اعلام شد.

شورورزی

وفادار

درچهارمین مسابقه دروزن‌چهارم تورانی از خراسان با اجیکاتا از ژاپن روی تشك آمدند ، دراین مسابقه نیزکشتی گیرژاپنی موفق شد ، باامتیاز بر حریف‌خراسانی پیروز شود .

سومین باخت

دروزن پنجم مسابقه جالبی بین لطیف ازخراسان و ایشی‌کورا از ژاپن درگرفت ودرنتیجه مسابقه‌با امتیاز بنفع ایشی‌کورا از ژاپن خاتمه یافت .

دومین پیروزی

درمسابقه وزن ششم گلمکانی از مشهد با ناکائی از ژاپن روی تشك آمدند. ناکائی که‌درمسابقات جهانی باسروزی مساوی کرده‌بود در این مسابقه باضربه‌فنی مغلوب گلمکانی شد .

سومین ضربه‌فنی

دروزن هفتم مسابقه جالبی بین وفادار از مشهد باایشی کیوکا از ژاپن درگرفت دراین مسابقه نیز وفادار موفق شدحریف خودرا با ضربه‌فنی ازمیدان بدربرد .

آخرین نبرد

در آخرین مبارزه شورورزی از مشهد با واشی کرو از ژاپن روی تشك آمدند دراین مسابقه نیز شورورزی با ضربه‌فنی برنده‌اعلام شد .

درنتیجه مسابقه باچهار بردو سه‌باخت ویك مساوی بنفع تیم خراسان خاتمه یافت .

ایران‌و امریکا تولدشاهنشاه‌را جشن گرفتند

دیشب فستیوال هنری ایران وامریکا بابرنامه‌های جالب هنرمندان دوکشور افتتاح گردید

دیشب فستیوال هنری ایران و آمریکا که بمناسبت جشن تولد شاهنشاه تشکیل گردیده باشرکت گروهی از ودزیده ترین هنرمندان ایرانی و آمریکائی در سالن استادیوم محمدرضا شاه پهلوی گشایش یافت .

این فستیوال با همکاری انجمن فرهنگی ایران وامریکا ، اداره کل هنرهای زیبا و سازمان تندرستی جوانان و تربیت بدنی ایران برپا شده . درآغاز سرود شاهنشاهی ایران و سرود ملی کشور های متحد امریکا نواخته شد و آقای حاج‌عظیمی دبیر کل سازمان تندرستی جوانان و تربیت بدنی ایران از میهمانان تشکر کردو اهمیت بزرگی را که مردم برای روز چهار آبان و جشن تولد شاهنشاه قائلند یادآور شد . سپس‌آقای‌برنت اندرسون رایزن روابط عمومی سفارت امریکا اظهاراتی بزبان انگلیسی ایراد کرد و جریان فستیوال و برنامه های آنرا شرح داد .

دراین هنگام آقای علاء وزیر دربار شاهنشاهی و رئیس افتخاری هیئت رئیسه انجمن فرهنگی ایران و امریکا نطق کوتاهی بزبان انگلیسی ایراد داشت و ضمن بحث درباره روابط فرهنگی و هنری دو کشور گفت : ایجاد محکم‌ترین رشته وداد و صمیمیت بین دو کشوراز طریق‌فرهنگ ممکن است و خوشبختانه روابط فرهنگی وهنری ایران و آمریکا روز بروز محکم‌تر میگردد .

پس‌از آقای وزیر دربار شاهنشاهی آقای ویلز سفیر کبیر ایالات متحده در پشت تریبون قرار گرفته و گفت: ما آمریکائیان از اظهارات متین و سخاوتمندانه جناب آقای علاء سپاسگزاریم .

البته برای ما افتخار بزرگی‌است که در این هفته خجسته بمناسبت تولد اعلیحضرت همایونی شاهنشاه دراین برنامه شرکت مینمائیم .

تمام آمریکائیان‌متفقا برای‌معظم‌له ومردم ایران سعادت و سلامت و عمر طولانی آرزومندند .

این برنامه مشترك هنری نشانه روابط نزدیك رسمی و غیررسمی میان مردم‌ایران و آمریکامیباشد.

هنر نمائی هنرمندان

درساعت هشت بعدازظهر چراغهای سالن خاموش شد و برنامه‌رقص و آواز های آمریکائی در شش قسمت بصورت جالبی اجرا گردید.

این‌برنامه یکساعت‌و پانزده دقیقه طول کشید و پس از آن برنامه هنرمندان ایرانی آغاز گردید .

دراین برنامه هنرمندان هنرستان باله ملی رقصهای محلی جالبی از نقاط مختلف ایران‌اجرا کردند.

برنامه هنری مشترك ایران و آمریکا امشب نیز در استادیوم محمد رضا شاه پهلوی تکرار خواهد شد .

قرار است فردا دسته ارکستر ۴۸ نفره نیروی هوائی آمریکا موسوم به امبا سادور وارد تهران شود .

از روز پنجشنبه ساعت ۱۰٫۳۰ صبح

سینما حافظ

پس از تغییرات اساسی باشیرین ترین فیلم کمدی دوبله بفارسی

((بپانیفتی)) باشرکت رونالدشاینر

افتتاح وفصل تازه‌ای درفیلم‌های کمدی بوجود می‌آورد

حکیم‌الملك در گذشت

بقیه از صفحه اول

صفات عالیه و مزایای اخلاقی ، صراحت لهجه ،حسن‌نیت و احساسات میهنی او را می ستودند

اینست که در این واقعه تاثرانگیز ملت ایران یکی ازبهترین رجال‌قدیمی خود را از دست داده و عزا دار است

حکیم‌الملك ساعت چهار بعد ازنیمه شب گذشته دیده از جهان فروبست امروز وقتی این خبر منتشر شد همه را تاثر عمیق فرا گرفت زیرا این پیر مرد شریف را همه دوست می داشتند و میدانند که جایش در ایران خالی میشود . کیست که بتواند جای او را بگیرد ، کیست که صاحب این همه کمالات و صفات عالیه باشد .

شاهنشاه ما باین پیر مرد عزیز علاقه ومحبت مخصوص داشتند او را مانند پدر دوست میداشتند زیرا حکیم‌الملك‌رادرمواقع‌سخت‌ودشوار کشورآزموده‌وبرای‌وی‌احترام و ارزش قائل بودند و ما یقین داریم فوت او شاهنشاه ما را بسیار آزرده و ملول ساخته است . چنانچه امروز صبح بمحض اینکه از حادثه ناگوار اطلاع حاصل نمودند آقای علاء وزیر دربار‌را مامور فرمودند مراتب تسلیت شاهانه را بخانواده حکیمی ابلاغ نمایند و در اجرای مراسم تشییع و تشریفات رسمی اقدام لازم بشود .

سراسر زندگی حکیم‌الملك افتخار آمیز است ، دوره خدمات او چه هنگامی که بسمت نمایندگی در مجلس شورای ملی صدر مشروطیت انجام وظیفه می نمود . چه درخدمات رسمی دولتی او . وزارت . چند دوره نخست‌وزیری . وزارت دربار.ریاست مجلس سنا و سناتوری نقاط روشن ودرخشنده‌دیده‌میشودوی پیوسته با عقیده وایمان راسخ هواخواه‌خدمت ـ گذاران صدیق مملکت بود ومنافع مملکت را بر هر چیز ترجیح‌میداد .

راست است که حکیم‌الملك عمر طبیعی خود را طی کرده و در سن۹۱ سالگی که کم نظیر می باشد داعی حق‌را لبیك گفت ولی تاسف وتاثری هم که از این ضایعه ملی برای‌عموم رخ داد در نوع خود کم نظیر می باشد .

ما سرگذشت و زندگی او :

شادروان ابراهیم حکیمی فرزند میرزا ابوالحسن حکیم باشی‌پس از اتمام تحصیلات مقدماتی در تبریز در سال ۱۳۰۶ قمری بتهران آمد و در دارالفنون بتحصیل مقدمات طب و تکمیل زبان پرداخت . در این اوان پادشاه وقت ناصرالدین شاه قاجار در اندیشه اعزام‌محصلین‌ایرانی بخارجه بود و سی نفر از زبده محصلین دارالفنون بشاه معرفی‌شدند که ترتیب اعزام آنان بخارج داده شود . اما این فکر عملی نشد و ناصرالدینشاه از تصمیم خود عدول کرد معهذا شوق‌تحصیل معلومات عالیه و کسب معارف جدید همچنان در نهاد مرحوم حکیمی باقی بود تا آنکه در سال ۱۳۱۰ بیماری وبا در تهران بروز کرد و حکیمی به تبریز رفت ودر تبریز کسان وی که از نزدیکان ولیعهد بودند بوسیله مظفرالدین میرزا ولیعهد اجازه سفر فرنك را برای ایشان تحصیل کردند و مرحوم حکیمی از طریق روسیه‌عازم پاریس شد

در پاریس ، حکیم‌الملك بتحصیل در رشته طب پرداخت و با قریحه سرشاری که از خود بروز می داد موفقیت های درخشانی کسب کردتا آنکه مظفرالدین شاه در سفر اول خود بفرنك ایشانرا در زمره ملتزمین کاب قرا رداد و حکیم‌الملك در اروپا بملازمان شاه پیوست و از آن پس مظفرالدین شاه که به دهاء واستعداد و صداقت وی پی برده بود او رادر سلك معاشران خویش در آورد و تهران باز گرداند .

در دوره اول قانونگزاری حکیم ـ الملك بنام «وکیل مجلس»عضوپارلمان شد ودر دوره‌دوم تقنینیه که‌انتخابات دو درجه ای بود باعنوان وکیل‌اول تهران بار دیگر سمت نمایندگی یافت . در دوره سوم نیز بنمایندگی مجلس شورای ملی انتخاب شد .در دوره چهارم که مجلس شورای ملی محمدعلی‌میرزا رااز سلطنت خلع کرد حکیم‌الملك رسما از طرف مجلس ماموریت یافت که اموردربار را بوضعی شایسته تنظیم کند و تربیت پادشاه را که در آن هنگام کودکی بود بر عهده گیرد .مرحوم حکیم‌الملك بنابر ماموریت اخیر دبستانی در دربار تاسیس کرد که مردمان دانش پژوهی مانند مرحوم فروغی ومرحوم کمال‌الملك در آن تدریس می کردند .

در جریان قیام آزادی‌خواهان برای باز گرداندن مشروطیت حکیم‌الملك که از اوان جوانی روحی آزاده و دمکرات و مساوات طلب داشت از چهره های درخشان انقلاب بشمار میرفت . منزل آن مرحوم در خیابان پستخانه محل تجمع و انعقادجلسات سری بود و کسانی چون تقی زاده . میرزا جهانگیرخان . ملك‌المتکلمین سید جمال‌الدین واعظ در این خانه گرد هم جمع می شدند.همان‌جلسات بعد ها هسته مرکزی حزب دمکرات شد .

علاوه بر آن ، مرحوم حکیمی کلوپی هم بنام «کلوب بیداری ایران» تاسیس کرده بود که مرکز اجتماع آزادیخواهان و سران احرار و در حقیقت ستاد آزادی ایران بود .در همه این مراحل که پای جان ومال در میان بود حکیم‌الملك در صف اول آزادی‌خواهان قرار داشت و با آنکه بدربار تقرب و بستگی داشت جوانمردانه آزادی طلبان را همراهی می کرد .

پس از کودتای سوم حوت ، تا سال های بعد از شهریور حکیم‌الملك از عرصه سیاست منزوی‌بود و به تالیف و تحقیق‌عمر می گذراند .در همین دوره یك کتاب لغت طبی که شامل ۲۶ هزار لغت است و یك فرهنك فارسی ـ فرانسه و کتابی در کالبد شناسی تالیف کرد .

بعد از وقایع شهریور ، مرحوم حکیم‌الملك در کابینه اول قوام ـ السلطنه بسمت وزیر مشاور معرفی شد و سپس سه بار کابینه تشکیل داد و در دوره اول و دوم سناعضویت مجلس شیوخ را داشت و چندی‌نیز ریاست مجلس سنا را عهده داربود.

مرحوم حکیم‌الملك برای اولین بار در کابینه اول مرحوم حسن‌مستوفی «مستوفی‌الممالك» بسمت وزارت دارائی وارد کابینه شد و در مدت حیات‌خود بدفعات وزیر فرهنك ، وزیر خارجه، وزیر عدلیه . وزیر بهداری ، وزیر مشاور ووزیر دربار بود . ازخدمات برجسته آن مرحوم در وزارت‌فرهنك تدوین قانون اعزام محصل بود که بموجب آن وزارت فرهنك مکلف شد هرسال بیست نفر دانشجو برای تحصیل بخارجه اعزام کند .

همچنین مدرسه ای بنام مدرسه صنایع مستظرفه بوجودآوردکه‌ریاست آنرا به هنرمند عالیقدر مرحوم‌کمال‌ـ الملك سپرد و باو عنوان افتخاری معاون وزارت معارف و اوقاف و صنایع مستظرفه دارد .

برجسته ترین خدمات شادروان ابراهیم حکیمی که بر تارك تاریخ حیات وی می درخشد اهتمام واقدام و پایداری او برای تخلیه قشون خارجی از ایران بود که منجر به طرح‌شکایت دولت‌شاهنشاهی‌درسازمان ملل متحد و حفظ استقلال وتمامیت کشور گردید .

بازمانده بیست اولاد ...

مرحوم حکیمی یکی‌از بیست فرزند (دوازده پسر و هشت دختر) مرحوم میرزا ابوالحسن حکیم باشی است و از این خانواده بزرك پس‌از مرك مرحوم حکیم‌الملك فقط ابوالحسن حکیمی نماینده مجلس شورای‌ملی باقیمانده است .

عارضه کسالت

مرحوم حکیمی قریب یکماه قبل از طرف شیروخورشیدسرخ برای‌شرکت در مراسم افتتاح مقبره نادر شاه بخراسان مسافرتی‌نمود هنگام‌بازگشت در کوپه قطار که دارای دستگاه تهویه لوکس میباشد دچار عارضه سرماخوردگی شد . بهمین جهت از هنگام بازگشت از سفر خراسان بستری بودو مدتی در نیاوران به استراحت و معالجه پرداخت و دوهفته قبل باسرد شدن هوا بخانه شهری خود در خیابان ژاله کوچه سیمین منتقل شد .

در چند روز اخیر آقای دکتر سعید مالك دوست آن مرحوم پیوسته ازوی عیادت می‌نمود و دیروز عصر بتشکیل شورائی از اطباء مبادرت ورزیدند که درین شورا علاوه بر آقای دکتر مالك آقای دکتر عباس ادهم . آقای دکتر وکیلی ، آقای دکتر یحیی پویا نیز شرکت داشتند و تاساعت ۸ ونیم‌شب این جلسه مشورتی ادامه داشت لکن ضعف برآن مرحوم طوری مستولی شده بود که متاسفانه معالجات موثر نمی‌افتاد .

آخرین ساعات عمر

از ساعت ۷ تانیمه شب حال‌مرحوم حکیمی رفته رفته نامساعد ترشده و آنمرحوم درحدود نیمه‌شب از اطرافیان خود خواست که وی راتنها بگذارند تااستراحت نماید و باین جهت همه ، اطاق را ترك گفتند و به اطاق های دیگر رفتند و تاساعت سه بعداز نیمه شب مرحوم حکیمی آخرین ساعات عمر خودرا گذراند .

یکی‌از اقوام نزدیك مرحوم حکیمی که آخرین لحظات بربالین آنمرحوم بودمیگوید آخرین‌سخنان حکیم‌الملك این بود که گفت : «به آقای تقی‌زاده تلفن کنیدوازقول من از او احوالپرسی نمائید . »

در حقیقت این تلفن ، در حکم وداع آنمرحوم با نزدیکترین دوست خود بوده‌است .

بعرض شاهنشاه رسید .

بامداد امروز درگذشت شادروان حکیمی بوسیله تلفن به آقای علاء اطلاع داده شد و وزیردربارشاهنشاهی ضایعه را بعرض شاهنشاه رسانید

پس از اعلام خبر در گذشت مرحوم حکیمی آقای صدرالاشراف رئیس مجلس سنا و سایر آقایان سناتور ها تدریجا در منزل آنمرحوم حاضر شده و ببازماندگان تسلیت گفتند آقای صدرالاشراف رئیس مجلس سنا روز های سه شنبه بحضور ملوکانه شرفیاب میشود و گزارش کار های جاری سنا را معروض‌می دارد .

امروز بعد از اطلاع از فوت مرحوم حکیمی تلفنی وسیله وزارت دربار شاهنشاهی شرفیابی امروز خود را موقوف ساخت .

کمیسیون نخست وزیری

بعد از ظهر امروز در نخست وزیری کمیسیونی خواهد بود تا ترتیب‌تشییع جنازه و مجالس ختم برای تجلیل‌از آنمرحوم داده شود .

مراسم تشییع

چون فردا مجلس ترحیم مرحوم سناتور دکتر قاسم زاده منعقداست باین جهت مراسم تشییع جنازه‌مرحوم حکیمی بروز پنجشنبه موکول‌شد .

حمل جنازه به پزشکی قانونی

ساعت ده صبح امروز آمبولانس اداره پزشکی قانونی در منزل مرحوم حکیمی آماده گردید و جنازه ازطرف خانواده آنمرحوم وسیله «برانکارد» به آمبولانس حمل گردید و برای انجام مراسم تغسیل به‌مسگرآبادبرده شد و سپس در یخچال اداره‌پزشکی قانونی به امانت سپرده شد .

تنها فرزند ...

تنها فرزند مرحوم حکیمی که از همسر فرانسوی خود دارد دکتریوسف حکیمی است که در ژنو اقامت دارد و بطبابت مشغول است و دارای همسر و دو دختر میباشد

مرحوم حکیمی هفته قبل برای‌دیدار تنها فرزند ونوه های خود برای‌آنان بلیط هواپیما ارسال داشت تا به تهران بیایند ولی این آرزو برآورده نشد .احتمال میرود آقای پروفسور حکیمی ظرف یکی دو روز آینده وارد تهران گردد .

همسر دوم حکیم‌الملك ، که تا آخرین لحظات حیات با وی بود. دختر عموی وی میباشد

آرامگاه خانوادگی

برای دفن جنازه مرحوم حکیمی‌امروز خانواده آنمرحوم تصمیم گرفت که در «ابن بابویه» زمینی خریداری نموده و برای خانواده حکیمی آرامگاه بسازند .

***

ما این ضایعه بزرك را به ملت‌ایران و خانواده هائی که در این مصیبت عزا دارند صمیمانه تسلیت میگوئیم.

تصویب‌لایحه اصلاح حقوق بازنشستگان

بموجب این‌لایحه حقوق بازنشستگی قضات وپزشکان وکارمندان آموزش ترمیم میشود

صبح امروز کمیسیون دارائی مجلس شورای ملی بریاست آقای دکتر جهانشاهی وباحضور آقایان انواری معاون دارائی ـفرهودی معاون وزارت کشور تشکیل شد ولایحه اصلاح حقوق‌بازنشستگی قضات و پزشکان و کارمندان آموزشی دولت را تصویب کرد . این لایحه‌اینك آماده طرح‌در جلسه علنی‌است وگزارش‌آن تهیه شده است .بعدلایحه ایجاد مسکن برای زلزله زدگان مطرح ومذاکراتی در اطراف آن‌صورت گرفت .

متن لایحه اصلاح حقوق‌بازنشستگان مصوب کمیسیونهای مجلس بشرح زیراست :

مادهواحده ـوزارت دارائی اجازه داده میشود حقوق بازنشستگی قضات وپزشکان و کارمندان آموزشی راکه قبل‌از تغییر حقوق‌شاغلین هم صنف خود بازنشسته شده‌اند مشروط باینکه نسبت بگذشته بهیچوجه ایجاد تعهدی ننماید ازاول اسفند ماه سال ۱۳۳۸ بماخذحقوق‌شاغلین‌هر یك‌ازطبقات مذکوره ترمیم‌وپرداخت‌نماید. ورثه بازنشستگان طبقات نامبرده‌هم مشمول‌این‌ماده‌خواهندبود.

تدریس دروس دانشکده حقوق دردانشکده شهربانی

چون طبق برنامه تنظیمی تمام دروس دانشکده حقوق در دوره سه ساله دانشکده افسری شهربانی تدریس خواهد شد بعداز ظهر روز گذشته بمنظور بررسی این برنامه کمیسیونی باحضور آقای دکتر عمید رئیس و چندتن از استادان دانشکده حقوق دردفتر کار تیمسار سرتیپ بیگلری رئیس اداره آموزش و پرورش تشکیل شدوبرنامه تدریس دانشکده افسری شهربانی مطرح و پس‌از بررسی های لازم آقایان استادان دانشکده حقوق انجام این برنامه رابعهده گرفتند .

نرخ ارز دربازار آزاد

امروز معاملات ارز دربازار آزاد جریان داشت وبیش‌از روزهای گذشته انجام میگرفت .قیمت انواع‌ارز آزاد تاآخر وقت‌امروز بشرح زیربود.

دلار نقد ۷۹ریال تلگرافی ۷۷٫۵۰ریال پستی ۷۷٫۲۵ ریال.لیره‌نقد ۲۲۰ریال تلگرافی ۲۱۷ریال پستی ۲۱۶ ریال مارك‌نقد ۱۸٫۶۰ ریال حواله ۱۸٫۴۰ریال .فرانك فرانسه نقد ۱۶۲ریال حواله ۱۶۰ریال.فرانك سوئیسی نقد ۱۸٫۲۵ریال حواله ۱۸ریال دینار عراق ۲۱۰ ریال لیره ترك ۶٫۵۰ریال

آگهی حراج

مرهوناتیکه بشرح شماره‌های زیر درتیرماه ۱۳۳۷ دراین بانك و شعب تابعه خیابان ری ـامیریه ـشاهپور بگرو قبول وموعد قانونی آنها منقضی گردیده است وهمچنین بقیه مرهوناتیکه درروز معین عمل حراج آنها صورت‌نگرفته است روز جمعه سی‌ام‌مهرماه ۱۳۳۸ ساعت ۸صبح وجمعه‌های بعددر محوطه بانك کارگشائی خیابان‌فردوسی بمعرض حراج گذارده خواهد شد .

بانك کار گشائی مرکزی

۱ـ طلا و جواهرات	از شماره	۲۴۱۱۹	الی	۲۸۲۳۰
۲ـ نقره آلات	ازشماره	۵۵۶۶	الی	۶۸۰۳
۳ـفرش و قالیچه	ازشماره	۳۳۸۸۶	الی	۳۶۲۴۲
شعبه خیابان ری				
۱ـطلا و جواهرات	ازشماره	۱۰۳۱۹	الی	۱۱۶۰۵
۲ـنقره آلات	از شماره	۷۷۰۶	الی	۷۷۸۵
۳ـفرش و قالیچه	ازشماره	۶۴۹۷	الی	۶۹۲۵
٤ـمنسوجات	از شماره	۱۲۷۸۰	الی	۱۳۶۱۵
۵ـ مس‌و ورشوآلات وچرخ‌خیاطی		۴۳۵۳	الی	۴۶۱۲
شعبه خیابان امیریه				
۱ـطلا و جواهرات	ازشماره	۲۳۵۳	الی	۳۲۸۴
۲ـنقره آلات	از شماره	۱۰۱۰۰	الی	۱۰۲۶۸
۳ـفرش و قالیچه	ازشماره	۴۹۶۳۸	الی	۴۹۹۹۹
	واز شماره	۵۰۰۰	الی	۵۱۳۲
٤ـمنسوجات	از شماره	۱۲۲۰۹	الی	۱۲۸۴۵
۵ـ مس‌و ورشوآلات وچرخ‌خیاطی		۱۱۹۶۵	الی	۱۲۳۱۱
شعبه خیابان شاهپور				
۱ـطلا و جواهرات	ازشماره	۱۶۱۰۷	الی	۱۶۸۷۳
۲ـنقره آلات	از شماره	۹۳۹۷	الی	۹۴۸۷
۳ـفرش وقالیچه	ازشماره	۵۹۴۸	الی	۶۱۱۱
٤ـمنسوجات	از شماره	۱۰۰۲۲	الی	۱۰۴۴۵
۵ـ مس‌و ورشوآلات وچرخ‌خیاطی		۸۱۳۰	الی	۸۲۲۸

آ ـ ۲۵۸۲۰ بانك کار گشائی

آگهی حراج

روز جمعه سی‌ام‌مهرماه جاری ازصبح‌تاغروب وروزهای شنبه‌ویکشنبه اول ودوم آبانماه ازسه‌بعدازظهر تاغروب اشیاء خانگی ازهرقبیل و فرش واشیاء عتیقه ومتفرقه از طریق حراج عمومی بفروش میرسد.

طالبین درساعات مفرر به‌نشانی محل کالامراجعه فرمایند.

خیابان بهجت‌آباد چهارراه تخت‌جمشید شماره خانه ۱۲۹و۸۶

وزیرخارجه‌پاکستان

بقیه ازصفحه‌اول

پاکستان آشکار بود. ماقدمهای‌مفیدی برداشتیم وامیدواریم در آینده قدم های بزرگتری برداشته شود .

وزیر خارجه پاکستان در حالیکه لبخندی بلب داشت افزود :

امیدوارم‌چیزهای زیادتری عایدما گردد .

از وزیر خارجه پاکستان سئوال شد آیا ازنتایج مذاکرات واشنگتن‌ناراضی است ؟ منظور قادر گفت :نه ، مذاکرات مفید بود. در مذاکرات صریح اختلاف نظرهای کوچك‌اجتناب ناپذیر است . ما مسائل مهمتری را حل کردیم که سنتو را تقویت‌خواهد کرد .

منظور قادر ا زبیماری آرام وزیر خارجه ایران‌و عدم حضور او در جلسات سنتو ابراز تاسف کرد.

وزیر خارجه پاکستان بخبرنگاران گفت که ژنرال ایوب خان رئیس جمهوری پاکستان مهیای مسافرت‌رسمی خودبایران در ۹ نوامبر (۱۷آبان) است .

اوامر شاهنشاه

بقیه ازصفحه اول

بهره برداری از معادن کشورمطالعات لازم شده ویك‌کمیسیون دا[illegible]ست دبیر کل شورایعالی اقتصاد وعضویت معاونین وزارت‌صنایع ومعادن‌وبازرگانی ـگمرکات وانحصارات ـ راه و سازمان برنامه و نمایندگان اطاق بازرگانی وبهره برداران تشکیل و به‌کلیه مسائل و مشکلات مربوطه رسیدگی و پیشنهادهای لازم را بعد از بررسی کامل برای تصویب به شورا تقدیم دارد .

سومین قسمت ا زکار شورا مذاکره پیرامون مسائل مختلف اقتصادی از قبیل امور مربوط به کشاورزی وراه داری و بیمه اجتماعی بودو بعداز آن چندوام صنعتی مورد تائید قرار گرفت وجلسه مقارن ساعت پنج‌بعد ازظهر خاتمه یافت و بدنبال آن‌جلسه هیئت وزیران در حضور شاهنشاه تشکیل گردید که تاساعت هفت بعد ا زظهر ادامه داشت‌و پیرامون امور مملکتی مذاکره بعمل آمد .

شرایط واگذاری

بقیه ازصفحه‌اول

وامروز نوبت دوم آن بود) چاپ نشود» این عمل نشان میداد که شرائط‌تغییر خواهد کرد . بدنبال این خبر اعلامیه جدید شرکت بروزنامه رسید (متن اعلامیه جداگانه در همین شماره در صفحه اول چاپ شده است)

یکی از اعضای هیئت مدیره به خبرنگار ما گفت : هیئت مدیره از عصر دیروز تاکنون بیش از ده‌ساعت در اطراف فراهم آوردن تسهیلاتی برای متقاضیان خانه مذاکره بعمل آورده نظرات مردم را مورد توجه‌قرار داد هم اکنون چند نظریه برای‌کمك بمردم وجود دارد معهذا هیئت‌مدیره باین نتیجه رسید که در ظرف‌مدت پنج روز از صاحبان سهام بخواهد که نظرات خود را بشرکت دهند تا هیئت مدیره بر اساس آن‌تصمیم نهائی اخذ کند .

مراسم‌اعطاء کترای

بقیه از صفحه اول

گزارش دیگر

بردو ـ خبرگزاری فرانسه ـ دکتر منوچهر اقبال نخست‌وزیر ایران باتفاق آقای فروغی از دانشکده پزشکی و داروسازی بردو دیدن کردند . رئیس دانشکده پزشکی و داروسازی‌دانشگاه بردو همچنین پروفسور تایو به نخست وزیر ایران خوش آمد گفتند. درسالن دانشکده ایرانیان مقیم بردو به حضور نخست‌وزیر ایران معرفی شدند . پس‌از آن نخست‌وزیر از آزمایشگاه بیوشیمی دانشکده که تحت نظر پروفسور تایو میباشد و هرسال سه نفر از اطبای مشهور ایران جهت مطالعه به آزمایشگاه مزبور می‌آیند دیدن کردند آقای دکتر اقبال بعداز ظهر دیروز در ضیافتی‌که از طرف رئیس دانشکده پزشکی و داروسازی دانشگاه بردو بافتخار ایشان ترتیب داده شده بود شرکت نمودند .

یك گزارش دیگر حاکیست که دیروز در سالن دانشکده پزشکی و داروسازی اعضای جمعیت ایرانیان مقیم بردو بسرپرستی آقای دکتر شاهرخی از آقای نخست‌وزیر دیدن کردند . نماینده دانشجویان از آقای نخست‌وزیر درخواست کرد که مراتب وطن خواهی و شاهدوستی آنها را بعرض شاهنشاه برسانند .

آقای نخست‌وزیر از اینکه تعداد زیادی از دانشجویان ایرانی در فرانسه سرگرم تحصیل هستنداظهار خشنودی کردند و گفتند امیدوارم همه شما بزودی‌بتحصیلات خود با موفقیت‌پایان دهید و برای خدمت بکشور وشاهنشاه بوطن باز گردید .

خروج

آقای صادقی شهردار شاهپور امروز به‌حوزه‌ماموریت‌خود عزیمت نمود .

آگهی جلسه عمومی

شرکت سهامی فروشگاه فردوسی

چون مجمع‌عمومی عادی‌شرکت سهامی فروشگاه‌فردوسی‌بطورفوق‌العاده درساعت ۵بعدازظهر روز چهارشنبه ۵آبانماه ۱۳۳۸دردفتر مرکزی شرکت واقع‌درخیابان فردوسی تشکیل خواهدشد.

از صاحبان سهام تقاضا میشود درروز وساعت مقرر درجلسه مجمع حضور بهمرسانند.

دستور جلسه انتخاب یك‌نفر ازاعضاءاصلی هیئت مدیره

آ ـ ۲۷۰۳۰ شرکت سهامی فروشگاه فردوسی

ارتقاء مقام سرهنگی آقایان سرهنك سهانلو وسرهنك نعمتی افسران صدیقو پاکدامن شهربانی‌را صمیمانه تبریك عرض مینماید.

مدیر کافه رستوران آراسته‌ـ ابراهیم آراسته

سرکار ستوان دوم اکینجی‌زاده

ارتقاء بدرجه ستوان دومی را بآن‌دائی گرامی تبریك عرض مینماید

منصور توفیق‌و خانواده

تیمسار سرتیپ افضلی رئیس کل شهربانی اصفهان

ارتقاء آن افسر عزیز وطن پرست شاه‌دوست که‌خاطرات بسیار نیکوئی درقلوب ساکنین شرق تهران گذارده به‌مقام سرتیپی تبریك عرض کرده‌موفقیت آن تیمسار راازصمیم قلب آرزومندیم.

رئیس انجمن عمران شرق تهران ـمرتضی استوارزاده

از فردا صبح سینما ایفل

«سینما سکوپ» قهرمان رقص «سینما سکوپ»

THE HEART-TUG STORY OF THE SONG-HOT GUY

... who rocked 'n' rolled his way from the heart of the South to the top of the world!

TOMMY SANDS

LILI GENTLE

"SING BOY SING"

The lowdown on how they turned a preacher's son into a rock 'n' roll king!

EDMOND O'BRIEN

CINEMASCOPE

JOHN McINTIRE

Produced and Directed by HENRY EPHRON · Screenplay by CLAUDE BINYON

باشتراك بزرگترین خواننده راك امروز امریکا

تومی ساندز

آ ـ ۲۷۰۱۶

اطلاعات

مسافرت سه روزه شاهنشاه باردن

بطوریکه کسب اطلاع‌شد مسافرت اعلیحضرت همایونی روزچهارشنبه دوازدهم آبان تحقق‌پذیرفته وکشورهاشمی اردن برای پذیرائی از شاهنشاه آماده میشود. اعلیحضرت همایونی تصمیم دارند مسافرت مزبور ظرف مدت سه‌روز انجام پذیرد. بهمین‌منظور طبق اخبارواصله دربارداردن برنامه پذیرائی ازشاهنشاه رافشرده نموده است بطوری‌که اعلیحضرت همایونی بتوانند درمدت کوتاه بازدید رسمی از اردن ازابنیه تاریخی وترقیات اقتصادی این‌کشور بازدید فرمایند .

لیست افسران‌محکومی که عفومیشوند به توشیح رسید

امروز کسب اطلاع‌شد که کمیسیون خاص نظامی که مشغول بررسی وضع‌افسران سابق محکوم عفو سازمان نظامی حزب منحله‌توده بود بکار خودپایان داده واسامی آنعده از افسران محکوم‌را که لازم‌است عفوملوکانه شامل حال آنان شود تهیه کرده وشاهنشاه نیز لیست‌مزبور راتوشیح فرموده‌اند.

افسران محکوم‌بمناسبت جشن‌فرخنده چهارم آبان تلگراف‌تبریکی‌به پیشگاه شاهنشاه مخابره وضمن آن یکبار دیگر مراتب شاهدوستی و جانبازی خودرا درراه شاهنشاه ووطن‌اعلام‌داشتند.

والاحضرت شمس از آمریکا عازم پاریس شدند

نیویورك ـخبرگزاری فرانسه ـوالاحضرت شاهدخت شمس پهلوی خواهر بزرك شاهنشاه ایران بوسیله هواپیما نیویورك رابسوی پاریس ترك گفتند. والاحضرت شمس پهلوی که مدت دوماه درامریکا توقف داشتند ریاست عالیه جمعیت شیروخورشید سرخ ایران رابعهده‌دارند والاحضرت قبل‌از ترك نیویورك به‌روزنامه‌نگاران خاطرنشان نمودند که‌مسافرت امریکا برای ایشان قابل استفاده بوده ومتاسف‌اندازاینکه نمیتوانند اقامت خودرا طولانی‌تر کنند.

آقای پهلبد همسر ایشان نیز همراه والاحضرت بودند.

والاحضرت شمس قبل‌ازحرکت بسوی تهران چندروزی درپاریس توقف خواهند کرد.

رئیس مجلس ازنمایندگان تودیع کرد

صبح امروز قبل‌ازتشکیل جلسه علنی مجلس جلسه خصوصی‌تشکیل شد .دراین‌جلسه آقای سردارفاخر حکمت رئیس مجلس ازآقایان‌وکلا تودیع کرد.

آقای سردارفاخر حکمت ساعت‌هشت‌ونیم روزپنجشنبه باهواپیما به امریکا عزیمت میکند ومدت یکماه درآنجااقامت خواهد داشت وپس‌از یك‌هفته اقامت دراروپا به‌ایران بازمیگردد.

مسافرت معاون وزارت خارجه آمریکا بایران

واشنگتن‌ـ خبرگزاری فرانسه‌ـ آلکسیس جونز معاون وزارت امور خارجه امریکا برای‌امورخاورمیانه وآسیای جنوبی ۳۱اکتبر آینده واشنگتن‌را ترك‌خواهد کرد.

وی به‌ترتیب از کشورهای‌ایران، پاکستان ،افغانستان ،هند، نپال وسیلان دیدن خواهد کرد.

مقامات سفارت آمریکا درتهران امروز اظهارداشتند که هنوزپیرامون سفر آقای آلکسیس جونز اطلاع‌رسمی به‌تهران نرسیده است.

چهارده‌هزارنفرمشمول‌دیپلمه‌ولیسانسیه

تاامروز هفت هزارمشمول ثبت‌نام کرده بودند

صبح امروز کمیسیونی باحضور نمایندگان وزارت فرهنك واداره نظام‌وظیفه دردفترکار تیمسار دریادار رسائی رئیس اداره نظام‌وظیفه عمومی تشکیل شد وپیرامون آموزگاران ودبیران مشمول مذاکراتی بعمل آمد.

طبق اطلاع‌واصله وزارت فرهنك‌اسامی ششهزار نفراز معلمین و دبیران مشمول رابه‌نظام‌وظیفه صورت داده است درحالیکه قبلاپیش‌بینی میشد بااین ترتیب تعداد مشمولینی که‌درقرعه کشی‌امسال‌شرکت‌خواهند کرد به‌چهارده‌هزار بالغ گردیده است.

تیمسار رسائی امروز بخبرنگار مااظهار داشت بااین‌ترتیب اشکال تازه‌ای درکار قرعه‌کشی پیش‌آمد ولی تصور نمیرود تاریخ‌قرعه‌کشی تغییر کند.

آخروقت امروز خبرنگار ماکسب اطلاع‌کرد تعداد کل مشمولین دیپلمه ولیسانسیه که‌تاامروز ثبت‌نام کرده بودند به‌هفت‌هزار نفربالغ گردیده‌است.

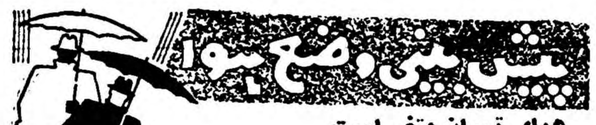

هوای تهران متغیراست

پیش‌بینی هوای ایران تا ظهر فردا طبق‌گزارش اداره پیش بینی کل هوا شناسی بدین قرار است:

هوای شهر تهران تا عصر امروز کمی تاقسمتی ابری و در شب‌با احتمال بارندگی مختصر پیش‌بینی می شود .

هوای شهرستان های غربی قسمتی ابری گاهی همراه با رگبار ،سواحل بحر خزر ابری و همراه با بارندگی و هوای نواحی جنوبی ایران غبارآلود توام با لکه های ابر پیش بینی می شود .

حداکثر درجه حرارت هوای شهر تهران‌در روزگذشته۳۴درجه (٤ درجه سردتر از روز قبل) و حداقل آن ١٤ درجه سانتیگراد بالای صفربوده‌است.

گرمترین نقاطی که ایستگاه هوا شناسی دارند در ۲٤ ساعت‌گذشته شهر آبادان با حداکثر۳۸ درجه‌وسردترین نقاط شهرهای‌همدان ـ زنجان کرمان با حداقل ۵درجه سانتیگراد بالای صفر بوده است .

حداکثر بارندگی شش دهم میلیمتر از رشت گزارش شده است .

مانور بزرك ارتش بسال آینده موکول گردید

امروز اطلاع‌داده‌شد که مانور بزرك پائیزی ارتش شاهنشاهی ،که قرار بود باشرکت عناصر وافراد سپاههای دو(تبریز) وسه (زنجان) در حضور شاهنشاه انجام‌گیردبسال‌بعد موکول گردیده‌است .

فردا جلسه علنی‌سنا منعقد میشود

امروز از طرف مجلس سنا به کلیه آقایان سناتور ها اطلاع داده شد که فردا ساعت نه صبح برای شرکت در جلسه علنی مجلس سنا حضور یابند .

جلسه مزبور درساعت نه صبح فردا تشکیل می شود . در این‌جلسه بمناسبت فوت مرحومین دکتر قاسم زاده و حکیم‌الملك بیاناتی ایراد می شود و سپس مجلس ختم می گردد .

ازرسیدگی به‌پرونده‌های مهم‌طفره‌نروید

امروز وزارت دارائی طی بخشنامه‌ای بکلیه پیشکاریها و ادارات دارائی ابلاغ کرد که طبق گزارش هیئت عالی حل اختلاف در مورد بعضی از پرونده هائی که در هیئت عالی مطرح میشود بعلت عدم حضور نمایندگان ادارات وصولی مرکز ویابواسطه نرسیدن پرونده‌های مورد شکایت‌و علل دیگر ناچاروقت جلسات تجدید میشود و در نتیجه رسیدگی به پرونده های مهم واتخاذ تصمیم‌نهائی را که بایستی در نهایت سرعت انجام یابد دچار وقفه میکند بهمین جهت وزارت دارائی‌دستور داد برای‌جلوگیری از این امر مراجعات هیئت عالی حل اختلاف اعم از تقاضای معرفی نماینده و یا ارسال پرونده‌های‌مورد احتیاج در نهایت سرعت انجام شود .

دبیرکل حزب مردم درسخنرانی مبسوط خودگفت:

ماسیاست انتقامجوئی رامحکوم میشماریم

فراکسیون پارلمانی مابایدوظیفه یك اقلیت واقعی راانجام دهد ـ درزمینه سیاست خارجی روابط حسن همجواری اساس کاراست

درصفحه سیزدهم ملاحظه فرمائید

کاریل‌چسمان وصیتنامه خودرا تنظیم کرد

کالیفرنیا ـخبرگزاری فرانسه‌ـ کاریل‌چسمان امروز دریك‌مصاحبه مطبوعاتی اظهار داشت که‌هم‌اکنون وصیت‌نامه خودرا تنظیم کرده‌وبرای مرك آماده شده است.

چسمان پس‌از آنکه ازمخالفت فرماندار کالیفرنیا باتقاضای عفو خود اطلاع‌یافت گفت من انتظار نداشتم که‌فرماندار چنین تصمیمی را برای اقناع‌حس‌جاه‌طلبی سیاسی خود درباره من خواهد گرفت.

چسمان اضافه کرد که‌هنوز امیدوار است دادگاه عالی آمریکا در حکم اعدام‌وی تجدید نظرکند ولی اگرنباشد که بیست‌سال دیگردر زندان بمانم این مسئله برای من حکم مرك‌را خواهدداشت.

کشف شهرعصرحجر درارمنستان

مسکو ـخبرگزاری فرانسه ـخبرگزاری رسمی شوروی «تاس» اطلاع داد که در «چنکاویت» در جنوب غربی ایروان (پایتخت ارمنستان‌شوروی) آثار یك شهر کهن که مربوط به عصر حجر جدید است کشف گردیده است .

خبرگزاری تاس اضافه نمود سبك معماری شهر مزبور شبیه آثار عصر حجر جدید در ایران و آسیای صغیر است .

بزرگترین سد جهان درچین

مسکو ـ خبر گزاری فرانسه ـمیشل است اس که باتفاق سه نفر ازسناتور های آمریکا مشغول دیدن از نقاط مختلف شوروی‌است طی یك‌مصاحبه مطبوعاتی‌گفت : «در حال حاضر ۵۰ نفر از مهندسین شوروی در چین کمونیست کارهای مقدماتی ساختمان سدعظیمی‌راکه قراراست برروی‌رودخانه یانك تسه ساخته شود رهبری میکنند» این سد انرژی برابر ۲۵ میلیون کیلووات تهیه خواهد کرد. این سد که ۲۰۵ سال ساختمان آن بطول می انجامد پی را زانجام بزرگترین سد جهان خواهد بود .

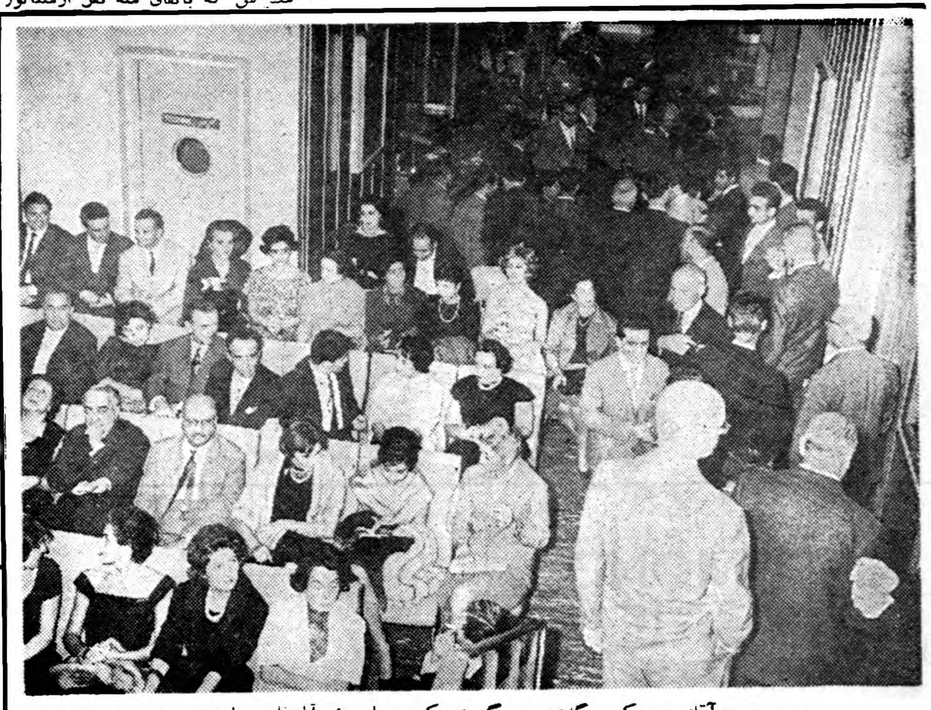

برحسب دعوت آقای «مارکوسیگلا» نمایندگی شرکت هواپیمائی آلیتالیا درایران بمناسبت جشن نیروی هوائی آرتش شاهنشاهی ایران مراسم جشنی‌درمحل مرکزی شرکت آلیتالیا واقع‌در خیابان شاهرضابرقرار بود.

دراین مراسم که‌ازساعت هفت‌بعدازظهر الی نه‌ونیم‌برقراربود عده‌زیادی ازرجال‌ونمایندگان مجلسین وارباب جراید وخلبانان ایتالیائی حضور داشتند.

ازطرف شرکت آلیتالیا پذیرائی گرمی از حضار بعمل‌آمد ودرپایان یك حلقه‌فیلم از عملیات تیم‌آکروجت نیروی هوائی‌ایتالیا که هنگام‌تشریف فرمائی شاهنشاه به‌ایتالیا انجام شده‌بود بمعرض نمایش گذاشته‌شد.

آخرین خبرتا ٤ بعد ازظهر

آیزنهاور سه‌نامه برای دوگل فرستاد

پاریس ـیونایتدپرس ـ پرزیدنت آیزنهاور در سه هفته گذشته سه نامه خصوصی برای ژنرال دوگل فرستاده است . در این نامه ها پیشنهاد تشکیل کنفرانس سران دول غرب در پاریس جهت تهیه مقدمات کنفرانس شرق و غرب مطرح گردیده است .

بنظر محافل پاریس اکنون دعوت دوگل از آیزنهاور و مك‌میلان و دکتر آدنائر غیر قابل اجتناب است . موعد این دعوت در پایان اکتبر خواهد بود .

گشایش راه‌آهن زیرزمینی اسرائیل

حیفا ـ خبرگزاری فرانسه ـ راه آهن زیرزمینی حیفا روز چهارشنبه رسما افتتاح می شود . راه آهن مزبور که از روی اسلوب متروی پاریس ساخته شده دارای شش ایستگاه می باشد و طول آن ۱۷۰۰ متر است .

دولت آمریکا بدادگاه شکایت میکند

پیتسبورك ـ یونایتدپرس ـ امروز دولت آمریکا از دادگاه محلی‌درخواست خواهد کرد که به ۵۰۰ هزار کارگر اعتصابی پولاد دستور دهد تا بسرکار باز گردند . اکنون ۸۰ روز است که کارگران مزبور دست به اعتصاب زده‌اند . سندیکای کارگران اعلام نمود که اگر از طرف دادگاه چنین حکمی در مورد اجرای قانون «تافت‌ـ هارتلی» صادر شود ، بدادگاه عالی آمریکا شکایت خواهد کرد .

خروشچف باطریش مسافرت میکند

وین ـ رویترـ امروز اعلام شد که نیکیتا خروشچف نخست‌وزیر شوروی بزودی به اطریش مسافرت خواهد کرد . سفیر شوروی دروین بدولت اطریش اطلاع‌داد که خروشچف دعوت ژولیوس راب صدراعظم این کشور را فراموش نکرده و بزودی از اطریش دیدار خواهد نمود . سخنگوی دولت اظهار داشت که هنوز تاریخ مسافرت خروشچف‌قطعی نشده است .

گروه دائمی نظامی برای سنتو

کراچی ـ رویتر ـ منظور قادر وزیر قادر اظهار داشت پیمان سنتو یك خارجه پاکستان که‌دیشب پس‌از توقف گروه دائمی نظامی ایجاد کرده تا کوتاهی در تهران به کراچی بازگشت «سازمان فرماندهی کشورهای عضو به خبرنگاران اظهار داشت امریکا را بررسی کند » این گروه گزارش با علاقمندی به مساعی هند و پاکستان خودرا به جلسه آینده سنتو تسلیم در راه بهبود روابط خود می‌نگرد .» خواهد کرد .

اسرار ماه فاش میشود

مسکوـ خبرگزاری فرانسه ـ روزنامه ایزوستیا امروز اطلاع‌دادند چند روز آینده عکسهائی که ایستگاه فضائی شوروی از نیمکره غربی ماه بزمین مخابره کرده‌است منتشر خواهد شد .

ایزوستیامیافزاید این عکس هابرای ستاره شناسان تمام جهان در تاریخ علم وداتش یك سند بیسابقه‌ای خواهد بود واز مطالعه آن ها مسائل متعددی درباره ساختمان کره ماه که تاکنون برای بشر مجهول مانده بود روشن خواهدشد .

بسیج عمومی درجمهوری دومینیکن

تروخیلو صدهزارنفر ازنیروهای‌ذخیره را بسیج‌کرده و۵۰ میلیون دلار برای بودجه نظامی اختصاص داد

ریودوژانیرو ـ یونایتد پرس ـرافائل تروخیلو ، دیکتاتور دومینیکن‌صدهزار نفر از نیروهای ذخیره را بسیج کرده‌و حقوق های کارمندان عالیرتبه را ۱۵ در صد تقلیل دادو مبلغ ۵۰میلیون دلار برای دفاع ملی علیه حمله و تجاوز به دومینیکن اختصاص داده دولت دومنیکن بدنیای خارج اعلام نمود که نیروهای ذخیره کمتراز ۳۵سال رابرای امور تشریفاتی ونز جمله رژه در روز تولد تروخیلودر۲٤ اکتبر بسیج کرده‌است . لکن در اعلامیه‌ای که برای داخل انتشاریافته گفته شده است اقدامات مزبوربرای جلوگیری از تعهدات و تجاوزات دائمی رهبران کمونیست کوبا و ونزوئلا یعنی فیدل کاسترو وروملو تبانکورت ، بموقع اجرا گذاشته‌شده است .

خودش بقتل رسید وزنش دوقلو زائید

طبق گزارش آخر وقت امروز خبرنگار ما از آبادان هنگامی که کارکنان ادارهٔ ساختمان شرکت نفت آبادان مشغول بتون ریزه اطراف مخزن آب آشامیدنی ناحیهٔ پیروز آباد آبادان بودند یکی از جرثقیلها وازگون گردید و آقای مك کوین کارمند خارجی اداره ساختمان بقتل رسید درست در همان هنگام اطلاع داده شد که همسر مك کوین دو قلو زائیده است .

خلاصهٔ اخبار کشور

★ **ساعت ۱۱ صبح‌امروز آقای «سنان‌کرله» رئیس جدید اداره اطلاعات ملل‌متحد درایران درکاخ سعدآباد بحضور شاهنشاه شرفیاب شد.**

★ خبرنگار ماازآبادان اطلاع‌داد ازروزیکه بعبدالکریم قاسم نخست وزیر عراق سوءقصدشد بلافاصله مرزهای عراق بسته‌شد واز ورود وخروج مسافرین جلوگیری بعمل آمد.

ولی صبح‌امروز طی تلگرافی که بکنسول عراق درخرمشهر مخابره گردید اعلام شد که ورود به‌خاك عراق آزاد گردیده‌ولی ازخروج‌افراد ازخاك عراق هنوز هم‌جلوگیری میشود.

★ چهارمین هیئت کمکی کمیسیون بین‌المللی نیروی اتمی به زودی واردتهران خواهد شد.

امروز کسب اطلاع‌شد که دانشمندان عضو این هیئت درنه روزدر تهران توقف خواهند کرد وآقای دکتر آزاد استاد اتمی دانشکده‌علوم به‌نمایندگی از طرف دانشگاه بادانشمندان مزبور مذاکره خواهد کرد.

★ **۵ساعت یازده بامداد فردا بمناسبت اهداء پلاك پیاده ارتش آمریکا به‌فرمانده مرکز پیاده‌ایران مراسمی دردفتر کارتیمسار سپهبد آریانا فرمانده نیروی زمینی انجام خواهد گرفت .**

دراین مراسم ژنرال لیندکوئیست رئیس‌هیئت مستشاری آمریکادر ایران ، تیمسار سپهبد آریانا فرمانده نیروی زمینی ،تیمسار سرلشگر ضرغامی فرمانده دانشگاه نظامی ،تیمسار سرتیپ طاهری رئیس رکن دوم نیروی‌زمینی وتیمسار سرتیپ ضرغامی فرمانده مرکز پیاده وعده‌ای از افسران و ارباب‌جراید شرکت خواهند داشت .

★ ساعت ۸بامداد امروز مارشال هوائی اصغرخان فرمانده کل‌نیروی هوائی پاکستان باتفاق بیگم اصغرخان همسر وسایر همراهان خودبرای بازدید ازآثار تاریخی ایران عازم اصفهان گردید.

ارتشبد ارتکین اره‌بورن فرمانده نیروی هوائی ترکیه که‌دیشب را دراصفهان بود، امروز ناهار رادر شیراز بوده وبعدازظهر امروز بسوی آبادان پرواز خواهدکرد.

فرماندهان نیروهای هوائی ترکیه وپاکستان روز جمعه تهران را ترك‌خواهند کرد. عصر دیروز مارشال هوائی سرکنت کراس وهمراهان تهران‌راترك نمود .تیم‌آکروجت ایتالیا بعدازظهر فرداعازم رم‌خواهدشد

★ **روز اول‌آبانماه کوره‌ها تعطیل میشود وازهم‌اکنون کارگران و کوره‌داران خودرا برای استقبال پرشوری ازشاهنشاه آماده میکنند برای روز اول آبان شاهنشاه برای گشایش درمانگاه شماره ٦ بنیاد پهلوی‌به‌جنوب‌شهر تشریف‌فرما میشوند.**

★ امروز جلسه کنگره حزب مردم ادامه داشت آقایان علم ومهندس والا وعده‌ای از اعضاء حزب سخنرانی کردند . گروه کثیری از اعضاء ودبیران کمیته‌های شهرستانهای حزب مردم درکنگره شرکت‌داشتند.

جت‌های ساخت‌کارخانه معظم فیات برفراز آسمان تهران

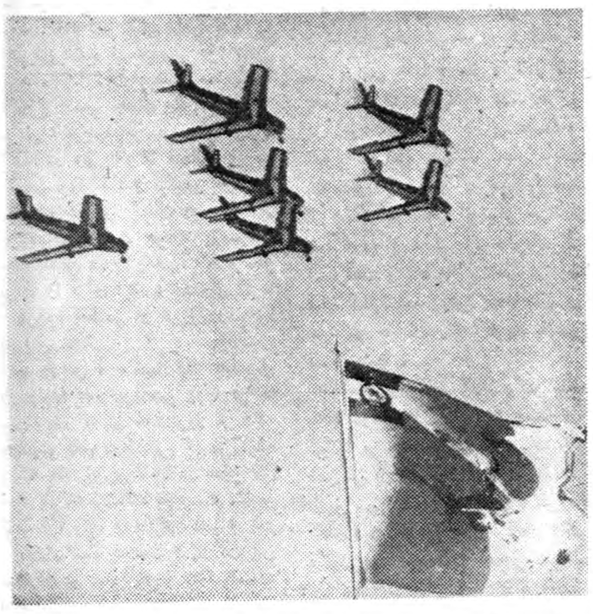

این هواپیماها ساخت کارخانجات فیات ودرنوع‌خودبهترین جت جنگنده آرتش‌های‌اروپامی‌باشد.

همانطوریکه خاطرخوانندگان عزیز مستحضر است، دوسال قبل دولت‌آمریکا ساخت‌جت‌های جنگنده رادردول عضوپیمان آتلانتیك به مسابقه گذارد که‌درنتیجه طرح کارخانجات‌فیات مورد قبول واین کارخانه مامور ساختن این‌نوع‌هواپیما برای آرتشهای عضوپیمان گردید.

درتاریخ ۱۱مارس ۱۹۵۹ قراردادی بین نیروی هوائی آلمان و کارخانه فیات منعقد گردید که کارخانجات فیات تعداد مورد احتیاج نیروی هوائی آلمان رااز این نوع‌جت بسازد وتحویل نماید. درعین‌حال یکی ازکارخانجات آلمان طرح‌ساختن این‌هواپیماهارا از کارخانه فیات خریداری نموده که مجاز باشد درخود آلمان ازاین نوع جت بسازد.

معزالدین، کودك شش ساله‌ای‌که یك شبه ره صد ساله پیموده کیست؟

گوگوش ، بمیان کودکان می‌آید؟

«دختر فداکار» یك داستان مهیج و قهرمانی

درآموزشگاه شبانه روزی «سولی» چه اتفاقی میافتد ومادموازل فرفره چه میکند؟

بادبادك مغرور وعقاب نیرومند یك داستان جالب وآموزنده

بهرام‌گور بکجا رفت ودیگر برنگشت؟

تارزان در قبیله ماسکداران چه میکند؟

تیری‌که بسوی آرتور رها میشود آیا باو اصابت میکند؟

تمام این سئوالات درمجله

اطلاعات کودکان

که فردا منتشر میشود

فقط ۵ ریال

ارقام ممتاز چای شرکت سهامی دنیا

فروشگاههای بخاری آزمایش

۱ـ فروشگاه آزمایش نادری‌پاساژ ایفل

۲ـ فروشگاه فرشید شاهرضا جنب بهار

۳ ـ فروشگاه آزمایش میدان ژاله جنب کلانتری۱٤ بقیه فروشگاهها بعدا اعلام خواهدشد.

آـ۲۷۰۲۸ «تبلیغات وگا»

هتل کاباره‌میامی

درعظیم‌ترین ومدرن‌ترین سالنها

هتل میامی مفتخراست بانمایشات عالی و برنامه‌های جدیدکه با شرکت هنرمندترین هنرپیشگان چندین مملکت مختلفه جهان بمدت دوساعت برای هرنوع سلیقه ترتیب داده است خودرا ازلحاظ اتراکسیون در ردیف (لیدو ـ مولن‌روژ) پاریس بداند.

شروع برنامه ازساعت ۱۱ بعدازظهر

میز راقبلا رزروفرمائیدتلفن ۸۲۰۲۰۰ـ۸۲۲٤۳۲

هتل میامی برای جوانان وخانواده‌هائی که‌وقت‌ندارند درساعت بالا ازاتراکسیون جالب استفاده فرمایند فقط روزهای جمعه ته‌دانسانی ازساعت ٤ تا ۷ بعدازظهرترتیب داده که بابرنامه‌های جالب آنان را سرگرم کند.

آـ۲۵۹٦٤

تلویزیون امپریال

فردا **واهمه** را بخوانید

آـ۲۰۱۷۳

موکونا

مطبوع‌ترین پودرقهوه فوری

انجمن فیلارمونیك تهران

وابسته به هنرهای زیبای‌کشور

باطلاع دوستداران میرساند ارکستر بکارلاتی ایتالیا برهبری فرانکو کاراچیولو روزهای شنبه ۱ویکشنبه ۲ ـآبان ماه‌دوبرنامه مختلف درتالار دانشکده ادبیات واقع دردانشگاه تهران‌اجرا میکند .

ضمنا گروه احیای هنرملی هندروز چهارشنبه ۵ـآبان ماه آخرین برنامه خودرا درتالار فرهنك نمایش میدهد .

علاقمندان برای تهیه بلیط قبلاًبه مغازه‌پارکر چهارراه قوام‌السلطنه مراجعه فرمایند .

آـ۲۵٦۸۸

نامه‌هائی از روفیا

نامه عاشقانه یك دختر ایرانی به حبیبی

ماجرای عروسی مخفیانه ایرن

همه اینها وده‌ها مطلب جالب دیگر فرداصبح درآسیای‌جوان