اطلاعات

پنجشنبه ۳۰ مردادماه ۱۳۵۴ـ شماره ۱۴۷۹۰
تکشماره ۱۰ ریال

۳۶ صفحه

صدها آپارتمان بی‌مشتری مانده است

طرح نظام پزشکی در مورد

ویزیت جدید پزشکان و مخارج بیمارستان

در صفحه آخر

تغییر طرح جامع تهران

نقشه گلابی شکل تهران که در سوی شمالغرب بیش‌ازنقاط دیگرشهر گسترش داده شده ، محدوده تهران بزرگ را پس از بیست و پنجسال مشخص کرده است . در آغاز کار تدوین قانون‌طرح نقشه جامع تهران محدوده قانونی‌تهران‌سیصد وپانزده کیلو متر مربع تعیین گردید و قرار بودکه هر پنجسال بخشی از اراضی نشان‌داده شده‌دراین‌نقشه به‌محدوده ضمیمه گردد و پس از بیست‌وپنج سال شهر تهران به آخرین مرحله تکامل یعنی به سطحی برابر ششصد کیلو متر مربع‌و ۵میلیون جمعیت‌برسد

برنامه ضربتی دولت موجب کاهش قیمت آپارتمان شد

چند سازمان مسئول بررسی طرح تازه درباره نقشه جامع تهران شدند

در صفحه ۴ستون اول

میلاد ولی عصر حضرت قائم(ع)

در صفحه ۴ستون اول

اسامی پذیرفته‌شدگان وذخیره‌های جدید

دانشگاه ملی ـ دانشکده علوم تربیتی ـ مدارس عالی کرج ـ کامپیوتر ، بابلسر ، علوم بیمارستانی‌وترجمه ومدرسه عالی امور قضائی و اداری قم

در صفحات ۱۷ـ ۲۵ـ۲۷ـ ۲۸ـ۲۹ـ۳۰ـ۳۳

استخدام راننده

با گواهینامه پایه ۲ شخصی در ادارات آزاد شد

درصفحه ۳

گشایش جشن هنر شیراز در پیشگاه شهبانو

درصفحات ٤و ۱۳

درباره قرارداد صلح

مصر ادعای اسرائیل را تکذیب کرد

عرفات

یاسر عرفات : مصر هرگز برادران عرب را تنها نمیگذارد

مطبوعات قاهره: ادعای نخست وزیر و تلویزیون اسرائیل جعلی است

بزرگترین حمله‌هوائی‌اسرائیل به لبنان و مرز سوریه

درصفحه۲

جزئیات سفر به‌عتبات اعلام‌شد

درصفحه آخر

همه کشته‌شدگان هواپیمای چک غیرایرانی بودند

درصفحه آخر ستون دوم

تصمیم جدید آلمان در مورد دانشجویان ایرانی وخارجی

درصفحه۲

ایران به آسانی از دیوار کوتاه بحرین‌پرید

فوتبالیست های ایران فردا باتیم زخم خورده کویت روبرو میشوند

در صفحه۷

هفته گذشته یک‌میلیون‌ودویست‌هزارتومان

جوایز ممتاز بخت‌آزمائی نصیب آقای

محسن کمیلی‌زاده دیپلمه‌ساکن تهران‌شد

آقای محسن کمیلی‌زاده

میلیونر هفته

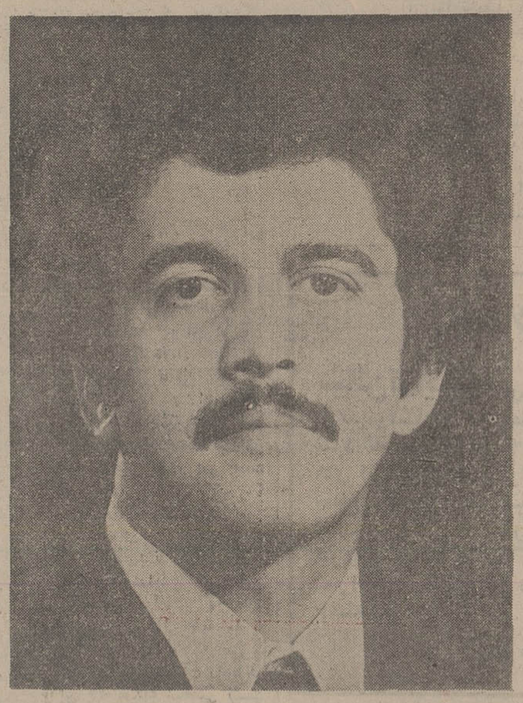

آقای محسن کمیلی‌زاده ، میلیونر هفته

این ، برای شمشمین هفته پیاپی است که یکی‌از خریداران بلیط های بخت آزمائی با خرید .سری‌ه‌تائی میلیونر میشود

باردیگربخت و اقبال نصیب یکی از خریداران سری ۵تائی بلیطهای بخت‌آزمائی گردید که علاوه بر دریافت ۵۰۰ هزار تومان خالص و بدون‌مالیات، خانه ۷۰۰ هزار تومانی راهم تصاحب‌کردوجمعا یک میلیون و دویست هزار تومان خالص و بدون کسر مالیات برنده شد. این برنده خوش شانس آقای محسن کمیلی‌زاده‌دیپلمه ساکن تهران میباشد که با خرید یک سری ۵ تائی‌بلیط‌بخت‌آزمائی باین شانس بزرگ دست‌یافت.

وی عصر دیروز در مراسم بنگاه بخت آزمائی شرکت کرد و پس از معرفی به حاضرین در تالار بنگاه بخت‌آزمائی و شنوندگان رادیو ایران ، یک میلیون و دویست هزار تومان جوایز خودرا،خالص و بدون کسر مالیات تحویل گرفت وبا این ترتیب با خرید یک سری ۵ تائی ، به صف میلیونر های بخت‌آزمائی پیوست .

از فردا صبح در

سینه‌موند

مایکل کرافورد ـ پیترسارز در فیلم رنگی

آلیس در سرزمین عجایب

انستیتو عالی علوم بیمارستانی ثبت نام ذخیره دوم

شرح درصفحه ۲۸

آگهی ثبت نام ذخیره های سوم مدرسه عالی ترجمه

شرح درصفحه ۲۹

هتل انیورسال بروجرد

رجوع به صفحه ۲

آموزشگاه کودکیاری جمعیت خیریه فرح‌پهلوی

شرح‌در صفحه ۳

اطلاعیه

سالن آرایش تقی لادن شماره ۱و ۲

بقیه در صفحه‌دوم

با کمال تاسف وتاثر درگذشت رحیم روشنیان را باطلاع عموم میرساند . خانواده روشنیان

از سروران محترم همکاران ، دوستان و بستگان عزیز که با تشریف‌فرمائی به فرودگاه و شرکت درمراسم تشییع، تدفین و مجالس ختم و شب هفت عزیز ازدست رفته فقید ناکام داود پورنادر مارا مورد لطف قرار داده و یا بوسیله جراید، تلگرام نامه و تلفن اظهار همدردی نموده‌اند سپاسگزاری نمودموچنانچه بعلت تالمات‌روحی توفیق تشکر حضوری حاصل نشود بدین‌وسیله پوزش خواسته توفیق و سلامت همگان را از خداوند لایزال مسئلت داریم .

خانواده‌های پورنادر ـ کفائی رضوی

اطلاعیه

اتحادیه صنف پارچه فروش

بقیه در صفحه ۲

اسامی پذیرفته شدگان وشرائط ثبت‌نام درمدرسه عالی علوم اقتصادی واجتماعی بابلسر

شرح درصفحه ۱۷

اسامی قبولشدگان‌مدرسه‌عالی اموراداری‌وبازرگانی کرمان

شرح در صفحه ۲۷

جناب آقای دکتر نیکزاد جاوید
ریاست دانشکده پزشکی دانشگاه تهران
ارتقاء مقام شایسته آن دوست عزیز را صمیمانه تبریک میگویم .

دکتر وکیلی

آگهی اسامی پذیرفته شدگان ذخیره درمدرسه عالی برنامه ریزی وکاربرد کامپیوتر

شرح درصفحه ۲۸

آگهی سندیکای بیمه‌گران ایران راجع به خسارت دیدگان آتش سوزی انبار های بندر خرمشهر

بدینوسیله از کلیه صاحبان کالا و بیمه‌گذارانی که در انبارها و محوطه‌های گمرک خرمشهر محمولاتی داشته‌اند که بعلت آتش‌سوزی مورخ هفتم مرداد ماه ۱۳۵۴ آسیب دیده است تقاضا میشود مدارک و اسناد لازم خودرا به شرکتهای بیمه مربوطه تسلیم فرموده تا مورد رسیدگی قرار گرفته و خسارات وارده طبق‌شرایط بیمه‌نامه واریز گردد .

سندیکای بیمه گران ایران

اطلاعیه‌شرکت‌ایران‌کاوه

قابل توجه خریداران محترم کامیونهای «ماك»

کامیون مخصوص کمپرسی‌وتریلرکش با اتاق خواب برای حمل ونقل داخل وخارج کشورده روزه‌تحویل‌میگردد

برای کسب اطلاعات بیشتر به دفتر فروش شرکت ایران کاوه‌واقع درخیابان قزوین ،پل امامزاده معصوم مراجعه ویا بوسیله‌تلفنهای ۵۴۳۹۹۱و۵ـ۵۴۹۰۶۱ تماس حاصل فرمائید .

اطلاعیه

بانک بین المللی ایران وژاپن

شعبه جدید این‌بانك بموجب‌اجازه شماره نب ۸۳٤ مورخ ۱۹ر٤ر۱۳۵٤ بانك مرکزی ایران در خیابان فردوسی شهرستان خرمشهر بنام شعبه خرمشهرازتاریخ دوم شهریور ماه ۱۳۵٤ افتتاح و شروع به کارخواهد نمود شعبه مذکور برای افتتاح‌حسابجاری ـ پس‌انداز ـ قبول سپرده ثابت ـ نقل و انتقالات وجوه در داخل و خارج کشوروانجام‌کلیه‌امور‌بانکی اعم از ریالی و ارزی آماده میباشد .

تلفن شعبه : ۵۰۷۷

بانک اعتبارات ایران

BANQUE ETEBARATE IRAN

آگهی استخدام

جهت شعبه شهرستان بندرپهلوی

(شرح در صفحه نیازمندیها)

دنباله‌اسامی‌پذیرفته‌شدگان ذخیره‌های‌دسته‌دوم رشته‌های فیزیک،شیمی وریاضی دانشگاه‌اصفهان

درصفحه ۳۳ چاپ شده

آگهی استخدام

شرکت سهامی تولیما

۵ نفر کارگر متخصص نصب‌وتعمیر شنک‌شکن برای تمام وقت باحقوق مکفی استخدام مینماید.

خیابان آیزنهاور ـ مقابل وزارت کار ـ تلفن ۹۵٤٤٦۰ ـ ۹۵۹۲٤٤ ـ ۹۵٦۸۶۰ ـ ۹۵۷٤۰۹ .

الیزابت تایلور و ریچارد برتون آشتی کردند

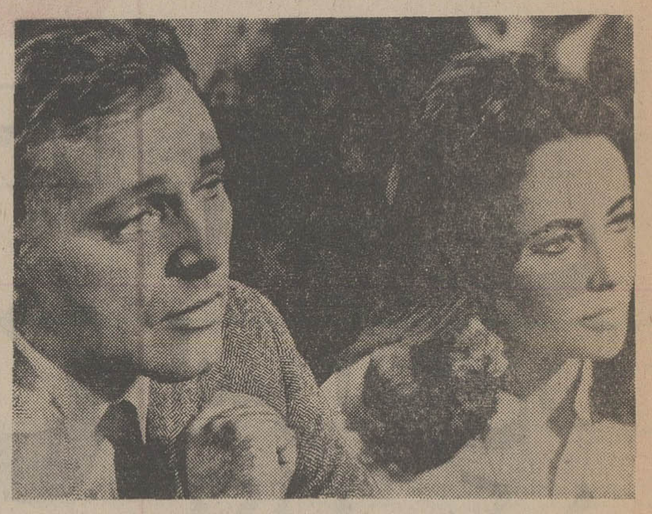

الیزابت تایلور وریچارد برتون

نیویورک - خبرگزاری فرانسه - الیزابت تایلور و ریچارد برتون تصمیم گرفته‌اند برای همیشه با یکدیگر آشتی کنند.

یک سخنگوی خانوادگی‌از قول ریچارد برتون هنرپیشه معروف انگلیسی در باره کنار آمدن دوباره‌اش با الیزابت تایلور ستاره سینمای آمریکا دیروز به خبرنگاران گفت: در تصمیمی‌که‌ماگرفته‌ایم‌صحبت از آشتی کردن در میان‌نیست چون ما تصمیم گرفته‌ایم که تا ابد با هم باشیم.

الیزابت که اخیرا درلنینگراد، در یک فیلم جدید بازی کرده است در آغاز هفته جاری ریچارد برتون را در سوئیس ملاقات کرد و دو هنرپیشه سینما به محض دیدن‌یکدیگر تصمیم گرفتندکه بقول‌خودشان برای همیشه آشتی کنند.

سخنگوی خانوادگی‌اضافه کرد که الیزابت و ریچاردهفته آینده به اسرائیل خواهند رفت. برتون که اظهاراتش را سخنگوی خانوادگی نقل کرده است از قول او اضافه کرد که ممکن است دراسرائیل با الیزابت مجددا عروسی کند چون هرچه باشد الیزابت - تایلور مذهب یهودی دارد.

الیزابت تایلور و ریچارد برتون در حدود ۱۴ ماه قبل با یکدیگر قهر کردند و حکم طلاق که از طرف یک دادگاه صادر شد آنان را از همجدا کرد. ریچارد برتون‌که‌اکنون ۴۹ سال دارد اولین بار با الیزابت تایلور که ۴۳ ساله است در ۱۹۶۱ آشنا شد و این آشنایی که در جریان بازی مشترک آنهادرفیلم «کلئوپاترا» دست داد به دلدادگی و سپس ازدواج انجامید.

الیزابت قبلا به چهار مرد دیگر شوهر کرده‌بود. زندگی زناشویی الیزابت و برتون بطور رسمی ۱۰ سال طول کشید که سال هایی آکنده از قهرها و آشتی ها و پراکنده شدن شایعات بی شمار در اطراف روابط متناوبا تلخو شیرین آنها بود. ریچارد برتون غالبا هریار که در آن ده سال در صدد پایان دادن به یک نزاع با الیزابت بر می‌آمد هدیه‌ای گرانبها ازقبیل جواهرات به او میداد.

چهار ماه پس از طلاق، در سال ۱۹۷۳ ریچارد برتون اعلام کرد که تصمیم گرفته است با پرنسس الیزابت، بازمانده خاندان پادشاهی‌سابق یوگسلاوی ازدواج کند. در همان ایام الیزابت تایلور نیز بیکار ننشست و اورا بارها در کنار مردی‌که شغل‌شخوش اتومبیل است دیدند. تا هفته گذشته که الیزابت تایلوربرای ایفای نقش در فیلم مشترک امریکائی -شوروی بنام پرنده آبی در لنینگراد بسر میبرد مرد فروشنده اتومبیل که هنری واین برگه نام دارد هنوزدر کنار الیزابت تایلور دیده‌میشد.

الیزابت‌تایلور در ۱۹۵۹ اندکی قبل از آنکه به عقد ازدواج آدی فیشر خواننده آمریکایی در آید به مذهب یهودی گرویده و هنوز درآن مذهب باقی مانده است.

وزیران اسلامی درباره اقدام اسرائیل درمورد مسجد ابراهیم تصمیم‌میگیرند

جده - خبرگزاری رویتر - کمیته‌مسئول‌امور‌بیت‌المقدس وابسته به کنفرانس وزیران خارجه به‌کشورهای اسلامی در پایان جلسه‌ای که درجده تشکیل داد پس از بحث‌هایی در باره اقدام اخیر مقامات اسرائیلی درشهر اشغال‌شده هبرون واقع‌درساحل غربی رود اردن- توصیه‌هایی‌تهیه کرد تا به وزیران خارجه ممالک اسلامی تسلیم کند.

وزیران مذکور بزودی در نیویورک اجتماع خواهند کرد. اسرائیل اخیرا اقدام به تقسیم کردن مسجد و زیارتگاه ابراهیم در شهر هبرون کرده است. کمیته بیت‌المقدس درمذاکرات جده که به تقاضای اردن صورت گرفت درباره تجاوز اسرائیل به زیارتگاه ابراهیم بحث‌کرد و مبارزه فلسطینی‌های ساکن اراضی اشغال شده و ازجمله شهر هبرون را که از حقوق ملی و اماکن مقدسه مذهبی خوددفاع‌میکنند موردستایش قرار داد.

طی بیانیه‌ای که از طرف این کمیته انتشار یافته است گفته شد که وزیران خارجه کشورهای مسلمان بزودی برای شرکت‌در‌اجلاسیه‌آینده مجمع عمومی سازمان ملل‌در نیویورک گرد خواهند آمد و فرصت خواهند داشت تا توصیه‌های‌کمیته بیت‌المقدس را نیز بررسی کنند.

عرفات : صهیونیسم درموردعدم شرکت مصر درجنگ خیالبافی میکند

مصر ادعای نخست‌وزیر اسرائیل را بشدت تکذیب کرد

اورشلیم - خبرگزاری‌ها - در حالیکه اوضاع‌خاورمیانه بشدت متشنج شده و نیروهای اسرائیل در مرز لبنان مستقر شده‌اند هنری کی‌سینجر وزیر امور خارجه امریکا امروز برای آغاز ماموریت جدید خود در خاورمیانه وارد اورشلیم میشود. وزیر امور خارجه آمریکا هنگامی در راه امضای‌یک قرارداد جدید جداسازی نیروها بین مصر و اسرائیل تلاش میکند که موج مخالفت جهان عرب و اسرائیل را فرا گرفته است.

اسرائیل برای حفظ جان وزیر امور خارجه آمریکا صدها نفر مامور پلیس، گاردهای رزمی‌و نیروهای سازمان امنیت ملی خود را بسیج کرده است.

سی نفر از افراد سرویس‌های امنیتی آمریکا نیز برای حفظ جان کی‌سینجر با پلیس اسرائیل همکاری خواهند کرد.

یک مقام امنیتی در اورشلیم گفت: تظاهراتی که در اسرائیل علیه کی‌سینجر تهیه دیده شده بسیار دامنه‌دار است واز اینرو ممکن است برنامه دیدار وزیر امور خارجه‌آمریکا منتشر نشود.

رفت و آمد وسائل نقلیه در خیابانهائی که به هتل محل اقامت کی‌سینجر منتهی میشوند از امروز بسته شده است ولی درودیوارهای شهر از شعارهای ضد آمریکایی و ضد کیسینجر پوشیده است. کی‌سینجر دیشب چند ساعت قبل از آنکه واشنگتن را بسوی خاورمیانه ترککند با سفیر اسرائیل ملاقات‌و گفتگو کرد.

دیپلمات اسرائیل پس ازپایان این مذاکرات به‌خبرنگاران گفت بسیاری از مسائل هنوز حل نشده است.

وی توضیح داد این مسائل در عین‌حال مربوط‌بقرارداد جداسازی نیروها و هم بروابط دوجانبه آمریکا و اسرائیل است.

از سوی دیگر سخنگوی وزارت امور خارجه آمریکادر یک مصاحبه مطبوعاتی اظهار داشت برخلاف گزارش برخی از روزنامه‌ها آمریکا وعده‌های محرمانه‌ای به اسرائیل‌نداده است. دیروز در واشنگتن شایع شد که آمریکا محرمانه به اسرائیل اطمینان داده است که در صورت خارج شدن‌ناگهانی نیروهای سازمان ملل متحد از صحرای سینا یک نیروی بین‌المللی تازه باین منطقه اعزام خواهد داشت.

معذالک سخنگوی وزارت امور خارجه آمریکا گزارش نیویورک تایمز را که نوشته بود آمریکا و اسرائیل و مصر موافقت کرده‌اند در صورت لزوم نیروهای دیگری برای جانشینی کلاه‌آبی‌هابه صحرای سینافرستاده‌شود‌تکذیب نکرد.

این نیروهای بین‌المللی شامل نیروهای شوروی و آمریکا نخواهد بود.

رادیو قاهره در تفسیر سفر جدید کی‌سینجربه‌خاورمیانه اظهار داشت که سیاست مصر از ماه مارس گذشته که ماموریت کی‌سینجر باشکست روبرو شد تاکنون تغییر نکرده است.

رادیو قاهره اضافه کرد در حال حاضر هیچیک از مسئولان اسرائیل بعلت ضعف دولت در پارلمان نمی‌تواندبه همه درخواستهای مصر پاسخ مثبت دهد. معذالک اسرائیل اکنون یقین دارد که از لحاظ نظامی وضع قبل از جنگ ۱۹۷۳ را ندارد و دولتهائی که از جنبه اقتصادی و نظامی ازآن پشتیبانی می‌کردند ازآن روی‌گردان شده‌اند.

رادیو قاهره افزود که کی‌سینجر بامداد روز جمعه‌برای مذاکره با پرزیدنت سادات وارد اسکندریه خواهد شد.

از سوی دیگر روزنامه‌های قاهره از قول محافل مسئول مصر گزارش‌های جعلی وبی‌سروته تلویزیون‌اسرائیل و همچنین اظهارات اسحق رابین را در پارلمان پیرامون‌قرارداد با مصر و اسرائیل مورد انتقاد شدید قرارداده‌اند و شایعات منابع اسرائیل را مبنی براینکه مصر برادران عرب خود را رها کرده بشدت تکذیب کردند.

روزنامه‌های قاهره نوشته‌اند که هدف تلویزیون اسرائیل از فاش کردن مفاد قرارداد این بود که افکار عمومی وبویژه جهان عرب را دچار اشتباه کند.

روزنامه الجمهوریه چاپ قاهره‌تاکید کرده‌اند که‌اسرائیل با انتشار گزارشهای دروغین خواسته است جهان عرب را دچار تفرقه ودو دستگی کند.

از طرف دیگر سفیر اسرائیل در واشنگتن در یک مصاحبه اختصاصی بمخبرنگار رادیو اسرائیل گفته است تصور می‌کنم مادر مذاکرات خود به مرحله‌ای رسیده‌ایم که هنری‌کی‌سینجر میتواند با مذاکراتی که در اورشلیم وقاهره انجام میدهد طرح قطعی قرارداد را برای امضای طرفین آماده کند.

وی اظهار امیدواری کرد که کیسینجر در ماموریت جدید خود کامیاب شود.

اما در آستانه ورود کی‌سینجر به خاورمیانه مطبوعات ومحافل سیاسی بسیاری از کشورهای عربی بمبارزه‌مشدیدی علیه قرارداد جدید مصر و اسرائیل دست زده‌اند.

اخطار عرفات

یاسر عرفات رئیس کمیته اجرائیه سازمان آزادی‌بخش فلسطین ضمن مصاحبه‌ای بالوموند گفت : فلسطینی‌هااصولا باعقبنشینی جدید اسرائیل از صحرای سینا مخالف نیستند ولی این عقبنشینی نباید شرایط سیاسی دربرداشته باشدو یابطور مستقیم، غیر مستقیم به منافع انقلاب فلسطین صدمه بزند. معذالک اگر قرارداد جدید مفاد قطعنامه‌هائی را که در کنفرانس عالی سران عرب درریاط و بویژه‌در باره عقبنشینی اسرائیل از جبهه‌های سوریه واردن در نظر گرفته نشده‌باشد اطمینان میدهم که منطقه خاورمیانه بشدت متشنج خواهد شد. عرفات در باره‌آن قسمت از قرارداد جدید مصر که برای مدت سه سال جنگ را در صحرای سینا متوقف می‌کند گفت اسرائیلی‌ها در این مورد دچار اندیشه‌های واهی شده‌اند.

آنها چگونه میتوانند باور کنند که پرزیدنت سادات و بویژه ارتش مصر در صورتی که یهودیان علیه سوریه یایک کشور دیگر عربی دست به جنگ بزند ساکت خواهندنشست. مصر بارها تاکید کرده است که هرگز برادران عرب خودرا تنها نه ی‌گذارد.

عرفات گفت اطلاعات موثقی که ما بدست آورده‌ایم‌نشان میدهد که دولت رابین قصد داردجنگ بنجم‌اعراب‌و اسرائیل‌را آغاز کند وهم‌اکنون بسرعت مقدمات جنگ را فراهم میکند.

هدف صهیونیستها این است که پس از خارج کردن مصر از میان کشورهای عربی درحال جنگ با اسرائیل بیک جنگ غافلگیرانه دست بزند. عرفات درباره هدفهای آمریکا گفت واشنگتن میخواهد سر وسیله‌ای که باشد منافع خود را در منطقه حفظ کند و اگر ماموریت کی‌سینجر به نتیجه برسد بمجازات‌های اقتصادی علیه اعراب متوسل خواهند شد. رئیس کمیته اجرائیه سازمان آزادی‌بخش فلسطین ضمن بحث از سیاست شوروی گفت: شورویها تمام کوشش خود را به نفع فلسطین بکار می‌برند و جزئیات مذاکراتی را که‌با آمریکائی‌ها انجام میدهند به‌آگاهی ما میرسانند.

روزنامه‌های الجزایر عموما نسبت به ماموریت جدید کی‌سینجر شک و تردید میکنند.

خبرگزاری الجزایر امروز نوشت ماموریت جدید کی‌سینجر ممکن است بیش از ماموریت‌های قبلی‌اش برای وحدت عمل اعراب خطرناک باشد.

خبرگزاری الجزایر می‌افزاید سیاست آمریکا براکندن تخم نفاق‌درمیان کشورهای عربی‌وتخطئه مسئله فلسطین‌است.

بمب افکن های اسرائیل تا نزدیکی بعلبك را بمباران کرد

بزرگترین حمله‌هوائی‌اسرائیل به‌لبنان و مرز سوریه

بیروت - رویتر-یونایتدپرس- هواپیما های اسرائیلی دیشب چند منطقه از خاک لبنان و یک روستای نزدیک به مرز سوریه را بشدت بمباران کردند یک اردوگاه آموزشی فدائیان فلسطینی در نزدیکی مرز سوریه هدف شدیدترین بمباران ها قرار گرفت.

خبرگزاری فلسطینی وفا گزارش داد که در این حمله هوائی هفت نفر از فدائیان گروه الفتح که بزرگترین‌گروه چریکی در نهضت مقاومت مردم فلسطین است با حداقل ۲۰ نفر از غیر نظامیان زخمی شده‌اند. یک سخنگوی‌امنیتی لبنان بنوبه خود اظهار داشت که چهار نفر در حمله‌هواپیما های اسرائیلی کشته و شش نفر دیگر زخمی شده‌اند. این حمله در روستایی بنام «حمام» انجام گرفته است. طبق‌گزارش خبرگزاری وفا غیر از اردوگاه آموزشی یاد شده چندین مرکز آموزشهای چریکی فدائیان فلسطین در نزدیکی روستا های حام و مجربون نیز مورد حمله بمب افکن‌های اسرائیلی قرارگرفته است. سخنگویان نظامی لبنان قبلا گفته بودند که در این حملات چهار هواپیمای اسرائیلی شرکت داشته‌اند.

یونایتد پرس در گزارشی که از بیروت فرستاده نوشته است که هواپیما های بمب افکن‌اسرائیلی‌چندین اردوگاه آموزشی فدائیان فلسطینی را در نزدیکی ویرانه های شهر باستانی بعلبک که از دوران امپراتوری قدیم روم بیادگار مانده در هم کوبیده‌اند. در این گزارش اضافه شده که بمب افکن های اسرائیلی‌این حمله را در ناحیه‌ای که فاصله زیادی از مرز سوریه ندارد انجام‌داده‌اند و از جنگ ۱۹۷۳ خاورمیانه تاکنون این حمله بزرگترین و ژرف ترین نفوذ هواپیما های اسرائیلی به‌قلمرو هوایی یک کشورعرب بوده است.

حمله فدائیان

فدائیان فلسطین دیشب در بیروت اعلام کردند که در ساختمانی‌که قسمتی از دوایر اداری‌ضد اطلاعات اسرائیل‌در بیت‌المقدس را در برمیگیرد با منفجر کردن چندین بمب بخش بزرگی از آن ساختمان را منهدم کرده‌اند و تمام‌اسناد و مدارک محرمانه و اشیاء دیگری که در آنجا گردآوری شده بود منهدم شده است.

خبرگزاری‌وفا گزارش داد که در این سوء قصد عده‌ای ازافسران اداره ضد اطلاعات اسرائیل‌زخمی شدند وفدائیان پس‌ازانجام دادن ماموریتشان بسلامت‌به‌پایگاه‌خود بازگشتند.

ماموران امنیتی اسرائیل پیکر بیجان یکی‌از سه فدایی فلسطینی را که از مرز لبنان به داخل قلمرو اسرائیل رخنه کرده بودند حمل می کنند.هر سه فدائی فلسطینی که در آستانه‌سفر جدید هنری‌کیسینجر وزیر خارجه‌امریکابه خاور میانه از طرف یک گروه مرگ وابسته به نهضت مقاومت ملت فلسطین به اسرائیل‌فرستاده شده بودند جان خودرا در نبردی که‌میان آنها و دشمن صهیونیست درگرفت از دست دادند. عکس رادیوئی آسوشیتدپرس

اخبار کوتاه جهان

همکاری کشور های بالکان

● آتن -رویتر- کنستانتین کارامانلیس نخست وزیر یونان دیروز نامه‌هایی برای سران تمام ممالک منطقه بالکان فرستاد و پیشنهاد کرد که کنفرانسی درسطح‌وزیران و معاونان آنها ازکشور های مذکور در آتن برپا شود و برای همکاریهای وسیعتراین ممالک‌شالوده تازه‌ای بریزند. وزارت مطبوعاتو اطلاعات‌یونان اعلام کرد که نامه های کارامانلیس برای سران کشور های یوگسلاوی، بلغارستان، رومانی، ترکیه و آلبانی فرستاده شده است.

اشغال کارخانه‌انگلیسی در ترکیه

● آنکارا - رویتر - در حدود۲۰۰ نفر ازکارگران قسمت موتور سازی کارخانه انگلیسی بریتیش موتور کرپوریشن (بی - ام - سی) در ازمیردیروز به نشان اعتراض علیه اخراج دو نفر ازکارگران اقدام به اشغال کارخانه کردند.

خبرگزاری مستقل «حریت» خبرکه منبع این گزارش است در خبر تلگرافی خود اضافه می‌کند که براثر اشغال قسمت‌موتور سازی کارخانه مذکور - فعالیت این قسمت که قادر است در هفته ۲۰۰ موتور اتومبیل تولیدکند بکلی متوقف شده است.

پلیس تایلندخانه‌نخست وزیر را غارت کرد

● بانکوک - خبرگزاری فرانسه - دولت تایلند در یک جلسه فوق‌العاده حوادثی را که دیروز در بانکوک روی داد بررسی کردو تصمیم گرفت‌ازاعلام حالت فوق‌العاده در این کشور خودداری کند.

در پایان جلسه نخست وزیر تایلند به خبرنگاران گفت اوضاع بسرعت‌بحال عادی‌بازمی‌گردد تظاهرات ماموران پلیس پایان‌یافته و دانشجویانی که‌دانشگاه بانکوک را محاصره‌کرده بودند پراکنده شده‌اند. دیروز گروهی افراد پلیس‌که مست‌بودند خانه نخست وزیر این کشور را غارت کردند.

سلطان حسن :مراکش امسال صحرای اشغالی را آزاد میکند

● رباط - رویتر - سلطان حسن دوم پادشاه مراکش دیروز اعلام کرد که در حوالی پایان سال جاری صحرای اسپانیا را از این کشورخواهدگرفت وحقوق حاکمیت‌مراکش را برآنجا اعمال‌خواهدکرد. پادشاه مراکش ضمن سخنانی که از رادیو پخش شداظهار داشت‌که کشور وی‌تصمیم گرفته است که برای استیفای حقوق خود در صحرای اسپانیا از راه های‌دیپلماتیک استفاده‌کند امادر صورتیکه ازکوشش های‌صلح‌آمیزنتیجه‌مطلوب بدست‌نیاید تنها راه‌دیگری که در برابر مردم مراکش باقی‌خواهد ماند عبارت از توسل به زور و جنگ بر ضد اسپانیا خواهد بود.

اعتصاب پلیس سانفرانسیسکو

● سان‌فرانسیسکو - خبرگزاری‌فرانسه- دیروز ماموران آتش نشانی سان فرانسیسکو نیز به ماموران پلیس محلی که بخاطر بدست آوردن دستمزد بیشتر اعتصاب کرده‌اند ملحق شدند. شورای شهر سان - فرانسیسکوبعد از آنکه از اعتصاب ماموران آتش - نشانی نیز آگاهی یافت فرمانی‌صادرکرد و دستور داد که وضع شهر فوق‌العاده اعلام شود.

نیمی از پزشکان انگلیسی سیگار را ترك کردند

لندن - خبرگزاری فرانسه - مرگ و میر ناشی از استعمال سیگار در پزشکان انگلیسی ۱۰ درصد کاهش یافته است چون عده زیادی از آنها کشیدن سیگار را ترک کرده‌اند.

کانون پزشکان انگلیسی طی گزارشی‌که حاوی‌آمار بالاست اضافه کرده است که مرگهای ناشی‌از سرطان‌های ریه و برونشیت و بیماریهای قلبی‌درمیان پزشکان‌انگلیسی روبه‌کاهش است درحالیکه ۷درصد بزمرگ و میر های ناشی از این امراض در میان افراد دیگر (غیر پزشکان) افزوده شده است. در مورد بیماریهای دیگری که باعث مرگ ومیر میشوند، این امراض بدون تفاوت ازپزشکان و غیر پزشکان قربانی میگیرند.

در گزارش یادآوری شده است که عده‌ای‌ازپزشکان انگلیسی کشیدن سیگار را از سال ۱۹۵۱ ترک کرده‌اند. در آن سال معلوم شد که بین سیگار و سرطان ریه رابطه‌ای وجود دارد. از آن زمان تاکنون‌از هردوپزشک انگلیسی که سیگار می‌کشیدند در حدود یکنفر اینکار را ترک کرده است.

وایکینگ بسوی مریخ حرکت‌کرد

کیپ کاناورال - رویتر- سفینه بدون سرنشین‌امریکایی وایکینگ که قرار است در حدود یکسال دیگر به کره مریخ برسد ۵۲ دقیقه بعدازنیمه- شب دیشب بوقت‌تهران در موعدی که پیش‌بینی شده بود از پایگاه فضایی کیپ کاناورال به‌فضا پرتاب شد.

دانشمندان امریکایی امیدوارند با اطلاعاتی‌که‌بوسیله ماموریت وایکینگ بدست خواهند آورد معلوم کنند که آیا در سیاره مریخ حیات وجود دارد یا خیر.

سفینه وایکینگ قرار است روز ۱۹ ژوئن سال آینده (۱۹۷۶) وارد حوالی مریخ شود.

سفینه وایکینگ قرار بود ۹روز قبل پرتاب شود ولی هوای طوفانی اطراف کیپ کاناورال که در ماه‌اوت هرسال امری تقریبا عادی است موجب تاخیر پرتاب سفینه شد واین تاخیر بنوبه خود در حدود یک میلیون دلار زیان مالی ببار آورد.

برای بازگشتن آنها به کشورهایشان

آلمان درمورد دانشجویان خارجی سخت گیری میکند

بن - رویتر - دولت‌آلمان غربی دیروز تدابیر تازه‌ای‌را برای سختگیری بخرج دادن درمقررات‌مهاجرت خارجیان به این کشور مورد بحث قرارداد که مخصوصا تاثیر زیادی‌برسرنوشت‌دانشجویان خارجی که‌برای‌ادامه‌تحصیل به آلمان غربی می روند خواهدگذاشت. طبق‌تدابیری که مورد توجه دولت آلمان غربی قرار گرفته است در آینده دیگر برای دانشجویان خارجی آسان نخواهد بود که پس‌از پایان دادن به تحصیلاتشان در این کشور باقی بمانند و مشغول کار شوند.

از طرف کابینه آلمان غربی تدابیر محدود کننده‌ای پیشنهاد شده که مخصوصا سرنوشت دانشجویان اهل کشور های درحال توسعه‌را دربر می گیرد. بطوری که از منابع رسمی بن کسب اطلاع شده است از این تدابیر و محدودیت ها دو هدف اصلی مورد نظراست.

نخست اینکه برای‌تحصیل در دانشگاه های آلمان‌غربی حق تقدمبه دانشجویانی‌داده شود که استعداد و صلاحیت بیشتری دارند و ثانیا دانشجویان مذکور تشویق شوند که پس‌از اتمام تحصیلاتشان به کشور های خود بازگردند.

کابینه آلمان غربی درجلسه دیروز خود اتخاذ تصمیم نهایی در مورد تدابیر فوق را به بعداز بررسی و تنظیم شدن مقررات جدیدی که در این زمینه وضع خواهد شد موکول کرد.

طبق قسمتی از تدابیری که مورد توجه دولت آلمان غربی قرار گرفته است در آینده‌تمام دانشجویان‌خارجی غیر از آنهایی که اهالی کشور های‌درحال توسعه بازار مشترک اروپا هستند باید برای‌اقامت در آلمان غربی اجازه مخصوص تحصیل کنند.

«الوین بروک» وزیرمشاور امور همکاری های اقتصادی در کابینه آلمان غربی دیروز اظهار داشت که کشور وی باید خود را از وبال این سهرت سوء خلاص کند که در های دانشگاه هایش به آسانی بروی بچه های تنبل و بی‌استعداد وافراد پولدار خارجی باز می شود.

بروک اضافه کرد که‌پولی که آلمان غربی صرف کمک های توسعه‌میکند بوسیله‌ای برای بی‌ابروکردن‌این کشور تبدیل شده است چون دانشجویان خارجی نه وجودشان مورد نیاز فوری کشور های خودشان است غالبا ترجیح میدهند که در آلمان غربی باقی بمانند. از دانشجویان خارجی که در رشته های مختلف در آلمان غربی فارغ‌التحصیل شده‌اند تنها نیمی از آنان مخصوصا فارغ‌التحصیلان پزشکی به کشورشان بازگشته‌اند. بزرگ ترین گروه های دانشجویان خارجی که در آلمان غربی تحصیل می کنند اول‌ایرانیها و بعد از آنها عراقی ها هستند.

بروک‌گفت که‌دولت آلمان غربی به استثنای اخراج کردن - از تمام روش های ممکن استفاده خواهد کردتا دانشجویان‌خارجی رامتقاعد کند که‌پس‌از اتمام‌تحصیلات و بعداز تمام‌شدن دوره‌اقامت خود در آلمان غربی به کشور هایشان بازگردند.

از کشور های‌درحال توسعه درحدود ۲۱ هزار دانشجو در دانشگاه های آلمان‌غربی تحصیل می کنند و علاوه بر این ۱۶۷۰۰ جوان خارجی دیگر نیزدرآلمان غربی‌وجود دارند که برای فرا گرفتن آموزش های حرفه‌ای وفنی به این کشور آمده‌اند.

رئیس‌جمهوری پرتغال : دولت گونسالوش عمر چندروزه‌دارد

لیسبون -خبرگزاری‌فرانسه- دیشب هزاران نفر از مردم پرتغال به پشتیبانی از طرح پیشنهادی «کوپکون» درخیابان های لیسبون دست به تظاهرات زدند.

طرح «کوپکون» چند روزقبل توسط ژنرال اتلو و گروهی دیگر از افسران پرتغالی برای پایان دادن به بحران کنونی تهیه شده‌است.

تظاهرکنندگان درخواست میکردند که مفاد این طرح‌هرچه زودتر اجرا شود.

احزاب کمونیست ،جنبش دموکراتیک پرتغال‌وحزب‌انقلابی خلق با این‌که نسبت به طرح «کوپکون» روش احتیاط آمیزی درپیش گرفته‌اندمعذالک‌به‌مبارزان خود اجازه داده بودند که در تظاهرات دیشب شرکت‌کنند. تظاهر کنندگان تابلو هائی با خود حمل میکردند که‌روی‌آنها این کلمات نوشته شده بود. «نیروهای مسلح انقلابی‌در کنار کارگران»، «مرده بادفاشیسم طبقه کارگر متحد پیروزخواهد شد.»

از سوی دیگر کوستا گومش رئیس جمهوری پرتغال دیشب دریک مراسم رسمی اعتراف کرد که‌از عمر دولت کنونی بیش‌از چند روزی باقی‌نمانده است.

پرزیدنت گومش که در مراسم آغاز کار معاونان‌جدید وزارتخانه ها سخن میگفت خاطرنشان ساخت «عضویت در دولتی که‌بیش‌از چند روزی‌امید زندگی ندارد کارآسانی‌نیست.»

رئیس جمهوری پرتغال‌اضافه کرد: «عضویت در یک دولت انتقالی که باید با مسائل بزرگی چون مسئله تیمور و آنگولا مقابله کند بسیاردشوار است پذیرفتن مسئولیت های چنین سنگین و فراردر وضعی که جوامع مختلف در لیسبون، شمال کشور وجزایر آزور با یکدیگر به‌مخالفت برخاسته‌اند کار ساده‌ای نیست. ما در وضعی زندگی می کنیم که موج خشونت کشور را فرا گرفته است. من آن عده‌از رهبران سیاسی راکه در عین دشمنی بایکدیگر میخواهند جامعه بهتری بسازند قبول می کنم‌ولی مردانی راکه بر سر اختلاف دربارچگونگی‌ساختمان یك میهن مشترك بایکدیگر دشمنی پیدا کرده‌اند قبول ندارم.

امازنرال واسکوگونسالوش نخست‌وزیر پرتغال‌درهمین‌مراسم بار دیگر تاکید کرد با همه مخالفت هائی که علیه وی‌آغاز شده تصمیم دارد تا پایان‌کار خود ادامه دهد. گونسالوش گفت این دولت‌ازمیهن پرستان شرافتمندی تشکیل شده که منافع عالیه ملت را به منافع شخصی خود ترجیح میدهند و اگر امیدی به‌ادامه‌حیات کابینه فعلی نداشتند هرگز در آن شرکت نمی‌کردند.

گونسالوش تاکید کرد که دولت‌وی ازسیاستمداران‌حرفه‌ای تشکیل نشده بلکه دولتی است که میخواهد انقلاب راگسترش دهدو حاضر است بهر قیمت که باشد پایه‌های انقلاب ۲۵ آوریل را استوار سازد.

نخست وزیر پرتغال دربایان گفت که قصد ندارد که‌به‌قدرت چنك بزند دراینجا کسی خود رابه مقام‌و موقعیتی که دارد نچسبیده است‌ولی همه ما به انقلابی پیوسته‌ایم که نمی - خواهیم فتوری در آن راه‌یابد. این یك مسئله شخصی نیست بلکه آرمان است.

گروهی از مخالفان قرارداد مصر واسرائیل به خانه وزیر خارجه اسرائیل حمله کردند

یهودیان خشمگین خانه نخست‌وزیر اسرائیل را محاصره کردند

بیت‌المقدس - رویتر- ماموران پلیس و واحدهای مرزبانی اسرائیل دیروز تظاهرات پر سروصدائی را که بوسیله عده زیادی از افراد خشمگین برای اعتراض به سفر هنری کی‌سینجر وزیر خارجه امریکا به خاورمیانه و امضای قریب الوقوع دومین قرارداد جداسازی نظامی مصر و اسرائیل برپا شده بود با بکار بردن زوروخشونت سرکوب کردند. گروهی از تظاهر کنندگان تحت رهبری حزب اقلیت لیکود درحالیکه شعار هایی از قبیل کی‌سینجر به خانه‌ات برگرد، میدادند - خانه‌اسحق رابین نخست وزیر اسرائیل رامحاصره کردند و عده دیگری ازآنها در بخش قدیمی بیت المقدس بزور وارد خانه مسکونی ایگال آلون وزیر خارجه اسرائیل شدند. آلون هنگامیکه‌افراد مهاجم خودرا بوسیله یک نردبان از روی دیوار به خانه‌اش رسانده بودند در آنجا حضور نداشت.

پلیس در پایان کشمکشی که بدستگیری هفت نفرازتظاهر کنندگان و مضروب شدن عده زیادی از هردوطرف منجر گردید - این تظاهرات‌رادچار پراکندگی کرد.

وقایعی که دیروز در بیت‌المقدس روی داد قسمتی از تظاهرات دامنه‌دار مخالفان توافق پیس‌بینی شده مصر و اسرائیل بود تظاهرکنندگان در شعارهای خود نشان میدادند که با خروج‌نیرو های اسرائیل از قسمتی از اراضی اشغال شده صحرای سینا و بازگرداندن آن اراضی به مصر مخالفت میکنند.

از طرف پلیس اسرائیل تدابیر امنیتی بسیار وسیعی بکار بسته شده است تا مخصوصا فدائیان فلسطینی نتوانند درجریان دیداری که وزیرخارجه امریکا از اسرائیل درپیش دارد دست به‌عملیات خرابکارانه وضد اسرائیلی جدیدی بزنند. ماموریت کی‌سینجر در خاورمیانه قرار است امروز باورود وی به اسرائیل آغاز شود.

آتش سوزی مسجد الاقصی

وزارت اوقاف اردن دیروز بمناسبت‌سالگرد آتش سوزی مسجد اقصی که روز ۲۱ اوت۱۹۶۹ دربیت‌المقدس روی داد بیانیه‌ای منتشر کرد وطی آن اسرائیل را متهم ساخت که هدف واقعی‌اش از توطئه‌ای که آتش زدن مسجد اقصی قسمتی از آن را تشکیل میداد این بود که زمینه مساعدی برای ارتکاب تجاوزات جدید علیه اعراب وتصرف قسمتهای بیشتری از اراضی کشور های عرب بوجود آورد.

وزارت اوقاف اردن در این اعلامیه اضافه کرده است، مقامات اسرائیلی ضمنا به کمک همان توطئه درنظر داشته‌اند شرایطی بوجود آورندکه به آنها اجازه دهدتاکوچ‌نشینهای یهودی بیشتری را در اراضی اشغال شده غربرود اردن وشرق بیت‌المقدس مستقر سازند.

اطلاعیه

سالن‌آرایش تقی لادن شماره ۱و۲

بدینوسیله‌از کلیه مشتریان محترم تقاضامی شود که چون از تاریخ ۳۰ر‌ه‌ر۵۴ کلیه دستمزد های این سالن در اجرای برنامه های دولت در سطح دیماه ۱۳۵۳ تثبیت شده لذا خواهشمند است بدون دریافت فیش هیچگونه پولی بصندوق نپردازید ضمنا چنانچه نسبت بدریافت دستمزد اعتراضی هست فیش دریافتی را همراه داشته باشند.

تقی لادن مدیر سالن

اطلاعیه اتحادیه‌صنف پارچه‌فروش

بمنظور مبارزه در امر گرانفروشی‌افراد اتحادیه صنف پارچه فروش بایستی پیشقدم دراین‌نهضت همگانی‌بوده وبانعیین قیمت‌منسوجات‌خود برابر نرخهای مصوب اداره بررسی قیمتها که صورت نرخها وسیله اعضاء هیئت مدیره اتحادیه پخش گردیدونصب اتیکت روی‌منسوجات موجود در مغازه خود که در دید مشتریان قرار گرفته باشد اقدام نمایند ودر صورتیکه لیست نرخ ها به آنان نرسیده باشد میتوانند با مراجعه به اتحادیه دریافت دارند،ضمنا به اعضاء هیئت مدیره اتحادیه ماموریت داده شده که ضمن راهنمائی و ارشاد افراد صنفی بوظایف قانونی آنان چنانچه تخلفی ازهریک از افراد صنفی مشاهده نمودند اسم متخلف و موارد تخلف را به اتحادیه گزارش تابمنظور بیگرد به مراجع رسمی معرفی گردد.

رئیس اتحادیه صنف پارچه‌فروش: مهدی حریری‌طلوع

کارسازان و مردان مجرب همواره در این اندیشه‌اند که بفکر آسایش هموطنان خود باشند هتل اثیورسال بروجرد که بزودی افتتاح میگردد نتیجه کار و کوشش این قبیل‌افراد است منتظر باشید، تلفن ۳۸۵۸ - ۴۰۱۷

مدیر مسئول گودرزی

یک میلیون نفر به شهرهای شمال رفتند

آخرین سه روز تعطیل پیاپی تابستان‌را خیلی ها مغتنم شمردند وبار سفربستند . این اقبال کار بنگاههای مسافربری را رونق بسیار بخشیدو در نتیجه تهیه بلیط مسافرت دشوارشد.درعکس گروهی از راهیان سفر را می بینید که جلوی یکی ازشرکت های مسافربری‌رختخواب گسترده‌اند تاصبح که‌اتوبوسها می‌رسند ، جائی‌برای خود دستو پا کنند واز غافله عقب نمانند!

★ بسیاری از تهرانیها در خانه ماندن را تحمل بر- متکلات سفر به شهرهای ساحلی ترجیح دادند

۳۵۰ هزار نفر تهرانی ، با استفاده از ۳ روز تعطیل(۵شنبه، جمعه و شنبه) با حدود ۱۵۰ هزار اتومبیل تا عصر امروز پایتخت را به‌مقصد شهرهای ساحلی ، مشهد ، وییلاقات‌اطراف تهران ترک کردند.

مقامات ترافیک جاده‌ها ،پیش بینی کرده‌اند که تا عصر جمعه تعداد اتومبیلهایی که از طریق محورهای مختلف ، تهران راترک می‌کنند به ۲۵۰ هزار دستگاه خواهد رسید وعده کسانی که‌با این تعداد وسائط نقلیه پایتخت را موقتا ترک خواهند کرد از مرز نیم میلیون نفر می‌گذرد.

پلیس راه ژاندارمری کشور ، علاوه بر اکیپ‌های فوق‌العاده ماموران انتظامی خود درجاده ها اکیپ‌های سیاری نیز بمنظور کنترل آمد وشد در جاده‌ها و جلوگیری از حوادث رانندگی‌به محورهای هراز و چالوس و رشت اعزام کرده است .

★ اعزام اکیپ های تعمیرکار

همچنین برای رفع معایب اتومبیلهائی که در راه دچارنقص فنی می‌شوند اکیپ‌های تعمیرگاه سیار به جاده‌های شمال اعزام شده است .

مامورین با هلیکوپتر، دستگاه های رادار و همچنین پلیس‌های مخفی نیز برآمدوشد جاده‌های هراز و چالوس در این ۳ روز نظارت خواهند کرد.

برای جلوگیری از راه‌بندان و کندی ترافیک در روزهای تعطیل حرکت کامیونها در جاده‌های هراز و چالوس ممنوع شده است و عصر روزشنبه نیز قسمتی از جاده چالوس از سد کرج تا کرج و قسمتی از راه هراز بطرف تهران یکطرفه خواهد بود.

شرکت واحد اتوبوسرانی به صاحبان شرکتهای مسافربری اطلاع داده که آماده است در صورت لزوم و برای انتقال مسافران تعدادی اتوبوس در اختیارشان بگذارد.

اما مردم معتقدند بهتر است شرکت واحدبجای گسترش‌فعالیت خود به شهرستانها به همین مسافران شهری بسازد و سعی کند وضع آنها را به‌سرانجامی برساند. بعلاوه صاحبان شرکت های مسافربری معتقدند که اتوبوسهای شرکت واحد برای مسافرت مناسب‌نیست زیرایخچال و سایر وسایل لازم جهت مسافر کشی به شهرستانها راندارد.

بقرار اطلاع عده‌ای زیادی از مردم تهران نیز ترجیح داده‌اندکه ۳ روز تعطیل را در خانه‌های خود بمانندو ازباد خنک کولر وبادبزن وپاهوای خنک زیرزمین های خود استفاده کنند .

عده‌ای از مردم‌گرمازده شهرستان های جنوبی کشور نیز برای گذراندن تعطیلات این هفته از عصر سه‌شنبه وچهارشنبه عازم شهرستانهای ساحلی دریای مازندران شدند.

★ تشکیل کاروانها

گزارش خبرنگاران‌ما ازشهرستان ها حاکی است که عده مسافرانی که با استفاده از ۳ روز تعطیل این هفته از تهران وشهرستانها به شهرهای ساحلی دریای مازندران هجوم برده‌اند از یک میلیون نفر تجاوز می‌کند.

باید افزود اکثر کسانی که‌در این ۳ روز به‌سفر می‌روند کارمندان اداراتی هستند از ۲ روز تعطیل‌درهفته استفاده‌میکنند و عده‌ای از کارمندان هم که‌روز پنجشنبه را تعطیل نیستند با استفاده از یک روز مرخصی به سفر می‌روند.

خروج‌مردم‌ازتهران بقصداستفاده ازآب دریاوهوای ییلاقات‌اطراف در ۳ روز تعطیل این هفته باعث شد که خیابانهای تهران از عصر امروز رفته‌رفته خلوت شود.

در سه‌ماهه اول سال

۲۰۸ میلیون بطری نوشابه غیرالکلی مصرف شد

تولید و فروش نوشابه‌های غیر الکلی در سه ماهه اول سال جاری از دویست‌میلیون بطری تجاوز کرد.

براساس آماری که وزارت امور اقتصادی و دارائی انتشار داده است در طی‌ماه های فروردین ، اردیبهشت و خرداد ماه امسال از تولید نوشابه‌های غیرالکلی درتهران و شهرستانها مجموعا نزدیک به ۱۰۴ میلیون ریال مالیات وصول شده که این رقم نسبت به مدت مشابه‌حدود ۳۸درصد افزایش دارد.

مطابق مقررات وزارت‌امور اقتصادی و دارائی از تولید هر بطری نوشابه غیرالکلی‌نیم ریال وصول میکند که دریافت مجموع وصولی از این بابت نشان میدهد که در طی سه ماهه اول سال جاری حدود ۲۰۸ میلیون بطری نوشابه غیر الکلی تولید و بفروش‌رفته است.

آمار وصولی وزارت امور اقتصادی و دارائی همچنین حاکی است که تولید نوشابه های غیر الکلی در طول سال ۵۲و۵۳ به‌ترتیب ۵۷۶ میلیون بطری‌و ۷۷۵میلیون بطری‌بوده که چنانچه میزان تولید و فروش نوشابه‌های غیرالکلی در سال جاری براساس‌تولید و فروش سه ماهه اول سال محاسبه گردد مجموع تولید این نوشابه‌ها در سال۱۳۵۴ به ۸۵۰ میلیون بطری خواهد رسید.

استخدام راننده باگواهینامه پایه ۲ شخصی درادارات آزادشد

وزارتخانه هاو سازمان های دولتی میتوانند رانندگان دارای گواهینامه پایه دو شخصی را برای رانندگی وسائط نقلیه‌تندرو استخدام کنند.

بخشنامه سازمان اموراداری و استخدامی کشور مبنی براصلاح طرح طبقه‌بندی مشاغل رانندگان به کلیه وزارتخانه هاو سازمان های دولتی ابلاغ شد.

دراین بخشنامه قید شده است‌که با موافقت وزارت کشور وتایید نماینده شهربانی مبنی بر یکسان بودن ارزش گواهینامه رانندگی دو شخصی باگواهینامه دو جدید ،از تاریخ ۲۵مردادماه سال‌جاری استخدام دارندگان گواهینامه رانندگی دو شخصی‌نیز برای تصدی شغل راننده وسائط نقلیه تندرو طبقه یك پس از انجام تشریفات مقرربلامانع‌خواهد بود ،مشروطبر آنکه رانندگان مذکور رانندگی وسائط نقلیه‌ای را پس‌از استخدام عهده‌دار شوند که برطبق آئین‌نامه راهنمائی و رانندگی مجاز به راندن آن بوده‌اند.

این عده پس‌از انقضای‌مدت اعتبار گواهینامه دو شخصی برای تبدیل‌و تعویض گواهینامه خود به پایه دونظام جدید بایدبه‌اداره راهنمائی ورانندگی مراجعه‌کنند.

در مقررات قبلی طرح طبقه بندی مشاغل، وزارتخانه‌ها و سازمان های دولتی نمی توانستند راننده دارای گواهینامه پایه‌دو شخصی رابرای رانندگی وسائط نقلیه تندرو استخدام کنند.

تغییر شرائط احراز

همچنین در تغییرات جدید طرح طبقه بندی مشاغل دولتی شرایط احرازگروه‌های استخدامی و شرح طبقات ۱۰ طبقه شغلی تغییر کرد.

مشاغلی که مشمول این تغییرات شده‌اند عبارتند از:

۶طبقه شغلی کارشناس امور اسناد که به ترتیب در گروه‌های ۷ تا۱۲جدول‌حقوقی قانون‌استخدام کشوری قرار میگیرند و همچنین ۴طبقه شغلی کارشناس انتظامی مالیاتی‌که متصدیان آنها بترتیب در گروه‌های ۹تا۱۲ جدول حقوقی قرار خواهندگرفت.

سود وحقوق گمرکی رنجرورده‌هزار تومان افزایش یافت

برای‌اتومبیلهای دودیفرانسیال رنجرور۱۹۷۵ که تاکنون ازگمرك تهران ترخیص شده، مابه‌التفاوت پرداخت سود بازرگانی و حقوق گمرکی صادر میگردد این‌مابه التفاوت که براساس قیمت اعلام شده تعیین میشود، حداقل‌یکصد هزار ریال خواهد بود.

یك مقام مطلع در این مورد توضیح داد، مطابق مقررات‌امور گمرکی ، گمرکات کشور می‌توانند اتومبیلهائی را که قیمت رسمی آنها تعیین نشده بااخذ تعهد ترخیص کنند.براین‌اساس اتومبیلهای رنجرور نیز تاکنون بدون اعلام‌قیمت رسمی ازگمرك ترخیص شده است. این مقام گفت : قیمت هائی که اخیرا در اختیار گمرك ایران قرار گرفته نسبت به قیمت قبلی تفاوت داردو بهمین منظور برای اتومبیلهای رنجرور ۱۹۷۵ ترخیص شده‌نیز مابه‌التفاوت پرداختی سود وحقوق گمرکی تعیین خواهد شد.

این مقام افزود، گمرك‌ایران تا قبل از پایان سال جاری‌قیمت های اتومبیلهای مدل ۱۹۷۶ رادر اختیار گمرکات کشورقرارمیدهد وسود بازرگانی وحقوق گمرکی این اتومبیلها طبق قیمت تازه محاسبه و وصول خواهد شد.

همچنین در مواردی که قیمت نوعی از اتومبیلها تعیین نشده باشد، بطورموقت‌ازگمرك‌ترخیص خواهد شد.

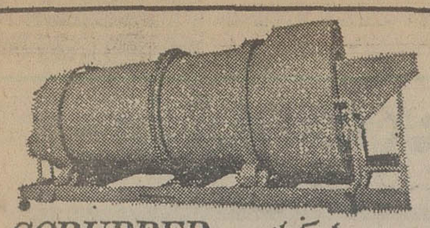

SCRUBBER اسکرابر
ساخت شرکت ماشین رول
آپزتهاور مقابل دانشگاه آریامهر شماره ۶۲۸
تلفن ۸۸ - ۹۵۰۰۸۵ - ۹۵۸۵۵۵

خنك در تابستان - گرم در زمستان
با استفاده از سوخت ارزان گازوئیل یا گاز بجای برق
با دستگاه تهویه مطبوع آبزروبشن
نیگاتا
خیابان تخت‌طاووس-روبروی امیراتابك شماره ۱۴۵
تلفن ۸۵۶۶۹۰ - ۹ و ۸۵۸۷۷۸ - ۶ و ۸۵۳۲۲۵

۴ فینالیست مسابقات
جام‌شهیاد در بازیهای تنیس
پرفشنال بین المللی
شرکت داده میشوند

مسابقات تنیس
جام شهیاد
باهمکاری تهران جورنال-شرکت آبگینه
درباشگاه‌شاهنشاهی
ازهشتم‌شهریور تا هیجدهم‌شهریور
محل نامنویسی شرکت کنندگان‌درمسابقات
کلوپ شاهنشاهی . دفتر تنیس
امجدیه . فدراسیون تنیس

آموزشگاه کودکیاری جمعیت خیریه
فرح پهلوی داوطلب می پذیرد

آموزشگاه کودکیاری جمعیت خیریه فرح پهلوی برای نهمین دوره در سال‌تحصیلی ۵۵-۵۴ از طریق مسابقه و مصاحبه تعدادی دوشیزه داوطلب با مدارک زیر می‌پذیرد.
۱- فتوکپی کارنامه پایان مرحله دوم‌تعلیمات عمومی یا سوم متوسطه .
۲- فتو کپی شناسنامه ۲ برگ
۳- عکس ۴×۳ ۶ قطعه
۴- رسید پرداخت مبلغ ۵۰۰ ریال به‌حساب شماره ۲۳۸۹ آموزشگاه در بانک ملی ایران شعبه کوروش (خیابان‌قدیم شمیران‌سه‌راه‌تخت‌جمشید)
واجدین شرایط میتوانند بادر دست داشتن مدارک فوق ازساعت ۸ صبح‌الی ۱۶ به‌اموزشگاه کودکیاری واقع در خیابان شاهرضا پیچ‌شمیران مراجعه و داوطلبان شهرستان ها مدارک خودرا بوسیله پست سفارشی به‌آموزشگاه ارسال دارند.
پس‌از پایان دوره ۴ساله و موفقیت در امتحانات به فارغ‌التحصیلان اموزشگاه دیپلم کودکیاری داده خواهد شد که وزارت آموزش‌وپرورش ارزش تحصیلی آنرا دیپلم کامل‌متوسطه دررشته کودکیاری شناخته است
مواد درسی آموزشگاه شامل‌دو قسمت‌میباشد.
۱- دوسال اول دروس عمومی (بنیادی)
۲- دوسال دوم‌دروس‌اختصاصی کودکیاری (علمی و عملی).
کودکیاران بلافاصله پس از پایان تحصیل در موسسات جمعیت خیریه فرح پهلوی و مراکز پزشکی کودکان و سازمان های آموزشی تربیتی قبل از دبستان استخدام خواهند شد . تاریخ امتحانات ورودی‌ساعت ۸صبح‌روز بیستم‌شهریور خواهد بود .
برای کسب اطلاعات بیشتر با تلفن۳۹۳۰۶۷ تماس حاصل نمائید.

سخن
مجله ادبیات‌ودانش و هنرامروز
شماه ۶ دوره ۲۴ منتشر شد
آ-۲۶۸۱۵

آغاز دهمین و آخرین هفته نمایش در
سینماب.ب
سکسی ترین فیلم سال

وقتیکه کلفت خوشگل باشه
رنگی
باشرکت: فرانسیسکا موزیو
دانیل وارکاس
تماشای این فیلم برای اشخاص کمتر از ۱۸ سال ممنوع است

آژانس مسافرتی موندیال تقدیم میدارد:
تورهای تابستانی با هواپیمای جت - در هتل های درجه ۱- صبحانه و ناهار - ایاب و ذهاب گردش و ورودیه ها - عوارض فرودگاهها - در معیت مترجم ایرانی و راهنمایان محلی .

۱۴ روزلندن قیمت ۴۷۲۵ تومان
در هتل لندن متروپل
با صبحانه حرکت ۳۱ مرداد و ۷،۱۴،۲۱،۲۸ شهریور

۱۴ روزپاریس و لندن قیمت ۴۹۸۰ تومان
در هتل کنکورد و لافایت
با صبحانه حرکت ۳۱ مرداد و ۷،۱۴،۲۱،۲۸ شهریور

اروپا ۱۶ روز قیمت ۶۴۵۰ تومان
لندن ، پاریس و رم . حرکت ۸ و ۱۷ شهریور

اروپا ۱۹ روزقیمت ۷۹۵۰ تومان
رم ، نیس ، بارسلون ، پاریس و لندن حرکت ۱۵ شهریور

اروپا ۲۱ روز قیمت ۸۲۵۰ تومان
رم نیس ، موناکو ، مونتکارلو ، بارسلون ، پاریس ، لندن حرکت: ۱۸شهریور

اروپا ۲۲ روز قیمت ۸۴۵۰ تومان
هامبورک ، لندن ، پاریس ، بارسلون ، رم
حرکت ۲،۹، ۱۷ شهریور

IATA
WATA
MEMBER AMERICAN SOCIETY OF TRAVEL AGENTS ASTA
UFTAA FUNAV

توجه
تورهائیکه از آگهی حذف شده تکمیل گردیده است لطفا برای شرکت در جلسات معارفه با آژانس مسافرتی‌موندیال تماس بگیرید

اروپا ۲۳ روز با قیمت استثنائی ۸۷۵۰تومان
رم، ناپل، کاپری ،سورنتو (۳شب)، نیس موناکو ، مونتکارلو ، بارسلون، پاریس و لندن . حرکت ۴ شهریور .

توردوردنیا ۳۷ روز قیمت ۱۹۸۵۰ تومان
بانکوک ، هنگکنگ ، توکیو . هونولولو، سانفرانسیسکو، لاس‌وگاس، لوس‌آنجلس، واشنگتن، نیویورک ، لندن حرکت ۲۴ مهر

اروپا ۳۸ روز قیمت ۱۲۱۵۰ تومان
رم ، ناپل ، کاپری ، سورنتو . نیس ، موناکو ، مونتکارلو، بارسلون ، پاریس ، لندن ، آمستردام ، هامبورگ ، ژنو ، وین و استانبول حرکت ۱۸ شهریور

آمریکا ۲۱روزقیمت ۱۲۵۰۰تومان
نیویورک ، واشنگتن ، شیکاگو ، بوفالو (آبشار نیاگارا) ، لوس‌آنجلس ، هالیوود ، سانفرانسیسکو و ۵روز اقامت در لندن حرکت ۱۰ شهریور و ۸مهر

ساعت کار ۸٫۳۰ صبح الی یك و۴٫۳۰الی ۸٫۳۰ بعداز ظهر

آژانس‌مسافرتی موندیال جمعه‌ها بازاست

برای‌رزروجا به آژانس‌مسافرتی موندیال خیابان ویلا شماره ۱۵ تلفن ۸۲۱۹۹۰ ۸۳۲۹۷۹ - ۸۲۵۳۶۶ مراجعه فرمائید

در تاریك ترین روز های جنك جهانی دوم ناگهان هیتلر دستور داد که گشتاپو در رم حمام‌خون براه انداخته ومردم را قتل‌عام کندواینست‌ماجرای این‌کشتاربیرحمانه تاریخ

آغاز هفته دوم نمایش در
سینما پارامونت
ریچارد برتن
مارچلو ماستروپانی درفیلم رنگی

MASSACRE IN ROME
کشتار در رم
باشرکت: لئو مک کرن ، دلیا بوکاردو
پخش از گروه سینماهای متحد تهران
گیشه سینما پارامونت همه روزه بلیط رزرو میکند

آغاز هفته سوم نمایش در
در قویترین گروه سینمائی
اونیورسال-پاسیفیک-ایران
ساینا- تیسفون-رنگین کمان
موناکو-پرسپولیس
کارون-دریا-وآستارا (تجریش)

بیک ایمانوردی
مرجان منوچهر وثوق
زیبای پررو
کارگردان: فریدون ریاحی
بازیگران: بوتیمار
پنگاه
بهدوی فر
ذبیح پور
اکبر اصفهانی و جمشید مهرداد
خواهرزاده رضا بانکی - مشاورت: نوری اعلا - مصدر: مرکز پخش فیلم سینمائی ایران پاناسیت

نقشه جامع بنفع مردم تغییر میکند

هیئتی از کارشناسان و مهندسین طراز اول شهر سازی که از سوی شهرداری تهران مامور مطالعه نقشه جامع شهر تهران شده‌اند ، ظرف چند هفته اخیر بررسی هائی در این زمینه انجام دادند . هدف از این مطالعات تغییر نقشه جامع برای رفع مشکلات ساکنان محدوده طرح بخصوص مشکلات ساکنان محلات قدیمی است ولی انتظار نمیرود این تغییرات شامل اراضی خارج از محدوده شود.

این هیئت در پایان کار نظریات و پیشنهادات خودرا تسلیم شهردار تهران خواهد کرد .

مهندس صفی اصفیا وزیر مشاور نیز ماموریت یافته است که از سوی دولت برکار مطالعات نقشه جامع تهران نظارت کند وبا ین ترتیب نظریات وپیشنهادات نهائی برای تصویب در شورای عالی اقتصاد طرح خواهد شد. شورای عالی اقتصاد که معمولا در پیشگاه شاهنشاه آریامهر تشکیل میشود به دقت درباره نقشه جامع دیرخی از مناطق مرزی شهر نظر قاطع را ابراز خواهد داشت .

درحالی که هزاران نفر که در نوار مرزی و یا خارج از محدوده تهران زمین دارند ، با تمام تلاش سعی می کنند محدوده تهران گسترش یابد ، کارشناسان اظهارعقیده میکنند که توسعه محدوده اگر چه ممکن است در مدتی کوتاه در تقلیل قیمت زمین داخل محدوده و احتمالا قیمت خانه و اجاره خانه اثر مثبت بگذارد ، ولی در نهایت امر این اقدام مشکلی را حل نخواهد کرد .

کارشناسان میگویند : مدتی پس از توسعه محدوده مسلما قطعاتی زمین و تعدادی خانه با قیمت هائی در حدود قیمت دیگر نقاط شهر عرضه خواهد شد و باین ترتیب فقط سودی عاید عده‌ای میشود و گرهی از کار مردم باز نخواهد شد . این عقیده بصورت یک سیاست قاطع مورد توجه است و باین ترتیب نباید انتظار داشت که محدوده بدون قید و شرط توسعه یابد .

مسئولان مربوطه اکنون عقیده دارند که باید زمین‌های موجود در خارج محدوده بتدریج خریداری شود و باین ترتیب زمین ارزان برای اجرای طرح های ساختمانی فراهم گردد و اراضی مذکور پس از ایجاد تاسیسات زیربنائی شهری با قیمت تمام شده ارزان در اختیار شرکت های ساختمانی دولتی و بخش خصوصی قرار گیرد.

دولت حتی در این مورد می تواند در قیمت فروش خانه و آپارتمان هائی که در این اراضی ساخته می شود نظارت کند تا از سودجوئی افراد جلوگیری بعمل آید و واحد مسکونی ارزان بهردم فروخته شود .

مقامات آگاه اظهار نظر می کنند که در این صورت قیمت مسکن در تهران کاهش خواهد یافت و از کرانفروشی موجود جلوگیری بعمل خواهد آمد . باید در نظر داشت که اگر زمین خارج از محدوده وارد محدوده شود ، از مابه‌التفاوت ارزش اضافه شده بقیمت زمین هائی که وسیع تر از یکهزارمتر مربع میباشد، طبق قانون معاملات زمین مورخ ۲۸ اردیبهشت ماه ۱۳۵۴، هفتاد درصد از مالکین وصول خواهد شد .

یکی از هدف های اساسی در بررسی های جدید نقشه جامع تهران ، اصلاح برخی از مشکلاتی است که این نقشه برای گروهی از اهالی پایتخت بوجود آورده است همچنین تغییراتی که طی سال های پس از تصویب نقشه جامع برخلاف این نقشه عملا در شهر تهران پدید آمده در اصلاحیه آتی مورد توجه خواهد بود .

بموجب طرح جامع تهران، پایتخت دارای یک محدوده و پنج منطقه خارج محدوده است و قبلا قرار بود که از تاریخ تصویب طرح نقشه جامع ، هر پنج سال یک منطقه از پنج منطقه ، ضمیمه محدوده شود و تا بیست و پنج سال ، تهران به مرز نهائی توسعه خود برسد، ولی بعدا بهنگام فرا رسیدن زمان قانونی ، اولین تغییر در مرز محدوده دولت و شورای عالی نظارت بر گسترش شهر تهران نظر به ملاحظه مسائل مختلف شهری و بخصوص مشکل آب ، با توسعه محدوده کنونی موافقت نشد و این امر بعهده تعویق افتاد .

هنوز بازداشت نشده

بروجرد ـ ماشاءاله شماعی رئیس صنف فخار بروجرد ، به‌اتهام احتکار آجر، تحت‌تعقیب قرار گرفته و پرونده او به دادسرا فرستاده شده است . هنوز کمیسیون امنیت اجتماعی درباره او رای خودرا صادر نکرده است .

پریروز ، در تیتر صفحه اول اشتباها ذکر شده بود که ماشاءاله شماعی ، زندانی شده است که بدینوسیله توضیح داده میشود .

میلاد ولی عصر حضرت قائم(ع)

آمال و آرزو های دیرینه ابناء بشر برای حصول به سعادت و رستگاری ابدی و استقرار صلح و عدالت جهانگستر و زیستن در روشنائی و نور را پیروان نبی اکرم (ص) و شیعیان حق خواه عالم به اشارات یازدهمین امام مطهر مسلمین حضرت « ابو محمد حسن العسکری» (ع) در جمال‌بیمانا و ظهور اکبر آخرین پیشوا و دوازدهمین امام و رهبر عدل‌گستر سلاله و خاندان ـ نبوت حضرت «ولی عصر مهدی موعود عجل‌الله فرجه» متجلی می‌یابند .

روز شنبه اول شهریور سالروز امیدها و میثاق و عهد منبع غیب با خلایق است تا خود را برای تجلی انوار عالمتابی که از افق هستی خواهد تابید آماده کنند و بار دیگر فرصت عبودیت و اشتیاق بیکران خود را به زبان عرفان و همراه باشادی داشته باشند .

جهان ظلمت‌زای کنونی و آدمیزادگان اسیر میراث‌های ناهنجار مادی باطلوع خورشید ظفرنشان جمال بی‌بدیل امام دوازدهم حضرت قائم (ع) فلاح و نجاح را به ارمغان خواهد آورد و همچنان که در روایات صادق و اشارات صریح الهی ذکر شده نیکی‌را جایگزین همه کاستی ها خواهد ساخت و داد و مهر و دانش و عدالت را در سراسر گیتی میگستراند .

همراه با میلیونها مسلمان جهان که به برکت این روز خجسته و به‌امید تحقق آرزو های امت محمدی دست استغاثه و نیاز به آسمان برافراشته‌اند همگی نوربارانی وظهور ولی عصر حضرت قائم (ع) را از صمیم قلب می‌طلبیم و این لحظه ارجمند و متعالی را بهمکیشان ایرانی خود تبریک میگوئیم .

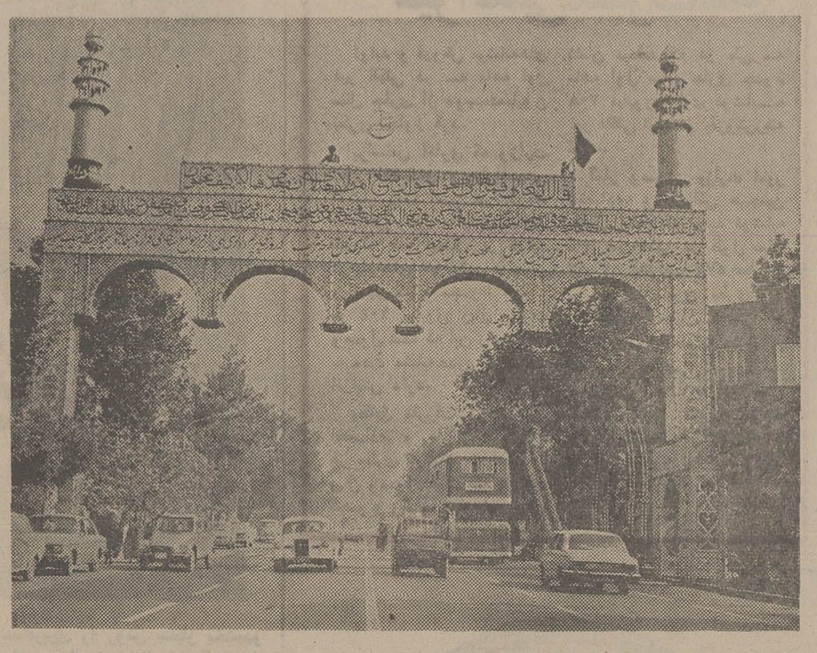

مردم‌مسلمان تهران و شهرستانها از چند روز پیش به‌استقبال‌میلاد حضرت قائم(ع) رفته‌اند و دربازار ومعابر و مساجد چراغانی کرده و طاقهای نصرت برپا کرده‌اند . در عکس طاق نصرتی که بهمین مناسبت در خیابان شهباز تهران نصب شده دیده میشود .

ارتش ایران دو موضع جدید را از تصرف شورشیان خارج کرد

ارتش شاهنشاهی ایران در تاریخ ۲۴ و ۲۵ مرداد دو موضع جدید را در نزدیکی شهر راخیوت واقع در سلطان‌نشین عمان از تصرف شورشیان ظفار خارج ساخت و کنترل آنرا بدست نیروهای سلطان قابوس سپرد .

طی اظهار مقامات آگاه کوشش شورشیان بمنظور بازپس گرفتن مواضع فوق‌الذکر هربار با شکست روبرو شد . مناطق آزاد شده یکی در ۸ کیلو متری شمال شرقی راخیوت و دیگری در ۱۱ کیلو متری شمال غربی این شهر قرار دارد کماکان در اختیار نیروهای سلطان و ارتش شاهنشاهی میباشد .

اموال توقیف شده در ۸ مورد حراج نمیشود

درصورتی که نسبت به مال منقول یا غیرمنقولی که به‌جهتی توقیف شده است ، توسط شخص ثالثی اظهار حق‌بشود، از مزایده آن مال در چند مورد خودداری میشود .

این موارد عبارتند از :

* در موردی که متعهده اعتراض شخص ثالث را قبول نماید .
* در موردی که شخص ثالث سند رسمی مقدم بر تاریخ بازداشت ارائه‌کند مبنی‌براینکه مال بازداشت به او منتقل‌شده و یا در رهن با وثیقه طلب اوست .
* درصورتی که مال قبل‌از تاریخ بازداشت بموجب قرار تامین یا دستور اجرای دادگاه یا اجرای ثبت‌بابت‌طلب معترض توقیف شده باشد .
* هرگاه شخص ثالث حکم قطعی بر حقانیت خود ارائه کند .
* درصورتی که قبل‌از بازداشت ازمعترض قبول تقاضای ثبت‌به عنوان ملکیت یا وقفیت شده باشد .
* در موردی که براثرشکایت معترض موضوع قابل طرح در هیئت نظارت یا شورای عالی ثبت تشخیص شده باشد .

در موارد اول و دوم و چهارم از مال رفع بازداشت می شودودر سایر موارد ادامه اتخاذ تصمیم‌نهائی علیه‌معترض در مراجع مربوط خواهدبود.

متعهده می تواند از مال مورد بازداشت صرفنظر کرده و درخواست بازداشت اموال دیگر متعهد را بنماید .

صدها آپارتمان در تهران بی‌مشتری مانده‌است

★ رکود معاملات ،موجب کاهش قیمت آپارتمان‌شده است

صدها دستگاه آپارتمان تازه ساز در نقاط مختلف تهران بویژه آنهائی که در مناطق شمالی شهر قرار دارند، روی‌دست صاحبانشان مانده‌و خریدار ندارد. از هزاران متقاضی خرید واحدهای مسکونی آپارتمانی‌که معمولا در دفترخرید آپارتمانها نوبت میگرفتند در یکی دو هفته اخیر خبری نیست و نتیجه آنکه قیمت آپارتمان در جهت کاهش بحرکت در آمده است .

بطور مثال، یک واحدمسکونی آپارتمانی‌دو اتاق خوابه با ۱۰۰ متر زیر بناکه در حوالی خیابان کاخ ۳۷۰ هزار تومان قیمت‌گذاری شده بود ، پس ازمدتی بفروش نرفتن ۳۴۰ هزار تومان بفروش رفت .

★عوامل ارزانی

در آرام شدن معاملات آپارتمان، عوامل چندی موثر است که‌باید در مرحله اول به عدم پرداخت وام خرید خانه بوسیله بانک‌ملی ایران اشاره کرد.بانک‌ملی ایران، تنها بانکی بود که چندی قبل با تامین چندین ده میلیون تومان اعتباربدون آنکه‌ازمتقاضی بخواهد که‌در بانک مبلغی پس انداز کند وام خرید خانه و ساختمان می پرداخت .این نحوه پرداخت و امیک‌عامل موثر برای گرم شدن معاملات خانه و آپارتمان بود و از حدود بیست‌روز قبل که‌پرداخت وام بانک‌ملی بعلت اتمام اعتبارات متوقف شده ،اثرات آرام شدن وحتی رکود معاملات خانه و بویژه آپارتمان در تهران ظاهر شده است .

عامل مهم دیگر که در رکود معاملات و کاهش قیمت آپارتمان موثر افتاده ،اعلام برنامه های ضربتی است که از سوی‌وزارت مسکن‌و شهر سازی، بانک رهنی ایران و بانک ساختمان اعلام گردیده است. دولت و حزب رستاخیز ملت ایران‌تصمیم‌گرفته‌اند که بانکهای رهنی و ساختمان‌را دراجرای طرحهای مختلف تامین مسکن تاحدود ۲۰۰هزار دستگاه ظرف دو سال یاری دهند . ساختمان‌این‌تعداد آپارتمان علاوه بربرنامه های عادی و جاری دو بانک میباشد .

بانک رهنی و بانک ساختمان هر دو مقدمات کار احداث ساختمانهای ضربتی را فراهم آورده‌اند و گفتگوهائی را با شرکتهای خارجی‌و تولیدکنندگان مصالح‌و قطعات پیش ساخته‌شروع کرده‌اند و انتظار میرود مناقصه های لازم ظرف یک ی‌دو ماه آینده انتشار یابد .

★ کاهش بهای مصالح

عامل‌دیگر که در رکود معاملات ساختمان و واحد های مسکونی آپارتمانی تاثیر داشته است، کاهش بهای‌مصالح‌ساختمانی است، زیرا قیمت تمام شده ساختمان در حال حاضر ارزانتر از قیمت تمام شده ساختمان تا یکماه قبل است ، لذا فروشندگان آپارتمان ها هرگاه آماده تعدیل قیمت نباشند آپارتمان روی دست آن ها خواهد ماند .

در زمینه تاثیر عامل کاهش قیمتها باید گفت که بطور کلی کاهش قیمت هادر تمام رشته ها حالت انتظار توام با آرامش را بوجود آورده‌است .بعبارت‌دیگر خریدار آپارتمان در خرید عجله نمیکند ،زیرا میداند قیمت‌آپارتمان مانندسایق روزانه ترقی نخواهد کرد وچه‌بسا که قیمتها رو بکاهش نیز خواهد گذاشت و باین دلیل بهتر است دست نگهدارد و سر فرصت برای خرید وارد بازار شود .

قبولشدگان و ذخیره‌های دانشگاهها

تاچهارم شهریور فرصت دارند

قبول شدگان دانشگاهها و مدارس عالی کشور فقط تا چهارم شهریور ماه سال جاری فرصت دارند تا چنانچه مایل باشند کارنامه آزمایش همگانی خود را برای ثبت نام در رشته های تحصیلی مطلوب تری‌که نام آنها بعنوان ذخیره آن رشته ها اعلام شده است بگیرند.

سازمان سنجش و آموزش کشور امروز ضمن‌اعلام‌خبر فوق یاد آور شد : از آنجا که ثبت نام قبول شدگانی که کارنامه آزمایش همگانی خود را برای ثبت نام در محل دیگری پس بگیرند باطل میشود ، لازم است که قبول شدگان بامطالعه کامل اقدام باین عمل بنمایند.

اعلامیه حضرت آیت‌الله حاج سید ابراهیم میلانی در باره جشن نیمه شعبان

بمناسبت سالروز ولادت با سعادت حضرت امام‌زمان اعلامیه زیر ازطرف‌دفتر آیت‌الله‌العظمی حاج سید ابراهیم میلانی‌بزرگ خاندان میلانی منتشر شد .

بسمه تعالی بدینو سیله‌تشکرات صمیمانه و امتنان قلبی خود را بحضور علاقمندان مرحوم حضرت آیت‌الله العظمی حاج محمدهادی‌میلانی قدس‌سره که از روز رحلت آن عالم ربانی انواع تجلیل و احترام‌را نسبت بساحت قدس فقیدبزرگوار از خود ابرازنموده‌اند تقدیم‌داشته و متذکر میشوم که جشن با شکوه پانزده شعبان را کمافی السابق بلکه بوجه احسن‌برگزار نمایند زیرا که مرحوم ابن عم معظم از نظر علاقه بی نظیری که بمقام شامخ ولایت مطلقه آل‌محمدصلوات‌الله‌علیهم‌اجمعین داشت و بزرگداشت آنرابمهه توصیه میفرمود بطور مسلم روح مقدسش از این عمل که بهترین تعظیم شعایر محسوب میشود مسرور و بهره‌مند خواهد شد امیدوارم همه‌شیعیان‌بالاخص خدمتگزاران‌حقیقی‌مورد عنایت خاص حضرت حجةبن الحسن العسکری روحی له‌الفداء قرار بگیرند .

«شاه کلید» دزد اتومبیل بدست مامور انتظامی افتاد

با این وسیله ۲ ریالی، اتومبیل‌های چندین‌هزار تومانی شمارا میدزدند!

دیروز، سارقی که قصد ربودن اتومبیلی را داشت ، حین ارتکاب جرم دستگیر شد و مامورى که سارق رادستگیر کرده بود، از دست او، وسیله کوچکی را هم که سارق بکمک آن میخواست اتومبیل را بدزدد، گرفت و ضمیمه پرونده کرد .

حالا، به‌این عکس، که جسم کوچکی شبیه یک « کاردک » کوچک را نشان میدهد نگاه کنید: این همان وسیله است: وسیله‌یی است که سارقین با استفاده از آن اتومبیل مردم را به سرقت می‌برند و اگر شما هم بی‌احتیاطی کنید بعید نیست که اتومبیل‌تان باهمین وسیله، به جایی برده شود که دیگر نشانی ازآن نیابید !

این وسیله در بین سارقین و ماموران به «شاه‌کلید» معروف است‌و وجودیکی‌ازآنها درجیب یک دزد زبر وزرنگ کافی است تا اتومبیلی که شما در خیابان و کوچه پارک کرده‌اید در ظرف ۳ دقیقه ناپدید شود.

سارقین اتومبیل بادر دست داشتن یک «شاه‌کلید» درمدت یکدقیقه «در» اتومبیل را باز میکنند و ۲ دقیقه بعد باروشی که خود استاد آنند اتومبیل را براه می‌اندازند و باخودمی برند .

اما آنچه مسلم است اینکه شاه‌کلید هم نمیتواند قانون استثناء در طبیعت را بشکند و به هر قفلی کارگر آید ؛ روی همین اصل اکثر اتومبیلهایی‌که

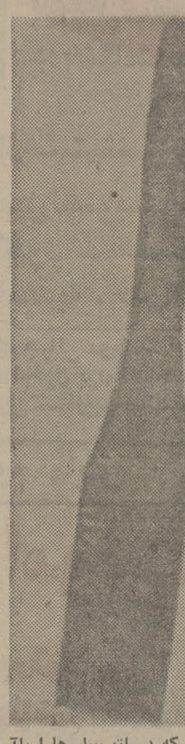

شاه کلیدی که دزد اتومبیل هارا باآن باز میکردند

با قفلهای مجزا و مخفیانه و نیز زنجیر مجهز هستند کمتر در معرض خطر دستبرد سارقین قرار میگیرند. شاه‌کلید جسم کوچکی است که از جنس فنر درست می‌کنند و ارزش آن‌بیش از دو ریال نیست ، ولی باآن اتومبیل‌های‌چندین هزارتومانی به سرقت میرود. اما آنچه‌که امکان دستبرد اتومبیلهارا برای سارقین بیشتر می‌کند ، نحوه پارک کردن و قراردادن‌اتومبیل درسطح‌خیابان است:همانگونه که‌بارها کارآگاهان اداره‌آگاهی به رانندگان هشدار داده‌اند ، چگونگی پارک اتومبیل نیز خود مورد نظر سارقین است.

کارآگاهان عقیده دارند که برای جلوگیری از خطرات احتمالی بهتر اینست که هر دارنده‌اتومبیل، آنراحتی‌الامکان در میان دو اتومبیل دیگرپارک کند و برای اطمینان بیشتر وسیله نقلیه خود را رو بسر بالایی قرار دهد. زیرا سارق ، دوست دارد اتومبیلی رابدزدد که درش زود باز شود وبراه انداختن آن‌نیزخیلی ساده‌باشد و شما اگر این امکانات راازاو بگیرند، خطر سرقت‌اتومبیل خود را هرچه کمتر کرده‌اید. قدر مسلم رعایت نکاتی که کارآگاهان بدان نظر دارند ، امکان استفاده از«شاه‌کلید» را که اسباب حیاتی کار سارقین است کمتر خواهد کرد .

در برخورد اتوبوس وکامیون درجاده‌زنجان ـ قزوین

۶ نفر کشته و ۲۴ نفر مجروح شدند

اتوبوسی که با ۳۵ مسافراز تبریز عازم تهران بود در جاده زنجان قزوین بایک کامیون بشدت تصادف کرد . در این حادثه ۶ نفر کشته و ۲۴ نفر مجروح شدند .

بموجب گزارش خبرنگار مادر زنجان ساعت ۲ر۳۰ دقیقه بامداد امروز اتوبوس میهن‌تور ۷۴۸۲۳ در ۳۳ کیلو متری جاده زنجان، قزوین و در محلی بنام «قره بلاغی» با کامیون بنز خاور ۱۷۸۳۱ که به تبریز میرفت تصادف کرد .

شدت برخورد کامیون و اتوبوس به حدی بود که رانندگان هردو وسیله نقلیه ، کمک راننده کامیون و ۳ نفراز مسافران اتوبوس(۶نفر) در دم کشته شدند .

۲۴نفر از مسافران که‌بشدت مجروح‌شده‌بودند به بیمارستان شفیعه زنجان منتقل شدند .

حال ۸ نفر از مجروحین بشرح زیر وخیم گزارش شده است :

یعقوب جباری ، پرویز ادیبی، جمال آقایی ، رباب و فریده شاهوردی ، داودی وجی ، مسعود رفعتی و نامدار .

علت‌حادثه هنوز اعلام نشده است. هویت مقتولین نیزمعلوم نیست .

در گذشت رحیم روشنیان

عکسی از روز های جوانی مرحوم روشنیان که با یارانش به تئاترایران رونق می‌دادند.

دیروز رحیم روشنیان هنرمند باسابقه تئاتر و سینمای ایران درگذشت.

این هنرمند شایسته که یکی از بنیانگزاران تئاتر در ایران‌بود بسال ۱۲۹۸ در بندر پهلوی متولد شد در گیلان فعالیتهای فراوان کرد و نمایشنامه‌هایی را باموفقیت بروی صحنه برد . در سال ۱۳۲۲ درتئاتر هنر تهران بعنوان بهترین هنرپیشه استخدام شد.او علاوه بر کار هنرپیشگی و کارگردانی کارمند وزارت اقتصاد و دادگستری بود.

روشنیان اینک جای خالیش در میان هنرمندان و هنر دوستان حس می شود، روانش شاد باد وروحش راگرامی میداریم ، چرا که عمری به هنر تئاتر و سینمای این مملکت خدمت ارزنده کرد.

گسترش روزافزون روابط اقتصادی ایران و رومانی

مناسبات اقتصادی رومانی و ایران یکی از شواهد بارز توسعه اقتصادخارجی رومانی بشمار میرود .

هرچند این مناسبات درسال های اخیر (۱۹۶۶ ـ ۱۹۶۵) برقرار گردیده ولی معاملات بازرگانی بین دو کشور بسیار افزایش یافته است . در حال حاضر ایران بالاترین مقام را در بازرگانی خارجی رومانی در مقایسه باکشورهای آسیائی و آفریقائی و آمریکای جنوبی احراز نموده است . حجم معاملات بازرگانی بین دوکشور رومانی را دردیف‌یازدهم قرار داده است و با توسعه سریع مناسبات اقتصادی این کشور به بزرگترین رقبای خود مانند شوروی و آمریکا و آلمان‌غربی ژاپن و انگلستان و سایرکشورها نزدیک میشود .

★ قرارداد های دراز مدت

این روابط که براساس قرارداد های درازمدت‌بازرگانی و پرداخت و همکاریهای اقتصادی و فنی بنا گردیده در سالهای اخیر بسیارگسترش‌یافته و متنوع گردیده است .

توسعه همکاری اقتصادی و فنی نقش مهمی در گسترش روابط اقتصادی رومانی و ایران داشته است . بدین‌معنی که در چهارچوب قراردادهای داخلی جهت همکاری اقتصادی و فنی رومانی تاسیسات و تجهیزات و کمکهای فنی در سطح بالا جهت اجرای طرح های صنعتی بوجود آورده‌است از جمله :

کارخانه تراکتورسازی بزرگ درتبریز بظرفیت تولید ۱۰۰۰۰ تراکتور در سال. این کارخانه در سال ۱۹۷۱ تولید را آغاز و تولید آن در سال ۷۶ـ۱۹۷۵ بحداکثر ظرفیت خواهد رسید.

کارخانه سود سوزآور به ظرفیت ۶۴۰۰۰ تن از آغاز سال ۱۹۷۳ مشغول بهره‌برداری است و ظرفیت این پروژه‌طی دو سال آینده به دو برابر افزایش خواهد یافت .

واحد مختلط کشاورزی و صنعتی رشت هم‌اکون در حال بهره برداری است و مذاکراتی برای‌توسعه بیشتر آن درجریان است .

واحد مختلط بزرگ جنگل با هفت کارخانه در منطقه نکا سالم رود در دست ساختمان است . این اولین واحد ازنوع خود در ایران است و احتمال دارد در آخر نیمه دوم سال ۱۹۷۶ آماده‌بهره‌برداری گردد. بعضی از قسمتهای آن‌هم‌اکنون مورد بهره برداری قرار گرفته است .

شش‌سیلو جمعا بظرفیت ۵۰ هزار تن که بعضی ازآنهامورد بهره برداری قرار گرفته و برخی در دست ساختمان‌است و پیش بینی میشود که در نیمه دوم سال ۱۹۷۵ همه سیلوها با ظرفیت کامل مورد بهره برداری قرار گیرد .

پروژه های دیگری دردست تهیه است که با تجهیزات و کمکهای فنی رومانی ایجاد میگردد از قبیل سردخانه و تاسیسات شناور و کارخانه پخت نان بربری وغیره .

در بندر شاهپور لنگرگاه بزرگی برای قایقها با تجهیزات و لوازم و کمکهای فنی‌رومانی در دست ساختمان است .

دستگاههای‌انتقال نیروبظرفیت های مختلف بایران‌تحویل‌گردیده است و قرار است باتجهیزات و کمکهای فنی رومانی یک کابل فشار قوی طولانی در خوزستان احداث گردد .

تاکنون‌رومانی ۳۹ کارخانه سیمان بظرفیت ۳۰۰۰ تن در روز تاسیس و تعداد زیادی طرحهای‌شیمیائی و پتروشیمی در ایران اجراء نموده است.

علاوه براینها رومانی واگن های راه‌آهن (واگنهای حمل سنگ معدن و واگنهای‌مخزن‌دار وغیره) و سایرتجهیزات‌صنعتی بایران تحویل داده است.

درعین حال رومانی درمقابل صادرات خود بایران یکی از خریداران عمده‌محصولات ایران که بازار خوبی درآن کشور بدست آورده میباشد . علاوه برنفت خام‌که‌سالانه حدود دو میلیون تن به رومانی صادر میشود بسیاری ازکالاهای‌ایرانی مانند پنبه و منسوجات و تریکوتاژ و پتو و پنبه خام و پوست و خشکبار و روده و اتومبیل‌و غیره به رومانی‌صادر میشود .

این توسعه مناسبات‌اقتصادی بین رومانی و ایران در وهله اول مدیون حسن تفاهم بین اعلیحضرت شاهنشاه آریامهر و پرزیدنت نیکلای چائیشسکو میباشد .

بازدید نخست وزیران دو کشور هم کمک بزرگی به توسعه‌و تقویت روابط اقتصادی ایران و رومانی نموده‌است.

در عین حال کمیسیون مشترک درسطح‌وزیران وسوکمیسیون هائی که جهت رشته‌های‌مختلف صنعتی بین دو کشور تشکیل گردیده کمک بسزائی به‌گسترش روابط اقتصادی ایران و رومانی نموده است .

امسال یازدهمین اعلامیه کمیسیون مشترک در سطح وزیران جهت همکاری‌اقتصادی و فنی در تهران تشکیل‌خواهد شد و انتظارمیرود که شالوده جدیدی جهت توسعه بیشتر مناسبات اقتصادی بین ایران‌و رومانی به نفع طرفین و سود مردم دو کشور پی‌ریزی‌گردد.

خبرهای کوتاه

گشایش جشن‌هنر شیراز در پیشگاه شهبانو

یک ساعت قبل‌از ظهرامروز علیاحضرت شهبانو ، برای گشایش نهمین جشن هنر به شیراز عزیمت‌کردند . امشب طی‌آئین خاصی‌که درپیشگاه معظم‌لها در شیراز برگزار می شود جشن هنر گشایش می یابد .

آقای پهلبد وزیر فرهنگ و هنر ، خانم لوئیز قطبی ندیمه علیاحضرت شهبانو ، کریم پاشابهادری رئیس‌دفتر مخصوص شهبانو و آقای دکتر بوشهری رئیس هیئت مدیره جشن هنر در التزام شهبانو به شیراز عزیمت کردند .

در فرودگاه مهرآباد معاونین وزارت دربار ،قائم‌مقام رئیس کل تشریفات شاهنشاهی ، فرمانده گارد شاهنشاهی علیاحضرت شهبانو را بدرقه کردند .

پایان کار غرفه ایران

غرفه ایران دربیست و دومین نمایشگاه بین‌المللی بازرگانی دمشق‌امروز بکار خود پایان داد.بیش‌از ۴۰۰ هزار بازدید کننده در طول ۲۶ روز برگزاری این‌نمایشگاه ازپیشرفتهای اقتصادی ، بازرگانی ،فرهنگی، اجتماعی همچنین کالا ها وفرآورده های چهل واحد صنعتی ایران درغرفه ایران دیدن کردند .

وزیر امور خارجه ایران سفیر شاهنشاه آریامهر در سوریه ، معاون رئیس جمهوری سوریه ، وزیر اقتصاد و بازرگانی ومعاون دبیرکل حزب بعث سوریه وگروهی از نمایندگان پارلمان وحزب بعث سوریه از جمله شخصیتهائی بودند که از غرفه ایران بازدید کردند

سفر هیات خانه سازی انگلیسی به تهران

یک هیئت خانه سازی از انگلیس به تهران می آید تا امکانات همکاری های آن کشور را در فعالیت های ساختمانی ایران بررسی‌کند.

در این هیئت که ریاست آنرا نایب‌رئیس فدراسیون ملی صاحبان مسکن انگلستان بعهده دارد ، نمایندگان شرکت های‌مقاطعه کاری و موسسات ساختمانی و وسائل خانه سازی‌عضویت دارند .

فردا وپس فردا دریا مساعد است

دریا فردا و پس‌فردامساعد و قابل استفاده میباشد .

هواشناسی اعلام کرد ریزش باران در سواحل از دیشب پایان یافت و ازفردا دریا آرام و برای مسافران شمال قابل استفاده خواهد بود . درجه‌حرارت آب دریا در بندرپهلوی ۲۱ و دریابلسر ۲۰ر۶ خواهد بود .

امتحان ورودی سپاهیان ممتاز به دانشگاهها

امتحان ورودی سپاهیان ممتاز به دانشگاه هامامداد امروز با شرکت ۸۴۰ نفر در دانشکده هنرهای‌زیبادانشگاه تهران برگزار شد .

از این عده ۱۳۰ نفر طبق ضوابط خاصی در دانشگاه ها پذیرفته می شوند .

نرخ فروش ارزها

یک دلار امریکا ۶۸ر۱۵ ریال ـ یک لیره انگلیس ۱۴۵ر۴۵ ریال ـ یک مارک آلمان غربی ۲۶ر۹۰ ریال ـ یک فرانک سوئیس ۲۵ر۷۵ ریال ـ یک فرانک فرانسه ۱۵ر۸۵ ریال ـ یکصدفرانک بلژیک ۱۸۱ر۲۰ ریال ـ یکصد لیر ایتالیا ۱۰ر۳۰ ریال ـ یکصد ین ژاپن ۲۳ر۱۰ ریال ـ یک دینار عراق ۱۹۷ ریال.

نرخ خرید دلار سلف‌حاصل از صادرات : یک‌دلار آمریکا یک ماهه ۶۷ر۷۰ ریال ـ دوماهه ۶۷ر۵۰ ریال ـ سه ماهه ۶۷ر۳۰ ریال ـ شش ماهه ۶۶ر۷۱ ریال .

پیش‌بینی هوا

هوای سواحل دریای‌مازندران کمی ابری در بعضی نقاط نیمه ابری ـ هوای سواحل بحر عمان ـ خلیج فارس ـ جزایر قشم ـ کیش ـ خارک و تنب و ابوموسی کمی تا قسمتی ابری هوای تهران و سایر نقاط صاف همراه با لکه‌های ابر . گرمترین روز رادر ۲۴ ساعت گذشته‌اهواز با ۴۵ و خنک‌ترین شب را مشهد با ۹ درجه بالای‌صفر داشته‌اند حداکثر گرمای هوای تهران ۳۲ و حداقل آن ۲۲ بوده است .

خبرهای تلفنی شهرستانها

ششمین کنگره ایرانی

تبریز: روز شنبه اول‌شهریور ماه آینده ششمین کنگره تحقیقات ایرانی باشرکت ۳۲۰ تن از دانشمندان وپژوهشگران ایرانی وخارجی باحضوراستاندار آذربایجان شرقی در تالارخواجه رشیدالدین فضل‌اله دانشگاه آذرآبادگان گشایش می‌یابد.

دراین کنگره که ۶روزادامه خواهد داشت همچنین دانشجویان دوره های فوق لیسانس ودکترای زبان وادبیات فارسی ایرانی و خارجی شرکت می‌کنند.

اعزام داوطلبان لژیون

ممسنی : ۲۰ نفر از داوطلبین لژیون‌خدمتگزاران بشر به سرپرستی آقای «الهدادنگین‌تاجی» در رشته های راه و ساختمان ،لوله کشی آب ، برق ، نجاری و جوشکاری برای شرکت در عرصه خدمات لژیون که‌در «کدنج» شیراز با حضور بودجه ۶۵۰میلیون‌ریالی‌سال داوطلبین فارس برگزار می شود به شیراز اعزام شدند.

سفر استاندار

اردبیل ـ تیمسار سپهبد آزموده استاندار آذربایجان شرقی درسفر دیروز خودبه اردبیل درجلسه روسای ادارات این شهرستان‌شرکت کرد و از نزدیک بامشکلات ومسایل مربوط به عمران منطقه آشنا شد.

استاندار صبح امروز اردبیل رابرای دیداری از خلخال ترک گفت .

جمع آوری اسناد

اهواز ـ اسناد ومدارکی‌که موید فرامین ویاسفر ها و اقامت اعلیحضرت رضاشاه کبیر در شهرهای مختلف خوزستان باشد جمع آوری میشود ودرموزه‌ای بمعرض تماشای علاقمندان گذاشته خواهد شد.

این موزه درجریان‌جشن های سلطنت ۵۰ساله پهلوی درایران تشکیل میشود.دکتر مجتبائی استاندار خوزستان درجلسه‌ای که با حضور روسای ادارات خوزستان در اهواز تشکیل شده بود برای جمع آوری این اسناد ومدارک دستورهائی داد.

ذخیره‌های جدید

بقیه از صفحه ۳۵

۹۷۶ـ مرعشی شوشتری فائزه
۹۷۷ـ بافرونی محمد
۹۷۸ـ نظری‌دوست گیتی
۹۷۹ـ هادوی شهناز علی
۹۸۰ـ خوبی‌آرانی علی
۹۸۱ـ دیلمی‌پور عبدالرضا
۹۸۲ـ محجوبی بهرام
۹۸۳ـ عباسی محمدرضا
۹۸۴ـ سعادت سلمانی غلامعلی
۹۸۵ـ دیده‌ور سیدمحمدرضا
۹۸۶ـ خراسانی روح‌الله
۹۸۷ـ بهرامی عباس
۹۸۸ـ یوبان گیتی
۹۸۹ـ رشیدعلی‌نور غلامعلی
۹۹۰ـ خدادی غلامرضا
۹۹۱ـ اسماعیلی میرناصر
۹۹۲ـ افضل‌هاشمی سیدمجتبی
۹۹۳ـ مریمی‌نسب علی
۹۹۴ـ خاکساری خداد حسین
۹۹۵ـ مهدوی‌نیا جلال
۹۹۶ـ ریاحی امرالله
۹۹۷ـ راد فضل‌الله
۹۹۸ـ کامروان ابراهیم
۹۹۹ـ گلذاری فسقندیس علیرضا
۱۰۰۰ـ حسینی‌واریانی‌علیرضا

بیمه اصناف وصاحبان مشاغل آزاد تا مهر انجام میشود

کلیه اصناف و صاحبان مشاغل آزاد تا آخر مهر ماه آینده از مزایای‌بیمه‌درمانی استفاده‌خواهند کرد.

دکتر شیخ الاسلام زاده وزیر رفاه اجتماعی ضمن اعلام این‌مطلب بزرگ پزشکی و ۴ چهار بیمارستان یادآور شد که بزودی یک مجتمع بزرگ در رشت احدا ثمیشود . مجتمع پزشکی درزمینی بمساحت ۲۰ هکتار تاسیس میشود ازطرف سازمان تامین درمان یکبیمارستان برای درمان بیمه شدگان دررشت و یک بیمارستان ۶۰۰تختخوابی برای کارگران در ۱۰ کیلو متری جاده رشت قزوین‌احداث خواهد شد . همچنین در همین محل دو بیمارستان ۲۰۰ تختخوابی برای بیماران معتاد و روانی‌ایجاد خواهد شد.

خبرنگار ما گزارش میدهدتعداد افراد صنفی و صاحبان مشاغل با خانواده شان در ایران رقمی حدود ۵ میلیون نفر را نشان می دهد .

اطلاعات

صفحه ۵ پنجشنبه ۳۰ مرداد ماه ۱۳۵۴

۲۸ مرداد

سرآغازی نو در تاریخ ملتی کهنسال

قیام شورانگیز ملت ایران در ۲۸ مرداد ماه ۲۲ سال پیش، حماسه بزرگ و غرورآفرینی را بوجود آورد که بر اساس آن، کشور شاهنشاهی ایران، در مدتی کوتاه، به‌چند گامی دروازه های تمدن بزرگ رسید...

* دختران و زنان روستایی ایران، همه ساله، با لباس های زیبایی محلی شان، راه درازی را برای شرکت در جشن سرور سالروز قیام ۲۸ مرداد می پیمایند و بار دیگر سرود پیوند خود با شاهنشاه شان را، فریاد می کنند....

از مدتی پیش از ۲۸ مرداد ۱۳۳۲، در کشور ما، شیرازه امور از هم گسیخته بود. همه چیز در هم ریخته بود. در مدارس، درس و بحث و دانش اندوزی، جای خود را به دکان های تهیه شعار و طومار داده بود، شاگرد از معلم حرف نمی شنود و معلم از شاگرد می ترسید و ناظم و مدیر از هردو وحشت داشتند. هیچکس به جان و مال خود ایمن نبود. آزادی، در همه صورت هایش، معنی خود را از دست داده بود. اقتصاد ایران دچار ورشکستگی شده بود. جاده ها و شاهرگهای ارتباطی ویران شده بود. راه آهن سراسری کشور که اعلیحضرت رضاشاه کبیر، ایجاد آن را، چون برآوردن آرزوی دیرین ملت در برنامه های ایران ساز خود اجرا کرده بودند در همان مدت کوتاه جنان فرسوده شده بود - و چون هیچکس بفکر عوامل رفاه جامعه نبود، چنان رو به ویرانی رفته بود - که کارشناسان می گفتند بیش از چند ماه دیگر به استفاده از راه آهن نباید امید داشت... مجلس شورای ملی تعطیل شده بود و برای مجلس سنا هم اصلا انتخابات - دید صورت نگرفته بود....

بقیه در صفحه ۸

* لباس سنتی مردان ایرانی، از کوهپایه های شمال غربی ایران، در جشن های ملی، زیبایی خاصی به صف های شرکت کنندگان در جشن میدهد...

تاریخ در تمامی روزها، جریان دارد. اما این جریان، جز روزهایی معدود، همیشه آرام و یکنواخت است و تنها، در هر قرن، چند روزی است که به عنوان روزی تاریخی، در سینه زمان ثبت میشود: "دو" این روزها، ناگهان تاریخ، در نقش راستین خود ظاهر میشود، قد می افرازد، از زندگی یک ملت و یک کشور، یک لحظه حماسی و غرور آفرین و یک حماسه بزرگ و دل انگیز به وجود می آورد و بدینگونه، یک روز، به عنوان یک نقطه عطف در تاریخ ثبت میشود.

روز ۲۸ مرداد نیز، چنین روزی است: نقطه عطفی در تاریخ ملت و کشور کهنسال ما و فراتر از آن، یک روز تاریخ ساز.

در آن روز - ۲۲ سال بیش از این - ملت ایران، یکپارچه بپا خاست، یکدل در خیابان های شهر براه افتاد و یک زبان فریاد زد: زنده باشد شاه....

طنین پرشکوه، لرزاننده و آرزو پرور سرود جاویدان «زنده باد شاه» که از سینه های آتش الود ملتی شاهپرست برمی آمد و هفت آسمان خاک ایران را درمی نوردید، از یک واقعیت شگرف تاریخی حکایت داشت - از این واقعیت که: عشق به شاه، همچون خونی گرم و حیات بخش، در رگهای ملت ایران جریان دارد و پیوند زن و مرد ایرانی، در طول ۲۵۰۰ سال تاریخ درخشان شاهنشاهی ایران، با پادشاهان این خاک زرخیز و آزاده پرور، پیوندی جاودانی و ناگسستنی است...

جوان ها بیاد ندارند - اکنون نسلی از آن زمان گذشته است: یک نسل ۲۲ ساله که گام به بیست و سومین سال حیات خویش می گذارد - اما نسل چهل ساله ها، هرگز آن روز و روزهای پیش از آن را فراموش نخواهد کرد و داستان غرورانگیز آن روز را، سینه بسینه، برای نسل های دیگر به یادگار خواهد گذاشت، تا آیندگان نیز بدانند که در یک لحظه تاریخ ساز، چگونه اراده ملتی، وحدت و یکپارچگی همگانی فراهم آورد و این وحدت، میهن گرامی ما را از نابودی، از اضمحلال، از افتادن به دامن بیگانه رها کرد.

* چتر رفاه و نیکبختی، بر سر تمامی ایرانیان، از شهری و روستائی گسترده است... اینک، تمامی ایرانیان، قدرزیستن زیر آسمان نیلگون کشور کهنسال خود را با جان و دل می شناسند و میدانند و با رقص و پایکوبی و دست افشانی، در هر فرصتی، شادمانی خود را از «ایرانی بودن» خود ابراز میدارند....

باآرامش سفر کنید

حساب پس انداز در گردش بانک ملی ایران

آرامش خاطر شما را در مسافرت تأمین میکند

صندوق پس انداز بانک ملی ایران

حمیرا، دریک برنامه تلویزیونی شعری از یک آهنگساز و آهنگی از یک شاعر را اجرا می کند!

حمیرا برای اجرای یک برنامه تلویزیونی درکار تدارک چند آهنگ تازه است که درمیان این آهنگها و ترانه ها کار مشترکی از دوهنرمند را که شعرو آهنگ آنرا با همکاریهم ساخته‌اند تمرین می کند:

این اثر مشترک را که هنوز نامی برای آن انتخاب نشده «گرگین زاده» و «مهوان» ساخته‌اند.

مهوان را بیشتر بعنوان آهنگساز می شناسیم و این بار دست به کار شعر هم برده است و گرگین زاده نیز به شاعری و آهنگسازی هردوباهم پرداخته است. حمیرا برای این ترانه جدید نام «اشک ریخته» را انتخاب کرده تا او نیز سهمی در ساخت و پرداخت آن داشته باشد و جالب اینکه سازندگان شعر و آهنگ درمتن آهنگ نیز به توصیه حمیرا تغییراتی داده‌اند!

ابی و شهرام دوخواننده جوان که رکورد مدت همکاری درمیان خوانندگان را شکسته‌اند

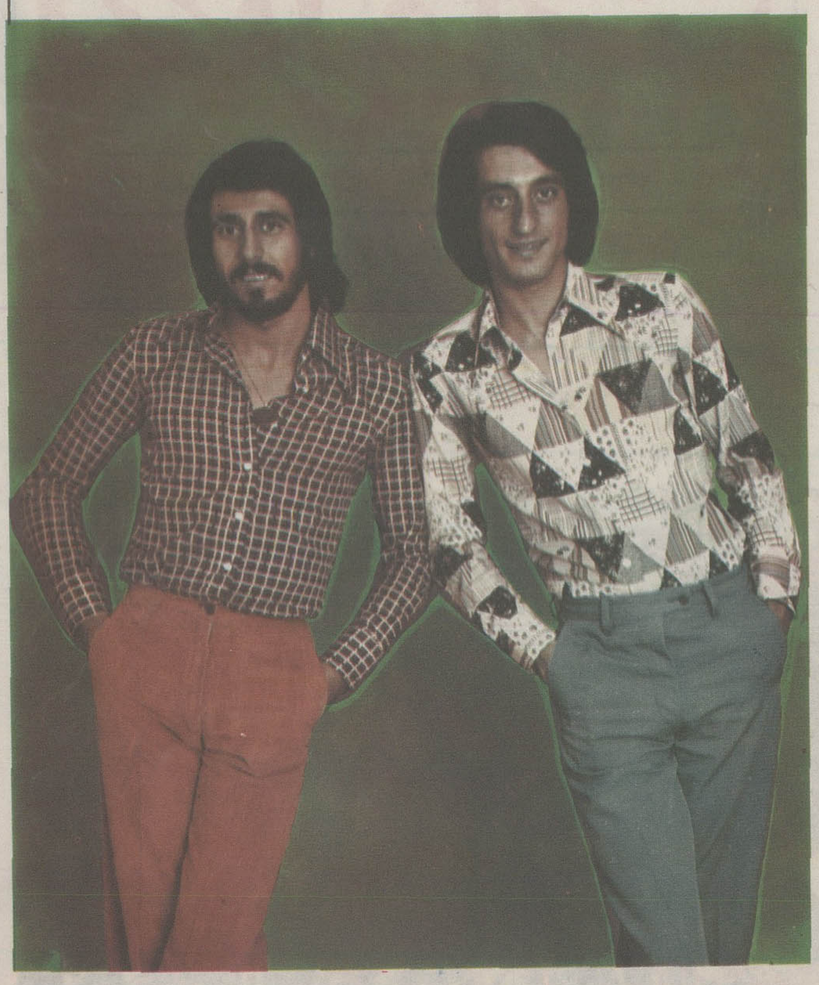

همکاری طولانی ابی و شهرام در ارکستر بلک‌گنز درمیان ایرانی کار بی سابقه‌یی است. چون درمیان این جماعت کمتر دوخواننده پیدا میشوند که با هم در صحنه بایستند و هم آوازی کنند اما این دو نزدیک به دوسال است که درکنار یکدیگر روی صحنه های کاباره ها برنامه های هنری اجرا می کنند.

آهنگهای تند جاز و حرکات پرشور گروه آنها از و ویژگیهای بلک‌کنز بلک‌گنز و از ویژگیهای دیگر این گروه اجرای آهنگهای روز ایرانی و جدید ترین آهنگهای خارجی است. آهنگها و ترانه های ایرانی را «ابی» می خواند و شهرام نیزخواننده آهنگها و ترانه های خارجی است. اما انچه این گروه و این دوخواننده را بیشتر مشهور کرده آهنگ «اجیلی یوم» این گروه است که درمیان جوانان طرفداران زیادی دارد.

ستار: تحصیلکرده مشهور

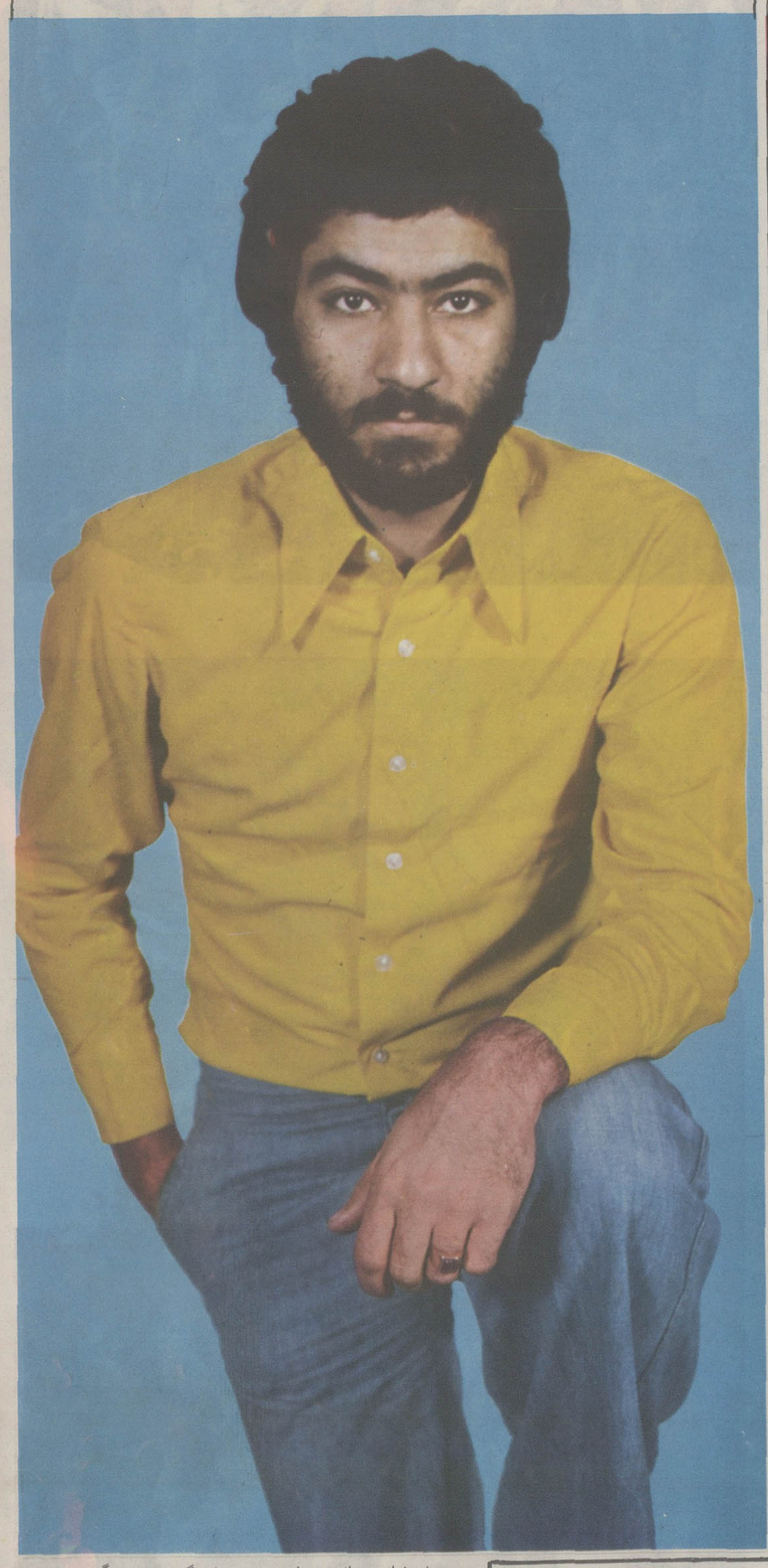

یک منظره‌زیبا ازشمال سرسبزایران

ستار خواننده ترانه «همسفر» اینک از آنسوی گمنامی به اینسوی شهرت رسیده و درمیان جوانها طرفدارانی یافته است. این خواننده که خود از میان نسل جوان برخاسته خوب میداند که کدامین ترانه بردل و جان همسالانش آتش می زند و مسحورشان میکند. او خوب انتخاب می کند خوب میخواند و صدای گرفته و غمگینش نیز چاشنی آوازهای اوست.

با اینهمه، بیشتر وقتش را صرف درس و زندگی دانشجویی‌اش می کند و میگوید: خوانندگی برای من مهم است، اما تمام زندگی‌ام نیست. دوست دارم یک تحصیلکرده گمنام باشم تا یک بیسواد مشهور.

مسابقه بزرگ عکس اطلاعات

از این هفته، چاپ عکس ها و اسلایدهای رنگی، کار خوانندگان اطلاعات بطور مرتب آغاز میشود.

چند هفته پیش، یکبار اسلاید رنگی یکی از خوانندگان اطلاعات را چاپ کردیم. آن خواننده هنرمند، با مراجعه به سرویس عکس روزنامه جایزه خود را هم دریافت کرد و اسلاید چاپ شده ایشان، برای شرکت در مسابقه بزرگ عکس منظور شد، اما متاسفانه ادامه چاپ عکس و اسلاید خوانندگان دیگر، به تعویق افتاد.

علت این تعویق هم روشن بود، استقبال آندسته از خوانندگان اطلاعات که با هنر عکاسی کم و بیش آشنائی دارند از مسابقه بزرگ عکس بحدی بود که سرویس عکس روزنامه، براستی نمی توانست تقدم و تاخر چاپ عکس ها را در مدت یکی دو هفته تعیین کند. این کار، تا هفته گذشته بطول انجامیده بود، اما از این هفته عکس ها و اسلایدهای رنگی رسیده را بطور مرتب چاپ خواهیم کرد و بخاطر اینکه تاخیر چند هفته گذشته را تا حدی جبران کرده باشیم، همانطور که ملاحظه میکنید یک صفحه کامل از صفحات رنگی این هفته را به چاپ عکس ها و اسلایدهای رنگی خوانندگان هنرمند خود اختصاص دادیم. در این صفحه، چهار اسلاید رنگی خوانندگان خود را چاپ کرده ایم، دو اسلاید از آقای عباسعلی ماهرالنقش و دو اسلاید از آقای حسین (سهراب) انوری آقایان ماهرالنقش و انوری، هر دو ساکن تهران هستند و بدین لحاظ خواهش می کنیم برای دریافت جایزه خود به سرویس عکس روزنامه اطلاعات مراجعه کنند. بدیهی است پس از چاپ عکس یا اسلاید خوانندگان شهرستانی، جایزه آنها را به نشانی آنها خواهیم فرستاد، از این رو تقاضا داریم خوانندگانی که در مسابقه بزرگ عکس اطلاعات شرکت میکنند، نشانی دقیق را برای ما ارسال دارند. همراه با نشانی دقیق، انتظار داریم این نکات را هم در نظر داشته باشند:

نوع دوربین، زمان و مکان گرفتن عکس، میزان دیافراگم و سرعت دوربین، اندازه لنز، میزان حساسیت فیلم (دین یا آ.اس.آ) و هر گونه توضیحی که درباره سوژه فیلم دارند. عکسها و اسلایدهای رنگی خود را در پاکت مطمئن قرار دهید و با پست سفارشی، باین نشانی برای ما بفرستید:

تهران - خیابان خیام - سرویس عکس روزنامه اطلاعات

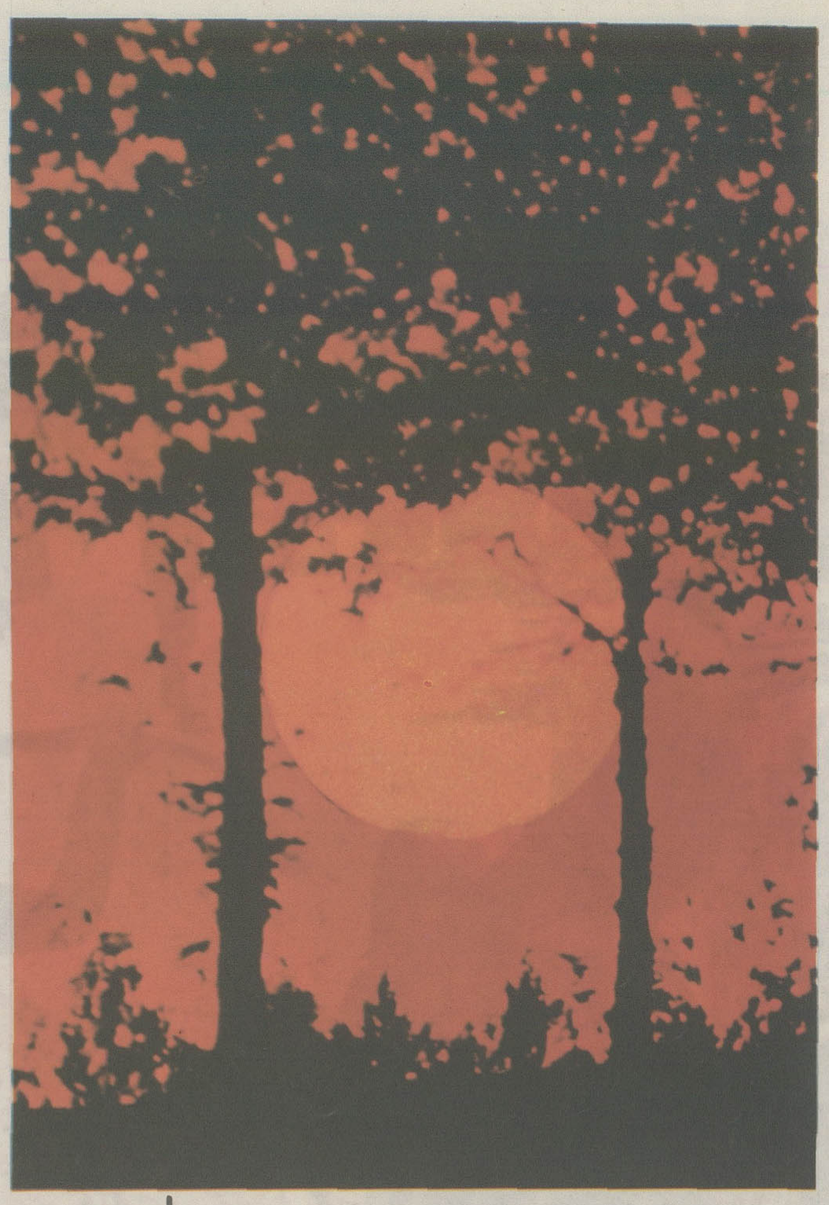

خورشید سرخ فام

دوربین - نیکون
لنز - ۱۳۵ میلیمتری
زمان - غروب آفتاب
سرعت - ۱۲۵
دیافراگم - ۵/۶
اسلاید از: حسین انوری

تارزن

دوربین - یاشیکا اتوماتیک
محل - وکیل آباد مشهد
زمان - ۱۰ صبح
دیافراگم - ۱۱
سرعت - ۱۲۵
اسلاید از - عباسعلی ماهرالنقش

خورشید و گنجشک ها:

دوربین: نیکون (ترکیب در اسلاید)
لنزها: ۱۳۵و۳۰۰ میلیمتری
زمان: غروب آفتاب
سرعت: ۱۲۵
دیافراگم: ۸
اسلاید از: حسین انوری

سگ تنها:

دوربین - یاشیکا اتوماتیک
زمان - ۵بعدازظهر
سرعت - ۱۲۵
اسلاید از - عباسعلی ماهرالنقش

نمایندگان استریو دیسکو در شهرستانها
۱ ـ شیراز ـ فروشگاه موزیکال رکورد ـ خیابان زند ۲ ـ مشهد ـ استریو میخک ـ خیابان دانشگاه ۳ ـ بندر پهلوی ـ استریو کورش خیابان سپه ٤ ـ قزوین ـ بوتیک CCLEE مقابل سینما مهتاب پاساژ آریا ۵ ـ گرگان ـ فروشگاه دیسکو خیابان سرخواجه ٦ ـ گنبدکاوس ـ فروشگاه ایران کالا خیابان پهلوی ۷ ـ سنندج ـ فروشگاه پارامونت خیابان شاهپور ۸ ـ بروجرد ـ فروشگاه رحیمی خیابان پهلوی ۹ ـ دزفول ـ فروشگاه بیژن میدان مجسمه ۱۰ ـ رفسنجان ـ فروشگاه اخگر خیابان شاهپور

اطلاعات ۱۳۰۴

صفحه ۸

پنجشنبه ۳۰ مردادماه
۱۳۵۴

۲۸ مرداد

بقیه از صفحه ۵

اری، اوضاع چنین آشفته و درهم و بی سامان بود، و مضحک اینکه، جیره خواران بیگانگان، اینهمه هیاهو را بدنباله بهانه هایی زیر نام «مسأله نفت» بوجود آورده بودند، اما آنچه در این میان بدان توجهی نمیشد، همان مسأله نفت بود. کافی است گفته شود که در آن زمان ۵۰ هزار نفر کارگران صنعت نفت، بیکار شده بودند و جریان صادرات نفت ایران، که تا چندی پیش از آن، در منطقه خاورمیانه مقام اول را داشت، اکنون بکلی قطع شده بود. و اگر بدانیم که در آن زمان، ایران پیش از انقلاب سفید، جز نفت تقریبا چیزی نداشت و صدور ۸۲ درصد از اقتصاد کشور بر اساس و به اتکاء درآمد نفت صورت می گرفت و حدود ۸۰ درصد ذخایر کشور از طریق درآمد نفت فراچنگ می آمد، این نکته را روشن‌تر درمی یابیم که قطع جریان نفت و بیکار کردن کارگران صنعت نفت، چه ضربه هولناکی بر پیکر کشوری بود که با رهبریهای پادشاهی جوان و خردمند، میرفت تا در طریق ترقی و تعالی گام بردارد....

اما... هرچه بود، آشوب فرونشست. روز ۲۸ مرداد، ملت ایران، یکدل و یکپارچه قیام کرد و با فریادهای «جاوید شاه» نشان داد که جز در سایه رهبریهای شاه جوان و جوانبخت خود، زندگی نخواهد کرد....

دست بیگانگان، با قیام ملت، از دامن کشور ما کوتاه شد و بیگانه پرستان رسوا شدند. قیام ملت، علیه بیگانگان و بیگانه پرستان، تا غروب ۲۸ مرداد، ثمر نیکوی خود را به بار آورد. و مرحوم زاهدی، همان روز تلگرام استدعای ملت ایران را مبنی بر مراجعت شاهنشاه به کشور، مخابره کرد و شاهنشاه آریامهر، که بخاطر جلوگیری از خونریزی داخلی و قربانی شدن مردم بیگناه در آن بحبوحه بی سامانی ها، کشور را ترک گفته بودند، روز اول شهریور به وطن بازگشتند و در فرودگاه مهرآباد، ملت ایران، با جنان استقبال پرشوری چشم دل به دیدار شاه جوانبخت خود تازه کرد که تاریخ، هرگز آن را از یاد نخواهد برد....

بدینگونه قیام ملت ایران که بقای رژیم شاهنشاهی را سرلوحه ایرانی بودن میداند و شاه خود را با جان و دل می پرستید جنان پیروزی شگرفی بدست آورد که اساس پیشرفت های خیره کننده بعدی کشور، بر پایه آن پیروزی طرح ریزی شد....

اگر ۹ سال بعد، در بهمن سال ۱۳۴۱، انقلاب سفید شاه و مردم، یکسره همه چیز را در کشور کهنسال ما دگرگون کرد، اگر اکنون ایران از پیروزترین کشورهای جهان و ملت ایران از خوشبخت‌ترین ملت های دنیاست و اگر اکنون، ایران و ایرانی تا رسیدن به دروازه‌های تمدن بزرگ، بیش از چند گام فاصله ندارد، همه، نتیجه محتوم تجدید میثاقی است که در ۲۸ مرداد ملت ایران با شاهنشاه خود به عمل آورد و ادامه منطقی بیوند ناگسستنی و مبارکی است، که در آن روز تاریخی، چون سرودی جاودانه به سینه تاریخ ایران سپرده شد....

❋ زنان و مردان روستانشین ایران، با لباس های رنگین و موسیقی سنتی خود، سالروز قیام ملی ۲۸ مرداد را گرامی میدارند....

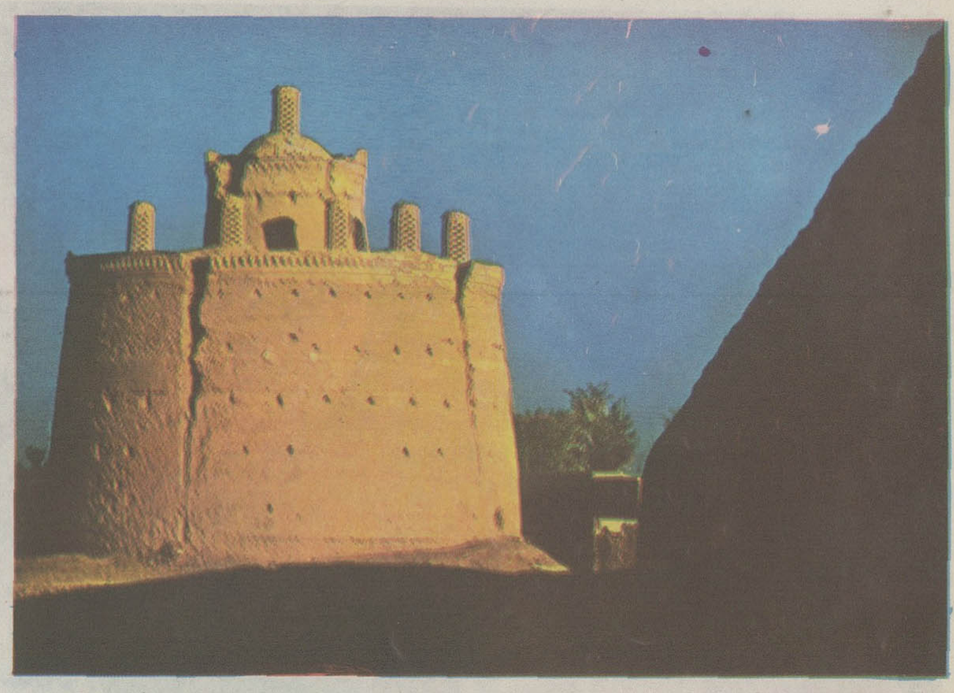

❋ گوشه و کنار ایران، همه جا، پوشیده از آثار باستانی است. اثاری که نشان دهنده تمدن ملت کهنسال ایران و یادگار زندگی آسوده ایرانیان، در کشوری است که به ۲۵۰۰ سال تاریخ شاهنشاهی خود می بالد....

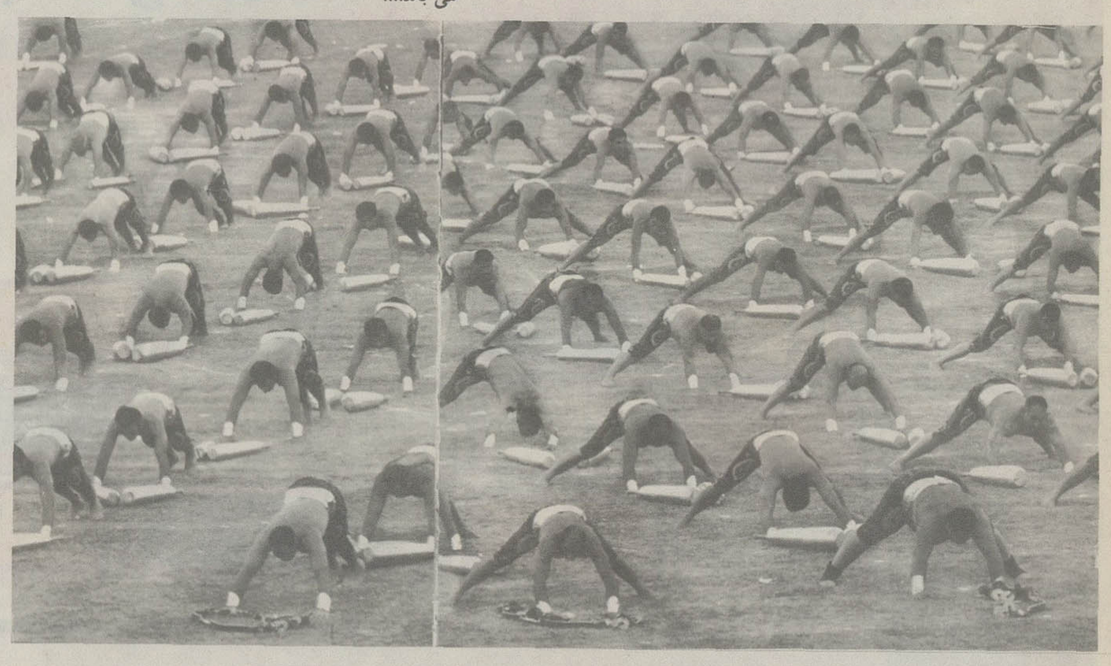

❋ سه مرد بلوچ، از جنوب شرقی ایران: اینان نیز از همان مواهبی برخوردارند که مردم قلب پایتخت... دیگر در ایران، میان بلوچ و کرد و لر و تهرانی و زن و مرد و پیر و کوچک تفاوتی نیست. تبعیضات طبقاتی و بازیهای مسخره هزار فامیلی، جای خود را به وحدت ملی داده است...

هر هدیه‌ای ارزنده‌تر میشود اگر

همراهِ
یک دفترچهٔ پس انداز بانک عُمران باشد

در بانک عمران پس انداز کنید

میلادمسعود
مهدی‌موعود
برشیعیان
مبارکباد

... و سرانجام، او همچون خورشیدی طلوع خواهد کرد

آزرد. زیرا که دنیای آن روز، اندک اندک ، صورتی‌هولناک خواهد یافت و جهانیان را تا لبه پرتگاهی خواهد برد که سر مویی پس از آن، فراخنای وحشت و فریاد است .

یک نام ، یک نام درخشان و آرزوپرور ، که چونان رنگین‌کمانی از عطر و نور، از کران تا کران آفاق جهان طراوت امید می‌ریزد، دوازده قرن است که جان جهان و گرمای دل جهانیان است ... یک نام ، یک نام درخشان ، که آفتاب دربرابر پرتو جهان‌افروز آن ، هیچ است و «نور مطلق» کمترین توصیف برای آن است، اکنون دوازده قرن است که به‌جان‌پاکان و راستان گرمای امید می‌دهد و در دل راهیان حق و حقیقت شور بهتر زیستن می‌ریزد ...

یک نام، نام «مهدی‌موعود» دوازدهمین امام شیعیان ، آخرین اشعه آفتاب عدل الهی، که روزی از افق جهان‌اسلام برمی‌آید ، و جهان تاریک آن روز را نوربارانمی‌کند...

او، سرانجام روزی پرده غیب را برمیدرد و گام به‌جهان خاکی مامی‌گذارد . آن روز، او - مهدی‌موعود- شمشیری دردست خواهد داشت که در دریای عدل آفریدگار آب داده شده است ، باخود روشنائی بیکرانی خواهد آورد که سرچشمه آن آفتاب لطف‌الهی است، و با نیرویی گام به‌سینه جهان خاکی گذاشت که فراخنای جهان را دربرمیگیرد و حتی ذره‌یی ازسایه عدالت- گستری‌اش‌توان‌گریز نمی‌یابد..

تصویر جهان ...

اگر برشهر سیمرغ اندیشه بنشینیم ، و با ایمان وراستی به‌روزی‌بیندیشیم که‌دوازدهمین امام شیعیان چونان آفتابی جهان‌افروزظهور خواهدکرد، پیش از همه ، تصویر دنیای آن روز ، از بسیاری ظلمت و **تاریکی، چشم‌دل‌مان‌را خواهد** هرچه پاک ورحمانی است در آتش آنچه ناپاک و اهریمنی است، میسوزد و خاکستر می‌شود - وگرنه تصویر آن روز هولناک ،نه چنان است که در کلام و بیان گنجانیده شود ...

ارثی برای بندگان شایسته

انسان هراس‌آلوده امروز، خود نیک میداند که بشریت ، چگونه جهانی درپیش دارد . و ازاین رو ، با لرزه‌یی از وحشت که بر جان دارد ، از خود می‌پرسد : آیا براستی ، همین‌است‌پایان‌جهان وبشریت، از جهانی چنین تیره و هولناک فراتر نخواهد رفت و دنیا . باچنین صورت هول انگیزی تمام خواهد شد ؟

انسان، از خود چنین می پرسد وپاسخی ندارد . لیکن پاسخ این پرسش لرزاننده را، در ناموس جهان جست وجو باید کرد: چنین نخواهد بود وچنین نخواهد ماند. چرا که اگرچنین باشد، ناموس‌جهان، راست درنخواهد آمد . مگر نه‌اینکه آفریدگار جهان ، در قرآن‌کریم فرموده است: «این، بندگان صالح و شایسته‌هستند که سرانجام، زمین را به ارث خواهند برد» ؟ اگر چنین است، چگونه میتوان باور داشت که زمین، بدانگونه ، به بندگان ناصالح و دور از

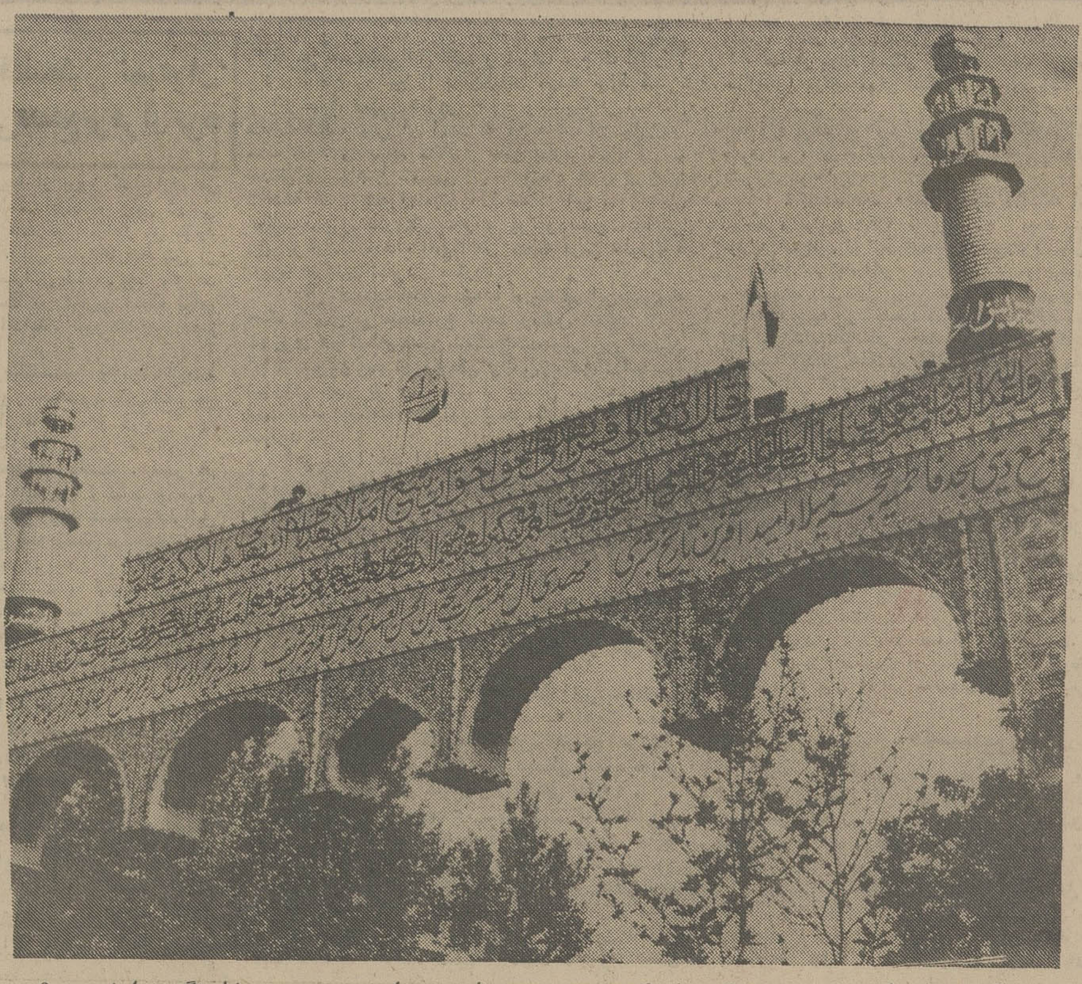

شایستگی به ارث برسد ؟

آری، سرانجام ، زمین را بندگان صالح خداوند به‌ارث خواهند برد، واین به‌هنگامی خواهد بود که آخرین امام شیعیان، حضرت قائم آل‌محمد، جهان را به نور ظهور خدایی خود روشن میکند: همچون آفتابی که اشعه‌اش راستان و پاکان را درروشنایی الهی‌خود میگیرد، لیکن پلیدان وناپاکان را میسوزاند ونابود میکند .

اما ... در آن روز، آنان که نور ظهور الهی حضرت قائم آل محمد، دربرمیگیردشان، در برابر آنان که میسوزند و نابود میشوند، چنان اندک - شمار خواهند بود ،که بایک نگاه زودگذر، میتوان همه‌شان را دید ودر شمردن‌شان‌کمترین اشتباهی نداشت ... چرا که آن روز، روز نیکی و پاکی نیست، روز پلیدی و ناپاکی است ...

ولادت مسعود ...

درباره میلادمسعود حضرت قائم آل محمد، در تاریخ «ابن خلکان» ، و«نورالاخبار» ودر کتاب های «ارشاد» شیخ مفید و «اقبال» سیدبن‌طاووس ودیگر کتابهای معتبر آمده است: در شب جمعه، پانزدهم شعبان سال ۲۵۵ هجری بود که در خاندان امامت، یک وجود گرامی دیگر، جهان را به نور ولادت خود روشن کرد. او ، حضرت‌قائم آل‌محمد، فرزند حضرت امام حسن عسگری (ع) - یازدهمین امام شیعیان - بود که از مادری پاک و ارجمند - « ملیکه » ، دختر قیصرروم - زاده شد .

در آن روز خجسته، برای مولود خاندان امامت ، نام فرخنده حجة بن‌الحسن را برگزیدند. خواص مسلمانان و چاکران راستین خاندان نبوت و امامت، در آن روز، از سرآسودگی نفسی به راحت کشیدند وباشادمانی دل وجان باشور وشوق گفتند: این‌است آن مولود پاک، که نجات - دهنده بشریت است، چرا که پیامبر گرامی اسلام نیز، سالها پیش از این، وعده داده بود که از پشت یازدهم فرزندان او، نجات بخش جهان و جهانیان زاده خواهد شد ...

راستی را چنین بود. وعده این ولادت مسعود را، سالها پیش از آن، چاکران خاندان نبوت، از پیامبر گرامی خود شنیده بودند. و روایات و احادیث معتبر بسیاری، ازاین وعده آرزوپرور، حکایت‌ها و نشان‌ها دارد. از «جابر بن عبداله انصاری» نقل است‌که حضرت ختمی مرتبت فرمود : «من سید پیامبرانم وعلی (ع) نخستین جانشین من و قائم مهدی (ع) آخرین آنهاست» . نیز روایت است از «ابن‌عباس» که پیامبر اسلام فرمود : «جانشینان و اوصیاء من و حجت‌های خدا برمردم دوازده تن خواهند بود که نخستین آنها علی (ع) و آخرین‌شان فرزندم «مهدی» (ع) است .

ودر نیمه شعبان سال ۲۵۵ هجری، بشریت این ولادت فرخنده را به فال نیک گرفت. در آن زمان نیز، جهان اسلام، با نارواییهای بسیار رودررو آمده بود. شیعیان میدیدندکه ورطه‌یی هولناک از فساد و بی عدالتی و نادرستی ، پیرامون‌شان را گرفته است . وبه یاد می‌آوردند که پیامبر گرامی اسلام، وعده فرموده‌بود که دوازدهمین فرزندادو ، جهان را سرشار از عدل وداد خواهد کرد. واز این رو شادمانه و شوق‌آلوده میگفتندکه اینک،آن زمان فرا رسیده است که فرزندی از خاندان نبوت وامامت، نور پاکی را جانشین ظلمت ناپاکی کند ...

اما، در آن زمان ، هنوز نمیدانستند که ماموریت‌مهدی موعود، برای آن زمان نیست، بلکه برای زمان دورتر است، زمانی‌که نه‌فقط پهنای‌عربستان، که یهنه جهان در فساد غوطه خواهد خورد و ناپاکی و بیعدالتی به اعماق جان جهان چنگ خواهد افکند ...

مولود مسعود، در دامان پاک پدر، روزها را پشت‌سر مینهاد، تازمانی که چهار سال وپنجماه وهفت روزازو لادتش گذشت . پس از این مدت کوتاه ، حضرت امام حسن عسگری (ع) رحلت فرمود و ناگهان، حکومت وقت،فرصت نامیمونی را که در طلب آن بود، بدست آورد.

در زمان حیات امام یازدهم، به احترام آن بزرگوار ، پرده سکوت و سکون و آرامش ، حریم خاندان نبوت را، بدور از ناپاکی های جاری درزمان نگاه میداشت. ولی ، ناگهان حکومت وقت ، با رحلت حضرت امام حسن عسگری(ع) فرصت را مناسب یافت تا این پرده حرمت را پاره‌کند، ناپاکی خود را آشکار سازد، دسیسه های پلید خود را بکار بندد و در جست وجوی بازماندگان یازدهمین امام شیعیان برآید . زیرا که حکومت وقت ، خود درفساد و ناپاکی‌غوطه‌وربود وآیات پاکی‌را تاب نمی آورد . از این‌رو ، برآن بودکه‌این آیات را از میان بردارد...

اما ، پروردگار جهان و جهانیان ، جزاین مقدرکرده بود. اراده پروردگار ، برآن بود که دوازدهمین امام شیعیان از نظرها پنهان شود ودر روزی‌که‌اندیشی وجهل و ظلم جهان را پوشانده است ، باظهور مسعود خود ، نجات بشررا میسر سازد .

وبدینگونه بود که‌مساله « غیبت» حضرت قائم آل‌محمد ، پدیدآمد.

« غیبت» مهدی موعود در دو مرحله تاریخ اسلام را درنوردید. نخستین مرحله ۷۴ سال بطول انجامید . آنچس این مدت ، آن حضرت ، کوتاه مدتی ظاهر شد و تنها برچاکران راستین خاندان نبوت رخ‌نمود که این غیبت رادر عالم اسلام « غیبت صغری » نامیده‌اند و باردیگر ، پس از آن ، حضرت چهره درپس پرده غیبت کشید : غیبتی که هنوزادامه‌دارد واز پایان آن ، جزذات پاک پروردگار ، هیچکس خبرندارد ، غیبتی که درجهان اسلام «غیبت کبری » نام گرفته است ...

لیکن ، سرانجام ، « غیبت کبری » نیز پایان خواهد گرفت و درآن روز ، مهدی موعود ، آن آخرین پناه جهانیان ظهورخواهد کرد ، تا باردیگر ، جهان ظلمانی آن روز را به نور وجود خود روشن کند ، باردیگر آئین‌های آز یاد رفته پروردگاری را ، جانی تازه بخشد و نور و گرمای عدل و عطوفت بیکران الهی را برسر تمام جهانیان فروریزد ...

از پروردگارزمین وزمان ، مسئلت می کنیم که جهان مارا ، به‌نورظهور مهدی‌موعودروشن‌سازد ودراین فرصت‌نیکو ، میلادفرخنده امام‌زمان رابه‌شیعیان‌جهان‌مبارکباد می‌گوئیم .

باعشق ، زندگی مشترک را آغاز میکنند

و باپس انداز
پایه های آنرا استوار میسازند

مزایای پس انداز بانک عمران آینده سازاست

نیمه شعبان

روز خجسته میلاد مسعود دوازدهمین پیشوای
بزرگ شیعیان حضرت ولی عصر حجة بن الحسن العسگری را بهمه مسلمانان
وشیعیان سراسر جهان وهم میهنان ارجمند خود شادباش گفته و با دلی پر امید آرزومندیم
آن خورشید تابان بفرمان پروردگار توانا هرچه زودتر طالع گردد و زندگی را بار دیگر روشن سازد

رضا کاشانی اخوان
کارخانجات کاشی و سرامیک
سعدی

کاشی سعدی

پیشرو صنعت سرامیک ایران

اطلاعات

بنیانگذار : عباس مسعودی
صاحب امتیاز ومدیر : فرهاد مسعودی
سردبیر : احمد شهیدی
سال پنجاهم
محل اداره : خیابان خیام. ساختمان اطلاعات. تهران
تلفن : ۳۱۱۰۷۱ تا ۳۱۱۰۷۹
تلکس : ۲۳۳۶ ـ تلگرافی : اطلاعات ـ تهران

مرکز پذیرش وتشخیص

لخبر مربوط به تاسیس «مرکز پذیرش و تشخیص» را در زندانها، دیروز در روزنامه ما ملاحظه فرمودید .

این خبر حاکی است که با تشکیل مرکز پذیرش و تشخیص ، اولا روسای بازداشتگاهها موظف خواهند بود گزارش مبسوطی درباره وضع جسمی و روحی و طرز رفتار و سوابق و مشخصات دیگر هر زندانی به این مرکز بفرستند و سپس زندانی برای مدت دو ماه وحداکثر، تحت معاینات و مطالعات دقیق روانکاوان و پزشکان و متخصصان تربیتی و مددکاران مرکز پذیرش و تشخیص قرارمیگیرند تا از میزان معلومات و استعداد و شخصیت آنها اطلاعات جامعی بدست آید و شورای طبقه‌بندی بتواند درباره تقسیم‌بندی و اعزام آنها به زندانهای مختلف یا مراکز صنعتی و کشاورزی تصمیم بگیرد.

همه این اقدامات ، ناشی از طرز تلقی جامعه ما درباره زندانیانی است که دیگر نمیخواهد آنها را بعنوان عناصر طرد شده‌اصلاح‌ناپذیر از سایر مردم جدا کند و برای مابقی عمر یک مارک و لخوردگی بر پیشانی آنها بکوبد تا وقتی دوره محکومیتشان تمام شد و از زندان بیرون آمدند ، مجبور به ادامه سرنوشت شوم خود باشند .

این طرز تلقی که درگذشته نسبت به زندانیان وجود داشت ، نه فقط زندانیان را به موجوداتی تبدیل میکرد که بعد از یکبار زندانی شدن جز تسلیم به سرنوشتی نامیمون چاره‌یی نداشتند و با هرنوبت زندان رفتن و بیرون آمدن ، بیشتر در منجلاب فساد و تباهی غوطه میخوردند ، زندانها را نیز به مراکز تعلیم جرم مبدل میساخت . اشخاصی که برای اولین‌بار براثر یک خطای کوچکبه زندان‌میرفتند، چون مطمئن بودند راه بازگشت به زندگانی شرافتمندانه به رویشان بسته شده است و در آنسوی زندان همیا نظرسوء ظن به آنها نگاه میکنند و هیچکس کاری به آنها نخواهد داد ، سرنوشت محتوم خود را در پناه بردن به دامان دزدها و قاچاقچی‌ها و مجرمین‌سابقه‌دار تشخیص میدادند و در زندان با این عناصر طرح دوستی میریختند ، از آنها تعلیم میگرفتند و بوسیله آنها به باندهای تبهکاران معرفی میشدند . آنچنان که هرکس برای نوبت دوم و سوم و چهارم به زندان می‌افتاد درست مثل اینکه دوره جدیدی را طی کرده یا بورس تازه‌یی دیده باشد هم بر معلوماتش در رشته جرم و جنایت اضافه میشد ، هم مقامش در دنیای تبهکاران بالاتر میرفت !!

در سازمانهای نوین زندان ـ که از حیث تاثیر روانی ، حتی اسم آن را به ندامتگاه تغییر داده‌اند ـ زندانی را بمثابه بیماری تلقی میکنند که پس از درمان شدن میتواند به میان انسان‌های سالم بازگردد و زندگی عادی را از سر گیرد . حقیقت هم جز این نیست زیرا همانطور که عامل بروز و شیوع بیماریها ، کمبودهای بهداشتی و محرومیت از تغذیه کامل است ، نخستین لغزش ها و خطاهای‌کسانی که در اوایل جوانی خود را بناگهان در چهار دیواری زندان‌مییابند، معلول شرایط نامساعد محیط زندگی و عدم برخورداری از تعلیم و تربیت و راهنمائی‌های کافی است . بهمین جهت ، جامعه متمدن وقتی با چنین محکومانی روبرو میشود سهم خود را در سرنوشت آنها فراموش نمیکند و میکوشد به جبران قصوری که در تربیت آنها صورت گرفته است ، موجباتی فراهم آورد که فرد زندانی خود را هرچه بیشتر به درهای خروجی زندان و پیوستن به جامعه سالم و شریف نزدیک احساس کند و بجای آنکه مهر بدنامی‌بر پیشانی زندانی بزند ، سعی میکند سند شایستگی و مدرک قابلیت و لیاقت برای‌زندگی سالم بدستش بدهد .

شوروی، بازنده بزرگ درخاورمیانه

اتحادشوروی ممکن‌است آخرین امید خود رابه‌مصر ازدست داده باشد. دومین قرارداد جداسازی نظامی مصروا‌سرائیل درصحرای سینا که‌امریکابرای ایجادزمینه‌مساعدی جهت‌امضاء شدن آن‌تلاش میکند. بادرنظر گرفتن‌این نکته‌که چنین‌قراردادی سه‌سال اعتبار خواهدداشت تردیدی باقی نگذاشته‌است‌و مصر لااقل درآینده نزدیک بجرگه کشورهایی که‌بتوان آنها را ازمتحدان‌تزلزل‌ناپذیر شوروی به‌حساب آورد قرارنخواهد گرفت. این تحول احتمالا اتحاد شوروی رابه‌بزرگ‌ترین طرف‌بازنده درقمار خاورمیانه تبدیل‌خواهدکرد.

با اینحال نبایدفراموش کردکه شوروی حاضر نخواهد شد به آسانی قبول‌کندکه‌درسیاست تفاهم‌با غرب‌طرف بازنده وشکست خورده باشد. درواقع‌اگربتوان مفهومی واقعی برای این‌سیاست سراغ‌گرفت ـ مفهوم مذکور این است‌که‌اتحاد شوروی‌وامریکا بعنوان‌دوابرقدرت خودرا متقابلا متعهد میدانند که‌براساس فرمولی که‌مبتنی‌برمناسبات یکطرف دایما برنده بایکطرف دایمابازنده باشد بایکدیگر سروکار نداشته باشند و مسکو وواشینگتن هردوبخوبی این درس راآموخته‌اند درنتیجه محافل لبنانی وفلسطینی‌که‌باطرز فکرروحیان شوروی‌آشنایی دارند معتقدند که روسها ممکن‌است بعدازآنکه آخرین امیدشان رابه مصر ازدست داده‌اند درصدد‌برآیند بلوکی‌ازکشورهای‌عرب بوجود آورند که‌ازنظروزن و اهمیتی که‌خواهد داشت بتواند جای‌مصر را بگیرد وسپس این‌بلوک رابوسیله یک‌رشته مستحکم اتحادو همکاری باشوروی مربوط کنند. همان منابع اظهار میدارندکه‌مصر بعنوان متحد درجه اول شوروی از همان آغازکاراانتخاب بدونا‌موفقی بوده‌است.

ضعف حزب‌کمونیست درمصر موجب‌شدکه‌اتحاد شوروی خودرا ناگزیر یابد قایامحافل خرده بورژوازی مشکوک و متزلزل مصرطرح دوستی بریزد ونتیجه‌این شده‌است‌که اکنون شوروی مانندقمار بازی که بسختی بازنده شده‌است‌به‌کارنامه فعالیت‌های گذشته‌اش درمصر نگاه کند.

قرارداد مصر و اسرائیل جلوی جنگ را نمی‌گیرد

از النهار والانوار

بدون حل مسئله فلسطین نمیتوان درخاورمیانه عربی‌صلح برقرارکرد

اگر ایالات متحده امریکا از بروز انفجاری در منطقه خاورمیانه وحشت نداشت هیچگاه چنین تلاشی برای امضای قراردادی میان مصر و اسرائیل در مورد جبهه سینا مبذول نمیداشت . این قرارداد فقط پس از امضای آن توسط مصر و اسرائیل قطعیت پیدا خواهد کرد زیرا اسرائیل ممکن است در آخرین لحظه برای خنثی‌کردن قرارداد مزبور اقدامات لجوجانه‌ای انجام دهد .

بدون شک دکتر هنری‌کیسینجر وزیر خارجه امریکا قبل از اینکه وارد خاورمیانه شود باین‌نکته‌توجه داشته و طبق اطلاعاتی که از قاهره و تل‌آویو و واشینگتن میرسد، مسافرت تازه کی‌سینجر خستگی‌آور نیست بلکه جنبه ظاهری خواهد داشت . مصر هم هیچگونه وحشتی نخواهد داشت زیرا وحشت و ترس ممکن است بطور ناگهانی دراثر رویه نامطلوب‌اسرائیل بوجود آید ، بویژه اگر گامی بسوی‌صلح برداشته‌شود.

ایالات متحده امریکا بحرانی‌بودن اوضاع را در دوره اخیر کاملا درک کرده است و شاید پرزیدنت جرالدفورد در ارزیابی خود نسبت به اوضاع منطقه خاورمیانه باین نتیجه رسیده‌است که منطقه خاورمیانه در آستانه انفجاری است شدیدتر از انفجارهای گذشته‌و پیچیده‌تر ازآن .

البته این انفجار او را ناراحت خواهد ساخت و در وضعی قرار خواهدداد که مناسب شرکت او در انتخابات آینده ریاست جمهوری امریکانیست بویژه‌اینکه او برنامه‌ای ندارد که ناچار باشد پس از حل آن وارد مبارزات انتخاباتی شود مگر برنامه حل بحران منطقه خاورمیانه براساس تامین منافع ایالات متحده امریکا و بهمین جهت انفجار وضع در خاورمیانه بنفع برنامه جرالدفورد نیست .

چرا ؟

زیرا ایالات متحده امریکا در زمان‌جنگ ناچاراست از اسرائیل جانبداری کند زیرا از یکطرف بایستی وجود اسرائیل و از طرف دیگر موقعیت سلاحهای امریکایی را که در دست اسرائیل است و اعراب درجنگ اکتبر۷۳ برتری سلاح روسی را برآن ثابت کردند حفظ کند . و اگر جنگ دیگری شعله‌ور شود و امریکا از اسرائیل حمایت کند معنیش آن است که آن دولت تلاشهای دو ساله خود را برای کشاندن مصر بطرف خود و یا حداقل دورساختن تدریجی آن از اتحاد شوروی زیرپا گذاشته است. تحول مزبور گذشته از این امور باعث شکست روش هنری‌کیسینجر و بوجودآمدن مشکلاتی دربرابر ایالات متحده امریکا در منطقه عربی خاورمیانه بویژه عربستان سعودی میگردد .

اگر مصلحت ایالات متحده امریکا در این است که جنگ تازه‌ای در منطقه رخ ندهد برعکس مصلحت‌اتحاد شوروی در شعله‌ورشدن جنگ است ولی این امردلیل آن نیست که میتوان راه‌حلی رابدون رضایت اتحاد شوروی تامین نمود . هدف از راه‌حل ، راه‌حل بزرگ است نه موافقتنامه‌ای که قرار است میان مصر و اسرائیل صورت گیرد .

در اینجا باید اشاره شود که ممکن است اتحاد شوروی از تناقض‌هایی که دراثر عقد موافقتنامه پیدا میشود استفاده کندو بهمین جهت مشکلاتی در برابر اجرای آن بوجود نمی‌آورد .

چه تحولی ؟

حال باید دید که تحققیافتن این موافقتنامه چه تحولی در جبهه سینا بوجود خواهد آورد ؟ و آیااین موافقتنامه منجر به راه‌حل کلی و منطقی و قابل‌قبولی در آینده خواهد شد ؟

کاملا روشن است که بدنبال عقد این موافقتنامه مسئله مسافرت پرزیدنت انورسادات به امریکا مجددا مطرح و زمینه تشکیل کنفرانس ژنو فراهم خواهد شد . و بجای اینکه کنفرانس مزبور در محیطی بسیار بحرانی منعقد شود در محیطی کم‌بحران‌تر تشکیل میگردد .

تاچندروزپیش انورسادات تصمیم‌داشت که به‌کنفرانس ژنوبرود چه موافقتنامه امضاء بشود یانشود زیرابنظر اوآنچه ازکنفرانس‌بهره میبرد ازبهره آواز موافقتنامه بیشتر نیست‌ولی درعین‌حال ممکن‌است موافقتنامه سینا جایگزین موقتی برای کنفرانس ژنوباشد واین‌کنفرانس پس‌ازانتخابات امریکاتشکیل شود بویژه‌این‌که‌آنچه فکرایالات متحده را این روزهانگران میسازد آن‌است‌که جنگ‌ازسرگرفته شودولی موافقتنامه احتمالی میتواند جنگ‌رابرای مدت‌درازی به‌تعویق اندازد.

همه‌این موارد بستگی به‌بازتاب اعراب بویژه فلسطینی هادارد‌واین بازتاب ممکن است‌گرم ویاسرد باشد بهمین‌جهت است‌که مصرپیشدستی کردو طبق نوشته «الاهرام» یادآورشد که« این موافقتنامه جزئی جدانشدنی از تسویه کلی وگامی بسوی تسویه‌ای خواهدبودکه شامل کلیه جبهه های رویاروی اسرائیل خواهدبود».

ناگفته‌نماندکه ۲۸۰۰ میلیون دلاری‌که اسرائیل از امریکا میخواهدو ۲۱۰۰ میلیون دلارآن بهای اسلحه است میتواند اسرائیل را ازصورت «باز» بصورت «کبوتر »درآورد.

البته اسرائیل اصرار دارد‌که‌این پول را پیشاپیش‌دریافت دارد وبهمین‌دلیل قبل ازاین‌که‌امریکا با امیدواری درباره موافقتنامه جبهه سینا صحبت‌کند یك هیئت اقتصادی‌اسرائیلی عازم امریکاشدتاتقاضای ۲۸۰۰ میلیون دلار راکه‌امریکا پس از ماهها وبدنبال شکست هنری کیسینجر در ماموریت‌خود پرداخت آنرا به‌تعویق انداخت همین شکست کیسینجر را به‌گریه‌انداخت، تجدید نماید.

ظواهر امرنشان میدهدکه موافقتنامه سینا ظرف چند روز یاچند هفته آینده بامضاء خواهدرسید، زیرا پرزیدنت فورد که‌بارها اظهار داشته‌بودکه تاقبل ازامضای موافقتنامه به‌بدبینی عادت‌داشت، طی سخنانی ازتلویزیون به‌مردم امریکا گفت‌که خوشبینی اونسبت به‌حل‌بحران خاورمیانه افزایش یافته است.

اعضای‌کنگره هم‌که‌معمولا بوی هرگونه موافقتنامه یا قراردادی راکه بنفع اسرائیل نیست استشمام میکنند بیانیه‌ای بامضای ۴۷ نفر انتشار دادندوطی‌آن ایالات متحده امریکا و اتحاد شوروی را ازراه‌حل تحمیلی برحذرداشتند. این عده معتقدند که‌تنها راه‌رسیدن به صلح‌دائمی ،گفتگوعقد قرارداد های دوجانبه میان اطراف مناقشه‌است ولا‌یگروهی دیگراز این موضوع حذرمیکنند.

فلسطین

گفته میشودکه‌مسافرت چندی قبل حسنی مبارك‌معاون انورسادات به دمشق اشاره‌ای دائر براین‌که قرارداد بزودی امضاء خواهدشد زیرا مبارك درمسافرت خودبه‌دمشق آخرین تحولات ونکته‌های موافقتنامه راباطلاع پرزیدنت حافظ اسد رساند .

انورسادات معمولا ترجیح‌میدهدکه درمراحل سخت و اقداماتی‌که سرنوشت آن نامعلوم است ، میزان مبادله پیام و مکاتبات با اعراب راکاهش دهد..این‌امر درگفتگو های‌اسوان در ماه مه گذشته هم صورت گرفت گرچه عده‌ای معتقدند که مسافرت رئیس مجلس ملی مصربه‌دمشق بنوبه خویش اشاره‌ایست‌باین دوش.

همچنین مسافرت شاهزاده فهد ولیعهد عربستان سعودی به دمشق بدومنظور صورت گرفته‌است. یکی در مورد آب رودخانه فرات که‌مورد اختلاف عراق وسوریه است ودیگری مسئله همبستگی اعراب با دودولت اصلی رویاروی اسرائیل. البته پرسشی‌که‌اینك‌مطرح میشود درمورد موفقیت‌یا شکست موافقتنامه نیست،بلکه درباره آینده تسویه کلی ویاآینده جنك خاورمیانه دورمیزند. زیرا درحقیقت جنك‌اکتبر ۱۹۷۳، آغاز کاربودنه پایان وبهمین جهت موافقتنامه سینا هم باید آغازکار باشد.

یعنی‌این‌که هرگامی‌که‌در مورد گذرگاه های سینا برداشته میشود بایدگامی نظیر آن درمورد جولان بدنبال داشته باشدوبالاخره کنفرانس ژنوجهت رسیدگی به «کل مسئله» بویژه مسئله اصلی یعنی موضوع حق ملت فلسطین دربرپایی دولت خویش، تشکیل گردد گذشته ازاین سیاست گام‌به‌گام معنیش تجزیه کردن نیروهای اعراب نیست

بلکه معنی واقعی‌اش این‌است که‌اسرائیل عقب‌نشینی رامرحله به‌مرحله‌پذیرا شودواگر این‌نظریه صحیح باشدکه کلیدحل بحران خاورمیانه دردست امریکاست این را باید بپذیرداشته باشیم که «درب راه‌حل» که‌این‌کلید درآن‌بکار خواهد رفت مسئله‌فلسطین است، کلیاتی‌که‌در مطبوعات امریکاو اسرائیل منتشر میشود این‌واقعیت رافراموش میکنند وتوجه خود را به جزئیات نقشه‌هایی درمورد گذرگاه‌های سینا معطوف می‌سازند ولی‌واقعیت چیزدیگری است‌زیرا اگر موافقتنامه امضاء شود چنین نخواهدبودکه اسرائیل‌حالت‌نه صلح‌ونه جنك را درفاصله بیست یاسی‌کیلو متردیگرامتداد دهدوآنرا درگذرگاه های سیناراکد نگهدارد بلکه همانگونه که مصر میخواهد بیست ویاسی کیلومترعقب برود وآنگاه راه‌حل در همه جبهه ها اعمال وراه حل‌کلی بمرحله اجرا گذاشته شود.

طول‌کشیدن حالت نه‌جنك‌و نه‌صلح هم منجر به یك انفجار عربی خواهدشدوکشوری که کاندیدای این انفجار می باشد لبنان‌است . درحالیکه حل‌بحران درجبهه مصرو سایر جبهه‌ها وبمرحله اجراگذاشتن راه‌حل‌کلی منجربه بحران شدیدی در داخل اسرائیل میگردد.

حساسیت اوضاع در همینجا نهفته‌است . اعراب‌بویژه پرزیدنت سادات هم‌بخوبی میدانندکه‌چه‌راه حلی میخواهندو زمام امورهم اینك‌بدست آنان است واگر اسرائیل ازانجام و یاعدم انجام تسویه وحشت داردولی درهردو حال بنفع اعراب خواهد بود.

سرگرد ملوآنتونس وسرنوشت پرتغال

گروهی از افسران«کوپکون» باشاره ژنرال انتلو برای خارج کردن پرتغال از بن‌بست‌سیاسی طرح جدیدی را پیشنهاد کرده‌اند که متن آن برای اظهارنظر بین واحد های‌ارتش توزیع شده است این اقدام برای خنثی کردن « سند ملوآنتونس » که طرفداران زیادی‌درمیان مردم پرتغال پیدا کرده انجام شده است ولی بنظرنمیرسد انتلو بتواند موج عظیمی راکه به هواخواهی از سرگرد ملوآنتونس بوجود آمده فرونشاند .

از یک هفته قبل که سند تاریخی«افسر»درلیسبون» انتشار یافت مرد جدیدپرتغال که اکثریت پرتغالیها بوی دل بسته‌اندسرگردملوآنتونس‌است. اکنون عکسهای بزرگ آین سرگرد که بندرت اونیوفورم نظامی بتن میکند تمام درودیوار های لیسبون و شیشه های جلواتومبیل‌ها را پوشانده‌است زیرعکسهای ملو عموما این کلمات بچشم میخورد:«پاسران ضدکمونیست یاری‌کن » .

سرگردملو باآینکه درتهیه طرحهای ضد استعمار وبرنامه های اقتصادی پرتغال‌نقش‌مهمی داشت ولی تا انتشار سند معروف در محافل سیاسی و نظامی نام وی بمیان می آمد درحالیکه اواکنون یکی‌از مغزهای سیاسی نیروهای‌مسلح پرتغال را تشکیل میدهد .

سرگردملوکه‌بقیافه‌ظاهری‌اش بیشتر بیك تکنوکرات‌یاروشنفکر شباهت دارد تایک سرباز از مخالفان سرسخت ژنرال‌انتلو کارواليو بشمار میرود .

او مدتها قبل از آنکه رهبری گروه مخالفان را در نهضت نیروهای مسلح بدست بگیرد و اعلامیه جنجالی خود را انتشار دهد هنگامیکه هنوز درجه سروانی داشت وارد صحنه سیاست شد .

دردوران حکومت کائتانو نام خود رابعنوان نامزدمخالف درلیست های کمیسیون دموکراتیک انتخاباتی ثبت کرد و یکی از تئوریسین‌ها وسلسله جنبانان نهضت سروان‌ها بود که سرانجام انقلاب « گل‌های میخک » را بدنبال آورد و کائتانورارهسپار تبعیدگاه ساخت

ملودر سال ۱۹۷۲ پس ازانجام سه ماموریت مهم درانگولا به درجه سرگردی ارتقاعیافت واز آنپس برخلاف بسیاری از سروان‌ها که اکنون سردوشی ژنرالی دارند از قبول ارتقاء درجه خودداری کرد.

سرگرد ملو حتی قبل از آنکه اسپینولاازمقام ریاست‌جمهوری برکنار شود بشدت ازوی‌انتقاد میکرد و عقیده داشت که از محبوبیت ژنرال اسپینولا باید بعنوان یک سمبول استفاده شود.

درنخستین بحران پرتغال در ژوئیه ۱۹۷۴ به سقوط کابینه پالماس‌کارلوس بنفع ژنرال گونسالوش‌کمک کرد و اکنون بشدت باوی بمخالفت برخاسته‌است .

سرگرد ملوآنتونس‌اکنون‌مرد محبوب پرتغال است .

در جریان زدوخورد های دیروز میان‌کمونیست‌هاوضدکمونیست های پرتغال یك‌نفر کشته‌وعده زیادی مجروح‌شدند. عکس‌یکی از ضدکمونیست ها را نشان میدهد که توسط کمونیست‌ها بشدت مجروح شده‌است

زد وخورد های خونین‌درپرتغال

گزارش مستقیم لوموند از داکا

بنگلادش زیرکنترل ثروتمندان است

مدیر آکادمی توسعه روستایی در «کمیلا» بانحنی که‌حکایت ازیک تلخکامی درونی‌میکرد- در گفتگویی که باوی داشتم میگفت : از زمانی که کشور به استقلال رسیده ، تاکنون در روابط تولیدی در بخش کشاورزی تغییری روی نداده است .علاوه براین کشاورزان خرده‌پا از خدمات شرکتهای تعاونی روستایی که قبل از هرچیز منافع سرشاری نصیب افراد پرنفوذ و صاحبان امتیازات‌اجتماعی‌میکنند بهره‌ای نمیبرند .

دربنگلادش نظام تولید در ماهیت‌خودداری عواملی‌است که نفوذ ثروتمندان و افراد سرشناس و برخوردار از امتیازات اجتماعی ومسلما نفوذ و قدرت حزب واحدی است که‌به‌کشور حکومت‌میکند افزایش میدهد .

بطوریکه یکی‌از کارشناسان خارجی آبیاری گفته است ، موتور هائی‌که‌به ظرفیت‌تامین آبکافی برای‌آبیاری کردن زمینی به مساحت ۴۰ هکتار (واحد آبیاری بزرگ وعمده بامعیارهای‌متداول دربنگلادش) تنها در اختیار کشاورزانی قرار میگیرند که از رفاه و ثروت برخوردارند . افرادی که از این امتیاز بهرمند میشوند قادرند صرفا به توصیه‌یکی‌از نمایندگان‌پارلمان صاحب چاه عمیق گردند .

علاوه براین نکته عبرت انگیز دیگری نیز وجود دارد که نمیتوان ازذکر آن‌خود داری کرد .: چاه‌عمیق غالبا بدون درنظر گرفتن بدیهی ترین ملاحظات ـ مثلا موانع فنی- به کسانی که خواستار آن میگردند ـ داده میشود . وقتیکه یک نماینده مجلس از نفوذ خوداستفادهمیکند تایک کشاورز متنفذ مقاماتی‌که مسئول برآوردن این‌قبیل‌در خواستها هستند حتی توجه ندارند که زمینی که قرار است‌چاه عمیق در آن حفاری شود در کنار رودخانه‌ای قرار گرفته‌که قادر است بطور طبیعی تمام آب مورد نیاز برای آبیاری‌را تامین کند .

همان‌کارشناس‌خارجی اضافه میکند که‌سیستم‌آبیاری بزرگ در بنگلادش بصورتی که به افراد طبقات مرفه فرصت میدهدتابیش از پیش‌ثروتمندتر شوند و در واقع تنها همین افرادند که دربنگلادش قادرند و بخود حق میدهند تا از دولت تقاضا کنند که به آنان کمك مالی و فنی بدهد و تسهیلات‌موردنیازبرای‌خرید ماشین هریمپ جهت احداث چاههای عمیق را در اختیار آنان بگذارد

بطور رسمی و برروی‌کاغذ

بقیه در صفحه ۲۹

این نکته در بنگلادش تاکید شده که‌پمپهای‌مورد نیازبرای بوجود آوردن‌چاههای عمیق بایدبرمبنای‌روشهای‌دموکراتیک و براساس توافق که میان عمده‌ترین استفاده کنندگان‌از این تجهیزات حاصل میگردد- بین تمام کشاورزانی که در سراسر بنگلادش نیازمند بر - خورداری از سسهیلات مدرن آبیاری هستند توزیع شود . علیرغم قانونی که باین‌مضمون کاملا دموکراتیک دربنگلادش وجود دارد - کشاورزان کوچک و مالکان خرده‌پا عملا محلی از اعراب ندارند .

بااین قبیل کشاورزان‌هرگز دراین باره مشورت نمی‌شود که در کدام اراضی و درکدام ابعاداحتیاج‌به‌استفاده‌ازپمپهای مخصوص استخراج آب وجود داردو آیا خوداین کشاورزان کوچك از کسانی نیستندکه باید از امتیاز آبیاری کردن اراضی محقرشان بااب چاههای عمیق و با نیمه عمیق استفاده کنند .

کشاورز زیرك

بعنوان نمونه نگارنده با کشاورزی روبرو شد که محمد ـ الف نام داشت . وی که مالک ۱۰۰ جریب زمین مزرعی است کشاورز زیرکی است . وی هنگامیکه ریاست یکی از انجمنهای محلی را برعهده‌داشت ازنفوذ خود استفاده کرد و در همان‌وقت از تصویب سازمانی که خود درراس آن قرارداشت گذراند که‌برنامه‌ای‌بخاوی احداث‌چهر حلقه چاه‌عمیق را در محلی که اراضی خودش درآن قرار گرفته است بپذیرد . این‌برنامه موردتصویب قرار گرفت و دولت بنگلادش نیزهزینه حفر چهار حلقه چاهی را که‌محمد الف تقاضا و توصیه کرده

شماهمیشه حاکم نخواهیدماند

به‌زمامداران شوروی

نوشته : الکساندر سولژنیتسین
ترجمه : دکتر عنایت‌الله رضا

ـ۱۲ـ

(بزودی آن روز فرا خواهدرسید که مردم دستکم به سبب بیحوصلگی از مبارزه با آن خودداری ورزند .) من تنها و تنها به شما پیشنهاد می کنم که خود ، کشور وملت خویش‌را از شرایین ایدئولوژی رهایی بخشید . برای این کار نیز کافی است مارکسیسم را از حمایت نیرومنددولت‌محروم کنید. بگذارید مارکسیسم روی پاهای خودش بایستد .

بگذارید هرکس که مایل است ، در شرایط آزاد ، خارج از زمان کار و بدون حمایت از بودجه‌ی دولت تامی تواند آن را تبلیغ کند . بدین روال‌باید همه دستگاههای تبلیغاتی مملکت ،دیناری از خزانه‌ی دولت ومردم‌برای‌کارتبلیغات نگیرند .

البته این موجب‌عدم‌رضایت‌ومقاومت انبوه ماموران دستگاههای‌عظیم تبلیغاتی خواهد شد. وضع جدید ، آنانرا از هرگونه ملامت ، سرزنش و شائبه‌ای مصون خواهد داشت‌وبرای نخستین‌بار به آنان امکان خواهد داد ،تاآن‌اندازه که می توانند ، میزان صداقت و ایمان خود رابه ایدئولوژی خویش ابراز دارند . این کار باید مایه‌ی خرسندی آنان باشد . زیرا وضع دوگانه‌ای در زندگی آنان پدید خواهد آمد . آنان روزها به کارهای پرثمر برای کشور اشتغال خواهند ورزید .

(آنها به هرکاری که دست زنند ، حاصلش بمراتب بهتر و مفیدتر از کار فعلی آنها است . کار کنونی آنان هرگاه منفی و زیان‌بار باشد ،دست‌کم‌از حدود صفر تجاوز نمی کند.) شبها نیز درساعات فراغت وایام تعطیل‌ومرخصی، بی‌اندک شائبه و چشمداشتی ، شایعه مورد علاقه‌ی خویش‌را تبلیغ خواهند کرد واز آن‌لذت خواهند برد. مگر نه اینکه وضع همه‌ی اهل دین در کشور ما برهمین روال است ؟ آنها حتی‌تحت فشار و تعقیب‌به چنین فعالیتی‌دست می‌زنند و آنرا برای خودلذتی معنوی بی شمارند . چقدر لذت‌بخش خواهد بود، هرگاه میزان صداقت همه‌ی کسانی که‌سالها ما را تبلیغ کرده‌اند ، در چنین شرایطی به محک آزمایش گذارده‌شود.

۷ـ چاره چیست ؟

ضمن نوشتن سطرهای پیشین حتی یک لحظه از یاد نبردم که شما مردمی تا سرحد افراط واقع‌گراهستید . شما بی‌اندازه واقع بین هستید و اجازه نمی دهید که سکان گشتی حاکمیت ازاختیار شما بیرون شود. از این‌رو است که اجازه نمی دهیدسیستم پارلمانی مبتنی برانتخابات آزاد درکشور ما برقرار گردد . زیرا درغیر این‌صورت ممکن است شماخود انتخاب نشوید . باپیروی از اصول‌ومبانی واقع‌گرایی،باید اعتراف کنم که حاکمیت تامدتی دراز دراختیار شما باقی خواهد ماند.

مدتی دراز ، ولی نه همیشه .

ضمن پیشنهاد گفتگو برمبنای پیروی از اصول رآیسم ، باید اعتراف کنم که تاریخ روسیه خود مرا بطور کلی به دشمن هرگونه انقلاب خونین وشورش مسلحانه بدل کرده است. درآینده نیز وضع بدین روال خواهد بود . کسانی راکه شما می توانید متکای خود قرار دهید و به آنان تکیه کنید ، در کشورما نمی‌توانید یافت . اماکسانی را که شما از آنان بیم دارید ، باید دردرون کشور ما جستجو کنید .

من ضمن بررسیهای‌خویش‌اطمینان‌یافتم که انقلابهای‌خونین‌همواره برای‌ملتهایی که اینگونه انقلابها درسرزمینشان روی می‌دهد ، زیانبار و نابود کننده است . من‌که چنین می اندیشم درجامعه‌ی خود تنها نیستم . بسیارند کسانی که چون من می اندیشند . دردرگونی‌شتابزده‌ی حکومت و هرم حاکمیت موجودونه‌ویض آن بادیگر کسان ممکن است مایه‌ی‌بروز پیکار های نابود کننده‌ی تازه‌ای شود. درچنین اوضاع واحوال ، احرازموفقیت در امر رهبری ، شبهه‌انگیز بنظر میرسد .

درچنین اوضاع واحوال چاره چیست وچه باید کرد؟ صادقانه بگویم ، ما طرفدار « دموکراسی افسار گسیخته» نیستیم . مانمی خواهیم هرچهارسال یکبار رجال سیاسی و حتی شماره‌ی نزدیک به اتفاق مردم کشور به بازیهای بی حاصل انتخاباتی کشانیده شوند و درآن تنها گروههای داخلی،بلکه‌دولتهای بیگانه نیز به بازیگریهای سیاسی دست زنند . مانمی خواهیم همانندبرخی‌کشور ها ، دادگاههاکه‌ازاستقلال‌برخوردارند، برای جلب احساسات عمومی ، کسانی راکه اسناد ومدارک وزارت جنگ را ربوده وانتشار داده‌اند ، معصوم و بیگناه اعلام دارند.

مانمی خواهیم دموکراسی در مسیر خطا بیش رود به سبب اغفال مردم ویا برتری ناچیز و تصادفی آراء یکی ازدو حزب بزرگ که هیچیک‌نماینده‌ی‌اکثریت جامعه نیستند ، اراده‌ی همان‌اکثریت‌در مسیر های دروغین‌قرار گیرد وعمده‌ترین مسائل دولتی و سیاست جهانی‌بدینگونه که مسافرت رئیس مجلس ملی مصربه‌دمشق بنوبه خویش اشاره‌ایست‌باین دوش.

همچنین مسافرت شاهزاده فهد ولیعهد عربستان سعودی به دمشق بدومنظور صورت گرفته‌است. یکی در مورد آب رودخانه فرات که‌مورد اختلاف عراق وسوریه است ودیگری مسئله همبستگی اعراب با دودولت اصلی رویاروی اسرائیل. البته پرسشی‌که‌اینك‌مطرح میشود درمورد موفقیت‌یا شکست موافقتنامه نیست،بلکه درباره آینده تسویه کلی ویاآینده جنك خاورمیانه دورمیزند. زیرا درحقیقت جنك‌اکتبر ۱۹۷۳، آغاز کاربودنه پایان وبهمین جهت موافقتنامه سینا هم باید آغازکار باشد.

یعنی‌این‌که هرگامی‌که‌در مورد گذرگاه های سینا برداشته میشود بایدگامی نظیر آن درمورد جولان بدنبال داشته باشدوبالاخره کنفرانس ژنوجهت رسیدگی به «کل مسئله» بویژه مسئله اصلی یعنی موضوع حق ملت فلسطین دربرپایی دولت خویش، تشکیل گردد گذشته ازاین سیاست گام‌به‌گام معنیش تجزیه کردن نیروهای اعراب نیست

بلکه معنی واقعی‌اش این‌است که‌اسرائیل عقب‌نشینی رامرحله به‌مرحله‌پذیرا شودواگر این‌نظریه صحیح باشدکه کلیدحل بحران خاورمیانه دردست امریکاست این را باید بپذیرداشته باشیم که «درب راه‌حل» که‌این‌کلید درآن‌بکار خواهد رفت مسئله‌فلسطین است، کلیاتی‌که‌در مطبوعات امریکاو اسرائیل منتشر میشود این‌واقعیت رافراموش میکنند وتوجه خود را به جزئیات نقشه‌هایی درمورد گذرگاه‌های سینا معطوف می‌سازند ولی‌واقعیت چیزدیگری است‌زیرا اگر موافقتنامه امضاء شود چنین نخواهدبودکه اسرائیل‌حالت‌نه صلح‌ونه جنك را درفاصله بیست یاسی‌کیلو متردیگرامتداد دهدوآنرا درگذرگاه های سیناراکد نگهدارد بلکه همانگونه که مصر میخواهد بیست ویاسی کیلومترعقب برود وآنگاه راه‌حل در همه جبهه ها اعمال وراه حل‌کلی بمرحله اجرا گذاشته شود.

طول‌کشیدن حالت نه‌جنك‌و نه‌صلح هم منجر به یك انفجار عربی خواهدشدوکشوری که کاندیدای این انفجار می باشد لبنان‌است . درحالیکه حل‌بحران درجبهه مصرو سایر جبهه‌ها وبمرحله اجراگذاشتن راه‌حل‌کلی منجربه بحران شدیدی در داخل اسرائیل میگردد.

حساسیت اوضاع در همینجا نهفته‌است . اعراب‌بویژه پرزیدنت سادات هم‌بخوبی میدانندکه‌چه‌راه حلی میخواهندو زمام امورهم اینك‌بدست آنان است واگر اسرائیل ازانجام و یاعدم انجام تسویه وحشت داردولی درهردو حال بنفع اعراب خواهد بود.

مقالات کوچک از روزنامه‌های بزرگ

OBSERVER

هویج چند میلیارد دلاری کی سینجر

دکتر کیسینجر، تقریبا پنج‌ماه پس‌از تعلیق کوشش‌هایش در خاورمیانه، مجددا به‌این کوشش برخاسته وبازبه خاورمیانه میرود. در آن‌موقع ،محبوبیت وزیرامورخارجه‌امریکا، چه‌در آمریکاوچه درسایر کشورهای جهان، بسیار لطمه دیدوحتی بقای اودرمقام‌وزارت، موردتردید واقع‌شد. اینك پنج‌ماه بعد،وی هنوز وزیرامور خارجه آمریکاست‌و کوشش تازه‌یی رابرای آشتی‌دادن اسرائیل‌و مصر، آغاز کرده‌است. آنهم درزمانی بسیار مشابه بامارس گذشته.

صرف‌نظر ازاین‌که دروواشنگتن چه‌گذشته، اورشلیم وقاهره‌ظاهرا فقط بدین نتیجه رسیده‌اند که هی

عراق همه را غافلگیر کرد

ایران برای پیروزی بر کویت باید بهتر از این باشد

ایران درنخستین دیدارخودبه‌آسانی ازسدبحرین گذشت. ۲گل‌در نیمه‌ی اول‌ویک‌گل درنیمه‌دوم تمام سرمایه‌یی بود که‌بدست آورد، بااین وجود ایرانیها بار ها وبارها میتوانستند به‌این سرمایه‌ی خود بیفزایند واگر بداقبالی چند گل‌حتمی را ازچنگ ایرانی‌ها درآورد، امااین تعدادگل که‌حاصل اندکی را ازاین برتری‌مسلم‌نشان میدهد، گواه دیگری‌است که تیم ایران هنوز بدرستی آهنگ منظم‌خودرا نیافته‌است و آسیب‌دیدگیهاو تغییراتی که‌دراین روزهای نزدیک به‌اردوی تیم ایران حادث شده است،دلیل بزرگ این‌بازی کم‌حاصل می تواند باشد.

در تیم‌ایران ،کمبود واقعی باز در میانه‌ی میدان به چشم میخورد، بوقت حمله‌وهرگاه که تیم‌ایران صاحب‌توپ بود، قلب تیم‌ایران صدا وریتم منظمی داشت، اما آنگاه که حریف پرتوپ حاکم میشد، این قلب ازکارمی‌افتاد و مبهم اینست که بحرین لقمه‌ای قابل هضم وگوارا بودونه‌درآن‌مایه هایی از قدرت واعتمادبنفس که‌از دیوار دفاعی‌ما بتواندبگذردو چنین بودکه حتی یکبار دروازه‌ی تیم‌ایران بطور جدی‌تهدید نشد.

دیشب، روشن،گوش‌راست پرتکنیک تیم‌ایران هم نشان دادکه چقدربرای ماگرانبها است. اوتازمانی که‌در میدان بود این آرامش رابه‌تیم میدادکه‌از جناح راست‌هرچه میخواهد بکند.وقتی که باعضله‌ی‌ران آسیب‌دیده‌اش بیرون‌رفت وجای خود رابه دستجردی داد.تیم ایران قدراورابیشتردانست . دستجردی که‌درگوش راست تخصص نداشت،کمتر ازآن‌بودکه‌انتظار میرفت وشاید بهمین دلیل بودکه بازی تیم‌ایران ، پس‌از روشن بیشتر به‌جناح چپ کشیده شدو ازهمین سوبود که‌پایه‌ی گل‌سوم ریخته‌شدو تعجب مادراین‌است که مژدهی، یارذخیره، باتخصصی که‌درگوش راست داشت‌چرا فراموش شده بود؟!

ناگفته نگذاریم که نایب‌آقا و میناسیان هم در حد انتظار نبودند.گرچه میناسیان ،دریک نیمه وتاوقتی که‌روشن بود، مثلث برانی را بکمک نظری تشکیل میداد، اما درنیمه دوم هم‌قدرت خودرا وهم‌وظیفه‌اش را ازدست داد.

به‌این دلیل که‌بحرین حریفی بسیار آسان بودوبدین سبب‌که دهها بخت‌گل داشتیم وحاصلی‌اندك نصیب تیم‌ایران شدوبدین خاطر که‌همین حریف آسان گیگاه میداندارمیشد، میگوئیم ،که تیم ایران متعصب‌تر ازاین ،سریعتر ازاین‌و کم اشتباهتر ازاین بایدباشد تافردا ازمیدان کویت سربلند بیرون‌بیاید وبرای‌آنکه بتواندراه‌خود رابه مونترال، میعادگاه المپیك ۷۶ کوتاه‌کند، باید ازاینهم که‌اشاره شد جنگجوتر وفداکارتر باشد.

درتیم کویت آنچه دیده شدیك خط حمله‌سریع وصمیمی بودکه‌میل داشت با پاسهای ناگهانی خودرابه پشت دفاع برساند واین برای خط دفاع‌ایران میتواند یك مسئله مهم وفراموش نشدنی باشد، زیراکه هنوز درباره‌یی اوقات کندو حرکاتی اشتباه‌آمیزوناهم‌آهنك دارد. آنچه مسلم است این که‌نظری یکی از بهترین بازیکنان ایران درخط دفاع بودو نفوذهای خوب‌وموثر داشت، اما اوکه‌درروزدیدار باکویت‌نقش حساسی دارد نبایدد غافل بماندکه خلف‌سنام هافبك کوچك اندام کویت ، سرزده درجای خلی او میتواند ظاهر شودو بهنگام هرنفوذی که‌نظری بکند، این‌خطر از جناح چپ برای تیم‌ایران باقی خواهدبود.

شکست کویت !!

عراقی ها باپیروزی برکویت همه را غافلگیر کردند . کویت که‌دریك بازی‌سریع، شروع خوبی داشت و بسیار پراشتها برای پیروزی می‌نمود مغلوب عراق شد. عراق‌پیروزی خودرا مدیون علی‌خادم است که ابتدا بایك‌شوت سنگین از راه دوروسپس بایك ضربه سر پیروزی تیم خودرا مسجل کرد. عراقیها بااین پیروزی روی مرکب مراد سوارند.

فرداعراقی ها بدیدار عربستان سعودی میروند که‌دیروز استراحت داشتند ونظاره‌گر روزافتتاح بودندو ایران باکویت تیمی که زخم سنگین برگرده داردو خطرناکتر شده است روبرو میشود. نتیجه‌ی دیدار های فردایتمی ازحکایت‌سرنوشت راروشن خواهدکرد. پیروزی ایران، کویت رابکلی ناامیدمی سازد وشکست عربستان ،عراقرا امیدوارتراز پیش برای‌دیدار روز سرنوشت باایران به‌پیش میراند.

تشکر و سپاسگزاری

بدینوسیله از زحمات شبانه‌روزی آقای علی‌اکبر خوشدل مسئول بخش سوختگی بیمارستان شهنازپهلوی که در مدت اقامتم درآن بیمارستان نهایت‌کوشش وجدیت را مبذول داشته تشکر وسپاسگزاری نموده وازمسئولین امر تقاضای تشویق نامبرده را دارد .

رضا حسین‌زاده بیدختی

ایران ۳ ـ بحرین صفر

ایران به‌آسانی ازدیوار کوتاه بحرین پرید

این ضربه سر ، گل اول‌وبرتری ایران را مسجل میکند . مظلومی با آنکه دو گل تیم ایران را زد ، اما فراموش میکرد که باید مدافعان مستقیم خود را مشغول کند .

باقی ماند .

در وقت دوم روشن که از ناراحتی عضله ران می‌نالیدجایش را به دستجردی داد . اما پیش از آنکه از زمین خارج شود ، یک گل هم با پای او زده شداما کمک داور پرچم افساید را بلند کرد و گل او را مردودشناخت.

سهم خورشیدی در گل سوم ایران بسیار است . او که در نیمه دوم چندبار خطرهایی‌آفریده بود، سرانجام با شلیک سنگین دروازه‌بان بحرینی را بزحمت انداخت و در برگشت‌همین ضربه بود که مظلومی از دو قدمی کار را تمام کرد .

در این دیدار ، دیرک های‌افقی و عمودی دروازه هم‌دوبار مانع گلهایی شد که خورشیدی و مظلومی سزاوار آنها بودند .

ایران در نخستین قدم هیچ‌بار بسختی تهدید نشد ، اما این‌دلیل استحکام و قدرت مطلق تیم ایران دراین بازیها نمیتواند باشد . در تیم ایران پروین، نظری وروشن از بهترین بازیکنان‌ما بودند .

شکست دور از انتظار برای کویت

چهارشنبه ۲۹ خرداد، ورزشگاه امجدیه (مسابقات مقدماتی‌المپیک مونترآل ـ گروه اول آسیا) . تیم ملی فوتبال عراق ۲ (علی خادم دقایق ۲۸ و ۶۰)ـ تیم ملی‌فوتبال کویت ۱ (جاسم یعقوب دقیقه ۷۵) . داوری خوب اوک از ترکیه کمک داوران‌شیلر ازاتریش و پالوتای از مجارستان ، زمین چمن و بسیار خوب ، تماشاگر

بقیه در صفحه ۳۲

امجدیه- چهارشنبه ۲۹مردادماه ۱۳۵۴ (بازیهای مقدماتی المپیک مونترال ـ گروه اول‌آسیا) ـ تیم ملی ایران۳ (غلامحسین‌مظلومی، دقایق ۱۵ و ۷۵ ـ علی پروین ، دقیقه ۲۸) ـ تیم ملی بحرین صفر. داور: داهیاون (سنگاپور) ـ کمک داوران : کیات (مالزی)، هاك (هند) . هوا گرم ، زمین بسیار خوب ، تماشاگر حدود ۲۰ هزار تن .

ایران : ناصرحجازی- منوچهر نظری ، بیژن ذوالفقارنسب ، حسین کازرانی ، حسن نایب‌آقا- مانیس میناسیان ، علی پروین (کاپیتن) ، ابراهیم قاسمپور (از دقیقه ۸۵، علیرضاعزیزی) حسن روشن (محمد دستجردی‌از دقیقه ۵۹)، غلامحسین‌مظلومی ،علیرضا خورشیدی . مربی : اوفارل

بحرین : جعود سلطان مدکور- عبدالله بوحمود (۱۳) ، جمعه بشیر (۵) ، جمعه بناهان (۴) ، جوهر الماس (۲)- نظیرالدیرازی (۶) ، محمدازیانی (۱۲) ، حسن زایخا (۹) و از دقیقه ۵۳،جاسم زاوادی (۱۴) ـ خلیل شعیر(۷) و از دقیقه ۳۰ ، حسن حسین (۸) ، فواد بوشاگزد (۱۰) ، سلمان شریده (۱۱) .

تیم ایران که هنوز ترکیب ثابت خود را نیافته است و به یقین فردا درمقابل‌کویت‌چهره‌ی تازه‌یی را از او خواهم دید ، به‌آسانی از بحرین دو امتیاز گرفت و سه‌بار دروازه‌ی این تیم را که شاید در این‌بازیها ضعیفترین تیم باشد ، گشود . گل نخست بازی را مظلومی با ضربه سر وارد دروازه تیم بحرین کرد ، درحالی که نظری و روشن به‌اتفاق این لقمه‌ی لذیذ را برای او برداشته بودند .

ایران که پس از هفت هشت دقیقه بی‌آهنگی بازی را بدست گرفته بود ، پس از این گل‌بکلی بر حریف خود سنگینی میکرد تا آنکه در دقیقه۲۸ ، پروین،کاپیتن خوشفکر و صاحب تکنیک تیم ایران با یک ضربه‌ی مستقیم،گل دوم را به ثمر رسانید .

در نیمه‌ی نخست شلیک عالی روشن در دقیقه ۱۸ میتوانست به تعداد گلها بیفزاید . اما نتیجه همچنان با دو گل بسود ایران

بازیهاازدیدگاه‌چهارمربی

•اوفارل «مربی تیم ایران»:ما سزاواربودیم بانتیجه‌ای بهتر از میدان خارج شویم . اماتیم ما ایده‌آل نبودو کمبود هایی داشتیم بخصوص در میانه میدان وقلب دفاع. دویاری که تعویض کردم فقط‌بدلیل آسیب‌دیدگی روشن و قاسمپور بود. دربازی دوم مسلما درترکیب تیم تغییراتی میدهم .

•مربی بحرین ، قول میدهم سال آینده تیم ایران را شکست دهیم. یکی از گلها روی اشتباه دروازه‌بان مابود. دروازه‌بان خوب شماهم چندشانس مارابا خطاهایش ازبین برد.

• بجای لوبوشیچ مربی یوگسلاو تیم‌کویت، عبدالعزیز مخلد سرپرست این تیم صحبت میکرد: بازی پر حرارتی‌بود ماسزاوار پیروزی بودیم . بچه‌ها خوب‌تلاش کردند، اما بدشانسی بما رو کرده بود .عراقی ها ازاینهم بهتر هستند .درتیم ما خلف ستام «۱۴» بهترین بودو درتیم عراق علی‌کاظم «۱۵».

در مورد تیم شما پروین و روشن «۷و۱۰» فکر مارا بخود مشغول کرده‌است.

• مك‌لنان «مربی‌عراق»: فکر میکنم شما هم قبول‌کنید که‌باید مابرنده میشدیم . هم‌بهتر از کویت بازی کردیم هم کمی شانس‌داشتیم . بنظر من عراق وایران سرنوشت واروشن می کنند.

تیم ایران جوانتر شده‌ولی از تجربه خالی‌تر، باید ازاین، پرانرژی‌تر می‌بود.

با امید دیدار در المپیک مونترال

مسابقات مقدماتی فوتبال
المپیك مونترال ۷۶

جمعه ۳۱ مرداد استادیوم آریامهر
۴½ بعدازظهر عـراق ـ عربستان سعودی
۶½ » ایـران ـ کویت

شرکت سهامی آبگینه
شرکت آبگینه تولیدکننده بزرگ شیشه درایران
شما را به دیدار این مسابقات دعوت می‌نماید

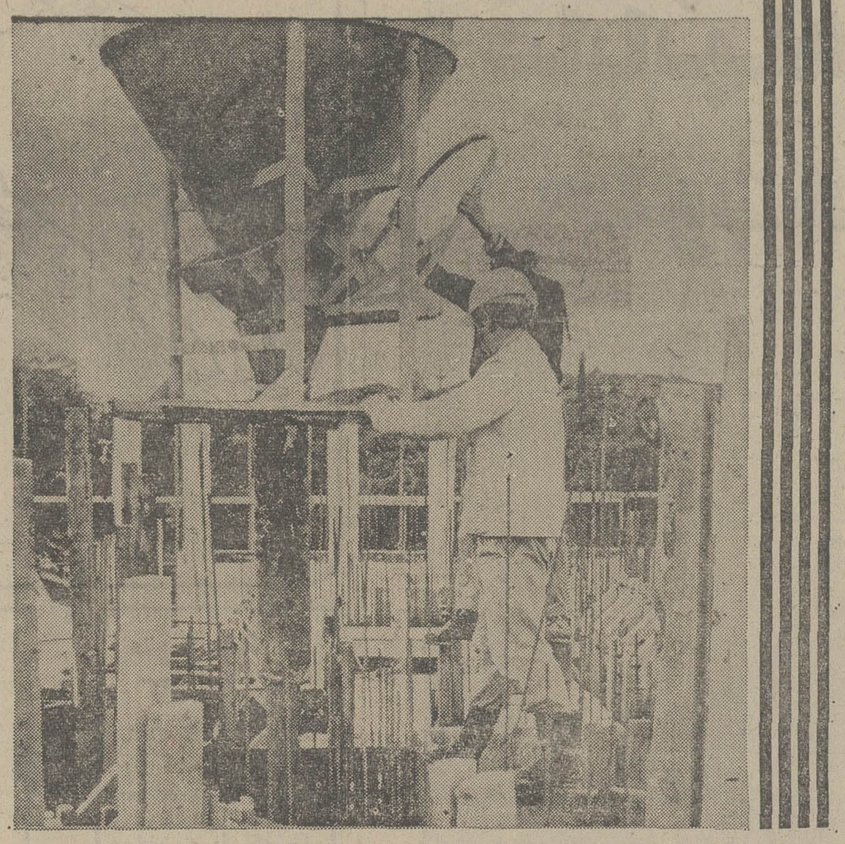

HOECHST

هوخست و ساختمان

پس از موفقیت بزرگ غرفه ما در نمایشگاه بین المللی مصالح ساختمانی، اکنون باطلاع علاقمندان میرسانیم که هوخست تمام امکانات و تکنولوژی خود را درخدمت صنعتی شدن ساختمان گذارده است. اکنون صنعت شیمی هوخست که تا بحال مستقیما با کارهای ساختمانی رابطه نداشت، به تولید کننده اولیه مصالح ساختمانی تبدیل شده است.

قطعات پیش ساخته، پنجره های ساخته شده از پلاستیک هستالیت. بتن و مواد جهت نماسازی وپوشش‌های ساختمانی نه تنها درمنازل مسکونی و آسمان خراشها بلکه درساختمان صنایع نیزارزش خود را باثبات رسانده‌اند. ساختمان کردن با فرآورده های هوخست مسئله ایست سیستماتیک که با روشهای مدرن و وسائل پیشرفته و نیز با همکاری نزدیک شیمیدانها، فیزیسین ها و کارشناسان ساختمانی انجام میگیرد.

از هوخست اطلاعات بگیرید

برای دریافت اطلاعات بیشتر این قسمت را بریده وباذکرنام برای ما ارسال دارید:

نام
شغل
آدرس

شرکت سهامی خاص ایران هوخست
صندوق پستی ۲۱۸۴ ـ تهران
خیابان کریمخان زند تلفن ۹ ـ ۸۲۵۰۴۱

Hoechst

هوخست بآینده می‌اندیشد

ساعتهای اورینت را هرکه دیده پسندیده

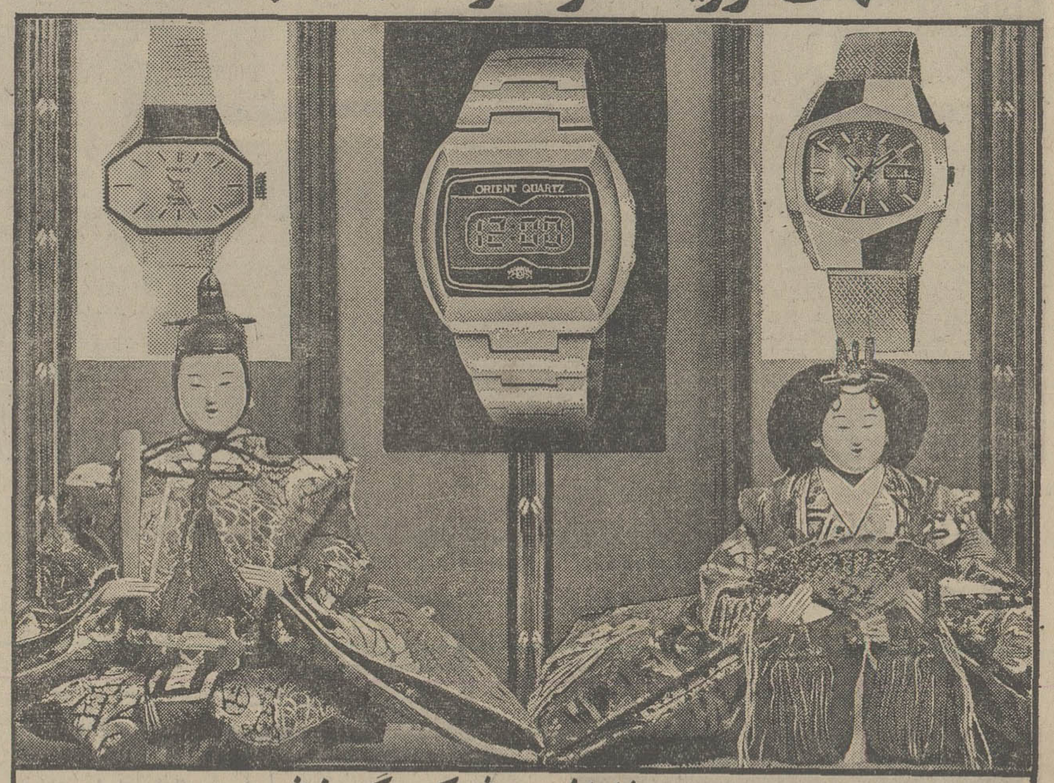

ظرافت وشکوه گذشته
همراه با دقت آینده

ORIENT EKISHO QUARTZ
ساعتهای اورینت، ظریف ومحکم ودرعین حال بسیار شیك ومدرن باتجاوز از ۳۰۰مدل زنانه ومردانه برای ذوق وسلیقه های عالی ساخته شده است.
بدون کوك با دستگاه های مخصوص اتوماتیك تعویض روز وتاریخ، با فنراصلی تشکن، ضدآب، ضدضربه، قابهای فولادی و همراه باشبکه جهانی خدمات

ساعت کوارتز اورینت با زیبائی مشرق زمین ساعت اورینت اکیشو کوارتز مجموعه‌ای از نوسانات بلندولی باثبات کریتال مایع است که دقت کامپیوتر خوق العاده ظریفی راکه درداخل ساعت تعبیه شده کنترل میکند. این ساعت دارای هیچ جزء متحرک نیست، هیچ دنده‌ای ندارد و هیچ فلز یا عقربه‌ای درآن به‌کار نرفته‌است بنابراین دردوام واستحکام وکارائی سرآمد همه ساعت هاست.

ORIENT
اورینت
ORIENT WATCH CO. LTD.

اطلاعات برای همه

اتاق اصناف یعنی نشاندن متهم در مسند قضاوت

دفع بوی بد کنید

مدتی است که در جاده آرامگاه بین ایستگاه‌علی‌آباد و احمد آباد بوی نامطبوعی بمشام میرسد بطوریکه رانندگان و سرنشینان اتومبیل‌هایی که ازاین جاده عبور می‌کنند بی‌اندازه از این وضع ناراحت هستند. مهمترانیکه چون این‌خیابان مسیر است و اغلب مهمانان خارجی‌عبور می‌کنندجادارد شهرداری منطقه‌هرچه‌زودتر جهت از بین بردن این‌وضع اقدام نماید.

علی‌هنرور

دونوبت بود یك نوبت شد

هرساله ثبت‌نام برای کلاسهای ششم دبیرستان در دو نوبت خردادماه و شهریورماه برای داوطلبان متفرقه انجام میگرفت ولی امسال بدون دلیل نوبت‌ثبت‌نام را در شهریورماه برداشته‌اند و من که بنا به علائی باوجود آمادگی درخردادماه نتوانسته‌ام ثبت‌نام کنم بامید شهریورماه با جدیت و صرف هزینه زیاد برای امتحانات آماده میشوم که با این وضع روبرو شدم و میگویند جناب وزیر باید دستور بدهند که نداده‌اند لطفا علت را از جناب وزیر سئوال بفرمائید کمچرا لااقل در خرداد ماه این موضوع مطرح نشده و از بین رفتن یکسال عمر و زندگی و هزینه کلاس و تحصیل من از کجا باید تامین بشود.

حجت ـ حجتی

یادآوری بجا

آقای ایرج کیوان‌نیا یکی ازخوانندگان گرامی‌اطلاعات تذکر داده‌اند که گاهی‌اغلاط چاپی سبب میشود که لطف مطلب از دست برود و باعث آزرده شدن خواننده گردد با اظهار تشکر ازاین یادآوری سعی خواهد شد غلط چاپی در روزنامه نباشد.

نامه به سردبیر

روزنامه اطلاعات
خیابان خیام
تهران

نگاههای بدتر از فحش!

اتوبوسهای شرکت واحد (خط ۲۱۴) که مسیر آن میدان راه‌آهن ـ میدان بهجت‌آباد است از ساعت ۷ بعد از ظهر از میدان راه‌آهن مسافر سوار نمیکنند و خالی بطرف بهجت‌آباد می‌آیند و استدلال هم این است که در این‌ساعت مردم از شمال شهر به جنوب شهر می‌آیند و لذا باید از بهجت‌آباد مسافر برای راه‌آهن سوار کرد شما را بخدا باینها بگوئید که کارگران جنوب شهر هم این ساعت دست از کار می‌کشند و باید بشمال و مرکز شهر بیایند گذشته از این به رانندگان و کمک رانندگان این خط بگوئید حالکه مسافر سوار نمیکنند مسافران به خط کشیده شده ودرحال انتظار را هم مسخره نکنید چون نگاههای شما بخودی خود بدتر از فحش است.

رحیم وجدانی

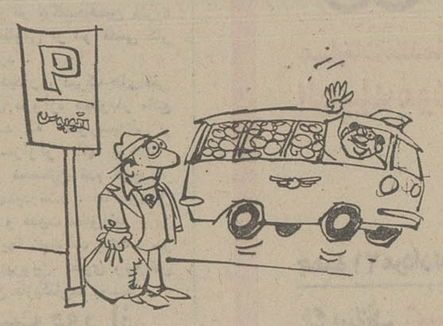

استفاده ازبانکها درکنترل قیمتها تدبیری مفید است

داستان مبارزه بی‌گیر و سخت باگرانی و گرانفروشی که معلول علل گوناگون بی‌بندوباری فروشندگان و سقوط اخلاقی و دینی آنان فقدان ضابطه نظارت و از همه بدتر و مهم ترایجاد اتاق اصناف یعنی نشاندن متهم درمسند قاضی وغیره می‌باشد مردم را سخت شادمان و هیجان زده ساخته ودر همان حال هم با سابقه تلخی که‌در تعقیب و مبارزه فصلی و زودگذر که در خاطر آنهاباقی مانده بپایان این ماجرا بی‌تفاوت و ناباور نظر دوخته‌اند، خود نگارنده‌سی سال‌مستمراًدر خدمت‌شهرداری پایتخت بوده‌که بیشترش در نظارت بر نرخ و مبارزه با گران فروشان‌سپری‌شده است‌وبه‌تجربه دریافته‌ام که بهترین رویه برای سرکوبی گرانفروشی وریشه‌کن کردن آن به عوامل زیرنیازمند است.

۱ـ باکی و بی‌نظری ماموران تعقیب و جلب همکاری صادقانه مصرف کننده.

۲ـ ایجاد توازن بین عرضه و تقاضا.

۳ـ حذف و قطع دست واسطه ها که بحق هم تولید کننده وهم مصرف کننده را غارت میکنند و برای حصول سریع باین‌هدف لازم است بانک ها مخصوصا کشاورزی و تعاون جانشین واسطه هاو میدان دارها شوند همچنان که آنها بدون هیچ تشریفاتی در مواقع ضروری و لازم وام به کشاورز یا تولید کننده میدهند بانک هاهم باعتبار فرآورده های آنان به‌آنها وام دهند که تولید کننده مجبور نشود بادریافت وام از عوامل مزبور اخلاقا مجبور وموظف گردد که محصول خودرا هنگام برداشت به‌آنها تحویل دهند در خاتمه باید متذکر شوم که علاوه بر عال گران فروشی وگرانی چه کشاورزی وچه ساختمانی و صنعتی علت دیگری بطور غیر مستقیم در اینوضع اثر گذاشته و آن گرانی بی‌رویه و غیرمنطقی دستمزد خدمات عمومی و بخصوص دستمزد کارگران غیرماهر است که اگر تحت یک قاعده و ضابطه عادلانه و صحیحی در نیاید طولی نخواهد کشید که اکثر کشاورزان را از روستاها به شهر و به قطب صنعت و ساختمانی جذب خواهد نمود و آنوقت است که مجبور خواهیم شد گرانی را بطور تصاعدی تحمل نموده وتمام مایحتاج غذایی خودرا ازخارج وارد نمائیم.

مسیح‌الک پور کارمند بازنشسته شهرداری

چهل سال قبل در همین روز

تروتسکی: اتهامات مسکو یك مشت دروغ است!

مسکو ـ تروتسکی نامه‌ای به اداره شهربانی نوشته ودرآن از حمله‌های متعددی‌که‌به‌او نموده‌اند که مشارالیه مراسم مهمان نوازی نروژرا نقض و اقدام به‌فعالیت های سیاسی نموده ذکر کرده اظهار میداردکه‌او هیچوقت قول نداده بود از نوشتن مقالات و کتب در مسائل‌سیاسی خودداری نماید. تروتسکی سپس علاوه میکند: من در فرانسه و ترکیه کتاب نوشته‌ام‌و هیچکس اعتراضی نکرد، اگر حملاتی که در طی محاکمه مسکو بمن روا داشته‌اند بااساس بودبطور قطع من‌مراسم مهمان نوازی‌رانقض نموده بودم ولیکن من‌میتوانم به‌اثبات برسانم که اتهامات مذکور کذب محض است. همچنین‌اتهام‌اینکه بامحافل سیاسی نروژ همکاری‌نموده ودر تشکیلات جنبش های شورشی اسپانیا، بلژیک،فرانسه و یونان سهیم بوده‌ام چیزی‌جز یک مشت دروغ نیست.

من یك شورشی هستم

ایلو ـ در طی یک ملاقاتی تروتسکی‌کاملا‌اتهاماتی راکه‌باو وارد‌شده‌تکذیب‌نمودو محاکمه‌ای راکه‌در مسکو جریان داردمضحک خوانده وگفت: اغلب اسامی‌که مینمایم. من دوست داشتم که خودرا در اختیارآنها «کمونیست های اسپانیا» قرار داده و مبارزه نمایم‌ولیکن موفق نشدم‌و اکنون هم هیچگونه‌ارتباطی‌با کمونیست های اسپانیا ندارم.

عده دیگری متهم شدند

مسکو ـ مدعی‌العموم اطلاع داده است که راجع به‌اتهامات وارده‌علیه‌کارل‌رادک، یوخارین، ریکوف،تومسکی و پیاتاکوف‌هبنی براینکه در تشکیلات تروتسکی شرکت نموده‌اند بازرسی شروع شده است.

اظهارات رادك

مسکو ـ کارل رادک مشاور استالین در سیاست خارجی که دیروز از طرف کامنوف متهم شد که در توطئه شرکت داشته می نویسد: آنهائی که می خواستند سران شوروی را از زندگی محروم نمایند باید بامرگ خود گناه این جنایت بزرگ را بدهند. رئیس آن ها تروتسکی است که نمیتواند از رای طبقه‌رنجبر تمام دنیا که علیه وی ایراد شده رهائی یابد.

فرمان هیتلر

برلن ـ هیتلرفرمان قانونی ۲۲ مه ۱۹۳۵را که دوره نظام و... را یکسال مقرر میداشت ملغی و فرمان دیگری امضاء نمود که بموجب‌آن‌مدت خدمت تحت‌السلاح دو سال خواهد بود. تخمین‌می زنندکه دراثر اجرای فرمان جدید پس‌از یکسال ارتش آلمان دارای یک میلیون سرباز خواهد بود.

خشکسالی در امریکا

یویورک ـ رئیس جمهور روزولت از لاردون نامزد حزب جمهوریخواه برای انتخابات ریاست‌جمهوری و حکام ایالات آیووا، نبراسکا میسوری و اوکلاهما، برای شرکت در کنفرانسی که اول‌سپتامبر در ایووا تشکیل ونسبت به قضیه خشکسالی در این‌ایالات رسیدگی میکنددعوت نموده است. لاردون دعوت رئیس جمهور را پذیرفته است.

آلمان منع مداخله را پذیرفت

پاریس ـ دولت آلمان به دولت فرانسه اطلاع داده است که پیشنهاد منع‌حمل‌اسلحه به‌اسپانیا رامی پذیرد و این اقدام را فورا بموقع اجرا خواهد گذارد.

این خبر در پاریس با خوشحالی زیادی تلقی شده است.

«نقل‌از‌اطلاعات ۳۰مرداد ۱۳۱۵ ـ ۲۱ اوت ۱۹۳۶»

برای شورلت ایران «اتوماتیك» خیابانها همیشه خلوت است

شورلت ایران اتوماتیك برای رانندگی راحت و آسان و بمنظور افزایش طول عمر اتومبیل بوجود آمده است.

شورلت‌ایران اتوماتیك درسرعت معین دنده تعویض میکند و این موجب افزایش عمر اتومبیل میگردد.

وقتی با شورلت ایران اتوماتیك رانندگی میکنید چون احتیاج ندارید هرلحظه دنده عوض کنید و یا پای‌خود را مرتب بر پدال کلاچ فشار دهید آرامش وآسودگی احساس میکنید.

در نتیجه بعلت سهولت رانندگی واحساس آرامش ازیکسو وطول عمر اتومبیل ازسوی دیگر پول کمی‌که بابت شورلت‌ایران اتوماتیك اضافه پرداخته‌اید جبران میشود.

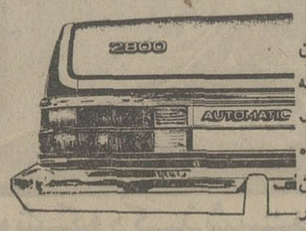

شورلت ایران اتوماتیك که بااتکاء به تجارت وسیع جنرال موتورز بوجود آمده است، ایده آل‌ترین اتومبیل اتوماتیك در شرایط آب و هوا و ترافیك ایران است.

آسایش رانندگی با شورلت‌ایران اتوماتیك چنان‌است که در سنگین‌ترین ساعات ترافیك یاد خلوت ترین روزهای شهر درشما زنده میشود.

- آرامش اعصاب برای شما
- دوام بیشتر و افزایش عمر برای اتومبیل شما

دوهدیه ایست که شورلت ایران اتوماتیك ارزانی میدارد.

شورلت ایران اتوماتیك امتیازی برجسته درمدلهای رویال و ۲۸۰۰ است.
با نمایندگان فروش تماس بگیرید.

Ziba-McCann GM/0084

تهران: اتوآیزنهاور تلفن ۹۵۸۴۴۲-۹۵۶۹۹۸
» شرکت بانتوس (سهامی‌خاص)
تلفن ۷۷۲۵۳۸-۷۷۲۸۶۶-۷۷۹۴۹۶
» شرکت شوی‌کار تلفن ۵۴۸۱۰۳/۶
آبادان: عباس‌عبدی‌زاده تلفن ۰۶۵۱-۲۲۶۷-۵۶۵۷
اصفهان: سلامتیان تلفن ۳۰۲۸۴-۲۱۵۰۳
اهواز: چیت‌ساز تلفن ۲۲۶۶۴-۲۴۱۷۴-۲۲۴۶۰
تبریز: قربان خودکار تلفن ۵۲۱۰۶-۵۲۴۳۲
خرم‌آباد: حافظی تلفن ۳۹۲۱-۳۳۵۰
رشت: شرکت البوك تلفن ۲۷۱۸۷-۲۲۶۰۶
شیراز: حریت تلفن ۳۴۸۶۶-۳۴۹۸۲
قم: محمود تبریزی تلفن ۲۷۴۵
کرمان: حیدری تلفن ۲۱۵۹-۲۱۶۷
کرمانشاه: شرکت ایران‌ترك تلفن ۵۳۹۳-۶۳۸۳-۶۸۰۵
مشهد ـ شرکت اتفاق تلفن ۲۲۸۱۹-۲۳۶۳۵-۲۲۷۱۴
نکا (مازندران): نیکزاد
همدان: نجات‌علی‌اعتمادپور تلفن ۳۷۰۵
یزد: شرکت ترك‌نیرو تلفن ۴۲۰۳-۵۹۵۱

GM IRAN

دست انداز پل پارك وی وكن

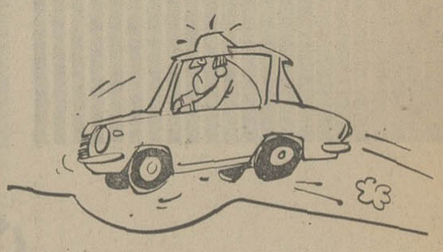

روی پل محل تقاطع اتوبان و پارکوی در اثر نشست پل و یا علل دیگری دست‌انداز خیلی بدی ایجاد شده که اتومبیل‌ها در موقع برخورد با آن به روی هوا می‌پرند و یک فشار ناگهانی به اتومبیل و راننده و سرنشینان آن وارد میشود شاید بارها و بارها مامورین شهرداری از این محل عبور کرده‌اند و متوجه این دست‌انداز شده‌اند اما کاری را که فقط با یک ساعت صرف وقت و یک کامیون اسفالت اصلاح میشود به آن توجهی نشده. اکنون که شهرداری‌به لکه‌گیری اسفالت خیابانها مشغول است خیلی بجا میباشد این دست‌انداز و شبیه آنرا که روی پل رودخانه کن ایجاد شده اصلاح نماید.

مهندس پرویز دهما

متوجه عواقب کار باشید

باآنکه بکرات در مورد اقدامات دولت علیه گران فروشی مطلب نوشته‌اید واقعا بازهمل اینکه عده‌ای از فروشندگان کالاها در خوابند و یا گوششان بدهکار نیست بااینکه چندین بار مقامات مسئول تهیه‌و چاپ کتاب درباره ارزان کردن‌قیمت‌کتاب‌و نچسباندن اتیکت‌های قلابی قیمت‌ها سخن گفته‌اند مع‌الوصف‌باز عده‌ای از کتابفروشان نه تنها اقدام به ارزانی کتابها ننموده‌اند بلکه در مورد کندن اتیکت‌ها نیزهیچگونه عکس‌العملی نشان نداده‌اند خواهشمندم باین کتابفروش های عزیزبفرمائید ازشوخی کردن‌با قانون دست بردارند و متوجه عواقب کار نیز باشند.

داودحاتمی

وزارت رفاه اجتماعی
سازمان تامین خدمات درمانی

دانشجویان پرستاری

آموزشگاه عالی پرستاری آزرمیدخت (سه سال شبانه‌روزی ۱۴۰واحدباپرداخت کمك‌هزینه تحصیلی) طبق شرائط‌دفترچه‌راهنمای‌تحصیلی (سازمان سنجش آموزش کشوری) دانشجو می پذیرد.

ثبت‌نام از ساعت ۸ صبح تا ۱۴ از تاریخ درج‌آگهی تاپایان روز ۱۰ر۶ر۱۳۵۴ در محل آموزشگاه واقع در میدان ۲۵ شهریور خیابان غفاری جنب کوچه لاجوردی و یا بوسیله پست انجام میشود. تلفن ۸۳۱۱۵۷ ـ ۸۳۱۱۶۲

آموزشگاه عالی پرستاری
آزرمیدخت

م الف ۱۰۹۳۲

سیدجلال هانی‌طبائی زواره (عکس بالا) ۱۶ ساله یکماه است خبری از وی نیست هرکس اطلاعی ازنامبرده دارد خواهشمند است بکلانتری ده خیابان ژاله یا تلفن ۳۵۹۶۱۲ منزل هانی خبر دهد.

آ ـ ۸۸۴۵

آغاز نهمین جشن هنر شیراز ـ تخت جمشید

جشنواره‌ای که سد بی تفاوتی را شکسته است

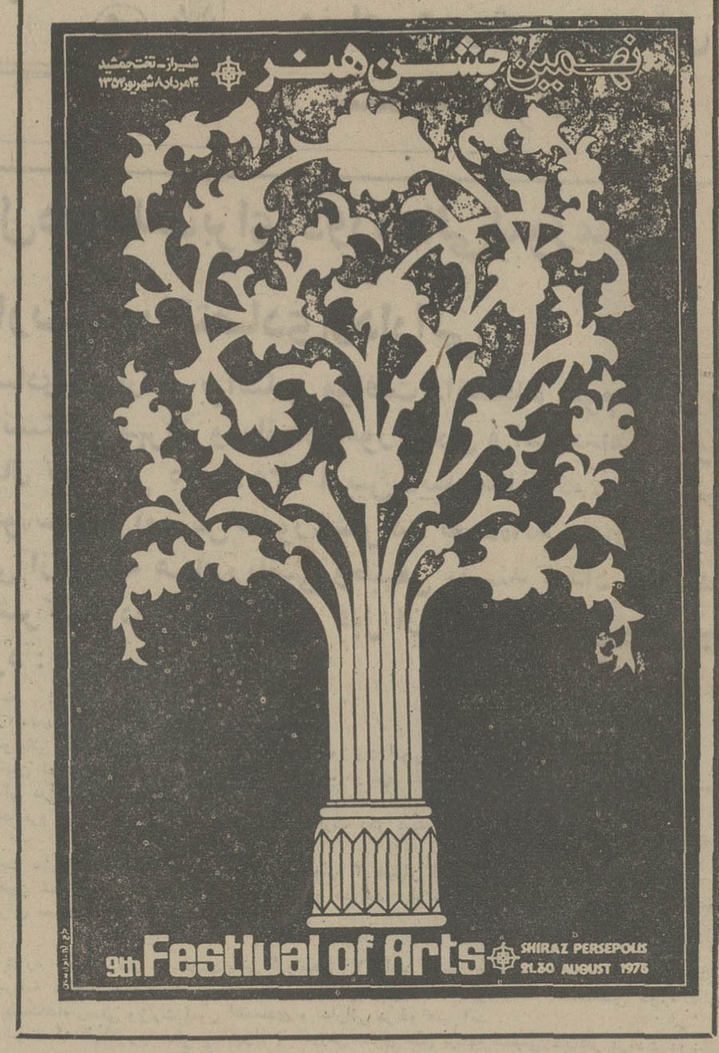

کمدیهای آریستوفانس ، تراژدی الکترا، دو نمایش ایرانی قلندرخونه وامشب شب مهتابه ، گروه بالله نیکلائیس ، تئاتر « نو » فیلم های موزیکال وبخش متنوع موسیقی آسیائی ، برنامه های برگزیده جشنواره

۹ سال از نخستین روز های شکل گرفتن جشن هنر میگذرد ،به سال ۱۳۴۵برمیگردیم جشنواره‌ای کوچک بپیشنهاد علیاحضرت شهبانو پدید آمد که آرزوی بزرگی رادر دل‌می‌پرورید. سودایش‌این‌بودکه‌شیراز را میعادگاه هنر شرقو غرب کند ،مشتاقان هنر را در این شهر گردآورد تا شاهد تجلیات هنرقوم ایرانی وغیرآن باشد. سال ۴۵ سال تجربه بود، سال بیمها و امیدها ، سال گفت و شنود های متضادی که در پی این جشنواره آمد .

در سال‌های بعد،جشنواره‌شکل‌درست‌تری یافت ،هرسال‌زمینه‌ی خاصی‌را برای‌فعالیت معین‌کرد، سالی به‌تئاتر پرداخت ، سال دیگر به موسیقی ، یکسال به هنر های سنتی روی آورد و در دوره دیگر به رهاوردهای تازه و بدیع امروزی ، اما از آغاز دو هدف اصلی‌را از نظر دورنداشت.

نخستین هدف این بود که برنامه های هر سال چنان تدارک شود که نمونه‌هائی از اصیل ترین فعالیت های هنری دنیا ـ خواه سنتی باشد و متعلق به صدها سال پیش یا نوترین تجربه و حاصل‌کارگاهی پیشتاز ـ را در شیرازبه تماشاگران ایرانی عرضه کند ، «همیشه شاهزاده» در کنار «کاتاکالی» عرضه شد اثر «شوجی‌تراپاما» در جوار کار «ژان‌ژنه» ، «تعزیه» و «رو-حوضی» در برابر «اورگاست» و اثر «اشتکهاوزن» ، نو در برابر کهنه وعجیب در مقابل ساده . آنچه عرضه میشد قابل تامل بود ، خواه با آن موافق باشی یا مخالف امابهرحال نمیتوانستی دربرابرآن بی تفاوت باشی و اهمیت یک جشنواره در این است که سد بی تفاوتی ها را بشکند .

برای خود وبرای دیگران

در عرضه کردن‌این‌برنامه ها چندمساله مورد توجه بود :

اول : آشنا کردن آن گروه از مردم‌که میخواستند بانمونه های‌والای هنر معاصر دنیا آشنا شوند ومجال وامکان آنرا تا پیش از تولد «جشن‌هنر» در کشورخود نداشتند و از دیدن جشنواره های بزرگ دنیا محروم‌بودندیا دستکم‌درآن‌جشنواره‌ها از ایران یا بطور کلی شرق اثری درخور توجه نمی‌دیدند .

جشن هنر کمابیش توانست نمونه‌های خوبی از هنر شرق و غرب را در برنامه های ۹ ساله خود عرضه‌کند و آنان که در این دوره طولانی در جشنواره شرکت داشته‌اند هر سال فرصت دیدن یک یا چند برنامه ممتاز را در شیراز مغتنم شمرده‌اند.

دوم اینکه : اگر شیراز پذیرای نمونه های هنری شرق و غرببود وهنرمندان هندی ، ژاپنی و عرب وهنر های اروپائی و آمریکائی و آفریقائی در آن عرصه‌تجلی می‌یافتند ، همین امکان را برای هنرمندان ایرانی فراهم کرد تا آثار خود را در جشن هنر عرضه کنند و چند برنامه ایرانی از همین طریق راهی جشنواره های دیگر اروپائی چون نیس وروایان شد .

این داد و ستد فرهنگی که بدور از هرگونه شائبه و یا جهت خاص انجام‌شده و میشود جشن هنررا بعنوان یکجشنواره سالم و بیشتاز اهمیت و ارجی خاص بخشیده است .

اما یک جشنواره بدون تماشاگران علاقمند نمیتواند پایدار بماند و طبیعتا به یک تشریفات بدل میشود . هدف دیگر جشن هنر از آغاز ، گردآوری و جذب تماشاگر بود ، هدف اول فستیوال بکمک یک سازمان مقتدرباز نظر اداری‌واقتصادی میتوانست عملی شوداماهدف جلب‌تماشاگر و تربیت آنها جز از طریق رفتاری‌صادقانه و راستین عملی نمیشد . در یک دوسال اول این شائبه در میان بود که‌جشنواره مرکز گرد هم آئی چند خانوادهبوادار و متعین شده است و در حقیقت چنین بود، اما جشنواره به تجربه دریافت که چنین مخاطبی اگرچه برای‌هرفستیوالی‌طبیعی است اما باین گروه اکتفا کردن هرجنبش فرهنگی را بدل به یک نمایش تفننی خواهد کرد . در سال های بعد ایجاد امکانات‌روز افزون برای دانشجویان،گروه های‌هنری، مردم علاقمند به هنر و کنجکاوان سیمای مخاطبان جشن هنر را دگرگون کرد و هرسال ترکیب درست‌تربرنامه ها گروه‌های بیشتر و قشر های متفاوتی را به شیراز ـ تخت جمشید میکشاند .

برنامه‌های جشن

امسال جشن هنر ترکیب استواری از برنامه های خود عرضه کرده است . گزینش منطقی و همسازی برنامه ها را با مروری در آن میتوان دریافت .

بخش نمایش

نهمین جشن هنر ، امروز عصر با نمایش «اتوبیا» که مجموعه پنج نمایش از آریستوفانس است آغازمیشود. کارگردان برنامه لوکارنکنی از ایتالیا است

این برنامه روز جمعه (۳۱) نیز تکرار میشود .

امسال دو نمایش ایرانی در برنامه گنجانده شده است .

نمایش «قلندر خونه» کارگردان ایرج صغیری ـ از بوشهر ونمایش «امشب شب مهتابه» ـ کارگردان آشور بانی‌پال‌بابلا.

«قلندر خونه» بین جمعه تا سه‌شنبه در تالار دانشگاه اجرا میشودو امشب شب مهتابه از یکشنبه ۲ شهریورتا چهارشنبه ۵ شهریور در سالن تلویزیون بروی‌صحنه میاید .

«تئاترنو» روزهای پنجشنبه۳۰ ، جمعه ۳۱ وشنبه ۱شهریور در باغ دلگشا توسط هنرمندان ژاپنی عرضه میشود .

تئاتر ورقص‌آفریقائی توسطگروصروماگاز اوگاندا در سرای مشیر اجرامیگردد گروه رقص نیکلائیس روزهای ۳۱ مرداد واول و دوم شهریور و برنامه های خود عرضه میکند .

برنامه جشن که باکمدیهای آریستوفانس آغاز شده بودتراژدی الکترا ـ زنان‌تروپا ـ بکارگردانی آندره شریان پایان میپذیرد. روز های پنجشنبه ۶ جمعه ۷ وشنبه۸ شهریور این نمایش را در تخت جمشید خواهیم دید .

هر روز پیش از ظهر فیلم های‌موزیکال، در بخش سینمائی عرضه میشود که فیلم های برگزیده این دوره از سینمای جهان رادر این قسمت شاهد خواهیمبود .

موسیقی ورقص

دربخش موسیقی و رقص ، جشن‌هنر نخست باید از موسیقی اصیل ایرانی یاد کنیم که روز پنجشنبه ۳۰ شنبه ۱ و سه شنبه ٤ شهریور در حافظیه‌اجرا میشود.

در حافظیه موسیقی نواحی ایران روز های جمعه ۷ و شنبه ۸ شهریور اجرا میشود و موسیقی و آواز سنتی ویژه‌ام یکشنبه ۲ شهریور و فلوت هندی روز چهارشنبه ۵ شهریور نواخته خواهدشد.

در سرای مشیر رقص اودیسی توسط بانی‌گراهی از هند روز های یکشنبه ۲ و دوشنبه ۳ شهریور و گروه پانتو پوپولاره (آواز های عامیانه ایتالیائی) روز پنجشنبه ٦ شهریور درمعرض‌مشاهده خواهد آمد.

باید در بخش‌موسیقی‌از برنامه ارکستر سمفونی رادیو ملی لهستان به رهبری «پندرسکی» درروزهای دوشنبه۳و سه‌شنبه ٤ شهریور ـ وبرنامه گروه موسیقی‌جدید آسه زانتس از یوگسلاوی جمعه۷ شنبه ۸ شهریور ، موسیقی مذهبی تونس در روز چهارشنبه ۵ شهریور و برنامه سنت های موسیقی آسیائی از تران‌وانکه دوشنبه ۳ شهریور یاد خواهد کرد.

امسال بخش نمایش جشن هنر با اتوبیا والکترا و تئاترنو و بخش موسیقی با گروه رقص نیکلائیس غنای کافی یافته است .

لوفت هانزا
تنها خط هوائی
باسریعترین پرواز روزانه
به کپنهاگ

پرواز روزانه ما از تهران ارتباطهای مستقیم مونیخ به کپنهاك را با خدمات و قابلیت اعتمادی که درخور لوفت هانزاست بشما عرضه میکند.
با ما پرواز کنید : برای تهیه بلیط به آژانس مسافرتی خودتان و یا لوفت هانزا خطوط هوائی آلمان مراجعه فرمائید .
تهران : خیابان تخت جمشید شماره ۳۱۱ تلفن : ۸-۸۲۲۰۷۱
آبادان : هانزا لاین تلفن : ۲۷۲۹ - ۲۴۸۱

تهران	پرواز ساعت	۱۵ : ۷	هرروز
مونیخ	ورود ساعت	۰۵ : ۱۰	هرروز
کپنهاك	ورود ساعت	۲۵ : ۱۴	هرروز
کپنهاك	پرواز ساعت	۳۰ : ۱۱	هرروز
مونیخ	پرواز ساعت	۳۰ : ۱۵	هرروز
تهران	ورود ساعت	۴۰ : ۲۲	هرروز

Lufthansa

نیروی دریائی شاهنشاهی

آگهی استخدام جهت اعزام بخارج

نیروی دریائی شاهنشاهی برای تکمیل کادر درجه‌داری خود بامدرك قبولی سوم متوسطه ویاپایان دوره راهنمائی استخدام و برای تحصیلات بعدی بخارج اعزام مینماید.

داوطلبین برای کسب اطلاع بیشتر از شرایط استخدام در طهران بخیابان سپهبد زاهدی جنب مسجدالرحمن معاونت‌پرسنلی‌نیروی‌دریائی‌شاهنشاهی (مدیریت استخدام) و یا بیکی از پایگاهها و نمایندگیهای نیروی‌دریائی شاهنشاهی در شهرستانهای بندر پهلوی . بوشهر . خرمشهر . بندرعباس . مشهد . زاهدان . اصفهان . کرمان . رضائیه . کاشان . کرمانشاه . شیراز . یزد مراجعه نمایند .

نمایشگاه لایپزیك
جمهوری دموکراتیك آلمان
۳۱ آگوست الی ۷ سپتامبر ۱۹۷۵
۹ شهریور الی ۱۶ شهریور ۱۳۵۴

لایپزیك عرضه کننده پایه‌های مطمئن وموفقیت آمیز برای انجام داد و ستد و برقراری ارتباطات جدید.
نمایش محصولات‌مخصوص و کسب اطلاعات‌درباره جدیدترین و مهمترین روشها در اکثر رشته‌های صنعتی .
فراهم کردن برنامه‌های سخنرانی وسیع علمی وفنی درباره جدیدترین اطلاعات فنی‌برای هربازدید کننده از نمایشگاه.
برجسته‌ترین خدمات و کمك بفعالیتهای داد و ستد و کمك کردن به برقراری ارتباطات جدید.

دیدار در لایپزیك

کارتهای نمایشگاه و اطلاعات بیشتر را از
سفارت جمهوری دموکراتیك آلمان در ایران ـ
اداره بازرگانی ـ خیابان محمدرضا شاه، شماره ۲۱۲
یوسف‌آباد، تهران ـ تلفن ـ ۶۲۱۷۰۹
ودر پستهای مرزی جمهوری‌دموکراتیك آلمان

آگهی مسابقه ورودی دوره لیسانس شبانه مدرسه عالی بازرگانی شهریورماه ۱۳۵۴

مدرسه عالی بازرگانی برای تحصیل در کلاسهای دوره لیسانس شبانه در سال تحصیلی ۵۵ـ۵۴ تعداد ۱۵۰ نفر دانشجو از طریق مسابقه باشرایط زیر میپذیرد :

۱ـ دارا بودن دیپلم کامل متوسطه در یکی ازرشته های : (ریاضی ، طبیعی ، بازرگانی ، بانکداری ، حسابداری) .
۲ـ دارا بودن برگ معافی دائم یا گواهی پایان خدمت وظیفه عمومی .
تبصره ـ شرکت فارغ التحصیلان دیپلمه زن فاقد معافی در این مسابقه ورودی بلامانع است ولی در صورت پذیرفته شدن و اخذ گواهی قبولی از مدرسه عالی بازرگانی باید وضع مشمولی خود را با مراجعه به دفتر خدمات اجتماعی زنان روشن نمایند .
۳ـ داوطلبان در صورت توفیق درمسابقه بهنگام ثبت نام در مدرسه عالی بازرگانی موظف خواهند بود گواهی مبنی بر اشتغال بخدمت در یکی از موسسات (دولتی ـ خصوصی) را ارائه نمایند .
تبصره ـ مدرسه عالی بازرگانی تعهد پرداخت هیچگونه کمک مادی به دانشجویان دوره شبانه رانخواهد نمود .
مدارک لازم برای شرکت در مسابقه و اخذ کارت ورود بجلسه :
۱ـ تقاضانامه کتبی طبق نمونه زیر :
۲ـ فتوکپی برگ معافیت یا گواهی پایان خدمت وظیفه عمومی .
۳ـ چهار قطعه عکس ۴ × ۶ جدید با درج نام و نام خانوادگی داوطلب در پشت آن.
۴ـ یک برگ فتوکپی دیپلم .
۵ـ یک برگ فتوکپی یا رونوشت شناسنامه .
۶ـ نسخه اول فیش بانکی (بنام داوطلب) مبنی بر پرداخت مبلغ پانصد ریال بحساب جاری شماره ۱۰۵۵ بانک بیمه ایران درشعبه کریمخان زند .
داوطلبان باید مدارک فوق را با پست سفارشی و با تعیین آدرس کامل خودحداکثر تاتاریخ پنجشنبه ششم شهریورماه به آدرس: قسمت دوره شبانه مدرسه عالی بازرگانی واقع در تهران خیابان عباس آبادارسال دارند (مدارک ووجه ثبت نام بهیچ عنوان مسترد نخواهد شد) . تاریخ امتحان و توزیع کارت ورود بجلسه :
کارت ورودی کلیه داوطلبان در تاریخ چهارشنبه ۱۲ شهریورماه جاری از ساعت ۷ صبح الی ۷ بعدازظهر با ارائه شناسنامه به شخص داوطلب داده خواهد شد مسابقه ورودی روز ۱۴ شهریور ماه ۵۴ خواهدبود . ساعت شروع امتحان و محل برگزاری آن پشت کارت ورودی قید شده است .

مواد امتحانی

امتحان ورودی از مواد زیر در حدود دوره دوم دبیرستان بعمل خواهد آمد :
۱ـ ریاضیات در حدود برنامه رشته طبیعی (ضریب ۲)
۲ـ زبان انگلیسی (ضریب ۲)
۳ـ زبان فارسی وشناخت ایران و فرهنگ ملی (ضریب ۱)

اطلاعات مختصری درباره ثبت نام و تحصیل :

۱ـ ساعت شروع کلاسها برای دوره شبانه از پنج بعدازظهر خواهد بود .
۲ـ دانشجویان بشرط سپردن تعهد خدمت از پرداخت شهریه معاف و از مزایای فرمان آموزش رایگان استفاده خواهند نمود.

«درخواست ثبت نام»
(برای تحصیل در دوره شبانه)
بحروف

نام خانوادگی
نام
نام پدر — شماره شناسنامه — محل صدور
تاریخ تولد — محل تولد — نوع دیپلم :(با علامت × مشخص شود)
طبیعی ☐ ریاضی ☐ بازرگانی ☐ بانکداری ☐ حسابداری
ضمناکلیه مدارک خواسته شده پیوست است.
آدرس کامل پستی داوطلب : شهر — خیابان — کوی
شماره پلاک — شماره تلفن — محل امضاء داوطلب
تاریخ

کتابهای موردنیاز خود را
ازفروشگاه های
امیرکبیر
بخواهید.

فروش آپارتمان درشمیران
یکباب آپارتمان شامل دو اطاق و هال حدود ۹۲متر با بهترین تجهیزات واقع در جاده پهلوی خیابان فرشته بعداز مدرسه عالی شمیران . ساختمان جهانشاهی طبقه اول (آپارتمان شماره سه) بفروش میرسد طالبین پس از بازدید به تلفن ۶۵۸۲۳۱ مذاکره نمایند .

دنیای ورزش روزهای شنبه منتشر میشود

آگهی قبول داوطلب برای دوره عالی امور مالی وزارت امور اقتصادی ودارائی

وزارت امور اقتصادی و دارائی براساس موافقت دانشکده علوم اداری و مدیریت بازرگانی دانشگاه تهران وسازمان امور اداری و استخدامی کشور برای نیمسال اول سال تحصیلی ۵۵ـ۱۳۵۴ ازبین دیپلمه‌هائی که درآزمایش همگانی گزینش دانشجو «سنجش آموزش کشور» شرکت نموده‌اند و دارای دیپلم کامل متوسطه در یکی از رشته های ریاضی وطبیعی باشند تعداد (یکصد) نفر کارآموز جهت شرکت در دوره آموزش قبل ازخدمت ازطریق مصاحبه باشرایط زیر می‌پذیرد :

۱ـ متولد سال ۱۳۲۹ به بعد نباشند .
۲ـ انجام خدمت زیر پرچم (از خانمها معافیت دائم نیز پذیرفته میشود).
۳ـ دارا بودن صحت مزاج و توانائی انجام کار طبق گواهی پزشک معتمد وزارت امور اقتصادی ودارائی .
۴ـ عدم اشتغال بکار و نداشتن تعهد خدمت در سازمان ها و موسسات دولتی و غیردولتی و همچنین عدم اشتغال بتحصیل دردانشگاه ها و موسسات آموزش عالی در حال حاضر ودر طول مدت آموزش .
داوطلبان واجد شرایط میتوانند فرم زیر را تکمیل نموده همراه با مدارک ذکر شده درفرم حداکثر تاتاریخ بیستم شهریور ماه ۱۳۵۴ بایست سفارشی به نشانی :
دانشکده علوم اداری و مدیریت بازرگانی دانشگاه تهران ساختمان شماره ۲ خیابان فروردین ـ تهران ارسال دارند .
بتقاضا هائی که بعداز مدت تعیین شده ارسال شود ترتیب اثر داده نخواهد شد . از شرکت کنندگان بترتیب بادر نظر گرفتن نمرات آزمون همگانی و معدل کتبی برای مصاحبه کتبا دعوت بعمل خواهد آمد .
توضیح :
۱ـ پذیرفته شدگان پس از طی دوره آموزش قبل از خدمت یعنی گذراندن ۷۰ واحد درسی طبق برنامه مصوب در ۴ نیمسال تحصیلی و کارآموزی عملی طبق برنامه تنظیمی وزارت امور اقتصادی ودارائی نائل به اخذ گواهینامه اختصاصی دوره عالی امور مالی خواهند شد و باگروه پنج باستخدام رسمی وزارت امور اقتصادی و دارائی درخواهند آمد .
۲ـ کلیه کارآموزان باید متعهد شوند که کارآموزی عملی را همراه با آموزش نظری طبق برنامه تنظیمی حداکثر درمدت دوسال باموفقیت وحداقل معدل ۲ بپایان برسانند .
۳ـ به پذیرفته شدگان در برابر تعهد خدمت در وزارت امور اقتصادی و دارائی سال اول ماهیانه پنج هزار ریال وسال دوم شش هزار ریال کمک هزینه زندگی پرداخت میگردد واز امکانات تحصیل رایگان استفاده خواهندنمود. (بکارآموزان شهرستانی طبق ضوابط مقرر علاوه بر کمک هزینه زندگی فوق‌الذکر ماهانه دوهزار وپانصد ریال بعنوان کمک هزینه مسکن پرداخت میشود).
۴ـ نظر باینکه دروس این دوره باکارآموزی اجباری همراه می‌باشد، کسانیکه در سازمان های دولتی یاغیر دولتی بهرنحوی اشتغال بکار داشته و همچنین اشخاصی که درحال حاضر دریکی از دانشگاه ها و موسسات آموزش عالی مشغول بتحصیل هستند نمی‌توانند دراین دوره شرکت نمایند .

فرم درخواست

اینجانب — دارای شناسنامه شماره — صادره
متولد سال — دارای دیپلم کامل متوسطه در رشته
مایل بشرکت دردوره گواهینامه عالی امور مالی وزارت امور اقتصادی و دارائی میباشم و زبان خارجه‌ایکه در آزمایش همگانی امتحان داده‌ام میباشد . بضمیمه مدارک مشروحه زیر را ارسال میدارم :
۱ـ فتوکپی کارنامه مرکز سنجش آموزش کشور یک برگ .
۲ـ فتوکپی دیپلم متوسطه یا برگ موفقیت قبولی تایید شده توسط اداره آموزش و پرورش مربوطه یکبرگ همراه با ریز نمرات کتبی امتحانات نهائی ششم .
۳ـ فتوکپی یارونوشت شناسنامه یکبرگ
۴ـ فتوکپی برگ انجام خدمت زیرپرچم (یا معافیت دائم برای خانمها) یکبرگ .
۵ـ عکس ۴ × ۶ چهار قطعه (عکس ارسالی بایستی مطابق عکس ارائه شده برای مرکز سنجش آموزش کشور باشد .
۶ـ رسید بانکی بمبلغ دویست ریال در یکی از شعبات بانک ملی ایران بحساب شماره ۲۰۴۵ بانک مرکزی ایران (حساب دانشکده علوم اداری و مدیریت بازرگانی)
آدرس : شهر — خیابان — کوچه
پلاک — تلفن — تاریخ
امضاء داوطلب
م الف ۱۰۸۸۳

آگهی استخدام همافری

ارتش شاهنشاهی ایران برای تامین کادر فنی متخصص در رشته الکترونیک تعدادی داوطلب پسر یا دختر برای طی دوره همافری آموزشگاه فنی الکترونیک وابسته بدانشگاه پهلوی شیراز باشرایط و امتیازات مشروحه زیر میپذیرد :

۱ـ شرایط

الف ـ تابعیت دولت شاهنشاهی ایران
ب ـ متدین بیکی از ادیان (اسلام ، مسیحی ، کلیمی ، زردشتی)
پ ـ حداقل سن ۱۸ سال تمام وحداکثر سن ۲۴ سال و برای کسانی که خدمت زیر پرچم را انجام داده‌اند ۲۵ سال تمام (دراول آبانماه ۱۳۵۴)
ت ـ داشتن گواهی نامه دوره کامل دبیرستان در رشته ریاضی یا طبیعی
ث ـ داشتن صحت مزاج و تناسب اندام برطبق گواهی بهداری نیروی زمینی شاهنشاهی
ج ـ نداشتن همسر واولاد و کسان تحت تکفل
چ ـ نداشتن پیشینه بد
ح ـ سپردن تعهد خدمت بمدت ۱۱ سال از تاریخ خاتمه تحصیل
خ ـ موفقیت در آزمایشات ورودی که روز ۳۱ر۶ر۵۴ انجام خواهد شد .
۲ـ مدت آموزش ۲ سال
۳ـ امتیازات
الف ـ داوطلبان در طول مدت تحصیل در آموزشگاه شبانه‌روزی بوده و هزینه زیست وپوشاک نظامی آنان توسط ارتش شاهنشاهی تامین می گردد و مبلغ ۸۰۰۰ ریال کمک هزینه تحصیلی دریافت میدارند .
ب ـ داوطلبان دختر در صورتی که وسائل زیست آنان آماده نباشد در مدت تحصیل برابر ارزش جیره هنرجویان پسر ماهیانه وجه نقد دریافت خواهندکرد .
پ ـ هنرجویان پس از احراز موفقیت در آزمایشات نهائی بدرجه همافر سومی مفتخر و ماهیانه ۲۰۷۷۰ ریال حقوق و فوق العاده سختی خدمت دریافت داشته و با ترفیعات بعدی ازحقوق و مزایای کافی برخوردار خواهندشد.
۴ـ داوطلبان می توانند برای کسب اطلاعات بیشتر و ثبت نام با در دست داشتن فتوکپی گواهی نامه تحصیلی وعین شناسنامه و ۲ قطعه عکس ۴ × ۳ از تاریخ پخش این آگهی همه روزه باستثنای روز های تعطیل از ساعت ۱۰ الی ۱۲ تاپایان روز بیکی از حوزه های امتحانی مشروحه زیرین مراجعه وثبت نام نمایند .
تهران ـ به آجودانی ستاد بزرگ ارتشتاران (خیابان کوروش کبیر ـ چهارراه قصر)
شیراز ـ به آجودانی مرکز پیاده (باغ تخت)
مشهد ـ به آجودانی (لشکر ۷۷ پیاده)
اصفهان ـ به آجودانی مرکز آموزش توپخانه وموشکها
کرمان ـ به آجودانی مرکز آموزش ۰۵ کرمان
۵ـ داوطلبانی که مایل باشند ازطریق مکاتبه ثبت نام نمایند باید مشخصات خود را برابر فرم زیر تکمیل نموده و به آدرس هر یك از حوزه های امتحانی که شرکت می‌نمایند ارسال دارند ضمنا داوطلبان مزبور باید قبل از ۲۵ر۶ر۵۴ ساعت ۹ با در دست داشتن فتوکپی یا عین گواهی‌نامه تحصیلی و عین شناسنامه و ۲ قطعه عکس ۴ × ۳ به حوزه مربوطه مراجعه و کارت ورودی خودرادریافت نمایند .

(مشخصات داوطلبین همافری آموزشگاه فنی الکترونیک)

۱ـ نام — ۲ـ نام خانوادگی — ۳ـ نام پدر — ۴ـ شماره شناسنامه
۵ـ محل صدور — ۶ـ تاریخ تولد — ۷ـ محل سکونت
۸ـ مدرک تحصیلی — ۹ـ حوزه امتحانی انتخابی — ۱۰ـ آدرس دقیق داوطلب
۱۱ـ محل امضاء داوطلب

توجه ـ فرم ها باید به ترتیبی تکمیل و ارسال گردد که قبل از تاریخ ۲۵ر۵۴ به حوزه مربوطه رسیده باشد.
م الف ۱۰۸۷۷

استخدام در آموزشگاه عالی پرستاری نیروی هوائی شاهنشاهی

نیروی هوائی شاهنشاهی تعدادی داوطلب (دختر و پسر) برای تحصیل در آموزشگاه عالی پرستاری با شرایط و امتیازات زیر استخدام می نماید .

الف ـ شرایط :
۱ـ تابعیت دولت شاهنشاهی ایران و متدین بودن بیکی از ادیان اسلام ، مسیحی ، کلیمی و زرتشتی.
۲ـ داوطلبان ورود باین آموزشگاه باید حداقل ۱۸ و حداکثر ۲۵ سال داشته باشند.
۳ـ داوطلبان باید در آزمونهای همگانی آزمایش حداقل نمره ۱۲ بدست آورده باشند.
ضمنا حداقل معدل امتحانات نهائی ششم متوسطه در رشته‌های طبیعی و ریاضی ۱۱ باشد.
۴ـ داشتن صحت مزاج و تناسب اندام برابر گواهی بهداری نیروی هوائی شاهنشاهی .
۵ـ نداشتن پیشینه بد.
۶ـ نداشتن همسر ، اولاد و کسان تحت تکفل و سپردن تعهد خدمت طبق مقررات ارتش شاهنشاهی .
۷ـ زبان خارجی دوران تحصیل انگلیسی میباشد.

ب ـ حقوق و مزایا
۱ـ دانشجویان در مدت تحصیل شبانه‌روزی بوده و علاوه بر اینکه هزینه‌ای متحمل نمیشوند ماهانه در سال یکم ۲۰۰۰ ریال و در سال دوم ۲۵۰۰ ریال و در سال سوم ۳۰۰۰ ریال دریافت خواهند داشت و پس از پایان دوره و موفقیت تحصیلی مدرک آنان معادل لیسانس بوده و برابر مقررات از حقوق و مزایای مربوطه استفاده خواهند نمود.
۲ـ داوطلبان واجد شرایط مندرج در این آگهی میباید فرم درخواست مندرج را تنظیم وتاتاریخ ۳۱ر۵۴ با پست سفارشی بنشانی تهران خیابان پهلوی میدان ونک خیابان گاندی (خیابان هفتم) آموزشگاه عالی پرستاری نیروی هوائی بفرستند. ضمنا داوطلبان جهت مصاحبه در ساعت ۸ مورخه ۱۸ر۶ر۵۴ در آموزشگاه حضور بهمرسانند.

من — نام خانوادگی — شماره شناسنامه — صادره
متولد سال — دارای دیپلم دبیرستان در رشته
تقاضای ثبت نام در آموزشگاه عالی پرستاری را دارم وبه پیوست مدارک زیر را ارسال میدارم.
۱ـ فتوکپی شناسنامه
۲ـ چهار قطعه عکس ۴ × ۶ با ذکر اسم در پشت آنها
۳ـ فتوکپی دیپلم دبیرستان یا مدارک قبولی ششم دبیرستان
۴ـ برگ پایان خدمت وظیفه برای افرادیکه خدمت وظیفه را انجام داده‌اند.
نشانی : شهر — خیابان
کوچه — پلاک شماره — تلفن — تاریخ
م الف ۹۵۷۰ — امضاء داوطلب

TEHRAN COLLEGE OF INSURANCE

RCD INTERNATIONAL SCHOOL OF INSURANCE-TEHRAN

ADMISSION NOTICE

FALL 1975 (1354-1355)

RCD INTERNATIONAL SCHOOL OF INSURANCE ACCEPTS STUDENTS FOR ADMISSION TO COURSES LEADING TO BACHELOR OF SCIENCE IN INSURANCE AND ECONOMICS CONFORMING TO THE STANDARDS OF TEHRAN UNIVERSITY. THE STUDENTS MAY ALSO QUALIFY FOR THE ASSOCIATESHIP/FELLOWSHIP EXAMINATIONS OF THE CHARTERED INSURANCE INSTITUTE, LONDON.

DURATION OF STUDY :	4 years (8 Semesters)
MEDIUM OF INSTRUCTION:	English
ACADEMIC REQUIREMENTS:	a) 12th Grade Diploma(Mathematics Natural Science) or its foreign equivalent b) Proficiency in English Language c) Success at Entrance examination Interview
TUITION FEE:	Rs. 50,000 per Academic Year (2 Semesters)
LAST DATE FOR SUBMISSION OF APPLICATIONS :	September 9, 1975(Shahrivar 18th, 1354)
ENTRANCE EXAMINATIONS:	September 10, 1975 (Shahrivar 19th, 1354)
CLASSES BEGIN :	September 23rd, 1975 (Mehr 1st, 1354)
Application forms available from:	Registrar Tehran College of Insurance RCD International School of Insurance Ave. Farah'e Shomali 68/2 Ave. Takesh Tehran 9.00-12.00 4.00-6.00 p.m.

آگهی پذیرش دانشجو برای دوره فوق لیسانس رشته روابط بین الملل مرکز مطالعات عالی بین المللی

مرکز مطالعات عالی بین‌المللی طبق آئین‌نامه تحصیلات دوره فوق‌لیسانس دانشگاه تهران در نیمسال اول سال تحصیلی ۵۵-۱۳۵۴ از طریق مسابقه ورودی دانشجو می‌پذیرد .

شرایط ثبت‌نام

۱-داشتن درجه لیسانس دریکی از رشته‌های سیاسی،قضائی ، اقتصاد وعلوم‌اداری‌و مدیریت بازرگانی دانشگاه تهران یا معادل‌آن از دانشگاه های معتبر که‌به‌تائید دانشگاه تهران رسیده باشد.
۲- داشتن میانگین کل۳ویا معادل آ ن‌درنظام های دیگرنمره گذاری برطبق آئین‌نامه تبدیل میانگین.
۳- انجام خدمت وظیفه یامعافیت دائم ازخدمت.

مدارك لازم

۱- فتوکپی دانشنامه لیسانس یاگواهی‌نامه موقت
۲- فتوکپی ریزنمرات باقید میانگین کل
۳- دوقطعه عکس ۴×۳
۴- فتوکپی شناسنامه
۵- فتوکپی برك‌انجام خدمت یا معافیت دائم ازخدمت.
۶- فیش بانکی بمبلغ یکهزار ریال به‌حساب شماره ۱۰۸۴ دانشگاه تهران دربانك مرکزی یاشعب بانك‌ملی ایران .
۷- موافقت‌نامه واحد مربوط برای افسران نیروهای سه‌گانه آناتول‌فرانس شماره۴۳ مراجعه نمایند. مسابقه‌ورودی ساعت ۳بعداز داوطلبان واجدشرایط می‌توانند ازتاریخ ۲ر۶ر۵۴ لغایت۵ر۶ر۵۴ ۱۲ به‌دبیرخانه مرکز مطالعات عالی بین‌المللی واقع درخیابان شاهنشاهی.
ظهر روز سه‌شنبه ۱۱ر۶ر۱۳۵۴ برگزار میشود . همه روزه بادردست داشتن مدارك فوق‌الذکر از ساعت ۸ر۳۰ الی

م‌الف ۱۰۵۴۸

دانشگاه تهران

آگهی از شرکت مخابرات ایران

بمنظور گسترش وفراهم آوردن امکانات بیشتر برای واگذاری شماره های‌جدید قسمتی ازکابلهای منطقه زیر مربوط بمرکز تلفن غرب بعلت‌ضرورت فنی ازتاریخ ۴ر۶ر۵۴ برگردان‌میشودو ناگزیر اختلالاتی در ارتباط تلفنی مشترکان محترم روی خواهد داد .
(شماره تلفن مشترکان گرامی تغییر نخواهد کرد)

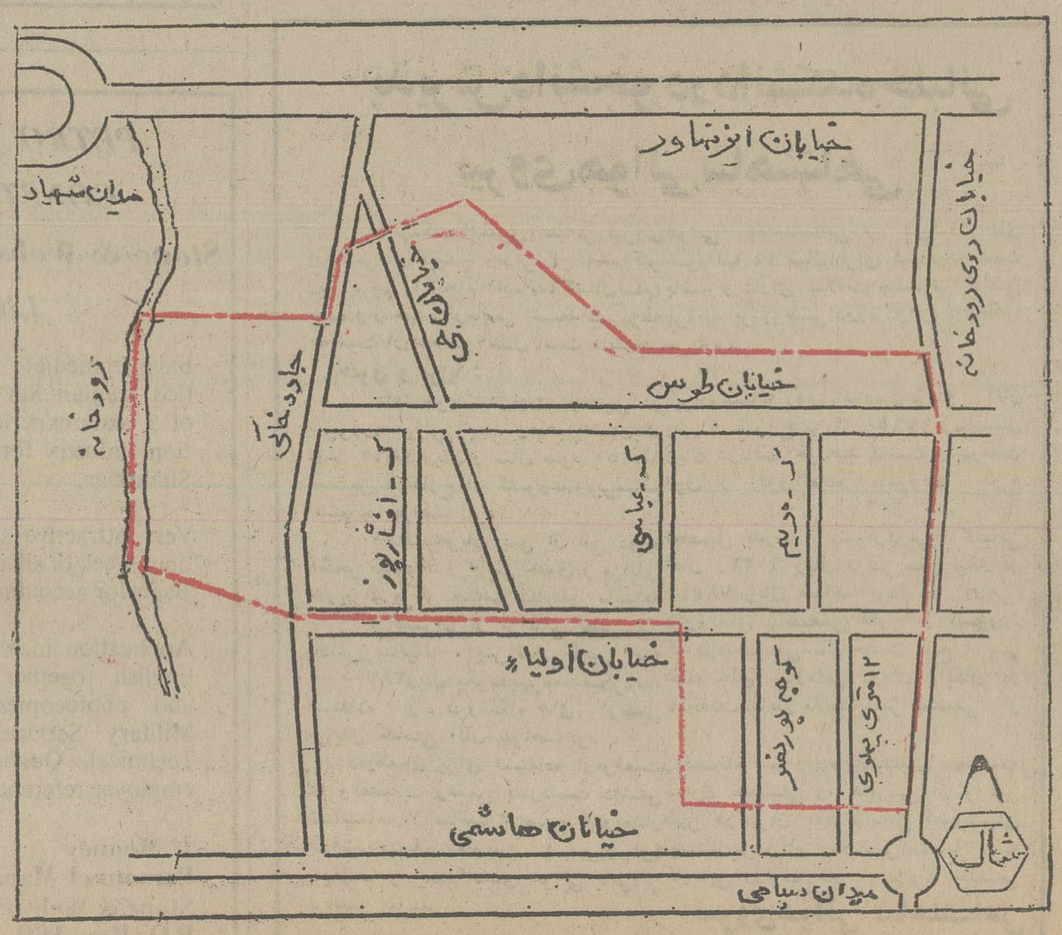

اداره نصب شبکه شرکت مخابرات ایران

آگهی افزایش سرمایه در شرکت سهامی خاص ریسندگی و بافندگی میهن‌باف ثبت‌شده بشماره ۸۰۴

برابر صورت جلسه مجمع عمومی فوق‌العاده۲۹ر۱۰ر۵۳ و نامه مورخ ۶ر۵ر۵۴ هیئت مدیره شرکت نامبرده - سرمایه شرکت ازمبلغ یکصدو سه میلیون هزار ریال بمبلغ یکصدو چهل میلیون ریال افزایش یافت و اضافه‌سرمایه طبق گواهی شماره ۱۵۷ر۱۰-۵ر۵ر۵۴ بانك صادرات ایران (شعبه نقش جهان اصفهان) تماما پرداخت و ماده۵ اساسنامه بشرح زیر اصلاح گردیده است (سرمایه شرکت مبلغ یکصدو چهل میلیون ریال منقسم به پنجهزار سهم عادی بی نام بیست و هشتهزار ریالی است که تماما پرداخت شده و دارای شماره ردیف وامضاء مدیر عامل ویکنفر از اعضاء هیئت مدیره و رئیس حسابداری شرکت بوده و از کتابچه‌ای که‌دارای ته چك می باشد جدا می گردد) مراتب در تاریخ ۷ر۵ر۵۴ ثبت و از لحاظ امضاء تکمیل گردید.

مسئول ثبت شرکت های ثبت اصفهان
عبدالحسین فزوهٔ
آ-۴۱۴۳

آگهی مناقصه

پایگاه هوائی بندر عباس جهت مصرف ۹ قلم اجناس مشروحه زیر را از طریق مناقصه خریداری می نماید پیشنهاد دهندگان می توانند با مراجعه به آماد های همگانی پایگاه هوائی و ملاحظه نمونه و مشخصات اجناس و دریافت برك شرایط و مشخصات معامله پیشنهاد خود راطبق مفاد مندرج در شرایط معامله تنظیم و تا ساعت ۱۰ صبح روز ۲۴ شهریور ماه سال۵۴ به پایگاه هوائی آماد های همگانی واقع‌در جاده کرمان تسلیم نمایند .

پنیر -کره-خرما -رب‌گوجه‌فرنگی-فلفل-زردچوبه - نمك‌نرم- نمك‌سنك- مربا هویج

پایگاه هوائی بندرعباس
آ-۴۰۹۹

اطلاعات

نشریه ایرانیان مقیم خارج از کشور

در تحول و تولد جدید خود در هفته سه شماره چاپ و درشهر های‌مهم دنیا منتشر میشود . برای آبونمان اطلاعات‌هوائی به‌تلفن های ۳۱۱۰۷۱ و ۳۱۱۰۸۱ مراجعه فرمائید

آگهی تشکیل مجمع عمومی فوق العاده شرکت سهامی خاص صنعت یار

از کلیه سهامداران شرکت‌سهامی خاص صنعت یار دعوت‌میشودکه برای‌تشکیل‌مجمع عمومی فوق‌العاده شرکت در ساعت ۵ بعد ازظهر روز چهارشنبه ۱۹ر۶ر۱۳۵۴ درمحل‌شرکت‌واقع درخیابان‌فروغی‌شماره ۲۱ حضور بهمرسانید .

دستور جلسه

۱- تغییر برخی از مواد اساسنامه‌ازجمله‌مواد۵و۱۰و۱۴
۲- تقلیل یا ازدیاد سرمایه‌شرکت
۳- تعیین خط مشی شرکت
۴- ابقاء یا انحلال شرکت

هیئت مدیره شرکت‌سهامی خاص صنعت یار

آگهی مسابقه‌ورودی دوره‌دکتری

رشته های حقوق خصوصی، علوم جزائی‌وعلوم سیاسی دانشگاه تهران

دانشکده حقوق و علوم‌سیاسی برطبق‌اصول کلی دوره‌های دکتری غیر گروه‌پزشکی برای سال تحصیلی ۵۵-۵۴ تعدادی دانشجو با شرایط زیر می پذیرد .

۱- کسانی میتوانند درمسابقه ورودی شرکت کنند که دارای دانشنامه‌فوق‌لیسانس‌یا بالاتر در رشته های قضائی یا سیاسی با حداقل میانگین‌کل ۳ یا برابر آن از دانشگاه های ایران یاکشورهای دیگر مورد تائیدوزارت علوم و آموزش‌عالی بوده و تسلط کامل به یک زبان و آشنائی به زبان دیگرخارجی داشته باشد .

۲- مواد امتحانی بقرار زیر است :

۱- رشته حقوق خصوصی
تسلط کامل بزبان فرانسه و آشنائی به زبان انگلیسی

۲- رشته علوم جزائی
تسلط کامل به یک زبان (انگلیسی یا فرانسه) و آشنائی به زبان دیگر .

۳- رشته علوم سیاسی
تسلط کامل به یکزبان و آشنائی‌بزبان‌دیگر (انگلیسی یا فرانسه) .

تذکر :

اولا - داوطلبان هر سه رشته پس‌از موفقیت در امتحان کتبی در صورت دریافت نمره (ب) در زبان اصلی‌و نمره‌قبولی‌درزبان‌دوم . برای انجام امتحان شفاهی معرفی و پس از قبولی در سایر امتحانات شرکت کنند .

ثانیا - متقاضیان باید روز های‌چهارشنبه شنبه و یکشنبه ، پنجم و هشتم و نهم شهریور ماه ۱۳۵۴ با در دست داشتن مدارک زیربه قسمت امور دکتری و فوق‌لیسانس دانشکده حقوق- (آقای حجت پناه) مراجعه و ثبت نام نمایند .

ثالثا - مدارک لازم جهت ثبت‌نام‌عبارتست از :
تقاضانامه شرکت در امتحان‌ورودی
فتوکپی مدارک تحصیلی و نظام‌وظیفه
رونوشت یا فتوکپی شناسنامه
عکس ۳×۴ پرسنلی (دو قطعه)
قبض رسید یکهزار ریال به حساب۱۰۸۴ دانشگاه تهران(بانک مرکزی)

رابعا - امتحان ورودی روزچهارشنبه ۱۲ر۶ر۵۴ ساعت ۵ر۳ بعد از ظهر در محل دانشکده حقوق برگزار خواهد شد .

دانشگاه تهران
م‌الف ۹۹۰۶ آ-۲۵۲۰۴

حقوق و مزایای پرسنل هواپیمائی نیروی زمینی شاهنشاهی

ردیف	درجه	حقوق سال اول	حقوق سال دوم	کل حقوق دریافتی	درجه پس از نیل بترفیع	حقوق دریافتی در مرکز	حداکثر حقوق دریافتی در خارج از مرکز
۱	دانشجوی افسری خلبانی	۱۰۷۵۰ ریال	- -	۱۰۷۵۰ ریال	ستوانسوم خلبان	۳۵۰۳۰ ریال	۴۹۳۱۰ ریال
۲	همافر	۱۰۵۰ ریال	۱۱۷۵۰ ریال	- -	همافر سوم	۳۵۵۳۰ ریال	۴۹۸۱۰ ریال
۳	هنرآموز ستوانیاری	۶۵۰۰ ریال	بعداز اولین پرواز	۱۰۲۵۰ ریال	ستوانیار سوم	۳۸۸۴۰ ریال	۶۰۶۸۰ ریال
۴	هنرآموز فنی	۷۵۰۰ ریال	- -	۷۵۰۰ ریال	گروهبان دوم	۱۷۷۵۰ ریال	۳۰۳۵۰ ریال
۵	دانش آموز عادی	۶۵۰۰ ریال	- -	۶۵۰۰	گروهبان دوم	۱۴۲۵۰ ریال	۲۶۸۵۰ ریال

من شما را برای خدمت در ارتش شاهنشاهی دعوت میکنم

به برادران خلبان و فنی خود در هواپیمائی نیروی زمینی شاهنشاهی به پیوندید

سازمان رادیو تلویزیون ملی ایران

سازمان رادیو تلویزیون ملی ایران شما را به همکاری دعوت می نماید

در سازمانی جوان و پیشرو
درشرایطی مطمئن و امیدبخش
و در تلاش ما در راه گسترش و شناساندن فرهنگ ایران ، بالابردن سطح آگاهی و دانش عمومی پرورش زمینه های ذوقی ، هنری و فنی ، هدایت افکار عمومی در جهت منافع ملی و فعالیتهای سازنده اجتماعی سهیم شوید .

شبکه‌ای درحال گسترش ودرپهنه گسترده میهن ما که اکنون یکی از بزرگ‌ترین شبکه‌های رادیو تلویزیون آسیاست. با برخورداری از بازنشستگی ، بیمه ، بهداشت ، مسکن ، پس‌اندازوسایر امکانات رفاهی و دوره های آموزش درحین خدمت در داخل و خارج از کشور، آینده بهتری را برای علاقمندان تامین خواهد کرد . سازمان رادیو تلویزیون ملی ایران برای گسترش هرچه بیشتر فعالیتهای خود و تکمیل نیروی انسانی مورد نیاز افرادی با شرایط زیر را با حقوق مکفی استخدام می‌نماید .

ردیف	شغل	شرایط احراز	ملاحظات
۱ـ	کارشناس امور تاسیساتی	فوق‌لیسانس در رشته تاسیسات و مکانیک	داشتن ۵ یا ۶ سال سابقه کار درزمینه تخصصی و تجربه در طراحی سیستم های تاسیساتی و مکانیکی
۲ـ	کارشناس آموزش	فوق لیسانس و لیسانس در علوم تربیتی روانشناسی و جامعه‌شناسی	دارندگان درجه لیسانس با داشتن حداقل سه‌سال سابقه کار در رشته تخصصی
۳ـ	کارشناس تربیت معلم	فوق لیسانس و لیسانس علوم تربیتی و تکنولوژی آموزشی	دارندگان درجه لیسانس باداشتن حداقل سه‌سال سابقه کار در رشته تخصصی
۴ـ	کارشناس فرهنگ مردم	فوق‌لیسانس و لیسانس مردم‌شناسی علوم اجتماعی، ادبیات، علوم‌ارتباطات	دارندگان درجه لیسانس باداشتن حداقل سه‌سال سابقه کار در رشته تخصصی
۵ـ	دستیار کارشناس موسیقی	لیسانس در رشته موسیقی	ـ
۶ـ	دستیار کارشناس تئاتر	لیسانس در رشته تئاتر	پس‌ازیکماه کارآموزی‌ودر صورت موفقیت به استخدام سازمان در خواهند آمد .
۷ـ	گرافیست	لیسانس گرافیک یا سایر رشته‌های هنرهای تجسمی با تخصص در گرافیک و یا تحصیلات پائین‌تر از لیسانس ولی حداقل ۵ سال‌سابقه کار تخصصی دررشته گرافیک و آشنائی به یك زبان خارجی	
۸ـ	دکوراتور	لیسانس در رشته دکوراسیون و یا سایر رشته های هنرهای زیبا و آشنائی به یك زبان خارجی	پس‌از یکماه کارآموزی‌و درصورت موفقیت به‌استخدام‌سازمان درخواهند آمد
۹ـ	طراح لباس	لیسانس در رشته طراحی و یا تحصیلات پائین‌تر ازلیسانس ولی‌با ۲ سال‌سابقه کار تخصصی ، آشنائی به طرحهای تلویزیونی و به‌یك‌زبان خارجی	پس‌از یکماه کارآموزی ودرصورت موفقیت به‌استخدام سازمان‌درخواهند آمد
۱۰ـ	آرایشگر	حداقل دیپلم متوسطه و گذراندن دوره آرایش با دو سال سابقه کار	پس‌از یکماه کارآموزی ودرصورت موفقیت به‌استخدام سازمان‌درخواهند آمد
۱۱ـ	عکاس	دسته اول : عکاسانی که تحت عنوان «فتوژورنالیست» شناخته شده‌اند و یاانواع دوربین‌های‌عکاسی کار و دارای مهارت کامل در این رشته باشند و بتوانندفیلمهای‌سیاه و سفید و رنگی را ظاهر و چاپ کنند باحداقل ۳سال سابقه کار . دسته دوم : عکاسانی که با انواع دوربین های عکاسی کار کرده باشند و بتوانند فیلم سیاه و سفید راظاهر و چاپ کنند . این دسته ازعکاسان باید در نورپردازی استودیو مهارت داشته باشند و بتوانند با دوربین های ۱۲ × ۹ سانتیمتری‌یا اندازه بزرگتر از آثار معماری و صنعتی عکسبرداری کنند با حداقل ۳ تا ۵ سال سابقه کار	هر دو دسته پس‌از دو هفته آزمایشی و ارزیابی و در صورت موفقیت به‌استخدام سازمان‌درخواهند آمد و مدارك تحصیلی ملاك و معیار نخواهدبود مگر در شرایط تخصصی مساوی
۱۲ـ	خطاط	حداقل سوم متوسطه و آشنائی‌و مهارت در خوش‌نویسی	امتحان تخصصی نقشه‌کشی‌خواهند داد
۱۳ـ	نقشه‌کش	فوق دیپلم و یا دیپلم در رشته نقشه‌کشی با دو سال سابقه کار و آشنائی به زبان انگلیسی	آشنائی به‌نقاشی دکور
۱۴ـ	نقاش دکور	دیپلم حرفه‌ای در رشته نقاشی	تجربه در نجاری و مونتاژ دکور
۱۵ـ	مامور مونتاژ دکور	دیپلم حرفه‌ای در رشته نجاری	تخصص و تجربه در رویه‌کوبی
۱۶ـ	رویه‌کوب و کارگر رویه‌کوب	حداقل ششم ابتدائی	ـ
۱۷ـ	کارگر فنی	ششم ابتدائی	تخصص و تجربه در رنك‌کاری
۱۸ـ	رنك‌کار	حداقل ششم ابتدائی	تخصص و تجربه در فلزکاری
۱۹ـ	کارگر فلزکار	سیکل حرفه‌ای در رشته‌فلزکاری	تخصص و تجربه درتعمیر ماشین آلات
۲۰ـ	کارگر سرویس و تعمیرماشین آلات	سیکل حرفه‌ای در رشته‌اتومکانیك	تخصص و تجربه درکیلرکاری
۲۱ـ	کارگر کیلرکار	حداقل ششم ابتدائی	تخصص و تجربه در نجاری و دکورسازی
۲۲ـ	کارگر نجار و دکورساز	سیکل حرفه‌ای در رشته نجاری	تخصص و تجربه درفرنگی‌سازی
۲۳ـ	نجارفرنگی‌ساز	سیکل حرفه‌ای در رشته نجاری	

توضیح آنکه حداکثر سن برای دارندگان ششم‌ابتدائی تا درجه لیسانس ۲۰ سال و از لیسانس به‌بالا ۳۵ سال می باشد .

از داوطلبان درخواست میشود جهت کسب اطلاعات بیشتر و ثبت‌نام با در دست داشتن فتوکپی مدارك تحصیلی فتوکپی برك پایان خدمت یا معافیت دائم ، دو قطعه عکس ۴ × ۳ و فیش بانکی بمبلغ ۳۰۰ ریال به حساب شماره ۷۱۰ بانك مرکزی ایران (قابل پرداخت در کلیه شعب بانك ملی) تا پایان وقت اداری روز دوشنبه ۱۰ شهریورماه ۱۳۵۴ به امور اداری سازمان رادیو تلویزیون ملی ایران واقع در خیابان تخت‌طاووس ـ خیابان میرعماد مراجعه فرمایند .

م الف ۱۰۶۰۶ **امور اداری سازمان رادیو تلویزیون ملی ایران**

RA

Royal Astoria Hotel

در اجرای اصل چهاردهم انقلاب مترقی شاه و مردم وبه منظور هماهنگی با برنامه های دولت هتل رویال آستوریا اهواز به‌جنبش‌مبارزه باگرانی پیوست و در تعدیل قیمت ها اقدام نمود و از تاریخ ۲۳ر۵ ۵۴ نرخ کلیه مواد غذائی و نوشیدنی خود را ده درصد کاهش داد .

هتل رویال آستوریا اهواز
آ ـ ۴۱۲۸

کارگاه نمایش

نتایج مسابقه نمایشنامه نویسی (۵۴ ـ ۱۳۵۳)

جایزه‌ی نخست به مبلغ یك صد هزارریال به هیچیك از نمایشنامه های رسیده تعلق نمی گیرد .

جایزه دوم به مبلغ‌هفتاد هزار ریال‌به‌نمایشنامه‌ی (چاه) نوشته (داود دانشور) از تهران و جایزه‌ی سوم به مبلغ پنجاه هزار ریال به نمایشنامه‌ی «تشییع» نوشته‌ی (علی عبدالخالق) از تهران داده می شود .

هم چنین سه نمایشنامه‌ی : (شاهسون‌ها) نوشته‌ی (هنرجویان تئاتر اردبیل به‌سرپرستی عسگرقدس) ، (صبحانه برای یك نفر) نوشته‌ی (جواد کهنمویی) از تهران و (معشوقه‌ی پولادین) نوشته‌ی (عسگرقدس) از اردبیل در صورت توافق‌با نویسندگان ، از طرف کارگاه نمایش خریداری و چاپ خواهد شد .

از نامبردگان فوق خواهشمند است در ساعت ۱۰ صبح روز پنج‌شنبه ۱۰ مهر درکارگاه نمایش حضور یابند .

ونیز از طرف گروه داوران به دونمایشنامه‌ی (هفت خوان رستم) نوشته‌ی (فریدون‌صادقی)از تهران و (روزنامه های دیروز و امروز) نوشته‌ی (منصورکوشان) از اصفهان امتیاز داده می‌شود.

م الف ۱۰۸۷۹

دانشگاه پهلوی
دستیاری بخش آسیب شناسی
آگهی
برنامه ۴ ساله برای دانشجویان ممتاز با

شرائط زیر :
۱ـ آشنائی کامل با زبان انگلیسی
۲ـ E.G.F.M.G
این برنامه ۳ سال در شیراز و یکسال در دانشگاه شیکاگو میباشد .
برنامه ۵ ساله برای دانشجویان ممتاز : ۳ سال در دانشگاه پهلوی و ۲ سال در مراکز دانشگاهی انگلستان که در صورت قبولی امتحان منجر به M.R.C.PNTH میشود متقاضیان به دفتر رئیس‌دانشکده پزشکی دانشگاه‌پهلوی شیراز میتوانند مکاتبه نمایند .
آ ـ ۳۹۶۱

PETRO CHEMICAL CONSTRUCTION
Stone & Webster Construction Limited

have immediate vacancies for six Qualified Iranian Surveyors with a minimum of 5 years experience in Heavy Construction Industry for a contract at Bandar Shahpour.

Very attractive salary and conditions 48 hour week of six days.
Bachelor accommodation available.

Application in writing, where possible in English, together with 10 photographs and photocopies of Birth Certificate, Military Service Clearance Certificate, Technical Qualifications and previous employee references to:

J. Mooney
Personnel Manager
Stone & Webster Construction Ltd.
P.O. Box 189
Abadan,
Iran

آگهی مناقصه

شهرداری پایتخت ۴۳ قلم لوازم مورد نیاز اداره کل زیباسازی ازقبیل‌کابل ـ لامپ ـ پروژکتور ـ پریز و کلید وغیره بشرح‌صورت موجود دراداره کل تدارکات را از طریق مناقصه با شرایط زیر خریداری مینماید :

۱ـ شرکت‌کنندگان در مناقصه بایستی جهت اطلاع از ریز و مقدار اجناس مورد مناقصه به اداره کل تدارکات شهرداری واقع در کاخ مرکزی شهرداری خیابان ایرانشهر شمالی طبقه اول مراجعه و یکبرگ ازسیاهه لوازم را اخذ و امضاء نموده و ضمیمه پیشنهاد خود نمایند .

۲ـ فروشندگان بایستی معادل‌پنج‌درصد (۵٪) کل بهای پیشنهادی را ضمانت‌نامه بانکی و یا رسید وجه نقدی که بحساب سپرده شهرداری پایتخت بشماره ۱۵۱۱۳ در بانک مرکزی پرداخت شده باشد ضمیمه پیشنهاد خود نمایند .

۳ـ برندگان اول ودوم وسوم مناقصه هرگاه حاضر به انعقاد قرارداد نشوند سپرده آنان بترتیب بنفع شهرداری برداشت خواهد شد .

۴ـ هرگونه عوارض و مالیات بعهده برنده مناقصه است .

۵ـ پیشنهاددهندگان بایستی پیشنهاد های خود را بانضمام صورت ریز اجناس با مشخصات کامل آنها و قبض‌سپرده باضمانت نامه بانکی در پاکت لاک ومهرشده تا آخر وقت اداری روز ۵ر۶ ۵۴ بدفتر اداره کل تدارکات واقع در خیابان ایرانشهر شمالی تسلیم نمایند.

۶ـ شهرداری در رد یا قبول یک یا کلیه پیشنهادهای رسیده مختار است .

۷ـ به پیشنهادهای رسیده که فاقد سپرده و یا ضمانت‌نامه بانکی باشند و یا اینکه دیرتر از موعد مقرر برسد یا مقید و مشروط باشند ترتیب‌اثر داده نخواهد شد.

۸ـ میزان معامله ممکن است تا ۲۵٪ (بیست و پنج درصد) کم یا اضافه شود.

۹ـ پیشنهادهای رسیده ساعت ده‌صبح روز ۱۶ر۱ر۱۳۵۴ باز و قرائت خواهد شد

۱۰ـ حضور پیشنهاددهندگان در جلسه قرائت پیشنهادات آزاد است

م الف ۱۰۶۳۸ **شهردار پایتخت**

آگهی مناقصه

پایگاه هوائی بندرعباس جهت مصرف ۸ قلم اجناس مشروحه زیر را از طریق مناقصه خریداری مینماید. پیشنهاد دهندگان میتوانند با مراجعه به آمادهای همگانی پایگاه‌هوائی و ملاحظه نمونه و مشخصات اجناس و دریافت‌برگ‌شرایط و مشخصات معامله پیشنهاد خود راطبق‌مفاد مندرج‌درشرایط معامله تنظیم وتاساعت ۱۰ صبح روز ۲۴شهریور ماه‌سال ۵۴ به پایگاه هوائی آماد های همگانی واقع در جاده کرمان تسلیم نمایند

سبزی ـ هویج‌فرنگی ـ بادمجان ـ گوجه‌فرنگی ـ سیب‌زمینی ـ پیاز ـ هندوانه ـ پرتقال

پایگاه هوائی بندرعباس
آ ـ ۳۷۴۲

صاحبان صنایع وبازرگانان کشور
الاخاء
تنها مجلهٔ عربی زبان ایران از گروه انتشارات مؤسسهٔ اطلاعات با داشتن نمایندگی در ۱۲ کشور عربی
روزهای شنبه منتشر میشود

پذیرش دانشجودر آموزشگاه افسری ناوبری نیروی هوائی شاهنشاهی

آموزشگاه افسری ناوبری نیروی هوائی شاهنشاهی از دیپلمه های (ریاضی ، طبیعی و دیپلم هنرستان در رشته های (برق و الکترونیك) که حداکثر سن آنها ۲۴ سال (برای کسانی که خدمت زیر پرچم را انجام داده‌اند ۲۵ سال نمام) باشند و دارای سلامت جسمانی کامل بوده و ازعهده آزمایش استعداد مربوطه برآیند . برای دوره ۱۸ ماهه این آموزشگاه دانشجو می‌پذیرد .

حقوق و مزایا :

دانشجویان در مدت تحصیل در ایران شبانه‌روزی بوده و هزینه آنان بعهده نیروی هوائی می باشدوماهیانه پس از پرواز ۱۶۹۵۰ ریال دریافت خواهند کرد ، دانشجویان پس از طی دوره تحصیل بدرجه ستوان سومی مفتخر و اولین حقوق آنان ۳۵۰۳۰ریال‌ودر صورتی که در خارج از مرکز خدمت نمایند مبلغ ۴۹۳۱۰ ریال‌خواهد بود .

افسران از مزایائی نظیر طی دوره های تخصصی خارج از کشور ، پاداش سالیانه ، پس انداز تامین آتیه که در مدت سی سال خدمت بالغ‌بر ۳۶۲۰۰۰۰ ریال میگردد ، بهره‌مند میگردند ، خانه های سازمانی ودرمان رایگان واستفاده‌از فروشگاه‌های‌ارتش با تخفیف قابل ملاحظه نیزقسمتی از مزایای خدمتی آنان خواهد بود .

داوطلبان برای استفاده‌ازموقعیت وثبت‌نام همه روزه باستثنای پنجشنبه ها و تعطیلات رسمی با در دست‌داشتن مدارك‌تحصیلی وفتوکپی عین‌شناسنامه از ساعت ۷ صبح تا دو بعد از ظهر در تهران به فرماندهی آموزش های هوائی خیابان دماوند (تهران‌نو) ایستگاه فرودگاه ودرشهرستانها به پایگاه ها وایستگاه های هوائی یا مرکز کاریابی وزارت کار و امور اجتماعی مراجعه نمایند

نیروی هوائی شاهنشاهی

پذیرش دانشجو در دانشکده خلبانی نیروی هوائی شاهنشاهی

دانشکده افسری خلبانی نیروی‌هوائی شاهنشاهی از دیپلمه های (ریاضی ، طبیعی وادبی) که‌حداکثر سن آنها ۲۴ سال(برای کسانیکه‌خدمت زیر پرچم را انجام داده‌اند۲۶سال‌تمام) باشد و دارای سلامت جسمانی کامل بوده واز عهده آزمایش استعدادمربوطه برآیند برای طی دوره دراین دانشکده که مدت آن حداقل۲سال است دانشجو می‌پذیرد .

حقوق و مزایا :

دانشجویان درمدت تحصیل در ایران شبانه روزی بوده وهزینه آنان بانیروی هوائی است وماهیانه‌سال‌یکم پس از شروع پرواز ۱۷۹۵۰ ریال‌سال دوم ۱۸۹۵۰ ریال و سال سوم ۱۹۹۵۰ریال دریافت خواهند داشت و درمدت تحصیل درخارج از کشورعلاوه‌برمبالغ‌فوق از فوق‌العاده ماموریت خارج استفاده خواهند کرد .

دانشجویان پس از طی دوره‌تحصیل بدرجه ستوان‌دومی خلبانی مفتخر میشوند و اولین حقوق و مزایای آنان ۶۱۲۲۰ ریال و در صورتیکه در خارج از مرکز خدمت نمایند ماهیانه ۷۸۴۴۰ ریال خواهد بود

افسران از مزایائی نظیر طی‌دوره های تخصصی خارج از کشور ، پاداش سالیانه ، پس‌انداز تامین آتیه که درمدت سی‌سال خدمت بالغ بر ۳۸۷۰۰۰۰ریال‌میگردد‌بهره‌مندمیگردند، خانه های سازمانی درمان رایگان و استفاده از فروشگاه های ارتشی باتخفیف قابل ملاحظه نیز قسمتی از مزایای خدمتی آنان خواهد بود .

داوطلبان برای استفاده ازموقعیت‌و ثبت‌نام همه روزه باستثنای پنجشنبه ها وتعطیلات رسمی یادردست داشتن‌مدارك تحصیلی و فتوکپی آن و عین شناسنامه از ساعت ۷ صبح تادوبعدازظهر درتهران به‌فرماندهی آموزشهای هوائی حیابان دماوند (تهران نو)ایستگاه‌فرودگاه ودرشهرستانها به پایگاه‌ها و ایستگاه‌های هوائی یامراکز کاریابی وزارت کار وامور اجتماعی مراجعه نمایند

نیروی‌هوائی شاهنشاهی

م الف ۶۶۰۹

تصحیح و توضیح ـ تیتر نوبت‌های قبلی دانشگاه خلبانی‌چاپ شده که بدینوسیله‌تصحیح این آگهی بجای دانشکده خلبانی اشتباها میشود

اسامی پذیرفته‌شدگان و شرائط ثبت نام در مدرسه عالی علوم اقتصادی و اجتماعی بابلسر

نام نویسی پذیرفته شدگان اصلی رشته های اقتصاد ، حسابداری و امور مالی اقتصاد اجتماعی و حقوق کار (منطقه‌ای و غیر منطقه‌ای) در روز های یکشنبه و ۲شنبه ۲و ۳ شهریور ماه ۵۴از ساعت ۸ صبح الی ۱۲ و ازساعت ۱۵ لغایت ۱۸ در محل مدرسه عالی (دربابلسر)انجام خواهد گرفت . ثبت نام‌افراد ذخیره منطقه‌ای (اول ودوم) و غیر منطقه‌ای روز سه‌شنبه ۵۴ر۶ از ساعت ۸ صبح الی ۱۲ و از ۱۴ الی۱۸ همین روز در محل مدرسه عالی انجام می گیرد . عدم حضور د رروز وساعت فوق الذکر برای ثبت‌نام بمنزله انصراف از تحصیل در این مدرسه عالی تلقی‌خواهد گردید .

مدارك لازم برای نام نویسی .

۱- اصل دیپلم یا جواز کارنامه قبولی ششم متوسطه .

۲-اصل کارنامه سازمان سنجش آموزش کشور .

۳- برگ رسید درخواست ارزش تحصیلی سال ششم متوسطه از اداره کل امتحانات وزارت آموزش وپرورش بعنوان مدرسه عالی علوم اقتصادی و اجتماعی بابلسر .

۴-اصل شناسنامه عکس‌دار و پنج برگ فتوکپی .

۵- شانزده قطعه عکس ۴ × ۶ که درسال‌جاری گرفته شده‌باشد(مشخصات کامل پشت عکس)

۶- در مورد قبولشدگانی که از مقررات آموزش رایگان استفاده نمی کنند برای نیمسال علی‌الحساب مبلغ بیست هزار و پانصد ریال ۲۰۵۰۰ شهریه دریافت میشود که باید بحساب جاری شماره ۳۳۰ بانك بازرگانی ایران شعبه بابلسر واریز شده باشد .

۷- در مورد خدمت وظیفه عمومی وخدمات اجتماعی زنان و در مورد افسران ودرجه‌داران‌ارتش شاهنشاهی و آموزگاران ثبت‌نام منوط به رعایت کلیه مقررات مربوط خواهد بود.

ذخیره اول رشته اقتصاد (منطقه‌ای)

نام نام خانوادگی	نام
حسین‌زاده قدرت‌اله	آمل
شکرکشتلی محمد حسین	بابل
لطیفیان هدایت	ساری
یوسفیان مرتضی	آمل
ده‌پناه مرتضی	
اکبری طالارپشتی عزت‌اله	شاهی
شهبازی کوتنائی محمد	شاهی
ایقائی ماهفروچکی افسانه	ساری
عابد آملی حسن	آمل
مهران محمدرضا	ساری
صرافی ماشااله	آمل
ثابتیان محمد	بابل
افتخاری پرویز	شاهی
تقی‌نیا سید جلالی جعفر	بابل
عابدی غلامعباس	آمل
کاردگر علی	بابل
رحیمی خواجه رحمت‌اله	شیرگاه
ربیعی کناری حسین	فریدونکنار
داوری ملک آبادی محمدعلی	ساری
عسگریان امیری یوسف	امیرکلا
شرفخانی امیری بیژن	بابلسر
نوبخت ناصر	آمل
وفائی نژاد علی‌مراد	ساری
شیرزادگان برارجان	شاهی
مجیدی قادیکلائی حمیدرضا	ساری
ابراهیم‌زاده فرشیده	بابل
نورمحمدی مصطفی	آمل
صالحی و اسکی مسعود	شاهی
احمدزاده ترکناری محسن	بابل
هاشمی سید مهدی	شاهی
جعفائی بیژن	بابل
امیربشلی عباس	شیرگاه
جعفرزاده دیوکلائی محمود	بابل
شریف نصرت‌اله	
کاظمی شاهان دشتی سید عبداله	آمل
اسلامی‌نژاد مختار	شاهی
طیبی علیرضا	بابل
بلدی حبیب‌اله	بابلسر
شیرافکن محمد جعفر	بابل
تیموری کناری فرهاد	بابل
اکبری احمد	آمل
رضا تبار قداری حسنعلی	بابل
مشرفزاده عیسی	آمل
خسروی مجید	محمودآباد
حاجیان پائین افراکتی رشید	شاهی
درودی فریده	بابل
آگاه ربابه	بابل
دادخواه بهروز	بابل
همدانی احمد	بابل
شهابی جعفر	بابل
سراج‌پور احمد	بابل
آصف‌نژاد علی	بابل

ذخیره اول رشته اقتصاد (منطقه‌ای)

نام خانوادگی نام	شهر
طهماسبی علی اصغر	آمل
پرویزی محمد	آمل
احمد کمرپشتی کیومرث	شاهی
روزبه شهروزی یحیی	شاهی
مدنی‌جواد	آمل
جعفری زیدا	بابل
فاطری محمود	بابل
قاسمی کرد خیلی احمدرضا	ساری
غفاری ساروی مهدی	ساری
محسنی کبریا امید	بابل
رستم کلائی سید عبدالرحیم	بابل
امیری دیوکلائی رضا	بابل
ستارزاده علیرضا	آمل
اشرافیان حسین	بابل
پنبه‌چی خدیجه	ساری
لاریمی کوهی خیلی سید حبیب‌اله	شاهی
مشرفی مهدی	آمل
گرجی‌نژاد موسی	ساری
رضائی سنگسری شهباز	شاهی
امیر بیجامکلائی علیرضا	بابل
گهروهی جمالی حمیدرضا	ساری
مرادیان کوچکسرائی غلامعباس	شاهی
نوروز زاده فرخی کریم	شاهی
اسماعیلی دوکی علی‌اصغر	شاهی
باقرنسائی هادی	ساری
رضویان سید احمد	شاهی
یوسفی عباسعلی	آمل
بانانژاد شیرگاهی فریبرز	شاهی
نشیر اکرم	ساری
ابراهیمی هردورودی محمد	شاهی
قاضی‌پور عظیم	شاهی
پرویز اسدی	بابل
آربس داریوش	آمل
ابو الفضلی غلامحسین	محمودآباد
انوری حسن	بابل
محسنی جمازکی عزت‌اله	شاهی
انتقانی سیدنورالدین	بابل
نیکزاد جمقانی رمضانعلی	شاهی
قلی‌نژاد مهناز	ساری
کاکوئی حسنعلی	شاهی
نادری آسرمی حمیدرضا	ساری
حسنی ماچک پشتی ناصر	ساری
کارگر عزت‌اله	آمل
موسوی سید نعمت‌اله	بابل
قاضی‌زاده قادیکلا محمود	زیرآب
نیکپور محمد علی	آمل
مقیمی حاجی سلیمه‌اله	بابل
تقوائی شاهرودی‌غلامرضا	بابل

ذخیره دوم رشته اقتصاد (منطقه‌ای)

شهابی خلیل‌اله	بابل
ملک افضلی محسن	بابل
نعمتی حیاتی علی‌اصغر	

ذخیره دوم رشته اقتصاد (منطقه‌ای)

برادران آقاجانی رضا	بابل
اعتماد فاطمه	ساری
خبازی‌کناری‌محمدطاهر	فریدونکنار
علی‌طالب‌بابلی عسگری	بابل
صادق‌زیدی‌رمضان	ساری
اعلائی‌بخش علاءالدین	بابل
نعمت‌اقا ملکی‌سیداحمد	بابل
شفیعی جبرعقیل	ساری
ذاکرعباس موسی	بابل
امینی‌سودکلائی مسلم	ساری
مجدمرتضی	آمل
اسمعیل‌و اسکی اسماعیل	شاهی
بندیان‌حمزه‌کلائی‌سیدعلی‌اصغر	امل
قربانعلی‌نژاد قربانعلی	شاهی
جعفریان‌سورکی محمدحسن	ساری
غریا علی	بابل
حیاتی‌رستاقی عباس	ساری
آبادی‌باویل جمشید	شاهی
دهقان‌نژاد حسین	ساری
ابراهیمی‌حسینی میرحسن	بابل
باقری علی	آمل
همایونی‌بائی سیدقاسم	بابل
طراوتی رمضانعلی	بابل
حسین‌تاج‌جلوداری علی‌اکبر	بابل
طهماسبی مانده	بابل
عقیلی‌اوزی سیداحمد	بابل
عرب رحیم	ساری
نوروزپور عزت‌اله	آمل
ذکریائی نرگس	ساری
قنبرپور کاظم	بابل
مختاباد امرئی سیدابراهیم	ساری
خدادادی کوچکسرائی ابراهیم	شاهی
صراتی جویباری ابو القاسم	شاهی
دیلمقانی‌کلاسور عین‌اله	بابل
آقاجانی روح‌اله	بابل
علی‌نیا اسمعیل	بابل
ذکریائی‌تلوکی یزدان	شاهی

پذیرفته شدگان رشته حسابداری و امور مالی (منطقه‌ای)

سرخی‌مشک‌آبادی علی	شاهی
مقصودنیاسلیمان	امل
اسلامی‌علی	آمل
افتخاری ربابه‌بیگم	بابل
رضائی اسمعیل	آمل
مرادی‌قادری محمدرضا	آمل
رحیمی یوسفعلی	شاهی
امینی‌خیل‌آبادی‌آزاده	شاهی
فرج‌پور ژیلا	بابل
مددی فاطمه	بابل
مهران‌فر محمدکاظم	ساری
کاظم‌زاده‌بهمنیری محمدولی	بابل
افصحی افسانه	ساری
هاشم بهناز بهناز	شاهی
رنجبر محمدابراهیم	بابل
حسین‌پوریا عبداله	شاهی
تبریزی احمد	آمل
درزی‌اسک محمد	آمل
رضائی عذرا	بابل
جعفرزاده عربی علی	بابل
اردبیلی مینا	بابل
صمدی‌دوکی علیجان	شاهی
صلواتی عباسعلی	آمل
قربانی‌آهنگرکلائی علی‌اکبر	شاهی
قاسمی محمدابراهیم	شاهی
بندگان مهرداد	
علی‌اصغری‌آوندانسری محمد صادق	
عرفان سیدخلیل	
رخیده علیرضا	
باوندی وندچالی مرزاد	
خرمیان علیرضا	
امیرعظیمی فاطمه	
ملکزاده آملی لیلی	
یزدان‌پناه عادل	
محمیان‌فلی‌کلا غلامعباس	
مبرز علیرضا	
عابد نیائی حسین	
عابدپور خباز محمد	
اصغری محمدرضا	
صابری مهرنوش	
قاسمی لمراسکی جعفر	
عمواغلی طبری راضیه	
والی‌زاده اطاق سرا سیدفضل‌اله	
ضامنیان مهران	
روشنپور خیلی خسرو	
مشکوتی زیداله	
منتظرجویباری علی‌اکبر	
مهدی‌پور روشن زین‌العابدین	
موسی‌پور مقیمی عیسی	
طبری مسعود	
فاضلی رسول	
دادخواه لیدا	
حسین‌زاده بالامرزناکی دلاور	
اشرفی‌امیر ابو القاسم	
صباغی شعبانعلی	
ناطقیان زکیه‌بیگم	
اعتماد شهریار	
فلی‌پور گشنیانی حسین	
شهسواری اسفندیار	
حاجی‌خانی غلامرضا	

ذخیره‌های اول‌رشته حسابداری‌غیرمنطقه‌ای

قنائی‌کهرون مهدی	
بهشتی جواد	
طالبی فرید	
مشتاق‌صیاد ویدا	
خدابردی کلوی	
عرفانی سیدشمس‌الدین	
راحمی مصطفی	
بینا حسن	
صالحی ارشلو زهره	
گیوه‌چینی‌دن زاده گیتی	
اکبرخانزاده مهدی	
وحدت حشمت‌اله	
باغبانیان علیرضا	
فتوحی ابوابی محمد	
ریحانی مهرداد	
امیدی سعید	
خضری حیدر	
هری‌عصر شهلا	
شجعی امیر	

اسامی پذیرفته شدگان اصلی رشته حسابداری و امور مالی غیرمنطقه‌ای

رجب‌نیای یزدی الهام	
کردجزی محمدابراهیم	
خدائی پری	
باخجیان شیوا	
شریفی حسن	
طاهری جانبازلو شهناز	
بردیده ام‌البنین	
کریمی باباحمدی منصور	
قنوات پور محمدحسن	
رستم‌زاده دهخوارقانی رسول	
وجر صدیقه	
قاریزاده ورنوسفادرانی مسعود	
توانگر محمد	
شعاعی طاهره	
شاه حسینی انگاسی عبداله	
مدرسی شهربانو	
سعادت قدسی‌نیا سوسن	
حسن پور فرد فراشاد غلامحسین	

اسامی پذیرفته شدگان غیر منطقه‌ای رشته حقوق‌کار

صالح سری	فردوس
پرورش	شهرزاد
کاربخش‌داودی	ریابه
عظیمی	منیژه
بیطرف فرد	شکوه
رحیمی	عبدالمجید
طاهری	خجسته
فرخ‌نژاد	مرضیه
رضوانی	حسین
قندچی مازندرانی	مهوش
سهیلی ثانی	ژیلا
غفوری رانکوهی	غلامحسین
ریحانی معطر	فرزین
آهمند	داریوش
چیکونیان	محمد
بهروز مهارلوئی	ظهراب
خادمی آستانه	آذر
افتخاری	عباس

اسامی ذخیره های غیر منطقه‌ای رشته حقوق‌کار

حشمتی	گیتا
محمدی	فرشته
عرفانی	اسمعیل
حسینی شکرائی	بهرام
کمائی	حسین
پاکدامن	شهیار
جعفری مقدم‌فرد	مسعود
مهریان	محمد حسین
عطارزاده	بتول
مقصودی	اقل‌تاج
طاهری بجد	پرویز
ملکوتی‌خواه	قاسم
مهرانی	عبدالحمید
جهانشاهی	غلامرضا
فرزام	مظفر
غنی‌زاده	مسعود
آهنی‌آذری	مهرنوش
نظام	جمیله
وکیلی فرد	محمد
باغدار	عبدالرسول
دهقان‌کوشک‌قاضی	فضل‌اله
ابراهیمی بی‌بالان	احمد
معرفت‌نواز	هادی
مرکزی	پیام
عباسیان قوامی	شیرین
شمس	وحیده
چراغی	ایرج
محبوبی‌نیه	حسین
لقائی	شهرزاد
عالیان	علما
حقی	محمدحسین
قاسمی	فاطمه
سیدین بروجنی	علی
موغلی	محمود
حیدری	ناهیده
خیری‌جولائی	محرمعلی
نورائیان	عبدالجواد
ایرانمنش	اقدس
نخجوان تبریزی	رضا
غفاری	مرضیه
رنجبر	ایرج
بوشهری	مهرنوش
مقیمی	ابو الفضل
غفاری سروی	گیتی
هدایتی	علی
پورشوشتر	محمدحسین
نامدار	شهناز
گودرزیان	فاطمه
اداریان	سیروانا
محمدی جوینی	پخشعی
دشت‌نورد	حسین
حریری	علی
معرفت	محمد
مومنی	ابو القاسم
شقاقی	رحمت‌اله
کسائی	حسین
حسینی‌زاده محمدآبادی	سیدعبدالخالق

قبولشدگان منطقه‌ای (رشته اقتصاد - حسابداری وامورمالی- اقتصاداجتماعی وحقوق‌کار)

قبولشدگان‌غیرمنطقه‌ای(رشته اقتصاد - حسابداری وامورمالی- اقتصاداجتماعی وحقوق کار)

تقوی قاسم خیلی حسین	ساری
ذکریائی مینوسادات	بابل
تصدیقی عبدالوحید	شاهی
قرایشی سید حسین	بابل
رحیمی برنجستانکی احمد	شاهی
علی‌نژاد کیوان	شاهی
مقدم سیما	شاهی
درزی عارف	آمل
پوررضائی مرضیه	بابل
بدخشان بارونق جعفر	شاهی
یگانه فلاح علی‌اصغر	بابل
اسدی افراکتی محمد	شاهی
شیرسوار زهرا	بابل
خلاقی ربابه	ساری
درزی اسکی حشمت	آمل
شهدائی سید احمد علی	بابل
ادیبی لاریجانی مصطفی	آمل
کاویانی اختر	بابل
سالار جمشید	آمل
عنایتی همت	بابل
ایمانیان مریی بروز	بابلسر
ملوک شکراله	آمل
خادم ابوالفضلی محمدعلی	بابل
فلاح قاسم	آمل
رضائی حسن	بابل
کلاگردرونکلا همت‌اله	بابل
سیفی چرمی حسین	بابل
سیاوشی میناندخت	ساری
داداشی شایسته	ساری
افشار محمد	آمل
شهردائی سید احمد علی	بابل
باباگل‌زاده رضاعلی	بابل
مهدی‌نژاد دلداری‌علیجان	بابل
عبدی‌نژاد کشتلی غلامعباس	بابل
معنوی یونس	آمل
شاهرخی سیمین	بابل
شهابنوائی مصطفی	آمل
رعیت‌پرور تلوکی منصوره	شاهی

ذخیره دوم

خلیلی خیراله	بابلسر
یوسفعلی تبارکله بستی علیرضا	بابلسر
عباسی محمدتقی	محمودآباد
بهفر بدرالسادات	بابل
مظلومی مراغه محمود	شاهی
نوری امیری علی	شاهی
یعقوبی عبدالعلی	بابلسر
علیپور رضائی سید قاسم	بابل
جامه‌داریان مهری‌سادات	آمل
آهی‌اندی نادر	بابل
ابوالحسینی کریم	بابل
ربیعی ناصر	شاهی
محمودی کلیستی محمدرضا	بابلسر

پذیرفته شدگان غیر منطقه‌ای رشته حقوق‌کار

فرزانه ایمانیه	
غفاری حمید	
محمدنژادلنجانی سیما	
افضل‌دهکردی حسن	
قاضی سعیدی	
بهزادپور سوسن	
سیفی غلامعلی	
شفیع‌پور ملك‌منصور	
فرشادگر امراله	
طالبی	
مظهری	
کاظمی‌فتیده	
تنگستانی‌نژاد	
حیدرپور بهنام	
مقدس نصرت‌اله	
فخروئیان	
ناصحی	
مهدی‌زاده میان‌دهی	
توسلی	
نقی‌پور ویحوله	
رجبی	
خانجانی	
قاسمی‌موسوی	
فرهنگ‌جهرمی	
رفیعی	
تافتاچی	
هاشمی	
توکلیان	
درجانی	
حسنی‌نژاد	
بهبودی	
اشتری	
خانی	
مرادی	
نیازی	
رستمیان	
جلالی‌فر	
خادمی	
حسینی	
ربیع‌زاده	
معلمی	
اسدی	
مهدوی‌اسکستانی	
پاکزاد	
رفعت‌نژاد	
رخش‌بهار	
فرقانی اشرفی	
صمیمی‌مطلق	
حسن‌پور دارمحله	
سیف‌اله پوردارابی	
میناسری‌هاشمی	
دوراندیش	
ظریف فندقی قره‌باغی	
کاظمی‌سبزوار	
ایزددوستدار	
رساننده	
تقوی‌کلاهی	
کامران	
کاظمی	
ایزدی	
سالم‌نیا	
احمد میزدیجی	
ربیع‌زاده	

پذیرفته شدگان رشته حقوق‌کار (منطقه‌ای)

تیمورپورتیجی یونس	بابل
کاظم‌زاده بهمنیری علیرضا	بابلسر
باوند سوادکوهی شاهرخ	شاهی
احمدی جنیدی عباس	شاهی
مقصودی فریده	شاهی
یزدانی مهران	محمودآباد
میرحاجی سید تقی	ساری
درگائی کلارستاق مهوش	آمل
زمانی امیلیا	شاهی
مرادی پژی	ساری
شفیعیان فاطمه	ساری
احمدزاده حسینی مقبرالسادات	بابل
علیزاده نیکو هادی	آمل
عبدی مجاوری محمد مهدی	شاهی
احمد شیروانی صمد	بابل
شعبان‌نژاد حسین	بابل
قائمیان محمدتقی	ساری
خاطرزاده حسنجان	بابل
علیزاده عزیزاله	آمل
کاکو نورعلی	ساری
اشرفی رحمت	آمل
فرخزاد یولاد	بابل
الهقلی‌پور رقیه	ساری
فیض‌بخش فلورا	بابل
محمدی غلامعباس	آمل
آملی اعظم‌السادات	ساری
نوری مرشت ربابه	بابلسر
مبینی مهرنوش	شاهی
فرهی احمد	بابل
اسراری درونکلائی عیسی	بابل
دریابیاری محمد قاسم	آمل
کاظمی‌فر اسمعیل	آمل
قابلی جویباری علیرضا	شاهی
فرهنگی ثابت فریبا	ساری
عالی‌عیولی محبوبه	ساری
جهان‌بین نقی	آمل
صابرکهنکار فریدون	بابلسر
شجری حیدر	شاهی
سلامی مامنیر	بابلسر
خداپرست اسمعیل	ساری
نوریان قادیکلائی عباس	شاهی
بابا‌علی کشتلی محمد	بابل
صمیمی درزی سهراب	شاهی
حلب‌ساز ناصر	آمل
بی‌نیاز سارو کلائی گلی	شاهی
حسینی‌زاده قاسم	آمل
نیروئی مهیار	بابل
اوصیاء مرضیه بیگم	بابل
خادمی مهرآئین	بابل
آهنگران علی	ساری
ادیبی فیروزجائی رحمت‌اله	شاهی
پیش‌گیر تقی	بابل

ذخیره اول

حسین‌زاده بالامرزناکی دلاور	بابل
اشرفی‌امیر ابو القاسم	بابل
صباغی شعبانعلی	بابل
ناطقیان زکیه بیگم	بابل
اعتماد شهریار	ساری
قلی‌پور گشنیانی حسین	شاهی
شهسواری اسفندیار	ساری
حاجی‌خانی غلامرضا	شاهی
محسنی توکلی حسین	شاهی
مشکین بهرام	بابل
سبحانی شهربانو	بابل
هاشمی‌کوچکسرائی سید رضا	بابل
حسینی‌نژاد درونکلائی سید یوسف	ساری
وطنی محمدرضا	

پذیرفته شدگان رشته اقتصاد مدرسه عالی بابلسر (غیرمنطقه‌ای)

نصیری‌محلاتی نصرت	
لاهوتی مریم	
طیبی‌جزایری مهدی	
محمدحسینی‌ناجی‌زادگان نادر	
نوبری عباس	
عابدیان دهقانی عباس	
فرهادی محمدصادق	
علی‌پور علی‌اکبر	
کاظم‌زاده حسین	
کوسه‌غراوی محمد	
رضائی ازت‌اله	
علیخانی ابو الفضل	
صبری فریبرز	
مهرداد مریم	
میرمحمدصادقی نوراله	
بنی‌هاشمی هاشم	
فقیهی محمود	
هامونپور ناهید	

اسامی ذخیره های رشته اقتصاد (غیرمنطقه‌ای)

رستگار شهی	
میرفلاح گامران	
بستاکی محمد	
نجفی‌یاسور فرامرز	
جاویدی معصومه	
امیریان سیدمجید	
قاجار پرویز	
قنواتی نسرین	
هاشمی زنوز هنگامه	
غفورنیا خلیل	
حسین فاطمه	
قفلگرزاده جواد	
مروئی رمضانعلی	
کوچکیزدی عباسعلی	
دهقان‌یمینی امیرقلی	
رمضانیان‌سیاهگلرودی فتح‌اله	
ده‌پناه مرتضی	
نامور حسین	
همت مهرزاد	
حجازی سیدمصطفی	
سروش مسعود	
عیسی‌خانی ممقانی شهرام	
شیخ‌الاسلامی‌سلماسی کمال‌الدین	
نجفزاده خسرو	
جوانی نعمت‌اله	
کله‌سیچی فیروزه	
سیدابو القاسم میترا	
غزل‌ایاق منوچهر	
فیضی سیدمحمدحسین	
شهسوار میترا	
طاوسی محمدباقر	
میشائیی حبیب	
رضوانخاه کاظم	
قیاسی‌معاصر حمید	
میرزائی‌سهی حسین	
نوری جلیانی کرامت‌اله	
دانفی نسرین	
عارف اذری حسین	
شهیمی عسی	

هنر و ادبیات امروز

گفتگو با یحیی آرین پور نویسنده‌از «صبا تا نیما»

مترجمان دیکسیونری را خلع ید کنید

* بیهوده به انتظار آن ننشینیم تا بیگانگان ادب وفرهنگ ملی ما را به جهانیان معرفی کنند
* تنها باشناخت دقیق گذشته آینده را میتوان ساخت
* برای ترجمه تنها دانستن زبان کافی نیست
* مترجمان کشور را برای ترجمه‌ی آثار ادبی کشورمان بزبانهای بیگانه بسیج کنیم

یحیی آرین پور

درگفتگوئی با یحیی آرین‌پور نویسنده کتاب«ازصبا تا نیما» مسائل مربوط به ترجمه‌رامطرح کرده‌ایم.

ـ درسالهای‌اخیرماتوانسته‌ایم بیاری مترجمان با بسیاری ازآثار ذوق واندیشه‌ی ملل دیگر آشنا شویم و توانسته‌ایم با شناخت فرهنگ های دیگر تاحد زیادی‌در ساخت وپرداخت‌فرهنگ‌معاصرمان بیش ازپیش سهیم باشیم درباره‌ی این کارفرهنگی سازنده چه‌نظری دارید ؟

یحیی آرین‌پور ـ درسالهای اخیر رغبت روشنفکران‌به‌ترجمه‌ی آثار بیگانه فزونی گرفته است . اما چون برای ترجمه‌ومترجم‌بودن ضوابط روشنی درکشورما نیست آثار ناقص و فراوانی بنام ترجمه انتشار می‌یابد.

درسالهای‌اخیرپاره‌ای‌مترجمان دیگسیونری پیدا شده‌اند . این جماعت گذشته ازآنکه‌زبان‌مادری‌شان را درست نمی‌دانند زبان خارجی را نیز خوب یادنگرفته‌اند و ناچارند برای برگرداندن هر پاراگراف به زبان فارسی‌وچندین بار به فرهنگ لغت مراجعه کنند وچون باروح زبان اصلی کتابهائی که ترجمه میکنند آشنائی والفت کافی ندارند فرهنگ‌لغت دریسیاری از موارد بجای آنکه مددکارشان باشد و باری‌بربار نادانی‌هایشان میشود . مترجمی جمله‌ای را از روسی اینگونه بفارسی ترجمه کرده بود « فضولات معدن را با گربه‌بیرون میکنند » اشتباه این حضرت ازآنجا ناشی شده بودکه در زبان روسی همان واژه‌ای که برای نامیدن گربه بکارمیرود به معنی چنگک و قلاب نیز هست . من دوترجمه‌از داستان معروف اسکاروایلدیعنی«تصویردوریانگری» خواندم وبا شگفتی دیدم که‌اصلا بهم تشابهی ندارند یکی مترجم کاردانی بوده ودرست ترجمه‌کرده و دیگری برای کسب آبرو حیثیت نویسنده‌ی نامداری رالکه‌دارکرده است . اینگونه ترجمه‌ها گذشته از آنکه گمراه کننده است افراد بابصیرت رانسبت به تمام آثار ترجمه‌ای بدبین میکند آدم واقعا درچنین شرایطی وقتی ترجمه‌ی فارسی یک نویسنده را میخواند نمیتواند خود را متقاعد کند که آنچه او میخواند با اصل تفاوت چندانی ندارد .

ـ یک مترجم خوب چه کسی است ؟

آرین‌پور ـ مترجم خوب‌کسی نیست که گذشته‌ازاین مادری‌اش دریک زبان بیگانه تسلط دارد . مترجم خوب کسی است‌که‌گذشته از این دررشته یازمینه‌ی خاصی صاحب دانش و تحقیق کافی است. مترجمان ما معمولا هممجور کتابی ترجمه میکنند هم مترجم قصه ورمان‌اند وهم‌مترجم آثار علمی وپژوهشی. باید درکشورما مترجمان متخصص پیدا شوند تا بتوانند آثار بیگانه را بهترین وجه بفارسی برگردانند .

مترجم ویژگی دیگر نیز باید داشته باشد و آن بهره‌وری از ذوق است . مترجم باید زیبایی شناس باشد باید بتواند از میان تمام واژه‌ها ترکیب‌ها عبارات اصطلاحات وامثال زبان‌مادری‌اش مطلوبترین را انتخاب کند باید بتواند طوری‌اثری‌رابه‌زبان ملی‌اش برگرداند که خواننده احساس نکند که این اثر رایک بیگانه نوشته و بیگانه‌ی دیگری به زبان فارسی ترجمه کرده‌است .

مترجم باید زبان مطلوب و نثرویژه‌ی هرترجمه را پیدا کند و حتی صاحب سبک باشد. تنها از این راه است که میتوان ترجمه رابصورت یک کار هنری وذوقی درآورد مترجمان خوب گاهی گذشته از این‌ها نکات دیگری‌راهم مراعات میکنند ومثلا یکی از بهترین مترجمان روسی آثار شکسپیر گذشته از آنکه توانسته است بادقت ووسواس برای‌تمام اصطلاحات و ضرب‌المثل‌های بکار رفته دراین آثار بهترین معادلهای روسی را پیدا کندوبکار گیرد توانسته است این متون را طوری بزبان روسی برگرداند که تعداد واژه‌های‌هریک از متن های اصلی باتعداد واژه‌های ترجمه ـ هایشان تقریبا برابرباشد.

ـ چگونه میتوان ادبیات‌ایرانی را اعم ازقدیم وجدیدبیش‌ازپیش به جهانیان بشناسانیم؟

آرین‌پور ـ دیگر زمان آن گذشته‌است که ما دست روی دست بگذاریم تابینیم کی وچه وقت یك محقق خارجی هوس می کند آثار ادبی ملت مارا بزبان مادری‌اش برگرداند اکنون زمان آن رسیده است که خودمان برای‌شناساندن‌ادبیات‌سرزمین‌مان به دنیا بپا خیزیم.

این کاری است که سازمان موظف وصلاحیتداری باید آن‌را آغاز نماید این راهی است‌که ملت‌های دیگر هم آنرا دنبال‌می کنند . مثلا شوروی ها بهترین آثار وتالیفات جدیدوقدیم‌شاعران ونویسندگان ومحققان کشورشان را خودشان به زبان های دیگر ترجمه میکنندو این کارشان‌با موفقیت هم توام‌بوده‌است یعنی از این راه توانسته‌اند فرهنگ سرزمین‌شان رابه دنیاشناسانند.

اگرما خودمان به ترجمه‌ی آثار ادبی وفرهنگی خود بزبان های بیگانه اقدام کنیم نتیجه‌ی حاصل از چند جهت مطلوبتر از آن خواهد بودکه‌بیگانگان این کار را انجام دهند :

اولا: مترجم ایرانی با روح زبان‌وفرهنگ ملی خود بیش‌ازیك در جهان شیفتگان بیشماری‌پیدا خواهدکرد.

برای انجام این مهم دولت میتواند تمام مترجمان کشور را بسیج‌کند امروزبسیاری‌ازمترجمان مجبورند برای گذراندن زندگی درادارات بانجام خدمات اداری مشغول باشند همه‌ی این کسان رامیتوان برای انجام این مهم فراخواند و از نیروی آنان بهره گرفت .

ـدرباره نظم ونثر معاصر چگونه می‌اندیشید ؟

آرین‌پور ـ این‌سئوال را بارها ازمن کرده‌اند و جواب من همیشه این بوده‌است :

نظم ونثرامروز ما دنباله‌ی نظم ونثر مشروطیت است که‌به تناسب زمان دگرگونی پذیرفته است.ادبیات‌همیشه‌آینه‌ی‌روزگاران بوده‌است و من اطمینان دارم که بزودی پیشرفت های سال های اخیر میهن مانیز درآثار نظم و نثر معاصران انعکاس خواهد یافت . من‌دراینجا میخواهم نکته‌ای را خاطرنشان نویسندگان عزیز این‌آب‌وخاك کنم وآن این است که باید همیشه به نثر به چشم یك‌هنر نگاه کنند. باید از یادنبرند که‌نثر نیز هنر است و هنردر رابطه بازیبائی و شناخت آن‌است. بنابراین همانگونه که شاعر درانتخاب واژه وتقسیم‌بندی شعرش دقت و وسواس به‌خرج میدهد یك نویسنده هم باید اگر نه به‌شدت شاعر بهرحال بایددر حفظ جنبه‌ی زیبا شناسانه‌ی نثر بکوشد و درانتخاب واژه ها و موضوعات و تقسیم بندی آثار گذشته‌ی ایران به جوانان کشور نثری بخرج‌دهد.

ـضرورت شناساندن‌فرهنگ گذشته ایران به جوانان کشور تاچه پایه‌است؟

آرین‌پور ـ شناساندن‌فرهنگ گذشته به جوانـــان یکی از واجبات است امروز درزمینه‌ی تحقیقات فرهنگی بجائی‌رسیده‌ایم که میتوانیم برای شناخت‌فرهنگ ملی خودبسوی بیگانگان دست دراز نکنیم . باید تحقیقاتی که دراین باب صورت میگیرد با گسترش بیشتری‌ادامه‌یابدوشناخت گذشته نه تنها بدرد امروزمان‌می خورد برای آینده‌مان‌نیز سودمند است.

امروز در دنیا دانش نوینی‌بنام «فوتورولوژی » دانش آینده‌نگری در حال پاگرفتن است. این‌دانش باشواهد عینی و تجربی بمانشان میدهد که میتوان با شناخت گذشته تاحد زیادی به پیش‌بینی آینده پرداخت. امروز براساس کشفیات علمی قرون گذشته دانشمندان تاحد زیادی میتوانند کشفیات علمی آینده راپیش‌بینی کنند. درلیخاچف آکادمیسین نامدار شوروی معتقد است حتی باشناخت گذشته می‌توان‌آینده‌ی هنروادبیات رانیز درهرسرزمینی تاحد قابل ملاحظه‌ای پیش بینی کرد. این آکادمیسین میگوید: ظهوریك‌اثرداهیانه‌ی ادبی رابهمان دقت که یك کشف علمی را می توانیم پیش‌بینی کنیم حدس نمی توان زد امابهرحال میتوان تاحدی باشناخت سیر ادبیات در یك جامعه‌ی دنباله‌ی آنرا درآینده تصویر کرد.

راه ناهموار دنیا

امیر فیروزکوهی

به پیری همچنان با بازی عمرم به دمسازی
سرآمد دورم اما سر نیامد دور این بازی
چو تو من کی شناسم راه ناهموار دنیارا
زمانی از گرانباری ، زمانی از سبکتازی
بجا نگذاشتم یک خارخشک از آشیان‌خود
زدور آسمان چابکترم در خانه پردازی
دل شیدای من با یک تبسم میتوان بردن
نه چشم دلبری دارم زمهرویان نه طنازی
زبا افتاده تا بر خاک دیدم سرو رعنا را
چنین‌دیدم که‌سرکوبی‌است پایان سرافرازی
تو ای‌مرغ‌قفس درسینه‌ی من کی پرافشانی
که تنها در فرار از آشیان خود به‌پروازی
چو شمع‌انجمن با اشگوآه وقصه خودارم
برآید دودم ازسر چون‌سرآید قصه‌پردازی
زروی عشق، اشگ حسرتی دردیده میماند
براین‌خورشیدبنگر تا نظر چون من‌نیندازی
نشاط یک‌نفس یک عمر حسرت در قفا دارد
نه باگل همنشینی کن نه با بلبل هماوازی
بدین پیری ندارم ذره‌ای عقل جوانان را
بجای عشق‌بازی میکنم با آب و گل بازی
«امیر» از یاد غوغای جوانی‌هم سخن دارم
که‌چون‌کوهم صدادرسینه‌می‌پیچدبه‌دمسازی

دکتر نیرسینا :

شرق، مدیون موسیقی ایران

دکتر نیرسینا

در گفتگوئی کوتاه دکتر نیرسینا ، ترانه‌سرا و موسیقیدان معروف درباره موسیقی ایرانی‌وداد‌وستد های هنری بین کشورها سخن گفته است.نخستین پرسش این بود که آیا موسیقی ایرانی یک موسیقی بین‌المللی است ؟

دکترنیرسینا‌موسیقی‌ایرانی‌یک‌نمودار از تمدن های ایرانی و یک اثربارز از ذوق وهنرما دردنیای متمدن قدیم ومایه حرمت و حیثیت ایرانی بوده است . برخلاف آنچه امروز از محدودیت دستگاههای این موسیقی اصیل گفته میشود از روزگار پادشاهی ساسانی متجاوز از ۱۴۷۰تا۵۰۰گونه‌در موسیقی ما وجود داشته کمتام آنها در تاریخها وآثار ادبی آمده است و بسیاری از آنهاهم اکنون برسرزبانهاست .

از زمان انوشیروان و پس‌از آن‌از آغاز دوره اسلامی ، این هنرایران بوسیله استادان نامی و خوانندگان و نوازندگان ایرانی به سرزمینهای‌اسلامی و به دستگاه خلفای عرب یعنی بنی‌امیه و بنی‌عباس و کشور های اسلامی راه یافت .

از عراق و حجاز به کرانه هـــای مدیترانه و مصر و شمال افریقا و از آنجا به‌اسپانیاسیر کرد و با تاثیر خود قلب وروح آن ملت‌ها راتسخیر نمود ، از طرفی همراه با لولی‌ها یا کولی‌ها بصورت نغمه های فولکوریک باروپا هم سفر کرد و در هممجا از خود اثر گذاشت ، این ادعا بی دلیل‌و به‌انگیزه تعصب‌نیست‌هم‌اکنون نام‌بسیاری از مقامهای موسیقی سوریه و لبنان و مصر اسمهای مشهور نغه های ایرانی است که از آنجمله است :

ماهور .. رهاوی‌ـعشاق‌ـ حجاز‌ـ اصفهان ـ حسینی ـ شهناز‌ـبوسلیک‌ـ سه‌گاه ـ چهارگاه ـ کردی وگذشته از اینها درموسیقی مصر نام مقامهایی از قبیل دلنشین ـ گلعذار ـ نهـــاونـــد ـ سوزناک و سازگار شنیده میشود که ایرانی وفارسی است .

کلمات:دشتی منصوری شوشتری ـ افشار ـ صبا ـ همایونی ـ نشابورگ و ... همنامهایی است که در آهنگ های عراق کشور همسایه‌مان می‌شنویم ونظایر آنچه از همین اسمهـــا درمصر در مورد نغمه های‌موسیقی‌مذکور شد‌ـ بیش‌از ده نام ایرانی در مراکش و تونس از قبیل ماهور ـ چهارگاه ـ اصفهان ـ بیاتی سه‌گاه وطبع‌عراق‌عجم محقق میدارد که موسیقی اصیل مادر این کشورهاچگونه‌ریشه خود رابرجای گذاشته است .

درسرزمینهای همسایه و نزدیک ماهم اگر تحقیق ومقایسه شود بهچنین نتیجه هائی خواهیم رسید و حق‌ایـــن است که این تحقیق‌ها را دردانشکده‌ها ومدارس عالی موسیقی موضوع رساله های دانشجویان قرار دهند وسندهایی از اهمیت‌و کیفیت فرهنگ‌موسیقی‌مامورد نظر مردم ایران بویژه نسل جوان و همگی اهل نظر بگذارند .

دادوستد فرهنگی

ـ آیا تاثیر نامطلوبی که غـــرب گرائی بر موسیقی ما گذاشته ، قابل جبران است ؟

دکترنیرسینا‌ـ بیش‌از نیم‌قرن است که غوغای موسیقی غرب ازورای جنبه تبلیغ، اکثریت افراد مارا از توجـــه بموسیقی ملی و سنتی خود باهمه شور وحالی که دارد بازداشته است. تامدتها استادان این هنر اصیل‌هم موردملاحظه نبودند تقلید نسل جوان و مساله غرب گرایی واعتقاد مردم متجدد بفرهنگ و تمدن مغرب واز جمله به موسیقی‌فنی و بین‌المللی شاید سببهایی بود و هست که التفات باین هنر ملی کمتر باشد اما اینک که بن بست فلسفه و فرهنگ غرب و شرق‌گرایی مغربیان خودنمایی میکند ورشته های مختلف دانش وهنر ایرانی مورد ارزیابی قرار میگیرد رهاندن موسیقی اصیل ازچنگ ابتذال و احیاء مقـــام واقعـــی آن میسر است و من فکر میکنم بتوانیم فرهنگ غرب و شرق‌گرایی مغربیان‌خود کجرویهای گذشته را جبران کنیم .

درشهریورماه ۱۳۴۶ کنفرانس بین‌المللی موسیقی در تهران تشکیل شد با تقدیر و ستایش از موسیقی ایرانی واقرار براینکه حالت و کیفیت آن با موسیقی فنی بین‌المللی طرف مقایسه نیست اغتنام واعتلای ایـن هنر اصیل و گرایش بموسیقی شرق و شمال‌افریقا که آنهم از ایرانی الهام گرفته بـــا طرحی شامل ۲۲ بیشنهاد به همگی اعضاء کنفرانس تاکید شد و پایگاه برتر این رشته از فرهنگ‌مادردنیا باچنین ارزیابی جهانی محقق گردید .

پس جای آن دارد که برای‌گسترش واعتلای موسیقی ملی خودمسیر آینده آنرا ترسیم کنیم ودر این مسیر بـــا جهشی معقول پیش رویم ؟.

ـ چرا و چگونه موزیک‌های‌مختلف را درردیف موسیقی ایرانی می‌نوازند و نام موسیقی ایرانی به‌آن میدهند ؟

دکترنیرسینا ـ نمیتوان تـاثیر و آمیزش فرهنگ وهنر را از یک کشور به کشور دیگر واز یک قاره به قاره دیگر منع کرد وباصطلاح دروازه‌ها را برآنهابست من‌بااستفاده ازموزیک‌های ملل‌مختلف از شرق و غرب و شمال و جنوب از قاره سیاه واقلیم های هندو چین و ترک و عرب‌هم مخالف نیستم اما بشرایطی . شرط مهم این است که نباید آنها را بنام موسیقی ایرانی جابزنند شرط دیگر این است کـــه حدود استفاده از آنها از موسیقی ملی که نغمه روح ایرانی است بیشترنباشد و بهترین آنها را انتخاب کنند ودر مورد مخصوص بخودهم بکار ببرند .

پیکاسو: یک اسپانیولی هرگز سردش نمیشود

★ پیکاسو یك‌نقاش زنباره پرخاشگر بود ؟

★بمناسبت انتشار کتاب تازه‌یی درباره‌پیکاسو

«یك میمون روزی انگشت پیکاسو را گاز میگیردونقاش هنرمندروزها در نگرانی بسر می بردچون برایش تعریف کرده‌اندکه زخم ناشی‌از دندان میمون روزگاری باعث مرگ یك پادشاه یونانی شده‌است. پیکاسو در اوایل دست یافتن به ثروت ساعتی بیست سانتیم برای پاکیزه کردن آتلیه‌اش به‌یك‌مستخدمه‌می‌پرداخته است .پیکاسو در زمان اشغال فرانسه‌روزی به ارنست یونگر، نویسنده‌ای‌که درآن زمان در مقام افسری به او پیشنهاد جیره اضافی ذغال میکند ، میگوید : «یك اسپانیولی هرگزسردش نمیشود ».

این اطلاعات درباره پیکاسو ، گوشه‌ای از کتاب هزار صفحه‌ای است‌که «پی‌یرکابان» اخیرا منتشر کرده‌است. این‌کتاب مجموعه‌ای است از حکایات ،روایت‌ها، کلمات قصار، شواهدومدارك وخاطرات درباره پابلو پیکاسو ،نقاشی که ربع قرن برقلمرو نقاشی حکم‌راند.

تولد «پابلو دیگو فرانسیسکو دوپائولاخوان پنوموسه نوسیپریانو دولاسانتیسماترینیداد »(این اسم کوچك پیکاسو است) .ایجاد ترس‌ووحشت کرد.

چون بقول خودش علیرغم چنه‌ای درشت ، ظاهرا علائم حیات دراودیده نمیشده است ،عموی پیکاسو بعنوان پزشك برزایمان دونیا ماریاپیکاسو دولوپز نظارت داشته،و مثل همه پزشکان‌دستپاچه چاره‌ای جز دود کردن یك‌سیگار بزرك برك نمی بیند. اما خوشبختانه ناخودآگاه دود سیگار را بصورت‌طفل ظاهرا بیجان فوت میکند معجزه‌صورت میگیردو طفل بعداز کمی پیچ‌و تاب و دهن‌کجی گریه‌را سر میدهد.

وبازبنابه روایتی ،پدر پیکاسو دون خوزه روییزبلاسکو که‌نقاش‌آکادمیك‌متخصص«کبوتران وگلهای یاس بنفش» بوده است برای اولین بار قلم موراببدست پسر تابغه۱۶ ساله‌اش میدهداما اینهم فقط یك‌روایت است‌که پی‌یرکابان باوجود تمام مطالعات وتجسساتش نتوانسته است واقعیت آنرا کشف‌کند.

در عوض کتاب او نمایانگر حقایقی از زندگی پیکاسو است مثلا او دلیل اولین سفر پیکاسو به‌پاریس رابه‌روشنی ذکر کرده : درسال ۱۹۰۰« نمایشگاه جهانی پاریس » آثاری از نقاشان وقت رابه معرض تماشا میگذاردو تابلوی «آخرین دم» پیکاسو ، با الهامی شوم مثل تمام تابلوهای اولیه‌اش برای نمایش انتخاب شده است .

البته قبلاهم نمایشگاهی از آثار پیکاسو در «بارسلون» ترتیب داده شده بود و حتر‌طرح هایش بین‌یك تادویزتا به‌فروش میرفت . تابلوی جوان دراین‌حسرت می‌سوخت که‌تابلو هایش را بردیوار گراندبابه ببینند .امابارین برای اوفقط یك‌گذرگاه تلقی میشد زیراقصد اواین بودکه در لندن مستقر شود.

پیکاسو و زنان

پی‌یرکابان درکتاب خودکمتر به توضیح و تفسیر آثار پیکاسو می‌پردازد البته راه پیکاسو راکه‌کم وبیش همه می‌شناسند مشخص میکند . به‌دوران آبی ، دوران صورتی ،کوبیسم، دوران دولوپز نظارت داشته،و مثل همه پزشکان‌دستپاچه چاره‌ای جز دود کردن یك‌سیگار بزرك برك نمی بیند. اما خوشبختانه ناخودآگاه دود سیگار را بصورت‌طفل ظاهرا بیجان فوت میکند معجزه‌صورت میگیردو طفل بعداز کمی پیچ‌و تاب و دهن‌کجی گریه‌را سر میدهد.

وبازبنابه روایتی ،پدر پیکاسو دون خوزه روییزبلاسکو که‌نقاش‌آکادمیك‌متخصص«کبوتران وگلهای یاس بنفش» بوده است برای اولین بار قلم موراببدست پسر تابغه۱۶ ساله‌اش میدهداما اینهم فقط یك‌روایت است‌که پی‌یرکابان باوجود تمام مطالعات وتجسساتش نتوانسته است واقعیت آنرا کشف‌کند.

در عوض کتاب او نمایانگر حقایقی از زندگی پیکاسو است مثلا او دلیل اولین سفر پیکاسو به‌پاریس رابه‌روشنی ذکر کرده : درسال ۱۹۰۰« نمایشگاه جهانی پاریس » آثاری از نقاشان وقت رابه معرض تماشا میگذاردو تابلوی «آخرین دم» پیکاسو ، با الهامی شوم مثل تمام تابلوهای اولیه‌اش برای نمایش انتخاب شده است .

البته قبلاهم نمایشگاهی از آثار پیکاسو در «بارسلون» ترتیب داده شده بود و حتر‌طرح هایش بین‌یك تادویزتا به‌فروش میرفت . تابلوی جوان دراین‌حسرت می‌سوخت که‌تابلو هایش را بردیوار گراندبابه ببینند .امابارین برای اوفقط یك‌گذرگاه تلقی میشد زیراقصد اواین بودکه در لندن مستقر شود.

خوشبختانه به شهرداری میرودو تولد یك دختر با «پدرناشناس »رابه‌اطلاع میرساند و چند سال بعد ، هنگام غسل تعمید دخترش ، نقاش هنرمند سخاوتمندانه می پذیرد که پدر خوانده او شود ظاهرا این‌عمل به‌خاطر خاموش کردن غضب همسرش اولگاخوکلوا رقاصه باله روسی صورت میگیرد که حتی نسبت به عشقهای گذشته‌پیکاسو هم حسادت نشا ن‌میدهد.

برای پی‌یرکابان ،پیکاسو یك‌غول است‌نوعی اودیپ حیوان‌وارست .وقتی بازوبه بازوی فرناند اولیور چاق‌وچله می‌دهدو درمونمارتر قدم میزند شبیه‌دانشجوهایی‌است‌که با فاسق مادرشان دیده میشوند او قبل ازدریدن «فرانسواز ژیلو »مادر کلود و پالوما «دورامار » رامی‌دردو فقط وقتی‌به سن مبارك هفتاد سالگی میرسد ژاکلین میتواند ا وراجند سالی برسر عقل آورد.

آیاپیکاسو یك بیمار جنسی است؟ مسلم خیر امامیتوان ازاو بعنوان یك نیروی طبیعی نادر یاد کرد.

پیکاسو وهمکاران

درسال ۱۹۴۸ شهرت پیکاسو بعنوان نقاش، همپای‌شهرت کمونیسم است پیکاسو با این‌که از سفر بیزار است برای شرکت در کنگره‌صلح روشنفکران به لهستان‌میرود اهرنبورك، الوار ، ورکور، ژولیوکوری وفرناندلژه نیز در کنگره شرکت دارند همه چیز به‌خوبی میگذرد تالحظه‌ای که فدایف رمان‌نویس اعلام میکند که چیزی از نقاشیهای پیکاسو دستگیرش نمیشود ،وبعد هم ژان‌پل سارتر را به «گفتار ماشین نویس »تشبیه میکند. عکس‌العمل پیکاسو طوفان برانگیز است و خشمش بی پایان این مرد زن پرست ازشجاعت هم برخورداراست . اوهرش راسلاحی حمله‌ای وتدافعی دربرابر دشمنانش می‌داند.

و سرانجام پی‌یرکابان در کتابش به روابط پیکاسو باسایر نقاشان اشاره کرده‌است پیکاسو از دوبوفه بیزار است واورا «نقاش بلژیکی » می خواند زیرابنظر اوآثار این‌نقاش تقلیدی ازآثار پرمك و گوستاودواسمت ،است. ماتیس بزرگترین معمای زندگی پیکاسو راتشکیل میدهد. او یك تابلوی «طبیعت بیجان» کارماتیس را که بر آن تعدادی پرتغال تصویر شده همیشه در بهترین محل‌خانه‌های مختلفش‌آویزان میکرد.

استادسی‌میز تحت تاثیر چنین احترامی در روز سال‌نو یك صندوق‌پرتقال برای پیکاسو می فرستد و نقاش باذوق پرتقالها رازیر تابلوی‌ماتیس قرار میدهد میگویدابنها پرتقالهای‌ماتیس هستند وبه هیچکس اجازه دست‌زدن به آنها را نمی‌دهد.

با اینحال بنظرپیکاسو نقاشی دیوار های نماز خانه «روزر » در «وانس » از هنرمندی چون ماتیس بعید بنظر میرسد حتی یك روز دراین باره میگوید :

«ماتیس سفارش قبول کرده، پس‌مثل‌روسپی ها دنبال جلب مشتری است.»

این عکس‌العمل قبلابه وسیله ماتیس پیش بینی شده بود،زیرا به‌یکی از دوستانش گفته‌بود: **«من میخواهم دیوار های یك نمازخانه را نقاشی کنم‌و میدانم این کاریك نفر را آزار خواهد داد:»**

در سالهای ۳۰ گاراژداری در «ژوآن‌له‌پن » پیکاسو را به‌خاطر نقاشی هایی‌که روی دیوار گاراژش کرده بود مجبور به دادن خسارت کرد ووقتی پیکاسو برایش توضیح دادکه خریداران تابلوهایش برای چنین نقاشیهایی پول گزاف‌می پردازند گاراژ دار فریاد کرد: «بروبابا، یعنی میخواهی بگویی پاریسیها اینقدر احمق شده‌اند؟»

وحالا شاید باور نکردنی باشدولی دولت فرانسه تنها درسال ۱۹۵۰ موفق‌به خرید اولین تابلوی کار پیکاسو شد. موفقیت هم‌گاه گاه سو تفاهم‌هایی دربردارد.

کتاب روز پاره‌سنگی بر آسمانخراشهای شیشه‌یی

رنگ وارنگ
ف ـ عبدالعلی (عبدالعلی فرمانفرمائیان)
موسسه انتشارات امیرکبیر

«رنگ وارنگ» گزارش چند سفر است از پوینده‌یی آگاه که از سرزمین های مختلف می‌گذرد و گوناگونی فرهنگ ها و تمدن‌ها را می‌بیند ،بی‌ـ اینکه در بازگویی دیده های خود قصد حلال‌مشکلات‌بودن را داشته باشد .

مولف ، به چهره‌ی بزك کرده امازخمدار قاره‌ی‌قدرتمند جهان مینگرد و از ورای‌رنگ وروغن‌ها کدری پوست‌امریکا را که ادعای آقایی جهان را دارد می‌بیند . او برای ما می‌گوید که علیرغم پیشرفت تکنولوژی‌و رفاه نسبی مادی، تمدن این سرزمین جز پوستواره‌یی استوار بر استخوانی مغز پوسیده چیز دیگری نیست . آنجا به آراستن ظاهر بیشتر توجه دارند تا پیراستن باطن . او به شکاف نسل ها و شکاف اعتماد» بین دولت‌و ملت‌امریکا اشاراتی مستدل داردتصویری که از نیویورک و لوس ـ آنجلس بدست میدهد ، حالتی تمثیلی و فرارونده دارد .

«... اگر اشتباه نکرده باشم اغلب اینها از هترپیشگی غیر از خرید اتومبیل و یکی از خانه‌های شیك هالیوودچیزی نمی‌فهمند گمان مـی‌کنم کمتر جامعه‌یی بتواند درولگردی و ولخرجی با هالیوود رقابت کند یا تا این حد بی‌عمق و سطحی باشد...»

مولف حاصل دو سفر به امریکا را بافاصله ده سال به رشته‌ی تحریر درآورده است وعجیب اینکه دیدار اول‌برای او خوشایندتر از دیدار دوم است. نیویورک شهری‌آراسته از شیشه را در سفر اول می‌ـ ستاید و بیم‌آن دارد که مستی یا عابری خشمگین نظام این شهر شیشه‌یی را به‌هم‌بریزد اما در سفردوم همین شهرزیبا را «لکنتو» می‌بیند شهری دل بکهنگی سپرده و سودای تجدید بنادر سر پرورانده .

ف عبدالعلی نگاهش تنهـا روی ساختمان های باعظمت میخکوب نمیشود او در ژرفای این‌هیولاهای رسته از زمین تکنولوژی ، انسان را همی‌ـ بیند اما انسانی که در جوار این هیولا زنـدگـی مـی‌کند پوستوارمی از انسان واقعی است انسانی که دل به هیچ چیز نمی‌بندد، در آنجا انسان نیویورکی ، مثل آدم تهرانی یا اصفهانی وجود ندارد آدم های آنجا بسته به کارشان هستند وازاین نمی‌ترسند که بی‌ریشه باشند اگر امروزدر این شهر کارشان تمام شد بی‌ـ اندوهی برای خـاطره های ساخته شده و شکل گرفته در روزهای گذشته ، چمدانش را ومدارکش را برمیدارد و به دیاری دیگر رخت می‌کشد او لحن طعنه زن‌خود را متوجه انسانی میکند که زندگیش اگر ادامه دارد برای کار است و هرگز کار را در خدمت‌زندگی نمی‌خواهد .

«... در امریکا حتی خود امریکایی ها هم زندگی‌نمی ـ کنندهمه‌کار دارند هیچکس به هیچ جا بستگی ندارد مگر به کارش هرگاه لازم باشد بـه نیویورک میرود وقتی کارش تمام شد به شیکاگو انتقال‌می‌ـ یابد و قبل‌از اینکه به شیکاگو علاقمند شود دوباره خانه‌به دوش می‌شود.»

عبدالعلی فرمانفرمائیان

درجای دیگر می‌نویسد :

«... سراپای‌این جامعه‌ی عجیب مرتعش بودوهرعضو آن کاملا نگران به نظـر می‌آمد سیامبه سفید مظنون بود پیر به جوان وجوان به اصول دین جامعه‌ی امریکا کنگره به رئیس جمهور بدمی‌گفت . رئیس جمهور به سنا دشنام‌میداد روزنامه نویس به هردوو شوفر تاکسی به کائنات . همه نسبت به هم اظهارعدم اعتماد میکردند حتی اعتقاد به‌دلار که زمانی از پایه‌های اساسی ایدئولژی و حربه های قوی سیاست امریکا بودبطور محسوس‌وموثری کم شده بود ...»

نویسنده ، در بخش «شترگاوپلنگ» به دیدار افریقا هم میرود و اتیوهی از تضاد چون دودی که ازکنده‌ی نیم‌سوزی برخیزد وجودش را می ازاردوراه نفسش را تنگ میکند دراین دیـدار لحن هجوآمیـز نویسنده با دلسوزی همراه است گمان میرود که آن بی‌تفاوتی که در دیدار از آمریکا وجودداشت درابنجا تبدیل به نوعی احساس مسئولیت بیهوده‌شده‌است‌ـ به‌این معنی بیهوده که با دلسوزی‌کاری‌از پیش‌نمیرود و نویسنده این را خوب میداند در باره نو دولتهای آفریقای‌مینویسد:

«...به هرحال تمام‌روشها وکلکهای‌فرنگی راآموخته‌اند تا بدان وسیله‌باکج سلیقگی خاصی چه در داخل کشور و چه در خارج یکدیگر را بیازارند هر روزیک کودتا می‌شود و هر کودتابی ثمرتر از کودتای قبلی ....»

در بحث سفری به چین نویسنده تصویر دنیای جدیدی را ارائه میدهد که درخارج ازاین‌دنیا پیرامون آن افسانه سازی‌بسیار شده است . در برخورد بـا چهره‌ی چین نویسنده‌فقط بصورت یک پرسشگر در می‌آیدودلش میخواهدازاین کنجکاوی پی‌بـه واقعیت وجودی سرزمینی ببرد که افسانه راه بـرشناخت حقیقی‌اش بسته است .

بهرحال‌این مجموعه‌حرف دل بیننده‌یی شرقی است که صادقانه همـه چیـز رامی‌ـ بیند و برای مـا میگوید ، ادعایی ندارد و در این‌راه فقط از احساسش یاری میگیرد و نه از قواعدعلمی هرجا لازم باشد احساس نگرانی میکند و هرجا همکه مورد داشته باشد پوزخند میزند و از این دیار به‌آن دیار رخت میکشد .

شرکت تجارتی ایران واشکودا

مجموع خدمات بازرگانی ـ فنی و
سرویس انجام شده
نماینده انحصاری شرکت

IRAN SKODA

Strojimport

صادرکننده ماشین‌آلات ابزار ساخت چکوسلواکی

تضمین موفقیت شما

TOS

تحویل دهنده ماشین‌آلات و لوازم مشهور جهان که بیش از ۷۰۰ نوع از بهترین ماشین‌آلات مهندسی را از یک منبع صادر مینماید.

ماشین‌آلات زیر را که ساخت کشور چکوسلواکی میباشد پیشنهاد مینماید

۱ـ انواع مختلف دستگاههای تراش

۲ـ ماشینهای ابزار فرزکاری

۳ـ مته‌های افقی

٤ـ انواع مختلف دستگاههای سنگ زنی

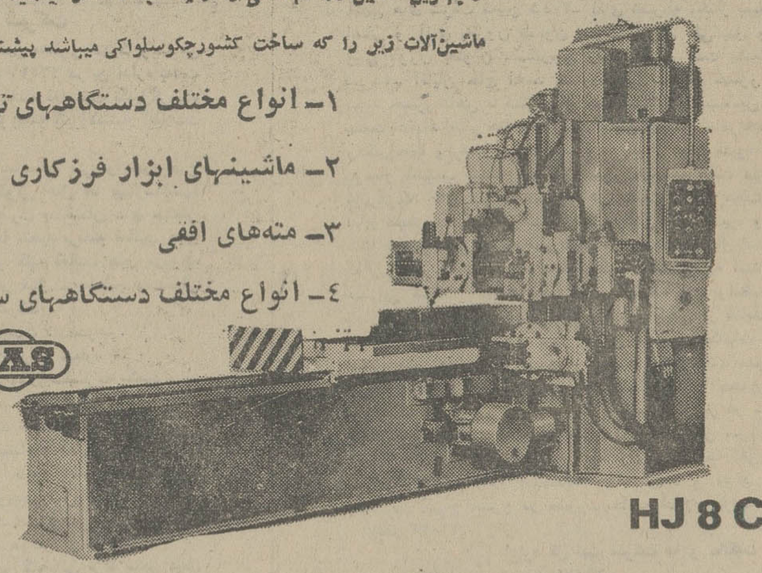

MAS

HJ 8 C

۵ـ ماشین‌های ابزار مخصوص دنده‌تراشی

٦ـ دستگاههای مته سوراخ‌کنی رادیال

WH 63

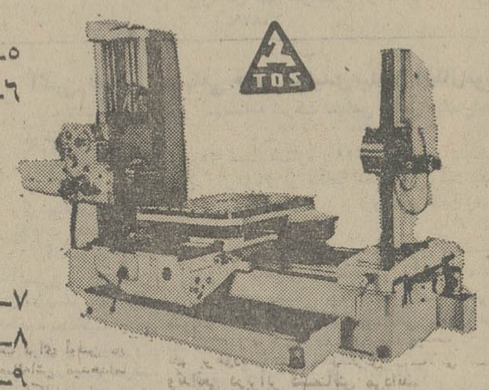

TOS

۷ـ انواع پرس‌های آهنگری

۸ـ انواع پرس‌های ضربه‌ای

۹ـ دستگاههای مخصوص ورق کاری فلزی

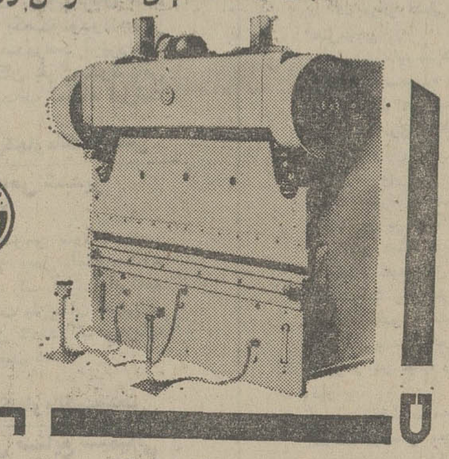

LO

۱۰ـ پرسهای دای کاستینگ (تحت فشار گرم ومذاب)

۱۱ـ پرسهای تزریقی مخصوص پلاستیک کاری

۱۲ـ ماشینهای ابزار مخصوص چوب‌بری ومخصوص چوب

XZMP
2000/12
3150/10

ماشین تراش نوع TN 50/1000 ساخت کارخانه ماشین‌سازی تبریز که تحت لیسانس چکوسلواکی ساخته میشود موجود و آماده تحویل می‌باشد

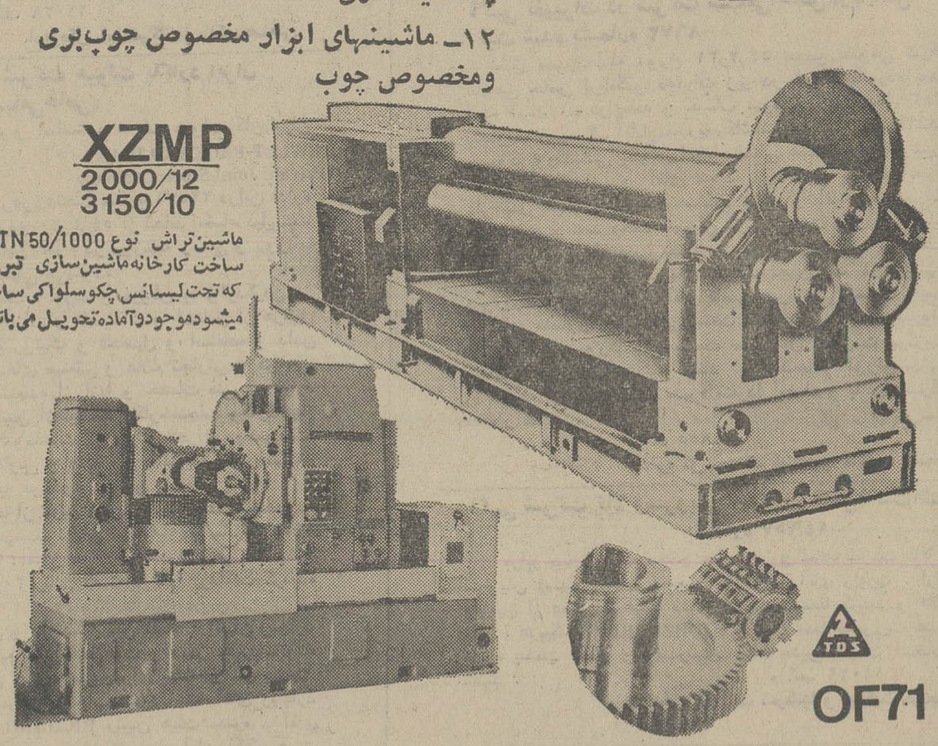

TOS

OF71

ازجنابعالی دعوت مینماید که از نمایشگاه های این شرکت بازدید فرمائید

دفتر مرکزی: تهران خیابان تخت‌جمشید ۱٦۲ تلفن ۸۲۵۳٦۰-۸۲۹٤۲۷
فروشگاه خیابان سعدی شماره ۷۱٦ تلفن ۳۱٦٤۷٦
انبار خیابان شوش شماره ۱۳ تلفن ۳۵٦۲٤۷ : تلگرافی: اشکودا ورکس

آپارتمان لوکس در پاریس

روبروی هتل پلازا آتنه

آپارتمان فوق‌العاده لوکس دارای سالن غذا خوری و ۳ اطاق خواب و دو حمام لوکس با دکوراسیون کامل، پارکینگ و اطاق مستخدم

Ave. Montaigne

روبروی هتل پلازا آتنه پاریس بفروش میرسد.

لطفا با صندوق پستی ۱۲۶۵ تهران ـ آپارتمان مکاتبه نمایند

آگهی بدارندگان پروانه حمل سلاح

اداره روابط عمومی ستاد بزرگ ارتشتاران به‌آگاهی همگان میرساند

چون نوع پروانه های حمل سلاح عمومی تغییر پیدا نموده و کلیه پروانه های حمل سلاح از انواع مختلف که تا تاریخ صدور این آگهی صادر گردیده است بایستی تعویض گردند، لذا بدین‌وسیله بمکلیه دارندگان پروانه اعلام میگردد که تاآخر اسفند ۱۳۵٤ برای تعویض پروانه حمل سلاح مربوطه قبلا مراتب را کتبا باقید نشانی محل سکونت ـ محل‌کار و شماره تلفن (در صورت موجود بودن) از طریق پست بنشانی اداره‌دوم ستاد بزرگ ارتشتاران ارسال ویا بانلفن ۹۲٦۲۳۸ تماس حاصل نمایند تا وسیله متصدیان مربوطه راهنمائی گردند.

متقاضیان شهرستان ها باید به نزدیکترین پادگان ارتشی محل مراجعه نمایند.

از تاریخ فوق کلیه پروانه های قدیمی از درجه اعتبار ساقط و سلاح مربوطه قاچاق محسوب و ضمن ضبط بادارندگان آنها طبق قانون تشدیدمجازات قاچاق اسلحه و مهمات و قاچاقچیان مسلح مصوب فروردین ماه ۱۳۵٤ رفتار خواهد شد.

م‌الف ۹۹۲۸

صاحبان صنایع وبازرگانان کشور

الاخاء

تنها مجله عربی زبان ایران از گروه نشریات مؤسسه اطلاعات با داشتن نمایندگی در ۱۲ کشور عربی، روزهای شنبه منتشر میشود

اطلاعات

روزهای شنبه ـ دوشنبه ـ چهارشنبه در سراسر دنیا منتشر میشود.
قبل از عزیمت عزیزان خود بخارج اطلاعات خوانی را برای آنها آبونه شوید.
تلفن ۳۱۱۰۷۱ و ۳۱۱۰۸۱

آگهی مزایده

بانك رفاه كارگران اشیاء واجناس منقول از قبیل میز و صندلی، تابلو جای كارتی، سماور، تختخواب، نیمكت، كولرآبی، پیشخوان، جای اشغالی، پرده كركره، كازیه، چراغ سقفی، آژیر خطر، ماشین حساب و ماشین تحریر موجود در محوطه انبار بانك كه در خیابان ایرانشهر روبروی شهرداری قراردارد از طریق مزایده یكجا بفروش میرساند.

طالبین می توانند د رمحل یاد شده و مشاهده اجناس مورد مزایده و جهت اخذ اطلاعات بیشتر و دریافت برگ مزایده به اداره كارپردازی بانك واقع در خیابان روزولت مقابل دیوار شرقی سفارت امریكا شماره ۱۲۵ مراجعه و پس از اطلاع كامل از شرایط مزایده پیشنهاد خود رابضمیمه رسید سپرده نقدی معادل ۵درصد مبلغ پیشنهادی كه باید بحساب بانك واریزشده باشد درپاكت دربسته حداكثر تاپایان وقت اداری روز ۱۱ر٦ر۱۳۵٤ بدفتر اداره كارپردازی تسلیم و رسید دریافت دارند.

پیشنهادات واصله كه باید حاوی كلیه مشخصات و نشانی‌دقیق‌محل‌سكونت پیشنهاد دهنده و مبلغ پیشنهادی باشد در ساعت ۹ صبح روز ۱٦ر٦ر۱۳۵٤ در اداره كارپردازی بانك با حضوراعضاء كمیسیون مربوط باز و قرائت خواهد شد. به پیشنهادات مبهم و نامفهوم و یا مشروط و همچنین فاقد سپرده ترتیب اثرداده‌نخواهد شد و مورد مزایده بكسی كه بالاترین‌قیمت را پیشنهاد می نماید فروخته میشود.

مزایده نقدی‌است و پرداخت‌هرگونه مخارج مورد مزایده بعهده‌خریدارمی‌باشد.

چنانچه نفرات اول و دوم‌برنده‌مزایده ظرف ده روز از تاریخ ابلاغ كتبی بانك در پرداخت بقیه مبلغ پیشنهادی اقدام‌ننمایند سپرده آنان بنفع بانك ضبط خواهد شد.

بانك درد یا قبول یك ویا كلیه پیشنهادات مجاز و مختار می باشد.

م الف ۱۰۸۷٤ **بانك رفاه كارگران اداره كارپردازی**

آگهی پذیرش دانشجو برای دوره‌های تکنیسین عالی (فوق دیپلم)

دفتر امور مدارس عالی‌وزارت‌آموزش و پرورش بمنظور تربیت تکنیسین های عالی در انستیتو های تکنولوژی تهران و شهرستانها برای سال تحصیلی (۵۵ـ۵٤) تعدادی داوطلب دختر وپسر ازبین دارندگان دیپلم کامل متوسطه و برحسب اولویت معدل نمرات امتحانی آزمون همگانی و نمرات ششم متوسطه (برابر مندرجات دفتر راهنمای رشته‌های تحصیلی) انتخاب مینماید:

مدارك لازم:

مدارك زیر باید برای ثبت‌نام در انستیتو های تکنولوژی حداكثر تاتاریخ ۱٦ر٦ر۱۳۵٤ وسیله پست سفارشی به نشانی انستیتوی موردنظر كه‌دردفتر راهنمای رشته های‌تحصیلی ثبت گردیده وبوسیله شعب بانك ملی در اختیار داوطلبان قرار میگیرد تكمیل و ارسال گردد.

۱ـ برگ درخواست ثبت‌نام (جوف كتاب راهنمای رشته های تحصیلی) بطوركامل وضمائم.

۲ـ چهار قطعه عكس ٤ × ٦ كه مشخصات شناسنامه داوطلب درپشت آنها ذكر شده باشد.

۳ـ فتوكپی صفحه اول‌شناسنامه

٤ـ فتوكپی برگ انجام خدمت‌زیر پرچم یا آماده بخدمت یا معافیت‌تحصیلی سال قبل.

بمدارکی که‌بعداز تاریخ۱٦ر٦ر۱۳۵٤ تحویل پست داده شده است هیچگونه ترتیب اثری داده نخواهد شد اسامی پذیرفته شدگان در روز ۲۰شهریورماه در محل انستیتو آگهی خواهد شد در شرایط متساوی حق‌التقدم‌با دیپلمه‌های هنرستان ها خواهد بود.

ضمنا باتوجه باین که انستیتو تکنولوژی تهران رشته صنایع غذائی فقط برای یك دوره دائر گردیده است لذا انستیتو مذکور دانشجو نمی پذیرد و از ارسال تقاضا به‌آن موسسه خودداری گردد. **وزارت آموزش وپرورش**

م الف ۸۱٤٤

آگهی استخدام درارتش شاهنشاهی ایران

ارتش شاهنشاهی ایران برای تامین کادر فنی الکترونیك تعدادی داوطلب پسر یا دختر برای طی آموزشگاه فنی الکترونیك وابسته بدانشگاه پهلوی‌شیراز با شرایط و امتیازات مشروحه زیر میپذیرد:

الف ـ شرایط

۱ـ تابعیت دولت ایران
۲ـ متدین بیکی از ادیان (اسلام، مسیحی، کلیمی، زرتشتی)
۳ـ حداقل سن ۱۵ سال تمام در اول آبان ماه ۱۳٤۵ و حداکثر ۲۰ سال تمام
٤ـ داشتن حداقل گواهی‌نامه سوم متوسطه یا تحصیلات برابر آن(دارندگان ـ مدارك تحصیلی بالاتر در صورت‌تساوی‌سایر شرایط حق تقدم دارند).
۵ـ داشتن صحت مزاج وتناسب اندام برطبق‌گواهی‌بهداری‌نیروی‌زمینی‌شاهنشاهی.
٦ـ نداشتن همسر و اولاد و کسان تحت تکفل
۷ـ نداشتن پیشینه بد.
۸ـ سپردن تعهد خدمت بمدت ۱۱سال از تاریخ خاتمه تحصیل.
۹ـ موفقیت در امتحان ورودی (تاریخ آزمایش ۳۰ر٦ر۵٤)

ب ـ امتیازات

داوطلبان در طول مدت تحصیل در آموزشگاه شبانه‌روزی بوده و هزینه زیست وپوشاك نظامی آنان توسط ارتش‌شاهنشاهی تامین می گردد و درسال یکم ماهیانه ٦۵۰۰ ریال‌و درسال دوم ۱۳٦۰۰ ریال بعنوان کمك هزینه تحصیلی دریافت میدارند.

۲ـ داوطلبان دختر در صورتی که وسائل زیست آنان آماده نباشد در مدت تحصیل برابر ارزش جیره هنرآموزان پسر ماهیانه وجه نقد دریافت خواهند کرد.

۳ـ فارغ التحصیلان دوره دوساله به درجه گروهبان دومی با یکسال ارشدیت مفتخر گردیده و سپس بر طبق مقررات‌قانون استخدام نیرو های مسلح شاهنشاهی وآئین نامه فوق‌العاده سختی خدمت کادر تخصصی نیروی هوائی شاهنشاهی از حقوق و مزایای مربوطه استفاده خواهند نمود.

٤ـ تعدادی از فارغ التحصیلان ممتاز سال دوم برای طی دوره تخصصی انتخاب و دوره تخصصی را با درجه گروهبان دومی و استفاده از مزایای درجه مزبور طی نموده و پس از فارغ‌التحصیل شدن برابر آئین‌نامه ذکر شده دربالااز مزایای بیشتر استفاده خواهند نمود.

۵ـ ارزش تحصیلی فارغ‌التحصیلان دو ساله و تخصصی با هماهنگی وزارت آموزش وپرورش تعیین‌وازمزایای آن بهره‌مندخواهند شد.

٦ـ دارندگان گواهی‌نامه شش ساله متوسطه پس از فارغ‌التحصیل شدن برابر آئین‌نامه ذکر شده دربالادارای‌مزایای‌بیشتری نسبت به سایرین خواهند بود.

۷ـ داوطلبان می توانند برای کسب اطلاعات بیشتر و ثبت‌نام با در دست‌داشتن فتوکپی گواهی‌نامه تحصیلی و عین‌شناسنامه و۲قطعه عکس ٤ × ۳ از تاریخ پخش این آگهی همه‌روزه به استثنای روز های تعطیل ازساعت ۱۰الی ۱۲ تاپایان روز سه‌شنبه ۲۵ر٦ر۵٤به یکی از حوزه های امتحانی مشروحه زیرین مراجعه و ثبت‌نام نمایند.

تهران ـ به آجودانی ستادبزرگ‌ارتشتاران (خیابان کوروش چهارراه قصر)
شیراز ـ به آجودانی مرکز پیاده(باغ‌تخت)
مشهد ـ به لشگر ۷۷ پیاده
اصفهان ـ به مرکز توپخانه و موشکها
کرمان ـ به مرکز آموزش ۰۵ کرمان

۸ـ داوطلبان که مایل باشند از طریق مکاتبه ثبت‌نام نمایند باید مشخصات خود را برابر فرم زیر تکمیل نموده و به آدرس هریك از حوزه های امتحانی که شرکت می نمایند ارسال دارند ضمنا داوطلبان مزبور باید قبل از تاریخ ۲۵ر٦ر۵٤ ساعت ۹ با در دست داشتن فتوکپی یا عین گواهی‌نامه تحصیلی و عین شناسنامه و ۲ قطعه عکس ٤ × ۳ به‌حوزه مربوطه مراجعه و کارت ورودی خودرادریافت نمایند.

(مشخصات داوطلبین آموزشگاه فنی الکترونیك)

۱ـ نام	۲ـ نام خانوادگی	۳ـ نام پدر
٤ـ شماره شناسنامه	۵ـ محل صدور	٦ـ تاریخ تولد
۷ـ محل سکونت	۸ـ مدرك تحصیلی	۹ـ حوزه امتحانی
۱۰ـ آدرس دقیق	۱۱ـ محل امضاء داوطلب	

توجه ـ فرمها باید به ترتیبی تکمیل وارسال گردد که قبل از تاریخ ۲۵ر٦ر۵٤ به حوزه مربوطه رسیده باشد.

م الف ۱۰۸۷۸

۲٦٦۳۱ـ۱

آگهی‌های رسمی شرکتها: ● تأسیس شرکتهای جدیدالتأسیس ● تغییرات اساسنامه شرکتها ● افزایش سرمایه ● تصمیمات جدید ● انحلال

آگهی تاسیس شرکت سهامی خاص هیرسا

خلاصه اظهارنامه و اساسنامه شرکت سهامی خاص هیرسا که در تاریخ ۱٦ر٥٤ر٥ تحت شماره ۲۲٥٦۱ دراین اداره به ثبت رسیده و در تاریخ ۱۸ر٥ر۱۳٥٤ از لحاظ امضاء ذیل ثبت تکمیل گردیده برای اطلاع عموم درروزنامه رسمی و روزنامه کثیرالانتشار اطلاعات آگهی میشود .

۱- موضوع شرکت : انجام هرگونه عملیات بازرگانی مجاز اخذ نمایندگی خدمات و سرویس خرید و فروش انواع و اقسام کالای وارداتی یا صادراتی .

۲- مدت شرکت :از تاریخ اول مردادماه ۱۳٥٤ بمدت نامحدود.

۳- مرکز اصلی شرکت: تهران خیابان فرح شمالی شماره ۱٦٦ طبقه دوم .

٤- سرمایه شرکت: مبلغ دومیلیون ریال منقسم به دویست سهم ده‌هزار ریالی که ۲۰ سهم آن بانام و ۱۸۰ سهم بی‌نام میباشد تمام مبلغ اسمی سهام بموجب گواهی مورخ ۸ر٥ر۱۳٥٤ بانک صادرات ایران شعبه شماره ۸۸۲ بحساب جاری ٤۷٥ر۸۸۲ پرداخت شده است .

٥- اولین مدیران و دارندگان حق امضاء : آقای سعید اعزازی- خانم دکتر رفعت‌السادات خلیق رضوی و آقای حسین فولادی‌اعضای اصلی هیئت مدیره شرکت بمدت ۲ سال می‌باشند که آقای سعید اعزازی رابسمت رئیس هیئت مدیره و خانم دکتر رفعت‌السادات‌خلیق رضوی را بسمت نایب رئیس و آقای ضیاء حسینی تبریزی را بسمت مدیرعامل انتخاب نموده‌اند .

٦- اختیارات مدیر عامل : آقای ضیاء حسینی تبریزی مدیر عامل وحدود اختیارات نامبرده طبق اساسنامه است .

۷- بازرس اصلی و علی‌البدل : آقای حسن دیبائی بازرس اصلی و آقای غلامرضا حسنعلیزاده بازرس علی‌البدل برای مدت یک سال می‌باشند .

م‌الف ۱۱۰٤۱

اداره کل ثبت شرکت ها و مالکیت صنعتی

آ-٤٦۹۰۲

آگهی رسمی ۱۱۹۷٦

برابر تصمیم مورخ ۱۰ر٤ر٥٤ مجمع عمومی عادی و فوق‌العاده شرکت سهامی خاص مشکین تغییرات زیر در شرکت نامبرده بعمل آمد ۱- ترازنامه و حساب سود و زیان سال ٥۳ ـ شرکت بتصویب رسید ۲- آقای دکتر ابوالحسن خاکزاد بسمت بازرس اصلی و آقای خدا بخش یارویسی بسمت بازرس علی‌البدل شرکت برای‌مدت یکسال انتخاب شدند ۳- روزنامه اطلاعات جهت نشر آگهی هاتعیین گردید ٤- آقای علی‌داعی قزوینی بسمت عضو و مگیر عامل و آقای محمد رضا ابطحی بسمت عضو و رئیس هیئت مدیره و آقای فرامرز داعی قزوینی بسمت عضو ونایب رئیس هیئت مدیره برای مدت دو سال انتخاب گردیدند ٥- مقرر گردید حق امضاء در کلیه امور موارد مربوط بشرکت بامدیر عامل بتنهائی و بامهر شرکت باشد .

اداره کل ثبت شرکت ها و مالکیت صنعتی

آ-۲٦۹۰٥

آگهی تغییرات در شرکت سهامی خاص تهوش ثبت شده بشماره ۱٥۲۲۰

طبق صورت جلسه مورخ ۱ر٤ر٥٤ مجمع عمومی عادی شرکت سهامی خاص تهوش تغییرات زیردر شرکت نامبرده بعمل آمده است ۱- ترازنامه و حساب عمل کرد سال ۱۳٥۳ بتصویب رسید۲- آقایان حاجی کرباسیان - جواد کرباسیان - محمد کرباسیان و محمدرضا کرباسیان و بانو صدیقه برادران دباغ بسمت اعضاءهیئت مدیره برای مدت ۲سال (تاآول تیرماه ۱۳٥٦) و آقایان‌فیروز برادران دباغ و یوسف امینی بترتیب بسمت بازرس اصلی و بازرس‌علی‌البدل برای مدت یکسال (تا اول تیرماه ۱۳٥٥) انتخاب شدند ۳- روزنامه اطلاعات جهت درج آگهی های شرکت تعیین شد ٤- بشرح صورت جلسه هیئت مدیره آقای حاجی کرباسیان بسمت نایب رئیس و مدیر عامل شرکت بمدت ۲ سال برگزیده شدند.

اداره کل ثبت شرکت ها و مالکیت صنعتی

آ-۲٦۸۸۲

آگهی تصمیمات کنف‌کار (شرکت سهامی خاص) ثبت شده بشماره ۱٦۹٦۷

طبق صورت جلسه مورخ ۱۸ر۳ر٥٤ مجمع عمومی شرکت مذکور تصمیمات‌زیر اتخاذ گردید ۱- ترازنامه و حساب سود و زیان سال مالی ۱۳٥۳ شرکت تصویبگردید ۲- آقای فرخ نسبری امیری و آقای سیامک خاکسار به ترتیب بسمت بازرس اصلی و علی‌البدل برای مدت یکسال انتخاب شدند ۳- اعضاء هیئت مدیره ومدیر عامل بشرح زیر انتخاب شدند اعضاء اصلی ۱- جناب آقای محمود کاشفی ۲- آقای رسول معدنی اقدمی۳-آقای محمدرضا تهرانی٤- آقای فیروز ثانوی تمدن ٥- آقای عطاءالله صمیمی سمدیر علی‌البدل سازمان گسترش و نوسازی صنایع ایران مدت تصدی اعضاء هیئت مدیره و مدیر علی‌البدل در سال است ٥- روزنامه کثیرالانتشار اطلاعات جهت درج آگهی های شرکت تعیین گردید باستناد صورت جلسه مورخ ۱۸ر۳ر٥٤ هیئت مدیره آقای محمود کاشفی بسمت رئیس هیئت مدیره و آقای رسول اقدمی بسمت‌نایب رئیس هیئت مدیره برای مدت دوسال انتخاب شدند ضمنا آقای فیروز ثانوی تمدن برای مدت دوسال بسمت مدیر عامل شرکت تعیین و انتخاب شدند و هیئت مدیره اختیارات مندرج در بند ب قسمت اول ماده ۱٥ اساسنامه شرکت را بمدیر عامل تفویض نمود حق امضاء کلیه مکاتبات اداری بامدیر عامل بتنهائی است و حق امضاء کلیه اوراق و اسناد مالی و تعهدآور از جمله چک ها و سفته ها وبروات درتهران بامدیر عامل باتفاق آقای رسول اقدمی خواهد بود هریک از صاحبان امضاء میتوانند حق امضاء خود را بمشخص دیگری تفویض نمایند در محل چکها بامضاء مدیر عامل و به امضاء رئیس امور مالی کارخانه بمعرفی مدیر عامل خواهد رسید در مورد اخیر نیز مدیر عامل می‌تواند حق امضاء خود را بمشخص دیگری تفویض نماید .

م‌الف ۱۱۰۲٦

اداره کل ثبت شرکت ها و مالکیت صنعتی

آ-۲٦۹۰٦

آگهی تغییرات در شرکت معدنی سازمه (سهامی‌خاص) ثبت شده بشماره ۱۲٦۳۱

طبق صورت جلسه مورخ ۲۲ر٤ر٥٤ مجمع عمومی سالانه شرکت معدنی سازمه (سهامی خاص) تغییرات زیر در شرکت نامبرده بعمل آمده است ۱- ترازنامه و حساب سودوزیان سال ۱۳٥۳ بتصویب رسید ۲- آقایان منوچهر تسلیمی و جلال رشتی و محمدکریم‌اخوان وعلی فرهمند رضوی ورحیم‌نیا بسمت اعضاء هیئت مدیره برای مدت ۲سال و آقای منوچهر ملکیان بسمت بازرس اصلی و آقای احمد فاطمی بسمت بازرس علی‌البدل برای مدت یکسال انتخاب شدند ۳- روزنامه اطلاعات جهت درج آگهی های شرکت تعیین شد ٤- بشرح صورت‌جلسه هیئت مدیره آقای منوچهر تسلیمی بسمت رئیس هیئت مدیره و آقای جلال رشتی بسمت نایب رئیس هیئت مدیره و آقای محمد کریم اخوان بسمت مدیر عامل شرکت برای مدت ۲ سال برگزیده شدند هیئت مدیره اختیارات مندرج در بند ب ماده ۱٥ اساسنامه شرکت رابه ایشان تفویض نمود و مقرر گردید حق امضاء کلیه نامه ها و مکاتبات اداری بامدیر عامل منفردا و حق امضا برای کلیه اوراق و اسناد مالی و تعهدآورازجمله چک سفته برات بادو امضاء آقای تسلیمی یا آقای نیا به اتفاق آقای جلال رشتی یا آقای اخوان یا آقای فرهمند رضوی باشد .

اداره کل ثبت شرکت ها و مالکیت صنعتی

م‌الف ۱۱۰۲۷

آ-۲٦۸۹۱

آگهی افزایش سرمایه و تغییرات دیگر شرکت سهامی خاص تخته ممتاز ثبت شده بشماره ۸۸٦۸

برابر صورتجلسه مورخ ۳۱ر۳ر٥٤ مجمع عمومی عادی شرکت مذکور اولا ترازنامه و حساب سود و زیان‌سال ٥۳ شرکت‌بتصویب رسید ثانیاآقایان‌حاج‌سید حسین رجائی بسمت بازرس اصلی و حاج جعفر طاهباز بسمت بازرس علی‌البدل شرکت‌برای مدت یکسال انتخاب‌گردیدند ثالثا روزنامه‌اطلاعات جهت‌درج‌آگهی های شرکت‌تعیین گردیدو باستنادصورتجلسه مورخ ۳۱ر۳ر٥٤ مجمع عمومی فوق‌العاده شرکت مبلغ‌پنجاه میلیون ریال از محل دیون حال‌شده شرکت بسرمایه شرکت اضافه گردید و درنتیجه ماده ٤ اساسنامه بشرح زیراصلاح گردیدماده ٤- سرمایه شرکت مبلغ نودمیلیون‌ریال منقسم به یکهزاروهشتصد سهم پنجاه هزار ریالی بی‌نام میباشد که تماما پرداخت گردیده است که در تاریخ ۱۸ مرداد ٥٤ازنظر امضاء تکمیل گردیده است .

م‌الف ۱۲۰٤۳

ادارەکل ثبت‌شرکتها‌و مالکیت‌صنعتی

آگهی انتخاب هیئت مدیره وتعیین مدیرعامل و تغییرات دیگر در شرکت سهامی عام بانک‌اصناف‌ایران

الف - باستناد صورت جلسه مجمع عمومی عادی سالیانه مورخ ۳۱ر۳ر٤ ۱۳ تغییرات زیر در شرکت فوق بوجود آمد ۱- ترازنامه و حساب سود و زیان شرکت مربوط بسال ۱۳٥۳ تصویب گردید ۲- آقایان ابوالقاسم خردجو - شکراله براوریان - سلیمان آقائی- پرویز گرجستانی - احمد حسینی جهرمی بسمت اعضاء اصلی هیئت مدیره و آقایان باقر برادرو احمدتقوی بسمت اعضاء علی‌البدل هیئت مدیره تعیین گردیدند ۳- آقای پرویز نبوی بسمت بازرس اصلی و مؤسسه حسابرسی کویرز بسمت بازرس علی‌البدل برای مدت یکسال‌برای سال مالی ۱۳٥٤ انتخاب گردیدند ٤- روزنامه های اطلاعات و کیهان برای انتشار آگهی های شرکت تعیین گردیدند ب- باستناد صورت جلسه هیئت مدیره مورخ ۳۱ر۳ر۱۳٥٤ تصمیمات زیر در شرکت فوق اتخاذ گردید ۱- آقای ابوالقاسم خردجو بسمت رئیس هیئت مدیره و آقای سلیمان آقائی نایب رئیس هیئت مدیره تعیین گردیدند در ضمن آقای منوچهر همامی بسمت مدیر عامل بانک برای مدت یکسال با کلیه اختیارات مندرج در صورت جلسه هیئت مدیره بتاریخ فوق تعیین گردیدند.

م‌الف ۱۱۰٤۰

اداره کل ثبت شرکت ها و مالکیت صنعتی

آ-۲٦۹۰۱

آگهی افزایش سرمایه و تغییرات دیگر شرکت سهامی خاص تولیدی و صنعتی ایران‌و غرب ثبت‌شده ۸٦٦٦

برابر صورت جلسه مورخ ۳۱ر۳ر٥٤ مجمع عمومی عادی شرکت مذکور اولا ترازنامه و حساب سود و زیان سال ٥۳ شرکت به تصویب رسید ثانیا آقایان محمد مهدی لاری علی افشارنژاد مهندس حسین لاری دکتر حمید لاری و مهندس اکبر لاریزاده فاتح بسمت اعضاء اصلی و آقایان اسفندیار لاری و حسین کوچک زاده یزدی ومحمود بزرگپور یزدی بسمت اعضاء علی‌البدل هیئت مدیره برای مدت دوسال انتخاب گردیدند ثالثا آقایان عباس صرافیان بسمت بازرس اصلی و حسین محقق بسمت بازرس علی‌البدل برای مدت یکسال انتخاب گردیدند رابعا روزنامه اطلاعات جهت‌درج آگهی های شرکت تعیین گردید و برابر صورت جلسه مورخ ۱۲ر٤ر٥٤ هیئت مدیره آقایان محمد مهدی لاری بسمت رئیس دکتر حمیدلاری بسمت نایب رئیس هیئت مدیره و مهندس حسین لاری بسمت مدیر عامل شرکت انتخاب گردیدند و کلیه چکها و سفته ها و بروات و اوراق و اسناد بهادار شرکت رادونفر از هشت نفر اعضاء اصلی و علی‌البدل هیئت مدیره با مهر شرکت امضاء نمایند و مکاتبات و مراسلات عادی رامدیر عامل بتنهائی امضاء خواهند نمود و برابر صورت جلسه مورخ ۲۷ر۳ر٥٤ مجمع عمومی فوق‌العاده شرکت مبلغ شصت و شش میلیون ریال بموجب گواهی شماره ۱۱۷ ـ۲٤ر٤ر٥٤ بانک صادرات ایران شعبه چهارراه کالج و مبلغ پنجاه و چهار میلیون ریال از محل سود تقسیم نشده شرکت سرمایه شرکت‌اضافه گردید و در نتیجه ماده ٦ اساسنامه شرکت بشرح زیر اصلاح‌گردید ماده ٦- سرمایه شرکت - سرمایه شرکت دویست و چهل میلیون ریال تمام پرداختی است که به بیست و چهار هزار سهم بی‌نام عادی ده هزارریالی تقسیم شده است ، ثبت فوق‌در تاریخ ۲۳ر۹ر٥٤ ازنظر امضاء تکمیل گردیده است .

م‌الف ۱۲۰۳۷

اداره کل ثبت شرکت ها و مالکیت صنعتی

آ-۲٦۹۰۹

آگهی تغییرات در شرکت لوله و ماشین سازی ایران (سهامی خاص) ثبت شده بشماره ۸۹۲٦

طبق صورت جلسه مورخ ۲۱ر٤ر٥٤مجمع عمومی عادی شرکت لوله وماشین سازی ایران (سهامی خاص) تغییرات زیر در شرکت نامبرده بعمل آمده است ۱- ترازنامه و حساب سود و زیان سال مالی ٥۳ بتصویب رسید ۲- آقایان مهندس داود رجبی ایلخان ظلی تیارو خانم طاهره نیر بسمت اعضاء اصلی هیئت مدیره و آقایان ایوب سالاری لک و محمود پورفخرائی بسمت اعضاء علی‌البدل هیئت مدیره برای مدت دوسال و آقایان مصطفی امینی‌پور و حبیب‌اله روحانی به ترتیب بسمت بازرس اصلی و علی البدل برای مدت یکسال انتخاب شدند ۳- روزنامه اطلاعات جهت درج آگهی های شرکت تعیین شد ٤-بشرح صورت جلسه مورخ ۲۱ر۹ر٥٤ هیئت مدیره آقای مهندس داود رجبی بسمت ریاست هیئت مدیره و مدیر عامل وبانو طاهره نیر بسمت نایب رئیس هیئت مدیره برگزیده شدند و برابر ماده ٥٥ اساسنامه کلیه اوراق و اسناد بهادار ،چکها و قراردادها وسهام ونامه‌هائیکه جهت شرکت ذمه تعهد داشته باشد بااامضاء آقای مهندس داود رجبی ریاست هیئت مدیره و مدیر عامل باتفاق یکی از اعضاء اصلی هیئت مدیره معتبر خواهد بود و در غیاب دونفراز اعضاء هیئت مدیره عضو باقی‌مانده اصلی هیئت مدیره باتفاق یکی از اعضاء علی‌البدل هیئت مدیره و در صورت غیبت‌هر سه‌نفر اعضاء اصلی دونفر از اعضاء علی‌البدل هیئت مدیره متفقا دارای حق امضاء می‌باشند و اوراق عادی و اداری رامدیر عامل وبانمایندەرسمی او امضاء می‌نمایدوکلیه اوراق بهادار و عادی‌و اداری باید به مهر شرکت ممهور گردد و هیئت مدیره کلیه اختیارات مندرج درماده ٤۷ اساسنامه را که مشتمل بر ۲۳ بند می‌باشد کلا به آقای مهندس داود رجبی‌ریاست هیئت مدیره و مدیر عامل شرکت تفویض نمودند بمعنی که‌اگر شخصا ضروری بدانند مطالب مهمرا در هیئت مدیره مطرح خواهند نمود و در غیراینصورت درهرمورد راسا و شخصا با اختیار تام ازطرف هیئت مدیره اقدامات مقتضی بعمل خواهند آورد .

م‌الف ۱۱۰۲٥

اداره کل ثبت شرکت ها و مالکیت صنعتی

آ-۲٦۸۸۹

آگهی تاسیس گروه پرسیزیوم‌لاندا (شرکت‌سهامی‌خاص)

خلاصه اظهارنامه و اساسنامه شرکت گروه پرسیزیون لاندا (شرکت سهامی خاص) .

که‌در تاریخ ۲۱ر٥ر٥٤ تحت شماره ۲۲٥۹۸ در این اداره به ثبت رسیده و در تاریخ ۲۱ر٥ر۱۳٥٤ از لحاظ امضاء ذیل ثبت تکمیل گردیده برای اطلاع عموم در روزنامه کثیرالانتشار اطلاعات آگهی میشود .

۱- موضوع شرکت : انجام کارهای ساختمانی و تاسیساتی نیروی زمینی شاهنشاهی در مسجد سلیمان که بموجب قراردادهای جداگانه‌ای شرکت تعهد اجرای آن را بعهده خواهد گرفت.

۲- مدت شرکت : از تاریخ ۲۰ر٤ر٥٤ تا پایان انجام عملیات موضوع شرکت .

۳- مرکز اصلی شرکت : تهران خیابان کریم خان‌زند خیابان خردمند جنوبی کوچه پنجم شماره ٥

٤- سرمایه شرکت : مبلغ سی‌میلیون ریال منقسم به سیصد سهم یکصد هزار ریالی بانام که ۳٥٪ مبلغ اسمی سهام مزبور بموجب گواهی شماره ۱۲ مورخ ۲۱ر٥ر٤۳بحساب جاری ٤٥٥بانک صادرات ایران شعبه میدان سنائی نقدا پرداخت گردیده است و بقیه تعهدی است .

٥- اولین مدیران و دارندگان حق امضاء : آقایان باریس فرانک و مهندس محسن بنی‌هاشم برای مدت دوسال بسمت اعضای هیئت مدیره شرکت انتخاب شدند و کلیه اوراق و اسناد مالی شرکت(چک سفته برات) واوراقی که شرکت را در برابر اشخاص ملزم و متعهد می‌نماید با امضاء مدیر عامل شرکت منفردا وبا مهر شرکت معتبر میباشد .

٦- اختیارات مدیر عامل : بر طبق مقررات اساسنامه

۷- بازرس اصلی و علی‌البدل : آقای محمدنصیر سمیعی بازرس اصلی و آقای الکساندر فرانک بازرس علی‌البدل شرکت برای مدت یکسال می‌باشند .

اداره کل ثبت شرکت ها و مالکیت صنعتی

م‌الف ۱۱۰۲٤

آگهی شرکت فستوپنوماتیک (سهامی خاص) ثبت شده بشماره ۲۰۹۸٤

برابر صورتجلسه مجمع عمومی فوق‌العاده شرکت فستوپنوماتیک (سهامی خاص) مورخ ۲۳ر٤ر٥٤ تغییرات زیر در شرکت صورت گرفت :

۱- ماده ۲ اساسنامه شرکت بشرح زیر اصلاح‌گردید:

«ماده ۲- موضوع شرکت عبارتست ازانجام کلیه امور بازرگانی از جمله واردات - صادرات- خرید وفروش‌تجهیزات و ماشین‌آلات بخصوص تجهیزات پنوماتیک و قطعات آن - اقدام بعنوان نماینده یا عامل یا کمیسیونر - انجام برنامه‌های کارآموزی برای بکاربردن تجهیزات پنوماتیک - انجام خدمات و دادن کمک‌های فنی به سایر صنایع و انجام‌کلیه اموریازرگانی وصنعتی ومالی که بطور مستقیم یا غیرمستقیم به موضوعات فوق مربوط باشد .»

۲-مرکز شرکت از محل سابق بتهران - خیابان رامسر - کوچه بهبهان شماره یک منتقل گردید .

م الف ۱۱۰۳۰

اداره کل ثبت شرکتها و مالکیت صنعتی

آ-آ-۲٦۸۷٦

آگهی تغییرات در شرکت ایرغرب ماشین‌پارت (سهامی خاص) ثبت شده بشماره ۸٦٦۰

طبق صورت‌جلسه مورخ ۳۱ر۳ر٥٤ مجمع عمومی عادی شرکت ایرغرب ماشین پارت (سهامی خاص) تغییرات زیر در شرکت نامبرده بعمل آمده‌است ۱- ترازنامه و حساب سودوزیان سال ٥۳ بتصویب رسید ۲- روزنامه اطلاعات جهت درج آگهیهای شرکت تعیین شد ۳- آقایان اکبرلاریزاده اسفندیاری -محمود بزرگپور یزدی بسمت اعضاء اصلی و آقایان مهندس حسین‌لاری وحسین کوچکزادەیزدی بسمت اعضاء علی‌البدل هیئت مدیره برای مدت دو سال و آقای دکتر حسین محقق بسمت بازرس اصلی و آقای عباس صرافیان بسمت بازرس علی‌البدل برای مدت یکسال انتخاب شدند و بشرح صورت‌جلسه هیئت مدیره آقای اسفندیار لاری بسمت ریاست و آقای محمود بزرگپور یزدی بسمت نایب رئیس و آقای مهندس اکبرلاریزاده فاتح بسمت مدیر عامل شرکت برگزیده شدند و مقرر گردید کلیه اوراق بهادار - اسناد و چکها و بروات شرکت را دونفر از پنج نفر اعضاء اصلی و علی‌البدل هیئت مدیره با مهر شرکت امضاء می‌نمایند ومکاتبات عادی را مدیرعامل بتنهائی امضاء خواهند نمود ٤- بشرح صورت جلسه ۲۷ر۳ر٥٤ مجمع عمومی فوق‌العاده سرمایه شرکت از مبلغ سی میلیون ریال بمبلغ شصت میلیون ریال افزایش یافته و افزایش سرمایه بموجب گواهی مورخ ۸ر٤ر٥٤ بانک صادرات شعبه کالج تودیع شده است وماده ٥ اساسنامه بشرح زیر اصلاح شده است ماده٥- سرمایه شرکت شصت میلیون ریال تمام پرداخت می‌باشد که به شش هزار سهم ده هزار ریالی بی‌نام عادی تقسیم شده است .

م‌الف ۱۱۰۳۹

اداره کل ثبت شرکت ها و مالکیت صنعتی

آگهی تاسیس شرکت

خلاصه‌اظهارنامه واساسنامه شرکت مهندسین مشاور شهرکا وسهامی خاص که در تاریخ ۸ر٥ر٥٤ تحت شماره ۲۲٥۱۱ دراین اداره بثبت رسیده و در تاریخ ۱۱ر٥ر٥٤ از لحاظ امضاء ذیل ثبت تکمیل‌گردیده برای اطلاع عموم درروزنامه رسمی و روزنامه کثیرالانتشار اطلاعات آگهی میشود .

۱- موضوع شرکت : مطالعات و محاسبات فنی و تهیه طرح ونظارت در اجرای ساختمان های مسکونی هتل ها بیمارستانها ساختمان ادارات وموسسات ومراکز تجارت ساختمان های صنعتی کارخانه ها و انواع دیگر ساختمان ها تنظیم برنامه فعالیت های مزبور تهیه طرح‌شهرسازی و شهرکها و کلیه فعالیت های مربوط به‌آن تهیه گزارشات فنی ساختمان از هر قبیل - تسطیح و عمران اراضی و انجام کلیه امور مربوط به شرکت .

۲- مدت شرکت: از تاریخ ۱ر٥ر٥٤ بمدت نامحدود .

۳- مرکز اصلی شرکت : تهران‌خیابان اراک شماره ٦۲

٤- سرمایه شرکت : مبلغ یک میلیون ریال منقسم به پکصد سهم ده هزار ریالی بانام که ۳٥٪آن بحساب جاری شماره ۲٤٤٥ بانک تهران شعبه ویلا پرداخت و بقیه را تعهد نموده‌اند .

٥- اولین مدیران و دارندگان حق امضاء : آقایان مهندس‌حسن ابراهیمی آذر اقدام خامنه عضو هیئت مدیره ۲- مهندس محمود شهبازی عضو هیئت مدیره ۳- دکتر منوچهر کاویانی نژاد عضو هیئت مدیره مدت ماموریت اعضای هیئت مدیره دو سال میباشد و کلیه اعضاء دارای حق امضاء می‌باشند دونفر از سه نفر .

٦- اختیارات مدیر عامل: دکترمنوچهر کاویانی نژاد مدیر عامل دارای همگونه اختیارات جهت انجام کلیه امور شرکت میباشد .

۷- بازرس اصلی و علی‌البدل : آقای مرادعلی کاویانی نژادبازرس اصلی و آقای مهدی شهبازی بازرس علی‌البدل برای مدت یکسال .

م‌الف ۱۱۰۳٦

اداره کل ثبت شرکت ها و مالکیت صنعتی

آگهی افزایش سرمایه در بانک کار (شرکت سهامی عام) ثبت شده بشماره ٦۰٦۲

طبق صورتجلسه مورخ۱۲ر۸ر٥۳مجمع عمومی فوق‌العاده بانک کار (شرکت سهامی‌عام)وشرکت‌جلسه مورخ۱۸ر۹ر٥٤ هیئت مدیره شرکت مزبور سرمایه شرکت نامبرده از مبلغ یک میلیاردو پانصدو چهل‌و پنج‌میلیون‌ریال بمبلغ‌دو میلیاردو شصت میلیون ریال افزایش یافته و اضافه سرمایه بموجب گواهی ک ر۱٦٦۹ - ۱۸ر۹ر٥٤ بانک مرکزی ایران تودیع شده و ماده ٥ اساسنامه بشرح زیر اصلاح گردیده است ماده ٥- سرمایه بانک دو میلیاردو شصت میلیون ریال است که‌به یازده‌هزار سهم‌ده‌هزار ریالی‌ممتازو یکصدونودو پنج‌هزار سهم ده‌هزار ریالی عادی تقسیم گردیده وصددرصد آن‌پرداخت شده است تبصره یک و دو این ماده کماکان بقوت خود باقی خواهد بود و در تاریخ ۱۹ر۹ر٥٤ از لحاظ امضاء ذیل‌ثبت تکمیل گردید .

ادارەکل ثبت‌شرکتها‌و مالکیت‌صنعتی

آگهی تغییرات در شرکت سهامی خاص شبدیز ثبت شده بشماره ۲۷٤۲

طبق‌صورتجلسه مورخ ٥ر٤ر٥٤ مجمع‌عمومی شرکت‌سهامی خاص شبدیز تغییرات زیردرشرکت‌نامبرده بعمل آمده‌است۱- ترازنامه سال ٥۳ شرکت بتصویب رسید ۲- آقایان ابراهیم خواجه نوری و مراد گلعذار بترتیب بسمت بازرسان اصلی و علی‌البدل شرکت برای مدت یکسال تعیین شدند ۳- روزنامه اطلاعات جهت درج آگهی های شرکت تعیین شد .

م‌الف ۱۱۰۳۱

ادارەکل ثبت‌شرکتها‌و مالکیت‌صنعتی

آگهی تغییرات شرکت سهامی خاص صنایع شیمیائی ایران و غرب

طبق صورتجلسه مورخ ۱۱ر۳ر٥٤ مجمع عمومی عادی سالیانه شرکت مذکور تصمیمات زیر اتخاذ گردید ۱- ترازنامه عملکرد لغایت اسفندماه٥۳ شرکت‌تصویب گردید ۲- روزنامه کثیرالانتشار اطلاعات جهت درج آگهی شرکت تعیین گردیده است .

م‌الف ۱۱۰۳۸

ادارەکل ثبت‌شرکتها‌و مالکیت‌صنعتی

آگهی تاسیس شرکت هیولت پاکارد ایران (سهامی‌خاص)

خلاصه اظهارنامه و اساسنامه شرکت هیولت‌پاکاردایران (سهامی خاص) HEWLET-PACKARD IRAN (Private Joint-Stock Company

که در تاریخ ۱۹ر٥ر٥٤ تحت شماره ۲۲٥۷٦ دراین اداره به ثبت رسیده و در تاریخ ۲۰ر٥ر٥٤ از لحاظ امضاء ذیل ثبت تکمیل گردیده برای اطلاع عموم در روزنامه رسمی و روزنامه کثیرالانتشار اطلاعات آگهی می‌شود.

۱- موضوع شرکت : خرید و فروش و واردکردن و صدور و نمایندگی تجهیزات و تاسیسات و اجناس از هرقبیل بخصوص در رشته الکترونیک و تحصیل و استفاده و دادن اجازه در مورد مالکیت‌های صنعتی و علائم تجارتی و گواهی اختراع و اجازه و استفاده از آنها و خدمات فنی در مورد موضوعات فوق و تاسیس آزمایشگاه وکارخانجات وکارگاهها و تاسیس شرکت‌ها و موسسات لازم برای اجرای موضوعات فوق و کلیه عملیات تجارتی و صنعتی و مالی که بطور مستقیم یا غیر مستقیم مربوط به موضوعات فوق باشد.

۲- مدت شرکت - از تاریخ ۲۸ر٤ر۱۳٥٤ بمدت نامحدود.

۳- مرکز اصلی‌شرکت- تهران - خیابان‌میرعماد کوچه۱٤

٤- سرمایه‌شرکت : مبلغ ۳ر۰۰۰ر۰۰۰ ریال منقسم به ۱۰۰ سهم با نام ۳۰ر۰۰۰ ریالی که تماما نقدا پرداخت گردیده است .

٥- اولین مدیران و دارندگان حق‌امضاء : آقایان ریچارد آلبردینگ - آلبرت حکیم - داگلاس‌هرت و دکتر حسن ستوده با کلیه اختیارات مندرج در اساسنامه برای مدت دوسال بسمت اعضای هیئت مدیره شرکت انتخاب شدند که آقای ریچارد آلبردینگ RICHARD ALBERDING رئیس هیئت مدیره - آقای دکتر حسن ستوده نایب رئیس هیئت مدیره و آقای‌داگلاس‌هرت DOUGLAS HERDT مدیرعامل شرکت میباشند ضمنا آقای لایف گونار آروائیوس نیز بسمت مدیر اداری شرکت انتخاب شدند. کلیه اسناد و مدارک تعهدآور شرکت از قبیل چکها، بروات - سفته‌ها و قراردادها و غیره باید دارای امضای‌تنهای آقای ریچاردآلبردینگ (رئیس هیئت‌مدیره) یا امضای تنهای آقای داگلاس‌هرت (مدیر عامل) و یا امضای متفق دو نفر از اعضای هیئت مدیره شرکت باشد.

٦- مدیر عامل اداره و سرپرستی کلی امور شرکت را بعهده داشته و حدود اختیارات ایشان گاهگاه از طرف هیئت مدیره تعیین خواهد شد.

۷- بازرس اصلی و علی‌البدل : آقایان علی‌رضا ساریخانی و رابرت‌ایتکن از موسسه وینی‌مری‌اند کمپانی برای مدت‌یکسال بترتیب بعنوان بازرسان اصلی و علی‌البدل‌شرکت انتخاب شدند.

اداره کل ثبت شرکتها و مالکیت صنعتی

آگهی تغییرات سرمایه گذاری البرز (سهامی عام) ثبت شده بشماره ۱۱۱٦۸

۱- طبق صورت جلسه مورخ مجمع عمومی عادی شرکت سرمایه گذاری البرز(سهامی‌عام) تصمیمات زیر اتخاذ شده‌است ۱- ترازنامه سال ٥۳ بتصویب رسید ۲- روزنامه اطلاعات و کیهان جهت درج آگهی های شرکت تعیین شد ۳- آقای نصراله مختار بسمت بازرس اصلی و آقای بایرون نلسون بسمت بازرس علی‌البدل و موسسه وینی موری بعنوان حسابرسی رسمی برای مدت یکسال انتخاب شدند٤- آقایان حاج احمد خسروشاهی -جواد خسروشاهی - مجید خسروشاهی - دکتر کاظم خسروشاهی و اسماعیل واعظ‌پور بسمت اعضاء اصلی هیئت مدیره و آقایان مهندس اصغر خسروشاهی ودکتراحمد وارسته بسمت اعضاء علی‌البدل هیئت مدیره برای مدت دوسال انتخاب شدند ۲- طبق صورت جلسه هیئت مدیره مورخ ۲۸ر٤ر٥٤ آقای جواد خسروشاهی بسمت رئیس هیئت مدیره و آقای مجید خسروشاهی بسمت نایب رئیس هیئت مدیره و آقای‌دکتر کاظم خسروشاهی بسمت مدیر عامل برای مدت دوسال انتخاب شدند که زیر نظر هیئت مدیره انجام وظیفه نماید وکلیه اسناد واوراق تعهدآور شرکت بامضاء مدیر عامل یانماینده وی وامضاء یکی از چهارنفر دیگر اعضاء اصلی هیئت مدیره یایکی از نمایندگان آنان متفقا و مهر شرکت و دیگر اوراق عادی و مکاتبات و غیره با امضاء مدیر عامل یاکی دیگر از اعضاء اصلی هیئت مدیره و مهر شرکت صادر و معتبر خواهد بود ۳- باستناد مجمع عمومی فوق‌العاده مورخ ۲٦ تیر ماه ۱۳٥٤ تصمیمات زیر در شرکت فوق اتخاذ گردید الف - به هیئت مدیره اجازه افزایش سرمایه تا مبلغ ۱۹۸۰۰۰۰۰۰ ریال تامدت چهار ماه برای یک مرتبه تفویض گردید ب- مواد ۸و ۱۱و۱۲ اساسنامه حذف گردید و مواد ۱۰ و ۲۱ اساسنامه بشرح مندرج در صورت جلسه اصلاح گردید.

م‌الف ۱۱۰۳۳

اداره کل ثبت شرکت ها و مالکیت صنعتی

آ-۲٦۸۷۹

آگهی تاسیس سهامی خاص تولیدی‌مبلمان ایطال‌مونتاژ

خلاصه اظهارنامه و اساسنامه شرکت سهامی خاص مبلمان‌ایطال مونتاژ .

که در تاریخ ۱۹ر٥ر٥٤ تحت شماره ۲۲٥۸۰ در این اداره به ثبت رسیده و در تاریخ ۲۰ر٥ر٥٤ از لحاظ امضاء ذیل ثبت تکمیل گردیده برای اطلاع‌عموم در روزنامه رسمی و روزنامه کثیرالانتشار اطلاعات آگهی میشود .

۱- موضوع شرکت :ورود انواع مبلمان ساخته ونیم ساخته از خارج وتولیدآن‌در ایران و تاسیس کارخانه و واردات ماشین آلات مربوطه بکارخانه و هرکار مبلمانی چه ۲ بطور ساختمانی و چه جداگانه و در صورت بعدی هیئت مدیره پرداختی بامور مجاز دیگر وهرنوع واردات مجاز .

۲- مدت شرکت : ازتاریخ ۵ر٥ر۱۳٥٤ بمدت‌نامحدود .

۳- مرکز اصلی شرکت : تهران خیابان پهلوی زیرژمین جنب هتل‌میامی .

٤- سرمایه شرکت : مبلغ دوازده میلیون ریال منقسم به یکهزار ودویست سهم ده هزار ریالی باتام سی و پنج در صد بهای سهام بموجب گواهی شماره ۱۸٥۲ - ۱۸ر٥ر٥٤ بانک سپه یوسف آباد بحساب جاری ۷۹٤ پرداخت و بقیه تعهد شده است .

٥- اولین مدیران و دارندگان حق امضاء : آقایان عطاءاله امین‌زاده تهرانی بسمت رئیس هیئت مدیره - محمد فرازاد عضو هیئت مدیره ،مهندس خسرو ایلولیان بسمت مدیر عامل و عضو- محمد پرویز یادگار خانم احترام‌السادات گازر بسمت اعضاء علی‌البدل هیئت مدیره برای مدت دو سال تعیین و انتخاب گردیدند و امضاء کلیه‌اوراق و اسناد مالی چک و سفته وبرات واوراقی که شرکت رادر برابر اشخاص تعهد می‌نماید واوراق غیر مالی یا امضاء عضو هیئت مدیره و

نیازمندیهای اطلاعات تلفنی آگهی می‌پذیرد

۳۱۱۲۲۴-۳۱۱۲۲۵-۳۱۱۲۲۷-۳۱۱۲۱۹
۳۱۱۲۲۹-۳۱۱۲۳۰-۳۱۲۴۱۳-۳۱۱۲۳۵

اثاثیه

فروش دست‌دوم
بعلت مسافرت یکدستگاه پیانو شنیدل فوری‌به‌فروش‌میرسدتلفن ۹۵۲۴۶۸ ساعت۲تا۵ بعدازظهر
آ- ۱۲۷۸۲

ارک برقی یاماها بفروش میرسدتلفن بعدازظهرها ۶۲۰۸۲۲

فرش ۵×۳ استثنائی ۲۰ سال قبل درجه یک شرکت۶۲۰۴۸۴
۱-۲ آ- ۱۲۹۰۶

فروش دست اول
فروش جدیدترین طرح های لباسهای خارجی نو
میدان ۲۵ شهریور خیابان‌سینا روبروی مبنع آب پلاک ۲۱ تلفن ۸۲۴۷۲۲
۱-۵ آ- ۱۲۳۸۴

خرید

بازرگانی فرش کیهان ۸۳۰۹۰۴ و ۸۲۳۷۷۶
خریدار نقدی همه رقم فرش کهنه‌ونو جهت صادرات‌روزولت میدان ۲۵ شهریور

فروشگاه آریا ۹۲۹۳۹۳
خریداریخچال نفتی‌وکلیه لوازم
۱-۲۰ آ- ۱۱۲۱۹

شستشوی مبل وفرش

دوراکلین سرویس‌امریکا خشکشوئی مبلمان‌موکت فرش تشک اتومبیل در محل مطابق با آخرین تکنیک متداول آمریکا گرانتر مطمئن‌تر ۸۴۵۶۸۳ و ۸۴۸۳۹۶ و ۸۴۸۳۹۵
آ-۱۱۳۹۲

آمریکن‌سرتیفاید
هوم‌سرویس خشکشوئی مبلمان فرش موکت پرده با آخرین تکنیک آمریکائی در محل ۷۵۴۸۱۲ و ۷۵۸۴۹۶

کلین سرویس
خشکشوئی مبل فرش موکت با دستگاه ویژه بانصب مجانی ۹۵۲۵۴۶

آناهیتاسرویس‌بزرگترین خشکشوئی مبلمان فرش موکت پرده در محل ۷۹۵۳۰۷

شرکت ایران پالاگر
شستشوی فرش، موکت،مبلمان پرده و تشک اتومبیل با مواد منحصر بفرد در محل ۷۵۵۷۷۹ و ۷۵۷۳۶۹

خشکشوئی ناتاشا
مبلمان ، موکت ، فرش، تشک اتومبیل درمحل وتزئینات در خدمت خانواده‌ها تلفن تهران ۹۷۵۸۸۴ کرج خیابان پهلوی پاساژ زنوزی .
۱-۶ ۹ آ- ۱۱۹۲۷

کارخانه قالیشوئی بیوک تلفن۹۷۷۱۱۸و۵۲۹۹۱۰

کارخانه‌قالیشوئی اطلس
تلفن ۹۵۲۵۴۶ و ۹۷۵۴۳۰

قالیشوئی رضوان ۳۵۲۶۸۷

شستشو ورفوگرقالی تلفن - ۷۶۸۶۶۳

کارخانه قالیشوئی فرد ممتاز ۶۶۳۸۰۳

آریو انگلیش سرویس
خشکشوئی
مبلمان موکت فرش پرده و تشک اتومبیل درمحل
تلفن ۸۴۳۸۴۵

تعمیرات

تلویزیون
SCHAUB-LORENZ
شاوب‌لورنس
سرویس فوری۸۸۳۲۶۲

سرویس تلویزیون‌نعمان
سرویس وتعمیرهمه‌نوع‌تلویزیون در منزل فوری ۸۷۱۰۷۹

تعمیرگاه مجاز شماره ۱۱ شاوب لورنس
سرویس سیار فوری برای کلیه نقاط تهران و شمیرانات
۶۶۷۱۷۱
۶۶۹۵۱۴ تلفنهای
۴۲۷۳۳
SCHAUB-LORENZ

ترانس اتوماتیک ایتالیائی
جهت تنظیم برق - تلویزیون رسید ، میدان سپه رادیو جاوید تلفن ۳۱۴۸۶۰

آشیانه امواج ۶۲۵۲۶۵
تعمیر تلویزیون و نصب فوری آنتن ضد زنگ

آنتن رومیزی تلویزیون ساخت آلمان
که هرنوع برفک را می گیرد و تصویر را صاف و روشن نمایان میکند رسید . میدان‌سپه‌رادیو جاوید تلفن ۳۱۴۸۶۰

کولر
نصب و سرویس کولر کانال کشی فوری
تلفن ۷۹۳۸۹۷

سرویس کولر ویخچال فوری ۳۴۴۱۷۳

سرویس کولر فوری ۴۷۷۹۹

سرویس‌آریان ۹۲۰۱۷۵
تعمیرکولر ولوله بازکنی

سازمان فنی کوروش
سرویس مجاز ۱۴۸

ارنت
نصب و تعمیر و سرویس کولر آبگرمکن کانال‌کشی ساختمان وبخش قطعات یدکی وروکش بیرزنتی کولر .
تلفن ۳۵۰۱۸۴
۱-۲ آ- ۱۲۹۸۹

نصب نگهداری تعمیرات شوفاژ تهویه کولر با شرایط بهتر شرکت روفتاپ تلفن ۸۵۸۰۱۹

یخچال
تعمیرگاه سید حسین
تعمیر همه‌نوع‌لباسشوئی یخچال‌آبگرمکن۸۸۲۴۳۸

تعمیرگاه‌یخچال‌فریجیدر
اثاث یدکی موجود۸۴۸۷۰۵۶

فروشگاههای اتومبیل

نمایشگاه‌و فروشگاه‌اتومبیل گرامی‌هیلمن تلفن: ۷۹۱۵۱۹

فقط انواع پیکان ۵۴ ۷۵۹۴۱۹

فقط هیلمن ۷۵ موجود ۷۵۹۴۱۹
۱-۴۲ آ- ۸۵۱۶

فروش اتومبیل

ب. ام. و بی.ام.و ۲۰۰۲ مدل۷۵
باشرایط مناسب‌بفروش میرسد تلفن ۸۴۴۹۷۲

ب. ام. و ۲۰۰۲ آخر ۷۱ شیشه رنگی با گرمکن شیشه عقب با رادیو بدون واسطه به فروش میرسد از ۸صبح الی ۱ بعدازظهر تلفن ۹۷۳۲۲۲

ب‌ام‌و ۲۰۰۲ مدل ۷۳ رنگ‌آبی متالیک بدون گمرک با رادیو و استریو بعلت مسافرت فوری بفروش میرسد تلفن ۶۶۷۰۲۵ از۱تا ۷بعدازظهر .

ب‌ام و ۲۰۰۲ مدل ۷۲ رنگ نارنجی تلفن ۳۱۶۲۱۹
۱-۲ ۱۳۰۳۹

اکازیون
بی‌ام و ۲۰۰۲ مدل ۷۳ رنگ سبز بارادیو پخش استریوبیمه بدنه کارکرد ۴۲ هزار کیلومتر مقطوع ۶۶ هزار تومان تلفن- ۸۴۳۴۹۵
۱-۲ آ- ۱۲۹۵۲

پیکان ۵۳ دولوکس بسیار تمیز باپخش استریو و بیمه نامه‌کامل بدنه تلفن ۵۳۸۳۲۷
آ- ۱۳۰۲۶

بنز
بنز ۲۳۰ چهار سیلندر رنگ سفید مدل ۷۴ نمره ترانزیت بدون واسطه تلفن ۶۵۶۷۶۴
۱-۲ آ- ۱۲۸۹۳

بنز ۱۰ تن ۱۹-۲۴ مدل ۷۵ رینگ ۲۴شاسی‌بلند چرخ پره‌ای آماده برای فروش تلفن ۹۳۵۱۶۰

اتومبیل بنز ۲۲۰ مدل ۷۱رنگ شیری بارادیو پخش استریو بسیار تمیز تلفن ۵۳۸۰۲۷
آ- ۱۳۰۳۱

بنز ۱۹۰ مدل۶۶بارادیوپخش صوت بدون واسطه بفروش میرسد مقطوع ۳۵هزار تومان نقد تلفن ۵۳۸۱۰۸
آ- ۱۲۹۸۸

فورد کنسول -ال-مدل ۷۲بدون واسطه بفروش میرسد تلفن ۷۷۷۲۵۶

شورولت
شورولت کامارو ۷۵دانشجوئی گمرک شده فروشی تلفن - ۷۵۹۷۵
۱-۳ آ- ۱۲۹۶۴

شورولت بلیزر ۷۵ دولوکس سفارشی مجهز به کولر رادیو طایرهای مخصوص باربند پروژکتور تلفن ۸۲۲۶۵۵
۱-۲ آ- ۱۲۸۶۲

شورولت ایمپالامدل ۷۵ رنگ‌بژ اتوماتیک با تمام تجهیزات دو درب بدون واسطه آماده فروش تلفن ۶۲۵۲۶۳

شورولت رویال ۵۳ (آذر) خردلی متالیک بارادیوپلاپونکت مقطوع و بیواسطه۶۵۰۰۰تومان ۵۲۸۲۰۶
۱-۲ آ- ۱۲۹۶۰

شورولت بلیزر ۷۵ دولوکس سفارشی مجهز به کولر رادیو طایر های مخصوص باربند پروژکتور تلفن ۸۲۲۶۵۵
آ- ۱۳۰۱۰

کامارو
مدل ۷۲
کامارو ۷۲ شش سیلندر دنده گیربکسی ۷۰ هزار گیلومتر کارکرده خیلی تمیز بفروش میرسد تلفن ۸۲۸۶۵۱
آ- ۱۳۰۳۰

پژو
پژو ۴۰۴ مدل ۶۵ سفید خیلی تمیز فروشی تلفن ۹۳۱۹۷۴
۱-۲ آ- ۱۲۸۲۹

پژو ۵۰۴ مدل ۷۲ به مبلغ۵۴ هزار تومان‌بفروش میرسد تلفن ۹۴۲۰۷۲ ساعت ۳ ببعد
۱-۲ آ- ۱۲۹۴۳

پژو ۵۰۴ مدل۷۲اتوکتور دنده‌گیربکسی با پخش رادیو اف - ام بفروش میرسد تلفن ۶۵۱۸۱۴

پژو ۵۰۴ مدل ۷۱ بارادیو و کولر بفرش میرسد برای بازدید ماشین صبحها به خیابان ویلا خیابان سپند گاشی ۸۶ شرکت تولی‌پودر مراجعه شود .

پژو ۵۰۴ مدل ۷۱ رنگ شیری بسیار تمیز فوری‌بفروش‌میرسد ۶۳۷۶۰۷
۱-۲ آ- ۱۲۹۷۰

پژو ۳۰۴ مدل ۷۲
سقف کشوئی هیتردار رنگ سفید بیواسطه فروشی تلفن - ۹۲۵۰۶۵
۱-۳ آ- ۱۲۹۷۴

پژو ۵۰۴ مدل ۷۳
ووسائل یدکی ، کولر ، رادیو ضبط صوت ، سقف کشوئی دنده‌گیربکسی رنگ سفیدگمرک نشده بدون واسطه‌فوری‌بفروش میرسد تلفن ۶۶۵۰۶۶
۱-۲ آ- ۱۳۰۳۲

پژو ۱۰۴ فوق‌العاده تمیز ۷۳ نمره ترانزیت ۲۵ هزار تومان تلفن ۹۳۱۵۲۴
آ- ۱۳۰۲۸

موستانگ
مدل ۶۹
اتومبیل موستانگ ۶۹ شش سیلندر دنده معمولی باپخش صوت بدون کولربفروش‌میرسد تلفن ۸۲۸۶۵۱
آ- ۱۳۰۲۹

قابل توجه علاقمندان فرش تعویض فرش با اتومبیل تلفن ۸۳۸۴۷۵و ۸۳۳۷۰۱

اتومبیل ام‌جی‌مدل۶۱
بااحتیاج به تعمیرات جزئی بمبلغ ۱۲ هزار تومان‌بابیشترین پیشنهاد بفروش میرسد تلفن - ۸۸۰۰۲۹
۱-۲ آ- ۱۲۸۴۵

فورد موستانگ مدل ۷۳ فول اتوماتیک شیشه‌رنگی سقف گروکی‌رنگ شیری‌تلفن۲۳۴۱۷۸
۱-۳ آ- ۱۲۸۲۸

Audi

اتومبیل سواری **AUDI** مدل ۷۲ بسیار تمیز باموتورنو۶ماه گارانتی کمپانی گمرک نشده ۱۸ هزار تومان نقد فروشی تلفن ۶۲۱۱۳۱ و ۸۷۶۰۳۲
آ- ۱۳۰۱۸

مینی هوندا ۶۹ سیزده هزار تومان مقطوع ۸۵۰۳۶۱ - ۸۳۴۳۰۲
آ- ۱۲۹۱۷

تو یو تا مدل ۷۵
ازنوع توری نو منحصر بفرد درایران دو درشیشه رنگی شیشکه گرمکن فن‌کوئل بخاری رنگ زرد قناری رینگ رادیال باداشبورت و تزئینات داخلی استثنائی چهارسیلندررادیواف‌ام قیمت ۸۳ هزار تومان ازساعت ۴ببعد ۹۴۰۶۵۱
۱-۲ آ- ۱۲۸۷۸

فولکس واگن
فولکس استیشن دورشیشه‌مدل ۶۶ قیمت ۱۹ هزار تومان - ۵۳۲۶۸۵
آ- ۱۲۹۷۵

فولکس ۱۵۰۰ مدل۶۶به‌فروش میرسد تلفن ۹۲۱۶۴۲
۱-۳ آ- ۱۲۷۳۷

فولکس واگن K70L
نمره‌ترانزیت‌مدل۷۲رادیات‌دار رنگ آبی متالیک۴درب‌بیواسطه ۲۵۰ هزار ریال تلفن ۶۸۰۶۰۰
آ- ۱۲۶۸۸

فیات
فیات ۸۵۰ مدل ۷۰ آبی خوشرنگ خیلی تمیز۲۳ هزار تومان ۹۶۰۶۹۱

فیات ۱۲۸ کوپه اس . ال ۱۳۰۰ مدل ۷۳ پشمی رنگ با شیشه رنگی گمرک شده بسیار نو بیواسطه بفروش میرسدتلفن ۹۳۹۰۵۶ طبقه دوم .
۱-۲ آ- ۱۲۸۶۵

فیات ۱۲۸ اسپورت ۷۳ تمیز باستریو ۴۸۵۰۰ تومان۴۰۴۳۸
آ- ۱۲۹۳۰

فیات ۲۱۰۰ مدل۶۲
بدون واسطه بعدازظهر ساعت ۴الی ۶ تلفن ۷۵۸۰۷۲
۱-۲ آ- ۸۸۱۳

اپل کادت‌مدل ۶۵تمیز
تلفن ۷۵۶۲۸۱
آ- ۴۱۳۱

ماشین **BMW** ۲۰۰۲ مدل۷۲ رنگ زرشکی بارادیو گمرک نشده بسیار تمیز **BMW** ۲۰۰۲ مدل ۷۳ رنگ پرتقالی بسیار تمیز گمرک نشده .
لطفا باتلفنهای ۸۲۴۴۷۰ تا ساعت ۶ بعدازظهر و۷۸۰۴۰۶ از۶بعدازظهر ببعد .
۱-۲ آ- ۱۲۹۱۸

جگوار
مدل ۷۱
جگوار مدل ۷۱ گمرک نشده فورا باقیمت‌بسیارمناسب‌بفروش میرسد تلفن ۷۷۴۹۸۸
آ- ۱۲۹۸۰

جاگوار مدل ۷۱ بدون واسطه گمرک نشده به فروش میرسد ۷۷۷۲۵۶

فروش یکدستگاه جیپ استیشن مدل ۵۱
داوطلبان خرید ماشین میتوانند تاتاریخ ۶ شهریور ماه۱۳۵۴ به نشانی - سلطنت‌آباد - ضرابخانه موسسه علوم بانکی شماره ۲۰۳ مراجعه نمایند .
۱-۲ آ- ۲۶۸۰۰

یکدستگاه کامیون - مرسدس بنز ۸۰۸ مدل ۶۹فروشی‌تلفن۳۱۷۱۱۰

زیان بدون پیش‌قسط به‌اقساط خریداریم تلفن ۳۴۵۰۱۱
۱-۲ آ- ۱۲۸۶۸

برای اتومبیل شما

سقف چرمی
اتومبیل‌منصور
برای گرامیداشت سالروز زیبائی سقف اتومبیل خود را چرمی نمایید و تا مدت دو روز مشمول تخفیف پهلوی مقابل پارک سامی تلفن ۶۸۳۶۳۹

کرایه

اتولوکس
اتومبیلهای تشریفاتی باراننده برای داخل و خارج از تهران میدان فردوسی تلفن ۸۲۱۲۷۰ ۸۲۶۶۰۵

اتوآسیا
اتومبیل کرایه باراننده وبدون راننده در ۲۴ ساعت درخدمت شماست‌تلفن۷۵۴۹۸۰و۷۵۱۶۲۰

اتومبیلهای‌لوکس کرایه باراننده و بدون‌راننده برای داخل و خارج تهران
۷۵۷۲۹۴ - ۷۵۷۵۳۵
۷۶۷۷۵۵ - ۷۵۷۶۰۲

کمان سرویس تاکسی
درتمام مدت ۲۴ ساعت با مجهزترین اتومبیلهای اخیرین سیستم باراننده وبدون‌راننده‌در اختیار شماست تلفن ۶۵۴۴۴۶ و ۶۵۶۵۴۴
آ- ۱۲۷۹۹

کاسپین تاکسی‌سرویس
کرایه اتومبیلهای تشریفاتی با راننده فرح‌شمالی پالیزی ۱۴۵ تلفن۷۷۷۱۱۰و۷۷۸۰۹۰

مورد نیاز
مینی‌بوس واتوبوس
برای داخل شهر اجاره میشود
۶تا۱۲ ۶۵۲۰۵۳

اتو بین‌المللی
اتوبوس و مینی‌بوس دربست میدان شهید ۱و۵ کیلومترجاده کرج خیابان شاهرخ تلفن - ۹۵۹۶۰۹
۱-۲ آ- ۱۲۹۹۳

ماشین آلات

چند دستگاه موتور مولد برق بفروش میرسدسلیمانی۷۷۲۳۸۱
۱-۸ آ- ۱۱۴۸۱

آموزشگاهها

ماشین نویسی بیژن
باحسن شهرت میدان ژاله تلفن ۳۴۸۳۸۴
آ- ۱۲۸۴۱

ماشین‌نویسی زمانی
قلهک مقابل‌شهرداری ۸۶۲۹۹۶
آ-۱۲۸۴۲

تدریس خصوصی

فرانسه - آلمانی
۸۴۳۵۴۸

انگلیسی توسط Miss Belinda
تلفن ۹۳۶۱۸۱

انگلیسی ۳۴۶۶۶۰

آژانس کالسکه
با ماشین های آخرین سیستم با راننده‌شبانه روز در خدمت‌شماست، خیابان پهلوی بالاتر از سینما امپایر پلاک ۱۳۹ طبقه چهارم
تلفن ۶۶۸۰۶۵

اتومبیل های لوکس تشریفاتی با راننده‌برای داخل و خارج‌تهران‌تلفن های۶۵۱۷۱۰و۶۵۱۸۲۱ و ۶۵۱۶۲۹

Wanted: English Language Teachers.
Salary: 320 to 370 Rials per hour.
Hours: 4 to 6 morning hours daily - Saturday through Wednesday.
For further information contact Lt. Col. Rajabian at the Army Language Center located on Si-metri Street 200 meters south of Baghe Shah Square.

استخدام سکرتر باحقوق مکفی
شرکت پیام استخدام می کند :
۱- سکرتر با سابقه تایپ فارسی و لاتین- آشنائی مقدماتی به زبان انگلیسی واداره تلفنهای شرکت .
۲- سکرتر با سابقه تایپ فارسی و اداره‌تلفن های شرکت
حقوق مکفی با توجه به آگاهی های داوطلبان پیشنهاد خواهد شد.ساعات مراجعه ۱۱ صبح الی یك بعداز ظهر ۶ الی ۸ بعدازظهر به‌آدرس بلوار الیزابت -خیابان هما - شماره ۳۶ و یا با تلفنهای۶۶-۶۵۱۱۶۵در ساعات فوق تماس گرفته شود.
۱-۲

توجه
مقدار ۸ هزار متر کانال هواکش آمریکائی با بستهای جلوگیری از خروج فشار هوا بخارج‌از کانالها جهت تونلهای معادن و تونلهای‌سدبندیها وتونلهای زیر زمینی جدیدا وارد شده و جهت فروش آماده میباشد طالبین به آدرس میدان‌سپه اول خیابان امیرکبیر پاساژ ۲۰ فروشگاه خیمه ایران‌مراجعه‌فرمایند تلفن ۳۰۴۵۶۳- ۳۱۳۵۴۶

برادران گلپایگانی
نمایندگی انحصاری فروش محصولات بشر ایران ناسیونال وانت ۵۰۸- انواع مینی بوس بنز ۳۰۹
آمبولانس ۳۰۹- انواع اتوبوس بنز ۳۰۲
تلفن های نمایشگاه ۵۳۶۳۰۱-۵۲۷۹۰۰

کامیون
کامیون
کامیون
کامیون
کامیون با کمپرسی - کامیون با بتون‌مخلوط�کن کامیون با تریلی(۶چرخ و ۱۰ چرخ) تحویل تهران با آلمان فوری موجود است تلفن ۶۶۳۶۶۲

گروه مشاوران ستیران - اکوتك
بیك نفر ماشین‌نویس لاتین و فارسی که بزبان انگلیسی در درجه اول یا (انگلیسی - فرانسه) آشنائی داشته باشد نیاز دارد با تلفن های ۸۳۳۶۰۱ و ۸۳۳۶۰۲ و ۸۲۳۴۸۷ تماس حاصل فرمائید .

پژو
فروشگاه
تعمیرگاه
و اتوسرویس
خیابان نواب چهار راه سالار تلفن ۵۴۱۷۱۱ و ۵۴۱۴۸۱

در بازکن برقی
B.K.D بکد
۲۲۵ تومان
بوسیله فن مخارج شرا بهید . شرکت بکد الکتریک تلفن ۶۸۱۰۱۱
فروش و کلیه الکتریکی ماه و تهران و شهرستانها

بانك توسعه کشاورزی ایران
استخدام‌سکرتر
بانك توسعه کشاورزی ایران‌برای خدمت درطرح تربیت مدیر مزرعه بیکنفر سکرتر باتجربه‌که آشنائی کامل به ماشین نویسی فارسی و لاتین داشته باشد نیاز دارد .
نشانی : خیابان تخت جمشید روبروی سینمای پارامونت شماره ۲۳ طبقه اول

با نصب
تاندرجت
the Best Auto Mechanics
موتور اتومبیل ، چه نو باشد چه کهنه:
★ تا ۲۰٪ درسوخت صرفه‌جو تر می‌شود
★ تا ۴۷٪ آلودگی هوارا کمتر می‌کند
★ در هر هوائی آسانتر روشن میشود
★ یکنواخت‌تر و تا ۳۰٪ نیرومندتر کار می‌کند
چطور؟
با تنظیم و تقویت بی‌سابقه جرقه شمع‌ها و ممکن ساختن احتراق کامل سوخت .
★ به‌گواهی دانشگاه کیوتو ، ژاپن که نتایج تمامی آزمایش ها را به کنفرانس بین‌المللی کانادا در مورد آلودگی محیط در اثر اتومبیلها تقدیم کرد .
کولر دلکو
نماینده انحصاری درایران شرکت تجارتی تهیاران با مسئولیت محدود
روزولت شماره ۲۶۸ تلفن ۸۳۸۱۷۲
مرکز فروش خیابان منوچهری شماره۴۲ درتهران و شهرستانها نماینده فعال میپذیریم

در اجرای برنامه های دولت
درباره مبارزه با گرانی از این تاریخ
یخچالهای ۲۴ فوتی
جنرال‌الکتریك مونتاژ آمریکا رابا
۱۰۰۰۰ ریال تخفیف
۱۴۵۰۰۰ ریال
بدون واسطه بفروش میرساند .
ناصرخسرو سرای اخوت شماره ۷و۸صبحها از۸تا ۱۲ بعدازظهرها ۵تا۷ تلفن ۳۱۸۲۰۹
ملکم‌نوع پرست

کلید دل
میزبان پذیرائی با غذاهای ایرانی و خارجی در رستوران و منازل شما -پل تجریش اول خیابان پهلوی‌روبروی قنادی لادن تلفن ۸۷۶۸۷۶

آگهی
پیرو آگهی های منتشره درروزنامه های اطلاعات وکیهان مورخ ۲۵ر۵ر۱۳۵۴بدین‌وسیله به اطلاع کلیه سهام داران شرکت سهامی‌خاص باوجین ایران میرساند که‌رسیدگی‌به محاسبات وترازنامه عمل‌کرد شرکت در سال ۱۳۵۲ نیز جزء دستور مجمع عمومی عادی سالانه که در تاریخ ۱۲ر۶ر۱۳۵۴ ساعت ۱۸ دعوت به تشکیل شده خواهد بود .
هیئت مدیره مدیر عامل

واکس‌مکالئوم
بهترین واکس مکالئوم با ارزانترین قیمت در محل تحویل داده میشود تلفن های
۳۴۱۴۹۴-۳۴۷۸۴۳

استخدام
کارمند و کارگر شب کار
اشخاص واجد شرایط زیر برای کار در محل کارخانه داروئی (ساعت کار ۶ بعدازظهر تا ۲ر۵ بعداز نیمه شب) استخدام میشوند
۱- مدیر تولید
(دکتر داروساز یا شیمیست باسابقه‌کافی) یکنفر
۲- لیسانس شیمیست
مرد دونفر
۳- کارگر
مرد یا زن ۵۰ نفر
داشتن برگ انجام خدمت نظام‌وظیفه یا معافی ضروری است
اشخاص فوق از سرویس رفت وآمد مجانی از نقاط مختلف شهر و سلف سرویس با بهای بسیار نازل وبیمه و سودویژه طبق مقررات بهره‌مند خواهند شد .
داوطلبین از ساعت ۸ صبح الی ۱ و ۴ تا ۸ بعدازظهر به آدرس دفتر مرکزی دوبار خیابان ویلای شمالی ساختمان شماره ۲۴۵ جنب‌کلیسای ارامنه طبقه چهارم مراجعه نمایند .

اطلاعیه
کارخانجات اتومبیل‌سازی مزدا
بدینوسیله باطلاع خانم‌ها و آقایانی که اتومبیل های سواری مزدا ۹۲۹ اسپرت دو در برگزیده جوانان و ۹۲۹ چهار در مخصوص خانواده ها و اتومبیل سواری ۱۳۰۰ مزدا دو درب و چهاردرب
عروس اتومبیلهای ژاپن
رارزرو فرموده بودید میرساند که‌لطفا جهت‌تحویل و رزرو به‌آدرس‌اداره‌مرکزی کارخانجات مزدا بیش ا لباتان و ملت ساختمان سرباز تلفن‌های ۳۱۲۹۱۲ و۳۱۷۱۷۱ و ۳۱۰۶۱۶ و۳۱۰۴۴۴ و یا به کارخانه اتومبیل ساری مزدا ۲۱ کیلومتری جاده قدیم کرج مراجعه و یا بتلفن های ۹۵۲۷۱۷ و ۹۵۲۶۹۴ مذاکره فرمائید .

نیازمندیهای اطلاعات تلفنی آگهی می‌پذیرد
۳۱۱۲۲۴-۳۱۱۲۲۵-۳۱۱۲۲۷-۳۱۱۲۱۹
۳۱۱۲۲۹-۳۱۱۲۳۰-۳۱۲۴۱۳-۳۱۱۲۳۵

تدریس خصوصی توسط دانشجوی سال آخر پلی‌تکنیک ۷۹۷۲۳٤ آ ـ ۱۲۸۸٦

ریاضیات پنجم ابتدائی تلفن ۸۲۱۳٦۱

تضمین قبولی ریاضیات فیزیك شیمی ۸۳۳۳۱۹

انگلیسی فرانسه کنتراتی ۸۳۳۳۱۹

راهنمائی نظری دبیرستان با تضمین قبولی ۸۳۳۳۱۹

انگلیسی کنتراتی ۸۵۰۷۳٦

کلیه دروس تلفن ۹۳۲٦۱۹

درس خصوصی بابطور دست جمعی فرانسه و انگلیسی‌برای شاوطلبان اولین جلسه بطور رایگان خواهد بود لطفا باتلفن ۳٤۳۲۱۹ مابین ساعت۱٦تا۱۸ بعدازظهر باآقای ویلیامز تماس بگیرید. آ ـ ۱۲۹٦۵

انگلیسی کنتراتی MISS FOX تلفن ۹۳٦۱٦۵

مکالمه انگلیسی MISS BROWN تلفن ۹۳٦۱٦٤

تدریس زبان غربی ـ انگلیسی توسط دانشجو۲ـ٤بعدازظهر ۷٦۵۸۳۱ آ ـ ۸۸٤۱

پانسیون

پانسیون مدرن مینا ویژه‌بانوان و دوشیزگان ـ ۸٤۷۹۸۱

استخدام

دونفرمنشی برای مطب‌استخدام میشود تلفن۶٦٦۲۹۰و٦٦۳٤۸۰ ۱ـ۳ آ ـ ۱۲۷۷٤

بافراد زیر نیازمندیم
۱ـ جوشکار برق دونفر
۲ـ جوشکار کاربیت دو نفر
۳ـ مونتاژ کار یکنفر
٤ـ نقاش پیستوله کار یکنفر
متقاضیان‌بتلفن۸٤۷٦۰۳ تماس بگیرند ساکنین تهران‌نو مقدمند.

بتعدادی‌پیشکاردوستکار نیازمندیم تلفن ٤۸۵۷۲

به چند نفر دوشیزه یا بانو ماشین نویس ـ نیازمندیم تلفن۳۰٤۳۹٤

بچند نفر دفتردارتمام وقت نیازمندیم ازساعت ۳ الی ۹ تلفن ۵٤۹۵۲۰ و ۵٤۹۵٤۰

تهران تاکسی سرویس تمام‌وقت استخدام‌میکند
۱ـ خانم یا آقا وارد به امور حسابداری و زبان انگلیسی با سابقه کار۲نفر.
۲ـ تحصیلدار دارای موتور ضامن معتبر ۲نفر.
خیابان پلای شمالی چهارراه سپند پلاک ۲٦۹تلفن۸۲٦۰۰٦ و ۸۳۰٤۷۷ آ ـ ۱۲۹۹۷

یك نفر مهندس راه وساختمان با سابقه حداقل پنج سال باحقوق‌مکفی جهت دو کارگاه بزرك در همدان‌و کرمانشاه استخدام میشود متقاضیان با راهنمای ۲۳۰ روزنامه اطلاعات مکاتبه نمایند.

استخدام سکرتر بدوشیزه یا بانوئی که بتایپ فارسی و به زبان انگلیسی تسلط کامل داشته باشد برای یك کمپانی ایرانی‌وامریکائی نیازمندیم از ۹ صبح تا پنج بعداز ظهر تلفن ٦۸٤٤۷۹

شرکت هادکو

استخدام میکند
۱ـ چندنفر حسابدار زن و یا مرد وارد به امور کارتکس
۲ـ چند نفرکارگر ساده جهت پیشخدمتی
داوطلبین به اداره پرسنل این شرکت واقع در خیابان‌تهران‌نو ایستگاه دفتر مراجعه نمایند. ۱ـ۳ آ ـ ۲٦۵۷۰

یك نفر حسابدار دوبل تمام وقت نیازمندیم‌تلفن ٦٦۸۹۰۰

آهنکار

استخدام میشود کارخانه وزنه خیابان آیزنهاور جنب جاده نظامی شماره ٦٤٦ تلفن ـ ۸٤الی ۹۵۰۰۸۱

استخدام سکرتر
شرکت وارداتی بیکنفردوشیزه یابانو تمام وقت‌نیازداردخیابان ایرانشهر مقابل شهرداری‌مرکز کوچه ایرانشهر پلاک ۳و۵ ابرک. ۱ـ٤ آ ـ ۱۳۰۰۲

بیك دوشیزه یابانو جهت کار درمطب دندانپزشکی احتیاج است تلفن ۸۵۲۱۰۹ آ ـ ۸۸۰۱

یکنفر دوشیزه و یك‌نفر مردجوان جهت کار در خشکشوئی نیازمندیم تلفن ٦۵۲۸۰٦

موسسه تی . تی .اس تعدادی راننده پایه یکم و دوم همگانی نیازمند است آدرس آیزنهاور بعد از دانشکده‌صنعتی آریامهر ۲۱ متری جی

دوشیزه باسواد جهت بسته‌بندی ماکارونی مورد نیازاست تلفن ۵۹٦۷۳ ۱ـ۳ آ ـ ۱۲۹٤۰

آگهی استخدام

یکنفر ماشین نویس ورزیده انگلیسی یا فرانسه برای کار تمام وقت یا نیمه وقت دریك دفتر حقوقی مورد نیاز است با تلفن های ٤۸٦۱۱و٦٦۳۱۱۸تماس گرفته شود.

فروشگاههای موبی‌دیك دونفر صندوق‌دار باضامن‌معتبر نیازمند است. لطفا به میدان ولیعهد خیابان شقاقی شماره ۵۵ دفترمرکزی موبی‌دیک مراجعه فرمائید. ۱ـ۷ آ ـ ۱۲۸۱۲

آرته‌نوا مهندسین طراح به تعدادی نقشه‌کش با آشنائی به معماری داخلی نیازمندیم خیابان دیبا چهارراه امیراتابک ساختمان محمدپور طبقه سوم شماره ٤ تلفن ۸۲٤٤۸٦ ۱ـ۲ آ ـ ۱۲۰

ماشین‌نویس فارسی و لاتین دوشیزه یا بانو وارد به امور ماشین‌نویسی فارسی و لاتین مورد نیاز است باتلفن۸٤۵۵۳۳ از ساعت ۱۰ الی ۱۲ تماس حاصل گردد.
شرکت جاسك آ ـ ۱۲۷۹۳

شرکت‌ساختمانی هریس

برای کار در سه‌پهلوی افراد زیر رااستخدام‌می کند.
۱ـ مهندس‌راه‌وساختمان با حداقل سه‌سال‌تجربه
۲ـ صندوقدار با ضامن معتبر
۳ـ انباردار با ضامن معتبر
٤ـ ماشین نویس تلفنچی برای تهران
متقاضیان به آدرس بولوار الیزابت نرسیده به بیمارستان پارس کوچه سعید پلاك ۱۹ طبقه چهارم از ساعت۵ تا ۵و۷بعدازظهرمراجعه نمایند.

مرکز درمانی پزشك و دندانپزشك‌نیازمنداست ۹۷۰٦۲۸

بیك دوشیزه‌ویکنفر صندوقدار و یك نفر اطاقدار مرد نیازمندیم هتل پارسیان تلفن ٦۲۲۷۰۸

ویزیتور

برای فروش محصولات ساختمانی ویزیتور ـ ورزیده نیازمندیم.
هزینه ایاب و ذهاب‌و پورسانت عالی پرداخت میشود صندوق پستی ۱۷۸۱

نقاش اتومبیل ورشوبند اتوبوس آهنکوب اتوبوس

مورد احتیاج است٦تا٦۵۳-٦۵۲۰ ۱ـ۲ آ ـ ۱۲۸٤۲

استخدام مدیرداخلی
یک شرکت تجارتی‌برای‌مدیریت داخلی به شخصی ۳۰ تا ٤۰ ساله باتسلط کافی به زبان انگلیسی مکاتبات خارجی و داخلی و تایپ لاتین و تلکس وبه‌طورکلی دارای تجربه کافی (حداقل ۵ سال) درامور بازرگانی وارداتی و فروش‌کالا باشد احتیاج دارد واجدین شرایط لطفا با تلفنهای ـ ۲۸ـ۸۳۹۵۲۷ـ ۸۳۵۲۷٦تماس بگیرند. ۱ـ ۱۲۹۰۹

بیکنفر کارگر گلگیرساز ویك‌نفر نقاش که‌حداقل ۸ سال سابقه کارداشته باشند و یك‌نفرگاراژدار ۲٤ ساعته با ضامن معتبر نیازمندیم تلفن ۷۷۳۹۸۹

به مترورساختمان تمام وقت یا نیمه‌وقت برای کار درتهران نیازمندیم علاقه‌مندان به شرکت تونل ساختمان خیابان خارك شماره ٤۸ تلفن ٤٤۰٤۰ و ٤۳٦٤٦ مراجعه فرمایند. ۱ـ۳ آ ـ ۱۲۸۲۱

یکنفر تکنیسین با سوابق کار جهت اداره سردخانه‌ای واقع در حومه تهران با حقوق مکفی استخدام می شود داوطلبین باتلفن٤۳۷۰٤ و ٦٦۵۹۱٤ تماس‌بگیرند

یك نفر متصدی ترانسپورت‌جهت کار در نزدیکی همدان استخدام می شود. متقاضیان با راهنمای ۲۳۱ روزنامه اطلاعات مکاتبه نمایند.

بیکنفر مستخدمه زن نیازمندیم باتلفن ٦۳۸۲٤۸ بعداز ساعت ۳ تماس حاصل نمائید.

یکنفر پرستار بچه مورداحتیاج است تلفن ۸۸۱۷۷۱ آ ـ ۱۲۸۲٦

یك نفر مستخدم زن شبانه روزی یا نیمه‌وقت با اتاق و سرویس منظم مستقل با حقوق مکفی فوری استخدام میشود تلفن ۹۳۹٦۵۰

هتل تهران پالما

به چند نفر کارگر زن و مرد و پیشخدمت مرد نیازمند است صبحها از ساعت ۱۰ الی ۱۲ بدفتر هتل واقع در خیابان ـ شاهرضا شماره ۸٦ مراجعه فرمایند.

کارخانه‌ای نیازمند به‌دو نفر حسابدار مجرب و خوش خط ویك نفرخانم تلفنچی و بایگانی و یك نفر راننده با ضامن و تعهدکار با حقوق‌مکفی استخدام می‌نمایدساعت کار از ۸ صبح الی ۵ بعد از ظهر ـ نشانی خیابان آیزنهاورنرسیده بمیدان شهباد جنب‌بانك صادرات کوی‌شه‌وار پلاك ۱۲۰

1. EXPERIENCED Architectural Draftsman,
2. Architect and/or Interior Designer needed.
Tel. 656569-655589.

بیك آشپز زن و یك پرستار مرد برای یك بیمار تمام وقت با حقوق مکفی مورد احتیاج است تلفن ۸۲۲۵۵٤

دوشیزه یا بانو

ماشین نویس آشنابکار بایگانی و تلفن مورد احتیاج است نشانی بهجت‌آباد شماره ۱۵۰ تلفن ٦٦۵۷٦۳

راننده پایه دوم
چندنفر راننده پایه دوم‌شخصی باشرایط زیر استخدام‌میشوند. حداکثر سن ۳۰ سال. متاهل ودارای معافی آشنا به شهرتهران به گارخانه بلنداکس‌انتهای‌کوی لاجوردی جاده قدیم شمیران بالاتر ازسه راه ضرابخانه مراجعه فرمائید. ۱ـ۲ آ ـ ۲٦۸۲۹

استخدام بسته بند

به تعدادی‌کارگر زن‌برای بسته‌بندی با حداقل تحصیلات ششم ابتدائی نیازمندیم شرکت فرین خیابان نادری بین یوسف‌آباد و قوام ساختمان عباسیان طبقه پنجم تلفن ٦٦۷۸۳۰

یکنفر دوشیزه سکرتر که بماشین نویسی فارسی و لاتین تسلط کامل داشته باشد برای تمام وقت مورد نیاز است تلفن ٤۰۳۲۳

شرکت محسوس افراد زیر را با حقوق ومزایای مکفی استخدام می‌نماید
۱ـ کارگر لوله‌کش‌آب‌وفاضلاب
۲ـ کارگر برق
۲ـ کارگر لوله‌کش خم‌وجوش
تلفن ۸۲۸۷۸۹ ـ ۸۲۸۷۰٤ آ ـ ۱۲۹٤۸

استخدام
چندنفر کارمند دیپلمه باداشتن تضمین کافی نیازمندیم تلفنهای ٦٦۳۱٤۰ ـ ٦٦۵۰۹۸ آ ـ ۱۲۹٤۲

کارگر ساده و جوشکار نیازمندیم تلفن۳۹۳۸٤۲

شرکت سهامی خاص ایرانگاز افراد زیر راکه دارای برك پایان خدمت نظام‌وظیفه و یا معافی دائم باشندفورا بصورت تمام‌وقت با شرائط و مزایای کافی استخدام مینماید:
۱ـ راننده
۲ـ کمك راننده
متقاضیان میتوانند همه روزه از ساعت ۷ تا یك بعدازظهر به آدرس زیر مراجعه نمایند:
خیابان سپهبد زاهدی ـ (فیشرآباد) بالاتر از تی‌ـ بی‌ـ تی خیابان نیکو شماره ۵ـ دائره کارگزینی‌شرکت‌سهامی خاص ایرانگاز

تراشکار

استخدام میشود کارخانه وزنه آیزنهاور جنب جاده‌نظام‌می‌تلفن ۹۵۰۰۸۱ ۱ـ۳ آ ـ ۱۲٤٤۷

توجه

تعداد ۵ نفر درگر ساده بانو یادوشیزه جهت کار درکارخانه پلاستیکسازی (نازی‌آباد) نیازمندیم تلفن ٦٦۵۹۱۲ ۱ـ۳ آ ـ ۱۲۷۹۵

بتعدادی نگهبان درکرج نیازمندیم اشخاصی که منزلشان در کرج باشد ارجحیت دارند. خیابان شاهرضا روبروی ایرانشهر و فرصت شماره ٤۳۵ تلفن ۳۱۱٦۹۷ و ۳۹۲٦۱۷

بتعدادی نقشه بردار ورزیده نیازمندیم تلفن ۸۲۵۳۱٤

مرکز تجارت ژاپن
بتعدادی مهماندار زن که زبان انگلیسی بدانند برای غرفه ژاپن درسومین نمایشگاه بین‌المللی احتیاج دارد. علاقمندان باتلفن ۸۳۸۱۳٦ تماس بگیرند. آ ـ ۱۳۰۲٤

استخدام

۱ـ سکرتر با آشنائی‌به تایپ فارسی و لاتین
۲ـ تلفنچی دوشیزه یا بانو تلفن ۷۵۹٦۰۰ و ۷۵۹٦۷۷

یکنفر راننده دو شخصی بطور تمام‌وقت استخدام میشود تلفن ۸۲۱۳٦۱

شرکت سهامی پرسیت بافراد زیر نیازمند است.
۱ـ مهندس تاسیسات با سابقه کار یکنفر.
۲ـ انباردار فنی باآشنائی‌کامل بزبان انگلیسی وچهارسال‌سابقه کار یکنفر.
۳ـ کمك‌انباردار فنی با سابقه یکنفر.
٤ـ مترجم انگلیسی بفارسی و بالعکس باسابقه و آشنابماشین نویسی لاتین یکنفر.
داوطلبین بنشانی خیابان کریم‌خان زند روبروی خیابان ایرانشهر شماره ٦۵ مراجعه فرمایند. ۱ـ۳ آ ـ ۲٦۸٦٦

شرکت کرتاس با مسبوولیت محدود
بخدمت تمام وقت یکنفر خانم سکرتر که تسلط به زبان انگلیسی داشته واز عهده‌ماشین نویسی فارسی و لاتین برآید نیازمند است داوطلبان میتوانند به آدرس عباس‌آباد نبش خیابان فرح شماره ۲۳۲شرکت کرتاس ویا تلفن ۸٤۰۹۳۷تماس حاصل نمایند. آ ـ ۱۲۹٤۹

کارگر موتورسوار مورد نیاز است ۸۳۳۸٦۷

جهت تصدی مدیریت کارخانه
شرکتی برای امور صنعتی یا سرمایه مختلط ایرانی وخارجی درجستجوی داوطلبی با خصوصیات زیر است.
۱ـ سن بین ۳۰ تا٤۵ سال.
۲ـ تحصیلات عالی درمدیریت صنعتی یامهندس مکانیک با تسلط کامل بزبان انگلیسی یا آلمانی.
۳ـ تجربه در امورمدیریت.
٤ـ امکان‌سرمایه‌گذاری‌شخصی (در صورت تمایل).
از علاقمندان خواهشمند است باتلفن ۹۷۰۹۹۱ خانم افشار تماس بگیرند.

به دونفر حسابدار تمام وقت دیپلمه با حداقل دو سال‌سابقه کارنیازمندیم تلفن ۹ـ٤۵۷۰۵ داخلی ۱٤۰

یك کارمند بازنشسته که توان‌کار وآشنائی بزبان انگلیسی داشته باشد استخدام میشود متقاضیان سوابق کار و یك قطعه عکس خودرا بصندوق‌پستی ۱۲۹٤ تهران ارسال دارند.

آگهی استخدام

شرکت سهامی ساختمانهای کشوری برای کارخانه پاکت سازی و کرکره‌سازی خود یك‌نفر آشپز و کمك‌آشپز که آشنائی به پخت غذا های ایرانی داشته باشد استخدام مینماید.
طالبین از ساعت ۸ـ۱۳ بدفتر شرکت واقع در خیابان شاهرضا کوچه فتوحی شماره ٦ مراجعه نمایند.

ENGLISH PERSIAN speaking clerk with prospective possibilities and young and active collaborators. Our company is in need of a clerk who reads, writes, types and speaks the English language to a good extent; the same for the Persian language.

Good salary offered.

Please contact Zarineh Co., Ave., Shah, Bldg. No: 48. (very near to Froshgah Bozorg Iran), sixth floor. Phones 49433-666326.

آگهی استخدام

سازمان رادیو تلویزیون ملی ایران برای‌تکمیل کادر فنی خود تعدادی مهندس (لیسانس دررشته الکترونیك) وتکنیسین رشته الکترونیك (دیپلم‌و فوق دیپلم الکترونیك)
باداشتن حداقل یکسال سابقه کار با حقوق مکفی ازطریق مصاحبه به همکاری میپذیرد.
کسانیکه دارای تجربه مفید میباشند و یا آشنائی به زبان‌های خارجی و تخصص‌های مفید دیگر دارند ارجحیت خواهند داشت و ازمزایای بیشتری برخوردار خواهند بود.
از داوطلبانی که تعهد اشتغال به تحصیل در دانشگاه‌ها و مدارس عالی و همچنین تعهد اشتغال به‌کار در سازمان‌های دولتی و یا بخش خصوصی ندارند و دارای حداکثر ۳۵ سال سن میباشند دعوت میشود جهت کسب اطلاعات بیشتر و ثبت‌نام با دردست داشتن‌فتوکپی مدرك تحصیلی، فتوکپی برگ پایان‌خدمت یا معافی دائم و دو قطعه عکس ٤×۳ به امور اداری سازمان رادیو تلویزیون ملی‌ایران واقع در خیابان تخت‌طاووس ـ خیابان میرعماد مراجعه فرمایند. م الف ۱۰۹۰۹

کارخانجات دروس ایران

شرکت سهامی خاص
افراد ذیل رابا شرایط مناسب‌و حقوق مکفی استخدام میکند.
۱ـ تراشکار با سابقه حداقل دو سال کار موثر ۳ نفر
۲ـ جوشکار با سابقه حداقل دو سال‌کارموثر ٤ نفر
۳ـ قالب ساز با سابقه حداقل یکسال کار موثر ۱ نفر
٤ـ انباردار با سابقه حداقل ۵ سال کار موثر ۲ نفر
۵ـ کمك انباردار با سابقه ۳ سال کار موثر ۳ نفر.
٦ـ حسابدار با سابقه حداقل ۳سال درمراکز تولیدی و یاموسسات وارداتی‌متقاضیان میتوانند همه روزه از ساعت۱٤ الی ۱۹ بادردست‌داشتن ۲ قطعه عکس ٤ × ۳ ورونوشت شناسنامه واصل شناسنامه به‌آدرس ذیل مراجعه نمایند.
تهران اول جاده قدیم شمیران نرسیده به‌چهارراه حقوقی نبش پیرجمالی پلاك۳٤طبقه چهارم‌مراجعه نمایند. ۱ـ۳

گروه‌صنعتی بهشهر

تعدادی نگهبان باشرایط ذیل استخدام مینماید
۱ـ حداقل تحصیلات ششم ابتدائی
۲ـ داشتن برك خاتمه خدمت (افرادی که در گارد شاهنشاهی خدمت کرده باشند برتری دارند).
۳ـ حداکثر سن ۳۵ سال
واجدین شرایط می توانند تا تاریخ ۵٤٫۸٫٦ بنشانی خیابان سپهبد زاهدی شماره ۷۰ امور کارمندان مراجعه نمایند.

قابل توجه

شرکت های ساختمانی و مهندسین مشاور
چاپ‌انواع نقشه اوزالید
زیراکس با نازلترین قیمت با سرویس در اسرع وقت.
شرکت فنی ماتافربامسئولیت محدود تلفن ۸۵۳۰٦۳۰

آگهی استخدام

شرکت جنرال مکانیك
بیك نفر دیپلمه که دارای معافیت نظام وظیفه و گواهینامه رانندگی باشد با حداقل دو سال سابقه کار برای مراجعه به ادارات و تعقیب امور مالی شرکت نیازمند است واجدین شرایط از ساعت ۸ تا۱ و از ۳تا٦ بعداز ظهر بنشانی تخت جمشید غربی خیابان کیوان جنوبی شماره ٦۷ طبقه پنجم مراجعه فرمایند ۱ـ۲

سازمان بنادروکشتیرانی

چند نفر مهندس راه و ساختمان را باحقوق مکفی بصورت استخدام رسمی سازمان ازطریق مصاحبه و آزمایش دعوت به همکاری می نماید.
داوطلبان باید فارغ‌التحصیل یکی از دانشگاه های معتبر داخلی یا خارجی بوده و به زبان انگلیسی آشنائی داشته باشند.
داوطلبان باید فارغ‌التحصیل یکی از شود جهت انجام‌مصاحبه وکسب اطلاعات‌بیشتر به اتاق ٤۱٦ طبقه چهارم سازمان بنادر وکشتی رانی واقع‌در خیابان شاهرضا شماره۲٦۲مراجعه فرمایند. م الف ۱۰۸۹٦

کارخانجات مهندس سیروس ارجمند

شرکت نسبی
وشرکاء
استخدام مینماید

۱ـ مسئول امور کارگزینی باسابقه کار
۲ـ مهندس مکانیك یا صنایع
۳ـ تکنیسین ساختمانی و اسکلت فلزی
٤ـ حسابدار باسابقه
۵ـ جوشکار درجه ۱و درجه ۲
٦ـ برشکار باسابقه
۷ـ کارگرنصب مخازن بزرك و اسکلت های‌فلزی
واجدین شرایط لطفا د رساعات اداری به جاده آبعلی ابتدای تهران پارس کارخانجات مهندس سیروس ارجمندیا تلفن‌های ٦ـ۷۸۸۷۵و۷۸۸۲۰ مراجعه فرمائید.

بانك صنایع ایران

جهت شعب شهرستان های کاشان ـ ساری ـ یزد تعدادی کارمند محلی در سطوح مختلف استخدام می‌کند. متقاضیان می توانند تقاضای استخدامی راکه با خط خود نوشته باشند باذکر کلیه مشخصات و آدرس کامل همراه یك قطعه عکس‌به اداراه کارگزینی ورفاه بانك واقع‌در: تهران : چهارراه تخت جمشید ـ خیابان سپهبد زاهدی ـ شماره ۱۰٦ ارسال دارند.

کارخانجات اتومبیل سازی مزدا استخدام مینماید تعدادی

کارگر صافکار،پرسکار،جوشکار کاربیت ، مونتاژکار ، جوشکار برق، برقکار تاسیسات‌صنعتی، نگهبان و کارگر ساده باسواد ۲ پیکار و برگ پایان خدمت نظام‌وظیفه مورد احتیاج است. واجدین شرایط به کارگزینی کارخانجات اتومبیل‌سازی مزدا واقع در۲۱ کیلومتری جاده قدیم کرج مراجعه نمایند. ۱ـ۲ آ ـ ۱۲۷۵۵ آ ـ ۱۲۹۲۱ ۲ـ۱

شرکت زمزم سهامی خاص

بعده‌ای حسابدار ـ دیپلمه با شرایط ذیل نیاز دارد.
۱ـ دارا بودن برك خاتمه خدمت یا معافی دائم
۲ـ دارا بودن حداقل دو سال سابقه کار در حسابداری
۳ـ حداکثر سن ۳۵ سال
٤ـ برخورداری از سلامتی کامل
واجدین شرایط میتوانند همه روزه بجزایام تعطیل بکارگزینی کارخانه پپسی‌کولا واقع در خیابان آیزنهاور نبش خیابان جیحون از ساعت ۸ صبح الی ۱۲ مراجعه نمایند. ۱ـ۲

IRANO SWEDISH CO., AB

of the Axel Johnson Group
Tel: 31 41 61

افراد واجد شرایط زیر را با حقوق ومزایای مکفی به همکاری دعوت می نماید.
۱ـ منشی مسلط بزبان انگلیسی وتایپ فارسی و لاتین
۲ـ فروشنده فعال و باتجربه با آشنائی کامل بزبان انگلیسی.
۳ـ مکانیك‌و تکنیسین درجه یک ماشین‌آلات‌سنگین راه‌سازی با سابقه کار
٤ـ راننده آشنا به مکالمه انگلیسی.
داشتن حداقل ۳ سال سابقه کار قبلی برای احراز هریک از مشاغل فوق ضروری است.
متقاضیان میتوانند جهت تعیین‌وقت‌مصاحبه و آزمایش استخدامی همه‌روزه صبح‌ها با اداره امور کارکنان تماس گیرند.

شرکت ایران وسوئد
وابسته به
گروه معظم آکسل جانسون
تلفن ٦۱ ٤۱ ۳۱

نیازمندیهای اطلاعات تلفنی آگهی می‌پذیرد

۳۱۱۲۲۴-۳۱۱۲۲۵-۳۱۱۲۲۷-۳۱۱۲۱۹
۳۱۱۲۲۹-۳۱۱۲۳۰-۳۱۲۴۱۳-۳۱۱۲۳۵

یکنفر پیشخدمت که‌سن آن در حدود ۳۵ الی ۴۵ سال باشد برای کار های شرکت مورداحتیاج است تلفن ۴۰۳۲۳

بیمارستان مدائن‌بعده‌ای دوشیزه احتیاج دارد داوطلبان میتوانند همه روزه به دفتر پرستاری بیمارستان مراجعه‌نمایند

یکنفر نقشه‌بردار جهت کارگاه در جنوب ایران‌و دو نفر تکنیسین راه و دو نفر مباشر با حقوق مکفی استخدام می‌شود تلفن ۶۶۰۰۳۷و۴۸۳۰۲

درمانگاه مرکزی نارمک
۱ـ پزشک عمومی باپروانه‌دائم ده شب‌درماه سه نفر
۲ـ ماما لیسانسیه صبح وبعداز ظهر دونفر .
۳ـ بهیار برای شبها دونفر
نیازمندیم تلفن ۷۹۰۴۳۶
۱ـ۲ آ ـ ۱۲۸۶۹

استخدام

۱ـ دبیر زبان لیسانس ببالا دوشیزه یابانو ۴ نفر دبیرمرد ۶نفر .
۲ـ کارمند دیپلمه برای نظافت
۳ـ سکرتر آشنا بزبان‌انگلیسی روزولت بالاتر از سینما دیاموند جنب قنادی کماج‌شماره۲۴۵و۳ طبقه سوم تاتاریخ۶۰۵و۶.
۱ـ۲ آ ـ ۱۲۸۸۵

آگهی استخدام

برای فروش وبازاریابی محصولات غذائی ۳ نفر ویزیتور با شرایط زیر استخدام میشود .
۱ـحداکثر سن ۲۵سال
۲ـ حداقل سابقه کار ۳ سال
۳ـ داشتن برگ خاتمه خدمت یا معافیت ازنظام وظیفه
۴ـ ضامن معتبر
۵ـداشتن‌گواهی‌رانندگی موتورسیکلت احتیاج می باشد . واجدین شرایط می‌توانندباتلفن۳۱۹۱۰۵ تماس حاصل نمایند .
آ ـ۱۲۹۴۷

خدمتکار زن که آشپزی خوب بداند بطور شبانه روزی با حقوق مکفی مورد احتیاج است تلفن ۸۹۰۵۴۰

املاک ومستغلات

فروش

خانه فروشی

یکدستگاه خانه‌ویلائی‌بمساحت ۴۲۰ متر مربع واقع درچاده کن کوی گلستان بعلت مسافرت فوری مقطوع ۸۴۰٫۰۰۰ تومان بفروش میرسد تلفن ۹۴۲۰۴۶
۱ـ۲ آ ـ ۸۶۹۵

خانه ویلائی بمساحت ۴۴۰ متر مربع دارای ۵ اطاق خواب و سالن و نهارخوری و سرویس کامل و ۳ اطاق‌مستخدم با آب و برق و تلفن و کولر و پرده کرکره‌واقع در قلهک کوچه‌حکیم‌زاده بمبلغ ۱۱۰۰۰۰۰۰ تومان بفروش میرسد
۸۶۴۸۶۴ دفتر جعفری

خانه فروشی

واقع در فرح شمالی ۵۴۴ متر مربع ۳۲۰ متر زیربنا دوطبقه دارای ۷ اطاق و هال بزرگ‌با پارکت ، سرویس کامل ودو روشوئی و آشپزخانه خانه و رختشوئی خانه‌واطاق‌وسرویس اجداگانه برای مستخدم‌باآب برق ، تلفن و لوله‌کشی شوفاژ و کولر بدون واسطه ۱۸۰۰۰۰۰ تومان‌تلفن۶۸۰۲۸۸
آ ـ ۱۲۹۹۵

خانه فروشی

شخصی‌ساز سبک‌ژاپنی۷اطاق خواب سالن پذیرائی آب‌وبرق و تلفن و کولر ۳۰۰ متر قیمت یک میلیون تومان تلفن جواهر ـ فروشی ۳۱۷۰۹۳ ـ ۳۱۰۷۴۵
۱ـ۳ آ ـ ۱۳۰۰۷

منزلی بمساحت ۱۸۰ مترنوساز مستغلاتی دوطبقه باتلفن کولر سرویس کامل ۴۵۰ هزارتومان سه راه شکوفه کوچه بن بست وفا پلاک ۲۷ تلفن ۵۲۳۲۵۰
آ ـ ۱۲۹۹۰

خانه قدیمی مشجر ۵۸۰ متر ۵ اطاق استخر تلفن گاراژ حوالی‌حسینیه‌ارشاد ۱۲۰۰۰۰۰ تومان تلفن ۷۷۶۴۳۵
۱ـ۲ آ ـ ۱۲۹۸۱

شمیرانات و شمال‌شهر

الهیه قیطریه ضرابخانه فرمانیه ویلا و مستغلات از۶۵۰ هزار تا۷ میلیون ۸۴۹۱۸۴ یکتا .
آ ـ ۱۲۹۰۳

اول‌شاهرضا بالاتر ازپمپ‌بنزین کوچه غضنفری‌خانه‌ای دارای۸ اتاق کلنگی ۱۷۵ متر مربع جنوبی باآب و برق و تلفن قیمت ۳۲۰ هزار تومان بدون واسطه بفروش میرسد تلفن ـ ۷۵۷۶۰۶
آ ـ ۱۲۹۵۱

خانه‌ای شمالی واقع در بزرگ راه‌آتاتورک کوی گلستان به مساحت ۴۰۸ متروزیربنا ۲۴۸ متر دارای ۳ اطاق خواب‌و هال بزرگ سالن ناهارخوری و پذیرائی و سرویس کامل با موکت و کاغذ دیواری‌نوباتضمام انبار وزیرزمین و آب و برق وتلفن بدون واسطه بفروش میرسد قیمت ۹۰۰ هزار تومان
۹۴۰۷۳۷
۱ـ۲ آ ـ ۱۲۸۷۲

یکباب خانه ۲۵۰ متری واقع درامیرآباد شمالی ۲ طبقه مستغلاتی باستاجربدون‌واسطه فروشی تلفن ۸۴۵۲۰۴
۱ـ۳ آ ـ ۱۲۹۳۷

بندر پهلوی غازیان

چنددستگاه‌خانه‌مسکونی واقع در شهر غازیان زمین ۲۴۰ متر زیر بنا ۱۱۰ متر دارای ۳ اطاق هال‌ـسرویس‌آماده‌برای فروش تلفن ۸۳۶۸۷۸ ساعت ۵ تا ۹

خانه‌های ویلائی‌درتهران پارس ۷۸۱۳۷۳

خانه‌ای ۵ر۲ طبقه

با ۶ اطاق اول قصردشت اول خیابان‌آشنا ـ زاویه‌سابق‌بفروش میرسد تلفن ۴۱۳۴۳
۱ـ۴ آ ـ ۱۲۵۲۵

خانه کلنگی باپروانه ۶ دستگاه آپارتمان نزدیک روزولت ۳۵۰ متر قیمت متری ۲۸۰۰ تومان تلفن ۷۶۳۶۵۵
۱ـ۳ آ ـ ۱۲۷۰۹

خانه های نوسازتهران پارس با وام بانکی تلفن ۷۸۱۹۱۸ و۷۸۳۵۳۵

آگهی اجاره محل‌جهت درمانگاه

انجمن تو انبخشی در نظر دارد جهت ایجاددرمانگاه سرپائی یکدستگاه آپارتمان ۵۰ اطاقه که دارای یک سالن بزرگ در طبقه همکف باشد اجاره نماید ، دارندگان ساختمان فوق‌الذکر میتوا نندهمه روزهباستثنای روزهای پنجشنبه و جمعه از ساعت ۸ صبح الی ۴بعداز ظهر باتلفن ۸۳۵۴۵۶ تماس حاصل نمایند .
م‌الف ۱۰۸۹۲

استخدام

شرکت تولیدی اف ام بافراد زیر نیازمند است

۱ـ تعدادی کارگر ساده‌وکارگر جوشکار
۲ـ استادکار برای نقاشی
۳ـ استادکار برای قسمت پلاستیک
۴ـ استادکار جهت تعمیرات ومکانیکی
۵ـ کارگر باطری ساز
۶ـ راننده پایه دو همگانی وپایه‌دو شخصی
۷ـ انباردار صنعتی باتجربه
۸ـ تکنیسین رشته فلزکاری با۳سال سابقه‌کار
۹ـ بازاریاب ویکنفر دوشیزه یابانو سکرتر تلفنچی که‌ماشین نویسی فارسی‌ولاتین نیزبداند.
۱۰ـ کارگرورقکار وکارگر فلزکار.
واجدین شرایط عمومی استخدام به‌نشانی جاده کرج کیلومتر۱۶ روبروی پمپ بنزین خیابان اعلم کارخانجات تولیدی اف. ام مراجعه نمایند.
۱ـ۲ آ ـ۱۲۹۱۲

آگهی استخدام

بانك اصناف ایران تعدادی ماشین نویس فارسی ولاتین‌باشرایط زیر استخدام مینماید :

۱ـ داشتن مدرك دیپلم متوسطه
۲ـ مجرد باشد .
۳ـ سن متقاضی بیش‌از ۲۵ سال نباشد .
داوطلبان میتوانند تقاضای استخدام خود را بانضمام ۳ قطعه عکس ۴ × ۶ و دوبرك رونوشت و یا فتوکپی شناسنامه و یکبرك فتوکپی آخرین مدرك تحصیلی خود تا پانزدهم شهریور ماه به آدرس زیر
تهران ـ میدان بهارستان بانك اصناف ایران اداره کارگزینی کل بوسیله پست ارسال دارند.

بانك اصناف ایران

آگهی استخدام

سازمان آموزش‌کشاورزی وابسته به‌وزارت‌کشاورزی ومنابع طبیعی جهت خدمت در مراکز آموزش کشاورزی واقع دراستانهای مختلف نیاز به‌افراد زیر دارد :
الف : مهندس کشاورزی با داشتن لیسانس یا فوق لیسانس در رشته‌های مختلف کشاورز.
ب : تکنیسین کشاورزی باداشتن‌دیپلم کامل‌کشاورزی.
ج : لیسانس علوم دررشته ریاضیات و فیزیک‌و شیمی.
د : لیسانس زبان انگلیسی .
داوطلبان میتوانند حداکثر تا پایان وقت اداری روز دهم شهریور ۵۴ مدارک خود را که شامل :
۱ـ فتوکپی شناسنامه ۱ برگ
۲ـ فتوکپی مدرک تحصیلی ۱ برگ
۳ـ تقاضای کتبی مشخصات کامل ۱ برگ
۴ـ عکس ۴ × ۶ ۳ قطعه
۵ـ فتوکپی برگ معافیت نظام وظیفه ۲ برگ
به سازمان آموزش کشاورزی کشور واقع درتهران میدان کندی ارسال یا تسلیم نمایند مصاحبه روز پانزدهم شهریور ۵۴ در محل سازمان آموزش کشاورزی بعمل می‌آید .
محمد تقی جبرئیلی رئیس سازمان آموزش کشاورزی کشور
م الف ۱۰۸۸۶

آگهی استخدام

وزارت جنگ (اداره تجسسگی هلیکوپترهای نیروهای مسلح شاهنشاهی)بمنظور تامین نیروی انسانی مورد نیاز خود تعدادی کارمندغیر نظامی که واجد شرایط زیر باشند جهت خدمت در اصفهان از طریق انجام ازمایش ومصاحبه انتخاب واستخدام مینماید .

ردیف	تحصیلات موردنیاز	تجربه موردنیاز
۱ـ	لیسانس مهندسی هواپیما	تجربه در تعمیر ونگهداری هواپیما .
۲ـ	لیسانس مدیریت بازرگانی یامهندسی	تجربه در تعمیر ونگهداری هواپیما .
۳ـ	لیسانس زبان انگلیسی	تجربه در مترجمی
۴ـ	لیسانس امور اداری	تجربه در امور اداری .
۵ـ	لیسانس علوم کتابداری	تجربه در کتابداری .
۶ـ	دیپلم کامل متوسطه	تجربه درکنترل موجودی از طریق کامپیوتر، تدارکات،تجربه در امور حمل‌ونقل
۷ـ	دیپلم کامل‌فنی‌رشته های(رنگکاری ـ هیدرولیک ـ ارتباطات ـ تعمیرراداو ـ مکانیکی ـ الکترونیکی ـ والکتریکی)	
۸ـ	راننده پایه یکم	
۹ـ	نگهبان ششم ابتدائی	انجام خدمت سربازی در ارتش شاهنشاهی .

داوطلبان بمنظور ثبتنام و کسب‌اطلاعات بیشتر میتوانند همه روزه از ساعت۷٫۳۰الی۱۴ باداشتن اخرین مدرک تحصیلی و تخصصی به پادگان هوانیروزاصفهان مراجعه نمایند
شرایط استخدام :
۱ـ تابعیت دولت شاهنشاهی
۲ـ متدین بیکی از ادیان (اسلام ـ مسیحی ـ کلیمی ـ زرتشتی) .
۳ـ داشتن برگ خاتمه خدمت سربازی یامعافیت دائم (سپردن تعهد خدمتی برای متخصصین)
توضیح : کسانیکه بزبان‌انگلیسی‌آشنائی کامل داشته باشنددرشرایط مساوی ازجحیت دارند
م‌الف ۸۹۲۷ ۱ـ۱۵ ۱ـ ۲۳۹۶۳

قابل توجه شرکتها و اشخاصی که علاقمند به‌داشتن مستغلات خوب میباشند فروش آپارتمانهای لوکس در حوالی میرداماد

یك ساختمان ۷ طبقه با آسانسور دارای ۴۴ اطاق و ۱۱ هال تماما موکت و کاغذ دیواری و پنجره های آلومینیومی ۱۰ دستگاه کولر ـ ۱۱ فیش تلفن ـ شوفاژ روشن ـ ۱۰ انباری مستقل ـ پارکینگ‌وحیاط وسیع (مساحت کل زمین ۶۳۰ متر مربع)که شامل ۱۱ دستگاه ـ آپارتمان تفکیك شده با سرویس کامل است‌به ۵۳ میلیون ریال فروخته میشود .
نشانی : داودیه‌خیابان میرداماد فلکه محسنی خیابان بهروز خیابان‌یکم پلاك ۱۱ پس از بازدید با تلفن ۹۳۶۶۹۸ تماس گرفته شود. ۱ـ۲

فروش کلی ساختمان در بلوار الیزابت خیابان طوس۲۵دستگاه‌استودیو (آپارتمان تك اطاقی) مدرن با تهویه مطبوع‌و پارکینگ مستقل
۶۶۰۶۶۲ و ۶۶۲۳۲۸

فروش آپارتمانهای لوکس‌در داودیه

خیابان میرداماد میدان محسنی خیابان بهروز خیابان یکم پلاك ۱۱هر دستگاه دارای ۲ اطاق خواب سالن پذیرائی نهارخوری هال انباری اختصاصی ـ پنجره های آلومینیومی پارکینگ حیاط بزرگ اشتراکی شوفاژ روشن کولر آسانسور فیش‌تلفن‌اطاق سرایدار باسرویس‌طبقه زیر ۳۰۰ طبقه اول ۵۸۰ بقیه طبقات ۵۰۰ هزار تومان‌بازدیداز‌آپارتمانها در هرساعتی امکان‌پذیر است پس از انتخاب آپارتمان مورد‌نظر با تلفن ۹۳۶۶۹۸ تماس گرفته شود .

دودستگاه آپارتمان نوسازکاملا مجهز و لوکس طبقه همکف با تلفن و پارکینگ برای محل‌کار درخیابان کاخ بفروش میرسد لطفا از ساعت ۸تا۹ بعدازظهر با تلفن ۶۶۳۷۹۸ تماس حاصل شود.
آ ـ ۱۲۷۵۹

خیابان بخارست آپارتمان فوق‌العاده لوکس فروشی یا اجاره تلفن ۸۲۳۰۰۳
۱ـ۲ آ ـ ۱۲۷۹۶

فروش آپارتمان لوکس در خیابان وزراء جنوب پارک ساعی

یکدستگاه آپارتمان در طبقه اول مدرن کاملا نوساز دارای یك اطاق خواب ـ سالن پذیرائی وناهار خوری ـ هال ـ سرویس کامل ایرانی و فرنگی ـ شوفاژروشن ـ کولر ـ حیاط برای‌پارك ماشین ـ حیاط خلوت ـ سرویس اضافی ـ به ۴۰۰هزارتومان. فروخته میشود .
نشانی : خیابان هجدهم وزراء روبروی پلاك ۲۴ از خیابان پهلوی‌بالاتراز هتل میامی جنب مبل صبوری نیز میتوان‌بدون وسیله نقلیه به خیابان هجدهم وارد شد . پس از بازدید با تلفن ـ ۹۳۶۶۹۸ تماس گرفته شود .

انبار یاکارگاه موردنیازاست

حداقل ۴۰۰ متر مربع مسقف
تلفن ۸۲۵۶۶۳ و ۸۲۳۹۷۹

ستیران استخدام میکند

مهندسان مشاور ستیران افراد زیر را باحفوق مکفی‌و مناسب استخدام می‌کند :
۱ـ رئیس دارالترجمه که بتواند برکار لااقل سه‌مترجم (فرانسه ـ فارسی) نظارت نماید .
۲ـ یک مترجم فرانسه ـ انگلیسی : ملیت آمریکائی . انگلیسی یا ایرانی . بهر حال بایستی دو زبان انگلیسی و فرانسه را بخوبی بنویسد و تکلم نماید .
۳ـ منشی مسلط بزبان فرانسه و ماشین کردن نامه های فرانسه : یکنفر .
۴ـ منشی مسلط بزبان انگلیسی و ماشین کردن نامه های انگلیسی : یکنفر .
۵ـ نقشه کش باسابقه کار سه ساله : دونفر
متقاضیان میتوانند تقاضای خود را بنشانی مهندسان مشاور ستیران ـ خیابان نادرشاه کوچه هفتم شماره ۱۵ ارسال دارند و یا با تلفن های ۸۲۱۴۶۸ و ۸۲۵۸۴۸ مذاکره نمائید .

آپارتمان مهندسی ساز بلوار الیزابت‌خیابان‌هما کوی پنجم ۶۵۰۲۷۴ و ۶۵۳۴۲۶ و۶۵۳۶۰۱

لطفا توجه فرمائید

دراثر استقبال مشتریان محترم کلیه آپارتمان های‌ارائه شده بفروش‌رسید. اینک‌اپارتمان‌های ۳ و ۴ و ۵
اطاقی باشوفاژ روشن وموکت‌و آسانسور و بعضی باحیاط و گاراژ بقیمت های ۲۳۵ و ۲۴۰ و ۲۴۵ و ۲۵۰ و ۲۵۵ و ۲۶۰ و ۳۵۰ و ۳۹۰ هزار تومان موجود است .
لطفا برای ملاحظه ساختمان‌ها همه روزه حتی ایام تعطیل از ساعت ۱۰ صبح‌الی۷بعدازظهر مراجعه فرمائید تلفن .
۷۹۰۷۷۱ و ۷۹۱۰۵۴

آپارتمان

۳و۴و۵ اطاقی باپهره بانکی نقد واقساط تلفن ۷۹۴۶۵۴
۱ـ۱۲ آ ـ ۱۱۱۱۰

فروش آپارتمان لوکس در خیابان وزراء جنوب پارک ساعی

یکدستگاه آپارتمان در طبقه اول مدرن کاملا نوساز دارای یك اطاق خواب ـ سالن پذیرائی وناهار خوری ـ هال ـ سرویس کامل ایرانی و فرنگی ـ شوفاژروشن ـ کولر ـ حیاط برای‌پارك ماشین ـ حیاط خلوت ـ سرویس اضافی ـ به ۴۰۰هزارتومان. فروخته میشود .
نشانی : خیابان هجدهم وزراء روبروی پلاك ۲۴ از خیابان پهلوی‌بالاتراز هتل میامی جنب مبل صبوری نیز میتوان‌بدون وسیله نقلیه به خیابان هجدهم وارد شد . پس از بازدید با تلفن ـ ۹۳۶۶۹۸ تماس گرفته شود .

چند دستگاه آپارتمان ۲ اطاق خوابه با آسانسور و کلیه تاسیسات شمالی تخت طاوس خیابان میرعماد‌خیابان‌دهم‌پلاك ۱۳بفروش‌میرسد تلفن۳۰۲۶۰۱ و ۸۴۲۸۳۵
آ ـ ۱۲۹۸۶

آپارتمان لوکس

دو اطاق خوابه درخیابان گاندی خیابان هفدهم‌نقد و نسیه بفروش میرسد تلفن ۶۵۶۳۱۵

آپارتمان‌فروشی ۴۹۷۴۰

چند دستگاه آپارتمان ۴ اطاقی امیرآباد اراضی قزل‌قلعه با موکت و پارکینگ تلفن ۱۵۰ هزار تومان وام ۱۰ ساله بقیمت ۴۵۰ هزار تومان دفتر جمشید تلفن ۹۲۸۰۸۲

آپارتمانهای مهندسی ساز ۴ اطاقه باتمام تاسیسات فنی و تلفن‌به قیمت مناسب میدان۲۴ اسفند اول جمشیدآباد تلفن۹۳۲۲۵۳و۹۲۰۱۳۲

چند دستگاه آپارتمان
واقع در خیابان امیرآباد شمالی خیابان کاشان

۴ اطاقی با یك هال و سرویس کامل کف‌موکت شوفاژ روشن بقیمت ۳۷۰ هزار تومان‌بفروش میرسد دفتر جمشید تلفن ۹۲۸۰۸۲

یکباب خانه بمساحت ۱۰۰متر چهاراطاق کولر فیش تلفن خیابان سرباز بالاتر از سلیم کوچه همایون پلاک ۷۰ قیمت ۲۶۰ هزار تومان‌تلفن۷۶۴۲۸۴
آ ـ ۱۲۹۷۷ ۱ـ۶

خانه‌ای بمساحت ۹۹متر سه طبقه ۵ اطاق باسرویس و تلفن ۳۲۰ هزار تومان آیزنهاور جیحون تلفن ۹۶۲۶۸۲ .
آ ـ ۸۸۷۵

ساختمانی یک طبقه دارای ۲ اطاق حمام آشپزخانه کولرتلفن آب برق بمساحت ۱۵۸ متر زیربنا ۷۲ متردرفرح‌آبادنیروی هوائی بفروش میرسد با تلفن ۳۴۶۷۸۲ از ۲ بعدازظهربیعد شاس بگیرید .
آ ـ ۱۳۰۱۶

خانه فروشی باغ صبا فلکه سلیم ۲۵۰ متردوطبقه‌مستغلاتی تلفن ۸۷۵۶۵۲
آ ـ ۴۱۶۰

آپارتمان فروشی

قابل توجه خریداران آپارتمان

چند دستگاه آپارتمان مجهز در بهترین نقطه نارمک با شوفاژ روشن و موکت بفروش میرسد تلفن ۷۹۶۴۶۴
۱ـ۶ آ ـ ۱۲۶۳۵

آپارتمانهای ۶۰الی ۸۰ متری فوق‌العاده لوکس مهندسی ساز خیابان آدیامهر پروین اعتصامی تلفن ۶۵۱۰۸۶ از ساعت ۶ الی ۸ بعدازظهر

یوسف‌آباد همه نوع آپارتمان فروشی موجود است تلفن ۶۲۲۳۸۰

آپارتمان فروشی پهلوی بالاتر ازچاتانوگا کوی شناسا پلاك۴۴تلفن ۶۵۳۴۲۶

یکباب منزل واقع در خیابان ساسان بین کاوه ورضانور ۴ طبقه بازیرزمین‌مساحت۲۰۰ متر شمالی ماشین‌رو باتلفن و کولر بدون واسطه‌بفروش‌میرسد تلفنهای ۳۰۴۸۲۱ و ۸۸۳۵۳۶
۱ـ۴ آ ـ ۱۲۶۰۹

واقع در فرح

یک منزل مستغلاتی ۴ طبقه هرطبقه دارای۴ اطاق‌باسرویس کامل و شوفاژ فوری بفروش میرسد تلفن ۸۴۲۳۱۹
۱ـ۳ آ ـ ۱۲۷۸۵

واقع در فرح

یک منزل مستغلاتی سه طبقه هرطبقه دارای۴اطاق باسرویس و یک اطاق مستخدم شخصی ساز فوری بفروش میرسد تلفن ۸۴۲۳۱۹
۱ـ۳ آ ـ ۱۲۷۸۴

خانه‌ای بمساحت ۳۰۰ متر دوبر شمالی‌وجنوبی مستغلاتی درکوچه‌شیمی پلاك ۴۱ بین بهار و روزولت قیمت مقطوع ۹۵۰ هزار تومان‌بفروش میرسد تلفن ۸۲۱۳۹۵

یک ساختمان‌نوساز

باسالن‌وهال‌مجلل‌سه‌اطاق‌خواب کتابخانه ـ اطاق نشیمن ـ اطاق مستخدم کفپوش،پارکت، سرویس مجهز ، پارکینگ سرپوشیده ـ شوفاژ‌ـبرق‌سه‌فاز تهویه کامل ۳۴۰ متر مساحت ششصدمتر زیربنا دوطبقه در خیابان خواجه نصیر طوسی مبله کامل یابدون مبل بعلت مسافرت نقداً بفروش میرسد تلفن ۷۵۷۰۵۰
۱ـ۲ آ ـ ۱۲۸۲۴

خانه شمالی ۵ر۲ طبقه نوساز حدود۹۰متر باتلفن درفرح‌آباد ژاله فرعی رئیسی کوچه‌حافظ پلاک ۷۶ فروشی‌تلفن۳۳۲۸۸۹
آ ـ ۱۲۹۸۷

خانه فروشی ۱۲۸ متر

۵اطاق باتلفن ولوازم کامل بر خیابان آرباب عصرها۷۹۵۶۹۷

خانه‌ای بمساحت ۶۰۰ متر قلمستان چهارراه ملک بدون واسطه بفروش میرسد تلفن ـ ۳۵۲۰۶۲
۱ـ۴ آ ـ ۱۲۶۲۵

اکازیون تهران پارس

منزل مهندسی‌ساز ، دو بر ، یکبر خیابان‌سی‌متری ، یکبر کوچه ۸ متری ، شمالی ۵۰۰ متر زمین ۳۰۰ مترساختمان۷ اطاق ، سرویس کامل،زیرزمین کولر ، تلفن ،لوله‌کشی شوفاژ پرده‌مکرکره ، ۲دربماشین‌رو ، مناسب برای اضافه‌کردن‌طبقات بصورت مستقل از ۸ تا۱۲ تلفن ۶۲۴۵۴۳ بیواسطه فروشنده‌ایم
۱ـ۲ آ ـ ۸۸۳۵

منزلی جنوبی ۲۰۰ متردر۲طبقه مستغلاتی میدان شهناز تلفن ـ ۷۵۸۹۶۰ قیمت ۴۲۰ هزارتومان
۱ـ۳ آ ـ ۱۲۷۲۴

شرکتها‌وموسسات‌بزرك ساختمان ۴طبقه۱۲۰اطاق با پارکینگ و پارك برای اتومبیلهای مراجعین با سرویس کامل بفروش میرسد تلفن ۹۲۳۵۰۴

خانه ۶ اطاقه فروشی خیابان نواب کوچه دولت ۹۶۰۹۸۱ و ۳۴۲۶۲۳
۱ـ۳ آ ـ ۱۲۵۲۹

PEPSI

کارخانه پپسی کولا تهران

افراد زیر را به همکاری دعوت مینماید
۱ـ راننده دو همگانی با سپردن تضمین
۲ـ کارگر ساده مرد با حداقل تحصیلات چهارم ابتدائی .افراد باید دارای شرایط ذیل باشند.
۱ـ داشتن برگ خاتمه خدمت یا معافی دائم
۲ـ داشتن حداکثر سن ۳۵ سال
۳ـ برخورداری از سلامتی کامل
واجدین شرایط میتوانند همه روزه بجز ایام تعطیل بکارگزینی کارخانه پپسی‌کولا واقع در خیابان آیزنهاور نبش خیابان جیحون از ساعت ۸ صبح الی ۱۲ مراجعه نمایند . ۱ـ۶

ایران سیلندر

شرکت سهامی خاص ایران سیلندر واقع در شهرری ـ ابتدای جاده قم خیابان نفت پشت پالایشگاه اسوبه افراد زیر با حقوق و مزایای کافی نیازمند است :
الف ـ کارمند کنترل مرغوبیت محصولات با مشخصات زیر :
۱ـ حداقل فوق‌دیپلم در رشته جوشکاری از انستیتو تکنولوژی کشور
۲ـ حداقل ۴ سال سابقه کار یا یك‌سال سرپرستی در کارگاه
۳ـ تسلط بزبان انگلیسی
ب ـ ماشین‌نویس فارسی و لاتین با حداقل یکسال سابقه کار
ج ـ چندنفر کارمند دیپلمه که بزبان‌انگلیسی مسلط بوده و سن آنها مابین ۲۰ تا ۳۰سال‌باشد
د ـ چهل‌نفر کارگر ساده که سواد خواندن و نوشتن داشته باشند
واجدین شرایط استخدامی که وضع‌نظام‌وظیفه آنها روشن شده باشد میتوانند تقاضای خود را به صندوق پستی ۱۴۵۸ تهران ارسال و یا از ساعت۷صبح‌تا۲بعدازظهر باتلفنهای ۵۹۹۹۷ ـ ۵۹۱۲۷۵ ـ ۵۹۱۳۶۳ تماس بگیرند .

Carrier

شرکت کریر ترموفریگ

جهت تکمیل کادر پرسنلی‌خود افراد زیر را بهمکاری دعوت مینماید .
۱ ـ لیسانس بازرگانی با دانستن زبان انگلیسی بدون سابقه کار ۳ نفر
۲ ـ لیسانس بازرگانی با دانستن زبان انگلیسی و ۳ سال سابقه کار یکنفر
۳ ـ مهندس مکانیك با دانستن زبان انگلیسی با ۵ سال سابقه کار و تجربه در تولید، برای معاونت مدیر امریکائی کارخانه‌یکنفر
۴ ـ مهندس مکانیك و تعمیرات با ۵ سال سابقه کار و دانستن زبان انگلیسی برای قسمت‌تعمیرات و خدمات عمومی یکنفر .
۵ ـ فوق دیپلم مکانیك آشنا بزبان انگلیسی ۵ نفر
۶ ـ فوق دیپلم برق آشنا بزبان انگلیسی یکنفر
۷ ـ کارمند انبار با ۲ تا ۵ سال سابقه‌کار باکاردکس وآشنا بزبان انگلیسی ۵ نفر
۸ ـ ماشین نویس فارسی ولاتین (زن یا مرد با ۲ سال سابقه کار) یکنفر
۹ ـ ماشین نویس فارسی ولاتین با دانستن زبان انگلیسی و ۵ سال سابقه کار یکنفر
افراد ردیف ۱ تا ۸ برای کار درکارخانه واقع درشهر صنعتی البرز (قزوین)و ردیف۹ برای‌دفترمرکزی‌تهران میباشد.
از متقاضیانیکه‌واجد شرایط‌میباشندخواهشمند است بنشانی تهران خیابان تخت جمشید بین روزولت وبهار ساختمان بلر طبقه پنجم‌بقسمت کارگزینی رجوع فرمایند

شرکت سهامی‌کارخانجات
کفش وین

باحقوق‌مکفی‌استخدام مینماید

۱ـ کارگر برشکار رویه کفش
۲ـ کارگر پستائی ساز
۳ـ کارگر چرخکار (زن ومرد)
۴ـ کارگر مبتدی (زن ومرد)
داوطلبان میتوانند همه‌روزه از ساعت ۱۸الی۵ بعدازظهر به کارگزینی شرکت واقع در کیلومتر ۱۸ جاده مخصوص کرج مراجعه نمایند

آگهی استخدام

شرکت جنرال مکانیك

برای کار در تبریز دو نفر نقشه‌بردار درجه یك را استخدام مینماید داوطلبان میتوانند همه روزه بجز پنجشنبه و جمعه درساعات ۸تا۱۲ یا ۲ تا ۶ به دفتر مرکزی شرکت واقع درخیابان تخت جمشید خیابان کیوان شماره ۶۷یادرتبریز به کارگاه پالایشگاه تبریز کیلومتر ۵ جاده‌مراغه مراجعه نمایند .
۱ـ۳

مینو

گروه صنعتی مینو

بمنظور تکمیل کادر تاسیسات خود در تهران افراد زیر رابه همکاری دعوت مینماید :
۱ـ منشی خانم مسلط به‌تایپ فارسی‌و آشنا به‌تایپ لاتین .
۲ـ مسئول انبار مازومات با سابقه کار.
۳ـ راننده پایه یك با سه سال سابقه رانندگی .
۴ـ راننده پایه دوهمگانی باسه سال سابقه رانندگی و داشتن‌تضمین‌مالی
۵ـ مامور توزیع کالا با داشتن تضمین‌مالی و تحصیلات ششم ابتدائی.
۶ـ کارگرساده (مرد) خدمت کرده یا معافی دائم‌غیر پزشکی با تحصیلات دو پیکار.
استخدام شوندگان‌علاوه‌بردریافت حقوق‌مکفی و سهیم شدن در سود کارخانه از مزایای جالب توجه دیگر از قبیل غذای کامل و ارزان ،سرویس رفت‌و آمد ، امکان استفاده از وام برای رفع احتیاجات ضروری ومسکن‌برخوردار خواهندشد.
واجدین شرایط میتوانند همه روزه از ساعت۸ صبح الی ۴ بعداز ظهر بکارگزینی کارخانه واقع در کیلومتر ۱۴ جاده مخصوص کرج مراجعه نمایند .
۱ـ۲

نیازمندیهای اطلاعات تلفنی آگهی می پذیرد

۳۱۱۲۱۹-۳۱۱۲۲۷-۳۱۱۲۲۵-۳۱۱۲۲۴
۳۱۱۲۳۵-۳۱۲۴۱۳-۳۱۱۲۳۰-۳۱۱۲۲۹

شرکت تاجیکو
فروشنده آپارتمان های نوساز ومدرن درتهران‌پارس وسیمتری وثوق تلفن ۷۹۵۲۹۴
۱ـ۱۰ آ ـ ۱۲۱۰۵

آپارتمان‌های آیزنهاور ۲ اطاق‌خوابه‌مجهز شخصی ساز لوکس با وام بانکی فروشی ۹۳۷۳۵۶

باغ فروشی
مدرنترین ویلا وآپارتمان و مستغلات برای فروش
موجود است‌تهیه‌مسکن کورش تلفن۸۴۷۹۸۲ و۸۵۳۷۳۶
۱ـ۶ آ ـ ۱۱۵۸۲

ویلای فروشی
دررامسر
ویلا های بسیار مدرن باسند مالکیت ر آب و برق شهرقیمت از ۲۰۰ الی ۳۴۵ هزار تومان بفروش میرسد تلفن ۸۳۰۵۸۱

اوکازیون
ویلای مشجر درآبعلی ۱۰۰۰ متر مربع باساختمان مستخدم برق ، چاه آب و سهمیه آب هفتگی سیصد هزار تومان‌تلفن ۴۷۲۸۱ ـ ۴۶۲۲۴
۱ـ۳ آ ـ ۲۶۵۶۶

ویلای فروشی
در متل قو
ویلای مبله باتجهیزات کامل ۳اطاق خواب ومهمانی بقیمت مناسب بفروش میرسد تلفن ـ ۶۵۹۳۹۲
آ ـ ۱۲۸۹۵

ویلای مبله دردریاکنار از ۳۱ مرداد برای اجاره ۸۸۶۱۸۲
آ ـ ۱۲۹۱۹

زمین فروشی
زمینهای بلوار رضاپهلوی‌بدون واسطه بفروش‌میرسد۳۴۶۳۹۴ جواد سیروس .
ا ـ ۷۶۵۱

خیابان گاندی خیابان پانزدهم دوقطعه زمین پانصد متری جنوبی مجاورهم‌بفروش میرسد لطفا باتلفن ۶۲۲۷۶۲ تماس حاصل فرمایند .
آ ـ ۱۲۹۶۳

یک قطعه‌زمین‌بمساحت بیش‌از ۱۰۰۰ متر اول خیابان بهار آماده فروش است ۶۲۷۰۸۵
آ ـ ۱۲۹۹۱

یک قطعه زمین‌بمساحت‌بیش‌از ۱۰۰۰ متر در اول خیابان‌بهار برای فروش آماده است تلفن ۶۲۷۰۸۵
آ ـ ۱۲۹۷۹

زمین صنعتی ، کارخانه فروشنده‌ایم ۹۳۹۱۶۴

قطعات ۵۰۰و۸۰۰ متری
اقبالیه کرج
متری ۱۶۰ ریال
۱۰۰۰ متری حومه کرج
متری ۷ تومان
قطعات ۱۰۰۰ متری مقابل مهرشهر با آب برق و اسفالت شده نقد واقساط موسسه ساختمانی زمین و مسکن مقابل درب شمالی کاخ دادگستری طبقه فوقانی بانک‌صادرات‌تلفن
۳۱۶۹۲۱
آ ـ ۱۰۹۳۱

قطعه زمین اکازیون در شمال برای تاسیسات هتل ویا ویلا سازی
یک قطعه زمین حدود۵۸۰۰متر برجاده اسفالت ۶ کیلومتری متل‌قو بطرف شهسوار تفکیک شده به۴ قطعه باسند مالکیت عرصه واعیان ۱۰۰ متر برجاده اسفالت ۳برقابل تفکیک به ۸ قطعه یکجا و یاجداگانه‌بفروش میرسد طالبین از ساعت ۸الی۵ بعدازظهر باتلفنهای ۸۳۹۶۸۱ـ ۸۳۹۶۸۲ مراجعه فرمایند .
۱ـ۲ آ ـ ۲۶۸۶۹

فروش واجاره
۵ قطعه زمین باپروانه ۱۲ دستگاه ساختمان فروش‌واجاره داده میشود تلفن ۶۲۲۷۱۳ و ۴۳۴۵۰
۱ـ۶ آ ـ ۱۲۹۳۶

زمین
جنب
آریاشهر
کرج
تفکیک شده
بقطعات ۷۰۰
تا ۱۰۰۰ متری
نقدواقساط
مجری کلیه طرح های آپارتمان ـ سازی،ویلاسازی و خانه سازی شرکت‌ایران‌متره میباشد تلفن :
۶۶۹۵۵۱
۴۲۴۴۷

کرج از باغچه های مصفای کوی بهروزدیدن فرمائید ۹۳۷۳۵۶

زمین فروشی
در طاوسیه
تلفن ۷۹۲۰۳۶

فروش سرقفلی
اکازیون
دوباب مغازه بین چهارراه‌شاه وچهارراه امیراکرم پاساژ دیبا طبقه همکف پلاک ۶و۷ مناسب برای هر شغل واگذار میشود تلفن ۵۲۲۰۴۶ و ۸۴۶۴۷۸
۱ـ۵ آ ـ ۱۲۵۳۰

دو مغازه متصل بهم(محل‌سابق بانک بیمه ایران) درساختمان آلومینیوم واگذار میشود تلفن ـ ۶۶۳۴۲۶
۱ـ۴ آ ـ ۱۲۷۴۸

سه باب مغازه ۲ طبقه و یك زیر زمین ۲۴۲متری با ٤ شماره تلفن میدان ۲۴ اسفند اول جمشید آبادتخلیه‌باسند جداگانه بفروش‌میرسد ۹۲۲۲۵۳ و۹۲۰۱۳۲

یکباب مغازه برخیابان پهلوی بین چهارراه پسیان‌وزعفرانیه واگذار میشود تلفن ۸۷۱۳۵۸
۱ـ۲ آ ـ ۸۸۳۳

واگذار میشود
مغازه‌ای واقع در سعدی‌جنوبی پاساژ عزیزی تلفن۳۱۸۹۰۷بین ۵تا۷
۱ـ۳ آ ـ ۱۲۸۳۴

نمایشگاه اتومبیل با موقعیت عالی فروشی تلفن ۷۸۳۵۳۵

کارخانه فروشی
کارخانه مبل سازی باکلیه ماشین‌آلات و ۲۵۰۰ متر مربع سالن واقع در ۴۵ متر نارمک بفروش میرسد بعدازظهرها بین ۵تا۷ باتلفن ۶۵۹۶۸۰ و ۶۵۴۱۹۶
۱ـ۵ آ ـ ۱۲۶۶۰

جهت‌بانکهاونمایشگاهها دوباب مغازه بزرك با تهویه مطبوع فیش تلفن برق مستقل برکاخ‌نزدیك میدان کاخ واگذار می شود ۴۳۵۳۸

فروش‌فوری بعلت مسافرت
تعمیرگاه و توقفگاه سیروس بر خیابان نزدیک سه‌راه سیروس ۱۰۵۴ متر مساحت جواز دائم برق سه ویکفازتلفن بامستاجر به نصف قیمت صبحها تلفن ـ ۳۵۳۵۲۷ و عصرها ۳۶۳۱۳۴
۱ـ۲ آ ـ ۱۲۸۸۴

تعمیرگاهی به مساحت حدود ۱۶۰۰ متر مدرن مجهز به دستگاه‌های الکترونیك آماده بکار در شرق تهران‌بفروش می رسد خواستاران با شماره های ۳۱۴۲۹۶ و ۳۹۲۳۸۰ تماس‌بگیرند.

سالنی بمساحت۵۴مترباسرویس برخیابان شاهرضا باتلفن ـ ۳۹۲۱۸۸
۱ـ۲ آ ـ ۱۳۰۱۷

اجاره‌داده‌میشود

ساختمان اجاره
فقط جهت‌تاسیس‌مطب
اجاره داده میشود طبقه ۲و۳ میدان اختیاریه واردکوچه‌جنب داروخانه اختیاریه به تلفن ـ ۵۲۲۲۰۹ ـ ۵۳۶۵۳۸ مراجعه شود.
۱ـ۴ آ ـ ۴۰۷

طبقه دوم ساختمانی دارای ۵ اطاق خواب نهارخوری‌پذیرائی مجهز دارای شوفاژ ـ کولر ـ تلفن واطاق مستخدم ۸۸۴۱۰۵
۱ـ۲ آ ـ ۱۲۷۲۱

طبقه فوقانی ساختمان دارای۵ اطاق خواب مجهز کولر و تلفن شوفاژ برای اجاره ۸۸۴۱۰۵
۱ـ۲ آ ـ ۱۲۷۲۵

یک طبقه مجزا سه‌اطاق‌معمولی یک اطاق بزرگ هال سرویس کامل تلفن واقع در شاهرضا اجاره داده‌میشود۵تا۸بعدازظهر تلفن ۸۳۳۳۱۹
۱۱ـ۲ آ ـ ۱۳۰۳۸

موردنیازاجاره

توجه
تعدادی ویلا همکف واپارتمان برای مهندسین‌ودیپلمات‌خارجی موردنیاز است ۶۲۳۶۷۴ ـ ۶۲۷۴۵۵
۱ـ۲۶ آ ـ ۱۱۴۰۳

یك کنسرسیوم آلمانی به ۹ دستگاه آپارتمان سه تا چهار اطاقه با پارکینك احتیاج دارد . لطفا در ساعت های ۱۶ تا ۱۹ با تلفن های دفتر موقت کنسرسیوم بشماره های۸۳۷۷۵۴ و ۸۳۷۲۷۶ تماس حاصل نمایند .

سه موسسه بزرگ فرهنگی خارجی احتیاج به آپارتمان‌ها وویلاهای مناسب جهت اجاره برای کارمندان خود دارد خواهشمندیم درساعات ۱ الی۵ بعدازظهر باتلفن۷۸۳۱۶۷تماس حاصل نمائید.
۱ـ۱۰ آ ـ ۱۲۹۰۷

یك موسسه پژوهشی‌در جستجوی محل مناسبی ازمیدان ونك ببالابانمام تسهیلات لازم و حداقل ۲۵ اطاق است لطفا با تلفن های ۳۲ـ۶۸۵۸۳۱ روز های شنبه تا چهار‌شنبه از ساعت ۹ صبح تا ۲بعداز ظهر تماس بگیرند .

بیکدستگاه آپارتمان یک الی دواطاق خوابه نزدیک‌به‌امجدیه نیازمندیم تلفن ۸۲۶۶۶۵
۱ـ۳ آ ـ ۱۲۸۸۳

مورد نیاز طبقه اول‌یاویلاجهت اجاره بخارجیان تلفن۸۴۹۶۲۵

موردنیازبرای‌خرید

خریدار خانه ویلائی ۸۴۱۷۰۰

خریدار فوری یك قطعه زمین یا خانه‌در شمیران ۸۷۱۱۵۳

زمین
اراضی تهران پارس
خریداریم ۷۸۰۰۶۱

زمین تهران‌پارس خریداریم‌تلفن ۷۹۳۰۲۰
ا ـ ۷۴۵۶

بنگاههای‌معاملات‌املاک

بورس املاك شمیران
دفتربرانی ۸۷۲۵۷۵ـ۸۷۷۸۷۵

زمینهای ونک ، ولنجک ، دره قشلاق ، زعفرانیه‌راخریداریم‌ـ ۶۸۰۱۳۶
آ ـ ۹۶۵۹

اگرفروشنده‌املاك‌باشید
باتلفن ۳۱۹۷۸۴ یا با پست **به مجمع مشاورین‌املاك** لاله‌زار به بنگاه‌کوشان‌بفرمائید
۱ـ۳ آ ـ ۲۶۱۱۰

برای خرید خانه های ویلائی‌مهر ویلاباموقعیت عالی و اراضی مهرشهر شهرك نمونه به تلفن ۴۸۲۵۵و ۴۲۶۸۲مراجعه کنید .

دفتر پارس
مرکز معاملات املاك‌شهر و شمیرانات ۸۴۱۵۵۸

معاملات‌پول

پول موجود
پول شرطی فوری جهت خانه و مستغلات
۸۳۰۸۳۵

پول
نیازپولی شمارا درمقابل
چک
کارمندی
ودر مقابل هرنوع
اتومبیل
تلفن
و مازاد سند
ملک
چنانچه در رهن یا گرو باشد بدون خرج محضر پرداخت مینمائیم تلفن
۶۶۰۴۰۰
۶۶۹۷۰۰

بخاطر رفاه
مشتریان گرام
وام‌ازبهره
۶درصدبه
۴درصد
کاهش داده شد
۹۳۱۷۳۱

دوست‌من
بشما در مقابل
چک
اتومبیل
تلفن
مازادملک
در صورتیکه‌درگروباشد فورا پول تقدیم میکنیم
۴۲۲۲۷

وام
در مقابل ملک تلفن، فرش و قبض بانک کارگشائی تلفن ـ ۴۴۹۸۱

دادوستدپول‌از ۲ میلیون‌ریال ببالا پاکپور
۶۶۴۶۱۸، ۶۶۶۲۶۳، ۶۶۰۲۰۰

پول فوری‌باسودبانکی مقابل خانه ۹۲۸۴۶۵

خانه پول ـ فرح شمالی مرکز معاملات پول تهران ۸۴۸۳۸۸

پول راکت شما باانتقال مبیع هزاری ۵۰ تومان سود می دهیم ۷۶۳۸۴۰

مورد نیاز
پول درمقابل خانه‌ارزنده نیازمندیم ۷۵۶۴۲۵

بپول راکد شما باانتقال مبیع هزاری ۵۰ تومان سود میدهیم ۷۵۶۴۲۵

پول‌شرطی درمقابل‌خانه فورا نیاز ۹۲۰۸۲۹

قبوض

قبوض‌شهرداری‌وقرضه‌های دولتی‌راخریداریم پاکپور
۶۶۴۶۱۸ ، ۶۶۶۲۶۳ ، ۶۶۰۲۰۰

خرید قبوض شهرداری ۴۵۹۵۷

معاملات‌تلفن

خرید
به نفع شماست قبل از خرید و فروش تلفن با ۸۵۳۰۳۱ تماس‌بگیرید.

تلفن ۳ و ۷ و۶۲
خریداریم ۳۰۳۲۳۷

خرید تلفن در هر مکان ۶۶۱۸۱۸

خرید و فروش تلفن
۳۱۷۴۳۷ اسلامبول کمپانی ۱۷ و ۲

خرید و فروش انواع تلفن با نصب ۶۶۷۸۵۰

خرید تلفن در هر مکان ۷۷۰۰۵۸

خانه‌شمارا بخارجیان اجاره‌میدهیم

سازمان نیازمندیهای خارجیان
خانه‌شمارا اجاره میدهد ۸۲۳۱۵۵
۸۲۳۹۳۹ ۸۳۸۱۰۶

مؤسسه
نیازمندیهای خارجیان
خانه بخارجیان اجاره میدهد
۸۳۰۰۸۲ ـ ۸۳۰۰۸۱
۸۲۱۷۲۳ ـ ۸۲۱۸۱۱
۳۶۱ تخت جمشید مقابل سفارت آمریکا

مؤسسه کوئیک
خانه بخارجیان اجاره میدهد
۸۵۵۶۰۵ـ۸۵۵۵۵۶

مؤسسه امپایر ۷۷۷۵۰۰
خانه بخارجیان اجاره میدهد
۷۷۲۲۲۲ـ۷۷۸۹۵۵

مؤسسه ظفر ۷۷۷۷۴۶
خانه بخارجیان اجاره میدهد
۷۷۸۵۸۹ـ۷۷۸۶۰۰

مؤسسه امور خارجیان
مرکز اجاره تخت جمشید جنب بهار ۵۰۳
۷۵۲۳۵۸ـ۷۵۱۷۸۲

۸۲۹۷۶۶ ـ ۸۳۵۱۲۰
سازمان کورش
اجاره منازل بخارجیان

سازمان مسکن پارس
مرکز ۸۵۳۸۵۳
۸۴۸۴۲۴
اجاره ۸۵۷۵۸۵
بخارجیان

۲۴ ساعته
یونیورسال
مرکز اجاره به خارجیان
۸۶۲۵۹۴ـ۸۶۱۱۵۸
با تضمین یکسال

پیشتاز
پیشتاز اجاره به خارجیان
۳۱۷۷۴۲

اجاره ویلاوآپارتمان
بخارجیان فوری
تلفن: ۸۵۹۹۸۸

۲۴ ساعته
اجاره بخارجیان
سازمان نیازمندیهای بین‌المللی
۶۵۶۹۵۷
۷۷۹۱۱۸

دفتر خدمات خارجی تاپ
هرنوع مستغل شمارادراسرع وقت بخارجیان اجاره میدهد.
تلفن: ۶۸۰۶۰۱ـ۶۸۳۶۴۲

خانه های ویلائی و آپارتمانی اجاره بخارجیان ۷۷۶۶۲۵ و۷۷۳۴۶۶

آژانس بین‌الملل
به خارجیان هر نوع مستغلات شما را اجاره میدهد ۳ـ۲ـ۸۳۰۸۴۱

بخارجیان
خانه های ویلائی یا آپارتمانی خصوصا طبقه اول مبله و غیر مبله شما را در شمال شهر ونک ، پهلوی، الهیه، جردن داودیه ، جاده قدیم دروس ـ سلطنت‌آباد
با تضمین تخلیه و عدم خرابی به مدت دلخواه شما فقط به خارجیان اجاره می دهیم تلفن ۷۷۶۶۲۵ و ۷۷۳۴۶۶

مؤسسه پارامونت
در کوتاهترین مدت‌منزل شما را بخارجیان اجاره میدهد تلفنهای۸۵۸۰۱۱ ۸۵۸۰۱۲ ـ ۸۵۸۰۱۳

آژانس سی ـ اند ـ ار اجاره‌بخارجیان۸۴۹۶۲۵

سوپلایز
آپارتمان وویلای شما را ۲۴ ساعته به خارجیان اجاره میدهد تلفن ۶۶۵۲۳۱

قابل توجه
شرکت‌های ساختمانی ومهندسین مشاور
چاپ انواع‌نقشه ـ اوزالید ـ زیراکس بانازلترین قیمت‌با سرویس در اسرع وقت.
شرکت‌فنی‌ماتافر بامسئولیت‌محدود
تلفن ۸۵۳۰۶۳۰

تخلیه‌چاه‌فاضلاب
تخلیه چاه فاضلاب و توالت و سپتیک تانک وموسپتیک وساختمان انها و کانال‌کشی و حفر چاه بادستگاه‌موتوری لوله بازکنی
شرکت ایران‌شوشتر ۸۳۰۷۲۲ ـ ۸۲۹۵۵۶

آگهی استخدام
شهرداری پایتخت برای خدمت در قسمت خدمات و کاخداری خود احتیاج‌به‌یك‌نفرلوله‌کش درجه یك ویك‌نفر تعمیرکار تلفن (سرتلفنچی) باشرایط زیردارد :
۱ـ تابعیت دولت‌ایران .
۲ـ حداقل سن ۱۸ و حداکثر ۴۰ سال تمام .
۳ـ داشتن کارت پایان خدمت یا معافیت دائم نظام وظیفه .
۴ـ داشتن ۳سال سابقه‌کار برای‌لوله‌کشی و ۴سال برای سرتلفنچی داوطلبین واجد شرایط می توانند ظرف ۷ روز از تاریخ نشر این آگهی با در دست داشتن یکبرك فتوکپی شناسنامه ، یکبرك فتوکپی کارت پایان خدمت یا معافیت دائم نظام وظیفه ویك قطعه عکس در وقت اداری به قسمت کارگزینی واقع‌درخیابان‌ایرانشهرشمالی ساختمان شماره ۴ مراجعه نمایند .
شهردار پایتخت
م الف ۱۱۰۸۴

آگهی پذیرش رزیدنت برای تخصص قلب کودکان
مرکز تحقیقاتی ودرمانی قلب‌وعروق بنیادملکه پهلوی برای تکمیل کادر رزیدنسی و تربیت متخصص قلب کودکان تعدادی پزشك با شرایط زیر می پذیرد .
۱ـ دارا بودن درجه دکترای پزشکی
۲ـ تخصص بیماریهای کودکان
۳ـ تعهد خدمت تمام وقت در دوران‌رزیدنسی
داوطلبان میتوانند بادر دست داشتن مدارك خود همه روزه از ساعت ۸صبح الی ۴ بعدازظهر تاآخر روز پنجم شهریورماه سال جاری‌باستثنای روزهای تعطیل به بخش کودکان بیمارستان‌قلب واقع در جاده پهلوی ـ جنب پارك شاهنشاهی مراجعه نمایند .
بنیاد ملکه پهلوی

آگهی استخدام
گارد شاهنشاهی باتوجه به‌آئین‌نامه استخدام کارمندان غیرنظامی در ارتش‌شاهنشاهی ۵نفر غیر نظامی را به شرح زیر استخدام مینماید.
الف ـ کمك افسر کنترل کننده نیروی انسانی دارای مدرك تحصیلی لیسانس مدیریت ۱نفر.
ب ـ نویسنده وماشین نویس دارای مدرك تحصیلی‌دیپلم کامل متوسطه وگواهینامه طی دوره تخصصی ۱نفر.
پ ـ ماشین نویس گروه ۳ دارای مدرك تحصیلی دیپلم کامل متوسطه وگواهینامه طی دوره تخصصی ۱نفر.
ت ـ کارشناس آمار گروه ۵ دارای مدرك تحصیلی لیسانس آمار یامدیریت ۱نفر.
ث ـ نقشه کش ورسام دارای مدرك تحصیلی دیپلم طبیعی ویاریاضی‌وگواهینامه طی دوره تخصصی یکنفر.
داوطلبین میتوانند جهت ثبت‌نام وکسب اطلاعات‌بیشتر با دردست داشتن عین شناسنامه عکس‌دار برك خاتمه خدمت. گواهینامه تحصیلی وگواهینامه طی دوره ماشین نویسی و تخصصی ودوقطعه‌عکس پرسنلی ۴×۶ همه روزه باستثنای روزهای پنجشنبه وجمعه و تعطیلات رسمی ازساعت ۹ الی ۱۴ بعدازظهر به‌شعبه استخدام آجودانی گارد شاهنشاهی واقع درپادگان لویزان مراجعه نمایند.
م‌الف ۸۹۷۳
گارد شاهنشاهی
۱ـ۲۶ آ ـ ۸۹۷۳

EMPLOYMENT OPPORTUNITY

IRAN AIRCRAFT INDUSTRIES HAS OPENING FOR THE FOLLOWING POSITIONS:

A. ACCOUNTANT
1. COLLEGE DEGREE IN ACCOUNTING OR BUSINESS ADMINISTRATION
2. 3 YEARS EXPERIENCE IN RELATED FIELD
3. GOOD KNOWLEDGE OF ENGLISH

B. SUB-CONTRACT ADMINISTRATOR
1. COLLEGE DEGREE IN BUSINESS OR LAW
2. 8 YEARS PROFESSIONAL EXPERIENCE
3. GOOD KNOWLEDGE OF ENGLISH

C. ARCHITECT
1. COLLEGE DEGREE IN ARCHITECTURAL ENGINEERING
2. 4 YEARS EXPERIENCE IN ENGINEERING FIELD, DESIGN AND CONSTRUCTION
3. GOOD KNOWLEDGE OF ENGLISH

D. SYSTEMS ANALYST
1. COLLEGE DEGREE IN BUSINESS ADMINISTRATION OR RELATED FIELD
2. 3 YEARS EXPERIENCE IN SYSTEMS AND PROGRAMING

E. SR. DRAFTSMAN
1. HIGH SCHOOL DIPLOMA (HIGHER DEGREES PREFERRED)
2. 5 YEARS PROFESSIONAL EXPERIENCE
3. GOOD KNOWLEDGE OF ENGLISH

QUALIFIED IRANIAN NATIONALS SHOULD APPLY IN PERSON BETWEEN 8.00 A.M. TO 11.00 A.M. (EXCEPT THURSDAYS AND FRIDAYS) AT THE PERSONNEL OFFICE, IRAN AIRCRAFT INDUSTRIES LOCATED AT 753 PAHLAVI AVE. (SOUTH OF PARK SAEI) OR CALL PERSONNEL OFFICE AT 621101-7 EXT. 26.

عالی نسب
ALI N

کارخانه شرکت عالی نسب
پذیرفته‌شدگان غیرمنطقه‌ای‌رشته‌حقوق کار تعدادی کارگر مرد باحقوق و مزایای خوب استخدام‌میکندشرایط‌استخدام داشتن برك‌خاتمه خدمت یا معافیت غیر پزشکی و سواد خواندن‌و نوشتن .
طالبین میتوانند همه روزه از ساعت ۵ تا۷ بعداز ظهر بدفتر کارخانه واقع درسه‌راه‌اکبرآباد خیابان خرمشهر مراجعه نمایند . ۱ـ۷

آگهی پذیرش رزیدنت برای تخصص قلب داخلی
مرکز تحقیقاتی ودرمانی قلب‌وعروق بنیادملکه پهلوی برای تکمیل کادر رزیدنسی و تربیت متخصص قلب بزرگسالان‌تعدادی پزشك‌باشرایط زیر از مهرماه ازطریق امتحان کتبی و مصاحبه میپذیرد .
۱ـ دارا بودن درجه دکترای پزشکی
۲ـ دارا بودن برك خاتمه خدمت از نظام یا دارا بودن معافیت .
۳ـ تعهد خدمت تمام‌وقت در دوران‌رزیدنسی
داوطلبان میتوانند بادر دست داشتن مدارك خود همه‌روزه باستثنای روزهای تعطیل ازساعت ۸صبح تا ۴ بعدازظهر حداکثر تا دهم شهریورماه سال جاری به بخش داخلی قلب بیمارستان‌قلب واقع در جاده پهلوی ـ جنب پارك شاهنشاهی مراجعه و برای شرکت در امتحان ثبت‌نام نمایند.
کسانی‌که قسمتی‌یاتمام دوره رزیدنسی‌داخلی را گذرانیده باشند ارجحیت دارند .
بنیاد ملکه پهلوی

مینو

آگهی استخدام
شرکت سهامی خوراك‌وابسته به گروه‌صنعتی مینو برای تکمیل کادر فروش خود عده‌ای جوان فعال و علاقمند بکار فروش و فعالیت در یك سازمان مطمئن و پیشرو را با حقوق و مزایای استثنائی با شرایط‌زیر به‌همکاری دعوت‌مینماید:
۱ـ تحصیلات حدود دوره دوم متوسطه
۲ـ داشتن ضامن معتبر
۳ـ حداکثر سن ۲۵ سال
۴ـ داشتن برك خاتمه خدمت نظام یا معافی غیر پزشکی
واجدین شرایط می توانند روز یکشنبه۲ر۶و یا دوشنبه ۳ر۶ بین ساعت ۸تا۱۳ به شرکت خوراك در خیابان فردوسی شمالی ـ خیابان کوشك‌ـچهارراه‌ارباب‌جمشید مراجعه‌نمایند.

آگهی استخدام
بیك نفر کمك حسابدار با سابقه برای کار تمام وقت نیازمندیم .
متقاضیان بین ساعت ۴تا۶ بعداز ظهر به آدرس خیابان‌کورش‌کبیر بالاتراز سه‌راه‌ضرابخانه روبروی‌مدرسه عالی پارس‌شرکت آلتامیرامراجعه فرمایند ۱ـ۲

Schenk

شرکت بازرگانی اس . آ . ت
نماینده انحصاری انواع تریلی ـ تانکر ـ سردخانه (برای حمل گوشت ـ لبنیات ـ سبزیجات) ـحمل سیلو ساخت کارخانه شنك آلمان در ایران
تهران : خیابان پهلوی ـ چهارراه‌پاستور ـ کوچه دربندافشار ـپلاك ۷ـ تلفن ۶۶۳۶۶۲

خبرنگاران اطلاعات ازشهرستانها گزارش میدهند

در جلسه کمیته ملی حمایت از مصرف کننده درشیراز وتبریز :

سازمان آب منطقه‌یی فارس کم‌فروش می کند

در نانوایی‌های تبریز «ترازو» جنبه زینتی دارد

گروهی از اهالی روستای «کربال مظفری» از توابع «خرامه» بنمایندگی ازطرف زارعین سد «دوردزن» درجلسه کمیته ملی حمایت از مصرف کننده شیراز شرکت کرده‌بودند، سازمان آب‌منطقه‌ای فارس رامتهم به کم فروشی‌و گرانفروشی کردند.

شرکت کنندگان در جلسه معتقد بودند سازمان آب منطقه‌ای فارس قیمت آب را از مبداء باروستانیان حساب میکند در حالیکه وقتی آب در جدول های جاری میشود، مقداری از آن هرزو یابه‌زمین فرومیرود در نتیجه آنچه که بدست‌ما میرسد حتی نیمی از مقداری نیست که پول آنرا می‌پردازیم .به اینترتیب‌سازمان آب منطقه‌ای فارس عملا کم فروشی و گرانفروشی میکند.

در تبریز

میوه فروشهای تبریز میوه های مرغوب را فقط به مشتریان خصوصی می‌دهند این مطلب در جلسه‌یی که بمنظور همکاری بین گروه بازرسی و کمیته‌ملی حمایت‌از مصرف کننده در شهرستان تبریز تشکیل‌شدعنوان گردید. رئیس جلسه ضمن انتقاد از روش نامطلوب پارچه‌یی از فروشندگان گفت : بازرسها نباید صرفا به قصد جریمه کردن اصناف به محل کار آنها بروندوبرای فروشندگان بهانه گیری کنند .

سروان دانشور یکی از اعضای کمیته‌حمایت ازمصرف کننده اظهار داشت :آبگوشت که‌غذای اصلی طبقه کم‌درآمد بخصوص کارگران‌است گران عرضه میشود . یکدیزی ۷۵گرم‌گوشت داردو ۱۷ ریال تمام میشود بدون نان ۳۷ ریال فروخته میشود که این نرخ عادلانه نیست .

کباب کوبیده هر سیخ ۱۵ ریال فروخته میشود که این نرخ گران است . روز گذشته یک من لواش را که باید ۵ کیلو گرم وزن داشته باشد وزن‌کردم‌ولی‌یک‌ونیم‌کیلو کم بود بدین ترتیب باید گفت که ترازو دردکانهای نانوایی هنوز هم جنبه‌زینتی دارد .

میوه فروشها میوه مرغوب را در پستوی مغازه خود پنهان میکنندو آنرابه‌هرنرخی که دلشان بخواهدبه مشتریان می‌فروشند ولی بقیه مردم‌باید بانرخهای تعیین شده از میوه نامرغوب استفاده کنند .

درمورد صدور کارتهای بازرسی‌نیزبهتر است صلاحیت بازرسان موردتاییدقرار گیرد.

سروان دانشور سپس با اشاره به وضع کار کله‌پزها گفت : اعضای صنف کله‌پز اقدام به دریافت کارت بازرسی کرده‌اند و روی گرانفروشی این صنف سرپوش میگذارند دراین جلسه همچنین بشدت از کار عکاسان انتقاد شد و اعضای شرکت کننده درجلسه اجحاف این عده نسبت به مردم را شدیدا تقبیح کردند و گفتند عکاسان‌در نرخ‌گذاری تابع هیچ ضابطه‌یی نیستند .

درجلسه کمیته ملی حمایت از مصرف‌کننده تبریز ازنحوه کار میوه فروشان، نانواها، بهای آبگوشت، کباب وچلوکباب انتقاد شد

آقای اسحاقی‌نژاد یکی‌دیگر از شرکت کنندگان در جلسه، به نرخ‌ویزیت پزشکان‌اعتراض کرد و خواستار تعیین نرخ عادلانه‌یی برای‌آنان‌شد .ناطق در ادامه سخنان خودگفت: عده‌یی از چلوکبابیها که جریمه شده‌اند از مردم پول زیادتری میگیرند تا مبلغ‌خرید شده دلیل را تایین کنند .در حقیقت باید گفت که این مردم هستند که جریمه شده‌اند نه چلوکبابیها .

من از اعضای دادگاه‌نظام صنفی‌خواهش‌میکنم‌درسیدگی به شکایت مردم از کسبه متخلف تسریع کنند و همرا به یک چشم نگاه کنند ، من اطلاع دارم که‌از یک‌فروشنده چهاربار شکایت شده‌اماهنوز هم‌این فروشنده جریمه نشده است پیشنهاد میکنم که دادگاه سیار دیگر برای‌کمک به‌دادگاه فعلی تشکیل شود .

ضمنا در مورد توزیع میوه ترتیبی داده شود که میوه‌به اندازه کافی و به موقع بدست مردم برسد.

یکی از دانشجویان عضو کمیته نیز به شدت از نحوه توزیع کارتهای بازرسی‌انتقاد کرد و گفت : نحوه انتخاب بازرس ضابطه معقولی‌ندارد. ریاست جلسه را آقای جاهد به عهده داشت .

پذیرفته شدگان ذخیره مدرسه عالی ریاضیات و مدیریت اقتصادی کرج

مدرسه عالی ریاضیات و مدیریت اقتصادی کرج برای تکمیل ظرفیت دو رشته ریاضیات و مدیریت اقتصادی اسامی جدید را ذیلا اعلام میکند.

این عده با توجه بشرایطی که روز شنبه ۲۱ مرداد در روزنامه های اطلاعات و کیهان منتشر گردیده است باید روز سه شنبه چهارم شهریور ماه ساعت ۱۰ صبح بمدرسه عالی ریاضیات و مدیریت اقتصادی واقع در کرج انتهای خیابان پهلوی مراجعه نمایند تا با رعایت حق تقدم و در نظر گرفتن ظرفیت باقیمانده در هر رشته از بین حاضرین تعداد مورد احتیاج انتخاب و از آنان ثبت نام شود.

رشته مدیریت اقتصادی

شفیعی معصومه
دولتی خیاوی التفاف
آذر گیش محمد حسن
بیطرف فرد شکوه
مشهودی مریم
بهنی رحمت اله
عرب عجم محمد مهدی
ابراهیمی منوچهر
آبیار یداله
دهپناه مرتضی
فاتح صدیقه
قاسمی حسین
بخشی عباسعلی
فریبرزی مزید آبادی آذر
فراست عباس
وحدتی خاکی جلیل
فخار زاده محمدعلی
اورنگ تور محمود
معزی زاده سودابه
خسروپانی زرین
زمانی اکبر
مدرسی شهربانی
توسلی زهره
شکیبا فهیمه
دلنواز مریم
فاطمی مطلق سید عباس
پیر یداقی صفر علی
حسینی ایزدی معصومه
بیک زاده مرزبانی ناصر
احراری حسین
کریمی علاقبند شهربانو
طلائی پاشیری علیرضا
اشترانی امیر حکمت
کوشه طاهره
عارف فرد نصر اله
یگانه رنجبر باشرف ماهرخ
حجتی عالیه
جهان نما نسرین
بریری داریوش
اسلامی طاهره
صمدی مرتضی
زوف رحیمی فاطمه
خسروی کاظم
مزدارانی حسین
رنجبر جواد زاده فرزانه
شمس الهی پریوش
رزاقی محمودی محمد علی
ریاحی ناصر
محمودی فر بهروز
عد گستر مهوش
جهانشاهی غلامرضا
موسوی کریمی سید هادی
سید اکرم السادات
میر هاجی سید تقی
مرتضوی سهیلا
بدیعی سلیمان
اصغری طبری نفیسه
اکرمیانی آرانی شهلا
علی محمدیان خدیجه
خدادی صالحی حبیب
عرفانی سید شمس الدین
پردیده امل النبیس
بنوان ساسان
لهرابی علیمراد
اسدی حسنوی هرمز
زارع مهرجودی احمد علی
قنبر پور مرتضی
امامی مرضیه
طباطبائی سامنی سد حمید رضا
تابان زهرا (سهیلا)
مشیر فاطمی حسنعلی
حسان علیرضا
حبیبی زاده محمد حسین
ملانکه فاطمه
نحوی نظام آبادی غلامعباس
ملا ابراهیم صدیق کوروش گنیمی
سیرت دوست حلیم خدیجه
پسندیده اکبر
لطیفی شاهان دشتی مهدی
ورساروبان سارو
نرعانی ناهید
حسنی فریبا
دماوندی کمالی عبدالهاشم
فخریان روغنی شهناز
علی پسندی رازلیقی اکبر
فدائی پری
ملکی رود پشتی ناهید
چیت سازان عبدالحمید
محمدی ولی
بروخیم سهیلا
ریحانی آرانی پرویز
پور مقدس لنگرودی اسداله
سیدین بروجنی علی
مسکوکی عبدالمجید
سهیلی ثانی ژیلا
جلیلوند مولود
پور نجار لفمجانی احمد
کسبی عباس
زاغی فرهاد
عطار زاده بتول
پور اصغری حقی زهرا
تیر فندرسکی سید محمد.علی

رحمانی معصومه
ارفعی طاهره
کیوانی مهدی
مشهدی حبیب اله
قصری محمود
هموطن ناصر
محمودیان بیدگلی ژیبا
عظیمی عاطفه
احترام فاطنه
شفیع یاری غلامرضا
فرزانه جوان جواد
مهنیمنی محمد هاشم
عربانی مستقیم محمد تقی
توکل روکسانا
رمضانیان سیاهکلرودی فتح اله
اسد الهی فریدون
حسینی فیروز آباد محمد کریم
خلیفه شوشتری حسن
ناجدینی قاسم
عموزاده عمرانی حسین
زرکشوری رباب
صمدی آقائی جلیل
زرگر محمد .
نوروز فشخامی شوکت
پارسا پروین
خوراکیان حسن
فخاری حسین
محمد نژاد سیدمصطفی
ترابی دوران احمد
محمودی میمند علی
زینعلی تاجانی روح اله
امینی قاسم
شهبازی جلالی فراهانی کورش
امیرخانی جمشید
گلبی معصومه
نخعی محمد سعید
جعفری مهدی
منجمی مجید
احمدی ابهری سیدمجید
طاهرخانی فاطمه
زینل همدانی صدیقه
رازقیان جهرمی محمد مهدی
الماسی فاطمه
سربی محمد (بهزاد)
گالشی محمد
خاتمی قزوینی شهیر
سامی کرمانی حمید
خطوعی نورانیه
دهقانی عبدالرضا
مس چی علی اکبر
بصیری ابیانه محمود
محمودی کاردگر نورعلی
حسینی آغوری پری
مرادزاده مهراراء
کهن پور مهران
عاطف یکتا سیما
کریمی نوبندگانی یوسف
بیگرپور یامرسنم
علیپورچهارمحالی مهین
ستود حسینی دریا سالار
میشکانیان یوسف
خایری افسانه
مطلوب سلماسی ایوب
لادریان عباس
اصلانی ملایری مسعود
متقی پیشه شهره
صادقی نیسیانی غلامعلی
مالکی مهناز
مراغه پور طاهره
نریمانی روشنک
علمی محمد
حاجی شریف محمود
کیانیان خسرو
دلارام طاهره
نجفیان چوپانان حبیب
حجازی سیدمصطفی
شایگان پورگینی
واعظی لاله
نورعلی
ردائی جلیل
افشل زاده نائینی جلال
محسنی فرامین
موسوی نسب سید شکراله
فارسی مهاجر ناصر
بهمنی رحمنی رجب
ادیبی بهنام
طبری کوچک سرائی مسعود
روحانی نژاد حسین
بیات علیرضا
خسروی نیک ماه منیر
رادش کبرا
فرجبخش محمدی راضیه
مهتمی طاهره
رخش بهارداود
رفیعی محمود
اوطمیشی عباس
غفوریان عبداله
یاسینی سیدحسین
رزاق اکرم
کمانی حسین

رشته ریاضیات

فرهادی شعله
نجف زاده خسرو
سید جمالی ابراهیم
ربیعی سهراب
کشاورزی مهدی
اسماعیلی هدایت اله
نیک نشان حسین
علی پور کاشی امین
جعفری زاده سعداله
دستمالچی نصراله
برگی عنایت اله
الهی صدیقه
اسلامی ناصر
نیک یار احمدرضا
جلالی نژاد عبداله
مصطفوی منتظری بتول
سعیدی دیزجی خلیل
خیری ناصر
زینالی رحیم
حاجعلی فرد حسن
خوشنودی ابوطالب
لوائی مرادعلی
ریشهری فاطمه
ناظمی داراب
علمشاهی سیف اله
عبدلی بهمن .
حیدری فرهاد
کاهن مجید
نعمت گرگانی روح اله
صدر ارهای محمد علی
تقی پور ویجویه صالح
فصیح مهدی
خیراللهی فضلعلی
گلچهره شهناز
رحیمی کازونی مسلم
عابدی غلامعباس
دانشگر سعادت خانم
درودی ابوالقاسم
نثارجاوید غلامرضا
اسدسنگابی فرهوسن
زندی کیامرز
مختاری دیزجی حسن
رکن شریفی مهدی
رضائی مهراب
جنتی ثابت محمد رضا
رهبری محمدباقر
غلامحسینی قریزهندی عباسعلی
مولوی جلال الدین
تسکین دوست محمد نقی
طوفانی نژاد سوسن
صدری سرشگ ژیلا
ایران نژاد ناصر
تمدن دلال تقی
موسوی فریدنی مسعود
کیا محمد
رحمانی قدرت اله
قاسم زاده بسگاهی پورنگ
زاجگانی امیر
اسدی امیر
توکلیان سیده فاطمه
مسعودی خرم حسین
اسدی غفاری علی
افشار مسعود
آوانسیان ریما
صادقی احمد
صفائی محمد
شریفی صادق
فیروزبخت سیف‌اله
قوامی رودسری سیده رقیه
محمدپورعلی‌آبادی عباس
حق نیا محمدحسن
شیرین کامی ناصر
سراوکی علی
شماعی محمود
جدیری سیدیان سیدحسین
امیدظهور فرخ
خدقیاییان موسی محتشم کلیمی
شکوهی فرخ
امیری طاقچه حق فاطمه
صفری آستارایی سعید
ملکیان حسین
سعیدی شیروان حمید
داداخواه نیکو رقیه
صادقی گرمارودی کرمعلی
موسوی علیزاده سیدمحمد
شجاع نوری فروغ‌الصباع
خواجوئی نژاد حمید
ظهرابی مزرعه شاهی علی
عدالت نیا سهیلا
انجمن شجاع حسین
موسوی مقدم سیدحسن
عصیانی خوزانی حسن
کارنما محمدحسین
قدیری محمدرسانی جمیله
اسماعیلی ابراهیم
سلیمان سیمین
پیمان نادر
هوشیار الهه
طرزی احمد
رسایی قسمت
رحیم‌زاده فرزین
ال داودوالید مهین تاج
خوشنویسان مرتضی
کر انه‌محمد

نیازمندیهای اطلاعات تلفنی آگهی قبول میکند
۳۱۱۲۲۴-۳۱۱۲۲۵
۳۱۱۲۲۹-۳۱۱۲۳۰

خرید و فروش تلفن ۶۶۲۰۶۶۲

خریدوفروش‌هرنوع‌تلفن۸۹۴۰۰۵۰

تلفن در هر نقطه تهران فروشنده‌ایم ۵۳۰۰۰۰

فروش تلفن در هر مکان ۶۶۱۸۱۸

فروش تلفن در هر مکان ۷۷۰۰۵۸

تزئینات ودکوراسیون
کاغذدیواری آلمانی موکت مخملی ونمدی
پلاستر
(باشرایط دلخواه شما)
نمایشگاه مرکزی: چهارراه امیراکرم
۶۶۶۶۶۱، ۶۶۶۶۶۵
۶۶۸۸۳۳-۶۶۸۸۳۲
شعبه‌گیشا ۶۳۲۹۱۴ / ۶۳۱۹۴۷
شعبه باغشاه ۶۶۰۷۷۲
نمایشگاه تجریش ۸۷۴۳۰۲

با ۳ تومان
باروزی سه تومان منزل ومحل کار خود را بابهترین انواع کاغذ دیواری پرده کرکره موکت و کفپوش تزئین فرمائید
تزئینات مارال ۹۷۵۵۱۸

کاپیتال
نقد و اقساط
منزل و محل کار خود را با بهترین نوع کاغذ دیواری و موکت و کفپوش وپرده کرکره تزئین فرمائید تلفنهای :
۷۶۰۶۸۳ و ۷۶۰۷۶۳
آ ـ ۱۱۹۶۶ ۱۰ ـ ۱

موبیتکس
مدرنترین‌نمابرای ساختمان‌شما
۴۵۳۹۴
شرکت ایران پالاگر
فروش و نصب انواع کاغذ دیواری ، موکت، پرده و پرده کرکره تلفنهای
۷۵۵۷۷۹ و ۷۵۷۳۶۹

ما
با نازلترین قیمت منزل و محل کار شما را خیلی فوری بطور نقد واقساط تزئین می نمائیم شرکت تزئینات و تاسیسات ـ ایربرج تلفن ۴۹۶۳۸

حمید
نقاشی تزئینات نظافت ساختمان و غیرو تلفن ۹۵۸۳۲۰

برای ساختمان شما
پاکتان
انجام کلیه امور نظافتی نقاشی و دکوراسیون ساختمان ۸۳۸۱۷۲ و ۷۵۴۷۵۳

داربست‌فلزی
تلفن ۴۱۳۴۳

شرکت نشت‌جو
محل آسیب‌دیده و ترکیدگی لوله های آب را بادستگاه‌پیدا کرده و باجزئی حفاری قسمت فرسوده راتعویض مینماید تلفن ۸۷۷۹۹۳ ـ ۸۷۷۹۹۲

عایق وآسفالت
شمیران ـ قلهک ـ تلفن
۸۶۱۳۲۷
شرکت ایران پالاگر
نقاشی داخل ونمای ساختمان
۷۵۵۷۷۹ و ۷۵۷۳۶۹
شرکت ایران پالاگر
نظافت کلیه قسمتهای‌ساختمان
۷۵۵۷۷۹ و ۷۵۷۳۶۹
تعمیر ـ اسفالت‌ونقاشی
۶۲۵۷۳۲

آئینه کاری و گچ بری طلائی .
تلفن ۳۴۱۹۷۴
کارگاه فنی رضائی
تشخیص محل آسیب دیدگی لوله‌ها بادستگاه مدرن نشت‌یاب الکترونیک، لوله‌بازکن فاضلاب بادستگاه تراکم هوا ودستگاه فنربرقی‌تلفن۷۷۷۲۹۴ـ۷۷۷۴۳۵

ایزولاپ پشت‌بام
اسفالت راه و تعمیرات ساختمان با تضمین
۸۵۴۸۲۵ و ۳۱۳۵۷۰

چکه‌سقف
ایزولاسیون پشت‌بام بدون خرابی ، اسفالت‌و قیرگونی ۷۵۰۶۳۴

آکوستیک
شیروانی
رابیتز
آردواز
لمه‌کوبی
فروش و نصب انواع سقف‌های کاذب‌درسطح کشور تلفن های
۷۶۱۲۸۰
۷۶۱۲۸۱

لوله‌بازکنی
دوله بازکنی ولوله‌کشی دروازه دولت ۸۲۷۴۰۸

لوله‌بازکنی‌ولوله‌کشی
مقدم ۹۲۵۲۷۴
لوله بازکنی .لوله‌کشی. گولر . تخلیه چاه.وغیره
سازمان فنی جهان
تلفن ۷۶۰۶۲۷

لوله‌بازکنی فوری یکساعته
تلفن ۷۶۵۲۴۴

لوله‌کشی گاز
شرکت گازاما جهت هرگونه لوله‌کشی گاز ـ صنایع و منازل طبق استاندارد و نظارت شرکت ملی گاز ایران
تلفن ۸۳۴۴۷۹

گاز جهان گاز BUTANE بوتان
قبول سفارشات گاز از ۷ صبح تا شب
باشماره‌های ۹۵۳۰۵۱-۵۹
صدور کارت اشتراک ۳۱۳۱۶۳
سرویس وتعمیرات ۳۱۳۱۶۱-۲
دفترمرکزی وفروش ۳۰۴۷۱۱-۱۵
شکایات گازرسانی ۹۶۲۰۶۰
بوتان

ایران گاز
پخش گاز ۸۲۷۱۳۱ / ۸۳۰۰۱۱
قبول سفارش همه روزه از ساعت ۷ صبح الی ۹ شب
تلفن شکایات ۸۳۰۰۱۷
سرویس اجاق ۸۲۳۰۵۲-۳
سرویس آبگرمکن ۸۲۳۰۵۱
نمایشگاه محصولات شاهرضا میدان فردوسی
ایران‌گاز
تلفن ۸۲۷۱۶۱

گمشده
دسته چک اینجانب مهدی اخوان وفرشچی از شماره ـ ۹۴۶۱۵۱ الی ۹۴۶۱۷۵ بانک پارس شعبه ۲۴ اسفند درروز دوشنبه ۲۷ر۵۴ بسرقت‌رفته است از درجه اعتبار ساقط است .

دوفقره چک بشماره های ـ ۷۶۷۲۳۵ و ۷۶۷۲۳۶ ـ بدون تاریخ ولی امضاء شده ومبلغ هرکدام پنج‌میلیون ریال بانک صادرات صاحب‌جمع ازحساب شماره ۵۷۹ بحوالهکرد محمد محمودیان اصفهانی در تاریخ ۲۵ر۵۴ مفقودشده‌وازدرجه اعتبار ساقط است .
حسین محمودیان‌اصفهانی
۱ـ۳ آ ـ ۸۸۳۷

۱۹ برگ چک سفید از شماره ۸۶۹۴۲۱ الی ۸۶۹۴۵۰ حساب جاری ۱۱۹۹ بانک بازرگانی شعبه همایون و پاسپورت و مبلغ پنجاه و سه هزار تومان وجه نقد وارز خارجی بنام اینجانب محمدیوسفی درتاریخ ۲۸ر۵۴ بسرقت‌رفته‌ازپاینده تقاضا میشود باتلفن ۹۲۷۴۰۰و ۶۸۶۴۰۰ تماس گرفته‌ومژدگانی دریافت دارند . چکهای مزبور از درجه اعتبار ساقط است .
آ ـ ۸۸۴۹

گمشده
سگ کوچک از نژاد فوکس‌تریه برنگ سفید باگوشهاوپوزه‌سیاه از خیابان فرشته (الهیه)دیشب گمشده از یابنده تمنا میشودبا تلفن شماره ۸۶۲۲۳۵ تماس گرفته و مژدگانی دریافت‌نماید. محمدامان‌نور

آگهیهای متفرقه
ترجمه انگلیسی به فارسی‌عصر ها۴به‌بعد تلفن ۹۲۶۲۳۲

بانک اعتبارات ایران
BANQUE ETEBARATE IRAN
آگهی استخدام
جهت‌شعبهٔ شهرستان بندرپهلوی
بانک اعتبارات ایران تعدادی کارمند محلی که واجد شرایط زیر باشند استخدام می نماید:
تابعیت ایران
حداکثر سن ۲۴ سال
برگ معافی دائم یابرگ پایان خدمت
میزان تحصیلات دیپلم
آشنائی بزبان فرانسه یا انگلیسی
واجدین شرایط تقاضای خود را با ذکر کلیه مشخصات و آدرس همراه با یك قطعه‌عکس تاتاریخ ۱۵ر۶ر۵۴ به صندوق پستی‌شماره ۱۶۳۹ تهران‌اداره کارگزینی ارسال دارند .

شرکت صنایع هواپیمائی ایران
برای تکمیل کادر پرسنلی شرکت بافراد زیر نیازمند است :
۱ـ اپراتور دیک بخار حداقل دو سال سابقه کار در تعمیر دستگاههای حرارتی .
۲ـ متصدی دستگاه تهویه حداقل ۵ سال سابقه کار در تعمیر دستگاه تهویه .
۳ـ مکانیک درجه ۱ حداقل ۵ سال سابقه کار در تعمیر و نگهداری ماشین‌آلات صنعتی .
۴ـ بخار درجه ۱ با ۸ سال سابقه کار .
فارغ‌التحصیلان مدارس حرفه‌ای با آشنائی به زبان انگلیسی حق‌تقدم دارند.
داوطلبان مشاغل فوق می‌توانند همه‌روزه باستثناء پنجشنبه و جمعه بین ساعات ۸ تا ۱۱ صبح به‌کارگزینی شرکت واقع در خیابان پهلوی نرسیده به پارک ساعی شماره ۷۵۳ مراجعه یا باتلفن ۷ـ۶۲۱۱۰۱ داخلی ۲۶ تماس حاصل نمایند .

آگهی استخدام
انجمن توانبخشی جهت تکمیل کادر مورد نیاز خود افراد زیر را استخدام می نماید :

عنوان شغل	شرایط	محل خدمت
۱ـ کارپاب	لیسانس علوم اجتماعی	تهران
۲ـ فیزیوتراپیست	لیسانس فیزیوتراپی	ساری
۳ـ کارشناس اداری	لیسانس علوم اداری	تهران و شهرستانها

از متقاضیان دعوت میشود که بمنظور کسب اطلاع بیشتر و تکمیل نمودن پرسشنامه حداکثریك هفته پس از انتشار این آگهی به‌امورپرسنلی انجمن توانبخشی واقع‌در خیابان شاهرضا ـ بین کالج وویلا ـ کوی سرشار شماره ۳۴ مراجعه نمایند . م الف ۱۱۰۶۶

جشن های میلاد مسعود حضرت ولی عصر (عج)

قال رسول الله صلی الله علیه و آله انی تارک فیکم الثقلین کتاب الله و عترتی

مکتب النبی صلی الله علیه و آله

بمناسبت میلاد سعید بقیةالله اعلیحضرت اقدس ولی عصر ارواحنا له الفدا برنامه روزهای جمعه وشنبه خود را بشرح زیر اعلام میدارد :

روز جمعه : از ساعت ۵ صبح الی ۱۰ درخیابان شاهپور مقابل فرهنگ کوی سعدی منزل مرحوم حاج مهدی امینی .

روز شنبه : از ساعت ۶ الی ۱ بعد ازظهر جشن باشکوهی در انتهای جاده اتوبان کرج گلشهر ویلا خیابان خیام پلاک ۷۷ منزل آقای حاجی مرادی .

سخنرانان: ۱ـ ثقةالمحدثین حضرت حجةالاسلام والمسلمین جناب آقای حاج سراج ۲ـ دانشمند محترم جناب آقای موحدی کرمانی . وسیله رفت وآمد وبرگشت از ساعت ۵ الی ۶ در چهارراه گلوبندک آماده است .

بقیةالله خیرلکم ان کنتم مؤمنین

بمناسبت فرارسیدن میلاد مسعود سراسر مسرور یگانه حجةبالغهٔ الهی دوازدهمین پیشوای شیعیان جهان اعلیحضرت ولی عصر «ع» فرزند امام حسن عسکری «ع» عجلا... تعالی فرجه

هیئت انصار الحجه (ع)

مجلس جشن وسرور عصر جمعه چهاردهم شعبان ازاول مغرب تاساعت ۱۰ وروز شنبه ازساعت ۸ تا ۱۱ در مسجد خاتم النبیین منعقد است.

پذیرائی از واردین مخصوصا علماء اعلام وحجج اسلام و رجال علم و مومنین وهیات مذهبی را افتخار داریم.

امیداست که خداوند حافظین شعائر اسلام راجزو اصحاب امام زمان صلوات ا... علیه محسوب فرمایند.

نشانی حضرت عبدالعظیم خیابان مظفری مسجد خاتم النبیین «ص»

ضمنا صبح جمعه ۳۱ مردادماه مطابق با ۱۴ شعبان المعظم آدرس جاده قدیم شمیران بالاتر ازحسینیه ارشاد خیابان میرداماد بعداز فلکه محسنی منزل آقای حاج سیدعلی اکبر طباطبائی منعقد میگردد .

بقیةالله خیرلکم ان کنتم مؤمنین

بمناسبت میلاد مسعود حضرت بقیةالله الاعظم ولی عصر حجة بن الحسن المهدی «عجل الله تعالی فرجه الشریف» مجلس جشنی شنبه پانزدهم شعبان المعظم ازساعت ۵ تا ۹ بعدازظهر در مسجد فخریه اول خیابان امیریه منعقد. خطباء عالیقدر ومادحین اهل بیت عصمت وطهارت افاضه میفرمایند، انشاءالله تعالی آقایان عظام ومومنین باشرکت خود تعظیم شعائر خواهند فرمود.

محمد حسین الطباطبائی العلوی البروجردی

مجمع دین و دانش

مجمع دین ودانش ضمن عرض تبریك وتهنیت مولود نیمه شعبان منجی عالم بشریت حضرت ولی عصر عج ا... تعالی فرجه الشریف بدین وسیله برنامه جلسه صبح روز جمعه «فردا» را بشرح زیر اعلام میدارد.

۱ـ ازساعت ۷ـ۹ درس صرف ونحو «عربی» وبهتر خوانی قرآن مجید باتجوید صحیح.

۲ـ ازساعت ۹ـ ۹ونیم پذیرائی.

۳ـ ازساعت ۹ونیم ـ۱۰ اشعار مذهبی مولودیه .

۴ـ ازساعت ۱۰ـ۱۱ ادامه بحث تفسیری هفته « مکتب اخلاقی اسلام »تفسیر سوره الفتح .

۵ـ پاسخ بسئوالات مختلف مذهبی.

نشانی ـ مسجد امام حسین علیه السلام.

بسمه تعالی

بمناسبت میلاد باسعادت حضرت ولی عصر عجل ..... تعالی فرجه مجلس جشنی روز چهاردهم شعبان پس از اقامه نماز مغرب وعشاء درمسجد شفاء برقرار میباشد.

متمنی است بمنظور ترویج شعائر اسلامی دراین جشن شرکت فرمائید.

سیدرضی شیرازی

نشانی: خیابان پهلوی ، یوسف آباد ، جنب بیمارستان ارتش وپستخانه .

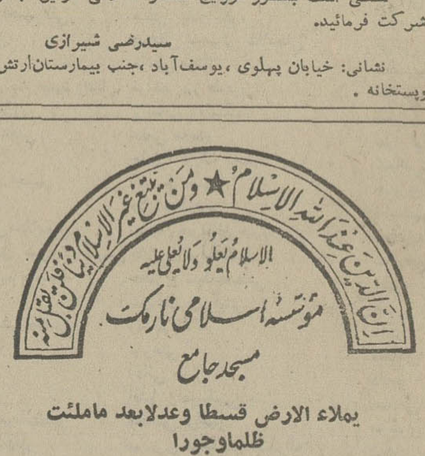

یملاء الارض قسطا وعدلا بعد ماملئت ظلما وجورا

نیمه شعبان فرامیرسد خاطره مولود مسعود قائدعظیم الشانی که در آن روز پابعرصه وجود نهاده وجد بزرگوارش در باره آنحضرت فرمود:

«دنیا راپر از عدل وداد خواهد کرد درحالیکه ظلم وبیدادگری جهان را فراگرفته است»

تجدید و قلبها بیاد لقائش می طپد

بشکرانه این موهبت بزرگ وعرض ادب به پیشگاه مقدس آنحضرت موسسه اسلامی نارمك ضمن عرض تبریك به عالم بشریت خاصه مسلمانان وشیعیان جهان بویژه هموطنان، مجلس جشن وسروری از صبح ناظهر روز عید در «مسجد جامع نارمك» منعقد نموده وازساعت ۱۰ ونیم جناب آقای موحدی کرمانی سخنرانی خواهند فرمود ونهایت علاقه را دارد که شما هم برای شرکت در این شادی باین عبادتگاه قدم نهاده دستجمعی از پیشگاه آفریدگار جهان خواستار ظهورش شویم.

موسسه اسلامی نارمك (تلفن : ۷۹۰۷۷۳)

درمسجد النبی (ص) نارمك

ولادت پرافتخار حضرت ولی عصر امام زمان علیه السلام را بعموم شیعیان تبریك گفته جشن باشکوهی بعدازظهر جمعه ۳۱ مردادماه ازساعت ۸ الی ۹٫۵ وهمچنین دعای ندبه صاحب الامر در صبح همانروز از طلوع آفتاب تاساعت هشت درمسجد النبی واقع در هفت حوض نارمك تشکیل خواهد بود جهت تعظیم شعائر دینی شرکت فرمائید.

الاحقر جلالی خمینی

السلام علیک یا بقیةالله

بشارت ودعوت

نیمه شعبان ، نویدبخش امن و امان و میلاد پربرکت منجی جهان امام زمان (ع) می باشد جان مافدای خاك پایش باد همه با هم با فرشتگان آسمان ها این میلاد فرخنده را در روز شنبه ۱۶ر۱ ۵۴ از ساعت ۷ بعداز ظهر درمسجد علی ابن ابیطالب واقع درفرح جنوبی خیابان منصور مجلس جشن وسرور برپا میکنیم.

از طرف هیات عزاداران خامس آل عبا ومجمع دینی وعلمی مسجد علی بن ابیطالب (علیه السلام)

العبد محمد تهرانی ـ الاحقر سید حسین شجاع موسوی

یا رب عجل لولیك الفرج

هیئت مهدویه میلاد اعلیحضرت اقدس ولی عصر عجل الله تعالی فرجه را بجهان انسانیت تبریك میگوید

جشن پرشکوه میلاد

عصر ۱۴ شعبان از ساعت ۴ تا ۱۰

نشانی : چهارراه مولوی نرسیده بمیدان امین السلطان ـ مسجد مهدویه

«هیئت مهدویه»

هیئت قائمیه

عید سعید میلاد اعلیحضرت اقدس ولی عصر عجل الله تعالی فرجه را بعموم شیعیان جهان تبریك میگوید

جشن بزرگ میلاد

عصر ۱۵ شعبان از ساعت ۲ تا ۱۰

نشانی : میدان خراسان خیابان رستم ـ مسجد صدریه

«هیئت قائمیه»

هوالعلی الاعلی

قال رسول الله صلی الله علیه وآله وسلم افضل اعمال امتی انتظار الفرج

شیعیان منتظر ظهور حضرت خاتم الاوصیاء ومؤید الانبیاء صاحب العصر وحامل رایة الهدی ارواحنا لقدمه الفداء مولود آن مهدی موعود را عید مسعود دانسته تعظیم نیمه شعبان را برخود فرض میدانند.

لذا همه ساله عصر روز پانزدهم شعبان المکرم در مسجد آشتیانی نیمه جشن باشکوهی برپا شده وامسال نیز منعقد میباشد مستدعی است با تشریف فرمائی خود مجلس را مزین و مخلص را مفتخر فرمایند.

نورالدین الموسوی الشهرستانی

روز شنبه اول شهریور ماه ۱۳۵۴ از ساعت ۵ر۴ الی ۶ر۵ بعداز ظهر شهباز ایستگاه ناصری

بسمه تعالی

قال رسول ا... من انکر القائم من ولدی فقد انکرنی

بمناسبت میلاد مسعود حضرت بقیةالله ا... حجة ابن الحسن العسکری

ارواح العالمین له الفداء طبق معمول سنواتی از طرف مجمع دینی مسجد فاطمیه

مجلس جشنی در شبهای ۱۵ و ۱۶ شعبان المعظم بعد از ادای فریضه برپاست

امید است بجهت عرض اخلاص بمقام ختم الائمه وتعظیم شعائر در این جشن شرکت فرمایید

اینجانب مجمع سالقرین استدعا فرمائید . سید حکاك الموسوی للامور الشرعیه

نشانی : خیابان شهباز خیابان ناصری مسجد فاطمیه

وَنُرِيدُ أَنْ نَمُنَّ عَلَى الَّذِينَ اسْتُضْعِفُوا فِي الْأَرْضِ

وَنَجْعَلَهُمْ أَئِمَّةً وَنَجْعَلَهُمُ الْوَارِثِينَ

جَاءَ الْحَقُّ وَزَهَقَ الْبَاطِلُ

ما میخواهیم بر آنانکه بر پهنه خاك ناتوانشان بشمار آورده اند منت نهیم و آنانرا مقتدا و پیشوا قرار دهیم و وارث دیگرانشان گردانیم .

حق فرا رسید و باطل نابود گشت . همانا باطل نابود شدنی است .

بمناسبت میلاد مسعود بزرگ مصلح جهان بشریت ، مشعلدار آزادی و حریت

ویران کننده کاخهای کفر و بیدادگری ـ بنیان گذار عدل جهانی

اعلیحضرت ولی عصر «عج»

مجلس جشنی از ساعت ۷ الی ۱۰ بعدازظهر روز شنبه ۱۵ شعبان المعظم مطابق ۱۳۵۴/۶/۱ در بنده منزل منعقد و از ساعت ۸ دانشمند محترم جناب آقای امامی کاشانی سخنرانی میفرمایند . متمنی است با تشریف فرمائی خود این جانب را قرین امتنان فرمایند.

«احمد مؤید جعفری»

نشانی : سدراه ضرابخانه ـ خیابان سلطنت آباد ـ مقابل کوی شماره ۲ گلستان

به مناسبت میلاد باسعادت حضرت قائم (ع) صبح روز شنبه مجلس جشن در منزل حضرت آیت اله نوری دائر میباشد

یا قائم آل محمد صلی الله علیه وآله

میلاد مسعود حضرت حجة ابن الحسن قائم آل محمد «ص» را بعموم شیعیان تبریك گفته وطبق معمول سنواتی روز شنبه پانزدهم شعبان المعظم ازساعت ۷ تا ۹ ونیم بعدازظهر مجلس جشنی در شمیران ـ خیابان زعفرانیه ـ کوی آرام ـ مسجد محمدیه منعقد میشود.

از عموم علاقمندان به آنحضرت دعوت میشود که در این جشن شرکت فرمایند.

از طرف امناء مسجد محمدیه ـ سید جعفر احمدی

بمناسبت میلاد مسعود امام عصر عجل الله فرجه طبق معمول سنواتی هرساله مجلس جشنی درروز جمعه ۳۱ مردادماه ۵۴ ازساعت ۵ بعدازظهر تا ۱۰ درمنزل اینجانب منعقد متمنی است ازآقایان علماء وروحانیون وسلسله سادات شیرازی و دوستان وآشنایان مجلس را بقدوم شریف مزین فرمایند.

سید نجم الدین شیرازی (آقانجم)

نشانی ـ شاهرضای شرقی، چهارراه گرگان کاشی ۱۰۷۶

بسمه تعالی شانه

بمناسبت میلاد مسعود اعلیحضرت ولی عصر حجة ابن الحسن عجل ... تعالی فرجه

طبق معمول سنوات سابق مجلس جشنی از ساعت ۵ الی ۸ بعد ازظهر روز جمعه ۱۴ شعبان المعظم برابر ۳۱ مرداد ماه سال جاری در حجتیه سادات اخوی واقع در خیابان ایران (عین الدوله) برقرار است .

امیداست علاقمندان بحفظ شعائر مذهبی دراین جشن شرکت فرموده سرافرازمان فرمایند .

اخوی

چون روز شنبه پانزدهم شعبان المعظم مطابق با ۱ر۶ر۵۴ مصادف با میلاد مسعودیگانه منجی بشریت اعلیحضرت حجة ابن الحسن العسکری عجل ... فرجه الشریف مجلس جشنی از ساعت ۵ر۳ تا ۷ر۵ بعدازظهر در صحن مطهر حضرت امامزاده یحیی «ع» منعقد میباشد. امیداست منتظرین مقدمش جهت تعظیم شعائر دراین جشن بزرگ شرکت فرمایند.

هیئت امناء بقعه امامزاده یحیی «ع» و امامزاده محمد

یاصاحب الزمان ادرکنی

بمناسبت میلاد مسعود اعلیحضرت حجة ابن الحسن عسکری روحی وارواه العالمین له الفدا مجلس جشن باشکوهی از ساعت ۷ تا ۱۱ بعداز ظهر روز شنبه پانزدهم شعبان مطابق با اول شهریور ماه ۵۴ درمسجد امامزاده یحیی منعقد امید است به اتفاق دست بدعا بگشائیم و ظهورش را از خداوند بزرگ مسئلت نمائیم .

زین العابدین سرخه ـ سید ابوالفضل تجویدی

بسمه تعالی
بقیةالله خیرلکم ان کنتم مومنین

قال رسول الله صلی الله علیه وآله : من انکر القائم من ولدی فقد انکرنی .

میلاد مسعود مولی الزمان امام الانس والجان حضرت بقیةالله حجت ابن الحسن ارواح العالمین له الفدا را بعموم شیعیان جهان بالاخص علماء اعلام تبریك عرض نموده وبه همین مناسبت مجلس جشن روز ۱۴ و ۱۵ شعبان المعظم ازساعت ۷ر۵ الی ۱۰ر۵ بعداز ظهر برپاست از کلیه علاقه مندان به آن حضرت دعوت میشود دراین جشن شرکت فرموده این جانبها را قرین امتنان فرمایند.

سید حسن شاهمرادی

نشانی: تهران خیابان شمیران جاده قدیم انتهای دیوار باغ صبا کوی ضرغامی پلاك ۳

هیئت حسینی دلریش

بمناسبت میلاد مسعود حضرت ولی عصر حجة بن الحسن العسکری (عج) برنامه صبح جمعه و روز شنبه خود را بشرح زیر اعلام میدارد :

صبح جمعه ۱۴ شعبان»: میدان ژاله خیابان حریرچیان مسجد حضرت علی بن موسی الرضا «ع» ازساعت ۶ الی ۱۰ صبح.

صبح شنبه «۱۵ شعبان»: درخیابان ژاله ـ خیابان ایران (عین الدوله) پائین تراز مدرسه علوی منزل آقای حاج جعفر حق رو:

برنامه سخنرانی ازساعت ۸ الی ۹ توسط جناب آقای یاسینی

نامه‌یی از پاریس

حسین مهری

لبنان: جامعه‌ای چندوجهی و بی‌هویت

«تی‌یری دژردن» یکی از بهترین متخصصان جهان عرب، این هفته در پاریس، طی سخنرانی جامعی تصویری بارز از لبنان «پیچیده‌ترین سر زمین در جهان عرب به دست داد: این سرزمین هزار چهره دونیم‌شده است یک نیمه‌بیروت است، شهری آکنده از پول‌که تنها ازبرکت بانک ها و بازرگانی، گذران میکند و شکوه یک شهر غربی را به‌خود نسبت میدهد و نیمه دیگر، لبنان کوهستان است سرسخت تر، واقعی‌تر و عربی‌تر.

وی گفت: گمان نمیرود چنین موازنه لغزانی پایدار بماند. نسل های نو هرچه عربی‌تر میشوند. دیگر کمتر جوانی در لبنان است که به زبان عربی‌سخن نگوید روزنامه های فرانسوی زبان راه زوال می‌پویند، کلیسا به سبب بی‌مهارتی هایش وجمود فکری‌اش، مخاطبانش را از دست میدهد.

صعود مسلمانان سنی به طبقه متمکن که‌هرچه مشخص‌تر میشود، کشور را «عرب‌ماب» میکند. خصوصیت های ویژه لبنانی محو می‌شود حیات سیاسی عرب، لبنان رادر خود غرق میکند. از سوئی اندک اندک آن عصر فرا میرسد که لبنان خود را استعمار زدایی کند. خاصه حضور فلسطینیان، جامعه چهل تکه لبنان را از بن لرزانده است، جامعه‌یی چند وجهی که هنوز هویت‌یکسان نیافته است.

دوست‌من، «اریکرولو» همکار«لوموند» ویکی ازبهترین کارشناسان خاورمیانه روزی به من گفت: دراین ده سال، من بارها و بارها درباره همه کشور های‌عرب مقاله نوشته‌ام، اما موفق شده‌ام هرگزیک سطر درباره لبنان‌ننویسم، این‌واقعاکشوری بیش‌از حد پیچیده است. این البته‌مزاحی بیش نیست اما «رولو» حق‌دارد: لبنان به‌تحقیق، پیچیده ترین کشور عرب است، ودرک و تحلیل آن از همه دشوارتر.

وانگهی آیا لبنان تنها یک کشورعرب است؟ کنفرانس دسامبر ۱۹۶۹ سران عرب را در رباط به یاد میاوردم که در آن همه از ملت عرب، ازعرب گرایی‌از جبهه متحد عرب، سخن میگفتند و هیات‌نمایندگی لبنان، بویژه بابی‌علاقگی بسیار، به‌زبان فرانسه سخن می‌گفت.

بی‌تردید، همکارم، «اوژن مانونی» بود که روزی باتشریح طبخ لبنانی بهترین استعاره رابرای توصیف لبنان یافت. بهترین غذای لبنانی چیزیست که آن را «مزه» می‌نامند برای شما در کوچک ترین رستوران پنجاه بشقاب کوچک، کاسه کوچک، نعلبکی کوچک می‌آورند که‌در آن‌ها هزار چیز توصیف ناپذیر برای‌غربی به چشم میخورد: پوره نخود، ترب، عدس، کرم، ماهی، «برگسو»، پرندگان کوچک بریان شده اما بویژه کرم های درست شده از گیاهان ناشناس هر یک لذیذتر از دیگری و شما، ساعت ها بایک تکه نان عربی، نرم و فوق‌العاده خوشمزه هریک ازاین غذاها را می‌چشید و دراین حال با داستان (لبنان، نخست سرزمین دوستان است) گپ می‌زنید و باچشمانی گم‌شده در آبی‌دریای درخشان یا در آبی کوهستان که تا اندازه‌یی در مهی از گرما فرو رفته است‌خواب می‌بینند. دربیروت، کوه غالبا آبی‌ست.

وباری، لبنان تا اندازه‌یی به‌همین‌غذا ها ماند، همه‌چیز درآن یافت میشود: معلوم ونامعلوم، بهترین وخوب‌ترین، فقیروغنی، مسیحی و شیعی، انعطاف پذیر وبی انعطاف، مهمان‌نوازو بی‌قید. این کشور کوچک دلربایی ست.

«تی‌یری‌دژدن» افزود: مانند همه، من زمانی دراز می‌پنداشتم که لبنان دست آفرید استعمار فرانسه است که تکه‌یی از سوریه را جداکرده‌است قابه اقلیت مسیحی مناطقی که‌درآن زمان «نردبام های شرق» نامیده میشد درجایی اکثریت دهد، وبرای غرب در قلب خاورمیانه منزلگاهی موقت تهیه کند. لبنانی‌ها خود دوست دارند در پاره‌ای موارد این راتصدیق کنند. مگر یک‌وزیر کشور حکومت بیروت نبود که‌روزی فریاد برآورد:

لبنان، این‌ایالت غربی سوریه را استعمار مصنوعا از مام میهن جدا کرده است!

حقیقت این‌است که این وزیر کسی جز «کمال جنبلاط» پرهای‌وهوی (آمادوست داشتنی) نبود.

و درواقع، از بسیاری جهات لبنان‌جز قطعه‌یی از سوریه نیست. جغرافیا، اقتصاد وتاریخ لبنان از جغرافیا واقتصاد وتاریخ سوریه، جدایی ناپذیراست، فقط‌لبنانی‌ها از قماش دیگرند لبنانی‌ها خواه مسیحی‌باشند یا مسلمان خواه توانگر باشند یابینوا خواه مصنوعا از برادران سوری‌جدا شده باشند یانه اکنون ملتی کاملا جداگانه راتشکیل میدهند، باطرز فکر، باروحیه و واکنش‌هایی که آنها را از همه ملت‌های دیگر منطقه حتی ازساکنان «لاذقیه» این سوریائی که‌با همه سوری بودن مانندآنها مدیترانه‌یی‌اند متمایز میکند.

آمیزه‌یی غریب از زودیخ(به منبب‌بانک ها)، «مونت‌کارلو» (به‌سبب آفتاب)و«لاس‌وگاس»، (به سبب اتومبیل های امریکایی وآسمان‌خراش‌ها) بیروت چنین مینماید. این آمیزه شایدبرای زندگی روزانه‌دلپذیر باشد امابه هیچ‌روی جاذب نیست‌و دراین شهر که بی‌گمان تنها پایتخت عرب است که‌درآن میتوان گوشت تگرگاسی، کفش ایتالیایی، دوربین های ژاپنی، لباس‌های آخرین‌مد دوخته شده درهنگ‌کنگ، روسری

های «هرمس» پیپ‌های «دانهیل»، «جاگوار» وکراوات «جیروتی» خرید همه چیز می‌توان یافت.

باید حدود ساعت پنج بعداز ظهر در «حمرا» گردش کرد «حمرا» شریان بزرگ بیروت «شانزه‌لیزه» آن، و «خیابان پنجم» آن است.

در «حمرا» همه فروشگاه های‌گفش، همه بوتیک های مد برای زنان، و تقریبا بیشتر برای مردان‌و شرکت‌های هوایی، واقعا همه‌چیز وجود دارد‌و افزودن براین ها یک‌سلسله کافه‌های مدروزبا قیمت‌مخصوص کنار پیاده‌رو باسالن معمولی و سالن عقب که‌باید طبق قواعد بسیار دقیقی برابرنظم ونسق‌خاصی ودرساعات ویژه‌یی در آنها حضور یافت وبسته‌به‌این که درشمار طبقه روشنفکر چپ یاراست هستید. یا متعلق به دنیای سوداگران، یابه جامعه خریدو فروش املاک یاصادرات و واردات یا به تیره سیاستمداران تبعید شده سوری یا به‌تیره مهاجران عراقی یامصری، قاعدتا پس‌از خواب خوش بعدازظهر صد ها تن ازبیروتی‌ها ساعت‌ها به آرامی در «حمرا» گردش‌میکنند‌آنها یکدیگر را در «حمرا» پیدا میکنندو به «حمرا» میروند، آیین حمرا به‌جای آورند. این برای‌بخش‌بزرگی ازجمعیت سرخوش بیروت فعالیت مهم روز است آنها ول‌میگردند بوتیک ها را تماشا میکنند، انتظار می‌کشند که موج جمعیت برخیزد، در«کافه پاریس» می‌نشینند، رهگذران راتماشا میکنند، آب لیمویی یایک‌قطره جین می‌نوشند به راه می‌افتند و به «استرند» میروند تا آشامیدنی دوم را بخورند که‌این بارشاید قهوه ترکی‌ست معطرباقدری شکر.

با این‌همه درست نیست اگر فکر کنیم که «حمرا» بی‌فایده‌است «حمرا»نخست، خیابان بازرگانان است ولبنان ازهزاره هایش، جزبازاری پهناور، انبارخاورمیانه نبوده‌است، «حمرا»، سپس شاید یکی‌از آخرین تریبون‌های آزاد جهان است، در پیاده‌رو کافه‌ها، لاینقطع از همه چیزسخن میگویند: ازآخرین ترانه روز درلندن که‌ازطریق پسرعمویی مقیم‌انگلستان می‌خواهند سعی‌کنند انحصار آن را برای لبنان وافریقای فرانسوی زبان بدست‌آورند، از شش هزار تن کاغذروزنامه باطله که میخواهند در بلژیک بخرند و بعنوان کاغذ بسته‌بندی به سودان بفروشند، زیراحکومت سودان نمیخواهد مردم خرطوم از اخبار روزنامه های عرب که برای پیچیدن گوشت به‌کار میرود مطلع شوند، ازانقلابی که میخواهند بابرادر یک وزیر پیشین که‌پس از قطعه‌قطعه کردن مشوقه‌اش از صحنه حیات‌سیاسی طردشده است برپاکنند، از ماجرای عشقی هیجس سفیر یک کشور بزرگ غربی ویک مرد‌فلسطینی «خانواده دار»، و شگفت آنکه همه‌این گفته‌های بی ربط از لیره لبنانی یا از لیره «استرلینگ» نشان دارد.

لبنانیها بی‌تردید، تنها اعرابی هستند که‌می‌توانند بی‌درنگ قیمت هرچه را،قیمت یک‌آپارتمان یایک لوله‌رژ لب را، به لیره لبنانی، به‌دلار، به لیره استرلینگ، به‌فرانک فرانسه به‌شما بگویند. آنها میتوانند هر پولی رابه‌هر پول دیگربرای شما تبدیل کنند، یابهترین نرخ‌روی زمین، نزددوستی «مطمئن»، دقیقا به علت آنکه شما یک‌دوست دیرین هستید، ممکن است لبخند بزنید، امایکی از عناصر اساسی بیروت «فنیقیه» است. سه‌هزار سال است که‌این من‌من، هرچه رابه‌هرکه می فروشند وبه قیمتی ارزان‌تر از همه‌جا! وآنها خوشبخت‌اند. در لبنان که هستی، میل‌داری بگویی: من به اعراب خوشبختی برخورده‌ام. اما آیاآنها عربند؟

آیا خوشبخت‌اند؟

«دژردن» گفت سالها چنین می‌نمود که لبنان‌جزیره کوچکی‌ست ساخته شده از پدیده های‌نامتناسب، از پول‌وسوداگری، از ناهمگنی‌ها و ناهمگونی‌ها، از گمراهی ها و فرزانگی هاکه سود همه، درپاسداری آن است. این، بانکی بودکه هرکس طالب بود پول خود رادرآن محل امن سپارد، کنام جاسوسانی بودکه هرکس میخواست آنها رابه‌خدمت گیرد، نیز نمونه‌یی بود که جها ن‌عرب میتوانست به حق، به‌همه، دنیا وبه‌خود، ارائه‌کند.

آیا این همه دوام خواهد کرد

از لبنان، گاه‌گاه‌به مناسبت‌جشنواره‌یی، گاه‌به هنگام سفررسمی رئیس کشوری، گاه به مناسبت فضیحتی مالی، سخن میگویند، لبنان یکی ازآن‌کشور های خوشبخت وبی تاریخ بنظرآمده است، جشنواره «بعلبک» برگزار میشود، ماجرای «اینترایانک» رخ داده است وگاه‌گاه، وزیری اروپایی میل میکند دربیروت درنگ‌کند.

البته پس‌از استقلال، بحران ۱۹۵۸ بابپاده شدن تفنگداران دریایی آمریکا و چند انعکاس ناگوار ماجرای فلسطین در لبنان رخ‌داده است، اما با این همه در بیروت، درطرابلس، در «صور» و در «صیدا»حتی در ژوئن ۱۹۶۷، حتی درمه ۱۹۷۳، حتی در اکتبر ۱۹۷۳ به‌دشواری میتوانستی تصور کنی که‌در بطن چلیک باروتی هستی که خاورمیانه نام دارد.

آگهی پذیرش دانشجو برای آموزشگاه‌عالی پرستاری‌دانشکده پزشکی‌داریوش کبیر

دانشگاه تهران (دانشکده پزشکی داریوش کبیر) در سال‌تحصیلی ۵۵ـ ۵۴ تعدادی دانشجو ازبین دیپلمه‌هائی که‌در آزمایش همگانی گزینش‌دانشجو شرکت نموده‌اند جهت مدرسه عالی پرستاری خود ازطریق مصاحبه باشرایط زیر می‌پذیرد.

۱ـ دارا بودن گواهی‌نامه کامل متوسطه‌رشته طبیعی یا ریاضی
۲ـ سن بین (۱۸) تا (۲۶) سال
۳ـبرخورداری از سلامت لازم جسمانی وروانی با گواهی پزشک بیمارستان داریوش کبیر.
۴ـسپردن تعهد چهارسال خدمت بعدازپایان دوره تحصیلی در دانشکده پزشکی داریوش کبیر
۵ـ دوره تحصیل سه سال بوده و مدرک لیسانس پرستاری داده می شود.
۶ـبه دانشجویان در مدت‌تحصیل‌مبلغی بعنوان کمک هزینه تحصیلی پرداخت خواهد شد.
۷ـ مدارک لازم
۱ـ یکبرگ فتوکپی دیپلم کامل متوسطه در رشته طبیعی یا ریاضی
۲ـ شش قطعه عکس (۴ × ۶)
۳ـ ۲برگ فتوکپی شناسنامه
۴ـ رضایت‌نامه از اولیاء آخرین‌مدرسه‌ای که در آن تحصیل نموده‌اید.
۵ـ رسید بانکی بمبلغ دویست ریال (۲۰۰) که باید در بانک مرکزی ایران به‌حسابجاری شماره (۱۰۸۴) واریز گردد.
۶ـ فتوکپی کارنامه آزمایش همگانی گزینش دانشجو.
توضیح. مدرسه عالی پرستاری‌شبانه روزی نمی باشد.

داوطلبان واجد شرایط می توانند برگ درخواست ذیل این آگهی را تکمیل وتا ده‌روز پس از انتشار این آگهی با پست سفارشی‌به نشانی امیرآبادشمالی خیابان‌فرخ‌زاددانشکده پزشکی داریوش کبیر (دفترپرستاری) ارسال دارند. به مدارک ناقص ترتیب‌اثرداده‌نخواهد شد. وجه مذکوربهیچوجه مسترد نمی‌گردد.

از داوطلبان جهت انجام مصاحبه کتبا دعوت بعمل خواهد آمد.

فارغ‌التحصیلان این آموزشگاه طبق‌مفادقانون استخدام کشوری بعنوان پرستارطبقه سه در گروه قطعی هفت به استخدام رسمی دانشگاه تهران درخواهند آمد.

دانشگاه تهران

برگ درخواست ثبت نام در آموزشگاه عالی پرستاری داریوش کبیر

نام خانوادگی — نام — نام پدر — شماره شناسنامه
محل صدور — تاریخ تولد — مدرک ورشته تحصیلی
وضع خدمت وظیفه — نشانی کامل: شهر — خیابان
کوچه — شماره — تلفن
امضاء داوطلب

م الف ۱۰۹۲۸

اسامی قبولشدگان مدرسه‌عالی اموراداری و بازرگانی کرمان «سری دوم»

مدرسه عالی امور اداری‌وبازرگانی کرمان علاوه برقبولشدگان سری‌اول که‌درروزهای ۲۷ر۵۴ر و ۲۸ر۵۴ر نام نویسی کرده‌اند عده زیررا نیزبعنوان‌قبولی‌اعلام‌میدارد. دروس سال اول مدرسه عالی عمومی است و پذیرفته‌شدگان پس از گذراندن دروس مشترک سال‌اول‌می‌توانندباتوجه‌به ضوابط تعیین شده و تمایل شخصی در یکی از رشته های‌مدیریت‌اداری‌وبازرگانی، دبیری و زبان انگلیسی، فیزیک، شیمی‌و ریاضیات در دانشگاه کرمان ادامه تحصیل دهند.

شرایط ثبت نام

الف مدارک لازم:
۱ـ اصل شناسنامه و دو برگ فتوکپی‌آن
۲ـ کارنامه قبولی ششم دبیرستان وکارنامه آزمایش همگانی گزینش دانشجو
۳ـ ورقه خاتمه خدمت و یا معافیت و یابرگ آماده بخدمت و بجز متولدین ۳۶به‌بعد
۴ـ ۲۰ قطعه عکس ۴ × ۶
۵ـ رسید درخواست تائید دیپلم ازاداره آموزش وپرورش

ب ـ تاریخ ثبت‌نام
۱ـثبت‌نام کلیه قبولشدگان نامبرده درزیر روز چهارشنبه ۵ شهریور ماه انجام خواهد یافت.

ج‌ـمحل ثبت‌نام: اداره آموزش مدرسه‌عالی امور اداری و بازرگانی کرمان واقع در انتهای خیابان زریسف کرمان

اسامی پذیرفته شدگان مدرسه عالی اموراداری وبازرگانی کرمان«سری دوم»

نام خانوادگی — نام

ا
آذرزمانی — گودرز
آرمانیه — شهامت‌الله
آرزین — شهلا
الماسی — نورالدین
آهنین‌جان — علی‌اکبر

الف
اثنی‌عشری — محمود
ارزانی‌شمس‌آبادی — کاظم
اسبقی — حمیدرسا
استکی — حسین
افضلی‌بروجنی — سعید
ایزی — مصطفی
اوزی — یوسف

ب
بزرگ‌زاده — خسرو
بنی‌اسدی — سعید
بهروز مهارلوئی — ظهراب

پ
پرانیده — غلامرضا

ت
توکل قاشوبی — مرتضی

ج
جانفشان صوفیانی — سیدمقصود
جناب‌اصفهانی — مجید
جهان‌آرا — محمدعلی

ح
حاج محمدی حسین‌آبادی — هوشنگ
حاج‌محمودی — علی‌اکبر
حاج‌موسی — رضا
حاجی‌پورصوفیانی — رسول
حاجی‌محمدرضائی — حسین
حقیقی — اکبر
حکاکزاده — علیرضا
حکیمزاده جهرمی — فریبا

خ
خزاعی — سیاوش
خزان — هوشنگ
خشائی — اسدالله صیامکه
خضری — حیدر
خلیل‌اولیائی — سیدمحمد
خوشرفتار رودی — گل‌محمد

د
دادوند — محمدتقی
دریائی — سیما
دوراندیش — ناهید
دوستکام — پریسیما
دولتشاهی کوهبنوی — محسن

د
راهبر — حسین
رایان‌پور — عاطفه
رمضانی — امرالله
روحانیان — محمدمسعود
روزبهانی — حسین
رهبری‌عصر — شهلا

ژ
زرگر — اکبر

س
سرداری‌محققی — فریده

ش
شافعی — فاطمه
شاهسوندی — محمود
شاهوند — عبدالرضا
شکوهی — عباس
شهبازی — امیرحسینی
شهروز — محمدعلی
شهریاری — حمیدرضا
شدبندگان — رضا
شیرین‌باب — محمدرضا

ص
صابری — امان‌الله
صاحب‌کرم‌علمداری — شهین
صالحی — علی
صلحی — علیرضا
صمدی — مرتضی

ض
ضمیری — سمین

ط
طهماسبی — سعید

ع
عطاردزفولی — مسعود
علامه — محمدعلی

غ
غیبی — شملا

ف
فتوحی‌قزوینی — علی
فروهر — طاهره
فرهی آشتیانی — فرامرز
قولادفر — مهدی

ک
کارخیران‌خوزانی — فریده
کاشفی‌باهر — باقر
کامیابی — جمشید
کریمی‌چنگائی — حیدر
کلانتری — پروانه
کیانی‌پور — حمدحسین

م
مجیدی گرهرودی — احمد
محبوبی صوفیانی — بابک
محمدی جغابلگی — منوچهر
محمودی فراهانی — میهن
مشکیان‌یزد — پری‌سیما
مشهدی — حسین
ملکی — قاسم
ملکی‌رودبستی — ناهید
منصوری‌نیری — غلامرضا
موسوی‌زاده — شاهرخ
میدان شاهی — مهناز

ن
نازی‌ناو — عنایت‌الله
نجفی — احمد
نعمت‌الهی — خسرو
نورالهی — محمدرضا
نیکرو — علی
نیکزاد — حمیدرضا

و
وقوعی — فیروزه
ولویون — پوران

ه
هاشمی‌نژاد — آذر
همائی — کیخسرو

ی
یاسینی — سیدحسین
یوسف‌آنهر — جانی

آـ ۴۱۵۹

وزارت جنگ

آگهی مناقصه خرید مصالح‌ساختمانی

شماره ۱ تاریخ ۲۰ر۵۴ر

مهندسی مرکز آموزش ۵۰ کرمان ۳۸ قلم مصالح ساختمانی (آهن‌آلات ووسائل ساختمان) از قبیل درب وپنجره پروفیلی ـ پیچ‌زهوار ـ تسمه آهنی ـ آهن نبشی ـ ورق آهن ـ میل‌کرد ـ الوار روسی ـ گونه چتائی ـ توری سیمی ـ شیشه ۳ میلی ـ تیغه‌اره ـ آبینه دستشوئی ـ تیرآهن مختلف ـ کشوهنگی ـ شیشه، سیم الکترو ـ توالت چدنی ـ استامبولی ـ قوطی پروفیلی، سیفون مختلف ـ توالت‌فرنگی ـ وان حمام ـ سنک فیبری ـ سپری آهن و غیره ـ طبق برگ‌مشخصات و شرایط معامله موجود در قسمت تاسیسات.

از طریق مناقصه بشرح زیر خریداری می نماید.
۱ـ مدت قبول پیشنهادات ازتاریخ انتشار آگهی تا ساعت ۹ صبح روز ۱۲ر۶ر۵۴ خواهد بود
۲ـ محل قبول پیشنهاد ها دفتر مهندسی واقع‌در پادگان سرآسیاب مرکز آموزش خواهد بود
۳ـ مدت انجام تعهد از تاریخ انعقاد قرارداد تا ۳۰ر۱۲ر۵۴ خواهدبود
۴ـ پیش قسط‌به برنده مناقصه پرداخت خواهد شد.
۵ـ برگ شرایط‌ومشخصات‌معامله در دفتر قسمت تاسیسات موجوداست

پیشنهاد دهندگان باید یک نسخه‌از آن را دریافت وباقید قبولی امضاء کرده به پیشنهاد خود ضمیمه نماید.

اداره مناقصه گذار قسمت تاسیسات مرکزآموزش ۵۰ کرمان

آگهی تغییرات در شرکت سهامی خاص کارخانجات اتومبیل سازی مزدا ثبت شده بشماره ۳۹۳۹

طبق صورتجلسه مورخ ۲۱ر۴ر۵۴ مجمع عمومی شرکت سهامی خاص کارخانجات اتومبیل‌سازی مزدا تصمیمات زیر در شرکت نامبرده اتخاذ شد ۱ـ ترازنامه و حساب سود و زیان سال ۱۳۵۳ بتصویب رسید ۲ـ آقای اسمعیل کاتوزیان بسمت بازرس اصلی و آقای محمد صادق امیرمعزی به سمت بازرس علی‌البدل برای مدت یکسال انتخاب شدند ۳ـ روزنامه اطلاعات جهت درج آگهیهای شرکت تعیین شد.

م الف ۱۰۸۴۸

اداره کل ثبت شرکت‌ها و مالکیت صنعتی

آگهی

پذیرش دانشجوی پرستاری

آموزشگاه عالی پرستاری اشرافیان طبق شرایط مندرج در صفحه ۱۲۸ دفترچه راهنمای تحصیلی (سازمان سنجش آموزش کشوری) دانشجوی دختر می پذیرد ثبت‌نام تا پایان ۱۰ر۶ر۱۳۵۴ در محل جدید آموزشگاه واقع در خیابان تاج خیابان نیایش شماره ۵۳ انجام می شود داوطلبانی که مدارک خود را تاقبل از تاریخ فوق ارسال می نمایند در صورت عدم دریافت برگ دعوت‌نامه روز سه‌شنبه ۱۱ر۶ر۵۴ جهت مصاحبه به محل آموزشگاه مراجعه نمایند.

مسئول آموزشگاه ـ فاطمه معلی

م الف ۱۰۹۳۰

آگهی استخدام

وزارت بهداری طبق مفاد قانون استخدام کشوری ۱۸ نفر را از طریق امتحان و مسابقه می‌پذیرد و پس از یکدوره آموزشی دوماهه بشرح زیر استخدام می‌کند:

ردیف	عنوان طبقه شغلی	محل جغرافیائی خدمت (در استان های زیر)	شرائط احراز	گروه قطعی
۱	تکنیسین آمار	ایلام ۷ نفر ، بوشهر ۳ نفر ، بندرعباس ۵ نفر ، چهارمحال و بختیاری ۳ نفر	۱ـ داشتن دیپلم کامل متوسطه در رشته ریاضی یا طبیعی و طی دوره کارآموزی در زمینه مربوطه ۲ـ داشتن برگ پایان خدمت زیر پرچم ۳ـ حداکثر سن ۲۵ سال	٤

داوطلبان واجد شرایط می توانند برگ درخواست ذیل این آگهی را تکمیل کنند و با دو قطعه از عکس جدید ٤ × ۳ خود و فیش بانکی مبنی بر پرداخت مبلغ ۳۵۰ ریال در یکی از شعب بانک ملی ایران بحساب شماره ۹۸۰ خزانه نزد بانک مرکزی ایران به‌عنوان (حساب حق ثبت نام داوطلبان استخدام) حداکثر تا ۱۰ روز بعد از انتشار این آگهی با پست سفارشی به نشانی : اداره کل کارگزینی وزارت بهداری واقع در خیابان حافظ چهارراه یوسف‌آباد ارسال دارند بمدارکی که فاقد رسید بانکی باشد و یا بعد از این مهلت به پست تحویل داده شود ترتیب اثر داده نخواهد شد وجه مذکور بهیچوجه مسترد نمی شود پروانه ورود بجلسه امتحان و مسابقه در تاریخ سیزدهم شهریور ۱۳ر٦ر٥٤ در محل وزارت بهداری بین داوطلبان توزیع خواهد شد محل امتحان و مسابقه در پروانه مذکور درج شده است ، ضمنا در دوره آموزشی بهرکارآموز ماهیانه ٤۵۰۰ ریال بعنوان کمک هزینه تحصیلی پرداخت خواهد شد و داوطلبانی که خدمت سپاهی را گذرانده‌اند حق تقدم خواهند داشت.

وزارت بهداری

برگ درخواست شغل از وزارت بهداری

نام خانوادگی ـ نام ـ نام پدر ـ شماره شناسنامه

محل صدور ـ تاریخ تولد ـ مدرک ورشته تحصیلی ـ وضع خدمت وظیفه

محل جغرافیائی مورد تقاضا ـ داوطلب شغل ـ نشانی کامل : شهر

خیابان ـ کوچه ـ شماره منزل ـ تلفن

امضاء داوطلب

م الف ۱۰۹۲٤

بمنظور همکاری با منوبات دولت در امر تعدیل قیمت‌ها طبق تأیید مرکز بررسی قیمت‌ها از کلیه قیمت‌های جاری لوازم آرایش

ژان داوز پاریس

Jean d'Avèze PARIS

۲۰٪ به نفع مصرف کننده کاهش داده شد

مراکز فروش ژان داوز در تهران

داستو شمیران
قصر اینه دراگ استور تخت جمشید
دراگ استور سلطنت آباد سلطنت آباد
دراگ استور تخت طاووس تخت طاووس
دراگ استور فردوسی خیابان ایران نوین
دراگ استور مدیکال خیابان پهلوی
دراگ استور ایران نوین خیابان ایران نوین
دراگ استور رامین میدان فردوسی
دراگ استور امیرآباد خیابان امیرآباد
دراگ استور ری خیابان شاه‌عباس
دراگ استور پارتیان خیابان جردن
دراگ استور پاسکال خیابان کوروش
دراگ استور جام جم خیابان تخت طاووس
دراگ استور ویدا خیابان ویلا
فروشگاه وسمه خیابان پهلوی
فروشگاه تشکری میدان ۲٤ اسفند
فروشگاه نادر کوچه مهران

نمایندگان فروش ژان داوز در شهرستانها

اصفهان فروشگاه گالری عروس چهارباغ
آبادان داروخانه تهران
آبادان فروشگاه نازنین خیابان شاهپور
شیراز داروخانه سپه خیابان زند
شیراز دراگ استور شیراز خیابان زند
مشهد دراگ استور کیوان خیابان احمدآباد
مشهد فروشگاه داروگر یزدی خیابان خسروی

اگهی اسامی پذیرفته شدگان در مدرسه عالی برنامه ریزی و کار برد کامپیوتر

ترتیب ثبت نام

ابتدا از نفرات ذخیره چهارم ثبت نام خواهد شد در صورت تکمیل نشدن ظرفیت پذیرش از نفرات ذخیره پنجم ثبت نام بعمل خواهد آمد.

بدیهی است هر زمان که تعداد مورد نظر حاصل شود این مدرسه عالی تعهدی برای ثبت نام افراد ذخیره باقیمانده نخواهد داشت.

تاریخ مراجعه ثبت نام افراد ذخیره:

ذخیره های چهارم دوشنبه سوم شهریور ماه از ساعت ۸/۳۰ تا ۱۲/۳۰

ذخیره های پنجم دوشنبه سوم شهریور ماه از ساعت ۱۲ تا ۱۶

ذخیره های ششم دوشنبه سوم شهریور ماه از ساعت ۱۶/۳۰ تا ۱۷/۳۰

مدارک لازم:

۱ ـ اصل کارنامه قبولی شامل ریز نمرات امتحان کتبی کلاس ششم دبیرستان که به مهر اداره آموزش و پرورش رسیده باشد.

۲ ـ اصل کارنامه امتحان عمومی.

اصل کارنامه کلاس ششم دبیرستان برای مدت کوتاهی در پرونده ثبت نام کنندگان نگهداری و بعدا پس داده خواهد شد.

۳ ـ ۵ برگ فتو کپی شناسنامه.

۴ ـ ۱۸ قطعه عکس ۳×۴

۵ ـ موافقت نامه اداره کل امور دانشجویان وزارت علوم و آموزش عالی برای پذیرفته شدگانی که قبلا در موسسات آموزش عالی دیگر مشغول تحصیل بوده‌اند.

۶ ـ دفترچه آماده بخدمت در صورت مشمول بودن پذیرفته شدگانی که در خرداد ماه سال جاری دیپلم گرفته‌اند احتیاجی به برگ آماده بخدمت نخواهند داشت ولی چنانچه برگ خاتمه خدمت وظیفه و یا معافیت داشته باشند بایستی فتو کپی آن را بانضمام سایر مدارک تحویل دهند.

۷ ـ رسید بانکی به مبلغ چهل هزار ریال که بایستی به حساب شماره ۱۵۴۵ بانک ملی ایران شعبه ظفر بابت قسمتی از حق التعلیم سالیانه واریز شده باشد (بقیه شهریه پس از تعیین و تصویب وزارت علوم و آموزش عالی دریافت خواهد شد)

کسانیکه مایل باشند از مزایای آموزش رایگان استفاده کنند و تعهد خدمت بسپارند احتیاجی به در دست داشتن رسید بانکی حق التعلیم سالیانه ندارند.

توجه:

رشته تحصیلی افراد ذخیره که ثبت نام مینمایند بعدا با توجه به تقدم رشته های انتخابی و ظرفیت رشته های تحصیلی تعیین و آگهی خواهد شد.

اسامی پذیرفته شدگان (ذخیره چهارم)

ناهید تفهمی
بهروز شهروا
فرهاد جزی
افسرستاری
ناصرقاسمی زاوه
علی اصغر احمدی
فارق احمدی
مهدی سلطانی
فاطمه چهل امیرانی
سیدمحمد صدرلاهیجانی
میرحجت باقری زنوز
احمد مجدی
فتاح بیات بیاتانی
مجید سلیمانزاده خیاط
حسن ابکی اصفهانی
علی قربان نژاد عروسی
کیانوش شیخ الاسلامی
سیدخلیل یاردسوبی حقیقی
سعید شکریان
ناصردهقانی رحیم زاده
امیرعلی خان زاده کابلی
اسماعیل ریاضت
فرزانه دلیلی
محمد حسین معتمدی جویباری
عباس قمی
کامیارمیرعظیمی
مهدی قدوسیان.
کامبیز عهدیه
میرمجیدنبوی
احمد بخش خیابانی
بسیرمحمد علی مظلومی
رفیع السادات (رویا) لاجوردی
حسین نیک داودی
عاطفه جداری جباری پور
اسماعیل دلدم
مهدی خوشنوسان
مصطفی نوروزی
علی اصغر زارعی
مهدی جهانگیری
نرگس حبیبی زیده سرائی
بهداد نوروزی
نرسی ساسانیان
هوشنگ بلورانی
غلامرضا فاطمی نائینی
احمد طاهری زاده
سیدغلامعباس موسوی
مرتضی قاضی سعیدی
فریدا نکوئی
عبدالوحید قائمی پروازی
قاسم امین شکروی
علی اکبرواصفی
حسن جلائی فر
ژیان حمیدی
علی نقی آذری
فرامرز باریکانی
رضا محمدیان
مهدی جدیری
محمدرضا طالبی نجف آبادی
سیف الدین قادری چوبتراش
درویش احمد کیوانی عیدی
ناهید خسرویانی
الیاس نعمان.
مجید عبدالعلیان
سنیده نرگس گسکری
احمد فرح بخش
مجید مصباح
نوید شیرین سخن
شاپور شیرانی
ناصرشتونی محمودزاده
میرمحمد مهدی میراحمد فلاحی
منصور وصالی
پرویز قاجار
علی اشرف پور حسینعلی
عبدالرضا هزارخوانی
الهه صنعتی
نوراله میرمحمد صادقی
حمیدگوگانی
مسعود قندیار
منیژه محبی کوروی
سعید انجدانی
محمد جعفر طاووسی
محمد اسماعیل نوروزی سلمان
فرزان نظریان
سیدغلی شرفی
شهلا شادپور
حمیدرضا پیوند کرمانی
غلامرضا جعفری
مصطفی جبل عاملی
منصورافسری اردجی
محمد علی لطفی نجف آبادی
الیاس حمرانی
رضا طاهری نیه
افسانه نوشین
ادنا یوسنیان
احمد زاهدی مازندرانی
سعید سلیمان بیگی
سیدحسن صانعی مهری
حمید اذیبی فر
امیرصفاکیش
کورش خاله پری
همایون خوشبین
فرامرز مجیدی
محمد معتبر
علیرضا غلامی
ملکوم ویکتورآفتاپلیانس
آناپوغوس پوربطروسیان
حسین زندی
حسن محمدی شکیبا
سیدجمال موسویان دهکردی
ادیک باغدسریان
مرتضی قنبرپور
احمد نجفی
حسین محمدی
فریده منصوری
عبدالحمید چیت سازان
محمدرضا رجائی
یوسف اصغری
هوشنگ قدیری جعفربیگلد
سیامک مفتون
ابوالفضل محمدی
اکبر وظنی
سیدابوالقاسم آیتی نجف آبادی
مهناز کلانتری داریان
احمد علی وثوقی جهرمی
بتول علیجانی پوررشتی
حمیدرستمی ثانی
فروغ صومی
محمد حسین امینی حسن کیاده
ابراهیم شه‌لی
عبدالوحیدسماریلر
امیرحسن فلاح علیوردی
احمد جعفری
مرتضی میرمحمدرضائی
اردشیرحبیب اله زاده
فریده رخی
غلامرضا ملک
ابراهیم سیفی مریان
هاشم دژبخش
عباسعلی فروزان زاده
فریبا خشه چی
علی دردایی جوقان
اسمعیل ذکاوت
رضامحمدنژاد لفمجانی
کاظم میرزائی
سیداکبرهاشمی شیخ آبادی
ناهید اسماعیل نیانجاری
شاهین شهیدی
نادرموسی زاده
علی اصغر عربی زاده
لادن بزرگ نیا
جواد جوادی
احسان اله عدالت پور
مظفر کشاورز فیض آسا
هنگامه شریعت پناهی
هادی موسوی کریمی
فریبرز قیصری

انستیتو عالی علوم بیمارستانی برای تکمیل ظرفیت سه رشته بهداشت مدارس ، بهداشت صنعتی و علوم آزمایشگاهی از افراد ذخیره زیر به ترتیب اولویت و حضور درراس ساعت ۷ صبح روز دوشنبه سوم شهریورماه ثبت نام مینماید .

مدارک لازم :

۱ـ اصل دیپلم و کارنامه ششم متوسطه
۲ـ اصل برگ آزمون همگانی
۳ـ اصل برگ خاتمه خدمت یا معافیت وظیفه برای آقایان وخدمات اجتماعی زنان برای بانوان و یک برگ فتوکپی آن برای افرادی که بسن مشمولیت رسیده ویاترک تحصیل داشته‌اند .
٤ـ ۱۲ قطعه عکس ٤ × ۳ که داوطلب مشخصات خودرا پشت آن نوشته باشد
۵ـ فتوکپی صفحه اول شناسنامه .
۶ـ دانشجویانی که مایل به بهره‌مندی از آموزش رایگان باشند می بایستی رسید بانکی بمبلغ ۱۵۰۰ ریال بابت نشریات وبیمه درمانی و آنعده که مایل به پرداخت شهریه باشند ملزم به پرداخت ٤۳۵۰۰ ریال (٤۲۰۰۰ ریال بابت شهریه و ۱۵۰۰ ریال بابت نشریات وبیمه درمانی) بحساب جاری شماره ۶۱۰۶ بانک عمران شعبه مرکزی واریز ورسید آن راهنگام ثبت‌نام همراه با سایر مدارک تسلیم نمایند .

چنانچه بنابه تصویب وزارت علوم میزان شهریه افزایش یابد دانشجویان غیر متعهد ملزم به پرداخت مابه‌التفاوت می باشند .

بهداشت صنعتی

عبدالله کهشونی درکاری ، سید مرتضی بتوی، سعید تحقیقی، محمد علی تفضل ، سید غلامعباس موسوی ، معصومه ایرانیها ، سعید سالک، ابراهیم مکانیکی ، شهره محمدی جعفری ، مهشید سیاوش، پریوش بخشعلیان ،فواد دهقلی ، نصراله عارف‌فرد، علیرضا رشتچی قدیمی ، زولا سوکیاس،امام‌علیزاده، فرانگیز ایران‌پناه ،محمدرضا افتخاری ، ابراهیم موافق ، بهروز فیروزبخت ، فریبا آهنگری ،شیرین تیمسار ، ظهراب بهروز بهارلوی ، عبدالناصر احمدیان ، مزرعه فخرالسادات حسن‌آبادی ، رضا راعی‌فرد ، سید رضا حسینی‌راد ، احمد تبریزی ، عبدالحمید حسین کوپائی ، حمید توکلی طلبی ،علی امید علی، مینو مسرور‌ی‌خلج‌آبادی ،سیدتقی‌میرحاجی، زهره علاقه‌مند ، اردشیر شاملو ، سید علی اصغر طباطبائیان ، صغری عندلیبیان ،محمدمهدی رازقیان جهرمی ، محمد حسن دانشخواه ، محمد ولی‌کاظم‌زاده بهمنیری ، محمدعلی نتاطی پریرخ ، مهرداد امامی ، مینا عبادی، نادرپیمان ، علیرضا مشهدی فراهانی ، بهروز اقلیمی ، عباسعلی آقائی قیوم‌آبادی ،کامیار جهانگیری ، علیرضا محمدی ، مینوش میرزائی‌مقدم، محسن احمدی ، طلعت مصباح ، منوچهر یزدانی ، فیروز علی گلدوست قلعه دارالو ، علی اکبر کازرانی‌نژاد ، حمید امیرخانی ، حبیب‌اله مشهدی ، حمید گلشاه شادگان ، لاله‌عباسی معاف ، مرتضی توپچی، سیما قدس ، مینا محمد علیزاده ، حمید پارسی ، ارسلان راست‌بین ، عباس قیاسی ـ حسن عظیمی ، مجید سیاس ، مرتضی توپچی ، حبیب‌آرین‌نژاد، شهلا رهبری عصر ، حسین عابدنیائی ، رضا پ ـ ز ، قدرت‌اله مقدم‌نژاد ، فرشاد فرخ همدانی ، مرتضی چلنکران ـ منوچهر امامی ، جهانبخش وجدانی ، علیرضا صفاری‌فرد ، منصور مناشری ، حسین کدخدا زاده‌نبادکی ، ملک حسین‌ملک‌زاده ، کامران کسری، حبیب‌زاوندی ، محمد هادی مشتاقی ، داریوش صمد زادگان ، رقیه دادخواه‌نیکو ، نسرین شفیعی ، محمد صندوقی ، سید عبدالله ابطحی ، حسین معتمدی قهفرخی ، نصیر اقبالی آذر ، محمد جعفر وثوقی ، اشرف شریعتی ، عزیز جبیبی ، سیف‌اله دارستانی فراهانی ، هوشنگ مقیمی فیروزآبادی ، رحیم دنیانی طولی ، محمود صلواتی خوش قلب ، محمد قاسم زارعی ، محمد کریم کریمی ، محمد نجاتی فهندری ، ملک محمد یادگاری ، احمدرضا نیک‌یار ، مهرنوش نصیری ، احمد برومندجزی ، منیژه همراه ،علیرضا تاج‌الدینی ، فریده ترابی ، نصراله صدیقی ، مهدی مهدی‌زاده ، عباس علیزاده قصابسرائی ، مجتبی طهمورث‌پور ،محمدحسین یزدی، سید عباس‌عظیمیان، شاهپور جواهری ، مهدی افتاده ،محمدمهدی‌منصوری فرنجانی ، محمد رضا قبادی‌ترا ، محمد نجاهی ، سعید عطاران ، مهرانگیز اسلامی ، کریم نصیری ، سعید ایزدی‌فر ، ناصر توسلیان ، سهیلاشیرالی .

ذخیره دوم رشته بهداشت مدارس

شمس‌السادات حیدری ،ناهید السادات‌مظلوم‌پور، محمد حسن زره‌ساز ، شهین آروین ، فرزانه‌اسلامی، زهره توسلی ، رزاپورعماد ، نسرین مغیر ، حسن کیخسرو ، حسین جلیلی مظلوم ، حسن صادقی طهمورثستانی ، پروین دخت‌مقیمی اسفند آبادی ، نورالدین قارویی آهنگر، مهرانگیز فیاضی، میرحمداله موسوی ، مینا روحانی ، عفت خلجی ، مریم‌هدایتی دزفولی ، مرضیه فدوی اصغری ، علی‌اصغرستارزاده ، محمود نیکوئی ، طراوت حکیم‌زاده جهرمی ، مهدی توکلی ، محمدرضا عباسی ، شمسی ممتازبخارائی ، مهدی قندهاری مطلق ، زهرا حداد ، خسروصیادی، صدیقه مرعشی نژاد ، غلامحسین سمیع، هماشهیدی، موسی سامی ، محبوبه حاجی کاظم‌نیلی ، بتول مرتضائی ، مسعود طبری کوچکسرائی ، محمدحسن امیدوار عسگری ، محمدحسن زرشکیان ، بدرالملوک یخدائی ، نصراله توکل ، ژیلا مصطفوی اردبیلی ، فاطمه علی پورنیکخو ، پرویز برزوئی ،فریباحکیم‌زاده جهرمی، پرویز بلقدر ، ابوالقاسم احمدزاده شلمانی، مینو رضائی ، عاطفه بنی‌هاشمی ، رضا ولی‌زاده ، علی اصغریگانه فلاح ، شهین خاکی نهاد ، بتول‌رفعتی انرجان ، محمدرضا خاکشور ناوخی ، عطاءاله‌محمدی، مرضیه‌پور مجیدیان ، محمد علی زکی‌زاده قریه علی، مهین‌السادات نیکخواه ، داریوش بنی‌اسدی دخت ، فرخنده بهنیا ، الهه مجیدیان ، صدیقه‌باقری‌مرندی، زهره میرزا زاده ، محمد حسین رحمانی ، خدیجه اسدیان نارنجی ، انسیه نوری ، شیرین کاظمی علی اکبر ،عبدالعلی‌مطهری، هایده‌فتوحی،فاطمه صفازاده، الهه تاج‌زاده نمینی ، نعمت‌اله مظلومیان جهرمی ، فریده ضیاد شهابی ، مهین‌محمودی فراهانی ، جمیله پورمحمدی ، سید جعفر قدس قلندرآباد ،سیدخظراله ولی‌زاده اطاقدا ، محمود ابوعلی گله‌داری ، عباس بادام دوست ، حسین حیدری شریف آبادی ، علی هاشمی سودمند ، احمد ستوده ، محمود یاحقی،زهره داودی ، علی اکبر نرگسیان ، فاطمه افصح وکیلی ، مرضیه نکلوی بختیاری محمودآبادی ، حسن‌فتوره‌چی، مهری نقده‌کوه‌زاده ، سید مومن افتخار واقفی ، علی اصغر فیاض ، علی قجری ، حسین رضائی استبرق ، شهره‌ارجمندنیا ، گوهرمرادپور ، محمدرضا مرزبانی، نرجس آستانه ، عزت‌السادات میرمحمد صادق ، هوشنگ رفیعی کشتلی ، احمدی شاهمرادی ، حسن کوزه‌کولانی ساری‌لو ، حسین فرخدوست فلکی ، سیما مهاجر تهرانی .

ذخیره دوم رشته علوم آزمایشگاهی

زهرا نژند ـ فرامین محسنی ـ رکسانا توکل ـ نسرین مهدوی ـ سوسن‌رسول امینی ـ خدیجه‌حریری ـ فرخ صالحی ـ شکوه اعظم باقر ـ غلامرضا معتمدی ـ هوشنگ فرهادی جوزدانی ـ سید محمد جواد ابطحی ـ فروشانی ـ حمید رضا راستجو ـ سکینه غافری ـ حمید رضا اکبری ـ زینت علی‌حکیم ـ سیمین‌احدوت ـ فاطمه اکبری حامد ـ فریده مختار زندی ـ ناصر نوری ـ مریم شهابی ـ زهره قره‌گزلو ـ احمد سلاجقه موردو ـ محمد مهرزاد ـ اصغر خوشروئی مهربانی ـ رقیه صراف ـ ناصر فدائی مهاجر ـ مهرداد امامی ـ پری مهرابی ـ نجمه عدیلی ـ محمد رضا طباطبائی پوده ـ علیرضا محمد نژاد ـ محمد مدد پور ـ حیدر حسن پور قادری ـ فاطمه اقتداری ـ منیژه اشکان‌نژاد ـ سوسن شفیعی آزاد ـ محمد تقی صفانیا ـ سید محمد حسینی سید صالحی زاده ـ احترام‌امیدواری ـ محمد چیکونیان ـ عبدالهاشم دماوندی کمالی ـ سیما لاله‌زارپور ـ سوسن گرمچی ـ جلال شجاعی ـ حبیب‌اله صفائی اسدزاده ـ رباب قزوینی زاده ـ محمود شهرابی فراهانی ـ شهاب ره آورد ـ علی اکبر رزمی سماغچه ـ محمد حسین یعقوبی ـ محسن پاشا آهی ـ محمد مهدی قدسی زاده ـ زهرا ملاباشی ـ سرافراز اردکانی ـ شهناز افضل دهکردی ـ حمید رضا نیکبخت فینی ـ محمد صادق ملا محمدی ـ محمد حسن حق‌نیا ـ محمدزمانی قراملکی ـ مرتضی امیدی ـ منوچهر سلطانی ـ محمود محمدی ـ میترا شهسوار ـ سودابه مشیری ـ شهرام عمرانی ـ رفعت اشراقی ـ برارجان شیرزادگان ـ نجفعلی‌ترک خبری ـ علی جعفر زاده عرب ـ محسن حسن زاده غفاری ـ کریم‌نورپور ـ کیومرث بهجو ـ غلامرضا قیصری اردهائی ـ افسون ضرابی ـ بخشعلی محمدی جوینی ـ پرویز ضیافت ـ حسن‌بینا ـ آذر ساسر

ذخیره دوم رشته علوم آزمایشگاهی

فرهاد ساعی ـ محمد علی آسمان رفعت ـ محمداسمعیل کیانیان سید آبادی ـ سیمین نشانی ـ سعید حسین نجار اصفهانی ـ محمد آراسته کنی ـ سهیلا سلحشور ـ عصمت دعوتی ـ الهه‌منافی ـ فریبا منصور راوندی ـ رحیم نادرونڈی ـ جهانشاه ناصر ـ زهرا توسلی ـ علی گلابی ـ بلقیس ظاهری برنتی ـ مجید ابراهیمی پور ـ علی اکبر اورک ـ سید محمد باقر فاطمی ـ حسین محبوبی نیه ـ عبداله اهرچی فرشی ـ اکبر رحیمی ـ عبدالکریم منیری ـ محمدتقی باقرزاده یزدچی ـ مسعود عطار ساحلی ـ فلامرز اهتمام ـ شهره فضیلت معدلی ـ مسلم اکبری‌نیا ـ زهرا خیراندیش ـ حسین سلیمیان ـ منیر کیخا ـ مرضیه فرقانی ـ محمود عباس مرادی ـ محمد حاج مقانی ـ سید جعفر حسینی ـ مهین تقوی حقایق ـ بهمن سامانی ـ هاله مصطفوی کاشانی ـ محمد باقر باقریان ـ حسین باباگلی مشیکلانی ـ سید محمد صادق لقمانی ـ حسن سلیمیانپور ـ صابر اعتصام .

جلال محفوظی
شاهرخ یزدانی
نسرین قنواتی
اعظم معدنیان
جلیل وجدتی خاکی
داود جعفری نجف آبادی
احمد دهدشتیان
مهدی تشکری
محمدرضا دولو
عبدالرضا طیاری سهرفیروزانی
سیمین دانش مارنانی
زهره جعفری
جمید آیتی نجف آبادی
علیرضا فلاح نژاد
سعید پارسا
فرنوش آقائی قلعه شاهی
محمدناصر سراج الدینی
سیدیونس عطاری ابراهیم زاد
محمدتقی صالحی
جلیل صمد آقائی
قربانعلی اقبالی خلیفه محله
ابوالفضل منادی
محمدحسین مغازه
سیامک پوران یوسف
علی مهدمینا
جمشید شهریاری
علی عسگری
فیروز شمیمی
همایون حاج رسولیها
محمودفقیهی
مجید مهذب
لیلا رضوان
فریبرز صبری
سوسن میرزا
محمدنشان
سیدمحمود عامری
اکبر پسندیده
غلامرضا یوسفی
محمدعلی کامران
حسین عطار شوشتری
محمدکاظم ناصح زاده
جیب علی تقی زاده کلیدبری
کیومرث فتح اله زاده کفشی
سعید صادقیان
فرخ فرح بخشیان
مرضیه کریمی فر
نوازاله دهقانی
محمدحسین رحمتی راد
مهدی اخباری
هادی زارع بهاری
فاطمه یونسی
مرضیه مولوی
غلامعلی فتاح حسین آبادی
صادق بندی زاده
کیوان کشمیری
علی یار صیدی زاده
سهیلا کریمی
نادیه زمردی نیا
مهدی غفاریان حسین زاده عطار
استرعبدیان
علی معینی
آزیتا صهبا
محسن فقیه نصیری
حسین مهدیزاده
نصرت اله کریمی
ناهید ابریشم باف
منصوره عمومی
بهزاد نوشه
محمدباقر برزونی
صالح نقی پور ویجویه
عزت اله محمدی
عزت اله محمدی
عزت اله رضائی
گیتی بنجی
مسعود نصرتی
حمید نیلفروشان
مهران مستوفی
عبدالعظیم سعیدیان
مصطفی رفیع آذری
نادر وکیلی
فرزاد نیک بخت
حمیدشید قاسمی پور
ایزدپور خرمائی
منوچهر صابرزاده اردستانی
شاهین خلیق
مسعود شاه حسینی نیا
حسن طلای مینائی
اراز محمدحق بناه
عبدالرسول ضیائی
محمدپرهیزگار
سهیلا مصلحی
سیامک توکلی شلمزاری
عزیز کله هوئی
تیمور گوگوشولیلی

اسامی پذیرفته شدگان (ذخیره پنجم)

اکبر جعفری .
منوچهر غلامرضا نژاد تهرانی
فرهاد زاغی
مسعود حوله
محمود توکلیان
حسین اشراقی
زهرا مونقی
بهروز شیخ الاسلامی
بهروز بندلی
محمدامانی جوردهی
ناهید دهستانی
سیدعبدالحسین علوی
مسعود مرتضوی
علی توسلی
مرتضی حیدری
جهانشیر بیات
امراله آقابابائی
علی اکبر حلاجیان
محموداله وردی
سیدمحمدعلی میرفندرسکی
رضاکامرانی مقدم
میرحمیدابراهیم زاده گنجی
عبدالحمید نوری حسین آبادی
سیامک غفرانیان نیشابوری
بهروز نهضتی
فرهاد اسفندیاری
مهرزاد همت
مهدی میاشریان
سیدمحمود جزایری
سیدغلام رضا خلیل الله
حسن برزگربار محمدی
احمدعلی وطن پور
کیوان کیانی نکو
شهرحاتمی قزوینی
صادق شاه دائی
نصرت الله ناجی
نقی امانی
ویدابشرویه
علیرضا ستاره کوکب
محمدرضا طاهری لیوا
محمداسعدی
زهرا امام

بقیه در صفحه ۳۳

جوانان فیلی پینی پیام آوران هنر سنتی فیلی پین

گروهی از دانشجویان و فارغ‌التحصیلان دانشکده هنر های‌زیبای‌فیلی‌پین‌جنهران آمده‌اند تا بمدت ده شب رقصهای سنتی زیبای کشور خود را همراه با موسیقی دل‌انگیز این کشور شرقی در هتل هیلتون بمعرض‌نمایش بگذارند برنامه های این گروه‌شامل رقص ، آوازو موسیقی بود که بیشتربصورت گروهی‌برای بیان حالات خاصی اجـرا میشد .

بخش اول‌رقص سنتی‌زیبای دختران زیبا روی فیلی پینی بود هماهنگی‌در حرکات‌وریتم بسیار زیبایی که با موسیقی سنتی شرق همراه بود گویای هنراصیل این سرزمین است.

بخش‌دوم رقص زیبای دونفره‌ای ازدختران فیلی‌پینی بود که با تاکید برحرکات‌زیبا و هماهنگ از ساعد تا شانه‌ها نمونه‌ای از رقصهای زیبـای فولکلوریک فیلی‌پینی رانمایش میداد .

بخش سوم یک نمایش‌کاملا سنتی بود باسرودهای خاص خوانده‌میشد همسرایان در خوانده میشد همسر ایان در این تابلو از زنان و مردان تشکیل می‌شدند که در پاسخ یکدیگر سرودهایی را همراه باطنین موسیقی دلنشین شرق می‌خواندند بخش دیگر کـه بیشتر یک رسم سنتی اسلامـی در کشور فیلی‌پین‌بودبا ریتم کند آغاز شدوبه تندی‌گرایید، رقاصان با حرکت دیگرانی که با بهم زدن چوب های بلندی ریتم را تغییر میدادند خود را هماهنگ‌میکردند . رقاصان میباید در فواصل معین و منظمی از خانه هایی که بـا چوب بلندساخته میشدبگذرند و دوباره داخل شوند دراین تابلو سرعت انتقال و التهاب رقاصان را صدای سنج‌وطبل همراهی میکندو یک‌ساموراپی بمیدان می‌آیدورود ساموراپی با شمشیر و سپر هیجان تابلو راصد چندان‌میکندریتم سرعت بیشتری می‌پیماید و ملکـه رقاصان دوباره رقص ریتمیک خودراهمگام با ضربت‌چوبها و طبل‌وسنج درهم می‌آمیزد.

تلفیق موسیقی و رقص اسپانیایی با موسیقی و رقص مشرق‌زمین‌نیزتصویر دیگریست کهنرمندان،با ارزش فیلی‌پین به‌آن رنگ تازه‌ای می‌دهند .

آنچه که دراین میان عاید میشد شناخت‌وسیع‌ازموسیقی ورقص دلپذیر رقصندگان فیلی‌پین بود که بهترین مبلغ برای شناسایـی‌هنرهای سنتی خود درزمینه‌رقص وموسیقی و آواز بودند فیلی‌پینی هابا ارائه هنرشان نشان دادندکه سنت‌های زیبای شرقی هنوز هم سرآمد هنرهای دیگر نقاط جهان است .

هنرمندان فیلی‌پین بصورت گروهـی به تمام کشور های جهان سفر میکنند و برنامه های سنتی خود را بنمایش میگذارند تا توریست هـای بیشتری را به کشورشان‌جلب کنند .

بنگلادش زیر کنترل ثروتمندان است

بقیه از صفحه ٦

بود سخاوتمندانه پرداخت کرد.

برای انکه بتوان ترتیباتی بوجود آورد که مقداری از اراضی در پوشش خدمات چهار حلقه چاه عمیق قـرار گیرند ـ طبق قانون ضرورت داشت که پای چهار شرکت تعاونـی روستایی بعـوان تاسیسات استفاده کننده ازآن خدمات قابل ملاحظه درمیان باشد . محمد ـ الف ـکشاورز و زمین دار با هوش وپرنفوذ این ثوقع مشروع قانونی را نیز باموفقیت براورده‌ساخت.

درحال حاضر بخش‌وسیعی از زمینهای مزروعی محمد الف را کارگران کشاورزی و روستائیان تهیدستی کـه براساس ترتیبات اجباری بـه کارگردن‌برروی‌زمین‌میپردازند ـ کشت‌وزرع میکنند و براساس قراردادی که میان آنان و مالک اصلی یعنی محمدالف بسته شده است تامین نیمی از تمام مخارج کشت‌و بهره برداری اراضی مذکور نیـز ازوظایف همان اشخاص‌است و بدیهی است که نیمی از محصولات این اراضی نیز به آنها تعلق میگیرد.

باتمام این تفاصیل محمد ـ الف بازهم به حکم قوانین حاکم برروابط کشاورزی بنگلادش ـ قـادر است درهر لحظه‌ای که اراده کند خود را از شرافرادی که زمین‌وی را کشت‌وزرع میکنند رهائی بخشد ضرورتی ندارد کـه محمدالف برای رسیدن به‌این هدف‌حتما‌اختلافی باکشاورزان تیره روز پیدا کند . برای‌او به آسانی ممکن است که بـا خریداری کردن یکدستگاه تراکتور به افرادی که برایش کار میکنند میگوید که دیگـر نیازی به همکاری انان‌ندارد. افزایش قابل ملاحظه در امد کشاورزان مرفهی‌نظیر محمـد الف که‌ازبرکت کمکهای دولت درزمینه‌آبیاری‌اراضی‌وثروتهای بزرگ اندوخته‌اند به آنـها امکان خریدن تراکتور نیـز میدهد اما از این مهمتـر امتیازاتی است‌که درکشاورزی بنگلادش‌ازطریق قوانین حاکم برروابط تولیدی ـ به کشاورزان قدرتمند داده‌شده است . درحقیقت به پشتگرمی چنین امتیازاتی است که انها توانایی نابود کردن خرده مالکان و کشاورزان تهیدست و صاحبان اراضی کوچکرا بطور روز افزونی‌در خـود احساس میکنند .

شرکت ملی نفت ایران

استخدام وکیل پایه ۱

شرکت ملی نفت ایران جهت انجام دعاوی خود در آبادان به یک‌نفر وکیل پایه یک دادگستری که‌دارای ٦ سال سابقه در امر وکالت باشد بعنوان مشاور نیازمند است .

متقاضیان میتوانند همراه بافتوکپی مدارک‌مربوطه وچهارقطعه عکس٤×٦ ویک برگ رونوشت شناسنامه ظرف مدت دو هفته از تاریخ نشر این آگهی از ساعت ۷٫۳۰ تا ۱۱٫۳۰ صبح روزهای شنبه تا چهارشنبه به اداره استخدام و کاریابی شرکت ملی نفت‌ایران درتهران خیابان کاخ شمالی شماره ۷٦ مراجعه نمایند.

م الف ۱۰۹۲٦

آگهی ثبت نام ذخیره‌های سوم مدرسه عالی ترجمه

شماره داوطلبان کارنامه آزمایش همگانی (شماره شهادتنامه سازمان سنجش) و شماره شناسنامه ۱۰۵ تن ذخیره سوم که پذیرفته شدگان دوره روزانه‌رشته های انگلیسی ، عـربی ، فرانسه ، ایتالیائی مدرسه عالی‌ترجمه برای سال تحصیلی ۵۵ـ۵٤ میباشد بشرح زیر اعلام می شود :

پذیرفته شدگان بایستی با در دست‌داشتن مدارک زیر در روزیکشنبه‌دوم‌شهریور ودوشنبه سوم شهریور ماه جاری از ساعت ۸ تا ۱۲ ظهر و٤تا٦بعداز ظهر به محل‌مدرسه عالی واقع‌در خیابان فرانسه کوچه بیـــدی‌مراجعه و ثبت‌نام نمایند و چنانچه بعد از تاریخهای فوق مراجعه نمایند بهیچوجه از آنان ثبت‌نام نخواهد شد

مدارک لازم

۱ـ اصل کارنامه آزمایش همگانی که بهیچوجه پس‌داده نخواهد شد .

۲ـ ۱٦ قطعه عکس ٤×۳

۳ـ رسید مبلغ سی وپنجهزار ریال قسمتی از شهریه سالیانه (که بایدبحساب ۱۱۹ بانک صادرات شعبه ۱۲۵۸ واریزشود بقیه شهریه پس از تصویب وزارت علـــوم وصول‌خواهدشد)یابرگ تعهدبرای‌دانشجویانی که از آموزش رایگان استفاده نمایند .

٤ـ فتوکپی ریز نمرات ششم متوسطه وجواز قبولی

۵ـ فتوکپی شناسنامه ٦ عدد

٦ـ فتوکپی معافیت از خدمت‌اجتماعـی‌زنان با موافقت آن اداره برای ادامه تحصیل برای دختران ورقه خاتمه خدمت یا معافیت و یابرگ آماده بخدمت بجز متولدین ۱۳۳٦ به بعد برای پسران

۷ـ برگ رسید درخواست ارزش‌تحصیلی از وزارت آموزش و پرورش واقع در جاده‌قدیم شمیران.

۸ـ برگ موافقت‌اداره مربوط مبنی بر ادامه تحصیل برای داوطلبانی که شاغل می باشند .

انگلیسی

ردیف	شماره داوطلبی	شماره شناسنامه
۱	۲۳۵۵۸۰	۱۸۹۸
۲	۱۷۷۱٦۷	۸۰۰
۳	۱۸۹٦۸٦	۲٤۸٦
٤	۱۲٦۸۰٤	٤۱۷۷۷
۵	۱۵۱۹۵۳	۷۲۸
٦	۲۰۸۷۰۲	۱۰۱۰
۷	۱۳۱۵۲۹	۷۲۳
۸	۱۷۸٦٤۵	٦۹۰
۹	۱۷۸۲٦۲	٤۳۵
۱۰	۱۸۱۲۸۷	۱۳۵٦
۱۱	۲۵۹۰۰۷	٤۷۰
۱۲	۲۲۵۰٤۱	۱۱۲
۱۳	۱۸۲۲٦۱	۳۵٦۹
۱٤	۱۹۷٦۸٤	٤۰۸
۱۵	۲٦۵۹۳۷	٤٤۱۰
۱٦	۱۲۱۳۷۵	۲٦۳
۱۷	۱۷٦۷٤۷	۱۱٦۷
۱۸	۱۸۳٤۹۷	۱۸۹
۱۹	۱۷۹۳۱۸	۱۷۵
۲۰	۲۱۷۰۲٤	۲۰٦
۲۱	۱۲۹٤٦٤	٤۳٦
۲۲	۲۲۰۰۳۳	۵۵
۲۳	۲۷۲۸۱۳	۹۱۱
۲٤	۱۷۹۰۵٤	۲٤۱۲
۲۵	۱٤۲۸۷۹	۳۸۹
۲٦	۱۷۷۲٤۹	۵٤۸
۲۷	۱۳۷۵٤۱	۵۲۳۰٤
۲۸	۱۲۸۷۲۳	٤۰۹۳۵
۲۹	۱۲۳٦٤٦	۲۰۸
۳۰	۱۸۸۲۱۱	۱۲۵۷
۳۱	۱۷۸۰۸۳	۱۰۲٦
۳۲	۲۱۸۵۹۱	۲۱۲
۳۳	۲٦۵۵۱۲	۱۵۳۲
۳٤	۱۱۲۳٤۷	۳
۳۵	۱۷۹۷۹۸	۳۲۱
۳٦	۱۳۲۲۸٤	٤٦
۳۷	۱۱٤٤۸۵	۵۰
۳۸	۱۹۸۰۱۹	۲۳۰۷
۳۹	۲۷۱۵۵۲	٦٦۹
٤۰	۲۳۷٤۷۰	۷٤۱
٤۱	۱۸۱۱۸۳	۱۰۳
٤۲	۲۵٤۸۳٦	۲٦٦
٤۳	۲۳۳۱۹۵	۱۱۹۹
٤٤	۱۳۳۰٤۹	۱
٤۵	۱۷٦۰۵٦	۱۰٤۹
٤٦	۲۲٦۰۵۱	۱۹۳
٤۷	۱۸۹۳٦٤	٤۲٤۳
٤۸	۲۳۳۱۵۷	۹۳۲
٤۹	۲۷۰۰۷۸	۱۴۳
۵۰	۲۰۰۱۸۸	۱۵۷۱
۵۱	۲٦۵۳۵۱	۱
۵۲	۱٦٤۷٤۵	۱۱٦۷
۵۳	۲۰۸۲٤۳	۲۰
۵٤	۱۳۰۳۵۹	۲۰
۵۵	۱۳٦۰۹۱	۳۳۷۲
۵٦	۲۵۵۰۸٦	۲۱
۵۷	۱۲۹۸۹۵	۲۲۷
۵۸	۲۵۹۳۲۸	٤۱۹
۵۹	۱٤۸۲۹۳	٤۹۱
٦۰	۱۸۸٦٤۸	۲۱۵۵
٦۱	۱۷۸۹۷۰	۵۳۰
٦۲	۱۰۰٦۳٦	۲٤۵
٦۳	۲۰٤٤۹۹	۳۹۳
٦٤	۱۳۵٦۱۷	۹۹۷
٦۵	۱۷۸۸۹۳	۲۷۰۰
٦٦	۱۷٦۷۹۰	٤۵
٦۷	۲۳۹٦۶۳	۸
٦۸	۱۹۵۹۸۹	۵۵۱
٦۹	۱۷۷۳۹۰	۱۱٤۳
۷۰	۲۰۱۰۳۰	۱۰۳٤

عربی

ردیف	شماره داوطلبی	شماره شناسنامه
۱	۲۷۷۰٦۹	۹٦
۲	۱۵۰۱٤٦	۸
۳	۱٤۷٤٦۸	۱۳۳۱
٤	۲۱٤۸٤٤	٤۲٤٦٤
۵	۱۷٦۰۵۹	۷۲۷
٦	۲۱۲۹۲۸	٤۰
۷	۱٤۳۳۹۸	۵۲۳٤۳
۸	۱۰۸۵٦۵	۲۹۸۰٤
۹	۲۳۷۵۸٦	۳۵۳۷
۱۰	۱۷۷۱۷۱	٤۲۵٦

ایتالیائی

ردیف	شماره داوطلبی	شماره شناسنامه
۱	۱٤۸۷٦۵	۱۸۳
۲	۱۱۳٤۹۰	۱۷
۳	۱۵۳۳٦۳	۲۵۷۸
٤	۲٤۰۷۷٤	۱۳۷۱
۵	۲۷۲۲۲۷	۲
٦	۲٤۲۳۵۸	٤۲۱
۷	۱۳۸۳٦۷	۲۰۳
۸	۱۵۸۰۲٦	۹۱۹
۹	۲۰٤۲٤۲	۳۳۳۷
۱۰	۱۲۳٦۲٦	۳۵٦

فرانسه

ردیف	شماره داوطلبی	شماره شناسنامه
۱	۱۷٤۲۲٤	۱٦۹۹۱
۲	۲۱۱۵۲۸	۱۳۹٤
۳	۲۱۱٤٤۱	۱۸۵۷
٤	۱۷٤۵۰۷	۱۷۲۹
۵	۲۳۲۳۳۱	۳۳٤
٦	۲۱۱٤۹٤	۳۰٤
۷	۱۷٤۲۹۵	۵۰۰
۸	۲۱۱٤۹۱	۱۲۱
۹	۲۱۱۵۱۱	۷۹۰
۱۰	۱۷٤۱۸۲	٤۰
۱۱	۲۱۱٤۵۷	۱٦۹۷
۱۲	۱۷٤۲۵۳	۱۷
۱۳	۱۲۹۰۵٤	۷٤۳۰۸
۱٤	۱۷٤۵۵٦	۳۱۷
۱۵	۱۷٤۲۰٦	٦

دانشکده علوم تربیتی دانشگاه تهران

«اسامی پذیرفته‌شدگان وافراد ذخیره مسابقهٔ ورودی لیسانس کتابداری ـ مرداد ۱۳۵۴»

واعلام تاریخ نامنویسی آنان

الف ـ پذیرفته شدگان اصلی

ردیف	نام‌خانوادگی	نام	شماره‌شناسنامه
۱ـ	کشانی	غلامعلی	۵۰
۲ـ	میرابوالفتحی	سیدحسام‌الدین‌علی	۱۱۱
۳ـ	مدیر شانه‌چی	محسن	۳۵۲٤۸
٤ـ	داودی	مهدی	۹٦٤
۵ـ	خرمی	خسرو	۸۰۳
٦ـ	امیرفریار	فرخ‌آقا	۳۲۹
۷ـ	شماع‌زاده	احمد	۱۹۷۲۵
۸ـ	محمودشایان	بهروز	۲۲۸۰
۹ـ	بزمون	علی‌اکبر	۳۷۱۲
۱۰ـ	کتابچی	محمد	۲٦۳
۱۱ـ	ابوالفتحی‌پور	صفر	۱۳٦٤
۱۲ـ	خرم‌دلشاد	کورش	۲۵۸
۱۳ـ	محمدزاده کشه	علی	٤۱٦۷
۱٤ـ	فتاحی	سیدرضی	۳۷۸
۱۵ـ	سیدموسوی	زیبا	۱۵۱۳
۱٦ـ	مرشد	سوزان	۵۰٤
۱۷ـ	حکیم	سیدسعید	٦٤
۱۸ـ	فرشباف ابریشمی	محسن	٤۸۰
۱۹ـ	تفهمی	ناهید	۱۸٤۰
۲۰ـ	زادرفیعی ماسوله	محسن	۱۷۲
۲۱ـ	سعادت‌لاجوردی	الهه	۱۵۱۸
۲۲ـ	استادغفاری	محمد	٤۷۳
۲۳ـ	امیدوار	نسرین	۳۱۷
۲٤ـ	رجبی	محمدحسن	۷۷۵۳۳
۲۵ـ	رحیمی	امیر	۲۵۹
۲٦ـ	مسعودی	فرامرز	۱۹۳۰
۲۷ـ	نوربخش	سیمین	۲
۲۸ـ	هاشمی	گیتی	۹۳۱
۲۹ـ	رضازاده لنگرودی	معصومه	۹٦
۳۰ـ	قره‌باغی	صفر	۲۲۲
۳۱ـ	احمدی ابهری	سیدمحمدعلی	٤۳٤۷
۳۲ـ	علافی	سیما	۱۵۱
۳۳ـ	تکه‌ای	قلیچ‌دردی	۳۳۸
۳٤ـ	پورحسن طنابچی	صادق	٦۰۷
۳۵ـ	ابراهیم‌بیک	علی‌اکبر	۲۱۲۱
۳٦ـ	تاجر بادام‌چی	جعفر	۸۹۱
۳۷ـ	قریشی	مرضیه	٤۵٤
۳۸ـ	فرج‌پور	سعداله	٤٤۵
۳۹ـ	قنبری پورمحمدآبادی	امان‌اله	۹
٤۰ـ	بهفروزی	مینو	٤۳۲٦٦

ب : افراد ذخیره

ردیف	نام‌خانوادگی	نام	شماره‌شناسنامه
٤۱ـ	سنندجی	شیرین	۵۱۸
٤۲ـ	جعفری دوابسری	فرضعلی	۱۲۷
٤۳ـ	رشیدی دهستانی	محمد	۷۵٦
٤٤ـ	وکیلی تهامی	ترانه	۵۷۰
٤۵ـ	دادمهر	نوشین	۱۱۵
٤٦ـ	ایدلخالی	جبار	۱۱۸۸
٤۷ـ	شاکری‌منش	عباس	۱۲۹۱
٤۸ـ	ندیم‌فرد	فهیمه	۱٦۲
٤۹ـ	زرندی‌نوروزی	علی‌اکبر	۲۸۰
۵۰ـ	قمشه	هاشم	۳۳۱۳
۵۱ـ	صادقی‌پری	اکرم	۱۰۹۹
۵۲ـ	خاجویی	فایزه	۱۵٤۰
۵۳ـ	معیری‌زاده‌احمدی	بتول	۹۲۰
۵٤ـ	اکبری‌نژادموسوی	سعید	۲٦۷۲
۵۵ـ	نیکبخت	محمود	۱۱٦
۵٦ـ	میرکاظمی	سیداعتماد	۹۳
۵۷ـ	عیسی‌زاده	احمد	۱۲
۵۸ـ	واکف مارالانی	منیره	۱۱۲۰
۵۹ـ	جباری	آمنه‌خاتون	۳۰
٦۰ـ	گودرزوندچگینی	سیاوش	۷۱
٦۱ـ	مقصودی	شهلا	۱۷۸۱
٦۲ـ	کلاهی	شهلا	٤۸۳
٦۳ـ	رکنیان	حوری	۲۱۱۵
٦٤ـ	جانجانی	نورمراد	۷٦
٦۵ـ	علیزاده نظمی	سعید	۱۸۷
٦٦ـ	عابدزاده انارکی	منصور	۵۵
٦۷ـ	قاآنی آقائی	عصمت	۱۵۱
٦۸ـ	موسوی‌قیداری	سیدمحمد	۲۳٤۲
٦۹ـ	آقامحمدی	مجتبی	٤۱۹٤
۷۰ـ	نبوی	سیدعبداله	٤۹۱۹۹
۷۱ـ	عاملی	زیبا	۳۱۰۹٦
۷۲ـ	خلیلیان	مهدی	۲۰٤
۷۳ـ	منصور	مهوش	۹۸۸
۷٤ـ	تقی‌خانی	علیرضا	۹۲
۷۵ـ	امین‌الرعایایی	احمد	۲۳۳۲۵
۷٦ـ	حایری‌پور	علی	۷٤۸۸٦
۷۷ـ	کرمی	قاسم	۵۷٤
۷۸ـ	تابش	حمید	۳۱۳
۷۹ـ	واحد	نسرین	۵٤
۸۰ـ	عابدینی‌مقانکی	ظریفه	۲٦۱۱

برنامه‌نامنویسی پذیرفته شدگان

افرادی که نام آنان بعنوان پذیرفته‌شده اصلی اعلام شده است می‌توانند با دردست‌داشتن مدارک زیر در روزهای‌یکشنبه نهم و دوشنبه دهم شهریورماه ۱۳۵٤ از ساعت ۸ الی ۲بعدازظهر برای انجام معاینات پزشکی و نامنویسی به امور آموزشی دانشگاه تهران مراجعه نمایند.

افراد ذخیره نیز می توانند در روز های مذکـور بـرای‌نامنویسی مراجعه کنند ولی قطعیت نامنویسی و انجام معاینات پزشکی از آنان منوط به‌عدم مراجعه تعدادی از پذیرفته‌شدگان‌اصلی با رعایت حق تقدم افراد ذخیره خواهد بود که در روز سه‌شنبه یازدهم شهریور ماه ۵٤ از ساعت ۸ الی ۲ بعدازظهرصورت خواهد گرفت .

مدارک لازم برای نامنویسی

۱ـ اصل کارنامه آزمایش همگانی گزینش دانشجو سازمان‌سنجش آموزش کشور و دونسخه فتوکپی آن .

۲ـ اصل گواهینامه ششم متوسطه و دو نسخه فتوکپی‌آن برای دیپلم‌های سالهای قبل و جواز یا کارنامه قبولی که بتایید اداره آموزش وپرورش مربوط رسیده باشد بانضمام دونسخه‌فتوکپی برای دیپلم‌های خرداد ۵٤ .

توضیح : کسانیکه احتیاج به‌اصل مدرک قبولی ششم‌متوسطه خود دارند باتسلیم یک نسخه فتوکپی اضافی ، اصل آنرا دریافت خواهند کرد .

۳ـ برگ رسید درخواست ارزش تحصیلی ششم متوسطه‌از اداره کل امتحانات وزارت آموزش و پرورش واقع در جاده قدیم شمیران ، آموزش و پرورش استان مرکز ، بعنوان‌امور آموزشی دانشگاه تهران .

٤ـ اصل شناسنامه و دو نسخه رونوشت یا فتوکپی آن(برای مشمولان وظیفه عمومی اصل و چهار نسخه رونوشت آن). کسانیکه در شناسنامه خود تغییراتی داده‌اند میبایست‌فتوکپی صفحات مربوط به تغییرات شناسنامه را نیز تهیه و ارائه دهند .

۵ـ عکس ٤×۳ (که در سال جاری گرفته شده باشد)۱۲ قطعه ، برای مشمولان وظیفه عمومی ۱٦ قطعه .

شرایط ومدارک مشمولان وظیفه عمومی

۱ـ ثبت‌نام کسانی که در خردادماه ۵٤ از دبیرستـــان‌فارغ‌التحصیل شده‌اند از لحاظ مشمولیت بلامانع است .

۲ـ ثبت‌نام متولدین سال ۱۳۳٦ و بعد از آن بدون توجه‌به تاریخ اخذ دیپلم آنها از لحاظ مشمولیت بلامانع است .

۳ـ متولدین سال ۱۳۳۵ که دیپلمه سالهای قبل میباشندبرای ثبت‌نام باید نوعی معافیت یا دفترچه آماده بخدمت (که مهر غیبت و منع تحصیل نداشته باشد) و تا اول مهرماه ۵٤ اعتباردا‌شته باشد بهمراه دو برگ فتوکپی آن تسلیم نمایند.

٤ـ متولدین سالهای ۱۳۳٤ و قبل از آن که در سال‌تحصیلی ۵۳ـ۵۲ و پیش از آن موفق به اخذ دیپلم شده‌اند باید معافیت دائم یاخاتمه خدمت یا معافیت موقت و یا دفترچه‌آماده‌بخدمت که تا اول مهرماه ۱۳۵٤ اعتبار داشته و مهرغیبت هم نداشته باشد بانضمام دو برگ فتوکپی آن تسلیم نمایند.

۵ـ متولدین سالهای ۱۳۳۵ و قبل از آن که بصورت‌متفرقه موفق به‌اخذ دیپلم شده‌اند باید از لحاظ مشمولیت وضع روشنی داشته باشند .

٦ـ وضع دوشیزگان و بانوان دیپلمه سال‌های ۱۳۵۳وقبل از آن باید هنگام ثبت‌نام از لحاظ خدمات اجتماعی زنـان روشن باشد.

۷ـ آموزگارانی که از معافیت وظیفه عمومی مخصوص‌آموزگاری استفاده میکنند با تسلیم دو برگ فتوکپی معافیت مخصوص فرهنگی و گواهی مقامات آموزش و پرورش مبنی‌براینکه ساعات تحصیل آنان در دانشگاه تهران با ساعات‌تدریس برخورد نداشته باشد میتوانند نامنویسی کنند .

۸ـ افسران و درجه‌داران ارتش شاهنشاهی با در دست‌داشتن موافقت‌نامه واحد مربوط مبنی بر بلامانع‌بودن تحصیل در دانشگاه تهران برای ثبت‌نام مراجعه نمایند.

م الف ۱۱۰۸۷ آ ـ ۲٦۸۸۰

سردار مشروطیت به زندان رفت!

هادی خرسندی

« برنامه‌ریزی درازمدت ، برای اوقات فراغت ایرانیان ، آغاز شده و گزارش های « مقدماتی ، به زودی تهیه می‌شود . مقام های آگاه گفتند که احتمال می‌رود وزارتخانه‌ای هم برای این کار تاسیس شود، تا برای ساعات فراغت و بیکاری مردم ، برنامه بریزد» . .

منظور از این خبر اینست که خلاصه گارمان درآمده ، یعنی از صبح تاشب کـه از دست وزارت دارائی و وزارت آموزش و پرورش ووزارت پست و تلگراف و چند وزارتخانه دیگر می‌گشیم ، شب‌هم که بـه منزل می‌رویم‌می خواهیم کمـی استراحت کنیم تازه میفتیم گیر وزارت « فراغت و بیکاری » .

باایجاد وزارت « فراغت و بیکاری » یک مشکل دیگرهم‌پیش‌می آید و آن مشکل از این قرار است که دستگاه های دولتی ، یک جای تازه برای پاس‌دادن‌ارباب‌رجوع، پیدا می کنند . آدم‌می‌رود وزارت‌دارائی‌به مالیاتش اعتراض کند ، می گویند «بما مربوط نیست . باید بروی وزارت‌فراغت و بیکاری » . آدم می‌رود به وزارت آموزش و پرورش که مشکل فرزندش رابگوید. جواب می‌دهند : « به‌وزارت فراغت و بیکاری ، رجوع کنید . » . راه فلان شهرستان‌خواب است ، مردم اعتراض می‌کنند و عریضه می نویسند. روابط عمومی وزارت راه جواب می دهد : «نامه شما را به وزارت‌فراغت‌و بیکاری ، فرستادیم » . وزارت دادگستری‌هم برای اینکه ارباب رجوع‌سرگردان را ازتوی راهروهایش دک کند . همه را به‌وزارت فراغت و بیکاری راهنمائی می کنند. آنوقت، همه مردم با مشکلات فراوان و دردل های زیاد راهی این وزارتخانه می شوند . در آنجاهم به آنها تکلیف می شود که بانهایت فراغت ، پاهای خود را روبه قبله دراز کنند و تخت بخوابند ، تاکارهادرست شود.

حتی ممکن است که این وزارتخانه ، محل های مخصوصی،مثل هایدپارک‌کلدن، برای مردم درست کند که هرکس خواست پاهایش را رو بقبله دراز کند ، تحت نظر این وزارتخانه،وبادردست داشتن جوازکتبی پاهایش را در آنجا دراز کند . هرکس هم که بدون اجازه وزارت « فراغت وبیکاری»، پاهایش را دراز کرد،پانصدتومان‌جریمه‌اش کنند ، تادیگر بدون اجازه . پایش رادراز نکند .

مردم ما ، درحال حاضر برای اوقات فراغتشان ، برنامه های جوراجوری دارند کهباهم، هماهنگی ندارد.یک عده از آقایان هستند که تافراغتی گیرمی‌آید (مثل‌همین دوسه‌روز تعطیلی) . معشوقه دابندشان را کنار دستشان می نشانند توی اتومبیل گولدارو به هتل‌هاومتل‌ها وکازینوها و بستوها و صندوقخانه‌های شمال می‌روند وعشق می کنند و خسته ! برمی‌گردند . یک‌عده‌از آقایان‌هم‌هستند که‌اوقات‌فراغتشان را در جنوب شهر ، باسگ‌های ولگردی که شهرداری برایشان تدارک دیده می‌گذرانند وسرگرم می شوند . عده‌ای‌هم هستند کـه ازصبح تاغروب دریک جائی کار می‌کنند و شب که شد ، می‌روند اوقات فراغتشان‌راهم در یک جای دیگر کار می‌کنند،تاخرج‌زن و بچه شان را دربیاورند .

البته ، تازمانی که وزارت فراغت و بیکاری ، تاسیس نشده درهر شهری ، مسئولان شهرداری،شدیدا مواظب ومراقب اوقات فراغت مردم هستند. شهرداری‌تهران هم نسبت بساعات‌فراغت‌اهالی‌محترم ، بذل توجه فراوان مبذول می‌دارد که‌یکنمونه‌اش را عرض کنم .

دراین فصل ، عصرهای پنجشنبه و جمعه ، عده‌ای از مردم جنوب شهرتهران، بااهل‌بیت وزن وبچه وایلو تبار ، سوار برتاکسی‌یارووموتورسه‌چرخه و بیکان قسطی، خودشان را به اطراف میدان شهیاد واوائل جاده کرج می‌رسانند گلیم و پتو و زیلو و چادرشب پهن می‌کنند و سماور را روشن می‌کنند و شام را گرم می‌کنند و می‌نشینند فواره‌ها را تماشا می‌کنند واگرهوابیمائی‌هم دراطراف فرودگاه پیدا شد ، چه بهتر . چونکه بهرحال یکجور تنوع و آتراکسیون حساب می شود . برایش کف می‌زنند و هورا می‌کشند و دست تکان می دهند و میزنند و می‌خوانند ومی‌رقصند .

چندتـا شیر آب‌هـم بـرای آب‌پـاشی ، در اطـراف میدان و کنار جاده هست که هروقت تشنه‌شان شد، آبی می نوشند و لعنت حق ، بر شمرو یزید می‌کنند واحیانا سروصورتی صفا

هادی خرسندی

می‌دهند .

خوشبختانه شهرداری تهران، به‌محض اینکه متوجه می شود که عده‌ای ازاهالی محترم، دارند هفته‌ای دوشب خوشگذرانی می‌کنند ، خیلی ناراحت می شود ودرصدد مقابله ومبارزه برمی آید و برای اینکه روی مردم‌را کم کند و آن‌ها را تارومار کند ، به ماموراتش دستور می‌دهد آب را به روی اهالی محترم ببندند ماموران‌شهرداری‌هم، قلکه آب شیرهای اطراف میدان شهیاد و جاده کرج را آنقدر سفت می‌کنند که‌دیگر یک چکه آب‌هم از این‌شیرها ، برای‌مردم بیرون نیاید .

یکی از این شیرهای آب‌هم جلـوی پاسگاه ژاندارمری مهرآباد شمالی است که آب‌آشامیدنی پاسگاه را تامین می‌کرده . سرکار استواری‌ازاین پاسگاه تلفن گردنبود و می گفت : « ماهفته‌ای دوشب ، آبگیرمان نمی‌آید . بی زحمت به شهرداری بگوئید اینقدر سخت نگیرد و شیرفلکه را یکنکمی شل کنند ، که هم‌ما استفاده کنیم ، هم مردم » .

من به شهرداری تهران حق‌می‌دهم که اینطور به مردم جنوب‌تهران سخت بگیرد و از گردش و تفریح آن‌ها جلوگیری کند ، چونکه آنها . برخلاف‌مقررات ، به‌جای‌اینکه به هتل‌ها و متل‌هاوویلاهای کناردریابروند، به اطراف میدان شهیاد و جاده‌کرج‌می‌روند. بهانه‌شان‌هم اینست که پولش را ندارند به جای دیگری بروند. درحالیکه دراینمورد‌هم گناه از خودشان است . هرکدام ازآن‌ها ، اگر قرارداد یک مقاطعه‌ای‌باشهرداری‌امضاء کنند ، میلیون‌ها تومان پول در می‌آورند ، همانطور که خیلی‌ها ، امضاء کردند و درآورند .

علاوه براین برنامه های جالب ، کـه شهرداری برای اوقات فراغت مردم تدارک دیده هرکدام از اهالی‌هم،خودشان یکجوری برای ساعات بیکاری‌خودشان‌برنامه‌میریزند. مثلا بنده خودم‌هروقت خیلی بیکار می‌شوم، می‌روم بعضی از آگهی های انتخاباتـی یکی دوماه پیش‌را‌برمیدارم دوباره می‌خوانم وخیلی‌هم لذت می‌برم‌وبه من‌خوش می‌گذرد. چند روزپیش‌هم داشتم بازیگی از این‌آگهی ها را می خواندم ، که خیلی‌هم کیف کردم. بی زحمت شماهم قسمت‌هائی از این آگهی را بادقت بخوانید ، تـا عرض‌کنم کیفش کجاست :

« پس‌از ده‌ها سال که از مشروطیت می‌گذرد،بقال‌هاوکیل به مجلس می فرستند .

« با گشوده شدن راه ورود حاج حسین طاری مقدم بـه پارلمان ،خاطرمکوشش‌اصناف، درصدر مشروطیت ، زنده مـی شود. صاحبان بیست هزار مغازه نبش تهران ، خواروبار فروشانی هستند که به رئیس بقال‌ها رای می دهند ... او پیش‌از این در اتحادیه صنف قصاب سمت هیئت مدیره را داشته واز همکاران‌نزدیک پهلوان اکبر ، ورزشکارباستانی ایران می باشد (خیال کرده هرکس رای‌بیاورد،میفرستندش المپیک ! »)

« اتحادیه صنف خواروبار فروش ، طی سه ساله گذشته بابرنامه‌ریزی‌آقای « حاج‌حسین طاری‌مقدم ، مسئولیت توزیع صحیح برنج دولتی ، قند و شکر بنبر و کره را به عهده گرفته واین وظیفه را به نحو احسن انجام داده است .»

بنده درایام انتخابات بعدازخواندن این آگهی ، خیلی خوشحال شدم که یکسردار دیگر دارد به سرداران مشروطیت اضافـه می شود ، اما دوباره که داشتم آن را می‌خواندم دیدم اسم این سردار بزرگ به نظرم خیلی آشنامی‌آید . به روزنامه‌هـای چندروزپیش مراجعه کردم،دیدم‌هفته‌گذشته، مامورآن هشیار دولت این آقای حاج حسین طاری‌مقدم ، سردار بزرگ مشروطیت و همکار نزدیک پهلوان‌اکبر را ، کـه عضو هیات مدیره شرکت تعاون خواربارفروشان تهران است به اتهام گرانفروشی و جعل و خیانت در توزیع سهمیه ها.دستگیرکرده‌اند و به زندان انداخته‌اند . جدا که حیف شد. عجب‌سردار خوبی را از دست دادیم !

آگهی ثبت‌نام دنباله‌ذخیره‌های‌بعضی‌رشته‌های‌دانشگاه‌ملی‌ایران

دانشگاه ملی‌ایران باقیمانده ظرفیت بعضی رشته‌های خود را از بین پذیرفته‌شدگان طبق جدول زیر در روزهای یکشنبه دوم و دوشنبه سوم و سه شنبه چهارم شهریورماه ۱۳۵۴ انتخاب خواهدکرد. توجه داوطلبان‌رابنکات زیر معطوف میدارد:

۱ ـ داوطلبان باید مشخصات خودرا بادادەهای جدول زیرمقایسه کنند. در صورت داشتن هرسه شرط میتوانند در ساعت و روز معین مراجعه کنند. بدیهی‌است اگر درساعت مقرر در جدول از اولین فرصت خود اســتفاده نکنند حق تقدم خود را از دست خواهند داد.

۲ ـ ثبت نام در ساعات تعیین شده باتوجه به نمرات ذکرشده در جدول بترتیب اولویت امتیاز تعیین شـده با کامپیوتر طبق شرایط دانشگاه ملی‌ایران و برحسب ظرفیت باقیمانده رشته مربوط انجام میگیر د.

۳ ـ ثبت نام فقط با ارائه کلیه مدار ک مورد لزوم انجام میگیرد.

۴ ـ بمحض تکمیل ظرفیت ثبت نام رشته مربوط بسته خواهدشد.

۵ ـ دانشگاه هیچگونه تعهدی در مقابل کسانیکه در مصاحبه و امتحان عملی (رشته‌های پزشکی ـ دندانپزشـکی ـ معماری و شهرسازی) پذیرفته نمیشوند نخواهد داشت. از این روبه داوطلبان توصیه میشود که در انتخـاب رشته خود دقت کافی بعمل آورند.

توضیح مهم :

نمرات دروس اختصاصی رشته‌ها بشرح زیر مشخص میگردد:

۱ ـ برای رشته‌های پزشکی ، دندانپزشکی، علوم آزمایشگاهی، شیمی، زیست شناسی . مجموع نمرات درسهای شیمی و فیزیک.

۲ ـ برای رشته معماری مجموع نمرات جبر و مثلثات و حساب استدلالی هندسه و مخروطات.

۳ ـ برای رشته اقتصاد معدل درسهای جبرو مثلثات.

۴ ـ برای رشته فیزیک و ریاضی مجموع نمرات‌فیزیک، جبـر و مثلثات.

۵ ـ برای رشته‌های حقوق ـ علوم سیاسی ـ جامعه شناسی ـ تاریخ ـ جغرافیا وادبیات فارسی نمره طرازشده‌فرهنگ ملی‌ذکرشده در کارنامه سنجش آموزش کشور.

گروه الف . پزشکی

ساعت		۹ ـ ۸	۱۰ ـ ۹	۱۱ ـ ۱۰	۱۲ ـ ۱۱	۱۳ ـ ۱۲	۱۴ ـ ۱۳	۱۵ ـ ۱۴	۱۶ ـ ۱۵	۱۷ ـ ۱۶
معدل کتبی	از	۱۷/۵	۱۷/۴۵	۱۷/۴۰	۱۷/۳۵	۱۷/۳۰	۱۷/۲۵	۱۷/۲۰	۱۷/۱۵	۱۷/۱۰
آزمون عمومی	"	۲۲۰۰	۲۱۵۰	۲۱۲۵	۲۱۰۰	۲۰۷۵	۲۰۵۰	۲۰۲۵	۲۰۰۰	۱۹۷۵
جمع نمرات اختصاصی	"	۳۹	۳۸/۵	۳۸	۳۷/۵	۳۷	۳۶/۵	۳۶	۳۵/۵	۳۵/۲۵
معدل کتبی	"	۱۷/۱۵	۱۷/۱۰	۱۷/۰۵	۱۷/۰۰	۱۶/۹۵	۱۶/۹۰	۱۶/۸۵	۱۶/۸۰	۱۶/۷۵
آزمون عمومی	"	۲۰۰۰	۱۹۷۵	۱۹۵۰	۱۹۲۵	۱۹۰۰	۱۸۷۵	۱۸۵۰	۱۸۲۵	۱۸۰۰
جمع نمرات اختصاصی	"	۳۵/۷۵	۳۵/۵	۳۵/۲۵	۳۵/۰۰	۳۴/۷۵	۳۴/۵۰	۳۴/۲۵	۳۴/۰۰	۳۳/۷۵
معدل کتبی	"	۱۶/۸۰	۱۶/۷۵	۱۶/۷۰	۱۶/۶۵	۱۶/۶۰	۱۶/۵۵	۱۶/۵۰	۱۶/۴۵	۱۶/۴۰
آزمون عمومی	"	۱۸۲۵	۱۸۰۰	۱۷۷۵	۱۷۵۰	۱۷۲۵	۱۷۰۰	۱۶۵۰	۱۶۲۵	۱۶۰۰
جمع نمرات اختصاصی	"	۳۴/۰۰	۳۳/۷۵	۳۳/۵۰	۳۳/۲۵	۳۳	۳۲/۷۵	۳۲	۳۱/۷۵	۳۱/۵۰

گروه الف . علوم آزمایشگاهی

ساعت		۹ ـ ۸	۱۰ ـ ۹	۱۱ ـ ۱۰	۱۲ ـ ۱۱	۱۳ ـ ۱۲	۱۴ ـ ۱۳	۱۵ ـ ۱۴	۱۶ ـ ۱۵	۱۷ ـ ۱۶
معدل کتبی	از	۱۷/۰۰	۱۶/۹	۱۶/۸	۱۶/۷	۱۶/۶	۱۶/۵	۱۶/۴	۱۶/۳	۱۶/۲
آزمون عمومی	"	۲۲۰۰	۲۱۷۵	۲۱۵۰	۲۱۲۵	۲۱۰۰	۲۰۷۵	۲۰۵۰	۲۰۲۵	۲۰۰۰
جمع نمرات اختصاصی	"	۳۷/۰۰	۳۶/۰۰	۳۵/۵۰	۳۴/۰۰	۳۳/۵۰	۳۲/۰۰	۳۱/۵۰	۳۰/۵۰	۳۰/۲۵
معدل کتبی	"	۱۶/۳	۱۶/۲	۱۶/۱	۱۶/۰	۱۵/۹	۱۵/۸	۱۵/۷	۱۵/۶	۱۵/۵
آزمون عمومی	"	۲۰۲۵	۲۰۰۰	۱۹۷۵	۱۹۵۰	۱۹۲۵	۱۹۰۰	۱۸۷۵	۱۸۵۰	۱۸۲۵
جمع نمرات اختصاصی	"	۳۰/۵۰	۳۰/۲۵	۳۰/۰۰	۲۹/۷۵	۲۹/۵۰	۲۹/۲۵	۲۹/۰۰	۲۸/۷۵	۲۸/۵۰
معدل کتبی	"	۱۵/۶	۱۵/۵	۱۵/۴	۱۵/۳	۱۵/۲	۱۵/۱	۱۵/۰	۱۴/۹۵	۱۴/۹۰
آزمون عمومی	"	۱۸۵۰	۱۸۲۵	۱۸۰۰	۱۷۷۵	۱۷۵۰	۱۷۲۵	۱۷۰۰	۱۶۷۵	۱۶۵۰
جمع نمرات اختصاصی	"	۲۸/۷۵	۲۸/۵۰	۲۸/۲۵	۲۸/۰۰	۲۷/۷۵	۲۷/۵۰	۲۷/۰۰	۲۶/۷۵	۲۶/۵۰

گروه ب . رشته معماری و شهرسازی

ساعت		۹ ـ ۸	۱۰ ـ ۹	۱۱ ـ ۱۰	۱۲ ـ ۱۱	۱۳ ـ ۱۲	۱۴ ـ ۱۳	۱۵ ـ ۱۴	۱۶ ـ ۱۵	۱۷ ـ ۱۶
معدل کتبی	از	۱۷/۵	۱۷/۴	۱۷/۳	۱۷/۲	۱۷/۱	۱۷/۰	۱۶/۹	۱۶/۸	۱۶/۷
آزمون عمومی	"	۲۲۵۰	۲۲۰۰	۲۱۵۰	۲۱۰۰	۲۰۵۰	۲۰۰۰	۱۹۵۰	۱۹۰۰	۱۸۷۵
جمع نمرات اختصاصی	"	۷۸	۷۷	۷۶	۷۵	۷۴	۷۳	۷۲	۷۱	۷۰
معدل کتبی	"	۱۶/۸۰	۱۶/۷۵	۱۶/۷۰	۱۶/۶۵	۱۶/۶۰	۱۶/۵۵	۱۶/۵۰	۱۶/۴۵	۱۶/۴۰
آزمون عمومی	"	۱۹۰۰	۱۸۷۵	۱۸۵۰	۱۸۲۵	۱۸۰۰	۱۷۷۵	۱۷۵۰	۱۷۲۵	۱۷۰۰
جمع نمرات اختصاصی	"	۷۱/۰	۷۰/۵	۶۹/۰	۶۸/۵	۶۷/۰	۶۶/۵	۶۵/۰	۶۴/۵	۶۴/۰
معدل کتبی	"	۱۶/۴۰	۱۶/۳۰	۱۶/۲۰	۱۶/۱۰	۱۶/۰۰	۱۵/۹۰	۱۵/۸۰	۱۵/۷۰	۱۵/۶۰
آزمون عمومی	"	۱۷۲۵	۱۷۰۰	۱۶۷۵	۱۶۵۰	۱۶۲۵	۱۶۰۰	۱۵۷۵	۱۵۵۰	۱۵۲۵
جمع نمرات اختصاصی	"	۶۴	۶۳	۶۲	۶۱	۶۰	۵۹	۵۸	۵۷	۵۶

گروه ب . رشته‌های‌فیزیک، ریاضی، شیمی، زیست شناسی

ساعت		۹ ـ ۸	۱۰ـ۹	۱۱ـ۱۰	۱۲ ـ ۱۱	۱۳ ـ ۱۲	۱۴ ـ ۱۳	۱۵ ـ ۱۴	۱۶ ـ ۱۵	۱۷ ـ ۱۶
معدل کتبی	از	۱۷/۰	۱۶/۸	۱۶/۶	۱۶/۴	۱۶/۲	۱۶/۰۰	۱۵/۸	۱۵/۶	۱۵/۴
آزمون عمومی	"	۲۲۰۰	۲۱۷۵	۲۱۵۰	۲۱۲۵	۲۰۰۰	۱۹۷۵	۱۹۵۰	۱۹۲۵	۱۹۰۰
جمع نمرات اختصاصی	"	۳۷	۳۶	۳۵	۳۴	۳۳/۵	۳۳/۰	۳۲/۵	۳۲/۰	۳۱/۵
معدل کتبی	"	۱۵/۶	۱۵/۴	۱۵/۲	۱۵/۰	۱۴/۹	۱۴/۸	۱۴/۷	۱۴/۶	۱۴/۵
آزمون عمومی	"	۱۹۲۵	۱۹۰۰	۱۸۷۵	۱۸۵۰	۱۸۲۵	۱۸۰۰	۱۷۷۵	۱۷۵۰	۱۷۲۵
جمع نمرات اختصاصی	"	۳۲/۰	۳۱/۵	۳۱/۰	۳۰/۵	۳۰/۰	۲۹/۵	۲۹/۰	۲۸/۵	۲۸/۰
معدل کتبی	"	۱۴/۶۵	۱۴/۶۰	۱۴/۵۵	۱۴/۵۰	۱۴/۴۵	۱۴/۴۰	۱۴/۳۵	۱۴/۳۰	۱۴/۲۵
آزمون عمومی	"	۱۷۵۰	۱۷۲۵	۱۷۰۰	۱۶۷۵	۱۶۵۰	۱۶۲۵	۱۶۰۰	۱۵۷۵	۱۵۵۰
جمع نمرات اختصاصی	"	۲۸/۵	۲۸/۰	۲۷/۵	۲۷/۰	۲۶/۵	۲۶/۰	۲۵/۵	۲۵/۰	۲۴/۵

گروه پ ، ت . رشته‌های‌حقوق، علوم‌سیاسی، جامعه‌شناسی، تاریخ، جغرافیا، ادبیات‌فارسی

ساعت		۹ ـ ۸	۱۰ ـ ۹	۱۱ ـ ۱۰	۱۲ ـ ۱۱	۱۳ ـ ۱۲	۱۴ ـ ۱۳	۱۵ ـ ۱۴	۱۶ ـ ۱۵	۱۷ ـ ۱۶
معدل کتبی	از	۱۷/۰	۱۶/۸	۱۶/۶	۱۶/۴	۱۶/۲	۱۶/۰	۱۵/۹	۱۵/۸	۱۵/۷
آزمون عمومی	"	۲۲۰۰	۲۱۷۵	۲۱۵۰	۲۱۲۵	۲۱۰۰	۲۰۷۵	۲۰۵۰	۲۰۲۵	۲۰۰۰
جمع نمرات اختصاصی	"	۸۰۰	۷۷۵	۷۵۰	۷۲۵	۷۰۰	۶۷۵	۶۷۰	۶۶۵	۶۶۰
معدل کتبی	"	۱۵/۷	۱۵/۶	۱۵/۵	۱۵/۴	۱۵/۳	۱۵/۲	۱۵/۱	۱۵/۰	۱۴/۹
آزمون عمومی	"	۲۰۰۰	۱۹۷۵	۱۹۵۰	۱۹۲۵	۱۹۰۰	۱۸۷۵	۱۸۵۰	۱۸۲۵	۱۸۰۰
جمع نمرات اختصاصی	"	۶۶۵	۶۶۰	۶۵۰	۶۴۰	۶۳۰	۶۲۰	۶۱۰	۶۰۰	۵۹۰
معدل کتبی	"	۱۵/۰	۱۴/۸	۱۴/۶	۱۴/۴	۱۴/۲	۱۴/۱	۱۴/۰	۱۳/۸	۱۳/۶
آزمون عمومی	"	۱۸۲۵	۱۸۰۰	۱۷۵۰	۱۷۰۰	۱۶۵۰	۱۶۰۰	۱۵۵۰	۱۵۰۰	۱۴۵۰
جمع نمرات اختصاصی	"	۶۰۰	۵۸۰	۵۶۰	۵۴۰	۵۲۰	۵۰۰	۴۸۰	۴۶۰	۴۴۰

گروه پ . علوم اقتصادی

ساعت		۹ ـ ۸	۱۰ ـ ۹	۱۱ ـ ۱۰	۱۲ ـ ۱۱	۱۳ ـ ۱۲	۱۴ ـ ۱۳	۱۵ ـ ۱۴	۱۶ ـ ۱۵	۱۷ ـ ۱۶
معدل کتبی	از	۱۷/۵۰	۱۷/۴	۱۷/۳	۱۷/۲	۱۷/۱	۱۷	۱۶/۹	۱۶/۸	۱۶/۷
آزمون عمومی	"	۲۲۰۰	۲۱۷۵	۲۱۵۰	۲۱۰۰	۲۰۷۵	۲۰۵۰	۲۰۲۵	۲۰۰۰	۱۹۷۵
جمع نمرات اختصاصی	"	۲۰	۱۹/۵	۱۹	۱۸/۷۵	۱۸/۵۰	۱۸/۲۵	۱۸	۱۷/۷۵	۱۷/۵۰
معدل کتبی	"	۱۶/۸	۱۶/۷	۱۶/۶	۱۶/۵	۱۶/۴	۱۶/۳	۱۶/۲	۱۶/۱	۱۶
آزمون عمومی	"	۲۰۰۰	۱۹۷۵	۱۹۵۰	۱۹۲۵	۱۹۰۰	۱۸۷۵	۱۸۵۰	۱۸۲۵	۱۸۰۰
جمع نمرات اختصاصی	"	۱۷/۷۵	۱۷/۵۰	۱۷/۲۵	۱۷	۱۶/۷۵	۱۶/۵۰	۱۶/۲۵	۱۶	۱۵/۷۵
معدل کتبی	"	۱۶/۱	۱۶	۱۵/۹	۱۵/۸	۱۵/۷	۱۵/۶	۱۵/۵	۱۵/۴	۱۵/۳
آزمون عمومی	"	۱۸۲۵	۱۸۰۰	۱۷۷۵	۱۷۵۰	۱۷۲۵	۱۷۰۰	۱۶۷۵	۱۶۵۰	۱۶۲۵
جمع نمرات اختصاصی	"	۱۶	۱۵/۷۵	۱۵/۵	۱۵/۲۵	۱۵/۰۰	۱۴/۷۵	۱۴/۵۰	۱۴/۲۵	۱۴/۰۰

گروه الف . دندانپزشکی

ساعت		۹ ـ ۸	۱۰ ـ ۹	۱۱ ـ ۱۰	۱۲ ـ ۱۱	۱۳ ـ ۱۲	۱۴ ـ ۱۳	۱۵ ـ ۱۴	۱۶ ـ ۱۵	۱۷ ـ ۱۶
معدل کتبی	از	۱۷/۴۵	۱۷/۴۰	۱۷/۳۵	۱۷/۳۰	۱۷/۲۵	۱۷/۲۰	۱۷/۱۵	۱۷/۱۰	۱۷/۰۵
آزمون عمومی	"	۲۱۲۵	۲۱۵۰	۲۱۰۰	۲۰۷۵	۲۰۵۰	۲۰۲۵	۲۰۰۰	۱۹۷۵	۱۹۵۰
جمع نمرات اختصاصی	"	۳۸/۵	۳۸/۰	۳۷/۵	۳۷/۰	۳۶/۵	۳۶/۰	۳۵/۵	۳۵/۲۵	۳۵/۰
معدل کتبی	"	۱۷/۱۰	۱۷/۰۵	۱۷/۰۰	۱۶/۹۵	۱۶/۹۰	۱۶/۸۵	۱۶/۸۰	۱۶/۷۵	۱۶/۷۰
آزمون عمومی	"	۱۹۷۵	۱۹۵۰	۱۹۲۵	۱۹۰۰	۱۸۷۵	۱۸۵۰	۱۸۲۵	۱۸۰۰	۱۷۷۵
جمع نمرات اختصاصی	"	۳۵/۵	۳۵/۲۵	۳۵/۰۰	۳۴/۷۵	۳۴/۵	۳۴/۲۵	۳۴/۰۰	۳۳/۷۵	۳۳/۵
معدل کتبی	"	۱۶/۷۵	۱۶/۷۰	۱۶/۶۵	۱۶/۶۰	۱۶/۵۵	۱۶/۵۰	۱۶/۴۵	۱۶/۴۰	۱۶/۳۵
آزمون عمومی	"	۱۸۰۰	۱۷۷۵	۱۷۵۰	۱۷۲۵	۱۷۰۰	۱۶۷۵	۱۶۵۰	۱۶۲۵	۱۶۰۰
جمع نمرات اختصاصی	"	۳۳/۷۵	۳۳/۵	۳۳/۲۵	۳۳	۳۲/۷۵	۳۲	۳۱/۷۵	۳۱/۵	۳۱/۲۵

گروه الف . دندانپزشکی

ساعت		۹ ـ ۸	۱۰ ـ ۹	۱۱ ـ ۱۰	۱۲ ـ ۱۱	۱۳ ـ ۱۲	۱۴ ـ ۱۳	۱۵ ـ ۱۴	۱۶ ـ ۱۵	۱۷ ـ ۱۶
معدل کتبی	از	۱۷/۴۵	۱۷/۴۰	۱۷/۳۵	۱۷/۳۰	۱۷/۲۵	۱۷/۲۰	۱۷/۱۵	۱۷/۱۰	۱۷/۰۵
آزمون عمومی	"	۲۱۵۰	۲۱۲۵	۲۱۰۰	۲۰۷۵	۲۰۵۰	۲۰۲۵	۲۰۰۰	۱۹۷۵	۱۹۵۰
جمع نمرات اختصاصی	"	۳۸/۵	۳۸/۰	۳۷/۵	۳۷/۰	۳۶/۵	۳۶/۰	۳۵/۵	۳۵/۲۵	۳۵/۰
معدل کتبی	"	۱۷/۱۰	۱۷/۰۵	۱۷/۰۰	۱۶/۹۵	۱۶/۹۰	۱۶/۸۵	۱۶/۸۰	۱۶/۷۵	۱۶/۷۰
آزمون عمومی	"	۱۹۷۵	۱۹۵۰	۱۹۲۵	۱۹۰۰	۱۸۷۵	۱۸۵۰	۱۸۲۵	۱۸۰۰	۱۷۷۵
جمع نمرات اختصاصی	"	۳۵/۵	۳۵/۲۵	۳۵/۰۰	۳۴/۷۵	۳۴/۵	۳۴/۲۵	۳۴/۰۰	۳۳/۷۵	۳۳/۵
معدل کتبی	"	۱۶/۷۵	۱۶/۷۰	۱۶/۶۵	۱۶/۶۰	۱۶/۵۵	۱۶/۵۰	۱۶/۴۵	۱۶/۴۰	۱۶/۳۵
آزمون عمومی	"	۱۸۰۰	۱۷۷۵	۱۷۵۰	۱۷۲۵	۱۷۰۰	۱۶۷۵	۱۶۵۰	۱۶۲۵	۱۶۰۰
جمع نمرات اختصاصی	"	۳۳/۷۵	۳۳/۵	۳۳/۲۵	۳۳	۳۲/۷۵	۳۲	۳۱/۷۵	۳۱/۵	۳۱/۲۵

تفسیری برآخرین تحولات روابط بازرگانی میان ایران و بازار مشترک اروپا

مهدی بهشتی پور

بازرگانی ایران و بازار مشترک کی متعادل میشود؟

درمقابل ۱۷۰ میلیارد ریال واردات از بازار مشترک اروپا ، تنها ۱۲ میلیون ریال کالا به این بازار صادر شده است

●

مقامات بازارمشترک اروپا بعناوین مختلف از امضای قرارداد ترجیحی با ایران امتناع می ورزند

در ۲۵ مارس ۱۹۵۷ قرار - دادی بین شش کشور اروپای غربی: آلمان فدرال ، فرانسه، ایتالیا ، هلند، بلژیک ولوکزامبورگ منعقد گردیدو بازار مشترک اروپا از اول ژانویه ۱۹۵۸ شروع بکارکرد. نزدیک به دوسال است سه کشور دیگر : انگلستان ، دانمارک و ایرلند نیز رسما وارداین بازار شده اندو تاکنون نیز متجاوز از ۲۰ کشور از نقاط مختلف جهان عضو وابسته این بازار شده اند .

جالب آنکه از کشورهائی که در همان اوایل تاسیس این بازار مستقیما با بازار مشترک اروپا قرارداد بازرگانی و گمرکی منعقد کرده ، کشورما ایران است ولی تا آنجا که آمار بازرگانی خارجی ایران نشان میدهد از روزی که این بازار بوجود آمده تاکنون فقط در جهت فروش بیشتر وخرید کمتر با مادر ارتباط بوده است و هرچند گاه که این مساله مورد اعتراض ایران قرار گرفته فقط منجر به مذاکراتی بین نمایندگان ما و آنها در تهران یا بروکسل شده است و پس از چندی که ازاین مذاکرات گذشته مثل آبی که روی آتش ریخته باشند کلیه سروصدا هافروکش کرده و برای مدتی خاموش شده است . چندی قبل نمایندگان این بازار ظاهرا آمادگی خود را برای انعقاد یک موافقتنامه تازه که بتوانند نظرات ایران را در جهت متعادل ساختن بازرگانی بین ایران و بازار مشترک تامین سازد اعلام کردند، ولی عملا مانند گذشته هیچگونه اقدام جدی درجهت انعقاد چنین موافقتنامه ای بعمل نیامده است .

قرارداد ترجیحی

موضوع دیگر اینکه بارها پس از این جلسات و مذاکرات بی نتیجه بعضی از مقامات مسئول اعلام کرده اند : در صورتیکه بازار مشترک اروپا از انعقاد قرار داد ترجیحی باایران تافلان تاریخ خود- داری کند ایران تصمیمات تازه ای در مناسبات بازرگانی خود با این بازار اتخاذ خواهد کرد . ولی متاسفانه همچنانکه تاکنون دیده ایم این تذکرات و تهدیدات نیز هیچ گونه نتیجه ای نداشته است . مثلا چندی قبل آقای کمیسر خارجی بازار مشترک اروپا به تهران آمد و در چند جلسه طولانی مذاکراتی بین ایشان و آقای هوشگ انصاری وزیر امور اقتصادی و دارائی ایران انجام گرفت و بعد از آن نیز یک هیات اقتصادی به ریاست مدیرکل امور بین المللی وزارت امور اقتصادی و دارائی بمنظور مذاکره با مقامات بازار مشترک اروپا به بروکسل رفت و بیش از یکماه است که این هیات به تهران بازگشته و گزارش مذاکرات خود را با مقامات بازار مشترک به وزیر امور اقتصادی و دارائی ایران تسلیم کرده است .

بقرار اطلاع در مذاکرات بروکسل برای چندمین بار پیشنهاداتی در زمینه متعادل ساختن صادرات و واردات ایران و بازار مشترک اروپا ارائه شده است ولی آنطورکه شایع است نمایندگان بازار مشترک فقط آمادگی خودرا برای تجدید نظر تعرفه های گمرکی و امضای موافقتنامه ای دراین زمینه اعلام داشته اند حال آنکه ایران همیشه خواستار انعقاد یک قرار داد ترجیحی با بازار مشترک اروپا بوده است. اما متاسفانه همانطوریکه گفته شد مقامات مسئول این بازار این بار نیز به عناوین مختلف از توافق کامل باایران سرباز زده اند و تازه پس از سالها گفتگو فقط به دادن امتیازاتی در زمینه تعرفه های گمرکی آنهم درحدیک کشور پیوسته نه وابسته بسنده کرده اند .

دراینجا لازم است بااستناد به آخرین آمار بازرگانی خارجی ایران که از هرزمانی گویاتر ورساتراست ومقایسه ایست بین واردات و صادرات ایران با بازار مذکور در سالهای ۱۳۵۲ و ۱۳۵۳ نشان میدهد که چگونه در این مدت صادرات ما با بازار مشترک اروپا سیر نزولی و واردات مان ازاین بازار سیر صعودی داشته است .

سال ۱۳۵۲

نام کشورها	واردات: وزن - تن	واردات: ارزش - هزارریال	واردات: درصد ارزش	صادرات: وزن - تن	صادرات: ارزش - هزارریال	صادرات: درصد ارزش
آلمان فدرال	۶۳۹٫۳۲۵	۴۹٫۵۸۳٫۸۸۶	۱۹/۵۸	۶۱٫۵۳۰	۷٫۱۸۴٫۹۴۸	۱۶/۷۷
انگلستان	۱۱۰٫۷۰۳	۲۳٫۷۹۳٫۸۷۳	۹/۴۰	۱۰۴٫۶۸۶	۱٫۹۸۳٫۱۸۵	۴/۶۳
فرانسه	۱۸۰٫۳۰۳	۱۲٫۱۷۳٫۷۷۸	۴/۸۱	۶۳٫۲۴۵	۱٫۶۰۹٫۳۹۲	۳/۷۶
ایتالیا	۱۲۷٫۴۴۹	۹٫۵۴۴٫۲۹۳	۳/۷۷	۵۱٫۱۵۵	۱٫۵۷۴٫۵۴۱	۳/۶۸
بلژیک	۲۵۶٫۴۲۰	۷٫۳۳۱٫۳۲۷	۲/۹۰	۳۳٫۰۲۱	۷۹۵٫۱۷۸	۱٫۸۶
هلند	۹۸٫۱۳۳	۶٫۰۸۴٫۷۳۵	۲/۴۰	۶۰٫۶۱۱	۸۰۳٫۲۷۳	۱/۸۸
دانمارک	۲۳٫۸۳۷	۱٫۳۱۳٫۲۹۶	٪۵۲	۷٫۱۴۷	۲۲۳٫۵۶۹	٪۸۲
لوکزامبورگ	۲۳٫۹۷۸	۳۹۶٫۷۲۵	٪۱۶	۲۰	۱٫۴۴۰	—
ایرلند	۵۳	۱۲٫۶۳۴	—	۱۶	۲۷۰	—
جمع	۱٫۶۶۰٫۲۰۰	۱۱۰٫۲۳۴٫۵۴۶	۴۳/۵۴	۳۸۱٫۴۳۱	۱۴٫۱۷۵٫۷۹۶	۳۳/۴۰

سال ۱۳۵۳

نام کشورها	واردات: وزن - تن	واردات: ارزش - هزارریال	واردات: درصد ارزش	صادرات: وزن - تن	صادرات: ارزش - هزارریال	صادرات: درصد ارزش
آلمان فدرال	۷۸۶٫۸۷۲	۸۰٫۳۱۶٫۶۸۳	۱۷/۹۲	۶۸٫۰۹۹	۶٫۲۸۷٫۳۲۳	۱۶/۰۲
انگلستان	۲۷۹٫۶۶۲	۳۵٫۸۷۱٫۷۲۹	۸/۰۱	۷۴٫۴۶۶	۱٫۴۶۴٫۶۹۵	۳/۷۳
فرانسه	۱۷۱٫۶۷۶	۱۶٫۴۰۳٫۰۷۵	۳/۶۶	۱۱۹٫۸۱۳	۱٫۷۷۷٫۰۶۷	۴/۵۳
ایتالیا	۱۴۷٫۵۸۰	۱۳٫۵۱۰٫۹۰۰	۳/۰۲	۳۴٫۳۹۲	۱٫۱۵۲٫۹۶۴	۲/۹۴
بلژیک	۲۰۴٫۸۸۲	۱۱٫۵۲۰٫۱۱۵	۲/۵۷	۱۵٫۷۴۱	۳۶۴٫۹۱۴	٪۹۳
هلند	۱۱۳٫۳۲۵	۱۰٫۲۸۳٫۱۰۷	۲/۳۲	۲۴٫۵۳۷	۶۲۳٫۸۵۶	۱/۵۹
دانمارک	۱۷٫۴۹۷	۱٫۹۳۹٫۶۹۰	٪۴۲	۸۴۹	۱۵۲٫۰۷۵	٪۳۹
لوکزامبورگ	۶٫۳۲۲	۱۹۷٫۰۹۸	٪۴	۵/۶	۴٫۹۷۴	/۰۱
ایرلند	۲۲۷	۳۸٫۱۱۳	٪۱	۴۶	۱٫۵۱۷	—
جمع	۱٫۷۲۸٫۰۴۳	۱۷۰٫۰۸۰٫۵۲۰	۳۷/۹۷	۳۳۷٫۹۴۸/۶	۱۲٫۰۲۹٫۳۸۵	۳۰/۱۴

ارقام مندرج درجداول بالانشان میدهد که در سال گذشته در مقابل واردات ۱۷۲۸ میلیون تن کالا بارزش بیش از ۱۷۰ میلیارد ریال تنها ۳۳۸ میلیون تن بارزش ۱۲ میلیارد ریال کالا به بازار مشترک اروپا صادر شده است بعبارت دیگر درحالیکه واردات مادر سال گذشته ازبازار مذکور حدود ۶۷۸۴۳ تن به ارزش ۵۹۷۴۶ میلیون ریال نسبت به سال ۱۳۵۲ افزایش یافته متاسفانه قریب ۴۳۴۸۲٫۴ تن به ارزش حدود ۲۱۴۶٫۶ میلیون ریال صادرات ما به بازار مشترک اروپا کاهش یافته است .

ملاحظه جداول مربوط به واردات و صادرات ایران و بازار مشترک اروپا نشان میدهد که اگرچه درصدارزش واردات ایران از کشور های بازار مشترک اروپا درطی دوسال گذشته از رقم ۴۳٫۵۴ به رقم ۳۷٫۹۷ درصد کاهش یافته ولی ارقام بروشنی نمایان میسازند که ارزش واردات از رقم یازده میلیارد تومان به ۱۷ میلیارد تومان افزایش یافته است .

واما موضوع جالب درسال ۱۳۵۲ آلمان فدرال با فروش قریب ۵۰ میلیارد ریال کالا به ایران حدود ۱۹٫۵۸ درصد ارزش کل واردات ایران بزرگترین مقام صادر کننده کالا رابه ایران داشته در صورتیکه درسال ۱۳۵۳ ایالات متحده امریکا با فروش حدود ۹۰ میلیارد ریال وقریب ۲۰ درصد ارزش کل واردات ایران از خارج بزرگترین مقام را دربین کشور های صادر کننده کالا به ایران احراز کرده است ،

بنابر ضرب المثل معروف مندرج در امثال و حکم تالیف علامه دهخدا مینوان گفت : آواز آسیاب می شنوم ولی آرد نمی بینم - یعنی اینکه کلیه مذاکراتی که تا کنون بین مقامات اقتصادی ایران و بازار مشترک اروپا انجام گردیده نه تنها نتوانسته است میزان صادرات ایران را به بازار مشترک اروپا افزایش دهد بلکه متاسفانه همچنانکه در جداول بالا نشان داده شد حجم صادرات مابه بازار مذکور نیز در عمل به مقدار قابل ملاحظه ای کاهش یافته است.

اقتصاد ایران

سیر صعودی واردات کره وپنیر

واردات کره و پنیر نیز در چند ساله اخیر فوق العاده افزایش یافته و هم اکنون ازچند کشوراروپای غربی و شرقی کره و پنیر وارد کشور میشود . یکی از بازرگانان گفت پیش بینی میشود مقدار واردات این محصولات درسال جاری خیلی بیش از سالهای گذشته باشد چون هنوز هم مقدار تولید لبنیات جوابگوی مقدار تقاضا نیست .

درسال ۱۳۵۲ حدود ۱۹۶۹ تن پنیرسفید وسایر پنیرها ، بارزش ۱۴۵۵ میلیون ریال وانواع کره ۱۵۹۷۳ تن بارزش ۱۱۰۷ میلیون ریال بوده است در صورتیکه واردات انواع پنیر در سال ۱۳۵۳ حدود ۶۹۹۷ تن بارزش ۶۸۶ میلیون ریال و واردات کره ۲۰۸۱۷ تن بارزش ۱۴۴۸ میلیون ریال بوده است .

تصمیمات تازه برای صدور خشکبار

یکمقام به خبرنگار ما گفت در یکهفته اخیرچند جلسه در مرکز توسعه صادرات با حضور هیات رئیسه اتحادیه صادرکنندگان خشکبار و چندتن از کارشناسان و مقامات مسئول مرکز مذکور تشکیل شده و درجهت توسعه صادرات خشکبار تصمیماتی تازه ای گرفته شده است .

بقرار اطلاع ازجمله اقدامات جالب و مفیدی که قرار است در آینده نزدیک بمورد اجرا گذاشته شود کمک به باغداران در جهت توسعه باغها و تولید میوه بیشتر است ، یکی از بازرگانان گفت اگر باغداران تامین فروش داشته باشندو مطمئن شوند که درموقع عرضه محصول خودنوسان بازارزیادنخواهد بود مسلما تولید خود را افزایش خواهند داد .

واردات ۲۵ هزار تن سیب درختی

سیب درختی نیزیکی دیگر از محصولات وارداتی است که ورود انواع آن در چند ساله اخیر خاصه از سال گذشته افزایش یافته و روز بروز برمقدار وارداتی آن افزوده میشود . واردات سیب در سال ۱۳۵۲ قریب ۵۷۵۸ تن بارزش ۱۱۷ میلیون ریال بوده حال آنکه واردات این محصول درسال گذشته ۲۴۹۰۰ تن بارزش ۸۷۵ میلیون ریال بوده است .

عمده سیب از کشور های لبنان ، اردن هاشمی ، فرانسه و ترکیه وارد کشورمیشود و لبنان درسال گذشته با فروش ۱۳۴۳۱ تن بزرگترین واردکننده سیب به ایران بوده است .

یکی از واردکنندگان به خبرنگار ما گفت واردات سیب دراوایل سال جاری نیززیاد بوده و پیش بینی میشود تا پایان سال جاری مقدار واردات سیب بیش از دوبرابر سال گذشته باشد .

بازار

مصرف وقیمت لیموترش بالا است

بیش از یکماه است که ازعرضه محصول نولیموترش میگذرد ودریک هفته اخیرتقریبا زمینه آن فراوان شده ولی بعلت تقاضای روزافزون روی این محصول پرمصرف موجب شده تاقیمت آن درسال جاری همچنان بالا بماند .

البته قیمت لیموترش دربدو عرضه کیلوئی ۸۵ الی ۹۰ ریال بود و اکنون عمده فروشی آن کیلوئی ۳۵ الی ۴۲ ریال وخرده فروشی ۴۵ الی ۵۵ ریال است در صورتیکه قیمت این محصول تا دوسال قبل درچنین موقعیتی کیلویی ۲۰ الی ۳۰ ریال بود یکی از فروشندگان گفت علت بالا ماندن قیمت این محصول بخاطر آنستکه افزایش مقدار تولید باندازه افزایش مقدار مصرف نبوده وهمه ساله مقدار مصرف روبافزایش بوده است .

قیمت مصالح ساختمانی تنزل میکند

درچند روز اخیر عرضه انواع مصالح ساختمانی خاصه ، آجر ، آهک ، گچ ، سیمان و آهن آلات افزایش یافته و همین افزایش عرضه موجب شده تاقیمت مصالح ساختمانی که دربازار آزاد فوق العاده ترقی کرده بود بمقدار قابل ملاحظه ای کاهش یابد و حتی قیمت برخی ازمصالح ساختمانی باهمان نرخ تعیین شده از طرف مرکزبررسی قیمتها دربازار بفروش میرسد .

آنچه بیش از همه روی افزایش عرضه مصالح ساختمانی باقیمت تعیین شده اثر گذاشته پی گیری مقامات مسئول ونظارت دقیق مرکز بررسی قیمتها روی نحوه عرضه واحد های تولیدی و خرده فروشان است .

درحال حاضر کلیه واحد های تولیدی متوجه شده اند که ادامه کارایشان تنها باعرضه محصولات به قیمت واقعی و تعیین شده از طرف مرکز بررسی قیمتها ممکن خواهد بود.

درانتظار تعیین نرخ کالاهای وارداتی

سالها است هزارها نوع ظروف وسایل آشپزخانه ولوازم برقی واشیاء خانگی و انواع فراورده های صنعتی از خارج وارد میشود و عمده فروشان و خرده فروشان این محصولات بطور دلخواه به هرقیمت که اراده میکردند این کالاهارابفروش میرساندند، ولی اخیرا که مرکز بررسی قیمتها برای بسیاری از کالاها قیمت تعیین کرده و اتاق اصناف نیز کلیه فروشندگان را ملزم به زدن برچسب روی کالاها کرده و تقریبا سود این گروه را محدود به مبلغ معینی کرده اند، بسیاری از فروشندگان این کالاها نگران شده و کمتر حاضر بخرید و فروش هستند ، خاصه آن گروه که هنوز نرخ جدیدی برای محصولاتشان تعیین نشده و فکر میکنند در آینده کالاهای مورد فروش خود را ارزانتر از گذشته خواهند خرید . به همین جهت معاملات عمده روی انواع کالاهای وارداتی تقریبا متوقف شده و همه منتظر تعیین قیمت از طرف مرکز بررسی قیمتها هستند .

بقرار اطلاع مدتها است بسیاری ازکالا های وارداتی در مرکز بررسی قیمتها مورد بررسی قرار گرفته و در آینده نزدیک تدریجا قیمتها اعلام خواهد شد.

اقتصاد جهان

افزایش صادرات آلمان به کشورهای عرب

وزیر اقتصاد آلمان اعلام کرد که صادرات این کشور به کشور های عرب طی نخستین شش ماهه سال ۱۹۷۵ به نسبت مدت مشابه درسال ۱۹۷۴ تقریبادوبرابرشده است .

جمع کل صادرات در شش ماهه سال جاری ۵٫۳ میلیارد مارک (۲٫۰۷ میلیارد دلار) بود که ۸۲٫۴ درصد بیش ازنخستین شش ماهه سال ۱۹۷۴ شده است .

اما واردات آلمان غربی ازجهان عرب شامل نفت ، ۲۴٫۲ درصد تنزل کرده و به ۶٫۷ میلیارد مارک (۲٫۶۱ میلیارد دلار) رسیده است . واردات نفتی آلمان از کشورهای عربی درهمین مدت شش ماهه ۲۸٫۸ میلیون تن بوده که نسبت به مدت مشابه سال پیش ۱۸٫۹ درصد کمتر بوده است .

گندم استرالیا برای شوروی

ژاکاس ، رئیس هیات مدیره سازمان گندم استرالیا اعلام کرد که ۲۰۰ هزار تن گندم به اتحاد شوروی فروخته است .او گفت که این معامله درپی فروش ۷۵۰ هزار تن گندم که در ژوئیه فروخته شده بودصورت گرفته است . هردوقرارداد مقرر میداردکه گندم های فروخته شده باید بین سپتامبر امسال ومه سال آینده تحویل شود .

جمع کل هردو معامله در حدود ۱۳۰ میلیون دلار استرالیایی (۱۶۹ میلیون دلار امریکایی) است .

رونق اقتصادی ایتالیا در سال ۱۹۷۶

کنفدراسیون سازمان های صنعتی کارفرمایان ایتالیائی ، اعلام کرده است که اقتصاد ایتالیا ، پس ازسال ۱۹۷۵ ، در سال ۱۹۷۶ به دوران رونق میرسد .

مرکز بررسی صنعتی این کنفدراسیون معتقد است که تولید صنعتی ایتالیا که در نخستین نیمه سال جاری نسبت به مدت مشابه از سال ۱۹۷۴ به میزان ۱۲٫۵ درصد تنزل داشته ، درسال ۱۹۷۶ ، به میزان سال ۱۹۷۴ باز میگردد .

پیش بینی میشود که جمع کل سرمایه گذاری صنعتی درجریان سال های ۷۶-۱۹۷۵ بالغ بر ۱۰٫۹۰۹ میلیارد لیر (۷۵۳۰ میلیون لیره استرلینگ) است ، که درسال جاری ۲٫۲ درصد کاهش یافته ، ودرسال آینده ۸٫۷ درصد افزایش خواهد یافت .

اما تخمین زده میشود که میزان اشتغال درسال جاری ۱٫۸ درصد کاسته شده، ودررشته های ساختمانی ، بزرگترین تعداد بیکاران را متحمل شده ، حتی در سال ۱۹۷۶ هم کامل نخواهد شد.

رشد اقتصادی آلمان

پیش بینی ۶ درصد رشد واقعی دراقتصاد آلمان غربی ، درسال ۱۹۷۶ که شورای دولتی مشاوران اقتصادی عنوان کرده ، موجب تردید صاحبان صنایع و سیاست مداران مخالف دولت شده است .

این پیش بینی نرخ سهام بازرگانی را در بورس فرانکفورت ۴ درصد ترقی داداما آن خوش بینی ابتدایی ، به زودی از بین رفت و قیمتها بازهم به میزان قبلی بازگشت .

هانس فردریش ، وزیر اقتصاد آلمان فدرال گزارش این شورا را به عنوان حمایت از طرح های دولت برای تزریق ۵۰۰۰ میلیون مارک (بیش از ۴۵۰ میلیون لیره استرلینگ) از خزانه عمومی به عرضه اقتصاد توصیف کرد. اما حزب دموکرات مسیحی مخالف دولت آنرا « بازی باارقام ، وسرشار از اگرها ومگرها» تلقی کرد. فدراسیون کارفرماها نیز اعلام کرده است که بدون احیای بازرگانی خارجی ودرآمدهای صنعتی بالاتر ، رشد اقتصادی دسترسی ناپذیراست .

پول، ارز، طلا

تازه ترین نمودار میانگین بهای سهام سی موسسه وابسته به داوجونیز بدین شرح گزارش شده است.

سهام صنعتی ۱۴٫۲۴ واحد تنزل کرده ، و به ۸۲۱٫۲۶ واحد رسیده است . سهام حمل ونقل ۲٫۱۲ واحد تنزل کرده و به ۱۵۸٫۲۷ واحد رسیده است.

تازه ترین نمودار میانگین بهای سهام دربورس نیویورک به شرح زیر اعلام شده است: سهام صنعتی ۰٫۸۲ واحد تنزل کرده ، و به ۵۰٫۱۵ واحد رسیده است سهام حمل ونقل ۰٫۳۸ واحد تنزل کرده ، و به ۳۰٫۰۶ واحد رسیده است .

دلار امریکا طی دوروز اخیر در بازار های پول اروپا تنزل کرد و در برابر تمام پول های عمده اروپایی از قیمتش کاسته شد . یک بانکدار بلژیکی گفت که علت عمده این امر رشد تورم اقتصادی - امریکاست.

بهای دلار در فرانکفورت از ۲٫۵۶۸ به ۲٫۵۶۵ مارک آلمان در زوریخ ۲٫۶۶۵۰ به ۲٫۶۶۱۲ فرانک سویس - درپاریس از ۴٫۳۷۰ به ۴٫۳۵۵ فرانک فرانسه، در آمستردام از ۲٫۶۳۹۰ به ۲٫۶۳۴۵ گیلدر دربروکسل از ۳۹٫۶۵۵ به ۳۹٫۵۶۰ فرانک بلژیک در میلان از ۶۶۸٫۴۵ به ۶۶۷٫۱۵ لیر کاهش یافت ولی درتوکیو در همان دلاری ۲۹۸ ین باقی ماند .

نرخ لیره استرلینگ در لندن از ۲٫۱۰۸۵ به ۲٫۱۱۱۵ دلار ترقی کرد درواقع نرخ دلار ، دربورس لندن هم تنزل کرد .

بهای طلا در لندن هراونس ۱۲ سنت کاهش یافت و به هراونس ۱۶۲ دلار رسید ولی در زوریخ تغییری نکردو درهمان ۱۶۱٫۸۵ دلار برای هراونس باقی ماند.

آگهی پذیرش دانشجو برای آموزشگاههای عالی بهداشت مدارس (دوره دوساله فوق دیپلم)

دفتر امور مدارس عالی در سال تحصیلی ۵۵ - ۱۳۵۴ بمنظور تربیت راهنمای بهداشت جهت خدمت درامور بهداشتی مدارس کشور تعدادی دانشجو ازمیان داوطلبان دختر که دررشته های طبیعی وریاضی دارای دیپلم کامل متوسطه باشند برای تحصیل درآموزشگاههای عالی بهداشت مدارس شهرستانهای تهران - اصفهان - اهواز - تبریز - زاهدان - ساری - همدان - شیراز - کرمان - مشهد - ازطریق معرفی سازمان سنجش و آموزش کشور برحسب اولویت معدل امتحان سنجش عمومی ومعدل نمرات کتبی ششم متوسطه ومصاحبه ومعاینه پزشکی انتخاب مینماید .

شرایط لازم

۱- متدین بودن به یکی از ادیان (مسلمان - مسیحی - کلیمی - زردشتی)
۲- سن داوطلبان از ۲۵ سال نباید تجاوز نماید (متولدین ۱۳۲۹ و بعدازآن)
۳- بلامانع بودن ادامه تحصیل از نظر قانون خدمات اجتماعی و نظام وظیفه .

مدارک لازم

مدارک زیر باید برای ثبت نام در آموزشگاه های عالی بهداشت مدارس حداکثر تاتاریخ ۵۴٫۶٫۱۶ وسیله پست سفارشی به نشانی آموزشگاه عالی بهداشت مورد نظر که دردفتر راهنمای رشته های تحصیلی ثبت گردیده و بوسیله شعب بانک ملی در اختیار داوطلبان قرار میگیرد . تکمیل و ارسال گردد .

۱- تکمیل برگ درخواست ثبت نام (جوف کتاب راهنمای رشته های تحصیلی) بطور کامل و ضمائم
۲- ۴ قطعه عکس ۴ × ۳ که مشخصات شناسنامه داوطلب در پشت آنها ذکر شده باشد .
۳- فتوکپی صفحه اول شناسنامه .

بمدارکی که بعد از تاریخ ۱۳۵۴٫۶٫۱۶ تحویل پست داده شده باشد هیچگونه ترتیب اثر داده نخواهد شد اسامی پذیرفته شدگان در روز ۲۲ شهریور ماه درمحل آموزشگاه آگهی میگردد . م الف ۸۱۴۵

-۱-

وزارت آموزش وپرورش

اطلاعیه بانک مرکزی ایران

در مورد

انتشار اوراق قرضه

در روز یکشنبه دوم شهریورماه سری پنجاه وپنجم اوراق قرضه بمبلغ ۱۰۰ میلیارد ریال مشتمل بر ۷۰ میلیارد ریال اوراق دوساله با بهره ۹ درصد ، ۱۲ میلیارد ریال اوراق سه ساله با بهره ۹½ درصد، ۲ میلیارد ریال اوراق پنجساله با بهره ۱۰ در صدو ۱۶ میلیارد ریال اوراق هفت ساله با بهره ۱۰½ در صددر سال منتشر میگردد .

بهره اوراق قرضه دولتی ازمالیات بردرآمد معاف میباشد

علاقمندان بخرید اوراق قرضه می توانند در روز یکشنبه مذکور به بانک ملی ایران ویا هریک از بانک های اصناف، اعتبارات ، ایران و انگلیس ، ایران و خاورمیانه ، ایرانیان ، بازرگانی، پارس، تجارت خارجی ، تجارتی ایران و هلند ، تهران ، رفاه کارگران ، سپه، شهریار، صادرات ، صنایع، عمران وکشاورزی که عامل فروش وبازپرداخت اصل وپرداخت اصل وپرداخت بهره اوراق قرضه میباشند مراجعه نمایند .

آ-۲۶۸۰۱

آگهی تجدید مناقصه

شرکت دخانیات ایران شش قلم (ورق آهن نبشی پنج وچهار ومهره آلمینیومی شش وسرنیم گردطاقی) مورد نیاز خودرا ازطریق مناقصه خریداری می- نماید داوطلبان بایستی قبلا برای دریافت برگ مشخصات وشرایط مناقصه به اداره خرید داخلی این شرکت مراجعه نموده وپیشنهاد خود را تا ساعت ۹ صبح روز اداری ۵۴٫۶٫۱۹ به اداره دفتر شرکت دخانیات ایران واقع در خیابان ایرانشهر شمالی تسلیم نمایند. پیشنهادهای رسیده در ۵۴٫۶٫۱۹ در شرکت دخانیات ساعت ده صبح همان روز ایران باز وقرائت خواهد شد.

م الف ۱۰۶۸۱

شرکت دخانیات ایران

آگهی تغییرات در شرکت سهامی خاص کویو ثبت شده بشماره ۱۶۶۷۷

باستناد صورتجلسه مجمع عمومی مورخ ۱۳۵۴٫۴٫۱۹ تصمیمات زیر اتخاذ شد ۱- ترازنامه سال ۱۳۵۳ شرکت به تصویب رسید ۲- خانم ویولت ابراهیمی ثابت و آقایان امان اله سرباز - فریبرز فردوسی - پرویز مروتی و منوچهر سرباز بسمت اعضاء هیت مدیره شرکت برای مدت دو سال انتخاب شدند ۳- خانم خجسته جزایری بسمت بازرس اصلی و آقای کیوان کاتوزیان بسمت بازرس علی البدل تعیین شدند ۴- روزنامه اطلاعات جهت نشر آگهیها تعیین شد ۵- طبق تصمیم هیئت مدیره آقای امان اله سرباز بسمت رئیس هیئت مدیره - فریبرز فردوسی مدیر عامل - منوچهر سرباز نایب رئیس هیئت مدیره و پرویز مروتی قائم مقام مدیر عامل میباشند که حق امضاء با مدیر عامل یا قائم مقام وی باتفاق رئیس هیئت مدیره یانایب رئیس هیئت مدیره با مهر شرکت میباشد.

م الف ۱۰۸۵۷

اداره کل ثبت شرکت ها و مالکیت صنعتی

احمد احرار

زمین شوره سنبل بر نیارد!

خانمی پیش من آمده بود که دردلم کند ، با آنکه جوان بود خیلی خسته و تکیده بنظر میرسید و بخوبی پیدا بود که اعصاب ناآرامی دارد . نقل میکرد که دو هفته پیش برادرم سخت بیمار شد و ناگزیر او را به بیمارستان بردیم . اما نه بدین سادگی که من میگویم و شما میشنوید . برای آنکه تاکسی و یا وسیله دیگری پیدا کنیم، بیشتر از دو ساعت‌و نیم درکنارخیابان منتظر ماندم و آفتاب سوزان بر مغزمان تابید تا سرانجام راننده یک اتومبیل سواری برحال ما رقت آورد ، سه برابر کرایه تاکسی گرفت و ما را به بیمارستان رسانید. همین‌انتظارطولانی توام با فشار عصبی در آن گرمای طاقت‌فرسا در شرایط‌متعارف‌میتوانست انسان سالم را مریض کند ولی ما مردم مثل کارگران معدن به این فضا و این مشکلات عادت کرده‌ایم و به‌احتمال زیاد اگر روزی به زندگی آرام و بی‌دردسر برسیم بیمار خواهیم شد . وانگهی رنج واقعی‌در محیط‌بیمارستان انتظارمان را می‌کشید .

برادرم بیمه بود و بعد از تحولاتی که در وضع بیمه‌های درمانی پیدا شده است برای اولین‌بار از کارت‌بیمه خود استفاده میکرد ، دلمان خوش بود که در سیستم جدید دیگر بین مریض عادی و مریض بیمه شده فرقی قائل نمیشوند . لکن این دلخوشی تا وقتی دوام داشت که برادرم را در قسمت بیماران بیمه شده بستری نکرده بودند . بمحض آنکه اسمش رانوشتند و تختی دراختیارش گذاشتند معلوم‌شد اوضاع نسبت به سابق بدتر شده که بهتر نشده است و بقول معروف هیچ بدی نرفته که جایش خوب آمده باشد. بیمارستانی بدان‌طول‌و عرض، دربخش مربوط به بیمه شدگان وسیله تهویه و چیزی که هوا را خنک کند نداشت . تمام آن بخش بیشتر از یکی دو پرستار نداشت که آنها هم هروقت میلشان میکشید به سراغ بیماران می‌آمدند و اگر یک بیمار یک ساعت زنگ میزد و کمک‌میخواست،گوش‌کسی بدهکارنبود. در تمام‌بیمارستان‌فقط‌یک طبیب بعنوان دکتر کشیک حضور داشت که جراح استخوان بود معهذا در تمام امور درمانی ، حتی بیماریهای زنانه ،دخالت میکرد و بگفته بیماران وظیفه داشت سر مریض را به طاق بکوبد ، اونوشته میتوشت و مسئول داروخانه میگفت دوا تمام شده است ، باید تا فرداصبر کنید ! خلاصه آنکه پنج روز برادر بیچاره من در آن بیمارستان ـ پا بهتر بگویم ، زندانی ـ بود و حالش‌پیوسته بدتر میشد . بالاخره تصمیم گرفتیم او را نجات بدهیم و به یک بیمارستان دیگر ببریم و بعنوان بیمار خصوصی بستری کنیم . حالا که مریض را به‌این مریضخانه آورده‌ایم و خرج دوا و درمانش را میدهیم وطبعا به اومیرسند تازه معلوم شده است در بیمارستان قبلی بیماری او را به غلط تشخیص داده بودند و معالجه غلط میکردند . خدا رحم کرد که او را زنده از آن خراب شده بیرون آوردیم ...

این ماحصل سرگذشتی بود که خانم جوان نقل میکرد و به استناد آن از من میخواست شرحی درباره پزشکان بنویسم و از آنها که همه چیزشان‌را فدای پول میکنند و جز گرد آوردن پول هدفی ندارند انتقاد کنم .

گفتم : من حرف شما را میفهمم و حق بشما میدهم . اما شما قصه عیسی را با آن مردمی‌که قرار بودسنگسارش کنند شنیده‌اید ؟ گفت : نه ! گفتم : عیسی مسیح به راهی میگذشت . دید مردی را کشان کشان میبرند و خلقی خشمگین که هرکدام قلوه سنگی در دست دارند از پی او روانند . حکایت پرسید . گفتند این مرد زنا کرده است و او را میبریم تا سنگسار کنیم . عیسی فرمود انصافا کاربدی کرده و مستحق چنین مجازاتی است، اما شرطی دارد. گفتند کدام شرط ؟ گفت : اول سنگ را کسی میتواند به این مرد بزند که خودش مرتکب زنانشده‌باشد . جماعت بهم نگریستند و چون جرات نداشتند درمقابل پیغمبر خدا دروغ بگویند یکی‌یکی سنگها را انداختند و متفرق شدند و مسیح ماند و مرد متهم ! حالا من هم میخواهم چیزی‌از شما‌بپرسم. آیا درین جامعه فقط پزشکانند که اخلاق و ایمان خود را فراموش کرده وبنده پول شده‌اند ؟

خانم جوان گفت : حساب پزشک از دیگران جداست . پزشکی یک حرفه مقدس است‌و پزشکان‌سوگندخورده‌اند که وظیفه خود را درمورد حفظ جان و سلامت مردم تحت هیچ عنوان از یاد نبرند . گفتم : از شما انصاف میخواهم ، اگر شما همسر یک پزشک میبودید و شوهرتان برای اینکه به قسم نامه بقراط وفادار بماند از شما میخواست زیر سقف دو اتاق اجاره‌یی بنشنید و هوس‌میهمانی‌دادن ومیهمانی رفتن نکنید ، فرزندتان را به یکی از همین مدارس معمولی بفرستید ، قیدمیل و اثاثه و لباس و کفش مجلل رابزنید و کارتان نباشد که فلان سبزی‌فروش چه دم و دستگاهی بهمرسانیده است ، خودمانیم ، آیا دیگ و دیگچه را بر سرش نمی‌کوفتید ؟ ... خانم جوان خندید .

مسائل یک جامعه مثل حلقه‌های‌زنجیر بهم متصل است و ما نمیتوانیم با این مسائل بطور تجرید و تفکیک برخورد کنیم . من قبول دارم که پزشکی حرفه مقدسی است و پزشک باید قبل از هرچیز به شرافت شغل خود بیندیشد ولی پزشک که تافته عیسی رشته و مریم بافته نیست . پزشک ، غیر ازآن چند ساعتی که لباس سفید طبابت می‌پوشد و گوشی طبی به گوشش میگذارد ، در باقی ساعات شبانه روز یک انسان عادی است . او نیز غریزه دارد ، حب ذات دارد ، زن دارد ، بچه‌دارد ، احتیاجات و توقعات یک بشر معمولی را دارد و شمانمیتوانید به او بگوئید چون تو درس پزشکی خوانده‌ای و سوگند نامه بقراط را امضاء کرده‌ای چشمت چهارتا ، در اجتماعی که همه تب پول جمع کردن دارند و زر را سجده میکنند ، تو یکی دربند مال دنیا مباش !

در زندگی انسان و حیوان یکتفاوت عمده هست ، حیوان همین که شکمش سیر و غرایزش اطفاء شد در گوشه‌یی دراز میکشد و دست و بال خود را می‌لیسد . اگر انسان هم در زندگی به این حد راضی بود ، دیگر موجبی برای این همه تلاش باقی‌نمیماند وبشر در مرحله غار نشینی و زندگی نیمه وحشی باقی میماند . ولی فرق انسان با حیوان اینست که انسان با رفع احتیاجات جسمانی ارضاء نمیشود و روح او بیشتر از جسمش احتیاج دارد .

خواب ، خوراک ، خشم ، شهوت ، ترس ، تاحدودی حسد و امثال این غرایز در انسان و حیوان مشترک‌است و دایره این غرایز در زندگی انسان نیز مثل حیوان محدود است ، یعنی خشم آدمی ، خواب آدمی ، ترس آدمی ، خوراک آدمی حدی دارد و مثلا اگر تمام دنیا را برای خوردن دراختیار داشته باشد ، جز بقدرظرفیت معده‌اش نمیتواند بخورد . پس اینها هیچکدام محرک تلاش بزرگ آدمی نیست . یک غریزه‌یی بمراتب عالیتر و قویتر در نهاد بشر هست که به روح او مربوط میشود و منشا زیاده طلبی، متشا تلاش خستگی ناپذیر آدمیزاده برای دست یافتن به چیزهای بیشتر و راه یافتن به جاهای برتر است .

میدانید که قویترین غریزه درحیوان، حب‌حیات است . یکوقتی تصورمیشد عاطفه مادری از هر غریزه دیگری در حیوانات قوی‌تر است ولی آزمایشی‌که روی یک میمون صورت گرفت خلاف این اعتقاد را ثابت کرد . میمون راکه از حیث علائق مادری در بین حیوانات ضرب‌المثل است با بچه‌اش در قفسی انداختند و کف قفس را آرام آرام حرارت دادند . ابتدا میمون بچه خود را از زمین برداشت و در بغل گرفت و تا وقتی گرما قابل‌تحمل بود،درحالی که بچه خود را بسینه میفشرد درقفس ورجه ورجه کرد و سروصدا براه انداخت . اما زمانی که دیگر نتوانست گرما را تحمل کند ، بچه خود رازیرپا گذاشت و بر پشت آن رفت تا نسوزد.

بشر با همه خودخواهی در بسیاری موارد جان خود را با رضا و رغبت فدای چیزهایی میکند که بعد از مردن او دیگر برایش‌معنا و مفهومی‌نخواهد داشت . مثلا در میدان جنگ بخاطر وطنش میجنگد و میمیرد ، حال آنکه وطن تا وقتی انسان زنده است برایش مفهوم دارد . برای خاطر معشوق ، انسان جانش را نثار میکند درحالی‌که بعد از مرگ معشوق‌به دردش‌نمیخورد. هکذا در راه شرف ، در راه ناموس، در راه دوستی ، در راه مسلک و مشرب آدمی ممکن است جانش را که عزیزترین چیز برای اوست فدا بکند . محرک این فداکاری و از خودگذشتگی نیز همان غریزه نیرومندی است که نه در شکم ، نه در دستگاه تناسلی ، نه در سلسله اعصاب بلکه در اعماق روح انسان جای دارد ولی این غریزه مثل نیروی برق فقط یک عامل محرک‌است و شکل خاصی ندارد . برق را اگر در سیمهایی که به یک چراغ منتهی میشود عبور دهیم ، بصورت نورچراغ ظاهر خواهد شد . اگربه رادیو منتقل کنیم ، موجب انتقال صوت میشود . اگر به صندلی اعدام وصل کنیم،مرگ می‌آفریند .

در جامعه‌یی‌که‌سلحشوری وجنگاوری رواج داشته باشد، این غریزه نیرومند مردان شجاع و دلاور و مستعد مرگ در میدان جنگ پرورش میدهد . در جامعه‌یی که دانش و معرفت خریدار داشته باشد ، بحکم این غریزه افرادی پیدا میشوند که خاک کتابها را سرمه چشم میکنند و هیچ لذتی برایشان‌بالاتر از آن نخواهد بود که اهل علم به سلامشان جواب‌بدهند. در جامعه‌عشاق و دلدادگان ، این غریزه قدرت‌کوه‌کنی به فرهاد و طاقت صحرانشینی به مجنون و جرات ظاهر شدن درمیان قوم و قبیله دشمن به رومئو می‌بخشد. درجائیکه پارسایی را آبرو و اعتباری باشد این غریزه شوری برسر آدمیزاده خویشتن‌داری‌درترک علایق‌دنیا می‌دمد با پلاسی و قطعه‌نانی و کوزه‌آبی درکنج غارها سکونت کند . اما شما اگرانتظار داشته باشید در اردوی هیپی‌ها کسی دنبال سلحشوری‌برود یادراسکاندیناوی امروز ، پسر جوانی برای خاطر اینکه خواهرش دامانی کوتاه پوشیده و دوست پسر گرفته است دستخوش غیرت شود و شکم او را بدرد ،خیال میکنم انتظار معقولی نباشد . «از کوزه همان برود تراود که او‌ست» !

این مقدمه را داشته باشید تا مقالةبعد که برسیم و ببینیم چه چیز موجب میشود جاذبه پول جمع کردن ،شوق هر خلقتی را در وجود مردم خاموش کند

جدول‌های اطلاعاتی

جدول عادی — شماره ۹۱۲۱

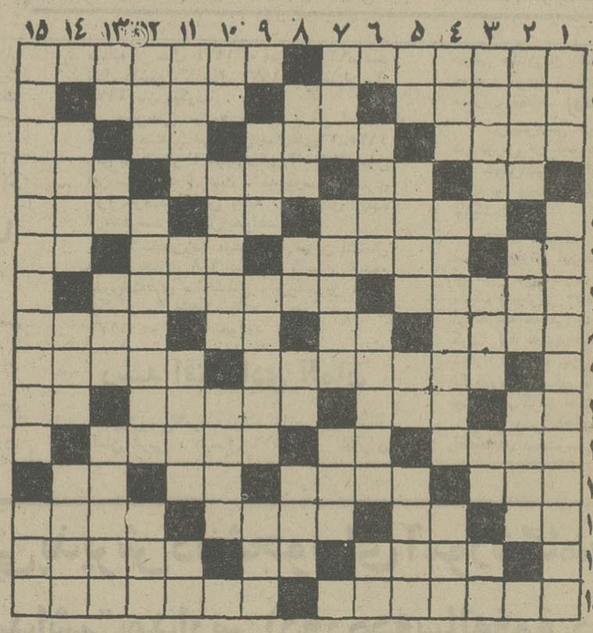

افقی :
۱ـ گاهی به چراغ نفتی از سر ترس چنین‌گویند کشوری که در نقشه جغرافیا بسان چکمه رسم شده ۲ـ حکم میان خوب‌و بد کردن ـ برادر در لفظ عرب ـ دل که به آن زنند به سیم آخر زده‌اند ! ۳ـ حرف پوچ ـ روز ها در لفظ تازی ـ از موجودات خیالی ـ وارفته٤ـ از ویتامین ها ـ صدای کلفت در موسیقی ـ هدف و آرمان ـ کودک در وقت معینی میرود٥ـ جمعه آواز خوان ـ خدا نکند که بسوزد ـ حامله با سرکه می خورد ٦ـ بلی به زبان انگلیسی ـ نوزاد در آن بسته بندی می شود ـ حرف تصدیق ـ زمین ۷ـ وزارت دارائی در قدیم ـ بی‌عاقبت ۸ـ این گونه بهتر میرسد ـ چه وقت ـ گل‌سرخ ـ چرم‌براق ـ۹ دلخونش‌را می‌پسندند ـ نام‌دیگر مرکوکروم ۱۰ـ حرف آخرین ـ هوس ناگهانی ـ کار های نهی شده ـ ضمیر جمع ۱۱ـ نخاله آرد ـ نوعی بازی قمار ـ واحدی‌در ارتش ۱۲ـ عیب‌و ننگ ـ خوانندەیی در رادیو است‌و میومیی گرمسیری سبلی به زبان روسی ـ طمع ۱۳ـ به دور اشاره میکند ـ مکان ـ زمانی به گونه زیبائی میداد ـ کارش زدن‌سکه‌است١٤ـ دیوار قلعه ـ پیش درآمد سل ـ وسطی ۱۵ـ از انواع جاده که برای توسعه تجارت احداث شده ـ گلی است و بر سر پرندەیی .

عمودی :
۱ـ حرفی در دستور زبان ـ مشهور ترین کتاب از امام‌محمد غزالی در اصول اخلاق مذهب ۲ـ گیاهی که گاهی سر از پلو در می‌آورد ـ کیسه‌ای است ـ ماهی‌درسال ۳ـ ظاهر ساختمان در اصلاح بنایان ـ خداوند یکتا ـ از پرحرف چه عجب ـ حرف‌همراهی ٤ـ همان‌بله‌است! ـ در آن آب روی هم انباشته شده‌ـ در بدن زنده باعث زندگی است ۵ـ قیمت بازاری اجناس‌ـ قسمتی‌از اتومبیل‌ـ روز گذشته ـ روشن و آشکار ٦ـ در دل همه هست ـ در آن قرار گرفتن سرماخوردگی می‌آورد ـ ضمیریست ۷ـ عضوی از اعضا درونی بدن ـ دائی معروف چخوف‌که کتابی شده ـ حشره شبگرد ۸ـ ناآزموده است و نپخته ـ نیم غالب ـ خسیس‌پس نمی‌دهد! ـ راه ارتباط جنین‌و مادر ۹ـ هرگز زیر قولش‌نزده‌ـ در هر اجتماعی‌که‌به آن توجه شود نشان پیشرفت آن‌اجتماع است ـ آسمان جل ۱۰ـ از عناصر شیمیائی‌ـ کوهی دروطن ـ ازپرندگان‌خوش گوشت ۱۱ـ خانه های ریز عکس ـ دندەئی که هرکس ندارد ـ تقدیم داشتن‌ـ باکج اید ۱۲ـ طایفه و عشیره‌ـ بزرگان‌دارند و نشان بزرگیشان است ـ گوشت به آن کشند تا کباب شود ۱۳ـ نفی عربی ـ علامت مفعول‌بیواسطه ـ مخترع تلگراف ـ ضربه سخت ١٤ـ از انواع سبزی ـ لطیف ـ لولای پا ۱۵ـ سردار مشهور شاه عباس کبیرکه‌از او در اصفهان یادگاری هست ـ لباسی که بد بایستد .

حل جدول شماره ۹۱۲۰

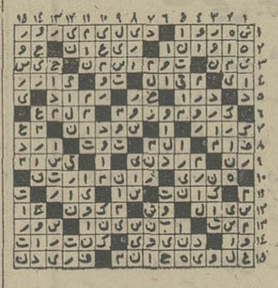

جدول ویژه — شماره ۴۸۱

افقی :
۱ـ بلند ترین قله را در اروپا دارد ـ کار شکنی و خرابکاری در کارخانه ۲ـ صحن دالان خانه ـ سرخ‌کمرنگ ـ قدم که چنین فرمایند به خدمت رسیده‌اند ۳ـ روش و طریقه ـ سرزنش شده ـ ازماههای سال رومی ـ قلعه ٤ـ یکی از انواع ورزش ـ خوب‌ـ یادداش کار خوب و پسندیده ـ ماری‌است ۵ـ فیلم‌برروی‌آن‌آید‌ـ یکی از معلولین ـ بزرگ جثه ٦ـ حرف شگفت زده ـ اسامی ـ ارزش و قیمت ـ زمین ۷ـ الهه موسیقی است و داستان بسیار هیجان انگیزی دارد ـ وقتی که حسین حلاج چنین گفت دستور به قتلش دادند ! ۸ـ رودی در فرانسه ـ حائل میان دوچیز ـ از کشیدنی ها ـ مفلس و بی‌سروپا ۹ـ بنیان‌گذار مکتب ایونی‌ـ گاهی باعث مسمومیت شدید میشود ۱۰ـ نردستی در کار حیکی از سیم های برق ـ زمانی با دود چراغ میسر می‌شد ـ از گلهای خوشبو ۱۱ـ همدم و هم صحبت ـ عیب‌وعار ـ شهری درایران ۱۲ـ عظمت و بزرگی ـ همیشه راه ملاقات با بزرگان راسد می کند ! ـ اگر ـ بغل و آغوش ۱۳ـ اثری از مانیسن ـ نوعی‌خط کش باشد ـ مسلط برکاری است ـ از صفات عقرب است ١٤ـ صدای بلند ـ رنگ موی فوری ـ از مکانهای مذهبی در دینی ۱۵ـ رهبر مکتب ادبی‌هفت برادران‌ـ کاخی در فرانسه که متعلق به همسر ناپلئون بناپارت بود .

عمودی :
۱ـ حیله و نیرنگ ـ پایتخت کشور مالزی ۲ـ داخل شدن‌ـ نسبت دوزن یکشوهره ـ کشیده شده به جایی ۳ـ کربلای قدیم ـ نام آقایان هندیست ـ دست تازی ـ پایتختی در اروپا ٤ـ حرکت هوا‌ست ـ مجلس خطابه و سخنرانی ـ از خبر گزاریهای معروف۵ـ افسرده و پژمرده ـ متناسب نیکو ـ می‌دهند تارسوا کنند!ـ جای‌شراب است٦ـ از شهرداران سابق تهران‌ـ کشوری درآسیا‌ـ زیانه‌آتش ۷ـ نی باریک‌ـ گذاردن‌ـ برهنه‌و آشکارکردن ۸ـ آلودگی ـ وقت و لحظه ـ مثل و مانند ـ اسب چاپار ۹ـ دزد خانگی ـ چند تا قسم ـ از سنگهای زیبا ۱۰ـ واحدی در سطح کشوری در آسیا ۱۱ ـ شهری‌در آذربایجان‌ـ دانه‌خوشبو ـ پانصد هزار ـ شانه به کارش نیاید ۱۲ـ واحدی در طول ـ کرانه زیباو شلوغی در اروپا ـ شخص وذات ۱۳ـ انتها ـ صنم ـ لیلی دل از کفش ربود ـ شهری‌در ایران ١٤ـ دوستی را در این دیده‌اند ـ کشک ـ موش خرما ۱۵ـ کاشف بیسموت ـ به گرو گذاردن .

حل جدول شماره ۴۸۰

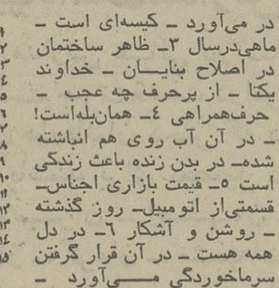

ستاره بخت شما

فروردین ـ با رسیدن مقداری پول نگرانی‌تان برطرف میشود .

اردیبهشت ـ در برخورد های دوستانه از کسی‌بدگوئی نکنید .

خرداد ـ در جستجوی راه هائی برمی‌آئید که مسیر زندگی شما را عوض می‌کند.

تیر ـ محیط اطرافتان آرام ولذت بخش است .

مرداد ـ درکار و حرفه شما تغییرات تازه‌ای در حال انجام است .

شهریور ـ روزی آرام وبا کارهای معمولی خواهد گذشت.

مهر ـ در یک مهمانی‌خانوادگی حرفهای مسرت بخش می‌شنوید .

آبان ـ شانس پیروزی شمادر کارهای تحصیلی زیاد است .

آذر ـ در محیط خانه تفاهم مورد نظر شما برقرار خواهد شد .

دی ـ فرصتی بدست می‌آید تا از تجارب گذشته استفاده کنید.

بهمن ـ در محیط کارتان اختلافات نظرهائی به وجود می‌آید. اسفند ـ روی پیشنهادات و نقشه های جدید بیشتر مطالعه کنید.

ایرانی به آسانی ..

بقیه ازصفحه ۷

بیش از ۱۲ هزار تن . بازیکن اخطار گرفته عبدالله معیوف از کویت .

● آنقدر که آغاز بازی برای کویتیها امید دهنده وشادی‌بخش بود ، در لحظه پایان‌ذره‌ای‌شادی در چهره مردان این تیم دیده نمیشد . چه تیم ملی کویت که درعین امید به فتح مسابقات ، پیشاپیش به دیدار با ایران‌بعنوان حریف اصلی خودمیاندیشید ، در سد تیم ملی‌عراق مدعی‌دیگربازیها با شکستی نامنتظر روبرو شد . کویتیها باوجود داشتن یک‌خط حمله خطرناک و حادثه‌ساز که همان دقایق اول ، مدافعان‌عراقی را بوحشت انداخت ، با ازدست دادن اولین گل عملا بازی را بحریف واگذار کردند .

درمقابل عراق که در عین برتری کویت ، همه امیدش را به شلیک های‌خوب و ازرادمردمهاجمانش بسته بود، در دقیقه ۲۸ باشلیک عالی و از پشت مهاجم جبهه‌خود علی خادم صاحب اولین گلشد.

همین بازیکن در دقیقه ۱۲ نیمه دوم که کویتیها باتمام‌وجود‌برای گل تساوی میکوشیدند با زدن‌گل دوم عراق ، برتری تیمش راتثبیت بخشید . گل دوم عراق روی‌پک ضربه کرنر که از جبهه راست زده شد بثمر رسید . خادم در نزدیکی تیر سمت چپ دروازه با سود بردن از توپ‌که کاظم وصل برای او پاس کرد ، با ضربه سر توپرا در گوشه راست دروازه کویت جای داد .

در پاسخ ایندو گل ، تنها در فاصله ۱۵ دقیقه به پایان ،کویتیها بدنبال درگیری غافلگیر کننده‌ای روی دروازه عراق ، صاحب یک گل شدند . توپی را که علی‌مولا از سمت چپ سانتر کرد، جاسم یعقوب بعد از۲ بار رفت‌و برگشت بدرون دروازه عراق کوبید . کویت با قبول این شکست فردا در دیدار دوم خود با تیم ملی ایران روبرو میشود .

تلویزیون

برنامه های دیدنی تلویزیون

برنامه شبکه
ساعت ۳ر۱۵ بعدازظهر فیلم سینمائی : شب‌های غرب
با شرکت : ماریامونتر

برنامه دوم
ساعت ۸ر۰۰ بعدازظهر فیلم سینمائی : توبروک
با شرکت : راک‌هودسن

برنامه اول — کانال ۷

پنجشنبه
۱۶ـ۳۰ مسابقه فوتبال بین‌تیم های لبنان و ایران
۱۸ـ۰۵ برادران آزموند
۱۸ـ۳۰ جشن هنر ـ پخش مستقیم از شیراز
۱۸ـ۴۵ گلی و دوستان
۱۹ـ۰۰ اخبار ورزشی
۱۹ـ۱۵ یکی بود یکی نبود
۱۹ـ۳۰ همسر محبوب من
۲۰ـ۰۰ نیروی هوائی
۲۰ـ۳۰ مشروح اخبار
۲۱ـ۰۵ جشن هنرپخش‌مستقیم از شیراز
۲۰ـ۲۱ کارآموزان وکالت
۲۲ـ۰۵ آقای مربوطه
۲۲ـ۱۰ موسیقی ایرانی
۲۲ـ۴۵ فوتبال ایران‌وبحرین
جمعه
۱۰ـ۳۰ موسیقی و تصویر
۱۱ـ۰۰ ترانه‌های‌ایرانی
۱۱ـ۲۰ مسابقه فوتبال تیمهای کویت وعراق
۱۳ـ۰۰ کلمبو
۱۴ـ۰۰ اخبار
۱۴ـ۲۵ هفت روز هفته
۱۴ـ۵۰ رقص × ۵
۱۵ـ۱۵ فیلم سینمائی
۱۶ـ۳۵ موسیقی محلی
۱۷ـ۰۰ بازداشتگاه کلدیتس
۱۷ـ۵۰ واریته
۱۸ـ۱۰ مردنامرئی
۱۸ـ۳۵ کارتون
۱۸ـ۵۵ یک. دو. سه
۱۹ـ۱۵ یکی‌بود یکی‌نبود
۱۹ـ۳۰ جشن هنر
۲۰ـ۰۰ فرستاده ویژه
۲۰ـ۳۰ مشروح اخبار
۲۱ـ۰۵ ره‌آوردهای یک سفر
۲۲ـ۵۰ آقای مربوطه
۲۲ـ۵۵ ویرجینیائی
شنبه
۱۱ـ۰۰ موسیقی و تصویر
۱۱ـ۳۰ اعلام برنامه
۱۱ـ۳۵ موسیقی ایرانی
۱۲ـ۰۵ کارتون
۱۲ـ۳۰ پزشک محله
۱۳ـ۳۰ واریته
۱۴ـ۰۰ اخبار
۱۴ـ۳۰ دود اسلحه
۱۵ـ۲۰ برنامه مخصوص تولد حضرت قائم
۱۶ـ۰۰ فیلم سینمائی
۱۷ـ۴۵ جشن رومانی
۱۸ـ۱۵ کارتون
۱۸ـ۳۰ گلی و دوستان
۱۸ـ۴۵ ورزش نوجوانان
۱۹ـ۱۵ یکی‌بود یکی‌نبود
۱۹ـ۳۰ خانواده دیویس
۲۰ـ۰۰ جشن هنر
۲۰ـ۳۰ اخبار
۲۱ـ۰۵ کنسرت یک خواننده
۲۱ـ۳۰ روزهای زندگی
۲۱ـ۵۵ آقای مربوطه
۲۲ـ۰۰ برنامه مخصوص‌میلاد حضرت قائم
۲۲ـ۴۵ فوتبال ایران وکویت

برنامه نیمروز یکشنبه
۱۲ـ۰۰ اخبار
۱۲ـ۰۵ کودک
۱۲ـ۲۵ آنچه شما خواسته‌اید
۱۲ـ۵۰ آقای نواک
۱۳ـ۴۰ موسیقی محلی کردی
۱۴ـ۰۰ اخبار

تلویزیون آموزشی

بخش اول برنامه یکشنبه
۱۴ـ۳۰ جغرافیای سال دوم
۱۵ـ۰۰ ادبیات فارسی سال‌اول

برنامه دوم — کانال ۹

پنجشنبه
۱۹ـ۳۰ موسیقی و تصویر
۲۰ـ۰۰ اتاق اخبار
۲۰ـ۰۵ حق حیات
۲۰ـ۳۰ مردی بنام جونز :
۲۱ـ۲۲ واریته
۲۱ـ۳۰ اخبار از برنامه دوم
۲۲ـ۰۰ درباره نهمین جشن هنر شیراز
۲۳ـ۴۵ آتش بدون دود
۲۳ـ۳۰ موسیقی کلاسیک
جمعه
۱۷ـ۰۰ موسیقی و تصویر
۱۷ـ۳۰ والت‌دیسنی
۱۸ـ۲۰ واریته جمعه
۱۹ـ۰۰ کمدی کلاسیک
۱۹ـ۳۵ برخورد اندیشه‌ها
۲۰ـ۰۰ فیلم سینمائی : توبروک
۲۱ـ۳۰ اخبار از برنامه دوم
۲۲ـ۰۰ درباره نهمین جشن هنر شیراز
۲۳ـ۰۰ دختر استثنائی
شنبه
۱۸ـ۳۰ موسیقی و تصویر
۱۹ـ۵۲ موسیقی‌ایرانی
۲۰ـ۲۵ شجاعان
۲۱ـ۰۰ ایران‌زمین
۲۱ـ۳۰ اخبار از برنامه دوم
۲۲ـ۰۰ درباره نهمین جشن هنر شیراز
۲۲ـ۴۵ کوجاک

تلویزیون امریکا

پنجشنبه
۱۶ـ۴۰ جیم خوشبخت
۱۷ـ۰۵ ردپای‌تقدیر
۱۷ـ۳۰ رئیس فرانسوی
۱۸ـ۰۰ اخبار
۱۸ـ۱۵ یادداشت برنامه‌ها
۱۸ـ۲۰ اطلاعات مخصوص
۱۸ـ۴۰ قرارداد ببندیم
۱۹ـ۱۵ فیلم سینمائی
۲۰ـ۴۵ دنیای جاناتان
۲۱ـ۰۵ پری‌میسن
۲۲ـ۰۰ اخرین اخبار
۲۲ـ۱۵ فیلم سینمائی
۲۳ـ۳۰ دنیای غارنگران

سرویس‌خوب‌و — قیمت‌ارزان‌را فقط

آژانس مسافرتی پرس توریست

تقدیم میدارد

۱۶ روزتور لندن ۴۸۵۰ تومان
حرکت ۲۴مرداد،۷و ۲۱شهریور

۲۳روزتور لندن ۵۸۵۰ تومان
حرکت۳۴مرداد،۷و۶شهریور

۱۵ روز تور رم ـ پاریس ـ لندن
حرکت ۱۶و۳۰ مرداد، ۶ و ۲۰ شهریور
۵۹۵۰ تومان تادیرنشده جهت رزرودلخواه خودبه
تلفن‌های ۸۳۲۸۹۳ و ۸۳۴۵۱۱

آژانس مسافرتی پرس توریست
خیابان ایرانشهر چهارراه ثریا مراجعه‌فرمائید

صاحبان صنایع وبازرگانان کشور
الاخاء
تنها مجلهٔ عربی زبان ایران
ازگروه نشریات موسسهٔ اطلاعات
باداشتن نمایندگی در ۱۲ کشور عربی
روزهای شنبه منتشر میشود

کاشی سپیدی
پیشرو صنعت سرامیک ایران

سینما کسری : اژدها وارد میشود

برنامه سینماها

تماشای فیلمهائی که‌باعلامت (×) مشخص شده برای اشخاص کمتر از ۱۸ سال ممنوع است

★ اژدها وارد میشود ـ رنگی ـ بروس‌لی
کسری (۸۲۶۹۳۹) ۱۰ـ۱۲ـ۲ـ٤ـ٦ـ۸ـ۱۰

★ اودسا ـ رنگی ـ جان‌ویت
تراس امپایر ۸ ـ ۱۰

★ اسمهن جانی ـ رنگی ـ دیو آنند
حافظ (۳۹۱۰۷٤) ۳۰ر۱۰ـ۲ر۳۰ـ٤ر۳۰ـ٦ر۳۰ـ۸ر

★ بوی‌خوش‌زن ـ رنگی ـ ویتوریو‌گاسمن
دیاموند (۸۲۸٤۰۰) ۱۵ر۱۱ـ۱ر٤۵ـ۲ر۳۰ـ۳ر۳۰ـ۵ر۳۰ـ۷ر۹ر٤۵

★ برادران دینامیت ـ رنگی ـ نیموتی‌براون
سفیلا (۳۱٦٤۲٤) ۳۰ر۱۰ـ۲ر۳۰ـ۲ر۳۰ـ٤ر۳۰ـ٦ر۳۰ـ۸ر

پلازا (٤٤۲۵۵) ۱۵ر۱۱ـ۱۵ر۳ـ۱۵ر۵ـ۱۵ر۷ـ۱۵ر۹

مراد (۷۵۳۳۸۲) ۹ـ۱۱ـ۱ـ۳ـ۵ـ۷ـ۹

ری (۵۲۲۵۷۸) ۹ـ۱۱ـ۱ـ۳ـ۵ـ۷ـ۹

ناهید (۳٤۹۵۵) ۱۰ـ۱۲ـ۲ـ٤ـ٦ـ۸

داریوش (۵۲٦۲٦۵) ۳۰ر۱۰ـ۲ر۳۰ـ۲ر۳۰ـ٤ر۳۰ـ٦ر۳۰ـ۸ر

★ ببر خونین ـ پهلوان شکست‌ناپذیر
فلور (۵۲۸۰۹٦) ۹ـ۱۱ـ۱ـ۳ـ۵ـ۷ـ۹

★ پول را برداروفرارکن ـ رنگی ـ وودی‌آلن
شهرقصه (٦۲۷۲۹۰) ۱۱ـ۲ـ٤ـ٦ـ۸ـ۱۰

★ پلنگ صورتی ـ رنگی ـ کارتون
سینه‌موند (٤۸۳۲۲) ۱۱ـ۳ـ۵ـ۷ـ۹

★ پیکار سپیددندان ـ رنگی ـ فرانکونرو
امپایر (٦۲۳۹٤۲) ۱۵ر۱۱ـ۳۰ر۱ـ۳۰ر۳ـ۳۰ر۵ـ۳۰ر۷ـ٤۵ر۹

★ (×) جزیره متروک ـ رنگی ـ کاترین‌دیامان
ونک (۶۸٤۱۱٦) ۱۱ـ۲ـ٤ـ٦ـ۸ـ۱۰

★ جدال در آفریقا ـ یک مرد و یکشهر
آسمان آبی (۳٤۱٦٦۸) ۹ـ ۱۱ـ ۱ـ ۳ـ ۵ـ ۷ـ ۹

★ حادثه‌جویان ـ رنگی ـ آلن‌دلون
ریولی (۷۵۷۷۷۷) ۱۱ـ۳۰ر۳ـ۳۰ر۵ـ۳۰ر۷ـ۳۰ر۹

★ دایره سرخ ـ رنگی ـ آلن‌دلون
پولیدور (٤۲٦۳۱) ۲۰ر۱۱ـ۳۰ر۱ـ۳۰ر۳ـ۳۰ر۵ـ۳۰ر۷ـ۴۵ر۹

★ راه‌اژدها ـ رنگی ـ بروس‌لی
کاپری (۹۲۸٤۰۱) ۹ـ۱۱ـ۱ـ۳ـ۵ـ۷ـ۹

★ رانده‌شده ـ بیک‌ایمانوردی ـ جمیله ـ میری
نیاگارا (٦٦۵۳۰۷) ۱۱ـ۱ـ۳ـ۵ـ۳۰ر۷ـ۴۵ر۹

میامی (۷۵٤۳۲۹) ۱۱ـ۱ـ۳ـ۵ـ۷ـ۹

الوند (۳۵٦۵۳۸) ۱۰ـ۱۲ـ۲ـ٤ـ٦ـ۸

کیهان (۵٤٦۳٦۰) ۹ـ۱۱ـ۱ـ۳ـ۵ـ۷ـ۹

مارلیک (۹٦۳۱۱٦) ۹ـ۱۱ـ۱ـ۳ـ۵ـ۷ـ۹

اسکار (۹۲۰۸۸۸) ۱۰ـ۱۲ـ۲ـ٤ـ٦ـ۸

ارانوس (۲۷۹۷۱) ۳۰ر۱۰ـ۲ر۳۰ـ٤ر۳۰ـ٦ر۳۰ـ۸ر

شهرام (۸٤٤۵٤۹) ۹ـ۱۱ـ۱ـ۳ـ۵ـ۷ـ۹

سیلوانا (۳٦۳۷۳۷) ۳۰ر۱۰ـ۲ر۳۰ـ٤ر۳۰ـ٦ر۳۰ـ۸ر

سیلورسیتی (۸٦۱۲۰۵) ۱۰ـ۳۰ر۲ـ۳۰ر٤ـ۳۰ر٦ـ۳۰ر۸

اروپا (۳۰۳۱۷۹) ۳۰ر۱۰ـ ۳ر۲ـ۳۰ر٤ـ۳۰ر٦ـ۳۰ر۸

★ رگبار مرگ ـ سینماسکوپ ـ رنگی ـ ایزاک‌هیز
دروازه طلائی (۳۵۲۱٦۰) ۹ـ ۱۱ـ ۱ـ ۳ـ ۵ـ ۷ـ ۹

★ زیبای‌پررو ـ بیک‌ایمانوردی ـ مرجان
اونیورسال (۹۲٦۹۵۳) ۱۱ـ۱ـ۳ـ۵ـ۱۵ر۷ـ۹ر

پاسیفیک (۷۵۳۳۱۱) ۱۵ر۱۱ـ۳۰ر۳ـ۳۰ر۵ـ۳۰ر۷ـ۹ر

ایران (۳۱٦۳۵٤) ۳۰ر۱۰ـ۲ر۳۰ـ۲ر۳۰ـ٤ر۳۰ـ٦ر۳۰ـ۸ر

ساینا (۳۵۲٤٤۲) ۱۰ـ۱۲ـ۲ـ٤ـ٦ـ۸ـ۱۰

تیسفون (۹۵۸۸۸۲) ۹ـ۱۱ـ۱ـ۳ـ۵ـ۷ـ۹

رنگین‌کمان (۷۵٦۷٦۰) ۹ـ۱۱ـ۱ـ۳ـ۵ـ۷ـ۹

موناکو (۷۹۵۵۹٦) ۹ـ۱۱ـ۱ـ۳ـ۵ـ۷ـ۹

ذخیره‌های جدید مدرسه عالی امور قضائی و اداری (قم)

افراد ذخیره زیر بایستی درروزها وساعات تعیین‌شده درمحل مدرسه عالی امور قضائی واداری واقع در قم چهارکیلومتری جاده قم ـ تهران حاضر باشند تا بترتیب تقدم نسبت به ثبت نام آنان تا تکمیل ظرفیت اقدام شود .

از ردیف ۱ تا ۴۰۰ روز یکشنبه ۵۴٫۶٫۲ از ساعت ۸تا۱۲و از ۵ تا ۸ بعدازظهر
از ردیف ۴۰۱ تا ۸۰۰ روزدو شنبه ۵۴٫۶٫۳ از ساعت ۸تا ۱۲ واز ۵ تا ۸ بعدازظهر
از ردیف ۸۰۱ تا ۱۰۰۰ روزسه‌شنبه۵۴٫۶٫۴ از ساعت ۸تا ۱۲ واز ۵تا ۸ بعداز ظهر

مدارك مورد نیاز:
۱ـ اصل کارنامه آزمایش همگانی
۲ـ اصل فرم‌مخصوص ریز نمرات کتبی‌ششم متوسطه
۳ـ عین برگ آماده بخدمت برای مشمولین‌و دوبرگ فتوکپی آن
۴ـ عکس ۳ × ۴ـ ۱۶ قطعه
۵ـ موافقت وزارت علوم و آموزش عالی برای دانشجویان انتقالی .

مدرسه عالی امور قضائی واداری (قم)

الف منطقه‌ای

شماره ردیف	نام خانوادگی	نام
۱	کمالی	محمد محسن
۲	حاتم پورکنی	فریده
۳	بختیاری	محسن
۴	هدایتی	محمد جعفر
۵	محمدزاده مرقی	پروانه
۶	فدائی	حسن
۷	ایمانی	وحید
۸	هاشمی سیدعباس	
۹	فراهانی‌نیا	ابوالفضل
۱۰	توکل تاشویی	مرتضی
۱۱	ظهور	علیرضا
۱۲	بنویدی	علیرضا
۱۳	بطنی	سالار
۱۴	دلنواز	مریم
۱۵	دانشمندپور	حسین
۱۶	شاهنده	عبداله
۱۷	عارف	سعید
۱۸	کی‌زاد	رویا
۱۹	وثوقی	محمد جعفر
۲۰	شکرائی	علی‌اصغر
۲۱	مشاری	تورج
۲۲	برگی	عنایت‌اله
۲۳	سلمه‌پین	فرزانه
۲۴	باغبانیان	علیرضا
۲۵	بیطرف جعفرآبادی ـ	سعیده
۲۶	زرسواز	محمدحسن
۲۷	قنبری	جهاندار
۲۸	مذهبی	ابراهیم
۲۹	نشاط پوراصفهانی	زهرا
۳۰	قربانی ولی‌زاده	فرد حسین
۳۱	میرعمادی	سید مرتضی
۳۲	راسی	امیر
۳۳	اشجعی	محمد
۳۴	قدردان	رحیم
۳۵	بدیع‌زادگان	منیرالسادات
۳۶	ساداتی	سید مهدی
۳۷	جعفری دوآبدری	فرضعلی
۳۸	حسینی کلهرودی	سید عبداله
۳۹	ابطحی	احمد
۴۰	محمدی‌دعویسرائی	محمدکاظم
۴۱	نوری	پرویز
۴۲	فرزانه	محمد
۴۳	تقوی	بنفشه
۴۴	سلمانی	جواد
۴۵	غفاری اقدس	غلامرضا
۴۶	شهندگان	رضاعلی
۴۷	هاشم‌زاده همایونی	منیژه
۴۸	صادقیان	مهران
۴۹	رنجبر سیستانی	محمد رضا
۵۰	مسعودی	مسعود

ب : غیرمنطقه‌ای

شماره ردیف	نام خانوادگی	نام
۵۱	صاحب‌کرم	علمداری شهین
۵۲	گلشن	محمدرضا
۵۳	فامیل ملکی	فاطمه
۵۴	کاظمی	اسفه رویا
۵۵	عزیزخان	علی‌اکبر
۵۶	لک‌احمد	
۵۷	توسلیان	ناصر
۵۸	کوکبی کوشکقاضی	مسعود
۵۹	طاهرپور صراف	طاهره
۶۰	شریف انتظام‌الملک	
۶۱	طالقانی	عقیل
۶۲	کواشیمه	نادر
۶۳	عنی‌زاده	جمشید
۶۴	عسکری سروستانی	احمدعلی
۶۵	طرفیه	احمد
۶۶	جلیلی	علی‌اکبر
۶۷	روئین	محمد
۶۸	باقر ملکی	منیژه
۶۹	قربان حسینی	مسعود
۷۰	باروتی	حسین
۷۱	برازنده	محمد رضا
۷۲	زمانزاده	الهه
۷۳	شیخ‌فندرسکی	جواد
۷۴	قاسمی موسوی سید	رضا
۷۵	آزادکیش	قربان
۷۶	فولادی اسکوئی	رحیم
۷۷	باقری‌زاده سید	محمد
۷۸	گنج‌جو	احمد
۷۹	غلامزاد	فریده
۸۰	رحمانیان قطب‌آبادی	قباد
۸۱	صفاری‌فرد	علیرضا
۸۲	جهانشاه	پریرخ
۸۳	موسس	فریبرز
۸۴	اسماعیلی میانده	هدایت‌الله
۸۵	زجاجی	محمد
۸۶	چاوش	محمد
۸۷	جعفرزاده سامانی	مسعود
۸۸	رضامند پارسائی	علی‌اصغر
۸۹	ذاکرالحسینی	مهدی
۹۰	دشتی فیروزآبادی	شهاب
۹۱	زینی‌لشکاجانی	زین‌العابدین
۹۲	زمانی قراملکی	محمد
۹۳	بهاوران	هاشم
۹۴	عظیم‌زاده عظیم‌کندی	صمد
۹۵	دوستکام	پریسیما
۹۶	امینی	خسرو
۹۷	شیرزادگان	برارجان
۹۸	فدائی‌رافی	سیمین
۹۹	شهیت‌الحمدی‌رحیات‌السادات	
۱۰۰	یاسینی	سید حسین
۱۰۱	بزرگی	جواد
۱۰۲	اصغری	حمیدرضا
۱۰۳	دیانتی عراقی	الهه
۱۰۴	جوادی جهرمی	هدایت‌اله
۱۰۵	نیکخواه	ابیانه عباس
۱۰۶	احمدی سیامبوم	محمود
۱۰۷	همت شیرابه	احمد
۱۰۸	اقبال	فرهاد
۱۰۹	عربانی	مهشتی
۱۱۰	جوادی جهرمی	جعفر
۱۱۱	مستخدمی	فرج‌اله
۱۱۲	حاج محمد	رضائی حسین
۱۱۳	بابازاده ولوکلائی	بهزاد
۱۱۴	خوشدل نیکخو	حسام‌الدین
۱۱۵	عرابی	محمد
۱۱۶	پایون	رضا
۱۱۷	رشیدی	محمود
۱۱۸	عاقلی غلامحسین	
۱۱۹	تربتی‌نژاد نورمحمد	
۱۲۰	خاکی نهاد	شهین
۱۲۱	مسیحی امانی	عبداله
۱۲۲	قناعتی‌طبالوندانی	سیدمهدی
۱۲۳	سلطانی محمدی	محمد
۱۲۴	ملکی	حسین
۱۲۵	برهانی	عامر
۱۲۶	صفدری	فجر
۱۲۷	چرخابی‌زاده مقدم	محمدباقر
۱۲۸	خطیب‌زاده	مهران
۱۲۹	جعفری	محمود
۱۳۰	آزادی	بهروز
۱۳۱	پنجمریم	حسن
۱۳۲	بخشائی	مستانه
۱۳۳	شعاع حقیقی	محمداسماعیل
۱۳۴	شیوعی	مهین
۱۳۵	طباطبائی بافقی	سیدعلیرضا
۱۳۶	رحیم رشتی	ولی‌بابا
۱۳۷	مسجی	حمید
۱۳۸	ستوده جهرمی	پرنسس
۱۳۹	شرطان	علی‌حسین
۱۴۰	ادیب‌پور	مهریار
۱۴۱	توکل	عبدالحمید
۱۴۲	پرورده	رمضان
۱۴۳	نظری	فائزه
۱۴۴	تدین	چهارسوقی محمد
۱۴۵	دادخواه نیکو	رقیه
۱۴۶	دادوند	محمدتقی
۱۴۷	مزدیان	فرد احمد
۱۴۸	فارغ	سیداحمد
۱۴۹	غفورزاده نوبر	رحیم
۱۵۰	فرخ پیکر	محسن
۱۵۱	حیدربیگی	محمد حسن
۱۵۲	امامی	بهرام
۱۵۳	جلالت وکیل‌کنده	حمید
۱۵۴	مشگی‌باف	علی‌اصغر
۱۵۵	قطمیری	مریم
۱۵۶	انوار سید صدرالدین	
۱۵۷	مودنی	علی‌محمد
۱۵۸	قاضی	نورالدین
۱۵۹	جزیره	جهانگیر
۱۶۰	زین‌الدین سید	مصطفی
۱۶۱	شکری	حسن
۱۶۲	کاشفی	باهرباقر
۱۶۳	فرخی	مهدی
۱۶۴	مصطفوی	محمود
۱۶۵	قنبریان	علی‌اکبر
۱۶۶	آذرخش	مسعود
۱۶۷	نصیری	مرتضی
۱۶۸	بهلول‌زاده	محمد
۱۶۹	ارسلان‌لو	علیرضا
۱۷۰	پژوها	میرفائق
۱۷۱	امینی فسخودی	عباس
۱۷۲	مسعودی	حسین
۱۷۳	کاوه‌بیان	ناصر
۱۷۴	نشاط حالتی	ابوالفضل
۱۷۵	عباس‌زاده‌جودشری	سیدعلی
۱۷۶	ترابی کامرانیان	سودابه
۱۷۷۷	قاضی میرسعید	سیدعقیل
۱۷۸	مظهری‌پری‌سیما	
۱۷۹	حدادیان	محمدعلی
۱۸۰	اردوانی شمس‌آبادی	کاظم
۱۸۱	قنادی‌اف	اکبر
۱۸۲	رجبی	محسن
۱۸۳	نجفیان چوپانیان	حبیب
۱۸۴	کریم عذرا	
۱۸۵	شهرابی‌فراهانی	محمدحسین
۱۸۶	کارنما	محمد حسین
۱۸۷	شمس‌خامنه	مهدی
۱۸۸	غریبزاده کرمانی	اکبر
۱۸۹	محبوبیان	احمد
۱۹۰	پیرداغی صفرعلی	
۱۹۱	کامیابی	جمشید
۱۹۲	اسماعیل‌نژاد نوره	سکینه
۱۹۳	ملائی دستجردی	میترا
۱۹۴	قلیلی‌نجف‌آبادی	مشید
۱۹۵	مهری	محمد
۱۹۶	حسنعلی‌زاده حقیقی‌محمود	
۱۹۷	کتانی	هوشنگ
۱۹۸	حساس	محمد
۱۹۹	منصوری‌نبی	غلامرضا
۲۰۰	کزازی	غلامرضا
۲۰۱	کاردان	محمدرضا
۲۰۲	ویسی شش‌بهره	حسین
۲۰۳	کفاش	قاسم
۲۰۴	فضل	احمد
۲۰۵	نحوی	کریم
۲۰۶	تاج‌بخش	حسین
۲۰۷	هنرمند	علی
۲۰۸	کاظم	علی
۲۰۹	طباطبائی لطفی	سید احمد
۲۱۰	حق‌خواه اردبیلی	سیاوش
۲۱۱	حاجی غلام علشله	فرج
۲۱۲	امیری طاقچه‌حق	فاطمه
۲۱۳	قوامی‌پور	محمدعلی
۲۱۴	ظروفچی	رحیم
۲۱۵	تهران دلال	تقی
۲۱۶	مرشد	مهین
۲۱۷	وزیری‌نسب	محمود
۲۱۸	سهرابی	محمدی زهرا
۲۱۹	کلیمی ملاابراهیم‌صدیق کورش	
۲۲۰	مقدم	عذرا
۲۲۱	گل	محمدی مسلم
۲۲۲	حاج موسی	رضا
۲۲۳	خدائیان	منصور
۲۲۴	آقابیک ایمگی	سیامک
۲۲۵	انصاری اسفه	محمدباقر
۲۲۶	حکیمی هوشمند	ساعده
۲۲۷	شفیعی شهری	طاهره
۲۲۸	نجفی‌دهاقانی	فرزاد
۲۲۹	اشراق ابوالفضل	
۲۳۰	مرتضی‌نیا	علیرضا
۲۳۱	کاتبی	محمدعلی
۲۳۲	گازرانی	بهمن
۲۳۳	امیر متلیمانی	منوچهر
۲۳۴	محمودی فراهانی	مهین
۲۳۵	زرین عباس	کبری
۲۳۶	سیف عزیزاله	
۲۳۷	حسامی	علیرضا
۲۳۸	باقرزاده آذر	حسین
۲۳۹	نصرتیه	حسین
۲۴۰	شاهرخی	فاطمه
۲۴۱	نریمانی زمان‌آبادی	مسعود
۲۴۲	استکی	حسین
۲۴۳	مداح‌زاده سید	احمد
۲۴۴	گلزی	مصطفی
۲۴۵	ملکی رودپشتی	ژانت
۲۴۶	جعفری	اسداله
۲۴۷	لطیفی زاده	سیدعلیرضا
۲۴۸	معینی	حمیدرضا
۲۴۹	غریبان اندانی	پروین
۲۵۰	زاوشی	علیرضا

ت : غیر منطقه‌ای

۲۵۱	جعفری گلستان	افخم
۲۵۲	نجفیان	محمدرضا
۲۵۳	الوان سازیزدی	امیرحسین
۲۵۴	نصیری قطب‌آبادی	کاوس
۲۵۵	ابلاغیان	معصومه
۲۵۶	مکاری‌پور	محمدعلی
۲۵۷	بخشی جهرمی	کرامت‌اله
۲۵۸	خلجی	عفت
۲۵۹	بابپوردی	سیما
۲۶۰	کمائی	حسین
۲۶۱	خوانسالار	احمد
۲۶۲	حاجی‌پورصوفیانی	رسول
۲۶۳	نادران طحان	ولی
۲۶۴	سیار محمدطالقانی	ابراهیم
۲۶۵	ملاحسینی کهنوجی‌شعبانعلی	
۲۶۶	علیزاده‌نیکو	هادی
۲۶۷	الهی	سکینه
۲۶۸	خضری	حیدر
۲۶۹	مصطفی‌نیا	تقی
۲۷۰	دنیابین	احمد
۲۷۱	متقی‌بیشه	شهره
۲۷۲	محمدیان‌دوغیکلا	غلامعباس
۲۷۳	ضمیری	سیمین
۲۷۴	کفشگیری	احمد
۲۷۵	خدرزاده	مهوش
۲۷۶	نوربخش	شهین
۲۷۷	شاه‌چراغی	سیدجمال‌الدین
۲۷۸	محسنی	عباس
۲۷۹	نامجو	نظام
۲۸۰	دوست محمدیان رضاقلی	
۲۸۱	مددی	طاهره
۲۸۲	اثنی‌عشری	محمود
۲۸۳	حکیم‌زاده جهرمی	طیراوت
۲۸۴	رئیسی	محمد
۲۸۵	نجفی شیرتری	سعید
۲۸۶	غفوری	ملك
۲۸۷	محمود پور مقامی	ابراهیم
۲۸۸	رحمتی رودسری	طاهره
۲۸۹	سرداری	مهقانی فریده
۲۹۰	حجتی	مجتبی
۲۹۱	طباطبائی	حسین
۲۹۲	عاشوری قلعه رودخانی عبدالحسین	
۲۹۳	نجارپور	صادقی منصوره
۲۹۴	رستم	کلائی میرحمید
۲۹۶	قاسم پورسجیدان	مصطفی
۲۹۷	سرشته‌داری	فاطمه
۲۹۸	اصغری	مقدم محمدعلی
۲۹۹	فولادفر	مهدی
۳۰۰	چتر سحر	میرزاجان
۳۰۱	ضیاءالحق	سیدغلامرضا
۳۰۲	فرج‌پور تجری	علی‌احمد
۳۰۳	جوادی	سیدمرتضی
۳۰۴	نجفی آذری	جواد
۳۰۵	خشائی	سیامك
۳۰۶	پهلوان آقابابا	مهدی
۳۰۷	فیاض‌زاده	مسعود
۳۰۸	رستمی	خشایار
۳۰۹	مساواتی	جواد
۳۱۰	مظاهری	محمدمسعود
۳۱۱	لطیفی	سهیلا
۳۱۱	زمانی‌نیا	امیرحسین
۳۱۲	نعمتی‌ورنوسفادرانی	محمدعلی
۳۱۳	حسینان	سیدمحمد تقی
۳۱۴	امینی	عطائی اعظم
۳۱۵	هاشمی	طاهری سیدکمال
۳۱۶	نیلفروشان دردشتی	محمد علی
۳۱۷	بادادافشرد	ملیحه
۳۱۸	گودرزی	قباد
۳۱۹	خاکشور همدانی‌کهن‌شوشتا	
۳۲۱	اولیائی سید	محمد خلیل
۳۲۲	ملکوتی علون‌آبادی	سید احمد
۳۲۳	یاریان	رحمان
۳۲۴	بلخی	محمدحسین
۳۲۵	فرخنده	غلامرضا
۳۲۶	هوشی	زهرا
۳۲۷	جعفریان	رضا
۳۲۸	میرخلف‌ولاشائی	سیدحسن
۳۲۹	عابد زاده اندرکی	شهناز
۳۳۰	حدادپور خیابان	علیرضا
۳۳۱	موئمنی	علی‌اصغر
۳۳۲	ثریائی	اسماعیل
۳۳۳	رهگذر	مهناز
۳۳۴	علافی	سیما
۳۳۵	جانفشان‌صوفیانی‌سید	مقصود
۳۳۶	صالحی جانبازی	غلامحسین
۳۳۷	ولویون	پوران
۳۳۸	بادام دوست	عباس
۳۳۹	خانقائی	خلیل
۳۴۰	توکلی‌غلامزاده ازغدی‌حمید	
۳۴۱	میرزاده	حسینی محمود
۳۴۲	باقری نوغیرت	خسرو
۳۴۳	محمدی	علیرضا
۳۴۴	مرادی	ابوطالب
۳۴۵	احمدخان بیگی‌حمیدرضا	
۳۴۶	نبوی	حسن
۳۴۷	صفائی‌مقدم	مسعود
۳۴۸	دلقری	معصومه
۳۴۹	امیری پرونده	حسین
۳۵۰	محمدیان برزکی	حسن
۳۵۱	محمدی باغ ملائی	اسماعیل
۳۵۲	حبیبیان	سیدحمید
۳۵۳	میروکیلی	سیدعلی‌اصغر
۳۵۴	پرایینده	غلامرضا
۳۵۵	درخشان	شهره
۳۵۶	افخمی فخرآباد	حسنعلی
۳۵۷	شکوهی	طیبه
۳۵۸	علیمواد	مجید
۳۵۹	مرادی	آذر
۳۶۰	اسکندری	اسپیلی_طاهره
۳۶۱	محسنی بندیی	انوشیروان
۳۶۲	روزبهانی	حسین
۳۶۳	اطمینان دوافروش	صمد
۳۶۴	شیدا	نصرت‌اله
۳۶۵	میرجلیلی	جمال
۳۶۶	مهندسی	محمد
۳۶۸	کیخسروی	حسن
۳۶۹	رفعتی تبریزی	محمدآقا
۳۷۰	خزان	هوشنك
۳۷۱	حکیم‌زاده	جهرمی فریبا
۳۷۲	مطیعی‌لنگرودی	سیدعباس
۳۷۳	خلفی	خلف
۳۷۴	مرعشی نژاد	صدیقه
۳۷۵	موحدی	سیدیعقوب
۳۷۶	احمدی نیاری	حیدر
۳۷۷	تفرشی‌نیا	فاطمه
۳۷۸	غلامعلی حسین آبادی	اسد
۳۷۹	گنج‌بخش	محمدرضا
۳۸۰	معزی	محمدتقی
۳۸۱	ارغوانی طرقه	حمید
۳۸۲	میرجلیلی	عباسعلی
۳۸۳	رستگاریان	جلال
۳۸۴	اخلاقی	یداله
۳۸۵	آیتی‌زاده تفتی	عباس
۳۸۶	ملائی	محمد
۳۸۷	امین‌خاکی	سعید
۳۸۸	عمادی دهقی	سجاد
۳۸۹	خلیقی زاده	مسعود کریم
۳۹۰	غیاثی	صادق
۳۹۱	طباطبائی	حسن
۳۹۲	نوری	مریم
۳۹۳	شمس‌اسماعیلی	علی
۳۹۴	اخوان نیاکی	میهار
۳۹۵	خزاعی	میاوش
۳۹۶	وقوعی	فیروزه
۳۹۷	یاسی	محمود
۳۹۸	راه‌چمنی	رضا
۳۹۹	دیرنده	فرهاد
۴۰۰	معصومی	اکبر
۴۰۱	سماعی رمضانعلی	
۴۰۲	هاشم زاده	هدایت‌اله

ث: منطقه‌ای

۴۰۳	گلستان‌زاده	فاطمه
۴۰۴	تاجیك	فروغ‌الزمان
۴۰۵	پارسامنش	علیرضا
۴۰۶	خاکپوری نژاد	خامنه‌حمید
۴۱۰	ریاهی	بیژن
۴۱۱	کبیری زینل‌خواه	علی‌اکبر
۴۱۲	خازنی	مرتضی
۴۱۳	حاجی سیدرضی	سیدهاشم الدین
۴۱۴	تقی بیگی	یاسمن
۴۱۵	حسان	علیرضا
۴۱۶	خزاعی	غلامرضا
۴۱۷	بیك‌آقا	کبری
۴۱۸	اسدپور اقبالی	منوچهر
۴۱۹	سازش	ابوالقاسم
۴۲۰	خیرخواه	یداله
۴۲۱	نجفی ابهرودی	جمشید
۴۲۲	موسوی دشتستانی	اشرف السادات
۴۲۳	محمدعلی	سیمین
۴۲۴	آزادی اهرنجانی	حسین
۴۲۵	صمدی	مرتضی
۴۲۶	نصیری	مجتبی
۴۲۷	شمس	علی
۴۲۸	شیخ‌اشاعی	حمید
۴۲۹	حاجیکل	الهه
۴۳۰	معنوی نامقی	داراب
۴۳۱	ضیائی	سعید
۴۳۲	تقوی مقدم	قاسم
۴۳۳	شاه‌شرفی	رضا
۴۳۴	لاریجانی	مجتبی
۴۳۵	قطبی	پروین
۴۳۶	طاهری	پریچهر
۴۳۷	خوبی	ابراهیم
۴۳۸	زنده‌روح کرمانی	محمدحمید
۴۳۹	عظیم‌زاده	پارسی داود
۴۴۰	خلیلی کنگرانی	فراهانی بهرام
۴۴۱	ذوالفقار	بهمنام
۴۴۲	فنائی کهرون	مهدی
۴۴۳	سخائی	قاسم
۴۴۴	جلال بیدگلی	دخیل‌اله
۴۴۵	صالح	علی
۴۴۶	رقیه	جعفر
۴۴۷	مفتاحی	فرج‌اله
۴۴۸	تهرانی زهرا	سادات
۴۴۹	بابائی	علی
۴۵۰	صادقی قرچه‌داغی	منصور
۴۵۱	بقائی ننه‌کران	هاشم
۴۵۲	یادگاری جهانگیر	

ج: غیر منطقه‌ای

۴۵۳	زاهدی چوپانان	بهروز
۴۵۴	بهنیا	عباداله
۴۵۵	حق‌شناس	ذبیح‌اله
۴۵۶	عاشق‌دل	عسگر
۴۵۷	معتمدی	علی‌اصغر
۴۵۸	مکی سید	عبداله
۴۵۹	خادمی	محمد اسماعیل
۴۶۰	محمدی ندوشن	محمدعلی
۴۶۱	موسوی غفاری	مهوش
۴۶۲	ناصری	محمدآبادی اسداله
۴۶۳	کارگر	فاطمه
۴۶۴	سلیمانی	پوراندخت
۴۶۵	خسروی حقیقی	هماتاج
۴۶۶	احمدی	قدرت‌اله
۴۶۷	موسوی‌امامزاده‌علی	غلامرضا
۴۶۸	گل‌آرا	بهمن
۴۶۹	ادیب‌پور	ایرج
۴۷۰	یارمحمدی	فریده
۴۷۱	دوست حسینی	علی‌اکبر
۴۷۲	صمصامی	مهرداد
۴۷۳	فدائی زاده	معصومه
۴۷۴	واعظی	داود
۴۷۵	فارسی زاده	رحمت
۴۷۶	شیخ	عبدالاحد
۴۷۷	دقیقیان مسجد	سلیمان حسن رضا
۴۷۸	ترکمنی	منوچهر
۴۷۹	جیبی بهلولی	پروین
۴۸۰	عبداله‌پور	رضا
۴۸۱	عالم‌خواه	مجتبی
۴۸۲	قادری	حاجرم حسن
۴۸۳	کاظمی	بهروز
۴۸۴	الهیار قصبه‌ای	موسی
۴۸۵	صدرالدینی سید	جواد
۴۸۶	حامدی	منیژه
۴۸۷	ازیراک سید	مسعود
۴۸۸	عسگری اسماعیل آبادی	حسین
۴۸۹	تبریزی	محمدرضا
۴۹۰	جدیری سیدیان	سیدحسن
۴۹۱	طبری‌کوچکسرائی	مسعود
۴۹۲	باقری وکیل‌کندی	فریدون
۴۹۳	منیرشکن بی‌بی‌نجمه	
۴۹۴	محمدی	عبداله
۴۹۵	بدری فریمان	فریدون
۴۹۶	قاسمیگلو	نعمت‌اله
۴۹۷	علیپور چهارمحالی	مهین
۴۹۸	یارمحمدی	محمدحسن
۴۹۹	سالاریان	محمدشفیع
۵۰۰	استوار راوری	محمدرضا

جشن‌های میلاد

(بقیةالله خیرلکم‌ان کنتم مومنین)
بشارت

میلاد مسعود حضرت بقیةالله الاعظم حجةبن‌الحسن امام زمان ارواحنا الفداه را بعموم شیعیان جهان تبریک‌عرض میکنم .

و طبق معمول سنواتی مجلس جشن در مسجدامامزمان عجل‌الله تعالی فرجه الشریف ـ خیابان آیزنهاور ـ جنب بهبودی در شبهای ۱۴ تا ۱۶ شعبان از ساعت ۷و نیم تا ۸ و نیم واعظ گرامی جناب آقای مجتهدزاده و از ساعت ۸ونیم تا ۹ونیم خطیب دانشمند جناب آقای حاج سید عبدالرضا حجازی در باره فلسفه ظهور سخنرانی مینمایند .

الاحقر محمد علی الموسوی الخوانساری

اهداء کتاب شوق مهدی در جشن

میلاد مقدس امام زمان عج فرصتی است برای عرض ارادت به پیشگاه مقدس ولی عصر لذا مجلس جشنی در تالار کتابخانه منعقد و طلاب بلباس روحانیت مفتخر و بنویسندگان مقالات اثر بزرگوار محدث عالیمقام فیض اهداء میگردد ، بذل عنایت دوستان موجب تشکر است .

کتابخانه مدرسه چهل ستون مسجد جامع

هیئت انصار ابوالفضل علیه‌السلام

خجسته میلاد بزرگ مصلح جهانی ، فروغ مقدس عدل الهی حضرت حجةبن‌الحسن العسکری (عجل اله تعالی فرجه) را بعموم شیعیان جهان تبریک میگوید . بدین مناسبت‌مجلس جشن باشکوهی صبح جمعه (فردا) در منزل آقای مهندس مهدی هرندی تشکیل و حضرت آیة الله علوی تهرانی‌پیرامون شخصیت آن حضرت سخنرانی مینمایند . ضمنا ورود بانوان در جلسه آزاد است .

آغاز برنامه ۶ صبح پایان ۱۰
نشانی ـ پل تجریش اول خیابان پهلوی

بمناسبت ایام ولادت با سعادت حضرت
ولی عصر عجل‌الله تعالی فرجه

مجلس جشنی در روز پنجشنبه سی‌ام مرداد (۱۳شعبان) از ساعت ٤ الی ۹ بعد از ظهر در بنده منزل منعقد است با تشریف‌فرمائی خود ضمن تعظیم شعائر اسلامی قرین افتخارمان فرمائید .

حاج سید علی خلیلی عراقی ـ سیدجواد خلیلی
نشانی : چهارراه سیدعلی روبروی مسجد قائم

چون‌روزشنبه‌مصادف با تولد حضرت قائم آل‌محمد(ص) در مسجد اینجانب موسوم به مسجد صاحب الزمان انتهای شاهپور جشنی منعقد است استدعا از علما و سایر طبقات در این جشن شرکت فرمایند .

الاحقر ـ سید ابوالقاسم عاملی اصفهانی

طبق معمول سنواتی که از طرف مرحوم یحیی فتحی مجلس جشنی بمناسبت ۱۵ شعبان برگزار میشود امسال نیز بدین مناسبت مجلس جشنی از ساعت ٦ بعد از ظهر روز ۳۱ شهریور در مسجد سجاد برگزار میشود .

خانواده یحیی فتحی

به یاد تو ای مهدی عزیز

امسال نیز جشن پرشکوهی در شبهای جمعه و شنبه و یکشنبه مطابق ۱۴ و ۱۵ و ۱۶ شعبان به یادولی عصر ارواحنافدا .

درحسینیه بنی فاطمه

برقرار است و علاوه بربرنامه های متنوع دیگر ، استاد عالیقدرجناب‌آقای ناصر مکارم شیرازی در زمینه «گرگونیهائی که در عصر قیام مهدی (ع) در تمام شئون زندگی انسانها روی میدهد» بحث می‌کند ـ از همه طبقات مخصوصا جوانان تحصیل کرده بانهایت افتخار به این مجلس پرفیض دعوت می‌شود .

جلسه صبح‌جمعه ، قلهک ، خیابان دولت ، خیابان‌حکمت
حسینیه بنی فاطمه سرچشمه اول امیر کبیر

یا صاحب‌الزمان ادرکنی

با یکدنیا مسرت و شادکامی پانزدهم شعبان زادروز اعلیحضرت اقدس حجةبن‌الحسن العسکری امام زمان‌روحی و ارواح‌العالمین له‌الفدا را بعموم شیعیان جهان بخصوص هیئت مذهبی ، تبریک عرض نموده و بدین مناسبت مجلس جشنی از طرف هیئت مهدیون تهران در روز جمعه۵۴٫۶٫۳۱ از ساعت ۳ الی ۹ بعداز ظهر در خیابان صفاری کوچه پزشک منعقد میباشد .

مهدیون تهران

بسمه تعالی شانه

طبق معمول سنواتی جشن میلاد مسعود اعلیحضرت بقیةالله فی‌الارضین حجةابن‌الحسن العسکری عجل‌الله‌تعالی فرجه در روز شنبه نیمه شعبان از ساعت ٤ الی ۹ بعد از ظهر در مسجد فرشته جاده پهلوی خیابان فرشته منعقد است . انشاءالله تعالی عالماء اعلام و حجج اسلام وعموم مومنین و علاقمندان و اهالی محترم محل با شرکت خود در این جشن تعظیم شعائر فرمایند .

سید ابوالحسن موسوی همدانی

هیئت قائمیه و ابسته به مسجد شاه مردان علی‌علیه‌السلام

خجسته میلاد فرخنده یگانه قائد اسلام ورهبر جهان بشریت را بقاطبه مسلمین و پیروان مکتب آنحضرت تهنیت می‌گوئیم. بهمین مناسبت مجلس جشن باشکوهی روز جمعه در تالار مسجد صبح و عصر منعقد است و آقای حاج‌حبیبی واعظ پیرامون (مهدی که باید انتظار اورا کشید) صحبت می‌کند. ضمنا مکتب الجواد تهران و محبان علی و پیروان مکتب قائم بترتیب شب شنبه از ساعت ۹ الی ۱۲ مجلس جشن دارند و آقای حاج حبیبی سخنرانی مینمایند .

مدرسه عالی کشاورزی ودامپروری زنجان

اعلام ذخیره‌های غیرمنطقه‌ای برای نامنویسی

چون تعدادی محل برای پذیرش دانشجو غیر منطقه‌ای در مدرسه عالی باقی‌است‌لذا از داوطلبان ذیل دعوت میشود که برای انجام مصاحبه با دردست داشتن مدارك کامل در تاریخ۵۴٫۶٫۳ حداکثر تا ساعت ٤ بعداز ظهر بمحل مدرسه عالی کشاورزی ودامپروری زنجان واقع در خیابان پهلوی کوچه شالچی ساختمان شماره یك‌مراجعه نمایند .

۱ـ حسین اعتمادی
۲ـ محمد رضا شکور
۳ـ احمد طراز
٤ـ هوشنك کوهی‌رنجبر
۵ـ مصطفی روغنی
**٦

تلفن سرویس حوادث ۳۱۱۲۱۲

جزئیات تازه‌یی از سرقت مسلحانه ۳ میلیون و ۱۷۰ هزار تومانی

چهار سارق مسلح ، باگلوله ، شیشه های جیپ لندرور رئیس بانک تجارت خارجی شعبه «سرچشمه» کرمان را شکستند ، او را از اتومبیل بیرون کشیدند ، دست‌ها وپاهایش را طناب پیچ کردندواورا درفاصله دور، نزدیک ساختمان‌متروك‌اداره‌راه رهاکردند و گریختند ...

★ سارقین مسلح، پول‌های بانک تجارت خارجی سرچشمه کرمان، چند ساعت پس از سرقت‌بزرگ خود ، توسط ماموران دستگیر شدند . از بالا به پائین و از راست به چپ، عباس لطیفی ، حمید امید، یابر مروانی و خلف موالی که اکنون تحت بازجوئی ماموران هستند، چهار سارق مسلح ۳میلیون و ۱۷۰ هزار تومانی هستند .

بازجوئی از سارقین مسلح که سه میلیون و ۱۷۰ هزار تومان وجه نقد بانک تجارت خارجی سرچشمه کرمان را به سرقت برده بودند،دررفسنجان ادامه دارد .

خبرنگار مادر رفسنجان می نویسد:ابوالقاسم کامیار رئیس بانک تجارت خارجی شعبه سرچشمه کرمان، ساعت ده صبح روز سه‌شنبه ، بموجب حواله‌ای که از تهران برای این بانک رسیده بود به‌شعبه اصلی بانک ملی رفسنجان در «فلکه کورش» این‌شهر مراجعه کرد و مبلغ سه میلیون و ۱۷۰ هزار تومان را دریافت داشت وی پولها را دردو کیف دستی ریخت و آنرا به جیپ لندرور خود انتقال داد .

این پولها، حقوق مردادماه کارکنان مس سرچشمه بود که از تهران، حواله شده بود .

ابوالقاسم کامیار پس از دریافت پولها، به‌تنهائی‌وبدون محافظ با جیپ لندرور خود از رفسنجان عازم سرچشمه‌شد ودر بیست کیلومتری‌سرچشمه سرنشینان یک اتومبیل آریاکه گویا رئیس بانک را ازهنگام خروج از بانک و حرکت‌تعقیب کرده بودند ، بوی‌ایست دادند ولی رئیس بانک توجهی به ایست سرنشینان اتومبیل آریا نکرد و بحرکت خود با سرعت بیشتر ادامه داد .

ناگهان سارقین که مسلح‌بودند، از درون اتومبیل خود بطرف جیپ لندرور تیراندازی کردند و پس از چند لحظه، گلوله‌ها به شیشه جلو جیپ لندرور اصابت کرد و شکست .

رئیس بانک‌ناچار اتومبیل‌را متوقف کرد و ناگهان چهار سارق به‌طرف‌او هجوم بردند .

سارقین ابتدا دست و پا و دهان رئیس بانک را بستند و سپس او را روی‌صندلی عقب اتومبیل آریا انداختند و بادو کیف پول‌ازطریق جاده‌رفسنجان عازم اصفهان شدند.

سارقین در پانزده کیلومتری رفسنجان از جاده خارج شدند و دو کیلومتر از جاده اصلی فاصله گرفتند و در جاده‌مقدیمی رفسنجان ـ در محل یکی از ساختمانهای متروک اداره‌راه، اتومبیل خود را متوقف‌کردند. آنها سپس رئیس بانک را از اتومبیل خارج کردند وبا دست وپا و دهان بسته وی‌را در همان محل رها کردند و خود متواری شدند !

ابوالقاسم کامیار رئیس‌بانک تجارت خارجی شعبه سرچشمه کرمان پس از تلاش فراوان موفق شد طناب پاهای خودرا باز کند و پیاده خود را به جاده اصلی برساند وی بایک اتومبیل عبوری ساعت ۱۲ظهر به رفسنجان رسید و جریان‌را به رئس بانک ملی رفسنجان اطلاع‌داد. آقای «معرف» رئیس بانک ملی رفسنجان بلافاصله موضوع را به اطلاع ستوان بیگلری‌رئیس‌ژاندارمری‌رفسنجان اطلاع داد و رئیس ژاندارمری رفسنجان نیز موضوع را به تیمسارفرماندهی ژاندارمری کرمان گزارش داد .

بدستور فرمانده ژاندارمری کرمان کلیه اکیپ‌های‌ژاندارمری در جاده‌ها با همکاری همه ماموران انتظامی‌منطقه، کنترل راهها و حرکت اتومبیل‌ها را را به این شهر که‌حوزه‌وقوع سرقت بود ، انتقال دهد و فرمانده ژاندارمری رفسنجان‌نیز سارقین را تحت نظر باین‌شهر انتقال داد و سارقین ساعت۹ بامداد دیروز وارد رفسنجان شدند .

بازجوئی از سارقین در رفسنجان ادامه دارد ، احتمالا پس از پایان بازجوئی سارقین به کرمان انتقال خواهند یافت. ضمنا از سارقین یکقبضه‌اسلحه و چند عدد فشنگ بدست آمد و پولها نیز دست‌نخورده بود.

زیرنظر گرفتند .

جریان همچنین به ماموران انتظامی یزد و اصفهان‌گزارش شد و ساعت یک وربع بعداز ظهرپریروز ـ (سه‌شنبه) ماموران حوزه گروهان‌ژاندارمری‌اردکان یزد هنگامیکه سارقین‌باتومبیل آریا از یزد وارد اردکان می شدند، اتومبیل آنها رامتوقف کردند و سارقن مسلح دستگیر شدند .

عباس لطیفی فرزند حسین، حمید امید فرزند عباس ، یابر مروانی فرزند محمد و خلف موالی فرزند رجب،سارقین دستگیر شده بلافاصله به ژاندارمری‌اردکان انتقال‌یافتند.

خبرنگار ما می افزاید : به فرمانده ژاندارمری رفسنجان ماموریت داده شد که سارقین

مالک برای بیرون کردن مستأجر دختر ۱۲ ساله اورا به گروگان برد!

مالک یک خانه ، برای‌آن که مستاجر خود را بیرون کند ، دختر ۱۲ ساله او را ربوده و به عنوان گروگان نزد خود نگاه داشته است.

مالک ، که داماد مستاجر است، توسط یک زن ارمنی به پدر ومادر زنش پیغام داده است که اگر میخواهند دختر ۱۲ ساله آنها بمخانه باز گردد، باید خانه او را تخلیه کنند .

پنج روز قبل ، شخصی بنام ابراهیم، بماموران‌اداره آگاهی کرج اطلاع داد که دختر ۱۲ ساله‌اش (فرح) گم شده است .

ماموران برای یافتن فرح به‌جست‌وجو پرداختند، اما دو روز پس ازگم شدن‌فرح، یک زن ارمنی به پدر و مادر فرح اطلاع داد که دخترآنها را دامادشان ربوده است و فقط در صورتی او را برمی گرداند که‌خانه‌اش تخلیه‌شده باشد .

پدر ومادر فرح ، این جریان را نیز به ماموران اطلاع دادند واز طرفدیگر، خود به در خانه دامادشان رفتند ، اما کسی در را به رویشان باز نکرد .

در تحقیقاتی که ماموران آگاهی انجام دادند معلوم‌شد از وقتی که ابراهیم ناپدید شده ، فرح نیز دیده نشده است. از سوی دیگر عده‌یی نیز نشانی‌هایی داده‌اند که معلوم می‌کند فرح با ابراهیم دیده شده است .

ماموران همچنین دریافتند که داماد ابراهیم مردی ۵۵ ساله است و تاکنون ۵ زن گرفته و هرکدام را پس از مدتی طلاق داده است . آخرین زن او نیز دختر ۱۸ ساله‌ابراهیم- خواهربزرگتر فرح ـ است و داماد ۵۵ ساله قصد داشته اورا نیز طلاق دهد ، منتهی تصمیم داشته است قبلا، پدر ومادر زنش را که مستاجر یکی از خانه های او بودند بیرون کند که بعدا دردسر ومشکلی نداشته باشد .

ماموران آگاهی‌در تحقیقات خود دریافتند که داماد ابراهیم ، دختر ۱۲ ساله را به تهران آورده و در خانه یکی از بستگانش مخفی‌کرده است .

بازپرس‌دادسرای‌کرج، صبح امروز پرونده را به اداره آگاهی فرستاد و سرپرست دادسرای تهران در اداره آگاهی به ماموران نیابت‌داد تا خانه‌هایی را که گفته می شود فرح درآنجا مخفی‌شده است، بازرسی کنند .

۲ پسربچه ۱۳ ساله ، که از خانهٔ خود درتهران خارج شده بودند ، در شهرهای دیگر پیدا شدند

کارآگاهان هشدار میدهند:

شرکت های مسافری ، نباید نوجوانان کمتر از ۱۸ سال را بهشهرهای دیگر ببرند، زیرا ممکن است این‌نوجوانان ،ازخانه فرار کرده باشند ...

ماموران اداره آگاهی به شرکت های مسافربری هشدار دادندکه از بردن بچه‌های‌فراری به شهرستانها خودداری کنند .

ماموران آگاهی همچنین اعلام کرده‌اند که بسیاری از اطفال فراری با مقداری اندوخته به شرکت های مسافربری مراجعه میکنند و دور از چشم‌خانواده هایشان راهی شهر های دور ونزدیک میشوند ، بهمن سبب لازم است شرکتهای مسافربری هنگام فروش بلیط دقت کنند که به این قبیل افرادبلیط نفروشند و علاوه‌برآن‌متصدیان‌هراتوبوس دقت کنند که از بردن اطفال کمسن و سال و تنها به شهر های دیگر خودداری کنند.

هشدار ماموران اداره‌آگاهی

★ مرد معرکه‌گیر : او ، به اتهام ربودن یکی از اطفال‌گمشده، دستگیر شده بود ...

مهدی که از خانه‌اش واقع در نظام‌آباد فرار کرده بودپس از مدتی سرگردانی در خیابان های تهران به یکی ازشرکت های مسافربری رفت ، بلیط خرید و سوار براتوبوس شد بدون‌آنکه بداند اتوبوسی که سوارش شده است کجا میرود .

سرانجام پس از چند ساعت اتوبوس در گنبایگان توقف‌کرد و مهدی از آن پیاده شد. او ابتدا مدتی در شهر گشت و وقتی کاملا خسته شد به مسافرخانه‌یی مراجعه کرد تا در آن استراحت کند .

صاحب مسافرخانه که به مهدی ظنین شده بود ، پس از صحبت با او فهمید که وی از تهران فرار کرده وبه‌گلپایگان آمده است .

متصدی مسافرخانه با فهمیدن ماجرا مهدی را به کلانتری‌برد و ماموران شهربانی گلپایگان نیز فورا جریان پیدا شدن‌مهدی را به ماموران شعبه دو اداره آگاهی که در جستجوی او بودند ، اطلاع دادند .

صبح دیروز مهدی مجددا به تهران بازگردانیده شد و مادرش در گفتگو با خبرنگار ما اظهار داشت : تاکنون فرزندم چندین بار از خانه فرار کرده وبا اتوبوسهای مسافربری به‌شهرستانهای‌مختلف رفته است .

هشدار به شرکت های مسافر بری

بدنبال فرار این دو طفل، در هنگامی داده میشود که دو طفل فراری که توسط همین شرکت های مسافربری به شهرستانها رفته بودند پیدا شدند .

یکی از این اطفال بنام سعید رحیمی عدل ، طفل ۱۳ ساله‌کر و لالی است که مدتها خانه و خانواده خود را رها کردتنها به خاطر اینکه هوس « ایران گردی » به سرش زده بود .

ماجرای فرار این‌طفل هنگامی شکل پیدا کرد که خانواده او به ماموران انتظامی مراجعه کردند و یک معرکه‌گیر رامتهم به ربودن فرزندشان کردند.

آنها در شکایت خود گفتند:

« سعید هنگام بازی‌درجوادیه تهران ناپدید شده‌است وعده‌یی مشاهده کردند که یک‌معرکه‌گیر که بچه‌ها را سرگرم می‌کرد ، اورا برده است . »

بدنبال این شکایت ماموران معرکه‌گیر را یافتند و او که مبتلا به اختلال حواس بود، سرانجام اعتراف کرد سعید را ربوده و به جوان‌دیگری داده است .

ماموران همراه معرکه‌گیر به خانه این جوان رفتند ولی او اظهار بی‌اطلاعی میکرد .

باچار معرکه‌گیر و جوانی که او معرفی کرده بودبازداشت شدند ، اما هنگامیکه دریزشکی قانونی روشن شد که معرکه‌گیر دیوانه است ، هم او و هم‌آن جوان آزاد شدند .

با آزادی ایندو تلاش‌ماموران وسعت بیشتری یافت و آنها مشخصات این طفل را برای ماموران انتظامی شهرستانها فرستادند .

سرانجام ردپای سعید دراراک پیدا شد و چند روز بعد به ماموران شعبه ۲ اداره آگاهی اطلاع رسید که ماموران‌انتظامی اراک سعید رحیمی را در این شهرستان یافته‌اند .

در تحقیقاتی که بعمل آمد، روشن شد که این طفل خردسال خودش سوار اتوبوس شدمو به اراک رفته است .

★ یك طفل فراری دیگر

دو روز قبل پسربچه ۱۳ ساله دیگری بنام مهدی پرنده ، پس از برداشتن ۲۸۰۰ تومان پول از جیب برادرش سوار یک اتوبوس مسافربری شده وبه شهرستان گلپایگان رفت .

★ سعید رحیمی (۱۳ ساله) : ماموران در جستوجوی‌او بودند و او بی‌خبر به اراک رفته بود...

که بااتوبوسهای مسافربری به شهرهای مختلف رفته بودند ، ماموران آگاهی به شرکت های مسافربری اخطار کردند که از سوار کردن اطفال کمتر از ۱۸ سال خودداری‌کنند.

ماموران آگاهی ضمن‌دادن این هشدار میگویند : شرکت های مسافربری حق فروش‌بلیط به نوجوانان کمتر از ۱۸ سال را ندارند و اگر این اطفال قصد خارج شدن از تهران را داشتند مسافرت آنها حتما باید با نظر پدر و مادرشان باشد.

ماموران آگاهی در پایان متذکر شده‌اند که شرکت های مسافربری باید بلافاصله پس‌از برخورد با نوجوانانی‌که قصد خرید بلیط مسافرت دارند ماموران آگاهی را در جریان بگذارند .

★ مهدی پرنده (۱۳ ساله) : پولهای برادرش را برداشت و به گلپایگان فرار کرد ...

در ۲۴ ساعت گذشته

درحوادث مختلف‌تهران و شمیران ۲ نفرکشته و ۲۰ نفر مجروح ومسموم شدند

در حوادث مختلفی که طی ۲۴ ساعت گذشته درتهران روی داد در دو حادثه رانندگی دو نفر جان سپردند و ۱۵۸ نفر براثر حوادث گوناگون ، تصادف، سقوط ، زمین خوردگی و نزاع و سایر حوادث مجروح شدند و برای درمان به بیمارستانهای رضا پهلوی ، سینا ، و۲۵ شهریور مراجعه کردند .

همچنین ۵۱ نفر براثر مسمومیت به بیمارستان مسمومین منتقل شدند که از این میان، پانزده نفر بر اثر خوردن قرص، سه نفربعلت‌عقرب زدگی،هفت نفربعلت افراط درمشروبخواری ۱۶ نفر بواسطه خوردن غذای مسموم‌و پنج‌نفر براثر استعمال تریاک و مواد مخدر و پنج نفر دیگر بعلت نامعلوم دچار مسمومیت شدند که به بیمارستان انتقال یافتند و با تلاش پزشکان از مرگ نجات پیدا کردند خبرنگاران کشیک نیمه‌شب ما پاره‌ای از حوادث مهم ۲۴ ساعت گذشته را به این شرح گزارش کردند .

★ اتومبیل ۲۸۵۶۱ براندگی سعداله در خیابان کاشان زن عابری بنام مختاری را زیر گرفت و موجب مرگ وی شد. راننده توسط ماموران باسگاه کلانتری بازداشت شد.

● محمد قاسم قربانی دومین عابری بود که در تصادف با اتومبیل کشته شد وی از خیابان « شهرزاد» ، شهر ری عبور میکرد که اتومبیلی‌وی‌رازیر گرفت و راننده آن متواری شد .

ماموران در صدد دستگیری راننده متواری هستند.

★ در حادثه دیگری که بفاصله چند ساعت بازهم در خیابان « شهرزاد»، شهرری روی داد پیکان ۳۵۷۵۹ـ کرایه باعابری بنام غلامحسین خماری. تصادف کرد ، غلامحسین در این حادثه بشدت مجروح شد مجروح در بیمارستان فیروز آبادی شهرری بستری شد و تحت درمان است ماموران در تعقیب راننده متواری پیکان هستند.

جوانی در «احمدآباد» آبادان کشته شد

عصر دیروز در خیابان «۱۵» احمدآباد آبادان، جنایتی روی داد و مرد جوانی کشته شد .

قربانی جنایت« احمد سیگل» بود که در خیابان ۱۵ «احمد آباد» آبادان، موردحمله کاظم رنجبرزاده قرار گرفت‌وبا چند ضربه کارد او ، از پا درآمد و پیش از رسیدن به بیمارستان، درگذشت .

خبرنگار اطلاعات در آبادان می نویسد : کاظم رنجبر زاده به اتهام قتل وسیله ماموران انتظامی دستگیر شد و بامداد امروز ، «ولوی» بازپرس دادسرای‌آبادان،اورا بازداشت کرد .

هنوز انگیزه این جنایت برای ماموران انتظامی و مقامهای قضایی آبادان روشن نیست و تحقیق بازپرس و ماموران‌در این زمینه ادامه دارد.

چون چشمت خطا کرد ـ چون دستت خطا کرد
چون جسمت خطا کرد ـ چون عقلت‌خطا کرد
مجازات را به بین
مجازات
بهمن مفید ـ هاله ـ فخیم زاده ـ حسین گیل
برنامه‌آینده‌قویترین گروه‌سینمائی

ازصبح دوشنبه۳ شهریور فقط در
سینماشهر قصه
نمایش دهنده آثار سینمائی بهتروبرتر

آل پاسینو — هنرمند فیلم پدرخوانده
جین‌هاکمن — هنرمند فیلم ارتباط فرانسوی
در فیلمی بکارگردانی : جری شاتزبرگ

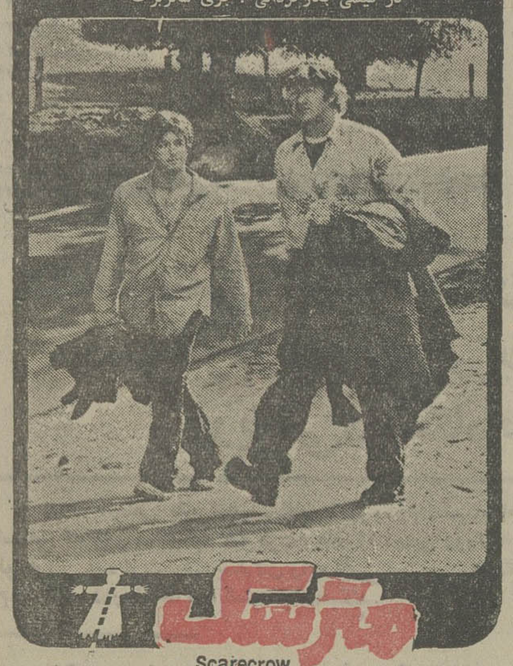

پاناویژن و رنگی ـ محصول برادران وارنر
سئانسها ۱۱ صبح ـ۲ـ۴ـ۶ـ۸ـ۱۰ بعداز ظهر
گیشه سینما شهر قصه همه روزه بلیط رزرو میکند

افتتاح شد .... افتتاح شد
حافظ را در بزم خانوادگی « میکده حافظ» ببینید ، با برنامه های متنوع‌ایرانی‌ودکوراسیون و مدیریت جدید.
آدرس :میدان‌تجریش ـ جنب سینما آستارا
تلفن رزرو : ۸۷۲۰۷۶

برنامه‌های داغ در تراس خنک
شکوفه‌نو
روز جمعه ۳۱ مرداد شکوفه نو استثنائا برنامه دارد
ضمنا شکوفه نو در بهای منوی غذای خود چهل‌درصد تخفیف داده است
تلفن های رزرو شکوفه نو
۵۴۴۰۴۴ ـ ۵۴۳۰۳۳

بیمه تهران
شرکت سهامی عام
بیمه‌بین‌المللی اتومبیل
اگر میخواهید با اتومبیل خودتان به اروپا مسافرت کنید. کارت سبز بین‌المللی مخصوص بیمه اتومبیل را از شرکت بیمه تهران تهیه فرمائید.
بیمه تهران
با مشارکت شرکت بیمه آلیانس مونیخ وشرکت بیمه آسورانس ژنرال دوفرانس پاریس
چهارراه پهلوی شاهرضا شماره ۲۵
تلفن ۴۲۷۶۳ ـ ۴۳۴۴۹ ـ ۹۶۴۸۶۵۱ ـ ۶۶۰۸۷۱

شرکت اوزانگ
اجراکننده:
رنگ آمیزی ترافیك
طرح و خط‌کشی جاده‌ها ـ شهرها
فرودگاهها و پارکینگ‌ها
رنگ‌آمیزی صنعتی
(سند بلاستینگ)
رنگ‌آمیزی ساختمانی
تهران ـ خیابان قدیم شمیران
روبروی سینمامولن روژ
نبش شهنازیك شمارهٔ ۳۱۲
تلفن ۷۵۸۲۴۰

درد من درد تو
درد ما
فاصله
مرتضی عقیلی ـ آیلین‌ویگن
برنامه‌امشب‌گروه ممتازسینمائی پایتخت وشهرستانها

آگهی ورودی فوق‌لیسانس

رشته های حقوق خصوصی، علوم جزائی‌وعلوم سیاسی دانشگاه تهران

دانشکده حقوق و علوم سیاسی دانشگاه تهران براساس آئین‌نامه تحصیلات دوره های فوق لیسانس دانشگاه تهران برای سال تحصیلی ۵۵ـ۵۴ تعدادی دانشجو با شرایط زیر میپذیرد.

۱ـ کسانی میتوانند در مسابقه ورودی شرکت کنند که دارای دانشنامه لیسانس یابالاتر در رشته قضائی یا سیاسی با حداقل میانگین کل ۳یابرابر آن از دانشگاه های ایران یا کشورهای دیگر مورد تائید وزارت علوم و آموزش عالی باشند.

۲ـ مواد امتحانی بقرار زیر است .

الف ـ رشته حقوق خصوصی
متون حقوقی بزبان انگلیسی یا فرانسه
متون فقه بزبان عربی
حقوق مدنی
حقوق تجارت
حقوق بین‌الملل خصوصی

ب ـ رشته علوم جزائی
متون حقوقی جزا بزبان انگلیسی یا فرانسه
حقوق جزای عمومی
حقوق جزای اختصاصی
آئین دادرسی کیفری

ج ـ رشته علوم سیاسی
متون سیاسی بزبان انگلیسی یا فرانسه و کلیه دروس اصلی لیسانس سیاسی

۳ـ داوطلبان باید روز های چهارشنبه و شنبه و یکشنبه ۵ و ۸ و ۹ شهریور ماه ۱۳۵۴ با دردست داشتن مدارک زیر بقسمت امور دکتری‌وفوق لیسانس دانشکده حقوق (آقای حجت‌پناه) مراجعه و ثبت‌نام نمایند :

تقاضانامه شرکت در امتحان ورودی
فتوکپی مدارک تحصیلی و نظام وظیفه
رونوشت یا فتوکپی شناسنامه
عکس ۳ × ۴ پرسنلی (دوقطعه)
قبض رسید یکهزار ریال بحساب ۱۰۸۴ دانشگاه تهران (بانک مرکزی)

امتحان ورودی روز شنبه‌مورخ ۱۵ر۱۶ـ۵۴ ساعت۳ونیم بعداز ظهر در محل دانشکده حقوق برگزار خواهد شد .

م‌الف ۹۹۰۵
دانشگاه تهران

مجالس ترحیم

به مناسبت ارتحال عالم ربانی حضرت آیت‌الله‌العظمی میلانی مجلس ختمی از طرف مومنین محل با حضور آیت‌الله کمره‌ای دامت‌ظله و آیت‌الله خرم‌آبادی در مسجد خلیل‌الرحمان واقع در یوسف‌آباد زیر منبع شماره یک آب روز جمعه ۳۱ مرداد ماه ٤ تا ٦ بعداز ظهر برقرار .شرکت ذوات مقدس علماء و مومنین موجب تعظیم شعائر دینی است .

ناصرالدین کمره‌ای

بدینوسیله، درگذشت بانو حاجیه شمس بزرگ خاندان های شمس و زرهگر و هوشیاررا باطلاع عموم و سنندجیهای مقیم مرکز میرساند. مجلس ترحیم زنانه و مردانه آنمرحومه ساعت ٤ الی٦بعدازظهر روز ۳شنبه ۳ر٦ر٥٤ درخانقامصفی علیشاه برگزار خواهد شد .

حبیب‌الله امام مزدوخ، امام جمعه کردستان

بانهایت تاسف وتالم ، درگذشت بانو حاجیه شمس بزرگ شمس را باطلاع خویشان و دوستان میرساند، مجلس‌ترحیم آن مرحومه ساعت ٤ الی٦ بعدازظهر روز۲شنبه ۳ر٦ر٥٤ در خانقاه صفی‌علیشاه برگزار خواهد شد .

مظفر شمس. هادی شمس. مهدی شمس . ایرج زرهگر .

بانهایت تاسف و تالم، درگذشت بانو حاجیه شمس بزرگ خاندان‌های شمس وزرهگر و هوشیار را باطلاع عموم می رساند ، مجلس ترحیم زنانه ومردانه آن مرحومه ساعت ٤ الی٦ بعداز ظهر روز ۲شنبه ۳ر٦ر٥٤ در خانقاه صفی‌علیشاه برگزار خواهد شد .

خانواده‌های شمس . زرهگر. هوشیار . مردوخی . شادانلو. دباغچی. صابونی. اردلان. اشجع اردلان . شجاع اردلان . صادق وزیری. صفری. دانشفر. مربوانی. کمانگر . آزادپور. فرشچی. وکیل. فلاح. عنایتی. سان‌احمدی. اکبری. شوشتری‌زاده. روستا. نازککار. بویان. صادقی .

روزنامه اطلاعات ـ مصیبت وارده را بعموم خانواده‌های عزادار تسلیت میدهیم

باکمال تاسف وتالم درگذشت مرحوم مغفوره مادر گرامی تیمسار محمود عباسیان و آقایان جمال‌الدین عباسیان و حاج احمد عباسیان را بکلیه وابستگان خصوصا فرزندان آن شادروان تسلیت گفته مجلس ترحیم از ساعت ٥ الی ٧ بعداز ظهر روز دوشنبه ۳ر٦ر٥٤ در مسجد الجواد برقرار می‌باشد .

مصطفی تجدد

هیئت مدیره بانک بازرگانی ایران باکمال تاسف و تاثر درگذشت مادر گرامی تیمسار محمود عباسیان معاون فنی‌و آقای جمال‌الدین عباسیان مشاور حقوقی این بانک رابایشان تسلیت میگویند .

مجلس ترحیم آنمرحومه روز دوشنبه سوم‌شهریور ماه از ساعت ٥ الی ٧ بعدازظهر در مسجد الجواد منعقد خواهد بود .

بانک بازرگانی ایران

با نهایت تاسف درگذشت فقیده سعیده بانو سکینه‌عباسیان «صادقی» مادر گرامی جناب آقای حاج احمد عباسیان مدیر عامل این شرکت را باطلاع میرساند مجلس ترحیم از ساعت ٥ الی٧ بعدازظهر روز دوشنبه سوم شهریور ماه در مسجد الجواد منعقد میباشد .

شرکت سهامی سنگبرساز «خاص»

با نهایت تاسف وتاثر فراوان درگذشت فقیده سعیده بانوی نیکوکار سکینه عباسیان مادر گرامی تیمسار سرتیپ محمود عباسیان مدیر عامل این شرکت را باطلاع می رساند مجلس ترحیم از ساعت ٥ الی ٧ بعداز ظهر روز دوشنبه‌سوم شهریور ماه ٥٤ در مسجد الجواد منعقد خواهد بود .

شرکت سهامی افزار کشور «خاص»

بانهایت تاثر و تاسف درگذشت و الده مکرمه جناب‌آقای جمال‌الدین عباسیان عضو هیئت مدیره این سندیکا را باطلاع همکاران و عموم میرساند .

مجلس ترحیم آنمرحومه در ساعت ٥ تا٧ بعد از ظهر روز دوشنبه سوم شهریور ماه ١٣٥٤ در مسجد الجواد واقع د رمیدان ۲۵ شهریور برگزار خواهد شد .

سندیکای کارخانه‌های قند و شکر ایران

مادر عزیز ما سکینه عباسیان «صادقی» برحمت ایزدی پیوست مجلس ترحیم آنمرحومه مغفوره روز دوشنبه سوم شهریور ماه از ساعت ٥تا٧ بعداز ظهر در مسجد الجواد منعقد خواهد بود .

حاج احمد عباسیان . سرتیپ مهندس محمود عباسیان. جمال‌الدین عباسیان. میمنت عباسیان «مشکوة» عفت عباسیان «حقیقت» . فرح عباسیان «میزانی» .

بستگان و پیوستگان بخانواده عباسیان در این ماتم بزرگ عزادارند .

سرور صادقی. عالم جانبخش. پروین مقدسیان. سید محمد مشکوة . حسن حقیقت. حاج هاشم میزانی . طلعت صادقی. توراندخت تجدد .

با نهایت تاسف درگذشت مرحومه مغفوره بانوی‌معظمه سکینه عباسیان صادقی مادر گرامی جناب آقای جمال‌الدین عباسیان عضو هیئت مدیره و قائم مقام مدیر عامل این شرکت را باستحضار میرساند. مجلس ترحیم فقیده سعیده ازساعت٥ تا٧ بعداز ظهر روز دوشنبه سوم شهریورماه١٣٥٤ درمسجد الجواد واقع در میدان ۲۵ شهریور برگزار خواهد شد .

شرکت سهامی صنعتی و کشاورزی شیرین خراسان

فامیل‌های وابسته نیز بانهایت تاسف درگذشت بانوی خیره ومتقیه سکینه عباسیان بزرگ خاندان‌را باطلاع‌میرسانند وخودرا دراین مصیبت شریک می‌دانند .

رضا لواسانی. هرمز دیهیم. دکتر مدرسی. محمد میر سعیدی . دکتر علی اصغر رهبر . حاج عبداله رمضانی . بهاءالدین صدری. دکتر بیژن جانبخش. دکترهمایون تجدد . فتحعلی مقدسیان. حاج علی دستمالچی. رضا خزائل. دکتر محمود فروزش.سیداحمد بهگو . برادران عباسی.دولتشاهی. منوچهر آذر شاهین . دکتر احمد اسکوئی . دکتر مهدی سلیمی. مهندس منوچهر رضائی. دکتر ولی صادقی .

روزنامه اطلاعات ـ مصیبت وارده‌را بعموم افرادخانواده های عزادار بویژه فرزندان و بازماندگان آن مرحومه تسلیت می‌دهیم .

باکمال تاسف وتالم‌درگذشت (حاج محمد ابراهیم همایونی صادقی) بزرگ خاندان‌راباطلاع خویشاوندان و آشنایان می‌رساند .

مجلس ترحیم زنانه و مردانه آن مرحوم روز جمعه ۳۱ر٥٤ از ساعت ٤ الی ٦ بعد از ظهر در خانقاه صفی‌علیشاه واقع در میدان بهارستان منعقد میگردد .

ضمناشب هفت‌روزیکشنبه۲ر٦ر٥٤درسالن‌شماره۲ بهشت‌زهرا برقراراست از ساعت ۳ بعد از ظهر از منزل آنمرحومه‌وسیله آپاب‌ذهاب جهت حرکت آماده است .

احمد . محمود ، محمد ، مهین ، زرین ، سیمین‌همایونی صادقی ، خانواده های : دلاورز . سرهنگ سعیدی طالب ، زندمل ، شیردست ، کوثری ، شهباد ، جلوخانی ، گنجینه ، عبداللهی ، مقدس .

آ ـ ۲٦۸۷٥

روزنامه اطلاعات ـ مصیبت وارده را بعموم بازماندگان آن مرحوم تسلیت میدهیم .

با کمال تاثر و تالم درگذشت پدر بزرگوارمان عباس احمدائی را باطلاع دوستان و آشنایان میرسانیم .

مجلس تذکر آن عزیز از دست رفته‌روز جمعه ۳۱مرداد ماه از ساعت ٥ بعداز ظهر برپا خواهد بود .

نشانی : خیابان کورش کبیر ـ جنب سینما مولن‌روژ ـ خیابان بوشهر ـ شماره ٤۷ـ طبقه چهارم .

خانواده احمدائی

آ ـ ۸۸۹۹

بانهایت تاسف درگذشت حاجیه بانو مطلق نورائی (رفیعی) صبیه مرحوم عباس نورائی معاون‌السلطان را باطلاع منسوبان و آشنایان میرساند .

مجلس ترحیم مردانه و زنانه آنمرحومه از ساعت ٤الی ٦ بعد از ظهر روز یکشنبه دوم شهریور ماه جاری در خانقاه صفی علیشاه برگزار خواهد شد.

محمد علی نورائی

خانواده های : نورائی. رفیعی. شهیدنورائی. موسوی. سجادی . معزی . دهش ، فرهمند . اشتری . راجی . رامینه . مظفری و خانواده های وابسته .

آ ـ ۸۸۸۷

روزنامه‌اطلاعات ـ مصیبت وارده را بعموم بازماندگان‌آن مرحومه تسلیت میدهیم

باکمال تاسف و تاثر پس از فوت جانگداز برادر عزیزم دکتر عطاءاله جلیلی اینک درگذشت مادر فداکارم بانو سکینه جلیلی را که چند ماهی بیشتر نتوانست داغ فرزندش را تحمل‌نماید باطلاع می‌رساند .

مجلس ختم مردانه و زنانه آن مرحومه روز دوشنبه ۳ر٦ر٥٤ از ساعت ٤الی ٦ بعد ازظهر در مسجد آیت‌اله لشگری واقع‌در سلطنت آباد کوی لویزان منعقد خواهد شد ضمنا دو دستگاه اتوبوس برای ایاب‌وذهاب دوستان و همشهریان‌در اول پیچ شمیران (خیابان کورش کبیر) از ساعت ۳ آماده حرکت خواهد بود .

ضیاءاله جلیلی (خلخالی)

آ ـ ۲٦۹۳٥

روزنامه اطلاعات ـ مصیبت وارده را بعموم بازماندگان‌آن مرحومه تسلیت میدهیم

باکمال تاسف درگذشت مرحومه بانو حاجیه منیرالسادات راجی همسر و مادر عزیزمان را باطلاع دوستان و آشنایان‌و همشهریان گرامی میرساند .

مجلس ترحیم مردانه و زنانه آن مرحومه روز یکشنبه دوم شهریور ماه از ساعت ٥ تا ۷ بعد از ظهر در مسجدالجواد منعقد میباشد .

حاج محمد راجی . احمد راجی ، جواد راجی ، خانواده های : راجی ، سیدی ، محمدیان . علوی . فرسار، هاشمی ، کاشانچی،کاشانی ، فیلسوفی ، توسلی ، بلورفروش، جاوید ،صالح‌آبادی . مقدمی ، صدیقیان . معتمدی ، رجوانی، رفیعی ، نیموریان ، میرزاده ، غفاری ، سکوت ، میرنظام ، توکلیان ، پرندیان ، شبیری .

آ ـ ۸۸٦٥

روزنامه اطلاعات ـ مصیبت وارده را بعموم خانواده‌های عزادار تسلیت میدهیم .

باانده فراوان فوت ناگهانی عبدالله علیمیرزائی تفرشی و همسرش بانو فریده لقمانی را باطلاع بستگان ودوستان و همشهریان عزیز میرساند .

مجلس ترحیم زنانه ومردانه روز یکشنبه ۲ر٦ر٥٤ از ساعت ۳ تا٥ بعدازظهر در مسجد حاج حسن واقع درخیابان شاهپور خیابان بوعلی برقرار است .

خانواده‌های : علیمیرزائی . فروهر. ابتهاج. تفرشیان. سیف‌اللهی. لقمانی.عرفانی. کافیانی.خیابانی. فطانت. رضائی. محبی. فاطمی. حسینی. محب علی.ممتازمنش. نصیر. تفرشی. صفائی. خشایار. کاریابی. فرازی. تکمیل. شاهمیری. نازمهر. حاج قربانی. رفیعی. سعیدی. طیبی. شهید نورائی. محمدی. طاهری. آزادبخت. نوروزی. ترکمن. رحمانی . تبریزیان . خبیری. کیانی.رادفر. کولادیان. تکیه‌ئی. شاهوردی‌مقدسیان. مرادیان و خانواده‌های وابسته .

روزنامه اطلاعات ـ مصیبت وارده را بعموم خانواده‌های عزادار تسلیت میدهیم

یادبود

مراسم شب چهلم برادرم سید شمس‌الدین دانش پژوه روز ۳ شهریور ٥٤ از ساعت ۱۹ تا ۲۱ در منزل برگزار خواهد شد .

نشانی : پهلوی ـ مقابل آریامهر ـ خیابان عبده ـ خانه ۱۹ سید علی دانش پژوه .

بمناسبت یکمین سال درگذشت مرحوم حاج غضنفر احمدی‌زاده مراسمی روز جمعه ۳۱ر٥٤ر۱۳٥٤ از ساعت ٤ تا ٦ بعد از ظهر در امامزاده‌عبدالله منعقد است .

خانواده احمدی‌زاده

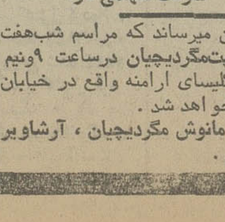

واقعه دردناک پرپر شدن شاهرخ هدایت چنان محیط تیره‌و تاریکی در میان‌خاندان هدایت‌ودوستان صمیم شاهرخ پدید آورد که رنگ تیره آن تازنده‌ایم‌پاک‌شدنی نیست .در این واقعه سروی زیبا وجوانی رعنا و مردی که در عمرش موری را نرنجانده بود از کف رفت . ای‌دریغا که‌غم این واقعه رنج آور و دلخراش پایانی ندارد جز توسل بخدای متعال و توکل به‌حق‌وصبرچه میتوان‌کرد ما ازخدا سلامت همه‌کسانی راکه‌همدردمان‌بودند مسئلت‌داریم‌خدا هیچ کس رابااین‌مصیبت های طاقت‌فرسا دچار نسازد وهمه انسانها را در کنف‌حمایت‌و عنایت‌خویش بسلامت محفوظ‌داردبرای آنکه بیاد بود آن مرد شریف‌گردهم‌آئیم‌روزیکشنبه دوم شهریور ماه چهلم واقعه‌مرگ شاهرخ‌هدایت در آرامگاه خانوادگی واقع در دروس‌مجلسی از ساعت ٥الی ۷ بعد از ظهر برپا است از خویشان ویاران شاهرخ خواهشمندیم‌باحضور خود در این مجلس دل پر رنج خود را تسلی دهیم .

درخشنده هدایت . مریم هدایت (رکنی) . ماهرخ‌هدایت (قوامی) . سرهنگ ۲ داراب هدایت . فرهاد هدایت ،

در نهایت تاسف‌وتاثر درگذشت شادروان کارابت مگردیچیان پدر دوست و همکار عزیزمان آقای مهندس ارک مگردیچیان را باطلاع میرساند . مراسم شب هفت آن مرحوم روز جمعه ۳۱ مرداد ساعت۹و نیم‌صبح در کلیسای ارامنه و اقع درخیابان‌ویلا نبش کریمخان زند برگزار خواهد شد .

شرکت سهامی ناوا

باطلاع‌کلیه‌دوستان‌وبستگان میرساند که مراسم شب‌هفت پدر بزرگوارمان شادروان کارابت‌مگردیچیان درساعت ۹ونیم صبح روز جمعه ۳۱ مرداد در کلیسای ارامنه واقع در خیابان ویلا نبش کریمخان زند برگزار خواهد شد .

مهندس‌ارگ مگردیچیان . مانوش مگردیچیان ، آرشاویر مگردیچیان ، آربنیک مگردیچیان .

تسلیت

دوست و همکار گرامی آقای علی انگیزی

درگذشت تاسف انگیز پدر گرامیتان را تسلیت عرض می نمائیم .

رئیس و کارکنان اداره بودجه

جناب آقای یعقوب‌زاده و خانواده محترم منصوری

با تاثر و تاسف مصیبت وارده را به جنابعالی و خانواده محترم منصوری صمیمانه تسلیت گفته و بقاء عمر بازماندگان را از خداوند متعال مسئلت دارد .

عبدالله آغاسی‌پور

جناب آقای یعقوب‌زاده و خانواده محترم منصوری

با اندوه فراوان مصیبت وارده را صمیمانه تسلیت‌گفته صبر و شکیبائی برای جنابعالی و سایر بازماندگان مسئلت داریم .

کارکنان شرکت سهامی دیروپ ایران

بازگشت همه بسوی خداست

هیات مدیره جمعیت شیر و خورشید سرخ نیشابور باکمال تاسف درگذشت والده ماجده جناب آقای کاشفی ریاست محترم جمعیت و نماینده مردم نیشابور در مجلس شورای ملی را تسلیت عرض نموده بقاء عمر و سلامت و سعادت برای آن خاندان محترم آرزو مینماید.

جمعیت شیر و خورشید سرخ نیشابور

دوست وهمکار ارجمند آقای هاکوپیان

مصیبت وارده را به شما و خانواده محترمتان صمیمانه تسلیت میگوئیم ودر غم شما شریکیم.

مجد. حسن‌شاهی. سخاورز. گریگوریان. فخرائی. فرهنگ. رئیس زاده . فرزادگان. دولتشاهی . بلالی . دانشور. خردمند. عبدالرشیدی . سهراب زاده . رضوی . روستائی . لاری. شاه نظریان. آبائی .انصاری . سروش . فتحی‌زاده . پاد . نوح . توری. ادیب . طیفوری. عظیمی. فرهمندی . لواسانی. فرهودی. شهبازی. غفاری. رحیمی.طیبی. گوگاسیان. بنی‌صدر. پروین‌پور. مسعودی . شیرزاد. علیزاده.

جناب آقای خدا دوست کاظمی

بانهایت تاثر و اندوه فراوان مصیبت وارده رابجنابعالی و فامیل محترم تسلیت عرض میکنیم .

سرلشگر اسعدی و بانو

سرکار خانم شیرزادگان

مصیبت وارده رابه جنابعالی و خانواده محترم تسلیت عرض مینماید .

شرکت علاءالدین ایران

آقای تایتوس پایچوک (هاکوپیان)

مرگ نابهنگام برادر آن همکار عزیز را باکمال تاثرتسلیت گفته در مصیبت وارده خودرا سهیم میدانیم .

ناهید شروقی. شهلا قوامی. فرح طبا. مولود زهتاب. نصرت‌السادات صفوی. اعظم چهرمکشا .کریستین پلاسر . امیرحسین پورمسینا. محمد رضا کمال هدایت. علی گلگون. محمد علی معیری. غلامحسین اصحابی . آیساک رایس . رالف‌گریر .

سرکار خانم امیر طهماسب

مدیر عامل محترم جمعیت خیریه فرح پهلوی

در نهایت تاسف و با اندوه فراوان مصیبت وارده را صمیمانه تسلیت عرض نموده وسلامتی آنجناب و متعلقین را از درگاه خدای بزرگ مسئلت مینمائیم .

کارکنان شبانه روزی شماره ۷ جمعیت خیریه فرح‌پهلوی

مصیبت وارده را بخاندان محترم راجی وخانواده‌های وابسته تسلیت عرض می‌نمائیم .

سید جعفر میرنظام و بانو

مصیبت وارده را بخاندان محترم راجی وخانواده‌های وابسته تسلیت عرض می‌نمائیم .

عزت‌الله غفاری و بانو

مصیبت وارده را بخاندان محترم راجی وخانواده‌های وابسته تسلیت عرض می‌نمائیم .

حسن غفاری و بانو

مصیبت وارده را بخاندان محترم راجی وخانواده‌های وابسته تسلیت عرض می‌نمائیم .

علی سنجابی و بانو

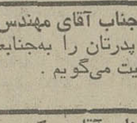

شیرزنان و شیرمردان باشگاه لاینز تجریش درگذشت بانو رویا نظام مافی را به همسر ارجمندشان شیر مرد جناب آقای بهرام فرمانفرمائیان صمیمانه تسلیت میگویند .

رئیس باشگاه لاینز تجریش ـ حمید نیری

جناب آقای مهندس عباسی

فوت مرحوم پدرتان را بجنابعالی و خانواده محترم عباسی صمیمانه تسلیت می‌گویم .

رضا میرقلمی

جناب آقای حکمت و هابزاده

باکمال تاسف وتاثر مصیبت وارده را بشما و خانواده محترمتان تسلیت عرض کرده و خود را در غم شما شریک می‌دانیم .

محمد مهدی طوطی. اسماعیل ومصطفی فرزانه. رسول‌مها

جناب آقای سیروس زبده

با تاثر فراوان درغم بزرگ شما شریک هستیم .

مهندس احمد ادیب . نادر ضیائی

تهران ـ شرکت محترم تولیدی پرسیک

فوت ناگهانی غم‌انگیز جناب آقای منصوری مدیرعامل آن شرکت‌را بخانواده محترم آن مرحوم و کلیه کارکنان و کارمندان آن شرکت صمیمانه تسلیت عرض نموده ازخداوند متعال برای بازماندگان آن مرحوم صبر و شکیبایی و عمر طولانی آرزومندم .

کرمان ـ نماینده تولیدی شرکت پرسیک

حبیب‌اله محبوب

جناب آقای جمال‌الدین عباسیان عضو محترم هیئت مدیره و قائم مقام مدیر عامل شرکت سهامی صنعتی و کشاورزی شیرین خراسان

باانده فراوان پیش‌آمد غم‌انگیز فوت مادر عزیزمان را تسلیت عرض نموده و خودرا در غم بزرگ شما وفامیل محترم شریک میدانیم .

از طرف کلیه کارکنان شرکت سهامی صنعتی وکشاورزی شیرین خراسان ـ مهندس کاظم کاظمی ـ ناصر یونسیان ـ عباس راد .

آقایان محمد و علی اصغرپور

با نهایت تاسف درگذشت مادر مهربان و نیکوکارتان را تسلیت گفته و عموم کارکنان شرکت آرمتر خودرا درغم‌شما شریک می‌دانند و برای آن خانواده محترم صبر و شکیبائی آرزومندند .

شرکت آرمتر

خانواده محترم منصوری

از صمیم قلب مصیبت وارده را تسلیت عرض مینمایم .

یدالله خدابخش

جناب آقای جمشید ناصحی

با کمال تاسف درگذشت مادر گرامیتان را بشما و بازماندگان آن مرحوم تسلیت میگوئیم .

مجریان طرح اداره ساختمان شرکت مخابرات

جناب آقای مهندس جمشید ناصحی

با نهایت تاسف درگذشت مادر گرامیتان را بشماو سایر بازماندگان تسلیت میگوئیم .

سالاری. زندیه. پنجه‌شاهی. مهندسی. خسروی. رضائی. مهرین‌فر. اللهوردیان. احدی. زاهدی. واشقانی. محمدروف.

سرکار خانم نردین امیر طهماسب

مدیر عامل جمعیت خیریه فرح پهلوی

بانهایت تاسف از سوی خود وکلیه مددکاران اجتماعی ایران مصیبت وارده را تسلیت گفته و تاثر عمیق خود را ابراز میداریم .

هیات مدیره

کانون مددکاران اجتماعی ایران

ذخیره‌های جدید مدرسه عالی امور اداری و

بقیه از صفحه ۳۳

۵۷۴ـ حسین زاده ریوفی‌رقیه
۵۷۵ـ یحیایی ناهید
۵۷٦ـ کاظمی میترا
۵۷۷ـ اربابی مسعود
۵۷۸ـ سالک شهابی ثریا
۵۷۹ـ عابد زاده انارکی منصور
۵۸۰ـ حاجی میرزا حسین یزدی فرشته
۵۸۱ـ زارع مهرجردی مهدی
۵۸۲ـ شمشیری محمود
۵۸۳ـ کریمی‌پور اعظم
۵۸٤ـ سعیدی محمود
۵۸٥ـ خاوران محمد
۵۸٦ـ باقری‌وند اقبالی باقر
۵۸۷ـ صدیق نیگچه بیله‌سوار میرجعفر
۵۸۸ـ رواقی پاریزی ماه‌بانو
۵۸۹ـ نیکیار احمدرضا
۵۹۰ـ چمنی‌چری رمضانعلی
۵۹۱ـ تجزیه‌چی فرناز
۵۹۲ـ نظر علی
۵۹۳ـ فقیهی مسعود
۵۹٤ـ فرح پهلو عبدالحمید
۵۹٥ـ سمیعی محمد
۵۹٦ـ مقصودبیگی‌نژاد ابراهیم
۵۹۷ـ تال‌بلاغی طاهره
۵۹۸ـ ممتازپور علی
۵۹۹ـ طالبی نژاد حسین
٦۰۰ـ حسن زاده محمدعلی

چ : منطقه‌ای :

٦۰۱ـ فولادگر محبوبه
٦۰۲ـ علیرضائی مهین
٦۰۳ـ مهدوی مجید
٦۰٤ـ والهی محمد
٦۰٥ـ آزادوند محمد
٦۰٦ـ صادقی ارزانوله رسول
٦۰۷ـ شیرازی سید حسن
٦۰۸ـ مرجدی سعید
٦۰۹ـ جوادی غلامرضا
٦۱۰ـ ثانی همایون
٦۱۱ـ خسروانی مقدم رضا
۱٦۲ـ ضیاء شهابی فریده
٦۱۳ـ نژاد شاملو جلال
٦۱٤ـ فیوضات ناهید
٦۱٥ـ فرهنگی پروانه
٦۱٦ـ احمدی منش جلال
٦۱۷ـ قائمی حسن
٦۱۸ـ قیومی محمدی حمید
٦۱۹ـ میکانیک علی‌اصغر
٦۲۰ـ تکیه‌فردی فاطمه
٦۲۱ـ یارمحمدی حسن
٦۲۲ـ احمدی عفت
٦۲۳ـ بصیرابیانه حسین
٦۲٤ـ صالحی علی‌رضا
٦۲٥ـ شاه‌محمدی مرتضی
٦۲٦ـ روغنی فتح‌اله
٦۲۷ـ ولیلو فاطمه
٦۲۸ـ فرجی جهرمی عبدالمحمد
٦۲۹ـ قربان دوست‌حقیقی‌مهناز
٦۳۰ـ زینلی عبداله
٦۳۱ـ تقی‌پور شهریار
٦۳۲ـ هاشمی‌مقدم‌سیدشمس‌الدین
٦۳۳ـ صحاف نائینی مهدی
٦۳٤ـ حسینعلی‌پور مرتضی
٦۳٥ـ شیخ محمدی سایه نشین محمد
٥۳٦ـ زرین‌نورد سهیلا
٦۳۷ـ مهدی‌زاده‌سدهی‌علی‌اصغر
٦۳۸ـ داداش پور لنگرودی نسرین
٦۳۹ـ بنی‌مصطفی عرب اسداله
٦٤۰ـ نوربخش قمر
٦٤۱ـ طالبی عسگر
٦٤۲ـ آقاجانی محمدرضا
٦٤۳ـ طبیبان نسرین
٦٤٤ـ چاوشی رضا
٦٤٥ـ صدرعضدی مریم
٦٤٦ـ طالبیان مهناز
٦٤۷ـ بحرینی اصفهانی الهه
٦٤۸ـ جلالی محمدعلی
٦٤۹ـ ارشادی فریبا
٦٥۰ـ ابصری حقیقی‌عبدالعلی
٦٥۱ـ غنی‌زاده رسول

ح : غیرمنطقه‌ای :

٦٥۲ـ آزموده نسرین
٦٥۳ـ حائری فومنی محمدعلی
٦٥٤ـ مریدیان فاطمه‌بیگم
٦٥٥ـ فرسیابی نصراله
٦٥٦ـ درگی نسرین
٦٥۷ـ فیروزبخت مرتضی
٦٥۸ـ سروی ضیابخش
٦٥۹ـ کافی مجومردی‌غلامعباس
٦٦۰ـ الماسی علی‌بابا
٦٦۱ـ قزوینی منوچهر
٦٦۲ـ علی‌زاده‌مروشن‌محمدحسن
٦٦۳ـ نظربیگی اسداله
٦٦٤ـ سمیرانی عبدالحسین
٦٦٥ـ دهقان محمد
٦٦٦ـ محمدی‌آچاچلوئی ملکعلی
٦٦۷ـ هندیجانی حبیب
٦٦۸ـ سرافشان فاطمه
٦٦۹ـ سعیدی دیزجی خلیل
٦۷۰ـ خضرائی محمد
٦۷۱ـ عزیزی نجفقلی شاه‌محمد
٦۷۲ـ حسن زاده بهرام
٦۷۳ـ اقتصادی قاسمی مهری
٦۷٤ـ هوشمندی عیسی
٦۷٥ـ خزنیان جواد
٦۷٦ـ اشرفی مسعود
٦۷۷ـ زابلی مهدی‌آبادی عباس
٦۷۸ـ منصوریان عبدالصباح
٦۷۹ـ محمودی‌مطلق‌محمدحسین
٦۸۰ـ اقوامی شوکت‌السادات
٦۸۱ـ محمدی علی‌اصغر
٦۸۲ـ خراطچی عبدالرضا
٦۸۳ـ چائیچیان محمدمهدی
٦۸٤ـ رحیمی‌پرنجستانکی‌احمد
٦۸٥ـ احمدی کمرپشتی‌کیومرث
٦۸٦ـ کرم بخش اصفهانی محمد رضا
٦۸۷ـ نصرالهی گیل قاسم
٦۸۸ـ احمدی شیروانی صمد
٦۸۹ـ مارانی علی
٦۹۰ـ عاصیان‌مشکوت‌الشریعه
٦۹۱ـ حسین زاده حریری هما
٦۹۲ـ اکبری گوهرگان الیاس
٦۹۳ـ شریعت محمد
٦۹٤ـ معقولی محمدحمید
٦۹٥ـ بحیرائی غلامرضا
٦۹٦ـ موسوی سید حسن
٦۹۷ـ زیاری حشمت‌اله
٦۹۸ـ محمودیان فرزاد
٦۹۹ـ دنیائی طولی رحیم
۷۰۰ـ تاریانی سهراب
۷۰۱ـ سلیمی ماشااله
۷۰۲ـ سعیدی رضا
۷۰۳ـ موسویان سید مجتبی
۷۰٤ـ مقتدری سلیمان
۷۰٥ـ گودرزی ملایری‌سودابه
۷۰٦ـ زارع‌حسن‌آبادی‌محمدعلی
۷۰۷ـ اسدزاده جاویدی
۷۰۸ـ صحفی اقدم مختار
۷۰۹ـ آبیار محمدرفیع
۷۱۰ـ زرافشار هدائی میرقربان
۷۱۱ـ امی احمد
۷۱۲ـ باستانی نژاد مسیح‌اله
۷۱۳ـ کاوه شهلا
۷۱٤ـ جاوشی رضا
۷۱٥ـ ذبیحی منصور
۷۱٦ـ آستانه نرجس
۷۱۷ـ طلیعی غفار
۷۱۸ـ زین‌العابدین حسین
۷۱۹ـ دریکوندی شیرمحمد
۷۲۰ـ شجاع فتح‌اله
۷۲۱ـ علی‌پورمیری خلیل
۷۲۲ـ رئیسی داریوش
۷۲۳ـ امیدی عبدالمهدی
۷۲٤ـ روائی اسپیلی احمد
۷۲٥ـ حسن‌دوست‌لفمجانی‌ایرج
۷۲٦ـ قهرمان‌لو ناصر
۷۲۷ـ رجائی حیدر
۷۲۸ـ معینی عبداله
۷۲۹ـ نوروزی علی
۷۳۰ـ جمشیدی حمیدرضا
۷۳۱ـ عظیمی ناصر
۷۳۲ـ لعل دهقانی مسعود
۷۳۳ـ سلیمان‌پور فریدون
۷۳٤ـ اناهید حسین
۷۳٥ـ ابوالفتح‌زاده‌یمین‌محمود
۷۳٦ـ توانائی نوذر
۷۳۷ـ دلالت عباسعلی
۷۳۸ـ پارسائی بهروز
۷۳۹ـ آرمانیه شهامت‌الله
۷٤۰ـ موفقیان مهدی
۷٤۱ـ عبدلی‌جبارآبادی غلامحسین
۷٤۲ـ قدیرپورجلوگیر رضا
۷٤۳ـ اسبقی حمیدرضا
۷٤٤ـ رجامند روح‌الله
۷٤٥ـ نقش علیرضا
۷٤٦ـ طاهرخانی کرم
۷٤۷ـ ندافیان محمد کاظم
۷٤۸ـ بهنام زهرا
۷٤۹ـ افضل پروانه نائینی‌جلال
۷٥۰ـ صادقی اسماعیل
۷٥۱ـ افسرچقاخوری‌هایده
۷٥۲ـ اطمینان سید کمال
۷٥۳ـ اسعد سیروس
۷٥٤ـ اشراقی غلامرضا
۷٥٥ـ اشرفی رحمت
۷٥٦ـ بلوچی رضا
۷٥۷ـ باشتنین اصغر
۷٥۸ـ طوطیان اسدالله
۷٥۹ـ عبدالهی فرهنگ
۷٦۰ـ براتی عبدالرضا
۷٦۱ـ میرزا پلنگی محمد قاسم
۷٦۲ـ شهدوست شهلا
۷٦۳ـ سدهیان حسین
۷٦٤ـ درویش زاده کوچصفهانی طلیبه
۷٦٥ـ معینی مجید
۷٦٦ـ آذری علی
۷٦۷ـ امینی کبری
۷٦۸ـ نیکبخت محمد رضا
۷٦۹ـ روان‌خواه رجبعلی
۷۷۰ـ ناظمی محمد
۷۷۱ـ نظری حسین
۷۷۲ـ مختاری غلامحسین
۷۷۳ـ بادکوبه هزاوه‌ای محمد ابراهیم
۷۷٤ـ اسدی جمشید
۷۷٥ـ شعبانی‌محمد
۷۷٦ـ یگانه‌فلاح علی‌اصغر
۷۷۷ـ کریمی‌دهکردی مصطفی
۷۷۸ـ مداح‌حسینی احمد
۷۷۹ـ ایارمگیر احمد
۷۸۰ـ نظر بیگی عباس
۷۸۱ـ معراجی ماسوله مقدم هما
۷۸۲ـ نائیجی یوسف علی
۷۸۳ـ بادی‌اللهی مریم
۷۸٤ـ فرهادی اسماعیل
۷۸٥ـ فدائی رسکتی غلامرضا
۷۸٦ـ ملکوتیان هفتوانی آرمینه
۷۸۷ـ مبارکی مهدی
۷۸۸ـ جمدی محمد
۷۸۹ـ اصغری پورزحمتی حمید
۷۹۰ـ رحیمی بندرآبادی‌محمدتقی
۷۹۱ـ کیاپاشادارویوش
۷۹۲ـ کرمی ورنامخواستی ابراهیم
۷۹۳ـ حجتی خدیجه‌بیگم
۷۹٤ـ نعمتی سولدرق مینو
۷۹٥ـ غزنوی‌راد نسرین
۷۹٦ـ پائیزی مطلق مهران
۷۹۷ـ حدادی کورش
۷۹۸ـ کاظم پور اسدالله
۷۹۹ـ فرخ‌دوست‌فلکی حسین
۸۰۰ـ قیم امانی توحید

خ : منطقه‌ای :

۸۰۱ـ آمین‌لو حسین
۸۰۲ـ ملک‌پور منصور
۸۰۳ـ الموتیان حسن
۸۰٤ـ جردانری صالح‌پور رحیم
۸۰٥ـ خوانساری نصرت‌الله
۸۰٦ـ نمازی مرضیه
۸۰۷ـ خزاعی محمود رضا
۸۰۸ـ خاله‌پری الیزا
۸۰۹ـ جوهری غلامرضا
۸۱۰ـ کریمی فرشاد
۸۱۱ـ سرشوق اصغر
۸۱۲ـ میرآقائی‌جعفری‌سیدمرتضی
۸۱۳ـ شمس نجف‌آبادی محمود
۸۱٤ـ حاج شفیعی علی
۸۱٥ـ ذاکری احمد
۸۱٦ـ شهریار محمد
۸۱۷ـ اسماعیلی اعظم
۸۱۸ـ موج‌اللاحکامی فردوسی فردوس
۸۱۹ـ رستم‌حسینی‌نصرت‌الله
۸۲۰ـ رئوف رحیمی فاطمه
۸۲۱ـ امیری خرگوش یوسف
۸۲۲ـ جارچی ضیاءالدین
۸۲۳ـ تاجیک زارع یونس
۸۲٤ـ امینی قاسم
۸۲٥ـ کفاش تهرانی علی اصغر
۸۲٦ـ احمد نژاد عباس
۸۲۷ـ ذوالفقاری هادی
۸۲۸ـ برواسی‌آرانی حسن
۸۲۹ـ خلیلی فرید
۸۳۰ـ کارگرمزرعه‌شاهی‌ابوالفضل
۸۳۱ـ غدیری بابک
۸۳۲ـ قرمضیاالدین جعفر صادق
۸۳۳ـ سلطان‌پور مسعود
۸۳٤ـ صنوبری علی اکبر
۸۳٥ـ شفیعی پور فرد قاسم
۸۳٦ـ حاوی مسلم
۸۳۷ـ توکلی نائینی فرخ‌ناز
۷۳۸ـ توکلی نائینی فرخ ناز
۸۳۹ـ قاسمی خاوه مح

سال پنجاهم – شماره ۱۴۷۹۰

اطلاعات ۱۳۰۴

پنجشنبه – سی‌ام مرداد ماه ۱۳۵۴
سیزدهم شعبان ۱۳۹۵ – بیست و یکم اوت ۱۹۷۵

استخراج دکتر ریاضی کرمانی

ساعات شرعی	اذان مغرب	ساعت ۷ و ۷ دقیقه
	اذان صبح (فردا)	ساعت ۳ و ۵۱ دقیقه
	طلوع آفتاب (فردا)	ساعت ۵ و ۲۶ دقیقه
	ظهر شرعی (فردا)	ساعت ۱۲ و ۹ دقیقه
	اذان مغرب (فردا)	سعت ۷ و ۶ دقیقه

جزئیات سفر به عتبات عراق

مذاکرات کارشناسان ودیپلمات های ایرانی و عراقی در تهران ادامه دارد . هیات سی نفری عراقی به شش کمیته تقسیم شده‌اندو بیرامون مسایل‌گوناگون در محیطی دوستانه و پرتفاهم، گفت و گوی خود را با هیات ایرانی ادامه می دهند . عکس

۱۲۰ هزار ایرانی از اواسط مهر امسال – ۴۵ روز دیگر– باهواپیما واتوبوس، و درگروه های مختلف به زیارت عتبات عالیات خواهند رفت و متقابلا یکصد هزار عراقی برای زیارت مراقد متبرکه حضرت رضا(ع)، و حضرت معصومه (ع) به‌ایران خواهند آمد. ترتیبی داده‌شده است که زائران ایرانی مدت۲۰ روز در عراق بمانند تا فرصت کافی برای زیارت تمام اماکن مقدسه این کشور داشته باشند.

امروز اطلاع حاصل شد که هم‌اکنون کارشناسان امورزیارتی سازمان اوقاف سرگرم تدارک سفر زائران ایرانی به عتبات عالیات هستند. براساس‌ضوابطی که در این مورد تهیه خواهدشد سفر به عتبات‌عالیات بطورگروهی و در کاروانهای متعدد انجام خواهد شد.

هدف از گروهی کردن سفر به عتبات این است که زائران از جهت مسکن و رفت‌وآمد بین شهرهای مذهبی‌و اماکن‌مقدسه‌ای چون کربلا – نجف – کاظمین – سامره – دچار سرگردانی و مضیقه وناراحتی نشوند.

زائران در گروههای۱۰۰نفری به زیارت خواهند رفت و هر گروه، چون گروههای حج دارای یک مدیرخواهدبود که‌مسئولیت زائران را از جهت تامین‌مسکن، تهیه غذا ووسائل حمل ونقل آنها بعهده خواهد داشت .

نرخ سفر

کارشناسان میکوشند تاهرچه زودتر ضوابط این سفر را با توجه به‌وظائف قانونی سازمان اوقاف فراهم کنند. در این ضوابط نرخ سفر زمینی وهوائی به عتبات برای هر نفر نیزتعیین خواهد شد.

یک مقام آگاه امروز در مورد مدت‌اقامت زوارایرانی در عراق گفت: هنوز مدت قطعی سفر تعیین نشده است‌اما پیش‌بینی۲۰ روز اقامت برای‌هرگروه اززوار ایرانی در نظر گرفته شده است تا زائران بافرصت کافی اماکن مقدسه کشور عراق را زیارت کنند .

در آخرین مذاکراتی که بین مقامات ایرانی و نمایندگان‌دولت عراق انجام شده است ، متجاوز از ۱۰۰ هزار نفر از مردم عراق نیز آماده برای‌زیارت اماکن متبرکه قم و مشهد شده‌اند. این گروه در سال جاری به ایران سفر خواهند کرد.

★ اشکالات گذشته

مردم ایران‌درگذشته‌انفرادی ویا همراه باخانواده‌شان به سفر می‌رفتند . آن ها باأخذ گذرنامه بین المللی‌با اتومبیل خود یا اتوبوس ویا هواپیما عازم این‌سفرمیشدند درکاظمین وکربلادرهتل‌و درنجف و سامره بواسطه کمبودهتل درمنازلی‌که برای سکونت زوار از طرف افراد مختلف اجاره داده می شد، سکونت می‌کردند.

اکثر زوار رسمی میکردند که درمنازلی سکونت کنند که نزدیک‌حرم‌باشد تا از جهت‌رفت و آمد مشکلی نداشته باشند . این‌شیوه مسافرت زائران‌را از لحاظ جا ، غذا ووسیله رفت و آمد بامشکل مواجه‌می‌کرد.

مسافرت‌به‌عتبات برای‌زائران از نظر مدت محدودیتی‌نداشت وزائر از۱۰ روزتایکماه‌وگاهی بیشتر دراماکن مقدسه می‌ماند.

مذاکرات ایران‌وعراق پیشرفت میکند

مذاکرات ایران‌و عراق در کمیته‌های ششگانه کارشناسان و دیپلماتهای ایرانی و عراقی به خوبی پیشرفت میکند و این‌کمیته ها امروز نیز به مذاکرات خود در تهران ادامه دادند . رئوس مذاکرات دوجانبه راجع‌به‌مقررات کشتیرانی در شط‌العرب ،استفاده از آب رودخانه های مرزی، تعیین حقوق ووظایف مرزبانان و تعلیف احشام طرفین در مراتع مرزی‌دو کشور است.

امروز یك مقام آگاه در وزارت امورخارجه اعلام داشت :

براثر علامتگذاری مرز خاکی و تعیین حدود مرزی در شط‌العرب، براساس خط «تالوك» ـ ممکن است ،بعضی از مستملکات و مستحدثات طرفین براثر علامت‌گذاری یاتعیین مرز جدید دو قلمرو ـ طرف دیگر قرار گرفته باشد، باین‌جهت کمیته‌ای نیز برای رسیدگی باین امر و تعیین‌تکلیف اینگونه مستملکات ومستحدثات، تشکیل شده است .

همین مقام افزود: دقیقا معلوم نیست که کار این کمیته ها چند روزبطول میانجامد امابنابه‌پروتکل هایی که‌در بیست‌و سوم خردادماه گذشته بین تهران و بغداد‌امضاء شده است وبنابه نامه‌ای که‌بین وزیران امور خارجه دو کشور ردوبدل شده ـمقرر گردیده تا دودولت ،ظرف مدت سه‌ماه باید چهار موافقتنامه را راجع به‌مسائل مرزی‌و مقررات کمتیرانی وتعلیف احشام ، امضاء کنند .

باین ترتیب‌پیش‌بینی میشود که تابیست‌و سوم شهریورماه‌که پایان‌مهلت سه‌ماهه‌است‌موافقتنامه ها بین‌دودولت امضاء شود.

ویزیت پزشکان و مخارج بیمارستان

اعضاء دو طرف مذاکره را در یکی از کمیته ها نشان می‌دهد.

در طرحی که پزشکان برای تقلیل نرخ خدمات درمانی به نظام پزشکی و کمیته بررسی‌نرخ خدمات درمانی داده‌اند پیشنهاد شده است ، که حداکثر ویزیت پزشکان عمومی در ۴۵ تومان‌و حداکثرویزیت‌پزشکان متخصص در ۹۰ تومان تثبیت شود . همچنین حداکثر نرخ انواع خدمات درمانی که از طرف بیمارستان ها و جراحان برای بیماران بیمه نشده داده میشود ازسه برابر نرخ و تعرفه‌سازمان تامین درمان تجاوز نکند .

کمیته مامور تقلیل نرخ‌خدمات درمانی که با شرکت نمایندگان سازمان های مربوطه و مسئولین بیمارستان ها در نظام پزشکی تشکیل شده ،قرار است هفته آینده طرح خود را در زمینه کاهش‌نرخ خدمات درمانی‌حزب رستاخیز ملت ایران تسلیم‌کند.

طرح پزشکان برای کاهش هزینه انواع خدمات درمانی پیشنهاد شده است : سه برابر مبلغی که سازمان تامین خدمات درمانی بعنوان ویزیت و هزینه های درمانی و جراحی به پزشکان و بیمارستان ها، می‌پردازد باید ماخذ تعیین حداکثر دستمزد و نرخ خدمات درمانی آزاد قرار گیرد .

بدین معنی که بالاترین ویزیت برای برجسته ترین پزشک متخصص ۹۰ تومان و بالاترین ویزیت‌برای‌برجسته ترین پزشک عمومی ۴۵ تومان تثبیت شود . حق عیادت بیمار در منزل برای همین پزشک متخصص از ۲۴۰ تومان و برای پزشک برجسته عمومی از ۱۵۰ تومان تجاوز نکند در حال حاضر حق ویزیت پزشکان براساس تعرفه سازمان خدمات درمانی برای پزشک عمومی ۱۵ تومان و برای‌پزشک متخصص ۳۰تومان است .

★ تعرفه سازمان

بموجب تعرفه سازمان تامین خدمات درمانی نرخ برخی از خدمات‌درمانی بشرح زیر است. زایمان طبیعی ۱۰۰۰ تومان . سزارین ۲۰۰۰ تومان ، عمل فتق ۱۰۰۰ تومان ، آپاندیسیت ۱۲۰۰ تومان ، نرخ اتاق سی – سی – یو و آ . سی . یو ۳۰۰ تومان و نرخ اتاق عمل ۲۰ در صد اعمال جراحی با توجه به پیشنهادمزبور حداکثر ترخی که یک پزشک یا بیمارستان میتواند از بیمار بگیرد نباید از ۳ برابر مبالغ ذکر شده در بالا تجاوز کند البته این نرخ ها برای برجسته ترین جراحان در مجهز ترین بیمارستان ها می‌باشد .

بمناسبت میلاد با سعادت حضرت ولی‌عصر (ع) روزنامه اطلاعات شنبه منتشر نمیشود

کودکستانهای مخصوص اطفال کمتر از پنجسال تأسیس میشود

شورای آموزش و پرورش تهران به متقاضیان دایر کردن کودکستان برای کودکان زیر ۵ سال تمام اجازه‌نامه میدهد.

این متقاضیان می توانند کودکان راپانسیون(شبانه‌روزی) هم بکنند .

مقامی که این مطلب را با ما درمیان گذارد گفت کودکان ۵ ساله تمام تا پایان دوره راهنمائی‌مشمول فرمان‌همایونی هستند ، پس صدور اجازه‌نامه کودکستان برای کودکان زیر ۵ سال تمام منعی ندارد و شورای آموزش‌وپرورش تهران با توجه به تقاضا هائی که‌در این زمینه رسیده است از کمیسیون آموزشی خودخواست که تقاضانامه های رسیده را بررسی کند و جهت صدور اجازه‌نامه به شورا گزارش کند .

طبق این آئین‌نامه تقاضای بانوان ۲۵ سال ببالا و فارغ – التحصیل از دانشسرای مربی کودک درصورت تائیدصلاحیت اخلاقی و توانائی مالی و شایستگی آنان برای اداره کودکستان های‌یاد شده‌پذیرفته خواهد شد .

دبیرخانه شورا به نوبت پرونده هارا جهت رسیدگی به کمیسیون آموزشی خواهد فرستاد و اجازه‌نامه‌هائی که تا اول مهر صادر شود می تواند درسال تحصیلی ۵۴–۵۵ دایر شود .

کودکستان که هدف ازتاسیس آن تقویت‌قوای‌جسمی ،عقلانی و عاطفی‌کودک است درایران سابقه چهل‌و چند ساله دارد، ولی تا سال های اخیر دولت درصدد برنیامده‌بود کودکستان دایر کند . در برنامه عمرانی پنجم به آموزش‌و پرورش‌قبل‌از دبستان توجه شده است از همین‌رو دولت از سال ۵۲ به ایجاد مراکزتربیت مربی‌کودک و تاسیس کودکستان دولتی پرداخت و از سال گذشته در اجرای فرمان همایونی همه کودکان ۵ ساله کودکستان ها از آموزش و پرورش رایگان برخوردار شدند و در آینده‌نیز خواهند شد .

والدینی که می خواهند‌اطفال ۳تا۵سال خود را به‌کودکستان بگذارند روبه افزایش است و همین امر باعث شده است که متخصصان مربی‌کودک درصدد دایر کردن کودکستان برآیندو به شورا تقاضانامه تسلیم کنند. خانم های لیسانسیه های روانشناسی و علوم تربیتی نیز می توانند تقاضای اجازه‌نامه کودکستان کنند .

در بند اول ماده ۹ آئین‌نامه کودکستان مصوب‌اسفند ماه۴۹ سن‌ورود به کودکستان بین ۳ سال تمام تا سن‌ورود به‌دبستان تعیین شده است و دولت فعلا در کودکستان های خود فقط ۵ سال تمام ها را که مشمول فرمان همایونی هستند می‌پذیرد.

سن ورود به دبستان طبق قانون تعلیمات اجباری ۶ سال تمام در آخر شهریور ماه است و چون تعلیمات عمومی در کشور ملی و یکنواخت اعلام شده است حداقل سن (۶سال تمام در آخر شهریور ماه) در همه دبستان ها رعایت میشود.

همه کشته‌شدگان هواپیمای چک‌غیر ایرانی بودند

در حالی که هنوز علت سقوط یاانفجار هواپیمای ایلیوشین خطوط هوایمائی چکسلواکی روشن نشده است ، خبرگزاری های مهم جهان که دیروز خبراز کشته شدن عده‌ای ایرانی در جریان این حادثه داده بودند ، اینک اعلام میکنند ، هیچ ایرانی در این هواپیما سرنشین نبوده است ، گزارش های رسمی دولت های ایران و چکسلواکی نیز این خبر را تایید میکند .

دیروز ، پس از آنکه دستگاه های گیرنده خبر موسسه اطلاعات گزارش های مربوطه‌باین سانحه را ضبط کردند،یک تیم ازاعضای هیات تحریریه روزنامه کوشیدند تا چگونگی ماجرا و نیز اسامی آن سرنشینان ایرانی را که خبرگزاریها مرگشان را گزارش داده بودند ، از پراک و دمشق بگیرند .

این کوشش سرانجام در ساعت ۳ بعد از ظهر به ثمر رسید و خبرنگاران اطلاعات توانستند اسامی آنهائی را که مقصدشان تهران‌بودازدفتر مرکزی‌هواپیمائی چکسلواکی در پراک بگیرند .این اسامی در چاپ‌دوم روزنامه‌چاپ شد ، و گرچه در بین آنها نام ایرانی نبود ،اما از آنجا که خبرگزاریها همچنان از سرنشین بودن عده‌ای ایرانی‌در این‌هواپیما خبر میدادند ، این اسامی بدون تفسیر در کنار گزارش‌خبرگزاریها چاپ شد .

★ چه کسانی بودند ؟

گزارش های که دیشب و امروز صبح به تهران رسید نشان داد آن گروه‌از سرنشینان هواپیمای سقوط کرده که به تهران می‌آمدند ، همگی‌غیرایرانی بوده‌اند، یک هیات ۱۵ نفره چکسلواکی که قرار بود برای مشارکت در ساختن یک نیروگاه و همکاری با کارخانه ماشین سازی تبریز به مشهد و تبریز بروند ، دکتر «میان» استاد پاکستانی دانشگاه آریامهر با زن‌وفرزندش ، ۲عضو سفارت چکسلواکی در تهران ، ۱۵ لهستانی‌وچند پاکستانی دیگر مجموع ۲۷ نفری را تشکیل میدادند که مقصدشان تهران‌بوده اما همگی کشته شدند .

در بین سرنشینان کشته شده هواپیما، همچنین چند هنرمند چک بودندکه‌برای شرکت‌درجشن هنر به تهران می‌آمدند . یک سرنشین چک دیگر هواپیماهمراه بازن و فرزندش به ایران‌می‌آمد تا مدیریت شرکت‌ایران و اشکودا را بر عهده گیرد .

★ فقط ۲ زنده

از ۱۲۸ سرنشین هواپیما ۱۲۶ نفرشان در لحظه حادثه کشته شدند و تنها یک کودک‌ومردی از اهالی سوریه زنده مانده‌اند که اینک دربیمارستان بستری‌هستند.

★ علت سقوط

درباره علت سقوط هواپیما نظریات متفاوتی ابراز میشود : گروهی میگویند هواپیما هنگامی که‌خلبان میکوشیده آنرا برباند فرودگاه دمشق فرود آورد ، به تپه‌ای کم ارتفاع برخورد کرده ، و منفجر شده است ، اماگروهی دیگر براین عقیده‌اند ایلیوشین، در هوا ، بعلتی نامعلوم منفجر شده است .

سونیارسکی هم جزو قربانیان بود

کنراد سونیارسکی کارخردان ۴۶ ساله لهستانی یکی از مسافران کشته شده هواپیمای چکسلواکی بود . سونیارسکی علاوه‌بر کارگردانی یکی از متخصصان‌اشعار و نمایشنامه‌های مکتب رمانتیک لهستان بود و هنگامی دچار این سانحه شد که به ایران میامد تا در جشن هنر شیراز شرکت کند .

دو مرد لهستانی دیگر که اسامی آنان چک و ساتودسکی ذکر شده است نیز از قربانیان این سانحه هستند .

★★★

سرهنگ باروسلاو و ابسته نظامی چکسلواکی در سوریه و مدیر شرکت هواپیمایی چکسلواکی مقیم دمشق نیز جزو قربانیان فاجعه هواپیما هستند .

بدعت تازه مطبوعاتی

«اطلاعات»دیروز کوشید یك گام از مهمترین خبرگزاریهای جهان جلوتر باشد و موفق هم شد . درساعت ۳ بعداز ظهرما توانستیم اسامی آن دسته از سرنشینان هواپیمای چك راکه عازم تهران بودند، پیش‌از همه خبرگزاریها مطبوعات دیگر جهان تهیه کنیم‌و به چاپ برسانیم. برای تهیه‌این‌اسامی، یك‌گروه از خبرنگاران اطلاعات ۲ساعت و ۳۰ دقیقه تلاش کردندتا با دمشق و پراك‌تماس بگیرندو سرانجام با همکاری درخور قدردانی ماموربن‌شرکت مخابرات توانستند از طریق ایستگاه ماهواره‌ای اسدآباد همدان بافرودگاه پراك و دفتر مرکزی هواپیمائی چکسلواکی در پراك تماس بگیرند.

این اقدام بدون تردیدبدعتی تازه در مطبوعات ایران است. این بدعت وسائل ارتباط جمعی ما را وامی دارد ازاین پس در جریان حوادث مهم جهانی‌تنها به انتظار دریافت گزارش های ضدو نقیض خبرگزاریها ننشینند ،بلکه بکوشند تاخود مستقیما بامرکز حادثه تماس بگیرند و اطلاعاتی دست اول و مستند به‌خوانندگان یا بینندگان‌و یاشنوندگان‌خود بدهند.

منزل رئیس دادگاه ضربتی

اصناف تحت حفاظت مأمورین قرار گرفت

تب مبارزه با گرانفروشی در شهرستانها بازهم داغتر شد و دیروز وامروز گروهی دیگر از گرانفروشان و محتکران جریمه وبازندانی شدند.

از جمله دادگاه نظام صنفی تبریز، حاج یوسف ستارزاده میلیونر و عمده فروش سیمان تبریز را به‌اتهام اخلال در امر توزیع سیمان بیفتاد روز زندان محکوم شد.

ضمنا هشت تن از ماموران ژاندارمری مسئولت حفاظت از منزل‌تورج‌منوچهری رئیس‌دادگاه ضربتی نظام صنفی‌تبریزرا بعهده گرفتند. این اقدام به دنبال‌خراب کردن اتومبیل آقای باوری‌رئیس دادگاه نظام صنفی که چند روز قبل وسیله عده‌ای ناشناس انجام شده صورت گرفت .

★ منحل شد

● اتحادیه‌صنف قصابان‌اراک منحل شد. طبق تصمیم کمیسیون فرمانداری اراک، تامین گوشت این شهر، به حاج رضا باقری واگذار شده است واو بایاری چهار نفر دیگر به اسامی قاسم بیراسته ، فتح‌الله رسته ،عزت‌اله حاج محمد ولی ورسولی ، دو هزار گوسفند خرید تا روزانه سیصد گوسفند در اراک کشتار کند.

★ درهمدان

● فیروز خسروزاده صاحب کارخانه آرد اکباتان همدان که ازیک ماه‌پیش‌به اتهام‌گرانفروشی و احتکار تحت تعقیب بود، دو روز پیش در «عباس‌آباد» همدان در حالیکه در کلبه‌ای پنهان شده بود، بدام افتاد و پس ازمحاکمه به شه ماه زندان محکوم شد.

★ بازداشت شدند

● اتاق اصناف اردبیل، ۱۰ پیشه‌ور متخلف اردبیلی را به دادگاه اصناف این شهر معرفی کرد و دادگاه بجرم گرانفروشی آنان را یکصدوده‌هزار ریال جریمه کرد ولی چون چندتن از آنان‌از پرداخت‌جریمه خودداری کردند برای کمیسیون امنیت اجتماعی اردبیل زندانی شدند . دربین جریمه شدگان نایب‌رئیس انجمن شهرستان و یک عضو انجمن شهر هم هستند .

تاکنون در مشهد ۴۵ نفر ، بازداشت شده‌اند.

● در بندر شاهپور اصغر جعفری (میوه‌فروش) بجرم‌گران فروشی و خودداری از عرضه میوه وتره‌بار ۱۵ روز زندانی شد.

در مرودشت امروز اعضای هیات رئیسه صنف نانوا بعلت سهل‌انگاری، از کار برکنار شدند

شکایت از راننده

● بیست مسافر که با مینی‌بوس ۷۸۳۵۶ از میدان‌شوش تهران، به قم میرفتند، درگردنه «حسن‌آباد» (جاده تهران– قم) راننده‌رامجبور به‌توقف کردند و از دست‌او بپاسگاه ژاندارمری حسن‌آباد شکایت کردند .

مسافران مینی‌بوس به ماموران گفتند ، پرویزابوحمزه راننده مینی‌بوس ، بجای ۵۰ ریال، از آنها یکصد ریال کرایه مینی‌بوس گرفته است .

دفاتر اسناد رسمی هم از گرانفروشی منع شدند

دفاتر اسناد رسمی برای تنظیم اسناد مراجعان باید طبق تعرفه های تعیین شده هزینه دریافت دارند .

برای آنکه دفاتر اسنادرسمی هزینه تنظیم سند را بیش از میزان قانونی آن دریافت نکنند ، سازمان ثبت اسناد و املاک‌کشور طی‌بخشنامه‌ای به‌کلیه دفاتر اسناد رسمی لزوم رعایت هزینه‌های تعیین شده را برای تنظیم اسناد تاکید کرده است .

براساس این بخشنامه دفاتر اسناد رسمی و ازدواج و طلاق موظفند تعرفه چاپی هزینه‌های قانونی اسنادرادر محلی قراربدهندکه مراجعان بتوانند آنها را به بینند و هزینه های تنظیم اسناد را مطابق تعرفه دریافت و قبض چاپی صادر نمایند. همچنین دفاتر اسناد رسمی و ازدواج و طلاق باید جمع دریافتی‌را زیر سند و ریز مبلغ‌دریافتی را در ستون مربوط بالای سند قید کنند. در غیر این صورت مراجعان میتوانند با در دست داشتن فتوکپی یا اصل سند به سازمان ثبت اسناد و املاک کشورمراجعه نمایند تا فورا باین مسئله رسیدگی شده و دفترخانه متخلف مورد تعقیب قانونی قرار گیرد .

دو بازرگان پارچه تسلیم دادگاه شدند

بدنبال اجتماع‌دیروزبنکداران و پارچه فروشان در وزارت بازرگانی و اخطار شدید به آنان در زمینه رعایت نرخهای مصوب ، دیشب اعلام شد که دو پارچه فروشی بعلت گران‌فروشی تعطیل شده و پرونده صاحبان آنها برای تعیین مجازات قانونی در اختیاردادگاه قرار گرفت .

این دو متخلف هادی‌فوزی مدیر عامل شرکت منسوج و فروشنده بافته های « جنوب یزد » واقع درخیابان شاه‌ضا مقابل پارکولیعهد و حسینقلی سرابچی بازرگان پارچه که محل کارش در بازار بزرگ سرای‌حاج‌حسن است،میباشند.

بعلاوه دیروزنمایندگی فروش محصولات کارخانه های کفش وطن در بازار سرای مشیر خلوت تعطیل و پرونده‌صاحب آن بنام حاج محمد اسکوئی به دادگاه فرستاده شد .

★ مرتکب گرانفروشی

وزارت بازرگانی به‌فروشندگان پارچه شدیدا اخطار کرد که چنانچه به هرعذر و بهانه نرخهای تثبیت شده مرکزبررسی قیمت‌هارا رعایت نکنند ، شدیدا تحت پیگرد قانونی‌قرارخواهند گرفت . سخنگوی وزارت بازرگانی اعلام کرد : این اخطار به این جهت بوده است که چندشکایت از فروشندگان پارچه به هیات های بازرسی وزارت بازرگانی رسیده که براساس آنهاپاره‌ای از فروشندگان پارچه به عذر نداشتن لیست نرخهای مصوب مرتکب گرانفروشی شده‌اند.

★ تخفیف در نرخ حمل‌ونقل

دیروز جلسه‌ای در وزارت بازرگانی تشکیل شد که درآن مدیران عامل شرکت‌های بزرگ حمل و نقل شرکت داشتند . در این جلسه ، مدیران عامل شرکت های حمل و نقل برای شرکت در نهضت مبارزه با گرانفروشی وکاهش قیمت‌ها ، تعهد کردند که نسبت به نرخ قرارداد های در دست اجرا با وزارتخانه‌ها و موسسات دولتی ۱۲ درصد تخفیف در نظر بگیرند . این تعهد ازاول شهریور ماه به اجرا گذاشته خواهد شد .

همچنین‌دیروز وزارت‌بازرگانی به فروشندگان‌لوازم‌یدکی‌اتومبیل شدیدا اخطار کرد که در صورت مشاهده گرانفروشی‌در این‌فروشگاهها ، اقدامات‌بسیار شدیدی درباره آنان به مورد اجرا قرار خواهد گرفت.

برای مبارزه باگرانفروشی و کم فروشی

پای ترازوها ووزنه‌ها هم بمیان کشیده شد

بمنظور مبارزه باگرانفروشی و کمفروشی کالا ها ،موسسه استاندارد و تحقیقات صنعتی ایران با استفاده از ۲۰ اکیپ بازرس ،فعالیت شدیدی رابرای کنترل وزنه‌هاو جمع‌آوری وزنه های خارج از استاندارد و تقلبی که‌وزن‌واقعی آنها از وزن قانونی کمتر است، آغاز کرد.

این اکیپ ها که با اتومبیل های ویژه دستگاه های مجهز توزین به نقاط مختلف‌شهر اعزام شده‌اند مغازه دارانی را که از وزنه‌های غیر قانونی استفاده کنند تحت تعقیب قرار میدهند، و به دادگاه اعزام میدارند.

کنترل مجدد

یك مقام آگاه دراین مورد گفت کنترل اوزان و مقیاسها و جمع‌آوری وزنه‌هائی که‌خارج از اندازه استانداردو باشد براساس قانون بعهده موسسه استاندارد و تحقیقات صنعتی ایران است .

این موسسه طی سال های اخیر دراین زمینه بطور مداوم فعالیت داشته ودر جریان مبارزه‌باگران فروشی وکمفروشی که به فرمان شاهنشاه آریامهر از یکماه پیش آغاز شده است باتجهیز چندا کیپ جدید کنترل مجدد کلیه وسائل اندازه‌گیری وسنجش رادرسراسر کشور آغاز کرده‌است.

گزارش فعالیت این اکیپ‌ها در مرداد ماه نشان میدهدبازرسان موسسه استاندارد و تحقیقات صنعتی ایران در تهران ۴۶۴۴ محل کسب را مورد بازرسی‌قرار داده و ۵۲۱۵ ترازو را بادستگاه های اندازه‌شناسی کنترل کرده‌اند. دراین بازرسیها جمعا ۹۶۸۴۶وزنه مختلف مجددا توزین شده،۱۵۴۴ قبان باسکول تحت کنترل قرار گرفته ،۵۳۸۰ وسیله متریك در مغازه‌های‌پارچه فروشی‌اندازه‌گیری شده‌و ۹۳۳ پیمانه مختلف‌بادستگاه های مبنا سنجیده شده است .

نتیجه قرعه‌کشی بلیطهای بخت‌آزمائی ملی

سری ۱۲۸۷ چهارشنبه ۵۴/۵/۲۹

۲	برندگان ۸	تومانی
۲۱	برندگان ۱۵	تومانی
۱۹۴	برندگان ۵۰	تومانی
۷۳۵۱	برندگان ۵۰۰	تومانی
۴۱۹۵۹	برندگان ۱۰۰۰	تومانی
۴۲۳۳۳	برندگان ۲۰۰۰	تومانی
۶۹۰۷۵	برندگان ۳۰۰۰	تومانی
۳۲۴۸۸	برندگان ۴۰۰۰	تومانی
۴۴۹۱۱	برندگان ۵۰۰۰	تومانی
۸۱۲۳۰	برندگان ۶۰۰۰	تومانی

برندگان جوایز بزرگ ۱۰،۰۰۰ تومانی

۰۴۱۶۰۰

برندگان جوایز ممتاز ۱۰۰،۰۰۰ تومانی

۱۴۱۶۰۰

برندگان جوایز ممتاز ۱۰۰ هزار تومانی باید تا ساعت ۱۰ صبح روز چهارشنبه ۵ شهریور ماه ۱۳۵۴ برای تعیین برنده ۷۰۰ هزار تومان پول‌خانه، به‌بنگاه بخت آزمائی ملی مراجعه نمایند

برندگان جوایز ۳ هزار تومانی تا ۱۰ هزار تومانی نیز، برای تعیین دومین قهرمان شانس که‌برنده ۳۰ هزار تومانی پول نقد میشود ، باید همان روز و ساعت به بنگاه بخت آزمائی ملی مراجعه نمایند .

آگهی استخدام

دانشکده پزشکی دانشگاه ملی ایران برای خدمت در دپارتمان آناتومی احتیاج به چند نفر متخصص آناتومی بطور نیمه وقت از ساعت ۲تا۸ بعدازظهر دارد.

داوطلبان واجد شرایط بادر دست داشتن فتوکپی مدارک تحصیلی خود میتوانند از تاریخ نشر این آگهی لغایت چهارشنبه ۱۲ شهریور ۵۴ همه روزه از ساعت ۸تا۱۳ به‌اداره دبیرخانه دانشکده پزشکی دانشگاه ملی ایران(واقع در اوین) مراجعه فرمایند.

دانشگاه ملی ایران

اطلاعیه

اتحادیه صنف پارچه‌فروش وتزئینات

دعوت همگانی

به پیروی از دستورات دولت در امر مبارزه با گرانفروشی و با توجه به‌اینکه اتحادیه صنف‌پارچه‌فروش از یکماه قبل در جلسات متعدد، آقایان پارچه فروشان‌را متوجه نموده است که بایستی اجناس خودرا بانرخهای مصوب و با درنظر گرفتن سود تعیین شده به‌فروش برسانند وبا اینکه پس از ابلاغ نرخهای مصوب از طرف اداره بررسی قیمتها به‌اعضاء هیئت مدیره‌اتحادیه ماموریت داده شده که ضمن توزیع صورت نرخها به‌واحد های صنفی تذکرات لازم‌بدهندمعهذا به‌منظور ارشادو راهنمائی بیشتر از کلیه افراد و احدهای صنفی پارچه فروش‌دعوت میشود ساعت ۹ صبح روز شنبه اول شهریور ماه سال جاری در سالن اجتماعات اتاق اصناف پایتخت واقع در خیابان روزولت چهارراه ثریا حضور بهمرسانند .

رئیس اتحادیه صنف پارچه فروش
مهدی – حریری طلوع .

جناب آقای کرکنجی

باکمال تاسف و تاثر درگذشت فرزند عزیز و ناکامت را تسلیت گفته خودرا در غم شما شریک میدانم.

ناصر مخزنی

همایون میلاد سعادت بنیاد حجت یزدان، صاحب العصر والزمان قطب عالم وجود، مهدی موعود، مهر سپهر سروری، ابوالقاسم محمد بن الحسن العسکری عجل الله تعالی فرجه، فرخنده و پیروزباد .

صندوق پس انداز بانک ملی ایران