اطلاعات

دوشنبه ۱۶ خرداد ماه ۱۳۴۵ ..... شماره ۱۱۹۹۵
..... سال چهلم ..... تکشماره ۴ ریال

مقررات قرعه‌کشی مشمولین

در مورد مشمولین دکتر ، لیسانسیه و دیپلمه اعلام شد

* برای شرکت درقرعه‌کشی مهر و بهمن ، مشمولین لیسانسیه و دیپلمه تقسیم بندی شدند

امروز اداره وظیفه عمومی طی اعلامیه‌ای که منتشر ساخت تاریخ قرعه کشی مشمولین لیسانسیه و دیپلمه و ترتیب شرکت آنان در قرعه‌کشی های مهر ماه و بهمن‌ماه رااعلام کرد .

مطابق این اعلامیه مشمولین بقیه در صفحه سیزدهم

طی مراسم با شکوهی که باشرکت هزاران تن صورت‌گرفت

کلید طلای بلگراد بشاهنشاه تقدیم شد

■ شورای شهر بلگراد در جلسه تاریخی‌خود،شخصیت شاهنشاه را بعنوان رهبر روشن‌بین کشور دوست یوگسلاوی ستایش کرد

* مذاکرات شاهنشاه و تیتو روز چهارشنبه در جزیره « بریونی»دنبال می شود .

بقیه در صفحه سیزدهم

هنگام شیرجه فضائی یوجین- سرنان فضانورد آمریکائی بسبب نقصی که در صندلی پرنده او بوجود آمد :

باوجود وضع خطرناکی که بوجود آمد ، فضانورد آمریکا رکورد پرواز فضائی راشکست وتوانست گرد و غبار فضا را جمع‌آوری کند

● بخار تنفس‌فضانوردروی شیشه عینکش یخ زد و چشمان‌اودیگر جائی را نمیدید در صفحه ۳

فضانورد امریکادر فضاسرگردان شد

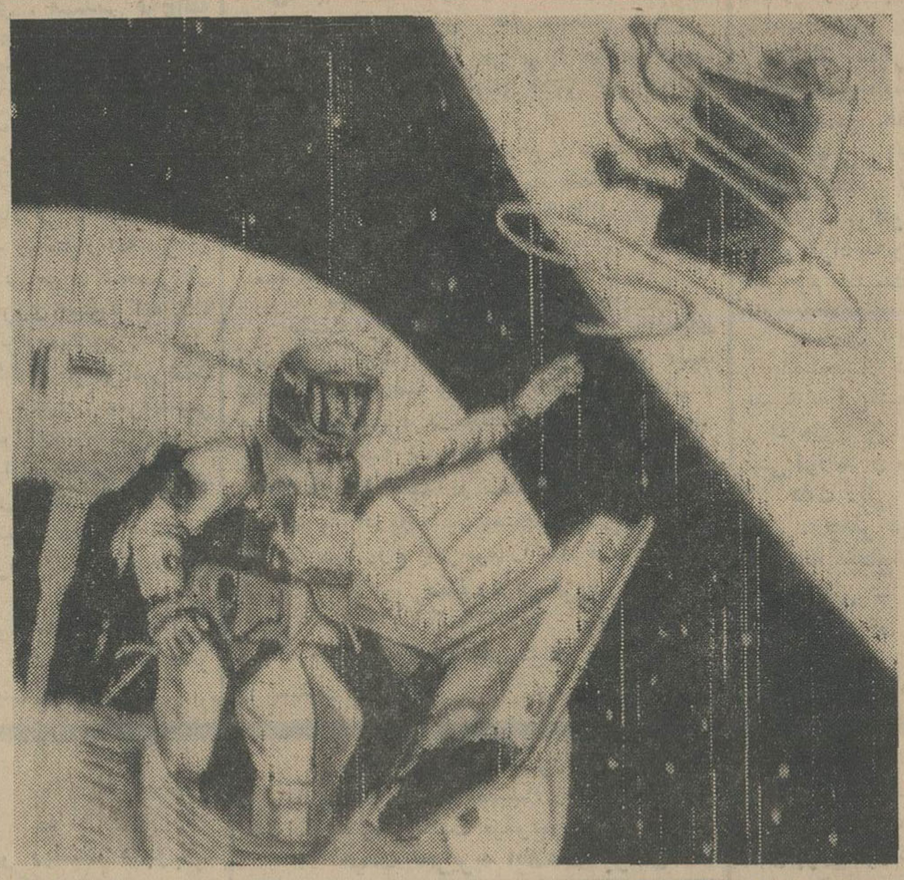

طرحی‌از چگونگی بازگشت‌فضانورد امریکا پس از انجام ماموریت خویش به سفینه «جمینی ـ۹» که توسط یك طراح امریکائی مجسم شده است . (عکس‌رادیوئی اطلاعات)

ناگهان‌فریاد فضانورد بلند شد که میگفت : «وضعیت‌من بداست»

سومین قسمت ازمصاحبه ملامصطفی

کردها، آنگونه که من آنها را دیدم

چند تن از کودکان‌کرد عراقی که‌درنبرد های این کشور نقش مهمی‌دارند.این کودکان نقش رابط را بین خطوط جبهه بازی می کنند ، وپیام وخواربار وآذوقه لازم‌رابرای جنگجویان‌کردحمل می کنند .

مقررات جدید آرایشگاهها

* دایر کردن آرایشگاه در خانه ممنوع شد

● حدود صنفی آرایشگاهها به ۵۰۰ متر افزایش یافت

مقررات جدید صنف آرایشگاهها که بتصویب شهردار تهران رسیده در صفحه هفتم چاپ شده است :

پرداخت وام بمعلمین

امروز خبرنگار فرهنگی ما کسب اطلاع کرد که اقداماتی از طرف وزارت آموزش و پرورش به عمل‌آمده است تا به معلمینی که تاکنون موفق باخذ وام نشده‌اند وام داده شود .به قرار اطلاع این‌بار به‌کارمندان‌عالیرتبه نیزوام پرداخت خواهد شد .

تاکنون فقط بکسانی وام داده می‌شد که حقوق آنان کمتر از ده هزار ریال بود ولی این بار کارمندان‌عالی‌رتبه نیز از وام استفاده‌خواهندکرد.

خبرنگار ما می نویسد با اقدامی که شده است کار پرداخت وام به معلمین بزودی آغاز خواهد شد .

استخدام خانمهادر کارخانه‌ماشین‌سازی

ده در صد از کارمندان و کارگران ماشین سازی‌اراك باید از خانمهاودوشیزگان باشد

آقای مهندس اقدمی کارشناس ماشین‌سازی‌وزارت‌اقتصاد که‌باتفاق کارشناسان شوروی برای انتخاب محل نصب کارخانه ماشین سازی به اراك رفته بود صبح امروز طی مصاحبه‌ای‌اعلام‌داشت: طبق‌برنامه‌ای که تنظیم شده یکدهم ازکارکنان کارخانه ماشین سازی اراك باید بانوان‌و دوشیزگان باشند .

این‌افراد بکارهای متناسب‌و دقیق و ظریف گمارده میشوند .

محل نصب

آقای مهندس‌اقدمی‌درمورد محل نصب کارخانه گفت : کارخانه در ۴کیلومتری شهر اراك نصب‌میشود ووسعت آن ۸۰هکتار است که قابل توسعه نیز میباشد .

این اراضی جزعزمین هائی است که سازمان اصلاحات ارضی آنرا ضبط کرده است .

کارخانه ماشین سازی اراك در سال ۱۹۶۹ (۳سال دیگر) شروع بکار میکند و تادو سال بعد ظرفیت آن به‌حداکثر خواهد رسید .

برای آغاز کار های ساختمانی وبیاده کردن نقشه‌ها سه نفر از کارشناسان شوروی در ایران خواهند ماند و با متخصصین ایران همکاری خواهند کرد .

ماشین‌سازی‌اراك‌زیربناخواهد رفت . مورد احتیاج کارخانه اراك ۲۵۰۰ ۴۰ هکتار از اراضی کارخانه تعداد کارگران و کارکنان فنی نفر است .

کودکی یک کیلو سنگ‌ریزه خورد !

حمید ، کودکی که یك کیلو سنگریزه را بجای « اب نبات» خورد درکنار مادر بزرگش دیده می شود . در صفحه ۱۳

اعلام خطر بشناگران و کوهنوردان

سازمان نجات غریق اطلاع دادکه استفاده از پلاژهای دریا از اول تیر ماه و با حضور ناجیان غریق شروع خواهد شد و چنانچه قبل از این‌تاریخ اتفاقی برای شناگران در پلاژها روی دهد مسئولیتی بعهده نخواهد داشت.

سازمان نجات غریق بصاحبان پلاژها در شمال اعلام نمود که برای استفاده از ناجیان غریق بسازمان مزبور مراجعه نمایند و از ناجیان غریق برای حفظ جان مردم استفاده کنند .

ضمنا فدراسیون کوهنوردی کشور نیز اعلام نمود کسانیکه قصدرفتن بکوه را دارند باید قبل‌ازصعودمسیر خود را بپاسگاههای فدراسیون‌اطلاع دهند ، تا مراقبت کامل‌از جان‌آنها بشود .

کمك ساختمانی شرکت ملی نفت به دانشگاه ملی ایران

آقای دکتر اقبال رئیس هیئت مدیره ومدیر عامل شرکت ملی نفت ایران که‌خود استاددانشگاه‌و همواره در کمك ومساعدت‌بموسسات فرهنگی ودانشگاهی پیشقدم است‌و برای ساختمانهای‌دانشگاه‌ملی‌ایران مبلغ ۱۳ میلیون ریال‌قبلا پرداخته ودراختیاردانشگاه مزبورگذاشته بود.

چون دانشگاه در پیشرفت‌وادامه ساختمانها باکمبود اعتبار مواجه گردید امروز آقای دکتر بینا‌رئیس دانشگاه ملی ایران در دفتر آقای دکتر اقبال با ایشان ملاقات‌ووضع کمبود اعتبارات ساختمانی راتشریح ودرنتیجه آقای دکتر اقبال‌بلافاصله چکی بمبلغ ۱۷میلیون ریال‌دیگر دراختیار دانشگاه قرار داد که‌به مصرف پیشرفت‌و تکمیل ساختمانها برسد .

آقای دکتر بینا رئیس دانشگاه این اقدام آقای دکتر اقبال رئیس هیئت‌مدیره و مدیر عامل شرکت ملی نفت را ستودو مراتب امتنان‌و سپاسگزاری زائدالوصف استادان وکارکنان دانشگاه ملی ایران رااز این‌اقدام سخاوتمندانه و سریعی که آقای دکتر اقبال برای پیشرفت‌امور تعلیماتی دانشگاه ملی مبذول‌داشته است کتبا حضور معظم‌له اظهار و ابراز داشت .

در تاریکی شب ناگهان بسوی من تیراندازی‌شد

یك زن کرد در تاریکی
مرا با یك روح سرگردان
گوژپشت عوضی گرفته بود درصفحه ۵

نفرین شده

پاورقی جدید اطلاعات

از امشب در صفحه عبور از ۵ قاره آغاز شد

شخصیت برجسته‌شاهنشاه‌آریامهر وانقلاب‌سفیدایران

در جلسات مجمع سالانه انجمن بین‌المللی روابط عمومی چند بار مورد تجلیل قرار گرفت. جلسات مجمع سالانه‌وشورای‌انجمن بین‌المللی روابط عمومی در سال ۱۹۶۸ درتهران تشکیل خواهد شد.

جلسات شورای انجمن‌بین‌المللی روابط عمومی وابسته به سازمان ملل‌متحد و مجمع سالانه آن‌که با شرکت بیش از یکصد نفر از برجسته‌ترین مدیران و کارشناسان روابط عمومی سی‌کشور مختلف جهان در شهر بارسلون تشکیل گردیده‌بود پایان یافت ونمایندگان ایران بتهران بازگشتند .

همانطورکه قبلا اطلاع دادیم از طرف نمایندگان شرکت ملی نفت ایران گزارشی درباره «نقش روابط عمومی دراجرای برنامه اصلاحات ارضی درایران » تهیه شده بود که درجلسه روزپنجم خردادماه مجمع قرائت گردید .

بقیه درصفحه یازدهم

برای استحضار آقایان مدیران محترم کارخانجات سنك‌بری

شرح در صفحه‌آخر

این اتومبیل ، ۲۰۰ هزار تومان

پول نقد

متعلق بشماست

این هفته ۲۰۰ هزار تومان پول نقد
یکدستگاه اتومبیل د.کا.و مدل ۶۶
بیش‌از ده جایزه ۲۰ هزار تومانی
ودهها هزار جایزه نقدی دیگر

جوایزبلیطهای اعانه‌ملی‌است

پس فردا بلیط‌های اعانه ملی قرعه‌کشی میشود

ازاتومبیل د. کا.و جایزه قهرمان شانس بلیطهای‌اعانه‌ملی‌که درپاساژ پلاسکو بمعرض‌نمایش‌گذارده شد دیدن‌کنید

کولر مخصوص انواع اتومبیل

MARBEL ماربل

جنی برای وولکس‌واگن

خیابان شاه ساختمان آلومینیوم قسمت جنوبی شماره ۲۴۰ سروس مجهز برای تعمیر انواع کولر اتومبیل تلفن ۴۴۵۴۳ پنج الی ۸ بعداز ظهر

جمعه ها و هرروزدر باغ وحش غوغائی برپاست .

ملت هند هیچگاه سفر تاریخی شاهنشاه آریامهر بهند را فراموش نخواهد کرد

اظهارات خانم نخست‌وزیر منطقه بزرك چهار اشترا هندرا که بدعوت هواپیمائی ملی ایران بتهران آمده است

در صفحه یازدهم مطالعه فرمائید .

مجمع‌عمومی‌شرکت سهامی عمران و آبیاری شمالغرب‌تهران

شرح در صفحه پانزدهم

صندوق پس‌انداز مسکن بانك رهنی ایران

تسهیلات گوناگونی برای مشترکین خوددرنظر گرفته‌است :
۱ـ تقلیل بهره‌وام تکمیل ساختمان از ۸درصدبه ۷درصد .
۲ـ تقلیل بهره‌وام خرید خانه از ۱۰ درصد به ۹درصد
۳ـ پرداخت وام ۹۰۰٫۰۰۰ ریالی به مشترکین حائز شرایط
۴ـ مدت استهلاك وام ۱۵سال
برای استفاده از مزایای فوق درصندوق پس‌انداز مسکن در تهران و شهرستانها حسابی بنام خود و فرزندان خود افتتاح نمائید .الف ۱۹۲۸

بانك رهنی ایران

پیام شاه

«... زمانی بود که برای کشورهای ثروتمندامری عادی بود که کشورهای ضعیف را زیر حمایت خودقرار دهند ولی امروز در اجتماع جهانی ، کشورهای کوچك همپایه کشورهای بزرك هستند.

روزگاری بود که وجودامپراطوری‌ها واستعمارگری مورد قبول بود ، امروز اصول استعماری حتی از طرف آنهائیکه از استعمارگری سود میبردند محکوم میشود. زمانی بود که یك اقلیت از منابع طبیعی استفاده میبرد، در حالیکه توده‌های بزرك در تحت سیاه‌ترین نوع بدبختی بسر میبردند . امروز قوانین اجتماعی با اینگونه امتیازات مبارزه میکنند و تقسیم عادلانه ثروت را ایجاب مینمایند.

امروزه ، روح انسانی که بنحوی تحسین‌انگیز در اعلامیه جهانی حقوق بشر ملحوظ گردیده ، این‌شرایط را دیگر نمی‌پذیرد و تساوی حقوق کلیه ساکنان کره‌زمین را اعلام میدارد ...»

بااین‌پیامها، سفر رسمی شاهنشاه ایران درسرزمین یوگسلاوی آغاز گشت. ایرانیانی که تاریخ مسافرت پادشاهان اینکشور را بقاره اروپا مطالعه کرده‌اندبهتر میتوانند دریابند که سفر کنونی شاهنشاه تاچه حد از نظر یك فرد ایرانی افتخارآمیز است . زیرا امروزه محافل مختلف جهانی این سفر را بعنوان مسافرت‌رسمی وگردش و تماشای‌رئیس یك مملکت در مملکتی‌دیگر تلقی نمیکنند بلکه ازنظر میلیونهامردمی که درسراسر جهان تشنه صلح وعاشق فضیلت انسانی میباشند ، شاه ایران منادی این شعائر مقدس است و این‌احساس را در استقبال گرم وخالی از شائبه‌ای که مردم دوکشور برجسته اروپای شرقی ، یعنی رومانی‌ویوگسلاوی ، نسبت بشاهنشاه ایران ابراز داشته‌اند منعکس میتوان دید.

در سرزمینهای اروپائی که روزگاری یکی از پادشاهان سلف این مملکت بعنوان مظهر حکومت مطلقه و ارتجاعی بااسلحه مورد استقبال قرار گرفت و بجانش سوء قصد شد، شاهنشاه ما امروز از طرف زمامداران و ملتهای اروپا بنام یك رهبر شایسته و طرفدار صمیمی حقوق انسانی مورد تجلیل وتکریم کم نظیری قرار گرفته‌اند . طی سالیان اخیر ، در سایه کوششهای شاهنشاه نه فقط در اقطار جهان مردم با آرمانهای معظم‌له آشنا شده‌اند،بلکه تمدنی‌راشناخته‌اند که باوجود حق عظیم خود نسبت بجامعه انسانی ، طی قرنها فاصله و بمرور دهور حتی نام آن نیز در شرف فراموشی قرار گرفته‌بود .تمدنی که پرزیدنت تیتورئیس جمهوری یوگسلاوی بااین عبارت از آن‌یاد میکند :

«تمدن پرارزش ایران و همچنین خدمت ایران در طول تاریخ پرافتخار خود به‌گنجینه فرهنگ جهانی در کشور مابخوبی شناخته شده است ...»

بدین کیفیت امروز مثل گذشته ، کشور ما در انظار عمومی جهانیان یك کشور ناشناخته نیست و بعکس، مثال روشنی است از یك دمکراسی ثابت با آرمانهای ترقیخواهانه .

برهبری شاهنشاه ، ظرف چند سال اخیر مملکت ماتوانسته است روابط عمومی خودرا با قطبین‌سیاسی جهان ، صرفنظر از مرام و مسلك وسیستم اجتماعی آنها ، براساس دوستی و همکاری متقابل تحکیم کند و اینك نوبت آن رسیده است که‌روابط‌نزدیکتری باکشور هائی که از حیث مشکلات وامکانات ،مشابهت وطبعا قرابت بیشتری‌با مملکت مادارند برقرار سازد وطبیعی‌است که هدف‌نهائی‌این‌مراودات‌تحصیل‌امتیازات بیشتری‌است بنفع‌مردم‌اینکشورها که‌باوجود برخوردار بودن از منابع ثروت طبیعی ، متاسفانه‌سهم قابلی از استعداد های فطری‌وامکانات طبیعی خود بدست نیاورده‌اند .

بااشاره باین مشکل : « شکافی که کشور های ثروتمند را ازکشور های دیگر جدا می کند روز بروز عمیقتر می‌شود و حتی در آن لحظاتی‌که بشر به‌فضای کیهانی دست می‌یابد قسمت بزرگی از ابناء بشر ، خصوصا کشور های درحال توسعه از گرسنگی، جهل وفقر رنج میبرند » شاهنشاه ما تاکیدمی‌کنند :«کشور های ما می توانند بخوبی‌برای یکدیگر سودمندباشند . چون هدفهای عالیه ماهردو یکسان است‌و آنهم‌عبارت است از صلح ،امنیت‌و کار برای‌تامین یك سطح‌زندگی بالاتربرای مردم کشورهایمان ».

چنانکه خوانندگان عزیز ما ملاحظه فرمودند ، اعلامیه مشترك مذاکرات‌شاهنشاه‌ورهبران‌کشوررومانی براساس همین هدف عالی تدوین گشته و در آن تصمیم طرفین «مبنی بر استفاده از امکانات موجوددر زمینه های اقتصادی وفرهنگی بمنظوربسط دائمی‌وچند جانبه‌روابط‌فیمابین بنفع‌هردو ملت » اعلام‌شده است.

این همکاری ها که استقرار بنیان آن در سفر یوگسلاوی‌ومراکش نیز مد نظر شاهنشاه قراردارد بی شك نه تنها موثربرای بالا بردن سطح زندگی ملل اخیرالذکر می‌باشد ، بلکه گام استواری است در راه تحکیم مبانی صلح وامنیت جهانی که آسایش و رفاه ملل جز درسایه آن مقدور و میسر نیست .

سپاسگزاری

بدین وسیله از جناب آقای مهندس شریف امامی رئیس محترم مجلس سنا و جناب آقای مهندس ریاضی رئیس محترم مجلس شورای ملی‌وآقایان علمای محترم‌وسناتورها ونمایندگان مجلس شورای ملی و آقایان معاونین دانشگاه و وزارت آموزش و پرورش و فرهنك و هنر و روسای محترم دانشکده ها و استادان‌بزرگوار وکارکنان محترم دانشگاه‌وروسای محترم‌اصناف ودانشجویان‌خارجی‌میهمان‌دانشگاه ودانشجویان دانشگاه و دوستان ارجمند که در مجلس ختم شادروان **بانو بتول تهرانی مقدم (گونیلی)** شرکت نموده و یا بوسیله نامه و تلگراف ابراز همدردی فرموده‌اند کمال امتنان و تشکر راداریم چنانچه بعلت تالمات روحی در سپاسگزاری حضوری تاخیری رخ دهد پوزش میطلبیم .

خانواده های گونیلی . تهرانی مقدم .احمدی. عطائی . فرنوش . اردوخانی . تهرانی . طاهری

از کلیه آقایان علماء و روحانیون وروسای ادارات و افسران و درجه داران و افزارمندان پست مهندسی که‌در مجلس‌ترحیم فوت‌نابهنگام و اسفناك مرحوم **یحیی فیاضی** برادر و**حمیرا فیاضی** خواهر و **اسداله جیحونی** شوهرخواهرم شرکت فرموده‌اند سپاسگزارم .

تربت حیدریه ـ سروان مهندس مهدی فیاضی

مجلس ترحیم و یاد بود

با نهایت تاسف فوت مرحومه **ایراندخت بزرگمهر** همسر مرحوم دکتر یوسف بزرگمهر (علیم السلطنه)ووالده آقای اسفندیار بزرگمهر بازرس عالیرتبه وزارت کشور را باستحضار میرساند . مجلس ختم آنمرحومه روز سه‌شنبه ۱۷ خرداد از ساعت ۹ الی ۱۱ در خانقاه صفی علیشاه منعقد خواهد بود . **وزارت کشور**

سازمان برنامه با نهایت تاسف‌فوت‌مرحومه **ایراندخت بزرگمهر** عیال مرحوم دکتر یوسف بزرگمهر (علیم السلطنه) مادر آقای جمشید بزرگمهر کارمند عالیرتبه خود را بدینوسیله اعلام میدارد . مجلس ختم آنمرحومه روز سه شنبه ۱۷ خرداد ماه از ساعت ۹الی ۱۱ درخانقاه صفی‌علیشاه خواهد بود . **سازمان برنامه**

کارمندان اداره کل روابط عمومی و اداره کل سرویس های اداری شرکت ملی نفت ایران با کمال تاسف و تاثر درگذشت **بانو ایراندخت بزرگمهر** والده آقای بهمن بزرگمهر کارمند اداره کل روابط عمومی شرکت ملی نفت ایران و خانم مهین‌دخت بزرگمهر «صبا» کارمند اداره کل سرویس های اداری شرکت ملی نفت ایران را باطلاع میرساند .

مجلس ختم زنانه و مردانه آنمرحومه‌ساعت ۹ الی ۱۱ صبح روز سه‌شنبه هفدهم خرداد ماه جاری در خانقاه صفی علیشاه برقرارخواهدبود.

خانواده‌های بزرگمهر .پورسردار.صالح.کریملو. صبا . مقتدر .درگوش . اردشیرکنی .محسنی. رمزی . شمخال . جلالی . سپاهی .ثقةالاسلامی

بانهایت تاسف فوت‌مرحومه **ایراندخت بزرگمهر** عیال‌مرحوم دکتریوسف بزرگمهر(علیم‌السلطنه) را باطلاع خویشان و دوستان و آشنایان می‌رسانند . مجلس ختم مردانه و زنانه آنمرحومه روز سه‌شنبه ۱۷ خرداد ماه ساعت ۹ الی ۱۱ صبح در خانقاه مرحوم صفی علیشاه برقرار خواهد بود . ۲ـ۲

هو الحی الذی لایموت

با کمال تاسف درگذشت شادروان **علی آشوب** سروان بازنشسته ارتش را باطلاع‌اقوام و دوستان میرساند . مجلس ترحیم آن مرحوم روز سه‌شنبه ۱۷ر۳ر۴۵ از ساعت چهار الی شش بعد از ظهر درمسجد ارك و ختم زنانه همان روز از ساعت ٤ الی ۷ بعداز ظهر درمنزل آنمرحوم واقع در خیابان فرح آباد ساختمان های بانك رهنی پشت دبیرستان ۲۵ شهریور خیابان شقایق پلاك ۱۰ منعقد میباشد .

اسدالله آشوب . حجت‌الله آشوب .غلامرضا برزه‌کار . حاج علی اصغر کاشانی . حاج‌عباس علی کاشانی . داود امینی . ابراهیم قدیری . سروان ناصر اسکندری .عبدالمجید پاك‌طینت . احمد جلالی . حسین غفاری . مهندس فرج‌الله بهنوش . علی اسدی . جواد شکیبا

با نهایت تاسف درگذشت شادروان **داود موتمن** فرزند مرحوم موتمن الاطباء و پدرآقایان فتح‌الله‌وزین‌العابدین‌موتمن‌را باطلاع‌خویشاوندان و دوستان میرساند . مجلس ترحیم فقیدسعید روز سه‌شنبه ۱۷ خرداد ماه از ساعت ۵ تا ۷ بعد از ظهر در مسجد مجد و ختم زنانه نیز در همان روز و همان ساعت در منزل شخصی آن مرحوم واقع در پامنار روبروی مسجد آیة‌الله کاشانی کوچه کاشیها برگزار میشود .

فتح‌الله موتمن . زین‌العابدین موتمن.سرهنك باقر رفعت . دکتر هاشم هنجن . سرلشگر ابراهیم ضرابی . سرلشگر احمد خسروانی . محمد ناصری . دکتر نصرالله هنجنی .مهندس محمد ضرابی . تقی کوبان . مهندس همایون همایونی .سرهنك غلامحسین دادخواه . احمد اخوی . سرتیپ جلال طبرسی . شجاع‌الدین ملایری

به بازماندگان آنمرحوم بخصوص به آقای شجاع‌الدین ملایری رئیس هیئت مدیره و مدیر عامل شرکت شیلات تسلیت میگوئیم .

هو الباقی

بمناسبت ارتحال علیین رتبت فردوس‌منزلت آقای **حاجی میر عبداله سیدرضا زاده** در تبریز که از اخیار و تجار آذربایجان بودند مجلس ترحیمی روز سه شنبه هفدهم خرداد از ساعت۹ تا ۱۱ صبح در مسجد مرحوم حاجی شیخ عبدالحسین (معروف به آذربایجانیها تشکیل انشاءاله‌تعالی‌برادران‌دینی خاصه‌حضرات علماء اعلام در مجلس مذکور شرکت خواهند نمود .

الاحقر حاج سید ابراهیم میلانی . الاحقر حاجی سید علی اصغر خوئی . الاحقر حاجی سید هادی خسرو شاهی . الاحقر سید صادق رضوی . الاحقرمیرزا محمد علی‌چرندابی .الاحقر حاجی میرزا حسن مقدس

خانواده های : میلانی . سید رضا زاده . دلال زاده . فابریکی . حقیقت . فاری زاده . قانعی . پناهیان . حنیفه‌نیا . محمدی . انصاری. قلی‌زاده . دکتر ممیزی . خان محمدی .شالچی. حسین زاده . ارباب . بهرامی با نهایت تاسف و تاثر فوت ناگهانی آقای **حاجی میر عبدالله سید رضا زاده** را در تبریز که از تجارمحترم آذربایجان بودند باطلاع اقوام و دوستان می‌رسانند . مجلس ترحیم فقید سعید روز سه شنبه هفدهم خرداد از ساعت ۹ تا ۱۱ صبح در مسجد شیخ عبدالحسین معروف به آذربایجانیها منعقد خواهد بود .

صنف فرش فروش طهران وآذربایجانیهای مقیم مرکز فوت ناگهانی مرحوم **حاجی میر عبدالله سید رضا زاده** را باطلاع دوستان و همکاران میرساند . مجلس ترحیم فقید سعید که در روز سه شنبه ۱۷ خرداد ماه جاری از ساعت ۹ تا ۱۱صبح در مسجد شیخ‌عبدالحسین معروف به آذربایجانیها منعقد متمنی است با شرکت خود روح آنمرحوم را شاد فرمایند.

صنف فرش فروش طهران

آ ـ ۷۰۸۹

بعموم افراد خانواده های عزادار مصیبت‌وارده را تسلیت میدهیم ■

انا لله و انا الیه راجعون

با نهایت تالم فوت مرحوم **فضل‌الله‌مقدسی (خطیب)** را در شهر ساری باطلاع دوستان و آشنایان میرسانیم . بموجب وصایا و آرزو های آن مرحوم مخارج مجلس ترحیم و سایر تشریفات به پرورشگاه اطفال ساری وابسته‌به جمعیت خیریه فرح پهلوی تقدیم گردیده است .

دکتر ایرج مقدسی . آراسته مقدسی . پرویز مقدسی . سیامك مریخی

بعموم بازماندگان آنمرحوم تسلیت میدهیم .

با کمال تاسف درگذشت شادروان **حاج میرزا حسن رفیع التولیه سنجر** بزرك خاندان سنجر را که براثر سکته قلبی در امریکادارفانی رابدرود گفته‌اند باطلاع عموم بستگان ودوستان میرسانیم مراسم تشییع جنازه و ختم آن‌مرحوم در آستان قدس رضوی مشهد برگزار خواهد شد و تاریخ مجلس ترحیم در تهران بعدا اعلام خواهد گردید .

جلال سنجر . احمد سنجر . دکتر افتخار سنجر.دکترشایسته‌سنجر. دکترمنصور سنجر. شهنازسنجر .علی‌سنجر. دکتر محمد سنجر . ضیاء کفائی . اصغر کفائی . دکتر جوادکفائی. مهندس محسن نیك‌نژاد . خانواده های نعائی . شهیدی . توکلو

بعموم افراد خانواده‌های عزادار بویژه‌بازماندگان آنمرحوم مصیبت وارده را تسلیت میدهیم .

با کمال تاثر درگذشت **بانو کشور دینی** را باستحضار دوستان و آشنایان میرساند . جلسه تذکر مشارالیها روز سه‌شنبه ۱۷ خرداد از ساعت پنج تا نه بعد از ظهر در منزل‌سرهنك دینی فرزند آن مرحومه منعقد خواهد بود .

عفت دینی . عصمت دینی . سرهنك جلال دینی . جعفر دینی . مهندس نقی شفیعی . حبیب‌اله منقطع

نشانی ـ یوسف آباد مقابل بیمارستان شماره ۱ ارتش جنب بانك عمران منزل‌سرهنك دینی آ ـ ۷۱۰۹

بعموم بازماندگان آنمرحومه تسلیت میدهیم

تسلیت

مصیبت وارده را به جنابان آقایان حسن رهبر معاون محترم وزارت دارائی و سرکار سرهنك ستاد عباس رهبر تسلیت میگوئیم.

جامعه لیسانسیه های کادر اداری دولت

جناب آقای سید جواد خلیلی

با نهایت تاسف و تاثر فوت والده ماجده را از طرف خود و کلیه دبیران و کارمندان دبیرستان شرافت ایرانیان در بغداد تسلیت عرض نموده بقاء و سلامت وجود عالی‌وخانواده جلیل را از خداوند مسئلت دارم .

عباس هنرور

جناب آقای جهانگیر اشرفی

با اندوه فراوان مصیبت وارده را تسلیت عرض مینمائیم .

مهندس خموش . باستانی . کبیری

فوت مرحوم مغفور آقای ابوالقاسم‌خوانساری را بعموم فامیل محترم خوانساری تسلیت‌عرض مینماید . **شرکت ساختمانی پیمان**

تیمسار سرلشگر مبصر ریاست شهربانی کل کشور

با نهایت تاسف درگذشت شادروان جناب آقای شمیم را از طرف خود و عموم افسران همردیفان . درجه داران و افراد شهربانی‌قزوین حضور تیمسارمعظم وعموم بازماندگان آنمرحوم تسلیت عرض نموده بقاءعمر خانواده های‌محترم عزادار را از خداوند متعال مسئلت مینماید .

سرهنك ابراهیم فریدی

جناب آقای دکتر محمود لطیفی

مصیبت وارده فوت شادروان مرحوم محمد اشرفی را حضور آن همکار گرامی‌و بانو تسلیت عرض مینمایم .

از طرف کارکنان موسسه رازی . دکتر کاوه

پزشکان و کارکنان بیمارستان فارابی پیش آمد ناگوار را حضور استاد ارجمند جناب آقای پروفسور شمس و آقای دکتر فتحعلی شمس تسلیت عرض مینمایند .

دکتر نائینی .دکتر بیدل . پروفسورصدوقی. دکتر ضیائی . دکتر منتخب . دکتر امینی . دکتر حریری . دکتر لشگری . دکتر سعیدی . مسعود جمالی

تیمسار سرلشگر مبصر ریاست شهربانی کل کشور

با کمال تاسف و تاثر درگذشت شادروان جناب آقای علی اصغر شمیم استاد دانشمند دانشگاه را از طرف خود ـ افسران ـ همردیفان ـ درجه داران و افراد شهربانی های استان اصفهان بحضور تیمسارریاست محترم‌شهربانی کل کشور و اعضاء خانواده های محترم شمیم‌و مبصر تسلیت عرض نموده بقاءعمر خانواده های‌محترم بازماندگان آن‌شادروان راازایزد متعال‌خواستارم

سرهنك پرتو

تیمسار سرلشگر مبصر ریاست محبوب شهربانی کل کشور

افسران و افراد گارد شهربانی با کمال تاسف و تاثر فراوان در مصیبت وارده فوت دانشمند گرامی مرحوم جناب آقای شمیم خود را شریك غم و اندوه فرمانده گرامی خودمیدانند واز خداوند صبر جمیل وبقای عمر برای بازماندگان محترم مسئلت مینمایند .

سرهنك علی اصغر فتح‌اللهی

تیمسار سرلشگر مبصر ریاست محترم شهربانی کل کشور

با نهایت تاسف و تاثر درگذشت شادروان علی اصغر شمیم استاد دانشمند و عالیقدر دانشگاه را از طرف افسران و مامورین کلانتری ۱۷ تسلیت عرض مینمایم .

کلانتر ۱۷ ـ سرگرد وحید

سرکار سروان یوسف میر شمیرانی

مصیبت وارده را تسلیت میگوئیم .

افسران و درجه‌داران وسربازان دانشگاه‌نظامی

تیمسار سرلشگر محسن مبصر ریاست شهربانی کل‌کشور

با اندوه فراوان از طرف خود و پزشکان و پزشکیاران و کارمندان بهداری شهربانی‌کل کشور مصیبت وارده را تسلیت عرض نموده سلامتی‌تیمسارمعظم و فامیل‌ارجمند وبازماندگان را از خداوند مسئلت مینماید .

سرهنك دکتر حسین مختاری

تیمسار ریاست محترم شهربانی کل کشور

از طرف کلانتری ۲ مصیبت وارده را به تیمسار تسلیت عرض می‌نماید .

کلانتر بخش ۲ ـ سرگرد عباس‌جمالی

تیمسار سرلشگر مبصر ریاست محترم شهربانی کل

افسران . همردیفان و افراد شهربانی کاشان مصیبت وارده را تسلیت عرض مینمایند

سرهنك وزیری

دوست عزیز وارجمند جناب‌آقای جمشید امامی

مصیبت دردناك را بشما و خانواده محترم تسلیت عرض نموده وخود را سهیم و شریك میدانیم .

رکن‌الدین دادگستر . مسعود صفوی

تیمسار سرلشگر مبصر ریاست محترم شهربانی کل کشور

با نهایت تاثر و تاسف ضایعه درگذشت مرحوم مغفور جناب آقای شمیم استاد دانشگاه را که از خدمتگزاران ارزنده دانش و فرهنك کشور بودند از طرف خود و افسران و افراد اداره انتظامی و پلیس وزارت اقتصاد تسلیت عرض نموده سعادت و سلامت بازماندگان آن فقید سعید را ازدرگاه خداوند متعال مسئلت مینماید .

سرهنك بیگلری

جناب آقای بهمن بزرگمهر

با نهایت تاسف مصیبت وارده را بشما و خانوادهٔ محترم تسلیت میگوئیم .

هیئت تحریریه اطلاعات جوانان

جناب آقای مهندس شایگان و آقای‌جهانگیر اشرفی

کارمندان فنی آزمایشگاه های تحقیقاتی موسسه استاندارد ایران‌با نهایت تاسف‌مصیبت وارده را تسلیت میگویند .

مهندس ساحلی . مهندس عیوض زاده . دکتر شفابخش . دکتر میلانی . دکتر حاج‌آود . دکتر موسوی . دکتر مویدی . مهندس خلیلیان. مهندس میرهارون . مهندس بصیری . مهندس کشاورزی . مهدی معرف . دکتر سمیعی . مهندس شیرین صوراسرافیل . مهندس ملاح. مهندس گیتی‌پیما . مهندس کیورگیان .مهندس روشن منش . مهندس عسگریان . مهندس مهاجرین . مهندس سمسار . مهندس رضائی

تیمسار سرلشگر مبصر ریاست شهربانی کل کشور

انجمن محلی رستم آباد شمیران درگذشت شادروان جناب آقای علی اصغر شمیم را به حضور تیمسار معظم تسلیت عرض نموده دوام عمر و بقای بازماندگان را از خداوند متعال خواستار است .

هیئت مدیره انجمن محلی رستم‌آباد

جناب آقای مهندس صباحی رئیس اداره ریشه‌کنی مالاریای استان خوزستان

کارمندان اداره‌ریشه کنی مالاریای شهرستان بهبهان مصیبت وارده را به آن جناب و خانواده محترم تسلیت عرض نموده صبر و شکیبائی بازماندگان آنمرحوم را طالبند .

کارمندان ریشه‌کنی مالاریای شهرستان بهبهان

پزشکان بخش زایشگاه بیمارستان فیروزآبادی

با نهایت تاسف مصیبت وارده را بخانواده محترم شیخی تسلیت عرض مینمایند .

دکتر حنجنی . خانم دکتر هوشمند . دکتر دانائی . دکتر فرزام . دکتر عظیمی پور . دکتر دامغانی

جناب آقای جهانگیر اشرفی

مصیبت وارده را بشما و خانواده‌محترمتان تسلیت میگوئیم .

فخرالدین رسولی‌زاده . سیروس تهرانی‌مقدم

جناب آقای امیر علیمحمد گوهری مدیرکل محترم پست کشور

مصیبت وارده را به جنابعالی تسلیت‌عرض مینمائیم از خداوند متعال سلامتی و بقاء عمر آنجناب را مسئلت داریم .

محترم شاهرخشاهی . حسین محمدی

سرکار خانم نوربخش ریاست محترم دبیرستان ۲۵ شهریور

مصیبت وارده را با نهایت تاسف تسلیت عرض مینمایند .

کلاس ششم طبیعی

افسران . درجه داران بهداری نیروی‌دریائی شاهنشاهی مصیبت وارده را به خانواده های شمس . یزدان مهر . جهانبانی مخصوصا جناب آقای پروفسور شمس‌و تیمسار سرلشگر دکتر شمس تسلیت عرض مینمایند .

سرهنك دکتر حمیدی . سرهنك دکتر بوترابی

کارکنان هنرسرای عالی و هنرستان ضمیمه

بانهایت تاثر مصیبت وارده‌رابه همکاران‌ارجمند آقایان مهندس‌علی‌داداشیان وسیروس داداشیان صمیمانه تسلیت میگویند .

تیمسار معظم و محبوب سرلشگر مبصر ریاست محترم شهربانی کل کشور

از خبر درگذشت شادروان جناب آقای‌علی اصغر شمیم استاد دانشگاه اندوهگین و دراین غم شریك و سهیم هستیم . این واقعه مولمه را بحضور آن حضرت اجل و حضرت علیه سرکار خانم تسلیت عرض نموده بقای عمر تیمسار محبوب و عموم بازماندگان آن شادروان را از درگاه ایزد متعال مسئلت دارد .

حاج حسین خدابخش . حاج محمود خدابخش. حاج عباسعلی خدابخش . محمد علی ترهنده

دوست عزیز سرکار سرگرد گوهری

مصیبت وارده را از صمیم قلب بشما و خانواده محترمتان تسلیت عرض مینمایم .

هوشنك بهمن‌پور

دوست عزیز سرکار سروان فرهمند

مصیبت وارده را از صمیم قلب بشما و خانواده محترمتان تسلیت عرض مینمایم .

هوشنك بهمن پور

تیمسار سرلشگر مبصر ریاست معظم شهربانی کل کشور

مصیبت وارده را به آن سرور عزیزتسلیت عرض نموده بقاءعمر خانواده را از خداوندمتعال مسئلت می‌نماید .

گنبدکاوس ـ امیرنفر

تیمسار سرلشگر مبصر ریاست محترم شهربانی کل کشور

افسران و همردیفان اداره مهندسی‌شهربانی کل با نهایت تاسف مصیبت وارده را تسلیت عرض مینمایند . **سرهنك ۲ پرویز غرائی**

آقای حاجی حسن زهتابی آذر

درگذشت شادروان‌فرزند گرامیتان‌سیروس زهتابی در قلوب ما اثری اندوهبار بجای نهاد مصیبت وارده را بعموم بازماندگان آنمرحوم تسلیت میگویم .

بهروز ـ یاوری

تیمسار سرلشگر مبصر ریاست محترم شهربانی کل کشور

بدین وسیله افسران و درجه داران اداره کل اجرائیات شهرداری تهران مصیبت وارده را تسلیت عرض نموده سلامتی و بقاءآن‌تیمسار معظم و فامیل گرام را از خداوند متعال مسئلت دارد . **رئیس اداره کل‌اجرائیات شهرداری تهران ـ سرگرد باصری**

ارتباط فضانورد امریکا قطع شد

خبرگزاری فرانسه ـ «یوجین سرنان» معاون خلبان سفینه «جمینی ـ ۹» طبق برنامه قبلی امروز مدت پنجاه دقیقه خارج از سفینه در فضا گردش کرد .

«سرنان» قرار بود دو ساعت و نیم در فضا راه‌پیمائی کند اما بعلت نقصی که در «صندلی پرنده» او روی داد نتوانست تمام وظایفی که باو محول شده بود انجام دهد . بدین ترتیب برنامه راه‌پیمائی فضائی «یوجین سرنان» که مهمترین قسمت برنامه سرنشینان سفینه «جمینی ـ ۹» را تشکیل میداد بصورت نیمه شکست خورده پایان یافت .

کیپ کندی ـ ۵ ژوئن

■ نتوانستند جدا کنند

«یوجین سرنان» و «توماس ـ استافورد» همچنین نتوانستند سپر محافظ موشك «اتدا» را که با آن ملاقات فضائی انجام دادند جدا سازند .

عدم توفیق در جداکردن سپر موشك «اتدا» و عدم اجرای کامل برنامه راه پیمائی در فضا دوشکستی بود که سرنشینان سفینه «جمینی ـ ۹» با آن روبرو شدند ، معذلك «توماس استافورد» و «یوجین سرنان» آزمایشهای مهمی انجام دادند که برای پروازهای آینده فضائی بسیار بااهمیت است .

* وضع بد

«سرنان» هنگامیکه از سفینه «جمینی ـ ۹» بخارج پریدفریادزد: وضعیت قرارگرفتن من بسیار بد است. او بوسیله ریسمانی نایلونی بطول ۷ مترو نیم بسفینه وصل بود. «سرنان» ضمنا یك دستگاه پرنده با خود داشت که بکمك آن میتوانست تا ۴۵ متر از سفینه جمینی فاصله بگیرد اما این دستگاه که برای نخستین بار بفضا فرستاده شده بود خوب کارنکرد . بهای این صندلی پرنده یك میلیون دلار است، و فضانوردان بکمك آن استقلال کامل داشته و مانند یك موتوسیکلت سوار قادراست در فضا دست بمانور بزند.

* دسته های بزرك

کارشناسان پایگاه کیپ کندی معتقدند علت آنکه «یوجین سرنان» نتوانست بخوبی از «صندلی پرنده» استفاده کند اینست که دسته های این صندلی بزرك است و «یوجین سرنان» نمیتوانست براحتی دستهای خودرا پائین بیاندازد .

یکی از دسته‌های صندلی حتی بازنشد و تمام تلاش «یوجین ـ سرنان» جهت بازکردن آن بیهوده ماند . فضا نورد آمریکائی چندین دقیقه درفضای لایتناهی بتنهائی برای بازکردن دستگیره صندلی پرنده تلاش کرد اما سرانجام مایوس گردید . دراین موقع که «یوجین سرنان» از استفاده صندلی پرنده مایوس شده بود ضربان قلب او به ۱۸۰ در دقیقه رسیده بود ، در حالیکه کارشناسان حد ـ اکثر ضربان قلب فضانورد را در خارج ازسفینه ۱۵۰ پیش بینی کرده بودند .

■ ترس و تلاش

زیاد شدن ضربان قلب «یوجین سرنان» نگرانی شدیدی در کیپ کندی بوجود اورد . این امرنشان ترس و تلاش زیاد فضانورد حین گردش خارج ازسفینه بدور زمین بود . یکی دیگر از علل شکست «یوجین سرنان» از دست دادن دید او بود. کلاه مخصوص که‌او بسرداشت ۸۰ الی ۱۰۰ درصدقوه دید او را کاهش داده‌بود .

از سوی دیگر طی پنجاه‌دقیقه‌ای که «یوجین سرنان» خارج ازسفینه «جمینی ـ ۹» بسر بردارتباط رادیوئی بین او وزمین و سفینه «جمینی ـ ۹» بسیار بد بود واین امر تاکنون سابقه نداشته است . بدی ارتباط رادیوئی تاحد قطع ارتباط کامل بین «یوجین سرنان» و «توماس استافورد» خلبان سفینه «جمینی ـ ۹» بود .

کارشناسان کیپ کندی اعلام کردند در «صندلی پرنده» تغییراتی داده خواهد شد که فضانورد با مشکلاتی که «یوجین سرنان» روبرو گردید برخورد نکند .

* گرد و غبار را گرفت

«یوجین سرنان» طی ۵۰ دقیقه‌ای که خارج از سفینه جمینی ۹ بسر برد فقط موفق گردید درجعبه مخصوص نمونه برداری گردوغبار فضائی راباز کند و پس از آنکه کمی ازاین گردو غبار داخل جعبه قرار گرفت آنرا بسته بداخل کابین بیاورد .

هنگامی که «یوجین سرنان» برفراز جزایر هاوائی رسید طی پیامی که برای ایستگاه فضائی هاوائی ارسال داشت گفت ریسمان مانند ماری بدور من پیچیده شده ، اما هنگامی که مشغول عکسبرداری از جمینی، افق وزمین گردید گفت: «دنیای عجیبی می بینم» .

وی سپس افزود : «اینجا همه‌چیز واقعا زیبا است» .

چند لحظه پس از آنکه «یوجین سرنان» موفق شد وضع قرار گرفتن خودرا در فضا اصلاح کند خطاب به «توماس استافورد» گفت : همه چیز خوب پیشرفت میکند . وی افزود : حال من خوب است واینك براحتی درهوا شیرجه میزنم ، بالا و پائین میروم، راه میروم ، هرکاری بخواهم انجام میدهم. اینك قسمتی ازمکالمات دو فضانورد :

استافورد: خوب بازی کن!

سرنان : الساعه جعبه نمونه‌گیری گردو غبار فضائی را که به سفینه وصل است باز میکنم .

استافورد: مثل اینکه سرشوخیات گرفته .

سرنان: البته چرا نه !

چند لحظه بعد هنگامیکه آنها برفراز کالیفرنیا پرواز میکردند سرنان گفت : ما در آسمان لوس آنجلس پرواز میکنیم ، من پایگاه انوارد را می‌بینم حتی شاهراه را .

* وضع عوض شد

دو فضانورد سخت سرگرم شوخی کردن بودند که ناگهان وضع عوض شد و «سرنان» فریاد زد : من هیچ کجا را نمی‌بینم ، گوئی مه عظیمی جلوی دید مرا گرفته است . من فقط سر دماغ خود را می‌بینم .در این موقع ارتباط رادیوئی نیز قطع گردید «استافورد» بزحمت این پیام را برای کیپ کندی فرستاد

کیپ کندی : اوضاع بسیار مشکل و سخت است ، چندین بار بدتر از آنچه ما پیش‌بینی میکردیم ، ارتباط من با «یوجین سرنان» تقریبا قطع شده، اجازه دهید «یوجین سرنان» بداخل سفینه بازگردد .

کیپ کندی ـ موافقم فورا خودتان تصمیم بگیرید .

استافورد ـ بزحمت با «سرنان» ارتباط رادیوئی برقرار شد و باو دستور دادم بداخل سفینه بازگردد.

* بازگشت به سفینه

چند لحظه بعد «یوجین سرنان» بزحمت بداخل سفینه «جمینی ـ ۹» بازگشت . «استافورد» فورا او را روی صندلی داخل سفینه نشانید تاکمی استراحت کند .

یك مقام مطلع در کیپ کندی اعلام کرد علت از دست دادن دید «یوجین سرنان» ،مه گرفتن روی شیشه عینك او بوده است .

سرعت «یوجین سرنان» در تمام مدت پرواز خارج از سفینه ۲۸ هزار کیلومتر در ساعت و فاصله آن از زمین ۲۹۷ کیلومتر بوده است.

■ رکورد شکست

در کیپ کندی اعلام شد هرچند که «یوجین سرنان» نتوانست برنامه خود را کاملا اجرا کند معذلك رکورد راه‌پیمائی در فضا را شکست . تاکنون هیچ فضا ـ نوردی مدت پنجاه دقیقه خارج ازسفینه در فضا بسر نبرده بود . او بیش از ۵۰ هزار کیلومتر در فضا راه رفت .

* خواب خوش

سخنگوی سازمان ملی فضائی و هوانوردی آمریکا اعلام کرد «یوجین سرنان» و «استافورد» پس از آنکه روز پرکاری را گذراندند دیشب خواب خوبی کردند . ضربان قلب آنها بهنگام خواب ۴۰ الی ۵۰ بار در دقیقه بود . صبح پس از آنکه صبحانه صرف کردند ضربان قلب آنها به ۸۰ الی ۹۰ بار در دقیقه رسید که امری عادی است .

«چارلزبری» ، رئیس سرویس پزشکی کیپ کندی اعلام کرد دستگاه های بدن فضا نوردان خوب کار می کند و آنها ناراحتی جسمانی ندارند.

یك کارشناس فضائی در کیپ کندی گفت علت آنکه عینك مخصوص «یوجین سرنان» را مه گرفت آن بود که وی تندتند نفس میکشید وسردی هوا موجب آن گردید که نفس او بشکل مه پشت عینکش را بپوشاند.

در کیپ کندی به «یوجین سرنان» لقب قهرمانی جهانی راه پیمائی در فضا داده شد .

* بازگشت بزمین

در کیپ کندی اعلام شد «توماس استافورد» و «یوجین سرنان» روز دوشنبه (امروز) ساعت ۱۷ و ۲۵ دقیقه بوقت تهران بزمین باز میگردند . از هم اکنون ناو هواپیما بر «واسپ» در اقیانوس اطلس منتظر فضانوردان است چندین هلیکوپتر و قایق‌های موتوری سریع‌السیر نیز آماده هستند تابمحض فرود آمدن سفینه «جمینی ۹» در آبهای اقیانوس اطلس (نزدیك جزایر آنتیل) سرنشینان سفینه «جمینی ۹» را بداخل ناو هواپیمابر بیاورند .

کارشناسان فضائی آمریکا اعلام کردند «توماس استافورد» و «یوجین سرنان» موفق شدند دو سوم برنامه تعیین شده را انجام دهند .

این دو سوم عبارت است از : انجام سه ملاقات با موشك «اتدا» و پنجاه دقیقه راه پیمائی در فضا .

یك سوم برنامه انجام شده عبارت از استفاده از صندلی پرنده است که بعلت نقص فنی «یوجین سرنان» نتوانست از آن استفاده کند .

* تشنگی مفرط

از خصوصیات دیگر سرنان پس از قدمزدن در فضا آن بود که‌وی بشدت تشنه شد . بطوریکه بین ایستگاه کنترل هاوائی «واستافورد» فضانورد داخل سفینه این مکالمات صورت گرفت :

ـ هاوائی : آیا شما دوتا باندازه هم آب نوشیده‌اید ؟

استافورد : یوجین درحدود سه برابر من پس از سفر فضائی آب نوشیده‌است .

هاوائی : سه‌بار بیشتر ؟

استافورد : آری ، ما باندازه‌هم غذاخورده بودیم ، اما او آب زیادی نوشید ، اکنون مشغول تهیه غذای بعدی هستیم .

جایزه اول

پاریس ـ سگی که محمدظاهر شاه پادشاه افغانستان به مادام پومپیدوهمسر نخست‌وزیر فرانسه هدیه داده بوددر نمایشگاه بین‌المللی سگها برنده جایزه اول گردید.

این سك را پادشاه افغانستان هنگام سفر اخیر نخست وزیر فرانسه به‌کابل به‌همسر وی‌اهدا کرده بود.

زنان بدکاره مسکو

مسکو ـ روزنامه کومسومولسکایا پراودا ارگان سازمان جوانان شوروی در شماره امروز خود پیشنهاد کرده است که زنان بدکاره از مسکو اخراج شوند.

این روزنامه ماجرای یك دختر نوزده ساله را که گفته است هرشب میتواند یکصد دولار از خارجیانی که در مهمانخانه مخصوص جهانگردان اقامت دارند پول در آورد انتشار داده است.

روزنامه کومسومولسکایا پراودا نوشته است که این دختر کار نمی‌کند و از درآمدی که از راه فحشا بدست میآورد دخترهشت ماهه خودرا نگهداری می‌کند.

سازمان دختر دزدی

سیسیل ـ پلیس سیسیل بتازگی سازمانی رادر این منطقه کشف کرده است که کار آن ربودن دختران جوان بوده‌است.

جوانان غرب سیسیل برای ازدواج با دختران دلخواه خود باین سازمان مراجعه میکرده‌اند وافراد سازمان دختر مورد نظر را می‌ربودند و بلافاصله مراسم عروسی براه میافتاد.

دیدار از سوئد

استکهلم ـ آدام راپاکی وزیر خارجه لهستان برای یك دیدار رسمی از کشور سوئد وارد استکهلم شد.

راپاکی در مورد طرح خود در باره غیر اتمی کردن اروپای مرکزی با مقامات سوئدی گفتگو خواهد کرد.

فرار با لباس کشیشی

لندن ـ خبرنگار روزنامه «ایزرور» از «کامپالا» گزارش داد «کاباکا» پادشاه بوگاندا که پس از کودتای اخیر تحت‌نظر قرار گرفته بود توانسته است با لباس کشیشی از کاخ خارج شود و فرار کند.

گفته میشود که پادشاه «بوگاندا» به تانزانیا پناهنده شده است.

کنفرانس سران کمونیست

مسکو ـ وزیران خارجه‌شش کشور اروپای شرقی وارد مسکو شدند تا ترتیبات نهائی رابرای تشکیل کنفرانس سران کمونیست که قرار است اوایل ژوئیه در بخارست تشکیل شود بدهند.

این وزیران باتفاق گرومیکو وزیر خارجه‌شوروی دستور جلسه بوخارست راتصویب خواهند کرد. جلسه شورای وزیران پیمان ورشو و «کوهکون» که معادل بازار مشترك کشورهای شرق اروپاست نیز همزمان باهم تشکیل جلسه خواهند داد.

چای شهرزاد

ازاین پس باخرید چای شهرزاد نه تنها چای دلخواه خود را انتخاب میکنید بلکه ممکن است سهم بزرگی از میلیونها ریال جایزه که بشکل اسکناسهای ۲۰ تا ۵۰۰ ریالی درداخل جعبه‌ها گذارده شده نصیب شما شود

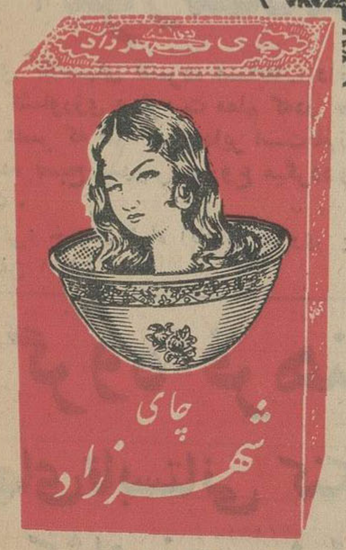

چای شهرزاد دربسته‌بندی قرمز صد درصد خالص محصول کلکته
" " " آبی مخلوط کلکته و ایران
" " " سفید صد درصد خالص محصول بهاره ایران

آزادی

قرص میسیدون
مسکن دندان درد
ضد سرماخوردگی

قرص میسیدون
مسکن کمردرد
ضد سرماخوردگی

قرص میسیدون
مسکن سردرد
ضد سرماخوردگی

قرص میسیدون
مسکن دندان درد
ضد سرماخوردگی

GENERAL ELECTRIC

لوازم الکتریکی

جنرال الکتریک
امریکا

آسایش زندگی امروز را تضمین میکند

محصولات جنرال الکتریک با هر معیاری نمونه بهتراست

مرکز پخش ، شرکت سهامی اتو تهران خیابان شمیران ـ شماره ۵۷۵ ـ تلفن ۹۵ ـ ۷۰۸۹۱

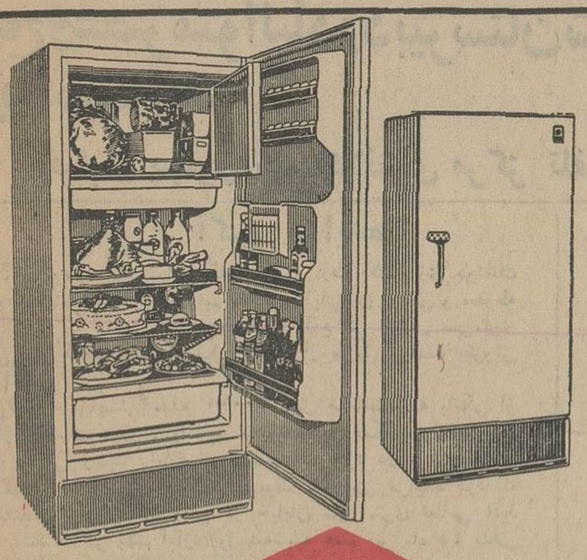

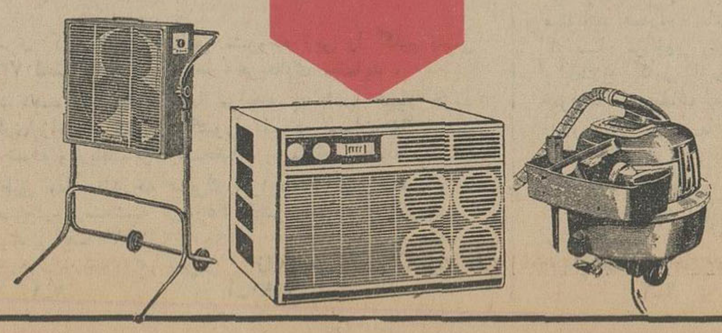

و اینهم یخچال جنرال الکتریک ایران
در یك طرح مدرن و امتیازات فوق العاده

مرکز پخش :
شرکت جنرال الکتریک ایران
(بامسئولیت محدود)
خیابان شمیران شماره ۵۷۵
تلفن ۹۵ ـ ۷۰۸۹۱

فروش در کلیه فروشگاههای معتبر

دارای امتیاز رسمی از کمپانی جنرال الکتریک آمریکا

رنگ پاش وسپاش میسترال ث
بظرفیت های مختلف
برقی بدون دغالت پمپ باد

مناسبترین وسیله برای نقاشان ساختمانی ، اتومبیل
مبل سازان ، صاحبان صنایع فلزی
قابل استفاده برای رنگهای : لعابی ، روغنی ، چکشی
پلاستیك، کلرینه لاك الکل ، نوع کوچك آن برای از بین
بردن حشرات وضد عفونی ساختمان و رنگ آمیزی
وسایل فلزی در وبنجره وسیله مؤثری است برای منازل
شش ماه سرویس مجانی
در تهران وشهرستانها نماینده معتبر می‌پذیریم
نمایندگی انحصاری شرکت جویا خیابان سعدی جنوبی ـ
کوچه‌بهاری (مزدهی) شماره ۸۰۶ تلفن ۳۳۴۳۵

آب صاف ایران صاف

همه نوع لوازم تصفیه آب

خانگی ـ صنعتی ـ استخر

خیابان پهلوی ـ شماره ۱۰۴ (جنوب تخت جمشید) تلفن ۴۸۱۶۷ ـ ۴۷۱۶۸

بودائیان حاضر بسازش باکائوکی نیستند

صایگون - ٥ ژوئن - رویتر - بودائیان باگروه حاکمه نظامی و سخنگوی کلیسای متحد بودائیان که ضد دولتی است اعلام کرد که

ژنرالها تشکیل شود ، همکاری ژنرالها در هیئتی که قرار است فردا باافزودن چند غیرنظامی بر

بود گفت : بودائیان ازانتخاب افرادی برای آنکه در هیئت حاکمه جدید بنشینند و باهمکاری ژنرالها کشور را اداره کنند خودداری خواهند نمود ، زیرا موضوع عمده برای بودائیان استعفای ژنرال کائوکی و ژنرال وان‌تیو رئیس کشور میباشد واین دوژنرال اکنون علامتی که نشانه آمادگی آنها برای کناررفتن باشد نشان نداده‌اند .

دولت در چند روز اخیر مذاکرات مفصلی را برای انتخاب ده‌نفر غیر نظامی برای پیوستن بدولت آغاز کرده است اما تاکنون فقط چهار نفر که یکی از آنها نیز کاتولیك است حاضر شده‌اند بادولت همکاری کنند.

*** برکنار شد**

امروز رئیس پلیس هوئه ازکار برکنار شد ، زیرا نتوانسته است در برابر تظاهرات مردم که کنسولگری واداره اطلاعات آمریکا را آتش زدند مقاومت کند . جالب این است که این مطلب توسط یك سخنگوی آمریکا به‌خبرنگاران جراید اعلام شد .

این رئیس پلیس ظاهراباشورشیان همکاری داشته و به‌آنها اجازه می‌داده از رادیوهای پلیس برای رهبری پیروان خود استفاده کنند.

امروز شهر هوئه آرام بود و ٤٠٠٠ سرباز دولتی در شهر مستقر بودند. رادیو هوئه هنوز خاموش است ،اما بودائیان ضد دولتی گفته‌اند که یك فرستنده رادیو مخفی در شهردارند که مشغول تبلیغات ضددولتی وضد آمریکائی است .

اخبار خاورمیانه

سیاست دفاعی انگلیس در شرق سوئز

هارولدویلسون نخست‌وزیر انگلیس قصد دارد در جلسه پارلمان که ده روز دیگر آغاز میشود مبارزه سختی علیه مخالفان «سیاست دفاعی انگلیس در شرق سوئز» بکند .

عده‌ای از نمایندگان حزب کارگر از جناح چپ و راست، برهبری «کریستوفر ماتیو» وزیر سابق دریاداری جدا درصددند که کاهش قاطعی در بودجه دفاعی «شرق سوئز» بدهند . از جمله آنها خواستارند که نیرو های انگلیس از مالزی، سنگاپور وخلیج فارس بیرون برده شوند .

انگلیس در حال حاضر فقط در خاور دور ٥٠ هزار سرباز دارد واین امر مخارج کلانی بربودجه نظامی انگلیس تحمیل کرده است. اماناظران سیاسی عقیده دارند «شورشیان حزب کارگر» شانس کمی برای پیروزی دارند .

«دمیرل» درانتخابات سنا پیروز شد

دیروزهزاران نفرازمردم ترکیه‌رای خودرابرای تجدید انتخاب ثلث کرسیهای سنا که هردوسال یکبارانجام میگیرد دادند طوفانهای پراکنده در سراسر ترکیه مانع آن شد که‌همه افرادی که میتوانند رای بدهند.انتخابات برای تعیین ٥٢ کرسی سنای ترکیه است .

درسنای قبل حزب عدالت سلیمان دمیرل ٨٧ کرسی ومخالف بزرك آن حزب جمهوریخواه خلق عصمت‌اینونو ٤٥ کرسی داشتند .نتیجه انتخابات نشان داد که دمیرل بازهم درسنا اکثریت خودرا حفظ کرده است .

انتخابات بامبارزه شدید ، دشنام و اتهامات دوطرف بیکدیگر همراه بوده است. علاوه براین برای اولین بار حزب کارگر ترکیه که تمایل به مارکسیسم دارد کاندیدا داده بود .

این حزب ضد امریکائی وضد ناتو،در انتخابات‌عمومی ١٥ کرسی مجلس نمایندگان را بدست آورد .

صف‌آرائی در کویت

انتخاب شیخ‌جابرالاحمد -الجابرالصباح بعنوان ولیعهد کویت ظاهرا ولااقل موقتا به دشمنی شدید بین گروه های رقیب درخاندان امیر کویت پایان داده‌است .

این دشمنی بین دوشاخه خاندان ، یکی شاخه‌السالم که محافظه کار است ودیگر شاخه الجابر که لیبرال تراست‌موجود بوده‌و درگذشته به‌تناوب یکی ازافراداین‌دوشاخه به‌فرمانروائی کویت میرسیده‌اند .

بعد از مرك امیر فقید کویت که‌ازخانواده‌السالم بوداین‌سنت شکسته شد و امیر فعلی که او نیز ازخانواده السالم است بامارت رسید اما باانتخاب شیخ‌جابر باردیگر سنت‌دیرین برقرار شده و مسلم است که درصورت فقدان امیر کویت یکی از افراد خانواده‌الجابر خود بخود به‌امارت کویت خواهد رسید .

ناظران سیاسی‌میگویندااین‌انتخاب برای آن است که خاندان امیر صفوف خود راعلیه رشد روز افزون نیروهای‌مخالف‌دست چپی‌و ناسیو نالیست‌عرب‌فشرده‌تروم‌شکل‌تر سازند .

کلاسهای فشرده مسابقات دانشگاه

در آموزشگاههای خزائلی

برای کلاسهای فشرده مسابقات دانشگاه در رشته‌های‌حقوق وادبیات‌وپزشکی و علوم و کشاورزی و تربیت معلم که‌در صبح تشکیل میشود و همچنین برای کلاسهای عصر که هم اکنون دایر است‌نام‌نویسی میشود واز ٢٢ خرداد ماه درکلاس های فشرده صبح تدریس شروع میگردد و برای دختران کلاسهای ویژه پیش بینی شده است .

نشانی: خیابان شاه آباد روبروی پاساژ علمی کوچه محمودی آموزشگاه خزائلی تلفن ٣٤٨٨١ ١-٣ آ-٩١٣٢

گروه فرهنگی هدف

کلاسهای تابستانی کنکور(پزشکی-فنی-علوم-کشاورزی-طراحی وحجم‌شناسی) صبح وعصر متوالیادردبیرستان شماره١ هدف دایر مینماید

خیابان پهلوی جنب کلانتری مرکز تلفن ٦٦٨٢٣

اطلاعات جوانان منتشر شد

آگهی مزایده

بنگاه توسعه ماشینهای کشاورزی وزارت کشاورزی دودانك مشاع از ششدانك دودهنه ونیم مغازه و آپارتمان فوقانی و محوطه سرپوشیده که بصورت انبار درآمده واقع در خیابان سی‌متری نظامی نبش کوچه شیبانی ملکی خودرا از طریق مزایده بفروش میرساند .

داوطلبان میبایستی مبلغ ٣٠٠٠٠ ریال ضمانت نامه بانکی از یکی‌از بانکهای مجاز و یا وجه نقد بصندوق بنگاه‌بعنوان سپرده تسلیم وقبض رسید رابانضمام پیشنهادات خود در پاکت لاك و مهر شده که‌روی آن جمله (مربوط به‌آگهی مزایده دودانك از ششدانك ملك‌بنگاه واقع در خیابان سی متری نظامی)قید شده باشد تاآخر وقت اداری‌روز سه‌شنبه هفتم تیر ماه ٤٥ بدفتر بنگاه تسلیم و رسید دریافت دارند .

پیشنهادات در روز چهارشنبه ٤٥ر٨ ساعت ٩ر٥ صبح با حضور شرکت کنندگان در جلسه مزایده باز و قرائت خواهد شد . به پیشنهادات بدون سپرده مشروط و مبهم بهیچوجه ترتیب اثر داده نخواهد شد کلیه هزینه‌های مربوط به‌تنظیم سند و مالیات و عوارض بعهده برنده مزایده خواهد بود . سپرده‌برنده مزایده ونفر دوم تاپایان معامله مسترد نخواهد شد در صورتی که برنده مزایده از انجام معامله استنکاف نماید سپرده‌نامبرده بنفع بنگاه ضبط خواهد شد . بنگاه در رد وقبول یك یا کلیه پیشنهادات مختار است . الف ١٩٣٣

بنگاه توسعه ماشینهای کشاورزی ٢-١

آگهی مناقصه

انحصار دخانیات ایران حمل در حدود یکصد و شصت تن تنباکوی خام از تهران باصفهان را بمناقصه میگذارد داوطلبان میتوانند همه‌روزه باستثناء ایام تعطیل رسمی باداره باربری این موسسه مراجعه وپس از دریافت یك‌نسخه شرایط‌مشخصات و اطلاع کامل ازمفاد آن پیشنهاد خودرا تنظیم و به‌پیوست شرایط مشخصات امضاء شده‌تا ساعت (نه‌صبح) مورخه٧ر٤٥ر به اداره دفتر موسسه انحصار دخانیات ایران تسلیم و رسید اخذ نمائید تادرجلسه‌ای که ساعت‌ده صبح همان روز درموسسه‌تشکیل خواهد شد باز ومورد‌رسیدگی قرار گیرد حضور پیشنهاددهندگان درجلسه مناقصه آزاد و موسسه در رد وقبول یك‌یا کلیه‌پیشنهادات مختار است . الف ١٩٤٠

مدیرکل موسسه انحصار دخانیات ایران

آ-٩١٧٦ ٢-١

تجدید آگهی مناقصه

شماره ١٠٧٨٢ مورخه ١١ر٣ر٤٥

ژاندارمری کل کشور اجناس مشروحه زیر را گلیم پشمی نفری ٧٣٠٠ تخته از طریق مناقصه ءخریداری مینماید .

پیشنهاد دهندگان میتوانند با مراجعه به شعبه تهیه خرید سررشته‌داری ژاندارمری کل کشور واقع در میدان ٢٤ اسفند و ملاحظه نمونه ودریافت برك مشخصات و شرائط معامله پیشنهاد خودرا برطبق مفاد مندرجه دربرك شرایط مناقصه تنظیم و تا ساعت ٩ صبح روز سه‌شنبه ٧ر٤ر٤٥ بدفتر ژاندارمری کل کشور تسلیم نمایند . الف ١٩١٢

ژاندارمری کل کشور

آ-٩١٩٠ ٢-١

تشنج در آفریقا

پایتخت کنگو اشغال نظامی شد

لئوپلدویل- ٥ژوئن- آسوشیتدپرس - امروز نیروهای دولتی نقاط حساس شهر لئوپلدویل را اشغال کردند تادر برابر هرگونه آشوبی مقاومت کنند.

پس از انفجار سه بمب کوچك پلاستیکی‌در اماکن عمومی شهر در روز شنبه رادیو کنگو اعلام کرد مقامات دولتی‌تصمیم به‌آماده‌باش نظامی گرفته‌اند.

یکی از بمب‌ها جلوی یك رستوران ودیگری دربازار شهر وسومی روی‌پل «کابو» در نزدیك جائی که چهار سیاستمدار کنگوئی روز پنجشنبه بدار آویخته شدند منفجر شد .رادیو کنگو اعلام کرد یك «سرباز مزدور بلژیکی» بنام دوریگوس بازداشت شده است.

آشوب درنیجریه

لاگوس- نیجریه - ٥ژوئن - یونایتدپرس -آشوبهای جدیدی در شمال نیجریه که در ماه گذشته بیش از ٣٠ نفر ضمن شورش‌های آن کشته شدند درگرفته است . محل‌آشوب در شهرهای «جلیبو» و «گومیه» میباشد . اما پلیس اعلام‌کرد که قوای نظم وقانون براین منطقه مسلط میباشند.

شورشهای ماه پیش هنگامی صورت گرفت که ژنرال «ایرونسی»رهبر دولت نظامی فرمان انحلال فدراسیون‌نیجریه ومنع احزاب سیاسی را صادر کرد.

مسلمانان شمال بوسیله حمله به‌افراد قبایل جنوبی که‌در شهرهای شمالی زندگی میکنند باین اقدام دولت پاسخ‌دادند.

مخالفان رژیم پکن متهم بسلطنت‌طلبی شدند

پکن - ٥ ژوئن - رویتر - امروز به مردم چین گفته‌شد که دانشگاه پکن ، مرکز عمده فرهنك کمونیستی در سالهای اخیر زیرتسلط‌افکار «سلطنت‌طلبان بورژوائی »بود که میخواسته‌اند کشور را به سرمایه‌داری برگردانند .

این مطلب در سرمقاله روزنامه «مردم» پکن چاپ شده که خبر برکناری «لوپینك» دبیر کمیته حزبی دانشگاه و معاون اورانفسیر کرده است .

روزنامه مذکور مینویسد :«لوپینك» و همدستان او افکار «سلطنت‌طلبی» داشته‌اند . این اتهام بکلی جدید است وروشن نیست که کدام رژیم سلطنتی را متهمین میخواسته‌اند روی کار بیاورند . اما در متن‌مقاله توضیح داده میشود که آنها دانش-جویان رابکارهای تجدیدنظرطلبی وبورژوائی رهبری میکرده‌اند .

این عده متهمند که در پذیرفتن به‌دانشگاه وارجاع مشاغل‌دانشگاهی کسانی را که موافق افکارشان بوده‌اند ترجیح میداده‌اند و علیه فرزندان «کارگران و دهقانان» تبعیض قائل میشده‌اند .

اما همه این اتهامات بنظر ناظران سیاسی ، ادامه مبارزه رژیم پکن علیه روشنفکرانی است که شائبه «تجدیدنظر طلبی» درباره آنها میرود.

امروز ستونهای تظاهرکنندگان کمونیست که طبل و سنج میزدندو شعار «زنده باد مائوتسه‌تونك» می‌دادند در پشت دیوارهای دانشگاه پکن به‌تظاهرات پرداختند .

کودکستان- دبستان وپانسیون کودکان

انجمن‌فرهنگی پروین

باتدریس نصف روز انگلیسی و نصف‌روز فارسی همه روزه ازپسران ودختران نامنویسی مینماید.

شاه بیستمتری دوم تلفن ٤٤٢٤٤

٢-٥

مؤسسه ملی زبان

THE NATIONAL INSTITUTE OF ENGLISH LANGUAGE

انگلیسی کنکور دانشگاهها

کلاسهای انگلیسی کنکور این موسسه از ٢١ خرداد تشکیل میشود .

ساعات کلاسهای کنکور بشرح‌زیر است :

سری ١٠ر٥ صبح - سری ٤ر٥ ، سری ٥ر٥ ، سری ٦ر٥ بعد از ظهر

کلاسهای دیگر ترم تابستانی

ثبت نام برای کلاسهای مقدماتی ، میانه ، عالی -کلاسهای‌مخصوص‌بانوان‌ودوشیزگان کلاسهای مخصوص‌دانش‌آموزان‌دبستانی و کلاسهای فشرده بزودی باطلاع‌خواهد رسید .

رئیس موسسه ملی زبان حری

فارغ‌التحصیل انستیتو تعلیم و تربیت‌دانشگاه لندن

خیابان شاهرضا - چهارراه پهلوی . جنب‌بانك‌تهران تلفن٤٤٦٨٤

گروه فرهنگی سهند

١- کلاسهای تقویتی‌وتجدیدی‌روزانه‌برای سالهای اول تا ششم دبیرستانها (ریاضی وطبیعی)

٢-کلاسهای شبانه‌برای‌دوره اول ودوم متوسطه (ریاضی- طبیعی- ادبی)

٣- کلاسهای مخصوص زبان‌انگلیسی(مقدماتی - متوسطه - اعزام‌محصل‌بخارج)

٤- کلاس کنکور ادبیات وحقوق.

از روز ١٤ خرداد بتدریج دایر و همه‌روزه صبح وعصر ثبت‌نام مینماید.

نشانی: امیریه جنب مسجد فخریه اول خیابان میامی تلفن ٤٧٦٨٣

برای دانشجویان و داوطلبان کنکور دانشگاهها

سئوالات و حل مسائل : کنکور های دانشکده‌های دانشگاه تهران - کنکور های دانشکده های دانشگاه تبریز - کنکور پلی‌تکنیك و دانشکده صنعتی - کنکور های دانشسرایعالی‌وهنر سرایعالی - بانضمام :مجموعه فرمول - در کتاب بزرك .

کنکور

تهیه و تنظیم از مهندس رضا کیان‌زاد - چاپ چهارم‌در ٥٢٠ صفحه منتشر شد .

موسسه انتشارات امیرکبیر

کانون فرهنگی فروزنده اربابی

برای کلاسهای علمی و هنری ثبت‌نام مینماید ، تعلیم طراحی‌و تدریس حجم‌شناسی برای کنکور دانشکده معماری و هنرهای‌زیبا، انگلیسی ، کلاسهای شبانه ، تقویت دروس ، حسابداری ودفترداری دوبل ، ماشین‌نویسی . ژاله آبسردار تلفن ٣٢٠٤٧

کلاسهای خیاطی ،آرایش ،گلسازی ، سوزن‌زنی و هنر های ظریف ، آشپزی . ١-٥ آ-٧٨٩٤

کودکستان و دبستان ارمغان تربیت

وابسته به انستیتوتربیتی و روانی BLOOMINGTON امریکا با همکاری گروهی ازمتخصصین تعلیم و تربیت ایران و امریکا افتتاح و ازدهم خرداد ثبت‌نام مینماید . باشگاه تابستانی استخر ، شنا . وسائل ورزشی و کلاس های تفریحی و زبان دائر و وسیله رفت‌وآمد آماده است.

برای دانش آموزانیکه تا آخر تیر ماه ثبت نام نمایند،استفاده از کلاسهای تابستانی رایگان خواهد بود .

نشانی خیابان پهلوی سه‌راه عباس آباد تلفن ٦٢٩٤٢٤

مؤسسه زبانهای خارجی

وابسته بانجمن زباندانان اروپا

تحت ریاست عالیه جناب آقای علی اصغر حکمت وزیر اسبق فرهنك و استاد ممتاز دانشگاه

دانش - تجربه- پشتکار و دلسوزی از صفات بارزمتصدیان آموزش و استادان ایرانی و خارجی این موسسه میباشدکه همگی‌دارای‌درجات عالی تحصیلی میباشند .

موسسه زبانهای خارجی برای دوره های جدید کلاس های مبتدی - پیشرفته و عالی در رشته های انگلیسی - فرانسه - آلمانی - ایتالیائی و همچنین برای کلاسهای تندنویسی (شورت‌هند PITMAN و GREGG) - ماشین نویسی - کلاسهای سرعت SPEED شورت‌هند کلاسهای خصوصی - مکالمه صبح و عصر - کلاسهای ده ساعت در هفته وبرای دوره‌های LOWER CAMBRIDGE و PROFICIENCY و G. C. E ودوره‌مکاتبه‌ثبت‌نام میکند .

لابراتوار زبان - فیلمهای آموزشی-کتابخانه -قرائت‌خانه و بهداری در اختیار دانشجویان موسسه قرار دارد وکلاس های موسسه در سرتاسر تابستان باکولر مجهز است .

داوطلبان میتوانند همه روزه از ٨ صبح الی ٩ بعد ازظهر برای ثبت نام و گذراندن امتحان ورودی مراجعه نمایند .

نشانی : خیابان شاه - ساختمان آلومینیوم - طبقه پنجم - شماره ٥٢١ - تلفن : ٦٠٨٢٩ - ٦٠٦٧٨

گروه فرهنگی بتی‌کاس

کودکستان دبستان

از امروز برای تابستان ١٣٤٥ وسال تحصیلی ٤٦ -١٣٤٥ ثبت‌نام مینماید .

پذیرش کودکان از ٣ الی ١٣ ساله شروع برنامه تابستانی ١١ خرداد تلفن ٧٧١٣٨٦

درباره آگهی استخدام درنیروی هوائی شاهنشاهی

١-نیروی هوائی شاهنشاهی بمنظور تامین پرسنل برای کاردر مشاغل مختلف ارتباطی تعدادی دوشیزه دیپلمه بمنظور استخدام در آموزشگاه بانوان متخصص مرکز ارتباط باشرایطزیرمی‌پذیرد

الف - تابعیت ایران

ب-متدین‌بیکی ازادیان رسمی کشور -اسلام . مسیحی . کلیمی. زردشتی .

پ- دارا بودن گواهی نامه ششم رشته طبیعی یا ریاضی

ت- صحت مزاج و تناسب اندام بر طبق گواهی بهداری‌نیروی هوائی

ث- نداشتن پیشینه بد

ج سن بین ١٨سال تمام و ٢٤ سال تمام

چ-سپردن تعهد خدمت در نیروی هوائی شاهنشاهی بمدت شش سال از تاریخ پایان دوره آموزش

٢- مدت تحصیل درآموزشگاه بانوان متخصص مرکز ارتباط یکسال بوده و داوطلبان در طول‌این مدت شبانه روزی نمی‌باشند ولی هزینه تحصیل و ناهار آنان بعهده نیروی هوائی‌شاهنشاهی است و ماهیانه معادل ١٨٧٥ ریال بعنوان کمك هزینه تحصیلی دریافت می نمایند .

٣- فارغ‌التحصیلان به نسبت معدل نهائی بدرجات استوار دومی و گروهبان یکمی مفتخر و حقوق و مزایای آنان برحسب‌شایستگی و فعالیت در درجه استوار دومی از ٦٧٢٥ الی ٧٦٠٠ ریال و در درجه گروهبان یکمی از ٥٧٢٥ الی ٦٦٠٠ ریال‌خواهدبود .

٤-داوطلبان می توانند برای کسب اطلاع بیشترو ثبت نام‌بدر دست داشتن فتوکپی گواهینامه . عین شناسنامه . دو برك رونوشت شناسنامه و ٦ قطعه عکس از تاریخ ٢١ر٣ر٤٥ بستاد فرماندهی نیروی هوائی (دایره آموزش پرسنلی) واقع در میدان ژاله‌خیابان فرح آباد مراجعه نمایند . الف١٩٣٠

٤-١ آ-٩٠٣٤

صفحه ۵
دوشنبه
۱۶ خردادماه ۱۳۴۵
شماره ۱۱۹۹۵
سال چهلم

ترجمه : از تهران جرنال

مقالات و گزارشهای خارجی

۳ـ من باملا مصطفی در جبهه ملاقات کردم

کردها، آنگونه که من آنها را دیدم

آندسته از مردم دنیا که درباره کردها فکر میکنند شاید آنها را یك قبیله وحشی جنگجو وبی‌تمدن نظیر سرخپوستان درفیلم‌های سینما بدانند. عربهای عراق در اخباری که برای مطبوعات خارجی میفرستند کرد هارا «دسته‌ای ازاوباش» می نامند ومی خواهند باین وسیله این عقیده ناصحیح را درباره کرد ها تقویت کنند.

از طرف دیگر من چیز های دیگری نیز درباره کردهاشنیده‌ام. میگویند کرد ها رزم‌آوران جسورو شجاعی هستند. لازم بودکه من شخصا بمیان آنها بروم تا بتوانم بطور صحیح درباره‌شان قضاوت کنم. باهمین قصد بسوی کردستان‌عراق حرکت کردم. منکه نمیدانستم هرلحظه چه خطری درانتظار منست احتیاط کردم و فقط‌شبها حرکت میکردم. سه‌شب مسافرت پررنج‌و تعب در کوهستان های بی‌جاده مرا به‌تپه‌ای رساند که برمنطقه کردنشین مشرف‌بود. درتمام این سه‌شبانه‌روز غذای من نان و آب‌بود. ازتپه‌ای که بدان رسیده‌بودم سرازیر شدم ودر دشت براه افتادم. بالاخره به بستر خشك یك آبشار رسیدم واز آنجا باز براه خود ادامه دادم و از دشت ها وصخره‌هاو کوه ها گذشتم تا آنکه سرانجام به آثار زندگی برخوردم.

*** تیراندازی در دشت**

برای اولین بار خیمه‌ای را که‌از موی اسب بافته شده بود درمقابل خود یافتم. این خیمه در کنار یك رودخانه کوچك برپاشده بود. معلوم بود که در داخل چادر آتش روشن کرده‌اند و در اطراف آن نیز گوسفندان درحال چرت‌زدن بودند. باین ترتیب معلوم بود که در این نقطه زندگی به آرامی جریان‌دارد واز جنك ومرك درآن خبری نیست. به‌خیمه نزدیك شدم و آهسته در زدم. زنی نزدیك درآمد. موی سیاهش برچهره پژمرده‌اش ریخته بود و نور چراغ نفتی که در دست اوبود تااندازه‌ای صورتش‌را روشن میکرد.

زن بدیدن من ناگهان جیغ کشید و با این عمل خود سکوت صحرا را درهم شکست‌و بعد صدای گلوله صحرا را پر کرد. بدنبال‌آن صدای برخورد گلوله‌ای بیك‌صخره نزدیك ما‌و سقوط چیزی بگوش رسید

من خودم را روی زمین‌انداختم. هنگامی که خیمه نشینان اطرافم جمع شدند من برفتار آنها اعتراض کردم‌و گفتم که یك مسافر بی‌آزار هستم. اعتراض‌من سبب‌شد که‌پدر خانواده بالای سرم بیاید و بدیدن من غش‌غش خنده را سر دهد. او درحالی که نمی‌توانست جلوی‌خنده خودرا بگیرد باحرکت دست وسر بمن حالی کرد زنش که مرا در تاریکی و بایك کوله پشتی‌برپشتم دیده خیال کرده است که من یك روح گوژپشت هستم.

این خانواده چادر نشین درآغاز آشنائی مرا تاسرحد مرك ترسانده بودند اما بعدا خیلی بمن مهربانی کردند. و همان شب شامی که مرکب از نان و پنیر بز بود بمن دادند. بعداز آنکه سه شبانه روز نان خالی خورده بودم پنیر بزغذای بسیار خوبی برایم بود. آنها ازمن خواستند که شب را همانجابمانم و منهم ماندم و بیشتر وقت را با صرف نوشیدن‌چای‌و صحبت کردن، البته باایماءو اشاره، گذراندیم. منهم باحرکات دست‌و صورت به میزبانان خود فهماندم که می‌خواهم بمیان جنگجویان کرد بروم. فردای آن روز میزبان من یکی‌از پسرانش را مامور کرد که مرا به نزدیك ترین پست نظامی جنگجویان کرد ببرد.

پیروزی دست راستی‌ها در دومینیکن

پیروزی بزرگی که «جواکیم‌بالاگر» در انتخابات ریاست جمهوری «دومی‌نیکن» به‌آسانی بدست آورد بدون شك موجب خرسندی عمیق پرزیدنت جانسون خواهد شد.

نخستین پیامی که پس از آغاز انتخابات ریاست جمهوری‌دومینیکن به«سانتودومینگو» رسید از طرف کاخ سفید واشنگتن بود.

دراین پیام رئیس جمهوری امریکا به«گارسیاگودی» رئیس جمهوری موقت دومی‌نیکن از اینکه توانسته است ملت دومینیکن را «ازآشوب وبی‌نظمی داخلی بسوی آرامش و انتخابات آزاد رهبری کند» تبریك گفته بود.

واشنگتن هرگز علاقه خودرا نسبت بوزیر سابق رژیم دیکتاتوری «تروخیلو» پنهان نکرده‌وازهرگونه کمك نسبت بوی دریغ نداشته‌است

در چند هفته اخیر یك برنامه کمك مالی و اقتصادی‌به«دومینیکن» در واشنگتن تهیه گردیده ودستور های مخصوصی به سفیر امریکا در «سانتودومینگو» داده شده است.

مردم دومی‌نیکن که روز چهارشنبه گذشته به «بالاگر» رای دادند، بخوبی میدانستند که در عین حال برای پایان‌دادن بدوران توقف‌نیرو های امریکائی در کشور خود ویك مائده جدید دولار رای میدهند.

جواکیم بالاگر

ولی باید دانست که امریکا با قبول این انتخابات بااینکه تحت نظارت «سازمان کشورهای‌امریکائی» صورت گرفت به«ریسك» بزرگی تن‌درداد و آن خطر انتخاب «ژوان بوش» رئیس جمهوری سابق ،رهبر حزب انقلابی ونامزد کلیه سازمان های دست‌چپی بود.

در این صورت امریکا می‌بایستی یك سال پس‌ازآنکه‌برای‌جلوگیری از روی کارآمدن «بوش» نیروهای خودرا به دومی‌نیکن بفرستد پیروزی اورا در انتخابات قبول کند؟

*** دشمن خطرناك**

این احتمال که برای امریکابسیار ناگوار میبود تحقق نیافت و ازاینجا علت خوشحالی و تسکین خاطر پرزیدنت جانسون که نخستین پیروزی حقیقی را در ماجرای «دومی‌نیکن» بدست آورده است بخوبی معلوم میشود.

بااینحال «ژوان‌بوش» برای امریکا دیگر آن دشمن خطرناك‌ژوئن ۱۹۶۵ که‌باشغال کشورش توسط امریکا بشدت حمله میکرد و درماه‌سپتامبر از ایالات متحده بخاطر مداخله نظامی در «دومی‌نیکن» درخواست خسارت میکرد، نبود بلکه مردی بودکه ظاهرا میخواست با امریکا همکاری دوستانه برقرار کند اما این تغییر روش گذشته از اینکه برای رفع تشویش خاطر و نگرانی واشنگتن کافی‌نبودموجبات دلسردی عده زیادی از رای‌دهندگان وابسته بسازمان های دست‌چپی را فراهم ساخت. بطوریکه حتی در پایتخت «ژوان‌بوش» نتوانست‌بیش‌از پنجاه درصد آراء رابدست اورد درحالی که در انتخابات دسامبر ۱۹۶۴ هفتادوپنج‌درصد آراء در«سانتو ـ دومینگو» نصیب وی شده بود. در منطقه «سیودادنوا» که درجنك‌داخلی دژ عناصر دست‌چپی چین بشمارمی رفت نیز عده زیادی به «ژوان‌بوش» رای‌دادند. میتوان گفت که‌سرهنك «فرانسیسکو کامانو» در صورتی که حاضر میشد درانتخابات ریاست جمهوری دومی‌نیکن شرکت کندبا توجه برفتار متهورانه‌ای که سال گذشته از خود نشان داده بود بهترین نامزد گروههای دست‌چپی چین بشمار می‌آمد ولی این‌سرهنك بارها تاکید کرده است که‌همچنان نظامی خواهد ماند و به پیروی از این طرز فکر از هرگونه مداخله‌ای در مبارزات سیاسی خودداری کرد.

در هرصورت «بالاگر» قبل از هرچیز پیروزی خودرا در انتخابات مدیون فشار اخلاقی واشنگتن به «سانتودومینگو» است. مردی که‌در این انتخابات نقش قطعی داشته «اکسورث بونکر» سفیر کبیر امریکا وفرستاده‌مخصوص‌پرزیدنت جانسون در دومینیکن است.

از: لوموند

چهل سال قبل، در همین روزها

در ایران

ملاقات تجار از رئیس‌الوزراء

قریب هفتاد نفر از تجار وروسای اصناف مرکز آقای حاج مخبرالسلطنه هدایت رئیس الوزراء را ملاقات و پس‌از عرض تبریك شرحی راجع‌باموراقتصادی‌مملکت و تجارت شمال وگرفتاری عمومی از این حیث اظهار وتقاضا نمودند در عقد قرارداد تجارتی بین دولتین ایران وروسیه تسریع شودو آقای رئیس الوزراء توضیح کامل در اطراف مذاکراتی که میان مشاورالممالك انصاری وزیر امور خارجه در مسکو با اولیای آن دولت صورت گرفته دادند.

معاونت ریاست وزراء

آقای رهنما معاون وزارت داخله از طرف آقای هدایت رئیس‌الوزراء بسمت معاونت ریاست وزراءانتخاب شد.

اعزام اطباء به روم

چون از چهارنفر اطبائی‌که بنا بود به مدرسه‌مالاریالوژی روم اعزام شوند دونفر آنها آقایان دکتر احیاءالملك شیخ‌و دکتر علیم‌الدوله از رفتن به اروپا عذر خواستند و چون ازسه هزار تومانی که‌برسم علی‌الحساب‌مقرر شده بود برای مخارج چهار نفر اطباء اعزامی پرداخت شود فقط دو هزار وصدتومان تادیه شده لذا بجای اطباء فوق‌الذکر آقای دکتر ابوالقاسم خان بهرامی تعیین وبه معیت آقایان دکتر امیر حکمت ودکتر محمد حسین خان ادیب بصوب اروپا حرکت کردند.

اعطای مدال تاجگذاری

آقای عباس میرزا اسکندری رئیس کابینه وزارت‌فواید عامه اخیرا از طرف اعلیحضرت همایونی بیك قطعه مدال تاجگذاری بافرمان مفتخر گردیده‌اند.

سادات نردینی

امروز جمعی‌از سادات نردینی باداره آمده و اظهار می‌داشتند که منصورالممالك حاکم سابق قزوین علاوه‌بر مظالمی که نسبت به اهالی روداشته اینك به طهران آمده مشغول نشیثاتی گردیده‌است که مجددا بماموریت خود بازگشت‌کند ضمنا یك نسخه روزنامه شریفه طوفان را همراه آورده و تلگرافی‌که باسم اهالی مبنی برضایت از منصورالممالك‌درج شده‌بود ارائه وجدا تکذیب‌می کردند که تمام امضاء ها جعلی است.

در جهان

ارسال یادداشت‌واعزام‌سفائن بمصر

لندن ـ چمبرلن در جواب سئوالاتی که در پارلمان‌راجع باوضاع مصر از وی نموده بودند چنین گفت: نظر به لزوم حفظ ترعه سوئز ما نمی توانستیم از اقدامات احتیاطی خود صرفنظر کنیم و تعیین یکنفر مصری بجای انگلیسی‌بفرماندهی کل قشون مصر در حکم آن بود که حزب زمامدار مصروسائلی برای اعمال نفوذ مستقیم در قشون بدست آورد. نظر به مراتب فوق دولت انگلیس یادداشتی بدولت مصر فرستاد و ضمنا سفائن جنگی‌به مصر اعزام شده است.

(نقل‌از اطلاعات شانزدهم خرداد ماه ۱۳۰۶)

برنامه آینده

مهتاب ـ حافظ اسکار ـ برلیان ـ زهره

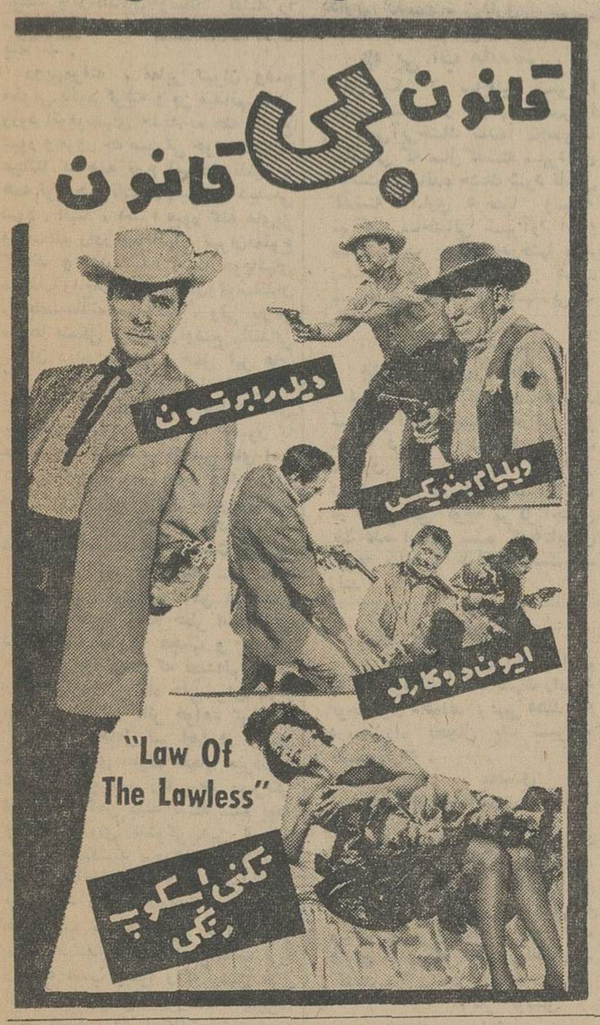

متل رستوران گلایول کرمانشاه

اتاق باتهویه مطبوع و حمام برای دو نفر ۵۰۰ ریال
غذای ایرانی و اروپائی درسالن مجلل مینو ۱۴۰ریال تلفن ۴۰۵۱

آگهی فروش

باستناد رای مورخه ۱۸ر۸ر۴۴ اداره‌کار چالوس بنفع آقای‌مرتضی گلگون کارگر ساکن شهسوار بزیان شرکت ماتساء طرح لیره‌سر مبلغ ۷۶۶۰۰ریال‌بکلاسه ۲/۱ـ ۴۴ اجرائی ثبت‌گردید. چون شرکت محکوم پس‌از انجام تشریفات‌قانونی از پرداخت مبلغ محکومیت‌امتناع نموده است لذا با هدایت و معرفی محکوم‌له بمقدار یکصدوپنجاه و نه اصله الوار راش متعلق به شرکت ماتساء طرح لیره‌سر در شهسوار مغازه آقای سیدصادق عصائی‌خیابان خرم‌آباد توقیف حفاظت میشودبهای هرعدد الوار بانظر خبره ۳۵۰ ریال ارزیابی گردیده وبابعاد زیر:

بطول ۷۰ر۲ متر و بعرض ۲۷٪ وضخامت ۱۷٪ براساس پروانه‌حمل جنگلبانی مضبوط‌درپرونده ازطریق نشرآگهی بفروش میرسد خریدار میتواند روز ۳۰ر۴۵ر۴ از ساعت ۸ الی ۱۲ در محل وقوع حضور بهمرساند ومیزان مزایده هردانه الوار از ۳۵۰ ریال شروع میشود ومورد مزایده بکسی‌که حداکثر قیمت را خریدار باشد برابرمقررات فروخته خواهد شد.

رئیس اجرای دادگستری‌شهرستان شهسوار ـ عبادی

۲ـ۱۰ آ ـ ۹۰۲۲

تنها ویتانا که امروز پس از ۱۵ سال کار و تجربه‌در ردیف بزرگترین کارخانجات بیسکویت ـ سازی دنیا قرار داردمی‌ـ تواند پایه گذار صنعت نان سوخاری که‌از پیچیده ترین صنایع غذائی است باشد
ویتانا بنیان گذار صنعت بیسکویت سازی ایران.

ویتانا تنها کارخانه‌موادغذائی کشور که‌مفتخر بدریافت‌مهر استاندارد شده

انتقاد

پروفسور منوچهر وارسته
ماجراهای شهر !

اظهارات «یك مقام پلیس» درباره تجربه حاصله از هفته پلیس درتهران کاملا درست بود ولی اگر تبعیض در کار نمیبود مردم با مامورین خیلی صمیمانه همکاری میکردند . ولی با نهایت تاسف این موارد تبعیض زیاد دیده میشود و عجیتر آنکه گاهی آنها که خود بایستی سرمشق و نمونه مراعات مقررات باشند مقررات را نادیده میگیرند و مثلا در خیابان یك طرفه در جهت مخالف بسرعت هرچه تمامتر حرکت میکنند . من نمره بعضی ازاین اتومبیل های متخلف رابرداشته‌ام واگر انکار شود حاضرم نمرات را ارائه دهم . علاوه براین ، در ذات مقررات تبعیض است. مثلا خیابان بهار اصولا خیابان یکطرفه است ، حرکت از جنوب بشمال ممنوع‌است و اگر دوچرخه‌و یا ماشین‌کوچکی‌ازشمال بجنوب حرکت کند گرفتار میشود ولی اتوبوس های عظیم الجثه از این قانون مستثنی هستند . من نمیدانم منطق این تبعیض چیست ؟ مسافری که تازه وارد تهران شده و علامت یکطرفه بودن در خیابان بهار رادیده است بدون توجه باینکه اتوبوسها مستثنی از مقررات هستند باخاطری آسوده از یك خیابان شرقی و غربی وارد بهار میشود و ناگهان سینه به سینه یك اتوبوس عظیم «که مقررات غلط رانندگی حرکت در جهت مخالف رابرای آن مجاز شناخته است . »قرار میگیرد ... بعقیده من تبعیض درحرکت وسائط نقلیه مثل هرنوع تبعیض دیگری باید هرچه زودتر موقوف‌شود.

شدت عمل‌در اجرای مقررات هرچه زیاد باشد مفید است . ماباید‌بمراعات مقررات عادت کنیم ولی ضمنا بایدبدرد دل عابرین هم که جریمه میشوند گوش کرد . عابرین کمی راه خود را دور میکنند و خود را بقسمت خط‌کشی میرسانند که مقررات را رعایت کنند ولی آیا رانندگان وسائط نقلیه حق تقدم آنها را مراعات میکنند و باور کنیدکه از هزار راننده یکنفر هم حق تقدم عابر پیاده را مراعات نمیکند و غالبا بسرعت سرسام آوری بدون توجه بعابرین با یك بوق گوش ـ خراش میگذرند . و حتی حق تقدم عابر ملاحظه نشود و جانش درموقع عبور از شوارع مجاز در خطر باشد از جاهای غیرمجاز عبور میکند . خوبست مامورین اداره راهنمائی و رانندگی این نکته مهم را در نظر گرفته و رانندگان وسائط نقلیه را مجبور بمراعات حق تقدیم عابرین بنمایند .

رویهمرفته ، معابر تهران وضع مخوفی بخود گرفته و من میدانم بعداز ورود اتوبوسهای جدید بصحنه ،وضع عبور و مرور چه صورتی خواهدداشت. عجالتا که همه نوع وسائط نقلیه و همه نوع حیوانات در خیابانها دیده‌می شود . البته ، اخیرا عبور گله های‌بز وگوسفند رادر خیابانهای تهران‌ممنوع کردند و قرار شده است چوپانهای متخلف را بدادگاه وبزندان‌وگوسفندان را بقصابخانه بفرستند ، ولی بازهم صدها مشکل دیگر در وضع رانندگی تهران دیده میشود : حمل تیر های آهن بکرات موجب قتل اشخاص‌شده ولی باز روز روشن در خیابان های پررفت‌و آمد یك گاری یا کامیون یا موتور سه چرخه پر از تیر های آهن در لابلای وسائط نقلیه دیگر دیده میشود و تنها سپربلای سایر وسائط نقلیه در مقابل این بلای ناگهانی یك قطعه کوچك شله قرمز است که‌بسر یکی ازاین تیر ها بسته شده ،لابد منظور حامل تیر های آهن از بستن این شله قرمز اعلام خطر است ولی دیروز یك منظره عجیب و بسیار خطرناکی را دیدم که نمیدانم پلیس رانندگی چه نوع راه حلی برای‌احتراز از نظائر آن در نظر خواهد گرفت .

یك‌گاری حامل تیر آهن از خیابان سپهبد زاهدی بطرف شمال میرفت . شله پاره پریده رنگی هم بسریکی از تیرهای آهن بلند بسته شده بود، واسب بینوای مفلوکی این گیوتین سیار را میکشید . دراینوقت گاری و دهها وسائط نقلیه دیگر بچراغ‌قرمز برخوردند و همه متوقف شدند ،ولی مگر اسب خسته مفلوك چراغ قرمز سرش میشد ؟ راننده قسی‌القلب بی‌ـ رحمانه اسب بینوا راکه سیل عرق از تمام بدنش فرو میریخت کتك‌میزد. اسب هم در روی اسفالت لیز میخورد و عقب عقب میرفت پشت این گاری جوانی پشت فرمان اتومبیل نشسته بود . او امکان عقب رفتن رانداشت ، ولی چون تیر های آهن بسراغ او و ماشینش می‌آمدند ، عاقبت ناچار شد سرخودرا بدزدد و ماشین را آنقدرکه میتوانست بچپراند ولی تیر آهن آنتن او راشکست و قسمتی ازاتومبیل رانیز سوراخ کرد ، جوان از ماشین خود بزیر آمد و از فرط ترحم بحال اسب بینوا خسارت اتومبیل خود را فراموش کرده بود وگاریچی‌رابواسطه شکنجه‌ای که براسب تیره روز روامی داشت ملامت میکرد . دراین اثناء یك اتومبیل جیپ سررسید . راننده جست‌و چالاك بمحض دیدن ان منظره باچابکی فوق‌العاده پیاده شد .آنتن رابرداشت و بسرعت برق درکوچه‌ای ناپدید شد . متاسفانه بعلت کارفوری نمی توانستم منتظر شوم و دنباله این ماجرای عجیب راتماشا کنم . لکن تا آنجا که شاهد بودم حیفم آمد شمارا از شنیدنش بی‌نصیب بگذارم ...

گفتگوی تلفنی

با ۳۰۰۱۰

اهالی محترم تهران هر روز بعداز ظهرها از ساعت ٦ تا ۳۰ر۷ میتوانند تلفنی دردـ دلها وگرفتاریها وشکایتهای خودرا با ما درمیان بگذارند.

❋ دعا کنید !

اگر سعادتی پیدا کردید و با هواپیما منظره شهر تهران را ازبالا ملاحظه فرمودید ، در میان گرد و خاك خیابانهای اسفالت نشده ودود گازوئیل شهر ، خط باریکی از غلیظ‌ترین گردو خاکها درمنطقه‌ای از تهران مشاهده خواهید کرد . این خط خاکی حدود شرق تهران خیابان فرح آباد ژاله رابرای شما روشن میکند زیرا در آن ، خیابانی بنام «فیروز» وجود دارد که سالها در برنامه اسفالت بوده ولی بی نصیب مانده است . از بالای‌آسمان برای ساکنین این حدود دعاکنید .

پرویز غفاری

❋ گله‌ای اززعما !

در اول خیابان فیروز موتور آبی قرار دارد که صدای بیموقع آن خواب و آسایش را از مردم این حدود سلب کرده . قدرمسلم‌آنست که شهرداری ناحیه شش برای کار این موتور ساعات معینی راتعیین کرده ولی حرف من اینجاست که کار بیموقع آن مردم محل را دچار سرسام نموده . تاآنجا که بنده کمترین تحقیق کرده‌ام در ساعاتی که بعداز ظهر یانیمه شب مردم در خواب هستند ، موتور را بکار می اندازند تابالوله‌ظاهرا‌نامرئی‌درختان باغ کوچه روبروی موتور را که متعلق به یکی از زعمای‌شهرداری است مشروب نمایند ! اگر این موضوع خلاف است ، اولیای امور بفرمایند تا مردم روشن شوند .

امضاء محفوظ

❋ بصلاح اهالی !

خیابان خاقانی نازی آبادیك‌خیابان قدیمی و پرجمعیت است این‌خیابان در زمستانها گل آلود و درتابستان ها غبار آلود است از این نقطه‌نظر بصلاح‌اهالی است که‌شهرداری‌آنرا اسفالت کند .

خسرو کردبچه

❋ ناراحتی

بنده منزلم در خیابان هدایت چهارراه ولی‌آباد است کنار منزل من مرتب خاکروبه شهرداری جمع میشود ، درواقع مااگر ناراحتی داریم ازدست شهرداری است .

حسین ـغفوری

❋ بی آب ماندند

من یکی از ساکنین شهرآرا هستم قسمتی از درختهای شهرآرا براثربی‌آبی‌خشك شده، مخصوصا نهالهائی که سال‌گذشته شهرداری کاشت کم‌مانده خشك شود تاسال گذشته آبیاری درختها وسیله شرکت ساختمانی شهرآرا انجام میشد «وآب بموقع به‌درختها می‌ـ رسید ، ولی امسال که دست شهرداری افتاد ، درختها بی‌آب ماندند .

یکی از ساکنین اـن

❋ حرفهای زشت !

درخیابان سپه کوچه مسجد مجد سدمعبر ایجاد شده و تازگی بجز شیشه فروش و میوه فروش یك صندوق یخ‌هم دروسط کوچه‌قرار داده‌اند که فوزبالاقوز شده است در ضمن این کوچه مرکز اجتماع یك عده اوباش شده که به‌عابرین کوچه متلك و حرفهای زشت‌می‌ـ زنند .

منصوری

❋ شیر آب

از وزارت آب وبرق تقاضا داریم حالاکه لوله‌کشی آب قلبهك رامورد توجه قرار داده‌اند ترتیبی دهند که درسه راه یخچال یك شیرآب نصب گردد .

محمدی

❋ واضح است

اینجا نارمك کوی کالاداست دراینجا مردم از بی‌آبی میسوزند ، آب اینجا از منبع اختصاصی تامین میشود ، ولی‌گاهی آب منبع ته میکشد و مردم میمانند بدون آب واضح است که چقدر ناراحتی‌می‌ـ کشند .

دکتر یوسفی

❋ تاآخر اسفالت

ساکنان امتداد اسفالت نیرو هوائی تقاضا دارند که اتوبوس های شرکت واحد تاآخر اسفالت بیایند .

جهانگیری

❋ قیمت جدید

از سازمان برق تهران خواهشمند است میزان قیمت مصرفی راتعیین نماید تا مشکل‌همه حل شود زیرا هر دفعه باقیمت جدیدی رو برو هستیم .

مشترك برق

❋ از کجا ؟

در خیابان ناهید تخت طاوس یك زمین غیر محصورهست که‌شهرداری آنجا راکرده خاکروبه دانی ، ماکه شکایت کردیم گفتند نشانی‌صاحب زمین راپیدا کنید تارسیدگی‌شود، حالا میفرمائید ما از کجانشانی صاحب زمین راپیداکنیم تاشهرداری اقدام کند ؟

فروغیان

پاسخ بنامه‌های مردم

تعطیل شد

جریده شریفه‌اطلاعات محترما عطف بشرح مندرج درشماره ۱۱۹٦٤ مورخ ۸ر۲ر٤٥ در مورد شکایت از گرانی نان در خیابان بهار باستحضار میرساند چون کمیسیون‌خاصی‌در نخست‌وزیری به‌امر نان رسیدگی می کند لذاشکایت مزبور باین کمیسیون ارسال گردیدو طبق گزارش کمیسیون مربوطه اشعار میدارد .

نانوائیهای واقع در خیابان بهار مکرر مورد کنترل و بازرسی دقیق‌این کمیسیون واقع گردیده‌اند و درمورد رعایت نرخ مقرر و پخت نان ماکول و مرغوب تذکرات لازم داده شده است و ضمنا به آن عده از نانوایانیکه تخلفات شدیدتر داشته‌اند اخطاریه‌های شماره ۱۷٥ ـ ۱۸ر۲ر٤٥ و ۲۳۱ ـ ۲٤ر۲ر٤٥ و ۲۹۹ـ ۲٤ر۲ر٤٥ نوبت اول ابلاغ گردیده است و نسبت به تعطیل مغازه یکی‌از آنها بنام‌رحمت‌الله روحی متصدی‌تافتونی واقع‌در خیابان بهار مقابل بانکملی بسبب دارا بودن تخلفات‌مکرربشرح۱۰۲۳ك‍ـ۲۹ر۲ر٤٥ برای مدت سه ماه بطور موقت اقدام گردید

سرپرست دفتر اطلاعات ومطبوعات شهرداری آزادی

جلوگیری شد

در شماره ۱۱۹٥٥ مورخ ۲۹ر۱ر٤٥ آن جریده مضبی زیر عنوان (بیماری دامی در قریه آرخ) درج گردیده‌اشعار میدارد که مامورین اداره دامپزشکی گرگان و دشت‌به محل کانون بیماری عزیمت و پس از تشخیص نوع بیماری شایعه که تب برفکی بوده است کلیه دامها را علیه بیماری مزبور مایه‌ـ کوبی نموده و بالنتیجه از شدت و سرایت‌مرض جلوگیری‌و دامهای‌بیمار رانیز درمان نموده‌اند و رفع نگرانی دامداران آن حوزه بعمل آمده است.

رئیس دفتر اطلاعات‌و مطبوعات‌وزارت کشاورزی

سمپاشی میشود

گرامی نامه اطلاعات عطف بشکایات مندرج در «ستون شکایات تلفنی» از وجود مگس و پشه درنقاط مختلف‌شهر باستحضار میرساند :

۱ ـ از تاریخ ۳۱ر۲ر٤٥ ـ ۱۰ اکیپ از طرف اداره بهداشت محیط بهداری شهرداری با همکاری وزارت کشاورزی جهت سمپاشی مناطق مختلف شهر شروع بکار کردند .

۲ـ طبق گزارش اداره بهداشت محیط بهداری شهرداری چنانچه اهالی ازطریق انجمنهای محلی اقدام نمایند این اداره نسبت بسمپاشی محل های موردنظرآنان اقدام خواهد کرد.

سرپرست اداره اطلاعات‌و مطبوعات بهداری شهرداری ـ تهرانی

بازدید میشود

جریده شریفه اطلاعات‌محترما‌عطف بشرح مندرج در شماره ۱۱۹٦۷ مورخ ۱٤ر۲ر٤٥ درمورد شکایت از طویله واقع در خیابان‌تیموری‌منشعب‌ازخیابان حمیدی طبق گزارش شهرداری ناحیه چهار اشعار میدارد .

برونده مربوط به گوسفند داری وطویله پلاکهای شماره۱۳٦و۱۷٤۳ر۱ به کمیسیون اجرای بند ۲۰ ارسال گردید تا از محل بازدیدو اقدامات مقتضی انجام شود .

سرپرست دفتر اطلاعات ومطبوعات شهرداری

در برنامه فعلی

جریده شریفه اطلاعات محترما عطف بشرح مندرج در شماره ۱۱۹٦۳مورخ ۷ر۲ر٤٥بامضای کاتوزیان در مورد اسفالت میدان کندی طبق گزارش‌اداره کل‌اسفالت اشعار میدارد .

اسفالت میدان فوق‌الذکر دربرنامه فعلی شهرداری منظور گردیده و در اولین فرصت‌اقدام خواهد شد .

سرپرست دفتر اطلاعات ومطبوعات شهرداری

محل دیگری نیست

جریده شریفه اطلاعات محترما عطف بشرح مندرج‌درشماره ۱۱۹٥۷ بامضای اهل محل در مورد جمع آوری زباله در چهارراه اناری طبق گزارش شهرداری ناحیه ٤ شعار میدارد .

متاسفانه در این ناحیه محل‌دیگری برای جمع‌آوری زباله وجود ندارد . لذا برای رفاه حال ساکنان‌تا اجرای طرح‌جدید جمع آوری‌زباله‌به ماموران مربوط اموزش لازم داده شده است که به محض تخلیه زباله نسبت بحمل آن‌به خارج اقدام نمایند ومراقبت مستمر بعمل خواهد آمد تا مرتبا محل مورد نظرنظافت‌شود.

سرپرست دفتر اطلاعات ومطبوعات شهرداری

اقدام میشود

جریده شریفه اطلاعات محترما عطف بشرح‌مندرج درشماره ۱۱۹۷۳ مورخ ۲۱ر۲ر٤٥ بامضای «هنرپور»در مورد مزاحمت پشه و مگس در خیابان‌تکش عباس‌آباد طبق گزارش شهرداری‌ناحیه ۹اشعار میدارد .

از اداره کل بهداری شهرداری درخواست گردید تا هرچه زودتر در مورد سمپاشی حدود عباس آباداقدام لازم معمول دارند .

سرپرست دفتر اطلاعات ومطبوعات شهرداری

بخشنامه‌ها اثری نداشت!

در سال گذشته هیئت دولت‌به کرمان آمدند و وزارت کشاورزی مژده داد که از نصب تلمبه در استان کرمان برای‌رفاه قنات‌داران جلوگیری خواهدشد و بخشنامه هائی به بخشداریها و پاسگاه‌های مربوطه‌در این مورد فرستاده شد که از نصب تلمبه جلوگیری‌شود، اما این‌بخشنامه ها اثری‌نبخشیدو قنوات مردم در شرف از بین‌رفتن است، نظر وزارت کشاورزی را باین موضوع که برای اهالی‌جنبه حیاتی دارد جلب میکنیم.

اهالی‌یزدان آباد و توابع

عوض میشوند

در بیمارستان بوعلی که هشتاد نفر مریض مسلول بستری می‌باشند . آنطور که‌شایسته پرستاری‌از اینگونه بیماران است معمول‌نمیگردد و هرچند مدت یکبار دکتران این بیمارستان عوض میشوند و دکتران تازه کار را می‌آورند و تااینها می‌آیند بوضع مریضها آشنائی پیدا کنند باز عوض میشوند و دیگری می‌آید و برای‌این هشتاد نفر مریض فقط یك کمك ـ پرستار موجود است که البته یك‌تنه نمیتواند وظیفه سنگینی راانجام‌دهد. ازمقامات مسئول وزارت بهداری تقاضا میشود نسبت به‌بیماران این بخش توجهی بنمایند شاید زودتر معالجه شویم و بسر منزل خود برویم .

بیماران بخش‌ده

نامه‌های مردم

سد معبر ـ و یخ

در انتهای خیابان خوش به آخر سینا نرسیده روبروی کوچه یگانه صاحبان دکان درو پنجره سازی آهنی علاوه بر آنکه پیاده‌رو رااشغال نموده مقداری‌از خیابان که حمل‌عبور وسائط نقلیه میباشدسد نموده‌است حال تکلیف مردم‌پیاده‌با این‌پیاده رو چیست ، ما که نمیدانیم ، چند بار بدکان مربوطه مراجعه شده که از سد معبر جلوگیری شود ولی‌گوشش بدهکار این حرفها نیست !

ضمنا در انتهای همین خیابان یك دکه یخ فروشی میباشد که یخ را تا کیلوئی پنج ریال میفروشد ، در صورتی که یخ‌را قالبی پنج ریال‌می‌ـ خرد آیا این اجحاف یك‌چیزی هم بالاتر نیست . ساکن محل

حشرات موذی

اینجانبان ساکنین‌خیابانهای‌شماره ٦ر٣٦ و٦ر٢٥ و٦ر٣٧ کوی نیروی هوائی که در شرق تهران قرار دارد سراسر تابستان از شر حشرات‌موذی از قبیل پشه مگس و هزارپا وعقرب در امان نیستیم ، از شهرداری تقاضا میشود بهرترتیب که صلاح و ممکن است نسبت بدفع‌حشرات مذکوراقدام نماید.

علی رفیع‌پور

تاکی ؟

کارمندان روزمزد ثبت احوال شمیران با حقوقی معادل ۳۳۰ تومان درماه بدون هیچگونه مزایائی چند سال است که‌مشغول انجام وظیفه می‌باشندو مدرك تحصیلی این کارمندان نیز دیپلم کامل متوسطه می‌باشد و قبلا هم‌قول داده‌اند که‌شما رااستخدام رسمی میکنیم ولی معلوم نیست تاکی بایستی بااین شندرغاز زندگی خود و عائله‌راداره ببریم و هیچگونه‌مزایائی هم دریافت نداریم .

مهدی گیلك گیلك

آگهی استخدام طبیب

شرکت ویلیامز برادر زاور سبز لیمیتد برای‌بندر ماه شهر به یکنفر طبیب که دارای چند سال‌تجربه‌باشد وزبان انگلیسی بداند نیازمند است ازآقایان داوطلب تمنی میشود بدفتر شرکت واقع درکوچه سیرك مقابل فروشگاه فردوسی کاشی ۱۷ بین ساعات ۷ الی ۱۰ صبح مراجعه فرمایند.

۱ـ۳

برای حداکثر اطمینان

توجه بنام **یال** داشته باشید

YALE

آگهی گمرك آذربایجان

اداره گمرك آذربایجان کالاهائی راکه تا آخر تیر ماه‌چهل و چهار از طریق جلفا ـ بازرگان ـ گمرك امانات پستی تبریز وارد کشور شده ومدت توقف قانونی آنها در انبار های گمرك خاتمه یافته و قانونا متروکه گردیده و قبلا بصاحبان آنها یامتصدیان حمل اخطار قانونی بعمل آمده است از تاریخ ۳۰ روز بعد ازنشر آگهی طبق مقررات بفروش خواهد رساند صاحبان کالا یا نمایندگان آنهامی توانند تاموقع فروش کالای‌خودرابابپرداخت حقوق و هزینه های گمرکی و سایر عوارض متعلقه از گمرك مرخص نمایند و چنانچه مایل بترخیص کالای‌خود نباشندظرف مدت‌مزبور هر گونه اسناد مدارك خرید و حمل و غیره دارند جهت اطلاع از ارزش ـتعداد و کیفیت کالای خوددر اختیار این اداره قرار دهند در غیر اینصورت بهرگونه اعتراضات بعدی صاحبان یا گیرندگان کالادر موقع واریز مازاد حاصل فروش ترتیب اثر داده نخواهد شد . الف ۱۹۳٦

رئیس‌اداره گمرك آذربایجان ـپارسا

آ ـ۹۰۳۰ ۱ـ۲

MILLIONTH MUSTANG SUCCESS SALE !!!

ماه **خُرداد** ، ماه اتومبیل زیبای «**موستانگ**»

Ford **فورد آمریکا**

درشروع امسال فروش موفقیت آمیز اتومبیل زیبای موستانگ به

یک میلیون

دستگاه رسیده است. شما نیز مانند میلیونها مردم باسلیقه جهان همین امروز برای انتخاب رنگ وطرح مورد علاقه خود اقدام فرمائید

نماینده انحصاری درایران : **شرکت سهامی اتوپارس** خیابان شمیران ـ تلفنهای ۶۳ـ ۷۱۵۶۱

آوازه

مقررات جدید آرایشگاههای تهران

حدود صنفی آرایشگاهها تا ۵۰۰ متر افزایش یافت

محل آرایشگاههای زنانه و مردانه از محل سکونت، مجزا گردید و هیچکس حق ندارد در منزل خود آرایشگاه دایر کند

طرح جدید اتحادیه صنف آرایشگران زنانه و مردانه در مورد برقراری نظامی در جامعه آنها بتصویب رسید و از طرف شهرداری تهران اعلام گردید و امروز طرح مزبور توسط صنف مزبور بموقع اجرا گذارده شد.

*** نظام تازه**

بموجب این طرح نظام تازه‌ای ناظر بروابط آرایشگران شده‌است. نظام جدیدرا در پنج اصل خلاصه کرده‌اند: اصول مزبور که بتصویب شهرداری و وزارت کشور رسیده‌و جهت اجرا به شورای عالی خواربار و اداره اصناف ابلاغ شده است و بشرح زیر است:

★ متن طرح

۱- هر فرد صنفی از آرایشگاه مردانه که پرونده تقاضای پروانه وی درشورای‌عالی‌اصناف ویااتحادیه مربوطه و نواحی و شورای عالی خواربار در جریان است چنانچه رعایت حدود ۱۵۰ متر را نموده‌باشد پروانه او صادر و ابلاغ گردد.

۲- بانوانی که تا این تاریخ پرونده‌ای دائر بتقاضای پروانه آرایشگاه در شورای عالی اصناف همچنین شورای‌عالی خواربارونواحی واتحادیه درجریان دارند چنانچه رعایت حدود صنفی تا ۲۰۰ متر را نموده و دارای گواهی تخصصی از آموزشگاه های مجاز باشند پروانه آنها صادر و ابلاغ گردد.

۳- برای متقاضیان جدید اعم‌از مردانه‌و زنانه از این تاریخ حدود صنفی پانصدمتر تمام درخیابانهای اصلی‌و فرعی و کوچه هاو میدان‌ها از درب آرایشگاه خواهد بود.

سالن یکی از آرایشگاه‌های زنانه

۴- محل آرایشگاه‌مردانه وزنانه ازاین تاریخ بطور کلی از محل سکونت مجزا و محل کسب مغازه یا آپارتمان مخصوص به آرایشگاه باشد وهیچیك‌از متقاضیان آرایشگر نبایستی از محل سکونت خود ولو مجزا باشدبعنوان آرایشگاه استفاده کند.

۵- درصورت انجام انتخابات در یکی از دو صنف سالن های آرایش زنانه یا آرایشگران مردانه تاانجام انتخاب در صنف دیگر این ترتیبات در صنف اخیرالذکر رعایت خواهد شد.

اطلاعات اجتماعی

رفع مشکلات خبازها

دراجتماع بزرك آنان از مقامات مسئول تقاضا شد

کارگران خباز تهران بعد ازظهر دیروز طی بزرك ترین اجتماع خودخواسته های‌صنفی خویش را اعلام داشتند. در این اجتماع که در میدان‌شاه تشکیل شده بود بیش‌از دو هزار نفر از کارگران صنف مذکور شرکت داشتند.

آقای سیانوری دبیر سندیکا در آغاز پیرامون اقدامات سندیکا و شاهدوستی و میهن پرستی افراد کارگران نانوائی‌مطالبی بیان‌داشت.

وی گفت بهبود وضع کارگران نانوائی تهران مورد توجه مردم و مسئولان مملکتی است زیرا اگر کارگران نانوائی‌وضع‌مرفهی داشته باشند به امر بهداشت و نظافت‌نان و انضباط کار نانوائی بهتر میرسند

دبیر سندیکا گفت: امر بیمه کامل کارگران،عدم تثبیت‌وافزایش دستمزد و تثبیت ساعات کار وعدم جلوگیری از مهاجرت کارگران نانوائی شهرستان‌ها بتهران‌واشتغال آنها در مرکز موجب ناراحتی و نابسامانی کار کارگران نانوائی تهران است و در این‌مورد سندیکا جدا درخواست میکند که اقدامات لازم صورت گیرد.

دبیرسندیکا گفت: سندیکای کارگران خباز امر تعاونی شدن توزیع نان را تائید می کند. زیرا این طرح و فکر آن مورد تائید شخص اول مملکت است و سندیکا و کارگران دراین‌مورد همه‌نوع همکاری را کرده‌اند.

فیلم جدید کمدی فرانسه - بسبك فرانسه - جنجالی - بی سابقه وجسارت آمیز

فتنه مردان

UNE SOURIS CHEZ LES HOMMES

باشرکت:
دانی ساوال (چهره‌جدید)
لوئی دوفونی (خوش‌غیرت)
موریس بیرو (کمدین‌جدید)
دانی کارل (ستاره‌زیبا)

آ-۹۱۶۰

مبارزه مشترك ایران وترکیه وپاکستان بابیماریهای واگیر

شب گذشته آقای دکتر محمود شهریاری مدیر کل مبارزه‌بابیماری های‌واگیر پس‌ازشرکت‌درکنفرانس نحوه کنترل بیماری‌های واگیر که مدت چهار روز درترکیه، باشرکت نمایندگان کشورهای عضو سنتو تشکیل‌شده بود بتهران‌بازگشت.

دراین کنفرانس تصمیم گرفته شد که کشورهای پاکستان، ایران وترکیه کوشش خودرا برای «واکسیناسیون» جمعیت متمرکز درکشورهای عضو مبذول کنند و به‌بیماری‌های آبله، سل، سیاه سرفه ووبای‌التور حق تقدم داده شود و ضمنا مقرر گردیدیك کمیته دائمی کنترل بیماری های واگیر تشکیل شود و برنامه‌های سه کشور راهم آهنك و برنامه‌های جدیدی طرح ریزی نماید و گزارش کلیه اقدامات علمی‌ازوضع انتشاربیماری های واگیربین سه کشور عضو مبادله شود.

ماشین یخ سازی

تمام اتوماتیک

کریر

Carrier

یخ بصورت مکعبهای کوچك بلوری

برای: رستورانها، هتل‌ها بیمارستانها، متلها وغیره

شرکت شعله خاور: خیابان تخت جمشید چهارراه بهار- تلفن ۵-۷۵۶۱۴۱

فرش رضوی تلفن ۶۲۸۰۰۰

خریدار فرش های کهنه صادراتی و تعویض بافرش‌نودر منازل

تاریخ قبول پیشنهادها

در آگهی مزایده فروش دو دستگاه موتورسیکلت و یکصد و پنجاه ویك دستگاه اتومبیل های دولتی که درشماره های۱۱۹۸۷ و ۱۱۹۸۸ چاپ شده تاریخ قبول پیشنهادهایکشنبه ۲۲ خردادمیباشد و در آگهی مزبور اشتباها ۲۷ چاپ شده بود.

آ-۷۸۰۶

خلاصه آگهی

۸۱۵- ۱۴ر۳ر۴۵

اداره اوقاف شمیران یك دانك مشاع از کل ششدانك قریه باستی (موقوفه محمدنبی) پلاك ۱۶ اصلی واقع در منطقه لواسانات را بمنظور تبدیل باحسن باشرائطزیر بفروش میرساند:

۱- حداقل قیمت‌یك دانك‌موقوفه ۲۰۰ر۰۰۰ ریال.

۲- کل قیمت یك دانك‌مذکور پس‌از اعلام نظر کمیسیون مزایده باید نقدا بصندوق اوقاف شمیران تودیع شود.

۳- هر پیشنهاد دهنده بایدمبلغ ۲۰ر۰۰۰ ریال‌بعنوان سپرده‌بحساب شماره ۲۳۷ اوقاف در بانك ملی شعبه تجریش تودیع و قبض‌سپرده همراه پیشنهادخود بشرح زیربدفتر اوقاف شمیران تسلیم نماید.

۴- داوطلبین باید پیشنهاد خود را حداکثر تاآخر وقت اداری روز چهارشنبه ۱۵ تیر ماه ۴۵ همراه قبض سپرده درپاکت لاك‌و مهرشده بدفتر اوقاف شمیران تسلیم ورسید اخذ نمایند. پیشنهادات رسیده‌ساعت ده صبح روز پنجشنبه ۱۶ تیرماه۴۵ در کمیسیونی مرکب از نمایندگان اوقاف‌و ناظر مالی دارائی‌بازو قرائت خواهد شد. داوطلبین میتوانندبرای اطلاع بیشتربه‌آگهی تفصیلی‌شماره ۸۱۴- ۱۴ر۳ر۴۵ ویا مستقیمابااداره اوقاف شمیران مراجعه نمایند.

رئیس اداره اوقاف شمیرانات - فرزانه‌سا

آ-۶۹۸۵

پرویز یاحقی

ویلنیست و آهنگساز مشهور هنر آموز جهت تدریس موسیقی‌میپذیرد بتلفن شماره ۳۷۸۲۲ مراجعه شود.

آ-۶۹۹۹ ۱-۱۰

CONCORDIA LINE

کنکوردیالاین

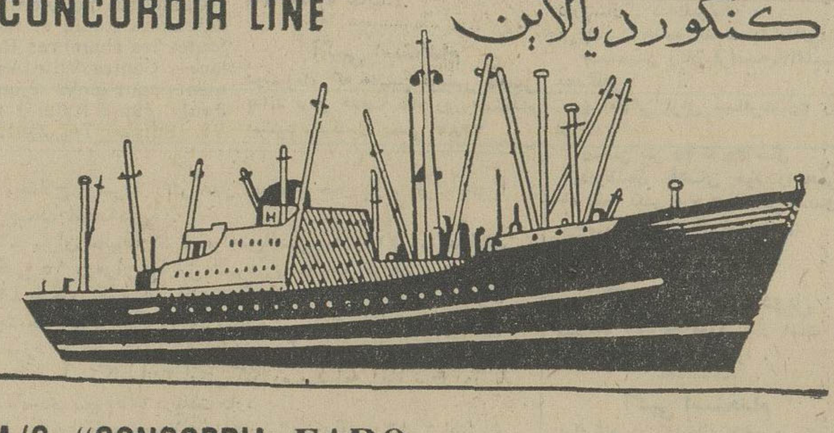

M/S "CONCORDIA FARO کشتی کنکوردیافارو

هم‌اکنون‌درخرمشهر مشغول تخلیه‌میباشدودر ضمن برای بنادر ذیل بارگیری‌مینماید

ناپل - لکهورن - جنوا - مارسی

نیویورك - بستن - فیلادلفیا بالتیمور نورفلك

این‌کشتی تا۱۹ خرداد برای بنادر فوق‌بارصادراتی‌قبول‌مینماید.

۱۸روز پس‌از خروج ازخلیج‌فارس به‌جنوا و ۳۱روز به‌نیویورك خواهدرسید

M/S "CONCORDIA VIKING" کشتی کنکوردیاوایکینك

درحدود ۸ تیرماه بخرمشهر وارد میشود

برای کسب اطلاعات بیشتر و تامین‌جابنمایندگی کل‌درایران

شرکت سهامی لوانت اکسپرس

ترانسپورت ایران

خیابان سعدی - کاشی: ۴۴۷ تلفنهای ۳۰۵۳۱۳-۳۰۵۳۱۴

و یا بشعبات این شرکت‌درخرمشهروتبریز مراجعه فرمائید

جدول کلمات متقاطع شماره ۳۲۲۱

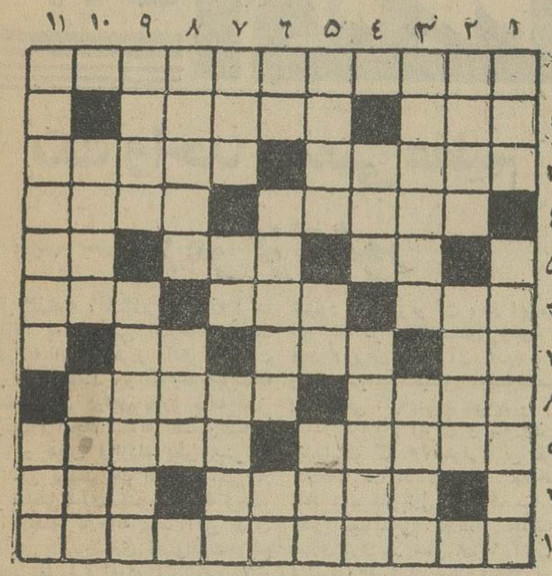

افقی: ۱- دونفری که معمولا با هم نمیشود بیایند ۲- امتناع کردن- آسودگی ورفاه ۳- طبیعت وسرشت انسان‌راگویند- قاتل ۴- ازبزرگترین موسسات نشرکتاب درفرانسه که کتابهای لغت بسیار دارد - چرم ۵- معمولا به جگر میزنند - خانه‌اش‌را برای‌سیرعالم بالاساخته‌اند - ضمیری است ۶- زهرآگین - دردی که ازمشقت آن جز بمرك نتوان رست- جای‌زیستن وبسربردن ۷- از ابزار لازم برای راه رفتن - از جهات اربعه - آش ۸- بیماری کم‌خونی - در روزنامه چاپ میزنند ۹- اثر و آدرس - هنوز دربسیاری نقاط‌ایران بجای صابون بکار میرود ۱۰- بیشتر از آنهاکه خود مرکبی برای‌سواری ندارند میگیرند - قرض پریشان حال ۱۱- درکار اصلاحات به‌مقام استادی نیز رسیده است!

عمودی: ۱- ازشهر های معروف وگران جنوب فرانسه - کشوری که درسالهای اخیر از راه جلب سیاح درآمد سرشاری کسب کرده است ۲- مزاحم - دریائی که هرسال عده‌ای شناکنان از آن میگذرند ۳- از سلسله‌های قدیم شاهان ایران - از افراد پرخریدار خانواده لبنیات ۴- درمجالس تهران نقش عمده‌را او بازی میکند - پایتخت بابل ۵ - از نقاشان معروف فرانسوی - وسیله احساس - خاطر ۶- تکرار یك حرف - بیماری حاصل از پرچانگی- خاك چسبناك ۷- از پستانداران کم شهرت - عددی است - گوینده ۸- درصورت عادی مظهر بلندی است - از پرندگان شکاری ۹- ولایت سیب‌زمینی - تقویم ۱۰- سرزمین - سنگی آن سابقا روی خانه بود ۱۱- صاف نیست و خیلی‌هم دست‌انداز دارد - قسمتی از دستگاه تنفس.

حل جدول شماره ۳۲۲۰

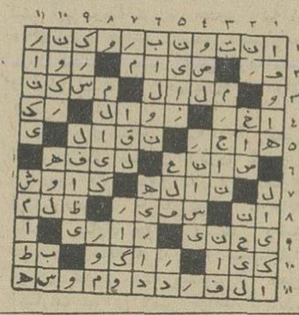

«هنر برتر از گوهر آمد پدید» بفرزندان خود هنرارزنده بیاموزید

شیمل

بیش ازیکصد سال است که درخدمت هنرمندان جهان است. مدل های مختلف پیانوهای شیمل بتازگی وارد شد

SCHIMMEL

نماینده انحصاری، فروشگاه پروانه خیابان نادری. مقابل کوچه نوبهار- شماره ۴۴۴- تلفن ۴۶۸۳۵

وشرکت تجارتی رفاهیت خیابان شاهرضا جنب ویلا شماره ۲۹۰ و۲۹۲

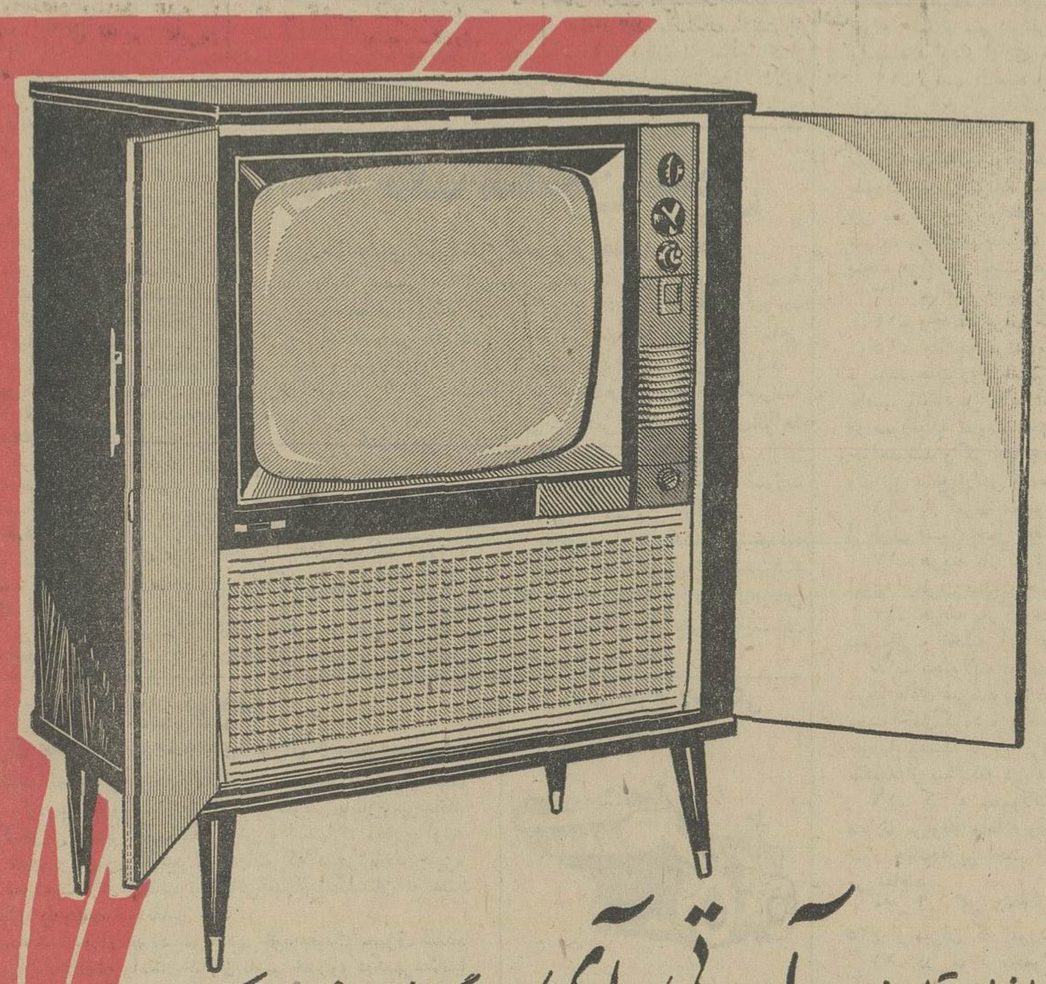

تماشای تلویزیون «آر.تی.آی» هرگز شمارا خسته نمیکند

درپرده عریض تلویزیون آر.تی.آی تصاویر صاف وبدون حرکت منعکس میشود وسبب ناراحتی وخستگی چشم نمیگردد

آر.ث.اِ یکی ازمشهورترین تلویزیونهای آمریکاست که باخصوصیات تکمیل شده و جدیدترین تکنیک صنعتی درایران بنام آر.تی.آی مونتاژمیشود.

شرکت سهامی فیروز- طهران

خیابان تخت جمشید- شماره ۲۱۹- تلفن ۴۷۱۳۱- خیابان سعدی جنوبی شماره ۶۳۶- تلفن ۳۱۵۴۵

مراکزفروش: دراهواز وخرمشهر- شرکت سهامی فیروز

RCA RTI

اطلاعات اقتصادی

یک واحد صنعتی عظیم درمرکز کشور

سال گذشته ، هنگامی که مذاکرات مربوط به تاسیس کارخانه ذوب‌آهن به امضای قرار دادی با دولت شوروی انجامید ، و آرزوی چهل‌ساله ملت ایران دراین مورد جامه عمل پوشید ، ایجاد صنایع ماشین سازی نیز در همان قرارداد پیش بینی‌شد و بدین ترتیب یك اقدام اساسی در راه صنعتی شدن کشور صورت‌گرفت.

در حقیقت کارخانه ذوب آهن بدون صنایع ماشین‌سازی نمیتوانست‌حوائج صنعتی ما را برآوردو تولیدمحصولات و مصنوعات فلزی را در کشور امکان پذیر سازد .

درهر صورت تاسیس کارخانه ماشین سازی‌جزو مواد قراردادایران وشوروی بود واینك که اقداماتی‌برای اجرای قرارداد مربوط به تاسیس کارخانه ذوب آهن آغاز شده بمنظور تهیه مقدمات کار و انجام دادن مطالعاتی در زمینه ایجاد کارخانه ماشین سازی نیز در هفته گذشته طرحی از تصویب هیئت عامل برنامه گذشت و قراردادی نیز میان هیئت نمایندگی شوروی و کارشناسان آن کشور با مقامات وزارت اقتصاد و کارشناسان ایرانی امضاء شد .

البته در قرارداد اصلی که سال گذشته بامضاء رسیده بود، تاسیس کارخانه ماشین‌سازی بظرفیت‌سالانه ۲۵ تا ۳۰ هزار تن مصنوعات‌فلزی درنظر گرفته‌شده‌بود. طرح‌وقرارداد تازه برای مطالعات دقیق‌و تهیه‌طرح نهائی مربوط بتاسیس کارخانه مزبور میباشد. هم اکنون دو هیئت از کارشناسان شوروی در ایران‌مشغول مطالعه هستند .یکی از این‌دوهیئت اطلاعات لازم راجمع آوری کرده، پس از انجام مطالعات دقیق ازلحاظ فنی واقتصادی ،طرح نهائی کارخانه رافراهم میسازد وهیئت دیگرعملیات مربوط به آزمایشهای خاك‌را انجام میدهد وپس از آنکه نتیجه مطلوب بدست آمد ، نقشه های کارخانه تهیه خواهد شد . ضمنا قراراست هیئت سومی ازکارشناسان شوروی نیز مامور تدوین وتنظیم گزارش اقتصادی لازم دربن مورد گردد . دربن گزارش مخارج تاسیس کارخانه و درآمد آن از طریق‌فروش انواع محصولات تعیین خواهد شد . در واقع این گزارش روشن خواهد کرد که کارخانه ماشین سازی از لحاظ اقتصادی چه وضعی خواهد داشت .

محل کارخانه ناحیه مرکزی ایران در ۸ کیلومتری اراك،ازاراضی‌دهکده منظم آباد انتخاب شده ولی نقطه‌ای که بطور قطع کارخانه در آنجا نصب خواهد گشت هنوز تعیین نشده و فعلا در قطعه زمینی بمساحت ۲۰۰ هکتار ، میان راه آهن وجاده اسفالته اراك - قم ، از ۷ نقطه خاکبرداری بعمل آمده و ٤ نقطه آن در آزمایشگاه سازمان برنامه‌تحت مطالعه قرار گرفته و نتیجه آن‌بدست آمده است . پس از آنکه نتیجه آزمایشهای سه نقطه دیگر هم معلوم شد ، محل نصب کارخانه بطور دقیق تعیین خواهد گردید .

علت انتخاب اراك آن بوده که از طرفی باصفهان ، مرکز کارخانه ذوب‌آهن ایران نزدیك است ، از طرف دیگر باین ترتیب در مرکز کشور ، یك واحد صنعتی عظیم برپا میشود و در پرتو آن ، در این‌منطقه نیز یك مرکز اقتصادی بوجود می‌آید و برای مردم آن حدود ، کار و اشتغالی پیدا میشود ووضع‌اقتصادی و اجتماعی آنها بهبود میابد .

در قرارداد ایران و شوروی قید شده‌است که ۳۰ هزار تن ظرفیت کارخانه در دو مرحله بکارخواهد افتاد : مرحله اول در ظرف سه سال یعنی میبایستی کارخانه ماشین - سازی اراك در سال ۱۳۴۸ آغازبهره برداری کند و در سال ۱۳۵۱ از حد اکثر ظرفیت آن استفاده بعمل آید، یعنی ۳۰ هزار تن مصنوعات فلزی در سال تولید نماید .

در قراردادی که هفته گذشته‌امضاء شد میزان و انواع‌ماشین آلات‌تولیدی کارخانه اراك تعیین گردید .

بموجب این قرارداد ، ده هزارتن از ظرفیت کارخانه اختصاص خواهد یافت بتولید ماشین آلات و وسایل کشاورزی که برای اجرای برنامه‌های عمران روستائی کشور اهمیت زیاد دارد . ماشینهای مزبور عبارت خواهد بود از : گاوآهن، خیش ، بذرپاش چغندر قند و پنبه ، نهرکن ، چغندر کن و تسطیح کن . ششهزاروپانصد تن برای تولید پلهای فلزی در نظر گرفته شده و از بقیه ظرفیت کارخانه برای ساختن ماشین آلات مورد نیاز صنایع قند ، سیمان ، نوار حمل ونقل مواد معدنی ، دستگاه تغلیظ مواد معدنی ، مخازن آب و نفت و جرائقال و پایه های انتقال برق و دیك بخار استفاده خواهد شد .

میزان تولید این کارخانه به اندازه‌ای خواهد بود که هر سال میتوان با محصولات آن ، دوکارخانه تولید سیمان و قند تاسیس کرد و تمام احتیاجات کشور را از لحاظ پایه های انتقال برق وبسیاری از نیازمندیهای صنعتی دیگر را بطور کامل تامین نمود . بدین ترتیب کارخانه مزبور در بالا بردن درآمد ملی و افزایش صرفه جوئیهای ارزی و تهیه کار برای افراد نقش موثری ایفا خواهد کرد .

این کارخانه سی هزار تنی در سال ۱۳۵۱ که با حد اکثر ظرفیت کار خواهد کرد ، احتیاج به ۱۵ هزار کیلو وات برق و ۷۲۰ هزار لیتر آب درساعت (در حدود ثانیه‌ای ۲۰۰ لیتر) خواهد داشت . مقدارآب مورد احتیاج بسیار قابل توجه‌است و قرار است از «چهزمان» در اراك تامین گردد .

طبق برآوردهای اولیه ، از محل اعتبار ۲۸۶ میلیون دلاری شوروی در حدود ۳۰ میلیون دلار برای‌مخارج ارزی بمصرف خرید لوازم کارخانه ماشین سازی خواهد رسید وبقیه هزینه کارخانه‌که در حدودنیم‌میلیارد تومان تخمین زده میشود از محل اعتبارات عمرانی تامین خواهد گردید. طرحی که اخیرا بتصویب هیئت‌عامل برنامه رسید ، فقط مربوط بمطالعات تاسیس این کارخانه بود واعتبارات لازم نیز منظور شد .

فعالیتهای صنعتی درآذربایجان‌وخوزستان

دریکماهه گذشته در حدود ۲۰ میلیون ریال در امور تولیدی و صنعتی درآذربایجان‌سرمایه‌گذاری شده و با ایجاد ۱۳ واحد مختلف صنعتی ، نزدیك به ۱۵۰ کارگر و کارمند بکار پرداخته‌اند در میان واحدهای جدید کارخانه چوب‌بری وجعبه‌سازی ، کارگاه آجرسازی کارخانه آرد سازی ،کارخانه نورد فلزات وجود دارد .

✻ خوزستان

گزارش وزارت اقتصاد همچنین حاکیست‌که درهفته‌گذشته از طرف اداره‌کل اقتصاد استان خوزستان ولرستان پروانه تاسیس و بهره - برداری از شش کارگاه جدیدصادر گردید .

کارگاههای مزبورکه عبارتنداز چوب‌بری - ورشوسازی-تراشکاری وموزائیك سازی بترتیب در شهر های اهواز - خرمشهر - درود - بروجرد و خرم‌آباد قرار دارندمیزان سرمایه‌ای‌که دراین شش کارگاه بکار رفته بالغ بر ۱۱ر۴۲۰ر۰۰۰ ریال میگردد .

ضمنا برای ایجاد یك واحد صنعتی جدید نیزکه ۳۲ نفر درآن سرگرم کار خواهند شد ، درهفته اخیر ده‌میلیون‌ریال سرمایه‌گذاری شده است .

واحد مزبور یك کارخانه‌شستشو وبسته‌بندی شن وماسه واقع در ناحیه عبدالخان میباشد - بیش‌از هفت میلیون ریال از مبلغ کل سرمایه برای خرید ماشین‌آلات‌لازم اختصاص داد ه‌شده است .

سالیانه یک میلیون ماهی

به رودخانه‌های سراسر کشور ریخته میشود

بدعوت روابط عمومی سازمان برنامه‌ظهردیروز عده‌ای‌ازنمایندگان جراید از شرکت سهامی ماهی‌سرا که کار تولید و پرورش و توزیع ماهی را در آبهای داخلی بعهده گرفته است بازدید کردند .

مدیر عامل شرکت دراین‌بازدید توضیحاتی داد و متذکر شد که شرکت سهامی ماهی‌سرا برای تامین ماهی جهت عموم اقدامات وسیعی را بعمل خواهد آورد .

واکنون طبق قراردادی‌که با سازمان برنامه دارد سالیانه یك میلیون ماهی از نوع قزل‌آلا به رودخانه‌های کشور خواهد ریخت .

ماهی‌هائیکه برودخانه‌ها ریخته میشود در اندازه‌های هشت تا ده سانتی‌متر میباشد واین نوع ماهی میتواند تا ۱٤ کیلو وزن پیداکند.

توزیع‌ماهی در روستاها که‌برنامه آتی این شرکت است امکان‌خواهد دادکه استفاده از ماهی که دارای ماده حیاتی پروتئین است بصورت همگانی و متداولی درآید .

مدیر عامل شرکت توضیح داد که نحوه فعالیت این شرکت که ٤۹ درصد سهام آن متعلق‌بسازمان برنامه میباشد از نظر کیفیت در دنیا بی‌نظیر میباشد .

لودر چرخ لاستیکی
ساخت آمریکا

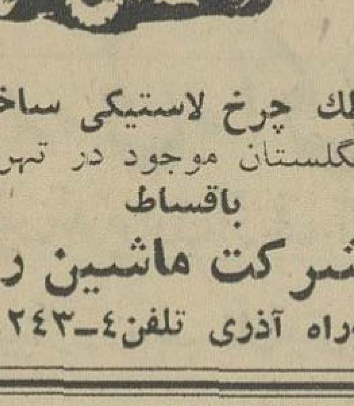

غلطك چرخ لاستیکی ساخت
انگلستان موجود در تهران
باقساط
شرکت ماشین راه
سه‌راه آذری تلفن٤-۹٤۲٤۳

(قابل توجه)
مدیران محترم داروخانه‌های تهران وشهرستانها
کارخانجات تحقیقاتی بیچام انگلستان سازنده انتی‌بیوتیکهای پن بریتین- اوربنین-بروکسیل بانهایت خوشوقتی باطلاع‌میرساند. بعلت گسترش جهانی وبیسابقه فروش و استهلاك مخارج اولیه در زمینه کشف و تهیه و تولید وصادرات که منجر باخذ جایزه سلطنتی شده است کارخانجات تحقیقاتی بیچام انگلستان توانسته است در بهای داروهای خودتقلیل دهد .
خواهشمند است برای‌تعویض‌موجودی خودبه‌قیمت مصرف‌کننده فعلی در تهران به‌دارو‌ئی باستان‌خیابان ناصر خسرو درشهرستانها به نمایندگان این شرکت مراجعه فرمائید مدت تعویض موجودی به قیمت‌های جدید و دریافت مابه التفاوت از ۱۵ خرداد ماه بمدت یکماه میباشد وپس‌از آن‌هیچگونه‌ادعائی مورد قبول نبوده‌ومسئولیت ،کلا متوجه مدیران محترم داروخانه ها خواهد بود .
بخش علمی کارخانجات تحقیقاتی بیچام‌انگلستان شرکت‌تجارتی مونانسکو با مسئولیت محدود
آ-۷۰۹۱

قابل‌توجه‌بازرگانان‌محترم صادر کننده
بانك تجارت خارجی ایران به‌منظور کمك بصادرات کشور و بدون هیچگونه هزینه و کارمزد صادر کنندگان ایرانی را با وارد کنندگان‌خارجی‌و بازار های خارجی آشنا میسازد .
علاقمندان میتوانند برای کسب اطلاعات بیشتر واستفاده ازاین امکانات به
بانک‌تجارت‌خارجی‌ایران
خیابان سعدی - کوچه بانك‌مراجعه فرمایند .

آگهی مناقصه شماره ۱

شرایط و مشخصات حمل بار و نفر آمادگاه ۳۰۱ ارتش در سال ۱۳٤۵

آمادگاه ۳۰۱ ارتش حمل بار و نفر سال ٤۵ خودرا از طریق مناقصه کتبی بسه طریق زیر :

۱- حمل بار و نفر از اصفهان به شیراز و تهران و بالعکس
۲- حمل بار و نفر ازاصفهان‌بکرمان وبالعکس .
۳- حمل بار و نفر از شهرستان به شهرستان

باشرایط زیرین و رعایت مفاد آئین نامه معاملات دولتی که‌مبلغ کل آن معادل یکمیلیون ریال میباشد بمناقصه میگذارد .

۱- هریك از سه طریق بالا بایستی برحسب تن کیلومتر و نفر کیلو متر بطور مشخص پیشنهادگردد .

۲- پیشنهادات بایستی به‌تمام حروف و نیز به عدد نوشته شود به‌پیشنهادات مبهم ولایقرء ترتیب اثر داده نخواهد شد .

۳- مدت پیمان‌یکسال خورشیدی خواهد بود که تابرنده مناقصه پیمان رسمی منعقد و کلیه هزینه نشرآگهی ثبت پیمان- پرداخت مالیات و هرگونه عوارض بعهده برنده مناقصه بوده مالیات و عوارض آن طبق قوانین جاری کشور دریافت خواهد شد .

٤- پیشنهادات واصله درحکم قبول شرایط مناقصه و مشخصات مربوطه میباشد .

۵- پیشنهاد دهندگان بایستی پیشنهادات خودرا در دو پاکت لاك و مهر شده بشرح پائین تهیه و تسلیم نمایند .

الف - پاکت اول محتوی پیشنهاد مربوطه حاوی قیمتهای تعیین شده و رسید سپرده مناقصه بشرح ماده هفتم و موضوع ماده ۹ برك شرایط .

ب - پاکت دوم رونوشت قیمت پیشنهادی‌که باید قبل‌از شروع مناقصه باداره‌کل بازرسی ستاد بزرك ارتشتاران واقع در جاده شمیران چهارراه قصر ارسال و رسید دریافتی را ضمیمه پاکت‌اول به آمادگاه ۳۰۱ ارتش تسلیم نمایند .

٦- پیشنهادات بایستی تاساعت ۱۰ روز ۲۵خردادماه ٤۵ ،دفتر قسمت حمل ونقل آمادگاه ۳۰۱ ارتش رسیده باشد و درساعت ۱۱صبح همان روز کمیسیون مناقصه تشکیل و پیشنهادات باز و قرائت خواهد شد . به‌پیشنهادات تسلیمی که پس‌از ساعت مقرره درآگهی مناقصه واصل گردد و یا اینکه فاقد سپرده بوده ویاخارج از برك شرایط معامله مشروط ومبهم باشد بهیچوجه ترتیب اثر داده نخواهد شد حضور پیشنهاددهندگان درجلسه مناقصه اختیاری است وتاریخ قبول پیشنهادا ت‌از تاریخ ۵ر۳ر٤۵ خواهد بود .

۷- سپرده شرکت درمناقصه مبلغ یکصد هزار ریال خواهد بود که میزان مبلغ فوق بایستی اسناد خزانه بدارائی و حسابداری شماره ۱٦ مرکز توپخانه تسلیم ورسید اخذ شده را ضمیمه‌پیشنهاد خود تسلیم نمایند . چنانچه شرکت‌کننده مناقصه برنده تشخیص ولی حاضر به انعقاد پیمان نگردد اوراق خزانه سپرده او بنفع‌دولت ضبط ضمنا سپرده نفر دوم تاعقد قرارداد بابرنده مناقصه نگهداری خواهد شد .

۸-پیشنهادکنندگان درمناقصه بایستی بامطالعه دقیق و اطلاع کامل ازشرایط مربوطه پیشنهادات خودرا تنظیم و تسلیم دارند .

۹- شرکت‌کنندگان درمناقصه بایستی توانائی و قدرت کامل اجرای پیمان را داشته و صلاحیت امور حمل ونقل آنان از طرف شهربانی اصفهان وسندیکای‌مربوطه تائید گواهی‌صنفی‌داشته‌باشند.

۱۰- کرایه حمل بار ونفر آمادگاه ۳۰۱ ارتش بااقصرترین فاصله برحسب تن و نفرکیلومتر برابر کتابچه مسافت وزارت راه محاسبه و پرداخت خواهد شد مگر درمواقع استثنائی که تغییر مسیر را مقامات صلاحیتدار تائید نمایند .

۱۱- آمادگاه ۳۰۱ ارتش مجازاست برای تشخیص حائز حداقل نرخ مدت ۱۰ روز ازتاریخ تشکیل‌کمیسیون پرونده متشکله را مورد بررسی قرار داد و نتیجه را به‌برنده مناقصه اعلام نمایند ودر اینمدت سپرده نفر اول و دوم نگهداری و سپرده سایرین مسترد خواهد شد و سپرده نفردوم پس‌از تسلیم تضمین‌حسن انجام‌مناقصه وامضاء قرارداد اداری بانفر اول مسترد میگردد .

۱۲- برنده مناقصه بایستی قبل‌از شروع بکاروعقدقراردادتضمین بانکی از یکی از بانکهای دولتی معادل یکصد و پنجاه هزار ریال جهت حسن انجام کار بپردازد بدیهی است مبلغ صدهزار ریال سپرده خزانه درموقع عقد قرارداد بمشارالیه مسترد خواهد شد در صورت تمایل برنده مناقصه سپرده مشارالیه بجای تضمین بانکی نیز مورد قبول خواهد بود بدین ترتیب‌که مبلغ یکصدهزار ریال سپرده باضافه پنجاه هزارریال تضمین بانکی جمعا مبلغ یکصد و پنجاه هزارریال بابت تضمین حین انجام‌کار تحویل میگردد .

۱۳- مناقصه حضوری مطلقا انجام نخواهد شد .

۱٤- وجه‌نقد برای سپرده مناقصه مورد قبول نیست .

۱۵- چنانچه برنده‌مناقصه پس‌از اعلام‌کتبی آمادگاه حداکثر تا مدت هفت روز باستثنای ایام تعطیل تضمین مقرره را نسپرده و حاضر بانعقاد قرارداد نشود سپرده او بنفع دولت ضبط و با نفردوم (درصورتیکه تفاوت محوله بیش‌ازمیزان سپرده نباشد)معامله‌انجام خواهد شد واگر چنانچه نفر دوم نیز حاضر بمعامله نگردیدسپرده وی نیز بنفع ارتش ضبط خواهد شد .

۱٦- بارگیری محمولات وسیله پیمانکار مستلزم صدور امریه از طرف قسمت حمل ونقل آمادگاه ۳۰۱ ارتش میباشد .

۱۷- هزینه بارگیری محمولات وسیله پیمانکار مستلزم صدور امریه ازطرف قسمت حمل ونقل آمادگاه میباشد .

۱۷- هزینه بازگیری محمولات از محل حمل تا مقصد بعهده پیمانکار و تخلیه آن درمقصد بعهده ارتش میباشد .

۱۸- محمولات فوری آمادگاه بایستی درظرف ۲٤ ساعت و در موقع عادی غیره فوری درظرف ٤۸ ساعت پس‌از ابلاغ‌کتبی بمقاصد معینه حمل‌گردد و درصورت تاخیر آمادگاه مجاز است محمولات خودرا بوسیله بازار آزاد حمل و تفاوت نرخ‌کرایه را ضمن جریمه متعلقه از پیمانکار دریافت نماید .

۱۹- کرایه محمولات بایستی تا ۱۵ روز پس‌از ارائه بارنامه و مدارك مربوطه واعلام وصول ازقسمت دریافت‌کننده جنس پرداخت شود چنانچه پرداخت تا وصول مدارك و تسویه حساب قطعی می نمایند .

۲۰- آمادگاه ۳۰۱ ارتش مجاز خواهد بود تا صدی بیست وپنج ۲۵٪ از میزان کار مورد معامله راکسر یا اضافه نماید .

۲۱- در مورد محمولات عوال (حجم‌دار) فضای اشغال‌شده در کامیون هرسه‌متر مکعب یکتن محسوب میشود .

۲۲- چنانچه پیمانکار درانجام تعهدطبق شرایط‌پیمان جزا یاکلا تاخیر و استنکاف نماید آمادگاه ۳۰۱ ارتش حق دارد علاوه بر- دریافت جریمه دیرکرد موضوع پیمان را بهرنحو که مقتضی‌بداند انجام دهد واگراضافه برمبلغ قرارداد تمام‌شود پیمانکار به‌آمادگاه ۳۰۱ ارتش وکالت بلاعزل میدهد که خسارت وارده از قبیل‌تضمین ودرصورت عدم تکافوی آن ازهرگونه مطالبات دیگر پیمانکار و یا سایر دارائی او استفاده نماید .

۲۳- چنانچه پیمانکار درحمل بار و نفر مورد پیمان ٤۸ ساعت تاخیر نماید برای هرروز تاخیر ۵٪کرایه حمل بار و نفر موردپیمان بنفع ارتش از پیمانکار جریمه دیرکرد اخذ خواهد شد و اگر تا مدت ۱۰ روز بازهم پیمانکار نسبت بحمل بار و نفر اقدامی بعمل نیاورد آمادگاه ۳۰۱ ارتش مجاز خواهد بود هرتصمیمی راکه بنفع ارتش باشد اتخاذ نموده وبرابر تبصره ۱ ماده ۲۲۰ آئین معاملات دولتی رفتار نماید ضمنا میتواند برابر ماده ۱۰ قرارداد (نمونه۷٤۲) اقدامات قانونی معمول دارد .

۲٤- اشخاصیکه مشمول ممنوعیت مذکور بقانون ۲۲ دیماه ۳۷ میباشد نمیتواند درمناقصه شرکت نماید .

۲۵- محل بارگیری درب انبارهای آمادگاه ۳۰۱ ارتش شماره ۱و ۲ پادگان انوشیروان خواهد بود و حمل نفر از محل بنگاه برنده مناقصه خواهد بود .

۲٦- آمادگاه ۳۰۱ ارتش در رد یاقبول کلیه پیشنهادات آزاد خواهد بود .

۲۷- درصورتیکه قسمت حمل بار و نفر از یك پیشنهاد ارزانتر باشد آمادگاه ۳۰۱ ارتش مختار است‌که پیشنهادات ارزانتر را قبول وبصلاح و صرفه ارتش عمل نموده و حمل بار و نفر بایك یا دونفر پیمان منعقد نماید .

۲۸- میزان مالیات ۲٪ و عوارض شهرداری ۱۵٪ وماخذ اطاق بازرگانی ۱۵ درهزار عوارض شهرداری مالیات خواهد بود.

۲۹- بارهای کمتر از یکتن درگاراژ به‌پیمانکار تحویل میشود.

۳۰-چنانچه وسایل‌دیگری که‌درپیمان‌پیش‌بینی‌نشده(ازقبیل‌جرثقیل‌و غیره) مورد احتیاج باشد پیمانکار متعهد است وسایل خواسته‌شده را دراختیار آمادگاه ۳۰۱ ارتش‌گذارده وکرایه آنرا نرخ روز با تخفیف صدی پنج (۵٪) دریافت دارد .

۳۱- کامیونهای محمولات باید روزانه حداقل ۱۳۰ کیلومتر و در زمستان فصل بارندگی ۱۰۰کیلومتر راه‌پیمائی نمایند چنانچه بعللی دیرتر ازموعد برسد بایدگواهی مامورین ارتش یاژاندارمری ویاپلیس راه را ارائه دهد .

۳۲- توقف‌برای‌ترمیم ویاتعویض وسائط نقلیه‌نباید از۲٤ساعت تجاوز نماید ودرغیراینصورت برای هرروز تاخیر صدی پنج کل کرایه (۵٪) محمولات بعنوان جریمه ازپیمانکار دریافت خواهدشد این جریمه ازکل‌کرایه بار ونفر تجاوز نخواهدکرد.

۳۳- پیمانکار ملزم است در واحدهای‌جنوب (شیراز) وکرمان وتهران و سایر شهرستانها نماینده تام‌الاختیار خود تعیین و معرفی نماید تا احتیاجات آمادگاه ۳۰۱ ارتش را شهرستانها انجام دهند.

۳٤- درصورتیکه کامیونهای پیمانکار درمبداء یا درمقصد ویا دربین راه بعللی از طرف مقامات (ارتش یا مامورین صلاحیت‌دار ارتش متوقف‌شد برای هرروز توقف هرتن سی‌ریال (۳۰) حق توقف از پیمانکار پرداخت خواهد شد واین پرداخت ازکل کرایه بار منظور تجاوز نخواهد نمود .

۳۵- محمولاتیکه نمیتوان باردیگری باآنها حمل نمود (ازقبیل مواد محترقه - مهمات - اسلحه - اسید و پاره‌ای از داروها) که وزن آن‌کمتراز گنجایش یك‌کامیون باشد چنانچه بصرفه ارتش بوده وسائل ارتش حمل و درغیر اینصورت وسیله پیمانکار حمل ونقل‌کرایه طبق ظرفیت کامیون پرداخت خواهد شد وپیمانکار حق ندارد باین نوع محمولات با دیگری حمل نماید البته تشخیص‌این محمولات با آمادگاه ۳۰۱ ارتش بوده ودرابلاغیه‌های صادره ذکر خواهد شد ضمنا پیمانکار موظف‌است این قبیل محمولات را با خودروهای سبك‌که ظرفیت تنازکمتری داشته باشد حمل نماید .
الف ۱۹۱۹

آمادگاه ۳۰۱ ارتش
آ-۸۸۳٦ ۱-۲

نیازمندیها

استخدام

سازمان خدمات ملی
بپانزده بانو یادوشیزه وپانزده نفر مرد که بتوانند برای مدت ۳ماه‌ونیم خارج از تهران (حومه) فعالیت نمایند احتیاج دارد)زوجهای فامیلی حق‌تقدم دارند).
داوطلبان میتوانند از ساعت چهار الی هفت بعد ازظهر بنشانی خیابان بهار شماره۳٦٤و تلفن۷۵۳۷۷مراجعه نمایند.
۸۵۱٤-۱ ٤-۱

آگهی استخدام
چندنفردوشیزه‌یابانوی‌بااستعداد وعلاقمند پس از سه هفته‌تعلیم منشیگری باپنجهزار ریال حقوق ماهانه برای تمام روز و دوهزار وپانصد الی سه هزار ریال‌برای نصف روز استخدام میشوند انجمن حسابداران تلفن۳۰۳۱۷۳
آ-٦۸۸ ۱-۵

بدونفرمهندس‌راه وساختمان
یکنفر مکانسین
یکنفر گریدریست
نیازمندیم عصر ها تلفن ٦۱۳۱٤۰ - ٤٤٦۳٤ مراجعه فرمائید .
آ-٦٦۷۳ ۱-۳

مکانیك کامیون لازم است
یکنفر مکانیك درجه یك که لااقل‌سابقه ۲۰سال استادکاری داشته و به امور تعمیرات انواع کامیونهای دیزل و بنزینی وارد باشد با داشتن ضامن معتبر در تهران برای تعمیرگاه مجهزی موردنیاز است لطفا بخیابان اکباتان اول لاله‌زار فروشگاه کامیون صفا مقابل سینمای تابان بعداز ظهر ها از ساعت ٤به بعد مراجعه فرمایند .

موسسه بین‌المللی اعتبار وتخفیف
۵نفر خانم و آقای دیپلمه آشنابیکی از زبانهای خارجی راجهت نمایندگی از طریق مصاحبه و مسابقه استخدام مینماید علاقمندان میتوانند به‌نشانی نادری خیابان همایون شماره۲٤مراجعه فرمایند تلفن ٤٦۳۳۳

بچندنفر جوان فعال
نیازمندیم تلفن ۳۹۹۹٤

کارخانه سیصد تنی سیمان
شمال احتیاج به توربینیست باسابقه دارد . داوطلبان با در دست داشتن مدارك لازم همه‌روزه میتوانند بدفتر کارخانه واقع در غنی آباد شهر ری مراجعه نمایند .
آ-۸۹۸٦ ۱-۳

دکتر داروساز برای اهواز
باحقوق مکفی مورد نیاز است خیابان باب همایون - سرای صباشماره۱۰

PENSION - FAMILLE
R. PAULY
Chambres meublées, petits-déjeûners Radio et tél, dans toutes les chambres Bord du lac — Centre Ville Arrangements pour longs séjours écr. Pauly, rue d'Italie 1 GENEVE (Suisse) Tel. 246158

بمنظور تهیه عکس ازمدلهای
لباس زنانه بیك نفر مانکن فتوژنیك خوش‌اندام نیازمندیم واجدین‌شرایط باذکر خصوصیات خود با صندوق پستی ۳۵٦۳ مکاتبه نمایند .
آ-۸۹۵٦ ۱-۳

پرستار باتجربه برای‌نوزاد
۳ ماهه مورد احتیاج است به تلفن ٦۳۳٤۱۹ مراجعه فرمائید .
آ-٦۹۸۱ ۱-۳

بیك کارگر زن ویا
دوشیزه که به کار های خانه و بچه داری وارد باشد نیازمندیم به تلفن ۸٤۸۳۷ مراجعه شود .

آگهی استخدام
دانشکده پزشکی بچندتن مترجم زبان انگلیسی و فرانسه و کارمندلیسانسیه احتیاج دارد . داوطلبان میتوانند تا ده روز بدانشکده پزشکی مراجعه و ثبت نام نمایند . الف ۱۹٤۹
معاون دانشکده پزشکی .دکترحفیظی
آ-۵۱۷٤ ۱-۲

کارخانه زه به افراد
زیر نیازمند است یکنفر راننده پایه یکم - کارگر فلز کار - کمدساز - مدل ساز - گلگیرساز و یك نفرجهت تصدی کارهای الکتریکی .
از داوطلبان بکار خواهشمنداست به نشانی نمایشگاه کارخانه واقع در خیابان قدیم شمیران‌ایستگاه‌عوارضی شماره ٦۳۳ مراجعه نمایند .

به یکنفر مانیکوریست
ویکنفر کارگر متخصص آرایشگاه برای کار دریك آرایشگاه لوکس احتیاج‌داریم کسانیکه واجدشرایط باشند میتوانند همه روزه از ساعت ۱۳و نیم الی ۱٤و نیم به تلفن شماره ٦۳۰۱۷۳ مراجعه کنند .
آ-۷۱۵ ۱-۲

کارخانجات اتومبیل سازی
جیپ‌وسواری ایران بچند نفر قالب ساز باشرایط ذیل نیازمند است
۱-۳تا۵سال تجربه در امر قالب سازی
۲- باید قادر باشند که نقشه‌های مربوط بقالب رابخوانند .
واجدین شرایط میتوانند همه‌روزه از ساعت ۱تا۳ بعداز ظهر در محل کارخانجات جیپ‌و سواری ایران واقع درجاده‌کرج (چهارده کید و متری) مراجعه کنند .
آ-۷۱۱ ۱-۲

یك شرکت بین‌المللی
داروسازی احتیاج به یك سر پرست ماهر جهت کنترات گرفتن رستوران آن‌شرکت دارد متقاضیان به صندوق پستی ۷۲۵ مکاتبه نمایند .

موسسه داروئی بین‌المللی
احتیاج بیکنفر سرپرست امور کار- گزینی باتجربه دارد . باصندوق‌پستی ۷۲۵ مکاتبه نمائید .

آگهی استخدام
دوشیزه‌ای که ماشین نویسی فارسی بداند برای خدمت تمام روز استخدام میشود -صندوق پستی ۳۲۸۱

جویای کار

دکتر داروساز
حاضر است عصر ها در لابراتوار یا شرکت داروئی کار کند براهنمای شماره ۸۵اطلاعات مراجعه فرمائید.
آ-٦۹٤۹ ۱-۲

جوانی ۳۲ ساله باسواد
برای سرایداری و باغبانی- پیش - خدمتی چه در تهران یاشهرستان ها آماده کار است براهنمای شماره ۸۷ اطلاعات مراجعه فرمائید .
آ-۷۰۹۳

جوانی دیپلم باداشتن
گواهی نامه رانندگی پایه دو شخصی آماده کار است براهنمای شماره۸٦ اطلاعات مراجعه فرمائید .
آ-۷۰۸۱

گمشده

آقای سید محمد تاج ۲۷ساله
از ۲۵روز پیش از منزل خارج و تا کنون مراجعت‌ننموده است از نامبرده وباکسانی که از وی اطلاعی دارند تقاضا میشود مراتب رابه آدرس‌زیر اطلاع‌دهند . تهران : خیابان‌بی‌سیم نجف‌آباد کوچه اکبریان بن‌بست اول پلاك ۲۷ منزل جعفر طاهری

پریشب دو دسته چك یکی
از شماره حساب ۳۰٤ بانك صادرات خیابان خوش و دیگری از شماره حساب ٦۳۷ بانك بازرگانی آذربایجان در مسجد لولاگر مفقود گردیده از درجه اعتبار ساقط است .
ملکیانی پورحسین
آ-۷۰۷۳

چون دوبرك سفته‌بشماره‌های
خزانه داری کل ۰۰۷۷٤۱ -۰۰۷۷٤۲ بسررسید های ۳ر۵ر٤۵ و ۷ر۵ر٤۵ هریك بمبلغ پنجاه هزار ریال که متعهد شرکت سهامی باریت ایران بوده و در وجه اینجانب عباس حاج شریفی صادر شده مفقود گردیده مراتب بدینوسیله آگهی‌و باستحضار میرساند که سفته های مذکور ازدرجه اعتبار ساقط است .

چهارنفر کارگر فرنگی‌ساز
برای صندلی و گنجه سازی و دونفر منبت کار و رنك کار با حقوق مکفی بطور دائم استخدام میشود . داوطلبین در ساعت ۸تا ۱۰ - ٤ تا۸ خیابان فیشر آباد شماره ۳۱به‌آقای مرتضوی مراجعه نمایند .
آ-۷۰۷۳

موسسه فنی وتولیدی دانشکده فنی
احتیاج به‌تعدادی کارگر آهنگر ونجار دارد جهت کسب اطلاعات و ثبت‌نام بدفتر موسسه واقع در امیر آباد شمالی کارگاههای دانشکده فنی‌مراجعه نمایند .
آ-۷۰۷۵ ۱- ۲

کارخانجات‌صنعتی‌پرسپولیس
۵نفر نجار و ۵نفر فلز کار باسابقه وپرتجربه را استخدام میکند داوطلبین به خیابان شوش غربی شماره ۳۵۳ مراجعه نمایند .

استخدام ویزیتور
ویزیتور فولتایم برای مناطق گیلان مازندران و خراسان جهت کارخانه معتبر آمریکائی طبق شرائط زیرمورد لزوم است .
۱- دارابودن دیپلم دکترا(دامپزشك داروساز . دندانپزشك)
۲-برك خاتمه خدمت یا معافی‌دائم
۳-دانستن زبان فرانسه‌یاانگلیسی بحدکافی
٤-آمادگی برای مسافرت ۲۵ روز در ماه
۵-سن بین ۲۵ تا ۳۵ سال
داوطلبان تقاضای خود را همراه یك قطعه عکس ٤×٦ بنشانی صندوق پستی ۲۲۰٤ ارسال فرمایند .
آ-۹۱۵٦ ۱-۲

آقای حسابدار دوبل
ورزیده باسابقه مورد نیاز است به تلفن ۳٦۵۵۳مراجعه شود .

آگهی استخدام
برای‌کار در کارخانه واقع در تهران احتیاج به یکنفر سوهان کار و یکنفر پرس کار و یکنفر مکانیسین درجه‌یك با حداقل تحصیلات سیکل‌اول‌متوسطه که خدمت وظیفه را هم انجام داده باشد میباشد . داوطلبین بین ساعت ۵تا٦ بعداز ظهر سه شنبه ۱۷ر۳ر٤۵ بدفتر ساختمان جنرال استیل‌خیابان لاله‌زار نو چهار راه کنت مراجعه نمایند .
آ-۷۰۹۵ ۱-۲

آگهی استخدام
۲٤نفر خانم و آقا،دارای‌استعداد در فراگیری امور دفتر داری دوبل و حسابداری عالی ،پس از یکدوره آموزش سه هفته استخدام و میزان حقوق باتوجه به نتیجه امتحانات بین ۳۰۰۰ تا ۸۰۰۰ریال خواهد بود لطفا فقط اشخاص واجد صلاحیت با تلفن های ۲۵۹۹۳ و ۲۵۷۳٦ کانون بهروز نو تماس‌بگیرند.
آ-۷۱۳ ۱-۳

چند نفر رنك کار اتومبیل و یخچال باسابقه مورد نیاز است. پارس‌ماشین‌ساختمان آلمینیوم طبقه ششم .

خرید اثاثیه

فقط یکبار تلفنا امتحان کنید
بازرگانی فردوست تلفن ۷۵۷۶۸۵
کلیه فرشهای کهنه و نو شما راتحت نظر کارشناسان مجرب‌جهت صادرات باروپا و امریکا بیش از سایرین خریداری مینماید و طی چند سال گذشته موسسه ما صداقت و درستی و انصا فخود را به هزاران خانواده که بما مراجعه نمودند ثابت کرده‌است.

بهترین خریدار فرش
کهنه و نوازنظرخدمت بشما وبصادرات کشور با داشتن بهترین خبره منصف در خرید فرشهای کهنه مخصوصا سنگین قیمت جهت صادرات باروپا از منازل باعالی ترین قیمت خریداریم تهران کالا تلفن ۷۵۷۳۱۶

فروشگاه ایران‌تلفن۶۱۲۷۲۳
هر نوع قالی و قالیچه
یخچال ، تلویزیون ، کولر ، اجاق گاز و سایر لوازم منزل را نقدا در محل بهتر از دیگران خریدار است خیابان شاه چهار راه پیروز
۱-۳۶ آ-۷۲۱

فرش کیهان ۶۲۳۷۷۶
شماره تلفن فوق مخصوص خریدفرش های کهنه و نو مخصوصا خریدار قالی های سنگین قیمت میباشد بهتراست برای معاملات هر نوع فرش‌باسازمان فرش کیهان‌تماس‌بگیرید چون‌مشاورین ما مجانا در اختیار شما خواهند بود .

فروشگاه کالای مرکزی
بهتر میخرد تلفن ۶۵۰۵۷
همه نوع یخچال . تلویزیون . اجاق‌گاز . قالی وقالیچه . رادیوگرام. ضبط صوت شمارانقدا در محل‌خر بدار است. خیابان شاه چهارراه گلشن.

فروشگاه شریفی‌تلفن۳۶۸۰۳
بهترین خریدار کالای دست دوم از قبیل فرش - یخچال - یخچال نفتی وتلویزیون و سایر لوازمات منزل را بقیمت عادلانه نقدا در محل خریداری مینماید سه راه امین حضور .

فروشگاه گلشن
تلفن های ۶۸۷۱۴ و ۶۸۰۱۴
منصف‌ترین خریدار کالای دست دوم قالی و اثاثیه منزل خریداریم خیابان شاه گلشن مقابل پمپ‌بنزین .

قالی وقالیچه
فروشگاه شایان ۶۱۳۳۸۱
خریدار همه نوع فرش و یخچال نفتی وپمپ‌آب وسایر لوازم منزل نقدا در محل خریداریم .

فروشگاه فرش معینی
معاوضه هر نوع فرش نو باکهنه‌بازار سرای بوعلی جنب بانك سپه شماره ۳۷ تلفن ۲۸۹۶۴

فروشگاه ونمایشگاه آسیا
تلفن ۶۱۲۸۳۲
یخچال ، تلویزیون ، اجاق گاز و فرش عادلانه خریداریم شاه چهارراه پیروز .

فروشگاه سعید - سرچشمه
تلفن های ۵۸۱۶۱۸ و ۳۸۶۶۷ کلیه اثاث‌خانگی شما را عادلانه خریداریم مخصوصا فرشهای سنگین قیمت
۱-۳۶ آ-۷۳۰

فروشگاه فروردین ۶۱۱۶۵۵
قالی ، یخچال ، تلویزیون ،رادیو، گرام وسایر اثاثیه منزل شما را خریداریم

فروشگاه مسیح‌تلفن ۷۱۷۴۰
خریدار فرشهای کهنه برای صادرات خیابان شاهرضا روبروی بیمارستان زنان .

هر نوع یخچال نفتی .
نقدا خریداریم تلفن ۳۳۶۷۵
۱-۲۴ آ-۵۶۴

فرش - فرش
شرکت صادرات فرش عالی تهران فرشهای شما را بقیمت صادرات‌آلمان خریدار است تلفن ۳۳۴۱۸و ۶۸۰۱۴

فرش صادرات تلفن ۴۳۰۸۰
بهترین خریدار قالیهای نوو کهنه

فروش اثاثیه

آنتن تلویزیون
موسسه فنی A.B.A
آنتن تمام کانال فرنگی باتمام لوازم وحق‌نصب وضمانت نامه موسسه از ۱۰۰ الی ۲۵۰ تومان تعمیر تلویزیون پذیرفته میشود . نادری ۶۴۹۱۸

سرویس تلویزیون شرق
تلفن ۵۳۵۰۴
نصب آنتن های تمام کانال ایرانی و خارجی باتمام وسایل نصب از ۸۰ الی ۳۵۰ تومان باسرویس مجهزسیار در هرنقطه تهران .

نیازمندیهای روزنامه اطلاعات
تلفن: ۳۱۵۳۳

فروش اتومبیل

ب ام و
نمایندگی انحصاری اتومبیلهای ب.ام.و. در ایران
شرکت سهامی وهابزادگان
تهران خیابان تخت جمشید شماره ۳۲۳ تلفن ۶۱۲۲۴۴

انواع جیپ ولندرور ۴۷۰۷۵
۱-۳۶ آ-۶۴۸

در بازار اتومبیل ۹۴۰
خرید -فروش و معاوضه اتومبیل بقیمت روزانجام میشود - سرچشمه توقفگاه کاروان تلفن ۳۱۳۳۷
۱-۳۶ آ-۵۴۷

سفارت کبرای کشورهای
متحده امریکا دو دستگاه جیپ‌استیشن از طریق مزایده بوسیله پیشنهادهای مهرو لاك شده برای فروش عرضه می دارد . دستگاههای فوق را میتوان در روزهای دوشنبه ۱۶ خرداد سه شنبه ۱۷خرداد ۱۳۴۵ تاساعت چهار بعداز ظهر در گاراژ سفارت ملاحظه کرد . پیشنهاد های واصله روز چهار شنبه ۱۸ خرداد ساعت ۹ صبح باز خواهند شد .

شرکت سهامی رایزن
نمایندگی فروش اتومبیل های‌ب.ام.و، دکاو ، تبرورامبلر خرید و فروش اتومبیل - خرید نقدی اتومبیل های تمیز - فروش اتومبیل (نو - دست دوم) نقد واقساط تلفن ۷۷۳۳۲۹
۱-۱۰ آ-۶۷۶

برای خرید فولکس واگن‌مدل ۶۶ بشرکت عباد
مراجعه نمایندتلفن۳۰۴۱۸۱و۳۰۴۴۷۳
۱-۳۶ آ-۶۸۶

بارکش های شهری

اتوبار شرق
میدان باغچه‌بیدی
تلفن ۳۵۰۱۰

کالج بار
بارکش شهر وجنوب
مستکر بیمه اثاثیه
تلفن ۶۱۱۱۱-۴۱۱۱

تعمیرات

تعمیرگاه یخچال فریجیدر
تلفن ۶۲۸۳۷۱
وستینگهاوس ، کلویناتور ، بوش ، فیلکو و تعمیر انواع مارکهای کولرو یخچال باسرویس مجهزسیار .

تعمیرگاه یخچال کیانوس
تلفن ۴۹۶۳۹
تعمیر یخچال ، کولر ، سرد خانه و انواع دستگاههای سرد کننده زیر نظر مهندس یزدان جوبا سرویس‌مجهز سیار در هر نقطه تهران

سرویس تلویزیون شرق
تلفن ۵۳۵۰۴
تعمیر تلویزیونهای فیلیپس ، سیرا ، دمونت ، R.C.A. پلاپونکت . شاوب‌لورنس و مارکهای دیگردرمنازل باسرویس سیار

سرویس تلویزیون گارانتی
تعمیر انواع تلویزیونهای اروپائی و امریکائی و ژاپونی باسرویس مجهز سیار درتمام نقاط تهران‌تلفن۶۲۸۳۷۱

ایتال سرویس
تعمیر گاه یخچال ، تلویزیون ، تحت نظر متخصص از کشور امریکا - سرویس و نصب کولر های آبی تلفن ۵۰۹۰۳

فروشگاه وتعمیر گاه مبادی
تلفن ۶۳۰۴۳۰
تعمیر یخچال ، کولر آبی وگازی ، لباسشوئی ، سردخانه و کلیه‌ادوات برقی باتضمین زیر نظر متخصصین ورزیده

تلویزیون سرویس R.C.A.
تلفن های ۴۸۵۳۳ و ۶۷۵۹۸ تعمیر کلیه مارکها تلویزیون درمنزل

شرکت مهندسین تلویزیون
باکارمزد کم سرویس سیار تعمیر همه‌نوع تلویزیون تلفن ۶۱۱۳۳۴

موسسه مارکو تلفن ۷۵۴۷۵
نصب و تعمیر کولر در منازل

مهندسی تلویزیون المپیك
تعمیر تلویزیونهای R.C.A فیلیپس وشاوب لورنس وانواع تلویزیون‌های امریکائی و اروپائی باسرویس مجهز سیار تلفن ۶۸۸۳۳

تعمیرگاه F.M
تعمیر انواع مارکهای یخچال وکولر آبی دراسرع وقت تلفن۴۹۰۷۴
۱-۳۶ آ-۷۱۶

مستغلات

آژانس ۲۵ شهریور
برای خرید و فروش زمین و منازل شخصی ساز اراضی عباس‌آباد تلفن ۶۲۵۴۸۷
۱-۱۰ آ-۶۵۰

نارمك بازرگانی امینی ۷۹۰۰۹۰
معاملات زمین وخانه‌نقدو اقساط ویول

زمینهای عباس آباد را نقدا
خریداریم خیابان پهلوی بالای پمپ بنزین بازرگانی جلالی تلفنهای ۶۳۶۴۱۱ ۶۲۴۱۹۳

اراضی عباس آباد
خریداریم موسسه ابتکارتلفن۶۸۵۰۳
۱-۲۰ آ-۶۳۹

خانه و یلائی وزمین‌در داودیه‌اطراف شهر نقدونسیه‌ومعاوضه موجود۷۴۴۹۹

بفروش میرسد

اراضی دره قشلاق وپهلوی خریداریم
طاهر -عابدی تلفن ۸۴۷۳۷
۱-۳۶ آ-۸۴۹۲

زمینهای عباس آباد را
خریداریم تهران بورس تلفن۷۷۳۵۹۷
۱-۱۰ آ-۶۷۵

بورس املاك شمیران
دفتربراتی باغ‌فردوس ۸۵۲۵۷۵
۱-۳۶ آ-۶۸۷

خانه دوطبقه نوساز
۱۴اطاقی بمساحت یکصد متر با آب و برق واقع در سرآسیاب مهر آباد جنوبی خیابان نریمانی کوچه رجبی پلاك ۲+۱۱ بعلت مسافرت بمبلغ ۱۵ هزار تومان بفروش میرسد . تلفن ۴۶۳۳۲
۱-۱۰ آ-۶۰۵

علاقمندان باموركشاورزی ودامداری
زمین باآب و بدون آب‌درحدوددهشتگرد بنازلترین قیمت.تلفن۳۵۶۱۶-۳۷۶۰۴
۱-۱۵ آ-۶۰۷۱

شمیران ۲۲۰۰ متر باغ
مشجر سه‌نبش خیابان‌دربند کوچه یغما باساختمان جدید دو طبقه چاه آب برق تلفن استخر برای معامله تلفن ۴۴۷۳۸
۱-۳ آ-۶۴۸۷

روبروی مسجد لولاگر
ساختمانی سه طبقه دوبر بااجاره ماهیانه نهصد تومان بمبلغ ۹۰ هزار تومان تخلیه و یا با مستاجر نقد و اقساط بفروش میرسد تلفن ۹۳۶۸۸
۱-۳

مغازه خیاطی مجهز. ارزان
بالای شرکت نفت برای فروش.تلفن ۴۵۳۹۷
آ-۹۰۳۸

باغ فروشی
باغی مشجر بمساحت ۱۰۰۰۰ متر دارای آب دائم و برق و ساختمان ییلاقی اول میدان کرج بدون واسطه بفروش میرسد طالبین برای اطلاع بیشتر بشماره تلفن ۹۵۰۷۴۶ مراجعه فرمایند .
آ-۷۰۴۳

اجاره داده میشود

اجاره داده می شود
پنج‌اطاق باتمام لوازم و برق و آب‌در طبقه سوم ۵۲۵ تومان پمپ بنزین شاهرضا اول خیابان وصال شیرازی شماره ۹ در تمام ساعات روز به‌محل رجوع‌شود .
آ-۷۱۰۳

یك‌ویلای مدرن باسالن و ناهار خوری و دو اطاق خواب بزرك و حمام باتمام وسائل زندگی در کنار دریابرای اجاره آماده است به‌تلفن ۴۴۷۸۹ مراجعه شود .
۱-۳ آ-۶۷۵۳

خیابان شاهرضا نزدیکی میدان فردوسی
قسمت تحتانی یك ساختمان که دارای چهار اطاق و انبار مناسب برای‌دفاتر تجارتی و شرکتها است اجاره داده میشود صبحها به تلفن ۴۴۸۸۹مراجعه فرمایند .
۱-۲ آ-۶۹۶۳

اجاره می‌شود

برای سکونت یك‌خانواده فرانسوی
ویلای مدرنی در شمیرانات اجاره میشود تلفن ۳۳۲۷۷و ۳۳۳۶۸
۱-۳ آ-۶۷۳

برای اجاره منازلتان بخارجیان
باتلفن ۶۰۰۰۰ تماس بگیرید
۱-۳۶ آ-۷۰۳

واگذار می‌شود

۴ باب مغازه
تازه ساز بزرك واقع در قنات دروس آماده واگذاری است طالبین بتلفن ۸۶۴۰۳ مراجعه نمایند .
آ-۷۱۸

ساختمان

متر مربع ۴۵ تومان
زیباترین پوشش کف در دنیا فرش ماشینی است تلفن های ۹۳۶۱۳ و ۳۳۳۰۳

رفع گرفتگی هرنوع لوله‌ساختمانی
بادستگاه تراکم هوا تلفن ۷۸۷۲۷

از صد تومان تاصد هزار تومان
باقساط ده ماهه
نقاشی ساختمان جانقدا تلفن ۷۸۱۹۷۷

رفع گرفتگی لوله ساختمان
در۳۰ دقیقه سازمان تراکم تلفن ۸۸۱۶۸۱

نقد و اقساط
زمین‌های شمارا میسازیم کنسرسیوم ساختمانی سمنار تلفن ۷۵۶۴۰۸
۱-۱۰ آ-۶۷۰

موسسه فنی نصب

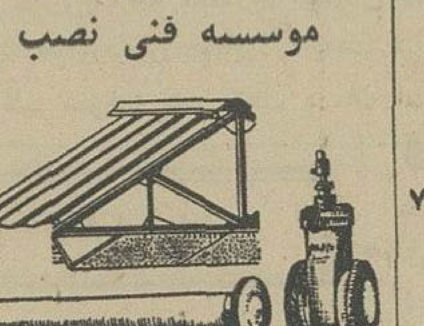

نصب لوله‌های ایرانیت و چدن - پوشش ایرانیت - اکوستیك -فرش های لاستیکی ورقهای شفاف -سقف کاذبو فلزکاری - نصب ایرانیت‌متر مربع ۱۵ ریال برآورد مجانی باضمانت یکساله برای اطلاعات بیشتر باتلفن ۴۷۴۹۰ خیابان قوام السلطنه‌ساختمان نوبهار طبقه دوم شماره ۱۶ و ۱۷ تماس بگیرید .

سنك بری پاز
تهیه و نصب انواع سنك نماساختمان خیابان آیزنهاور جاده طرشت تلفن ۹۳۶۷۹

معاملات پول
پول‌شرطی فوری نیازمندیم ۶۲۸۰۹۰
۱-۳۶ آ-۵۳۲

معاملات تلفن

وام در مقابل تلفن۶۰۰۲۵
۱-۳۶ آ-۳۹۵

بورس تلفن البرز ۳۹۳۲۰
۱-۳۶ آ-۷۲۲

وام در مقابل تلفن ۵۱۹۶۱
۱-۳۰ آ-۴۹۱

تلفن وفیش‌خریداریم۵۷۶۷۹
۱-۳۰ آ-۵۰۱

قبوض اصلاحات ارضی

قبوض اصلاحات ارضی
بیواسطه خریداریم نیلچی - عشاقی تلفن ۴۳۳۹۳

قبوض اصلاحات ارضی
بیواسطه خریداریم پاکپوربازارسرای امید ۳۳۷۳۹ و ۶۳۷۶۹۷

قبوض اصلاحات ارضی
سه‌راه شاه پاساژ رویش دخانچی نیلچی تلفن های ۴۴۵۱۸و ۴۸۵۷۱

قبوض اصلاحات ارضی
بیواسطه موجود تلفن ۶۹۶۹۰
۱-۱۵ آ-۷۱۰

آگهیهای متفرقه

شستشوی مبل وفرش
کلین سرویس مهر
نظافت مبلمان بااسلوب جدید و فرش بوسیله دستگاه اتوماتیك برقی درجای خود تلفن ۹۵۲۵۴۶

نظافت مبلمان ادیب
مبلهای شما را با دستگاه های الکتریکی درجاتمیز میکند تلفن۹۵۲۴۵۴

تانکر سازی لوپ
تانکر از ۵۰۰ تا۵۰۰۰۰ لیتر موجود سفارشات ۴۸ ساعته تحویل‌میگردد نشانی خیابان قزوین نرسیده سه‌راه آذری ۹۴۴۱۴

برای فروش روغن حیوانی خالص
در تهران نماینده فعال می - پذیریم تلفن ۷۵۷۴۴۸

خشك شوئی مبلمان‌وفرش
تنها خشك شوئی درایران شرکت پ رویر تلفن ۶۱۲۴۰۳

پیراهن مبل ۵۳۵۰۰
تعویض پارچه مبل ۵۳۵۰۰
پرده دوزی مبل خیام ۵۳۵۰۰

فروش انواع آهن آلات
دست دوم صنعتی و ساختمانی وسایر مصارف خیابان شوش میدان زاهدی کاشی ۲۱۷ بنگاه‌صفاری‌تلفن ۵۷۵۶۲

نهار پیك نیك
خودراباقیمت مناسب از رستوران نکیساتهیه فرمائید میدان ۲۴ اسفند تلفن ۶۷۳۸۷
۱-۷ آ-۷۰۸۷

آموزشگاههای فنی و فرهنگی

مکتب انگلیسی نژاد
زیرنظر مربیان خارجی برای ترم تابستانی کلاس عمومی مبتدی تا عالی هفته شش ساعته ماهیانه ۴۰۰ ریال و کنتراتی خصوصی دانشجومیپذیرد بداوطلبین پس از طی دوره سه ماهه مکالمات روزمره باتضمین کتبی‌دیپلم از دانشگاههای انگلستان داده خواهد شد خیابان پهلوی مقابل کاخ مرمر تلفن ۴۲۰۸۶

درآموزشگاه انگلیسی نرسسیان
کلاسهای کنکور آموزشگاه از ۱۴ خرداد ماه افتتاح میشود و همه روزه ثبت‌نام مینماید تلفن ۳۰۲۹۳۷

آموزشگاه انگلیسی‌نرسسیان
ترم‌جدید تابستانی کلاسهای مبتدی متوسطه عالی و فشرده‌کلاس‌انگلیسی نرسسیان از ۱۴ خرداد ماه افتتاح میشود دفتر آموزشگاه همه روزه‌برای ثبت‌نام بازاست تلفن ۳۰۲۹۳۷

دیسنی لند
DISNEY LAND
شبانه روزی دیسنی‌لندآماده پذیرائی اطفال شماست شبانه روزی ،روزانه و ساعتی بهجت آباد تلفن های۶۸۴۹۲ و ۶۸۴۹۱

تعطیلات تابستان
ماشین نویسی فارسی وانگلیسی را مجانا بیاموزید .
کارودانش تلفن ۴۹۴۹۴
۱-۱۰ آ-۶۹۳

دبستان ملی صارمی شماره ۲
همه روزه ثبت نام مینماید سلطنت آباد خیابان محتشم ۸۸۱۸۴۸
۱-۲ آ-۷۰۲

گروه فرهنگی فرخ
برای برنامه تابستانی
کودکستان ۴ساعته و ۸ساعته و باشگاه تربیت کودك و کلاسهای تقویتی دبستانی و کلاس باله همه روزه ثبت‌نام مینماید تلفن ۶۳۳۳۶۱و ۶۳۳۳۶۷
۱-۱۵ آ-۵۷۳

تدریس خصوصی

فقط ماهی سی تومان
انگلیسی و آلمانی بطور خصوصی تدریس میشود تلفن ۴۹۴۹۴
۱-۱۰ آ-۶۹۴

انگلیسی. فرانسه. آلمانی
توسط استادان خارجی ۴۲۰۸۶

تدریس‌خصوصی‌زبان‌فرانسه
عصر ها تلفن ۷۵۷۹۴۹

تدریس خصوصی
زبانهای آلمانی ، انگلیسی وفرانسه توسط تحصیلکرده اروپا تلفن۳۳۴۶۷
۱-۱۰ آ-۶۸۱

سالن مد و آرایش

آموزشگاه آرایش اریانا
(دیپلمه امریکا)
برای دوره جدید آرایش و زیبائی سرو صورت‌هنرجو میپذیرد -نشانی بین شاه واسکندری شمالی چهار راه شهرداری پلاك ۶۳۱ تلفن ۹۵۰۸۶۹

آموزشگاه آرایش‌وزیبائی‌هنر
با امتیاز رسمی‌وزارت آموزش‌وپرورش کلیه متد آرایش سرو صورت وانواع فرها مانیکور و پدیکور را در مدت کوتاهی بانازلترین بها تعلیم ودیپلم میدهد . سه‌راه ژاله جنب دبیرستان اتحاد تلفن ۳۰۴۴۷۳

آموزشگاه آرایش بانوروزالی
زیرنظر مادام روزا هنرجو میپذیرد حشمت‌الدوله چهار راه فروردین ۶۸۴۴۶

آموزشگاه آرایش موج
با امتیاز رسمی وزارت‌آموزش‌وپرورش جهت فن آرایش مو و زیبائی‌صورت- گیسوی مصنوعی -مانیکور - هنرجو می‌پذیرد دیپلم رسمی و گیسوی مصنوعی داده میشود ضمنا کلاسهای ساختن گیسوی مصنوعی - خیاطی و گلسازی دایر است . شاهرضا مقابل در دانشگاه فخررازی چهار راه‌سزاوار شماره ۱۸۴

آموزشگاه آرایش و زیبائی هنگامه دیپلمه پاریس ورم
کلد متد آرایش سرو صورت و مانیکور، پدیکور و گیسوی مصنوعی و انواع فرها را بانازلترین بهاءدرمدت کوتاهی تضمین و دیپلم رسمی می دهد انتهای شاه نرسیده به چهار راه گلشن خیابان دقیقی کاشی ۱۵۵
۱-۱۴ آ-۶۰۳

آموزشگاه آرایش‌نادروابسته بگروه فرهنگی رازی
جهت دوره جدید نامنویسی مینماید در ضمن خانمهای شهرستانی می - توانند در مدت اقامت خود در تهران در موسسه فرهنگی رازی پانسیون شوند . غرب بیمارستان پهلوی اول خیابان تاج تلفن ۹۵۴۱۷۸
۱-۳ آ-۶۸۹

آموزشگاه آرایش ابتکار
برای دوره جدید تابستانی باتخفیف مخصوص ثبت‌نام مینماید - میدان ژاله
۱-۱۵ آ-۷۱۷

راهنمای پزشك اطلاعات

دکتر عباس جناب زاده
امراض آمیزشی و مجاری ادرار خیابان منوچهری مقابل کوچه‌ژاندارك صبح و عصر .فقرا مجانی است . تلفن ۳۴۰۵۳

دکتر دانشگر
امراض مقاربتی و مجاری ادرار خیابان‌سپه‌مقابل‌پستخانه تلفن۳۰۲۴۱۶

دکتر محمد رضا مسدد
گواهی‌نامه از بروك‌مدیکال امریکا درمان قطعی بیماریهای آمیزشی - مجاری ادرار دروازه دولت مقابل‌پمپ بنزین تلفن ۳۳۶۰۳

دکتر داریوش یزدگردی
متخصص در جراحی عمومی‌بیمارستان های امریکا پذیرائی ۴تا ۸بعدازظهر تلفن : ۴۰۱۷۴
نشانی : چهارراه نیروادیبهشت

بیماریهای آمیزشی و مجاری ادرار
دکتر احتیاطی خیابان سپه چهارراه پهلوی صبح‌و عصر

دکتر معانی
بیماریهای آمیزشی - مجاری ادرار خیابان‌فردوسی‌مقابل‌بانك‌ملی‌پس‌انداز

فلج‌هائی که حتی در اروپا
علاج‌نشدند بموجب مدارك معالجه‌شدند دکتر حسن بهره‌مند خیابان سعدی کوچه شمالی بیمه تلفن منزل۸۶۳۲۸

بیماریهای آمیزشی - مجاری ادرار
میدان بهارستان خیابان صفی‌علیشاه
دکتر یحیی صدری

دکتر عباس نیك نژاد
متخصص از دانشگاه پاریس بیماری های معده ، روده ، کبد ، لوزالمعده درمان بواسیر بدون عمل ، فیستول فیسور بامتدمو ترخیابان گرگان‌جنوبی خیابان گرامی پذیرائی ۳تا ۷ بعدازظهر

درمان زخم معده و روده باطریقه جدید
دکتر هاشم رستگار میدان فوزیه اول شهناز پذیرائی ۴تا۹ بعد از ظهرتلفن ۷۴۸۱۶

دکتر داوران تلفن ۳۰۲۵۴۸
بیماریهای آمیزشی و مجاری ادرار چهار راه دروازه دولت صبح‌و عصر

ترك تریاك و هروئین
دکتر اسلامدوست خیابان حشمت - الدوله چهار راه گلشن تلفن۶۱۳۰۶۷

ترك تریاك دکتر رحمانی
متخصص امراض اعصاب و روح از دانشگاه لندن خیابان پهلوی بالاتر از چهار راه امیر اکرم تلفن۴۵۱۱۴

ترك تریاك و هروئین
دکتر صفائی با ۳۷ سال سابقه و متدجدید ستری و سرپائی سعدی کوچه جنوبی بانك‌بیمه تلفن۳۰۴۱۵۳

دکتر ایرج شادروان
متخصص بیماریهای کودکان والرژی اطفال‌از امریکا اول خیابان سنائی ایستگاه تاجری تلفن ۶۲۲۵۵۲

خانم دکتر افتخار سنجر
جراح‌و متخصص بیماریهای زنان‌میدان ۲۴ اسفند تلفن ۹۴۴۲۸۹و ۶۲۱۷۷۰

معالجه‌فتق. بواسیر. واریس
باآخرین متد در اسرع وقت دکتر علیرضازند متخصص در جراحی از آلمان چهارراه کنت ۲۹۸۸۳

دکتر در طب پولوسا
بیماری های آمیزشی‌مجاری‌ادرار خیابان فردوسی شمالی کوچه صادق تلفن ۴۶۵۸۹

بیماریهای معده-کبد - روده
بواسیر بدون عمل جراحی دکتردفیعی متخصص از دانشگاه پاریس خیابان جامی اول کوچه پاریس تلفن۴۸۱۸۹

درمان قطعی روماتیسم‌واگزما
دکتر اخترزاد - رودکی اول هاشمی عصر ها تلفن منزل ۴۳۸۹۵

SCHAUB-LORENZ
تعمیرگاه اختصاصی
تلویزیون-رادیو
شاوب لورنس
تلفن ۹۲۱۲۷
۹۵۱۹۱۵

اجاق گاز چهارشعله مبله
جنرال استیل
بدون خطر، آمریکائی
فقط باماهی ۸۰ تومان
فروشگاه جنرال الکتریک
اسلامبول چهارراه لاله‌زار

درمانگاه های خصوصی

درمانگاه شبانه‌روزی نارمك درتمام ساعات ومواقع‌ضروری‌سوانح واتفاقات وامور دندانپزشکی وزایمان درخدمت شما است تلفن: ۷۹۵۵۵

داروخانه شبانه روزی تخت جمشید
درتمام ساعات شبانه‌روز درخدمت شماست تلفن ۶۸۱۰۱و۶۷۸۳۳

برنامه سینماها....

* **رینگو- سینماسکوپ - رنگی- مونتگمری وود**
نیاگارا سالن (۶۵۳۰۷) ۱۱-۳-۵- ۷- ۹ تراس ۷٫۳۰ - ۹٫۳۰
امپایر (۶۲۳۹۴۲) ۱۱ -۳٫۳۰ -۵٫۳۰ -۷٫۳۰-۹٫۳۰
سانترال (۴۸۶۸۶) ۱۰٫۴۵ - ۳-۵-۷- ۹٫۱۵
متروپل (۳۹۴۱۰) ۱۰٫۱۵ - ۱۲٫۳۰ -۲٫۳۰-۴٫۳۰-۶٫۳۰-۸٫۳۰
تاج (۳۳۰۶۴) ۱۰٫۴۵ - ۲-۴- ۶- ۸- ۱۰

* **قطار جهنم - سینماسکوپ - رنگی- ژان‌ماره- ماریزامل**
کاپری (۴۸۴۰۱) ۱۱ -۳٫۱۵ -۵٫۳۰ - ۷٫۳۰ - ۹٫۳۰
رویال (۴۹۷۸۵) ۱۱-۳٫۱۵-۵٫۱۵-۷٫۱۵- ۹٫۱۵
آسیا (۴۲۹۰۹) ۱۱ -۳ -۵ - ۷-۹
رکس (۳۵۲۹۳) همای (۶۴۶۶۹) ۱۰٫۳۰ - ۱۲٫۳۰ -۲٫۳۰-۴٫۳۰ - ۶٫۳۰ - ۸٫۳۰

* **حقایق زندگی- باب هوپ - لوسیل بال**
مولن‌روژ (۷۲۹۲۹) ۱۱-۳٫۳۰-۵٫۳۰-۷٫۳۰- ۹٫۳۰
دیانا (۴۷۳۶۵) ۱۰٫۳۰ - ۳ -۵ -۷- ۹
کریستال (۳۷۶۷۵) ۱۰- ۲٫۳۰ - ۴٫۳۰ -۶٫۳۰ -۸٫۳۰

* **وحشی - رنگی- چارلتون هستون**
مهتاب (۴۷۷۷۷) ۱۱ - ۳-۵-۷-۹
حافظ (۳۴۰۷۴) ۱۰٫۳۰ - ۳ -۵-۷-۹
اسکار (۹۵۰۸۹۸) ۱۰٫۳۰ -۲٫۳۰ - ۴٫۳۰- ۶٫۳۰ -۸٫۳۰
برلیان (۳۳۵۳۵) زهره (۳۰۴۸۰۸) ۱۰- ۱۲- ۲- ۴ -۶-۸

* **شب - مارچلو ماسترویانی - مونیکاویتی**
تراس دیانا (۴۷۳۶۵) ۷٫۱۵ - ۹٫۳۰ تراس کریستال (۳۷۶۷۵) ۸بعدازظهر

* **چراغ من‌روشنی بخش دیگری- راجندراکمار-میناکماری**
اونیورسال (۶۶۹۵۳) تهران سالن (۳۸۱۶۵) ۱۱-۱- ۳- ۵- ۷٫۱۵ ۹٫۳۰ سالن تابستانی تهران ۷٫۳۰ -۹٫۳۰
کیهان (۹۲۳۶۰) ژاله (۳۰۴۱۲۰) ۱۰-۱۲- ۲-۴- ۶-۸٫۱۵
ایران (۳۶۳۰۴) ۱۰٫۳۰ -۱۲٫۳۰- ۲٫۳۰-۴٫۳۰- ۶٫۳۰- ۸٫۳۰
مونت‌کارلو (۷۹۷۴۱) ۱۰٫۳۰ -۲٫۳۰-۴٫۳۰-۶٫۳۰ -۸٫۳۰

* **دوران بی‌نظیر- سینماسکوپ - رنگی- فابیان**
رادیوسیتی (۴۳۳۲۰) ۱۱ -۳- ۵- ۷- ۹٫۱۵
ب . ب (۶۹۶۴۱) ۱۰٫۳۰ -۲- ۴-۶- ۸-۱۰

* **شاهزاده وگدا - رنگی- گای ویلیامز- لورنس‌تسمیت**
پارامونت (۴۸۳۲۱) ۱۱ -۳٫۳۰ -۵٫۳۰ - ۷٫۳۰ -۹٫۳۰
پلازا (۴۴۲۵۵) ۱۱-۳ -۵-۷ - ۹٫۱۵
ادئون (۳۸۱۱۸) ۱۰٫۳۰ - ۲٫۳۰ - ۴٫۳۰- ۶٫۳۰ -۸٫۳۰
آستارا (۸۵۹۶۶) ۱۰٫۳۰ -۲٫۳۰- ۴٫۳۰ - ۶٫۳۰ -۸٫۳۰

* **ببر آهسته راه میرود - رنگی- بریان کیت**
سعدی(۳۶۴۶۸) ۱۰٫۳۰- ۱۲٫۳۰- ۲٫۴۵- ۴٫۴۵- ۶٫۴۵ -۸٫۴۵
آتلانتیك (۶۲۷۱۷۱) ۱۱ -۳٫۳۰ - ۵٫۳۰ -۷٫۳۰- ۹٫۳۰
ایفل (۴۵۳۷۷) ۱۰ -۱۲ -۲ -۴ - ۶ -۸- ۱۰
درایوین تهران پارس (۷۸۱۷۹۵) ۷٫۳۰ - ۹٫۳۰

* **دریاچه مرغابی- رنگی- بریان کیت**
تخت‌جمشید (۴۳۵۵۰) ۱۱ - ۳ - ۵ - ۷ -۹٫۱۵

* **بمن بگو مادر - آیشجیك**
تراس اونیورسال ۷٫۳۰ - ۹٫۳۰

* **از مسکو تابرلین - فیلم مستند محصول شوروی**
سهیلا (۳۶۴۲۴) ۱۰٫۳۰-۲٫۳۰-۴٫۳۰-۶٫۳۰- ۸٫۳۰ مازستیك (۶۸۴۶۱) ۱۱-۳-۵-۷-۹٫۱۵ تراس سهیلا - ۷٫۳۰- ۹٫۳۰

* **کلاه نمدی - صادقپور- فریده نصیری- آزاد**
میامی (۷۴۳۲۹) سیلوانا (۳۳۷۷۷) ونوس (۳۵۱۱۵) فردوسی (۳۵۷۸۴) ۱۰٫۳۰- ۲٫۳۰ - ۴٫۳۰ - ۶٫۳۰ - ۸٫۳۰ فری(۹۵۳۳۳۶) ۱-۳-۵-۷-۹ پرسپولیس (۵۸۱۰۸۳) المپیا (۶۵۷۹۸) پارك

* **سه‌تا نخاله - سپهرنیا - گرشا- متوسلانی**
دنیا (۳۳۸۱۲) ۱۰٫۳۰-۱۲٫۳۰-۲٫۳۰-۴٫۳۰-۶٫۳۰-۸٫۳۰
نادر (۳۹۰۹۵) ۹-۱۱-۱-۳-۵-۷-۹
جهان (۶۰۳۵۰) ۱ -۳-۵-۷-۹
فلور (۲۸۰۹۶) ۱۰- ۱۲ -۲-۴-۶-۸
مراد (۷۳۳۸۲) ۱۰- ۱۲٫۳۰-۲٫۳۰-۴٫۳۰-۶٫۳۰-۸٫۳۰

* **سه کارآگاه خصوصی- سپهرنیا- نسرین- متوسلانی**
رامسر (۵۲۰۶۰) ۱-۳-۵-۷-۹
ماندانا (۷۹۹۸۲) ۱۰٫۳۰ -۲٫۳۰-۴٫۳۰-۶٫۳۰-۸٫۳۰

* **پناهگاه جاسوسان- سینماسکوپ - رنگی - دیویدنیون**
آریا (۳۹۸۸۴) ۹- ۱۱ -۱ -۳ - ۵- ۷-۹ تراس -۷٫۳۰ -۹٫۳۰

* **ساحل انتظار- فارسی - فردین- جعفری- فروزان**
پردیس (۳۹۶۹۲) ۱۰٫۳۰- ۱۲٫۳۰ -۲٫۳۰-۴٫۳۰- ۶٫۳۰- ۸٫۳۰

* **بالهای عقاب - رنگی- وان هفلین**
مشعل (۳۳۸۲۶) ۱۰٫۳۰- ۲٫۳۰- ۴٫۳۰-۶٫۳۰- ۸٫۳۰

* **آخرین غروب - عصیان بزرك**
البرز (۳۰۴۲۵۸) شروع یکسره از ۸٫۳۰ صبح

* **جدال دراوکی‌کرال - برت لنکستر- کرك داگلاس**
خیام-شیرین ۹ - ۱۱ - ۳ - ۵ - ۷ - ۹ شهناز ۱۰ - ۱۲ - ۲ - ۴ - ۶ - ۸

* **دنیای تاریك عشق - سیدنی پواتیه - شرلی وینتر**
سینماتاترکسری(۷۵۶۹۳۹) ۱۱ - ۲٫۳۰- ۴٫۳۰- ۶٫۳۰- ۸٫۳۰

* **دوردنیا از زیر دریا - دیوید مك‌کلوم- رنگی- سکوپ**
داریوش (۲۶۲۶۵) ۹ - ۱۱ - ۱ -۳-۵ - ۷ - ۹

* **انجمن فیلارمونیك تهران** (عصرها ۶۷۵۷۷) ۱۶خرداد
کوارتت تهران ۸٫۱۵ بعدازظهر - تالار دانشکده هنرهای زیبا

* **سه بزن بهادر -**
سپهرنیا - متوسلانی
باغ گلستان سه راه‌سلسبیل
تلفن ۹۳۲۷۶

اطلاعات ۱۳۰۴
صاحب امتیاز و مدیر مسئول:
عباس مسعودی
تهران - خیابان خیام
تلفنهای موسسه اطلاعات

تلفنخانه	۳۰۰۱۰ تا ۳۰۰۱۹
سردبیر روزنامه	۳۰۴۷۹۱
سرویس حوادث	۳۰۳۵۶۹
سرویس اقتصادی	۳۰۴۵۹۱
سازمان شهرستانها	۳۱۵۳۲
شعبه آگهیها	۳۰۳۶۳۳
نیازمندیها	۳۱۵۳۳
آگهی مجلات	۳۴۹۴۳
حسابداری روزنامه	۳۱۰۷۹
تهران ژورنال و ژورنال دو تهران	۳۰۴۷۹۳
آرشیو واطلاعات‌سالانه	۳۴۳۷۳
کانون‌طوطی	۳۰۴۵۹۳
اطلاعات هفتگی	۳۰۴۸۷۸
اطلاعات جوانان	۳۰۳۳۱۳

ایران چاپ
چاپخانه اطلاعات
تلفن ۳۰۹۶۵

احیاء پرورش کرم ابریشم

بدینمنظور سمینار مروجین کشاورزی کشور در لاکان رشت تشکیل و افتتاح شد

به‌منظور ترویج صنعت ابریشم کشی و احیاء پرورش کرم ابریشم سمینار مروجین کشاورزی استان های کشور از پریروز بمدت یکهفته در آموزشگاه کشاورزی «لاکان» رشت تشکیل گردید .

خبرنگار ما در رشت گزارش داد: اولین جلسه این سمینار بنام شاهنشاه آریامهر توسط آقای دکتر سام استاندار گیلان با حضور رؤسای ادارات دولتی و معاریف رشت گشایش یافت. دراین جلسه ابتدا استاندار گیلان اظهار داشت : فعلا محصول سالانه ابریشم ۵۰۰ هزار کیلو است و برای ازدیاد این محصول باید توتستانهای بزرك ایجاد گردد و علاقمندان باین رشته تشویق شوند . آقایان مهندس فکری عضو هیئت مدیره شرکت سهامی کارخانجات دولتی ایران ، مهندس میرحیدر مدیر کل سازمان ترویج کشاورزی و مهندس بنی‌صدر مدیر کل کشاورزی استان گیلان در مورد نتایج این سمینار بیاناتی ایراد کردند و لزوم توجه بیشتر به استفاده ازبوجودزنان روستائی را برای توسعه اقتصاد وایجاد صنایع کوچك و دستی در محیط دهات یادآور شدند.

در پایان این جلسه غرفه‌های صنایع مربوطه مورد بازدید شرکت کنندگان دراین سمینار وحاضرین قرار گرفت .

صاعقه دختر چوپان را مجروح کرد

دختر چوپانی در بیابان های اطراف هونجان از توابع شهرضاد‌چار صاعقه زدگی شدو بشدت مجروح گردید .

خبرنگار مادر شهرضا اطلاع میدهد این دختر چوپان که ۱۸ سال سن و گلسانام داشت چندروز قبل هنگامیکه‌در بیابان های اطراف قریه هونجان مشغول چراندن گوسفندان پدرش بودناگهان با انقلاب هوا رعد و برق آغاز شد و صاعقه دختررا بسختی مجروح و بیهوش ساخت . اتومبیلی‌که ازآن حدود میگذشت دختر مجروح را به بهداری هونجان منتقل ساخت‌وپزشکان اورا ازمرك نجات‌دادند . دختر چوپان که‌بعلت صاعقه زدگی تمام گیسوان وقسمتی از بدنش سوخته فعلا تحت درمان است .

قربانی برق گرفتگی

خبرنگار مادر مشهد گزارش داد دیروز جوانی بنام محمود رفاهی ۳۰ ساله هنگام سیم کشی مغازه‌ای‌در خیابان «تهران» مشهد، دچار برق گرفتگی شد و جانسپرد .

بستنی فاسد

سه نفر را دررشت مسموم کرد

خبرنگارما دررشت گزارش داد :پریشب سه‌نفر از افراد یك خانواده باسامی حسن ۲۶ساله ،حسین ۱۷ساله وزهرا اسلامی ۹ساله که‌براثرخوردن بستنی فاسد مسموم شده‌بودند به‌بیمارستان پورسینای رشت مراجعه کردند وتحت درمان قرار گرفتند .

ضمناطی زدوخوردی که‌بین عده‌ای رویداد ،دست‌راست یکی از منازعین بنام ابراهیم فویدل ۲۷ساله باضربهٔ داس قطع‌شد ووی دربیمارستان پورسینا تحت‌عمل جراحی قرار گرفت .

همچنین جوانی بنام «یوسف‌شیردوست» ساکن محلهٔ «خالی‌رو» رشت طی زدوخوردی مجروح گردید واکنون تحت‌درمان قرار دارد .

پس از سه سال فرار

قاتل فراری سرانجام گرفتار شد

پس از سه سال سر انجام پنجه‌توانای عدالت گریبان یك قاتل فراری‌را در جیرفت گرفت .

خبرنگار مادر جیرفت مینویسد متهم بقتل که مرید رئیسی نام دارد سه سال قبل در یك نزاع ناشلیك گلوله مردی‌بنام علیمرادی را در اطراف جیرفت کشت‌و متواری گردید . مامورین دراین مدت در تعقیب قاتل فراری بودند تااینکه چند روز قبل اورا هنگامی که در کوههای«کوشاه» مخفی شده‌بود دستگیر ساختند . متهم در تحقیقات اولیه بقتل علیمرادی اعتراف کرد و پس از تشکیل پرونده‌ای دراین مورد روانه زندان گردید .

شاگرد راننده زیر تنه اتومبیل جانسپرد

خبرنگارما در داران گزارش میدهد اتومبیل شماره ۱۷۶۱۷۷ قم برانندگی مجتبی امینی هنگامی که باسرعت درجاده‌اصفهان ـ ازنا حرکت میکرد درپنجاه کیلومتری‌غرب‌داران بعلت سرعت زیاد واژگون گردید. ضمن این حادثه‌کمك راننده موسوم به محمدعلی از اتومبیل به‌بیرون پرتاب شد و بلافاصله تنه سنگین اتومبیل روی او غلطید و اورا کشت. راننده تحت‌تعقیب‌قرارگرفت و جنازه پس‌از انجام تشریفات قانونی بخاك سپرده شد .

قتل با تیشه وچماق

خبرنگارما درتیران اصفهان گزارش داد . پریشب طی نزاعی که بین سه‌چوپان باسامی رجبعلی صحراگرد و حسین غلامی از یکطرف و نصیر غلامی از طرف دیگر در «قراء تپه» واقع در۹ کیلومتری‌تیران اصفهان‌رویداد، رجبعلی و حسین با چماق و تیشه نصیر را بقتل رساندند و جنازه ویرا شبانه دفن‌کردند .

مامورین ژاندارمری با اطلاع ازجریان رجبعلی وحسین را دستگیر ساختند و آنها ضمن بازجوئیهای اولیه،بقتل اعتراف کردند . فعلا متهمین در زندان بسرمیبرند و قضیه تحت تعقیب است .

در پنجمین جلسه هیئت مشورتی روزنامه اطلاعات درسیرجان‌گفته شد:

بمتقاضیان، تلفن داده نمیشود

تلفن کاریر سیرجان نیز جز ناراحتی ثمری برای مردم ندارد

پنجمین‌جلسه هیئت مشورتی‌روزنامه اطلاعات در سیرجان چند روز قبل‌با حضور اعضای‌مربوطه تشکیل‌گردید.

بنابگزارش خبرنگار ما درسیرجان در آغاز این جلسه راجع بوضع‌تلفن کاریر سیرجان صحبت بمیان آمد.

آقای محمد باقر خوارزمی در این مورد گفت : برای تماس گرفتن با تهران فقط روزی دو ساعت (از ساعت ۱۰ تا دوازده صبح) برای سیرجان وقت معین کرده‌اند ، اما متاسفانه ازاین دو ساعت هم کسی نتیجه‌ای نمیگیرد و در این مدت‌فقط دوسه نفر موفق میشوند با تهران صحبت کنند زیرا بمحض آنکه ارتباط سیرجان با تهران برقرارمی‌گردد هزاران نوع صدای گوشخراش با صدای مخاطب آمیخته میشود وتا طرف می‌آید بمستولان امر بگوید که جریان ازچه قرار است ارتباط قطع میگردد آنوقت مدتها طول می‌کشد تا مجددا ارتباط برقرار گردد.

*** طرح تاسیس دو کانال**

آقای خوارزمی اضافه کرد : قرار است از مدار مخابراتی پیمان‌سنتو ۲کانال هم در سیرجان نصب‌گردد تا مردم از آن استفاده نمایند امیدواریم هرچه زودتراین برنامه‌بمرحله اجرا درآید تا از بابت وضع ارتباطی اشکالی موجود نباشد .

*** مشکل تلفن شهری**

موضوع دیگر مسئله تلفن شهری بود که آقای خوارزمی درباره آن گفت : چهل سال از تاسیس تلفن شهری در سیرجان میگذرد اما در اینمدت تنها ۱۱۷ شماره تلفن در اختیار مردم گذاشته شده وبا آنکه با وسعت شهر تعداد متقاضیان تلفن هم زیاد شده بعلت محدود بودن دستگاه تلفن متقاضیان جدید تلفن داده نمیشود در حالیکه اگر دستگاه تلفن تکمیل گردد میتوان احتیاج متقاضیان را برطرف ساخت. انتظار داریم مسئولان مربوطه در اینباره توجهی مبذول دارند وترتیبی بدهند که امکان افزایش تعداد تلفنهای شهری وتامین احتیاجات شهر وجود داشته باشد .

اشتباه لپی!

ـ آقا از طرف اداره وظیفه عمومی شمیران مرابرای خدمت زیرپرچم احضارکرده‌اند ! مسخره نیست ؟

ـ چی فرمودید لُشما را احضار کرده‌اند ؟!

ـ بله بنده را ، همانطورکه ملاحظه میفرمائید من زن هستم و چهاربچه‌هم دارم . حالا نمیدانم بااین وضع چگونه باید بروم بخدمت سربازی !

ـ خانم صحیح است‌که شما زن هستید ولی متاسفانه با اشتباهی که‌پیش‌آمده دفاتر اداره آمار شما را مرد معرفی میکند و باید باین موضوع‌رسیدگی شود .

ـ امیدوارم بتوانید ثابت‌کنید .

***

گاهی اوقات اشتباه ، حوادث مضحك و در عین حال جالبی بوجود می‌آورد کمااینکه چندروز قبل بانوئی‌بنام‌جمشیده حصارکی ازساکنان شمیران راکه ۲۴سال دارد بخدمت زیر پرچم احضار کردند زیرا دفاتر آماراین شهرستان بانوی‌مذکور را مردنشان میداد ! حال اینگونه اشتباهات چگونه بوجود می آید ؟ ... آقای سعید نیارئیس اداره آمار شهرستان شمیران دراین باره میگفت : دراین موارد مقصر هم پدران و مادران و هم مسئولان سابق‌اداره آمار هستند . بسیار اتفاق افتاده که کارمند اداره‌ای بمحض آنکه همسرش باردار شده قبل از آنکه نوزاد بدنیا آیدبخاطر وصول حق‌اولاد وبیمه ، برای او مثلا بنام سعید شناسنامه میگیرد . پس‌از بدنیا آمدن‌نوزاد ، اگر پسر باشد فبهاالمراد واگر دختر باشد او را «سعیده» می‌نامند و نتیجه این میشودکه یك‌زن راباشوهر و چهارفرزند بسرباز خانه احضار کنند ...

«شمیران ـ خبرنگاراطلاعات»

خطری برای شهر نکا

جمعی از اهالی بخش نکا بدفتر نمایندگی اطلاعات آمدندو گفتند: از میان شهر نکا رودخانه‌ای عبورمیکند که‌این رودخانه تاکنون‌بارها طغیان کرده و خسارات زیادی ببار آورده است . البته با تقاضا های مکرر اهالی قسمتی از مسیر رودخانه مذکور سدبندی شده است ولی قسمت عمده مسیر رودخانه سد بندی نشده و خطر همچنان خانه های اطراف راتهدید میکند . شایسته است مسئولان امر قبل از آنکه طغیان رودخانه خسارات تازه‌ای وارد کند یا حوادث تلخی ببار آورد در مورد ایجاد سد های مسیر رودخانه اقدام سریعی معمول دارند .

نمایندگان اطلاعات در خدمت مردم

مردم شهرستانها بوسیلهٔ نمایندگان اطلاعات خواسته‌های خود را شرح میدهند

وضع تلفن شهری داران نامطلوب است

عده زیادی از اهالی داران ضمن مراجعه بدفتر نمایندگی اطلاعات اظهار داشتند : چند سال است که تلفن شهری داران بعلت فرسوده شدن سیم ها بصورت غیر قابل استفاده‌ای در آمده وباوجود آنکه مسئولان مربوطه وعده مرمت دستگاه تلفن و تعویض سیم‌های فرسوده را داده‌اند معهذا اقدامی دراین خصوص بعمل نیامده‌است . این عده سپس گفتند : در حال حاضر بسیارند کسانی که تلفن دارند ولی بجای استفاده از آن ترجیح میدهند که شخصا نزد طرف خود بروند و بااو صحبت کنند زیرا استفاده از تلفن جز درد سر و ناراحتی نتیجه‌ای ندارد . از اولیای امور انتظار داریم با تسریع در بهبود وضع تلفن شهری داران بناراحتی چندساله مردم خاتمه دهند .

با بزمین زدن اولین کلنك بوسیله فرماندار

ایجاد ۲ خیابان تازه درمرند آغازشد

ایجاد دوخیابان تازه در مرند طی مراسمی باحضور آقای برومند فرماندار و عده‌ای از روسای ادارات دولتی و طبقات مختلف اهالی آغاز شد .

گزارش خبرنگارما در مرند حاکیست دراین‌مراسم ابتدا آقای نوروزی شهردار مرند گزارشی از برنامه های عمرانی متعددی که‌در شهرستان مرند دردست انجام است باستحضار رسانید . آنگاه آقای فرماندار بیاناتی در همین زمینه ایراد کرد ونخستین‌کلنك ایجاد خیابان شاه‌بختی را بنام شاهنشاه آریامهر بزمین زد.آقای برومند سپس باتفاق حاضران در محل‌خیابان پهلوی حضور یافت و بابزمین زدن اولین کلنك تخریب مسیر این خیابان نیز آغاز گردید. عکس بالاهنگامیست که فرماندار مرند نخستین کلنك ایجاد خیابان شاه‌بختی رابزمین میزند .

اصفهان : یکروز ودو چاقوکشی !

دریروز در شهر اصفهان دو نفر چاقو کشیدند و دو نفر دیگر را به بیمارستان فرستادند .

اولین چاقو کشی هنگامی رویداد که دوجوان باسامی عباس زادهوش و محمد قلمزن«پانزده‌ساله» برای‌تقلید یك صحنه جنائی از یك فیلم باچاقو بسوی یکدیگر حمله میکردند ولی هنگام تمرین ناگهان چاقوی محمد در پهلوی عباس فرو رفت و صحنه کاملا طبیعی شد! محمد بوسیله مامورین کلانتری پنج دستگیر گردید و عباس به‌بیمارستان انتقال یافت .

دومین چاقو کشی در مقابل یك مغازه قصابی در بخش ۵ بوقوع پیوست . یکی از مشتریان این قصابی که حسینعلی داوری نام‌دارد پس از خریدن گوشت از قصاب خواسته‌بود که گوشت را عوض کند اما قصاب باکارد بجان اوافتاده و مشتری بیچاره را مجروح‌ساخت دومین مجروح نیز فعلا در بیمارستان مرکز توپخانه تحت درمان‌است و ضارب در زندان بسر می برد .

جنازه‌ای درردوخانه

چند روز قبل از رودخانه دهکده درویشان از توابع جانکی جسد نوزادی بدست آمد که چندساعت بیشتر از تولد او نمی گذشت .

خبرنگار مادر جانکی گزارش میدهد جنازه کودك هنگامی که بر روی‌آب رودخانه بالاو پائین میرفت بوسیله یکی از روستائیان دیده‌شد و مامورین ژاندارمری ضمن‌بازرسی مسیر رودخانه پارچه هائی راکه نوزاد در آن پیچیده شده‌بود در پانصد قدمی محل کشف‌جنازه پیدا کردند . مامورین فعلا در تعقیب کسانی هستند که این نوزاد رابه رودخانه انداخته‌اند .

جنون ناگهانی

مامورین ژاندارمری باغملك‌جانکی جوانهجده ساله‌ای راکه ناگهان دچارجنون شده و همه راتهدید به قتل می کند تحت نظر گرفته‌اند تانسبت باعزام وی به بیمارستان روانی اقدام گردد .

این جوان که محمد فرزند عوض نام دارد از چند روزقبل‌بطور ناگهانی بدون آنکه سابقه جنون داشته باشد به اختلالات روانی دچار گشته‌و دائما باطرافیان خود حمله و آنانرا تهدید به قتل می کند .

از کامیون پرت شد

طبق گزارش خبرنگار ما درشهر کرد پریروز کامیون کمپرسی‌شماره ۱۲۵۰۲۱ اصفهان ۴۲ برانندگی حیدر مختاری که از کوهستان‌های قهفرخ سنك به شهرکرد حمل می کرد در بین راه بتقاضای رضاپور هاشمی صاحب کامیون که روی رکاب آن‌ایستاده‌بود متوقف گردید ولی قبل از توقف کامل کامیون رضاپور هاشمی خودرا از روی‌رکاب پائین انداخت و در دم کشته شد حیدر مختاری‌راننده کامیون‌دستگیر گردید.

زنی آتش گرفت و مرد

خبرنگارما درتربت‌جام گزارش داد : پریروز زنی از ساکنین تربت‌جام بنام بانو حاج‌بی‌بی گوهری هنگام نفت‌ریختن به مخزن چراغ پریموس لباسهایش آلوده به‌نفت شد و پس‌از روشن کردن چراغ، شعلهٔ‌آتش به‌لباسش سرایت کرد و آتش گرفت . حاج‌بی‌بی که‌سراپایش شعله‌ور شده‌بود فریادکنان از همسایگان استمداد کرد ولی تاموقعیکه آتش لباسهایش را خاموش کردند زن‌مذکور ـرمیان شعله آتش سوخته و مرده‌بود .

انجمن کلینیسینهای رشت

عصر دیروز اولین جلسه انجمن کلینیسین های رشت وابسته بانجمن کلینیسینهای ایران با حضور عده زیادی از پزشکان رشت و مدیر کل بهداری استان گیلان تشکیل شددر این جلسه پس از مذاکره و تبادل نظر آئین نامه انجمن‌تدوین و قرائت گردید و سپس اعضای هیئت رئیسه انجمن کلینیسینهای رشت انتخاب شدند .

حادثه در معدن

خبرنگار ما در شاهرود گزارش داد : پریروز یکی ازکارگران‌معدن ذغال سنك قشلاق واقع در ۲۰فرسنگی شاهرود بنام محمد سلطانی ۴۰ ساله، بعلت اصابت قطعه سنگی که از دیواره معدن جدا شدوبروی او افتاد مجروح گردید . وی بوسیله کارگران معدن‌به بیمارستان‌شاهرود اعزام شد ولی‌براثر شدت‌جراحات وارده در بین راه درگذشت .

مشاجره پدر و پسر
مبدل بچاقوکشی شد

در محله حمام حاجی آقا بزرك رشت پدری با چاقو بجان پسر خود افتاد و پسر هم متقابلا با چاقو از خود دفاع کرد .

خبرنگارمادر رشت می نویسد : چند روز پیش هوشنك بینائی براثر پاره‌ای از اختلافات با پسر خود محمد علی مشاجره کرد و چون پسر در مقام جوابگوئی برآمد ،پدر عصبانی‌شد و از جیب خود چاقوئی‌بیرون آورد وبه‌پسر حمله‌کرد . پسرکه وضع‌راوخیم دید با چاقو از خود دفاع‌نمود. درنتیجه هردو بشدت مجروح‌شدند وبه بیمارستان پورسینای رشت انتقال یافتند وتحت درمان قرارگرفتند .

طوفان و تگرگ

چند روز پیش هوای نظرآبادمنقلب شد وابر آسمان را پوشاند .

ناگهان ریزش تگرگ همراه با طوفانی وحشتناك آغاز شد و براثر شدت ریزش تگرگ ، شیشه های در وپنجره منازل شکست و چندین اصله درخت از ریشه کنده شد و تعدادی تابلو مغازه‌ها را هم باد برد

این طوفان خساراتی‌به کشاورزان وارد آورد .

سرقت قالی

خبرنگار مادر تفرش گزارش میدهد : بقرار اطلاع چند تخته از قالیهائی که اخیرا جهت تزئین طاق نصرتها در تفرش بکار رفته بود سرقت شده است .

تاکنون چند تخته از قالیهای مسروقه کشف گردیده ، برای کشف بقیه ودستگیری سارقین فعالیت میشود .

روز حوادث خونین در اصفهان

درنتیجه ۵ حادثه که دراین‌شهر رویداد پنج نفر کشته‌شدند

براثر پنج حادثه که پریروز در اصفهان رخ داد پنج نفر جان خود را از دست دادند . جریان وقوع این حوادث طبق گزارش خبرنگار ما در اصفهان بدینقرار است :

*** در چاه سقوط کرد**

پسربچه یازده ساله‌ای بنام‌یدالله فرزند فتح‌الله هنگامیکه در منزلشان مشغول بازی بود ناگهان بداخل‌چاه سقوط کرد . بستگان طفل فورابرای نجات وی اقدام نمودند واورا از چاه خارج‌ساختندولی‌کودك بعلت‌شکستگی جمجمه کشته شده بود .

*** قربانی تصادف**

دومین حادثه رایك اتومبیل به رانندگی میرزا ابوالقاسم خلیفه سلطانی بوجود آورد . این اتومبیل هنگامیکه از یکی از خیابانهای اصفهان میگذشت با پسربچه هشت ساله‌ای موسوم به عبدالله عنایت تصادف کرد و موجب مرگ وی شد. راننده دستگیر وزندانی گردید .

*** انتحار کرد**

قربانی سومین سانحه جوان هجده ساله‌ای موسوم به جلال گلشنی‌بود. او که از مدتها قبل‌با گرفتهاریهائی روبرو شده بود پریروز با خوردن مقداری سم انتحار کرد . در اینمورد پرونده‌ای‌تشکیل و بدادسرا احاله شد .

*** دومین خودکشی**

همچنین زن‌سی ساله‌ای ازساکنان ناحیه گزبرخوار اصفهان بنام ربابه مسیبی‌که از مدتها قبل به بیماری «واریس» مبتلا شده بود و از این بیماری رنج میبرد با خوردن مقداری سم مخصوص دفع آفات نباتی‌رشته زندگی خود را قطع کرد .

*** بازهم تصادف**

یك کودك شش ساله دیگر نیز پریروز در اصفهان قربانی حادثه اتومبیل شد . این کودك مجتبی‌طاهری نام داشت وباتفاق برادر شانزده ساله‌اش در خیابان حرکت می‌کرد که ناگهان بعلت غفلت برادربزرگتر اتومبیلی با وی تصادف نمود و اورا کشت .

خواربار فروش پشت دخل سکته کرد

خواربار فروش هفتاد وپنج ساله‌ای‌که تازه مغازه خودرا بازکرده بود پشت دخل سکته‌کرد .

خبرنگار ما در دامغان اطلاع میدهد : این خواربار فروش کربلائی محمدرضا امینی نام داشت. بامداد جمعه چندروز پیش هنگامیکه مشتریان به مغازه او مراجعه‌کردند متوجه شدندکه هرچه او را صدا میزنند از روی چهارپایه پشت دخل برنمیخیزد وبنقطه‌ای خیره شده‌است . چندتن ازمشتریان‌که خیال میکردند کربلائی محمدرضا بیمار است پیش رفتند تا باو کمك‌کنند ولی احساس کردندکه بدن او سرداست. بااطلاع‌جریان بمقامات انتظامی پزشك قانونی‌از جنازه معاینه بعمل آورد و علت مرگ خواربار فروش را سکته قلبی تشخیص داد .

برنامه تلویزیون ایران

فرستنده آبادان

سه‌شنبه ۱۷ر۳ر۴۵

ساعت ۶ـ موسیقی با تصویر
ساعت ۶ر۳۰ـ سلام شاهنشاهی و اعلام برنامه
ساعت ۶ر۳۳ـ کارتون
ساعت ۶ر۴۵ـ تدریس زبان
ساعت ۷ـ اخبار
ساعت ۷ر۱۵ ـ در جهان دانش
ساعت ۷ر۳۰ـ روی راجرز
ساعت ۸ـ موسیقی ملی
ساعت ۸ر۳۰ـ پری میسون
ساعت ۹ر۳۰ـ در راه خدمت بمرد
ساعت ۱۰ـ گلچین هفته
ساعت ۱۱ـ اخبار هفته

دراسفراین

سپاهی دانش محسن احمد زاده مامور خدمت در روستای قنبر باغی با همکاری اهالی بنای دبستان را تکمیل و چهار کیلو متر جاده کوهستانی قریه را مرمت کرده است .

در قوچان

سپاهی‌دانش نعمت‌الله ایل بیکی در روستای‌خسرویه‌ساختمان دبستان قریه را تکمیل کرده و در دهکده جعفر آباد عربی سپاهی دانش‌محمد جواد کارگر ضمن مرمت راه‌فرعی قریه‌حمام جزینه‌ای محل را بدوش تبدیل کرده‌است

سپاهیان دانش محمد ترابی‌مامور خدمت در قریه یوسف آباد، خسرو بهبود و اسداله شادمانی درروستای برج موفق شده‌اند ساختمان‌دبستان های قراء مذکور را تکمیل کرده‌و چندین کیلو متر راه فرعی‌روستاها را تسطیح و مرمت کنند .دردهکده حاج تقی با همت سپاهیان دانش معصوم تبریزی و مجید ملائکه جاده‌ای بطول دو کیلو متر احداث‌و خزینه حمام قریه را بدوش تبدیل کرده‌اند .

در خوی

سپاهی دانش رضا آیرملو مامور خدمت در روستای دلجلو هندوان با تشریك مساعی روستائیان ۵دهنه پل بتونی ، دو دهنه پل‌سنگی ویك دهنه پل چوبی احداث کرده است

در مشکین شهر

در دهکده قلی اوغلی سپاهی دانش محمد داوری با همکاری اهالی بنای دبستان قریه را تکمیل و یك مزرعه نمونه ایجاد کرده و اختلافات‌موجود بین روستائیان با مذاکرات او حل شده است .

طبق گزارش رسیده با اقدامات سپاهیان‌دانش ،ساختمان‌حمام‌دهکده ابراهیم آباد آغاز و مقدمات ایجاد حمام قریه‌قوجه بیگلو فراهم شده‌است .

در خوی

سپاهی دانش رضا آیرملو مامور خدمت در روستای دلجلو هندوان با تشریك مساعی روستائیان ۵دهنه پل بتونی ، دو دهنه پل‌سنگی ویك دهنه پل چوبی احداث کرده است

در قوچان

سپاهی‌دانش نعمت‌الله ایل بیکی در روستای‌خسرویه‌ساختمان دبستان قریه را تکمیل کرده و در دهکده جعفر آباد عربی سپاهی دانش‌محمد جواد کارگر ضمن مرمت راه‌فرعی قریه‌حمام جزینه‌ای محل را بدوش تبدیل کرده‌است

سپاهیان دانش محمد ترابی‌مامور خدمت در قریه یوسف آباد، خسرو بهبود و اسداله شادمانی درروستای برج موفق شده‌اند ساختمان‌دبستان های قراء مذکور را تکمیل کرده‌و چندین کیلو متر راه فرعی‌روستاها را تسطیح و مرمت کنند .دردهکده حاج تقی با همت سپاهیان دانش معصوم تبریزی و مجید ملائکه جاده‌ای بطول دو کیلو متر احداث‌و خزینه حمام قریه را بدوش تبدیل کرده‌اند .

دراسفراین

سپاهی دانش محسن احمد زاده مامور خدمت در روستای قنبر باغی با همکاری اهالی بنای دبستان سپاه دانش را تکمیل و چهار کیلو متر جاده کوهستانی قریه را مرمت کرده است .

یک هتل کامل در آسمان به پرواز در میآید!

* نخستین «زیپلن اتمی» میتواند مسافرین را با اتومبیل هایشان درخودجای دهد
* دراین «زیپلن» که مانند یك هتل باتمام وسائل است سالن سینمانیزوجوددارد

درحالیکه کارخانه های هواپیماسازی اینك سرگرم مطالعه و ساختن هواپیماهای سنگین و بزرك مسافری میباشند دانشمندان امریکائی ساختن زیپلن اتمی غول پیکری را مورد بررسی قرارداده‌اند .

هواپیمای مسافری بزرك طبق برنامه باید ظرفیت حمل ۹۰۰ تا ۱۰۰۰ مسافر را داشته باشد .

امتیازی که ازهم اکنون برای زیپلن اتمی درنظر گرفته شده قدرت حمل ۱۲۰۰ مسافر و برای مسافت های نامحدود میباشد .

نخستین نمونه این زیپلن که به بازار خواهد آمد گنجایش ۴۰۰ مسافر را داشته و قدرت موتور آن ۶۰۰۰ اسب بخار خواهد بود ، متخصصین امریکائی میگویند که سرعت این زیپلن از ۱۶۵ کیلومتر درساعت تجاوز نخواهد کرد ،ولی از نظر راحتی انقدر دقت درآن بکار برده میشود که میتوان به‌آن نام هتل پرنده داد .

* قدرت بی نظیر

پروفسور «مورس» استاددانشگاه بستون آمریکا که طراح اولیه زیپلن اتمی میباشد میگوید : تجربیاتی که در کشتیهای باسوخت اتمی بدست آمده نشان میدهد که اینگونه موتور هامیتوانند هزاران ساعت بدون احتیاج به تعمیر کار کنند و بهمین جهت اگر از این سوخت در زیپلن اتمی استفاده شود نتایج بزرگی از آن بدست خواهد آمد .

* ۳۴۵ تن بار

پروفسور مورس درباره قدرت زیپلن اتمی خود توضیح میدهد که: این زیپلن قادر است باسوخت کم مسافات زیادی را طی کند و ۳۴۵ تن باربراحمل نماید . این میزان بار برابر قدرت حمل هواپیماهای متوسط کنونی میباشد در حالیکه قدرت موتور هواپیما ۴۰٫۰۰۰ اسب بخار وقدرت موتور زیپلن ۶۰۰۰ اسب بخار است .

* مقابله باخطر

در مقابل کسانی که از نظریه پروفسور مورس پشتیبانی میکنند عده زیادی نیز آنرا مورد انتقادقرار داده و از خطرات احتمالی آن سخن میگویند .

پروفسور مورس میگوید : خطر این زیپلن بسیار کم است ، زیرا از گازهلیوم که یك گاز غیرقابل اشتعال میباشد پرشده است .

* زیپلن غول پیکر

وقتی زیپلن غول پیکر امریکا را بازیپلنی که در فاصله دوجنك هیندنبورك آلمانی ساخت مقایسه کنیم عظمت آن بیشتر معلوم میشود زیپلن امریکا ۳۰۰ متر طول دارد درحالیکه زیپلن آلمانی ۲۵۰ مترطول داشت .

زیپلن امریکائی گنجایش ۳۴۰۰۰۰ متر مکعب گاز دارد در حالیکه زیپلن آلمانی ۲۰۳۰۰۰ مترمکعب گنجایش داشت .

* هتل پرنده

پروفسور مورس میگوید که در حال حاضر دوطرح برای زیپلن درنظر گرفته شده یکی مسافری و دیگری حمل ونقل

زیپلن مسافری و توریستی مخصوص کسانی خواهد بود که میخواهند تفریحی سفر کنند ، این یك هتل پرنده خواهد بود که مسافران آن یك فضای ۴۰۰۰ متر مربع را که شامل سه طبقه میباشد در ارتفاع زیادی اشغال کرده‌اند : رستوران این زیپلن هربار ۲۰۰ مسافر راغذا خواهد داد و در سالن سینمای آن ۳۰۰ تماشاچی جاخواهد گرفت .

مسافرانی که بخواهند سفر کاملی بدور زمین بکنند میتوانند اتومبیل خودرا نیز بازیپلن حمل کنند تا در هرنقطه از جاهای دیدنی بازدید کنند .

مسئولان ساختمان زیپلن میگویند در هرحال بهای مسافرت با این زیپلن باکرایه حمل هواپیمای لوکس زیاد تفاوت نخواهد داشت .

سرویس علمی خبرگزاری فرانسه

عبور از نه قاره

مسابقه جهانی قورباغه ها

* قورباغه‌ای که بهترین پرش را داشته باشد هشت هزارتومان جایزه دارد

هفته گذشته یك هواپیمای غول پیکر بوئینك باسه مسافر پاریس را به‌مقصد لوس انجلس ترك کرد .

مسافران این هواپیما « جان » ، «کارلوس» و «گلدفینگر» نام دارند وبامید موفقیت دریك مسابقه بزرك قدم به‌امریکا میگذارند .

این مسابقه در زمین «انجل کامپ» کالیفرنیا صورت خواهد گرفت و قهرمانان شرکت کننده را قورباغه ها تشکیل میدهند .

قهرمانان فرانسه قبل از حرکت به‌کالیفرنیا

مربی حق‌دارد دور از قورباغه ایستاده و اورا به‌جست و خیز تشویق کند ولی حق‌دست زدن به‌اورا ندارد

* «ورزش» امریکائی

اولین‌باری که فرانسویها مسابقه جهانی قورباغه را شنیدند تعجب کردند زیرا این«ورزش » درفرانسه سابقه ندارد و «قهرمانان » اعزامی تماشای مسابقه قورباغه ها ایستاد .

* شخصیتهای برجسته

این مسابقه از آنزمان به‌بعدرشد وتوسعه فراوانی یافت .

تصور نکنید که این ورزش مخصوص طبقات متوسط است ، نه «جرج مورفی » سناتور امریکائی هرسال در روز مسابقه شخصا قورباغه های خودرا به کالیفرنیا می‌آورد . «سناتورمورتن » نماینده کنتاکی نیز شخصا «قهرمانانش »را به کالیفرنیا می‌آورد .

* توسعه عجیب

در حال حاضر درجهان ۶۰٫۰۰۰

سپس درباره آن داستانی نوشت و چاپ کرد که شهرت زیادی پیدا کرد . این جوان «مارك تواین » نویسنده‌مشهور بود .

پرورش دهنده قورباغه پرنده وجود دارد وامروزه هرامریکائی که‌برای ماموریتی کشورش را ترك میکند «ورزش » مورد علاقه‌اش را نیز در کشور دیگر توسعه میدهد .

* مقررات اجباری

مقررات شرکت « قهرمانان »در این مسابقه بسیار جدی است مثلا قورباغه‌ای حق شرکت درمسابقه‌دارد که ۱۰ سانتیمتر طول داشته باشد . هرقورباغه باید فاصله تعیین شده را حداکثر درسه خیز طی کند .

قورباغه برای اینکه خودرا آماده هرخیز بنماید ۱۵ ثانیه وقت‌دارد .

وقتی مربی قورباغه ، قهرمانش را به‌پیست‌آورد دیگر حق ندارد به‌او دست‌بزند ولی‌فقط حق‌دارد دادبزند واورا به‌خیز تشویق کند .

قورباغه هادر موقع مسابقه نباید تحت تاثیر موادمخدره و یامشروبات الکلی باشند .

* امیدهای مسابقه

«قهرمانان » فرانسوی که به‌مسابقه اعزام شده‌اند دارای‌سوابق درخشانی! هستند .

جان که متعلق بیك دختر هفت ساله می‌باشددرهرخیزسه متر می‌پرد.

جان در دسته «خردسالان » شرکت کرده درحالیکه کارلوس در دسته «مردان »ثبت‌نام کرده‌است .

گلدفینگر متعلق بیك درجه‌دار امریکائی می‌باشدودر گروه«نظامیان» شرکت میکند .

* جوایز

دراین مسابقات هدف شرکت‌است و جایزه اعطائی ارزش چندانی ندارد. مثلا به‌قهرمان اول معادل ۸۵۰۰ تومان جایزه‌داده‌خواهد شد اما اگر بتواند رکورد پیشین را بشکند . ولی اگر برابر رکورد قبلی خیز بردارد ۴۰۰۰ تومان . برای قورباغه‌ایکه‌زیباترین خیز راانجام دهد ۲۴۰۰ تومان جایزه تعیین شده است .

نوار ابلاغ

واشنگتن: برق ازنارگیل

امریکائیها توانسته‌اند با استفاده از بعضی باکتریهاشیره نارگیل را به «اسیدفرمیك» که یك نوع «الکترولیت» است تبدیل کرده و جریان برق تولیدکنند. بااستفاده از برق حاصله توانسته‌اند یك رادیوی ترانزیستوری را بکار بیاندازند.

میهمانان هندی هواپیمائی ملی ایران در تخت جمشید

خانم نخست وزیر منطقه بزرك چهار اشتراهند که بدعوت هواپیمائی ملی ایران وارد تهران شده‌اند اظهار داشت .

هنوز خاطره بسیارخوش مسافرت شاهنشاه آریا مهر بکشور هند با آنکه سالها از آن میگذرد ازخاطر ما محو نشده‌است و ما امیدواریم این سعادت بار دیگر نصیب ملت هند گردد و این خاطرات خوش‌بار دیگر تجدید شود .

خانم نخست‌وزیر منطقه بزرك چهار اشتراهند اشاره به مهمان نوازی ایرانیان نمود گفت محبت و مهمانوازی و رفتار دوستانه شما در این مدت سبب گردید که ما احساس کنیم که در کشورخودمان هستیم و می توان پذیرائی ازنخست وزیران هندرا که بایران آمده‌اند مجسم نمود .

آنگاه خانم نخست وزیر ازهواپیمائی ملی ایران و وزارت اطلاعات تشکر کرد و افزود .

که این چیز ها که گفته شدتعارف و رعایت اصول تشریفات نبود بلکه این احساسات درونی همه مردم هند است .

سپس اشاره بروابط ایران و هند نمود و از مساعی آقای آهنین سر کنسول ایران در بمبئی تشکر کرد.

۵۰ نفر از شخصیت های هندی‌هنگام بازدید از تخت جمشیدچنان تحت تاثیر عظمت و شکوه و جلال آثار تاریخی و باستانی دو هزار وپانصد ساله ایران قرار گرفتند که ساعت هادر زیر آفتاب سوزان این منطقه به‌بازدید آثارباستانی ادامه دادند در تالار آپادانای تخت جمشید یکی‌ازشخصیت های فرهنگی هند اظهارداشت انسان‌وقتی‌این‌همه‌عظمت رادر این منطقه از کشور ایران که روزگاری محل فرمانفرمائی شاهنشاهان هخامنشی بوده‌است می نگرد بی اختیار مجذوب تمدن‌فرهنگ و هنر ایران میگردد و متوجه می شود که ایران در چندین هزار سال قبل علمدار علم و تمدن و هنر بوده‌است‌و بیشتر تمدن‌های امروزی جهان‌از آن سرچشمه می گیرد .

یکی دیگر ازشخصیت های‌هندی مهمان هواپیمائی ایران در بازدید نقش رستم گفت : ایران وارث بزرگترین تمدن های جهان است واین چیزی است که بیشترمردم کشور های جهان به آن اعتقاددارند

ساعت ۹٫۳۰ دقیقه صبح بود که مهمانان هواپیمائی ملی ایران با هواپیما وارد شیراز شدند و از طرف فرماندار، شهردار ، رئیس اداره اطلاعات و رادیو استان‌فارس و شخصیت های محل و نماینده هواپیمائی ملی ایران مورد استقبال واقع شدند .

در فرودگاه آقای فرماندار با کلیه مهمانان هواپیمائی ملی ایران‌دست دادند و سپس با اتومبیل که قبلا از طرف هواپیمائی ملی ایران آماده شده بود مستقیما به تخت جمشید راهنمائی شدند .

شخصیت های هندی پس از بازدید از آثار تاریخی در ضیافت ناهاری که از طرف هواپیمائی ملی ایران‌در هتل آپادانا ترتیب یافته بودشرکت کردند .

در ساعت ۱۴ مهمانان هواپیمائی‌از تخت جمشید رهسپار شیراز شدند و شهر شیراز استقبال کم نظیری از شخصیت های هندی بعمل آورد در ساعت ۱۵ از آرامگاه حافظ و سعدی دیدن نمودند .

یکی از شخصیت های فرهنگی‌هند برسر مزار حافظ قطعه شعربسیار دلنشینی از شاعر عالیقدر ایران‌برای حاضران خواند که بسیار موردتوجه واقع گردید .

یکی دیگرازمهمانان هواپیمائی ملی ایران در حالیکه کتاب حافظ را در دست داشت گفت منکه یکنفر مسلمان هستم بشاعر عالیقدر ایران همانقدر احترام میگذارم که تمام مردم اهل دل و سخن باومیگذارند نامبرده افزود هنگامیکه غمو اندوه تمام وجودم را فرامیگیرد بی اختیار به‌کتاب حافظ پناه‌میبرم و ازکلمات ارزنده و دلنشین آن که همه‌تارو پود وجودم را تسخیر میکند غم و اندوهم یکباره از بین میرود .

شخصیت برجسته شاهنشاه آریامهر و انقلاب سفید ایران

بقیه از صفحه اول

دراین گزارش چگونگی سیستم اربابو رعیتی در ایران تشریح گردیده‌واهمیت‌اقدام بزرك‌شاهنشاه آریامهر که موجب‌انجام بزرگترین تحول اجتماعی عصر حاضر شده است بتفصیل شرح داده شده بود.

در گزارش همچنین‌تشریح شده‌بود که چگونه با د رنظر گرفتن‌اصول روابط عمومی قوانین و مقررات اصلاحات ارضی‌طوری‌تنظیم گردید که با توجه به خصوصیات اجتماعی مالکین و کشاورزان ایران ازبروز هرگونه‌اشکالات‌احتمالی جلوگیری شد و چطور این مقررات برای کشاورزان بیان شدتا همکاری‌آنان در اجرای کامل این برنامه مفید جلب گردد .

پس از پایان قرائت گزارش حاضرین درجلسه نمایندگان‌ایران را بشدت مورد تشویق قرار دادند و ضمن طرح سئوالات عده‌ای از آنان اشاره به شخصیت‌جهانی و برجسته شاهنشاه ایران‌نموده اهمیت انقلاب سفید ما را که برهبری شاهنشاه آریا مهر انجام شده است مورد ستایش کامل قراردادند . در پایان سناتور «روبرت بلیس»رئیس انجمن بین‌المللی روابط‌عمومی اظهارداشت:

« سال گذشته آقای دیباج به من پیشنهاد کردند که گزارشی‌در باره چگونگی‌انجام برنامه اصلاحات ارضی در ایران تهیه کنند و حالا خیلی‌خوشوقت هستم که‌این گزارش بطرز جالبو جامعی تهیه و دراینجا قرائت شد » .

رئیس انجمن اضافه کرد : «من لازم میدانم در اینجا نقش رهبری شخصیت برجسته‌ای‌راکه بااقدامات اصلاحی و اجتماعی خود توجه و احترام همه جهانیان را جلب کرده است یادآور شوم . انقلاب سفید ایران که خود از اثرات افکاربلند و ترقیخواهانه شاه‌ایران است‌مسلما موفقیت خود را مدیون رهبری مدبرانه و صحیح محمد رضا شاه پهلوی میباشد . » اظهارات رئیس انجمن بین‌المللی‌روابط عمومی‌با کف زدن‌شدید و ممتد حضار موردتایید قرار گرفت .

* تجلیل ازشخصیت شاهنشاه آریامهر

گزارش نمایندگان ایران‌درباره اصلاحات ارضی در ایران بحدی مورد توجه قرار گرفت که درخارج از جلسات انجمن نیز نمایندگان شرکت کننده ازکشورهای مختلف ضمن اظهار تحسین و تقدیر نسبت باقدامات اصلاحی‌شاهنشاه آریامهر مرتبانمایندگان‌ایران‌را موردتشویق قرار میدادند و ضمنا در باره‌جزئیات برنامه‌اصلاحات ارضی و سایرمواد ششگانه‌پیشنهادی شاهنشاه‌بخصوص سپاه دانش اطلاعات و توضیحات بیشتری میگرفتند .

عصر روز ۵ خرداد از طرف نمایندگان ایران ضیافتی در هتل «مانیلا» در بارسلون برپا گردید که جمعی از شخصیت های معروف شرکت‌کننده درمجمع سالانه‌انجمن بین‌المللی روابط عمومی باباتوانشان در آن حضور داشتند .

د راین ضیافت مجددا سناتور بلیس رئیس انجمن بین‌المللی‌روابط عمومی در باره شخصیت جهانی و محبوبیت شاهنشاه ایران‌اظهاراتی کرد .

در یکی از جلسات مجمع‌سالانه انجمن بین‌المللی روابط عمومی‌آقای «ارنست کاتاو» از شهر هامبورك ضمن سخنرانی‌خودپیشنهادی تسلیم انجمن نمود که مورد توجه فراوان قرار گرفت . ایشان درسخنان خود گفتند : « من از اینکه شاهنشاه ایران هزینه یکروز ارتش ایران‌را برای مبارزه با بیسوادی در اختیار یونسکو گذارده‌اند فوق‌العاده تحت تاثیر قرار گرفتم. این اقدام‌برجسته که به ریشه کن ساختن جهل و بیسوادی در جهان کمك میکند از نظر ما گردانندگان و مدیران موسسات روابط عمومی نیز حائز اهمیت بسیار است . » ایشان پس از ذکر توضیحات مفصل گفتند : «من پیشنهاد میکنم که انجمن بین‌المللی روابط عمومی کمیته مخصوصی برای پی گیری و تبعیت از اقدام بزرك‌ومؤثر شاهنشاه‌ایران تشکیل دهد و در اجرای این طرح بزرك جهانی‌فعالیت‌موثر بعمل‌آورد.»

پیشنهاد آقای کاتاو با ابراز احساسات و تایید کامل حضاررو‌برو گردید و بتصویب مجمع رسید .

آقای «کاتاو»،همچنین‌بکلیه شرکت‌کنندگان‌در کنفرانس پیشنهاد کردند که‌از موسسات و شرکت های‌خود بخواهند که هزینه یکبار آگهی خود را در یکی‌از جراید اختصاص به درج آگهی در باره تشویق‌دولتها و مردم جهان به‌همگامی وپی گیری از پیشنهاد شاهنشاه ایران در امر مبارزه بابیسوادی بدهند .

* ایران مهماندار خواهدبود

ضمنا شورای انجمن بین‌المللی روابط عمومی‌دعوت نمایندگان‌ایران را برای تشکیل جلسات شورا و مجمع سالانه انجمن در ماه مه‌سال ۱۹۶۸ در تهران باتفاق آراء مورد تصویب قرار دادو اعضای شورابااین مناسبت از نمایندگان ایران تشکر کردند .

جلسات آینده شورا و همچنین چهارمین کنگره انجمن بین‌المللی روابط عمومی که هرسه سال یکبار تشکیل میگردد درسال ۱۹۶۷ در برزیل تشکیل خواهد شد . هیئت اجرائیه انجمن نیز در ماه مه سال ۱۹۶۷ در شهر هلسینگی پایتخت فنلاند تشکیل جلسه میدهد .

اولین ایرانی که‌بعضویت انجمن بین‌المللی روابط عمومی‌درآمد آقای مهندس دیباج‌رئیس اداره کل‌روابط عمومی شرکت ملی نفت ایران بود و در حال حاضر علاوه بر وی‌آقایان حسین بنی‌احمد-دکتر فتح‌اله‌سعادت و مسعود میرفخرائی نیزعضو انجمن بین‌المللی روابط عمومی میباشند .

نفرین شده

شب ، باشکوه همیشگی خود، در «بیزانتیوم» پایتخت افسانه‌ای امپراطوران روم اردو زده بود . تاریکی لغزان شب چون بالاپوشی لطیف وسواج که قامت خوش تراش زیبا روئی را درمیان گرفته باشد ،پیکر عریان بیزانتیوم را از دیده نظرباز اختران شبگرد پنهان میداشت و نسیم ملایمی ، نغمات موزون ساز و ترانه‌های عاشقانه را که از دل‌شهر برمیخاست، چون رایحه‌ای مطبوع سخاوتمندانه در فضا میپراکند .

امپراطور «زنون» از ایوان بلند قصر خویش بمنظره بیزانتیوم منگریست که پیش پای او دامان گسترده بود،امادر آن لحظه بچیزی که مطلقا توجه نداشت بیزانتیوم بود و شور و حال‌وزیبائی‌های آن .

«اوزبیوس» سفیر امپراطور که قرار بودتا چند روز دیگر روانه دربار فیروز شاهنشاه ایران شود ،باچشمانی برنك‌آسمان که برق ذکاوت و زیرکی در اعماق آن میدرخشید بفاصله یکقدم ، پشت سر «زنون» ایستاده وبازوان ورزیده‌اش را روی سینه خود گره زده بود . امپراطور تعلیمات خودرا بسفیر روم بااین جملات پایان داد:

-امیدوارم اکنون همه‌چیز را دریافته باشی، اوزبیوس... ه ن‌ازتو فقط یك چیز میخواهم وبس . چیزیکه تاج‌وتخت فیروز را ببهای آن تاخت زده‌ام آیا سئوالی هست پسرم ؟

اوزبیوس حیرت زده بنظر میرسید . تصور اینکه براستی چنان ماموریت عجیبی از طرف امپراطور بعهده وی محول گشته باشد برایش دشوار بود. بخود جرات داد وسئوالی را که‌چون خوره بجان فکرش افتاده بود روی لب آورد:

-خیال میکنم که منویات امپراطور را چنانکه شایسته است‌درك کرده‌ام . اما ایکاش میتوانستم قبلا بدانم یك مروارید ، هرچقدر اصیل وگرانبها فرض شود چگونه میتواند لیاقت اقدام بچنین قمار بزرگی داشته باشد ؟

«زنون» بسرعت برگشت و نگاهش را در چشمان سفیر خویش دوخت :

- کلمه زیبائی بکار بردی اوزبیوس ... برای اینکار عبارت «قماربزرك» بمراتب مناسبتر است‌تا «معامله بزرك» که من بدان‌اطلاق میکردم . طبع نکته سنج‌ترا میستایم پسرم ... ودر واقع من قماربزرگی آغاز کرده‌ام که برای پی‌بردن بدلیل آن باید تارسیدن بدربار ایران‌و ملاقات فیروزشاه حوصله کنی ... اکنون برو وهرگز بازنیا مگرآنچه راکه از تو خواسته‌ام بهمراه داشته باشی ...

***

از بیزانتیوم تادربار ایران ، اندیشه آن ماموریت عجیب و گوهر مرموزی که زنون بخاطرش دست بقمار زده بود ، خاطر «اوزبیوس» را بخود مشغول میداشت چه ، اوزبیوس آگاه بود که زنون نسبت‌بپادشاه ایران غدر میورزد و گرچه از اعزام اوزبیوس بدربار ایران حقیقتا نظری بجز جلب اطمینان وی از بابت صلح باکشور روم‌نداشت، اما درخفا با پادشاه هیاطله‌پیمان بسته بود که وسائل پیروزی اورا بر ایرانیان‌فراهم سازد ودرین معامله قصد او فقط‌دست یافتن برگوهری بود که برلاله گوش فیروزشاه میدرخشید.

هیاطله ، قومی بودند از طوایف وحشی «هون»که بسبب مجاورت‌با ایرانیان نسبت بسایر اقوام «هون» تمدنی پیشرفته‌تر داشتند . سرزمین آنها در شمال ایران وپایتختشان شهر «گوگو»درست در منطقه‌سرحدی ایران قرار داشت. ازینرو غالبا باطوایف‌شمالی‌ایران اختلاف وکشمکش داشتند و «زنون» میدانست که اگر پادشاه ایران از جانب مرزهای غربی خود، یعنی سرحدات مشترك ایران و روم آسوده خاطر شود بی تامل برای گوشمالی هیاطله اقدام خواهد کرد ، زیرا چندی بود که مرزبانان ایرانی و جنگجویان هیاطله مستمرا درزدوخورد بودند. ازینرو ، بعداز جلب‌موافقت پادشاه هیاطله، اوزبیوس رابایران فرستاد و چنانکه گفتیم مقاصد خودرا برای او تشریح کرد.

اوزبیوس از خود میپرسید : در یك دانه مروارید چه رازی‌نهفته است که زنون‌را اینچنین شیفته و بیقرار خود ساخته ؟ وچون برای این سئوال جوابی نمی‌یافت مصمم شد در سرزمین ایران بتحقیق پردازد . وقتی به‌نخستین منزل در سرزمین ایران رسید و مرزبانان شاه اورابخانه خویش میهمان کرد، اوزبیوس سئوال‌خودرا بااین مقدمه مطرح ساخت:

-دوست‌من ، اکنون‌که بپایتخت شما میروم بگویدانم در آن شهر ودر بارگاه‌ودربار شاه چه چیزهای دیدنی هست‌که چشم رانوازش‌دهدو چه خوردنی که ذائقه رابرانگیزد وچه نوشیدنی که روان را آرامش بخشد ؟

مرزبان ، مردی بودبالابلند که گیسوان سفیدش باموی صورتش درهم آمیخته و منظری احترام انگیز بوی می‌بخشید. در پاسخ‌اوزبیوس گفت:

-در آنجا چندان دلبران سیم‌رخ می‌بینی که چشم از دیدنشان سیر نمیشود و چندان شوکت و ثروت که دیدگان تراخیره سازد . چندان غذاهای ماکول خواهی خورد که وصف آن اشتهارا بجنبش‌آوردو چندان شراب عقیق‌گون بنوشی که مذاق جان‌راز بوسیدن لبان‌لعل فام بیشتر حرارت ونشات بخشد...

اوزبیوس ادامه داد:

-میگویند شاهنشاه ایران را چندان زروزیور هست که آنراحساب نیست وباز شنیده‌ام که آنهمه زیور در کنار مرواریدی که فیروزشاه بگوش دارد چون کوهی از کاه است در برابر کیسه‌ای زرناب ...

فرهنگی ورزشی

ماه امتحان

—۲—

بانوان آقایان طرح کننده در وقت معین در محل اجتماع کرده در حضور وبانظارت آنها پاکتهای لاك ومهرشده سئوالات مربوط به ۱۵۷ حوزه امتحانی کشور مجددالفاف پیچ و لاك‌مهر شده وسیله نماینده اداره‌پست تهران که حضور دارد توزین میشود و پس از الصاق تمبر و صدور قبض فوری تحویل اداره پست میگردد تا بشهرستانها فرستاده شود.

بدین نحو از ساعت هفت‌ونیم صبح تاشش بعد از ظهر بیش ازپنجاه نفردر تلاش و کوشش‌اند تاسئوالات مذکور که‌بالغ بر ۴۵۳۸ پاکت میگردد باستانها وشهرستانها فرستاده شود.

این بسته‌ها پس از رسیدن بمقصد باتشریفات خاصی تحویل میگردد و در روز امتحان پس‌از بررسی‌لازم‌وبانظارت هیئت‌ممتحنه وناظر امتحانات باز میشود و سئوالات خوانده شده در اختیار امتحان دهندگان قرار میگیرد.

باین ترتیب باکوشش مداوم‌و جدیت مستمر معلمان ومتصدیان از داوطلبان و دانش آموزان امتحان بعمل می‌آید.

امتحان در حقیقت عامل‌اصلی آموزش و پرورش است ،پس از انجام امتحان باید نتیجه‌آنرا مورد مطالعه و بررسی قرار داد تا دقیقا بسطح معلومات عمومی دانش آموز و مقاومت و فعالیت واستعداد و موفقیت اورا دریاد گیری سنجید و تشخیص داد که چه‌کارهای‌مستقلی رامیتواند انجام دهد ودرچه‌مواردی احتیاج بکمك اضافی دارد وهمچنین باانجام امتحان کار و فعالیت معلمان ودستگاه آموزش و پرورش سنجیده میشود و ارزش یابی میگردد. مشکلات کار ، پیش‌بینی این مشکلات ، راه رفع و بهبود برنامه‌و نحوه کار وراهنمائی معلمان همه رامیتوان تشخیص داد وبه‌آنها پی‌برد.

بنابراین بررسی ومداقه‌نتایجی عملی که ازامتحان بدست‌می‌آید نه‌تنها برای آموزش و پرورش بلکه برای‌جامعه نیز بسیار پر ارزش‌وذیقیمت است‌دراینصورت باید اداره کل‌امتحانات رامجهز کرد ووسایل وامکانات بیشتری فراهم نمود تا از اینهمه نیروو زحمت ودقت و مخارجی که صرف میشود ارزش یابی کرد و بدینوسیله معیار مطمئنی برای تشخیص میزان استعداد ولیاقت وقابلیت جوانان بدست‌آورد.

تردید نیست اولیای وزارت آموزش و پرورش‌نیز باید سال بسال‌درجهت‌بهبود برنامه‌آموزشی وبخصوص تغییر روش امتحان وارزش‌یابی بکوشند و روش فعلی انجام امتحانات را که در دنیای امروز بکلی متروك‌شده است بتدریج اما سریع تر عوض کنند واز اینهمه اتلاف نیرو و وقت و مخارج که نتیجه کاملا مطمئن‌هم‌بدست‌نمیدهدجلوگیری نمایند .ونه تنها قابلیت ذهنی بلکه همه جنبه‌های شخصیت جوانان را پرورش دهند و معنی حقیقی انجام امتحان رابهمگان تفهیم نمایند تاجوانان بدانند باید کالای علمی و تربیتی و اخلاقی خودرا ضمن‌امتحان‌عرضه دارند تا وزارت‌آموزشی وپرورش هریك را بفراخور قابلیت و استعداد وزحمتی که در این‌راه متحمل شده‌اند در مرتبه خود بجامعه معرفی کند.

پایان

بی‌ینال تهران مرکز رقابت هنرمندان نوشیوه خواهد بود

بطوریکه در شماره گذشته باستحضار رسید،پنجمین نمایشگاه(بی‌ینال)تهران در اواخر خردادماه جاری بوسیله علیا حضرت فرح پهلوی شهبانوی ایران افتتاح می‌شود.

نمایشگاه بی‌ینال تهران هردوسال یکبار آثار هنرمندان نقاش ومجسمه سازنوشیوه‌ی ایرانی را که در طی دوسال گذشته ساخته شده است بمعرض نمایش می گذارد و جوایز متعدد وقابل توجهی بصاحبان بهترین آثار می‌دهد.

قضاوت درباره آثار عرضه شده بوسیله هیئت داوری خاصی که از چندین ناقدوهنرشناس معروف‌خارجی وایرانی تشکیل‌می‌گردد بعمل‌می‌آید.

*** بی‌ینال منطقه‌ای**

امسال برای نخستین بار آثار هنرمندان پاکستان و ترك نیز در نمایشگاه مزبور عرضه خواهد شد. ضمنا فقط ۴۰ نفر از هنرمندان‌ایرانی که از طرف شورای نمایشگاه دعوت شده‌اند میتوانندآثارخودرادرنمایشگاه شرکت دهند . این بی‌ینال از طرف وزارت فرهنگ و هنر وبا همکاری کمیته فرهنگی‌همکاری عمران‌منطقه‌ای در محل موزه جدید مردم شناسی برگزار می‌شود . در نمایشگاه مزبور درحدود یکصد وهفتاد تابلو نقاشی وطرح و مجسمه گوناگون از آثار هنرمندان سه مملکت بمعرض نمایش گذارده خواهد شد.

*** جوایز بی‌ینال**

سه جایزه نقدی از طرف دربار شاهنشاهی هرکدام بمبلغ یکصدهزار ریال برای‌نخستین برندگان سه غرفه پاکستان و ترکیه و ایران در نظر گرفته شده است و سه جایزه دوم هرکدام بمبلغ شصت هزارریال وسه جایزه سوم هرکدام‌بمبلغ‌پانزده هزار ریال از طرف وزارت فرهنگ و هنر در نظر گرفته شده است ویك بلیط‌رفت وبرگشت مسافرت به‌ایتالیا و سه‌ماه اقامت ومسافرت درشهرهای مختلف آن کشور بمنظور مشاهده آثار هنری وموزه‌ها از طرف دولت ایتالیا به‌یك هنرمند ایرانی تعلق خواهد گرفت.

جشن پایان تحصیلی دبستان اشکان

عصر روز پنجشنبه کودکستان و دبستان اشکان ، پایان سال‌تحصیلی ۴۵ـ ۱۳۴۴ را جشن گرفت .

در این جشن که در محل دبستان برگزارشد، اولیای شاگردان وجمعی از شخصیتهای فرهنگی حضورداشتند.

در آغاز جشن خانم همایوندخت عقیلی مدیره دبستان بحاضران خوش آمد گفت ووضع تحصیلی شاگردان را تشریح کرد . سپس یکی ازاولیای دانش آموزان پیرامون اهمیت تعلیم وتربیت وهمکاری اولیای کودکان با اولیای مدارس سخن گفت و ازطرف اولیای دانش آموزان از مساعی‌معلمین دبستان اشکان تشکر کرد.

آنگاه برنامه جشن آغاز شد وضمن اجرای چندنمایشنامه بزبان‌انگلیسی، بوسیله دانش آموزان کلاسهای پنج‌و ششم ، نحوه تدریس‌شاگردان کلاس اول نیز تشریح شد و بانتخاب‌مدعوین چندتن از شاگردان کلاس اول مورد آزمایش‌قرارگرفتند، شاگردان‌کلاس اول قادر بخواندن روزنامه و نوشتن دیکته کتاب ششم نیز بودند ونحوه تدریس معلمین فارسی و انگلیسی شاگردان مورد تقدیر مدعوین قرار گرفت.

این جشن ساعت هشت شب پس‌از پذیرائی پایان یافت.

شورای مدارس ملی ناحیه ۸ تهران

روز چهارشنبه ساعت ۶ بعد از ظهر شورای مدارس ملی ، ناحیه۸ فرهنگی درمحل دبیرستان‌شاه عباس کبیر باحضور هیئت مدیره‌انجمن محلی بخش ۴ تهران و آقایان دکترمنتظری‌مدیر کل استان‌تهران واقوامی مدیر کل بازرسی آموزش و پرورش و فامیلی رئیس بازرسی استان تهران و زهره نژاد رئیس ناحیه ۸ و دکتر عسگری رئیس آموزش استان تشکیل شد . ابتدا آقای جمالی آشتیانی ازطرف‌انجمن محلی بخش ۴و کلیه روساءمدارس ملی ناحیه ۸ از تشریف فرمائی حضار اظهار تشکر و امتنان نمود وسپس آقای سید محمد بنی‌احمد ازطرف انجمن محلی و آقای‌ابراهیم هاشمی از طرف مدارس ملی‌ناحیه ۸ وخواسته‌های آنها سخنرانی نمودند.

آقای دکتر منتظری راجع‌بمدارس‌ملی ناحیه ۸و همکاری با استان‌تهران سخن گفت آقای‌زهره‌نژاد راجع‌به خاتمه سال تحصیلی ونام‌نویسی‌سال جدید و نحوه آن بیاناتی ایرادنمود درخاتمه آقای دکتر عسکری رئیس آموزش صحبت نمود

مسابقه بریج ژورنال دوتهران

مسابقات بریج ژورنال دوتهران خاتمه پذیرفت و در قسمت شمالی، جنوبی دکتر مشیری و «باشو» اول خانم مافی و آقایان بربریان دوم در قسمت شرقی ، غربی آقایان عبدالحسین کیاو نوتاش اول احمدو محمد فرزاد دوم شدند .

پس‌از خاتمه این مسابقات طی مراسم خاصی جوائز قهرمانان که از طرف‌ژورنال دوتهران تهیه شده بود و عبارت از یك قلم خودنویس وخودکار شیفرز طلا ، یك شیشه عطر بالاسیاگا ، یك ریش تراش فیلیپس و یك خودنویس و مداد لامی نوك طلا بود بقهرمانان داده شد .

لاستیک جنرال GENERAL

لاستیک جدید دورا_جت

جنرال

مخصوص اتومبیلهای مرسدس بنز

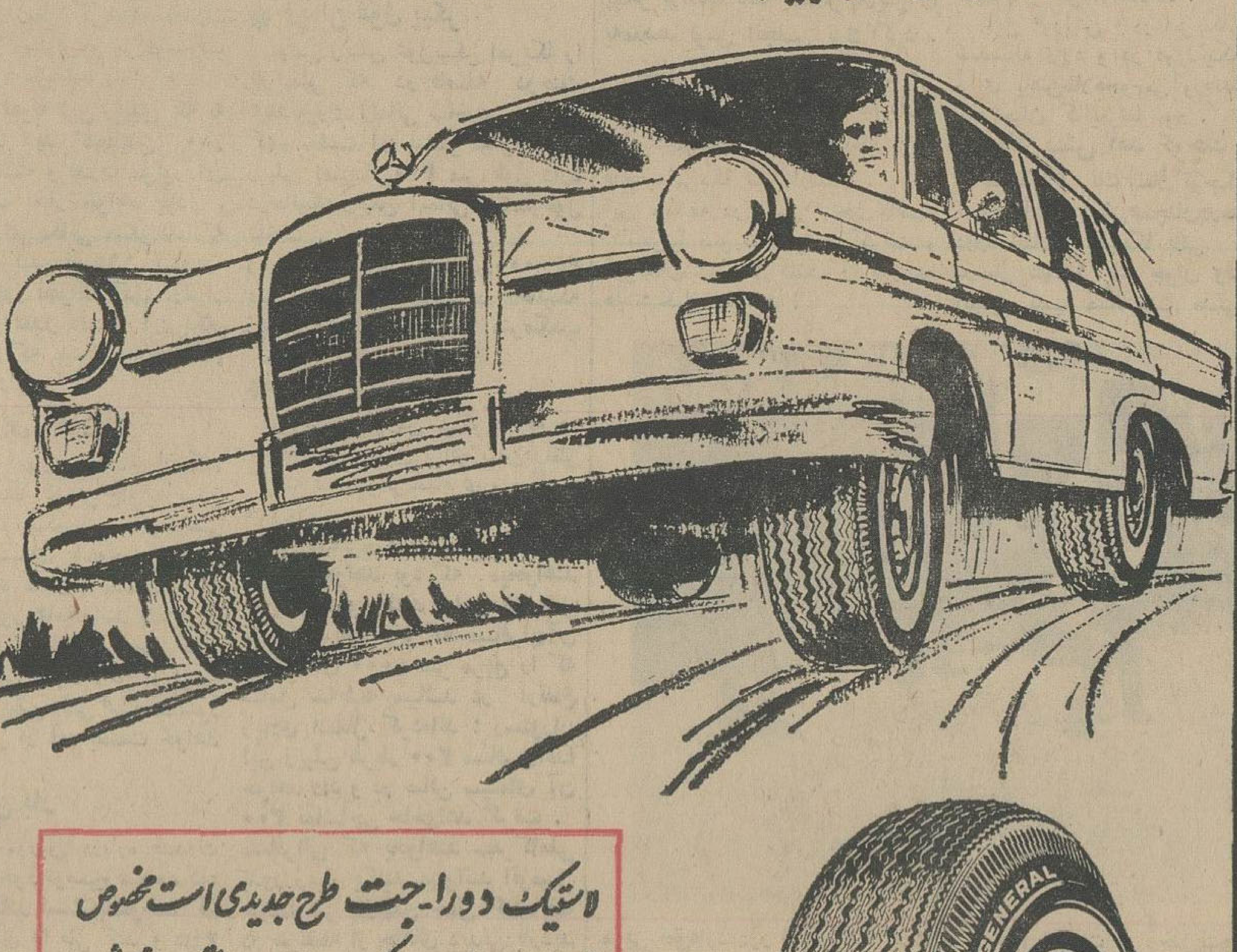

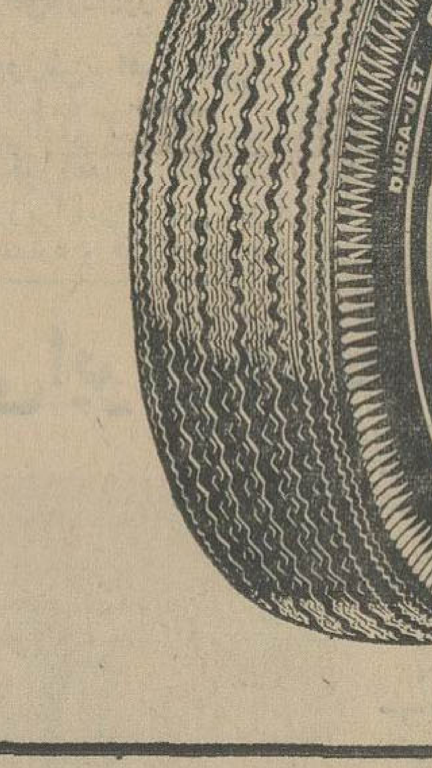

لاستیک دورا_جت طرح جدیدی است مخصوص اتومبیلهای مرسدس بنز که بعلت تماس واتکای بیشترش بازمین رانندگی راراحت،نرم وبیصدا میکند. دورا_جت بیشتر کار میکند وتسلط کامل برفرمان اتومبیل را در سرعتهای خیلی زیاد هم تأمین مینماید. دورا_جت مانند تمام لاستیکهای جنرال بانخ «نایجن» که ازفولاد هم‌وزن خود نیز محکم‌تراست تهیه می شود.

آوازه G3

نماینده فروش لاستیک مرغوب جنرال در گرگان
آقای عبدالرزاق سلیمانی ـ خیابان پهلوی

ارج ARJ
نامی که‌میشناسید وبآن اطمینان دارید

آبگرم کن
ارج

برای استحمام روزانه فرزندان شما

برای تامین آب گرم فراوان

برای شستن ظروف ولباس

برای راحتی خانواده

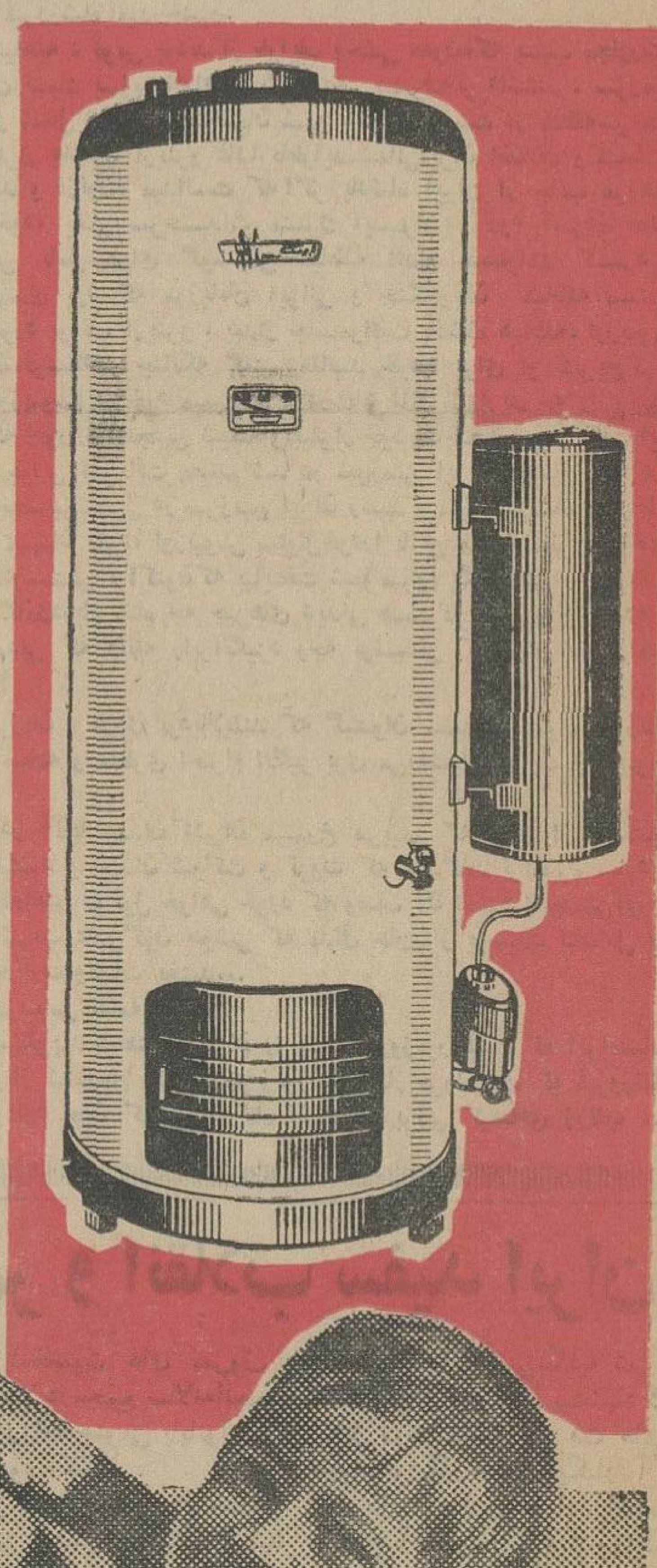

روابط عمومی ارج — عضو سندیکای صنایع فلزی ایران

آگهی مزایده

شرکت سهامی تلفن ایران مقداری اجناس ازقبیل‌تخته وتیر چوبی فرسوده و قرقره چوبی خالی و لاستیك مستعمل ومیز وکمد وصندلی چوبی مستعمل را از طریق مزایده بفروش میرساند خریداران میتوانند همه‌روزه درسرویس اداری بانبار شماره (۲) شرکت واقع در غرب بیمارستان پهلوی خیابان تاج مراجعه وپس از رویت اجناس مزبور برك شرایط مزایده و صورت ریز اجناس موجود درانبار را دریافت و پیشنهادات خودرا برابر مقررات تاآخر وقت اداری روز یکشنبه‌بیست ونهم خردادماه۱۳۴۵ بدفتر شرکت‌واقع درخیابان شاه کوچه لاله تسلیم و رسیددریافت دارند پیشنهادات درساعت ده صبح روزدوشنبه‌سی‌ام خردادماه ۱۳۴۵باز و قرائت‌خواهد شد حضور پیشنهاددهندگان یانماینده مجاز آنها در کمیسیون مزایده آزاد است . الف ۱۹۰۸

آ ـ ۸۸۳۴ ۱ـ ۲ شرکت سهامی تلفن ایران

جناب آقای دکترشادمان استاندار محترم استان مرکز

محترما اینجانبان امضاء کنندگان زیر که زحمات شبانه روزی آقای لسانی شهردار محترم کرج را مشاهده و می‌بینیم که‌درمورد بهبود وضع شهر کرج آنی غفلت ننموده و باعث آسایش و رفاه حال اهالی کرج گردیده‌اند تقاضای‌تشویق ایشان‌را بادامه کارهای عمرانی داریم بخصوص زحمات ایشان در مورد وضع خواربار و ایجاد نانوائی جدید بسبك‌نان‌خراسان قابل ستایش است.امیدواریم درمورد تبدیل بعضی نانوائیها باین سبك اقدام فرمایند .

حاج محمد علی مجد ـ هاتفی ـ حسن شارعی ـ محمد حسن یزدیان ـ فضل‌اله مرادی ـ یعقوب ترابیان ـ ابوالقاسم ساعدی ـ حاج مرتضا شادعی ـ حکیمی ـ منصوراخلاقی ـ عزیزاله‌گنجریز ـ حاج حسین شریفیان ـ حاج‌علی شریفیان ـ محمد جمال ـ حاج سیف‌اله ساسانی ـصفری ـ حاج رحمت‌لطیفی ـمرتضی یزدان پناه ـ تقی یزدان شناس ـ احمد رهبر زادع ـ سید یوسف میر کریمی ـ محمود کیکاوسی ـ زاهدی ـ حبیب‌اله زنجانی ـ حسین شارعی و یکصد و سی امضاء دیگر .

آ ـ ۹۰۷۴

از سهامداران شرکت سهامی طاق‌کسری جهت مجمع عمومی عادی وفوق‌العاده برای ساعت ۱۷٫۱۵ روز۴۵٫۴٫۳ درمحل شرکت دعوت میشود. دستور جلسات ـ تصویب ترازنامه ـ تغییر مواد اساسنامه ـ انتخاب مدیر عامل وقائم مقام مدیر عامل وبازرس وتعیین خط مشی‌شرکت‌خواهدبود

آ ـ ۷۰۶۱ شرکت سهامی طاق کسری

برنامه حرکت قطارهای مسافربری

بمنظور تامین آسایش بیشتر مسافرین محترم برنامه حرکت قطارهای مسافری ازروز یکشنبه پانزدهم خردادماه ۱۳۴۵ تغییر و بطور ثابت درتمام فصول سال بشرح زیر بموقع اجرا گذارده خواهد شد .

۱ـ قطار مسافری‌ـ سریع‌السیر تهران ـخرمشهر همه روزه‌در ساعت ۱۶٫۰۰ از تهران‌حرکت ودرساعت ۹٫۰۰ روز بعد بخرمشهر واردو همه‌روزه درساعت ۱۸٫۰۰ از خرمشهر مراجعت و در ساعت ۱۱٫۱۰ روز بعد به‌تهران وارد خواهد شد.

۲ـ قطار مسافری عادی تهران‌ـ خرمشهر همه روزه در ساعت ۷٫۵۰از تهران حرکت‌و در ساعت ۸٫۰۰ روز بعد بخرمشهر وارد و همه‌روزه درساعت ۱۵٫۲۰ از خرمشهر مراجعت‌و در ساعت ۲۰٫۵۰ روز بعدبتهران وارد خواهد شد .

۳ـ قطارمسافربری‌عادی‌تهران‌ـمشهد همه‌روزه‌درساعت۱۱٫۳۰ از تهران حرکت ودرساعت ۷٫۰۰ روز بعد بمشهد واردو همه روزه در ساعت ۱۲٫۵۰ از مشهد مراجعت ودر ساعت ۸٫۵۰ روز بعد بتهران وارد خواهد شد .

۴ـ قطار مسافری عادی تهران‌ـ تبریز همه روزه بجز روز های دوشنبه در ساعت ۱۹٫۲۰ از تهران حرکت‌و در ساعت ۱۱٫۵۰ روز بعد به تبریزوارد وهمه‌روزه بجز روز های‌سه‌شنبه‌در ساعت ۱۶٫۱۵ ازتبریز مراجعت ودرساعت ۸٫۲۰ روز بعد بتهران‌وارد خواهد شد.

۵ـ قطار مسافری سریع‌السیر تهران‌ـجلفا در روز های دوشنبه ساعت ۱۷٫۱۰از تهران حرکت و در ساعت ۷٫۳۰ به تبریز وارد وساعت ۸٫۰۰ بجلفا حرکت ودرساعت ۱۲٫۳۰ روزسه‌شنبه بجلفا وارد و درساعت ۱۴٫۳۰ همان‌روز از جلفا مراجعت‌و ساعت ۱۸٫۴۰ به‌تبریز واردو درساعت ۱۹٫۱۵ روز های سه‌شنبه از تبریز حرکت ودر ساعت ۱۰ روز چهارشنبه بتهران وارد خواهد شد .

۶ـ قطارمسافری عادی تهران‌ـ گرگان همه‌روزه بجز روزهای پنجشنبه ویکشنبه در ساعت ۷٫۳۵ ازتهران حرکت و در ساعت ۱۹٫۱۰ همان‌روز بگرگان وارد و همه‌روزه بجز روزهای دوشنبه و جمعه درساعت ۷٫۱۰ ازگرگان مراجعت ودر ساعت ۱۹٫۰۰ همان روز بتهران وارد خواهد شد ودر روز های یکشنبه پنجشنبه ساعت ۲۱٫۳۰ ازتهران حرکت ودر ساعت ۹٫۳۵ روز بعد بگرگان وارد ودر روزهای دوشنبه‌و جمعه ساعت ۱۷٫۳۵ از گرگان مراجعت و درساعت ۶٫۴۰ روزبعد بتهران وارد خواهد شد .

الف ۱۹۱۶ راه‌آهن دولتی ایران

مقررات قرعه کشی مشمولین

بقیه از صفحه اول

گروه پزشکی لیسانسیه بالا و دیپلمه برای سهمیه سپاه دانش و بهداشت و ارتش در قرعه کشی مهر ماه و مشمولین لیسانسیه بالا و دیپلمه برای سهمیه سپاه ترویج و آبادانی و قسمت دوم سپاه دانش در بهمن ماه باید در قرعه کشی شرکت کنند، درهر قرعه کشی مشمولین مازاد براحتیاج ازخدمت زیرپرچم معاف میشوند.

دراعلامیه وظیفه عمومی تکلیف مشمولین مقیم خارج از کشور و فارغ التحصیلان خارج از کشورنیز روشن شده است.

بفرمان مبارك اعلیحضرت همایون شاهنشاه آریامهر بزرك ارتشتاران جهت رفاه حال مشمولین فارغ- التحصیل شهریورماه ببعد داخل کشور و کلیه مشمولین دیپلمه فارغ التحصیل دبیرستانها ودانشسرا ها و مدارس حرفهٔ کشاورزی تا دهم بهمن ماه.

ب- در تامین احتیاجات نیمه اول بهمن ماه- کلیه مشمولین لیسانسیه به بالا (غیراز رشته های گروه پزشکی سپاه بهداشت که منحصرا باید تادهم مهرماه خودرا معرفی نمایند) و مشمولین دیپلمه فارغ- التحصیل شهریورماه ببعد داخل کشور و کلیه مشمولین دیپلمه فارغ التحصیل دبیرستانها ودانشسرا ها و مدارس حرفه‌ای کشاورزی تا دهم بهمن ماه.

ج- مشمولین فارغ التحصیل دیپلمه بالای خارج از کشور:

۱- فارغ التحصیلان ودانشجویانی که باگذرنامه تحصیلی یا عادی بخارج رفته و تحصیلات آنها تمام شده است وفاقد جواز اقامت میباشند چون بایستی قانونا بوضع آنان در داخل کشور رسیدگی شود موظفند قبل از تاریخهای مندرج در این اعلامیه بکشور مراجعت وخودرا بحوزه‌های تهران یاگروهانهای ژاندارمری محل تولدشان معرفی ووضع مشمولیتشان را روشن نموده برك قانونی دریافت دارند.

مشمولین مقیم خارج

۲- مشمولین مقیم خارج از کشور- (اشخاصیکه در کشور محل اقامت متولد شده و از نمایندگی دولت شاهنشاهی در محل شناسنامه گرفته وجواز اقامت دائم در یافت داشته‌اند ویا در ایران متولدشده وقبل ازرسیدن بسن مشمولیت بخارج مسافرت نموده‌و وجواز اقامت دائم در کشور محل اقامت خود بدست آورده‌اند) برابر مقررات فصل چهاردهم قانون نظام وظیفه بایستی طوری خودرابنمایندگیهای سیاسی یاکنسولی دولت شاهنشاهی ایران در کشور محل اقامت معرفی کنند که رسیدگی بوضع مشمولیتشان قبل از تاریخهای مندرج در این اعلامیه امکان داشته باشد ودر صورت بلامانع بودن چنانچه نتوانند شخصا درمراسم قرعه کشی داخل ایران شرکت نمایند میتوانند بیکنفر در ایران نمایندگی داده دفترچه آماده بخدمت خودرا برای وی ارسال دارند تابجای آنان در قرعه کشی شرکت نماید و درصورت اصابت قرعه سربازی مکلفند در تامین احتیاجات بعدی جهت اعزام بخدمت بکشور عزیمت وخودرا معرفی نمایند بدیهی است این قبیل مشمولین اجباری ندارند که جهت رسیدگی بکشور مراجعت کنند.

★ مجازات

قسمت چهارم - مجازات قانونی عدم معرفی و تعیین تکلیف مشمولین:

الف - مشمولینیکه بدون عذموجه در تاریخهای مذکور در این اعلامیه خودرا معرفی ننمایند غایب محسوب خواهند شد و طبق ماده ۱۵۶ قانون نظام‌وظیفه باضافه‌خدمت‌محکوم‌وبرابرند ب ماده واحده اصلاحی قانون نظام وظیفه مصوب آبانماه ۱۳۲۴ بارتبه سربازی بخدمت اعزام خواهند شد.

ب- مشمولینیکه بادر دست داشتن برگهای قانونی نظام‌وظیفه‌دروزارتخانه‌ها وادارات وموسسات‌دولتی‌و ملی‌استخدام ومشغول کار هستند چنانچه پیش‌از مهلتهای مقرره خودرا معرفی وتکلیف مشمولیتشان را روشن ننموده واجازه کارتحصیل نکنند بخدمت آنان‌خاتمه داده میشود -ادارات وموسسات دولتی وملی در اجرای قانون اصلاح قانون نظام وظیفه مصوب آبانماه ۱۳۲۴ که مقرر میدارد «استخدام مشمولین بطور کلی در وزارتخانه‌ها و ادارات و بنگاههای ملی و دولتی و همچنین از طرف اشخاص بهرعنوان (رسمی - قراردادی -حکمی -روزمزد وغیره)قبل از انجام خدمت وظیفه ونداشتن معافیتهای قانونی ممنوع بوده و متخلفین (استخدام کنندگان) بسه‌الی ششماه زندان عادی محکوم خواهند شد».

از ارجاع کار و همچنین ادامه کار مشمولین متولد ۱۳۱۲ تا ۱۳۲۵ بدون در دست داشتن برك قانونی نظام وظیفه و یا در صورتیکه مدت اعتبار برك قانونی نظام‌وظیفه آنان پایان یافته باشد خودداری نموده و آنان راباداره وظیفه عمومی معرفی خواهند کرد.

بدیهی است آن عده ازمشمولینیکه باعتبار کارت معافیت تحصیلی در ادارات و موسسات استخدام و یامشغول کار شده‌اند، چنانچه تا اول مهرماه سال جاری وضع خودرا روشن ننموده بدین ترتیب که دانشجویان از اداره وظیفه عمومی و دانش‌آموزان ازمنطقه تهران و هنك ها و گردان های مستقل‌ژاندارمری اجازه‌اشتغال بکار دریافت ننمایند مشمول‌مقررات قانون منع استخدام و اشتغال بکار مشمولین خواهند بود و ادارات و موسسات در اجرای قانون مذکور مکلفند از ارجاع کارویا ادامه کار آنها خودداری نموده و آنها را نیز برای تعیین تکلیف مشمولیتشان به اداره وظیفه عمومی معرفی کنند.

*** آماده بخدمت ها**

قسمت پنجم- دستورات ومقررات متفرقه:

الف- مشمولینی که بموجب این اعلامیه بایستی در تامین احتیاجات بهمن ماه شرکت نمایند، ولی قبلا بوضع آنها رسیدگی شده‌و دفترچه آماده بخدمت برای مهرماه دریافت نموده‌اند، احتیاجی بمراجعه جهت تصحیح تاریخ دفترچه‌آماده بخدمت مربوطه نداشته و میتوانند با همان دفترچه هادربهمن‌ماه شرکت‌نمایند.

ب- تاریخ ومحل مراسم قرعه‌کشی درهر تامین احتیاجات بموقع طی اعلامیه جداگانه باطلاع مشمولین خواهد رسید.

ج- باطلاع مشمولین دیپلمه‌می رساند که صدور معافیت تحصیلی مستلزم اعلام رسمیت اشتغال به تحصیل وسیله ادارات آموزش و پرورش دانشکده ها میباشدوبصرف نام نویسی در موسسات آموزشی که حتی بعضی از آنها برای تبلیغ موسسه خود در آگهی مربوطه قید مینمایند (بمشمولین معافیت‌تحصیلی داده خواهد شد) نبایستی اغفال شوند ووضع خودرا روشن ننمایند زیرا معافیت تحصیلی را منحصرا حوزه های تهران یا گروهانهای ژاندارمری مستقردرمراکزشهرستان ها بعدازانجام تشریفات قانونی‌صادر مینمایند نه‌موسسات‌آموزشی وچون درج این قبیل جملات وسیله‌برخی از موسسات آموزشی خصوصی در آگهی های مربوطه موجب اغفال مشمولین میگردد صحیح نبوده وهر موسسه‌ای که چنین ادعائی نماید اداره وظیفه عمومی برابر مقررات باآن موسسه رفتار خواهد کرد.

رئیس اداره وظیفه عمومی - سرتیپ مشاور

بقیه از صفحه اول

طی مراسم باشکوهی که عصروز شنبه در بلگراد برگزار شد، رئیس شورای شهر بلگراد کلید طلائی این شهر را به حضور شاهنشاه تقدیم کرد واظهار داشت که مردم بلگرادازاینکه شاهنشاه ایران، رهبر روشن بین کشور دوست یوگسلاوی‌را در میان خود می بینند بخودمیبالند وخوشحالند شاهنشاه امروز و دیروز را به بازدید از مراکز صنعتی یوگسلاوی پرداختند وروز چهارشنبه در جزیره «بریونی» مذاکرات خودرا با مارشال تیتودنبال‌خواهندکرد.

*** کلید طلائی بلگراد**

قسمتی ازبرنامه روزشنبه بازدید شاهنشاه از یوگسلاوی، پذیرفتن کلید طلائی شهر بلگرادبود، کلید طلائی شهر بلگراد را رئیس شورای شهر ضمن مراسم با شکوهی بحضور میهمان عالیقدر یوگسلاوی تقدیم کرد وضمن نطقی چنین‌اظهار داشت:

اعلیحضرتا - میهمانان عزیز

افتخار دارم که جلسه شورای شهر راکه بمناسبت تقدیم کلید طلائی شهر بلگراد به اعلیحضرت محمدرضا پهلوی آریامهر شاهنشاه‌ایران‌تشکیل گردیده‌است افتتاح کنم.

اجازه بدهید قبلا عین‌تصمیم‌شورای شهررا که در جلسه چهارم ژوئن ۱۹۶۶ (۱۴خرداد) اتخاذ گردیده‌است قرائت کنم: «شورای شهر بلگرادبه عنوان ترجمان احساسات صادقانه و صمیمانه‌همشهریان‌نسبت‌به‌اعلیحضرت محمد رضا شاه پهلوی آریا مهر شاهنشاه ایران، رهبر روشن بین کشور دوست ما ایران، در جلسه چهارم ژوئن خود تصمیم گرفت کلید طلائی شهررا به معظم‌له تقدیم‌دارد»

رئیس شورای شهر بلگراد سپس گفت:

اعلیحضرتا - اجازه بدهیدبنام‌مردم شهر بلگراد وبنام شورای شهر بشما خیرمقدم عرض کنم.

مردم شهر ما از اینکه‌موفق‌شده‌اند آن اعلیحضرت را در میان خودببینند وصمیمانه ترین و بهترین احساسات خودرا تقدیم کنند، بخود می‌بالند و خوشحالند.

اعلیحضرتا - ما از مساعی بزرگی که در راه تعلیم و تربیت ملت‌خویش بکار میبرید و همچنین از ابتکاری‌که در دادن کمك مالی به پیکار جهانی‌با بیسوادی بکار برده‌اید تحت تاثیر قرار گرفته ایم، اجازه بدهید کلید طلائی شهر بلگراد را بیاد این‌روز بزرك و این افتخار خاص که شمادر میان ما بوده‌اید، بشما تقدیم کنم.

پس‌از پایان سخنان رئیس شورای شهر بلگراد، شاهنشاه کلید طلائی شهررا‌پذیرفتند و ضمن‌بیانات‌کوتاهی از احساسات گرم و پرشور مردم یوگسلاوی نسبت‌به خودو همچنین ازشورای شهر و شهردار بلگراد سپاسگزاری کردند.

★ بازدید شهر صنعتی

شاهنشاه آریامهر دیروز درسومین روز دیدار رسمی خود از یوگوسلاوی یك شهر بزرك صنعتی این کشور را درجمهوری «بسنی - هرزه گوین» مورد بازدید قرا رداده‌اند.

شاهنشاه بامداد دیروزبافطار مخصوص واردشهر «زینکا» مرکزمهم‌صنایع‌فلزی جمهوری «بسنی هرزگوین» گردیدند د راین شهر یك اقلیت بزرك‌مسلمان زندگی میکند. بازدید از «زینکا» نخستین مرحله سفر چهار روزه‌ای است که شاهنشاه به جمهوری‌های «بسنی- هرزه گوین» و «کرواسی»و «اسلوون» بعمل می‌آورند.

شاهنشاه هنگام ورود به‌ایستگاه راه‌آهن «زینکا» از طرف آقای «رودی کولاك» نخست‌وزیر جمهوری بسنی هرزه گوین وشخصیتهای عالیرتبه‌این جمهوری مورد استقبال قرار گرفتندو دانش آموزان یکی از مدارس محلی دسته گلهائی تقدیم کردند.

پس از مراسم استقبال‌در ایستگاه راه‌آهن شاهنشاه و همراهان بوسیله اتومبیل عازم بازدید از بزرگترین کارخانه ذوب آهن یوگسلاوی‌شدند.

اتومبیل حامل شاهنشاه در میان انبوه مردمی که در مسیر ملوکانه اجتماع کرده‌وبشدت نسبت‌به‌شاهنشاه ابراز احساسات میکردند، حرکت میکرد.

خبرگزاریهای بزرك جهان گزارش میدهند که هزاران تن از مردم شهر زینکادر حالیکه در میدان نزدیك ایستگاه راه‌آهن گردآمده بودند با فریادهای هیجان‌انگیز خود استقبالی عظیم و باشکوه از شاهنشاه آریامهر بعمل آوردند.

شاهنشاه هنگام ورود به‌کارخانه ذوب‌آهن «زینکا» از طرف روسای کارخانه و کارگران مورد استقبال قرار گرفتند در محل کارخانه ابتدا گزارشی پیرامون وضع این کارخانه بعرض رسید و سپس شاهنشاه از قسمتهای مختلف‌آن دیدن کردند.

★ تهنیت بکارگران

در پایان این بازدید شاهنشاه در دفتر طلائی کارخانه چنین نوشتند: من از آنچه که اینجا دیدم سخت تحت تاثیر قرار گرفتم‌و اعتقاد دارم‌که درسال ۱۹۷۰ «زینکا» مهمترین‌مرکز صنایع فلزی‌یوگوسلاوی خواهد شد. من تهنیت صمیمانه خودرابکارگران ومدیران این کارخانه ابراز میدارم.

شاهنشاه سپس بااتومبیل به‌سوی ایستگاه راه‌آهن حرکت کردند و ساعت ۱۱ بوقت محلی زینکا رابقصد «سارایوو» ترك نمودند.

*** در «سارایوو»**

شاهنشاه دیروز ناهار را میهمان رئیس شورایعالی جمهوری بوسنی - هرزگوین بودند وبعد ازظهر ازنقاط مختلف شهر (سارایوو) دیدن‌نمودند.

مردم «سارایوو» بنحو بی‌سابقه و پرشوری از شاهنشاه استقبال کردند. تمثالهای بزرگی از شاهنشاه بر روی بالکنهای ساختمانهای شهر «سارایوو» قرار داده شده بود و مردم این شهر مقدم شاهنشاه را گرامی داشتند.

شاهنشاه ناهار را با رئیس شورای جمهوری سوسیالیستی «سارایوو» صرف فرمودند.

رئیس شورای جمهوری سوسیالیستی «سارایوو»از حضور شاهنشاه در این شهر ابراز خوشوقتی کرد و گفت: درگذشته همه ملل جهان از فرهنك‌و دانش ایران الهام گرفتند.

شاهنشاه در پاسخ فرمودند استقبال بسیار گرم و صمیمانه‌ای که مردم «سارایوو» از مانمودند نشانه بارزی از تمایل دو ملت یوگسلاوی و ایران بداشتن بهترین روابط و علاقه است.

شاهنشاه تائید کردند همانطور که روابط بازرگانی و اقتصادی مانوسعه می‌یابد روابط معنوی و فرهنگی نیز باید میان دوکشور گسترش یابد.

شاهنشاه سپس درساعت ۵بعدازظهر دیروز بوقت محلی از موزه شهر «سارایوو» دیدن کردند و ازمسجد قاضی و کتابخانه این مسجد نیز بازدید فرمودند.

شاهنشاه یك صفحه قالی نفیس به این مسجد اهداء نمودند. شاهنشاه سپس بموزه جوانان «سارایوو»تشریف فرما شدند و از محلی که ولیعهد سابق اطریش در سال ۱۹۱۴ هدف سوءقصد قرار گرفت و براثر آن آتش جنك جهانی اول مشتعل‌گردید دیدن نمودند.

دیشب برنامه هنری مخصوصی به افتخار شاهنشاه آریامهر در تئاترملی «سارایوو» اجرا گردید و شاهنشاه از اپرای معروف «دون‌کیشوت»دیدن کردند.

شاهنشاه آریامهر امروزپس‌ازدیدار از یك موسسه صنعتی درشهر «سارایوو» برای دیدار از شهر «دوبرونیك» رهسپار این شهر خواهند شد.

کلید طلای بلگراد

مجالس ترحیم و یاد بود

همکاران و دوستان آقای منوچهر بزرگمهر در شرکت های عامل نفت ایران با کمال تاثر و تاسف درگذشت **بانو ایراندخت بزرگمهر** مادر دوست گرامی خودرا باطلاع میرساند.

مجلس ختم زنانه ومردانه آن مرحومه‌ساعت ۹ الی ۱۱ صبح روز سه‌شنبه هفدهم خردادماه در خانقاه صفی علیشاه برگزار خواهد شد.

تسلیت

تیمسار معظم سرلشگر مبصر ریاست کل شهربانی کشور

با نهایت تاسف ضایعه اسفناك درگذشت شادروان شمیم را بحضور محترم تسلیت‌عرض و برای بازماندگان آنمرحوم شکیبائی مسئلت دارم. **سرهنك جواد عنایت**

افسران و درجه داران و افراد گارد شاهنشاهی با نهایت تاثر مصیبت وارده را به حضور تیمسار سرلشگر مبصر تسلیت عرض مینمایند. **سرهنك ستاد عبدالعلی بدره‌ای**

تیمسار مبصر ریاست‌محترم شهربانی‌کل‌کشور

با کمال تاسف پیش آمد اخیر را تسلیت عرض مینماید. **محمد اسدی از بنیاد پهلوی**

جناب آقای شجاع ملایری و بانو

با کمال تاسف مصیبت وارده را تسلیت عرض مینماید. **ایرج تیمورتاش**

سرکار سروان عباس زندی

مصیبت وارده را به آن دوست گرامی و خانواده محترم تسلیت عرض مینماید.

سروان رحمانی . سروان خاوری . سروان میرفخرائی . سروان نقابت. سروان نیك‌ناظمی. سروان نیاکان . سروان‌کرباسی . سروان‌ایرانی

تیمسار سرلشگر مبصر ریاست‌شهربانی کل کشور

با قلبی آکنده از اندوه درگذشت شادروان جناب آقای علی اصغر شمیم فاضل ارزشمند را از طرف خود و افسران . همردیفان . مامورین شهربانی های آذربایجان شرقی بحضوررياست محبوب و کلیه خانواده های محترم شمیم‌ومبصر صمیمانه تسلیت‌عرض بقای‌عمر عموم‌بازماندگان محترمشان را از درگاه خداوند متعال مسئلت مینماید. **سرهنك‌شاملو**

جناب آقای بهمن فرهمند و سرکار سروان مصطفی فرهمند

با یکدنیا تاسف و تاثر مصیبت وارده رابه آن خانواده محترم صمیمانه تسلیت عرض‌نموده سلامتی و بقاء عمر آن خاندان را از ایزد متعال خواستاریم.

حاج ولی‌اله احمدی . حاج عباس احمدی . فیض‌اله احمدی . خیراله احمدی . حجت‌اله احمدی . حسین احمدی

هیئت مدیره و کارکنان شرکت سهامی برق و تهویه درگذشت شادروان محمدنوروزی را بعموم بازماندگان آن مرحوم بویژه مدیران و کارکنان **شرکت سهامی آتیساز** تسلیت می‌گویند. **شرکت سهامی برق و تهویه**

تیمسار سرلشگر مبصر ریاست محترم شهربانی کل کشور

با کما ل‌تاثر و تاسف مصیبت وارده را از طرف خود و کلیه اعضای‌سندیکای تاکسی‌رانان بحضور آن تیمسار محبوب صمیمانه تسلیت عرض مینماید.

سندیکای تاکسی‌رانان تهران- اسمعیل‌محمدی

سرکار خانم نوروزی

با نهایت تاسف و تالم درگذشت فقید سعید آقای محمد نوروزی همسر گرامتان را به شما و آن خانواده محترم تسلیت عرض نموده‌و خود را در این مصیبت شریك شما میدانیم.

شاهی - محسن عدل طباطبائی . ابوالقاسم کاظمی آ-۹۲۵۸

سرکار سروان مصطفی فرهمند

با نهایت تاسف ازطرف افسران .همردیفان. درجه داران و افراد پلیس تهران مصیبت وارده را بسرکار و بازماندگان محترم تسلیت‌میگوید.

سرهنك ستاد مهدی رحیمی

جناب آقای بهمن فرهمند و سرکار سروان مصطفی فرهمند

مصیبت وارده را به آن خانواده محترم‌تسلیت عرض نموده سلامتی و بقاء آن خاندان را از خداوند متعال خواستاریم.

حاج علی کرم عسکری . حاج علیمراد عسکری . غلامحسین عسکری . عبدالحسین عسکری . خداداد‌عسکری .محمدرضا عسکری . حسن عسکری . احمدعسکری. علیرضا تدینی

جناب آقای زین‌العابدین موتمن

مصیبت وارده را به آن دوست دانشمند بزرگوار تسلیت می گوئیم و بقای عمر و دوام خانوادهٔ محترم را از خداوند متعال مسئلت داریم

محمد صدیق اسفندیاری . عباس بهبودی. محمد امینی . جلال الدین طهوری . مصطفی بی‌آزار . غلامرضا سمیعی

تیمسار سرلشگر مبصر ریاست محترم شهربانی کل کشور

افسران . درجه داران و افراد ژاندارمری ناحیه ۱ مرکز مصیبت‌وارده را بحضور آن تیمسار معظم و خاندان محترم صمیمانه‌تسلیت عرض می‌نمایند. **سرتیپ حسن یحیوی**

سرکار سروان ناصر اسکندری

همقطاران سرکار مصیبت وارده راصمیمانه تسلیت میگویند. **مرتضی - نراقی**

تیمسار سرلشگر مبصر ریاست محترم شهربانی کل کشور

با نهایت تاسف و تاثر از طرف خود وکلیه افسران و همردیفان و درجه داران و افراد شهربانی قم درگذشت شادروان‌علی اصغرشمیم استاد دانشگاه‌را بحضورآن‌تیمسار معظم‌تسلیت عرض و بقاء عمر تیمسار و کلیه بازماندگان آن مرحوم را از خداوند بزرك خواهانم.

رئیس شهربانی‌قم - سرهنك حمید اکبر

تیمسار سرلشگر مبصر

با قلبی مملو از تاثر مصیبت وارده را به تیمسار معظم و سرکار علیه خانم و خانواده محترم شمیم تسلیت عرض مینمایم.

آ-۷۲۱۱ **پری الوندی**

سپاسگزاری

از سروران گرام و ذوات محترمی که در مراسم تشییع و ختم‌فقید سعید شادروان‌**مهندس خسرو میرزا بهمن** شرکت و بوسیله نامه و تلگراف اظهار محبت و همدردی فرموده بودند صمیمانه تشکر و سپاسگزاریم و چنانچه بعلت تالمات روحی درشرفیابی تاخیری رخ دهدپوزش میطلبیم.

فخرتاج‌بهمن . ایران قرنی . جواد جوادزاده

جناب آقای بهمن فرهمند و سرکار سروان مصطفی فرهمند

مصیبت وارده را صمیمانه تسلیت عرض نموده سلامتی و بقاء عمر آن خاندان را از ایزد متعال خواستاریم.

حاج غضنفر احمدی . فضل‌اله احمدی . حاج‌فتح‌اله احمدی. نوراله احمدی. یداله‌احمدی.

سرکار علیه خانم آسیه شمیم

مصیبت وارده را بجنابعالی و خانواده های شمیم و متینی تسلیت گفته خود را در غم شما شریك میدانیم.

از طرف کارمندان دبیرستان بوستان - بدرالملوك حمیدزاده

تیمسار معظم سرلشگرمبصر ریاست‌محترم شهربانی کل کشور

درگذشت دانشمند محترم آقای علی اصغر شمیم موجب تاسف و تالم عموم آشنایان و اردتمندان میباشد اینجانبان نیز بحضورتیمسار معظم و خانواده های وابسته مصیبت وارده را تسلیت عرض مینمائیم.

جمعیت خوئینهای زنجان مقیم تهران -حاج مهدی اسکندری . حاج حسن مختاریان . حاج علی کاظم پور . حاج محمد باستانی . حاج‌احمد اسماعیلی . حاج حسن مدامی . عباس متقیان. بیوك وفائی . علی عباس اسکندری

کارکنان و کارگران شرکت سهامی‌شیلات ایران فوت فقید سعید مرحوم موتمن پدرهمسر جناب آقای شجاع‌الدین ملایری رئیس هیئت مدیره و مدیر عامل شرکت سهامی شیلات ایران را بمعظم‌له و بانوی محترمشان تسلیت عرض نموده و خود را درغم وارده شریك میدانند.

کارکنان مرکزی شرکت سهامی شیلات‌ایران

جناب آقای شجاع‌الدین ملایری ریاست محترم هیئت‌مدیره و مدیر عامل شیلات ایران

با اندوه فراوان از طرف خود و کارکنان اداره کل فنی شیلات مصیبت وارده را تسلیت عرض نموده سلامتی جنابعالی و خانواده محترم را از ایزد متعال مسئلت دارم.

سروان تقی حقوقی

تیمسار معظم‌سرلشگرمحسن مبصرریاست محترم شهربانی کل کشور

مصیبت وارده را صمیمانه به آن تیمسار تسلیت عرض مینماید. **حکیم**

تیمسار معظم سرلشگر محسن مبصرریاست محترم شهربانی کل کشور

مصیبت وارده را صمیمانه به آن تیمسار تسلیت عرض مینماید. **باسین**

کودکی یك کیلوسنك ریزه‌خورد

خبرنگار ما درسیرجان گزارش داد: پریروز حمید اسمعیلی فرزند پنجساله احمدیکی از اهالی قریه «بلورد» واقع در ۴۲ کیلو متری سیرجان از خانه خارج‌شدو باتفاق همبازیهایش مشغول بازی گردید.

ضمن بازی، یکی از بچه‌های همبازی حمید، مقداری‌ازسنگریزه های کف جوی آب را برداشت وبه عنوان آب‌نبات درمعرض فروش گذاشت.

حمید اسمعیلی پنجساله هم‌مشتری این دکان وخریدارآب نباتهایش گردید و تعدادی از سنگریزه‌ها راخریداری کرد و بعنوان‌آب‌نبات خورد وساعتی‌بعددچار دل دردشدید گردید.

حمید برای معالجه به بهداری سیرجان انتقال یافت و پس از معالجات لازم در بهداری، بیش از یك کیلو سنگریزه از شکم حمید خارج شد.

قابل توجه

اسمعیل قیصری فرزند ابراهیم شماره شناسنامه ۴۲ صادره ازملایر (صاحب عکس‌بالا) بعنوان مامور سازمان اطلاعات وامنیت کشور و بازرس چند وزارتخانه از راه‌تزویر وریا مرتکب سوء استفاده هائی‌شده که درنتیجه هوشیاری و مراقبت مامورین سازمان اطلاعات وامنیت کشور دستگیر و پرونده و مدارك مربوطه بمحاکم قضائی تسلیم شده است. از عموم اهالی محترم‌کشور تقاضا مینماید از نظر حفظ مصالح عمومی وهمکاری بااین سازمان در صورتیکه بااین قبیل عناصر مواجه گردیدند، مراتب را ضمن معرفی خود و تعیین هویت ونشانی کسانی که بااین عنوان درصدد سوءاستفاده و کلاهبرداری برآمده‌اند درتهران بتلفن شماره ۶۶۷۹۲و درشهرستان ها «بساواك» محل اطلاع‌دهند.

سازمان اطلاعات و امنیت کشور

اوپك

بقیه از صفحه آخر

درقیمت نفت خام بدهند و ازطرفی قیمت نفت‌را دربازارهای جهان‌تثبیت میکند. بهمین جهت کنفرانس در قطعنامه ۷۲توصیه کرد:

۱-دول عضو ذینفع قیمتهای‌اعلان شده یاقیمتهای «مبنی»را ماخذتعیین واحتساب بدهی مالیاتی شرکتهای‌نفتی خود قرار دهند.

۲- اعطاء هرگونه حقوق وانعقاد هرنوع قرار داد نفتی برای اکتشاف و تولید نفت درمناطق‌جدید درکشورهای عضو مطلقا منوط به این باشد که کلیه پرداختهای بابت بهره‌مالکانه و مالیات بردرآمدبراساس قیمتهای‌اعلان شده و یاقیمتهای «مبنی» احتساب شود و یاآنکه درآمد دول ذینفع از این بابت ازآنچه‌که در ترتیبات‌موجود براساس قیمتهای اعلان‌شده یاقیمتهای «مبنی» عاید آنهاخواهدشد نامساعدتر نباشد بااین تفاهم که قرار دادهای جاری ناظر برشق اخیر باهدفهای مندرج در این قطعنامه مغایرت‌ندارد.

گزارش خبرنگار ماحاکی است‌که ایران یکی از کشورهائی است که مالیات آن براساس قیمت اعلان شده دریافت میشود و این قطعنامه دروضع آن تغییری نخواهد داد.

*** اخطار شدید**

قطعنامه ۷۳ اوپك در حقیقت‌اخطار شدید به شرکتهای نفتی میباشد زیرا وضع«افزایش تولید» در بعضی از کشورهای عضو اوپك رضایت‌بخش نیست و اوپك آنرا برخلاف منافع‌ملی آن کشورها اعلام نمود و بهمین‌جهت اخطار کرد:

«باتوجه به‌اینکه میزان نامطلوب افزایش تولید این کشورها رانمیتوان ناشی از عدم بازار فروش نفت خام آنها در بازارهای بین‌المللی دانست ونیز بادرنظر گرفتن اینکه کم وزیاد کردن میزان تولید نفت خام بطور تعمدی از طرف شرکتهای‌نفتی برخلاف منافع ملی کشورهای مزبور میباشد.

مقرر میدارد که کشورهای عضو سازمان نمی‌توانند نسبت به‌این‌موضوع بی‌علاقه بمانند ودر صورتیکه میزان تولید این کشورها درسال ۱۹۶۶ بطور رضایت بخشی بهبود نیابد کلیه کشورهای عضو در حفظ منافع قانونی وملی دول ذینفع ازهر جهت جانبداری خواهند کرد.»

★ سهمیه افزایش تولید بضمیمه قطعنامه های فوق سهمیه هریك از کشور های عضو اوپك از افزایش تولید منتشر شد.

طبق این لیست ایران مقام اول‌را دارد سهم کشور های عضو بشرح‌زیر

ایران ۳۰۴ هزار بشکه، عربستان سعودی ۲۹۰هزار بشکه - لیبی ۲۱۰ هزار بشکه، کویت ۱۴۷ هزاربشکه، عراق ۱۳۵ هزار بشکه. ونزوئلا۱۱۵ هزار بشکه. قطر۵۰هزار بشکه. اندونزی ۴۸ هزار بشکه. ارقام فوق مربوط به اضافه تولید یك روز در کشور های مزبور برای سال۱۹۶۶می باشد.

در قطعنامه اخری تصمیم گرفته شد کنفرانس دوازدهم اوپك‌درکویت تشکیل گردد.

دیوان عالی کشور

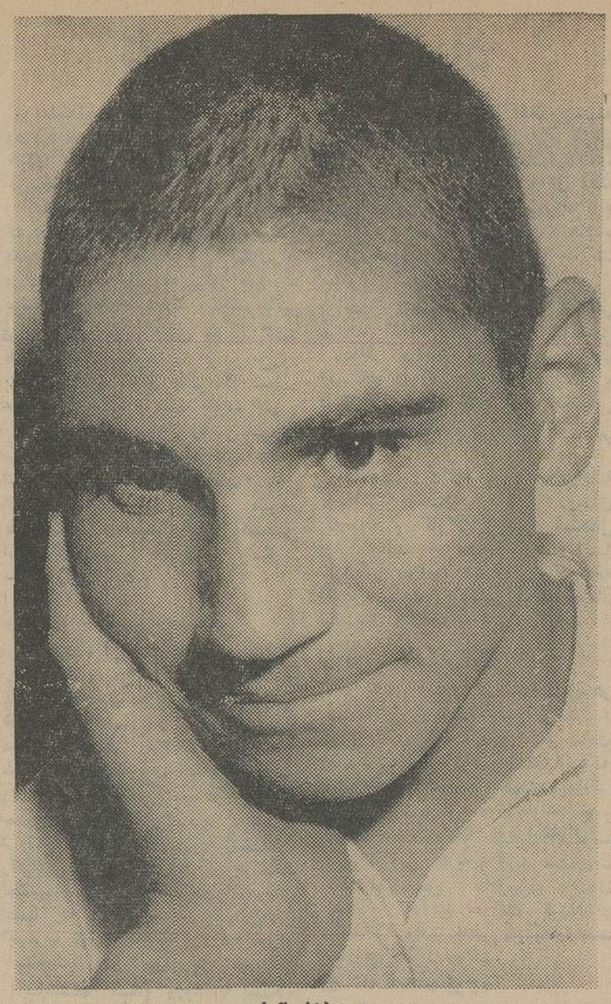

محمد بلاش‌آبادی

شعبه ششم دیوانعالی کشور امروز حکم اعدام محکوم بقتلی را تائید کرد محکوم که محمد بلاش آبادی نام‌دارد دوسال پیش شوهر خاله خودرمضانعلی بیدخوری را کشته است.

سابقه حادثه

حادثه روز دوشنبه اول تیرماه سال ۴۳ باین ترتیب روی داد:

دوساعت بعدازظهر روز سه‌شنبه دوم تیرماه سال ۴۳ به‌پاسگاه ژاندارمری مجیدیه اعلام شد که مردی بقتل رسیده است. محل حادثه باغی بمساحت چندین هزار متر واقع درشرق‌بیسیم (کاظم‌آباد) متعلق بشخصی بنام «سدراك» بود در بازرسی محل حادثه معلوم‌شد که سرایدار باغ بنام رمضانعلی بیدخوری باغبان‌باغ‌دراطاق‌مسکونی خود بقتل رسیده است.

وضع حادثه نشان میداد که فاصله‌ای از قتل نگذشته است. جسد مقتول که در حدود ۶۰ سال داشت در کنار اطاق افتاده بود. کنار جسد سه صندوق چوبی که سریکی از آنها شکسته بود قرار داشت وضع صندوق‌ها نشان میداد که قاتل یاقاتلین باعجله یکی از صندوق‌ها را زیرورو کرده واشیاء داخل صندوق راربوده‌اند.

مامورین پیرامون سوابق زندگی مقتول و آشنایان وی‌تحقیقاتی‌بعمل آوردند مقتول دارای چهار دختر باسامی سکینه، صغری، زهرا و کبری بود و همسر وی از یك‌هفته قبل بعلت کسالت درباغ نبود.

در تحقیقات مامورین معلوم شد رمضانعلی از چندی قبل اندوخته خودرا در برابر اخذ چك و سفته ضمن دریافت نزول باشخاص‌قرض میداد‌وصندوق شکسته شده‌محتوی اسناد جمع‌آوری شده او بود.

مامورین باجمع‌آوری این اطلاعات جوانی بنام محمد بلاش‌آبادی ۱۹ ساله‌را که درهمان حوالی کفاشی میکرد دستگیر کردند.

در لحظاتی که مامورین سرگرم تحقیق‌بودندمحمدسرگرم‌جمع‌آوری اثاثیه خودبودوباتحقیق بیشتر معلوم شد مقتول شوهرخاله محمد بوده است. محمد ضمن تحقیقات اولیه اعتراف کرد که ساعتی قبل از قتل بود یك لیوان آب از یخچال دستی اوخوردم و قصد خارج شدن داشتم که او بیدار شد و بمن پرخاش‌کرد که چرا وارد اطاق او شده‌ام.

دربازرسی ومعاینه بدنی ازمحمد آثار خراش هائی در بدن او وآثار بریدگی هائی در کف دست اودیده شد.

وبالاخره ۲۴ساعت‌بعد باتوجه‌باینکه درمیان بساط کفاشی او «گزن - کفاشی» را پیدا نکردند بجستجو پرداختند وبالاخره‌در سوراخ‌دیواری درفاصله دویست متری محل کار محمدگزن کفاشی‌وپیراهن‌خون‌آلود اورا پیدا کردند.

باکشف این پیراهن وگزن پرده ازراز قتل رمضانعلی برداشته شد و پرونده محمد براساس‌دلایل وقرائن جمع آوری شده در دادسرا مراحل اولیه را طی کرد و دادستان برای محمد تقاضای مجازات اعدام نمود.

محمد بلاش‌آبادی در شعبه سوم دادگاه جنائی محاکمه شد و باعدام محکوم‌گردیدولی‌براثرفرجامخواهی وی پرونده بشعبه ۶ دیوانعالی‌کشور فرستاده شد.

شعبه ششم دیوان عالی کشور بریاست آقای اشرف سمنانی ضمن رسیدگی به این پرونده رای شعبه ۳ دادگاه عالی جنائی را ابرام کرد.

حکم دیوانعالی کشور پس ازطی تشریفات قانونی‌و گذشت موعدمقرر برای اجرا،بدادسرای استان‌وزندان قصر ارسال میشود.

بااعدام محکومی موافقت کرد

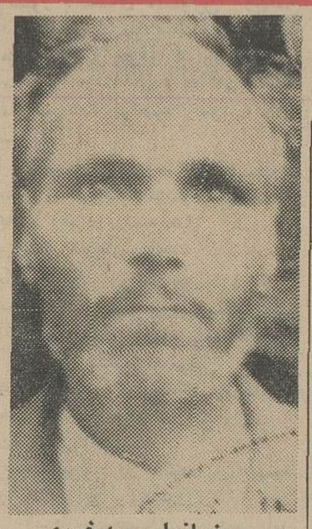

رمضانعلی بیدخوری

* گزن خون‌آلود

بازپرس با انجام این قسمت از تحقیقات قرار بازداشت محمد بلاش‌آبادی راصادر کردو مامورین ژاندارمری مشغول‌تحقیق‌بیشترشدند

۴۱ زن و مرد بدادسرا تسلیم‌شدند

دادسرای تهران چهل‌و یك زن‌و مرد را تحت تعقیب قرار داد.

این عده طبق ماده ۲۱۰ قانون مجازات عمومی باتهام عمل‌خلاف‌اخلاق درتهران پارس توسط آقای ستوان کاشانی رئیس پاسگاه ژاندارمری محل دستگیر شده‌اند.

مجازات مرتکبین این اعمال تا یك سال زندان است. آقای‌فیلسوفی دادستان‌تهران‌و تیمسارسرتیپ یحیوی فرمانده ژاندارمری مرکز بنابشکایت اهالی و در اجرای قانون ،دستورات اکیدی در مبارزه بافساد صادر کرده‌اند.

دستگیرشدگان ضمن گفتگو با خبرنگار ما از اجرای قانون اظهار خرسندی میکردند و عقیده داشتند که اگر این قانون از اول اجرامیشد آنها آلوده نمیشدند.

مسمومیت از خاویار

دیروز رمضان حاجی‌زاده ۳۰ ساله آشپز کنسول شوروی در تهران پس‌از خوردن خاویار مسموم شد.

مهناز، پرویز وایرج فرزندان رمضان نیز مانند پدرشان‌باخوردن خاویار مسموم شدند.

این چهارنفر دربیمارستان‌مسمومین بستری شده‌اند.

دیروز ضمنا ۵۵ نفر نیزباخوردن غذای مانده یاپرخوری مسموم شدند.

سپیده صبح گرفتار صاعقه شد

عصر دیروز صاعقه در صحرای آبگرم (نزدیك قزوین) کشاورز۱۶ ساله‌ای را آتش زد.

این جوان که «نبی سپیده‌صبح» نام داشت دراین پیش‌آمد جان خود را از دست داد.

باید روی تختخواب بخوابند

چون، تختخواب بهداشتی

آزمایش

با یك تشك اسفنجی ۶ سانتی و یك بالش اسفنجی ۱۶۰۰ ریال قیمت دارد

باتشك اسفنجی ۸ سانتی ۱۷۵۰ ریال

مشخصات و امتیازات

تختخوابهای بهداشتی آزمایش پس‌از مدتها مطالعه وبررسی ساخته شده:
و دارای مزایائی است که در هیچ تختخوابی وجود ندارد.

• در تختخواب آزمایش بجای فنر از کابلهای فولادی محکم استفاده شده و هر رشته کابل قدرت تحمل سنگینی زیادی‌را دارد. بهمین دلیل گود و یا فرسوده نشده وسالها دوام دارد.

• تختخواب در دستگاههای مخصوص‌بامواد شیمیائی روکش پلاستیك میشود این روکش حتی درمرطوب‌ترین نقاط ایران اززنگ‌زدگی تختخواب جلوگیری نموده وباعث میشود که کابلهای فولادی آن صدا نکند.

• دوپایه سرو ته تختخواب قابل‌جمع شدن بوده و تعداد زیادی‌را میتوان یکجاانبار نمود.

• تشك وبالش اسفنجی آن روکش شده و دارای رنگ است که براحتی‌از تشك خارج شده وقابل شستشو است.

• تختخواب بهداشتی آزمایش برای خانواده‌ها بیمارستانها ـ هتلها ـ آسایشگاهها ضروری‌ترین وسیله است

آزمایش، سازنده بهترین وسایل آسایش

گام

تهیه‌کننده قهوه تقلبی بازداشت شد

بازپرس مخصوص رسیدگی به پرونده های مواد غذائی ساختگی دیروز بدنبال تحقیقات مفصلی که از الیاس کهن بعمل آوردوی‌رابازداشت کرد.

الیاس که در خانه شماره ۴۷خود درکوی کلانتری خیابان گرگان یك کارگاه تهیه‌قهوه تقلبی‌دایر کرده‌بود سه روز پیش دستگیر شد.

الیاس دیروز نزد بازپرس اعتراف کرد که قهوه را از مخلوط کردن انجیر، نخود، گندم و جو تهیه می‌کرد.

در عکس بالا الیاس و کارخانه‌اش دیده میشود.

سقوط در تصفیه‌خانه

دیروز حاجی‌محمد پیرزاده فرزند اسمعیل ۲۷ساله درتصفیه‌خانه‌شماره ۳سدلتیان افتاد و کشته شد.

وی که از روی یك پل تخته‌ای باریك درارتفاع‌زیاد برای‌بتون‌ریزی سیمان حمل می‌کرد، هنگامی که بمیان پل رسیده بود باو گفته شد که دیگر به سیمان احتیاجی نیست، حاجی محمد باعجله به عقب‌بازگشت تاسیمانها را در محل مخصوص‌خالی کند که از فرط عجله از روی پل به‌پائین‌افتاد وجانسپرد.

تصادف خونین

دیروز در خیابان کن‌نزدیك‌سه‌راهی میرآباد یك‌بارکش سه‌چرخه با رهگذر ناشناسی تصادف کرد. در این حادثه رهگذر که۴۵ساله‌بنظر می‌آمد کشته شد.

رضا غفوری راننده بارکش‌توقیف شده است.

یك بلیط فروش گم شد

کامل‌قلی‌پور سبزعلی ۱۴ساله فرزند فتح‌الله از چند روز پیش گم شده است.

وی بلیط بخت آزمائی میفروخت و روزیکه مفقود شد ۵۰ بلیط‌باخود داشت. پدر کامل که درکوی‌نهم آبان کوچه اردیبهشت سکونت‌دارد برای یافتن‌پسرش‌به مامورانتظامی متوسل شده‌است.

سازندگان سکه‌های ده‌ریالی دستگیر شدند

افراد این باند سکه ها را در تهران میساختند و در شهرهای شمالی کشور رواج میدادند

ماموران آگاهی شهربانی دیروز اعضای باندی‌را که‌با قلع سکه‌های ۵ریالی وده ریالی میساختند ودر شهرستان های شمال کشور رواج میدادند دستگیر کردند.

از هنگامی که مامورین بتعقیب این‌باند پرداختند که دونفر به‌اسامی رضااحدزاده‌ومهدی حسن‌جانی‌باتهام توزیع سکه‌ده‌ریالی تقلبی‌درلنگرود دستگیر شدند.

باتحقیقات دامنه داری که‌از این دونفر بعمل آمد معلوم شد که در تهران‌درخانه‌ای‌درمیدان اعدام کوچه جورابچی ازاین‌سکه‌ها ساخته‌میشود وعلی میرکیاچاهی آنها را بشمال آورده بوسیله عده‌ای توزیع میکند.

مامورین شعبه۵ آگاهی بابدست آوردن اطلاعات تازه باتدابیر لازم سازنده سکه هارادر تهران‌دستگیر کردند ووسائل‌ضرب‌سکه‌را بدست آوردند. متهمین بدادسرا تسلیم شدند.

بزودی ...

ششمین ایتگاه صفرا

هیئت اجرائیه کنکور دانشگاه انتخاب شد

*** سئوالات کنکور از میان مطالب کتب متوسطه تعیین میشود**

برای برگزاری امتحانات ورودی دانشکده های دانشگاه تهران یك هیئت اجرائیه و نظارت که امور مربوط بامتحانات را زیرنظر خواهند گرفت ، انتخاب شدند . درهریك ازدانشکده ها چندنفر عضویت هیئت اجرائیه را بعهده خواهند داشت . ضمنا اعضاء هیئت ممتحنه دانشکده ها نیز ازطرف مقامات دانشگاه تعیین گردیدند .

امروز یك مقام دانشگاهی در باره نحوه برگزاری امتحانات ورودی دانشگاه تهران گفت :

باپیش بینی هائی که بعمل آمده است امسال امتحانات باوضع بهتری انجام خواهد شد و سئوالاتی که به داوطلبان داده میشود ازمیان کتب دوره متوسطه خواهدبود .

همین مقام درباره کنترل وضع امتحانات اظهار داشت برای هر ۲۰ نفرداوطلب یك مامور راهنما گمارده خواهدشد تا علاوه برراهنمائی داوطلبان ازهرگونه سوءاستفاده‌ای جلوگیری شود . ضمنا کارت هائی که امسال بداوطلبان داده خواهد شدطوری تهیه شده است که هیچ یك ازداوطلبان نمیتوانند شخص دیگری رابجای خود بجلسه امتحانی بفرستند .

حکم تخلیه یك مغازه در تیمچه صدراعظم موجب اعتراض بازاریان و کسبه خیابان ناصر خسروشد

*** صاحبان مغازه ها از نخست‌وزیر درخواست کردند از اجحاف مالك نسبت به مستاجر جلوگیری نماید**

در بازار و ناصریه و لاله‌زار و اسلامبول طبق عرف و عادت تخلیه مغازه ممکن نیست . این عرف در زمان نخست‌وزیری شاهنشاه فقید پنجاه سال پیش با صدور دستوری قوت گرفته و تابحال هیچکس آنرا نقض نکرده است .

بازاریان و اصناف و کسبه ناصریه امروز در تیمچه صدر اعظم واقع در خیابان ناصریه اجتماع کرده و همین نکته را در قبال اقدامات یکی از مالکان که بدستیاری وکیل و حکم خود اقدام به صدور حکم تخلیه برای مستاجرش نموده اعلام کردند .

★ اختلاف

مغازه مورد نظردرجنب شمس‌العماره قرار دارد و مالك ، چند سال پیش بادریافت یك میلیون و دویست هزار ریال سرقفلی آنرا بدو شریك باجاره داده است . جریان دعوای مالك و مستاجر از اینجا آغاز شد که شریك مغازه اصطرارا از تهران رفته وسهم خود را بشریك دیگر واگذار کرده است و مالك باستناد همین کار درخواست صدور حکم تخلیه کرده و اینکار مدت ده سال بطول انجامیده است . تا آنکه باتمهید مقدماتی وکیل مالك بسمت حکم با حق سازش برای هرتو طرف تعیین شد و این حکم یك میلیون و دویست هزار ریال حق سرقفلی را به سی هزار تومان صلح و اجاره بهای مغازه را از ماهی دو هزار ریال به ششهزار ریال افزایش داده وبرای تاخیر در تخلیه بقرار روزی پانصد ریال وجه الضمان ضررو زیان تعیین کرده است .

★ تخلیه مغازه

با این مقدمات امروز قرار بود ، مغازه را تخلیه کنند وکسبه ناصریه و بازار روی همین اصل طی اجتماع خود موضوع را به آقای نخست‌وزیر و سایر مسئولان مملکتی اطلاع دادند و اعلام داشتند بازاریان و اصناف حتی از اعتراض بصدور و اجرای این حکم نیز خودداری خواهند کرد و جلوگیری از اجحاف بیك کاسب را از طرف مالك به آقای نخست‌وزیر و دولت و مسئولان واگذار میکنند .

در این اجتماع آقایان صوحی یکی از روسای اصناف و معتمدین ناصریه و خادم صحبت کردند و ضمن اعلام این نکته که قانون مالك و مستاجر حافظ منافع مالکان است درخواست کردند مجلسین هرچه زودتر برای تصویب قانون جدید و تعادل مالك و مستاجر اقدام نمایند .

بازگشت بتهران

دیروز تیمسار سرتیپ وشمگیر رئیس هیئت مدیره انجمن ورزشی ارتش و معاون بازرسی نیرو های انتظامی که در معیت والاحضرت شاهپور غلامرضا پهلوی به امریکا مسافرت نموده بود پس‌از بازدید از تاسیسات نظامی امریکا وتاسیسات ورزشی انگلستان واطریش بتهران مراجعت کرد .

اعضای جدید هیئت مدیره شرکت تلفن

آقای مهندس هوشنك شهزادعضو هیئت مدیره شرکت تلفن بموجب حکم وزارتی بسمت مشاور عالی وزارت پست و تلگراف منصوب و مشغول کار شد. آقایان مهندس حمیدیه عضو علی‌البدل هیئت مدیره شرکت تلفن و مهندس نوری‌زاد بسمت اعضای جدید هیئت مدیره شرکت تلفن تعیین گردیدند .این انتصابات فردا در جلسه مجمع عمومی فوق‌العاده شرکت تلفن تصویب خواهد شد .

تغییرات جدید شهرداری

روسای نواحی و ادارات شهرداری تغییر کردند

بدستور شهردار تهران در کادر ادارات و نواحی شهرداری تغییرات مهمی داده شد و روسای پاره‌ای از نواحی وادارات شهرداری تغییر سمت یافتند .

بموجب احکام صادره آقایان زیر بسمت مسئولان جدید امور شهر تعیین شدند :

عنایت‌الله خالدی ، رئیس اداره خواربار ناحیه ۳

رحمت‌الله طاهریان ، بازرس امور شهر

میرزا آقا مستوفی ، معاون شهرداری ناحیه سه

آشوری، رئیس اداره توسعه معابر

مهندس قدرت‌الله اخباری ، رئیس ناحیه سه

حسن قره‌داغی ، رئیس آموزش ناحیه شش

حسین مدنی بازرس امورشهری

دکتر اهور ،مشاور شهرداری .

امیرقلی همایونی ، شهردارناحیه شش .

مرتضی گنجه‌ی ،معاون ناحیه شش .

حسین زاده معاون ناحیه پنج

شاه حسینی رئیس اداره کل خواربار و اصناف ، دکترشاپوریان منتقل به وزارت کشاورزی .

علومی ، رئیس امور اداره‌ناحیه ده .

درباشگاه جعفری

باشگاه ورزشی جعفری بافتخار تیمسار ارتشبد دکترآریانا رئیس‌ستاد بزرگ‌ارتشتاران مجلس جشنی برپا ساخت .

در این مراسم عده‌ای از امرای ارتش شاهنشاهی با بانوانشان نیز شرکت داشتند و یك قاب عکس زیبا مزین بتمثال شاهنشاه به‌رئیس‌ستاد بزرگ ارتشتاران اهداء شد .

ضمنا وزیر بازرگانی سیلان نیز از ورزش باستانی درباشگاه جعفری دیدن نمود .

واکسیناسیون محصلین تهران خاتمه یافت

کار واکسیناسیون محصلین پایتخت باتمام رسیده و جمعا ۶۱۳۱۳۰ دانش آموز برضد التور واکسینه شدند و ضمنا ۴۸۱۰۵ نفر نیز تلقیح آبله نمودند .

از اول سال تحصیلی امسال تاکنون متجاوز از ۲ میلیون نفر دانش‌آموز واکسینه شده‌اند .

تقویم اطلاعات

دوشنبه ـ شانزدهم خردادماه ۱۳۴۵ ـ شانزدهم صفرالمظفر ۱۳۸۶ ـ ششم ژوئن ۱۹۶۶
اذان صبح ساعت ۳و۵۹دقیقه
طلوع آفتاب ساعت ۴ و۴۸دقیقه
غروب آفتاب ساعت ۷و۸دقیقه
برنامه امشب

تلویزیون ایران

۵و۰۱ اعلام برنامه
۵و۰۴ کارتون
۵و۳۰فیلمی درباره آهن‌ربا
۶و۰۰ تدریس زبان آلمانی
۶و۳۰ روبن‌هود
۷و۰۰ فیلمهای خبری
۷و۱۵ آیامیدانید ؟
۷و۳۰ موزیك دانشکده افسری
۷و۴۵ برنامه دانشگاه
۸و۰۰ موسیقی وزارت فرهنك و هنر
۸و۳۰ کارآگاه محبوب
۹و۳۰ برنامه هندا
۱۰و۰۰ اخبار و فیلمهای‌خبری
۱۰و۳۰ گلهائی از گلزار ادب ایران
۱۰و۴۵ آهنگهای درخواستی
۱۱و۰۰ پایان برنامه
برنامه امشب

تلویزیون رمیکا

۴و۰۰ کاپیتان کانگرو
۵و۰۰ اطاق سحر امیز
۵و۳۰ مسابقات دانشگاهی
۶و۰۰ خلاصه اخبار جهان
۶و۰۵ برنامه مخصوص پرزیدنت جانسن
۶و۳۰ خانواده «کینك»
۷و۰۰ مریخی محبوب من
۷و۳۰ شینندیك
۸و۰۰ سفر به اعماق دریا
۹و۰۰ خلاصه اخبار جهان
۹و۱۵ نمایش رداسکلتون
۱۰و۰۵ فیلم سینمائی

پیش بینی هوا

هوای نواحی خوزستان ، گاهی همراه با گردوخاك خواهدبود ، هوای شهرستانهای جنوب‌شرقی در بعد ازظهر قسمتی ابری‌همراه بارگبار میباشد . هوای تهران وبقیه نقاط صاف ، گاهی کمی ابری ودر ارتفاعات شمالی و شمال غربی در بعدازظهر همراه بارگبارهای پراکنده ، وباد نسبتا شدید محلی میباشد .

گرمترین نقاط آغاجاری ، با حداکثر ۴۷ درجه ،خنك‌ترین نقطه زنجان باحداکثر ۳۳ درجه وحداقل ۱۰ درجه بوده است.
حداکثر حرارت تهران ۳۶ درجه وحداقل ۲۲ درجه بوده است.

قدر زر، زرگر شناسد، قدر گوهر، گوهری

استفاده میلیونها نفر موتورسوار با تجربه در سراسر جهان از:

هوندا

دلیل برتری آنست!

هوندا بی صدا، کم مصرف، چهارضربه، با ترمز دوبل و کلاچ اتوماتیك.

نماینده انحصاری در ایران
شرکت اشتادکو، با مسئولیت محدود
میدان ۲۴ اسفند ـ تهران.

HONDA

کانون آگهی زیب

اشخاص وقت شناس وصرفه جو راهمیشه سوار هوندا می بینید

مجمع عمومی شرکت سهامی عمران و آبیاری شمال غرب تهران

روز جمعه بیست‌وهفتم خرداد ماه‌ساعت ۸ صبح در محل شرکت تشکیل خواهد شد .

دستورجلسه : ۱ـ گزارش مدیر عامل ۲ـ تصویب ترازنامه ۳ـ ترتیب تقسیم سود سهام ٤ـ تعیین هیئت‌مدیره وبازرسان

مدیر عامل

اطلاعیه شماره ٥

برای استحضار ساکنین محترم همدان

بمنظور کمك به متقاضیان مستغلات واقع درمحدوده آگهی شده شماره یك قبول تقاضای حق انشعاب باطلاع میرساند که مدت قبول درخواست انشعاب از ۴۵ر۳ر۱۵ تا ۴۵ر٤ر۱۵ تمدید میگردد ـ بنابراین متقاضیانی که از فرصت استفاده نفرمایند مشمول پرداخت هزاررریال هزینه خارج از نوبت خواهند شد .

سازمان آب منطقه‌ای تهران ـ واحد آب همدان

آگهی مزایده نوبت دوم

سازمان مسکن بیست باب مغازه‌های بازار کوی نهم آبان را که‌در جاده آرامگاه واقع است و صدور اسناد مالکیت آنها در جریان ثبتی است‌بطور جداگانه ازطریق مزایده کتبی بفروش میرساند .

داوطلبان خرید میتوانند برای ملاحظه نقشه و دریافت برگ شرایط و مشخصات باداره کل بهره‌برداری سازمان مسکن (دایره مستغلات) و برای بازدید عین مغازه بمحل مراجعه‌نمایند.

پیشنهادات با توجه به مندرجات برگ مشخصات بایستی تا ساعت ۱۰ صبح روز چهارشنبه اول تیر ماه ۱۳۴۵ در پاکات لاك و مهرشده بدفتر سازمان واقع در خیابان شمالی پارك شهر تسلیم گردد .

پیشنهادات رسیده در ساعت ۱۱ صبح همانروز باز و قرائت خواهد شد حضور پیشنهاد دهندگان در جلسه مزایده آزاد و سازمان در رد یاقبول هریك از پیشنهادات مختار است.الف۱۹۲۲

سازمان مسکن

۱ـ۲ آ ـ۹۱۸۲

آگهی مناقصه ۱ر٤٥ اداره مخابرات ارتش

اداره مخابرات ارتش مقدار ۴۸۵۰۰ متر کابل های مختلف تلفن و ٤٦۰ عددجعبه تقسیم وبست‌های مربوطه رااز طریق مناقصه (سی . اند . اف) بندر خرمشهر بمناقصه میگذارد داوطلبین شرکت در مناقصه میتوانند برگ شرایط و صورت ریز مشخصات فنی مورد مناقصه را همه روزه (غیر از ایام تعطیل) از دایره خرید اداره مخابرات ارتش واقع در جمشیدیه دریافت وسپس پیشنهاد خودرا تاآخر وقت اداری روز ۴۵ر٤ر٥ بدفتر توزیع اداره مخابرات ارتش تسلیم ورسید دریافت دارند . تاریخ‌تشکیل کمیسیون بررسی پیشنهادات ساعت ۹ صبح روز ۴۵ر٤ر٦ و تاریخ تشکیل کمیسیون نهائی برای تعیین برنده مناقصه در ساعت ۹ صبح روز ۴۵ر٤ر۱۱ خواهد بود . الف ۱۹۱۸

۱ـ۲ آ ـ۹۱۷۸ اداره مخابرات ارتش

آگهی مناقصه شماره ٥۹٦

شهربانی کل کشور خرید و نصب دو دستگاه سردخانه را دراماکن داخلی اداره بهداری واقع درخیابان‌بهار مطابق شرایط ومشخصات و نقشه مربوطه بمناقصه میگذارد . داوطلبان شرکت در مناقصه میتوانند برای دریافت برگ مشخصات و نقشه بدائره قراردادهای اداره کاربردازی مراجعه و پیشنهادات خود را بر اساس مفادشرایط مناقصه تنظیم ومنتهی‌تاآخروقت اداری روز ۴۵ر۳ر۳۰ بدائره دبیرخانه این اداره‌تسلیم ورسید دریافت‌نمایند. پیشنهادات رسیده در ساعت ۱۰ صبح روز ۴۵ر۳ر۳۱ در کمیسیون مناقصه باز و قرائت خواهدشد ـ حضور پیشنهاد دهندگان در جلسه کمیسیون مناقصه الزامی و کمیسیون مذکور در رد و قبول یك‌یا کلیه پیشنهادات مختار است . الف ۱۹۴۳

رئیس اداره کارپردازی . سرهنك افتخار زاده

۱ـ۲ آ ـ۹۱۸۰

آگهی مناقصه

موسسه انحصار دخانیات ایران چهار قلم سموم مورداحتیاج خودرا سی‌انداف خرمشهر یا بندر شاهپور از طریق مناقصه خریداری مینماید . داوطلبان شرکت درمناقصه میتوانندپیشنهادات صریح و قطعی خودرا با اطلاع ورعایت کامل مشخصات شرایط ومفاد طرح پیمان که از اداره‌معاملات خارجی این موسسه دریافت میدارند باتوجه باینکه مبلغ دویست و پنجاه هزار ریال اسناد خزانه بعنوان سپرده شرکت در مناقصه میبایستی تسلیم نمایندتا آخر وقت اداری‌روز ۴۵ر٦ر٥ مطابق با۲۷اوت ۱۹٦٦ (۲۷ر۸ر٦٦) باداره دفتر موسسه‌انحصار دخانیات ایران تسلیم نمایندپیشنهادات رسیده درساعت ۱۰ صبح روز ۴۵ر٦ر٦ در کمیسیون مناقصه باز و قرائت خواهد شد حضور پیشنهاد دهندگان در جلسه مناقصه آزاد وشرکت در مناقصه بمنزله قبولی کلیه شرایط مناقصه بوده وپرداخت حق‌الدرج آگهی مناقصه در روزنامه بعهده برنده مناقصه خواهد بود . الف ۱۹۲۷

مدیرکل موسسه انحصار دخانیات ایران

۱ـ۲ آ ـ۹۱۸٤

مطب دکتر سعید مالك (لقمان‌الملك)

از تاریخ‌چهارشنبه هیجدهم خرداد ماه بخیابان سفارت فرانسه کوچه نظامی شماره ٦ منتقل شد .

۱ـ٤ آ ـ۷۱٤۳

آگهی دعوت مجمع‌عمومی‌عادی سالیانه‌شرکت‌سهامی‌بهره‌مند

بدینوسیله باطلاع صاحبان شرکت سهامی بهره‌مند میرساند که جلسه مجمع عمومی عادی سالیانه شرکت در روز یکشنبه ۲۹ خرداد ماه ۱۳۴۵ ساعت ٦ بعد از ظهر در محل شرکت واقع در خیابان حافظ شماره ۲۸۵ تشکیل میگردد .

از آقایان صاحبان سهام ویاوکلای قانونی ایشان‌دعوت میشود که در روز و ساعت مقرر با توجه بمواد اساسنامه در جلسه مزبور حضور بهمرسانند .

دستور جلسه :

۱ ـ استماع گزارش هیئت مدیره و بازرسان راجع به عملیات سال گذشته و تصویب آن .

۲ ـ تصویب بیلان و حساب سود و زیان سال ۱۳٤٤ .

۳ ـ تعیین خط مشی آتی شرکت .

شرکت سهامی بهره‌مند

آگهی تشکیل مجمع عمومی عادی و فوق‌العاده کانون بهبود و پرورش معلولین

در تنفیذ آگهی مورخ یکشنبه ۴۵ر۳ر۸ یك پنجم‌اعضاء کانون باستحضار عموم اعضاء کانون میرساند که مجمع عمومی عادی و فوق‌العاده کانون در ساعت ٥ بعد از ظهر روز دوشنبه ۲۳ خرداد ٤٥ در خیابان ژاله جنب بیمارستان شفا یحیائیان کوچه صدیق‌السلطنه ساختمان پلاك ۱۰ (٦) تشکیل خواهد شد .

دستور جلسه :

۱ـ گزارش هیئت مدیره بوسیله مدیر عامل و تصویب ترازنامه

۲ ـ تصویب و اصلاح بعضی‌از مواد اساسنامه

۳ ـ انتخاب اعضاء هیئت مدیره و بازرسان و تعیین خط‌مشی آینده کانون .

رئیس هیئت مدیره کانون بهبود و پرورش معلولین ـ دکتر حسن انصاری

از فردا آغاز سومین هفته نمایش

در سینماهای **میامی ـ سیلوانا ونوس . فردوسی . پارك . المپیا پرسپولیس ـ ستاره ـ جی**

تنها فیلم فارسی که در دو هفته اول نمایش رکورد فروش فوق‌العاده‌ای بدست آورده و مورد توجه تمام طبقات قرار گرفته است .

مشتریان محترم جوجه کبابی چهارفصل زیبا

توجه فرمائید

این موسسه دریوسف آباد شعبه ندارد فقط شعبه خود را ۳٥ کیلو متری چالوس به‌بابلسر درساحل دریای مازندران‌دایر نموده.
برای اطلاع بیشتر باتلفن ٦۲۰۷۰٤ مکالمه فرمائید .
نشانی تهران جوجه کبابی چهار فصل از خیابان پهلوی دوراهی یوسف آباد انتهای خیابان های محمد رضاشاه و مستوفی .

۱ـ٤ آ ـ۷۰۷۱

سرکارسرهنك رحیمی ریاست محترم اداره پلیس تهران

از خدمات شایسته‌ای که با خلوص نیت بمردم میفرمائید بی‌نهایت سپاسگزاریم .

از طرف اهالی خیابان پهلوی ملیحه ارسطوی ایرانی

دستگاههای فلزکاری و نجاری

ساخت کشورهای آلمان ـ فرانسه ـ هلند وایطالیاوارد وموجود است برای کسب اطلاعات بیشتر بشرکت سهامی فیروز ـ خیابان تخت جمشید شماره ۲۲۳ تلفن ٤۷۱۳۱ مراجعه فرمایند.

آ ـ۹۰٥٦

آگهی انتخابات اتحادیه صنف‌فروشندگان‌کاغذومقوای‌تهران

چون طبق ماده ۲ آئین نامه‌انتخابات اتحادیه های صنفی‌وابسته باطاق بازرگانی تهران مصوب ۲۲٥۳٥ر۳۱۲۲ ـ ۳٤ر۸ر۲۹ وزارت بازرگانی انتخابات هیئت‌مدیره اتحادیه صنف‌فروشندگان کاغذو مقواروز شنبه مورخ۲۱خرداد ٤٥ازساعت ۸صبح تاساعت ۱۲ ظهر باحضور اعضای انجمن نظارت در محل اطاق بازرگانی تهران واقع در خیابان تخت جمشید چهار راه فرصت بعمل خواهد آمد لذا بدینوسیله از کلیه افراد صنف مزبور که در دفتر صنفی اطاق بازرگانی تهران ثبت نام نموده‌اند دعوت میشود که برای انتخاب (۱٥ نفر) اعضای هیئت مدیره که مدت آن‌دوسال است با دردست داشتن کارت عضویت وابسته باطاق بازرگانی در موعد مقرره‌حضور بهمرسانند بدیهی است در صورت عدم شرکت در انتخابات بعدا هیچگونه اعتراض پذیرفته نخواهد شد . فرماندار تهران فتح‌اله لاشائی

کلوب تابستانی مهمانخانه در بند افتتاح شد

استخر شنا ـ تنیس ـ والیبال ـ پینگ‌پنگ ـ اسنك‌بار

۱ـ۲ آ ـ۹۲۳٤ تلفن ۲۳ـ۸۳٤۲۲

آگهی دعوت مجمع عمومی عادی

بدین‌وسیله باطلاع کلیه صاحبان سهام شرکت سهامی رویال اکسپرس میرساند که برای شرکت درمجمع عمومی بالا روز یکشنبه پنجم تیرماه ۱۳۴٥ ساعت ۱۱ درمحل شرکت واقع درخیابان شاهرضا شماره ۲۴۷ حضور بهمرسانند

دستور جلسه :

۱ـتصویب بیلان

۲ـخط مشی شرکت

آ ـ۷۱۴۷ هیئت مدیره

آگهی دعوت

از صاحبان سهام شرکت سهامی آراد دعوت می‌شودبرای‌بعدازظهر روز ۲ر٤ر۴٥ درمحل شرکت حضور بهمرسانند

دستور جلسه انتخاب بازرس و یکنفر عضو اصلی

آ ـ۷۱۲۳ هیئت‌مدیره

آگهی دعوت از صاحبان سهام شرکت سهامی ترویج کشت پنبه ایران

بدین وسیله از عموم آقایان صاحبان سهام شرکت سهامی ترویج کشت پنبه ایران دعوت مینماید که برای شرکت‌درمجمع عمومی عادی صاحبان سهام شرکت درتاریخ سه‌شنبه سی ویکم خرداد ماه ۱۳۴٥ ساعت پنج‌بعد از ظهر درمحل شرکت واقع در سرای حافظ خیابان بوذرجمهری تهران حضوربهمرسانند

دستور جلسه بقرار ذیل است

۱ـاستماع گزارش هیئت مدیره وبازرس راجع به‌عملیات‌سال ۱۳٤٤

۲ـ تصویب یاتصحیح‌ترازنامه وحساب‌سودوزیان سال ۱۳٤٤

مدیران تصفیه‌شرکت سهامی‌ترویج کشت‌پنبه ایران

آگهی دعوت از صاحبان سهام شرکت سهامی جین گرگان

بدین وسیله از عموم آقایان صاحبان سهام شرکت سهامی جین گرگان دعوت مینماید که برای شرکت درمجمع عمومی‌فوق‌العاده صاحبان سهام شرکت درتاریخ سه‌شنبه سی‌ویك خرداد ماه۱۳٤٥ ساعت شش بعد از ظهر درمحل شرکت واقع در سرای حافظ خیابان بوذرجمهری تهران حضور بهمرسانند

دستور جلسه بقرار ذیل است

۱ـاخذ تصمیم نسبت به‌انحلال یاابقاء شرکت

۲ـانتخاب مدیران تصفیه

هیئت مدیره شرکت سهامی جین گرگان

اطلاعات

دوشنبه
۱۶ صفر ۱۳۸۶
۶ ژوئن ۱۹۶۶
شماره ۱۱۹۹۵
سال چهلم

طبق قطعنامه‌های منتشره، درمورد افزایش تولید چند کشور

اوپک به کمپانی‌های نفتی اخطار کرد

مذاکرات با کمپانی های نفتی برای وصول بقیه بهره مالکانه آغاز میشود

امروز قطعنامه های اوپک درباره دستور آغاز مذاکرات بین دولت‌های عضو اوپک و شرکت های نفتی در پایتخت های ۸ کشور عضو منتشر شد. این مذاکرات برای وصول بقیه بهره مالکانه ، سهم هریك از کشور های عضو در تولید اضافی نفت در سال ۱۹۶۶ ، احتساب مالیات براساس قیمت های اعلان شده میباشد .

قطعنامه در هشت اردیبهشت در آخرین جلسه یازدهمین کنفرانس صادر شد اما طبق رویه اوپک امروز پس از تصویب دول عضو اوپک منتشر گردید .

ریاست هیئت نمایندگی ایران در آن دوره با آقای دکتر جمشید آموزگار وزیر دارائی بود .

★ **تصمیم مهم**

قطعنامه اول مربوط به بودجه اوپک و قطعنامه دوم که یکی از تصمیمات مهم اوپک است درباره وصول بقیه بهره مالکانه میباشد .

در این قطعنامه گفته شده «باتوجه به پیشرفتی که بطور کلی از نظر شرایط رقابت و اقتصادی ووضع بازار در صنعت نفت جهان پدید آمده وبادرنظر گرفتن مقررات قرارداد های الحاقی و سایر ترتیبات مربوطه به هزینه گذاردن بهره مالکانه پیشنهاد مینماید : و هر یك از دول عضو ذینفع در جهت ازبین بردن کامل تخفیفی که به شرکت های نفتی داده شده اقداماتی معمول دارند.

درباره این قطعنامه گزارش خبرنگارما حاکی است که کشور های عضو اوپك پس ازمبارزات و مذاکرات مفصل موفق شدند که ۱۲ درصد بهره مالکانه بحساب هزینه گذارده شود اما تاکنون فقط ۶ درصد آن بحساب گذارده میشود و برای ۶ درصد دیگر طبق قطعنامه فوق مذاکرات مجدد آغاز خواهد شد در قطعنامه اشاره به «مقررات قرار دادهای الحاقی» شده این مقررات بایران و کشور های دیگر اجازه میدهد بعلت «پیشرفتی که در رقابت ووضع بازار نفت» پیداشده مذاکرات را برای وصول ۶ درصد بقیه آغاز کنند .

تاکنون هیچیك از کشورهای عضو مذاکرات را رسما آغاز نکردند اما مذاکرات غیررسمی در این مورد شروع شده است .

*** احتساب مالیات**

قطعنامه بعدی مربوط به گزارش کمیسیون اقتصادی درباره اثرات احتساب مالیات براساس قیمت های اعلان شده می‌باشد .

دراین گزارش گفته شده مالیات اگر براساس قیمت اعلان شده وصول گردد، موجب می‌شود بعضی از شرکت‌ها نتوانند تخفیف‌های فاحشی

بقیه در صفحه سیزدهم

طرح ایمنی ساختمان‌ها

بااجرای این طرح که آماده تقدیم بمجلسین است در صورت خراب شدن ساختمان مسئولین به جریمه و زندان محکوم میشوند

عصر دیروز طرح ایمنی ساختمانها برای آخرین بار در نخست‌وزیری مورد مطالعه و بررسی قرار گرفت . «طرح ایمنی ساختمانها» که بوسیله وزارت آبادانی و مسکن تهیه شده، هفته قبل در دادگستری مورد مطالعه قرار گرفت و باحضور قضات صاحبنظر طی چندین جلسه بررسی شد و اصلاحاتی در آن بعمل آمد .

*** ۱۱ متر بالا**

خبرنگار ما گزارش میدهد بموجب پیش‌بینی‌هائی که دراین طرح شده بااجرای طرح «ایمنی ساختمانها»، ازاین پس مالکینی که بخواهند ساختمانهائی بلندتر از ۱۱ متر بسازند موظفند یك مهندس ناظر تاخاتمه عملیات ساختمانی تعیین کنند که کلیه کارساختمان راتحت نظارت داشته باشند و در غیر این صورت حق ادامه ساختمان ندارند ودر ساختمانهای کمتر از ۱۱ متر مسئولیت هرحادثه بعهده مالك یا معمار ساختمان خواهد بود.

ماده ۶ این طرح یادآوری کرد که پس از خاتمه ساختمان صاحبان ملك موظفند از شهرداری محل پروانه بهره‌برداری بگیرند.

در ماده ۸ این طرح برای کسانی که بدون پروانه اقدام بساختمان نمایند محکومیت زندان از یازده روز تا ۶ ماه و غرامت از ده هزار تا یك میلیون ریال پیش‌بینی شده است .

*** محرومیت از کار**

بموجب ماده ۹ این طرح هرگاه ساختمانی براثر محاسبه غلط یا عدم احتیاط لازم خراب شود مهندس ناظر یامالك ومعمار علاوه برمسئولیت مدنی به محرومیت از کار خود تا بیشتر از دوسال محکوم خواهند شد .

هرگاه بعلل مذکور ساختمانی خراب شود و جرح یا حادثه منجر بجرح روی دهد مسئولین خرابی (مهندس ، معمار ، مالك) باستناد مواد ۱و۴و۵ قانون تشدید مجازات رانندگان تعقیب خواهند شد .

هرگاه در ساختمانی مصالح اعلام شده بکار نرود مسئولین امر علاوه برخسارات متصور بحبس تادیبی از ۶ ماه تادوسال وپرداخت غرامت از ده هزار تاصد هزار ریال محکوم خواهند شد

جهانگردان امریکائی وارد تهران شدند

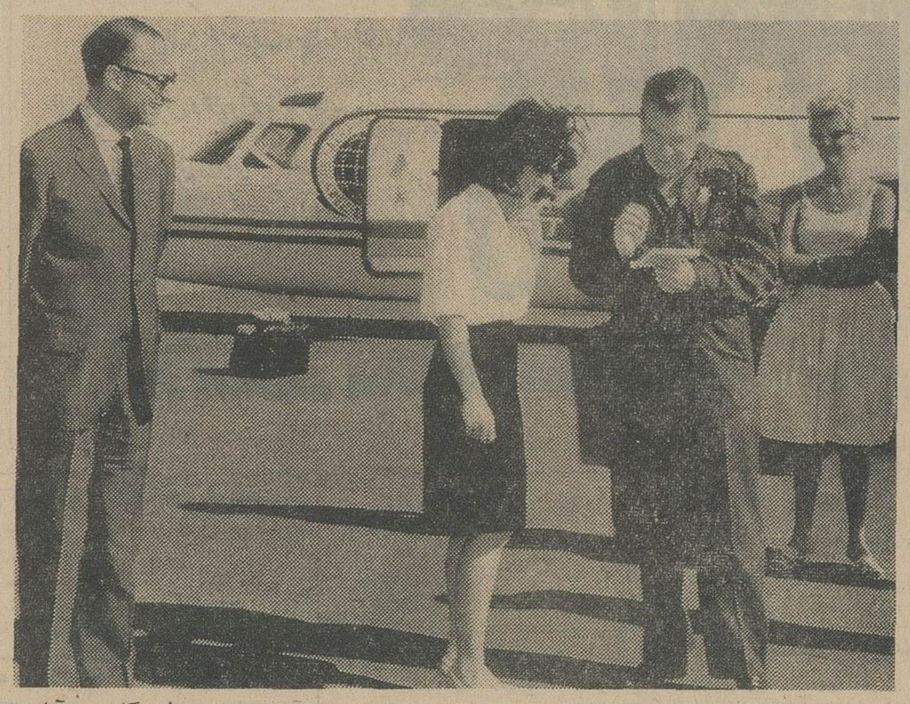

آقای «آرتور گادفری» جهانگرد معروف امریکائی دفترچه یکی از مستقبلین را در فرودگاه مهرآباد امضاء میکند. هواپیمای جت دوموتوره‌ای که باآن مسافرت دوردنیای این هیات امریکائی انجام میشود نیز در عکس دیده میشود

ساعت دو ونیم بعد از ظهر دیروز آقای «آرتور گادفری» باتفاق چندخلبان امریکائی که برای اولین بار بایك جت «کماندر» دوموتوره اقدام به مسافرت دور دنیا کرده است ، از آتن وارد تهران شدو مورد استقبال عده‌ای ازامریکائی های مقیم تهران قرار گرفت وپس از توقف کوتاهی عازم بمبئی گردید.

آقای « آرتور گادفری » که یکی از چهره های معروف تلویزیون امریکاست درنظر دارد دوردنیا را در ۹۰ ساعت طی کند .

وی و همراهانش که اغلب متخصص فنی هواپیما هستند از لوس‌آنجلس سفرخود را آغاز کرده‌اند و پس از ۹۰ ساعت پرواز به ۸۶ کشور دنیا مجددا به لوس آنجلس باز میگردند .

در اراضی شهرداری پارك ساخته میشود

امروز شهرداری اعلام داشت که اراضی شهرداری در داودیه و سراسر شهر تهران اختصاص به ساختن پارك وموسسات عمومی داده شده وبه کسی واگذار نمیشود.

رئیس جمهور ترکیه بایران می‌آید

بقرار اطلاع بدعوت شاهنشاه آریامهر حضرت ژنرال «جودت سوناى» رئیس جمهور ترکیه درمهرماه آینده ازایران دیدن مینمایند.

انتقال دفتر مخصوص شاهنشاه

ازامروز بمناسبت تغییر فصل طبق معمول همه‌ساله دفتر مخصوص شاهنشاه ووزارت دربار به کاخ سعدآباد منتقل گردید .

بازدید نخست‌وزیر ازصندوق های خاتم حرم مطهر

ساعت ۸ صبح امروز آقای هویدا نخست‌وزیر ازقطعات صندوق خاتم کاری که بوسیله کارگاه جبلی برای حرم مطهر شهداء کربلا ساخته میشود دیدن کرد.

آقای نخست‌وزیر سپس از کارخانه سنك‌بری آقای قنبر رحیمی بیدمشکی که ستونهای بزرك ایوان مطهر حضرت امام حسین در آنجا ساخته میشود دیدن کرد.

ملاقات سفیر ایران باعارف

صبح دیروز آقای دکتر مهدی پیراسته سفیرکبیر شاهنشاهی ایران در بغداد باژنرال عبدالرحمن محمد عارف رئیس جمهور عراق ملاقات و گفتگو کرد .

وزیر بازرگانی سیلان به تهران آمد

آقای دکتر «پی‌ریس» وزیربازرگانی سیلان دیروز واردتهران شد ومورد استقبال آقای دکتر عالیخانی وزیر اقتصاد قرار گرفت .

وزیر بازرگانی سیلان سه روز در تهران اقامت خواهد داشت ودر این مدت با وزیر ومعاون بازرگانی وزارت اقتصاد ورئیس اطاق بازرگانی تهران پیرامون مسائل اقتصادی مورد علاقه دو کشور مذاکره خواهد کرد.

جلسات علنی مجلسین

مجلس سنا امروز اطلاع داد که ساعت ده صبح چهارشنبه جلسه علنی این مجلس تشکیل میشود .

جلسه علنی مجلس شورای ملی نیز ساعت ۹ صبح فردا تشکیل میشود.

کانال هفت تلویزیون

برای پخش امواج تلویزیون دولتی تعیین شد

تلویزیون دولتی روی کانال شماره هفت کار میکند و امروز وزیر اطلاعات کلنك ساختمان آنرا بزمین زد .

ساختمان فرستنده موقت تا چهار ماه دیگر پایان می‌یابد و فرستنده مذکور نیز باقدرت دو کیلووات تا مهرماه امسال در همانجا نصب خواهد شد و آغاز بکار خواهد کرد.

قدرت فرستنده تلویزیون ایران بیست کیلووات است وفرستنده‌های شهرستانها بین ده الی دو کیلووات قدرت خواهد داشت در نظر است تلویزیون دولتی ایران بین تهران و شهرستانها دربدو امر و سپس بین تهران وشهرهای اروپا «رله» شود.

وزارت پست و تلگراف اقدامات لازم رابرای تبدیل کانال گیرنده تلویزیون‌های امریکائی موجود در تهران که باید به سیستم تلویزیون اروپائی تبدیل گردد معمول داشته است ودر نظر است باجمعی کارشناس فنی که باقیمت معین وبا احاطه بکار بتوانند اینکار را انجام دهند ،قرار دادی منعقد گردد.

حائزین اکثریت در انتخابات کانون وکلا

قرائت آراء انتخابات هیئت مدیره کانون وکلا امروز درکانون وکلا ادامه یافت. از تعداد ۳۷۸ قرائت‌شده آقایان بشرح زیر داشتند :

آقایان وکیل ۲۵۶ ،نراقی ۲۲۰ ، خلعتبری ۲۰۷ ،دکتر شریعتزاده ۱۷۷ رای ، صوفی ۱۶۹ رای ، دکتر دادفر ۱۶۴ ، دکتر شاهکار ۱۶۴ منصوریان ۱۶۴ فیض مهدوی ۱۶۳، پگاه ۱۵۷، دکتر تفضلی ۱۵۱، فرج‌الله اکبر ۱۴۷، دکتر امامی‌اهری ۱۴۷، اردلان ۱۴۴، دکتر مهدی‌ملکی ۱۴۲، محسنین ۱۴۱، صابر زاده ۱۴۰، دکتر متین دفتری ۱۳۹ ، دکتر کاتبی ۱۳۸، شهیدزاده ۱۳۷، زاهد ۱۳۴ ، نونهال ۱۳۴ ، دکتر دامغانی ۱۲۶ ، مروستی ۱۲۲ محامی ۱۲۰، نزیه ۱۱۱، پزشکپور ۱۰۸ ، ارژم ۱۰۸ ، اعتصام ۱۰۷ ، بایار ۱۰۷ رای ، نوائی ۱۰۵، دکتر ملك‌زاده ۱۰۱، دکتر خادم ۹۹، دکتر موسوی ۹۷، شاملو ۸۶ ،دکتر هومن ۸۲، امامی خوئی ۸۰

ورود متخصص عینك های نامرئی به ایران

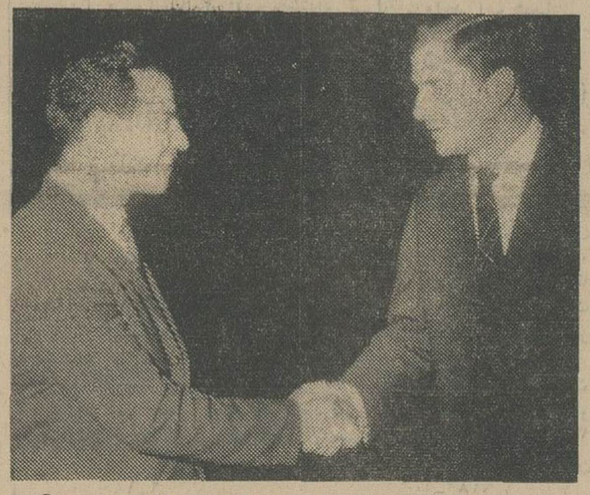

برحسب دعوتی که آقای دکتر هوشنك برجیس از مستر هانس آبل متخصص و پروفسور عینك‌های نامرئی (Contact Lenses) دردانشگاه برلن نموده بود روز گذشته مشارالیه وارد تهران شد.

مستر آبل از متخصصین درجه یك عینك های نامرئی در آلمان بوده‌و قرار است برای اولین‌بار درایران باهمکاری آقای دکتر برجیس عینك های نامرئی را طبق آخرین روش واصول فنی در دسترس علاقمندان بگذارد .

امروزه عینك‌های نامرئی بعلت مزایای فراوانی که دارد در سرتاسر امریکا و اروپا هواخواهان بیشماری پیدا کرده است بخصوص در خانم‌ها زیبائی طبیعی را حفظ کرده و برای ستارگان سینما و تلویزیون بسیار ارزنده میباشد .

عینك‌های نامرئی از پلاستیك مخصوصی ساخته شده که چشم رادربرابر حوادث محفوظ میدارد وبادو باران برآن اثری نداشته وبرای رانندگان وورزشکاران و شناگران مورد استفاده کامل میتواند قرار گیرد .

خانم‌ها طبق دلخواه میتوانند رنك چشم خودرا عوض کنند .

علاقمندان میتوانند باتلفن ۶۹۰۱۲ کلیه اطلاعات لازمه راکسب وبا تعیین وقت قبلی صبح و عصر به شماره ۶ خیابان بزرگمهر مراجعه نمایند .

برای استحضار آقایان مدیران محترم کارخانجات سنك‌بری

دفتر سندیکا محل جدیدی در اول خیابان شادمان شماره ۷ جاده قدیم شمیران مقابل شرکت اتو تهران تهیه نموده برای آشنائی بیشتری از آقایان مدیران محترم کارخانجات سنك بری تقاضا میشود روز چهارشنبه ۴۵٫۳٫۱۸ از ساعت ۷ بعد از ظهر در محل مذکور جهت تجدید دیدار و مذاکرات دوستانه حضور بهمرسانیده هیئت مدیره را سپاسگزار فرمایند .

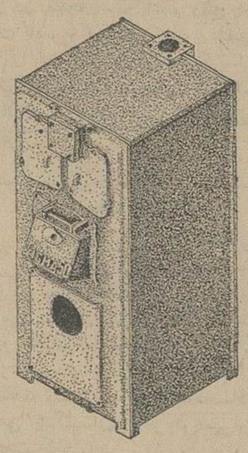

دیگ چدنی پره‌ای
برای حرارت مرکزی
زیگما پانصد و چهل و دومین محصول
رنجبر گری خود را عرضه میدارد

آگهی تغییر محل شرکت

محل شرکت سهامی کارخانه‌های تولیدی و صنعتی هکمتان ازخیابان ارفع شماره ۱۵ به‌خیابان فرصت شاهرضا شماره ۹۰ مقابل اطلاعات بانوان انتقال یافته است .

A young salesman for Surgical Products is needed. Good knowledge of English is required. Sales Experience will be helpful but not essential. Write your qualifications to: SHABRANG COMPANY, 367 Takhte Jamshid Ave.

آگهی دعوت مجمع عمومی عادی

بدین‌وسیله ازصاحبان سهام شرکت سهامی ریسندگی کاشان دعوت مینماید که برای تشکیل مجمع عمومی عادی سالیانه سهمداران شرکت در تاریخ چهارشنبه یکم تیرماه ۱۳۴۵ ساعت ۷½ بامداد شخصا یاوکیل ثابت‌الوکاله آنها در دفتر شرکت واقع در کاشان- خیابان پهلوی حضوربهمرسانیده طبق ماده ۳۸ اساسنامه کارت ورودی دریافت‌ودر اجرای برنامه مجمع که در ساعت ۸ صبح همان روز منعقد میگردد عضویت فرمایند .

برنامه مجمع

۱- استماع وتصویب گزارش هیئت مدیره و کمیسیون تفتیش
۲- رسیدگی وتصویب ترازنامه سال ۱۳۴۵ وترتیب تقسیم سود سهام
۳- تصویب بودجه سال ۱۳۴۵
۴- انتخاب اعضاء کمیسیون تفتیش .
۵- رسیدگی و تصویب پیشنهادات هیئت مدیره

از طرف هیئت مدیره شرکت سهامی ریسندگی کاشان

آگهی فروش آجر

بانك رهنی ایران مقداری آجر ماشینی بفروش میرساند خریداران بفروشگاه مصالح ساختمانی بانك در خیابان فردوسی جنب درورودی مراجعه نمایند . الف ۱۹۱۱ ۱-۳ آ-۸۸۲۶ بانك رهنی ایران

نموداری از محصولات
شرکت سهامی پیچ و مهره ایران

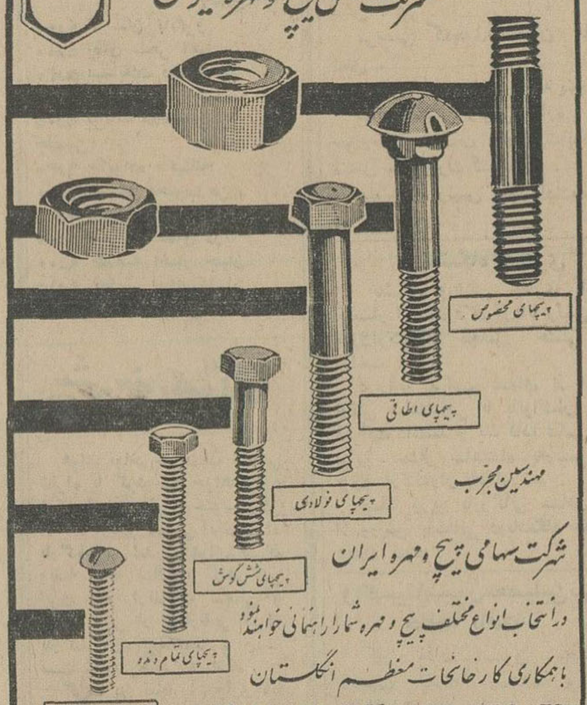

مهندسین مجرب
شرکت سهامی پیچ و مهره ایران
در انتخاب انواع مختلف پیچ و مهره شما را راهنمائی خواهند نمود
با همکاری کارخانجات معظم انگلستان
GUEST KEEN BOLTS AND NUTS LTD.
پیچ و مهره بهرقطر و بهراندازه طبق استانداردهای متداول جهان
آدرس کارخانه: تهران پارس - تلفن ۷۸۱۵۶۲ - ۷۸۱۵۶۱

مصرف کنندگان واکس مرمر
توجه فرمایند

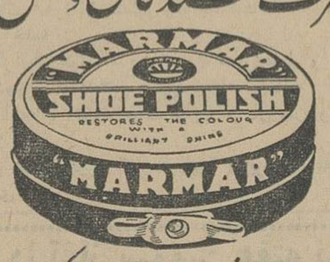

چون عده‌ای سودجو از حسن شهرت واکس مرمر متقلبین را معرفی وپاداش خواهشمندست باتوجه بعلامت واکس مرمر متقلبین را معرفی وپاداش خودرا دریافت دارید . مرکز پخش واکس مرمر - تلفن ۳۸۸۹۱

شورلت مدل ۶۰ سفید رنك شماره ۶۵۵۵ ط - ۱۷ سرقت شده لطفا در صورت مشاهده به پلیس یا تلفنهای ۸۴۴۱۹ - ۷۵۷۸۹۸ - ۳۰۲۲۴۲ اطلاع دهید .

از فرداصبح فقط درسینما
آریا
خیابان اسلامبول

اثری ارزنده ازهنرسینمای شوروی- فیلمی عمیق و آموزنده برای خانواده‌ها توام‌بارقصهای زیبا و ترانه‌های دلنشین محلی

تمام رنگی
زیبای مغان
بزبان آذربایجانی

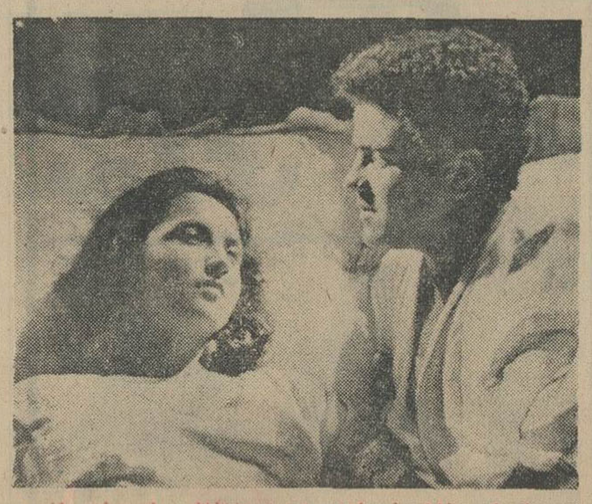

«زیبای مغان» نمونه‌ای است ازتلاش یك دختر دلفریب برای پیروزی دریك جامعه

آ-۹۱۶۴

از ۲۹ خرداد
سرآمد فیلمهای جیمز باندی

ژان مارە
چابك‌تر - قوی‌تر - شیرین‌تر از همیشه
در آخرین اثر سینمائی خود محصول ۱۹۶۶
استانبلاس مأمور سری

بهمراهی : ژنویو پاژ - نوئل روکه‌ور - گایا ژرومانی

شهردار اصفهان از طرز مدیریت هتل ساحل قدردانی نمود
آقای علی سیامکی مدیر هتل ساحل
نامه مورخه ۴۵٫۳٫۲۴ متضمن اظهار رضایت مشتریان هتل ملاحظه و بطوریکه شخصا هم بازدید نموده‌ام وضع هتل ورفتار کارمندان با مشتریان و مسافرین خوب و بدینوسیله از مساعی شما قدردانی میشود. شهردار اصفهان- سرتیپ وحدانیان

متل میموزا
باموزیك پنترز Panters
از ۲۵ خرداد ماه آماده پذیرائی است .
دفتر رزرو ۶۱۱۳۴۸ آ-۸۵۶۰ ۲-۲

تلفن ۴۲۴۰۲
ارمغان
تهران خیابان فردوسی شماره ۶۳