سال‌سی‌وسوم- شماره ۹۸۶۱ | سه‌شنبه نوزدهم اسفندماه ۱۳۳۷ | تکشماره دوریال ونیم

اطلاعات

جریان روز

وجدان- مالیات | کودتای دیگر

سرمقاله وتفسیر جهان درصفحه دوم

گزارش خبرگزاریهای خارجی حاکی ازآنستکه:

اوضاع عراق مغشوش است

صفحه ۲۰

سرهنگ شواف رهبر کودتاخبرقتل‌خودراازرادیو موصل‌تکذیب‌کرد- رادیو بغداد اظهارداشت فرستنده رادیوموصل در عراق وجودندارد ومحل‌آن دریک‌کشورخارجی است تنزل سهام نفت عراق- اتباع‌انگلیس‌آماده ترک عراق‌شدند

مرکزخبرگزاری خاورمیانه دربغداد تعطیل‌شد ویک خبر تائید نشده حاکی‌از آنست که باعضاء سفارت جمهوری متحده درعراق دستورداده شده خاك این‌کشوررا ترك کنند- خبرگزاریهای خارجی شورش سرهنگ شواف را موافق بانظریات عبدالناصر تلقی کرده‌اند

یونایتدپرس از بیروت خبرمیدهد که رادیو بغداد در برنامه دیشب ادعای قبلی خود را مبنی بر کشته شدن سرهنگ شواف پس گرفت و گفت :شواف دستگیر شده‌است، درحالیکه در سرتاسر برنامه دیروز خود مرتبا میگفت شواف بقتل رسیده است.

تحولات اخیر باعث شد که در مورد صحت اظهارات دولت عراق مبنی بر اینکه رژیم انقلابی شمال عراق سرکوب گردیده استاظهار تردید شود . رادیو بغداد دیروز گفت : شواف بدست ارتشیان بقتل رسیده است و این حادثه پس از بمباران ستاد فرماندهی وی از طرف هواپیما های رژیم عبدالکریم قاسم پیش آمد.

نطق شواف

اما در ساعات آخر روز شخصی که ظاهرا شواف بود از رادیوموصل سخنانی ایراد کرد تا ثابت نماید که وی زنده است و انقلاب ضد کمونیست علیه‌قاسم‌هنوز پابرجاست. وقتی رادیو بغداد گفت که سرهنگ شواف کشته شده است ناگهان جمع‌زیادی ازمردم بغداددرخیابانها دست بتظاهرات زدند.

حتی رادیو مسکو در برنامه عربی

بقیه درصفحه‌سوم

وضع مبهم درشمال عراق

گزارشهائی که از روز گذشته تاکنون درباره اوضاع عراق توسط خبرگزاریها ورادیوهای خارجی‌مخابره شده اوضاع این کشور را بدرستی روشن نمیکند .

اخبارضدو نقیض داخل عراق مانع از آنست تاوضع کودتائی

بقیه درصفحه‌هیجدهم

خروشچف باتوقف نیروهای غرب دربرلن موافقت کرد

نخست‌وزیر شوروی‌گفت: حداقل نیروهای غرب می‌توانند دربرلن باقیمانده‌وبعنوان یك شهر آزاد آنجارا حفظ کنند

موافقت باتوقف حداقل نیروهای غرب دربرلن‌اولین امتیاز اساسی‌است‌که شوروی درماههای‌اخیر داده

بنابگزارش یونایتدپرس ازبرلن خروشچف نخست‌وزیر شوروی ضمن سخنان خود در میدان‌ورزشی برلن گفت که با باقی ماندن‌حداقل نیروهای غربی در برلن غربی‌موافقت دارد و بدین طریق نخست‌وزیر شوروی از خواسته قبلی خود مبنی براینکه کلیه‌نیروهای‌غربی‌باید برلن غربی را ترك نمایند عدول کرد .

استقرار نیرو در برلن

خروشچف گفت مانعی نخواهد بود که امریکا و بریتانیا وفرانسه و شوروی یا کشور های بیطرف حداقل نیروهائی در برلن برای حفظ وضع این منطقه بعنوان یك شهر آزاد نگهدارند ولی این‌نیرو ها بموجب موافقتیکه از طرف دولت آلمان شرقی بعمل می آید می تواند دسترسی باین شهر داشته باشد . به مردم آلمان شرقی باید تضمینی برای ارتباط آنها بادنیای خارج‌داده شود .

خروشچف در عین حال که گفت برلن غربی باید بعنوان یك شهر

بقیه درصفحه‌سوم

ماه خدا

امروز سلخ شعبان و فردا غره ماه مبارك رمضان است .حضرت رسول اکرم در چنین روزی یعنی در آخر ماه شعبان بمردم میفرمودند که ماه خدا بشمارو آور شده و احترام این ماه مبارك را از هرجهت منظور بدارید چون در این ماه خداوند ابواب رحمت

بقیه درصفحه‌هیجدهم

مراسم امضای موافقتنامه‌های دفاعی

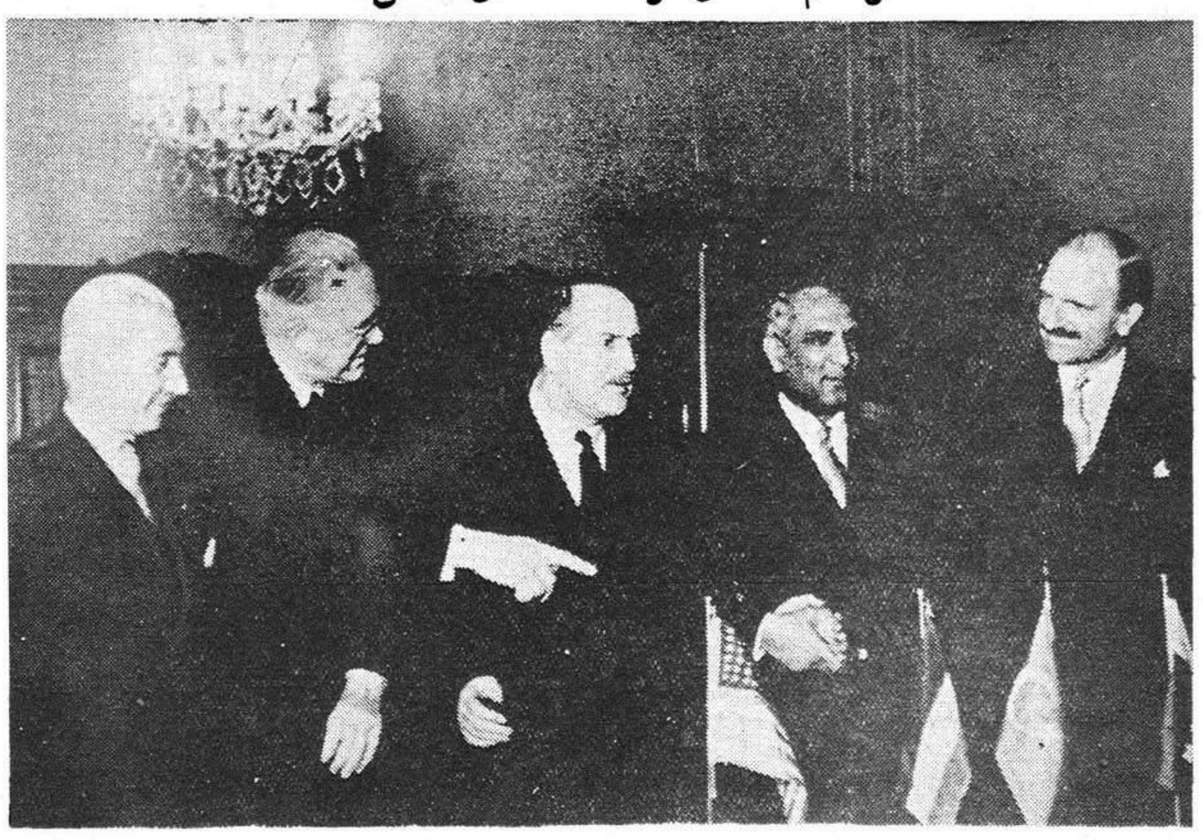

وزیر خارجه‌ترکیه وچهارتن سفرای‌کشور های‌ایران ،پاکستان ،انگلیس و امریکا درکاخ وزارت‌خارجه ترکیه درمراسم امضای قرار دادهای دوجانبه دفاعی شرکت کرده‌اند.

درعکس فوق‌از چپ براست سرلشگر ارفع سفیر ایران ،فلچر وارن سفیر امریکا ،فاتین زورلو وزیرخارجه ترکیه ، سید محمودحسن سفیر پاکستان و سرپرنارد بارروز سفیر انگلیس در ترکیه دیده‌میشوند .

گلهای ایران

درگلزار ادبیات جهان

برنامه سال آینده امور فرهنگی‌کشور

امروز بیلان برنامه‌های اجراشده سازمانهای مختلف فرهنگی و هنری کشور وهمچنین رئوس برنامه‌های سال آینده آنها از طرف‌آقای شجاع‌الدین شفارایزن فرهنگی دربار شاهنشاهی دراختیار ما گذاشته شد. کلیه این سازمانهای فرهنگی درکانون روابط فرهنگی دربار شاهنشاهی نمایندگی وشرکت دارند . وسرپرستی کانون با آقای‌شفا می باشد . این کانون سال گذشته به فرمان شاهنشاه برای ایجاد هم آهنگی وهمکاری بین سازمانها و ادارات مختلفی که فعالیت‌آنها بامعرفی فرهنگ و هنر ایران درکشور های خارجی ارتباط دارد تشکیل شد . متن بیلان مزبور بقرار زیر است .

بقیه در صفحه یازدهم

اسدالله علم دبیر کل حزب مردم ومهندس شیبانی

نماینده مجلس املاك خودرا درمازندران‌بین‌کشاورزان تقسیم میکنند

بقرار اطلاع آقای اسدالله علم دبیر کل حزب مردم و آقای مهندس‌مهدی شیبانی مسئول کمیسیون کشاورزی آن حزب و نماینده‌مجلس‌طی‌عریضه‌ای که بشاهنشاه معروض‌داشته‌اند تقاضا کرده‌اند مقرر شود املاك شخصی آنها که در مازندران واقع است بدنبال برنامه تقسیم املاك سلطنتی که‌اکنون بحدود مازنداران رسیده است بین زارعین ساکن آن املاك تقسیم شود . متن عریضه تقدیمی بدینقرار است :

پیشگاه مبارك اعلیحضرت همایون شاهنشاه ارواحنا فداه برنامه مترقی تقسیم املاك اعلیحضرت شاهنشاهی در گنبد کاوس و گرگان دارد به‌پایان میرسد واکنون بحدود مازندران و ساری رسیده‌است . جائی که این جان‌نثاران رعایای کوچك اعلیحضرت مشترکا دارای یك علاقه ملکی‌هستیم. به پیروی از نیت مقدس شاهانه‌دائر به علاقمند نمودن زارعین به آب و خاك‌و بهبود بخشیدن به شرایطزندگی آنها از پیشگاه مبارك استدعا میکنیم امر مطاع مبارك صادر شود این ده نیز وسیله بانك عمران نقشه‌برداری شده و بین زارعین تقسیم شود .

البته شرایط تقسیم املاك پهلوی‌برای جان‌نثاران قابل تحمل نیست چون اعلیحضرت شاهنشاهی املاك را با تخفیف فوق‌العاده ومدت بیست‌و پنج سال بزارعین واگذار میفرمایند که درحقیقت به یك‌بخشش شاهانه بیشتر شباهت دارد تا فروش املاك

بقیه درصفحه‌هیجدهم

اسدالله علم

مهندس شیبانی

بموجب طرح جدیدی‌که وزارت فرهنگ تهیه کرده‌است

تعداد رتبه‌هاو حقوق معلمین افزایش می‌یابد

طرح مزبور رتبه‌های آموزشی را ازده به‌بیست رتبه ترقی‌داده وممکن‌است توقف دررتبه‌ها برحسب استعداد تربیتی‌معلمین تفاوت‌کند

طبق گزارش خبرنگار ما وزارت فرهنگ طرحی تهیه کرده که‌بموجب آن کادر آموزشی تعلیماتی‌فرهنگ تغییرات عمده‌ای خواهد یافت. در این طرح پیشنهاد افزایش دوره دانشسرا های مقدماتی از دو سال به سه سال و تکمیل برنامه های آموزشی آن نیز گنجانده شده‌که اکنون در این باره کمیسیونی مشغول بحث و مذاکره است.

۲۰ رتبه

بطوریکه خوانندگان عزیزاطلاع دارند فعلا کلیه رتبه های آموزشی اعم ازآموزگاری‌و کمك آموزگاری ودبیری و استادی ده رتبه است . بموجب طرح پیشنهادی جدید رتبه های آموزشی به بیست رتبه‌افزایش خواهد یافت.

باین ترتیب معلمین از رتبه یك

بقیه درصفحه‌هیجدهم

استقبال از طرح بیسابقه‌مالیاتی وزارت‌دارائی

رئیس‌اطاق بازرگانی‌میگوید: ماباتمام قدرت خود بکمك وزارت دارائی میرویم

طرح جدید چگونه اجرا خواهد شد- نظریه چندتن از تجار درباره طرح جدید مالیاتی

دیروز اطلاع دادیم که بموجب طرح جدیدی که برای وصول‌مالیات تهیه شده تماس مودیان با مامورین بکلی قطع خواهد شد.امروز آقای وکیلی رئیس اطاق بازرگانی تهران در مورد طرح جدید وصول مالیات که اکنون مورد بر رسی‌و مطالعه وزارت دارائی میباشد ،به خبر نگار ما گفت :

تا آنجائی که من اطلاع دارم طرح مزبور هنوز کامل نشده است.

بقیه در صفحه‌هیجدهم

مسافرین تاکسی میپرسند

بالاخره ده ریال بدهیم یا ۱۵ ریال؟

نامه جمعی‌ازرانندگان واظهارات نایب رئیس اتحادیه دارندگان ورانندگان دارنده تاکسی ودبیر سندیکای رانندگان تاکسی وکرایه تهران وحومه درباره نرخ جدید

امروز نیزبدنبال اختلاف نظربین رانندگان تاکسی هادرمورد نرخ جدید تاکسیها نامه‌ای ازطرف‌آقای حبیب بشیری بنمایندگی از طرف عده‌ای از دارندگان ورانندگان تاکسی بمارسید.

آقای بشیری دراین نامه‌مینویسد:

«اهالی محترم تهران ازسوارشدن به تاکسی های مادرقبال نرخ جدید یعنی نفری ۱۵ ریال متاسفانه امتناع میورزند واین دوسه روزه درآمد ما بطرز موثری تنزل پیدا کرده‌است. بنابراین ما حاضریم کماکان کرایه یکنفررا ازقرار۱۰ریال‌قبل کنیم تابوضع مالطمه‌ای واردنیاید.»

بقیه‌درصفحه‌نوزدهم

مکتوب

بقلم ا. خواجه نوری

در صفحه هفتم

بزودی کشورما ازوروداتواع پارچه‌های خارجی بی‌نیاز خواهدشد

نمایشگاه - بودرجمهری بین پمپ بنزین و گلوبندك

آگهی استخدام

شرکت ملی نفت ایران بدونفر متخصص امور سازمانی و روابط اداری Managment Analyst فارغ التحصیل رشته علوم اداری از دانشگاههای درجه اول کشورهای انگلیس یاآمریکا وحداقل پنج سال سابقه کار دراین رشته احتیاج دارد .

داوطلبان میتوانند ازتاریخ درج این آگهی تامدت ده روز درروزهای اداری از ساعت ۸ صبح الی ۱۲ بادردست داشتن مدارك تحصیلی‌وسابقه کار باداره کل استخدام شرکت واقع درخیابان پهلوی نزدیك بلوار مراجعه فرمایند .

۱_۲ آ_۴۴۳۹۸

عیدی بزرك

بطوریکه شورای کارخانه تصمیم‌گرفته ۱۵ درصد دیگر بقیمت حراج قبل تخفیف داده شده

شاه‌آباد کشباف منصفی

آ_۴۴۳۰۴

ارتفاع کوههای برفی درجاده‌های کردستان به پنج متررسیده بود و برف‌روب زیر کوهی از برف گم شد.

هنوز چند لحظه ازپاك شدن جاده نگذشته بودکه برف وکولاك شدیدی مجددا جاده را پرکرد

اشخاص سالخورده میگفتند که برف‌امسال درظرف سی‌سال‌گذشته بیسابقه بوده‌است

مسئله نزول برفهای‌بیسابقه امسال که‌درپاره‌ای نقاط بعلت تراکم‌بیحد برف حتی‌ماشین‌های برف‌روب‌وزارت راه رانیز ازکارباز داشته است موجب گردید که‌بااعزام‌خبرنگاری زبردتاژی ازجاده‌های مسدم کشورتهیه نمائیم واینك خبرنگار ما شمارا درجریان وضع موجود در راههای برف‌گیر کشور می‌گذارد.

درکلیه جاده‌های کوهستانی وجلگه های برف‌گیر کشور کارکنان وزارت راه ورانندگان ماشینهای برف‌روب‌در برودت ده‌الی بیست‌وپنج درجه زیرصفر کار میکنند البته‌این وضع جلگه‌ها وگردنه های‌متعددی است که‌خطر سقوط بهمن در آن نمیرود واما درگردنه‌های‌بهمن گیر کارکنان وزارت راه باتهور قابل تحسینی برای بازنگاهداشتن‌راهها حتی جان خودرا هم درکف‌میگذارند وهمچنین چندی‌قبل یکی‌ازرانندگان تراکتور درسانحه جاده چالوس‌جان خودرا فدای خدمت براه کرد من‌از جاده چالوس گذشتم راه باز است وچون خطر بهمن هنوز رفع نشده بود بوسائط نقلیه اجازه عبور نمی‌دهند .

بقیه‌درصفحه‌نوزدهم

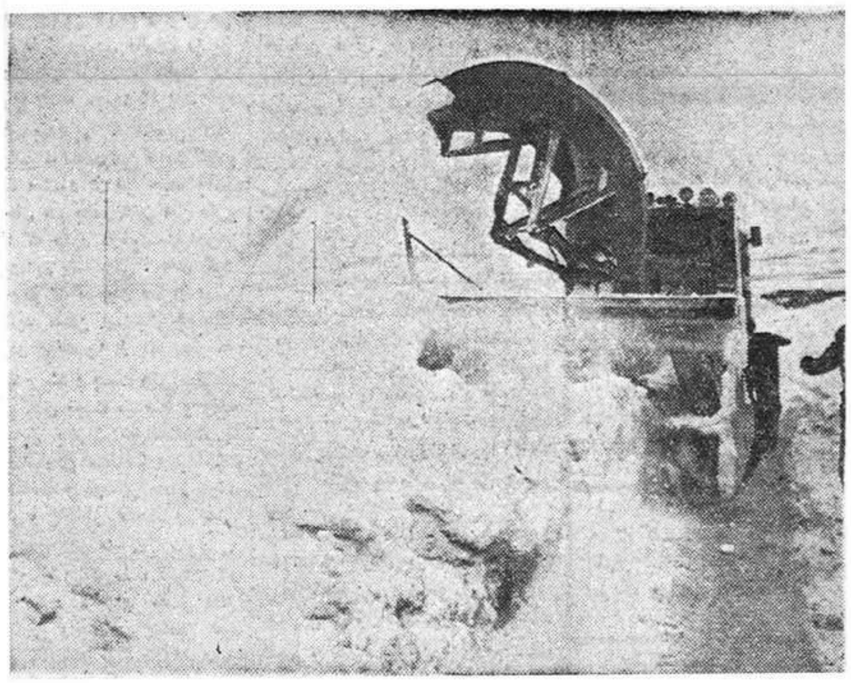

این‌ماشین غول پیکرکه «اش‌کوش» نام‌دارد باطرز عجیب وغریبی برای پاك کردن جاده‌ها از برف بوسیله دستگاه مخصوصی‌برف رامکیده وازسمت دیگربدره میریزد.

جریان روز

وجدان ـ مالیات

دیروز در اطلاعات خبری بود که وزارت دارائی پس از مطالعات بسیار اینطور صلاح دانسته که رابطه‌فعلی دولت ومالیات دهندگان را براساس انصاف و وجدان پایه گذاری کند باین قسم که بدون مراجعه وارسال مامور و محصل از مودیان نخواهد میان خود وخدا وانصاف ووجدان آنچه را که بدولت از بابت مالیات مدیون میباشند بپردازند . دولت یعنی وزارت دارائی هم بدون چون‌و چرا آن مبلغ را بپذیرد و سپس در اطراف موضوع رسیدگی کند‌و اگر خدای نخواسته خلافی مشاهده نمود برای استیفای حقوق دولت و تنبیه خاطی دست بکار پاره‌ای اقدامات‌شود .

خوشبختانه اطاق‌بازرگانی هم دراین مورد مساعدت عملی خواهدکرد‌یعنی بازرگانان خاطی را از بسیاری مزایا محروم خواهد نمود‌تاحق‌دولت‌در کیسه بازرگانان نماند . امیداست که سایر موسسات واتحادیه‌های ملی هم در تعقیب‌نظر اطاق‌بازرگانی همین‌روش پسندیده را اتخاذ کنند‌واثر در میان رسته و صنف خود فرد خاطی‌مشاهده کردند مطابق مقررات صنفی او را مجازات نمایند تا عبرت دیگران شود وچرا غیر از این باشد ؟ مردمی که ا زدولت خود امنیت و فرهنگ و بهداشت‌وراهسازی‌وتعمیم‌عدالت‌وچیز های دیگرتوقع دارند بایداز نظرمالی دولت را کمک کنند .

در سوابق ایام که حکومت‌ها بطرز استبدادی وبدون رعایت‌مصالح مردم اداره میشد نه تنها در ایران بلکه در تمام ممالک جهان مالیاتها با چوب وچماق وداغ ودرفش وصول میشد تا آنجا که در پاره‌ای مواردمودیان مالیات ناچار فرزندان خودرا بعنوان برده بجای مالیات تحویل میدادند

وبهمین مناسبت است که سعدی می فرماید :یابه تشویش و غصه‌راضی شویاجگر گوشه پیش زاغ بنه و مقصود از زاغ در شعر سعدی همان مامور مالیات استکه به هیچ چیز مردم ابقاء نمیکرد و حتی فرزندان آنها را میربود . خوشبختانه آن‌دوره های‌تاریک وموحش سپری‌شدو فعلا دولت ها بدست مردم وبرای مردم روی کار می‌آیندو طبعا در هرکشوری که مبانی حکومت‌دموکراسی مستحکم‌تر است وروابط ملت‌ومردم صمیمی‌تر است طرز وصول مالیات سهلتر و آسانتر میشود بقسمی‌که در بسیاری از ممالک مترقی دنیا هزینه وصول مالیاتها تا صدی یك هم تنزل یافته است ولی تا مدتی پیش در ایران چنان نبود ودولت‌ها مجبور میشدند وسایل وتدابیر متعددی برای وصول مالیاتها بکار ببرند تا آنجا که در پاره‌ای موارد بدبختانه هزینه وصول مالیات از درآمد هم زیادتر میشد .

در سفر اولی که مستشاران آمریکائی بایران آمدند و ضمن مطالعه بودجه ارقام درشت هزینه وصول مالیاتها را دیدند متعجب شدند که چرا خودمردم حق‌دولت را نمیدهند .اما ازآنموقع تابحال اوضاع فرق کرده ورشد اجتماعی پیشرفت نموده مردم‌بمقدار زیادی باوظایف فردی واجتماعی‌خود آشنا شده‌اند و نمونه آن همین اظهارات اطاق بازرگانی میباشد که میگویند هربازرگانی از پرداخت حقوق قانونی خود تخلف کند مورد تعقیب اتاق بازرگانی یعنی نمایندگان مردم واقع خواهد شد .

در هرحال ما این اقدام ونظروزارت دارائی‌را تحسین میکنیم خوانندگان محترم‌بخاطر دارند که امسال وسال های‌گذشته مقالات مفصلی راجع‌بهمین موضوع در اطلاعات منتشر گردید وازمردم تقاضا شد که باپرداخت مالیات حقه بدولت مساعدت کنند‌تا دولت بتواند اقدامات اساسی خود را بنحو مطلوب انجام دهد و اکنون بسی خوشوقت هستیم که دولت‌هم برای اجرای آن نظریات که بصلاح کشور وملت است‌قدم اساسی‌برداشته ودر صدد تدوین لایحه قانونی می باشد که طرز وصول مالیات را بر مبانی وجدانی قراردهد والبته در موقع طرح لایحه مجددا نظریات خود را اظهار میداریم تا قانونی که برای اولین مرتبه‌در این مورد تنظیم وتصویب میشود از هر حیث جامع باشد. حال هم بطور کلی این فکرو نظریه را که مکرر درخواست اجرای آنرا نموده‌ایم پشتیبانی خواهیم کرد وقطع داریم که مودیان هم از این طرح جدید حسن استقبال خواهند کردوخودو دولت را از یك سلسله گرفتاریها و بند و بست های خطرناك وخلا ف‌اخلاق نجات میدهند و آنچه راکه سابق بعنوان حق‌السکوت یا هرچه بمامورین متخلف میپرداختند باکمال امانت و درستی بخود دولت بپردازند و باخاطر آسوده ووجدان راحت دنبال کار خویش بروند .

ملت رشیدی مانند ملت ایران که میخواهد در میان سایر ملل مقام بلند اخلاقی واجتماعی پیشین خود را احراز کند طبعا باید بادولت متبوع خود که خدمتگذار ملت میباشد از روی انصاف ووجدان رفتار کند و حقوق حقه دولت را ازروی مبانی وجدانی بپردازد .

کودتای دیگر

درلحظه نگارش این مقاله‌بدرستی روشن نیست که کودتای‌تازه عراق تاچه‌حدموفق‌شده یاشکست خورده است، ازچه منبع سرچشمه گرفته ویابنفع کدام‌طرف بوده‌است‌وامکان بقای رژیم عبدالکریم قاسم تاچه‌حد است.

ازاینرو باید به تنهاواقعیت مسلم دراوضاع عراق توجه کرد:

اینکه نیروهای افراط براین کشور مسلط گردیده اند وبدبختانه‌احتمال پیروزی میانه روی ومنطقی هرروز کمترمیشود. تصادم شدید کمونیسم وناسیونالیسم عربی بجائی رسیده که چندان محلی برای ناسیونالیسم‌عراقی نگذاشته است. نیروهای‌ناسیونالیسم عربی همه درکار سرنگون کردن حکومت قاسم اند واوهرروز برای دفاع خود بیشتر متکی‌به نیرو های کمونیسم میشود .

پان عربها بدست خود وطی سه مرحله اورا باین جهت رانده اند.

نخست عبدالسلام عارف دست به وطنه‌زد،سپس‌نوبت‌رشیدعالی گیلانی‌و یارانش رسید واین باریك سرهنك جوان گمنام داستان رازنده میکند.

توطئه های اولیه طرفداران‌جمهوری متحده عربی منجربه کنارزدن کلیه عناصر حزب بعث واستقلال ازمشاغل مهم شد .

آیا کودتای سرهنك شواف راه‌را برای وزرا وافسران کمونیست‌باز خواهدکرد؟

بنظر میرسد که بااین نتیجه چندان فاصله ای نداشته باشیم،البته‌مشروط برآنکه حکومت ژنرال قاسم بتواند قاب اینهمه بحرانها وکودتاها و توطئه هاوتصفیه هارابیاورد وبیکی ازدوفیروی افراطی تسلیم نشود.

از۱۴ ژوئیه ۱۹۵۸ ببعد آنقدر در این کشور آشفتگی بوده است که امید زیادی به دوام آخرین مدافع ثبات، یعنی ژنرال قاسم نمی توان داشت .

انقلاب ۱۹۵۸ عراق از هر جهت «کلاسیك» بود، خصوصا ازآن‌نظر که فرزندان خودرا بسرعت یکی پس ازدیگری بلعید.

اگربنای استنتاج رابرحوادث ناکنون بگذاریم باید بگوئیم که این کشور هنوز قدرت حکومت برخودرا ندارد.

مسئله انقلاب بدین ترتیب جز جانشین کردن یك تسلط خارجی‌با تسلط دیگر نبوده است .

پافشاری عناصرافراطی‌ناسیونالیست عرب درعراق به الحاق به جمهوری متحده عربی وهمکاری نزدیکتر با آن اثرشومی چه برسرنوشت‌خود آنها وچه عراق داشته است و چه بسا که شئامت آن‌برای ناسیونالیسم عرب ازاین نیزبیشتر باشد. آنها نخواستند قبل از تغییرات سریع ناگهانی درسیاست خارجی به حل مسائل خاص عراق بپردازندوانقلاب رابه هدفهای فوری ترآن برسانند. بحث برسر ادامه انقلاب یا تحکیم مبانی‌آن چنان خشونتی بخودگرفت که ازنیل بهردو منظور جلوگیری کرد.

رهبران عراق حتی یك فصل‌تمام نتوانستند وحدت خودرا نگهدارند واین بزرگترین لطمه به انقلابی‌بود که جان خودرا بخاطرآن بر کف دست گذاشته بودند .

مردانی از قبیل عارف وگیلانی‌و همچنین مطبوعات قاهره باشتابزدگی وتندی خود تنهاراه کمونیستها را گشودند. آنها قاسم رامورد‌تهدید قرار دادند، چراکه نمی خواست قبل ازحل مسائل داخلی عراق تصمیمی راجع‌به اتحاد یافدراسیون باجمهوری عربی بگیرد.

مطبوعات قاهره دائما دم از عدم رضایت ارتش واقدام قطعی آن‌برضد رژیم قاسم زدند وحوادث نیز بی‌در پی درهمین زمینه جریان یافت.

هربارکه خبری از کودتای احتمالی عراق درمطبوعات مصری انتشاریافت پرده ازروی توطئه‌ای‌در عراق برداشته شدودراین کودتای آخری، رادیو دمشق‌باپخش اعلامیه سرهنك شواف لااقل نشانه ای از همدردی خودرا بااو ظاهر ساخته است .

بااین ترتیب طبیعی است که‌قاسم برای حفظ خود متوجه تنها نیروی متشکل، یعنی کمونیستهامیشود‌و ازنیروی مقاومت ملی استمداد میکند. همان نیروئی‌که در ژانویه گذشته به‌آن دستور داد ازمداخله درامور مربوط به امنیت وآزادی عمومی دست بردارد وخودرا کاملا تحت اختیار مقامات نظامی قرار دهد .

ناسیونالیستهای عرب خود نخواستند عراق بزندگی مستقل بپردازد،ازاینرو اگرحریفی‌نیرومندتر درپایان کار اینکشور رااز دست قاسم وخود آنها بدرآورد جای شکایتی نخواهد بود. آنهامیتوانستند باشکیبائی خود خدمتی بزرك‌بعراق وناسیونالیسم عربی کنند، اما شکیبائی کار نورسیدگان نیست.

«فروش عیدبرای دخترخانمها»

مانتو دخترانه
ازهمه رنك صد درصد پشم
انگلیسی وجیر مخملی فرانسه و
عالیترین اسپرتهای فانتزی از
۸۰۰ تا ۱۹۰۰ ریال

کت دخترانه
توئید پارچه‌های اسپرت انگلیسی وجیرآلمانی‌از
۷۰۰ تا ۱۳۰۰ ریال

پیراهن دخترانه
ازبهترین پارچه‌های قشنگ پشمی و
ابریشمی مدل روز از
۲۲۰ تا ۹۵۰ ریال

ژنرال مد
کوچه برلن
ساعات‌کار:
صبح از۹ تا۱۲ونیم
بعدازظهر از۳ الی۸
آ_۴۴۲۱۴

شب‌نشینی روتاری

نهار هفتگی باشگاه روتاری روز پنجشنبه ۲۱ آذربعلت انعقادشب‌نشینی فصلی باشگاه تشکیل نخواهد شد .

شب نشینی فصلی کلوب ازساعت ۳۰ر۲۰ همان روز درپارك‌هتل‌منعقد میگردد. ازآقایان اعضاء خواهشمند است‌برای‌ذخیره صندلی‌جهت خود ، بانوان ومیهمانان به دبیر باشگاه‌یا آقای دیبا درپارك هتل مراجعه شود.

دبیر باشگاه ـ مجیدامیر ابراهیمی
آ_۴۴۳۱۲

رستوران آسایش

باطلاع مشتریان محترم خود میرساند طبق معمول همه ساله در ایام ماه مبارك رمضان تعطیل خواهیم بود .

حاج نوروز علی نایبی
آ_۳۲۰۱۵

ساعات مطب دکتر نوآبی
جراح پلاستیك
۵ تا ۷½ شاهرضا چهارراه پهلوی
آ_۴۴۱۲۸ ۱ـ۵

درمان قطعی سوزاك تازه وکهنه
وضعف قوای تناسلی با وسایل جدید وباسرع اوقات بامخارج کم دکتر عباس جناب‌زاده دارای گواهینامه ازدانشکده طب فرانسه خیابان منوچهری اول کوچه‌یخچال
آ_۴۳۳۰۰ ۱ـ۲۰

آگهی استخدام
یکنفر تعمیرکار باتجربه رادیو مورد نیاز است.
داوطلبین بشرکت سهامی زیمنس ایران‌قسمت‌فروشگاه خیابان سعدی پائین مراجعه نمایند.
آ_۴۴۳۱۶

تغییر شماره‌های تلفن

ازروز۲۳ اسفند ماه ۱۳۳۷ مطابق با۱۴ماه مارچ۱۹۵۹ ببعد تلفنهای

شماره ۴۶۸۵۷ـ۴۶۲۵۷ و۴۷۶۷۴

اداره اطلاعات کشورهای متحده امریکاکار نخواهندکرد.

برای مکالمه بااین اداره شماره‌های

۴۸۰۰۱ ـ ۴۹۰۰۱ و۴۹۲۰۱

سفارت‌کبرای امریکاراگرفته وبخواهیدکه شخص یاشماره فرعی‌مورد نظر را بشما بدهند.
آ_۴۴۲۴۶ ۱ـ۳

تدریس متد وارسته

درانستیتو زبانهای بیگانه بتوسط استاد منوچهر وارسته

دوره‌های جدید کلاسهای انستیتوی زبانهای‌بیگانه (انگلیسی‌ـ فرانسه‌ـ آلمانی ـعربی ـایتالیائی) ازچهاردهم فروردین ۱۳۳۸ افتتاح خواهد شد. .کلاسهای مخصوص برای کودکان محصلین دبیرستانها وداوطلبان شرکت درمسابقات افتتاح میشود.

داوطلبان همه‌روزه ازساعت ۵به‌بعد بدفتر انستیتو مراجعه فرمایند.

نام‌نویسی فقط تاآخر اسفندماه ادامه خواهد داشت.

(دروازه دولت‌ـ اول‌خیابان خاقانی ـدرمحل آموزشگاه نمونه)

مدیر کلاسها‌ـ لسانی
آ_۳۰۶۱۹ ۱ـ۴

دانشمندان ونویسندگان، دانشجویان وسایر برادران ما

که بشناسائی تاریخ وادبیات و هنر اصیل کشور ایران علاقه‌دارندو مایلندرازبروز تحولات سیاسی و ادبی‌و صنعتی را در این سر زمین کشف کنند و علت بقای استقلال و عظمت ملت‌ایران را از دوران هخامنشی تا ادوار معاصر دریابند ، کتب مفید و نفیس و کم نظیر

تاریخ ادبیات فارسی ـسفر نامهٔ مازندران و استراباد ـ تمدن ایرانی

رامطالعه میکنند . در این‌کتب که حاصل مطالعات دقیق و تحقیقات عمیق‌شرقشناسان نامدار فرانسوی و انگلیسی و آلمانی است ، جنبه های گوناگون تمدن و فرهنگ ومذهب و هنر ملت ایران بدقت بیان گردیده و تمدن پیش از تاریخ ایران که تا چند سال قبل در زیر پرده تاریکی قرار داشت آشکارشده و از ابهام بیرون آمده است .

تاریخ ادبیات فارسی اثر هرمان اته آلمانی ـترجمه دکتر رضا زاده شفق استاد دانشگاه تهران ۲۰۰ ریال سفر نامه مازندران و استراباد ـ اثر رابینوی انگلیسی ـترجمه غ. وحید. مازندرانی ـ۱۸۰ ریال تمدن ایرانی ـاثر خاور شناسان نامدار فرانسه ـترجمه دکترعیسی بهنام دانشیار دانشگاه تهران ـ۳۰۰ ریال .

آ_۴۴۲۴۸

منتشر شد — موسسه مطبوعاتی پیروز — منتشر شد

هدیه موسسه مطبوعاتی پیروز بدوستداران کتاب

دیوان انوری

مجموعه کامل ازهمه آثار او

در۶۲۰ صفحه شامل چهارده هزار وهفتصدبیت ازروی‌هشت‌نسخه ازمعتبر ترین وقدیم ترین نسخه های موجود با مقدمه محققانه در احوال انوری بهمان روش معروف استادانه یگانه دانشمندشهیرایران استاد سعید نفیسی

بافهرست کامل وبهترین چاپ وصحافی خواستاران رااز هرنسخه دیگریبی نیاز میکند .

مرکز فروش‌ـ شاه آباد باغ سپهسالار. موسسه مطبوعاتی پیروز
آ_۴۴۱۳۴

بیماریهای آمیزشی ـ مجاری ادرار ـ سستی وناتوانی
میدان بهارستان خیابان صفی علیشاه دکتر یحیی صدری
۱ـ۱۲ آ_۳۱۳۴۷

خانواده های **رهبران ـفکوهی ـرضویان ـشریعت رضوی ـصرافیان** ـ بانهایت تاسف فوت مرحوم**محمد باقر رهبران** برادر حاج محمد علی فکوهی را باطلاع خویشان و آشنایان میرساند مجلس ختم مردانه روز چهار شنبه بیستم اسفند ماه از ساعت ۱۰الی ۱۲ در مسجد امام زاده زید (بازار بزرك)وختم‌زنانه‌عصرهمانروز درمنزل حاج‌محمد علی فکوهی واقع در میدان کاخ کوچه فتحی منعقد است .

مصیبت وارده را بعموم بازماندگان آنمرحوم تسلیت می دهیم .

با نهایت تاسف فوت مادر عزیزمان را باطلاع اقوام و دوستان میرساند نظر باینکه باتفاق جنازه به مشهدحرکت خواهیم کرد مراسم ختم مردانه در مشهد و مجلس ختم زنانه لیله چهار شنبه بیستم اسفند از ساعت ۷ الی ۱۰ بعد از ظهر در خیابان مولوی کوچه تشکیلات ژاندار مری بر گزار خواهد شد .

حسین اخوان ـمهندس عباس اخوان

خانواده های **ـاخوان ـدکتر نکوفر ـمهندس معین فر ـ پیروز ـ هجرت ـ** بانهایت تاسف فوت مرحومه ـ **حاجیه‌بی بی زهرا اخوان** مادر آقایان حسین اخوان ومهندس عباس اخوان را باطلاع اقوام و دوستان میرساند مجلس ختم زنانه لیله چهار شنبه بیستم اسفند از ساعت ۷الی۱۰ بعد از ظهر در منزل آقای اخوان‌خیابان مولوی کوچه‌تشکیلات برگزار می شود .

محمد اخوان ـرضا اخوان ـدکتر عباس نکوفر ـمهندس علی اکبر معین فر ـمهدی پیروز ـمهدی ، حسین و محمود هجرت .
آ_۳۱۹۸۵

بعموم بازماندگان آنمرحومه مصیبت وارده را تسلیت می دهیم .

تشکر واعتذار

خاندان قراگزلو بدین وسیله تشکر وسپاسگزاری خودرا از سروران عظامیکه درمراسم تشییع جنازه ومجلس ختم وشب هفت‌مرحوم حاج احمد قراگزلو(شجاع لشکر) شرکت فرموده‌اند تقدیم داشته و چنانچه بواسطه تالم‌روحی تاخیری درشرفیابی روی‌دهدپوزش میطلبیم.

ازطرف خاندان قراگزلو ـهدایت‌اله قراگزلو
آ_۴۴۳۱۰

ازعموم آقایان سروران ارجمندکه درمراسم تشییع ومجالس ترحیم وشب هفت پدر بزرگوارمان حضرت ثقة المحدثین آقای حاج قوام ـ الواعظین شرکت واظهار لطف‌وهمدردی فرموده‌اند سپاسگذاری‌مینمائیم وچنانچه بعلت تالمات روحی موفق بعرض تشکر حضوری نشده ایم پوزش میطلبیم .
آ_۳۱۹۹۹

ازطرف بازماندگان وبستگان آنمرحوم‌ـ سیدمحمدآل‌آقا

تشکر واعتذار

ازکلیه سروران عظام ودوستان وآشنایان که‌در مصیبت وارده با اظهار تفقد وتلگراف به‌تسکین آلام‌بنده‌کوشیده ودراین دیار غربت شریك دردمن بوده‌اندصمیمانه سپاسگزارم.

واشنگتن ـسعید ظروف‌فروش

وظیفه خودمیدانم ازکلیه دوستان وآشنایان که‌درمراسم تدفین و ختم مرحوم ابوی اینجانب شرکت داشته ویااظهار تفقد نموده‌اند سپاسگزاری کنم.

سیروس‌ظروف‌فروش
آ_۳۱۹۷۹

خانواده های **رسولی ـمهدیان ـسرهنك خردور ـرفیع پور ـناهور ـ** بانهایت تاثر و تاسف فوت مرحوم **سیدجلال رسولی** کارمند وزارت دادگستری را به اطلاع اقوام و دوستان میرساند مجلس ختم آنمرحوم از ساعت ۳الی ۵ بعد از ظهر روز پنج شنبه ۳۱ اسفند در مسجد قندی واقع در خیابان خانی آباد بر گزار خواهد شد و مجلس ختم زنانه در همان ساعت در منزل آنمرحوم واقع در کوچه مسجد قندی کوچه رفیع‌الوزاره منعقد میباشد .**سید مرتضی‌مهدیان** بعموم بازماندگان آنمرحوم مصیبت وارده را تسلیت می دهیم .

(کل نفسه ذائقةالموت)

با کمال تاثر فوت ناگهانی **فضل‌اله ـمهدوی** را باطلاع خویشان ودوستان میرساند مجلس ختم مردانه در روزچهار شنبه بیستم اسفند ماه از ساعت هشت الی ده بعد از ظهر در مسجد حاج ابوالفتح خیابان ری ـمیدان شاه و ختم زنانه در همان روز و همان ساعت در منزل شخصی‌آنمرحوم واقع در خیابان ری‌ـ کوی نظام وفا ـجنب مسجد حاج اسماعیل حوری بر گزار خواهد شد .

سرتیپ علی مهدوی ـاسد حریری ـحیدر مهدوی ـ جواد مهدوی ـنعمت‌اله مهدوی ـنصراله مهدوی ـحسن صابر ـ رضا افشار ـسرهنك فخرالدین معتمدی ـمجید معتمدی ـ احمد جعفری ـحاج حسین عزیز زاده ـمهندس جواد فرخو ـ سید فخرالدین لواسانی ـرضا حسام فر ـ حاج محمد رضا عابدینی .
آ_۳۱۹۸۹

بخانواده محترم مهدوی و بازماندگان آنمرحوم مصیبت وارده را تسلیت میدهیم .

با نهایت‌تاسف فوت مرحومه‌**رقیه خاتون‌خان میرزائی** همشیره آقایان عباس و غلام و علی اصغر خان میرزائی محلاتی را باطلاع دوستان و آشنایان میرساند مجلس ختم مردانه روز چهار شنبه ۳۷ر۱۲ر۲۰ از ساعت ۳ الی ۵ بعد از ظهر در مسجد عمار واقع در پل چوبی و ختم زنانه همان روز و ساعت در منزل عباس خان میرزائی واقع در خیابان شمیران کوچه سعدی منعقد است. **خانواده‌های‌خان‌میرزائی خانواده های رضائی ـخانواده های نیکوئی ـخانواده های امیر خانی** ببازماندگان آنمرحومه تسلیت میدهیم .

بمناسبت تصادف روز چهار شنبه بیستم اسفند ماه‌اول ماه رمضان با شب هفتم مرحوم آقای **ابوالقاسم قلمزن** مجلس یاد بودی در منزل شخصی آنمرحوم واقع در خیابان پهلوی مقابل حمام آبشار کوچه نوروزی ازساعت ۳ تا ۵ بعد از ظهر منعقد است لذا بدینوسیله از کلیه بستگان و آشنایان دعوت مینماید که با تشریف فرمائی خود روح آنمرحوم را شاد فرمایند **خانواده قلمزن**

بمناسبت در گذشت مرحوم **حاجی جواد مرادی** مجلس ترحیمی **از طرف** مجمع برادران دینی روز چهار شنبه اول رمضان المبارك از ساعت ۸ الی ۱۰ بعد از ظهر در مسجد دروازه غار بر قرار است امید است عموم علاقه مندان به آنمرحوم شرکت فرمایند . **سیدعبدالعظیم‌النجفی**
آ_۳۲۰۲۱

وزارت امور خارجه با کمال تاسف در گذشت آقای **محمد علی رافت** دبیر اول سفارت کبرای شاهنشاهی در بیروت را باستحضار میرساند . مجلس ترحیم آن شادروان روز چهار شنبه ۲۰ اسفند ماه از ساعت ۱۰ تا ۱۲ درمسجد مجد بر گزار میشود **وزیر امور خارجه**

خانواده‌های **رافت ـجلائی‌ـخزعل‌ـمالك ـمافی ـخسروی ـ طاهر زاده ـرحمانیان ـغضنفری ـ سمیعی ـرئیس ـ (خوزستانی) ـحریری ـمدنی ـاشراقی ـفرسادی ـامامی‌ـ اهری ـملکی .**

فوت آقای **محمد علی رافت** دبیر کل سفارت کبرای شاهنشاهی در بیروت را باطلاع اقوام و دوستان و آشنایان می رساند .

مجلس ترحیم آن مرحوم روز چهار شنبه بیستم اسفند ماه از ساعت ۱۰ الی ۱۲در مسجد مجد بر قرار است .

با کمال تاسف و تاثر در گذشت ناگهانی آقای**حسن محمد خانی** برادر دوست عزیزمان آقای مهدی کوروش را باطلاع کلیه دوستان میرساند مجلس ختم آنمرحوم از ٤تا ٦ بعد از ظهر روز چهار شنبه بیستم اسفند ماه در مسجد گیتی واقع در خیابان شاه جنب خیابان فخر رازی برگذار خواهد شد . **کاظم مدرس تهرانی ـمصطفی‌ایلیاوی**

با قلبی افسرده فوت ناگهانی **حسن محمد خانی** برادر عزیزم را باطلاع کلیه دوستان و آشنایان میرساند مجلس ختم آنمرحوم از ساعت ٤ الی ٦ بعد از ظهر چهار شنبه ۳۷ر۱۲ر۲۰ در مسجد گیتی معروف بمسجد سجاد واقع در خیابان شاه چهار راه فروردین بر قرار میباشد .

مهدی کوروش ـکارمند شهرداری تهران

خانواده های **کوروش ـمحمد خانی ـعقلدار ـشریفی‌ـ سعادتمندی** ـفوت ناگهانی جوان‌ناکام **حسن محمد خانی** را باطلاع دوستان و آشنایان میرسانند مجلس ختم‌آنمرحوم از ساعت ٤ الی ٦ بعد از ظهر روز چهار شنبه ۳۷ر۱۲ر۲۰ در مسجد گیتی معروف بمسجد سجاد واقع در خیابان شاه چهار راه فروردین وختم زنانه در همانروز ساعت ۷ الی ۹ بعد از ظهر در منزل مهدی کوروش خیابان فخر رازی‌شمار ۱۳۲ بر پا میباشد .

مهدی کوروش ـتقی عقلدار ـمحمود محمد خانی ـ عباس محمد خانی ـ احمد شریفی ـعلی اصغر سعادتمندی‌ـ علی محمد خانی .
آ_۳۲۰۱۳

مصیبت وارده را بعموم بازماندگان آنمرحوم تسلیت می دهیم .

با نهایت تاسف فوت مرحوم**علی کریمی شیرازیان** را باطلاع اقوام و دوستان میرساند و مجلس ترحیم آن مرحوم روز چهار شنبه ۳۷ر۱۲ر۲۰ از ساعت ۹ صبح تا ۱۱ در مسجد ارك و ختم زنانه همانروز در کوچه وزیر نظام‌کاشی ۲۹ بر قرار است .

حاجی حسین کریمی شیرازیان ـسید محمد سراج ـ حاجی اسماعیل کاظمی ـحاجی احمد کاظمی ـ دکترمنوچهر خسروانی ـمیرزا اسداله رحمانی
آ_۳۲۰۶۳

مصیبت وارده را ببازماندگان آنمرحوم تسلیت‌میدهیم

بقیه آگهیهای ترحیم وتسلیت درصفحه هفدهم

خروشچف

بقیه از صفحه اول

آزاد بیرون آید با پیشنهاد مبنی براینکه برلن شرقی نیز جزء این شهر «شهر آزاد» باشد مخالفت کرد.

امتیاز اساسی

بنظر محافل سیاسی غرب پس از نوامبر گذشته که مسئله‌بحران برلن از طرف خروشچف آغاز شد این نخستین بار است که نخست وزیر شوروی یك امتیاز اساسی داده و موافقت عمده ای می نماید.

خروشچف مدت دو ساعت با الینهاور رهبر حزب سوسیالیست دمکرات آلمان غربی مذاکره نمود. الینهاور گفت که مذاکرات آنها مربوط به مسائل مختلف منجمله موضوع برلن غربی و رژیم اشغالی آلمان غربی بود.

خروشچف ضمنا از ویلی برانت شهردار برلن غربی نیز دعوت نمود که باوی ملاقات و مذاکره نمایند.

رهبر اتحادیه کارگران برلن غربی از خروشچف دعوت کرده است که از برلن غربی دیدن نماید

الینهاور و برانت

هر اولینهاور قبل از اینکه دعوت خروشچف را برای رفتن به برلن شرقی و ملاقات با نخست وزیر شوروی قبول نماید با ویلی برانت و وزیر خارجه آلمان غربی مشاوره نمود.

قبل از اینکه ملاقات بین خروشچف و هرالینهاور صورت گیرد نخست وزیر شوروی که مشغول یك سلسله ملاقات ها و مذاکرات در برلن شرقی با رهبران احزاب و سیاستمداران درباره وضع برلن غربی می باشد با فریدریش ابرت شهردار برلن شرقی ملاقات نمود. ابرت پس از مذاکره با خروشچف گفت برلن مانند باروتی میماند که در انتظار جرقه است پیشنهاد ما آنست که از نزدیك شدن این جرقه جلوگیری شود و این شهر تبدیل به یك ناحیه خلع‌سلاح‌شده گردد. ابرت به خروشچف خیر مقدم گفت و افزود: مسئله این نیست که جریان تاریخ را متکی‌به برلن نمائیم بلکه مسئله آنست که مذاکرات بطور عاقلانه صورت گیرد و بحران برطرف شده و صلح استقرار یابد.

خروشچف در پاسخ شهردار گفت بیاد ندارد که از وی استقبالی مانند برلن شرقی شده باشد و بعد خطاب به مقامات برلن شرقی حاضر در شهرداری نموده و گفت شما در خط اول جبهه مبارزه‌بین کاپیتالیسم و سوسیالیسم قرار گرفته اید.

غرب از سوسیالیسم وحشت‌دارد هیچ پیری وقتی بسن بازنشستگی میرسد حاضر به کناره‌گیری‌نیست وکاپیتالیسم نیز اکنون پیر شده است.

در جریان بازدید خروشچف از شهرداری والرین زورین معاون وزارتخارجه‌و پرووخین‌سفیرشوروی در آلمان شرقی حضور داشتند که در مذاکرات با هرالینهاور رهبر حزب سوسیال دمکرات آلمان غرب با خروشچف نیز شرکت کنند.

خروشچف واولینهاور چند بار برای عکسبرداری با یکدیگر بگرمی دست دادند. ووقتی باتفاق وارد سالن مذاکره می‌شدند خروشچف به الینهاور گفت ما باید درباره بسیاری از مسائل با همدیگر صحبت کنیم.

شهر آزاد

بنا بگزارش یونایتدپرس از واشنگتن مقامات عالیرتبه امریکائی اظهار داشتند که هرگاه برلن غربی بعنوان شهر آزاد اعلام شود پیشنهاد اخیرخروشچف مبنی براین که تعداد محدودی از نیرو های متفقین میتوانند در آن شهر باقی بمانند اهمیت چندانی نداشته وقابل توجه نیست.

مقامات مزبور اظهار میدارند که امریکا قبلا پیشنهاد تشکیل «شهر آزاد» رارد کرده است و اکنون نیز تغییری در سیاست کشورهای غربی از این جهت حاصل نشده است گرچه خروشچف میکوشد که تقاضای قابل قبولی بنماید ولی کشور های غربی در هر حال حاضر به قبول پیشنهاد ایجاد شهر آزاد نمیباشند.

تردیدی نیست که هرگاه خروشچف پیشنهاد اخیر خود را بطور رسمی مینمود کشور های‌غربی بسرعت آنرارد میکردند.

مقامات رسمی میگویند که‌امریکا و متفقین این کشور اصرارمیورزند که برلن بعنوان جزئی از مسئله کلی وحدت آلمان مورد بحث قرار گرفته و حل شود. و هیچیك از چهار کشور فاتح نمیتوانند شانه‌از زیر بار مسئولیت خود در مورداین

وزیر کشور سودان

ازکار برکنار شد

خرطوم - خبر گزاری فرانسه - ژنرال احمد عبدالوهاب وزیر کشور سودان ازمقام مشاغل خود برکنارشد خبر فوق راوزیر اطلاعات دولت مارشال عبود دراختیار جراید گذاشت

شهر به‌تنهائی خالی نمایند.

مبارزه تبلیغاتی

مقامات سیاسی واشنگتن میگویند که پیشنهاد اخیر خروشچف قدم دیگری در راه مبارزه تبلیغاتی‌است سخنگوی وزارتخارجه در مصر گفت اخیرا آنقدر سخنان متناقضی از طرف خروشچف گفته شده است که تعبیری درباره هریك از آنها مشکل است.

هدفهای خروشچف

محافل سیاسی واشنگتن میگویند که هدفهای خروشچف ازاظهاراتی که در جریان بازدید از آلمان‌شرقی نموده بدین ترتیب توجیه میشود.

۱ـ خروشچف با امتیازاتی که بتدریج میدهد قصد دارد لباس مناسبی به پیشنهاد اصلی خوددرباره برلن غربی و آلمان بپوشاند.

بنظر مقامات رسمی شوروی‌همیشه ازاین روش استفاده میکند بدین معنی که مقاصد اصلی خود را در پرده‌نگهداشته‌وپیشنهادات فریبنده‌ای برای قابل قبول کردن آنها میدهد.

۲ـ هدف دیگر شورویها آزمایش درجه وحدت موجود بین کشورهای غربی است و مایلند که با دادن امتیازات شکافی‌بین صفوف‌مستحکم غرب بوجود آورند.

مقامات سیاسی امریکا در عین اینکه مایل نیستند زیاد درباره پیشنهادات شوروی به تعبیر بپردازند در پشت صحنه سیاست با جدیت مشغول مشاوره با متفقین برای‌دادن جواب به یادداشت دوم مارس خروشچف میباشند.

در کمیته روابط‌خارجی

امروز کمیته روابط خارجی‌سنای امریکاجلسه‌سری باحضور کریستیان هرتر کفیل‌وزارتخارجه داشت گفته شد که هرتر آخرین تحولات برلن و سایر نقاط جهان را باطلاع‌اعضاء کمیته رسانید.

امروز اولین بار بود که هرتر پس از روی کار آمدن بعنوان کفیل وزارتخارجه امریکا درکمیته روابط خارجی سنای امریکاحضور می‌یافت.

سناتور توماس راد گفت ملاقات با رهبران کنگره در کاخ سفید با ایزنهاور نشان داد که اختلاف و تشتت جای خود را به اتحادوتصمیم واحد داده است و از اظهارات سخنگویان دو حزب امریکا چنین بر می‌آید که راجع به برلن هر دو روش واحدی دارند.

شگفتی محافل لندن

درلندن- اظهارات‌اخیرخروشچف راجع بموافقت باباقی ماندن حداقل نیروهای متفقین در برلن غربی در محافل سیاسی غرب در لندن با شگفتی تلقی شده است در غیاب نخست وزیر و وزیر خارجه مقامات

عراق

بقیه از صفحه اول

خود خبر رادیو بغداد را مبنی بر قتل سرهنك شواف منتشرنمود.

بازداشت شواف

رادیو بغداد بعدا مدعی شد که بموجب تلگرافی که از شخصیت های موصل دریافت داشته مردم موصل مبادرت به بازداشت شواف و همکاران او نموده‌اند و مردم بر اوضاع شهر مسلط میباشند.

رویهمرفته اوضاع عراق روشن نیست و بخصوص از نظر کسانی که در خارج از این‌کشور بسر میبرند خیلی‌مبهم میباشد.

رادیو موصل تا ساعات آخرشب دیشب به پخش برنامه علیه رژیم عبدالکریم قاسم ادامه میداد و از مردم عراق دعوت مینمود که به نهضت انقلابی‌ملحق شوند. گزارش واصله از بغداد حاکی است که رفت و آمد ترن‌از بغداد به‌موصل آغاز شده است و در صورتیکه‌این خبر صحیح‌باشدباید گفت که‌اوضاع شمال عراق بهترشده است.

رژیم انقلابی پابرجاست

در عین حال گزارش های دیگر حاکی است که باوجود بمباران موصل رژیم انقلابی سرهنك‌شواف پابرجا است.

رادیوی موصل گفت: دیکتاتور متزلزل بغداد که‌در حال زوال می باشد از فرماندهان ارتش و واحد های تامینیه درخواست نمود که جان اورا حفظ نمایند تا بدینوسیله به ملت‌عراق نشان‌دهد که هنوزبراوضاع وارتش مسلط میباشد.

گفتار رادیوی موصل

رادیوی موصل گفت: اگر واقعا قاسم براوضاع و ارتش مسلط‌باشد دلیلی ندارد که مرتبا از رادیوبغداد از مردم و ارتش تقاضای همکاری نماید. بلکه باید گفت که‌اکنون دیکتاتور عراق تنها مانده و بین ملت و ارتش حامی ندارد. رادیوی موصل در پایان پخش برنامه خود فریاد زد:

«ازاین ببعد تنها خواهی بود مرگ برتوای جنایتکار»

گزارش های تائید نشده در قاهره حاکی است که دولت بغداد به‌کلیه اعضاء سفارت جمهوری متحده عربی در بغداد دستور داده است که ظرف مدت ۲۴ ساعت‌بغداد را ترك‌نمایند.

سید فهمی سفیر جمهوری متحده عربی در بغداد روز شنبه برای یکهفته اقامت وارد قاهره شد.

فاضل المهداوی رئیس دادگاه نظامی عراق در جلسه دیروز دادگاه چند بار عوامل امریکا و انگلیس‌را متهم نمود که توطئه قیام موصل‌را ترتیب داده‌اند.

محل رادیو موصل کجاست ؟

بنا بگزارش رویتر رادیو اسرائیل در تل اویو اعلام کرد: ایستگاه رادیوی انقلابیون عراق بنام« رادیو موصل » احتمالا از نقطه‌ای واقع در سوریه برنامه های خود را پخش‌می کند.

رادیو اسرائیل سپس گفت: بطوریکه کارشناسان رادیوئی در تل اویو اظهار میدارند در موصل ایستگاه رادیو وجود ندارد و قدرت ایستگاه فرستنده رادیو موصل نشان میدهد که در خارج از عراق بوده و باحتمال قوی در سوریه می باشد.

رادیو اسرائیل افزود که این نظریه با توجه به موج تبلیغات‌بسیار شدیدی که در مصر بنفع سرهنك عبدالوهاب شواف ایجاد شده‌تائید میگردد.

اپراتور های رادیو بیروت هم می گویند که‌از قدرت دستگاه فرستنده رادیو موصل در شگفت می باشند زیرا قبل از انقلاب موصل ایستگاه رادیو بیروت فقط می توانست تا نواحی نزدیك موصل امواج خودرا پخش نماید.

متصدیان وصول اخبار رادیوئی رادیو بیروت ضمنا متذکر میشوند که‌هنوز جزئیاتی ازخود دستگاه فرستنده انقلابیون منتشر نشده‌است تامعلوم گردد که‌در موصل می‌باشد. رادیو موصل پس‌از انتشار خبر بمباران موصل ازرادیو بغداد گفت: وصل بمباران شده است.

برخی ازمحافل بیروت اظهار داشتند که‌باید معتقد شد رادیوی انقلابیون در نواحی مرزی سوریه می باشد.

سکوت قاهره

در قاهره محافل رسمی جمهوری متحده عربی نسبت به انقلابیون‌عراق سکوت کامل اختیار کرده‌اند. ولی آشکار است که جمهوری متحده مایل است انقلابیون پیروز شوند زیرا عبدالناصر ازپیشرفت کمونیست ها درعراق ناراضی است بخصوص اینکه در چند ماهه اخیر قدرت‌زیادی دردستگاه عبدالکریم قاسم بدست آورده اند.

کمونیست های عراق ناصررابه خاطرتحت فشار قراردادن وتعقیب کمونیست هادر مصر مورد حمله شدید قرارداده‌اند.

انقلابیون موصل نیز یکی از

بقیه درصفحه‌چهارم

قصاب نازی باعدام محکوم شد

اریخ کوخ فقط ۴۰۰ هزار نفر را کشته بود

ورشو - خبرگزاری فرانسه - جریان محاکمه اریخ کوخ همکار سابق هیتلر که‌متهم به‌قتل ۴۰۰ هزار نفر در اردوگاه های زمان جنك است پایان یافت. دادگاه وی‌را محکوم باعدام نمود.

مدت محاکمه وی پنج ماه طول کشید وبیش‌از ۶۰ شهود درداگاه علیه‌وی شهادت دادند باوجود مدارك زیادی که‌علیه اریخ کوخ اقامه شددادگاه حکم اعدام ویرا فقط باستناد بیك مدرك صادر کردو آن دستور کتبی هیتلربه اریخ کوخ بود. هیتلر دراین دستور ویراباختیارات فوق‌العاده بسمت کمیسر نازی درشرق منصوب نموده بود.

دادگاه مدعی بود که وی اختیارات فوق‌العاده داشته و می توانسته ازکشتار مردم اردوگاهها جلو گیری کند.

ملك حسین در فرودگاه عمان

ملك‌حسین پادشاه اردن از گارد احترام‌که‌برای بدرقه وی درفرودگاه عمان حاضر شده‌اند دیدن‌میکند پادشاه اردن از فرودگاه عمان عازم چین ملی شد تا باچیانکایچك ملاقات کند.

چرخهای‌گوشت وسبزی‌خوردکنی سوئدی ستاره نشان ساخت‌کارخانه معظم هوسکوارنا با ۶۵ سال سابقه‌درخشان ازلحاظ استحکام ومرغوبی جنس دردنیا بی‌رقیب است انواع واقسام آن درمغازه‌های معتبر موجود است.

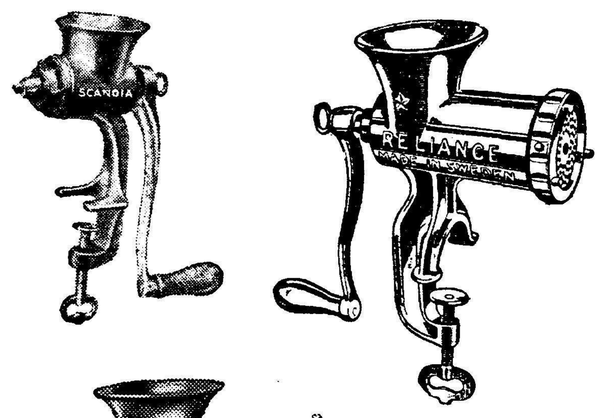

در موقع خرید بعلامت یك ستاره آن توجه فرمائید.
نماینده انحصاری در ایران:
شرکت تضامنی‌تیموریان
«چرخچی»
سبزه میدان تلفن ۲۶۷۸۹
۱ـ۱۸ آ ـ ۴۲۸۴۲

ویترین مخصوص کافه‌قنادیها
باندازه‌های مختلف وارد شد
شرکت تهرانشهرمحدود- خیابان سعدی‌تلفن ۳۴۳۵۳-
۳۰۲۱۱۵ آ ـ ۴۴۲۴۲ آگهی مصور

شکلات نستله
لذید و متنوع

شکلات نستله
مشهورترین شکلات جهان
شکلات نستله
۱ـ۶ آ ـ ۴۳۱۰۶

فرش عمواوغلی
چه ازاین بهتر
که در موقع خانه تکانی خودرا راحت نموده وفرشهای کهنه خودرا بافرشهای معروف عمواوغلی بااستفاده ازتسهیلاتیکه بمناسبت عید نوروز قائل شده معاوضه نمائید. آ ـ ۴۴۲۱۶
شرکت سهامی فاروانتهای شرقی تخت جمشید
تلفن ۳۵۹۰۹
کانون آگهی غرب

UNIVERSAL
Geneve
اونیورسال
جواهرنشان چکیده طرحهای مدرن
فروشگاه جدید خیابان شاهرضا بین چهارراه پهلوی وکالج شماره ۴۵۶
مغازه اونیورسال - اسلامبول - کاشی ۳۶۵
کانون آگهی غرب

حراج پیراهن مردانه
تهیه شده ازبهترین پوپلین باماشین‌های آخرین سیستم امریکائی تحت‌نظر متخصص خارجی با(لائی)مخصوص‌آرو
که باشستن ازبین نمیرود فقط ۱۲۵ ریال
خیابان‌لاله‌زارنو بالای‌چهارراه‌کنت جنب‌قنادی ری پاساژ کمپانی- بازارکفاشها جنب سرای بوعلی.
آ ـ ۴۴۱۹۴

Olympic
AFFILIATE OF UNITRONICS CORPORATION
تلویزیون المپیک
المپیک معروفترین ودقیقترین تلویزیون آمریکا

مرکز پخش: ناوری پاساژ گیو - تلفن ۴۱۵۲۷
آگهی پارت

زنده باد خودم

آ ـ ۴۴۰۲۲ ۱ـ۳

عراق

بقیه ازصفحه سوم

دلائل قیام خود را تصفیه عناصر طرفدار ناصر از طرف عبدالکریم قاسم ذکر کرده‌اند . انقلابیون مدعی هستند که قاسم از سیاست بیطرفی مثبت که ناصر عنوان نموده منحرف گردیده است .

رادیو قاهره خبر انقلاب عراق را به‌عنوان مهمترین خبر خودذکر کرد ولی تفسیری در باره آن ننمود. محافل مطلع اظهار میدارند جمهوری متحده عربی مراقب است که مبادا درنتیجه این انقلاب متهم بمداخله درامور داخلی عراق گردد .

تخلیه اتباع انگلستان

رویتر از لندن خبر میدهد که جان پروفومو معاون وزارتخارجه انگلستان ضمن اظهارات خود در پارلمان آن کشور گفت : برنامه تخلیه اتباع انگلیسی از نواحی‌منقلب عراق آماده شده است .

پروفومو گفت : در حدود ۸۵۰ تبعه انگلیس در نواحی شمالی این کشور بسر می برند که ازاین‌عده ۲۰۰ نفردر موصل می باشند و قسمت اعظم اتباع انگلیسی درموصل در نواحی نفت خیز کار می کنند .

معاون وزارت‌خارجه انگلیس گفت: اخیرا گزارشهائی رسیده بود مبنی براین که اوضاع عراق روز بروز رو‌بوخامت میرود واحتمال بروز حوادثی دراین کشور مخصوصا در نواحی شمالی میرفت . اوضاع در حال حاضر مبهم است ومن مایل نیستم که‌در این باره بیشتر ازاین توضیحی به‌مجلس بدهم . نمایندگان مطمئناازخبر بمباران مرکزفرماندهی سرهنك شواف مستحضر شده‌اند .

گزارشهائی که‌از موصل به بغداد رسیده حاکی است که موصل‌آرام است وخطری متوجه اتباع انگلیسی نیست واکنون برنامه کامل برای تخلیه اتباع انگلیسی در صورت مخاصمات آماده شده است .

انقلاب امر داخلی است

کنت یانگر یکی از نمایندگان کارگر سئوال کرد آیا از سخنان شما باید اینطور استنباط نمود که این انقلاب یك امر داخلی بوده و لزومی ندارد که دولت علیا حضرت در آن مداخله نماید ؟ پروفوموجواب داد : بله مطمئنا اینطور است .

مجموع اتباع بریتانیا در عراق ۳۶۴۰ نفر می باشند که‌از این‌عده ۱۵۰۰ نفردربغداد و۱۶۵ نفردرخارج‌از موصل و ۶۷۵ نفر در کرکوك و ۱۲۰۰ نفردر حبانیه و بصره سکونت دارند .

اتباع امریکا

یونایتد پرس از واشنگتن خبر میدهد که وزارتخارجه امریکا اعلام داشت که جمعا ۱۰۰۰ نفر ازاتباع امریکا در عراق منقلب بسر می‌برند وبه‌آنها اخطار شده است که منازل خودرا ترك نکنند ودر خیابانهاظاهر نشوند .

وزارتخارجه گفت که‌اطلاعات مختصری درباره اوضاع عراق‌دریافت داشته است واقدامات احتیاطی اتخاذ شده است . مدرسه امریکائیان بغداد موقتا تعطیل شده است .

سخنگوی وزارت خارجه امریکا گفت : اطلاعاتی که‌از طرف سفارت امریکا به وزارتخارجه رسیده محدود به گزارشهای رادیو های عراق است . مقامات رسمی امریکائی‌اظهار میدارند که‌از اوضاع متشنج اخیر عراق اطلاعاتی در دست داشته‌اند.

قاسم وپیمان بغداد

گرچه قاسم چندبار بصراحت متذکر شده‌است که حاضر نیست به‌مواد پیمان بغداد عمل کند ولی رسما از پیمان مزبور خارج نشده‌است .

طی چندماه‌اخیر ٤ کشتی‌حامل‌اسلحه ومهمات ازشوروی به عراق رسید و این موضو ع‌سبب نگرانی وسوء ظن مقامات امریکائی به قاسم گردید .

یك ماه قبل امریکا بکلیه اتباع‌خود وخانواده های آنها که در جریان انقلاب ۱٤ ژوئیه ازآن کشور خارج شده بودند اجازه داد مجددا بعراق باز گردند .

کمك فنی امریکا بعراق بمیزان ۱٫۶۰۰٫۰۰۰ دلار بعناوین مختلف برای سال جاری ادامه داده شده‌است.

صخنان نماینده عراق در سازمان گزارش آسوشیتدپرس از سازمان ملل متحد حاکیست که نماینده عراق دوسازمان ملل متحد اظهار داشت حملاتی که بدولت عراق تحت عنوان دروغی رادیو موصل میشود ازخارج از عراق صورت میگیرد .

دواعلامیه صادره از طرف نماینده عراق گفته شده‌است که سرهنك شواف دست باغتشاش زد ولی بوسیله اطرافیان خود کشته شد و اوضاع بحال عادی بازگشت . این فرستنده که‌بدروغ مدعی است از موصل خبر پخش میکند درخارج از کشور عراق بوده واخبار مجعول برای ایجاد تشنج درعراق پخش میکند .

مرزهای بسته

هنوز مرزهای عراق بسته است و عبور و مرور وسیله راه‌آهن بخارج مقدور نیست . هنوز هیچگونه خبری از کرکوك که ژنرال ناظم التبجلی فرمانده تیپ دوم عراق بنابه گفته ژنرال شواف در شورش باقوی‌همدست بوده نرسیده‌است .

دراطراف فعالیت پلیس در شمال عراق هیچگونه‌اطلاعی به‌بغدادنرسیده ومقامات رسمی بطور خیلی محرمانه کار میکنند.

علت بسته‌شدن مرزها آنست تا رجال وافسرانی که درشورش دست داشته اندامکان فرار به‌سوریه را پیدا نکنند.

تاکنون چندین صدنفر بازداشت شده واعدام دسته جمعی‌شورشیان مسلح‌ادامه دارد اما هیچگونه‌خبر رسمی که‌این امر راتائید کندهنوز بدست نیامده است.

بنظر میرسد که‌یکی از قبائل کرد برحسب دشمنی دیرینی که‌با قوم بارزانی که‌طرفدار ژنرال عبدالکریم قاسم میباشند دارد به پشتیبانی ازشورشیان وارد نبردشده است.

گفته میشد دراین مبارزه قبائل کرد «بودینی» که‌در صحرای‌سوریه وعراق مستقر هستند نیزوارد شده‌اند هنوز دولت عراق رسما اعلام‌نکرده است درباره گروه‌های خصم خود چه‌تصمیماتی خواهد گرفت.

قاسم وسفیر شوروی

ژنرال عبدالکریم قاسم نخست‌وزیر عراق باژرژ تزاتیزف سفیر کبیر شوروی درعراق مدت یکساعت مذاکره کرد.

ژرژتزاتیزف مدتی بشوروی مسافرت کرده بودواین اولین‌ملاقات وی پس‌از سفر مسکو بانخست‌وزیر عراق است.

اظهارات المهداوی

سرهنك فاضل عباس المهداوی رئیس دادگاه نظامی بغداد طی جلسه دیروز دادگاه نطقی ایرادکرد که‌توسط رادیو بغداد پخش شد.

سرهنك فاضل‌المهداوی گفت. سرهنك عبدالوهاب الشواف بوسیله ملت کشته شدوبدینترتیب بهمان سرنوشتی که جاسوس‌امپریالیست نوری‌سعید بدست مردم بغداد کشته شد دچار گردید.

سرهنك المهداوی که‌بیاناتش با کف‌زدن تماشاچیان دادگاه‌استقبال میشد ادامه داد.

این دادگاه برحسب خواست‌ملت بوجود آمده وبدینجهت منهم به ملت ملحق‌شده واز رهبر خودژنرال عبدالکریم قاسم میخواهیم تاکسانی که‌دادگاه حکم اعدام آنهاراصادر کرده است بچوبه‌دار تحویل داده شوند.

نطق شواف

سرهنك شواف ضمن یك نطق رادیوئی دربرابر رادیو موصل که درقاهره شنیده میشد اخبار رادیو نداد رامبنی به کشته‌شدن وی‌تکذیب کرد. اظهارات شواف تمام روزاز رادیو موصل پخش شد.

شواف گفت: اینکه رادیو بغداد مدعی است من کشته‌شده‌ام خود دلیل آنست که‌قاسم دروضع مایوسانه‌ای قرار گرفته‌ودستیاران وی قادر نیستند انقلاب ارتش راکه درتمام عراق وسیله مردم وواحدهای ارتش پشتیبانی میشود در هم بکوبند.

سرهنك شواف ادامه داد: بمباران موصل وسیله نیروهای دولتی‌آخرین کوشش مذبوحانه قاسم دیکتاتور بوده ومیرساند که‌وی ودستیارانش کاملاازمردم مجزا شده‌اند.

تصمیم قاطع

شواف گفت : مابطور قاطع مصمم هستیم تاکشور رااز وجود قاسم ویاران اووهمچنین محافظه‌کاران وخائنین پاك کنیم وتارسیدن به هدف نهائی مبارزه خود راادامه میدهیم.

بمباران موصل جزتحکیم وحدت ماکار دیگری انجام نداد وملت‌عراق خود رااز یوغ دیکتاتور کذاب‌رهائی خواهد داد.

رادیو موصل که‌گفته‌های آن از قاهره شنیده میشد از افسران آزاد تقاضا کرد جهت اتمام انقلاب ۱٤ ژوئیه بوی ملحق شوند.

رادیو مزبور گفت: شورشیان اجازه نخواهند داد که‌قاسم ازعراق فرار کند وازملت عراق خواست تابه‌شورشیان ملحق شده بساط جباری وآنارشیستی رادرهم‌بکوبند

شکست واحددولتی

خبرگزاری فرانسه ازقاهره خبر داد که‌رادیو موصل اعلام کرد که سرهنك عبدالوهاب شواف رهبر شورشیان عراق یك‌واحد از قوای دولتی راکه جهت قلع‌وقمع وی فرستاده شده بودشکست داده و آنهارا متلاشی کرد.

رادیو موصل نه ازمحل‌زدوخوردو نه ازمیزان تجهیزات ونفرات واحد نظامی که توسط ژنرال عبدالکریم قاسم فرستاده شده بود صحبت کرد .

رادیو موصل ژنرال عبدالکریم قاسم رابه مبارزه طلبید وگفت : اگر قاسم ترسی نداردشخصا ازبغداد خارج شده وبیایدبانیروهای‌مامصاف دهد .

رادیوی شورشیان طی برنامه خود ازملت عراق خواست تاعبدالکریم قاسم راهمانند نوری‌السعیدوعبدالاله بقتل برسانند .

رادیوی شورشیان سپس ضمن اشاره به قطع ارتباط بین موصل و بغداد گفت: اینك قاسم در بغداد بین اعراب و کردها خصومت‌مصنوعی برپا گردد و سرانجام‌دشمنان‌جمهوری عراق تصمیم گرفتند با تمایلات بناپارتی عناصر خائن موجود درارتش عراق بازی کنند ولی تلاش های امپریالیستی بااستحکام رژیم‌جمهوری و وحدت مردم عراق برخورد .

حوادث اخیر عراق باردیگر گواه برثبات رژیم موجود است .

نظر محافل لندن

منابع صلاحیتدار لندن خاطرنشان نمودند بموجب گزارشات رسمی که به لندن رسیده است هنوز بدرستی نمی توان درباره حوادث عراق نظری ابرازکردازگزارشات مزبور اینطور مستفاد میشود که‌بنظر میرسد ژنرال عبدالکریم قاسم بر اوضاع مسلط است معذلك گفته میشود که اوضاع هنوز مغشوش است و نمی توان نتیجه ای ازاخبار ضد و نقیض که وسیله بغداد پخش می شود گرفت .

از طرف دیگر یکی ازسخنگویان «عراق پترولیوم کمپانی» خاطرنشان ساخت که هیچگونه خبر رسمی‌به مرکز کمپانی در مورد وضع نواحی نفت خیز موصل و کرکوك‌نرسیده است .

تشنج اوضا ع‌عراق

بنا بگزارش خبرگزاری فرانسه از بیروت اوضاع عراق خیلی متشنج است رادیو بغداد مدعی است که به کمك نیرو های هوائی مرکز فرماندهی شورشیان را بمباران کرده است .

اما رادیو موصل پیامی برای ملت و ارتش عراق فرستاده واز آنها تقاضا کرده است‌به‌شورشیان ملحق شوند .

سانسور بسیار شدیدی .که‌اینك در عراق برقرار است اجازه نمی دهد کوچکترین خبری از خارج نفوذ کند مرکز عراق پترولیوم کمپانی در لبنان تاکید نمود که نفت بطور طبیعی در لوله هائی‌که از عراق می آید جریان دارد اما هیچگونه خبر مستقیمی از خارجیانی که در کمپانی کار می کنند از نواحی موصل و کرکوك نرسیده .

نظر ترکیه

سخنگوی وزارت امور خارجه آنکارا خاطرنشان ساخت «دولت ترکیه حوادث عراق را امر داخلی تلقی کرده و آرزومند است که‌این کشور برادر هرچه زود تر آرامش خود را باز یابد »

سخنگوی مزبور خاطرنشان ساخت اخباری که از طریق دیپلماسی به آنکارا رسیده مبنی بر اخبار رادیو بغداد و رادیوموصل بوده است .

ابهام اوضاع

بموجب اخبار رسیده از عراق بآنکارا در مورد حوادثی که در ناحیه موصل جریان دارد ابهام زیادی موجود است .

پس از بمباران سربازخانه‌موصل که در نزدیکی شهر قرار دارد رادیو موصل مرتبا اخبار رادیو بغداد را مبنی برکشته‌شدن‌سرهنك شواف تکذیب می کند .

یکی از شخصیت های عراقی‌که بخوبی سرهنك شواف را می شناسد خاطرنشان ساخت «شواف یك افسر آرام بوده و بآسانی اقدام بکاری نمی کند » وی در این امر محققا موافقت سایر افسران را بدست آورده است .»

بنظو میرسد مسئله مهم روش ژنرال ناظم التجلی فرمانده لشگر دوم عراق است که مرکز ستاد آن در کرکوك قرار دارد وواحد های سرهنك شواف تحت نظروی می باشند .

بموجب اخباری که از منابع رسمی عراق رسیده ژنرال ناظم‌التجلی وفاداری خود را بهژنرال عبدالکریم قاسم اظهار داشته‌است. اما بموجب اخبار دیگری وی با شورشیان همکاری می کند .

بموجب اخباری که از عراق رسیده اوضاع خیلی مغشوش‌بنظر میرسد اما پایتخت عراق وسیله لشگر پنجم وواحد های تویخانه لشگر چهارم بفرماندهی صدیق حسن محافظت می شود .

تهدید نیروی هوائی

بموجب اخباری که از منابع دیپلماتیك بآنکارا رسیده است نیرو های هوائی عراق به‌شورشیان اولتیماتوم داده است که چنانچه نظم را رعایت نکرده و به شورش خود ادامه دهند هواپیما های بمب افکنی ارتش عراق آنها رابمباران خواهند کرد .

ضمنا اخبار مبنی بر اینکه‌شورشی در ناحیه کردستان عراق بسط‌یافته تایید نگردیده است .

منابع مزبور خاطرنشان ساختند که نمایندگی های سیاسی خارجی در بغداد وسیله افراد لشگر پنجم عراق محافظت می شوند .

لشگر پنجم عراق که تاسیس‌آن ششم ژانویه گذشته اعلام شد از افرادی تشکیل شده است که‌بآن ها مدافعین رژیم لقب داده اند .

این لشگر در بغداد و حوالی آن مستقر است و مجهز به تویخانه سبك است بموجب اخباری که از منابع دیپلماسی رسیده است‌افراد محافظ سفارتخانه ها از جمله امریکا پاکستان ایران و ترکیه زیاد تر از سفارتخانه های دیگر است .

دو روز قبل در برابر سفارت خانه‌های مزبور بمناسبت امضا های موافقتنامه های دو جانبه‌امریکا و کشور های پاکستان و ترکیه و ایران تظاهراتی صورت گرفت .

دستور فرماندار نظامی

اعضاء گروه افسران آزاد عراق که اینك در خارج میباشند دیشب دستوری از صالح العبدی فرمانده ستاد ارتش و فرمانده نظامی عراق دریافت داشتند. بموجب این‌دستور افسران مزبور باید جهت شرکت‌در جلسه مهمی به بغداد مراجعت کنند.

اخیرا افسران آزاد جلسهٔ در بغداد تشکیل دادند و در آنکارا اینطور گفته میشود که دعوت جدید باید بااهمیت تلقی گردد.

جلسه مزبور امروز بعد از ظهر تشکیل خواهد شد . سرهنك عبدالوهاب شواف که‌در موصل دست به شورش زده است عضو دفتر رهبری افسران آزاد است.

وی در شهر کوچك « آنه » در کنار فرات بدنیا آمده شواف

بقیه درصفحه‌هفدهم

آغاز مذاکرات مکمیلان ودوگل

مکمیلان درباره مسافرت خود بمسکو برهبران فرانسه گزارش داد

خبرگزاری فرانسه از پاریس‌خبر میدهد هارولدمك‌میلان نخست‌وزیر انگلستان هنگام ورود به فرودگاه «بورژه» (پاریس) این‌اولین ملاقات ازمیشل دبره نخست‌وزیر فرانسه میباشد وخوشوقت هستم از اینکه امکان ملاقات باژنرال دوگل را پس‌از رسیدن به‌ریاست جمهوری فرانسه پیدا کردم.

مك‌میلان اضافه نمود که وقتی میشل دبره‌نخست‌وزیر شد من دریافتم که مشارالیه قصدملاقات مارا درلندن دارد من‌ازاین خبرخیلی خوشحال شدم وامیدوارم که‌نخست وزیر فرانسه مسافرت خودرا به‌لندن بزودی انجام دهد.

نخست‌وزیر بریتانیا اضافه کرد مسافرت مابه پاریس جهت‌مذاکره بارهبران فرانسه وقراردادن آنها درجریان مذاکراتی است که مابا رهبران شوروی انجام دادیم.

نخست‌وزیر انگلستان اضافه کرد مسافرت به‌مسکو بخصوص برای شخص من‌ارزش زیادی داشت‌زیرا روسها قبول کردند که‌مسائل‌فوری محصور میباشد .

تفسیرروزنامه های مصر

روزنامه الاخبار چاپ قاهره مینویسد که شورشیان سرهنك شواف تمام نواحی شمال عراق را تحت کنترل دارند وهزاران نفر از سربازان وافسران بوی ملحق شده اند .

بموجب نوشته روزنامه الاخبار رادیو موصل خاطرنشان ساخته است که افسران شورشی قسم یاد کرده‌اند که حکومت قاسم راواژگون سازند وضمنا به رادیو بغداداخطار کرده‌اند که ازاین پس باجباران همکاری نکنند .

بموی بغداد

روزنامه «العالم» چاپ دمشق‌ضمن اشاره به اخبارراديو موصل‌مینویسد: «انبوه عظیمی ازمردم عراق در حال حاضر بطرف بغداد پیش میروند و هرلحظه انتظار میرود که بغداد سقوط کند .

بموجب همین خبرواحدهای نظامی وتوپخانه کرکوك به سرهنك‌شواف ملحق شده اند .

ضمنا روزنامه العالم اشاره بشرح حال سرهنك شواف کرده مینویسد: وی چهل سال دارد وپسرعبدالملك رئیس سابق دادگاه عالی شرع‌بغداد وامام جماعت بصره میباشد. برادر سرهنك شواف محمدالشواف‌وزیر بهداری دولت قاسم است .

تعطیل خبرگزاری

بموجب دستور ژنرال احمد صالح العبدی فرماندار نظامی بغداد دفتر خبرگزاری خاور میانه در بغدادبسته شد .

دفتر خبرگزاری خاور میانه دردمشق اعلام کرد که هیچگونه دلیلی جهت بسته شده دفتر این خبرگزاری در بغداد اقامه نشده‌است .

لغو منع عبور و مرور

بعلت فرارسیدن ماه مبارك رمضان مقرر گردید مقررات منع عبور ومرور در شهر بغداد از امشب تا اخطار ثانوی برطرف شود . دستور مربوط باین موضوع از طرف سرتیپ احمد صالح‌العبدی فرماندار نظامی عراق صادر شده‌است .

تفسیر رادیو مسکو

رادیو مسکو در تفسیر خود اظهار داشت دیروز در عراق برای کودتا تلاش‌هائی بعمل آمد . گروهی از افسران تحت فرمان سرهنك شواف فرمانده سابق تیپ پنجم که‌در شهر موصل مستقر شده بود رادیو شهر را تصرف کردند و بلافاصله پس‌از آن دعوت هائی برای پشتیبانی از متجاسرین توطئه گر بعمل آمد .

دولت عبدالکریم قاسم بلافاصله اقدامات مجدانه‌ای برای دفع این‌اقدام ضد ملی بعمل آورد ورادیو بغداد پیامی از طرف نخست‌وزیر پخش‌کرد که‌در آن برکناری شواف از مقام فرماندهی اعلام شد . درعین حال فرمان دستگیری‌فوری اوصادر گردید.

عبدالکریم قاسم درپیام خود گفته است متجاسرین با محافل بیگانه ارتباط دارند .

دمونستراسیونها

امروز در بغداد بمناسبت طوطئه موصل دمونستراسیونهای پرجمعیتی از طرف مردم بعلامت پشتیبانی از دولت عبدالکریم قاسم برپا گردید ناطقین‌دراین دمونستراسیونها اظهار داشتند پس‌از عقیم ماندن حمله مستقیم بعراق که‌درطی پیاده شدن نیروهای دولتهای غربی در لبنان و اردن طی تابستان سال گذشته انجام گرفت دشمنان جمهوری جدید قوای خودرا برای چیدن توطئه جدیدمتمرکز ساختند .

ضمنا تلاش اصلی برای تشکیل تضاد های مذهبی بین شیعیان و سنی ها بکار رفت و سعی میشد در مذاکره قرار میگیرد. وی افزود محیط مذاکرات خوب بود.

قرار است امروز وزرای امور خارجه دوکشور انگلستان وفرانسه بامشاورین خود جلسه واحدی‌تشکیل دهند.

تشعشعات اتمی در ارتفاع ۵۰ هزارکیلومتری‌کشنده نیست

مسکو-خبرگزاری فرانسه- دانشمندان شوروی پس‌از بررسی اطلاعات علمی که توسط موشك کیهانی‌مخابره شده است باین نتیجه رسیدند در۵۰هزار کیلومتری زمین شدت تشعشعات اتمی کم‌است وتغییری نمیکند وخطری ندارد.

پروفسور سرژورنو دراینمورد درروزنامه پراودا مینویسد هرچند که‌مقدار عظیمی الکترون دراطراف کره زمین درحرکت است معذلك این الکترونها بزودی وسیله طبقات ضعیف ماده‌جذب شده وبدینترتیب به‌آسانی میتوان دربرابر عمل مخرب آنها دفاع‌نمود. پروفسور ورنو میافزاید درفاصله ٤۰۰ کیلومتری زمین شدت تشعشعات اتمی خیلی‌زیاد است. اماچنانچه ازاین فاصله بگذریم خطر تشعشعات اتمی روبنقصان میرود ودرفاصله ۵۰هزار کیلومتری همانطور که گفته شد خطر کمتری دربرداشته وشدت آن تغییری نمیکند.

وانگارد دوم اطلاعات مهمی فرستاد

واشنگتن- یونایتدپرس -درواشنگتن اعلام شد که‌وانگارد دوم‌ماه مصنوعی امریکا اولین ماه مصنوعی هواشناسی جهان میباشد تاکنون متجاوز ازسیصدهزار نوار مربوط بوضع بهوا مخابره کرده‌است.

وانگارد دوم که‌یك‌ماه مصنوعی ده‌کیلوگرمی است اطلاعات مربوط بهواشناسی رابزمین مخابره کرده وماهها طول میکشد تادانشمندان‌این اطلاعات رامورد بررسی قرار دهند پیش‌بینی میشد که باطریهای دستگاههای فرستنده وانگارد دوم مدت دوهفته کار کند ولی این باطریها چهارروز هم‌زیادتر کار کردند ولی خودماه مصنوعی دست کم مدت دهسال بگردش بدور زمین ادامه خواهد داد.

دیپلمات‌فراری‌انگلیس‌بلندن برمی گردد

لندن - خبرگزاری فرانسه - گی بورجس دیپلمات فراری بریتانیا بمسکو طی پیامی خاطر نشان ساخته است که حاضر است به انگلستان مراجعت کند چنانچه هارولد مك میلان نخست وزیر بریتانیا ضمانت برگشت ویرا به مسکو بکند ارمسبی گور وزیر مشاور دولت انگلستان در مجلس عوام خاطر نشان ساخت که هنوز دولت بریتانیا پاسخی به‌وی نداده است .

دکتر فرج‌الله بنیا

دندانپزشك

بدینوسیله باطلاع یاران محترم خود میرساند که بعلت مراجعات زیاد ازاین به‌بعد تمام روز صبح وعصر آماده پذیرائی میباشد

درضمن باطلاع کلیه اهالی محترم تهران و شهرستانها میرساند کسانیکه تاکنون بعلت ترس و یا سایر عوارض از کشیدن دندانهای خود خودداری نموده اند می توانند با یک روش کاملاً نوین بدون احساس کوچکترین درد و ناراحتی اقدام بکشیدن دندانهای خود نمایند

اوقات پذیرائی صبحها: ۹-۱۳ عصرها: ٤ - ۸

نشانی دروازه شمیران ابتدای خیابان بدایت

ایام عید نوروز - جمعه‌ها و کلیه تعطیلات صبح وعصر پذیرائی میشود. ۲-۶ آ-٤۱۸٤۰

هتل رستوران لانترن

محل قشنگ غذای مطبوع قیمت مناسب .

آدرس خیابان آبان روبروی اصل چهار -تلفن ٤٦۲۶۷

آ-۲۹۰۷۳ ۱-۱۲

از فردا هفته دوم

اثر مهیج و تکان دهنده : لوئی بونوئل

باغ مرگ

در

سینمای بزرك سعدی

(رنگی) برنده جایزه روبان‌آبی

باشتراك :

ژرژمارشال- سیمون سینیوزه

شارل‌وانل موزیك از پل میرزاکی

محصول‌مشترك فرانسه ومکزیك

تهیه شده در برزیل ومکزیك ودرقلب جنگلهای مخوف امریکای جنوبی.

خاك‌ریزی - خاك‌برداری

باتراکتورهای بولدزر قوی شرکت سهندشت زمینهای پست وبلند را در اسرع‌وقت باارزانترین نرخ فصل تسطیح نمائید. تابه قیمت خوبی بفروش برسانید.

شرکت سهندشت تلفن ۲۶۷۱۳ آ-٤٤۱۳۶ آگهی‌مودت

فروشگاههای شرکت سهامی‌خشکه وفولاد

باطلاع مشتریان محترم میرساند بمنظور رسیدگی به حساب های آخر سال

فروشگاه مرکزی- خیابان خیام ساختمان بهلر ازدوشنبه ۲۵اسفند ۳۷ تاشنبه هفتم فروردین ۳۸

فروشگاه (۱)- خیابان امیرکبیر سرچشمه ازپنجشنبه ۲۸اسفند۳۷ تاشنبه هفتم فروردین ۳۸

فروشگاه (۲)- خیابان قزوین خیابان مخصوص ازپنجشنبه ۲۸ اسفند ۳۷ تاسه شنبه سوم فروردین ۳۸

تعطیل خواهد بود. ازمراجعین محترم خواهشمند است احتیاجات خودرا تاقبل ازموعد مقررتهیه فرمایند .» آ-٤٤۲۲۰

دکترحسن صدر حاج‌سیدجوادی

اخلاقیات

عده‌ای بنگارنده ایراد میگیرند که چرا فقط درستون انتقاد روزنامه‌روی سخنم با دستگاهها ومؤسسات دولتی است ، بعضی میگویند از سال۱۳۳٤ که این ستون در روزنامه اطلاعات باز شده هرروز انتقاداتی شده‌است واگر قرار بود این انتقادات مثمرثمر واقع میگردید امروز دیگر هیچ عیبو نقصی مشاهده نمیشد . آنها معتقدند که «دوصد گفته چون نیم کردار نیست » ولی من شخصا عقیده‌دارم این حرفها بی‌تاثیر نیست . دوصد گفته اگر با «نیم کردار» هم برابر باشد بازهم جای امیدواری است ! روز جمعه برحسب اتفاق برادیو ایران ویا برادیو تهران «دوست به خاطر ندارم کدام ایستگاه بود»گوش میدادم گوینده رادیو گویا دربخش «تفسیراللغات» لغت «انتقاد» رااینطور تفسیر نموده گفت : الانتقاد ،وسیله ایست که‌بوسیله! آن‌معلومات خود را برخ دیگران میکشند !

البته این سخن گوینده محترم جنبه شوخی داشت . ویااگر جنبه شوخی هم نداشته درمورد نگارنده صادق نیست زیرا بحمدالله وسیله برای آنکه انسان معلومات خودرابرخ دیگران بکشد زیاد وجود داردومحتاج انتقاد کردن نمیشود .

بهرحال انتقاد در شان مطبوعات است و برای جامعه‌ایکه‌میخواهدترقی کند وروز بروز در راه ترقی و تکامل گام بردارد هیچ وسیله‌ای بهتر از انتقادات صحیح واصولی نمی‌تواند راهنما وهادی مسئولین امور باشد و آنها را بنواقص کار خود واقف سازد .

من شکی ندارم که بعضی ازمسئولین نه تنها باین انتقادات توجه کامل دارند و آنرا بابی غرضی و حسن قبول تلقی می‌کنند بلکه برفع‌نقائصی که تذکر داده میشود میپردازند .

شاید کسانیکه این ستون‌رامیخوانند ازنتایج حاصله اطلاعی نداشته‌باشند ولی برای ما که همیشه‌در جریان‌اخبار هستیم تاثیر و نتیجه آن پوشیده نیست .

مدتها قبل مانوشتیم که بعضی از بیمارستانها از قبول بیمارانی که‌دچار حوادث میشوند و بیماری آنها فوتی است خودداری مینمایند ، چندروز بعدستورداده شدکه کلیه‌بیمارستانها موظف بقبول اینگونه بیماران هستند. در موارد دیگر مانند ورود اشخاص خارجی برای کار در ایران ، اعزام گداها بشهرستانها و بسیاری از مسائل دیگر نیز بلافاصله ازطرف مسئولین دستورات لازم داده‌شد .

بدینترتیب‌مسئولینی‌که بکار خود ورفع نواقص موجود علاقمندند انتقادات ما را با حسن قبول تلقی مینمایند .

درهرصورت بعضی‌ازدوستان که نگارنده را بعلت انتقاد بدستگاههای دولتی مورد ملامت قرار داده‌اند معتقدهستند که قدری هم بمسائل اجتماعی توجه شود و یا بقول خودشان «اخلاقیات» مردم مورد انتقاد قرار گیرد .

آنها بیننده توصیه میفرمودند چون عید نوروز نزدیک‌است و عدم‌آشنائی عده‌ای بوظایف خود و رعایت نکردن نکات ومواردی که با کار وزندگی دیگران بستگی دارد موجبات زحمت مردم را فراهم میسازد بهتر است در این موارد تذکرات لازمی داده شود. مثلا آنکه بفروشندگان متذکر شویم در اینموقع زیاد دندان گردی نکنند ومردم بدبخت را آزار نفرمایند! از کارمندان دولت خواهش کنیم‌برای مردم گربه رقصانی نکنند ودر این آخر سالی کار مردم را بامروز و فردا وبسال آینده نیندازند از خانم های خانه‌دار تمنا نمائیم که در موقع خانه تکانی و نظافت منزل و غیره موجبات زحمت دیگران را فراهم نسازند .بروزه خورها متذکر شویم که چون عید نوروز با ماه مبارک رمضان مصادف شد ،است لااقل حفظ ظاهر را بنمایند و احساسات دینی مردم را جریحه‌دار نسازند والی آخر . . .

خلاصه آنکه کمی‌هم بمردم‌درس اخلاق وزندگی بدهیم .

مامروزامیدواریم این«اخلاقیان» مورد وامیدواریم این «اخلاقیات» ، مورد توجه خوانندگان محترم قرار گیردولی ناچار به تذکراین نکته هستیم که‌یك منتقد نمی تواند وظیفه معلم اخلاق را انجام دهد

برق شهرستان شاهی

جمعی ازمشترکین برق شاهی مینویسند بااینکه بدوا قرار بوده پس ازپرداخت ۱۰۰ریال‌حق‌انشعاب مجددا ۵۰ ریال جهت‌آزمایش کونتور هارا بشهرداری برده پس ازآزمایش پلمب نمایند ولی پس ازدریافت ۱۵۰ ریال ازآزمایش انصراف حاصل شده وابلاغ نمودندباید کلیه‌اشخاص کونتورنوخریداری‌نمایند درصورتیکه برای اشخاص بی‌بضاعت بهیچوجه امکان ندارد باداشتن کونتور سالم مبالغی بابت بهای کونتورپرداخت نمایند عذرآقایان اینست که کونتور هاپلمپ کمپانی ندارد ولی غافل از اینکه‌درباره اینموضوع‌تقصیری‌متوجه اهالی نیست بلکه شهرداری سابق بعنوان آزمایش کونتورهارا باز و مجددا پلمپ نموده است لذاتقاضا میشود دراینمورد تجدید نظر نموده وراضی نشوند بیش ازاین اهالی دچار زحمت ومضیقه‌شده درعصری که برق بوفور دراختیار ممالك دیگر است تااین حداهالی شاهی رنج و زحمت تحمل نمایند .

کارگران لباس شوئی

آقای محمد مولوی کارگر لباس شوئی مینویسد کارگران‌لباسشوئی هاکه ازصبح تاغروب دست وپای آنهاتوی آب وبنزین ودرمقابل‌حقوق ناچیزی دریافت میدارند در موقع مریضی وپیری ازمزایای بیمه وسایر مزایای قانونی محرومند در موقع درماندگی معلوم نیست بکدامیك ازمراجع مانند اتحادیه اصناف ـ شهرداری یابیمه های اجتماعی باید مراجعه واحقاق حق نمایند مقتضی است تکلیف این عده ازکارگرها که تعدادشان دراین مملکت زیاد است روشن گردد تادرموقع لزوم بدانند بکدامیك ازموسسات باید رجوع نمایند .

تعمیر شوفاژ

آقای شریعت پناهی مینویسد : ازروز ۲۰ر۱۱ر۳۷ تاکنون کتابخانه ملی بعلت‌تعمیرشوفاژ سالن عمومی خودرا تعطیل کرده است . آیا صحیح است در شهری‌که فقط یك کتابخانه قابل استفاده برای‌همه موجود است بواسطه یك‌تعمیرجزئی که ممکن بود در ظرف یکروزانجام شود یکماه سالن کتابخانه را تعطیل کنند .

تقاضای وام

آقای قاضی زاده مدیرجوجه‌کشی فرشاد مینویسد باهزاران مشکل‌و مشقتی‌که درکارهای تولیدی موجود است به تاسیس بنگاه جوجه‌کشی اقدام‌نموده اکنون‌که خودرامحتاج بکمك‌بانك کشاورزی‌میدانم‌فقط‌باقبول وثیقه ملکی رئیس بانك کشاورزی کرج حاضربه پرداخت وام‌میباشد وحال آنکه وثیقه ملکی در اختیار ندارم وکمك بانك کشاورزی‌شامل من وامثال من نخواهد شد .

معامله پنجریالی

ازقم مینویسند چندی قبل‌اعلانی درآنروزنامه وسایر نشریات چاپ شده‌بودکه هرکس ازهرکجا پنج ریال‌تمبرباطل نشده‌بآدرس‌مابفرستد شش جلدکتاب برای او ارسال خواهیم داشت. درتاریخ ۲۵دیماه هریك پنج‌ریال به‌نشانی صاحب اعلان‌که آدرس خودرا بنگاه مطبوعاتی شهرقم تعیین کرده‌بود فرستاده‌ایم تاکنون خبری‌ازکتابها نشده است مقتضی است اعلان کننده بوعده خودوفانموده کتبی‌را که اعلان نموده ارسال دارد .

حمام لشکر

جمعی ازساکنین کوی کارمندان دولت دراراضی باغشاه مینویسند قریب چندین سال است‌یکقسمت ازاراضی جنوب باغشاه مجزی واز طرف مهندسی ارتش بیك عده از کارمندان دولت وغیره فروخته‌شده وبلافاصله ساختمانهائی احداث و مورد سکونت قرارگرفته متاسفانه حمام لشکر بحال مخروبه دربین این ساختمانها واقع وشب وروز آنراروشن ودودهای غلیظ و قیر اندود آن بکلی آسایش و صحت اهالی این منطقه راسلب نموده با توجه باینکه عدم رعایت اصول بهداشتی برخلاف منویات ذات مقدس شاهانه است کرارا بعرض مقامات صالحه رسانیده شده و کوچکترین اقدامی دراین باب بعمل نیامده است. اینك استدعا میشود باانتقال این حمام مخروبه بخارج‌ازشهر صحت و تندرستی ساکنین این محوطه را تامین فرمایند .

آگهی حراج

بانك ملی ایران‌تعدادی گونی‌مستعمل. حلب‌خالی .جعبه چوبی .برنج‌مخلوط باخاك وسرب پلمب درساعت ۹ صبح روز شنبه ۲۳اسفندماه ۱۳۳۷ از طریق حراج بفروش میرساند .

طالبین میتوانند درساعت مزبوربرای شرکت درحراج درانبار اداره‌خواربار این بانك حضور بهمرسانند .

بانك‌ملی ایران

آ_٤٤٢٥٦ ۱_۲

بنای عظیم یادبود

ساختمان بزرگترین بنای یادبود کشتگان جنك‌که در اسپانیا بناگردیده است بپایان رسید .

دستور ساختن این بنا در سال ۱۹٤۱ از طرف ژنرال فرانکو صادر گردید وکار های مقدماتی آن چند سال ادامه یافت واز ۱۰ سال قبل نیز بطور متوسط روزی ۷۰۰ کارگر برای اتمام آن مشغول کاربوده‌اند .

بنای یادبود مزبور در دره فالن ساخته شده و۱۲۰ میلیون دلار خرج برداشته‌است و متجاوز از ۸۰۰٫۰۰۰ تن سنك ساختمانی در آن بکاررفته است .

ژنرال فرانکو تصمیم دارد میلیونها نفر کشته شدگان جنك داخلی‌اسپانیا راهم از ملیون و دولتی ها در آن جا دفن نماید .

تقاضای کمك ملکه

چند روز قبل ملکه الیزابت باتفاق فرزندش پرنس چارلز ولیعهد انگلیس بقصد هواخوری کاخ‌را ترك کردند.

اتفاقا ماشین آنها در گل ولای فرو رفت ونتوانستند آنرا خارج‌سازند.

ملکه وپسرش پس از مدتی توقف ناچار شدند مسافتی را پیاده در هوای سرد ویخ بندان طی نمایند تا تلفونی پیدا کنند وبوسیله آن تقاضای کمك نمایند .

از اینجا و آنجا

سیگارهای ژاپنی

درژاپن نیزمانند سایرکشورها انواع سیگارهای مختلف‌ساخته شده‌وبفروش میرسد ولی طول همه این سیگارهاکم است زیرا اداره انحصار دخانیات ژاپن عقیده دارد چون‌دماغ ژاپنی ها کوچك است سیگاربلند برای آنها نامناسب می‌باشد .

چندروز قبل اولین سیگار بلندژاپنی ببازار آمد. این سیگار از سیگارهای سایرممالك ۳میلی‌مترکوتاه‌تر است ولی‌بااینهمه سیگار جدیدسرو صدای زیادی ایجاد کرده وحتی‌روزنامه‌ها نیز از آن انتقاد کردند .

عقیده‌گریس کلی

گریس کلی ملکه‌کشور موناکوچندی قبل درپاسخ خبرنگاران اظهارداشت میل‌دارد ۳یا٤ بچه بفاصله کمی از یکدیگر بدنیا آورد .اتفاقا چندروزبعد شوهرش پرنس رینر دریك مهمانی دراین باره اظهار عقیده نموده گفت برای مادوبچه کفایت میکند !

گریس‌کلی اکنون دوبچه‌دارددودرباره عقیده او آینده قضاوت خواهد کرداین نکته‌رانیز باید توجه کرد که‌گریس کلی اخیرا موفق‌گردیده است‌همسرش رانیز بعالم سینما وارد کند .

کمك لازم نیست

در استیویل مونور ماشین‌آقای تورنر ناگهان‌آتش گرفت وازماشین پیاده شده برای‌خاموش کردن آن شروع بفعالیت نمود .

درهمین موقع پلیسی که‌درمحل حضور داشت نیز بقصد کمك باو پیش‌آمد ولی آقای تورنربااصرارهرچه تمامتر ازقبول کمك معذرت خواست بعدی که‌موجب‌سوءظن پلیس‌گردید. پس از رسیدگی معلوم‌شدممانعت‌آقای تورنر بی‌علت هم نبود زیرا نامبرده چند بطری ویسکی قاچاق کنارموتور قرارداده وحمل میکرد که‌براثر تماس باقسمتهای گرم موتور مشتعل‌گردیده وموجب بروز آتش سوزی‌شده‌بود.

راه حل اختلاف

در کالیفرنیا زن وشوهر جوانی برای اسم گذاری فرزند خود دچار تردید وبلاتکلیفی شده وهرچه سعی کردندنتوانستند درمورد اسم‌پسرشان توافق نمایند بالاخره قضیه باین ترتیب حل شد که‌قرار گذاشتند فقط حرف اول او «ژ» معین گردد وبعداز اینکه فرزند آنها بزرك شد اختیار داشته باشد هر اسمی‌راکه حرف‌اول‌آن ژباشدبدلخواه‌خودش‌انتخاب نماید ! !

داستان یك میلیونر

این‌میلیونر امریکائی وصیت نامه خودرابه‌وکیلش دیکته میکرد و گفت بنویسید برای پسرم ۳ میلیون دلار اختصاص میدهم سپس کمی فکر کرده اظهارداشت بله همین ۳میلیون دلار کافی است زیرا اوباید همینقدر راضی باشد که بکلی اورا ازارث‌محروم نکرده‌ام ..!

سرشماری در روسیه

برای‌انجام یك سرشماری دقیق در روسیه ۶۰۰٫۰۰۰ نفر مامور تعیین گردید که‌درمدت هشت روز درکلیه نقاط روسیه اروپائی و آسیائی کار سرشماری‌را انجام دهند .ماموران سرشماری در قسمت‌هائی درروسیه مجبور بودند بوسیله شتربا یااستفاده از هلیکوپتر رفت وآمد نموده وعمل سرشماری‌رااجرا نمایند.مقامات‌روسی دوسال قبل جمعیت روسیه رادویست میلیون‌نفر تخمین‌زده‌اند وحالابا‌انجام این سرشماری‌که‌نتیجه قطعی آن‌دوماه دیگر اعلام خواهدگردید رقم قطعی جمعیت روسیه معلوم خواهدشد .

جمعیت توکیو

درآخر ژانویه امسال جمعیت شهر توکیو پایتخت ژاپن به۸٫۸۸۱٫٤٤۹ نفربالغ گردید . درظرف یکسال در حدود سیصدهزار نفر بجمعیت شهر اضافه شدوبرخلاف‌سایرشهرها تعداد مردها سیصدهزارنفر اززنها بیشتر است .

جدول کلمات متقاطع شماره ۱۱۶۹

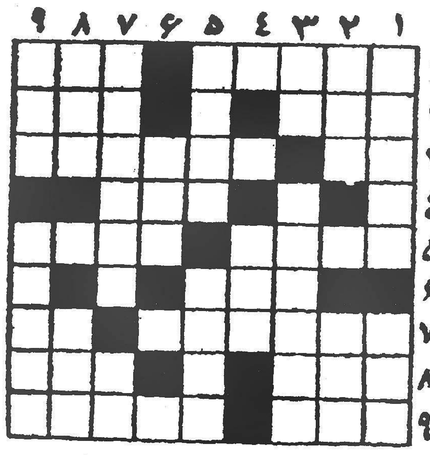

افقی : ۱ ـ اگردر تذکره شعرا نیافتید در مصالح ساختمانی خواهید یافت ۱ـ از لوازم بستن ۲ـ در غالب سرما خوردگی ها درد می گیرد ۳ـ مکمل اطوار ۳ ـ عزیزان ـ سعدی در خاك‌آن‌بداندیشمندی بر خورده بود٤ـ رویش ۵ راازروی علاج مسیح معالجه عمر کوتاه ۶ دانسته‌اند ۵ـ بی بند وبار ـ قلیانی برای تنباکویش جان می دهد ۶ـ همیشگی ۷ـ بیچاره عاشق دلسوخته که بجای اشك از دیده فرو می بارد !ـآش ۸ـ کتاب ابن سینا در فلسفه نه در طب ـ کودکی ۹ـ اگر مال زلف یار باشد هزار دل بآن بسته است ـ از چیز هائی که به چشم خواب می آورد .

عمودی: ۱ـ غنیمتی که معمولا از فتح شیره کشخانه بدست می آید! پر توان زد ۲ـ ملك با آن پایدار نماند ـآنچه خوبان دستشان از آن تهی است ۳ـ ضمیری است ـ وقتی هندوانه خوب رسیده باشد بآن شبیه می تواند شد ٤ـ خودداری و امتناع ۵ـ دیگر جای تردیدی باقی نیست ـپارچه ای که معلوم نیست با حاج‌علی‌اکبر چه نسبتی دارد ۶ـ اثر چربی و چرکی ۷ـ سربسرش نگذارید که شکم سفره می کند ـ یك حرف کم از باد مشرق ! ۸ـ بخاطر دیگری دست از جان شستن ـ جای نرم و گرمی میان سینه و بازوان ۹ـ ضمیر متصل ـ از کارهائی که اصلا مال بوزینه نیست !

حل جدول شمارهٔ ۱۱۶۸

افقی: ۱ـ اعوجاج ـ قط ۲ـ نو ـ رخ ـ قطب ۳ـ برنج ـ پلیس ٤ـ فیش ـ کف ۵ـقر ـمبا ـهش ۶ ـنك ـقمر ۷ـجگـری ـوالا ۸ـ بیس ـ گا ـ بی ۹ـ هن ـ پرتقال.

عمودی: ۱ـ انبیق ـ جبه ۲ـ عور ـ رنگین ۳ـ نفـ‌کرس ٤ـجرجیس ۵ـ اخ ـ شبق ـ گر ۶ـ اموات ۷ـ قلك ـ را ۸ـ قطیفه ـ لنا ۹ـ طبس ـ شمایل .

بزودی‌فروشگاه‌سهیل در خیابان گرگان‌چهارراه‌عظیم‌پور افتتاح‌میشود

آ_٤٤٢١٢

تجارتخانه قزل‌ایاغ

خیابان سعدی شمالی تلفن ۳۷۳۰۰

ورود عالی ترین بذرهای سبزیجات_گل وپیاز_بذرچمن_ کود شیمیائی سموم دفع آفات را به علاقمندان مژده میدهد.

آ_٤٤١٩٨

اجاقهای گازسوز آمریکائی

وارد شد

شرکت تهرانشهر محدود ـخیابان سعدی تلفن ۳٤۳۵۳_ ۳۰۲۱۱۵

شرکت مناژ ـخیابان سعدی

آ_٤٤٢٤٠

آگهی مصور

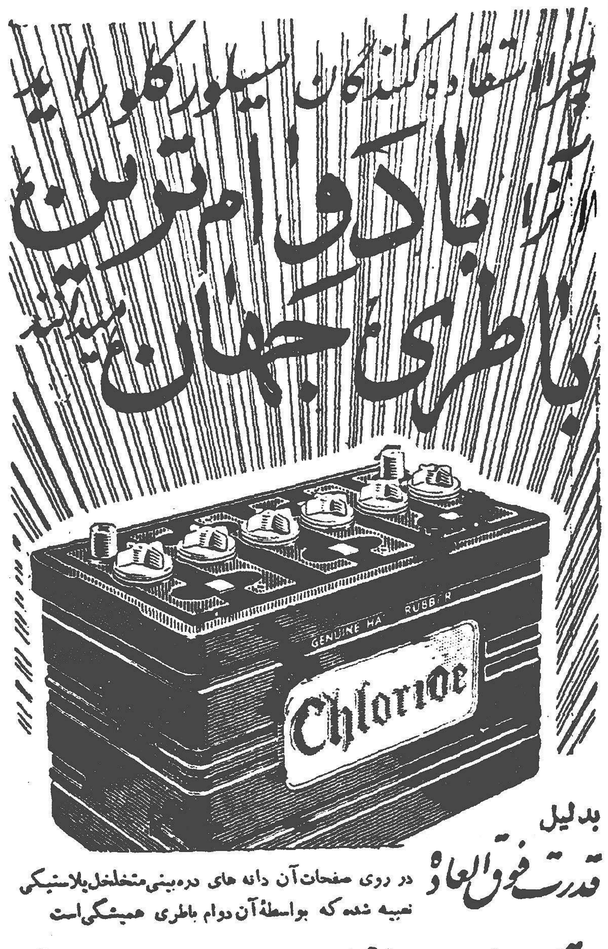

بدلیل

قدرت فوق‌العاده

در روی صفحات آن دانه های دره‌بینی‌متخلخل‌پلاستیکی تعبیه شده که بواسطهٔ آن دوام باطری همیشگی‌است

استحکام زیاد

جعبهٔ آن‌ازبهترین‌نوع کائوچوی طبیعی‌دنیا درست شده که گرما وسرما ونکانهای شدید نمیتواند بکار آن لطمه زند

دوام دائمی

درساختمان صفحات آن فلز مخصوص CB95 نب۹۵ بکار برده شده که جریان قوی تولید مینماید واستارت دوری را تسهیل میکند .

باطری سیلور کلورایدخشك نیز نزدفروشندگان معتبر موجوداست.موقعیکه باطریهای دیگراز کارافتادند باطری سیلور کلورایدهنوربرای شماکار میکند .

Silver Chloride

۳۷۹۷۷

نماینده انحصاری شرکت سهامی سیار خیابان سعدی تلفن ۳۸۹۵۹

آ_٤٤٢٢٢

نماینده انحصاری واگذار: شرکت تضامنی ع. اصغر شاپلچیلار و شرکاء خیابان شیراز تلفن ۳۲٤٤

آ_٤٤١٩٦

در اینموقع که بیاری خداوندجهت ادامه تحصیل عازم امریکا هستم بدینوسیله از کلیه‌دوستان‌وآشنایان که موفق بدیدارشان نشدم خداحافظی می‌نمایم .

محمد رضا تبدیلی

آ_۳۱۹۰۱

کارت مناظر ایران وآثار تاریخی ۳٦۰ رقم موجود است.

فتوپرسپولیس_ لالهزارنوچهارراه کنت.

۱۰_٤

تودیع

در این موقع که برای ادامه تحصیلات عازم اروپا میباشم از دوستان وخویشاوندان گرام که موفق‌بزیارتشان نگردیدم خداحافظی نموده سعادت و موفقیت همگی را از خداوند متعال خواستاراست .

ابراهیم ـامیر عظیمی

آ_۳۱۸۵۳

اظهار تشکر ازشهرداری همدان

روز دهم اسفند ماه جاری ساعت ۱۰ صبح حریقی در تانك یکی از دیزل‌های متوقف در گاراژ اینجانب نا صر بقائی در همدان اتفاق افتاد که اگر مختصر اهمال یا غفلتی در عمل رخ‌میداد سایر ماشین ها وبا احتمالی تمام گاراژ طعمه حریق میگردید خوشبختانه بمجرد مراجعه تلفنی بشهرداری دو دستگاه ماشین آتش نشانی بفاصله۵ دقیقه در محل حاضر ومتعاقب آن آقای دکتر منصور شهردار محترم وآقای ساجدی معاون محترم ایشان شخصا با جیپ در محل حریق حاضر و اقدامات لازمه بعمل آورده و در اطفاء حریق جدیت کامل معمول داشتند باعرض نهایت تشکر و اظهار قدردانی از طرف خود و صاحبان سایر ماشین‌ها که‌در معرض خطر بودند از عملیات سریع وحسن‌اداره‌محترم شهرداری‌و آتش نشانی وکار کنان لازم میدانم بعرض کلیه هموطنان گرامی‌برسانم که اینست معنی حکومت مردم بر مردم ومفهوم توجه سازمانهای‌اجتماعی بافراد ومنافع آنها که در عین حال منافع جامعه و ملت ایران است .

آ_٤٤٢٥٤ مدیر بنگاه باربری بقائی ـ ناصر بقائی

تودیع

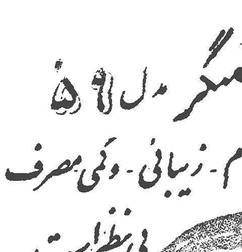

چون برای تکمیل تحصیلات عازم انگلستان میباشم بدینوسیله ازکلیه افراد فامیل ودوستان که توفیق دیدارشان‌حاصل نگردید خداحافظی نموده و سعادت همگی را خواهانم .

فروزین برزوئی

آ_۳۱۸۷۳

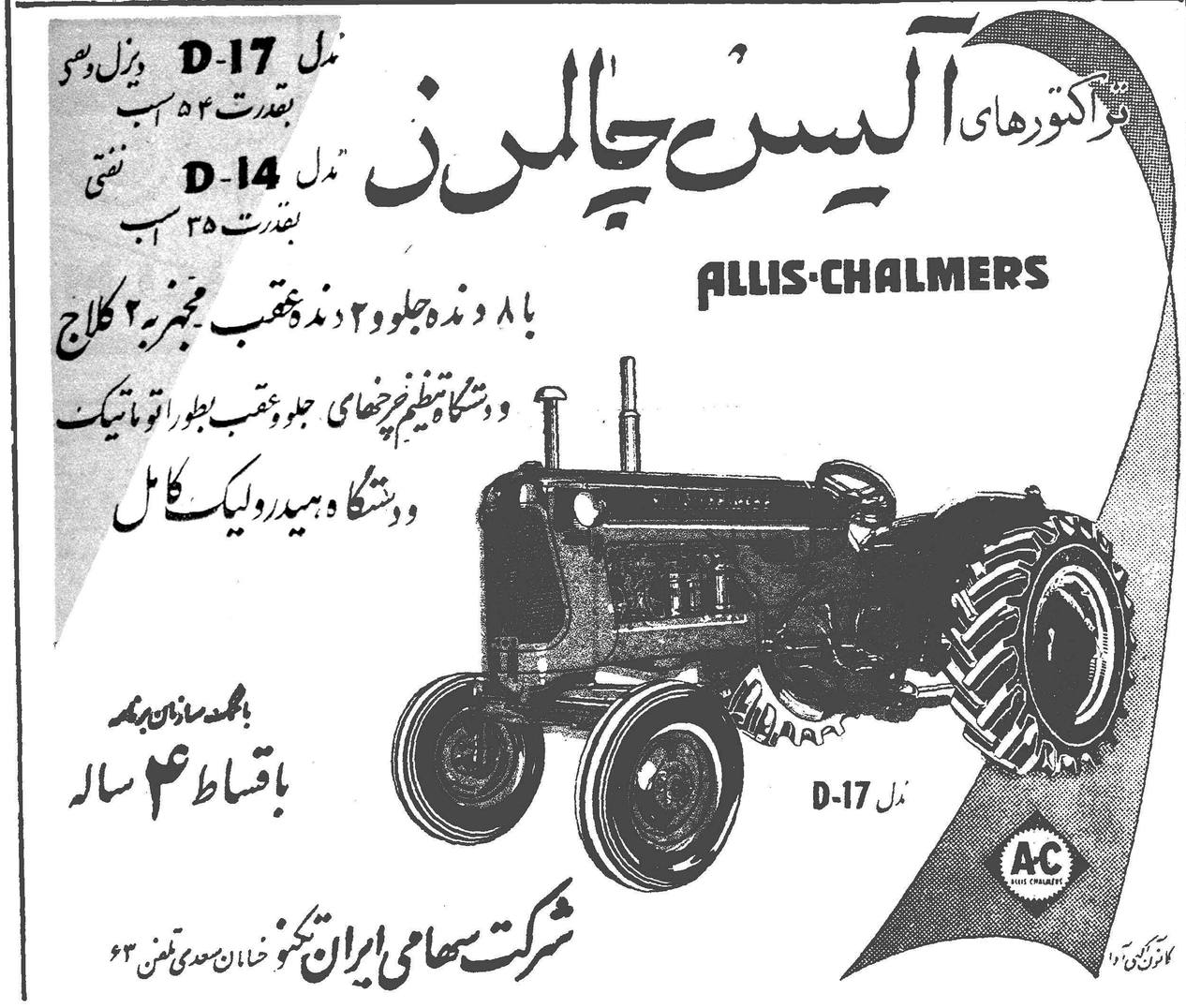

آ_٤٤٢٥٠

افریقا ـ سیاه و سفید

اکثریت سیاه دربرابر اقلیت حاکمه سفید قیام‌کرده‌است

دریك نظر اجمالی همه افریقای سیاه دچار آشفتگی بنظر میرسد . ازکنگوی بلژیك ، که در آن ۷۱ ان ضمن اغتشاشات ضد استعماری کشته شدند ، گرفته تا جمهوری **کنگو** (سابقا یك مستعمره فرانسه) که‌در آن ۱۲۰ تن در جنك های بین‌قبایل به قتل رسیدند وفدراسیون انگلیسی رودزیا ونیاسالند ، همه‌جا آشوب است . دراین منطقه اخیر ضمن‌تظاهرات‌خونین‌برضدحکمروائی سفید پوستان ۳۶ تن کشته شدند .

ودر سومالی ایتالیا (که‌اکنون تحت قیمومت ملل متحد است) در افریقای جنوبی ، که دچار بحران نژادی است ، وبرای نخستین باردر آنگولا وموزامبیك ، مستعمرات پرتقال در سواحل غربی و شرقی افریقا ، طغیانهای دیگری واقع‌شده است .

بااینهمه ، بادر نظر گرفتن وسعت عظیم افریقا (افریقای جنوب صحرا هشت برابر ایالات متحده است) ، وعدم توازن فوق‌العاده نژادی آن (۲۰ سیاه در برابر یك‌سفید) وعدم آزادی سیاسی (هنوز ده بیست منطقه دیگر باید به استقلال‌نائل شوند) عجب اینجا است که بیش‌از این خونریزی نمی شود . مثلا در افریقای شمالی جنك الجزایر در پنجمین سال خود است وهم اکنون ۱۰۰ هزار نفررا بدیار عدم‌فرستاده است . هنگامی که در ۱۹۴۷ هند وپاکستان جدا شدند ، بیش ازیك میلیون تن‌در کشمکش های مذهبی قتل عام گردیدند .

موافق ومخالف

در بیشتر قسمتهای افریقای‌غربی، انگلستان‌و فرانسه باموج‌ناسیونالیستی راه‌آمده‌اند و به مستعمرات سابق استقلال داده‌اند . درافریقای شرقی، «کنیا» و «اوگاندا»ی انگلستان و تانگانیکای تحت قیمومت ملل متحد اکنون بطرف استقلال پیش می روند ، باوجود همه مشکلاتی که‌در پیش است . ولی در طرف جنوب ـ دراتحادیه افریقای‌جنوبی وفدراسیون ۵ ساله رودزیاونیاسالند ـ اقلیت سفید ریشه های عمیق تری دوانیده ومصمم است به جای پای خودبچسبد. ودر اطراف آنها ناسیونا لیستهای افریقا به تعداد روز افزون حلقه زده‌اند ، آنها نیز همان اندازه مصمم اند که سفید پوستان .

خطوط جنك در تحت الحمایه نیاسالند مشخص شده است . این سرزمینی‌است ازدریاچه‌ها ، کوهستان های برف پوش ، ودره های پرآب که اسکاتلندیهائی که بازرگانان برده عرب را عقب میراندند در آن سکنی گزیدند . دراین مستعمره پر جمعیت و توسعه نیافته افریقائی های بینوا ۲ میلیون و ۶۰۰ هزار نفر در برابر ۷۵۰۰ سفید پوست‌اند.

(در تحت الحمایه ثروتمند تر رودزیای شمالی اکثریت سیاه در مقابل اقلیت ۷۳ هزار نفری سفید پوست ۲ میلیون و ۱۰۰ هزار نفر است ودر ناحیه خود مختار رودزیای جنوبی این نسبت به ۱۹۳ هزار سفید پوست در برابر ۲ میلیون و۳۰۰ هزار سیاه پوست میرسد.)

دکتر ها سنینگز باندا ، یك روشنفکر ۵۴ ساله که در دانشگاه شیکاگو درس خوانده ودر لندن طبابت کرده به عنوان رهبر همه سیاهان فدراسیون ظهور کرده‌است. اواکنون خودرا «افراطی افراطیون» مینامد . پیش‌از بازگشت فاتحانه خود در تابستان گذشته باندا در طی۴۱ سال پا به‌نیاسالند نگذاشته بود . اکنون بسیاری از افریقائیان اورا مانند خدائی احترام‌میگذارندو سفیدپوستان‌خشمگین اوراعوامفریبی میدانند که تشنه قدرت است .

باندا هفته گذشته گفت «مانمی خواهیم سفید پرستان را بیرون بیندازیم ، ولی اصرار داریم که اکثریت (یعنی افـریقـائیان) باید حکومت کند باندا خصوصا می‌خواهد نیاسالند رااز آن چه «فدراسیون جهنمی» انگلیسی می خواند خارج کند ـ دراینجا است که جمعی از تفوق طلبان سفیدپوست که عقاید تبعیض آمیز خود را از افریقای جنوبی گرفته اند ، دارند وضع کثیفی برای افریقائیان بوجود می آورند ـ بعد باندا نیاسالند را با کنیا و تانگانیکا که‌در همسایگی آن قرار گرفته اند دریك«جمهوری سیاه» متشکل خواهد کرد .

باندا ، لااقل در برابر عموم ، زور را رد می کند . هفته پیش پس ازآنکه مبارزین کنگره ملی افریقا انگلیسهارا سنگباران وبراهها و فرودگاه‌هاحمله کردند گفت:«من‌به هیچکس‌نگفتم‌سنگپرانی کند.»ولی معاونین‌باندااچنین‌ملاحظاتی‌ندارندآنها افریقائیان را تحریك می کنند که «برای سر زمین خود بمیریم.» و سفید پوستان را دشمنان مهلك‌خود تلقی می کنند .

تصادم

در رودزیای جنوبی ،«سر روی ولنسکی» نخست وزیر فدرال ویك ورزشکار حرفه‌ای سابق اخطار کرد: «ما قدرت کافی داریم ودر بکار بردن آن تردید نخواهیم کرد .» سپس حکومت «حالت فوق العاده» اعلام داشت . گارد ملی (سفید پوستان بین ۱۸ تا۲۵) را احضار کرد وبرای شکستن اعتصاب ۶۶۰۰ کارگر افریقائی سد عظیم کاریبا اقدام نمود (مزد کارگران ساعتی ۴٫۵ سنت است یعنی کمتر از۳٫۵ ریال)

میانه رو ها عقب نشستند . آنها زمانی خواستار همکاری وشرکت سیاهان و سفیدان دریك حکومت خود مختار بودند که بین قاهره و افریقای جنوبی سرزمین فاصلی را تشکیل دهد . ولی اکنون سخن ازتجزیه فدراسیون به مناطق‌جداگانه سیاه وسفید در میان است که‌در نتیجه سفید پوستان به عنوان‌آخرین چاره به افریقای جنوبی به پیوندند. محل بعدی شورش واغتشاش محتملا رودزیای شمالی خواهد بود که در آنجا ناسیونالیستها دست به یك مبارزه «عدم اطاعت داخلی» زده‌اندو تهدید به تحریم انتخابات آینده کرده‌اند .

ابزرور لندن خطاب به بسیاری ازانگلیسیهای نگران‌وناراحت چنین اعلام خطر کرد : «مرد سفید پوست فقط هنگامی جائی در افریقا دارد که‌این اصل رابه پذیرد:«در پایان اکثریت افریقائی باید حکومت‌کند و خواهد کرد.» **نیوزویك**

ادوارد کرانکشا

THE OBSERVER

جنك آخرین چیزی است‌که خروشچف میخواهد

نهمین قسمت از مقالات‌کرانکشا ، مفسرامور شوروی درهفتگی ابزرورکه براساس مسافرت اخیراو به‌شوروی تنظیم شده‌است . قسمت‌های قبلی مقالات درشماره‌های پیش انتشار یافته است .

در طول اقامتم در اتحاد شوروی‌در اوایل ۱۹۵۹ ، کشمکش شرق و غرب خوشبختانه باوج خود نرسیده بود و بر غم سایه تیره برلین ، اوضاع برای مدتی آرام بود، از اینرو میشد نشست و درباره بعضی از نیروهای داخلی که داخل روسیه در کار تشکیل است ، به اندیشه پرداخت .و مقالات نامرتب و غیر قطعی در باره‌آن‌تنیظم کرد .

زیرا خود من نتوانسته ام هیچ استنتاجی بکنم ،جز آنکه اتحاد شوروی در داخل سیستمی که‌بطور کلی از طرف مردم پذیرفته شده ، ولی جزئیات آن بشدت موردانتقاد است ،دارد تغییر میکند و بهتر میشود .

من خوشحالم که فرصتی یافته ام تانشان دهم روسها نیز موجودات بشری هستند وزندگی های‌پیچیده‌ای دارند که بی شباهت به زندگی‌خود مانیست ومیتوانستم هفته هابر همین منوال بنویسم .

ولی همه چیز های خوب سر انجام به پایان میرسد .حالت واحساس آرامش اطمینان‌بخشی که‌خروشچف برای شروع کنگره بیست و یکم لازم داشت وظیفه خودرا انجام‌داد.

حال مسئله آلمان برسر جای خود آمده است ، مسکو بهمان دشنام های قدیمی بازگشته است ، امروز به تهران حمله میکند ، فردا به قاهره ،با همان‌لحن سخت‌همیشگی‌ـ همان ترکیب بی ادبی ، گردن کلفتی ،لاف وگزاف و تلخی که‌از صد سال پیش خاصیت دیپلماسی روسیه بوده است .

در همین احوال مك میلان باشاخه زیتونی که بدست داشت (علامت صلح) خودرا در معرض آتش‌متقابل خروشچف وآیزنهاور مشاهده کرد ودر وضعی قرار گرفت که فقط بنظر میرسید بنفع سیاست دکتر آدنائر باشد. مادوباره بهمان وضع بین المللی دشوار بازگشته ایم و معلوم نیست بکجا خواهدرسید .

اتحاد شوروی کشور بسیاربزرگی است وجمعیت کافی ندارد که همه خاك خودرا خصوصا در خاور دور مسکون سازد ویا از منابع عظیم آن بنحو کافی بهره برداری کندو تا چند دهه آینده چنین قدرتی نخواهد داشت . چین ،از طرف دیگر ،جمعیتی بسیار زیاد وبیش‌از حددارد (مانند ژاپن) وجمعیت آن بدرجه شگفت آوری هر سال بالا میرود . من با روسهای متعددی صحبت کردم که بنظر میرسید اطمینان دارند دیر یا زود حکومت مسکو ناچار خواهد بود به‌کارگران چینی اجازه سکونت در خاور دور شوروی بدهد تا هم به حل مسئله جمعیت چین کمك شده باشد و هم به توسعه منابع خودشوروی .

آنها علاقه‌ای باین وضع نداشتند ولی آنرا اجتناب ناپذیر میشمردند.

شخص ممکن است باین فکر بیفتد که با بزرگی خاك اتحاد شوروی ، کمی جمعیت آن ،عظمت منابع توسعه نیافته وقدرت ماشین نظامی آن ،وبا انقلابی که موشك ها در استراتژی واسلحه اتمی در طرز تلقی نسبت به جنك ایجاد کرده حکومت شوروی دیگر باید خواهان زندگی آرام باشد ،خصوصا که جای کافی در دنیا دارد و میتواند احتیاجات خود را نیز تامین کند. ولی با همه اینها ما با این غوغای دیپلماتیك همیشگی روبرو هستیم چرا؟

مسلما مردم شوروی علاقه ای به غوغاندارند .آنها تقریبابهر قیمت خواهان یك زندگی آرام و بهره بردن از پاداش رنجها و بینوائی های نامحدود خود در گذشته هستند ، پاداشی که خیلی دیر رسیده است. بیشك ،مانند هر کشور دیگری، اشخاص کم عقلی در داخل وخارج نیروهای مسلح هستند که به‌جنك های «ممانعتی» میاندیشند ،ولی این اشخاص را در شوروی بیشترساکت کرده اند تا مثلا درامریکا . در مورد حکومت ،خروشچف در ۶۵سالگی ،آشکارامردی شتابزده است .او تصمیم دارد پیش از مرك چهره اتحاد شوروی را دگر گون سازد ونام خودرا در تاریخ بعنوان رهبر بزرك اصلاحات باقی‌بگذارد. یك جنك بزرك آخرین چیزی‌است که او دردوره زندگی خود میخواهد واو میداند که اگر باشتباه دست بچنین کاری بزند ،در تاریخ‌نامش بعنوان دیوانه ای که کشور خودو دنیا را ویران کرد خواهد ماند .

بعلاوه میتوان گفت ،خروشچف‌از لحاظ «تعهد اخلاقی» بدشواری‌می‌تواند یك نظریه جنك طلبانه بخود بگیرد سه سال پیش او در کنگره بیستم حزب کمونیست ضمن نطق افتتاحیه خود او ، صریحا ورسما اصل لنینی «اجتناب ناپذیری‌جنك» را اصلاح کرد وگفت دیگرجنك اجتناب ناپذیر نیست وبیشرفت کمونیست بدون جنگهائیکه لنین در روز های خوش گذشته برای ترقیات مادی لازم و مفید می‌شمرد، ادامه خواهد یافت .

ابزرود

آگهی خرید لوله

شهرداری پیشوا بمنظور ادامه لوله کشی شهر پیشوا یك هزارمترلوله گالوانیزه بلژیکی که‌بانصد متر آن ۴سانتی وبانصدمتر۳سانتی‌بدون‌عیب وتمام شاخه‌های آن دارای پوش‌باشد وارد پیشوا بطریق مناقصه‌خریداری می‌نماید فروشندگان پیشنهاد خود را باچك تضمین شده بمبلغ پنجهزار ریال بعنوان‌سپرده‌تاتاریخ۲۸ر۱۲ر۳۷ آخروقت اداری بدفتر شهرداری تسلیم ورسید دریافت دارندپیشنهادات رسیده در تاریخ۳۰ر۱۲ر۳۷ ساعت ۹صبح باحضور انجمن شهربازحائز حداقل مناقصه برنده خواهدبوددر صورت امتناع سپرده بنفع‌شهرداری ضبط خواهدشد شهرداری دررد یاقبول یك یاکلیه پیشنهادات‌رسیده مختار است .

شهردار ـ کشتکار
آ ـ ۳۱۸۶۳

اعلان مزایده ابزار یدکی

سازمان برنامه‌ماشین آلات‌وابزار ویدکیهای کارخانه های پنبه‌پاك کنی دزفول ورامهرمز وبهبهان را که بترتیب در شهر های دزفول ورامهرمز وبهبهان واقع است در محل وبا وضع موجود که بیش از چهار سال از آنها بهره برداری نشده است‌یکجاویابتفکیك‌هرکارخانه‌بطورجدا گانه از طریق مزایده با شرایط زیر بفروش میرساند.

۱ـ مزایده فقط نسبت به ماشین آلات وابزار یدکیهای کارخانه های فوق‌الذکر بعمل خواهد آمد وبرنده مزایده کسی است که بالاترین قیمتهارا پیشنهاد نموده باشد.

۲ـ فروش بطور نقد انجام میگیرد وهیچگونه شرطی قبول نخواهدشد.

۳ـ پیشنهاد د هندگان باید مبلغ هشتاد هزار ریال برای ماشین‌آلات‌و ابزار یدکیهای هریك از کارخانه های نامبرده به حساب شماره ۵۹۴ بنام وجوه حاصله از فروش کارخانجات نزد بانك اعتبارات صنعتی‌تودیع و رسید آنرا به ضمیمه پیشنهادلاك‌ومهرشده خود باذکر عبارت (مربوطه‌به مزایده ماشین آلات کارخانه های پنبه پاك کنی دزفول ورامهرمز و بهبهان) روی پاکت تا آخر وقت اداری روز یکشنبه ۱۵ فروردین ماه ۱۳۳۸ به دبیر خانه کل سازمان برنامه ـ خیابان دانشکده تهران تسلیم نمایند.

۴ـ پیشنهادات در ساعت ۱۱ صبح روز دوشنبه ۱۶ فروردین ۱۳۳۸ در تهران ـ ساختمان مقابل سازمان برنامه ـ خیابان دانشکده باز وقرائت خواهد شد. حضور پیشنهاد دهندگان در جلسه مزایده آزاد است.

۵ـ پیشنهاد دهنده باید نام ونشانی صحیح خود ومبلغ پیشنهادی را منجزا در پیشنهاد خود قید وتصریح نماید. به پیشنهاد های فاقد سپرده یا مشروط و غیر صریح ویا بدون تعیین مبلغ ترتیب اثر داده نخواهد

۶ـ کلیه هزینه های مربوطه از قبیل مخارج پیاده کردن وبسته بندی وحمل‌ماشین آلات وقطعات بمقصد وهمچنین مخارج دفتر خانه ومالیات معامله وعوارض مزایده بعهده خریدار است.

۷ـ هرگاه برنده مزایده از تاریخ ابلاغ اخطار سازمان برنامه بمدت یکماه‌از انجام معامله‌وپرداخت نقدکلیه قیمت‌اموال خریداری خودداری نماید سپرده او بنفع سازمان برنامه ضبط خواهد شد.

۸ـ سازمان برنامه با برنده مزایده قرار دادی که نمونه آن‌به‌متقاضیان داده خواهد شد امضاء خواهد نمود وظرف مدت یکماه از تاریخ امضای قرارداد وتنظیم اسناد رسمی مورد معامله به خریدار داده میشود.

هرگاه خریدار از تحویل گرفتن مورد معامله خودداری نماید سازمان برنامه هیچگونه مسئولیتی برای حفظ وحراست ویا زیانهای احتمالی مورد معامله نخواهد داشت.

۹ـ علاقمندان میتوانند هرروز باستثناء ایام تعطیل از ساعت ۸ تا ۱۲ صبح برای رویت عین اموال مورد مزایده به محل کارخانه های نامبرده‌و یا برای دریافت برك مشخصات ماشینهای‌عمده ونمونه قرار دادبساختمان مقابل سازمان برنامه واقع در خیابان دانشکده تهران مراجعه نمایند.

۱۰ـ سازمان برنامه هیچگونه تعهدی برای اجازه تاسیس کارخانه پنبه پاك کنی در مقابل خرید نخواهد داشت. در صورتیکه چنین اجازه لازم باشد اقدامات مربوطه بعهده شخص خریدار است.

سازمان برنامه ۱ـ۳ آ ـ ۴۱۴۲۸

مکتوب صدوهشتادم - اسفند ماه ۱۳۳۷

دوست گرامی

مرشد ماالله آقا پریشب میگفت، وقتی بیانات چندماه اخیر مکمیلن‌و خروشچف و آیزنهور واقلی رابهلوی هم میگذاریم، وباتفسیر مفسرین نیوزویك وتایم واکونومیست وسایر مطبوعات مهم دنیا جمع و تفریق میکنیم، ازمجموع اینها دو نکته بسیار جالب توجه ظاهر میشود:

یکی اینکه معلوم میگردد اوضاع واحوال دنیا بمرحله ای رسیده‌است که بشود طرح یکنوع دول متحده جهانی راریخت. زیرا (گذشته از سایر عوامل متعدد ومختلف فرهنگی واقتصادی) امروز دنیا درمقابل یك دوراهی غیرقابل‌اجتنابی واقع گردیده است، که یك راه آن اضمحلال حتمی دول بزرك ونصف بیشتر جهان است، ویك راه دیگر تشکیل «دول متحده دنیا».

این یك نکته، نکته جالب توجه دیگری که آشکار میشود اینست که: انجام اینکار، وبطور کلی هدایت سیاست بین المللی فعلی دنیا یکنوع لیدر خاصی میخواهد که امروز صحنه سیاست فاقد آنست.

باتعجب گفتم للهجان پس آیزنهاور ومك میلن وخروشچف و...

مرشد حرفم راقطع کردو گفت غالب مردم یك اشتباه حسابی دارند. آن اشتباه حساب ناشی ازاینست که عظمت وقدرت مملکت وعظمت‌وقدرت معنوی شخصی زمامداران آن مملکت رادرذهن خودمخلوط میکنندوبا هم میاویزند، باینمعنی که وقتی من کشوری رابعظمت وقدرت امریکاو انگلیس وروس درنظر می‌آورم بخیالم میرسد آن کسی که درراس یك چنین کشوری باین عظمت قراردارد لابد باید نابغه نوابغ باشد. بخود میگویم کشوری که بماه وخورشید موشك میدواند، قطعا مغز زمامدارانش مثل سایر آدمهائی که از خاك آفریده شده اند نیست. ولی وقتی از نزدیکتر به آنها بنگرید می بینیدنه تنها آفرینش آنها ازنورنیست، نه تنها مثل من وشما ازخاك آفریده شده اند، نه تنها جزو نوابغ نیستند، بلکه بعکس، بحکم ضرورت دموکراسی، ازحد متوسط رجال هم تجاوزنمی‌کنند.

مرشدوقتی دید ازتعجب چشمهایم گردشده تبسمی کرد وفهمید که شعورمن فعلا بیش ازاین قدرت درك مطلب راندارد، گفت فرزندبخاطرم بیار که درفرصت دیگر مفصلا دراین باره صحبت کنیم. آنچه امروزبنظرم حتمی وگفتنی می‌آید اینست که دیپلماتهای دنیا هنوزکم وبیش تعلیم یافته دیپلماسی قرون گذشته اند. برای عصراتم نوع دیگری لازم‌است. یعنی دیپلوماتهائی باذهن بازتر و پرنسیپ هائی بین المللی تر باشد پرورش یابند، تابتوانند عقل خودرا از جمود تعصبات محلی برهانند، سیاست های خودخواهانه را دور بریزند، حقیقتا بفهمند که خودخواهی دیریازود بضرر صاحبش تمام خواهد شد، وخلاصه واقعابتوانند درك کنند که «بنی آدم اعضای یکدیگرند - که در آفرینش زیك جوهرند - چو عضوی بدرد آورد روزگار - دگر عضوهارانماند قرار»

حق این بود که این حکمت رابا نورسبز چندصدمتری درصدر عمارت ملل متحد مینوشتند.

***

دیگراینکه - اسامی اعضای بازرسی شاهنشاهی‌را که درروزنامه خواندم قلبا به یزدان پناه تبریك گفتم. چون تاحدی که من میشناسم غالب آنها اشخاص خوش نیت ودرستکاری هستند که همیشه سعی کرده‌اند وظایف اخلاقی خودرابروظایف مقامی خودبچربانند. وجوداین قبیل اشخاص امید این رامیدهد که بدردل شاکیان منصفانه رسیدگی کنند.

لله میگفت اگرنام چندتن ازقضات محکم وبصیررا هم درجزو آنها میگذاشتند ازدوحیث نتیجه بهتر میگرفتند: یکی اینکه درجلب اعتماد مردم تاثیربهتری داشت. دوم اینکه درهدایت انصاف وعدالت خواهی سایر همکاران بازرسی اثرمطلوبی میبخشید. چون بکسیکه یکعمر شمشیر به کمربسته شما میخواهید یکمرتبه «ترازو» بدستش بدهید، اینکاربی کمك یك ترازودارحرفه‌ای آسان نیست.

چون سپهبد یزدان پناه مردیست منطق دوست بعید نیست بگفته لله آقاتوجه کند، واز قضات شریف بازنشسته کمك بخواهد.

***

دیگراینکه - بمرشد عرض می‌کردم یکی ازبهترین ولازم ترین و مفیدترین لوایحی که اخیرا دولت بمجلس داده لایحه جبران خسارات بخصوص خسارات معنوی است زیرا هرکس باقوانین مختصرسرو کاری داشته میداند که قسمت عمده مظالمی که میرود بعلت جبران نشدن خسارات است.

- دیدم لله تبسم مهربانی دارد گفتم، تبسم لطیفی که روی لبتان نقش بسته می‌بینم. هرچه راجع به ساده لوحی بنده فکرمیکنید مختارید، ولی ازاین وکیل قدیمی دوچیز را باور بفرمائید:

یکی اینکه عدم امکان مطالبه خسارات معنوی یکی ازخجالت آورترین نواقص ماست. دوم اینکه تصویب یکچنین قانونی اثراتش بقدری وسیع است که تصورآن حتی برای یك قانون شناس عادی هم میسر نیست، باید ازعلم الاجتماع‌هم کمك گرفت تااثرات آنرا فهمید.

لله آقا انگشت بروی لب گذاشت و گفت فرزند آهسته، آهسته‌ترصحبت کن، ممکن است شیطان بشنود و منصرفشان کند ...

فعلا تاهفته آینده خدا نگهدار

ابراهیم خواجه‌نوری

اهالی محترم ملایر وبروجرد - خرم‌آباد

بامرسدس بنزهای شرکت ترانسپورت به‌نقاط بالامسافرت‌نمائید نشانی - خیابان ناصرخسرو شمس‌العماره تلفن ۵۰۵۶۰-۵۲۷۵۷ آ-۳۱۱۹۷ ۱-۶

مولدبرق

بقدرت ۲۵۰ کیلوولت آمپر
۲۳۱ر۴۰۰ ولت ۵۰۰ دور
باتابلو و رگولاتوراتوماتیك
وکلیه لوازم با شرایط سهل
وتضمین بفروش میرسد
شرکت ایراندین خیابان سعدی
تلفن ۳۱۸۴۹
آ-۴۴۲۷۸

از امشب در سینماهای از امشب

رکس - نیاگارا

یك کمدی بی‌سابقه ودیدنی - بنام

قاتلین زن (تمام رنگی)

الك گینس — بزرگترین هنرپیشه انگلیسی برنده جایزه اسکار درفیلم پلی برفراز رودخانه کوای دریك رل جدید وغیرعادی

قاتلین زن

وبالاخره **قاتلین زن:** فیلمی است که سوژه کمدی وبدیع آن مدتها درمحافل ومجالس تهران مورد بحث قرارخواهدگرفت باشرکت: **سسیل پارکر - هربرت لوم**

دوشیزه لیلیان مارتین هنرپیشه هولیوود درفروشگاه فردوسی

تاآخرین روز سال درغرفه لوازم‌آرایش **ماکس فاکتورهولیوود** برای اندرز درطرز آرایش صحیح وراهنمائی درانتخاب نوع لوازم آرایشی که متناسب باپوست وصورت‌شماست آماده‌اند
آ-۴۴۲۲۴

آگهی مزایده از طرف شرکت توزیع گوشت

شرکت سهامی توزیع گوشت کلیه آلایش کشتار گوسفند روزانه خودرا درکشتارگاه تهران ازقبیل انواع واقسام پوست، روده، کله، پاچه، سیراب، جگر ودل‌وقلوه، پیه خام بمدت ششماه ازاول فروردین ماه ۳۸ تاآخر شهریور ماه ۳۸ ازطریق مزایده بفروش میرساند. داوطلبان هردسته ازاصناف فوق میتواند پیشنهادهای خود راباتوجه ورعایت مواد وشرائط زیر درظرف ده‌روز ازروز شنبه ۱۸ر۱۲ر۳۷ تایکساعت بعداز ظهر روز چهارشنبه ۲۷ر۱۲ر۳۷ بدفتر شرکت توزیع گوشت واقع درخیابان امیریه چهارراه گمرك تسلیم ورسید دریافت دارند.

۱- پیشنهادها باید درپاکت سربسته ولاك ومهرشده باشد.

۲- درشرائط متساوی بودن پیشنهاد بین پیشنهاد دهندگان حق تقدم صنف مصرف کننده‌خواهد بود وبرنده مزایده باید حقوق صنفی را درهرقسمت‌نسبت به صنف مربوطه به کیفیتی که موردتصویب هیئت مدیره قرار گرفته‌است محفوظ بدارد.

۳- پرداخت هرگونه مالیات ومخارج قانونی بابرنده مزایده است.

۴- پیشنهاد دهندگان در مزایده خرید پوست ورده باید مبلغ پانصد هزار ریال بعنوان سپرده به بانك اصناف بحساب شماره ۵۷۵۵ یا بانك پارس شماره ۲۲۴۲۲ تسلیم ورسید آنرا ضمیمه پیشنهاد خود نمایند.

۵ - سپرده سایر قسمتهای آلایش ازقبیل پیه وجگر ودل وقلوه وکله‌و پاچه دویست‌وپنجاه هزارریال خواهد بود. وبهمان شرائط بالاباید به‌بانك اصناف تسلیم نموده رسید دریافت وضمیمه پیشنهاد نمایند.

۶- پیشنهادهای واصله درروز ۵شنبه ۲۸ر۱۲ر۳۷ ساعت ۹صبح درجلسه هیئت مدیره شرکت توزیع باحضور پیشنهاددهندگان باز وقرائت خواهد شد.

۷- هیئت‌مدیره دررد وقبول یك یاکلیه پیشنهادها ازجهت حفظ منافع وحقوق شرکت وصنف آزاد ومجاز است وبهیچوجه به‌اعتراضاتیکه مخالف باحفظ حقوق شرکت توزیع‌است‌ترتیب اثر نخواهد داد.

۸- شرایط معامله دردفتر شرکت توزیع موجود وپیشنهاددهندگان باید یك نسخه آنرا در دفتر شرکت طبق رسید جداگانه دریافت وضمیمه پیشنهاد خود نمایند والا پیشنهادی که برك شرایط راضمیمه نداشته‌باشد ازدرجه اعتبار ساقط است.

۹- برنده مزایده پوست شش‌میلیون ریال وبرنده مزایده روده سه‌میلیون ریال وبرنده مزایده کله‌وپاچه مبلغ دومیلیون‌ریال‌وبرنده‌مزایده‌پیه‌خام‌مبلغ‌دومیلیون ریال‌و برنده مزایده جگر و دل وقلوه ۵۰۰هزار ریال وبرنده مزایده سیرابی دویست‌هزارریال هنگام انعقاد پیمان باید بحساب شرکت توزیع به‌بانك اصناف بسپارند ودرمدت شش‌ماه معامله باقساط شش‌ماهه مستهلك سازند.

۱۰- عدم انجام هریك ازشرایط مندرجه دراین آگهی موجب عدم قبول‌پیشنهاد شرکت‌کننده درمزایده است.

۱۱- برنده هرقسمت ازمزایده هرماه یکبار باید کلیه ثمن‌معامله‌را به‌صندوق شرکت‌توزیع پرداخت نموده رسید دریافت دارد در غیر اینصورت حق فسخ معامله شرکت توزیع است.

۱۲- محل تحویل کلیه کالا وآلایش نامبرده در محل کشتارگاه شرکت است.

۱۳- خودداری برنده مزایده ازقبول معامله موجب ضبط سپرده نامبرده به‌نفع شرکت‌توزیع است.

آ-۳۱۹۳۵ **شرکت توزیع گوشت**

- ۴۱ -

-مگر شما روزهای سه‌شنبه ،پنجشنبه و جمعه هم در این اطاق خواهید بود ؟

-پنجشنبه خیر. پنجشنبه‌ها برای انجام کارهایم به شهر می روم .»

راشل کلاف نخ ابریشم را برای آزمایش رنك آن به شعله شمع نزدیك کرد، سپس آنرا تانمود ودر میان پارچه گلدوزی اش پیچید .به پارچه گلدوزی سنجاقی زد وآنرا کنار خویش نهاد .

به ساعت دیواری نگاه کردم .هنوز چیزی‌از شب نرفته بود .آیا او خیال داشت باطاقش‌برود ؟من‌احساس‌ناراحتی کردم .

او گفت :

«هنگامیکه دیدو بازدید سال تمام شد چه اتفاقی خواهد افتاد ؟

-شما به بازدید دوستان واشخاصیکه بدیدن شما آمده‌اند خواهیم رفت .من دستور خواهم داد هرروز ساعت دو بعد از ظهر کالسکه آماده باشد .معذرت میخواهم ،هرروز بعد از ظهر خیر . بلکه بعد از ظهر های سه شنبه و پنجشنبه و شنبه .

-من تنها خواهم‌رفت ؟

-شما تنها خواهید رفت .

-خوب ،دوشنبه‌ها وچهارشنبه‌ها چه خواهم کرد ؟

-دوشنبه‌ها وچهارشنبه‌ها ،ببینیم . . .

بفکر فرو رفتم ،هیچ چیز بخاطرم نرسید .در نتیجه گفتم :

«شما بدون شك مانند دختران پاسکونه کمی نقاشی میدانید ویا آواز میخوانید ؟میتوانید دوشنبه‌ها تعلیم آواز بگیرید و چهارشنبه‌ها را به نقاشی بپردازید .

دختر عمویم راشل گفت :

-من نه‌نقاشی میدانم ونه آواز میخوانم ، ومیترسم برنامه تفریحی که برای من تنظیم خواهید نمود ،بهیچ وجه مورد استفاده‌ام قرار نگیرد . بهتر است که بجای اینکه بانتظار اهالی املاك اینجا بنشینیم، خود بمنزل آنها بروم و به‌کسانیکه مایلند درس زبان ایتالیائی بدهم ؟ آنها بدون شك از این کارمن بیشتر خوششان خواهد آمد .»

پس‌از آنکه شمعهای شمعدان بزرگی را که در کنارش قرار داشت خاموش نمود راشل از جای برخاست . من نیز از روی صندلی بپا خاستم .

در حالیکه از شدت تعجب میلرزیدم گفتم :

«خانم آشلی درس ایتالیائی‌بدهد ؟ رسوائی بزرگتر از این نخواهد بود !فقط‌دختران ترشیده‌هنگامیکه‌ممری برای‌معاش نداشته باشند . درسهای خصوصی میدهند »

راشل پرسید :

-زنهای بیوه‌ای که در همان موقعیت قرار دارند چه میکنند ؟

من بدون تفکر جواب دادم :

-زنهای بیوه !زنهای‌بیوه یاهرچه زودتر باردیگر ازدواج مینمایند یا انگشترهای خودرا میفروشند .

-واقعا !ولی من نه فکر ازدواج مجدد ونه فروش جواهراتم را دارم ترجیح میدهم بجای اینکارها درس خصوصی زبان ایتالیائی بدهم .»

دستی‌بشانه من زدو پس از گفتن شب‌بخیر از اطاق خارج شد .

ناراحتی عجیبی وجود مرا فراگرفته بود. پروردگارا ،این چه سخنی بود که گفتم ؟من بدون توجه بموقعیت او ،شخصیتش واتفاقی که‌برایش افتاده بود،جمله ناشیانه‌ای گفته بودم . مانند سابق ،هنگامیکه باآمبرو صحبت میکردم ،در مکالمه شوخی بکار برده بودم بدون آنکه متوجه نتیجه آن گردم .ازدواج مجدد .فروش انگشترهای گرانبهایش خدا یا ،راشل باره من چه‌خواهد اندیشید ؟

بدون شك در نظر او من شخص بی‌احساس ، بی ادب و بی‌تربیت متجلی شده بودم !احساس میکردم که از گردن تاپیشانی‌ام از شدت ناراحتی سرخ شده بود. حالا دیگر سبوئی شکسته و آبی ریخته است معذرت خواهی سودی ندارد واینکار فقط باعث وخامت بیشتر جریان خواهد شد .بهتر بود دیگر در اینباره صحبتی نکنم ، وفقط امیدوار باشم که راشل سخنان امشب‌مرا فراموش کرده باشد .خوشبختانه هنگام گفتن این سخنان کس دیگری در اطاق حاضر نبوده است ، زیرا اگر مثلا پدرخوانده‌ام در این اطاق بود شرمساری من دوچندن میشد ، و حتی اگر راشل این موضوع را میبخشید پدرخوانده‌ام از آن دست بردار نبود، واگر مثلا در ین هنگام سی‌کمب ویاجون مشغول کاری در طاق می بودند ! . . . ازدواج مجدد .فروش انگشترهایش .خدایا عجب خرفی‌زده بودم !امشب دیگر قادر بخواب نبودم و تمام مدت را بیدار میماندم و جواب اودر گوشم طنین میانداخت ، وباعث بیداری من میگشت :« ولی من نه‌فکر ازدواج‌مجددونه‌فروش‌جواهراتم رادارم . ترجیح میدهم بجای این کارها درس زبان ایتالیائی بدهم . »

دون را صدا گردم‌و ،از دراطاق که مستقیما به باغ‌باز میشد خارج شدم و شروع‌به راه رفتن در باغ نمودم .در حین گردش ،نه تنها ناراحتی من از بین نرفت بلکه از عمل خود احساس پشیمانی بیشتری کردم .واقعا که شخص ناشی واحمقی بودم . . .ولی منظور راشل ازاین‌حرف چه بود ؟ آیا ممکن بودکه او باین حدبی‌پول‌شده باشد که در نتیجه تصمیم‌به دادن درس‌زبان ایتالیائی گرفته باشد ؟خانم آشلی ،معلم زبان ایتالیائی ! من نامه‌ایرا که از پلیموت به پدرخوانده‌ام نوشته بود بخاطر داشتم . تصمیم داشت پس از یك استراحت کوتاه ،به لندن برود. آنچه را آن مردك ایتالیائی ،رابنالدی ، گفته بود بیاد می‌آوردم : راشل مجبور بود ویلای خودرا در فلورانس بفروش برساند. بخاطر می‌آوردم و بلکه برای اولین بار متوجه میشدم ، که در وصیت نامهٔ خود آمبرویز یادی از او ننموده ، وهیچ چیز برای راشل بمیراث نگذاشته بود .تاآخرین شاهی ثروتش بمن تعلق داشت پچ وپچ نوکرها را بخاطر می‌آوردم. هیچ چیز از ارثیه مرحوم آقا به خانم آشلی نمیرسید . اکنون اگر خانم آشلی شروع بتدریس زبان ایتالیائی میکرد ،نوکرها ، دهقانان ،همسایگان و حتی این سرزمین چه میگفتند ؟

اگر دوسه روز قبل بود، این موضوع مطلقا نمی‌توانست موجب ناراحتی گردد . زن خیالی ،میتوانست از گرسنگی و تشنگی بمیرد، واستحقاقی این نوع مرگ را نداشت . ولی حالا دیگر . . .حالا دیگر همه چیز تاوت بود. وضع کاملا عوض شده بود . میبایست کاری کردولی من میدانستم چه راه حلی وجود دارد .غیر ممکن بود باخودراشل در اینباره وان صحبتی کرد. حتی هنگامیکه فکر گفتگو باراشل‌در این باره در ندیشه‌ام خطور میکردمجددا از شدت‌خجالت سرخ‌میشدم .آنگاه هنگامیکه بخاطر می‌آوردم هنوز قانونا پول واملاك آمبرویز بمن تعلق ندارد و فقط تاشش ماه دیگر هنگام تولدم این ثروت متعلق بمن میشد، خاطرم‌تسکین میبافت .پس این موضوع بمن‌ارتباط نداشت . تمام مسئولیت آن متوجه پدر خوانده‌ام بود. اواداره کننده املاك وقیم من بود .لازم بود که او بادختر عمویم راشل در این باره صحبت کندو ترتیبی بدهد تا از درآمد املاك سهمی باو تعلق‌گیرد. تصمیم گرفتم هرچه زودتر بدیدن پدر خوانده‌ام بروم . نمیبایست اسمی‌در این جریان از من برده شود . لازم بود قیافه قانونی و طبق رسوم وسنن مملکت باین پرداخت داده شود. آری ،این تنها چاره بود از این که بچنین راه حلی پی‌برده بودم بخود تبریك میگفتم ،راشل ، درس ایتالیائی بدهد ؟ عجب کار جلف و سبکی بود ! . . .

وقتی کمی افکارم آرامتر شد، بمنزل بازگشتم ، ولی هنوز ماجرای شب‌را نمی‌توانستم ازذهنم‌بیرون‌کنم.ازدواج مجدد، فروش انگشترهایش.. از کنار چمن بطرف در ورودی پیش میرفتم ودون‌را که مشغول بوکشیدن بوته‌ها بود باصدای سوت میطلبیدم قدمهای من روی ریگهای جاده خش وخشی بوجود می‌آورد .ناگهان صدائی بگوشم رسید :

«شما شبها در دشت و صحرا گردش میکنید ؟ »

دختر عمویم راشل بود. او در حالیکه چراغ اطاقش را خاموش کرده بود، کنار پنجره اطاق آبی در تاریکی نشسته بود .از گناهی که کرده بودم بار دیگر وجدانم ناراحت شد ولی خوشبخت بودم که در تاریکی‌راشل نمیتواند چهره‌ناراحت مرا به‌بیند .

گفتم :

«گاهی ،مخصوصا هنگامیکه ناراحتی داشته باشم .

-آیا منظورتان این است که امشب ناراحتی خاطر دارید ؟

من جواب دادم :

-آری .باید بگویم که در حین گردشم نتیجه بسیار مهمی از افکار رد گرفتم .

-چه نتیجه‌ای ؟

-باین نتیجه رسیدم که شما حق داشتید قبل از اینکه مرا به‌بینید از من بشدت تنفر داشته باشید و حتی مرا پسرکی خودخواه و فضول ولوس خیال کنید .من در حقیقت تمام این صفات را دارا هستم .»

او لب پنجره بجلو خم شد ، در حالیکه چشمانش در تاریکی نمایان شده بود گفت :

«در این صورت ،در دشت و صحرا دویدن سودی برای شما ندارد. نتیجه‌ای که بآن رسیده‌اید بنظر من احمقانه است .

-راشل ! . . .

-بلی ؟ »

نیازمندیها و آگهی‌های کوچک

استخدام میشود

آگهی پذیرش دانشجو

انستیتو بازرگانی و امور اداری برای دوره‌ای که‌در فروردین ماه ۱۳۳۸ شروع میگردد تعدادی دانشجو از طریق مسابقه باشرائط زیر می پذیرد:

۱ـ داشتن دیپلم کامل متوسطه
۲ـ حداقل معدل ۱۳
۳ـ حداکثر سن ۲۴ سال

داوطلبین پسرودختر می‌توانند با تسلیم یك برك رونوشت‌شناسنامه دو قطعه عکس‌واصل مدارك‌تحصیلی برای ثبت نام در روزهای ۱۷ تا۲۲ اسفند ماه از ساعت ۹الی ۱۲ صبح بمحل آموزشگاه واقع‌در جاده‌کرج خیابان بیمارستان پهلوی خیابان دوم دست راست مراجعه نمایند ـ از داوطلبین روز۲۳اسفند ماه‌امتحان ورودی بعمل خواهد آمد.

وزارت‌فرهنك
آ ـ۴۳۹۵۰ ۱ـ۳

آگهی استخدام

یك بانو یا دوشیزه دیپلمه که بخوبی از عهده ماشین نویسی فارسی بر آید برای تمام روز استخدام میشود.

برای کسب اطلاع بیشتر به تلفن های ۵۰۰۹۱الی ۵۰۰۹۴ مراجعه نمایند.

آ ـ۳۱۵۰۱ ۱ـ۳

استخدام میشود

راننده موتوسیکلت سه چرخه برای حمل کالا

طالبین مشخصات کامل خودرا با حقوق به صندوق ۱۰۳۶ ارسال دارند.

آ ـ۴۴۰۵۸ ۱ـ۲

نقاشی که درکارهای تبلیغاتی مهارت داشته باشد استخدام میشود کسانیکه دراین رشته کاملا ورزیده هستند از۴تا۷بعدازظهر مراجعه نمایند موسسه خروس ـ فردوسی مقابل روزنامه کیهان

آ ـ۳۱۸۰۹ ۱ـ۳

آگهی استخدام

جمعیت شیر وخورشید سرخ برای خدمت درپرورشگاه کودکان خود احتیاج بعده ای مادر باشرایط‌زیر دارد:

۱ـ سن از۳۰تا ۴۵سال
۲ـ دارای گواهینامه سوم دبیرستان
۳ـ مجرد باشند وفرزند یانفرات تحت تکفل نداشته باشند.

واجدین شرایط ازساعت ۹صبح‌تا ۱۲باستثنای ایام‌تعطیل بپرورشگاه کودکان واقع درخیابان ژاله‌ـسه‌راه آب‌سردار مراجعه نمایند.

آ ـ۴۴۲۰۲ ۱ـ۳

یکنفر مهندس یامتخصص

برق که بامور توزیع وشبکه فشار قوی وفشار ضعیف وارد و تجربه داشته باشد برای یکی‌از شرکت های تولیدی خارج ازمرکز مورد احتیاج است طالبین به‌تلفن ۲۴۶۹۵ مراجعه فرمایند.

آ ـ۳۱۹۴۱ ۱ـ۱۰

یکنفر متخصص

که‌بتواند بهره‌برداری ازدستگاههای توربین راعهده‌دار وسرپرستی نماید ودارای تجربیات ومعلومات کافی‌باشد برای یکی‌از شرکتهای تولید خارج از مرکز مورد احتیاج است طالبین به‌تلفن ۲۴۶۹۵ مراجعه فرمایند.

آ ـ۳۱۹۳۹ ۱ـ۱۰

دونفر الکتریسین

که‌بامور دستگاه های‌انشعاب و فرمان برق وارد و دارای معلومات و تجربیات کافی باشند برای یکی‌از شرکتهای‌تولیدی خارج ازمرکز مورد احتیاج است طالبین به‌تلفن ۲۴۶۹۵ مراجعه فرمایند.

آ ـ۳۱۹۴۳ ۱ـ۱۰

بدکتر داروساز برای شهرستان

نیازمندیم

بداول روزولت کوچه‌نجومی لابراتوار میسین مراجعه شود.

آ ـ۴۴۲۹۰

جویای کار

دکتر در طب باسابقه مایل‌است عصر ها وشب ها در یکی‌ازموسسات و یابیمارستان خدمت نماید لطفا به شماره ۵۰۸ دفتر راهنمای‌روزنامه اطلاعات مراجعه فرمایند.

آ ـ۳۱۸۲۹

دکتر داروساز بعداز ظهرها آماده کار است.

نشانی ـ داروئی فروغ تلفون ۵۱۶۴۶

آ ـ۳۱۸۳۹ ۱ـ۳

راننده‌ای که گواهینامه۲همگانی دارد جویای کار است با شماره تلفن ۳۳۲۷۴ ویاشماره ۳۱۰۰۵ مذاکره فرمائید.

آ ـ۳۱۹۱۳

مستغلات

باغی است بمساحت ۲۴۰۰ متر مربع دارای بیست وسه اطاق ویك سالن بزرك مدرن باضافه استخر بزرك وپمپ آب با دارا بودن ۶۰ سهم آب ملکی ودو برق یکی ۳ فاز ویکی ۱۰ آمپر و تلفن ازاراضی قاسم آباد خیابان تهران نو حاضر برای معاوضه ومعامله طالبین با تلفن ۵۲۱۷۱ مکالمه فرمایند.

آ ـ۳۰۷۱۳ ۱ـ۱۰

نقشه‌های ساختمانی

قبل از تهیه هر گونه نقشه ساختمانی از مجموعه نقشه های ساختمانی شرکت فرازنو دیدن کنید ابتدای خیابان منوچهری پاساژ ساعتچی تلفن ۳۰۲۶۰۱

آ ـ۴۳۷۴۰ ۱ـ۶

خانه رهن تصرف

بقیمت هفتاد هزار تومان

در خیابان استخر دارای بنای‌سه طبقه نه اطاق ولوازمات دیگر برای دیدن رجوع فرمائید لاله‌زار نزدیك میدان سپه به بنگاه کوشان.

آ ـ۴۳۸۲۰ ۱ـ۳

یك‌باب‌خانه‌دارای شش اطاق‌باآب لوله‌کشی وبرق‌به‌اجاره داده میشود خیابان شاه‌آباد کوچه میرزا جواد محمودی جنب منزل افشار به‌تلفن: ۳۸۴۷۶ مراجعه‌شود.

آ ـ۳۱۸۴۱

آگهی مزایده خانه

بانك ملی‌ایران ششدانك یکباب خانه بمساحت یکصد و نوزده متر ونود دسیمتر مربع بپلاك شماره هشتصدو سی‌و پنج فرعی ازچهار هزار وپانصد وبیست‌وشش واقع در بخش ۷تهران خیابان شهناز‌ایستگاه خرم کوچه ایران‌دست راست درب آخر دارای شماره اشتراك ۶۰۷۲۹۰ سازمان آب تهران راکه در حال حاضر ازآب تصفیه شده استفاده میکند طبق حدود و مشخصات سند مالکیت باوضع حاضرازطریق‌مزایده بفروش میرساند طالبین میتوانند پیشنهادات کتبی خودرا بانضمام قبض‌رسید سپرده‌به مبلغ‌بیست‌هزار ریال که بحساب جاری شماره ۱۰۰۲۷ اداره حقوقی نزد شعبه فردوسی منظور خواهند کرد در پاکت سربسته ولاك‌ومهر شده منتها تا پایان وقت اداری روز پنج‌شنبه ۱۳ر۱ر۱۳۳۸ در قبال اخذ رسید به دفتراداره حقوقی بانك واقع‌درخیابان فردوسی تسلیم و رسید اخذ نمایند. ضمنا بایستی روی پاکت قید شود مربوط‌بمزایده خانه‌پلاك۸۳۵ر۴۵۲۶ کلیه پیشنهادات رسیده درساعت ۱۰ صبح‌روز یکشنبه ۱۵ر۱ر۱۳۳۸ در اداره حقوقی باز خواهد شد و حضور پیشنهاد دهندگان در جلسه مزایده آزاد است. بانك ملی ایران در رد یاقبول یك یا تمام پیشنهادات رسیده مختار میباشد. طالبین میتوانند برای کسب‌اطلاعات بیشتر وبازدید محل به ساختمان جدید شعبه ژاله این بانك آقای علی‌اصغر نفرها مراجعه نمایند.

بانك ملی ایران

آ ـ۴۴۲۵۸ ۱ـ۲

مزایده یك قطعه زمین

وزارت کشاورزی ششدانك یك قطعه زمین بمساحت ۲۱۰۵ مترمربع واقع درچهار سوق کوچك وصل بامامزاده زیدرا از طریق مزایده بفروش میرساند.

حداقل بهای آن ازقرارمترمربعی ۲۰،۰۰۰ریال‌جمعا مبلغ ۴۲۰۰۰،۰۰۰ ریال ومیزان سپرده آن ۲۱۰،۰۰۰ ریال.

۱ـ داوطلبان باید سپرده رابحساب شماره ۷۱۴بانك ملی مرکزپرداخت وفیش بانکی آنرا پیوست پیشنهاد خود بنمایند.

۲ـ داوطلبان باید پیشنهاد خودرا درپاکت لاك ومهر شده که‌روی‌آن نوشته شده‌باشد (مربوط بفروش زمین وصل بامامزاده زید) تاآخر وقت‌اداری روز ۳۱ر۱ر۳۸ بدفترهیئت عالی تقسیم وفروش خالصجات‌واقع در خیابان وصال‌شیرازی(بنگاه خالصجات) تسلیم ورسید دریافت دارند.

پیشنهادات واصله درروز ۱ر۲ر۳۸ ساعت ده‌صبح بازوقرائت خواهد شد. حضور پیشنهاددهندگان در جلسه مزایده آزاد است ووزارت کشاورزی دررد وقبول پیشنهادات مختار است. بنحویکه درصورت‌رد پیشنهاد‌هیچ‌نوع حقی برای‌آن‌پیشنهاد کننده نخواهد بود به‌پیشنهادات‌مبهم ومشروط وفاقدسپرده‌ترتیب اثرداده نخواهد شد.

هزینه نشرآگهی مزایده وهرگونه عوارض وهزینه‌های دیگر که‌قانونا باین معامله تعلق گیردبعهده‌خریدار است درصورتیکه‌برنده‌مزایده‌حداکثر درظرف مدت ده‌روزبهای‌موردمعامله رانپردازند سپرده بنفع وزارت کشاورزی ضبط وحق هرگونه اعتراضی ازوی ساقط خواهدبود.

ازطرف رئیس‌هیئت‌عالی تقسیم و فروش خالصجات

آ ـ۴۴۲۶۴ ۱ـ۳

آگهی‌های متفرقه

شماره جدید تلفن قنادی بهار ۳۰۵۳۶۲

آ ـ۳۱۸۲۵ ۱ـ۶

فتق بند آلمانی

جیر ـ دنباله دار. کشدار کمربندی. آبی. لاستیکی وهوائی برای نوزادان ۵۰ رقم از ۸۰ریال بالا ـ مردانه ـ زنانه وبچگانه.

اعتماد سید مصطفی قائم مقامی ناصر خسرو کاشی ۲۵۲

شکم بند طبی

آلمانی ـ انگلیسی وامریکائی برای افتادگی معده ـ روده و کلیه. کوچك‌کردن شکم دوران بارداری. پس از حمل بعد از عمل جراحی ۵۰ رقم از ۲۵۰ ریال بالا.

ناصرخسرو اعتماد سید مصطفی قائم مقامی

مشمع میخچه آلمانی

هر۲ ریال از نوع معروف (کونیك)

ناصرخسرو اعتماد سید مصطفی قائم مقامی

بیضه‌بند آلمانی‌وآمریکائی

دهها رقم برای انواع ورزش سوارکاران و شنا همینطور طبی و بچه وبزرك از ۴۰ ریال به بالا

ناصرخسرو اعتماد سید مصطفی قائم مقامی

جوراب‌های واریس

کف پا تا مچ. تا زانو. تا نیمه ران. تا بیخ ران جدا ویکپارچه وزانوبند ومچ بند

ناصرخسرو اعتماد سید مصطفی قائم مقامی

فتق‌بند آبی آلمانی

۱۵۰ ریال اعتماد قائم مقامی‌ناصر خسرو.

آ ـ۴۴۰۳۶ ۱ـ۱۰

رزهای خارجی ـ نهالهای میوه ـ زینتی ـ مرغوب‌مطمئن بقیمت‌مناسب

بوستان

انتهای خیابان‌قزوین جنب‌تعمیرگاه بنز تلفن ۲۳۲۰۰

آ ـ۳۱۳۳۹ ۱ـ۷

مژده مژده

پلاستیك جهت مبل و تشك اتومبیل وارد شد حاجب‌الدوله طهرانچی‌تلفن ۲۳۹۸۷

آ ـ۳۱۶۷۱ ۱ـ۳

دکتر فتاح موسوی

دیپلمه فدرال سویس متخصص امراض داخلی

نشانی ـ تبریز خیابان تربیت‌جنب دربند حاج فرج

آ ـ۳۰۳۱۱ ۱ـ۱۶

دام داران ـ سازندگان ساختمان مالکین آبادیها توجه فرمایند

میدان کاه شمال در خیابان‌تخت طاوس جنوب تپه باغ‌صبا واقع‌است وبا وسایل سریع کاه مرغوب را بهر مقدار وهر کجا که باشد حمل وتحویل مینماید ویا اینکه خریدار است بنگاه کمال تلفنهای ۳۶۴۳۳ و۳۴۵۲۵

آ ـ۳۰۱۷۵ ۱ـ۱۰

هر مبلغ پول‌میخواهید

مستقیما باورقه مالکیت‌رجوع‌فرمائید لاله‌زار ۳۹۷۸۴ به‌بنگاه کوشان

آ ـ۴۴۱۱۶ ۱ـ۲۰

درخیابان شاه‌آباد ومسعدی داخل کوچه سه‌اطاق باتمام لوازم اجاره داده میشود.

فیروزه ۳۰۲۸۹۵

آ ـ۳۱۴۴۱ ۱ـ۲

سازمان بیمه های اجتماعی کارگران

شعبه تهران احتیاج به‌دوباب‌خانه هریك مشتمل برفضاودرحدود ۲۰ اطاق وبرق وآب لوله‌کشی و تلفن یکی‌در قسمت شمال شرقی تهران حوالی میدان شهناز تاکارخانه برق ودیگری درقسمت مرکزی تهران دارد.

دارندگان میتوانند منتهی تاآخر اسفندماه جاری بشعبه تهران‌سازمان واقع درخیابان شاه‌چهارراه‌اردیبهشت مراجعه فرمایند.

رئیس شعبه تهران ـ مهندس‌اهری

آ ـ۴۴۲۳۴ ۱ـ۳

هرمقدار زمین که طالب باشید در طرفین خیابان تخت طاوس‌واطراف جاده سوم وباغ صبا وتپه های باغ صبا وامانیه برای فروش دراختیار داریم فروشندگان این اراضی هم می توانند بما مراجعه فرمایندخیابان تخت طاوس جنوب تپه باغ صبابنگاه حکمی تلفنهای ۳۶۴۳۳ ـ۳۴۵۲۵

آ ـ۳۰۱۷۷ ۱ـ۱۰

فروش اتومبیل

فروش فوری

یکدستگاه بیوك ۵۶ اتوماتیك حقوق گمرکی پرداخت‌نشده و کاملا بدون عیب بعلت مسافرت بفروش میرسد.

علاقه مندان به‌تلفن ۳۸۹۱۳ آقای لورن مراجعه فرمایند یاسازمان برنامه فرعی ۶۱۴

آ ـ۳۱۵۹۵ ۱ـ۳

یکدستگاه ماشین بنز

۳۰۰مرتب بفروش میرسد تلفن ـ ۲۳۷۷۶

آ ـ۳۱۸۲۳

کامیون فروشی

دودستگاه کامیون دوج مدل ۵۵ شش پیچ‌سه‌تن نقدا وارزان بفروش میرسد طالبین به‌کارخانه سنگبری تهران ـری‌تلفن ۹۲۲۸۸وبرای‌بازدید به‌چهارراه کالج گاراژ مارس مراجعه نمایند.

آ ـ۳۱۹۳۷ ۱ـ۳

واگذار میشود

مغازه واگذاری درلاله‌زار

یك باب مغازه در اواسط لاله‌زار جنوبی باقفسه بندی وویترین حاضر بکار واگذار میشود طالبین برای دیدن و مذاکره به:بنگاه کوشان تلفن ۳۹۷۸۴ مراجعه فرمایند.

آ ـ۳۱۵۸۹ ۱ـ۳

یك‌باب‌خانه مشتمل برهشت‌اطاق وچهارزیرزمین دربهترین نقطه شهر بابرق‌وتلفن وحیاط وسیع قابل‌استفاده شرکتهای خارجی ـ بنگاهها و نمایندگیهاواگذار میشود طالبین به‌تلفن ۳۲۴۷۵ مراجعه نمایند.

آ ـ۳۱۸۷۵ ۱ـ۳

یك‌شماره تاکسی ۳۷واگذار میشود تلفن ۳۶۸۱۶ مراجعه‌فرمائید

آ ـ۳۱۸۹۵

یك‌شماره‌تلفن نمره ٤ واگذار میشود طالبین باشماره ۶۵۱۱۷ مکالمه فرمایند.

آ ـ۳۱۸۶۷

یکنفر ژاپونی

مایل است درفامیل ایرانی پانسیون شود ـ باصندوق پستی سیصدوسیزده مکاتبه فرمائید.

آ ـ۳۱۷۰۱ ۱ـ۳

علاقمندان بکراوات

کراواتهای سوکافرانسه ابریشم طبیعی سویس پلاستیك مدروزوارد شد بنازلترین قیمت بفروش میرسد تاتمام نشده ازموقعیت استفاده فرمائید خیابان نادری‌مقابل‌بیمارستان شوروی سابق مغازه گلبن

آ ـ۳۱۸۵۷

استخدام

پس‌از ٤ماه کارآموزی نقشه‌برداری بمعرفی ماوباحقوق مکفی استخدام شوید.

کاخ دانش

نادری ـ نرسیده به‌چهارراه اسلامبول تلفن ۴۸۸۴۱

آ ـ۴۴۱۴۰

قابل توجه آقایان محترم پزشکان ومدیران داروخانه های کشور

لیمولاکس دربسته های مخصوص ساخت آلمان‌تهیه‌وببازار آورده‌شده مشتریان محترم میتوانند بهر نوع جعبه مقوائی یابسته‌های فرنگی که راغب باشند بقیمت مساوی از داروخانه‌ها خریداری نمایند.

آ ـ۳۱۹۱۷ ۱ـ۲

آگهی وزارت راه

پیرو آگهی شماره ۴۲۲۴ـ۳۰ر۹ر۳۷ نظربه‌اینکه برطبق آئین‌نامه مصوب کارت مقاطعه‌کاری شرکتهاکه فعلادراختیار دارند قبل‌از صدور کارت‌جدید بشرطی معتبراست که تقاضای‌طبقه‌بندی آنان منتهی‌تاآخر اسفندماه سال جاری بدفتر وزارت راه تسلیم شده باشد بنابراین به مقاطعه‌کارانی که‌مایل به‌شرکت‌در مناقصه های وزارت راه میباشنداخطار میشود که تقاضای خودرا برای تشخیص طبقه‌بندی جدید تاآخر اسفندماه به‌دفتر وزارت راه تسلیم نمایند ودرصورت عدم تسلیم تقاضا کارت های صادره قبلی ازاول سال ۱۳۳۸ازدرجه اعتبار ساقط خواهد بود.

وزارت راه

آ ـ۴۴۲۶۲ ۱ـ۲

کاخ‌دانش‌عیدی‌میدهد

طبق‌معمول همه‌ساله کلیه کسانیکه تاآخر اسفند بکاخ دانش مراجعه و ثبت‌نام نمایند میتوانند ازکلاس

نقشه‌کشی مجانی

استفاده وبامعرفی مااستخدام‌شوند.

کاخ دانش

نادری ـ نرسیده به‌چهارراه اسلامبول تلفن ۴۸۸۴۱

آ ـ۴۴۱۳۸

بفروش میرسد

خانه فروشی

خیابان فخررازی دارای پنج اطاق وسایر لوازم لوله کشی تلفن وبرق قیمت مقطوع ۸۰ هزارتومان نشانی خیابان شمیران مقابل درب دوم عشرت آباد بازرگانی شادمان‌تلفن شماره ۳۴۶۱۴

آ ـ۳۱۶۲۵ ۱ـ۳

خانه بمساحت ۳۶۰ متر

در چهارراه خیابان اردی بهشت وناهید دارای ۷ اطاق حمام ـ گاراژ ـ برق ـ تلفن ـ لوله کشی آب بفروش میرسد طالبین به تلفن ۵۰۷۰۵ مراجعه نمایند.

آ ـ۳۱۷۹۹ ۱ـ۳

گمشده

مفقود شده

گواهی نامه رانندگی و ورقه‌خاتمه خدمت وظیفه اینجانب اسمعیل حاج باقریان گمشده جوینده آنها را سه راه امین‌حضور آرایشگاه شهپر تحویل وهزار ریال‌مژدگانی دریافت دارد.

آ ـ۴۴۰۵۰ ۱ـ۳

آقای اسماعیل‌الوندی (عکس‌بالا) که‌اختلال‌حواس داشته مدت بیست‌روز است گم شده هرکس اطلاعی از وی دارد بنشانی خیابان ری‌جنب اتوخراسان دفتر جهان رضوان تلفن ۲۵۴۴۷ خبردهد.

آ ـ۳۱۹۲۱

کیف محتوی اوراق (قبض وسند ثبتی) گم شده‌است

ازیابنده تقاضا میشود به‌آدرس‌باب همایون گاراژ گیلان مشهد سید محمود ملکوتیان به‌اسماعیل‌موسی پور باپست بفرستند.

آگهی مناقصه

این شرکت برای مصرف کارخانجات خود مقدار ۱۴تن آهن‌ورق روغنی یك‌میلیمتری ازطریق‌مناقصه‌خریداری می‌نماید.

علاقمندان‌میتوانندبامراجعه‌بدفترشرکت واقع‌درونك‌ودریافت برك شرایط مناقصه پیشنهادات خودرا تاآخروقت اداری روز چهارشنبه ۲۷ر۱۲ر۳۷ تسلیم ورسید دریافت دارند. پیشنهادات رسیده روز بعد مفتوح واخذ تصمیم بعمل خواهد آمد.

شرکت سهامی مکانیکی ایران

آ ـ۴۴۱۷۲

فریدولین

آ ـ۴۴۲۱۸

آگهی مناقصه

شرکت سهامی مصالح ساختمانی سازمان‌برنامه حمل سیمان‌فروشگاه های تابعه و تخلیه درفروشگاه هاو بارگیری مجدد آن برای مشتریها را که‌روزانه درحدود سیصد(۳۰۰) تن میباشد از کارخانه سیمان شهرری بفروشگاههای واقع در تهران وشمیران وشهرری برای مدت یکسال بمناقصه واگذار می‌نماید.

داوطلبان شرکت درمناقصه باید بامراجعه‌بدفترشرکت‌واقع‌در شهرری کارخانه سیمان ودریافت یك نسخه ازشرایط مناقصه پیشنهادات خودرا تاآخرین ساعت اداری روز دوشنبه ۲۵اسفندماه ۱۳۳۷ تسلیم دفتر شرکت نموده و رسیددریافت دارند.

پیشنهادات واصله ساعت ده‌صبح فردای آنروز بازوقرائت خواهد شد.

شرکت‌سهامی مصالح ساختمانی

آ ـ۴۴۱۷۰ ۱ـ۲

آموزشگاهها

آموزشگاه ربانی

آموزشگاه‌ماشین نویسی‌ربانی شاه آباد از هر حیث مورد اطمینان است تلفن ۳۷۱۳۵

ماشین نویسی‌کشور

خیام مقابل پارك شهر با اسلوب ده انگشتی

رانندگی

میدانید اسلوب صحیح رانندگی‌و میکانیکی را در کجا می آموزند فقط در هنرستان‌فنی پرستو گمرك شاهپور تلفن ۲۳۹۱۶

تعلیم رانندگی صحیح

هنرکده فنی رانندگی و مکانیکی را با آخرین متد علمی بشما می آموزد و تا گرفتن گواهی نامه رسمی بشما تعلیم می دهد.

هنرکده فنی روبروی چاپخانه مجلس تلفن ۳۸۰۴۶

دفترخانه‌های درجه یک تهران

دفترخانه ۱۲٤ جلال زرین خیابان سعدی روبروی ایران‌تورتلفن ۳۲۱۶۵

دفترخانه اسنادرسمی ۱۳۹

رضاعاصم گرگان چهار راه معینیه تلفن ۳۵۸۳۴

دفترخانه اسناد رسمی درجه ۱ شماره ۷۹ بتصدی محمد امامی واقع درچهارراه سید علی‌کوچه حریری شماره تلفن ۳۲۹۴۹

دفتر ازدواج ۲۳و طلاق۲٤ شمال شهناز خیابان امین‌الدوله ایستگاه گلچین تلفن ۳۰۲۲۶۹ جعفری‌ابهری

ADL عدل

مؤسسه اتوبوسرانی عدل

مدرنترین مرسدس بنز با مجرب‌ترین کارکنان را

بهر وقت و برای همه جا دربست دراختیار مسافرین محترم میگذارد

دوچی

دفترمرکزی ـ خیابان پهلوی ـ آب‌نمای کرج ـ تلفن ۴۴۶۲۴

آ ـ۴۱۷۶

آگهی مناقصه

اداره حسابداری‌وزارت کاریکدستگاه تلفن ۱۵شماره خودکار برای اداره کار اصفهان‌ازطریق مناقصه‌باشرایط زیر خریداری مینماید.

۱ـ دستگاه تلفن برای ۳خط خارج
۲ـ یکدستگاه مرکزی سلکتری‌برای ۱۵شماره داخلی قابل توسعه تا۲۵ شماره داخل
۳ـ دستگاه شارژ باطری
۴ـ یکسری باطری
۵ـ دستگاه اعلام خطر
۶ـ دستگاه تعمیر فیوزها
۷ـ ۱۵دستگاه تلفن سیاه رومیزی با دکمه

داوطلبین میتوانند پیشنهادات خود را تا آخر وقت اداری روز بیست و پنجم اسفند ۱۳۳۷ بانضمام مبلغ سی هزار ریال قبض سپرده بانکی بحساب ۱۱۱۶ وزارت کار در پاکت لاك ومهرشده بدفتر اداره حسابداری وزارت کار واقع‌در چهارراه سیدعلی (خیابان کاشف السلطنه) تسلیم و رسید اخذنمایند پیشنهادات واصله در ساعت ۹ صبح روز ۲۶ر۱۲ر۳۷ باز وقرائت خواهد شد وزارت کار در رد یا قبول یك یا کلیه‌پیشنهادات آزاد است به پیشنهادات فاقدسپرده ترتیب اثرداده نخواهد شد کلیه هزینه های مربوط از قبیل نشر آگهی وهرگونه مالیات عوارض و هزینه حمل ولوازم سیم کشی وسایر هزینه های دیگر بعهده برنده مناقصه خواهد بود ضمنا برنده مناقصه بایستی بلافاصله دستگاه مذکور را در اداره کار اصفهان‌نصب وگواهی اداره مربوطه را برای دریافت وجه باین اداره ارائه دهد در صورتیکه برنده مناقصه از انجام تعهدات خود منصرف گردد سپرده تامبرده بنفع وزارت کار ضبط خواهد گردید.

رئیس اداره کل‌حسابداری همائی فر

آ ـ۴۴۱۰۰

راهنمای پزشکی

دکترهای متخصص درگوش وحلق وبینی

دکتر آزاد

متخصص گوش‌و گلوو بینی خیابان منوچهری کوچه ارباب‌جمشید‌پذیرائی از ٤تا۸‌بعد از ظهر تلفن ۳۹۵۸۸ و۳۹۵۸۴ صبحها با تعیین وقت قبلی

پزشکان متخصص در جراحی پلاستیك

دکتر نحوی

دانشیاردانشکده پزشکی

متخصص جراحی زیبائی و پلاستیك خیابان سعدی روبروی پمپ بنزین تلفن ۳۰۲۴۸۹

دکترهای متخصص درامراض دهان ودندان

دکتر آرام صفریان

خیابان یوسف آباد روبروی ت.ث.ث کوچه سیمی تلفن ۴۴۵۰

دکتر ابوالحسن خلوتی

دندان پزشك سه راه شاه پذیرائی صبح و عصر تلفن ٤٠٤٤٤

دکترهای متخصص درامراض پوست

دکتر محققی

دانشیار دانشکده‌پزشکی

پذیرائی از٤تا۸ بعداز ظهر.

نشانی دروازه دولت روبروی پمپ بنزین تلفن ۳۳۰۰۹

دکتر حسن محقق یزدی

متخصص بیماریهای پوست و آمیزش از آمریکا خیابان پهلوی چهارراه امیراکرم ٤ـ۸

دکترهای متخصص در مجاری ادرار وتناسلی

دکتر شاپور صدری

خیابان سعدی بالای بیمارستان‌امیر اعلم روبروی هدایت‌تلفن ۳۳۳۹۲ پذیرائی ٤ـ۸بعداز ظهر.

دکتر محمد رضا مسدد

رزیدنت سابق‌بیمارستان های‌امریکا درمان قطعی بیماریهای مقاربتی پذیرائی: ٤ تا۸ بعد ازظهر اول سعدی ـ چهارراه‌دروازه‌دولت

دکتر دانشگر

امراض مقاربتی جلدی تناسلی و سستی امراض زنانه ونازائی خیابان سپه مقابل پستخانه تلفن ۳۰۲۴۱۶

دکتر ا. پولوسا

متخصص بیماریهای مقاربتی،مجاری ادرار و تناسلی پذیرائی صبح‌وعصر خیابان فردوسی‌شمالی مقابل خیابان کوشك کوچه صادق تلفن ۴۶۵۸۹

دکتر صادقی

درمان سوزاك تازه وکهنه‌وسستی وناتوانی جنسی مردان‌پذیرائی‌عصرها خیابان ری‌اول صدرالاشراف

دکتر معانی

امراض مقاربتی ـ مجاری ادرارامراض زنانه و سستی خیابان فردوسی مقابل بانك ملی ایران

احتیاجات زندگی

سالن جدید دوزندگی سلوك

افتتاح سالن جدید دوزندگی سلوك رابااطلاع عموم آقایان میرسانیم.

لاله زارمهران تلفن ۳۳۰۳۶

تعمیرات در منازل

تعمیرات‌رادیو ـ رادیوگرام ـ ضبط‌صوت ویخچال تحت‌نظر مهندس تحصیل کرده اروپا در منزل تلفن ۳۰۳۱۲٤

اهالی محترم تهران شرکت آئینه سازی ایران

خیابان شاه ایستگاه لاله یغما گاراژ ایران فرد افتتاح شد هرگونه آئینه های توالت و شیشه های رو میزی پذیرفته میشود تلفن ۴۲۶۵۷

آ ـ۴۱۹۲۶

هما

بانوان باسلیقه

شیك ترین کیف عالی ترین مدل تحت‌نظر متخصصین کارآزموده با ارزانترین قیمت‌که‌در کیف سازی‌هما مقابل مجلس تهیه میشود ابتیاع فرمائید.

بورس اجاره

منازل‌شمال‌شهر ـ آژانس‌مدرن بالای‌نهر کرج تلفن ۴۴۲۷۰

دکترهای متخصص دربیماری های قلب

دکتر تیمور کلالی

متخصص بیماریهای قلب‌ازدانشگاه پاریس خیابان شاه آباد عمارت ۱۰ طبقه پذیرائی بعداز ظهرها تلفن مطب ۳۴۱۲۲ منزل۴۰۵۹۶

دکتر های متخصص در امراض داخلی

دکتر عبدالله یغمائی ـ متخصص‌در بیماریهای داخلی کودکان پذیرائی ٤تا ۸ بعد از ظهر نشانی تجریش خیابان شهرداری تلفن مطب ۸۴۶۳۱ منزل ۸۴۳۱۰

دکتر مسعود امینی

معالج بیماریهای ـ داخلی ـ زنان و کودکان با بیست و دوسال سابقه طبابت ـ معالجه قطعی بیماریهای : رماتیسم ـ سیاتیك ـ چاقی مفرط درد اعصاب ـ فلج وسستی اعصاب بوسیله الکتروفیزیو تراپی با وسائل مدرن آلمانی اشعه ماوراء بنفش و مادون قرمز و ماساژ های طبی ـ شاهرضا ـ جنب سفارت هندوستان تلفن ٤٤٧١٤

دکتر اخوان صادقی

بیماری های درونی ـ کودکان ـ پوست ـ مقاربتی سلسبیل چهار راه وثوق. تلفن ۶۵۰۱۹

دکتر های متخصص در امراض‌زنان

دکتر کیقباد کاوسی

متخصص بیماریهای زنان زایمان مخترع تکنیك پلاستیکی برای درمان نازائی از آمریکانشانی‌شاهرضا مقابل ایرانشهر پذیرائی عصرها

دکترهای متخصص دربیماری‌اعصاب

دکتر جعفر رحمانی

متخصص امراض اعصاب و روح از دانشگاه لندن خیابان پهلوی بالاتر از چهارراه امیراکرم تلفون ٤٥١١٤ پذیرائی صبح وعصر

متخصص بیماریهای جهاز هاضمه

دکتر رفیعی

از دانشگاه پاریس.

معده ـ کبد ـ روده ـ پذیرائی۳تا۸ بعداز ظهر خیابان جامی اول کوچه پاریس.

دکتر محمد دادخواه

علاج چاقی‌ولاغری ـ ضعف‌قوابابرق ترك‌تریاك ومرفین وهروئین درپنجروز اول‌لاله‌زار ازطرف میدان سپه تلفن ۳۸۱۷۰

پلی کلینیك

دکتر صدیقی دکتر مجاهدی

رزیدنت سابق بیمارستان هم امریکا ـ بیماریهای داخلی ـ اطفال. مقاربتی ـ ترك الکل ـ تریاك (سایر مواد مخدره مجهز بدستگاه. های رادیو سکپی ـ آئروسول تراپی (بخور پنی‌سیلین وغیره) دیاترمی پذیرائی همه روزه بعداز ظهرها و ایام تعطیل از۳ـ۹ بعداز ظهر.

آدرس خیابان شاه روبروی مسجد سجاد.

شماره جدید تلفنهای شعبه آگهی های روزنامه‌اطلاعات

بشرح زیر است :

۳۰۵۱۰۸

۳۰۲۶۳۳

۱ـ۱۰

صاحب امتیاز و مدیر مسئول: عباس مسعودی
جای اداره خیابان خیام چاپخانه اطلاعات
تلفن اطلاعات ۳۰۰۱۱

آرایش وزیبائی

سالن آرایش‌وزیبائی آلباتلفن۶۷۸۵ تحت‌نظرمادام هوانسیان و متخصص آرایش‌سرآلبا شاهرضاجنب‌لوان‌تور

برای آنکه دختر بیمارش تحصیل کند

اسلامبول - خانم شریفه چلیك بخاطر تحصیل فرزند خود همه کار خواهد کردحتی اگر ناگزیر باشد دختر ۱۱ ساله خود مروت‌را هرروز به مدرسه او در ۲ کیلومتری‌حمل کند .

مروت در ماه اوت گذشته پای راست خود را ضمن یك حادثه‌راه آهن از دست داد ، و از آن ببعد هیچ وسیله ای برای بردن او از خانه به مدرسه وجود نداشته‌است. خانه او در بیرون شهر اسلامبول قرار گرفته و مدرسه اش درشهر است از اینرو مادرش باید اورا در آغوش خود حمل کند و به مدرسه ببرد و از آنجا بخانه بیاورد .

هر روز ، در هر هوائی ، این‌زن نیمه سال که لباس ژنده خاکستری بتن دارد و روسری بر مو های خود می بندد دختر خود را که ۴۰ کیلو وزن دارد در بازوانش می - گیرد و بزحمت از میان جاده می گذرد .

شریفه همه روز را در مدرسه‌با دخترش میماند تا بتواند پس‌از پایان درس او رابا بخانه برساند در راه خانه و مدرسه مادر و دختر دروس روز را مرور میکنند .

فقط یکسال پیش مروت کوچك با دوستانش میدوید و بازی میکرد. اکنون او باید تنها بنشیند و بازی دیگران را تماشا کند . ولی او بدبخت و ناشاد نیست و تصمیم دارد دروس خودرا بخوبی بخواند و قوای خود را بر درس متمرکز سازد .

او می گوید « من میخواهم پزشك شوم و مردمی را که‌مانند من بیمار شده اند معالجه‌کنم . همچنین میخواهم برای مادرم هرچه را که بر اثر مرافبت‌ازمن‌ومساعدت بمن از دست داده است فراهم سازم .

پزشکان می گویندامیدوارند برای مروت گذاشتن یك پای مصنوعی امکان پذیر شود ولی این مسلم نیست زیرا پا ازقسمت های بالا قطع شده .

تناقضی که عصر جت بوجود آورده

هواپیماهای جت جدید که با سرعتهای زیاد مسافرین را از یك گوشه جهان در طی چند ساعت بگوشه دیگر میرسانند یك تضاد عجیب در حمل و نقل‌بوجودآورده‌اند مسئله در اینجا است که چه‌فایده دارد بیك چشم بهم زدن باکناف جهان رسید ودر چند ساعت معدود از فرودگاهی در فرودگاه دیگر نشست وآنوقت لااقل طی همان‌مدتی که صرف مسافرت شده است از فرودگاه به مرکز شهر رسید ؟

حمل ونقل از فرودگاهها به شهر وبالعکس یکی از بزرگترین شکایات مسافرین هوائی است .و تقریبا هر شهر بزرگی دردنیا دچار این مسئله است .

افزایش تعداد وسائط نقلیه کار رسیدن به فرودگاه را بزحمتی تبدیل کرده است .

مثلا در لندن ونیویورك ،راندن اتومبیلی از مرکز شهر به فرودگاه لندن یا آیدلوایلد (فرودگاهی در نیویورك) در ساعات شلوغی دوساعت وقت میگیرد ،در حالی که فاصله فرودگاهها فقط ۱۲ دقیقه است - که باید ظرف ۴۰ دقیقه پیموده شود .

اکنون ،کمپانی جنرال الکتریك امریکا طرحی برای بهبود این‌وضع تهیه کرده است .بموجب این طرح خطوط ارتباطی شهر با فرودگاه همکاری خواهد کرد وبهم متصل خواهد شد .

ترنهای برقی باسرعت ۱۵۰ کیلو- متر بین شهر وفرودگاه احداث خواهد گردید که میتوانند‌در ظرف چند دقیقه مسافرین‌را از مرکزشهر به فرودگاه وبالعکس ببرند .

اتوبوسهای وتاکسیهای مخصوص مسافرین را از دوایر فرودگاه به نزدیکترین ایستگاه ترن سریع - السیر میرسانند واز آنجا به شهر میبرد .

مهندسین کمپانی میگویند بایك ترن مرکب از ۱۳ واگون در هر ساعت میتوان ۴۰ هزار مسافر را جابجا کرد ، درحالی که اتوبوسها ۳ هزار وتاکسی ها ۲ هزار نفر را میبرند . بنظر این مهندسین ،قطار های سریع السیر تا سال ۱۹۷۰در بیشتر شهرهای بزرك ساخته خواهد شد .

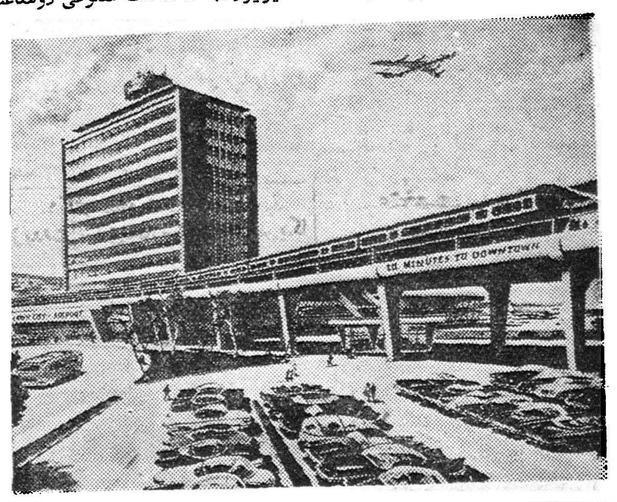

راه جدید کشف نفت

اخیرا درآنگولا ، مستعمره‌پرتقال در ساحل غربی افریقا ، یك‌اکتشاف هوائی بزرك بمنظور یافتن منابع نفت بعمل آمد. این بررسی در بیشه های نفوذ ناپذیر و غیر قابل دسترسی ساحل آنگولا صورت گرفت.

یك هواپیما که با دستگاه های مخصوص مجهز بود این وظیفه دشوار را انجام داد.

اکتشافات هوائی تکنیك جدیدی است و عامل عمده در آن آلتی است شبیه بمب که بنام مغناطیس نگار ،(ماگنتومتر) نامیده‌میشود . این آلت را از هواپیما آویزان میکنند و هنگامی که هواپیما می گذرد ، دستگاه مزبور حوزه مغناطیسی زمین را میبررسی می - نماید. از روی آنچه ضبط شده است ، زمین شناسان میتوانند تعیین کنند که آیا صخره های مغناطیسی نزدیك سطح زمین یا زیر صخره های رسوبی وجوددارد یانه .

این نوع صخره ها حاوی نفت است .

از این نوع اکتشاف هوائی در مورد سایر مواد معدنی نیز می توان استفاده کرد و در جاهائی که عبور از آن دشوار است به‌سهولت میتوان هواپیماهای مجهز به مغناطیس نگار را بکار برد . بعضی از سنگهای آهن .مغناطیسی هستند ودر کانادا، نروژ و خاور- دور ذخائر عظیمی از آنها بدین وسیله کشف شده است .

بعضی دیگر از مواد معدنی‌نزدیك انواع معینی از صخره‌های‌مغناطیسی قرار دارند . پنبه نسوز مثال‌بارزی است و از مس نیز میتوان نام برد. مغناطیس نگار به زمین شناسان کلیدی برای تشخیص نوع می- دهد واز روی آن میتوان فهمید باید منتظر چه ماده معدنی بود.

اکتشافات تازه

بازکردن قوطی

باز کردن در قوطی های ساردین ، کنسرو ، مربا وغیره از کارهای بسیار ناراحت کننده مخصوصا برای کدبانوی خانه بود ، بهمین جهت پس‌از مطالعات زیاد . دستگاهی اختراع شد وبه بازار آمریکا عرضه گردید . دستگاه مزبور که‌بابرق کارمی کند طوری ساخته شده که قوطی مربا با کنسرو و غیره درداخل آن گذاشته میشود و سپس جریان برق وصل می گردد . در قوطی ، ظرف دو ثانیه بریده شده وبیرون می افتد .

قیمت این دستگاه در حدود ۲۲۰۰ ریال می باشد .

سنجاق کراوات

اخیرا یکنوع سنجاق کراوات بسیار مفید وارد بازار شدکه بدرد کسانی که باسانتی متر ومیلی‌متر واندازه گیری سروکار دارند می خورد . این سنجاق با میلی متر درجه بندی شده ومی‌توان آنرا هم برای زیبائی بکراوات زدوهم در موقع احتیاج ازآن برای اندازه گیری استفاده نمود . قیمت سنجاق مزبور در حدود ۶۶۰ ریال می باشد .

امسال تعطیلات عید را در کجا میگذرانید؟

این یادداشتها را همراه داشته باشید تا درمسافرت‌های ایام عید به شما خوش بگذرد

(۶)

شیراز

شیراز هم دست کمی از اصفهان ندارد، زیرا علاوه براینکه میتوان‌در این شهر گردش وتفریح نمود و آثار تاریخی رامشاهده کرد،میتوان بزیارت آرامگاه حافظ وخضرشیراز سعدی رفت. شیراز شهر گل‌وبلبل درایام عید صفائی دارد.

مهمانخانه ها و مسافر خانه های شیراز عبارتند ازهتل پارك‌در خیابان حافظ- مهمانخانه های سعدی در خیابان سعدی- فارس وفردوسی و خیام وایران وزند درخیابان زند- جهان نودرخیابان رودکی- حافظ و قانع «شعبه قانع» درخیابان داریوش سیروس درخیابان سعدی- نادر در خیابان نادر- مسافرخانه های کسری درخیابان زند- حسینی خیابان لطفعلیخان- بوشهر درخیابان‌داریوش توکل دروازه اصفهان- گلبن حسینی وچهارفصل وگل مینا در خیابان داریوش وترکمان دردروازه‌اصفهان کافه رستورانهای معتبر شیراز عبارتند ازدربند در خیابان حافظ - ویلا وشرق وبیژن درخیابان زند.

مهمانخانه ها ومسافرخانه هاوکافه رستورانهای مزبور قیمت معینی‌ندارد که به اطلاع خوانندگان محترم برسانیم ولی اخیرا شهرداری شیراز طی‌یك آگهی نرخهائی برای‌اینگونه اماکن تعیین کرده است‌واین آگهی مورد اعتراض صاحبان اماکن قرار گرفته. بدین جهت احتمال نمیرود که نرخ شهرداری اجراگردد ولذا درایام عیدبدوبرابر افزایش خواهد یافت.

بااینوصف برای مزید اطلاع خوانندگان قسمتی ازنرخ‌شهرداری رادرج میکنیم .

کرایه اطاق یکنفر درمهمانخانه درجه‌یك ۱۲۰ و دو نفره ۱۶۰ و سه نفره ۲۰۰ ریال.درمهمانخانه های درجه ۲ یکنفره ۶۰ ودونفره ۹۰ و سه نفره ۱۲۰ ریال .

درمسافرخانه ها یکنفره ۴۰ ودو نفره ۶۰ وسه نفره ۹۰ ریال برای هرتخت اضافی درمهمانخانه های درجه یك ۵۰ ودرجه دو ۳۰ ودرجه سه ۲۰ ریال. درمسافرخانه های معمولی شهراطاق یکنفره ۸۰ و دو نفره ۱۲۰ ریال. قیمت غذای کامل درمهمانخانه های درجه یك ۷۰ و درجه دو۵۰ ریال. بهای چلو کباب دردرجه اول ۳۰ ودرجه دو۲۵ ودرجه سه ۲۲ ریال است .

تفریحگاهها واماکن دیدنی

سینماهای شیراز همه در خیابان زند قرار دارند وعبارتند از ایران- پارس- مترو- تاج ودنیا- یگانه تئاتر شیراز یعنی تئاترسعدی هم درخیابان زند واقع است .

بهای بلیط درسینماهای مترو و ایران ۱۲و۲۰ ریال ودربقیه سینما ها۶و۱۰ و۱۵ ریال وبهای بلیط‌تئاتر ۲۰و۳۰و۵۰ ریال میباشد .

گردشگاه های شیراز واطراف آن عبارتست ازآرامگاه حافظ - آرامگاه سعدی- باغ ارم- باغ دلگشا- صحاری اکبرآباد- اراضی سعدی- باغات قصرالدشت- باغ عفیف آباد - باغ خلیلی -باغ‌جنت- باغ‌ملی -باغ سلطان آباد- باغ نوابی وباغ موزه پارس. آثار دیدنی وتاریخی شیراز هم‌عبارتند ازمسجد وکیل- بازاروکیل- مسجد نو - عمارت موزه- تکیه هفت تنان-تکیه چهل تنان-باباکوهی- مقبره‌خواجوی کرمانی- مقبره شیخ‌عبداله حقیقت بی‌بی‌دختران -آرامگاه شاه‌چراغ‌هم زیارتگاه شیراز میباشد .

کاخ ساسانی- دردو کیلو متری مشرق سروستان- تخت جمشید - مسجد جامع عتیق - از نقاط دیدنی شیراز است .

درشیراز تعدادکافی اتوبوس و تاکسی دررفت‌وآمد میباشد،۴۵۰ دستگاه تاکسی وجود داردکه برای یك ودونفر ۵ ریال وسه نفر۱۰ریال کرایه میگیرند .

شیراز دارای ۷خط اتوبوسرانی بشرح زیر است ونرخ آن یك‌ریال میباشد .

خط ۱(مبداء) شاه چراغ انتهای لطفعلیخان- انتهای زند- زند - بیمارستان سعدی (مقصد) مراجعت ازنادر فخرآباد دروازه کازرون‌وصال چهارراه مشیرشاه چراغ

خط ۲(مبداء) دروازه شاهداعی - انتهای احمدی شاه چراغ مراجعت بانتهای احمدی خیابان جنت‌دروازه کازرون چهارراه مشیر (مقصد) مراجعت ازچهارراه زند- انتهای‌زند دروازه قصابخانه شاهداعی

خط ۳- (مبداء) شاه چراغ‌انتهای لطفعلیخان سه راه احمدی چهارراه مشیر قاآنی دروازه کازرون فخر آباد نادر بیمارستان سعدی(مقصد) مراجعت اززند مقابل بانك پهلوی شاه چراغ

خط ٤ (مبداء) شاه چراغ انتهای لطفعلی خان مراجعت به سه راه احمدی چهارراه مشیر- داریوش زند سعدی فردوسی دروازه اصفهان فلکه قران (مقصد)مراجعت ازدروازه اصفهان فردوسی سعدی‌زندانوری فلکه‌مشیر سه‌راه‌پهلوی احمدی شاه چراغ

خط ٥(مبداء) شاه چراغ انتهای احمدی مراجعت به سه راه احمدی انتهای لطفعلی خان شاه چراغ سه راه احمدی فلکه مشیر خیرات پاپ نادر جاده قصرالدشت کارخانه‌ایکار (مقصد) مراجعت ازجاده قصرالدشت نادر فلکه ستاد بیمارستان سعدی‌و نمازی (مقصد دوم) مراجعت از فردوسی سعدی چهارراه زندانتهای زندانتهای لطفعلیخان سه راه‌احمدی شاه چراغ

خط ٦(چون خط سیر مشابه داشته اتوبوسهای این خط به خطوط دیگراضافه گردیده)

خط ۷- (مبداء) فلکه شاهداعی دروازه قصابخانه- انتهای لطفعلیخان انتهای زند- زند - وصال(مقصد) مراجعت ازمنوچهری دروازه کازرون بهداشت انتهای احمدی فلکه شاهداعی)

ضمنا برای رفتن به اماکن‌دیدنی وتاریخی خارج ازشهر شیرازمیتوان ازوسائط نقلیه بشرح زیر استفاده نمود :

برای رفتن به قصرالدشت تعدادی فولکس واگن استیشن درایستگاه چهارراه مشیر توقف کرده وکرایه رفت وآمدبه قصرالدشت ۲٫۵۰ریال میباشد .

برای رفتن به آرامگاه‌سعدی می توان‌ازاتوبوس‌های مخصوص‌استفاده کرد وکرایه هرنفر۲ ریال است . تامرو دشت باسواری کرایه هرنفر ۲۵ریال وایستگاه این سواریها در دروازه اصفهان میباشد .

چهارده دستگاه تاکسی با پلاك مخصوصی جهت رفت وآمدبتخت جمشید اختصاص داده شده ونرخ آن ازطرف کانون جهانگردی تعیین وروی تابلو نوشته شده است. دفتر بنگاه تخت‌جمشید(مخصوص تاکسی های تخت‌جمشید) درچهارراه زنداول سعدی واقع است .

بهداشت

بیمارستانهای دولتی‌و خصوصی‌شیراز عبارتند ازدکتر صدریه خیابان قصرالدشت-آگاه‌وسیفی‌خیابان‌قاآنی دکتر میر خیابان داریوش- دکتر فرهمند خیابان مشیر- ثریا خیابان حافظ- سعدی خیابان زند- مرسلین خیابان خیام- دکتر سلامی نزدیك آرامگاه حافظیه- بیمه کارگران- خیابان زند- ریوی قصرالدشت - بیمارستان بزرك نمازی انتهای خیابان‌زند-درمانگاه‌شماره‌یك‌بهداری استان‌هفتم خیابان قاآنی -درمانگاه زیوی شیرو خورشید خیابان‌رودکی پزشکان آزاد شیراز عبارتند از آقایان دکتر محمد هادی فیض - دکتر سید عطاءاله یمینی - دکتر غلامحسین جراح‌پور -دکتر مسرور دکتر مظفر غیائی- دکتر آقا جان صحتی- دکتر محمد صحت- دکتر صدری- دکترلاله زار صحتی- دکتر کیوانفر- دکتر محمد پیمان- دکتر ناصرالحکماء - دکترتراب مهرا- دکتر جهانگیر نوری- دکتر احمد ریاضی -دکتر ضیائی- دکترسول برکت- دکترکامران مغیثی- دکتر ناظمی- دکتر نجمی دکتر عبدالله تعقل- دکتر محمدیان. تعدادپزشکان شیراز خیلی زیاد است وشما درهر خیابانی میتوانید باتابلوی یك‌پزشك مواجه شوید.

دندانپزشکان شیراز هم عبارتند از باغدانیان- یوسفی - امیرمسنن مسنن - سید مصطفی قاسمی - اکبرنوذری- محمودمسنن- داروخانه های شیراز عبارتند از . امید فلکه احمدی - وزیری وآپادانا انتهای خیابان لطفعلی خان زند - شرق سه راه پهلوی - حافظ خیابان سعدی - رحمت چهار راه مشیر- ارسطو خیابان لطفعلی خان زند - توکل دروازه اصفهان - آلمانی خیابان داریوش - جاوید چهارراه زند - سینا خیابان سعدی - طبی خیابان زند - منوچهری خیابان قاآنی - سویس دروازه اصفهان - حیات خیابان لطفعلی خان زند - تکیه نواب - فردوسی خیابان‌زند گود عریان - خورشید دروازه اصفهان جنب مسجد حاج غنی - فارس خیابان لطفعلی خان زند - انوری سه راه انوری - سلامت خیابان لطفعلی خان زند - شفا و معنوی خیابان زند - ایران فلکه دروازه کازرون - مدیری خیابان احمدی- حکیمیان وپاستور خیابان لطفعلی خان زند . در شیراز برای تهیه روزنامه وسایر نشریات اطلاعات می توانید بدفتر نمایندگی اطلاعات خیابان زند جنب سینما مترو مراجعه کنید ضمنا دوازده فروشگاه اطلاعات در شیراز بشرح زیر دائر است:

شماره ۱ خیابان زند جنب سینما پارس - شماره ۲ خیابان زند جنب گاراژ رهائی - شماره ۳ چهارراه خیابان زند جنب سی. ال. ام - شماره های ٤و٥و٦ چهار راه‌خیابان زند - شماره ۷و۸ خیابان داریوش- شماره های ۹و۱۰ در کل مشیر - شماره ۱۱ سه‌راه پهلوی وشماره ۱۲ خیابان گود عریان جنب بازار حاجبی .

چهارده روز در پاکستان

مهدی بهره‌مند

ارباب ثروتمندان بزرك

-۲۵-

فئودال‌ها موجب بروز کمونیسم میشوند - چگونه مالیات های گزاف از ثروتمندان‌بزرك گرفته شد ؟ یك تاکتیك ماهرانه برای وصول مالیات- وزیر خارجه پاکستان داستان‌شیرین وصول مالیات از ثروتمندان را تعریف میکند.

هفت اقدام اساسی

امااقداماتیکه در پاکستان شروع شده علاوه بر جلب توجه مردم عادی در وضع اجتماعی و اقتصادی پاکستان نیز پس از گذشت مدتی تاثیرات قابل توجه بجا خواهد گذاشت و بسیاری از عوامل تشنجات سیاسی قبلی را از بین‌خواهد برد. این عوامل باین شرح است .

۱-جمع‌آوری مالیات بردرآمد از ثروتمندان و بازرگانان

۲- تقویت اداره پلیس ضد فساد برای تحقیق درباره ثروت کارمندان دولت .

۳- تجدید نظر در سیستم تجارت خارجی .

٤- نظارت و کنترل جدی قیمت ها

٥- اسکان مهاجرین

٦- اصلاحات فرهنگی

۷- و بالاخره کار مهم تقسیم اراضی

در مورد جمع‌آوری مالیات بردرآمد ، پاکستان نیز تا قبل از تشکیل حکومت جدید با مشکلاتی نظیر مشکلات بعضی کشور های مشابه دچاربود . اماهنگام تشکیل حکومت جدید دولت رویه خشونت آمیزی در مورد کسانی که اموال و ثروت ودرآمد واقعی خود را اعلام نمی کردند پیش گرفت واعلام کرد که تمام ثروتمندان و صاحبان درآمد های بزرك باید در ظرف سه ماه صورت واقعی درآمد های خود را بدولت اعلام دارند وگرنه اقدام شدید در مورد ایشان معمول خواهد شد .

ارعاب ثروتمندان

در روزهای اول مثل معمول ثروتمندان و صاحبان درآمدهای بزرك از تسلیم صورت دارائی ودرآمد واقعی‌خود امتناع میکردند وباین جهت دولت اعلام کرد که ماقبلا بطور مخفیانه صورتی از دارائی ودرآمد همه ثروتمندان تهیه کردهایم واگر مودیان مالیاتی ازتسلیم صورت دارائی ودرآمد خود خودداری کنند و یاصورت های غیر حقیقی‌تسلیم کنند بزندان‌خواهند افتاد .

درباره نتیجه این اعلامیه آقای منظور قدیر وزیر خارجه بمن گفت:

- درممالکی مثل پاکستان ثروتمندان ومالکین ومتنفذین تاموقعی مقاومت میکنند که‌طرف های‌خودرا ضعیف‌بدانند وبه‌محض آنکه در دولت ویا مخالفین خوداحساس قدرت نمایند تسلیم میشوند، ، برای وصول حقیقی مالیات قبلا درباره عده معدودی ازثروتمندان تحقیقات کافی بعمل آورده بودیم . البته این اشخاص طوری انتخاب شده‌بودند که تعقیب آنان و زندانی شدنشان بر سایرین تاثیر زیاد بگذاردو موجب رعب گردد و تاکتیك ما نتیجه بسیار قابل توجهی داد زیرا یك هفته پس از صدور اعلامیه ماموربن ما گزارش دادند که یکی از کسانی که درباره‌ایشان تحقیقات کافی‌شده صورت دارائی و درآمد خود را تسلیم کرده واین صورت مطابق با حقیقت نیست .

وی رئیس اطاق تجارت کل پاکستان واز متنفذین مشهورپاکستان بود و باین جهت موضوع در هیئت دولت مطرح شد و در همان جلسه تصمیم گرفته شد که وی را فورا بزندان بیاندازند .

هنگامی که صبح روز بعدخبرزندانی شدن رئیس کل اطاق تجارت سراسر پاکستان انتشار یافت ناگهان یك حالت وحشت و نگرانی‌بر همه ثروتمندان مستولی شد . تحقیقاتی که در زندان بعمل آمدروشن کرد که وی با چندتن از همکاران خود تبانی کرده است تا گزارش ناصحیح درباره ثروت خودبدولت بدهند. روزبعد چهارنفر ازتبانی کنندگان را هم توقیف کردیم و بر همه ثروتمندان که قصد داشتند پیش آگهی های ناصحیح بدهند اثبات شد که مقاومت سودی ندارد وبالاخره رئیس اطاق تجارت سراسر پاکستان پس از چهار روز مقاومت بالاخره دارائی ودرآمد خود و گروهی از دوستان خود را افشا کرد و آزاد شد .

اطفا و داشت فرمائید

برنامه امروز

درتالار فرهنك

ساعت ٦ کنسرت نوازندگان کور

درانجمن هنری جوانان

ساعت٦ نمایش بوسیله‌اعضای‌انجمن

درانجمن ایران وآمریکا

ساعت ٥ بازی بریج

ساعت ۷ رقص‌های محلی

برنامه آینده

ساعت ٥بعداز ظهر روزپنجشنبه سخنرانی هفتگی حزب‌ملیون

برنامه بازار روز

فردا

خیابان برمك شرق ثبت‌اسناد

کوچه آپادانا بین رفاهی وکوچه مهران .

کوچه لاله خیابان شاه

خیابان هدایت

پشت بانك بازرگانی خیابان‌سعدی

خیابان بوذرجمهری مقابل‌کوچه چاله‌حصار

انجمن دبیران نقاش

درجلسه دیروز عصر انجمن‌دبیران نقاش ومجسمه‌ساز اساسنامه‌انجمن درسه فصل و٦٥ماده مورد تصویب قرار گرفت ومقرر شد که‌پس‌از ثبت دردسترس سایر همکاران‌قرار داده شود.

تاسیس این انجمن برای پیشرفت وترویج کلیه آثار هنری واحیای هنرهای باستانی در آموزشگاههای کشور وجلب توجه ورغبت دانش- آموزان به‌هنرهای زیبای کشور خواهد بود.

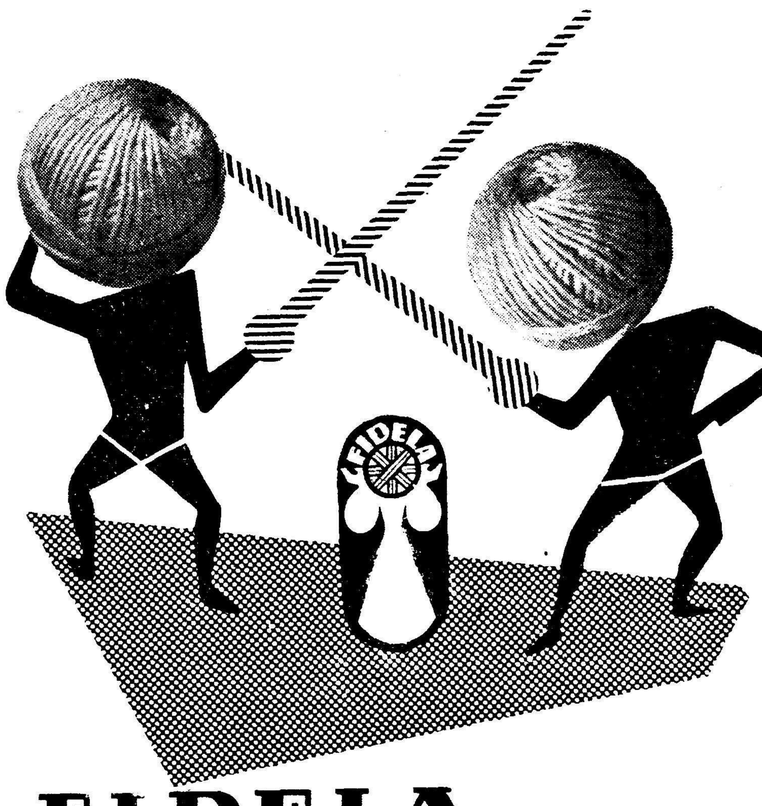

FIDELA

بهترین کاموا برای بافتنی‌های دستی

صد در صد پشم خالص

محل فروش درکلیه مغازه‌های معتبر

تهیه‌کننده :

CENTROTEX

PRAHA CZECHOSLOVAKIA

نماینده انحصاری: تجارتخانه والودیاهونانیان سرای‌امید تلفن ۲۲۶۸٤

تقاضای سازمان برنامه از مردم

اگر مردم برای خرید سهام کارخانه کاغذسازی اقدام‌کنند ، سازمان‌برنامه‌حاضر به‌کمك خواهد بود ـ پیشنهاد جالب توجه یك کمپانی ژاپنی

امروز اطلاع حاصل شدکه‌طرح تاسیس کارخانه کاغذسازی که مطالعات آن توسط سازمان برنامه صورت گرفته بعلت نداشتن اعتبار مسکوت گذاشته شده و سازمان برنامه اعتباری برای ساختن این کارخانه ندارد .

با اینوصف اخیرا یك کمپانی ژاپنی پیشنهاد نموده است که‌حاضر است کارخانه کاغذسازی بظرفیت صدوچهل هزار تن بایك چهارم قیمت پیشنهادی قبلی بایران بفروشد وحتی چهل‌ونه درصد سهام کارخانه راهم قبول نماید .

سازمان برنامه چندی قبل موافقت نامه‌ای با موسسه سرمایه گذار امریکائی «آلن» امضاء نمود تا در صورتیکه شرایط تاسیس کارخانه کاغذسازی از لحاظ تامین مواد اولیه ووجود بازار مصرف و غیره فراهم باشد موسسه مزبور ۴۹ درصد سهام کارخانه را بعهده بگیرد .

ولی‌بعد مهندسین فرانسوی«اپناسل» طرحی تسلیم سازمان برنامه نمودند که بموجب آن بایستی ظرفیت کارخانه بجای ۱۴۰ تن ۷۲ تن باشد .

هزینه کارخانه ۱۴۰ تنی۲۳میلیون دلار پیشنهاد شده‌بود که می‌توانست در روز ۵۰ تن کاغذ چاپ و۵۰ تن کاغذ عادی و۴۰ تن کاغذبسته بندی تهیه نماید وبا این ترتیب طرح پیشنهادی ژاپن با مبلغی در حدودشش میلیون دلار قابل‌اجراست واگر مردم یعنی وارد کنندگان و مصرف کنندگان کاغذ مبی درصد هزینه مزبور را بصورت سهم قبول کنند سازمان برنامه حاضر است بقیه سهام را تا میزان ۵۱ درصد قبول کند و۴۹ درصد بقیه را هم‌به کمپانی ژاپنی واگذار نماید .

اما این کارخانه نمی‌تواند کاغذ روزنامه برای ماشین‌های «رتاتیو» تهیه کند زیرا بابررسی هائی‌که صورت گرفته کارخانه‌ای‌که بتواند کاغذ رتاتیو تهیه کند بایستی در روز حداقل سه‌هزار تن محصول تولید نماید در حالیکه مصرف کاغذ ایران در روز خیلی کمتراز این مقدار است بنابراین نصب چنین کارخانه‌ای بهیچوجه نفع ندارد .

بطوریکه مقامات سازمان برنامه می‌گویند. طرح کارخانه کاغذ سازی یك طرح کاملا اقتصادی استوبرای صاحبان آن دارای نفع کلانی خواهد بود ولی برای ساختن آن باید مردم همکاری زیادی از خود نشان دهند .

اطلاعات اقتصادی

رونق خواربار در بازار تهران

بمناسبت شروع ماه رمضان و نزدیکی عید خریدهای مهمی صورت می‌گیرد

بازار خواربار رونق دارد واز چند روز گذشته بعلت فرارسیدن ایام عید وماه رمضان خرید خواربار از طرف مردم آغاز شده است ووضع بازار نسبت بهفته های گذشته گرمتر میباشد مظنه اقلام مختلف خواربار در بازار بشرح زیرمیباشد:

غلات ـ بازار غلات بعلت کمی زمینه گندم وجو رونق دارد مظنه غلات‌بشرح زیر میباشد گندم‌بتفاوت نوع جنس خرواری ۱۷۰۰ تا ۲۱۰۰ ریال‌جو خرواری ۱۴۰۰ تا ۱۴۵۰ ریال .

روغن ـ بازار روغن گرم است ودر حال حاضر زمینه روغن‌در بازار کم میباشد وعلت این است که بعلت سرمای زیاد روغن کمتر ببازار عرضه میشود ودر ضمن چون ماه رمضان فرا رسیده خرید و مصرف روغن زیاد است مظنه روغن دربازار بشرح زیر میباشد :

روغن کرمانشاهی کیلوئی ۱۵۸ ریال شیرازی ۱۴۸ ریال روغن توابع‌همدان ۱۲۵ریال روغن‌تازه‌مغان ۱۲۷ ریال .

برنج ـ معاملات برنج در بازار رونق دارد و معاملات آن نسبت بهفته های گذشته گرمتر است مظنه برنج بشرح زیر میباشد .

صدری دنگی‌آملی کیلوئی۱۷ر۵تا ۲۰ریال رشتی ۱۸تا ۲۰ر۵ ریال دمسیاه ۲۲تا ۲۶ ریال .

حبوبات ـ بازار حبوبات چندان رونقی ندارد زیرا زمینه جنس در بازار کم است : مظنه حبوبات در بازار بشرح زیر میباشد :ماش کیلوئی ۱۰ر۵ریال عدس ۲۰ تا ۲۸ریال‌لوبیای سفید درشت ۲۰ریال ریز ۱۵تا۲۰ ریال لوبیای چیتی ۱۹ریال قرمز ۲۱ ریال چشم بلبلی ۱۷ر۵ ریال‌نخود ۱۹ر۵ریال لپه۲۹ ریال باقلا ۱۱ ریال باقلا مازندرانی ۴ر۵ ریال .

مرغ ـ بازار مرغ وتخم‌مرغ و غاز و اردك و بوقلمون گرم است‌و مظنه تخم مرغ نسبت بهفته های گذشته ترقی نمود و مظنه آن بشرح زیر می‌باشد :

مرغ اردبیلی ۸۵ ریال رشتی ۷۲ ریال نیمچه ۵۲ ریال جوجه ۴۲ریال بوقلمون جفتی ۵۰۰ تا ۶۰۰ ریال غاز دانه‌ای ۱۲۰ تا ۱۵۰ریال اردك ۴۵ ریال تخم مرغ اردبیلی هزاری ۲۵۰۰ ریال رشتی ۲۳۵۰ ریال همدانی۲۴۰۰ تا ۲۴۲۰ریال‌اصفهانی ۲۲۵۰ریال تخم اردك ۲۵۰۰ ریال

تصویب اعتبار لازم برای ایجاد

شبکه آبیاری وسیع حوزه سفیدرود

شورای عالی سازمان برنامه‌تصویب نمود که طرح شبکه آبیاری سد سفید رود بمرحله اجرا گذاشته شود.

هزینه مطالعات و ساختمان های اصلی شبکه آبیاری بالغ بر۳۱۸ میلیون و۴۸۴ هزارو ۵۳۶ ریال‌که از محل اعتبارات مربوطه تامین‌شده است و این تاسیسات بایستی در اوایل سال ۱۳۴۱آماده بهره‌برداری باشد .

شبکه آبیاری حوزه سد سفید رود در حال حاضر مبتنی بر اصول فنی نیست ودر صورتی هم که سد ساخته شود مقدار زیادی از اراضی گیلان نخواهند توانست از آب مخزن سد استفاده نمایند.

بنا براین لزوم مطالعات فنی و فراهم ساختن یك شبکه صحیح آبیاری مورد توجه قرار گرفته و مطالعات آن از آبان ماه سال ۳۵ شروع شده ودر آذرماه ۳۷ هم دستور داده شد مطالعات مربوطبه ساختمانهای اصلی شبکه آبیاری که شامل سد های انحرافی وشن گیر ها و تونل فرعی ونهر های در جه‌یك ودو وسه میباشد شروع شود و اعتبار آن نیز که مبلغ ۱۴۹میلیون و۴۸۴ هزارو ۵۳۶ ریال بود در دیماه گذشته بتصویب رسید.

با این ترتیب با مصرف ۱۶۹۰ میلیون ریال در اوایل سال آینده ساختمان های اصلی و نهر های درجه یك شبکه آبیاری شروع و در اوایل سال ۱۳۴۱ مقارن بااتمام کار ساختمان سد آماده بهره ـ داری خواهد شد.

آگهی مزایده فروش درخت جنگلهای املاکی

بنگاه جنگلها تعداد ۱۲۳ اصله درخت سرپابحجم ۲۱۴۰ر۱ متر مکعب بدین شرح .

۱ـ راش ۸۹اصله ۹۵۸ر۶۲ مترمکعب صنعتی و۶۳۹ر۰۸ هنری
۲ـتسکا ۱۵اصله ۱۶۱ر۰۴ مترمکعب صنعتی ۱۰۷ر۳۶ هنری
۳ـافرا ۷اصله ۸۴ر۷۸ مترمکعب صنعتی ۵۶ر۵۲ هنری
۴ـنمدار ۲اصله ۱۶ر۹۲ مترمکعب صنعتی ۱۱ر۲۸ هنری
۵ـملج ۳اصله ۳۸ر۳۸ مترمکعب صنعتی ۱۸ر۹۲ هنری
۶ـممرز ۸اصله ۳۶ر۱۲مترمکعب ۲۴ر۰۸ هنری
۷ـ امك ۴۲ اصله ـز۱۸۶ هنری

ازجنگل توسکاچال حوزه نوشهر راکه سه‌دانك مشاع ازشش دانك متعلق به‌املاك‌پهلوی که نشانه‌گذاری شده وانواع آن عبارت ازراش ،تسکا، افرا، نمدار ،ملج،ممرز وانك میباشد ازطریق مزایده بفروش میرساند طالبین میتوانند باهراجعه به اداره حسابداری بنگاه در مرکز وسرجنگلداری درنوشهر قبلا برك مشخصات مربوطه رادریافت وپیشنهاد خودرا بضمیمه برك مشخصات‌وفیش بانکی بمبلغ ۵٪ کل بهای پیشنهادی خودکه‌باید بحساب سپرده بانکی در مرکز بحساب ۱۱۲۴ بانك ملی‌ودرمحل‌بحساب سرجنگلداری پرداخت شده‌باشدتاآخر وقت‌اداری‌روز شنبه ۲۶ر۱۲ر۳۷ بدفتر بنگاه ودرمحل بدفتر سرجنگلداری تسلیم دارند. پاکتهای رسیده درساعت ۱۰صبح روز یکشنبه ۲۷ر۱۲ر۳۷ درمرکز وسرجنگلداری بازو قرائت خواهد شد حضور پیشنهاد دهندگان در جلسه آزاد است.

مدیر عامل بنگاه جنگلها ـسرتیپ‌علی خواجه‌نوری

۱ـ۲ آ ـ ۴۴۲۶۰

همکاری وسیع صنعتی وعمرانی ایران وایتالیا

قراردادهای مهمی برای بهره‌برداری ازمنابع ثروت ایران وترقی سطح زندگی درایران بین ایران و ایتالیا امضاء شده است

رم ـ خبر گزاری مندار ـهمکاری ثمر بخش ایران‌وایتالیادرزمینه‌امور اقتصادی وفنی‌روزبروز در حال‌توسعه وپیشرفت است . این همکاری طبق نقشه‌هائی که‌باابتکار دولت ایران از طرف شرکت‌ایتالیائی«ایتال‌کنسولت» تهیه شده وکارشناسان این‌شرکت مخصوصا برای مطالعه درباره پیشرفت دومنطقه بزرگ شرقی ایران یعنی بلوچستان وسیستان بایران دعوت شده‌بودند صورت میگیرد .

اینها نمونه‌ای ازهمکاری فنی و اقتصادی ایران وایتالیا است که در آن میسیون اقتصادی « کنفدراسیون صنایع ایتالیا»که‌درسال ۱۹۵۷ بایران اعزام شد نقش مهمی برعهده داشته است وبعد این پروژه هادر نتیجه حسن تفاهم دوستانه وتوافق صمیمانه دوکشوردوست یکی از پس‌از دیگری بمرحله‌اجرادرآمد .

مجموع مساحت این دومنطقه برابر بانصف مساحت خاك ایتالیا است .

شرکت ایتال‌کنسولت پس‌از مطالعات دقیقی که‌از طر ف‌اکیپ کارشناسان مخصوص‌خود در محل‌انجام‌داد نخستین نقشه‌کارهائی‌راکه‌باید دراین منطقه بموقع‌اجرا گذاشته‌شود بدولت ایران تسلیم کرد که‌بلافاصله موردتصویب قرار گرفته وبمرحله اجرا درآمد .

این‌نقشه ها شامل تاسیس مراکز مخصوصی برای‌فعالیت های کشاورزی وساختمان سدوحفر چاهها وایجادمراکز هواشناسی وتاسیسات آب آشامیدنی ومراکز بهداشتی وپروژه‌های هیدرو الکتریك وساختمان‌جاده‌هاوبندر ها و غیره‌میباشد طبق‌قراردادهائی که‌بموقع خود در تهران امضاء شد

شرکت ایتالیائی قبول کرد که نخستین قسمت این‌کارها رابموردعمل درآورد ومتعهد شدکه این برنامه را تا سال دیگر بانجام‌برساند . هزینه اجرای این‌پروژه‌ها بالغ برچهارمیلیون وششصدهزار دولار میشود .

درعین‌حال پروژه‌های دیگری نیزدر ایران بمورد اجرا گذاشته شده‌که‌دراین جاقسمتی ازآنها شرح داده میشود:

احداث یك خط الکتریکی بطول ۱۲۰کیلومتر بین آبادان واهواز از طرف شرکت «ان‌الکتریفیکازیونه » بمبلغ دومیلیون دولار .

تهیه پروژه ساختمان سد دز بمبلغ ۶۰میلیون دولار از طرف شرکت «الکتروکنسولت » .

تهیه پروژه ساختمان راه جنوب کشور بطول ۳۰۰کیلومتر بوسیله شرکت «سوتی »رم .

ساختمان یك‌کارخانه مواد پلاستیکی دراهواز ازطرف شرکت«مونته کاتین» بمبلغ ۶ میلیون دولارواگذاری‌ساختمان پنجهزار خانه بشرکت ساختمانی «جدنیو» بمبلغ ۲۵ میلیارد لیر ایتالیائی .

ساختمان تاسیسات جدید نساجی ازطرف «سان جیورجنو» .

قرارداد شرکت نفت ملی ایران و شرکت «انی» برای بهره برداری از منابع‌نفتی براساس مالی‌وفنی جدید . استفاده‌ازکارشناسان شرکت «مونته کاتین » درساختمان کارخانه جدید کود شیمیائی آزت .

امضای قراردادباشرکت فیات برای ساختمان یك کارخانه سوار کردن اتومبیل‌های «۱۱۰۰»درایران امضای قرارداد باشرکت «مونته‌کاتین » برای بهره‌برداری ازمعادن سرب روی‌اصفهان ویزد .

امضای قراردادباشرکت «آجیب‌گاز» ایتالیا برای توزیع گاز مایع آبادان بالاخره‌امضای قراردادباشرکت«پراژا سانترال الکتریکا » برای تحویل‌یك کارخانه «ترموالکتریك » ۶۰ هزار کیلووالی برای نصب درتهران .

اولین کلنك ساختمان خانه‌های بانك رهنی

درتیر یا مرداد درشرق تهران بزمین زده خواهد شد ـ کارشرکت تهیه مسکن فعلا بعهده اداره مهندسی‌گذاشته شده

امروز اطلاع حاصل شد که فعلا اموری که میبایستی شرکت تهیه مسکن بانك رهنی بعهده بگیرد بعهده اداره مهندسی بانك گذارده شده واداره مهندسی وظایف سازمان را که عبارت از نقشه برداری از زمین های خریداری شده و تهیه نقشه های ساختمانی است بعهده گرفته وتقریبا آنرا بپایان رسانیده است .

اداره مزبور قسمت کمی از کار های نقشه کشی را که باقی مانده تا تیرماه بپایان خواهد رسانید .

آمار

همچنین اداره صندوق پس انداز مسکن بانك رهنی مرتبا وضع‌حساب دو هزار وپانصد نفری‌را که دربانك رهنی حساب باز کرده اند باطلاع مقامات عالی بانك میرساندوگزارش هائیکه در باره وضع پرداخت مشتریان تهیه میشود در تحویل خانه وتقدم وتاخر موثرخواهدبود .

مراسم

خبرنگار ما اطلاع میدهد که اولین کلنك شروع عملیات بانك رهنی طی مراسمی در تیر یا مرداد ماه در زمینی که در جاده فرح آباد ازطرف بانك رهنی خریداری شده برای ساختن دو هزار خانه وآپارتمان مستقل زده خواهد شد .

آگهی مجمع عمومی فوق‌العاده

از صاحبان سهام شرکت سهامی معدن شرق دعوت میشود که در روز پنجشنبه ۱۹ فروردین ۱۳۳۸ ساعت پنج بعد از ظهر در محل شرکت تهران سرای دلگشا کاشی ۳۱ حضور یابند ـدستور جلسه

۱ـ انتخاب هیئت مدیره و اعضاء علی‌البدل وبازرس
۲ـ شور در مورد تقلیل سرمایه
۳ـ تغییر بعضی از مواد اساسنامه

آ ـ ۳۱۹۲۹

شرکت سهامی معدن شرق

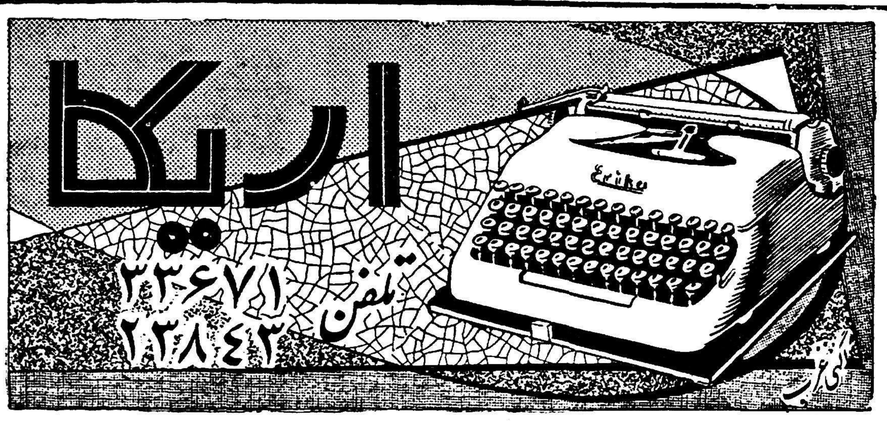

آ ـ ۴۴۱۹۲

بهلر

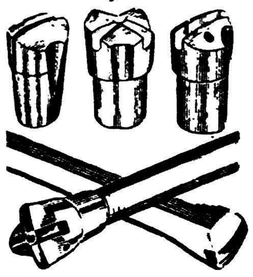
BÖHLER DRILL RODS & BITS
میله و سر مته الماسه

BOHLER PNEUMATIC
چکش موائی بهلر

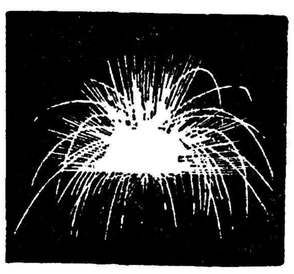
BOHLER ELECTRODES
بهترین الکترودها

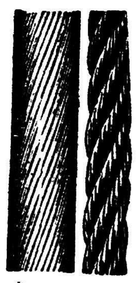
BOHLER WIRE ROPES
طنابهای فولادی بهلر

شرکت سهامی خشکه و فولاد ایران

خیابان خیام ـ شمال پارك شهر
تلفن ۳۰۴۵۷۱ ـ ۳۰۴۵۷۲ ـ ۳۰۴۵۷۳

۱ـ۳ آ ـ ۴۴۰۶۶

تراکتور کیس

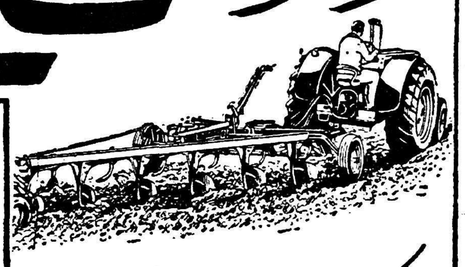

مدلهای دیزل و نفتی بقدرتهای ۵۳ و ۷۰ اسب

بالمك سازمان برنامه

باقساط ۴ ساله

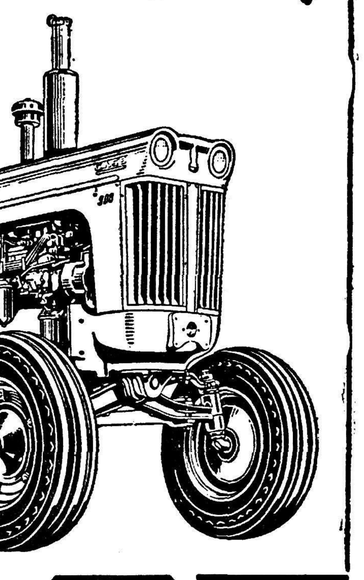

سرویس رایگان سالیانه
تعمیرگاههای مرکزی وسیار
لوازم یدکی همیشه موجود

CASE

شرکت سهامی کانون : خیابان سعدی ـ ساختمان ایران ماشین ـ تلفن ۳۰۲۳۳۵

نمایندگی شهرستانها : گرگان ـ شیراز ـ اهواز ـ همدان ـ کرمانشاه ـ مشهد ـ بهشهر ـ تبریز

۴۴۰۰۸

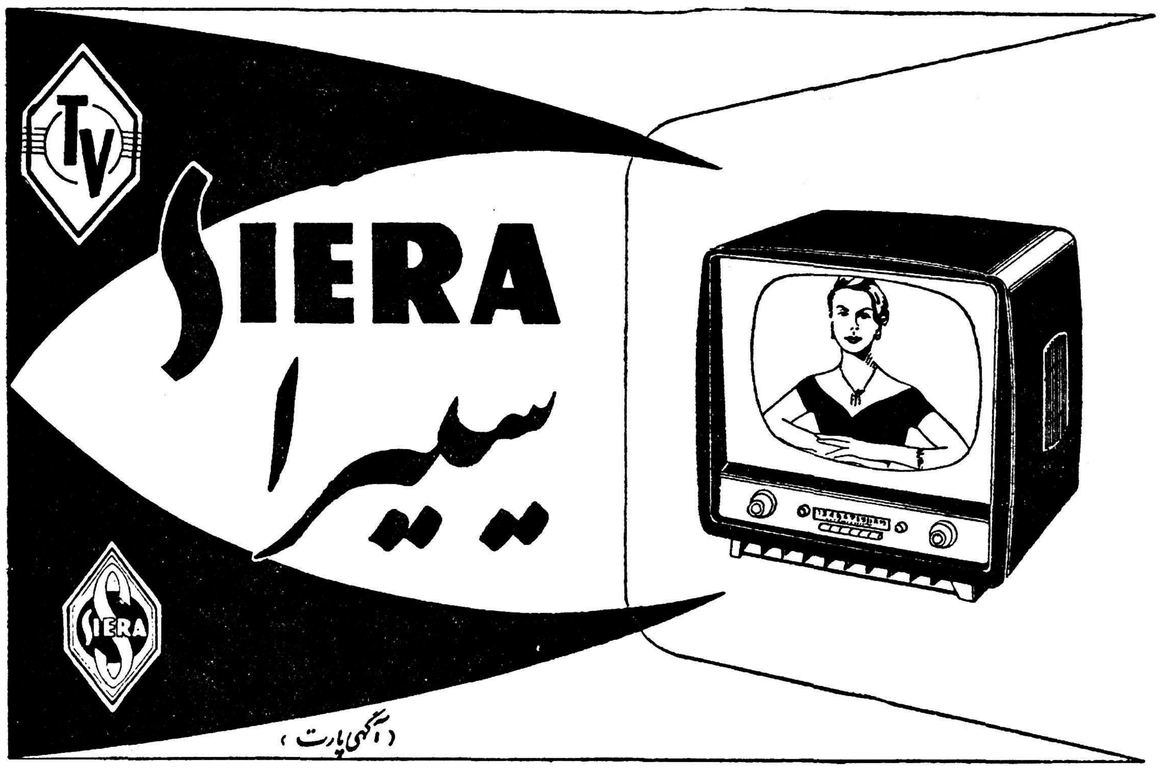

(آگهی پارت)

تصویر روشن وبدون لرزش ـ با برق ضعیف کار میکند ـ مجهز به قفل و کلید مخصوص ـ دارای بلندگوهای فیدلتی

نماینده انحصاری : شرکت مرادیفل نادری ـ تلفن ۴۳۷۷۲

لاستیکهای جدید ـ باری ـ وسواری ـ ژیلت ـ که بزودی وارد خواهد شد

برنامه سال آینده امور فرهنگی

بقیه ازصفحه اول

وزارت فرهنگ

۱ـ کرسی های زبان فارسی در دانشگاه های میشیگان آمریکا و سن ژوزف بیروت تاسیس شده و در دانشگاه های یوتاه آمریکا ، تورنتوی کانادا، و دانشگاه رم و دانشگاه توکیو درجریان تاسیس است . درمورد هندوستان وپاکستان نیز اقدامات لازم صورت گرفته است .

۲ـ رایزنهای فرهنگی ایران در کشور های افغانستان ـ عراق ـ لبنان ـجمهوری متحده عربی ـترکیه ـ ایتالیا و اسپانیا ـ آلمان غربی و اتریش ـ سویس ـ فرانسه ـ انگلستان ـ آمریکا ـ اندونزی برنامه های جامعتری را در بسط روابط‌فرهنگی ایران با کشور های خارجه طرح و ترتیب انتشاربولتین‌های‌مخصوصی از طرف غالب آنها برای سال آینده داده شده است .

۳ـ خانه های فرهنگی ایران‌برای تدریس زبان فارسی در کراچی‌و لاهور و دهلی نو و بمبئی ومدارس ایرانی در بغداد و یونه در سال جاری کماکان دائر بوده‌اند . در پیشاور وداکا بزودی خانه های فرهنگی تاسیس خواهد شد ومعلمین تازه‌ای در رشته زبان و ادبیات‌فارسی برای تدریس در این خانه های فرهنگی ایران بکشور های مربوطه خواهند رفت .

۴ـ بورس های تحصیلی و تکمیلی ذیل در سال آینده در اختیار دانشجویان و سایر افرادصلاحیتدار برای تحصیل و مطالعه در کشور های خارجی قرار خواهدگرفت.

بورس های دولت ایتالیا ـبورس های دولت فرانسه ـ بورس دولت اسپانیاـ بورسهای واگذاری‌سوئد، ترکیه ، دانمارك ، هندوستان ، برزیل ـ بورس سازمانهای جوانان یونسکو ـ بورس دانشگاه‌هاروارد آمریکا بورس‌مشترك‌شورای‌فرهنگی بریتانیا و صاحبان صنایع‌انگلستان بورس ۳ ماهه روزنامه نیویورك هرالد تریبون . بورسهای فول برایت .

۵ـ تاسیس دائره ای بنام «ترجمه و اطلاعات برای نقل‌و ترجمه‌کتب و رسالات و مقالات خارجی مربوط به ایران .متضمن اخبار فرهنگی و شرح حال رجال ادب و شعراء و نویسندگان بزرك ایرانی به‌فارسی و انگلیسی برای استفاده درداخله و خارجه .

۶ـ انتشار «بولتن‌روابط فرهنگی».

وزارت امورخارجه :

۱ـ موافقتنامه های فرهنگی با اسپانیا ـ ایتالیاـ جمهوری متحده عربی ـ ترکیه و برزیل به‌امضاء رسیده است .

۲ـموافقت نامه های فرهنگی با پاکستان ـ هندوستان ـ ژاپن ـ چین ـلبنان مبادله شده است .

۳ـ تنظیم موافقت نامه های‌فرهنگی با انگلستان ـ فرانسه ـ آلمان‌هلند بلژیك ـ سویس ـاندونزی، مراکش درجریان است. موافقتنامه های مربوط به‌فرانسه ـ آلمان ـ و انگلستان آماده است و برای‌اوائل سال آینده امضاء خواهدشد .

۴ـ یك کمیسیون دائم ترویج زبان فارسی توسعه فرهنك ایران در وزارت امور خارجه تاسیس شده است .

۵ـ «شورای فرهنگی ایران » طبق طرحی که در دست تهیه‌است تاسیس خواهدشد .

۶ـ کتابخانه های فارسی درغالب نمایندگی های شاهنشاهی ایران در کشور های خارجی ایجاد شده و در سال آینده توسعه خواهد یافت .

۷ـ کتب و نشریات و فیلمها و متن سخنرانیهای مختلف به‌صورت بولتن های مخصوصی برای‌نمایندگی های شاهنشاهی در خارجه فرستاده شده است .

دانشگاه تهران :

۱ـ کمك در تاسیس کرسیهای زبان و ادبیات فارسی در آمریکا، کانادا، ایتالیا، ژاپن،هندوستان و پاکستان .

۲ـ ارسال چند هزار نسخه از کتابهای دانشگاه و سایر کتابهای مهم فارسی برای خاور شناسان خارجی و مراکز تحقیقی وفرهنگی کشور های مختلف .

۳ـ واگذاری بورس های مطالعه در زبان وادبیات فارسی .

به‌داوطلبان خارجی که قبلا در دانشکده های کشور های خود زبان فارسی آموخته و اکنون‌برای تکمیل مطالعات خویش به خرج دانشگاه تهران در ایران تحصیل میکنند.

۴ـ تهیه «فیلموتك» (مخزن نسخه های فیلم برداری شده) از میکروفیلم های نسخ خطی‌نفیس فارسی موجود در کتابخانه‌های‌جهان تاکنون دراین مخزن متجاوز از ۲۰۰۰ نسخه فیلم گردآوری شده است .

۵ـ عده زیادی از استادان‌دانشگاه های خارجی برای ایراد کنفرانس هائی در دانشگاه تهران بدعوت دانشگاه در سال جاری به ایران آمده‌اند و در سال آینده عده‌دیگری خواهند آمد.

۶ـ در سال ۱۳۳۸ دانشگاه‌تهران درکنگره مسائل حقوقی‌درهندوستان وکنگره امور بایگانی دراسپانیا و چندکنگره جهانی دیگرشرکت خواهد کرد.

۷ـ ایجاد مرکزی با شرکت وزارت‌فرهنك برای توسعه‌مطالعات اجتماعی درایران .

۸ـ ایجاد مرکزی در دانشگاه تهران برای تحقیقات علمی باهمکاری یونسکوو استفاده از کارشناسان خارجی .

اداره کل هنرهای زیبای کشور و انجمن فیلارمونیك تهران :

مهمترین برنامه های کار این اداره برای سال آینده از این‌قرار است :

۱ـ تهیه آرشیو هنری جامعی برای کلیه مسائل مربوط‌به‌هنرهای ایران .

۲ـ تهیه آرشیو شرح حال کلیه هنرمندان ایرانی .

۳ـ نشر مجله هنری بانگلیسی و فرانسه شامل مقالات و تحقیقات مستشرقین و هنر شناسان مهم دنیا درباره جنبه های مختلف هنر و فرهنك ایران .

۴ـ نشر بولتن هنری زبان‌فارسی که در صورت امکان بیکی‌اززبانهای فرانسه یا انگلیسی نیز ترجمه‌شود.

۵ـ ایجاد نمایشگاهی از اصل عده‌ای از تابلو های نقاشی‌مهم‌جهان دراین‌باره ازمدتی پیش اقدام شده و تاکنون مدرنیست های معروف آلمان وهلند درین باره موافقت خودرا اطلاع داده‌اند .

۶ـ تکمیل موزه هنر های ملی .

۷ـ تشکیل اکیپ های لباس و فولکلور و موسیقی ایرانی .

۸ـ تهیه فیلمهای مستند و خبری و هنری . درین مورد فعالیت‌اداره هنرهای زیبا نسبت‌به سال جاری توسعه زیادتر خواهدیافت .

۹ـ برقراری کمك تحصیلی به هنر جویان ایرانی درخارجه .

۱۰ـ تشکیل نمایشگاه نقاشی کودکان .

۱۱ـ انتشار پوسترهای عکس‌ابنیه تاریخی و آثار هنری و فولکلوری ایران .

۱۲ـ تاسیس نمایشگاه های‌ذیل: خطوط فارسی ـ آثار و هنرهای محلی گیلان ـ سرامیك ایران ـ نقاشی «بی‌ینال» تهران .

۱۳ـ شرکت در نمایشگاه های ذیل :

اکسپوزیسیون نقاشی سائوپاولو «برزیل» در تابستان آینده ـ اکسپوزیسیون آثار باستانی وهنری ایران درلاهه (هلند) وپرورو کیسیون های نقاشی انگلیسی قرن هفدهم‌ـ مقدمات شرکت در بی‌ینال نقاشی ونیز در سال ۱۹۶۰ .

۱۴ـ دعوت از «کمدی فرانسز » یاتروپهای تئاتر انگلیسی .

۱۵ـ اعزام گروه بالت هنرستان به‌هلند .

۱۶ـ توسعه‌دسته‌ارکسترسمفونیك تهران و دسته های ساز های‌ایرانی.

۱۷ـ «توزنه» آواکسیان‌موسیقیدان معروف در فروردین .

۱۸ـ سفر ارکستر فیلارمونیك بین‌المللی لوس آنجلس بایران در تابستان .

۱۹ـ شرکت در برنامه های هنری تلویزیونی ایران .

۲۰ـ تکمیل ساختمان جدید ابرای تهران .

۲۱ ـ عده دیگری از موسیقیدانان مهم خارجی‌ازطرف‌انجمن‌فیلارمونیك برای اجرای برنامه هائی در تهران.

۲۲ـ تهیه دوفیلم رنگی مستند «آثار هخامنشی »و « بیست و پنج قرن تاریخ ایران » برای شرکت در برنامه جشن های شاهنشاهی ایران در سال ۱۳۳۹ .

اداره کل انتشارات و رادیو :

رئوس برنامه کار این اداره در سال ۱۳۳۸ :

۱ـ افتتاح استودیوی جدیدرادیو ایران در اردیبهشت ماه ۱۳۳۹ .

۲ـ نصب شش فرستنده قوی‌در نقاط مختلف کشور .

۳ـ اعزام خبرنگاران مخصوص خبرگزاری پارس به کشور های خاورمیانه .

۴ـ ایجاد شبکه مخابراتی اخبار برای داخله کشور .

۵ـ چاپ کتابها وبروشور های مربوط به‌مفاخر ایران بزبانهای خارجی .

۶ـ چاپ راهنمای شیراز وراهنمای تبریز بزبان انگلیسی .

۷ـ نشر کتابی راجع بایران بزبان انگلیسی .

۸ـ چاپ یادنامه با تقویم مشاهیر ایران .

۹ـ ادامه انتشار دوره مجلات « ایران امروز» بزبان انگلیسی .

۱۰ـ ادامه انتشار بولتن های انگلیسی «حقایقی درباره ایران » در سال جاری از زمره فعالیت‌های فراوان اداره کل انتشارات ورادیو میتوان از ارسال سی هزار قطعه عکس از ایران برای توزیع در خارجه ـ پذیرائی از بیش از ۲۰۰ شخصیت مطبوعاتی و خبرنگاران خارجی و نشرراهنما های رنگی تهران و اصفهان ـ انتشار منظم رسالات و بولتن های « ایران امروز»و «حقایقی درباره ایران » ترجمه چند هزار قطعه از مطالب مطبوعات خارجی درباره ایران و توسعه دستگاه های فرستنده رادیو و پخش اخبار و خبرگیری را ذکر کرد.

انجمن ملی یونسکو :

۱ـ طبق قرارداد متقابلی که با دفتر مرکزی یونسکو در پاریس بسته شده این سازمان ترجمه و انتشار عده زیادی از آثار بزرك ادب و حکمت ایران را بزبانهای خارجی تقبل کرده است . فهرست این ترجمه ها در سال جاری و سال آینده بدین قرار است :

ترجمه های فرانسه دانش نامه ابن‌سینا توسط هانری ماسه دردو جلد در پاریس ـ ترجمه فرانسه الهی نامه واسرار التوحید عطار ـ ترجمه فرانسه ویس ورامین‌ترجمه انگلیسی تاریخ جهانگشای جوینی (این کتابها تاکنون منتشر شده است .)

ترجمه های فرانسه سیاست نامه و قابوس نامه (این کتابها زیرچاپ است).

ترجمه منتخبی از داستانهای‌ایرانی و منتخبی از بهترین اشعارفارسی.

ترجمه آثار مختلف ادبیات‌فارسی بزبانهای رسمی یونسکو (فرانسه ، انگلیسی ، اسپانیائی). (این کتابها در دست تهیه است).

۲ـ تجدید نظر در ترجمه فرانسه معروف «موهل» و ترجمه ایتالیائی معروف «بیستی» از شاهنامه‌فردوسی برای تجدید چاپ این دو کتاب .

۳ـ برنامه های جاری انجمن‌ملی یونسکو در سال جاری ادامه داشته و در سال آینده کماکان ادامه خواهد یافت .

باستان شناسی

۱ـ طبق قراردادی با میسیون باستانشناسی موزه پنسلوانیای فیلادلفی (آمریکا) بمنظورحفریات مشترك این میسیون با اداره کل باستانشناسی ایران در سال آینده حفاریهای تازه‌ای صورت خواهد گرفت . درسال جاری اداره کل باستانشناسی به اکتشافات مهمی در حسنلو (جنوب دریاچه رضائیه) اسمعیل آباد (بین کرج و قزوین) فسا (فارس) کرمانشاهان ونزدیك محلات قم (در راه اصفهان)موفق شده که ارزش مهم وبین‌المللی داشته و کشف کاسه طلای‌معروف حسنلو ومعبد دوره اشکانی‌درمحلات و آثار تمدن بسیار کهن ماقبل آریائی در اسمعیل آباد ومجسمه هرکول درنزدیك کرمانشاه ازآن جمله است .

۲ـ تشکیل نمایشگاهی از آثار باستانی ایران در لاهه (هلند)در سال‌آینده با همکاری اداره کل هنر های زیبای کشور در این نمایشگاه باستانی ایرانی ازموزه های لوورو برلن‌وبریتیش میوزیوم و غیره نیز گردآوری خواهد شد.

۳ـ تشکیل نمایشگاهی متحرکی با همکاری دانشگاه وموزه‌پنسیلوانیا (فیلادلفی) در تمام آمریکا به‌مناسبت اکتشافات اخیر حسنلو از آثار هنری و باستانی ایران .

۴ـ چاپ کاتالوك از یکی از موزه‌های ایران به سه زبان‌فارسی فرانسه ـ انگلیسی .

۵ـ ایجاد سالن گنجینه های منحصر بفرد موزه ایران باستان این سالن مخصوص آثاری خواهد بود که در تمام جهان بی نظیر و از افتخارات موزه ایران باستان و سازمان باستانشناسی ایران است.

کتابخانه های ملی و سلطنتی

۱ـ تشکیل نمایشگاهی از کلیه کتابهای مربوط به کورش و شاهنشاهی ایران (به مناسبت برگزاری مراسم یادبود ۲۵۰۰ساله کورش در سال ۱۳۳۹).

۲ـ تشکیل نمایشگاه بزرگی از کتابهای مربوط بایران در زبانهای مختلف جهان (به مناسبت جشنهای ۲۵۰۰ ساله شاهنشاهی)

۳ـ تشکیل نمایشگاه آثارنفیس و منحصر بفرد کتابخانه سلطنتی از کتب خطی و مینیاتور ها و خطوط .

۴ـ چاپ شاهنامه معروف‌بایسنقری که عالیترین نسخه شاهنامه در تمام جهان و از نفایس کتابخانه سلطنتی است . این اثر بدیع بقطع اصلی و مینیاتور های رنگی عالی آن عینا کلیشه و چاپ خواهد شد ودرهم نگام برگزاری جشنهای شاهنشاهی ایران در سال ۱۳۳۹ در دسترس عموم خواهد بود.

۵ـ مبادله منظم میکرو فیلم ها و جمع‌آوری نسخه های عکسبرداری شده کتابهای خطی نفیس فارسی موجود درکتابخانه های‌دولتی وملی کشور های جهان .

بنگاه ترجمه و نشر کتاب .

۱ـ در سال جاری ترجمه و چاپ و انتشار کتابهای مختلف ازشاهکار های ادبیات جهان ـ کتابهای دوره ایران شناس وکتابهای‌دوره‌ادبیات جوانان توسط این بنگاه منظما ادامه داشته است . در حال حاضر قریب چهل کتاب از طرف بنگاه در زیر چاپ است که تدریجا در سال آینده انتشار خواهد یافت.

۲ـ در سال ۱۳۳۹ دوره جدیدی بنام «متون فارسی » ـ سری کتب منتشره از طرف این بنگاه افزوده خواهد شد. این دوره مخصوص انتشار آثار کلاسیك گذشته است .

قاتلی پس از ۹ ماه خود را معرفی کرد

این جوان پس‌از بقتل رسیدن همسایه‌اش متواری شده‌بود

غلامعباس ربانی
متهم بقتل همسایه‌اش میباشد

حادثه میگذشت غلامعباس که‌بنا باظهار شهود باتوجه بقراین امر متهم بقتل شناخته شده بودمتواری شده و جستجو وتلاش مامورین برای دستگیری‌وی بجائی نمیرسید. صبح‌دیروز غلام‌عباس بدادسرا آمده خودرا به‌آقای جوادی معرفی‌کرده وبدستور معاون دادسرا بلافاصله متهم تحویل بازپرس شعبه۳۳ گردید در تحقیقات مفصلی که ضمن‌مطالعه پرونده وقوع حادثه بوسیله آقای شیرین از غلامعباس بعمل آمد آخروقت دیروز قرار بازداشت‌موقت این متهم که‌پس‌از ۹ماه بمیل‌خود بدادسرا آمده بود صادرشده‌روانه بازداشتگاه گردید .

دلایل کافیست

آقای‌شیرین بدنبال صدور قرار بازداشت غلامعباس بخبرنگار ما گفت: دلایل کافی مبنی‌براتهام این‌شخص درپرونده موجود است بااینحال‌یك‌ـ باردیگر شهود وهمسر متهم و همسایگانی که ناظر وقوع حادثه بوده‌اند به‌بازپرسی احضار وپس‌از آن قرار مجرمیت متهم صادر وپرونده امربنظر دادستان خواهد رسید

حوادث گوناگون

خروس لاری صاحبخانه بجان زن همسایه افتاده بود

مستاجری ازصاحبخانه خود شکایت‌کرده‌که خروس‌وی زن اورا مجروح‌کرده است!

تاکنون پرونده های زیادی ازاختلاف مالك و مستاجر بداد سرای تهران رسیده بود ، ولی دیروز پرونده‌ای دراین باره بداد سرا رسید که‌می توان گفت نظیر چنین پرونده‌ای تا کنون مطرح نشده است شاکی این پرونده مرد جوانی بود بنام یحیی که‌برای اثبات حقانیت خود همسرش رابه عنوان شاهد بدادسرا آورده بود

خروس گستاخ !

یحیی دردادسرا موضوع اختلاف خودرا باصاحب خانه‌اش‌چنین تعریف می‌کرد: دوسال قبل دواطاق درمنزلی واقع در خیابان خوش اجاره کردم تااینکه چند ماه پیش زن گرفتم وچون ازمدتها قبل مستاجر رضا بودم بهمین جهت پس‌از ازدواج نیز خانه خودرا تغییر ندادم . اتفاقاپس ازچند روزی که همسرم را به‌خانه آوردم رضا صاحبخانه من یك‌خروس درشت لاری خرید بمنزل آوردایین خروس پس‌از چند روز بقدری گستاخ شد که هروقت من وهمسرم ازاطاق خارج می شدیم به طرف ما میپرید. بدینجهت چند روزی از ترس جرات نداشتیم که‌از اطاق خارج شویم . ناچار بصاحبخانه مراجعه کرده و تقاضا نمودم که شر خروس مزاحم را ازسر ما کوتاه کند ولی رضادر جواب گفت: این‌مسائل بشما مربوط نیست ومن صاحبخانه‌ام واختیاردارم که‌اگر خواستم صدها مرغ وخروس هم به خانه‌ام بیاورم .

حمله بزن همسایه

یحیی در حالی که بصورت‌همسرش اشاره می کرد دنباله جریان را که منجر به شکایت شده چنین گفت «بالاخره راه چاره را سازش دیدم وباین انتظار ماندم تا یکبار خروس لاری به طرف خود صاحبخانه حمله کندواو ناچار آنرا بفروشد ویا سرش را ببرد . ! اتفاقا انتظار من چندان بطول نیانجامید ولی کاربه عکس انجام شد دیروز بعد از ظهر هنگامی که‌من خانه نبودم وهمسرم به خواب رفته بود خروس صاحبخانه وارد اطاق ما شده به‌طرف همسرم رفت وبا نوك خود چند جای صورت زنم‌را زخمی کرد ومن هنگامی که بدینجهت چند روزی از ترس وارد منزل شدم همسرم را با سرو صورت زخمی دیدم و جریان را از زبان او شنیده به صاحبخانه مراجعه کردم ولی‌او گفت من که سروصورت زنت‌رازخمی نکرده‌ام اینکار راحیوان کرده بمن مربوط نیست من که دیدم صورت زنم بطور بدی مجروح شده واز زیبائی افتاده ناچار به کلانتری شکایت کردم و اکنون نیز همسرم راکه اثر نوك خروس‌در صورتش معلوم است‌به عنوان بهترین شاهد باینجا آورده‌ام ولی صاحبخانه که‌از موضوع شکایت من با خبر شده گویا دیشب خروس راکشته وخورده است . رضا صاحبخانه‌یحیی که‌در گوشه‌ای ایستاده بود درجواب اظهارات همسایه اش میگفت :یحیی دروغ می گوید زیرا من خروسی در منزل نداشتم وچون چند روز پیش باو اخطار کرده‌ام منزل را تخلیه کند برای تلافی شخصا همسرش را باینروز در آورده و تقصیر را به گردن خروس انداخته است .بالاخره پرونده شکایت مزبور بدادگاه بخش فرستاده شدتادر آنجامورد رسیدگی واقع شود .

پارچه سحر آمیز !

دونفر شیاد باتظاهر بخارجی‌بودن مبلغی‌کلاهبرداری‌کردند

یکی از خوانندگان ما بنام آقای نادر نادری نامه‌ای نوشته و طی‌آن ماجرائی را که برایش رویداده و منجر به خسارت وی گردیده شرح داده است . چون دراین نامه یك نمونه کلاهبرداری نو ظهور ذکر شده ما برای آنکه سایرین فریب نخورده ومتوجه باشند چگونگی عملیات این کلاهبردار را همانطور که‌آقای نادری شرح داده درج می کنیم .

مسافرین خارجی !

آقای نادری نوشته است : در بنگاه معاملات ملکی خود نشسته ومشغول صحبت بودیم که‌یك‌اتومبیل شخصی مقابل بنگاه توقف کرد و بابوقهای ممتد شخصی که نزد راننده نشسته بود وبا دست مارانزد خود خواست .

همکار من پس ازاینکه بیرون رفت و برگشت اطلاع داد که گویا سر نشینان اتومبیل خارجی هستند ومعلوم نیست چه میخواهند وقتی من باچند نفر از مشتریان خود به اتومبیل نزدیك شدیم شخصی که پهلوی راننده نشسته بود یقه بارانی خودرا بالا زده وضمن نشان دادن علامتی بااشاره گفت که خلبان خارجیست و احتیاج به پول دارد..

پارچه سحر آمیز !

این شخص سپس از اتومبیل پیاده شده با چمدانی وارد بنگاه شد ویك قواره پارچه بیرون آورده از داخل یك قوطی مقداری بنزین روی آن ریخت وبافندك آتش زد وپس‌از اینکه شعله زبانه کشید و چند لحظه بعد خاموش شد ماشاهده کردیم که پارچه همانطور سالم مانده ونسوخته است .

برای‌خرید این‌پارچه بین‌مراجعین این بنگاه رقابتی در گرفت ولی این شخص که‌خودرا آمریکائی معرفی می کرد سه قواره پارچه دیگر از چمدان بیرون کشید وبا اشاره بما فهماند که هر چهارقواره رایکجا میفروشد چون مراجعین باندازه کافی پول نداشتند پس‌از چانه زدن فراوان من باپرداخت‌چهار هزار ریال هرچهار قواره راخریداری کردم و «امریکائی» نیز پس از گرفتن پول سوار اتومبیلش شده بارفیقش دور شد .

چند دقیقه‌ای ما مشغول تماشای پارچه ها بودیم بالاخره من پارچه هارا به بزازی نشان دادیم ، بزاز پس‌از مشاهده پارچه ها گفت هر چهار قواره بیش از دویست تومان ارزش ندارد ، آنوقت من فهمیدم که‌این دو نفر با تظاهر به خارجی بودن چه کلاهی بسر من گذاشته‌اند ازاینرو به کلانتری ۱۸ مراجعه کرده ماجرا را شرح دادم .

گودیر

عالیترین و گرانترین لاستیک در دنیا

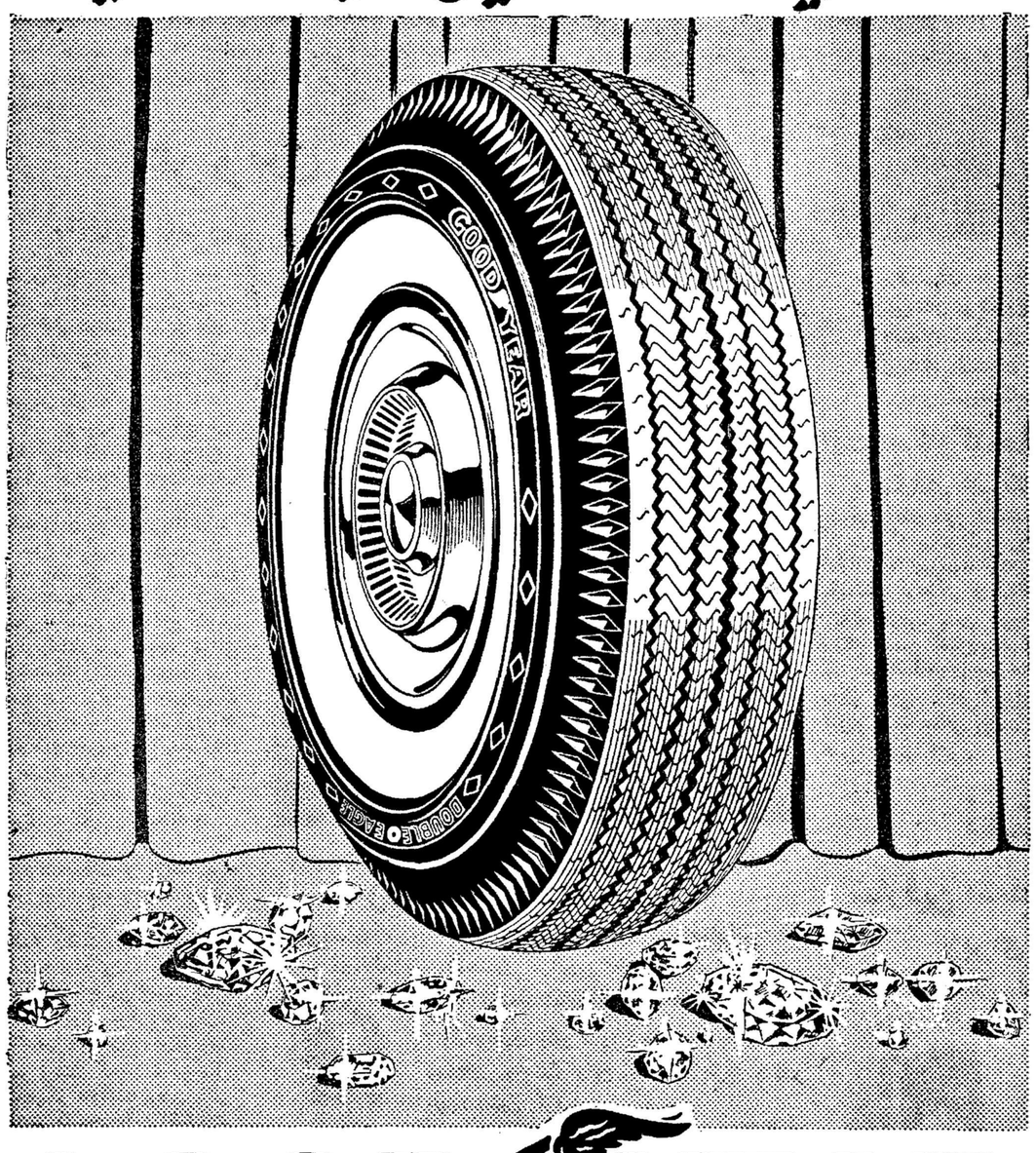

GOODYEAR

۳-۲۷

خبرنگاران ما از شهرستانها اطلاع میدهند

یك میلیون و ۴۱۰ هزار ریال
حق‌التدریس دبیران آموزشگاههای فارس تامین شد
از طرف کنسرسیوم برنامهٔ جالبی درشیراز اجرا میگردد

اخیرا آقای شه‌روان مدیر کل فرهنك استان فارس که بتهران عزیمت کرده بود وارد شیراز شد. بقرار اطلاع مدیر کل فرهنك‌استان در این مسافرت موفق گردیده است مبلغ یك میلیون وچهارصد وده‌هزار ریال اعتبار جهت حق التدریس دبیران تامین نماید وضمنا اعتباری جهت هنرستان نمازی‌تامین کند. باقداماتی که آقای شه‌روان درمرکز به‌عمل آورده قراراست کلاسهای کارآموزی آموزگاران کلاسهای حرفه‌ای درنیمه‌فروردین ماه‌سال ۳۸ تشکیل‌شود واین کلاسها برای کارآموزی آموزگاران استان های فارس ، خوزستان ، کرمان واصفهان در شیراز تشکیل خواهد شد. ضمنا قراراست بمنظور آشنائی دانش آموزان بکار استخراج وتصفیه نفت‌برنامه‌ای ازطرف کنسرسیوم بمدت ۱۵روزدرشیراز اجراگردد ودراین برنامه مسابقه‌ای برای دانش‌آموزان گنجانیده شده استکه۱۶ نفر برندگان آن بمدت یکهفته بمناطق نفت خیز مسافرت کرده و در اینمدت مهمان کنسرسیوم خواهند بود .

پیشرفت‌ورزش ژیمناستیك‌دردبیرستانها

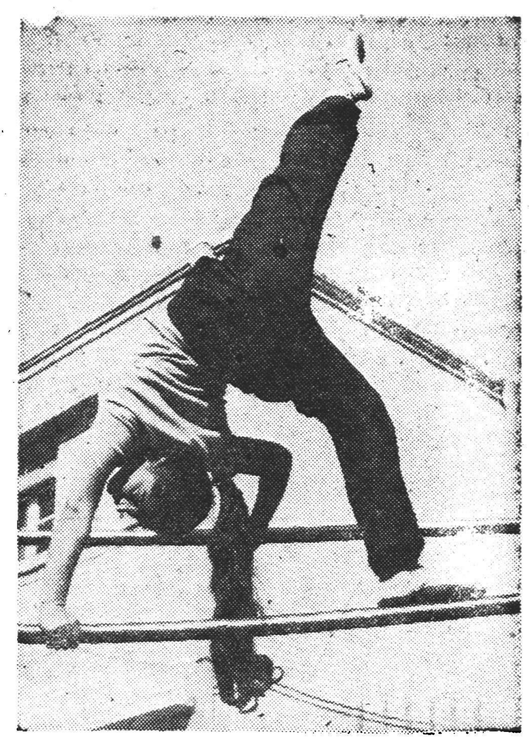

از مشهد خبرنگار ما گزارش میدهد بمنظور پیشرفت سطح ورزش ژیمناستیك در دبیرستانهای دخترانه مشهد از طرف تربیت بدنی این شهرستان فعالیت‌هائی آغاز گردیده و وسائل پیشرفت این‌ورزش در دبیرستانهای دخترانه مشهد فراهم شده است فعلا در حدود ۲۰ نفراز قهرمانان ژیمناستیك در دبیرستانهای دخترانهٔ شاهدخت و مهستی زیرنظر مربیان مربوطه دراین رشته مشغول فعالیت میباشندو مخصوصا قهرمانان ژیمناستیك دبیرستان شاهدخت دراین زمینه فعالیت قابل توجهی دارند در عکس بالا یکی‌از قهرمانان ژیمناستیك دبیرستانهای دخترانه مشهد مشغول انجام یك حرکت زیبای ژیمناستیکی دیده میشود .

تاسیس مجدد پاسگاه انتظامی

طبق گزارش خبرنگار مااززاویه زرند انحلال پاسگاه انتظامی زاویه‌زرند موجب نگرانی اهالی شده بود وباتقاضا های اهالی دائر به تاسیس مجدد آن‌سرانجام چند روز قبل پاسگاه انتظامی در این منطقه‌تاسیس شد .

گران است

خبرنگار ما از شیراز گزارش‌می دهد مدتی است نرخ جبوبات و میوه‌جات وگوشت در شهرستان شیراز افزایش یافته و اهالی ازاین لحاظ در مضیقه قرار گرفته‌اند. انتظار دارند برای تقلیل نرخ‌این اجناس که مورد احتیاج عمومی است اقدام لازم بعمل آید .

مسافرین سارق

طبق گزارش خبرنگارماازشیراز چند روز قبل سه‌نفر سارق بعنوان مسافرت ببوشهر از شیراز سواریك تاکسی شده و هنگامیکه تاکسی‌از شهر خارج گردید سارقین دست‌و پای راننده را بسته و موجودی‌جیب های ویرا بیغما بردند پس‌از انجام این سرقت سارقین راننده رادر بیابان انداخته و سوار همان تاکسی شدند تا فرار کنند ولی‌در بین راه تاکسی‌پنچر شدوماموربن‌ژاندارمری شیراز که‌در تعقیب سارقین مزبور بودند آنانرا دستگیر نمودند .

زلزله در شمال
مردم از ترس زلزله یکشب تاصبح درخیابانها بسربردند
این‌زلزله ۸ ثانیه طول‌کشید ولی‌خسارت و تلفاتی نداشت

در تعقیب گزارش قبلی خبرنگار ما از پل سفید راجع بوقوع زلزله شدید در آن منطقه خبرنگاران ما از اغلب شهرستان های شمالی‌اطلاع میدهند که این زلزله در بیشتر شهرستانهای مازندران رخ داده‌است خبرنگار ما از فیروز کوه طی گزارشی اطلاع میدهد ساعت شش و۲۵ دقیقه بعد از ظهر روز قبل‌زلزله شدیدی در فیروز کوه حادث گردید وموجب وحشت واضطراب عموم‌اهالی شد مردم سراسیمه از خانه هابیرون ریخته وبخیابانها پناه بردند خوشبختانه با اینکه زلزله مزبور شدید بود هیچگونه خسارات و تلفاتی وارد نیاورد .

از شاهی وزیراب نیز خبرنگاران ما اطلاع میدهند در همان هنگام که زلزله در پل سفید و فیروز کوه‌رخ داده در این دو منطقه نیز زلزله شدیدی بمدت ۸ثانیه‌حادث گردیده ووقوع زلزله مزبور موجب ایجاد وحشت ونگرانی عموم اهالی شده است مردم شاهی وز... ات از ساعت شش وبیست دقیقه بعد از ظهر دو روز قبل تا صبح روز گذشته وحشت زده در خارج از خانه های خودبسر برده اند وخوشبختانه این زلزله‌در زیرآب وشاهی‌نیزهیچگونه تلفات وخساراتی وارد نیاورده است .

بکارمندان صدیق «نشان» دادند
استاندار از خدمات آنان قدردانی کرد

صبح روز گذشته آقایان ایرانپور رئیس پست‌و تلگراف و سید علی‌محمد نشاط، کاظم آذر واحمد انصاری سه نفر از کارمندان صدیق اداره پست‌و تلگراف اصفهان موفق بدریافت نشان پیام شدندنشانهای مزبور ازطرف وزارت پست‌و تلگراف ارسال گردیده بودوطی مراسمی بوسیله تیمسار گرزن استاندار استان‌اصفهان به آقایان مزبور اهداء شد .

هنگام اهداء نشانهای مزبور بکارمندان صدیق ادارهٔ پست‌وتلگراف اصفهان تیمسار گرزن استاندار نیز از خدمات آنان اظهار قدردانی نمود .

خلاصه‌اخبارخوزستان

خرم آباد برای معدوم ساختن مزارع کشت خشخاش اطراف خرم آباد اقدامات شدیدی از طرف مامورین مبارزه بامواد مخدره بعمل آمده است.

هندیجان قطعه زمینی بمساحت ۶۰۰۰ هزار متر مربع برای احداث باغ پیشاهنگی واداره تربیت بدنی هندیجان اختصاص داده شد.

شادگان براثرعدم بارندگی درشادگان نرخ گندم وجودراین منطقه افزایش یافته‌است.

خرمشهر پنجاه نفر مسافرکه قصد داشتند بطور قاچاق به کویت بروند، هنگام عبور ازمرز وسیله مامورین گارد گمرك دستگیر شدند.

فریادی که بجائی نرسید ؟
مامور جنگلبانی از بالای اتومبیل خودرا بزمین انداخت وجان سپرد
راننده بی‌خبر وقتی بمقصد رسید دستگیر شد

از فردوس خبرنگارما گزارش میدهد نیمه شب چندشب قبل اتوبوس شماره ۲۲۷ برانندگی حسین مکانیك که باعده‌ای مسافر ازیزد عازم مشهد بودمقابل پاسگاه جنگلبانی فردوس رسید و برای اینکه محمولات اتوبوس مورد بازرسی مامورین جنگلبانی قرارگیرد توقف کرد.

باتوقف اتوبوس علیرضا لطفی مامور جنگلبانی ببالای آن رفت تامحمولات مسافرین را مورد بازرسی قرار دهد ولی راننده پس‌ازمدتی توقف باین‌گمان که‌کسی بالای اتوبوس نیست حرکت کرد وهرچه علیرضا لطفی ازبالای اتوبوس فریاد زد تاشاید راننده متوجه گردد و اتوبوس رامتوقف سازد نتیجه‌ای نبخشید .سرانجام مامور مزبور برای آنکه از محل کار خود دور نشود خودرا ازبالای اتوبوس بزمین پرت کرد وبراثر ضربهٔ وارده بعقزش‌در میان جاده جانسپرد جنازه وی پس‌از انجام تشریفات قانونی دفن شد وراننده بیچاره که ازهیچ جا خبر نداشت پس‌از رسیدن بمقصد دستگیر گردید وقضیه تحت تعقیب قرارگرفت .

بانتظار موتور برق

طی قرار دادی که به منظور تامین برق فلاورجان بین شهرداری وسازمان برنامه تنظیم گردید ساختمان کارخانه برق‌شروع شد وهم اکنون این ساختمان‌تکمیل گردیده است ولی‌براثر عدم نصب موتور برق . ساختمان مزبور بلا استفاده مانده‌وبیم ویرانی آن می رود انتظار دارند برای نصب موتور برق‌هرچه زودتر اقدام لازم بعمل آید

تاسیس فروشگاههای‌تعاونی

براثر اقدامات آقای سیف‌اللهی رئیس جدید فرهنك شاهرودوددر کلیهٔ‌دبیرستانهاودبستانهای این شهرستان فروشگاههای‌تعاونی تاسیس‌گردیده و برای پیشرفت‌امر تعلیم تربیت دانش‌آموزان برنامه های وسیعی بمعرض اجرا گذاشته شده است .

پایان مسابقات قهرمانی آموزشگاههای استان

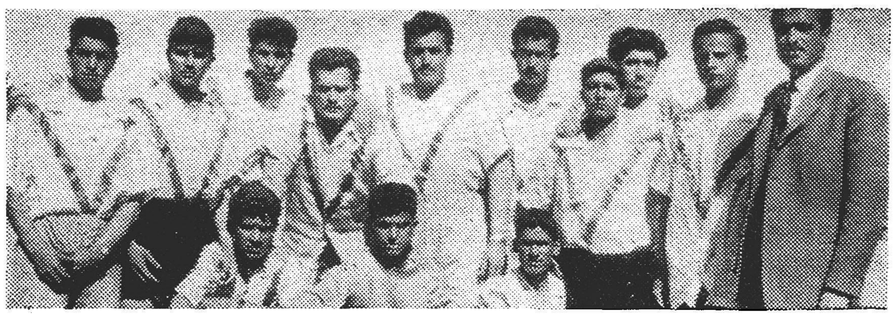

ازکرمان خبرنگارما گزارش میدهد مسابقات قهرمانی آموزشگاههای استان کرمان که در شهرستان بم شروع گردیده بود چندروز قبل پایان یافت دراین مسابقات درقسمت فوتبال تیم رفسنجان ،بسکتبال وکشتی تیمهای شهرستان بم ،دومیدانی تیمهای سیرجان وبم و پینك‌پنك قهرمانان رفسنجان حائز رتبهٔاول شدند درعکس بالااعضای تیم فوتبال رفسنجان که درمسابقات قهرمانی آموزشگاههای استان هشتم حائز رتبهٔ اول شده‌اند باتفاق سرپرست مربوطه دیده‌میشوند.

افتتاح کارگاه‌های‌فنی

بنا بگزارش خبرنگار ما از جیرفت آقای داور استاندار استان کرمان که برای بازرسی از وضع ادارات به جیرفت رفته بود از مؤسسات فرهنگی و بهداشتی این منطقه بازدید بعمل آورد آقای استاندارضمن افتتاح‌چهارکارگاه‌فنی در آموزشگاههای جیرفت تعدادی سکهٔ طلابین دانش‌آموزان توزیع نمودو ضمنا مبلغی پول‌بین‌مستمندان شهر تقسیم کرد .

هجوم ملخهای دریائی
ملخها درمزارع مشغول تخم‌ریزی‌میباشند

خبرنگار ماازبندرعباس گزارش میدهد اخیرا دستجات متعدد ملخ دریائی بمزارع جزیرهٔ قشم و«کهورستان» واقع‌در۱۸ فرسنگی بندر عباس ، هجوم‌آورده و طبق اظهار آقای مدنی رئیس کشاورزی واداره دفع‌آفات نباتی دستجات ملخهای دریائی در کهورستان مشغول تخم‌ریزی میباشند ومامورین دفع‌آفات در مناطق مزبور برای دفع ملخهای دریائی مشغول فعالیت میباشند بقرار اطلاع در دژگان ، خمیر ، حاجی‌آباد و سعادت آباد از توابع بندر عباس نیز ملخهای مراکشی هجوم آورده و مشغول تخم‌ریزی میباشند از طرف مامورین مربوطه برای دفع ملخهای مزبور نیز اقدامات لازم بعمل آمده است .

نقش تازه‌سارقین مسلح
سارقین مسلح افرادی رامیربایند وباخود بکوهستان‌میبرند
وبرای آزادی آنان مبلغ زیادی مطالبه میکنند

قبلا اطلاع داده شد عده‌ای سارق مسلح سه‌نفر از دامداران یکی از قراءتابعه شهرستان مشهد را ربوده وباخود بکوهستان بردند سارقین مزبور اعلام داشتند که بازای پرداخت مبلغ معتنابهی ازطرف کسان آنان دامداران آزاد خوا هندشد.

اینك خبرنگارما از مشهد گزارش میدهد چندروز قبل باپرداخت مبلغ‌پنجاه هزار ریال ازطرف کسان دامداران مزبور، سارقین مسلح اسیران خودرا آزاد کردند ولی مثل این استکه اخیرا درشهرستانهای استان خراسان آدم دزدی! رواج یافته است زیرا هنوز چندروزی از آزادی دامداران مزبور نگذشته‌بود که مجددا دوشب قبل عده‌ای‌سارق مسلح سه‌نفر از اهالی قریه «لاغری» واقع درسی کیلومتری تربت جام را ربود وبرای آزادی آنان مبلغ زیادی وجه نقد مطالبه شده است همچنین قاسم‌خان تکلو وفرزند آقای زمانی دونفر ازاهالی‌قریه «چاه‌ازبك» راسه نفر سارق مسلح ربوده و با خود بکوهستان برده‌اند.

این سه‌نفر سارق مسلح برای آزادی دونفر مزبور مبلغ یکصد هزار ریال وجه نقد مطالبه کرده‌اند فعلا مامورین ژاندارمری برای دستگیری سارقین مسلح آدم دزد ! فعالیت میکنند .

عروس فراری ساوه
باتفاق نامزدش خودرا بژاندارمری معرفی‌کرد
«زرین‌تاج» میگفت : سه‌سال بود من وپسرعمویم قرار ازدواج گذاشته بودیم

خبرنگار ما ازساوه گزارش‌میدهد چند روز قبل دوشیزه زرین تاج عروس فراری ساوه باتفاق نامزدش «ستار» خودرا بگروهان ژاندارمری ساوه معرفی کردند .

باید گفت دوشیزه زرین تاج طی زدوخورد شبانه ای که بین پدر و عمویش در گرفت‌بوسیله‌پسرعمویش ستار که خواهان ازدواج با وی‌بود ربوده شد واین دو نامزد باتفاق به تهران متواری گردیده وپس از ازدواج با یکدیگر برای گذرانیدن ماه عسل بمشهد رفتند با فرارکردن این دونفر ،والدین زرین تاج که با عروسی او باستار پسر عمویش موافق نبودند مقدمات زد وخوردی را در قریه «دوزران» از توابع بخش‌نوبران ساوه با خانواده ستار فراهم آوردند ودر نتیجه‌اروجعلی‌وعباسعلی‌منصوری پدران عروس وداماد که برادر یکدیگر نیز بودند از طرف ژاندارمری دستگیر گردیدند .

چند روز قبل این زن وشوهرجوان بخاطر آزادی پدران‌خود بژاندارمری ساوه مراجعه نموده وخودرا معرفی کردند زرین تاج در بازجوئی های اولیه اظهار داشت پدر ومادرم براثر اختلافات خانوادگی که با عمویم داشتند از ازدواج من وستار پسر عمویم جلوگیری میکردند ومی‌خواستند مرا بشخص دیگری شوهر دهند من وستار که مدت سه سال بود بیکدیگر علاقمند بودیم بهتر آن دیدیم که دور ازاین اختلافات فرار کرده وقبل ازاینکه بتوانند مانع ازدواج ما شوند زن وشوهر شویم حالا هم که ازدواج کرده ایم آمده ایم تا قانون هرچه حکم کند عملی نمائیم وضمنا آزادی پدران خودرا که بازداشت شده اند تقاضا داریم شاید این ازدواج ما سبب‌شود

عروس فراری ونامزدش پس‌از بازگشت بساوه

زد وخورد دسته جمعی
دویست‌نفر با چوب و چماق بجان هم افتادند

چند روزقبل بین غلامحسین شراقی ، حاج اروجعلی رهبری و عبداله قاسملو نمایندگان بنگاههای مسافربری «غرق‌آباد» از توابع ساوه برسر حمل بار ومسافر اختلافاتی رخ داد واین اختلافات بنزاع و زدو خورد منتهی گردید .

دامنه این نزاع وزدو خورد توسعه یافت‌ودر حدود ۲۰۰ نفراز طرفداران نمایندگان بنگاههای مسافربری در میدان مقابل پاسگاه ژاندارمری غرق‌آباد باچوب‌و چماق بجان‌هم افتادند ومامورین پاسگاه ژاندارمری باکمك افراد ژاندارمری نوبران پس‌از فعالیت های زیاد از ادامه این نزاع و زدوخورد که بیم کشتار دسته‌جمعی در آن‌میرفت جلوگیری نمودند دراین زدوخورد سه‌نفر مجروح گردیدند و۱۷ نفر بوسیلهٔ مامورین ژاندارمری دستگیر شده و بدادسرای ساوه اعزام گردیدند .

چند خبر خلاصه از شهرستانها

فعالیت کلاس ترویج کشاورزی

سنندج کلاس ترویج‌کشارزی سنندج برای مدت یکسال باشرکت ۵۰ نفردانش آموزتشکیل گردید وهم‌اکنون دانش آموزان مشغول فراگرفتن تعلیمات لازم می‌باشند .

بازدید از دستهٔ ژاندارمری

فیروزکوه آقای سرگرد حشمتی فرمانده‌جدید گروهان‌ژاندارمری‌دماوند باتفاق چندتن ازهمراهان اندسته ژاندارمری فیروزکوه‌بازدید بعمل آورد .

صندوق روستائی اعتبار کافی ندارد

شهرکرد عده‌زیادی ازکشاورزان شهرکردروزانه‌بفرمانداری مراجعه کرده وازاینکه صندوق روستائی فاقد اعتبار کافی برای پرداخت وام‌بآنان می‌باشد شکایت‌دارند انتظار دارند اعتبار کافی دراختیار صندوق روستائی گذاشته شود .

نصب دستگاه تلفن

شهرضا چندروز قبل آقای عسکری‌رئیس اداره تلفن استان‌اصفهان برای رسیدگی بوضع اداره تلفن شهرضا ونصب دستگاه ۲۱۰ شماره‌ای تلفن باین منطقه وارد شد وپس‌از نصب دستگاه مزبور باصفهان مراجعت نمود .

تشکیل اردوی سازمان جوانان

میمه اردوی زمستانی‌دانش‌آموزان عضو سازمان جوانان‌شیروخورشید سرخ میمه بسرپرستی آقای‌حسین بیطرفان تشکیل گردیدوباجرای برنامه‌های‌جالبی پایان یافت .

وقوع زلزله‌های متناوب

خونسار طی‌چندروز گذشته چندین بارزلزله‌های خفیفی درخونسارحادث شده واین‌زلزله‌های متناوب موجبات اضطرا ب‌عمومی گردیده‌است .

پرداخت وام بکشاورزان

هشت‌پر طوالش ـ از طرف بانك کشاورزی هشتپر طوالش پرداخت‌وام بکشاورزان آسیب دیده این منطقه شروع گردیده است .

ورود هیئت بازرسان شاهنشاهی

سیرجان ـ هیئت بازرسان شاهنشاهی بریاست تیمسار سرلشکرعمیدی درمیان استقبال عده زیادی از روسای دوایر دولتی واهالی بسیرجان‌وارد شدند وپس‌ازرسیدگی بوضع ادارات دولتی به‌بندرعباس عزیمت‌کردند .

بخاطر تامین اعتبار ساختمان دبیرستان

رودسر ـ از طرف دانش آموزان دبستان ۱۵ بهمن رودسر نمایشی در باشگاه تربیت بدنی این منطقه اجرا گردید وعواید حاصله برای ساختمان دبیرستان ۱۵ بهمن اختصاص داده شد .

انجام امور عمرانی

مورچه خورت ـ آقای عباس رحیمی دهیار اداره عمران جهت انجام امور عمرانی وارد مورچه‌خورت شد واز طرف آقای رضی‌پور دهبان وسائل لازم دراختیار وی گذاشته شد .

شرکت درکلاس کارآموزی

نجف‌آباد ـ چندروزقبل‌آقای‌مهدی هرندی رئیس‌امور تربیتی‌دانش‌آموزان نجف آباد جهت شرکت در کلاس کار آموزی اداره کل آمار و نگارش وزارت‌فرهنك که‌دراصفهان تشکیل گردیده‌به‌آن شهرستان عزیمت‌کرد .

بهترین پنبه نسوز درجیرفت!

جیرفت ـ نماینده شرکت ایطال کنسولت که بجیرفت وارد شده بود با هلیکوپتر به «رودبار» از توابع جیرفت رفت و مقداری پنبه نسوز از معدن آن منطقه برای تجربه با خود آورد بقرار اطلاع پنبه نسوز این معدن‌بهترین پنبه نسوز تشخیص داده شده است .

شیوع بیماریهای دامی

طبس ـ با اینکه بیماریهای گوناگونی بین دامهای طبس شیوع یافته وچندین بار تقاضای تاسیس‌دامپزشکی دراین‌منطقه شده‌است‌معهذا‌ازتاسیس دامپزشکی خبری‌نیست وفعلادامهای این‌منطقه‌مرتبا تلف‌میشوند .

افزایش فروش ودرآمد

شهرکرد ـ اداره قند وشکر شهرکرد طی یازده ماهه گذشته نسبت به ماههای مشابه سال گذشته در حدود سیصد تن قندو شکر اضافه فروخته ومعادل چهارصد هزار ریال افزایش درآمد فروش آن‌بوده‌است .

شروع ساختمان استادیوم ورزشی

یزد ـ ساختمان استادیوم ورزشی یزد درزمینی بمساحت شصت هزار متر مربع زیر نظر تربیت بدنی شروع شد.

شیوع آبله

نهاوند ـ اخیرا بیماری آبله در نهاوند و قراء تابعه شیوع یافته و از طرف اداره بهداشت استان پنجم برای جلوگیری ازشیوع بیشتر این بیماری و معالجه بیماران اقدامات لازم بعمل آمده‌است .

رسیدگی بوضع فرهنك

سولده ـ چندروز قبل آقای مشایخی مدیر کل فرهنك استان مازندران باتفاق آقای صوفی رئیس فرهنك آمل جهت رسیدگی بوضع فرهنك‌سولده باین منطقه وارد شد وضمن بازدید از ساختمان جدیدالتاسیس دستور کمك بدانش آموزان بی‌بضاعت راصادر نمود .

شرکت دراردوی سازمان جوانان

نائین ـ اداره فرهنك استان اصفهان ازپنجنفر دانش آموزان فعال وابسته بسازمان جوانان شیروخورشید نائین برای شرکت در اردوی سازمان‌جوانان اصفهان دعوت کرد ودانش آموزان مزبور بسرپرستی آقای ایماقی باصفهان عزیمت کردند .

رسیدگی بوضع پست‌وتلگراف

مرزن آباد ـ آقای خدادادفر رئیس پست وتلگراف شهسوار ازوضع پست و تلگراف مرزن آباد بازدیدبعمل آورد واز فعالیت کارکنان مربوطه اظهار خشنودی نمود .

شروع ساختمان کارگاه هنرستان‌صنعتی

یزد ـ تشریفات مناقصه ساختمان یك کارگاه بزرك در هنرستان صنعتی یزد پایان یافت و ساختمان آنشروع گردید ضمنا برای تکمیل ساختمان نیمه تمام کلاس های این هنرستان اقدام شد.

کمك بدانش آموزان بی‌بضاعت

نهاوند ـ ازطرف آقای جلیلوند نماینده مجلس شورایملی مبلغ ده هزار ریال جهت‌کمك بدانش‌آموزان بی بضاعت نهاوند اختصاص داده‌شد و بوسیله فرماندار توزیع گردید.

مدت پرداخت وام را تمدید کنید

نائین ـ بااینکه قراربود گندمهائیکه بعنوان وام بسبیل زدگان نائین تحویل گردیده مسترد‌نشود معهذا هم‌اکنون برای استرداد آن اهالی را در ضیقه قرارداده‌اند انتظار دارند لااقل برای استرداد این وام مهلتی داده شود .

مسابقه دوستانه بسکتبال ووالیبال

نجف‌آباد ـ بین ورزشکاران‌نجف‌آباد وقهرمانان باشگاه «نیرو» اصفهان مسابقات دوستانهٔ بسکتبال ووالیبال انجام گردید واز طرف مدیر باشگاه مزبور مدالهای یادبود بورزشکاران نجف‌آباد داده شد.

بخاطر اجرای برنامه‌های عمرانی درحومه

یزد ـ جلسه شورای عمران یزد تشکیل شد وبسبت بانجام لوله‌کشی در رحمت‌آباد وتامین برق قاسم‌آباد یزد تصمیماتی اتخاذ گردید.

تهیه وسائل کشتی

سبزوار ـ برای تهیه وسائل تمرین کشتی قهرمانان کشتی سبزوار مبلغ ۱۲۰۰۰ ریال اعتبار دراختیار آقای دورچی آموزگار فرهنك گذاشته شد تاوسائل مورد نیاز را تهیه نماید .

تقاضای تاسیس شهربانی

فلاورجان ـ اهالی فلاورجان تقاضا دارند باتوجه بتوسعه روز افزون این منطقه برای تامین آسایش وامنیت شهربانی در فلاورجان تاسیس شود.

فعالیتهای ژاندارمری

نکا ـ ازطرف دسته ژاندارمری نکا برای تامین عبور ومرور دراینمنطقه مالیتهائی صورت گرفته و موجبات خشنودی اهالی فراهم‌آمده است .

نرخ اجناس افزایش یافته است

رضوانده ـ با ریزش اولین برف دررضوانده نرخ اجناس وخواربار‌در ینمنطقه افزایش یافت واز آنروز تاکنون قوس صعودی میپیماید .

مزرعه کشت خشخاش معدوم شد

بندر بوشهر ـ آقای بهرامی‌کفیل بخشداری «کالی» از توابع بندربوشهر در قریه «ملاسالمی» از منطقه دشتی یك مزرعه کشت خشخاش کشف‌و معدوم نمود.

ترجمه دکترعلی‌اصغر خبره‌زاده ۱۰۵

دکتر ژیواگو
قسمت چهاردهم
بازگشت به واریکینو

بعدازظهر ، زمان درازی پیش از غروب آفتاب ، هنگامی‌که روشنائی کاذب زمستانی ، به «یوری‌آندریه‌ویچ» فهمانید که روز دارد بپایان میرسد ، بی‌رحم و شفقت «ساوراسکا» را بباد شلاق گرفت.مادیان چون تیری بحرکت‌درآمد. سورتمه مانند قایقی بالاوپائین میرفت و دردست اندازها فرو میافتاد . «کاتیا» و«لارا» پالتو پوشیده بودند ونمی‌توانستند حرکت کنند .درسرازیرها،درگودالها،آن فریاد می‌کشیدند و می‌خندیدند و بخود می‌پیچیدند و مانند کیسه‌های بزرگ ازاین گوشه سورتمه به‌آن گوشه می‌افتادند ودر علوفه‌ها فرو میرفتند . دکتر ، برای خنده ، گاهی یك تیغه سورتمه راروی‌برآمدگی برفی‌ای که‌درکنار جاده بود ، می‌انداخت و سورتمه را برمی‌گردانید و «لارا » و«کاتیا» را آرام و بیخطر توی‌برف‌می‌انداخت . خودش به دهانه اسب می‌آویخت ویك لحظه روی‌برفها کشیده می‌شد ، بعد «ساوراسکا» را نگهمیداشت و سورتمه را راست می‌کرد و روی دوتیغه‌اش قرار میداد و دشنام های‌تندو شدید «لارا» و «کاتیا» را نوش‌جان می‌کرد ، آنها لباسهایشان را تکان میدادند و دوباره درسورتمه می‌نشستند ومی‌خندیدند و وانمود می‌کردند که خشمناك‌اند .

هنگامی‌که باندازه کافی ازشهردور شدند ، دکتر به‌آنها وعده‌داد که «مکانی راکه پارتیزانها درآنجا مرا توقیف کردند ، بشما نشان خوهم داد » ، اما نتوانست بوعده‌اش وفا کند ، زیرا برهنگی زمستانی جنگل ها ، آرامش مرگبار ، سکوت و خرابی دورو بر ، آن مکان را ازیادش برده بود و بجانمی‌آورد .

دکتر نخستین صفحه اعلان «مورو» و «وچینکین» را درمیان دشت هموار دیدو بااعلانی که‌نزدیك‌آن توقیفش کرده بودند ، اشتباه کرد وفریاد کشید : «اینجاست» . هنگامی که آنها از برابر دومین صفحه اعلان گذشتند که‌در محل تقاتع راه «ساکما» باشاهراه ، درهمان مکان همیشگی‌اش ، درمیان انبوه جنگل قرارداشت ، ازپشت شبکه یخ انبوه که‌از برابر دیدگانشان می‌گذشت و جنگل رابا مشبك سفید و سیاه مزین مینمود ، نتوانستند آنجا را تشخیص دهند .

پیش از فرارسیدن شب ، آنها به «واریکینو» رسیدند و جلوخانه سابق «ژیواگو» ها توقف کردند. هنگام ورود نخست این خانه واقع بود وخانه «میکولیتسین» هااندکی دورتر بناشده بود . آنها مانند دزدان ناگهان به‌خانه وارد شدند . شب فرامیرسید . داخل‌خانه تاریك بود . «یوری‌آندریه‌ویچ» عجله داشت و نفهمید چقدر خانه کثیف و آشفته است . قسمتی از میزوصندلی‌ها ، دست‌نخورده مانده بود . دیگر کسی در «واریکینو» نبود تاخرابی و ویرانی، راکامل وتمام کند . «یوری‌آندریه‌ویچ» ، بجز میزو صندلی‌ها ، هیچ چیز دیگر ندید . او هنگام حرکت خانواده‌اش حضور نداشت و نمیدانست چه‌برده‌اند وچه باقی گذاشته‌اند . در این‌هنگام «لارا» می‌گفت :

ـ باید عجله کرد . الآن شب فرامیرسد . فرصت فکر کردن نداریم . اگر باید اینجا سکونت کنیم ، اسب رابطویله و آذوقه راتوی خانه ببریم ودراین اطاق بمانیم . امامن بااینکار مخالفم . دراین‌باره بقدر کافی بحث‌کرده‌ایم . سکونت در اینجا برای توطاقت فرساست ودر نتیجه برای من هم . اینجا ، اطاق شما بود ؟ نه ، اطاق بچه‌هاست . این تختخواب بچه‌توست . برای «کاتیا» بسیار کوچك است. وانگهی ، پنجره‌ها دست‌نخورده‌اند و دیوارها وسقف ترك‌ندارند . واز اینها گذشته ، بخاری بسیار خوبی‌دارد وآخرین باری که‌اینجا آمدیم ازاین بخاری بسیار خوشم‌آمد .من‌راضی نیستم ، باوجود این اگر بخواهی اینجا ساکن شویم ، پالتوام رادرآوردم وبکار مشغول شوم . نخست باید اینجا راگرم کنیم . باید گرم کرد ، گرم‌کرد ، گرم کرد . روز وشب ، بی‌وقفه باید بخاری بسوزد . عزیزم ، توراچه میشود ، هیچ جواب نمیدهی ؟

ـ الآن ، چیزی نیست . خواهش می‌کنم ، مرا ببخش . میدانی ، بهتر است به خانه «میکولیتسین» ها برویم .

واز آنجا دورتر رفتند و به‌خانه «میکولیتسین» هارسیدند .

ـ ۵ ـ

خانه «میکولیتسین» ها بسته بود و قفلی به چفت آنزده بودند . «یوری‌آندریه‌ویچ» مدت زیادی کوشید و چفت را سست کرد وآنرا کشید ویك تکه چوب باآن کنده‌شد . دراین‌خانه ، همچنین باشتاب داخل شدند و پالتو و پوتین خودرا نکندند وکلاه رابرنداشتند .

بیدرنك حس کردند که درگوشه وکنار این خانه ، مثلا دراطاق کار «آورکراستیانوویچ» اسباب واثاث مرتب ومنظم شده‌است . کسی بتازگی دراینجا سکونت داشته ، اما چه‌کسی بوده‌است ؟ اگر صاحبخانه ها یایکی از ایشان بوده ، کجا رفته‌و چرا درورودی را کلون نکرده و قفل زده‌است ؟ ازطرف دیگر ، اگر مدت زیادی اینجا سکونت داشته ومیخواسته‌است همیشه دراین خانه بماند ، تمام خانه مرتب ومنظم میبود . اما چیزی به‌آنان که بدون‌حق‌بااینجا واردشده بودند ، می‌فهمانید که «میکولیتسین»ها نبوده‌اند . دراینصورت ، که‌بوده‌است ؟ این شك‌و تردیدها دکتر را ناراحت می‌کرد ونه «لارا» را . دراین باره فکر خودرا ناراحت نمی‌کردند .

دراین عصر وزمان ، خانه های متروك که نیمی‌از اسباب واثاثشان راتا راج‌کرده بودند ، فراوان بود ! افراد بسیاری تحت تعقیب بودند و مکانی راجستجو می‌کردند که خودرا مخفی نمایند . هردوفکر کردند : «افسرسفیدی بوده که‌پلیس اورا تعقیب می‌کرده‌است . اگر بیاید ، باهم زندگی می‌کنیم ، بسادگی باهم توافق می‌کنیم .

«یوری‌آندریه‌ویچ» مانند نخستین باری که‌باینجا آمده‌بود ، درآستانه اطاق کار ایستاد و وسعت آنرا تحسین کرد واز میز بزرك وراحت کار که نزدیك پنجره بود ، متعجب شد . دوباره باخودش گفت که‌چنین اطاق کارراحت ومناسبی ، مسلم برای کاری مداوم ومفید ساخته شده‌است .

درمیان ساختمانهای ضمیمه این‌خانه ، طویله‌ای بود که‌درگوشه حیاط کنار انبار ساخته شده‌بود . اما درش بسته بود . «یوری آندریه‌ویچ» نمیدانست آنجا چه‌وضعی دارد . برای اینکه وقت را تلف نکند ، تصمیم گرفت ، شب اول مادیان را توی انبار که‌درش را به‌آسانی باز کرده‌بود ، جادهد . «ساوراسکا» رااز سورتمه بازکرد وهنگامی که‌عرقش خشك شد ، ازچاه آب‌کشید و سیرآبش‌کرد . «یوری‌اندریه‌ویچ» بسراغ علوفه‌ای که‌ته سورتمه جاداده بود رفت ، اما درزیر پای مسافران له‌ونرم شده‌بود واسب آنرا نمیخورد . خوشبختانه در طبقه بالای انبار و طویله ، مقدار زیادی علوفه‌درکنار دیوارها درگوشه وکنار آن یافت .

آنها لباسهای خودرا نکندند و شب را با پالتوبسر اوردند .مانند خواب کودکانی که تمام روز می‌دوند و شیطنت می‌کنند ،خوابشان ،خوش و عمیق وآرام بـود .

هنگامی که صبح زود برخاستند ،«یوری آندریه‌ویچ» نگاهی حسرت بار به‌میزدلفریبی‌که نزدیك پنجره قرار داشت ،افکند .دردستهایش حرکت و جنب و جوشی پدیدآمد ، ودرآتش این اشتیاق میسوخت که برود وجلو یك تکه کاغذ بنشیندو قلم دردست بگیرد .اما اینکار را به شب موکول کرد ،هنگامی که «لارا» و «کاتیا» خوابیده باشند . هیچ‌مساله فوری و ضرروی اورا بر آن نمیداشت که هنگام شب بکار نویسندگی بپردازد .هوس عجیبی در او ایجاد شده بود که دوات و قلمی بردارد وبنویسد .

هوس کرده بود ، کاغذ را سیاه کند وچیزی بنویسد. برای شروع بکار ، قانع بود که یك اثر قدیمی را که یادداشت نکرده بود بیاد بیاورد و بنویسد ،تا استعداد کرخت شده خودرا که مدتها می‌گذشت که بکار نیفتاده بود ، کمی بکار اندازد. همانطورکه امیدوار بود، «لارا»و او توانستند مدت نسبته درازی اینجا بمانند و کاملا فرصت آنرا یافت که اثری تازه و مهم را شروع کند .

ـمشغولی ؟ چه میکنی ؟

ـبخاری را پیوسته گرم می‌کنم ، چه کارداشتی؟

ـبه یك طشت بزرك احتیاج دارم .

ـبا این ترتیب ،بیش از سه روز هیزم نداریم. باید به‌انبارخانهٔ سابق خودمان سری بزنم . به‌بینم آنجا هیزم وجود دارد یانه . اگر هیزم زیاد باشد ،چندین بار می‌آیم و میروم وآنهارا باینجا می‌آورم. فردا باینکار می‌پردازم . از من یك طشت خواستی .جائی آنرا دیده‌ام .اما کجا ؟ کاملا فراموش کرده‌ام، حقیقهٔ نمیدانم‌کجا دیده‌ام .

ـمنهم ،مانند تو آنرا جائی دیده و فراموش کرده‌ام . بی شك در جای خودش نبوده ،بدینجهت فراموش کرده‌ایم . آه ،بدرك .از حالا بتو می‌گویم، برای شستن خانه ، مقدار زیادی آ ب‌گرم می‌کنم . بابقیه آب ،لباس «کاتیا» و خودم را خواهم شست، تمام لباسهای کثیف ات رابده تابشوئیم . هنگامی که همهٔ کارهایمان را انجام دادیم وامور ضروری را سرو صورتی دادیم ، شب پیش از اینکه‌بخوابیم، می‌توانیم همه چیز را بشوئیم .

ـمتشکرم ، الان میروم و لباسهایم‌را جمع‌می کنم .

همانطور که خواسته بودی ، قفسه ها ومبل‌های سنگین را از دیوار جدا کرده و بوسط آورده‌ام .

ـخوب ، چون طشت ندارم ،رختها را در لگن ظرف شوئی،می‌شویم . اما آن بسیار چر ب‌است . باید چربی های جدار آنرا بسایم و پاك کنم .

ـهمینکه آتش خوب گرفت،دیگر هیزم نمی‌سوزانم و بقیه کشوها را مرتب می‌کنم در کشوهای میز و کمد ، هربار چیزهای تازه‌ای می‌یابم .صابون . کبریت ،مداد کاغذ ونوشت افزار .وانگهی ،چیزهای غیر منتظره‌ای می‌بینم . مثلا مشاهده می‌کنم که چراغ روی میز پر از نفت است . همهٔ اینها به «میکولیتسین» هاتعلق ندارد ،خوب‌میدانم،اینهاازجائی دیگر آمده است .

ـبخت واقبال عجیبی است . همهٔ اینها ،به مستاجرمرموز تعلق دارد .مانند اینکه خانه«ژول‌ورن» است .آه !اما موذی هستیم ! بازبی اینکه کاری بکنیم ،وراجی را شروع کرده‌ایم ولگن ظرف شوئی می‌جوشد وسر میرود .

آنان در جنب و جوش‌بودند، ،دراطاقها به‌چپ وراست میدویدند ، دردستهایشان چیزهائی بود وبیکدیگر میخوردند ،یابه «کاتیا» که در سرراهشان ایستاده بودو توی‌پای‌آنها می‌لولید، تنه‌میزدند،دخترك از گوشه ای به گوشه دیگر میرفت ،ومزاحم‌آنها بودو از سرزنش آنان می‌رنجید وناراحت میشد . اومی‌لرزید وازسرما شکایت داشت .

دکتر می‌اندیشید : «بیچاره بچه‌های این سال وزمان !آنها قربانی زندگی سرگردان ما وهمسفری های ما هستند که به سرنوشت خود تن درداده‌اند.» امابه دخترك می‌گفت :

ـعزیزم ،ببخش ،ببخود چرا اینطور می‌لرزی. خیالت میرسد و خودت را لوس کرده‌ای بخاری سرخ است .

ـبخاری شاید گرم است ،اما من سردم است.

ـ«کاتیوشا» ،کمی حوصله داشته باش امشب بکبار دیگر بخاری راکاملا گرم می‌کنیم وعلاوه بران مامان تورا حمام می‌کند ،می‌فهمی ؟ تا آنوقت ، اینها رابگیر وبازی کن.

ودکتر انبوه اسباب بازیهای فرسوده«لیوری» را که در گنجه غذا یافته بود . روی کف اطاق ریخت ، بعضی ها درست بودو بعضی شکسته وخردشده ، چهار گوش‌های کوچك ،مکعب‌ها،واگون‌ها،لوکوموتیوها وتکه مقواهای نمره‌دار از هرطرف پراکنده شد.

چه می‌گوئید ، «یوری‌آندریه‌ویچ» ،(کاتیا، مانند اشخاص بزرك زودرنج بود)

مدلهای جدید یخچال معروف کلویناتور

مورد پسند هر صاحب سلیقه ایست

کلویناتور قدیمی‌ترین سازنده یخچال در دنیاست

نماینده انحصاری

شرکت سهامی فیروز خیابان سعدی

Kelvinator

آ ـ ۴۴۰۱۶

سلطان دشت

کمباین مسی هریس برای فروش موجوداست

۶ فوت و۱۲ فوت خودرو

شرکت سهامی تجارتی تخرز خیابان سعدی تلفن ۳۲۹۸۷ ۳۸۶۷۳

کمباینهای فوق باکمك بنگاه تولیدی سازمان برنامه‌باقساط ٤ساله حاضر بفروش‌است

آ ـ ۳۱۸۰۵ ٤ ـ ۱

وین
مونیخ
فرانکفورت

اگر به‌آلمان یااطریش میروید ك. ال. ام راانتخاب کنید زیراشبکه اروپائی ك.ال.ام به‌بهترین وضع ممکن ترتیب داده شد وازتوجهات دائمی کارکنان هواپیماکه به چند زبان صحبت میکنند بهره مند می شوید. غذاهای عالی پذیرائی‌مجلل ومنحصر ومزایای دیگر ك.ال.ام را یك خط بین‌المللی حقیقی نموده است ك.ال.ام هفته‌ای سه پروازبه آلمان واتریش دارد.

شما قبل از آنکه مسافر باشید مهمان باشخصیتی‌برای‌ك.ال.ام‌هستید

THE WORLD OVER KLM ROYAL DUTCH AIRLINES

بیاری ایزد توانا

اداره مرکزی

بانک ایران و انگلیس

از روز چهارشنبه بیستم اسفندماه ۱۳۳۷

در خیابان سعدی ـ تهران

شروع بکار خواهد نمود

وهمه روزه باستثنای ایام تعطیل

از ساعت ۸½ صبح تا ۱۲½

و پنجشنبه‌ها از ۸½ صبح تا ۱۱½

مفتوح خواهد بود و تسهیلات خود را بمراجعین عرضه میدارد

شعب چارترد بانک وایسترن بانک لیمیتد شرکاء بانک

در لندن ـ نیویورک ـ هامبورگ

و در یکصد نقطه مهم دیگر که از مدیترانه تا خاور دور امتداد یافته

با این بانک همکاری نزدیک خواهند داشت

تلفن ۸-۳۰۵۵۰۴

مدیر کل بانک ایران و انگلیس

شهر، شهر فرنگه خوب تماشا کن.!

جوائز سیلوانیا

به‌بیست‌وپنج‌نفر ازکسانیکه به‌پنج سئوال‌ما جواب درست‌بدهند هریك ۲۰۰ریال.

به‌چهارنفر از کسانیکه به‌هشت سئوال ما جواب درست بدهند هریك دوهزار وپانصد ریال

وبه‌کسانیکه بتمام ده سئوال‌ما جواب درست بدهند یك جایزه ممتاز بمبلغ پنجهزارریال بقیدقرعه داده‌میشود.

سئوالهای مسابقه سیلوانیا

۱ـ لامپ سیلوانیا چه امتیازی برلامپهای دیگر دارد ؟

۲ـ لامپ سیلوانیا چقدر دوام دارد ؟

۳ـ البته میدانید که کارخانه سیلوانیا برای هر نوع اطاق یا کارگاه یا کارخانه یا بیمارستان یا سالن منزل یا بانك‌یکنوع‌رنك سفید مخصوصی بآن‌محل ساخته است‌ـ شما باید بفرمائید که لامپ سیلوانیا چند نوع‌رنك سفید دارد؟

۴ـ چرا مصرف برق فلورسنت سیلوانیا از نصف لامپ معمولی هم کمتر است ؟

۵ـ چرا لامپ فلورسنت سیلوانیا ازهر لامپ دیگر زودتر روشن میشود و از هر لامپ دیگر درخشندگی ونور خودرا بیشتر حفظ می کند ؟

۶ـ استارترهای سیلوانیا برای چند ماه ضمانت شده‌اند ؟

۷ـ استارترهای سیلوانیا درمدت عمر خود حداقل چند مرتبه فلورسنت را روشن میکنند ؟

۸ـ چرا ترانسفورماتورهای مخصوص فلورسنت سیلوانیا از تمام ترانسفورماتورهای جهان بهتر است ؟

۹ـچرافلورسنت‌هائی که با ترانسفورماتورهای متفرقه‌روشن‌میشود زودتر خراب میگردد ؟

۱۰ـ چرا بعضی فلورسنت‌ها دوامش کم است ویا موقع روشن بودن چشمك میزند و خاموش و روشن میشود ؟

خواهشمند است پاسخ خودرا بنشانی شرکت سهامی تام‌ـ خیابان لاله‌زار ـ پاساژ نور ارسال فرمائید .

تلفن‌های ۳۰۳۹۸۱ـ ۳۰۳۹۸۲ ـ ۳۰۳۹۸۳

روی پاکت مرقوم فرمائید «مربوط به مسابقه سیلوانیا»

جوابها فقط تا پانزدهم فروردین قبول میشود.

عکاسی زاریا از محل سابق خود (خیابان سعدی) به اول خیابان شمیران کاشی ۷۱ ـ۷۳ انتقال یافت .

اقبال ـ ابن‌سینا ـ امیر کبیر

کلیهٔ تالیفات و تصنیفات

استاد سعید نفیسی

را با صدی سی تخفیف

دراختیار شما میگذارند ـ قسمتی‌از این آثار بدینقرار است.

آرزوهای برباد رفته ـ لباب‌الالباب ـ دیوان‌هلالی جغتائی ـدیوان عراقی ـ دیوان‌عطار ـ دیوان قاسم‌انوار ـ نیمه‌راه‌بهشت ـ ماه‌نخشب شاهکارهای نثرفارسی ـ درفش ایران ـ گلچین‌اشعار ـ آخرین یادگارنادرشاه ـ دیوان‌انوری.

علاوه براین ابن‌سینا (مرکز) ارزانفروشی‌کتاب ـ کتابخانه‌اقبال مؤسسه‌چاپ‌وانتشارات امیرکبیر کلیهٔ کتب موجود درکشور را از :

صدی سی تا صدی پنجاه تخفیف

دراختیار مردم پایتخت میگذارند امیرکبیر ـ ابن‌سینا ـ اقبال

تراکتور پرش دیزل ساخت آلمان

۱۵ و ۲۸ و ۴۱ و ۵۵ اسب

باقساط ۴ ساله باکمك بنگاه توسعه ماشینهای کشاورزی بالوازم کشاورزی ابرهارد فروخته میشود

لوازم کشاورزی ابرهارد نیز جداگانه فروخته میشود

نمایشگاه شرکت سهامی هریس : جاده کرج تلفنهای ۳۳۵۷ـ۳۱۳۱۸ـ۶۵۹۸۷

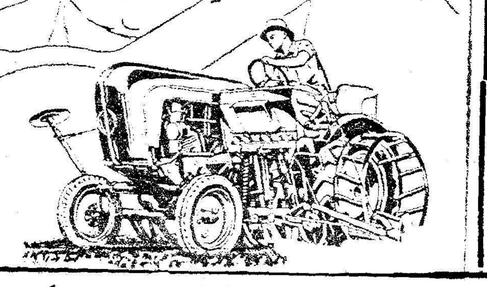

باداشتن سی‌سال سابقه

بهترین نقره ـ طلا وجواهرات معروف

آقاز ادیان را

ازچهارراه لاله‌زار تهیه فرمائید

بدینوسیله نام برندگان مجددا اعلام‌میشود

۱ـ معصومه فروتن ـسال چهارم طبیعی تهران برنده دیك زودپزوسو

۲ـهوشنك علی‌زاده‌ـتجریش‌برنده دویست ریال کتاب از کانون‌معرفت

۳ـمنوچهر حق‌شناس‌برنده‌دویست ریال کتاب ازکانون معرفت

۴ـ دوشیزه فاطمه هاشمی آزاد ـ تهران برنده دویست ریال کتاب از کانون معرفت .

۵ـدوشیزه اخترابوالحلم دبیرستان عبرت‌ـ تهران برنده دویست ریال کتاب از کانون معرفت .

۶ـامیر مسعود طیوری ـتهران برنده دویست ریال کتاب از کانون معرفت .

۷ـمریم کامیاب فربرنده دویست ریال کتاب از کانون معرفت .

۸ـعلی‌اکبر ناظمی ـمشهد برنده دویست ریال کتاب از کانون‌معرفت

۹ـاسمعیل توتونچی ـتهران‌برنده دویست ریال کتاب از کانون معرفت

۱۰ـیدالله برمر دانشکده حقوق برنده دویست ریال کتاب‌از کانون معرفت

۱۱ـ میر احمد مرتضوی ـتهران برنده دویست ریال کتاب‌از کانون معرفت .

۱۲ـپری آناهید تهران برنده دویست ریال کتاب از مؤسسه‌امیر کبیر .

۱۳ـدوشیزه جمیلة‌السادات‌نوربخش ایستگاه ورامین برنده دویست‌ریال کتاب از مؤسسه امیر کبیر

۱۴ـسعیده موسوی ـرشت برنده دویست ریال کتاب از موسسه‌امیر کبیر

۱۵ ـشهلا میبدیان ـتهران‌برنده دویست ریال کتاب از موسسه‌امیر کبیر

۱۶ـمحمد تقی درویش نوری ـ تهران برنده دویست ریال کتاب از موسسه امیر کبیر

۱۷ـهوشنك شاهپرستی ـتهران برنده دویست ریال کتاب ازمؤسسه امیر کبیر

۱۸ـاحمد طلائی‌ـ کاشان برنده دویست ریال کتاب از موسسه‌امیر کبیر

۱۹ـعبدالرضا فرخنده کیش‌ـتهران برنده دویست ریال کتاب ازموسسه امیر کبیر

۲۰ـسید جلال صفریان ـتهران برنده دویست ریال کتاب‌از موسسه امیر کبیر

۲۱ـمحمود حاج صادق عرب‌ـ تهران برنده دویست ریال کتاب‌از موسسه امیر کبیر

فروشگاه توکل

بهترین ومجهزترین آب‌میوه‌گیری پروانه فولادی بنام «مفرا»

سرویس‌های بی‌نظیر چینی ـ یخچال ـ چرخ‌خیاطی ـ لوسترهای دلفریب‌وزیبا برای سالنهای بزرك‌ـ سینماها ـ تئاترها‌ـهتلها‌ـ کریدورها

در فروشگاه بزرك توکل

باتخفیف های بیسابقه ـ ناصرخسرو روبروی کاخ دارائی‌تلفن۵۰۰۰۵

فستیوال در سینما رویال

عالیترین فیلمها

ازساعت ده ونیم صبح

برنامه فردا

سئانس۹ بعداز ظهربدون ترجمه

دزیره سینماسکوپ رنگی باشرکت

مارلون براندو ـ جین سیمونز

(۱) آ ـ ۴۴۲۶۸

فیلمی که‌معرف‌به پل‌پیروزی‌سینما کشته

پایان سال ۱۳۳۷ را به آغاز سال ۱۳۳۸ متصل میسازد

امشب درسینماهای

آسیا ـ ایران

برای‌اولین‌مرتبه فیلم کمدی‌انتقادی‌فانتزی

محصول فرانسه

عروس شرق

عروس شرق

باشتراك: دانی روبن

ژان بروتونیر

روبرت مانوئل

عروس شرق

دوبله بفارسی

سینماسکوپ رنگی

شروع سئانسها: درسینماآسیا ۳۰ر۱۰صبح‌ـ ۳۰ر۲ـ ۳۰ر۴ـ ۳۰ر۶ـ ۳۰ر۸ بعدازظهر. سینما ایران: ۱۰ صبح ـ ۲ـ۴ـ۶ـ۸ بعدازظهر بکارگردانی: میشل بوارون کارگردان‌فیلم معروف(این‌دخترك‌انشپاره)

آ ـ ۴۴۱۳۰ ۱ـ۲

آخر هنر دنیا شماست

نیویورک ـ خبرنگار مخصوص اطلاعات

جراید امریکا ازایران حمایت میکنند

اهمیت وارزش ایران برای‌حفظ تعادل موقعیت خاورمیانه برای غرب فوق‌العاده گرانبها است ـ نبرد غرب وشرق درایران باامضاء پیمان ایران وامریکا بنفع غرب خاتمه یافت

درهفته گذشته درتمام جراید امریکا اخبار مربوط بروابط دولتین ایران وشوروی درصفحه اول‌دیده میشد ومخبرین جراید از تهران و نویسندگان سیاسی روزنامه‌ها و مجلات مقالات متعدد درباره اختلافات ایران وشوروی منتشر کرده وبطور مفصل از اوضاع‌فعلی کشورما ومشکلاتی که ایران درطی‌چندقرن اخیرباهمسایه‌شمالی‌اش روسیه داشته‌است بحث کردند.

مطالعه این مقالات بخوبی نشان میداد که‌ایران درخاور میانه چه مقام مهمی راحائز است وتاچه‌اندازه مورد توجه جهانیان میباشد.

برای اینکه خوانندگان عزیز از نظریات‌جراید امریکا واقف گردند آقای جهانگیر افخمی خبرنگار مخصوص اطلاعات خلاصه قسمت های برجسته‌این مقالات را بنظرتان میرساند.

نبرد غرب وشرق درایران باامضاء پیمان ایران وامریکا بنفع دول‌غرب پایان پذیرفت ولی باید بخاطرداشت که‌بادر نظر گرفتن سوابق روابط دولتین وسیاست خاص شوروی که ریشه‌های عمیق دارد باید گفت‌تازه اول کار است وخود ایرانیان هم انتظار ادامه‌این‌عکس‌العمل های شوروی رادارند.

روسیه قرنهاست بایران چشم‌طمع دوخته‌است ومخصوصا پس‌از روی کارآمدن رژیم کمونیزم درروسیه وپس‌از آنکه جنگ‌بین‌المللی سوم تبدیل به‌جنگ سرد شد.

درنظراشخاص مطلع وواردرسیاست اختلافات ایران وروسیه وسیاستی که‌کشور روسیه نسبت بایران پیش گرفته‌است نتیجه چندعامل موثر می‌باشد. درصورتیکه ایران بطرف روسیه متمایل شود، دست کشور اخیر درخاورمیانه بازخواهد بود وازطریق آذربایجان براحتی میتواند برترکیه که‌موقعیت خاصی دارد مسلط شود.

اگر ایران بطرف شوروی متمایل شود ازعضویت پیمان بغداد خارج شده ولطمه‌ای باین اتحاد واردمی‌آورد واگر چه‌روسیه احتیاجی به نفت ایران ندارد، ولی‌در اینصورت ایران حاضر نخواهد شد که‌نفتش رابدول غرب که‌احتیاج مبرم به‌مواد نفتی دارند بفروشد ودرآمد ایران درحال حاضر سالیانه ۲۵۰ میلیون دلار ازنفت‌است.

ازطرف دیگر اگرایران بهمین وضع فعلی بماند نه‌تنها روسیه شوروی باین امتیازات نمیرسد بلکه باتوسعه‌ای که‌در بنادر جنوب‌ایران بوجود آمده است نفت بیشتر به کشورهای غرب صادر خواهد شد وعضویت پیمان بغداد باعث میشود

که‌کشور ایران از کمک‌های اقتصادی ونظامی وکشاورزی‌امریکا بهره‌مند گردد ودرموقع تجاوز خارجی هااز کمک ارتش امریکا استفاده کند.

البته امریکا هم دراین میان بیکار نیست. اگرچه ایرانیان مردمی مغرور هستند ولی بی‌جهت از قدرت نظامی واقتصادی‌خود صحبت‌نمیکنند وکمک‌های امریکا موثر می‌باشد.

اعلیحضرت محمدرضاشاه پهلوی خواهان ترقی وآبادانی کشورایران می‌باشد وبرای اینکه سطح‌زندگی مردم رابالابرده واختلافات طبقاتی راکم کند املاکش رابین زارعین تقسیم کرده است.

درسال ۱۹۵۵ اعلیحضرت ایران راعضو پیمان بغداد کرد وایشان یکی ازاشخاص موثری می‌باشند که‌میکوشند امریکا رسما باین پیمان ملحق شود زیرا دراینصورت ازحمایت‌بیشتری بهره‌مندشده ودر صورت تجاوزی بایران امریکا قدم‌های موثرتری برخواهدداشت.

دولت‌روسیه‌درمذاکرات‌باایران که تحت عنوان دوستی وهمسایگی‌است ازترس وفشار مالی استفاده میکند. ایرانیان درطی چندقرن اخیر از اشغال قوای بیگانه و نفوذ خارجی خسارات فراوان دیده‌است وتااندازه‌ای باین قبیل تهدیدها عادت کرده است.

فعالیت های سفیر شوروی‌درایران وحملات رادیو مسکو واظهارات خروشچف علیه ایران برای مردم این کشور تازگی ندارد وروسیه گاه وبیگاه درمواردی که سیاستش اقتضا کند ازاین تهدیدات فراوان کرده است وبقول یکی‌از ایرانی‌ها «ماازاین‌حرفها زیاد شنیده‌ایم و روسیه بارها این تهدیداتش‌راتکرار کرده‌است وعلی رغم این تهدیدات دولت‌ایران سیاست خودرا ادامه داده‌واین دفعه هم‌هرطور بصلاح کشوراست انجام خواهد داد.»

دولت روسیه علاوه برتهدیدات‌و متوسل‌شدن به‌قراردادهای سابق به‌تهدیدات اقتصادی هم متوسل‌شده است.

کشورروسیه‌هرسال‌درحدود۲۰ میلیون دلار برنج وپنبه‌و خاویار از ایران خریداری میکند ودرمقابل ایران ازروسیه وکشورهای پشت پرده آهنین معادل ۱۵ میلیون دلارجنس میخرد وممکن‌است روسیه‌درمقابل امضاء این پیمان نظامی از خرید پنبه وبرنج خودداری نماید ولی خاویار راکه رقم بزرگی است‌قطع نخواهد کرد.

مقامات دولتی ایران بارها تکرار کرده‌اند که‌ازاین تهدیدات دولت شوروی ازمیدان‌بدر نمیروند وامضاء پیمان‌نظامی‌امریکا وایران مؤید این نظریه دولت ایران می‌باشد که همیشه مصالح کشور رادر نظر دارد.

برنامه رادیو دهلی

برنامه فردا صبح روی امواج کوتاه ۱۹و۱۶ متر برابر با ۱۵و ۱۷مگاسیکل در ثانیه ـساعت ۱۵ـ۷ یك صفحه درخواستی واخبار.

برنامه شب روی امواج کوتاه ۱۹و ۲۵متربرابربا ۱۱و۱۵مگاسیکل در ثانیه ـساعت ۳۷ـ۱۹ اخبار ـآهنگ هائی از فیلمهای هندی ـ۱۵ـ۲۰ داستان تحت «عنوان غذا پختن» ـ موسیقی ایرانی.

کشیك‌امشب پزشکان

تهران

آقایان دکتر محمد حسن رازانی: دوراهی یوسف آباد ـدکتر کاظم نجم آبادی: چهارراه بیمارستان پهلوی اول‌خیابان‌اسکندری تلفن ۴۷۳۳۲ ـ دکتر عبدالحسین نراقی: خیابان ایرج بین خیابان شمیران و بهار ـدکتر محمود علم آموز: میدان ۲۴ اسفند کوی بهرام.

قلهك

آقای دکتر حسین حمیدزاده: خیابان دولت چهارراه رستم آباد.

تقویم اطلاعات

سه‌شنبه نوزدهم اسفند ۱۳۳۷
» سی‌ام شعبان ۱۳۷۸
» دهم مارس ۱۹۵۹
اذان صبح: ساعت ۴و۵۲ دقیقه
طلوع آفتاب: ساعت ۶و ۲۱دقیقه
غروب آفتاب: ساعت ۱۸

تلفن های اطلاعات

تلفنخانه ۳۰۰۱۱ تا۳۰۰۱۹
شعبه آگهی‌ها ۳۰۲۶۳۳
۳۰۵۱۰۸
سازمان‌شهرستانها ۳۰۵۰۶۷
سرویس‌حوادث ۳۰۳۵۶۹
کانون طوطی ۳۰۰۱۰
اطلاعات هفتگی ۳۰۴۸۷۸
اطلاعات بانوان ۳۰۳۳۱۳

کشیك امشب بیمارستانها

بیمارستانها: مسمومین بیمارستان های شفا یحیائیان خیابان ژاله‌تلفن ۳۷۶۳۱ لقمان‌الدوله ادهم خیابان مخصوص پشت باغشاه تلفن ۲۳۲۳۳ مجروحین بیمارستانهای رازی‌درخیابان شاهپوروامدادی شیروخورشیدخیابان مولوی‌باغ‌فردوس، زایمان‌وعوارض زنانه بیمارستان های زنان پیچ شمیران، ووزیری خیابان شیخ‌هادی ورایشگاه حمایت مادران ونوزادان خیابان‌پاسبو، ودرمانگاه جنوب بنگاه حمایت مادران خیابان مولوی در مورداحتیاج‌فوری بپزشك مقابل وزارت بهداری‌بوسیله آمبولانس به‌پزشك‌کشیك هدایت می شوید. تلفن۲۰۰۷۱

تلفنهای مورد نیاز

تلفن شهربانی: ۳۰۰۸۴تا۳۰۰۸۱
آتش نشانی ۴۴۴۴۳ـ۴۴۴۴۴
نگهبانی پلیس‌تهران ۳۰۲۱۵۰
اداره راهنمائی ۳۰۳۶۱۴
راهنمائی تصادفات ۳۰۲۸۲۵
فرودگاه مهرآباد ۴۱۱۷۳
شرکت تلفن: ۳۰۵۵۱۱

J-LUG-BRIDGESTONE

ج-لاک
نایلن
بریجستون
شرکت سهامی بریجستون ایران

آ ـ ۴۴۲۰۰

برنامه امشب
سینماها، تاترها

سینماهای درجه ۱

سینما ایران

عروس شرق (دوبله بفارسی‌ـرنگی‌ـ سینما سکوپ) باشرکت: دانی‌روبن ژان‌بروتونیر ـشروع: ۱۰صبح ـ۲ـ ۴ـ۶ و۸ بعداز ظهر ـتلفن ۳۶۳۵۴

سینما آسیا

عروس شرق (دوبله بفارسی‌ـرنگی‌ـ سینماسکوپ) باشرکت دانی روبن‌ـ ژان‌بروتونیر ـشروع: ۱۰ر۳۰صبح‌ـ ۲ر۳۰ـ۴ر۳۰ـ۶ر۳۰ و۸ر۳۰ بعداز ظهر ـتلفن ۴۲۹۰۹

سینما ایفل

زیبای رم (دوبله بفارسی) باشرکت جینا لولوبریجیدا ـدانیل‌ژلن ـشروع ۱۰ر۳۰ صبح ـ۲ر۳۰ـ۴ر۳۰ـ ۶ر۳۰ و۸ر۳۰ بعد از ظهر ـتلفن۴۰۱۱۶

سینما اسکار

شمشیر شکسته (دوبله بفارسی) باشرکت ویتوریوگاسمن‌ـ والترکیاری شروع: ۲ر۳۰ ـ ۴ر۳۰ ـ ۶ر۳۰ و ۸ر۳۰ بعد از ظهر ـتلفن ۴۵۷۹۷

سینما برلیان

وایکینك (دوبله بفارسی ـرنگی‌ـ تکنی‌راما) با شرکت: کرك‌دوگلاس‌ـ تونی‌کرتیس ـجا نت‌لی شروع: ۱۰صبح ـ ۲ـ۴ـ ۶ و۸ بعد از ظهر ـتلفن ۳۳۵۳۵.

سینما پلازا:

قهرمانان (دوبله بفارسی ـ ویستاویژن‌ـرنگی) باشرکت جری لوئیز ـدین مارتین‌ـ شروع: ۱۰ر۳۰ـ صبح ـ۳ـ۵ـ۷و۹ بعد از ظهر ـ تلفن ۴۴۲۵۵

سینماپارك

رودخانه مرزی (دوبله‌بفارسی) با شرکت: پدروآرمند یز‌ـایون‌دوکار لو شروع: ۱۰ر۳۰صبح ۲ر۳۰ـ۴ر۳۰ـ ۶ر۳۰ و۸ر۳۰بعدازظهر تلفن۳۹۶۳۷

سینما تهران

ملوان شجاع ـباشرکت جفری‌هنتر‌ـ شروع: ۱۰ر۳۰ صبح ۲ر۳۰ـ۴ر۳۰ـ ۶ر۳۰ و۸ر۳۰ بعد از ظهر ـتلفن ۳۸۱۶۵

سینما تخت جمشید

لی‌لی ـ باشرکت لسلی کارون ـ مل‌فرر ـ زازاگابور ـ ژان‌پیرامون‌ـ شروع: ۳ـ۵ـ۷ـو۹ بعد از ظهر ـ تلفن ۴۳۵۵۰.

سینما حافظ

زیبای رم (دوبله بفارسی) باشرکت جینا لولوبریجیدا ـدانیل‌ژلن ـشروع ۱۰ر۳۰ صبح‌ـ ۲ر۳۰ ـ۴ر۳۰ـ۶ر۳۰ و۸ر۳۰ بعد از ظهر ـتلفن۳۴۰۷۴

سینمادنیا

راه‌بهشت (رنگی) باشرکت‌دیلی‌فریج شروع: ۱۰ر۳۰ صبح ـ ۲ر۳۰ ـ ۴ر۳۰ ـ۶ر۳۰ ـ۸ر۳۰ بعدازظهر تلفن ۳۳۸۱۲

سینمادیانا

راه‌بهشت (رنگی) باشرکت‌دیلی‌فریج ـشروع: ۱۰ر۳۰ صبح‌ـ۲ر۳۰ ـ۴ر۳۰ ـ۶ر۳۰ ـ۸ر۳۰ ـبعدازظهر تلفن ۴۲۰۱۰

سینما رویال

آتش تند ـ باشرکت تیرون‌پاور ـ سوزان هیوارد ـ شروع: ۱۰ر۳۰ صبح ۲ر۳۰ ـ ۴ر۳۰ ـ ۶ر۳۰ و ۸ر۳۰ بعدازظهر تلفن ۶۸۲۰۶

سینما رکس

قاتلین زن (رنگی) باشتراك الك گینس ـهربرت لوم ـشروع: ۱۰ صبح ـ۲ر۳۰ـ۴ر۳۰ ـ۶ر۳۰و۸ر۳۰ بعداز ظهر ـتلفن ۳۴۱۶۹

سینما رادیو سیتی

من وسرهنك ـباشرکت دنی‌کی‌ـ اکیم‌تا میروف ـشروع: ۱۰ر۳۰صبح ۲ر۳۰ ـ۴ر۳۰ ـ۶ر۳۰ و۸ر۳۰ بعد از ظهر ـتلفن ۴۳۳۲۰

سینما سعدی

باغ مرك(رنگی) باشرکت‌ژرژمارشال‌ـ شارل‌وانل ـ شروع: ۱۰ر۳۰ صبح ۲ر۳۰ ـ ۴ر۳۰ ـ ۶ر۳۰ و ۸ر۳۰ بعدازظهر ـ تلفن ۳۶۴۶۸

سینما سهیلا

جغد ـ باشرکت جون آلیسون ـ شروع: ۱۰ر۳۰صبح‌ـ ۲ر۳۰ـ۴ر۳۰ـ ۶ر۳۰ و۸ر۳۰ بعداز ظهر تلفن ۳۶۴۲۴

سینما کریستال

رودخانه سه‌بادبان (رنگی ـسینما سکوپ) ـباشرکت دومینیك‌ویلمز‌ـ ژان گاون ـشروع: ۱۰ر۳۰ صبح‌ـ ۲ر۳۰ـ ۴ر۳۰ـ ۶ر۳۰ و۸ر۳۰ بعد از ظهر تلفن ۳۷۶۷۵

سینماکارون

دشمن‌زن (فیلم فارسی) با شرکت ناصر ملك‌مطیعی‌ـویداقهرمانی‌ـمصدق شروع: ۱۰ر۳۰ صبح‌ـ۲ر۳۰ـ ۴ر۳۰ ۶ر۳۰و۸ر۳۰بعدازظهر تلفن۴۰۰۶۵

سینما متروپل

دشمن زن (فیلم فارسی) شروع: ۱۰ر۳۰ صبح ۲ر۳۰ـ۴ر۳۰ـ۶ر۳۰ و ۸ر۳۰ بعدازظهر تلفن ۳۹۴۱۰

سینما مولن روژ

قهرمانان ـباشرکت جری لوئیز‌ـ دین مارتین ـشروع: ۱۰صبح ـ۲ر۳۰ ۴ر۳۰ ـ ۶ر۳۰ و ۸ر۳۰ بعد از ظهر ـتلفن ۳۸۷۶۵

سینما نیاگارا

قاتلین‌زن(رنگی) باشرکت: الك‌گینس هربرت لوم ـشروع: ۱۰ر۳۰ صبح‌ـ ۲ر۳۰ـ۴ر۳۰ـ۶ر۳۰و ۸ر۳۰بعدازظهر ظهر تلفن ۶۵۳۰۷

سینمای همای

دشمن زن (فیلم فارسی) شروع: ۲ر۳۰ـ۴ر۳۰ـ۶ر۳۰و۸ر۳۰ بعدازظهر تلفن ۴۲۱۶۹

سینماهای درجه ۲

سینما پردیس

مزد ترس ـباشرکت ایومونتان ـ شروع: ۲ر۳۰ ـ۴ر۳۰ ـ۶ر۳۰ و ۸ر۳۰ بعد از ظهر.

سینماتاج

هزار بار مردم (رنگی سینماسکوپ) باشتراك: جك پالانس ـشروع: ۲ـ ۴ـ۶و ۸بعدازظهر

سینما سیلوانا

سلطان او کیف (رنگی) باشتراك برت‌لنگستر ـشروع: ۲ـ۴ـ۶و۸بعد از ظهر تلفن ۳۳۷۷۷

سینما فری

دختر دیوانه (فیلم هندی) ـشروع ۴ـ۶و ۸ر۳۰ بعدازظهر تلفن ۲۷۸۹۳

سینما فردوسی

اولیس(رنگی‌ـدوبله‌بفارسی)باشتراك سیلوانا مانگانو ـ کرك دوکلاس ـ انتونی کوئین روسانا پودستا شروع ۱۰و۱۲ صبح ۲ـ۴ـ۶ و۸ بعد ازظهر تلفن ۳۵۷۸۴.

سینما مشعل

هندو (رنگی) باشرکت جون واین شروع: ۲ر۳۰ـ۴ر۳۰ـ۶ر۳۰ و۸ر۳۰ بعداز ظهر تلفن ۳۳۸۲۶.

سینما مراد

عشوه‌گر (دوبله بفارسی)باشرکت راج‌کاپور ـ نرگس ـ شروع: ۳ـ ۵ر۳۰ و ۸ بعدازظهر تلفن ۳۷۳۸۹

تآترها

تئاتر تهران (سالن اول)

کمدی محلل: باشرکت: ودادیان‌ـ وحدت‌ـ مبصری‌ـاسدزاده بهمن یار.
شروع ۸ونیم بعداز ظهر ـ تلفن ۳۷۳۵۱

تئاتر تهران (سالن دوم)

عروس اعیان: باشرکت پرخیده‌ـ بهرامی‌ـ مصفا‌ـ مصدق‌ـ شروع: ۸ونیم بعداز ظهر
جامعه باربد.

کوچولوها‌ـ توسط تروپ‌جعفری با شرکت بانو شهلا ـشروع: ۸ بعد از ظهر تلفن ۳۲۲۶۵

آخرین تغییرات سینماها را درصفحه ۱۹ مطالعه فرمائید

سریعترین
هواپیمای مسافربری
جهان

درمجرب‌ترین
شرکت هواپیمائی جهان
پان آمریکن

تاامروز پرواز ۴۴۵۰۳ نفربا

این یکی ازهواپیماهای مشهور کلیپرجت‌مدل ۷۰۷ پان‌امریکن یعنی اولین خط هوائی اقیانوس‌پیما می‌باشد، با سرعت ۹۹۰ کیلو متر درساعت، پرواز باآن آرام‌ولذتبخش، راحت و بدون ارتعاش است پروازهای روزانه جت‌اقیانوس‌پیما بکشورهای‌متحده آمریکا دارای درجه لوکس وصرفه‌جوئی بدون اضافه نرخ می‌باشد. سرویسهای متعددازلندن، پاریس و رم وجوددارد. کلیپرجت‌های پان‌امریکن بزودی به اکثر نقاط عالم پروازنموده و۷۹مملکت‌را درشش‌قاره بابزرگترین‌شبکه‌خطوط‌هوائی دنیا بهم‌مربوط‌خواهد نمود.

برای مسافرت باغلب نقاط عالم به پان‌امریکن مراجعه فرمائید. بهرکجا می‌خواهید بروید پرواز بابهترین‌هواپیما گرانتر نبوده درضمن‌ازسرویسهای عالی و اطمینان بخشی که فقط مجرب‌ترین شرکت هواپیمائی جهان در اختیار شما می‌گذارد استفاده می‌فرمائید.

نام ثبت شده

تهران چهارراه کالج
خیابان حافظ تلفن ۶۵۹۹۱

PAN AMERICAN
WORLD'S MOST EXPERIENCED AIRLINE

آ ـ ۴۴۲۲۶

تقویت صدای جلوسو شهرت جهانی دارد
بقدرتهای:
۱۱ تا ۱۵۰ وات برق وباطری (شش ولت)
میکروفون، بلندگوهای جلوسو
قوی ـ حساس ـ های فیدلیتی

محصولات جلوسو
در دنیا بی رقیب است.
نماینده انحصاری:
رادیومینو خیابان فردوسی روبروی فروشگاه فردوسی تلفن ۳۰۴۳۰۲

آ ـ ۴۴۲۷۴

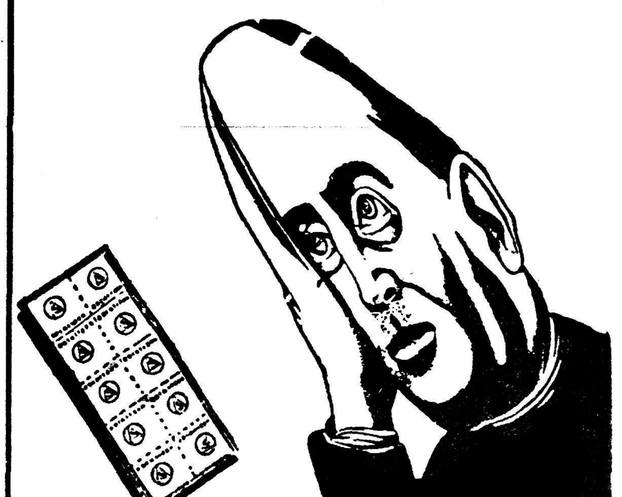

Optalidon
اپطالیدن ساندوز محصول سویس

خودنویس جدید پلیکان پ ۱

Peak of Pen Perfection

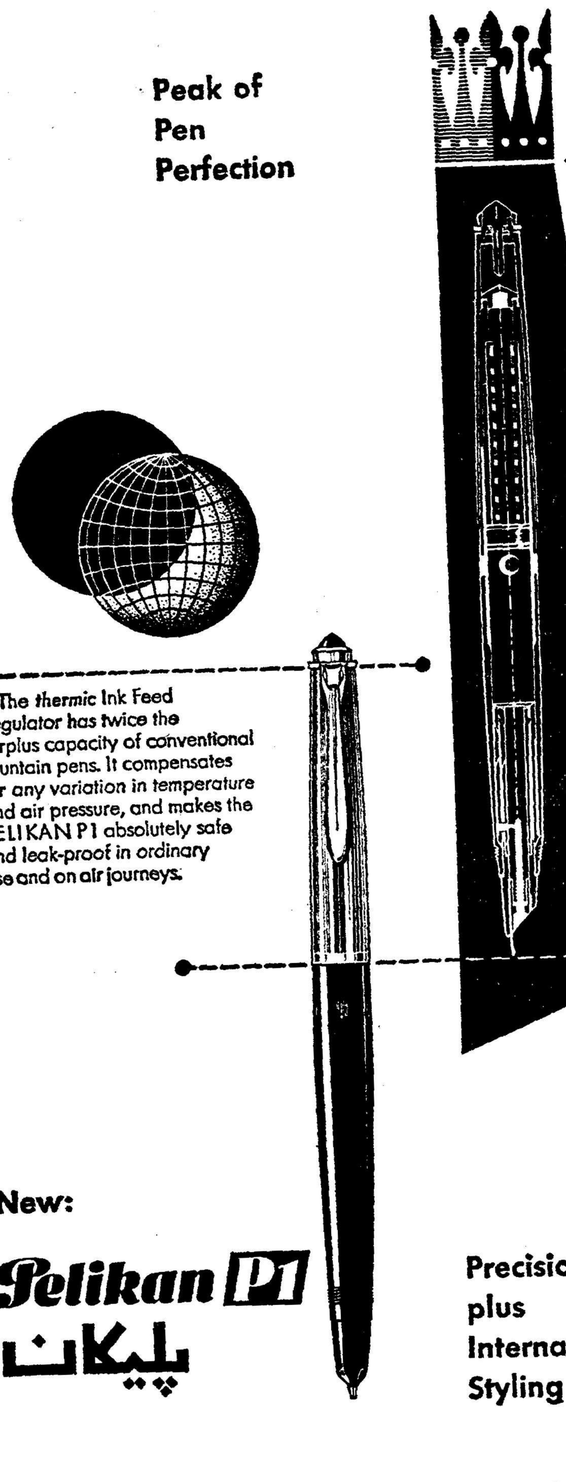

The new PELIKAN P1 fountain pen brings you a new advance in pen design. Now the *thermic* Ink Feed Regulator* - unique new feature of the PELIKAN P1 - adds the final touch of pen perfection to this well-tried system. Do you appreciate the reliability in service which comes only from technical perfection? Do you want a fountain pen of international class? Then you will choose a PELIKAN P1. PELIKAN P1 *Rolled Gold* (with rolled-gold cap) PELIKAN P1 *Silvexa* (with Silvexa cap) Both models in the following colours: diamond black, ruby red, emerald green, agate grey. Use only PELIKAN Fountain Pen Ink.

*) The *thermic* Ink Feed Regulator has twice the surplus capacity of conventional fountain pens. It compensates for any variation in temperature and air pressure, and makes the PELIKAN P1 absolutely safe and leak-proof in ordinary use and on air journeys.

Günther Wagner
Pelikan-Werke
Hannover
Germany

New:

Pelikan P1
پلیکان

Precision plus International Styling

همیشه اجناس پلیکان بخواهید

آ-۴۲۳۰ خورشید

صاحبان محترم ساختمانها برای بالابردن ارزش ساختمان خود به توصیه مهندسین عالیمقام درمورد برتری آلومینیوم برچوب وآهن درمورد ساخت درو پنجره ودکوراسیون ساختمان توجه فرمائید

پنجرهٔ آلومینیومی

پنجرهٔ چوبی

بادمیکند. ترک میخورد. تاب برمیدارد. برنگ وتجدید رنگ نیازمند است. اگر ظریف ساخته شود می‌شکند واگر ضخیم باشد فاقد زیبائی وظرافت است

پنجرهٔ آهنی

ظریف، سبک، محکم وزیباست، زنگ نمیزند. برنگ وتزئینات ظاهری احتیاج ندارد، درمجاورت هوا تغییر شکل نمیدهد. حمل ونقلش آسانست واستفاده ازآن مستلزم بکاربردن مصالح سنگین ساختمانی نیست.

خشن وسنگین است، برنگ وتجدید رنگ نیازمند است واستفاده ازآن مستلزم بکاربردن مصالح ساختمانی سنگین است.

فاکوپا

THE IRAN ALUMINUM Co.

شرکت سهامی پخش آلومینیوم- خیابان شاه - بین یغما وشیخ هادی شماره ۹۲۶ تلفن ۶۶۴۰۵-۶۶۴۰۴

فروشگاه مرکزی کالای یدکی

«اتوتهران شرکت‌سهامی» واقع درخیابان امیرکبیر

از روز بیستم اسفند ماه ۳۷ الی ششم‌فروردین ۳۸ برای‌رسیدگی بمحاسبات سالیانه‌تعطیل‌خواهد بود لذا از مشتریانی که احتیاج بخرید لوازم یدکی اتومبیل های دج- فارگو - پلیموت - کرایسلر- دسوتوسواری و باری‌دارندخواهشمند است قبل از تعطیل مراجعه فرمایند.
تعمیرگاه و فروشگاه تعمیرگاه این شرکت واقع در خیابان شمیران کماکان‌دائر خواهد بود.

اتوتهران (شرکت سهامی) ۱-۴ آ-۴۲۲۶۶

آگهی شماره ۴۸ قبول تقاضای انشعاب

پیرو آگهی ۴۷ باطلاع ساکنین واقع در ناحیه‌ایکه محدود بحدود زیر است میرساند:

۱-شمالا «- برجنوبی خیابان بوذرجمهری بین خیابان خیام (چهارراه گلو بندك) وکوچه منوچهر خانی

۲-شرقا «- از قسمت های ذیل

الف - برشرقی وغربی وبن‌بست های منشعب از کوچه وتکیه منوچهر خانی بین خیابان بذرجمهری وبازارچه پاچنار

ب -برشرقی وغربی‌وبن‌بست های‌منشعب ازکوچه فراشباشی‌بین‌بازارچه‌پاچنار وکوچه کبابی‌ها

ج -برشمالی وجنوبی وبن‌بست‌های منشعب از کوچه کبابی‌ها بین کوچه فراشباشی وبازار عباس آباد

د -برشمالی وجنوبی وبن بست های منشعب ازکوچه حمام چال بین بازار عباس آباد وبازارچه باغ ایلچی

-برشمالی وغربی وجنوبی کوچه باغ ایلچی بین بازارچه باغ ایلچی وکوچه عزت پور

و - برغربی بازارچه سعادت بین کوچه عزت‌پور وخیابان مولوی

۳- جنوبا «-برشمالی خیابان مولوی بین‌کوچه بازارچه سعادت وخیابان خیام (میدان اعدام)

۴ -غربا «-برشرقی خیابان خیام بین خیابانهای مو لوی وبوذرجمهری

توضیح آنکه از حدود آگهی فوق قسمتهای مسقف وسراهای ذیل مستثنی میشود.

۱-بازارچه پاچنار بین خیابان خیام وکوچه منوچهر خانی

۲- برشرقی وغربی وبن‌بست منشعب از بازارچه عباس‌آباد بین‌کوچه حمام چال وکوچه عزت‌پور.

۳- برشمالی وجنوبی وشرقی وغربی وبن‌بست‌های منشعب از بازارچه نو بین بازار عباس آباد وکوچه چراغ برق.

که‌درخواست انشعاب برای مستغلات واقع در ناحیه فوق از تاریخ نهم اسفند ماه۱۳۳۷تاآخرساعت اداری ۱۵ فروردین ماه ۱۳۳۸ پذیرفته میشود.

درخواست کنندگان بباجه مرکزی سازمان آب تهران واقع درخیابان جنوبی پارك شهر (سنگلج) مراجعه فرمایند. باجه مرکزی از ساعت ۷صبح تا۱۳ واز ساعت ۳تا۵بعدازظهر همه روزه باستثناء بعداز ظهر های پنجشنبه وتعطیلات رسمی مفتوح می‌باشد. ضمنا توجه ساکنین‌ناحیه فوق را باین نکته مهم جلب می‌نماید که‌مهلت قبول درخواست انشعاب وپرداخت حق انشعاب برای این ناحیه فقط درمدت فوق‌الذکر می‌باشد وانجام درخواست تاخیر کنندگان بطوریکه درآگهی‌های قبلی تذکر داده شده موکول بمرحله بعدی وفراغت متصدیان وکارکنان فنی از عملیات سایر نواحی شهر ومراجعه باین ناحیه است که طبعا مدت مدیدی طول خواهد کشید.

بموجب آئین‌نامه حق‌انشعاب کلیه مستغلات ومنازل‌باید دارای انشعاب‌مستقل باشد بخصوص‌اماکن عمومی مشروحه درزیر که‌بهیچوجه مجاز باستفاده ازآب‌انشعاب خانه‌هاومستغلات مجاورنخواهندبود. وزارتخانه ها-ادارات وبنگاههای دولتی وخصوصی-بیمارستانها -مدارس - کودکستانها -آموزشگاه ها - کارخانه‌ها -حمامها -مهمانخانه‌ها -رستورانها - کافه‌قنادیها -رستورانهای سرپائی -ورزشگاه‌ها سینماها- آرایشگاهها- نانوائی‌ها -یخچالها -بستنی فروشی‌ها -اتومبیل‌شوئی‌ها -گاراژها -لباس شوئی‌ها -اصطبلها وامثال آنها.

سازمان آب تهران

RUHRSTAHL A.G. GERMANY

بیشتر کارخانجات دنیا ازنوردهای رُورْ اِشتال استفاده میکنند

ماشین های شما با نوردهای رُورْ اشتال بهتر کار میکنند

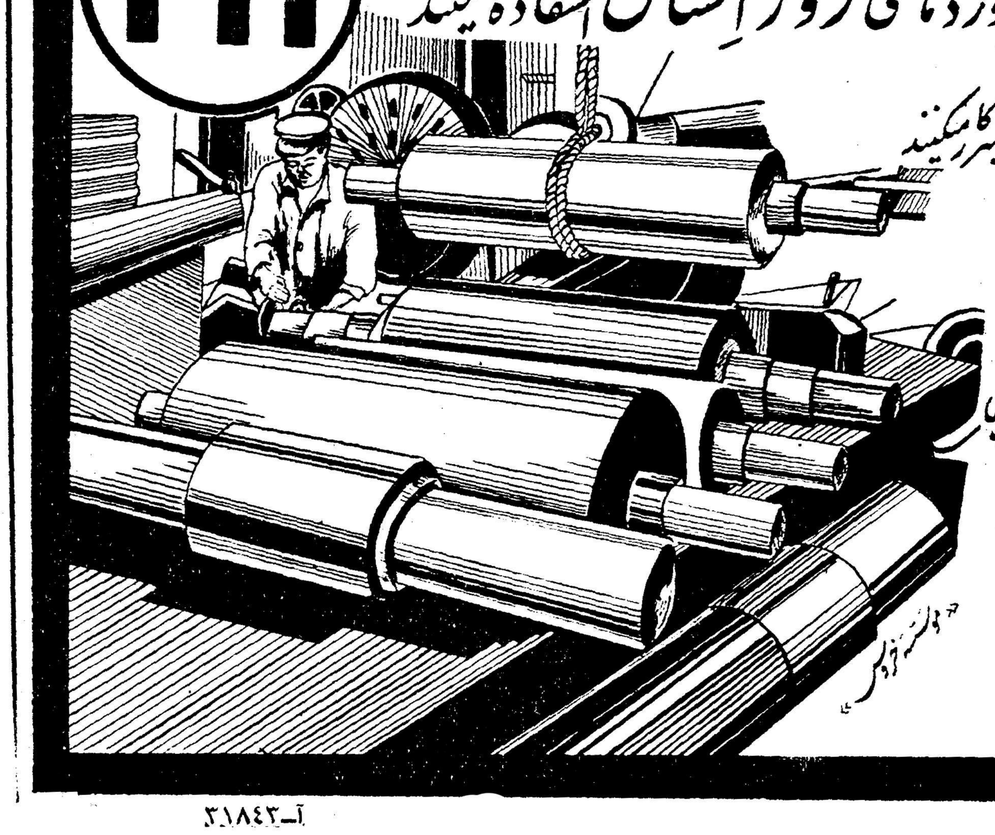

رُورْ اِشتال

سازنده انواع قطعات فولادی وقسمت های سنگین کارخانجات

برای کسب هرگونه اطلاع بیشتری به تلفنهای ۲۴۷۳۰ / ۲۱۴۱۹ مراجعه فرمائید

آ-۳۱۸۴۳

«از کجا آورده‌ای» بتصویب نهائی رسید

مقررات رسیدگی بدارائی کارمندان ووزراء ونمایندگان مجلسین از ابتدای سال آینده بمعرض اجرا گذارده میشود

بودجه مجلس شورای ملی مطرح بحث قرارگرفت

مجلس شورایملی ساعت ده بامداد امروز بریاست آقای دکتر موسی حمید « نایب رئیس »جلسه علنی داشت .

دردستور .

پس از انجام امور مقدماتی مجلس وارد دستور شد و وصول طرح‌مربوط به تشکیل شورا های کشاورزی از مجلس سنا اعلام و لایحه برای رسیدگی به‌کمیسیون‌های مربوطه ارجاع شد . .

سپس بقیه لایحه مربوط‌به‌استخدام کارمند و خدمتگذار برای‌شهرستان ها مطرح شد و چون نظر دیگری ابراز نشد لایحه به کمیسیون برای شور ثانی اعاده شد .

لایحه از کجا آورده‌ای

سپس نامه دولت دائر باینکه لایحه رسیدگی بدارائی کارمندان دولت، «ازکجا آورده‌ای؟» در دستور جلسه امروز قرار گیرد قرائت شد باین تقاضای دولت‌رای گرفتند و تصویب شد و لایحه مطرح گردید .

به تغییراتی که مجلس سنا در لایحه بعمل آورده‌است‌رای‌گرفتند و تصویب شد و لایحه برای اجرا بدولت ابلاغ گردید .

بودجه مجلس

سپس بودجه مجلس شورایملی مطرح گردید ، آقای افخمی‌کارپرداز مجلس در اطراف بودجه مجلس توضیحاتی داد و گزارش کمیسیون محاسبات قرائت گردید .

آقای دکتر مشیر فاطمی ضمن بحث در کلیات اظهار داشت که من اصولا با گرفتن وام برای ساختمان مجلس شورایملی مخالفم .

نخست وزیر هم باشد ...

دراین وقت آقای نخست وزیر پشت تریبون رفت و گفت :

بنده دو تذکر دارم که البته ارتباطی ببودجه مجلس ندارد بلکه تذکری است مربوط بقانون رسیدگی بدارائی کارمندان دولت ، چون در این قانون دیدم که کلمه نخست‌وزیر از قلم افتاده‌است و علت وانفهمیدم؟ (چند نفر از نمایندگان گفتند : برای اینکه نخست وزیر چیزی ندارد)

ولی بنده که همیشه‌نخست‌وزیر نخواهم بود ، بهر حال‌مشاهده کردم که به بنده کم لطفی شده و مشمول قانون نمیشوم و تصور می‌کنم که در موقع چاپ از قلم‌افتاده باشد . تقاضا دارم که اسم‌نخست‌وزیر هم در لایحه گنجانیده شود تا در خارج نگویند نخست‌وزیرخودش نخواسته است .

مطلب دیگر اینکه در بودجه‌مجلس دیدم که در ماده سوم برای‌ساختمان مجلس تقاضای‌وام‌شده است،خواستم بعرض برسانم که در بودجه کل‌کشور این پیشنهاد شده است و با این ترتیب یا آن تبصره و یا این‌ماده باید حذف شود .

آقای صارمی گفت درموردپیشنهاد آقای نخست‌وزیردرباره لایحه‌دارائی کارمندان کلمه وزرا شامل‌نخست وزیر هم میشود.

آقای عمیدی نوری نیز گفت: از نظر قانون‌وقتیکه‌قیدشودوزیرشامل نخست‌وزیر هم میشود وخیال‌میکنم مجلس هم همین عقیده رادارد ونظر آقای نخست‌وزیر هم تامین است.

بعد آقای‌عمیدی‌نوری دراطراف‌بودجه مجلس تذکراتی داد.

وافزود درحالی که اغلب راههای کشور درست نیست چرا ما چنین ساختمان عظیمی رابرای مجلس شورای ملی‌بنا کنیم مملکتی که‌در بودجه کلش مقدار قابل توجهی‌برای راهسازی اختصاص داده نشده‌چنین ساختمانی رالازم ندارد باید نقشه ساختمان معین باشد ومقدارهزینه‌ای که‌باید صرف ساختمان مزبور شود تعیین گردد. والااین صحیح‌نیست که‌هرساله دربودجه مقداری وام برای ساختمان آن‌پیش‌بینی شود.

بعد آقای افخمی کارپرداز مجلس تذکراتی داد وگفت اضافات مستخدمین جزء مجلس شورای ملی ازاول سال ۳۷پرداخت میشود.

سپس آقای صارمی گفت:باید بودجه سال ۳۸ بامطالعه تنظیم‌شود نه‌اینکه‌عین بودجه سال ۳۷رابعنوان بودجه سال ۳۸ قلمداد نمود. ناطق سپس درباره هزینه‌های سال ۳۸ گفت.

عده‌ای ازنمایندگان که خود را مستطیع برای مسافرت‌به‌کنفرانس ریودوژانیرو نمی‌دانستند آمادگی خودرا برای شرکت در کنفرانس مزبور اعلام ننمودند ولی عده‌ای که مستطیع بودند رفتند و مجلس۹۰۰ هزاریال‌هزینه سفرپرداخت‌چه‌مجوزی برای پرداخت نبصد هزاریال هزینه‌سفر نمایندگان به‌ریودوژانیرو داشتید؟

تبصره‌های بودجه سال ۳۷را نمی توان جزو بودجه سال ۳۸منظور کرد درسال ۳۷شرایطی ایجاب میکرده ممکن است که‌در سال۳۸ آن شرایط وجود نداشته باشد.

آقای افخمی مجددا تذکراتی داد.

آنگاه آقای دکتربینا ضمن‌توضیحاتی اظهار داشت که‌باید مذاکرات مجلس درروزنامه رسمی کشور شاهنشاهی درج شود. ودر مورد رقمی که‌برای کمک بزلزله‌زدگان دربودجه سال ۳۷منظور شده گفت کررقم مزبور دربودجه سال ۳۸ صحیح نیست.

آقای سلطانمراد بختیار گفت: من تعجب میکنم که‌چرا آقایان نمایندگان درموقع طرح‌لوایحی که‌دولت تقدیم میکند باندازه بودجه مجلس شورای ملی صرف وقت و مذاکره‌نمی کنند(عده‌ای‌ازنمایندگان ـصحیح نیست)

وچون درسال۳۸ مانند ۳۷ جشن مشروطیت گرفته نمیشود لذاوجوهی که‌برای برگزاری جشن مشروطیت درنظر گرفته شده صرف امور خیریه خواهد شد همچنانکه در سال ۳۷ بزلزله زدگان کمک شد.

ناطق سپس در باره کنفرانس بین‌المجالس گفت: بدبختی ما اینست که عده‌ای که شایستگی نداشتند داوطلب شرکت در آن کنفرانس شدند.

آقای دکتر رضائی گفت : در مورد بودجه سال ۳۸ من تقاضا می کنم برای‌حفظ حیثیت مجلس‌شورای ملی ماده ۶ بودجه حذف شود اگر درسال ۳۴و۳۵ عمل خلافی شده صحیح نیست که ما همان عمل را تکرار کنیم اگر ما بودجه سال ۳۸ را مانند سال۳۷ فرض کنیم بمنزله آنست که ما بگوئیم خرجی که مورد ندارد در بودجه سال ۳۸ منظور شود مانند پرداخت حق انشعاب که در سال ۳۷ پرداخت‌شده و دیگر در سال ۳۸ موردی ندارد .

آقای صارمی اظهار داشت برای شرکت در کنفرانس مزبور گفتید کسانیکه استطاعت دارند و مایلند بروند پس پرداخت هزینه سفرمزبور چه معنی دارد. پرداخت آن مجوزی ندارد بعد آقایان مرآت اسفندیاری دکتر شاهکار بیاناتی ایراد نمودند سپس آقای‌دکتر شفیع امین‌پیشنهاد کفایت مذاکرات را نمود. و پس از تذکرات آقای پرفسور اعلم‌بکفایت مذاکرات رای گرفتند تصویب‌شد سپس بورود در مواد رای گرفتند تصویب شد، مواد لایحه در جلسه آینده مطرح خواهد شد جلسه‌امروز مجلس بیست دقیقه بعداز ظهر ختم و جلسه آینده بروز پنجشنبه موکول شد.

متن قانون ازکجا آورده‌ای

که امروز درمجلس شورای ملی تصویب شد

ماده اول ـ ازتاریخ تصویب این قانون وزراء و معاونین و سایر کارمندان دولت اعم از کشوری و لشگری یا شهرداریها یا دستگاههای وابسته به آنها و اعضاء انجمنهای شهر و کارمندان مؤسسات مامور به خدمات عمومی و همچنین‌کلیه‌کارمندان هرسازمان یابنگاه یا شرکت یا بانک یاهر مؤسسه دیگر که‌اکثریت‌سرمایه یا منافع آن متعلق بدولت یاسایر مؤسسات مذکور است ویا نظارت یااداره یا مدیریت آن مؤسسات با دولت‌استو همچنین کلیه کسانیکه‌از خزانه دولت یااز مؤسسات مذکور پاداشی دریافت میدارند باستثناء بازنشستگان یا کسانیکه وظیفه یا مستمری قانونی دارند مکلف‌هستند صورت دارائی ودرآمد خودو همسر خودو فرزندانی راکه قانونا تحت ولایت آنها هستند بمراجعی که طبق تصویب نامه هیئت وزیران‌تعیین خواهد گردید تسلیم و رسیددریافت دارند .

تبصره ـ کلیه کارمندانی که جدیدا بخدمت دولت پایکی از مؤسسات فوق‌الذکر وارد میشوند باید موقع ورود بخدمت صورت دارائی ودرآمد خودو همسر و فرزندان تحت ولایت قانونی خودرا تسلیم نمایند .

ماده دوم ـ صورت دارائی شامل ریز کلیه اموال غیرمنقول و حقوق متعلق به آنها و مطالبات ودیون و حقوق‌انتفاعی ووجوه نقدو اسناد بهادار و جواهر واشیاء گرانبها با ذکر مشخصات آنها خواهد بود .

تبصره ـ صورت مزبور در روی اوراقی که‌ازطرف دولت تهیه ودرآن فهرست دارائی که‌باید صورت داده شود تعیین‌گردیده‌است‌تسلیم‌شمولین

بقیه‌درصفحه‌نوزدهم

مقاله نیویورك تایمز درباره :

پیروزی کمونیستها در انتخابات مجمع فرانسه

نیویورك ـ آسوشیتد پرس ـ روزنامه نیویورك تایمز در شماره نیرومند ، استوار و با جسارت می امروز خود اظهار عقیده می کند که تواند به چنان اقداماتی که دوگل پیروزی کمونیستهای فرانسه در بدانها متوسل شده وضرورت‌داشته انتخابات محلی این کشور علامتو است . دست بزند . دولت فرانسه اظهار نارضائی مردم از روش های باید منتظر پرداخت یك بهای‌سیاسی سخت پرزیدنت دوگل است .تایمز بشکل رای اعتراض باشد .

می‌افزاید که رژیم دوگل درهنگامی تایمز می نویسد که انتخابات بااین وضع روبرو شده که‌روش های روز یکشنبه که در پاریس و ۱۲ سخت آن مردم راناراحت کرده‌و شهر بزرك انجام یافته جنبه نسبی منافع بدون تردید آن بمردم‌نرسیده داشته" واحتمال نمی رود که در است . انتخابات هزار ها شهرداری کوچك

تایمز می نویسد فقط یك‌حکومت مانند گذشته موفقیتی بدست آورند.

بیانیه سفارت عراق پیرامون وضع عراق

سفارت عراق درتهران امروز پیرامون شورش سرهنك «شواف» در موصل بیانیه‌ای صادر کرده اعلام‌داشت که اوضاع عراق آرام بوده دولت براوضاع مسلط است .

سفارت عراق همچنین اشعار میدارد که ایستگاه فرستنده «موصل» برنامه های خودرا ازخارج ازکشور عراق پخش مینماید و تمام اخبار آن عاری از حقیقت میباشد .

خانواده های **شفیعی ـجعفری ـامین مکرم ـکلانتری ـ محمدی ـملك پور ـباقری ـضیائی ـغرش ـشرفی ـ** درگذشت **بانومهین‌الملوك شفیعی** متعلقه مرحوم حاج احمد خان شفیعی تویسرکانی را باطلاع عموم فامیل و دوستان و آشنایان میرساند مجلس ختم مردانه از ساعت سه و نیم تا ۵و نیم بعد از ظهر چهار شنبه ۲۰ اسفند در مسجد مجد و ختم زنانه در همانروز و ساعت در منزل شخصی پشت مسجد سپهسالار کوچه نظم‌الدوله کوچه گیتی خانه شماره ۲۹ منعقد است .

اسمعیل شفیعی ـداود شفیعی ـهمدم کلانتری ـ سروان علی کلانتری ـمنوچهر کلانتری ـ مونس مکرم ـ امین مکرم ـعبداله جعفری ـناصر جعفری ـمصطفی‌ضیائی ـ سرهنك‌دوم ملك پور ـباقری ـاسداله شرفی ـعلی‌قریشی

بعموم بازماندگان آنمرحومه تسلیت میدهیم .

آگهیهای تسلیت

سازمان کوهنوردی و اسکی دماوند

فوت جانگداز مرحوم **فریدون سالاری** عضواین‌سازمان را بتمام کوهنوردان خصوصا آقای محمدحسن ملك آرائی تسلیت میگوید . آ ـ۳۱۸۴۷

قهرمانان سازمان های ورزشی تاج کشور

مصیبت وارده را بخانواده میرزائی بویژه قهرمان محبوب جهانی آقای علی میرزائی تسلیت میگویند .

دوست و همکار عزیز آقای مهندس علی آریانا

بدینوسیله نهایت تاثر و تالم خودمان را بمناسبت درگذشت تاثر انگیز و ناگهانی برادر عزیزتان اعلام‌میداریم

از طرف کارمندان قسمت سیویل شرکت لیچفیلد

آ ـ۳۱۹۶۳ **مهندس مارتین پطروسیان**

دوشیزه محبوبه محمد اسمعیلی

مصیبت وارده را بشما تسلیت میگوئیم و خواهشمندیم در فوت جانگداز مادر گرامیتان ما را همدرد و سهیم‌بدانید

دانش آموزان کلاس دوم الف دبیرستان بهمنیار

کلیه کارمندان شرکت سهامی تهران موتور بدینوسیله مراتب تاسف و تالم خود را بمناسبت فوت ناگهانی‌شادروان مرحوم فضل اله مهدوی بعموم بازماندگان فقید سعید بویژه آقای جوادمهدوی ابراز بقای عمر و تندرستی بازماندگان را از درگاه خداوند متعال مسئلت مینمایند .

کارمندان ـشرکت سهامی تهران موتور

آقای محمد رضا قانع بصیری

مصیبت وارده رابه شما وخاندان جلیلتان تسلیت‌عرض مینمائیم **فرهت.فتورچی.فردی.منوچهر فیض.محمد.صرام**

جناب سرگرد هرمز مقصودی

با کمال تاثر مصیبت وارده را باستاد محترم و فامیل تسلیت گفته بقای خاندان آنجناب را مسئلت دارد .

سرهنك منوچهری ـسرهنك جباری ـسرهنك‌موسی لیقوانی ـسرهنك جعفر لیقوانی ـسرهنك خادم ـسرهنك علامی ـ سرهنك بهشتی ـسرهنك موحدی ـسرهنك صفوی ـسرهنك آذرکده ـسرهنك شاد نوش ـسرگرد یاوری .

آ ـ۳۱۹۶۱

دبیران دبیرستان مهران مصیبت وارده را به آقای روزبه ناظم دبستان فضیلت تسلیت میگویند .

آ ـ۴۴۲۹۸ **رئیس دبیرستان مهران ـمحمد داود زاده**

با نهایت تاسف در گذشت شادروان مرحوم محمد قانع بصیری (بصیرالسلطان) را بخاندان محترم آنمرحوم‌بویژه جناب آقای حسین قانع بصیری تسلیت عرض مینمایند .

لامعی ـبیجاری پور ـکسروی ـجهانپاسبان ـمجد ـ اعتمادیه ـشیخ‌الاسلامی ـسلطانی ـ ترابی

با کمال اندوه مصیبت وارده‌را بخانواده محترم آریانا تسلیت میگوئیم .

آ ـ۳۱۹۸۷ **خانواده دریا دار صفائی دکتر خمسه صفا .**

افسران کادر و دانشجویان دانشکده پیاده دانشگاه نظامی مصیبت وارده را به سرکار سرگرد هرمز مقصودی تسلیت عرض میکنند .

فرمانده دانشکده پیاده سرهنك ۲ ستاد فیروزمند

مصیبت وارده را به خانواده مرادی بخصوص جناب آقای اسماعیل مرادی تسلیت میگوئیم .

سید آقا مجاهد گمنام ـامیر شهشهانی ـابراهیم معتمدی ـ ناصر مجاهد گمنام ـمنصورمجاهد گمنام

تیمسار سپهبد دکتر آریانا فرماندهی نیروی زمینی

افسران و درجه داران تیپ ۲ پیاده نادری در گذشت شاد ر وان جوان ناکام آقای دکتر معزالدین آریانا رابتیمسار و عموم بازماندگان آنمرحوم تسلیت عرض مینمایند .

فرمانده تیپ ۲ پیاده نادری سرتیپ نادر خانی

۲۷ بورس تحصیلی برای فرهنگیان

از طرف کمیسیون فولبرایت ۱۴ بورس تحصیلی برای دبیران علوم و ۹ بورس برای دبیران زبان انگلیسی و ۴ بورس برای دبیران سایر رشته ها و مدیران دبیرستانها و رؤسای ادارات درسال ۱۹۶۰ بوزارت فرهنگ اختصاص دادمشد . کلیه داوطلبان باید دارای شرایط زیرباشند :

۱ـ داوطلبان باید دارای دانشنامه لیسانس از دانشگاه بوده وحداقل سه سال سابقه کار در فرهنگ داشته باشند .

۲ـ شغل آنها باید تدریس در دبیرستانها یا رئیس اداره ودبیرستان باشند .

۳ـ کارمند رسمی بوده و مدت سه سال اخیر از بورس استفاده نکرده باشند .

۴ـ داوطلبان باید دارای سلامت جسمی وروحی باشند و منحصرا در رشته‌ای که برای آنها انتخاب میشود تحصیل نمایند .

۵ـ پس‌از خاتمه مطالعات ظرف ۱۵ روز بایران مراجعت نموده و خود را برئیس اداره معرفی نماید .

۶ـ سن کمتراز ۴۰ سال باشد و مدت ماموریت اعزام شونده بهیچوجه تمدید نمیگردد .

آگهی بانك تهران

باطلاع عموم مشتریان ومراجعین محترم بانك تهران میرساند چون روز شنبه سی‌ام اسفندماه ۱۳۳۸ درساعت ۱۲و۱۳ دقیقه سال تحویل میگردد بنابراین روزشنبه کلیه شعب این بانك باستثناء شعبه شبانه روزی چهارراه پهلوی تعطیل میباشد .

ضمنا شعبه شبانه روزی پهلوی‌فقط روزهای‌اول‌ودوم‌وسوم فروردین ماه برای رسیدگی به حسابهای سالیانه تعطیل است :

باجه دریافت شعبه بازار ازساعت ۱۰الی۱۲ ازتاریخ‌سوم فروردین مفتوح میباشد .

۱ـ۲ **بانك تهران**

افسران و درجه داران ستاد نیروی زمینی با اندوه فراوان درگذشت جوان ناکام شادروان دکتر معزالدین‌آریانا را بعموم آن خاندان محترم‌و علاقه مندان آن مرحوم بویژه **تیمسار سپهبد بهرام آریانا و بانو آریانا** تسلیت میگویند.

رئیس ستاد فرماندهی نیروی زمینی ـسرلشگر رستم نوذری آ ـ۳۱۸۵۹

دبیران و کارمندان و دانش آموزان دبیرستان آزرم با ابراز تاسف و تاثر مرك پدر بزرگوار بانو نصرت رهبران دبیر محترم دبیرستان را بایشان و خانواده محترم رهبران تسلیت عرض مینمایند . **صدیقه مجدنوابی**

دبیران و کارمندان و دانش آموزان دبیرستان آزرم مصیبت جانگداز مرك برادر ناکام‌سرکارعلیه بانو تاج‌الملوك آریانا دبیر محترم و عالیقدر دبیرستان رانمیدانند با چه‌بیان و تقریری بخانواده مصیبت زده آریانا و مادر داغدیده‌اش تسلیت گویند و خودشان را در این ماتم شریك و سهیم بدانند با ابراز همدردی و تاسف از درگاه قادر متعال صبر و شکیبائی برای آن خانواده جلیل و محترم میخواهند .

آ ـ۳۲۰۲۵ **صدیقه مجد نوابی**

با نهایت تاسف فوت آقای مهندس جواد بزرك را بخانواده محترم آنمرحوم بخصوص بانوان محترم خانم والده و خانم ایشان و برادران گرامی خود آقایان جلال و جمال بزرك صمیمانه تسلیت عرض میکنم

آ ـ۳۲۰۲۷ **مرتضی منوچهری**

دوست عزیز و معظم آقای مهدی حکمی

با کمال تاثر مصیبت وارده را بجنابعالی و فامیل محترم تسلیت عرض مینمایم . **علیرضا کسائی**

جناب آقای رضا توکلیان

با نهایت‌تاسف فقدان ناگهانی دوشیزه پروین توکلیان را به آن پدر گرامی و مادر داغدیده‌اش تسلیت عرض نموده و سلامتی آن خاندان محترم را از خداوند متعال مسئلت می نماید . **جلال بزرك ـکوکب بزرك ـجمال‌بزرك**

جناب آقای سید میر نظام دبیر محترم دبیرستان‌پهلوی مصیبت وارده را بشما و خانواده محترمتان از صمیم قلب تسلیت عرض مینمائیم .

آ ـ۴۴۳۷۴ **کارکنان و دبیران دبیرستان پهلوی بروجرد**

مصیبت وارده ، بخاندان محترم آریانا را بعموم بازماندگان آن فقید سعید بویژه حضور تیمسار سپهبد آریانا فرماندهی محبوب و سرکار علیه بانوآریانا تسلیت‌عرض میکنیم .

سرتیپ نکوزاد و بانو

افسران و درجه داران ستاد سپاه یك مرکز مصیبت وارده را بحضور تیمسار سپهبد دکتر آریانا فرماندهی محبوب نیروی زمینی تسلیت عرض میکنند .

آ ـ۳۲۰۴۵ **رئیس ستاد سپاه یك ـسرتیپ‌نکوزاد**

تیمسار سپهبددکتربهرام‌آریانا فرمانده محترم‌نیروی‌زمینی

با قلبی آکنده از تاسف و تاثر فوت جوان نا کام دکتر معزالدین آریانا را بحضور شما و همچنین ابوی محترم‌جناب آقای صدرالدین آریانا (عدل‌السلطنه) و منوچهرخان آریانا تسلیت عرض و بقاء و عمر بازماندگان را از حضرت یکتا مسئلت مینمایم . **حسین سعیدی**

انجمن پزشکان شرق تهران ـمصیبت وارده رابدوست و همکار گرام جناب آقای دکتر سید نظام‌الدین تقوی‌صمیمانه تسلیت گفته و بقاء و سلامت آن خاندان محترم را از خداوند مسئلت مینمایند .

دکتر به نژاد ـدکتر بهشتی ـدکتر جوادی ـدکتر ذرافشان ـدکتر رازپوش ـدکترسلیمی‌نژاد ـدکتر شاطری ـ دکتر صادقی ـدکترضرابی ـدکترطباطبائی ـدکتر علاءپور ـ دکتر کاظمیان ـ دکتر لشگری ـدکتر ملك افضلی ـدکتر منظوری ـدکتر نعیمی ـدکتر نکوفر ـدکتر وصالی

مصیبت وارده را بخانواده قانع بصیری تسلیت گفته صبرو شکیبائی بقاء و عزت آنخانواده را از درگاه متعال خواستاریم .**عباس زندی ـابوالحسن فاطمی ـمحمدتیموریان**

با تاثر فراوان مصیبت وارده را بخاندان محترم‌لشگری تسلیت عرض نموده سلامتی آن خانواده محترم را از خداوند متعال خواستاریم . **مهندس چیندری ـحاج‌اسمعیل‌سلطانی**

بدینوسیله مصیبت وارده بفامیل میرزائی را بعموم بازماندگان آن مرحوم بخصوص به آقای‌علی میرزائی قهرمان وزنه برداری جهان تسلیت میگوئیم .

قربانعلی رهنوردی ـمحمدحسین رهنوردی ـدکتررهنوردی

با قلبی آکنده از اندوه مصیبت وارده را بجناب آقای محمد باقر خان برومند و خانواده محترم برومند تسلیت عرض و شکیبائی و بقای عمر آن خاندان جلیل را ازخداوند متعال مسئلت داریم .

حسین دواچی ـراضیه دواچی ـمصطفی محجوب ـناصر رازقی آ ـ۴۴۳۰۶

برنامه رادیو موصل قطع شد

سرنوشت قیام شواف باپیروزی‌وشکست کمونیستها درخاورمیانه ارتباط دارد

بیروت ـ یونایتد پرس ـ رادیو بغداد در تمام شب گذشته ادعا می کرد که شورش شواف پایان یافته است . درآخر شب رادیو بغداد اعلام کردکه مردم موصل باتفاق عناصر ملی آرتش و پلیس توانستند شواف مزدور ودسته اورا دستگیر کنند . این نکته که شب گذشته رادیو موصل پاسخی باظهارات‌بغداد نداد به اظهارات رادیو بغداد وزن بیشتری میدهد . آخرین باری که رادیو موصل صحبت کرد درساعت هفت صبح امروز بود و پس‌از آن رادیو خاموش گردیدو اعلام نکرد که‌دو باره درچه ساعتی شروع بکار خواهد کرد .

آسوشیتد پرس گزارش میدهد رادیو بغداد در ساعت ۷ بعداز ظهر ادعا کرد که نیروهای عبدالکریم قاسم پیروز شده‌اند . ضمن زدوخورد هائی که‌روی داده هواپیما های جت نیرو های هوائی عراق به موصل حمله کردند .

رضایت عبدالناصر

رادیو اسرائیل بانقل قول از رادیو بغداد اظهار داشت که عبدالناصر ازاین شورش اظهار رضایت کرده است .

بعضی از محافل غربی اظهار می دارند که عبدالکریم قاسم برای‌از بین بردن شورش شانس وامکانات خوبی در اختیار دارد . زیرااولانیرو های اساسی آرتش طرفدار اوهستند وکشور عراق نسبتا بزرك است . باضافه‌عبدالکریم قاسم قسمت‌اساسی تانك های جدیدی را که شوروی بعراق داده است دراختیار دارد . این تانکها دراطراف بغداد متمرکزشده است . باضافه وضع عبدالکریم‌قاسم ازنظر نیروی هوائی نیز خوب است درست است که واحد شواف نیرومند ترین واحد های آرتش عراق است ولی از پشتیبانی نیروی هوائی محروم است و به اضافه‌موصل درفاصله سیصد میلی بغداد قرار دارد و برای غلبه و تسلط‌بر کشور باید پایتخت رادر دست گرفت .

شروع منازعه

ازنظر آنکه منازعه در موصل با مبارزات ملیون و کمونیستها آغاز شد . «سر نوشت قیام بعنوان پیروزی ویاشکست کمونیست هادر خاور میانه تلقی خواهد شد . اولین‌اعلامیه شواف کاملا جنبه ضد کمونیستی داشت وعبدالکریم قاسم را متهم کرده بود که پرستش شخصیت خود راجانشین بی طرفی مثبت نموده‌است. این نکته بسیار جالب است که‌پس ازقیام رادیو مسکو باصراحت‌بیرامون آن اظهار نظر کرد و گفت نیرو های شواف طرفدار غرب هستند .

حوادث عراق در کشور های‌غربی عکس‌العمل هائی داشته و مطبوعات به‌قلمفرسائی درباره آن پرداخته‌اند. روزنامه هرالد تریبون می نویسد که باید بدقت ناظر اوضاع عراق بود . وروزنامه دیلی میرور دنبال بحث را گرفته ومی‌افزاید که دول غربی در عراق دارای منافع عظیمی هستند زیرا سرمایه های بزرگی در صنعت نفت این کشور بکار انداخته‌اند . این روز نامه می افزاید که هم شورویها وهم جمهوری متحده‌عربی خواهان بدست آوردن نفت عراق می باشند .

اظهارات کبه

مسکو ـ خبرگزاری فرانسه ـ ابراهیم کبه وزیر اقتصاد عراق‌دیشب دریك مصاحبه رادیو تلویزیونی در مسکو اظهار داشت باوجود توطئه های مداوم امپریالیستها ملت عراق تحت رهبری سرتیپ عبدالکریم قاسم براه خود ادامه میدهدآخرین توطئه‌ها شورش موصل بود ولی این امر مارا از پیمودن راهی که در پیش گرفته‌ایم باز نخواهد داشت.

عراق

بقیه ازصفحه چهارم

پسر یکی از علمای بغداد است وی که ٤٥ سال دارد یکی از افسران شایسته ارتش عراق میباشد درحال حاضر اخبار ضدو نقیض درباره سرنوشت وی منتشر است.

گفته میشود جنبش شواف در جنوب عراق گسترش یافته است زیرا حکومت بغداد دیروز صبح پیامی برای واحد های دولتی در بصره فرستاد که خواسته شده بود در کنار ژنرال عبدالکریم قاسم بر ضد افراد «عوامل امپریالیست » قبرد کنند.

در حال حاضر هم ترن بغداد شمال و بغداد بصره متوقف است. فرودگاه بغداد بسته و روابط تلفنی بین عراق و خارجه قطع شده‌است.

سخنان وابسته‌نظامی عراق

سرهنك دوم علی غالب وابسته نظامی عراق در استانبول روزنامه‌نگاران رابه کنسول‌گری عراق در استانبول دعوت‌کرده و گفت :

« ما افتخار داریم که به ملت‌برادر و دوست خود ترکیه و همچنین به عراقیهای مقیم ترکیه اعلام نمائیم که کودتای نظامی که‌در موصل توسط سرهنك خائن عبدالوهاب شواف ترتیب داده شده بود با شکست روبرو شد.

وی اضافه نمود سرهنك خائنی که با امپریالیستها همکاری می کرد امروز صبح وسیله سربازان و افسران خود بقتل رسید.

نیرو های هوائی عراق آنها را بمباران کرده و مرکز فرماندهی آنها را قلع‌و قمع کردند.

سپس یکی‌از مخبرین ازوی‌سئوال کرد منظور از امپریالیست چه می باشد وی پاسخ داد «آنها روسها نیستند» .

برای ناظرین امور مقیم عمان‌کودتای عراق تعجب آور نبوده است و محافل مزبور خاطرنشان نمودند چنانچه یکی از کشور های خارجی در حوادث عراق مداخله کندباحتمال قوی اوضاع خیلی وخیم شده وصلح جهانی به خطر خواهد افتاد .

تنزل بهای سهام نفت

در سهام بریتش پترولیوم ورویال‌داچ شل که هر یك ۴۴و۷۵در صدسرمایه عراق پترولیوم کمپانی رادارند کاهش مختصری روی داده . در برابر حوادث عراق که نمیتوان اطمینانی‌به آن‌داشت بنظر میرسد محافل نفتی از شعار «منتظر باش و به بین» پیروی‌میکنند همین محافل خاطرنشان ساختند بنظر نمیرسد که اگر شورشیان‌عراق موفق شوند زمام امور را در دست بگیرند امتیازات نفتی را لغوخواهند کرد .

ایستگاه سری

رادیو بغداد امروز در اخبار خود گفت یك ایستگاه رادیوسری بیگانه از دیروز اسم رادیو موصل رابرخود گذشته وبانتشار اکاذیب واراجیف شروع کرده است و مطالب دروغ و خالی از حقیقت درباره اقدام خائنانه سرهنك عبدالوهاب شواف وگسترش جنبش تمرد در قسمت های شمالی‌عراق پخش میکند .

اینك باطلاع مردم عراق میرساند که جنبش تمرد و طغیان سرهنك‌دوم باز نشسته خائن و حق نا شناس عبدالوهاب شواف بکلی کوبیده شده و در حال حاضر هیچگونه اثری از آنها موجود نیست و مطالب دور از حقیقت و شایعات استعماری رادیو بیگانه تکذیب میشود .

اتباع امریکا

واشنگتن ـ وزارت خارجه امریکا اطلاع داده که فعلا لزومی ندارداتباع آمریکا عراق‌را بعلت اغتشاشاتی‌که در آن کشور روی داده است ترك کنند .

فعالیتهای نفتی درقاهره

لندن ـ یونایتدپرس ـ عده‌ای از نمایندگان کمپانی نفت شل وکمپانی نفت انگلیس برای اداره عملیات فعالیت های نفتی خود امروز ویا فردا بقاهره خواهند رفت کمپانی های مزبور باتفاق دولت جمهوری متحده‌شرکتی دارند و سهام هرکدام از آنها به‌نسبت سی‌و یك‌درصد است . کمپانی دارای چاههائی است که درسال ۱۹۵۶ یك میلیون و ۳۸۰ هزار تن نفت‌خام ا ستخراج کردو یك پالایشگاه صدهزار تنی نیز دوسوئز دارد . مناطق امتیاز کمپانی شامل بعضی از نواحی کانال سوئز نیز میباشد .این‌دسته براثر امضای قرارداد مالی انگلستان و مصر حق‌بازگشت‌به‌مصر رایافته‌اند .

تلاش برای تسخیر آسمانها

در جلسه سخنرانی هفتگی عصر دیروز باشگاه مهرگان آقای دکتر هشترودی رئیس دانشکده علوم و استاد دانشگاه سخنرانی نمود . در ابتدای جلسه آقای درخشش گفت باسخنرانی آقای هشترودی که یکی از شخصیت‌های علمی مملکت ما هستند و شهرت بین‌المللی دارند سلسله سخنرانیهای سال جاری در باشگاه مهرگان پایان می‌یابد آنگاه آقای دکتر هشترودی در باره تلاش برای تسخیر آسمانها و فضا ودست یابی بستارگان دوردست وسیارات ومنظومه شمسی و پایگاههای فضائی اطلاعاتی در دسترس حضار گذاشت که ضمن آن به مسائل مورد بحث در ماهیت فضا و مسائل فرعی که بر آن تعلق میگیرد اشاره نمودند. سخنرانی آقای دکتر هشترودی نهایت درجه حائز اهمیت علمی بود و مورد استفاده عده کثیری از حضار واقع شد .

فرهنگی ـ ورزشی

باشگاهها همچنان درحال مبارزه‌اند

مسابقات دسته سوم تیمهای فوتبال باشگاههای تهران بشرح زیر انجام شده است :

آرارات بادار یوش پنج برصفر بنفع آرارات ، شرق با سپه پنج بر صفر بنفع سپه ، بوستان با کیان یازده بر صفر بنفع بوستان ،دارائی باتهران جوان شش بر صفر بنفع دارائی ، پولاد باجمشید چهاربرصفر بنفع جمشید.

مسابقات دسته دوم (ب) بشرح زیرانجام شده است:

سپه با داریوش پنج برصفر بنفع سپه ، شرق با کیان دو برصفر بنفع کیان، دارائی با کورش دوبریك بنفع کورش.

مسابقات آینده

روزهای پنج‌شنبه و جمعه آینده تیمهای دسته سوم باشگاهها با یکدیگر مسابقه دارند.

موتوری ارتش با شاهین درزمین راه آهن ساعت چهار بعداز ظهر روز پنج شنبه ۲۱ اسفند ، شعاع باتاج ساعت۹صبح روز جمعه ۲۲اسفند ماه‌درزمین راه‌آهن ،سپه با آرارات ساعت ۱۰٫۵ جمعه زمین راه آهن، کیان بانفت ساعت ۲٫۵بعدازظهر، بوستان ودارائی ساعت ۳٫۵ بعد ازظهر درزمین راه‌آهن .

دسته ب

داریوش باشعاع‌چهاربعداز ظهرروز پنج‌شنبه ۲۱ اسفنددرزمین‌شماره یك ، پولاد با شرق چهار بعداز ظهر روز پنج‌شنبه درزمین شماره دو ،سپه باتاج درروز جمعه ۲۲ اسفند ساعت دوبعداز ظهر در زمین‌شماره یك، کیان با کورش ساعت ۲٫۵ بعداز ظهر درزمین شماره دوامجدیه. و چون دوتیم دسته‌یك دارائی و تاج‌در جمعهٔ گذشته موفق نشدند پیروزی بریکدیگر کسب کنندلذا ساعت سه‌ونیم بعداز ظهر جمعه ۲۲ اسفند ماه یکبار دیگر بین این‌دو تیم در زمین شماره‌یك امجدیه مسابقه‌ای برگزار خواهد شد.

مبارزه شمیران باشهردی

روز گذشته مسابقات رشته های مختلف ورزشی شمیرانات با شهر ری زیرنظر آقای خرمی رئیس ادارهٔ تربیت بدنی شمیرانات انجام و نتیجه بشرح زیر اعلام گردید:

فوتبال پنج برصفر بنفع‌شمیرانات والیبال دوبر صفر بنفع شمیرانات بسکتبال ۲۴ بر۱۱ بنفع شمیرانات پینگ‌پونگ پنج برصفربنفع‌شمیرانات ضمنا درمسابقه‌دو ومیدانی‌شمیرانات باکرج تیمهای شمیرانات برنده شدند. در رشته کشتی نیزمسابقه‌ای بین شهرستانهای شمیرانات ،کرج، ری ، دماوند انجام گردید دروزن های اول تا سوم کرج و در وزن چهارم ری و در وزن پنجم شمیرانات و دروزن ششم‌شهرستان ری برنده شدند.

امتحانات مدرسی

از روز ۲۳ فروردین‌سال ۱۳۸امتحانات مدرسی رشته‌معقول ومنقول شروع میشود .داوطلبان شهرستانها و مرکز باید یك روز قبل برای دریافت‌پروانه ورود بجلسه امتحان در تهران حاضر باشند .

دو مهمان خارجی در «اطلاعات»

پیش‌ازظهر دیروز آقایان «ابرهارد هلبلینك» و «هانس گی‌یر» مشاور ویکی‌از اعضاءهیئت‌مدیره کارخانه ماشین سازی «هس» آلمان از دستگاههای حروفچینی و ماشینهای مختلف چاپ اطلاعات بازدید کردند. در همه قسمتها بازدید با دقت‌انجام گرفت و ماشین «افست» بیش ازهمه مورد توجه مهمانان ما واقع‌شد.

مسابقات قهرمانی آموزشگاههای شهرستانهای‌استان‌تهران

امروز آقای‌رهبری‌رئیس‌اداره تربیت بدنی فرهنك‌استان بخبرنگار ما اظهار داشت طبق تصمیم هیئت مدیره مسابقات آموزشگاهها مسابقات قهرمانی آموزشگاههای شهرستانهای استان تهران در شهرستان شمیرانات برگزار خواهد شد.

آقای رضا خرمی رئیس ادارهٔ تربیت بدنی شهرستان شمیرانات بسمت سرپرست این‌مسابقات برگزیده شده است مسابقات در روزهای ۵و۶و۷و۸ فروردین ماه انجام‌میشود و۲۵۰ نفراز دانش آموزان استان تهران دراین مسابقات شرکت‌خواهند نمود.

جشن غالب

ازساعت پنج ونیم بعداز ظهر امروز مراسم «روز غالب» که بمناسبت نودمین سال درگذشت شاعر فارسی واردو میرزا اسدالله خان غالب منعقد میگردد درتالارفردوسی‌دانشکده ادبیات برگزار خواهد شد .

خوانندگان «اطلاعات» در «اطلاعات»

صبح امروز عده ای از خوانندگان نشریات مختلف «اطلاعات» از «اطلاعات» بازدید کردند . همراه این عده دانش آموزان‌سال پنجم ریاضی دبیرستان اقبال آشتیانی نیز از موسسه ما بازدید بعمل آوردند .

سرپرستی دانش آموزان با آقایان حسین‌معمارزاده دبیرادبیات‌وفرج‌الله طیبیان دبیر علوم طبیعی‌دبیرستان مزبور بود .

وزیر کشور به فیلیپین میرود

تیمسار سپهبد باتمانقلیچ وزیر کشور اواخر هفته آینده بنا به دعوت دولت فیلیپین برای بازدید از برنامه های عمرانی آن کشور به فیلیپین میرود .

مسافرت وزیر کشور مدت‌چهار هفته بطول خواهد انجامید .

مراجعت معاون انتظامی

سرکار سروان اصغر شیرزاد معاون انتظامی راهنمائی و رانندگی که یکسال پیش برای مطالعات در امر راهنمائی و رانندگی (راهنمائی و رانندگی اتوبوسها درشهرهای پر ازدحام) به آلمان غربی عزیمت کرده بود دیروز وارد تهران شد .

رئیس شعبه ۳۶ دادگاه شهرستان

آقای امیر حسین رضوانی به ریاست شعبه ۲۶ دادگاه شهرستان تهران منصوب و مشغول کار شد.

ماه خدا

بقیه ازصفحه اول

وبرکت رابروی مسلمانان میگشاید. لیالی متبر که قدر د راین ماه مقدس است و فریضه روزه که از فرایض بزرك اخلاقی واجتماعی می باشد در این ماه مقرر گردیده تا مسلمانان باتزکیه نفس واجتناب از مناهی و معاصی و امساك از منهیات مادی ومعنوی بعالم مبدء نزدیك شوند وبدرك ملکات انسانی نایل آیند .

نیاکان پاك سرشت ماکه فطرتا طالب وهواخواه معنویات و حقایق بوده‌اند بدستور پیغمبر اکرم د راین ماه مقدس رمضان دقیقه‌ای از ادای فرایض فروگذاری نداشته و همه نوع در انجام طاعات و عبادات کوشا میشدند وامیدواریم نسل حاضر که وارث مبانی اخلاقی آنان هستند از فرصت استفاده نموده از فردا که آغاز ماه خداست همه قسم در راه رضای خدابانجام فرایض دینی موفق گردند وخدا و خلق خدارا بااجرای دستورات‌الهی خشنود نمایند

استقبال ازطرح بیسابقه

بقیه‌از صفحه اول

اما این فکر و این طرح بسیارمفید است و مورد استقبال تجار ومودیان قرار خواهد گرفت .

اطاق بازرگانی تهران با تمام امکانات و قدرت خود بکمك‌وزارت دارائی خواهد آمد و بهمه تجار توصیه صمیمانه خواهد نمود که‌در پرداخت مالیات وبخصوص تعیین میزان‌صحیح آن‌باصداقت‌و صمیمیت اقدام کنند .

دو برابر میدهم .

امروز یکی از مدیران شرکتها بخبرنگار ما اظهار داشت :

من این خبر را خواندم و از اینکه در سال آینده مامورمالیات بشرکتها مراجعه نخواهد کردتعجب نمودم و وقتی فکر کردم که از این پس مالیات شرکت را خودم باید تعیین کنم احساس مسئولیت غرور- آمیزی نمودم .

من فکر میکنم که هیچ آدم‌با شرفی حاضر نیست به غرور شخصی خودلطمه بزند و درآنصورت است که مالیات عادله تعیین‌وپرداخت خواهد شد .

یکی از تجار که کارش واردات آهن آلات‌میباشد اظهار داشت من قبل از همه چیز به معطلی خود در وزارت دارائی و کمیسیون های آن فکر کردم و اگر پول و وقتی‌را که در این راه صرف میکردم حساب کنم باید مالیات‌رادو برابر بپردازم.

لایحه نمیخواهد

خبرنگار ما از آقای خسروشاهی عضو هیئت رئیسه اطاق بازرگانی که یکی از تجار میباشد سئوال‌نمود شمادر مورد این طرح و لایحه‌ئی که بعد تهیه خواهد شد چه نظری دارید .

آقای خسرو شاهی اظهار داشت: من فکر میکنم برای این‌کار احتیاج به لایحه نباشد زیرا اظهار- نامه دادن با همین قانون هم‌معمول است و اگروزارت دارائی مالیات پرداختی را قبول کند باید گفت حسن نیت بخرج داده و نظایر آن تا کنون وجود داشته است .

چگونه اجرا میشود

امروز خبرنگار ما پیرامون طرح جدید مالیاتها که اساس آن بر صداقت مودیان مالیاتی تعیین شده است با مقامات وزارت دارائی تماس گرفت.

آقای زاهدی مدیر کل وزارت دارائی اظهار داشت طرح مزبور اکنون مورد بررسی دقیق وزارت دارائی قرار گرفته است و با توجه بکلیه جوانب امراین طرح تهیه خواهد شد . اجرای طرح مزبور به این صورت که بدون محاسبه هر بازرگانی هرقدر خواست مالیات بدهد یا ندهد نخواهد بود بلکه در هنگام اجراپرسشنامه‌هائی که‌متضمن میزان سرمایه،وضع کسب ،صادرات و واردات وسایر خصوصیات مودی است در دسترس آنها قرار داده خواهد شد و همچنین برای اینکه مودیان مالیاتی بتوانند با توجه‌بقانون ودرآمد سالانه خود مالیات متعلقه را محاسبه کنند راهنمائی های‌لازم را وزارت دارائی خواهد کرد.

رسیدگی وزارت دارائی

یك مقام وزارت دارائی گفت در صورت اجرای این طرح‌و پرداخت مالیات توسط خودمودیان مالیاتی ، وزارت دارائی با قرائن و دلائلی که از وضع کسب مودیان دارد و با توجه به اوراق گمرکی و پرونده مالیاتی آنها میتواند تشخیص‌دهد راکرده است یانه در مدت شش‌ماه که بازرگانان رعایت‌انصاف وصداقت مهلت مقرر رسیدگی لازم‌دروزارت دارائی خواهد شد و البته برای اشخاصیکه باز هم حاضر نشوند که درآمد حقیقی خودرا شخصا تعیین کنند جرائمی در نظر گرفته خواهد شد .ضمنا دفاتر بازرگانان بعداز تعیین میزان مالیات بوسیله حسابداران قسم خورده بازدیدخواهد شد.

حوادث گوناگون

سارقینی که بااتومبیل بدزدی میرفتند

ساعت پنج صبح امروز پاسبان شماره ۱۶۹۹ کلانتری چهار دونفر راکه قصد حمل دوچمدان رادر اتومبیل کرایه شماره ۱۱۶۶۲ داشتند دستگیر کرده همراه راننده اتومبیل بکلانتری آورد.پس از تحقیقاتی که‌بعمل آمد معلوم شداین دونفرکه حبیب‌اله مالکی و مراد رضائی نام دارند از سارقین پیشینه‌دار بوده‌و باهمکاری‌راننده کرایه بنام ابراهیم احمدی منزل‌آقای مهدی‌توفیق‌را درخیابان پاستیان مورد دستبرد قرار داده‌اند. پرونده توسط آقای سروان اسپهبدی تکمیل شد و متهمین بآگاهی بخش اعزام شدند.

مجروحین تصادفات

دیشب ۶نفر به‌اسامی زیر درحوادث رانندگی‌درتهران‌مجروح ودربیمارستان حوادث بستری شده‌اند.

فریده فرزند غلامحسین دربخش ۱۱، معصومه طاهری فرزند امیر دربخش ۲، حسین ابیاتی فرزند رمضانعلی دربخش ۱۴، فرهاد راد آزاد فرزند هوشنك دربخش ۹، حسن حاج هاشمی فرزندحسین و امیر کهنسال فرزند کریم دربخش ۱۵

کارگری هنگام کار خفه‌شد

بعدازظهر دیروز کارگری بنام علی جعفری که‌در چاه فاضل آب منزلی واقع دربخش ۲۲ مشغول‌کار بود درنتیجه بازشدن چاه مجاوربه چاهی که‌درآن کار میکرد خفه‌شد جریان ازطرف افسر نگهبان کلانتری به‌اداره آتش‌نشانی اطلاع داده شد ومامورین آتش‌نشانی با وسائل لازم جنازه رااز چاه بیرون کشیدند .پرونده جهت اطلاع به دادسرا فرستاده شد.

قاتلی پس از ۹ ماه خودرا معرفی کرد

خروس لاری صاحبخانه بجان زن همسایه افتاده بود

مشروح این حوادث را درصفحه ۱۱ مطالعه فرمائید

حریق درلولافروشی

ساعت یك‌صبح امروز حریقی در مغازه لولافروشی آقای محمدی‌واقع درخیابان بیست‌متری جوادیه‌رویداد که‌توسط مامورین اداره آتش‌نشانی شهرداری خاموش شد .علت حریق نامعلوم است.

حسین بود نه حسن

در خبر مربوط بجاعلین اسناد الکیت نام حسین روشنائی یکی از متهمین اشتباها حسن روشنائی چاپ شده بود که بدینوسیله تصحیح می گردد .

مردی‌که نان قیافه‌اش را میخورد!

وقتی قرارشد این «خارجی» را بسفارت هلند تحویل‌دهند ناگهان وی بافارسی سلیسی‌گفت: اشتباه نکنید...

دیروز جوانی که خود را تبعه مجارستان معرفی میکرد بوسیله آقای آدابی کارمند نخست وزیری بکلانتری ۱۳ تحویل داده شد.این جوان که موهای بور و چشمان‌آبی دارد متهم است که باتظاهر بخارجی بودن از خانواده‌های مختلف اخاذی کرده است.

تبعه هلند

این جوان که بزبان انگلیسی صحبت میکرد در کلانتری خود را تبعه هلند معرفی کرده و چون از طرف کلانتری اقداماتی جهت‌تحویل وی بسفارت هلند بعمل آمد رو بافسر نگهبان کرده در میان تعجب مامورین کلانتری با فارسی سلیسی گفت : اشتباه نکنید . من ایرانی هستم و اسمم حبیب دهنوری ،اهل سلطان آباد اراکم ولی برای امرار معاش راه ساده‌ای انتخاب کرده و نان قیافه‌ام را میخورم !

حبیب که ابتدا مجارستانی وسپس هلندی شده وبالاخره ایرانی ازآب درآمده بود اضافه کرد :چهار سال پیش از اراك بتهران آمدم و مدتی بعملگی مشغول بودم ولی چون‌کار سختی بود به‌آبادان رفته در منزل یك خانواده انگلیسی پیشخدمت شدم . درمدت یکسالی که نزداین خانواده بودم انگلیسی را بخوبی‌یاد گرفتم ولی د وسال پیش ماموریت اربابم تمام شده بانگلستان رفت و من مجددا برای تهیه کار بتهران آمدم ولی هرچه کوشش کردم کار بی دردسری پیدا نکردم.

حبیب در جواب سئوال مامورین درباره نحوه کارهای اخیرش در تهران گفت :پس از مدتی بیکاری یك شب شخصی‌بخوابم آمده گفت حبیب توباید نان قیافه‌ات را بخوری چون شبیه خارجی‌ها هستی ، از

حبیب دهنوری
ایرانی خارجی نما!

مهمان نوازی مردم استفاده کن !من هم از روز بعد بطرف خیابانهای‌شمال شهر رفته وبزبان انگلیسی‌ازجوانان تحصیل کرده سئوالاتی میکردم و خود را یکی از محققین خارجی معرفی مینمودم و بالطبع چون‌غریب بودم از طرف اشخاص مختلف‌بخانه ها دعوت میشدم و پس از یکی دو روز اقامت موقع‌رفتن پولی نیز‌بعنواز خرج سفر میگرفتم تااینکه امروز مطابق معمول در ابتدای خیابان تهران نواز این آقا (اشاره به‌آقای آدابی) بانگلیسی آدرسی‌را پرسیدم و بالاخره بمنزلشان دعوت شدم ولی ساعتی بعد صاحبخانه خارج شده و بعد با پاسبانی بمنزل برگشت و مرا بکلانتری آورد.

پس ازخاتمه تحقیقات بدستور آقای سرگرد قاری پرونده توسط آقای ستوان سروری تنظیم شد و همراه حبیب باداره آگاهی فرستاده شد مامورین کلانتری اظهار میدارند حبیب تاکنون چندبار بهمین‌اتهام زندانی شده است.

محاکمه قاتلین شهردار شادکان

برای سومین بار این پرونده درداگاه جنائی مطرح‌میشود

از دو روز قبل شعبه اول دادگاه جنائی بریاست آقای عجمی‌کاشانی مشغول محاکمه دو نفر متهمین بقتل آقای عبدالمجید بهبهانی شهردار سابق شادکان می باشد.

اختلاف برسر شهردار

در مرداد ماه سال ۳۴ بر سر تعیین شهردار درشادکان‌دودستگی شدیدی بوجود آمد و هر دسته سعی می کردند تا شهردار را از میان خود انتخاب کنند .اما‌احتمال موفقیت مجدد آقای عبدالمجد بهبهانی شهردار وقت بیشتر بود.

ولی یکشب که آقای بهبهانی‌در خانه بسر میبرد ناگهان صدای شلیك گلوله ای بگوش‌همسایگان رسید و همه‌بخانه شهردار هجوم برده و جسد خون آلود او را در وسط اطاق مشاهده کردند ، اما از قاتل یا قاتلین خبری‌نبودقضیه باطلا ع‌مامورین انتظامی رسیدو سه روز بعد چهارنفر بنام صمد حیاوی مقدم ـ مجاهد آل ناصر- عزیمی و امیری را باتهام قتل دستگیر کردند .

صمد حیاوی دربازجوئی مجاهد آل‌ناصر را که‌کاندیدای‌شهرداری بود بعنوان محرك خود معرفی‌کرد و معلوم شد که وی ابتدا عبدالمجد بهبهانی را با یك گلوله مجروح کرده و سپس با کارد او را بقتل رسانیده است . پرونده چهار نفر مزبور بدادگاه جنائی خوزستان فرستاده شد ، دادگاه پس از رسیدگی صمد را بعنوان مرتکب اصلی بده سال و مجاهدرا بعنوان معاونت بسه سال زندان محکوم کرد و عزیمی و امیری نیز بعلت فقد دلیل تبرئه شدند.

دوبار رای شکست

این پرونده بدیوانکشور رفت و دیوانکشور حکم صادره درباره صمد و مجاهد را نقض کرد ولی نسبت بدو نفر دیگر حکم تائید گردید و محاکمه صمد و مجاهد بار دیگر در دادگاه اصفهان انجام شد . دادگاه جنائی اصفهان مجاهد را تبرئه و صمد را بده سال‌زندان محکوم کرد . این پرونده باردیگر بدیوانکشور ارجاع شد و حکم دادگاه جنائی اصفهان نیز در باره هردو نفر متهم نقض گردید و پرونده بشعبه اول دادگاه جنائی مرکز ارجاع شد . از دادگاه مزبور بمحاکمه متهمین مشغول شده در کیفر خواست دادستان برای صمدتقاضای‌مجازات اعدام شده است . امروز آقای صفوی نماینده دادستان بتفصیل دراطراف قتل صحبت کرد و مجازات اشد را درباره صمد و مجاهد آل ناصر خواستار شد .

وضع مبهم درشمال عراق

بقیه‌از صفحه اول

که‌در موصل صورت گرفته وموقعیت فعلی این شهر ونواحی اطراف آن یعنی سلیمانیه و کرکوك که طبق پاره‌ای گزارشها داخل در منطقه شورش بوده‌اند کاملا روشن شود .

این نواحی که درشمال عراق ومجاورت کشور های ایران ، ترکیه و سوریه قرار دادند مهمترین مناطق نفتخیز کشور عراق را تشکیل میدهند . موصل یکی از سه‌شهر اصلی عراق است که بوسیله خطآهن بابغداد وخارج ارتباط دارد . تیپ پنجم ارتش‌عراق که مستقر دراین شهر بوده و دست بکودتا زده ظاهرا ازمجهزترین واحدهای ارتش عراق بشمار رفته و دارای انواع سلاحهای جدید و مخصوص تانکهای سنگین بوده‌است .

اخباری که‌از منابع دولتی عراق و رادیو بغداد پخش میشود حاکی از سرکوبی کامل کودتای موصل میباشد اما بااخبارمتناقضی که‌از دیروز تاکنون توسط این منابع‌پخش شده بصحت این اخبار نمیتوان اعتماد کامل داشت .

این منابع چندبار دیروز خبر دادند که سرهنك شواف رهبر کودتا کشته شده و بعدا اعلام کردند که دستگیر گردیده‌است . درحالیکه شواف بعداز ظهر دیروز از رادیو موصل نطق کرد . از طرف دیگر اخباری که‌ازصبح دیروزتوسطمنابع رسمی عراق‌پخش میشد حاکی ازتسلط کامل دولت برموصل بود درحالیکه طبق‌گزارش خبرگزاریهای خارجی تاساعت۷صبح امروز رادیو موصل اخباری بنفع کودتا پخش میکرد واز آنزمان تاکنون سکوت کرده‌است .

باتوجه باین جریانات است که باید اذعان کرد اکنون وضع در شمال عراق مبهم میباشد و قضاوت قطعی درباره حوادث این‌منطقه بستگی باخبار و اطلاعاتی خواهد داشت که شاید پس‌از این به تهران برسد .

اسدالله‌علم دبیر کل حزب مردم و

بقیه‌از صفحه اول

درصورتیکه برای چاکران باید اقساط کوتاهتر و قیمت عادی مقرر شود .
اینك بانهایت امیدواری منتظر صدور اوامر مبارك هستیم .
جان نثاران ـ اسدالله علم
مهدی‌شیبانی

چگونگی اقدام

اعلیحضرت همایونی پس‌ازملاحظه عریضه آقایان‌مزبور مقررفرموده‌اند بانك عمران طبق برنامه‌هائیکه برای تقسیم و واگذاری املاك پهلوی‌دارد ترتیب اینکار را فراهم و نقشه تقسیم و فروش املاك مزبور راتهیه کند. همچنین مقرر فرموده‌اند بانك عمران مساعدت های فنی و لازم را بعمل آورد تا تسهیلاتی برای‌اجرای این پیشنهاد بوجود آید.

بطوریکه از حزب مردم اطلاع می دهند هم اکنون آقای مهندس‌ملیحی عضو حزب مردم و معاون سابق املاك پهلوی بعنوان نماینده مختار مالکین به‌بانك عمران معرفی شده است که‌با همکاری بانك مزبور واگذاری املاك مورد بحث را به زارعین بمرحله اجرا درآورد.

بطوریکه خبرنگار ما کسب اطلاع کرده است املاکی که تقسیم خواهد شددرفرح آباد ساری‌نزدیك دریای خزر واقع است، وسعت این املاك ۱۸۰۰ هکتار و ارزش‌آن ۵ میلیون ریال است .عده کشاورزی که در آنجا مشغول زراعت هستند در حدود ۱۲۰ نفر است و باین ترتیب احتمال دارد بهر زارع در حدود ده هکتار زمین داده شود. در این املاك آقای علم با آقای‌مهندس شیبانی شریك هستند.

تعدادرتبه‌ها وحقوق معلمین‌افزایش

بقیه ازصفحه اول

تا رتبه بیست میتوانند استفاده کنند برای مدت توقف در این رتبه هانیز مطالعاتی صورت گرفته و ممکن است مدت توقف در رتبه ها بر حسب استعداد تربیتی معلمین‌تفاوت کند.

اشل جدید

هم اکنون در وزارت فرهنك کمیسیونی مرکب از روسای‌ادارات فنی و مشاورین آمریکائی ونماینده اداره تربیت معلم مرتبا طرح مزبور رامورد رسیدگی قرار میدهند.

یکی ازپیشنهادات مهم طرح‌جدید افزایش حقوق آموزگاران و دبیران می‌باشد.

خبرنگار ما در مورد اضافه‌شدن حقوق معلمین و اجرای طرح جدید بایکی ازاعضای این کمیسیون‌تماس گرفت واز وی سئوال کرد که در حال حاضر وزارت فرهنك ازکجا میتواند حقوق معلمین را افزایش دهد ؟

این عضو کمیسیون در جواب اظهار داشت کمیسیون ما کمیسیون پیمانی اداری دارد.

تربیتی است که طرحهای جدیدی تهیه و تصویب میکند البته برای اضافه شدن حقوق معلمین باید مقامات حسابداری تصمیم بگیرند بهر حال موضوع بررسی رتبه ها و حقوق معلمین در حال حاضر از اهم مسائل است وبادر نظر گرفتن اینکه معلم سازنده نسل آینده است باید در رفاه بیشتری زندگی کند.

همچنین بموجب طرح جدید برای فارغ التحصیلان‌دانشسرا های‌مقدماتی وعالی مزایای بیشتری در نظرگرفته شده تادرآینده جوانان بشغل‌شریف معلمی رغبت بیشتری نشان‌دهند.

فرق دارد

البته خوانندگان عزیز نبایدطرح مورد بحث‌مزبوررابا مشکل جدیدی که اخیرا درکار معلمین مخصوصا معلمین پیمانی پیدا شده ربط‌بدهند. چه دستور اخیر نخست وزیر در مورد پرداخت اضافات و ترفیعات کارمندان پیمانی معلوم نیست که شامل حال معلمین پیمانی میشود یا اینکه این‌دستور اختصاص‌بکارمندان اداری دارد.

کلاهبرداری ازبانکها

۶۰۰ صندوق ازقماش دم قیچی کشف شد

امروز اطلاع حاصل شدکه موضوع کلاهبرداری ازبانکهامورد‌تعقیب قرارگرفته وتاکنون بیش از۶۰۰ صندوق ازقماش دم قیچی‌کشف شده است .

دوروزقبل درموقع تخلیه یك پارتی ازاین قماش هابه اسکله‌رئیس بازرسی گمرك باتفاق دادستان بسته هارا مورد بازرسی قراردادندومعلوم شدکه هنوز ورودین اجناس باسم همان سه تاجرادامه دارد .

یك خبر تائید نشده حاکی است‌که یکنفر ازاین کلاهبردارها در خارج دستگیرشده اما این خبرمورد تائید قرارنگرفته است. معذالك مامورین مربوطه اطمینان به توقیف دونفری‌که درخارج هستند دارند.

اعزام هیئت بازرسی بقزوین

امروز کسب اطلاع شدکه از طرف وزارت کشور ووزارت دادگستری هیئت هائی برای رسیدگی باختلاف بین دادستان‌و رئیس شهربانی‌قزوین به‌آن شهرستان اعزام‌شده‌است.

گزارش خبرنگارما حاکیست : دوروز پیش شورای شهرستان قزوین برای رسیدگی بامور شهر باحضور روسای دوایر دولتی و فرماندارتشکیل شد دراین جلسه آقای سرهنك خلیفی رئیس شهربانی پس‌از گزارش اقدامات مامورین شهربانی در مبارزه با تریاك و مواد مخدره درخواست کردکه‌برای بازرسی خانه‌هائی که صاحبان آنها مظنون بداشتن مواد مخدره میباشنداز طرف دادستان بوی نمایندگی دائمی داده‌شود ولی آقای اردلان دادستان قزوین باسپردن نمایندگی دائم موافقت نکرد واین‌امر موجب اختلاف نظری بین‌دادستان و رئیس شهربانی شدواین اختلاف درخارج ازشورا نیزادامه یافت و بالاخره جریان‌از طرف آقای بختیار فرماندار قزوین بوزارت کشور و وزارت دادگستری اطلاع داده‌شدو بلافاصله تیمسار بهرامی و سرکار سرهنك مقدم‌از طرف شهربانی کل‌کشور و آقایان شهبندی و فراوندی از طرف وزارت دادگستری‌جهت رسیدگی بقزوین آمدند.

اینك تحقیقات ازطرف هیئت های‌اعزامی ادامه دارد.

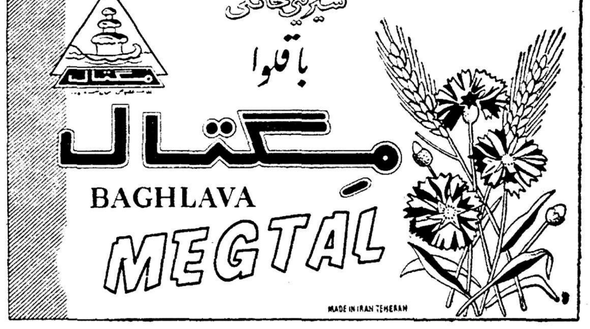

مرغ طلائی

بهترین شیرینی خانگی برای عید وارسال بممالك خارجه

باقلوای مگتال

از مرغهای پرواری حاضر برای طبخ- تخم مرغ روز- انواع بیسکویت وشکلات وکلیه مواد خوراکی خارجی مرغ طلائی استفاده فرمائید

تلفن ۶۶۲۳۳

نشانی: تخت جمشید بین ویلا وفیشرآباد

میعاددرسحرگاه برنامه امشب سینماهای متروپل- دیانا- (دوبله بفارسی) با شرکت:فرانکومارزی - داریامیشل

ایران به‌قرارداد باامریکا امیدوار است

مصاحبه جی والز خبرنگار نیویورك تایمز با آقای نخست‌وزیر

تهران ٤مارس ـ دکتر اقبال‌نخست وزیر ایران امروز ضمن مصاحبه‌ای گفت امیدوار است‌امضای قرار داد دفاعی باآمریکا شروع یك عصرجدید احترام متقابل وصلح‌برای ایران‌باشد وی گفت پس از امضای این قرارداد حکومت به‌کارهای روزانه ولی مهم خود در زمینه تعدیل بودجه وتوجه به رشد اقتصادی کشور میپردازد .

وی گفت اگر اتحاد شوروی یا کشور دیگری از قرارداد نظامی جدید نگران باشند . نگرانی آنها غیر موجه است و ما این قرارداد را بکار نخواهیم برد مگر آنکه مورد حمله قرار گیریم .

دشمن شوروی نیستیم .

دکتر اقبال گفت مایل است شوروی رابه مقاصد دوستانه ایران متقاعد سازد .او اظهار داشت که‌روسها مذاکرات «صلح» را با ایران قطع کردند و بدست گرفتن ابتکار شروع مجدد مذاکرات با آنهاست .

موضوع قرارداد نظامی ذهن نخست وزیر را بخود مشغول داشته بود. او تاکید کرد که قرارداد چیزی‌نیست بجز بسط موافقت های شورای‌پیمان بغداد که در ماه اوت گذشته در لندن تشکیل یافت واهمیت این‌قرارداد برای ایران از آن جهت است که آمریکا عضو پیمان بغداد نیست .

اوتاکید کرد که ایران در زمینه توسعه اقتصادی و اصلاحات‌سیاسی ضمن چهارسال گذشته بیش از بیست سال گذشته پیش رفته‌است.

پنج شب است‌که اهالی بوشهر دراطاق نمیخوابند!

زلزله‌های شدید وخفیف موجب وحشت اهالی بوشهر شده است

درتعقیب گزارشهای قبلی خبرنگار مادر بنادرجنوب راجع بوقوع زلزله‌های متناوب دربندر بوشهر مجددا صبح امروز خبرنگار ما دربنادر وجزایر خلیج فارس اطلاع داد طی دوشبانه‌روز گذشته‌زلزله‌های متناوب دربندر بوشهر وتوابع همچنان ادامه داشته واین‌زلزله‌ها که‌گاهی خفیف وگاهی شدیداست موجبات نگرانی اهالی را فراهم آورده است عصر روز گذشته‌مجددا زلزله شدید دیگری حادث شد که موجب گردید مردم بندر بوشهر سراسیمه ازخانه خارج شده وبه کوچه‌ها وخیابانها پناه ببرند.

هم‌اکنون مدت پنج‌شبانه روزاست که‌اهالی این منطقه از ترس‌زلزله وفروریختن خانه‌ها ازورودباطاقهای مسکونی خودداری کرده‌اندوشبها راتاصبح درمحوطه منازل خود بسر میبرند.

چندین سال قبل نیز بندر بوشهر دچار چنین سرنوشتی شد وزلزله‌های متناوب اهالی رابمدت چندین شبانه‌روز ازخانه‌های خود فراری داد وخوشبختانه زلزله‌های مزبور خسارات وتلفاتی وارد نیاورد.

هم‌اکنون نیز گرچه این زلزله‌های شدید وخفیف خسارات وتلفاتی وارد نیاورده است ولی موجب نگرانی ساکنین این منطقه شده است.

بومیان بندر بوشهر که‌زلزله‌های چندین سال قبل رابخاطر دارند از وقوع این زلزله‌های متناوب بیمی بخود راه‌نمیدهند ولی‌اغلب ساکنین بندر بوشهر که‌بومی نیستند هم‌اکنون مدت پنج‌شبانه‌روز است در وحشت ونگرانی بسرمیبرند.

عصرروز گذشته هنگام وقوع یك زلزله‌شدید علاوه برکلیه اهالی بندر بوشهر تمام دانش‌آموزان آموزشگاههای این منطقه‌سراسیمه ازکلاسها بیرون ریختند وبمحوطه آموزشگاه پناه بردند وپس‌از آن نیز ازرفتن بکلاسها خودداری کردند بهرحال گفته میشود دربندر بوشهر که‌کنار دریا ودوراز کوهستان قرار گرفته‌است زلزله خساراتی وارد نخواهد آورد ولی در بندر کنگان چهل فرسنگی بندر بوشهر که‌در دامنه کوهستان قرار گرفته وزلزله‌های مزبور درآن منطقه نیز حادث میشود بیم خطرات وخسارات زیادی میرود.

یك هیئت نظامی ترکیه بتهران می‌آید

رئیس ستاد ارتش ترکیه وجمعی ازامراء وافسران ارشد این‌کشورکه رسما بتهران دعوت شده‌اند ملاقاتها ومذاکراتی بامقامات نظامی ایران بعمل خواهند آورد

ساعت ٦ونیم صبح روز شنبه۲۳ اسفند تیمسار ارتشبداردلهون رئیس ستاد ارتش ترکیه باتفاق ٦نفراز امراء عالیرتبه وافسران ارشدارتش ترکیه بدعوت ستاد بزرك‌ارتشتاران رسما بایران خواهد آمد.

ارتشبد اردلهون وهمراهان بمدت یکهفته طبق برنامه رسمی ستاد بزرك ارتشتاران درایران اقامت خواهند داشت. درضمن اقامت‌هیئت نظامی ترکیه درایران ملاقاتهائی بامقامات نظامی ایران انجام‌خواهد گرفت که‌گفته میشود ضمن این ملاقاتها مذاکراتی پیرامون‌مسائل مختلف نظامی ازنقطه نظرییمان تدافعی که دوکشور ایران وترکیه هرکدام جداگانه باکشورهای‌متحده امریکا بامضاء رسانده اندوهمچنین همکاریهای نظامی دوکشورایران وترکیه که‌از اعضای پیمان دفاعی بغداد میباشندبعمل خواهدآمد.

همراهان رئیس ستاد ارتش‌ترکیه عبارتند از:

۱ـ تیمسار سرلشگر توفیق‌سارگوت رئیس اداره استخبارات ارتش ترکیه. ۲ـ تیمسار سرلشگرصلاح‌الدین کاپتان رئیس اداره تعلیمات ۳ـ تیمسار سرتیپ حسین تور گود معاون اداره استخبارات٤ـ سرهنگ ستاد هوائی طاروق اوجانی‌ـ ازپایگاه هوائی مالاتیا ٥ـ سرهنگ‌ستادحنفی اورگن کن رئیس ستاد دانشکده افسری ترکیه ٦ـ منشی هیئت

متن قانون از کجاآورده‌ای

بقیه ازصفحه هفدهم

ماده یك میشود که از تاریخ‌دریافت ظرف دوماه آنها را تکمیل و بمرجع مربوط تسلیم نمایند .

ماده سوم ـ مشمولین‌ماده اول‌مکلفند هرسال ظرف ماههای فروردین و اردیبهشت کلیه تغییراتی‌که درداراثی ودرآمد آنان یا همسر ویا فرزندان تحت ولایت قانونی آنان درسال قبل پیدا شده وطرق تحصیل آنها را بطریق مذکور در تبصره ماده دوم تسلیم و رسید دریافت دارند .

ماده چهارم ـ اشخاص فوق‌درصورتی که‌در موعد مقرر صورت های مذکور در این قانون را بدون عذر موجه تسلیم نکردند بار اول به مجازات انفصال و محرومیت از خدمت ازیك تا دوسال و در صورت‌تکرار‌بمجازات انفصال دائم و محرومیت از خدمت دولت و موسسات مذکور در ماده اول محکوم میشوند ـ همچنین هر یك از مشمولین مذکور فوق که صورت دارائی خود یا همسرو یا فرزندان تحت ولایت قانونی خودرا عالما و عامدا بر خلاف واقع تنظیم نماید اعم از اینکه حیله و تقلبی‌بکار برد و یا قسمتی از دارائی را کتمان نماید به مجازات انفصال دائم و محرومیت از خدمت دولت وموسسات مذکور در این قانون و ضبط آن قسمت از دارائی که در صورت قید نگردیده و متعلق بخود کارمند می باشد بنفع خزانه دولت محکوم می شود .

ماده پنجم ـ مشمولین ماده اول مکلفند بکلیه پرسشهای مربوط به تغییرات حاصله در صورت دارائی جواب صریح دهند ـ در صورتیکه اضافه دارائی از طریق غیر مشروع تحصیل شده باشد مرتکب بانفصال دائم و محرومیت از خدمت دولت و موسسات مذکور در ماده اول وضبط آن مال محکوم خواهد شد و هرگاه عمل با سایر مواد قانون مجازات عمومی منطبق باشد مرتکب علاوه بر مجازات فوق به مجازات مندرج در آن قانون نیز محکوم خواهد گردید.

تبصره ۱ـ منظور از انفصال از خدمت درباره مشمولین مواد فوق که جزء مامورین دولت یا شهرداری یا بنگاههای مذکور در قانون‌راجع بمحاکمه مامورین بخدمات عمومی مصوب ٦ر۲ر۱۳۱٥ نمی باشندانفصال دائم از خدمت در آن موسسات و محرومیت از خدمت دولتی (اعم از کشوری و لشگری) و شهرداری است .

تبصره ۲ـ در مورد افسران و کارمندان نیروهای مسلح‌شاهنشاهی و ژاندارمری کل کشور منظور از انفصال و محرومیت موقت ازخدمت (بدون کاری) وانفصال و محرومیت دائم از خدمت به (اخراج از خدمت و محرومیت از خدمت در ادارات دولتی و موسسات مذکور در ماده اول است) .

تبصره ۳ـ انفصال و محرومیت موقت و دائم مقرر در این قانون‌جنحهٔ مهم محسوب می شود .

ماده ششم ـ رسیدگی بصورت های مزبور تشخیص انطباق‌موضوع با مواد ٤ و ٥ در قسمت کارمندان کشوری بعهده اداره کل بازرسی کشور و در قسمت نیرو های‌مسلح بعهده اداره بازرسی ارتش خواهد بود ادارات مزبور در صورتی‌که تشخیص دادند موضوع قابل‌تعقیب کیفری است‌آنرابدادسرای‌صلاحیتدار ارجاع می نمایند تا طبق مقررات کیفری اقدام بعمل آید .

ماده هفتم ـ کسانی که طبق این قانون از طرف دادستان در دادگاههای دادگستری یا دادگاههای نظامی تحت تعقیب واقع شوند از خدمت معلق یا بدون کار می شوند ودر صورتیکه برحسب حکم دادگاه‌برائت حاصل نمودند ایام تعلیق‌یا بدون کاری جزء خدمت آنان محسوب و حقوق مدتی را که بعلت تعلیق بآنان پرداخته نشده دریافت‌خواهند کرد .

ماده هشتم ـ صورت های مزبور و مندرجات آن سری است وافشای آن قبل از صدور کیفر خواست‌بکلی ممنوع است و متخلفین به مجازات مقرر در ماده ۲۲۰ قانون مجازات عمومی محکوم خواهند شد .

ماده نهم ـ وزارت دادگستری و وزارت جنك مامور اجراء این قانون هستند .

نقاب سیاه

اخیرا برنامه جالبی‌بنام «نقاب سیاه» که ازابتکارات «تلویزیون آگهی» میباشد ببرنامه های تلویزیون اضافه شده است.

این برنامه‌که روزهای یکشنبه بوسیله آقای علی تابش اجرا می‌گردد مورد توجه قرارگرفته است.

آگهی ازطرف‌کانون بازنشستگان‌کشوری

موضوع بانك درشرف تاسیس

کانون بازنشستگان کشوری‌در نظر گرفته‌است‌برای کمك بمستخدمین کشوری اعم از آنانکه اکنون بازنشسته اند یا مشغول خدمت میباشند مبادرت بتاسیس بانکی نموده ضمنا از وجود بازنشستگان آزموده در خدمت بانك استفاده نماید . چون موضوع مورد استقبال واقع و تا بحال تعداد زیادی از سهام آن را که قیمت هر سهم یکهزار ریال تعیین شده تعهدنموده اند لذا بدینوسیله باطلاع عموم آقایان‌بازنشستگان وشاغلین خدمت میرساند تا در صورت تمایل همه روزه سوای ایام تعطیل عمومی بدبیرخانه کانون بازنشستگان (شاه رضا ـ سه راه‌شمیران خیابان تنکابن ـ کوی هنر)ودر شهرستانها بشعبات کانون یا بوسیله پست سفارشی یا کانون مرکزی مکاتبه و سهام مورد تقاضای خود را تعهد نمایند .

کانون بازنشستگان کشوری

ممیزی مالیات املاك مزروعی

بعهده روسای کشاورزی استانها گذارده شد

بقرار اطلاع آقایان روسای کشاورزی استانها ماموریت یافته‌اند که‌ممیزی مالیاتی املاك مزروعی را بعهده بگیرند . رومنای کشاورزی ترتیب کاررا به نحوی که ممیزی به‌صورتی کاملا صحیح انجام شود خواهند داد .

چنانکه قبلا هم باطلاع خوانندگان رسانیده بودیم تعیین مالیات املاك مزروعی بلحاظ آنکه وزارت کشاورزی باصول فنی کشاورزی‌بیشتر وارد است بعهده این وزارت خانه گذاشته است . روسای کشاورزی فعلا مقدمات کار را فراهم کرده‌اند واز سال آینده‌با توجه باین ممیزی مالیات وصول خواهد شد .

کارخانه برق در جنوب تهران

دیروز آقای یونس‌وهاب‌زاده صاحب امتیاز کارخانه برق جنو ب‌شهر که چندی قبل از آمریکا مراجعت‌کرده‌است بخبرنگار ما گفت موضوع تامین اعتبار برای ایجاد کارخانه برق ٥۰ هزار کیلواتی برق در جنوب تهران تمام مراحل را طی کرده و اعتبار لازم برای مدت چهارده سال از طرف بانك صادرات و واردات آمریکا در اختیار کارخانه وستینگهاوس که کارخانه سازنده میباشد قرار گرفت پس از دوسال و نیم کارخانه در تهران ودر فرح‌آباد شروع بکار مینماید و مهندسین طراح برای ایجاد کارخانه عازم حرکت از آمریکا هستند . آقای وهابزاده افزود که کلیه نیروی برق تولیدی کارخانه از قرار کیلواتی ۱ر۲٥ ریال بمدت ده سال در اختیار بنگاه گل برق قرار خواهد گرفت و پس از آن کارخانه بلاعوض بدولت واگذا رمی‌شود .

قابل توجه تیمسار معظم شهربانی کل کشور

در حادثه تاسف آوری که در اثر تهاجم چند نفر ماجراجو بفروشگاه سادات اتفاق افتاد مجاهدت و مساعی سرکار سروان امیراصلانی‌ریاست محترم کلانتری۹ویژه معاونت‌محترم‌ایشان سرکار سروان خطیبی ـ مورد تقدیر عموم ساکنین خیابان ناصر خسرو و کارکنان فروشگاه واقع گردیده‌از ریاست محترم شهربانی تشویق این قبیل مامورین صالح را خواستاریم .

مدیر فروشگاه سادات رضوی ـ نموی ـ باستان ـ قاسم حاج‌هاشمی جواد عابدینی

آ ـ ۳۲۰۱۷

ارتفاع کوسهای برفی درجاده‌های کردستان به‌پنج متر رسیده بود و

برف‌روب‌زیر کوهی از برف گم شد

بقیه ازصفحه اول

درراههای آذربایجان ، خراسان وفارس وکردستان وکرمانشاه، و همدان ناظر فداکاریهای‌شبانه‌روزی مامورین بودم این‌افراد بانهایت ازخودگذشتگی فعالیت میکردند و اماباد وبوران درظرف چنددقیقه در جاده‌ای که لحظه پیش باز بوده است مجددا کوهی ازبرف بوجود می‌آورد وتنها این عامل بود که نه کارگران ونه ماشین آلات قادر بمقابله باآن نبودند.

دردشت «اوباتو» وگردنه های «صلوات آباد» وگردنه«خان» به اندازه پنج‌متربرف روی زمین نشسته است وباك‌کردن جاده ازبرف با وجود استفاده ازماشین‌های سنگین کار مشکلی نیست واما همینکه برف‌روب بجلو میرود پشت سرش ازبرف چنان پرشده است که‌انگار ازاین راه‌نرفته‌است وبدین لحاظ ماشین بمنظور جلوگیری از قطع ارتباط بااکیپ ناچار می‌شودمجددا بعقب برگردد بااین همه‌فعالیتی که درمامورین وزارت‌راه دیدم‌راههای موا صلاتی‌عمده کشور بازنگاهداشته شده بود گردنه‌های آوج واسدآباد که‌در سال‌های گذشته‌هفته‌ها مسدود بود امسال‌باوجودنزول برفهای‌سنگین در ظرف چند ساعت بر اثر فعالیت مامورین بازشده‌است‌دراکثر جاده‌ها وقهوه خانه‌ها پیر مردان واشخاص سالخورده می‌گفتند که‌برف امسال رادرظرف مدت می‌سال اخیر بی سابقه می‌دانند وتائید میکردند که این جاده‌ها که‌فعلا دایر وعبوربرقرار است مدت معین ازسال را مسدود می‌ماندند .درراه رشت که‌سال‌جاری اصولا مسدود نشد فعالیت رئیس‌راه رشت رامی ستودند وبعدافزودند که‌این شخص‌هم چندروز قبل در راه انجام وظیفه وخدمت براه جان خودرا ازدست داد.

درراههای کردستان وآذربایجان ضمن تماس با رانندگان ماشین آلات اظهار داشتند که چندین بارهمین ماشین‌ها براثر کولاك شدید زیربرف مانده واین مسئله یك تجسمی برای آنهائیکه دستی ازدور برآتش دارند میباشد وازمن هم تقاضا کردند که‌این مطلب‌را منعکس سازم.

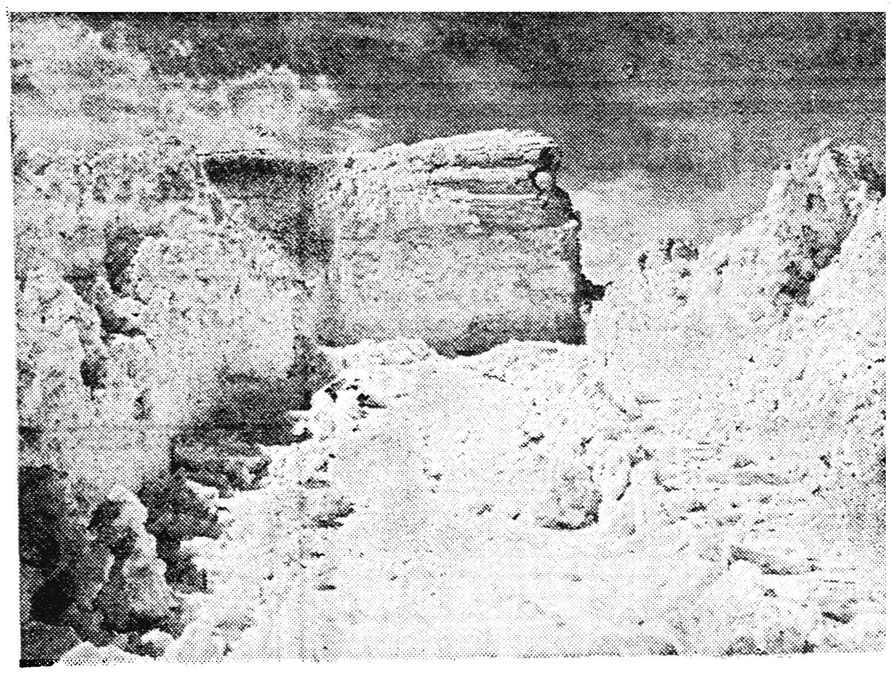

در گردنه «رازان» بطوریکه درعکس بالاملا حظه میشود با اینکه برف از چند متر متجاوز است ولی براثر کوشش مامورین وزارت راه‌اکنو ن‌جاده از وجود برف‌پاك شده‌است.

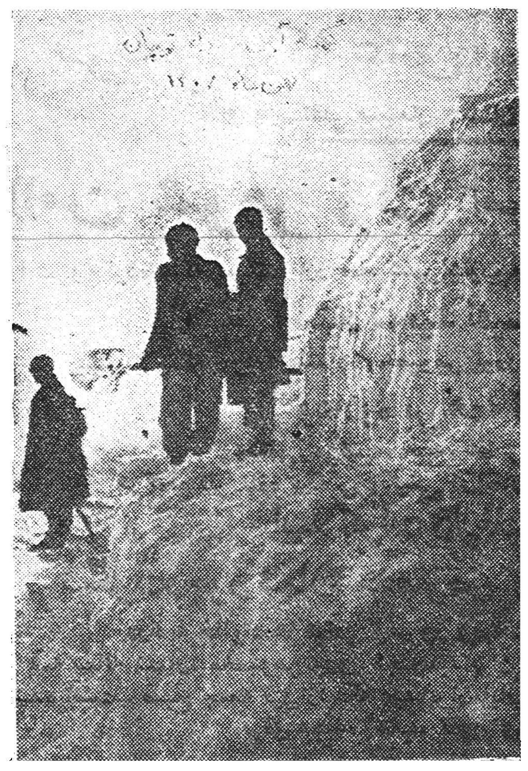

مامورین و کارگران وزارت راه درمقابل ۳٥ درجه‌سرما وبوران شدید استقامت بخرج داده‌وسر انجام راه‌رابرای عبورو مرور وسائط نقلیه باز نمودند.

نقشه‌برداری ازاراضی واملاك مشمول عوارض شهرداری

ازسال آینده عوارض جدید درنقاط مختلف تهران دریافت میشود

امروز ازشهرداری تهران کسب اطلاع شده که‌اداره کل درآمد شهرداری برای تعیین نرخ‌عوارض جدید درمناطق مختلف تهران اقداماتی انجام داده است ومهندسین شهرداری اکنون مشغول پیاده کردن نقشه حدود مشمول عوارض درشهر تهران میباشند وتاآخر این هفته کار آنها باتمام خواهد رسید.

نقشه برداری

مدیر کل درآمد شهرداری امروز گفت مطالعاتی برای تعیین نرخ عوارض شهرداری در نقاط مختلف تهران انجام شده که‌پس‌از پایان کار مهندسین شهرداری باتوجه بوضعیت هرمحل یك نوع‌عوارض نسبت به‌وسعت زمین یامستغل از هرمتر مربع دریافت خواهد شد.

ازاول سال آینده

وی گفت آئین‌نامه عوارض جدید ازهرجهت تهیه شده که‌پس‌ازتعیین نرخ عوارض‌هرمنطقه تهران‌وتصویب شهردار تهران برای تصویب به وزارت کشور تسلیم میشود.

شهرداری تهران درنظر دارد از اول سال جدید عوارض مزبور را بمورد اجرا بگذارد.

بالاخره‌ده ریال بدهیم یاه‌وریال ؟

بقیه‌از صفحه اول

مسافر متحیر

یکی ازخوانندگان ماامروز باداره اطلاعات آمده واظهار میداشت«آقا.. اصلامن متحیرم‌که باوضع جدید تاکسیرانی چه باید کرد؟ نمیدانم باید ۱٥ریال بدهم یا۱۰ریال‌نمیدانم اصلا باید سوار تاکسی بشوم یانه بهرحال یك حالت تردید وناراحتی برایم موجود است‌که امید وارم با انعکاس این مطالب درروزنامه‌وزین اطلاعات رفع این مشکل بشود.»

همان ۱٥ ریال است

امروز نایب‌رئیس اتحادیه‌دارندگان ورانندگان دارنده تاکسی بخبرنگار ماابراز داشت:

بطورکلی اتومبیلهای کرایه تعهد دارندکه درداخل شهر تهران اقدام به سوار کردن مسافر نکنند واینکه اینروزهاعده‌ای ازرانندگان اظهار میدارندکه حاضریم با نرخ ۱۰ ریال کارکنیم همان رانندگان کرایه هاهستندکه بااین ترتیب ٥ الی ٦ مسافررا دریك مسیر سوار کرده وازاین راه به حقوق تاکسیها اجحاف میکنند. وی سپس افزودکه ۸۰ درصد ازتصادفات تهران دراثر اضافه شدن نرخ تاکسیها کم شده واتحادیه بانرخ جدیدیعنی ۱٥ ریال برای یکنفر موافق است .

اظهارات دبیر سندیکا

امروزآقای حبیبی دبیرسندیکای رانندگان تاکسی وکرایه تهران و حومه نیز بخبرنگار ماابرازداشت: «رانندگان تاکسی‌ها عمومانرخ‌جدید راتایید کرده وازاینکه گفته‌میشود بعضی ازرانندگان کرایه یکنفررا همان ده ریال ترجیح میدهند مربوط به رانندگانی است‌که مایلند سه چهارنفررا باهم سوار کرده وازهر یك ده ریال دریافت نمایند.»

مخصوص بانوان

کت و دامن

ازیك نوع توئید انگلیسی
(سفارش مخصوص)
در ٥ رنك عالی

۲۳٥۰ ریال

کت ودامن‌کانکای‌مشکی‌ـ ساده ومنجوق‌دوزی واتومان از:

۲۱۰۰ تا ۲۷٥۰ ریال

پوشش
اول لاله‌زار

خوش پوش
لاله‌زار ـ اول رفاهی

ساعات‌کار: یکسره از۸ر۳۰ صبح تا ۸ر۳۰ بعدازظهر

آ ـ ٤٤۰۰۰

پیراهن وکراوات آلمانی از پارچه‌های عالی بطرحهای مختلف

پیرایش ـ لاله‌زار

آ ـ ٤٤۰۰٤

آخرین تغییرات برنامه سینماها

سینما اسکار

فردا خیلی دیراست ـ با شرکت ویتوریو دسیکا ـ پیرآنجلی

اطلاعات

سه‌شنبه سی‌ام شعبان‌المعظم ۱۳۷۸ـ دهم مارس ۱۹۵۹ — سال‌سی‌وسوم ـ شماره ۹۸۶۱

اعلامیه نخست‌وزیر

درمورد اجرای قانون منع مداخله

امروز اعلامیه ای باین شرح از طرف آقای دکتر اقبال نخست‌وزیر انتشار یافت .

چون قانون منع مداخله وزراء و نمایندگان مجلسین و کارمندان در معاملات دولتی و کشوری پس از تصویب مجلسین و توشیح ملوکانه و انتشار در روزنامه رسمی کشور شاهنشاهی لازم‌الاجرا شده است مراتب بکلیه وزارت خانه‌ها و موسسات و شهرداری ها و بانکها و شرکت ها و بنگاه های خیریه ابلاغ گردیدکه مراقبت دقیق بعمل آورند که در موقع تنظیم قراردادها و انجام معاملات و مناقصه ها و مزایده ها و داوریها که در قانون مزبور مصرح است نکات لازم را رعایت کنند تا عملی بر خلاف موازین قانون مزبورصورت‌نگیرد .زیرا برای هردو طرف‌عمل ومعامله‌مجازات سنگین تعیین شده است.

نظر باینکه وضع قانون مزبور یکی از خواسته های ملت ایران است و موجب خواهد شد که معاملات سازمان های دولتی و کشوری بر محوری صحیح گردش پیدا کند و مصالح اجتماعی و منافع عمومی حفظ شود و از دخالت شاغلین مقامات و مناصب صاحب نفوذ برکنار بماند . باید همه مردم با کمال علاقمندی و دلسوزی در حسن اجرای آن تشریک مساعی کنند .

بنابراین‌از همه هموطنان عزیز درخواست می کنم که با توجه بمصالح عالیه کشور هرگونه اطلاع و خبری از معاملات مخالف این قانون پیدا می کنند با کمال صراحت و شجاعت مراتب را محرمانه بخود اینجانب اعلام دارند . و یقین بدانند این خدمت ارزنده ای را که بکشف حقیقت واجرای قانون نموده اند موجب کمال امتنان خواهد بود .

نخست‌وزیر دکتر اقبال

درماه رمضان باین نکات توجه کنید

این اطلاعیه امروز از طرف شهربانی کل کشور صادر شده است :

چون فردا ماه مبارك رمضان آغاز می گردد ، بمنظور حفظ واحترام شعائر اسلامی نکات زیر باطلاع اهالی محترم می رسد واجرای آن مورد تقاضا است ومتخلفین طبق قانون تعقیب خواهند شد .

۱ـ طباخی ها وکافه ها ـ رستوران ها ـ وقهوه‌خانه ها درتمام مدت روزبکلی تعطیل خواهند بودفقط مهمانخانه هائی که محل توقف‌مسافرین است می توانند بدون تظاهر برای آنان غذا تهیه نمایند .

۲ـ درسه شب احیاء وروز بیستو یکم ماه رمضان کلیه سینما ها وتماشا خانه ها وکافه هائی که دارای موزیك وآتراکسیون میباشند تعطیل خواهند بود .

۳ـ کلیه بلند گوها بایستی درداخل اماکن مورد استفاده قرار گرفته واز ایجاد مزاحمت برای همسایگان خود داری شود .

٤ـ چون به مامورین انتظامی دستور داده شده که‌از تظاهر بروزه خواری جدا جلوگیری و متخلفین راجلب نمایند لذا نیازی بدخالت مستقیم افراد نبوده و چنانچه ازاین لحاظ شکایتی باشد باید بمامورین انتظامی مراجعه نمایند .

صاحبان و مهندسین ساختمان بخاطر بسپارند :

کنتایل؟

KENTILE

یك سرفی خوب دیگر توسط سازمان فاکو

ساعات افطار وسحر

امشب هلال ماه رمضان در افق ایران طالع میشود واز فردامسلمانان روزه میگیرند .ساعات افطار و سحر روز اول ماه رمضان ذیلا باطلاع خوانندگان محترم میرسد وازفردا در تقویم اطلاعات که در صفحه ۱۵ چاپ میشود ساعات افطار و سحر هم اضافه میگردد .

چهارشنبه اول رمضان

۲۰ اسفند

توپ سحر ساعت چهار و ۵۱ دقیقه

طلوع آفتاب ساعت شش و ۲۰ دقیقه .

توپ افطار ساعت هجده و ۲۲ دقیقه .

چند اطاق تازه

آقای اسحق استوار کارمند شرکت نفت خیال داشت خانه‌اش را گرو بگذارد وپولی بگیرد چند اطاق تازه بسازد ـ خوشبختانه‌سیصد هزار ریال از جوائز سری ٤٢٨ را برد ودیگر احتیاج بگرو گذاشتن خانه‌اش ندارد‌ضمنامی تواندساختمان مجللتری هم بنا نماید .

آ ـ ٤٤١٢٢ «بنگاه بخت‌آزمائی ملی»

زیماگ

معروفترین ماشین تحریر فارسی و لاتین

ـ شرکت ایرانشهر ـ خیابان فردوسی

تذکرمهم بدارندگان اتومبیل فولکس واگن

بمنظور رسیدگی به‌موجودی های لوازم یدکی .شرکت سهامی ثابت پاسال قسمت مرکزی واقع درخیابان سعدی ازتاریخ ۲۰ الی آخر اسفندماه سی‌وهفت وتعمیرگاه شماره یك واقع درخیابان کرج زیر کارخانه پیسی کولا ازاول تا١٤فروردین ۱۳۳۸ بهمین منظور تعطیل خواهد بود.

آ ـ ۳۱۹۰۹ — ۱ـ۲

چه‌روزی

ازآسمان تهران (چای ایران)

فرآورده‌های سازمان چای

وزارت گمرکات وانحصارات

می بارد؟

سازمان چای

آ ـ ٤٣٨٢٦ — ۳ـ٥

قابل توجه اطباء و داروخانه‌های محترم کشور

محصولات لابراتوار لاباز فرانسه که مدتی نایاب بود وارد شد .

سولوته ویتامین B وفر

ویتامین۱۲ B هزارگامائی تزریقی ۱سی‌سی

ویتامین ۱۲ B هزارگاما خوراکی وتزریقی ٤سی‌سی

ویتامین ۱۲ B × صد میلی‌گرم۱ B خوراکی وتزریقی ٤سی‌سی

مرکز پخش ناصرخسرو ـ داروئی سلیمانی

آ ـ ٤٣٦٨٤ — ۱ـ۳

پیش‌بینی وضع هوا

هوای ناحیه آذربایجان ابری همراه با بارندگی متناوب وسواحل بحر خزر قسمتی ابری و بتدریج ابری همراه بابارندگی‌متناوب ، هوای شهرستان های غربی قسمتی ابری همراه بابارندگی پراکنده درارتفاعات وهوای‌خراسان وسایر نواحی صاف همراه با لکه‌های ابر خواهد بود .

هوای تهران و شهرستانهای مرکزی قسمتی ابری پیش‌بینی میشود .

گرمترین نقاطی که‌ایستگاه هواشناسی دارند در روز گذشته بندرعباس باحداکثر ۲۵ درجه سانتیگراد بالای صفر و سردترین نقاط شهر کرمان باحداقل ۷درجه سانتیگراد زیرصفر بوده‌است .

حداکثر بارندگی ۲۰ میلیمتر ازمشهد گزارش داده شده‌است .

شرفیابی دبیرکل هیئت تقریب

آقای قمی دبیرکل هیئت تقریب بین‌مذاهب اسلامی در قاهره‌امروز قبل ازظهر بحضور ملوکانه شرفیاب شدند. این شرفیابی یکساعت بطول انجامید.

در ایام عید

بکارمندان دولت مرخصی‌داده نمیشود

چون جمعی ازکارمندان دولت درایام عیدبرای استفاده از تعطیلات و تفریح‌با اخذفوق‌العاده روزانه وبا استفاده از وسیله نقلیه دولتی‌بخارج از تهران مسافرت میکردند برای جلوگیری ازاین‌امر آقای نخست وزیر دستور داده‌است از۲۰اسفندتا ۲۰فروردین بهیچوجه ماموریت موقت بهیچیك ازکارمندان دولت داده نشود وکلیه کسانیکه از اتومبیل استفاده میکنند نمیتوانند ازاین وسیله در این مدت برای این‌امر استفاده نمایند.

اختصاص نیم میلیارد ریال از اعتبارات کشاورزی بکارهای صنعتی

امروز اطلاع حاصل شد که‌پس‌از مذاکرات مفصلی که بین بانك‌ملی‌و وزارت صنایع وبانك کشاورزی صورت گرفت تصمیم گرفته شد که پنجاه میلیون تومان از محل اعتبارات کشاورزی از طرف بانك‌کشاورزی برای کارهای صنعتی موقتا دراختیار وزارت صنایع (دربانك‌ملی) گذارده شود وبانك ملی ۲در صد بهره به‌بانك کشاورزی بدهد .

بهره مزبور را بانك ملی تسلیم بانك کشاورزی می کند وبانك کشاورزی آنرا به حساب سود خود خواهد گذارد .

این ۵۰ میلیون تومان که‌بکار های صنعتی اختصاص می‌یابد به محض آنکه موقع اجرای برنامه های کشاورزی مربوط به آن برسد دراختیار بانك کشاورزی قرار خواهد گرفت .

کودکان یتیم درآغوش مادران فردا

ساعت ده و نیم صبح امروز عده‌ای از هنر آموزان آموزشگاه خیاطی موزون باتفاق خانم اخترالملوك موزون مدیر آموزشگاه و اولیاء اداره کل تعلیمات اکابر وزارت فرهنك در شیر خوار گاه شماره یك بنیاد پهلوی حاضر شده و یکصدو پنجاه دست لباس و مقداری شیرینی بین اطفال یتیم پرورشگاه تقسیم نمودند .

در پرورشگاه شماره یك بنیاد پهلوی در خیابان شاهرضا ۸۰۰ کودك نگهداری میشوند

در این عکس یکی از بانوان در حالیکه بشدت متاثر می باشد یکی از کودکان یتیم را در بغل گرفته است .

آخرین خبر تا ٤ بعدازظهر

خارجه

موصل مقاومت میکند

هنوز نیروهای‌شورشی‌درهم‌نشکسته‌است

بیروت ـیونایتد پرس ـ رادیو بغداد گفت که جت‌های نیروی دولتی به موصل‌حمله کرده ودو جنك شدید میان نیروهای طرفدار دولت و شورشیان درگرفته است .رادیو موصل قبل از خاموش شدن بدین نکات اشاره کرد ولی جزئیات جنگها را تشریح ننمود .رادیو بغداد گفت که‌در ساعت ۷ ونیم بامداد امروز قوای دولتی به پیروزی نهائی رسیده‌اند و رادیو موصل از ساعت ٥ و پنجاه دقیقه بامداد امروز خاموش شده‌است. مجموع قوای شورشیان ۸ هزار نفر بوده و گزارشی حاکی از اینکه بطرف بغداد رفته‌اند دردست نیست . عبدالکریم قاسم ۱٥ هزار سرباز در اطراف بغداد داردو نیروی هوائی نیز از او پشتیبانی میکند بنظر میرسد که عبدالکریم قاسم موصل را گرفته ولی هنوز نیروهای شورشیان و مراکز آنها را در هم نشکسته است . هرکس که بغداد را در دست داشته باشد عراق را نیز در دست خواهد داشت .

وضع واقعی نظامی عراق هنوز روشن نیست . زیرا تمام ارتباطات مرزی قطع است و فرودگاهها، راه آهن و عبور و مرور قطع شده است.

پیش بینی حوادث

رادیوهای کشورهای مهم خاورمیانه نیز طر فهیچیك از دو دسته را در عراق نمیگیرند ولی میتوان تا اندازه‌ای حوادث را پیش بینی کرد. عبدالکریم قاسم بعنوان یك شخص غیر کمونیست معروف است ولی ممکن است باندازه‌ای در همکاری وتسلیم به کمونیستها پیشرفت کرده باشد که عقب‌نشینی‌وی امکان‌پذیرنباشد.ـپلیس بغداد از طرف کمونیستها کنترل میشود ونیروی هوائی در دست کسی است که نسبت به کمونیستها علاقمند است .بعضی از محافل خاورمیانه اظهار میدارند که عبدالکریم قاسم زندانی نیروهای خود میباشد واگربخواهد از بغداد خارج شود کشته خواهد شد محافل غربی که بتازگی از بغداد دیدن نموده‌اند اظهار میدارند که عبدالکریم قاسم بیش از پیش عصبانی و مظنون میشود عبدالکریم قاسم اغلب در اداره خود میخوابد و فقط میان منزل واداماش رفت وآمد میکند وبجای دیگر نمیرود . آسوشیتدپرس گزارش میدهد . آخرین باری که صدای رادیو موصل شنیده شد مشغول پخش کردن شعارهای شورشیان بود وهر لحظه ضعیفتر میشد .رادیو موصل قبل از خاموش شدن ساعت آینده پخش خبرخودرا اعلام نکرد .

تخلیه اتباع آمریکا

رم ـخبرگزاری فرانسه ـدر محافل نزدیك بسفارت کبرای آمریکا در رم گفته شد که در صورت وخامت اوضاع عراق ممکن است اتباع آمریکائی این کشور را تخلیه کرده و بایتالیا فرستاده شوند .

اعتراض بجمهوری متحده

طبق گزارش‌رادیواسرائیل بزبان‌عربی دولت عراق یادداشت‌اعتراضیه‌ای تسلیم سفارت جمهوری متحده در بغداد نموده‌است .

دولت عراق در یادداشت خود به‌جمهوری متحده عربی اعتراض کرده که آن دولت تسهیلات لازم راجهت استفاده از رادیوی حلب برای پخش اخبار در اختیار شورشیان گذاشته است .

دیشب تمام وقت دادگاه نظامی عالی بغداد صرف شعاردادن بنفع‌قاسم و علیه شواف و عبدالناصر شد . دادستان نظامی گفت که آرزوی جمال عبدالناصر برای تشکیل یك‌اقلیم شمال شرقی اقلیم شمالی جمهوری متحده عربی نقش برآب شد (صدای مرك برعبدالناصر از طرف تماشاچیان در دادگاه طنین‌انداخت)

برنامه های رادیو بغداد

تاساعت ده بامداد امروز برنامه های متنوع رادیو بغداد همچنان موقوف بود و باستثنای مارشهای نظامی وسرود مطالب دیگری پخش نمیشد . رادیو بغداد در بخش اخبار ساعت ۸ بامداد امروز هیچگونه خبریا اعلامیه ای از اوضاع داخلی عراق پخش نکرد و فقط به پخش اخبار خارجی اکتفا نمود .

آخروقت امروز رادیو بغداد گفت چون یك دولت خارجی بفرستنده‌ای اجازه میدهد که بنام «رادیوموصل» فعالیت کند به‌آن دولت خارجی التیماتوم میدهیم که دست‌از اینگونه فعالیت‌ها بردارد . اعلامیه مربوط باین اولتیماتوم را فرماندار نظامی بغداد امضاء کرده‌است.

داخله

کودك نوزاد خودرا در چاه انداخت

گزارش آخر وقت امروز خبرنگار ما از فسا حاکی استکه مالك یکی از قراء اطراف فسا کودك نوزاد خود را که از یکی از دختران قریه‌پیدا کرده بود بوسیلهٔ رضا نوکر خود در چاه متروکی انداختو موجب مرك کودك مزبور گردید . جنازه کودك بوسیله مامورین انتظامی فسا کشف شدو با انجام تشریفات قانونی مدفون گردید فعلا مالك مزبور متواری بوده و برای دستگیری وی فعالیت میشود .

یك‌کیلوونیم تریاك افغانی دراثاثیه سارقین

طبق گزارش آخر وقت امروز خبرنگار ما از سراب مامورین شهربانی سراب موفق شدند از اثاثیه محمد و صدرالدین دونفر از اهالی قریه «هریس» سراب مقدار یك کیلو ونیم تریاك افغانی کشف کنند تریاکهای مکشوفه ضبط شدو محمدو صدرالدین که از سارقین باسابقه نیز می باشند دستگیر گردیدند .

آمادگی واحدهای ارتش در غرب

امروز خبرنگار ما گزارش داد که بمناسبت اوضاع جدید در عراق و آشفتگی هائی که بخصوص در دو روز اخیر در آن کشور قوت گرفته است و با سوابقی که در نقاط مرزی وجود دارد واز نقطه نظر تجاوزاتی که در ماههای اخیر نسبت به مرز نشینان ایرانی صورت‌گرفت(که‌البته‌تماما زیر نظر مامورین انتظامی ایران بدقت تحت مراقبت قرار گرفت) از طرف ستاد بزرك ارتشتاران بواحد های غربی و نقاط مرزی آنحدود دستور داده شد که کماکان در جایگاههای خود مستقر بوده و آماده برای حفظ انتظامات مرز های ایران باشند .

بودجه سازمان برنامه بتصویب رسید

جلسه هیئت‌دولت‌بعداز ظهردیروز درحضورشاهنشاه تشکیل گردید وازجمله مسائلی که مطرح شدبودجه سازمان برنامه‌بود که پس از بررسی بتصویب رسید.

جلسه شورایعالی اقتصاد که‌روزهای دوشنبه هر هفته در حضور شاهنشاه تشکیل میشود دیروزتشکیل شد.

ساختمان سد دز ازچهارماه دیگر شروع میشود

ساعت یازده صبح امروز آقایان لیلانتال و کلاب روسای‌طرح عمران خوزستان طی‌مصاحبه‌ای اظهار داشتند که علی رغم شایعات در پروژه‌های عمرانی خوزستان تغییری داده نخواهد شد ساختمان سد از چهار ماه دیگر آغاز می شود . ساختمان جاده سد دز تمام شده و تونل انحرافی در دست ساختمان است و تونل قله کوه تا رودخانه در ماه سپتامبر آینده تمام می شود و تونل انحرافی در اکتبر سال آینده اتمام خواهد یافت دوژنراتوربرق به‌کارخانه هیتاچی ژاپن و دو توربین‌نیز بکارخانه زیمنس آلمان سفارش داده شده است . این دو ژنراتور ۱۳۰ هزار کیلووات برق تولید می کند . سد دز در سال ۱۹٦۲ باتمام خواهد رسید .

راجع به مزارع و کارخانه نیشکر آقای کلاب گفت ده هزار هکتار تحت کشت نیشکر است و در پائیز سال ۱۹٦۱ اولین محصول نیشکر بدست خواهد آمد .

تایمز لندن مینویسد:

درعراق دیکتاتوری نظامی است

لندن ـرویتر ـامروز روزنامه های انگلستان در صفحات اول خود اخبار متناقضی راکه در باره شمال عراق وجود دارد انتشار داده‌اند . تایمز مینویسد که حتی اگر شورش کنونی نیز سرکوب شود ، تضمینی نیست که ثبات و استواری در این کشور بر قرار گردد .سرهنك شواف فقطچیزی را آشکار میگوید که دیگران پنهانی اظهار میدارند . عراق امروز یك دیکتاتوری نظامی است . این روزنامه میافزاید که در این کشور مبارزه میان کمونیستها و ملیون ادامه دارد و دستگاه رهبری عراق ثبات واطمینانی بخود ندارد و همین عدم ثبات دیگران یعنی کمونیست ها و ملیون راتشویق میکند که اوضاع را دردست بگیرند . منچستر گاردیان مینویسد که اوضاع عراق امیدهای ١٤ ژوئیه را در این کشور از میان میبرد و حوادثی که در این کشور خاورمیانه میگذرد خطر آنرا دارد که گسترش پیدا کند

«واژه»

مجله هنر واندیشه زمان

شماره دوم منتشر میشود

شیراز خیابان داوری. کاشی ۲۱

آ ـ ۳۱۹٤٥

گریپ واتر

که مدتی نایاب بود رسید

آ ـ ۳۱۷۲۱ — ۱ـ۲

این حساب ظاهراً اغلط است ولی...

۱٦ برك کارت تبریك رنگین	۱٦۰ ریال
یك تقویم چهار برك یکساله مزین بزیباترین تصویر هنرمندان	٤۰ ریال
کتاب دکامرون هدیه گوتمبرك در ٤۸ صفحه	۱۰ ریال
صد صفحه مطالب رنگین باعکسهای فراوان دیدنی وبهترین کاریکاتورها	۲۰ ریال
جمع فقط	۲۰ ریال

این حاصل جمع ظاهرا غلط است. اما....

مجله کثیرالانتشار امید ایران، صبح جمعه

همهٔ این امتیازات را فقط در ازاء (۲۰) ریال با

شمارهٔ مخصوص نوروز بشما تقدیم می کند

واینهمه مخارج برای آنست که درسال جدید همهٔ مردم «جمعه را با مجله امید ایران شروع کنند»

دراین‌شماره علاوه برداستانهای مهیج

«توفاهی» و «که عشق آسان‌نمود اول»

آقای حسینقلی مستعان داستان جدیدی بنام

((من شوهر زن امروز بودم))

را شروع‌کرده‌اندکه بمراتب ازرابعه، شهرآشوب و آفت جالب تر است

استاد سعید نفیسی

بهترین مقاله خودرا بشماره مخصوص نوروز امید ایران هدیه‌کرده‌است

وعلاوه بر همهٔ اینها ....

دلکش، مرضیه، الهه، شمس، ویگن

هرکدام اثر تازه وعکس رنگینی درشمارهٔ مخصوص نوروز

امید ایران دارند

شگون‌وجود شمارهٔ مخصوص نوروز امید ایران

درهمه خانواده‌ها شادی وسرور وبهجت وسلامتی می‌آورد

همه ساله شمارهٔ مخصوص‌نوروز مجله‌امیدایران بچندبرابربهایش‌خرید وفروش شده است ـ صبح جمعه قبل‌ازاینکه امیدایران‌نایاب‌شود حتمایك شماره بدست‌آورید

برای مجله، کتاب، تقویم و۱٦ کارت تبریك

بیشتر از (۲۰) ریال نپردازید

آ ـ ٤٤۳٦۸ — ۱ـ۲

پنجاه‌هزار نسخه مجله

شماره عید مجله آسیای جوان بایکدنیا مزایا پنجاه هزارنسخه چاپ میشود، تقویم ۱۲ ورقی شماره عید آسیای جوان‌که روی کاغذ گلاسه کارت ویزیت چاپ شده‌نظیر ندارد، مطالب ومزایای شماره عید ما بی نظیر است.

مجله آسیای جوان پرتیراژترین مجله ایران شماره عید خودرا همین پنجشنبه ۲۱ اسفند منتشر مینماید.

شماره مخصوص عید آسیای‌جوان پنجشنبه ۲۱ اسفند

آ ـ ٤٤۱۸۰ — ۱ـ۲

RCA

ار.ث.آ

قفل و کلید بهتر است از یك کارخانه باشد

تلویزیون ایرانرا با دستگاه

ار.ث.آ

بگیرید زیرا هردوساخت یك کارخانه‌اند