اطلاعات

۲۴ صفحه

دوشنبه ۲ دیماه ۱۳۵۳ ـ شماره ۱۴۵۹۲

تکشماره ۱۰ ریال

تلویزیون رنگی از مهرماه شروع به کار میکند

ایران، سیستم رنگی «سکام» را پذیرفت و بر ـ اساس توافق ایران و فرانسه

رئوس برنامه همکاری های جدید ایران و فرانسه :

(۱) متروی تهران

(۲) تلویزیون رنگی

(۳) نیروگاه وسوخت اتمی

(۴) ۲۰۰ هزار واحد مسکونی

(۵) یک میلیارد دلار مواد غذائی و کشاورزی

هشدار تلویزیون : ازخرید گیرنده رنگی فعلا خود ـ داری کنید

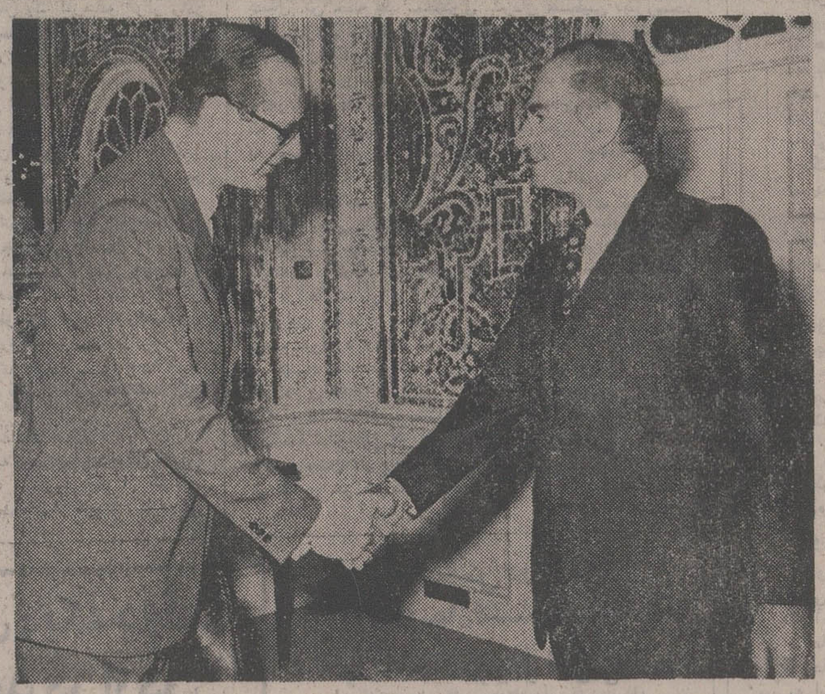

شاهنشاه آریامهر ظهردیروز آقای ژاکشیراک، نخستوزیر فرانسه را در کاخ نیاوران به حضور پذیرفتند.

نخستوزیر فرانسه و بانو ناهاررا درپیشگاه اعلیحضرتین صرف کردند .

مذاکرات ایران وفرانسه، باتوافق های بیسابقه پایان یافت

★ قراردادی برای ایجاد یك کارخانه تولید فولاد مخصوص بامضا رسید

در تهران و مشهد فرانسویان ۲۰۰ هزار واحد مسکونی میسازند

تا دوسال ونیم دیگر، تهران دارای «مترو» خواهد شد

فرانسه ٤ مرکز آموزشی فنی و حرفه‌ای در ایران دائر میسازد

ایران ، معادل یك میلیارد دلار محصولات کشاورزی ومواد غذائی از فرانسه وارد میکند

در صفحه ٤ستون سوم

۷۷ نفر در انفجار هواپیما کشته شدند

★ یك هواپیمای ونزوئلائی با ۷۷ سرنشین چند دقیقه پس‌از پرواز منفجر و در آسمان متلاشی شد .

در صفحه ۲ ستون هفتم

۵۵ هزار ایرانی امروز حاجی شدند

★ حال تمام حاجیان ایرانی خوب است .

در صفحه ٤

کمیسیون بودجه چندتبصره جدید به‌تبصره‌های بودجه‌افزود

آئین نامه ضریب جدید حقوق کارمندان

تاپانزدهم اسفند آینده تقدیم مجلس خواهد شد

★ کرایه مسکن پرسنل مشمول‌قانون‌استخدام نیرو های مسلح شاهنشاهی پرداخت میشود

درصفحه آخر ستون سوم

عیدقربان

طنین «لبیك» درفضای خانه‌خدا

عید بزرگ قربان، به فرمان الهی به عنوان روزی برگزیده شد که در طول آن، مسلمانان جهان برای تجلیل ذات احدیت واظهار بندگی‌در آستان‌کبریائی پروردگار به ادای فرایض و مراسمی ویژه‌و باشکوه‌بپردازند وباایثارقسمتی‌ازمال‌خود به‌بندگی خویش اقرار آورند و شکوه برابری‌وبی‌توجهی به‌اختلافات طبقاتی در آئین‌اسلام را تجلی بخشند. بقیه در صفحه ۲۱

جمال بیه‌دیج

نخست‌وزیر یوگسلاوی عصرامروز به‌تهران می‌آید

در صفحه ۲۱ ستون سوم

وزارت بهداری آموزشگاه عالی مامائی تأسیس میکند

★ درین‌آموزشگاه‌دختران سپاهی بهداشت پذیرفته می‌شوند

درصفحه آخر ستون دوم

باشروع فعالیت‌انستیتو باغبانی دانشگاه‌اصفهان

اصفهان سالی ۴ میلیون شاخه‌گل به‌تهران میفرستد

درصفحه آخر ستون اول

مربی پرسپولیس تغییر کرد

★ بخدمت راجرز خاتمه داده شد و بهزادی جای او را گرفت

★ پرسپولیس در تلاش بخدمت گرفتن یاران تازه است .

درصفحه ۲۱ ستون ششم

به شرط خرید اوراق قرضه مسکن به میزان ۲۵ درصد قیمت

دولت برای خرید خانه به‌همه‌وام میدهد

★ وام دولت ۱۵ ساله و بهره آن‌کم است.

★ دولت برای پرداخت وام خانه اعتبارات لازم را تامین کرد در صفحه ۲۱ ستون اول

سیلاب بیشتر خیابان‌های اهوازرا فراگرفت

★ در بیشتر شهر های شمال غربی ـ غرب ـ شرق اصفهان و خوزستان برف‌وباران باریده است

فدائیان به‌اتوبوس حامل مسافران اسرائیلی حمله کردند

در صفحه ۲ ستون پنجم

بارندگی شدید در اهواز سیلابهائی براه انداخت وعبور و مرور مردم‌را از خیابانهادچار اشکال کرد. در عکس جمعی از کودکان‌با استفاده ازنردبان میخواهند به‌طرف‌دیگر خیابان بروند .

(عکس از غلامرضا یزدانی پور خبرنگار عکاس اطلاعات در اهواز)

راه فیروزکوه به تهران بسته شد

صفحه٤ ستون پنجم

از طرف وزارت آموزش وپرورش

دستور جمع آوری کتابهای معلومات عمومی و حل ـ المسائل صادر شد

در صفحه ۲۱ ستون اول

۵ هزار شماره تلفن

آماده واگذاری به متقاضیان است

در صفحه ۲۱ ستون سوم

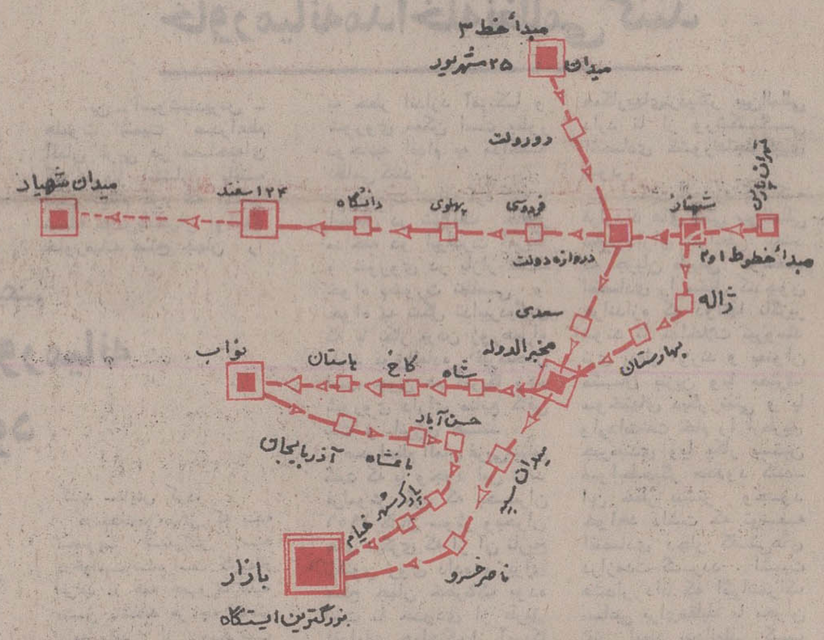

دراین نقشه مسیرخطوط سه‌گانه متروی تهران مشخص شده است . ایستگاه مبداء خطوط یك ودوتهران پارس و خط سه میدان ۲۵ شهریور است .

مسیر خط یك تهران پارس ـ تهران‌نو ـ میدان شهناز ـ میدان ژاله ـ بهارستان ـ میدان مخبرالدوله ـ خیابان شاه ـ میدان نواب ـ سه غربی وشرقی و بازار، مسیرخط دو: میدان ۲۵شهریور ـ خیابانهای‌روزولت وسعدی ـ میدان سه تا بازار ،و مسیر خط سه: تهران پارس ـ میدان شهناز ـ میدان فردوسی و میدان ۲٤ اسفند است .

در نقشه ، محل‌هائی‌که با یك مربع مشخص‌شده ایستگاههای‌عادی مترو و نقاطی‌که با دو مربع نشان‌داده شده، محل ایستگاههای درجه اول خواهد بود .

ظرف ۹ماه‌امسال

رانندگان تهرانی ۲۵ میلیون جریمه دادند

براساس آماری که اداره راهنمائی و رانندگی منتشر ساخته از رانندگان متخلف تهران در ۹ ماه اول سال جاری ۲۵ میلیون تومان جریمه دریافت شده است . بقرار اطلاع ۷۰درصد ازاین مبلغ مربوط‌به رانندگانی‌بوده که اتومبیل خود را در محل توقف ممنوع‌پارک کرده‌بودند.

ملی شدن نفت در سراسر خلیج فارس

نفت کویت وقطر ملی شد

★ کویت بابت ۱٫۷ میلیون بشکه نفت در روز ، به‌هربشکه ۳۱ سنت تخفیف داد .

درصفحه آخر ستون هفتم

فورد: اجازه نمیدهم «سیا» علیه مردم جاسوسی کند

در صفحه ۲ ستون اول

یادداشت‌های سفر فرهادمسعودی به مصر

انتشار این یادداشتها از روز پنجشنبه‌پنجم دیماه آغاز خواهد شد

کی‌سینجر گفت : ما اسرائیل را فدای‌نفت نخواهیم کرد

عرفات :

جنگ پنجم اعراب‌واسرائیل بزودی آغاز میشود

★ وزیر خارجه امریکا : مادام که‌فلسطینی ها از نابودی‌اسرائیل‌سخن میگویند،امریکا با آنها مذاکره نمی‌کند . درصفحه۲

راستی آدم برفی ها کجا هستند؟

● درقطب شمال ؟

● درقطب جنوب ؟

● درسرزمین اسکیموها؟

یاهرکجاکه برف باشد؟

سرنوشت ، دفتر عمر شادروان محمد باقر عاملی پدر گرانقدر ، برادر و دوست ارجمندم سرور دکتر محمد رضا عاملی را فرو بست . درگذشت آن روانشاد نه تنها برای فرزند برومندش سرور دکتر عاملی ، بی‌گمان برای همه‌ی کوشندگان پان‌ایرانیست ودیگرآزادگان ایران‌پرست، سوکی است بزرگ .

مجلس یادآوری آن روانشاد از ساعت ٤ تا ٦ عصر روز سه‌شنبه سوم دی ماه در مسجد مجد برگزار می‌گردد .

رهبر حزب پان‌ایرانیست

محسن پزشکپور

آ ـ ۱۰٤۰۲۷

از کلیه سروران گرامی که در غم عزیز از دست‌رفته باما همدردی نمودند صمیمانه سپاسگزاری می‌شود .

خانواده‌های : صدرآبادی . ریان .

آخرین آگاهی جهت اطلاع آقایان افسران‌ودرجه‌داران مستاجر موقوفه مرحمت‌پناه آقاباباخان در شیراز

در صفحه ۲۱

قابل توجه آقایان پزشکان و داروخانه های محترم

قرص رژنون‌ر تارد REGENON retard

باندازه کافی وارد شد. دوبار ۲۰ـ۱۹ـ۹۷۰

بدینوسیله از کلیه سرورانی که در سوک پروین عزیزمان ابراز همدردی فرموده‌اند سپاسگزاریم .

خانواده‌های : زرهی. دادگر .

جناب‌آقای هاشم معادی

انتصاب شایسته جنابعالی را بسمت رئیس هیئت مدیره ومدیرعامل شرکت سهامی نمایشگاههای بین‌المللی ایران صمیمانه تبریک گفته توفیق روزافزون آنجناب را در راه خدمت به شاهنشاه آریامهر ومیهن عزیز از درگاه خداوند متعال مسئلت مینماید .

علی جمالی

جرالد فورد : بهیچوجه اجازه نمیدهم «سیا» علیه مردم جاسوسی کند

وایل (کولورادو) ـ یونایتدپرس ـ جرالد فورد رئیس جمهوری آمریکا دیروز اعلام کردکه گزارشهای جسته وگریخته‌ای دریافت کرده‌است که‌نشان میدهد آژانس‌مرکزی ضد اطلاعات آمریکا (سیا) در سالهای گذشته بطور غیر قانونی‌علیه کسانی‌که‌درامریکا با برخی از سیاستهای وقت دولت و اشنگتن مخالفت می ورزیدند جاسوسی‌کرده‌است. فورد تاکید کرد که تحت هیچ عنوان اجازه نخواهد داد که این قبیل فعالیتها بوسیله سیا ادامه یابد. فورد که در راه پیستهای اسکی «اسنووایل» در ایالت کولورادو با دو خبرنگار گفتگو میکرد اظهار داشت که ویلیام کلبی رئیس کنونی‌سیا به‌وی اطمینان‌داده است که این سازمان اکنون دیگر به‌فعالیتهای جاسوسی خلاف قانونی در داخل‌آمریکا وعلیه خودآمریکائیان اشتغال ندارد.

خبرنگاران اصرار داشتند تا از جرالد فورد مخصوصا در باره گزارشی که روزنامه نیویورک‌تایمزچاپ کرده‌است اطلاعات دریافت کنند. این روزنامه نوشته است که در دوران ریاست جمهوری نیکسون جاسوسان (سیا) دست به فعالیتهای غیر قانونی دامنه‌داری زدندو برای تقریبا ۱۰ هزار نفر آمریکائیان که باجنگ ویتنام و یا جنبه های دیگری از سیاست دولت وقت مخالف بودند پرونده سازی کردند. جرالدفورد جواب‌داد که وی بعد از آنکه واشنگتن راترک گفت‌ازداخل هواپیمای اختصاصی‌اش بوسیله تلفن‌با ویلیام کلبی تماس گرفت و در باره گزارش نیویورک تایمزبا او گفتگو کرد.

کلبی در این گفتگو به رئیس جمهوری آمریکا اطمینان داد که‌درحال حاضر دیگرازطرف ماموران سیا هیچ‌نوع‌فعالیتی که با نکات اشاره شده در گزارش نیویورک تایمز قابل مقایسه باشد انجام نمی‌گیرد.

فورد سپس گفت: من به کلبی اخطار کردم که بهیچوجه چنین رفتاری را از طرف سیا اغماض و تحمل نخواهم کرد.

پرسیده شد که آیا وی‌قبل از خواندن گزارش نیویورک تایمز نیز اطلاعاتی در باره فعالیتهای‌غیر قانونی‌جاسوسان سیا در داخل آمریکا داشته است. فورد جواب داد که از مدتی قبل اطلاعات ناقص و جسته گریخته‌ای دریافت کرده بود که حکایت از اعمال خلاف قانون ماموران سیادر سالهای گذشته میکرد. فورد ازجواب دادن صریح به این پرسش که آیا باید دولت‌نیکسن رامسئول قانون شکنی‌های گذشته سیا دانست طفره‌رفت و حاضرنشد صریحا تاکید کند که سیا از قدرت خود سوء استفاده کرده است. در برابر پرسشهای سماجت‌آمیز خبرنگاران فورد تنها به یادآوری این نکته‌اکتفا کرد که برای سیا نظامنامه بسیار ویژه مشخصی وجود دارد که این سازمان موظف است مفاد آن را بطور کامل رعایت کند.

ایرلندیها، خانه هیث را منفجر کردند

ظرف ۴۸ ساعت گذشته تعداد زیادی بمب در انگلیس و ایرلندتوسط شورشیان ایرلندی منفجر شده است. عکس یک صحنه ازفروشگاه «هرودز» بزرگترین و مجال‌ترین فروشگاه انگلستان را بعد از وقوع انفجار در آن نشان‌میدهد. عکس رادیویی آسوشیتدپرس

لندن ـ رویتر ـ دیشب بمبی در خانه ادوارد هیث رهبر حزب کارگر انگلیس منفجر شد و قسمتی از خانه‌را ویران کرد.

سخنگوی پلیس اظهار داشت که ادوارد هیث هنگام انفجار در خانه‌اش نبود.

خانه نخست وزیر سابق در محله «بلگرادیها» در نزدیکی ایستگاه‌راه‌آهن ویکتوریا قرار دارد.

هیث قرار بود امروز برای یک سفر مطالعاتی به «اولستر»برود وی‌بعداز ظهر دیروز برای رهبری یک کنسرت سرود کریسمس به حوزه انتخابیه خود «کنت» رفته بود.

انفجار در خانه هیث آخرین‌سوء قصدی بود که قبل‌از آتش‌بس یازده‌روزه از طرف شورشیان‌ایرلندی صورت‌گرفت. ارتش جمهوریخواهان ایرلند بمناسبت عید میلاد مسیح و سال نو مسیحی‌یک آتش‌بس موقت یازده روزه اعلام کرده است که از نیمه شب دیشب تا ۲ ژانویه در ایرلند و انگلیس‌بموقع اجرا گذاشته خواهد شد. معذلک شورشیان تا آخرین دقیقه کوشیدند قدرت خود را نشان دهند.

فورد: جنگ خاورمیانه ممکن است به‌درگیری مستقیم امریکاوشوروی بیانجامد

نیویورک ـ آسوشیتد پرس ـ جرالد فورد رئیس جمهوری امریکا عقیده دارد که اگر در کوشش های دیپلماتیک برای نجات صلح خاورمیانه پیشرفتی حاصل نشود خطروقوع جنگ تازه‌ای میان اعراب و اسرائیل فوق‌العاده بزرگ و نزدیک خواهد بود.

مجله نیوزویک نوشته است که رئیس جمهوری امریکا از امکان درگیر شدن‌جنگ جدیدی در خاورمیانه بسیار بیمناک است، نیوزویک ضمنا از قول سناتور دمکرات «هوبرت ـ همفری» نوشته است که اگر اسرائیل به جنگ پیشگیرانه‌ای علیه اعراب دست بزند درروابط خود با امریکا ـ یعنی‌کشوری که بزرگترین حامی اسرائیل و بزرگترین تامین کننده تدارکات نظامی اسرائیل است مرتکب اشتباه بسیار فاحشی خواهد شد.

مجله نیوزویک این گزارش را به نقل از اطلاعاتی که در گزارش فورد به کنگره در باره سیاست خارجی امریکاگنجانده شده نقل کرده است.

نیوزویک از قول منابع کنگره امریکا مینویسد فوردبر گزارش خودبه نمایندگان‌کنگره گوشزد کرده است که‌درمیزان کمک هایی که امریکا درصورت وقوع جنگ تازه‌ای درخاورمیانه میتواند به اسرائیل‌بدهد محدودیت هائی وجود دارد که گذشتن از مرز آن برای ایالات متحده غیر ممکن است. **و هرگاه چنین جنگی در گیر شود امریکا خواه و ناخواه ناگزیر خواهد شد تا بامکان توسل اعراب به تحریم نفتی جدیدی علیه امریکا روبروشود و حتی از این فکر غافل نماند که ممکن است کار به درگیری مستقیم امریکا و شوروی بکشد.**

از طرف دیگر هنری‌کیسینجر وزیر خارجه امریکا نیز طبق گزارش نیوزویک با نمایندگان کنگره گفته است که اکنون‌دیگر کنفرانس ژنو بعنوان جایی‌که بتوان در آن راهی برای برقراری صلح در خاورمیانه پیدا کرد بسیار مشکوک است.

در مورداحتمال درگیر شدن امریکا در جنگ آینده خاور میانه هم جرالدفورد و هم رهبران کنگره امریکا تاکید کرده‌اند که این درگیری هرگاه چاره‌ای جز آن بافی نماندباید به دخالت سلاح ها و تجهیزات جنگی امریکا محدود شود و نیرو های امریکایی درکشمکش آینده اعراب و اسرائیل‌دخالت نکنند.

سناتور استینس از رئیس جمهوری امریک پرسید: آیا در جنگ آینده خاور میانه امریکا فقط به دادن اسلحه اکتفا خواهد کرد و نفرات و نیرو های انسانی خود رادر جنگ برضد اعراب شرکت نخواهد داد؟

فورد به این پرسش جواب مثبت داد و اضافه کرد که اسرائیلی ها احساس میکنند هر اندازه اسلحه که از امریکا بخواهند میتوانند به آسانی دریافت کنند در صورتی کهمن عقیده دارم که در این زمینه نیز مرزی دربرابر آمریکاوجود دارد که گذشتن از ان غیر ممکن است سناتور دمکرات هوبرت همفری که از دیر باز یکی ازحامیان‌سرسخت‌اسرائیل شناخته شده است اظهار نگرانی کرد که ممکن است در افکار عمومی امریکائیان احساساتی ضد اسرائیل پیدا شود و این احساسات‌گسترده و نیرومند شود. همفری‌گفت به امریکا و به هنری کیسینجر من از اسرائیلی‌ها میخواهم‌که وزیر خرجه‌امریکا اعتمادکنند من به اسرائیلی ها اندرز میدهم که اگر علیه اعراب دست به حمله‌ای پیشگیرانه بزنند تاآنجا که پای روابطشان با آمریکا در بین باشد مرتکب اشتباهی‌بسیار عظیم خواهند شد.

سازمان فلسطین به مسافران خارجی اخطار کرد مسئول جان آنها در اسرائیل نیست

فلسطینی‌ها با نارنجک

بیک اتوبوس حامل مسافران امریکائی حمله کردند

بیروت ـ خبرگزاری فرانسه ـ خبرگزاری وفا گزارش داد که دیروز گروهی از فدائیان یک کارخانه الوار رادر ۱۵ کیلومتری جنوب تل‌آویو با بمب‌های آتش‌زا منفجرکردند.

خبرگزاری وفا افزود که در نتیجه آتش‌سوزی کارخانه بکلی منهدم شد و بیک انبار چوب خسارات سنگینی وارد گردید. این دومین کارخانه الوار است که طی چند روزاخیر بدست فدائیان منهدم میشود.

خبرگزاری فلسطین همچنین گزارش داد که فدائیان شبانه درودیوار شهر اورشلیم و اتومبیل‌هائی را که در خیابانها پارکشده‌بودباآرم‌های انقلاب فلسطینی پوشانیده‌اند.

از سوی دیگر فدائیان یک اتوبوس حامل توریست‌های آمریکائی رادر رامبین اورشلیم وجریکو با مسلسل ونارنجک مورد حمله قرار دادند در این حادثه یک دختر جوان ۱۶ ساله آمریکائی از ناحیه دوپا زخمی گردید و در بیمارستان بستری شد. این حمله در چند کیلومتری مشرق اورشلیم‌روی داد و مهاجمان پس از پرتاب نارنجک بسرعت فرار کردند. بلافاصله ماموران پلیس دهکده‌های اطراف را محاصره کرده وبیست نفر را که بشرکت در این حمله مظنون هستنددستگیر ساختند.

سخنگوی پلیس اسرائیل اظهار داشت:

۱۷ توریست آمریکائی که به قصد زیارت اماکن مقدس مسیحی به اورشلیم آمده بودند هنگامی که از کلیسای «سن لازار» خارج میشدند مورد حمله قرار گرفتند. نارنجکی که فدائیان پرتاب کردند در دمتری اتومبیل آنها منفجر شد بدنبال این حمله یک سخنگوی سازمان فلسطینی به‌توریست های خارجی توصیه کرد که از مسافرت به «فلسطین اشغالی» خودداری کنند و در غیر این صورت مسئولیت حوادثی که در آنجا روی میدهد بعهده خود آنها خواهد بود.

در همین هنگام‌سازمان آزادی‌بخش فلسطین ضمن‌اعلامیه‌ای که از طرف خبرگزاری وفا انتشار یافت مسئولیت سوء قصد به اتوبوس حامل توریست های آمریکائی را بعهده گرفت.

در اعلامیه گفته میشود که اتوبوس براثرپرتاب نارنجک و شلیک سلاحهای خودکار منفجر شد و گروهی ازمسافران کشته یا زخمی شدند و کلیه فدائیان که در این عملیات شرکت داشتند سالم بپایگاههای خود در داخل سرزمین‌های اشغالی بازگشتند: در اعلامیه تصریح شده است که انقلاب فلسطین در هرکجا که بتواند بدشمن ضربت میزند و بهیچ وجه مسئولیت تلفات و خساراتی که به توریست‌ها وارد میشود بعهده نمی‌گیرد وبنابر این کسانی که میخواهند گرفتارخشم فلسطینی‌ها نشوند باید از مسافرت به سرزمین‌های اشغالی خودداری کنند.

ضمنا سخنگوی سازمان آزادی بخش فلسطین در یک مصاحبه مطبوعاتی در بیروت اظهار داشت که از برگزاری مراسم جشن در روزهای عید قربان و عید میلاد مسیح خودداری خواهد کرد.

ژنرال شارون: یک دولت فلسطینی باید در اردن تشکیل شود

تل‌آویو ـ رویتر ـ ژنرال آریل شارون که درجنگ اکتبر ۱۹۷۳ عملیات عبور نیرو های اسرائیل را در یک تعرض متقابل علیه مصر به سواحل غربی کانال سوئز رهبری کرد دیروز اظهار داشت که‌به‌عقیده وی استقرار یک‌دولت فلسطینی در اردن و جانشین شدن آن به جای کشور موجود اردن امری اجتناب ناپذیر است.

شارون گفت که کشور فلسطین آینده پس از آنکه در قلمرو کنونی اردن بوجود آمد باید یا از طریق ائتلاف‌و یا براساس ترتیبات دیگر به اسرائیل وابستگی پیدا کند. شارون تائید کرد که مصائب تحمیل شده به آوارگان عرب فلسطینی که از خاک اسرائیل رانده شده‌اند بدون‌شک‌تراژدی بزرگی است و نمی تواندبرای همیشه به همان‌شکلی که از یک ربع قرن پیش تا کنون دیده شده است ادامه یابدبا اینحال وی شخصا با بازگشت آوارگان عرب به قلمرو کنونی اسرائیل و حتی بسیاری از اراضی اشغال شده غرب‌رود اردن مخالف است و دولت اسرائیل باید تنها به معدودی از آوارگان که خویشاوندی در اسرائیل و یا اراضی‌اشغال شده غرب رودارردن دارندباجازه بازگشت بدهد. شارون اضافه کرد که از این گذشته برای اسرائیل پس‌دادن بخش‌بزرگی از اراضی اشغال شده غرب رود اردن و یا نواحی دیگری که از ۱۹۶۷ تاکنون به‌تصرف اسرائیل درآمده‌اند به دلایل دفاعی غیر ممکن است‌ومضافا قسمتهایی از این اراضی طبق شواهد تاریخی از قدیمترین ایام‌به‌اسرائیل تعلق داشته‌اند.

گرچه «شارون»تا این‌اواخر بکلی مخالف بوجود آمدن یک کشور فلسطینی در کنار اسرائیل بود اما اخیرا بطور قابل ملاحظه‌ای در عقایدش تجدید نظر کرده‌واکنون‌دولت اسرائیل را تشویق میکند که خود به ایجادیک‌دولت‌فلسطینی کمک کند واز این راه بتواند سیادت خود رابرچنین کشوری تضمین نماید.

۷۷ نفر در انفجار هواپیما کشته شدند

ماتورینی ـ ونزوئلا ـ خبرگزاری فرانسه ـ یک هواپیمای «دی‌سی‌ـ۹» شرکت هواپیمائی ونزئلاچند دقیقه‌پس‌از پرواز از فرودگاه «ماتورینی» در شمال شرقی ونزوئلا منفجر شد و کلیه ۷۷ نفر مسافران و سرنشینان آن در این حادثه کشته شدند.

هنوز علت انفجارمعلوم نشده است. هواپیما پس‌از آنکه‌باصدای گوشخراشی درآسمان‌منفجرشد بروی کوه «زامورو» در بیست کیلومتری ماتورینی سرنگون گردید.

تا بامداد امروز هنوز ماموران نجات نتوانسته بودند خود را به محل حادثه برسانند.

سه کودک خردسال نیز جزومسافران هواپیما بودند.

اسرائیل باید سرزمین‌های اشغالی را تخلیه کند

توافق امریکا و شوروی برسر خاورمیانه

بن ـ رویتر ـ مجله‌آلمانی «دراشپیگل» دیروز فاش کرد آمریکا و اتحادشوروی با هم به توافق مجرمانه‌ای رسیده‌اند که بموجب آن علی‌الاصول پذیرفته شده است، که اسرائیل به مرز های قبل‌از جنگ ژوئن ۱۹۶۷ خاورمیانه، بازگردد و تمام زمین‌هائی‌راکه در این جنگ اشغال کرده است، به اعراب پس‌بدهد. به ازای این عقب‌نشینی دولت های عرب نیز باید موافقت کنند که اسرائیل را به عنوان یک کشور بپذیرند.

اشپیگل نوشته است که از جزئیات توافق محرمانه آمریکا و شوروی هنوز بهیچوجه اطلاعی بدست نیامده است. اما عده‌ای از وزیران کابینه آلمان غربی درجریان کلیات توافق مذکور قرار گرفته‌اند.

مجله آلمانی اضافه می‌کند که ظاهرا مذاکراتی که منجر به حصول این توافق شده در ژنو انجام گرفته است.

گزارش «دراشپیگل» ضمنا حاکی است که‌دولت هلموت‌اشمیت صدراعظم آلمان غربی محرمانه موافقت کرده است، که آمریکا درصورت وقوع جنگ جدیدی درخاورمیانه ازپایگاه های نظامی‌آمریکا درخاک‌آلمان غربی‌برای رساندن اسلحه به اسرائیل استفاده کند. مشروط بر اینکه جنگ از طرف اسرائیل آغاز نشود.

مذاکراتی که در کابینه آلمان‌غربی در باره این امور صورت گرفته ظاهرادولت مصر را بر آن داشته است که اخیرا سفیر خود را از بن‌به قاهره احضارکند و بوسیله او در جریان بحثهائی که در کابینه آلمان غربی شده است قراربگیرد. «دراشپیگل» نوشته است که سفیر مصر در بن چند روز است که درمحل‌ماموریت خود دیده نشده، و غیبت وی باحتمال‌زیاد موید شایعاتی است که حکایت از احضار شدن ناگهانی او به قاهره میکنند.

صدراعظم آلمان گفت در صورتی‌که بحران نفت و خاورمیانه صلح جهان را تهدید کند

امریکاوشوروی ممکن است در خاورمیانه مداخله نظامی کنند

بن ـ آسوشیتدپرس ـ هلموت اشمیت صدراعظم آلمان غربی در مصاحبه‌ای که دیروز انتشار یافته است اعلام کرد که اگر مسئله نفت‌ویابحران اوضاع خاورمیانه صلح جهان را به خطر اندازد آمریکا و شوروی ممکن است بطور دوجانبه اقدام به مداخله نظامی کنند.

اشمیت اضافه کرد که با اینحال در شرایط حاضر مداخله دو ابرقدرت آمریکا و شوروی در بازار نفت‌خواه بصورت نظامی و خواه به شکل تدابیردیگری که با بکار بردن زورهمراه باشد فوق‌العاده غیرمتحمل است چون هم آمریکا وهم شوروی دارای منابع کافی نفت و انرژی هستند.

صدراعظم آلمان غربی‌سپس گفت که با وجود این نباید فراموش کرد که بحران ۱۹۵۶ کانال سوئز وبحران های دیگری که از آن تاریخ تاکنون روی داده و برای صلح جهان خطرناک بوده است تا حدودی از طریق اقدامات هماهنگ‌علنی‌آمریکا و شوروی و در پاره‌ای مواردنیاز از طریق همکاری های پشت پرده مسکو واشنگتن حل و فصل‌نشده است.

در این مصاحبه که با روزنامه «هاندلسبلات»ارگان محافل صنعتی و بازرگانی آلمان غربی انجام گرفت از اشمیت پرسیده شد که آیا در حال حاضر طرحهایی برای اقدامات قهرآلودبرضد کشور های تولید کنندهنفت وجودندارد صدراعظم‌آلمان غربی جواب داد که‌مسلما مردمانی وجود دارند که در فکر بکار بردن چنین روشهایی هستند ولی‌دولت آلمان‌غربی جزء این محافل نیست و کشور وی در مداخلات نظامی‌و قهرآلود علیه کشور های تولیدکننده نفت شرکت نخواهدکرد.

اشمیت اضافه کرد که‌وضع اقتصادی دنیا درحالیکه یکسال از انقلاب قیمتهای نفت میگذرد احتیاج به همکاریهای‌نزدیکتر بین‌المللی دارد تا از ورشکستگی اقتصادی کشورهاجلوگیری شود.

اشمیت گوشزد کرد که قرارداد های نفتی بین‌المللی نباید دارای شرایطی باشد که جریان طبیعی توسعه اقتصادی را مختل کندچون هراندازه که دولتها ناگزیر شوند تا مداخلات نیرومند تری بعمل آورند و بعنوان مثال بنزین ویا مصرف سوختهای دیگر نفتی و یا واردات‌نفت خام را ازطریق جیره‌بندی ویا بکار بستن ضوابط‌دیگر محدود کنند- این خطر بیشتر وجود خواهد داشت که توسعه اقتصادی دچار کاستی‌های درازمدت گردد. اشمیت هشدار داد که اگراشتراک مساعی برای‌مقابله با بحران نفتی ابعاد بین‌المللی کسب نکند بسیاری از کشورها درچنان وضع خطرناکی‌قرار خواهند گرفت که قادر نخواهند بود صرفا باچاره جویی های خودشان از وقوع یک فاجعه بزرگ جلوگیری کنند. اشمیت از ایتالیا و دانمارک بعنوان دو نمونه از کشور های صنعتی که بحران نفتی آنان را تهدید بهورشکستگی اقتصادی و حتی نابودی سیاسی و اجتماعی می‌کند نام برد. اشمیت اضافه‌کرد که این قبیل کشورها حتی ذغال سنگ‌ندارند وتدارکات نفتی آنها تقریبا بطور دربست در گرو واردات نفتی از کشور های خارجی است و اگر از طریق تدبیر بین‌المللی به‌آنها کمک‌نشود خودشان بهیچوجه توانایی نخواهند داشت تا مسائلی را که بحران انرژی برای اقتصادهایشان بوجودآورده است حل کنند.

کی‌سینجر: ما بخاطر نفت، اسرائیل را رهانمیکنیم

عرفات: جنگ پنجم خاورمیانه بزودی آغاز میشود

الجزایر ـ خبرگزاری‌فرانسه ـ مجمع عمومی «کنفرانس جبهه عرب برای پشتیبانی از انقلاب فلسطین» بعد از ظهر دیروز بکار های خود پایان داد.

در جلسات این کنفرانس‌به ترتیب کمال جمبلاط، دبیر کل جبهه عرب، یاسرعرفات رئیس سازمان آزادی بخش فلسطین و «شریف مسادیا» مسئول‌شعبه‌اطلاعات‌حزب‌منحصر بفرد الجزایر سخنرانی کرد.

یاسرعرفات در نطق خود بار دیگر وقوع یک جنگ جدید بین اعراب و اسرائیل را در آینده نزدیک اجتناب ناپذیر خواند و از مردم فلسطین و لبنان که در برابر مهاجمان‌با شجاعت بی‌نظیری مقاومت می‌کنند ستایش کرد.

در قطعنامه نهائی که به تصویب کنفرانس رسید درخواست شده است که‌پیکار اعراب در همه جبهه ها علیه دشمن باشدت هر چه تمامتر ادامه یابد. از نزدیکی‌ملت های عرب‌وجهان سوم‌بیکدیگر و همچنین از نفت بعنوان یک سلاح قاطع و موثر در نبردبا دشمن نام برده شده است.

شرکت کنندگان ضمن‌الزوم گسترش همکاری جبهه عرب با سازمان ها و جنبش های ترقیخواه سراسر جهان را تاکید کرده‌اند.

همزمان با پایان کنفرانس الجزایر هنری‌کی‌سینجر وزیر امور خارجه آمریکا در یک مصاحبه با مجله «نیوزویک» گفت در حال حاضر مذاکره با سازمان آزادی‌بخش‌فلسطین برای آمریکا غیر ممکن است کی‌سینجر گفت تا وقتی که سازمان آزادی بخش فلسطین از نابودی اسرائیل سخن می گوید امیدی به مذاکره بااین سازمان وجود ندارد.

وزیر امور خارجه آمریکا اضافه کرد تا وقتی که فلسطینی ها موجودیت‌اسرائیل را برسمیت نشناسند مذاکره با سازمان آزادی بخش امکان پذیر نخواهد شد.

کی‌سینجر اعتراف کرد که مذاکرات مربوط به خاورمیانه پس از کنفرانس عالی رباط بسیار دشوار تر از یک سال قبل شده است ولی با اینحال من نسبت به‌آینده بدبین‌نیستم و معتقدم که پیشروی به‌سوی صلح امکان پذیر است

کی‌سینجر گفت در حال حاضر ممکن نیست که‌اسرائیل بیک‌جنگ‌احتیاطی‌علیه‌همسایگان عربی‌اش دست بزند زیرا اسرائیلی ها بخوبی میدانند که در صورت بروز جنگ‌ممکن است حوادث بسیار وخیمی بوجود بیاید.

کی‌سینجر ضمن بحث از مسئله نفت گفت این اندیشه درست نیست که کشور های غربی بخاطر وحشت از کمبود انرژی اسرائیل را بحال خود بگذارند و بعقیده‌من‌باقی‌ماندن اسرائیل بعنوان یک کشور مستقل ضروری است. آمریکا و کشور های اروپای غربی بخاطر نفت به نابودی‌اسرائیل تن در نخواهند داد.

وزیر خارجه مصر: جنگ جدید خاورمیانه جهان را با فاجعه بزرگی روبرو میکند

قاهره ـ خبرگزاری فرانسه ـ ژان سوانیارگ وزیر امور خارجه فرانسه‌که اکنون از مصر دیدن می‌کند دیروزبا پرزیدنت‌انورالسادات ملاقات و گفتگو کرد. در مذاکرات وزیر امور خارجه فرانسه با رئیس جمهوری مصر که یک ساعت طول کشید بحران خاورمیانه و مسائل مهم بین‌المللی مورد بررسی قرار گرفت.

وزیر امور خارجه فرانسه پس از پایان مذاکرات خود با رئیس جمهوری مصر در ضیافتی که از طرف محمود ریاض بافتخار وی در مقر اتحادیه عرب ترتیب داده‌شده بود شرکت کرد و ضمن‌نطقی اظهار داشت فرانسه مایل است به برقراری یک صلح پایدارو عادلانه‌در خاورمیانه کمک کند.

وزیر امور خارجه فرانسه افزود: همه ما میدانیم که جنگ جدید در خاورمیانه نه تنها برای شرکت کنندگان‌در پیکار بلکه برای فرانسه، اروپا و بدون شک برای سراسر جهان فاجعه بزرگی ببار خواهد آورد.

سوانیارگ ضمن بحث از مذاکرات اعراب و اروپاگفت: کشور های اروپائی و عربی که در اطراف مدیترانه قرار گرفته‌اند میخواهند استقلال خود راحفظ کرده وهمکاری نزدیکی بین خود برقرار کنند.

محمود ریاض در پاسخ سوانیارگ از روش فرانسه در اختلافات اعراب و اسرائیل ستایش کرد وگفت اتحادیه عرب پیشنهادفرانسه را درمورد تشکیل کنفرانسی از کشور های مصرف کننده و تولید کننده نفت‌تائید می‌کند. دبیر کل اتحادیه عرب اضافه کردند مفهوم تشکیل یک جبهه از کشور های مصرف کننده بمنزله‌تهیه مقدمات یک برخوردشدیدبین دوطرف است. محمود ریاض گفت کشور های عربی حق داشتند قیمت نفت خود را بالا ببرند و بهیچوجه‌مسئول بحران اقتصادی اخیر جهان نیستند.

پیشنهاد ملوین‌لرد وزیر خارجه پیشین امریکا:

جیره‌بندی نفت در امریکا

واشنگتن ـ رویتر ـ ملوین‌لرد وزیر خارجه سابق امریکا طی مقاله‌ای‌که درمجله ریدرزدایجست به چاپ رسیده است توصیه کرد که فرآورده‌های نفتی در امریکا جیره‌بندی شود و حداقل ۱۰ سنت بر قیمت هرگالن بنزین در این کشور افزوده گردد.

ملوین‌لرد نوشته است که امریکا اکنون بیش از مقداری‌که توانایی واقعی‌برای پرداخت‌قیمت آن داشته باشداز کشورهای‌دیگر نفت وارد میکند و با این رفتار زیر بنای اقتصادی و سیاسی امریکا را به طرز خطرناکی دچار تهدید کرده است. لرد پیشنهاد کرده است که کنگره امریکا به جرالدفورد رئیس جمهوری‌امریکا اختیاراتی بدهدتا بتواند بمیزان ۵۰ درصد از میزان نفت وارداتی ایالات متحده بکاهد.

در مقاله وزیر دفاع سابق امریکا که در شماره ژانویه‌مجله ریدرز دایجست به چاپ رسیده است گفته شده که لازم است سیستمی برای کنترل عرضه و واردات نفت در امریکا بوجود آید که امریکائیان را وادارسازد تا ۳۰ درصدکمتراز میزان‌موجود ازاتومبیل‌های خود استفاده‌کنند.

ورود غیر منتظره وزیر دفاع شوروی به مصر و احتمال وقوع جنگ

قاهره ـ خبرگزاری آلمان ـ بدنبال ورود غیر منتظره آندره گرچکو وزیر دفاع شوروی‌به مصر ناظرین سیاسی درقاهره گفتند این دیدار نشان میدهد که منطقه عربی خاورمیانه در آستانه جنگ تازه‌ای قرارگرفته است. ناظران گفتند مسافرت گرچکو نشان‌میدهد که‌شوروی در حمایت از اعراب کوتاهی نخواهد کردوضمنا این‌احتمال نیز وجود دارد که وزیر دفاع شوروی برای جلوگیری ازیک درگیری شدید بین اسرائیل و سوریه به مصر مسافرت کرده باشد.

افسران بازنشسته اسرائیل وارد خدمت ارتش میشوند

تل‌آویو ـ خبرگزاری‌فرانسه ـ روزنامه یدیوت‌اهارونوت‌امروز نوشت که صد هانفرازافسران ارتش اسرائیل که از چندسال پیش از خدمت ارتش کناره‌گیری کرده بودند اکنون مشغول گذرانیدن یک دوره فشرده آموزشی هستند تا در صورت اعلام‌بسیج‌عمومی‌بتوانند بیدرنگ وارد خدمت شوند.

این روزنامه اضافه می کند که بیش از هزار افسرارشددر این دوره آموزشی شرکت دارند.

موزائیک ماشینی ناهید
تلفن ۶۲۱۰۵۲ - ۶۲۱۰۵۳

الکتروپمپ
کف‌کش‌شناور
یک فاز و سه فاز
از ½۱ الی ۴ اینچ
خیابان سعدی پاساژ سلامت شماره ۲۴
تلفن ۳۱۴۹۵۱

آخرین کلاس سوم متوسطه
در دبیرستان آهنگ دانش
خیابان ژاله ایستگاه آبسردار تلفن ۳۱۵۳۲۳

پرده پندار
نوشته: علی دشتی
منتشر شد
انتقادیست منزه ازشائبه غرض و مبالغه‌درباره‌درویشی‌وصوفی گری
سازمان چاپ و انتشارات جاویدان
مؤسس: محمدحسن علمی

احکام قرآن
نوشته: شادروان دکتر محمد خزائلی
نخستین کتابی است که باتوجه به حوائج اجتماعی امروز مسلمانان وبه‌شیوه ادبی معمول این زمان با رعایت سادگی و روشنی در باب احکام قرآن نوشته شده.
سازمان چاپ و انتشارات جاویدان
مؤسس: محمدحسن علمی

BERNARD
COMPERESSORS
کمپرسور برنارد ساخت فرانسه
از ۶۸ تا CFM ۲۵۰
۲-۳ و ۵ پخش
شرکت سهامی تولیما
تهران: خیابان آیزنهاور، مقابل وزارت کار
تلفنهای: ۹۵۹۲۴۴
۹۵۶۸۶۰ - ۹۵۴۴۶۰

PARKER پارکر
محبوب‌ترین خودنویس جهان
eumig اومیگ
دوربین و پروژکتور ناطق ۸ میلیمتری
لومو پرینت LUMOPRINT
مشهورترین دستگاه‌فتوکپی الکتروستاتیک آلمانی
برای اطلاعات بیشتروبازدید باما تماس بگیرید.
نماینده فروش محصولات مشهورجهان درایران.
شرکت ادکا EDKA CO.
خیابان‌سپهبدزاهدی- ۲۴۵
تلفن: ۸۳۰۵۲۸-۸۲۶۳۰۶

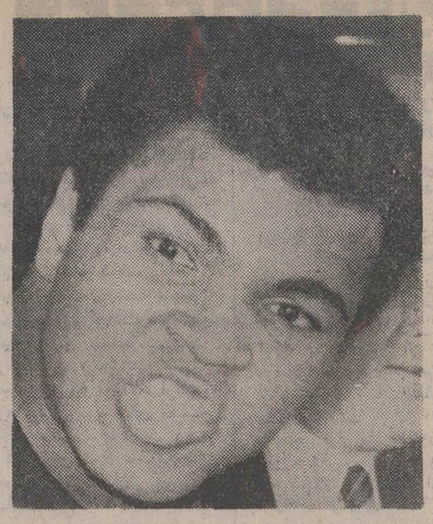

«محمدعلی» مرد برگزیده ورزش سال ۱۹۷۴ جهان

«ژونیسکا» در گروه زنان بهترین شناخته شد

روز گذشته طی رای‌گیری از خبرنگاران و نویسندگان ورزشی آسوشیتدپرس در اروپا ، محمد علی قهرمان بکس دسته سنگین وزن جهان و ایرناژونیسکا دونده درخشان لهستانی بعنوان بهترین ورزشکاران مرد و زن سال ۱۹۷۴ جهان انتخاب گردیدند .

دراین رای‌گیری برای‌عنوان ورزشکار مردبرگزیده سال تمام شرکت کنندگان به محمدعلی رای دادند و این موفقیت بخاطر پیروزی بزرگ برجوج فورمن که بار دیگر مقام قهرمانی جهان را به علی باز گرداند نصیب او گردید . این چندمین باری است که «علی» بعنوان بهترین ورزشکار سال انتخاب می‌شود .

«فرانتس بکن‌بوئر» کاپیتن تیم ملی فوتبال آلمان غربی نزدیکترین رقیب علی بود که در مکان دوم قرار گرفت .

«ایرناژونیسکا» که در قسمت زنان بهترین شناخته شد ، پس از مدتها دوری از ورزش امسال به صحنه مسابقات باز گشت و حالا چند رکورد جهانی در دوهای سرعت در اختیار دارد و به او لقب سریعترین مادر جهان داده‌اند چون ازدواج کرده و متاهل است .

رده‌بندی بهترین ورزشکاران سال :

مردان : ۱ـ محمدعلی (آمریکا ـ بکس) ۲ـ فرانتس اکن‌بوئر (آلمانغربی ـ فوتبال) ۳ـ جیمی کونورس (آمریکا ـ تنیس) ٤ـ جان کرایف (هلند ـ فوتبال) ٥ ـ فیلرت‌بائی (تانزانیا ـ دو و میدانی) ٦ـ ادی‌مرکس (بلژیک ـ دوچرخه سواری) ۷ـ امرسون فیتیبالدی (برزیل ـ اتومبیلرانی) .

زنان : ۱ـ ایرناژونیسکا (لهستان ـ دو و میدانی) ۲ـ کورنلیااندر (آلمان شرقی ـ شنا) ۳ـ لودمیلا توریشکوا (شوروی ـ شنا) ٤ـ کریس اورت (آمریکا ـ تنیس) ٥ـ آن‌ماری پروئل (اتریش ـ اسکی) ٦ ـ فایناملینک (شوروی ـ دو و میدانی) ۷ـ شرلی‌باباشوف (آمریکا ـ شنا) .

والیبال جوانان

برای بزرگداشت روز ششم بهمن از سه‌شنبه هفته آینده یک دوره مسابقات تشویقی والیبال جوانان در دو گروه پسران و دختران در تهران بمرحله انجام درخواهدآمد.

در این مسابقات که نفرات تیمها را باید متولدین ۱۳۳٤ ببالا تشکیل دهند، تیمهای باشگاهی و دستجات آزادمی توانند شرکت نمایند .

والیبال قهرمانی باشگاههای تهران

هنوز نقشی از هیجان نیست

روزگذشته‌دیدارهای چهارمین روز مسابقات والیبال قهرمانی باشگاه های تهران در سالن شماره ۲ فرح برگزار گردید ولی پس از گذشت چهار روز هنوز بازیها آن گرمی وهیجان قابل انتظار را بخود نگرفته است و تفاوت قدرت بین تیمها سبب میگردد، اغلب دیدارها بدون شکل گرفتن هیجان‌و رقابت بپایان برده شود .

۲۳تیم در چهار گروه بصورت دوره‌ای به پیکار با یکدیگر پرداخته‌اند که از جمع اینها ۸ تیم(تیمهای اول ودوم هرگروه) بمرحله بعد راه خواهند یافت‌و بدون تردید در این مرحله‌بازیها کیفیتی تازه و دلپذیر خواهد گرفت .

بازیهای‌مقدماتی سه‌شنبه ۱۰دیماه پایان میگیرند .

دیدارهای دیشب از ساعت ٥ بعدازظهر بابازی شهباز ـ ایرانا در سالن شماره ۲ فرح آغاز گردید .

در این بازی شهباز آنچنان‌در میدان برابرحریف ظاهر شدکه کوچکترین مجالی‌برای امتیاز به ایرانا نداد ضمن اینکه ضعف فراوان تیم‌مقابل بزرگترین‌عامل شکست فاحش آن بود .

طی ۲ گیم بازی شهباز حتی یک امتیاز از دست نداد و ۰ـ۱۵، ۰ـ۱۵ به پیروزی دست یافت .

مسابقه دوم دیشب را پاس و آرارات برگزار کردند ، پاسیها که در ایندوره بازیها دوآس بزرگ خود مسعود صالحیه و محمد حیدرخان را در کنار ندارند ، در برابر آراراتیهای بی‌تجربه و تازه‌کار، دشواری برای رسیدن به‌پیروزی نداشتند.

پاس گیم اول را با حساب ۳ـ۱۵ برد ودر دومین گیم نیز بابرتری ۲ـ۱۵ حریف جوان را به‌قبول شکست وادار کرد .

بازیگران سومین دیدار بازی های روز چهارم تهرانجوان و ایزد مهرآباد بودند، تهران جوان از دیدار گذشته خود برابر آرارات یک پیروزی داشت و در مقابل ایزدمهرآباد براحتی به دومین برد دست یافت.

گیم‌اول۱ـ۱۵ بسود تهرانجوان خاتمه پذیرفت و پیروزی درگیم دوم ٤ـ۱۵ برای آن تکرار گردید .

در آخرین بازی ایران‌امروز طی دو گیم ٤ـ۱۵ و ۷ـ۱۵ فردوسی را شکست داد .

برنامه بازیهای امروز

دخانیات ـ راه‌آهن
پرسپولیس ـ ایران ما
شهداد ـ ایران‌نوین
هما ـ فرحناز پهلوی

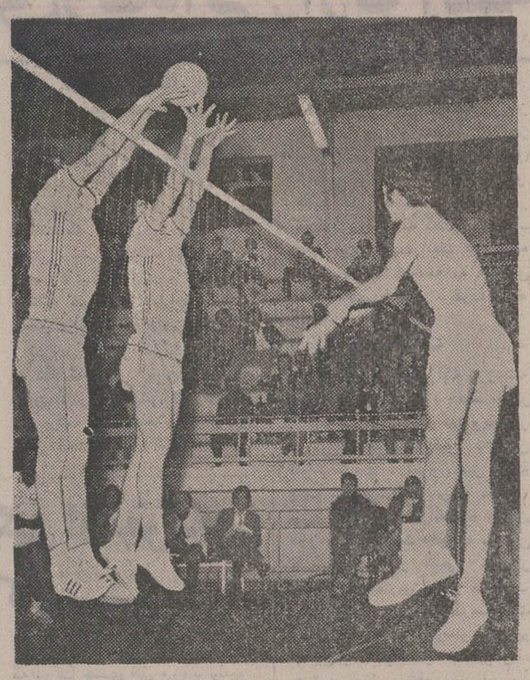

تهرانجوان در برابر تیم تازه‌کار و بی‌تجربه ایزدمهرآباد‌به‌پیروزی آسانی‌دست‌یافت،عکس‌صحنه‌ای‌است ازاین‌بازی که ۲ مدافع ایزد مهرآباد تلاش دارند راه اسپک مهاجم حریف را به بندند .

پاس ـ ذوب‌آهن در آخرین دیدار جام

بعد از ظهر فردا آخرین دیدار بازیهای دور دوم فوتبال جام تخت جمشید بین تیمهای‌پاس وذوب‌آهن در استادیوم امجدیه برگزار می‌گردد .

ذوب‌آهن که در حال حاضربا۱۲ امتیاز درآخرین مکان بازیها قرار دارد ، در برابر حریف پرتوان تهرانی شانسی زیاد برای کسب امتیاز ندارد بخصوص‌اینکه این روزها اختلافات‌داخلی سخت این تیم را رنج میدهد و همین سبب گردید در برابر «نفتیانیک باکو»بانیمی از یاران ثابتش بمیدان بیاید .

بهرحال اگر پاس با بیش از ٥ گل موفق به کسب‌پیروزی گردد ، مکان دوم را بالاتر از پرسپولیس تصاحب خواهد کرد ، ٥ گل‌شرایط دو تیم را متعادل میکند و درغیر اینصورت پرسپولیس مکان‌دوم‌را به چنگ خواهد آورد .

پاسیها فردا در آخرین‌بازی جام برای‌آخرین بار کاپیتن پرسابقه‌خود اصغر شرفی‌را در میدان در کنار خواهند داشت و این بازیکن از این پس‌در میدان ظاهر نخواهد شد .

بازی قرار است ساعت ۳ بعد از ظهر آغاز گردد .

فوتبال باشگاههای تهران

طول امروز و فردا این دیدارها در کادر مسابقات فوتبال باشگاههای گروه اول تهران در استادیوم برگزار میگردد .

امروز
برق ـ اقبال
شهباز ـ افسر

فردا
سپه ـ تهرانجوان
بوتان ـ پیام
حمید ـ نفت

پیروزی آلمانها

روز گذشته تیم ملی فوتبال آلمانغربی در دیدارهائی در سری مسابقات گروه هشتم جام ملتهای اروپا ، تیم ملی مالت را ۰ـ۱ شکست داد تنهاگل‌بازی را «برناردکولمان» بثمر رساند .

آلمانغربی که با بلغارستان ، یونان و مالت همگروه است در دیدار پیش ۲ـ۲ با یونان مساوی کرد .

مسابقه آلمان ـ مالت‌دربرابر ۱۵۰۰۰ تماشاگردرشهر«والتا» مالت انجام شد .

پینگ پنگ تشویقی

از هفته آینده یکدوره مسابقه تشویقی پینگ‌پنگ انفرادی در گروه مردان تحت عنوان جام ششم بهمن در سالن‌پینگ‌پنگ استادیوم‌امجدیه‌بمرحله انجام درخواهد آمد .

دراین‌مسابقه نفرات باشگاهها و ملی‌پوشها شرکت خواهند داشت .

تعویق مسابقات کشتی باشگاههای تهران

مسابقات کشتی آزاد باشگاه های عمومی پایتخت کمقرار بود از روز گذشته درتالار محمد رضا شاه انجام گیرد، بعلت اشغال سالنهای محمد رضا شاه و فرح پهلوی به عهده تعویق افتاد و هنوز معلوم نیست این مسابقات در چه تاریخی برگزار خواهد شد .

مسابقات کشتی باشگاههای عمومی تهران سال گذشتهبا رقابت تیمهای جعفری ـ اقبال ـ تاج همراه بود که جعفری باغلبه بردو حریف دیگربمقام قهرمانی رسید و تاج و اقبال بهترتیب دوم وسوم شدند .

گوردون ، سیاهپوست‌مبارز و انتقامجو با مردان از جان گذشته‌اش به جنگ علیه تبهکاران و قاچاقچیان مواد مخدره رفته‌اند ... واین مبارزه‌ایست مهیب وبی‌امان

آغاز سومین هفته نمایش در

شهر تماشا

سینمای نمونه ایران

محصول فوکس قرن بیستم

بمناسبت عید قربان ـ یك اثر فراموش نشدنی و پرتحرك عشقی

از فرداصبح فقط در

سینما پارامونت

فیلمی که صحنه های جسورانه آنرادر هیچ اثر سینمائی دیگری ندیده‌اید .

گیشه سینما پارامونت همه‌روزه بلیط‌رزرو میکند

عید قربان (فردا)

تعطیل همگانی می‌باشدواین فرصتی است جالب برای تمام خانواده ها که بتوانند از کمدی‌ترین فیلم هفته در سینماهای

ونک ریولی

دیدن کنند و دوساعت‌بخندند و قهقهه سر بدهند

تلویزیون بلر جام جهان‌نما

DEMAG دماگ (آلمان)
غلطک لاستیکی — فینیشر دماگ
نماینده انحصاری : شرکت ارکان‌ماشین آیزنهاور مقابل دانشگاه آریامهر ٦۲۸ تلفن ۸۸ـ۹۵۰۰۸۵ـ۹۵۸۵۵۵

انواع واپسر ساخت انگلیس
هیدرولیکی یا ساده از ۱ تا ٥ تن
دودیفرانسیل
شرکت سهامی تولیما
تهران : خیابان آیزنهاور ـ مقابل وزارت کار
تلفن : ۹۵۹۲٤٤ ـ ۹۵٤٤٦۰ ـ ۹۵٦۸٦۰

مجله دنیای ورزش
روزهای شنبه منتشر میشود

GM IRAN
شرکت جنرال موتورز ایران
(شرکت سهامی خاص)
GENERAL MOTORS IRAN LTD.

General Motors Iran Ltd. has the following vacancies:

1- Industrial or automotive engineer with 2 to 4 years experience.
2- Electrical engineer 2 to 4 years experience.
3- Civil and constration engineer 2 to 4 years experience.
4- Metallurgist 2 to 4 years experience.

Applicants should be fluent in English and Farsi (read, write and converse.) And should have completed or exempted from military-service. Qualified individuals contact in person to employment office General Motors Iran Ltd. 14 Km. Karaj Road Tehran.

غلطک‌های ویبراتور استاترت‌اندپیت
SP Stothert & Pitt
VIBRATING ROLLERS
نماینده انحصاری در ایران
شرکت نسبی جمشید یگانگی و شرکاء
دفتر مرکزی: ۴۹۹ خیابان سعدی تهران
نمایشگاه و تعمیرگاه : ۵۲۵ خیابان سی‌متری باغشاه

این فیلم برای همه است
آغاز هفته دوم نمایش در
سینما دیاموند
داستانی شیرین ، هیجان‌آور . و پرتحرك ازماجرا های دزد دریائی یك‌پائی که لحظه‌ای قرار و آرام نداشت و خلق شده بود برای زدن ، کشتن و غارت کردن

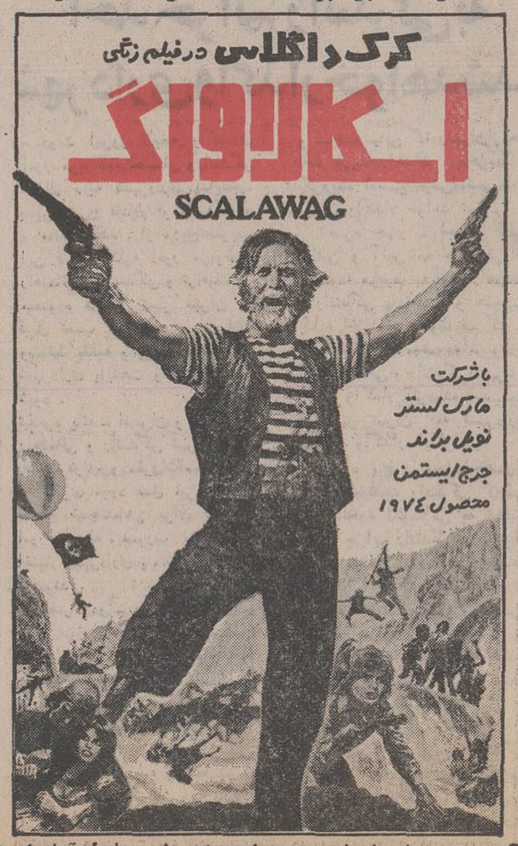

گیشه سینما دیاموند همه روزه برای رزرو بلیط آماده‌است

آپادانا: تورهای پائیز وزمستانی وشب‌ژانویه‌را:
در هتلهای درجه ۱ صبحانه ـ ناهار ـ گردش ـ ورودیه‌ها ـ ایاب‌وذهاب ـ بلیط هواپیمای‌جت رابا قیمت‌استثنائی درمعیت‌راهنمای فارسی زبان تقدیم‌میدارد

تورلندن : ۱۳ روز قیمت ٤۲٥۰ تومان حرکت ۱۹ دی ، ۳ و ۱۷ بهمن ، اول اسفند و درصورت‌پرداخت ۹۰۰ تومان مدت اقامت تایك ماه افزایش مییابد که هزینه اقامت اضافی بعهده مسافر است.

اروپا ۱۸ روز حرکت ۱۹ دی ، ۳ و ۱۷ بهمن و اول اسفند پاریس ـ لندن ـ بارسلون ـ رم (ناپل ،کاپری و سورنتو) قیمت ٥٥٥۰ تومان.

حج عمره ۱۷ روز : بیروت ، جده ، مکه ، مدینه ، دمشق (شام) حرکت سوم بهمن و ۲٦ اسفند قیمت ٥٤٥۰ تومان

خاوردور ۲٥ روز : حرکت اول بهمن دیدار از شهرهای بانکوك ، سنگاپور ـ مانیل ، توکیو ، اوزاکا ، هنك‌کنك ـ دهلی‌نو ـ قیمت ۱۰۷٥۰ تومان

IATA

توجه‌فرمائید : برای سایر تورهای زمستانی و همچنین تور های عید با آپادانا تماس بگیرید

آپادانا : جاده قدیم شمیران ـ چهارراه حقوقی ـ اول ایرج‌شماره ٤ تلفن های ۷٥۷۹۸۹ ـ ۷٥٦۲۰۳ ـ ۷٥٤۸۳۰

مذاکرات ایران وفرانسه باحصول توافق های بزرگ چندین میلیاردی پایان یافت

ایران یک میلیارد دلار مواد کشاورزی وغذائی ازفرانسه میخرد

علیاحضرت شهبانو ظهر دیروزبانو شیراک همسر نخستوزیر فرانسه را بحضور پذیرفتند .

مذاکرات ایران و فرانسه امروز در آخرین روز سفر رسمی سه روزه ژاک شیراک نخست وزیر فرانسه به تهران ادامه یافت .

اعلامیه مشترکی که امشب در پایان سفر شیراک در تهران و پاریس انتشار خواهد یافت ، از توافق های وسیعی‌میان دوکشور حاصل شده و در تاریخ مناسبات یک کشور تولید کننده نفت و یک کشور بزرگ صنعتی‌اروپای غرب کمتر سابقه دارد ، پرده برمیدارد .

اینک مسلم شده است که دولت فرانسه ، نظر موافق و نهائی تهران را در احداث بخشی از شبکه متروی‌چندین میلیاردتومانی تهران ، ایجاد سیستم تلویزیون رنگی ایران و همچنین تاسیس دو نیروگاه از ۲۰ نیروگاه برق‌اتمی ایران را جلب کرده است .

در عین حال محافل مطلع تائید میکنند که ایران طی مدت زمان معینی ، متجاوزازیک میلیارد دلار محصولات کشاورزی و غذائی از فرانسه خریداری خواهد درد . کمک فرانسه به‌احیای‌زبان‌فرانسه و تدریس آن در مدارس متوسطه و دانشگاه های ایران از طریق تامین کادر آموزشی مورد نیاز این برنامه ، از جمله دیگر توافق هائی است که به مرحله نهائی رسیده است

نخست وزیر فرانسه که پریروز دیدار پر سر و صدائی را از ایران آغاز کرد ، دیروز بدنبال شرفیابی به حضور شاهنشاه و گفتگو با معظمله به خبرنگار خبرگزاری فرانسه گفت : سوء ـ تفاهم ایران و فرانسه در زمینه تصمیم دولت فرانسه به افزایش بهای طلای ذخیره برطرف شده است .

ادامه مذاکرات

مذاکرات فشرده‌شیراک روزشنبه بلافاصله پس ازورود نخست‌وزیر فرانسه به تهران‌آغاز شد ودیروز در پیشگاه شاهنشاه دور عالی آن انجام گرفت ، امروز نیز ادامه یافت . مذاکرات امروز نخست وزیران ایران و فرانسه‌که در آن گروهی از مقامات عالیرتبه سیاسی و اقتصادی دو کشور حضور داشتند ، چهارمین دور مذاکرات آنان بود . شیراک رادرمذاکرات تهران ، میشل دورنانو وزیر صنایع و تحقیقات‌فرانسه ،برنارد‌ـ دسترمو وزیر مشاور در امور خارجی و ژان بلانکارد عضوعالی رتبه کمیسیون انرژی اتمی فرانسه و چند تن دیگر از مقامات عالی‌ـ رتبه فرانسوی همراهی کردند .

هویدا متقابلا عباس خلعتبری وزیر خارجه ، عبدالمجید مجیدی وزیر مشاور و سرپرست سازمان برنامه ، صفی اصفیاء وزیرمشاور و نایب نخست وزیر در امور اقتصادی و عمرانی ، دکتر اکبر اعتماد معاون نخست‌وزیر ورئیس سازمان انرژی اتمی ایران و چند تن دیگر از مقامات را بهنگام‌گفتگو با همتای فرانسوی خود درکنار داشت .

توجه جهانی

مذاکرات نخست‌وزیر فرانسه درتهران بیش از آنچه تصور میرفت توجه محافل سیاسی و اقتصادی بین‌المللی ، بخصوص پایتخت های منطقه را جلب کرد‌ه‌است . گوآنکه رئوس این توافق ها درسفر اعلیحضرتین به‌پاریس و گفتگو های رهبران ایران وفرانسه با عناوین «توافق‌های‌چندین میلیارد دلاری ایران و فرانسه» فاش شده بود، معذالک اینک که‌بخش عظیمی ازاین‌توافق های چندین میلیارد دلاری به‌مراحل توافق نهائی و امضاء قرارداد نزدیک می ـ شود ، طبیعی است‌که در محافل بین‌المللی مجددا جلب نظرکند.

اهمیت توافق های ایران و فرانسه در تحکیم همکاریها و دوستی سنتی‌میان‌ایران وفرانسه خلاصه نمیشود . این توافق‌ها از آنجهت نیز اهمیت دارد که نشان میدهد ایران توفیق یافته است‌بعنوان یکی‌از اعضاء تعیین کننده‌سیاست‌های «اوپک» حمایت کامل‌یک‌قدرت صنعتی غرب را نسبت‌به‌هدفهای خودجلب‌کند.

ناظران سیاسی برای‌مذاکرات چند ساعته شیراک باشاهنشاه که بسیاری از مسائل بین‌المللی بخصوص مسائل پولی و مالی و نفت را دربرگرفت ، اهمیت فراوانی قائلند شیراک دیروز ازکاخ‌نیاوران باچهره‌ای خندان و راضی از نتایج مذاکرات بیرون آمد و آشکار بود که عمیقا ، تحت تاثیر منطق سیاسی تهران نسبت به یک سلسله مسائل بین‌المللی که فرانسه و جهان غرب سخت بدان توجه دارند قرار گرفته است .

شیراک بامداد امروز پیش از دیدار با نخست وزیر ، با دکتر منوچهر اقبال مدیر عامل ورئیس هیات مدیره شرکت ملی نفت ایران گفتگو کرد. او بعداز ظهر امروز با اسدالله علم وزیر دربار شاهنشاهی ملاقات و سپس دریک کنفرانس مطبوعاتی شرکت‌خواهدکردو عصرمیهمان ضیافتی خواهدبودکه‌در سفارت فرانسه برپا میشود . شیراک امشب به بازدید رسمی ازایران پایان میدهد .

آمادگی پاریس

شیراک دیشب در ضیافتی که بافتخار هویدا در سفارت فرانسه ترتیب یافته‌بود ، اعلام کرد که ایران و فرانسه در آستانه همکاریهای وسیع و بیسابقه‌ای قرار دارند و افزود که برنامه‌های همکاری دوکشور از لحاظ زمانی محدود نبوده بلکه این نزدیکی سرآغازی‌است برای همکاریهای بیشتر علمی و فنی در سالهای آینده .

شیراک گفت : مذاکراتی‌که اینک میان ایران و فرانسه در جریان است حاصل تماسهائی است که درگذشته صورت گرفته و بنیاد این مذاکرات براساس قراردادی است که‌ماه فوریه گذشته بین وزرای‌اقتصاد و دارائی دوکشور بامضاء رسید . او افزود که دیدار شاهنشاه آریامهر در تیرماه گذشته از پاریس ، روح تازه‌ای به این قرارداد بخشید . اینک کشور های ایران و فرانسه با جدیتی هرچه‌بیشتر درپی‌توسعه روابط خود هستند . وی‌افزود که ایران براساس یک سیاست مستقل که بربنیاد های ملی استوار شده قصد بهره‌برداری از تکنیک وامکانات تولیدی فرانسه را دارد و فرانسه‌نیز متقابلا تمایل زیادی به این همکاریها دارد .

متروی تهران دوسال ونیم‌دیگر بکارمی‌افتد

عبدالمجید مجیدی وزیرمشاور ورئیس سازمان برنامه امروز در گفتگوئی با اطلاعات از رئوس بخشی از توافق های ایران و فرانسه که‌به‌مراحل نهائی‌رسیده پرده برداشت‌وگفت: ایران‌پیشنهاد فرانسه را برای ایجاد ۲۰۰ هزار واحد مسکونی در ایران» درغرب وشمال شرق تهران و مشهد » ، پذیرفته است .

مجیدی که در مذاکرات نخست‌وزیران ایران و فرانسه حضور داشت ، همچنین برای اولین بار فاش کرد که ایران برای رنگی کردن تلویزیون از سیستم فرانسوی«سکام» استفاده خواهد کرد‌و بنابراین فرانسویان ایران را در اجرای پروژه رنگی کردن تلویزیون یاری می کنند.

مجیدی همچنین فاش کرد که ساختمان متروی تهران به عهده فرانسویان واگذار میشود وپیش بینی کرد پهره برداری ازنخستین خط این پروژه تا دو سال ونیم دیگر آغاز شود .

مجیدی گفت در ساختمان‌متروی تهران و اولین خط‌آن،مهندسین مشاوررا فرانسویان تامین‌خواهند کرد و طبق مشخصاتی که آنان میدهند ایران وسائل مورد نیاز را از فرانسه خریداری میکنند .

مجیدی همچنین گفت برای ایجاد ٤ مرکز تعلیمات فنی و حرفه‌ای و تربیت کادر آموزش مورد نیازمراکزآموزشی‌وحرفه‌ای ایران‌و فرانسه‌به‌توافق رسیده‌اند ودر مذاکرات جاری تاریخ بهره برداری از دانشگاه بوعلی برای پائیز سال ۵۵ تعیین‌شد. مجیدی گفت فرانسه توافق کرده است در زمینه تربیت مدیر برای بخشهای مختلف مورد نیاز با ایران همکاری می کند و علاوه بر تربیت کارشناس در زمینه انرژی هسته‌ای و تلویزیون‌رنگی در بخشهای دیگر نیز با اعزام کار آموزانی به فرانسه مهارت‌ها افزایش خواهد یافت .

مسیر و ایستگاههای متروی تهران

مترو تهران که لایحه احداث آن دیروز تقدیم پارلمان شد در سه مسیر ساخته خواهد شد در نخستین مرحله کار که از اول سال آیندهـسه‌ماه دیگرـ آغاز می شود ، متروی مسیر میدان شهناز ـ میدان۲۴اسفند که ترافیک در آن هم اکنون‌به بن‌بست رسیده است ، احداث میشود . طبق پیش بینی کارـ شناسان مربوطه ، بهره‌برداری از متروی این مسیر حداکثر در سال ۱۳۵۷ سه سال پس از شروع عملیات ساختمانی آن ـ آغاز خواهد شد.

مسیر و ایستگاههای خطوط سه‌گانه متروی تهران که مجموعا ۶۰ کیلو متر طول‌دارد به شرح‌زیر خواهد بود:

ایستگاههای‌خط یک : مبداء مسیر خط یک مترو در تهران پارس قرار دارد و از زیر خیابانهای تهران نو ، میدان شهناز ، میدان ژاله ،میدان بهارستان ، خیابان شاه آباد، میدان مخبرالدوله ، خیابان نادری ، خیابان شاه ، میدان نواب، خیابان آذربایجان، سپه غربی ، سپه شرقی‌وخیام‌گذشته بایستگاه بازار منتهی میشود .

خط دوم : مبداء این خط میدان بیست و پنج شهریور و ورودی جاده‌سوم است وازیر خیابانهای ، روزولت ، سعدی، میدان‌سپه، ناصرخسرو گذشته و به بازار متصل میشود.

خط سوم : مبدا این خط در تهران پارس قرار داردواز زیر میدان شهناز و خیابان شاهرضا گذشته و ضمن‌اتصال به ایستگاه های بزرگ دو خط دیگر و تقاطع با آنها، درمرحله اول تا میدان بیست و چهارم اسفند امتدادمی‌یابد و درمراحل بعد تا مهرآباد پیش میرود.

ایستگاههای مسیر متروبرای پیاده و سوار کردن مسافر طبق بررسی‌کارشناسان‌درتهران‌پارس نارمک ، تهران نو، میدان شهناز ، میدان ژاله ، میدان بهارستان ، میدان‌مخبرالدوله ، اسلامبول ،خیابان شاه،چهار راه کاخ ، چهارراه باستان ، خیابان آذربایجان ، سپه غربی، پل‌چوبی، دروازه‌دولت، میدان فردوسی ، چهار راه پهلوی ، شاهرضا ، دانشگاه میدان بیست و چهارم اسفند ، میدان‌بیست‌و پنج شهریور پیش بینی شده است .

برابر مطالعات انجام شده ، ایستگاههای عمده بزرگ متروی تهران که در عین حال محل تلاقی خطوط سه‌گانه خواهد بود در میدان شهناز ، دروازه دولت ، بازار ، میدان ژاله ، میدان بیست و چهارم اسفند ، میدان مخبرالدوله،میدان نواب واقع خواهدبود.

تلویزیون‌رنگی ازمهرماه شروع به کارمیکند

بدنبال تصمیم ایران به انتخاب سیستم فرانسوی «سکام»برای‌رنگی کردن برنامه‌های‌تلویزیون ،مقامات رسمی سازمان رادیو و تلویزیون ملی ایران امروز اعلام کردند که پخش رنگی برنامه‌های تلویزیون ازمهر ماه آینده از کانال های آموزشی آغاز خواهد شد .

مقامات تلویزیون تایید کردند که تا پایان برنامه پنجم که سه‌سال دیگر است یکی از کانال های شبکه سراسری رنگی خواهدشد.

خبر رنگی شدن تلویزیون و انتخاب سیستم فرانسوی «سکام» که از مدتها قبل انتظار آن میرفت امروز در کوچه‌وبازار موردبحث مردم بود ودر عین حال یک مقام مسئول در سازمان تلویزیون‌رسما به مردم هشدارداد تا اطلاع‌رسمی این سازمان در زمینه مشخصات فنی ، از خرید هر نوع گیرنده رنگی خودداری کنند .

این مقام گفت : تلویزیون برای پخش برنامه های رنگی غافلگیر نشده و اجرای این برنامه در حیات سازمان رادیو تلویزیون‌ملی ایران ، حادثه‌ای نیست ،بدلیل آنکه ، مسئولین این سازمان از همان آغاز کار تلویزیون ، از جهت تجهیزات و وسائل تکنیکی پیش‌بینی های لازم را برای یک چنین روزی کرده بودند .

از مهر ماه

مهندس فریدون مکانیک مسئول کمیته بررسی سیستمهای رنگی تلویزیون ملی ایران اعلام کرد، از مهر ماه ۱۳۵٤ کار پخش‌مداوم و مرتب تلویزیون رنگی با تلویزیون آموزشی آغاز میشودو از کانال های آموزشی ، برنامه‌ها بر روی شبکه سراسری و برای استفاده شهر ها رنگی پخش خواهد شد .

مهندس مکانیک گفت ، سازمان تلویزیون برای پخش برنامه های رنگی نه در تهران و نه در شهرستان ها مشکلی ندارد و در ایستگاه های مختلف تلویزیون در سراسر کشور و در خطوط ماکروویو با پیش بینی قبلی همه گونه آمادگی برای انتقال وپخش برنامه رنگی وجود دارد .تولید داخلی برنامه رنگی هم از تهران آغاز و بتدریج به شهرستان ها توسعه خواهد یافت .

مهندس مکانیک گفت : ازلحاظ نیروی انسانی با تجربیات‌گذشته برنامه ریزی دقیق شده که با بهره گیری از همکاریهای وسیع دولت فرانسه و ایجاد مرکز مشترک تحقیقات تلویزیون‌ایران‌و فرانسه اجرا خواهد شد .

تا سه سال دیگر

مهندس مکانیک در پاسخ این سئوال که برنامه شبکه سراسری تلویزیون از کی رنگی خواهد شد گفت : در پایان برنامه پنجم یک کانال رنگی سراسری‌خواهیم داشت .ولی برای ما مثل همیشه مسئله «بیننده» مطرح است .

در پخش رنگی تلویزیون ما به این مسئله فکر میکنیم که باید برنامه های رنگی ما به چشم‌مردم برسد و در نتیجه ارتباطی مستقیم با صنایع تولیدی پیدا میکنیم که گیرنده رنگی‌مورد نیاز را تحویل بازار دهد .

مهندس مکانیک گفت ، سازمان رادیو تلویزیون ملی ایران برای تربیت تکنیسین های مورد نیاز گیرنده رنگی برنامه های آموزشی خاصی را اجرا خواهد کرد و بهمین دلیل هم در نظر است‌مارک های گیرنده های رنگی تولیدی‌را محدود کند که اجرای برنامه های آموزشی موفقیت آمیز تر باشد .

در پاسخ این سئوال که آیاهر گیرنده «سکام» برنامه رنگی را خواهد گرفت‌مهندس مکانیک‌پاسخ منفی دادو گفت سازمان رادیو تلویزیون ملی ایران از نوع سکام خاصی استفاده خواهدکرد که در سیستم سکام در استاندارد «ب» خواهد بود و مشخصات‌فنی آن بعدا اعلام میشود .

گزارش خبرنگار ما حاکی است که دولت چندی قبل ورود رادیو و تلویزیون را آزاد اعلام کرد و امروز در تماسی که با بانک های مختلف بر قرار شد عموم آنان از خود برای گشایش اعتباربرای واردات تلویزیون رنگی آمادگی نشان دادند .

مصاحبه«مبروک»

طبق گزارشات واصله‌مصاحبه تلویزیونی فرهاد مسعودی مدیر موسسه اطلاعات که در آن به روابط ایران‌و مصرو همچنین خلیج فارس اشاره شده بود انعکاس وسیعی در محافل مختلف سیاسی و مطبوعاتی مصر داشته‌است . این برنامه که‌هفته‌گذشته از کانال اصلی شبکه تلویزیون مصر که درسایر کشور های عربی هم از ان استفاده می شود پخش ، و در بیش از ده کشور عربی وسیله نزدیک به ۵۵ میلیون بیننده عرب مشاهده شد . در مصر نیز محافل مطبوعاتی و سیاسی این کشور مصاحبه‌فوق را «مبروک» که همان مبارک فارسی باشد خواندند. مصاحبه انورسادات با مدیر موسسه اطلاعات نیز هنوز مورد بحث و تفسیر محافل گوناگون‌پایتخت های‌خاورمیانه است و پشتیبانی انورسادات‌ازطرح‌تبدیل اقیانوس هند به یک منطقه صلح و نظرات‌وی‌درباره روابط ایران و مصر در آستانه سفر ملوکانه باین کشور را بعنوان نشانه های نزدیکی و همبستگی دو کشور ایران ومصر تلقی نموده‌اند.

۵۵هزار ایرانی امروز حاجی شدند

★ حال تمام حاجیان ایرانی خوب است

امروز یک میلیون نفر از مردم مسلمان جهان با قربانی کردن‌صد ها هزار گوسفند در صحرای‌منی و انجام مناسک حج حاجی‌شدند. گزارش رسیده از منی حاکیست زائران خانه‌خدا شب گذشته را در صحرای مشعرالحرام گذراندند و صبحگاه امروز وارد منی‌شدند تا به انجام مناسک حج بپردازند.

زائران امروز بیش از یک‌میلیون راس گوسفند را قربانی کردند و سپس در مراسم پرتاب سنگ ریزه بسوی مظاهرشیطان شرکت‌جستند و آنگاه از احرام خارج شدند ، و به سلک حاجیان درآمدند . حاجیان ایرانی تا روز چهار شنبه آینده در منی بسر خواهند بردو از مصر چهار شنبه آنجا رابقصد مکه ترک خواهند گفت ، آندسته از زائران که قبلا به مدینه رفته بودند آماده میشوند تا به کشور باز گردند . حاجیان «مدینه بعد» عازم مدینه منوره خواهند شد تا مرقد مطهر رسول اکرم را زیارت کنند .

ترتیب بازگشت حاجیان که از روز شنبه آینده آغاز میشود به ترتیب عزیمت آنها از ایران خواهد بود . مثلا زائری که در سومین روز آغازپرواز ، به جده رفته است درسومین روزبرقراری پرواز جده‌ـتهران‌به‌کشورمراجعت داده خواهد شد .

گزارش رسیده از منی حاکیست که در حال حاضر تمام حجاج ایرانی سلامت‌هستند و درمناسک حج شرکت کرده‌اند .

خطر جنگ افزایش یافت

اخبار خارجی

بیروت ـ خبرگزاری فرانسه‌ـ روزنامه اللواء،چاپ بیروت‌امروز نوشت که نیروهای‌سوریه بحال آماده‌باش‌کامل‌درآمده ومرخصی نظامیان ، کارمندان ،تکنیسین ها و سازمان های غیرنظامی لغو شده است .

اللواء اضافه می کند که هواپیما های‌نیروی هوائی‌سوریه پیوسته برفراز دمشق عملیات گشتی انجام میدهندو اقداماتی برای تامین ذخیره موادخوراکی مورد نیاز مردم‌بعمل آمده‌است.

روزنامه لبنانی توضیح میدهد گزارش هائی‌که به مقامات‌سوریه رسیده نشان میدهد که‌اسرائیل ممکن است بتلافی جنگ کیپور در تعطیلات عیدقربان بیک‌حمله وسیع علیه سوریه دست بزند .

امسال بمناسبت همزمان شدن عید قربان با عید میلاد مسیح و سال نومسیحی‌تعطیلات عیدیک هفته طول خواهد کشید .

روزنامه السفیر نیز ضمن انتشار خبر آماده‌باش نیروهای مسلح سوریه نوشته است که مقامات نظامی در طول سواحل باقدامات احتیاطی فوق‌العاده‌ای دست زده‌اند . گزارش هائی‌که از یک منبع نظامی اروپائی به دمشق رسیده حاکی است که اسرائیل خود را برای یک‌حمله دریائی علیه اردوگاه های‌فلسطین آماده می کند .

السفیر اضافه کرده است که روز یکشنبه ناوچه های تندرو اسرائیل درحالی که هلیکوپتر های نظامی آنها رااسکورت می کردند در نزدیکی سواحل لبنان دیده شده‌اند . السفیر همچنین نوشته است که مارشال گرچکو وزیر دفاع شوروی در راس‌یک هیئت مهم نظامی روز شنبه مخفیانه وارد قاهره شده است. السفیر نوشته‌است‌گرچکو برای بررسی نیازمندی‌های ارتش‌مصر به اسلحه وارد قاهره شده‌است.

روزنامه الرای‌العام :

جهان اسلام در شهادت علمای اعدام شده عزادار است

روزنامه «الرای‌العام» چاپ کویت درشماره ۱۲ دسامبر خود یک صفحه کامل را به چاپ عکس شهداء و اعدام شدگان رژیم‌بعثی عراق اختصاص‌داده و بانوجه به‌مفاد آیه شریفه‌ای از قرآن نوشته‌است : گمان مبرید آنان را که در راه خدا کشته شده‌اند، مرده‌اند بلکه آنان زنده و جاویدند . جهان اسلام در شهادت برگزیدگان مومن‌ومبارزی‌که شربت شهادت نوشیده و مرگ را برزندگی زیر سلطه جابرانه حکومت‌بعث عراق ترجیح داده و چوبه‌دار را در عراق‌بوسه زده‌اند عزادار است .

روزنامه الرای‌العام در خاتمه نوشته خودواقعه شهادت علمای اعدام شده را بجامعه اسلامی و مراجع تقلید شیعه تسلیت گفته است .

یک درصد حق بیمه‌های وصولی، بمصرف برنامه‌های رفاهی میرسد

براساس تبصره تازه‌ای که از طرف اعضای کمیسیون بودجه پیشنهاد وضمیمه لایحه بودجه شده، ماده ٤۱ قانون بیمه های اجتماعی از ابتدای سال ۱۳۵۵لغو میشود . طبق این ماده سازمان بیمه های اجتماعی در حال حاضر یک در صدازحق بیمه های‌وصولی را برای‌بازرسی،حفاظت ،بهداشت کارو بهبود اموراجتماعی کارگران در اختیار وزارت کار میگذارد .

این ماده تا پایان سال ۵۳ بقوت خود باقی است و از اول سال ۱۳۵٤ با لغو آن ، اعتبار مربوطه از محل درآمد عمومی تامین میشود و ۵۰ در صد آن در اختیار وزارت کار و ۵۰ در صد بقیه در اختیار وزارت رفاه گذارده میشود،تا بمصرف‌برنامه های رفاهی برسد .

توضیح درباره گزارش مترو

در صفحه ۱٦شماره امروز، گزارشی در باره‌ایجاد « مترو » در تهران چاپ شده است. این گزارش ، که پیش از اظهارات مقامات رسمی کشور مبنی‌بر آغاز بهره برداری از « مترو » تادو سال و نیم دیگر ـ تهیه شده حاکی از ۱۲ سال انتظار برای بهره برداری کامل از «مترو»ی تهران‌است.بدین معنی که گرچه بنابه اظهارات مقامات مسئول بهره‌برداری ازاولین مسیر« مترو»ی تهران دو سال ونیم دیگر میسر خواهد بود ، لیکن پیاده کردن‌این طرح عظیم تاآخرین مرحله ، و اتمام شبکه سراسری«مترو» که چهارگوشه تهران را در برخواهد گرفت ، به گفته‌یک کارشناس فرانسوی به ۱۲ سال وقت نیاز دارد.

برنامه تلویزیون بمناسبت کریسمس

ساعت ۲۳ فردا (سه‌شنبه) از برنامه شبکه تلویزیون برنامه ویژه‌ای جهت ایرانیان مسیحی‌و مسیحیان مقیم ایران از مراسم نیایش واتیکان در سیستم رنگی (پال)پخش خواهد شد .

همچنین مراسمی در ساعت ۵۵را بعد از نیمه شب به‌مدت دوساعت‌از مراسم نیایش‌واتیکان با حضور پاپ پل ششم پخش‌می‌ـ شود . و به همراه پخش این مراسم صدای بین‌المللی وصدای انگلیسی این‌مراسم‌نیزازفرستنده اف.ام پخش خواهد شد . دراین مراسم پاپ پل‌ششم مراسم گشایش دروازه مقدس‌را برگزار میکند .

سیلابی‌که در خیابانهای اهواز جاری شد دربعضی نقاط بداخل خانه هاسرازیر شدو مردم را به زحمت انداخت . درعکس ساکنان یك خانه مشغول بیرون ریختن سیلاب از داخل خانه خود هستند .

سیلاب بیشتر خیابان‌های اهواز رافرا گرفت

یک جبهه هوای باران زای مدیترانه شرقی که از دو سو آسمان جنوب و شمال غرب و مرکز کشور را زیر نفوذ خود قرار داده بود، باعث ریزش‌برف شدیدوباران کم سابقه‌ای درمناطق غرب،شمال غرب و جنوب‌کشور شد. این جبهه اکنون در شرق کشور فعالیت دارد.

این جبهه مجمو عا۱۷ ساعت‌در آسمان تهران فعالیت داشت و جمعا بیش‌از٤٤میلیمتر در پایتخت بارندگی داد.ریزش‌باران درتهران از ساعت ٤ بعد از ظهر دیروز آغاز شد و در تمام طول شب گذشته بطور مداوم ادامه داشت. باران در ساعت ٦ صبح تبدیل‌به تگرگ شدیدوبرف شد و تاساعت ۸ونیم صبح ادامه یافت . ریزش برف‌و باران اخیر در تعدادی‌شهر ها و جاده های کشور موجب جاری شدن سیلاب و کولاک و یخبندان شد. منجمله بواسطه بارندگی های مداوم سیلاب‌محلات شکر آباد، کوی یوسفی ، کمپلو ، زیتون ، فرهنگ ، سیروس ،باغ شیخ ـ زند، آذر، بهزاد،سهراب، گشتاسب. شهریاری ، خیابان استانداری، کیان پارس و خیابان لشگر شهر اهواز را فراگرفته و ساکنین این محلات منازل خود را تخلیه کرده‌اند. دیروز چند دبستان دراین محلات‌بحال تعطیل درآمد. بدستور استانداری‌از طرف لشکر ۹۲زرهی اکیپ‌هائی برای کمک به مردمی‌که خانه‌هاشان در محاصره سیلاب قرارگرفته‌است اعزام شدند

جریان سیلاب در خط‌آهن اهواز ـ خرمشهر (ایستگاه حمیدیه)موجب شد ، که‌دیروز قطار سریع‌السیر خرمشهر ـ تهران در این نقطه متوقف‌شود وبا یک ساعت تاخیر به‌اهواز برسد .

بارندگی دیروز در اهواز حدود چهار هزار شماره تلفن را ازکارانداخت.در جاده های اهواز ـ سوسنگرد ـ اهوازـ رامهرمز . اهواز ـ شوشتر. اهواز ـ مسجد سلیمان و دزفول ـ شوشترسیلاب‌همچنان مانع رفت و آمد وسائط‌نقلیه است .

برف در آذربایجان

ریزش‌برف که از صبح دیروز در تبریز و چند نقطه دیگر آذربایجان آغاز شده بود تا نیمه های دیشب‌ادامه داشت.

سرگردانی مسافران

دیشب در جاده های اردبیل ـ آستارا(گردنه حیران) تبریز ـ اردبیل (گردنه صائین) چندین اتوبوس و اتومبیل حامل مسافر براثر شدت کولاک برف بین راه‌ماندند وسرانجام بامداد امروز باکمک مامورین بطرف مقصدخودحرکت‌کردند.

دیروزجاده‌شهرکرد ـ فارسان و شهرکرد ـ اصفهان نیز بعلت ریزش برف شدید بسته شد و ۷۵۰مسافر که بااتوبوس و اتومبیل‌قصد سفر به‌اصفهان را داشتند حدود ۷ ساعت در این راهها سرگردان بودند.

اطلاعیه وزارت راه

وزارت راه و ترابری اعلام کرد در جاده چالوس ریزش برف همراه با کولاک شدید که از روز گذشته شروع‌شد همچنان ادامه دارد ودرجاده هراز نیز بعلت ریزش برف و کولاک‌شدید و مه‌غلیظ عبور به کندی انجام میگیرد و دیشب براثر ریزش برف و کولاک شدید جاده هراز بسته بود و ساعت ده صبح بازشد

برف در فیروزکوه

فیروزکوه ـ از دیشب ریزش برف در فیروزکوه شروع شد و تا ظهر امروز حدود چهل سانتیمتر برف در این شهر بزمین نشست . راههای فیروزکوه ـ تهران‌بعلت‌ریزش برف سنگین بسته شد

خبرهای کوتاه

برنامه سلام عید قربان

برنامه سلام عید قربان‌که فردادر کاخ نیاوران‌درپیشگاه شاهنشاه آریامهر برگزارمی‌ـ شود ، باین شرح اعلام شد.

ساعت ده هیئت وزیران ـ ساعت ده و ده دقیقه هیئت رئیسه سنا ـ ساعت دمو ۲۰ دقیقه هیئت رئیسه مجلس شورایملی ـ ساعت ده وسی دقیقه رئیس ستاد بزرگ ارتشتاران ، جانشین رئیس ستاد بزرگ ارتشتاران و فرماندهان نیرو های مسلح شاهنشاهی ـ ساعت ده و ٤۰ دقیقه‌روسای نمایندگیهای سیاسی دول اسلامی دردربار شاهنشاهی .

رابطه تلفنی مستقیم با ۷ شهر

شرکت مخابرات امروزاعلام کردکه‌شهرستانهای فیروزآباد، فسا، جهرم و داراب دراستان فارس،ازناو الیگودرز دراستان لرستان و خمین در استان مرکزی به شبکه تلفن مستقیم بین شهری پیوستند و اهالی این شهرستانها از این پس خواهند توانست مستقیما با سایر شهرهایی که دارای‌تلفن مستقیم‌هستند رابطه‌تلفنی‌برقرار کنند.

عملیات نصب ۲هزار شماره تلفن در همدان نیز بپایان‌رسید که پس از تکمیل شبکه و انجام کابل‌کشی از روی نوبت به متقاضیان واگذار خواهدشد

اهداء کتاب

سفیر استرالیا در دربار شاهنشاهی دیروز ضمن‌ملاقات با پرفسورعباس صفویان‌رئیس دانشگاه ملی تعدادی کتاب مربوط به معماری به کتابخانه مرکزی این‌دانشگاه اهداء کرد وسپس قسمت‌های مختلف دانشگاه ملی را مورد بازدید قرار داد.

استقبال از کنسرت

اجرای کنسرت ارکسترمجلسی رادیو تلویزیون ملی ایران‌در شهر لنینگرادبا استقبال‌بیسابقه مردم این شهر روبرو گردیده است . قرار است این ارکستر در شهر «دوبنا» کنسرت‌هائی نیز اجرا نماید.

اعزام‌گروه آموزشی‌سیار

ازطرف مرکزآموزش خدمات جهانگردی وابسته به‌وزارت اطلاعات و جهانگردی یک گروه آموزشی سیار به‌استان کرمانشاه اعزام شد . این گروه عوامل و کار های پذیرائی هتل‌ها را در محل آموزش میدهد .

این هیئت هم اکنون در استان کرمانشاهان سرگرم کاراست وبا تشکیل‌کلاسهای کوتاه مدت‌اصول هتلداری و پذیرائی و آداب تشریفات را به کارکنان هتل های آن استان می‌آموزد .

خانه تاریخی

خانه تاریخی اخوان‌خزاری واقع در شهرستان اصفهان محله باغ همایون توسط کارشناسان اداره کل حفاظت آثار باستانی وبناهای تاریخی وزارت فرهنگ‌و هنر به‌مناسبت دارا بودن ارزش تاریخی در فهرست آثار ملی ایران بثبت رسید.

ورود - خروج

دکتر طاهر ضیائی رئیس اتاق ایران که بدعوت‌رئیس اتاق اقتصاد یوگسلاوی به این کشور رفته بود ، دیشب به تهران بازگشت . دراین سفر پیرامون توسعه مناسبات بازرگانی و همکاری های اقتصادی مذاکراتی انجام شد .

قرارداد ایران وفرانسه برای تاسیس کارخانه فولاد

ظهر امروز قرارداد ایجاد یک کارخانه تولید فولاد مخصوص بین شرکت ملی صنایع فولاد و بانکتوسعه صنعتی وشرکت کروزولوار فرانسوی به امضاء رسید.

ظرفیت کارخانه در مرحله اول ۱٤۰ هزار تن و در مراحل بعدی ۲۵۰ هزار تن به‌ارزش۱۲۰ تا ۱۵۰میلیون دلار می‌باشد

براساس قرار داد مذکور تهیه طرح‌اجرائی‌کارخانه‌از فروردین ماه ۱۳۵٤ و عملیات اجرائی کارخانه از سال ۱۳۵۵ آغاز خواهد شد.

در موردتعیین محل کارخانه بعدا تصمیم اتخاذ خواهد شد.

آئیننامه شورای مرکزی دانشگاهها

سومین‌اجلاس شورای‌مرکزی دانشگاهها و موسسات‌آموزش عالی کشور بامداد امروز به ریاست آقای دکتر عبدالحسین سمیعی وزیر علوم و آموزش عالی و باشرکت کلیه اعضای شورا در ساختمان مرکزی وزارتخانه تشکیل شد .

در این جلسه آئین‌نامه‌شورای مرکزی دانشگاهها وموسسات آموزش عالی مورد بحث و گفتگو قرار گرفت و پس از مذاکراتی بتصویب رسید.

پایان ماموریت

توکیو ـ آسوشیتدپرس ـ عباس آرام سفیر ایران در پایان ماموریت در پکن‌وهانوی دیروز با «تروناك‌چین » رئیس مجمع ملی‌ویتنام شمالی‌ملاقات و مذاکره کرد.

نمایندگان کارگران شوروی در تهران

ساعت ۱۰بامداد امروز اعضای هیئت نمایندگان کارگران اتحاد جماهیر شوروی‌که برای‌بازدید ازفعالیت های صنعتی‌وتشکیلات کارگری به ایران آمده‌اند، با امیر قاسم معینی وزیر کار و امور اجتماعی ملاقات کردند.

نرخ امروز ارزها

یک دلار آمریکا بازرگانی و غیربازرگانی ۶۷٫۷۵ریال. یک لیره انگلیسی بازرگانی و غیربازرگانی ۱۵۸٫۲۵ ریال . یک مارک‌آلمان‌غربی بازرگانی و غیربازرگانی ۲۷٫۹۰ ریال . یک فرانک سوئیس بازرگانی و غیربازرگانی ۲٦٫٤۰ ریال . یک فرانک فرانسه بازرگانی و غیربازرگانی ۱۵٫۱۰ریال. یکصد فرانک بلژیک‌بازرگانی ۱۸٦٫۹۰ ریال ، اسکناس ۱۸۲٫۸۵ ریال . یکصد لیر ایتالیا بازرگانی۱۰٫٤۰ریال ،اسکناس ۱۰٫۲۵ریال .یکصدین ژاپن بازرگانی و غیربازرگانی ۲۲٫۷۵ریال . یک دلارکانادا بازرگانی و غیربازرگانی ٦۸٫۷۰ ریال . یک دلار استرالیا بازرگانی و غیربازرگانی ۹۰٫۳۰ ریال .

پیش بینی هوا

هوای استان های گیلان و مازندران‌ابری همراه‌بابارندگی هوای استان های آذربایجان و نواحی مرکزی و غربی و تهران صاف تا کمی ابری همراه با مه‌صبحگاهی ،هوای استان خوزستان و کرانه‌های خلیج فارس صاف همراه با مه صبحگاهی

گرمترین روز را در ۲٤ ساعت گذشته ایران‌شهر با ۲۸ درجه بالای صفر و سرد ترین شب راخوی با ۹ درجه زیر صفر داشته است .

حداکثر درجه حرارت‌تهران ۵ و حداقل آن ۲ درجه‌بالای صفر بوده است .

لایحه تمرکز راهنمائی‌ورانندگی‌در شهرداری تقدیم‌مجلس‌شد

اخذ جرائم رانندگی به شهرداری واگذار خواهدشد

دولت امروز لایحه واگذاری امور مربوط‌به‌راهنمائی ورانندگی تهران رابه شهرداری پایتخت بدین شرح تقدیم قوه‌مقننه کرد.

ماده واحده : از تاریخ‌تصویب این قانون کلیه امور مربوط‌به راهنمائی و رانندگی و ترافیک در محدوده قانونی شهر تهران از قبیل نصب علائم ،صدور پلاك وسائط نقلیه و پروانه‌رانندگی‌به شهرداری پایتخت واگذار می ـ شود .

تبصره یك ـ افسران وکارمندان راهنمائی و رانندگی تهران با رعایت قوانین‌و مقررات‌استخدامی و کیفری مورد عمل نیرو های مسلح شاهنشاهی برای انجام امور محوله بصورت مامور در اختیار شهرداری پ

عید قربان

ده صدا ... هزار صد ... هزاران صد ... و همه : یك صدا ... از هزاران سینه مشتاق ، هزاران صدای امید و نیاز و نیایش و ستایش به درگاه پروردگار یگانه ، چنان برآمد ودرهم آمیخت که گویی ، تمامی فریاد های جهان به یك آوای گرم وپرشکوه مبدل میشد و این آوا در طنین دل آویز خود، تنها این کلمات را تکرار میکرد: «لبیك ... اللهم لبیك ... لبیك لاشریك لك ...لبیك ان الحمد والنعمة لك والملك ، لاشریك لك ...لبیك..»

طنین «لبیک» در فضای خانهٔ خدا

این طنین فریاد لبیک گویان و خداجویان بود که امروز کعبه را، خانه پاك خدا را ، پاکترین خانه جهان را سرشار کرده بود ..

« پروردگارا ، باردیگر با دلهای مشتاق، با سینه‌های گرم ازآتش مهرتو ، با اندیشه‌هایی شست‌وشو کرده در چشمه زلال ایمان ، به درگاه تو آمدیم ، تا پیشانی‌بندگی به درگاه جلالت بسائیم و باردیگر با تو ، وفای عهد کنیم ..

« پروردگارا ، آمدیم تا ندای تو را پاسخ گوئیم و با تو تجدید پیمان‌بندگی کنیم: پس ، پروردگارا بپذیر بندگی ما را و سایه عنایات بیکران خود را برسر بندگان‌خود بگستران ..»

با این صداهای درهم آمیخته و یکصدا شده ، با این نیازها و نیایش‌های از اعماق جان برآمده، امروز هزاران مرد و زن مسلمان، در خانه خدا ، آخرین اعمال‌حج را به جای اوردند : زیارت‌قبول، حاجی‌ها !

گرچه مراسم عید قربان ـ یکی از اعیاد بزرگ جهان اسلام ـ امروز در مکه برگزار شد ، لیکن این مراسم ، در ایران ـ به سبب اختلاف افق ایران و عربستان سعودی ـ فردا انجام میشود .

فلسفهٔ حج ..

فردا ، در مراسم عید سعید قربان ، هزاران ایرانی در تهران و شهرستانها با خلوص نیت ، با ایمان و انکسارو به نیت پیوستن به جمع دل سپردگان به فلسفه‌عید قربان ، دست به قربانی کردن هزاران گوسفند میزنند و گوشت قربانی‌ها را بین مستمندان‌تقسیم میکنند ..

راستی چیست فلسفه این عید بزرگ که قرن‌ها و قرن‌هاست‌با شکوه و جلال تمام ، مراسم‌ویژه ان برگزار میشود و هرچه زمان میگذرد ، نه تنها غبار قرن‌ها بر ان نمی‌نشیند ، بل از پشت دیوار اعصار ، چهره‌یی روشن‌تر و شفاف‌تر نشان میدهد ؟

حضرت آیت‌الله کعبی ،درباره حج و فلسفه عید قربان میگوید : تمامی ناامنی‌های جهان ـ ازآغاز بشریت تا امروز ـ از ان روی بوده است که توانگران وصاحبان زور و زر ، هرگاه توانسته‌اند ، ضعیفان و افتادگان را غارت کرده‌اند ، و برق زر ، چشمان آنها را چنان کور کرده است که در طول زندگی خود ، بارها و بارها از طریق عدل و انصاف خارج شده‌اند .

و برای از میان رفتن این غارت و زورگویی وحق‌کشی وبی‌انصافی است که پروردگار یگانه ، خانه کعبه را برپا داشته است تا در آن ، ظلم توانگر به ناتوان از ریشه بسوزد. خداوند، همه‌ساله، طبقه مستطیع و مرفه را به کعبه دعوت میکند تا در انجا به آنان درس انضباط و رعایت‌حق وعدل و انصاف بدهد. زیرا که درمراسم حج ، زائران خانه خدا ، بدور از امتیازات مادی و طبقاتی و بدور از تجملات و تعصبات نژادی،همه لباس‌های دوخته شده خود را ـ که گاه جنس پارچه و نوع‌دوخت آن نیز حکایت‌از امتیازات‌گوناگون دارد ـ از تن بدر میکنند وبه‌جای ان با تکه‌یی پارچه سفید که تن‌پوش خود قرار میدهند ، همه اختلافات نژادی‌و امتیازات‌طبقاتی را فراموش میکنند و این ، اولین درس در تحکیم روابط انسان براساس اصول انسانیت است .

لباسی که زائر خانه خدا در مراسم حج میپوشد ، نباید غصبی باشد . و این درس دیگری‌است به ثروتمندان که بدانند هرگز از راه‌های حرام نباید به جمع‌اوری مال دست زد و نباید حق دیگران را غصب کرد و بر مال خود افزود .

انگاه مراسم حج میشود :مراحل مختلف این مراسم بسیار دشوار و انجام ان مستلزم توانایی های روحانی و نفسانی فراوان است . ان که این مراسم را به جای می‌آورد ، باید تمامی غرایز و شهوات حیوانی را فراموش کند و در حقیقت بر نفس خود لگام بزند . با این سختگیریها ،خداوند به توانگران درس خودداری در برابر امیال حیوانی ـ که ممکن است آنها را از راه حقیقت و عدالت منحرف کند ـ میدهد .

زائر خانه خدا باید به هنگام انجام مراسم حج ، دایماً لبیک.. اللهم لبیک» بگوید ، یعنی اقرار کند که همواره در فرمان خدای بزرگ و مطیع ذات احدیت‌است. و این ، به زائران ، هر لحظه یادآوری میکند که مردمان ، با همه توانگری و استغنا ، خود در فرمان نیرویی بزرگترندو حق ان ندارند که دیگران را درفرمان بگیرند و بر آنان ظالمانه حکم برانند .

بدنگونه ، هنگامی که مراسم‌حج پایان میگیرد و ثروتمندانی که در این مراسم شرکت کرده‌اند به‌دیار خود برمیگردند ، اگر مراسم حج را با خلوص نیت و استحکام‌ایمان بجای آورده باشند ، چنان درس انضباط و رعایت فرمان های خداوند را آموخته‌اند که درکشور خود جز به رعایت حال ضعیفان، سرپوش نهادن بر امیال‌وشهوات حیوانی خود و حفظ ارامش و امنیت زندگی دیگران ، اندیشه‌یی ندارند ...

و درست بیندیشیم : درصورتی که این مراسم ، براستی باایمان و خلوص نیت انجام پذیرد ، آیا در نتیجه درس‌هایی که به مردم میدهد ، دنیا از این ناامنی‌ها ، رها نخواهد شد ؟

★ صحنه‌یی از قربانی کردن گوسفند در «منی» : فلسفه قربانی گوسفند و فلسفه حج ، رعایت‌اصول انضباط و رعایت حق و عدل و انصاف را در بطن خود نهفته‌دارد..

داستان حج ..

حضرت ایت‌اله کعبی، درباره چگونگی پیدایش حج و مراسم عید قربان میگوید : حضرت‌ابراهیم که در یک آزمون دشوار قرار بود فرزند خود اسماعیل را در راه‌ایمان به‌پروردگارخویش‌قربانی کند ، ادم‌کشی و قربانی کردن انسان را به قربانی گوسفند و شتر مبدل کرد و اصول انضباط و اطاعت از فرمان خداوند را ، به عنوان اصلی تغییر ناپذیر ، به نسل بشر یادآور گردید .

حضرت ابراهیم ، خود در ان زمان ، اعمال و مراحل ومناسک خاصی را به جای اورد کعبه‌ها، اصول اعمال حج شد .

قرن‌ها ، بعدبدان‌هنگام‌که‌حضرت محمد (ص) ظهور کرد وخورشید تابان یکتاپرستی را فرا راه بشر گرفت تا بشر را به سر منزل رستگاری رهنمون شود ، مراسم حج را نیز ، در کامل‌ترین شکل ان ، در دین مبین اسلام پایدار ساخت و آن را جزو شریعت مقدس خود قرار داد ..

پیامبر اسلام ، پس از فتح‌مکه در سال دهم هجرت به حج رفت و تمامی مسلمانان آن زمان راکه قریب ۱۷۰ هزار نفر بودند دعوت به حج فرمود و خود شخصا همه مراحل ، وظایف و انتظامات حج رابا درستی و دقتی‌پیمبرانه‌انجام داد و انگاه انجام این اعمال و نگهداری از خانه خدا را به امت خود واگذاشت .

این است که امروزه ، همه ساله در این ایام هزاران مسلمان از رنگها و نژادها و ملیت‌ها و طبقات مختلف ، با پای ایمان به سوی کعبه می‌شتابند تا دل وجان را در صفای این مراسم الهی ، صفایی دیگر دهند ..

داستان حج و مراسم عیدقربان نیز ، چون دیگر داستان های مذهبی حکایت شکوه ایمان است و ماجرای دلهایی که با عشق پروردگار می‌تپد . واین داستان‌را ابراهیم خلیل‌الله به‌وجود اورد.

ابراهیم ، برای آن که دربرابر پروردگار خویش امتحان ایمان و درستی دهد ، ماموریت یافت تا فرزند خود ـ اسماعیل ـ را در راه خدا و در راه ایمان خود ، قربانی کند .

ازاین رو ، ابراهیم ، در روز دهم ذیحجه (که اینک روز عید قربان است) فرزند خود را به صحرای «منی» (منا) برد و در آنجا ، فرزند خود را بر پاره سنگی نشاند تا فرمان خداوند را به‌جای آورد . ابراهیم ، برآن بود که نخست قصد خود را با فرزند درمیان بگذارد . لیکن همینکه خواست لب بگشاید،ناگاه شیطان ، در لباس مردی عرب بر او ظاهر شد تا ابراهیم را اغوا کند و از راه ایمان بدر برد . شیطان ، بسیار کوشید تا در دل ابراهیم تخم تردید نسبت به انجام فرمان خداوند بکارد . اما ابراهیم فریب شیطان را نخورد و برای دور کردن او ، خم شد ، سنگی از زمن برداشت و به سوی او پرتاب کرد . شیطان باردیگر ایستاد و زبان به اغوای ابراهیم گشود و ابراهیم باردیگر ، با پرتاب پاره سنگی او را از خود راند . این ماجری، هفت‌بار تکرار شد و سرانجام ، شیطان که دید در قلب ابراهیم راه نمی‌یابد از انجا گریخت . و از همینجاست که هنوز هم زائران خانه خدادر «منی» ، طی مراسمی به سوی سنگ شیطان ، سگریزه پرتاب میکنند ..

پس از مرگ شیطان ، ابراهیم مسافت کوتاه دیگری را پیمود و در آنجا ، فرزند خود را بر روی سنگی خواباند و خنجر از نیام کشید و به اسماعیل نزدیک شد. اما پیش از ان که خنجر ، با بدن اسماعیل آشنا شود و خون پیغمبرزاده بر زمین ریزد،فرشته‌یی که گوسفندی را همراه داشت ، بر ابراهیم ظاهر شد ، ابراهیم را از کشتن فرزند بازداشت و پیغام پروردگار را در گوش او فرو خواند :

« ای ابراهیم ، پروردگارت از ایمان و خلوص اعتقاد تو بهذات خویش سخت‌خشنود است‌وفرمان میدهد که بجای اسماعیل ، این گوسفند را قربانی کنی ..

«خداوند ، قربانی کردن این گوسفند را نیز نشانه وفای‌به عهد تو میداند و بر توستکه بدینگونه، به دیگران‌نیز بفهمانی‌که‌پرستندگان خدای یگانه ، با قربانی کردن فرزند خویش ، نباید درصددجلب رضای ذات احدیت برایند، زیرا که ذات خداوند فرزندکشی و هرگونه آدمکشی را محکوم می کند .....»

آنگاه ، ابراهیم ، به شکرانه عنایت پروردگار خویش ، و با کمک فرزندش ، خانه کعبه را بنیان نهاد .

و اکنون ، قرن‌ها پس از آن واقعه شکرف ، همه ساله هزاران هزار مسلمان ، در کعبه گرد می‌ایندو با یادآوری خلوص‌اعتقاد ابراهیم به خدای یگانه ، و برای تجدید عهد بندگی‌دربرابرپروردگار خویش ، در روز دهم ذیحجه «عید قربان» ، به قربانی کردن گوسفند دست میزنند و میلیونها مسلمان دیگر نیز ، در این روز، دور از خانه کعبه ، در راه‌همین تجدید عهد ، گوسفندیا شترقربانی میکنند ..

مراسم شترکشان

قربانی‌کردن گوسفند و شتر ، در نقاط مختلف جهان اسلام، با مراسم خاص و چشمگیری انجام میشود و دراین میان ، مراسم «شترکشان» جای خاصی دارد،که جالب‌ترین مراسم آن همه ساله در شهر کاشان برگزار میشود .

«شترکشان» که گفته میشودسابقه آن به بیش از یکقرن میرسد یک سنت جالب و دیدنی است و هر ساله در روز عید قربان حدود ۲۰ شتر در این مراسم قربانی میشوند .

خبرنگار اطلاعات در کاشان پیرامون این مراسم مینویسد :

تقریبا از یک ماه قبل از عید قربان ، شتر قربانی خریداری میشود و از همان روز کار «شترکردانی» آغاز میگردد به این معنی که شتر را با پارچه های سبز و سرخ تزئین میکنند و اورا در کوچه و خیابانهای شهر می‌گردانند . شخصی نیز با «شتر گردان» همراه است که «چاووش» نامیده میشود . او که از صوتی خوش نیز بهره‌مند است با گردش در کوچه و خیابانها اشعاری نیز میخواند و مردم با شنیدن صدای او از خانه‌ها بیرون می‌ایند و هرکس به فراخور حال خودش مقداری پول یا گندم ، جو ، شیرینی ، ارد و از این قبیل را به «شترگردان» هدیه میکند .

همراه «شترگردان» شخصی نیز همراه است که الاغی را نیز به دنبال میکشد . او هدایای مردم را میگیرد و بار الاغ میکند .

گرداندن شتر قربانی تا شب عید قربان نیز ادامه دارد . صبح روز عید قربان ، شتر قربانی را با زینت‌الات مختلف که عبارتند از پارچه‌های گران قیمت نظیرشال، ترمه و همچنین طلا و نقره و مسکوکات نژتین میکند و درشهر به حرکت درمی‌اورند . در جلوی شتر عددیی نقاره‌چی (که غالبا هریک از انها نیز بر شتری‌سوار است) نوای خوش‌ساز میکند .

ابتدا شتر را به محله«دارکوب» ـ یکی از محله‌های قدیمی‌کاشان ـ می‌برند و در انجا پس از تمیز کردن و شستشوی سرو صورت حیوان ، شتر قربانی را دراختیار زن کحالی که به نام «شیردل» معروف است ، میگذارند .

زن کحال ، چشمان‌شتر راسرمه میکشد و مزد او هم یک «کله‌قند» است که صاحب شتر به زن کحال میدهد . جلوی خانه زن کحال عده زیادی اجتماع میکنند و به محض اینکه شتر را ازخانه بیرون آوردند هرکس حبه نباتی به دهان حیوان میگذارد. دراینجا شتر را با نوای ساز و دهل درحالیکه جمعت زیادی به دنباش درحرکتند به «چاله» میبرند .

«چاله» محلی در بیرون دروازه فین کاشان است که پیش از آمدن شتربه‌وسیله دهقانان«کتحر» و «حسن‌آباد» و «فین» آماده و خاکریزی شده است .

شتر را به داخل چاله میبرندو پس از انکه زینت‌الات او را برداشتند ، چشم و دست‌وپایش را می‌بندند و یکنفر قمه‌یی را با فشار در گلوی شتر فرومیکند . انگاه شخص دیگری دم شتر را می‌برد و آنگاه شتر را تکه تکه میکنند و به هرکس یک «مچه» (بهره ـ سهم) از آن‌میرسد .

بهرحال پس از انکه شترکشته و قطعه قطعه شد ، کسی که دم شتر را بریده درحالیکه انرا در هوا تکان میدهد براه می‌افتد و جمعیت هم بدنبال‌او حرکت‌میکنند.

در جلوی این قافله عددیی از دهقانان که به‌نام «بیل‌باز»معروفند درحالیکه با بیل‌های کوچک خود میرقصند و به اصطلاح «بیل‌بازی» میکنند . این عده همگی به سوی گذر «دروورده» میروند . البته در اینجا دیگر نظمی در کار نیست و این مسیر با حالت دویدن طی میشود . در گذر «دروورده» درخت خشک و کهنی قرار دارد که ان کس که دم شتر را بریده باید انرا به بالای این درخت بیندازد.

این گذر دو راه دارد : یکی مستقیم و دیگری کج . هنگام بازگشت هیچ‌کس حق ندارد از راه مستقیم برود بلکه همه‌درحالی که «چپ ، چپ» میگویند به راه چپ می‌پیچند و هلهله‌کنان و هوراکشان بازهم می‌دوند . آنگاه سر شتر را به محله «دربیلان» میبرند و در پشت آب انبار «میرشامی» می‌اندازند و به این ترتیب مراسم شترکشان که صبح آغاز شده حدود ظهر پایان می‌یابد .

★ اینجاست خانه خدا ..اینجاست که هزاران صدا ، یک صدا میشود و این یک صدا ، طنینی شکوهمند در فضای‌خانه‌خدامی‌یابد :پروردگارا، ایمان و بندگی ما را بپذیر ..

قابل توجه داوطلبان استخدام در سازمان‌تربیت بدنی ایران

بدین‌وسیله از کلیه داوطلبان استخدام در سازمان تربیت‌بدنی ایران‌که درجلسات مصاحبه استخدامی انتخاب شده‌اند دعوت‌میشود که‌از تاریخ ۷ر۱۰ر۵۳ خودرا به قسمت کارگزینی این سازمان معرفی نمایند.

م‌الف ۱۹۵۰۳
آ ـ ۱۰۴۱۷۲

سازمان‌تربیت‌بدنی ایران

آژانس جهانگردی مهاجری وشرکاء

تورهای زمستانی

خود را بمشتاقان مسافرت دسته جمعی تقدیم میکند .

۱۴ روز مسافرت به لندن — تاریخ حرکت ۶ دی قیمت ۴۴۴۲۰ ریال
۱۵ روز مسافرت به لندن وپاریس — تاریخ حرکت ۶ دی قیمت ۴۹۷۰۰ ریال
۹ روز مسافرت به بیروت — تاریخ حرکت ۵ دی قیمت ۲۲۸۵۰ ریال
۱۳ روز مسافرت به خاور دور — تاریخ حرکت ۶ دی قیمت ۷۸۹۰۰ ریال

بشهرهای بانکوک . هنگ کنگ . سنگاپور

برای دریافت برنامه کامل مسافرت به آژانس جهانگردی مهاجری وشرکاء خیابان ویلا شماره ۳ مراجعه فرمائید • تلفن : ۸۳۱۰۸۱ ، ۸۲۵۰۵۲ ، ۸۲۴۰۷۴

همچنین برای رزرواسیون هرنوع بلیط انفرادی بتمام نقاط جهان براین آژانس مراجعه فرمائید

کمیته ملی مسابقات مهارت فنی

باطلاع قهرمانان برگزیده سال ۱۳۵۲ مسابقات‌مهارت‌فنی بشرح زیر :

۱ـ حسین مرادی قرمز چشمه ۲ـ ناصر حاتمی ۳ـ جمشید رهرو سراوانی ٤ـ غلامعلی قدیری‌پور ٥ـ حسن بهمنی ٦ـ خلیل پناهی ۷ـ محمد نورالهی‌راد ۸ـ حسین سلیمانی‌فر ۹ـ جعفر اسبقی ۱۰ـ رفاه‌الله بلندی منفرد .

میرساند که حداکثرتاروز چهارشنبه ٤ر۱۰ر۵۳ به‌وزارت کار و امور اجتماعی دبیرخانه دائمی‌کمیته‌ملی مسابقات‌مهارت فنی مراجعه نمایند .

ضمنا قهرمانان سال ۱۳۵۲ استانهای اصفهان . آذربایجان شرقی . فارس و خراسان نیز بادارات‌کل‌کار و امور اجتماعی مراجعه نمایند .

م‌الف ۱۹۲۷۳

دبیر کمیته ملی مسابقات مهارت فنی ـ احسانی

آگهی مناقصه شماره ٤۹

تاریخ ۲٦ر۹ر۵۳

فرماندهی لجستیکی نیروی زمینی شاهنشاهی یك قلم جنس‌مشروحه زیر را:

ردیف ـ نوع	میزان جنس
۱ـ انواع کمپوت های احتیاجی یگانهای ارتش شاهنشاهی	به تعدادی که در برك‌مشخصات و شرایط این‌آگهی‌قید گردیده است.

ازطریق مناقصه خریداری مینماید.

پیشنهاد دهندگان میتوانند بامراجعه‌به‌مدیریت تهیه‌و خرید فرماندهی لجستیکی نیروی زمینی شاهنشاهی وملاحظه مشخصات اجناس ودریافت برك‌شرایط ومشخصات معامله پیشنهاد خودرا طبق مفاد مندرج درشرایط معامله‌تنظیم‌وتاساعت ۱۲ روز ۲٤ر۱۰ر۵۳ به‌دفتر مدیریت تهیه‌وخرید تسلیم‌نمایند.

م‌الف ۱۹٤۹۷

فرماندهی لجستیکی نیروی‌زمینی شاهنشاهی

وقت طلاست

بیهوده وقت خود را جهت خرید وسایل تهویه مطبوع هدر ندهید
با توجه باین جدول اول مقایسه ، بعد انتخاب کنید

سیستمهای مختلف	سوخت نفت یا گاز	تولید دود	میزان زنگزدائی	لوله‌کشی	کانال‌کشی	موتورخانه ووسایل آن	مدت‌زمان نصب	غیرمتحول	احتیاج به نیروی کار هنگام نصب	طراحی مخصوص هنگام ساختمان	احتیاج به سرویس مداوم
بخاری	●	●	●		●						
کولر	●		●	●	●		●	●	●	●	●
شوفاژ	●	●	●	●	●	●	●	●	●	●	●
فن‌کویل	●	●	●	●	●	●	●	●	●	●	●
ابزربشن	●	●	●	●	●	●	●	●	●	●	●
واریزایر											

واریز ـ ایر دگرگون کننده سیستم تهویه مطبوع درجهان نه تنهامعایب ومضرات بالارا ندارد بلکه بامحسنات زیرتحول عظیمی درسیستم تهویه مطبوع ایجادکرده است

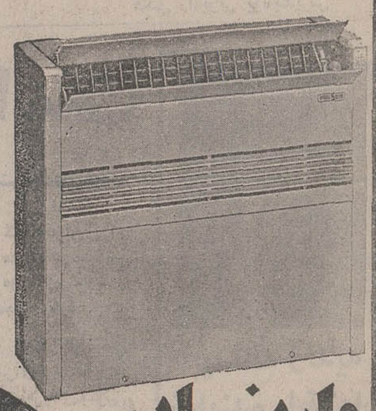

واریز ـ ایر

VARIS AIR

واریز ـ ایر

خیابان تخت طاوس شماره ۵۱ (بین روزولت وامیراتابک)
تلفن های : ۸ـ۸۳۵۳۳۷

اطلاعات
سال چهل ونهم
بنیانگذار : عباس مسعودی
صاحب امتیاز و مدیر : فرهاد مسعودی
سردبیر : احمد شهیدی
محل اداره : خیابان خیام . ساختمان اطلاعات. تهران
تلفن : ۳۱۱۰۷۱ تا ۳۱۱۰۷۹
تلکس : ۲۳۳۶ ـ تلگرافی : اطلاعات ـ تهران

سادات در برابر سیاستهای متناقض شوروی و امریکا

چرا بین سخنان سادات درمصاحبه با مدیر اطلاعات وتلویزیون آمریکا تناقض وجود دارد ؟

میشال ابوجوده
سردبیر النهار

اظهارات پرزیدنت انورالسادات ازطریق تلویزیون خطاب به‌ملت آمریکا دائر بر اینکه به‌پرزیدنت جرالدفورد رئیس جمهور آمریکا و دکتر هنری‌کیسینجر وزیرامور خارجه وی‌اعتماد دارد تاحدودی بااظهارات او به مدیر روزنامه «اطلاعات» دائربراینکه ازسیاست آمریکا در مورد حل مسئله‌خاور- میانه شکوه دارد متناقض بنظر میرسد .

در حقیقت این اظهارات چند روز قبل ازمصاحبه‌ای کـــه با روزنامه اطلاعات صورت گرفت ابراز شد ... و این خود نشان میدهد که رئیس جمهوری مصر نظر خود را از اظهار رضایت نسبت به اقدامات آمریکا پس‌از مذاکرات وزیرخارجه اسرائیل‌در واشنگتن کمنجر به سخت‌ترشدن سیاست اسرائیل ودست‌زدن این کشور به عملیات نظامی‌شد عوض کرده و بحالت گله‌مندی درآمده است .

علاوه برآن سخنی که خطاب به ملت آمریکا ایراد میشود باید شامل ستایش ازرهبران آمریکا باشد تا آنچه را میخواهدبگوید از راه دوستی گفته باشد نـــه دشمنی...وپرزیدنت انورالسادات دراین‌راه خوب عمل کرد .

بدین ترتیب انورالسادات بـــه آمریکا گفت که مصر آماده است امریکا و سازمانهای بین‌المللی مرزهای‌کشورهای خاورمیانه‌عربی را تضمین کنند . علاوه براین دولت مصر از طـــریق پذیرفتن قطعنامه شماره ۲۴۲ ، صرف‌نظر از اینکه اسرائیـــل را برسمیت نشناخته، واقعیت وجودی‌اسرائیل را قبول کرده است.

وی به آمریکائیان اطمیـــنان داد، طبل‌های جنگی که درمنطقه به صدا درآمـــده است ، توسط اسرائیل نواخته میشود زیرانه مصر و نه‌سوریه هیچکدام درفکر حمله نیستند .

بااینوصف تمام‌این مواردلیل آن نیست که تحول تازه‌ای دراوضاع پیش‌آمده‌است باستثنای این امـــر که پرزیدنت سادات خواست تاکید کند که در آستانه مسافرت برژنف به‌مصر، همچنان دست آمریکا را در دست دارد و هنوزامید خود را از امریکاقطع نکرد دو همه آرزوهای خود را به‌اتحاد شوروی پیوند نزده‌است.

این است تنها مطالب تازه ، بویژه اگر هدف اطمینانهای مصر فقط آمریکا نباشد، بلکه هدفش جناح عربی مخالف بازگشت‌مصر به محور شوروی هم باشد.

در راس این‌جناح ملک‌فیصل قرار دارد ، زیرا سیاست‌مصری ملک‌فیصل ، بویژه اگر سیاست فعلی آمریکا در مورد خاورمیانه ادامه یابد و تهدیدهای اسرائیل گسترش پیدا کند و شوروی در مورد دادن اسلحه و وام‌هـــای استحقاقی به‌مصرتسهیلات‌بیشتری قایل شود، آزمایش سختی راقبی از مسافرت برژنف به مصر وبعد از آن درپیش خواهد داشت . شوروی‌ها قبل‌ازانجام این‌مسافرت با زرنگی رفتار کردند زیراحاضر نشدند قرارداد بازرگانی باامریکا را با مسئله مهاجرت یهودیان ارتباط دهند و بدین‌ترتیب بانظر مصر که خواهان متوقف کـــردن مهاجرت یهودیان به‌اسرائیل بـــه عنوان یکی از شرایط‌حل‌ا‌میباشد هماهنگی نشان دادند لـــذا از هم‌اکنون تاشروع مسافرت برژنف ماجرای خرگوش و لاک‌پشت تکرار میشود. خرگوش سیاست آمریکا ولاکپشت سیاست‌شوروی زیرا آنچه را که خرگوش آمریکا اززمان اخراج‌کارشناسان‌شوروی بطور سریع در مصر انجام‌داد، ممکن است لاکپشت شوروی با تانی معروف خود بدست آورد . پس اگر پرزیدنت انورالسادات‌از سیاست آمریکا در خاورمیانـــه شکوه دارد باید دید ملک‌فیصل، گرچه نگران است ، تا چه‌میزان شیفته‌موفقیت‌سیاست لاکپشت‌وار شوروی است. زیرا ملک‌فیصل که با اخراج کارشناسان شوروی از مصرضربت‌بزرگی واردساخت، با ضربت آمریکا دایر به‌اخراج اسرائیلیهـــا از سینا مواجه نشد و حتـــی بالاتـــر از آن با مسئله مهاجرت یهودیان از شوروی روبرو گردید . اینک ملک‌فیصل شاهد است که چگونه شورویها به دره نیل بازمیگردند، درحالیکه سیاست آمریکا درمصر وبطور کلی در منطقه فقط در پرتو حرارت ایمـــان پرزیدنت سادات باین‌کشور پیشرفت‌میکند. همچنانکه این سیاست از رامگفته پرزیدنت مصر دائر براینکه به فورد و کیسینجر اعتماد دارد بزندگی خویش ادامه میدهد.

بدین ترتیب انورالسادات از فاصله یک مصاحبه تا مصاحبه دیگردر حالت انتظار دوجانبـــه بسر میبرد انتظار برژنف بعد از جلوگیری از مهاجرت یهودیان‌و انتظار وعده آمریکا دائر بـــه عقب‌نشینی اسرائیل.

شاید آنچـــه در پرزیدنت انورالسادات مورد حسد قـــرار میگیرد خوشبینی اوست که به آسانی ازبدبینی سرچشمه‌میگیرد بگونه‌ای که شنونده در حـــیرت می‌ماند که آیا جنگ در آستانه وقوع است و یا اینکه در مورد حل‌بحران قطعا توافق خواهدشد.

شایداین‌امر گوشه‌ای‌از زرنگی رئیس جمهوری مصر باشد . او احساس‌میکند که جهانیان‌منتظرند به‌بینند که چگونه مصر میـــان بازگشت روسها وادامه پیوستگی با آمریکا تعادل برقرار میکند . زیرافعالیت مصر میان‌دو ابرقدرت برای استفاده ازهر تناقض یـــا رقابت میان آنها شاید در نوع خود بی‌نظیر باشد بویژه اینکه فعالیت مزبور میتواند با هریک‌از دوابرقدرت بطورجداگانه تامیزان زیادی پیش برود و روابط عمیقی برقرار کند.

سفر شیراک به تهران

وهمکاریهای گسترده‌ایران وفرانسه

لوموند

روزنامه لوموند بمناسبت دیدار ژاک شیراک ازایران سرمقاله خود را به روابط ایران وفرانسه اختصاص داده و در صفحه سوم خود گزارشی بقلم «اندره پاسرون» منتشر ساخته است .

لوموند می‌نویسد :

پس‌از سفر رسمی ژرژپمپیدو به ایران درماه مه ۱۹۶۸ هیچ یک از نخست وزیران فرانسه از ایران دیدن نکرده‌اند معذلک ژاک شابان دلماس بعنوان رئیس دولت فرانسه در جشن های دو هزارو پانصد ساله شاهنشاهی ایران در تخت جمشید شرکت کردولی دیدار ژاک شیراک از ایران جنبه دیگری خواهد داشت

لوموند پس‌از اشاره بـــه سفر شاهنشاه بفرانسه در ژوئن گذشته می‌نویسد : در آنموقع بین‌ایران وفرانسه چند قرارداد نفتی امضاء شدو ایران یک حساب یک میلیارددلاری برای اجرای طرحهای صنعتی گوناگون بازکردو «میشل‌اورنانو» در ۱۵ نوامبر گذشته برای بررسی دقیق این‌طرح ها درمحل به‌تهران رفت .

باین ترتیب شیراک هنگامی به تهران رفته‌است که زمینه برای مذاکرات اقتصادی دامنه‌داری فراهم شده است

فرانسه اکنون دریافته است که ایران نه‌تنها دراین منطقه از جهان بصورت یک قدرت واقعی درآمده بلکه در صحنه بین‌المللی نیز مقام مهمی را احراز کرده است .

پاریس اراده شاهنشاه ایران را در تعیین هدفهای وسیعی برای کشور خود بخوبی درک میکند و فرانسوی ها معتقدند که اندیشه های ایران درباره استقلال ملی و همکاری جهانی بـــا نظریات فرانسویان هماهنگی دارد . فرانسه نیز مثل‌ایران حقوق قانونی فلسطینی ها را برسمیت می‌شناسد فرانسه با تحکیم رشته هائی که دو کشور را بیکدیگر پیوند میدهد میخواهد همکاری اقتصادی و تکنیکی خود را در این منطقه‌گسترش دهد.

ترقی قیمت های نفت که درآمد ایران را به‌۲۰ میلیارد دلار با ظرفیت تولیدی سیصد میلیون تن درسال افزایش داده شرایط مناسبی برای‌همکاری اقتصادی باجهان خارج بوجود آورده است . فرانسه بدانگونه که ایران مایل است میتواند باین شکوفائی اقتصادی کمک کند.

در اوایل سال ۱۹۷۴ یک کمیسیون مشترک توسط وزیران دارائی دو کشور آقای انصاری و ژیسکاردستن (رئیس جمهوری فعلی) تشکیل شده بود مبادلات بازرگانی فرانسه و ایران در سال ۷۳ به یک میلیارد فرانک برای فروش های فرانسه و ۱۴۰۰ میلیون برای خرید های آن از ایران رسیده است .

میزان فروش های فرانسه بایران در هشت ماهه اول سال ۱۹۷۴ بالغ بر ۷۴۰ میلیون فرانک ومیزان خرید های فرانسه بالغ بر یک میلیاردو پانصد میلیون فرانک بوده است .

وسطح مبادلات چهار ماه آخر سال بمراتب بیش از چهار ماه آخرسال قبل خواهد بود .

طرح هائی که شیراک و همکاران وی در تهران مورد بررسی قرار میدهند شامل تولیدفولاد ویژه راه‌آهن ، اتومبیل ، تله‌کمونیکاسیون ، تلویزیون رنگی نصب دو راکتور اتمی صنایـــع پتروشیمی و گازو شیمی مترو تهران است که از سال ها قبل تحت بررسی است .

فرانسه همچنین میتواند در برنامه هـــای ساختمان مسکن و مدارس شرکت کند .

ازسوی دیگر روابط فرهنگی ایران وفرانسه پیوسته گسترش می‌یابد . دبیرستانی که‌ژرژپمپیدو در تهران افتتاح‌کرد امروزه دوهزارو ششصد دانش‌آموز دارد . انستیتوی فرانسه سه‌هزارو دویست دانش‌آموز و میسیون فرهنگی فرانسه صدو چهل استاد دارد . دانشگاه ایران وفرانسه نیز در سال ۱۹۸۰ دوهزار دانشجو خـــواهد داشت .

اغتشاش در تایلند

در بانکوک‌پایتخت‌تایلندگروهی از کارگران و جوانان‌دست به تظاهرات زدند و بین تظاهر کنندگان وپلیس‌زدوخوردهائی روی‌داد .
عکس یك صحنه ازاغتشاشات را نشان میدهد. یك بمب آتش‌زا به‌خیابان پرتاب‌ومنفجر شده است ویك پلیس‌موتور سوار میکوشد تا از کنار آن بسلامت بگذرد.
عکس رادیوئی یونایتدپرس

کانال سوئز برای کشتی‌رانی آماده‌شده‌است

درنقشه موقعیت کانال سوئـز وشهر های ساحلی آن‌که اکنـــون رونق سال‌های قبل ازجنگ ۱۹۶۷ را می‌یابند مشخص شده است

آخرین مرحله عملیات پاک سازی کانال سوئز بسرعت پیشرفت میکند وشهرهای‌ساحلی کم‌کم همان رونق وفعالیت‌سابق خود را باز می‌یابند .

پرت سعید که کمتر ازشش شهر دیگر کانال سوئزآسیب دیده هنوز دوران «نقاهت» خود را میگذراند و قسمت اعـــظم ساکنان به خانه های خود بازگشته‌اند .

بطورکلی اکنون نزدیک به ۷۰ درصد مـــردمی که قبل از جنگ سال۱۹۶۷ درسواحل‌این راه آبی زندگی میکردند بشهر های خود بازگشته‌اند ولی باستثنای پرت‌سعید واسماعیلیه در شهر های دیگری چیزی جزویرانی و خرابی نیافته‌اند.

سوئز ، پرت‌توفیق ، قنطره و پرت‌سعیدباید تقریبا بطور کامل از نوساخته شوند با اینکه‌از اول ژانویه ۱۹۷۵ دولت‌تنهابه کسانی که درخانه های خود مستقر شده‌اند خسارات وارده از جنگ را خواهد پرداخت .

بنوشته روزنامه «الاخبار» تاکنون‌سه‌هزارخانه‌ساخته شده و چهار هزار خانه دیگر در دست ساختمان است .

پالایشگاه نفت سوئز که از سال ۱۹۶۹ ببعد تعطیل شده‌بود درهای خود را مجددا بازکرده است و ایتالیائیها کار احداث خطوط لوله‌نفتی سوئزاسکندریه راآغاز کرده‌اند.

معذالک این نشانه های‌صلح طی هفته های اخیر باتقویت استحکامات نظامی در ساحل افریقائی کانال درهم آمیختـــه است .عده‌زیادی از۲۶۰ هزار نفراز جوانان مصری که‌اکنون خدمت زیر پرچم انجام مـــی دهند در این منطقه حساس مستقر شده‌اند .بااینحال بجای هشتاد هزار سرباز مصری‌که پس‌از جنگ اکتبر به کانون خانوادگی خود بازگشته‌اندتنها چهل هزار جوان برای انجام خدمت زیر پرچم فراخـــوانده شده‌اند اکنون کشتی های امریکائی ، شوروی، انگلیسی‌و فرانسوی که درپاکسازی کانال شرکت داشتند تقریبا کار خود رابپایان رسانیده‌اند.

عملیات پاکسازی کانال از مین ها تا آخر سال جاری مسیحی کاملاپایان‌خواهدیافت. مصریها پلی که اسرائیلی هادر جنگ اکتبر روی کانال احداث کرده بودند منهدم ساخته‌اندبه محض آنکه کمپانی آمریکائی که درکارپاکسازی کانال‌سوئزشرکت دارند آخرین موانع‌رااز سرراه برداشته کشتی هائی که ازسال ۱۹۶۷ بانتظار بازشدن کانال دردریاچه هالنگراندا‌خته‌خواهد توانست از ساحل دورشوند.

هم اکنون قسمتی از کانال قابل کشتی‌رانی وکشتی هـــای مصری بدون مسافر با احتیاط بعنوان آزمایش رفت وآمد می کنند.

افریقای جنوبی، رودزیا را رها کرده‌است

یدالله زندیه
نماینده اطلاعات در لندن

هادی‌خرسندی

این صاحب خانه‌ها

روز عید قربان افتاده است به شب کریسمس همسایه مادرطبقه‌پائین، یك کاج‌خریده است‌برای شـــب کـــریسمس . صاحبخانه‌ما درطبقه‌بالا، یك گوسفند خریده‌است برای عید قربان .امروز هم دعوایشان شده بود. صاحبخانه به مستاجـــر می گفت « باید کاجت‌را بدهی گوسفند مابخورد» مستاجر هم نمیداد .

بنده وساطت کردم و صاحبخانه‌مان کوتاه‌آمد. روی همدیگـــر را ماچ کردند و دعوا خوابید ، اما نمیدانم چطور شدکه این وسط ،ماهی صد تومان آمد روی اجاره خانه بنده . در حالیکه نه کاج خریده بودم نـــه گوسفند.

دست های سفیدو قدرتمند رژیم‌نژاد پرست افریقای جنوبی که تا دیروز با عطوفتی محکوم و منفور درانظار جهانی ، شانه های لرزان رژیم یاغی‌رودزیا راعلیرغم محاصره سیاسی‌واقتصادی‌سازمان ملل متحد به مهربانی حمایت‌می کرد اینك بدنبال رویداد های بازی مانندی چون فاجعه اتللوو مکبث دربازی نامه های‌شکسپیر، همان دستان سفید و پر قدرت با فشردن حلقوم یان‌اسمیت نخست وزیر یاغی رودزیا ، روزهای زندگی‌حکومت‌اقلیت‌آن کشور را به شماره انداخته است. طوفان آزادیبخش موزامبیك وآنگولا بعداز سقوط دیکتاتوری پرتغال، اینك در سراسر افریقای جنوبی وزیدن گرفته‌است .

در بهار سال جاری مسیحی « سی‌ـ‌آی ـ ا (سیا)» و آقای « ویلیام یاربارو » کارشناس امنیتی ارتش‌امریکا بعدازبررسی های دست اول خود از مرز های موزامبیك با رودزیا طی‌گزارش محرمانه‌ای به دکتر کیسینجر اعلام کردند که هم‌اکنون ویتنام خونین دیگری در جنوب افریقا لانه کرده‌است و آتش بارهای اهدائی مسکوو پکن شانه به‌شانه وسنگر به سنگردرحال پیشروی به سوی سواحل جنوبی افریقا هستند.

«موانگا» وزیر خارجه زامبیا بلافاصله مخفیانه از وزرای‌خارجه امریکاو انگلیس میخواهد که برای نجات افریقا از کمونیزم پای خودرا از مهلکه سیاسی جنوب افریقا بیرون‌بکشند و این تقاضا چندان‌هم به آسانی مورد توافق کالاهان و کیسینجر قرار نگرفت تااین‌که «جان ورستر» نخست‌وزیر افریقای جنوبی برای اولین بار رسما در سخنرانی معروف خود « ... شش ماه بما فرصت بدهید... »خواستارحمایت ازاین تقاضا شد.

جالبترین شگرد سیاسی و دیپلماسی افریقای جنوبی‌اینست که علیرغم همصدائی و حمایت بیدریغ از سفید پوستان رودزیا، کمتر کسی میداند که رژیم نژادپرست این کشور بعد از۹ سال خود مختاری در رودزیا ، هنوز رژیم‌یان‌اسمیت رابه‌رسمیت نشناخته‌است.

«کنت کائوندا» رئیس جمهوری زامبیا مردی که به نبرد نهائی‌و تن‌به‌تن بانخست وزیر افریقای جنوبی سوگند خورده بود هفته پیش در پیامی رسمی خطاب به افریقا اظهار داشت که اکنون‌از افریقای جنوبی ندای عقل‌و منطق بگوش میرسدو بدنبال این پیام تاریخی یان‌اسمیت تحت فشار ناگهانی حامیان جنوبی خود رادر افریقای جنوبی رهبران‌نهضت‌های آزادیبخش زانو وزاپو(به ترتیب ارتش های نظامی و سیاسی ناسیونالیست های رودزیا) را از زندان به ملاقات محرمانه‌لوساکا در حضور کنت کائونداوجولیوس نایرره رهبران زامبیاو تانزانیا گسیل‌داشت.

روز بعد از پایان کنفرانس ، قطعنامه‌این دیدار مبنی برانتقال فوری حکومت به سیاهان رودزیا، یك‌جا از طرف یان‌اسمیت در سالیسبوری ردشد. دو روز بعد «ورستر » نخست وزیر افریقای جنوبی بار دیگر رشته کـــلام دیالوك جدیدافریقارابدست‌گرفت واعلام کرد که علیرغم بن‌بست سالیسبوری راه مصالحه برای نقل‌و انتقال قدرت به اکثریت سیاه پوست در رودزیا همچنان باز است.

باتحولا ت‌ماه گذشته همزمان بابیرون راندن افریقای جنوبی‌از مجمع‌عمومی سازمان ملل متحد امکان هرگونه تحول اساسی در روش‌های انعطاف ناپذیر سیاسی ونژادی این کشور از همیشه ضعیف‌تر بنظر میامد.

چه انگیزه‌ای رژیم نژادپرست افریقای جنوبی را واز همه مهمتر رژیم های ناسیونالیست سیاه افریقا را نظیر زامبیاو تانزانیا به چنین وحدت نیت‌وعمل بی‌سابقه کشانده است؟ انگیزه های‌حیاتی سفید پوستان‌افریقای جنوبی‌برای سلب حمایت از همسایگان نژاد پرست خود در رودزیا از واقعیت های اساسی زیر سرچشمه می گیرد:

۱ـ ارتش کوچك و سفیدپوست افریقای جنوبی با حضور خوددر رودزیا عملا ارتش های کاودان وبی شمار آزادیبخش کشورهای جنوب افـــریقا را همراه بـــا کارشناسان و ســـلاح هـــای روسی وچینی به دست‌اندازی وزورآزمایی در داخل مرزهای خود دعوت میکند.

۲ـ آزادی موزامبیک وآنگولا مرزهای سالم وقطور امنیت افریقای جنوبی را درهم ریخته است .

۳ـ مخالفت اساسی وقانونی دولت انگلیس با حکومت خـــود مختاریان اسمیت در رودزیا ، هرگونه دخالت افریقای جنوبی را در امور باصطلاح مربوط به انگلیس ورودزیا مورد بـــی مهری شدیدلندن وحالاواشنگتن قرار میدهد .

٤ـ افریقای جنوبی باقربانی کردن سفیدپوستان رودزیا و در دست داشتن کلیدبحران آن کشور میتواند معامله‌ای سیاسی برای تضمین مرزهای خود با افریقای سیاه منعقد سازد .

واما انگیزه های حیاتـــی افریقای سیاه برای مصالحه با رژیم سفیدپو ست‌افریقای‌جنوبی در حقیقت ازهدف‌های طولانی‌تر ودوراندیشی های‌اقتصادی‌سر- چشمه میگیرد .

۱ـ اقتصاد بومـــی کشورهای همجوار افریقای جنوبی‌علیرغم مشاجـــرات سیاسی در مورد تبعیضـــات نـــژادی در این کشور ، تا حـــدود زیـــادی به‌کمک‌ها وشریان های‌اقتصادی افریقای جنوبی بستگی دارد بطورنمونه موزامبیک سالیانه‌با صدور هزاران کارگر معدنکار به افریقای جنوبی بطورمتقابل ٤٥ درصد دستمزد آنها را به صورت طلای‌خالص‌از این‌کشور دریافت میکند .زامبیا به‌نوبه‌خود بازار وشاهراه‌نزدیک وآسانتری برای صادرات خود از طریق رودزیا خواهدداشت که‌درشرایط بحرانی‌حاضربا توجه به فقر کمرشکن اقتصادی‌دراغلب‌کشور های جنوبی ومرکزی افریقا ، این مسئله برای این کشور ها بوده است مرگ و زندگی‌مطرح است .

۲ـ در شرایطی که حتی ابر قدرت ها با اقبال به « تقاهـــم » وهمزیستی های مسالمت آمیز نظامی ودیپلماسی ، مشاجرات مسلکی خود راکنار گذاشته‌اند وعامل اقتصادی‌بصورت‌مهمترین عامل تعیین کننده تحولات‌جهان درآمده است افریقای سیـــاه نیز بجای‌توسل به‌خشونت‌نظامی و عواقب وخیم اقتصادی آن دیپلماسی قدم بقدم را برگزیده است .

درحال حاضر سفید پوستان دست راستی افریقای جنوبی حتی از تصورناممکن‌همزیستی مسالمت‌آمیز با همسایگان سیاه پوست خود هراسناک‌اند و از همین جاست که‌میتوان ،علیرغم آتش‌بس چریگی ونظامی درنیم قاره جنوبی افریقا ، پیش‌بینی کرد که زمزمه های آزادیبخش همسایگان سیاه سرانجام بـــه بیداری آرام و بدون خونریزی سیاهان درافریقای جنوبی‌منجر خواهد شد.

در حال حاضر «جان‌ورستر» باسکوت رضایت آمیز خودبائین آوردن نشان‌های سیاه وسفیدرا دراماکن عمومی‌شهرهای‌افریقای جنوبی انکار میکند وگویا بقول سخنگوی «زانو» در لندن‌غروب آفتابی رابشارت میدهد که آفتاب عمر او وسوسه طلـــوع ورستر باآگاهی وگناهکاری‌تمام به‌آن گردن نهاده است .

بعلت تراکم اخبار مقاله حلقه اول را در شماره فردا مطالعه فرمائید

نظری به کشاورزی

مهدی‌سمیعی رئیس کل صندوق توسعه کشاورزی ،در باره کشاورزی ایران‌ومسائل مربوط بدان نطقی‌ایراد کرده‌است که‌مفادآن در«اطلاعات» دیشب منعکس بودواز آنرو که مستندبه ارقام‌وآماروا‌طلاعات جالب توجهی‌است،جادارد باتامل بیشتری مورد مطالعه قرارگیرد.

رئیس کل‌صندوق توسعه‌کشاورزی- مرجعی‌که در سهم خود مسئولیت‌مهمی ازحیث‌کمك‌به‌کشاورزان و ترویج‌کشاورزی بر عهده دارد-چندنکته اساسی را مبنای بیانات خودقرار داده است: اول‌اینکه آیا ایران میتواندبرای همیشه‌بصورت یك‌کشور واردکننده‌محصولات کشاورزی باقی‌بماند یانه؟ دوم،-درصورتی‌که جواب این‌سئوال منفی است‌چه اقداماتی درجهت‌افزایش تولیدات‌کشاورزی انجام داده‌ایم‌یا میباید انجام داده باشیم‌و نداده‌ایم؟ سوم، صرف‌نظر از آنچه‌تاکنون انجام شده یانشده‌است، درشرایط‌کنونی برای‌کشاورزی ایران چه میتوان‌کرد؟

سمیعی به‌سئوال اول‌پاسخ‌منفی میدهدو میگوید:« ایران منابع ارزی سرشاری برای‌تامین موادغذائی از خارج‌دارد. اما بایدتوجه‌داشت موادغذایی‌در جهان روبه کمبود ودرحال افزایش قیمت است‌وباسیاستی که‌کشورهای تولیدکننده مواد خوراکی تعقیب میکنند، اگرتکیه بر واردات این موادبرای چندسالی مصلحت باشدبرای مدت درازباید با احتیاط تلقی‌شود». این،حقیقت روشنی است. فضای زمین درهرحال محدود است‌وحال‌آنکه جمعیت زمین ازیك طرفو میزان مصرف از سوی‌دیگرسریعا افزایش می‌یابد.اگردر برخورد مساله مسکن ،بشر توانسته است با افزودن بر ارتفاع ساختمان ها تاحدی این دشواری راآسان کند. چنین‌راه‌حلی برای رفع‌کمبود محصولات کشاورزی متاسفانه مقدور نیست‌زیرا نمیتوان‌مزارع‌دوطبقه وچندطبقه احداث‌کرد. بعلاوه همانطورکه آقای‌سمیعی میگوید به‌موازات توسعه اقتصادی‌و بالارفتن قوه‌خرید مردم، میزان‌مصرف آنهانیز بالا میرود: «به‌دلیل افزایش درآمد افرادوهمچنین افزایش جمعیت کشور تقاضابرای‌مواد غذائی سالانه ۵ر۱۱درصد بالامیرود وبرای‌مواجهه بااین افزایش‌تقاضا، ناگزیریم محصولات غذائی‌کشور رابه‌نحوی بالابریم که‌لااقل۸۰ درصد احتیاجات موادغذائی‌کشور درداخل‌تولید شود».

این‌بحث، خودبه‌خود ذهن‌رابه سئوال دوم رهنمون میشودکه در برابر چنین نیازی، تاچه حددربالابردن میزان تولید وپاسخگوئی به مصرف فزاینده مواد خوراکی موفق بوده‌ایم ؟ پاسخ‌سمیعی-که با حقیقت انطباق‌کامل‌دارد-ازین‌قرار است:« بخش کشاورزی درایران هماهنك‌باسایر بخش‌ها توسعه‌نیافته‌است،درآمدکشاورزان نیز به‌نسبت درآمدسایر طبقات نه‌تنها افزایش نیافته بلکه این‌نسبت‌به نفع‌شهر نشینان افزوده شده‌است ... ایران که‌تا چندسال‌پیش یك‌کشور صادرکننده محصولات‌کشاورزی‌بود. اینك واردکننده عمده محصولات غذائی است!» درمورد اخیر، علل‌وجهات این‌عدم توازن بمراتب بیشتر از وضع‌موجود جالب‌توجه‌است، زیراکه برای جبران‌کمبود موادغذائی خوشبختانه مادرحال حاضرمشکل چندانی‌نداریم‌وقدرت مالی‌و ذخائر سرشار ارزی‌کشور اجازه میدهدکسری عرضه رانسبت به‌تقاضا به هرمیزان ودرهرصورت ازخارج‌تامین‌کنیم. ولی باید دیدکشوری‌که درامر اصلاحات ارضی تاآن درجه‌موفق بوده‌استو علی‌رغم‌آنکه رقم قابل توجهی ازنفوس روستائی‌به شهرهاوصنایع جذب شده‌اند، هنوز ۵۵ درصد جمعیت‌کشور درخدمات کشاورزی اشتغال دارند، باوجود اعتبارات سرشاری‌که‌برای کمك‌به‌توسعه کشاورزی‌منظور شده‌و تاکید خاصی‌که برنامه پنجم‌برمساله‌کشاورزی دارد،چرا نتیجه فعالیت‌بخش کشاورزی، متناسب با امکانات وموجبات نبوده‌و درخششی نداشته است؟ این،نکته‌بسیار مهم‌است‌که‌باید هرچه بیشتر درباره آن‌تعمق شود. باید دیدچرا اعتبارات فوق‌العاده دولت را بخش کشاورزی حتی جذب‌نمیکند وبازده محصولات‌کشاورزی بااینهمه طرحهای عمرانی،با اصلاحات ارضی، بابرنامه‌های توسعه‌و ترویج، با اقداماتی‌که‌در زمینه تشکیل شرکت‌های سهامی زراعی وتعاونی های روستائی‌و بالاخره تثبیت نرخ محصولات‌و آمادگی دولت برای خرید آنهاوانواع‌عوامل‌و امکانات دیگر متناسب نبوده‌است؟ بعدهم چه‌باید کردکه این نسبت متوازن‌شود.

دورنمای تیره‌سال ۱۹۷۵

در آستانه سال‌جدید مسیحی بروشنی میتوان‌دیدکه دنیای صنعتی برای روبروشدن باهیچیك ازمسائل ووظائفی که‌دربرابر دارد آمادگی نیافته‌است.

تنهاچندماه قبل‌هنری‌کیسینجر وزیرخارجه امریکا هشدار داد که‌اگر کشورهای صنعتی دنیای غیرکمونیست نتوانند جوابهای مشترك‌برای مصائب اقتصادی‌کنونی‌پیدا کنند بیم‌آن خواهدرفت که ساختمان نظامات سیاسی آنها متلاشی شودوحتی شاید کمونیست‌ها دربرخی از ممالك یادشده به‌قدرت‌حکومتی دست‌یابند. از آن‌زمان تاکنون هیچ‌نوع شواهدی بدست نیامده است‌تانشان‌دهدکه دنیای صنعتی هشدار وزیرخارجه امریکا رأجدی گرفته است .

بشرکه‌به‌آسانی توانسته‌است قدم‌به کره‌ماه بگذاردو سفاین ساخت دست‌خودرابرای پژوهش های علمی‌به‌سوی سیاراتی بفرستد که صد ها میلیون کیلومتر تازمین‌فاصله‌دارند هنوز نتوانسته است تا در سیاره کوچك خودش غذای کافی‌برای سیرکردن شکم‌های همکان تولیدکند،و یاحتی آبی‌راکه مینوشد بقدرکافی سالم‌وقابل شرب‌و هوائی‌راکه تنفس میکند چنانکه سزاوارشان‌انسان است‌قابل استنشاق سازد.

درگهواره کریسمس، در شهربیت‌المقدس خطروقوع جنك دیگری میان اعراب‌و اسرائیل بسرعت نزدیك میشود، جنگی که اگر نتوان‌گفت‌فاجعه‌ای عظیم وجهانی ببارخواهد آورد، دست‌کم دنیا را گرفتار مصائب اقتصادی جدیدوتازه‌ای خواهد کردو تازه‌این بلای‌عظیم غیراز قتل‌عامی‌خواهدبود که‌درخاورمیانه‌برپا خواهدشد.

درکشورهای فقیر جهان‌سوم افزایش انفجارآمیز جمعیت طلایه انفجار های‌سیاسی‌ووقایع بسیار خونینی است،درحالیکه درکشورهای ثروتمند صنعتی مقاومت‌مردم دربرابر قوانین وروابطی‌که مجوزاعطای کمك های‌غذائی واقتصادی به‌ممالك فقیرجهان است دایما نیرومندتر میشود. بیکاری که‌یکی ازآفریده های‌خلف بحران اقتصادی‌جاری‌است سایه شوم خودرا بسرعت‌گسترده‌تر میکند تنهادرکشور آلمان غربی درحدود ۲۰۰ هزارکارگر مهاجر خارجی‌که‌بطور غیرقانونی به‌کار گمارده میشوند وبازارسیاه نیروی‌انسانی راتشکیل میدهند بدون شك بزودی نخستین قربانیان قوانین اقتصادی شناخته‌شده خواهند بودکه محصول آنهابوجود آوردن بیکاری‌است.

امریکاعلیرغم آسیب‌هائی‌که بنوبه‌خود ازبحران اقتصادی‌جاری دیده‌است هنوز در مقایسه‌باسایر کشورهای صنعتی ازقبیل ممالك عضو بازار مشترك اروپا وضعی بسیار رضایتبخش‌تر دارد با اینحال بحران اقتصادی دردنیای‌غیر کمونیست به‌شکل‌جاری خود هنوز واقعه تازه‌ای است این‌بحران هنوزبرای رشدکردن وفراگرفتن بسیاری‌از بخشهای زندگی مردمان ممالك صنعتی پیشرفته فرصتی طولانی دارد ودر تاریخ قرن‌حاضر لااقل یك‌سرمشق نزدیك وفراموش نشده‌رامی توان سراغ گرفت که نشان دهد بحران های اقتصادی چطور نتیجه‌ای اجتناب ناپذیر بصورت بحران‌های اجتماعی و سیاسی‌بیارمغان‌میاورند.

ماجرای یهودیان شوروی

THE DAILY STAR

تکذیب این خبر از جانب شوروی ها که گویا آنها به امریکا قول داده‌اند محدودیت مهاجرت یهودیان شوروی‌به‌اسرائیل‌رادرازای رفع موانع‌بازرگانی‌شان بامریکا، لغوخواهندکرد، درمحافل مطبوعاتی لبنان مورد استقبال قرارگرفت.

تکذیب‌خشم‌آمیز این خبر، انعکاسی‌است از تصمیم اتحاد شوروی در مورد جلوگیری از هرکوششی برای مداخله درامورداخلی خود،اما، همچنین این‌تصمیم، پاسخی‌به تقاضای اعراب‌برای متوقف کردن‌مهاجرت یهودیان شوروی به‌اسرائیل تلقی شده‌است

هند و همسایگانش

THE TIMES

مساعی کشور بوتان ، برای تحکیم استقلال رای خود، در قبال‌هند، موجب بدگمانی هندی هاشده است.زمانی هم‌همین بدگمانی، ازجانب هندی ها، نسبت به کشور «سیکیم» ابرازمیشد.

به‌طورکلی بهبود مناسبات چین‌وهند، به‌کشورهای منطقه‌هیمالیا اجازه می دهدکه استقلال رای‌بیشتری در برابر هند پیدا کنند.هندی ها، فقط می‌توانند گله کنندکه‌امید های‌آنان‌به برقراری روابط‌گسترده بایکن،از جانب‌چینی‌ها ،باواکنش متقابل‌و هساعدی‌همراه نبوده‌است. تاچند ماه پیش چینی‌ها می‌کوشیدند هندرا در کشورهای منطقه هیمالیا بی‌اعتبارکنند، اما درهمان‌زمان، بسیاری ازکشورهای دیگر دلایل‌روشنی برای ابراز تاسف از رفتار هندنسبت‌به سیکیم‌داشتند. وعجیب‌نیست‌که امروزه کشورهای بیش‌تری ازهمان‌گونه اقدامات هند دربوتان ابراز تاسف می‌کنند.

با آغاز کار نمایشگاه بین‌المللی

هنر ایران و فرانسه در تهران پیوند خورد

★ نقاشان و منتقدان معروف در باره نمایشگاه بین‌المللی تهران ،حرف میزنند :
★ جای آثار بعضی ها خالیست
★ هنرمندان‌ایرانی‌نباید تحت تاثیر آثار قیمتی خارجی قرار بگیرند .

اولین نمایشگاه بین‌المللی تهران ، شب شنبه گذشته ، در پیشگاه شاهنشاه آریامهرو علیاحضرت شهبانو افتتاح شد .

آغاز کار نمایشگاه بین‌المللی تهران که بیگمان فصل جدیدی را درهنرایران خواهد گشود، بسرعت موضوع اصلی بحث‌های داغ محافل هنری ایران و فرانسه را بخود اختصاص داد :

همزمان با گذشت اولین شب کاراین نمایشگاه ، نظریات گروهی از نقاشان و صاحبنظران را درین‌باره برای‌شماگرد آورده‌ایم :

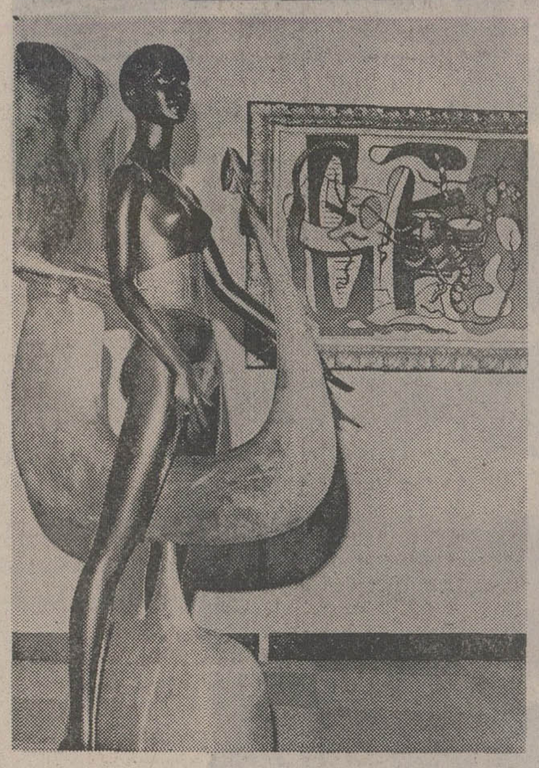

مجسمه «پولی ـاستر» اثر «هیکیلی» مجسمه ساز فرانسوی درغرفه گالری «اروه‌او درمات» تماشائی است.

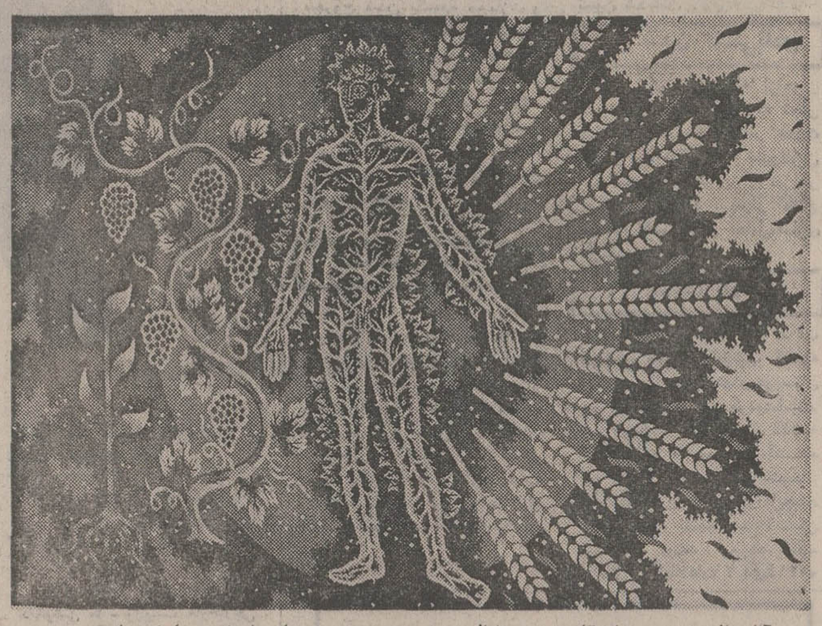

آثار بافته شده در نمایشگاه هنری‌بین‌المللی تهران توجه هنر دوستان را بخود جلب‌کرده است .
در عکس بالا یک اثر زیبا کار یک هنرمند بافنده فرانسوی بچشم میخورد .

★ باپل‌سوننبرگ مدیر عمومی گالریهای فرانسه :
از ایران خیلی خوشم‌آمده‌است. مردم ایران‌هم مثل هنر ایرانی مطلوب ومطبوع و دوست‌داشتنی هستند . آثار نقاشان ایرانی با آثار نقاشان ماخیلی خوب جوش خورده است . در بیشترنقاشیهای هنرمندان شما، من احساسهای آشنائی را لمس می‌کنم .
در نقاشی‌های‌نقاشان ایرانی رگه های هنر ناب فراوان بچشم میخورد . اما متاسفانه محدودیت تجارب بعضی از آنان باعث شده است که این رگه های ناب ـ چنانکه باید ـ جلوه نکنند . از میان آثار عرضه شده در این نمایشگاه ، کارهای عربشاهی ، سعیدی ، پیل‌آرام ، محصص ، دریابیگی وتناولی را خیلی پسندیده‌ام و میتوانم بگویم که هنرشما به مرحله‌ای از شکفتگی رسیده است .
« سخنی که درباره این‌نمایشگاه حتما باید گفته شود ، اینست که در اینجا هنر یک سرزمین شرقی در کنارهنر یک سرزمین غربی ـ که هردو فرهنگهای بزرگ و جاافتاده‌ای دارند ـ درکنارهم قرار گرفته‌اند . من مطمئنم که هنرمندان ما از آثار هنرمندان شما استفاده فراوانی برده‌اند . درین نمایشگاه آثاری بچشم میخورد که حالت بومی و محلی خود را خیلی خوب حفظ کرده است و این آثار هنرمند فرانسوی را به هیجان‌می آورد . نیزمطمئن هستم که درآینده ، دادوستد فرهنگی گسترده‌ی بین‌هنرمندان ایران و فرانسه برقرار خواهد شد.»

★ کاووس پهلوان‌رئیس نگارخانه دولتی مهرشاه:
«من نزدیک به بیست سال دور از وطن زندگی کرده‌ام‌و ازاقامت مجدد من در ایران هم‌مدت زیادی نمیگذرد، اما بطور کلی ، باید بگویم امروز ما بادیروزمان‌خیلی فرق کرده است، اصلا بیست‌سال پیش‌با حالا قابل مقایسه نیست .
«تشکیل این نمایشگاه ،نمایشگر رشد فکری و فرهنگی مردم و علاقه‌مندی آنان به مسائل فرهنگی بطور عام وامور هنری بطور خاص است نمایشگاه بین‌المللی هنر تهران ، نمایشگاهی است در حد بسیار والای هنری قراردارد واقدامی است بحق ارزنده‌وبحق ستایش انگیز . امیدوارم این‌نوع کارها مداوم باشد تامیزان علاقه مردم به هنر فزونی گیرد . چه، مردم باید اول آثارهنری راببینند وبتدریج آنها را درک کنند . بزودی، همین دیدنیهاو بهرمگرفتن ها مقدمه‌ای‌برای‌پرورش هنرمندان آینده خواهد بود. ما نباید توقع داشته باشیم‌که‌تشکیل یک‌نمایشگاه خودبخود و بلافاصله هنرمند به وجود بیاورد .
«نکته دیگر این که درنمایشگاه تهران ، آثاری از هنرمندان اروپائی بچشم میخورد که‌قیمت هرکدام باصطلاح سر به فلک میزند. اما باعتقاد من، هنرمند ایرانی را. بفریبد واو را در قفس مادیات اسیر سازد . هنرمند ایرانی نباید تحت‌تاثیر آثار قیمتی خارجی ، چنین پندارند که هنر را با پول و معیار های‌مادی‌میتوان‌سنجید.
متاسفانه بعضی از نقاشان‌ما روی آثار خود قیمت های کلانی میگذارند و این اشتباه بزرگی است
«ازسوی دیگر، ،بعضی‌ها همفکر می‌کنند که آوردن هنر های نو به میان مردم ، کار درستی نیست ، چون مردم هنرنو رابخوبی نمی‌فهمند . درحالیکه من بخلاف این باور دارم که ملت ایران همواره سریع‌الانتقال بوده و همیشه خودش را باشرایط جدید منطبق

بقیه در صفحه ۹

هنردوستان فرانسوی : میهمانان تهران

از گالری های فرانسه حدود نهصد اثر هنری دراین نمایشگاه عرضه شده که ازآثار۱۶ هنرمند بزرگ فرانسویست این آثار مجموعه‌ای است ازتابلوهای نقاشی ، طراحی و آثار مجسمه سازی معماری و هنرهای تزئینی که در برابر پانزده میلیون دلار بیمه شده‌است. همراه با این آثارهنری، صد جوان هنردوست‌ونقاش فرانسوی همراه باخانواده‌شان به ایران آمده‌اند و هم‌اکنون علاوه بر تماشای آثار عرضه شده در نمایشگاه ، به سیاحت نقاط دیدنی پایتخت و شهر های باستانی سرگرمند.

برنامه‌اول

دوشنبه
۱۷ـ۰۰ اخبار
۱۷ـ۰۵ روستائیان
۱۷ـ۳۰ کارتون
۱۸ـ۰۰ نقالی
۱۸ـ۱۵ بچه‌ها، بچه‌ها
۱۸ـ۴۵ برنامه آموزشی
۱۹ـ۱۵ یکی‌بود یکی‌نبود
۱۹ـ۳۰ افسونگر
۲۰ـ۰۰ اخبار
۲۰ـ۳۰ آدم‌کاغذی
۲۱ـ۳۰ بهداشت
۲۲ـ۰۰ درباره‌نمایشگاه‌بین‌المللی تهران
۲۲ـ۰۵ فیلم سینمائی
سه‌شنبه
۱۲ـ۰۰ فیلمی از مراسم حج
۱۳ـ۰۰ بالاتر از خطر
۱۳ـ۵۰ ترانه‌های‌ایرانی
۱۴ـ۰۰ اخبار
۱۴ـ۳۰ فیلم سینمائی
۱۶ـ۳۰ برنامه مخصوص عید قربان
۱۷ـ۰۰ کارتون
۱۷ـ۳۰ نقالی
۱۷ـ۴۵ کارگاه موسیقی کودک
۱۸ـ۱۵ کشتی فضایی یوکی
۱۹ـ۱۵ یکی‌بود یکی‌نبود
۱۹ـ۳۰ ترانه‌های ایرانی
۱۹ـ۵۰ درباره نمایشگاه بین‌المللی تهران
۲۰ـ۰۰ اخبار
۲۰ـ۳۰ کیمیاگر
۲۱ـ۳۰ ادب امروز
۲۲ـ۰۰ شعبده‌باز
۲۲ـ۴۵ موسیقی کلاسیک
۲۳ـ۰۰ برنامه‌مخصوص‌کریسمس
نیمروز چهارشنبه
۱۲ـ۰۰ اخبار
۱۲ـ۰۵ پنجره‌ها
۱۲ـ۳۰ گیدئون
۱۳ـ۳۰ داستان مسافران
۱۴ـ۰۰ اخبار

برنامه‌دوم

دوشنبه
۱۹ـ۳۰ موسیقی و تصویر
۲۰ـ۰۰ اتاق اخبار
۲۰ـ۰۵ گشت‌و گذار جغرافیائی
۲۰ـ۳۵ ادبیات جهان
۲۱ـ۰۰ اخبار از برنامه‌دوم
۲۱ـ۳۰ شجاعان
۲۲ـ۲۰ هفت گنبد
۲۳ـ۰۰ موسیقی نیمه‌شب
سه‌شنبه
۱۷ـ۳۰ موسیقی و تصویر
۱۸ـ۰۰ فیلم سینمائی مرد بی‌ستاره
۱۹ـ۳۰ موسیقی ایرانی
۲۰ـ۰۰ جنگ و صلح ـ قسمت اول : نامگذاری
۲۱ـ۰۰ اخبار از برنامه دوم
۲۱ـ۳۰ جهان تئاتر : هتل در آمستردام
۲۲ـ۵۰ واریته
۲۳ـ۱۵ باله‌فندق‌شکن: بمناسبت کریسمس

تلویزیون آموزشی

برنامه آموزشی (شبکه)
برنامه صبح چهارشنبه
۸ـ۱۵ علوم اجتماعی ۲
۸ـ۴۰ علوم اجتماعی ۱
۹ـ۰۵ حرفه و فن ۱
۹ـ۳۰ حرفه و فن ۲
۹ـ۵۵ زنگ تفریح
۱۰ـ۱۵ علوم ۱
۱۰ـ۴۰ علوم ۲
۱۱ـ۰۵ انگلیسی ۱
۱۱ـ۳۰ انگلیسی ۲
برنامه بعد از ظهر
۱۴ـ۳۰ ریاضی ۲
۱۴ـ۵۵ ریاضی ۱
۱۵ـ۲۰ جغرافیا ۲
۱۵ـ۴۵ جغرافیا ۱
توضیح :
عددهای۱ مربوط به دوره‌اول راهنمائی
عددهای ۲ مربوط به دوره دوم راهنمائی

تلویزیون امریکا

۱۵ـ۰۵ جای دینا
۱۵ـ۳۰ دنیای دیگر
۱۶ـ۰۰ اخبار
۱۶ـ۰۵ کریسمس کودکان‌درویلز
۱۷ـ۰۰ شوی گراندپاومکداو مخصوص کریسمس
۱۷ـ۳۰ برنامه مذهبی
۱۸ـ۰۰ اخبار
۱۸ـ۳۰ برنامه مخصوص چارلی براون‌برای کریسمس
۱۹ـ۰۰ خانه‌ای بدون درخت کریسمس
۲۰ـ۰۰ دنیای عشق
۲۱ـ۰۰ بابانوئل
۲۲ـ۰۰ آخرین اخبار
۲۲ـ۱۵ برنامه مذهبی
۲۳ـ۰۵ جامعه اقلیت
سه‌شنبه
۱۰ـ۰۵ کمپانی برق
۱۰ـ۳۰ شبی که حیوانات حرف زدند
۱۱ـ۰۰ تفنگدار
۱۱ـ۳۰ آرنی
۱۲ـ۰۰ فیلم
۱۳ـ۳۰ بابانوئل به شهرمی‌آید
۱۴ـ۳۰ برنامه ویژه کریسمس
۱۵ـ۰۰ دنیای عشق
۱۶ـ۰۰ اخبار
۱۶ـ۰۵ شو
۱۷ـ۰۰ شوی گراندپاومکداو برای کریسمس
۱۷ـ۳۰ برنامه ورزشی
۱۸ـ۰۰ اخبار
۱۸ـ۳۰ آوای شب کریسمس
۱۹ـ۰۰ برنامه تلویزیونی ان بی سی
۲۰ـ۰۰ سانی و شر
۲۰ـ۵۰ برنامه ویژه
۲۱ـ۳۰ شب قبل ازکریسمس
۲۲ـ۰۰ آخرین‌اخبار
۲۲ـ۱۵ فیلم

ستاره بخت شما

فروردین : درگیریهای شما با طرافیان خاتمه پیدا می کند .
اردیبهشت : کارهای مربوط به زندگی خصوصی‌تان‌به بن‌بست میرسد .
خرداد : با یک شخصیت‌جالب و پر نفوذ آشنا میشوید.
تیر : یکی از بستگانتان درحل مشکلی شما را یاری می‌کند .
مرداد : سستی و تنبلی شمارا از انجام کارها بازمی‌دارد .
شهریور : خبر خوشحال‌کننده یا هدیه‌ای جالب دریافت میکنید .
مهر : تغییر کوچکی دراطراف شما بوجود می‌آید .
ابان : زندگیتان از یکنواختی خارج میشود .
آذر : سفری پیش پای‌شماست و درباره آن صحبت می کنید .
دی : انجام یک کار فکری‌تمام روز شما را میگیرد .
بهمن : نگرانی شما از سوی شخص بیمار از میان میرود .
اسفند : نامه یا سندی مهم را امضاء میکنید .

فوجی
کاغذ الکترو کاردیوگرافی برای‌هر نوع دستگاه با کیفیت برتر و قیمت ارزانتر
نماینده انحصاری
شرکت تهران‌فوجی
(باسئولیت محدود)
خیابان شاه ساختمان آلومینیوم طبقه‌نهم شماره ۹۵۱ قسمت جنوبی
تلفن ۴۴۵۰۳ـ۶۶۱۳۹۸

کاشی سعدی
کاشی سعدی
پیشرو صنعت سرامیک ایران

در مدت سه ماه انگلیسی صحبت کنید
درمرکز آموزش زبان خوارزمی
KHARAZMI'S LANGUAGE CENTER
با متد جدید میتوانید در مدت ۳ ماه انگلیسی صحبت کنید.برای‌ثبت‌نام دو قطعه عکس همراه بیاورید .
خیابان آناتول فرانس ـ روبروی‌درشرقی دانشگاه تلفن ۴۳۴۰۶ ـ ۴۷۷۱۹

مرکز آموزش زبان
گروه‌فرهنگی
خوارزمی
KHARAZMI'S LANGUAGE CENTER
برای ترم زمستانی ثبت نام میکند
۱ـ کلاسهای ترمی
۲ـ کلاسهای اعزام دانشجو بخارج در سطوح مختلف
۳ـ کلاسهای پری‌توفل و توفل.
۴ـ کلاسهای F.C.E. (کمبریج) وپروفیشنسی برای دارندگان L.C.
۵ـ کلاسهای مکالمه .
۶ـ کلاسهای تقویتی کتابهای SUCCESS
آدرس
شعبه‌شماره ۱ خیابان آناتول‌فرانس روبروی در شرقی‌دانشگاه تلفن ۴۳۴۰۶ـ ۴۷۷۱۹
شعبه‌شماره ۲ میدان شهناز ـ خیابان شهناز ـ ایستگاه کلانتری تلفن ۳۰۲۰۹۲
شعبه‌شماره ۳ خیابان رودکی (سلسبیل) چهارراه وثوق تلفن ۹۵۱۶۴۴ـ۹۶۳۴۸۵
شعبه‌شماره ٤ شمیران ـ پل تجریش ـ خیابان ارم‌تلفن ۸۷۱۹۲۲
شعبه‌شماره ٥ کرج ـ خیابان دانشکده ـ کوچه یاس ـ تلفن ۶۹۷۲
برای ثبت‌نام دو قطعه عکس همراه بیاورید.

استخدام
آژانس‌جهانگردی‌مهاجری‌وشرکاء
برای امور توریستی نیاز به استخدام تعدادی دیپلمه با تسلط بزبان انگلیسی دارد . علاقمندان از ساعت ٥ تا۷ بعداز ظهر به خیابان ویلا شماره ۳۷ طبقه پنجم مراجعه فرمایند.
آ ـ ۱۳۰۹۲۶

فقط باماهی ۹۵۰ تومان
(شامل غذا ـ مسکن و شهریه)
انگلیسی رادرانگلستان یادبگیرید
پهلوی بالاتر از امیراکرم طبقه فوقانی باتکملی صبحها ۹ الی ۱ عصرها ٤ الی ۸ ـ دفتر نمایندگی مدارس زبان انگلستان

انتخاب سرپرست
تورهای مسافرتی
آژانس‌جهانگردی‌مهاجری‌وشرکاء
برای راهنمائی و سرپرستی تورهای مسافرتی در کشور های خارج نیاز به‌تعدادی سرپرست تور دارد ، علاقمندانی‌که تحصیلات آنان حداقل لیسانس و بزبان‌انگلیسی نیز تسلط دارند، از ساعت ٥تا۷ بعداز ظهر به خیابان ویلا شماره ۳۷ طبقه پنجم مراجعه فرمایند.
آ ـ ۱۰۳۹۲۷

سلیمون آی سلیمون موکت فلنکو چنده
۲۳ تومن بیالا حقیقتاً قشنگه
خیابان پهلوی میدان ولیعد کوچه ارژنگ شماره ۷ تلفنهای ۶۲۳۹۴۶ـ۶۲۷۷۸۲

آگهی ثبت نام
مؤسسه‌ملی حسابداری پژند
«اولین موسسه کامل آموزش حسابداری در خاورمیانه »
برای کلاسهای ذیل که ازتاریخ۱۹ر۱۰ر۱۳۵۳شروع میشود ، ثبت‌نام مینماید
دوره کامل حسابداری بازرگانی ، دوره کامل حسابداری صنعتی ، دوره کامل حسابرسی ، کار آموزی‌حسابداری بازرگانی ، کارآموزی‌حسابداری‌صنعتی، کارآموزی حسابرسی ، اصطلاحات حسابداری بزبان انگلیسی ، دوره‌کامل حسابداری بزبان انگلیسی ،سرپرستی حسابداری ،حسابداری انبار،ماشینهای حساب، کاردکس ،بودجه‌بخش‌خصوصی ،طرح و تنظیم سیستمهای‌حسابداری، حسابداری در مدیریت .
موسسه ملی‌حسابداری‌پژند به‌فارغ‌التحصیلان ممتازاول تا دهم خود بورس مجانی تحصیل حسابداری در انگلستان‌بمدت سه‌الی‌شش‌ماه میدهد
ثبت نام صبح وبعداز ظهر در مرکز آموزش موسسه ملی حسابداری پژند
آدرس:خیابان‌پهلوی‌خیابان‌بزرگمهر نبش صبامؤسسه ملی حسابداری پژند مرکز آموزش

کاشیکاری
تاریخ
باکاشی
ایرانا

به دستور نخست‌وزیر
توزیع چای
باسینی در
وزارتخانه‌ها
ممنوع شد
اج
توزیع چای با سینی‌دروزارتخانه ها و موسسات دولتی ممنوع شد.در بخشنامه‌ایکه از طرف نخست‌وزیر صادر و به وزارتخانه‌ها و موسسات دولتی ابلاغ گردیده قید شده برای آنکه کارمندان وزارتخانه‌ها و سازمان های دولتی در حین‌انجام وظیفه پشت میز کار خودبتوانند مرفا بوظایف اداری بپردازند و از رفت و آمد خدمتگزاران در راهروها درحالی که سینی چای در دست دارند جلوگیری بعمل‌آید باید چای و قهوه فقط در ساعات معین یک یا دوبار توسط چرخهای مخصوصی که برای این‌منظور تهیه میشود در اطاقها توزیع وبلافاصله پس از صرف چای ظروف ووسایل آن جمع‌آوری گردد .

برای تهیه ترموس های تمام استین لس عایق شده چای بظرفیت های ٥ گالن (۱۲۰ فنجان چای) و ۳ گالن (۷۲ فنجان چای) و ترولی تمام استین لس مخصوص سرویس وتوزیع چای به‌نشانی زیر مراجعه کنید :
شرکت مهندسی طرح واجرا
باسئولیت محدود
خیابان شاه شماره ۷۰ (چهار راه‌کاخ) تهران ـ ایران
آدرس تلگرافی : تجراکو تهران
تلفن : ۴۸۶۹۰ ـ ۶۳۲۰۷۲ ـ ۶۳۳۱۰۳ ـ ۹۷۰۰۶۹

گزارش

گیوهٔ مَلِکی میمیرد

پزشکان متخصص میگویند: گیوه ملکی، ازهر کفشی برای حفظ سلامت پاها مناسبتر است

گیوه را اولین بار پهلوان «گیو» دوخت و پوشید، نام گیوه راهم از نام این پهلوان گرفتند

تنها مشتریان خوب «ملکی» را توریستهای خارجی تشکیل میدهند

گزارشی از سازمان شهرستانهای اطلاعات

★از سالها پیش ـ وقبل از آنکه سیل کفش های ماشینی روانه بازار شود و پیش از آنکه کفش های رنگارنگ ـ باطرح هاومدال های مختلف ـ دربای مردم ـ بویژه خانمها ـ دیده شود، پدر بزرگها ومادر بزرگهای‌ما، کفش های نرم‌وراحتی می‌پوشیدند بنام «ملکی» ـ بدون آنکه قیمت ارزان وکیفیت ساده آنرا مد نظر قرار دهند. این کفشها ـ اینک، در واپسین دم حیات خود قرار گرفته‌اند، در حالیکه ـ پزشکان متخصص، عقیده دارند که این پاپوش تاریخی و قدیمی ـ بیش از هر پاپوش دیگری ـ درحفظ وسلامت و بهداشت پا موثر است..

تاریخچه پیدایش «ملکی» ـ آنطور که میگویند ـ به سال ها وقرنها پیش ازاین میرسد. ودراین‌مورد، مردم ـ حکایت جالبی دارند:

ـ زمانی که «گیو»، پهلوان نامدار شاهنامه، بدنبال «کیخسرو» ـ روبه رامنهاد ـ پاپوشی بنام «چارخ» بپاداشت. اما سختی راه وخشن بودن «چارخ» پهلوان رابرآن داشت تا از «لته» ـ پارچه کهنه ـ و مقداری چرم و ریسمان برای خود پاپوشی‌بدوزد که‌این پاپوش ساخته دست «گیو» پهلوان ـ «گیوه» یا «ملکی» نامیده شد و مردم کم‌کم آنرا تکمیل کردند تا به شکل امروزی درآمد ...

سالها پیش ـ تنها در شیراز متجاوز از دوهزار مغازه «ملکی» وجود داشت که این مغازه ها، احتیاجات اهالی شیراز و دیگر مردم مناطق جنوبی کشور را تامین میکرد، اما در حال‌حاضر ازاین تعداد ـ فقط هفتاد مغازه باقی مانده است که این مغازه ها نیز بیشتر بکارهائی از قبیل‌فرش فروشی و فروش کفش های ماشینی اشتغال دارند و بقول معروف «برای‌خالی‌نبودن‌عریضه» ـ «ملکی» هم میدوزند و میفروشند.

«ملکی» را چطور می‌دوزند؟

«ملکی» ـ بطور کلی ـ از۹قسمت تشکیل میشود که اجزای اصلی آن، رویه «رووار»، کمر و قسمت کف «کفه» است.

● «رویه» ـ ملکی ـ با دست‌و از نخ های چندلائی که دربعضی موارد تا ۴۰ لا هم‌میرسد، بافته میشود. معمولا «رویه» مرغوب در مدت ۲ماه توسط زن های روستائی بافته میشود، و بر حسب بافت خوب و نامرغوب‌آن ـ ۳گره‌ای یا ۴ گره‌ای ـ با قیمت های متفاوت به ملکی دوز ها فروخته میشود.

● «کمر» ملکی ـ از چرم است. چرمی که مدت ۳۰ روز در آب آهک خوابانده میشود و پس‌از مخلوط کردن با «زاغ» و «آهک جوشیده» آنرا با «پیه بز» چرب می‌کنندو آماده استفاده می‌نمایند.

● «کف» یا «کفه» ملکی ـ معمولا بدو صورت ـ یا از کفه های لاستیکی و یا از پارچه های‌کهنه «لته» تهیه میشود.

معمولا ـ یک کارگر ملکی‌دوز ـ برای دوخت هر جفت ملکی ۲۵۰ ریال می‌گیرند و بطور متوسط هر ملکی دوزروزانه ۸ جفت ملکی میدوزد.

ملکی‌های بازاری!

متاسفانه، مانند اغلب کارهای دستی اصیل‌ایرانی ـ برای‌ملکی‌نیز نوع‌بدلی ومجازی آن روانه بازار میشود که هیچکدام‌خصوصیت‌ها و امتیازات ویژه‌ملکی های‌اصیل راندارد.

ملکی های اصیل برحسب رویه، کفه و نوع چرم‌و دوخت آن قیمت های متفاوت دارد. اما بطور متوسط ـ ملکی خوب تادو هزارریال ارزش داردونوع‌مرغوب آن بین ۲۰تا۵۰ تومان است.

*پای درد دل ملکی دوز های شیراز

«علی محمدمنتجم» ـ ملکی‌دوز معروف وقدیمی‌شیراز ـ به‌خبرنگار مادر این شهر میگوید: ۱۲سالم بودکه شروع به ملکی دوزی کردم. آنوقت ها شغل «ملکی دوزی» از اعتبار و ارزش‌فراوانی برخوردار بود و ملکی دوز ها احترام ویژه‌ای بین مردم داشتند اما حالا، کفش‌های ماشینی ـ بازار مارا کساد کرده‌است. در قدیم، معمولا درهر مغازه ملکی دوزی حداقل هفتاد کارگر مشغول کار بودندو بطور متوسط ۱۳۰ جفت ملکی می‌دوختند. اما حالا این تعداد کارگران به ۳ الی ۶ کارگر تقلیل پیدا کرده است.

ملکی دوز معتبر شیراز می‌افزاید: «حالا دیگر «ملکی» برای مردم ـ بقول جوانها ـ دمده شده ـ درحالیکه ـ ملکی ـ بعقیده من بهترین پاپوش است. چون یك ملکی‌دوز ـ واقعا روی یك جفت ملکی کار میکند و زحمت می‌کشد. ما دراین مورد یك‌شعر محلی داریم که میگوید:

«هرکه جلدش دوخت شام شب نداشت»

«هرکه کندش دوخت مرد از گشنگی»

یعنی هرکس ملکی را تند و سریع دوخت شام شب نداردو هرکس هم آنرا آهسته دوخت از گرسنگی می‌میرد!

آقای منتجم به گرانی مواد اولیه نیز اشاره میکند. میگوید: امروز قیمت چرم ۵ برابر افزایش یافته. ما دوسال پیش هر کیلو چرم را ۶تومان می‌خریدیم اما حالا هر کیلو ۳۰ تومان بفروش میرسد. بنابراین مجبوریم قیمت ملکی ها رابالابریم که مردم اعتراض می‌کنند.

آقای منتجم می‌افزاید: تنها دلخوشی ما ـ توریست هاوخارجی ها هستند که عجیب به «ملکی» علاقمندند و امکان ندارد یك توریست خارجی برای خرید به بازار برودویك‌جفت ملکی‌نخرد! ـ درحالیکه اگر دولت از ما حمایت میکند، بیگمان ملکی های‌ایران در دنیا از اعتبارو معروفیت‌خاصی برخوردار خواهد شد و در نوع خود می‌تواند رقم قابل توجهی در صادرات کشور را تشکیل دهد.

گیوه یك کار دستی ارزنده ایرانی است که از بسیاری از کفشهای‌مدرن بیشتر دوام میکند. متخصصان می گویند: اگر به پاهای خود علاقه دارید، گیوه‌بپوشید!

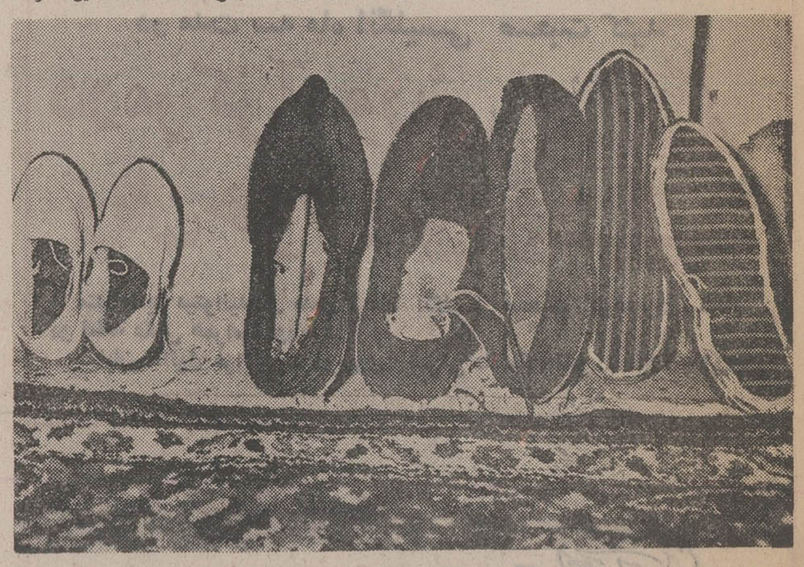

ایرانیها نسبت به گیوه بی‌التفات شده‌اند. واگر هنوز این کاردستی را میتوان دربعضی فروشگاه ها یافت بخاطر آن‌است که توریست های خارجی هنوز خریدار این پاپوش‌نرم و مناسبند.

از دیروز تا امروز

چهل سال قبل درچنین روز

محمدولی اسدی در مشهد اعدام شد

بعد از رفع غائله مشهد از طرف شهربانی آنجابرای‌کشف و تعیین مسبب ومحرک اصلی قضیه بازجوئی های دقیق شروع و در نتیجه بازجوئی های لازمه که مدتی جریان و ادامه‌داشته است مدارکی که بدست می‌آید معلوم میشودمسبب اصلی غائله‌مزبور محمدولی‌اسدی بوده، لذا مشارالیه جلب وتحت بازجوئی قرار گرفته اعتراف می‌نماید. پس از تکمیل بازجوئیها دوسیه امر که از مدارک‌مکشوفه واعترافات خود او تنظیم وتدوین شده بود بدیوان حرب تسلیم و نظر باینکه محمدولی اسدی‌مسبب اصلی قضیه بوده و این اقدام خائنانه و فجیع باعث قتل و مجروح شدن یک‌عده سرباز و پاسبان درراه انجام وظیفه‌گردیده و نیز چند نفر مردمان عوام هم که آلت دست واقع شده بودند مقتول مجرح می‌گردند، محکمه در نتیجه رسیدگی بدوسیه امر مشارالیه رامحکوم به اعدام وحکم صادره روز ۲۹ آذرساعت ۷صبح اجراء گردید.

اسدی

عدل

شرکت سهامی چای

اخیرا دررشت شرکتی برای خشکانیدن و مخلوط نمودن‌و باربندی‌وفروش چای تاسیس شده است. مرکز عملیات این شرکت در قریه لاکان گیلان که از مهمترین مراکز زراعت چای محسوب میشود خواهد بود، ولی مرکز اصلی شرکت شهر رشت میباشد و نیز شعباتی برای شرکت مزبور در بعضی از شهرهای زراعت کننده چای تاسیس خواهد گردید. هیئت مدیره شرکت مزبور بقرار ذیل انتخاب شده‌اند: آقای‌احمد حسین‌عدل، آقای شارل‌اکیزو، آقای هوشنگ فرزاد، آقای‌احمد سیگاری و میرمحسن غفاری. آقای علی شمس بسمت مفتش شرکت تعیین شده‌اند.

غرق شدن کشتی‌بادی

طبق راپورت واصله ازاهواز یک جهاز بادی متعلق به تجار دیلم چند شب قبل براثر حدوث طوفان وبارندگی در خلیج‌فارس غرق شده و مسافرین آن نیز در آب غرق شده‌اند. بقرار اطلاع حاصله کشتی‌مزبور حامل‌مقداری مال‌التجاره بوده است.

ساختمان کشی

چون مقرر گردیده بود که سه کشتی برای بندرپهلوی در اداره بندر مزبور ساختمان شود و از چندی باینطرف شروع بساختمان آنها نموده بودند، بقرار اطلاع حاصله یک کشتی از ۳ کشتی مزبور ساخته شده و تقریبا به‌آب انداخته خواهدشد. اینک‌مشغول اتمام ساختمان دو کشتی دیگر می‌باشند.

۳۶ ساعت بارندگی

اهواز ـ در نتیجه ۳۶ ساعت بارندگی متناوب کتاشب گذشته ادامه‌داشت تمام‌راههای‌خوزستان جز راه‌آهن مسدود گردیده‌است. آب رودخانه کارون روز گذشته تا یک گز و ۳۷ صدم بالا آمده بود وامروز ۱۵صدپائین نشست. تمام خاک ریزدستی زیر پل‌جدید را که برای تسهیل ساختمان تهیه‌نموده بودند آبرده است.

«نقل از اطلاعات ۲ دی۱۳۱۴»

استخدام مهندس خاك‌شناسی کشاورزی

کارخانه قند اصفهان به یک نفر مهندس خاک‌شناس ویک‌نفر مهندس‌کشاورزی واردبه‌امور چغندر قند احتیاج دارد. از واجدین شرایط خواهشمند است با تلفن های ۲۴۰۳۲ ـ ۲۴۷۱۷ و ۲۴۴۳۶ یا صندوق پستی ۵۳اصفهان تماس حاصل نمایند.

۸هزار نفر با نام‌خانوادگی مشترك

بقیه از صفحه ۱۵

روستای‌خود راقدیمیترین‌روستای ایران‌می‌دانندو معتقدند که‌روستای کیان، مرکز کیانیان وپیشدادیان سلسله های پادشاهی ایران که در شاهنامه فردوسی‌از آنها یادشده‌ـ بوده است.

وقتی هشت هزار نفراهالی یک روستادریک نام خانوادگی اشتراک دارند، مشکلاتی گوناگون برای شناختن افراد پیش می آید، اما ساکنان روستای «کیان» این مشکلات را با یک ابتکار کوچک حل کرده‌اند:

آنها به جای‌نام خانوادگی‌هرکس، نام پدر او را به اسمش اضافه‌می کنند! مثلاممکن‌است در بین‌اهالی روستا «عدمزیادی» محمودکیانی» باشند درحالیکه‌مردم آنها رابطور مثال به این شکل می‌شناسند:

«محمود حاج حسین!

«محمود آقا ابراهیم!

«محمود مشهدی جواد!

«محمود محمد رضا!»

راز نام ها

خبرنگار اطلاعات در همدان مینویسد:

«یزدانی» رئیس اداره ثبت احوال همدان ضمن تائید این موضوع که هشت هزار نفر اهالی روستای کیان، یک نام خانوادگی مشترک دارند، گفت: «علت این امورا باید در آداب ورسوم کلی روستاهای ایران جست‌وجوکرد. می دانیدکه‌سابق براین درروستاها رسم براین‌بوده که افراد نام خانوادگی خود رااز روی نام بزرگ ده انتخاب می‌کردند. پیش از الغای ارباب و رعیتی نیز عده‌ای برای آنکه‌خود را به «خان» نزدیک کنند با اجازه او، نام خانوادگی خان رابرای خود برمی گزیدند. شاید علت همنام بودن ساکنان روستای کیان نیز از همین دو مسئله متاثر باشد.»

هر چند که «کیانی» ها ـ یعنی اهالی روستای کیان ـ ادعامی کنند که این روستا، کهنسالترین روستای ایران‌است ولی‌تاکنون مدرکی که ادعای آنها را تائید کند، بدست نیامده است.

با این حال «کسایی» رئیس‌باستان شناسی استان همدان ضمن‌اشاره به سابقه‌بسیار طولانی این‌روستا وبویژه ارزش تاریخی تپه‌ای که روستای کیان در کنار آن‌بناشده و آن را نیز «کیان» نام داده‌اند، می گوید: «قدمت تاریخی روستای هشت هزار نفری کیان، به چهار هزار سال پیش از میلاد مسیح‌می رسد.»

هیئت باستان شناسان ایرانی‌و اروپایی بار ها در تپه «کیان» اکتشافاتی انجام داده‌اند. می ـ گویند: پروفسور گیرشمن نیز جزواعضای این هیئت بوده‌است و در حفاریهای خود، در بالای تپه، به حوضی‌برخورد کرد که باسنگ و ساروج ساخته شده بود و در قدیم باساختن جویهای ناودانی شکل، آب را از محلی که به مرداب کیان معروف است، به این حوض میرسانده‌اند.

آگهی پذیرش دانشجو

«مرکز تجربیات و آموزش سینمای نقاشی متحرك» وابسته به کانون پرورش فکری کودکان و نوجوانان برای تحصیل درکلاسهای شبانه سال ۵۳ ـ ۵۴ تعدادی دانشجو می پذیرد.

شرایط

۱ـ داشتن حداقل دیپلم کامل‌متوسطه (دیپلم یا لیسانس هنر های زیبا و سینمائی اولویت دارند).

۲ـ دارا بودن شرایط عمومی‌استخدام.

۳ـ موفقیت در امتحان ورودی که‌بوسیله ی مرکز انجام می شود. (شامل طراحی با ضریب پنج واطلاعات عمومی باضریب یك).

ساعات تحصیل بعد از ظهر ها است و دانشجویان در مدت تحصیل کمك هزینه‌ی تحصیلی دریافت خواهند کرد.

دوره‌ی تحصیل شامل دو دوره‌ی یك ساله و دو ساله است و فارغ‌التحصیلان دوره ها بلافاصله در استخدام کانون درآمده به ترتیب:

الف: به عنوان مربی فیلمسازی‌نقاشی متحرك در کتابخانه های کودك

ب: به عنوان انیماتور (طراح) درمرکز سینمائی کانون به کار مشغول خواهند شد.

علاقمندان می‌توانند حداکثر تاپانزدهم دیماه ۱۳۵۳ درخواست خود را با ذکر مشخصات کامل تحصیلی و تجربی همراه با یك قطعه عکس و فتوکپی‌مدارك وآدرس‌دقیق به‌صندوق پستی ۱۲ر۱۱۲۴ تهران ارسال دارند.

آگهی تاسیس شرکت سهامی ایسام‌کو (شرکت‌سهامی‌خاص)

نظر به لایحه قانونی اصلاح قسمتی از قانون تجارت مصوب ۲۴ر۱۲ر۱۳۴۷ و ماده ۱۹۷ قانون تجارت و ماده ۶ آئین‌نامه قانون مصوب ۱۳۱۱ خلاصه اظهارنامه و اساسنامه شرکت ایسام‌کو (شرکت سهامی خاص) که در تاریخ ۲۳ر۹ر۵۳ تحت شماره ۲۰۳۱۸ دراین اداره ثبت ودر تاریخ ۲۴ر۹ر۵۳ ازلحاظ امضاء ذیل ثبت تکمیل‌گردیده برای اطلاع‌عموم در روزنامه رسمی کشور و روزنامه کثیرالانتشار اطلاعات آگهی میگردد.

۱ـ نام و نوع‌شرکت: ایسام‌کو (شرکت سهامی خاص).

۲ـ موضوع شرکت: عبارتست از آنالیز های سیستمی طرح ریزی مدیریت طرح و خدمات مربوط دیگر در مورد طرح های توسعه شهری و منطقه‌ای شامل حمل و نقل هوائی ـ زمینی و شهری وعبور ومرور مطالعات دانشگاهی.

۳ـ مرکز اصلی شرکت: تهران خیابان تخت ـ جمشید شماره ۴۳۵

۴ـ مدت‌شرکت: از تاریخ ۸ر۸ر۵۳ بمدت نامحدود.

۵ـ تابعیت شرکت: ایرانی

۶ـ سرمایه شرکت: مبلغ سی میلیون ریال منقسم به سه هزار سهم ده هزار ریالی بانام‌میباشد.

۷ـ میزان سرمایه پرداختی و شماره‌فیش بانک مربوطه و مبلغی که تعهدشده است: که سی وپنج درصد آن طبق گواهی شماره ۳۸۹۶ بانک تجارت خارجی ایران در حسابجاری شماره ۴۹۴۰ این بانک پرداخت و بقیه تعهد شده است.

۸ـ موسسین شرکت: ۱ـ سازمان گسترش و نوسازی صنایع ایران ۲ـ مسراشمیت بولکوبلوم (شرکت سهامی) ام. بی. بی. ۳ـ آقای دکتر فریدون باتمانقلیچ.

۹ـ اولین مدیران شرکت: آقایان ضیاءالدین طباطبائی امیرحسین زند وکیلی پیترسی کوچلر دکتر فریدون باتمانقلیچ هربرت ونزل بسمت اعضای اصلی هیئت مدیره شرکت انتخاب شدند اعضای علی‌البدل شرکت عبارتند از سازمان گسترش و نوسازی صنایع ایران. آقای نادر خورزاد ـ مسراشمیت (شرکت سهامی) ام. بی. بی. آقای اچی فریدریک. آقای ا.ا. بخیمی مدت تصدی اعضای اصلی و اعضای علی‌البدل هیئت مدیره شرکت دو سال است.

۱۰ـ اختیارات مدیر عامل: آقای دکتر حسین توکلی برای مدت دو سال بسمت مدیر عامل شرکت انتخاب شدند و اختیارات مدیر عامل برطبق بند۶ صورتجلسه هیئت مدیره شرکت میباشد.

۱۱ـ روزنامه کثیرالانتشاری که برای دعوت هاتعیین شده است: اطلاعات

۱۲ـ دارندگان حق امضاء در شرکت: هیئت مدیره مقرر داشت افتتاح حساب جاری و صدور چك با امضای مدیر عامل باتفاق آقای‌کوچلر باشدصاحبان امضاء می‌توانند حق امضای خودرابه‌دیگری تفویض نمایند.

۱۳ـ اولین بازرسان اصلی و علی‌البدل شرکت: آقای پرویز نبوی بسمت بازرس اصلی و موسسه حسابرسی‌کوپرزاندلبراند بسمت بازرس علی‌البدل‌برای مدت یکسال انتخاب شدند.

۱۴ـ انحلال شرکت: طبق ماده ۱۹۹ اصلاحی قانون تجارت

م‌الف ۱۸۳۸۷ — مدیر کل ثبت شرکت ها ومالکیت صنعتی

آ ـ ۱۰۴۱۴۸

آگهی تغییرات در شرکت بین‌المللی کشت وصنعت ایران (سهامی خاص) ثبت شده بشماره ۱۶۴۵۱

طبق‌نامه مورخ۲۵ر۹ر۱۳۵۳ پیوست صورت‌جلسات مجمع عمومی فوق‌العاده صاحبان سهام‌وهیئت مدیره‌شرکت نامبرده هردو مورخ ۱۱ر۸ر۱۳۵۳ تغییرات زیر در شرکت صورت گرفته‌است: ۱ـ بند۲ ماده ۱۳اساسنامه شرکت بشرح‌زیراصلاح گردید:

«۲ـ ۱۳ هیئت مدیره مرکب‌از هفت«۷» مدیر خواهد بودکه هردو سال یکبار در مجمع عمومی‌عادی به‌ترتیب مذکور دربند«۴»ماده «۱۳» این اساسنامه انتخاب خواهند شد. هریك ازمدیران برای مدت دو سال انتخاب میگردندو تاهنگامی‌که جانشین او طبق مقررات انتخاب نشده درسمت خود باقی خواهدبود. انتخاب مجدد هریك‌از مدیران بلامانع است.» ـ تغییر مذکور درفوق‌شامل دوره تصدی‌مدیران‌ومدیران علی‌البدل فعلی نیز خواهدشدوبنابراین دوره تصدی مدیران‌ومدیران علی‌البدل فعلی ازتاریخ هشتم فروردین‌ماه ۱۳۵۳ بمدت‌دوسال وتا هنگامی‌است‌که جانشین آنهاطبق مقررات‌انتخاب شوند. ۲ـ محدودیت اختیارات‌مدیرعامل شرکت‌درخصوص تحصیل وام‌واعتبار برای‌شرکت که‌در مستخرجه صورت‌جلسه هیئت‌مدیره مورخ‌نهم فروردین‌ماه ۱۳۵۳ قیدگردیده ودر صفحه پنجم روزنامه رسمی‌کشور شاهنشاهی ایران شماره ۸۵۳۲ مورخ ۱۰ر۷ر۱۳۵۳ درج‌شده است شامل وامهاو ضمانتنامه هائی‌که شرکت ازبانك توسعه‌کشاورزی ایران‌و بانك‌ملی ایران تحصیل می‌نماید نخواهدشدومدیرعامل شرکت کمافی‌السابق اختیار دارد که‌بارعایت مقررات مربوطه‌امضای اوراق‌واسناد تعهدآور شرکت کلیه‌قراردادهاواسنادواوراق‌مربوطه‌وامهاوضمانتنامه های مزبور راتا هرمبلغ‌وباهرگونه شرایطی بنام‌وازطرف شرکت امضاء نمایندو تمام‌یاهرقسمت‌از اموال‌شرکت را دررهن‌بانکهای نامبرده قرار دهند.

م‌الف ۱۹۳۸۵

مدیر کل ثبت‌شرکتهاومالکیت صنعتی، حمید جمشیدی

آ ـ ۱۰۴۱۵۲

به‌ظرافت یك لبخند...

دوربین

«پاکت اینستاماتیك لبخندساز»

جدیدترین محصول کداك

با ارزانترین قیمتی که تصور کنید، دریك بسته بندی حاوی:

- کیف چرمی بسیار زیبا و شیك
- پایه فلاش با قدرت تنظیم سرعت دوربین
- جعبه حاوی سه فلاش چهار طرفه
- بسته فیلم ۱۲ تائی رنگی کارتریج ۱۱۰ کداك
- قاب عکس زیبا با پایه متحرك
- ۹ قطعه عکس برگردان برای چسباندن روی دوربین

تا دوربین شما شبیه دوربین کسی نباشد

*پاکت اینستاماتیك جدید کداك

کوچك، کامل، آسان، ارزان و لبخندساز

به فروشگاههای معتبرومراکزی که علامت Kodak CAMERAS FILM دارندمراجعه فرمائید

شرکت الکتروکامرابامسئولیت محدود ۲۱۰ خیابان شاه تلفنهای ۴-۴۲۰۹۳-۸-۶۶۲۹۵۶

سیلی زدن به دخترها قانونی شد

گزارش یدالله زندیه خبرنگار اطلاعات در اروپا

آخرین تحفه فضایی و مدنی غربیها ، آزادی « سیلی زدن» به خانمهاست! در بریتانیا ، همچنین به آقایان رسما اجازه داده شد که اگر دلشان خواست ، با دست به کپل خانمها ضرباتی بزنند !

★ قانون به مردهای بریتانیایی همچنین رسما اجازه داد که اگر دلشان خواست ، ضرباتی به کپل دختر ها بزنند !

اروپا ، از لندن گزارش میدهد :

« بعداز برسمیت‌شناختن‌همجنس بازی به عنوان یک (پدیده‌طبیعی!) که بسال ۱۹۶۸ در بریتانیا جنبه قانون بخود گرفت، حالاتروتنه‌ن اهل آزار کردن و آزار دیدن ، در سراسر بریتانیا ذوق‌کرده‌اندکه اگر به خانمی سیلی بزنند ، از مزایای آزادی خصوصی خود استفاده کرده‌اند و تحت پیگرد قانونی قرار نخواهند گرفت .

علاج کبودی

درحالیکه سایه هول‌انگیزشیطان تورم و بمب‌های میخ‌انداز ایرلندی خواب باستانی رفاه‌و فراوانی‌مردم انگلیس را با بمب های شماطه‌یی برهم زده است ، سرهنگ جان بروکز ـ شهردار سابق چلسی و کیزینگتون و ریاست عالیه کنونی کمیسیون رفاه نوجوانان پرورشگاه های لندن ، از این پس‌میتوانند در پناه قانون کپل‌ها و ران‌های جوان دختران انگلیسی را سیلی بزنند و حتی در روزنامه های معتبری چون تایمز و گاردین برای جلب نظر دختران جدید آگهی بدهند !

آقای جان بروکز برای‌درمان کبودی باسن‌دختران‌ازداروی شفابخش ویسکی استفاده میکند !

درین گیرودار ، سردبیر تایمز واقعهٔ کلنل بروکز ـ که به ازادی سیلی زدن دختران انجامید ـ را به فال نیک گرفته است‌ومینویسد:

«درین دوران بحرانی ودردآلود، این ازادی فرصتی به مردم‌بریتانیا میدهد تا بعد از مدتها ، لبان‌خود را با لبخند تزئین کنند !»

ماجرا از زمانی آغاز شد که کلنل بروکز انگلیسی ، بر چهره دوست دختر خود سیلی ملایمی کوبید . دختر خانم آزو شکایت کرد. جناب کلنل را به محاکمه کشیدند اما رای ژوری در پایان نه تنها دختر شاکی را ناکام ساخت بلکه به ازادی سیلی زدن و ضربه زدن بر کپل دخترها درسراسر بریتانیا انجامید !

«آزادی سیلی و کپل‌کوبی!» با تائید و پشیبانی همه سادیک ها ـ کسانی که از ازردن دیگران لذت میبرند ـ و مازوخیست‌ها ـ کسانی که از ازار دیدن کیف میکنند ـ همراه شد .

بدینسان ، یک صفحه دیگر بر کتاب «وقاحت» در یک جامعه غربی‌افزوده شد.یدالله زندیه خبرنگار اطلاعات در

۶۰۰ مدار تلفنی در فضا

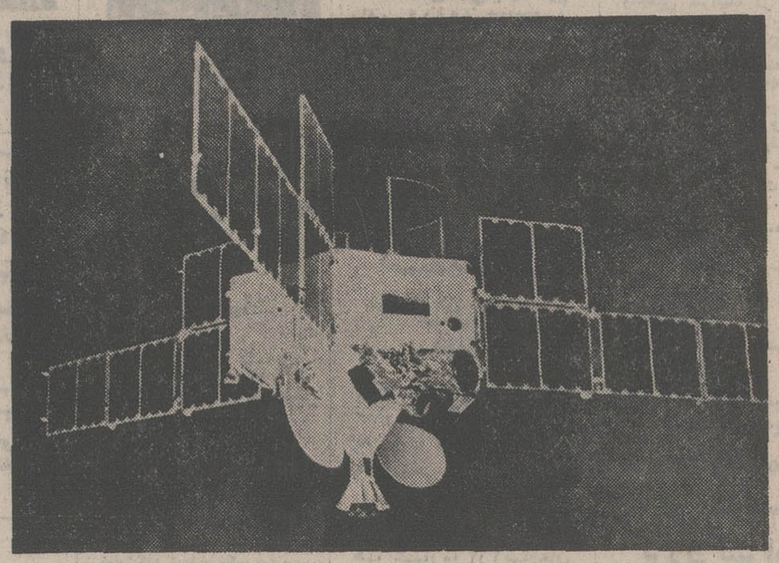

این قمر مصنوعی ، میتواند ۶۰۰ مدار تلفنی یا دو مدار تلویزیونی را برای آلمان و فرانسه تامین کند. این دو کشور طرح این ماهواره مخابراتی را مشترکابه آمریکا سفارش داده بودند که هفته گذشته باتمام رسید و از پایگاه کیپ‌کندی پرتاب شد تا در مدارفضائی بخدمت آلمان و فرانسه قرار گیرد .

هنر ایران و فرانسه

بقیه‌از صفحه ۷

ساخته است .بنابرین هنر نورا هم بزودی خواهد پذیرفت.»

فرصت طلایی

★ خانم معصومه سیحون ـ نقاش و صاحب نمایشگاه :

کاری بود که باید می‌شد . نمایشگاه بین‌المللی هنری تهران فرصت طلایی و مناسبی است برای همه ملت ایران و نه‌تنها برای دست‌اندر کاران هنر های تجسمی . در اینجا آثار بهترین نقاشان وطراحان اروپائی رامی‌توانیم ببینیم آثاری که کمترممکن بود هنرمندان ایران به آنها دسترسی پیدا کند اما درباره نمایشگاه و قضاوت در باره‌آثاری که از هنرمندان ایرانی در آنجا عرضه شده است ، بهتر است چیزی نگویم. باید به نمایشگاه بین‌المللی هنر تهران رفت، آثار عرضه‌شده را دید و آنگاه به قضاوت نشست.»

★محمد تقی سیاحتگر ـ مهندس و صاحب نمایشگاه :

ازاینکه تشکیل نمایشگاه بین‌المللی هنر تهران اقدامی فوق‌العاده ارزشمند است، تردیدی نیست و بیگمان ، نیت بانی نمایشگاه پاک وبی‌شائبه وصد در صد هنر دوستانه بوده است اما چون این آخرین نمایشگاه بین‌المللی تهران نخواهد بود ، ودر آینده نیز اقداماتی ازاین قبیل صورت خواهد گرفت ،باید عیوب اجراء برنامه ایجاد این نمایشگاه را گوشزد کرد .

«یکی از اشتباهات بزرگ مجریان کار این بوده که بعضی از نقاشان را در هیئت داوران پذیرفته‌اند ، نقاشانی که در عرضه یک اثر یاامتناع از عرضه آن ذینفع بوده‌اند «درین‌نمایشگاه یک اثرازمیرو) وجود داردکه آن را سه میلیون تومان ارزش گذاری کرده‌اند.یکی از تماشاگران نمایشگاه به من‌می‌گفت : چرا این اثر که خلق آن اتفاقا کار مشکلی هم نبوده‌است ، اینقدر گران است ؟ گفتم : برای اینکه این اثر جوهر هنر(میرو) است . شما اینکار را با آثار نقاشان خودمان که به تقلید از غربیها نقاشی می‌کنند ، مقایسه نکنید. قصدم از بیان این‌مطلب‌این بود که در این نمایشگاه بیشتر آثار عرضه شده به نحوی بوی غرب زدگی می‌دهد . در حالی که آن اثری ارزشمند است که‌اصالت فرهنگی داشته باشد باعتقاد من واصلا گالری داران نباید آثار نقاشان دنباله‌رو غربیها را به چنین نمایشگاهی میفرستادند

«آقای وزیر فرهنگ و هنر در این نمایشگاه بمن گفت : (ما خیلی‌هنرمند تربیت کرده‌ایم اما متاسفانه هنرمندانی که‌در کارشان روحیه ایرانی بطور کامل مشخص‌شود ، کم‌است.)

و در مجموع جز معدودی از آثار هنرمندان ایرانی بقیه آثار ارائه شده از طرف نقاشان وطنی غرب زده است .

بعضی نقاشان کارهای بهتری داشتند که در نمایشگاه گذاشته نشده است .مثلامحجوبی اثری داردکه ازطرف گالری‌سولیوان به نمایشگاه فرستاده شده و هیات داوران هم آنرا تصویب کرده‌اند ودر کاتالوک رسمی نمایشگاه هم چاپ شده ،اما درنمایشگاه نیست. ظاهرا دلیل آن کمی‌جا بوده‌است و ازاین قبیل ...

«از علی مددی» که پیکر‌تراش خوبی هم هست ، هیچ اثری درنمایشگاه نیست .در حالی که از پیکر تراشانی در رده های هنری پائین تر، در نمایشگاه آثاری عرضه شده است. ازکارهای‌خوب امین‌الله رضائی نیز در نمایشگاه‌خبری نیست و بجایش تنها یک طرح از او گذاشته‌اند.»

پاریس در اشغال ارتش شوروی

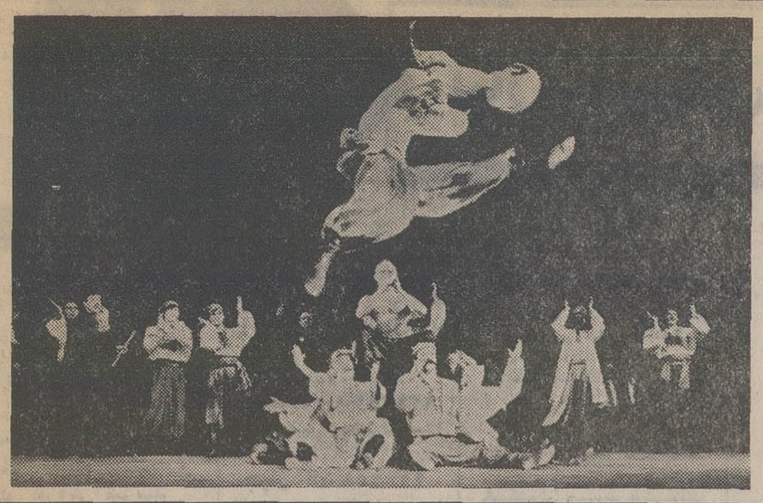

برای پنجمین‌بار ـ از سال ۱۹۶۰ـ ، ارتش‌شوروی،پاریس را اشغال کرد !

البته نه اشغال نظامی و بوسیله توپ و تانکو موشک، بل اشغالی با رقص و آوازو پایکوبی ! دویست آوازخوان ، رقاص و عضو گروههای کر (آوازهای جمعی) :همسرایی ارتش اتحادجمهوریهای‌شوروی برای پنجمین‌بار طی چهارده سال اخیر ، هنر نمایشی‌خود را در کاخ ورزش پاریس به نمایش گذاشتند .

درینجا ، یکی ازرقصندگان ـ یا بقول پاریسی‌ها: برندگان‌ـ روسی برای آخرین‌بار پیش‌از آغاز نمایش ، درکنارهمکارانش تمرین میکنند .

آیا فکر میکنید یك فیلم کابوئی آموزنده نیست؟

تلویزیون امروزدریك سطح‌وسیع‌وهمه جانبه درواقع همان‌کاری رامیکندکه مادربزرگ‌های خانواده با اتکاء به تجربه خود وگذشتگان برای بچه‌ها میکردند . آنها نیز ضمن تعریف داستانهای‌کودکانه و از زبان قهرمانان افسانه‌ای فرزندان خود را با حقایق زندگی و راز ورمز سرافرازی و میهن پرستی و اتکاء به نفس آشنا میکردند .

تلویزیون پیوسته چیزهائی به فرزندان شما حتی خود شما نمیدانید . هزاران متخصص تعلیم و تربیت،نویسنده ـ روانشناس ـ دانشمند ـ فیلسوف ـ و هنرمند در سراسر جهان و در فرستنده‌های تلویزیونی مشغول تولید ـ بررسی و اجرای برنامه‌هائی هستندکه هر یك بزبانی و به طریقی بشریت را بسوی تکامل اجتماعی پیش میبرد . تلویزیون شما را با آخرین پیشرفتهای انسان در تسخیر فضا ها و دریاها آشنا میکند و بوسیله آن شما بهمراه دقیق ترین‌ابزارعلمی به‌اعماق‌سلولهای‌موجودات‌زنده‌سفرمیکنید واسرار نهفته‌طبیعت‌رامیشناسید. تلویزیون بشما امکان میدهد تاریخ گذشته کشورها را ببینید و اثر وجودی انسانها را در بنای تاریخ بررسی کنید . حتی نمایش یك فیلم کابوئی به شما میاموزدکه چطور یك مشت مردم روستائی میتوانند به نیروی سازنده یك مملکت تبدیل شوند

● اگر بیش از اینهادقیق باشیدخواهید دیدکه حتی تفریحی‌ترین برنامه‌های تلویزیون‌چگونه زیر بنای فکری یك ملت و فرزندان آن ملت را برای تکامل و پیشرفت آماده میکند .

SCHAUB-LORENZ شاوب لورنس

وقتی بهترین کالا عرضه میشود

انتخاب، کار مشکلی نیست

جاروبرقی ولتا

کارشمارادرامرانتخاب آسان میکند

جاروبرقی‌ولتا ، با برس های مختلف مکنده ، بهترین وسیله برای نظافت‌فرش ـ موکت ـ پرده سطوح سخت (موزائیك و ...) همچنین اثاثیه و اشیاء ظریف

نماینده درایران ـ شرکت سهامی فیروز ـ طهران ـ خیابان تخت‌جمشید شماره ۲۱۹ تلفن : ۴ـ۸۳۹۰۰۱

نیازمندیهای اطلاعات تلفنی آگهی قبول میکند

۳۱۱۲۲۵-۳۱۱۲۲۴
۳۱۱۲۳۰-۳۱۱۲۲۹

اثاثیه

فرش دست دوم
یخچال و یترینی زاگروس موتور کوپله طول ۲٫۷۵ بسیار تمیز بفروش میرسد تلفن ۵۳۴۱۰۰

یکدست مبل ایتالیائی استیل جدید و مقداری تابلو بفروش میرسد تلفن ۳۴۰۵۵۶

فروش دست اول
قابل توجه کارکنان شرکت نفت وبانکها فروشگاه فرش پارسا فروشنده انواع فرشهای دست بافت باتضمین بطور اقساط تلفن ۵۳۷۰۶۰
۱ـ۲۰ آـ ۱۹۶۵۸

ناهارخوری استیل نو خارجی میز ۱۲ صندلی دوبوفه پنجاه هزار تومان صبح جمعه ۸۵۰۲۶۷
آـ ۱۹۶۸۴

اکازیون
برای ژانویه لباسهای شب مدروز با سایزهای مختلف پالتوی پوست زنانه ومردانه کاپشن پوست کت جیر و شلوار رسید ۹۷۱۱۹۲
آـ ۱۹۸۳۰

خرید
بازرگانی فرش کیهان ۸۳۰۹۰۴ و ۸۲۳۷۷۶
خریدار نقدی همه رقم فرش کهنه ونو جهت صادرات روزولت میدان ۲۵ شهریور.

کاخ فرش کارلو
تلفن ۴۲۶۴۱
عادلانه ترین خریدار فرشهای نو و کهنه شما جهت صادرات در اسرع وقت.

فروشگاه آستار ۹۲۶۴۰۲۱
بهترین خریدار یخچال برقی و نفتی. تلویزیون و غیره ...

گالری فرش
شایان ۶۶۱۰۶۹
بهترین خریدار هر نوع قالی و قالیچه کهنه ونو

فروشگاه آسیا ۹۲۲۸۳۲
خریدار فرش یخچال برقی و نفتی تلویزیون و غیره

بازرگانی طوسی
تلفن ۷۵۹۰۲۹
فرشهای کهنه و نو شما را برای صادرات از سایرین بهتر میخرد.

فروشگاه آریا ۹۲۹۳۹۳
خریدار فرش وسایر لوازم منزل

جهان کالا ۹۲۵۴۵۸
خریدار یخچال تلویزیون ولوازم منزل شما

ایران فرش ۷۷۴۹۷۲
فرشهای کهنه وسایر لوازم منزل بهر مبلغ نقدا بیشتر از سایرین خریداریم تلفن ۷۷۷۰۲۰

کلیه لوازم خانگی شما را خریداریم تلفن ۸۷۱۲۱۲

فرش زنجانی ۳۴۹۴۳۸

شستشوی مبل وفرش

گلین سرویس
خشکشوئی مبل فرش موکت با دستگاه و پرده با نصب مجانی تلفن ۹۵۲۵۴۶

خشکشوئی مبلمان ادیب یکدست ۵۰ تومان
خشکشوئی پرده پارچه وکرکره بانصب مجانی ۹۵۶۵۶۵

سرویس آلمان بزرگترین
خشکشوئی مبلمان، فرش موکت پرده درمحل ۷۹۵۳۰۷

دوراکلین سرویس امریکا
با تکنیک پرتر گرانتر مطمئن تر تلفنهای ۸۴۸۳۹۵ و ۸۴۸۳۹۶ و ۸۴۵۶۸۳

شستشوی مبل و پرده مرجان خشکشوئی مبل و پرده درمحل تلفن ۹۵۹۵۱۷

کارخانه قالیشوئی اطلس
تلفن ۹۵۲۵۴۶ و ۹۷۵۴۳۰

کورش تلفن ۹۵۸۳۰۹
قالیشوئی رفوگری لکه‌گیری
۱ـ۱۵

تعمیرات و رفوگری فرش های نو و کهنه ولکه‌گیری فرش وقالیشوئی پذیرفته میشود تلفن ۳۹۲۵۴۵
آدرس خیابان فردوسی شمالی نبش کوشک ـ پاساژ کوشک ۱ـ۳

کارخانه قالیشوئی ادیب ۹۵۶۵۶۵ و ۹۵۸۹۵۰ و ۹۵۲۴۵۴

آمریکن سرتی فاید
فقط دوساعت بما مهلت دهید تا مبلمان، فرش، موکت پرده و تشک اتومبیل را با استفاده از آخرین تکنیک و تجربه آمریکائی در محل خشکشوئی کامل و تحویل نمائیم.
۷۵۸۴۹۶ ـ ۷۵۸۴۱۲

سوپر کلین سرویس
خشکشوئی وسرویس فرش موکت مبلمان پرده وتشک اتومبیل بطور شبانه روزی در محل با استفاده از آخرین تکنیک آمریکائی و اروپائی تلفن ۸۴۱۲۴۶
۸۵۲۷۹۳ و ۸۴۶۱۴۶

قالیشوئی تاج بخش
بانضمام خشکشوئی مبلمان فرش موکت تشک اتومبیل پرده بانصب مجانی ۵۹۱۲۶۹

آنتن تلویزیون

نصب آنتن
تمام کانال ضدزنگ باضمانتنامه ۷۵۴۵۸۹

جی بی سی
فقط ۱۰۰ تومان ۷۷۶۹۴۴

نصب آنتن
تمام کانال و آموزشی ارزانتر از همه جا ونصب روکش کولر موسسه ورتیکال تلفن ۹۵۱۲۲۱

تعمیرات

تلویزیون
تعمیرگاه تلویزیون الکترون با تائیدوزارت کار ۷۶۳۶۸۲
تعمیر تلویزیونهای R.C.A-R.T.I شاوب لورنس. فیلیپس. سیبرا تلفونکن و سایر مارکها سرویس مجهز سیار درشهر وشمیرانات

تعمیرگاه مجاز شماره ۱۱ شاوب لورنس
سرویس سیار فوری برای کلیه نقاط تهران و شمیرانات
تلفنهای ۶۶۷۱۷۱ ۶۶۹۵۱۴ ۴۲۷۳۳
SCHAUB-LORENZ

SCHAUB-LORENZ
شاوب لورنس
سرویس فوری ۸۸۳۳۶۲

شاوب لورنس
مرکز
آیزنهاور
کارون
۹۵۹۸۹۴
۹۶۱۴۰۶
۹۶۷۹۵۶
۹۶۷۹۵۷
الکترو مغناطیس

نصب آنتن تمام کانال ضد زنگ
۱۲۰ تومان
RCA مجاز RTI

فیلیپس
تلفنکن، بلر
گروندیک
۹۶۱۴۰۶
959894
ایام تعطیلات از ساعت ۹ صبح الی ۹ شب یکسره باز است.

تعمیرگاه مجاز شماره ۱۶
شاوب لورنس
بلاپونکت. تلفونکن. بلر
آر. تی. آی
سرویس سیار فوری
تلفنهای ۳۱۳۲۷۸ ۳۱۳۲۶۲

ایران الکترونیک
تعمیرگاه انواع تلویزیون های لامپی و ترانزیستوری
۷۷۶۹۴۴

شاوب لورنس
SCHAUB-LORENZ
سرویس ۳۴۲۴۶۳ فوری

سرویس تلویزیون
گارانتی تلفن ۶۲۸۳۷۱
سرویس سیار R.C.A-R.T.I سیبرا مدیاتور جنرال الکتریک و گراندیک بویژه شمیرانات
تعمیر فوری تلویزیون
۸۲۸۳۴۷

تعمیرگاه مجاز
آر. تی. آی شاوب لورنس
سرویس ۷۵۵۴۵۰ فوری

تعمیر تلویزیون ونصب آنتن تمال کانال
۷۶۴۱۹۳

بخاری
سازمان فنی ۱۱۰
سرویس آبگرمکن و سرویس بخاری فوری ۷۶۰۹۹۳ و ۷۶۳۷۸۵

سرویس و رنك بخاری آبگرمکن، شوفاژ فوری ۳۱۸۴۱۴

سرویس آبگرمکن فوری ۴۷۷۹۹

سرویس بخاری و آبگرمکن وروکش کولر ۷۶۵۲۶۴

شوفاژ
نصب و نگهداری شوفاژ باسرویس شبانه روزی ۷۹۶۱۰۳ و ۶۲۱۴۴۸

تعمیرات نصب نگهداری شوفاژ با سرویس شبانه روزی فوری ۷۹۳۸۹۷

شرکت مهندسی وایس هاپت
در تهران و شهرستان باماهی ۲۰۰۰ تومان شوفاژ وتاسیسات منزل شما را تامین میکند ۸۵۰۸۳۷

عامل نصب و سرویس کولر ـ آبگرمکن نفت سوز و گاز سوز ـ اجاق گاز ـ یخچال ـ ماشین لباسشوئی ـ کانال کشی ساختمان
تلفن ۸۳۱۸۰۷

شوفاژ
۸۳۶۸۳۶
۸۳۶۸۳۷
۸۲۱۰۶۱

شرکت تهران آبید
سرویس ونگهداری
شوفاژ
۸۳۵۷۲۴

شرکت رام‌شین
نصب ـ سرویس ونگهداری سالیانه شوفاژ تلفن ۲ـ۹۳۹۷۳۱

شرکت گاندی
نصب سرویس تعمیرات و نگهداری سالیانه شوفاژ تهویه آبگرمکن تلفن
۸۵۲۲۵۶

الکترو بطروسیان
سرویس شوفاژ تهویه بخاری آبگرمکن ۷۶۴۱۳۹ و ۷۶۴۳۷۸

تاسیسات آرمین
نصب سرویس تعمیرات
لوازم خانگی گازسوز. نفت‌سوز، الکتریکی ـ الکترونیکی، الکترونیکی. شوفاژ ـ با تفاوت مهندسین و متخصصین قابل اعتماد طبق استاندارد تعیین شده وزارت کار (با دستمزد معمول وگارانتی مدت) تلفنهای:
۸۳ ۸۳ ۸۰
۸۳۳ ۸۳۴

نصب و سرویس و تعمیرات شوفاژ تلفن ۸۲۶۳۴۸

شرکت ایران تاسو
سرویس طرح و نصب تاسیسات شوفاژ تهویه ۷۵۱۶۵۱ و ۷۵۴۴۵۰

شرکت هاتکول ۸۴۵۴۳۹
نصب و سرویس و نگهداری شوفاژ ـ تهویه ـ سردخانه ۱ـ۱۵

نصب شوفاژ ـ تهویه و تاسیسات آبرسانی وبرق ساختمان اکتیویته تلفن ۶۶۵۰۷۵

کولر
تعمیرگاه مجاز ۱۳۱ ارج
سرویس نصب رنگ امیزی آبگرمکن بخاری و روکش برزنتی کولر و کانال کشی ساختمان عباس‌آباد نظامی ۸۵۲۵۶۸ و ۸۴۱۱۲۵

راهنمای سرویس
ارت
در سراسر کشور
۹۶۲۰۴۵
از ساعت ۷½ صبح تا ۷½ بعدازظهر

یخچال
تعمیرگاه سید حسین
تعمیر همه نوع لباسشوئی یخچال آبگرمکن ۸۸۲۴۳۸

تعمیرگاه یخچال فریجیدر اثاث یدکی موجود ۸۴۸۷۵۶

تعمیرات یخچال فوری ۷۹۳۸۹۷

تعمیر یخچال فریژیدر ۸۳۹۲۲۵

فروش اتومبیل
بی‌ام‌و ۲۰۰۲ مدل ۷۵ با شرایط مناسب به فروش میرسد
تلفن ۸۴۴۹۷۲
آـ ۱۷۳۹۸

دوك شارژه مدل ۶۹ کامل بیواسطه فوری بفروش میرسد تلفن ۸۹۰۲۸۳
۱ـ۳ آـ ۱۹۶۹۷

تریومف TR 6
مدل ۱۹۷۴ سفید رنگ ۴۰۰۰ کیلومتر فروشی تلفن ۸۸۱۱۲۰
۶ الی ۸ بعدازظهر.
۱ـ۳ آـ ۱۹۸۱۱

فروشگاههای اتومبیل

پیکان نو اماده نقد و اقساط شاهرضا چهارراه گرگان پلاک ۱۰۶۸

شورلت
ایران
آماده تحویل در نمایشگاههای اتومبیل
سهیل
نمایشگاه شماره یکسیمتری بین شاه و حشمت‌الدوله ۹۲۳۳۱۶ و ۹۲۰۰۶۱
نمایشگاه جدید شماره ۲ شاهمین جمشیدآباد و پیروز تلفن ۹۳۶۵۶۴ و ۹۳۱۳۵۳
۱ـ۲۰ ـ ۲۰۰۲۶

خریدار موتورسیکلت شما
خیابان آریانا چهارراه قصر ـ الدشت جنب بانک عمران
فروشگاه نوری ۹۵۶۱۵۷
۱ـ۲۰ ـ ۲۰۰۳۲

کرایه

اتولوکس
اتومبیلهای تشریفاتی با راننده برای داخل و خارج از تهران میدان فردوسی تلفن ۸۲۱۲۷۰ و ۸۲۶۶۰۵

کالج بار
بارکش شهر و حومه
۶۶۱۱۱۱ـ۴۱۱۱۱

مینی بوس و اتوبوس دربست کرایه برای داخل وخارج تهران با قیمت مناسب اتو رزم تهران
۵ تا ۵۹۳۰۰۳

فیروزه تریبست
با اتومبیلهای لوکس ورانندگان مجرب برای داخل وخارج از شهر شبانه روزی ۸۵۵۸۵۰ و ۸۴۴۴۰۱

ماشین آلات

موتور های مود برق وشمبه اب برای اجاره موجود است تلفن های ۷۷۲۳۸۱ و ۸۶۳۴۴۲ سلیمانی.
آـ ۱۶۰۶۵

استخدام

جهت عرضه دستگاه ـ الکترونیك به بازاریاب فعال با آشنائی جزئی به دستگاه‌های تلفن نیازمندیم تلفن ۸۴۴۱۱۰ و ۸۵۷۳۷۳ و ۸۴۲۵۷۲

دوشیزه یابانوی جوانی حدود دیپلم صبح و عصر برای مطب واقع درچهارراه پهلوی مورد نیاز است سه‌شنبه صبح به ۶۶۱۴۴۴ تلفن فرمائید.
آـ ۱۹۷۷۱

استخدام فوری سکرتر مدیر عامل
به یك نفر دوشیزه جهت سکرتری با آشنائی کامل به تایپ فارسی و لاتین و بایگانی با سابقه کار با حقوق مکفی نیازمندیم
بلوار الیزابت خیابان هما شماره ۳۶ر۱ سازمان سبز از ساعت ۳ الی ۵ بعدازظهر مراجعه نمائید

بچند نفر آرایشگر مرد نیازمندیم، آرایشگاه ناصر تلفن ۹۳۹۴۹۲ و ۹۳۹۸۵۴

بارمن ـ گارسن ـ سرآشپز ـ کارگر ساده جهت رستوران تازه تاسیس نیازمند است تلفن ـ ۶۶۵۸۱۴
آـ ۱۹۷۶۱

آگهی استخدام
موسسه تی، تی، اس بتعدادی راننده پایه یکم و دوم همگانی باحقوق مکفی نیازمند است ـ آیزنهاور بعد ازدانشگاه آریامهر ۲۱ متری جی تی. تی. اس ۱ـ۳

استخدام
یکنفر دوشیزه یابانوی ماشین نویس فارسی باحداقل ۲ سال تجربه کار ویکنفر تلفنچی خانم بطور تمام وقت نیازمندیم تلفن ۸۲۸۷۱۱
آـ ۲۰۰۳۷

بتعدادی دوشیزه یا بانو برای پیراهن دوزی ـ نیازمندیم تلفن ۸۲۰۱۵۱

راننده پایه یك و دو شخصی نیازمندیم ۵۴۶۱۹۶

کارگر خیاط زن و مردو دست دوز نیازمندیم ۳۰۵۵۲۶

استخدام
بیك نفر تحصیلدار که گواهی موتورسیکلت داشته باشد و یك نفر خدمتکار که هر دو با ضامن معتبر نیازمندیم تلفن ۴۲۲۲۷

استخدام آشپز
یکنفر آشپز کمبطبخ غذاهای امریکائی وارد و به زبان انگلیسی نیز آشنائی داشته باشد برای تمام وقت باحقوق مکفی مورد احتیاج است تلفن ۸۸۰۷۹۲ و ۸۸۰۹۱۳ ـ فرعی ۴۱۴۱
۱ـ۳ آـ ۱۳۹۸۹

راننده
یکنفر جوان مجرد آشنا بزبان انگلیسی استخدام میشود تلفن ۴۰۰۰۰ و ۶۶۰۰۰۰
۱ـ۲

شرکت داروسازی ماکس
به افراد زیر نیازمند است
۱ـ داروساز باسابقه ۳ سال کار ۲ نفر.
۲ـ کمکداروساز با سابقه ۱۰ سال کار ۲ نفر.
۳ـ راننده پایه یک ۲ نفر.
۴ـ ویزیتور باسابقه ۲ دوسال کار ۴ نفر.
۵ـ تکنیسین دیکبخار ۱ نفر
۶ـ کارگر بستهبند زن ومرد ۱۰ نفر.
واجدین شرایط در ساعات اداری به خیابان تاج ـ مقابل خیابان ولیعهد ـ کوی داروسازی مراجعه فرمایند.
۱ـ۵ آـ ۱۹۷۹۷

بیك نفر مهندس راه وساختمان که دارای دوسال سابقه کار باشد جهت اداره کارگاه ساختمانی در زاهدان نیاز است واجدین شرایط با تلفن ۶۲۱۶۰۵ و ۶۲۳۵۹۰ تماس بگیرند.
آـ ۱۹۸۴۳

بدو نفر پزشك برای شیفت شب که دارای پروانه دائمی پزشکی باشند نیازمندیم.
خیابان تخت جمشید غربی تلفن ۴۲۰۳۳

درمانگاه و اورژانس بزرك تهران

حسابدار
شعبه شرکت داروئی خارجی در ایران جهت کادر حسابداری به تعدادی حسابدار ورزیده با حداقل سه سال سابقه کار و حداکثر ۳۵ سال سن باحقوق مکفی نیازمند است. آشنایان به زبان انگلیسی وامور وارداتو ترخیص کالا ارجح خواهند بود داوطلبان با صندوق پستی ۱۱ـ۱۴۳۵ حسابداری مکاتبه فرمایند.
آـ ۲۰۰۱۷

استخدام منشی
آشنا به تایپ انگلیسی تمام‌وقت تلفن ۳۰۲۹۳۹
آـ ۲۰۰۳۶

استخدام بازار یاب
بچند نفر بازار یاب سابقه‌دار با درآمد بیش از ۵۰ هزار ریال در ماه نیازمندیم. نشانی ـ ناصرخسرو مقابل وزارت دارائی کوچه امام جمعه پلاك ۳۳

آقا و بانو
برای کار در عکاسی نیازمندیم تلفن ۳۹۲۷۷۲
۱ـ۲ آـ ۱۹۷۰۵

۱۵ نفر
کارگر ساده فوری نیازمندیم خشکبار گیشا ۳۵۳۶۹۳
۱ـ۲ آـ ۲۰۰۳۰

گروه صنعتی پایا به تعدادی کارگر فلز کار احتیاج دارد تلفن ۹۶۳۰۰۹
۱ـ۲

بیك نفر مستخدم زن جهت منزل بطور شبانه روزی با حقوق مکفی مورداحتیاج است تلفن ۸۷۰۷۸۳
آـ ۱۹۷۳۲

موسسه گروه معماران
احتیاج بدو نفر آرشیتکت دارد متقاضیان باشماره تلفن ۸۳۴۵۰۳
۱ـ۳

استخدام مهندس راه وساختمان
جهت ریاست یک کارگاه بزرگ راهسازی در شمال مهندس راه وساختمان استخدام میشود. داوطلبان باید دارای حداقل ۵ سال سابقه کارگاهی و برخوردار ازمدیریت قوی باشند مصاحبه همه روزه در تهران خیابان پهلوی نرسیده بمیدان ولیعهد جنب اتو عدل کوچه نصر پلاك ۲۶
۱ـ۲ آـ ۱۹۷۵۸

یکنفر دوشیزه یا بانوی ماشین نویس و تلفنچی تمام وقت نیازمندیم تلفن ۶۶۲۴۵۹، ۴۵۱۶۸، ۴۳۴۹۹
۱ـ۴

بیك دوشیزه یابانوی سکرتر تمام وقت نیازمندیم آر. بی. فیلم تلفن ۳۱۳۶۹۶ خیابان فردوسی روبروی صندوق پس‌انداز ساختمان امینی طبقه چهارم.

خانم ماشین نویس فارسی ولاتین
درجه یك حداکثر سن ۲۵ سال حداقل معلومات دیپلم کامل متوسطه بطور تمام وقت مورد نیاز است.
داوطلبین بین ساعات ۸٫۵ الی ۲ بعد از ظهر غیر از روز های تعطیل با تلفن ۴۴۸۴۱ مذاکره نمایند.

افرادزیر استخدام میشود
۱ـ راننده پایه‌دوشخصی متاهل
۲ـ کارمند دیپلم آشنا بامور گمرکی و بانکی بامعرفی ضامن معتبر تلفن: ۶۸۰۲۸۴
۱ـ۲ آـ ۲۰۰۰۱

خانمهای کمتر از دیپلم برای کارهای کارگاهی ۸۳۱۸۸۷
۱ـ۲ آـ ۲۰۰۰۸

کالدر آلمانی
در بازکن سرقی
CALDER
باگوشی نشکن رنگی وزنگ پیانوئی
بوسیله تلفن سفارش دهید. نماینده انحصاری، تلفن ۶۸۱۰۱۱
فروش درکلیه الکتریکی‌ها در تهران و شهرستانها

یك واحد صنعتی وتولیدی
واقع در جاده جنوبی کرج تعدادی کارگر فنی راباشرایط زیر وبا حقوق مکفی استخدام مینماید.
۱ـ میکانیك برق سه نفر باه سال سابقه کار
۲ـ میکانیك فنی سه نفر باه سال سابقه کار
۳ـ سرپرست فنی ۲ نفر باه سال سابقه کار
متقاضیان باید دارای دفترچه پایان خدمت یامعافی دائم غیر پزشکی بوده و حداقل دارای گواهینامه ششم ابتدائی باشند واجدین شرایط تقاضای خود را با فتوکپی مدارك مربوطه به صندوق پستی شماره ۱۱۳۲ ارسال و یا با تلفن ۹۰۳۰۴ برای تعیین وقت مصاحبه تماس بگیرند.
۱ـ۳

یکنفر تلفنچی مرد
که ماشین‌نویسی نیز بداند احتیاج است
تلفن ۴۵۴۹۱

استخدام دائمی راننده
شرکت بین المللی آمریکائی
تعدادی راننده را باحقوق مکفی بطور رسمی استخدام مینماید
متقاضیان لازم است پیشنهادات خود را باخط خود بنویسند و به کلیه سئوالات زیر یکایك پاسخ بدهند و همراه با یك قطعه ازآخرین عکس خود به آدرس تهران صندوق پستی ۱۴۳ر۱۱۴۳ ارسال نمایند:
۱ـ تاریخ تولد
۲ـ مذهب
۳ـ میزان تحصیلات
۴ـ حقوق مورد تقاضا (حتما لازم است ذکر شود)
۵ـ محل تولد
۶ـ محل اقامت محلی
۷ـ سوابق هریك از کارهائی که تابحال انجام داده‌اند با ذکر حقوق هریك و علت ترك کارها
۸ـ آدرس فعلی و احیاناشماره تلفن خودیایکی از اقوام برای تماس فوری
۹ـ وضعیت نظام وظیفه ـ اگر معافی دارندنوع معافی را قید کنند
۱۰ـ وضعیت ازدواج ـ مجرد یا متاهل
۱۱ـ نوع گواهینامه رانندگی و تاریخ صدور
سایر شرایط:
سن متقاضیان ۲۰ الی ۲۴ سال ـ آشنائی کامل به زبان ترکی آذری برای آن عده از متقاضیانیکه در آذربایجان بکار مشغول خواهند شد.

آگهی استخدام
نیروی دریائی شاهنشاهی تخصصهای مشروحه زیر را در مرکز و پایگاههای تابعه بشرح زیر از طریق آزمایش و مصاحبه با حقوق مکفی استخدام مینماید:
۱ـ پزشك متخصص جراح عمومی. زنان و زایمان، بیهوشی جهت بوشهر، خارك.
۲ـ چشم پزشك جهت تهران.
۳ـ ماشین نویس لاتین با مدرك ششم متوسطه جهت بندرعباس.
۴ـ اپراتور تله‌تایپ و اپراتور فنی تایپ ومتصدی با مدرك سیکل جهت بندرعباس.
۵ـ اپراتور فنی مرکز تلفن خودکار با مدرك تحصیلی سیکل جهت بندرعباس.
۶ـ متصدی پروژکتور سینما با مدرك ششم متوسط جهت بندرعباس.
۷ـ تکنیسین لابراتوار و وسایل الکتریکی بامدرك تحصیلی ششم متوسطه جهت بندرعباس
شرایط استخدام
۱ـ تابعیت دولت شاهنشاهی ایران.
۲ـ متدین بیکی از ادیان (اسلام. مسیحی. کلیمی. زرتشتی)
۳ـ داشتن صحت مزاج (بگواهی بهداری نیروی دریائی شاهنشاهی)
داوطلبین میتوانند جهت کسب اطلاعات بیشتر و ثبت نام همه روزه باستثناء ایام تعطیل از ساعت ۸ الی ۱۴ به معاونت پرسنل دایره استخدام غیر نظامیان واقع در خیابان سپهبد زاهدی جنب مسجد الرحمن مراجعه نمایند.
م الف ۱۸۷۷۱

فروش انواع اتوبوس
مینی بوس، سواری، وانت
محصول ایران ناسیونال نقدو اقساط
اتورزم ۵ تا ۵۹۳۰۰۳

برادران گلپایگانی
نمایندگی مجاز فروش محصولات بنز ایران ناسیونال
وانت ۵۰۸ ـ انواع مینی بوس بنز ۳۰۹
آمبولانس ۳۰۹ ـ انواع اتوبوس بنز ۳۰۲
تلفن‌های نمایشگاه ۵۳۶۳۰۱ ـ ۲۷۹۰۰

قابل توجه مهندسین مشاور و شرکتهای ساختمانی
ضدیخ بتون
جهت خرید انواع مواد شیمیائی بتون وهمچنین ضدیخ بتون ازمعروفترین کارخانه اروپا رامیتوانید از
شرکت ساختمانی وشیمیائی ایمر آمریك
با نازلترین قیمت تهیه فرمائید. لطفا برای خرید وکسب اطلاعات بیشتر با تلفنهای ۶۶۵۷۹۷ و ۴۷۶۵۳ تماس بگیرید.

شرکت سی من پاك به همکاری اشخاص زیر که تبعه ایران بوده و آشنائی کامل به زبان انگلیسی داشته باشند نیازفوری دارد.
۱ـ کمک حسابداری با سابقه و مجرب.
۲ـ ماشین‌نویس لاتین و فارسی.
۳ـ چند نفر مرد با سابقه کار در امور حمل ونقل بین‌المللی گمرکی که آشنائی کامل به زبان انگلیسی داشته باشد.
برای کسب اطلاع بیشتر همه روزه از ساعت ۸ تا ۱۳ یا تلفن ۹ـ۸۲۵۰۷۶ آقای معین تماس بگیرید.
۱ـ۳

برای اولین بار در ایران قیمت مبلمان راما شکستیم
واین بارهم مابمناسبت تجدیدنظردر قیمت هاانواع مبلهای استیل و اروپائی و امریکائی وسرویس های اطاق خواب وپذیرائی ومیز وصندلی نهارخوری وسایر مبلمان دیگر منزل را با ارزانترین قیمت و سهل‌ترین شرایط
حراج مینمائیم
شاهرضا مقابل دانشگاه مبل ایتال استیل تلفن ۶۶۳۶۳۶

کافه قنادی نجف‌اشرف با دکوراسیون جدید افتتاح شد
از مشتریان محترم پذیرائی می‌نماید بلوار هزار دستگاه ـ نازی‌اباد.
۱ـ۳ آـ ۱۴۰۲۷

شیك پوشی نوعی هنر است
البسه های خارجی باطرح ومدلهای جالب و سایز های مختلف موجود است لطفا بااین شماره با ما تماس بگیرید. ۸۵۴۶۸۴

روش نوین دریادگیری زبان
ما همه گونه امکانات را جهت یادگیری زبان برای شما فراهم آورده‌ایم. در هر نقطه از ایران که هستید آدرس و مشخصات خودرا بفرستید شما پس از ۶ ماه بزبان دلخواهتان صحبت خواهید کرد.
تهران بلوار الیزابت خیابان هما ساختمان هما
مرکز آموزش زبانهای خارجی نورجهان تلفن ۶۲۲۴۵۷

چاپخانه وماشین آلات
برای خرید و فروش چاپخانه دربست با محل وبدون محل وخرید یا سفارش دادن هرگونه ماشین های چاپ و پاکت سازی و صحافی وجعبه سازی وکارتن‌سازی و لیوان سازی و گراور سازی و طلاکوبی و پرسهای مربوطه در سازمان فنی باژیل به آقای خوشقدم تلفن های ۵۳۴۵۹۲ و ۵۳۰۹۴۷ مراجعه فرمائید.
تهران سازمان فنی باژیل

ایران تراکسیون تیزفور ساخت لوگزامبورگ را با ۶ ماه گارانتی بفروش میرساند: تخت جمشید شماره ۵۹۳ طبقه دوم.
تلفن: ۷۶۲۶۲۷

نیازمندیهای اطلاعات تلفنی آگهی قبول میکند

۳۱۱۲۲۵-۳۱۱۲۲۴
۳۱۱۲۳۰-۳۱۱۲۲۹

استخدام

۱ـ کارگر جوشکار برق با سه سال سابقه کار
۲ـ کارگر آهنکار با دو سال سابقه کار
۳ـ کارگر پیستوله کار نقاشی با یکسال
۴ـ کارگر پرس کار با یکسال
۵ـ کارگر برشکار ورق با ۴ سال
۶ـ کارگر ساده
۷ـ نگهبان سوادحدود ششم ابتدائی
۸ـ تکنیسین (دیپلمه برق)

شرایط استخدام

۱ـ سن حداکثر ۳۵سال
۲ـ داشتن‌مدرك خدمت زیر پرچم یا معافیت‌دائم
۳ـ سواد خواندن و نوشتن برای‌ردیفهای ۱ الی ۶

طالبین همه روزه از ساعت ۸ تا ۳ بعدازظهر با تلفنهای۴۰و۶۸۰۵۸۳ تماس بگیرند ۱ـ۲

یکنفر باسواد متاهل باضامن معتبر باسابقه کار جهت سرایداری یک ساختمان با حقوق مکفی استخدام میشود طالبین از ساعت ۴ الی۶ بعداز ظهر باتلفن۴۴۸۶۱مذاکره‌نمایند
۱ـ۲ آ ـ ۱۹۸۴۱

با حقوق مکفی

اشخاص زیر در یک موسسه بزرگ صنعتی در تهران استخدام می شوند .
۱ـ یکنفر شیمیست که در صنعت شیشه سازی دارای اطلاعات واستعداد مدیریت باشد .
۲ـ شش نفر برقکار با سابقه
داوطلبان به‌شیشه‌سازی مینا کیلومتر ۱۱ جاده کرج خیابان استادیوم آریامهر مراجعه‌فرمایند.

بیك بانو تلفنچی نیمه وقت نیازمندیم ۶۶۲۰۹۹

شرکت تولیما

سه‌نفر برقکار با تجربه‌استخدام مینماید آیزنهاور روبروی‌وزارت کارشماره ۴۳۲ مراجعه ۴ الی۶ بعدازظهر .
۱ـ۳ ا ـ ۱۹۸۲۹

راننده جهت سرویس

بامعافیت دائم و گواهینامه رانندگی قبل از سال ۱۳۵۱ تلفن ۶۸۵۵۰۰
ا ـ ۲۰۰۳۱

تعدادی دوشیزه و بانو جهت‌تزریقات‌وپانسمان نیازمندیم‌تلفن۸۴۱۷۸۷
۱ـ۲ آ ـ ۲۰۰۱۹

بیک خانم سکرتر جهت مطب بعدازظهرها احتیاج است معلومات حدوددیپلم‌تلفن۴۰۵۶۷
آ ـ ۱۹۴۷۱

آگهی استخدام

دوشیزه یا بانو وارد به امور ماشین نویسی ـ فارسی و لاتین و آشنا بزبان‌انگلیسی نیازمندیم تلفن ۸۲۷۳۱۵ ۱ـ۴

بچند نفر کارگر کانال ساز و کارگر ساده نیازمندیم تلفن۷۹۵۳۷۸
۱ـ۳ آ ـ ۲۰۰۱۳

به تعدادی زیگزال دوز ـ بخارکار ـ ودست‌دوز ـ اتوکار تریکو نیازمندیم ۳۹۲۱۹۶

شرکت تاسیساتی تنا به تعدادی کارگرشوفاژ کار و تهویه با تجربه نیازمند است تلفن ۸۲۳۹۵۶

دونفر دوشیزه یابانوبرای‌منشی دفتر مطبوعاتی مورد نیاز است تلفن ۳۹۱۵۳۲
آ ـ ۲۰۰۴۲

به افراد زیر با داشتن سابقه و ضامن معتبر نیازمندیم

۱ـ کمک حسابدار زن و مرد.
۲ـ ماشین‌نویس وتلفنچی زن.
۳ـ فروشنده پارچه پرده‌ای .
۴ـ راننده .
تلفن ۳۰۵۱۴۵
آ ـ ۲۰۰۰۶

بیک‌حسابدار مردنیازمندیم

باتعیین وقت‌قبلی‌به‌دفتر روزنامه اطلاعات در تجریش تلفن ـ ۸۷۲۱۸۹ مراجعه فرمائید .

بیمارستان مدائن تعدادی‌پیهار صبحکار با اشل جدیداستخدام مینماید . علاقمندان میتوانند همه روزه از ساعت ۱۰تا۱۲به دفتر پرستاری‌بیمارستان‌خیابان صبای جنوبی مراجعه نمایند.
آ ـ ۲۰۰۱۲

۲نفر کارگر پارچه‌کوب‌مبل‌مورد نیاز است از ۸ صبح تا ۸بعداز ظهر به تلفن ۷۵۲۳۰۸ مراجعه فرمائید .
آ ـ ۱۹۹۷۵

استخدام سکرتر

بیك نفر دوشیزه‌ماشین نویس بطور تمام وقت در یك شرکت تجارتی مورد نیاز است
لطفا از ساعت ۹الی۱۲ با تلفن ۹۳۸۶۰۳ و ۹۳۷۲۲۷مراجعه‌نمائید.

آرایشگاه فیکارو شماره ۲ استخدام مینماید

دوشیزه یابانوی صندوقدار و مانیکوریست جهت تمام وقت نیازمندیم . تلفن ۸۵۰۴۹۷
۱ـ۲ ا ـ ۱۹۸۳۹

راننده با سابقه کار در منازل با حقوق مکفی نیازمندیم تلفن۸۹۲۱۰۲ بین ۲تا ۴ بعدازظهر

شرکت لاپمن

بچند نفر فروشنده‌فعال و با تجربه با حقوق و مزایای کافی نیازمندیم لطفا با تلفن های ۱۵ـ۶۶۲۹۱۴ با آقای خرسندی بین ۸٫۳۰الی ۴بعد از ظهرتماس‌گرفته شود .
۱ـ۳

یکنفر کارپرداز

باداشتن گواهینامه رانندگی ، معلومات حدود دیپلم و ضامن معتبرنیازمندیم .
داوطلبان به نشانی‌خیابان‌تخت جمشید مقابل درمانگاه احسان ساختمان شهلاطبقه‌ششم‌شرکت مسکو مراجعه نمایند .

استخدام‌دوشیزه‌بسته‌بند

عده‌ای دوشیزه برای کاربسته‌بندی لوازم آرایش دارای‌سواد خواندن و نوشتن و حداکثر ۲۵ سال سن استخدام میشوند. بکارخانه بلنداکس جاده قدیم شمیران بالاتر از سه راه ضرابخانه انتهای‌کوی‌لاجوردی مراجعه فرمائید.

دونفر راننده باسوادوباتجربه ودونفر نظافتچی جوان برای یک شرکت خارجی تمام وقت استخدام میشودتلفن۶۲۹۱۵۱ و ۶۲۷۹۶۹ ساعات اداری

آشپز

جهت کارگاه استخدام میشود تلفن ۹۵۵۲۸۲و ۹۶۲۱۷۳

استخدام‌میشوند

بدو نفر خانم و آقای فروشنده‌جهت‌فروشندگی در یك فروشگاه که مسلط بزبان انگلیسی باشند مورد نیاز فوری است تلفن ۸۳۱۱۰۴

دونفر کارگر پارچه‌کوب مبل موردنیاز است از۸ صبح تا۸ بعدازظهر باتلفن۷۵۲۳۰۸تماس بگیرید.

یکنفر پرسکار با ماشین بخار با حقوق‌خیلی‌خوب برای نصف روز یا تمام روز نیازمندیم تلفن ۶۶۵۶۷۵
۱ـ۲

استخدام

دوشیزه یا بانوئی که مسلط‌به تایپ فارسی باشد و چند نفر علاقمند به ویزیتوری با حقوق ثابت و پورسانت مکفی به‌همکاری دعوت‌میشوند تلفن ۷۵۴۴۹۵

بچندین نفر کارمند تمام وقت نیازمندیم

دوشیزه یابانو ماشین‌نویس فارسی و حسابدار آقایان حسابدار بازاریاب . کارگر سرویس ماشین لباس شوئی تلفن ۳۱۹۲۶۲ و ۳۱۸۷۶۸
آ ـ ۱۹۸۱۸

فروشگاه صنایع دستی خورشید خانم افرادزیر راباحقوق‌مکفی‌استخدام میکند

۱ـ فروشنده خانم اشنا بزبان انگلیسی تمام یانیمه وقت
۲ـ حسابدار خانم آشنا بامور دفترداری تمام وقت .
از ساعت ۴ تا۸ بعدازظهر به خیابان تخت جمشید روبروی سفارت امریکا شماره ۳۷۵ مراجعه نمایند.

فروشنده پارچه باحقوق مکفی

تالار بزرگ پارچه بچندنفر پارچه‌فروش مرد با سابقه نیازمنداست.لطفا بچهارراه‌شاه ساختمان رویال طبقه سوم مراجعه فرمائید .
۱ـ۲ آ ـ ۱۹۸۰۹

شرکت تولیدی واقع در بلوار الیزابت احتیاج‌به تعدادی کارگر ساده زن برای بسته بندی دارد تلفن ۴۸۲۲۷

ماشین‌نویس فارسی نیمه‌وقت‌نیازمندیم صندوق پستی ۱۷۸۱

یك مطب دندان پزشکی احتیاج به یک خانم خوش برخورد و خوش‌بیان دارد . طالبین میتوانند برای مصاحبه روزها ی‌دوشنبه و سه شنبه‌و چهارشنبه از ۲الی۳٫۵ بعداز ظهر و پنجشنبه‌ازساعت۹تا۱۲ صبح به آدرس سه راه ضرابخانه اول خیابان مهران شماره ۳ مراجعه فرمایند .
۱ـ۲ آ ـ ۱۹۷۹۸

تعداد ۵۰ نفر جوشکارو برشکار مورد احتیاج است . نارمك‌الکترومتال بابائی تلفن ۷۹۰۰۸۷

عده‌ای علاقمند به‌کارهای هنری و موزیك جهت تشکیل گروه و شرکت در برنامه های هنری و چاپ صفحه پذیرفته می شوند تلفن ۹۲۱۹۳۱

تعدادی کانالساز باتجربه مورد نیاز است تلفن ۹۷۰۴۹۸

بچندنفر راننده دوهمگانی ویا شخصی باسابقه‌کار آشنابزبان انگلیسی برای تمام وقت و یا نصف‌روزنیازمندیم‌تلفن۷۷۳۸۴۵

بدو نفر مهندس راه و ساختمان که دارای‌بیش از۲سال‌سابقه‌کارباشند جهت‌استان مازندران و گیلان نیاز است‌واجدین شرایط با تلفن های ۶۲۳۵۹۰ و ۶۲۱۶۰۵ تماس بگیرند .

استخدام سکرتر جهت صبح ها ۷۵۷۱۷۸از۴تا ۷ بعدازظهر تماس‌گرفته شود .

استخدام میشود
۱ـمهندس‌راه‌وساختمان‌باسابقه پنجساله .
۲ـ نقشه‌بردار باسابقه‌پنجساله جهت خدمت در تهران وحومه باحقوق مکفی لطفا باتلفنهای ـ ۶۲۰۰۸۴ و ۶۲۸۴۳۶ تماس حاصل نمائید .

یکنفر دوشیزه‌یابانوکه به ماشین نویسی‌فارسی و لاتین تسلط داشته باشد برای تمام وقت استخدام‌میشودتلفنهای ۶ الی ۶۶۲۵۰۴

استخدام سکرتر

یک شرکت ساختمانی یکنفر دوشیزه یابانو سکرتر تمام‌وقت استخدام می نماید .
مصاحبه همه روزه در تهران خیابان پهلوی نرسیده به‌میدان ولیعهد جنب انوعدل کوچه نصر پلاك ۲۶
۱ـ۲ آ ـ ۱۹۷۵۷

نصاب

کاغذ دیواری و موکت نیازمندیم شرکت نگاه ۸۲۰۱۳۷

یکنفر پزشکیار یا بهیار تمام وقت نیازمندیم صبح‌تاظهر باتلفن ۵۳۱۰۵۴ مراجعه‌شود.
آ ـ ۱۹۷۹۹

یکنفر فروشنده زن با سابقه درامر فروشندگی تریکو پوشاك نیازمندیم تلفن ۹۳۱۹۳۶

بتعدادی دست دوز و مادگی دوز مورد نیاز است تلفن ۸۴۵۹۱۵

بیك مدیر باسابقه ومهندس الکترونیک جهت شهر صنعتی البرز ـ قزوین استخدام‌میگردد تلفن ۳۱۰۱۹۴
۱ـ۲ ا ـ ۱۹۷۷۹

به کارگر شوفاژکار ورزیده نیاز فوری‌داریم ۷۹۳۸۹۷ ۱ـ۶

بتعدادی‌برشکاروچرخکار نیازمندیم تلفن ۲۴۵۵۰

بتعدادی معلم زبان انگلیسی با تجربه باحق تدریس مناسب جهت تدریس درکرج‌ودرتهران احتیاج است تلفن ۴۳۴۰۶ و ۴۷۷۱۹
آ ـ ۱۹۷۷۸

بیك خانم جهت کار های تلفنی نیازمندیم۷۹۳۸۹۷

فقط با ۴۹ تومان بطور فشرده

دوره ماشین‌نویسی فارسی و لاتین . دفترداری دوبل حسابداری، منشیگری، بایگانی را در کمترین مدت با دریافت گواهینامه فرا گرفته آماده استخدام شوید. به کسانیکه امروز یا فردا ثبت نام نمایند ۲۵۰ ریال کتابهای مربوطه رشته‌های بالا مجانی داده میشود.
ضمنا بمحصلین ، دانشجویان و فرهنگیان ۵۰ درصد تخفیف داده و نصف مبلغ بالا (۲۴۵ریال) گرفته میشود میدان فردوسی بالای هواپیمائی ملی آموزشگاه ایران‌تلفن ۸۲۸۳۲۶

شریک

شریکی بانوکه‌درکارمبلمان‌وارد باشد با سرمایه کافی نیازمندیم تلفن ۷۵۴۲۹۳
۱ـ۶ آ ـ ۱۹۵۷۵

شریک باسرمایه ۲۰۰ هزار تومان نیازمندیم تلفن۸۲۰۱۳۷
۱ـ۲ آ ـ ۱۹۷۹۰

جویای کار

راننده سال دوم مکانیک با معافی و یکدستگاه مینی‌بوس مسافری جدید جویای‌کارتلفن ۳۹۱۴۶۴ پورابوالقاسم .
۱ـ ۱۳۸۵۷

یکنفر برای نگهداری ونظافت هرساختمان شبانه روز با تضمین جویای کار است براهنمای شماره۱۳۲۷روزنامه اطلاعات تلفن۳۱۱۰۸۰مراجعه فرمایند.
۱ـ۲ ا ـ ۱۳۹۵۳

جوان مجرد بامعلومات سوم متوسطه تمام وقت جویای کار راهنمای ۱۳۲۸ اطلاعات تلفن ۳۱۱۰۸۰
آ ـ ۱۳۹۹۷

آموزشگاهها

ماشین‌نویس

بیژن همتا ندارد میتوانید امتحان کنید. میدان ژاله تلفن ۴۸۳۸۴.

ماشین نویسی ربانی

شما را با بهای کم در زمانی کوتاه برای استخدام آماده میکند شاه‌آباد مقابل‌سینماحافظ ۳۱۷۱۲۵
ا ـ ۱۷۳۸۱

تعلیم رقص
رقص و موزیك ریتا

بین سه راه شاه وامیراکرم ـ ۶۶۳۰۳۴
۱ـ۱۵ ا ـ ۱۹۴۹۴

هنرستان رقص کشیبه

تعلیم رقصهای غربی و شرقی‌در مدت کوتاه توسط خانم مهناز سه راه زندان تلفن ۷۵۵۰۱۵
آ ـ ۱۹۵۶۵

تعلیم رانندگی

آموزشگاه رانندگی جاویدان

با مربیان کارازموده ۵۴۹۵۲۰ ـ ۵۴۹۵۴۰

تدریس خصوصی

مکالمه‌خصوصی‌زبانهای انگلیسی، عربی،فرانسه و اسپانیائی تلفن ۷۵۲۱۹۱

انگلیسی توسط بانوی انگلیسی ۴۷۱۴۱

مشاوره و تدریس دروس دبستان راهنمائی ـ متوسطه تلفن ۸۳۷۶۸۲

تدریس زبان

تضمینی ۸۳۳۳۱۹

ایتالیائی آلمانی فرانسه انگلیسی
۸۳۳۳۱۹

شیمی توسط دبیر
۷۶۲۶۷۳

استادان خارجی

آماده تدریس در منزل و محل کار

۹۳۶۱۸۱

تدریس خصوصی تضمینی

ریاضیات ، فیزیك و شیمی دبیرستان و دوره کامل راهنمائی بویژه ششم طبیعی و آخرین امتحان‌نهم تلفن۸۲۱۳۶۱ در صورت عدم موفقیت شهریه مسترد میگردد

انگلیسی خصوصی در منزل و محل

کارشما توسط تحصیلکرده انگلستان تلفن۳۴۷۶۵۶
۱ـ۲

کلیه‌دروس‌توسط فارغ‌التحصلان دانشگاه اریامهر ۷۵۷۴۷۳ طبقه دوم .
۱ـ۴ ا ـ ۱۹۵۴۲

کلیه دروس
تضمینی۸۵۰۷۳۶

انگلیسی کنتراتی

MISS FOX

تلفن ۶۶۷۷۱۵

انگلیسی

درسطح عالی

MISS ELINA

۹۳۶۱۸۱

پانسیون

پانسیون مدرن مینا

ویژه‌بانوان و دوشیزگان خیابان فرح‌تلفن ۸۴۷۹۸۱ خیابان روزولت‌تلفن۸۳۲۱۹۴و ۸۲۵۲۹۴
آ ـ ۱۹۸۶۶

املاك‌ومستغلات

فروش

سلطنت‌آباد

مستقل ۳ طبقه بمساحت ۵۰۰ متربا۳شماره تلفن‌استخرتصفیه ۸۴۱۴۲۸ و ۸۴۹۶۰۴ رجبی
۱ـ۴ آ ـ ۱۹۷۶۱

اکازیون واقعی حوالی میدان شهباد

خانه‌ای جنوبی شخصی‌ساز مستغلاتی دوطبقه هرطبقه سه اطاق وهال وسرویس کامل به مساحت ۱۵۰ متر پارکینگ سرپوشیده جداگانه کولر تمام کرکره ودکوراسیون عالی فوری بفروش میرسد تلفن ۹۵۶۱۸۸
آ ـ ۱۷۴۹۸

---

۴۵ متری سیدخندان

خانه ۱۰۰ متری یکطبقه ۲۱۰ هزارتومان۸۳۵۲۹۲و۸۳۲۲۷۶
آ ـ ۱۹۷۱۰

منزل دو نبش نارمك

دارای سه اطاق و سرویس کامل باتلفن بفروش میرسد تلفن ۷۸۱۳۷۳
آ ـ ۱۹۷۰۳

خانه شمالی مستقل

دو طبقه هرطبقه دارای سه اطاق باسرویس کامل‌بمساحت ۱۷۰ متر در خیابان ژاله بدون واسطه بقیمت مناسب بفروش میرسد تلفن ۳۶۴۱۴۸
آ ـ ۱۹۷۴۵

واقع در روزولت

یک منزل شمالی دارای۶اطاق باسرویس کامل بمبلغ پانصد هزار تومان بفروش میرسدتلفن ۸۴۲۳۱۹
۱ـ۲ آ ـ ۱۹۶۸۵

واقع در فرح جنوبی

یک منزل شمالی دارای۷اطاق بازیرزمین بمساحت ۲۱۰ متربا سرویس‌بمبلغ‌ششصدهزارتومان بفروش میرسد تلفن ۸۴۲۳۱۹
۱ـ۲ آ ـ ۱۹۶۸۴

خانه نزدیك دانشگاه

۳۰۰متر ۶۰۰ هزار تومان ـ ۲۱۹۷۸۴ بنگاه کوشان .
۱ـ۲ آ ـ ۱۰۳۹۸۵

یک طبقه نوساز باسه اطاق خواب و سرویس کامل ۲۸۲ متر مساحت ۲۳۰ متر بنا۴۳۰ هزار تومان تلفن ۲۸۴۴۶
۱ـ۲ آ ـ ۱۹۷۱۷

فروش خانه های ویلائی تهران‌پارس ۷۸۰۴۶۸

منزلی مستغلاتی

دوطبقه بمساحت ۱۸۰ متر دارای ۷ اطاق خیابان‌فرح‌آباد ژاله بیواسطه ۲۵۰ هزار تومان تلفن ۲۷۲۴۹
آ ـ ۲۰۰۴۲

واقع‌درشاهرضاابوریحان اول ناهید

یک منزل دو طبقه‌دارای۵اطاق با تلفن و کولر بسیار لوکس فوری بفروش میرسد تلفن ـ ۸۴۲۳۱۹
۱ـ۲ آ ـ ۲۰۰۱۴

خانه شمالی بین دانشکده صفیعلیشاه‌سه‌طبقه مستغلاتی که هرطبقه میتواند۱۶ هزار ریال کرایه بدهد تخلیه ودارای دو دستگاه‌تلفن‌پارکبرای ۳اتومبیل و ۱۸۹ متر زمین و ۳۷۵ متر بنابمبلغ ۵۶۰ تومان فروشی ـ ۲۱۹۲۵۷
۱ـ۳ آ ـ ۱۹۹۶۸

خانه های ویلائی و مستغلاتی بامساحتهای متفاوت شخصی‌و مهندسی‌ساز مجهز به تمام سرویس درخیابانهای‌عباس‌آباد وزراء جردن پهلوی‌ونکداودیه جاده قدیم شمیران شرکت تهیه مسکن آسیانکوتلفنهای۶۲۰۱۰۷ و ۶۲۲۰۶۵
۱ـ۳ آ ـ ۱۹۹۷۹

واقع در سلطنت آباد

یک منزل سه طبقه مستقل با استخر و چند شمارتلفن‌بعلت مسافرت فوری بفروش میرسد تلفن ۸۴۲۳۱۹
۱ـ۲ آ ـ ۲۰۰۱۵

دودستگاه خانه ویلائی ۶ اطاقه

۲بر۳نبش نوساز تهران‌پارس خیابان ۱۰۳ نبش۱۱۴بیواسطه ۳۹۳۰۵۸
آ ـ ۱۹۸۳۴

سید خندان فرمانیه

نیاوران‌سلطنت آبادچند خانه و زمین‌فروشی‌دفتر حاتم تلفن ۸۵۶۶۵۵

ساختمان در قلهك

دودستگاه ساختمان مستغلاتی دارای ۱۰ و ۱۲اطاق‌بمساحت ۴۵۰ متر بفروش میرسد ـ ۷۸۲۰۵۹ و ۷۹۱۰۹۳
۱ـ۲ آ ـ ۱۹۷۸۰

خانه‌ای شمالی دارای ۷ اطاق آب و برق و تلفن درامیرآبادشمالی‌بفروش میرسد تلفن ۶۳۱۵۲۴

تهران پارس

فروش ویلا ومستغلات‌و آپارتمان تلفن ۷۸۲۰۳۰

فروشی

یکدستگاه آپارتمان ۴ اطاقه موکت کاغذ دیواری شوفاژکولر تلفن اول آیزنهاور نزدیک ۲۴ اسفند ۹۳۷۴۵۵
۹۳۸۸۱۲
۱ـ۴ آ ـ ۱۹۵۴۴

خانه‌های ویلائی‌درتهران پارس ۷۸۱۳۷۳

منزلی بمساحت ۱۰۰متر واقع در خیابان‌سینا۲٫۵ طبقه با حمام فروشی ۸۴۸۸۶۲
۱ـ۳

منزل شخصی‌ساز دو طبقه مستغلاتی مجهز بمساحت ۳۲۰ متر ۴۰۰ متر زیربنا باتلفن و کولر و سرویس کامل فروشی تلفن ۳۰۲۰۸۲
۱ـ۲ آ ـ ۱۹۶۰۶

استخدام‌ماشین نویس

یك سازمان دولتی به ماشین نویس ماهر و مجرب زبان عربی با حداکثر سن ۳۵سال‌نیازمند است . داوطلبان بین ساعت ۸٫۳۰تا۱۳٫۳۰ با تلفن ۵۳۳۲۱۵ تماس حاصل نمایند .
م‌الف ۱۹۵۰۵ ۱ـ۲

FOROUSHGAHE BOZORGE IRAN
فروشگاه بزرگ ایران
IRANI DEPARTMENT STORE

استخدام صندوق‌دار

با حقوق ۶۰۰۰ ریال ببالا
تعدادی دوشیزه یا بانو با معلومات ششم ابتدائی به بالا با شرایط خیلی سهل و مزایای سالیانه استخدام میشوند .
علاقمندان میتوانند همه روزه در ساعات‌اداری مراجعه نمایند .

فروشگاه بزرك ایران
چهارراه شاه

باغ گیاه‌شناسی آریامهر

باغ گیاهشناسی آریامهر ۱۳ نفر استخدام میکند

ردیف نوع شغل	تعداد	سابقه‌کار
۱ـ لیسانس حسابداری	یك‌نفر	ـ
۲ـدیپلم‌متوسطه‌آشنابامورحسابداری	دونفر	حداقل۲سال
۳ـدیپلم متوسطه آشنا بامور ـ کارگزینی	یك‌نفر	حداقل۲سال
۴ـ راننده پایه یك و دو	سه‌نفر	ـ
۵ـ نامه رسان با گواهینامه موتور دنده‌ای	یك‌نفر	حداقل‌یکسال
۶ـ نگهبان باگواهینامه ششم‌ابتدائی	پنج‌نفر	حداقل‌یکسال

از داوطلبان خواهشمنداست درخواست خود را همراه بایك قطعه عکس‌به‌آدرس صندوق پستی ۶۰۸۶ ـ ۸ تهران ارسال‌دارند .
ضمنا داوطلبین ردیف ۶ بایستی خدمت نظام انجام داده باشند .
۱ـ۳ آ ـ ۱۹۹۸۸

شرکت کاربن‌موتور ایران

افراد زیر را برای تمام وقت استخدام‌مینماید.
۱ـ عده‌ای ویزیتور مردکه‌وسیله نقلیه‌شخصی داشته باشند .
۲ـ راننده با تجربه برای مینیبوس کارخانه واجدین شرایط با دردست داشتن برك خاتمه خدمت روز های یکشنبه ۱٫۱۰٫۱۳۵۳ تا چهار شنبه ۱۴٫۱۰٫۱۳۵۳ ساعت ۳ الی ۵ بعداز ظهر به خیابان کاخ جنوبی ـ چهار راه‌سزاوار ـ شماره ۷۹٫۲ مراجعه فرمایند .
۱ـ۴

استخدام‌سکرتر

یکنفر دوشیزه یا بانوی سکرتر که ماشین نویسی فارسی و لاتین را بخوبی بداند و حداقل یکسال سابقه کار داشته باشد تمام وقت برای یك شرکت ساختمانی باحقوق قابل توجه‌استخدام میشود کسانی مقدم‌ترندکه بتوانند جهت‌کارهای تجاری از طرف شرکت باروپا اعزام شوند .جهت کسب اطلاعات بیشتر لطفا باتلفن ۶۶۵۷۹۷ تماس بگیرند .

بلاك‌اندکر B&D

بزرگترین سازنده ابزار برقی در دنیا
جهت تعمیرگاه خود در اهوازبه افراد زیر نیازمند است :
۱ـ سرپرست تعمیرگاه باحداقل تحصیلات دیپلم متوسطه و آشنائی به اصول حسابداری و کنترل موجودی و تجربه درامورفنی
۲ـ تعمیرکار برخورداری ازسلامتی حسابداری وکنترل موجودی و علاقمندی و تجربه در امور فنی .
کسانیکه در تعمیر ابزار الکتریکی تجربه داشته باشند حق تقدم خواهند داشت .
متقاضیان واجد شرایط گذشته از یك کارآموزی صحیح علمی ، از حقوق و مزایای عالی برخوردار خواهند شد جهت تعیین وقت مصاحبه دراهواز و تهران میتوانید با آدرس زیر مکاتبه نمائید.
تهران ـ خیابان شاه شماره ۲۲۹ شرکت بلاك‌اندکرایران
اداره امور کارمندان

یك شرکت بزرك بین‌المللی افراد زیر را که واجد شرایط باشند جهت کار تمام‌وقت‌باحقوق مکفی استخدام مینماید .
۱ـ سکرتر که تسلط‌کافی بزبان انگلیسی داشته و به امور بایگانی وارد باشد .
۲ـ ماشین نویس زن
۳ـ راننده
۴ـ نظافچی
داوطلبان شخصا و یا وسیله تلفنهای ۶۸۳۰۳۱٫۳۹ به هتل آریاشرایتون سویت شماره ۱۵۰۳ بین ساعات ۵ونیم تا ۷ونیم‌بعد از ظهر مراجعه نمایند .
۱ـ۲

آگهی استخدام

کارگروسرپرست‌تولید

شرکت کابل‌سازی ایکوایران‌افراد زیررا باحقوق مکفی‌وشرایط جالب استخدام مینماید .

۱ـ پانزده نفر کارگر برای کار در تولید با حداقل تحصیلات ششم ابتدائی ـ کسانی که دارای تحصیلات بیشتریاسابقه کارباشندارجحیت خواهند داشت .
۲ـ دونفر سرپرست تولید با حداقل تحصیلات ششم متوسطه و آشنائی بزبان انگلیسی و حدود پنج سال تجربه در رشته های تولیدی
داوطلبین باید دارای ورقه پایان خدمت وظیفه یا معافیت دائم باشند .
از واجدین شرایط خواهشمند است همه‌روز های هفته بغیر از ایام تعطیل بین ساعات۸صبح تا۳ بعدازظهر به کارخانه کابل سازی ایکو ایران واقع در کیلومتر ۲۲ جاده مخصوص کرج‌درجاده فرعی مراجعه نمایند. تلفن ـ ۹۷۶۰۷۷

سازمان بیمه های اجتماعی

استخدام پزشك‌عمومی

سازمان بیمه های اجتماعی برای خدمت در درمانگاه معدن مس سرچشمه کرمان احتیاج بدونفر پزشك عمومی باحقوق مکفی و تامین مسکن ووسائل زندگی درمحل دارد از متقاضیان خواهشمند است به مدیریت کارگزینی سازمان بیمه های اجتماعی‌واقع در خیابان آیزنهاور مراجعه‌فرمایند.
م‌الف ۱۹۴۷۸

استخدام

حسابداروکارمند

شرکت کابل سازی ایکو ایران

افراد زیر را برای کادر اداری خود استخدام مینماید :
۱ـ یکنفر حسابدار ارشد،دارای حداقل۴سال تجربه دریك پست مسئول و حساس‌حسابداری، مسلط بزبان‌انگلیسی‌باتحصیلات عالیه‌حسابداری یا بازرگانی (سن حداکثر ۳۵ سال)
۲ـ یکنفر کارمند حسابداری برای کارخانه‌این شرکت دارای سه سال سابقه حسابداری و آشنائی کامل بزبان انگلیسی (سن حداکثر ۳۵ سال)
۳ـ یکنفر دیپلمه الکترومکانیك و یا همانند با آشنائی کامل بزبان انگلیسی (افرادیکه تجربه‌کار داشته باشند حق‌تقدم خواهند داشت)
داوطلبین به محل شرکت واقع در خیابان‌فردوسی خیابان فروغی(ثبت‌اسناد) شماره ۲۱ طبقه‌سوم بین ساعات ۸ صبح‌الی ۳ بعدازظهرمراجعه‌نمایند
تلفن ـ ۳۰۱۲۷۴

SIEMENS

SEKRETAERINNEN / SACHBEARBEITERINNEN

werden zum sofortigen Eintritt fuer unsere Abteilungen:

Hausrevision
Vertrieb
Betrieb

gesucht. Erwuenscht sind Damen mit deutscher Muttersprache und iranischer Nationalitaet, moeglichst mit englischen und persischen Sprachkenntnissen.

Ihre unverbindliche Vorstellung mit entsprechenden Bewerbungsunterlagen erbitten wir in unserem Buero Takhte Djamshid in der Zeit zwischen 7.00 bis 14.00 Uhr von Samstag bis Donnerstag Tel. 614-251.

SIEMENS SHERKATE SAHAMI KHASS

نیازمندیهای اطلاعات تلفنی آگهی قبول میکند ۳۱۱۲۲۵-۳۱۱۲۲۴ ۳۱۱۲۳۰-۳۱۱۲۲۹

خانه‌ای دو و نیم طبقه نوساز شمالی ۱۱۴ متر ۱۶۰ متر بنا با تلفن ـ کولر ـ حمام گرم ـ کاغذ دیواری ـ پرده کرکره بسیار تمیز واقع در خیابان خوش نزدیك آذربایجان ۳۱۰ هزار تومان عصر ها تلفن ۹۵۲۷۲۳ و۹۷۹۴۱۲

خانه های مستغلاتی و ویلائی در شمال شهراز ۵۰۰ هزار تومان بیالا ۶۲۰۵۰۸ و۶۲۷۴۳۵

خانه کلنگی جنوبی ۲۰ × ۱۶ فرح شمالی بفروش میرسد تلفن ۸۴۹۶۱۳ ۱ـ۳

خیابان نیاوران
خانه‌ای بمساحت ۱۰۰۰ متر چهار طبقه‌نوبم باتمام سرویس گاراژ واستخر با تصفیه بقیمت پنج میلیون تومان فروشی‌تلفن ۸۳۲۲۷۶ و ۸۳۰۲۹۲
۱ـ۲ آ ـ ۲۰۰۵۰

مدرنترین ویلاومستغلات از ۸۰۰ هزار تومان تا ۵ میلیون تومان موجود استتهیه مسکن کورش‌تلفنهای۴۷۹۸۲و ۸۵۲۷۳۶
۱ـ۲۳ آ ـ ۲۰۰۰۲

خانه‌های بمساحت یکصد متر واقع در خیابان امیریه ایستگاه مغربیه باوسائل کامل بفروش میرسد تلفن ۶۶۷۹۰۰ ـ ۸۱۵۴ بعدازظهر.
آ ـ ۱۴۰۰۳

خانه های ویلائی در تهران پارس ۷۸۶۴۳

خانه در شرق تهران موجود تلفن ۳۴۴۳۶۵

خانه های نوساز تهران پارس ۴ تا ۱۲ اتاقه با وام بانکی ۷۸۱۹۱۸

خانه‌های اجاره‌وفروشی‌موجود ۹۳۳۷۴۷

آپارتمان فروشی

آپارتمان فروشی
پهلوی بالاتراز رستوران چاتانوگا کوی شناسا ـ پلاك۳۸تلفن ۶۳۳۴۲۶ ـ

آپارتمانهای
۳ و ۶ اطاقه در پهلوی و بهبودی با سرویس کامل بفروش میرسد تلفن های
۹۷۷۹۵۹ ۶۸۰۴۱۸

یکجا برای فروش
۹دستگاه‌آپارتمان‌نوساز مدرن با تمام‌لوازم‌شوفاژ کولر و غیره با درآمد ماهی ۱۲هزارتومان‌بعلت مسافرت آنی بفروش‌می رسد طالبین برای‌اطلاع بیشتر با تلفن۸۲۵۹۵۷ تماس بگیرند.
۱ـ۴ آ ـ ۱۹۳۵۲

لوکس ترین آپارتمان های ۳ ، ۴ ، ۵ اطاقی با وام‌بانکی کیشا۶۳۷۳۴۹ و ۶۳۷۳۳۷

آپارتمان ۴اطاقه
بر ۴۵ متری فرحزاد با سرویس کامل شخصی سازشوفاژ روشن‌بسیار لوکس فروشی تلفن ۶۳۴۲۵۵ ۱ـ۳

آپارتمانهای لوکس ومدرن ۳تا۵اطاقه
درتمام نقاط شمال‌شهر بفروش میرسد ضمنا
ساختمانهای دست‌دوم
و زمینهای ساختمانی
شمال‌شهر
رابقیمت‌عادلانه‌خریداریم
دفتر جمشید تلفن
۹۲۸۰۸۲

آپارتمانهای
۴اطاقه و ۵ اطاقه در نارمک بفروش میرسد تلفن ۷۹۴۶۵۴
۱ـ۱۰ آ ـ ۱۹۶۵۲

فروش آپارتمان بعد از
تخفیف ۳۰درصد
بقیمت های زیر
چون استفاده در ارزان‌فروشی وکارخوب است‌وآپارتمان‌های قبلی در مدت چند روز بفروش رسید اینک آخرین قسمت آپارتمان هائیکه در نهایت استحکام و زیبائی با تخفیف کلی بفروش میرسد شامل۳و۴ اطاقی با شوفاژ روشن و گاراژ و موکت و نمای‌سنگ سرویس کامل وپله های سنگ بقیمت های خیلی ارزان .
۱۵۰ و ۱۶۰ و ۱۷۰ و ۱۸۰ و ۱۸۵ و ۲۰۰ هزار تومان در امتداد ۴۵ متری سید خندان ومیدان‌های ۲۳ وهشت و شهرداری‌نارمک وخیابان کامران باسه امتیاز ارزانی ومرغوبیت‌وعدم‌کمیسیون ارائه میشود لطفا برای اثبات مطالب بالا ملاحظه و مقایسه فرمائید .
تلفن ۷۹۱۵۵۴

آپارتمانهای فروشی
در خیابان
پهلوی
۴دستگاه‌آپارتمان‌لوکس و کاملا نوساز یکجا یا جداگانه فروخته میشود. هردستگاه دارای ۴اطاق ۳ کمد ـ هال بزرك ـ سرویس کامل ایرانی و فرنگی ـ شوفاژروشن ـ تلفن مستقل ۴۲۵ هزار تومان دستگاه حیاط‌دار با زیر زمین بزرك ۴۵۰ هزار تومان . نشانی : پهلوی بالاتر از سه‌راه عباس‌آباد پلکان اول خیابان راستی پلاك ۱۴ تلفن ۹۳۶۶۹۸

فروش طبقه همکف ساختمانی نوساز وکاملا لوکس در یوسف‌آباد دارای چهار اطاق هال ۵ × ۷٫۵ متر ـ شوفاژ روشن ـ تلفن مستقل ـ با حیاطی بمساحت۲۰۰ متر مربع ۴۸۰هزارتومان نشانی : خیابان محمد رضا شاه بالاتر ازمیدان کلانتری نبش‌خیابان۴۶ پلاك ۳۶۸ تلفن۹۳۶۶۹۸

آپارتمان فروشی
چند دستگاه آپارتمان‌در ساختمان چهارطبقه‌واقع درخیابان پهلوی‌نرسیده به میدان ونك هر کدام بمساحت ۲۰۰ مترمربع دارای سه اطاق خواب‌و سالن ـ هال و سرویس کامل با شوفاژ و کولر وپارکت ـ موکت وکاغذ دیواری‌و تلفن‌اختصاصی باحیاط و استخربفروش میرسد .لطفا با تلفن ۸۲۸۸۹۶ و۸۲۳۲۰۱ تماس بگیرید . ۱ـ۲

آپارتمان های‌فروشی‌نقد و اقساط با بهره بانکی چهار راه شاه‌سیمتری ۴۵۴۲۶

آپارتمانهای فروشی بلوار الیزابت‌خیابان‌هما کوی پنجم‌تلفن۶۳۰۲۷۴ و ۶۳۳۴۲۶و۶۳۳۶۰۱

آپارتمانهای
مدرن فروشی ۶۳۴۲۵۵

فروش آپارتمان لوکس در کیشا تلفن۶۳۹۳۱۵

آپارتمان فروشی۴۹۷۴۰

آپارتمان های فروشی‌در شمال شهر ۸۴۵۵۰۴

آپارتمانهای فروشی عباس‌آباد باشوفاژ و پارکینگ ۸۴۱۴۲۸ و ۸۴۹۶۰۴ رجبی
۱ـ۴ آ ـ ۱۹۷۶

واقع در ـ دروس
۳ دستگاه آپارتمان ۵ اطاقه با سرویس کامل شوفاژ روشن بفروش میرسد تلفن ۷۷۶۳۱۱
آ ـ ۱۹۱۷۹

۳ دستگاه آپارتمان مسکونی‌ویکدستگاه‌جهت دفتر کار حوالی نادری ۶۶۵۵۱۹

ویلای فروشی

اکازیون واقعی
ویلا های مهندسی‌ساز بسیار مدرن در رامسر از ۲۴۰الی ۳۳۰ هزار تومان‌بفروش‌میرسد تلفن ۸۳۰۵۸۱
۱ـ۴ آ ـ ۱۹۷۶۸

ویلائی فروشی در گوهردشت کرج ۶۲۳۵۹۴ و۶۲۸۹۵۰

تهران پارس
دربهترین نقطه بعداز فلکه دوم خیابان ۱۸۰ غربی پلاك ۳۴ یک قطعه ویلائی جنوبی‌نوساز ۷اطاق دوهال ۴۳۲ مترمساحت ۳۴۰ متر زیرینا بازیرزمین با داشتن کلیه تجهیزات‌لازم‌حدود ۲۰ هزار تومان مقطوع ۶۵۰ هزار تومان .
آ ـ ۱۹۹۷۳

زمین فروشی
مژده نقشه جدید
زمین بلوار رضا پهلوی آماده فروش تلفن ۳۴۱۳۵۶
۱ـ۵ آ ـ ۱۹۵۰۸

زمین فروشی در شاهی
زمین سندی خیابان تهران(فیروزکوه) نزدیك شهر ۳۰۰۰ تا ۱۰۰۰۰ متری خواستاران شاهی خیابان فیروز کوه‌خیاطی شاهین‌جعفری‌یاتلفن‌صبح ها ۳۲۴۱ برزگر مراجعه فرمایند ۱ـ۲

اهواز
چند قطعه زمین فروشی ۸۵۴۱۴۵

یک قطعه زمین ۴۲۰مترخیابان قدیم شمیران پشت سفارت انگلیس نزدیک شاهراه دوگل تلفن ۸۶۳۸۷۶
آ ـ ۱۴۰۳۳

۶۰۰ متر زمین بر تخت طاوس بیواسطه فروشی ۴۴۳۲۰

آریاشهر
کرج
یکی از مطمئن ترین و سالم ترین‌سرمایه‌گذاری ها برای آن دسته از مردم دوراندیش و آینده نگر و همچنین برای کسانیکه قصد احداث باغ وویلا در شهرك‌های ییلاقی دور از جنجال و ازدحام جمعیت دارند .
همانا خرید زمین
در آریاشهر کرج
واقع در کیلومتر ده کرج قزوین مقابل دانشسرای عالی خیابان قزل‌حصار جنوب‌غربی
(مهرشهر)
که یکی از مدرن‌ترین شهرهای ییلاقی میباشد دیدن فرمائید
آریا شهر کرج
علاوه برداشتن هوای سالم ودل‌انگیزطرح‌آن با بهترین سیستم شبکه بندی شهری‌تفکیك‌شده بقطعات ۱۰۰۰ و۱۸۰۰ متری
نقد و اقساط
با آب وبرق‌آماده فروش بدون پرداخت هزینه محضر و کمیسیون میباشد
دفتر فروش زمینهای آریاشهر تهران‌خیابان پهلوی جنب خیابان شاهپور علیرضا مقابل پارکینك نیکو ساختمان ۳۴۳
تلفن ۶۶۹۵۵۱
املاك تماشا میدان کرج
تلفن ۳۳۸۸
مجری کلیه سرویس شهری و خانه‌سازی و آپارتمان‌سازی شرکت ایران‌متره میباشد .

زمین فروسی
یك قطعه زمین (گاراژ قدیمی) بمساحت(۱۸۰۰) یکهزار و هشتصد متر تخلیه شده مناسب‌برای انبار ـ کارگاه و مجاز برای ساختمان سازی با تراکم زیاد واقع درمرکز خیابان شاه بفروش می رسدباتلفنهای۶۶۰۰۳۵ و ۶۶۰۲۰۱ تماس‌گرفته شود

زمین فروشی
در جاده قزل‌حصار جنب آریاشهر کرج ۵۰ قطعه تفکیکی از ۸۰۰الی۱۲۰۰ متر آماده فروش‌میباشد تلفن ۴۲۴۴۷

رودهن
زمین در داخل محدوده شهر رودهن بقطعات ۱۲۰۰ متر به‌بالاآسفالته و سایر مزایای شهری جواز ساختمان تلفن ۷۹۰۳۵۰

ناصرآباد
کرج
قطعات ۱۴۰۰ متری با سند مالکیت و استعلام ثبتی متر مربع ۵۰ ریال
تلفن ۹۳۷۰۶۲
۹۳۸۴۴۹

کناردریا
نزدیك خزرشهر زمین بقطعات مختلف با آب‌و برق و تلفن بفروش می رسد تلفن ۷۵۴۴۴۶

اگر زمین باغ ویلا
در کرج می خواهید مادست چینی ازبهترین وارزانترین را داریم و بدون‌توقع‌مشاورمنصف شما هستیم .
دفتر کرج
میدان ۲۴ اسفند پاساژ ایران طبقه سوم پلاك۹۷
۹۲۲۷۳۹

بفروش میرسد
زمین محصور و اصلاح شده سه‌بر به مساحت تقریبی ۳۲۰۰ متر مربع که بدو قطعه تفکیك‌شده است واقع در بر خیابان تهران‌نو (مازندران)تلفن ۸۳۷۰۳۶

توجه فرمائید
بهترین قطعات ۱۲۰ متری باسند مالکیت از
اراضی سلیمانیه
جنوب شرقی تهران در اختیار این شرکت میباشد متر مربعی ۹۰۰ ریال تلفن ۸۳۶۹۲۰

نقشه جدید زمین
بر بلوار رضاپهلوی بقطعات ۲۰۰ متر به بالا متری ۱۴۵ تومان نصف نقد بقیه ۲۴ماهه بدون واسطه تلفن ۳۴۱۳۵۶

قابل توجه
اگر در جستجوی خرید زمین هستید
در شرق تهران زمین بقطعات ۱۲۰ الی ۱۵۰ متربه‌قیمت۲۵ تا ۱۲۰ تومان نقد و اقساط موجود سرویس برای بازدید همه روزه آماده‌خیابان‌خاوران اول ۲۰ متری اتابک املاک برادران .
حسین رستمی
تلفن ۳۵۲۷۱۴

۱۲ کیلو متری میدان شهیاد زمین باقساط
۲۵ماهه برای‌شما
۹۷۳۲۶۴

زمینهای تاکستان قزوین باسند مالکیت واستعلام متری ۱۰ ریال بیالا نقدواقساط فروشی تلفن ۶۳۸۷۷۳
ا ـ ۱۹۸۲۳

قطعات ۹۰۰ و۵۰۰متری
اقبالیه کرج
متری ۱۷ تومان
زمینهای‌پرسپولیس کرج
متری ۷ تومان
قطعات ۱۰۰۰ متری مقابل مهرشهر با آب برق وآسفالت شده نقد و اقساط موسسه ساختمانی زمین‌ومسکن مقابل درب شمالی کاخ دادگستری طبقه فوقانی بانک‌صادرات‌تلفن
۳۱۶۹۲۱
آ ـ ۱۸۴۵۸

فروش سرقفلی
مغازه واگذاری
بدون سرقفلی
مالکیت یکباب مغازه دودهنه نوساز بمساحت ۱۶۰ مترمربع باتمام وسایل مدرن درکوی‌ماه امیراکرم فروشی تلفن۴۰۵۷۸
۱ـ۲ آ ـ ۱۹۴۹۷

یکباب مغازه خرازی فروشی درنازی‌آباد بازار دوم واگذار میشود تلفن ۵۳۵۷۴۴
۱ـ۲ آ ـ ۱۹۴۹۷

یکباب مغازه و یکباب زیرزمین بمساحت ۱۱۰ متر و یک طبقه باسرویس مساحت ۱۰۰ متر فروشی خیابان سعدی روبروی سینماآدئون خیابان بدائی‌جنب هتل‌شیراز .
آ ـ ۱۸۶۸۸

قابل توجه بانکها و فروشگاه ها
دوباب مغازه نوساز با تلفن اختصاصی بر جنوبی خیابان کریمخان زند شماره ۳۰ و۳۲ فروشی تلفن ۸۲۳۵۶۷
آ ـ ۱۹۳۳۱

جاده‌قدیم شمیران
یکباب مغازه بمساحت ۱۰۰متر بابالکن وتلفن‌برق ۳ فازمناسب جهت سوپرمارکت ، بانک فروشگاه واگذار میشود تلفن ۸۴۵۴۷۵
۱ـ۳ آ ـ ۱۹۷۹۳

فروش سرقفلی یکباب مغازه بزرگ‌چند دهنه‌برخیابان‌پهلوی زیرمیدان ونک تلفن۶۸۴۰۷۷ـ ۶۸۵۰۷۷
آ ـ ۱۹۷۸۵

یکباب کفاشی در لاله‌زارنو فروشی تلفن ۳۱۷۱۴۶
۱ـ۱۰ آ ـ ۱۹۴۵۵

قابل توجه‌داروسازان
داروخانه‌ای با موقعیت‌خوب‌در سطح عالی و آتیه درخشان‌در تهران بفروش میرسد.
تلفن ۸۴۷۹۶۵

بر خیابان فرح
یک زیرزمین بمساحت ۲۰۰متر مربع‌بر ۳۰ متری در بهترین نقطه شهر واگذار میشود تلفن ۸۴۲۸۸۴
۱ـ۵ آ ـ ۱۹۴۶۷

سالن آرایش زنانه کریستین (وازکن) دریوسف‌اباد. با سرقفلی بفروش میرسد تلفن ـ ۶۲۷۷۳۷
۱ـ۲ آ ـ ۲۰۰۴۹

نمایشگاه اتومبیل دونبش با جواز کسب‌درجمشیدآبادشمالی ۹۲۱۷۲۴
۱ـ۳ آ ـ ۱۹۹۷۲

اجاره‌داده‌میشود
درشمال‌شهر ۱۴ اطاق دفتری اجاره داده میشود ۶۳۱۹۶۸و ۴۵۷۳۴
۱ـ۷ آ ـ ۱۹۶۷۹

موردنیازبرای‌اجاره
برای خانواده۲نفری و یکطفل کوچک آپارتمان تمیز ۳ یا۴ اطاقی باوسایل لازم حوالی خیابانهای حقوقی.بهار.روزولت سعدی‌شمالی . کوشک.هدایت. ولی‌آباد. خانقاه.باغ‌سپهسالار. ظهیرالاسلام . صفی‌علیشاه . علائی. مورد نیاز است به تلفن ۳۱۶۷۵۶ از ساعت ۹صبح‌الی ۱بعدازظهر مراجعه شود.
آ ـ ۲۰۰۲۰

یک شرکت داروئی خارجی در ایران بیک انبار بزرگ ۲۰۰۰ متری درجاده کرج جهت‌اجاره با آب و برق و تلفن نیازمند است‌با تلفن۶۲۶۲۲۵و۶۲۴۳۸۵ داخلی ۰۹تماس بگیرید .

استخدام‌حسابدار
یك شرکت تولیدی بچند نفر حسابداردرجه‌یك نیازمند است از متقاضیان خواهشمند است با تلفن ۹۷۷۰۶۰ تماس بگیرند ۱ـ۲

آگهی استخدام
شرکت کریر ترموفریك
جهت کار در کارخانه واقع در شهر صنعتی البرز (قزوین)
یکنفر حسابدار ارشد صنعتی
را که دارای سابقه کاردراین رشته آشنا بزبان انگلیسی باشد استخدام مینماید .
از واجدین شرایط خواهشمند است به خیابان تخت‌جمشید نزدیك چهارراه بهار ساختمان‌بلر مراجعه فرمایند تلفن۸۲۴۰۸۷ ۱ـ۲

شرکت سهامی پخش بافته های ایران وابسته به گروه صنعتی بهشهر افراد زیر را استخدام مینماید :
۱ـ آشپز با حداقل ۵سال سابقه‌کار
۲ـ گارسون با حداقل یکسال سابقه کار
داوطلبانیکه موانع قانونی استخدام نداشته باشند میتوانند همه روزه باستثنای روز های تعطیل از ساعت ۹ الی۱۲ به‌آدرس خیابان‌پهلوی روبروی سینما آتلانتیك شماره ۳۸۳ قسمت امور کارمندان مراجعه نمایند .

SIEMENS

DIREKTIONS – SEKRETAERIN

wird zum sofortigen Eintritt gesucht.

Wir benoetigen eine Dame mit langjaehriger Berufserfahrung, deutscher Muttersprache und iranischer Nationalitaet sowie mit sehr guten englischen Sprachkenntnissen (Farsi-Kenntnisse sind sehr erwuenscht).

Wir laden Sie zu einem unverbindlichen Gespraech in unserer Personalabteilung Takhte Djamshid No. 32 in der Zeit von 7.00 bis 14.00 Uhr von Samstag bis Donnerstag mit Ihren entsprechenden Unterlagen ein, Tel. 614-251.

SIEMENS SHERKATE SAHAMI KHASS

خاکبرداری،اسفالت، راهسازی
تلفن ۱۶ تا ۸۳۴۳۱۴

EXPERIENCED

Executive Secretary
wanted for a large public organization having command of the English language with good typing ability both in Farsi and English — shorthand. For appointment call 852222 between 9 a.m. and 12 noon.

شرکت سهامی بی.اف.گودریچ ایران استخدام مینماید
۱ـ دیپلمه ریاضی
آشنا بزبان انگلیسی ، حداقل دو سال سابقه کار در امور کارتکس،انبارداری یا حسابداری، حداکثر سن ۳۰
۲ـ تلفنچی مرد
دانستن زبان انگلیسی ، یکسال سابقه کار، حداکثر سن ۳۰
۳ـ راننده
دارا بودن گواهینامه پایه دو همگانی ، آشنا بزبان انگلیسی ، حداکثر سن ۳۰فرمهای تقاضای کار را میتوانید از دایره کارگزینی شرکت بی.اف.گودریچ ایران واقع در خیابان آیزنهاور دریافت نمائید . ۱ـ۳

شرکت کارخانجات پارس الکتریك
برای کار تمام وقت بافراد زیر نیازمند است
۱ـ فوق لیسانس یا لیسانس الکترونیك با حداقل سه سال تجربه در طراحی و صنایع الکترونیك یا مشابه ، آشنا بزبان انگلیسی.
۲ـ فوق‌لیسانس یا لیسانس مکانیك با حداقل سه سال تجربه در طراحی و صنایع الکترونیك یا مشابه ، آشنا بزبان انگلیسی
۳ـ لیسانس برق یا الکترونیك با سه سال سابقه کار در صنایع الکترونیك ، آشنا بزبان انگلیسی .
۴ـ فوق دیپلم مکانیك‌باحداقل سه سال تجربه کار در صنایع الکترونیك یا مشابه ،آشنا بزبان آلمانی یا انگلیسی .
۵ـفوق دیپلم درودگری با سه سال تجربه کار در طراحی ، آشنا بزبان آلمانی یا انگلیسی.
شرایط عمومی :
۱ـ حداکثر سن ۳۳ سال
۲ـ دارا بودن برك خاتمه خدمت یا معافیت دائم غیر پزشکی
از کلیه افراد واجد شرایط دعوت میشود همه روزه بین ساعتهای ۷ صبح تا یك بعدازظهر بدفتر کارگزینی شرکت کارخانجات پارس الکتریك‌واقع در خیابان آیزنهاور شماره ۵۶۳ مراجعه نمایند.

A Leading International Joint Venture

– WITH 5 DAYS A WEEK WORK
– GOOD FRINGE BENEFITS

needs the following personnel:

— **University graduate chemist or chemical/mechanical engineer. The candidate must be fluent in written and spoken English.**

— **Draftsman, with some experience and English language knowledge.**

- **Production Clerk, with high school education and fair English knowledge.**

The candidates must be:

— **Iranian**
— **Aged between 24 — 32**
— **Completed military service or permanent exemption.**

Send handwritten resume indicating the required salary in English to:
Plant Manager – P.O. Box 2531 – TEHRAN.
TEHRAN.

ازافراد فعال وباتجربه بدین شرح در صورت روشن بودن وضع نظام وظیفه جهت همکاری دعوت بعمل می‌آید
۱ـ فارغ‌التحصیل دکوراسیون و طراحی
۲ـ بازاریاب مرد مسلط بزبان انگلیسی(افراد با تحصیلات عالی حق تقدم دارند)
۳ـ مهندس یا فارغ‌التحصیل هنرستان‌صنعتی آشنا به امور ماشین‌آلات
۴ـ دیپلمه آشنا به امور حسابداری مرد و زن
۵ـ دیپلمه دوشیزه یا بانو آشنا به اموردفتری و ماشین نویسی
۶ـ دیپلمه مرد آشنا به امور ماشین‌آلات
۷ـ کمك کارپرداز دیپلمه
۸ـ مکانیك ماشین آلات با سابقه ۵ سال‌کار مفید .
۹ـ راننده پایه یك
۱۰ـ کارگر با تحصیلات حدود سیکل و آشنا به امور فنی
۱۱ـ متصدی دیك بخار با سابقه کار مفید
۱۲ـ کارگر ورزیده‌آشنابه امور حفاظتی
واجدین شرایط تقاضای خود را با یك قطعه عکس به صندوق پستی ۲۸۵۵ ارسال نمایند

آگهی استخدام
مهندسی نیروی‌دریائی‌شاهنشاهی تعداد۱۰ نفرمهندس‌راه وساختمان (محاسب) با حداقل سه سال‌سابقه کار باحقوق مکفی‌استخدام مینماید متقاضیان میتوانند همه‌روزه به استثنای پنجشنبه وجمعه ازساعت ۹ الی ۱۵ بخیابان تخت طاوس خیابان کوه نور دفتر مدیریت مهندسی تاسیسات مراجعه‌نمایند

FOROUSHGAHE BOZORGE IRAN — IRAN DEPARTMENT STORE

استخدام فروشنده
با حقوق ۶۰۰۰ ریال ببالا
تعدادی دوشیزه یا بانو با معلومات ششم ابتدائی به بالا با شرایط خیلی سهل و مزایای سالیانه استخدام میشوند .
علاقمندان میتوانند همه روزه درساعات‌اداری مراجعه نمایند .
فروشگاه بزرك ایران
چهارراه شاه

بیمه دانا

آگهی استخدام
بیمه دانا (شرکت سهامی عام)
باشخاص زیر نیازمند است :
۱ـ حسابدار مطلع با سابقه کار — ۲ نفر
۲ـ دیپلمه ریاضی — ۳ نفر
۳ـ ماشین نویس فارسی و لاتین درجه یك — ۱ نفر
۴ـ راننده درجه یك با سابقه — ۱ نفر
از داوطلبان واجد شرایط تقاضا میشود با دردست داشتن فتوکپی آخرین مدرك تحصیلی ، برك پایان خدمت یا معافیت،رونوشت‌شناسنامه وچهار قطعه عکس به اداره کارگزینی شرکت واقع در خیابان شاهرضا ـ شماره ۳۱۵ ـساختمان فیلیپس مراجعه فرمایند .
تلفن : ۵ـ۴۶۲۷۳ و ۶۶۷۵۴۵
کسانیکه به زبان انگلیسی تسلط بیشتری داشته باشند حق تقدم خواهند داشت .

خانه‌هنرمعرف کلیه‌خوانندگان ونوازندگان‌ارزنده‌کشورجهت جشنها ـ عروسیها ـ ضیافتها و بزمهای خانوادگی در تهران‌وشهرستانها خیابان‌امیریه‌پائین‌تر ازچهارراه‌معزالسلطان تلفن۵۳۰۲۲۸

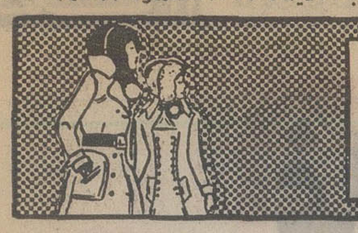

نیازمندیهای اطلاعات تلفنی آگهی قبول میکند

۳۱۱۲۲۴-۳۱۱۲۲۵
۳۱۱۲۲۹-۳۱۱۲۳۰

ساختمان مستقل و مجهزحدود ۵۰ اطاقه برای پانسیون نیازمندیم ۳تا۶ بعدازظهر تلفن ۶۲۳۹۱۵
۱ـ۳ آ ـ ۱۹۹۹۳

موردنیازبرای خرید

ویلائی یا مستغلاتی
قسمت دوم از ۶۰۰ هزار تومان تا۵ میلیون تومان خریداریم تلفنهای ۸۴۷۹۸۲ و۸۵۳۷۳۶
۱ـ۸ آ ـ ۲۰۰۰۳

زمین

بین جردن و پهلوی یك قطعه‌زمین‌فوری‌خریداریم تلفن ۸۷۰۰۲۴

زمینهای‌افسریه‌شاه‌آباد شرق مشیریه خریداریم ۳۵۹۴۰۸

زمین مسعودیه مشیریه کاروان خریداریم تلفن ۳۵۴۵۵۴

شمس‌آباد مبارك آباد خریداریم‌تلفن۷۷۰۴۷۹

زمینهای قولنامه‌ای‌داخل محدوده و خانه های کلنگی رافوری‌خریداریم تلفن ۷۶۰۴۲۹

زمینهای مهر شهر گلشهر ـ گوهر دشت ـ فروشنده و خریداریم ۴۲۶۸۲

اهواز،اهواز

زمینهای اهواز راعادلانه خریداریم تلفن۳۱۱۷۰۶

اراضی تهران پارس خریداریم ۷۸۰۰۶۱

اراضی تهران پارس خریداریم تلفن ۷۸۸۴۹

خریدار اراضی ساحلی‌وجنگلی شمال تلفن ۴۵۱۶۸ و۶۶۲۴۵۹

خریدار زمین تهران پارس ـ ۷۹۱۳۶۶

زمین تهران‌پارس خریداریم‌تلفن ۷۹۳۰۲۰

خریدار زمین تهران‌پارس‌تلفن ۷۸۱۹۲۶

چند قطعه زمین پهلوی جردن‌خریداریم ۶۶۳۰۷۴

اراضی صنعتی‌جاده‌کرج‌تهران بریم ام.آر.اس ام‌امسی کارگاه کارخانه خریدار وفروشنده‌ایم ۹۲۷۲۸۰
آ ـ ۱۸۶۶۹

اراضی سازمان چای‌ودردشت خریداریم تلفن ۷۹۵۲۸۱
۱ـ۱۰ آ ـ ۱۹۷۲۶

خریدار زمین تهران پارس ۷۸۱۴۳۴

خریدار اراضی تهران پارس ۷۸۶۳۴

تهران‌پارس
خرید زمین و خانه ۷۸۱۹۵۷ فرامرزپور

خرید اراضی تهران پارس ـ ۷۸۰۰۷۱

زمین افسریه‌خریداریم۳۴۱۳۵۹

خرید زمین تهران‌پارس۷۸۶۴۳

بنگاههای‌معاملات‌املاك

دفتر مرکزی جلالی
خریدار اراضی سعادت‌آباد و عباس‌آباد و درهقشلاق و شمیرانات و مبارك‌آباد تلفن ـ ۶۲۶۴۱۱ ـ ۶۲۴۱۹۳

خانه‌های فروشی واجارمطالبیم ۹۳۳۷۴۷

دفتر پارس
مستغلات در شهر و مرکز معاملات املاك و عباس آباد و شمیرانات تلفن ۸۴۱۵۵۸

بورس املاك شمیران
دفتر براتی۸۷۲۵۷۵ـ۸۷۷۸۷۵

خرید و فروش‌آپارتمان های ۳ و ۴ اطاقی‌شرکت کوشك واقع در غرب شهرآراء تلفن۹۷۲۸۵۵ املاك جاوید

لاله‌زار بنگاه کوشان مجمع مشاورین املاك معامله املاك همه جا با ۳۱۹۷۸۴دستورفرمائید

معاملات‌پول

پول موجود
پول
در مقابل چك کارمندی ملك ـ تلفن و اتومبیل
۱۰ماهه هزاری ۱۵ تومان
۱۵ ماهه هزاری ۱۴ تومان
۲۰ماهه هزاری ۱۴ تومان
۳۰ماهه هزاری ۱۲٫۵تومان
۴۳۵۲۸

پول
فوری موجود ۸۳۰۸۳۵

داد وستد پول
درمقابل‌ملك‌باسودعادله روز در مقابل مازاد ملك تا۲۵ هزارتومان‌درمقابل اتومبیل وتلفن‌تا۲۵هزار تومان ۱۰ روزه تا ۳۶ ماهه دلخواه شما فورا وام داده میشود تلفن
۴۹۰۵۰
۴۵۰۵۷

پول
نیم ساعته بدون کارمزد
باسودبانکی
در مقابل سند اتومبیل تلفن بدون خرج محضر
ملك
۷۵۶۴۲۴
۷۵۶۴۲۵
۷۵۷۵۳۵
۷۵۷۲۹۴
آدرس: جاده قدیم‌شمیران‌مقابل سینما مولن‌روژ جنب شهناز ۱ ساختمان ۳۱۲ طبقه‌اول‌پلاك۵ شرکت ویکتوریا .
۱ـ۱۰ آ ـ ۲۰۰۱۰

وام‌فقط به‌هنرمندان
تلفن ۹۲۱۹۳۱

پول شرطی باسودبانکی در مقابل خانه تلفن : ۹۲۳۵۰۴

وام شش ساله با بهره ۸٫۵٪ تلفن ۸۳۲۹۸۶ و ۸۳۰۸۵۲

پول ارزان
مقابل اتومبیل تلفن و ساختمان هزاری ۱۲ تومان ـ ۸۳۲۵۵۸ ـ ۸۲۲۳۴۱

شاهرضا مقابل‌لاله‌زارنو موسسه جهان

پول
نیم‌ساعته
به سنداتومبیل و تلفن ساختمان با سود بانکی
۸۳۶۷۳۵

پول‌فوری
در مقابل هر نوع اتومبیل و تلفن و چك کارمندی هزاری ۱۵ تومان
۷۶۳۸۴۰

پول
نیم‌ساعته
بدون کمیسیون
هزاری ۱۲تومان
بدون خرج محضر
ارزانتر از همه‌جا مقابل هرنوع اتومبیل ـ تلفن بمدت‌دلخواهتان‌دریافت نمائید . ساختمان‌باسود بانکی
۸۳۰۸۵۲
۸۳۲۹۸۶
آدرس : شاهرضا بین رامسرو فرصت جنب بانك عمران موسسه ایران‌شاد .
۱ـ۲۰ آ ـ ۱۹۹۷۶

با چك کارمندی وضامن
۹۳۱۷۳۱

وام‌به تلفن اتومبیل ملك
۹۳۱۷۲۱
۹۳۴۷۱۶

موسسه همکاریهای
بنیادی توکل
پول شما رادرمقابل‌سند ساختمان زمین اتومبیل بمعامله می دهد .
تلفن ۶۳۰۸۲۶

وام
ملك شما چنانچه درگرو و یا رهن هم باشد ما به شما نسبت بمازادآن وام میدهیم .
تلفن ۴۲۲۲۷

پول فوری با چك‌کارمندی
۷۵۴۴۹۲

دویست هزار تومان
پول شرطی موجود ۷۶۵۷۴۵

پول فوری با بهره‌ارزان در مقابل خانه‌ومستغلات ۸۳۹۵۰۰

پول فوری باسود بانکی در مقابل خانه مستغلات ۹۲۸۴۶۵

قلك وام میدهد
درمقابل مبیع‌ارزنده قلك فورا وام میدهد تلفن ۷۶۵۷۴۵

دادوستد پول‌از۲میلیون ریال به بالا پاکپور ۶۶۴۶۱۸ ـ ۶۶۶۲۶۳

خانه پول ـ فرح شمالی‌مرکز معاملات پول تهران ۸۴۸۳۸۸

پول ارزان و فوری
موجود است‌دفتر سام۸۲۲۶۵۹

وام به اتومبیل و چك ۴۴۲۲۰

پول ۵٫۱شاهی۶۲۴۸۷۳

مورد نیاز

بپول راکدشما با انتقال مبیع هزاری ۵۰ تومان سود میدهیم ۷۵۶۴۲۵

پول در مقابل‌خانه‌ارزنده نیازمندیم ۷۵۶۴۲۵

بپول راکد شما هزاری ۵۰ تومان سودمیدهیم
۷۶۳۸۴۰

پول‌شرطی در مقابل‌خانه مستغلات‌فوری‌نیازمندیم ۹۲۸۴۶۶

پول هزاری ۱۲ تومان دریرابر ملك مورد نیاز است تلفن ـ ۷۵۴۲۹۳
۱ـ۶ آ ـ ۱۹۵۷۴

پول جهت خانه درشمال شهرنیازمندیم۸۲۸۳۴۹

پول شرطی نیازمندیم ۸۲۲۶۵۹

پول شرطی نیازمندیم ۸۳۹۵۰۰

قبوض

مژده
وقتی در مقابل فرش ، طلا ،جواهر خود ازبانك کارگشائی وام دریافت داشتید ما هم مجددا به مازاد ارزیابی‌قبوض‌شما وام میدهیم تلفن۴۵۱۶۸ و ۶۶۲۴۵۹ و۴۳۴۹۹

قبوض بانك کارگشائی
هرنوع خریداریم‌وپیا فوراباشما وام میدهیم ۸۳۶۴۲۲
۱ـ۱۳ آ ـ ۱۹۷۹۲

قبوض‌شهرداری‌بیواسطه خریدار.پاکپور۶۶۴۶۱۸ و۶۶۶۲۶۳ و۶۶۰۲۰۰

خریدار قبوض‌شهرداری ۴۵۹۵۷

معاملات‌تلفن

بنفع شماست قبل از خرید و فروش تلفن با ۸۵۳۰۳۱ تماس بگیرید.

خرید و فروش هر نوع شماره تلفن با نصب ۸۲۰۸۴۱

خرید و فروش تلفن
۳۱۷۴۳۷ اسلامبول کمیانی ۱۷و ۲

خرید وفروش انواع‌تلفن با نصب ۶۶۷۸۵۰

خریدوفروش‌هرنوع‌تلفن۸۹۴۰۵۰

فروش
فروش هرنوع شماره تلفن با نصب فوری ۶۶۵۷۵۷

فروش تلفن با نصب ۸۲۱۸۸۲

فروش تلفن در هر مکان فوری تلفن ۷۷۰۰۵۸

فروش تلفن در هرمکان ۶۶۱۸۱۸

فروش تلفن ۵۳۳۰۳۰

خرید

خرید هرنوع تلفن ۶۶۵۷۵۷

تلفن در هر منطقه‌خریدار با نصب فروشنده‌ایم ۸۵۳۰۳۱

تلفن ۳و۷و۶۲
خریداریم ۳۰۳۲۳۷

خرید و فروش تلفن ۶۶۵۸۰۸

خرید تلفن در هر مکان فوری تلفن ۷۷۰۰۵۸

خریدار تلفن شما ۸۲۱۸۸۲

خرید تلفن در هر مکان ۶۶۱۸۱۸

خریدار تلفن ۲۳۰۳۰

تزئینات‌ودکوراسیون

کاغذدیواری
موکت وکفپوش
پلاستر
(باشرایط دلخواه شما)
ه فترمرکزی ـ چهارراه امیراکرم
۶۶۸۸۳۳ـ۶۶۸۸۳۲
۶۶۷۶۱۷ ۶۶۷۶۱۶
شعبه‌گیشا { ۶۳۲۹۱۴ ۶۳۱۹۴۷
شعبه‌باغشاه ۶۶۰۷۷۲
شعبه‌بازار ۵۳۳۷۹۷
نمایشگاه‌تجریش ۸۷۴۳۰۲

با۳تومان
باروزی سه تومان منزل و محل کار خود را با بهترین انواع کاغذ دیواری . پرده کرکره موکت و کفپوش تزئین فرمائید
تزئینات مارال ۹۷۵۵۱۸

موکت ازمتری ۲۰۰ ریال
۹۳۶۶۲۲

۳تومان
باروزی ۳ تومان کاغذ دیواری کفپوش ـ کرکره و موکت
ساناز
۹۲۳۹۲۰

کاغذ دیواری متری ۲۰ تومان
۷۶۰۷۶۳

نقدواقساط

آسفالت سیمانکاری و موکت و کاغذ دیواری ـ تعمیرات تلفن ۴۸۰۶۳

تزئینات ونوس
پرده کرکره آمریکائی تعمیر و شستشوی همه نوع کرکره‌تلفن ۵۳۰۱۷۱ و ۵۴۰۰۴۷

تزئینات تهران ویلا
مرکز پخش انواع کاغذدیواری موکت پرده پارچه‌وکرکره‌وکلیه لوازم تزئینی با تخفیف کلی ـ ۹۷۶۶۸۶
آ ـ ۲۰۰۱۱

تزئینات‌ساحل۸۴۳۱۹۶
کلیه بنائی رنگ‌امیزی‌ساختمان

برای‌ساختمان‌شما

پاکتان
انجام کلیه امور نظافتی نقاشی و دکوراسیون ساختمان ۸۳۸۱۷۲ و ۷۵۴۷۵۳

۳تومان
با روزی ۳تومان وبا یکتلفن انواع کاغذ دیواری‌ـ موکتو کفپوش برای منزل و محل‌کار شما نصب میشود تلفن‌های ۶۶۸۸۳۲ و۶۶۸۸۳۱
۶۶۰۷۷۲ و ۶۶۸۸۳۳
۶۳۲۹۱۴ و ۶۳۱۹۴۷
۵۳۳۷۹۷ و۸۷۴۳۰۲

عایق واسفالت
شمیران ـ قلهك تلفن
۸۶۱۳۲۷

ایزولاپ پشت‌بام
اسفالت راه با تضمین
۷۷۲۳۳۸ و ۸۵۴۸۲۵

رابیتز
فروش و نصب سقفهای کاذب صادکو تلفنهای ۸۱ـ۷۶۱۲۸۰
آ ـ ۱۹۹۸۰

نقدواقساط
تعمیرات ساختمان ، اسفالت، سیمانکاری و پایتخت‌برداری تلفن ۸۳۸۱۰۲ و ۳۵۸۳۴۱

شرکت‌نشت‌جو
تشخیص و تعمیرمحل‌فرسودگی لوله های آب تلفن ۸۷۷۹۹۲و ۸۷۷۹۹۳

بنائی و نقاشی
آسفالت تلفن
۷۵۹۷۲۱

شرکت ساختمانی آسیا
سازنده آپارتمان ویلاییمارستان در تهران و شهرستانها تلفن ۸۴۷۲۸۸

اسفالت و تعمیرات و نقاشی ـ ۶۲۵۷۳۲

اسفالت ساختمان ۹۳۳۵۵۹

اسفالت و تعمیرات پیشروتلفن ۶۶۰۴۷۹

تعمیرات ساختمان ۹۳۳۵۵۹

لوله‌بازکنی

لوله‌بازکنی‌ولوله‌کشی مقدم ۹۲۵۲۷۴

لوله بازکنی امید لوله کشی و تعمیر بنائی‌تلفن ۹۳۶۵۴۴

تخلیه چاه و لوله‌بازکنی فوری ۸۷۰۰۹۱

لوله بازکنی یکساعته ۷۶۵۲۴۴

لوله‌بازکنی‌ولوله‌کشی دروازه دولت ۸۲۷۴۰۸

لوله‌بازکنی روزولت شبانه‌روزی ۴۷۱۴۳

تخلیه چاه
تخلیه‌چاه
۵۳۷۸۱۷ و۵۳۸۳۲۷

تخلیه‌چاه
ولوله بازکنی
تلفن : ۵۳۷۱۸۳

تخلیه‌چاه فوری
تلفن ۹۳۲۸۷۰

تخلیه‌چاه
ولوله بازکنی
تلفن : ۵۳۲۵۵۰

تخلیه‌چاه
ارزانتر از همه جا تلفن ۹۲۴۸۸۹

تخلیه‌چاه
ولوله بازکنی
تلفن : ۵۳۱۷۰۵

آگهی استخدام

سازمان بنادرو کشتیرانی برای خدمت در مرکز به‌یك نفر جهت تصدی پست قسمت فنی وسرویس بین‌المللی مخابرات باداشتن شرایط زیرنیازمند است:
۱ـ تابعیت دولت شاهنشاهی‌ایران
۲ـمتدین به‌یکی از ادیان «اسلام،مسیحی، کلیمی ، زرتشتی».
۳ـ دارابودن برك‌گواهی پایان خدمت ویا معافیت از خدمت وظیفه.
۴ـدارابودن مدرك لیسانس یافوق لیسانس دررشته مهندسی مخابرات یامهندسی الکترونیك یا مهندسی برق.
۵ـ سابقه کاربرای فوق‌لیسانس ۲سال ،برای‌لیسانس۳ سال دررشته مخابرات میباشد.
۶ـ آشنائی کامل بزبان انگلیسی.
که‌از طریق مصاحبه وآزمایش کتبی انتخاب واستخدام خواهد شد. داوطلبان واجدشرایط میتوانند تاآخر وقت‌اداری روز شنبه ۷٫۱۰٫۱۳۵۳ باداردست‌داشتن فتوکپی مدرك‌تحصیلی، یك قطعه عکس ،فتوکپی‌شناسنامه، گواهی‌سابقه کارو فتوکپی برك‌خاتمه خدمت‌به سازمان بنادروکشتیرانی واقع درخیابان شاهرضا بین چهارراه کالج‌و ویلا مراجعه نمایند.
م‌الف ۱۹۲۱۱

یک‌شرکت‌وارداتی

چند نفر سکرتر ماشین‌نویس و چند نفر خانم فروشنده جهت سرپرستی غرفه در فروشگاههای بزرك با حقوق مکفی و پورسانتاژ عالی استخدام مینماید تلفنهای ۶۶۹۶۴۵ و ۴۵۱۰۹ و۴۷۸۷۱

قابل‌توجه شرکتهای تاسیساتی

تعداد زیادی شیر هیدرولیکی فشار شکن ـ پروانه‌ای ـ تخلیه هوا ـ ضربه گیر ساخت خارج آماده تحویل فوری تلفنهای : ۷۵۳۰۵۳ ـ ۷۵۲۸۴۰ ـ ۷۶۱۶۰۴
۱ـ۳

ایزولاسیون بام وپی
با ۱۵ سال تضمین
ترمیم ونوسازی آسفالتهای فرسوده باماده‌روف کوتینگ (آسفالتکس)
شرکت تک‌کو ۸۷۰۲۸۸

دنباله نیازمندیها درصفحه۱۵

قابل‌توجه‌پیمانکاران

۳۵ دستگاه بیك مکانیکی چرخ لاستیکی و زنجیری کوچك و بزرك ساخت لهستان آماده تحویل فوری تلفنهای : ۷۵۳۰۵۳ ـ ۷۶۱۶۰۴ ـ ۷۵۲۸۴۰
۱ـ۳

آگهی استخدام

سازمان حفاظت محیط زیست به تعدادی ماشین‌نویس لاتین دیپلمه احتیاج دارد . واجدین شرائط جهت کسب اطلاع همه روزه در خلال ساعات اداری به کارگزینی این سازمان واقع در خیابان ویلا بین خیابان نیکو و اراك‌طبقه سوم مراجعه نمایند .
م‌الف ۱۹۱۶۶
سازمان حفاظت محیط زیست

ISIRAN

ISIRAN (The Iranian Computer Co.) is in need of secretaries and typists. Applicants should contact through Tel. 629827 for appointment. Very attractive salary is offered.

استخدام

۱ـ تکنیسین نقشه بردار با تجربه کافی و آشنائی بزبان انگلیسی جهت کار در اصفهان
۲ـ تکنیسین نقشه‌کش با تجربه کافی‌وآشنائی بزبان انگلیسی جهت کار در اصفهان
از داوطلبان واجد شرایط خواهشمند است تقاضای خود را به آدرس صندوق پستی ۵۱۷ اصفهان ارسال فرمایند . م‌الف۱۹۱۹۰

استخدام کارگر

یك کارخانه تولیدی تعدادی کارگر مرد با حقوق و مزایای مکفی استخدام مینماید .داوطلبان به خیابان آیزنهاور چهار راه خوش کوچه برق شهاب شماره ۱ مراجعه نمایند .
۱ـ۸

تخلیهٔ چاهٔ فاضل آب
توالت با پمپ مخصوص وتخفیف ویژه و لوله‌بازکنی
شرکت آسیا ۹۲۱۳۲۳

زمینهای اهواز ـ آبادان ـ خرمشهر راخریداریم تهران خیابان شاه‌ساختمان آلومینیوم طبقه ششم شماره ۶۱۰تلفن:۶۶۸۴۸۷ـ۶۶۹۸۸۶

حراج
چسب لاتکس

به اطلاع خریداران محترم چسب لاتکس می رساند که روز پنجشنبه ۵ دیماه ۱۳۵۳ حدود ۶۵ تن چسب که برای چسباندن فرشهای موکت میباشد از ۴ الی۶ بعدازظهر بطور حراج‌دربنگاه مرمر واقع در خیابان رزم‌آراء ایستگاه ممتاز خیابان نهم در اختیار مشتریان عزیز میباشد.
شرکت نسبی م دلال‌نژاد و پسران تلفن :
۵۳۷۸۹۹ ـ ۲۳۵۳۷

شریک باحسن‌شهرت یافروش کامل

مجتمع اماکن توریستی یامسافری

۱ـ مسافرخانه بزرك درجه یك ۷۶ اطاقه مجهز به تمام وسایل کامل
۲ـ سلف سرویس بزرك ومجلل
۳ـ پارکینك بزرك عمومی
هرسه‌توام‌بادرآمدخوب واقع‌دربهترین‌نقطه‌تهران
برای‌کسب اطلاع بیشتر لطفا ازساعت ۵ الی ۷٫۵ بعدازظهر تماس بگیرید .
تلفن ۳۰۰۱۰

PHILIPS
RADIOELECTRIC
IRAN LTD.,

Has vacancy for an Executive and Experienced Secretary With attractive Salary.
Qualifications:
1- Knowing English Typing.
2- Good Command of English Language.
Please call Tel. 783335-39
Personnel Dept.
783536-0

استخدام

حسابدار با حداقل ۴ سال سابقه کار مدرك تحصیلی لیسانس جهت کار در تهران .
حسابدار با حداقل ۴ سال سابقه کار مدرك تحصیلی لیسانس جهت کار در اصفهان .
از داوطلبان خواهشمند است جهت مصاحبه به آدرس خیابان شاه عباس کبیر روبروی‌تهران کلینیك کوچه چهارم پلاك ۹٫۱ شرکت سهامی سیمان آریا مراجعه فرمایند . م‌الف ۱۹۱۸۹

دربازکن برقی
اف‌اف‌باکس
باقفل‌برق **اف اف**
ساخت آلمان غربی
باگوشی شکن ومغناطیسی مخصوص بلندو
نماینده انصاری ومرکزپخش ، شرکت‌کارور جداده ۵ شهریور
باتلفنهای : ۸۲۲۳۸۴ ـ ۸۲۳۶۹۸ ـ ۸۲۱۸۷۷ ـ ۸۲۱۸۷۷
سفارش دهید تادراسرع وقت نصب وتحویل گردد .

خانه‌شمارابخارجیان‌اجاره‌میدهیم

مؤسسه نیازمندیهای‌خارجیان خانه بخارجیان اجاره‌میدهد
۸۳۰۰۸۱ - ۸۳۰۰۸۲
۸۲۱۸۱۱ - ۸۲۱۷۲۳
۲۱۱ تخت جمشید مقابل سفارت آمریکا

سازمان نیازمندیهای خارجیان خانه‌شمارا اجاره میدهد
۸۲۳۱۵۵ ۸۲۳۹۳۹
۸۳۸۱۰۶

شرکت سلحشور
باگروه مجهزخودخیلی‌خیلی‌سریع اجاره‌بخارجیان
۶۳۳۶۷۴ و۶۳۷۴۵۵

مؤسسه ظفر ۷۷۷۷۴۶
خانه‌بخارجیان اجاره میدهد
۷۷۸۶۰۰ - ۷۷۸۵۸۹

مؤسسه امپایر ۷۷۷۵۰۰
خانه‌بخارجیان اجاره میدهد
۷۷۸۹۵۵-۷۷۲۲۲۲

مؤسسه امورخارجیان
مرکزاجاره تخت جمشید جنب بهار ۵۰۳
۷۵۱۷۸۲-۷۵۲۳۵۸

۲۴ ساعته
سازمان نیازمندیهای میهن الکتریك
اجاره‌بخارجیان
۷۷۸۷۹۹
۷۷۹۱۱۸

سازمان مسکن پارس
مرکز ۸۵۳۸۵۳
۸۴۸۴۲۴
اجاره ۸۵۷۵۸۵
بخارجیان

تلفن ۴۰۰۰۰
مرکز فروش ویلا و اپارتمان بخصوص اجاره‌منازل‌بخارجیان

شرکت امداد
اجاره بخارجیان فوری خریدو فروش املاك و مستغلات . سریع . تحت نظر مدیریت‌فعال تلفن ۹۲۱۹۳۱

بخارجیان مستغلات شما رادر شهر و شمیرانات مبله وغیرمبله اعم از دفتر و سکونتی اجاره میدهیم ۳ـ۲ـ۸۳۰۸۴۱
۱ـ ۱۸۴۳۹

۸۳۵۱۲۰ - ۸۲۹۷۶۶
سازمان کورش
اجاره منازل بخارجیان

غلطکهای آلبارت

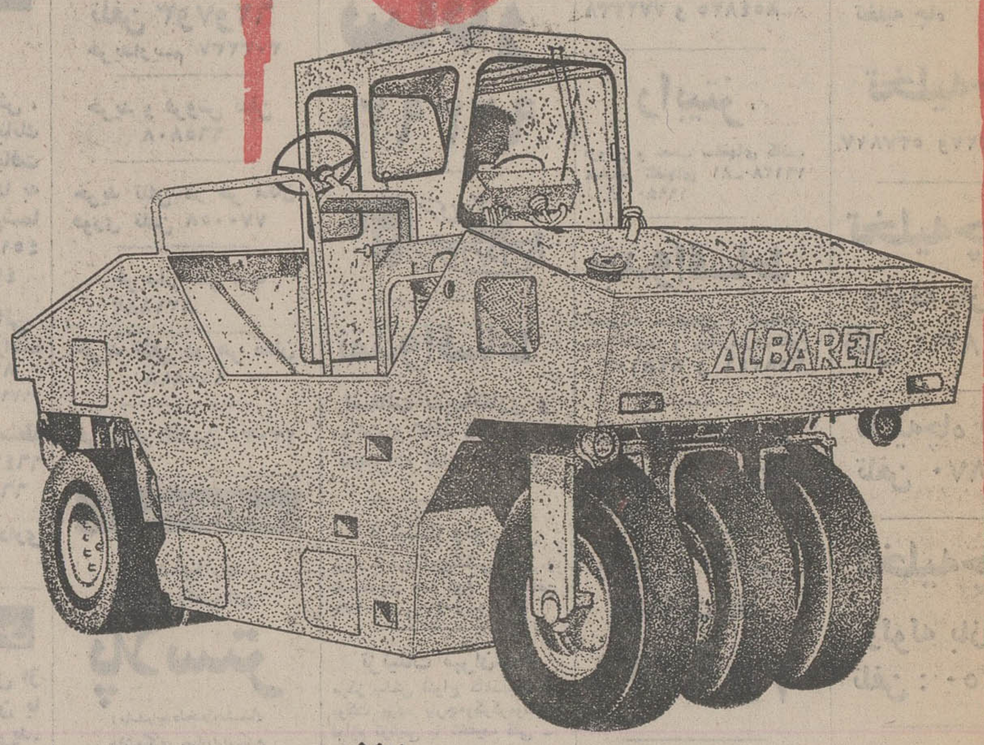

غلطک ۷ چرخ لاستیکی پنوماتیک

هیدرواستاتیک قابل کنترل برای وزنهای مختلف

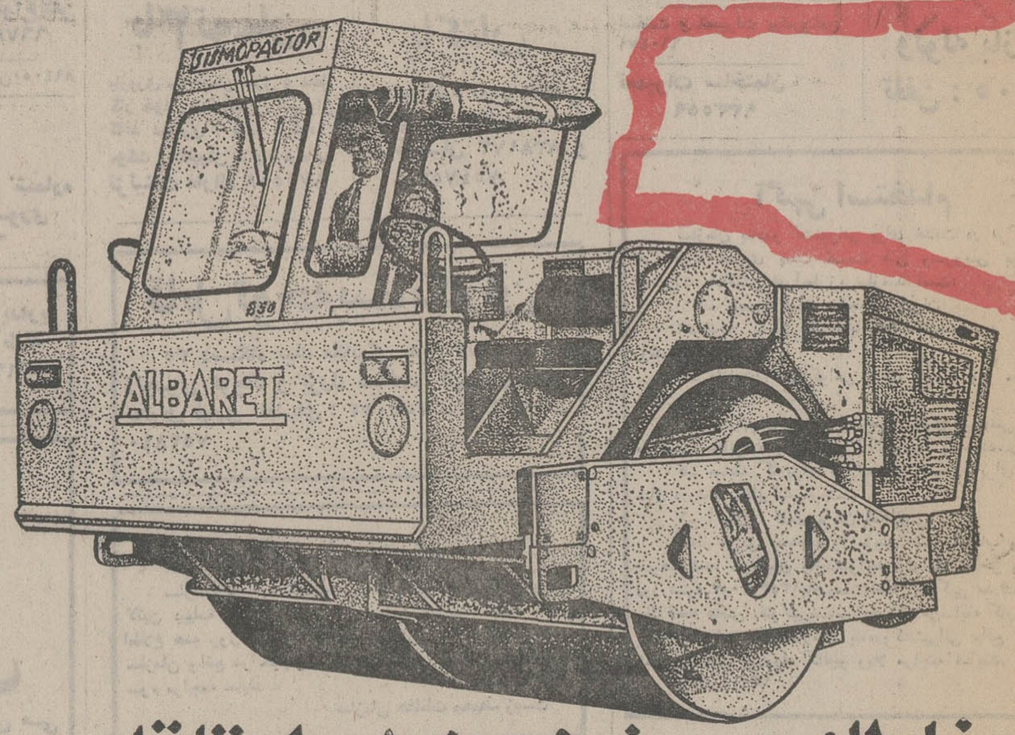

غلطک ویبره خود رو هیدرواستاتیک

باسرعت و کمپاکشن قابل تنظیم

نماینده انحصاری در ایران

شرکت سهامی خاص هاماراگ

تهران ـ خیابان تخت طاووس شماره ۵ ساختمان آرک تلفنهای ۵ ـ ۸۳۶۶۵۲

درجه تب پهن روسی رسید

ناصرخسرو ـ داروئی سعید

آگهی تجدید مناقصه

شرکت سهامی شیلات ایران تعداد ۲۵ عدد مخزن آب بظرفیت یک متر مکعب و هفت عدد منبع آب بظرفیت ۵ر۱متر مکعب را از جنس فایبرگلاس از طریق مناقصه خریداری می نماید . پیشنهاد دهندگان میتوانند با مراجعه بدفتر مرکزی شرکت واقع در خیابان پهلوی خیابان زرتشت کوچه دوم شماره ۳۳ ، برگ شرایطو نمونه قرارداد را دریافت و برطبق مفاد مندرج در برگ شرایط پیشنهاد خود را تا ساعت ۱۰ صبح روز ۱۵ر۱۰ر۵۳ درباکت لاک و مهر شده به دفتر شرکت تحویل و رسید دریافت دارند .

م الف ۱۹۴۸۸

شرکت سهامی شیلات ایران

آ ـ ۱۰۴۱۶۵

آگهی تغییرات در شرکت سهامی خاص صنایع تولیدی اشتاد ایران ثبت شده بشماره ۸۰۷۰

برابر صورت جلسات مجامع عمومی مورخ ۱۵ر۴ر۵۳ و ۹ر۶ر۵۳ و ۱۱ر۸ر۵۳ تغییرات زیر در شرکت مزبور به عمل آمده است :

۱ـ ترازنامه سال ۱۳۵۲ تصویب گردید .

۲ـ روزنامه اطلاعات برای درج آگهی های شرکت تعیین شد

۳ـ آقایان خدارحم هرمزدزاد بسمت بازرس اصلی گشتاسب بهزیز بسمت بازرس علی البدل از تاریخ ۱۲ر۶ر۵۳ به مدت یک سال انتخاب گردیدند .

۴ـ سرمایه شرکت از مبلغ یکصدو پنجاه و سه میلیون ریال به مبلغ دویست و چهار میلیون ریال افزایش یافت و مبلغ افزایش یافته بموجب گواهی های شماره ۲ـ۲۰ر۷ر۵۳ و ۳ـ۱۸ر۸ر۵۳ بانک صادرات ایران شعبه وصال شیرازی ۳۰۰۰۰ در حساب جاری شماره ۲۰۰ تودیع گردیده است .

۵ـ ماده ۶ اساسنامه بقرار زیر اصلاح شد « سرمایه شرکت مبلغ دویست و چهار میلیون ریال که ۲۰۴۰۰ سهم ده هزار ریالی بانام تمام پرداخت تقسیم گردیده است ثبت در تاریخ ۲۳ر۹ر۵۳ تکمیل گردید

م الف ۱۹۳۹۲

مدیر کل ثبت شرکت ها و مالکیت صنعتی : حمید جمشیدی

آگهی مناقصه شماره ۱۵۵ر۵۳

سازمان بنادر و کشتیرانی اجرای تعدادی از طرحهای ساختمانی واقع در اداره بندر و کشتیرانی ـ خرمشهر و بوشهر را بمناقصه میگذارد .

متقاضیان شرکت در مناقصه میتوانند برای کسب اطلاعات بیشتر و دریافت شرایط مناقصه از تاریخ ۴ر۱۰ر۵۳ لغایت ۷ر۱۰ر۵۳ با در دست داشتن معرفی نامه بدفتر واحد اجرائی سازمان بنادر و کشتیرانی واقع درخیابان شاهرضا شماره ۲۶۲ مراجعه فرمایند .

م الف ۱۹۲۸۵

سازمان بنادر و کشتیرانی

آگهی افزایش سرمایه در کشتیرانی آریا (شرکت سهامی خاص) ثبت شده بشماره ۱۱۶۷۰

باستناد صورتجلسه مجمع عمومی فوق العاده و تصمیم هیئت مدیره مورخ ۲۰ر۸ر۵۳ سرمایه شرکت به مبلغ یک میلیارد ریال منقسم به یکصد هزار سهم بانام ده هزار ریالی که صد درصد بهای کلیه سهام نقدا پرداخت گردیده است افزایش یافت و مبلغ افزایش سرمایه بموجب گواهی شماره ۲۶۰۵ر۲ـ ۲۰ر۹ر۵۳ به بانک صنایع ایران شعبه مرکزی پرداخت گردید و ماده ۷ اساسنامه بشرح زیر مندرج در صورتجلسه اصلاح گردید و در تاریخ ۲۴ر۹ر۱۳۵۳ از لحاظ امضای ذیل ثبت تکمیل گردید .

م الف ۱۹۳۸۹

مدیرکل ثبت شرکتها و مالکیت صنعتی

آ ـ ۱۰۴۱۵۷

بیائید به بینید خرسهای با مزه تربیت شده و دلقک های سیرک چه محشری از خنده و شادی و هیجان براه انداخته اند

آغاز هفته دوم

نمایش در سینما

سینه موند

سینمای مخصوص کودکان و نوجوانان و خانواده ها

تمام افراد خانواده از کوچک و بزرگ میتوانند براحتی این فیلم سالم و شادی بخش را تماشا کنند

کنسرت و سینما

یک برنامه جالب و فراموش نشدنی

نمایش فیلم خاطره انگیز :

بدکاران

باشرکت : تقی مختار و وجستا

کنسرت ستاره های آواز

تیلا و رامین

با حضور ستاره مشهور کنسرت خواننده جوان

وجستا

همراه با جوائزارزنده

گیسوی مشهور کوماچی ، رادیو فیلیپس .

وعده ما ، ساعت ۳۰ر۱۰ صبح جمعه ۱۳ دی ماه

بلیط این شو باشکوه را همه روزه همچنین صبح جمعه از گیشه انجمن تهیه فرمائید

آدرس خیابان بهار نبش نامجو تالار انجمن دوشیزگان و بانوان

بیژن

بلیط را رزرو فرمائید

تلفن های رزرو ـ ۸۲۴۸۳۱ و ۸۲۳۷۳۹

فقط خانواده ها میتوانند در این شو شرکت فرمایند

درهای تالار ساعت ۱۱ بسته خواهد شد

قابل توجه مقام معظم وزارت بهداری

از خدمات و زحمات شبانه روزی و صادقانه آقای دکتر حائری ریاست بهداری ساوه که در امر درمان و بهداشت چه در شهر و چه در حومه نهایت فعالیت و کوشش و افرادارند اظهار قدردانی نموده و استدعا داریم که آن مقام شامخ ، پزشک مزبور را که از افراد شاهدوست و وطن پرست می باشند مورد تشویق قرار دهند .

ساوه ـ سلیمانی ـ حاجی شم

از امشب فقط در

سینما حافظ

(نمایش دهنده آثار ممتاز سینمای هند)

یک اثر کمدی موزیکال با بهترین رقص ها و آواز های هندی که نشاط و شادی بخانواده ها هدیه می کند

روز عید قربان ، روز تماشای مهیج ترین فیلم کاراته ای و پر حادثه امسال است .

از فردا صبح در گروه سینماهای

سهیلا ـ پلازا ـ مراد ـ ناهید ـ داریوش

امشب در سینما کسری : دوگاوباز

برنامه سینماها

تماشای فیلمهائی که با علامت (×) مشخص شده برای اشخاص کمتر از ۱۸ سال ممنوع است

★ آب توبه ـ فاضلی ـ سپهر نیا ـ شهناز تهرانی
اروپا (۳۰۳۱۷۹) ۳۰ر۱۰ـ۳۰ر۲ـ۳۰ر۴ـ۳۰ر۶ـ۳۰ر۸
آسیا (۴۲۹۰۹) ۱۱ـ۱ـ۳ـ۵ـ۱۵ر۷ـ۳۰ر۹
مولن روژ (۷۵۲۹۲۹) ۹ـ۱۱ـ۱ـ۳ـ۵ـ۷ـ۹
شهوند (۳۵۴۰۴۰) ۳۰ر۱۰ـ۳۰ر۲ـ۳۰ر۴ـ۳۰ر۶ـ۳۰ر۸
لیدو (۹۵۱۲۸۲) ۹ـ۱۱ـ۱ـ۳ـ۵ـ۷ـ۹
نهتون (۷۶۰۱۳۶) ۹ـ۱۱ـ۱ـ۳ـ۵ـ۷ـ۱۵ر۹
ژاله (۳۰۴۱۲۰) ۳۰ر۱۰ـ۳۰ر۲ـ۳۰ر۴ـ۳۰ر۶ـ۳۰ر۸
المپیا (۹۲۶۷۹۷) ۳۰ر۱۰ـ۱ـ۳ـ۵ـ۷ـ۹
چرخ فلک (۹۵۰۵۵۸) ۱۰ـ۱۲ـ۲ـ۴ـ۶ـ۸
توسکا (۵۳۹۵۴۴) ۳۰ر۱۰ـ۳۰ر۲ـ۳۰ر۴ـ۳۰ر۶ـ۳۰ر۸
پاسارگاد (۳۴۲۷۸۲) ۹ـ۱۱ـ۱ـ۳ـ۵ـ۷ـ۹
شرق (۵۳۴۰۲۴) ۳۰ر۱۰ـ۳۰ر۲ـ۳۰ر۴ـ۳۰ر۶ـ۳۰ر۸

★ اسکالاواک ـ رنگی ـ کرک داگلاس
دیاموند (۸۲۸۴۰۰) ۱۵ر۱۱ـ۴۵ر۱ـ۳۰ر۳ـ۳۰ر۵ـ۳۰ر۷ـ۴۵ر۹

★ اسرار گنج دره جنی ـ رنگی ـ پرویز صیاد
کاپری (۹۲۸۴۰۱) ۱۱ـ۴۵ر۲ـ۵ـ۱۵ر۷ـ۳۰ر۹

★ الکی خوش ـ بیک ایمانوردی ـ منوچهر وثوق
اونیورسال (۹۲۶۹۵۳) ۱۱ـ۱ـ۳ـ۵ـ۱۵ر۷ـ۳۰ر۹
پاسیفیک (۷۵۳۳۱۱) ۱۵ر۱۱ـ ۳۰ر۳ـ ۳۰ر۵ـ ۳۰ر۷ـ۳۰ر۹
ایران (۳۲۶۳۴۵) ۹ـ ۱۱ـ ۱ـ ۳ـ ۵ـ ۷ـ ۹
سانیا (۳۵۲۴۴۲) ۹ـ ۱۱ـ ۱ـ ۳ـ ۵ـ ۷ـ ۹
تیسفون (۹۵۸۸۸۲) ۳۰ر۱۰ـ ۳۰ر۲ـ ۳۰ر۴ـ ۳۰ر۶ـ۳۰ر۸
رنگین کمان (۷۵۶۷۶۰) ۹ـ ۱۱ـ ۱ـ ۳ـ ۵ـ ۷ـ ۹
موناکو (۷۹۵۵۹۶) ۹ـ۱۱ـ۱ـ۳ـ۵ـ۷ـ۹
دریا (۳۴۱۷۴۶) ۳۰ر۱۰ـ ۳۰ر۲ـ ۳۰ر۴ـ ۳۰ر۶ـ ۳۰ر۸
پرسپولیس (۵۳۸۰۸۳) ۱۰ـ ۱۲ـ ۲ـ ۴ـ ۶ـ ۸
کارون (۹۵۵۱۶۵) ۳۰ر۱۰ـ ۳۰ر۲ـ ۳۰ر۴ـ ۳۰ر۶ـ ۳۰ر۸
آستارا (۸۷۴۰۲۲) ۳۰ر۱۰ـ ۳۰ر۲ـ ۳۰ر۴ـ ۳۰ر۶ـ ۳۰ر۸

★ اسپارتاکوس ـ رنگی ـ کرک داگلاس
تاج (۳۱۳۸۶۴) ۱۰ـ۱ـ۴ـ۷ـ۱۰

★ اژدهای ماجواجو ـ سینماسکوپ ـ رنگی
ری (۲۲۵۷۸) ۳۰ر۱۰ـ۳۰ر۱۲ـ۳۰ر۲ـ۳۰ر۴ـ۳۰ر۶ـ۳۰ر۸
فردوسی (۳۱۵۷۸۴) ۱۵ر۱۰ـ۱۵ر۱۲ـ۱۵ر۲ـ۱۵ر۴ـ۱۵ر۶ـ۱۵ر۸
شهاب (۵۴۲۳۹۶) ۱۵ر۱۱ـ۱۵ر۱ـ۱۵ر۳ـ۱۵ر۵ـ۱۵ر۷ـ۱۵ر۹

★ بندباز ـ رنگی ـ تونی کورتیس ـ برت لنکستر
گلدن سیتی (۶۶۳۲۶۹) ۱۵ر۱۱ـ ۳۰ر۳ـ۳۰ر۵ـ۳۰ر۷ـ۴۵ر۹

★ بینوایان ـ رنگی ـ ژان گابن
دیانا (۴۷۳۶۵) ۱۱ـ۲ـ۱۵ر۵ـ۳۰ر۸

★ بسوزان عشق، بسوزان ـ رنگی ـ سوزان اسکات
آریا (۳۱۹۸۸۴) ۹ـ ۱۱ـ ۱ـ ۳ـ ۵ـ ۷ـ ۹

★ برادر غیرتی ـ سینما سکوپ ـ رنگی
دروازه طلائی (۳۵۲۱۶۰) ۹ـ ۱۱ـ ۱ـ ۳ـ ۵ـ ۷ـ ۹

★ پانچوی دیوانه ـ رنگی ـ تلی ساوالاس
پارامونت (۴۸۳۲۱) ۱۵ر۱۱ـ۳۰ر۳ـ۳۰ر۵ـ۳۰ر۷ـ۳۰ر۹

★ پلیس زن ـ رنگی ـ ساندرا کوری
سانترال (۹۲۸۶۸۶) ۱۱ـ۱ـ۳ـ۵ـ۷ـ۱۵ر۹
رویال (۸۲۹۷۸۵) ۱۰ـ۱۲ـ۲ـ۴ـ۶ـ۸ـ۱۰
متروپل (۳۱۹۴۱۰) ۹ـ۱۱ـ۱ـ۳ـ۵ـ۷ـ۹

★ پارتی ـ طناب اعدام
ستاره (۵۳۹۷۲۱) ۹ـ۱۱ـ۱ـ۳ـ۵ـ۷ـ۹

★ دو دختر در یک پیژاما ـ رنگی ـ فیلیپ نیکو
آتلانتیک (۶۲۷۱۷۱) ۱۵ر۱۱ـ۳۰ر۱ـ۳۰ر۳ـ۳۰ر۵ـ۳۰ر۷ـ۳۰ر۹

★ دایره مرگ ـ رنگی ـ آلن دلون
امپایر (۶۲۳۹۴۲) ۱۵ر۱۱ـ۳۰ر۱ـ۳۰ر۳ـ۳۰ر۵ـ۳۰ر۷ـ۴۵ر۹

★ دوگاوباز ـ رنگی ـ چیچو فرانکو
گلدیس (۶۲۸۷۱۳) ۱۲ـ۲ـ۴ـ۶ـ۸
کسری (۸۲۶۹۳۹) ۱۰ـ۱۲ـ۲ـ۴ـ۶ـ۸ـ۱۰
بولوار (۶۶۰۲۹۲) ۱۱ـ۱ـ۳ـ۵ـ۷ر۱۵ـ۹ر۱

★ دزد آشوبگر ـ رنگی ـ ششی کاپور
حافظ (۳۹۱۰۷۴) ۳۰ر۱۰ـ۳۰ر۲ـ۳۰ر۴ـ۳۰ر۶ـ۳۰ر۸

★ (×) سادیسم ـ رنگی ـ سینماسکوپ
رادیوسیتی (۴۳۳۲۰) ۱۵ر۱۱ـ۳۰ر۳ـ۳۰ر۵ـ۳۰ر۷ـ۳۰ر۹

★ سربلند ـ رنگی ـ جودون بیکر
تخت جمشید (۴۳۵۵۰) ۱۱ـ ۲ـ ۴ـ ۶ـ ۸ـ ۱۰

★ سیتا و گیتا ـ رنگی . دارمندرا
همای (۳۱۱۶۶۹) ۳۰ر۱۰ـ۳۰ر۲ـ۳۰ر۴ـ۳۰ر۶ـ۳۰ر۸

★ سرانجام یک عشق ـ رنگی
پارک (۳۱۹۶۳۷) ۹ـ۱۱ـ۱ـ۳ـ۵ـ۷ـ۹

★ شش خرس و یک دلقک ـ رنگی
سیمموند (۴۸۳۲۲) ۱۱ـ۳ـ۵ـ۷ـ۹

★ (×) عشق نفرت انگیز ـ اریکا بلانک
ب ب (۸۲۹۶۴۱) ۱۰ـ ۱۲ـ ۲ـ ۴ـ ۶ـ ۸ـ ۱۰

★ طلسم ـ رنگی ـ جولی کریستی ـ دانلد سوترلند
شهرفرنگ (۶۲۷۶۲۸) ۱۵ر۱۱ـ۳ـ۱۵ر۵ـ۳۰ر۷ـ۴۵ر۹

★ (×) ملاقاتی ها ـ رنگی ـ اثر الیا کازان
شهرقصه (۶۲۷۲۹۰) ۱۱ـ ۲ـ ۴ـ ۶ـ ۸ـ ۱۰

★ ملوان های نخاله ـ رنگی ـ ماریو کاروتنوتو
ونک (۶۸۴۱۱۶) ۱۱ـ۲ـ۴ـ۶ـ۸ـ۱۰
ریولی (۷۵۷۷۷۷) ۱۵ر۱۱ـ۳۰ر۳ـ۳۰ر۵ـ۳۰ر۷ـ۳۰ر۹

★ مرگباران ـ رنگی ـ چارلز برونسون
برنیان (۳۹۳۵۳۵) ۹ـ۱۱ـ۱ـ۳ـ۵ـ۷ـ۹

★ موسرخه ـ ایرج قادری ـ ایرن
نیاگارا (۶۶۵۳۰۷) ۱۱ـ۱ـ۳ـ۵ـ۱۵ر۷ـ۳۰ر۹
رکس (۳۱۵۲۹۳) ۳۰ر۱۰ـ۳۰ر۲ـ۳۰ر۴ـ۳۰ر۶ـ۳۰ر۸
میامی (۷۵۴۳۲۹) ۱۱ـ۱ـ۳ـ۵ـ۷ـ۱۵ر۹
الوند (۳۵۶۵۳۸) ۱۰ـ۱۲ـ۲ـ۴ـ۶ـ۸
کیهان (۹۵۷۳۶۰) ۹ـ۱۱ـ۱ـ۳ـ۵ـ۷ـ۹
مارلیک (۹۶۳۶۱۶) ۳۰ر۱۰ـ۳۰ر۲ـ۳۰ر۴ـ۳۰ر۶ـ۳۰ر۸
اسکار (۹۲۰۸۸۸) ۱۰ـ۱۲ـ۲ـ۴ـ۶ـ۸
ارانوس (۲۷۹۷۱) ۳۰ر۱۰ـ۳۰ر۲ـ۳۰ر۴ـ۳۰ر۶ـ۳۰ر۸
شهرام (۸۴۴۵۴۹) ۹ـ۱۱ـ۱ـ۳ـ۵ـ۷ـ۹
سیلوانا (۳۶۳۷۷۷) ۳۰ر۱۰ـ۳۰ر۲ـ۳۰ر۴ـ۳۰ر۶ـ۳۰ر۸
سیلورسیتی (۸۶۱۲۰۵) ۳۰ر۱۰ـ۳۰ر۲ـ۳۰ر۴ـ۳۰ر۶ـ۳۰ر۸

★ ملاقات در ماژوکا ـ شعله
پردیس (۳۰۴۲۵۹) ۹ـ۱۱ـ۱ـ۳ـ۵ـ۷ـ۹

★ مشت های شکست ناپذیر ـ خاطرخواه
آسمان آبی (۳۴۱۶۶۸) ۹ـ۱۱ـ۱ـ۳ـ۵ـ۷ـ۹

★ نبرد گوردون ها ـ رنگی ـ پل وینفیلد
شهرتماشا (۹۲۸۶۸۶) ۱۵ر۱۱ـ۳۰ر۳ـ۳۰ر۵ـ۳۰ر۷ـ۳۰ر۹

★ نمی خواهم بمیرم ـ رنگی ـ اگوستینا بلی
پولیدور (۴۲۶۳۱) ۳۰ر۱۱ـ۳۰ر۱ـ۳۰ر۳ـ۳۰ر۵ـ۳۰ر۷ـ۴۵ر۹

★ وقتیکه زنها دم داشتند ـ رنگی ـ جولیانوجما
سهیلا (۳۱۶۴۲۴) ۳۰ر۱۰ـ۳۰ر۲ـ۳۰ر۴ـ۳۰ر۶ـ۳۰ر۸
پلازا (۴۴۲۵۵) ۱۵ر۱۱ـ۳۰ر۳ـ۳۰ر۵ـ۳۰ر۷ـ۳۰ر۹
مراد (۷۵۳۳۸۲) ۹ـ۱۱ـ۱ـ۳ـ۵ـ۷ـ۹
ناهید (۳۴۹۵۰۹) ۱۰ـ۱۲ـ۲ـ۴ـ۶ـ۸
داریوش (۲۶۲۶۵) ۳۰ر۱۰ـ۳۰ر۲ـ۳۰ر۴ـ۳۰ر۶ـ۳۰ر۸

★ هیاهو ـ سپیده ـ بهروز به نژاد
ماژستیک (۶۶۸۴۶۱) ۱۱ـ۱ـ۳ـ۵ـ۱۵ر۷ـ۱۵ر۹

★ لشگر دو نفره ـ صحرای وحشی
البرز (۳۰۴۲۵۸) ۳۰ر۸ـ ۳۰ر۱۱ـ ۳۰ر۲ـ ۳۰ر۵ـ ۳۰ر۸

سئانس انگلیسی

گلدیس ساعت ۳۰ر۹ (تعقیب)

یك پروفسور روس در تبریز به‌نظریه غربی‌ها حمله کرد:

بشقاب پرنده زائیده تخیّل غربی هاست

★ درکره مریخ ،امکان زیست وجود ندارد
★ جذام را باسنگهای آسمانی نمیتوان گرفت

«وجود بشقابهای پرنده وحمله موجودات غیرزمینی به کره‌ارض مورد تائید دانشمندان روسی نیست و آنهایی که میگویند بشقاب های پرنده راباچشم خود دیده‌اند ، هدفی جز ایجاد جنجال .وسرو صدا ندارند . بشقاب های پرنده زائیده تخیل غربی هاست . مثل جنجالهائی که در مورد وجود حیات در کره مریخ براه انداخته‌اند . در حالیکه بعلت اتمسفر خاص کره مریخ ، امکان زیست در این کره اصولا وجود ندارد» .

خبرنگار ما درتبریز می نویسد : پروفسور « یولات باباجان‌اوف » رئیس دانشگاه‌تاجیکستان‌شوروی ـ که بدعوت دانشگاه آذرآبادگان به ایران آمده است ـ دراجتماع دانشجویان این دانشگاه، تحت عنوان«شهاب وموجودات آسمانی» به تفصیل سخن گفت و ضمن تکیه برنکات بالا افزود :

« بطور متوسط ، هرساعت پنج ستاره غلتان یا «شهاب » دراسمان دیده میشود . اگر شب هنگام آسمان را بدقت نگاه کنید اجسام روشنی را خواهید دید که بسرعت ظاهر میشوند و در پشت خود خطوط روشنی باقی میگذارند ومحو میشوند .

« این شهاب‌ها در هرکجا فرود آید ، ویرانی ببار می اورد . اما اگر این موارد کمتر دیده میشود، دلیلش این است که اتمسفر زمین خیلی قوی‌ترازآنست که‌هرشهابی راحتی بتواند ازآن عبور کند . درحالی که سقوط شهاب درکره ماه یک امر عادیست.بهمین‌جهت، دهانه های زیادی درین کره وجود دارد که قطر بعضی از آنها به کیلومترها میرسد . این دهانه‌ها را سقوط همین شهاب‌ها بوجود آورده‌است .»

پروفسور « باباجان‌اف » افزود :

« اخیرا شایع شده است که بعضی‌ازبیماریها ـ از جمله‌جذام ـ را می‌توان با سنگهای آسمانی معالجه کرد . درحالیکه چنین امکانی وجود ندارد .»

پروفسور باباجان‌اف سپس به امکان زیست در کرات‌دیگر اشاره کرد و گفت :

« بوسیله موشکهای شوروی ، طیف‌هائی از کرات مشتری و عطارد گرفته شده است که به‌نظر میرسد درسطح این کرات‌نیزمانند سطح کره ماه ، دهانه های‌بزرگی وجود دارد . که ناشی از سقوط سنگهای آسمانی است . بنابرین، درین کرات نیز امکان زیست ـ باحتمال قوی ـ وجود ندارد . »

ضد بشقاب پرنده ـ پروفسور «جان‌اف» در دانشگاه تبریز ، امکان وجود بشقاب‌های پرنده را بشدت‌رد کرد .

دهانه مرموز در انگلیس ـ یک سرباز بریتانیایی سوراخ مرموزی را که میگویند جای فرود یک بشقاب‌پرنده است ، بدقت بررسی میکند . منابع غربی ، این عکس را همراه با این خبر به سراسر جهان مخابره‌کردند : دیشب یک بشقاب پرنده در چارلتون انگلستان فرودآمد!

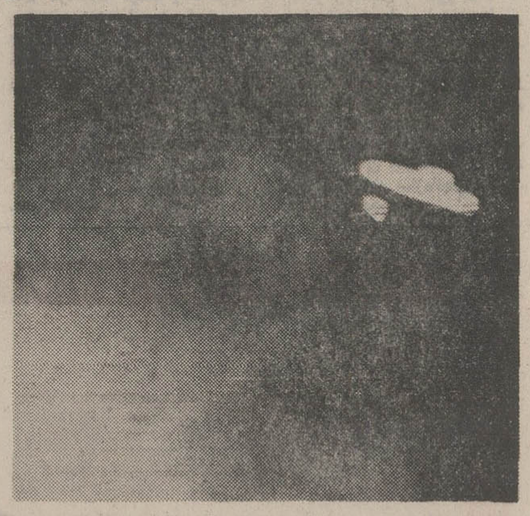

عکس بشقاب‌پرنده ـ این یکی از عکسهایی است که گیرنده آن ادعا میکند : « بشقاب پرنده راباچشمهای خودم دیدم و فورا عکسش راگرفتم.»

۸ هزار نفر بایک نام خانوادگی مشترک!

★ در روستای ٦هزارساله کیان ،وقتی‌صدا بزنید : «کیانی ؟»... هشت هزار نفرجواب خواهند داد !«من‌کیانی هستم،امری بود؟!»

در یکی از روستاهای نهاوند اگر سراغ کسی‌رابا نام‌خانوادگی «کیانی» بگیرید ، هشت هزار نفر اهالی این روستا به شماخواهند گفت :

ـ من «کیانی» هستم ، امری داشتید !؟

.. چرا که در این روستا که سابقه‌تاریخی‌آن به چهارهزارسال پیش از میلاد مسیح میرسد ،نام خانوادگی هشت هزار نفر«کیانی» است . در حالیکه نام خود این روستا نیز « کیان» است .

ساکنان روستای «کیان» که در شانزده کیلومتری‌نهاوند قراردارد

بقیه در صفحه ۸

کمبود «گردو»،«حلواطلائی» راقیمتی کرد!

★ حلوا پز های رضائیه برای تهیه گردو ، آواره روستا ها شده‌اند !
★ با وجود عرضه ۲۴۰۰ تن گردو، تا ۳ماه دیگر گردو در رضائیه حکم کیمیا را پیدا میکند !
★ افزایش ناگهانی میزان مصرف گردو در آذربایجان ، قیمت «حلوا طلائی» و «حلوا کوبیده» معروف رضائیه را بالابرد و قنادان این شهر برای تهیه گردو عازم روستاهای اطراف شدند !

در باغهای رضائیه و اطراف آن ، بیش‌از سی‌هزار اصله درخت گردو وجود دارد که از هر درخت سالانه نزدیک به۸۰ کیلو گردو بدست می‌آید.

اما امسال باوجود عرضه ۲۴۰۰تن گردو «با پوست» ، بعلت‌افزایش مصرف ، قیمت هر کیلو مغز گردو از ۱٦۰ ریال به ۲۰۰ ریال و قیمت گردو با پوست از۴۰ ریال به ۸۰ ریال ترقی کرد.

خبرنگار ما دررضائیه که‌این گزارش را فرستاده است ، می‌نویسد : مشهورترین و لذیذترین نوع حلوا دررضائیه تولید می‌شود که معروفترین آن «حلواطلائی»است و از مغز گردو و آرد و شیره تهیه میشود که امسال بعلت‌افزایش‌میزان مصرف‌گردو، قیمت حلوا طلائی از ۸۰ریال به ۱۲۰ ریال و میزان تولید آنرا نیز به یکسوم کاهش داد. بهمین لحاظ ، حلوای رضائیه اینک دچار رکود شدیدی شده که ناشی ازکمبود گردو در این استان زرخیز است .

«حسین مظلوم» یکی از حلواپزهای معروف رضائیه درباره کمبود گردو گفت : امسال ، افزایش میزان مصرف‌گردو بحدی است که در طی ۳۰ سالی که من به‌شغل حلواپزی اشتغال دارم و مرتبا از مغزگردو برای تهیه حلوا و سایر شیرینی‌هااستفاده میکنم سابقه نداشته است .

«خاکشوری» یکی از صادرکنندگان عمده گردو در رضائیه گفت : پارسال ، علاوه برمصرف داخلی، میزان قابل‌توجهی گردو نیز از رضائیه به خارج صادر شد درحالیکه امسال ، اصولا صادرات گردو نداشته‌ایم و من شخصا تا این لحظه‌هیچ معامله‌ای روی این کالا انجام نداده‌ام .

در رضائیه دوازده کارگاه حلواپزی وجود دارد که صاحبان آنها برای تامین گردوی مورد نیاز خود از چندی پیش به روستاهای آذربایجان رفتند وعلاوه برخرید گردوی تولیدی روستائیان گردوهای‌صندوق «شب چله» زنان روستائی را نیز معامله کردند !

زنان روستائی اصولا هنگام برداشت گردو ، مقدار زیادی نیز گردو برای‌مصرف شبهای زمستان خود و خانواده‌شان در صندوق‌های مخصوص ذخیره می‌کنند . بدین ترتیب گفته میشود تا چند ماه دیگر گردو در رضائیه حکم کیمیا را پیداکند!

نیازمندیهای اطلاعات تلفنی آگهی قبول میکند ۳۱۱۲۲۵-۳۱۱۲۲۴ ۳۱۱۲۳۰-۳۱۱۲۲۹

نیازمندیهای الکترونیک

سکرتر تلفن
درغیبت شما وتعطیل مؤسسه به مراجعین تلفنی پاسخ میدهد وپیغام آنهارا ضبط میکند .

تلویزیون مداربسته
وقتی دستگاه تلویزیون مداربسته روی میز شما است میتوانید آنچه در دفترشما میگذرد تماشا کنید.

شماره گیر تلفن
باگنجایش ۳۰ شماره تلفن وسیله جدیدیست برای راحتی وسرعت عمل بیشتر .

حوله بادی
وسیله‌ای برای خشک کردن واستریلیزه دست

آلارم (دزدگیر)
حرکت هرجنبنده‌ای را درفضای اطاق سالن و جائی که اشیاء قیمتی خود را نگهداری میکنید اعلام میدارد

نماینده انحصاری و مرکز فروش
خانه الکترونیک ایران
خیابان ونک شماره ۸۴
تلفن: ۶۸۲۵۲۰ ۶۸۵۱۵۰

دعوت مجمع عمومی فوق‌العاده
شرکت فراکو (سهامی خاص)
از کلیه صاحبان سهام شرکت دعوت میشود برای تشکیل مجمع‌عمومی فوق‌العاده در ساعت ۵بعداز ظهر روز ۲۱ دیماه ۵۳ در محل شرکت حضور بهمرسانند .
۱ـ تغییر صاحبان سهام ۲ـ تغییر اساسنامه
مدیر عامل شرکت فراکو خانم ژاله خسروشاهی

سازمان اوقاف
خلاصه آگهی
با نظارت اداره اوقاف تهران تعداد شش باب دکاکین نوساز موقوفه مفرح واقع در میدان ۲۸ مرداد تهران طبق شرایط آگهی تفصیلی شماره ۱۰۷۸٦ مورخ ۲۲ر۹ر۵۳ که در اداره اوقاف تهران موجود است و به داوطلبین تسلیم خواهد شدبمدت سه سال باجاره واگذارمیشودداوطلبین می توانند پیشنهادات خود را تا آخر وقت اداری روز ۲۱ر۱۰ر۵۳ بدفتر اوقاف تهران تسلیم و رسید دریافت دارند . ۱ـ٤

آگهیهای متفرقه

اسناد صعب‌الوصول شما را خریداریم بعدازظهرها تلفن ـ ٦٦۰٤۷۹

کم شنوایان
بهتر بشنوید
سمعکهای پشت‌گوش‌الکترونیکی نامرئی ساخت انگلستان با آخرین پدیده های علمی‌وجدید رسید روزهای دوشنبه و پنجشنبه از ٤ تا۷ بعدازظهر ساختمان آلومینیوم طبقه ۱۲ اتاق ۱۲۳٤
۱ـ۱۰ آ ـ ۱۹۵۳٤

کرکره چوبی
میشلر MISCHLER
سرما ، گرما و نور از کرکره چوبی میشلر عبور نمیکند
پارکت BW
نمایشگاه : شاهرضا کوچه فتوحی
۸۲۹۳۹۰-۸۲٤۳۰۷
۸۲٤۸۷۰-۸۲۹۵۹٦

درتاریخ ۱ر۹ر۵۳ مقداری‌اوراق بهادار و شناسنامه بنام عباس عزیزی همدانی به شماره۱۷۲٦ صادره از مشهد گم شده از یابنده تمنا میشود با شماره ـ ۸۳۰۸۲۰ تماس گرفته‌ومژدگانی دریافت دارد .
آ ـ ۱۹۹٦٦

سپرده ثابت ٤۱۹ به سری ـ ۱۲٦۹۷۵ مبلغ یکصد و پنجاه هزار ریال صادره از بانک صادرات شعبه نادری مفقود گردیده از این تاریخ از درجه اعتبار ساقط است .
آ ـ ۱۹۹۹٤

دسته چک بانکملی‌شعبه‌مهتاب بحساب جاری ۱۳٤۱ بسرقت رفته واز این تاریخ از درجه اعتبار ساقط است .
آ ـ ۱۳۹۷۲

پیدا شده
مقداری وجه نقد درپارکینگ کارخانه سیمان غنی‌آباد تهران‌پیداشده‌صاحب آن باذکر نشانیهای لازم به نگهبان کارخانه‌سیمان(سرلک) مراجعه و دریافت دارد .
آ ـ ۱۳۹۵۹

گمشده

بدینوسیله باطلاع میرساند دو برگ چک‌شماره‌های۸۲۸۹٤۹ـ ۸۲۸۹۵۰ از حسابجاری ـ ۲٦۱۸۱۰۹ بانک ایران وهلند شعبه بزرگمهر از دسته چک بریده شده است چکهای مزبور از درجه اعتبار ساقط وارائه دهنده ان به بانک جهت‌وصول تحت تعقیب قانونی قرارخواهد گرفت .
آ ـ ۲۰۰۲۵

چک شماره ۵۸٦۲۳٦ ه ۱۲ تاریخ ۱۰ر۱۰ر۵۳بمبلغ ۲۵۰۰۰ ریال دروجه حامل ازحساب جاری ۱٦۲ بانک پارس شعبه پاسارگاد مفقود گردیده‌ازدرجه اعتبار ساقط است .
آ ـ ۲۰۰۱٦

آگهی فقدان پروانه مالکیت خودرو آقای اسدالله تهرانی فرد کارت مالکیت موتورسیکلت شماره ۷۱٤۱ تهران ۳۹ را مفقود و تقاضای صدور مجدد آنرا دارد . مراتب در سه‌نوبت هرده روز یکبار آگهی میگردد در صورت عدم اعتراض‌ده روز پس از انتشار این آگهی‌المثنی مربوطه تنظیم و تسلیم نامبرده خواهد شد .
اداره راهنمائی ورانندگی

گاز
بوتان
گاز
BUTANE
بوتان
قبول سفارشات گاز از ۷ صبح تا ۹ شب
باشماره‌های ۵۹-۹۵۳۰۵۱
صدور کارت اشتراک ۳۱۳۱٦۳
سرویس وتعمیرات ۲-۳۱۳۱٦۱
دفتر مرکزی وفروش ۱۵-۳۰٤۷۱۱
شکایات گازرسانی ۹٦۳۰٦۰
بوتان

تخلیه و کندن چاه نو
لوله بازکنی
تلفن ۵۳۸۷۱۵

تخلیه‌چاه
ولوله باز کنی پات با تخفیف مخصوص
تلفن ٤۷٦۳٤
۵٤۹٤۳٤

SCOTSMAN
بخسازی
اسکاتسمن
▲ ۱۰۰، ۲۰۰، ۵۰۰ کیلو
در ۲٤ ساعت وارد شد
فروشگاه منصور تلفن ۷۵٤۲۹۲ ۷٦۲۵۲۷

آگهی حراج
سازمان تامین خدمات درمانی مقداری اثاثیه مستعمل از قبیل میز ـ صندلی ـ قفسه فلزی ـ آهن‌آلات و لوازم پزشکی وغیره موجود در محوطه ساختمان انبار واقع در خیابان صفی‌علیشاه مقابل کوچه فرهنگ و هنر شماره ۲۳۷ را از طریق حراج بفروش میرساند طالبین می توانند تاتاریخ ۱۰ر۵۳ر۰٤ همه روزه‌بغیراز ایام تعطیل در ساعات اداری (از ساعت ۸تا۱٦½) برای مشاهده لوازم مزبور به محل فوق‌الذکر مراجعه نمایند .
حراج روز ۷ر۱۰ر۵۳ از ساعت ۱٤ تا ۱٦ در محل انبار انجام خواهد شد مخارج حراج وهزینه حمل اشیاء خریداری شده بخارج از انبار بعهده خریدار است .
شرکت کننده در حراج موظف است معادل بیست هزار ریال بحساب ۹۰۰٤۲ نزد بانک‌ملی ایران شعبه بهجت‌آباد واریز ویا در محل حراج بصورت نقدی سپرده نماید .
خواهد شد .
وجه کلیه اشیاء خریداری‌شده‌نقدادریافت
سپرده اشخاصی که در حراج برنده نشده‌اند عینا مسترد خواهد شد .
خریدار موظف است اشیاء خریداری شده را ظرف مدت سه روز از محوطه خارج نماید .
در غیر اینصورت سازمان‌هیچگونه‌مسئولیتی نسبت‌به‌حفظ‌اشیاءفروخته شده نخواهد داشت.
م الف ۱۹۳٤۳
سازمان تامین خدمات درمانی

آگهی استخدام
درمانگاه تخصصی شماره دوبخدمت افراد مشروحه‌زیر نیازمند است:
۱ـ پزشك متخصص بیماریهای پوست یکنفر
۲ـ پزشك متخصص داخلی ،قلب یکنفر
۳ـ پزشك متخصص اعصاب‌و روان دونفر
٤ـ پزشك رادیولژی یکنفر
۵ـ پزشك جراحی عمومی برای کشیك شب‌و ایام تعطیل دونفر
٦ـ پزشك عمومی برای کشیك شب‌وایام تعطیل یکنفر
۷ـ کمك پرستار برای کشیك شب‌وایام تعطیل چهارنفر
۸ـ کمك داروساز داروخانه یکنفر
۹ـ تکنیسین رادیولژی یکنفر
داوطلبان استخدام بنشانی خیابان قزوین ابتدای‌خیابان امین‌الملك ویاتلفن های ۵٤۰۷۰۰ ـ ۵٤۷۹۲۳ مراجعه‌نمایند.
م‌الف ۱۹۲۹۳

استخدام در نیروی هوائی شاهنشاهی
نیروی هوائی شاهنشاهی تعدادی داوطلب برای تحصیل در اموزشگاه گروهبانی پلیس باشرایط و امتیازات زیر استخدام می نماید.
الف : شرایط
۱ـ تابعیت دولت شاهنشاهی ایران ومتدین بودن بیکی از ادیان اسلام،مسیحی ، کلیمی و زرتشتی .
۲ـداشتن گواهینامه سوم متوسطه یاپایان‌دوره راهنمائی (دارندگان مدارک تحصیلی بالاترحق تقدم‌دارند) وداشتن‌حداقل‌سن۱۷ وحداکثر ۲٤ سال وبرای کسانی که‌خدمت زیر پرچم را انجام داده‌اند ۲۵سال وداشتن‌صحت‌مزاج و تناسب اندام و نداشتن پیشینه بد.
۳ـ نداشتن افراد تحت تکفل و سپردن‌تعهدخدمت طبق مقررات ارتش شاهنشاهی.
ب ـ حقوق و مزایا:
۱ـ هنرآموزان‌درمدت‌تحصیل شبانه‌روزی‌بوده وعلاوه براین که هزینه‌ای متحمل نمی شوند ماهانه ٦۵۰۰ ریال دریافت خواهندداشت وپس از احراز موفقیت درآزمایشات پایان‌دوره به‌درجه گروهبان دومی مفتخر وبرابر قانون از ترفیعات بعدی بهره‌مند میگردند.
۲ـ اولین حقوق و مزایای گروهبانی‌پلیس درمرکز ۱٤۵۸۰ ریال و در خارج از مرکز تا ۲٤۵۸۰ ریال خواهد بود.
۳ـ درجه‌داران از مزایای مفیدی نظیر پس‌انداز تامین‌آتیه‌کمك‌وزارت جنگ‌وبهره حاصله مبلغ آن درصورت ۳۰ سال خدمت به‌حدود ۱۷۰۰۰۰۰ ریال بالغ میگردد.
وام‌مسکن باشرایط‌مناسب امکان‌استفاده ازخانه های سازمانی ، درمان خود و خانواده، خرید از فروشگاه های‌ارتش باتخفیف قابل‌ملاحظه بهره‌مند میگردند.
پ ـ داوطلبان برای استفاده از موقعیت‌وثبت‌نام میتوانند هرچه زودتر باعین مدارک تحصیلی وفتوکپی آن ، عین شناسنامه«عکس‌دار» ودوبرگ فتوکپی آن و ۲۲ قطعه عکس ٤×۳ تاتامین احتیاج‌همه روزه به استثناء تعطیلات رسمی از ساعت ۷ الی ۱٤ درتهران بفرماندهی اموزش های هوائی واقع‌درخیابان‌دماوند . ایستگاه فرودگاه و در شهرستان‌ها به‌پایگاه‌ها وایستگاههای هوائی وتیم های‌سیار اعزامی مراجعه نمایند.
نیروی هوائی شاهنشاهی

آگهی استخدام
مهندس شهرساز
مؤسسه مهندسین مشاور شهرسازی
احتیاج بچند نفر مهندس شهرساز دارد.
که در این رشته از دانشکده های رسمی خارج‌یا ایران دارای دیپلم بوده و حداقل ۳ سال‌سابقه‌کار داشته باشند .
حائزین شرایط
باتلفنهای زیر ویابه آدرس خیابان شاه ساختمان آلومینیوم طبقه نهم مراجعه فرمایند .
تلفنهای ٤ـ٦٦٦۱٤۲

دستگاه بخور
از کارخانه معظم دویلبیس آمریکا
فقط ۱۷۵ تومان
مرکز پخش : ایران ارتو ٦٦٤۸۰۸
فروش در تمام داروخانه های معتبر

هرگونه جشنی درپیش دارید مشهورترین خوانندگان رادیو و تلویزیون وبرگزیده‌ترین گروه هنری و نوازندگان را بوسیله تلفن ۹۲۱۹۳۱ دعوت فرمائید

متروی تهران : ۱۲ سال منتظر باشید

باطرح دو میلیارد تومانی فرانسویها ، گره‌کور متروی تهران گشوده شد . با این طرح که بوسیله شیراك ـ نخست‌وزیرفرانسه ـ دراختیارایران قرارگرفت، بزودی تهران‌صاحب یك‌وسیله‌سریع‌وموثرعمومی خواهدشد.

نمایی از ایستگاه متروی میدان «پیکادیلی» لندن .. از روی این‌ریل، چندین قطار با مسیرهای مختلف میگذرد . یک تابلوی الکترونیک ـ آویخته از سقف ایستگاه ـ نشان میدهد که مسیر قطار یا قطارهای بعدی ، بترتیب کجاست .

«بزودی» شاید قید زمانی مناسبی از نظر تهرانیها نباشد چون ساختمان «مترو»ی پایتخت ازآغاز مطالعه تا پایان کار ، دستکم دوازده سال بطول خواهدانجامید. بنابرین ، تهرانیها که درحال حاضرازوضع‌ترافیک‌شهرشان خشنود نیستند ، شاید حق داشته باشند که قید زمانی «بزودی» را درین موردمناسب ندانند .

۱۲ سال انتظار

بهرحال ، بنابر آنچه یک کارشناس فرانسوی‌به‌خبرنگار ما گفته است ، تهرانیها باید دوازده سال دیگر هم در انتظار مترو باشند ولی از آن به بعد ، دستکم هر سه‌دقیقه یکبار ، یک زنجیر مترو برای سوارکردن‌انبوه‌مسافران در ایستگاه‌های‌گوناگون‌تهران خواهد ایستاد .

همین کارشناس فرانسوی اضافه کرده است : «برای ساختن مترو در تهران ، به دو سال مطالعه مقدمّاتی احتیاج هست. ساختمان مترو نیز دستکم ۹ سال بطول خواهد انجامید . بنابرین ،چنانچه عملیات اجرایی طرح یاد شده از سال اینده آغاز شود ، دستکم دوازده سال دیگر مترو درخدمت تهرانیها خواهد بود .»

درین‌حال ، گرچه تهرانیها خواستار یافتن راه‌حلی فوری برای مشکل کنونی ترافیک شهرند، پنهان نمیکنند که‌خبر ایجاد مترو در پایتخت، خبر شیرین و خوشی است .

مسیر مترو

تهران برای رهایی از ترافیک سنگین کنونیش به سیصد کیلومتر خطوط مترو نیاز دارد . اما تا دوازده سال دیگر ، این نیاز بیگمان افزایش چشمگیری خواهد داشت .

براساس طرح‌پیشنهادی‌فرانسوی ها ، خطوط‌شمال ـ جنوب‌متروی تهران از عباس‌آباد آغاز خواهد شد و در پی عبور از میدان ۲۵ شهریور ، و خیابانهای تخت جمشید ، روزولت و سعدی به میدان سپه خواهد رسید .

از میدان سپه ، خطوط شمال‌ـ جنوبی متروی تهران • خیابان خیام و بازار امتداد خواهد یافت .

خط دیگرشمالی و جنوبی‌متروی تهران نیز از عباس‌آباد آغاز خواهد شد ، این خط بدنبال گذشت از خیابانهای پهلوی ، آریامهر ، حافظ ، تخت‌جمشیدو شاهرضا تا نواحی جنوب شهر امتداد خواهد یافت .

نقطه‌آغاز خط شرقی ـ غربی متروی تهران ، از میدان شهیاد خواهد بود که ازین‌جا در مسیر خیابانهای طرشت ، دانشگاه جنگ ، سپه،میدان سپه ، خیابانهای اکباتان ، بوعلی‌سینا ، و میدان شهناز پیش خواهد رفت .

خبر ایجاد مترو در تهران ، امیدبخش‌و دلگرم کننده است اما درعین‌حال نباید مشکلات موجود ترافیک پایتخت را ـ و انچه را دوازده سال دیگر بر این مشکلات افزوده‌خواهد شد ـ از یاد ببریم .

اگر رشد سریع اتومبیل سازی‌در ایران را ـ که‌اکنون معادل‌تولید سالانه ۱۰۰ هزار دستگاه است‌ـ ثابت نگاهداریم ، طی دوازده‌سال آینده ، یک میلیون و دویست‌هزار وسیله نقلیه جدید بر ۸۰۰ هزار وسیله نقلیه موجود در ایران افزوده خواهد شد .

نیز اگر درصد رشد را ثابت بپنداریم ، تهران تا دوازده سال دیگر ، با سیل دو میلیون‌دستگاه اتومبیل روبرو خواهد بود .

★ بنابرین ، باید باردیگر پرسید : تا دوازده سال دیگرچه باید کرد ؟

★ درحالیکه درصد رشد تولید و افزایش اتومبیل در ایران ـ بویژه در تهران ـ نه تنها ثابت نیست که افزایش سرسام‌آور و روزانه دارد .

کارشناسان ، برای درمان درد های کنونی ترافیک تهران ورهایی از وضع آشفته رفت‌وآمد های شهری، این راهها‌را برمیشمارند:

★ ایجادفوری‌خطوط‌اتوبوسرانی سریع

تکمیل خطوط اتوبوسرانی کمربندی مطمئن

★ یافتن راههایی برای جلوگیری از هجوم اتومبیل های شخصی به خیابانهای مرکزی تهران .

★ کامپیوتریزه کردن چراغهای راهنمایی و رانندگی در سراسر تقاطع‌ها و خیابانهای شهر .

★یکطرفه کردن خیابانهایی که با هم موازی هستند .

★ ایجاد پل‌های هوایی و تونل های زیرزمینی در نقاط شلوغ .

★ احداث پارکینگ کافی در سراسر شهر

★ کنترل شدید ترافیک وآماده ساختن زمینه‌هایی برای آشنایی بیشتر رانندگان با مقررات .

★ تغییر محل وزارتخانه‌ها و پراکندن اماکن شلوغ در سراسر شهر .

★ ایجاد سرویسهای ویژه و منظم و کافی برای حمل و نقل کارمندان دولت

★ ایجاد فاصله‌زمانی‌بین‌ساعات آغاز و پایان کار مدارس،بانکها، وزارتخانه‌ها و سازمانهای مختلف دولتی و خصوصی

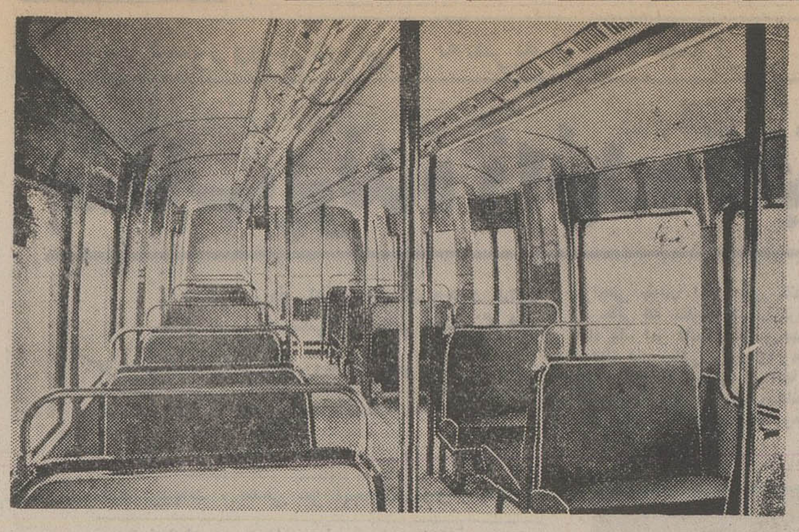

نمایی از درون کوپه یک مترو : جای کافی برای نشستن مسافر و فضای مناسب برای ایستادن‌مسافران در ساعات شلوغی

مترو در آرشیو اطلاعات

احداث مترو درجهان که‌امروزتنهاراه‌حل جلوگیری از مشکل‌ترافیك‌شناخته شده‌است ،داستان شیرینی دارد.

«آندره فالانژ» فرانسوی مبتکر ایجاد مترو درجهان‌است. او درزمان ناپلئون، وهنگامی که‌خیابان های‌پاریس ،مملو از اسب و درشکه و کالسکه بود . بفکر ایجاد مترو ، برای‌عبور اززیرخیابان ها افتادوفکر خودرا بصورت‌نقشه درآورد.طبق نقشه او میبایستی خیابان هاتاعمق چندمتر کنده شودوکالسکه هااز زیرخیابان‌هاعبور کنند.«فالانژ» اجرای این نقشه رابه ناپلئون پیشنهادکردولی ناپلئون که‌درآن‌زمان ،سرگرم جنك بود نقشه اوراکودکانه خواندو طرح‌اورارد کرد.

یعداز «فالانژ» تاسال ۱۸۴۲ فکرساختن مترو دربوته فراموشی افتاد.دراین سال یك‌نفر فرانسوی بنام «لوبا»که‌به امریکا مهاجرت کرده‌بود، امتیاز ایجاد متروی نیویورك را گرفت ویك‌سال‌بعد اولین‌خط‌متروی جهان رادراین شهراحداث کرد.

«درسال ۱۸۶۰ لندن‌نیز صاحب متروشدوبه مرور شبکه «آندرگراند» ـمترو ـ لندن توسعه یافت.

درسال ۱۸۵۴ «لوبا» از آمریکابه فرانسه بازگشت و امتیاز ایجاد تراموا و مترو دراین‌شهر راگرفت واولین‌تراموا راکه با اسب کشیده‌میشددراین شهراحداث کرد.وی‌همچنین طرح متروی پاریس را تهیه و پیاده کرد . این طرح در سال ۱۸۷۳ توسعه یافت.

بزرگترین متروی جهان

در حال‌حاضر نیویورك صاحب بزرگترین مترو درجهان است . متروی‌این‌شهر زیرتمام خیابان‌هاو کوچه‌ها کشیده‌شده وحتی از زیر رودخانه «هودسن» نیز میگذرد.

برای نشان دادن وسعت متروی‌این‌شهر باید گفته‌شود که فقط طول‌یکی از خطوط متروی‌آن برابرست با راه تهران تااصفهان ...

این‌شهر علاوه براین‌که صاحب بزرگترین مترو درجهان است از لحاظ حمل مسافرنیز بیشترین‌رقم رادارد.

متروی شهر مسکو زیباترین مترو ،درجهان است.این مترو که‌درعرض چهارسال بدستور استالین کشیده شد ، شاهکاری از صنعت وزیبایی است‌زیرا درایستگاه های آن مجسمه هاو نقاشیهای زیباوظریفو کاشیکاری های خوش نقش که‌هرکدام شاهکاری از هنروزیبائی است نصب شده است.وپس‌از مسکو متروی پاریس زیباترین متروی جهان‌است.

خجسته عید سعید قربان را به همهٔ پیروان قرآن تبریک و تهنیت میگوید.

صندوق پس انداز بانک ملی ایران

عید بزرگ قربان

بر همه مسلمانان جهان و هم میهنان گرامی خجسته و مبارک باد

از خداوند مسئلت داریم عبادت و اطاعت همه مسلمانان و مخصوصاً انجام فریضه حج را ان کعبه معظم درگاه پروردگار توانا پذیرا شود و همگیشان ارجمند بیش از پیش سعادتمند و آسایش باشند

رضا کاشانی اخوان

کارخانجات کاشی و سرامیک

سعدی

کاشی سعدی

پیشرو صنعت سرامیک ایران

آگهی تاسیس شرکت سهامی صنایع پوست وچرم خراسان

نظربه‌لایحه‌قانونی‌اصلاح‌قسمتی‌از قانون تجارت‌مصوب ۲۴ر۱۲ر۱۳۴۷ و ماده ۱۹۷ قانون تجارت وماده ٦آئیننامه قانون‌مصوب ۱۳۱۱ خلاصه‌اظهار نامه واساسنامه شرکت صنایع پوست وچرم‌خراسان سهامی خاص که در تاریخ ۲٦ر۹ر۵۳ تحت‌شماره ۲۰۳٤۰ در این اداره ثبت و درتاریخ ۲٦ر۹ر۵۳ ازلحاظ امضاء ذیل‌ثبت‌تکمیل گردیده برای اطلاع عموم درروزنامه‌رسمی کشور و روزنامه‌کثیرالانتشار اطلاعات آگهی میگردد.

۱ـ نام ونوع شرکت : صنایع پوست وچرم خراسان (شرکت سهامی خاص)

۲ـ موضوع شرکت : عبارتست از تولید تهیه ساخت انواع پوست وچرم وعمل‌آوردن وآماده کردن آن بهرصورت وبهرشکل برای‌هر منظور . خرید ماشین آلات ولوازم وایجاد کارخانجات‌و کارگاهها وبکاربردن روشهای مختلف خریدوفروش مواد اولیه وتولیدات دربازار های‌داخلی وخارجی تحصیل وواگذاری نمایندگیهای فروش و انجام‌کلیه امور وعملیات بازرگانی مربوط بموضوع شرکت.

۳ـ مرکز اصلی شرکت : تهران خیابان‌تخت جمشید شماره ٤۳۵

٤ـ مدت شرکت : از تاریخ۲۲ر۷ر۵۳ بمدت نامحدود

۵ـتابعیت شرکت : ایرانی

٦ـ سرمایه شرکت : مبلغ ده میلیون ریال‌منقسم به یک هزار سهم ده‌هزار ریالی بانام میباشد

۷ـ میزان سرمایه پرداختی وشماره فیش‌بانک‌مربوطه ومبلغی که تعهد شده‌است : که تماما طبق گواهی بانکی شماره ۳٦٦٤ بانک تجارت خارجی ایران به‌مبلغ هشت میلیون ریال وگواهی بانکی شماره ۱۱۱ر۱۱۷۰۱ بانک اعتبارات صنعتی بـه‌مبلغ دومیلیون ریال پرداخت شده است

۸ـ موسسین شرکت ۱ـ سازمان گسترش ونوسازی صنایع ایران بانمایندگی جناب آقای منوچهر تسلیمی ۲ـ بانک اعتبارات صنعتی بـا نمایندگی جناب آقای احمد ضیائی ۳ـ صنایع پوست وچرم ایران بانمایندگی آقای هوشنگ‌اکمل مدیرعامل شرکت مذکور ٤ـ گروه‌صنعتی ملی بـا نمایندگی آقای محمودمهدوی

۹ـاولین مدیران شرکت : جناب آقای‌عمادتربتی آقای خسروزمانی کاشانی آقای هوشنگ اکمل آقای مصطفی عطری آقای محمود مهدوی بسمت مدیران اصلی شرکت انتخاب شدند مدیرعلی‌البدل صنایع پوست وچرم ایران (شرکت سهامی خاص) رئیس هیئت مدیره جناب آقای عمادتربتی ونایب رئیس هیئت مدیره آقای مصطفی‌عطری مدت‌تصدی مدیران اصلی ومدیرعلی‌البدل دوسال است

۱۰ـ اختیارات‌مدیرعامل :آقای کریم سلماسیان اصل برای مدت دوسال بسمت مدیرعامل شرکت انتخاب شدند وهیئت مدیره اختیارات مندرج‌در بندهای ۳و٤و٦و۷و۸و۹و۱۰ مذکور در بند ب قسمت اول ماده ۱۵ اساسنامه شرکت رابمدیرعامل تفویض نمود.

۱۱ـ روزنامه کثیرالانتشاری که برای دعوتها تعیین شده است : اطلاعات

۱۲ـ دارندگان حق‌امضاءدرشرکت: حق امضاءکلیه نامه ها ومکاتبات اداری بامدیرعامل‌بتنهائی است و حق امضاء کلیه‌اوراق واسنادمالی از جمله چک سفته برات بامدیر عامل باتفاق جنـاب آقای عمادتربتی رئیس هیئت مدیره یا آقای‌هوشنگ اکمل خواهد بود هریک‌از صاحبان‌امضاءمیتوانند حق‌امضاء خود را باتصویب هیئت مدیره بشخص دیگر تفویض نمایند.

۱۳ـ اولین بازرسان اصلی‌وعلی‌البدل شرکت: آقای پرویز افتخاری جواهری بسمت بازرس‌اصلی وآقای شاهرخ بهنام بسمت بازرس علی‌البدل‌شرکت برای مدت یکسال انتخاب شدند .

٤ـانحلال شرکت : طبق ماده ۱۹۹ اصلاحی قانون تجارت .

م‌الف ۱۹۳۸٤ رئیس اداره ثبت شرکتها ومالکیت صنعتی

آگهی استخدام

گارد جاویدان شاهنشاهی تخصص های مورد نیاز خود را با شرایط زیـر استخدام مینماید واجدین شرایط‌جهت کسب اطلاع بیشتر همه روزه بجزایام تعطیل در ساعت اداری به آجودانی گارد جاویدان شاهنشاهی واقع در تهران پادگان لویزان مراجعه نمایند .

گارد جاویدان شاهنشاهی

ردیف شغل	تخصص
۱ـ متصدی حسابداری اعتبارات	لیسانس حسابداری یا فوق دیپلم
۲ـ سرپرست کشاورزی متصدی کشت	مهندس کشاورزی
۳ـ انباردار عمومی	ـ
٤ـ سرآشپز	ـ
۵ـ کمك‌حسابدار	دیپلم
٦ـ سرپرست‌ماشین‌آلات مهندسی	مهندس میکانیك
۷ـ متصدی برق وسیم کشی	تکنیسین برق
۸ـ مکانیسین خودرو و ادوات کشاورزی	تکنیسین
۹ـ راننده خودرو	ـ
۱۰ـ دامپزشك	دکتر دامپزشك
۱۱ـ مدیر پرورش دامهای کوچك	دکتر دامپزشك
۱۲ـ مهندس کشاورزی	مهندس کشاورزی

م‌الف ۱۸۹٦۰ ۱ـ۱۰۳٤۱۲

شماره ۲۳۴۷۷ تاریخ ۲۶ـ۹ـ۱۹۵۳

آگهی مناقصه خرید قیرمذاب

شهرداری یزد باستنادتصویبنامه شماره ۱۶۴ـ۱۶ر۴ر۵۳انجمن شهر مقدار پانصد تن‌قیر ۷۰ × ۶۰ مذاب را از طریق مناقصه بشرح زیر خریداری مینماید .

۱ـپیشنهاد دهندگان باید از تاریخ اول بهمن ماه ر۵۳ به مدت شش ماه هر ماه نود تن بتدریج قیر را به کارگاه شهرداری در یزد تحویل نمایند .

۲ـ کلیه هزینه اعم از خرید و حمل قیر به کارگاه‌بعهده برنده مناقصه خواهد بود .

۳ـ پیشنهاد دهندگان باید معادل ۵٪ از مبلغ پیشنهادی‌را به عنوان سپرده اسناد خزانه یا تضمین نامه بانکی‌یا وجه نقد را به حساب شماره ۱۵۰۶۱ سپرده شهرداری در بانک‌ملی یزد تودیع و اسناد مربوطه یا فیش بانکی را ضمیمه پیشنهاد خود نمایند .

۴ـ پیشنهاد دهندگان باید پیشنهادات خود را در پاکت‌لاک و مهر شده تا ساعت ۱۱ صبح روز ۲۰ر۱۰ر۵۳ با اخذ رسید به دفتر شهرداری تسلیم و رسید دریافت دارند وپیشنهادات واصله در ساعت ۱۲ همانروز با حضورکمیسیون مربوطه باز و قرائت خواهد شد . حضور پیشنهاد دهندگاردر جلسه آزاد خواهد بود .

۵ـ به پیشنهاداتی که بعد از موعد مقرر برسد یا فاقداسناد سپرده باشد ترتیب اثر داده نخواهد شد .

۶ـ شهرداری یزد بهای قیر تحویلی را هر ماه‌پرداخت‌خواهد نمود و ۱۰٪ از بهای قیر را به عنوان حسن‌اجرای کار در شهرداری نگهداری مینماید و پس از تحویل کلیه‌قیر پرداخت خواهد نمود .

۷ـ کلیه هزینه ها از قبیل مالیات‌و عوارض و غیره وهمچنین حق‌الدرج آگهی به عهده پیمانکار خواهدبود .

۸ـ شهرداری در ردیاقبول یک یا کلیه پیشنهادات‌مختاراست .

شهردار یزد ـ موید علائی

آگهی اجرای آئین نامه تسویه قروض تنزیلی زارعین

آگهی نوبت اول دوم دیماه ۱۳۵۳

در اجرای ماده۲ آئین‌نامه تسویه قروض تنزیلی زارعین صاحب نسق زراعتی مشمول قوانین و مقررات اصلاحات ارضی مصوب ۶ر۷ر۵۳ هیئت وزیران بمنظور تسویه این قروض با رعایت‌شرائط و مقررات‌پیش‌بینی شده در آئین‌نامه مذکور ، بدینوسیله باطلاع کلیه اشخاص حقیقی و حقوقی (باستثنای بانکها وموسسات دولتی و شرکتهای تعاونی)طلبکار از زارعین مذکورکه تاریخ ایجاد طلب آنها در پایان اسفند ماه سال ۱۳۵۲ بوده ودارای اسناد رسمی یا اسناد الزام‌آور دیگر از زارعین مذکور میباشند و همچنین بدهکاران مشمول این مقررات میرساندکه ظرف مدت سه ماه از تاریخ انتشار آگهی نوبت دوم (که‌بفاصله ۱۵روز بعداز تاریخ انتشار این آگهی منتشر خواهد شد) میتوانند به‌شعب بانك تعاون کشاورزی ایران ـ ادارات تعاون و امور روستا های شهرستان ها و یا به مراکز شرکتهای تعاونی روستائی و شرکتهای سهامی زراعی وشرکت های تعاونی تولید روستائی مربوطه مراجعه و نمونه‌های مخصوص را اخذ و پس از تکمیل آن همراه با فتوکپی یارونوشت مصدق اسناد و مدارك طلب خود درقبال‌اخذ رسید کتبی باداره تعاون و امور روستا های شهرستان مربوط تسلیم و تقاضای رسیدگی نمایند .

در تنظیم اوراق مذکور بایستی نکات ذیل رعایت گردد :

الف ـ رونوشت اسناد که بضمیمه نمونه های‌فوق تسلیم میشود بایستی بوسیله ژاندارمری یا بخشداری محل و یا سایر مراجع قانونی مصدق شده باشد .

ب ـ بمدارك و اسنادی که‌دیرتراز مهلت مقرر در آگهی (سه ماه پس‌از تاریخ انتشار آگهی نوبت دوم) آخر وقت اداری روز ۱۸ فروردین ۱۳۵۴ بادارات‌تعاون و امور روستاها واصل گرددترتیب اثر داده نخواهد شد .

وزارت تعاون تاریخ شروع رسیدگی بتقاضا های واصله در مناطق مختلف کشور را با توجه بمیزان اعتبار مصوب تدریجا در هر منطقه باطلاع عموم‌خواهد رسانید .

بدیهی است طلبکارانی که درخواست رسیدگی خود را بادارات تعاون و امور روستاها تسلیم نموده‌اند در صورت انصراف از تقاضای خود بادارات مذکور ، ویا در صورت عدم قبول رای هیئت رسیدگی کننده‌میتوانند برای وصول طلب خود بمراجع ذیربط مراجعه نمایند.

وزیر تعاون و امور روستاها

اطلاعیه

وزارت تعاون و امور روستاها متن‌آئین نامه تسویه قروض تنزیلی زارعین را برای عموم بشرح زیر منتشر مینماید:

آئین نامه‌تسویه‌قروض تنزیلی زارعین

ماده۱ـ فروش تنزیلی‌زارعینی که بموجب‌قوانین ومقررات اصلاحات ارضی مالك نسق زراعتی خود شناخته می شوند در صورتی‌که تاریخ ایجاد بدهی‌قبل از پایان اسفندماه ۱۳۵۲ باشد اعم از اصل و بهره و خسارات بترتیب مقرر در این آئین‌نامه تشخیص و تسویه میگردد .

تبصره ـ منظور از فروش تنزیلی مذکور دراین ماده وامها و اعتبارات دریافتی زارعین از اشخاص حقیقی یا حقوقی (باستثنای بانکها و موسسات دولتی و شرکت های تعاونی)است که وسیله هیئت مذکور در این آئین‌نامه بعنوان فروش تنزیلی تشخیص داده شود .

ماده ۲ـ اجرای این آئین‌نامه وسیله وزارت‌تعاون‌وامور روستاها در دو نوبت بفاصله پانزده‌روزازطریق جراید یا رادیو و یاسایر وسایل معمول و مناسب محل باطلاع عموم خواهد رسید . کلیه طلبکاران یا بدهکارانی که طلب یا بدهی آنان مشمول مقررات ماده یك باشد می توانند ظرف سه ماه از تاریخ انتشار دومین آگهی در روزنامه کثیرالانتشار تهران نمونه‌های مخصوصی را که وسیله وزارت تعاون و امور روستا ها تهیه و در مراکز شرکت های تعاونی روستائی و شرکت های سهامی زراعی و شرکت های تعاونی‌تولید روستائی و ادارات تعاون و امور روستا های شهرستان وشعب بانك تعاون کشاورزی ایران‌دراختیارمتقاضیان گذارده میشود تکمیل و بضمیمه فتوکپی یارونوشت مصدق اسناد و مدارك خود در قبال اخذ رسید کتبی باداره تعاون و امور روستای شهرستان مربوط‌تسلیم و تقاضای رسیدگی نمایند .

تبصره ۱ـ رونوشت اسنادی که بضمیمه نمونه های مذکور تسلیم میشود باید بوسیله ژاندارمری یا بخشداری محل یا سایر مراجع قانونی مصدق شده باشد .

تبصره ۲ـ مدارك و اسناد مشمول این آئین‌نامه که در مهلت مقرر در این ماده بادارات تعاون و امور روستاها تسلیم نشود در هیئت های مقرر در این آئین‌نامه قابل رسیدگی نیست .

ماده ۲ـ بتقاضا های واصله در مناطق مختلف کشور باتوجه بمیزان اعتبار مصوب به تشخیص‌وزارت تعاون و امور روستا ها تدریجا رسیدگی خواهد شد ـ تاریخ شروع برسیدگی بترتیب مقرر در ماده ۲باطلاع طلبکاران منطقه مورد عمل خواهد رسید و طلبکاران با وجود تسلیم درخواست رسیدگی در هر صورت حق خواهند داشت که با انصراف از تقاضای خود برای وصول طلب بمراجع ذیربط مراجعه نمایند .

ماده ٤ـدر مناطقی که‌رسیدگی بتقاضای‌طلبکاران طبق ماده ۳ آگهی شده است تقاضا های مربوط به‌آن منطقه وسیله اداره تعاون و امور روستای شهرستان مربوط در هیئت پنج‌نفری که در روستای مرکزشرکت تعاونی روستائی یاشرکت سهامی زراعی یا شرکت تعاونی تولید روستائی که بدهکار در حوزه عمل آن شرکت سکونت دارد مطرح خواهد شد . هیئت مذکور از یکنفر نماینده به انتخاب وزارت تعاون و اموروستا ها ـرئیس خانه انصاف ـ دهبان قریه محل سکونت زارع بدهکارـ رئیس هیئت مدیره شرکت تعاونی روستائی یا شرکت‌سهامی زراعی یا شرکت تعاونی تولید روستائی و یکنفر معتمد محل به پیشنهاد اداره تعاون وامور روستا ها و تصویب شورای شهرستان تشکیل خواهد شد . هیئت پس‌از رسیدگی بمفاداسناد ومدارك و ملاحظه اصل سند و تحقیق‌از مدیون و همچنین مطلعین محلی و بررسی اوضاع و احوال و وضع دادوستد طرفین در صورتی که نوع بدهی را مشمول این آئین‌نامه بداند برحسب مورد میزان بدهی واقعی قابل‌پرداخت بدهکار را تعیین یا درخواست بستانکار را مردود اعلام می کند و نظر خودرا باداره تعاون وامور روستای شهرستان مربوط اطلاع میدهد ودر صورت تائید اداره مزبورطبق مقررات‌این‌آئین‌نامه قابل اجرا خواهد بود ـ هیئت باحضور چهار نفر از اعضاء رسمیت مییابد و تصمیمات متخذه در هر مورد بارای موافق چهار عضو معتبر خواهد بود .

تبصره ۱ـ در هر مورد که یکی از افرادمندرج در این ماده برای عضویت در هیئت وجود نداشته‌باشد ویا یکنفر دو یا چند سمت داشته باشد اداره تعاون و امور روستاها به تشخیص خود فرد یا افراد دیگری را از بین معتمدین محل انتخاب و بشورای شهرستان پیشنهاد می نماید در صورت تائید شورا آن شخص عضویت هیئت پنج‌نفری‌را دارا میشود .

تبصره ۲ـ میزان بدهی واقعی قابل محاسبه عبارتست از اصل مبلغ یا بهای مالی که به تشخیص هیئت بدهکار از طلبکار دریافت داشته است بعلاوه حداکثر ۱۲٪ بهره ساده از تاریخ تعلق بهره تا تاریخ رسیدگی هیئت چنانچه بدهکار بعنوان بهره خسارات بر ۱۲٪ بهره ساده درسال وجهی یا مالی به‌طلبکار داده باشد حداکثر تا میزان اصل بدهی بابت اصل احتساب خواهد شد .

تبصره ۳ـ در مواردیکه تصمیم هیئت مورد تائید اداره تعاون و امور روستا های شهرستان مربوط‌واقع نشود پرونده امر با توضیحات و دلایل لازم برای‌تجدید رسیدگی به هیئت اعاده میگردد . در اینصورت هیئت با حضور دونفر معتمد محلی دیگر که از طرف اداره فوق‌الذکر انتخاب و بتائید انجمن شهرستان خواهد رسید بموضوع رسیدگی و نظر نهائی خود را اعلام میدارد و این نظر طبق مقررات این آئین‌نامه اجراخواهد شدـهیئت باحضور شش نفر رسمیت مییابدو تصمیمات متخذه حداقل با پنج رای معتبر خواهدبود .

ماده ۵ـ در مواردیکه هیئت نوع بدهی را مشمول‌این آئین‌نامه ندانند نظر خودراباداره تعاون وامورروستاهای شهرستان مربوط اعلام مینماید .

ماده ٦ـ اسناد قابل قبول هیئت عبارتست ازاسناد رسمی یا اسناد الزام‌آور دیگری که اصالت آن از نظر تاریخ ایجاد دین و اشتغال ذمه بدهکار برای هیئت محرز شود .

ماده ۷ ـ پس‌ازتعیین میزان بدهی قطعی قابل‌پرداخت توسط هیئت مذکور در ماده ۳ مبلغ بدهی ازطریق‌اداره تعاون و امور روستاهای مربوط ببانك تعاون کشاورزی ایران اعلام میشود و بانك مزبور بترتیب زیر عمل مینماید .

۱ـ در صورتیکه بدهکار عضو شرکت تعاونی‌روستائی یا شرکت سهامی زراعی یا شرکت تعاونی تولیدی روستائی باشد بانك مبلغ بدهی را در وجه شرکت مربوط پرداخت و در مقابل سند وام از شرکت دریافت میدارد . شرکت پس از دریافت سند وام از بدهکار مبلغ دریافتی رابه‌بستانکار پرداخت خواهد کرد .

۲ـ در صورتیکه بدهکار عضو شرکتهای‌مذکورنباشد بانك تعاون کشاورزی ایران پس از تنظیم سند با بدهکار نسبت بپرداخت مبلغ بدهی به بستانکار اقدام خواهد کرد .

تبصره ـ مدت وام ده‌سال از تاریخ تنظیم سند وام به اقساط مساوی و بهره آن از قرار سالانه ۵٪ بدون احتساب کارمزد خواهد بود و چنانچه وصول وام از طریق شرکتهای تعاونی یا شرکتهای سهامی زراعی‌یا شرکتهای تعاونی تولید روستائی صورت گیرد میزان ۳٪از بهره مزبور بشرکت وصول کننده تعلق خواهد گرفت .

ماده ۸ ـ مراجعه نکردن بستانکار به هیئت مذکور در این آئین‌نامه یا در صورتیکه تصمیم هیئت موردقبول او نباشد مانع مراجعه بمراجع قانونی نخواهدبود .

م‌الف ۹۳۵۵ آـ۱۰۴۰۱۶

آگهی تاسیس شرکت سهامی خاص چهارراه

نظربه لایحه قانونی اصلاح قسمتی از قانون‌تجارت مصوب ۲۴ر۱۲ر۱۳۴۷ و ماده ۱۹۷ قانون تجارت و ماده ٦ آئین‌نامه قانون مصوب ۱۳۱۱ خلاصه اظهارنامه و اساسنامه شرکت سهامی خاص چهار راه که در تاریخ ۲۴ر۹ر۵۳تحت شماره ۲۰۳۲۰ در این اداره ثبت و در تاریخ ۲۶ر۹ر۵۳ از لحاظ امضاء ذیل ثبت تکمیل گردیده‌برای اطلاع عموم در روزنامه رسمی کشوروروزنامه کثیرالانتشار اطلاعات آگهی میگردد .

۱ـ نام و نوع شرکت : سهامی خاص‌چهارراه

۲ـ موضوع شرکت : انجام هر قسم کارهای‌مجاز و ساختمانی راهسازی پلسازی تهیه مصالح سنگی و اسفالت و عملیات اسفالتکاری و کار های‌مشابه آنها .

۳ـمرکز اصلی شرکت : تهران خیابان پهلوی‌کوچه فیروزگر شماره ۵۵

٤ـ مدت شرکت : از تاریخ ۱۵ر۸ر۵۳ بمدت‌نامحدود .

۵ـ تابعیت شرکت : ایرانی

٦ـ سرمایه شرکت : مبلغ ده میلیون ریال منقسم به یکصد سهم یکصد هزار ریالی بانام.

۷ـ میزان سرمایه پرداختی و شماره فیش بانک‌مربوطه و مبلغی که تعهد شده است : ۳۵٪سرمایه که بموجب گواهینامه شماره ۱٦۱۳۳ در بانک‌صادرات ایران شعبه بلوار بحساب شماره ۳۳۳تودیع گردیده و بقیه تعهد شده است.

۸ـ موسسین شرکت : شرکت فنی بنا سهامی‌خاص ـ شرکت وارتش بامسئولیت محدود ـ شرکت ریال با مسئولیت محدود ـشرکت تسخیر بامسئولیت محدود .

۹ـ اولین مدیران شرکت : آقایان مهندس یوسف قرهباغی رئیس هیئت مدیره مهندس ایرج اژدری مقدم مدیر عامل و مهندس ناصر یزدانی نایب‌رئیس هیئت مدیره برای مدت دو سال میباشند.

۱۰ـ اختیارات مدیر عامل : آقای مهندس ایرج‌اژدری مقدم مدیر عامل شرکت میباشد و هیئت مدیره میتواند تمام و یاقسمتی از اختیارات خود را بمدیرعامل تفویض نماید.

۱۱ـ روزنامه کثیرالانتشاری که برای دعوت‌هاتعیین شده است : اطلاعات

۱۲ـ دارندگان حق امضاء در شرکت : حق‌امضاء کلیه اوراق و اسناد بهادار و قرارداد های تعهدآور بامدیر عامل باتفاق یکی از اعضای هیئت‌مدیره با مهر شرکت معتبر خواهد بود واوراق‌عادی واداری را مدیر عامل به تنهائی امضاء مینماید.

۱۳ـ اولین بازرسان اصلی و علی‌البدل شرکت: آقای مهندس ذوالفقار صدری بازرس اصلی و محمدتقی سعیدزاده بازرس علی‌البدل برای مدت یک‌سال انتخاب شدند.

۱٤ـ انحلال شرکت : طبق ماده ۱۹۹ اصلاحی‌قانون تجارت.

م‌الف ۱۹۳۸٦ مدیر کل ثبت شرکت ها و مالکیت صنعتی

آگهی تاسیس شرکت عمران‌ومنابع‌ایران (شرکت‌سهامی‌خاص)

Development and Resources Iran (Private Joint Stock Company).

نظر به‌لایحه قانونی اصلاح قسمتی از قانون‌تجارت مصوب ۲۴ر۱۲ر۱۳۴۷ وماده ۱۹۷ قانون تجارت‌وماده ٦ آئین‌نامه قانون مصوب ۱۳۱۱ خلاصه اظهار نامه و اساسنامه شرکت عمران ومنابع ایران «سهامی‌خاص» که در تاریخ ۲۰ر۹ر۵۳ تحت‌شماره ۲۰۲۹۵ در این اداره ثبت‌ودر تاریخ ۲۰ر۹ر۵۳ از لحاظ امضاء ذیل ثبت تکمیل گردیده برای‌اطلاع عموم درروزنامه‌رسمی کشورو روزنامه کثیرالانتشار اطلاعات آگهی‌میگردد.

۱ـ نام‌و نوع‌شرکت: شرکت‌عمران ومنابع‌ایران «شرکت سهامی خاص».

۲ـ موضوع شرکت ـ عبارت است از فعالیت بعنوان مهندس مشاور بمنظور بررسی ، برنامه‌ریزی، مطالعات ، شناسائی تهیه گزارش های توجیهی فنی و اقتصادی ،انجام محاسبات وتهیه نقشه های مقدماتی و تفصیلی ونظارت برعملیات اجرائی دررشته های توسعه منابع‌آب، مهندسی عمومی، مهندسی برق، توسعه صنایع، توسعه کشاورزی، آب صنعتی وشهری و دفع‌فضولات ،خدمات مدیریت بشرح زیر:

الف ـ توسعه منابع‌آب وخاك: تهیه طرحهای منطقه‌ای ،تاسیسات آبی وسد سازی آبیاری ، جلوگیری از طغیان کنترل رودخانه ها و ابنیه‌متعلقه، هیدرولوژی «آبهای سطحی وزیر زمینی» جلوگیری از آلودگی ،ایجاد تفرجگاه ونحوه بهره برداری‌وحفاظت ونگاهداری ابنیه وتاسیسات. ب ـمهندسی عمومی:امور معماری ،انتقال‌و پمپاژ آب‌وفرآورده های نفتی‌تاسیسات بندری، محاسبات پایداری ابنیه‌وانواع فونداسیون، راهسازی ،راه‌آهن‌وپل‌سازی. ج ـ مهندسی برق:انتقال نیرو با خطوط فشار قوی ومتوسط‌و ضعیف، توزیع و تولیدبرق.د ـتوسعه‌صنایع:توسعه‌صنایع‌سبك‌وسنگین. ه ـتوسعه کشاورزی: کلیه امور مربوطه‌به‌کشاورزی ومرغداری ودامداری‌وکشت‌و صنعت وصنایع مربوط به آن ازقبیل سردخانه وکشتارگاه وسایر کارخانه‌های ذیربط وهمچنین امور مربوط به آبخیزداری. و ـ آب صنعتی وشهری ودفع فضولات ،تامین وتوزیع آب برای شهر ها وامور صنعتی وامور مهندسی مربوط به دفع فضولات وفاضل‌آب‌و تصفیه‌آنها. ز ـ خدمات مدیریت: انجام خدمات مدیریت بطور اعم برای‌تمام رشته‌های فوق الاشعار .ح ـ بطور کلی انجام کلیه‌امور لازم‌ومقتضی ومربوط‌برای نیل به‌هریك از هدفهای‌فوق الاشعار یا هراقدام دیگرکه درزمینه خدمات مهندس مشاور ضرورت داشته باشد به تنهائی یابا مشارکت یاسایر شرکتهاو اشخاص حقیقی‌یاحقوقی دیگر.

۳ـ مرکزاصلی‌شرکت: تهران خیابان وزراء کوچه ششم شماره ۲.

٤ـ مدت شرکت: ازتاریخ ۱۰ آذرماه ۱۳۵۳ بمدت نامحدود.

۵ـتابعیت شرکت: ایرانی.

٦ـ سرمایه‌شرکت: مبلغ یك میلیون ریال منقسم به‌یك هزار سهم بانام یك هزار ریالی.

۷ـ میزان سرمایه پرداختی وشماره فیش بانك مربوطه‌و مبلغی که تعهدشده است ـ صددرصدسرمایه بموجب گواهی‌شماره۴۱ر۴۰۸۸ـ۹ر۹ر۵۳ بانك‌ایرانیان بحساب جاری شرکت منظور گردیده است.

۸ـ موسسین شرکت: ۱ـآقای سیروس بابك سمیعی۲ـ آقای دکتر هوشنك وصال ۳ـ آقای‌لی‌وارن دیشارون ٤ـآقای دیویدالی‌لیلینتال ۵ـ آقای جان جیمزسیلورا ٦ـ دولوپمنت‌اندریسورسز کورپوریشن سمیعی‌و دکتر هوشنك وصال ولی‌وارن دیشارن‌ودیوید الی‌لیلینتال وجان‌جیمزسیلورا برای مدت‌دو سال به سمت اعضاء هیئت‌مدیره شرکت انتخاب شدند.هیئت مدیره آقای دکترهوشنك وصال رابسمت رئیس هیئت مدیره شرکت وآقای جان‌جیمز سیلورا را بسمت نائب‌رئیس هیئت مدیره‌برای مدت‌دوسال تعیین‌نمود.

۹ـ اختیارات مدیرعامل ـ آقای دکتر هوشنك وصال بسمت مدیرعامل شرکت‌وآقای جیمزسیلورا بسمت معاون مدیر عامل برای‌مدت دوسال تعیین شدند . ضمنا آقایان سیروس بابك سمیعی و دکترهوشنك وصال‌و جان‌جیمزسیلورا بسمت اعضاء هیئت عامل شرکت تعیین شدندو اختیارات ذیل به هیئت عامل تفویض گردیده‌است.

الف ـ نمایندگی شرکت در برابر اشخاص‌ثالث وکلیه ادارات دولتی‌و موسسات خصوصی ب ـتصویب آئین‌نامه های داخلی شرکت به پیشنهاد مدیر عامل. ج ـ ایجادوحذف نمایندگی هایا شعبه‌ها در هر نقطه از ایران د ـ نصب‌و عزل کلیه نمایندگان و کارکنان شرکت باستثنای مدیرعامل ومعاون وی‌و تعیین‌شغل و حقوق ودستمزد آنان و پیشنهاد سایر شرایط‌کار و استخدام آنان‌به هیئت‌مدیره. ه ـ پیشنهاد بودجه برای اداره کردن‌شرکت و ـ افتتاح‌حسابهای جاری‌بنام شرکت نزد بانکهاوموسسات‌ز ـدریافت مطالبات‌شرکت وپرداخت‌دیون‌آن‌از اصل‌وبهره ومتفرعات. ح ـتصویب و عقدهرگونه‌قراردادوتغییر ویافسخ‌آن‌که جزءموضوع شرکت باشدط ـ واگذاری یاتحصیل هرگونه حق کسب وپیشه وتجارت «سرقفلی». ی ـ مبادرت به تقاضا واقدام درمورد ثبت‌هرگونه اختراع ویا خریدو یاتحصیل یافروش یاواگذاری اختراعات‌وحق امتیاز «پتنت» ویاهرگونه حقوق‌و امتیازات مربوطه‌آنها.ك ـ مبادرت به تقاضاو اقدام به‌ثبت‌هرگونه علامت‌تجارتی. ل ـ اجاره‌واستجاره و واگذاری وفسخ اجاره‌و تقاضای تعدیل اجاره بهاو دفاع ازاین نوع تقاضا ها درتمام مراحل‌وتخلیه مورد اجاره‌و تقاضای تجدید نظر دررای صادره یااجرای‌آن .م ـ بامانت گذاردن هر نوع‌اسناد ومدارك ووجوه درصندوق های دولتی وخصوصی و استرداد آنها .ن ـ تحصیل اعتبار از بانکها وشرکت ها و موسسات .ق ـ اقامه هرگونه دعوی و دفاع ازهر گونه دعوی یاتسلیم به‌دعوی یاانصراف ازآن اعم از حقوقی‌وکیفری باداشتن تمام اختیارات راجع به‌امور دادرسی از حق‌پژوهشی ،فرجام،مصالحه، تعیین وکیل، سازش ،ادعای‌جعل نسبت به‌سند طرف واستردادسند، تعیین جاعل، ارجاع دعوی‌به‌داوری‌و تعیین داور بایا بدون اختیار صلح‌وبطور کلی استفاده ازکلیه حقوق‌و اجرای کلیه تکالیف‌ناشیه‌ازقانون‌داوری، تعیین وکیل برای دادرسی وغیره بایا بدون‌حق توکیل‌و توکیل‌و توکیل ولو کرارا وعزل وتجدید انتخاب اوویا تعیین وکیل دیگری بجای اوبایابدون حق توکیل‌و توکیل درتوکیل غیر ولوکرارا ـ تعیین مصدق و کارشناس ـ اقرار خواه‌در ماهیت دعوی‌وخواه‌به‌امری که کاملاقاطع دعوی باشد. دعوی خسارت استرداد دعوی جلب‌شخص ثالث ودفاع از دعوای‌ثالث، اقدام‌به دعوی متقابل‌ودفاع از آن، تامین دادگاه ها، اعطای مهلت برای پرداخت مطالبات مدعی‌به‌تقاضای توقیف اشخاص وامواال‌از دادگاه‌ها، اجرائی‌وتعقیب عملیات اجرائی واخذمحکوم به‌چه در دادگاه‌ها وچه‌در ادارات‌ودوائر ثبت‌اسناد.و ـ تنظیم یانظارت برتنظیم خلاصه صورت دارائی‌ودیون شرکت هر ششماه یکبارو‌دادن‌آن‌به‌بازرس شرکت . ز ـ تنظیم‌صورت دارائی‌ودیون شرکت پس‌از انقضای سال مالی‌وهمچنین ترازنامه وحساب عملکرد وحساب سودوزیان شرکت‌طبق ماده ۲۳۲ لایحه قانونی اصلاح قسمتی از قانون تجارت. ح ـ مدیرعامل میتواند اختیارات فوق‌رابه معاون مدیرعامل تفویض نماید.

۱۱ـروزنامه کثیرالانتشاری که برای دعوتهاتعیین شده‌است:اطلاعات.

۱۲ـدارندگان حق‌امضاء درشرکت ـ کلیه مکاتبات‌عادی شرکت توسط مدیرعامل یانماینده وی امضاء خواهدشد.کلیه مدارك‌وچکها،بروات، سفته‌ها، قرارداد هاوسایر اسنادی که‌برای شرکت تعهدی‌ایجاد نماید توسط‌مدیرعامل باتفاق‌یکی دیگراز اعضاءهیئت عامل امضاء خواهدشد. مدیرعامل حق‌تفویض‌اختیارات فوق رابه معاون خوددارد.

۱۳ـ اولین بازرسان اصلی‌وعلی‌البدل شرکت ـ آقایان لیال‌مالکن وهمایون خواجه‌نوری از موسسه حسابرسی پرایس‌واترهوس برای‌مدت‌یکسال به‌ترتیب بسمت بازرس اصلی‌وعلی‌البدل شرکت تعیین‌شدند.

۱٤ـ انحلال‌شرکت ـ طبق‌ماده ۱۹۹ اصلاحی قانون تجارت.

م‌الف ۱۹۳۸۳ مدیرکل ثبت شرکتهاومالکیت صنعتی

آـ۱۰٤۱۵۳

آگهی درآمد مقطوع کارکنان بنگاه ها و موسسات مسافربری شهری در تهران ، شمیران ، شهرری ، کرج و ورامین

طبق ماده ۲۷ قانون بیمه های اجتماعی و تصویب‌شورای عالی سازمان بیمه های اجتماعی ، از تاریخ اول دی ماه۱۳۵۳ درآمد مقطوع کارکنان بنگاه ها و موسسات مسافربری شهری در تهران ، شمیران ، شهرری ، کرج و ورامین بشرح زیر میباشد :

۱ـ منشی ،راننده ، مکانیک روزانه دویست وپنجاه ـ ۲۵۰ ریال .

۲ـ تلفنچی روزانه یکصدو هشتاد ـ ر۱۸۰ ریال

۳ـ دربان، سرایدار ، باربر روزانه یکصدو پنجاه ـ ر۱۵۰ ریال

٤ـ پادو ، نظافتچی روزانه یکصدوده ـر۱۱۰ ریال

از کارفرمایان کارگاه های نامبرده انتظار دارد لیست کارگران خود را از تاریخ فوق براساس درآمد های مقطوع تعیین شده تنظیم و حق بیمه را برهمان ماخذ محاسبه و به شعب سازمان ارسال و پرداخت نمایند و در صورت احتیاج به کسب اطلاعات بیشتر میتوانند با شعب مذکور تماس‌حاصل نمایند . ضمنا درآمد های‌مقطوع تعیین شده فوق‌الذکر ناظربه کارگران شرکت واحد اتوبوسرانی نبوده و حق بیمه‌کارگراز و رانندگان و کمک رانندگان شرکت مذکور کماکان باید بر اساس مزد و مزایای دریافتی محاسبه و پرداخت شود.

م‌الف ۱۹٤۷۷ سازمان بیمه های اجتماعی

جناب‌آقای مهندس جوادشهرستانی وزیر محترم‌راه‌وترابری

ماراننده‌گان اداره راه‌استان کرمانشاه برخودلازم‌میدانیم از محبت‌های شایان توجه جناب‌آقای مهندس جهانبخش‌عدالتی ریاست کل‌اداره رامو آقای فتوحی ریاست ماشین‌آلات‌نسبت بیکی‌ازهمکاران که در راه انجام‌وظیفه در سانحه اتومبیل‌جان خودرا ازدست داده مبذول فرموده‌اند مارا بیش‌از پیش بکار خود دلگرم نموده این‌انسانیت بشردوستانه‌مهندس عدالتی‌برای ماطبقه کارگر قابل تقدیر بوده‌وهست.

رشیدی، داوربخش ،ودود،خدادادیان، درویشی، جلیلی، رضائی .

آگهی تاسیس شرکت سهامی خاص زمزم

نظربه‌لایحه قانونی اصلاح‌قسمتی ازقانون تجارت مصوب ۲٤ر۱۲ر۱۳٤۷ وماده ۱۹۷ قانون‌تجارت‌وماده ٦ آئین‌نامه قانون مصوب ۱۳۱۱ خلاصه اظهار نامه واساسنامه شرکت‌سهامی خاص‌زمزم که‌در تاریخ ۳۰ر۸ر۵۳ تحت‌شماره ۲۰۱۲۲ دراین‌اداره ثبت‌ودرتاریخ ۳۰ر۸ر۵۳ ازلحاظ امضاء ذیل‌ثبت‌تکمیل گردیده‌برای اطلاع عموم درروزنامه رسمی کشورو روزنامه کثیرالانتشار اطلاعات آگهی میگردد .

۱ـنام‌و نوع‌شرکت: شرکت سهامی خاص زمزم

۲ـ موضوع شرکت: واردکردن‌ماشین‌آلات‌وادوات تولیدو توزیع وقطعات یدکی‌وکلیه‌مواد اولیه‌موردلزوم شرکت‌های سهامی زمزم‌و فروش‌آنها ودادن خدمات مالی‌وبانکی ،اداری‌وپرسنلی ،حقوقی و تبلیغاتی‌بشرکت‌های مزبوروخریدو فروش کالا هاواجناس‌و لوازم مورد لزوم درداخله‌کشوروانجام کلیه عملیاتی که بطور مستقیم یا غیر مستقیم باموضوعات فوق بستگی‌دارد.

۳ـ مرکزاصلی شرکت: تهران جاده‌کرج کیلومتر ۱۱ خیابان استادیوم دست‌چپ‌کارخانه شیشه سازی مینا .

٤ـمدت شرکت: از تاریخ ۲۰ر۷ر۱۳۵۳ بمدت نامحدود.

۵ـ تابعیت‌شرکت:ایرانی.

٦ـسرمایه شرکت: مبلغ سی‌میلیون ریال منقسم به سیصد سهم یکصد هزار ریالی بی‌نام.

۷ـ میزان سرمایه پرداختی وشماره فیش بانك مربوطه‌و مبلغی که تعهدشده‌است: سی‌و پنج درصد مبلغ اسمی سهام بموجب‌گواهی شماره ۲۳۳ـ۲۵ر۸ر۵۳ بانك‌صادرات‌ایران‌شعبه فردوسی بحساب‌شماره «۲۰۰٤۰» پرداخت وبقیه تعهدشده‌است.

۸ـ موسسین شرکت: آقایان ایرج‌ثابت، هرمز ثابت‌خانم فائقه رمزی‌ـخانم مهرانگیز علائی، جیمزبرین‌ریس دکتر محمود مجذوب روح‌اله‌زلیخائیان .

۹ـاولین‌مدیران شرکت: آقایان ایرج ثابت‌ـ هرمز ثابت‌ـجیمز .برین‌ریس‌ـدکتر محمود مجذوب، روح‌اله زلیخائیان بسمت اعضاء اصلی هیئت‌مدیره برای مدت دوسال انتخاب شدند که‌آقای ایرج ثابت بسمت رئیس هیئت‌مدیره‌ومدیر عامل وآقای هرمز ثابت به عنوان نایب‌رئیس هیئت‌مدیره انتخاب شده‌اند.

۱۰ـاختیارات مدیرعامل: آقای ایرج‌ثابت بعنوان رئیس هیئت‌مدیره ومدیرعامل شرکت تماما برای مدت‌دوسال انتخاب شده‌اند ودرحدود اختیاراتی‌که توسط هیئت‌مدیره بمشارالیه تفویض میشود عمل‌خواهد نمود ودر صورت تصویب هیئت‌مدیره میتواند قسمتی ازاختیارات خود راباشخاص دیگر واگذار نماید.

۱۱ـ روزنامه کثیرالانتشاری‌که برای دعوتها تعیین شده است: اطلاعات.

۱۲ـ دارندگان حق‌امضاء درشرکت: کلیه اوراق و اسنادو قرارداد هاو چکهاوسفته‌ها وبروات‌وسایر اسناد تعهدآور بامضاء آقای‌ایرج ثابت یاهرمز ثابت یاجیمزبرین ریس باتفاق امضای‌یکی دیگر از اعضاء هیئت‌مدیره وباممهرشرکت معتبراست.

۱۳ـ اولین بازرسان اصلی‌وعلی‌البدل شرکت: آقای گودرزمصور رحمانی بازرس‌اصلی آقای حسین فروغی بازرس علی‌البدل برای‌مدت یکسال.

۱٤ـ انحلال شرکت: طبق‌ماده ۱۹۹ اصلاحی‌قانون تجارت.

م‌الف ۱۸۳۸۸

مدیرکل اداره ثبت‌شرکتهاومالکیت صنعتی

اطلاعیه سازمان تامین خدمات درمانی

وابسته به وزارت رفاه اجتماعی

در مورد کلیه پزشکان کشور

این سازمان باتوجه به نیازی که به همکاری‌صمیمانه کلیه پزشکان سراسر کشور دارد ، مشغول تنظیم فهرست اسامی پزشکان معالج بیمه شدگان میباشد ، لذا از عموم پزشکان محترم کشور که براساس تعرفه جدید مصوب هیئت وزیران مایل به همکاری بااین سازمان هستند، تقاضا میشود که حداکثر تا۱۵ دیماه سال جاری قبول همکاری خود را در تهران به خیابان آبان جنوبی شماره ۸۰ و در شهرستان ها به سازمان تامین خدمات‌درمانی استان یا شهرستان مربوطه اعلام ودر صورت نیاز باطلاعات بیشتر با تلفن شماره ۷۵۰۳٤۵ از ساعت ۸ صبح تا۸ بعدازظهر تماس حاصل نمایند.

سازمان تامین خدمات درمانی همکاری پزشکان کشور را مغتنم می‌شمارد .

م‌الف ۱۹۱۷۱

درتاریخ ۱۳ر۸ر۱۳٤۸ جسدمرد جوان ناشناسی که متوسط القامه وسنش تقریبا ۲۵ ساله بوده و عمدا بقتل رسیده‌است درکنار جاده کمربندی شهر گرگان کشف شده ونظر باینکه تحقیقات‌معموله‌درخصوص‌احراز هویت مقتول به‌نتیجه نرسیده

از: ابوالقاسم شهیدی

شهردار، سرقفلی و امیرارسلان نامدار!

لابد همانطور که بنده چند روز قبل در اطلاعات‌خواندم شما هم خوانده‌اید که در زیر خیابان سعدی احداث‌سیل‌بری به شیوه سنتی ایران شروع شده که بوسیله سرمقنی‌معروف تهران ساخته میشود باین ترتیب شهرداری امیدوار است که این سیل‌بر سیلاب خیابان سعدی ـ روزولت ـ میدان ۲۵ شهریور ـ سعدی شمالی ـ کریمخان‌زند ـ ایرانشهر و...رادر خود جای دهد و بگذراند.

عجیب اینجا است که شهرداری کار نکرده و نساخته‌را از سر مقنی تعهد گرفته است که هزار سال دوام بیاورد.

حالا ما ۹۵۰ سال را به تعهد گیرنده تخفیف می دهیم، بشرط اینکه متقابلا اطمینان بدهند که اگر پنجاه سال بعد ـ خدای نخواسته ـ این سیل بر، چون سقف فرودگاه فرودآمد، آقای سرمقنی زنده باشند و مبلغ مورد تعهد را بپردازند.

همه می دانند که تعهد، بر طبق قانون مدنی، شرایطی دارد که اگر هریک از آنها رعایت نشد، در حکم قصه های رستم نامه ـ امیر ارسلان نامدار و چهل طوطی خواهدبود. یعنی همان قصه هایی که نقالان در قهومخانه ها و مادربزرگ ها برای خواباندن بچه ها میگویند.

هرکس «رستم‌نامه» را خوانده باشد، گوشش به‌این حرف ها آشناست که با چشم میخوانند و در مغز فراموش میکنند. قضیه تعهد هزار ساله شهرداری از سر مقنی نیز چیزی از حکایت امیرارسلان یا چهل طوطی کم ندارد. کسی نیست از مسئولان شهرداری بپرسد که‌آخردر هزار سال‌دیگر شما زنده هستید یا سرمقنی که‌درصورت خراب شدن سیل‌بر، بجان هم بیفتید و اجرای تعهد را از هم بخواهید؟

اصطلاحات خارجی را کنار بگذارید

درصفحه «اطلاعات برای همه» شماره ۲۶ آذرماه روزنامه‌اطلاعات مطلبی خواندم بااین تیتر که: «باساختمان های پر فابریکه، بجنگ مشکل مسکن بروید»! این مقاله، بقلم آقای دکتر محمدعلی مولوی، رئیس کمیته بررسی قیمت های کمیته ملی حمایت از مصرف کننده بود و مرادنویسنده از «ساختمان های پرفابریکه»، همان ساختمان های پیش ساخته بود. من نمیدانم این تیتر را نویسنده مقاله انتخاب کرده یا سردبیر روزنامه اطلاعات، اما هرکدام این انتخاب راکرده‌باشند، باز، بکار بردن چنین تیترهائی استعمال الفاظ زبان‌های بیگانه را نزد مردم بشدت اشاعه میدهدونمیتواند درست باشد.

پیشنهاد میکنم بخاطر نگاهداری زبان مادری وجلوگیری ازرواج‌الفاظ و اصطلاحات بیگانه در میان مردم، حتی‌الامکان از بکاربردن این الفاظ و اصطلاحات، بخصوص در تیتر های اطلاعات خودداری کنید.

فرامرز سرخوش

اطلاعات ـ باتشکر ازاین تذکرمفید، راهنمایی شما را بکارخواهیم بست.

شیلات جنوب: ماهی فاسد نمیفروشیم

دفتر روابط عمومی شرکت شیلات، در پاسخ به گلایه ها و انتقادات خانم مهین شکوهی از ماهی جنوب ـ که در شماره ۳۰ آذر اطلاعات چاپ شد، مینویسند:

«کلیه ماهی‌هائی‌که درفروشگاه های‌شرکت سهامی شیلات جنوب ایران عرضه میگردد، از موقع صید تازمان عرضه بمشتری، از نظر بهداشتی تحت مراقبت کامل بوده و شرکت شیلات جنوب ـ که یک شرکت تجارتی است ـ بهیچوجه حاضر نیست مشتری خود را از دست بدهد. ازاین‌رو همواره مترصد است که راههای بهتری را برای عرضه فرآورده های خود بمشتریان دنبال کند. بعلاوه، در هیچیک ازفروشگاه های شیلات‌جنوب، ماهی منجمد، بطور دانه‌ای، فروخته نمیشود که قیمت هر دانه آن ۷۰ تومان باشد. البته در تهران، بخش خصوصی نیز در فروش ماهی‌جنوب فعالیت دارد و ممکن است خانم شکوهی ماهی های فاسد را از دست فروشان ویا فروشندگان دورگرد خریده باشد که در اینصورت، شیلات جنوب نوع فروش‌آنها را تضمین نمیکند.

همچنین کلیه ماهی های شیلات جنوب پس‌از توزین، باصدور فیش به مشتریان فروخته میشود. ازاین‌رو، دفتر روابط عمومی شیلات جنوب ازخانم‌شکوهی تقاضا دارد با دردست داشتن فیش‌خرید، در اسرع وقت به شیلات جنوب مراجعه کنند تاموضوع فاسد بودن ماهی هائی که خریده‌اند، مورد رسیدگی دقیق قرارگیرد.

نامه به سردبیر

روزنامه اطلاعات
خیابان خیام
تهران

عکسهای دلفریب درمطب پزشکان!

به مطب بعضی از پزشکان که بروید، دهها قاب عکس زیبا و شیک رادرآنجاآویخته می‌بینید که انواع و اقسام‌دیپلم ها، تقدیرنامه ها و مدارک تحصیلی دیگر آقای دکتر در آن‌ها قرار گرفته و مطب را زینت می‌بخشد

اما باعتقاد من، این تابلو ها نشان دهنده عدم اعتماد این دسته از آقایان پزشکان نسبت به صداقت وکارآئی خودشان است. زیرا یک پزشک، اگر واقعا پزشک کاملاواردی‌باشد نیازی باین‌خودنمائی هاندارد.

بنظر من جز نصب پروانه پزشکی، برای نصب‌دهها‌مدرک نامربوط که اغلب بانواع‌زبان های خارجی نوشته شده و هیچیک از بیماران نمیتوانند از آن سردربیاورند، موردی وجود ندارد و مثل نوشتن تخصص های نداشته بر تابلو ها، جز گمراه کردن بیماران، نتیجه دیگری ندارد.

مهرداد امیری

خانم معلم ها: مواظب رفتارخود باشید!

معلم، درهر جامعه‌یی ازمحترم ترین و باشخصیت ترین فرد جامعه است و بهمین جهت، خود نیز باید نمونه و سرمشق شخصیت فردی و اجتماعی برای شاگردانش باشد.

این شخصیت، باید درهمه رفتار و کردار او از حرف زدن و لباس پوشیدن و راه رفتن تا خصوصی ترین رفتار ها نشان داده شود، درحالیکه متاسفانه بعضی‌از خانم‌معلم‌های تهرانی چنین نیستند. من به مقام معلم ارج میگذارم و در برابر آن سر تعظیم فرود می‌آورم بااینحال نمیتوانم رفتار های جلف ودور ازشان‌بعضی ازخانم معلم هارا نادیده بگیرم.

خانم‌معلمی را سراغ دارم که بهر بهانه‌ای سرشاگردانش جیغ میکشد و به‌آنها توهین میکند. خانم معلم دیگری را می‌شناسم که چنان باغلظت خود رامی‌آراید که بشدت‌توی ذوق میزند. خانم معلم دیگری را می‌شناسم که روزی یک رنگ لباس می‌پوشد ومقام و ثروت خانوادگی خود را گاه وبیگاه برخ شاگردانش میکشد وبه‌آنها سرکوفت میزند، البته تعدادچنین معلمانی، خوشبختانه درجامعه ما اندک است اما همین تعداد اندک، برشخصیت وآینده هزار ها شاگردی که با آنها تماس میگیرد و همیشگی دارند تاثیر میگذارد و علاوه‌بر آن، از ارج واهمیت واعتبار مقام معلم نزدمردم عادی‌میکاهد.

فریده ـ جوادی (آموزگار)

قابل توجه جویندگان کار

از جویندگان کار برای مشاغل زیر دعوت میشود جهت مصاحبه و راهنمائی شغلی تا تاریخ دهم دیماه به مرکز کاریابی و اشتغال زاهدان واقع درخیابان‌سپه جنوبی پشت‌باغ استانداری شهرستانها به نزدیکترین مرکز کاریابی و اشتغال محل سکونت خود مراجعه نمایند، کارگران ماهر و نیمه‌ماهر که دارای گواهینامه مهارت حرفه‌ای از مراکز آموزش‌حرفه‌ای ذیصلاح‌باشند حق تقدم خواهند داشت.

ردیف	نام شغل	تحصیلات	تعداد
۱ـ	مهندس راه و ساختمان و مهندس معمار	لیسانس یا فوق‌لیسانس	۷ نفر
۲ـ	تکنیسین راه و ساختمان	فوق دیپلم	۵ نفر
۳ـ	نقشه بردار و نقشه کش	ـ	۴ نفر
۴ـ	حسابدار و کارپرداز	دیپلم	۴ نفر
۵ـ	ماشین نویس فارسی و لاتین	دیپلم یا سیکل	۶ نفر
۶ـ	مکانیسین برق و باطری	خواندن و نوشتن	۱ نفر
۷ـ	مکانیسین درجه ۱ و ۲	ـ	۳ نفر
۸ـ	مکانیك ماشین‌آلات سبك و سنگین	ـ	۴ نفر
۹ـ	راننده بولدوزر، گریدر، غلطك وتراکتورولودر	ـ	۱۷ نفر
۱۰ـ	راننده پایه یکم و دوهمگانی	ـ	۳۳ نفر
۱۱ـ	آهنگر	ـ	۱ نفر
۱۲ـ	کمك راننده و سرویس کار	ـ	۱۰ نفر
۱۳ـ	مسئول کمپرسور، بتونر ویبراتور و پمپ آب	ـ	۶ نفر
۱۴ـ	آتشبار	ـ	۱ نفر
۱۵ـ	سرآشپز	ـ	۲ نفر
۱۶ـ	جوشکار برق	ـ	۱ نفر
۱۷ـ	استادکار در رشته های ساختمان، ماشین‌آلات کشاورزی ـ ریخته‌گری، اتومکانیك، ماشین‌افزار و تعمیر ماشین‌آلات	ـ	۸ نفر

م‌الف ۱۹۴۹۳

اداره کل اشتغال وزارت کار و اموراجتماعی

صاحبان صنایع وبازرگانان کشور

الاخاء

تنها مجلهٔ عربی زبان ایران
ازگروه نشریات مؤسسهٔ اطلاعات
باداشتن نمایندگی در ۱۲ کشور عربی،
روزهای شنبه منتشر میشود

اطلاعیه وزارت علوم و آموزش عالی

سازمان امور دانشجویان کشور

بدینوسیله باطلاع اولیاءدانش‌آموزانیکه فرزندان‌ذکور آنان متولدسال۱۳۳۶ببعد بوده و قبل از رسیدن‌بسن مشمولیت و با مدرك تحصیلی کمتر از دیپلم دبیرستان از تاریخ۱۸ر۲ر۵۰ ببعد برای ادامه تحصیل با گذرنامه عادی بخارج از کشور عزیمت نموده‌اند میرساند:

چون آخرین مهلت صدور معافیت تحصیلی برای متولدین ۱۳۳۶، تا آخر اسفند ماه ۱۳۵۳ میباشد (متولدین سالهای بعد با تفاوت یکسال بیشتر) خواهشمند است اولیاء آنان برای استفاده از تبصره ۲ ماده ۳۶ قانون وظیفه عمومی که عینا در زیر درج می گردد هرچه زودتر و قبل از پایان مهلت مقرربنشانی دفتر امور دانشجویان‌خارج واقع در خیابان کریمخان زند خیابان مدیری شماره ۲۶ اطاق ۱۰۲ مراجعه و نسبت بتشکیل و تکمیل پرونده تحصیلی فرزندان خود جهت صدور معافیت تحصیلی اقدام نمایند.

دفتر امور دانشجویان خارج

متن‌تبصره ۲ ماده ۳۶ قانون‌وظیفه‌عمومی تبصره ۲ـ کسانیکه بخواهند فرزندان خود را از دوره دوم دبیرستان و یا پس از خاتمه دوره راهنمائی تحصیلی وقبل از رسیدن بسن مشمولیت برای ادامه تحصیل بخارج از کشور اعزام دارند باید قبلا برای تائید صلاحیت مالی و اخلاقی به‌کمیسیونی مرکب از نمایندگان نخست وزیری. وزارت علوم و آموزش عالی، وزارت کشور، وزارت آموزش و پرورش و اداره وظیفه‌عمومی که بلافاصله پس از تصویب این قانون‌تشکیل میشود مراجعه کنند ودر صورتیکه‌اکثریت‌اعضاء حاضر کمیسیون مزبور صلاحیت آنهارا مورد تایید قرار دهند این قبیل‌دانش آموزان نیز می توانند ازمعافیت‌تحصیلی برای ادامه تحصیل در خارج از کشور استفاده نمایند. م‌الف ۱۹۵۰۱

ارج نخستین و باتجربه ترین سازنده وسایل خانگی درایران محصول جدید و مجلل دیگری عرضه میکند

یخچال ـ فریزر

ارج

یخچال فریزر یخساز اتوماتیك

Refrigerator Freezer Automatic Ice Maker

دریك مجتمع زیبا وکامل

با سیستم بی‌سابقه و مدرن بی برفك No frost به ظرفیت ۲۲ فوت مکعب (۶۱۶ لیتر)

FRENCH INDUSTRIAL INTERNATIONAL GROUP

For Its Iranian Branch of 150 Persons
Is Looking for Tehran Office.

1 — ONE MANAGER: Age 30 - 40

— Engineer Graduate from University
— Large competence in Technique and Administrative Gestion

2 — ONE GRADUATE ENGINEER: Age 25 - 35

— Mechanical or Electro-Mechanical Engineer graduate from University.
— Large competence in Machinery, Marketing, Industrial Engineering.

3 — ONE CHIEF ACCOUNTANT: Age 25 - 35

— Large competence in Accountancy up to Balance.
— Accountant University graduate.

— Fora 11 three positions Iranian language and second language English or French are required.
— Attractive salary is offered according to competence and experience.
— Send hand written and detailled Curriculum Vitae with photo

To: IRO ENGINEERING GESTION
83, Rue Montmartre,
75002 — PARIS France.

شاهنشاها

سپاس بفرمانت

که علم و دانش به گیلان
زمین ارزانی فرمودی.
آرزوی دیرینه این سرزمین
بفرمانت بر آورده شد.
سپاسم تو را که مردم گیلان زمین
از دل و جان می ستایندت

جان نثار ـ ابوالحسن دادور
شهردار رشت

۶۰۰ هزار ایرانی از مرض قند رنج میبرند

اختراع انسولین به بیماران قندی کمک مهمی نمیکند

«انسولین مصنوعی» ساخته شد. این ادعایی است که گروهی از پزشکان سویسی کرده‌اند. دیروز، همزمان با انتشار خبر این ادعا، جرقه‌یی از شادی در دل میلیونها انسان مبتلی به بیماری قند در گوشه و کنار جهان، درخشید.

«انسولین» برای بیماران قند یک مایه حیات است چون مبتلایان به این بیماری مرگبار با کمک «انسولین» میتوانند عمری طبیعی داشته باشند.

بااینحال، تاکنون پزشکان نتوانسته‌اند راه علاجی قطعی برای بیماری قند بیابند. ازین رو فقط باتزریق روزانه انسولین میتوان این بیماران در آستانه مرگ را زنده نگاه داشت.

بدنبال انتشارخبر ادعای پزشکان سویسی، دکتر حسن اسمعیل‌بیگی متخصص بیماری های قند به خبرنگار ما گفت:

«باعتقاد من، ساختن انسولین مصنوعی تاثیر عمده‌یی بر بیماران قند ندارد چون در حال حاضر، انسولین طبیعی را بقیمت ارزان میتوان تهیه کرد.»

دکتر اسمعیل‌بیگی، اضافه کرد: «نزدیک به پنجاه سال پیش، راه تهیه انسولین از لوزالمعده گوسفند و گاو کشف شده تهیه انسولین ازین طریق بسیار آسان است و ازطرف دیگر، این انسولین را با قیمتی مناسب میتوان در دسترس بیماران قرار داد.»

دکتر اسماعیل بیگی که دبیر کل انجمن مبارزه با «دیابت» ـ بیماری قند ـ نیزهست، افزود: «درحال حاضر، بزرگترین دشمن سلامت انسان، قند است. این را آمارنیز تائید میکند.

«آمار نشان میدهد که هم‌اکنون نود میلیون نفر در گوشه وکنار جهان ازبیماری قند رنج میبرند.

«بااینحال، تابه‌امروز، فقط کشور آمریکای شمالی است که آمار صحیح از بیماران مبتلا به قندخودرا دارد، سایر کشور ها حتی کشورهای پیشرفته اروپا ـ آمار صحیح و درستی منتشر نکرده‌اند. ولی اگر حداقل آماری‌راکه منتشر شده است (بطور متوسط ۲٫۵٪ و حداقل ۱٫۵٪ مردم جهان به مرض قند مبتلا هستند. در نظر بگیریم باید دست کم ۴۵ میلیون نفر باین بیماری دچار باشند. این رقم شامل افرادیست‌که از نظرآزمایشگاهی وکلینیکی بیماری آنها محرز و دائمی شناخته شده است.»

افرادی که‌مبتلا به بیماری قند هستند و ازآن اطلاعی ندارند، یاافرادی‌که مستعد ابتلا به بیماری قند هستند، مانند افراد بظاهر سالم خانواده های دیابتی و افراد چاق، در آمار مذکور فوق گنجانیده نشده‌اند والا این رقم‌دوتاسه برابر میشد.»

این متخصص ایرانی اضافه کرد:

«ازنظر پزشکی، بیماری قند یک عارضه ساده نیست. از نظر فیزیو پاتولوژی، بیماری قند یادیابت عبارتست از اختلال شدید و تقریبا دائمی تنظیم سوخت وساز مواد قندی در بدن. در نتیجه این اختلال، مقدار قند خون ازحدطبیعی تجاوز میکندو در ادرار، بطور غیرطبیعی، مقدار معتنابهی قند ظاهر میشود.

«اگرعوارضی را که در طول بیماری قند در دستگاه های‌مختلف بدن ظاهر میشود، در نظربگیریم، می‌بینیم که تقریبا تمام‌اعضاءحیاتی بدن کم‌و بیش آسیب می‌بیند ـ مانند دستگاه عصبی، مراکزمغزی و اعصاب محیطی، دستگاه جریان خون (بخصوص شریان‌ها وموی رگها) ـ دستگاه گوارش ـ کلیه ها ـ دستگاه تناسلی ـ پوست ـ استخوان ها و دستگاه بینائی.»

«درباره بیماری قند و مسائل مختلف مربوط به آن، در کشور ما کار چندان مهمی انجام نگرفته است. اگر شرایط اجتماعی ـ قومی ـ مذهبی و عادات‌طبقات مردم و نوع تغذیه مناطق مختلف کشور را در نظر بگیریم احتمالا تعداد بیماران‌بیشتر از سایر کشورها بخصوص ممالک امریکایی و اروپایی خواهد بود. بنابرین شرائط که عبارت است از:

● اقلیت‌های مذهبی ـ ارامنه، آسوریها، زرتشتی‌ها، یهودیها، منحصرا با افراد قوم خودازدواج میکنند.

★ در بین افراد مسلمان کشور ماازدواج بیشتر جنبه خانوادگی و طبقاتی دارد (خانواده‌های زارعین، بازرگانان، کارمندان دولت، پیشه‌وران در بین خود ازدواج میکنند).

بطور کلی، پایه و اساس تغذیه ملی تمام قشرهای اجتماعی میهن ما را مواد نشاسته‌ای تشکیل میدهد، خواه نان (تمام مناطق مرکزی، شرقی، جنوبی و غربی) خواه برنج (اکثر مناطق شمالی) و خواه ترکیبی از این دو ماده غذائی باشد. مواد پروتئینی و چربی، بترتیب در درجه دوم و سوم قرار دارند. علاوه بر اساس این نوع تغذیه، مردم کشور ما بیش از سایر نقاط دنیا از میوه‌های شیرین استفاده میکنند. بطورکلی، طبق آمار انستیتوی خواربار و تغذیه ایران، صدی ۸۰ ازمواد غذائی مصرفی اکثریت مردم‌کشورما رامواد هیدرات دوکربن تشکیل میدهد. اگرچه‌این نوع تغذیه به تنهائی نمیتواند در بروزبیماری قند نقش اساسی داشته باشد، ولی‌میتواند بعنوان یکی از عوامل مهم استقرار دیابت در افراد مستعد باین بیماری، و ظهور عوارض مختلف در بیماران دیابتی مورد توجه قرار گیرد.»

دکتر اسماعیل بیگی در مورد علل بروز بیماری، گفت:

● «علاوه بر سه عامل مذکور فوق، شرایط جدیدزندگی شهری و افزایش ساکنین شهرها، مسائل اقتصادی، حقوقی و مالی در نتیجه احتیاج به فعالیت بیش از اندازه طبیعی و کارهای مغزی و ناراحتی‌های مربوط به آن، شوکها و حوادث و استرس‌های غیر قابل پیش‌بینی را باید عامل مهمی در بروز علائم و تشدید عوارض بیماری قند دانست.

«با توجه به عوامل فوق، اگر تعداد مبتلایان به بیماری آشکار قند را دودرصد تصور کنیم در ایران حدود ۵۰۰ تا ۶۰۰ هزار دیابتی خواهیم داشت. این افراددر سنین ۳۵ تا ۶۵ سالگی ـ یعنی دربهترین و پر ثمرترین دوران زندگی ـ مبتلا به بیماری قند میشوند و تا پایان عمر، باید اجبارا به برنامه غذائی محدود و نسبتا مشکل تن دردهند، و در اکثر موارد ناچارند از داروهای خوراکی و تزریقی تنظیم کننده قند خون، کمک گیرند.»

یکی از علائم بیماری قند، چاقی افراداست. خوردن بیش از اندازه مواد نشاسته‌یی‌وقندی، برای انسان دام مرگ میگسترد.

به میمنت عید مبارک قربان

از امروز تا جمعه ده تومانی ها در

فروشگاه بزرگ ایران

معجزه می کنند

یک ده تومانی

یک عدد خودتراش شیک یک بسته تیغ ۵ عددی
گن پاور یک عدد زیرپوش و یک عدد شورت
بلوز زنانه در مدلهای مختلف
هفت جفت جوراب آرلت زنانه
یک عدد شیر پاک کن، رژلب پودر صورت و سیا

دو ده تومانی

لباس منزل پرلون
بلوز یقه شومیز پسرانه
قهوه جوش خارجی
یک کاسه و یک شقاب میوه خوری آلمانی
یازده جفت جوراب هلانکا (یه یه)

سه ده تومانی

ژاکت موهر زنانه
یک عدد شلوار دخترانه و یک عدد بلوز
بلوز یقه اسکی مردانه
شلوار تک پسرانه
شلوار لی مردانه

چهار ده تومانی

پیژاما شلوار مردانه
کاپشن نایلون آستردار مردانه
شلوار تک مردانه
تاوه تفلون دسته دار ۲۶ سانتی
کلاه موتورسواری آلمانی

پنج ده تومانی

بلوز طرح دار کرک زنانه
یک عدد شلوار و کاپشن مخمل پسرانه
آسیاب برقی
یک سرویس چایخوری و یک عدد دیس
پتوی پچپازی مشکوه

شش ده تومانی

لباس خواب ژرسه زنانه با تور داخل
تونیک شلوار تریکو دخترانه
کاپشن طرح چرم پسرانه
کتری برقی
پتوی پچپازی تبریز

هفت ده تومانی

دامن مخمل شانل کبریتی زنانه
بلوز ژاکت موهر مردانه
یکدست پارچ و لیوان بلورمات (طرح میوه)
شش عدد شقاب تخت و یک عدد دیس لب طلائی
پتوی گلدار

FOROUSHGAHE BOZORGE IRAN
فروشگاه بزرگ ایران
IRAN DEPARTMENT STORE

ساعات کار فروشگاه
از ۹ صبح تا ۸/۵ شب یکسره
جمعه ها از ۹ صبح تا ۲ بعدازظهر
پارکینگ برای مشتریان عزیز مجانی است

چهارراه شاه

جدول های اطلاعات

جدول عادی شماره ۷۹۲۲

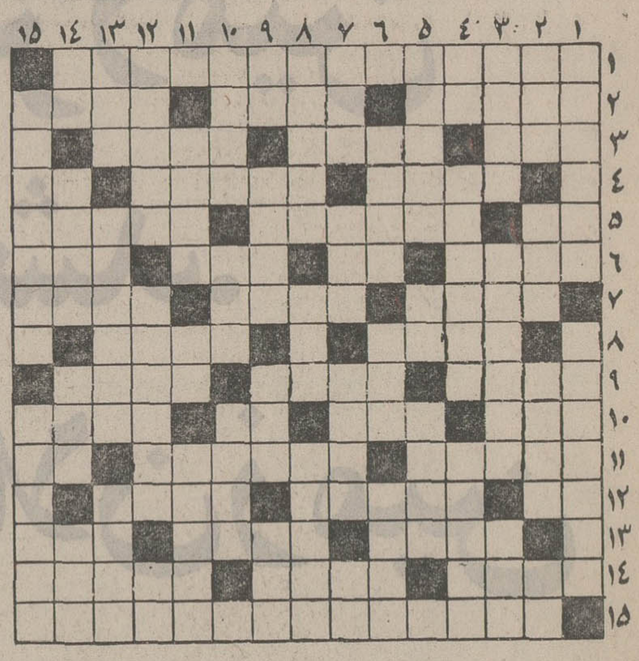

افقی:

۱ـ یکی از آثار باستانی اصفهان که از زمان صفویه بجا مانده و در نوع خودش شاهکار معماریست ۲ـ زمانی اروپا را به خاک و خون کشیده بود ـ سرزمین بخت‌النصر ـ حتما یار هم هست ۳ـ بغل دست دشت نشسته ـ نمایان و هویدا ـ لباس‌رسمی ۴ـ به پارچه میدهند تا بهتر بایستد ـ مفاد و معنی ـ محصول مرغ درزبان انگلیسی ۵ ـ مدتی است‌که‌قوس‌صعودی در بازار دارد ـ پایان یافته! ـ یارب ۶ ـ سبکی نو در شعر پدید آورد ـ از زدنی‌ها! ـ فلزسخت ـ از آهنگسازان‌معروف اروپائی ۷ـ بزرگ است و نامی برای خانم ـ ثروتمنداست ـ خاندان نبوت پسرنوح را گم کردند ۸ـ مظهر سبزی و خرمی ـ در و تخته راخوب روی هم جفت میکند ۹ـ شاعر را با دخترشان‌حکایت هابود ـ مقابل غلیظ ـ رکورد می‌شکنند تا بگیرند ۱۰ـ دوره قدرتش‌سرآمد ـ ضمیری‌است ـ بوئیدن ـ ازدواج موقت ۱۱ـ برای جشن عروسی می‌دهند ـ عاشق در آن دست‌وپا می‌زند ـ داخل ۱۲ـ فرودگاه مشت! ـ تنها صفتی که برای گرمک بی‌خاصیت برگزیده‌اند! ـ به روز نیکشان نباید غم خورد ۱۳ـ به دل غمگین کمتر آید ـ تا کوته‌فکر هست کار او از سکه نمی‌افتد ـ شهر فستیوال درفرانسه ۱۴ـ حقه هم می‌زند ـ با تب می‌آید ـ کتابی از شاتوبریان ۱۵ـ دانشکده‌یی‌که ذوق‌ها را هم پرورش میدهد.

عمودی:

۱ـ اسمش‌بد در رفته، اما همیشه‌داماد را دوست‌داشته ـ وسیله‌یی برای بازی بچه‌ها ۲ـ به ناتوان روا نیست ـ نوعی بازی با ورق ـ پدررستم می‌خواهد تا میوه‌یی شود ـ زیرپا مانده ۳ـ از ستارگان معروف ایتالیائی که اخیرا در ایران بود ـ افزایش‌هزینه زندگی از میزان برگزاریش کاسته ـ مقام و مرتبه ۴ـ عاشق از کف داده ـ دستگاهی در موسیقی ـ همه کاره ارباب بود ۵ـ در قدیم به چند شهر عربی‌می‌گفتند ـ با ماده همسر شود ـ در راه وطن شربت شهادت‌نوشیده ۶ـ زمانی‌تفنگ مرغوبی بود ـ پولی درقدیم ـ حاکم شهر کوران ۷ـ همه‌طالب شنیدن آنند ـ پادشاهی در سلسله اشکانی ـ مجازات سنگین در انتظاراوست ـ ضمیر مفرد ۸ـ واجب بود وموئث شد ـ رنگ آسمان ـ از موسیقیدانان معروف ایران ۹ـ علم‌الابدان ـ هرکسی در آنجا کسی است ـ بر بدن حیوان بکشید تا خوشش‌آید ـ ماهی در سال ۱۰ـ تندی از صفات آنست ـ از حروف خطاب ـ برای استراحت لازم افتد ۱۱ـ تا در تن است‌گرفتار است ـ جام معروف ـ آخرین دین ۱۲ـ شبهای‌عرب ـ وقتی که از بر یار آمد شاعر به آن مرحبا گفت! ـ حرف فاصله ۱۳ـ حیوان سر به زیر آن می‌کشد ـ حرف حرف خودش است ـ چند تا نکته ۱۴ـ صدای تمسخر ـ در ادبیات استادند ـ حتما معنی‌هم دارد ـ مبحثی در شیمی ۱۵ـ گلهایی در رادیو ـ گردش نروید که می‌ترسانند.

حل جدول شماره ۷۹۲۱

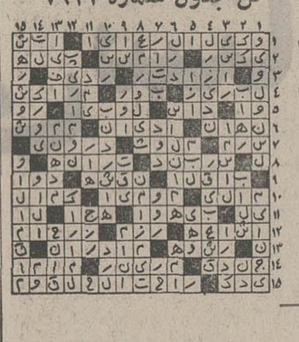

جدول ویژه شماره ۲۸۲

افقی:

۱ـ فلسطینی‌ها به وجود آوردند و سر و صدایی بپا کردند ۲ـ مال آب دیده‌اش سنگ سراچه دل سفته بود ـ به شستن سفید نگردد ـ شرم ۳ـ از موجودات زحمتکش ـ برای زدن به چاک می‌بندند ـ پالان دوز هم خودش را اهل آن‌جا زده بود ۴ـ معمولا غیرمنقول شش‌تا دارد ـ همراه اوباش می‌آیند ـ خشکی ۵ـ خلق وارونه ـ با مداهنه تملق کامل است ـ از کتب مقدس ۶ـ رعایت کردنش از ادب و انسانیت است ـ از درختان ـ کمیاب ـ شهری که در آلمان وارونه شد! ۷ـ در سوگواری سر می‌دهند ـ از دل ساز نغمه‌ها بیرون کشد ـ بیان کننده ۸ـ خونخوار خاموش ـ مخترع دینامیت ۹ـ از خلفای عباسی ـ سوراخ گوش ـ ازحیوانات خوش پوست ۱۰ـ قالب روان ـ حالا دیگر با دیگ برقی می‌پزند ـ از علائم امراض ـ سیل آب صافکن ۱۱ ـ برای قانع کردن می‌آورند ـ ماهی آب شیرین که میگویند خیلی هم قوت دارد ـ شعله ۱۲ـ ازاقسام‌خاک ـ از وسایل‌سرگرمی ـ ضرب آهنگ ۱۳ـ از رقصهای ناموزون ـ هراس‌انگیز ـ در پوکر میزنند ۱۴ـ در لطافت و زیبائی رخسار به عروس‌چمن میماند ـ رسم فنی سه بعدی ـ غذای همیشگی مجردها ۱۵ـ از معروفترین مجسمه های موزه لوور که در حدود سیصد سال قبل از میلاد به یاد پیروزی دریائی دمتریوس اول ساخته شده است.

عمودی:

۱ـ میگویند نیروی فراوانش همه در موی سرش بود ـ آسیا را از آمریکا جدا میکند ۲ـ از محصولات بخارا ـ دم ـ کارش تدریس است ـ گونه ۳ـ از جواهرات‌زیبا ـ ازخانواده میمون ـ از بس شر به پا کرد، پایش را بریدند ۴ـ ضمیر ـ همه از آن هول دارند ـ اگر سرپوشیده نباشد بکار زمستان نیاید ۵ـ از اسباب حمام ـ دانه خوشبو ـ از خاندان لینیات ۶ـ چون بگسلد خودکامگی می‌آورد ـ بزرگترین آرزوی عاشق ـ هرچه بیشتر، گرفتاری افزونتر ۷ـ از گاز های‌هوا ـ پوستش راحت کنده میشود ـ فصل ـ سه عدد صحیح و چهارده ۸ـ از چرم می‌ساختند و به ساق‌پامی‌بستند ـ پنهانی ـ فرهنگ ۹ـ نیمه‌آگاه ـ آتشخانه عقبی ـ سرزمین آهوی مشک ـ جرس ۱۰ـ پارچه ابریشمی ـ چربی ـ از سوره‌های قرآن مجید ۱۱ـ می‌فروش ـ صدای حیوانی ـ از خدایان برهمائی ۱۲ـ شاعر و نویسنده خوش قریحه انگلیسی و مصنف «دون‌ژوان» ـ حالا کاربردازی شده است ـ مرده سربریده ۱۳ـ از گیاهان نقاط مرطوب ـ سرزمین خیالی در مشرق که ساکنانش موجودات افسانه‌یی از قبیل یاجوج و ماجوج بودند ـ رخام ۱۴ـ بدی ـ وسیله بو کشیدن ـ فوت ـ منزل ۱۵ـ فیلسوف و محقق بلژیکی که در زندگی حشرات تحقیقات جالبی دارد ـ با همه دوستی‌با «سزار» سرانجام با دشمنانش همداستان شد.

حل جدول شماره ۲۸۱

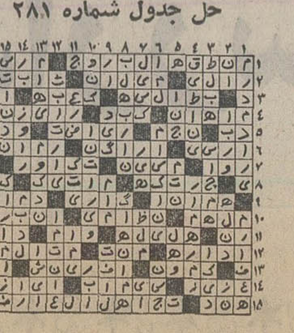

به‌شرط خرید اوراق قرضه مسکن به میزان ۲۵ درصد قیمت

دولت برای خرید خانه به‌همه وام میدهد

★ وام دولت ۱۵ ساله‌وبهره آن کم است

★ دولت برای پرداخت وام خانه اعتبارات لازم را تامین کرد

کمیسیون بودجه در آخرین جلسه بررسی لایحه بودجه سال آینده تصویب کرد برای‌توسعه و گسترش امر خانه سازی به متقاضیان خرید خانه که ۲۵ در صد از بهای واحد مسکونی را که قصد خریداری دارند ،اوراق قرضه مسکن بخرند ، دولت۷۵ در صد بقیه را از طریق اعتبارات بانکی تامین می کند .

این اعتبارات که بصورت وام از طریق بانکها تامین میشود ، ۱۵ ساله مستهلك خواهد شد و برای کمك به نرخ بهره‌پیش بینی شده دولت قسمتی از آنرا راسا به بانکها می‌پردازد. میزان بهره اینگونه وامهاو کمك بهره دولت بعدا تعیین و اعلام میشود ولی بهر صورت بهره‌وام خرید خانه کم خواهد بود .

بموجب یکی ازاین تبصره‌هابه دولت اجازه داده میشود اعتبارات موردنیاز برای‌پرداخت‌مابه‌التفاوت بهای واحد های مسکونی و وجوه حاصل از انتشار اوراق پس‌انداز مسکن را از محل‌درآمد عمومی تامین و پرداخت نماید و مبالغ مربوط را در لایحه‌بودجه اصلاحی سال ۱۳۵۴ و بودجه سال ۱۳۵۵ کل کشور منظور دارد .

در تبصره دیگر گفته شده‌به دولت اجازه داده میشود آن‌قسمت از اراضی عباس‌آباد را که به موجب قانون اجرای برنامه نو سازی عباس‌آباد‌مصوب۲۵ر۳ر۵۰ وسایر مقررات موضوعه بشرکت نو سازی عباس‌آباد تعلق گرفته یا میگیرد و موردنیاز سازمانهای دولتی است ، به پیشنهاد سازمان برنامه و بودجه و تصد وزارت امور اقتصادی و دارائی به‌تصویب شورای اقتصاد خواهد رسید ، خریداری نموده و بهای‌آنرابر اساس مقررات مذکور در قانون مزبور و با سایرقوانین موضوعه بابت بدهی شهرداری پایتخت به دولت، موضوع اوراق قرضه‌عباس آباد محسوب دارد .

تبصره های فوق‌به اضافه چند تبصره دیگر به پیشنهاد اعضای کمیسیون بودجه و موافقت‌دولت تصویب و به لایحه بودجه افزوده شد .

دستور جمع آوری کتاب‌های معلومات‌عمومی

مدیرکل حقوقی وزارت‌آموزش وپرورش‌طی بخشنامه‌ای خطاب به مدارس کشور خواست آن دسته از کتب «دانستنیها و معلومات عمومی» که‌به‌حل‌مسائل و تمرین های کتابهای درسی پرداخته است از مدارس و دانش‌آموزان جمع‌آوری‌شود.

آقای یعقوبی نژاد مدیر کل حقوقی‌وزارت آموزش وپرورش در بخشنامه خود از معلمان کشور خواسته است‌که‌دانش‌آموزان را ازاستفاده از کتب مورد بحث منع کنند .

این بخشنامه دراجرای‌دستور آقای‌دکترشریفی وزیر آموزش و پرورش صادر شده است . آقای دکتر شریفی معتقد است این کتب باعث تضعیف قوه ابتکار دانش آموزان می ـ شود و آنها را از فکر کردن و تعمق در دروس و مسائل باز می دارد و به این لحاظ برای آنان زیان‌آور است .

دانش آموزان با خرید این کتب‌به‌جای اینکه‌برای‌حل مسائل تفکر کنند و معلومات خود را بکاراندازند، جوابها راپاکنویس میکنند و تحویل معلم می ـ دهند . درکتب مورد بحث ، تمرینهای‌کتابهای درسی باجواب های‌آنهاعینا چاپ شده است.

۵هزار شماره تلفن آماده واگذاری به متقاضیان شد

برای واگذاری ۵ هزار شماره تلفن جدید در مناطق مختلف تهران گروه‌ضربت‌شرکت‌مخابرات عملیات فنی لازم را در مرکز تلفن نور شرق به پایان‌رساندند.

در نتیجه این اقدامات۱۸۸۰ شماره تلفن به متقاضیان مرکز تلفن اکباتان، ۵۹۰ شماره تلفن به متقاضیان مرکز بازار و۷۵۳۰ شماره تلفن نیز در مرکز نور شرق واگذار خواهد شد .

از تلفنهای مرکز اکباتان ساکنین خیابانهای شاه‌آباد ، سیروس، مدرس وبوذرجمهری، فردوسی و قسمتی از خیابان‌سپه استفاده خواهند کرد .

از مرکز تلفن بازار ساکنین خیابانهای ژاله، سیروس ،شوش شرقی و شهباز استفاده می‌ـ کنند .

از مرکزتلفن‌نور شرق‌ساکنین خیابانهای خراسان، پشت مسجد سپهسالار ، میدان شوش ، بوذرجمهری ، سه راه سیروس، شهباز جنوبی ، سه‌راه امین حضور، خیابان غیاثی و جاده سنگ‌آباد و هاشم‌آباد استفاده خواهند کرد .

نخست‌وزیر یوگسلاوی امروز بتهران‌می آید

«جمال‌بیه‌دیچ» نخست وزیر یوگسلاوی عصر امروز برای یک دیدار سه روزه از ایران وارد تهران میشود . این‌دیدار را محافل دولتی یک سفر «کارو مذاکره» توصیف میکنند و منابع آگاه از توافق های اقتصادی قریب‌الوقوع ایران و یوگوسلاوی سخن میگویند . این توافقها در جهت گسترش هرچه‌بیشترهمکاریهای اقتصادی دو کشور خواهد بود .

مقامات ایرانی هنوز بطور دقیق نمیدانند نخست وزیر یوگوسلاوی در مسافرت خودبه تهران حامل چه پیشنهاد های جدیدی برای گسترش همکاریها با ایران است ، ولی‌ازقرائن میتوان استنباط کرد که دولت یوگسلاوی با اعزام بیه‌یچ به تهران ، درنظر دارد به توافق هائی مشابه آنچه اخیرا با لهستان و بلغارستان بخصوص در زمینه سرمایه‌گذاری ایران در اروپای شرقی حاصل شده دست یابد .

بیه‌دیچ از فردا مذاکرات خود را در تهران با ملاقاتی که باهویدا بعمل می‌آورد آغاز می‌ـ کند

عید قربان

بقیه از صفحه اول

جهان اسلام،به سبب تفاوت افق در کشور های اسلامی ، علاوه برآن که امروز به ادای فرایض این آئین شکوهمند پرداخت، فردانیز این عیدسعید را گرامی‌خواهدداشت ومراسم ویژه‌آنرا بجای خواهدآورد.

اکنون که قریب ۵۵ هزار ایرانی‌سعادت همجواری خانه کعبه را دارند و مراسم حج را بجای آورده‌اند ، این عید بزرگ مذهبی را به مسلمانان جهان و بخصوص هموطنان خود تبریک میگوئیم و توجه خوانندگان گرامی خود را به مقاله‌ای که در صفحه ۵ شماره امروز، بهمین مناسبت درج‌شده است، جلب می کنیم.

در جلسه امروز مجلس سنا

لایحه‌اصلاح‌قانون‌استخدام پزشکان بتصویب نهائی رسید

لایحه اصلاح قانون استخدام پزشکان ، امروزاز تصویب‌نهائی مجلس سنا گذشتو بدولت ابلاغ شد. بااجرای این لایحه مدت خدمت افرادی که مشمول‌قانون استخدام پزشکان هستند و از طرف شیروخورشید استخدام و به موسسات تابعه آن جمعیت در خارج‌از کشورمامور میشوند، جزو خدمت‌خارج‌از مرکزمحسوب خواهد شد.

● درجلسه‌علنی امروزمجلس سنا کمپس‌ازیک جلسه‌خصوصی، بریاست آقای مهندس جعفر شریف امامی تشکیل گردید ،شور اول شش لایحه مطرح ومورد بررسی قرار گرفت و پس از تصویب ، برای بررسی شوردوم به کمیسیون ارسال گردید .لوایح مذکور عبارتند از : اصلاح‌قانون حمایت‌خانواده، مجازات‌ربایندگان اشخاص ، موافقت نامه فرهنگی بین ایران و جمهوری کره ، موافقت نامه ترانزیت بین ایران و افغانستان ، کنوانسیون وین در باره روابط کنسولی و لایحه مزایا و مصونیت های ماموریت های مخصوص .

● در جلسه خصوصی که پیش از جلسه علنی تشکیل‌گردید و نیمساعت طول کشید پس‌از بحث و مذاکراتی ، اعضای‌هیئت رئیسه گروه دوستی پارلمانی ایران و فرانسه باین شرح‌انتخاب شدند : سناتورپروفسور جمشید اعلم (رئیس) ـ سناتور محسن فروغی (نایب رئیس) و سناتور دکتر پرویز خانلری دبیر گروه پارلمانی دوستی‌ایران وفرانسه.

● در جلسه امروز لایحه واگذاری امور راهنمائی‌ورانندگی تهران به شهرداری‌پایتخت توسط معاون وزارت کشور تقدیم شد.

مربی پرسپولیس تغییر کرد

★ پرسپولیس در تلاش به خدمت گرفتن یاران تازه است

دیشب همایون بهزادی ، کاپیتان‌سابق‌تیم‌فوتبال‌پرسپولیس رسما بعنوان مربی این تیم برگزیده شد و به کار « آلن راجرز»مربی‌انگلیسی‌پرسپولیس در این زمان خاتمه دادمشد.

در گفتگوی کوتاهی‌که بهمین خاطر با « همایون بهزادی » داشتیم ، گفت : دیشب رسما از طرف باشگاه پست مربیگری پرسپولیس .به من ابلاغ شد و از این پس با کنار رفتن راجرز تمام کارهای تیم‌منجمله سرپرستی‌تیم‌بعهده من خواهد بود .

«بهزادی» همچنین گفت : اگرچه تیم در شرایط نامتعادلی بدست من سپرده شده است ولی امید دارم‌بتوانم پرسپولیس را با کمک یارانم چون‌گذشته درخشان و موفق نمائیم .

پرسپولیس که ضمنا درتلاش بخدمت گرفتن چند یار تازه میباشد ، دیشب با «عبدالحسین عترتی» بازیکن تیم دژبان قراردادی امضا نمود .

سرمایه‌های بزرگ

دراین باره گفتگوئی داشتیم‌با آقای عی‌عبده بنیانگذار سازمان پرسپولیس که نامبرده یادآوری کرد، ضمن تمام بررسیها هنوز بدرستی برنامه‌های فوتبال این سازمان مشخص نیست زیرا با بکار افتادن سرمایه‌های بزرگ دولتی‌در رقابتهای‌فوتبال ،سازمان های شخصی‌با برنامه‌های‌موجود قادر به ادامه حیات نخواهند بود.

تردید نیست که شرکت سهامی عام برای فوتبال پرسپولیس با استقبال فراوان دوستداران این سازمان روبرو خواهد شد ولی در این راه کلیه سرمایه‌گذاران انتظار برداشت حداقل ، کمترین سود ممکن را از سرمایه خود دارند که با موجودیت فوتبال کنونی این بازده ممکن نیست .

بهرحال هنوزسازمان پرسپولیس تصمیمی قاطع در باره برنامه آینده نگرفته‌وبدون چشم‌داشت، هیچ سود مالی‌در انتظاریم برنامه های دستگاه ورزش برای فوتبال درحد حفظ موجودیت مالی و قدرت نگاهداری‌تاسیسات ،مخارج باشگاهها و پرداخت قرارداد ها و ماهیانه‌های بازیکنان ومربیان تدارک شود.

توضیح‌وتشریح های محققانه علامه معظم حضرت آیت‌الله آقای حاج آقا یحیی نوری اینجانب « دانیلو ـ وکنی » ایتالیائی را نسبت به اسلام و آئین جهانی بودن آن قانع ساخت ، به اسلام‌مشرف شدم و «علی» نام گرفتم .

آ ـ ۱۴۰۴۹

تلفن سرویس حوادث ۳۱۱۲۱۲

در حادثه خونین رانندگی جاده قم ـ اصفهان

۴عضوخانواده کشته‌شدند

در یک‌حادثه خونین‌رانندگی در جاده قم ، اصفهان ، چهار سرنشین یک‌اتومبیل کشته‌شدند.

بنابگزارش خبرنگار مادر قم: اتومبیل سواری ۵۶۶۳۴ تهران ـ ص هنگامی که از اصفهان عازم قم بود در ده کیلو متری این شهر با کامیون ۱۳۴۵۴ تهران الفبشدت برخوردکرد.

شدت تصادف بحدی بود ، که چهار سرنشین اتومبیل در دم جان سپردند و اتومبیل به آتش کشیده‌شد . رانندکامیون خلیل معماری نجف‌آبادی نام دارد و مقتولین حادثه عبارتند از محمد حسن جوشقانی ـ راننده اتومبیل سواری ـ و همسر و دو کودک او . این خانواده چهار نفری با هم به قم سفر می‌کردند اما حادثه رانندگی بین راه باعث شد که هیچکدام از آنها زنده‌نمانند.

محاکمه کلاهبرداران بانك صادرات

بقیه از صفحه حوادث

دریافت و بین دیگران تقسیم میکرده‌است. این عمل تا آنجا ادامه میبافته که تمام اوراق دفترچه‌حساب درگردش،مصرف میشدمو آنگاه متهمین حساب جدیدی‌بازمیکرده‌اند . این عده برای جلوگیری‌ازایجاد هرگونه سوء ظنی دائمابا اتومبیل های آخرین سیستم در اقصی نقاط مملکت در حرکت بوده‌اند و هرکجا شعبه‌یی‌از بانک‌صادرات میدیده‌اند با یکی از دفترچه های متعددی که دراختیار داشته‌اند مبادرت به اخذ وجه میکرده‌اند .

این ماجرا آنقدر ادامه داشته تا آنکه‌سرانجام مرکز محاسبات‌الکترونیک و ماشینهای کامپیوتر بانک پرده از رازیک کلاهبرداری بزرگ که میلیونها ریال بوده برمیدارد و بزودی کشف‌میشود کهمتهمین دراوراق ۳۵ جلد دفترچه حساب در گردش‌بانک‌مرتکب جعل‌شده‌اند.

محاکمه متهمین این پرونده که ۱۶ تن آنها از سال ۵۱ به بعد به ترتیب دستگیر و زندانی شده‌اند از صبح دیروز درشعبه‌دوم دادگاه عالی‌جنائی به ریاست آقای دکتر علی آزاد آغاز شد .

اعضای این باند که هرکدام کلاهبرداران باسابقه هستند به ترتیب ذکر در کیفر خواست دادسرای تهران عبارتند از : عباسعلی عزیزآبادی ، علی‌تاج آبادی‌فراهانی، مصطفی‌مشتاقی، محمدمقدس، محمود ورچه‌ای ، مهدی‌ورچه‌ای ،اسدالله توجه، فرخ‌رحیمی، سیدمحمدنورآذر ، محمدعلی حسین‌زاده ، هاشم وظیفه، محمدجواد شاهرخی ، محمدنادرنظری ، بهمن فرزین (معروف به‌هوشنگ همدانی) ، دکتر شاهرخ‌رفیع ، علی‌اصغر نجفی‌عراقی، رجبعلی‌قلعه‌مفرد، و نرگس اسدی .

مطابق‌کیفر خواست دادسرای تهران ، دکتر شاهرخ رفیع (شوهر سابق ایرن ، هنرپیشه فیلم های فارسی) ـ که از دیماه ۵۱دربازداشت بسر می برد ـ بشرکت در ۲۵فقره جعل و ۴۵ فقره شرکت در استفاده از اسناد مجعول و ۱۴ فقره صدورچک بلامحل،متهم است.

خبرنگار قضائی مامینویسد: در جلسه امروز دادگاه وکیل بانک صادرات ـ آقای جلیل مهدی‌پور ـ ادعانامه خود را تسلیم قضات دادگاه کرد.

مطابق این ادعانامه بانک صادرات از یکایک متهمین تقاضای پرداخت ضرر وزیان مادی و معنوی وارد به بانک را کرده است .

● این محاکمه ادامه دارد .

فوت یك دانشجو هنگام صعود به کوه دماوند

روزسه‌شنبه ۲۶ر۹ر۵۳تعدادی از دانشجویان دانشکده فنی دانشگاه تهران بدون اطلاع مسئولان دانشگاه و فدراسیون کوهنوردی به قصد صعود بقله دماوند از تهران عازم کهرود واقع در جبهه شمال شرقی این قله شدند لکن در بین راه یکی از آنان بنام‌هادی مستوفی‌دریانی بعلل نامعلومی فوت نموده‌است‌و بعلت عدم امکان حمل جسدرفقای وی به تهران بازگشته و اقدام برای آوردن‌جسددر جریان‌است.

تحقیقات لازم در مورد علت فوت این دانشجو از طرف دستگاههای مسئول در جریان است.

تیفانو
فروشنده بهترین و ارزانترین لوازم شوفاژ توبه‌طبع
تقدیم میکند
رادیاتور فولادی آلمانی وایرانی
بانازلترین قیمت
دیگهای چدنی کاری مارک رودیاک هلند
مطمئن ترین محصول دنیا
پمپ های سیرکولاتور S.M.C انگلیس
با بهترین راندمان
مشعلهای ریبنو
بی‌صدا ترین نوع وارزان
دیگهای چدنی MI-3 تا ...۲۴۳ کیلوکالری ساخت
کارخانجات شرکت لوله وماشین سازی ایران
روزولت بعدازمیدان ۲۵ شهریور
کوچه پارس تلفن ۹-۸۳۲۲۵۸

قابل توجه مهندسین وشرکتهای ساختمانی
درهای پُرت پلاست
پارتیشن های پارت پلاست
اعجاز صنعت پتروشیمی

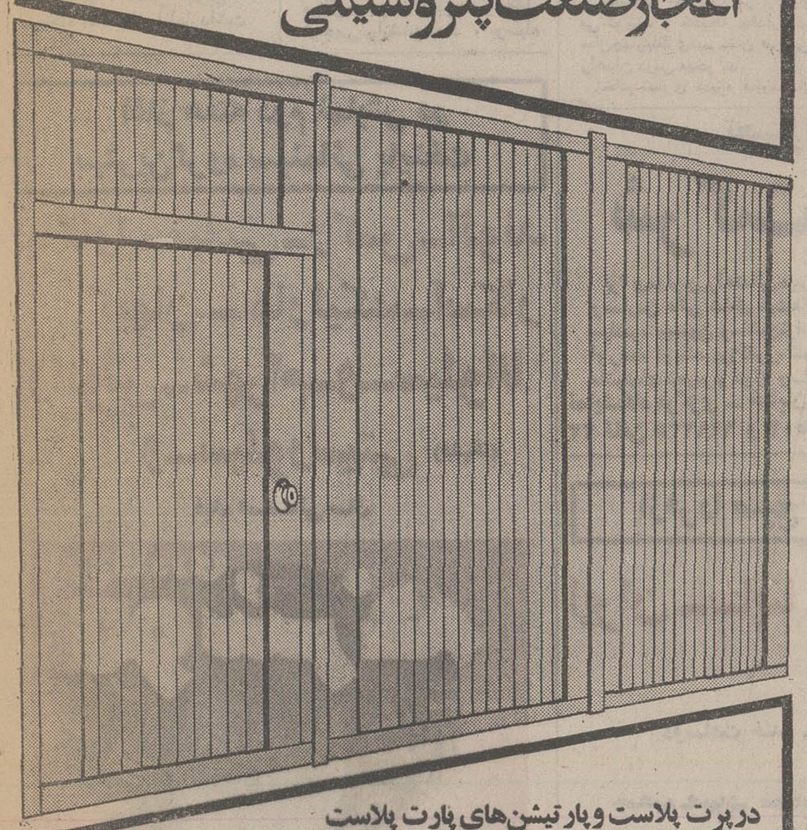

درپرت پلاست وپارتیشن‌های پارت پلاست
برخلاف هرنوع در و پارتیشنی خاصیت رطوبت پذیری نداشته و درشرایط مختلف دچارترك خوردگی وانحنا وتغییرشکل نمیگردد
درپرت پلاست وپارتیشن‌های پارت پلاست بدون احتیاج به کارگر متخصص و در کمترین مدت قابل نصب میباشد. درپرت پلاست و پارتیشن های پارت پلاست را هرکس میتواند براحتی از نقطه‌ای به نقطه دیگر تغییر مکان داده ومجدداً نصب نماید.
پارتیشن های پارت پلاست ودرهای پرت‌پلاست جهت تقسیم بندی داخلی طبقات ساختمان.
پرت پلاست برای درهای ورودی اطاق‌ها
درهای پرت پلاست وپارتیشن‌های پارت پلاست هرکدام بطور جداگانه در هرنوع ساختمانی قابل نصب میباشد
قبل از تقسیم بندی طبقات ساختمان بامامشورت کنید
portplast partplast
شرکت سهامی تولیدی و صنعتی دودمان
خیابان روزولت بالاتر ازسینما دیاموند نبش کوی کوروس طبقه فوقانی بانك صادرات تلفن ۸۳۱۳۳۱ ۸۲۵۸۶۴

کشتی رانی جنوب
وابسته به
کشتی رانی ملی آریا
بانهایت احترام ورود دومین کشتی اجاره‌ای خود بنام «گریشن و الر» را باطلاع میرساند .
کشتی «گریشن و الر» برای تخلیه ۱۰ر۰۰۰ تن‌سیمان وارداتی از کره شمالی‌روز۲۵ آذر ۱۳۵۳ واردچاه‌بهارشد.
آدرس :
کریمخان زند ساختمان آریا صندوق پستی ۳۸۷ (تهران)
تلفن : ۸۲۵۶۵۰ ـ ۹۳۷۹۶۷ ـ ۸۳۴۸۹۱ ـ ۸۳۴۸۹۲
تلکس: ۲۸۳۳ تلگرافی : ۵۲۲۲

شرکت‌سهامی عام‌ترمه شروع بکار کرد

در این شرکت‌که باهمکاری مالی وفنی بانک اعتبارات صنعتی بوجود آمده است، بیش‌از ۲۸۵ نفر سهامدار وجود دارد . در مطلب مربوط به‌اولین مجمع عمومی این شرکت اشتباها بجای شرکت عام، شرکت خاص چاپ شده بود .

پویش
Language Teaching Center
POUYESH
مرکز آموزش زبانهای خارجی
برای کلاسهای جدید دوره‌های زیر ثبت‌نام میکند :
۱ ـ دوره آمادگی «تافل» ۲۴ فوریه (پنجم اسفندماه)
۲ـ دوره «پری‌تافل» آمادگی برای دوره تافل)
۳ـ دوره «پری‌کمبریج 'Pre. L. C. » (آمادگی برای دوره کمبریج) زیرنظر Mr. Fahy
۴ـ دوره‌های اعزام دانشجو بخارج وکنکور دانشگاهها
۵ـ دوره‌های مخصوص مکالمه منحصرا بااستادان خارجی
۶ـ دوره آموزش عمومی زبان انگلیسی (ترمیک) از مقدماتی تا عالی .
۷ـ دوره‌های مخصوص زبانهای فرانسه و آلمانی
۸ـ دوره‌های آمادگی کنکور فوق لیسانس رشته‌های مدیریت و سایر رشته‌های علوم اجتماعی
۹ـ دوره ماشین نویسی فارسی و لاتین
امیرآباد جنوبی جنب بلوار الیزابت شماره ۲۶۷ـ تلفن۹۲۵۴۲۸
آ ـ ۱۰۲۲۰۰

پذیرائی عید قربان در انجمن دانشوران

مطابق معمول سنواتی روز عید قربان از ساعت ۸صبح تاظهر برای دیدار دوستان درانجمن دانشوران ایران آماده‌ام .

عادل خلعتبری

تبریکات

جناب آقای ابو الفتح منطقی

انتصاب بجا و شایسته آنجناب را به‌معاونت استانداری استان مرکز و سرپرست فرمانداری تهران از صمیم قلب تبریک عرض نموده وتوفیق روزافزون شمارا در راه خدمت به‌شاهنشاه آریامهر ومیهن عزیز خواستارم .

کرج ـ ناصر میرزائی

آ ـ ۱۵۰۳۸۵

جناب آقای محمد حسین طباطبائی

انتصاب شایسته جنابعالی را به ریاست اداره حفاظت سازمان امور اداری و استخدامی کشور تبریک میگوئیم .

هاشم علی محمدی ـ کریم شیرازی ـ مهوش مصلح

آ ـ ۱۰۴۰۷۵

تیمسار معظم سرتیپ محمد صادق کبیر

باکمال افتخار ارتقاء درجه آن تیمسار گرامی را تبریک عرض نموده ، موفقیت آنجنابرا در راه خدمت به شاهنشاه آریامهر و میهن عزیز از خداوند متعال خواستاریم .

حاج حسین غلامپور ـ حاج مجید جنتی

تیمسار معظم رشید درخشان‌پی

شایستگی آنجناب درمقام امیری ارتش موجب مسرت اینجانب است موفقیت شما را درخدمت به شاهنشاه ومیهن آرزومندم .

کیوان شکوهی

آگهی پذیرش دانشجو

برای دوره فوق لیسانس دانشکده حقوق

دانشکده حقوق وعلوم سیاسی دانشگاه تهران برطبق‌آئین‌نامه‌تحصیلات دوره های فوق لیسانس‌مصوب‌دانشگاه برای رشته های حقوق خصوصی‌وعلوم جزائی از طریق مسابقه‌ورودی‌باشرایط زیر تعدادی دانشجو می‌پذیرد .

۱ـ کسانی میتوانند درمسابقه ورودی شرکت کنند که دارای‌دانشنامه لیسانس یابالاتر در رشته قضائی باحداقل میانگین کل ۳یابرابر آن‌از دانشگاههای ایران یاکشور های دیگر مورد تایید وزارت علوم و آموزش عالی باشند .

۲ـمواد امتحانی بقرارزیراست :
الف ـرشته حقوق خصوصی :
متون حقوقی بزبان انگلیسی یا فرانسه
حقوق مدنی
حقوق تجارت
حقوق بین‌الملل خصوصی
بـ رشته علوم جزائی :
متون حقوق جزا بزبان انگلیسی یافرانسه
حقوق جزای عمومی
حقوق جزای اختصاصی
آئین‌دادرسی کیفری

۳ـداوطلبان باید روزهای۱۴و۱۵ دیماه ۱۳۵۳ بادردست داشتن مدارك زیر ـ بقسمت اموردکتری‌وفوق‌لیسانس دانشکده حقوق مراجعه و ثبت نام نمایند .

فتوکپی مدارك تحصیلی ونظام‌وظیفه (۱ نسخه)
رونوشت یافتوکپی شناسنامه
عکس ۳×۴ (۲قطعه)
قبض رسید یکهزار ریال بحساب‌شماره ۱۰۸۴ دانشگاه تهران دربانك مرکزی که درشعب بانك ملی ایران نیزقابل پرداخت است .

۴ـامتحان ورودی روز چهارشنبه۱۸ر۱۰ر۱۳۵۳ ساعت ۳ونیم بعدازظهر درمحل دانشکده حقوق برگزارخواهدشد .

۲ الف ۱۹۵۰۴ دانشگاه تهران

RANK XEROX
requires a
STATISTICAL ASSISTANT
for their
Marketing Department.
Qualifications and requirements:
• Quantitative background with analystical and creative skills.
• Sound knowledge of English
• Iranian nationality
• Military service completed or exempted.
The position offers an excellent opportunity to men or women with self-motivating capabilities.
Salary negotiable.
For an appointment, contact:
Rank Xerox,
133 Iranshahr Avenue,
Building No. 555,
Tehran
or telephone 836711 - 13
between 8:30 a.m. and 4.00 p.m.
Saturday through Wednesday.
RANK XEROX

بانك مرکزی ایران باطلاع میرساند

خزانه جواهرات سلطنتی ایران روز سه‌شنبه سوم دی ماه ۱۳۵۳ تعطیل خواهد بود .

غذای آماده میهمانی ۱۹۹ ریال
۱۰ نوع غذای خوب ، انواع سالاد ،و دسر های خوشمزه
باسفارشات تزئینی ـ تحویل و پذیرائی در منزل تلفن : ۶۶۳۶۳۵

کاسه‌مد همه مدل همه‌اندازه
فابریک‌کارخانه TAURUS
CASELLA
POSTALE 3670 20/00
MILANO-ITALY

ششم طبیعی فشرده
آخرین کلاس نهم
فضیلت
۱ـ امیریه نبش منیریه تلفن ۴۲۶۴۵
۲ـ پهلوی مقابل کاخ مرمر تلفن ۴۳۰۵۹

آخرین آگاهی جهت اطلاع آقایان افسران و درجه‌داران مستاجر موقوفه مرحمت‌پناه آقابابا خان در شیراز

از مستاجران اراضی موقوفه درخواست می گردد بدهی سال های ۵۲و۵۳خود را (قسط دوم وسوم مربوط به آقایان افسران و قسط دوم مربوط به آقایان درجه‌داران) تا آخر دی ماه سال جاری بحساب ۳۵۴۶۳ موقوفه آقاباباخان نزد بانک ملی شعبه شیراز منظور فرموده با ارائه فیش به دفتر موقوفه قبوض رسمی خود را دریافت دارند درغیر این صورت موقوفه با کمال‌تاسف ناچار خواهد بود طبق مفاد سند رسمی اقدام نماید .

دفتر موقوفه مرحمت‌پناه آقاباباخان .

نشانی دفتر ـ شیراز خیابان زند سرای بهشت طبقه پنجم

تلفن سرویس حوادث ۳۱۱۲۱۲

سارقین ناشناس ، نیمه شب ازمغازه‌جواهر فروشی ساعتچی درخیابان تخت جمشید :

۳٫۵۰۰٫۰۰۰ تومان طلاوجواهرات به‌سرقت بردند

سارقین از دیوار پارکینگ جنب جواهر فروشی بالارفته‌اند و از شکاف بالای در کشویی مغازه وارد مغازه شده‌اند

سارقین ناشناس ، نیمه‌شب به مغازه جواهر فروشی «ساعتچی» در خیابان تخت جمشید دستبرد زدند و مقدار قابل توجهی طلا و جواهر به ارزش ۳۵ میلیون ریال (۳ میلیون و ۵۰۰ هزار تومان) به سرقت بردند.

مغازه ساعتچی ، در خیابان تخت جمشید ، چهارراه پهلوی ، نزدیک کلانتری هفت قرار دارد ودر کنار پارکینگی واقع شده است که قرائن نشان میدهد سارقین ، برای ورود به مغازه‌از دیوار همین پارکینگ استفاده کرده‌اند.

صبح دیروز ، صاحب مغازه جواهر فروشی ، هنگامی که در محل کسب خود حاضر شد و در کشویی مغازه‌اش‌رابالا کشید، ناگهان متوجه شد که ویترین جلوی مغازه ، که تا شب پیش پر از طلا و جواهر بود ، خالی شده است.

صاحب مغازه وقتی واردمغازه شد، متوجه‌شدکه سارقین ویترین داخل مغازه را نیز خالی کرده‌اند و تمام اشیاء قیمتی داخل آن را به سرقت برده‌اند.

وی به خبرنگار ما گفت : من معمولا ساعت ۹ الی ۱۰ شب مغازه را تعطیل می‌کنم و صبح‌ها حدود ساعت ۸ مجددا درمغازه را باز می‌کنم . دیروز صبح وقتی در مغازه را باز کردم ، متوجه شدم که شب پیش سارقین پس‌از تعطیل مغازه به اینجا آمده‌اندو دست به سرقت جواهرات مغازه زده‌اند.

★ نحوه سرقت

در تحقیقاتی که به عمل آمد معلوم شد که سارقین ، ابتدا وارد پارکینگ‌جنب مغازه‌شده‌اند، سپس بالای دیوار پارکینگ که به کنار در مغازه متصل است ـ رفته‌اند واز آنجا ، از طریق درهای کشویی باز میماند ، وارد مغازه شده‌اند.

نحوه سرقت نشان میدهد که سارقین قبلا نقشه این سرقت را کشیده و جزئیات آن را بررسی کرده و سپس دست به اجرای نقشه زده‌اند

گفته میشود نحوه سرقت به این شکل بوده که یکی ازسارقین وارد مغازه میشود و همدست او بالای دیوار پارکینگ جنب‌مغازه به انتظار می‌ایستد. سپس ،سارق اول ، جواهرات را از داخل ویترین‌ها برمیدارد و از بالای در کشویی ، آنها را به همدست خود میدهد و بدین شکل ، جواهرات مغازه را خالی‌میکنند.

★ فقط جواهرات قیمتی

صاحب مغازه افزود : پس‌از اطلاع از سرقت ، بیدرنگ جریان را به ماموران‌کلانتری هفت‌اطلاع دادم‌وباگزارش‌کلانتری ،ماموران آگاهی نیز به محل سرقت آمدند.

وی همچنین گفت : سارقین فقط جواهرات قیمتی را باخود برده‌اند و اشیاء کم بهاتر راباقی گذاشته‌اند . آنچه آنها سرقت کرده‌اند عبارت است‌از: انگشتری های برلیان ، ساعت‌های طلا ، سنجاق‌ها و گردن‌بندها و دستبند های جواهرنشان وانگشتری و گردن‌بند و دستبند طلا ومقدار زیادی اشیاء عتیقه وگرانقیمت.

صاحب مغازه توضیح داد : طبق صورتی که‌ازاشیاء مسروقه دردست دارم ، جواهراتی که مغازه‌ام به سرقت رفته ۳ میلیون و ۵۰۰ هزار تومان ارزش دارد.

در حال حاضر پرونده این سرقت به اداره آگاهی فرستاده شده است وماموران انتظامی در جست وجوی سارقین هستند.

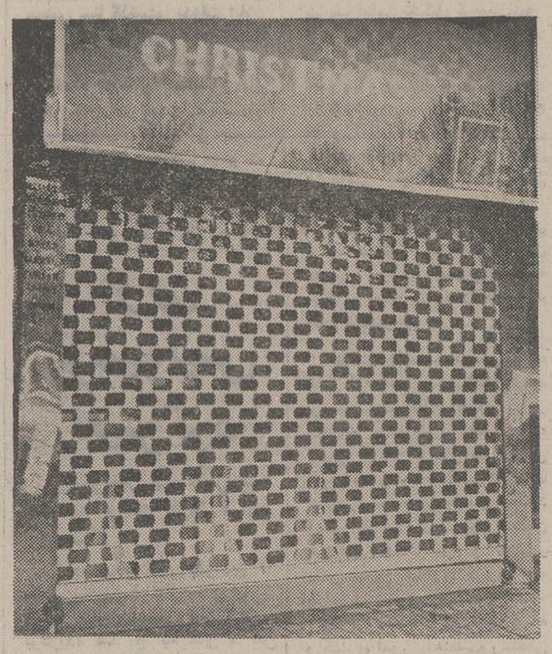

★ این‌نمای‌بیرون مغازه‌جواهرفروشی ساعتچی است . سارقین ناشناس ، نیمه شب از بالای درکشویی مغازه وارد شده‌اند و ۳ میلیون و۵۰۰ هزار تومان طلا وجواهر به سرقت برده‌اند ...

دزد قالیچه ، درحال فرار زیر کامیون کشته شد !

رانندمی که با «کامیون» چهار دزد را تعقیب می کرد، یکی از آنها را زیر گرفت وکشت.

این چهار دزد نیمه شب بایک اتومبیل به روستای «سقالیق» ـ شش کیلو متری ساوه ـ رفته بودند واز منزل شخصی به نام ابوالفضل میرمحمدی چند قطعه قالیچه به سرقت‌برده بودند.

خبرنگار اطلاعات در ساوه می نویسد:

هنگامی که سارقین قالیچه ها را از خانه بیرون می بردند ، صاحبخانه متوجه شد و باداد و فریاد همسایگان‌را به‌کمک خواست . دزدان که وضع را چنین دیدند به سرعت به‌طرف اتومبیل خود رفتند تا فرار کنند ، در همین هنگام «محمدجعفررسولی» باکامیون خود وارد روستاشد وهنگامی که وضع رادریافت باکامیون سردرپی‌یکی از دزدان که موفق به‌سوار شدن به اتومبیل نشده بود ، گذاشت . این دزدکه هنوز هویتش معلوم نشده پابه فرار گذاشت و «محمد» هم باکامیون به تعقیب او پرداخت ودر همین حال ناگهان دزد زیر کامیون ماند و کشته شد.

خبرنگار اطلاعات در ساوه اضافه می کند:

ـ سه نفر دزدی که گریخته بودند ، سحرگاه روزبعد برای اطلاع از سرنوشت همدستشان به روستا بازگشتند و گویا پس از آن که از کشته شدن وی‌باخبر شده‌اند، قالیچه هارا وسط یکی از گذرگاههای روستا انداخته و مجددافرار کرده‌اند.

آقای « لامعی» بازپرس دادسرای ساوه به این پرونده رسیدگی می کند . به قرار اطلاع راننده کامیون به اتهام قتل دستگیر شده است.

دامادسرخانه ، درخانه پدرزنش عیاشی میکرد!

دامادسرخانه‌که‌درمقابل‌مهربانی هاو خوبی‌های‌والدین همسرش، در منزل آنها با زن های دیگر خوشگذرانی می کرد ، رسوا شد !

در کریدور دادگاه حمایت خانواده ، زن جوانی که ۲۰ ساله بنظر میرسید، درحالی‌که لب و دهانش خونین بود ، ضجه و ناله میکرد . با فاصله کمی از زن جوان ، مردی ۳۰ ساله با قامتی تنومند دایما دور خودش می چرخیدو غرش‌کنان درانتظار بود تا رئیس شعبه۴۵ دادگاه حمایت خانواده او را احضار کند .

دردقایق‌انتظار شروع‌دادرسی، نرگس ـ زن جوان ـ درحالی که به شدت ناراحت بنظر می رسید ، گفت : حدود یکسال قبل با غلام آشنا شدم. او خود را کاملا شیفته و عاشق من نشان میدادمابا یکدیگرازدواج کردیم و غلامبه‌بهانه اینکه‌وضع مالیش خوب نیست ، با موافقت والدینم بعنوان داماد سرخانه به منزل ما آمد .

۲ ماه از ازدواجمان نگذشته بود که او سیرت واقعی خود را نمایان ساخت .بزودی‌فحش و ناسزا شروع شد و مدت کوتاهی بعد ،کار به‌جایی رسید که او باتفاق دوستان دخترش به خانه می آمد و مقابل چشم من بادمگساری میکرد ! این وضع ادامه داشت تا اینکه من تاب تحملم راازدست‌دادم وچند روز قبل به او پیشنهاد متارکه کردم . اما او به شنیدن این حرف ناگهان به جان من افتاد و به شدت کتکم زد . امروز صبح هم قبل‌از آمدن به دادگاه مرا زیر ضربات مشت و لگد گرفت و خونین و مالیم کرد .

غلام ـ شوهر نرگس ـ تمام گفته های همسرش را تکذیب کرد و با صدایی بلند گفت : راستش من میخواهم از منزل پدر و مادر نرگس‌بروم و باتفاق او مستقل ، زندگی کنم . ولی نرگس قصد ندارد از والدینش جدا شود ، روی همین اصل من عصبانی شدم و فقط یک سیلی به گوش او زدم !

اما ... معلوم نبود یک سیلی چطور توانسته است هم قسمت های مختلف بدن نرگس راکبود کند ، هم لب و دهان او را خون بیندازد !

تهیه غذا جهت مهمانی ـ عروسی ـ ولیمه حجاج ـ ادارات ـ کارخانجات تلفن ۵۳۰۵۳۱

جهت تهیه هرمقدارایرانیت باتلفن ۳۰۳۱۳۲ تماس بگیرید.

باسرعت

آقای لطف‌الله جواهریان

«برای من که یک راننده اتوبوس مسافربری هستم ، خوب میدانم همانطور که برای رساندن مسافران به مقصد ، باید راه و مسیر معینی راطی کرد ، برای بردن جوایز آعانه ملی هم ، یک‌راه و مسیر معینی فقط خرید مرتب وهمیشگی بلیط وجود دارد ، این راه و مسیر اعانه ملی است ،زیرا هرهفته جوایز بزرگ و کوچک این بلیطها ، منحصرا بین کسانی تقسیم میشود که در آن هفته یک یا چند بلیط دارند . بهمین جهت من هر هفته بطور مرتب ، بلیط میخرم و تاکنون نیز جوایز کوچکی برده‌ام ، تا هفته گذشته که یکی از جوایزه‌هزارتومانی را برنده شدم و حالا خوشحال هستم که باشرکت در قرعه‌کشی قهرمان شانس ۲۵ هزار تومان دیگر نصیبم شد ، حالا که لذت برنده شدن را چشیده‌ام،از این پس هرهفته تعداد بیشتری‌بلیط میخرم‌تابا سرعت بیشتر به آن مقصد اصلی ، یعنی جایزه ۱۰۰ هزار تومانی دست پیدا کنم .»

این سخنان را آقای لطف‌الله جواهریان ،راننده اتوبوس مسافربری ، ساکن تهران ، دربنگاه اعانه ملی اظهارداشت.

محاکمه کلاهبرداران بانک‌صادرات آغازشد

★ ۱۸ عضو باند کلاهبرداران بانک صادرات، با جعل دفترچه های حساب درگردش ، میلیونها ریال از شعب بانک صادرات کلاهبرداری کردند.

شوهر سابق ایرن ـ ستاره سینما ـ نیزعضو فعال این باند است

★ دکتر شاهرخ‌رفیع ، شوهر سابق ایرن که‌به‌اتهام کلاهبرداری ازبانک صادرات محاکمه میشود.

محاکمه دکتر شاهرخ رفیع ـ شوهر سابق ایرن ـ که باتفاق ۱۷ تن دیگر از اعضای یک باند کلاهبرداری ، متهم به جعل دفترچه حساب درگردش بانک صادرات ایران هستند ، از صبح دیروز در شعبه دوم دادگاه عالی جنائی مرکز آغاز شد

متهمین‌این‌پرونده چند هزار برگی‌درگروه های دو تا چهار نفری‌بطرق‌مختلف‌اقدام به‌افتتاح حساب بنام خود یا اشخاص دیگردربانک صادرات میکردند و درابتدای کار برای دریافت دفترچه های حساب درگردش مبلغ ناچیزی به حساب بانکی می سپردند ، آنگاه برگ اول دفترچه حساب درگردش را جداکرده‌و در «ته‌سوش» برگ جداشده‌باقید ارقام و اعدادی چنین وانمودمیکرده‌اند که جدا شدن برگ اول دفترچه حساب درگردش، بعلت تودیع مبلغی به‌آن حساب بوده است .

متهمین ، سپس همان برگ را نیز جدا میکردند و در «ته سوش» آن نیز اعداد وارقام دیگری‌را قید میکردند وبتدریج میزان موجودی دفترچه را افزایش‌میدادند و پس از آنکه میزان‌موجودی دفترچه رقم‌قابل توجهی رانشان‌میداد ، بوسیله ماشین های «پرفراژ» و باجعل امضاء های‌متصدیان‌وکارمندان مربوط ، آن‌رقم‌رابرروی نمبر های‌مخصوص ، باماشین‌پرفراژ نشان میداده‌اند .

اعضای این باند از روی محکم کاری وبرای‌اینکه احتمالا اشتباهی در«ته‌سوش» بانحوه انتقال موجودی جعلی دفترچه رخ نداده باشد ،با مراجعه به یکی از شعب بانک صادرات مبلغ‌ناچیزی بحساب‌مذکور می گذاردند . به‌این‌ترتیب متصدی باجه با جمع مبلغی که دفترچه نشان میداده است و مبلغ ناچیزی که متهمین یا یکی از ایادی آنها به آن می‌افزوده‌اند برگ جعلی و ساختگی مزبور را جدا میکرده‌اند و کل رقم موجودی را طبق معمول به صفحه بعد منتقل میکرده‌اند .

پس‌از انجام این مقدمات یکی‌از متهمین باخیال راحت بیکی‌از باجه های‌بانک مراجعه و مقداری از وجه دفترچه را

بقیه در صفحه ۲۱

دختر ۱۶ ساله زاهدانی

پس‌از مرگ ۸ خواهر و برادرش ، خود راکشت

تنها فرزند بازمانده یک خانواده یازده نفری زاهدانی ، باخوردن مقداری مرگ موش‌وتریاک خود را کشت!

وی خدیجه حقدار نام داشت و ۱۶ ساله بود.پدر ومادرخدیجه جز خدیجه، ۸ دختر و پسردیگر نیز داشتند که هشت خواهر و برادر خدیجه،قبلا بعلت بیماریهای مختلف و حوادث گوناگون ، جان سپرده بودند و خدیجه تنها فرزند بازمانده‌خانواده یازده‌نفری بود که دیروز باخوردن تریاک ومرگ موش ، خودرا کشت و داغ پدر ومادرش را بیشترکرد.

خبرنگار اطلاعات در زاهدان می نویسد : خدیجه حقدار ،در سال‌چهارم‌نظری‌دبیرستان «پروین» زاهدان درس میخواند.

خانم نصری مدیره دبیرستان «پروین» زاهدان ضمن اظهار تاسف ازخودکشی خدیجه‌حقدار، به خبرنگاراطلاعات گفت: خدیجه مدتی بود که گوشه‌گیر شده بود واز همه دوری میجست . هنوز انگیزه خودکشی این دانش آموز نوجوان ، برای مقامات قضایی وانتظامی زاهدان روشن‌نیست و بازپرس دادسرای زاهدان دراین باره تحقیق میکند.

تهران خوراک

غذاهای جشنها ومهمانی های شما را تهیه ودرمنزل تحویل وپذیرائی مینماید

تلفن : ۳۰۱۲۱۶

تجهیزات آموزشی

شرکت جداسکو

برای مدارس راهنمائی دبیرستانها (خدمات و جامع) هنرستانها ومدارس عالی شامل کیت‌های آموزشی انواع ماکت اتومبیل ، سیلندر، پیستون وماشین‌تراش، فیلمهای آموزشی،انواع مولاژ، اورهد، اوپک، پرژکتور، تلویزیون مدار بسته، لابراتوار زبان، ماشینهای تحریر وانواع وسائل کمک آموزشی‌دیگر وارد شد.

نمایشگاه مرکزی ـ خیابان پهلوی ـ اول عباس‌آباد ـ شماره ۲۲ تلفن ۶۲۹۲۳۵ و ۶۲۸۵۰۲

کاباره کنتیننانتال

تقدیم میکند

امشب و هر شب

از ۹ بعدازظهر الی ٤ بامداد

فرهادو

گروه بالت لوس تریانوس

وگروه لوس‌لیماس و شومن های معروف آمریکای جنوبی لوس‌آمیگوس و ده‌ها برنامه های جالب و ارزنده دیگر از رم ـ مادرید ـ توکیو ـ لندن ـ پاریس

هتل کاباره کنتیننانتال خیابان اویلا سپند

تلفن رزرو ۸۲۶۸۸۹ ـ ۸۳۳۶۹۲

سکسی‌ترین فیلم کمدی ـ کمدی‌ترین فیلم سکسی عشق‌ـ سکس‌ـ کمدی‌ـ خنده‌ـ شادی در زیباترین فیلم‌سال

آغاز هفته دوم نمایش فقط در

سینما آتلانتیک

گیشه‌سینما آتلانتیک همه‌روزه بلیط رزرو می‌کند

آغاز هفته دوم نمایش در بهترین‌گروه سینمائی پایتخت

نیاگارا ـ میامی ـ رکس ـ الوند کیهان ـ مارلیک ـ اسکار ارانوس ـ شهرام ـ و... سیلوانا و... سیلورسیتی (قلهک)

فیلم استثنائی سال

ازفردا صبح درقویترین گروه سینمائی پایتخت

اونیورسال ـ پاسیفیک

ایران ـ ساینا ـ تیسفون ـ رنگین کمان ـ موناکو ـ پرسپولیس

کارون ـ دریا ـ و آستارا (تجریش)

دوساعت خنده ـ دو ساعت تفریح و شادی و یك فیلم‌گرم مخصوص‌تمام‌افراد خانواده‌ـ خصوصا بچه‌ها

در دشتهای پوشیده از برف و برهوت دور از تمدن قطب شمال ، مردی یکه و تنها با طبیعت قهار میجنگد و حماسه‌ای باشکوه از مبارزه‌ابدی‌انسان‌عرضه‌میکند .

از فردا صبح فقط در

سینما پولیدور

گیشه سینما پولیدور همه روزه برای این شاهکار سینمائی بلیط رزرومیکند

مجالس ترحیم

باکمال تاسف درگذشت مادر عزیز همکار گرامی آقای هوشنگ خسرو شاهی را باطلاع میرساند .
مجلس ختم فقیده سعیده روز سه‌شنبه سوم دیماه از ساعت ۱۳ الی ۱۵ درخانقاه صفی علیشاه منعقد میباشد .
شرکت سهامی کارخانجات انکا

خانواده‌های طلایه. خسروشاهی. لشگری. حسین‌پور. شفیع. شفیعی. شفائی. میرزا شفیع. دکتر امجدی. تهرانی .
فوت **بانو زینت آقابابا (طلایه)** را باطلاع دوستان‌و آشنایان میرسانند. مجلس ختم مردانه وزنانه روز سه‌شنبه سوم دیماه ازساعت ۱۳ الی ۱۵ در خانقاه صفی علیشاه و مراسم شب‌هفت آنمرحوم ازساعت ۱۵ الی ۱۷ روز پنجشنبه پنجم دیماه در سالن شماره ۳ بهشت زهرا منعقد میباشد .
روزنامه اطلاعات ـ مصیبت وارده را به خانواده‌های عزادار تسلیت میدهیم

بانهایت تاسف درگذشت مادر عزیزمان **بانو سلطان‌داودزاده** را باطلاع اقوام ، دوستان و آشنایان میرساند . مجلس ترحیم (مردانه و زنانه) آنمرحومه ازساعت ٤ تا٦ بعداز ظهرچهارشنبه ٤ر۱۰ر۵۳ درمسجد الجواد واقع در میدان ۲۵ شهریور برگزار میگردد .
محمدداودزاده (داودی) . علی‌داودزاده . حسین‌داودزاده . جعفرداودزاده .رضا مدیری . دکترمصطفی داودزاده .دکتر مرتضی داودزاده . بانو قمرالسادات داودزاده (فیروزه) .

باکمال تاسف درگذشت **بانو سلطان‌داودزاده** همسرمرحوم شیدمحمدباقر داودزاده (داودی) را باطلاع دوستان و آشنایان میرساند . مجلس ترحیم (مردانه و زنانه) آنمرحومه روز چهارشنبه ٤ر۱۰ر۵۳ از ساعت ٤تا ٦ بعداز ظهر درمسجد الجواد برگزار خواهد شد .
خانواده‌های : داودزاده. داودی. مدیری. ضامنی . صدیق . فیروزه . قریب . کدخدازاده . رحمت‌اللهی . عطاری. میرنظامی . بوربور . دانش‌پژوه . بهجتی . غفاری . مژگان‌فر . خضوعی . نورعلیشاهی . میراحسنی . یگانه . نیائی .

هوالباقی
استادان و کادر آموزشی و کارکنان اداری مدرسه‌عالی خدمات جهانگردی واطلاعات ضمن ابراز تاسف از فقدان شادروان **محمد باقر عاملی تهرانی** پدر ارجمند جناب‌آقای دکترمحمدرضا عاملی ریاست مدرسه عالی خدمات جهانگردی واطلاعات و عرض‌تسلیت به‌ایشان مجلس تذکر آن شادروان را که ازساعت ٤ تا٦بعداز ظهر روز سه‌شنبه سوم دیماه جاری درمسجد مجد برگزار میشود باطلاع دوستان و آشنایان می‌رسانند .

درگذشت مرحوم **محمدباقر عاملی تهرانی** همسر بانو فاطمه کمال‌وپدر آقایان دکتر محمدرضا عاملی و فرهادعاملی را به آگاهی خویشان و دوستان میرسانیم . مجلس‌ترحیم زنانه و مردانه آن‌فقیدسعید از ساعت ٤ تا ٦ بعدازظهر روز سه‌شنبه سوم دیماه درمسجد مجد برگزار خواهدشد.
عبدالله کمال ، سرتیپ‌سیدمحمد کمال‌وخانواده کمال، دکتر مهدی‌قدسی و خانواده‌قدسی ، دکترکاظم آملی ، مهین عاملی (محتشم قراگزلو) ، دکترحسین محتشم‌قراگزلو .

باکمال تاسف و تالم درگذشت دوست عزیزمان‌تیمسار **سرلشگر یداله ژیان** را باطلاع میرسانند مجلس ترحیم مردانه و زنانه آن مرحوم از ساعت ۹ تا ۱۱ روز سه‌شنبه سوم دیماه جاری در خانقاه حضرت صفی علیشاه برگزار خواهد شد .
مصطفی سرمد . سرلشگر اردوبادی . سرتیپ فیروز آبادی . سرتیپ علیین. حکمت یزدی . سعیدی فیروز آبادی. دکتر تقی پژوهی. دکتر احمد پژوهی . دکتر رشتیان . قاسم هراتی .زمان‌دار.غلامرضا آگاه. محمود زرکش . عبدالحسین مرشد. علی مرشد. دکترزشتی .دکترنیک‌فرجام. حسین اصفهانی. مهندس اصفهانی . سید ابوالقاسم احرامیان . مهندس احرامیان. مهندس‌پهلوان. شاه‌ولی . دکتر سیدعلی شادمان. دکترانجام. آیت‌الهی. سقت‌زاده . غلامعلی تهرانی. صالحی زاده . مهندس صدق . سرگرد صادقی . سرتیپ پهلوان . سرتیپ خاکساری . امیر هراتی . حجازی .

خانواده های : ژیان . شجاعیه . برکت . نوابی .نواب یزدی . زرکش یزدی . صراف زاده. پیروزی . دکتر بهادری . فاطمی. شکارچی یزدی . هاشمی.
باکمال تاسف درگذشت فقید سعید تیمسار **سرلشگر یداله ژیان** را باطلاع عموم دوستان واقوام میرسانند مجلس ترحیم مردانه و زنانه آن شادروان از ساعت ۹ تا ۱۱ صبح روز سه شنبه سوم دیماه جاری در خانقاه صفی علیشاه برگزار خواهد شدضمنامراسم شب‌هفت‌از ساعت۱۳تا۱۵روزپنجشنبه ۵ر۱۰ر۵۳ در شبستان شماره ۱ بهشت زهرا برگزار خواهد شد.

خانواده‌های: محمدی. حسینی. علوی‌پور. پورکلباسی. صالحی. عموحیدری. فرشاد. آقابیکی. مستوفی . کردبچه . نظری. زاهدی. قربانی مقدم. صدریه. عموئی . ایزدی.طاهری. بقائی.عظیمی. کبیر.طباطبایی. حاجی‌حیدری.ضیاء بری.یزدان‌پناه. یزدانفر. نیک‌فرجام.یوسفی.غفاری.برادران.اخباری. عابدزاده. عبدلی. علوی. پیشوا. فیضی . رحیمی . نعمتی . عسکری . صدیقی. کمالی. باقری. کلباسی. نیکخواه. تقوی. هاشمیه . هاشمی. مظاهری. فاطمی. رفیعی. صفایی. صفوی. زارعی . قنبری. شفیعی. جعفری. امیری .
بانهایت تاسف وتاثر درگذشت **رمضانعلی محمدی** پزشکیار کارخانه قند رضائیه را براثر حادثه تصادف اتومبیل باطلاع فامیل ودوستان وهمشهریان محترم‌انارکی وتودشکی‌میرسانند مجلس ترحیم مردانه وزنانه فقید سعید از ساعت ۲تا٤ بعد از ظهر روز چهارشنبه ٤ر۱۰ر۵۳ در مسجد الجواد واقع در میدان ۲۵ شهریور منعقد خواهد بود .
روزنامه اطلاعات ـ مصیبت وارده را به خانواده‌های عزادار تسلیت میدهیم

بانهایت تاثر وتاسف درگذشت مرحوم **علی اسد قریب** را باطلاع عموم دوستان و آشنایان میرساند مجلس ترحیم مردانه وزنانه آن‌مرحوم روز چهارشنبه چهارم دیماه ازساعت ۱تا۳ بعدازظهر در خانقاه صفی علیشاه برگزار می‌شود .
رایا قریب ـ هوشنگ شفتی
روزنامه اطلاعات ـ مصیبت وارده را ببازماندگان آن مرحوم تسلیت میدهیم .

بانهایت تاسف درگذشت شادروان مرحومه **بانو لعیاخمسی** را باطلاع اقوام ـ دوستان و آشنایان میرساند مجلس ترحیم مردانه آن مرحومه روز سه‌شنبه (فردا) از ساعت ۲ونیم تا۵ بعدازظهر در مسجد اکباتان واقع در خیابان اکباتان ومجلس ترحیم زنانه در همانروز وساعت در منزل آن مرحومه واقع در خیابان کوروش کبیر خیابان خواجه عبداله انصاری‌کوی نصرت دست چپ بن‌بست اول منعقد میباشد .
خانواده‌های : خمسی. درخشنده‌نیا. آشوری. مهرابی. ماهوان. رحمانی. تقوی. مصلائی. نیکوفر. رادفر . مهندس یحیائی. تهرانی. لطفی. فامیلی. بهنیا. شرکشیک . لطفی‌زاده. افصحی. چگینی. افشارها. شراهی. طاهری‌وند .
روزنامه اطلاعات ـ مصیبت وارده را به خانواده‌های عزادار تسلیت میدهیم

بانهایت تاسف وتالم فوت شادروان مرحوم **حاج محمد علی فدائی (اراکی)** بازنشسته وزارت دارائی را به اطلاع دوستان و آشنایان میرساند. مجلس ترحیم زنانه و مردانه آنمرحوم ازساعت ۳ الی۵ بعدازظهر روز سه‌شنبه ۳ر۱۰ر۵۳ در مسجد سجاد واقع در خیابان شاه منعقد میباشد.
خانواده‌های : فدائی. اخوان. ذوالفقاری . تبریزی . محبی. برادران. سیفی. جدیدزاده. حمصی. تجلی.فراهانچی. عباچی‌زاده. شعاری. انصاری. قادریان . مویدراد . باوفا . حکیم‌اول. حقدین. نوروزیان. غفارزاده .
آ ـ ۱٤۰۵۷
روزنامه اطلاعات ـ بخانواده‌های عزادار تسلیت میدهیم

پرسه
بااندوه فراوان درگذشت شادروان **بانو خسروی** فرزند شهریار را به‌آگاهی بستگان و آشنایان میرساند. پرسه آن روانشاد از ساعت ۳تا۵ پس از نیمروز چهارشنبه ٤ دی ماه ۱۳۵۳ درتالار ایرج خیابان استالین کوچه زرتشتیان برگزار می‌گردد .
بهرام خسروی. شهریار و دینیار وهرمز دیار و ایرج خسروی‌وخانواده‌های: ذالیان. فلاح‌زاده.ماوندادی. میزانیان. نامداری. جاوید. راد. خسروی. بابکان .
آ ـ ۱٤۰۷۵
روزنامه اطلاعات ـ مصیبت وارده را به خانواده‌های عزادار تسلیت میدهیم

خانواده‌های معزی. هدایتی. شکوه‌زاده. گرجی. تولینی. برادر. گنج دانش. رئوف ملایری. شاهرخ. عزیزی. کاکاپور. دولو. پورمختار. خانمی. تفوی. کنی. شمس‌نیا.
بانهایت تاسف وتاثر فوت مرحومه سیده علویه **خانم‌فاطمه معزی (معزالسادات)** فرزند مرحوم سید محمد ناظری (معز التولیه) سرکشیک اسبق آستانه مبارکه حضرت عبدالعظیم(ع) را باطلاع دوستان وبستگان و اقوام میرساند مجلس ترحیم مردانه و زنانه آنمرحومه روز چهارشنبه چهارم دی ماه ۵۳ ازساعت۲ الی٤ بعدازظهر درمسجد حاج حسن واقع‌درخیابان شاهپور (خیابان ارامنه) برگزار میشود

سروران عزیز . خویشان محترم ودوستان و همکاران گرامی
سرگرم انجام مناسک حج بودم که از خبر پرتاسف درگذشت مادر عزیزم تلگرافی مطلع شدم او یک عمر برایم زحمت کشید وحق بزرگی بمن داشت خبر دردناکی بود چکنم جز آنکه گویم انالله و انااليه راجعون .
حال که‌از وطن دورم وتوفیق خدمت در مجلس ختم‌مادر عزیزم را ندارم میدانم امروز لطف فرموده از ساعت مقرروحل معینی که فوقا اشاره شده است تشریف‌فرما شده بازماندگان را تسلی خواهید فرمود وبرحقیر منت خواهید گذاشت . انشاءالله شمارا در کنار قبر مقدس رسول خدا و ائمه‌اطهار علیهم‌السلام دعاگو خواهم بود .
باعرض تشکر ـ کوچک شما ـ شید مرتضی سکومزاده (واعظ)
روزنامه اطلاعات ـ مصیبت وارده را بعموم خانواده‌های عزادار بویژه آقای شکومزاده فرزند آنمرحومه تسلیت میدهیم

کل نفس ذائقة الموت
بمناسبت ارتحال علیه مکرمه **خانم فاطمه فخرائی** مادر سرکار سرهنگ علی اصغر فخرائی افسر بازنشسته ژاندارمری مجلس ترحیم درمسجد ولی‌عصر در روز پنجشنبه ۵ دیماه از ساعت ۲ونیم الی ٤ونیم بعدازظهر منعقد ودوستان و آشنایان و برادران ایمانی حضورشان اسباب تسلیت‌خاطر باقی‌ماندگان آن مکرمه خواهد بود .
العبد سید ابراهیم علوی خوئی

بانهایت تاسف فوت مادر عزیزمان مرحومه علویه **فاطمه فخرائی (تفرشی)** صبیه‌مرحوم‌صدرالاطباء حکیم‌باشی‌را باطلاع خویشان و آشنایان میرساند مجلس ترحیم مردانه و زنانه روز پنجشنبه ۵دیماه ازساعت ۲ونیم الی ٤ونیم بعدازظهر در مسجد ولی‌عصر واقع در سی‌متری ابتدای خیابان آذربایجان (حشمت‌الدوله) منعقد میباشد .
علی‌اکبر فخرائی. سرهنگ علی اصغر فخرائی. اقدس‌فخرائی.

خانواده‌های : فخرائی. میرفخرائی. طهماسبی. مجتهدزاده. علی‌بیگلو. دوامی.مصلحی. امیرشریفی.غفاری. مدیری. فرساد. قریشی. بیرقی. جوادی. سعیدی مقدم. شجاعی . تبریزی . صفوی. کبریائی. زارع‌پور. خطیبی .
بااندوه فراوان درگذشت شادروان **بانو فاطمه فخرائی** را باطلاع اقوام ودوستان میرسانند مجلس ختم مردانه‌وزنانه آن مرحومه روز پنجشنبه ۵دیماه ازساعت ۲ونیم الی ٤ ونیم بعدازظهردرمسجد ولی‌عصر واقع در ابتدای‌خیابان‌آذربایجان برگزار خواهد گردید .
روزنامه اطلاعات ـ مصیبت وارده را بخانواده‌های عزادار بویژه بازماندگان آنمرحومه تسلیت میدهیم .

بانهایت تاسف درگذشت شادروان **عباس مدیری** همکار صدیق خودرا باطلاع میرساند. مجلس ترحیم از ساعت یازده تایک بعدازظهر روز سه‌شنبه سوم‌دی ماه‌درخانقاه صفی‌علیشاه برگزار خواهد شد .
شرکت سهامی شهدساز

بانهایت تاثر واندوه فراوان درگذشت ناگهانی شادروان **عباس مدیری** فرزند مرحوم میرزا ابوالقاسم خان‌مدیرتشریفات بزرگ خاندان مدیری‌را باطلاع دوستان و خویشاوندان می رساند. مجلس ترحیم زنانه ومردانه آنمرحوم روز سه شنبه ۳ر۱۰ر۵۳ (مصادف با روز عید قربان) از ساعت ۱۱ الی ۱۳ در خانقاه صفی علیشاه برگزار خواهد شد .
سرگرد مدیری . مهندس مدیری . کیاندخت . کیدخت . کیانوش. کامبیز مدیری .
خانواده‌های : رفیعی. افشین. شاهین. خیابانی. چوبین. امینی. کوهنگ. زمانزاده. عطائی. عبیدی. عظیمی. شارعی . خجسته. پاسدار. حسین مدیری. سرهنگ مدیری. سرلشگر دکتر پروانه. سرهنگ احمد مدیری. ضیاء بصیرآزاد.سرهنگ علیپور . محمد رضا مدیری . علی اصغر طباطبائی . عباس قربانلو. منصور صفائی. دکتر قادری نژاد. مهدی بشیر راد . مسعود صدرائی. حسین قناعتی. ارسطو شهریاری .
روزنامه اطلاعات ـ مصیبت وارده را به خانواده‌های عزادار بویژه بازماندگان تسلیت میدهیم

بانهایت تاسف و تاثر درگذشت **بانو فرح طهوری** را به اطلاع دوستان و آشنایان میرساند.
مجلس ترحیم زنانه و مردانه آنمرحومه روز سه‌شنبه ۳ دیماه جاری از ساعت ۲تا ٤ بعدازظهر درمسجد فخرالدوله واقع در دروازه شمیران منعقد خواهد بود .
خانواده‌های : طهوری ، زندمدل ، نظری ، ایمانیه ، بدیهی ، امجدی ، رعیت‌نظری ، ارزانی ، مقدم ، فرد ، میناپور ، مهدوی ، نرثی ، آرایش .

بانهایت تاسف درگذشت شادروان مرحوم **حاج فرج‌الله حاج کریمی** را باطلاع خویشان و آشنایان میرساند مجلس ترحیم مردانه وزنانه آن مرحوم روز سه‌شنبه ۳ر۱۰ر۵۳ از ساعت۹ الی ۱۱صبح درمسجد مجد برگزار خواهد شد.
خانواده‌های دکتر حاج کریمی. رمضانی تهرانی. طیبی. گندمی. کریمی. امیر مظاهری. علیخانی. باقری. میرمظاهری. مظاهری. انصاری. صدرزاده. رفیعی. پایندمجو . ضرغامی. شیرمحمدی. شیسی. عقیلی. میرمحمدی. یحیائی. سنجری‌پور. باغبان نظری. هلیلیان. خودکار. نقیبی. حیدری. وطن.زارعی. میکائیان. رضائی .
روزنامه اطلاعات ـ مصیبت وارده را به خانواده‌های عزادار تسلیت میدهیم

یاهو
باکمال تاسف و تالم فوت مرحوم **عیسی خان هویدا** بزرگ خاندان هویدا شیرکوهی و پدر سرهنگ دکتر هویدا را باطلاع دوستان و آشنایان میرساند . مجالس ترحیم آن فقید سعید روز پنجشنبه پنجم دیماه از ساعت ۱۲ الی ۱٤ در خانقاه صفی علیشاه و روز شنبه هفتم دیماه از ساعت ۲ الی ٤ بعد از ظهر در مسجد بزرگ رودبار واقع در شهرستان رودبار گیلان برقرا است .
خانواده‌های : هویدا شیرکوهی ـ قدیمی ـ مهرگان ـ رضائی پور ـ افتخاری ـ غلامی ـ خشوعی ـ ابراهیمی ـ اسماعیلی ـ خانی ـ بختیاری ـ قلندری ـ عزیزی و خانواده های وابسته .
روزنامه اطلاعات ـ بخانواده های عزادار تسلیت می‌دهیم .

بانهایت تاثر و تاسف درگذشت شادروان جوان ناکام **سروان محمد ناکی (هاشم دماوندی)** را درشیراز باستحضار اقوام و دوستان و آشنایان میرساند . مجلس ترحیم زنانه و مردانه آن فقید سعید از ساعت ۲ الی ٤ بعد از ظهر روز سه‌شنبه ۳ر۱۰ر۵۳ در مسجد حاجی ابوالفتح واقع در خیابان ری میدان شاه برگزار میشود .
علی‌محمد دماوندی ـ حاجی یوسف دماوندی ـ شعبان کاشانی ـ سروان حسن دماوندی ـ علی مهدی دماوندی ـ رسول ـ ناصر ـ منصور ـ محسن و امیر دماوندی ـ عباس مهدی دماوندی ـ خانواده های سرهنگ روح‌اله امیری ـ سیاها ـ گلپایگانی ـ حشمت‌اله حاجعلی ـ برادران حاج عباسی .
روزنامه اطلاعات ـ بخانواده های عزادار تسلیت می‌دهیم .

باتاثر و تاسف درگذشت ناگهانی **داریوش بهپور حاجیانی** را باطلاع دوستان و همکاران و فامیل محترم میرساند. مجلس ترحیم آن شادروان روز سه‌شنبه سوم دیماه جاری از ساعت ۵ الی۷ بعد از ظهر در خانقاه صفی علیشاه برگزار میگردد.
مصطفی دانائی. غنی داوری . رضا پور میکائیل. علیرضا فربود. کمال ظاهری. علیرضا خورشیدی . مجتبی حسینی.حسن نایب آقا . محمود رئوفی. شاهرخ اخلاقی . فرهاد امیر پرویز. محمد خلج منوچهر مصلحتی. علی اسلامیان. حسین خواجه نوری. پرویز نعیمیان مهدی نستار. مصطفی دادرسان . ایرج حیدری. عبداله زهرائی . رضا گیلک. محمود خالقی . رضا دانا. مجتبی فرجی‌داور . سیروس شایگان. رضا ایزدی . عباس مبلغ. ناصر ابطحی . مجتبی مودنی.حسین اسد پور . احمد خطیبی.
روزنامه اطلاعات ـ مصیبت وارده را بعموم بازماندگان آنمرحوم تسلیت میدهیم.

بانهایت تاثر و تاسف درگذشت ناگهانی شادروان **دکتر رضا غضنفرپور** همسر وپدر ارجمندمان ، پزشکوزارت آب و برق (توانیر) را باطلاع بستگان و آشنایان میرساند.
مجلس ترحیم زنانه و مردانه روز چهارشنبه ٤ر۱۰ر۵۳ از ساعت ۱۲ تا ۱٤ در مسجد الجواد واقع در میدان ۲۵ شهریور منعقد خواهد بود .
خانواده های : غضنفرپور ـ پرورنده ـ مومن زاده ـ میرعلائی ـ کرباسیان ـ رئیس دانا ـ قنادپور ـ زهدی ـ اشتری ـ تربیت ـ شکوهی و مهاجر ـ آریان منش ـ رستم‌آبادی ـ تاجبخش ـ منشوری ـ یارگام ـ افشار ـ پاد ـ رحیمی‌ها ـ قهاریان ـ خزاعی .
روزنامه اطلاعات ـ بخانواده های عزادار تسلیت می‌دهیم .

بانهایت تاسف درگذشت مرحوم **غلامحسین پریان** را به اطلاع بستگان ودوستان میرساند .
مجلس ختم زنانه ومردانه آن‌مرحوم در روز چهارشنبه ٤ر۱۰ر۵۳ ازساعت ۲ تا٤ بعدازظهر در مسجد فخرالدوله واقع در دروازه شمیران منعقد خواهد بود .
خانواده‌های : پریان. زاویه. مدی. خسروی. صارمی. مهاجر. دهقان .
روزنامه اطلاعات ـ بخانواده‌های عزادار تسلیت میدهیم

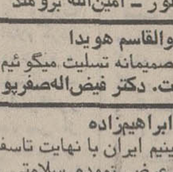

بانهایت‌تاسف‌درگذشت‌ناگهانی بزرگ خاندان‌افشاری **رجبعلی افشاری** را باطلاع دوستان و آشنایان میرساند مراسم‌ختم آنمرحوم از ساعت ۳تا۵ بعد ازظهرسه‌شنبه(فردا) درمسجد تهران پارس‌واقع‌در فلکه‌دوم تهران پارس منعقد خواهد بود. با تشریف فرمائی خود روح‌آنمرحوم راشادفرمایند.
خانواده افشاری
آ ـ ۱٤۰٦۹
روزنامه اطلاعات ـ ببازماندگان آنمرحوم تسلیت میدهیم

باکمال تاثر و تاسف فوت **آقای سید حسین فاطمی** فرزند آقای سید آقاجان فاطمی را باطلاع اقوام و دوستان و خوزستانیهای مقیم تهران میرساند .
مجلس ترحیم آن فقید سعید مردانه و زنانه روز پنجشنبه ۵ دیماه جاری از ساعت ٤ تا ٦ بعد از ظهر در مسجد الجواد منعقد میباشد .
خانواده های : فاطمی ـ مصطفوی ـ مرتضوی ـ جلالی ـ تفرشی ـ جزایری ـ علوی ـ نجفی ـ دکتر طباطبائی ـ مهدوی ـ محقق ـ نعمت زاده ـ همایونفر ـ سجادآل‌علی ـ سنادی ـ نجابت ـ دکترکلانتر ـ محمودیان ـ امامی ـ مطهر ـ مهندس شکوری ـ دکتر شفیعی ـ محسنی ـ سلامی پور ـ لاری زاده ـ منجم زاده ـ ملائکه ـ امامزاده ـ میری ـ عامری .
روزنامه اطلاعات ـ مصیبت وارده را بخانواده های عزادار تسلیت می‌دهیم .

باکمال تاسف درگذشت **بانو نرگس مقامی** را باطلاع خویشان و آشنایان میرساند. مجلس ترحیم زنانه و مردانه ازساعت ۵ تا۷ بعدازظهر چهارشنبه چهارم دیماه در خانقاه صفی علیشاه برگزار می‌شود .
خانواده‌های : مقامی. صادقیان . علافبند . مهدوی . صارمی. کاظمیان. فریدونی. برنجی تبریزی . رمزی. اخوان. منصوری. رضایت
روزنامه اطلاعات ـ مصیبت وارده را بخانواده‌های عزادار تسلیت میدهیم .

بانهایت تاسف وتاثر درگذشت مرحوم **حاج تقی شریفی** پدر گرامی آقایان حاج عیسی و حاج حسین شریفی راباطلاع آشنایان وعموم اعضاء صنف کشباف وجوراب میرساند.مجلس ترحیم آن فقید سعید روز چهارشنبه ٤ر۱۰ر۵۳ از ساعت ۲ الی ٤ بعدازظهر در مسجد حاج سید عزیزاله واقع در بازار
اتحادیه صنف کشباف و جوراب تهران

بانهایت تاسف وتاثر درگذشت مرحوم **حاج تقی شریفی** را باطلاع اقوام و آشنایان میرساند. مجلس ختم آنمرحوم‌روز چهارشنبه ٤ر۱۰ر۵۳ ازساعت ۲ الی ٤ بعدازظهر در مسجد حاج سید عزیزاله واقع در بازار ومجلس ختم زنانه همان‌روز وهمان ساعت در منزل شخصی واقع در قلهک خیابان یخچال خیابان اسلامیه پلاک ۱۸۳ برگزار میگردد .
حاج عیسی شریفی. حاج حسین شریفی. خانواده‌های میرقوام‌الدین. ناوی. نصیر شمس‌آبادی . شهیدی . مشکوة. شیرازی .
روزنامه اطلاعات ـ مصیبت وارده را به خانواده‌های عزادار تسلیت میدهیم

بانهایت تالم و تاثر درگذشت نابهنگام‌جوان ناکام **سعید فضلی** را به آگاهی میرساند . مجلس ترحیم مردانه و زنانه آن مرحوم روز پنجشنبه پنجم دیماه از ساعت ۱۲ الی ۲ بعد از ظهر در مسجد الجواد واقع در میدان ۲۵ شهریور منعقد می‌گردد .
شرکت سهامی چرم آثر
آ ـ ۱۰٤۲۵۰

بانهایت تاسف و تاثر فوت ناگهانی جوان ناکام **شادروان سعید فضلی** فرزند سرکار سرهنگ **فخرالدین فضلی** را به اطلاع دوستان و آشنایان میرساند .
مجلس ختم زنانه و مردانه آن مرحوم روز پنجشنبه پنجم دیماه جاری از ساعت ۱۲ الی ۲ بعد از ظهر درمسجد الجواد برگزار می‌گردد .
خانواده های : فضلی ـ فتحی افشار ـ فتحی امین ـ فرازی ـ اردوبادی ـ قاسمی افشار ـ بهروز ـ دیلمقانی ـ صولت ـ تهرانچی ـ حسامی زاده ـ کلامی ـ شورائی . مشکوة ـ امیرداری ـ مهدوی و فامیلهای وابسته .
آ ـ ۱۰٤۱۹۱
روزنامه اطلاعات ـ مصیبت وارده را بخانواده های عزادار بویژه بازماندگان آن مرحوم تسلیت می‌دهیم .

تسلیت

جناب آقای علی ناهید
درگذشت پدر گرامیتان را تسلیت گفته سلامتی شما و بازماندگان را از خدای یکتا خواهانیم .
خانواده‌های : سرشار. خسروی. محمدی‌میری. محمودآبادی.

عرض تسلیت
دوست عزیز آقای اسدالله پیمان
مصیبت وارده را بهشما و خانواده محترمتان تسلیت عرض میکنیم ودر غم شما شریک هستیم .
سبکتکین سالور ـ امین‌الله برومند

جناب سرهنگ دکتر ابوالقاسم هویدا
درگذشت پدر گرامی آن جناب را صمیمانه تسلیت میگوئیم.
سنندج ـ دکتر نصراله وطن‌دوست. دکتر فیض‌اله‌صفرپور.

سرکار خانم صدیقه ابراهیمزاده
کارکنان شرکت سهامی آلومینیم ایران با نهایت تاسف درگذشت برادر گرامیتان را تسلیت عرض نموده سلامتی و صبر کامل برای شما وخانواده گرامی مسئلت مینمایند .
اراک ـ ایرالکو

سرکار خانم صدیقه ابراهیمزاده
در نهایت تاسف وتالم درگذشت برادرتان را تسلیت گفته وخود را درسوک واردہ شریک میدانیم .
اراک ـ شهریار ـ لیلا سهیلی

سرکار خانم صدیقه ابراهیمزاده
درگذشت برادر گرامیتان را تسلیت گفته و درسوک شما شریک هستیم .
اراک ـ کارمندان اداره خرید ایرالکو

جناب آقای دکتر عبدالحسین سمیعی
وزیر علوم و آموزش عالی
درگذشت مادر ارجمندتان موجب نهایت تاسف و تالم گردید ضمن عرض تسلیت سلامت وبقاء عمر جنابعالی را از خداوند مسئلت داریم .
استادان ـ کارکنان و دانشجویان
مدرسه عالی مدیریت گیلان ـ لاهیجان

درگذشت شادروان آقا سید بزرگ مشعشعی را بخانواده مشعشعی تسلیت میگوئیم .
اهالی رودهن و سیامبند ـ مهرآباد

درگذشت شادروان آقا سید بزرگ مشعشعی را به‌خانواده مشعشعی تسلیت میگویم .
رودهن ـ رضا قلی محمدی

هیئت مدیره و کارکنان شرکتهای
کبار ـ آسیرکو ـ بیاذر ـ هویاد
مصیبت وارده به همکار عزیز خود آقای مهندس دنیس محمد الماسی آزاد را تسلیت عرض نموده و خود را در غم ایشان شریک میدانند

جناب آقای حاج سید محمد قریشی نیاکی
و آقایان امیرحسین قریشی نیاکی و امیر اسداله‌قریشی‌نیاکی
درگذشت بانو حاجیه سیده زهرا قریشی نیاکی موجب تاثر وتالم ما گردید مارا درغم خود شریک بدانید .
چالوس ـ سید قربان حیدری ـ رمضان عظیمی

دوست و همکار عزیز
آقای امیر ناصر طهوری
فوت مادر گرامیتان را تسلیت گفته خودرا در غم شما شریک میدانیم .
از طرف کارکنان ماشینهای راهسازی شعبه خوزستان
محمد رضا وهابزاده

جناب آقای مهندس جواد فرخ‌نیا
باکمال تاسف و تاثر درگذشت پدر بزرگوارتان را ازصمیم قلب تسلیت عرض نموده بقای عمر جنابعالی و خاندان محترم را ازدرگاه خداوند متعال خواستارم .
عطاءاله هاشمی

همکار عزیز سرکار خانم نورانیه رنجبر
بانهایت تاسف مصیبت وارده را تسلیت گفته خود رادر غمتان شریک میدانیم .
بنیاد پهلوی سازمان عمران نمک‌آبرود و سرمایه‌گزاری‌عمران
آ ـ ۱۰٤۲۵٦

جناب آقای حسام‌الدین رضوی نماینده مجلس شورای ملی
باکمال تاسف مصیبت وارده را تسلیت عرض نموده‌بقای عمر شما و خانواده محترم را آرزو مینمایم .
بوشهر ـ شکوه شریف‌پور

بااندوه مرگ دردناک مهندس تقی ابراهیم زاده بهترین دوست وپرتلاش‌ترین همکار خودرا ببازماندگان او تسلیت میگوئیم.
گروه سازندگان فیلم غریبه ومه

آقای سید محمود فاطمی
در سوک جانکاه پدر عزیزت ، ما دوستانت غمگینیم.
صاحدیوانی وفا . کمالی. پاشائی کیقباد . اعتبار.پور جاوید. میرنظامی. قربانلو . مشرقی. شاهمیران . نبئی. رجبی . علیزاده . وکیلی . نیساری. قزلباش شعاری . رجائی.خلیل‌پور. زمانیان . منصوری. مرتضائی. نوریه. مخبری. محمدی . عراقی. عطائیان. نوروزی . شاهرخی. طاهرخانی. درفشه. طاهری‌نژاد. اکبری پور.

خاندان محترم آقائی و تجویدیان
بانهایت تاثر و تاسف فوت ناگهانی **آقای عبدالله آقائی** را تسلیت می‌گوئیم و بهمین مناسبت مجلس ترحیمی شب‌جمعه بعد از نماز مغرب و عشاء در مسجد صفائیه (حاج‌علی‌خان) برقرار میباشد . شرکت دوستان و آشنایان باعث شادی روح آن مرحوم و تسلی خاطر بازماندگان خواهد بود .
قم ـ باشگاه ورزشی پرسپولیس

مجالس وعظ و سوگواری

مسجد حضرت رسول اکرم (ص)
خیابان نواب ـ چهارراه اناری
برنامه نماز عید قربان
بقصد بزرگداشت شعائر دینی صبح روز سه‌شنبه ۳ر۱۰ر۵۳ مراسم نماز عید قربان و سخنرانی مذهبی برگزار میگردد .
بموقع است مسلمانان محترم این سنت بزرگ را مانند دیگر شعائر اسلامی گرامی داشته و از همه آنها در حفظ وحدت و تقویت بنیه معنوی خود استفاده کنند .
الاحقر شمس‌الدین نجفی

الیوم اکملت لکم‌دینکم
بمناسبت عید بزرگ غدیر خم بمدت ده شب از شب ۱۲ تا ۲۱ ماه ذیحجه بعدازنماز مغرب و عشاء دانشمند محترم‌آقای انصاریان در مسجد انصارالحجه خیابان خراسان شرقی سخنرانی میکنند .
محمد تقی وحیدی گلپایگانی

یادبود

یکسال از درگذشت همسر و پدر عزیزمان مرحوم حاجی **ابراهیم سهیلی خوانساری** گذشت. خاطره عزیزش همیشه برای ما زنده است .
مخارج یادبود بمصرف امور خیریه خواهد رسید.
خانواده سهیلی خوانساری
آ ـ ۱۳۹٤۹

محمد تقی داراب‌نیا و خانواده‌های وابسته
اجرای مراسم چهلمین شب درگذشت جانسوز بهروز فرزند و عزیز از دست رفته خودرا که ازساعت ۱٤ تا ۱٦ روز پنجشنبه ۵ر۱۰ر۵۳ در شبستان شماره ۲ بهشت زهرا برقرار می‌باشد باطلاع میرسانند .

سروان نریمانی — **منیر درویش**
چهارم دیماه برای همیشه سفر کرده‌اید. ما بافرزندانتان خودرا سرگرم نموده بسفر شما میاندیشیم: دوستداران شما ٤دی برمزارتان گرد آمده با اشکشان تربت شما را آبیاری خواهند کرد. مجلس یادبود روز چهارشنبه ٤ دی از ساعت ۱ الی۳ بعدازظهر درسالن شماره ۱بهشت‌زهرا برگزارمیگردد.
سعید درویش

سپاسگزاری

ازدوستان‌وهمکاران گرامی وذوات‌محترم وارجمندی‌که درضایعه درگذشت مادرمان شادروان **بانو نصرت مشتعل کاشانی** با حضور در مجالس ترحیم ویا ارسال نامه و تلگرام، و درج آگهی در جراید بازماندگان را مورد عنایت قرار داده وابراز همدردی فرموده‌اند، بدینوسیله سپاسگزاری نموده و چنانچه بعلت تالمات روحی در شرفیابی وعرض تشکر حضوری‌تاخیر و قصوری روی دهد، پوزش میطلبیم .
جواد مشتعل کاشانی ، عبدالله مشتعل‌کاشانی وخانواده های وابسته .

سپاسگزاری
از کلیه سروران گرامی، فامیل ارجمند ، دوستان عزیز که در مراسم تشییع، ترحیم وشب هفت مرحومه **بانو خطیبی نوری** باحضور در مراسم یا بوسیله تلگراف وتلفن ودرج در جراید ابراز محبت و همدردی فرموده‌اند از طرف خود و خانواده‌های خویشاوند تشکر مینماید .
خانواده خطیبی نوری

تشکر
از کلیه حضرات که بنحوی از انحاء در مصیبت وارده ما را مورد عنایت قرار دادند صمیمانه تشکر میشود چنانچه بعلت تالم شدید روحی درعرض تشکر حضوری قصوری پیش آمده باشد معذرت میخواهیم .
خانواده‌های علامیر و نوری

مصیبت وارده را ببازماندگ

سال چهل ونهم ـ شماره ۱۴۵۹۲

اطلاعات

دوشنبه ـ دوم دی ماه ۱۳۵۳
نهم ذیحجه ۱۳۹۴ـ بیست‌وسوم دسامبر ۱۹۷۴

ساعات شرعی	استخراج دکتر ریاضی کرمانی اذان مغرب . . . .ساعت ۵ و ۱۳ دقیقه طلوع آفتاب (فردا) . . .ساعت ۷ و ۱۰ دقیقه ظهر شرعی (فردا) . . .ساعت ۱۲ و ٤ دقیقه اذان صبح (فردا) . . .ساعت ۵و ۳٤ دقیقه اذان مغرب (فردا) . . . ساعت ۵ و ۱۳ دقیقه

آئین نامه ضریب جدید حقوق کارمندان

تاپانزدهم اسفند آینده تقدیم مجلس خواهد شد

بدنبال پایان رسیدگی به اعتبارات و تبصره های لایحه بودجه ۵۳ـ۵٤ کل کشوردر کمیسیون‌بودجه مجلس‌شورای ملی اعلام شد دولت آئین‌نامه خاص ضریب تازه حقوق کارکنان لشگری و کشوری را تا پانزدهم اسفند ماه آینده تقدیم کمیسیون امور استخدام مجلس خواهد کرد و این ضریب از اول فروردین ماه سال ۱۳۵٤ در حقوق ماهانه کارمندان منظور میشود.

ضریب تازه حقوق کارکنان دولت برپایه افزایش قیمت‌ها وبمنظور بالابردن سطح‌زندگی آنان تعیین میگردد و میزان آن باحتمال زیاد حداقل ۷۰ و حداکثر ۷۵ ریال خواهد بود که با این میزان درصد افزایش حقوق کارمندان ۱۵ تا ۲۵ درصد پیش بینی‌میشود. بعلاوه کمک های غیرنقدی بکارمندان نیز از اول‌فروردین از دویست ریال به حداکثر پانصد ریال قابل افزایش‌خواهد بود.

در آخرین جلسات کمیسیون بودجه دولت چند تبصره‌تازه به تبصره های لایحه بودجه ۵۳ـ۵٤ کل کشور اضافه کرد که براساس یکی از آنها در سال جاری حدود ۱۵۰میلیون و در سال آینده بیش از۲۰۰ میلیون تومان از محل عواید نفت به بودجه اضافه میشود.

براین اساس میزان‌اعتبارات لایحه بودجه اصلاحی سال ۵۳ نزدیک به دوهزار و ۸۳ میلیارد و بودجه سال ۵٤ کل کشور دو هزار و ٤٤۸ میلیارد ریال افزایش میابد.

در یکی از تبصره های جدید بودجه به دولت اجازه داده میشود کرایه مسکن پرسنل مشمول قانون استخدام نیرو های مسلح شاهنشاهی‌را بعد ازتصویب مقررات مربوط از محل درآمد عمومی بپردازدو و در بودجه اصلاحی سال ۵٤ منظور نماید.

براساس‌یکی‌دیگر ازتبصره‌ها، شرکت بنگاه شیمیائی درشرکت سهامی پخش کودشیمیائی‌ادغام میشود.

همچنین‌مصرف اعتبارات‌خاص ناحیه‌ای مصرف نشده سال۵۳ تا آخر شهریور ماه سال۵٤، اجرای معافیت مالیاتی در جمعیت خیریه فرح پهلوی از تبصره‌های دیگر بودجه است همچنین سازمان‌برنامه‌باموافقت وزارت‌امور اقتصادی و دارائی ۷میلیارد ریال دیگر براعتبارات خاص‌ناحیه‌ای می‌افزاید و این اعتبارات در بودجه سال ۵٤ کل کشور منظور خواهد شد.

ملی شدن نفت در سراسر خلیج فارس

نفت کویت و قطر ملی شد

★ **کمپانیها از بابت ۷ر۱ میلیون بشکه نفت روزانه کویت ۳۱سنت تخفیف داده شد**

کویت ـ خبرگزاری فرانسه ـ یک مقام مسئول و عالیرتبه‌کویتی دیروز اعلام کرد که براساس توافقی‌که‌میان این‌دولت وشرکت‌های نفتی گلف‌و بریتیش پترولیوم حاصل شده است از این پس تمام تولید نفتی کویت تحت کنترل دولت درخواهد آمد.

شیخ علی خلیفه‌الصباح مدیر بخش اقتصادی نفت در وزارت دارایی و نفت کویت اظهار داشت که بموجب قرارداد یاد شده دولت کویت روزی ۷ر۱ میلیون بشکه نفت خام به دو شرکتی که از آنها نام برده شد خواهد فروخت و درآمد های این دو شرکت به دولت کویت‌تعلق خواهد گرفت و به این حساب ترتیبات مشارکت در مقایسه با شرایطی که در قرارداد مورد بحث پیش‌بینی شده است اهمیت خود را از دست خواهد داد.

۷ر۱ میلیون بشکه نفتی که قرار است در هر روز از طرف دولت کویت به‌دوشرکت سهامی‌گلف‌و بریتیش پترولیوم فروخته شود بشکه‌ای ۱۵ر۱۰ دلار به حساب آمده است. دو شرکت نامبرده سودی معادل ۳۱ سنت در بشکه بدست خواهند آورد.

دوحه (قطر) ـ خبرگزاری فرانسه ـ امارت قطر دیروز اعلام کرد که تصمیم گرفته است تمام حقوق و عواید شرکت های عامل استخراج نفت‌قطررا که‌تاکنون در کنترل دولت قطر قرار نداشته است بطور کامل استملاک کند.

شیخ عبدالعزیزبن خلیفه آل‌ثانی وزیر نفت قطر طی‌بیانیه‌ای که روزیکشنبه انتشار یافته‌است اعلام کرد که به‌پیروی از این تصمیم تمام ثروت نفتی این‌امارت اعم از نفت و گاز طبیعی ازاین پس صددرصد به دولت قطر تعلق خواهد داشت. دولت قطر قرار است بزودی با دو شرکتی که عامل استخراج نفت آن هستند، مذاکراتی را درباره نحوه ملی کردن کامل منابع نفت آغاز کند.

مقامات امارت قطراز شرکت هایی که قرار است مشمول این تصمیم قرار گیرند نام نبرده است اما کارشناسان امور نفتی عقیده دارند که اشاره وزیر نفت قطر، شرکت های شل و قطر پترولیوم کمپانی است. شرکت اول عامل استخراج نفت در آب های فلات قاره و شرکت دوم عامل تولید نفت در خاک قطر است. شرکت دوم کنسرسیومی‌است که در آن شرکت های نفت بریتیش پترولیوم ـ شل ـ شرکت نفت فرانسه ـ اگسون و موبیل مشارکت دارند.

در سال گذشته تولید نفت قطر به ۳ر۲۷ میلیون تن رسید، ذخایر نفت زیردریایی قطر در حدود ۸۰۰ میلیون تن برآورد شده است. طبق تخمین صندوق بین‌المللی پول درآمد نفتی قطر در سال ۱۹۷٤ به ٤ر۱ میلیارد دلار خواهد رسید.

وزارت بهداری آموزشگاه عالی مامائی تأسیس میکند

پروفسور پویان وزیر بهداری‌در یکی از کلاسهای سپاه بهداشت دختران با دو نفر دختر سپاهی صحبت میکند.

★ **در این آموزشگاه دختران سپاهی بهداشت پذیرفته میشوند.**

وزارت بهداری اقدام به‌تاسیس یک آموزشگاه عالی مامائی‌میکند. دوره این‌آموزشگاه یکسال‌خواهد بود و دانشجویان آن از بین دختران سپاهی که دوره ماما روستائی دیده‌اند، انتخاب می‌شوند.

یازدهمین دوره آموزش‌سپاهیان بهداشت زن تشکیل شد. در این دوره یکهزار نفر دختر پزشک ـ دارو ساز ـ لیسانسیه و دیپلمه شرکت دارند.

پرفسور پویان وزیر بهداری دیروز ضمن بازدید از کلاس‌های آموزشی این سپاهیان، ناهار را با آنان صرف کرد و به‌سئوال های ایشان، پاسخ گفت. یکی از تقاضای سپاهیان ایجاد دوره تکمیلی آموزش مامائی بودتاآنها بتوانند پس از انقضای مدت خدمت خود، با اخذ گواهینامه از این آموزشگاه عالی به حرفه مامائی در بخش‌ها و شهر های کوچک مشغول شوند.

پرفسور پویان در این زمینه گفت:طرح تاسیس آموزشگاه‌عالی مامائی تهیه شده‌است و پس از تصویب بمورد اجرا گذارده خواهد شد.

طبق این طرح، یک دوره یک ساله برای این قبیل سپاهیان، ترتیب می‌یابدو به فارغ‌التحصیلان فوق دیپلم داده میشود.

در بازدید دیروز، دکترامیر منصور سرداری معاون وزارت بهداری طی گزارشی اعلام کرد، در این دوره یکهزار دوشیزه و زن پزشک ـ داروساز ـ لیسانسیه ـ پرستار و دیپلمه از سراسرکشور شرکت دارند. این عده پس از پایان شش ماه آموزش نظامی و بهداشتی، برای خدمت به‌شهرها و روستاها اعزام خواهند شد. سپاهیان بهداشت دختر در گروه های پزشکی، کمک پزشکی، ماما سپاهی و تکنیسین آمار آموزش می‌بینند.

دوره آموزش ماما سپاهی۹ماه است که سپاهیان ٦ ماه آن را در مراکز درمانی به فراگیری عملی زایمان میگذرانند.

با شروع فعالیت انستیتو باغبانی دانشگاه اصفهان

اصفهان سالی ۴ میلیون شاخه گل بتهران میفرستد

دیروزساختمان‌انستیتو باغبانی اصفهان وابسته بدانشگاه این شهر، در حضور والاحضرت شاهدخت‌فاطمه پهلوی ریاست عالیه هیات امنای دانشگاه اصفهان، گشایش‌یافت وقسمت های مختلف انستیتو مورد بازدید والاحضرت قرارگرفت.

رئیس دانشگاه اصفهان در این بازدید گفت: با افتتاح انستیتو باغبانی اصفهان، میتوانیم سالانه چهار میلیون شاخه گل به تهران بفرستیم.

دکتر معتمدی رئیس دانشگاه اصفهان افزود: در کوههای بختیاری نوعی لاله واژگون میروید که اگر آنها را به تهران بفرستند، هرشاخه پنجاه تومان بفروش میرسد.

انستیتو باغبانی‌اصفهان‌وظیفه دارد در این مورد تحقیقات لازم را انجام دهد. درمنطقه زردکوه بختیاری ارغوانهای وحشی وجود دارد که من‌از آنها دیدن کردم و تعجب میکنم که چرا تاکنون‌ازوجود آنها بهره‌ای نگرفته‌ایم و امیدوارم با توجهات والاحضرت، انستیتوبتواند با برنامه‌های‌خود، ازوجود گیاهان ناشناخته بهره‌مندگردد.

خبرنگار اطلاعات در اصفهان مینویسد: دیروز همچنین ساختمان بیمارستان دویست تختخوابی کودکان در مرکز پزشکی «سنبلستان» آغازشد.

والاحضرت شاهدخت فاطمه پهلوی که پیش از ظهردیروز به اصفهان رفته بودند، عصر دیروز به تهران بازگشتند.

افزایش سرسام آور قیمت اراضی خارج ازمحدوده

در کمیته حمایت از مصرف کننده مورد انتقاد قرارگرفت

★ **کمیته از اینکه تولید کنندگان و وارد کنندگان کالاها کاهشی در نرخها نداده‌اند تعجب کرد**

کمیته حمایت از مصرف کننده یکبار دیگر از«افزایش سرسام‌آور قیمت اراضی و بورس بازی‌زمین در اطراف شهرها و خارج از محدوده» نالید و از «مقامات مسئول» خواست برای جلوگیری از این نابسامانی مقرراتی وضع کنند.

کمیته معتقد بود تبدیل اراضی کشاورزی اطرافتهران بخصوص اطراف کرج و اختصاص آن به ایجاد شهرک ها و واحد های مسکونی نه تنها دردی دوانکرده و مشکل مسکن را بر طرف‌ننموده بالعکس باعث هدر رفتن پس‌انداز های مردم و افزایش قیمت مصالح ساختمانی شده است.

قیمت کالاها و مواد غذائی از مسائلی است که در تمام‌جلسات کمیته مورد بحث قرار میگیرد و گله و شکایت از بالا رفتن قیمتها و گرانفروشی یکی از ترجیع‌بند های مذاکرات کمیته است.

آخرین سئوالی که کمیته‌حمایت از مصرف کننده مطرح کردمولی هنوز جوابی برای آن نیافته اینست:

«قیمت اکثر مواد اولیه و کالا های وارداتی رو به کاهش است، چرا وارد کنندگان و تولید ـ کنندگان که چندی پیش بعلت بالا رفتن قیمت مواد اولیه، بهای کالا ها و تولیداتشان را بالا برده‌اند، اکنون کاهشی درقیمتها نمیدهند و چرا شورایعالی نظارت بر قیمت ها که آن زمان‌برافزایش قیمت ها صحه گذاشته بود، اینک برای ارزان کردن نرخها اقدام نمیکند؟»

★ **اجحاف بی‌حساب**

ظاهرا قبل از تشکیل جلسه‌گذار تنی چند از اعضای کمیته به رستوران ها افتاده است و از دیدن صورتحسابهدود ازسرشان برخاسته است چه در کمیته همه یکصدا فریاد برآورده‌اند که اجحاف به مشتریان در رستوران ها بی حد و حساب است وقیمتها بدلخواه مسئول واحد صنفی تعیین میشود و حساب و کتابی در کار نیست

اعضای کمیته حمایت از مصرف کننده هنوز از کلنجار بافروشگاه های بزرگ دست برنداشته و به روایت دیگر هنوز از پس آنها برنیامده است و هر جلسه اعلام میکند. «اجحاف»از طرف‌فروشگاه های بزرگ روز به روز بیشتر میشود. آنچه ذکر شد بحث ها و گفتگو های کمیته بود که فقط جنبه گله‌گذاری، شکایت وحداکثر «اطلاع مقامات مسئول» دارد اما کمیته اقدامات اجرائی هم داردکه گزارش آن در آخرین جلسه به این شرح اعلام شده است:

«سه گروه از بازرسان کمیته ظرف ۱۵ روز گذشته ۹۳ واحد صنفی متخلف را برای جلو گیری از گران فروشی به مصرف کننده بدادگاه معرفی کرده است».

از تفسیر این خبر چنین بر‌می‌آید که خوشبختانه ظرف ۱۵ روز فقط ۹۳ بار در تهران‌گران فروشی شده و بحمداله بدادگاه معرفی و حتما نقره داغ شده‌اند!

برادر..های برادر..شادی کن

آقای قادر بایزیدی

نمیدانم شما اسم قوزلوجه را شنیده‌اید یانه، این روستا از توابع مهاباد است و من در این روستا دامداری میکنم. هرهفته که برای خرید به مهاباد میروم، یک یاچندبلیطاعانه ملی هم‌میخرم. روزه‌شنبه بود، برادرم را برای خرید گندم فرستادم ودر ضمن بلیطم را هم باو دادم تادر شهر ببیندکه‌برنده شده‌ام یانه، وقتی برادرم برگشت از دور ندا داد که:

«برادر، های برادر شادی کن.. .برنده شدی، دوهزار تومان برنده شدی» دو هزار تومان پول زیادی نیست، ولی وقتی از طریق بلیط، چنین پولی بدست انسان میرسد، خوشحالی دارد، بلافاصله بابرادرم بطرف مهاباد حرکت کردیم،تابلیط را به دو هزار تومان‌تبدیل کنیم، ولی وقتی پای‌میز بلیط فروش رسیدم ودرست به شماره های برنده‌نگاه کردم. متوجه شدم که برادرم اشتباه کرده است و بلیط من جایزه ۱۰۰ هزار تومان را برده است.. .حال خودتان تصور کنید وقتی بااین خبر بروستا برگشتم، در خانواده ما و روستای ما چه شادی و شوری بپاشد.»

این سخنان را آقای قادربایزیدی، بالهجه شیرین‌محلی در بنگاه اعانه ملی اظهار داشت.

برای هر گروه استخدامی فوق‌العاده شغل مختلف تعیین می‌شود

★ **کارمندان باتوجه به گروه استخدامی و وظایف شغل‌خود از یکی از انواع فوق‌العاده شغل استفاده خواهند کرد**

برای پرداخت فوق‌العاده شغل به کارمندان‌دولت‌ضوابط ویژه‌ای‌تعیین میشود. بموجب این ضوابط کارمندان از لحاظ گروه استخدامی و وظایف شغلی‌شان به ۳٦دسته تقسیم میشوند و برای‌هردسته از آن‌ها یک فوق‌العاده شغل مقطوع تعیین میشود.

مطالعه برای تعیین فوق‌العاده شغل کارمندان که از ابتدای سال آینده بجای مزایای‌مستمر به آن‌هاپرداخت میشود، آغاز شده است. براساس این مطالعات، برای هریک از۱۲ گروه جدول حقوقی ۳ سطح مختلف فوق‌العاده شغل پیشنهاد شده است، کلیه رشته های مختلف طرح طبقه‌بندی، که دارای گروههای استخدامی یکسان میباشند نیز با در نظر گرفتن نوع کارشان به سه‌دسته تقسیم شده‌که به‌هردسته یکی‌از سه مبلغ فوق‌العاده شغل تعلق میگیرد. چنانچه در اصلاح نهائی قانون استخدام تعداد گروههای استخدامی از ۱۲ به ۱۵ گروه افزایش یابد در مورد گروههای افزوده شده نیز بهمین‌منوال رفتار خواهد شد و تعداد سطوح فوق‌العاده شغل از ۳٦ به ٤۵ افزایش خواهد یافت. بدین ترتیب با در نظر گرفتن فوق‌العاده شغل های مختلف برای هریک از گروهها، مشکل فشردگی گروه های استخدامی که سبب شده است برخی ازمشاغل باوظایف گسترده‌تر و مشکل‌تر بامشاغل ساده‌تر در یک گروه قرار بگیرند برطرف شده و برای مشاغل مهمتر وسختترامتیازات بیشتری در نظر گرفته میشود.

فردا اطلاعات منتشر نمیشود

صاحبان صنایع وبازرگانان کشور

الاخاء

تنها مجلهٔ عربی زبان ایران از گروه نشریات مؤسسهٔ اطلاعات باداشتن نمایندگی در ۱۶ کشور عربی، روزهای شنبه منتشر میشود

اطلاعیه

شرکت سهامی پخش بافته‌های ایران

باطلاع میرساند که از اول دیماه الی آخر اسفند ۱۳۵۳

نمایشگاههای مخمل کاشان از ساعت ۸½ صبح الی ۸ بعدازظهر یکسره

وجمعه‌ها از ساعت ۸ صبح الی ۱۲½ بعدازظهر باز است

نمایشگاه وفروشگاه شماره ۱ مخمل کاشان ـ خیابان شاهرضا مقابل پارک پهلوی تلفن ٦٦۹۳۵۳
نمایشگاه وفروشگاه شماره ۲ مخمل کاشان ـ خیابان پهلوی مقابل سینما آتلانتیک تلفن ٤٤٦۹۹

اطلاعیه

باکمال خوشوقتی باطلاع سهامداران محترم میرساند که بانک تهران (شعبات چهارراه کالج تهران‌ـ کرمان ـ یزد ـ اصفهان) موافقت نموده‌اند تادرمقابل وثیقه گرفتن‌سهام‌شرکت سیمان کرمان به سهامداران عزیز برابر قیمت اسمی هر سهم وام بدهند.

شرکت سیمان کرمان (سهامی عام)

پرویز حجازی

بزرگترین برنامه هنری ایرانی وخارجی سال را در

باکارا تقدیم میکند

گوگوش
شاه ماهی هنرایران

حمیرا
زن آواز ایران

باکارا تقدیم میکند

کوروس
سرهنگ‌زاده
خواننده دلها

جمیله
زیبای زیبارویان

منوچهر
خواننده دیروز ـ امروز ـ فردا

بزم ایرانی درویش
جاویدان

برادران فضولباشی
بالت دختران کره‌ای
بالت دختران انگلیسی

باکارا
شب ژانویه تاصبح
برنامه دارد

تلفنهای رزرو
۶۲۵۱۷۷-۶۲۸۲۰۸

آگهی مزایده فروش پسته

سازمان نوسازی و عمران آستان‌قدس رضوی محصول پسته سال ۱۳۵۳ رفسنجان خود را ازطریق مزایده یکجا بفروش میرساند.

نوع محصول: پسته فندقی در پوست حدود ۵۰ تن ـ پسته بادامی حدود ۲ تن‌و پسته فندقی حندان حدود ۱۲ تن.

علاقمندان میتوانند پس‌از مشاهده نمونه های پسته در تهران ـ خیابان عباس آباد ـ خیابان میرعماد ـ ساختمان زمرد ـ طبقه ششم.
ویادر رفسنجان ـ خیابان پهلوی ـ دفتر سازمان نوسازی و عمران‌آستان‌ـ قدس رضوی پیشنهادات خود راتسلیم دارند.
آخرین مهلت دریافت پیشنهادات خرید پسته ساعت چهار بعدازظهر روز چهاردهم دیماه جاری (۱٤ـ۱۰ـ۵۳) خواهد بود.
پیشنهادات بایستی در پاکت‌لاکی‌و مهر شده بدفتر تهران و یا رفسنجان تسلیم و رسید دریافت دارند.

پیشنهادات ساعت ۱۰صبح‌روز سه‌شنبه هفدهم (۱۷ دیماه) جاری در تهران‌رسیدگی وبهترین پیشنهاد که از لحاظ قیمت و سایر شرایط مطلوب باشد طی صورت جلسه‌ای به برنده‌مزایده اعلام خواهد شد.

کلیه هزینه بارگیری و حمل‌بعهده برنده مزایده خواهد بودو این سازمان، پسته را در رفسنجان در کیسه های آماده تحویل برنده خواهد کرد.
ورود پیشنهاددهندگان در جلسه آزاد است

مدیر عامل سازمان نوسازی
آستان قدس رضوی
اکبر قهرمانی

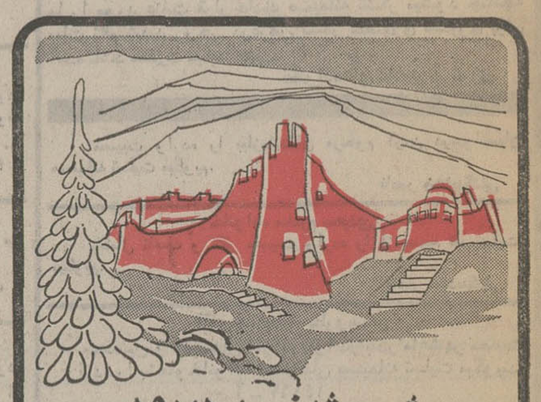

شب ژانویه ۱۹۷۵
درکلبه دربند روز سه شنبه ۱۰ دی ماه
با مشهورترین ارکستر کشور کره
YELLOW BIRD'S
تاساعت ٤ صبح
رزرومیز ۳-۸۷۰۱۳۲

آگهی دعوت مجمع عمومی فوق‌العاده الیاف ـ شرکت سهامی عام

بدینوسیله از کلیه صاحبان سهام شرکت دعوت میشود در جلسه مجمع عمومی فوق‌العاده که در ساعت ۱۰ صبح روز یکشنبه ۲۹ دیماه ۱۳۵۳ در محل شرکت واقع درخیابان فردوسی ساختمان آفتابشرق‌طبقه‌چهارم تشکیل میگردد حضور بهم رسانند.
دستور جلسه: افزایش ده هزار سهم به سرمایه‌شرکت
الیاف ـ شرکت سهامی عام

گاوهای خارجی بفروش میرسد

تعدادی گاو ازنژاد انگلیسی و هلشتاین استرالیائی شیرده و گوساله بفروش میرسد.
آدرس ـ خرمشهر تلفن‌های ۳۰۸۲ و ٤۸٦٦ عبودزاده.
آ ـ ۱۵۰٤۰۳