مقارن ورود نمایندگان کنسرسیوم نفت
«اورور» نشریه معروف فرانسه نوشت :

نفت ایران خریدار دارد

* ماجرای بسته‌شدن چاههای نفت ایران دیگر تکرار نخواهد شد

● کنسرسیوم اگر لجاجت کند ، این بار بازی را خواهد باخت

روزنامه فرانسوی «اورور» دیروز طی مقاله ای درباره نفت ایران ، اختلافات ایران و کنسرسیوم نفت‌را مورد تجزیه وتحلیل قرارداده است .

* تسلیم خواهد شد

«اورور» می نویسد :

کنسرسیوم بین‌المللی نفت(که اصلا یك کنسرسیوم انگلیسی و امریکائی است) پس‌از مقاومت در برابر خواستهای ایران سرانجام تسلیم خواهد شد ؟

این هفته باید کنسرسیوم تصمیم

بقیه در صفحه سیزدهم

مابه‌التفاوت ترفیع ۷ هزار دبیر پرداخت میشود

مابه‌التفاوت ترفیع دبیران از محل صرفه جوئیهای وزارت آموزش‌وپرورش بزودی‌پرداخت خواهد شد .

در اردیبهشت ماه سال گذشته برای رفع تبعیض از ۷ هزار دبیر، به‌آنان یك رتبه داده شدولی تاکنون مابه‌التفاوت‌آن‌بمعلمین مذکورپرداخت نگردیده است .

امروز خبرنگار فرهنگی ما با یك مقام مطلع وزارت آموزش وپرورش تماس گرفت و کسب اطلاع کرد که برای پرداخت مابه‌التفاوت ترفیع دبیران از محل صرفه جوئیها تامین اعتبار شده و لیست حقوقی آن نیز تنظیم گردیده است وحداکثر تاپایان آذرماه امسال مابه‌التفاوت رتبه‌دبیران پرداخت خواهد شد .

خبرنگار ما اضافه میکند اعتبار مابه‌التفاوت حقوق رتبه جدید دبیران از محل حقوق باز نشستگان اخیر وزارت آموزش و پرورش تامین شده

شاهنشاه در الله‌آباد

از فعالیتهای کشاورزی و دامداری بازدید فرمودند

شاهنشاه ، پیش از ظهر دیروزبا «هلیکوپتر» بدهکده‌الله آباد .قزوین تشریف فرما شدند و از کشتزارهاو فعالیتهای دامداری آن بازدید کردند.

★ در اله‌آباد

شاهنشاه آریامهر در ساعت ۹ و بیست دقیقه بدهکده الله‌آباد تشریف فرما شدند و مورد استقبال گرم دهقانان قرار گرفتند تیمسار سپهبد ریاحی وزیر کشاورزی، تیمسارسپهبد صنیعی وزیر جنك و گروهی از شخصیتهای مملکتی در این بازدید حضور داشتند.

مدیر عامل شرکت دامداری و کشاورزی الله‌آباد گزارشی بحضور شاهنشاه معروض داشت و شاهنشاه آریامهر از اقدامات وسیعی که‌برای

بقیه در صفحه سیزدهم

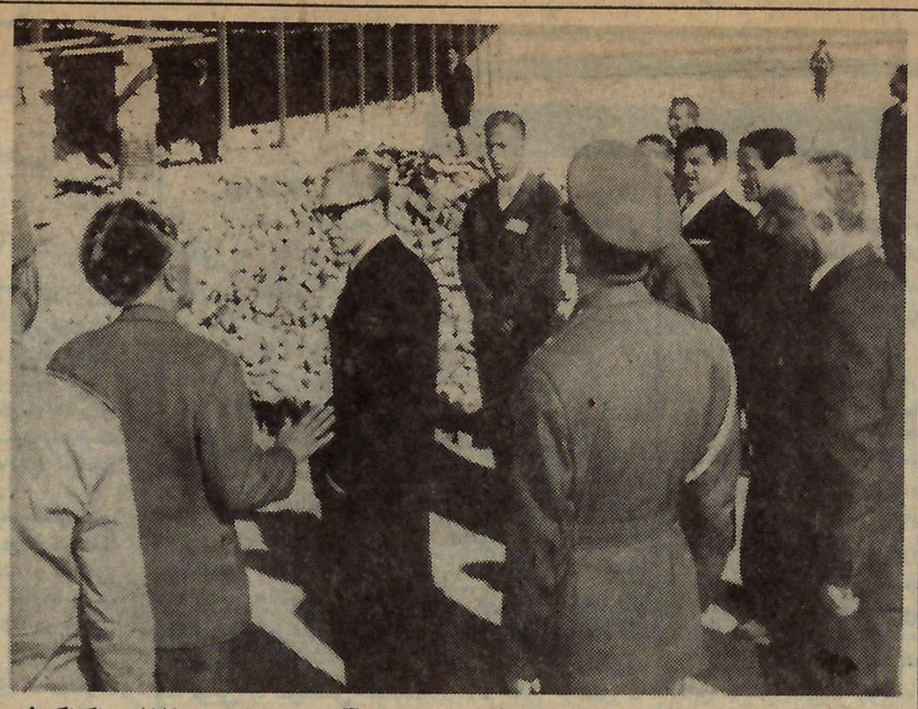

شاهنشاه آریامهر در بازدید از دهکده نمونه الله‌آباد توضیحات‌آقای سید ضیاءالدین طباطبایی راکه‌اکنون بکار کشاورزی و دامداری اشتغال دارد، استماع‌میفرمایند.

اطلاعات

سه‌شنبه اول آذر ماه ۱۳۴۵ . . . . . شماره ۱۲۱۳۹
. . . . . تکشماره ٤ ریال . . . . . سال چهل و یکم

در جلسه امروز مجلس شورای ملی

قرارداد نفتی ایران‌وفرانسه تصویب شد

در صفحه سیزدهم

نصیری

رکورد دنیا را در دو ضرب شکست

امروز اطلاع داده شد در تمرینات تیم ملی وزنه برداری ایران در آبادان آقای محمد نصیری قهرمان سوم خروس وزن دنیا موفق شد در دو ضرب ۱۴۵ کیلورکورد بجای گذارد و ۲۵ر۲ کیلو رکوردد‌نیا راکه متعلق بخودش‌می باشد بشکند .

زنی در بابل چهارقلو زائید !

در صفحه سیزدهم

دیویدلانکاشایر خبرنگار آسوشیتدپرس طی گزارشی از تهران می نویسد :

ایران مرکز رقابت شرق و غرب شده است

در صفحه ۱۳

نمایندگان کنسرسیوم نفت در تهران

پیچ عاقد قرار داد کنسرسیوم گفت :

من همیشه خوشبین هستم

ادیسون رئیس کنسرسیوم گفت:

هیچ چیز نمیتوانم بگویم

نمایندگان عالی کنسرسیوم نفت دیشب برای مذاکره با مقامات ایرانی باهواپیمای پان‌آمریکن وارد تهران شدند . در عکس از چپ براست داوید استیل انگلیسی ، هاوارد پیج آمریکائی ،ج.ادیسون انگلیسی وجرج‌بارك هرست‌آمریکائی در فرودگاه مهرآباد دیده میشوند.

مقارن‌ورود نمایندگان کنسرسیوم شایع‌شدشوروی پیشنهاد خرید نفت ایران راکرده است !

نمایندگان کنسرسیوم فردا شرفیاب‌میشوند وسپس مذاکرات آغاز میگردد

«پیچ» در حالیکه به سر وکیفش اشاره‌میکردگفت من چیزی‌دراینجا وچیزی در آنجا دارم !!

در صفحه ۱۵

رهبر حزب استقلال مراکش بتهران‌میاید

آقای «علال‌الفاسی» رهبر حزب استقلال و صاحب دو روزنامه‌یومیه بزبان های عربی و فرانسه و از پیشروان نهضت وجهاد ملی‌مراکش بدعوت سناتور مسعودی مدیر موسسه اطلاعات هفته آینده وارد تهران میشود . این دعوت هنگامی که سناتور مسعودی در التزام رکاب شاهنشاه بمراکش مسافرت کرده بود صورت‌گرفت واز آقای الفاسی تقاضا شدکه برای بازدید ایران و تماس باشخصیت‌های‌ملی وفرهنگی مسافرتی بتهران‌بنماید . ایشان دعوت سناتور مسعودی را پذیرفته و تاریخ مسافرت خود را اوائل آذر تعیین کرد .

(بقیه درصفحه ٦)

آگهی فروش سیمان در تهران

بمنظور رفاه مصرف‌کنندگان سیمان‌در تهران‌وزارت‌اقتصاد مقدار کافی سیمان پرتلند روسی تهیه و بقرار هر تن ۱۶۰۰ ریال بفروش میرساند

متقاضیان می‌توانندتمام‌روز های اداری از ساعت ۷ ونیم‌تا ۱٤ و نیم‌برای پرداخت‌وجه و دریافت حواله سیمان به کاخ وزارت اقتصادسازمان‌مرکزی شرکت ها مراجعه فرمایند .

سازمان مرکزی شرکتها

اطلاعیه

فروشگاه اختصاصی گمرك در طبقه زیرین فروشگاه فردوسی‌جنب رستوران دائر و کالاهای متروکه و ضبطی کل گمرك‌رابمعرض فروش گذارده است . طالبین‌می‌توانندهمه روزه بغیراز ایام تعطیل از ساعت ٤الی ۷بعدازظهر بفروشگاه‌مزبور مراجعه و کالای مورد نیاز خودرا خریداری نمایند.الف۷۱۵۹

اداره‌فروش کالای متروکه و ضبطی کل گمرك

۱ـ ۵ آ ـ۳٤۵٦۸

آگهی

بدینوسیله باطلاع کلیه متقاضیان استخدام در شرکت ملی نفت ایران میرساند که این‌شرکت درحال حاضر بهیچوجه نیازی به استخدام افراد جدید اعم از کارگرویا کارمند ندارد .درمواردیکه احتیاج به افراد جدید جهت خدمت در شرکت‌ملی نفت ایران ـ شرکت های وابسته و یا شرکتهای فرعی باشد مشخصات و شرایط استخدام افراد مورد لزوم طی آگهی در روزنامه اعلام و انتخاب افراد مورد نیاز از طریق مسابقه و آزمایش لازم بعمل خواهد آمد .

با این ترتیب‌خواهشمنداست از مراجعه‌به مقامات شرکت خودداری فرمایند زیرا به تقاضا هائی‌که‌در این‌باره برسد ترتیب اثر نخواهد شد.

برنامه جدید

سوپر نایت کلوپ رایکا

باشرکت هنرمندان خارجی را فراموش نفرمائید
شام ـ آلاکارت ـ رقص باموزیك ایتالیائی
(سینکینك باند) مارکتی
وستاره درخشان هنر ایران

بانو دلکش

تلفن ٦۲۵۳۰۱

اطلاعیه وزارت کشاورزی

در تعقیب اطلاعیه‌شماره ۱۲٤۲۱ مورخ۲۲ر۸ر٤۵ وزارت کشاورزی مراتب‌زیرباطلاع‌عموم‌زارعین وکشتکاران پنبه درمناطق گرگان . گنبد و مازندران رسانیده میشود.

چون مبارزه باآفات‌پنبه مستلزم صرف هزینه قابل‌توجهی می باشد و بالطبع میزان برداشت محصول مزارع‌بایدبدرجه‌ای‌برسد که از نظراقتصادی مقرون‌بصرفه‌باشد.

لذا بزارعین وکشتکاران پنبه توصیه می گردد که از کشت پنبه در اراضی شورو اراضی زه‌آب‌دار وزمینهای دیمی که محصول قابل ملاحظه‌ای بدست‌نمیدهند و همچنین‌اراضی مجاور جنگل که انتقال‌آفت‌از جنگل‌باینگونه مزارع بسهولت انجام میگیرد و بالنتیجه عملیات‌سمپاشی را خنثی میسازد برای جلو گیری از وارد آمدن خسارت‌خودداری نمایند.

ضمنا بمامورینی که در قطعات هزار هکتاری جهت ارشاد زارعین وکشتکاران پنبه مستقر گردیده‌اند دستور داده شده‌که راهنمائی های لازم را در اجرای این‌توصیه‌بعمل‌آورند.الف۷۲۲۵

۱ـ۲ ۱ـ۳٤٦۷٦ وزارت کشاورزی

آگهی فروش سیمان

پیرو آگهی های قبلی باطلاع کلیه مصرف کنندگان سیمان میرساند که سازمان مرکزی شرکتها سیمان کافی برای رفع نیازمندیهای مصرف کنندگان در نقاط مختلف زیر :

۱ـ بندر پهلوی بقرار هر تن ۱٦۵۰ ریال
۲ـ بندر نوشهر بقرار هرتن ۱٦۵۰ ریال
۳ـ رشت بقرار هرتن ۱٦۸۰ ریال
٤ـ قزوین بقرار هرتن ۱٦۸۰ ریال

برای فروش و تحویل آماده نموده است . و مصرف کنندگان میتوانند در مقابل پرداخت بهاء سیمان‌مورد احتیاج خود راتحویل گیرند . خواهشمند است برای کسب اطلاعات بیشتر بسازمان مرکزی شرکت‌ها واقع درخیابان ارك کاخ وزارت اقتصاد یابدفاتر مراکز فروش مراجعه فرمائید الف ۷۱٦۱ .

۱ـ۵ آ ـ۳٤۵٦٦ سازمان مرکزی شرکتها

بانك ملی ایران

شعبه جدیدی در تهران پارس نبش میدان تقی بنام شعبه تهران پارس تاسیس نموده که از تاریخ اول آذرماه ۱۳٤۵ برای انجام کارهای مشتریان محترم‌آماده خواهد بود. ۱ـ۲

نمایندگی جدید بانك ملی ایران

درتاکستان قزوین ازاول دیماه ۱۳٤۵تاسیس وبرای انجام کارهای بانکی مشتریان‌محترم‌آماده میباشد . ۱ـ۲

شرایط شرکت در انتخاب

مادر نمونه سال

روز ۲۵ آذرماه امسال مراسم‌روزمادر باشکوه بیشتر در حضور علیاحضرت فرح‌پهلوی شهبانوی ایران برگزارخواهدشد.

ضمن‌این مراسم مادرنمونه‌استان تهران طی آئین خاصی بحضور معظم‌له معرفی‌میشوند .

بنگاه‌حمایت مادران و نوزادان از مادران گرامی‌استان‌تهران تقاضادارند در صورتی که‌علاقمند بشرکت در انتخاب مادر نمونه هستند :بپرسش های زیرپاسخ‌بفرمایند.

الف‌ـذکر مواردی که گذشت‌وفداکاری مادر را در تربیت فرزندنشان بدهد.

ب‌ـ اشاره به عواملی که صرفه‌جوئی مادر را در اقتصاد خانواده بطور پسندیده مشخص نماید .

پ ـ بیان‌مواردی که به تربیت فرزند بنحو احسن توجه شده‌باشد.

ت‌ـ چگونگی روابط‌فرزند یا فرزندان با مادر

ث‌ـ چگونگی ایجاد روابط بین همسر و فرزندان و همچنین روابط‌پدر و مادر باهم.

درانتخاب‌مادر نمونه سال باتوجه به نکات یادشده در بالا مادرانی که خصوصیات یادشده در زیر را داشته باشند در انتخاب مقدم خواهندبود.

الف‌ـ مادرانی که فرزندان بیشتر دارند.

ب‌ـمادرانی که درآمد خانواده‌آنان کمتراست.

پ‌ـ مادرانی که فرزندانشان بموفقیت های بیشتر نائل آمده‌اند.

از مادران محترم تقاضاداریم تا روز ۱۵ آذرماه پاسخ خودرا به‌بنگاه حمایت‌مادران و نوزادان ارسال‌دارند تا درکمیسیون که‌برای بررسی این منظور تشکیل شده است مورد رسیدگی قرار گیرد .

با نهایت‌تاسف درگذشت جناب آقای **جمال امامی خوئی** سناتور اسبق‌را باستحضاردوستان وآشنایان فقید سعید میرساند . مجلس‌ترحیم آنمرحوم روز چهارشنبه ۲ آذر ماه ۱۳٤۵ از ساعت ۹ تا ۱۱ در مسجد سپهسالار برگزار میشود .

رئیس مجلس‌سنا . مهندس شریف امامی

با نهایت تاثر و تاسف درگذشت شادروان جناب آقای جمال‌امامی نماینده ادوار سابق مجلس شورای ملی را باستحضار دوستان و آشنایان فقید سعید میرساند . مجلس ختم آن مرحوم روزچهارشنبه دوم آذرماه از ساعت ۹ صبح الی ۱۱ در مدرسه عالی سپهسالارمنعقد خواهد بود .

رئیس‌مجلس شورایملی . مهندس‌عبداله‌ریاضی

خاندان امامی خوئی و خانواده‌های وابسته

با اعلام فوت جانگداز جناب آقای **جمال امامی خوئی** باطلاع میرساند که مجلس ترحیم فقید سعید روز چهارشنبه دوم آذر ماه از ساعت ۹ صبح تا ۱۱ در مسجد عالی سپهسالار برگزار خواهد شد .

برای شرکت درقرعه کشی این‌ماه حساب تشکیل سرمایه بانک عمران فقط ۴ روز فرصت دارید

جریان روز

مذاکرات نفت در تهران

مذاکرات مهم نفت امروز در تهران شروع‌میشود. خوانندگان عزیز ما مسبوقند که این مذاکرات‌از یکماه پیش مسکوت مانده بود تا در اینمدت کمپانی های سهیم در کنسرسیوم نفت ، تقاضای دولت‌ایران را دقیقتر مورد مطالعه قرار دهند و پیشنهادات‌ونظرات تازه خودرا در انقضای مهلت یکماهه باطلاع مقامات دولت‌وشرکت ملی نفت ایران برسانند .

اینك گروهی از مدیران برجسته کمپانی های عضو کنسرسیوم و کارشناسان نفتی در تهران گردآمده‌اند تا مذاکرات نفت‌را بادولت ایران آغاز کنند و همانطور که در اخبار ملاحظه فرمودید سابقه نداشته است هیئتی‌بدین اهمیت تا کنون برای مذاکره در مسائل مربوط به نفت عازم ایران شود .

شرکت شخصیت های برجسته نفتی در مذاکرات نفت ، خود قرینه‌ایست براینکه کنسرسیوم توجه کامل بنظریات شاهنشاه ودولت‌ایران‌معطوف‌ساخته‌اند مملکت‌مادرحال طی‌کردن یك‌دوران‌انتقالی‌است.دوره‌ای‌که بطور طبیعی اگر طی می شد یك یا دو نسل طول می کشید ولی امروز که این دوره انتقالی‌را شروع کرده‌ایم اگر بنا باشد بنشینیم و بگذاریم‌بطورطبیعی، در حیات یك یادونسل این مرحله طی شود ، تاقیامت میان ما و دنیائی آنطرفتر از ما یك قرن فاصله‌خواهد بود و این چیزی است که ایرانی‌نمی تواند تحمل کند . زیرا ایران همه‌امکانات لازم را برای آنکه‌در صف ملل پیشاهنك و پیشرو قرارداشته باشد باختیار دارد و برنامه های انقلابی که در اینکشور بمعرض اجرا گذارده شده می توانند کشوررا بسرعت‌درطریق اعتلا وترقی پیش ببرند .نهایت اجرای‌این برنامه‌ها محتاج به پشتوانه مادی و مالی است و کدام‌پشتوانه بهتر از منابع ثروت ما که اهم آن ذخائر نفتی مملکت ماست ؟

مانمی خواهیم برای اجرای برنامه های ملی‌در مملکتمان دست نیاز و طلب بسوی خارجی دراز کنیم واگر کسانیکه با ما در بهره برداری از منابع ثروت ما شرکت دارند حق مارا بدهند همان برایمان کافی است . پس می بینید که مطالبه حقوق ایران از نفت برمبنای یك ضرورت اساسی و حیاتی استوار است‌و ایران نه در مقام آن بوده که بلوف بزنـد ،نه از کنسرسیوم من غیرحق‌تقاضا وتوقعی داشته‌است‌و اگر در اظهار و اخطار خودمان جدی هستیم برای اینست که مسئله ازنظر ما کاملا جدی است .

یکی‌از موجبات اصلی تشکیل اتحادیه‌کشورهای‌صادر- کننده نفت «اوپك» همین مسئله اضافه تولید است که ماده اول مسائل مورداختلاف بین‌ایران‌وکنسرسیوم می‌باشد . چون کمپانیهای نفتی برای اینکه اختیار اضافه تولید را در دست داشته باشند وبه‌منفعت‌خود هرجا خواستند تولیدرا بالابرند و هرجا نخواستند بالا نبرند ، در گذشته سعی داشتند میان کشور های فروشنده نفت رقابت و اختلاف بیندازند و هر گاه‌یکی از ممالك صادر کننده درخواست افزایش تولیدداشت، سایرین را با آنکشور طرف کنند و بعذر اینکه‌نمی- توانند جواب کشور های دیگر را بدهند از قبول این درخواست شانه خالی کنند . «اوپك» راه ایجاد تفرقه‌را بست و این حربه را از دست کمپانی ها گرفت . بدین معنی که قرار شد سهم هر کشوری‌از بابت اضافه تولید سالانه نفت بموجب جدولی که «اوپك» تنظیم و تصویب می کند معین باشد و کمپانی هابراساس همان جدول اقدام کنند .درین جدول سهم ایران از بابت اضافه تولید سالانه‌هفده‌و نیم در صد معین شده وبرنامه های عمرانی و اصلاحی ایران نیزبراساس در آمد حاصله ازین مقدار افزایش تولید محاسبه وطراحی گردیده‌است که‌حالایاید‌تسلیم نظر کمپانیها شویم و دست از برنامه های ملی خود برداریم . یا راه ثانوی جستجو کنیم .

شاهنشاه ایران صراحتا اعلام داشته اند که‌انصراف ایران از برنامه هائی که در دست اجرا دارد غیرممکن است‌و این عقیده ایست که فرد فرد ملت ایران از هر طبقه‌وهردسته تایید میکند .امااینکه‌از طرف بعضی محافل و رادیو ها و مطبوعات خارجی عنوان شده‌وقایع سال ۱۹۵۱ درایران تکرار می شود یا دولت ایران راهی‌را پیش گرفته که عبدالکریم قاسم‌می پیمودبکلی یاوه وبی اساس و فاقد ارزش است .

موقعیت بین‌المللی ایران مجال اینگونه توهمات را برای کسی‌باقی نمی گذارد ودر سیاست روشن وصریح وثابت ایران چه از لحاظ امور داخلی و چه ازجهت روابط خارجی نیزجائی برای انحراف بطرف منفی‌بافی‌و قال چاق‌کردن و بلوف زدن وجود ندارد . دولت‌و ملت ایران در کلیه امور با نظر منطقی نگاه می کند وبطریق اولی نظرات ایران در مورد نفت نیز از صراط منطق خارج نیست . ما منطقی فکر می کنیم . منطقی عمل می کنیم و البته انتظارداریم باما منطقی معامله شود .

قیافه میسیونی که برای مذاکره درباره نفت به‌تهران آمده خوشبختانه این امید راتقویت‌کرده‌است که‌مذاکرات تهران به نتیجه مطلوب و منطقی منتهی شود واختلافات موجود در کنفرانس تهران جای خودرا به تفاهم و توافق بسپارد .

باکمال تاثر وتالم درگذشت اسف‌انگیز سرکارسرهنك بازنشسته **اسماعیل سیاح** را باطلاع‌اقوام -دوستان‌وآشنایان میرساندمجلس ختم آنمرحوم در روز چهارشنبه دوم آذرماه ساعت ۹ونیم تا ۱۱ونیم صبح در مسجد مجد برگذار و مجلس ختم زنانه عصر همانروز در منزل شخصی آن شادروان در تهران پارس خیابان اصلی -ایستگاه جمشیدانتهای خیابان ۱۵۴ پلاك ۸۲ برگذارخواهدشد.

فرهنك سیاح . فریبرز سیاح . فرهادسیاح. حمیدسیاح . دکترمحسن سیاح . دکتر هوشنك سیاح . موسی‌بصیری .سرهنك خاکبیز.یوسف میرفخرائی .حسن‌میرفخرائی. عباس‌میرفخرائی وخانواده های عبدی . صادقی . خسروانی . صدر . احسانی . خانمحمدی . میرسعیدی

بعموم افراد خانواده های عزا دار بویژه بازماندگان آنمرحوم مصیبت‌وارده را تسلیت میدهیم.

مجالس ترحیم و یاد بود

نمایندگان آذربایجان در مجلس شورای ملی بایکدنیاتاسف‌وتاثر فوت **شادروان جمال امامی** را که از نمایندگان برجسته ادوارسابق مجلس‌شورای ملی بوده‌اند باطلاع‌میرسانند.

مجلس ختم آن فقیدسعید روز چهارشنبه ۲آذرماه ۱۳۴۵از ساعت ۹الی ۱۱ صبح در مدرسه عالی سپهسالار منعقد خواهدبود .

دکترشفیع‌امین -ابوالحسن احتشامی - ابوالفضل اقبالی- دکترعبدالعلی امامی خوئی- کریم اهری -منوچهر پزشکی - حاج حسن نیریزی -ابوالفتح‌جهانشاهی - احمد حقشناس دکترسعید حکمت- محمد دیهیم - مهندس غلامرضا رنجان‌چی -رحیم زهتاب‌فرد -حسین مکیبا -دکترتقی صاحب قلم - مهندس‌فیروز عدلی -دکترغلامرضا عدل - دکترعبدالرضاعدل طباطبائی -دکتر علی مدنی-میراسدالله‌موسوی ماکوئی - مهندس عبدالله والا- علی مرادی - میراشرف متولی‌باشی -اصغر باغمیشه -حسن علی زرگرزاده -ذبیحی -میرزاختائی

بمناسبت‌سالروز درگذشت **تیمسار سپهبد امیر احمدی** مراسمی روز پنجشنبه سوم آذر ماه از ساعت پنج‌بعدازظهر در منزل شخصی آن مرحوم خیابان حافظ شماره ۴۲۱ برگزار خواهدشد تشریف فرمائی سروران گرامی و دوستان ارجمند موجب‌تشکر خواهدبود.

۱-۲ آ-۲۳۲۰۱ **خانواده امیر احمدی.**

باکمال تاسف‌فوت‌شادروان **عباس‌لطفعلیخان‌زند** کارمند بازنشسته دانشگاه را باطلاع عموم دوستان واقوام میرساند . مجلس ختم مردانه فقیدسعید روز ۵شنبه سوم آذ رماه ازساعت ۳الی ۵بعدازظهر در مسجد فخریه واقع در خیابان امیریه وختم زنانه روز ٤ شنبه بعداز ظهر دوم آذرماه در منزل آن مرحوم‌واقع‌درجاده نیاوران سعیدیه کوچه دکترزندی پلاك ۲۵ بر گزار می گردد.

خانواده های : زند-کوهنك - عباسی - قاسمی نظری -امینی-حاجیانپور -سیارپور - مروی -ناطقی -آجیلی -محمودعربی

بعموم بازماندگان آنمرحوم مصیبت‌وارده را تسلیت میدهیم.

بدینوسیله فوت مرحوم **حاج سیداسمعیل مصطفوی همدانی** پدر ارجمندم‌راباطلاع‌آشنایان و دوستان و همشهریان گرام میرساند.مجلس ختم آن فقیدسعید عصر روز پنجشنبه ۳آذر ماه از ساعت ۳ تا ۵بعدازظهر در مسجدارك منعقد می باشد. **سیدجواد مصطفوی**

بانهایت تاسف فوت مرحوم **حاج سید اسمعیل مصطفوی همدانی** بازرگان را باطلاع اشنایان و دوستان‌و همشهریان گرام می - رساند . مجلس ختم فقیدسعید عصر روز پنج شنبه ۳ آذرماه از ساعت ۳ تا۵بعدازظهر در مسجد ارك منعقد می‌باشد امیداست‌باشرکت دراین مجلس روح آنمرحوم را شاد فرمایند.

خانواده های : **مصطفوی . بهاری .حسینی. معدنچی .موسوی . مقدس . قائمی . صدوقی. مبشر . شهیدی . شهیدزاده دادرس . ربانی**

آ-۲۳۰٤۱ ۱-۲

بعموم بازماندگان آنمرحوم مصیبت‌وارده را تسلیت میدهیم.

باکمال تاثر و تاسف درگذشت مرحوم مغفور**حسین ابدالپور**برادر گرامی‌سرکارسروان عبدالکریم ابدالپور عموزاده حاجی فیض‌الله عمرانی را به اطلاع دوستان وآشنایان میرساند مجلس ترحیم آنمرحوم روز چهارشنبه دوم آذر ماه ۱ زساعت ۲ونیم‌الی ٤ونیم در مسجد امام زاده زید بازارچهارسوق کوچك منعقد میباشد

الاحقر سیدعلی اصغرخوئی -الاحقر سید محمدحسین خوئی -سیدرضا ضیائی

درگذشت مرحوم مغفور **حسین ابدالپور** رابه استحضار دوستان و خویشان وهمشهری های محترم میرساند مجلس ختم مردانه آن مرحوم روز چهارشنبه دوم آذرماه ازساعت ۲ ونیم الی ٤ونیم در مسجد امامزاده زید بازار چهارسوق کوچك‌ومجلس‌ختم زنانه در همان‌روز وساعت در منزل‌سروان عبدالکریم ابدالپور انتهای دلگشا خیابان مجاور کاشی ۲۸منعقد می‌باشد.

فیض الله عمرانی . سروان ابدالپور . حبیب‌الله عمرانی . حمدالله عمرانی . صمد همایونفر . غفار شاهرودی . عباس موذن‌زاده. محمود اکبری . احمد آقائی . حسن اخگری . بهرام نصابیان . یحیی صمصامی .محمدحسین دیهیمی

آ-۲۳۲۲۵

بعموم افراد خانواده های عزادار مصیبت وارده را تسلیت میدهیم.

بانهایت تاسف فوت ناگهانی **بانو اعتضاد الملوك ضرابی** را باطلاع‌عموم بستگان‌میرساند مجلس ترحیم آنمرحومه از ساعت ۳ تا ۵رور چهارشنبه ۲آذرماه در منزل شخصی آنمرحومه واقع د رخیابان ری کوچه دکترتاج‌بخش‌کوچه شیرین منزل ضرابی برگزار می شود .

خانواده های :ضرابی -اعتضادی-توحیدلو بدرصاحب‌جم -صیرفی‌پور

بعموم بازماندگان آنمرحومه تسلیت میدهیم.

بانهایت تاسف درگذشت مرحوم **علی‌نقی ذکاء**دائی جناب آقای‌دکترعلی اکبر بینا رئیس محترم دانشگاه ملی ایران‌را باستحضاردوستان و آشنایان میرساند مجلس‌ترحیم آن مرحوم‌روز پنجشنبه سوم آذر از ساعت ۹ تا ۱۱در مسجد مجد منعقد خواهدبود.

رئیس هیئت امناء دانشگاه ملی‌ایران - امیراسدالله علم

باکمال تاسف‌درگذشت **مرحوم علی نقی‌ذکاء** پدر آقای دکترسیروس ذکاء کارمندوزارت‌امور خارجه را باطلاع میرساند . مجلس ترحیم آن مرحوم روز پنجشنبه‌سوم آذرماه‌جاری ازساعت ۹ الی ۱۱ صبح در مسجد مجد خواهدبود .

وزارت‌امورخارجه

درگذشت مرحوم **علی‌نقی ذکاء** دائی‌جناب آقای دکتر علی اکبربینا استاد دانشگاه وقائم مقام وزیر آموزش‌وپرورش در سازمان‌تربیت معلم و تحقیقات تربیتی ورئیس دانشگاه ملی را باطلاع‌میرساند.

مجلس ترحیم آن مرحوم از ساعت ۹ الی ۱۱ صبح‌روز پنجشنبه سوم آذرماه ۱۳۴۵ در مسجد مجد برگذارخواهدشد.

وزیرآموزش‌وپرورش

باکمال تاسف‌در گذشت مرحوم **علینقی ذکاء** صاحبمنصب بازنشسته وزارت‌راه‌راباطلاع‌هم- کاران و دوستان آن‌مرحوم‌میرساند .

مجلس‌ترحیم آ ن‌شادروان روز پنجشنبه سوم آذرماه ازساعت ۹الی ۱۱ صبح‌در مسجد مجدبرگزار میگردد. **وزیرراه**

بانهایت‌تاسف در گذشت **آقای علی‌نقی ذکاء** کارمند بازنشسته بانك را به اطلاع دوستان وآشنایان میرساند مجلس ختم آنمرحوم روز پنجشنبه سوم آذرماه ۱۳۴۵ از ساعت ۹ تا ۱۱در مسجد مجد برگزار خواهدشد.

بانك‌ملی‌ایران

باکمال‌تاسف فوت آقای **علی‌نقی ذکاء** راباطلاع میرساند مجلس ترحیم آن مرحوم روز پنجشنبه سوم آذرماه از ساعت ۹تا۱۱ صبح‌در مسجد مجد منعقدخواهدبود.

بانك‌توسعه صنعتی ومعدنی‌ایران

استادان‌دانشگاه ملی ایران بانهایت‌تاسف فوت شادروان **علی نقی ذکاء** دائی‌جناب آقای دکتربینا رئیس محترم دانشگاه ملی ایران را باستحضار دوستان‌و همکاران‌محترم می - رساند . مجلس ترحیم آن مرحوم از ساعت ۹تا ۱۱ صبح روز پنجشنبه سوم آذردر مسجد مجد منعقد خواهدبود.

از طرف استادان دانشگاه ملی ایران - پرفسور انوشیروان پویان- دکتر مسعودجهان آراء-دکتر محمدحسین فرخ پارس - دکتر احمد کیانپور -دکتر محمدعلی معتمد- دکتر حسین نواب- مهندس‌یکتا.

سازمان امور اداری واستخدامی کشورضمن اعلام درگذشت مرحوم مغفور **علی‌نقی ذکاء** ابوی ارجمندآقای دکتر بهروز ذکاء مدیرکل تشکیلات وروش‌های این سازمان‌مصیبت وارده رابه بازماندگان آن مرحوم تسلیت میگوید.

مجلس ترحیم فقیدسعید از ساعت ۹ الی ۱۱ صبح روز پنجشنبه سوم آذرماه درمسجد مجد منعقدخواهدبود.

سازمان اموراداری واستخدامی کشور

فوت مرحوم مبرور آقای **میرزاعلی نقی‌ذکاء** را باطلاع‌دوستان محترم میرساند مجلس‌ترحیم فقیدسعید روز پنجشنبه سوم آذرماه ازساعت ۹ تا ۱۱در مسجد مجد منعقد خواهدبود .

الاحقرالحاج‌عبدالله‌ثقة‌الاسلامی

بانهایت تاسف درگذشت شادروان **علینقی ذکاء** دائی جناب آقای دکترعلی اکبربینا قائم مقام وزیرآموزش وپرورش در دانشسرای عالی را به اطلاع میرساند . مجلس ختم آن مرحوم از ساعت ۹الی ۱۱ صبح‌روزپنجشنبه سوم آذر در مسجد مجدمنعقدخواهدبود **دانشسرای‌عالی**

دکترایرج ایمن - دکترقاسم‌تویسرکانی دکترعبدالکریم قریب . دکترعلوی نژا د.دکتر محمد جواد مشکور . غلامحسین مصاحب . دکترکیوان نجم آبادی . دکتر محمود هومن

خانواده های : ذکاء .بینا . کلانتری . سعیدی . رضائی . ثقة‌الاسلامی . شجاعی . میرفندرسکی . عدل امینی . مطهری. عدل . صادقی نژاد .اصلانی . آزاد . خلیلیان .حکیم زاده .پیشوا . مجتهدی

باکمال تاسف‌فوت مرحوم مبرورعلی نقی **ذکاء** را باطلاع‌دوستان وآشنایان میرسانند مجلس ترحیم فقیدسعید پنجشنبه سوم آذرماه ازساعت۹الی ۱۱صبح‌در مسجدمجدمنعقدخواهد بود . مجلس ترحیم زنانه نیزدرهمان‌روز از ساعت سه‌تاپنج بعدازظهر در منزل آن‌مرحوم واقع‌در خیابان فخررازی کوچه بن‌بست ذکاء شماره۸٦ برگزارخواهدشد .

یحیی‌ذکاء . دکترسیروس ذکاء . دکتر بهروزذکاء . مهندس اسکندرذکاء . دکترحسین ذکاء -مجیدذکاء -علی اشرف بینا -دکتر علی اکبربینا- حسینعلی سعیدی .مهدی عدل.فرهاد کلانتری .اسکندر رضائی.بیوك‌رضائی. حمید رضائی . دکتر خسرو رضائی .عبدالحسین‌ثقة- اسلامی . سرهنك‌حسین‌شجاعی.ناصر میر - فندرسکی.فرهادعدل‌امینی .سرهنك عباسقلی مظهری.سرلشگرمحمدمظهری.عبدالحسین‌صادقی نژاد . احمدبینا . سرلشگر حسینعلی سعیدی. سرهنك علی‌اشرف سعیدی . علی‌حکیم‌زاده . سعیدسعیدی . عباس سعیدی . تقی سعیدی . سرهنك‌غلامحسین اصلانی . بهمن آزاد . حسنعلی خلیلیان . سروان هاشم پیشوا .علی مجتهدی

۱-۲ آ-۲۳۲٦۹

بعموم افرادخانواده‌های عزاداربویژه‌فرزندان گرامی آنمرحوم‌مصیبت‌وارده را تسلیت میدهیم

خانواده های :**استرآبادی - خرسان . موسوی شریف . فردوس . کاظم زاده.قشقائی. امامی . حسینی کرمانشاهی . چینی تراشان . خالواوغلی . مصلح .والی . متینی .لاجوردی . حاج‌عبدالعلی. قریشی . قندی . صرافان . پوستی .حریری.جاودان**

بانهایت تاثر فوت ناگهانی شادروان**حاج سید حسن خرسان** را باطلاع‌دوستان وآشنایان میرساند . مجلس ترحیم روز چهارشنبه ۲ آذر (فردا)از ساعت ۳ الی ۵ بعدازظهر درمسجد حاج‌ابوالفتح واقع‌در میدان شاه وختم زنانه همانروزوساعت در منزل آنمرحوم‌خیابان غیائی چهارراه عارف انتهای ۸متری مشیرالسلطنه منعقد خواهدبود .

الاحقر حاج‌سید مجتبی استرآبادی -حاج سید محمد خرسان -جوادکاظم زاده

بعموم بازماندگان آنمرحوم مصیبت‌وارده را تسلیت میدهیم.

باکمال تاسف درگذشت ناگهانی **خانم نصرت قوشچی ها** کارمند صدیق‌این‌وزارت را اعلام میدارد مجلس‌ترحیم‌مردانه آن مرحومه از ساعت۱۵تا۱۷ روز چهارشنبه۲ر۹ر٤۵ در خانقاه خیابان صفی‌علیشاه برگذارخواهدشد .

وزارت کاروامورااجتماعی

باکمال تاسف‌درگذشت مرحوم **حاج‌رمضان نظرپرور** را باطلاع‌دوستان و آشنایان میرساند مجلس ترحیم آن مرحوم از ساعت ۳تا۵بعداز ظهر روز چهارشنبه دوم آذر در مسجدفخریه (خیابان‌امیریه)ومجلس ختم‌زنانه در همان‌ساعت در منزل آنمرحوم واقع در خیابان‌نواب چهارراه مرتضوی کوچه شهریاری منعقداست .

خانواده‌های نظرپرور . حاج‌نیا . باقری. دوست‌برحقی . سرهنك بدره‌ای.برقی .رمضانی ایرج فداکار . غازی زاده . مویدی

آ-۳٤۷۹۸

به‌آقا ی‌سرهنك بدره‌ای وسایربازماندگان آنمرحوم مصیبت‌وارده را تسلیت میدهیم.

بازرگانان ماشین‌آلات‌و ابزار

باکمال‌تاسف فوت شادروان **ارباب‌کیخسرو کدخدا** پدر همکار عزیزمان آقای سهراب‌کدخدا را باطلاع کلیه دوستان و همکاران‌و آشنایان رسانیده مجلس پرسه آنمرحوم در محل‌انجمن زرتشتیان واقع‌در خیابان استالین کوچه ایرج در روز چهارشنبه دوم آذرماه از ساعت ۳ تا ٦بعدازظهر منعقدوامید است همکاران محترم برای شادی روح آن شادروان شرکت‌فرمایند

بازرگانی فولادگر . بازرگانی فولادفر . کالای صنعتی . بازرگانی آهن وابزار .بازرگانی فلزآور . بازرگانی فولاد . شرکت جنرال‌ابزار. شرکت جنرال متال . شرکت ماخت .شرکت تکنواابزار .بازرگانی محمد حسن‌ارجمند . بازرگانی عطوف‌حسینی . بازرگانی ابزارکاوه. بازرگانی ماشینهای صنعتی.

شرکت ابزار موتور وفولاد کار

باکمال تاسف‌فوت شادروان مرحوم**کیخسرو کدخدا** پدر همکار عزیز خودآقای سهراب‌کدخدا را باطلاع همکاران گرامی و دوستان‌وآشنایان رسانیده مجلس پرسه آنمرحوم در روز چهار شنبه ۲ آذرماه از ساعت ۳تا٦ بعدازظهر در محل انجمن زرتشتیان‌واقع در خیابان استالین کوچه ایرج منعقداست . از همکاران محترم تقاضا میشود برای شادی روح آن شادروان شرکت‌فرمایند.

از طرف هیئت مدیره و کارکنان وکارمندان شرکت : حسین سلیمی . محمد فولادفر . مهندس رضا کرملو

پرسه

باکمال تاسف درگذشت‌روانشاد**کیخسرو خداداد کدخدا** را باطلاع‌فامیل‌و دوستان‌می - رساند . مجلس‌پرسه از ساعت سه الی شش بعدازظهر روز چهارشنبه دوم آذرماه‌درسالن ایرج‌واقع در خیابان استالین کوچه‌زرتشتیان برگزار میگردد.

زربانوکدخدادولت . پریوش . خداداد . رستم . سهراب کدخدا. گلچهرخوا. خانواده های مهربان پولاد نوشیروان . اسفندیار اسفندیاری . مهربان بهمنی . هرمز دیاررخوا. بهرام‌رخوا . دکتر فروزش . رستم گلزار . کتایون نوروزیان . اسفندیار فرجیشور . پولاد پولادی . دکتروخشوری . خانواده استقامت. مهربان منشنی . بهمن‌پارسی

باکمال‌تاسف درگذشت ناگهانی مرحوم **قاسم شاه‌بداغلو** بزرك‌خاندان شاه‌بداغلو را باطلاع کلیه بستگان و دوستان رسانیده مجلس‌ترحیم فقیدسعید در روز چهارشنبه دوم آذرماه از ساعت ۳الی۵ بعداز ظهر در مسجد حاجی‌حسن واقع در خیابان شاهپور برگزار میشود .

بالاخانلو . مهندس برومند .مهندس‌معینی‌زند موسوی کبیری . نمایندگان مجلس شورایملی

خانواده های شاه‌بداغلو . شاه بداغی . عبادی.مویدی.نورائی.مویدی‌راد.آذین . اصلانی یمینی.معینی‌زند.مجیدی . مجد . فرید .صاحب اختیاری . بیگدلی . موسوی‌تهرانی .وکیلیان. صارم . اصلانی . اخوان . نوری‌ربیعی . آزادی بخش . ایزدیار . سلیمی و نواب شیخ‌الاسلامی

درگذشت‌مرحوم**قاسم‌شاه‌بداغلو**بزرك‌خاندان‌شاه بداغلو را باستحضار بستگان و دوستان می رساند.

مجلس ختم فقیدسعید روزچهارشنبه دوم آذر ماه از ساعت۳الی۵ بعدازظهردر مسجدحاجی حسن واقع در خیابان شاهپور وختم زنانه در همان روز وساعت در منزل آنمرحوم واقع در خیابان امیرآباد بالاخیابان رستم کاشی ۱ر۸٦ برگزار میشود.

مصیبت وارده را بعموم بازماندگان فقید سعید تسلیت میدهیم.

باکمال تاسف‌درگذشت مرحومه مغفوره **نصرت‌شیرازی** را باطلاع‌بستگان و دوستان میرساند . مجلس ختم مردانه روز چهار شنبه ۲ر۹ر٤۵ از ساعت ۹تا۱۱ صبح‌در مسجد حاج‌حسن واقع‌در شاهپور خیابان بوعلی و مجلس ختم زنانه در همانروز ساعت ۳ تا ۵ بعدازظهر در منزل مرحومه واقع در خیابان پهلوی کوچه البرز شماره ۱۰۷ برگزار خواهد شد.

خانواده های شیرازی . شریعتمداری . ناظمی . وژده‌تهرانی . خزل . عشرتی .صادقی. گواهی . فهیم‌دژبان . بهمنی. کوسائی .تاجیك گرویسیان. دربهشتی . رسالی . همافر . ابوالفتحیان

آ-۳٤۸۰۲

بعموم بازماندگان آنمرحومه مصیبت‌وارده را تسلیت میدهیم.

سپاسگزاری

بدین‌وسیله از کلیه سروران معظم اعم از دوستان وبستگان که باتشریف‌فرمائی خود در مجالس ختم وهفته برادر عزیزم **(قاسم شیخ عطار)** یاوسیله تلگراف و نامه و درج درجراید موجبات تسلی اینجانب را فراهم فرموده‌اند کمال تشکر وامتنان حاصل وچنانچه به‌علت تالمات روحی موفق بعرض تشکر حضوری‌نشوم امیداست‌بزرگی فرموده عفو نمایند.

حاج مصطفی‌شیخ‌عطار

بدین‌وسیله از کلیه سروران گرام‌که با تشریف فرمائی خود در مجالس ختم وهفته و یابوسیله‌تلگراف موجبات تسلی ما را فراهم فرمودند صمیمانه تشکرمینمائیم و چنانچه‌بعلت تالمات روحی در شرفیابی و عرض‌تشکر تاخیری روی دهد امید عفو داریم.

خانواده انتظام‌وزیری

تسلیت

سرکارسرهنك نصرالله وثیق تهرانی

ضایعه‌اسفناك‌فوت‌مادرمحترمت‌راازطرف‌خود و بانووفامیل‌به‌آن‌برادر عزیز تسلیت عرض‌نموده بقای عمروسلامتی شماوکلیه بازماندگان آن مرحومه را از خداوند متعال مسئلت مینماید

احمد نجفی

کانون مهندسین ایران بانهایت‌تاسف‌فوت مرحومه حاجیه خانم طباطبائی را به‌آقای‌مهندس حسن طباطبائی سلطانی عضو هیئت مرکزی کانون تسلیت میگوید.

دوشیزه فتحیه نظرپرور

بایکدنیا تاسف‌وتاثر درگذشت پدربزرگوارتان رابشماوخاندان محترم تسلیت عرض میکنم

بهرامی

افسران ، درجه داران وسربازان گارد شاهنشاهی از درگذشت شادروان حاج‌رمضان نظرپرور برادر خانم سرکارسرهنك بدره‌ای متاثر و مراتب تالم‌وتاسف خود را ببازماندگان آنمرحوم‌بخصوص سرکار سرهنك‌ستادبدره‌ای و بانو تسلیت میگویند.

سرتیپ‌هاشمی‌نژاد

جناب‌آقای سیدمنیرالدین علوی

مصیبت‌وارده را به جنابعالی وخانواده‌علوی تسلیت‌عرض وبقاء عمرشماو خانواده محترم را ازخداوند متعال‌خواستاریم.

محمد احتشام -محمد نبی حیدری -محمد معنوی - شکرالله ریاضتی -کهزاد سلیمی - محموداسلامی -مرتضی عبداللهی - عبادالله هاشمی

مصیبت‌وارده را به دوست عزیزم آقای رامین‌نفیسی وبانوتسلیت‌میگویم

هایدوك‌آبکاریان

نخست‌وزیر اردن اعلام کرد :

درحمله اسرائیل، مصر اردن را تنها گذاشت

سازمان ملل متحد- ۲۲ نوامبر

شورای امنیت سازمان ملل متحد شب گذشته مجددا جهت بحث پیرامون شکایت اردن از اسرائیل تشکیل گردید .

«الکساندرتانکوف» نماینده بلغارستان اعلام کرد شورای امنیت نباید تنها بمحکوم کردن اسرائیل اکتفا کند ، بلکه باید تصمیماتی اتخاذ نماید که اسرائیل از اقدام به تجاوزات جدیدی خودداری کند .

«محمدالفرا» نماینده اردن طی کیفر- خواست مفصلی علیه اسرائیل اعلام کرد شورای امنیت باید بدون فوت وقت اسرائیل را تحریم اقتصادی کند .

نماینده اردن بشدت به‌آمریکا حمله کردوروش این کشوررادرصدور اسلحه باسرائیل محکوم ساخت .

«آرتورگلدبرك» نماینده آمریکا ضمن رد حملات نماینده اردن گفت هدف سیاست آمریکا درخاورمیانه حفظ صلح و احترام گذاشتن بحق حاکمیت و تمامیت این منطقه است .

«میشل کمای» نماینده اسرائیل نیز ضمن رد حملات نماینده اردن اعلام کرد اسرائیل ۱۸ سال است که مورد تجاوز و حمله دائم دول عربی است .

امشب مجددا شورای امنیت شکایت اردن از اسرائیل را مورد بررسی قرار میدهد .

تیراندازی کردند

درپایتخت اسرائیل رسما اعلام شد سربازان سوریه یکشنبه شب بسوی یك دهکده اسرائیلی تیر- اندازی کردند .

یك سخنگوی ارتش اسرائیل گفت سربازان سوریه بدهکده «فوتره» درناحیه (طبریه) حمله کردند اما نیروهای اسرائیلی موفق شدند حملات آنها را دفع کنند .

سخنگوی ارتش اسرائیل گفت تیراندازی یکساعت طول کشید اما به نیرو های اسرائیل تلفات جانی وارد نیامد . دولت اسرائیل از سوریه به کمیسیون ترك مخاصمه فلسطین شکایت کرد .

*** حمله وسیع**

وصفی‌التل نخست وزیر اردن طی یك کنفرانس مطبوعاتی غیر منتظره اعلام کرد : نیرو های اسرائیل که در عملیات نظامی ۱۳ نوامبر اخیر علیه اردن شرکت کردند از لحاظ تعداد و قدرت درحدود نیمی ازنیرو های توپخانه و هوائی اسرائیل در نبرد ۱۹۵۶ کانال سوئز بودند ، وصفی‌التل افزود بموجب گزارشهای سازمان های امنیتی اردن درلحظات اولیه حمله اسرائیل نیرو های این کشور در تمام طول خط ترك مخاصمه و همچنین در اورشلیم ودرناحیه شمال کشور مستقر شده بودند . بدین ترتیب حمله نیرو های اسرائیل به اردن یك حادثه ساده نظامی نبود بلکه اسرائیل مصمم بود بیك حمله وسیع نظامی علیه اسرائیل اقدام کنند .

*** پیروزی مهم**

نخست وزیر اردن گفت حمله نیرو های اسرائیل و نبرد نیرو های اردن با آنها یك پیروزی مهم نظامی برای نیرو های اردن بشمار میرود . بموجب گزارش های رسیده به‌اردن اسرائیل دراین‌حمله ۳۵ نفر کشته داد و ۸۴ تانك و زره پوش آنها از بین رفته است .

وصفی‌التل سپس ضمن انتقاد از روش کشور های عربی بهنگام حمله اسرائیل به اردن گفت هنگامیکه یك کشور عربی مورد حمله قرار میگیرد ، اردن وظیفه خود میداند هر گونه کمك لازم در اختیار کشور عربی که مورد حمله قرار گرفته قرار دهد . متاسفانه هنگامیکه اردن مورد حمله اسرائیل قرار گرفت هیچیك از کشور های عربی برادر با دولت اردن تماس حاصل نکردند که در زمینه کمك به اردن با ما مذاکره کنند .

*** کمك نکرد**

وصفی‌التل افزود بموجب مقررات فرماندهی مشترك اعراب ،مصر باید در زمینه هوائی به نیروی هوائی اردن کمك بدهد اما متاسفانه هیچگونه کمکی در این زمینه بما نکرد .

نخست وزیر اردن در زمینه ورود احتمالی نیرو های عربستان سعودی و عراق به اردن جهت مقابله با نیرو های اسرائیل گفت : بموجب مقرراتی که برای فرماندهی مشترك اعراب در نظر گرفته شده است

بقیه در صفحه سیزدهم

تصادم گارد سرخ و ارتش چین

مسکو - رویتر - دانشجویان شوروی که از چین اخراج شده و بمسکو بازگشته‌اند ماجراهای عجیبی از رفتار گارد سرخ با خود نقل میکنند .

موقع حرکت این دانشجویان افراد گاردسرخ گردآمده شعارهائی برضد «تجدید نظر طلبان روسی» میداده‌اند وطی نطقی روسها را با هیتلریها تشبیه مینمودند .

هیئت حسن نیتی که از شوروی به چین رفته بود و براثر بدرفتاری چینی‌ها سفر خودرا ناتمام گذاشته وبرگشته‌است میگویند: احساسات عمیق ضد شوروی درچین دامن‌زده میشود . وقتی این هیئت از یك «گالری هنری » بازدید میکرد عده‌ای درآنجا جمع‌شده شعارهای ضد شوروی میداده‌اند .

وقتی هیئت درهواپیماهای چینی مسافرت میکردند ، مهمانداران هواپیما پس‌از دادن چائی مسافران شروع به خواندن سرودهائی در ستایش مائوتسه‌تونك وبرضدتجدید نظرطلبان کردند .

دریك‌جشن هنری رقاصان‌رقصی بنام «انگیزه مائو» اجراکردند و دلقکهای سیرك با تفنگهای چوبی «تجدیدنظر طلبان» را هدف خود قرار میدادند .

خبرگزاری یوگسلاوی نیز خبر داد که بین افراد گارد سرخ‌وارتش چین زدوخوردی درگرفته و هردو طرف تلفاتی داده‌اند .

پیروزی نازیها جهان را نگران کرده است

لندن - رویتر - خبر پیروزی عناصر افراطی دست راست در انتخابات « باویر » با عناوین درشت«پیروزی‌دیگری برای نئو - نازیها» درمطبوعات بریتانیا منتشر شد .

مطبوعات باین مطلب اشاره کرده‌اند که‌در همین‌ایالت«باویر» بود که هیتلر برای نخستین‌بار قدرت یافت . روزنامه تایمز نوشت که این پیروزی باعث نگرانی در بن شده است .

دیلی‌اکسپرس نوشته است : درعرض دو هفته این دومین پیروزی نازیهای جدید در باویر است .

در محافل اروپائی نیز پیروزی نازیها در انتخابات باویر باعث نگرانی شده است . بعضی‌ازمحافل‌این خبررا با خونسردی تلقی کرده می - گویند این جریان آنقدر ها اهمیت ندارد .

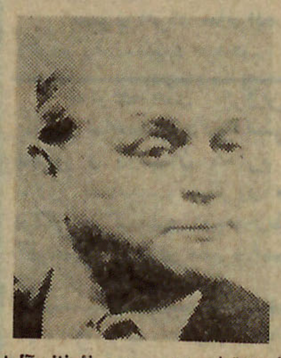

فریتزتیلن رهبر حزب نئونازی‌آلمان

قسمت هائی از اروپا که درجریان جنك جهانی دوم زیر چکمه نازی ها افتاده ازین جریان نگران‌ترشده‌اند.

*** خسته شده‌اند**

یك روزنامه مهم دانمارکی نوشت: اگر احزاب‌بزرك آلمان (سوسیالیست مسیحی و سوسیال دمکرات) روش عاقلانه ای در پیش گیرند ، مردم عاقل از این حزب‌نازی روگردان‌شده آنرا بصورت کوچکی باقی خواهند گذارد .

در فرانسه روزنامه محافظه‌کار«اورور» نوشت که پیروزی نازیها نشانه آن است که مردم آلمان ازسیاست‌بازی

بقیه در صفحه سیزدهم

ایتالیا برای عضویت چین درسازمان‌ملل تلاش میکند

سازمان‌ملل- خبرگزاری‌فرانسه- ایتالیا باموافقت شیلی ، بلژیك ، بولیوی وبرزیل طرح قطعنامه‌ای در زمینه عضویت چین کمونیست‌تسلیم مجمع عمومی سازمان ملل متحد کرد .

بموجب این قطعنامه مجمع عمومی باید کمیته‌ای بوجود آوردو این کمیته تمام جنبه های مسئله عضویت چین کمونیست درسازمان ملل‌متحد را بررسی کرده و یك‌راه حل متعادل وعملی جهت این‌مسئله یافته وآنرا به مجمع عمومی‌آینده سازمان ملل‌متحد توصیه کند .

درقطعنامه از تمام دول ذینفع طلب شده است که به کمیته درپیدا کردن‌راه‌حلی جهت مسئله‌عضویت چین کمونیست درسازمان ملل‌متحد کمك کنند .

«نیکلافدورنکو» نماینده شوروی طی نطقی در مجمع عمومی گفت ندیده‌گرفتن حق قانونی ملت چین درعضویت سازمان‌ملل متحدضربه بزرگی بسازمان ملل‌متحد است و بهمکاری جهانی و تحکیم صلح جهان زیان بزرگی وارد میسازد. نماینده شوروی اعلام کرد سازمان ملل‌متحد باید فورا چین کمونیست را بعضویت بپذیرد .

نماینده چین ملی ضمن‌مخالفت باقطعنامه ایتالیا گفت تصویب این قطعنامه نفی حق قانونی دولت جمهوری چین درسازمان ملل‌متحد است .

مجمع عمومی در جلسه فردا قطعنامه ایتالیا را مورد بررسی‌قرار میدهد .

سر رسید نامه اقبال

۱۳۴۶

منتشر شد (بها۵۰ریال) شاه‌آباد

ازفرداصبح درسینماهای

اونیورسال-میامی

ایران-الوند-تهران-کیهان

سیلوانا-ژاله-مونت کارلو

این کیست؟ این چیست؟ این کدامیست؟

مؤسسهٔ تناسب اندام نشاط

استخر سرپوشیده باآب زلال وگرم - دارای حمام بخار وسونا

معالجه چاقی - تناسب اندام باتضمین پزشك

پهلوی - بالاترازسه راه ونك - خیابان بیژن - تلفن ۶۲۵۶۹۹

برنامه آینده سینماهای

ادئون - کاپری

رادیوسیتی - ب.ب

محصول برادران وارنر

هنرپیشگان: فرانک سیناترا / دین مارتین

سامی دیویس / پیترفالك / باربارا راش

و... بینگ کراز بی / ادوارد جی رابینسون

رنگی - سینماسکوپ

بزودی

بزرگترین و مجلل‌ترین سینمای پایتخت

سینما نپتون

میدان شهناز- اول‌خیابان‌تهران نو

چهارراه کهن- ایستگاه امامیه

بایك فیلم عالی وبی‌رقیب‌افتتاح میشود

ازفردا صبح درسینماهای

پارامونت-ماژستیك-ایفل

در چهارگوشه جهان

سفر «براون»

مسکو - « جرج براون» ، وزیر امور خارجه انگلستان امشب وارد مسکو میشود .

قراراست وی با آندره گرومیکو وزیر امور خارجه شوروی والکسی کوسیگین، نخست‌وزیر این کشور مذاکراتی پیرامون مسائل مهم جهانی بعمل آورد .

ناظرین امور سیاسی معتقدند سفر «براون» بمسکو نتایج مهمی دربرنخواهد داشت .

مذاکرات وزرای امور خارجه شوروی و انگلستان در زمینه جلوگیری از سلاحهای اتمی و امنیت اروپا خواهد بود.

تقاضای طلاق

جاکارتا - خبرگزاری‌اندونزی اعلام کرد همسران رهبران حزب کمونیست اندونزی که بدنبال کودتای اکتبر ۱۹۶۵ بازداشت شدند تقاضای طلاق کرده‌اند .

خبرگزاری اندونزی اعلام کرد زنان رهبران حزب کمونیست اندونزی ازآنجهت تقاضای طلاق کرده‌اند که شوهران آنها بخدا اعتقاد ندارند.

در حال حاضر یکصد هزار نفر از اعضای حزب کمونیست در بازداشت بسر میبرند

متهم شناخته شدند

نیویورك - دو امریکائی بنام های «رالف دوئیتر» و «اوبری الیوت» که میخواستند یکی از پلهای راه‌آهن «زامبی» را منفجر سازند از طرف دادگاه آمریکا متهم شناخته شدند.

این دونفر که تجارت مس و آهن میکنند میخواستند با انفجار این پل قیمت مس و آهن رابالا ببرند . آنهابرای اجرای نقشه خود مبلغ‌هنگفتی بیك پهلوان امریکائی وعده داده‌بودند و قرار بود مواد منفجره راخودشان به‌زامبی حمل کنند.

چهارمین فیلم

پنوم پنه - بزودی فیلم - برداری از چهارمین فیلم پرنس سیهانوك در پنوم‌پنه‌آغازخواهد شد .

رئیس دولت کامبوج شخصا کارگردانی این فیلم را به‌عهده خواهد داشت و طبق معمول سناریوی آن را نیز خودش نوشته است .

تجدید نظر اساسی

مسکو- دولت شوروی تصمیم گرفت که در برنامه تحصیلی دوره دبیرستانهای این کشور تجدید نظر اساسی بعمل‌آورد . ضمنا طبق تصمیم دولت ازاین پس‌از وجود دانشجویان درامور کشاورزی استفاده نخواهدشد .

وارث تاج و تخت

پاریس - یك منبع موثق در مادرید اظهار داشت که پرنس «آلفونسودوبوربن» فرزند « دوك سگووی» از طرف ژنرال فرانکو به عنوان وارث تاج و تخت اسپانیا برگزیده شده است .

دوك «سگووی » فرزندارشد آلفونس سیزدهم پادشاه سابق اسپانیا است که بعلت وضع مزاجی از حق وراثت تاج‌و تخت اسپانیا محروم شده است .

محکوم شد

مرناندو- -«اوبری‌نورول » سفید پوستی که در تابستان گذشته بسوی جیمز مردیت دانشجوی‌سیاه پوست‌تیراندازی کرده‌بود به دو سال زندان تادیبی وسه سال‌حبس تعلیقی محکوم شد .

جیمزمردیت در دومین روزراه‌پیمائی خود که برای از بین‌بردن ترس سیاه پوستان به آن‌اقدام کرده بود به ضرب گلوله ای که‌توسط‌نورول‌بسوی او شلیك شد زخمی گردید ودر بیمارستان بستری شد .

اخبار خاورمیانه

اختلاف شدید کمونیستها و بعثی‌های سوریه

روزنامه «الحیات» مینویسد: منابع حزب بعث در بیروت اظهار میدارند که روابط میان بعثی‌ها و کمونیستها درباره امور رژیم سوریه تیره شده است و این اختلافات ممکن است منجر بطرد کمونیستها از حکومت و تشکیل کابینه تازه‌ای گردد.

گزارشهای مزبور اضافه می‌کند که علت اختلافات اینست که کمونیستها طی یادداشتی تقاضای اقدامات بیشتری درراه سوسیالیسم کردند و هدفشان این بود که پایه‌های مارکسیسم را درسوریه استحکام دهند ولی یادداشت مزبور با مخالفت شدید اعضای فرماندهی محلی بعث مواجه گردید.

بهمین جهت کمونیستها بدو دسته تقسیم شدند یکدسته علنا از شوروی و دسته دیگر از چین کمونیست حمایت کردند.

گفته میشود که مذاکراتی باگروه سوسیالیست طرفدار اکرم‌الحورانی که یك وزیر در کابینه دارند شروع شده‌است وزیر مزبور فتح‌اله علوش وزیر دادگستری میباشد و قراراست پس‌از طرد کمونیستها عده‌دیگری از آنها در کابینه شرکت‌جویند درشهر دمشق بخوبی‌احساس میشود که خالدالجندی رئیس سندیکای کل اتحادیه‌های کارگری سوریه ظرف ده روز گذشته هیچگونه فعالیتی‌نداشته است. ناگفته‌نماند که‌خالد - الجندی از طرفداران کمونیستها است و اکثر اعضای گاردهای مسلح کارگری از کمونیستها میباشد.

گزارشهای دیگر حاکی‌است که سوسیالیستها پیشنهادایجاد یك ائتلاف ملی دیگری‌کرده‌اند تا اساس همکاری بارژیم فعلی باشد و در این ائتلاف احزاب مختلف و دسته‌های سیاسی میانه‌رو شرکت داشته باشند.

روابط شوروی و مصر توسعه می‌یابد

دیدو بازدید مفصل سه کشور عربی مصر وعراق و سوریه باسران کشورهای بلوك کمونیستی همزمان باافزایش وخامت روابط سوریه‌واعراب صورت میگیرد.

فیلد مارشال حکیم عامر معاون اول عبدالناصر امروز درراس یك هیئت عالیرتبه نظامی به مسکو رفت. جزئیات علت این سفر منتشر نشده ماگفته میشود «مذاکرات مهمی» توسطوی انجام‌خواهد شد و حتی مسئله پیمان نظامی متقابل مصرو سوریه باتوجه به‌حملات اخیر اسرائیل به اردن مورد بحث قرار خواهد گرفت.

یك هیئت ۸نفری نظامی از چکسلواکی نیز یکشنبه شب وارد دمشق‌شد تابدعوت فرماندهی نظامی‌سوریه ازآن کشور بازدید کند. جزئیات این سفر نیز افشا نشده است.

ازطرف دیگر یوسف زعین نخست وزیر سوریه‌در راس یك هیئت مهم به‌چکسلواکی میرود و بل‌شولتز معاون نخست‌وزیر آلمان شرقی در حال حاضر مشغول بازدید از سوریه است.

«استویکا» رئیس‌جمهوری رومانی هم روز یکشنبه وارد قاهره شده و قبل ازاونوونتی رئیس جمهور چکسلواکی از قاهره بازدید کرده بود. قرار است نوونتی توقف مختصری دربغداد بکند وباعبدالرحمن عارف رئیس جمهور عراق ملاقات نماید.

رادیو بغداد خبرداد که یك هیئت نظامی عراقی بریاست کفیل ستاد ارتش عراق‌ژنرال محمود مهدی عازم‌پراگ‌خواهد شدتا از کارخانه‌های‌اسلحه سازی چکوسلواکی بازدید کندوسلاحهای جدیدی راکه میتواند مورد استفاده‌ارتش عراق واقع شود بررسی‌نماید.

ناظرین امور سیاسی اهمیت بسیار زیادی برای دیدار مارشال عبدالحکیم عامر از شوروی قائل هستند.

مارشال عبدالحکیم عامر، معاون ریاست جمهوری مصر وفرمانده کل نیروهای مسلح این کشور امروز در راس هیئت مهمی عازم شوروی شد. این‌هیئت یك هفته در شوروی خواهند بود وچندتن از فرماندهان ارتش مصر و افسران عالیرتبه و همچنین فرمانده نیروی دریائی‌وهوائی مصر نیز همراه مارشال عبدالحکیم عامر هستند.

ناظرین امور معتقدند این حقیقت که مارشال عامر برای ریاست این هیئت انتخاب‌شده نشان میدهد هنوز او مردمورد اعتماد جمال عبدالناصر است بدین جهت شایعاتی که‌اخیرا در زمینه تیره‌شدن روابط جمال عبدالناصر و عبدالحکیم عامر بوجود آمده بود صحت ندارد. ناظرین امور ضمنا خاطرنشان میسازند پس از دیدار کوسیگین نخست‌وزیر شوروی از مصر در ماه مه گذشته این نخستین باراست که مصر و شوروی در سطح عالی بایکدیگر تماس حاصل میکنند

★ **جلسه در بغداد**

از سوی دیگرجلسه‌رهبری مشترك سیاسی مصر و عراق که تشکیل آن چندباربتعویق افتاده‌بود بزودی در بغداد تشکیل میشود.

باید دانست که پس از پایان دیدار کوسیگین از مصر تشنج در مرزهای اسرائیل و اعراب افزایش یافت.

روزنامه «الجمهوریه» چاپ قاهره سرمقاله امروز خود را بسفر هیئت نظامی‌مصربمسکو اختصاص داده و از تهدید اسرائیل علیه سوریه‌وعملیات نظامی اخیر اسرائیل علیه اردن و توطئه امپریالیست ها برضد یمن مطالبی ذکر کرده است.

روزنامه الجمهوریه مینویسد: مرتجعین متفق اسرائیل و امپریالیستها نبرد را در تمام جبهه‌ها آغاز کرده‌اند. این جنك چند جانبه ایجاب‌میکند که مافورادست‌بحملات‌متقابل سیاسی و نظامی بزنیم.

★ **بازدید متقابل**

روزنامه الجمهوریه ضمنا اعلام کرده که در آغاز سال آینده یك هیئت مهم نظامی شوروی بریاست مارشال مالینوفسکی وزیردفاع‌شوروی از مصر دیدن میکند.

ناظرین امور سیاسی‌ضمنا تائید میکنند علت آنکه وزیر سازمان برنامه‌ریزی مصر همراه مارشال عامر به‌شوروی میرود اینست که‌مصرتقاضای کمکهای جدیدی از شوروی خواهد کرد. یکی‌ازاین کمکها دریافت گندم‌ازشوروی خواهد بود که جایگزین کمك آمریکا دراین زمینه گردد.

کویت برای خاتمه جنك یمن کوشش می‌کند

روزنامه «الحیات» مینویسد: مدت یکهفته است که دولت کویت تلاش میکند که از تجدید جنك در یمن پس از پایان مدت مهلت آتش‌بسی که در ۲۳ ماه جاری (دوم آذرماه) به‌پایان میرسد جلوگیری نماید.

بهمین جهت وزیر خارجه کویت بوسیله سفرای‌خود در قاهره و ریاض با دولت های مصر و عربستان سعودی تماس گرفته تا مقدمات ملاقات دیگری را میان نمایندگان ناصر و ملك‌فیصل در کویت فراهم سازد.

تفسیر روز

پیروزی نئونازیها

نازیهای آلمان بدنبال‌پیروزی بزرگشان در ایالت هس در باواریا پیروزی بزرگتری بدست آوردند و اکنون در انتظارپیروزیهای تازه‌درانتخابات ایالات دیگر آلمان هستند.

دو هفته قبل در ایالت «هس» ۲۰۰ هزار نفر از مردم بنفع کاندیداهای حزب نازی ناسیونال دمکرات رای دادند.

ودرانتخابات دیروز باواریا۷٤ درصد آراء متعلق به این حزب بود. اگر توجه‌داشته‌باشیم که‌فقط دوسال از تاسیس این حزب‌می‌گذرد و در انتخابات محلی سال گذشته در باواریا فقط یك درصد آراء باین حزب داده شده بود سرعت پیشرفت و افزایش نفوذ و قدرت نئونازیها را بهتر درمی‌یابیم. حزب ناسیونال دمکرات دوسال قبل از اجتماع چندگروه افراطی دست راستی تشکیل‌شد. پرچم و شعار حزب با جزئی‌تغییر همان پرچم و شعار هیتلر است. درزمینه سیاست خارجی، شعارهای ناسیونال‌دمکراتها، سالهای قبل‌از ظهور هیتلر را بخاطر می‌آورد. «آلمان برای آلمانی‌ها»، «امریکائیها بخانه‌تان بروید» «به‌شرق‌نزدیك شوید». جالب ترازهمه‌این‌آخرین شعار یعنی «به‌شرق نزدیك‌شوید» است که نباید کسی را گول‌بزند زیرا هدف آن فقط اینست که تاروزی که امریکائیها را بخانه‌شان نفرستاده‌اند و فرانسویها و انگلیسی را بیرون نریخته‌اند ودر زمینه سیاست داخلی و خارجی و تسلیحاتی استقلال و آزادی کامل بدست نیاورده‌اند شرق را ساکت نگاهدارند. مگر هیتلر قبل‌از حمله به‌فرانسه با استالین قرارداد صلح نبست و امتیازات زیادی هم باو نداد؟

راستش اینست که مردم‌آلمان غربی ازاینکه کشورشان تقسیم شده باقی مانده ناراضی‌اندواصولا با بحران اخیر کابینه ارهارد مرحله بعداز جنك در آلمان‌غربی پایان یافت و مرحله تازه‌ای با خواستها و تقاضاهای تازه آغاز شد. یکپارچگی حزب حاکم، حزب دمکرات مسیحی و دولت از هم پاشید، قدرت شخصیت‌ها متزلزل شد، دکتر ادنائر کنار رفته، ارهارد در مقابل‌مشکلات ودرخواستهای دوران تازه زانو زده، کیزینگر قدرت جلب احزاب و نیروهای سیاسی را فاقد است. اوضاع اقتصادی برای اولین بار استحکام سالهای گذشته را از دست داده و خزانه خالی است، دولت می‌خواهد مالیاتهای بیشتری از مردم بگیرد و مردم بسختی زیربار میروند.

درزمینه سیاست خارجی روابط بن‌با پاریس سرد و باواشنگتن روبسردی است.

مسکو و اروپای شرقی وبخصوص لهستان و مجارستان‌با تردیدبه بن مینگرند. مناسبات با لندن هم همیشه چیزی پائین‌تر ازعادی بوده است.

مردم احساس می‌کنند که اوضاع کشور باید جز آنچه‌هست میبود. بدین لحاظ موج نارضائی آنها هرروز بیشتر بالا میگیرد یك‌وسیله بزرك و عمده‌برای‌ابراز این نارضائی انتخابات است. ناراضی‌ها، برنامه احزاب‌دمکرات مسیحی، سوسیال دمکرات، و دمکراتهای آزاد را همه از یك نوع‌میدانند و در حکومت آنها تفاوتی نمی‌بینند و ناگزیربحزبی روی می‌آورند که با هرچه‌هست از بیخ و بن مخالفت می‌کند.

حزب نئونازی ناسیونال‌دمکرات همان چیزی را، منتهی‌بقصد عوامفریبی، ارائه داده است که مردم میخواهند.

خروج همه نیرو های خارجی و بخصوص امریکائیها ازآلمان، تاسیس آلمان بزرك، آزادی‌عمل ملت آلمان در راهی که باید انتخاب کند و از این قبیل‌شعار که قدرت سحرآسائی در جلب توده‌های ناراضی دارد. اماراستی آیا مردم آلمان باکمك به‌حزب ناسیونال دمکرات به‌آنچه می‌خواهند میرسند؟

رای دادن به نئونازیها شاید وسیله خوبی برای اخطار به بن و احزاب‌بزرك دمکرات مسیحی‌و سوسیال دمکرات باشد بشرط آنکه «نئونازیها» همیشه بصورت «وسیله» باقی بمانند نه‌آنکه‌فردا آنها ملت را «وسیله»مقاصدخود سازند.

مجالس ترحیم و یاد بود

خانواده های . لاجوردی . سعیدنژاد پری‌نژاد . سعادت . عشقی .میرمقدم.اللهیاری. مروی.فروزنده . جباری . دبیررحمانی . حسام زاده . مینوئی . گرگانی . نخست . امیرپناهی خیلتاش

بانهایت تاسف و تالم درگذشت‌شادروان **آقای‌سید مصطفی لاجوردی**راباطلاع‌خویشان و دوستان میرساند. مجلس ترحیم از ساعت ۳ الی۵ بعدازظهر چهارشنبه دوم آذر ماه درمسجد ارك ومجلس ترحیم زنانه در همانروز وساعت در منزل شخصی وی واقع‌در خیابان خیام‌مقابل سیدنصرالدین کوچه لاجوردی منعقداست.

سید حسین لاجوردی . سرگرد احمدلاجوردی . دکترتقی لاجوردی . مهندس حسین‌لاجوردی . حاج سیدابوالقاسم لاجوردی .حاج سیدمحمود سعیدنژاد . حاج‌سیدرحیم لاجوردی . حاج‌سید حسن‌لاجوردی.حاج‌سید مرتضی لاجوردی. حاج سید عزیزالله پری‌نژاد . لطف‌الله سعادت . مرتضی عشقی . سید محمد علی لاجوردی . علی اصغر لاجوردی . علی اکبر لاجـــوردی . ناصر لاجوردی . علی‌لاجوردی . عبدالله پری نژاد . دکترعلی پری‌نژاد.مهندس صادق پری نژاد . جعفر مروی . محمدمروی . جلال‌لاجوردی هادی لاجوردی . سیدعلی محمدسعید نژاد . محسن لاجوردی .عباس‌لاجوردی .کمال‌لاجوردی ستوان محمدلاجوردی . سید مهدی بقائی . رضالاجوردی . محمدلاجوردی . کاظم‌سعیدنژاد

آ-۲۳۱۷۷

بعموم افراد خانواده های عزادار مصیبت وارده را تسلیت میدهیم.

خانواده های: **پروین -امینی - حسینی- باقری -احمدی-دکترمعینی-مصدق** باستحضار فامیل و دوستان محترم میرسانند مجلس‌یاد بودی بمناسبت سالروز مرحوم **حسن مصدق اراکی** در ساعت دوبعدازظهر روز جمعه چهارم آذرچهل وپنج‌در مقبره آنمرحوم واقع‌درابوحمزه قم‌برگزارخواهدشد.

باکمال احترام باطلاع خویشاوندان و دوستان‌وآشنایان‌میرساندمراسم سال‌درگذشت **مرحوم دکتر محمد قلی باستانی**از ساعت۳تا۵ بعدازظهر روز پنجشنبه سوم آذرماه درامامزاده عبدالله آرامگاه مشیری منعقد خواهدبود.

خاندان دکترباستانی

۱-۲ آ-۲۳۱۹۳

روز پنجشنبه مصادف باچهلمین روز در گذشت شادروان **اسدالله مختاربند شوشتری** می‌باشد بدین مناسبت مجلس یادبودی ازساعت ۳ بعدازظهر در امامزاده عبدالله آرامگاه‌فتوحی منعقداست.

خاندان مختاربند -بهبهانی .خانواده های‌وابسته

۱-۲ آ-۳٤٦۵۰

بمناسبت چهلمین روز درگذشت مرحومه بانو**معصومه‌شعیبی** ازساعت ۳الی۵ بعداز ظهر فردا چهارشنبه دوم آذرماه مجلس یادبودی‌در منزل آنمرحومه سه‌راه شکوفه خیابان‌صفاکوی دوست کوچه وفاشماره ۲٤برقرار است.

خانواده شعیبی

تسلیت

تیمسار سرلشگر دکترنصرالله‌معصومی . سرکار سرهنك غلامحسین معصومی . سرکار سرهنك ابوالحسن معصومی . سرکارسروان دکتررضا معصومی

اینجانب از طرف خود و همکاران باکمال تاسف‌درگذشت اخوی گرام را تسلیت عرض مینمایم.

سرهنك دکترقاسم نیك‌نژاد

آ-۲۳۲٤۹

آقایان مهندس اصغر دیانی ومحمدقاضی‌زاده

باکمال تاسف درگذشت‌شادروان حسین دیانی را بشماوخاندان محترمتان تسلیت‌عرض میکنم.

شیراز -دکتریارمحمدی

جناب‌آقای مهندس حسن طباطبائی‌سلطانی

مصیبت‌وارده را بجنابعالی و خاندان محترم تسلیت‌عرض مینمائیم.

مهندس کوچصفهانی -رشیدی

دوست محترم جناب آقای‌دکتر فضعلیزاده

مراتب تسلیت خود را در مصیبت‌وارده تقدیم میکنم بقای عمر سرکار را آرزومندم

دکتراحسانی

جناب‌آقای حاج‌اسماعیل‌شیرازی‌فرد

باکمال‌تاسف و تاثر فوت پدر ارجمندتان رابه شماوبرادران عزیزتان وخانواده‌محترمتان تسلیت‌عرض مینمایم.

هوشنك بهمن‌پور

جمعیت جراحان مکتب‌عدل باکمال‌تاثروتاسف درگذشت شادروان مرحوم جمال امامی رابه عموم بازماندگان بویژه جناب آقای دکترحسین رشد امامی عضوجمعیت‌واستادیار بخش‌جراحی بیمارستان سیناتسلیت عرض مینمایند.

دبیرجمعیت-دکتر محمدحسین‌منصور

آ-۲۳۲۳۷

آقای منصور نوروزی سرپرست‌خط۲۳۳

باکمال تاسف‌و تاثرفوت عموی عزیزتان را از طرف خود و کارکنان ناحیه ۲ شرکت واحد تسلیت‌میگویم.

هوشنك‌بهمن‌پور

جناب‌آقای دکترحسین‌ذکاء

پزشکان آسایشگاه درگذشت عموی‌محترمتان رابحضور آن همکار محترم‌وسایر بازماندگان تسلیت‌عرض مینمایند.

دکتر دهدشتی - دکترگوهری -دکترهدایتی دکترقاسمی -دکتر اکبری -خانم‌دکترطارمی - دکترراستی- دکتر ابراهیمی -دکترسریر - دکتر میرخانی (امیرمنصور) دکتر عدل -دکتر دریاباری -دکتررسولی

جناب‌آقای دکترلاجوردی

بانهایت تاسف درگذشت‌ناگهانی برادر گرامتان رابه حضور آن همکارمحترم تسلیت عرض مینمائیم.

پزشکان اسایشگاه شاه‌آباد **-دکترگوهری دکتر دهدشتی -دکتر هدایتی -دکتر قاسمی- دکترعدل- دکتراکبری -دکتر میرخانی (امیر منصور) -دکترسریر -خانم دکتر طارمی - دکترراستی-دکتر دریاباری - دکتر ذکاء - دکترابراهیمی -دکتررسولی**

سرکارسرهنك ستاد خاکبیز

درگذشت شادروان سرهنك سیاح را به حضور جنابعالی و بانووخانواده محترم سیاح تسلیت‌عرض مینمائیم.

حسن‌آذرمی -حاج‌اصغرآذرمی -صادق‌آذرمی قاسم آذرمی

کارکنان اداره حسابداری کل بانك‌اعتبارات کشاورزی و روستائی ایران درگذشت مرحوم قاسم شاه‌بداغلو رابدوستان گرام آقایان‌محمود واحمد شاهبداغلو تسلیت‌میگویند.

صیقلی -شهاب -آسیائی -هدی -غروی- ایزدی -افتخاریان -جهانشاهی -وحیدی - پارسی - آزاد - ملك‌ابهری -سرمد -نویری- فلاح خیر -خیاط باشی -مسیبی - مطلبی میرمولوی . تاج - فلیما- خاکساری -اکبری. گل‌محمدی -حقیقت-فتوحی

تیمسار سرلشگر معصومی

بانهایت تاسف مصیبت‌وارده را از طرف خود و همکارانم تسلیت عرض مینمایم.

سرتیپ‌پرویزنقدی

گروه دوستان باکمال‌تاسف مرك برادر عزیز **جناب آقای ابراهیم امام خوئی** دوست‌گرامی‌خود را تسلیت‌گفته بقای عمروسلامت خاندان امامی خوئی را از درگاه حضرت‌باریتعالی خواستارند.

مهندس‌عبدالله ریاضی . مهندس منصور روحانی . مهندس محمود خلیلی . مهندس‌محمد ظهیری . مهندس محمد قراگزلو . ابوالحسن عمیدی نوری ، علی مهرگان . دکتر مصطفی الموتی . بزرك‌خواجوی . مهدی ملکی ، دکتر محمود مشاور . دکتر باقر شریعت .حسین معیری . مهدی اکباتانی . دکترحبیب‌الله‌معظمی. مهندس شاهقلی . مهندس دیلمقانی . کاظم زرافشان . اسمعیل مهرتاش . احمد نفیسی. محمد نونهال تهرانی. مهندس صمد آذری . اصغر خرازی . مهندس ساعد . حسن ثقفی . خسرو فرهادپور . مرتضی مصور رحمانی . محمدعلی حریری . ناصر بهبهانی . مهندس معاضد.

سرکار خانم عنایتی ناظمه فنی بخش پوست بیمارستان رازی

با یکدنیا تاسف مصیبت وارده را تسلیت عرض مینمائیم.

عباس معینی جزنی .علی‌اکبر معینی جزنی

جناب آقای مهندس نفیسی معاون محترم وزارت آموزش و پرورش

با نهایت تاثر مصیبت وارده را بحضور عالی تسلیت عرض می‌نمایم.

رئیس اداره کل آموزش و پرورش سمنان . مهندس دانائی

پزشکان بیمارستان بوعلی مصیبت وارده را بدوست و همکار محترم جناب آقای دکتر نعمی لاجوردی تسلیت عرض می‌نمایند.

دکتر اکبری . دکتر اورمزدی . دکتر بیرجندی . دکتر نقةالاسلامی . دکتر توسلی . دکتر جلالی . دکترحاج دائی . دکتر چهرازی. دکتر دهخوارقانی . دکتر رئیسی .دکترشیبان. دکتر طواف . دکترعلوی . دکتر عظیم‌زاده . دکتر فهیمی . دکتر فلاح . دکتر قاضی . دکتر محمدی . دکتر نجم‌آبادی . دکتر نصیری .دکتر هاشمی . دکتر واردان . دکتر وارطان . دکتر بامداد . دکتر پزشکی . دکتر تعلیم . دکتر جوانشیر . دکتر خدابخشیان . دکتر صادقی . دکتر غروی . دکتر عطری . دکتر فروتن .دکتر فرشاد . دکتر مهران . دکترناجی.دکترناصری. دکتر وحدت

قهرمانان و اعضاء فدراسیون دوومیدانی ایران

با نهایت تاسف و تاثر مصیبت وارده را بخانواده محترم معصومی بخصوص تیمسار سرلشگر معصومی و سرکار سرهنك‌غلامحسین معصومی تسلیت عرض مینمایند.

رئیس فدراسیون دوومیدانی کشور - احمد ایزدپناه

خانم مهین‌دخت زند

با نهایت تاسف فوت برادر عزیزتان را بشما و خانواده گرامی تسلیت عرض میکنم.

عرفانی

سرکار سرهنك ستاد محمد خاکبیز

مصیبت وارده را به آن سرور گرام و به خانواده محترم‌سیاح تسلیت‌عرض نموده‌سلامتی بازماندگان را از درگاه خداوند متعال‌خواهانیم.

سرهنك ستاد نادری . سرهنك رفیع‌پور. ستوان دوم تفرشی . استوار یکم رحمانی . استوار یکم عاکف . گروهبان یکم جعفری . گروهبان یکم حبیبی

سرکار سرهنك ستاد محمد خاکبیز

بدین وسیله مصیبت وارده را بجنابعالی و بانو وخانواده سیاح تسلیت عرض مینمائیم.

سرهنك رضائی . سرهنك ۲ ستادداریوش. سرگرد سقائی . ستوان یکم ابوالقاسم . پور جبار . تقدیسی . قدیری . نادربیگی

دوست محترم جناب آقای مهندس‌هوسنك‌فرزاد

درگذشت استاد سعید نفیسی رابجنابعالی و کلیه خاندان محترم صمیمانه تسلیت میگویم.

اصفهان - زارع حائری زاده

سرکار علیه خانم آبتین

درگذشت دوست عزیز آقای جعفر آبتین را بشما و فرزندان آن فقید سعید صمیمانه تسلیت میگویم **اصفهان - زارع حائری زاده**

جناب آقای مهندس نفیسی معاونت محترم وزارت اموزش‌و پرورش

درگذشت دانشمند گرامی استاد سعید نفیسی و این ضایعه‌ی بزرك فرهنگی را به آنجناب و عموم فرهنك دوستان کشورتسلیت عرض میکنم.

نظر باینکه در اثر کسالت و بستری بودن نتوانستم از این خبر ناگوار بوقت خود آگاهی یابم از تاخیر عرض تسلیت معذرت میخواهم و در بستر بیماری دعاگوی بقای عمر و کامیابی باقی‌ماندگان آن استاد مرحوم هستم.

جبار باغچه‌بان

دوست عزیز سرکار سروان فریدون‌نداف

مصیبت وارده رابجنابعالی وخانواده‌محترم تسلیت عرض مینماید.

اصفهان - حسین کاظمی

جنابان آقایان سیروس - فریدون و علی آقا جوادیان

بدین وسیله از طرف خود و هیئت مدیره و کلیه اعضای سندیکای دامداران و حشم‌داران مصیبت وارده را بشما تسلیت عرض نموده و سعادت و سلامت آن دوستان عزیز را ازخداوند متعال خواستارم.

رئیس هیئت مدیره سندیکای دامداران و حشم‌داران - هژبر یزدانی

کارمندان سازمان مرکزی شرکت های وابسته بوزارت‌اقتصاد باکمال تاسف‌درگذشت خانم حاجیه طباطبائی والده آقای مهندس حسن طباطبائی سلطانی معاون امور صنایع سیمان و مواد غذائی و سرپرست کارخانه سیمان لوشان را بعموم بازماندگان آن مرحومه بخصوص آقای مهندس طباطبائی تسلیت میگویند.

سازمان مرکزی شرکتها

جناب آقای مهندس حبیب نفیسی معاونت محترم تعلیمات‌فنی وحرفه‌ای وزارت آموزش و پرورش

بدین وسیله ازطرف عموم کارکنان‌شرکت کارخانجات ونك فقدان دانشمند عالیقدراستاد سعید نفیسی را به آنجناب تسلیت عرض می نماید.

مهندس عباس تشید

مصیبت وارده را بخانواده محترم‌سهراب‌زاده بخصوص جناب آقای مهندس سهراب زاده تسلیت عرض مینمائیم.

وزیری . هاکوپیان . خودسکو. شمشیری. فروهر . صدقی . هوانسیان . گودرزنیا . سرگیسوا . افروز . هوشنگی . هاکوپیان . آخپاندیان . میربهاء

جناب‌آقای مهندس‌نفیسی معاون محترم‌تعلیمات فنی وحرفه‌ای وزارت آموزش و پرورش

کارکنان هنرستان صنعتی کرمان‌بانهایت تاسف درگذشت استاد بزرگوار سعید نفیسی را بحضور آنجناب و خاندان جلیل نفیسی تسلیت عرض نموده سلامت‌وسعادت‌بازماندگان را آرزو دارند.

ایرانپور

با کمال تاسف و تاثر مصیبت وارده رابه خانواده های کاظمی . ضرغام . امید و سایر بستگان تسلیت میگوئیم. **خانواده خاضعی**

تیمسار سرلشگر معصومی

با نهایت تاسف مصیبت وارده را بحضور آن‌تیمسار محترم‌وبستگان گرامی تسلیت‌عرض مینمائیم.

سرهنك دکتر نادری . سرهنك دکتریساری. سرهنك ۲ دکتر آذری . سرهنك ۲ دکتر مهرورزی .سرهنك۲دکتر اسکندری.سرهنك۲ دکتر رودگرمی . سرهنك ۲ دکتر کاظم زاده . سرگرد دکتر وامقی . سرگر ددکترمشرف‌زاده. سرگرد دکتر همتی .سروان دکتر محبی.ستوان یکم دکتر خرازیها . ستوان دوم عادلی

اطلاعات

مقالات و گزارشهای خارجی

پیروزی نازی‌ها و آینده آلمان

پیروزی حزب افراطی دست‌راستی «ناسیونال دموکرات» یا (حزب ـ نئونازی) در انتخابات ایالت باواریا هیجان و اضطراب شدیدی درجهان ایجاد کرده است .

اما حقیقت امر این است که پس‌از پایان جنگ دوم جهانی و نابودی رژیم نازی همیشه یك جریان دست راستی افراطی درآلمان غربی وجود داشته است . باین ترتیب پیدایش یك حزب سیاسی افراطی در این کشور تازگی ندارد .

پس‌از جنگ عده زیادی از نازی های سابق به احزاب دموکراتیك ازجمله «دموکرات مسیحی» وحزب لیبرال پیوستند و گروهی از آنها هم بعد ها به‌تشکیل حزب ناسیونال دموکرات کمك کردند . اما شك نیست آن عده از نازی های سابق که اکنون در حزب نئونازی ـ ناسیونال دموکرات ـ گردآمده‌اند خطرناك تر از دیگران هستند زیرا آنها در مرکز ثقل ناراحتی و نارضائی روز افزونی که در این کشور وجود دارد قرار گرفته‌اند.

علت این نارضائی کاملا روشن است زیرا دولت ارهارد هیچگونه موفقیتی در زمینه مسائل داخلی و خارجی بدست نیاورده است وامید هم نمیرود بتواند در صورت ادامه حکومت خود کاری ازپیش ببرد .

مسئله وحدت آلمان همچنان لاینحل مانده وموج نارضائی از احزاب «ارتدوکس» سراسر کشور را فرا گرفته است .

دولت آلمان بااتخاذ سیاست عاقلانه‌تری برای حل مسئله وحدت آلمان میتوانست پاسخ دندان شکنی به رهبران حزب «نئونازی» بدهد .

*** زنك‌های خطر**

در هر حال حزب ناسیونالیست آلمان با ۱۵ کرسی وارد مجلس باواریا میشود و باین ترتیب پس از دوهفته که از انتخابات ناحیه «هس» میگذرد برای دومین بار زنك های خطر در آلمان بصدا درآمده است .

رهبران احزاب بزرك آلمان غربی پیروزی حزب افراطی «ناسیونال ـ دموکرات» رادر انتخابات «باواریا» مسئله خطیری تلقی میکنند ولی به آن جنبه فاجعه نمی دهند . «هربرت‌ورنر» نایب رئیس حزب سوسیال دموکرات اظهار داشت که حزب «ناسیونال دموکرات» را در خارج از آلمان خیلی بزرك جلوه میدهند در حالی که در داخل آلمان به‌آن بانظر حقارت می نگرند . پیروزی این حزب گواینکه تاحدی خطرناك است معذلك برای دموکراسی آلمان فاجعه بزرگی بشمار نمیرود .

درحال حاضر نتیجه انتخابات باواریا بیش از هرچیز در توسعه بحران سیاسی کنونی آلمان غربی تاثیر خواهد داشت .

اکنون سه حزب بزرك آلمان در بن مشغول مذاکره برای تشکیل یك دولت ائتلافی جدید در این کشور هستند ولی با شکستی که در انتخابات اخیر به حزب لیبرال وارد آمد گمان نمی رود از این مذاکرات نتیجه مطلوب بدست آید.

حزب لیبرال در انتخاب باواریا کرسی نمایندگی خود را به نفع حزب نئونازی از دست داده بااینکه در جریان مبارزه انتخاباتی حوادثی دراین ناحیه روی‌دادولی رای گیری درمحیط آرام وبانظم وترتیب کامل انجام شد و بیش از هشتاد درصد کسانی که حق رای داشتند در انتخابات شرکت کردند . درحالی که در انتخابات ۱۹۶۲ تنها ۷۰ـ درصد در دادن رای شرکت کرده بودند .

چهل سال قبل ، در همین روزها

درخصوص صادرات قالی

آقای سید ابراهیم ضیاء (ضیاءالواعظین) قبل از دستور مجلس اظهار داشت صادرات قالی ایران سابقا درجه اول را در دنیا داشت و حالا در درجه دوم وسوم واقع شده چون خیلی‌از ممالك این صنعت را ربوده وسعی میکنند روز بروز هم ترقی دهند . سابق براین رقیب صنعت قالی ایران ترکیه بودکه‌سعی میکرد پایه صنعت قالیبافی خودرا بایران برساند ولی موفق نشد، بعداز آن چین شروع باینکار کرد و پیشرفتهای مهمی حاصل نمود بطوریکه درجه اول را احرازکردو ایران در درجه دوم و ترکیه در درجه سوم قرار گرفتند . موضوع اصلاح نقشه ورنك‌های ثابت باید مورد توجه قرار گیرد.

عواید مستغلات و بودجه بلدیه

خبر کمیسیون بودجه راجع بتخصیص عواید مستغلات به بلدیه‌ها تحت دو ماده ذیل مطرح گردید:

ماده اول ـ وزارت مالیه مجاز است از اول سنه ۱۳۰۶ ، بودجه بلدیه طهران راازقرار ماهی ۳۹هزارتومان کارسازی‌دارد. از مبلغ مزبور آنچه مربوط بعایدات مستغلات طهران است (از صدی پنج عواید مستغلات متعلقه به‌بلدیه) از همان محل و بقیه از عایدات‌مالیات راه بسهمی بلدیه‌تادیه‌خواهدشد.

ماده دوم ـ وزارت مالیه مکلف است عواید صدی پنج مستغلات ایالات وولایات را از ابتدای۱۳۰۷ علاوه بر عایدات فعلی بلدیه ها ، به‌بلدیه‌های همان نقاط پرداخت نماید.

شیخ‌العراقین بیان گفت اول باید بلدیه‌های قانونی تشکیل شود وآقا سید یعقوب اظهار داشت اینکار در دست خودما است که باید قانون انجمنهای بلدیه را زودتر از تصویب مجلس بگذرانیم و بدولت بگوئیم اجرا کند برای‌بلدیه طهران از موقع ریاست وزرائی سید ضیاءالدین بودجه‌ای تعیین و تشکیلاتی داده شد و بعدها هم عواید مستغلات و مالیات‌های غیر مستقیم تخصیص یافت تااینکه۴۲ هزارتومان بودجه ماهانه پیدا کرد و حالا سه هزار تومان هم کسر شده .

احتشام زاده پیشنهاد کرد بودجه بلدیه طهران همان‌ماهی ۴۲ هزار تومان بشود وزیر مالیه گفت در صورتیکه مجلس موافقت کند دولت قبول میکند ولی مخبر کمیسیون بودجه با پیشنهاد ۴۲ هزار تومان موافقت نکرد و گفت پس ازمذاکرات باوزارت مالیه مبلغ ۳۹ هزار تومان برطبق درآمدها ماخذقرار گرفت و نمیشود اضافه کرد.

عبداله خان وثوق، تبصره‌ای پیشنهاد کرد مبنی براینکه دولت مکلف است مادام که قانون بلدیه از تصویب مجلس نگذشته ، تشکیلات کلیه بلدیه‌های ایالات وولایات را تحت تعلیمات بلدیه طهران قرار دهد.

(همهمه زیادی بین نمایندگان شروع شد بطوری که پیشنهاد دهنده بهیچ‌وجه نتوانست توضیحات خودرا بدهد ودر پی آن هیاهو پیشنهاد خود را مسترد داشت).

(نقل از اطلاعات ، اول آذرماه ۱۳۰۶)

کف پوش برای منازل و محل کار

سکالتوم

بادقت مخصوص آلمانی

براحتی بروی کلیه کف های فرسوده قدیمی نصب میگردد

هرمترمربع ۲۸ تومان

نصب مجانی

تلفن : ۶۴۲۲۶ - ۶۱۳۰۸۴

بزودی

رینگو برای انتقام بازمیگردد

سینماسکوپ رنگی

باشرکت

مونتگمری وود

همراه هاموند . جرج مارتین

وشیطان خیابان وستروود

فرناندو سانچو

ارمغان

نامه دانشمندان و دانش پژوهان

شماره هفتم از دوره سی‌وپنجم که مجموعه از تحقیقات ادبی و تاریخی و انتقادی است منتشر و به پیشگاه اهل فضل و ادب دوستان دور ونزدیك تقدیم میگردد .ارمغان یادگاری از ادب و سخن اصیل فارسی است که در طول نیم قرن ادباء و سخن سنجان هیچگاه رابطه خود راباآن قطع ننموده‌اند. دوره های سی و پنجساله ارمغان گنجینه شعر و ادب فارسی بوده و دارندگان را از صد ها جلد کتب ادبی و تاریخی خطی و چاپی بی‌نیاز میگرداند .

«پدیده‌های باستانشناسی درخراسان»

سخنرانی با نمایش اسلاید رنگی توسط پروفسور نگهبان سه‌شنبه ۸ آذر ساعت ۶ عصر

انجمن ایران و آمریکا ـ عباس‌آباد

FARID

آپارات لاستیك — شارژور باطری — رکتیفایر آبکاری — رکتیفایر سینما

دوخت بلاستیك — تقویت برق — جوش الکتریك — نقطه جوش

شرکت صنایع تکنیکی فرید

تلفن ۲۱۱۵۶ — تلفن ۵۱۲۰۴

آگهی بورس کارآموزی کشور سوئد در رشته صنایع الکتریکی

دولت سوئد درسال ۱۹۶۷ یك بورس کارآموزی رشته‌صنایع الکتریکی در کارخانجات آن کشور دراختیار دولت ایران خواهد گذاشت .

ـ مدت این بورس ٤ماه وتاریخ شروع آن اول مارس ۱۹۶۷ خواهد بود .

ـ مخارج اقامت وتحصیل بادولت سوئد و کرایه رفت وبرگشت باحتمال قوی بعهده سازمان ملل‌متحد میباشد .

شرائط داوطلب

۱ـ اشتغال در دستگاههای دولتی و موسسات وابسته

۲ـ دارا بودن درجه مهندسی برق

۳ـ تسلط کامل بزبان انگلیسی

٤ـ داشتن‌حداقل ۲سال سابقه کار دررشته‌های‌صنایع‌الکتریکی

٥ـ حداکثر سن ٤٥سال

٦ـ سپردن تعهد مراجعت وخدمت درسازمان مربوطه

داوطلبان میتوانند حداکثر تاآخر وقت اداری روز پنجشنبه ۱۰ر۹ر٤٥ با در دست داشتن برك معرفی واجازه‌نامه شرکت در امتحانات بورس ویك قطعه عکس ٤×٦ جهت نام‌نویسی و تنظیم برك درخواست بورس به‌اداره کل آموزش و انتخاب سازمان‌امور اداری واستخدامی کشور مراجعه نمایند ازکلیه داوطلبان واجد شرائط ساعت ۹صبح روزشنبه ۱۲ر۹ر٤٥ امتحان زبان انگلیسی وبعدا مصاحبه بعمل خواهد آمد . الف ۷۲۲٦

سازمان امور اداری واستخدامی کشور

آگهی تشریفات کل شاهنشاهی

تشریفات کل شاهنشاهی بکلیه داوطلبان امتحان مترجمی فرانسه وانگلیسی اطلاع میدهد که امتحان درساعت ۹ صبح روز یکشنبه ششم آذرماه سال جاری در دانشکده ادبیات دانشگاه تهران بعمل خواهد آمد . لازم است داوطلبان قبلا باداره کل آموزش دانشگاه تهران مراجعه کرده کارت معرفی‌خودرا برای شرکت در جلسه امتحان دریافت دارند .

آگهی مناقصه

باستناد موافقت‌نامه شماره ۱٤٥٤۱ ـ ۱۹ر٦ر٤٥ استانداری معظم استان مازندران

شهرداری چالوس خرید یکدستگاه ماشین حمل گوشت گازوئیلی بظرفیت حداقل سه‌تن را بمناقصه برگزار مینماید.

۱ـ پیشنهاددهندگان باید قبلا به‌شهرداری مراجعه مشخصات اطاق مخصوص حمل گوشت را ازحسابداری شهرداری دریافت و بامطالعه کافی ذیل آن‌راگواهی وضمیمه پیشنهاد خود نمایند.

۲ـ تهیه شاسی وساختمان اطاق بعهده برنده مناقصه است.

۳ـ پیشنهاددهندگان باید مبلغ چهل‌هزار ریال اسناد خزانه بعنوان سپرده ضمیمه پیشنهاد خودنموده تادرصورت اصابت‌مناقصه و خودداری از قبول آن بنفع شهرداری ضبط گردد . ضمنا به پیشنهادات فاقد سپرده ومبهم ترتیب اثر داده نمیشود .

٤ـ پیشنهاددهندگان باید پیشنهاد خودرا بانضمام اسنادمناقصه درپاکت‌لاك ومهرشده تاساعت ۱۱صبح‌روزه‌شنبه مورخه۱۰ر۹ر٤٥ بدفتر شهرداری تسلیم که‌درهمان ساعت درحضور کمیسیون‌مربوطه باز وقرائت خواهد شد .

٥ـ حضور پیشنهاددهندگان درجلسه مناقصه آزاد وشهرداری در ردوقبول یك یاکلیه پیشنهادات مختار است .

٦ـ مدت اجرا وانجام کارهای این مناقصه ازتاریخ اخطار کتبی شهرداری نباید از ٤٥ روز تجاوز نماید .

۷ـ مالیات و عوارض وهزینه چاپ آگهی وغیره بعهده برنده مناقصه است .

(شرایط پرداخت)

الف ـ موقع عقد قرارداد ۱۰۰ر۰۰۰

ب ـ پس‌از تحویل ماشین ۱۰۰ر۰۰۰

بقیه باقساط ۲٤ ماهه

شهردار چالوس ـ عباسی

۱ـ۲ آ ـ ۳٤٦۷۲

از صبح پنجشنبه در مولن روژها

چهار کشور بزرك، سرمایه، هنر و قدرت خودرا یکجا گرد آورده‌اند تا شاهکاری جاویدان وبی‌مانند پدید آورند، فیلمی که «بربادرفته» راازخاطره‌ها محو خواهدکرد

کلبه عمو تام

سوپرپانوراما ۷۰ میلیمتری رنگی ایستمن کالر

هیلن دوهونژو . هربرت لوم . او . و . فیشر

الشور اروسی دراکو . ژولیت گره کو . جان کیتز هیلر

Onkel Toms Hütte

محصول مشترک : امریکا * ایتالیا * فرانسه * آلمان

از فردا صبح درسینماهای

آسیا . سهیلا . رویال

آتلانتیک ـ سعدی

فیلمی که بزرگی وعظمتش همچون «بن‌هور» خصوصیات وماجراهایش همچون «ال‌سید» ، و ستیز وجنگاوری‌آن همچون «اسپارتاکوس» میباشد

چارلتون هستون

رزماری فورسایت

ریچاردبون

سردار سرنوشت

سینماسکوپ . رنگی محصول یونیورسال THE WAR LORD

بعلت طولانی بودن فیلم شروع سئانسها در سینماسعدی ۱۰ـ۱۲ـ۲ـ ۱۵ر٤ـ۳۰ر٦ـ٤٥ر۸ درسینما سهیلا ۳۰ر۱۰ ۳۰ر۱ـ ٤٥ر۳ـ٦ـ ۱۵ر۸ درسینما رویال ۱۱ـ ٤٥ر۲ـ ٥ـ ۱۵ر۷ـ ۳۰ر۹ـ درسینما آسیا ۱۱ـ ۳۰ر۲ـ ٤٥ر٤ ـ۷ ـ ۱۵ر۹ـ درسینما آتلانتیک ۳۰ر۱۱ ـ ۳ـ ۱۵ر٥ـ ۳۰ر۷ـ ٤٥ر۹ بعدازظهر.

ماشین تحریر

اپتیما

Optima

سریع و راحت

خوش خط و خوانا مینویسد

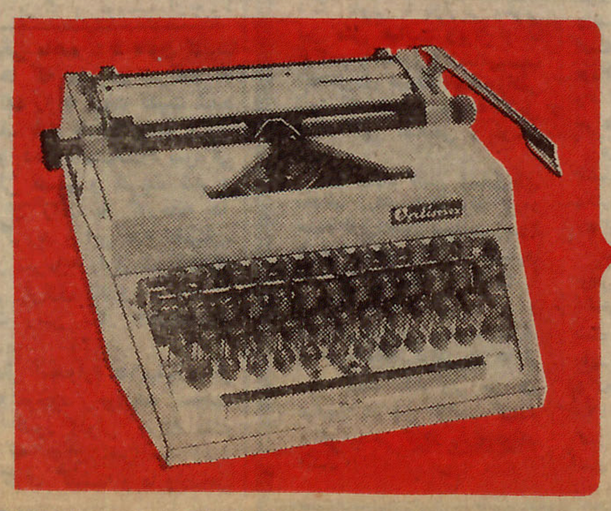

نماینده انحصاری : شرکت سهامی بازرگانی آرین

بوذرجمهری سرای‌حافظ تلفن ۵۰۰۹۱

آگهی دعوت

چون‌برحسب تصمیم متخذه در مجمع عمومی مورخه ۱۵ر۸ر٤٥ که طبق مقررات تشکیل‌شده سرمایه شرکت سهامی پنبه خراسان نیشابور ازسی میلیون ریال به‌پانزده میلیون ریال تقلیل یافته لذابکلیه‌شرکاء شرکت اعلام میشودکه از تاریخ‌نشر این آگهی در مجله رسمی ظرف شش ماه بمنظور تبدیل سهام خود در دفترشرکت در نیشابور خیابان پهلوی حاضر شده و سهام خودرا تبدیل نمایند بدیهی است پس‌از انقضاء مدت مذکور طبق‌مقررات قانون تجارت عمل خواهدشد .

مدیرعامل شرکت‌سهامی پنبه خراسان نیشابور ـ پیمان

۱ـ۲ آ ـ ۳۳۲۰۲

خضاب جمالیه

خضاب جمالیه رنگ سحرآمیز برای مشکی کردن مو با سابقه ٤۰ سال مورد مصرف میلیونها نفر

انتقاد

از مهندس صالح خرم
در باغ سبز !

خبری که چند شب پیش راجع به بر آورد هزینه ایجاد مترو در تهران بمبلغ یك و نیم میلیارد تومان نقل شده‌بود در وهله اول مخلص را خوشحال کرد که بحمدالله سرمایه داران ایرانی حاضر شده‌اند مبلغ ۱۵۰۰ میلیون تومان در راه حل مساله ترافیك تهران سرمایه گذاری کنند ولی عدد ۱۵ میلیارد ریال نظر مخلص را گرفت و در حین قرائت مقاله، حساب سر انگشتی نمودم که چنانچه روزانه نیم میلیون نفر مترو سوار شوند و نرخ کرایه مترو طبق خبر مورد بحث کمتر از اتوبوس «یعنی یکریال» باشد بدون در نظر گرفتن هزینه‌هائی مثل مصرف نیرو - راننده - نظافتچی ، متصدیان ایستگاه ، بلیط فروش، بیمه و هزینه‌های اداری و متفرقه، درآمد ناخالص قبل از وضع کلیه مخارج بالغ بر ۵۰ هزار تومان روزانه و ۱۸ میلیون تومان سالانه خواهد بود از طرفی سرمایه ۱۵ میلیارد ریال باده در صد سود سرمایه ،سالانه بالغ بر ۱۵۰ میلیون تومان و باه در صد سود سرمایه بالغ بر ۷۵ میلیون تومان عاید میسازد . واگر سرمایه گذاران چندین سال سرمایه خودرا بدون استفاده بامید سود سرشار «۴ در صد »!!در اینراه بکار اندازند باز هم ۳۰ میلیون تومان میشود که تازه درآمد ناخالص شرکت مترو فقط ۱۸ میلیون تومان است و ۱۲ میلیون کسر دارد پیش خود گفتم حتما یك جای این خبر لنك است ، یا تعداد نیم میلیون بر آوردی مخلص کم است یا رقم برآورد هزینه ایجاد مترو و یا تعیین یکریال بهای بلیط مترو یا هر سه عامل !

حال اگر تعداد بر آوردی مسافر رابه دو سه برابر یعنی درحدود یك یا یك و نیم میلیون نفر مسافر روزانه برسانیم باز بیچاره شرکت مترو!

راجع به پیش بینی هزینه ایجاد مترو مخلص صالح در اظهار نظر نیست .ولی اجمالا میدانم بهای بلیط است که رل مهم در استرداد سرمایه و حفظ تعادل دخل وخرج ایفاء مینماید . مردمی که هرروز برای رسیدن بکار روزانه مجبورند سهم بسزائی از درآمد خودراجهت ایاب و ذهاب می پردازند و مدت زیادی از وقت خودرا بانتظار وسیله ایاب و ذهاب صرف مینمایند و ناراحتی زیادی در حین این ایاب و ذهاب متحمل میشوند وقتی مژده ایجاد مترو راکه یك وسیله فوری راحت است آنهم باهزینه یك ریال در هر نوبت می شنوند نور امیدی در دل آنان می تابد و بیصبرانه انتظار می کشند که این آرزو کی از مرحله حرف بمرحله عمل در آید .

فرالمثل در چهار دیواری خانه‌ما والده بچه ها که خبر ایجاد و تاسیس «مترو» راخوانده بود بیش ازمخلص اظهار شعف میکرد و معتقد بود که این یك فکر اساسی برای حل ترافیك تهران است . باو گفتم زیاد دل خوش مدار که مسئله باین سادگی هم نیست . من ازسرمایه گذاران خصوصی چشم آب نمی خورد که سالها سرمایه خودرا راکد نگهدارند و در پنج یا شش سال دیگر که سطح زندگی مسلما بالا تر خواهد رفت و درآمد سرانه ۴۰ الی ۵۰ در صد بیشتر خواهد شد یکریال بلیط مترو بگیرند .علیهذا مثل اینست که ایجاد مترو در تهران همچنان بگردن دولت ویا شهردار ی خواهد ماند تا آنها کی دست بکار شوند و کی کادر اتمام کنند .

والده بچه ها گفت: انتشار این خبر هاضرر که ندارد، لااقل مردم را خوشحال می کند که بزودی مسئله ایاب وذهاب در تهران حل خواهد شد . گفتم : خانم عزیز ، بعضی حرفها و کارها ضررهائی دارد که در روزهای اول ممکن است زیاد معلوم و محسوس نباشد . مثلا چنانچه این مترو ساخته شد و پس از ۵ یا ٦ سال که مردم با صبرو امید بانتظار روز بهره برداری روز شماری نمودند یك مرتبه بانکی بر آید که بلیط مترو شش ریال کمتر رمقرون بصرفه نخواهد بود، آنوقت صدا ها بلند میشود که ما سالها در دلمان نهال آرزوی مترو یکقرانی که وعده فرموده بودند پرورانده‌ایم . حالا ظلم است که بهای مترو را شش برابر نموده‌اند وای،وای‌ای امان ،مردم بلند می شود و هزینه زندگی باز هم بالاتر میرود . بهر حال ناراحتی از ترافیك در جای خودباقی خواهد ماند اگر چه قسمت اعظم موجبات ناراحتی واقعا حل شده باشد .

یك قانون و یایك خبر ناصواب ممکن است عواقب نامطلوبی بجای گذارد و بهترین مثال آن قانون مالیات بردرآمد صدی هشتاد دکتر میلسپو و تثبیت قیمت هااست که این قوانین در آن روزها یك قانون مترقی بنظر بسیاری جلوه گر شد ولی مدت سی سال کشور ماراکه تازه در جاده صنعتی شدن بحرکت درآمده بود متوقف نمود. بازرگانان وشرکت ها برای فرار ازپرداخت مالیات بردر آمد دفاتر غیرواقعی تهیه نمودند و تصرفاتی در قیمت تمام شده و تهیه مواد اولیه معمول داشتند که هنوز که هنوز است این رسم باقی مانده . با قانون تثبیت قیمت ها که مدیران شرکت ها محصولات را به قیمت تثبیت شده که نصف بازار عادلانه بودخریداری کردندو ذخیره استهلاك وفرسودگی واحتیاطی تقسیم و تفریط شد و کارگران زائد به کارخانه ها تحمیل گردید و این عدم اطمینان، صاحبان سرمایه را از شرکت‌های تولیدی فراری داد و سرمایه در معاملات زمین بکار افتادیامدفون گردید .

بهر حال امیدوارم ۱۵ میلیاردریال سرمایه موجود خوابیده مجددا مدفون نشود وقولی بمردم داده نشود که نتوان اجرانمود زیرا دوران حرف گذشته و ما واردعمل شده‌ایم ...

گفتگوی تلفنی

با ۳۰۰۱۰

اهالی محترم تهران هرروز بعداز ظهرها از ساعت ٦ تا ۷٫۳۰ میتوانند تلفنی درد - دلها و گرفتاریهاوشکایتهای خودرا باما در میان بگذارند.

*** هنوز نداده است**

عده‌ای ازدبیرها گله‌دارند ازاینکه چرا وزارت آموزش و پرورش رتبه به آنها داده ولی حقوقی نداده ولی عده‌ای از دبیران هستند که‌می گویندهر کدام ازسال ٤۰ به بعد ۴ رتبه طلب داریم که وزارت آموزش و پرورش هنوز نداده است .

دبیر

*** رسیدگی کنید**

تاکسی های نارنجی که درشمیران مشغول کار هستند اصلا توجهی به نرخ اداره راهنمائی ندارندوهمیشه بیشتر از آن میگیرند مردم هم بعلت کمبود وسائط نقلیه مجبورند با رانندگان توافق کنند ضروریست اداره راهنمائی و رانندگی بوضع آنها رسیدگی کند .

مهدی - د

*** راحت شویم**

خط تهران ویلااتوبوس های کوچکی از نوع اتوبوس های کوچك شرکت واحد دارد چون این اتوبوسها هر- کدام مربوط به یکنفر یا مال یك شرکت است بقدری مسافر سوار می‌کنند که نفس انسان بند میاید چقدر خوب میشد اگر شرکت واحد تعدادی ازاین اتوبوس های کوچك جدید را دراین خط بکار میانداخت تا مردم از اتوبوسهائی که اقلا ده نفر بیش از ظرفیت روی سروکله مسافرین دیگر سوار می‌کنند راحت شوند .

طاهریان

*** چقدر خوب بود**

چندی پیش پیر زن فرسوده‌ای را درایستگاه فرهنك خط ۲۱٤ مشاهده کردم که منتظر اتوبوس ایستاده معلوم بود خیلی وقت است که معطل است زیر بازوی او را گرفتم اولین ماشین از اتوبوسهای کمکی که ماگیروس قرمز رنگی بشماره ۷۱۷۱ بود گذشت و با پوزخندی رد شد دومین اتوبوس هم ازاتوبوس های شرکت واحد نزدیك ایستگاه پایش را روی گاز گذاشت و رفت سومی هم بهمین ترتیب تا اینکه چهارمین اتوبوس نگهداشت چقدر خوب بود شرکت واحد رسیدگی میکرد .

حسن . ك

*** آیا صحیح است ؟**

در خیابان توتونچی چهار راه امامی یك نانوائی سنگکی است که نان را کیلوئی ۳۰ ریال می‌فروشد وقتی هم اعتراض می کنیم می - گوید اصلا بشما نان نمیفروشیم آیا این اجحاف و زور گوئی صحیح است .

حسین علوی

*** جلوگیری کنید**

در خیابان شیراز واقع در امیر آباد چهار راه جمشید یك گوشت گاو فروشی است که گوشت را گرانتر از نرخ شهرداری می‌فروشد از شهرداری می خواهیم که ازگران فروشی این فروشنده جلوگیری کند

محمد - مجد

*** پس چرا ؟**

تکلیف ما دیپلمه های کشاورزی که فارغ التحصیل مدارس کشاورزی هستیم چیست ؟ هیچ اداره یا وزارتخانه‌ای ما را بعنوان دیپلمه نمی پذیرد چندی پیش هم سازمان ترویج اعلام کرد که به هفده نفر دیپلمه کشاورزی احتیاج داریم وقتی مراجعه کردیم گفتند می - خواهیم دیپلمه طبیعی بگیریم اگر این دیپلم کشاورزی همپایه دیپلم ریاضی ، طبیعی یا ادبی نیست پس چرا وزارت کشاورزی مدرك دیپلم به دانش آموزان می‌دهد ؟

عبدالحسین صفاجو

رهبر حزب استقلال مراکش بتهران میآید

بقیه از صفحه اول

آقای الفاسی دوتاسه هفته درایران اقامت خواهد کرد ودراین مدت طبق برنامه تنظیمی بامقامات فرهنگی و مطبوعاتی وسیاسی و پارلمانی وروسای احزاب ایران ملاقات و مذاکره نموده واز مناظر دیدنی کشور بازدید خواهد کرد .

«الفاسی» ازجمله نخستین کسانی است که نهضت ملی را در مراکش تاسیس کرده ویك جهادملی را در راه استقلال و آزادی مراکش شروع نمود وی در اولین نهضتی که قبل از سال ۱۹۳۰ برای استقلال طلبی در مراکش شروع شد شرکت کرد وبعد ها حزب «کروه فعالیت ملی» که اولین حزب سازمان یافته مراکش بشمار میرود باهمت او وپارانش تاسیس گردید، وپس از آنکه این حزب بدست فرانسویها منحل گردید حزب «فعالیت ملی» را تشکیل داد «حزب ملی» نیز که درراه آزادی واستقلال مراکش خدمات زیادی کرد باهمکاری او تاسیس شد .

وی بعلت مبارزات ملی خویش چندین بار در معرض شکنجه وزندان وبازداشت واقع شد. درسال ۱۹۳۸ پس ازآنکه نهضت استقلال طلبانه ، شهر ها و مناطق مراکش رافرا گرفت ،فرانسوی ها «الفاسی» را که از فعالین این نهضت بشمار میرفت بازداشت کرده وبه «کابون» در آفریقای مرکزی تبعید کردند .او مدت هفت سال در تبعید بسر میبرد و درسال ۱۹٤۵ یعنی پس ازپایان جنك جهانی دوم از زندان آزاد گردید . در دوران تبعید، وی سخت سرگرم ریختن پایه وشالوده استقلال کشور مراکش بود ودرسال ۱۹٤٤ حزب استقلال را از محل تبعید خود تشکیل دادو رهبری این حزب را عهده‌دار گردید و با تماس با اعلیحضرت فقید سلطان محمد پنجم، سند استقلال مراکش را تدوین کرد.

پس از بازگشت از تبعید ،«الفاسی» سخت مشغول فعالیت درنهضت ملی مراکش شدو چندین مسافرت بنقاط مختلف دنیاکرده وطی نطقهائی خواهان استقلال کشورخودشدوروش امپریالیسم را تقبیح کرد .

پس از آنکه استقلال طلبان مراکش از مذاکره بافرانسوی‌ها مایوس شدند وسلطان محمدپنجم پادشاه فقید مراکش هرگونه مذاکره‌ای را با فرانسویها جز براساس استقلال مراکش تحریم کرد و فرانسویها سلطان فقید و خانواده‌اش رابازداشت کرده وبجزیره «کرس» وبعدا «ماداگاسکار» تبعید نمودند، «الفاسی» پیام مشهور وتاریخی خودرا انتشار داد،وازملت خواست که شخصی راکه فرانسویها بجای سلطان محمد پنجم برتخت سلطنت مراکش نشانیده‌اند برسمیت نشناسند و آنها را دعوت بمبارزه مسلح در راه استقلال مراکش وتاج وتخت آن کشور کرد.

«الفاسی» ویارانش برای جهاد در راه استقلال کشور خود سازمانی بنام «نهضت فدائی مغرب» بوجود آوردند که بعد ها این سازمان تبدیل به ارتش آزادی بخش مراکش شد. آنها این سازمان وارتش را با کمك کشورهای دوست، مسلح کرده وبمبارزه شدیدی دست زدند. مبارزه آنها قریب سه سال به طول انجامید ودراین مدت الفاسی ، از هرگونه مذاکره‌ای با فرانسویها خودداری کرد و تنها شرط مذاکره را بازگشت سلطان مراکش وولیعهدش بوطن اعلام نمود .

پس ازاعلام استقلال مراکش و بازگشت سلطان محمد پنجم در سال ۱۹۵٦ ، الفاسی بار دیگر سرگرم سازمان دادن بحزب و کوشش در راه تقویت بنیان استقلال کشور خودشد و هنگامی که سلطان محمدپنجم فقید مجلس قانونگذاری مراکش را افتتاح کرد وی بریاست این مجلس انتخاب گردید . پس از درگذشت سلطان محمدپنجم، «الفاسی » درنخستین کابینه‌ای که بعداز جلوس اعلیحضرت ملك حسن دوم بر تخت سلطنت تشکیل شدشرکت کردووزارت اموراسلامی را عهده دارگردید . «علال الفاسی» علاوه بر فعالیت های سیاسی و ملی ، شاعری بزرك و نویسنده‌ای چیره دست و خطیبی توانا بشمارمیرود. وی هنگام تصدی وزارت امور اسلامی مجله «اللبینه» راکه در نوع خود از نظر مباحث علمی و ادبی و مذهبی بی نظیر است انتشار داده قبل از آن نیز مجله «صحراء - المغرب » را که در امور مربوط به صحرای مراکش بحث میکرد انتشار داده بود .

«الفاسی» تالیفات عمیقانه متعددی دارد که مهمترین آن کتاب «انتقاد ذاتی» است این کتاب شامل نظرات سیاسی واجتماعی او و شامل بحثی است در باره تعیین ارزش نهضت ملی در مراکش ، از تالیفات دیگر اومی‌توان از «نهضت های استقلال طلبی در مراکش و «هدف ها و محاسن شریعت » و «دفاع از شریعت» و «مراکش مابین دو جنك»وغیره نام برد . وی علاوه براین ها دارای کرسی علمی در دانشگاه «قرویین »و دانشگاه محمد پنجم و دارالحدیث میباشدو فعلا رهبری حزب استقلال را که دو روزنامه بزبان عربی و فرانسه منتشرمیکند عهده دار است . یکی از این روزنامه ها «العلم » است که پر تیراژترین روزنامه‌های مراکش بشمار میرود و دیگری روزنامه «اوپنییون » بزبان فرانسه که اهمیت خاصی در مراکش دارد.

از دکتر پریور
شناسائی نوزاد سالم

حالات کودك را در روز های اول زندگی باید بیشتر مورد مطالعه قرار داد زیرا حالات کودك در روز های نخستین ممکن است معرف عوارض و ناراحتی هائی باشد که در صورت عدم شناسائی و رفع عوارض ، باعث بوجود آمدن عوارضی در تمام عمر بشود و لااقل او را از زندگی عادی باز میدارد .

اولین کسی که به این حالات ودگرگونیها پی میبرد وباآشنا شدن با آنها نگران وملتهب در صدد چاره برخواهد آمد مادر است واین یکی ازوظائف مهم پرستاران وبخصوص مادران است .

اولین تظاهر زندگی در یك نوزاد سالم ، فریاد مخصوص برای شروع تنفس است کودك میخواهد باین وسیله ترشحات دهان و بینی خودرا بخارج پرتاب کند و تنفس ریوی را آغاز نماید وبا شناسائی نوع این تنفسها میتوان به سلامت و یا عدم سلامت نوزاد پی برد زیرا نوزادانی که پس از تولد فریاد شعف واقعی راندارند ، آنها که فریادی شدید و گوشخراش می کشند و یا آنها که اصولا فریادی ندارند و صدای ناله ضعیفی از دل بر می‌آورند غیر عادی هستند .

*** علت اختلال تنفس**

فریاد های شدید بلافاصله پس ازتولد بعلت بستگی مجاری تنفسی و عسرت تنفسی است.

ناله های مختصر معمولا در نوزادان نورس و یا آنها که بخون ریزی های داخلی مغزی گرفتارند محسوس است و در هرحال اگر با تمیز کردن دهان وبینی آنها و بخصوص خارج ساختن ترشحات با «آسپیراتور» تنفس عادی برقرار نشد نوزاد را در «انکوباتور» قرار دهید و بتدریج تنفس عادی خواهد شد.

اگر علت ناله مختصر نوزاد خونریزی مغزی باشد ،بررسی پرونده کامل مادر در دوران حاملگی ضروری است و لازم میباشد که بیماری های مادر در دوران حاملگی و ناراحتی های جسمی و روحی او مورد مطالعه قرار گیرد .

*** علائم سلامت نوزاد**

پوست صاف صورتی رنك و بدون چروك با چربیهای زیر- پوستی از مشخصات سلامت نوزاد است . روی این اصل نوزادانی که پوست زردرنگی دارند مبتلا به «اریتروبلاستوز» هستند که باید فورا بامعاینات پزشك نوع بیماری آنها تشخیص داده شود و هرچه زودتر درمان گردد . البته زردی روز اول زندگی نوزاد در محیط جدید از نظرالاهم فی‌الاهم بایدپرستار ومادررا متوجه ناسازگاری R.H بکند ولی درعین حال باید درنظر گرفت که بیماری های دیگر عفونی یا پارازیتی وخونی نیز مثل هپاتیت ویرال و یا توکسو پلاسموز و امثالهم سبب ایجادزردی درهنگام تولد نوزاد می شود که همه با معاینهٔ کامل نوزاد قابل تشخیص و درمان است .

پس بجهت همین بیماری‌های مختلف زردی هنگام تولد نوزاد بسیار قابل اهمیت میباشد زیرا با فوت وقت اگر بیماری بدون تشخیص بماند وکودك را ناراحت سازد باطول مدت و پیدایش عوارض شدید مغزی بفرض اینکه کودك بعد ها از مرك نجات یابد ولی باز هم عوارض پابرجای ناراحت کننده برای همه‌عمر کودك رارنج خواهد داد .

علت شل وبیرنك بودن پوست نوزادان نارس اینست که چربی های زیر پوستیشان بخوبی رشد نکرده ودوی این اصل پوست بدنشان چین خورده و چروکیده است و بدون تردید وظیفه مادر یاپرستار درمقابل چنین نوزادانی قراردادن آنها در «انکوباتور» است .

نوزادانی که با پوست سیاه یا کدر بدنیا می‌آیند عسرت تنفسی دارند و خطرخفگی آنها را تهدید مینماید .در این حالت پرستار موظف است فورا دهان وبینی نوزاد را تمیز کند وهرچه زودتر اورا سرازیر نگهدارد که ترشحات وارد شده از دهان و بینی او خارج گردد وبلافاصله اورا در انکوباتور قرار دهد.

*** سر نوزاد**

بزرگی ویاکوچکی سر نوزاد نیز علامت ابتلای نوزاد به بیماری های مخصوصی است که از نظر وجود عوارض استخوانی ، پوستی ویا ناهنجاری های چشم و گوش ودهان وبینی همه و همه مورد توجه است .

نوزادی که چشم های مورب وقاعده بینی فرورفته و گوشهای کوچك عقب چسبیده دارد اگر کف دستش بجای دوچین یك چین داشته باشد پرستار رابه فکر منگولیسم میاندازد وباید همانروزپرونده نوزاد راازسایرین جدا سازد

دست و پای کوتاه ویااستخوان بندیهای ناقص وبالاخره شکستگی های مختلف در استخوانهای طویل بازو ویا ساعد وساق پاودان باید نظر پرستار راجلب کند وبیماری های ارثی مورد توجه قرار گیرد.

*** نقش بیماریهای مادر**

وزن زیاد نوزادیا پف آلودگی وبیحالی او پرستاررا بفکر دیابت ارثی و یا کرتی تیسم خواهد انداخت. زیرانوزادانی که ازمادر دیاتیك بدنیا می‌آیند همیشه پوستی سرخ وورم کرده‌دارند .

نوزادانی که از مادرسیلیسی بدنیامی‌آیند ممکن است پوستی سرخ پوست رفته داشته باشند ویا لکه های مخصوص دوران دوم بیماری روی جلدشان دیده شود که مسلما پرستار دقیق این لکه هارا بادانه‌ها و جوشهای مخصوص عفونت استافیلوکوك اشتباه نخواهد کرد .

پس از معاینات اولیه واطلاع کامل از وضع ظاهری نوزادباید نوزاد را وزن کرد و قدش را اندازه گرفت و طول قامت محیط سرو محیط سینه‌اش را یادداشت کرد چه‌هریك از این عوامل ممکن است نماینده وجود یك عارضه باشد وروی این اصل مادرویا پرستارباید بدانند که وزن نوزاد رسیده بین ۳ تا ۴ کیلو است ونوزادانی که وزنشان از ۲ کیلو کمتر است مطابق قرارداد بین‌المللی نوزادان نارس بحساب می‌آیند ودر انکوباتور از آنان نگهداری خواهد شد .

نوزادانی که از مادرایا بیك بدنیامی‌آیند وزنشان ازنوزادان عادی بیشتر است ودر حدود ۴ تا ۵ کیلو است .

محیط سر نوزادان در بدو تولد ۳۵ تا ۳۷ سانتی متر است وکمتراز آن را بشرطی که نوزاد باماه کامل بدنیا آمده باشد بایدبحساب میکر سفالی گذاشت.

محیط سینه نوزادان معمولا ۳۰ تا ۳۲ سانتی متر است و کمتر از آن البته غیر عادی است .

نامه های مردم

سد معبر

درخیابان قاسم‌آباد(جاده تهران‌نو) مغازه‌ها خالیست ولی در عوض‌وسط پیاده رو را کسبه از مردم گرفته‌اندو حالا هرگونه میوه‌ای که میخورند و یا احیانا دراثر گرانفروشی می‌پوسد بوسط پیاده‌رو وخیابان میریزند که باعث لیزخوردن مردم و احیانا سر و دست شکستن آن ها می‌گردد از مامورین شهرداری این ناحیه تقاضا میشود بازرسی باین منطقه اعزام‌دارند تاباین موضوع رسیدگی نمایند .

جلال یاسری

گزارش رد شده !

درسن شصت‌سالگی برای جلوگیری از اتلاف عمر شروع بتحصیل درسی نمودم و مدت یکسال ونیم باپشتکار شروع بتحصیل کردم و تمام نمراتم اعم ازکتبی و شفاهی نسبتا خوب یعنی درمجموع بیش‌از یکصد وهیجده‌نمره آوردم ولی در امتحان مردود شدم از مسئولین درخواست نمودم که تجدید نظری دورقه های امتحانیم بنمایند زیرا معتقدبودم که‌ممکن است اشتباهی رخ‌داده باشد ولی پاسخ دادند که چون گزارش اینکار رد شده است دیگر امکان تجدیدنظر نیست ،حال که‌حق من‌تضییع شده چه مقامی نسبت باحقاق حقم اقدام خواهد نمود، اینکه گزارش ردشده و دیگر نمی- توان تجدید نظر کرد مسلما حق اینجانب را تامین نمی‌نماید ، از مقامات مسئول‌وزارت‌آموزش وپرورش درخواست رسیدگی دارم .

کاظم ملکی

چه نقصی داشته !

درجنوب شهر تهران‌دبستان دولتی باندازه کفایت وجود ندارد درسال گذشته لااقل وزارت آموزش وپرورش شاگردان بی‌بضاعت را بمدارس ملی معرفی میکرد ولی امسال گویا راجع باین موضوع اصولا کوچکترین‌اقدامی ننموده است.واز طرف دیگر مسئولین مدارس درکلاسهای هرمدرسه یك یك‌جوروبك روشی برای تدریس بکار میبرند ، درصورتیکه بایستی در تمام مدارس یکنوع تدریس معمول گردد واین جزو برنامه وزارت آموزش و پرورش بوده حالا چه‌شده و یاچه نقصی داشته که از آن صرفنظرشده خدا عالم است .

آموزگار پیکار بابیسوادی-مولوی

ضایعه اسفناك

طبق اطلاع رسیده از امریکا ، آقای دکتر سید جلال بشارت که ۱۸ سال قبل برای ادامه تحصیل به امریکا رفته و پس از طی مدارج تحصیلی باخذ دکترای پزشکی از دانشگاه کرنل و دریافت دیپلم تخصص در روان شناسی نائل گردیده بود شب شنبه ۲۲ آبان ماه بعلت کسالت و عارضه قلبی به رحمت ایزدی پیوسته است .

فقید سعید در نتیجه کشف علمی و پیشنهاد فرضیه‌جدیدپزشکی به‌عضویت آکادمی علوم نیویورك انتخاب و بهمین مناسبت از طرف وزارت فرهنك‌ایران بدریافت مدال و جایزه ممتاز پهلوی مفتخر شده بود و قرار بود در آتیه نزدیك به ایران مراجعت نماید .

فقدان آن مرحوم برای جامعه پزشکان ایران وفامیل‌داغدارش‌ضایعه بزرگی محسوب میگردد .

آگهیهای متفرقه

تانکر سماری لوپ

تانکر از ۵۰۰ تا ۵۰۰۰۰ لیتر موجود سفارشات ٤۸ ساعته تحویل میگردد نشانی خیابان قزوین نرسیده سه‌راه آذری ۹٤٤۱٤

۱-۲٦ آ-۲۳٤۷

پیراهن مبل ۵۳۵۰۰

نعویض پارچه مبل ۵۳۵۰۰ پرده‌دوزی مبل خیام ۵۳۵۰۰

پرده دوزی ارجمند ۳۷۳۷۰

۱-۳۰ آ-۲۳٦۸

کرایه هرنوع ماشین‌تحریر

بنگاه فنی ناصر تلفن ۷۵٦۲۰۵

۱-۱۳ آ-۲۳۱۱

فروش مناسب

مقداری ماشین آلات فنی از قبیل سوراخگیری- موتور جوش - ماشین تراش - موتور ژنراتور - الکترو موتور و صفحه تراش با شرائط‌سهل و قیمت مناسب نقدو مدت بفروش‌می رسد .

شرکت سهامی بکر خیابان‌اکباتان شماره ۲٤۱ -۲٤۳ تلفن ۳۷۱۳۹

آ-۲۳۲۳۱

دفتر جمالی

دفتر اسناد رسمی۲۹ بتصدی آقای جمال‌الدین جمالی بخیابان سعدی جنوبی کوچه بهار انتقال بافت تلفن ۳٤۸٤۱- ۳٤۱٦۵- ۳۰۵۰۷۷

۱-۱۵ آ-۲۳۷۹

تبریکات

جناب آقای امیراسداله علم وزیر محترم دربارشاهنشاهی

مفتخرشدن آنجناب بسمت وزارت محترم دربار شاهنشاهی موجب انبساط خاطرومسرت قاطبه ملت‌ایران شده‌است‌بدینوسیله خالصانه‌ترین تبریکات خودرا بحضور عالی تقدیم وموفقیت شمارا دراجرای منویات اعلیحضرت همایون شاهنشاه آریامهر از خدای بزرك مسئلت دارم .

غلامرضا شهبازی

آ- ۲۳۱۹۵

جناب آقای دکتر سیدعلی‌اکبر میرحسینی

دبیران - دانش‌آموزان وکارکنان دبیرستان صمیمی انتصاب شما را بریاست دبیرستان صمیمی تبریك عرض نموده توفیق جنابعالی را آرزو مینمایند .

صاحب امتیاز دبیرستان - محمد صمیمی

آ-۲۳۱۸۷

جناب آقای رضا قربانی

انتصاب جنابعالی را بسمت معاونت اداره کل امور تربیتی وتربیت بدنی وزارت آموزش وپرورش صمیمانه تبریك عرض مینمایم

بیژن فرهی

آ- ۲۳۱٦۹

تیمسار سرتیپ افضلی

ترفیع وارتقاء جنابعالی را تبریك عرض نموده سلامتی وموفقیت آن تیمسار عزیز را از درگاه پروردگار یکتا خواهانم

مرزخانه - سرهنك۲ دکتر احمدهاتف

آ- ۲۳۲۱۳

تیمسار سرلشکر حسین وزیری

ارتقاء شایسته آن تیمسار معظم را صمیمانه تبریك عرض‌میکند وامیدوار است همواره درخدمت بشاه ومیهن کامیاب وموید باشید

رضا آزاده

آ- ۲۳۱٤۱

تیمسار سرلشکر حسین وزیری

ترفیع درجه سرلشکری رابه‌آن تیمسار معظم صمیمانه تبریك عرض مینمائیم

شهرام وزیری و بانو

آ- ۲۳۱۰۷

جناب آقای فرخ‌نیا مدیرکل محترم آموزش وپرورش‌استان‌مرکز

انتصاب شایسته آقای دکترعلی‌اکبر میرحسینی را بریاست دبیرستان صمیمی درناحیه۸ فرهنگی به‌آنجناب تبریك میگویم

علی فلاح مقدم

آ -۲۳۰۵۳

جناب آقای مهندس نجم‌آبادی مدیرعامل اداره‌کل تلفن ایران

انتصاب شایسته وبجای آقایان دکتر عبدالرضائی را بریاست اداره‌تلفن‌استان‌پنجم وآقای ناصردلیر را نیزبسمت‌رئیس‌حسابداری اداره مذکورکه از کارمندان صدیق میباشند به آنجناب تبریك میگویم

مدیر مسافربری اتو شاهین کرمانشاه - یداله رشیدی

آ- ۳٤۵۸۰

جناب آقای دکتر هدایتی

انتصاب شایسته آقای رضا قربانی را بسمت معاونت اداره‌کل تربیت‌بدنی به آنجناب تبریك عرض مینماید .

محمد اویسی

جناب آقای حاج عظیمی مدیرکل وزارت آموزش و پرورش

انتصاب شایسته آقای رضا قربانی را بسمت معاونت اداره‌کل تربیت‌بدنی به آنجناب تبریك عرض مینماید .

محمد اویسی

جناب آقای رضا قربانی

انتصاب شایسته آنجناب‌را بسمت معاونت اداره کل تربیت‌بدنی صمیمانه تبریك عرض مینماید .

محمد اویسی

جنابان آقایان اسفندیار غفاری واسداله غفاری

ارتقاء شمارا به‌ریاست دادگاه جنائی وبه مستشاری دادگاه استان مازندران صمیمانه تبریك میگوئیم

کلاردشت - مصطفی قلی‌جوادی - علی منشی - شعبانعلی‌شریفیان عقیم‌جوادی - ابوطالب ایل‌نژاد - اسحاق‌جوادی

تیمسار معظم سرلشکر حسین وزیری

بانهایت اشتیاق ارتقاء آن تیمسار را بدرجه سرلشکری تبریك وموفقیت آنجناب را درراه خدمت بمملکت وشاهنشاه آریامهر از خداوند بزرك خواهانم

مهدی صارم‌پور

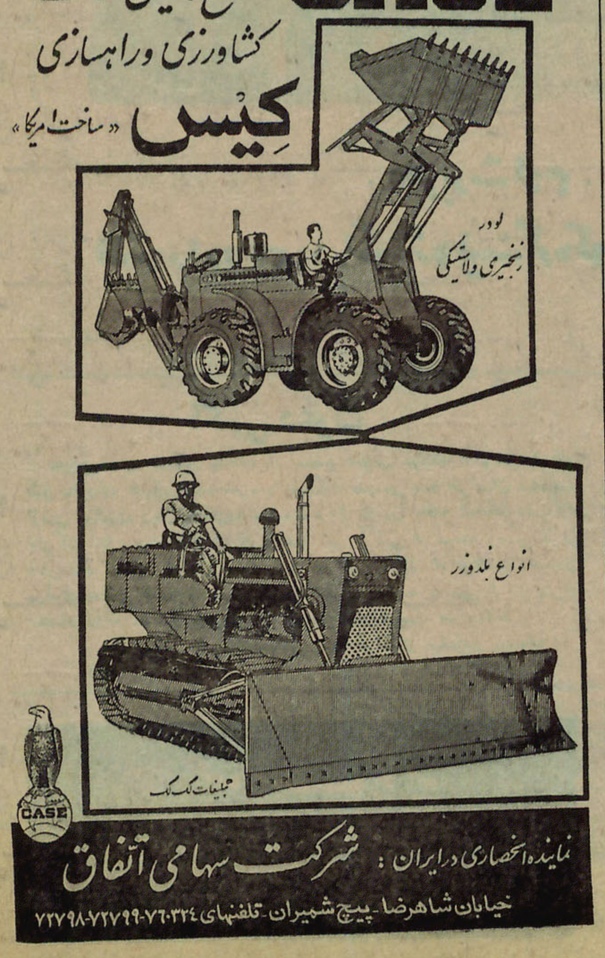

خانه های مسکونی درمحاصره خطر آتش سوزی!

۵۶۹ کارگاه چوب بری، صحافی وسرای باید باتجهیزات آتش نشانی مجهز شود

*** در صورت مجهز نبودن کارگاه ها به وسائل آتش نشانی شهرداری آنها را بخارج از شهر منتقل میکند**

پانصد و شصت و نه کارگاه خطرناك و عامل ناراحتی باید از تهران به بیرون شهر انتقال یابد از این تعداد،

اطلاعات ابتکاری

دویست و سی و دو کارگاه چوب بری و چوب فروشی ، یکصد و سی و هفت کارگاه صحافی و دویست انبار کالا و سرای میباشد . در هفته اخیر از طرف شهرداری باین اماکن اخطار شد واز آنها خواستند که تاسیسات خود را از تهران بخارج ببرند .

این طرح شهرداری بوسیله ادارات نواحی تنظیم گردیده‌و ادارات آتش نشانی و کمیسیون بند بیست مامور اجرای آن میباشند .

ماموران آتش نشانی ضمن مراجعه باین کارگاه ها ، به مسئولان آنها دستورات ایمنی و تجهیز کارگاه به لوله های آب و وسائل ضد حریق داده و مهلتی نیز برای اجرای این دستورات تعیین میکنند . در پایان مدت مهلت در صورت عدم اجرای دستورات از طرف صاحب مرکز مورد نظرحکم انتقال کارگاه بوسیله کمیسیون بند بیست صادر و بموقع اجرا گذاشته میشود . حکم کمیسیون بند بیست همینکه از طرف شهردار امضا شد لازم‌الاجرا است و هیچکس بموجب قانون نمیتواند آنرا متوقف کند .

*** ۲۶ مرکز**

اداره آتش نشانی اعلام داشت که در ناحیه دو شهرداری و حدودخیابان سپاه و دروازه شمیران بیست و شش مرکز چوب بری و چوب فروشی وجود دارد .

این مراکز جملگی در کنارخانه‌های مسکونی و در اراضی بسیار محدودی قرار دارد دراین منطقه خطر آتش سوزی جدی است و بعموم آنها اخطار شده است که تا مدت معین کارگاه های خود را بوسائل ضد آتش مجهز و در غیر اینصورت از شهر بروند.

*** در محاصره**

در حدود ناحیه سه شهرداری جمعا چهل کارگاه چوب فروشی و چوب‌بری قرار دارد . این کارگاه ها عموما در خیابان گرگان واقع میباشند . دراین خیابان نیز آتش نشانی اعلام خطرکرده و اکثر خانه ها در محاصره چوب فروشی ها قرار گرفته است .ماموران طی هفته گذشته ضمن مراجعه باین مراکز به‌آنها تکلیف کرده‌اند که کارگاه های خود را به خارج شهر ببرند .

★ معمول نشده

در منطقه چهار شهرداری در خیابان قلعه مرغی پنجاه و هشت کارگاه چوب بری و چوب فروشی وجود دارد. در کارگاه های این منطقه کمترین‌اقدام احتیاطی برای جلوگیری از آتش‌سوزی معمول نشده و چوب فروش ها هر لحظه خانه های مردم رابه آتش‌سوزی تهدید میکنند . دراین ناحیه‌باهمکاری ماموران ناحیه چهار شهرداری ، از کارگاه ها صورت برداری و لیست آنها برای رسیدگی و صدور حکم‌تخلیه به ادارات آتش نشانی و کمیسیون بندبیست ارسال شده است .

*** بیشتر است**

تعداد کانون های خطر و آتش ـ سوزی در خیابان های شوش و جنوب تهران از هر نقطه دیگر تهران بیشتر است . دراین ناحیه هفتاد و شش کارگاه چوب بری و چوب فروشی‌واقع است و در کارگاه های این ناحیه‌نیز اقدامات احتیاطی معمول نگردیده . از طرف آتش نشانی بعموم صاحبان این کارگاه ها اخطار شده است که درمدت مقرر تجهیزات مورد نظر را نصب و در غیر آن کارگاه را تخلیه و بخارج تهران بروند .

در ناحیه هفت شهرداری چهارده چوب فروشی در خیابان های جوادیه و نازی آباد و خزانه و در نواحی‌هشت و نه جمعا هشت چوب فروشی وجود دارد که آنها نیز ملزم شده‌اند بزودی کارگاه خود را تعطیل نمایند . در شمیرانات ، داودیه و خیابان فرمان‌فرمائیان نیز دوازده کارگاه چوب فروشی دایر است که آتش نشانی به آنها نیز اخطاریه فرستاده است .

علاوه براین کارگاه ها اداره آتش نشانی‌برای‌یکصدو سی وهفت صحاف‌و دویست انبار کالاو سرای در بازار تهران اخطاریه فرستاده و از آنها خواسته است که در مدت معین انبارها و سرای های بازار را با نظر و طبق دستور آتش نشانی تجهیز نمایند .

انبار های کالاو سرای های بازار موظف هستند تاپایان مهلت مقرراز دو راه تجهیز انبار ها و تخلیه آنها یکی را انتخاب نمایند . در صورت عدم اجرای‌دستورات‌شهرداری باصدور حکم تخلیه از طرف کمیسیون بند بیست ، نسبت به تخلیه انبار ها و سرای های بی اعتنا به مقررات‌راسا اقدام خواهد شد .

شهرداری اعلام کرد که اتحادیه صنف صحاف نسبت‌به‌اجرای‌دستورات ایمنی اقدام کرده و باآنکه بعضی‌افراد صنف بودجه کافی ندارند ، ضمن همکاری جمعی برای اجرای مقررات ایمنی در بازار صحاف‌هااقدام‌کرده‌اند.

★ بحث روز :
از: خبرنگار اجتماعی

دوچرخه‌و تصادف

پلیس تهران‌طی اطلاعیه‌ای‌از تلفات ناشی از تصادف دوچرخه هاباوسائط نقلیه اظهار تاسف کرده است . در اطلاعیه پلیس به‌اولیاء اطفال بخصوص تذکر داده شده که مواظب فرزندان خود باشند واز خطری که‌جان آنانرا تهدید میکند آگاهشان سازند .

همانطور که‌در اطلاعیه پلیس ذکر شده است علت تصادفات دوچرخه‌ها وتلفات جانی‌اینگونه تصادفات عدم رعایت مقررات وسیله راکبین دوچرخه‌هااست.

راکبین دوچرخه‌هابی‌نظم‌ترین عوامل «ترافیك» و پرخطرترین طرف تصادفات هستند .دوچرخه سوار ها نه‌تنها نسبت به رعایت مقررات بی‌اعتنا هستند بلکه در جهت عکس‌هم عمل میکنندمثلا ازسمت‌مقابل خیابان‌های یکطرفه حرکت میکنند ، پشت چراغ قرمز مثل سایر وسائط نقلیه توقف نمیکنند ، از پیاده‌روعبور میکنند ، اصلی و فرعی ورعایت حق‌تقدم برای آنان معنی ندارد واز همه بدتر یکباره سبزشدن و پیچیدن آنها جلوی وسائط نقلیه در حال‌حرکت است‌این طرز رفتاردوچرخه‌سوارها نه‌تنها باعث بی‌نظمی «ترافیك»وافزایش تصادفات و گرفتاری دانندگان میگردد بلکه جان خود آنها را مورد تهدید خطر مرك قرارمی‌دهد ...

درچند ماه گذشته از طرف پلیس تهران بخصوص ماموران کلانتری ها سخت‌گیری زیادی در مورد دوچرخه ها معمول‌شده است‌این سختگیری برای منظم ساختن آنان بکار رفته ولی با تمام سخت‌گیری ها وشدت‌عمل ها همچنان بررسی‌آمار تصادفات نشان میدهد که‌متاسفانه‌دوچرخه هنوز تلفات میدهد،در طول‌زمان سخت گیری پلیس نسبت به دوچرخه سوارها،اگر چه‌متجاوز ازبیست هزار دوچرخه شماره شده است و ۶ هزار دوچرخه سوار گواهینامه‌دریافت‌داشته‌اند ولی بی‌نظمی راکبین دوچرخه‌ها هنوز ازبین نرفته است و همین بی‌نظمی است که تلفات بارمی‌آورد. وهرقدر پلیس شدت عمل نشان دهد بخاطر حفظ جان‌خود راکبین دوچرخه هم که‌شده‌جا دارد .

نکته دیگر توجهی است که واقعا باید پدر ومادر هابه تذکر پلیس داشته باشند چون اغلب راکبین دوچرخه‌ها دانش‌آموزان حتی دانش آموزان خرد ـ سال مدارس هستند ، این گروه ازدوچرخه سوارها درواقع ازدوچرخه بیشتر بعنوان یك وسیله تفریح‌وبازی استفاده‌می‌کنندنایك وسیله نقلیه‌ضروری وچون عقلشان بیشتر از این قدنمیدهد لاجرم در میان جنجال «ترافیك» شهر تهران بادوچرخه به‌جست‌وخیز و بازی میپردازند همین سبك سری ها است که عواقب خطرناك دربر دارد واگر پدر ومادر هاهم به‌آنها تذکر ندهند خدای نکرده باید منتظر دقایقی باشند که جسم از هم متلاشی شده وله‌شده فرزندان خودرا که‌لای یك اتوبوس ویك تاکسی مانده یازیر کامیون رفته دم‌درمنزل‌ازپلیس تحویل‌بگیرند، ازهمان پلیسی که قبلا به‌تذکر او توجه نکرده‌اند .

برای تامین آسایش مردم

در پل امامزاده معصوم

عبورومرور عابرین ووسائط نقلیه کنترل‌میشود

دراین گراور روسای کلانتریهای بخش چهار ومعتمدان‌محلی درجلسه همکاری مردم وپلیس دیده میشوند

در ناحیه چهار تهران همکاری صمیمانه‌ای میان مردم و پلیس و شهرداری آغاز شده و نمایندگان مردم و مسئولان شهرداری و پلیس در جلساتی که تشکیل میدهند با تشریك مساعی همدیگر مشکلات محلی را بررسی مینمایند.

*** همکاری**

بدرخواست مردم و همکاری‌ماموران در سر پل امامزاده معصوم درجهت بهبود عبور و مرور تدابیر تازه‌ای اتخاذ گردیده‌است با اجرای این تدابیر اعصاب مردم راحت وکار ماموران پلیس و شهرداری سهل شده است .

در زمینه این همکاری در این هفته روسای کلانتری های بخش‌چهار، شهردار ناحیه و آقایان معتمدان محلی جلسه‌ای ترتیب داده و در آنجا پیرامون مسائل مبتلابه مردم محل مذاکره نمودند .

★ رضایت

دراین جلسه نمایندگان مردم از انتظامات و امنیت محل اظهاررضایت کرده و از اقدامات ماموران‌شهرداری ناحیه و پلیس سپاسگزاری کردند. مردم درباره نظم عبور و مرور ،ایجاد هماهنگی در کارها ، جلوگیری از سرو صدا ، رفع مزاحمت موسسات مسئولان مذاکره کرده و نظریات مزاحم ، بهداشت و نظافت محل با خود را ارائه دادند .

اثر اینیاتسیو سیلونه

نان و شراب

ترجمه محمد قاضی

منتشر شد

آگهی مناقصه

انحصار دخانیات ایران حمل در حدود یکهزار ودویست و پنجاه تن توتون سیگار ویرژنیا از رشت بانبار هشتگرد ویکهزار و هفتصد و پنجاه تن از رشت بتهران رابمناقصه می گذارد . داوطلبان می توانند همه روزه باستثناء ایام تعطیل رسمی‌باداره باربری این موسسه مراجعه و پس از دریافت یك نسخه‌شرایط مشخصات و اطلاع کامل از مفاد آن پیشنهادخودرا تنظیم و به پیوست شرایط مشخصات که کلیه صفحات آن بامضاء مدیر و یامسئول بنگاه باربری رسیده باشد تا ساعت نه صبح مورخه ۱۷ر۹ر۴۵ باداره دفتر کل انحصار دخانیات ایران تسلیم ورسید اخذ نمایند تادر جلسه‌ایکه ساعت ده صبح همان روز تشکیل می گردد مورد رسیدگی قرار گیرد حضور پیشنهاد دهندگان‌در جلسه مناقصه آزاد و موسسه در رد و قبول یك یاکلیه پیشنهادات مختاراست ضمنا به پیشنهادات مبهم و مشروط و یااینکه بعداز ساعت مقرر برسد ترتیب اثر داده نخواهد شد ا.الف ۷۱۶۲

مدیر کل موسسه انحصار دخانیات ایران

جدول کلمات متقاطع شماره ۳۳۴۰

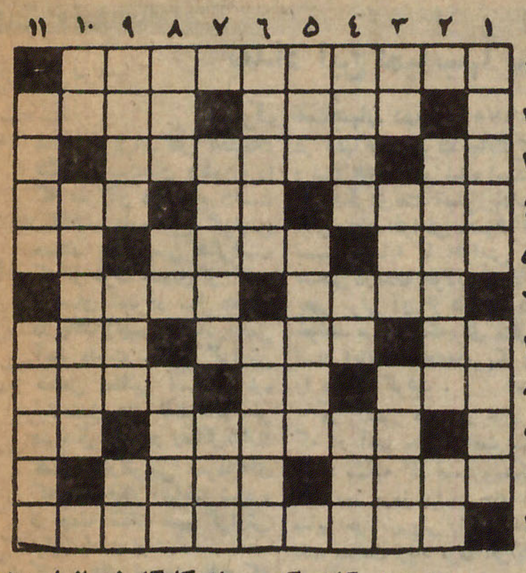

افقی :۱ـ در اصطلاح قدمایه خون وصفرا وسودا و بلغم گفته میشد ۲ـ آراسته وزینت یافته ـ لباسش دامن بلنداست واستکانش کمر باریك ۳ـ دست‌شکسته ـ در فارسی پرستو خوانده‌میشود ! ۴ـ عرض‌همان‌جناب‌ابوی‌است ـ علامت نبودن و نداشتن ـ موئی‌بر گردن یابوئی ۵ـ فارسی‌امروزی‌ـ رودخانه‌ای در ایران‌ـبرنجی که بهترقد بکشد بیشتر دارد۶ـآلیاژ مس و قلع ـ نابخواهید ورمیزند ۷ـ رمق‌ـ بی‌سروصدا وساکت ـ چون نه‌گرم باشد و نه سرد بهار است ۸ـ گردن ـکجاست ؟ ماهم نمیدانیم !ـغلاف پنبه ۹ـ ازمحله های قدیمی شمال شرق تهران ـ بگذار !۱۰ـ اگر از پدرش‌ننك دارد به مادرش می‌نازد ـ توانائی ۱۱ـ آنکه همه کارها بر وفق مرادش باشد .

عمودی : ۱ـ کاری که بوسیله کاه‌گل نیز انجام‌میدهند‌ـ جوشانده‌اش هم برای قلب مفید است هم برای معده ۲ـپیشرو کاروان ـ آنهاکه دیده‌اند میگویند اجنه دارند ۳ـ فو تو فن کار ـچنك ـنان و خورش ۴ـ از بندرسته ـکلام‌معتبر ـبیماری ۵ـ تمیز و شسته و رفته ـاز شهر های معروف کشور آفتاب تابان ۶ـ دستش را به امید اجابت به درگاه پروردگار برمیدارند‌ـ چون سنك حادثه استخوانی‌بشکند دیگراز این هم کاری‌برنیاید ۷ـاز شهرهای زیبا و اسرارآمیز خاورمیانه ـاز اقسام مو ۸ ـ خالی ـآب‌پاك ـشهری که مرکبات و خرما در کنار هم میروید ۹ـ اصلا شیرین نیست بلکه از چوب‌است ـاز رمندگان ـاگر باشد ۱۰ـاندوه ـبه‌معنی رجزخوانی و خودستائی در جنك نیز آمده‌است ۱۱ـ شیوه آدم‌های بیعار و بیکارو باری‌بهرجهت ـ سرزمین.

حل جدول شماره ۳۳۳۹

	۱	۲	۳	۴	۵	۶	۷	۸	۹	۱۰	۱۱
۱	ت	س	ت	ع	ل	ی	ق		ض	ر	ب
۲	م	ل	ا	ق	ه		ب	ا	م	ی	ه
۳	د	ی	ب	ا		ق	ل	م	ه		ا
۴	م	ق		ب	ل	ا	ه	ت		غ	ر
۵	ا	ه	ک		و	ل		ی	ش	م	
۶	ل		ش	م	س		ج	ن	م		د
۷		د	ک	ه		گ	ل		ع	ک	ا
۸	غ	م		م	غ	ل	و	ط		و	ر
۹	ز		س	ا	د	ه		ا	ب	ر	و
۱۰	م	ت	ف	ن	ت		ج	و	ا	ن	ی
۱۱	ه	و	ر		گ	ل	ی	س	ر	ی	ن

آقای محترم شما هم حداقل پانزده سال جوان‌تر خواهید شد !

ارساگاز ORSAGAS

ارساگاز
فردوسی شماره ۶۳
تلفن ۴۴۸۰۲و۴۲۴۰۳
سرویس منظم و فوری
ساعت کار:۸صبح تا ۸ شب
آ ـ ۳۴۴۴۰

۱ـ۵

خبرخوش ـ حراج واقعی

فروشگاه بزرك پوشاك روشن انواع لباسهای زنانه‌ـ مردانه‌ـ بچگانه رابحراج گذاشته ازموقعیت استفاده‌فرمائید
فروشگاه پوشاك روشن شاه آباد اول مخبرالدوله

فتوکپی از اسناد

فتوپرسپولیس ـلاله‌زارنو ـجنب کوچه‌یاسمی تلفن ۳۳۷۵۷

ازامروز ازامروز ازامروز

به پیروی ازمنویات اعلیحضرت شاهنشاه آریامهر شرکت برندلئوم مفتخراست زیباترین ومطمئن‌ترین کف پوش پلاستیکی بدون درز راهم میهنان عزیز خود عرضه نماید .

کف پوش یکپارچه برندلئوم ارزان متر مربع فقط ۲۲ تومان

نصب وسرویس مجانی است

کف پوش یکپارچه برندلئوم بضخامت ۴ میلیمتر برروی کف های قدیم وجدید بتون ، آجر ، موزائیك نصب ومفروش میگردد

کف پوش یکپارچه برندلئوم بادوام ـ نسوز ـ مرمریت درانواع رنگهای مختلف ومتنوع وطرحهای دلپسند

کف پوش یکپارچه برندلئوم برخلاف کف پوشهای بدون درز اثر پاشنه کفش وپایه صندلی نگذاشته وترك نمیخورد

باتضمین حداقل ۵ ساله

برای کسب اطلاعات بیشتر بدائره فروش تلفن ۷۶۲۹۲۹ مراجعه فرمائید

BRANDLEUM

خیابان روزولت مقابل سینما دیاموند شماره ۲۴۵

آگهی آتلانتیک

براساس بررسیهای کارشناسان نفتی طی دهسال آینده:

درآمد کمپانیهای نفتی جهان دو برابر خواهد شد

تعداد این کمپانیها بتدریج کاهش می یابد و به ۱۵ الی ۲۰ شرکت خواهد رسید

مصرف نفت جهان درسال ۱۹۷۵ تا ۴۵ میلیون بشکه در روز نسبت بمیزان مصرف فعلی افزایش خواهد یافت

اطلاعات اقتصادی

مجله (اویل‌اند گاز) تحقیقات بنگاه (ایستمان دیلون) را که مقر آن در نیویورک است انتشار داده این گزارش مستند به بررسی هائی است که از طرف عده‌ای از کارشناسان نفت در سال ۱۹۵۵ در بانك (چیس مانهاتن) بعمل آمده است . این گزارش شامل مطالبی است درباره نیازمندی های نفت عالم ،طی ده سال آینده و وسائل تدارك نفت و مقدار تقریبی سرمایه‌ای که باید بکار انداخته شود ، از جمله نکات مهم گزارش عبارت است از :

در کشور های توسعه یافته که در آنها نفت تقریبا جایگزین زغال و نیرو های دیگر شده است معدل مصرف فردی نفت خیلی زیاد است در این مناطق افزایش مصرف فقط به نسبتی مشابه با افزایش تولید صنعتی درمدت طولانی ، بالا میرود یعنی ترقی آن از ۲ر۵ تا ۵ درصد خواهد بود چنانکه برای مثال ممکن است ایالات متحده امریکا و کانادا را درنظر گرفت .

در کشور های در حال توسعه که در آنها مصرف نفت نسبت به تعداد سکنه کم است و ممکن است نفت روز بروز بیشتر جای زغال و سایر مواد نیروئی را بگیرد مصرف نفت بنسبت زیاد تری افزایش می یابد یعنی بین ۵ تا ۱۵ درصد می باشد برای مثال میتوان ژاپن و کشور های اروپای شرقی را نام برد .

*** میزان افزایش**

بنابر آنچه گفته شد باید میزان افزایش تقاضا در ایالات متحده را در سال بین ۲ر۵ و ۳ر۵ و در عالم آزاد بین ۵ تا ۱۰ درصد دانست و ازاین رو میزان تقریبی افزایش تقاضا برای دوره ده‌ساله (۱۹۶۵ـ ۱۹۷۵) قاعدتا در سراسر دنیای آزاد ۵ درصد برآورد میشود یعنی مقداری معادل با ۴۵ میلیون بشکه در روز برای سال ۱۹۷۵ و یا ۱۶ میلیون بشکه در سال که یك‌سوم آن در ایالات متحده مصرف می شود .

ذخیره نفت عالم بموجب برآورد سال ۱۹۵۵ هنوز هم بحدی زیاد است که میتواند بخوبی تکافوی احتیاجات لازم را بنماید بعلاوه عملیات اکتشافی نیز هر روز دنبال میشود و یقین است که باوجود مصرف سرشار ذخائر موجود عالم تا ده ها سال دیگر نیز برای تامین احتیاجات کافی است .

میزان تولید نفت ایالات متحده خیلی آهسته تا سال ۱۹۷۵ بالا میرود ولی مستلزم افزایش هزینه تولید است وقسمت اعظم ازدیاد نفت مربوط بنواحی ساحلی وطریقه های جدید استخراج خواهد بود.

اما بعد از سال ۱۹۷۵ پیش‌بینی میشود که تامین قسمت عمده‌ای از احتیاجات اضافی از منابع خارج از ایالات متحده انجام گیرد .

*** طرق جدید استخراج**

در نتیجه توسعه علم و صنعت طریقه های جدیدی برای استخراج نفت از منابع موجود ، در اعماق زمین کشف خواهد شدو نیزطریقه هائی برای بهره برداری از ذخائر نفتی زیر دریائی که عمق آنها از ۲۰۰۰ پا متجاوز است در سال ۱۹۷۵ امکان پذیر خواهد بود و نیز براثر ترقیات و پیشرفت های فنی و صرف سرمایه های قابل ملاحظه «پلمه سنك های قیری» و شن های قطرانی ،مکمل منابع دیگر خواهند گردید .

سرمایه‌ای که تا سال ۱۹۷۵ در میدان های اکتشاف و تولید بکار انداخته خواهد شد در حدود ۱۵۰ میلیون دلار خواهد بود که نصف آن در خود ایالات متحده مورد استفاده قرار خواهد گرفت .

*** افزایش درآمد**

نظر باینکه کشور های میزبان شرکت های نفت میتوانند وجه زیادی از تولید کنندگان خارجی دریافت دارند ونظر برقابت تولید کنندگان در بازار یابی برای فرآورده های خود در خارج از ایالات متحده امریکا درآمد سرمایه هائی که در خارج بکار انداخته شده است از ۳۰ تا ۱۲ر۵ درصد تنزل کرده است اما این درآمد در خود ایالات متحده پس از اینکه بمنتهی درجه تنزل خود در سال ۱۹۵۸ رسید بیش از ۱۱ درصد افزایش یافته است و انتظار میرود که در ده‌سال آینده میزان درآمد حاصل در ایالات متحده بین ۱۰ تا ۱۲ درصد ودرخارج از ایالات متحده از ۱۲ تا ۱۵ درصد باشد .

جهد و کوشش برای تقویت شرکت های بزرك از راه تکثیر انواع فرآورده های مختلف آنان وادعام بعضی در بعضی دیگر همچنان ادامه خواهد داشت تا درنتیجه در سال ۱۹۷۵ بیش از ۱۵ الی ۲۰ شرکت بزرك در صحنه عملیات ایالات متحده و کانادا و سایر مناطق دنیای آزاد باقی نماند .

علیرغم رقابت سخت شرکت‌های نفت ،درنتیجه افزایش مرتب تقاضای بازار های جهان کمپانی های نفتی مرتبا ترقی وپیشرفت حاصل خواهند کرد ودرآمد آنها پس از ده سال تقریبا مضاعف خواهد شد و نظر بتقویت وضع مالی و جریان زیاد پول تامین سرمایه های زیاد با کمترین میزان وجه در خارج امکان پذیر خواهد بود و سود سهام نیز دائما ترقی کرده و در سال ۱۹۷۵ دو برابر خواهد شد .

بامطالعاتی که پیرامون مسئله خانه سازی درطول برنامه چهارم درجریان است

شرایط پرداخت « وام‌مسکن » تسهیل می‌شود

خانه سازمانی درمراکز استانها ساخته نمیشود ودولت فقط درنقاط دورافتاده اقدام بساختمان خانه سازمانی خواهد کرد

براساس مطالعات و مذاکراتی که درجریان است از محل اعتبارات ساختمان خانه های سازمانی در مراکز استانها ، اعتباراتی در طول برنامه چهارم دراختیار بانك رهنی ایران گذاشته خواهد شد تابانك بتواند با امکانات وسیع تری در پرداخت وام و صاحب خانه کردن مردم در مراکز استان ها کوشش نماید .

براساس این مذاکرات ، سعی خواهد شد با توجه به احتیاجات مراکز استان ها اهالی این نقاط صاحب خانه شوند .

آقای مهندس ارجمند مدیرعامل سازمان مسکن ضمن اظهار این مطالب بخبرنگار ما گفت :

بااین ترتیب درطول برنامه چهارم، ساختمان خانه های سازمانی فقط در نقاط دور افتاده که سرمایه ـ گذاری مردم در آن نقاط اقتصادی وصحیح تشخیص داده نمیشود انجام خواهد گرفت ولی در مراکز استان ها که داوطلبانی برای سرمایه ـ گذاری در رشته ساختمان وجود دارد دولت اقدام بساختمان خانه نخواهد کرد .

*** ایجاد تسهیل برای پرداخت وام**

آقای مهندس ارجمند افزود: در مورد پرداخت وام ومقررات مربوط به‌ان نیز مطالعاتی درجریان است تا حتی‌الامکان شرایط پرداخت وام تسهیل گردد و برای کمك بمردم و تامین مسکن اهالی نقاط مختلف کشور امکانات بیشتری فراهم آید.

آقای مهندس ارجمند همچنین متذکر شد باتدابیری که اتخاذ خواهد شد تصور میرود بانك رهنی ایران از آغاز برنامه چهارم با امکانات مالی بیشتری در امرخانه سازی وخانه‌دار کردن مردم فعالیت نماید .

این فعالیت بخصوص دراستان های مختلف و مراکز شهر های پرجمعیت صورت خواهد گرفت .

*** برنامه خانه سازی**

باید توجه داشت که در حال حاضر دولت وطراحان برنامه عمرانی چهارم بمسئله احداث خانه های جدید وتامین احتیاجات مردم نواحی مختلف کشور توجه زیاد دارند .

برای بررسی دقیق تری دراین زمینه ازآمارهای سرشماری عمومی اخیر استفاده خواهد شدو طرح قطعی خانه سازی در طول پنجساله برنامه چهارم تنظیم و اجرا خواهد شد

طرز پخت چلو کباب

در رادیو تلویزیون فرانسه نشان داده شد

درغرفه ایران در نمایشگاه «سیال» فرانسه خاویار ، پسته، بادام وترشی وکمپوت توزیع میشود

وزیر کشاورزی فرانسه در غرفه ایران باخاویار پذیرائی میشود . تیمسار سپهبد ریاحی وزیر کشاورزی در سمت راست عکس دیده میشود.

غرفه ایران در نمایشگاه «سیال» که دومین دوره آن در شهرپاریس تشکیل شده ، امسال بیش ازسال های دیگر تماشاچی بخود جلب کرده است امسال در غرفه ایران انواع مواد غذائی از قبیل خاویار، پسته ، بادام و حتی کالاهائی از قبیل ترشی و کمپوت و مربا های مختلف که در قوطی های زیبابسته بندی شده در معرض تماشا قرار دارد .

*** توزیع نمونه مواد**

ضمنا برای آنکه مصرف کنندگان فرانسوی به‌طعم محصولات ایران آشنائی بیشتری پیدا کنند بسته‌های کوچك چندده گرمی محتوی بادام و پسته در اختیار تماشاچیان گذاشته میشود و همچنین از تجار معروف ووارد کننده‌های بزرك و شخصیت های برجسته که از غرفه ایران دیدن میکنند باخاویار و لیموترش شیراز پذیرائی بعمل می‌آید .واین پذیرائی درروزهای اول چنان در محافل مختلف نمایشگاه موردتوجه واقع شد که از نمایندگان ایران دعوت بعمل آوردند که درباره خاویار ایران و همچنین غذا های ملی ایران در تلویزیون توضیحاتی داده شود .

*** برنامه رادیو تلویزیون**

بنابدعوت آقای دکتر خسرو فتحی مسئول و مدیر غرفه ایران یکی از دختران دانشجوی ایرانی که مقیم پاریس است و باکارکنان غرفه همکاری دارد دراین باره توضیحات بسیار جالب توجهی درباره غذاهای ملی ایران واز جمله طرز پخت چلوکباب دررادیو و تلویزیون فرانسه داد که ضمن آن قوطی هاو بسته‌های کالاهای غذائی ایران از قبیل انواع ترشی و کمپوت و مربا نیز به‌بینندگان تلویزیون نشان داده میشد .

در جریان افتتاح نمایشگاه تیمسار سپهبد ریاحی وزیر کشاورزی نیز که بنابدعوت دولت فرانسه به‌پاریس آمده بود شرکت داشت. نمایشگاه توسط آقای «ادگارفور» شخصیت برجسته فرانسه که سمت وزیر کشاورزی فرانسه را دارد افتتاح گردید .

اصفهان ـ دبیت ابریشمی گازر

PROCTER and GAMBLE IRAN
has an opening for a young
ACCOUNTANT
to take responsibilities in financial and cost accounting operations primarily concerned with a manufacturing organisation.
The successful candidate will receive training in advanced accounting techniques

Required is a good knowledge of accounting and applicants must be fluent in both Farsi and English.
Iranian Citizens between 21 and 25 years of age are invited to apply in writing to
Procter & Gamble Iran S.A.
P.O. Box 2531
Teheran.

برای اطلاع کامیونداران و مقاطعه کاران

کامیون و کامیون کمپرسی اسکانیا وابیس SCANIA—VABIS ساخت سوئد بظرفیت های ۷ تن و ۱۰ تن ـ بارینك ۲۴ اینچ و اطاق راننده واطاق کمپرسی فابریکی واردشد.
کسانیکه قبلا رزرو کرده‌اند و پیش قسط وبیعانه آنرا پرداخته‌اند می توانند برای تحویل مراجعه نمایند .
شرکت سهامی دیزل وایت ـ خیابان سعدی تلفن ۳۰۲۲۲۳

آ ـ ۳۴۷۲۴ — ۱ـ۲

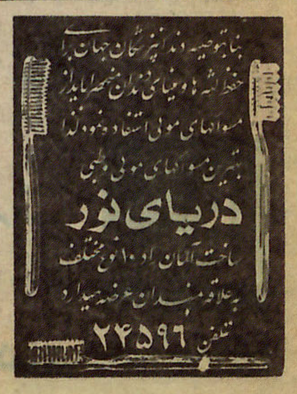

نیازمندیها

استخدام

کارخانه مهندس سیروس ارجمند

تعدادی کارگر فنی با حداقل تحصیلات ششم ابتدائی و داشتن برك خاتمه خدمت یا معافی نظام وظیفه جهت کارخانه پیچ و مهره سازی خود احتیاج دارد . خواهشمند است واجدین شرائط تاتاریخ ۱ر۹ر۴۵ خود را به کارگزینی کارخانجات مهندس سیروس ارجمند واقع در خیابان تهران پارس معرفی نمایند .

به کارمند مردی که تسلط

کامل بزبان انگلیسی وماشین ـ نویسی فارسی و لاتین داشته وضمنا در حساب تجزیه و تحلیل قیمت هاو حساب عملیات تجارتی وارد باشد احتیاج است داوطلبان مشخصات خود را ضمن تعیین نشانی و شماره تلفن به آدرس شرکت توسعه صدور فرآورده های ایران خیابان شاه شماره ۴۲ ارسال دارند .

۱ـ۲ آ ـ ۲۳۰۷۵

یك شرکت معتبر خارجی

یك دوشیزه یا بانوئی که بخوبی ازعهده ماشین‌نویسی فارسی و لاتین برآید ودر کار اداری تجربه داشته باشد برای تمام وقت احتیاج دارد .

داوطلبان میتوانند تقاضای خود را که‌شامل مشخصات آنها باشد بزبان انگلیسی تنظیم و بصندوق پستی ۱۰۵۸ تهران ارسال دارند .

۱ـ۲ آ ۳۴۴۸۸

(منشی باتجربه)

که آشنائی کامل بزبان انگلیسی وماشین‌نویسی فارسی و لاتین داشته باشد برای تمام روز استخدام میشود اشخاصیکه (شورت‌هند) تندنویسی بدانند مقدم خواهند بود . واجدین شرائط همه‌روزه به خیابان شاه ساختمان آلومینیوم طبقه ۴ موسسه جهانی لینگافن مراجعه فرمایند.

۱ـ۲ آ ـ ۳۴۱۵۲

چندنفر که سابقه فروشندگی

بخاری و یخچال داشته باشند مورد نیاز است تلفن ۳۹۳۶۳

۱ـ۳ آ ـ ۲۲۹۳۱

آگهی استخدام

شرکت سوگرآه مهندس مشاور سازمان آب و برق منطقه سفید رود برای تکمیل کادر خود در رشت احتیاج به یك منشی و ماشین نویس فارسی و لاتین که بزبان فرانسه آشنائی کامل داشته باشد دارد .

خواهشمند است مشخصات خود را بهمراه یك قطعه عکس به آدرس : شرکت سوگرآه ـ صندوق پستی ۲۱ در رشت ارسال دارند .

۱ـ۲ آ ـ ۲۲۹۶۱

معلم انگلیسی

به یکنفر معلم که انگلیسی را خوب تکلم کند جهت تدریس نیازمندیم تلفن ۶۶۳۹۸

آ ـ ۲۱۹۶۷

راننده

مورد نیاز است تلفن ۷۱۷۶۱

آ ـ ۲۳۹۲۹

شرکت سهامی معادن

بافق برای خدمت در معدن کوشك نزدیك بافق احتیاج به یکنفر پزشك دارد . خواهشمند است تقاضای خود را با ذکر تخصص و حقوق موردنظر به صندوق‌پستی شماره ۱۳۴۳ ـ ۱۱ تهران ارسال دارید .

۱ـ۹ آ ـ ۳۴۶۶۸

دانشکده پزشکی دانشگاه

پهلوی برای خدمت در بخش داخلی احتیاج به چندنفر دستیار دارد داوطلبان میتوانند از تاریخ صدور این آگهی تا مدت دو ماه با ارسال مدارك زیر:

۱ـ فتوکپی دانشنامه دکتری در پزشکی

۲ـ دفترچه خاتمه خدمت یا معافی دائم از آن

۳ـ رونوشت شناسنامه چهار برك

۴ـ گواهی عدم سوء پیشینه یك برك

۵ـ عکس ۶×۴ شش قطعه

بدبیرخانه دانشکده پزشکی دانشگاه پهلوی مراجعه نمایند . کمیته‌پذیرش دستیار با داوطلبین مصاحبه بعمل‌آورده و تصمیم قطعی اتخاذ خواهد نمود .

داوطلبین برای اطلاعات بیشتری‌می توانند بدانشکده پزشکی دانشگاه پهلوی مراجعه نمایند . ت

رئیس دانشکده پزشکی‌دانشگاه‌پهلوی دکتر ابوالقاسم قوامی

۱ـ۴ آ ـ ۳۴۶۳۶

چند نفر راننده پایه یك ودو همگانی

که بدون موانع قانونی استخدام بوده و دارای وثیقه ملکی‌باشدجهت‌رانندگی و اقامت در شهرستان ها استخدام میشوند داوطلبان مشخصات کامل خود رابا یك قطعه عکس‌بصندوق پستی ۲۰۴۴ ارسال فرمایند .

دوشیزه یا بانو

دونفر ماشین نویس و یکنفر دفتردار باحقوق دو هزار ریال برای تمام‌وقت احتیاج است به تلفن ۳۹۰۳۴ صبحها مراجعه فرمائید .

۱ـ۲ آ ـ ۲۴۰۹

موسسه ساختمانی و دکوراسیون آرمین

بافراد واجد شرایط زیر نیازمنداست

۱ـ تعداد ۲۰ نفر خانم و آقای تحصیلکرده جهت امور بازاریابی .

۲ـ بانو یا دوشیزه سکرتر .کسانی که به یك زبان خارجی تسلط‌داشته باشند مقدمند ۵ تا ۸ بعد از ظهر به تلفن ۶۳۷۷۹۵ مراجعه فرمائید .

۱ـ۲ آ ـ ۲۴۰۷

دبیر لیسانسیه‌زبان‌انگلیسی

با دوازده سال سابقه تدریس آماده کار در کلاسهای شبانه می باشد با راهنمای شماره ۳۳۸ اطلاعات مکاتبه شود .

پزشکیار زن جهت تزریقات

نیازمند است نشانی ـ چهل متری نواب مطب دکتر فرنیا تزریقات اصغر پور

آ ـ ۲۳۳۱۵

گم شده

یکبرك سفته بدون مبلغ

بامضای اینجانب مصطفی مقدم و یك برك سفته بمبلغ پنجاه هزار ریال بامضای آقای محمد حاجیان بدون‌سر رسید که در تاریخ ۲۷ر۸ر۴۵ ازمغازه سرقت شده از درجه اعتبار ساقط میباشد .

SCHAUB-LORENZ
تعمیرگاه اختصاصی
تلویزیون ـ رادیو
شاوب لورنس
تلفن ۹۲۱۲۷
۹۵۱۹۱۵

کلاس رادیو تلویزیون

دوره جدید کلاس رادیوتلویزیون از ۱۲ آذرماه با استفاده ازمدرن ترین لابراتوار الکترونیك تشکیل میشود . برای هر شاگرد یك میز مخصوص کار . یکدستگاه رادیو و کلیه لوازم مربوطه در نظرگرفته شده‌است . قبلا نام نویسی کنید.

کلاس نقشه برداری

دوره جدید کلاس نقشه برداری از ۱۵ آذرماه بااستفاده از دوربین‌های مدرن نقشه برداری در کاخ دانش تشکیل میشود . قبلا نام‌نویسی کنید .

کاخ دانش

خیابان نادری . پاسا زمعتمد خیابان فرانسه. کوچه مرجان

سازمانهای فرهنگی و فنی

پناهگاه کودکان عقب‌مانده

ومشکل بصورت نوزانه وشبانه روزی
تحت نظر متخصصین مبرز دانشگاهی بزودی دائر میگردد برای کسب اطلاعات بیشتر و ثبت نام همه روزه بین ساعات ۳ تا ۶ بعداز ظهر به‌تلفن ۷۶۳۶۱۴ رجوع فرمائید

۱ـ۱۰ آ ـ ۲۳۹۴

فقط با ۲۵۰ تومان

آنهم باقساط
کلیه جوانان میتوانند رادیو ـ تلویزیون ـ رادیوترانزیستوری وبرق فشار قوی را فرا گیرند و بکارمشغول شوند کارودانش تلفن ۴۹۴۹۴

آموزشگاه شبانه سعادت

ایران
برای کلاسهای تقویتی ـ متفرقه و زبانهای خارجه زیرنظر دبیران مجرب ثبت‌نام مینماید.
سید خندان ـ مسیر خطوط اتوبوسهای ۱۱۱ـ۱۱۲ـ۱۱۳ ـ ۱۱۴ تلفن ۷۷۲۹۹۰

برای استخدام فوری

در آموزشگاه فائز ماشین‌نویسی را بامتدجدید بیاموزید شاه آباداول اکباتان تلفن ۳۵۷۵۷

قابل توجه دانشجویان اعزام بخارج

وعلاقمندان زبانهای آلمانی و انگلیسی استادان خارجی و فارغ‌التحصیلان اروپا زبانهای فوق را بطور کنترانی وساده ترین شرایط ثوماهه بشما میاموزند تلفن ۶۷۱۵۳

جویای کار

مهندس باسابقه حاضر است با یکی از شرکتهای تولیدی یاساختمانی بعد ازظهرها همکاری‌نماید براهنمای‌شماره ۳۲۴ روزنامه اطلاعات مراجعه‌شود .

۱ـ۲ آ ـ ۲۳۷۰۳

دانشجوی سال پنجم

پزشکی آماده‌کار برای بعداز ظهر ها و شبها در کلینیکها و بیمارستان هااست براهنمای شماره ۳۲۵ اطلاعات مراجعه فرمائید .

۱ـ۳ آ ـ ۲۲۸۶۹

دانشجوی حسابداری

باچندین سال سابقه آماده کار است براهنمای شماره ۳۲۶ اطلاعات مراجعه فرمائید .

آ ـ ۲۲۸۶۵ — ۱ـ۳

دوشیزه‌ای با معلومات ششم

ابتدائی وارد بامور دفترداری آماده کار در ادارات و موسسات میباشدلطفا براهنمای شماره ۳۴۱ روزنامه‌اطلاعات مراجعه شود .

بانوئی با معلومات سیکل

وارد بامور دفتر داری و باسابقه آماده کار در ادارات و موسسات و شرکت ها میباشد لطفا براهنمای شماره ۳۴۱ روزنامه اطلاعات مراجعه شود .

بازنشسته یکی از بانکها

حاضر است امور حسابداری بنگاه ها و بازرگانی ها را اداره کند لطفا به راهنمای شماره ۳۳۹ روزنامه اطلاعات مراجعه شود .

۱ـ۲ آ ـ ۲۳۱۸۵

جوان کرمانی خوش خط

با مدرك تحصیلی دوره دوم متوسطه آشنا بزبان انگلیسی و سابقه‌تدریس در دبستان های ملی و سابقه در امور حسابداری‌و بایگانی جویای کار است براهنمای شماره ۳۴۰ روزنامه اطلاعات مراجعه شود .

آ ـ ۲۳۲۰۹

راننده با ماهانه ۱۵۰۰ ریال

برای بعداز ظهر ها لطفا ۵۱۱۹۴

۳ـ۳ آ ـ ۲۱۹۱۵

تدریس خصوصی

درس خصوصی انگلیسی

بوسیله آقای پطرسیان باتلفظ‌صحیح گرامرساده و برنامه بسیار سودمند برای سریع آموختن مکالمه نامه نگاری امتحان‌نهائی فرهنك و ورودی‌دانشگاه خیابان حافظ بالای عزیز خان جنب کوچه ایرج پلاك ۲۸۴

ماهی سی تومان

انگلیسی وآلمانی بطورخصوصی تلفن ۴۹۴۹۴

۱ـ۲۶ آ ـ ۲۳۸۴

لابراتوارخصوصی‌فوتوتکنیك

انگلیسی، آلمانی ، فرانسه ،سمعی، بصری برپایه گرامر تضمین موفقیت نامتد ما تلفن ۶۷۰۰۹

ریاضیات وفیزیك، شیمی

متوسطه بطور خصوصی در منزل خودتان تدریس و موفقیت شما در امتحان تضمین میشود براهنمای ۳۱۷ اطلاعات مراجعه شود .

۱ـ۲ آ ـ ۲۲۱۷۹۹

ریاضیات ـ فیزیك ـ شیمی

توسط دبیر مجرب ۴۷۵۸۷

۱ـ۲ آ ـ ۲۳۰۶۵

ریاضیات . فیزیك . شیمی

باتضمین قبولی تلفن ۳۰۴۸۲۲

۱ـ۲ آ ـ ۲۴۰۸

گروه‌معلمین‌خصوصی ۱۹۱۱۸

۱ـ۵ آ ـ ۲۳۲۳۳

زبان آلمانی

مسافرین محترم اروپا
تدریس در اسرع وقت ۵ تا ۸ بعد از ظهر تلفن ۶۳۷۷۹۵

۱ـ۲ آ ـ ۲۴۰۶

سالن مد و آرایش

آموزشگاه آرایش بانوروزالی

زیرنظر مادام روزا هنرجو می ـ پذیرد حشمت‌الدوله چهارراه فروردین ۶۸۴۴۶

۱ـ۱۰ آ ـ ۲۳۸۷

اصفهان

گشایش نمایشگاه تحولات ایران در شهر کرد

خبرنگار مادر شهر کرد گزارش میدهد: بامداد چند روز قبل نمایشگاه تحولات ایران طی مراسم باشکوهی باحضور فرماندار کل ، روسای سازمان های اداری و گروهی از طبقات مختلف مردم شهر کرد بنام شاهنشاه آریامهر گشایش یافت .

دراین مراسم ابتدا معاون اداره کل اطلاعات و رادیو اصفهان پیرامون تشکیل نمایشگاه، تحولات اخیر کشور بیانات مبسوطی ایراد کرد و گفت : شهر کرد دومین شهر ایران است که‌این‌نمایشگاه درآن‌افتتاح‌میشود وسپس بتدریج در سایر مراکز استانها و فرمانداریهای کل این نمایشگاه تشکیل میگردد و تاآبانماه سال آینده‌ادامه دارد . آنگاه آقای صادق وزیری فرماندار کل‌چهارمحال‌وبختیاری ضمن سپاسگزاری از وزارت اطلاعات و کارکنان آن وزارتخانه در امر تشکیل این نمایشگاه درشهر کرد، رهبری خردمندانه شاهنشاه آریامهر راستود. فرماندارکل چهارمحال و بختیاری در سخنان خود افزود : عشایر چهارمحال وبختیاری سهم ارزنده‌ای درراه پیشرفت و بثمررسانیدن انقلا ب‌شاه و مردم دارند . آقای صادق وزیری درپایان سخنان خودبنام شاهنشاه آریامهر باقطع نوارسه‌رنك نمایشگاه تحولات ایران را افتتاح کرد .پس از آن حاضران وبیش از دوهزار نفر از اهالی شهر کرد ازنمایشگاه بازدید بعمل آوردند .

عکس بالا از مراسم افتتاح نمایشگاه تحولات ایران برداشته شده است و آقای صادق وزیری فرماندار کل چهارمحال وبختیاری هنگام گشایش نمایشگاه دیده میشود.

جشن وشادمانی درشهرضا

گزارش خبرنگار ما در شهرضا حاکیست : به مناسبت سالروز میلاد مسعود سرور آزادگان حضرت سیدالشهداء امام حسین علیه‌السلام سردر کلیه‌ادارات دولتی و بنگاه های ملی و مغازه ها بطرز باشکوهی چراغانی و آذین بندی شد و مجالس متعدد جشن و سرور برپاگردید . بهمین مناسبت از طرف هیات مدرسه علمیه در محل حسینیه ـ از طرف هیات مهدویه در مسجد جامع از طرف هیات انصار در مسجد مشهدی علی عسگر و از طرف کارگران کارخانه نوین در مسجد خان مجالس جشن و شادمانی ترتیب یافت که در آن طبقات مختلف مردم حضور داشتند و باشادی و شعف سالروز میلاد سرباز فداکار اسلام حضرت سیدالشهداء «ع» را بیکدیگر تبریك گفتند . در کلیه مجالس جشن وسرور که باین مناسبت ترتیب داده شد وعاظ بتفصیل پیرامون شخصیت ممتاز و فداکاری‌های کم‌نظیر امام حسین علیه‌السلام سخنرانی کردند .

ساختمان پاسگاه

خبرنگار ما در تیران مینویسد:چند روز قبل یکی از افسران مهندس‌هنك ژاندارمری اصفهان وارد تیران شد و از قطعه زمینی بمساحت ۳۵۷۰ متر مربع که چندسال قبل از طرف‌اهالی برای ساختمان پاسگاه ژاندارمری واگذار شده است دیدن کرد . افسر مذکور نقشه ساختمان پاسگاه را در محل زمین آن پیاده کردو از چند روز پیش کارگران ساختمانی مشغول پی ریزی ساختمان پاسگاه شدند . گفته میشود در قسمتی از این زمین برای افراد متاهل ژاندارمری خانه ساخته میشود .

طی مراسمی بوسیله مدیرکل آموزش وپرورش استان اصفهان

دبیرستان دخترانه همایونشهر گشایش یافت

خبرنگارما در همایونشهر اطلاع میدهد: بامداد چندروز قبل دبیرستان نوبنیاد دخترانه‌همایونشهر طی‌مراسمی باحضور آقایان نقیب‌زاده مدیر کل آموزش و پرورش استان اصفهان و مهندس پروشانی نماینده همایونشهر در مجلس‌شورایملی سروسای سازمان های اداری و گروهی ازطبقات مختلف افتتاح شد .

ابتدا دوشیزه‌دانش‌آموزی‌خوش‌آمد گفت. سپس یکی‌از اهالی همایونشهر از طرف اهالی از تاسیس دبیرستان دخترانه در همایونشهر سپاسگزاری کرد .

آنگاه گزارش چگونگی ایجاد دبیرستان داده شدو پس از آن‌آقای نقیب‌زاده مدیر کل آموزش وپرورش از همکاری مردم بافرهنك سپاس‌گزاری نمودو بنام شاهنشاه آریامهر دبیرستان‌دخترانه همایونشهرداگشود.

هنگام ورود مدیرکل آموزش وپرورش دوشیزه دانش‌آموزی دسته‌گل اهداء کرد

درخاتمه این مراسم مدیر کل آموزش و پرورش استان در اجتماع فرهنگیان همایونشهر حضور یافت.

دراین اجتماع‌نماینده‌آموزش وپرورش همایونشهر گزارشی پیرامون امور فرهنگی این بخش داد . سپس آقای نقیب‌زاده مدیر کل آموزش وپرورش استان پیرامون وظایف فرهنگیان و برنامه های فرهنگی که به‌پیروی از منویات شاهنشاه آریامهر برای‌اجراء تدوین شده است سخن گفت وضمن سخنان خودچگونگی آموزش حرفه‌ای سالمندان‌را تشریح کرد . در خاتمه آقای مهندس پروشانی نماینده همایونشهر در مجلس شورایملی طی بیاناتی فعالیت های فرهنگیان راستود و از تاسیس دبیرستان دخترانه در همایونشهر اظهار خشنودی و سپاس‌گزاری کرد .

افتتاح دبستان سپاه دانش

خبرنگار ما در رستاق اطلاع میدهد : چند روز قبل طی مراسمی دبستان سپاه‌دانش قریه «جهان‌آباد» رستاق که با مساعی سپاهی‌دانش آن‌قریه ایجاد شده است افتتاح گر دید . در این مراسم‌آقایان :فکوری بخشدار ، قاسمی نماینده آموزش‌وپرورش وروسای ادارات دولتی‌رستاق وعده‌ای از اهالی محل حضورداشتند و آقای بخشدار بنام شاهنشاه‌آریامهر دبستان سپاه دانش «جهان آباد» را همانطوری که در عکس بالا مشاهده میکنید افتتاح کرد .

کلبه احزان شودروزی گلستان‌غم‌مخور

بمرحله‌عمل درآمد؟

منتظر آگهی روز بعد باشید

آ ـ ش ۵۹۶۰ ـ ۱ ـ ۲

در اصفهان ـ یزد وشهرضا

بمناسبت هفته کتاب مراسم باشکوهی برپا شد

خبرنگار مادراصفهان اطلاع‌میدهد: بمناسبت هفتهٔ کتاب مراسم باشکوهی درمحل دبیرستان ابن‌سینا اصفهان برگزار شد ، دراین مراسم اعضای شورای دبیرستان‌ـ جمعی ازفرهنگیان واولیای دانش‌آموزان شرکت داشتند، ابتدا آقای دکتر نواب رئیس شورای دبیرستان ابن‌سینا و معاون دانشکده پزشکی بیانات شیوائی پیرامون کتاب ایراد نمود وطی سخنان خود گفت : نهضت کتاب طی چندسال اخیر باوج خود رسیده ، ولی متاسفانه کتاب‌خوان باندازه کافی نداشته‌ایم . آقای دکتر نواب افزود : تنها جمع آوری کتاب نوعی جنون است وامیدوارم در سال آینده که مراسم هفته کتاب برپا میشوددانش‌آموزان این‌دبیرستان کتابهای کتابخانه معظم دبیرستان را خوانده باشند در آنصورت میتوان امیدوار بود . سپس آقای طالقانی رئیس دبیرستان ابن‌سینا در مورد اهمیت کتاب سخنرانی مبسوطی نمودو آنگاه برنامه های‌هنری متنوعی توسط دانش‌آموزان اجراء شدکه موردتوجه قرار گرفت . بعد مراسم انتخاب اعضای انجمن همکاری خانه ومدرسه دبیرستان نیز انجام شدو آقایان : دکتر نواب بسمت پزشك انجمن ـ سرهنك زاهدی مدیر کل اوقاف و حاج‌میرزاعبدالعلی‌فیض‌بسمت‌معتمدین‌ـ کمال‌طالقانی رئیس دبیرستان و دکتر کمال موسوی بسمت نماینده دبیران‌و ۱۲ نفراز اولیای دانش‌آموزان نیزبه سمت اعضای انجمن همکاری خانه و مدرسه دبیرستان ابن‌سینا انتخاب شدند .

★ دریزد

بنابگزارش خبرنگارما در یزد :به مناسبت هفتهٔ کتاب در مدارس این شهرستان مراسمی برپا شدوآقایان:

آقای دکتر نواب هنگام سخنرانی

خاتمی رئیس بازرسی اداره آموزش و پرورش و کاوه رئیس انتشارات و تبلیغات آن اداره از کلیه آموزش ۰ه ها بازدید کردند و آقای کاوه‌پیرامون اهمیت کتاب سخنرانی هائی نمود.

★ در شهرضا

گزارش خبرنگار ما در شهرضا حاکیست : بمناسبت هفته کتاب نمایشگاه باشکوهی از کتاب درسالن دبیرستان سپهر بافعالیت‌آقایان :سید مصطفی‌مجرد‌ـ بهرام اخوان‌ـ فضل‌الله شیدائی و عبدالرضا حمیدیان تشکیل شده‌بود که متجاوز از هزار نفر از اهالی از آن دیدن کردند . بهمین مناسبت ۲مسابقه : یکی معلومات عمومی راجع‌به کتاب و کتابخانه و دیگری بهترین مقاله درباره کتاب انجام شدکه‌درنتیجه‌آقایان :مسیح‌الله اصلانی و مسعود صادقی اول‌ـ منوچهر فانی دوم و قدرت‌الله رضاپور سوم شناخته شدند .

ایجاد سیل‌بند در بروجن ضروریست

بروجن

خبرنگار ما در بروجن مینویسد : سالهاست ایجاد یك سد سیل بند مورد تقاضای اهالی بروجن میباشد ، چون خطر سیل پیوسته این شهر راتهدید میکند . چندسال قبل وزارت کشور با ساختمان سد سیل بند بوسیله شهرداری موافقت کردوشهرداری بروجن نیز برای انجام این طرح از سازمان برنامه تقاضای وام نمود که‌با پرداخت آن نیز موافقت شد . چندسال ازاین جریان گذشت تا اینکه‌براثر مکاتبات زیاد و تقاضا های پیاپی سر انجام چند ماه قبل از طرف وزارت آبادانی و مسکن مبلغی در حدود دو میلیون ریال بوسیله فرمانداریکل چهار محال و بختیاری برای شهرداری بروجن حواله شده است . اما هنوز در مورد شروع کار ایجاد سیل بند اقدامی بعمل نیامده ، اهالی انتظاردارند باتوجه باینکه ایجاد سیل بند برای مردم این شهر یك امر حیاتی است هرچه زودتر در مورد ایجاد سیل بند اقدام شود .

۲ خبر از اردستان

خبرنگار ما در اردستان اطلاع می دهد : چند روز قبل سازمان زنان ایران شعبه اردستان ازکلیه بانوان و دوشیزگان این شهرستان دعوت بعمل آورد تا جهت ثبت نام در سازمان‌زنان در دبیرخانه این سازمان واقع در فرمانداری اردستان حضور یابند .

***

چند روز پیش بدستور آقای دکتر ستوده مدیر کل‌بهداری استان اصفهان، مایه‌کوبی نوبت پنجم علیه بیماری «التور» در شهرستان اردستان و قراء تابعه شروع شد .

کلاس آموزشی

خبرنگار مادر اصفهان گزارش میدهد : پریروز سازمان دفاع غیر نظامی اصفهان اعلام کردکه‌بمنظور آموزش اعضای سازمان مذکور کلاسی بمدت یکماه از اول آذرماه در محل سازمان تشکیل خواهدداد. سازمان دفاع غیرنظامی اصفهان‌از کلیه اعضاء خواسته است که حداکثرتاروز اول‌آذرماه برای نام نویسی وشرکت در کلاس مذکور خودرا به‌مرکز سازمان (خیابان صائب) معرفی نمایند .

افتتاح نمایشگاه کتاب

خبرنگار مادر اصفهان گزارش میدهد : بعدازظهر چند روز قبل ضمن مراسمی که بمناسبت هفته کتاب برپاشده بود ،نمایشگاه کتاب در محل کتابخانه فرهنك اصفهان گشایش یافت . در این مراسم آقایان : نقیب زاده مدیر کل آموزش‌وپرورش استان ـ بهادری مدیرکل فرهنك و هنروجمعی از فرهنگیان و طبقات مختلف مردم اصفهان شرکت داشتند . این نمایشگاه در جریان برگزاری‌هفته کتاب برای بازدید عموم اهالی‌باز می‌باشد.

کلاس دوم متوسطه تعطیل شد و...

دانش آموزان بلاتکلیفند

خبرنگارما در رستاق اطلاع میدهد : چند روز قبل عده زیادی از اهالی اشکذر مرکز بخش رستاق بدفتر نمایندگی اطلاعات مراجعه کردند وگفتند: اکنون دوماه از سال تحصیلی جدید میگذردو کلاس دوم دبیرستان این محل هم از اول سال تحصیلی افتتاح شده و دانش آموزان سر گرم تحصیل گردیده‌اند . ولی اخیرا از طرف اداره آموزش و پرورش یزد دستور تعطیل این کلاس داده شده و در نتیجه کلاس تعطیل گردیده و دانش‌آموزان سرگردان شده‌اند .

مراجعین بدفتر نمایندگی اطلاعات از مقامات مربوط تقاضا نمودندکه نسبت بافتتاح مجدد این کلاس اقدام نمایند تا دانش آموزان سال دوم دبیرستان دچار سرگردانی وبلاتکلیفی نشوند .

بازدید ازفعالیتهای آبادانی درنجف‌آباد

نجف‌آباد

چندروز قبل براساس برنامه‌ای که‌از طرف شهرداری نجف‌آباد با همکاری اداره کل اطلاعات ورادیو اصفهان تنظیم شده بود، گروهی از طبقات مختلف مردم از فعالیت های آبادانی درشهرستان نجف‌آباد دیدن کردندهدراین بازدید مدیرکل اطلاعات ورادیو ورئیس دفترفنی استانداری اصفهان نیز حضور داشتند . بازدید کنندگان ابتدا در شهرداری نجف‌آباد حضور یافتند، ابتدا آقای اکرانی شهردار نجف‌آباددر باره اثرات انقلاب شاه ومردم سخنرانی کردو گفت آنچه دراین شهرستان انجام شده‌همه اثرات‌انقلابی است‌که بابتکارشاهنشاه آریامهر دراین‌کشور بوقوع پیوسته است .

پس‌از آن بازدید کنندگان بترتیب از کشتارگاه ـ بیمارستان ـ زایشگاه ـمنبع‌آب لوله‌کشی و کانال کشی جوی شاه دیدن کردند ودر هرقسمت ازطرف مسئول مربوطه توضیحات لازم داده شد .

طی جلسه‌ای باحضور معاون وزارت آموزش وپرورش

برای احیای هنرستان یزد تصمیماتی اتخاذشد

یزد

قبلا اطلاع داده شد که آقای‌مهندس‌نفیسی معاون فنی وزارت آموزش‌و پرورش وارد یزد شدو ضمن بازدید از هنرستان‌صنعتی یزد از وضع عمومی هنرستان‌اظهار عدم رضایت کرد .

اکنون خبرنگار ما در یزد گزارش می‌دهد : بعد از بازدید آقای مهندس نفیسی معاون وزارت آموزش و پرورش از هنرستان یزد جلسه‌ای باحضور ایشان و عده‌ای از روسای کارخانجات و معاریف‌شهر در دفتر کار آقای مهندس اعتضادی فرماندار یزدتشکیل شد . در این جلسه ابتدا آقای مهندس نفیسی ضمن‌اظهار عدم رضایت از وضع کلی هنرستان و نحوه کار مسولین آن در چند سال گذشته ، از مدیران کارخانجات یزد تقاضای همکاری نمود که برای هنر جویان هنرستان صنعتی یزد بورس تحصیلی منظورشود تاپس از فراغت از تحصیل‌از وجود آنهااستفاده شود . آقای مهندس نفیسی سپس‌ازمسئولین هنرستان خواست که بجای تشکیل انجمن همکاری خانه و مدرسه ، انجمن همکاری کارخانه و هنرستان‌تشکیل دهند و آقایان روسای کارخانجات در کار هنرستان نظارت نمایند و افراد فنی مورد لزوم را از فارغ‌ـ التحصیلان هنرستان تامین کنند .

دراین جلسه پس‌از مذاکراتی که صورت‌گرفت‌قرار شد یکنفر متخصص برای نصب و آماده بهره‌برداری نمودن موتور برق ۵۰۰ کیلو واتی هنرستان که فعلا در گوشه‌ای زیر خاك مدفون شده اعزام‌گردد و برای احیای هنرستان سرپرست تازه‌ای اعزام‌شود . دراین جلسه همچنین مقرر گردید در وضع هزینه سالانه هنرجویان تجدید نظر شود و در صورت لزوم اعتبار بیشتری منظور و حواله شود . آنگاه چند نفر از حاضران در مورد صنعتی شدن یزد پیشنهاداتی نمودند که مورد توجه قرار گرفت ، از جمله تقاضا شد باتوجه باحداث کارخانه ذوب آهن‌در اصفهان یکی از کارخانجات وابسته به ذوب‌آهن در یزد بکار افتد .

عدم رعایت بهداشت

خبرنگار ما در شهر کردمینویسد: مدتی است از طرف اداره بهداشت در مورد بازرسی مغازه های قصابی و کافه رستوران های شهر توجهی نمیشود و بهمین جهت در این قبیل اماکن رعایت اصول بهداشتی نمی گردد . درحال حاضر بخصوص وضع مغازه های قصابی واقعا اسفناك‌است‌و مشتریان رغبت نمیکنند از قصابیها گوشت تهیه کنند . در کافه‌رستوران ها نیز غذا های فاسد و مانده به فروش میرسد واین وضع موجبات ناراحتی اهالی را فراهم نموده است .

احداث کوچه

خبرنگار ما در اصفهان اطلاع می دهد: چند روز قبل شهرداری اصفهان ضمن انتشار اطلاعیه ای اعلام داشت که برابر نقشه مصوبه کوچه ای بعرض ۸ متر در ابتدای بیشه جیب ازخیابان پهلوی بطرف رودخانه‌زاینده رودجنب پل فلزی احداث خواهد شد . در این اطلاعیه گفته شده است که مدت تسلیم اعتراض مالکان‌براساس مقررات‌قانون توسعه معابر سه ماه خواهد بود .

ضاربین‌شهردارنجف آبادمحکوم شدند

دادسرای اصفهان پریروز باتهام هشت نفر کسانی که در اردیبهشت ماه سال جاری شهردار نجف آبادرا با نقشه قبلی بخارج شهر برده وی را مضروب و مجروح ساخته بودند رسیدگی و آنان را محکوم کرد.

خبرنگار ما در اصفهان گزارش میدهد این شش نفر که حسینعلی قائدی ، حیدر علی جعفری ، مرتضی ونصرالله‌شایگان، عباسعلی ایمانیان، رحیم عباسیان ، قدمعلی فتحی و منصور امیر نیرومند نام دارند در اردیبهشت ماه سال جاری براثر اختلافاتی که با آقای‌اکرانی شهردار نجف آباد پیدا کرده بودند با تبانی قبلی ویرا به بیابان های اطراف بردند و بشدت مضروب و مجروح ساختند . دادگاه پس از رسیدگی به پرونده متهمین ، نصرالله‌شایگان ورحیم عباسیان رابه هشت ماه وبقیه را به شش ماه زندان محکوم‌ساخت.

بعلت کمبود معلم و کلاس

دبستانهای همایونشهر نصف روزه‌است

خبرنگار ما در همایونشهر گزارش میدهد : بعلت کمبود اتاق در مدارس همایونشهر دانش آموزان ومدیران مدارس سرگردانند . همچنین مدارس همایونشهر با کمبود آموزگار هم مواجه است و بنا باظهاربازرس آموزشگاه ها مدارس همایونشهر ۴۵ آموزگار کم‌دارد و بهمین جهت‌بعضی از مدارس نصف روزه است . درحال حاضر ۵۰ درصد دانش آموزان تاظهر و بقیه از ساعت ۲تا۴ بعداز ظهر درس میخوانند و بااین ترتیب معلوم است که پیشرفتی عاید دانش آموزان نمیگردد . اهالی همایونشهر از مقامات مربوط تقاضا دارند دراینمورد بذل توجه کنند .

تشکیل نمایشگاه کتاب

خبرنگار مادر شهرکرد اطلاع میدهد : چند روز قبل بمناسبت هفتهٔ کتاب از طرف‌اداره آموزش و پرورش چهارمحال و بختیاری نمایشگاهی از کتابهای قدیم و جدید در محل کتابخانه فرهنك‌تشکیل شد . این نمایشگاه درمدت‌هفته کتاب‌بازبودوعموم‌فرهنگیان وعلاقمندان بکتاب از آن بازدید نمودند . عکس بالا گوشه‌ای ازاین نمایشگاه‌را نشان میدهد .

عزیمت بتهران

چندی قبل‌شورای زنان‌داران جلسه‌ای دردفتر کارآقای ارفعیان‌فرماندارداران با حضور خانم فرماندار نائب ـ رئیس شورای زنان تشکیل داد . در این جلسه خانم دکتر خاشعی دندان‌ـ پزشك بهداری داران وخانم جواهر دادگستر مدیره دبستان ودبیرستان دخترانه پروین اعتصامی برای شرکت در جلسات سازمان زنان ایران تعیین شدندو بتهران عزیمت کردند .

تقدیر شد

چون آقای غزالی «عکس‌بالا» رئیس سازمان سرشماری یزد با کوشش وفعالیت شبانه‌روزی امور سرشماری یزد را بنحو احسن و رضایتبخشی انجام داده‌اند از طرف جناب آقای دکتر جامعی ، دکتر سمیعی رئیس و معاون آمار کل ایران و آقای معروفی رئیس آمار استان دهم کتبا مورد تقدیر قرار گرفته‌اند .

چهره استاد

* استاد دکتر فشارکی

آقای دکتر احمد فشارکی استا فیزیولوژی و مدیر گروه بیولوژی دانشکده پزشکی و داروسازی اصفهان در سال ۱۲۹۸ در اصفهان متولد شد و درسال ۱۳۱۶ تحصیلات متوسطه را باحراز رتبه اول به‌پایان رسانید . وی بسال ۱۳۲۳ باگذراندن پایان نامه خود تحت عنوان « اسکلروز شریان‌ریوی» بادرجه ممتازاز دانشکده پزشکی تهران‌فارغ التحصیل شد و پس از طی دوران خدمت نظام‌وظیفه در سال ۱۳۳۷ بسمت دانشیار رشته فیزیولوژی آموزشگاه عالی بهداری اصفهان انتخاب گردید و درسال ۱۳۳۴بسمت دانشیار دانشکده پزشکی و رئیس آزمایشگاه فیزیولوژی دانشکده پزشکی منصوب گردید وسال بعد به استادی فیزیولوژی این دانشکده ارتقاء یافت . استاد تدریس رشته فیزیولوژی دانشکده داروسازی اصفهان را نیز به عهده داشته است . وی‌درسال ۱۳۳۸ به‌کشور فرانسه‌عزیمت کرد و مدت یکسال در رشته فیزیولوژی و بیماری های‌قلب وعروق بمطالعه پرداخت و موفق به اخذ دیپلم اسیستان اترانژه گردید . استاد در سال ۱۳۴۲ نیز بمدت سه‌ماه بکشور فرانسه مسافرت کردو بمطالعات آزمایشگاهی‌پرداخت استاد دکتر فشارکی از نهم اسفندماه ۱۳۳۴ تاچهاردهم فروردین ماه ۱۳۳۶ به سمت معاونت دانشکده پزشکی واز ۱۶ مهرماه سال ۱۳۴۰ تا۱۲ اسفند ماه ۱۳۴۱ نیز ریاست اداره کل دبیرخانه دانشگاه اصفهان راعهده‌دار بود .

★ تالیفات استاد

استاد دکتر فشارکی‌دارای تالیفاتی باین‌شرح میباشد :

۱ـ فیزیولوژی سلسله اعصاب . ۲ـ مطالعه در باره تغییرات هسودینامیك و الکتریك در موارد کولالبوس بیماران قلبی (بزبان فرانسه).

۳ـ فیزیولوژی تیروئید که‌به صورت پلی کپی منتشر شده است . ۴ـ فیزیولوژی‌هیپوفیز که‌آماده چاپ میباشد .

والاحضرت غلامرضا پهلوی در اردوی قهرمانان

خبرنگارمادر آبادان گزارش داد : والاحضرت شاهپور غلامرضا پهلوی ریاست عالیه کمیته ملی المپیک‌ایران، از اردوی قهرمانان رشته های‌مختلف ورزشی‌که خودرا برای‌مسابقات‌آسیائی «بانکوک» آماده می کنند در آبادان بازدید کردند .

در این بازدید ، والاحضرت از قهرمانان پرسشهائی نمودند و از صح‌اردواظهار رضایت‌کردند.قهرمانان مزبور یکصد و بیست نفر می باشند واز طرف شرکت نفت محل مناسبی برای اقامت آنان اختصاص داده شده است .

افتتاح راه

چند روز قبل راه تازه ساز «کلج ـسیردان »واقع در حومه قزوین با گذشتن نخستین‌اتومبیل افتتاح شد. این راه کوهستانی که طول آن ۱۷ کیلومتر می ـ باشدو از کوهستانهای طارم می گذرد با مساعی آقای دکرمصطفی الموتی نماینده الموت در مجلس شورای ملی ایجاد گردیده است. ایجاد این راه از حیث ارتباطات گشایشی در کار روستائیان‌مسیر آن منطقه بوجود آورده است .

مجروحین از بیمارستان مرخص شدند

بدنبال گزارش قبلی‌دربارهٔ واژگون شدن اتومبیل شورلت شمارهٔ ۹۵۳۶ درجاده تهران‌ـ ساوه که منجر به فوت علی بختیاری کارمند بانك ملی مرکز گردید .

خبرنگارما در ساوه اطلاع داد : مجروحین این حادثه باسامی بانورقیه نادرخانی و نصرت‌الله نادرخانی پس ز پانسمان در بهداری ساوه مرخص شدندو ضمنا محمدابراهیمی راننده اتومبیل خودرا بباسگاه ژاندارمری محل معرفی کرده است .

باکوشش غواصانی‌که از بندر پهلوی بکرج آمده بودند
سرانجام وانت ازدریاچه سد کرج بیرون کشیده شد

مقارن ظهر دیروز اتومبیل وانتی که‌با چهارتن سرنشین بدریاچه سد کرج سقوط کرده‌بود باکمك‌غواصانی که‌از بندرپهلوی آمده بودند بوسیله جرثقیل ازآب‌بیرون کشیده شد .

خبرنگارما درکرج گزارش‌میدهد: بدنبال کشف‌یکی ازاجساد سرنشینان اتومبیل مزبور ، بعدازظهر پریروز نیز جنازه یکی دیگر از سرنشینان اتومبیل بوسیله غواصان‌از آب‌بیرون آورده شد لیکن تاکنون از دوجنازه دیگر اثری‌بدست نیامده است ، فعالیت غواصان برای کشف دوجنازه دیگر ادامه دارد .

این عکس هنگامی برداشته شده است که‌لاشه اتومبیل بوسیله‌جرثقیل ازدریاچه خارج میگردد .

دانشجویان‌ممتازو بااستعداددانشگاه تبریز
ازبورس تحصیلی ۳۵ کشوراستفاده‌میکنند

سی‌وپنج کشور عضو سازمان بین‌المللی مبادله دانشجو ، آمادگی خودرا جهت پذیرش دانشجویان تبریز اعلام کردند . بهمین جهت دانشگاه تبریز باطلاع دانشجویان رسانید کسانی میتوانند از این بورس‌ها استفاده کنند که علاوه بردانستن یکی از سه‌زبان انگلیسی ، فرانسه‌و آلمانی در اخلاق و رفتار ،نمونه بوده‌و استعداد کافی دررشته تحصیلی‌خود داشته باشند .

خبرنگارما در تبریز گزارش میدهد: این بورس مخصوص دانشجویان سالهای دوم وسوم دانشکده هاست و هزینه عزیمت بکشور های مذکور بعهده دانشجو خواهدبود . ولی این کشورها از نظرپرداخت کمك هزینه تحصیلی وایجاد تسهیلاتی برای اقامت‌و تحصیل دانشجویان اقدام‌خواهندکرد.

اتومبیل مهندسین پاکستانی تصادف‌کرد

گزارش خبرنگارما در تبریز حاکیست: نیمه‌شب پریشب اتومبیلی بشماره موقت ۳۲۴۰حامل سه‌نفر مهندس پاکستانی که‌از انگلستان عازم پاکستان بودند در جاده فرودگاه تبریز باکامیون شماره ۲۴۵۴ بشدت تصادف کرد. دراین حادثه به‌اتومبیل خسارات زیادی واردشد لیکن صدمه‌ای‌بکسی نرسید. چون‌طبق اظهارنظر کاردان فنی ، راننده کامیون مقصر اصلی‌بوددر پاسگاه مرکزی ژاندارمری تبریز غرامت زیان وارده باتومبیل از راننده کامیون وصول وبمهندسین پرداخت گردید . مهندسین پاکستانی باسامی محمدبشیر ، اسداللهی و محمدضمن تشکر ازرئیس ژاندارمری تبریز این شهرستان را ترك گفتند .

زلزله در لار

خبرنگار ما در لار گزارش‌داد: بدنبال زلزله های پی در پی درلار، صبح دیروز باردیگر زلزله نسبتا شدیدی لار را تکان داد . براثراین زلزله شکاف‌ساختمان هائی که‌بعلت زلزله های قبلی آسیب دیده بود عمیق تر شد . خوشبختانه این‌زلزله در لار تلفاتی وارد نیاورد .

حاکم دوبی وارد بندر عباس شد

خبرنگار ما دربندر عباس گزارش داد : پریروز حضرت شیخ ـ راشدبن سعیدحاکم دوبی با هواپیما وارد بندر عباس شد و مورداستقبال آقایان خراسانی فرماندار کل و طباطبائی‌شهردار و عده‌ای ازمعاریف بندر عباس قرار گرفت .

برای اقامت حاکم دوبی چندین چادر در خارج شهر بندر عباس‌نصب شده است و وی باتفاق همراهان مدتی بگردش و استراحت خواهد پرداخت .

وزیر مشاور در گرگان

خبرنگار ما در گرگان گزارش داد : عصر پریروز آقای جواد منصور وزیر مشاور باتفاق آقای دکتر عاملی معاون وزارت کشوروسایر همراهان ازطریق مشهد وارد گرگان شد واز شعبه حزب ایران نوین که اخیرا افتتاح شده است بازدید کرد.

آقای وزیر مشاور وهمراهان بعداز ظهر امروز گرگان را ترك میگویند .

خودکشی درویش ...
او باتبرزین بزندگیش خاتمه داد

یکی ازدراویش خرم‌آباد بنام «درویش محبوب» پریروز باوارد کردن یك‌ضربه تبرزین ،سرخودرا شکافت‌و بدین ترتیب خودکشی‌کرد .

خبرنگارما درخرم‌آباد گزارش میدهد: قضیه از طرف مقامات قضائی و انتظامی تحت تعقیب قرار گرفت وضمن بازرسی‌از جیب درویش نامه‌ای بدست آمد که درویش طی‌آن‌از رفتارصاحبان قهوه‌خانه‌ها بامشتریانشان شکایت کرده بود !

هنوز علت خودکشی درویش بدرستی معلوم نیست و پرونده‌در شعبه‌سوم بازپرسی‌دادسرای خرم‌آباد تحت‌رسیدگی‌است .

۲۵۰ ماهی فاسد
در بابل کشف شد

گزارش خبرنگارما در بابل‌حاکیست: مامورین مهندسی بهداشت وبازرسی شهرداری بابل ضمن بازرسی از مغازه های‌ماهی فروشی این شهرستان ۲۵۰ عددماهی فاسد کشف‌و آنهارا باحضور عده‌ای ازاهالی معدوم کردند.

نمایندگان اطلاعات در خدمت مردم

مردم شهرستانها بوسیله نمایندگان اطلاعات خواسته های خودرا شرح میدهند

مسافران صحنه ازکنگاورسردرمی‌آورند!

اخیرا یك رشته راه از سنقر به صحنه کشیده شده تا به اصطلاح گشایشی در امر عبور و مرور بوجود آید ولی این‌راه خود دردسربزرگی محسوب می‌ـ شود زیرا اولا خراب و پر دست انداز است و ثانیا در چند نقطه بریدگی هائی دارد و فاقد علائم راهنمائی‌میباشدوبهمین سبب‌ممکن است مسافری که از سنقربسوی صحنه حرکت میکند سر ازاسد آباد و کنگاور درآورد .عده‌ای از اهالی سنقر و کلیائی ضمن مراجعه به نمایندگی اطلاعات و بیان مطالب‌بالا اظهار داشتند : بهر حال این جاده از هر حیث ناراحتی مسافرین و رانندگان را فراهم می سازد و جای آن دارد که هر چه زودتر بوضع آن سروصورتی داده شود.

مشکل کمبود معلم در قمصر کاشان

دبستانهای قمصرکاشان بامشکل کمبود آموزگار روبرو می‌باشد و هم‌اکنون درسه دبستان این‌محل تنها ۱۰ نفر آموزگار تدریس میکنند.

اینموضوع بوسیله عده‌ای از اولیای دانش‌آموزان دبستانهای قمصر درنمایندگی اطلاعات مطرح‌گردیده است و مراجعین ضمن آن گفته‌اند: درحال حاضر چندین کلاس از دبستانهای این بخش بطور کلی آموزگار ندارد ونوآموزان جدا دردروس خود عقب‌مانده‌اند و چنانچه اینوضع‌ادامه پیدا کند درپایان سال ، نتیجه خیلی ناراحت کننده خواهدبود .

رسیدگی بجریان فروش ذغالهای دولتی دریزد

برای رسیدگی به‌امر فروش ذغالهائی که متعلق بدولت بوده واداره جنگلبانی یزد اقدام بفروش آنها کرده است چند روز قبل آقای‌مهندس ریاحی بازرس اداره جنگلبانی استان اصفهان واردیزد شدو مشغول بررسی این‌موضوع گردید .

خبرنگارما در یزد گزارش میدهد: چون شایع استکه در کار فروش ذغالهای مذکور اغراض ونظراتی اعمال شده‌بود بازرس جنگلبانی استان در اینمورد پرونده‌ای تشکیل دادو پس از ۴۸ ساعت ، یزددابسوی اصفهان ترك گفت.

حادثه منجر بمرك

خبرنگارما در گلوگاه اطلاع‌می‌ـ دهد: چند روز قبل کامیون شماره ۸۵۶۵ برانندگی ولی‌الله زنجانی هنگامیکه در یکی از جاده های‌اطراف گلوگاه حرکت میکرد با دختربچه ۵ ساله‌ای بنام مریم تصادف نمود . شدت تصادف بحدی بود که دخترك دردم کشته‌شد. جنازه باانجام‌تشریفات قانونی مدفون گردید ورانندهٔ کامیون تحت تعقیب قرار گرفت .

تشکیل هیئت مشورتی روزنامه اطلاعات در فردوس

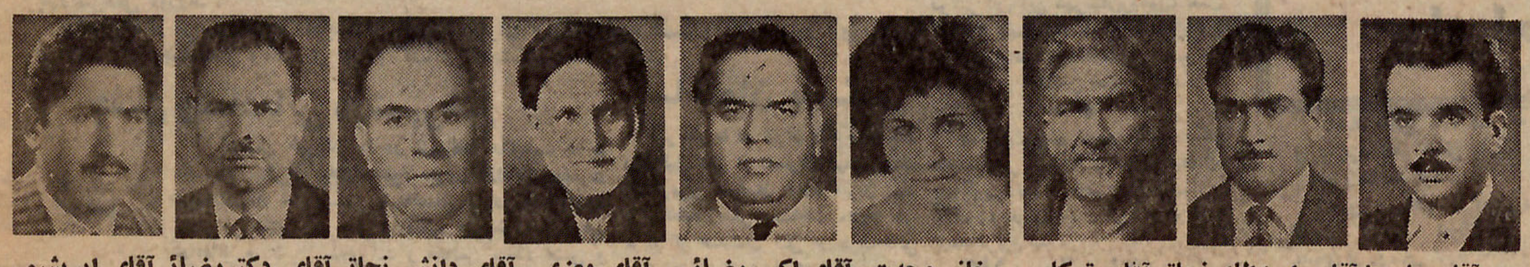

آقای پارسا آقای اسدالله نجاتی‌آقای توکلی خانم وحدت آقای اکبر رضائی آقای معزی آقای دانش نجاتی‌آقای دکتررضائی‌آقای ابریشمی

۹نفر ازافراد مطلع،بصیر وخوشنام برای عضویت‌درهیئت مشورتی روزنامه ومورد اعتماد مردم فردوس دعوت اطلاعات پذیرفتند و هیئت مشورتی نمایندگی اطلاعات دراین شهرستانرا اطلاعات در فردوس تشکیل گردید. در مراسمی که بهمین منظور با نخست‌آقای‌عبدالرسول واحدی‌نماینده شرکت گروهی از معتمدین محلی در وخبرنگار اطلاعات در فردوس هدف‌و دفتر نمایندگی اطلاعات برگزار شد منظور موسسه اطلاعات را از تشکیل هیئت های مشورتی در شهرستانها کاملا تشریح کرد. آنگاه بانوصدیقه وحدت کفیل دبیرستان دخترانه جنت وآقایان دکتر رضائی ، سید محمد معزی، حاجی توکلی، محمدباقردانش‌ـ نجاتی، محمداکبر رضائی ، اسدالله نجاتی، رحمت‌الله ابریشمی ومحمدـ باقر پارسابعنوان اعضای هیئت‌مشورتی روزنامه اطلاعات در شهرستان فردوس تعیین گردیدند .

بنادر دریاچه رضائیه بیدار میشود

بندرجدید ومجهزی درسمت شرقی دریاچه دردست ساختمان‌است

بندرشرفخانه،محورارتباطی رضائیه‌است

از : مهندس زاده نماینده اعزامی سازمان شهرستانها

سیمای شهرستانها

درگزارش قبلی عرض‌کردم در بازدید ازبندر شرفخانه یکباردیگر دریاچه رضائیه ، این منبع‌سرشار از ذخائرگرانبها را دربرابر خود دیدم و متوجه شدم‌که اگر کاری درجهت استفاده از منابع سرشار و ذخائر گرانبها و یا استفاده از امکانات ارتباطی این‌دریاچه‌صورت گیرد ، از اینسوی دریاچه است. زیراکه بندرشرفخانه درسمت‌شرقی دریاچه رضائیه مرکز فعالیت‌برای ایجاد خطوط جدید مواصلاتی در این دریاچه ، و محور اصلی‌ارتباط بین آذربایجان شرقی و غربی است ...

همینکه بدروازه ورودی اسکلهٔ بندر شرفخانه میرسیم ، دروازه‌بان جواز عبور میخواهد و بعداز آنکه با تلفن مغناطیسی و مخصوص ! از رئیس اسکله کسب تکلیف می کند اجازه ورود میدهد .

از تنها جاده‌ایکه باسکله بندر شرفخانه منتهی میشود و درحدود سه‌چهار متر ازسطح اراضی‌ساحلی دریاچه ارتفاع دارد بطرف اسکله ولنگرگاه کشتیها میرویم . هرچند این جاده کم‌عرض است و برسطح آن ، خط آهن کشیده شده‌واصولا مسیر قطار است که عابرین پیاده‌هم بناچار از همین جاده میگذرند . اما هرچه پیش میرویم ، محوطه اسکله توسعهٔ بیشتری پیدامیکند.

* کشتی جدید باری

درسمت راست ماکه از روی اسکله بطرف دریاچه پیش‌میرویم، حوضچه‌مخصوص و بزرگی‌پائین‌تر ازسطح آب دریاچه ایجاد شده‌که بدون آب است و دهانه حوضچه برای جلوگیری از جریان آب دریاچه بداخل آن مسدود شده است . در قعر این حوضچه ، کشتی جدید باری‌که تازه قطعات آن برروییهم نصب‌گردیده وآماده به‌آب انداختن است ، روی پایه های چوبی قرارگرفته ودر کنارآن برروی اسکله ، دستگاههای‌متعدد و مختلفی دیده میشودکه عده‌ای کارگر باهریك از این دستگاهها مشغول‌کارند . سروصدای موتور ها ، دیزلها و جرثقیلهائی‌که کار میکنند و وسائل و ابزارگوناگون راجابجامیسازند وهیاهوی‌کارگران وکارکنانی‌که بافعالیت بکار خود سرگرمند نمیگذارد که صدای دیگری شنیده شود . از یکی از کارکنان اسکله بندر شرفخانه با فریاد ، مشخصات کشتی جدیدی راکه آمادهٔ به آب‌انداختن است میپرسم .

او نمیشنود و باطاقك چوبی‌که در مدخل راهروی اسکله است اشاره میکند و دوباره سرگرم‌کار خود می‌شود . بطرف اطاقك چوبی که درمدخل راهروی اسکله‌است براه میافتیم ...

* کوزه‌های آب ندیده !

اینجا وآنجا واگنهای‌قطارباری درچند ردیف ایستاده و در فاصله آنها دستگاههای فنی وابزار های صنعتی تخلیه شده است . در آن میان تعداد زیادی کوزه های‌سفالین وآب ندیده ! درتورهای مخصوصی که با طنابهای باریك بافته شده ، رویهم انباشته ومعلوم است که این کوزه‌ها را میخواهند باکشتی ازبندرشرفخانه بنقطه دیگری‌حمل کنند .

«جزیره شاهی» که بزرگترین جزائر وتنها جزیرهٔ‌مسکونی‌دریاچه رضائیه‌است از دورپیداست‌سواحل این جزیره درسمتی‌که اسکله‌بندر شرفخانه تا دل دریا پیش رفته بخوبی دیده میشود و بنظر میرسد که جزیره شاهی تا بندر شرفخانه فاصله‌ای کوتاه‌دارد . آنقدر کوتاه، که حتی باشنا ظرف نیمساعت می توان این فاصله را طی‌کرد ! اما رئیس ادارهٔ امور بندر شرفخانه معتقد است‌که فاصله بین بندر ـ شرفخانه و جزیره شاهی را حتی باکشتی کمتر از یکساعت ونیم نمی توان طی‌کرد ...

علاوه‌برکشتیها وقایقهای کوچك وبزرگی که درطرفین اسکله‌لنگر انداخته‌اند ، از دور برسطح آب دریاچه یك لکهٔ سیاه پیداست . گویا یك کشتی است‌که از سمت جزیره شاهی به بندر شرفخانه نزدیك میشود .

باطاقك چوبی مدخل راهروی اسکله‌که چندنفر درآنجا نشسته‌و چشم بدریا دارند وارد میشویم . رئیس ادارهٔ امور بندرشرفخانه ودو سه‌نفر ازکارکنان بندر هستند که در انتظار ورود کشتی مسافری از پنجره‌های اطاقك چوبی چشم بدریا دوخته‌اند .

* برنامه کشتیرانی

رئیس ادارهٔ امور بندرشرفخانه میگوید : طبق برنامه جدیدی‌که برای کشتیرانی در دریاچه‌رضائیه طرح شده است ، بزودی دریاچه رضائیه رونق ارتباطی و فعالیت در جهت پیشرفت وضع اقتصادی آذربایجان شرقی و غربی را ازسر میگیرد .

برای ایجاد ارتباط سریع بین بنادر دریاچه رضائیه ولاروبی‌مسیر کشتیها (همانطورکه آقای‌مهندس همایونفر استاندار آذربایجان‌غربی اظهار داشت ودرگزارشهای‌مربوط به‌آن استان باستحضار رسید) سه فروندکشتی جدید خریداری شده است .

از این سه‌کشتی ، یکی باری بظرفیت یکصد تن است‌که هم ـ اکنون‌کار نصب قطعات آن خاتمه یافته وفقط رنك‌کاری‌آن باقیمانده است‌که به‌آب‌انداخته‌شود.دیگری کشتی سریع‌السیر ومجهز ومدرن مسافری است که‌قطعات مختلف‌آن به‌بندر شرفخانه که جایگاه مونتاژ این کشتیها است حمل‌شده وچون درحال حاضر هوا روبسردی‌میرود دربهار آینده برای نصب قطعات و به آب انداختن آن اقدام خواهد شد . سومین کشتی‌جدیدی که‌خریداری شده و قطعات آن کاملا نصب گردیده و به آب انداخته شده و هم اکنون مورد استفاده قرار گرفته ، لاروبی است که فعلادر بندر گلمانخانه پیش بندر رضائیه مشغول لاروبی است.

* هفته‌ای یکبار

از کیفیت رفت و آمد کشتی‌هائی که فعلادر دریاچه رضائیه رفت و آمد دارند . می پرسم و رئیس اداره امور بندر سری تکان می دهد و میگوید : فعلا دو فروند کشتی بنام «پهلوی» و «شاهپور» در دریاچه رضائیه مشغول کار است که این دو کشتی از نوع «آتشی» هستند و کشتی های دیگر هم یدك کشیده می شوندمثل‌همین کشتی که حالا دارد به بندرنزدیك میشود !

وآنوقت درباره کشتی های آتشی و غیر آتشی برایم توضیح میدهد کشتی هائی که اینجا اصطلاحابه آنها «آتشی» میگویند . در زیر عرشه انبارهائی برای حمل بار دارد و روی عرشه هم جایگاه مسافرین است . این کشتی ها باصطلاح موتور سرخود هستند که در مواقع لزوم بعضی کشتی های باری را هم یدك می‌کشند . یا سایر کشتی ها اعم از باری یا مسافری خودشان به تنهائی قادر بحرکت نیستند بلکه باید بوسیله قایقهای بزرك که ما اصطلاحا به آنها «آتش» میگوییم ، یدك کشیده شوند مثل‌همین کشتی مسافری که دارد به بندر نزدیك میشود ...

در حال حاضر برنامه حرکت کشتی ها در دریاچه رضائیه دوبار در هفته است که یکبار برای حمل‌بار و یکبار برای حمل و نقل مسافر اختصاص داده شده است .برنامه حرکت کشتی باری باین کیفیت است که یك کشتی در طی هفته برای بار و احشام ، تمام بنادر دریاچه رضائیه را دور میزند و انجام این برنامه لااقل سه روز بطول می انجامد .

برنامه حرکت کشتی مسافری‌نیز بین بنادر شرفخانه «پیش بندر تبریز » ، گلمخانه « پیش‌بندر رضائیه» ،دانالو «پیش بندرمراغه و سفید گنبد در جزیره شاهی صورت می گیرد . سرعت حرکت کشتی ها در اجرای این برنامه باندازه‌ای کم است که کمتر از یك هفته رفت و برگشت کشتی ها میسر نیست باین معنی که چنانکه کسی مثلا با کشتی به جزیره شاهی برود مجبور است یك هفته صبر کند تادر بازگشت کشتی بتواند از جزیره خارج گردد

* بندر جدید ایجاد میشود

رئیس اداره امور بندرشرفخانه میگوید : بموازات نصب قطعات کشتی‌های جدید و سریع‌السیر مسافری و باری و به آب‌انداختن آنها در دریاچه رضائیه، بمنظور توسعه‌خطوط دریاچه و اتصال‌مناطق مختلف ساحلی بیکدیگر ، یك بندرجدید و مجهزی بنام«رحمانلو» در ساحل شرقی دریاچه رضائیه‌به بنادر فعلی افزوده میشود .

بندر رحمانلو نزدیك بندر دانالو و باصطلاح پیش بندر مراغه‌خواهد بود. هم اکنون اسکله این بندر جدید و مجهز ۸ر دست‌ساختمان است و یکرشته راه آهن فرعی از ایستگاه عجب شیر به بندر رحمانلو کشیده میشودو ایستگاه مدرنی برای مسافرین در بندر رحمانلو در دست ایجاد است .

همزمان با تکمیل ساختمان بندر رحمانلو و ایستگاه راه آهن آن و اتصال راه آهن باین بندرگاه، کشتی های جدید و سریع السیر مسافری و باری نیز در دریاچه رضائیه به آب انداخته میشود و آنوقت خط مسافری دریاچه‌رضائیه بین بنادر گلمانخانه و رحمانلو باکشتی سریع السیر و مدرن مسافری‌خواهد بود و حمل بار از طریق دریاچه رضائیه بین بنادر شرفخانه ، گلمانخانه و سایربنادر دریاچه باکشتی جدید باری وسایر کشتی های «آتشی» صورت می گیرد .

بااین کیفیت ، در آینده بندر شرفخانه در سمت شرقی‌دریاچه رضائیه یك بندر مخصوص تخلیه و حمل بار خواهد بودوبندررحمانلو یك بندر مسافری بشمار خواهدآمد ودریاچه رضائیه نقش فعال تری در امر ارتباط بین آذربایجان شرقی و غربی و رونق اقتصادی این دو استان ایفاء خواهدکرد . ..

* تاسیسات بندر شرفخانه

شب، نزدیك‌و هوا تاریك شده و لامپهای برق روشن گردیده است روشنائی بندرشرفخانه از موتوربرق ایستگاه راه آهن تامین میشودو لوله کشی آب آنهم از منبع آب راه آهن است .

لکه سیاهی که از دور بر سطح دریاچه می دیدم‌اکنون کاملانزدیك شده و شبح یك کشتی که‌بوسیله یك قایق بزرك کشیده میشود کاملا مشخص گردیده و تابندر شرفخانه چندان فاصله‌ای ندارد.

از تاسیساتی که برای تبدیل بندر شرفخانه بیك بندرگاه باری قرار است ایجاد شود می پرسم و میگویند : بار انداز ها و انبار هائی متناسب با فعالیت این بندر که بزودی تبدیل بیك بندرگاه باری‌خواهد شد ایجاد می گردد. فرصت نبود که مدتی دیگر در آنجا باشیم و پهلو گرفتن کشتی مسافری قدیمی را که باسکله نزدیك میشد ، تماشا کنیم ووضع کشتی رااز نزدیك ببینیم . با کارکنان بندر شرفخانه‌خداحافظی می کنیم و بدهکده شرفخانه‌برمی گردیم تا فردا ببازدید ازیك‌شهر دیگر آذربایجان شرقی‌بپردازیم...

درنقشه بالا موقعیت بنادر دریاچه رضائیه وبندررحمانلوکه دردست ایجاد است وهمچنین خطوط جدید کشتیرانی در دریاچه رضائیه مشخص شده‌است

برنامه تلویزیون ایران

فرستنده آبادان

چهارشنبه ـ ۲ر۹ر۴۵

ساعت ۶٫۳۰ـ سلام‌شاهنشاهی واعلام برنامه
ساعت ۶٫۳۳ـ کارتون
ساعت ۷ـ اخبار
ساعت ۷٫۵ـ درجهان ورزش
ساعت ۷٫۳۰ـ پلیس بین‌المللی
ساعت ۸ـموسیقی ملی
ساعت ۸٫۳۰ـ تعقیب
ساعت ۹٫۲۵ـاخبار
ساعت ۹٫۳۰ـ برخورد اندیشه‌ها
ساعت ۱۰ـ برنامه تاتر
ساعت ۱۱ـ فیلم موزیکال

* در شیراز

در دهکده حسین آباد کنگرزار شیراز سپاهی دانش محمدحسین‌موید باکمك اهالی سه‌دهنه پل ایجادکرده ودر قریه نولنجان نیز با کوشش سپاهیان دانش عزیزالله نصیری و فرج‌الله لطفی یکدهنه پل احداث و یك کیلومتر جاده فرعی ساخته شده است .

* در کاشان

سپاهی دانش محمود خائفی مامور خدمت در روستای «بازونق» کاشان با خودیاری روستائیان جاده فرعی محل را مرمت کرده است .

* در ورامین

در قریه حمیدآباد ورامین سپاهی دانش باهمکاری اهالی موفق‌شده است حمام دهکده را لوله‌کشی کند .

«شکلک» دشمن چین و چروک صورت!

«دهن کجی» بهترین ورزش برای صورت است

شیوه ورزش پوست زیر چشم

اگر میخواهید شادابی و نشاط جوانی را از سر گیرید، اگر مایلید از تعادل جسمی کامل برخوردار شوید و لذت زندگی رادرك کنید دهن کجی کنید ، «ادا» در بیاورید و اطمینان داشته باشید که‌سر خوشبختی دراین کار نهفته است .

شما بدون آنکه احتیاج‌به فرا گرفتن تعلیمات بخصوصی داشته باشید میتوانید مثل ژاکلین کندی ، تفنگداران دریائی امریکا و در متل‌ها در اتاق خود شیوه های هنر «ایزومتریك» را بکار برید . دراینجا ما بهیچوجه قصد شوخی نداریم ، مسئله کاملا جدی است اخیرا یکی از کارشناسان انگلیسی بنام «جیمزهویت »کتابی دردویست صفحه درباره مزایای «ادا در آوردن» یا فن «ایزومتریك» انتشار داده استو اکنون ۵۰۰ هزار نفر در جهان این فن‌را بکار می‌بندند .

ژیمناستیك و ورزش های سبك برای تناسب اندام فوق‌العاده مفیداست ولی‌ماهیچه های صورت از مزایای ژیمناستیك بهره‌ای نمیبرند . در حالیکه ماهیچه های صورت نیز احتیاج بورزش دارند و این کار به‌آسانی انجام‌پذیر است .

یك لباس خوش دوخت ممکن است لاغری یا فربهی خارج از اندازه بدن را از انظار مخفی دارد ولی معایب صورت را نمیشود با لباس از بین برد .

عضله های صورت چون فعالیتی ندارندزوداز کارمیافتند در نتیجه چهره پژمرده میشود و چشمها بکودی میافتد .

«جیمز هویت» معتقد است که برای جلوگیری از چین و چروك صورت فقط یك راه وجود دارد و آن ادا درآوردن و دهن کجی است بشرط آنکه هر روز صبح دست کم نود ثانیه از وقت خود را صرف اینکار بکنید .

او میگوید ، اخم کنید ، بازهم اخم کنیدحتی‌در آن‌حال از دیدن‌قیافه خود در آئینه وحشت بشما دست بدهد .

لب پائین‌تان‌را گازبگیرید، گونه های تان را درمیان دو انگشت فشار بدهید و پوست اطراف چشمانتان را بکشید . البته این کار را باید به‌تنهائی و دراتاق‌خودانجام دهید وگرنه اطرافیان خودرابوحشت‌خواهید انداخت .

پس از چندروز تمرین باین کار عادت خواهید کرد و به آسانی خواهیدتوانست‌عضلات صورتتان را بهر طرف که بخواهید حرکت دهید .

این کار را میتوانید با اعضای خانواده خود بطور دستجمعی انجام دهید طولی نمیکشد که از تغییری که‌در چهره‌تان پیدا شده است‌دچار شگفتی شوید .

نورابلان

برای جلوگیری از چروك‌صورت !

پلاستیک بر فلز پیروز شد

* سیلو ، چرخ واگنها وکشتی نیز از پلاستیك درست میشود

یك کارخانه تهیه کننده لوازم پلاستیکی در امریکااخیرا برای‌اثبات اهمیت صنعت پلاستیك بیك آزمایش ساده دست زده است.

در این آزمایش یکصد کدبانوی شوهردار که هریك‌سه‌فرزند داشته‌اند شرکت نموده‌اند . به‌پنجاه نفر از این عده توصیه شده بود که تامدتی مواد غذائی مصرفی خود را در ظروف وجعبه‌های معمولی (فلزی، شیشه‌ای یا کاغذی) خریداری کنند در این مدت پنجاه زن خانه‌دار دیگر منحصرامواد غذائی مورد نیاز خودرا از محصولاتی که در جعبه‌ها ، بطریها و کیف‌های پلاستیکی عرضه میشود خریداری میکردند.

تاشش ماه هر یکصد کدبانومرتبا ظروف خالی مواد غذائی خودرا به سرویس مخصوص جمع‌آوری ظروف خالی تحویل میدادند .

پس از پایان این مدت ظرفهای خالی دوطرف بطور جداگانه وزن شد واین نتیجه بدست آمد:

هریك از خانه‌داران گروه اول در مدت‌شش ماه یك تن و نیم ظرف مخصوص مواد غذائی خریده بودند. که ۳۲۵ کیلوی آن‌بطری بوده‌است.

در همین مدت هریك از خانه‌داران دسته دوم بیش از سیصد کیلو ظرف مواد‌غذائی‌نخریده بودند که‌هفت کیلوی آن بطری بوده است .

از اینجا علت توسعه سریع‌صنایع پلاستیك سازی بخوبی روشن میشود صنعت پارچه‌بافی از الیاف مصنوعی پلاستیکی نیزدر سالهای‌اخیر پیشرفت حیرت انگیزی کرده است .اگر به مدلباسهای پائیزه امسال توجه‌کرده باشید می‌بینید مانتو پوست پلنك‌از الیاف مصنوعی باچه مهارتی از پوست طبیعی تقلیدشده است . تنها کارشناسان خبره میتوانند پوستهای مصنوعی را از پوستهای طبیعی تشخیص دهند . همان‌طور پوست سمور و سنجاب که از گرانبهاترین پوستهای دنیا هستنداز الیاف‌مصنوعی تهیه میشود گذشته از اینها مواد مصنوعی پلاستیکی درسالهای اخیر در صنعت کشتی‌سازی مقام مهمی بدست آورده است . اکنون قایق‌ها کشتی های بادی و موتوری با قیمت ارزان و بمقدارزیاد از مواد پلاستیکی ساخته میشود.

از طرف دیگر باپیشرفت صنعت پلاستیك سازی درکارهای ساختمانی نیزتحول عمیقی بوجود آمده است . مهندسین و معماران با استفاده ازمواد جدید دیگر از اختلافات درجه حرارت هوا وبرف وباران بیمی ندارند.

در کشاورزی نیزاز مواد پلاستیکی استفاده میشود . شورویها اخیرا سیلوهای متحرکی برای ذخیره‌کردن گندم از پلاستیك ساخته‌اند که گنجایش پنج‌هزار تن گندم را دارد در حالیکه‌وزن این سیلوها از ۸۰۰ کیلو تجاوز نمی‌کند . این سیلوها را در چند دقیقه بااستفاده‌از پمپ‌هائی که‌برای بادکردن لاستیك اتومبیل بکار میرود باد می‌کنند و مصرف برقی که‌برای بادکردن این‌سیلوها بکار میرود معادل مصرف برق یك لامپ یکصد «وانی» است.

بطورکلی اکنون مواد پلاستیکی دربسیاری ازکشورها مخصوصا امریکا جایگزین فلزات مختلف میشود .

در آلمان چرخ واگنهای قطار که معمولا از آلیاژهای‌فلزی ساخته‌میشود به‌چرخهای پلاستیکی تبدیل میشود. سرویس مخصوص خبرگزاری فرانسه

تنهاتلقیح مسافرین کافی نیست!

احتمال انتقال میکروب‌بیماریهای واگیردار از طریق مسافرین هواپیما ها و کشتی‌ها بوسیله تلقیح اجباری کاملا برطرف نشده است زیرا از تحقیقاتی که اخیرا بعمل آمده معلوم شده‌است که چمدان و بار و بند مسافرین نیز ممکن است حامل میکروبهای خطرناك باشد .

باین جهت کمیسیون انرژی‌اتمی امریکا در نظر گرفته است‌به‌دولتهای جهانی پیشنهاد کند که چمدانهای مسافرین را در بنادرو فرودگاهها در اتاقهای کوچك جمع‌آوری کرده و بوسیله تشعشعات اتمی آنها را بمباران کنند .باین‌وسیله در مدت چند ثانیه خطر هرگونه آلودگی‌از میان میرود .

وقتی دهکده‌ای دوقسمت میشود !

اهالی یك دهکده در انگلستان برای دیدار دوستان و آشنایان خود ترجیح میدهند توسط نامه از حال یکدیگر باخبر شوند تا اینکه ، جان خودرا بخطر انداخته ، بخواهند حضورا یکدیگر را ملاقات نمایند ، زیرا این دهکده توسط جاده‌ای که بطور متوسط هرساعت ۱۰۰۰ وسیله نقلیه تندرو از آن عبورمی کند بدو قسمت گردیده است

وضع این دهکده بدین ترتیب است که خانه ها در یکطرف ومغازه ها در طرف دیگر جاده قرار گرفته‌اند.ساکنین این‌دهکده طی شکایت دیکری که بمقامات مسئول نموده‌اند یادآور شده‌اند که قسمت اعظم وقت آنها صرف معطلی جهت عبور از این جاده میگردد .

دیلی اکسپرس

تجدید آگهی مناقصه شماره ۱۹ر۴۵
شرکت سهامی تلفن ایران

شرکت‌سهامی تلفن‌ایران‌اجاره تعدادی کامیون- کامیونت و وانت رابمنظور حمل اجناس تلفنی و کابل در شهر تهران و حومه بمناقصه می گذارد . داوطلبان شرکت در مناقصه باید باداره تدارکات شرکت سهامی تلفن ایران واقع درخیابان شاه کوچه لاله مراجعه و نمونه قرارداد اجاره و شرایط مربوط به آنرا دریافت و بارعایت کامل مندرجات اوراق مزبور امضاء نموده همراه پیشنهاد های خود تا آخر وقت اداری روز دو شنبه‌چهاردهم آذرماه ۱۳۴۵ باداره دفتر کل شرکت سهامی تلفن بنشانی بالا تسلیم و رسید دریافت نمایند .

پیشنهاد های واصله درساعت ده صبح روز سه شنبه پانزدهم آذرماه ۱۳۴۵ از و قرائت خواهد شد حضور پیشنهاددهندگان و یانماینده مجاز آنهادر کمیسیون مناقصه‌آزاداست .الف ۷۱۵۳

۱-۲ آ-۳۴۵۶۴ شرکت سهامی تلفن‌ایران

مردی از جنگل

نوشته : احمد امرار

خلاصه‌ای ازفصل دوم :

رژیم انقلابی شوروی برای افتتاح باب مناسبات‌سیاسی با دولت ایران بفعالیت پرداخته بود. لکن دولت وثوق‌الدوله روش مماشات و انتظار پیش گرفته بود . ازینرو نخستین سفیر رژیم جدید موفق نشد در تهران با مقامات رسمی‌دولت ایران مذاکره کند و پس از چندی سفیر دیگری به تهران‌آمد که پیش نویس عهدنامه جدیدی بین ایران و شوروی و چمدانی پر از مسکوك طلا همراه داشت ...

هیچکس به‌آنچه نماینده رژیم تازه‌برای ملت‌ایران بارمغان آورده بودتوجه نکرد.اما چمدان کولومیتسف نگاه‌حریص وآزمندانه اولیای امور رابخود جلب‌کرد. انگلیسها ازبیم آنکه مبادا« طلا»کار خودرابکند ودولت وقت‌را نسبت به‌پیشنهادات نماینده حکومت ساویت نرم‌سازد، بلافاصله باکارگردانان سیاست ایران تماس گرفتند وبه‌آنها فهماندند می‌توان صاحب طلا های «کولومیتسف» شد بدون آنکه ملازمه باپذیرفتن وی وقبول تقاضاهایش داشته باشد .

سفیر دولت تزاری که از سابق درایران مانده بود باشاره انگلیسها اعلامیه‌ای منتشر ساخت .وباعتبار اینکه استوارنامه وی هنوز بقوت خودباقی است وسفیر دیگری ازطرف دربار ایران پذیرفته نشده، خودرا نماینده رسمی دولت روسیه درایران معرفی کرد.

اولیای دولت ایران نیز همینرا بهانه قرار دادند و درهائی را که‌بروی کولومیتسف نیمه‌باز شده‌بود بستند. کولومیتسف ناگزیر بیانیه‌ای انتشار داد و نمایندگان تزاری را «خائن‌وبیکاره» خواند.

سفارت انگلیس طرح توقیف کولومیتسف راتهیه کرد ودولت وثوق‌الدوله اجرای آنرا بعهده ژنرال استراسلمسکی فرمانده‌دیویزیون قزاق محول ساخت که‌از افسران ضد انقلاب‌روسیه بود. کولومیتسف بوسیله محافل آزادیخواهی که پنهانی اورا حمایت میکردند ازین توطئه آگاه شد. پیش‌از آنکه گرفتار مامورین استراسلمسکی شود، باچمدان قیمتی‌خود از تهران گریخت‌و مخفیانه به «لنکران» رفت تااولیای دولت ساویت رااز ماجراهائی که‌براو گذشته بود وسیاست های پشت‌پرده که‌در تهران جریان داشت آگاه کند .

کالومیتسف باتعلیمات جدیدی از لنکران بطرف مازندران حرکت کرد ، مامورین دولت ایران دستور داشتند او را بدقت تحت نظر بگیرند و سرانجام در مازندران کالومیتسف بازداشت شد . چندی بعد دولت شوروی مطلع شد که رفیق کالومیتسف تیرباران شده و چمدان و اسنادش بغارت رفته‌است .

روسها از حکومت وثوق‌الدوله ناامید شدند و وثوق‌الدوله نیز بالمره متوجه انگلیس ها شد . بنحوی که درماه دسامبر سال ۱۹۱۹ «مطابق با مرداد ماه ۱۲۹۸ - ذی‌القعده ۱۳۳۷ » قرارداد معروف خود را با دولت انگلیس منعقد ساخت . قراردادی که بعد از انتشار ، موجی از خشم و تعرض در داخل و خارج ایران علیه کابینه وعاقد قرارداد برانگیخت و بحران شدیدی در روابط سیاسی ایران و انگلیس بوجود آورد .

متن قرارداد شش ماده و از اینقرار بود :

نظر بروابط دوستی و مودت که از سابق بین دولتین ایران و انگلستان بوده است‌و نظر باعتقاد کامل باینکه منافع مشترك واساسی هردو ملت در آینده تحکیم و تثبیت این روابط رابرای طرفین‌الزام می‌نماید و نظر بلزوم تهیه‌وسائل ترقی و سعادت ایران بحد اعلی بین دولت ایران از یکطرف و وزیر مختار اعلیحضرت پادشاه‌انگلستان بنمایندگی از دولت خود از طرف دیگر مواد زیر برقرار میگردد :

۱- دولت انگلستان باقطعیت هرچه تمامتر تعهداتی را که‌مکرر در سابق برای احترام استقلال مطلق و تمامیت ایران نموده است تکرار مینماید .

۲- دولت انگلستان خدمات هرعده مستشار متخصص راکه‌برای ضرورت استخدام آنها در ادارات مختلفه بین دولتین توافق حاصل گردد بخرج دولت ایران تهیه خواهد کرد این مستشار ها باکنفرات اجیر و به آنها اختیارات متناسب داده خواهد شد کیفیت این‌اختیارات منوط بتوافق دولت ایران و مستشار ها خواهد بود .

۳- دولت انگلیس بخرج دولت ایران افسران و ذخائر و مهمات سیستم جدید رابرای تشکیل قواء متحدالشکل نظامی که دولت‌ایران ایجاد آنرا برای حفظ نظم در داخله و سرحدات درنظر دارد تهیه خواهد کرد عده و مقدار ضرورت افسران و ذخائر و مهلت مزبوربه توسط کمسیونی که از متخصصین انگلیسی و ایرانی تشکیل‌خواهد شد و احتیاجات دولت رابرای تشکیل قوه مزبور تشخیص خواهند داد معین خواهد گشت .

٤- برای احتیاجات نقدی‌لازم جهت اصلاحات مذکور در مواد ۲و ۳ این قرارداد دولت انگلستان حاضر است یك قرض کافی برای دولت ایران تدارك و ترتیب انجام آنرا بدهد تضمین این قرض‌باتفاق نظر دولتین از عواید گمرکات و یا عایدات دیگری که در اختیاردولت ایران باشد تامین میشود و تا مدتی که مذاکرات استقراضی مزبور خاتمه نیافته دولت انگلستان بمنظور مساعدت وجوه لازم را که برای اصلاحات مذکور لازمند خواهد پرداخت .

۵-دولت انگلستان باتصدیق کامل احتیاجات فوری دولت ایران بترقی وسایل حمل و نقل که موجب تامین و توسعه تجارت وجلوگیری از قحطی در مملکت میباشد حاضر است که‌با دولت ایران توافق نموده اقدامات مشترك راجع بتاسیس خطوط آهن یا اقسام دیگر وسایل نقلیه راتشویق نماید دراین باب باید قبلا به متخصصین مراجعه شده توافق بین دولتین در طرح هائی که مهمتر و سهل تر و مفیدتر باشند حاصل گردد .

٦- دولتین موافقت می‌نمایند درباب تعیین متخصصین طرفین‌برای تشکیل کمیته‌ای که به تعرفه گمرکی مراجعه و نسبت به آن تجدید نظر بعمل آورند و آنرا با منافع مملکتین وتوسعه وسایل‌ترقی‌انطباق‌دهند.

آگهی فقدان تصدیق تجدید ثبت علامت

آقای رفائیل آقابابیان‌وکیل‌شرکت John Haig and Co. Ltd. مقیم اسکاتلند صاحب علامت‌ثبت‌شده بشماره ۳۱۸ بموجب نامه مورخ۱۱ر۷ر۴۵ ضمن اعلام فقدان تصدیق تجدید ثبت‌علامت فوق‌الذکر تقاضای المثنی آنرانموده‌است . مراتب در سه نوبت هر نوبت بفاصله ده روز در یکی از روزنامه های کثیرالانتشار برای اطلاع عموم آگهی می گردد . معترضین میتوانند تاده روز پس از انتشار آخرین آگهی اعتراض خود را تسلیم‌دارند.

۱-۳ ۱-۳۱۱۶۸ رئیس‌اداره ثبت شرکت‌هاومالکیت‌صنعتی

آگهی تجدید مناقصه شماره ۷ر۴۵

اداره کل کاربردازی وزارت پست و تلگراف و تلفن تعداد هفده هزار حلقه نوار پرفراتور روغنی طبق مشخصات و برك شرایط و طرح قرار داد موجود از طریق مناقصه خریداری‌مینماید

داوطلبان شرکت‌در مناقصه می توانند باین اداره مراجعه و باپرداخت پانصد ریال مدارك مناقصه رادریافت و پیشنهادات خودرا طبق مفاد برك شرایط و طرح قرار داد در جوف دو پاکت بشرح مندرج در برك شرایط مناقصه ساعت ۹ صبح روز ۲۷ر۱۰ر۴۵ بدفتر اداره کل کاربردازی واقع در خیابان سعدی جنوبی ساختمان بیمه‌پارس تسلیم داشته رسید دریافت دارندپیشنهادات واصله ساعت ده صبح همان روز باز و قرائت خواهد گردید

الف ۷۱۵۵ ۱-۲ آ-۳۴۵۶۰

کنفرانس تعلیمات ابتدائی درژاپن

کنفرانس تعلیمات ابتدائی منطقه‌ای باشرکت همه کشور آسیائی ازجمله ایران در شهر توکیو پایتخت ژاپن گشایش یافت.

درجلسه افتتاحیه آقای عقیلی مدیر کل تعلیمات ابتدائی طی گزارشی پیشرفتهای آموزشی در ایران و پیروزیهائی که با تشکیل سپاه دانش نصیب ملت ایران گردیده است به اطلاع اعضای کنفرانس رسانید که فوق‌العاده مورد توجه قرار گرفت و از ابتکار شاهنشاه ایران در امر مبارزه بابیسوادی بنحو شایسته‌ای تجلیل بعمل آمد.

آقای عقیلی همچنین پیرامون اصلاح برنامه‌های تعلیماتی در سطح ابتدائی وروشهای تدریس و پیشرفتهائیکه در این زمینه در ایران بعمل آمده است سخنانی ایراد نمود و در باره پیشرفتها و تحولاتی که در امر آموزش در کشور مابوجود آمده گزارش جامعی باطلاع اعضای کنفرانس رسانید.

این کنفرانس شش هفته ادامه خواهد داشت.

بازدید دانشجویان از نمایشگاه عکس رضا شاه

ساعت نه صبح امروز پانصد نفر ازدانشجویان رشته‌های مختلف دانشگاه تهران باتفاق سرپرستان وراهنمایان خود از نمایشگاه عکسهای رضاشاه کبیر درباشگاه افسران دیدن کردند.

این بازدید بدرخواست دانشجویان وباهمکاری دانشگاه تهران ووزارت اطلاعات ترتیب داده شده بود.

فردا مسابقات کشتی آزادکارگران آغاز میشود

دنباله مسابقات انتخابی درخلال مسابقات مزبورانجام میشود فینال مسابقات درحضور والاحضرت شاهپور غلامرضاپهلوی انجام خواهدشد

بعدازظهر فردا مسابقات کشتی آزاد قهرمانی کارگران تهران در سالن محمد رضا شاه پهلوی زیر نظر فدراسیون کشتی ایران از طرف سازمان تربیت بدنی و تفریحات سالم وزارت کار آغاز میگردد.

امروز آقای مهدی نجم رئیس سازمان ورزشی کارگران کشور اظهار داشت که والاحضرت شاهپور غلامرضا پهلوی ریاست کمیته ملی المپیك موافقت فرموده‌اند که روز جمعه درفینال این مسابقه شرکت نموده وجوایز قهرمانان را توزیع فرمایند.

آقای خادم نایب رئیس فدراسیون کشتی نیز اظهار داشت که بقیه مسابقات انتخابی تیم ملی کشتی آزاد ایران جهت اعزام به بازیهای آسیائی فردا در خلال مسابقات کارگران انجام خواهد شد.

والیبالیستهای دخانیات ودانشگاه تهران

درسالن دخانیات یك مسابقه دوستانه انجام میدهند

امروز ازاداره تفریحات سالم دخانیات اطلاع داده شد که بعد ازظهر پنجشنبه باحضور والاحضرت شاهپور غلامرضا پهلوی ریاست کمیته ملی المپیك یك مسابقه والیبال دوستانه بین تیمهای والیبال دانشگاه تهران و باشگاه دخانیات در سالن ورزشی دخانیات انجام میگردد.

باشگاه ورزشی دخانیات ازبازیکنان منتخب دانشگاه تهران دعوت نمودکه ظهر پنجشنبه میهمان دخانیات بوده واز محل دخانیات بازدید نموده و بعدازظهر در مسابقه دوستانه والیبال شرکت نمایند.

افتتاح کتابخانه هنرکده هنرهای دراماتیك

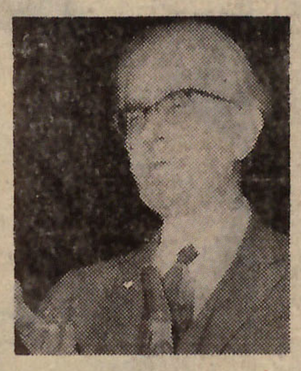
دکتر هشترودی

دکتر فروغ

بعد از ظهر روز یکشنبه طی مراسمی کتابخانه هنرکده هنرهای دراماتیك افتتاح شد در این مراسم عده‌ای از شخصیتهای فرهنگی و معاریف و خبرنگاران جرائد حضور داشتند.

ابتدا آقای دکتر هشترودی درباره ارزش کتاب و پیوستگی آن با هنر بیانات مبسوطی ایراد داشت وپیرامون کار ناشرین در نوع انتخاب عکس، روی جلد وتذهیب و ارزش کارآنان صحبت کرد.

سپس آقای فصیحی دانشجوی هنرکده اشعاری را که در ارزش و ستایش کتاب سروده بود خواند.

آنگاه آقای دکتر فروغ رئیس هنرکده هنرهای دراماتیك پس از تشکر از مدعوین گزارشی از کتابخانه هنرکده هنرهای دراماتیك بیان داشت.

سپس مدعوین از قسمتهای مختلف کتابخانه بازدید کردند.

افتتاح دبیرستان نوبنیاد محمود زاده

عصر روز یکشنبه طی مراسم با شکوهی بنای نوبنیاد دبیرستان محمود زاده با حضور آقای دکتر هدایتی وزیر آموزش و پرورش، آقای دکتر همایونفر مدیر کل نخست وزیری وعده‌ای از نمایندگان مجلسین و جمعی از فرهنگیان واولیای دانش آموزان در خیابان انتظام افتتاح شد.

دراین مراسم ابتداء خانم دکتر صدوقی رئیس دبیرستان بحضارخیر مقدم گفت و از خاندان مرحوم محمود زاده که با پرداخت ۱٫۳۰۰٫۰۰۰ تومان ساختمان مدرسه را بنیان نهاده‌اند تشکر کرد.

سپس آقای زهره نژاد رئیس ناحیه ۸ فرهنگی گزارشی باطلاع رسانید

آنگاه آقای ذبیهم نماینده مجلس شورای ملی و رئیس انجمن خانه و مدرسه از همکاری وزارت آموزش و پرورش تشکر کرد، سپس آقای دکتر هدایتی بیانات مبسوطی درباره تمدن ایران باستان و انقلاب شاه ومردم ایراد کرد و گفت تشکیل این جلسه مظهری از همکاری مردم با دولت و نمونه‌ای از اجرای منشور انقلاب ششم بهمن است.

سپس چند برنامه هنری از طرف دانش آموزان اجرا شد.

ورزش جهان

★ **بسکتبال**

کپنهاك ـ در مسابقه رفت اولین دوره مسابقات جام قهرمانی بسکتبال اروپا تیم هایدلبرك آلمان ۶۱ بر ۶۰ برتیم بسکتبال دانمارك پیروز شد.

بوخارست ـ در مسابقه رفت جام قهرمانی بسکتبال اروپا تیم بسکتبال رومانی استالادو بوخارست ۹۶ بر ۸۱ برتیم کوئیزینك انرژی وین پیروزشد.

• **فوتبال**

مونیخ ـ در مسابقه رفت یك هشتم نهائی جام قهرمانی فوتبال اروپا تیم مونیخ ۱۸۶۰ (آلمان غربی) ۱ برهیچ برریال مادرید پیروزشد.

بوخارست ـ در استادیوم شهر پولستی در حضور ۱۰٫۰۰۰ نفر تماشاچی مسابقه دوستانه فوتبال بین دوتیم انتخابی رومانی ولهستان انجام شد و در نتیجه مسابقه ۴ بر ۳ بنفع رومانی پایان یافت.

تختخواب بهداشتی
آزمایش
با یک تشک اسفنجی ۶ سانتی و یک بالش اسفنجی ۱۶۰۰ ریال قیمت دارد
باتشک اسفنجی ۸ سانتی ۱۷۵۰ ریال

اطلاعات دختران وپسران
روزهای سه‌شنبه هرهفته منتشر میشود

اطلاعیه کارخانجات تولیدی وصنعتی
مکالئوم ایران
اولین مبتکر وسازنده کف پوشهای یک پارچه درایران

خیابان شاه ساختمان آلومینیوم تلفن: ۶۰۰۳۵ ۶۴۲۲۶ ۶۱۳۰۸۴

کنتیننانتال کاربن کمپانی ـ مقیم نیویورك در آمریکا صاحب اختراع راجع به «ماشین پرکردن وبارگیری وباربری وتخلیه گونیها» که درایران تحت شماره ۳۶۱۹ به ثبت رسیده است اجازه بهره برداری ازاختراع مزبور را باشخاص ذینفع عرضه مینماید. برای کسب اطلاع بیشتر بدفتر وکالت ر. آقابابیان خیابان نادری کوچه نوبهار مراجعه شود.
آ ـ ۳۴۶۹۰

عطاالله خان اوزانی دورانی مقیم اشتوتگارت درایالت آرکانزاس در آمریکا صاحب اختراع راجع به «اصلاحات مربوط به برنج زودپز وطریقه تهیه آن» که درایران تحت شماره ۲۲۶۳ به ثبت رسیده است اجازه بهره برداری از اختراع مزبور را باشخاص ذینفع عرضه مینماید. برای کسب اطلاع بیشتر بدفتر وکالت ر. آقابابیان خیابان شاه کوچه نوبهار مراجعه شود.
آ ـ ۳۴۶۹۲

آگهی مزایده

اداره فروش کالای متروکه و ضبطی کل گمرك تعداد چهل قلم کالای متروکه موجود درانبارهای خودرا بشرح زیر:

۱ـ پارچه ۲ـ پوست گاو ۳ـ ورق اسفنجی
۴ـ پودررنك مو ۵ـ رویه سرپائی ۶ـ روغن ماهی
۷ـ نخ ۸ـ لاك ناخن ۹ـ شیشه عینك
۱۰ـ چینی آلات ۱۱ـ تخته سه‌لائی ۱۲ـ پلاستیك ورق
۱۳ـ تیغ سلمانی ۱۴ـ ماشین چاپ بلیط ۱۵ـ قلم خودنویس
۱۶ـ کمك فنر ۱۷ـ فنر آماده ۱۸ـ روغن گریس
۱۹ـ لولای درآهنی ۲۰ـ دستگاه دزدبگیر ۲۱ـ ظروف لعابی
۲۲ـ لوازم سنجش دورموتور ۲۳ـ کتف خام ۲۴ـ اتومبیل فولکس
۲۵ـ لوازم ژنراتور ۲۶ـ اتومبیل گرایسلر ۲۷ـ قرقره دوك چوبی
۲۸ـ اتومبیل آستین ۲۹ـ تکمه ۳۰ـ لوازم اتومبیل
۳۱ـ لوستر ۳۲ـ تسمه آهنی ۳۳ـ کاغذ
۳۴ـ ورق آهنی ۳۵ـ نخ نایلن ۳۶ـ رنك
۳۷ـ عینك ۳۸ـ مواد شیمیائی ۳۹ـ زه‌عینك ۴۰ـ متفرقه

ازطریق مزایده کتبی بفروش میرساند طالبین میتواند همه روزه درساعات اداری باستثنای ایام تعطیل برای رویت کامل کالاهای فوق باین اداره واقع درخیابان آرامگاه چهارراه سیلو مراجعه و بامشاهده عین کالا درصورت تمایل برك شرایط شرکت درمزایده را از دفتر اداره اخذ وپیشنهادات خودرا همراه با برك شرایط امضاء شده شرکت درمزایده بانضمام ۵٪ قیمت پیشنهادی اسناد خزانه حداکثر تاساعت ۹ صبح روزچهارشنبه ۱۶ آذر ۴۵ بدفتر این اداره تسلیم ورسید اخذ نمایند.

پیشنهادات واصله درساعت ۱۰ صبح همان روز درحضور کمیسیون مزایده باز وقرائت ونام برندگان اعلام خواهد شد. حضورپیشنهاد دهندگان یانمایندگان مجاز آنها درکمیسیون مزایده آزاد و اداره فروش کالا درقبول یارد یك یاتمام پیشنهادات واصله مختار خواهدبود. الف ۷۰۳۰

رئیس اداره فروش کالای متروکه وضبطی کل گمرك ـ هوتن
۳۳۳۸۵

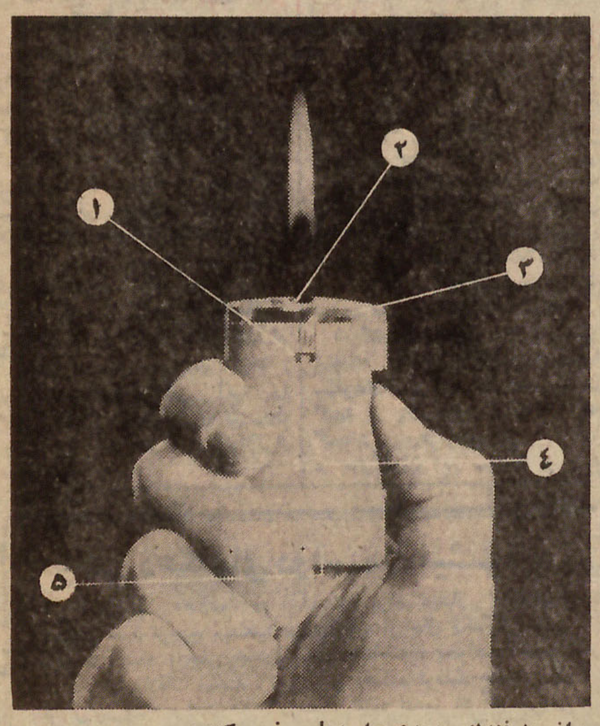

رانسون فندك جدیدی را بشما معرفی میکند:

کامت رانسون

مدرنترین فندك گازی فقط ۵۵ تومان

۱ـ قابل تنظیم برای سیگار، سیگاربرگ وپیپ
۲ـ با شعله مستقیم پیپ به آسانی روشن میشود
۳ـ سنگ فندك کامت فوراً عوض میشود

اگر فندك شما ناراحتتان میکند وقت آنستکه یك فندك کامت که از محصولات جدید رانسون است تهیه فرمائید کامت یك وارافلیم واقعی، نمیرو بی‌خطر است وبا گازبی‌بوی بوتان پر میشود. بدنه فندك کامت (۴) صاف و با دوام بوده ودررنگهای سبز تیره، نژ، آبی دودی ومشکی اطلسی وهمه با نوار کرومی موجوداست. پر کردن کامت فقط ۵ ثانیه وقت میگیرد وبا یکمرتبه هم هزاران بار روشن میشود. (۵)

RONSON

برای مشاهده انواع فندکهای رانسون وهرگونه تعمیرات به فروشگاه کدك ـ میدان ۲۸ مرداد (مجیرالدوله) تلفن ۳۳۵۴۳ مراجعه فرمائید

قرارداد نفتی ایران وفرانسه تصویب‌شد

درجلسه‌امروز مجلس شورایملی نمایندگان درنطقهای قبل‌ازدستور پیرامون مسائل مربوط به حوزه های انتخابیه خود صحبت‌کردند و وزیر مشاور لایحه تشکیل کاخ جوانان را تقدیم‌کرد.

★ مبارزه با بیسوادی

ساعت ۹ بامداد جلسه علنی مجلس شورایملی بریاست آقای دکترخطیبی (نایب رئیس) تشکیل شد.

ابتدا آقای صدری کیوان‌نماینده دشت میشان درباره مبارزه با بی سوادی و تلاشهائیکه در این راه بکار میرود بتفصیل صحبت کرد.

بعد آقای حسین معتمدی‌نماینده اصفهان در باره لزوم توجه بیشتر بروستاهای کشور و مسئله توریسم صحبت‌کرد.

آقای دکتر سیدجواد مهذب نماینده فسا در باره بیانات جلسه گذشته خود توضیحاتی دادو گفت جاده فیروزآباد جزو جاده های اصلی مملکت‌است نه‌یك راه‌فرعی، باین‌جهت درجای‌خود دارای‌اهمیت است.

آقای حاج ابوالفضل حاذقی نماینده‌جهرم درباره کارهای‌سازمان برنامه یادآوریهائی نمود وازتوجه وزارت راه و جمعیت شیروخورشید به احتیاجات حوزه انتخابیه خود تشکر کرد.

★ کاخ جوانان

دراینموقع مجلس وارد دستور شد وآقای دکتر ناصریگانه وزیر مشاور ومعاون‌پارلمانی نخست‌وزیر لایحه تشکیل کاخ جوانان‌درتهران را تقدیم داشت.

★ مخالفین‌وموافقین

آقای فیلیکس آقایان درمخالفت بالایحه گفت: کاخ‌جوانان وابسته بکدام وزارتخانه یاتشکیلات مملکتی است، این فکر بسیار خوب است، ولی ایندستگاه مثل همه‌جای دنیا باید زیرنظر یك دستگاهی باشدتا نتیجه مطلوب حاصل آید.

آقای مصطفوی نائینی درموافقت بالایحه صحبت کرد و گفت: بنده این اقدام دولت را ستایش میکنم وتقاضا دارم که دولت توجه‌بیشتری به‌کیفیت اعمال جوانان بکند. این کار باید خیلی زودتر از این میشد وحالا هم که شده بسیارخوب‌است.

آقای کیهان یغمائی گفت: نوددر صدجوانان در شهرستانها هستند از دولت خواهش دارم به‌شهرستان هاتوجه جدی بشود (حبیبی - آقایان اجاز ه‌بدهید جوانان درباره‌جوانان صحبت کنند!)(خنده نمایندگان)

بعد از توضیحاتی که آقای‌دکتر یگانه وزیر مشاور درباره‌توجه دولت‌به‌جوانان‌سراسرکشور داد، فوریت این لایحه تصویب شد و به‌کمیسیون مربوطه ارجاع گردید.

★ طرح لایحه

بعد گزارش شور اول راجع‌به اصلاح ماده ۱۰۹ منشور ملل‌مطرح شد وبه‌تقاضای نمایندگان، آقای فتح‌اله مافی مخبر کمیسیون‌خارجه درباره این لایحه توضیحاتی داد،و گفت بموجب این اصلاح اعضای شورای امنیت از ۱۱ نفر به ۱۵نفر افزایش یافته‌است.

شور اول لایحه تصویب شد.

★ قرار داد نفت

بعد لایحه قرارداد نفت با شرکت «اراپ» برای شور دوم مطرح‌شد.

آقای‌دکتر مبین درباره اثرات لایحه بتفصیل صحبت کرد وگفت: این لایحه مسائل حقوقی دارد که لازم بود در کمیسیون دادگستری رسیدگی شود، چرا اینکار نشد؟

همچنین بنده اصرار دارم که ماده ۳۳ این قرار داد حذف شود چون‌مربوط به‌قرار دادنیست وحذف آن مانع انجام قرارداد نخواهدبود و برخلاف قانون اساسی است (یکی از نمایندگان - کجایش برخلاف قانون اساسی است؟)

دکتر مبین با عصبانیت - این تریبون را که از شما نگرفته‌اند، بگذارید من حرفم‌را بزنم! بعدشما بیائید جواب مرا بدهید! تریبون که ارث‌پدر من نیست! (خنده نمایندگان).

آقایان دکتر یگانه و قوام‌صدری بابرادات آقای دکتر مبین جواب گفتند و آقای دکتر یگانه اظهار داشت: مواد این قرار داد هم مثل قرارداد های دیگری است که داریم و مسئله تازه‌ای در آن مطرح‌نشده که موجب‌نگرانی نمایندگان محترم باشد.

آقای سعید وزیری ضمن دفاع‌از این لایحه گفت: این حس‌تصادف است که طرح و تصویب این‌لایحه، با مذاکرات ایران و کنسرسیوم همزمان گردیده.

آقای دکترالموتی نیزدرموافقت با این لایحه به تفصیل صحبت کرد وگفت: این قراردادیکی‌ازبهترین قراردادهای نفتی دنیاست و از هر جهت بصرفه وصلاح مملکت‌است.

آقای خواجه‌نوری لیدر فراکسیون پارلمانی حزب ایران نوین (اکثریت) درتائید این‌قرارداد مطالبی بیان داشت.

سپس آقای‌دکترمبین‌توضیحات مجددی دادو گفت:

مسلما نمایندگان محترم مصلحت مملکت را درنظرخواهند داشت و بنده هم چون با اصل این لایحه موافقم، رای موافق خواهم داد. (احسنت)

آقای مهندس ناصربهبودی‌اعلام داشت که نمایندگان فراکسیون پارلمانی حزب مردم باین لایحه‌رای موافق خواهند داد. (احسنت)

آقای سرتیپ‌پور گفت: بنده هم‌به‌اکثریت و هم‌به‌اقلیت تبریك میگویم که موافقت خود را باین لایحه‌اعلام داشتند وبه آقای‌دکتر مبین منفردهم درود میفرستم که پس‌از روشن شدن مسائل برای ایشان موافقت خود را بااین‌لایحه اعلام داشتند (احسنت)

آقای زهتاب فردگفت: این قرارداداز افتخارات سلطنت‌شاهنشاه آریامهر و دوره بیستو یکم مجلس شورایملی است (صحیح است)

امروز خوشبختانه برهبری‌شاهنشاه یك ثبات سیاسی واقتصادی در مملکت بوجود آمده وملت ایران یکپارچه پشت‌سر رهبر خردمند خودهستند واین مسئله بایدمورد توجه‌دیگران قرار گیرد تادچار اشتباه نشوند.

دراینموقع به قرارداد نفتی ایران وفرانسه‌باورقه‌رای گرفتند وتصویب شد.

بعد لایحه مالیات سال ۴۵ پیشه‌وران که یك فوریت آن قبلا تصویب شده بود مطرح شد و چند تن‌از نمایندگان، ضمن تذکراتی پیشنهاد های اصلاحی باین لایحه دادند ولی اکثر پیشنهادات تصویب نشدو لایحه با جزئی اصلاح تصویب وبه‌سنا ارسال شد.

ارتقاء بدرجه سرلشکری

بفرمان مطاع شاهنشاه آریامهر، بزرگ ارتشتاران تیمسار سرتیپ علی رضوی از بیست و نهم آبانماه ۴۵ بدرجه سرلشگری مفتخر گردیده است.

سفیر ایران در بغداد بتهران می‌آید

آقای دکتر سیدمهدی پیراسته سفیر ایران در عراق اوایل هفته آینده برای تسلیم گزارشی از حوزهٔ ماموریت خود به‌تهران‌میاید

مراسم پایان هفته کتاب

ساعت پنج‌ونیم بعداز ظهردیروز بمناسبت پایان هفته کتاب مراسمی دردبیرستان دارالفنون برگزارشد. دراین مراسم آقای دکتر هدایتی وزیر آموزش و پرورش و جمعی‌از فرهنگیان حضور داشتند.

پرداخت پول برای طرحهای عمرانی

سازمان‌برنامه دیروز مبلغ یك میلیارد و نویست و بیستو نه‌میلیون و پانصد هزار ریال در اختیار وزارت راه، وزارت آبادانی و مسکن، وزارت پستو تلگراف،وزارت‌آموزش و پرورش وخزانه‌داری کل و سازمان ذوب‌آهن ایران قرارداد.

این مبلغ بوسیله سازمانها و وزارتخانه‌های مربوطه بمصرف‌اجرای طرحهای عمرانی میرسد.

ایران مرکز رقابت شرق و غرب شده

تهران - آسوشیتد پرس - دیوید لانکاشایر - در ایران کمونیستها از هرگونه جنبشی باز مانده‌اند چون شاهنشاه ایران خود مجری یك‌برنامه کاملا انقلابی میباشند.

یك مارکسیست در واقع ازحیرت ریش خود را میخاراند واز خویشتن میپرسد آیا این برنامه او نیست‌که توسط یك پادشاه اجرا میشود؟

در جریان برنامه اصلاحات ارضی ایران‌که بابتکارشاهانه‌باجرا گذاشته شد متجاوز از دومیلیون و۸۰۰ هزار کشاورز صاحب زمین و مزرعه‌شدند مشمولان جوان‌نظام وظیفه باپاگونهای قرمز رنك خود در روستاها کار تعلیم خواندن و نوشتن به‌روستائیان رابعهده گرفته‌اند. شاهراه‌های تازه بناشده و دودکش کارخانه‌های تازه‌در کنار مناره‌های مساجد کهن بالارفته است. مخالفان این برنامه‌ها که در صمیمیت مجریان آن تردید داشتند ویا معتقد بودند که‌این برنامه‌هاعملی نخواهد شد اینك از رژیم حمایت میکنند و مالکان مرتجع که دربرابر شاهنشاه ایران قرار گرفته بودندعملا تسلیم شده‌اند.

امیر عباس هویدا نخست‌وزیرایران میگفت:« البته هنوز هم کمی‌مخالفت وجود دارد ولی یك مخالفت ناچیز و بی‌اهمیت».

★ از دست دادند

نخست‌وزیر دریك مصاحبه‌مطبوعاتی اظهار داشت:

«... کمونیستها نیز بهانه‌های‌خود رابرای حمله از دست داده‌اند...»

خداداد فرمانفرمائیان اظهار میدارد این دولت از وزیرانی تشکیل شده که یك لحظه از کوشش غافل نیستند من ساعت‌شش‌ونیم‌صبح سرکارحاضر میشوم و تا دیروقت پشت میز هستم.

مقامات ایران خاطرنشان میسازند این کشور تنها کشور جهان است که طراحان برنامه عمرانی بودجه ملی آن را مینویسند و فقط در سه ماه قسمت اعظم ۱۲۰٫۶ میلیون دلار را صرف راهسازی مخابرات کشاورزی - فرهنگ - بهداشت - خانه سازی تاسیس کارخانه‌های برق و غیره کرده است. توسعه و عمران ایران اینك بمرحله‌ای رسیده است که ایالات متحده امریکا که بیش ازیك میلیارد ونیم دلار (نیمی از این‌مبلغ کمك غیر نظامی است) در ایران خرج کرده اینك کم‌کم خود راآماده میکند در سال ۱۹۶۸ به برنامه کمکهای غیر نظامی خود بایران‌پایان دهد.

نخست‌وزیر ایران بمن گفت‌سرعت پیشرفت مابجای حساس خود رسیده است.

ما نمیتوانیم پای خودرا روی‌گاز بگذاریم و در عین حال ترمز کنیم. نخست‌وزیراظهارداشت: بموجب‌نقشه میزان رشد در سال پیش میبایست ۸درصد میبود ولی این مقدار به۱۲ درصد رسید. باید دانست که‌این ارقام در بررسی های اقتصادی نیز تایید شده است.

نخست‌وزیر ضمن انتقاد ازبرخی کشورهای خاورمیانه که بودجه‌های خودرا صرف «کسب‌حیثیت»میکنند اظهار داشت ایران قصد دارد‌تاسال ۲۰۰۰ خود را درحد کشورهای‌غربی قرار دهد.

وی اظهار داشت ما ماههای‌مصنوعی که دراطراف ماه گردش کنندنداریم ولی انسان روی زمین را مهمتر میدانیم.

پیشرفت عمرانی ایران‌این کشور رااز یك محدوده هوادار غرب‌بیك مرکز رقابتهای شرق و غرب بدل کرده است،یوگسلاوی‌قصدتاسیس کارخانه کشتی سازی درایران‌دارد کارخانجات‌شیمیائی امریکا می‌خواهند یك‌گروه عظیم پتروشیمی دراین کشور بنا کنند و رومانی به ایران‌تراکتورمیفروشدچکسلواکی کارخانه ابزار ماشین‌تاسیس‌میکند وشوروی یك گروه عظیم صنعتی‌به ارزش ۳۵۰ میلیون دلار تاسیس میکند و بعلاوه مشترکا با ایران اقدام به تاسیس شبکه‌لوله‌ای‌خواهد کرد که گاز طبیعی ایران را به شوروی منتقل خواهد ساخت.

ایرانیان نیز مانند غربیها همه این‌پیشرفتها را مرهون تدابیر و رهبری شاهنشاه ایران میدانند.

یك مقام عالیرتبه ایرانی میگفت اعلیحضرت محمدرضا شاه ۲۵سال تجربه رهبری دارند و اینك تنها هدفی که برای ایشان مانده نسل آینده است.

این مقام میگفت شاهنشاه ایران میخواهند این مملکت را آنچنان توسعه دهند که‌بعنوان‌بنای‌یادگاری از ایشان باقی بماند.

انتقاداتی که احیانا در گذشته‌از پولی که صرف ارتش ایران برای مسلح‌شدن به‌سلاحهای امریکائی میشد اینك کمتر شنیده میشود. مقامات‌نزدیك دربارایران‌خاطرنشان میسازند که شاهنشاه ایران از اینکه پول صرف امور نظامی‌میشود متاسف هستند باوجود این‌پارلمان ایران اجازه داده است ۴۰۰ میلیون دلار صرف خرید اسلحه شود که تاحدی برای مقابله با ناصروتهدید احتمالی خلیج فارس توسط اعراب میباشد.

مقاما ت‌ایرانی میگویند که با توجه باین نکته کاهش هزینه‌های نظامی‌ازلحاظ سیاسی‌خطرناك‌خواهد بود.

نفت ایران خریدار دارد

بقیه از صفحه اول

خودرا بگیرد، مذاکرات‌دو طرف که ماه گذشته در لندن آغاز شده بود در تهران از سر گرفته شد زیرا مهلت یکماهه ای که دولت هویدا به کنسرسیوم داده است بزودی منقضی می شود.

★ افزایش درآمد

دولت ایران‌ازکنسرسیوم چه می‌خواهد؟

افزایش در آمد نفت که البته به میزان تولید بستگی دارد.

میزان تولید نفت اکنون کاملاغیر کافی است، زیرا با منابع عظیم«طلای سیاه» که بیست برابر منابع نفتی کویت است، در آمد ایران از نفت درسال گذشته کمتر از این شیخ‌نشین بوده‌است! باین جهت دولت ایران درخواست می کند که صدی ۱۷ بر میزان استخراج نفت خام افزوده‌شود.

ولی کنسرسیوم نفت به بهانه‌اینکه افزایش میزان استخراج نفت ایران مسئله اضافه تولید نفت‌را در جهان پیش خواهد آورد ازقبول درخواست دولت‌ایران خودداری می کند.

★ ادعای تایمز

اگرروزنامه تایمز لندن در یکی‌از شماره های اخیر خود ادعا نمی کرد که‌اضافه درآمد نفت ایران مانند بسیاری از شیخ نشین های عربی بدون ملاحظه و از روی بی فکری‌خرج خواهد شد، بدون شك این اختلاف ممکن بود به نحوی حل شود.

شاهنشاه ایران در مصاحبه ای‌که این هفته با خبرنگار روزنامه «کوریره دلاسرا» بعمل آوردند شخصا به مندرجات روزنامه تایمز پاسخ‌دادندو محل خرج و استفاده از اضافه درآمد نفت‌را تشریح کردند.

شاهنشاه فرمودند که اضافه درآمد نفت سبب خواهد شد که‌ایران برنامه اصلاحات ارضی، صنعتی کردن بیشتر کشور، تقویت‌وسائل‌دفاعی و بهبود وضع اجتماعی‌رادنبال کند.

شاهنشاه اضافه کردند که نیازمندی های بیست‌و پنج میلیون ایرانی خیلی مهمتر و بیشتر از احتیاجات سیصد و بیست هزار کویتی است.

شاید کنسرسیوم (که‌اصولا با یك افزایش یازده در صد موافق است) در آخرین لحظه تسلیم شود، ولی باید دید اگر درخواستهای دولت ایران را ردکند چه وضعی پیش خواهد آمد؟

★ تکرار ماجرای گذشته

بدیهی است در این صورت ماجرای پانزده سال قبل که‌چاههای نفت ایران برای مدت زیادی‌بسته شد تجدید نخواهد شد. اگر لجاجت «آنگلوساکسونها» منجربه لغو قرارداد های نفتی شود ایران جز انتخاب مشتریان خود زحمت دیگری نخواهد داشت.

زیراگذشته از فرانسه کشور های مختلف کمونیستی از جمله چکوسلواکی و شوروی حاضر به خرید نفت از ایران خواهند شد دراین صورت «آنگلوساکسونها» این بار بازی را خواهند باخت بعلاوه ممکن است این مسئله‌سبب شود ایران‌که تاکنون متحدباوفای دولتهای غربی بود وارد اردوگاه بیطرفها شود.

باین جهت باید وزارت خارجه امریکا وانگلیس تا وقت باقی‌است به کنسرسیوم فشار وارد آورند که درخواستهای ایرانی را بپذیرد.

قاتلی که بدار آویخته شد

ابراهیم حسنوندی قاتلی که‌سحرگاه دیروز در اهواز بدار آویخته شدوخبر آن‌درشماره دیروز چاپ گردید.

زنی در بابل ٤ قلوزائید

بقیه از صفحه اول

زن ۳۰ساله ای بنام «سید ننه» ساکن یکی از قراء نزدیك «امیرکلا» واقع در سه کیلو متری بابل، دیروز بدون کمك قابله در خانه خود وضع حمل کرد و چهار قلو پسرزائید. شوهرسیدننه بنام‌سیدمحمدعبدالله‌پور به خبرنگار مادر بابل گفت: وقتی همسرم دچار درد زایمان شد برای انتقال او به بیمارستان بابل درصدد تهیه وسیله نقلیه ای بر آمدم اماوقتی وسیله تهیه شد وبخانه‌بازگشتم،چهار نوزاد پسررا در کنار همسرم دیدم! نوزادها ومادر آنها هم اکنون از سلامتی کامل برخوردارند. این زن‌و شوهر صاحب پنج فرزند دیگر نیزمی باشند وتعداد فرزندان آنها به ۹ نفر رسیده است.

کمك جدید به‌بیمارستان کودکان

آقای مهدی نمازی که از افراد نوعدوست ووطن‌پرست میباشند ودر موارد مختلف خدمت بمردم و نوع‌دوستی خویش را نشان داده است برای کمك به‌بیمارستان کودك‌چکی بمبلغ یکصدهزارریال ارسال‌داشته است. هیئت مدیره بیمارستان با تشکر و سپاس فراوان از این‌کمك آقای مهدی نمازی تصمیم گرفت یك تخت بیمارستان بنام ایشان نامگذاری گردد. باین ترتیب کلیه بیمارانی که در طول سال در این تخت بستری بشوند از محل کمك ایشان مداوا وبهبود خواهندیافت.

کسانیکه تاکنون مخارج یك تخت بیمارستان را تقبل نموده‌اند در حقیقت هزینه مداوای بیش از ۵۰ کودك بیمار را که اغلب امیدی به‌زنده‌ماندنشان نیست‌وبرای‌معالجه بستری میشوند، میپردازند و علاوه برآن در طول سال بیش از ۷۵۰ کودك‌بیمار که بدرمانگاه مراجعه میکنند از محل همین کمك بطور سرپائی معاینه شده وداروی‌رایگان دریافت میدارند و معالجه‌میشوند.

شاهنشاه در الله‌آباد

بقیه از صفحه اول

عمران و آبادی این منطقه صورت گرفته است اظهار رضایت فرمودند.

★ بیانات شاهنشاه

شاهنشاه فرمودند: بزودی تمام اراضی این منطقه زیر کشت خواهد رفت و حداکثر استفاده از استعداد آبادانی اینجا خواهد شد، باید از امکانات این منطقه از لحاظ زمین و آبهای زیر زمینی استفاده شود. خوشبختانه در این منطقه آب هست وبرای آبادکردن‌این‌زمین‌هابرنامه‌هائی که شروع شده است باید با جدیت دنبال گردد.

کارهائی که اینجا از نظر کشت زمین و نگاهداری دامها شده باکمال صرفه‌جوئی انجام گرفته ولی بهمان اندازه که باید با صرفه‌جوئی واقتصاد کارکرد، از سرمایه گذاری اصلی نباید دریغ نمود.

سرمایه گذاری در کهیه آب و خرید گاوهای اصیل که‌باید موسسه دامداری این شرکت را توسعه دهد ضروری است. در این راه هرچه سرمایه‌گذاری لازم است باید انجام داد، چون صرفه‌جوئی در این قسمت بضرر موسسه خواهد بود، همچنین درخرید ماشین‌آلات خوب هم نباید صرفه‌جوئی شود، ولی تبذیر واسراف درسایر کارها معنی نداردوخوشبختانه این تبذیر واسراف در این جا بنظر نمیرسد.

شاهنشاه آریامهر سپس اعضای هیئت مدیره شرکت دامداری و کشاورزی الله‌آباد را مورد مرحمت قرار دادند و در ساعت یازده وسی دقیقه در میان ابراز احساسات اهالی الله‌آباد باهلیکوپتر بتهران بازگشت فرمودند.

کودتای توگو شکست خورد

لومه - ۲۲ نوامبر - خبرگزاری فرانسه - پس از توطئه کودتای‌دیروز اینك‌آرامش کامل‌در پایتخت«توگو» برقرار شده است رئیس جمهوری «توگو» امروز در یك‌پیام رادیوئی از مردم این کشور درخواست کرد که بکار های‌عادی خود ادامه دهند. وی گفت عده زیادی از «تظاهر - کنندگان» دستگیر شده‌اند. بقیه متواری گردیده‌اند و اکنون نیرو های دولتی در جستجوی آنها هستند.

درحمله‌اسرائیل مصر اردن راتنهاگذاشت

بقیه از صفحه ۳

نیرو های عراق و عربستان سعودی در صورت لزوم باید وارد خاك‌اردن شوند.

این امر بستگی به نظر فرمانده مشترك اعراب دارد که لحظه لازم جهت ورود نیرو های این دوکشور را به اردن اعلام کنند.

★ حکومت نظامی

رادیو عمان خبر داد که در شهر نابلس اردن بدنبال تظاهرات‌عده‌ای کشته شده‌اند و حکومت نظامی برقرار شده است.

این نخستین اشاره دولت اردن به شورش و ناراحتی در داخل این کشور میباشد. تظاهر کنندگان بقول رادیو عمان ازعناصر اخلالگرتشکیل شده بودند و میخواستند ساختمانها را خراب کنند.

آنان بعنوان انتقام علیه حمله اسرائیل به اردن در هشت روزپیش به تظاهرات دست زده بودند.

پیروزی نازی ها

بقیه از صفحه ۳

خسته شده اند و یك دولت مقتدر می خواهند.

روزنامه ایونینك استاندردلندن آزردگی خودرا از پیروزی نازیها بیشتر نشان میدهد و مینویسد: «باعث تعجب است که هربیست‌سال یکبار بورژوازی‌آلمان برای‌ناراحت کردن دیگران قد علم میکند.

پیروزی نازیها درانتخابات‌باواریا باعث شوك ونومیدی افکار عمومی در آمریکا شده است. رادیو ها و تلویزیونهای آمریکا توجه عمده خودرا به پیروزی نازی ها معطوف داشته‌واکثریت عظیمی راکه‌احزاب قدیمی آورده‌اند نادیده گرفته‌اند. مطبوعات نیویورك باعناوین درشت خبر پیروزی نازیها راچاپ کرده‌اند اما تفسیری دراین باره ننوشته‌اند.

فقط یك روزنامه نوشته است که عناصری که به‌نازیها رای داده‌اند پناهندگان آلمان شرقی‌ودکانداران وبورژوازی خرده پابوده‌اند که‌از صنعتی‌شدن آلمان تهدید میشوند.

★ سخت نگران است

کنگره جهانی یهود ازپیروزی حزب نازی در انتخابات اخیر باویر سخت نگران است.

دفتر کنگره جهانی یهود روزهای ۱۲ و ۱۳ دسامبر در لندن تشکیل جلسه میدهد تا مسئله پیروزی نازیها درآلمان رابررسی کرده و تصمیمات لازم اتخاذ کند. این دفتراعلام کرد پس از پیروزی‌حزب‌نازی در «هس» پیروزی این حزب در ایالت باویر یهودیان‌جهان را سخت مضطرب ساخته است.

دکتر«هاهوم گرومان»رئیس کنگره جهانی یهود گفت در سال‌های ۱۹۳۰ پیروزی نازی ها در آلمان چندان خطرناك نبود، اما طی چند سال آنها موفق شدند در آلمان‌حکومت رابدست آورند.

مجالس ترحیم و یاد بود

بدینوسیله باستحضار دوستان، همکاران آشنایان وبستگان محترم میرساند که‌مراسم هفت فاضل دانشمند و نویسنده توانا **مرحوم سید احمد یزدانبخش** از ساعت ۲ونیم تا ٤ونیم بعدازظهر روز چهارشنبه دوم آذرماه درآرامگاه فقیدسعید واقع‌در امامزاده عبدالله‌بر پامی گردد.

تسلیت

با کمال تاسف درگذشت والده مکرمه را به جناب آقای مهندس حسن طباطبائی سلطانی از طرف کارگران سیمان لوشان تسلیت عرض مینمایم. **عبدالملکی**

جناب آقای دکتر مهدی شیمی

دوستان پزشك همدوره‌ای فوت ناگوار مادر بزرگتان را صمیمانه تسلیت گفته وبقاء فامیل محترم را ازخداوند خواستارند.

هیئت اجرائیه انجمن پزشکان فارغ‌التحصیل ۳۳دانشگاه تهران

جناب آقای دکتر عباس‌احمدزاده

باکمال تاسف فوت جانگداز برادرزاده گرامیتان را حضور جنابعالی تسلیت عرض مینمائیم. **جبار صمدی‌وبانو**

جناب آقای دکتر غلامعلی دهقانی

بانهایت تاثر مصیبت‌وارده را به آن‌دوست گرامی تسلیت میگوئیم.

مجتبی مهدیان‌وبانو

همکار عزیزمان بانو ایران بزرگمهری‌راد

باکمال تالم و تاسف مصیبت‌وارده را به خانواده محترم بزرگمهری راد بخصوص خانم مهرزاد و ایران بزرگمهر تسلیت‌عرض‌مینماید

ازطرف کارکنان و دبیران دبیرستان‌الوند
شوکت‌ندیمی

بانوان جمیله وعصمت‌کوزه‌کنانی‌وآقای غلامرضا صمدی

ضمن اظهار همدردی‌مصیبت وارده راتسلیت عرض و از خداوند صبر وشکیبائی برای‌شما آرزومندم.

خرمشهر-حاج‌محمدحسین‌محوی

جناب آقای احمد انصاری

خود را در غم شماشریك وبخانواده‌انصاری تسلیت‌وامیداریم آخرین غم خانواده شماباشد

شرکت‌گردونه -رضاخودکار - هادی‌کاویانی

جناب‌آقای مهندس حبیب نفیسی معاونت محترم فنی وزارت‌آموزش‌وپرورش

درگذشت‌جناب آقای سعیدنفیسی را به آن استاد معظم‌صمیمانه تسلیت میگوئیم.

سرتیپ‌مهندس‌وزیری‌وبانو

سپاسگزاری

از کلیه آشنایان و دوستان محترم که‌با تشریف فرمائی در مجالس یادبود یا بوسیله درج‌آگهی در روز نامه هاوارسال تلگراف و نامه در مورد فقدان اسف‌انگیز مرحوم **محمد علی گیلك** باخانواده‌های داغدار ابراز همدردی فرموده‌اند صمیمانه سپاسگزاریم و چنانچه بعلت تالمات‌روحی در تشرف‌و عرض تشکر حضوری یا ارسال پاسخ جداگانه تاخیری رخ دهد امید عفو وبخشش داریم.

خانواده گیلك -کاتوزیان

استاد عزیزودانشمند جناب آقای دکتربینا رئیس محترم دانشگاه ملی‌ایران

خود را در اندوه جنابعالی شریك میدانم‌و از صمیم قلب مصیبت‌وارده راتسلیت‌عرض‌میکنم

سیروس‌بهمن

باقلبی مملو از تاثر وتاسف فوت ناگهانی بانو ملاحت جعفری را بخانواده سودائی و جعفری تسلیت میگوئیم.

محمد شفیع سلطان‌حسینی‌وپسران- رهبری

دوستان عزیزسروان‌ناصر افراسیابی وبانو

بانهایت تاثروتاسف‌فوت مرحوم عزیزالله جمشیدی ابوی‌خانم را از صمیم قلب‌تسلیت میگوئیم. **نینوس‌وآیلین‌گیورگیزنیا**

سپید و سیاه

۴شماره‌مخصوص
با
۴جزوه ضمیمه
در
۴هفته‌پیاپی

این هفته هم سپید و سیاه مخصوص‌است
فرداصبح
سومین شماره مخصوص سپید و سیاه
بضمیمه‌یك‌جزوه‌رایگان منتشر میشود

تابلوئی از چهره استاد سعیدنفیسی‌که در روی جلدچاپ شده و رپرتاژکاملی اززندگی او وسومین قسمت از زندگی پرافتخار علی«ع» وزندگی ظهیرالدوله وشاعر زیباپرست وعیار ایرج‌میرزا وگزارشی در باره‌کتابها وآدمهای شهرما وماجرائی درباره آتش‌زدن آذوقه ملت‌ایران بوسیله متفقین درگیرودار حوادث پس از شهریور ۲۰ و دهها مطالب اختصاصی دیگرکه همه برای انتشار دریك شماره مخصوص تهیه و انتخاب شده است، بهای سپیدوسیاه باصفحات اضافی و جزوه ضمیمه همان ۱۵ ریال است.

عباس افسرده در میان مرگ و زندگی

* سرنوشت عباس در معاینه پزشکی قانونی معلوم میشود

● عباس از سلول مجرد به زندان عادی منتقل شد

عباس افسرده که اعدام وی به تعویق افتاده است امروز باردیگر از سلول مجرد بزندان عادی منتقل شد.

عباس سه‌روز قبل مانند هر محکوم باعدامی که اجرای حکم در باره او نزدیك است به سلول مجرد منتقل شده بود وقتی مامورین زندان عباس را بزندان مجرد میبردند از مامورین پرسیده بود که او راکجا میبرند. مامورین گفته بودند چون شلوغ کرده است جای اورا عوض میکنند.

عباس باحالتی بی‌تفاوت گفته بود: من پارسال شلوغ کردم.

گزارش خبرنگار ما حاکی‌است از آخرین‌روزهای ابرام حکم اعدام عباس و ردتقاضای‌اعاده‌دادرسی وی مامورین زندان چندبار عباس رابه زندان مجرد منتقل کرده بودند، ولی در تمام این دفعات عباس مثل «عروسکی» همراه مامورین راه افتاده بود در آخرین بار (سه‌روز قبل) یکی اززندانیان ضمن‌دلسوزی باو گفته بود که تورا اعدام‌میکنند. عباس مثل همیشه بانگاههای مات و مبهوت خود پرسیده بود«اعدام چیه؟»

در تمام مدتی که عباس زندانی است هیچکس بملاقات وی نیامده وعباس نیز انتظار ملاقات کسی را ندارد.

پس از اعلام نظر پزشکی قانونی درجواب نامه دادسرای استان، اجرای حکم‌اعدام‌عباس موقتا متوقف شد وبدستور آقای دکتر صدروزیر دادگستری از ساعت ۱۰ صبح دیروز کمیسیون در اطاق آقای دکتر دهقان معاون فنی وزارت دادگستری تشکیل گردید. این کمیسیون ۳ساعت طول کشید و سرانجام ضمن متوقف‌ماندن اجرای حکم تصمیم گرفته شد یکی از پزشکان قانونی باردیگر از عباس معاینه کرده ونظر خودرا اعلام‌دارد.

این معاینه براین اساس است که‌آیا وضع مزاجی عباس اجازه اجرای حکم را میدهد یانه.

پس از این اعلام نظر دادسرای استان تکلیف نهائی عباس و حکم اعدام ویرا معلوم خواهد ساخت.

امکان دارد چنانچه نظر پزشکی قانونی اجرای حکم را معوق سازد، دادسرای استان وضع روحی‌ورفتار عباس را اززندان بخواهدو براساس وضع روحی وی وگزارش مامورین ونظر پزشك قانونی یکبار دیگر وکیل عباس تقاضای اعاده دادرسی وی‌را تسلیم دادسرای استان کند.

در هرحال معاینه مجدد پزشکی قانونی سرنوشت عباس را تعیین میکند هنوز تاریخ این معاینه‌فاش نشده است.

افسر در دادگاه پیروز شد

بدستور دادگاه برای فرزند افسر شناسنامه صادرمیشود

شعبه ۱۶ دادگاه جنحه تهران جواد ـ مردی‌راکه افسرشاه‌محمدی از اوشکایت دارد محکوم کرد.

افسر که تاکنون بارها دست به خودکشی زده شکایت کرده است که جواد نه‌حاضر است اورا رسما عقدکند ونه حاضر است‌برای‌فرزند مشترکشان «مژگان» شناسنامه بگیرد.

دادگاه شکایت افسر راوارد دانست جواد راازلحاظ‌ازدواج غیررسمی باافسر بیك ماه حبس واز لحاظ تاخیر در گرفتن شناسنامه‌برای‌مژگان به۱۱روز حبس قابل خرید محکوم کرد.

این دادگاه شکایت‌افسر رادراین باره که جواد فرزند اورا سرراه گذاشته بعلت‌فقد دلیل‌رد کرد.

گزارش خبرنگار ما حاکی‌است که شعبه ۱۱ دادگاه بخش نیز با توجه بامتناع جواد از گرفتن شناسنامه برای مژگان، به اداره ثبت احوال دستور داد که بدون حضور پدر برای مژگان شناسنامه صادرکند. این آراء غیابی صادر شده وجواد در جلسات دو دادگاه حضور نداشت.

افسر در پایان جلسات این دو دادگاه به‌خبرنگار ما گفت که به تلاش خود برای وادارساختن جواد بعقد کردن رسمی او ادامه خواهد داد.

افسر تصمیم دارد از دادگاه شهرستان (محکمه حقوقی) درخواست کند جواد را وادارسازد تااورا رسما عقد کند.

جواد براساس ماده زیر محکوم شده است:

ماده یك قانون ازدواج و طلاق که مقرر داشته هر ازدواج‌و طلاق و رجوع باید در دفاتری که ازطرف وزارت دادگستری تعیین شده ثبت گردد و هرکس غیر ازاین عمل کند از یك ماه تاشش ماه زندان محکوم خواهد شد.

گزارش خبرنگارماحاکیست که دادگاه حقوقی باتوجه‌به‌رای دادگاه جنحه به سود افسر حکم خواهد داد و جواد را مجبور خواهد ساخت که او را رسما عقد کند، چون دادگاه جنحه جواد را باتهام عقد غیر رسمی محکوم کرده است.

در گوشه و کنار شهر

خود را بدام انداخت

* حسن سماواتی ۲۶ ساله‌دیروز اطلاع پیدا کرد که‌یکی‌ازدوستانش باتهام دزدی توسط ماموران ژاندارمری نعمت‌آباد دستگیر شده است.

حسن تصمیم گرفت با دوستش ملاقات کند، ولی می‌ترسید که خودش نیز دستگیر شود او پس‌از چند ساعت فکر تصمیم گرفت یك دست لباس ژاندارم تهیه کند و آنرا بپوشد و بعنوان‌یك گروهبان ژاندارم درپاسگاه بادوستش‌ملاقات کند.

حسن تصمیم خودرا عملی ساخت و موقعیکه از رئیس پاسگاه‌تقاضا می‌کرد با دوستش ملاقات کندزنی که‌باو آشنابود برای طرح‌شکایتی وارد پاسگاه شد واورا شناخت وبا تعجب‌پرسید مگر ژاندارم شده است. همین سئوال سبب شدرئیس پاسگاه به‌حسن بدگمان شود واورا دستگیر سازد.

خرید شوهر

*** خانواده نصرالله دیشب دچار مسمومیت غذائی شدند ودربیمارستان لقمان‌الدوله بستری گردیدند.**

همسر نصرالله گفت دیروزشوهرم تصمیم گرفت خودش «خرید» کند و چون مهارت نداشت گوشت فاسد باو فروختند و ما مسموم شدیم و اگر بخواهد باز هم خودش خرید کند. بچه هایم را برمی‌دارم و از خانه او می روم.

شایعه

* منیره ۲۰ ساله که‌دیشب‌خود رامسموم کرده‌بودبعلت سفرناگهانی برادرش از آبادان به‌تهران نجات یافت.

منیره در بیمارستان لقمان‌الدوله بخبرنگار ما گفت نامزدم پس از اینکه یك‌سال بخانه ما رفت‌وآمد داشت وبارها بااو بگردش رفتم و همه دوستان و آشنایان از جریان امرباخبربودند نامزدی خودرا بامن بهم‌زد.

ابتدا من از این پیش‌آمد ناراحت نبود م، ولی بعدا که متوجه شدم هرکس درباره فسخ این نامزدی شایعه‌ای ساخته است و من‌شانس شوهرکردن را از دست‌داده‌ام‌دست باین اقدام زدم.

۵ کشته

در۲۴ساعت اخیر ۵ نفر بشرح‌زیر در حوادث مختلف در تهران کشته شدند

*** مشهدی حسن ۷۰ساله که «کر» بود با قطار قزوین تصادف کرد.**

*** حمیده ۱۶ساله شاگرد خیاط چون‌اطوی مغازه را شکسته بود از ترس‌استادش خودرا آتش زد.**

***موتوسیکلت سوار ناشناسی‌در خیابان رودکی‌با اتومبیل شماره ۸۷۹۸ تصادف کرد.**

***ناصر عسکری ۵ ساله در جوادیه با اتومبیل شماره ۹۴۱ موقت اهواز تصادف کرد.**

*** زهرا شیرازی با اتومبیل تصادف کرد.**

محکومین

* محمد شاکری درشعبه ۳۱ دادگاه جنحه بریاست آقای پرندیان باتهام رانندگی اتومبیل بدون گواهینامه به ۲۵ روز حبس محکوم شد.

او گفت چون قبلا بدوستانم تعهد بودم که رانندگی می‌دانم نتوانستم حرف‌خود را پس بگیرم پشت فرمان‌نشستم ولی‌دستگیر شدم.

* محمدصادقی در دادگاه جنحه دادسرای ناحیه ۴تهران باتهام ایجاد مزاحمت برای دختری به یکماه حبس‌محکوم شد.

او گفت که از این تعقیب سوء نیتی نداشته بلکه می‌خواسته نظر دختر را نسبت بخودش جویا شود و سپس رسما ازاو خواستگاری‌نماید.

*این دادگاه فریدون‌نباتی راباتهام تظاهرات مستانه به ۳ماه حبس محکوم کرد.

او گفت مقصر دوستان‌من بودند که بیش‌از حد به من مشروب دادند و دیگر من نفهمیدم چه کردم.

* شعبه چهارم دادگاه جنائی به ریاست حسنعلی صفائی یازده‌نفرراباتهام‌دخالت درخریدو فروش و حمل ۴ کیلو گرم تریاك به ده ماه‌تا دوسال‌حبس محکوم کرد.

* شعبه ۵ دادگاه جنائی مرکز ابراهیم اجاقلو راننده کامیون را باتهام قتل غیرعمد به ۷ ماه زندان و پرداخت ۷۰ هزار ریال خسارت به‌بستگان مقتول محکوم کرد.

دراین تصادف نبی‌اله‌صفری کشته شد. ابراهیم گفت: میکانیك مهره سك دست کامیون را محکم نکرده بود، چرخ درآمدوباعث تصادف‌شد.

بهترین پذیرائی

با عالیترین چلوکباب

چلوکبابی یاس باتجربه و معروفیت چندین ساله در تهیه چلوکباب، شما وخانواده شمارا برای صرف ناهار و شام به سالن مجلل چلوکبابی یاس‌که اخیرا افتتاح‌شده‌است دعوت مینماید ...

آدرس: جاده پهلوی ـ مقابل پارك شاهنشاهی ـ بالاتر از باغ وحش ـ تلفن ۶۲۵۳۱۹

برنامه افتتاحیه

سینما پاسیفیک

خیابان قدیم شمیران

یك کمدی نو ـ یك‌فیلم‌خارق‌العاده ـ یك اثر شگفت‌انگیز وجالب توجه

فراموش نکنید

جوابهای خودرا در مورد مسابقه «جعبه عوضی» به صندوق پستی‌شماره ۶۹۷ بفرستید تا به سه نفر ازبرندگان۱۸ پهلوی طلا و کارت یکساله سینما پاسیفیك‌داده‌شود

اوائل آذرماه

RIVOLI

ریولی سینما

باعظیم ترین شاهکار سال ۱۹۶۶ افتتاح میشود

ازفرداصبح درسینماهای

پلازا

رکس ـ آستارا ـ همای

برای اولین بارکشور ژاپن‌صحنه‌عملیات‌خرابکارانه جاسوسان بین‌المللی میشود واز برخورد آنها فیلمی جذاب وپرآنتریك و پرحادثه بوجود می‌آید

ازفردا صبح در

متروپل ـ نیاگارا

پخش در ایران توسط فوکس قرن بیستم

درآتیه نزدیك

سینما ناتالی

خیابان کمالی ـ غرب باغشاه

بایك فیلم بزرك ومجلل افتتاح میشود

از صبح پنجشنبه در سینماهای دنیا ـ نادر ـ رامسر

مراد. فلور. فری. جهان. کارون. ماندانا. جی

نمایندگان کنسرسیوم نفت در تهران

سومین دور مذاکرات ایران وکنسرسیوم در مورد افزایش تولید نفت خام ایران در حوزه نفتی جنوب ازفردا بین مقامات شرکت ملی نفت ایران ویك هیئت ۵نفری ازنمایندگان «عالی» شرکتهای نفتی عضو کنسرسیوم‌درتهران آغازخواهد شد .

هیئت نمایندگان کنسرسیوم‌مرکب از آقایان :«جی ادیسون »، «هوارد- پیج،» «دیوید استیل» و «جرج‌پارك هرست» شب گذشته هنگامی بتهران رسیدند که شایع شده بود اتحاد شوروی پیشنهادی برای‌خرید سالیانه صد میلیون تن نفت خام تسلیم‌دولت ایران کرده و از طرف دیگر یك ماه فرصتی که کنسرسیوم برای«مطالعه» پیشنهادهای ایران خواسته بوددرست دوساعت و بیست دقیقه بعد یعنی در نیمه شب گذشته پایان یافت.

این شایعات براثر گزارشی‌بوجود آمد که بشرح زیر آقای یوسف مازندی خبرنگار یونایتدپرس مخابره کرد.

*** متن شایعه**

تهران- ۲۲ نوامبر - یونایتدپرس- در آستانه شروع مذاکرات نفتی‌بین ایران و کنسرسیوم در تهران‌شایع است اتحاد شوروی پیشنهاد خرید سالانه ۱۰۰ میلیون تن نفت‌ایران را کرده است.

این شایعه در مهمانیهای سفارت خانه‌های ایتالیا ، لهستان و آلمان آزادانه دهان بدهان میگشت ، اما هیچ‌کس آنرا تائیدیا تکذیب‌نمیکرد.

وقتی از آقای هویدا نخست‌وزیر ایران در این باره سئوال شد گفت: من هم مثل شما این شایعات را شنیده‌ام .

مذاکرات ایران و کنسرسیوم‌نفت برای افزایش تولید نفت ایران آغاز میشود. این افزایش به ایران امکان خواهد داد پروژه‌های عمرانی خود را اجرا کند.

مطبوعات ایران بدنبال بازدید عناصر برجسته بین‌المللی نفتی از ایران نسبت باین مذاکرات اظهار خوش‌بینی کرده‌اند ،امامعدودی‌انتظار دارند که این مذاکرات بتوافق‌کامل برسد .

*** خودداری کردند**

مقامات شوروی نیز از دادن هرگونه پاسخی در این مورد خودداری کرده ویك منبع بازرگانی این سفارتخانه گفت: «ماهنوز چیزی از مسکو دراین باره نشنیده‌ایم».

در فرودگاه‌نمایندگان کنسرسیوم نیز از دادن هرگونه جوابی‌بسئوالات خبرنگاران خودداری کرده و «مسئله» رابانحویل دادن خنده‌یاجوابهای‌شوخ برگزار کردند.

بطور کلی برخورد هیئت کنسرسیوم را با خبرنگاران میتوان در جمله‌زیر که از طرف آقای «ادیسون» بیکی از خبرنگاران داده شد خلاصه کرد:

«مابرای مذاکره باشما (روزنامه- نگاران) باینجا نیامده‌ایم» .

آقای پیچ که « پر حرف»تر از دیگران بنظر میرسید درپاسخ یك سئوال خبرنگار اطلاعات مبنی بر اینکه آیا با خود پیشنهاد های تازه‌ای آورده یا نه گفت : هیچ پیشنهادی ندارم .

- یعنی شما نظریات ایران را قبول ندارید .

- من چنین حرفی نزدم ، دراین موقع آقای«پیچ» ابتدا بکیف وبعد بسرش اشاره کرد وگفت : « من چیزی اینجا و چیزی هم آنجا دارم » !

درپاسخ این سئوال که آیانسبت به‌نتیجه مذاکرات خوشبین‌هستید یانه ؟

عاقد قرارداد نفت باکنسرسیوم درسال ۱۹۵۴گفت : «من همیشه خوشبین هستم » .

*** اطمینان ندارم**

در جواب یك سئوال دیگر خبرنگار اطلاعات مبنی براینکه نظرات و پیشنهاد های ایران را کنسرسیوم «منطقی» و «قابل‌قبول» میداند یانه ؟

آقای «پیچ» جواب داد : نمی دانم ، زیرا درست اطمینان ندارم که پیشنهادهای ایران چیست ؟

درفرودگاه برای استقبال تنها آقای «واردر» مدیر عامل شرکت های عامل نفت ایران حضورداشت با این وجود لبخند لحظه‌ای ازلبان نمایندگان کنسرسیوم که بسیار بشاش و سرحال بنظر میرسیدند ترك نمیشد .

آقای «ادیسون» ازهمه«جدی‌تر» بود ودرپاسخ سئوالات گوناگون خبرنگاران‌فقط گفت: ما درشرایط خاصی باینجا آمده‌ایم ودر حال حاضر هیچ نمیتوانم بگویم .

*** مذاکرات رسمی**

بعد از ظهر امروز نمایندگان اعزامی کنسرسیوم درشرکت ملی نفت باآقای دکتر اقبال ملاقات کردند و دراین ملاقات با هیئت نمایندگی ایران آشنا شدند .

این جلسه بمنظور آشنائی و معارفه تشکیل شد، قرار است مذاکرات رسمی از فرداآغازشود.

اعضای هیئت نمایندگی ایران درمذاکرات فردا آقایان‌دکتررضا فلاح‌و مهندس نفیسی اعضای هیئت مدیره شرکت ملی نفت‌و دکتر پرویز مینا ، دکتر محمدعلی‌موحد ودکتر منصور فروزان کارشناسان نفتی خواهند بود . ریاست هیئت باآقای دکتر اقبال میباشد .

*** شرفیابی**

هیئت‌فردا بحضور شاهنشاه‌آریامهر شرفیاب‌خواهندشد وهمچنین‌ساعت ۱۸امشب باآقای نخست‌وزیر ملاقات خواهند کرد .

آقای نخست‌وزیر بنا بسابقه فعالیت درشرکت ملی نفت ووزارت دارائی با نمایندگان کنسرسیوم آشنائی دارد و این ملاقات بمنظور دیدار ازآقای نخست‌وزیر میباشد.

*** سابقه امر**

مذاکرات تهران براساس پیشنهاد دوساله‌ایران دائر بر افزایش‌تولید بطور متوسط ۱۷ درصد در سال آغاز میشود دراین امر طرفین نظرات‌خودرا چندین بار اعلام کرده‌اند و سرانجام در یکماه‌قبل ایران آخرین پیشنهادهای خودرا تسلیم نمایندگان کنسرسیوم نفت نمود .

کنسرسیوم نفت متاسفانه درتمام این مدت هیچ نوع تفاهمی نشان نمیداد ،وپاسخش همیشه این بود که قادر نیست چنین اضافه‌تولیدی راتامین سازد .

ازشهریور ماه گذشته ، ایران مجبور شد که پیشنهاد های دیگر خودرا اعلام دارد و آخرین نظر خویش را که تقریبا صورت اخطار داشت در یکماه قبل در مذاکرات لندن‌عنوان کرد .

*** اصول مورد قبول**

باعنوان شدن پیشنهاد های‌جدید ایران ، مذاکرات وضع خاصی‌پیدا کرد ، ومسائل طرح شده از اطاق ها ی‌درسته بخارج سرایت نمود. در نتیجه نظرات طرفین در جهان منعکس شد و محافل نفتی وسیاسی دنیا عجولانه منتظر نتیجه مذاکرات ایران و کنسرسیوم شدند .

مذاکرات تهران در چنین شرایطی آغازمیشود . فرق اساسی که مذاکرات تهران با مذاکرات قبلی دارد اینست که کنسرسیوم دراین مذاکرات اصل افزایش را کمی تولید دقبول دارد منتهی پیشنهاد های تعدیلی خواهد داد .

*** فرمول کنسرسیوم**

در محافل نفتی تهران گفته‌میشود فرمولی از طرف کنسرسیوم در مذاکرات تهران پیشنهاد میشود که احتمالا در آنها ، تا حدودی‌بتقاضا های ایران پاسخ مثبت داده خواهد شد . هنوز روشن نیست که آیا فرمول جدید کنسرسیوم فقط افزایش ۱۷درصد را در بردارد یا اینکه باتوجه به پیشنهاد های شهریورماه مسائل دیگر را هم مشمول خواهد بود .

همین محافل معتقدند که گره اصلی اختلافات در شرفیابی فردای نمایندگان به حضور شاهنشاه آریامهر باز خواهد شد .

بهمین جهت محافل نفتی تهران وجهان منتظر آغاز مذاکرات می- باشند .

*** تفسیر رادیو کراچی**

رادیو کراچی - دربرنامه دیشب خود تفسیر کوتاهی باین‌شرح‌پخش کرد :

فردا جلسه کنسرسیوم نفت ایران برای اتخاذ تصمیم پیرامون مطالبه ایران دائر بر۱۷ در صد افزایش درمیزان تولیدی نفت در تهران تشکیل جلسه میدهد.صاحب نظران سیاسی دراسلام‌آباد اظهار داشته‌اند که ایران درمطالبات‌خود ذیحق است ، زیرا هشتاد در صد عواید نفت صرف هزینه‌های‌عمرانی کشور میشود . ناظران اضافه می کنند با مطالبه مشروع کشور های درحال رشد باید موافقت شود . در حال حاضر امتیازات نفت ایران درمقابل پنج میلیون لیره در سال ۱۹۵۱ بیش از سیصد میلیون لیره میباشد . این مبلغ برای ۲۵ میلیون‌نفر جمعیت ایران که‌بیش‌از جمعیت تمام کشورهای نفت خیزاین منطقه میباشد کافی تصورنمیشود.

مجمع عمومی جامعه وکلای دادگستری

بعدازظهر روز یکشنبه ۲۹ آبانماه مجمع عمومی جامعه وکلای‌دادگستری درسالن اجتماعات جامعه تشکیل شد و مطابق اساسنامه پس‌از بررسی گزارش اداری و مالی ، اعضای شورای اداری و بازرسان جامعه‌برای دوسال آینده انتخاب شدند .

جامعه وکلای دادگستری ازچندین سال پیش تشکیل شده و در امور قضائی و حقوقی فعالیت میکند .

رئیس ثبت ورامین

آقای‌اصغر مهرآوری بسمت‌رئیس ثبت ورامین تعیین و مشغول کار شد .

تقویم اطلاعات

سه شنبه - اول آذرماه۱۳۴۵- نهم شعبان‌المعظم ۱۳۸۶-بیست ودوم نوامبر ۱۹۶۶
اذان صبح ساعت ۵ و۱۰دقیقه
طلوع آفتاب ساعت ۶و۴۴ دقیقه
غروب آفتاب ساعت ۴و۴۸دقیقه

تلویزیون ایران

۵٫۰۰ سرود شاهنشاهی -اعلام برنامه
۵٫۰۴ کارتون
۵٫۳۰ نقاشی
۵٫۴۵ باشگاه تاج
۶٫۰۰ درجهان دانش
۶٫۱۵ صفحه اول اطلاعات
۶٫۳۰ چتربازان
۷٫۰۰ در جهان کتاب
۷٫۳۰ اخبار و فیلمهای خبری
۸٫۰۰ موسیقی وزارت فرهنك وهنر
۸٫۳۰ «پری میسن»
۹٫۳۰ آقای «ماسترسون»
۱۰٫۰۰ برنامه سینمایی -فیلم «بیوفا» هندی دوبله بفارسی با شرکت نرگس و راج‌کاپور

تلویزیون امریکا

۳٫۳۰ فیلم سینمائی
۴٫۵۰ فیلمهای کارتن
۵٫۳۵ روز های دره مرك
۶٫۰۰ خلاصه اخبار جهان
۶٫۰۵ گزارش نیرو های مسلح
۶٫۳۰ پیشه من چیست ؟
۷٫۰۰ برنامه «آزی وهاریت»
۷٫۳۰ کارآگاه خصوصی
۸٫۰۰ سرساعت ۱۲
۹٫۰۰ خلاصه اخبار جهان
۹٫۱۵ کارول (سرود)
۱۰٫۰۵ نمایش امشب

پیش بینی هوا

هوای سواحل‌دریای‌مازندران وشهرهای شمالی خراسان‌قسمتی ابری در بعضی نقاط ابری می باشد.هوای سواحل خلیج فارس در صبح فردا مه‌آلود خواهد بود . هوای تهران و بقیه نقاط صاف همراه با مقداری ابرپیش- بینی میشود .

گرمترین نقطه ایران ، بندرعباس با حداکثر ۳۱ درجه و سردترین نقطه بیرجند با حداقل یك درجه زیر صفر . حداکثر درجه حرارت تهران ۱۹درجه و حداقل ۶درجه بوده است .

قدردانی

اتومبیل اینجانب‌درتاریخ ۱۹٫۸٫۴۵ بسرقت رفت که باکوشش‌مامورین درظرف شش ساعت کشف گردید ووسایل مسروقه آن نیز پس ازسه روز کشف ومسترد گردید بدین- وسیله ازمساعدت‌وکوشش‌مامورین آگاهی‌شعبه۵الف بخصوص‌آقایان سروان ایمانی - مظفری و شمس- آبادی تشکر انتظار دارد اولیای مربوطه ضمن تشویق اینگونه مامورین جدی درراه مبارزات آنها باسارقین امکانات بیشتری فراهم نمایند .

سرگرد دکترجعال‌برهانی

از فردا در
سینما آریا

۷ مرد طلائی
سینما سکوپ - رنگی
روسانا پودستا
فیلیپ دروی

جشن بزرگ

برای‌خوانندگان
اطلاعات دختران و پسران

امسال نیز مانند سالهای قبل «جشن بزرك» برای خوانندگان مجله اطلاعات دختران و پسران در آذرماه برگزار میگردد .

برای اطلاع از شرایط شرکت در این جشن مجله راکه سه‌شنبه‌هامنتشر میشودمطالعه‌نمائید.

اطلاعات دختران و پسران

تنها مجله محبوب دختران و پسران‌سه‌شنبه‌ها در ٤٤ صفحه - قیمت ۵ ریال.

آگهی بورس کارآموزی

دولت های هلند و ژاپن درسال تحصیلی ۱۹۶۷ دوبورس کار- آموزی با مشخصات وشرایط زیردراختیار دولت ایران میگذارند.

۱- بورس PLATING در ژاپن بمدت ۷ماه‌تاریخ‌شروع ۱۰ فوریه ۱۹۶۷ برای‌فارغ التحصیلان دانشکده های فنی وصنعتی.

۲- بورس INDUSTRIAL QUALITY INSTRUCTORS در هلند بمدت ٤ ماه تاریخ شروع دوم فوریه ۱۹۶۷ برای فارغ- التحصیلان رشته های علوم - فنی- اقتصاد - علوم اداری .

کلیه مخارج اقامت و تحصیل و همچنین کرایه رفت وبرگشت از طرف دولتهای ذیربط پرداخت میگردد .

شرایط داوطلبان

۱- اشتغال در دستگاه های دولتی ووابسته .
۲- تسلط کامل بزبان انگلیسی .
۳- عدم تجاوز سن از ٤۵ سال .
٤- سپردن تعهد مراجعت و خدمت در سازمان مربوط .
۵-داشتن تجربه کافی‌دررشته‌های مربوطه واشتغال‌درسمت‌هائیکه بارشته های فوق‌ارتباط نزدیك دارد .

داوطلبان واجد شرایط میتوانند حداکثر تاپایان وقت اداری روز پنجشنبه ۱۰٫۹٫۴۵با در دست داشتن برك معرفی و اجازه‌نامه شرکت در امتحانات بورس از سازمان متبوع و یك قطعه عکس ٤×٦ جهت نام نویسی و تنظیم برك درخواست بورس باداره کل آموزش و انتخاب سازمان امور اداری و استخدامی کشور مراجعه نمایند .

از کلیه داوطلبان واجد شرایطصبح روزشنبه ۱۲٫۹٫۴۵ امتحان زبان انگلیسی و بعدا مصاحبه بعمل خواهد آمد . الف ۷۲٤۱

۱-۲ آ-۳۲۷٦٦ سازمان امور اداری و استخدامی کشور

پرده‌های دیولن
زینت بخش خانه شماست

Diolen

پرده‌های دیولن با رنگهای متنوع و طرح‌های مدرن وکلاسیك متناسب با هرنوع دکوراسیون و مبلمان تهیه شده است .

رنگ آن ثابت است ، بآسانی شسته میشود ، احتیاج باطو ندارد

پرده های دیولن از نخ مرغوب دیولن آلمان در کارخانه‌های بافندگی شمس تهیه میشود .

پردهٔ دیولن پس از هربار شستشو عیناً مانند روز اول‌درخشان وزیباست .

علامت تجارتی ثبت شده متعلق بشرکت سهامی فرابنگنه کلانتز شتوف فابریکن ویرنگال - البرفلد آلمان

در حضور والاگهر شهرام پهلوی نیا
جمعه یازدهم آذرماه در استادیوم محمدرضاشاه

نمایش جاز جوانان

باشرکت اعجوبه ها-گربه های سیاه -تروپی کانا

بهای بلیت برای خوانندگان مجله با ارائه آخرین‌شماره مجله جوانان ۳۰ریال-برای‌علاقمندان ۵۰ ریال .

بلیت را از دفتر مجله جوانان و نمایندگیهای اطلاعات در تجریش - یوسف‌آباد - شهرآراء - تهران‌نو و سایر مراکز فروش تهیه‌فرمائید.

دانشمند

شماره‌آذرماه‌به‌بهای ۲۰ ریال در سراسر کشور منتشرشد. در این شماره ۲۵ مطلب علمی و فنی و مفید ملاحظه می کنید از آنجمله :

۱- چگونگی کشف‌بمب هیدرژنی‌درعمق ۹۳۰متری‌اقیانوس ۲- طرز عجیب کار موشکهای هدایت شونده ۳- انفجار های اتمی‌زیرزمینی چیست‌وچگونه انجام میشود ؟۴- چرا همیشه یك روی ماه را می‌بینیم ؟ ۵- تاثیر خورشید و ستارگان روی سلامتی انسان ٦- مشخصات اتومبیلهای اروپائی مدل ۱۹۶۷ ۷- زیردریائی شیشه‌ای ۸- نقب‌های زیرزمینی ۹- طرز کار استارت اتومبیل ۱۰- داستان مردی که چهار بار زنده شد . وبسیاری مطالب مفید و جالب و علمی دیگر .

۱-۲ آ-۳٤۷۸٦

TRANSELEKTRO

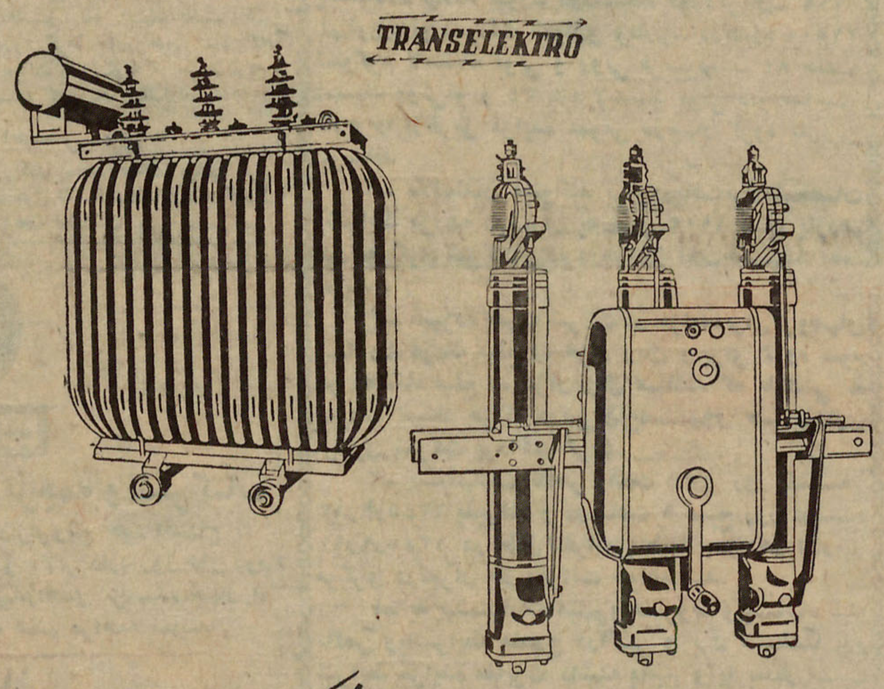

ترانسفورماتورهای فشارقوی ٦ و ۱۱ و ۲۰ کیلوولتی
کلیدهای کم روغن فشارقوی ۱۱ و ۲۰ کیلوولتی
موجود درانبار تهران

شرکت صنایع حرارتی
نماینده انحصاری ترانس الکترومجارستان

نشانی : خیابان بلوار الیزابت دوم - شماره ۱٦٦- تلفن ٤۷۱۵٦ -٤۷۰۷۷-٤۲۱۵۵-٦۱۳۳٦۵

«تبلیغات کسری»

در روشنفکر

ژاکلین ، برای اولین بار ، اسرار قتل کندی را فاش میکند .

• • •

• این روز ها همه روشنفکر می خوانند... «روشنفکر» بایك کادر قوی مطبوعاتی، هر هفته، بهترین، نوترین، جالب ترین و آموزنده‌ترین مطالب ایرانی وخارجی وداستانها وپاورقیها را برای خانواده های روشنفکر تهیه می کند...

روشنفکر در ۷۲ صفحه بها ۱۵ ریال

موفهار جالب تختی درباره همسرش، کشتی وکشتی گیران ایران خمیرا سخن میگوید.. وراز بزرگ زندگی اش را فاش میکند...

اطلاعات

سه‌شنبه
۲۲ نوامبر ۱۹۶۶
۹ شعبان ۱۳۸۶
شماره ۱۲۱۳۹
سال چهل و یکم

با ۳ کشور آسیائی قرارداد بازرگانی بسته میشود

مذاکرات نمایندگان اقتصادی داشت با موفقیت پایان یافت.

ایران باهیئت های اقتصادی سنگاپور، برمه، تایلند که در بانکوك جریان این مذاکرات برای ایجاد روابط بازرگانی و اقتصادی بین ایران و کشور های مزبور صورت گرفت.

آقایان دکتر وفا و دکتر مسعودی نمایندگان وزارت اقتصاد ضمن مذاکره با نمایندگان اقتصادی سنگاپور باین نتیجه رسیدند که ایران میتواند، فرش، پنبه، سیمان، خشکبار، خرما، نمك. برنج. نخ. اوره، سولفوراسید، فسفات، کربن بلاك. سودا و انواع مصنوعات و کالاهای پلاستیکی به‌سنگاپور صادر نماید و در مقابل سنگاپور نیز آماده صدور چوب، آهن آلات، کائوچو، زغال چوب، ادویه، قلع، کالاهای شیشه‌ای، دوچرخه، پوست و چرم و کاغذ بایران میباشد.

مذاکرات ایران و سنگاپور در تهران و سنگاپور دنبال خواهدشد تا یك قرارداد بازرگانی بین دو کشور منعقد شود.

باید توجه داشت که سنگاپور سالیانه ۱۲۴۰ میلیون دلاروارادات دارد.

دراین کشور ۲۵۰ نوع کالادارای تعرفه گمرکی است و تعرفه آنها بین ۱۵ تا ۲۵ در صد است.

در سنگاپور خرید و فروش ارز، آزاد است.

برمه حاضر است از ایران انواع وسایل الکتریکی، نخ، پارچه، کار های دستی، اقسام دارو خریداری نماید.

در برمه که جمعیت آن ۲۵ میلیون نفراست صادرات و واردات کالا در اختیار دولت میباشد و بهمین جهت این دولت میتواندتعرفه های ترجیحی خاصی بگذراند.

این کشور حاضر است بایران انواع چوب صادر کند.

تایلند نیز آمادگی خود دابرای خرید فرش، خشکبار، پارچه، خرما، جوراب، کفش، بیسکویت. آب نبات، پتو، پلاستیك، سنك مرمر، اتومبیل، یخچال، مواد پتروشیمی و آلومینیوم اعلام‌داشت.

برای این کشور امکان دارد علوفه، کائوچو، پوست و چرم، انواع چوب و دانه‌های روغنی بایران صادر نماید.

در تایلند تجارت آزاد است و فقط در مورد چند کالا مانندلاستیك محدودیت وارداتی وجود دارد.

مذاکرات ایران و کشور های مزبور بعدا تا انعقاد قرارداد های بازرگانی ادامه خواهد یافت.

بازدید دانشجویان از نمایشگاه عکس رضاشاه کبیر

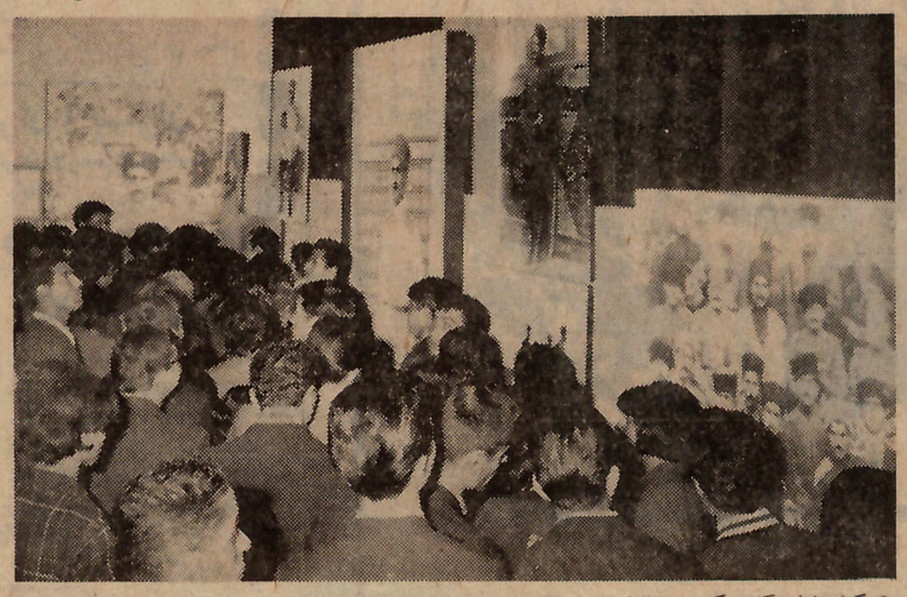

تشکیل نمایشگاه عکس رضاشاه کبیر وسیله وزارت اطلاعات درباشگاه افسران با استقبال گرم و بی‌سابقه طبقات مختلف مردم روبرو شده و هر روز گروه‌های مختلف از نمایشگاه بازدید می‌نمایند.

*** تکمیل نمایشگاه**

بعلت همین استقبال در عرض چند روز گذشته وزارت اطلاعات بتکمیل نمایشگاه اقدام کرده‌است برای تمام عکسها زیرتویس دقیق باتاریخ ومحل عکس تهیه و نصب گردیده است. با اضافه کردن تعداد زیادی پانل و درحدود نویست عکس دیگر ترقیات و پیشرفتهای مملکت در زمان رضا شاه نشان داده شده است وعکسهای جالبی از آثار زمان این سردار بزرگ بنمایش گذاشته شده است.

*** بازدید دانشجویان**

ساعت نه ونیم صبح امروز پانصد نفر از دانشجویان رشته‌های مختلف دانشگاه تهران همراه آقای دکتر جهانشاه صالح رئیس دانشگاه وروسا واستادان دانشکده‌های دانشگاه تهران در نمایشگاه عکس رضا شاه کبیردر باشگاه افسران دیدن کردند.

*** نظر دانشجویان**

خانم نهاوندی دانشجوی سال اول پزشکی در باره این نمایشگاه گفت: من از هیجان خودم را گم کرده‌ام بازدید این نمایشگاه اثر عجیبی در من داشت. فکر اینهمه عظمت راهم نمیشود کرد! چقدر خوب است که ما جوانان را اینگونه در جریان تاریخ گذشته کشورمان میگذارند.

*** احساس عمیق**

آقای محمد صادق میثمی فرد دانشجوی دانشکده دندانپزشکی گفت: از دیدن نمایشگاه یك احساس‌عمیق وپرشور بمن دست داد واقعا درود بروان پاك‌رادمردی که‌پایه گذارایران نوین بوده است.

من بوجود چنین سردار و رهبری در کشورمان و تاریخ گذشته خود بخود می‌بالم.

معاون شیلات بندرپهلوی درباره‌کمبود ماهی‌سفیدگفت:

ماهی‌خورها باید صبر داشته باشند!

صبح امروز خبرنگار ما در بندر پهلوی در باره علت کمبود ماهی سفید در تهران و شهرستانها از مقامات شیلات بندر پهلوی‌سئوال‌کرد

آقای شیخ‌الاسلامی معاون مدیر عامل و رئیس اداره کل امور مالی شیلات‌بندر پهلوی گفت: همه روزه حدود ۹ کامیون ماهی از بندر پهلوی بتهران حمل میشود که دو یا سه کامیون آن ماهی سفید است.

آقای شیخ‌الاسلامی اضافه کرد: با اینکه اصولا میزان صیدماهی‌سفید رضایتبخش نیست ولی مقدار صیداین ماهی درسال جاری نسبت به سال گذشته بیشتر است.

ماهیهائی که اکنون صید میشود اکثرا «کفال» است و مردم تهران و شهرستانها مخصوصا ماهی‌خورهاکه منتظر ماهی سفید میباشند، باید صبر بیشتری داشته باشند چون فصل صید این ماهی زمستان است.

شاهنشاه وشهبانوآموزشگاه حرفه‌ای‌پسران‌را افتتاح میفرمایند

شاهنشاه آریامهر وعلیاحضرت شهبانو فرح پهلوی ساعت سه ونیم بعد از ظهر فردا طی مراسمی آموزشگاه حرفه‌ای پسران راواقع در جاده شمیران افتتاح میفرمایند.

برای‌شرکت دراین مراسم از طرف آقای دکتر حکمت‌سرپرست اداره امور هنرستان دختران و آموزشگاه های حرفه‌ای از رجال ومعاریف دعوت شده است که‌در این‌مراسم حضوریابند.

تغییر سفیر هند

امروز اطلاع حاصل‌شد که‌ماموریت مارشال هوائی اسپندارمروان - اینجینیر سفیر هند در ایران پایان یافته و سفیر هند بزودی تهران را ترك خواهد گفت.

آقای اینجینیر در مراجعت به‌هندوستان، ریاست پالایشگاه نفت مدرس‌راکه‌هم‌اکنون‌باشرکت‌ایران وآمریکا و هند در دست ساختمان میباشد عهده‌دار خواهد شد.

برای تودیع باسفیر هند، فردا شب ضیافتی از طرف انجمن ایران‌و هند ترتیب داده میشود.

برای بررسی و تهیه طرح توسعه بنادر و گمرکات‌شمال

کارشناسان شوروی بایران می‌آیند

قرارداد مطالعه تجهیز و مکانیزه کردن بنادر و گمرکات شمال کشور بتصویب رسید.

قرارداد مذکور که بر اساس موافقتنامه همکاری ایران و شوروی تنظیم گردیده است، با کارشناسان شوروی امضاء میشود. بموجب این قرارداد هفت تن از کارشناسان شوروی در نیمه اول آذرماه جاری بایران می‌آیند تا از نزدیك وضع کلیه بنادر و گمرکات شمال‌رابازدید نمایند و درباره ظرفیت و امکانات افزایش میزان تخلیه و بارگیری در آن بنادر مطالعه کنندبنادروگمرکاتی که مورد مطالعه قرار میگیرند عبارتند از نوشهر، پهلوی، آستارا، جلفا و باجگیران و گزارش نهائی درباره توسعه ظرفیت هریك از آنها ظرف ٤ ماه آینده بسازمان برنامه تسلیم خواهد شد.

هیئت بازرسی اصلاحات ارضی به کردستان رفت

بمنظور بازرسی از نحوه اجرای قوانین اصلاحات ارضی و انطباق کارهای انجام‌شده باموازین و مقررات قانونی وبازدید از ترتیب کار شرکت های تعاونی ورسیدگی بمطالب وشکایات احتمالی زارعین وخرده‌مالکین در شهرستان های سنندج، مریوان، بیجار، سقز، بانه، قروه شب گذشته یك هیئت بازرسی از طرف سازمان اصلاحات ارضی کل کشور به کردستان عزیمت نمود.

بنگاه ترجمه ونشر کتاب

سازمان فروش بنگاه ترجمه ونشر کتاب

برای تکمیل کادر نمایندگان فروش خود احتیاج به تعدادی افراد با تحصیلات دیپلم و بالاتر دارد روز های دوم و سوم آذرماه به‌آدرس خیابان‌سپهبدزاهدی نرسیده‌بچهارراه تخت‌جمشید ساختمان ۱۰۲ طبقه هفتم مراجعه نمایند.

مسجدشیخ لطف‌اله‌دراصفهان

ممکن است ندانید شیخ‌لطف‌الله کیست شیخ‌لطف‌الله ابن عبدالکریم اصلا ازمردم میس از قراء جبل‌عامل یعنی لبنان حالیه بوده خاندان او از فقهای امامیه بودبواسطه سعی پادشاهان صفویه در ترویج احکام مذهب تشیع شیخ لطف‌الله مانند جمع کثیری ازعلمای بحرین وجبل عاملی ازموطن خودبایران آمد و مقیم گردید شاه عباس اوراگرامی میداشت ودرسال ۱۰۱۱هجری در جنب میدان نقش جهان مدرسه و مسجدی که هنوز بنام‌اوشهرت‌دارد برای تدریس‌اوبنیان گذاردساختمان آن درسال ۱۰۲۸ هجری پایان پذیرفت وبرای تدریس و نماز - گذاری شیخ‌لطف‌اله مهیا گردید.

شهر اصفهان باداشتن چنین‌ابنیه زیبا وارزنده‌ایکه شاهکار کاشی سازی است درجهان شهرتی بسزا داردو حساب تشکیل سرمایه بانك عمران‌هم‌بعلت داشتن مزایای‌بیشمار وجوائز ارزنده بین کلیه حساب‌های پس‌انداز ممتاز وبی‌نظیر می‌باشد.

حساب تشکیل سرمایه بانك عمران تنها پس‌اندازی است که دارندگان حساب آن میتوانندتاسه برابر موجودی خودباشرائط بسیار سهل وام دریافت دارند بانك‌عمران تنها بانکی است‌دردنیا که‌دارندگان حساب تشکیل سرمایه‌اش‌رادربرابر تصادف باوسائط نقلیه مجانا بیمه کرده وتایکصد هزار ریال هزینه درمانی آنها را بلاعوض می‌پردازد وتنها بانکی است که‌هرماهه یکصد هزار تومان وام دهساله بدون بهره بین دارندگان‌حساب‌تشکیل‌سرمایه‌فرعه کشی مینماید وباز تنها بانکی است که‌سالیانه یك جایزه ممتاز مادام‌العمر ماهی یکهزار تومان بین دارندگان حساب‌تشکیل سرمایه‌فرعه‌کشی مینماید - شما برای افتتاح حساب وشرکت درقرعه کشی‌این‌ماه فقط ٤روز فرصت‌دارید

حساب تشکیل سرمایه بانك‌عمران‌پشتوانه خانواده‌هاست

بسمه تعالی

بمناسبت ایام تولد حضرت ولی عصر عجل‌الله تعالی فرجه‌ازسه‌شنبه شب اول آذرماه بعد از نماز حضرت آیت‌الله گلپایگانی مدظله‌العالی از ساعت ٦ و نیم الی ۷ ربیم بعد ازظهر درمسجد سادات یوسف آباد ایستگاه ۷ خطیب و دانشمند محترم حاج شیخ باقر نهاوندی موعظه‌وسخنرانی میفرمایند شرکت در این مجلس‌رافراموش‌نفرمائید.

حاج‌عزیزالله اسحق‌بیکی (برلیان)

پیش بسوی آینده ای روشن

زمانی افق آینده فرزندانتان کاملا روشن است که ازامروز تفکر آنها باشید

باافتتاح حساب پس انداز در بانک تهران آتیه فرزندانتان راتامین نمائید

بامنظور نمودن یکهزار ریال یابیشتر به حساب پس انداز در بانک تهران از

۴۰۰۰،۰۰۰ ریال جوائز امسال که جایزه ممتاز آن یکمیلیون ریال است بهره‌مند شوید

آگهی مزایده ۳۳۲

شرکت ملی نفت‌ایران یکدستگاه تریلی ۳۰ تنی- یکدستگاه لیلاند بیور- دودستگاه فوردکریال- ۱۱۸ قلم لوازم نو شورلت سواری وباری- درحدود ۲۱۵۰۰ کیلوگرم لاستیك توئی و روئی فرسوده - ۸٤ حلقه لاستیك روئی‌نو و ۳٤ عدد لاستیك توئی نو ساخت خارج را ازطریق مزایده عمومی درچهار گروه بفروش برساند.

۱- علاقمندان میتوانند برای‌دریافت‌برك‌مشخصات وشرایط مزایده درتهران به اطاق ۱۱۰۲ طبقه یازدهم اداره‌مرکزی شرکت واقع درخیابان تخت‌جمشیدمراجعه نمایند.

۲- سپرده جهت شرکت در مزایده‌برای‌گروههای ۱-۲ و ٤ هریك مبلغ ده هزار ریال و برای گروه سوم هر دستگاه مبلغ ده هزار ریال میباشد که بایستی به صورت اسناد خزانه درتهران بصندوق حسابداری مرکزی شرکت پرداخت گردد.

۳- پیشنهادات تاآخر وقت اداری روز یکشنبه ۱۳ر۹ر۱۳٤۵ پذیرفته و درساعت ۹ صبح روز دوشنبه ۱٤ر۹ر۱۳٤۵ در اطاق‌کنفرانس طبقه یازدهم اداره مرکزی درتهران باز وقرائت خواهد شد.

٤- به پیشنهادات مبهم و مشروط وپیشنهاد:تیکه ناقص وباشرایط مندرج درآگهی و برك مشخصات و شرایط مزایده مغایرت داشته باشد و یا بعداز مدت مقرر درآگهی برسد مطلقا ترتیب‌اثرداده نخواهدشد.

۵- شرکت در رد یا قبول یك یاکلیه پیشنهادات واصله بدون‌آنکه محتاج بذکردلیل‌باشدمختارخواهدبود

حضور پیشنهاد دهندگان در جلسه قرائت پیشنهادات آزاد است. ۱-۲ آ-۳٤٦۱۰

دکتر علی اکبرجمشیدی

متخصص بیماریهای داخلی و قلبی‌ازنیویورك‌مدیکال کالج درمطب جدید خود عصرها ازبیماران محترم پذیرائی مینماید. تلفن ۷٤۹۳۹

نشانی- تخت‌جمشیدابتدای بهارشمالی ساختمان‌دکتر جمشیدی.

یکدستگاه بزرك صنعتی واقع‌دریکی‌ازشهرستانهای‌خارج‌تهراز احتیاج به ۵ نفر دیپلمه نساجی باشرایط زیر دارد

۱-تبعه دولت شاهنشاهی ایران باشند
۲-خدمت‌نظام‌وظیفه را انجام داده یامعافیت دائمی داشته‌باشند
۳-فارغ‌التحصیل یکی از هنرستان‌های نساجی کشورباشند کسانیکه بزبان انگلیسی‌مسلط بوده و تجربه نساجی‌داشته باشند بردیگران مقدم خواهند بود از داوطلبان خواهشمند است درخواستهای کتبی خودرا که شامل خلاصه تاریخچه تحصیلات وتجربیات وهمچنین آدرس کامل وشماره تلفن آنان خواهد بود به‌آدرس زیرارسال دارند.

رئیس امور کارمندان صندوق‌پستی شماره ۱۳۸۸تهران
آ-۳٤٦۷٤ ۱-۲

اتومبیلهای مدرن تشریفاتی اتولوکس برای کرایه

میدان فردوسی - تلفن های ٤٤٦۰۵ - ٦۱۱۲۷۰
۱-۱۲ آ-۳٤۷۳٦

اطلاعیه

داروخانه شبانه روزی تخت جمشید

مخصوص بانوانو دوشیزگان

بدین وسیله باطلاع میرساند غرفه لوازم آرایش - کرمت - رنك‌مو همه روزه حتی جمعه‌ها بدون تعطیل از ساعت ۵ر۸صبح الی ۵ر۸ شب دایر است.

داروخانه شبانه روزی تخت جمشید تلفن ٦۸۱۰۱-٦۷۸۲۳

توجه توجه

موتورهای چاه عمیق ونیمه عمیق دارای قدرتهای مختلف ساخت کارخانجات معظم کیس آمریکا وارد شد

نماینده انحصاری درایران شرکت سهامی اتفاق تهران خیابان شاهرضا پیچ شمیران تلفنهای۷۲۷۹۸- ۷۲۷۹۹ - ۷٦۰۳۲٤
آ-۳٤٦۵٤ تبلیغات لك‌لك

مجله اقتصاد و صنعت منتشر شد

روزنامه فردا
فردا منتشر میشود

دکتر رحمت‌الله سمیعی

متخصص و دیپلمه ناسیونال‌بیماری های پوست و آمیزشی از دانشگاه پاریس. صبح و عصر باوقت قبلی پذیرائی مینماید تخت جمشید جنب چهار راه بهار تلفن ۷٦۱٤۱٤.
آ-۲۲۵۸۳

شماره ۱۸
مجله نگین
منتشر شد

روزنامه دیپلمات
چهارشنبه‌ها خواندنی است

سه‌میلیون‌ریال جوائز حسابهای پس‌انداز بانك بازرگانی ایران درقرعه‌کشی روز دوم بهمن‌ماه بحکم قرعه بکسانی‌داده خواهدشد که تا پایان آذرماه ٤۵ حداقل یکهزار ریال موجودی داشته باشند.