سال سی و یکم شماره ۹۱۰۲ — چهار شنبه هفتم شهریورماه ۱۳۳۵ — تک شماره ۲ ریال

اطلاعات

تاعصر دیروز دویست هزار بشکه نفت بارزش سه میلیون تومان

از دهانه چاه شماره پنج البرز خارج شده و در حوضچه اول جمع شده است

کارشناس امریکائی کنترل چاه فردا بتهران وارد شده و بلافاصله بمحل چاه حرکت خواهد کرد

نفت قم از لحاظ غلظت و نداشتن گوگرد و سایر مواد معدنی بهترین نفت جهان است

چهار حوضچه برای جمع آوری مواد نفتی حفر گردیده است و قیمت مواد نفتی که در این چهار حوضچه جمع آوری میگردد پانزده میلیون تومان خواهد بود - در ۲۴ ساعت اخیر ارتفاع ستون نفت افزایش یافته و این امر دلیل بر وسعت و عظمت حوزه نفتی قم میباشد

رئیس هیئت مهندسین امریکائی میگوید: تاکنون چاهی بعظمت و پربرکتی چاه شماره پنج قم حفر نشده است

برای نقشه برداری و تغییر مسیر خط راه آهن تهران - قم امروز هیئتی بمحل اعزام شد

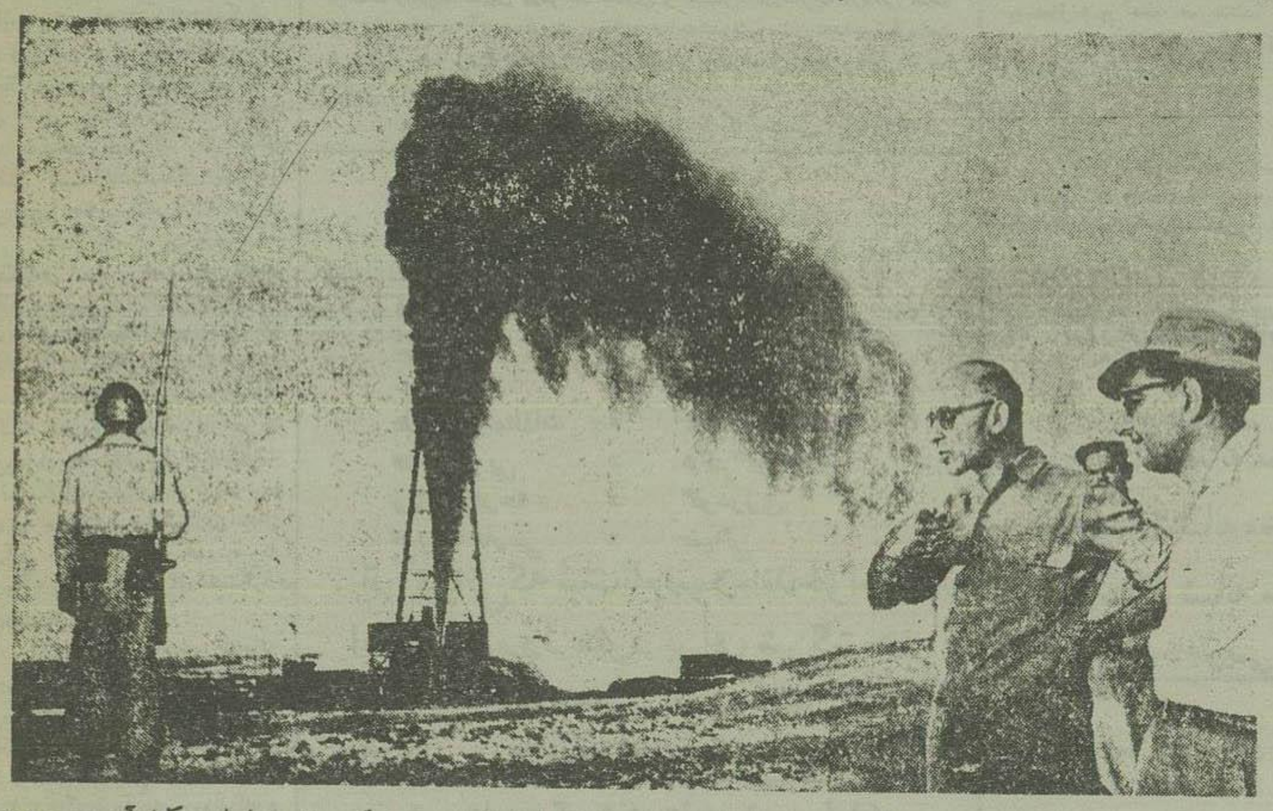

این دومین عکسی است که دیروز عصر از چاه نفت برداشته شده و مهندس نفیسی و مهندس فرخان اعضاء هیئت مدیره شرکت سهامی نفت ایران در کنار آن دیده میشوند

«سی و پنجسال است که بکار حفاری چاه های نفت مشغول و هزارها چاه نفت در امریکا و سایر نقاط جهان حفر کرده ام ولی تاکنون چاهی باین پربرکتی و وحشی در عمرم ندیده بودم» حقیقتاً که خداوند نعمت را برای کشور شما تمام کرده است» این گفته سر مهندس «اوستین» رئیس هیئت مهندسین امریکائی شرکت سهامی نفت ایران و ده مهندس اوستین که بدعوت شرکت سهامی نفت ایران از طرف کمپانی مستقل «دربلینگ اند اکسپلوریشن» در رأس عده ای از مهندسین حفاری چاه نفت بایران آمده و چاه شماره پنج نیز تحت نظر او حفر شده است در جواب سئوالی که خبرنگار ما درباره قدرت چاه

بقیه در صفحه چهارم

عزیمت شاهنشاه برامسر

بقرار اطلاع شاهنشاه فردا برامسر عزیمت خواهند کرد مسافرت شاهانه که بمنظور استراحت صورت میگیرد تقریب دو روز بطول میانجامد.

آقای دکتر اقبال وزیر دربار شاهنشاهی امروز ضمن تائید این خبر گفتند بطول این دو روز بصورتیکه حضور شاهنشاه در مرکز ضرورت پیدا کند بتهران تشریف فرما شده و مجدداً مراجعت میفرمایند.

اعلیحضرت ملکه فرما با خواهرها برامسر خواهند رفت

جریان روز

ایران

شهر و شهردار

شهردار تهران در جلسه ضیافت سه شب گذشته شما بشدگان جراید گفت خدا نکند سروکارتان با اداره درآمد شهرداری بیفتد که در آنجا جان مردم لب میرسد و هزار جور عوارض از آنان دریافت میگردد.

سپس شهردار در تعقیب این اظهارات تذکر داد که لایحه ای برای رفع این مشکلات و تخفیف عوارض در دست تهیه است که بزودی تقدیم مجلسین میگردد و تسهیلاتی در کار مردم فراهم میاید. این دو قسمت از بیانات شهردار تهران از آن رو مورد توجه گشته که هم درد و هم درمان بدنبال آن ذکر شده است و این خود علاقمندی شهردار را مامور شهر میرساند ما پیوسته معتقد بوده هستیم که باید درد را گفت و درمانش را هم پیشنهاد کرد تا اگر مشکلاتی در کار

بقیه در صفحه دوم ستون اول

جهان

پاسخ منزیس

دیشب متن پاسخ سرهنگ ناصر به پیام روبرت منزیس نخست وزیر استرالیا و رئیس کمیته پنج نفری کانال سوئز در لندن انتشار یافت بطوریکه دیروز اطلاع دادیم در این پیام رئیس جمهوری مصر دعوت منزیس را برای تشکیل کنفرانسی از اعضاء کمیته کانال سوئز و شخص وی بدون قید و شرط پذیرفته و ضمنا از دیگر مخالفت خود را با موضوع بین المللی شدن کانال سوئز اعلام داشته است. نخست وزیر استرالیا بلافاصله پس از دریافت این پاسخ که از طرف سفیر کبیر مصر در لندن بوی تسلیم گردید با سر انتونی ایدن نخست وزیر بریتانیا ملاقات و مدت یکساعت با وی پیرامون یادداشت عبدالناصر مشاوره و تبادل نظر کرد و پس از آن جلسه کمیته پنج نفری با حضور نمایندگان سیاسی ایران، آمریکا، استرالیا

بقیه در صفحه سیزدهم ستون هفتم

متن ماده واحده مصوب سو کمیسیون مشترک مجلسین

درباره اراضی موات اطراف تهران

که پس از چندین روز مطالعه و مذاکره دیشب بتصویب رسید

دیشب، سو کمیسیون هفت نفری مامور رسیدگی بلایحه اراضی موات پس از سه ساعت گفتگو گزارش نهائی خود را در باره لایحه مزبور تنظیم کرد.

این گزارش نتیجه ساعتها بحث و مذاکره در سو کمیسیون مشترک دادگستری درباره لایحه اراضی موات است که بیشک مهمترین لایحه ایست که تاکنون مجلس نوزدهم ما آن روبرو گردیده است.

برای مزید استحضار خوانندگان محترم، علاوه بر گزارش نهائی سو کمیسیون

بقیه در صفحه چهاردهم

پس از کشف شبکه جاسوسی در مصر عده کثیری بازداشت شدند

رئیس اداره اطلاعات مصر گفت: سوین بورن جاسوس انگلیسی اعتراف کرده که با یک سفارتخانه خارجی تماس داشته است

دولت مصر تقاضای خروج دو نفر از کارمندان عالیرتبه سفارت انگلیس را از خاک مصر نمود

مصریانی که باتهام جاسوسی بازداشت شده اند اعتراف کرده اند که از دبیر اول سفارت انگلیس دستور میگرفته اند

رئیس کمیته پنج نفری بنامه عبدالناصر پاسخ داد و ممکن است در اوائل هفته آینده نمایندگان پنج کشور ایران، امریکا و سوئد و استرالیا و حبشه با عبدالناصر در قاهره ملاقات کنند

در لندن شایع است که ناصر و کمیته پنج نفری در یک کشتی جنگی انگلیسی که امروز بمقصد نامعلومی حرکت کرد ملاقات خواهند کرد - نیوز ویک مینویسد ایدن بناصر پیغام داده که اگر مسئله کانال سوئز را دوستانه حل کند برای ساختمان سد سوان بمصر کمک خواهد کرد

روزنامه دیلی میل مینویسد ممکن است دول غرب پیشنهاد خرید کانال سوئز را بمصر بنمایند

رؤسای فدائیان عرب پس از یک جلسه سری در غزه اعلام کردند: اگر سوئز مورد حمله قرار گیرد کلیه تاسیسات نفتی و سازمانهای نظامی را با خاک یکسان خواهند کرد

الاهرام مینویسد اردلان و علی صبری در هواپیما مذاکرات مهمی بعمل آورده اند

کشورهای عرب بعراق فشار آورده اند که بانگلیس اعلام کند: اگر مصر مورد حمله قرار گیرد عراق از پیمان بغداد بیرون میرود

از قاهره - رویتر - جمال عبدالناصر رئیس جمهوری مصر یادداشت ارسالی از طرف کمیته کانال سوئز پاسخ داد. در این پاسخ خاطر نشان گردیده که دولت مصر دعوت کمیته پنجنفری کانال سوئز را در مورد تشکیل کنفرانسی از جمال عبدالناصر و اعضا کمیته پنجنفری مورد قبول قرار داده است.

ضمنا جمال عبدالناصر اعلام داشته که موضوع بین المللی شدن کانال سوئز که در طرح پنج دولت بآن اشاره شده برای مصر قابل قبول نیست. متن پاسخی که از طرف جمال عبدالناصر ارسال گردیده باین شرح است:

«جناب آقای نخست وزیر منزیس، مایلم

بقیه در صفحه سوم

آیت اله کاشانی ببازپرسی احضار شد

مدیر روزنامه اصنانی و پنج نفر دیگر از متهمین قتل رزم آرا احضار شدند

صبح امروز از طرف آقای فرهنگی رئیس شعبه سوم دادسرای تهران احضاریه ای برای آیت الله کاشانی بعنوان متهم در توطئه قتل مرحوم سپهبد رزم آرا ارسال گردید بموجب این احضاریه آیت اله کاشانی برای هفته آینده بدادگستری احضار شده است که توضیحاتی درباره اتهام خود بازپرس بدهد و مقارن ظهر امروز احضاریه بازپرس وسیله یکی از مامورین دادگستری بمنزل آیت اله کاشانی برده شده خبرنگار ما اطلاع میدهد که علاوه بر آیت اله کاشانی برای پنجنفر دیگر نیز احضاریه صادر شده است سه نفر از این پنجنفر اشخاص غیر معروف هستند ولی دو نفر دیگر عبارتند از: آقای کریم آبادی مدیر روزنامه اصناف و حاج آقائی بازرگان یک خبر خصوصی حاکی است که آقای دکتر بقائی در روز ضمن جواب به سئوالات بازپرس نام سه نفر اشخاص جدیدرا که تاکنون در پرونده قتل رزم آرا از آن ها نامی برده نشده بود اظهار داشته و باینجهت امروز از طرف بازپرس احضاریه جهت این سه نفر ارسال گردید یک مقام مطلع در مورد هویت این سه نفر گفت اسامی آن ها مشهور نیست ولی ممکن است آن ها اطلاعات تازه ای از توطئه قتل مرحوم سپهبد رزم آرا داشته باشند.

جلسه فوق العاده هیئت وزیران

دیشب جلسه فوق العاده هیئت وزیران با حضور آقای علاء نخست وزیر تشکیل شد.

در این جلسه آقای انتهاج مدیرعامل سازمان برنامه و آقای بیات مدیر عامل شرکت سهامی نفت ایران نیز حضور داشتند.

قسمت مهمی از مذاکرات در این جلسه ارتباط بموضوع نفت داشت و گزارشاتی که در اینمورد رسیده بود مورد مطالعه قرار گرفت. امشب دیگر جلسه دولت تشکیل نمیشود.

اظهارات وزیر دارائی

وضع غله کشور

صبح امروز آقای فروهر وزیر دارائی در یک جلسه مصاحبه مطبوعاتی خطاب به خبرنگاران جراید چنین اظهار داشت:

چون اخیراً شایعاتی از طرف بعضی عناصر استفاده طلب داده شده که وضع محصول غله کشور و ذخیره دولت خوب نیست و منتشر کرده اند که قسمتی از محصول غله بعلت اثر سل از بین رفته و این انتشارات ایجاد نگرانی نموده و منتهی سوء استفاده فروشندگان غله شده است لازم دانست جهت

بقیه در صفحه چهارم

امروز حریق مدهشی در خیابان لاله زار روی داد

در این حریق نیمی از ساختمان گراند هتل سوخت و قریب ۳۰ میلیون ریال خسارت وارد آمد

هشت مغازه خیاطی - چندین آژانس و دفتر از بین رفت و به مجله تهران مصور و تاتر تهران خسارات زیادی وارد آمد

مامورین آتش نشانی و فرمانداری نظامی پس از یکساعت و نیم تلاش توانستند حریق را خاموش کنند

در مدت حریق، کلیه مغازه های لاله زار تعطیل و عبور و مرور متوقف شد

ماجراجو فرشها مغازه ها را سرعت خالی میکردند

ساعت ده بامداد امروز حریق مدهشی عمارت گراند هتل واقع در خیابان لاله زار جنب تماشاخانه تهران رخ داد و پس از یکساعت آتش سوزی در حدود بیست و پنج الی سی میلیون ریال خسارت وارد آمد.

درباره علت بروز این حریق نظریات متعددی وجود داشت ولی نظریه ای که غلبه داشت این بود که حریق از دود کش رستوران واقع در پشت گراند هتل شروع شده است.

باین ترتیب که از داخل دود کش جرقه ای از آتش تیرهای شیروانی سرایت میکند و در یک لحظه سراسر سقف شعله ور میگردد و شعله های آتش بآسمان زبانه میکشد.

صاحبان مغازه های طبقه فوقانی گراند هتل بمشاهده شعله های آتش متوحش شده سرعت اثاثیه خود را از طبقه بالا به پائین پرتاب کردند و عده ای نیز آنها را به بیرون حمل نمودند. جریان بلافاصله باطلاع اداره آتش نشانی رسید و مامورین در محل حاضر شدند و مشغول اطفای حریق گردیدند ولی دامنه حریق لحظه بلحظه توسعه مییافت و در ظرف چند دقیقه دو ضلع شمالی و غربی گراند هتل طعمه حریق گردید و کسی قدرت نداشت که از شدت شعله ها بآتش نزدیک شود.

اندک اندک بر دامنه حریق افزوده میشد و فعالیت مامورین برای اطفای حریق بجائی نمیرسید و ناچار از اداره آتش نشانی کمک اضافی خواسته شد و کلیه دستگاههای اطفای حریق بمحل حرکت کردند.

اتومبیل های آتش نشانی یکی پس از دیگری آب خود را روی آتش میپاشیدند و مجددا باداره آتش نشانی برمیگشتند و آب گیری میکردند و بخیابان لاله زار میآمدند.

برای حفظ انتظامات مامورین فرمانداری نظامی تهران و شهربانی در اطراف گراند هتل اجتماع کرده ورود و آمد و عبور و مرور وسائط نقلیه در لاله زار بکلی متوقف نمودند و کلیه مغازه های اطراف نیز تعطیل شد.

مغازه داران دو ضلع جنوبی و شرقی گراند هتل که در معرض حریق قرار گرفته بودند با سرعت زیاد اثاثیه و اموال خود را

بقیه در صفحه چهاردهم

چند انتصاب در ارتش

امروز اطلاع حاصل شد که هیئت چند نفر از فرماندهان ارتش تقسیمی داده شده و ظرف فردا و پس فردا فرمان فرماندهان جدید صادر خواهد شد. بقرار اطلاع تیمسار سرتیپ بهارمست رئیس اداره تعاون و اشتغال ارتش بسمت فرمانده لشکر خوزستان انتخاب شده است.

مردان خیر شیراز

خوشا شیراز و وضع بی مثالش
خداوندا نگهدار از زوالش
(حافظ)

شهر شیراز از دیرباز حاضر هم بواسطه داشتن رجال نیکوکار باهمت مانند زمان لسان الغیب دارای وضع بی مثل و مانند میباشد. لابد خوانندگان محترم اطلاع دارند که شهر مزبور در اثر همت و مردانگی ۷ تن از اهالی محترمش (آقای حاج محمد نمازی و آقای مهدی نمازی) در بهداشت و فرهنگ قدمهای بزرگ بجلو برداشته

بقیه در صفحه نهم

یک ابتکار

رادیو کرام و رادیو کرام و بنکه
از بهترین مارک و ابتکارات جدیدی که فقط باید از نزدیک دید
به کارمندان دولت و شرکت نفت اقساط داده میشود
تجارتخانه جمشید هاشمی نائینی
خیابان بوذرجمهری سرای طوسی تلفن ۲۲۲۷۹
آ - ۱۶۷۵۲ — ۱ کیلو ۰ گا

((بین کیه))

دستگاه شگفت انگیزیست که میتوان از داخل منزل خارج را دید بدون اینکه از خارج بتوانند داخل منزل را مشاهده کنند.

با استفاده از دستگاه «بین کیه» میتوانید از هویت مراجعین منزل، آپارتمان دفتر - کارگاه - مطب خود قبل از باز کردن در با نهایت سهولت اطلاع حاصل کنید.

نماینده انحصاری و مرکز فروش: شرکت سهامی شبرنگ خیابان فردوسی مقابل ایرا کوی اتابک تلفن ۳۲۲۸۷
آ - ۱۶۶۷۸ - ۱ -

چاک جهان
مورد اطمینان

ایران

شهر وشهردار

بقیه ازصفحه‌اول

است بانظر مردم با کمك مردم انجام پذیرد وبدینوسیله حس تعاون اجتماعی در جامعه ما تقویت بشود. ادوارد براون خاور شناس نامی انگلیسی در یکی از نوشته‌های خود میگوید در ایران رسم است که هر کس در خانه و محیط اطراف خانهٔ خود را تمیز نگاه میدارد یعنی همه کار ها بطور انفرادی وخصوصی انجام می‌یابد واگر کسی جارو یا جاروکش نداشت در خانه‌اش مزبله‌دانی میشود این حرف مربوط بشصت هفتاد سال قبل است که ایران دارای حکومت مشروطه وتشکیلات دمکراسی نبود وهر کس برای خودش کار میکرد اما حال آنطور نیست سازمان‌های ماهمه روی اصول اجتماعی برقرار شده است وباید همه باهم برای رفاه حال اجتماع کوشش کنیم ـ قانون تشکیل بلدیه یا شهرداری در ۲۵ ربیع‌الثانی ۱۳۲۵ هجری یعنی پنجاه وچندسال پیش در دوره اول قانونگزاری متصوب رسید بموجب ماده نه این قانون هیئت بلدیه (شهرداری) مرکب است از انجمن بلدیه واداره وشعب جزو آن واعضای انجمن بلدیه بتناسب جمعیت ووسعت هرشهری انتخاب وتعیین میشوند وباکمك شهردار برای عمران شهر و تامین وسایل رفاه اهالی شهر اقدام میکنند درواقع یکی از ملی‌ترین ودموکراسی‌ترین مؤسسات همین مؤسسه شهرداری وانجمن شهرداری است که ازمیان خود مردم پدید میآید وباکمك مردم برای خدمتگزاری مردم دست بکار میشود.

آقای شهردار در آن شب معمائی اظهار داشت که شهرداری تهران یکی از شهرداری‌های مترقی جهان است امیدواریم همینطور باشد وبااینکه همینطور مشود زیرا موقعیت جغرافیائی تهران که در دامنه جبال البرز باآن همه آشار ورودخانه و ییلاق‌ها واقع شده وهمچنین بودن اراضی حاصلخیز ورامین وخوار وگرمسار در جنوب این پای تخت همه نوع وسایل پیشرفت و ترقی این شهر را در بردارد منتهی باید از این منابع از بین وسایل استفاده کرد وطریقهٔ بهره‌برداری آن باخود مردم است وکمتر بدولت مربوط میشود. ضمن نامه‌های فراوانی که هرروز برای ما میرسد یکی هم این بود که در نارمك (ازمحلات شرقی تهران) نانوائی وقصابی کم است حمام هم ندارد مادرعین حال که برای رعایت واحترام افکار عمومی آن نامه را منتشر کردیم در ذیل آن اظهار نظر نمودیم که ساختن حمام وباز کردن دکان قصابی و نانوائی درمحلی که بقول خود تاسی هزار جمعیت دارد مربوط بدولت نیست این دیگر کار شخصی وخصوصی خودشما سکنه محل میباشد که دورهم بنشینید پول جمع کنید حمام سازید چاه بکنید آب در بیاورید هم استفاده ببرید هم راحت باشید موضوع نارمك را من باب مثال گفتیم وگرنه نارمك یکی دو تا نیست ازهمدان بما مینویسند که سقف بازار طاقه فروشان ترك برداشته بگوئید تعمیر کنند البته ما نامه آنان را هم با نظر موافق منتشر نمودیم اما ازذکر این نکته مهم نیز خودداری نکردیم که سکنه بازار خودشان باید فکر ترمیم سقف باشند این تذکرات ما نسبت بخوانندگان محترم ازروی کمال دلسوزی وعلاقه‌مندی میباشد که در ایران هم مثل همه جای دنیای متمدن هرشهری هر محله‌ای برای آبادی ورفاه خودش تشکیلاتی داشته باشد بقدر احتیاج مدرسه وقرائت‌خانه وبازار دایر کند وهمه کارها را ازدولت نخواهد درغالب ممالك مترقی در بسیاری ازشهرهای بزرگ حتی امور پلیسی بعضی ازمحله‌ها باخود مردم است ودرحدود امکان جزبرای راهنمائی و دریافت پاره‌ای کمك‌ها اصلا بدولت کاری ندارند. درهرحال هنوز ازمتن لایحه‌ای که آقای شهردار تهیه نموده اطلاع نداریم همینقدر میدانیم که بنا بگفته آقای شهردار برای تقلیل این همه عوارض گوناگون وترفیه حال عموم لایحه‌ای در دست تهیه است و همینقدر که آقای شهردار بفکر مردم شهر افتاده مشکلات آنانرا باصراحت اظهار میکند ودر فکر چاره‌جوئی هم برآمده است موجب مسرت عموم خواهد بود انتظار وامید ما و همه مردم آن است که هرچه زودتر انجمن شهرداری تهران تشکیل شود وبا معاضدت اعضای انجمن شهر یعنی مردم شهر اصلاحات مورد نظر اجراء گردد وتهرانی که استعداد هرنوع پیشرفت وترقی را دارد دارای وسایل لازم بشود البته این همه اصلاحات از شهردار به تنهائی ساخته نیست انجمن شهر مردم شهر باید کمك کنند راه نشان بدهند عملا وارد میدان فعالیت بشوند وبااقدامات اجتماعی بارهای زندگانی فرد فرد مردم شهر را سبك کنند که از قدیم گفته‌اند دست خدا با جماعت است وهرجا که چند نفر برای انجام امر خیر گرد آمدند توفیق الهی هم حتما آنانرا یاری میکند.

قوانین مالیه

ومحاسبات عمومی ومطالعه بودجه ازابتدای مشروطیت تاحال از

دکتر شمس‌الدین جزائری استاد دانشکده حقوق

درفصل آخر کتاب مشکلات فعلی اقتصادی ومالی ونظر نویسنده نسبت باصلاح آن بیان شده است

محل فروش : دبیرخانه دانشگاه و کتابخانه‌های معتبر آ ـ ۱۶۵۲۸

ارفاق فرهنگی

دبستان ملی احمدیه باکمال خوشوقتی باطلاع ساکنین خیابانهای نواب و تبریز میرساند که به پیروی ازنظریات جناب آقای دکتر مهران وزیر محترم فرهنگ راجع به تسهیل درشرایط تحصیل با تخفیفی که درشهریه دریافتی نسبت بسال قبل داده و آنهم ماه بماه دریافت خواهد شد دفتر دبستان همه روزه ازساعت ۸ صبح الی ۱۱ وبعدازظهر روزهای دوشنبه و چهارشنبه ازساعت ٤ الی ۷ بعد ازظهر برای نام‌نویسی دانش‌آموزان بازاست.

نشانی : خیابان تبریز (اسکندری سابق) کوچه کاوسی آ ـ ۱۲۳۹۵

گروه فرهنگی اذر

کلاسهای تجدیدی پنجم ازروز شنبه دهم شهریور زیر نظر آقایان زیر دایراست:

فیزیك	آقای	بروخیم
شیمی	»	دانش پژوه
جبر	»	نجومی
هندسه ومثلثات	»	عظیمی
فقه و عربی	»	دکتر گودرزی
زبان خارجه	»	گودرزی
ادبیات فارسی	»	ضیائی

از آقایانی که ثبت‌نام نموده‌اند خواهشمند است در روز مقرر برای شرکت در کلاس حضور بهمرسانند

آ ـ ۱۶۶۱۰ نشانی ـ شاه‌آباد کوچه سیدهاشم «آگهی وکا»

دبستان وکودکستان (برسابه)

دبستان دخترانه ـ دبستان پسرانه

وکودکستان (برسابه) باسرپرستی مادام برسابه دارای گواهینامه ازدانشگاه ژنو همه روزه ازساعت ۸ صبح تا ۱۲ دائراست آدرس:

۱ـ جنب وزارت فرهنگ ـ تلفن ۳۶۸۸۰ ـ۲ـ وبلاخیابان اراك ـ تلفن ٤٦٢٨٢ آ ـ ۱۲۲٦۰ ۱ـ٦

دبستان روش نو

دارای تازه‌ترین روش درآموزش وپرورش

فیشرآباد ـ کوچه فردیس، ویلا ـ کوچه فردیس تلفن ۴۴۱۵۹

آ ـ ۱٦٦۹۰ آگهی سنا

دفتر

دبیرستان شاه‌عباس کبیر

برای ثبت‌نام کلاسهای دوره اول ودوم متوسطه شعبه (طبیعی وادبی) همه روزه دائراست داوطلبان بامدارك لازم باتفاق ولی خود میتوانند مراجعه نمایند

رئیس دبیرستان شاه‌عباس کبیر محمدجمالی آشتیانی

نشانی ـ امیریه جنب خیابان انتظام السلطنه تلفن ۲۹٤۹٤ آ ـ ۱۳۳۲۹

دبستان ویژه

آموزش زبان فارسی وانگلیسی وریاضی بامتد مخصوص و تحت نظر استادان مجرب ودر کلاسهای اول مانند سالهای پیش تدریس به نوآموزان باروش بی‌سابقه بعمل میآید نام‌نویسی ازاول شهریورماه صبحها نشانی: خیابان حقوقی ـ خیابان آتین

آ ـ ۱۲۱۰۳ ٤ـ۲

دبیرستان ملی دخترانه ثریا

همه روزه صبح وعصر نام نویسی میکنند

نشانی ـ انتهای نشاط ـ کوچهٔ انوری

آ ـ ۱۱۹۱۷ ۳ـ۳

دبستان وکودکستان دخترانه توران

ازاول شهریور ماه برای ثبت نام آماده است

نشانی خیابان بهار شمالی ایستگاه سه‌راه کوچه صالحی

آ ـ ۱۱۸۲۵ ۲ـ۵

جناب آقای دکتر مهدی نامدار

انتصاب آنجناب را بریاست دانشکده داروسازی ازصمیم قلب تبریك عرض مینمایم سعادت وموفقیت شمارا ازخداوند متعال خواهانم.

آ ـ ۱۷۷۳٦ **تهران نو ـ دکتر حبیب‌اله وثوقی**

از آقایان علماء اعلام وحجج اسلام وهمشهریهای عزیز وافسران وکارمندان محترم شهربانی کل که بانشرف فرمائی خود درمجلس ترحیم اخوی ناکامم موجبات تسلی بنده رافراهم وهمچنین آقایانیکه کتبا وتلگرافا اظهار همدردی فرموده‌اند سپاسگزاری نموده چون بعلت تالمات روحی ومسافرت موفق بشرفیابی نخواهم بود بدینوسیله پوزش میطلبم. **سروان سیدابراهیم ریاضی**

آ ـ ۱۲۳۳۱

مجالس سوگواری

بدینوسیله باطلاع دوستان وعلاقه‌مندان میرساند که واعظ شهیر آقای حاج سقازاده ازمسافرت کاشان مراجعت وازشب ۲۱ محرم‌الحرام ازساعت ۹ الی ۱۰ شب برادران دینی را مفیض کامل میرساند.

خیابان ری کوچه آبشار آ ـ ۱۲۳۳۹ **رضا طریقت**

السلام علیك یا نارالله وابن ثاره یا خامس آل عبا (ع)

برحسب معمول سنواتی مجلس ذکر مصائب سلطان شهیدان راهنمای طریقه توحید از تاریخ سه‌شنبه ۲۱ محرم شب‌ها درمنزل آقای حاج غلامحسین کوهپایه منعقد وخطبای فاضل وشهیر جنابان آقایان حاجی محمد موسوی وحاجی سیدرضا غروی وجندقی وسایر مبلغین مستفیض میفرمایند ازرجال وشخصیت‌های علاقمند خصوصا علماء وحجج اسلام وساکنین محترم جنوب تهران دعوت میشود درمحفل مزبور حضور بهمرسانند.

آدرس ـ خیابان ری کوچه پشت دیوار شرقی بیمارستان بازرگانان منزل آقای کوهپایه

آ ـ ۱۲۱ـ۹۵ ٤ـ۳ **هنك محسن دادفر**

باطلاع عموم مسلمین میرساند از شب جمعه اول شهر صفر درمسجد صاحب‌الزمان ع انتهای خیابان شاهپور جناب آقای فائز واعظ شهیر تبلیغ دین مستفیض میفرمایند هیئت مدیره محلی مختاری شاهپور مسجد **صاحب الزمان**

آ ـ ۱۲۳۲۷

دبیرستانهای شبانه گروه فرهنگی هدف

دارای تمام کلاسهای متوسطه

دبیرستان شبانه مخصوص آقایان ـ خیابان پهلوی تلفن ٤٦۹۲٦

دبیرستان شبانه مخصوص آقایان ـ کوچه میرشکار تلفن ٤۳٦٤۳

دبیرستان شبانه مخصوص بانوان ـ خیابان شاه تلفن ٤۳٦۹۵

نام‌نویسی هر روز از ساعت ۵ تا ۹ بعدازظهر آ ـ ۱٦٦۲٦ ۱ـ٦

باطفال خود رحم کنید

درنتیجه بد درس دادن بمغز اطفال شما فشار وارد می‌آورند بالنتیجه فرزندان شما پیوسته خسته و افسرده هستند ولی در:

دبستان ملی بیژن مه‌داد

خیابان شاه آباد خیابان باغ سپهسالار چهارراه آخر

اطفال شما حداکثر درمدت چهارماه بدون رنج وفشار بآسانی **بامتد بیژن مه‌داد** خواندن ونوشتن وسایردروس را بخوبی یادخواهند گرفت اطفال ازچهارسال ونیم ببالا پذیرفته میشوند

درتمام کلاسها انگلیسی بابهترین متد تدریس خواهد شد.

از ۹ صبح تا ۱۲ واز ۵ تا ۷ بعدازظهر نام‌نویسی میشود. **بیژن مه‌داد** آ ـ ۱۲۳۰۳

قابل توجه مصرف کنندگان چوب جنگلی

درنتیجه آگهی اخیر شهرداری تهران مندرج در روزنامه اطلاعات به اطلاع عموم مصرف کنندگان چوب جنگلی خصوصا صنف درودگر میرساند بامساعدت بنگاه جنگلها وتوجه اولیاء محترم امور در این چندروزه تااندازه‌ای چوب ازجنگلها وارد ودر بنگاه‌های چوبفروشی برای فروش عرضه گردیده البته درآتیه که ازطرف بنگاه جنگلها تشریفات تصویبنامه مربوط بحمل چوب در تمام مناطق شمال بموردا جرا گذارده شود بلاتردید بطور کلی رفع مضیقه بعمل آمده وازهرجهت موجبات رفاهیت کامل فراهم خواهد شد.

آ ـ ۱۲۲٦۵ **اتحادیه صنف الوارفروش**

شهربانی کل کشور بدینوسیله درگذشت سیداحمد فاطمی کارمند عالیرتبه وصدیق بازنشسته را باطلاع عموم میرساند مجلس تذکر فقید مرحوم ازساعت ۱۰ الی ۱۲ روز شنبه ۱۰ شهریور درمسجد مجد منعقد میباشد.

آ ـ ۱۲۳۱۵ **شهربانی کل**

درگذشت شادروان **سیداحمد فاطمی** را باطلاع کلیه اقوام وآشنایان میرساند ـ مجلس ختم: نامه مرحوم سعید ازساعت ۱۷ الی ۱۹ روز ۵ شنبه ۸ شهریور ماه درمنزل شخصی واقع درخیابان جاری جنب حمام نو برگذار خواهد شد.

میرعلی اصغر فاطمی ـ نعمت‌الله سکندری ـ سیف‌الله اسکندری ـ آمنه فاطمی ـ عزت‌السادات فاطمی ـ اکرم‌السادات فاطمی ـ مکرم‌السادات فاطمی ـ عزیز فاطمی ـ محترم فاطمی

آ ـ ۱۲۳۱۷

بعموم بازماندگان آنمرحوم مصیبت وارده را تسلیت میدهیم.

بمناسبت تصادف روز شنبه دهم شهریورماه باچهلمین روز درگذشت شادروان فریدون ضرغامی، مراسم چهلم در آرامگاه ابدی آن ناکام ازساعت چهار بعداز ظهر روز شنبه درشهرستان قم برگزار خواهد شد. آ ـ ۱۲۳۳۵ **محمدعلی صمصامی**

بمناسبت درگذشت مرحومه مغفوره خانم حاج میرزا ابوالقاسم ابوالصدق روز پنجشنبه (فردا) از صبح ساعت ۸ الی ۱۲ مجلس ترحیم درمسجد حاج مهدی بینائی خیابان مولوی اول کوچه وزیرنظام برقرار خواهد بود. آ ـ ۱۲۳۳۷

حاج مهدی بینائی

نظر بفوت ناگهانی برادر عزیزم حسین محسنی ابیانه‌ای باطلاع دوستان و همشهریها میرساند مجلس ترحیم مردانه ازساعت ٤ الی ٦ بعدازظهر روز پنجشنبه ۸ شهریور درمسجد سلمان واقع درخیابان شهباز منعقد میگردد وختم زنانه در همان روز درمنزل شخصی کوچه رسام درخیابان شهباز برگزار میشود.

آ ـ ٦٦٦۸ **محمد محسنی ابیانه‌ای**

بعموم بازماندگان آن مرحوم مصیبت وارده را تسلیت میدهیم.

باکمال تاسف درگذشت ناکهان جوان ناکام مرحوم حسن محسنی ابیانه‌ای را باطلاع دوستان وآشنایان میرساند مجلس ترحیم آن مرحوم روز پنجشنبه فردا هفتم شهریورماه ازساعت ٤٫۵ الی ۷ بعدازظهر درحسینیه آقایان نطنزیها واقع درخیابان شهباز (مسجد سلمان) منعقد میباشد این مصیبت جانگداز را به آقایان محسن محسنی ومحمد محسنی وبقیه بازماندگان آن مرحوم تسلیت عرض مینمائیم.

حسین سلیمانی ـ عباس کوناهی ـ یحیی نظری ـ علی اصغر عسگری ـ عباس ملکی ـ علی اکبر سلیمانی

آ ـ ۱۲۳۳۳

ویدا از امروز تا بلا ضرر ندارد

مونیسلدر با ٦۰ قوه اسب برای شش نفر با ۳۷۲ کیلو بار مجاز، مجهز بکلیه وسائل ضروری

در تمام ایران تعمیرگاه مجهز دارد

نماینده انحصاری: شرکت سهامی اروکانی کار تهران بهمن تلفن ۳۹۵۷۲

آ ـ ۱٦۷۱٤

روزنامه هفتگی نغمه دنیا

بمدیریت آقای دکتر عباس جناب‌زاده مزودی باسبك وروش نوین منتشر میشود.

۲۰ـ٤ ۱ـ۱۱٤۹۱

دردبیرستان پرتو دختران

ازروز ۳۰ مرداد ثبت‌نام میشود.

دانش آموزان دوره اول و دوم متوسطه وششم (طبیعی وادبی) میتوانند همه‌روزه مراجعه نمایند.

حسن‌آباد ـ مقابل خیابان استخر محوطه باستیان.

آ ـ ۱۱٤۵۹ ۳ـ۳

تا یخچال

نورژ

را از نزدیك نبینید نخواهید دانست که نورژ عالی‌ترین یخچال دنیاست.

فروشگاه نورژ لاله زارنو

آ ـ ۱٦۵۹٦ ۳.۱

روز پنجشنبه هشتم شهریورمصادف باهفته مرحوم خلدآشیان حاج علی‌اکبر شرکاء رحمة‌الله علیه میباشد بدین مناسبت مجلس تذکری درحضرت عبدالعظیم باغمه علیجان مقبره خانوادگی ازساعت ٤ الی ۷ بعدازظهر منعقد است ازدوستان وخویشان تمنا میشود باشرکت خود روح آنمرحوم را شاد و بازماندگان را سرفراز فرمایند

خانواده‌های شرکاء ـ هاشمی ـ غفوری ـ خرازی ـ زارع نژاد ـ اخوان ـ مطهری

آ ـ ۱۲۳۲۱

بانهایت تاثر درگذشت شادروان مرحوم مغفور آقای جلیل احمدی **(حاج نصرت‌نظام)** رادررضائیه باطلاع عموم خویشان و دوستان وآشنایان میرساند مجلس ترحیم آن مرحوم روز پنجشنبه ۸ شهریورماه ۱۳۳۵ از ساعت ۱۰ تا ۱۲ صبح درمسجد مجد منعقد میباشد وختم زنانه عصر همان روز درمنزل دکتر جواد فروش خیابان امیریه اول منیریه برقرار است.

دکتر جواد فروش، حسین گونیلی، مهندس منصور عطائی، طسوجی، ارجمند، دکتر مهتدی، اردوخانی، دواچی

آ ـ ۱۵٦۵۲ ۲ـ۲

مناسبت شب هفت همشیره انجانب مجلس تذکری روز پنجشنبه (فردا) ازساعت ٤٫۵ الی ٦٫۵ بعدازظهر درشهرری باغ طوطی مقبره خانوادگی حاج محمد حسنی ابوالصدق منعقد میباشد ازدوستان وآشنایان متمنی است درمجلس مزبور شرکت نموده وروح آن فقیده سعید را شاد فرمائید

آ ـ ۱۲۳٦۵ **مرتضی ـ ابوالصدق**

مصیبت وارده را بخانواده محترم اخباری بویژه بدوست عزیزم آقای حاج علی‌اصغر اخباری تسلیت عرض نموده بقاء وسلامتی آن خاندان محترم را از خداوند متعال خواستارم **حسن نوین** آ ـ ۱۲۳٤۱

درگذشت مرحوم سروان جلیلی را بخانواده آنمرحوم تسلیت میگوئیم

آ ـ ۱٦۷٦٤ **خانواده عباسی**

بانهایت تاثر فوت مرحوم آقای حسن منطقی را بعموم بازماندگان آنمرحوم بویژه (سرکار سرهنگ منطقی وآقایان کمالیا فتح‌الله منطقی، عطاءالله منطقی، وبانوان عشرت منطقی، وفرح‌انگیز خاکساری و پوراندخت جلالی و دوشیزه مهری منطقی) تسلیت عرض مینماید.

آ ـ ۱٦٦۳٤ **سرهنك خوشکلام ـ ماه منظ**

مصیبت وارده را بخانواده محترم شیخ مخصوص خانم معززمو مکرمه شیخ جناب آقای دکتر شیخ تسلیت میگوئیم

آ ـ ۱۲۳۱۱ **فاطمه خداننده ـ مهندس محمد خداننده**

باکمال تاسف درگذشت شادروان دکتر ابوالقاسم شیخ (احیاء الدوله) را به فرزند ارجمند آن مرحوم جناب آقای دکتر عبدالحسین شیخ تسلیت میگوئیم.

ابراهیم، رحوند ـ پرویز ورجاوند

مصیبت وارده را به جناب آقای مهندس رحمت‌الله مقدم تسلیت میگوئیم.

آ ـ ۱۲۳٤۳ **پرویز ورجاوند**

فوت شادروان دکتر ابوالقاسم شیخ (احیاء الدوله) را بعموم بازماندگان فقید بویژه جناب آقای دکتر عبدالحسین شیخ تسلیت عرض مینمائیم.

هوشنك شهریاری ـ سیامك شهریاری ـ تهمورث شهریاری

آ ـ ۱۲۳۵۹

رئیس کمیته پنج نفری به نامه عبدالناصر پاسخ داد

بقیه از صفحه اول

وصول یادداشت جنابعالی را دائر بتشکیل یك کمیته پنجنفری از نمایندگان ایران، استرالیا، آمریکا، سوئد و حبشه جهت حل مسئله کانال سوئز اعلام دارم. اینجانب دعوت کمیته مزبور را برای انجام ملاقات با اعضاء کمیته مورد قبول قرار میدهم و پیشنهاد میکنم که تعیین تاریخ و محل انجام این ملاقات بوقتی موکول شود که باین یادداشت از طرف جنابعالی پاسخ داده شود.»

پاسخ جمال عبدالناصر در عین آنکه کوتاه و ساده میباشد حائز اهمیت فراوانست و در سراسر جهان با خوشوقتی تلقی گردیده است.

تسلیم پاسخ بمنزیس

لندن ـ رویتر ـ پاسخ جمال عبدالناصر در لندن برابرت منزیس تسلیم شد و مشارالیه خاطر نشان ساخت که این پاسخ رضایتبخش میباشد.

گو اینکه وزارت امور خارجه انگلستان رسما این پاسخ را مورد تفسیر قرار نداده ولی ناظرین سیاسی در لندن ضمن ابراز خوشوقتی اعلام داشتند که این پاسخ مایه امیدواری است و برعکس آنچه که بعضی از ناظرین سیاسی حدس زده بودند رئیس جمهوری مصر دعوت کمیته کانال سوئز را بدون چون و چرا مورد قبول قرار داده است.

فعالیتهای سیاسی در لندن هنوز جریان دارد و منزیس اظهار داشته که برای تسریع در حل مسئله کانال سوئز سعی میشود که هرچه زودتر یادداشت جوابیه‌ای برای جمال عبدالناصر ارسال گردد تاریخ و محل انجام ملاقات و اعضای کمیته کانال سوئز و رئیس جمهوری مصر تعیین گردد.

خوشبینی دالس

واشنگتن ـ رویتر ـ جان فوستر دالس وزیر امور خارجه آمریکا برای اولین بار پس از مراجعت از لندن مسئله کانال سوئز را مورد بحث قرار داد.

وی در یك کنفرانس مطبوعاتی که در واشنگتن تشکیل شده صریحا گفت که پاسخ جمال عبدالناصر یادداشت کمیته کانال سوئز امیدوار کننده میباشد و گامی در راه حل دوستانه مسئله کانال سوئز بشمار میرود.

وی گفت که نماینده آمریکا در کمیته پنجنفری دستورهای لازم جهت کوشش برای رفع اختلافات مصر و دول غربی داده شده. احتمال میرود که پس از انجام این مذاکرات راه برای حل مسئله بغرنج کانال سوئز باز تر شود.

خوشوقتی محافل پاریس

پاریس ـ رویتر ـ اعلام اینکه دعوت کمیته کانال سوئز از طرف رئیس جمهوری مصر مورد قبول قرار گرفته در محافل سیاسی پاریس حسن اثر بخشیده و سیاری از ناظرین سیاسی در پاریس خاطر نشان کرده‌اند که پاسخ عبدالناصر بیادداشت کمیته کانال سوئز نشانه تمایل عبدالناصر بحل مسئله کانال سوئز میباشد.

این پاسخ در بورس پاریس نیز تاثیر موثری داشته و باعث ترقی بیشتر بهای سهام شرکت کانال سوئز گردیده است.

ضمنا کمیته اداری شرکت کانال سوئز نیز جلساتی برای رسیدگی بوضع کارمندان غیر مصری کانال سوئز تشکیل داده و تصمیماتی برای خروج این کارمندان و کارگران از مصر گرفته است.

اعلامیه شرکت

پاریس ـ رویتر ـ اعلامیه صادره از طرف هیئت مدیره شرکت کانال سوئز در پاریس حاکیست که مذاکرات اعضای این هیئت درباره وضع کارگران و کارمندان غیر مصری شرکت کانال سوئز پایان رسیده و تا چند روز دیگر دستورهای لازم برای این کارگران فرستاده خواهد شد. هیئت مدیره شرکت کانال سوئز اعلام کرده که چون این کانال اکنون در تصرف کامل دولت مصر میباشد از این پس دیگر نمیتواند حفظ حقوق کارگران را تضمین کند و بهمین جهت، کارگران و کارمندان غیر مصری را آزاد میگذارد تا بهر ترتیب که مایل باشند راجع بادامه کار در کانال سوئز و یا خروج از مصر تصمیم بگیرند. اعضای هیئت مدیره مدت ۴۵ دقیقه با یکدیگر مذاکره کردند و خاطر نشان کردند که بهترین راه برای آزادی کشتیرانی در کانال سوئز تشکیل یك هیئت نظارت بین المللی میباشد.

این هیئت بزودی برای رسیدگی بتحولات اخیر کانال سوئز جلسات دیگری ترتیب خواهد داد.

پشتیبانی شوروی از مصر

لندن ـ آسوشیتدپرس ـ رادیو مسکو خبر داد که محمد حسینی رهبر یك هیئت اعزامی مصری شوروی با نیکیتا خروشف منشی حزب کمونیست شوروی ملاقات و مذاکره کرده است.

گفته میشود که این مذاکرات درباره مسئله کانال سوئز بوده و خروشف بار دیگر اطمینان داده که شوروی از نظر مصر درباره ملی شدن کانال سوئز و جلوگیری از تشکیل یك هیئت نظارت بین المللی جهت این کانال پشتیبانی خواهد کرد.

حسینی فرماندار ناحیه تجریش در مصر میباشد و باتفاق سایر اعضاء هیئت اعزامی مصری با سایر رهبران شوروی نیز مذاکره بعمل آورده است.

اظهارات کیسیلف

قاهره ـ خبرگزاری فرانسه ـ دیروز کسیلف سفیر کبیر شوروی در مصر با سرهنگ جمال عبدالناصر رئیس جمهور مصر ملاقات و مدتی مذاکره بعمل آورد. در پایان مذاکرات سفیر کبیر شوروی بخبرنگاران گفت که دولت اتحاد جماهیر شوروی از پیشنهاد دولت هند در کنفرانس لندن پشتیبانی مینماید.

پیغام دادن بعبدالناصر

نیویورك ـ آسوشیتدپرس ـ مجله کثیرالانتشار نیوزویك چاپ نیویورك در شماره امروز خود ضمن بحث از مسئله کانال سوئز مینویسد که سرانتونی ایدن نخست وزیر انگلستان پیغام برای جمال عبدالناصر رئیس جمهوری مصر ارسال داشته و طی آن خاطر نشان ساخته که اگر مسئله کانال سوئز از طریق دوستانه و مسالمت آمیز حل شود دولت انگلستان برای احداث سد اسوان بر روی رودخانه نیل بمصر کمك خواهد کرد. نیوزویك اضافه کرده که بموجب طرحی که از طرف ایدن تهیه شده یك شورای اقتصادی خاورمیانه بوجود خواهد آمد و قسمتی از عوائد شرکتهای نفت و کمکهای خارجی را برای اجرای برنامه‌های عمرانی و سدسازی تخصیص خواهد داد.

کارگران هلندی

آمستردام ـ آسوشیتدپرس ـ بطوریکه روزنامه های هلندی در شماره های اخیر خود نوشته‌اند شرکت ملی کانال سوئز که از طرف دولت مصر تشکیل گردیده از کارگران و کارشناسان هلندی درخواست کرده که بجای کارشناسان و کارگران انگلیسی و فرانسوی در کانال سوئز مشغول کار شوند و اداره امور این کانال مهم را بعهده بگیرند.

دولت مصر پس از ملی کردن شرکت کانال سوئز اعلام کرد که کارگران و کارمندان غیر مصری این کانال باید همچنان بکار خود ادامه دهند ولی عده‌ای از آنها که نمیتوانستند تحت اوامر مصریان بکار خود ادامه دهند از کانال سوئز خارج شدند.

دولت غربی بهانه آنکه خروج این کارگران موجب تعویق در امر کشتیرانی از کانال سوئز میشود مرتبا مصر را مورد حمله و انتقاد قرار میدهند و دولت مصر نیز برای جلوگیری از این قبیل انتقادات میکوشد تا از کارگران و کارشناسان سایر کشورها برای اداره امور کانال سوئز استفاده کند.

منون و عبدالناصر

قاهره ـ رویتر ـ کریشنامنون وزیر مشاور و رئیس هیئت نمایندگی هند در کنفرانس بیست و دو دولت از لندن بقاهره وارد شد.

وی مدت دو سه روز در این شهر خواهد ماند و با جمال عبدالناصر رئیس جمهوری مصر درباره لزوم حل دوستانه مسئله کانال سوئز تبادل نظر بعمل خواهد آورد.

منون فعالیت زیادی برای حل مسئله کانال سوئز بعمل میآورد و قبلا نیز یك بار با رئیس جمهوری مصر مذاکره کرده است. منون در کنفرانس لندن طرح خاصی برای حل مسئله کانال سوئز تهیه کرد که بموجب آن کانال مزبور تحت نظر یك هیئت بین المللی قرار خواهد گرفت.

وی هنگام ورود بقاهره اظهار داشت در گفتگوهای مفصلی که با رهبران انگلستان کرده همواره بآنها خاطر نشان ساخته که توسل دول غربی به نیروی نظامی جهت حل مسئله کانال سوئز دارای اثرات نامطلوبی خواهد بود. حل این مسئله را بتعویق خواهد انداخت و بهمین جهت لازم است که هرچه بیشتر مذاکرات بین نمایندگان دول ذینفع صورت گیرد.

راجع پاسخی که از طرف عبدالناصر برای منزیس رئیس کمیته کانال سوئز ارسال شد، منون اظهار داشت که این پاسخ امیدوار کننده میباشد و نشان میدهد که رئیس جمهوری مصر مایل بحل مسئله کانال سوئز میباشد.

پاسخ منزیس

لندن ـ آسوشیتدپرس ـ عبدالناصر در نامه‌ای که برای منزیس نخست وزیر استرالیا فرستاده مراجع بمحل و تاریخ کنفرانس اشاره‌ای نکرده است.

پس از آنکه منزیس نامه عبدالناصر را دریافت داشت به خانه شماره ۱۰ در خیابان داوننگ استریت که خانه نخست وزیر انگلیس است شتافت و موقعی که منزیس وارد خانه شماره ۱۰ شد کابینه انگلیس جلسه‌ای ترتیب داده و راجع باوضاع اخیر مشورت میکرد.

پس از آنکه منزیس مژده ایدن اطلاع داد که جمال عبدالناصر نامه‌ای نوشته است و قبولی خود را اعلام داشته وزرای کابینه انگلیس جلسه خود را خاتمه دادند.

منزیس پس از مذاکره با ایدن نخست وزیر انگلیس و اعضای چهار کشور امریکا و ایران و سوئد و حبشه نامه مجددی به عبدالناصر نوشت و پیشنهاد کرد که کنفرانسی در قاهره و در اواخر هفته جاری منعقد گردد.

تاریخ دقیقی را که منزیس برای این کنفرانس درخواست کرده است هنوز افشا نشده. اما نزدیکان منزیس اظهار داشته‌اند که وی از عبدالناصر درخواست کرده است که جواب نامه مجدد او را هرچه زودتر بدهد.

آقای دکتر اردلان وزیر خارجه ایران و آندن وزیر خارجه سوئد فعلا در پایتخت کشورشان سر میبرند و بمحض اطلاع از تاریخ کنفرانس باهواپیما سوی قاهره پرواز خواهند کرد.

دیروز پس از اینکه کریشنامنون از اطاق کار ایدن خارج شد اتومبیل رولز روس چرچیل در مقابل عمارت نخست وزیری توقف کرد و چرچیل و همسرش از اتومبیل پیاده شده یکسر باطاق کار ایدن رفتند.

چرچیل در این ملاقات راجع به مسئله کانال سوئز و قبرس با ایدن بحث و مذاکره کرد و چرچیل و ایدن ناهار را با یکدیگر صرف کردند.

در جلسه هیئت وزرای انگلیس تصمیم گرفته شد که مجلس عوام انگلیس را به تشکیل یك جلسه فوق العاده دعوت کنند و تاریخ تشکیل این جلسه فوق العاده بزودی تعیین خواهد شد.

در این جلسه وضع کانال سوئز و نظر گرفتن تصمیمات کنفرانس لندن و پاسخ ناصر به پیام منزیس مورد بحث و رسیدگی قرار خواهد گرفت.

تصور نمی رود تا قبل از پایان هفته جاری هیچگونه تصمیمی گرفته شد زیرا سیاستمداران انگلیسی مایلند کمیته پنج نفری وقت کافی برای مطالعه یادداشت مصر داشته باشند.

یك کشتی جنگی انگلیسی امروز از یکی از بنادر قبرس بطرف نقطه نامعلومی حرکت کرد. بعضی از خبرنگاران خارجی اظهار داشته‌اند که ملاقات عبدالناصر با اعضای کمیته پنج نفری بر روی این کشتی جنگی صورت خواهد گرفت.

مقامات مسئول انگلیس از دادن هرگونه توضیح راجع به این مطلب خودداری کردند.

جاسوسان

قاهره ـ خبرگزاری فرانسه ـ از مقامات رسمی و دولتی مصر خبر رسیده است که سوین بورن، مدیر خبرگزاری انگلیسی «اخبار عرب» و چارلز پیتوك عضو شرکت انحصاری رادیو مارکونی مصر که بجرم جاسوسی بازداشت شده بودند بزودی در یك محکمه غیر نظامی محاکمه خواهند شد. دیروز مقامات سفارت انگلیس کوشیدند تا اجازه ملاقات دو زندانی را با یکی از اعضاء سفارت فراهم کنند ولی موفق نشدند. گفته شده است که کوشش سفارت برای کسب اجازه ملاقات با اهمیت زیادی تلقی شده است.

بازداشت جاسوسان

طبق اعلامیه‌ای که دیروز از طرف وزارت اطلاعات مصر منتشر شده است معلوم میشود که بعد از کشف شبکه بزرگ جاسوسی در مصر دیروز مجددا عده زیادی بازداشت شدند و بدین ترتیب عده بسیار زیادی اکنون بجرم شرکت در این شبکه در زندانهای مصر بسر برده، تحقیقات نظامی شب و روز ادامه دارد. از عده زندانیان عده‌ای مصری و عده‌ای انگلیسی هستند.

سوین بورن کیست؟

قاهره ـ رویتر ـ مخبر رویتر گزارش میدهد که با کسب اجازه قبلی از مقامات مصری موفق شد برای مدت دو دقیقه با سوین بورن که تبعه انگلیس و ۵۰ ساله است و اخیرا بنام جاسوسی بازداشت شده است ملاقات نماید.

مخبر مزبور مینویسد من باتفاق دو نفر عکاس و رئیس تبلیغات خارجی مصر پس از عبور از خیابانهای گرم مصر وارد وزارت کشور گردیدیم. شخص انگلیسی مزبور در اطاق رئیس که در طبقه اول واقع است بازداشت بود. هنگامیکه وارد اطاق شدیم او مشغول سیگار کشیدن بود. رئیس اداره اطلاعات مصر در مورد شخص مزبور اظهار داشت که سوین بورن حدود بیست و پنجسال پیش بعنوان آموزگار مدرسه بمصر آمد و در سال ۱۹۵۱ که دولت مصر تصمیم گرفت کارمندان خارجی اداراتش را اخراج نماید او سمت رئیس خبرگزاری عرب مشغول کار شد. چندی پیش خانم او باتفاق سایر انگلیسها مصر را ترك کرد. رئیس اداره اطلاعات مصر سپس افزود که بزودی مشارالیه تحت محاکمه قرار خواهد گرفت.

اعتراف

قاهره ـ رویتر ـ عبدالقادر حاتم رئیس اداره اطلاعات مصر اعلام کرد که سوین بورن سردسته جاسوسان اعتراف کرده است که با یك سفارتخانه خارجی در مصر تماس داشته و دستوراتی دریافت میداشته است.

جاسوسی اعضای سفارت

قاهره ـ رویتر ـ سخنگوی سفارت انگلیس در قاهره امروز گفت که از طرف وزارت خارجه مصر سفارت انگلیس اطلاع داده شده که چون ۲ نفر از اعضای سفارت انگلیس در کارهای جاسوسی مصر شرکت داشته و شبکه جاسوسی را هدایت میکرده‌اند وزارت خارجه مصر مایل است که دو نفر مزبور فوراً خاك مصر را ترك گویند.

نظر مقامات مصری

قاهره ـ مقامات دولتی مصر امروز اعلام کردند که سفارت انگلیس در قاهره در کارهای جاسوسی اخیر دخالت داشته و هر واقع سفارت مزبور در رأس شبکه جاسوسی ضد مصر قرار داشته‌اند.

مقامات مزبور سپس اعلام کردند که چهار نفر از مصریان که باتهام شرکت در این شبکه دستگیر شده‌اند اعتراف کرده‌اند که از جیمز فلاکس دبیر اول سفارت انگلیس در مصر که سمت مستشار بازرگانی را دارد دستور می‌گرفته‌اند.

فلاکس از ۱۹۴۹ تاکنون در قاهره بوده است. علاوه بر این یك نفر دیگر از اعضای عالیرتبه سفارت انگلیس در قاهره بنام «جان گو» نیز متهم بشرکت در این شبکه جاسوسی گردیده است وی نیز از سال ۱۹۵۵ در قاهره بوده است.

یك مقام مطلع امروز اظهار داشت که خانم پیتوك همسر پیتوك انگلیسی نیز که یکی از افسران انگلیسی میباشد بهمراه دخترش از طرف مقامات مصری به بیروت تبعید شده‌اند.

سوین بورن بموجب اظهارات مقامات مصری اعتراف کرده است که من هر روز بوسیله‌ای بامستر فلاکس در سفارت انگلیس تماس میگرفتم و اطلاعاتی را که بدست می‌آوردم در اختیار او می‌گذاشتم و دستورهای تازه‌ئی میگرفتم.

مقامات مصری همچنین اظهار داشتند که سوین بورن لیست کاملی از کلیه جاسوسان انگلیسی در مصر در اختیار مقامات دولت مصر گذاشته است و احتمال دارد که کلیه افراد این شبکه دستگیر شوند.

تکذیب

لندن ـ آسوشیتدپرس ـ سخنگوی وزارت خارجه انگلیس دیروز بطور رسمی اعلام کرد که شایعات مربوط به این که دو نفر از اعضای عالیرتبه سفارت انگلیس در قاهره بنفع دولت متبوعه خود علیه مصر جاسوسی میکردند کذب محض است. دو نفر دیپلمات مزبور بنام «فلاکس» و «گرو» میباشند که منشی اول سفارت انگلیس در قاهره اند.

سامیه جمال هم میجنگد

قاهره ـ آسوشیتدپرس ـ سامیه جمال رقاصه معروف مصری که زمانی به عقد یك میلیونر امریکائی از اهالی نکراس در آمده بود و بعد اطلاق گرفت امروز در مصر اعلام داشت که عده‌ای از رقاصان مشهور مصری در نظر دارند برای دفاع از خاك کشور مصر و استغفار از حق حاکمیت آن دولت بر کانال سوئز اسلحه بدست گرفته با دشمنان کشور خویش بجنگند.

از سامیه جمال سئوال شد که آیا صحت دارد که وی در نظر دارد بعنوان یك

بقیه در صفحه سیزدهم

صاحبان ساختمان

کارشناسی و پیمانکاری ساختمان ـ نقاشی ساختمان ـ رنگ و مونوپلیت و شفاف نمودن موزائیکهای کهنه کثیف با مواد شیمیائی (بنگاه فنی) روبروی درب بیمارستان پهلوی تلفن ۴۶۷۹۵.

آ ـ ۱۱۸۲۱ ۱ـ۲

تنفر و انزجار یعقوب فرزند رزاق شهرت مکاری مقدم از حزب منفور غیر قانونی توده

پس از کشف اتهمه مدارك و اسناد مهم مرحله حزب خائن توده و اعمال و کردار خائنانه سران منفور آن، پس از برملا شدن آدم کشی‌ها و اعمال ضد سلطنت مشروطه و قانون اساسی آن، بر همه کس خیانت‌های این حزب آشکار شده و من هم که مانند دیگر افراد گول خورده چند صباحی از نیروی جوانیم بنفع مطامع سران پست خائن حزب منحله توده استفاده شده است، بحقایق ذکر شده در بالا پی برده‌ام.

علیهذا اینجانب یعقوب فرزند رزاق شهرت مکاری مقدم شماره شناسنامه ۲۳۲ صادره از اردبیل متولد ۱۳۰۸ شغل راننده ساکن تهران که در اواخر سال ۱۳۳۳ بوسیله مرتضی تبلیغ و بوسیله همان شخص وارد حزب غیر قانونی توده گردیده و در حوزه‌ایکه بمسئولیت عمران نقاش اداره میشد شرکت میکردم.

افراد هم حوزه‌ام عبارت بودند از مرتضی شغل بنا ـ پولادکارگر راه‌آهن ـ پولاد شغل راننده ـ خودم.

در خاتمه بدینوسیله تنفر و انزجار خود را نسبت بحزب منفور توده و وفاداری خود را نسبت بمقام سلطنت ابراز میدارم

زنده باد شاهنشاه ایران.

مرگ بر حزب خائن توده.

آ ـ ۱۲۳۲۷ یعقوب مکاری مقدم

دکتر عباس جناب زاده

دارای گواهینامه از دانشکده طب فرانسه (مجاری ادرار و ضعف قوای تناسلی و امراض مقاربتی) خیابان منوچهری مقابل کوچه دبیرستان ژاندارك تلفن ۳۴۰۵۳

آ ـ ۱۰۶۱۵ ۵ـ۲۰

پیمانکاران محترم

برای رفع نیازمندی های خود از غلطك ـ کمپرسور ـ سنك خورد کن ـ تونیه، بشرکت البرکو. خیابان سعدی پاساژ سعدی تلفن ۳۳۴۱۶ مراجعه فرمائید

آ ـ ۱۵۹۶۴ ۱ـ۱۵

سین تور

اگر صد مسافرت دارند

مرسدس بنزهای مدل ۵۶ میهن‌تور وارد و آماده مسافرت است.

مرسدس بنزهای میهن‌تور بتمام نقاط ایران بعلاوه ترکیه و بغداد حرکت میکند.

سرویس مخصوص اصفهان با مرسدس بنز میهن تور دایر شد.

شرکت میهن تور اول فردوسی تلفن ۴۷۱۲۸

آ ـ ۳۲۰۵۹ ۱ـ۵

دبیرستان و دبستان شهپر

همه روزه از ساعت ۸ تا ۱۲

ثبت نام مینماید

تجریش اول دزاشیب

(آگهی از شعبه بهارستان)

آ ـ ۱۵۳۵۶ ۲ـ۳

برای استحضار لیسانسیه‌های دانشسرا عالی

همانطوریکه قبلا نیز باستحضار همکاران محترم رسانید جلسه عمومی جامعه لیسانسیه های دانشسرا عالی بمنظور انتخاب هیئت مدیره در ساعت ۶ بعد از ظهر روز پنجشنبه هشتم شهریور ماه جاری در محل کودکستان ودستان بدخش واقع در خیابان پهلوی شمالی جنب خیابان نزرکمهر تشکیل خواهد شد خواهشمند است در ساعت مقرر تشریف فرما شده قرین امتنانم فرمایند.

رئیس جامعه لیسانسیه‌های دانشسرا عالی ـ رضا معرفت

آ ـ ۱۳۲۵۵

نمایندگی و خبرنگاری روزنامه اطلاعات در شاهی

بعهده آقای امرالله جهان آراء میباشد از اهالی محترم این شهرستان تقاضا میشود برای انجام مراجعات خود و همچنین درج آگهی در نشریات اطلاعات باشان مراجعه فرمائید. (۱)

آگهی دعوت

مجمع عمومی فوق العاده شرکت سهامی نیو در تاریخ شنبه ۳۵/۶/۱۷ ساعت ۵ بعد از ظهر در محل شرکت تشکیل میشود دستور جلسه عبارتست از تغییر مواد ۱۳، ۱۴، ۲۶ اساسنامه

آ ـ ۱۲۳۷۵ هیئت مدیره شرکت سهامی نیو

آگهی دعوت

مجمع عمومی عادی صاحبان سهام شرکت سهامی نیو در تاریخ شنبه ۳۵/۶/۱۷ ساعت ۶ بعد از ظهر در محل شرکت تشکیل خواهد گردید ـ دستور جلسه عبارتست از ـ

۱ ـ رسیدگی بحساب سال مالی ۳۴

۲ ـ بحث در خط مشی شرکت و اخذ تصمیم در امور جاری

۳ ـ انتخاب بازرس و تکمیل اعضاء هیئت مدیره.

آ ـ ۱۲۳۷۵ هیئت مدیره شرکت سهامی نیو

آگهی استخدام

شرکت سهامی تصفیه نفت ایران برای استخدام در خوزستان باشخاص زیر نیازمند است.

داوطلبان باداره کل استخدام شرکت ملی نفت ایران واقع در خیابان رودن (باغ ملی سابق) مراجعه نمایند.

۱ـ کسانیکه در رشته علوم اجتماعی دارای لیسانس بوده و بزبان انگلیسی آشنائی داشته باشند.

۲ـ کسانیکه در رشته روانشناسی و یا علوم اجتماعی دارای درجه فوق لیسانس بوده و بزبان انگلیسی آشنائی داشته باشند.

داوطلبان واجد شرایطی که سابقه کار داشته باشند حق تقدم خواهند داشت.

اداره کل استخدام

آ ـ ۱۶۰۷۰ ۱ـ۲

خانواده های نواب شیخ الاسلامی ـ مهاجری دبیر رحمانی ـ مزاوار

فوت نابهنگام جوان ناکام فرشید عزیز فرزند سرهنگ صدرالدین نوابی را در پاریس باطلاع دوستان و آشنایان میرساند مجلس ترحیم مردانه آنمرحوم از ساعت پنج بعد از ظهر پنجشنبه هشتم شهریور در مسجد ارك و مجلس ختم زنانه روز جمعه نهم بعد از ظهر در منزل شخصی مدیر نظام پدر بزرگ داغدارش منعقد است

آ ـ ۱۲۳۶۰

بخانواده‌های محترمی که در این حادثه عزادارند مصیبت وارده را تسلیت میدهیم

بمناسبت هفته فقید سعید شادروان رضا شرافتیان مجلس یادبودی بر سر مزار آنمرحوم در امامزاده عبدالله مقبره فامیلی از ساعت ۵ لی ۷ بعد از ظهر پنجشنبه هشتم شهریور ماه جاری منعقد خواهد بود از دوستان و آشنایان متمنی است با تشریف فرمائی خود روح آنمرحوم را شاد فرمایند

آ ـ ۱۲۳۷۱ خانواده شرافتیان

آگهی های تسلیت

باقلبی اندوهناك مصیبت وارده را بدوست عزیزم بانو دکتر شیخ تسلیت عرض میکنم.

آ ـ ۱۲۲۱۳ نیر ذباری

بانهایت تاسف مصیبت وارده را در فوت مرحومه مغفوره بانو ابوالصدق بخانواده محترم ابوالصدق جناب آقای حاج محمدحسین سرسلسله و آقای حاجی ابوالقاسم همسر محترم آنمرحومه و آقایان حاجی مصطفی و حاجی عبدالله مخصوصا آقای مرتضی ابوالصدق و عموم آن طایفه محترم تسلیت عرض نموده و خودمان را درغم آنها شریك و بقاء و سلامتی آنخاندان شریف را از درگاه حضرت احدیت خواهانیم.

حاج رضا مقدم ـ محمد مقدم ـ محمد مطلبی ـ محمود حاجی معینی ـ اکبر مبشری

آ ـ ۱۲۳۱۳

درگذشت جناب آقای دکتر ابوالقاسم شیخ (احیاء الدوله) را بعموم بازماندگان مخصوصا به جناب آقای دکتر عبدالحسین شیخ تسلیت عرض مینماید.

آ ـ ۱۲۳۵۱ محمد بقائی

باقلبی اندوهگین درگذشت نابهنگام مرحوم دکتر شیخ را بخاندان محترم شیخ و منفع تسلیت عرض مینماید.

آ ـ ۱۲۳۷۳ خسروان

آگهی مزایده موقوفه

بانظارت اداره اوقاف تهران عرصه سه باب دکان بمساحت ۴۸/۸۰ متر هشتاد دسیمتر مربع موقوفه مدرسه مادر شاه واقع در اول خیابان باب همایون باحد اقل اجاره بهای ماهیانه مبلغ ۲۵۰۰ ریال نقد و مبلغ ۱۴۰۰۰۰ ریال ساختمان بلاعوض از طریق مزایده اجاره داده میشود داوطلبان اجاره بایستی مبلغ بیست هزار ریال برسم سپرده بصندوق اوقاف باحساب شماره ۴۰۲۸ بانکملی بازار سپارند و پیشنهاد خود را با قبض سپرده در پاکت سربسته تا پایان وقت اداری روز سه شنبه دهم مهرماه ۱۳۳۵ بدفتر کل اوقاف تسلیم و رسید دریافت دارند پیشنهادهای رسیده در روز چهارشنبه یازدهم مهرماه ۳۵ ساعت ۱۰ صبح در اداره اوقاف تهران خوانده میشود. برای کسب اطلاع از شرایط مزایده بآگهی تفصیلی بایدفتر کل اوقاف مراجعه نمایند

توضیح آنکه مستاجر بایستی از مال خود مبلغ یکصد و چهل هزار ریال بلاعوض ساختمان نماید.

رئیس اداره اوقاف تهران ـ هیئت

آ ـ ۱۲۳۶۱ ۱ـ

تا عصر دیروز دویست هزار بشکه نفت بارزش

بقیه از صفحه اول

شماره پنج ازوی نمودبدنبال مطالب بالا اظهارداشت :

«قدرت گاز نفتی که ازچاه شماره پنج فوران میکند بقدری زیاداست که تاکنون مانندآنرا ندیده‌ام ونه شنیده‌ام.»

خبرنگارما که بعدازظهر دیروز برای دومین بارازمنطقه نفت البرزبازدید کرد مطالب تازه‌ای برای خوانندگان روزنامه اطلاعات تهیه کرده‌است. گزارش خبرنگار اعزامی مابدینقرار است:

«مقارن ساعت شش بعدازظهر بود که اتومبیل جیپ ما بکیلومتر ۲۸ جاده تهران-قم رسیدودرهمین نقطه بود که چاه شماره ۵ البرز که نفت ازبالای دکل آن بآسمان فوران میکند مشاهده شد. مسیرباد که از شرق بغرب بود مواد نفتی رابطرف جاده راه‌آهن میریخت وهرچه اتومبیل ماتردیک ترمیشد چاه شماره پنج بیشتر نمایان می گردید. در کیلومتر ۱۲ جاده اسفالته قطع گردید وبجاده شوسه که طرف چپ جاده اسفالته واقع است وارد شدیم وپس ازطی سه کیلومتر بجاده شوسه دیگر یکه بکمپ شرکت سهامی نفت ایران منتهی میگردد وارد شدیم از کیلومتر ۱۲ جاده اسفالته صدای فوران نفت بخوبی بگوش میرسید از همین محل است که مامورین ارتش چاه شماره پنج وکمپ شرکت نفت را درمحاصره گرفته‌اند وچادرهای سربازان بفواصل مختلف برپا گردیده‌است.

چهارصد سرباز

عده افراد نظامی که حفاظت وامنیت منطقه نفت رابعهده گرفته اندچهارصد نفرمیباشند که ازیك گردان کامل پیاده و یك گروهان مهندسی ودو گروهان کمکی تشکیل شده‌اند و فرماندهی این عده با آقای سرهنگ زری بافرئیس رکن چهارم ستادلشکر اول میباشد.

احتیاطات لازم

چون تمام منطقه نفت البرز براثر تراکم گاز نفت هرآن در معرض خطر حریق میباشد لذا برای جلوگیری از بروزحریق همه گونه احتیاطات لازم مرعی میشود حتی از اسلحه سربازان استفاده نمیشودمگر درمواقع کاملاضروری. کشیدن سیگاروروشن کردن آتش مطلقا ممنوع است مگر درمحوطه باشگاه واطاقهای مهندسین که در کمپ قرار گرفته است نزدیك شدن وسائط نقلیه به یك کیلومتری چاه ممنوع است وازورود اشخاص که ورقه عبور نداشته باشند جلوگیری میشود.

کارآگاه ن

همانطور که قبلا اطلاع دادیم علاوه برافراد ارتش که مامور بحفظ انتظامات منطقه رابعهده دارند یك هیئت پانزده نفری از مامورین کارآگاهی نیز باین منطقه اعزام شده‌اند.

مامورین کارآگاهی کلیه قسمتهای منطقه نفت قم را تحت نظر گرفته و کشیك شبانه روزی بر قرار کرده‌اند: در ابتدای جاده‌ای که به کمپ نفت منتهی میشود یست نگهبانی دایرشده وتمام مدت ۲۴ ساعت یك سرباز ویك مامور کارآگاهی کشیك میدهند.

عصبانیت مهندس نفیسی

درست درهمان موقعی که ما وارد کمپ شده وبایکی از مهندسین مشغول صحبت بودیم اتومبیل سفید رنگی که آقای مهندس نفیسی مدیرقسمت اکتشاف شرکت ملی نفت ایران ومهندس فرخان عضوهیئت مدیره شرکت سهامی نفت ایران و یك کارشناس آمریکائی در آن بودند مقابل عمارت رستوران کمپ توقف کرد ومهندس نفیسی در حالیکه از قیافه اوآثار عصبانیت شدید پیدا بودو از شدت عصبانیت میلرزید از اتومبیل بیرون آمدو مانند دو خطاب به سرباني که آنجا استاده بود گفت آقا این چه وضعی است که ایجاد کرده‌اید ؟

من دیگر یك دقیقه درانجا نمیتوانم مانند الان بتهران برمیگردم و از خود سلب مسئولیت میکنم.

سروان ناراحتی پرسید : آقای مهندس مگر خدای نکرده چه شده‌است؟

مهندس نفیسی جواب داد میخواهید چطور شود آقا من میخواستم وارد کمپ بشوم سرباز نگهبان جلوی من را گرفته وورقه عبور میخواهد هرچه باو میگویم من خود رئیس هستم واگر ورقه عبوری هم در کار باشد بامضای من است خرج آقای سرباز نرفته ویکساعت من و این آقای آمریکائی را توی بیابان نگاهداشته است.

سروان ارتشی گفت آقای مهندس اگر سرباز جلوی شمارا گرفته است وظیفه اش را انجام داده زیرا شما را نمی‌شناسد.

مهندس نفیسی نزدیك بود که ازاین استدلال قانع شود که چشمش بمن وعکاس روزنامه افتاد ومجددا آتش خشمش زبانه کشید و در حالیکه با دست مارا نشان میداد گفت چطوراین آقایان خبرنگاران آزادند هرجا که میخواهند بیایند و بروند ولی من که مسئولیت این کار را دارم ورقه عبور باید داشته باشم ؟

منظور ازذکر این موضوع این بود که خوانندگان بدرجه مراقبت ومحافظتی که ازطرف مامورین انتظامی درمنطقه نفت قم مرعی میشود پی ببرند.

کامل و نیمه کامل

سربازان اعزامی، منطقه نفت قم را بدونوع محافظت میکنند یکی محافظت کامل ودیگری نیمه کامل. محاصره کامل شعاع یك کیلومتر اطراف چاه ومحاصره نیمه کامل بشعاع سه کیلو متر اطراف منطقه نفت میباشد ودراین دوشعاع است که چادرهای سربازان برپاشده و دائما مشغول نگهبانی هستند.

گرمی بازار

طوریکه گفته شد عبورومرور وسائط نقلیه ازجاده اسفالته تهران وقم از کیلومتر ۱۲ قطع شده‌است ووسائط نقلیه مجبورند ازاین نقطه وارد جاده خاکی سابق شده و پس از ۲۵ کیلومتر دورزدن منطقه نفت مجددا در کیلومتر چهاروارد جاده اسفالته شوند.

ازآن گذشته چون حرکت قطار راه آهن جنوب از تهران تاقم قطع شده ومسافرین جنوب مجبورند باتومبیل بقم رفته وازآنجا سوار قطار شوند لذا بازار اتوبوسها رواج کامل پیدا کرده وقیمت بلیط مسافرت ازتهران بقم که تاسه روز پیش ۲۵ ریال بود به ۵۰ ریال رسیده است.

چهار حوضچه

برای جلوگیری ازهدررفتن مواد نفتی که ازدهانه چاه خارج میشود چند حوضچه دراطراف چاه حفر شده وجلوی آنها سدبندی گردیده‌است تا هروقت که مسیرباد تغییر کرد مواد نفتی داخل حوضچه های مزبور گردد.

فعلا یك حوضچه پرشده وکارگران مواد نفتی را بحوضچه دوم سرازیر کرده‌اند تاکنون چهارحوضچه حفر گردیده‌است وبطوریکه پیش بینی شده این چهارحوضچه درمدت ۱۶ روز پرخواهدشد وعلت اینکه پیش بینی ۱۶ روز شده این است که احتمال میدهند تادوهفته دیگر آقای «کن لی» کارشناس امریکائی کنترل چاهها موفق بجلوگیری ازفوران نفت وگرفتن دهانه چاه شود.

سه میلیون تومان

دراولین حوضچه طبق اظهار آقای مهندس نفیسی تا ساعت شش بعد ازظهر دیروز درحدود دویست هزار بشکه نفت جمع شده بود.

که قیمت آن در حدود سه میلیون تومان میباشد واین مبلغ نصف اعتباری است که ازآغاز تاسیس شرکت سهامی نفت ایران وحفر چندچاه خرج شده است باتوجه به گفته آقای مهندس نفیسی، میتوان گفت که تا دوهفته دیگر که احتمال دارد از فوران چاه جلوگیری شود درحدود پانزده میلیون تومان نفت خام درچهارحوضچه پر میشود.

از نوع عالی

درباره نوع نفت قم از آقای مهندس نفیسی سئوال شد وی گفت ازلحاظ غلظت ازنفت قطر که ازبهترین انواع نفت خاور میانه است بهتراست وازلحاظ نداشتن گوگرد بهترین نفت جهان میباشد.

ازلحاظ فشار گاز هم باید گفت که فشار گاز این چاه بقدری زیاد است که نه تنها بطور طبیعی وبدون کمك تلمبه مواد نفتی را بروی زمین میآورد بلکه اگر لوله‌ای ازمحل چاه که ۹۰۰ یا ازسطح دریا ارتفاع دارد به قله توچال که سه هزارو دوست متر ازسطح دریا ارتفاع دارد کشیده شود مواد نفتی بطور طبیعی بنوك قله توچال جریان خواهد یافت.

فردا وارد میشود

درباره ورود آقای کن لی، کارشناس آمریکائی، شروع بکار از آقای مهندس نفیسی سئوال شد درپاسخ گفت باحتمال قوی آقای کن لی بعدازظهر پنجشنبه به تهران وارد خواهدشد وبلافاصله مشغول کار خواهد گردید.

اگر وسایل کار او ولوازم فنی مورد احتیاج پر کردن چاه ازهرحیث فراهم و آماده باشد آقای کن لی درمدت دوهفته موفق به پر کردن چاه خواهدشد وما از هم اکنون کلیه وسائلی را که مورداحتیاج آقای کن لی میباشد آماده نموده‌ایم. البته بعضی وسائل فنی دیگرهم هست که خودش ازآمریکا خواهدآورد.

ضمنا دیروز پانصدمتر لوله بمنطقه نفت قم فرستاده شد که برای ارسال نفت از یك حوضچه به حوضچه دیگر استفاده شود.

شیره شهر یاری

موقعیکه با آقای مهندس نفیسی بالای حوضچه اول ایستاده ومشغول صحبت بودیم یکی ازعمله‌ها انگشت خودرا داخل حوضچه برده تا آقای مهندس نفیسی نشان داده وبا لهجه غلیظ قمی گفت :

آقای مهندس ، من تاحالا شنیده بودم که رنك نفت خام سیاه است ولی چرا رنك این نفت مثل رنك شیره شهریاری است مهندس نفیسی گفت : اینهم یکی ازدلایل خوبی آنست.

ذخیره عظیم

ازآقای مهندس نفیسی سئوال شد ذخیره نفتی حوزه قم چه مقدار تخمین زده شده است.

وی گفت هنوز میزان ذخیره تعیین نگردیده‌است ولی چون ارتفاع ستون نفت از روی اول بیشتر شده‌است علامت آن می باشد که منبع نفت قم خیلی غنی وریشه دار است.

علفهای سیاه

محل چاه شماره ۵ از محل کمپ سه کیلومتر فاصله دارد ولی بوی شدید نفت سراسر آن منطقه رابر کرده‌است وهرچه که بچاه نزدیك شویم برشدت بو بود افزوده میشود.

تمام علفهای سبز وزرد بیابانهای اطراف چاه بشعاع یك کیلومتر سیاه شده وزمین از نفت مرطوب گردیده است.

دیروز که ما بازدید چاه رفتیم با زحمت زیاد موفق شدیم خودمان را پنجاه متری چاه برسانیم وبیشتر وی زیادتر غیر ممکن بود چون هم آلوده بنفت میشدیم وهم دچار سرگیجه وبیهوشی.

دراطراف چاه چند کامیون وماشین آلات حفاری دیده میشود که تماما زیر باران نفت مانده‌اند.

تلفات

فوران چاه نفت هیچگونه تلفات انسانی نداشته ولی مقداری تلفات حیوانی داشته‌است، ازجمله یك کره شتر که دنبال مادرش در کنارجاده قم درحرکت بوده از شنیدن صدای فوران چاه رم میکند وداخل جاده میشود زیر یك کامیون میرود همچنین تمام سوسمارها وبزمجه ها ومارمولك‌هائی که درحوالی چاه لانه داشته‌اند خفه شده‌اند تعداد زیادی مرغ وخروسهای ساکنین آن حوالی نیز تلف گردیده‌اند.

کارشناسان خارجی

درشرکت سهامی نفت ایران پانزده نفر کارشناس امریکائی مشغول خدمت هستند این کارشناسان ازدودسته تشکیل میشوند.

دسته اول که متخصص حفاری هستند ازطرف کمپانی «دربلینگ اند اکسپلوریشن» ودسته دوم که متخصص زمین شناسی هستند ازطرف کمپانی (بوناندحنو فیزیکال) اعزام شده‌اند اغلب ازاین کارشناسان دارای سوابق ۲۵ و ۳۰ ساله درامر حفاری چاه وزمین شناسی هستند، چاههای زیادی درنقاط مختلف جهان حفر کرده‌اند.

وضع کمپ

کمپ نفت درمحوطه‌ای بوسعت میدان جلالیه واقع شده‌است دراین کمپ علاوه برساختمانهائیکه ازسابق احداث شده تعدادی چادر برپا گردیده که مورد استفاده کارمندان و مهندسین قرارمیگیرد دو دستگاه موتوردر وهفده کلاووانی برق ، روشنائی کمپ راتامین میکنند.

چهار بخچال ده‌دوازده فوتی نیز برای کارمندان ومهندسین یخ تهیه میکنند علاوه برآن روزی یك تن یخ ازقم آورده میشود. پنجاه عدد فلاسك برای نگاه داشتن یخ بین مهندسین وکارمندان توزیع شده واحتیاجات غذائی مهندسین ایرانی وخارجی از قم وتهران فرستاده میشود در کمپ دونوع غذای ایرانی وخارجی تهیه میشود.

غذای ایرانی برای مهندسین و کارمندان ایرانی و غذای خارجی برای متخصصین امریکائی، معهذا گاهی اوقات مهندسین خارجی شریك غذای ایرانی ها شده ومخصوصا روزهائی که برنامه غذا چلو کباب باشد آنهاهم همان غذا را میخورند.

برای تامین آب آشامیدنی ساکنین کمپ یك چاه عمیق درقم حفر گردیده‌و با تانکر ازآنجا آب به کمپ آورده میشود.

مصرف لیموترش در کمپ خیلی زیاد است چون ازعطش جلوگیری میکند و ساکنین کمپ همیشه آب لیمورا در آب ریخته میآشامند.

برنامه کار مهندسین وکارگران به سیستم کشیك‌های هشت ساعتی میباشد و هرشبانه روز ۲۴ ساعت هشت ساعت کار میکنند وشانزده ساعت استراحت دارند، طوریکه هیچوقت کار در منطقه نفت قم تعطیل نمیشود چنانچه درساعت سه و نیم بعداز نیمه‌شب چهارم شهریور که نفت فوران کرد عده‌ای ازمهندسین امریکائی وایرانی برسرچاه مشغول کاربوده‌اند.

بازدید شاهنشاه

بقرار اطلاع عصر پریروز اعلیحضرت همایونی باهواپیمای سلطنتی که شخصا آنرا هدایت میفرمودند ازارتفاع زیاد بر فراز منطقه نفت وچاه شماره پنج پرواز کردند. احتمال دارد شاهنشاه پس ازآنکه چاه شماره پنج تحت کنترل درآمد بازدیدی از این منطقه بفرمایند.

بعدازظهر دیروز والاحضرت شاهپور محمودرضا بمنطقه نفت قم رفته و ازچاه نفت ومحل کارگاه بازدید نمودند وآقای مهندس نفیسی توضیحات لازمه را بایشان داد.

ساعت یازده و نیم

آقای مهندس طالقانی، وزیرمشاور امروز بخبرنگار ما گفت که آقای «کن لی» کارشناس آمریکائی کنترل چاه ساعت یازده ونیم صبح فردا باهواپیما بتهران وارد خواهدشد وبلافاصله عازم محل چاه خواهد گردید.

آقای مهندس طالقانی همچنین گفت که مقداری آلاتیه وماشین آلات سدسازی وشهرسازی ازجمله یك بولدوزر بزرگ ازبنگاه جنگلها ویك بولدوزر ازرشت ویك بیل مکانیکی و یك ماشین بزرگ سدسازی وچند کامیون ازسد کرج بقم فرستاده شد صبح امروز آقای مهندس مستوفی بقم رفت تا کشیك خودرا ازآقای مهندس نفیسی تحویل بگیرد.

قبل از حرکت امشان کمیسیونی با حضور آقای مهندس طالقانی درمحل شرکت سهامی نفت ایران تشکیل شد ودرباره تقسیم کارها مذاکره گردید.

ذخیره عظیم

درباره ذخیره حوزه نفتی قم از آقای مهندس طالقانی سئوال شد وی گفت مطابق گزارشی که ازمین شناسان داده‌اند ذخیره حوزه نفتی قم یکی ازبزرگترین منابع نفتی ایران میباشد ولی هنوز بطور کامل و قطعی برای ما مسلم نیست که آیا نفتی که اکنون ازچاه شماره پنج بیرون میآید از ذخیره اصلی است یا به ذخیره فرعی رسیده است.

منتظر نتیجه

درباره اینکه آیا پیشنهاداتی ازطرف کمپانیهای خارجی برای بهره برداری رسیده است یا خیر سئوال شد؟ آقای مهندس طالقانی گفت هنوز زود است که دراین باره صحبت شود چون باید منتظر نتیجه کاربود و پس ازآنکه درچاه شماره پنج بسته شد و چاههای دیگر حفر گردید میتوان در این خصوص اظهار نظر کرد.

کن لی کیست

مستر کن لی، که برای پر کردن چاه نفت قم بتهران میآید مردی ۵۹ ساله ولی تنومند وقوی است وبا آنکه کارش جنگ علیه خشمناکترین عناصر طبیعی است خودمردی ملایم، خنده‌رو وشوخ طبع است ودرخانه، زندگی آسوده‌ویی سر و صدائی دارد برای این رام کننده بزرگ چاههای نفت سرکش، اینطور احضار شدنها طبیعی است. چه درآمریکا وچه در نقاط مختلف دیگر جهان بمجرد بروز یك حادثه درموقع استخراج معادن نفت ویاوقوع حریق در چاهها اولین کسی که بفکر کارشناسان میآید «مایرون کن لی» است طرز کار او در هرموقعیتی وضع مخصوصی دارد. بمجرد رسیدن بمحوطه خطر فوراچادراچه خاموش باشدوچه مشتعل موردبررسی قرار میدهد و شروع بطرح نقشه جنگ باآتش یا با گاز ونفت جهنده مینماید بعضی اوقات درهمان جا که ایستاده شکل وسائلی راکه باید بکاربرد برروی پاره کاغذ یا پاکتی طرح میکند، دستور ساختنش رامیدهد. تمام وسایل کار خودرا در محل تهیه میکند وسپس شروع بمبارزه باآن «چاه سرکش» که قبل ازاو شاید چندین نفررا کشته است میگردد.

«مایرون کن لی» از همان اوان کودکی تمایل عجیبی بانجام کارهای خطرناك مخصوصا این قبیل کارها داشته و درحقیقت درسر چاههای نفت بزرگ شده‌است پدرش «کارل کن لی» یکی از مبارزان کشندگان چاههای نفت بودو کارش منفجر ساختن ودنامیت درعمق چاهها برای شل کردن طبقات زمینی بود که ساختمان آن هاسفت بود.

مایرون جوان دراوائل زندگی با پدرخود کارمیکرد وبهمین جهت اطلاعات دقیقی راجع به طرز کار بالیتر وکلیسرین داشت.

سپس درجنگ جهانی اول واردارتش امریکا شد ودر آنجا درقسمت توپخانه اطلاعات مبتکری راجع به انواع مواد منفجره بدست آورد. پس ازآن شغل آهنگری مشغول شد وبالاخره شغلی دریك معدن نفت در «تولسا» واقع درایالت اوکلاهوما پیدا کرد. کارش مبارزه کردن چاهها بود متاسفانه یاشاید برای او خوشبختانه هرکتی

«کن لی» معروف ترین کارشناس جهان برای بستن چاه نفت فردا بتهران وارد میشود

که او درآن کارمیکرد ورشکست شد و اسباب و ابزار های کار او بعنوان حقوق پس افتاده نصیبش گشت از آن به بعد شرکت کن لی رادرست کرد وشروع به ساختن و فروختن ابزار های مخصوص حفر چاههای نفتی کرد. درحال حاضر شرکت کن لی یکی ازبزرگترین شرکت های تهیه کننده ابزارهای حفاری است و چندین دستگاه اختراعی اودرسراسر جهان درحفر چاههای نفت بکارمیرود.

«کن لی» برای دومین بار بایران دعوت شده‌است تاچاه شماره ۵ البرز (قم) را که سه روزاست گازونفت آن سوی آسمان فوران میکند ودورقم را دریاچه‌ای از نفت گرفته‌است مهار کند.

سابقه امر

شرکت سهامی نفت ایران قریب شش سال قبل پس ازتصویب لایحه استیفای حقوق ایران درصنایع نفت برای اکتشاف و بهره برداری ازمنابع نفت ایران واعتبار لازم درسازمان برنامه تشکیل گردید و ضمن اعزام اکیپ‌های مختلف بکلیه نواحی نفت خیز کشورمانند کرمان ، بلوچستان مازندران موفق بکشف منابع زیرزمینی مختلف که یکی ازآنها حوزه نفت البرز بود گردید

ازآن ببعد شرکت موفق عملیات اکتشافی خودرا دراین منطقه ادامه داد و قریب ۲۰۰ میلیون ریال صرف فعالیتهای اکتشافی دراین ناحیه نمود تا بطوریکه مشاهده گردید این عملیات منتهی بکشف این منابع عظیم شد.

برای ایجاد هماهنگی و حصول موفقیت های بیشتر شرکت سهامی نفت ایران اکنون باشرکت ملی نفت ایران وابستگی دارد.

تغییر مسیر راه آهن

طوریکه قبلا اطلاع دادیم برای جلوگیری ازبروز احتمالی حریق رفت وآمد راه‌آهن تهران-قم موقوف شده ودرنظر است خط جدیدی که ازمحل چاه نفت ده کیلومتر فاصله داشته باشد ایجاد گردد.

برای اینکار صبح امروز بدستور وزیرراه یك هیئت فنی ریاست مهندس اشمیت آلمانی مدیرفنی راه آهن برای منحرف کردن خط آهن بمحل مزبور رفت کرد. این خط ازایستگاه تل منحرف شده بایستگاه قم میرسد و ۲۰ کیلومتر طول آن میگردد. عملیات انحراف خط راه‌آهن قم چهار پنج روز طول خواهد کشید.

آ-۱۶۳۵۸

ورود

آقای دکتر محمد شاهکار رئیس کمیسیون دادگستری مجلس شورای ملی که در آغاز تعطیلات تابستانی مجلس ترکیه رفته بود، پس ازمطالعه ومساحت در کشورترکیه بتهران بازگشت وشب گذشته درجلسه سوم کمیسیون مشترك مامورررسیدگی بلایحه اراضی موات شرکت نمود

آقای دکتر منصور پرتوی متخصص گوش و گلو وبینی که مدتی برای مطالعه باروپا رفته بود بتهران مراجعت نمود.

خروج

آقای دکتر بیژن استاد دانشگاه برای مطالعات پزشکی بلندن عزیمت کرد

آقای بابا دفتری مشاور فنی اداره کل کارمایی و مشاغل وزارت کار امروز بنابدعوت دولت امریکا برای یك رشته مطالعات درامورکارگری بامریکا مسافرت کرد

اظهارات وزیر دارائی

بقیه از صفحه اول

اطلاع عامه ورفع نگرانیها مراتب ذیل را تذکر دهد :

۱- نقاط سیلو ومحصول غله قابل توجهی اصولا نداشته واحالی این نقاط همیشه قسمت اعظم احتیاجات خودرا ازنقاط غله خیز کشور تامین مینمودند.

۲- طبق گزارشهائیکه رسیده وضع محصول غله تقریبا در کلیه نقاط کشور بسیار رضایت بخش میباشد و درخوزستان هم که بعلت عدم بارندگی بموقع دربعضی نقاط آن محصول دیم خوب نشده خوشبختانه محصول سایر نقاط این استان مخصوص محصول آبی جبران آنرا کرده وعلاوه سی هزار تن گندم موردا حتیاج کارکنان وکارگران شرکت نفت هم درسال جاری از خارج کشور تهیه ووارد شده است و بالنتیجه دراین استان بهیچوجه مضیقه ونگرانی وجود ندارد.

۳- ازطرف دولت بمنظور تقویت ذخیره گندم کشور در حدود پنجاه و هفت هزار تن گندم از امریکا خریداری شده است که کلیه آن بوسیله شاهپور وارد وقسمت اعظم آن تخلیه وبداخل حمل شده ومامورین مربوطه مشغول تخلیه و حمل بقیه آن می‌باشند که این کار نیز بیش ازچندروز طول نخواهد کشید

۴- مقدار بیست هزار تن گندم از طرف دولت امریکا و ده هزار تن ازطرف دولت شوروی برای کمك بسیل زدگان خدیه شده که ده هزارتن شوروی ازطریق جلفا وبندر پهلوی رسیده ومشغول حمل آن بسیلوی تهران میباشند گندم امریکا هم قریبا خواهد رسید ووزارت دارائی تاحال هفت هزارو پانصد تن گندم بنقاط سیل زده حمل کرده ورفع مضیقه آنان شده است.

۵- جمع آوری غله مالیاتهای جنسی بطرز رضایت بخشی ادامه دارد.

باتوجه بتوضیحات مذکور درفوق و بادرنظر گرفتن خوبی محصول سال جاری کشور و گندمهای رسیده و خریداری شده که بالغ بر یکصدوهفده هزار تن میشود وبادرنظر گرفتن این نکته که فعلا در اول خرمن وبرداشت محصول میباشیم وذخیره انبارهای دولتی کاملا تقویت شده وبا توجه بخریدهائیکه در داخل کشور خواهد شد قطعا ذخیره انبارهای دولتی وضع بسیار بهتری پیدا خواهد نمود. صراحتا تذکر میدهم که جای هیچگونه نگرانی نیست واین شایعات ازناحیه افراد استفاده جو داده میشود که میخواهند نگرانی ووحشت ایجاد کرده و گندم خود را بقیمت گرانتری بفروش برسانند البته باکمال شدت وطبق موازین قانونی باین قبیل اشخاص مبارزه خواهد شد.

وزارت دارائی انتظار دارد که مردم باین شایعات ترتیب اثر ندهند و اطمینان داشته باشند که دولت نهایت مراقبت راداشته ودرهرمورد که مقتضی و لازم باشد برای تامین نان اهالی کمك خواهد کرد ضمنا برای اینکه نان اهالی شهرستانها تامین بشود مقداری ازغله‌ایکه دولت میخرد برای نان شهرستانهای مربوطه اختصاص داده شده بعلاوه در نقاط لازم اعتبار کافی صورت وام دراختیار شهرداری های مختلفه گذارده‌شده ومیشود که برای تامین نان حوزه خود اقدام بخرید گندم نمایند برای کمك بنانوایان و صاحبان کارخانه های آردسازی مرکزهم ازطرف اداره کل غله نان تسهیلات لازم فراهم شده و برای اینکه بتوانند برای مصرف تهران از نقاط غله خیز کشور گندم بنرخ کمتری وارد نمایند پورسانتاژ صدی سی وپنج وصدی پنجاه که ازمحصول محموله از آذربایجان وصول میگردد به صدی بیست وپنج تقلیل داده شد وچون درایام سوگواری مصرف نان زیادتر ازسایر ایام است تصمیم گرفته شده است که دریك ماه سوگواری علاوه برسهمیه دولتی که بنانوایان آزادپز داده میشود ازنظر رفاه عامه بهردکان آزادپز پنج خروار دیگر دریك ماه بنرخ مقرر گندم اضافه داده شود درخاتمه تذکر میدهم که جای هیچگونه نگرانی نبوده ووضع غله نان کشور کاملا تامین است.

در کانون دانشوران

ساعت هشت بعداز ظهر فردا آقای حاجی سید محمدعلی تقوی مدیرروزنامه دنیای اسلام درباره اهمیت نهضت حسینی در کانون دانشوران سخنرانی مینماید.

چراغی که هرگز خاموش نمیشود

تابلوی کلمات مقدس شیر نگ در تاریکی شب خودبخود روشن است.

محل فروش کلیه کتابفروشی‌های ایران

آ- ۱۶۶۸۰ (۱)

نام نویسی دانشسرای کشاورزی ورامین تمدید شد

بطوریکه از وزارت فرهنگ اطلاع میدهند دانشسرای کشاورزی مامازن ورامین تعداد ۶۰ نفر ازدانش آموزاز اهل ده که دورهدستان ودوره اول دبیرستان رادرده‌هایان رسانده وسنش از ۱۷ تا ۱۵ سال باشدمیپذیرد داوطلبان برای ثبت نام وکسب اطلاعات بیشترمیتوانند از روزدهم تا ۱۵ شهریور ماه بمخفی فرهنگی شکاه نخاور نزدیك درخیابان ویلا مراجعه کنند.

آگهی مناقصه ساختمان شعب بانك

بانك سپه ساختمان شعبه قزوین و اصفهان خودرا جداگانه مناقصه میگذارد خواستاران شرکت درمناقصه باید بابت های هریك ازنقشه‌های شعب مزبور مبلغ یکهزارریال پرداخت نموده نقشه وبرگ دفترچه مشخصات فنی وسایر اوراق مربوطه را ازدایره ساختمانی بانك دریافت دارند پیشنهاد کنندگان بایستی صلاحیت فنی به تشخیص دفتر مهندسی بانك دارا باشند. وچنانچه واجدشرایط باشند میتوانند اوراق مزبوررا دریافت دارند.

این اوراق تا تاریخ هیجدهم شهریور ۱۳۳۵ دراختیار داوطلبان گذارده خواهدشد.

به پیشنهادات مشروط وغیرصریح ترتیب اثر داده نمیشود پیشنهاددهندگان بایدپیشنهادات خودرا درپاکت لاك ومهرشده که روی آن قید شده باشد (مربوط مناقصه بانك سپه قزوین ویابانك سپه اصفهان) تاساعت ۱۲ روز پنجشنبه پنجم مهر ماه ۱۳۳۵ به دفتر بانك سپه مرکز تسلیم نموده و رسید دریافت دارند پیشنهادات واصله در ساعت یازده صبح روز شنبه هفتم مهر ماه باز و قرائت خواهد شد.

حضور پیشنهاد دهندگان در جلسه مناقصه آزاد میباشد بانك در رد یا قبول یك کلیه پیشنهادات مختاراست.

بانك سپه

۱-۳ آ-۱۶۷۶۰

تذکر

ساعت دووونیم بعدازظهر روزسه‌شنبه ششم شهریورماه جزو اخبار رادیو شنیده‌شد که اینجانب بعلت بی‌ترتیبی‌های موجود درکارخانجات اصفهان برحسب تقاضای جناب آقای وزیرکارسرپرستی کارخانه زاینده‌رودرا که چندی است تعطیل‌شده قبول‌نموده‌ام- اینك نظر باینکه دراعلان قبلی خودتصریح‌نموده بودم فقط برای همکاری باموسسات غیردولتی حاضر خواهم بود که تشریك مساعی نمایم لازم میدانم توضیح‌دهم که مدیران کارخانه زاینده‌رود ازاینجانب تقاضا نمودند برای خاتمه دادن بتعطیلی ۱۲۸۰ نفرکارگران کارخانه مزبور ورفع اشکالات فعلی که باعث تعطیل این کارخانه شده سرپرستی آنجارا قبول نمایم اینجانب نیز چون درهرکاری که بنفع جامعه باشدپیشقدم هستم پیشنهاد آنها را قبول‌نمودم وسعی‌خواهم کرد هرچه زودترضمن رفع اشکالات کارخانه زاینده‌رود که البته بایستی باکمك وهمکاری جناب آقای وزیرکار وجناب آقای وزیرصنایع انجام شود بااصول صحیح وباروشی که امروزدردنیای متمدن برای اداره نمودن کارخانجات معمول است این کارخانه شروع بکارنماید.

آ-۱۶۷۴۸ سرلشگر منصور مزین

به‌مناسبت تصادف شب‌جمعه (فردا) با شب‌هفت وفات مرحومه مغفوره مادر ابوالصدق مراسم یادبود ازساعت ۴ الی ۷ بعد ازظهر در حضرت عبدالعظیم باغ طوطی برگزارمیشود ازعموم دوستان وآشنایان انتظاردارد بالشرکت دراین مجلس روح آنمرحومه‌را شاد فرمایند.

آ-۱۲۳۸۳

ازطرف خاندان ابوالصدق - اقل الحاج محمدحسین ابوالصدق

اطلاعات

انتقاد

از اصفهان- امیردولت آبادی

بقال مکه میرود !

بقال سرگذرما چندی قبل بمکه رفت تا با پولی که از کسب حلال ! بدست آورده و مستطیع شده بتکلیف شرعی خودرا انجام ویك حاجی تمام عیار مراجعت نماید. این شخص درچندسال پیش دکان مختصری داشت با سرمایه جزئی خود زحمت می توانست جنس موردمصرف یك روزرا برای فروش تهیه نماید، درظرف چندسال ازتصدق سر بی بندوباری اوضاع وزبروز کاش بهتر ودکانش توسعه یافت تاحدی که سال گذشته محلی درمجاورت دکان خودباسرقفلی گران اجاره نموده آنجارا انبار خودبار خودقرارداد •

نگارنده غالبا ناظر طرز کاروروفتارش با مشتریان بوده بارها اجناس را کم وارزان راگران می فروخت بهمین جهت باو می گفتم بااین روش بقول بیاواجب الحج خواهی شد واو ازته دل آرزوی چنین روزی را داشت تااینکه بالاخره بارسفر بست و عازم مکه شد•

خدا کند همه مسلمانان واقعی به آرزوی قلبی وشرعی خود برسند مشروط اینکه درك آن آرزو به قیمت خانه خرابی دیگران تمام نشود و مانند بقال نامبرده (بخشید حاجی بقال) از طریق کم فروشی سرمایه بهم نزده باشد زیرا فرض کنیم سرمایه اولیه اوسی هزاروپانصد بوده اگر کاسبی او بصاف وساده وخالی از غل و غش انجام میشد درظرف چندسال نمی توانست خود را بپایه فعلی برساند وعلاوه بر گذران زندگی خودوعائله اش وهم توسعه کسب وکارش هزینه مسافرت مکه را نیز عهده دار شود بطورقطع جز از طریق نادرستی وتقلب با اجحاف و تعدی بمشتریان خودراه دیگری مجال این همه استفاده رانمیدهد

این یك نمونه ازطرز کار اغلب کسبه مامیباشد که بارش دوره کرده وخضاب زده ظاهری آراسته ولی درباطن فاقدایمان وعقیده پاك هستند. هرروز بطریقی شیره جان مردم را مکیده وهرچند وقت هم تجدید فراش نموده وبالاخره برای سبك کردن استخوان خود وبری ساختن ذمه هائی که بعهده دارند راه مکه ومشاهد متبرکه رابیش می گیرند بامید آنکه درآن مکانهای مقدس بارخودرا سبك و ازگناهانشان صرفنظر شود غافل ازاین که خداورسول ازوجود آنها بیزار. بالاخره هم آه وناله بکشت مردم فقیر کاری می کند که دوداعمال شرم آورشان بچشم خودشان فرومیرود.

بالاترین کنترول ایمان وعقیده باطنی است که متاسفانه سالهااست ازمیان جامعه مارخت بربسته واز بین رفته است

باید بهرطریق که ممکن است ایمان واقعی درمردم ایجاد نمود تزریق ایمان دروجود مردم از خدابی خبر باید واندرز وخواهش وتمنا میسر نیست شدت عمل می خواهد تامتخلفین و متعدیان به حقوق مردم تحت تعقیب و مجازات قرار گیرند والاباره به فعلی هرچه جلوتر برویم روزگارمان تیره تر میشود و این آتش خواهد بود وهمین کاسه . خداگوش شنوا دهد.

اطلاعات— البته میان کاسب کاران وبازرگانان مردمان صالح ودین داری هستند که در کسب، کارخود خداوانصاف را رعایت مینمایند ولی با کمال تاسف عده این دسته بالنسبه معدود شده وبکمشت مردم بی انصاف خودرامان آن مردمان پاکدامن حاده اند وطبعاموجب بدنامی صنف ورسته گشته اند•

پیغمبراکرم میفرماید کاسب حبیب خداست حال آیا سزاوار است که حبیب خدا بعنوان دوست خدادشمن خلق خدا باشد گرانفروشی و کم فروشی را پیشه خویش سازد وخدای ناخواسته تقلب ودغلکاری هم بر آن بیفزاید وکاجائی برسد که حتی فلفل وباسماق برارزش هم تقلبی ازآب درآید اینهاهمه نتیجه ضعف ایمان وازخدا بیخبری است که باید باوضع واجرای مجازات های سخت بر طرف گردد دربانات مقدس اسلام کیفرهای سنگین برای گرانفروشان وکاسب کاران دغلکار مقرر است هم اکنون درتمام ممالك متمدن دیاشهرداریها و مقامات مربوطه نسبت بخواربار ولوازم زندگانی روزانه مردم همه نوع مراقبت و سخت گیری دارند و متخلفین را بانهایت شدت مجازات میکنند وتخلفات کاسب کاران منتقد رانعقب مینمایند البته خودمردم موظف هستند با صرف وقت وجدیت بیشتری حق خودرا بخواهند •

اجتماعی

حسابگری

یکی از صفات اجتماعی ناپسند حسابگری است حسابگر همه چیزرا برای منافع خودش میخواهد، ابداً بفکر حقوق ومنافع دیگران وهمنوعان خود نیست وحاضر است حق نزدیکترین آشنایان ودوستان خودرا بسهولت پامال کند

آدم حسابگر غیراز خودش اصولا حقی برای کس دیگری قائل نیست یا بهتر بگوئیم به آن اهمیتی نمیدهد، ازصبح تاشام دائما درفکر اینست که چگونه بتواند کلاه سر این وآن بگذارد وآشنا وبیگانه را فریب دهد. هزاران دوزوکلك جور میکند وهزارنوع صغری وکبری می چیند که حق را باطل وباطل راحق جلوه بدهد واسم این کاررا زرنگی وهوشمندی وحتی نبوغ میگذارد.

اما دراینجا یك نکته دقیق وحساس هست که باید توجه نمود . اگر ما حسابگری وبعبارت خودمانی مردندی را مذموم وناپسندمیدانیم بهیچوجه دلیل این نمیشود که به بی نقشگی وبی بندوباری معتقد باشیم . منظورما این نیست که مردم نباید حساب زندگی خودشان را داشته باشند وبی حساب وبامان خدا زندگی کنند• بالعکس لازم است کری و بی بند و باری نیز نمونه خود صفت زشت وناپسندو اهم مضروز یان بخش است . هر کس باید حساب کارهای خودرا داشته باشد وطبق نقشه وحسابی امورخودرا مرتب کند. اما این حساب غیراز آن حسابگری است. این حساب تاآنجائی است که زندگی شخص رامنظم وتامین نماید ونه تنها بحقوق ومنافع دیگران صدمه ای واردنمیسازد بلکه غالبا سودا طرافیان نیز تمام میشود .زیرا وقتی زندگی وکارهای شما مرتب واز روی حساب وکتاب بود وشما آدمی منظم ودارای نقشه بودید مسلما کسانی که طرف شما هستند ازآن استفاده خواهند کرد درصورتیکه اگر بی نظم وبی نقشه زندگی کنید و حساب وکتابی درکار شما نباشد علاوه براینکه خودتان دائما درزحمت هستید کسانیکه باشما ارتباط دارند یا طرف معامله هستند نیز دررنج وعذاب خواهند بود

اما آن حسابگری برعکس هدفش تضییع حقوق دیگران وپایمال ساختن منافع دوست وبیگانه است ، این نقشه ها وتوطئه ها دیگر برای تنظیم زندگی خودشخص نیست بلکه برای ویران ساختن وبرهم زدن زندگی دیگران است.

مثلا درفلان اداره یکی ازکارمندان باهوش وبا استعداد وفعال ومنظم است طبعا طرف توجه رئیس اداره ومقامات مافوق قرارمیگیرد وازاو تقدیر وتشویق بعمل میآید• فلان کارمند دیگر که ازحیث فعالیت واستعداد نمی تواند بپای او برسد از مشاهده این وضع آتش حسادتش شعله ور میشود وبنای تحریك ونقتین راعلیه او میگذارد• آن دیگری هم که بمقام وی چشم دوخته ومیخواهد جای وی را اشغال کند بکمك مردحسود برمیخیزد اینها و امثال اینها نقشه میکشند، توطئه میکنند تاآن کارمند بااستعداد را برخلاف حق بدنام کرده واز کار بیکار نمایند• این دیگر حسابگری است واززشت ترین وناپسند ترین صفات اجتماعی است.

مثال زنده دیگری برای حسابگری همین روش زمین خواران خودمان است که اینروزها یکی ازمهمترین مسائل مورد بحث میباشد• فلان آقا یافلان آقایان می نشینند حساب میکنند ، نقشه میکشند که چگونه میتوانند زمین های دولت را غصب کنند ، آنهارا بنام خودثبت دهند بعد باتبلیغات دروغین باسم «شهرهای زیبا و مدرن وبی نظیر» بمردم بدبخت بفروشند و درطریق جنگ آوردن مختصر دارائی آنها که با کدیمین وعرق جبین و کنار گذاشتن ازقوت لایموت خوداندوخته اند وبوسیله برداشتن کلاه دولت وملت صاحب میلیونها ومیلیاردها ثروت شوند

بعضی اوقات هم حسابگری اشخاص خیلی کوچك وجزئی وضروری که ازاین بابت بدیگران میرسد فوق العاده نیست ولی این عمل نیزاز لحاظ ماهیت همان اندازه حسابگری های بزرك وخطرناك مذموم و ناپسند بده است مثلا وقتی شما وصدها نفر دیگر مانند شما درصف ایستاده ومیخواهید سوار اتوبوس شوید ناگهان یك آقائی ازراه برسیده سعی میکند بانواع حیل خودرا درمیان صف جا کند وبرخلاف نوبت وارد اتوبوس شود این عمل هم یك نوع حسابگری است. این آقا هم حساب میکند که با این «حیله» ده دقیقه یا یکربع زودتر بمقصد خواهد رسید اما نمیتواند حساب کند که با این عمل حق صدها نفر ازهمنوعان خودرا که شاید بمراتب ازاو باشخصیت ترهستند زیرپا میگذارد •

اطلاعات صبح

بزرگترین اثرادبی امریکا وپرفروش ترین کتاب جهانی را

بزبان فارسی بخوانندگان خود تقدیم میکند

بیست سال ازتاریخ میگذرد که بانوئی گوشه نشین وگمنام، برای نخستین بار اثری ازخویش بچاپ رساند وبااشتهار این کتاب، چنان ولوله ای در دنیای ادب افکند که ازسی کشور جهان نامه های تقریظ وتهنیت باو نوشته شد وپنجسال بعد، شهرت ومحبوبیت او، بام وافتخار مردانی نظیر «فرانکلین روزولت» رئیس جمهوری وقت و«دوایت ایزنهاور» سردار بزرگ جنگ جهانی دوم راتحت الشعاع خودقرارداده

تاریخ پرشوروهیجان انگیز جنگهای داخلی امریکا وزمزمهٔ آزادی سیاه پوستان• سرگذشت جالب وفراموش نشدنی «اسکارلت اهارا» دختری که نظیرژولیت شکسپیرشخصیت جاودانی بخودگرفته است•

درشاهکار بی نظیر:

بربادرفته

Gone With The Wind

اثرفنا ناپذیر

مارگارت میچل

بانرجمه کامل وشرح وحواشی وعکسهای متعدد توسط

حسن شهباز

دهم شهریور

مجله فرهنگ جهان

شماره اول ازجلد اول منتشر خواهدشد

نمایندگان شهرستانها مقدار فروش خودرا بآدرس

تهران جعبه پستی (۵۱۵) اطلاع دهند

آ-۱۲۲۷۹

آ-۱۲۷۵۳ ۳-۵

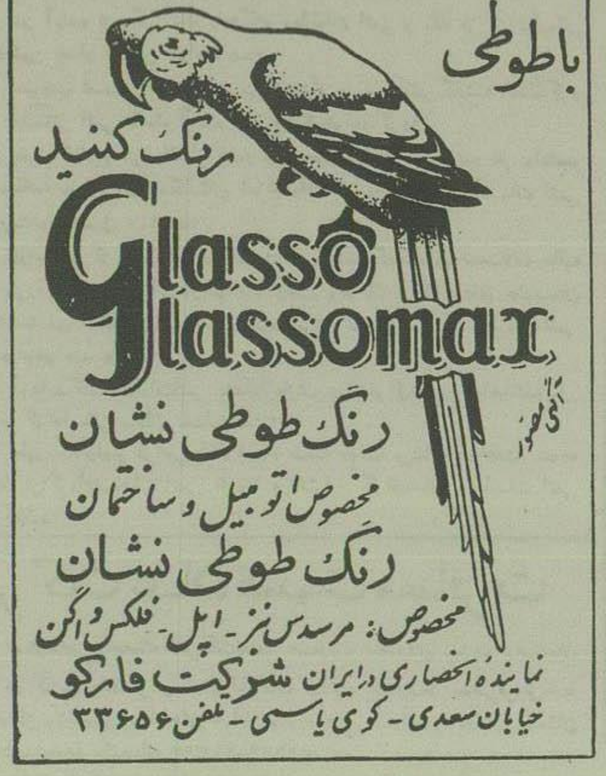

آ-۱۶۶۰۲

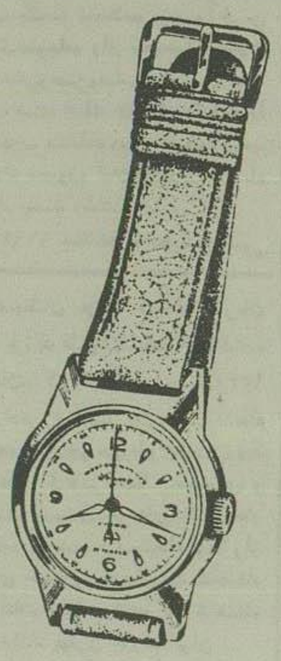

آخرین مدل

ساعت

وستندواچ

وارد شد • وستندواچ صدها سال ساعت دقیق

نماینده انحصاری درخاورمیانه یعقوب بهبهانی درتهران سرای امید تجارتخانه محمدعلی خبیری درخرمشهر و آبادان تجارتخانه ارگانی

آ-۱۶۳۵۰ ۲-٤

تلمبه سوئدی

تلمبه های برقی سوئدی یك فاز و سه فاز موجود است

شرکت تجارتی بهروزخیابان نادری تلفن ٤٤٥٣١

آ-۱۲۰۸۷ ۲-۱۰

سیلوانیا SYLVANIA

سیلوانیا

درجهان بزرگترین سازنده وفروشنده لامپ فلورسنت است

کسانیکه فقط یکمرتبه لامپ فلورسنت سیلوانیا را آزمایش کرده اند دیگر جزسیلوانیا لامپ دیگری مصرف نمی کنند.

لامپ فلورسنت سیلوانیا ازهرلامپ دیگری زودتر روشن ودیرتر خراب میشود •

فلورسنت سیلوانیا را اگر بااستارتر وترانسفورماتورسیلوانیامصرف کنند ۷۰۰۰ ساعت دوام دارد .

فلورسنت سیلوانیا ازهرلامپ دیگر پرنورتراست وعلت کثرت فروش ازحیث قیمت بالامپهای دیگر رقابت میکند.

نمایندگی انحصاری سیلوانیا - شرکت سهامی تام

لالهزار پاساژ نور - تلفن ۳۵۱۶۳ ۳٤۳۰۱

آ- ۱٦٤۲۰ ۱-۳ کانون اکسلسیور

روش نوین ترك تریاك وشیره درایران

«دکتر طهمورث فروزین»

ترك تریاك - شیره ومرفین باروش پرفسور کونیون باین روش متعادین چهارروزه معالجه وتضمین درمان نه بعداکوکایین تاراحتی وعارضه ای حتی سردرد- خماری وبیخوابی نخواهند داشت

اسلامبول- مقابل کنتینانتال- ۵ تا ۸ بعدازظهر

آ-۸۹۹۱۱ ۹-۱۰

جدول کلمات متقاطع شماره ٤١٤

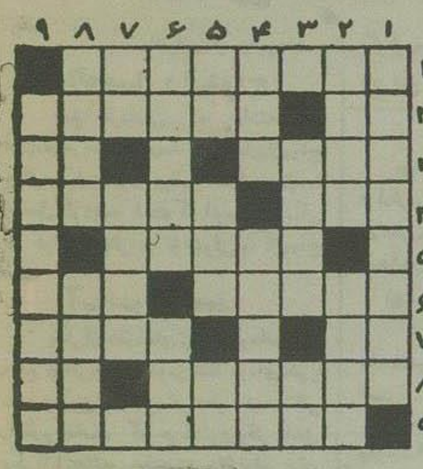

افقی: ۱- قاره گم شده وازمیان رفته ۲- اگر دراول کلمه واقع شود نفی میکند ودرآخرجان ومکان را میرساند - معلوم نیست چرا این کلمه غلط رابرای کارخانه های مشروسازی برگزیده اند ۳ - ماهی از سر شود - نقیض ماده ٤- گنده وستبر- ازحیوانات خوش پوست ٥- ممالکی درآسیا ٦- رقص عشاق سانتی مانتال- شبه جزیره ای در قسمت جنوبی هندوستان ۷- آجرشکسته - شکوه وبزرگی، ترس ووحشت ۸- آنچه ازمردان نیکوکاردراین جهان گذران باقی میماند — این هم واحدوزن است ۹- روشنائی دیده وشاعری بهمین نام•

عمودی: ۱- از کشورهای اروپا ۲- سلاح همه جارو- مال خانواده ی اولاد کوراست ۳- دروازه شکم - مرور کردن وگذشتن برچیزی ٤- یکی از انواع ماهی نیز این عنوان را برسراسم خود دارد- واحده- نصف کمتر فراموشی- شاخ است وعلاوه برسردرباغ هم میروید -یکی ازحروف الفبا ٦- قادر- ازفلاسفه معروف اروپا ۷- ضمیری است - اگرهمراه شاپورنود شهری میشد ۸- صاحب علم ودانش - برای اثبات منطقی آنرا هم می چینند ۹- جوهر سفر•

حل جدول شماره ٤١٣

افقی : ۱- کردونه -جد ۲- لوار -آبان ۳- عقربه ٤ -اتی- میرزا ٥- سل -کال-ان ٦- توفال- کرپ ۷- کلیسا ۸- یارو -مفرش ۹- مه-شباهنگ

عمودی: ۱- کلفاستریم ۲- رو -تلو -اه ۳- داعی -فکر ٤- ورق گالوش ٥ - رمالی ٦ - هابیل - سما ۷- هر -کافه ۸- جا- زار- ون ۹- دندان پزشک•

دوست عزیزم آقای دکتر ناصر فخار

دراینموقع که پس از ٦ سال دوری باموفقیت واخذ دیپلم دکترا ازپاریس بتهران مراجعت کرده اید مزید موفقیت جنابعالی رادرخدمت بمردم آرزومندم

آ-۱٦٦٥۸ رضا کاظم

فروشگاه شرکت سهامی ادی

بمناسبت افتتاح وبرای معرفی کالای خوداز ۱۰ تا ۲۵ شهریور

فاستونی انگلیسی متری ۲۰۰ ریال

فروشگاه ادی اسلامبول جنب سینماری

آ- ۱٦٥۹۲ ۲-۳ پرس پولیس

شبانه روزی کاخ کودکان

قابل توجه پدران ومادران محترم تهران وشهرستانها

شبانه روزی کاخ کودکان برای دوشیزگان خردسال

شبانه روزی کاخ کودکان برای دوشیزگان بزرگسال

شبانه روزی کاخ کودکان برای کودکان دبستانی

شبانه روزی کاخ کودکان برای دوشیزگان دبیرستانی

چهارراه سیدعلی کاخ کودکان تلفن ۲٦۲۲۲

آ-۱٦٥٦٤ ۲-۳ «پرس پولیس»

قدردانی از مامورین پلیس راه هن آذربایجان

وظیفه خود میدانم از آقایان عباس سردشتی رئیس آگاهی پلیس و خشکباران بازرس راه آهن آذربایجان وپاسبان دوعظیمی پاسبان سه بدیعی مامورین جدی وصحیح العمل که روز ۲۹ تیر سارقین کیف محتوی وجه اسناد اینجانب را بادقت وسرعت بی سابقه بدست آورده و عینا مسترد داشتند قدردانی و امتنان نموده وچنین افرادجدی ووظیفه شناس را معرفی تمام شایسته است مقامات مربوط نیز منظور نظر داشته ، موقع مقتضی ازآنان قدردانی نمایند

آ-۱۲۰۵۳ مجید لطیف کارمند شرکت ملی نفت ایران تهران

قابل توجه دارندگان فورد آلمانی

فروشگاه لوازم یدکی اتومبیلهای فورد آلمانی به محل جدید خیابان شمیران روبروی تعمیرگاه اتوتهران انتقال یافت

شرکت سهامی اتوپارس

آ-۱٦٥۹۰ آکمی زیبا -۱-

از اینجا و آنجا

اقتباس از مطبوعات وخبرگزاریهای خارجی

اتومبیل وازدواج

طبق آمار دقیقی که برداشته شده است در امریکا ۲۵ درصد تقاضاهای ازدواج در اتومبیل میشود وبااین آمار این نتیجه حاصل گردیده است که اتومبیل یکی از عوامل موثر در زناشوئی و ازدواج است •

آسانسور معطر

یکی از مغازه‌های بزرگ ژوهانسبورگ واقع در افریقای جنوبی ابتکار تازه‌ای بخرج داده ودریچه آسانسور خود عطرهای مختلفی رابکار برده است که هر مشتری وقتی داخل یکی از آنها شد عطر مخصوصی رامی بوید ودر آسانسور پنجم که پائین آمد خودرا مقابل قفسه عطرفروشی می‌یابد ومجبور میشود یکی از آن پنج عطر را که در آسانسور بوئیده است بخرد.

این ابتکار جدید سبب شده است که برمقدار فروش عطر در این مغازه بزرگ افزوده گردد•

کشف یك کتاب خطی

در یکی از غارهای مترو که صحرا لمست کتابی خطی پیدا شده است.

این کتاب خط بروی پوست آهو نوشته شده وشامل چند کتاب از تورات است که بوسیله یکعرب صحرانشین کشف گردیده است.

درسال ۱۹۴۷ نیز نظیر این کتاب خطی کشف گردید که اکنون در موزه آثار تاریخی محفوظ مانده است•

قطع برق

درقسمت اشغالی برلن متوسط قوای نظامی کشورهای غربی که جمعیت آن درحدود دومیلیون ویاصدهزار نفر است اخیرا اتفاق عجیبی رخ داد که باعث برهم خوردن نظم عمومی شد.

به این معنی که دفعتا درساعت ۹ صبح بدون هیچ علت ودلیلی کلیه دستگاههای مولد برق شهر ازکار افتاد وترامواها وترنهای برقی ازکار ایستاد ووضع شهر بکلی دگرگون شد.

عده زیادی پلیس برای هدایت مردم وارد خیابانهای اصلی شده وجمعیت زیادی راکه منتظر وسیله نقلیه بودند هدایت وراهنمائی کردند•

مقامات مسئول اظهار داشتند که دستگاه تولید برق دفعتا ازکار افتاد ودر ۲ ساعت علت آن معلوم نبود وبعد ایس از ۲ ساعت کاوش وجستجو برای پیدا کردن علت دستگاه مولد برق کار افتاد این امر حتی نداشتن برق برای مدت ۲ ساعت در کشورهای اروپائی داستان تازه ایست زیرا کارخانه‌های برق آنکشورها دائما کار میکنند درصورتیکه یکی از آنها خراب شود فورا دستگاههای دیگری بکار خواهند افتاد والا درغیر اینصورت امور عمومی مختل شده در کارها وقفه حاصل خواهد شد•

دستگاه کشف عیب اتومبیل

نیویورك ـ یکی ازکارخانه‌های نیویورك موفق شد که یك دستگاه الکترونی کشف نماید که بوسیله این دستگاه میتوان عیب اتومبیل ومحل آنرا درچند ثانیه تعیین نمود و فورا تعمیر کرد.

این دستگاه شبیه دستگاه تلویزیون میباشد زیرا کلیه اقسام موتور اتومبیل روی پرده‌ای منعکس میشود وبدون اینکه احتیاج داشته باشند که موتور را باز نمایند و علت خراب شدن را جویا شوند پرده دستگاه عیب ومحل آنرا تعیین میکند

ایران

جیب بر های مشهد

درشب عاشورا که مردم مشهد مشغول عزاداری بوده‌اند ۲۱ جیب بر زبردست هم جیب بری عزاداران اشتغال داشتند ولی کلیه آنان دستگیر وزندانی شده‌اند•

بهداشت شیراز در یك هفته

بقرار اطلاع درشهر شیراز درعرض یك هفته وضع بیماریهای واگیر چنین بوده است :

اسهال خونی ۲۷ نفر ـ سرخجه ۱۳ نفر تیفوئید ۱۹ نفر ـ تب مالت ۳ نفر ـ دیفتری ۱ نفر جمع کل ۶۳ نفر

ازدواج در امریکا

روزنامه هرالدتریبون مینویسد در امریکا تعداد کسانی که شوهر کرده ویا زن اختیار کرده‌اند به ۸۱ میلیون و ۷۵۰ هزار نفر میرسد •

درسال ۱۹۵۰ فقط ۷۵ میلیون نفر ودرسال ۱۹۴۰ شصت میلیون و ۲۵۰ هزار نفر زن یاشوهر داشته اند.

این روزنامه مینویسد ۷۰ درصد جمعیت امریکا ازسن ۱۵ سالگی به بالا ازدواج کرده‌اند •

نه فقط مردم امریکا درسالهای اخیر علت پیشرفتهای اقتصادی تمایل بیشتری به ازدواج نشان میدهند بلکه از نظر سن هم ازدواج درسالهای اخیر فرق کرده است به این معنی که عده زیادی زودتر تاهل اختیار میکنند•

درطی ۱۵ سال اخیر ازدواجهای پسران ۲۰ تا ۲۴ ساله از ۲۷ درصد به ۵۱ افزایش یافته است درصورتیکه ازدواج دختران ۲۰ تا ۲۴ ساله از ۵۱ در صد فقط به ۶۶ درصد ترقی کرده است•

درحال حاضر نیمی از مردانیکه ازدواج میکنند سنشان از ۲۳ سال وزنها از ۲۰ سال تجاوز نمیکند•

آدم الکترونی

فرانسه ـ یك مهندس فرانسوی بنام «موریس بیگان» موفق شد که یك انسان الکترونی اختراع کند این انسان مصنوعی روی آهنگهای موسیقی بطور صحیح بازن و مرد میرقصد

طول این انسان الکترونی هفت فوت میباشد ودر داخل آن ۱۸ محرك برقی برای حرکت دست وپا وبقیه اعضاء بدن وجود دارد

تمبر پست مسموم میکند

لیورپول ـ «دکتر ویلفرید باری» که از پزشکان عالیمقام شهر لیورپول میباشد اظهار داشت که تر کردن تمبرهای پست با زبان باعث مسمومیت میشود

علت مسمومیت مزبور این است که چسب بعضی از تمبرهای پست از سفیده تخم مرغ تهیه شده است وسفیده تخم مرغ دارای میکروب مخصوصی است که «سالمونیلا» نامیده میشود.

ساعت جدید

آمریکا ـ اخیرا یك نوع ساعت مچی جدید در بازارهای آمریکا بمعرض فروش گذاشته شده است که بجای ساعتهای رومیزی ودیواری زنگ دار برای بیدار کردن انسان بکار میرود

این ساعت برعکس ساعتهای دیواری ورومیزی زنگ نمیزند بلکه روی دست کسی که آنرا بسته است اشاره هائی ایجاد مینماید که حتی شخص هم که سنگین خواب باشد از خواب برمیخیزد.

درسال آینده خانه‌های ارزان قیمت ساخته میشود

یك مقام مطلع درباك رهنی امروز بخبرنگار ما گفت برای تامین مسکن برای عموم ورفع این مشکل با استفاده از قسمتی از اعتبار ارزی که از محل وام ده میلیون لیره دولت انگلستان برطبق تصویبنامه هیئت وزیران بباك رهنی اختصاص داده شده برای وارد کردن کارخانه وماشینهای مخصوص خانه سازی (متدریما) با کمپانی ریما قراردادی بسته شده است .

پس از دائرشدن کارخانه مزبور که تصور میرود تاپایان سال جاری کار نصب آن باتمام برسد شروع ببهره برداری وخانه سازی خواهد شد • این خانه‌ها که بطور دسته جمعی بنامیشود باکلیه وسائل زندگی مجهز بوده واصول بهداشت نیز کاملا رعایت گردیده است •چون این خانه‌ها تماما از کانکریت ساخته میشود بسیار محکم واز لحاظ استحکام باخانه‌های معمولی که فعلا در ایران بنامیشود قابل مقایسه نیست و درعین حال بامحاسباتی که بعمل آمده‌های آن بهیچ وجه از خانه‌هائی که بامصالح معمولی فعلا بطرز متداول ساخته میشود گرانتر تمام نخواهد شد

چون این خانه‌ها بطور دسته جمعی وبسرعت ساخته میشود مسلما در تامین مسکن موثر خواهد بود .

کمك بانوان به اهالی آسیب دیده اصفهان

بطوریکه از وزارت کار اطلاع میدهند بانوان زینت امین. ظفر دخت اردلان دکتر فرخ روپارسا. هاجر تربیت. مهری حکیمی .پرچهر حکمت. پری خانلری عزیزه دانشور . ایران شیدفر دکتر تامارالانوری وامتاج مست حق که نمایندگی از طرف سازمانهای مختلف بانوان ایرانی با دوکامیون برنج آرد ، قندوچای بتووزملو وسایر مایحتاج زندگی که از حل فروش بلیط یك شب سینما روبال تهیه شده بود و یك کامیون لباس وآرد که از طرف جمعیت شیر وخورشید داده شده بود بمنطقه مرکز نقاط سیل زده کاشان رفته بودند باوضع عادلانه‌ای خواربار حمل شده را بین اهالی آن قریه توزیع کردند.

مقدار دیگری از گندم اهدائی شوروی به بندر پهلوی رسید

چندروز پیش خبر دادیم که اولین پارتی گندم اهدائی شوروی برای کمك بسیارزدگان بوسیله راه آهن وارد جلفا گردید•

اکنون بطوریکه خبرنگار ما از بندرپهلوی گزارش میدهد یك کشتی شوروی حامل ۹۲۸ تن گندم اهدائی وارد آبهای بندرپهلوی شده وبقیه ۱۰۰۰۰ تن گندم کمکی شوروی نیز بتدریج وارد خواهد شد•

ضمنا دو کشتی دیگر یکی حامل ۴۸۰ تن آهن آلات ودیگری حامل ۳۴۰۰۰ عدد تخته نراتروسی ازشوروی به بندرپهلوی رسیده و مشغول تخلیه محمولات خود هستند•

فردا سفیر کبیر عراق استوارنامه خودرا بشاهنشاه تقدیم می کند

آقای عبدالامیر الازری سفیر کبیر جدید عراق درایران ساعت ده صبح فردا برای تقدیم استوارنامه خود، درکاخ سفید سعدآباد بحضور شاهنشاه شرفیاب خواهد شد•

آقای هرمز قریب رئیس کل تشریفات وزارت امورخارجه ساعت ۹ ونیم صبح بااتومبیل مخصوص دربار شاهنشاهی باقامتگاه آقای سفیر کبیر رفته و مشارالیه را همراه خود بکاخ سعدآباد خواهد برد • هنگام تقدم استوارنامه، آقای وزیر امورخارجه، آجودانهای کشوری ولشکری شاهنشاه، رؤسای تشریفات دربار ووزارت امورخارجه شرفیاب خواهند بود وپس از تقدیم استوارنامه شاهنشاه باآقای سفیر کبیر چای صرف خواهند فرمود•

یك مرکز تعلیمات اتمی در بغداد تأسیس میشود

بغداد ـ روزنامه دیلی تایمز منتشره درنغداد مینویسد :

در آینده نزدیکی یك دانشگاه مطالعات اتمی و یك مرکز تعلیماتی اتمی در شهر بغداد تاسیس خواهد شد•

بموجب تصمیمی که شورای پیمان بغداد درماه اکتبر گذشته اتخاذ کرد مرکز تعلیماتی اتمی تا ماه آینده شروع بکار خواهد کرد•

بقرار اطلاع هر یك از کشور های عضو پیمان بغداد سه نفر دانشجو برای مطالعه درباره اتم بانگلستان اعزام داشته‌اند واکنون در تأسیسات اتمی آنکشور مشغول تحصیل میباشند•

دراین مرکز علمات اتمی بیست نفر دانشجو که دارای تحصیلات عالیه هستند بررسی علوم اتمی اشتغال خواهند داشت وهر یك از کشورهای عضو پیمان بغداد (باستثنای انگلستان) پنج نفر دانشجو برای تحصیل بمرکز تعلیمات اتمی بغداد اعزام خواهند داشت•

آزمایشگاه مطالعات اتمی بغداد از طرف دولت عراق تاسیس خواهد شد و بکلی جدا از مرکز تعلیماتی پیمان بغداد است•

بطوریکه رادیو کراچی اطلاع داد ضمنا دولت بریتانیا موافقت نموده که چهار نفر از دانشمندان اتمی خودرا دراختیار مرکز تفحصات وتعلیمات اتمی بغداد بگذارد•

شرکت عباد قسمت مسافرت

تو کارهای درجه یك (شرکت عباد) همروزه باصفهان ـ یزد ـ رفسنجان کرمان حرکت مینماید برای کسب اطلاعات بیشتر و تهیه بلیط بدفتر فروش بلیط واقع درخیابان بوذرجمهری باتقاطع خیابان بوذرجمهری سرامری مقابل بیمارستان ازرگانان مراجعه فرمائید تلفن ۲۱۳۲۳۰ ـ ۵۲۶۲۹

۱۰

هموطنان عزیز

اینجانب نوذر فرزند سبحان شهرت برزین شماره شناسنامه ۱۵۹۵۹ شغل کارگر ساکن گنبدکاوس که درسال ۳۰ بوسیله حیدر اردبیلی تبلیغ و وارد حزب منحله توده شده وافراد هم حوزه ام عبارت بودند ازحلیم ارضی وشیخی کمی ومحمد مفتون که بمسئولیت طوبقلی ستائش اداره مشد اینك انزجار وتنفر خودرا نسبت حزب منحله توده ابراز ووفاداری خودرا نسبت شاهنشاه محبوب ایران اعلام میدارم•

زنده باد شاهنشاه محمدرضا شاه پهلوی

آ ـ ۱۶۶۳۶ جاوید ایران

هموطنان عزیز

اینجانب قاسم فرزند اسمعیل شهرت کاوبانی شناسنامه ۱۴۴ صادره گرگان ساکن گرگان شغل سلمانی که درسال ۱۳۳۰ بوسیله احمد بابائی تبلیغ و وارد حزب منحله توده شدم وافراد هم حوزه ام عبارت بودند عبدالغفار اخلومدی وامیر هوشنگ معینی راد وخودم که بمسئولیت احمد بابائی جلسات ما تشکیل میشد اینك انزجار و تنفر خودرا نسبت حزب منحله توده ابراز ووفاداری خودرا نسبت بشاهنشاه محبوب ایران اعلام میدارم•

زنده وجاوید باد محمدرضا شاه پهلوی

پاینده ایران

آ ـ ۱۶۵۸۰ قاسم کاوبانی

هموطنان عزیز

اینجانب ارژان فرزند مرحوم سورن شهرت بانس دارنده شناسنامه شماره ۴۶ شغل: ارع ساکن قرق که درسال ۱۳۲۹ وسیله احمد عارفی تبلیغ، وارد حزب منحله توده شده وافراد هم حوزه ام عبارت بودند از علی محبوب وایرج کردی وناصر مقصودلو وخودم که بمسئولیت غلامحسین کمالی اداره مشد اینك انزجار وتنفر خودرا نسبت حزب منحله توده ابراز و وفاداری خودرا نسبت شاهنشاه محبوب ایران اعلام میدارم•

زنده باد شاهنشاه محمدرضا شاه پهلوی جاوید باد ایران

از گرگان ـ وارژان یانس

آ ـ ۱۶۶۵۶

هموطنان عزیز

اینجانب محمود خوشنویس فرزند حسن ساکن بابلسر محل تولد مامل درسال ۱۳۳۰ وسیله محمد گلشن تبلیغ ووارد درحزب منحله توده شده بودم بوآخر من مسئولیتم عضو ساده وافراد هم حوزه ام عبارت بودند عباس وحسن وعباسی بمسئولیت احمد پوراداره مشد اینك تنفر وانزجار خود را نسبت بحزب منحله توده وابراز وفاداری نسبت شاهنشاه محبوب اعلام میدارم زنده باد شاهنشاه محمد رضاشاه پهلوی

آ ـ ۱۶۶۴۴ محمود خوشنویس

هموطنان عزیز اینجانب قربان قربانی فرزند قلیچ شناسنامه ۲۰۷ صادره کومیشان ساکن گنبدکاوس درسال ۱۳۳۰ بوسیله رحمن فرخ تبلیغ وارد حزب منحله توده شده افراد هم حوزه ام عبارت بودند از عبدی ازنقسی عطا جعفری و بمسئولیت نوروردی حرجانی اینك انزجار وتنفر خود را نسبت بحزب منحله توده ابراز ووفاداری خودرا نسبت شاهنشاه ایران اعلام میدارم زنده باد شاهنشاه محمدرضاشاه پهلوی جاوید ایران

آ ـ ۱۶۶۴۲

قابل توجه آقایان اطباء معظم وداروخانه‌های محترم

آمپول فنادون «Elewe» Fenadone رسید . لطفا بشگاه داروئی کل کشور مراجعه فرمائید . نمایندگی "Elewe" آ ـ ۱۲۲۹۷

قدردانی از یك دکتر عالیقدر

خانم اینجانب اصغر فکری مدت ۸ سال مبتلی بیك نوع بیماری داخلی بود که با مراجعات مکرر بدکترها منتیج به نتیجه نشده بود مابك مرتبه مراجعه باقای دکتر فرهمند فر جراح معروف خانم بنده را تحت عمل جراحی قرار دادند بطوریکه کاملا ازاشان رفع بیماری گردید اکنون وظیفه خود میدانم ضمن قدردانی ازاین دکتر عالیقدر ایشان را بهمشریان گرامی خود معرفی کنم که درموقع لزوم ازوجود معظم له استفاده نمایند

آ ـ ۱۶۶۰۴ شیر از اصغر فکری

تمدید نام نویسی دانشسرای کشاورزی ورامین

دانشسرای کشاورزی مامازن ورامین باامتحان ورودی تعداد ۶۰ نفر دانش آموز باشرائط زیر میپذیرد:

۱ ـ مدرك تحصیلی ـ گواهینامه ششم ابتدائی کارنامه‌های قبولی سال اول ودوم وسوم متوسطه

۲ ـ سن ۱۷ تا ۲۵ سال

۳ ـ اهل ده بوده دوره ابتدائی یامتوسطه رادرده بپایان رسانیده باشد

۴ ـ معافی تحصیلی یامعافی خدمت زیر پرچم

۵ ـ دوقطعه عکس ۶×۴ ودوروونوشت مصدق شناسنامه

داوطلبان برای ثبت نام واخذ جواز امتحان ورودی وکسب اطلاعات بیشتری می‌توانند همه روزه ازدهم تا پانزدهم شهریور ماه ۳۵ صبح بظاهر به محل نام نویسی درقسمت فرهنگی بنگاه خاور نزدیك واقع درخیابان ویلا خیابان شیرین مراجعه نمایند •

آ ـ ۱۲۲۶۳

سرپرست دانشسرای کشاورزی ورامین مهندس یحیی فیوضات

تشکر و تبریك

بدینوسیله ازحسن ظن جناب آقای دکتر منوچهر مدیرت کل دخانیات و زحمات آقایان صفری نماینده دادستان ـ شهروان نماینده وزارت کشور ـ مهندس ادب سلطانی نماینده وزارت کار ـ تیماران محترم عباسی ومهجوری وسایر مامورین انتظامی که درمورد انتخابات کارگری دخانیات پیروزی ازمنویات اعلیحضرت همایون نهایت بیطرفی را بکار برده‌اند سپاسگزاری نموده وانتخاب آقای تقی آقاشریف را که ازجوانان متدین وتحصیل کرده و شاهدوست میباشند بکارگران دخانیات تبریك عرض میکنند• آ ـ ۱۲۲۴۷ کارکنان چاپخانه دخانیات

قبول دانش آموز برای تحصیل در انگلستان

دبستان برمدین (Bramdean) واقع درناحیه اکستر (Exeter) انگلستان دانش آموز میپذیرد . سن داوطلبین نباید از ۷ سال کمتر واز ۱۴ سال بیشتر باشد.

این دبستان شبانه‌روزی است ومابلغ سالیانه ۱۴۸ لیره انگلیسی مطلبه سی وپنجهزار وهشتاد ریال تمام هزینه تحصیل وخوراك ومنزل دانش آموزان را درانگلستان عهده‌دار میشود. این مبلغ رامیتوان درسه قسط سالی پرداخت نمود.

اولیاء دانش آموزان میتوانند برای کسب اطلاع بیشتر بامدیر دبستان مکاتبه کنند• دفترچه ایکه حاوی برنامه تحصیلی وجزئیات مربوط طرز اداره دبستان میباشد قبلا چاپ شده ودر صورت تقاضا ازمدیر دبستان مجانا برای اولیاء دانشجویان ارسال خواهد شد•

ضمنا مدیر دبستان قبل مینماید که درتعطیلی مدرسه ازمحاکمه دانشجو اکمل سرپرستی نماید• آدرس :

Bramdean School Exeter—England

(۱) آ ـ ۱۵۹۴۸

سازمان تعاونی مصرف کادر نیروهای انتظامی

واقع درباستون (چهارراه حسن آباد) مقداری جعبه خالی جای چای و پارچه وکوپن لفاف قیراندود وتخته‌های مختلف جهت فروش دارد کسانیکه مایل خرید آن میباشند بامراجعه بسررشته‌داری اداره وبدون نمره پیشنهاد خود را تسلیم دارند

مدیر عامل سازمان تعاونی مصرف کادر نیروهای انتظامی سرتیپ مظفر وری

۲ ـ ۲ آ ـ ۱۶۳۱۴

اگهی مناقصه

شرکت سهامی مصالح ساختمانی سازمان برنامه لوازم آزمایشگاه کارخانه سمان راازطریق مناقصه خریداری مینماید:

شرکت کنندگان درمناقصه میتوانند بامراجعه بدفتر شرکت واقع در شهرری کارخانه سمان ودریافت یك نسخه از شرایط وصورت لوازم پیشنهادات خودرا تاآخر وقت اداری روز چهارشنبه ۱۸ مهرماه ۳۵ بدفتر شرکت تسلیم وسپس دریافت دارند پیشنهادات واصلی مسافت درصبح فردای آن روز بازرسی خواهد گردید

شرکت سهامی مصالح ساختمانی

۲-۲ آ ـ ۱۶۴۸۸

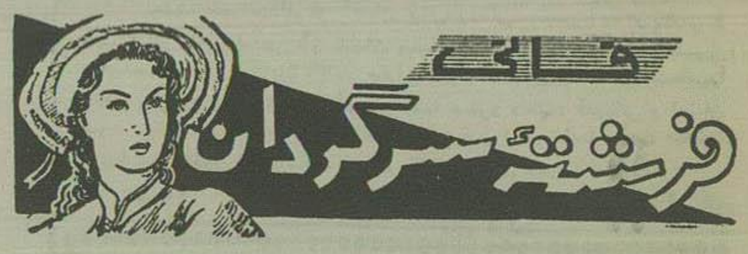

اثر: زرمون دومه — ۹۹۰ — ترجمه ا. پ

دخترجوان بطرف پیرمردی که موهای خودرا بطرز قدیم بودر زده و چشمهایش زیرابروهای سفید درچهره پرچروك میدرخشید رفت.

پیرمرد درحالیکه دست دخترجوان را دردست داشت گفت.

ـ این همان دخترجوانی است که توصیف میکردید؟ چقدر خوشگل است

بعد رو به وبدوك کرد وپرسید:

ـ این بچه را از کجا پیدا کرده‌اید؟

وبدوك جواب داد:

ـ آقای موتریو اورا پیدا کرده و بطوریکه می‌بینید خوب نگهداری کرده است.

لافایت زیرلب بطوریکه سایرین شنیدند گفت:

ـ عجیب است! این دختر به مارکی شباهت دارد باید این موضوع را بانالیران در میان بگذارم! او مارکی را بهتر از من میشناسد!

سر میز غذا فانی احساس خوشبختی بی پایانی میکرد• چشمها رابطرف کلبر بلند کرد و گل سفیدی را که دردست میفشرد باوداد کلبر آنرا درجیب داخلی لباسش گذاشت.

.. د نگاه محظوظ خودرا بآنها دوخته بود وفکر میکرد:

چقدر یك دیگر را دوست دارند. خدایا اینها را ازهم جدا نکن! این دختر بالباس آبی چقدر قشنگ میشود!»

وبدوك نیز درحالیکه بخوردن غذا مشغول بود فکر میکرد:

« من باو نگفتم که موتریو امشب باتفاق سن وران حرکت میکند ولی چرا شادی اورا بهم نزنند! خودش بزودی ازموضوع مطلع میشود!»

بعد از شام وقتی مارکی دلافایت ازحضار خداحافظی کرد ورفت وبدوك مهمانان را باطاق کارخود برد•

در اطاق کار رئیس سابق پلیس چند صندلی بصورت نیم دایره چیده شده بود .

درمقابل نیمدایره یك چهارپایه قرارداشت.

مارکی دوسن وران روی یك صندلی راحتی که درمیان نیمدایره گذاشته بودند نشست وبدوك سمت راست او وکلبر سمت چپش جای گرفتند• مکورهلوی کلبر نشسته بود و کنار وبدوك دومرد غریبه جاداشتند.

سن وران گفت:

امتحان عضو جدید را شروع میکنیم. دخترجان ازجابرخیز وبدو جواب بدهید

فانی برخاست سن وران شرحی درباره ماجراهای دخترجوان درنایل بیان کرد وقتی خطابه کوتاه خودرا تمام کرد یکی از دومستخدم غول پیکر وبدوك که جلوی دراطاق به نگهبانی مشغول بودند ، دستی بدرزد وبدوك دررا باز کرد. مستخدم مردی راوارد اطاق کرد چشمهای فانی ازتعجب گرد شد. مردتازه وارد آقای «رجینالدمنکن» امریکائی بود مرد امریکائی کلاه ازسر برداشت وبطرف محلی که برای اوخالی گذاشته بودند رفت چند کلمه بین او وسن وران ردوبدل شد که دخترجوان چیزی از آن نفهمید:

ـ گلها پژمرده میشوند.

ـ اما بهار آنها را بما برمیگرداند.

بعد منکن ساکت وبیحرکت روی یکی ازصندلیها نشست .

بعد از چند دقیقه سئوال وجواب بین سن وران ودخترجوان، مارکی گفت:

ـ قسم بخورید که درراه هدف مقدس ما مبارزه خواهید کرد.

فانی بالحن محکمی گفت:

ـ قسم میخورم .

ـ بیاد داشته باشید که شما متعهد میشوید هیچ سری ازاسرار ما را بهیچوقت و بهیچکس فاش نکنید قسم بخورید .

فانی تکرار کرد :

ـ قسم میخورم .

ـ قسم بخورید که ازدستوراتی که شما داده میشود بدون چون وچرا پیروی کنید•

ـ قسم میخورم .

ـ این خنجر را بگیرید همیشه قوی وشجاع باشید .

مارکی خنجر کوچکی را که دسته آن ازعاج بود بطرف دخترجوان دراز کرد .

فانی آنرا گرفت وگفت :

ـ شنیدم که باید هدیه‌ای بعنوان «جهیز» بجمعیت بدهیم . اجازه میدهید اینرا بمبلغی که بنام من داده شده اضافه کنم .

وسنجاق سینه سنگینی را که پرنس گیوم دوراتز بعنوان هدیه بلوداده بود جلوی سن وران گذاشت .

مارکی تبسمی برلب آورد وگفت :

ـ اینرا بنام جمعیت ازشما قبول میکنم• بعد ازاین شما در روابطتان با اعضای جمعیت اسم تازه‌ای خواهید داشت • برای اینکه بابه اسم حقیقی شما پی پس زبانها نیفتد این اسم تازه «سالومه» است •

فانی بالحن شعف آلودی فریاد زد:

ـ سالومه ؟ اسم قشنگی است •••

سن وران گفت :

ـ آقایان اجتماع امشب تمام شد.

وبدوك از جا بلند شد ومهمانان خودرا باطاق پذیرائی برد.

کلبر فانی را بطرف یك درگاه که بوسیله پرده ضخیمی ازسایر قسمتهای اطاق جدا میشد برد دست اورا گرفت وگفت .

ـ فانی باید خبر بدی بشما بدهم سن سپیدمه فردا باطاق آقای سن وران حرکت میکند احساس کرد که دستهای دخترجوان منقبض شد فانی بازحمت بر تاثر خود غالب شد وجواب داد:

بقیه درصفحه یازدهم

اخبار شهرستانها

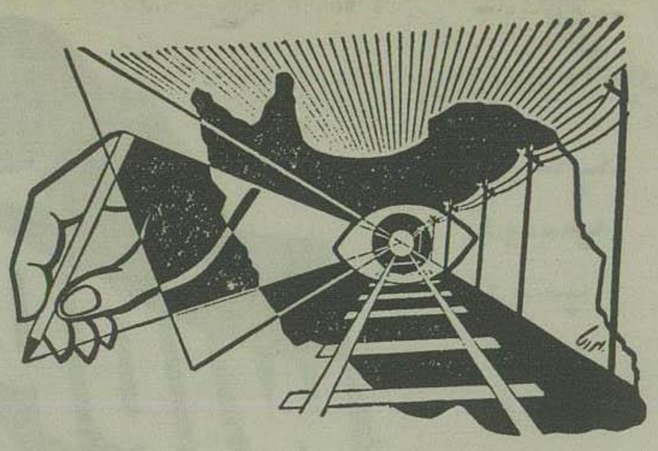

تقاضای مردم

خبرنگار ما از فیروزکوه مینویسد: اهالی فیروزکوه از اداره فرهنگ استان تهران تقاضای افتتاح دبیرستان دخترانه دارند تا اطفال آنها از ادامه تحصیل محروم نشوند.

هزاران هکتار اراضی مستعد بلااستفاده مانده است

بر اثر نداشتن آب هزاران هکتار از زمینهای این سامان همچنان بیمصرف مانده است در حالیکه تجربه ثابت شده است که استعداد این زمینها برای کشت بی اندازه مناسب است. چون سد «درنگر» تنها امید مردم میباشد و با بستن آن باین وضع اسفناك خاتمه داده خواهد شد و از سوی دیگر ساختمان این سد نیز از پروژه‌های عمرانی سازمان برنامه منظور شده است. اهالی انتظار دارند که هر چه زودتر این اقدام سودبخش عملی گردد و هزاران هکتار اراضی بی مصرف کنونی تبدیل بمزارع کشاورزی شود.

کلاسهای روستائی و خانه داری افتتاح شد

طوریکه خبرنگار ما از رضائیه اطلاع میدهد: برای مدرن کردن امور کشاورزی که مورد توجه دولت میباشد فرهنگ رضائیه کلاسهای روستائی برای آشنا نمودن آموزگاران باصول کشاورزی جدید و تعلیم آن بروستائیان افتتاح نموده است. همچنین برای آشنائی دختران بامور خانه‌داری چندروز پیش کلاس خانه‌داری که با کمك اولیای اداره همکاری فنی تشکیل شده بود بوسیله آقای شهروان رئیس فرهنگ افتتاح گردید.

کلاسهای تعلیمات اساسی و کلاسهای تابستانی تربیتی برای آموزش اصول تعلیمات جدید بآموزگاران نیز برای مدت چهار هفته افتتاح شد

شتری قربانی جاده نوساز شد!

خبرنگار ما از ساوه مینویسد: چند روز است که جاده جدید تهران بساوه خاتمه یافته واتومبیلها از این راه رفت وآمد می کنند. در چند شب قبل سید حسن موسوی راننده کامیون شماره ۱۰۷۴۸ از ساوه عازم تهران شد. سیدحسن که راه صاف و هموار اورا از خود بیخود کرده بود لحظه بلحظه بر سرعت اتومبیل میافزود بنحویکه در نزدیکی سلطان آباد شتری را بزیر گرفت وحیوان را آنا تلف کرد. راننده فعلا تحت تعقیب قرار گرفته است.

از ۱۵ شهریور صید پائیزه ماهی در تمام کرانه خزر آغاز میگردد

محصول خاویار امسال از سال قبل بیشتر خواهد بود

از طرف شرکت شیلات دستور صید پائیزه ماهیهای غضروفی وخاویار در سراسر کرانه بحر خزر از سیاه‌آب وبندرشاه وبابلسر تافرح‌آباد وشهسوار صادر گردید واز سواحل آستارا تاحدود حسن کیاده چندین صیدگاه مهم ایجاد گردیده که صید در این نقاط تدریجا آغاز خواهد شد وقرار است از روز ۱۵ شهریورماه صیدماهی در تمام نقاط حوزه عملیات شرکت شیلات در بحر خزر شروع شود.

آقای عزت‌الله نعیمی مدیرعامل شرکت شیلات از اول شهریورماه شروع بازدید این نقاط کرد و گویا این مسافرت تادوازدهم شهریور ماه ادامه خواهد یافت از طرف ایشان دستورات لازم بکارکنان شعب شیلات داده شده و صیادان نیز باجدیت مشغول بکار هستند وبدین ترتیب امیدمیرود که محصول امسال خاویار بمراتب از سالهای دیگر بیشتر باشد.

هوای گرم تهران بندرنشینان شمال را بارجال محشور نمود

آقای فروهر درکنار دریای بابلسر

هوای گرم وآتشین تهران کارخودرا کرد وبالاخره بندرنشینان شمال را با عده‌ای از رجال ومعاریف مملکت محشور نمود.

بطوریکه خبرنگار ما از بابلسر اطلاع میدهد امسال گویا شانس بابابلسری هابوده است چه دراینمدت عده زیادی از رجال منجمله آقایان تقی زاده رئیس مجلس سنا، نجم‌الملك، فروهر وزیر دارائی، اخوی عضو هیئت مدیره شیلات، دکتر سجادی دراین بندرزیبا بسر برده‌اند ودرخلال اینمدت نیز دوخواننده مشهور یعنی بانوان شاهپوری ومرضیه نیز کنسرتی برپا کردند.

از پرداخت مدد معاش وحق اولاد خبری نیست

خبرنگار ما از زرند مینویسد بااینکه پنج ماه است که از سال جاری میگذرد تاکنون مدد معاش و حق اولاد کارمندان ادارات دولتی زرند پرداخت نشده است. کارمندان تقاضای رسیدگی وتسریع در پرداخت حق مذکور را دارند.

بازگشت مربی اطریشی

خبرنگار ما از مشهد گزارش میدهد:

آقای ادموند مایوفسکی مربی اطریشی فوتبال پس از یکماه اقامت در مشهد وتعلیم فوتبالیستهای این شهر چندروز قبل با هواپیما بتهران عزیمت کرد.

درفرودگاه از طرف جمعی از ورزشکاران ازوی بدرقه وتجلیل بعمل آمد.

پدر و مادری نیمه شب در صحرا بدنبال گم گشته خود میگشتند

«اکبر شریفی» مستاجر یکی از مزارع قریه «بندامیر» که از توابع خرقان میباشد همه‌ساله برای جمع‌آوری محصول بده خود میآمد. امسال هم اکبر برای سرکشی بزراعت وکارهای ده باتفاق پدر ومادر خود بده آمد وچندشب پیش که برای گردش از ده خارج شد دیگر مراجعت نکرد. تمام شب که پدر مادرش از بازگشت او مایوس میشوند باحال وحشت‌زده‌ای بکمك چراغ زنبوری درصحرا شروع بجستجو مینمایند.

ناگهان در زیر درختی صدای شخصی بگوششان میرسد که استمداد میطلبد. هنگامیکه بآن نقطه نزدیك میشوند فرزند خودرا می بینند که غرق در خون زیر درخت افتاده است.

بلافاصله اکبر را بدرمانگاه سازمان واقع «در آسیابك» میرسانند ومراتب به‌پاسگاه ژاندارمری اطلاع داده میشود. بربروز نیز آقای نیازی، بازپرس دادسرای ساوه باتفاق پزشك قانونی بمحل حادثه میروند حال مجروح وخیم است ومعلوم نیست که زنده بماند. اکنون قضیه تحت تعقیب میباشد چون عده‌ای عقیده دارند اکبر از درخت سقوط کرده وجمعی معتقدند مورد حمله اشخاصی قرار گرفته وباین سرنوشت دچار شده است.

مبارزه مودند

طوریکه خبرنگار ما از دره گز اطلاع میدهد براثر مساعی شبانه روزی آقای شفائی رئیس دارائی شهرستان وآقای حسین خسروی رئیس بازرسی مبارزه با قاچاق تریاك و اماکن فساد بخوبی انجام شده واهالی نیز از این اقدامات رضایت دارند.

فوت یکی از مجروحین

طوریکه خبرنگار ما از رضائیه اطلاع میدهد بدنبال خبر قبلی درباره زد وخورد یکه در قریه قهرمانلو بین مالك و دهقانان وقوع پیوسته بود اینك اطلاع حاصل شد که یکی از مجروحین بنام مختار فرزند حیدر در بیمارستان فوت کرده است.

سارقین قبل از دستگیری خودرا معرفی کردند

طوریکه خبرنگار ما از عباس آباد مینویسد اطلاع میدهد چهار نفر سارق مسلح که امنیت آن ناحیه را بهم زده وهر روز در پی غارت وچپاول تازه‌ای بودند قبل از آنکه توسط مامورین اعزامی از مرکز دستگیر شوند از عملیات ناروای گذشته خود پشیمان شده وخودرا به آقای ستوان منوچهری معرفی کردند واسلحه خودرا نیز تسلیم نمودند.

یاغیانیکه ازمردم سلب آسایش کرده بودند

در یك نبرد شدید با مامورین انتظامی کشته شدند

مدتها بود دونفر سارق مسلح باسامی طالب وظاهر سف‌آبادی امنیت قراء وقصبات اطراف را مختل نموده بودند واز جنایت هیچ نوع وآدمکشی خودداری نمیکردند.

براثر اقدامات شبانه‌روزی سرگرد هنگ جرجانی فرمانده ژاندارمری چندروز پیش نبرد سختی بین نیروی انتظامی وباغیان رویداد که درنتیجه این دونفر کشته شدند وچند نفر همدستان آنها متواری گشتند.

ورود مامورین سازمان عمران

چندروز قبل آقای مهندس عماد سرپرست دهیاران دشت گرگان بمعیت چهار نفر از دهیاران برای سرپرستی سازمان عمران این بخش وارد شدند.

فعالیت این مامورین که سعی میکنند مردم را به امور کشاورزی وفرهنگ وبهداشت وطرز نگهداری دام وطیور آشنا سازند مورد استقبال اهالی قرار گرفته است.

«بایزید» همچنان بامرك دست وپنجه نرم میکند

خبرنگار ما در بوکان تعقیب خبر مندرجه در شماره روز شنبه سوم شهریورماه راجع بمجروح شدن آقای «بایزید» بوسیله تفنگ شکاری خودش مینویسد:

تاکنون آقای بایزید دوبار تحت عمل جراحی قرار گرفته وچون هنوز بهبودی نیافته وبازهم احتمال خطر میرود بدین جهت از فرماندهی سپاه تقاضا شده است یك آمبولانس روانه بوکان نمایند تاوی را برای رادیوگرافی بتبریز بفرستند وبدین ترتیب معلوم میشود آقای (بایزید) همچنان باعزرائیل که خود موجب دعوتش بوده است وپنجه نرم میکند.

بدستور فرمانده لشکر ۴ وطبق آگهی منتشره

خلع سلاح عشایر کرد آغاز گردید

طوریکه خوانندگان محترم استحضار دارند چندی قبل عده‌ای از کراد شروز در حوالی آب گرم (مرکور) دست بسرقت مسلحانه‌ای زدند و اموال عده‌ای مسافرین را بغارت بردند که خبر ان درهمان هنگام باطلاع عامه رسید.

اینك طوریکه اطلاع حاصل شده است تیمسار سرتیپ کمال فرمانده لشکر ٤ رضائیه براثر این حادثه دستور خلع سلاح عمومی عشایر کردرا درسراسر منطقه رضائیه وحوزه عملیات لشکر ٤ یعنی دزماکو وخوی و شاهپور صادر نموده ودراین باره آگهی لازم نیز انتشار یافته است وفعلا مامورین بانهایت جدیت باجرای این فرمان اشتغال دارند.

این خلع سلاح شامل طوایفی است که دارای اسلحه بدون جواز هستند ویا از اسلحه‌های باجواز سوء استفاده و اعمال خلاف رویه‌ای بنظر حوادث اخیر انجام داده وموجب سلب امنیت وآسایش مردم میگردند.

بقرار اطلاع محمدعلی حاتمی وقادر سولی که از روسای طایفه اکراد بوده وچندی قبل دست شرارت وسرقت زده بودند از طرف افراد لشکر دستگیر شده وپس از خلع سلاح زندانی شده‌اند.

دردنبال این خبر نماینده ما اضافه میکند اقدام اخیر لشکر ٤ رضائیه بسیار مفید و موجب خوشنودی اهالی گردیده است.

همه ماهه ۱۵ روز تأخیر

مخبر ما از صومعه سرا گزارش میدهد: بااینکه لیست حقوق کارمندان اداره بهداری صومعه سرا جداگانه تنظیم و بدارائی فومن فرستاده میشود دارائی فومن بعوض اینکه لیست را به اداره دارائی صومعه‌سرا بفرستد به اداره بهداری میفرستد و در نتیجه پرداخت حقوق کارمندان بهداری تاروز پانزدهم هر ماه تاخیر می‌افتد

شرکت استاندار درجلسه انجمن شهر

آقای زند فعالیت سه‌ماهه انجمن شهررا تایید کرد

چندروز پیش جلسه انجمن شهر تبریز بریاست آقای اردبیلی تشکیل شد هنگام قرائت گزارش توسط آقای صدقانی زاده معاون شهرداری آقای زند استاندار آذربایجان باتفاق فرماندار تبریز وارد جلسه شدند.

پس از قرائت گزارش مزبور فعالیت سه‌ماهه انجمن مورد تایید آقای زند وحضار قرار گرفت وبلافاصله جلسه خصوصی نیز باحضور آقای استاندار تشکیل شد ونسبت بامور مهمه شهر تصمیمات لازم اتخاذ گردید.

کلنگی بزمین خورد تا درزندانی بسته شود

چندی قبل تصمیم گرفته شد از محل درآمد شهرداری یکباب دبیرستان که مورد احتیاج مبرم اهالی است ساخته شود.

این تصمیم جامعه عمل پوشید و چندروز پیش محلی برای ساختمان این بنا در نظر گرفته شد وطبق دعوتی که بعمل آمده بود روسای دوایر دولتی وعده زیادی از محترمین ومعارف شهر در محل حاضر شدند وپس از ایراد بیاناتی آقای بخشدار اولین کلنگ ساختمان دستان را بنام اعلیحضرت همایونی بزمین زدند وبدین ترتیب آغاز ساختمان بنا را بیکدیگر شادباش گفته وبنا اظهار یکی از مدعوین کلنگی بزمین خورد تا درزندانی بسته شود.

وسائل کار ازهر جهت فراهم گشته است

خبرنگار ما از بندرپهلوی مینویسد درملاقاتیکه با آقای صفاری رئیس جدید فرهنگ بندرپهلوی دست داد وی درباره وضع فرهنگ این شهرستان گفت از هم اکنون برای بسط وتوسعه فرهنگ بندرپهلوی وفراهم نمودن وسایل مورد لزوم مدارس از قبیل میز ونیمکت وسوخت زمستانی اقدام شده است

امتحانات تجدیدی شهریورماه نیز آغاز گشته وکلیه آموزگاران ودبیران در محل خدمت خود حاضر شدند. درخاتمه اظهار داشت باتوجهی که وزارت فرهنگ باین ناحیه دارد امیدوار است که روز بروز نقائص کار از میان برداشته شود

یك گاری شکسته ویك قاطر چموش

تنها وسیله حمل گوشت در یك شهر بزرك میباشد

تنها وسیله حمل ونقل گوشت درشهرری ومحله‌های اطراف یك گاری شکسته ویك قاطر چموش است این گاری اسقاط تنها هنرش سروصدای گوشخراش است که تا شعاع یك کیلومتری گوش را میآزارد واز طرفی بواسطه بطی بودن کار اغلب دراین هوای گرم لاشه‌های گندیده آلوده بانواع واقسام میکروبها می شود. اکنونکه شهرداری درآمد کشتارگاه را زیر نظر گرفته است اهالی انتظار دارند هرچه زودتر این وسیله برچیده شود وبجای آن حداقل یك اتومبیل کوچك برای حمل گوشت خریداری کنند.

تیمسار سرلشکر علوی مقدم رئیس شهربانی کل کشور

یك اتومبیل ۵۶ برئیس شهربانیهای خراسان هدیه کرد

تیمسار سرلشکر علوی مقدم رئیس شهربانی کل کشور چند روز قبل برای سرکشی ورسیدگی بوضع شهربانیهای استان خراسان وارد مشهد شد واز ادارات مذکور دیدن کرد.

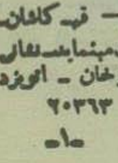

دوروز قبل جمعی از محترمین ومعارف ویکی دوتن از آقایان نمایندگان مجلس شورایملی وروسای ادارات در عمارت استانداری تیمسار علوی مقدم را ملاقات نموده ودرین دیدار از طرز کار تیمسار رستگار رئیس شهربانیهای خراسان اظهار رضایت وقدردانی کردند. تیمسار علوی مقدم بپاس خدمات بی شائبه تیمسار رستگار یك اتومبیل شورلت ۵۶ که متعلق بخودشان بود بایشان هدیه نمودند وچون اتومبیل مذکور در تهران بود تلگرافی دستور دادند که فوراً بمشهد فرستاده شود تا تحویل تیمسار رستگار گردد.

شیوع بیماری حصبه مردم را بوحشت انداخته است

چندروزی شایع بود که عده‌ای در قریه «نواب» به بیماری نامعلومی مبتلا شده‌اند اینموضوع تولید ناراحتی زیادی کرده بود بهمین جهت آقای رمضانزاده پزشك بهداری لاریجان باین قریه حرکت کرد وتشخیص داد که این بیماری چیزی جز حصبه نیست اکنون اقداماتی برای معالجه بیماران و پیشگیری ازاین مرض شروع شده است. تعداد مبتلایان در حدود بیست نفر میباشند.

رئیس فدراسیون بینك بینك

ازطرف انجمن ملی تربیت بدنی خراسان آقای خسرو قهرمان دادستان شهرستان مشهد سمت ریاست فدراسیون تنیس وبینك بینك استان نهم منصوب شد

فعالیت شبانه‌روزی

مخبر ما از طالقان گزارش میدهد: فعالیت شبانه‌روزی آقای گروهبان مکی سامانی رئیس پاسگاه ژاندارمری طالقان خصوص بی‌غرضی ایشان، بیش از اندازه حسن اثر بخشیده است

باوسایل منظم شرکت باربری ومسافربری مازندران بابل تور بتمام نقاط مازندران مسافرت کنید بدوذرجمهری - مقابل آهنگرها تلفن ۲۳۳۰۱-۲۱۲۹۱
آ-۱۵۵۵۳ (۱)

اتو کارهای مبله
شرکت اتویزد
همه روزه منقاط زیر- قم- کاشان- نطنز- نائین- بزدحرکت مینمایند- نشانی بوذرجمهری مقابل نوروزخان - اتویزد
تلفن ۲۷۳۱۳ - ۲۰۳۶۳
آ - ۵۱۰

-۸۱- سوی شرق

ازمشاهده این صحنه قلبم فشرده میشد ومیخواستم فریاد بکشم. حسادت آتش بسر و پای وجودم زده بود. حس میکردم که دنیا صورت یك چنگال آهنین گلویم را می‌فشارد ومیخواهد خفه‌ام کند.

وقتی که راجه ویرنسر بمقابل هم رسیدند وراجه باقیافهٔ خندان وخوشحال سری در مقابل او فرود آورد ودستش را گرفته بوسید، من دیگر طاقت نیاوردم ومثل دیوانه‌ها چهرهٔ خودرا بمیان دستها گرفته بعقب برگشتم ودوان دوان گریختم آری نمی‌توانستم بیش ازاین شاهد عشقبازی مرد محبوبم بااین زن فتنه گر باشم.

وقتی که به اقامتگاه خود آمدم، یکی از کنیزکان که حکم ندیمه‌ام را داشت وزنی هندو باسم «آوالی» و ازاهالی گجرات بود، با قیافه‌ای مضطرب و ناراحت بسویم آمد وبزبان انگلیسی پرسید:

- مادام، کجا تشریف برده بودید؟ ما تمام این حوالی را در جستجوی شما زیر ورو کردیم:

تاکنون هرگز سابقه نداشت که یکی از ندیمه‌ها ومستخدمین انطور مرا تحت استنطاق درآورده باشد وبهمین جهت ابرو درهم کشیده و گفتم:

- فکر نمیکنم وظیفه من باشد که در این باره شما باهر کس دیگر توضیح بدهم!

سری در مقابلم فرود آورد وبلحن مطیع واحترام آمیز گفت:

- عصبانی نشوید، من از این سؤال هیچ منظوری نداشتم، چای عصرانه شمارا آورده بودم وچون دیدم در اتاق نیستید نگران شدم، تقصیر ده بودید که بیرون از قصر تشریف میبردید.

فهمیدم که دستور داشته‌اند هرطور شده مانع از خروج من از اقامتگاهم شوند تامبادا بجریاناتی که در قصر راجه میگذشت پی ببرم.

بلحنی خشونت آمیز گفتم:

- بلی، من رفته بودم کمی در باغ قدم بزنم وهواخوری کنم، تصادفا بجلوی قصر راجه رسیدم ومدتی برای تماشای تشریفاتی که جهت پذیرائی از ویرنسر آلبرت چن مهاراجه ده بودند ایستادم

رنگ ازروی «آوالی» پرید ودرحالیکه آثار اضطراب ووحشت درقیافه‌اش نمایان شده بود سر بزیر افکند ومدتی ساکت مانده بعد آهسته زیر لب گفت:

- پس شما همه چیز را دیده‌اید... وای بر من، وای بر من!

دستش را گرفتم که مثل یخ سرد شده بود ومیلرزید، گفتم:

- آوالی، تراجه میشود؟ چرا انطور میلرزی؟

نگاهی باطراف انداخت، چون مطمئن شد که کسی نیست آهسته گفت:

- مادام، شما نمیتوانید بفهمید! باآنچه اتفاق افتاده دیگر حیات من پاك است، حضرت مهاراجه اینجور اشتباهات را هرگز نمی‌بخشد! با تعجب بلحنی مهربان وملایم پرسیدم:

- مگر چه شده؟ توچه اشتباهی کرده‌ای که حیات پاك است؟

مرددبود. تصادفا حرف نزند باساکت بماند. دستش که در دست من بود هنوز میلرزید و این رعشهٔ ناشی از اضطراب، وحشت سراپایش را تکان میداد.

برای اینکه اورا بحرف بیاورم گفتم:

- آوالی، حرف بزن، من دوست توهستم وحاضرم اگر مشکلی برایت پیش آمده در رفع آن

صفحه مرموز

-۵- بقلم : ماکس کاتو

مدیر زندان قبلا سرهنگ ارتش انگلیس درهند بود هنگامیکه هند استقلال یافت وی رابانگلستان احضار کردند امامعمولا افسران «ارتش هند» در میان افسران انگلیسی که همیشه در «جزیره» خدمت کرده بودنداحساس تنهائی وغریبی میکردند •

چیزی بمدت بازنشستگی اونمانده بود. زن نگرفته بود زیرامعتقد بود که آب وهوای هند برای زندگی زن وبچه انگلیسی مناسب نیست.

درلندن نام خودرا دریك کلوب معمولی نوشته بودو اغلب شبها باسایر افسرانیکه ازهند بااو دریك کشتی مراجعت کرده بودند میگذراند وبدون اینکه زیاد بایکدیگرحرف بزنند خاطرات گذشته رابیادمیاوردند

پس ازیکعمرزندگی در«ارتش هند» اکنون دریك دفتر نظامی کاری باو محول کرده بودند•

بعداً باوپیشنهاد شد که مدیریت یك زندان را درلندن بعهده بگیرد، ابتدا میخواست نامه وزارت جنگ را که آن پیشنهاد راباو کرده بودپاره کند.

دراین باره درکلوب بارفقای خودصحبت کرده بود امادیده بود که درنگاه آنهااثری از غبطه و تاسف از این که چرا این شغل به آنها محول نشده خوانده میشود•

عاقبت تصمیم گرفت که پیشنهاد را قبول کند زیرا باز بهتراز دریافت حقوق بازنشستگی وبیکاری بود

برخلاف انتظارش، شغل جدید اومرایش باراحت کننده نبود• تقریباهمان خصوصیات یك افسرارتش هندرالازم داشت•

می بایستی خونسردی خودراهمیشه حفظ کند ، تصمیمات سریع بگیردو ضمنامسئولیت بزرگی رابردوش داشته باشد•

افسرانی که زیردست اودرزندان کارمیکردند مانند افسران زیردستش در هنك «ارتش هند» نبودندولی بااینهمه باواحترام فوق العاده میگذاشتندوزندانیان نیز که می فهمیدند اودرنگاه ایشان افکار آنانرامیخواند سعی نمیکردندازراه خدعه ونیرنگ بااووارد میدان شوند واواحساس میکرد که آنهااز اومیترسند وتاحدی او رادوست دارند•

وی سعی میکرد که شخصایك آنهارابشناسد وعجیب این بود که بین بعضی اززندانیان واویکنوع دوستی پنهانی وغیرقابل بیان ایجاد میشدزندانیان بخوبی بین یك مدیرخشن وتندوبك مدیرلایق ولی سختگیرتفاوت میگذاشتند ز درحالیکه ازدسته اول متنفربودند دسته دوم راکه افسرسابق ارتش هند اززمره آنان بود دوست داشتند واحترام میگذاشتند•

جیره غذای زندانیان ازوقتی اوتصدی امورزندان راعهده گرفته بودبهتر شده بودواوسعی میکرد که وضعی فراهم آورد که محیط زندان برای بدبختانی که محکوم شده بودند جهنم نباشد•

زندانیان باو«سرهنگ» میگفتند واواگرچه هیچگونه تغییری درقیافه اش باشنیدن این اسم ظاهر نمیگشت امادرل ازاینکه اورابجای «آقای مدیر» سرهنگ خطاب میکنند بی نهایت خوشحال بود•

باهمه اینها مدیرزندان همیشه یك نوع فاصله بازندانیان محکوم باعدام میگرفت . ازوقتی مدیریت زندان را قبول کرده بود پنج زندانی محکوم باعدام بزندان اوفرستاده بودند، چهارنفر اولی، چندروز آخرعمرخود درحالتی آمیخته باضطراب وهذیان گذرانده بودند.

علت دوری اوازندانیان محکوم باعدام یکنوع ترحم شبیه ترحم زنها نسبت همه بیچارگان بود واوهرگز حاضر نبود که چنین احساساتی را در خود قبول کند •

چنین بنظرش میرسید که وقتی بااین زندانیان صحبت میکند بااشباحی که چند دقیقه ظاهرمی شوند وسپس برای همیشه ناپدید میگردند صحبت میکند. درآنها یکنوع وجود دروغین وموجودیت ناپدیدارمیدید که میتوانست حدود آنرا با ساعت ودقیقه وثانیه اندازه بگیرد .

همه آنها بنظرش رنگ پریدگی اجساد مردگان را داشتند وباهمه جسارت وجرأتی که ازخود نشان میدادند این حالت را نمی توانستند پنهان کنند. همه آنها یك چیزمی گفتند :

- سرهنگ، من تقاضای تمیز دادم ، بالاخره مراخواهند بخشید، محاکمه من صحیح نبود•

- عجب ! من نمیدانستم. باعث تاسف است•

- وکیل مدافعم برای من مشغول فعالیت است . وکیل بسیارخوبی است . من ابتدا شانسی درمحاکمه نداشتم وتقریبا یقین داشتم که محکوم باعدام خواهند کرد• بعدهم محکوم شدم اما حال اطمینان دارم که وکیل مدافع من مشغول فعالیت است ومرا نجات خواهدداد .

اما مدیرزندان همه چیز را میدانست. آنها به آرامی در اضطراب و نومیدی غرق میشدند واین حرفها دست و پای نومیدانه ای بود که مغروق در آخرین لحظات حیات خود میزند نومیدی زندانیان محکوم باعدام درچشمانشان خوانده میشد•

حال این کشیش جوان درباره یکی ازآنها، تینواورسینی توضیحاتی ازاومی- خواست .مدیر زندان باخود نوشش به آرامی روی یکی از دوسیه ها میزد باحالتی غمناك صفحه ساعت دیواری نگاه میکرد •همه چیز بیش از دمدقیقه طول نکشیده بودیس از چندلحظه سکوت به فرانسیس گفت :

-میخواهید بدانید که درباره او چه فکر میکنم ؟باید اعتراف کنم که وقتی اورابرای بارول دیدم متعجب شدم •من منتظر بودم که بامحکومی باخصوصیات دیگری مواجه شوم •

- آه !چرا؟

محکومین به اعدام همه مانند یکدیگرند • همه از جنایت خود بخوبی اطلاع دارند وسعی میکنند که نقش اشخاص شجاع وبی اعتنارا بازی کنند• امااضطراب ازتمام خطوط چهره ایشان نمایان است ودایما بی اختیار میلرزند• میدانید، وقتی زندانیان محکوم به اعدام میگویند که هرگز باجلاد روبرو نخواهندشد من اطمینان حاصل میکنم که خودرا برای مرگ آماده کرده اند• به این ترتیب یکقدم بطرف سرنوشتی که در انتظار آنانست نزدیك میشوند آیا متوجه مطالبی که من میگویم هست؟

-آری• آیا برای تیتو وضع همین طور بود؟

- اما او. او محکوم جوانی بود ومن گاهی تصور میکردم که شاید متوجه اهمیت جنایت خود نیست• دراین باره باهیچکس حرف نمیزد • البته اشخاص همه ترس خودرا یکنوع ظاهر نمیکنند• درهرحال...

- آیا اورادوست داشتید؟

-من چنین چیزی شما گفتم؟

-تقریبا ازلحن صحبت شما این طور استنباط میکنم•

مدیرزندان لبخندی زدو گفت:

-معمولا انسان نمی تواند کسیکه داغ مرگ بر پیشانی اش نهاده شده دوست داشته باشد. نمی دانم شما کشیشها این موضوع را چگونه تلقی میکنید. میدانید برای ما این مسئله کمی ترسناك ومنزجر کننده است.

سبزیها ومیوه های شفابخش

نویسنده : لئونس کارلیه -۸۹- مترجم : مهدی نراقی

لیمو برای زنان آبستن ومادران شیرده •

پرفسور کارلوفوآ PR.CARLO.FOA مدیرانستیتوی فیزیولوژی و استاددانشگاه میلان ایتالیادرباره لیمو اینطورنوشته وبآن عقیده دارد:

«لیمونه تنهابرای داشتن آسیدسیتریك آن بلکه مخصوصا بمقدار سرشار» «وفراوانی که ویتامین ث دارد واین ویتامین برای معالجه بیماری آسکوربوت خیلی» «مفیداست مصرف آن برای کسانی که بسلامت خود معتقدند لازم است .»

«اگردرشیراسترلیزه شده بچه های شیرخوارچند قطره آب لیمو بایرتقال» «چکانند آنهارا علیه بیماری اسکوربوت و کمبودویتامین ث بیمه خواهند کرد و» «دربرورشگاههای اطفال شیرخوار که باین ترتیب عمل کرده اند ازبیماری اسکوربوت» «بهیچوجه بین آنها دیده نشده است.»

پروفسور دانته پاکوشینی رئیس یکی از کلینیك های شهرژن درایتالیا مینویسد:

«آب لیموو یرتقال برای بچه های اندازه مفیداست زیرادارای مقدارزیادی» «ویتامین ها میباشد که این ویتامین ها غذارازودهضم میکنند »

«مصرف آب لیمو یابرتقال باشیشه وپستانك برای بچه های شیرخواره » «فوق العاده لازم است وآنهارا ازابتلا بانواع بیماری اسکوربوت کودکان مصون » «نگه میدارد.»

پروفسور پائولو کفامی مدیر کلینیك زایمان دانشگاه بازی اعلام میدارد که لیمومثل برتقال برای بهداشت وتندرستی جامعه انسانی لازم است وکمیسیونی که راجع به سلامت مادرو کودکان مطالعه وآزمایش میکنند درقسمت تغذیه مادران وزنان آبستن باین نتیجه رسیده است که باید درهرغذای مادران آبستن لیمو یابرتقال داخل شود زیراپرتقال ولیمو دارای انواع ویتامین هاواسیدهای آلی است که این ویتامین ها و آسیدهای آلی برای سلامت مادروبچه لازم میباشد•

درمجله ای خوانده ایم که درمصر قدیم مجرمین محکوم باعدام را با نیش افعی میکشتند•

روزی یکی ازمیوه فروشان درمیدان عمومی شهر دومرد رادید که آن هارا برای مجازات اعدام میبردند داش حال آنهاسوخت و هر کدام یك لیمو داد آنهاقبل از اعدام آنرا خوردندوبیش افعی بانها کارگر نیفتاد•

قاضی برای آنکه ادعای آنهاراقبول کند دستوردادیکی ازآن هایك لیمو دادند ودوباره آنهارادرجلو افعی انداختند یکی ازمحکومین که لیمو نخورده بود بانیش افعی کشته شد ولی دیگری ازمرك نجات یافت. لیمو باعملی که برروی خون داردخون رابخوبی تصفیه میکند وکسانی که میخواهندخون پاك ورگهای نرمی داشته باشندباید هرروز لیمو بخورندلیمو سلولهای پوست را تجدید میکندوموهارا ازریزش بازداشته وپوست سررا تقویت مینماید•

مدل های مختلف رادیو ار.ث.آ. RCA ۵۶ نتیجه آخرین تحقیقات علمی فن رادیو در آمریکا

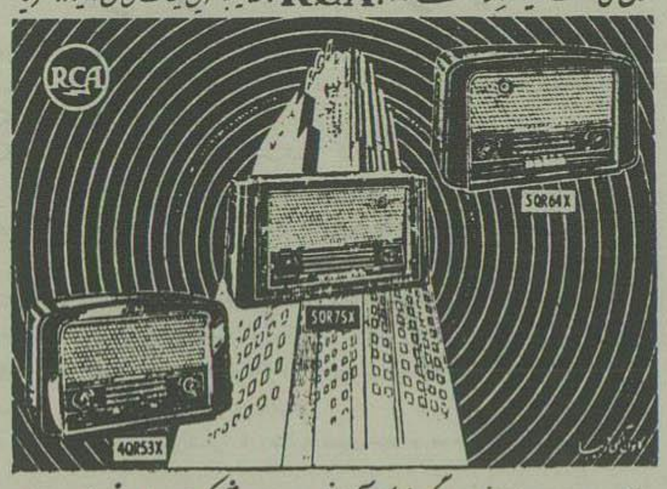

دو مدل ۶ لامپ ۷ لامپ بمجزیه ۳ بلند گو با انواع کابل آنتن داخلی . نمایندگی انحصاری شرکت سهامی فیروز . خیابان سعدی مرکز پخش ، رادیو منبین . خیابان سعدی پرل

آ-۱۶۵۸۶

آگهی مزایده

اداره کل گمرك تعداد ۵۳ صندوق چای سیاه خارجی ازطریق مزایده کتبی میفروشد .

طالبین میتوانند بامراجعه باداره نظارت برحراجهای کل گمرك (اول باغ ملی) ودریافت برگ شرایط مزایده پیشنهاد خود را تاآخروقت اداری روز سه شنبه ۱۳ شهریورماه جاری بدفتر اداره نامبرده بالا بادریافت رسید تسلیم نمایند•

اداره نظارت بر حراجهای کل گمرك

آ- ۱۶۳۱۶ ۳-۳

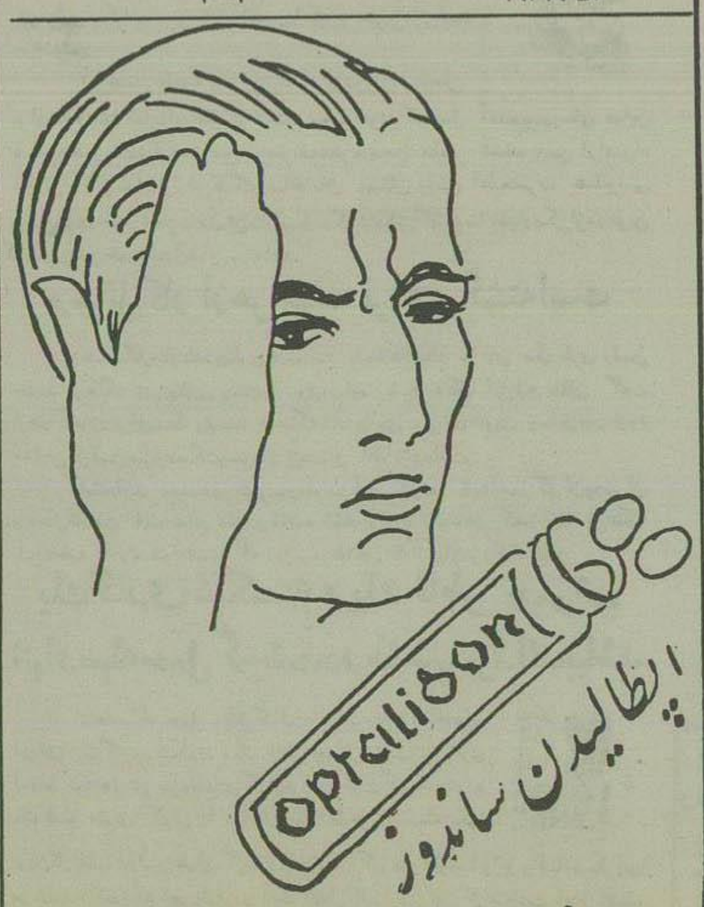

آ-۱۱۸۵۴ ۸-۷۰

پودر معجزه آسای

ویپ
ویپ
ویپ
ویپ
ویپ
ویپ

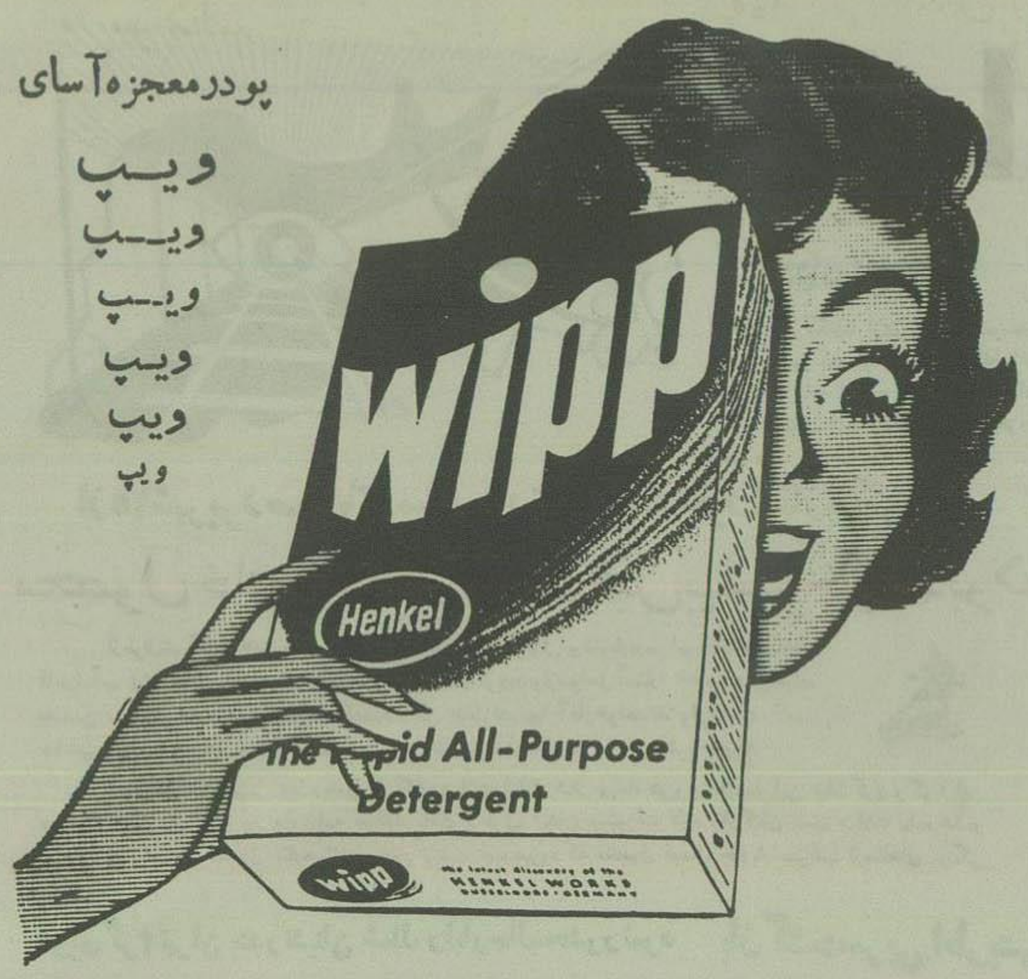

لباسها را درچنددقیقه شسته وتمیز وضد عفونی میکند

ویپ جدیدترین پودر رختشوئی ساخت کارخانه هنکل «پرزیل» آلمان—مخترع پودرهای رختشوئی وظرفشوئی

آ-۱۶۴۲۲ ۱-۲

باطلاع هموطنان عزیز میرسانم

اینجانب حسن ملوکی فرزند مهدی ملوکی ساکن ساری در اسفند سال ۳۰ بوسیله سیروس برمانی عضو حزب منحله توده راقبول کرده درحوزه ای که مسئولیت آن بامهندس ثریا بودشرکت کردم افراد آن مرکب ازمهندس ثریا دکتر ایرج مقدسی وخود اینجانب شرکت داشتم رابط حوزه مهدی ثریا بوده البته تاروز تیرماه ۱۳۳۱ فعالیت میکردم چون اطلاع یافتم آن حزب منحله جز خیانت بکشور وازبین بردن استقلال وطن آرزو ندارند فوری استعفا ازحزب منحله توده کردم اینك مارد دیگر تنفر واستعفاء خود را ازحزب منحله توده اعلام وازپیشگاه ملت نجیب ایران ومقام شامخ سلطنت وشاهنشاه محبوب ایران معذرت خواسته وفاداری خودرا اعلام میدارم مرگ بر سران خائن حزب منحله توده زنده باد شاهنشاه ایران وپاینده کشورایران

آ-۱۶۶۳۲ حسن ملوکی

سازمان نقشه برداری

برای تاسیس دوره سوم کلاسهای تخصصی درآموزشگاه نقشه برداری خودهدهٔ دانشجو ودانش آموز بطورداوطلب میپذیرد برای کلاس تخصصی از لیسانسیه های دانشکده فنی یادانشکده علوم (رشته ریاضی یافیزیك) و برای آموزشگاه ازدیپلمه های پنجم و ششم دبیرستان انتخاب میشوند داوطلبان برای ثبت نام تاآخر روزبیستم شهریور ماه جاری میتوانند در دفتردروس سازمان واقع در خیابان کاخ سزاوار ثبت نام کنند ضمنا شرائط ورود و مسابقه و سایر اطلاعات را ازدفتردروس استفسارنمایند•

آ-۱۶۴۵۰ ۲-۲

شرکت گیتی نورد

که همیشه درراه خدمت بمسافرین وبازرگانان محترم پیشقدم بوده و درنقاط مختلف کشورسرویس منظم دائر نموده اکنون هم بمنظور آسایش مسافرین محترم سرویس منظمی بین اصفهان - اهواز-آبادان دائر نموده واز بیستو دوم اردیبهشت جاری شروع وهمه روزه بصرحرکت مینماید عموم مسافرین وبازرگانان محترم میتوانند ازاین موقعیت استفاده نموده وبرای تهیه بلیط وحمل کالا بدفتر گیتی نورد اصفهان ودرآبادان واهواز بنمایندگی شرکت مراجعه فرمایند.

آ-۳۹۶۴ -۳-

بسوی شرق -۸۲-

کمك کنم • بمن اعتماد داشته باش • بگو ازچه میترسی ••• علت ناراحتی خودترا شرح بده !

سرمرداشت وچشمان درشت سیاهش را بمن دوخته بازهم چندلحظه مردد ماند وبالاخره مثل اینکه تصمیم خودرا گرفته باشد گفت :

- حقیقت اینست که خان رشید بمن دستور داده بود هروسیله شده مانع خروج شما ازاینجا شوم وچون ازاجرای این دستور غفلت کرده ام، قطعامورد ملامت اووراجه قرارخواهم گرفت وشدت مجازات خواهدشد . باحتمال قوی مرا ازادامه خدمت درقصرمعاف خواهند کرد واگر چنین شود زندگانیم ازهم خواهدپاشید ...

لبخندی زدم وگفتم :

- ناراحتی ونگرانی تو بیمورد است• چه کسی ممکن است بفهمد که من از اقامتگاه خود خارج شده ام ؟

برقی ازامیدواری درچشمانش درخشدوبلحنی لرزان گفت:

-آیا مطمئن هستید که ازمیان خدمتگزاران قصرراجه کسی شمارادیده است؟

وچون من باسراشاره مثبت کردم ،ابتدا خوشحال شدولی دوباره قیافه اش درهم رفت وآهسته زیرلب گفت :

-تازه بفرض اینکه کسی شمارادیده باشد ، بازهم محال است که خودتان راجع بآنچه دیده اید چیزی باراجه درمیان نگذارید• دراینصورت بازهم متوجه غفلت من خواهدشد وتصمیم به مجازاتم خواهد گرفت •

بفکر فرورفتم واقعا من تصمیم داشتم که دردیدار بعدی آنچه را که دیده بودم بطورگوشه وکنایه باراجه درمیان بگذارم تاوی بفهمد من آنقدرها که تصور کرده است خام وساده لوح نیستم امادر مقابل ناراحتی و اضطراب این دختر هندی حاضربه تجدید نظردر تصمیم خود شدم و گفتم :

-دخترجان خیالت آسوده باشد، من راجع بگردش امروزخود وآنچه دیده ام بخاطر تو کلمه ای باراجه وخان رشید درمیان نخواهم گذاشت و....

جملهٔ خودرا تمام نکردم زیرا «آوالی» مثل اینکه دیارابا و داده باشند، اشك شوق ازچشمانش سرازیرشده وخودرا روی پاهای من افکند ودرحالیکه دست وپایم راغرق بوسه میکرد، گفت:

- اوه خانم، چطوراز شما تشکر کنم. چه قلب رئوفی دارید. بااین عمل زندگی مرا نجات میدهید، تمام عمر ممنون شما خواهم بود•

درحالیکه متأثرشده بودم دست اورا گرفتم واززمین بلند کردم• باچشمان اشك آلود نگاهی ازحق شناسی بمن انداخت وگفت :

- هرگز فکر نمیکردم بین شما اروپائیها هم زنی که دارای چنین قلب رئوف وحساس باشد پیدا شود • من خوب میدانم که شما با این خدمتی که درحق من انجام میدهید چه فداکاری و گذشت بزرگی می کنید •

بجای جواب دستش راگرفتم و فشردم وگفتم :

- میل دارم ازاین پس باهم دوست باشیم • من دراینجا بکلی تنها هستم وحتی یك دوست واقعی ندارم که بتوانم دردها وناراحتی هایم رابرایش بگویم• شاید همهٔ کسانی که ازدور زندگی مرا می بینند تصور کنند که واقعا زن خوشبختی هستم وچون درمیان ثروت وتجمل غوطه میخورم ومورد توجه راجه

مردان خیر شیراز

بقیه از صفحه اول

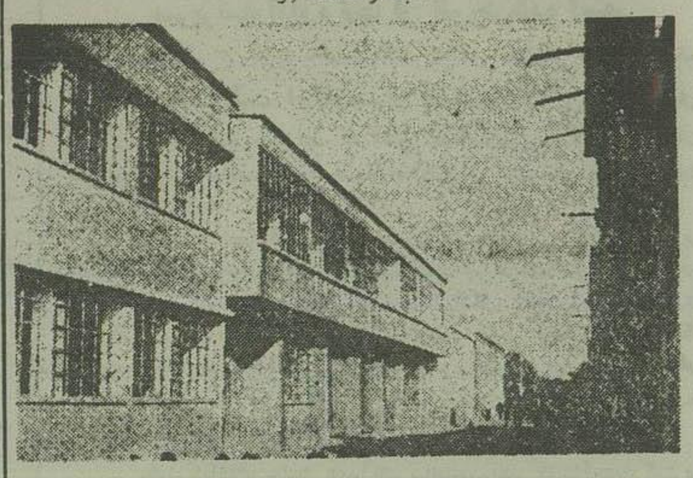

نمای خارجی دبیرستان حرفه‌ای نمازی

یعنی همت آقای حاج محمد نمازی دارای بهترین بیمارستانهای ایران بلکه سراسر خاور میانه شده است سپس با سرمایه و فعالیت ایشان شهر شیراز دارای لوله کشی و آب تمیز شد وچون نیت آنمرد نیکوکار متوجه خیرات دائمی بوده ومیباشد لذا وجوه معتنابهی برای اداره این موسسات خیریه فراهم آورده و موسسه‌ای بنام ایران بنیاد Iran foun dation تاسیس نمود که بعد از حیات واقف آن موسسه بیمارستان شیراز را اداره نماید.

درباره فرهنگ هم آقای مهدی نمازی خدماتی شایان تقدیر انجام داده و بتاسیس دبیرستان کاملی مجهز بجدیدترین وسایل اقدام نموده و بتازگی برای رفاه همشهری‌های خود نیز باقدام مفید دیگری مبادرت نموده که عبارت از تاسیس دبیرستان حرفه‌ای میباشد.

ماطی مقاله‌های متعدد باولیای امور وعلاقمندان باصلاح وضع اقتصادی و اجتماعی مکرر درمکرر تذکر داده و میدهیم که برنامه مدارس ما بایداز صورت فعلی که بیشتر جنبه لفظی دارد بشکل عملی درآید تا جوانان تحصیل کرده ازهجوم بادارات دولتی وارتزاق ازخزانه تهی دولت بکارهای تولیدی و عام‌المنفعه متوجه شوند و اینک جای سی خوشوقتی است که آقای مهدی نمازی تذکرات صادقانه ماترتیب اثر داده‌اند و قدم بزرگی درانجام آن منظور سودمند برداشته ودرحال حاضر دو دبیرستان یکی حرفه‌ای و یکی ۱۲ کلاس کامل درشهر هنرپرور و هنرخیز شیراز دایر نموده‌اند

سنگ اساسی این بنای خیر در ۴۳ سال پیش درشهر شیراز بدست مرحوم حاج محمدحسین نمازی والد آقای مهدی نمازی گذارده شد. مابنفسم که مرحوم حاج محمدحسین نمازی دراوایل مشروطیت بخرج خود یک مدرسه ابتدائی تاسیس نموده واز کسه فتوت خویش آنرا اداره میکرد. پس از فوت مرحوم حاج محمدحسین خلف الصدق ایشان آقای مهدی نمازی در سال ۱۳۲۸ یک دبیرستان مکمل در مرکز شیراز بنا کرد. مساحت این دبیرستان هشت هزار متر است و دو هزار متر آن زیر بنا میباشد هزینه ساختمان و تهیه لوازم اثاث و افزار آن بیش از پانزده میلیون ریال شده است وقریب هفتصد دانشجو در آن مؤسسه یک بنیاد درس میخوانند وباسازمان جدید هنرهای سودمندی مانند میکانیک ـ برق ـ نجاری جدید ـ آهنگری ـ تعمیر اتومبیل وغیره میآموزند

بایدمتذکر شد که آقای مهدی نمازی درسال ۱۳۳۴ تاسیس دبیرستان حرفه‌ای اقدام نمود و علاوه بر مخارج سابق قریب ده میلیون ریال تاکنون مصرف بنای جدید رسانیده‌اند. دبیرستان اخیر در آغاز سال تحصیلی جاری افتتاح میشود وچند استاد هنرمند امریکائی بامقدار زیادی لوازم برای اداره آن فراهم آمده است. ازحسن اتفاق موسسه خیریه ایران بنیاد نمازی وموسسه خیریه فورد هم برای تکمیل دبیرستان حرفه مساعدت‌های جنسی میکنند ومیتوان امیدوار بود که بزودی خطه فارس از برکت این دو موسسه مفید درقسمت صنایع وفنون جدید پیشرفت کامل بنماید وعده‌ای ازجوانان بااستعداد وبالاقت ما بانبوغ فطری خویش درسراسر ایران هنرنمائی بکنند.

این دیگر وظیفه وزارت فرهنگ است که بقدر مقدور باتوسعه و تکمیل این دودبیرستان مساعدت لازم کند وآنرا نمونه تعلیم و تربیت مفید قرار داده درسایر نقاط کشور هم ازاین قبیل موسسات دایر نماید همچنین انتظار داریم مردم متمکن و ثروتمند سایر نقاط ایران ازاین عمل خیر آقای مهدی نمازی در بهبود وضع اقتصادی و ترویج حرفه و صنایع عملی پیروی کنند و دبستانها و دبیرستانهای مشابهی بنا نمایند. درهرحال بنام عموم هموطنان همت مردانه وخیرخواهانه آقای مهدی نمازی را تقدیر و تشکر میکنیم و برای ایشان مزید توفیق درمساعدت بهموطنان وهمکشان مسئلت مینمائیم همینقسم از خداوند متعال اجر و غفران برای مرحوم حاج محمد حسین نمازی موسس اول این بنای خیر خواهانه

نامه‌های خوانندگان

زمین‌خوران

اینجانب مصلحی کارمند فرهنگ که قریب دهسال است قطعه زمینی در قسمت غربی یوسف آباد توسط وزارت دارائی و بانک ساختمانی دریافت داشته ووجه آنرا هم پرداخته‌ام باید اینکه ساختمان نموده و باعائله خود بیتوته نمایم وباوجود این هنوز وزارت دارائی و بانک ساختمانی باشهرداری کوچکترین اقدامی برای تهیه آب ننموده‌اند اکنون که وزارت دادگستری زمین‌خوران را تعقیب مینماید مسئولین امر هم جزو زمین خوران دولتی میباشند و باید واقعا تحت تعقیب قرار گیرند. تامعلوم شود زمینهائی که ده سال است نیز کارمندان جزء تقسیم شده است چه مناسبت تاکنون مخروبه و بصورت بیابان است.

دیپلمه سرگردان

دیپلمه سرگردانی بنامینویسد که او صدها امثال او در این آغاز سال تحصیلی سرگردان مانده‌اند نه در دانشکده ها جا هست ونه در جاهای دیگر کار و خلاصه اینکه دوازده سال تمام عمر و سرمایه آنها بهدر رفته، سرگردان مانده‌اند

اطلاعات ـ آیا وزارت فرهنگ درصدد نیست با تغییر برنامه فعلی جوانان ما را از این سرگردانی نجات دهد.

نامه رانندگان

چقدر بجاست آقای وزیر براه بکمرتبه بشمار نقاط اتومبیل‌رو مسافرت نموده و از نزدیک شاهد ناراحتی مسافرین و رانندگان وصاحبان اتومبیل میشدند. این بازدید صددرصد نتیجه مفید داشت چون کارهای انجام شده مسئولین را مشاهده وبنوعی از محرومیت هم‌میهنان خود واقف شده و اقلا طوری منمودند تا این پولها که اصدها موانع فراهم میگردد اینگونه بباد نرود وبرای روشن شدن موضوع عرض می کنم جاده مابین تهران واهواز که روزانه صد ها ماشین بزرگ و کوچک در حرکتند ساعت‌ها باید بانده یک بیمانند وآن هم بدون خطر نیست واز این حیث چقدر زیان به اقتصاد کشور وارد میاید ودر بعضی نقاط مشاهده میگردد که تراکتورهای وزارت راه ماهها از جای خود تکان نمیخورند

اسماعیل محمدی راننده سیار و عده دیگر از رانندگان

امشب بکدام سینما میروید

سینما ایران

**ازرودخانه‌هائیکه باید عبور کرد (متروکلدوین‌مایر سینماسکوپ رنگی) داستان برحادثه‌وشیرینی است که‌درسال ۱۷۹۸ دراستان «کنتاکی» اتفاق میافتد فیلم‌بیشتر دارای جنبه کمدی است‌والبته درخلال صحنه‌های آن حوادث بیشماری نیز گنجانیده‌شده است تاتماشاچی کاملا سرگرم باشد«رابرت تیلور»و«النوریارکر» و«ویکتورمک‌لاگلن»رلهای عمده را ایفا میکنندو ناگفته نماند که وجود مناظر زیباوطبیعی روی پرده سینما سکوپ اثر خوبی بیننده میگذارد (کارگردان: دیوید لین ۱۹۵۵)شروع ۴وربع، ۶ونیم، ۸ونیم بعداز ظهرتلفن ۳۶۳۵۴ (شب۴نمایش)

سینما پارک

عروس خوشبخت (مصر)ـ باشتراک کارم محمود فیلم کمدی‌و موزیکال عربی ـ شروع ۴ونیم، ۶ونیم، ۸ ونیم بعد از ظهر تلفن ۳۵۰۴۷ (شب۱۰نمایش)

سینما دیانا ـ تراس کریستال

***انتظار بزرگ (آرتورانک) ـ درام‌عشقی واجتماعی هیجان انگیزی‌است که از رمان معروف «انتظار بزرگ»اثر جاودان «چارلزدیکنس»داستانسرای مشهور انگلیسی اقتباس گردیده است‌اثر سوژه قشنگ‌این فیلم‌بکمک‌یک سناریوی عالی‌و میزانسن‌قوی چندین‌برابر شده‌و بطوری حوادث این فیلم پشت سرهم است که تماشاچی فرصت پیدا نمیکند راجع‌به هیچ‌چیز دیگر بجز سوژه‌و صحنه‌هافکر کند. بازی«جان‌میلز»،«والزی‌هوسون»، «فرانسیس‌دال»سالیوان»درنقش قهرمانان اول داستان مورد اهمیت است وموزیک کلاسیک بیشتر به جنبه‌در اماتیک‌فیلم کمک کرده است ـ شروع دردانا ۳ونیم، ۶،۸ونیم بعدازظهر تلفن۴۲۰۱۰ درتراس کریستال ۷و ۹ونیم‌بعد از ظهر تلفن ۳۷۶۷۵(شب۱۰ نمایش)

سینما رکس

**سمبا (آرتورانک ـ رنگی) داستان برحادثه وهیجان آوری از یک واقعه‌حقیقی درقبیله وحشی سیاه پوست «مائومائو» که اطلاع از چگونگی‌آن موی‌بر اندام راست مینماید. این فیلم از نظردارا بودن مناظر صحنه‌هاو مناظر حقیقی ومستند ارزش فراوان‌داردو با کمک یک فیلمبرداری بسیار زیبا و میزانسن جالب‌صورت‌فیلم خوبی‌را بخودگرفته‌است «درک بوگارد»و «وبرجنسامک کنا» رلهای نخست رابعهده‌دارند (کارگردان ویلیام دزموندهورست ـ۱۹۵۴) شروع۱۰صبح ۴ونیم، ۶ونیم ،۸ونیم بعداز ظهر تلفن ۳۴۱۶۹(شب۹نمایش)

سینما رویال ـ سینما ری

**دنیای‌زن‌افوکس قرن بیستم ـ سینماسکوپ ـ رنگی) عبارت از یک سوژه ملودرام‌است که زندگی داخل سه زن، شوهر جوان‌را که‌به‌نیویورک آمده‌اند شرح میدهد و علاوه برآن شرکت آنهادر در اجتماعات وتماس بایکدیگر نیز در خلال‌داستان گفته میشود «کلیفتون‌وب» هنرپیشه مشهور سری فیلم‌های«بلودیر» رل‌اول این فیلم را بعهده داردونقشهای مقابل وی‌را به‌ترتیب «جون‌آلیسون»، «ان‌هفلین»،«لورن‌باکال»،«فردیک‌مورای» «کرنل‌وایلد»و«آرلین‌دال» بازی میکنند داستان این فیلم بسیار شیرین است و «کلیفتون‌وب»باحرکتهای خوشمزه‌ای که میزند تماشاچی را کاملا میخنداند (کارگردان. ژان نگولسکو ـ ۱۹۵۴)ـ شروع درروبال ۴ونیم،۶ ونیم،۸ ونیم بعداز ظهر تلفن ۳۶۴۲۴(شب۵نمایش)

تابستانی مایاک

**رقص هزارطبل (استودیو کمین)ـ از فیلم‌های بااهمیت و پرخرج کشور هندوستان است که صحنه‌های بزرگ وجلب کننده‌آن امتیازات خاصی برایش فراهم کرده است گرچه سوژه و بازی‌فیلم ضعیف‌وخالی‌از بحث‌است لیکن صحنه‌های مجلل همراه آوازو موزیک شرقی هند دیدنی است ـ شروع۷وربع و۹وربع بعد از ظهر تلفن ۳۶۴۲۴ (شب۱۰ نمایش)

سینما متروپل

**لبخند کور(دباناچینماتوگرافی سرگذشت دختر نابینائی است که‌در کودکی مادرش بقتل میرسد وبعد قاتل جهت‌بدست آوردن ثروت‌او باخانواده‌اش بارفت‌وآمد میکشاند تا شواند پس‌از ازدواج بادخترک وی‌را بقتل برساند البته‌یک سوژه معمولی است‌و تنهابازی هیجان انگیز «آنتونلالوآلدی»به آن ارزش‌داده است ـ شروع ۴ونیم، ۶ونیم ۸ ونیم بعد از ظهر تلفن ۳۹۴۱۰ (شب۹نمایش)

سینه همای

**خرقه (فوکس‌قرن بیستم‌ـ سینما سکوپ ـ رنگی). داستان واقعی‌و هیجان‌آور تاریخی‌از چگونگی مصلوب نمودن‌حضرت عیسی مسیح پیغمبر عالم مسیحیت‌بدست فرستادگان امپراطوری روم که‌با وقوع‌آن سیرتاریخ‌جهان مکلی عوض‌شد.این‌فیلم ازنقطه نظر یک‌واقعه بزرگ‌تاریخی و هم چنین عظمت صنعت سینماوبازی‌آکتر کاملا مورد اهمیت‌و بحث‌است«ریچارد بورتون»،«جین‌سیمونس» و«ویکتورمچر»رلهای نخست‌را ایفامیکنند (فیلم‌نگاری)(کارگردان هنری کاستر ۱۹۵۳)شروع۴ونیم،۶ونیم،۸ ونیم بعداز ظهر ـ تلفن۴۲۱۶۹(شب۱۱نمایش)

سینماهای تابستانی

**کشتی‌زنان‌ازدست‌رفته(محصول انتالیا ـ رنگی)فیلمی‌است اجتماعی‌و درام که‌سرگذشت عده‌ای‌زن‌اسیررا درمک‌تاو شرح‌میدهد مبارزه‌و اتحاد زنان برای رهائی خودشان قابل اهمیت است گرچه عده‌ای‌جان‌خودرا ازدست‌میدهند«کریمه» ستاره‌مراکشی و«مری‌برت» رلهای اول‌را بازی‌میکنند(فیلم‌نگاری) شروع ۷ونیم ۹ونیم‌بعدازظهر (شب۵ نمایش)

سینماهای درجه دوم :

سینما البرز

**سومبررو (متروگلدوین‌مایر ـ رنگی) ـ شروع ۳ونیم، ۵ونیم ،۷ ونیم ۹ ونیم بعد از ظهر تلفن ۳۶۳۵۴ (شب ۱۰ نمایش)

سینما اسیلوانا

برادران‌شجاع (محصول فیلیپین) از افسانه‌های تاریخ است که توسط «مانوئل کنده»هنرپیشه ورژسور فیلمهنی برروی پرده آمده است ـ دوبله بفارسی (نگاری)شروع۴،۶،۸ بعداز ظهر تلفن ۳۳۷۷۷(شب۱۰ نمایش)

سینما اونوس

**رقص هزارطبل(استودیو کمین) ـشروع۲ونیم،۴ونیم،۶ونیم، ۸ونیم بعداز ظهرتلفن۳۳۱۱۵(شب۱۰ نمایش)

تماشاخانه بهمن تابستانی

رستم‌وسهراب ـ افسانه باستانی اقتباس از شاهنامه فردوسی باشتراک: مهین‌دبیر، هوشنگ‌سارنگ،صادق بهرامی، مادرمه غفاری ـ(کارگردان دکتر فتح‌الله ...الا)شروع ۸،۶ونیم بعدازظهر

ارزش هر یک از فیلمها		استاره‌ها شرح	نوع فیلم
متوسط	خوب	خیلی خوب	عالی
✡	✡✡	✡✡✡	✡✡✡✡

آخرین تغییرات برنامه سینماها را امشب در صفحه ۱۵ ملاحظه فرمائید

رسیدگی بشکایات مردم زاهدان نسبت بخالصجات

طوریکه از بنگاه خالصجات اطلاع میدهند: بزودی هیئتی برای رسیدگی بشکایات مردم زاهدان نسبت باراضی خالصه دولتی، اشرکت دوقاضی دادگستری ونماینده بنگاه خالصه بزاهدان عزیمت خواهد کرد.

یکی از اختلافات عمده بنگاه خالصه بمردم درباب اراضی شهری زاهدان است. بنگاه خالصجات مدعی است که اصولا تمام اراضی که شهر زاهدان درآن بوجود آمده متعلق بنگاه خالصه بوده وبعدا بمردم و شهرداری واگذار شده‌است. اختلافات ودعاوی بین مردم وبنگاه خالصه ازسنوات قبل وجود داشته‌ومردم‌موفق نمیشدند اسناد مالکیت اراضی خودرا که در آن‌خانه ساخته بودند بگیرند.

یک هیئت فرهنگی از آمریکا بایران میآید

قرار اطلاع دانشگاه لافایت آمریکا هیئتی مرکب از ۴ مربی آمریکائی بایران میفرستد تادرتاسیس و اداره دانشکده فنی جدید آبادان بامقامات ایرانی همکاری نمایند.

سال گذشته بنابدعوت شرکت ملی نفت ایران چند نفر از مربیان ومهندسین دانشگاه لافایت بایران آمده وبامقامات ایرانی طرح تاسیس دانشکده فنی جدید در آبادان تنظیم نمودند.

پروفسور فرانک هانت مدیر دانشجویان دانشگاه لافایت که اخیرا بصوب ایران عزیمت نموده‌است موفق ریاست دانشکده فنی آبادان را بعهده خواهد داشت. سایر مربیان واستادان در تاریخ ۱۵ شهریور از آمریکا حرکت خواهند کرد.

یک دانشمند آمریکائی برای تدریس ادبیات آمریکا در دانشگاه تهران بایران میآید

آقای دکتر فردریک وانت استاد ورئیس بخش انگلیسی دانشکده «ملو» وبستاسین آمریکا موافقت کرده‌است بااستفاده از بورس مخصوص برنامه بین‌المللی تبادل فرهنگی وزارت امورخارجه آمریکا برای تدریس ادبیات آمریکا در دانشگاه تهران بایران مسافرت کند. دکتر وانت مدت یکسال تحصیلی در ایران اقامت خواهد کرد

آگهی مناقصه شماره ۳۶ مورخ ۳۵/۶/۱

اداره کل غله ونان مقدار ۲۵۰۰ تن غله ازقم به کرمان را به مناقصه میگذارد پیشنهادات تاآخروقت اداری روز ۳۵/۶/۱۸ قبول خواهدشد.

طالبین برای اطلاع ازشرایط مناقصه بمحل اداره واقع درکاخ وزارت دارائی مراجعه نمایند.

اداره کل غله ونان

آ ـ ۱۶۶۲۲ ۲ـ۲

آگهی مناقصه شماره ۲۸ مورخ ۳۵/۶/۵

اداره کل غله ونان مقدار دوهزارویانصد تن غله ازبندرپهلوی بمسیلوی تهران را بمناقصه میگذارد پیشنهادات تاآخروقت اداری روز ۳۵/۶/۲۱ قبول خواهدشد طالبین برای اطلاع ازشرایط مناقصه بمحل اداره واقع در کاخ وزارت دارائی مراجعه نمایند.

اداره کل غله ونان

آ ـ ۱۶۶۱۸ ۲ـ۲

آگهی مناقصه شماره ۳۵ مورخ ۳۵/۶/۱

اداره کل غله ونان مقدار پانصدتن غله ازقم به زاهدان را به مناقصه میگذارد. پیشنهادات تاآخروقت اداری روز ۳۵/۶/۲۰ قبول خواهدشد.

طالبین برای اطلاع ازشرایط مناقصه بمحل اداره واقع درکاخ وزارت دارائی مراجعه نمایند.

اداره کل غله ونان

آ ـ ۱۶۶۲۰ ۲ـ۲

آگهی مناقصه کتبی نوبت دوم

مربوط به گوشت گوسفند مصرفی سال ۳۵ و ۳۶ لشکر ۱۰ زرهی

سررشته‌داری لشکر ۱۰ زرهی خوزستان مقدار ۲۵۰ تن گوشت گوسفند نیازمندی‌را باشرایط زیر ازطریق مناقصه کتبی خریداری مینماید.

۱ـ نوع جنس گوشت گوسفند شیشک نر

۲ ـ محل تحویل جنس درب انبار سررشته‌داری لشکر خواهد بود.

۳ ـ مدت تحویل جنس ازتاریخ اول شهریور ۳۵ تاتاریخ آخر مرداد ۱۳۳۶.

۴ ـ مدت قبول پیشنهادات از تاریخ ۳۵/۶/۱ تاتاریخ ۳۵/۶/۲۲

۵ ـ پیشنهاددهندگان بایستی صدی ۵ کل معامله را که در حدود ۴۵۶۰۰۰ ریال میگردد بعنوان ودیعه به‌حساب‌شماره ۲۰۰۴۱ دارائی لشکر به بانکملی وباتقدا صندوق‌دارائی لشکر برداخته وقبض‌رسیدرا ضمیمه‌پاکت لاک‌ومهر شده پیشنهاد خودنموده‌روی‌پاکت موضوع مناقصه کتبی گوشت گوسفندرا بانشانی صحیح خود نوشته تاآخروقت اداری روز شنبه ۳۵/۶/۲۲ بدفتر سررشته‌داری لشکر تحویل‌ورسیدرا دریافت‌دارد وضمنا پیشنهاددهنده‌میتواند عوض سپرده نقدی تضمین بانکی پیشنهاد نموده تسلیم نماید.

۶ـ به‌پیشنهادهای مشروط و مبهم‌وبه‌پیشنهادهائیکه بعدازمدت‌مقرره درآگهی برسد مطلقا ترتیب اثر داده نمیشود.

۷ـ به‌پیشنهادهای‌فاقدسپرده به‌هیچوجه ترتیب‌اثر داده‌نخواهدشد.

۸ـ جهت‌حسن‌انجام معامله صدی‌ده‌ارزش کل‌معامله تضمین‌نقدی گرفته وبطورامانت درصندوق دارائی لشکر نگهداری وپس‌از اتمام‌پیمان مسترد خواهدشد.

۹ـ سررشته‌داری لشکر دررد یاقبول یک یا کلیه پیشنهادات مختاراست

۱۰ سررشته‌داری لشکر میتواند تاصدی‌بیست وپنج از میزان جنس مورد معامله کسر ویااضافه دریافت نماید.

۱۱ـ درصورت استنکاف برنده مناقصه از انعقاد پیمان سپرده‌او بنفع ارتش ضبط خواهدشد.

۱۲ـ داوطلبان برای اطلاعاتی ازشرایط معامله به‌بخش خریدسررشته داری لشکر مراجعه ویک نسخه از قرارداد تنظیمی را گرفته پس‌از قرائت امضاء وضمیمه پیشنهاد خودنمایند.

۱۳ـ پیشنهادات رسیده در ساعت ۹ صبح‌شنبه ۳۵/۶/۲۴ در دفتر سررشته‌داری لشکر ۱۰ زرهی بازو قرائت‌میگردد حضور پیشنهاددهندگان در جلسه‌مناقصه کتبی آزاداست.

۱۴ـ پیشنهاددهندگان باید پیشنهادات خودرا دردونسخه تهیه کرده یک‌نسخه آنرا وسیله پست‌سفارشی یااداره بازرسی‌مالی ارتش تسلیم وقبض‌سفارشی پستخانه محل‌را ضمیمه‌پیشنهاد خود نمایند.

۱۵ـ داوطلبان میتوانند برای تمام یاقسمتی از جنس مناقصه مورد نیاز لشکر پیشنهاد نمایند.

بدیهی است‌سپرده‌هم‌نسبت‌مقدارپیشنهادی تغییر خواهد کرد.

۱۶ـ پیمان شامل‌بوده هزینه نشرو انتشار آگهی وهرنوع مالیات‌متعلقه پیمانکار خواهدبود مالیات متعلقه از قرار صدی‌چهارخواهدبود

ازطرف‌رئیس‌سررشته‌داری **لشکر ۱۰ زرهی خوزستان مرگرد تسبیحی**

آ ـ ۱۶۵۴۰ ۲ـ۲

مالیوکارهای آخرین مدل ومرسدس منزهای شرکت ترانسپورت‌تو همه روزه بقم ـ اراک ـ ملایر ـ بروجرد ـ مشهد ـ کاظمین ـ کاشان مسافرت کنید

نشانی خیابان بوذرجمهری تلفن ۲۴۷۴۵

ـ۱ـ

آگهی مناقصه شماره ۳۷ مورخ ۳۵/۶/۵

اداره کل غله ونان مقدار ۵۵۰ تن غله از نایه اصفهان را بمناقصه میگذارد پیشنهادات تاآخروقت اداری روز ۳۵/۶/۲۰ قبول خواهدشد طالبین برای اطلاع ازشرایط مناقصه بمحل اداره واقع درکاخ وزارت دارائی مراجعه نمایند.

اداره کل غله ونان

آ ـ ۱۶۶۱۶ ۲ـ۶

اهالی محترم شهر کرد وچهارمحال بختیاری

نمایندگی روزنامه اطلاعات دراستان دهم شعبه‌ای در شهر کرد بنصدی آقای مصطفی هاشمی تاسیس نموده اهالی محترم آن شهر برای خرید نشریات اطلاعات وچاپ آگهی میتوانند بانشان مراجعه نمایند.

نماینده اطلاعات دراصفهان ـ ناصری

آ ـ ۱۱۸۹۷ ـ۱ـ

۸۳ . سوی شرق

قرار گرفته‌ام، معنی ناراحتی وزنیکه‌وبدبختی‌را نمی‌فهمم، درصورتیکه‌این اشخاص اگر باچشمان دقیق بزندگی من بنگرند خواهند دید که چه‌بدبختم وچه‌دل‌خونی دارم.

«آوالی» که‌باتوجه‌و دلسوزی گوش‌میداد گفت :

ـ میفهمم‌خانم، میفهمم چه‌میگوئید. ناراحتی‌شما ازاین‌جهت‌است که‌دل‌براجه‌سپرده‌اند ومحبوب‌خودرا مردی‌بیوفا وهوسباز می‌بینید. ثروتمندان همه‌همینطورند.

وقتی که پول‌ازیک‌درداخل‌میشود، عشق‌ووفا ازدردیگر بیرون‌میرود. کدام‌مرد ثروتمندی است که‌مفهوم عشق حقیقی‌را درک کرده‌باشد؟

لحظه‌ای‌فکر فرورفت وچشمانش بنقطه دوردستی خیره‌شد ومثل‌این‌بود که خاطرات غم‌انگیزی ازاعماق ذهنش بیدارمیشود. بعدمثل‌اینکه باخودش‌حرف بزند آهسته گفت :

ـ من‌هم قربانی‌هوسبازی یکی‌ازهمین‌پولدارها شدم، امانه‌مثل‌شما بلخواه خود، بلکه‌بحکم اجبار وبراثر اشتباه‌پدر!

آنگاه‌شروع‌بشرح سرگذشتی کرد که‌نظایر آن‌در مشرق‌زمین زیاد اتفاق میافتد :

دختر جوانی، راعلی‌رغم میل‌خودش مجبور بازدواج بامک‌مردمسن وپولدار میکنندو درواقع اورامثل یک‌کالای‌تجارتی می‌فروشند.

«آوالی» براثر اسراربدرش که‌از نجیب‌زادگان شهر «سورت» بود، درسن‌دوازده‌اجبارا تن‌بهمسری مردی ثروتمند بنام «سردار شاندرا» داده‌بود که درآن‌موقع ۵۸ سال ازعمرش میگذشت وزن و۱۷فرزند داشت که‌کوچکترین آنها ۱۴ساله‌بود!

این‌مرد چهارسال بعدازازدواج با«آوالی» فوت کرده بودوطبق‌قوانین مذهبی‌بودائی میبایست جسدش حرکت‌اورا باپیکر زنده همسرانش درآتش‌بسوزانند، ولی‌چون این‌قانون رفته‌رفته‌درهندوستان منسوخ‌شده، آوالی وسایرزنان سردار ازچنگ‌مرگ رهائی یافته بودند، معذلک دیگرحق نداشتند که‌تا پایان عمر برای‌بارودم ازدواج کنند.

دراین‌ضمن پدرآوالی نیز فوت کرده وبجزمقداری قرض وسه‌زن و۱۴ فرزند که آوالی کوچکترین آنها ازیزن‌سومش بود، چیزی از خود باقی نگذاشته بود و آوالی اکنون بدون اینکه حق‌شوهر کردن داشته‌باشد، درکشوری که هیچکس بزنها کار نمی دهد، مجبور بود سالها بزحمت معاش خودش، مسایل زندگی مادرش را نیز که جز او فرزندی نداشت، فراهم کند. بهمین جهت بود که گفته بود اگر از قصر براجه سرنوشش کنند، اساس زندگیش زیروزبر خواهد شد.

(خوانندگان عزیز باید توجه‌داشته باشند که‌این وقایع مربوط سالهای قبل‌از جنگ جهانگیر دوم است. اکنون که هندوستان استقلال خودرا بدست‌آورده درسیاری از شئون اجتماعی وحتی آداب وسنن‌مذهبی تجدیدنظر کرده واوضاع سابق‌بکلی دگرگون شده‌است. مخصوصا زنها باحرازکلیه حقوق‌سیاسی واجتماعی نائل‌شده‌ومساوات کامل بامردان یافته‌اند.)

شنیدن سرگذشت «آوالی» مراسخت متاثر کرد و این تاثر بایک حس عمیق همدردی توام بود

سرمن‌تنهانبودم که‌رنج میبردم، من‌تنهانبودم که میسوختم ومیساختم ونمیتوانستم دم‌بزنم، من‌تنهانبودم که‌قربانی هوسبازی یکمرد ثروتمند شده وبخاطر سعادتی موهوم پشت‌پابوطن‌وخانواده زده‌وخودرامحکوم بزندگی دراین‌سرزمین‌غریب‌ودورافتاده کرده‌بودم.

از مجله آخر ساعه چاپ قاهره:

قبل از اینکه دولت مصر کانال سوئز را ملی اعلام کند

دولت انگلستان درنظر داشت که کانال سوئز را بین المللی نماید

وشرکت سابق کانال میخواست که امتیاز خودرا بیست سال دیگر تمدید کند

محمدحسین هیکل سردبیر مجله هفتگی «اخبارالیوم» چاپ قاهره و نویسنده ومفسرسیاسی معروف مصر در مقاله‌ای که درشماره اخیر مجله آخرساعه انتشارداده پرده از رازمهمی درباره ملی شدن کانال سوئز برداشته است.

این مقاله ازلحاظ اهمیتی که داشت درتمام مطبوعات کشورهای عربی منعکس گردید ومطبوعات خارجی آنرا ترجمه کردند.

هیکل پس ازمقدمه‌ای چنین می‌نویسد:

پس ازاینکه قرارداد تخلیه منطقه سوئز منعقد گردید ودولت انگلستان طبق مواد قرارداد شروع به تخلیه سوئز نمود. دولت مصر احساس کرد که فعالیتهای مشکوکی شروع شده است. مقامات انگلیسی درلندن بطور سری بیکدیگر میگفتند:

– پس ازتخلیه کانال سوئز چه اقدامی خواهد شد؟

عده‌ای دیگر میپرسیدند:

– پس ازپایان مدت قرارداد کانال سوئز چه باید کرد؟

همه پس ازمذاکرات مفصل این نتیجه را میگرفتند که دولت مصر مالك کانال سوئز خواهد شد و برآن دست خواهد یافت واین امری است که انگلستان نمیتواند بآن مطمئن گردد.

ازلابلای این مذاکرات، ناگهان نقشه «بین المللی کردن» کانال سوئز طرح شد و گفتند که پس ازپایان مدت قرارداد کانال سوئز باید بوسیله یك هیئت بین المللی اداره شود.

قاهره ازاین مذاکرات وتصمیمات آگاه شد وبحال آماده باش درآمد

دراین هنگام اقدامات دیگری صورت گرفت. دولت انگلستان اچند دولت دریائی از جمله هلند تماس گرفت و مذاکراتی بعمل آورد

درپاریس

در همان ایامیکه چنین فعالیتهای مشکوکی درلندن صورت میگرفت شهر پاریس نیزجلب توجه دولت مصر را کرد.

اقداماتی درپاریس اجرا میگردید ودرپیرو این اقدامات «ژرژ بیکو» مدیر کل شرکت سابق کانال سوئز باهواپیما ازپاریس به نیویورك رفت.

«ژرژ بیکو» با کمپانیهای بزرگ نفتی تماس گرفت ودریك جلسه با حضور مدیران کمپانیهای نفتی گفت:

– شرکت کانال سوئز از مدیران کمپانیهای نفتی درخواست می کند که درباره کانال سوئز باآن همکاری نمایند

ژرژ بیکو ادامه داد:

– ما میدانیم که کمپانیهای نفتی سعی میکنند که نفت شرق را با کشتیهای هشتادهزارتنی به غرب حمل نمایند واین کشتیها فعلا نمیتوانند از کانال سوئز عبور نمایند زیرا عمق وعرض کانال نسبت باین کشتیها کم است.

سال ۱۹۶۵ سال خطرناکی از لحاظ اقتصادیات جهان محسوب میگردد زیرا درآن سال استفاده از کشتیهای نفتکش هشتادهزارتنی لازم میباشد و ما مجبوریم تاقبل ازآن تاریخ عرض وعمق کانال رازیاد کنیم.

شرکت کانال سوئز حاضر است که این امررا انجام دهد ولی البته اجرای آن احتیاج به صدها میلیون دلار دارد.

اگر درست فکر کنیم خواهیم دید که خرج کردن این پول کار احمقانه ایست زیرا ازآن استفاده‌ای نخواهیم کرد.

امتیاز شرکت کانال سوئز در سال ۱۹۶۸ یعنی پس از سه سال از انجام این نقشه پایان میپذیرد واین سه سال مجال کافی برای استفاده ازاین همه پول نمیخواهد داد.

«ژرژ بیکو» در خاتمه اظهارات خود دو پیشنهاد داد تا کمپانیهای نفتی بدولت مصر بدهند ویکی ازآنها را قبول نمایند

پیشنهاد اول این بود که دولت مصر موافقت نماید که امتیاز کانال سوئز برای مدت بیست سال دیگر تمدید شود تادراین مدت شرکت کانال سوئز بتواند استفاده خودرا ازصدها میلیون دلاری که خرج زیاد کردن عرض وعمق کانال سوئز کرده است بدست آورد.

پیشنهاد دوم این است که دولت مصر موافقت نماید که شرکت جدیدی امتیاز جدیدی تشکیل شود ودولت مصر وشرکت کانال سوئز یکی ازشرکای جدید باشند.

ژرژ بیکو برای اینکه کاررا آسانتر نماید گفت:

چنانچه دولت مصر پول کافی برای خرید سهام شرکت جدید نداشت، کانال سوئز تعهد میکند که بانك بین المللی را راضی نماید تابا اندازه سهام مصر درشرکت جدید بدولت مصر وام دهد.

هنگامیکه ژرژ بیکو فرودگاه نیویورك را بطرف پاریس ترك میکرد گفت:

دولت مصر ازشرکت کانال سوئز مشکوك است ونسبت بآن اعتماد ندارد و چه بهتر است که کمپانیهای بزرگ نفتی میان دولت مصروشرکت کانال سوئز را صلح دهند ورفع کدورت نمایند

تمام این اخبار از لندن و پاریس و نیویورك بقاهره رسید ودرهیئت دولت مانند سیب صدا کرد.

ازاین مطالب استنباط میشود که کار باین آسانی تمام نمیشود وپیش بینی میشد که تصادم شدیدی میان مصالح دول در میگرفت زیرا ازطرفی شرکت حاضر نبود که پس ازپایان مدت امتیاز قرارداد، دست از کانال بردارد وآنرا دودستی تقدیم مصر نماید ودنبال کار خود برود وهمچنین دولت انگلستان حاضر نمیشد که کانال سوئز درتملك مصر در آیدوخودتماشاچی باشد وباهرقدرتی که بود از این امرجلوگیری خواهد کرد.

وضمنا درهمین ایام شرکت کانال سوئز بصورت مخفیانه‌ای علیه مصر فشار میآورد.

شرکت کانال سوئز موظف بود که اصلاحاتی رادرکانال سوئز انجام دهد و از جمله این اصلاحات تعمیر بندر پورت سعید بود ولی شرکت نسبت باین امر اصلا توجهی نداشت.

هنگامیکه مقامات مصری راجع بعدم انجام این تعهدات ازشرکت سئوال کردند شرکت کانال سوئز پاسخ داد:

– چگونه میخواهید که ما ثروت هنگفتی را صرف کنیم وشما بهره آنرا ببرید آیا انصاف استکه ما نکاریم وشما درو نمائید؟

مدت امتیاز کانال سوئز قریبا پایان مییابد پس چرا پول بیهوده ای خرج کنیم؟!

دراینجا بود که همه دانستند که قریبا مبارزه شدیدی میان طرفین شروع میشود واحتمال میرفت که دولت مصر دست باقدام مهمی بزند.

این عملیات روز بروز توسعه مییافت کمپانیهای نفت جهانی بادولت مصر تماس گرفتند وپیشنهاداتی دادند ومنتظر جدید بدولت مصر وام دهد.

هنگامیکه ژرژ بیکو فرودگاه نیویورك را بطرف پاریس ترك میکرد گفت:

دولت مصر ازشرکت کانال سوئز مشکوك است ونسبت بآن اعتماد ندارد و چه بهتر است که کمپانیهای بزرگ نفتی میان دولت مصروشرکت کانال سوئز را صلح دهند ورفع کدورت نمایند

تمام این اخبار از لندن و پاریس و نیویورك بقاهره رسید ودرهیئت دولت مانند سیب صدا کرد.

ازاین مطالب استنباط میشود که کار باین آسانی تمام نمیشود وپیش بینی میشد که تصادم شدیدی میان مصالح دول در میگرفت زیرا ازطرفی شرکت حاضر نبود که پس ازپایان مدت امتیاز قرارداد، دست از کانال بردارد وآنرا دودستی تقدیم مصر نماید ودنبال کار خود برود وهمچنین دولت انگلستان حاضر نمیشد که کانال سوئز درتملك مصر در آیدوخودتماشاچی باشد وباهرقدرتی که بود از این امرجلوگیری خواهد کرد.

وضمنا درهمین ایام شرکت کانال سوئز بصورت مخفیانه‌ای علیه مصر فشار میآورد.

شرکت کانال سوئز موظف بود که اصلاحاتی رادرکانال سوئز انجام دهد و از جمله این اصلاحات تعمیر بندر پورت سعید بود ولی شرکت نسبت باین امر اصلا توجهی نداشت.

هنگامیکه مقامات مصری راجع بعدم انجام این تعهدات ازشرکت سئوال کردند شرکت کانال سوئز پاسخ داد:

– چگونه میخواهید که ما ثروت هنگفتی را صرف کنیم وشما بهره آنرا ببرید آیا انصاف استکه ما بکاریم وشما درو نمائید؟

مدت امتیاز کانال سوئز قریبا پایان مییابد پس چرا پول بیهوده ای خرج کنیم؟!

دراینجا بود که همه دانستند که قریبا مبارزه شدیدی میان طرفین شروع میشود واحتمال میرفت که دولت مصر دست باقدام مهمی بزند.

این عملیات روز بروز توسعه مییافت کمپانیهای نفت جهانی بادولت مصر تماس گرفتند وپیشنهاداتی دادند ومنتظر پاسخ شدند.

درهمان ایام یکی ازاعضاء هیئت مدیره شرکت کانال سوئز بنام «سیر فرانسیس ویلی» واردقاهره شد.

باردوداو نیز مذاکراتی درقاهره صورت گرفت وملاقاتهائی درسفارت انگلستان انجام یافت وداستان کانال سوئز صورت جدی بخود گرفت

درمیان اینهمه هیاهو ونکته مهمی لاینحل مانده است وآن اینکه چطوروچه وقت جمال عبدالناصر رئیس جمهوری مصر ازاقدامات شرکت کانال سوئز آگاه شد و دست باقدام تاریخی خود زد.

آنچه بیقین نزدیك میباشد اینست که پنج ششماه پیش جمال عبدالناصر میدانست که مبارزه آینده مصر درباره کانال سوئز خواهد بود وتصمیم گرفته بود که در سال ۱۹۵۶ یعنی سال جاری این مبارزه را شروع کند وبدون هیچگونه مقدمه‌ای ملی شدن کانال سوئز را برای جهانیان اعلام نماید.

اگر حوادث وجریانات سیاسی را مورد بحث وتفسیر قراردهیم خواهیم داد که عوامل متعددی جمال عبدالناصر را واداشت که دست بملی کردن کانال بزند

مهمترین عوامل مزبور عبارتند از

۱– جمال عبدالناصر احساس کرده بود که دولت انگلستان درنظر دارد در آینده بوسائلی کانال سوئز را بین المللی نماید.

۲– شرکت کانال سوئز درنظر دارد درآینده امتیاز کانال سوئز را تمدید کند وشاید هم پس ازاو بازور وتهدید نقشه آنها عملی گردد.

۳– جمال عبدالناصر احساس نمود که خاتمه دادن به سروصدای کانال سوئز ازوظایف اواست زیرا ملی کردن کانال سوئز مکمل تخلیه آن از قوای خارجی است.

۴– ازهمه مهمتر اینکه جمال عبدالناصر دریافت که موقعیت برای اینکار آماده است زیرا مردم مصر و کشورهای عربی طرفدار سیاست او هستند

این بود که عبدالناصر پس ازمذاکره باوزرای خود وتفکر و تعمق درباره نتایج اینکار بطور ناگهانی ملی کردن کانال سوئز را برای جهانیان اعلام داشت

الاغ سوار والاغ وی زیر کامیون رفتند

مرد مجروح نیمساعت درزیر چرخها ناله میکرد وکسی نمیتوانست وی را نجات دهد

علی اصغر راننده کامیون شماره ۳۰۴ که بارزیادی داشت ساعت ۱۰ شب نزدیك تهران رسید تامبرده تصمیم داشت هرچه زودتر بارخودرا بکارگر برساند

ناگهان درتورچراغهای اتومبیل شخصی رادید که در وسط جاده بالاغش درحرکت است راکب مردی موسوم به علی بود که برای انجام کاری بشهر میرفت راننده کامیون ترمز کرد اما لحظه‌ای بعد چرخهای اتومبیل از روی الاغ و الاغ سوار گذشت.

یکی ازاشخاصیکه درمحل حادثه حضورداشت جریان امررا برای خبرنگار ما اینطور شرح داد:

ماتوی قهوه‌خانه نشسته بودیم که ناگهان صدای ترمز شدیدیك کامیون توجه‌مان راوسط جاده جلب کرد ولحظه‌ای بعد ناله شخصی که درزیر چرخهای اتومبیل مانده بود بگوش رسید درضمن فریاد شخص مجروح نیز صدای دیگری شنیده میشد که زودی معلوم شد صدای الاغ است که همراه او بوده است بلافاصله دست بکار شدیم اول الاغ را که چرخهای اتومبیل از روی پایش عبور کرده بود از زیر کامیون بیرون آوردیم ولی هرچه کردیم شخص مجروح را نتوانستیم نجات بدهیم ووی پی درپی التماس میکرد، کمك میخواست. راننده کامیون هم گیج شده بود و هر چه به او میگفتیم جلو باعقب برو از جانکان نمیخورد بطور یکه راننده دیگری مجبور شد پشت ول کامیون بنشیند و اتومبیل راچند متری بجلو برد همینکه پس ازنیم ساعت اتومبیل ازروی پای مجروح رد شد وی از ترس جان بایك حرکت برخاست ولی فورا بزمین خورد وناله‌اش بلند شد.

درهمین موقع الاغ مرده ومجروح توسط مامورین کلانتری ۲۳ بیمارستان سینا منتقل شد ولی درین راه فوت کرد. راننده متخلف دستگیر و باپرونده امر بدادسرا اعزام گردید.

یك محل شیره کشی کشف شد

اهل شیره کشخانه شیره‌های پخته رابسر وروی مأمورین ریختند

دیشب خبر کشف یك شیره کشخانه باطلاع فرمانداری نظامی رسید. بلافاصله مأمورین دادسرای فرمانداری نظامی بخانهٔ محمدجواهری واقع در انتهای خیابان جمشید رفتند وعده‌ای را درحال جوشاندن شیره درپاتیل های بزرگ با مقدار زیادی شیره وتریاك دستگیر کردند. این عده بمحض اینکه چشمشان بمأمورین فرمانداری نظامی افتاد نخست درصدد دفاع برآمدند وقدری ازشیره‌های نیم پخته براسر وروی مأمورین ریختند ولی چون بااین حیله موفق فرار شدند بفکر تطمیع آنها افتادند و ۸۰۰ تومان بمأمورین تقدیم کردند تاازجلب آنها خودداری کنند ولی مأمورین زیر بار نرفتند و ۸۰۰ تومان را نیز با شیره‌های ها تحویل دادستان فرمانداری نظامی دادند.

اکنون صاحب شیره کشخانه بمتصدیان جوشاندن شیره درانتظار حکم دادگاه در زندان بسر میبرند.

تامین اعتبار تکمیل ساختمان جدید دانشکده دامپزشکی

سازمان برنامه دراین هفته مبلغ ۳۴ میلیون ریال دراختیار دانشکده دامپزشکی گذاشت این مبلغ درسال جاری بمصرف اتمام ساختمان دانشکده مزبور که دراوایل جاده کرج بنا میشود میرسد.

ساختمان این دانشکده که اکنون زیر زمین وطبقه اولش خاتمه یافته ۲۷۰۰ مترمربع وسعت دارد وتا ۲ سال دیگر پایان خواهد یافت.

برای اتصال راه‌آهن ایران وترکیه

اداره اصل چهارکمك مالی خواهد کرد

همانطور که قبلا اطلاع دادیم بمنظور اتصال خط راه‌آهن ایران وترکیه عملیات نقشه برداری ازایستگاه شرفخانه تاقطورواقع درمرزترکیه شروع گردید ودرحدود ۱۳۸ کیلومتر ازخط مزبور نقشه برداری گردید.

امروز کسب اطلاع شد که اخیرا اداره اصل چهار وزارت راه وسازمان برنامه اطلاع داده استکه چنانچه اعتبارات سازمان برنامه ووزارت راه برای انجام این امر کافی نباشد اداره اصل چهار کمکهائی برای ریلگذاری خط راه‌آهن ترکیه وایران خواهد کرد.

فعلا ازایستگاه تبریز تاایستگاه شرفخانه ازقطارهای مسافربری وباربری بهره برداری می‌شود واین خط پس ازاتصال راه‌آهن ایران وترکیه تعویض خواهد شد وباندازه های بین المللی تعریض می گردد.

طول خط راه‌آهن ازتبریز تاشرفخانه درحدود نود کیلومتر وازشرفخانه تا قطور درحدود ۱۵۰ کیلومتر میباشد.

احتمال دارد تا ۳ سال دیگر ازخط راه‌آهن ایران وترکیه بهره برداری شود ودولت ایران ازبنادر ترکیه برای حمل ونقل کالاهای بازرگانی استفاده نماید.

بانك ملی شش شعبه در نقاط شهر بنا میکند

ساختمان شعبه صندوق پس انداز تادوسال دیگر باتمام میرسد

بقرار اطلاع واصله درسال جاری بانك ملی ایران میزان اعتبارات بازرگانان رانسبت بگذشته مبالغ قابل توجهی افزایش داده و مخصوصا صادر کنندگان شهرستان هااعتبارات بیشتری میدهد واین رویه رااز این بعد تا آخرسال جاری هم که فصل صادرات است ادامه خواهد داد.

ضمنا درباره ساختمان جدیدی که ازطرف بانك میشود گفته شد که این ساختمان جهت اداره خارجه وشعبه صندوق پس انداز بانك ملی خواهد بود که در ظرف دوسال باتمام خواهد رسید وغیر ازآن شعبه ای هم درمیدان ژاله دایر خواهد شد که ساختمان آن تاده ماه دیگر وهمچنین ساختمان شعبه سعدی تاشش ماه دیگر باتمام میرسد ودرچهار نقطه دیگر نیز شعباتی که زمین های آن خریداری شده ازاول سال آینده بدین شرح: شعبه شاهرضا در انتهای شاهرضا نزدیك دانشگاه. شعبه حسن آباد درچهار راه حسن آباد. شعبه امیریه در انتهای امیریه وشعبه دیگری در پامنار بنا خواهد کرد.

عواید حاصله از بلیطهای اعانه ملی

صرف تهیه کتب درسی مجانی خواهد شد

امروز یك مقام مطلع در سازمان شاهنشاهی خدمات اجتماعی بخبرنگار ما گفت اخیرا تعداد زیادی بلیط های اعانه ملی بمبلغ ۵۰ ریال چاپ ودردسترس عموم گذارده شده است.

دربدو امر فروش بلیطها چندان قابل توجه نبوده لکن درچندروز اخیر که مردم منظور چاپ این بلیطها را دانسته اند فروش آن بمقدار قابل توجهی افزایش یافته است سازمان درنظر دارد عواید حاصله ازبابت بلیط هارا برای تهیه وچاپ کتب ابتدائی بمصرف برساند وبمقدار زیادی کتاب دردسترس عموم دانش آموزان درسراسر ایران بگذارد دراینده نیز ازمحل فروش همین بلیطها سازمان مستقیما چاپخانه‌ای وارد خواهد کرد.

روز چهارم آبان سال جاری قرعه کشی این بلیطها بعمل خواهد آمد جوائز بلیطهای مزبور ازاینقرار است.

۲ جایزه ۱ میلیون ریالی که برنده ماقبل وماقبل آن ۴۰ هزار ریال برنده خواهند بود

۱۰ جایزه دوست وپنجاه هزار ریالی ویکصد جایزه ۲۰ هزار ریالی وهزار جایزه پنجهزار ریال وده هزار جایزه یکهزار ریالی.

درصورت استقبال از بلیطهای اعانه ملی سازمان بجای قرعه کشی سالانه قرعه را صورت سه ماهه درخواهد آورد یعنی هر ۳ ماه یکمرتبه قرعه کشی خواهد نمود.

درجلسه امروز کنفرانس پرستاران

جلسه کنفرانس بین المللی پرستاری تهران امروز درهتل درینند بریاست مدیر کل بهداشت آقای دکتر فریس تشکیل شد. نخست مدیر کل بهداشت بدنبال بیانات دیروز آقای دکتر بهداری غرض ازتشکیل کنفرانس را بیان کرد آنگاه برنامه کار کمیسیونهای جهانگانه معین گردید.

اختیارات وزیر دادگستری در امور ثبتی

بسرپرست اداره ثبت کل تفویض شده است

رئیس ثبت کرج تغییر یافت ویکنفر دیگر منتظر خدمت شد

کمبود کارمندان ثبت ازکارمندان وزارت دارائی تامین میشود

امروز اطلاع حاصل شد که آقای گلشائیان وزیر دادگستری اختیارات خودرا درامور ثبتی بآقای دکتر عمید معاون اداری و سرپرست اداره کل ثبت تفویض کرده است.

سابق براین احکام انتصاب وانتظار خدمت وبعضی نامه‌ها وپرونده ها بنظر وزیر دادگستری میرسید وازامضای ایشان میگذشت. این امر مشکلاتی بوجود میآورد وسبب تاخیر درانجام کارها میشد برای رفع این اشکال آقای وزیر دادگستری اختیارات خودشان رادرامور ثبتی بآقای دکتر عمید تفویض کرده وازاین پس احکام انتصاب وانتظار خدمت کارمندان ثبت ونامه‌ها وپرونده‌هائی راکه باید بامضای وزیر دادگستری برسد آقای دکتر عمید ازطرف وزیر دادگستری امضاء خواهد کرد.

کمیسیون تعیین سردفتران

بطوریکه اطلاع حاصل شده آقای صاحبجمع مدیر کل وزارت دادگستری بعضویت کمیسیون انتصاب سردفتران انتخاب شده است. اعضای این کمیسیون پنج نفر میباشند وکمیسیون دراداره کل ثبت تشکیل میگردد.

این کمیسیون پرونده سردفتران رادقیقا رسیدگی کرده ودرباره آنها اظهار نظر خواهد کرد.

انتظار خدمت

امروز آقای رحیم زندکریمی ممیز اداره امور املاك تهران منتظر خدمت شد. ضمنا آقای شیخ الاسلامی رئیس اداره ثبت کرج نیز از ریاست آن اداره برکنار گردید.

تاسیس دوایر

اقدام برای تاسیس دوایر ثبت به نتیجه رسیده وطبق دستور آقای وزیر دادگستری واقدامات آقای دکتر عمید سرپرست ثبت اجاره محل دوایر ثبت تقریبا تمام شده وظرف دوسه روز آینده دوایر ثبت بمحل جدید خود منتقل خواهد شد

درخصوص محل این دوایر یك منبع مطلع بخبرنگار ما گفت که اجاره محل دوایر غرب تقریبا تمام شده واین دائره ظرف امروز یافردا بمحل جدید منتقل خواهد شد برای دائره شمال هم محلی درحدود خیابان حقوقی در نظر گرفته شده است دودائره جنوب وشرق چون مراجعات کمتری دارد در یك محل قرار داده شده واین محل درحدود میدان شوش میباشد

کارمندان جدید

بدستور آقای گلشائیان وزیر دادگستری مقرر شد کمبود کارمندان اداره ثبت تهران از بین کارمندان زاید وزارت دارائی انتخاب وباداره ثبت تهران منتقل شوند.

آقای دکتر عمید سرپرست ثبت وآقای لاهوتی رئیس ثبت تهران درخصوص صلاحیت این اشخاص برای امور ثبتی مطالعات لازم را بعمل خواهند آورد.

هنگامیکه هواپیمای حامل حجاج وارد و ودگاه شد

یکی از ایرانیان سکته کرد ودر گذشت

روزنامه «الیقظه» چاپ بغداد درشماره اخیر خود که بتهران رسیده درباره فوت یك حاجی ایرانی چنین مینویسد:

روز چهارشنبه ۲۴ مردادماه یك هواپیمای حامل حجاج که عده‌ای از سرنشینان آن ایرانی بودند ازجده وارد فرودگاه بغداد شد.

این عده از حجاج ایرانی تصمیم داشتند که ایام عاشورا را در عتبات بگذرانند.

هنگامیکه حاجیان ازهواپیما پیاده شدند یکی ازایرانیان بنام حاج محمد حسین جعفری در کنار پلکان هواپیما سکته کرد وروی زمین افتاد وبلافاصله درگذشت.

دوست وهمسفر این حاجی بنام حاج سلمان حبیب الله جرمان را بلافاصله باطلاع کلانتری فرودگاه بغداد رساندند ومامورین وبازپرس وپزشك قانونی درمحل حاضر شدند وجنازه را بپزشکی قانونی انتقال دادند ولی بازپرس دستور داد که جنازه بدون کالبد شکافی بهمراهانش تحویل گردد.

معتادین تریاك شیره مرفین الکل

دکتر حسن پزشك زاد معتادین را باتقویت شبه و بدون زحمت خوابیدن باهر گونه عوارض مزاجی معالجه میکند خیابان ری کوچه آمشار مقابل داروخانه ابن سینا

آ–۱۰۶۴۹ ۱۰–۶

حصر وراثت

تاریخ ۳۵/۵/۳۰ آقای ارمائیس مارونیان بوکالت ازطرف مانوصوفی پیلوسیان باستناد بکبرك وکالتنامه وبکبرك استشهادیه که بامضای عده‌ای ازموثقین رسیده ورونوشت برگ هویت موکله که بگواهی مترجم رسمی وزارت دادگستری رسیده ورونوشت گواهی فوت متوفاة (صادره از کنسولگری ایران درپاریس) دادخواست شماره ۳۵/۱۵۲۴ داده بر اینکه مرحومه مانوماشینگاوارطانیان درتاریخ ۵ ماه مه ۱۹۵۵ میلادی مطابق باتاریخ ۳۴/۲/۱۴ خورشیدی درپاریس درگذشته است و (موکله) مانوصوفی پیلوسیان مشاسنامه شماره ۲۳۵۰۳ دختر متوفاة وبیگانه وارث منحصر حین الفوتش میباشد پس ازاحراز هویت گواهان مراتب سه نوبت متوالی ماهی یکبار درروزنامه رسمی کشور شاهنشاهی ویکی از جراید کثیر الانتشار محلی درج وآگهی میگردد باانقضاء مدت سه ماه از تاریخ نشر اولین آگهی وعدم وصول اعتراض درموعد مقرر بموجب تقاضی اقدام خواهد شد ونیز اگر کسی وصیتنامه ای ازمتوفاة درنزد خود دارد درمدت مذکور امر از والا هر وصیتنامه سوای رسمی وسری امر از وارائه شود ازدرجه اعتبار ساقط وبلااثر خواهد بود.

نوبت اول ۳۵/۶/۷

دادرس شعبه اول دادگاه بخش تهران

محمدصادق علوی

آ–۱۲۲۲۳ ۱–۳

ماشین‌های لوکس گیلان تور

همه روزه صبح ها برشت وبندر پهلوی مسافرت کنید. ناصر خسرو درب اندرون ۵۲۲۶۲ تلفن ۵۰۶۸۶ – ۵۰۷۲۰

آ–۵۰۳ (۱)

بسوء شرق –۸۴۰

حس کردم که بارسنگینی ازدوشم برداشته شده واطلاع ازسرنوشت غم انگیز این دخترك هندو رنج وبدبختی خودرا ازیادم برده است.

آوالی چون مرا متاثر دید گفت:

– بانوی عزیزم، باهمه اینها من باز اززندگی خود ناراضی نیستم وفکر میکنم حالا که تقدیر مرا چنین خواسته، چه کاری میتوانم بکنم؟ شما هم باید چنین فلسفه‌ای راخود بقبولانید تادرمقابل مصائب زندگی قدرت صبر وتحمل پیدا کنید.

لبخند محزونی زدم وگفتم:

– افسوس که قبول چنین طرز تفکری برای یك زن اروپائی آسان نیست. مادر جامعه ای متفاوت باجامعه شمانشو ونما یافته‌ایم وعادت نکرده‌ایم که همیشه درمقابل فرمان تقدیر سرخم کنیم بعلاوه من بخاطر عشق پاك وآتشینی که نسبت براجه پیدا کردم حاضر ترك وطن شدم وبامنجا آمدم بهمین جهت حالا که می‌بینم محبوبم بدون توجه بوعده‌ها وقول وقرارهای خود بادیگران سرگرم است بیش ازآن حدی که بتوان تصورش را کرد رنج میبرم.

آوالی سرزیر افکنده بود وبادلسوزی و علاقمندی گوش میداد. قطرات اشکی راکه از گوشه چشمانم سرازیر شده بود پاك کردم وگفتم.

– امروز وقتی که تشریفاتی راکه برای ورود پرنس آلیاچین قائل شده بودند دیدم، آتش گرفتم. راستی آوالی، تودرباره این زن چیزی نمیدانی؟

سری تکان داد ولبخند غمناکی زد وگفت:

– هنوز اورا ندیده‌ام، اما مطالب زیادی درباره‌اش شنیده‌ام. همینقدر میتوانم بگویم که برای شما رقیبی خطرناك وبرای راجه دامی مهلك ووحشت آور است.

لحظه‌ای مکث کرد، مثل این بود که دراظهار آنچه میدانست مردد بود. بالاخره تصمیم خودش را گرفت ودردنباله سخن گفت:

– بطوریکه شاید اطلاع داشته باشید راجه دارای ۱۶ زن است که در حرم سرای بزرگ او بسر میبرند، اما هیچ کدام ازاین زن ها برای شما رقیب خطرناکی نیستند. زندگی خودشان را میکنند واصلا کاری بکار شما ندارند. خطری که شمارا تهدید میکند ازطرف همین پرنس تازه وارد است..

باکنجکاوی پرسیدم:

– فکر میکنی که راجه باو علاقه پیدا کرده باشد؟

پوزخندی زد وگفت:

– فکر نمیکنم، یقین دارم، لابد خبر ندارید که همین امروز صبح برای او یك مجموعه بسیار گرانبها از بهترین جواهرات خودرا فرستاده است؟

مغزم بشدت داغ شده وقلبم بتپیدن افتاده بود. آوالی ادامه داد:

– این خدمه قصر همه جاشایع است که این زن مکار ملعون راجه مارا سحر وافسون کرده است این موضوع هیچ بعید نیست چون میگویند پرنس آلیا چن سالها درهاوردور سرپردهو پیش جادوگران درس خوانده وتعلیم گرفته ومهارت اودراین فنون بحدی رسیده که موفق شده است همیشه خودرا جوان و زیبا نگاه دارد.

نیاز مندیها در اعلانات کوچک این صفحه منعکس میشود

نوزاد

آقای رجب ناظری و بانو معصومه دارای دختری شدند •

☆☆☆

خداوند بآقای علی زهدی و بانو فاطمه بسری عنایت فرمود •

جویای کار

جوانی باداشتن دیپلم متوسطه

وآشنائی بزبانهای فرانسه و آلمانی واطلاعات اقتصادی وامور معاملات وسابقه ممتد حسابداری ودفتر داری دو ملی وعدم سوء پیشینه ودارا بودن گواهینامه پایه یکم رانندگی وتضمین پانصد هزار ریال یا بیشتر درصورت لزوم، جویای کار است شماره ۷۲۲ راهنمای اطلاعات مراجعه فرمایند

آ-۱۲۲۰۱ ۲-۲

معلم انگلیسی

لیسانسیه انگلستان

برای تدریس در کلاسهای انگلیسی حاضر است بشماره ۷۱۹ راهنمای اطلاعات مکاتبه فرمائید•

آ-۱۲۱۳۱ ۲-۲

یك زن ماشین نویس

درجه اول فارسی ویکنفر ماشین نویس درجه اول لاتین وفارسی مورد احتیاج است و داوطلبان واجد شرائط رونوشت مدارك لازم را بدفتر راهنمای روزنامه اطلاعات بشماره ۷۲۳ تسلیم نمایند تا برای استخدام آنان اقدام شود •

آ-۱۶۵۶۶

ماشین نویس با سابقه

ودفتر دار دو ملی نصف ماه نما مروز جویای کار است براهنمای شماره ۷۲۰ اطلاعات رجوع شود.

آ-۱۲۱۵۹ ۲-۲

یکنفر جوان دیپلمه صنعتی

که بزبان آلمانی آشنائی کامل دارد ازساعت ۱۵ ببعد آماده کار است براهنمای شماره ۷۲۴ اطلاعات مراجعه فرمائید•

آ-۱۲۲۴۵ ۲-۱

فروش اتومبیل

یکدستگاه واکسهال مدل

۵۰ چهار سیلندر شماره ناکسی شاسی- اطاق موتور- لاستیك- تودوزی- سالم تمیز و

از ۴ الی ۷ بعدازظهر بمیدان فردوسی املاك شمشاد مراجعه فرمایند•

آ-۱۲۱۳۳ ۲-۲

یك دستگاه اتومبیل شورلت مدل ۵۴ نو وبدون عیب استشن ویك شورلت مدل ۴۹ مرتب ویك دوج مدل ۴۸ سیار تمیز بفروش میرسد طالبین خیابان شاهپور کاراژ جهان به عیسی آقا مکانیك ویا تلفن ۴۴۱۲۰ مراجعه نمائید.

آ-۱۲۰۵۱ ۲-۲

شورلت شکاری مدل ۴۹

کاملا مرتب حلت مسافرت بفروش میرسد طالبین توسط تلفن ۳۹۸۷۵ رجوع فرمایند.

آ-۱۲۰۶۹ ۲-۱

فروش اتومبیل

یك دستگاه شورلت مدل ۵۴ بدون عیب ویك شورلت مدل ۴۹ مرتب ویك دوج استشن ۴۸ سیار تمیز بفروش میرسد طالبین بخیابان شاهپور کاراژ جهان به حسین آقا میکانیك ویا تلفن ۴۴۱۲۰ مراجعه نمائید

آ-۱۲۰۵۱

استخدام میشود

دکتر داروساز یا مجاز

برای مسئولیت یکی از داروخانه‌های تهران مورد نیاز است متمنی است خواستاران ازساعت ۱۱ صبح تا ۱۲ بشماره تلفن ۵۰۵۸۲ مراجعه فرمایند.

آ-۱۶۵۲۲ ۲-۲

شرکت بان مولم وشرکاء

محدود بیکنفر خانم کتابدار نیاز دارد. تقاضا کنندگان بایستی دارای درجه علمی یافنی ودرصورت امکان تجربیات کتابداری باشند.

اشخاصیکه بزبان انگلیسی آشنائی دارند ترجیح خواهند داشت.

درخواست کنندگان بایستی گواهی‌نامه‌های تحصیلی خودرا همراه آورده و برای کسب اطلاع وتقاضای استخدام در روزهای شنبه ودوشنبه ازساعت ۱۲ تا ساعت دو بعدازظهر بکتابخانه مرکزی جان مولم وشرکاء محدود واقع درخیابان ۲۰ متری اول چهارراه ناهید تلفن شماره ۴۶۰۶۵ مراجعه نمایند.

آ-۱۶۳۶۰ ۳-۳

مستغلات

یکباب گاراژ

متجاوز از ده هزار متر دریکی از خیابانهای فرعی شاهرضا بادفتر ودکاکین دارای آب جاری برای گاراژدار هاوشرکتها باجاره واگذار میشود طالبین باول خیابان بیست متری شاهرضا حسین آقاجوراچی باتلفن ۳۹۷۶۸ مراجعه ومعامله نمایند

آ-۱۱۹۲۵ ۳-۳

خانه‌ای نوساز دوطبقه باشش اطاق و تراس وسیع وتمام لوازم برق در خیابان باغ سپهسالار (جنب سعدی) بهشت هزار ریال اجاره داده میشود

باتلفن (۳۷۲۳۷) مذاکره فرمائید

آ-۱۲۲۸۹ ۲-۱

واگذار میشود

یك دستگاه مسافر خانه

یازده اطاق سی دست تختخواب با سایر لوازم بقیمت مناسب درخیابان برق طالبین به تلفن ۴۳۷۷۵ مراجعه فرمایید•

آ-۱۲۱۰ ۲-۳

گم شده - پیدا شده

قسمتی از گلگیر ماشین

برنگ مغز پسته‌ای درروز ۲۸ مرداد درجاده تهران کرج مفقود شده جوینده باتلفن شماره ۴۲۰۳۲ تماس گرفته مژدگانی را دریافت نماید• آ-۱۳۳۰۱

شماره تلفن‌های سازمان آب تهران

سرویس شبانه‌روزی حوادث وسوانح- ۵۱۰۰۰

سرویس اطلاعات از ۷ صبح تا ۷ بعد ازظهر ۵۲۵۶۸ ۵۱۰۳۳

آگهیهای کوچك

متفرقه

کارخانه ماشین سازی ایران مهندس رجبی - مهندس شیرزاد

جاده تهران نوچنب پمپ بنزین.

تلفن ۳۵۴۷۷

حاضر و آماده برای انجام کلیه سفارشات فلزی وساخت لوله های بزرگ برای آبیاری ولوازم مربوطه وطرح وساخت پلهای فلزی وجراثقال‌های ثابت ومتحرك • مونت شارژها میباشد (۴)

آ-۶۷۸۳ ۱۵-۹

گربر

غذای مخصوص اطفال شیرخوار در چهار نوع: جوانه گندم- جوانه جو- جوانه برنج

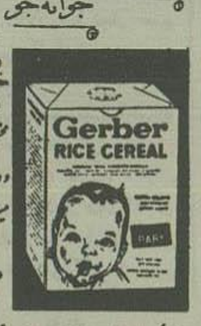

نمایندگی منحصر بفرد ۱۰۰۲ - تلفن ۴۵۵۴۸

تجدیدیها

مائبت نام در کلاسهای سازمان فرهنگی مدرس (پیروزی سابق) که از دهم شهریورماه دائر میشود قبول خود را قطعی کنید•

نشانی: میدان رشدیه- سازمان فرهنگی مدرس (پیروزی سابق) آ-۱۲۲۸۵

قابل توجه مالکین و کشت‌کاران عمده کنف گیلان و مازندران اخیرا ماشین متحرکی جهت جدا کردن الیاف کنف از ساقه تازه اختراع شده است خواستاران میتوانند برای سفارش و کسب اطلاعات بیشتر با آدرس زیر مکاتبه فرمایند.

تهران شاه آباد - داروخانه برلین

آ-۱۶۵۳۴ ۲-۲

الدهام بهترین باطری دنیا

شرکت نفت وسیاری از موسسات بزرگ منحصرا الدهام مصرف میکنند از باطری فروشیهای عمده تهیه فرمائید•

آ-۱۶۶۵۰

با ۶۰ ریال

عربی را بیاموزید نشانی روبروی مسجد سپهسالار

آ-۱۲۰۹۱ ۲-۲

پزشکان

دکتر محمود محسنیان

دیپلمه دولتی فرانسه متخصص جراحی زنان وزایمان، جراحی نازائی درزنان نازا ومردان عقیم پذیرائی ۴-۸ بعدازظهر خیابان سعدی مقابل شرکت بیمه ایران تلفن ۳۳۹۵۴

دکتر دانشگر

پزشك امراض مقاربتی و جلدی مجاری ادرار امراض تناسلی وسستی خیابان سپه مقابل پست خانه تلفن ۵۲۴۱۶

۱۰-۵

دکتر هشترودیان:

جراح متخصص دربیماریهای زنان و زایمان پذیرائی صبح ساعت ۹ الی ۱۱ عصر ۵ الی ۷ نشاط، خیابان فیشر آباد بالاتر از تخت جمشید بیمارستان دکتر هشترودیان تلفن: ۴۴۱۲۹ - ۴۰۲۵۳

علاج قطعی بواسیر

بدون عمل جراحی.

دکتر ابراهیم سعید

خیابان فاآنی - شماره ۱۱۶

دکتر داود اسپیف

دیپلمه دولت آلمان متخصص بیماریهای زنان واطفال جهت پذیرائی درمحل جدید سه راه سپهسالار اواسط خیابان مطبوعی ازساعت ۸ صبح الی ۱۲ و ۳ الی ۷ بعدازظهر آماده میباشد.

قابل توجه مهمانخانه‌ها و شرکتهای تجارتی وساختمانی

محل سابق لقانطه میدان بهارستان بمساحت ۱۶۰۰ متر مربع، آب جاری دائم، استخر، پانیج دستگاه. آبارتمان مجهز بکلیه وسائل آسایش مشتمل بر ۲۵ اطاق باجاره برگذار میشود.

طالبین میتوانند همه روزه صبح وعصر وسیله تلفن های ۴۵۳۸۱ و ۴۱۲۰۳ مذاکره واطلاعات لازم را کسب فرمایند•

« کانون طوطی »

آ-۱۶۲۹۶ ۲-۲

کلاس برق ورادیو

نام نویسی دوره چهاردهم تا ده شهریور درمکتب: بانهای خارجه اول خیابان رازی چهارراه شیخ هادی ادامه دارد•

آ-۱۱۶۱۹ ۵-۴

ماشینهای داروسازی

قرص سازی - شربت پر کنی - امولگاتور موجود است - شرکت توتال خیابان ناصرخسرو مراجعه فرمائید

آ-۱۲۲۱۵ ۲-۱

نیازمندیهای بنگاه اطمینان

هرمقدار پول برای معاملات شرطی ورهنی داشته باشد درمقابل وثیقه املاك ومستغلات معتبر مورد احتیاج است برای خرید وفروش املاك مزروعی خود و معاوضه با مستغلات شهری به این بنگاه مراجعه فرمائید.

چند دستگاه آپارتمان واقع در بهترین نقاط شاهرضا دروازه دولت مقابل خیابان سعدی باجاره برگذار میشود

آدرس- دروازه دولت مقابل خیابان سعدی طبقه فوقانی تلفن: ۳۶۶۶۹ بنگاه اطمینان

آ-۱۲۲۹۳ ۲-۱

حرکت هواپیماهای

شرکت هواپیمائی ایران از فرودگاه مهرآباد

شنبه: آبادان- اصفهان- شیراز- کویت- بیروت- اهواز •

یکشنبه: آبادان- اصفهان- اهواز- مشهد- تبریز •

دوشنبه: آبادان- اصفهان- اهواز- کویت- شیراز- بوشهر- مشهد•

سه‌شنبه: آبادان- اصفهان- یزد- کرمان - زاهدان - کراچی - اهواز- کویت- مشهد- بغداد- دمشق- بیروت.

چهارشنبه: آبادان- اصفهان- اهواز تبریز•

پنجشنبه: آبادان- اصفهان- اهواز دهران- شیراز- کویت- یزد - کرمان- زاهدان- مشهد•

جمعه: آبادان- اصفهان- اهواز- قندهار- کراچی- مشهد- کابل•

حرکت پست

پست هوائی خارجه

شنبه: فرانسه- استانبول- قاهره- آمستردام- براها- بروکسل

یکشنبه: نیویورك- لندن- استکهلم ژنو- بغداد- رم- فرانکفورت- کویت

دوشنبه: کراچی- ایتالیا

سه‌شنبه: فرانسه- استانبول- بوئنس آیرس- قاهره- نیویورك- براها- بروکسل- بغداد- بیروت- تل‌آویو- مسکو- توکیو- کویت.

چهارشنبه: آمستردام - لندن - فرانکفورت- توکیو- کویت- کابل

پنجشنبه: استکهلم - فرانسه - نیویورك- بغداد- بیروت- کراچی- بومبئی- بانکوك- ژنو- رم- فرانکفورت

پست زمینی داخله

همه روزه: تبریز- زنجان- اصفهان شیراز- قم- خومین- خوانسار- مشهد- ترمت- بیرجند- بجنورد- قوچان- زابل کناباد- خاش- کاشمر- زاهدان- سمنان سبزوار- شاهرود- رشت- پهلوی- فومن لنگرود- لاهیجان- رودسر- شهسوار چالوس- نوشهر- رامسر.

شنبه: کاشان - نطنز- شهرکرد - جلفا - شاهرضا- مرودشت - آباده - وشهر- نائین- رفسنجان - کرمان- سیرجان بم - بندرعباس

یکشنبه: گرگان- محلات- کاشان نطنز- شهرکرد- شهرضا- بوشهر

دوشنبه: کاشان- نطنز- اردستان- اصفهان- شهرکرد- شهرضا- بوشهر - نائین- یزد- رفسنجان- کرمان- سیرجان بم- بندرعباس•

سه‌شنبه: گرگان- محلات- کاشان نطنز- جلفا- شهرضا- بوشهر- نائین- یزد- رفسنجان- کرمان- سیرجان- بم- بندرعباس

چهارشنبه: کاشان - نطنز- جلفا- شهرضا- آباده•

پنجشنبه: گرگان- محلات- کاشان نطنز- جلفا- شهرضا- بوشهر- نائین- یزد- رفسنجان- بندرعباس•

مظنهٔ مسکوك زر و سیم

بهلوی	۷۱۸	ریال
نیم بهلوی	۳۷۰	ریال
ربع بهلوی	۱۸۰	ریال
لیره انگلیسی قدیم	۷۸۰	ریال
« « جدید	۷۳۰	ریال
لیره ترك قدیم	۷۱۰	ریال
لیره ترك جدید	۶۱۰	ریال
ده‌مانی	۱۰۰۰	ریال
ادوارد	۷۵۰	ریال
طلای تیزابی یك مثقال	۴۲۶	ریال
نقره قدیم	۱۰۰	ریال
نقره جدید	۲۳	ریال

تقویم اطلاعات

چهارشنبه ۷ شهریورماه ۱۳۳۵

« ۲۲ محرم ۱۳۷۶

« ۲۹ اوت ۱۹۵۶

طلوع آفتاب: ساعت پنج و ۳۱ دقیقه صبح

غروب: آفتاب شش و ۳۱ دقیقه بعدازظهر

تلفن اطلاعات

برای ارتباط با تمام شعب روزنامه و مجله و ژورنال ازساعت ۸ صبح تا ۸ بعدازظهر تلفن خانه اطلاعات از این شماره‌ها شما جواب میدهد:

۵۰۰۱۵ - ۵۰۰۱۴

۵۰۰۱۷ - ۵۰۰۱۶

اختصاص هیئت تحریریه:

که نیز ازساعت ۸ صبح تا ۸ بعدازظهر دائر است شماره های ۵۰۰۱۸ - ۵۱۱۰۶

اختصاصی شعبه آگهی

ازساعت ۸ صبح تا ۸ بعدازظهر شعبه آگهی بازاست و تلفن های زیر دراختیار ارباب رجوع میباشد:

۵۰۹۶۴ - ۵۱۱۰۸

دستگاه مخابرات اشك دائم ۲۴ ساعت

کلیه مراجعه کنندگان محترم اگر غیرازساعات ۸ صبح تا ۸ بعدازظهر که تمام شعب وتلفن‌های اطلاعات دائراست خواهند مطلبی بروزنامه بدهند باتوضیح خواهند باشماره: ۵۹۱۰۹ که مخصوص دستگاه مخابرات وشبانه روز حتی ایام تعطیل دائر میباشد صحبت فرمایند

شماره جدید تلفن های آتش نشان

۴۴۴۴۴ و ۴۴۴۴۳

بهای اشتراك

شهرستانها

یکساله ۶۰۰ ریال ۶ ماهه ۳۲۰ ریال

۳ ماهه ۱۶۰ ریال

خارجه:

یکساله ۸۰۰ ریال ۶ ماهه ۴۵۰ ریال

جای اداره خیابان خیام چاپخانه اطلاعات

صاحب امتیاز و مدیر مسئول عباس مسعودی

برنامه رادیو ملی

بخش فارسی، ال ایندیلرادیو

روز پنجشنبه ۸ شهریور صبح ساعت ۷٫۵۵ دقیقه روی امواج ۱۳٫۸۲ و ۱۶٫۹۲ متر برابر با ۲۱۷۰۰ و ۱۴۷۳۰ کیلو سیکل اخبار.

برنامه شب ساعت ۱۹٫۵۰ دقیقه روی امواج ۱۶٫۸۹ و ۱۹٫۰۹ متر برابر با ۱۷۷۶۵ و ۱۵۳۱۵ کیلوسیکل قطعاتی از گیتار ساعت ۲۰ اخبار ۲۰٫۱۰ دقیقه موتین مازورکا ۲۰٫۳۵ دقیقه قطعه موزیکال

کشیك امشب پزشکان

آقای دکتر موسی‌زاده امیر آباد جنب کوچه خوشنویسان

آقای دکتر شفائیجات تهران نو اول خیابان فرح آباد

کشیك بیمارستانها

هنگام بیماری در ساعات مختلف شب بلادرنك بهمراکز زیر مراجعه فرمائید: مسمومین از تریاك وسایر سموم (بیمارستان های شفا محیائیان خیابان ژاله تلفن ۳۷۶۳۱ لقمان الدوله ادهم خیابان، مخصوص بیشتر باطفال تلفن ۲۳۲۳۳ مجروحین و مصدومین (بیمارستان های سینا و امدادی شیر و خورشید سرخ خیابان ری)

زایمان و عوارض زنانه (بیمارستان های زنان بیج شمیران و وزیری خیابان شیخ هادی و آزمایشگاه حمامات مادران و نوزادان خیابان پاستور و درمانگاه جنوب بنگاه حمامات مادران خیابان مولوی)

در مورد احتیاج فوری به پزشك مقابل وزارت بهداری وسیله آمبولانس نزد پزشکان کشیك شبانه راهنمائی شوید تلفن ۲۰۰۷۱

درموارد احتیاج فوری بعمل جراحی بیمارستانهای مینا چهارراه حسن آباد شفا محیائیان خیابان ژاله ولقمان الدوله ادهم خیابان بهشت باغشاه مخصوص.

بیمارستان نجات مادامشین وسایل کامل وروش جدید مبارزه با بیماریهای آمیزشی در تمام ساعات روز مجانا بیماران معالجه مینماید

کشیك داروخانه‌ها

داروخانه بنگاه کل داروئی ایران شماره ۲ خیابان فردوسی اول کوچه مالك

داروخانه میر انتهای شهباز

« مبین خیابان ژاله

« امریکائی چهارراه پهلوی

« سیما خیابان نواب چهارراه شکوفه

« شماره ۳ شهر ری

« پاس چهار صد دستگاه

« کیوان در خیابان شکوفه

کشیك درمانگاههای کارگری

کشیك شبانه درمانگاههای سازمان بیمه های اجتماعی کارگران برای کارگران بیمار وافراد خانواده آنان شرح زیر است.

۱- درمانگاه مرکزی واقع در خیابان امیر کبیر (تلفن ۵۱۲۰۰) در تمام ساعات شب

۲- درمانگاه جنوب غرب واقع در خیابان چیت سازی (تلفن ۲۱۴۴۳) در تمام ساعات شب

۳- سرویس اورژانس بیمارستان هدایت واقع در دروس برای کارگران مجروح و حادثه دیده (تلفن ۸۱۱۸۴)

۴- درمانگاه شوش (واقع در چهارراه شوش خان آباد) در کلیه ساعات شب (تلفن ۲۶۷۰۴)

-آقای سن‌وران میرود؟ البته وقتی باهم باشید بهتر میتوانید از خودتان دفاع کنید.

کلبر گفت:

-منهم همینطور فکر میکنم. مارکی مرد عجیبی است ازمیان آتش عبور میکند ونمیسوزد.

فقط برای شما نگرانم. بکور وفیستر مسابقه وآقای منکن همراه شما خواهند بود من باید با آقای منکن راجع بشما صحبت کنم.

- لافلور وتوماهم همراه ماخواهند بود بهرحال مسافرت خطرناك بادی ندارد ما با کسی دشمن نیستیم •

کلبر بالحن جدی گفت:

- مگر الان شما نگفتند که ما بادولت های اروپائی درجنك هستیم • خودتان متوجه خواهیدشد •

درعوض مادرهمه‌جا دوستانی داریم. وبدوك سفارشنامه هائی بشما خواهدداد • میدانید قبلا چه کسی قرار بود این ماموریت شمارا بعهده بگیرد؟

فاز جوابی نداد ونگاه پرسش کن خودرا بصورت او دوخت

کلبر گفت:

- دوست شما کالیست. اماوضع مزاجیش دیگر اجازه نمیدهد بمسافرت برود کالیست وقتی فهمید که باید از ماموریت خود در دربار «وین» ودیدن پسر امپراطور صرفنظر کند سخت عصبانی شد

فاز باتعجب گفت:

- کالیست.. واقعا اوماموریت داشت••• شوهرش موافقت کرده بود؟ پس این ماموریت آنقدرها که شما فکر میکنید خطرناك نیست.

کلبر باملایمت جواب داد:

- اشتباه میکنید عزیزم ممکن است با خطرات زیادی مواجه شوید • اما درباره پرنس لملنترن اشتباه می کنید • اوزنش را میپرستد ولی هدف مارا زیاد بیش از حد مقدس است.

وبعد از لحظه‌ای سکوت اضافه کرد:

-اگر کالیست میتوانست بماموریت برود پرنس خیلی کمتر از من در قبول این مطلب تردید میکرد•

فاز خودرا بسینه اوفشرد وانگشتهارا روی پیشانی مرد جوان کشید و گفت:

- من مطمئن هستم که خطری پیش نخواهد آمد. مرا ببوسید.

شب تاریك بود وقتی چندساعت بعد کلبر ومارکی سراه افتادند باران توام با برف میبارید•

کلبر درفکر گفتگوی خود با منکن راجع بفانی بود. مرد جوان مدتی با امریکائی مذاکره کرده واز او قول گرفته بود که از دختریکه بعد از این رفیق راه وشریك مبارزه آن هاست کاملا حمایت کند.

منکن باتبسم عجیبی جواب داده بود:

- من کاملا از او مواظبت خواهم کرد مطمئن باشید• میس گرانشان دختر با استعداد هنرمندی است مطمئنم که یك آرتیست بزرك ومشهور خواهد شد ولی برای اینکه کاملا موفق شود باید آنچه هست بماند •

وچون کلبر چیزی از اینحرف نفهمید اضافه کرد:

- میس گرانشان خیلی جوانست ووقتی بمایش میدهد تمام مردمیکه اورا تماشا میکنند تصور میکنند که هیچ چیز از عشق نمیداند واین عالی است و روی اکسای تنك کلبر دهن باعتراض باز کرد ولی امریکائی باو مهلت نداد:

- شما از من تقاضا میکنید از فانی حمایت کنم. منهم قبول میکنم هیچ مردی باو دست نخواهد زد• سرمایه‌ای برای یك آرتیست واقعی سرمایه بزرگی است. کودنیت آقای مونتریو.

دراین لحظات کلبر بقولی که ازمرد امریکائی گرفته بود فکر میکرد و مطمئن بود که ممکن اگر برای حفظ منافع خودش هم باشد از «آرتیست» خود دفاع خواهد کرد.

جلوی دروازه «سن دولی» باواقعه غم منتظر ای روبرو شدند سواری که خود را در پالتوی ضخیمی پوشانده بود بآنها نزدیك شد• کلبر دست بطرف طپانچه‌های خود برد ولی باکمال تعجب در پرتو ضعیف فانوسی که بالای سر دریکی از خانه‌ها آویخته بود تیستورا شناخت.

پرسید:

- امشب چه میکنی؟ از کجا فهمیدی ما از این راه عبور میکنیم؟

تیستو گفت:

-عصبانی نشوید آقا. یك مستخدم بدون ارباب چه میتواند بکند؟ وقتی آقای مارکی دوسن‌وران مرا همراه مادموازل فانی وخانم مادرتان به «بوندوا» فرستاد و بعد مادموازل فانی را بملت ورود پراس دورانژ فرارداد گمان میکنم مرا فراموش کرده بود زیرا دستوری بمن نداد ومن همچنین وظیفه‌ام...

کلبر حرف ورا قطع کرد:

-موقع خیلی عجله داشتی از پاریس خارج بشوی •..

تیستو گفت:

- صحیح است آقا، گذشته از وظایفم نسبت بآقای کنت هم پارس کارهائی هم داشتم.

کلبر که از ناراحتی تیستو خنده‌اش گرفته بود پرسید:

- ممکن است بفرمائید چه کاری داشتید. جناب تیستو؟

تیستو جواب داد:

-یك کار مالی •.• مربوط بپول!.. خلاصه یك تکه مهم داشتم. یك یهودی آمستردام برای فروش مقداری سکه بپاریس می‌آید. من هم برای کمك او بپاریس آمدم. کار بدی نبود چون بطوریکه میبینید توانستم لباس وتجهیزات وابن اسبرا بخرم. بعلاوه چند لوئی برایم مانده است•

بعد تعظیمی در برابر ارباب کرد. دستی بگردن اسب زد و گفت.

-اسب قشنگی است:

مارکی جلوی خنده خودرا گرفت وکلبر تبسمی بر لب آورد

مردجوان اسب خودرا براه انداخت و گفت:

-میبار خوب، ولی از کجا دانستی که ما از این جا عبور میکنیم.

تیستو جواب داد:

اطلاعات اقتصادی

برای استفاده بازرگانان

بهای اجناس صادراتی ایران در بندر هامبورک

قیمتهای پنبه، سبزه، برگه وقیصی و سالامبور

این قیمت تاروز ۳۰ مرداد تهیه شده است

هرچندیک بارآخر بن مظنه های اجناس صادراتی ایران را در بندر هامبورک دراین صفحه منتشر میکنیم ۰ ذیلا آخرین قیمت‌های اجناس صادراتی که تاروز ۲۱ اوت تهیه شده بنظر خوانندگان محترم میرسد:

نام جنس	مقدار	قیمت بدلار
پنبه کوکرس	هرتن	۷۰۰
« فیلستانی	«	۶۸۰
« آمریکائی	«	۵۸۰
سبزه شسته نمره ۱	«	۳۲۰ الی ۳۰۰
« « ۲	«	۲۸۰ الی ۳۰۰
سبزه ناشور « ۱	«	۲۵۵
« « ۲	«	۲۴۰
بیدانه شسته « ۱	«	۲۴۵
« « ۲	«	۲۳۰
بیدانه ناشور « ۱	«	۲۱۰
« « ۲	«	۲۰۰
برگه کالیفرنی شده نمره ۱	هرتن	۴۸۰
« « ۲	هرتن	۴۴۰
قیصی اعلا «	هرتن	—
مغز بادام شیرین «		۱۲۱۰۰
مغز بادام تلخ «		۱۸۰۰
مغز هسته شیرین «		۱۲۰۰
مغز هسته تلخ «		۱۰۰۰
پشم شسته سفید مقراضی	هرتن	۱۸۰۰
« دباغی «		۱۶۰۰
پشم شسته سیاه مقراضی «		۱۰۰۰
« دباغی «		۷۵۰
پوست بزی قصابی بزرگ جلد «		۷۰۰
« گوسفند قصابی « «		۶۵۰
میشن و تیماج «		۷۰۰
سالامبور گوسفندی دوجین		۱۴
« بزی «		۱۲
موی بز مقراضی	هرتن	۱۰۰۰
« دباغی «		۶۵۰

تغییر در طرز خرید برگ سبز چای

برگ سبز بجای چهار طبقه به دو طبقه یک غنچه و دو غنچه تقسیم میشود

۱۳ نفر از کارکنان شرکت چای سازمان برنامه در اختیار کارگزینی قرار گرفتند

بنا بگزارش هیئت بازرسی عملیات شرکت چای سازمان برنامه درشمال که حاکی از عدم رضایت چایکاران از نمونه خرید برگ سبز، سایر کارهای مربوط بچای بوده آقای مهندس ابراهیم پارسا رئیس شرکت شیار آذربایجان باحفظ سمت سرپرستی شرکت چای منصوب و مشغول کارگردید و بلافاصله برای رسیدگی و بازدید از کارخانه‌های چای سازمان برنامه شمال عزیمت کرد و در محل تحقیقاتی از چایکاران بعمل آورد.

وی در این هفته بتهران بازگشت و پیشنهاداتی جهت اصلاح وضع فعلی شرکت چای بآقای ابتهاج مدیر عامل سازمان برنامه تسلیم نمود.

علت شکایات

عمده شکایات اهالی بر سر این موضوع است که مامورین خرید برگ سبز چای بعلت نبودن اعتبار اغلب اوقات برگ سبز را از چایکاران خریداری نمیکنند و چایکاران هم پول احتیاج دارند و نمیتوانند محصول خود را مدتها بانتظار رسیدن اعتبار نگاه دارند مجبور میشوند برگ سبز چای خود را بقیمت ارزانتری باشخاص دیگری بفروشند بدین ترتیب مقدار زیادی برگ سبز چای در دست دلالان و یا تجار جمع آوری می‌شود و سپس یکجا بمامورین خرید چای شرکت چای سازمان برنامه تحویل می گردد و چون این عده اغلب احتیاج فوری پول ندارند معامله بآسانی سر نمی گیرد و در این معامله چای کاران ضرر عمده می‌بینند و گفته می شود که در جریان همین معاملات سوء استفاده‌هائی صورت گرفته که البته این گفته‌ها هنوز صورت تحقیق بخود نگرفته است.

نظر سازمان برنامه

منظور سازمان برنامه از تاسیس شرکت چای این بوده است که کمکهائی به چایکاران واقعی شود تا بتوانند بتوسعه کشت چای و مرغوبیت جنس آن بطوری که بتواند با چای خارجی رقابت کند اقدام نمایند تا کشور از چای خارجی بی نیاز شود و این کمک‌ها باید بدین ترتیب صورت بگیرد که شرکت چای برگ سبز چای را از باغداران و چایکاران خریده و در کارخانه‌های متعددی که در اختیار سازمان برنامه است چای خشک مرغوب تبدیل و ببازار عرضه بدارد و باین ترتیب از سوء استفاده عده‌ای نفع طلب جلوگیری نموده و باعث رونق چای داخلی گردد.

قرار اطلاع حاصله در تعقیب تغییرات

اخیرا یک هیئت بازرسی مرکب از آقایان میرهادی و مهندس بروهند و فتوحی هنوز هم در شمال اقامت دارند و دقیقا بکارهای شرکت چای و مامورین آن رسیدگی میکنند. اعلا بازده نفر از کارمندان شرکت چای در شمال از کار برکنار و گفته میشود که ممکن است عده دیگری نیز از کار برکنار شوند.

تاسیس شعب سازمان پنبه در تبریز - شیراز و خرم آباد

نظارت برکشت و تهیه پنبه و صدور جواز پنبه در آذربایجان، فارس و کردستان بعهده این شعب خواهد بود

اخیرا بعضی تجار پنبه شیراز نامه هائی بتهران فرستاده و تقاضا کرده بودند که جواز صدور پنبه فارس در شیراز صادر شود. تجار شیراز ناچار باشند برای کسب جواز بتهران مسافرت کنند.

این نظر مورد توجه کمیته اجرائی پنبه قرار گرفت و امروز اطلاع حاصل شد که مقرر شده است که سازمان جدید التاسیس پنبه ایران سه شعبه در شیراز - تبریز و خرم آباد تاسیس نماید.

این سه شهر مرکز نقاط پنبه خیز بزرگ کشور شمار میروند که ضمنا در نزدیکی مرزها قرار دارند و تحصیل جواز صدور از تهران برای تجار مقیم آن نواحی محتملا ایجاد اشکالات می نماید.

امروز مقامات مطلع اظهار داشتند که این سه شعبه مسئولیت صدور جواز چای و نظارت بر نحوه تولید و تهیه چای را در استانهای پنجم - آذربایجان و فارس عهده خواهند داشت و یک نسخه از جواز صدور را نیز بتهران خواهند فرستاد تا در بایگانی تهران ضبط شود و از بعضی سوء جریانات جلوگیری بعمل آید.

تاسیس شعب جدید در صورتی که تجار بخواهند محصولات خود را مستقیما از آذربایجان و کردستان و فارس بخارج صادر کنند، فوق العاده بتجار کمک و کار ایشان را آسان میکنند.

ترقی پنبه در بورس نیویورک

نیویورک تایمز - قیمت هر عدل پنبه در امریکا از ۱۵ سنت الی ۱٫۹۰ دلار ترقی کرده است. این ترقی از بیست سنت شروع شد و کم کم بالا رفت خریدهای عمده برای نیو - اورلان و لیورپول بعمل آمد.

مقادیر هنگفتی از پنبه بازار مصرف که در دست دولت امریکا بود بفروش رفته است و دولت امریکا بخریداران پنبه اعتبارات اعطا نموده است.

همچنین صدور قماش نخی نیز رضایت بخش بوده و بر حدود ۴۰٫۴۲۹٫۰۰۰ یارد مربع تخمین زده شده است در صورتی که در زمان مشابه سال قبل صدور قماش ۴۱٫۴۶۷٫۰۰۰ یارد مربع بوده است.

مسئله صدور چای و اعطای جایزه

محصول داخلی فقط یک سوم احتیاجات کشور را تامین می کند

موضوع چای و فعالیت‌هائی که برای توسعه آن بعمل می‌آید مورد توجه اغلب علاقمندان این کالای مهم مصرفی قرار گرفته و امروز آقای حسن شعاع که یکی از تجار چای میباشد نظریاتی در اینمورد بروزنامه فرستاده که ذیلا قسمتی از آن بنظر خوانندگان میرسد:

با اینکه کرارا علاقمندان به بهبود وضع چای تذکر داده‌اند که احیاء چای داخله و خرید برگ سبز چای با صدور پروانه چای خارجه صحیح نیست همان رویه سابق دنبال می‌شود و بهمین جهت محصول چای کشور از هشت هزار تن بچهار هزار تن تقلیل یافته و کشاورزان در نهایت پریشانی سر میبرند

اخیرا دولت ناتهی بودن خزانه کشور سازمان برنامه را وادار بخرید دو هزار و پانصد تن چای داخله نمود تا کشاورز بتوسعه کشت مبادرت نماید و کشور از وجود چای خارجی بی نیاز گردد ولی نحوه خرید عرضه را بکشاورزان تنگ نموده و چای کاران ناچار در فصل نامساعد باغات چای را هرس نموده و از بهره برداری صرف نظر می نمایند. نتیجه‌ایکه در این چندسال عاید کشور گردیده این است که بالغ بر یکصد میلیون تومان دولت از عواید گمرکی بازمانده و ورود چای قاچاق در کشور رونق یافته مقدمات ترقی برای چای خارجه فراهم شده و در حقیقت ترویج چای خارجه بعمل آمد مخصوصا در سه ماهه اخیر بیست و هفت درصد در قیمت چای خارجه بعلت کم بود زمینه افزایش داده شد و بهاء چای داخله بهمان قیمت سابق بهاره ۵۸ ریال و تابستانه ۳۵ ریال باقیست

چگونگی ورود چای بکشور

کم بود زمینه و ترقی چای خارجه و محدودیت واردات بعضی از اشخاص را وادار نمود که از مقررات کالای ترانزیتی استفاده نموده، چای از خارجه بدون رعایت سهمیه و پرداخت حقوق گمرکی بعنوان (عبوری) وارد نموده و در ایران بمصرف فروش رسانیدند و در عوض لوبیا صادر نموده و از این راه استفاده قابل ملاحظه نموده و بخزانه کشور خسارت زیادی وارد آوردند.

صدور چای با اخذ پروانه (ورود چای)

بطوریکه شنیده می‌شود و در مقابل صدور چای پروانه ورود چای خارجه داده خواهد شد و حال آنکه ظاهرا نظر آن است که برای احیاء محصول چای ایران بمروجین چای کشور جایزه قائل داده شود و بتوسعه کشت چای کشور از وجود چای خارجی بی نیاز گردد و باین ترتیب اعطای جایزه برای صدور مفهومی ندارد مخصوصا در کشوری که نتواند یک سوم مصرف خود را تامین کند چگونه میتوان اجازه صدور داد

ناتمام

اعلامیه

این اعلامیه امروز از طرف شرکت ملی نفت صادر شده است:

شرکت سهامی نفت ایران از کلیه هموطنان عزیز و علاقمندان جاه البرز تقاضا می نماید که از مراجعه بمامورین شرکت و اولیاء امور در منطقه نفت خیز فعلا برای چند روزی خودداری نمایند زیرا نه فقط بعلت مسئولیت سنگین و کثرت مشغله مامورین موفق براهنمائی آنان نخواهند شد بلکه مامورین نامبرده از انجام کار خود بازمانده و بیش گیری از خطرات احتمالی برای آنان مواجه با اشکال خواهد گردید.

شرکت ملی نفت ایران

ملاقات هیئت نمایندگی شوروی

با وزیر بازرگانی

قرار بود ساعت ۸ و نیم صبح امروز هیئت نمایندگی شوروی در وزارت بازرگانی حاضر شده و مذاکرات دیروز خود را با وزیر بازرگانی دنبال کنند. ولی چون آقای وزیر بازرگانی در شورای عالی اقتصاد جلسه داشت لذا وقت ملاقات برای ساعت ۱۲ و نیم تعیین شد.

در این ساعت هیئت نمایندگی شوروی در وزارت بازرگانی حاضر شده و با آقای وزیر بازرگانی ملاقات کرد و مذاکرات تا ساعت یک و پانزده دقیقه ادامه داشت.

در پایان جلسه خبرنگار ما با آقای کاردیچیک ملاقات کرد و ایشان در جواب سئوال خبرنگار ما که پرسید چه خبر بود خنده‌ای کرد و بلافاصله سوار اتومبیل شد و براه خود رفت.

خبرنگار ما بسراغ آقای کاشانی وزیر بازرگانی رفت و ایشان گفت مذاکرات تمام نشده و ممکن است چند جلسه دیگر نیز ادامه داشته باشد.

نمایشگاه محصولات هند در تهران تاسیس میشود

بطوریکه از سفارت کبرای هند در تهران اطلاع می دهند:

برای شناساندن انواع کالاها و محصولات هند یک نمایشگاه بازرگانی در خیابان پهلوی تشکیل میشود.

در این نمایشگاه فرآورده‌های مختلف صنایع دستی، روستائی و محصولات فلزی و لوازم خانه و کالاهای برقی، ماشین‌های چاپ، مصالح ساختمانی و بهداشتی. فرآورده‌های شیشه‌ای و سفالی و غیره بمعرض تماشا گذاشته خواهد شد.

پیشنهادهای پارسا

آقای مهندس پارسا سرپرست شرکت چای و رئیس شرکت شیار آذربایجان که در امور کشاورزی مطالعات زیادی دارد و مدتی هم عضو هیئت مدیره شرکت چای بوده در گزارش خود بآقای ابتهاج مدیر عامل سازمان برنامه پیشنهادهائی برای بهبود وضع فعلی داده است.

تاکنون برگ سبز چای را بچهار طبقه تقسیم کرده و خرید میکنند بدین شرح:

۱- ضخامت بیشتر از بیست درصد ضخیم - بیست درصد ضخیم - سی درصد ضخیم و این نوع تقسیم‌بندی و خرید خود یکی از علل مهم سوء جریان میباشد بدین معنی که مثلا برگ سبز بیست درصد ضخیم را سی درصد ضخیم تشخیص داده و میخرند ولی همان را شرکت چای بجای ۱۰ درصد ضخیم میفروشند.

برای جلوگیری از این سوء جریان آقای مهندس پارسا عقیده دارد که برگ سبز چای را فقط بدو دسته باید تقسیم کرد بدین شرح:

یک غنچه و دو برگ - یک غنچه سه برگ

واصولا عقیده وی چای از این دو دسته هم خارج نیست. پیشنهاد دیگر وی اینست که برگ سبز چای که از بیست کیلو کمتر باشد نقدا خریداری شود و وجه بیش از بیست کیلو هم حداکثر تا پانزده روز بپرداخت شود و برای اجرای این منظور نیز آنهم لازم است که اعتبار کافی همیشه در اختیار شرکت باشد تا نتوان از سوء استفاده مبلغی دلالان جلوگیری کرد و واقعا نتیجه زحمت زارع چایکار عاید خودش نمود.

آقای پارسا سپس اظهار داشت که شرکت سهامی چای سازمان برنامه در نظر دارد در سال جاری هشت هزار تن برگ سبز چای خریداری نماید که از آن در حدود دو هزار تن چای بدست خواهد آمد.

هموطنان عزیز

اینجانب محمد فرزند علی اصغر شهرت قندچی شماره شناسنامه ۲۴۸ صادره تبریز شغل کاسب ساکن گنبد کاوس که در سال ۱۳۳۰ وسیله صفر میهن تبلیغ و وارد حزب منحله توده شدم افراد هم حوزه ام عبارت بودند از امین آق آقای و زیدالله عدی که بمسئولیت مسعود داودی اداره مشدابنک از جاروتفر خود را نسبت حزب منحله توده ابراز و وفاداری خود را نسبت شاهنشاه محبوب ایران اعلام می‌دارم.

زنده باد شاهنشاه محمد رضا شاه پهلوی - جاوید ایران آ-۱۶۶۳۸

محمد قندچی

علاقمندان بامور چای

احداث خزانه و باغ چای و کارخانه و نظارت در بهره‌برداری نمونه برداری Sampling، آزمایشچی Tea—Tasting داوری Arbitration و کلیه امور مربوط چای با اصول علمی تحت نظر متخصص فن انجام میگردد متمنی است بآدرس ذیل مکاتبه فرمائید.

تهران - صندوق پست ۴۳۹

آ-۱۲۲۵۱

لوازم یدکی لندرور

در بهای لوازم یدکی لندرور مجددا ده درصد تخفیف منظور شد و علاوه بر نمایندگان فعلی در کلیه شهرستانها بزودی نماینده فروش لوازم یدکی تعیین خواهد شد.

ضمنا تعمیرگاه شرکت برای تعمیرات لندرور با دستمز دفوق العاده نازل همواره آماده است.

شرکت سهامی ایران شرق

آ-۱۶۵۸۸ -۱- ۱۰۰

ساعت فلکا

آ-۱۶۶۵۴

مانند روغن موتور موبیل اویل اسپیال

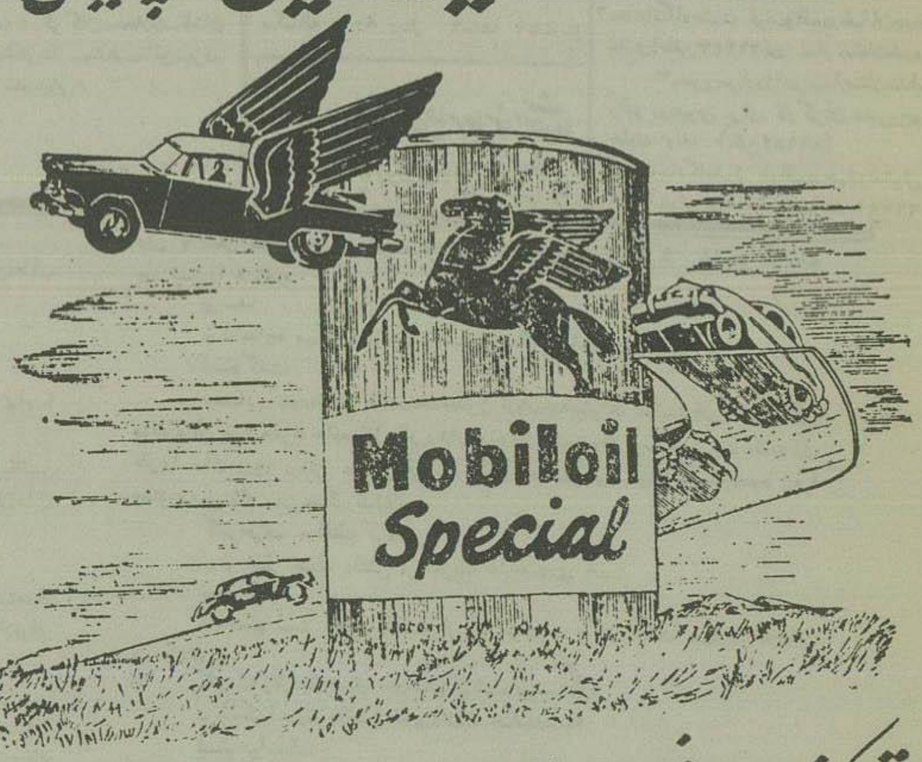

تاکنون روغن موتوری در دنیا ساخته نشده

از آنها که استفاده میکنند سئوال نمائید

آ-۱۳۸۴۴ -۱-

۱۶۵۸۲

آ-۱۶۵۷۶

مژده

بدارندگان کارخانه های چای سازی

داویدسن - سیراکو

متخصص کارخانه داویدسن در روز پانزدهم شهریور وارد تهران و بری سرکشی کارخانجات چای سازی شمال و مشاوره آماده است

تهران نشانه هایک گاوستیان

خیابان شاهرضا - تلفن ۴۷۴۳۰

آ-۱۶۳۰۶ ۲-۱

رادیوهای بلاپونکت المانی مدل جدید وارد شد نمایندگی فروش در ایران بازرگانی شباهنگ و کالای رادیو مقابل بانک ملی مرکز

آ-۱۶۶۰۰

رئیس کمیته پنج نفری به نامه عبدالناصر پاسخ داد

بقیه ازصفحه سوم

پرستار در یکی از بیمارستان‌های نظامی خدمت کند.

سامیه جمال گفت این حاشا یعه است. من وعده‌ای از همکارانم در نظر داریم تفنگ بدست گرفته درصفوف اول جبهه بخدمت مشغول شویم وی گفت بدست گرفتن اسلحه برای من وسایر رفاقه‌های مصری دوخاصیت دارد اول آنکه استقلال کشورخودمان را حفظ کرده‌ایم دوم اینکه بدست گرفتن تفنگ واجرای تمرین‌های نظامی بهترین وموثر ترین وسیله‌ایست که من میتوانم وزنه را کم کرده اندامم را متناسب نگاه دارم.

کماندوهای انگلیسی

والتا - چندین واحد از کماندوهای انگلیسی که پس از تحولات اخیر کانال سوئز از انگلستان بمنطقه مدیترانه اعزام گردید بوالتا یاتخت جزیره مالت پیاده شدند دولت انگلستان که برای حفظ حقوق خود در کانال سوئز بعملیات احتیاطی نظامی دست زده از این کماندو ها برای تقویت نیروهای نظامی خود در اطراف کانال سوئز استفاده خواهد کرد.

فیلم عبدالناصر

لندن - خبر گزاری فرانسه - دیروز روبرت منزیس نخست وزیر استرالیا ورئیس کمیته پنج نفری که قرار است بزودی با سرهنگ ناصر ملاقات ومذاکره کند بنا به تقاضای خودش باداره کمپانی ملی رادیو تله ویزیون انگلستان رفت وفیلم مصاحبه سرهنگ ناصر را بایک خبرنگار انگلیسی تماشا کرد.

اطرافیان منزیس میگویند نخست وزیر استرالیا باین وسیله می‌خواسته است مردی را که قرار است بزودی باوی ملاقات کند از نزدیک به‌بیند وصدا وطرز صحبت وی آشنا شود.

گویا نخست وزیر استرالیا دراینکار ازمارشال مونت گمری تقلید کرده است زیرا مشارالیه هنگام جنگ آفریقا همیشه عکس مارشال رومل را در اطاق خود میگذاشت تا از قیافه وی به‌طرز فکر وروحیه مارشال آلمانی پی ببرد.

کانال دیگر

لندن - خبر گزاری فرانسه - حزب لیبرال انگلیس دیروز در اعلامیه‌ای خاطرنشان ساخت که دولت انگلیس کانال دیگری حفر کند که بحر احمر را به دریای مدیترانه بپیوندد.

اعلامیه حزب پیشنهاد میکند که از هم اکنون مطالعات لازم صورت گیرد زیرا طرق موجود است که بمراتب ارزان بوده وسهل الوصول تر است.

کارشناسان امریکائی

واشنگتن - خبر گزاری فرانسه - سخنگوی سفارت کبرای مصر در واشنگتن اعلام داشت که این سفارت با سندیکاهای دریانوردی ومحافل کشتی رانی امریکا برای استخدام یک عده راهنمای کارآزموده جهت خدمت در کانال سوئز وارد مذاکره شده است. سخنگوی مذکور اضافه کرد که درعرض امروز یا فردا آگهی هائی در این خصوص در روزنامه‌های کثیرالانتشار امریکا انتشار خواهد یافت.

خلبان امریکائی

قاهره - آسوشیتدپرس - یک سخنگوی نظامی ارتش مصر امروز اظهار داشت که یکی از خلبان هواپیماهای جت امریکائی حاضر شده است درصورت بروز جنگ در مصر خود را در اختیار ارتش مصر بگذارد واز آزادی مصر دفاع نماید.

رؤسای فدائیان

دمشق - خبر گزاری فرانسه - روزنامه «العلم» چاپ سوریه در شماره امروز خود می‌نویسد که رهبران فدائیان عرب کشورهای سوریه، لبنان، اردن هاشمی ومنطقه غزه دیروز یک جلسه سری تشکیل داده وقطعنامه‌ای منتشر ساختند.

دراین قطعنامه رؤسای فدائیان یکبار دیگر اعلام داشته‌اند درصورتی که منطقه کانال سوئز مورد حمله قرار گیرد در عرض ۲۴ ساعت کلیه تاسیسات نفتی و سازمانهای نظامی از خلیج فارس تا اقیانوس اطلس را با خاک یکسان خواهند کرد.

روزنامه مذکور اضافه می کند که «فدائیان عرب» امروز یکبار دیگر تشکیل جلسه خواهند داد تا امیر بالبستها نفهمانند که سرزمین‌های عربی ونفت وآبهای عربی منحصرا بکشورهای عرب اختصاص دارد و هیچ دولت بیگانه‌ای نمیتواند در امور این دولتها مداخله کند.

فشار بر عراق

دمشق - آسوشیتدپرس - آژانس خبر گزاری سوریه اعلام داشت که حکومتهای عربی بدولت عراق فشار آورده‌اند که بدولت انگلیس بفهماند درصورتی که به مصر از طرف کشورهای غربی حمله‌ای شود عراق از پیمان بغداد بیرون خواهد رفت. این منبع اعلام داشت که دیپلماتهای عربی عقیده دارند که جریانات اخیر کانال سوئز وضع مناسبی را برای عراق پیش آورده است تا آندولت یک سیاست دوستانه‌ای نسبت سایر کشورهای عربی اتخاذ کند.

اگر پسری داشتم

قاهره - روزنامه هفتگی «اخبار الیوم» درشماره اخیر خود نوشته است که درجشن سفارت جمهوری رومانی در مسکو خروشف دبیر اول حزب کمونیست شوروی باطرافیان خود گفت:

- اگر پسری داشتم اورا سر باز میکردم وبمصر میفرستادم تا از کانال سوئز دفاع کند. مدعوین سفارت رومانی از بیان خروشف متعجب گشتند.

مذاکرات اردلان وصبری

قاهره - روزنامه «الاهرام» درشماره اخیر خود نوشته است که آقای دکتر اردلان وزیر امور خارجه ایران باتفاق علی صبری مشاور سیاسی عبدالناصر بایک هواپیما لندن را ترک گفتند.

وزیر خارجه ایران ومشاور سیاسی عبدالناصر در هواپیما مذاکرات مهمی بعمل آوردند. ولی محافل سیاسی اظهار میدارند که مسافرت دکتر اردلان وعلی صبری در یک هواپیما اتفاقی بوده وهیچگونه منظور سیاسی در بر نبوده است.

خرید کانال

لندن - آسوشیتدپرس - روزنامه دیلی میل که از پرتیراژترین روزنامجات انگلستان است مینویسد: ممکن است دول غربی پیشنهاد خرید منطقه کانال وخود کانال سوئز بدولت مصر بدهند.

روزنامه مزبور که وابسته بحزب محافظه کار میباشد اظهار نظر می کند که مصر میتواند از محل فروش کانال بودجه ساختن سد اسوان را تامین نماید.

سیل در انگلیس

خطوط راه آهن قطع شد و هزاران هکتار زمین مزروعی زیر آب فرو رفت

لندن - رویتر - براثر جریان یافتن سیل در نقاط مختلف شمالی انگلستان خسارات زیادی وارد آمده و سیاری از جاده ها و راه‌های آهن قطع گردید.

دیشب قطار اسکاتلند باسه ساعت تاخیر وارد جنوب شد. در ناحیه لانکاستر هزاران هکتار زمین مزروعی زیر آب فرو رفته است.

احتمال میرود که سیل شدت بیشتری پیدا کند وباین جهت اینک کارگران بسیاری از نقاط مختلف انگلیس بنواحی سیل زده فرستاده شدند. هنوز میزان خسارات تعیین نشده است.

شورش در ارتش فرانسه

الجزیره - رویتر - گزارشهائی که امروز منتشر شده حاکیست که گروهی ازسربازان لژیون فرانسه ازسربازخانه ها فرار کرده ودست بشورش علیه قوای فرانسه زده‌اند.

تعداد این افراد فعلا بنا بگزارشهای واصله یکصد نفر میباشد ولی مقامات عربی معتقدند که تعداد آنها افزایش خواهد یافت ویکدسته نیرومند از خود ارتش فرانسه علیه ایشان تشکیل خواهد یافت.

مقامات رسمی فرانسوی هنوز این اخبار را تایید وبا تکذیب نکرده‌اند ولی یکی از این مقامات اظهار داشت که این گزارشها تا حدی اغراق آمیز میباشد. اطلاعات دیگر حاکی است که گروه زیادی از این افراد که از افسران لژیون میباشند در نواحی مختلف الجزیره باعراب شروع بهمکاری نموده‌اند.

بیشتر این افراد یا آلمانی یا اسپانیائی ویا ایتالیائی هستند وچندتن ایشان نیز از افراد حزب کمونیست میباشند.

اطلاعات دیگری که بدست آمده حاکیست که قسمت عمده شکستی که اخیرا بنیروهای فرانسه وارد آمده باین علت است که افراد سابق لژیون اسرار عملیات نظامی را در اختیار ملیون الجزیره گذاشته‌اند.

یک روزنامه نگار فرانسوی که اخیر بطور مخفی با یکی از این افراد فراری لژیون مذاکره کرده گزارش میدهد که لژیونر مزبور بمن گفت: «ما میل داریم که زندگی جنجالی وپر ماجرا داشته باشیم وچه بهتر که این ماجرا بنفع آزادی و درخدمت ملل عقب مانده‌ئی که بر جهت تحت تسلط فرانسه قرار گرفته‌اند باشد.»

جانشین ملکه انگلیس

لندن - رویتر - پریروز این شاهزاده خانم انگلیسی که پرنسس الکساندرا نام دارد ریاست افتخاری صلیب سرخ جوانان انگلیس منصوب گردید وباین جهت برای اولین بار در بار انگلستان اجازه داد که عکس وی در جراید انتشار پیدا کند. پرنسس الکساندرا ۱۹ سال دارد و یکی از زیباترین دختران درباری انگلیس بشمار میرود و سمت ریاست افتخاری این سازمان قبلا بعهده ملکه انگلیس بوده ودر واقع پرنسس الکساندرا در این مورد جانشین ملکه انگلیس میشود.

بزرگترین مروارید جهان

توکیو - خبر گزاری فرانسه - مروارید گرانبهائی که بهترین وبزرگترین مروارید های جهان است دیروز در دریای آراقورا در ژاپن صید شده غواصان یک کشتی کوچک ژاپنی این مروارید را که در صدف بزرگی قرار داشت درقعر دریا بدست آوردند، این مروارید بوزن ۱۶ قیراط است.

آلن به یونان میرود

واشنگتن - اسوشیتدپرس - جرج آلن که سابقا سفیر کبیر آمریکا در ایران بود سمت سفیر کبیری آن کشور در یونان منصوب گشت.

بازگشت آیزنهاور

واشنگتن - اسوشیتدپرس - دیشب رزیدنت آیزنهاور به واشنگتن مراجعت کرد تا بامور مربوطه رسیدگی نماید. آیزنهاور چهار روز بود که در کلفرنیا مشغول استراحت بود.

ورود سوکارنو به مسکو

مسکو - اسوشیتدپرس - هنگام ورود سوکارنو رئیس جمهور اندونزی به مسکو کلیه اعضاء هیئت دولت از وی استقبال کردند.

تشریفاتیکه در فرودگاه بمناسبت ورود وی انجام شد درحدود یکساعت طول کشید.

خروشچف ضمن بیانات خود خطاب بسوکارنو اظهار داشت «ما مبارزات ضد امپریالیستی ملل آسیا مخصوصا مبارزات اندونزی را بانظر تحسین آمیز مینگریم.»

مسئله برده فروشی

ژنو - نماینده عربستان سعودی در کنفرانس سازمان ملل متحد برای مبارزه با برده فروشی که در ژنو تشکیل شده به انگلستان وفرانسه شدیدا حمله کرد و اعلام نمود که این دو دولت با این ادعا که در عربستان سعودی برده فروشی رواج دارد میخواهند این دولت را تحت فشار قرار دهند.

بعضی از مقامات انگلستان وفرانسه مدعی هستند که عربستان سعودی برده فروشی را در سواحل خلیج فارس رواج داده است.

نماینده عربستان که بعقیده ناظر در کنفرانس ژنو شرکت کرده قویا این ادعا را تکذیب کرد.

«مسلم لیک» مخالف دولت شد

دو نفر از وزیران این حزب از کابینه پاکستان استعفا کردند

کراچی - اسوشیتدپرس - روز دوشنبه یک اتحادیه جدید سیاسی در کراچی تشکیل شد. بقرار اطلاع حاصله اسم این حزب جدید سیاسی «اتحادیه جمهوریخواهان و جبهه مؤتلفه» نامیده خواهد شد. این اتحادیه بنیاد تحت رهبری چودری محمدعلی که در سال ۱۹۵۵ نخست وزیر شده بود اداره خواهد شد.

۴۱ نفر از ۸۰ نماینده مجلس ملی پاکستان باین اتحادیه سیاسی ملحق شده‌اند. عده نمایندگان مجلس پاکستان باید ۸۳ نفر باشد که اکنون سه کرسی نمایندگی بلاصاحب میباشد.

۱۴ نفر از ۴۱ نفر حزب جبهه مؤتلفه و ۲۷ نفر از جمهوریخواهان میباشند.

چودری محمدعلی هنگامیکه نخست وزیر شد در راس ۶۰ نماینده جبهه موتلفه قرار داشت و از این ۶۰ نفر ۳۵ نفر از اعضاء حزب مسلم لیک بودند که مستقیما تحت رهبری چودری محمدعلی قرار داشتند ۲۵ نفر دیگر از اعضاء جبهه مؤتلفه بوده و رهبر ایشان فضل الحق بود در ماه مارس گذشته هفت نفر از نمایندگان غیر مسلمان وبکنفر از طرفداران کمونیسم هنگام طرح لایحه قانون اساسی از این جبهه کناره گیری نمودند و ۳ ماه بعد از آن ۲۴ نفر از حزب مسلم انشعاب کرده واین عده حزب جمهوریخواهان را تشکیل دادند.

از هنگامیکه این انشعاب بزرگ بعمل آمد، جمهوریخواهان تقاضای استعفای نخست وزیر را از سمت رهبری حزب مسلم لیک راداشتند وپیشنهاد میکردند که نخست وزیر رهبری ۲۴ نفر از نمایندگان جمهوریخواه را قبول کند.

درجلسه روز دوشنبه معلوم شد که چودری محمدعلی رهبری اتحادیه جدید سیاسی را قبول میکند ودرعین حال عضو حزب مسلم لیک باقی خواهد ماند.

آنچه که مسلم شده اینست که حزب مسلم لیک که از ۹ سال پیش حزب دولتی بوده تصمیم گرفته است جزء مخالفین دولت درآید جبهه مؤتلفه دولتی جدید از حزب جمهوری خواه پاکستان غربی وجبهه پاکستان شرقی تحت ریاست محمد علی تشکیل گردیده است دیشب اولین جلسه مشترک آن تشکیل شد ومحمدعلی ریاست آنرا بعهده داشت وباتفاق آراء نسبت به نخست وزیر ابراز اعتماد کرد.

حزب مسلم لیک که تا کنون از احزاب مؤتلفه در دولت پاکستان بود از شرکت دراین جلسه خودداری کرد دو نفر از وزرای وابسته باین حزب یعنی وزیر دادگستری ووزیر اطلاعات استعفای خود را تسلیم نخست وزیر کردند.

مسئله تعجب آور در همین جاست که محمدعلی برای وفاداری حزبی که اکنون علم مخالفت با دولت را برداشته باقی مانده ودرعین حال رهبری حزب ائتلافی جدید را پذیرفته است.

باران ۹ نفر را در ژاپن هلاک کرد

توکیو - خبر گزاری فرانسه - در نتیجه بارانهای ممتد وطوفانی که از دیروز درمنطقه کیوزیو در ژاپن باریدن گرفت نه نفر کشته وهزارها خانه خراب شده واز بین رفته‌اند.

دستگاههای هواشناسی اینطور معلوم میکنند که این بارانها باز هم ادامه خواهد داشت وازهم اکنون بیم آن میرود که عده دیگری کشته وخسارات زیادتری وارد شود.

زلزله نامعلوم

استانبول - اسوشیتدپرس - دستگاه های زلزله سنج استانبول وقوع یک زلزله نسبتا شدید را درساعت نیم بعد از نیمه شب دیشب ثبت نموده‌اند ولی محل وقوع زلزله معلوم نگردیده است

انفجار مهیب در مونترال

مونترال - کانادا - اسوشیتدپرس - در یکی از نواحی مسکونی مونترال در کانادا باسم «ویل لاسال» لوله گاز منفجر شده و چهار خانه مسکونی را بکلی از بین میبرد. دراین جریان مقامات پلیس جسد هفت نفر را از زیر خاک بیرون کشیدند ۱۸ نفر دیگر سختی مجروح شده‌اند که به بیمارستانهای مختلف اعزام شده‌اند. بعضی از اجساد بطوری سوخته‌اند که امکان شناسائی آنها غیر مقدور است.

ازدواج استیونسون!

بن ویل - اسوشیتدپرس - ادلای استیونسون کاندیدای ریاست جمهوری حزب دموکرات در امریکا امروز به خبرنگاران اظهار داشت که در ایالات آلاباما شایع شده است که وی باخانم «روی وندبرگ» ازدواج خواهد کرد وی گفت از کسانی که این شایعه را منتشر کرده‌اند بسیار ممنونم ولی حقیقت مطلب اینست که من فعلا خیال ازدواج را ندارم در بیرمنگام که خانم «وندبرگ» سمت منشی کنوانسیون انتخابات دموکراتها را دارد درجواب خبرنگاران فقط خنده تمکینی کرده از دادن پاسخ معذرت خواست!

از امشب

در سینما رکس - سینما همای تابستانی

اثر عالی و مؤثر عشقی واجتماعی، فیلمی که داستان ان بعنوان قویترین سناریوی درام سال شناخته شده ومدال طلا گرفته است.

مافوق عشق

ACT OF LOVE

باشتراک هنرپیشگان بزرگ وشهیر عالم سینما

کرک دو گلاس - دانی روبن

فیلم «مافوق عشق» یکی از باعظمت ترین فیلمهای درام ده سال اخیر است وتماشای آن به کلیه علاقمندان سینما بخصوص آنهائیکه دارای روح وقلب حساس هستند توصیه می گردد

****

برنامه آینده سینما رکس

یکی دیگر از تماشائی ترین فیلم های مجلل وپر حادثه سال که برای معرفی ارزش آن فقط دانستن نام آرتیست اول آن کافیست

برت لنکستر

درفیلم تمام رنگی وپر حادثه

سلطان اوکیف

HIS MAJESTY OKEEFE

داستان هیجان آور این فیلم دیدنی در جزایر فی جی واقع در آب‌های اقیانوسیه اتفاق میافتد و ازهر جهت تازگی دارد

درخاتمه سینما رکس باطلاع مشتریان گرامی خود و علاقمندان سینما میرساند که این سینما همانطور که در نمایش فیلمهای سیستم سینماسکوپ پیشقدم بوده واولین فیلم سینماسکوپ را در ایران بمعرض نمایش گذارده است در آینده نزدیک نیز اقدام بنمایش یک فیلم جدید وبزرگ بایک طریقه تازه ودیدنی خواهد نمود که در ایران سابقه نداشته است وبزودی در آگهیهای بعدی نام فیلم وطریقه نمایش آنرا بعموم اعلام خواهد کرد

منتظر آگهی بعدی باشید

آ - ۱۶۷۵۰ «کانون طوطی»

جهان

پاسخ منزیس

بقیه از صفحه اول

سوئز وحبشه در لانکاستر هاوس تشکیل گردید وپاسخ ناصر بدقت مورد رسیدگی ومطالعه قرار گرفت. پس از پایان این جلسه روبرت منزیس سفارت کبرای مصر درلندن رفت و پاسخ خودرا بیاد ماهت سرهنگ ناصر سفیر کبیر تسلیم نمود و ازوی خواهش کرد که هرچه زودتر متن آنرا برای رئیس جمهوری مصر بفرستد.

از قرار معلوم رئیس کمیته کانال سوئز درپیام جدید خود سرهنگ ناصر پیشنهاد کرده که نمایندگان پنج کشور روز جمعه درقاهره باوی ملاقات کنند.

اکنون این جواب برای رئیس جمهوری مصر فرستاده شده وامید میرود ظرف امروز یا فردا سرهنگ ناصر موافقت خودرا باتاریخ ومحل مذاکرات رسما به رئیس کمیته پنج نفری اطلاع دهد.

قبول دعوت کمیته کانال سوئز از طرف سرهنگ ناصر در کلیه محافل سیاسی غرب حسن اثر بخشیده وموجب امیدواری شده است واحتمال قوی میرود سیاست ملایمی که سرهنگ ناصر دراین مورد پیش گرفته موجبات حل مسئله کانال سوئز را فراهم آورد.

محافل سیاسی واشنگتن، لندن و پاریس نیز از پاسخ رئیس جمهوری مصر اظهار خوشوقتی کرده ومعتقدند که این پاسخ زمینه را برای حل مسالمت آمیز مسئله کانال سوئز فراهم کرده است.

جان فوستر دالس وزیر امور خارجه امریکا که طرح اساسی مربوط به کانال سوئز را تهیه کرده و علاقه وافری بحل این مسئله دارد در کنفرانس مطبوعاتی خود گفت قبول دعوت کمیته پنج نفری از طرف عبدالناصر برفع اختلافات مصر و دول غربی کمک شایانی خواهد کرد ودولت امریکا بنماینده خود در کمیته پنج نفری کانال دستورهای لازم داده است تا وی بتواند برای حل این مسئله اقدام موثر بعمل آورد.

دالس گفت دولت روسیه شوروی مایل بود که مصر دعوت روبرت منزیس را رد کند پاسخ سرهنگ ناصر نشان داد که دولت مصر علیرغم کوششهای شوروی خواستار حل وفصل مسئله کانال سوئز می باشد.

اکنون مردم دنیا بی‌صبری تمام در انتظار تشکیل کنفرانس قاهره واعلام نتیجه مذاکرات می‌باشند و بطور حتم اگر طرفین دراین گفتگوها حسن نیت بخرج بدهند مسئله کانال سوئز بطوریکه رضایت خاطر عموم کشورها تامین شود حل خواهد گردید.

گفته میشود که سرانتونی ایدن طی یک پیام خصوصی سرهنگ ناصر اطلاع داده است که درصورت حل مسئله کانال سوئز انگلستان حاضر خواهد بود برای ساختن سد آسوان بدولت مصر کمک کند و ضمنا یک کمیته اقتصادی در خاورمیانه تشکیل خواهد شد که عواید حاصله از مناطق نفت را برای بالا بردن سطح زندگی مردم این ناحیه بکار برد در هر صورت اکنون از بحران مسئله کانال سوئز میتوان قابل توجهی کاسته شده و یک نوع آرامش خاطر جای بیم ونگرانی سابق را گرفته است روی این اصل کمپانی سابق کانال سوئز بکارمندان خود در مصر دستور داده که میبایستی تا روشن شدن اوضاع بخدمت خود در منطقه سوئز ادامه دهند واین امر نشان میدهد که کمپانی سابق نیز بحل وفصل مسئله کانال امیدوار میباشد.

البته از هم اکنون نمیتوان بطور قطع پیش بینی کرد که مسئله کانال بطور رضایت بخش حل خواهد شد وهنوز امکان اقدامات نظامی وتوسل بقوه قهریه از میان نرفته است ولی نخستین اقدام برای حل مسالمت آمیز هر مسئله این است که از اقدامات افراطی وبدون تعمق جلوگیری شود واین موضوع در مسئله سوئز باید مورد توجه دولت‌های ذی نفع قرار گیرد

امروز کرشنامنون رئیس هیئت نمایندگی هند در کنفرانس لندن وارد قاهره شده وباسر هنگ ناصر مدت زیادی پیرامون تحولات اخیر مسئله کانال سوئز گفتگو کرد.

گوانکه هند از طرح اکثریت درمورد کانال سوئز پشتیبانی نکرده ولی میتوان گفت که این دولت نیز از صمیم قلب خواستار حل وفصل مسالمت آمیز مسئله کانال می باشد وبعید نیست که مشاور سیاسی بالادست نهرو در این زمینه رئیس جمهوری مصر توصیه‌هائی کرده باشد.

کشاورزان مفروق

مکزیکو - خبر گزاری فرانسه - چهل تن از کشاورزان مکزیکی که از کشور امریکا اخراج شده وبوسیله کشتی بمکزیک برده می شدند خود را در خلیج «تامپیکو» به آب انداختند وه نفر آنها غرق شدند.

امروز حریق مدهشی در خیابان لاله‌زاره روی داد

بقیه از صفحه اول

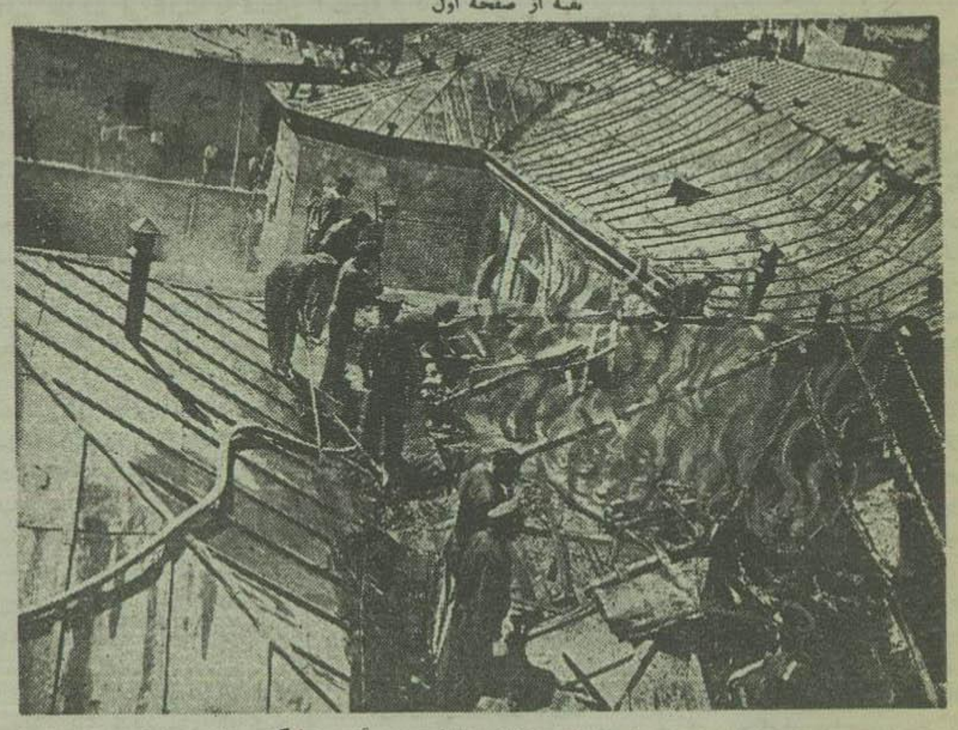

مامورین شیروانیها را برمیداشتند تا از توسعه آتش جلوگیری شود

حمل میکردند و آنها را نزد یکی از مغازه‌داران لاله‌زار امانت میبردند.

دود غلیظی دراثر سوختن چوب و لباسهائی که در مغازه‌های خیاطی بود بهوا برمیخاست و در اطراف پراکنده میشد مامورین آتش‌نشانی و پاسبانان و مخصوصا پاسبان شماره ۲۴ فداکاری زیادی میکردند و خود را در میان آتش میانداختند و کالاهای مردم را از میان شعله‌های آتش بیرون میبردند.

زد و خورد

در مدت جریان حریق مردم سعی میکردند که به گراند هتل نزدیک شوند تا از نزدیک حریق را تماشا کنند ولی مامورین شهربانی و فرمانداری نظامی مانع میشدند و در نتیجه پاسبانان با مردم کلاویز میشدند.

واقعه جالبی که اتفاق افتاد دعوای یک پیرزن بلیط فروش با چند نفر پاسبان بود که مانع نزدیک شدن او به گراند هتل شده بودند این زن با کفش و پاسبانان با چوب و باطوم بجان هم افتادند و در نتیجه زن مغلوب شد و پاسبانان او را بغل کردند و از آن حدود دور ساختند.

در این اثنا آمبولانس بهداری سوت‌زنان بگراند هتل نزدیک شد و مردم وحشت زده را دور میکردند و متفرق میشدند و چنین شایع شد که عده‌ای در این ماجرا مجروح شده‌اند ولی بعدا معلوم شد که تلفات جانی وارد نیامده و آوردن آمبولانس برای احتیاط بوده است.

محاصره حریق

مبارزه مامورین آتش‌نشانی هر لحظه شدیدتر میشد و سرانجام از اطراف آتش را احاطه کردند و در ساعت یازده صبح کاملا بر آتش مسلط شدند لوله آبی که از اطاق آپارات سینما ملی روی حریق مسلط بود در خاموش کردن آتش اثر زیادی داشت. از ساعت یازده به بعد از دامنه حریق کاسته شد تا اینکه در ساعت یازده و نیم حریق بکلی خاموش گردید و مامورین شروع بخراب کردن شیروانیهای مغازه‌های آسیب دیده کردند تا چنانچه زیر آنها آتشی باشد آنرا خاموش نمایند.

خسارات

میزان خساراتی که در اثر این حریق وارد آمد بطور قطع معلوم نیست در اثر این حریق خسارات زیادی به تاتر تهران و مجله تهران مصور و همچنین به ساختمان و مغازه‌های خیاطی وارد آمد هشت باب مغازه خیاطی در اثر حریق از بین رفت همچنین آژانس آکبی مصور و مینیاتور سازی عرب‌زاده و آژانس مطبوعاتی شماره ۲۷ بکلی از بین رفت.

ضمنا به ۲۰ دفتر و اتاق دیگر آسیب زیادی وارد آمد که اغلب آنها متعلق بمجله تهران مصور و تاتر تهران بود سقف سن و سقف سالن انتظار و سقف انبار تاتر تهران و همچنین دکورها و لباسهای نمایش تاتر و تابلوهای نقاشی و آرشیو تاتر که حاوی در حدود پنجهزار نمایشنامه بود از بین رفت.

ساختمان گراند هتل سیار قدیمی است و در ۶۴ سال قبل ساخته شده و متعلق به آقای خمسه میباشد

ساختمان و همچنین دفتر هواپیمائی که از مجله تهران مصور و تاتر تهران آسیب دیده بیمه بوده است ولی گفته میشود که مغازه‌های خیاطی بیمه نبوده است.

علت حریق

همانطور که در مقدمه مطلب نوشتیم علت این حریق سرایت آتش از دودکش رستوران عدالت واقع در پشت گراند هتل بوده است و اولین کسیکه شاهد حریق بوده استاد ... باشد که در بالای پشت بام سینما ملی مشغول کار بوده است و با دیدن شعله‌های حریق شروع بفریاد کشیدن کرده و مردم را متوجه آتش کرده است.

برای اطفای حریق نزدیک لوله آتش نشانی بطرف آتش آب میپاشید.

بقرار اطلاع ساعت پنج بعد از ظهر امروز خسارت دیدگان از حریق امروز برای ادای توضیحات بکلانتری سه خواهند رفت.

برنامه کمک بسیل‌زدگان

کمیته‌ها برای توزیع اعانات تهرانرا ترک گفتند

گندمهای اهدائی چگونه تقسیم میشود؟

پس از چند جلسه که از مدیران عامل شعب شیر و خورشید سرخ نقاط سیل‌زده در محل جمعیت شیر و خورشید سرخ تشکیل شد تصمیمات ذیل اتخاذ گشت که در تمام نقاط مذکور بهمین قرار عمل شود.

روز گذشته ساعت چهار بعد از ظهر مدیران عامل شیر و خورشید سرخ برای کسب اجازه بحضور والاحضرت شاهدخت شمس پهلوی شرفیاب شدند و امروز برای اجرای ماموریت خود بنقاط مختلف عزیمت کردند

نتیجه تصمیمات این بود که اولا شیر و خورشید سرخ و هیئت کمک آسیب دیدگان قنوات خرده مالک دار نقاط آسیب دیده را که متعلق بتمام اهالی یک دهکده است با عده زیادی در آن سهیم هستند ترمیم نمایند و برای ترمیم قنوات مذکور بعنوان دستمزد کار از گندمهای اهدائی دولت امریکا استفاده کنند باوجه نقد آنها داده شود این وجه نقد در بعضی موارد بطور بلاعوض و در پاره‌ای از موارد که امکان داشته باشد صورت وام بدون سود خواهد بود که در هفت سال مستهلک گردد و یوسال اول معاف باشد

برای ترمیم خانه‌ها قرار شد از محل اعانات وصولی و گندمهای اهدائی بمردم کمک شود که خودشان خانه‌ها را ترمیم نمایند.

البته شعب جمعیت شیر و خورشید سرخ نظارت و مراقبت خواهند داشت که خانه‌ها مجددا در سیل ساخته نشود و حتی‌الامکان با مصالح محلی محکمتر بنا گردد. این تصمیم از آنجهت اتخاذ شد که نه از حیث وقت و نه از نظر اعتبار نقدی امکان ساختمان خانه‌های بهتری فراهم نبود و چون با نزدیک شدن فصل سرما که از هم اکنون در نقاط آسیب دیده شروع شده است باید مردم سرپناهی داشته باشند سهل‌ترین طرق رسیدن باین مقصود همین قرار در نظر گرفته شد که فورا عمل شود.

برای تقسیم گندمهای اهدائی کمیته توزیع در هر محل با شرکت رئیس و مدیر عامل شیر و خورشید سرخ - استاندار یا فرماندار - فرمانده لشکر یا ژاندارمری محلی رئیس بانک ملی - رئیس بانک کشاورزی - رئیس دادگستری یا دادستان محل انتخاب شدند و شرایط و مقررات اینکار بتفصیل تعیین گشت.

همچنین برای تقسیم اعانات صلیب سرخ امریکا و موسسات صلیب سرخ دیگر قرار شد اکیپ های سه نفری از بانوان شیر و خورشید سرخ نقاط آسیب دیده بروند و با شرکت هیئت‌های مدیره شیر و خورشید سرخ محلی اعانات مذکور را بدست خود تقسیم نمایند.

هیئت‌های مدیره جمعیت شیر و خورشید سرخ از اول هفته آینده نسبت باجرای تصمیمات متخذه اقدام خواهند نمود و همه هفته گزارش کارهای خود را برای درج در جراید بمرکز ارسال خواهند داشت.

بطوریکه از جمعیت شیر و خورشید سرخ اطلاع میدهند اعانات نقدی واصله تا آخر وقت امروز ۱۸۹۳۲۸۳۷٫۹۰ ریال بوده و این غیر از تعهداتی است که تا بحال وصول نشده. ضمنا جمعیت شیر و خورشید سرخ اطلاع میدهد که تا کنون دیناری از این اعانات خرج نشده و از امروز اعانات مذکور بحساب هیئت کمک بآسیب دیدگان انتقال خواهد یافت تا تحت نظر آن هیئت و با نظارت شیر و خورشید سرخ بمصارف اقدامات اساسی که ذکر شد برسد.

بعد از اعانات باصله بهمان حساب واریز خواهد گشت جمعیت شیر و خورشید سرخ و هیئت کمک بآسیب دیدگان پس از پایان کار بیلان جامع وصولی و مخارج و اقدامات انجام شده را انتشار خواهند داد.

ضمنا جمعیت شیر و خورشید سرخ اطلاع میدهد که بطور کلی تمام منطقه اصفهان باضافه چهار محال - شهرضا - میمه و اطراف آن طبق تقاضای آقای دریانی و صورت جلسه‌ای که بامضای ایشان رسیده است بعهده ایشان واگذار شده و جمعیت در این نقاط اقدامی نخواهد کرد.

آقای دریانی تعهد کردند در تمام این نقاط قنواتی را که دارای خرده مالک است و از یکصد هزار ریال کمتر خرج دارد خود درست نمایند و همچنین برای هر اطاق ۳ هزار ریال جهت ساختمان برعایا بپردازند در این منطقه شیر و خورشید سرخ فقط گندمهای اهدائی را توزیع خواهد نمود و کمک خواربار در صورت لزوم خواهد کرد. و نیز بقرار اطلاعی که رسیده است تا کنون از طرف شیر و خورشید سرخ عده زیادی از قنوات که برای شرب اهالی لازم بود مرمت شده و مضیقه آب مشروب وجود ندارد.

در بعضی از نقاط در مقابل خواربار لازم توزیع شیر و خورشید سرخ مردم کار کرده و قنوات قسمتی از راههای خود را مرمت نموده‌اند تا کنون در منطقه های مختلف عده زیادی قنات بخرج شیر و خورشید سرخ در دست تعمیر است.

نه هواپیمای ناشناس

صبح امروز نه فروند هواپیما که از شمال به جنوب در حرکت بودند در آسمان آستارا مشاهده گردید ولی بواسطه اوج زیاد مشخصات آنها معلوم نگردید. گفته میشود این هواپیماها که خارجی بودند شاید بدون اجازه بخاک ایران آمده‌اند.

سازمان برنامه متخصص خرید استخدام کرده است

بقرار اطلاع آقای اسکار کالشتاد تبعه دولت نروژ که متخصص در امور خرید میباشد و باستخدام سازمان برنامه درآمده است در تاریخ بیست و سوم مهر ماه بایران وارد میشود و در سازمان برنامه امور مربوط به خرید را عهده‌دار خواهد شد و بدین منظور آقای استاج مدیر عامل سازمان برنامه طی بخشنامه‌ای بدوایر تابعه ابلاغ نموده که از این پس تمام خریدها با ایشان خواهد بود

متن ماده واحده

بقیه از صفحه اول

قسمت اول ماده واحده ایکه از طرف دولت بکمیسیون مشترک مجلسین تقدیم شده بود نیز در ذیل چاپ میشود تا خوانندگان باتفاق دو گزارش از اصلاحات مهمی که دو کمیسیون در ماده واحده مزبور بعمل آورده مستحضر گردند.

این گزارش فردا قبل از ظهر در جلسه کمیسیون قوانین دادگستری مطرح بحث قرار میگیرد و باحتمال قوی بهمین صورت از تصویب کمیسیون گذشته و برای اجرا بدولت ابلاغ می‌شود.

متن ماده واحده تقدیمی دولت بکمیسیون مشترک

۱- اگر دولت باشهرداری تشخیص دهد که در تهران و اطراف آن تا شعاع ۳۶ کیلومتر از میدان سپه از طرف افراد نسبت باراضی متعلق بدولت که در دفتر رقبات ثبت و مسیل و تپه‌های موات و باراضی شهرداری و تجاوز شده و بدون داشتن حق آن اراضی با مسیل یا تپه‌ها را بنام خود تقاضای ثبت کرده‌اند و بر اثر انقضای مدت اعتراض و یا بعلت صدور سند مالکیت بنام متجاوز و یا ادعای متقاضی از او طرح دعوی در مراجع صلاحیتدار ممکن نیست بتقاضای دولت یا شهرداری ملیزات آنها طرح دعوی در مراجع صلاحیتدار ممکن نیست بتقاضای دولت یا شهرداری یا اداره اوقاف و یا بانک های کشاورزی و ساختمانی یا دادستان شهرستان موضوع در هیئتی مرکب از:

رئیس دیوان عالی کشور و دادستان کل و یکی از رؤسای شعب دیوان کشور بانتخاب رئیس دیوان عالی کشور و رئیس کل دادگاه های استان مرکز و مدیر کل بازرسی کشور در ظرف یکسال از تاریخ تصویب این قانون در کمیسیون مشترک دادگستری مجلسین طرح خواهد شد.

هیئت مزبور با مراجعه سوابق و پرونده‌ها و تحقیقاتیکه برای رسیدگی لازم بدارد در صورتیکه تجاوز بحق دولت باشهرداری یا اداره اوقاف یا بانکهای مزبور فوق در اراضی و مسیلها و تپه‌های نامبرده را احراز کند ترتیب ذیل عمل خواهد کرد:

الف- هرگاه متقاضی ثبت یا متجاوز اصلی اراضی مسیلها و تپه‌های مذکور را بدیگری منتقل نکرده است حکم بپرداخت اعلی القیم بهای اراضی مذکور از تاریخ تجاوز تا تصویب این قانون خواهد داد.

ب- هرگاه متقاضی ثبت و یا متجاوز اصلی در اراضی و تپه‌های مذکور و مسیلها تا تاریخ تصویب این قانون احداث ساختمان نموده باشد در آنصورت هیئت با در نظر گرفتن قوانین احیاء اراضی موات حکم بپرداخت قیمت فعلی زمین در تاریخ تصویب این قانون خواهد داد.

ج- هرگاه متقاضی ثبت یا متجاوز اصلی اراضی و مسیلها و تپه‌های مذکور را بدیگری منتقل نموده باشد هیئت حکم بپرداخت قیمت اراضی و مسیلها و تپه‌های مذکور طبق قیمت واگذاری خواهد داد مگر آنکه تشخیص دهد که قیمت واگذاری کمتر از قیمت واقعی بوده که در آنصورت حکم بپرداخت قیمت واقعی به تشخیص یکی از رؤسای بانکهای کشاورزی یا ساختمانی به غیر مربوط بادعای خودشان خواهد داد.

رای این هیئت نسبت بموارد فوق قطعی و لازم‌الاجرا است حقوق دولت باشهرداری یا بانکها و اداره اوقاف و حقوق امه از انقد دارائی تجاوز طبق مقررات اسناد لازم‌الاجرا استیفا خواهد شد و اگر اراضی مورد تجاوز تمام یا قسمتی از آن در تصرف متجاوز باقیمانده باشد و بیشتر از تسلیم عین زمین را در قبال قیمتی که تعیین کرده بنماید قبول میشود.

تبصره ۱ - اقدام بعملیات اجرائی متقاضی دولت و باشهرداری و بانک های کشاورزی و ساختمانی و دادستان شهرستان تهران توسط اداره اجرای دادگستری و زیر نظر رئیس هیئت رسیدگی انجام خواهد شد.

تبصره ۲ - وجوه و اراضی حاصل از اجرای مندرجات ماده واحده باستثنای وجوه اراضی متعلق بشهرداری و بانک کشاورزی و موقوفات بعنوان سرمایه در اختیار بانک ساختمانی قرار خواهد گرفت.

تبصره ۳ - وزارت دادگستری مکلف است هر سه ماه یکبار گزارش کامل اقدامات هیئت رسیدگی مذکور را بکمیسیون مشترک قوانین دادگستری تسلیم نماید.

تبصره ۴ - نقل و انتقالاتیکه از تاریخ تقدیم این لایحه بمجلس سنا تا خاتمه رسیدگی هیئت مذکور توسط متجاوزین و یا ادعای متقاضی آنها هر عنوان بعمل آمده باشد معتبر نخواهد بود.

اولین دسته کارمندان معتاد اخراج شدند

آمپول جدیدیکه با تزریق آن شخص معتاد فوراً تشخیص داده میشود

ساعت ده صبح امروز کمیسیونی در اطاق آقای دکتر جهانشاه صالح وزیر بهداری با حضور آقایان: فاتح - دکتر امیر حکمت - محمدعلی آق‌اولی اعضای هیئت رئیسه سازمان مستقل مبارزه با تریاک تشکیل شد.

در این کمیسیون بعد از مذاکرات کافی در زمینه طرز مبارزه با تریاک تصمیمات جالب توجه و مؤثری بشرح ذیل اتخاذ گردید:

از نظر تنظیم یک آمار عمومی از معتادینی که برای درمان مراجعه میکنند تصمیم گرفته شد یک دفتر مرکزی در هر یک از مراکز مبارزه با استعمال افیون دائر شود تا نام معتادین و کسانیکه ترک اعتیاد میکنند در دفتر مذکور ثبت شود

تشکیل چنین دفتری که با همکاری سازمان بهداشت جهانی انجام می‌یابد از لحاظ حفظ سوابق معتادین نیز بسیار سودمند خواهد بود.

یکی دیگر از مسائلی که مورد بحث قرار گرفت روشهای مختلف مبارزه با تریاک و معالجه آن بود بدین وجه که غالب معتادین وقتی در صدد ترک اعتیاد و معالجه خود برمیآمدند در اختیار طریق معالجه و نوع دارو مردد می ماند زیرا اخیرا بقدری داروهای گوناگونی از قبیل حب - شربت و آمپول در بازار عرضه شده است که انتخاب هر یک از آنها با آسانی میسر نیست. باینجهت در کمیسیون قرار شد طرز معالجه معتادین بافیون در سراسر کشور متحد الشکل شود و فقط یک طریق صحیح و کلی در اینمورد در همه جا اجرا شود.

بعلاوه داروئیکه اخیرا از طرف سازمان بهداشت جهانی در اختیار وزارت بهداری گذاشته شده است اجرای این تصمیم را بینهایت آسان میکند.

زیرا با داروی مذکور که نام آن هنوز افشا نشده است و در عرض ۳ تا ۴ روز شخص معتاد را میتوان معالجه کرد.

آمپولی که پته تریاکیها را روی آب میاندازد

یکی از بحث های جالب توجه امسال کمیسیون درباره استفاده از آمپولی است که اخیرا تهیه شده است اثر این آمپول این استکه بمحض تزریق حالت تشنگی و استفراغ و تعرق شدیدی در شخص بوجود میآورد در حالیکه تزریق آن بشخص عادی و غیر معتاد تولید هیچ تغییری نمیکند.

بدین ترتیب دیگر تشخیص و شناسائی معتادین بسیار آسان خواهد شد

این آمپول علاوه بر محسنات بالا دارای خاصیت عجیب دیگری نیز میباشد.

یعنی در مورد معالجه اشخاصی که بقصد خودکشی تریاک خورده اند بکار میرود و مانند آمپول آتش زندگی تازه می‌بخشد. بدین ترتیب این آمپول تریاق تریاک است.

کمکهای سازمان جهانی بهداشت

ضمن طرحی که در این کمیسیون تهیه شد مقرر گردید صورتی از احتیاجات وزارت بهداری از نظر توسعه مبارزه با استعمال افیون تهیه و سازمان جهانی بهداشت ارسال شود.

این طرح شامل کمکهای سازمان مذکور از لحاظ تبدیل کشت خشخاش بزراعت‌های مفید و تهیه وسائل درمانی و تبلیغاتی و اداری و غیره خواهد بود

ضمنا سازمان مذکور در مورد مبارزه با قاچاق تریاک و معالجه معتادین با وزارت بهداری همکاری میکند و متخصصین خود را بتهران اعزام میدارد و عده‌ای بخرج سازمان برای مطالعه در طرق مبارزه با استعمال افیون بخارجه اعزام میشوند

۲۴۲۷ کارمند تریاکی

طبق صورتی که تا کنون تهیه شده ۲۴۲۷ نفر از کارمندان معتاد تشخیص داده شده‌اند و اسامی آنها برای سازمان مبارزه با استعمال تریاک ارسال شده است همه روزه عکس و مشخصات این قبیل از کارمندان به آزمایشگاه مرکزی وزارت بهداری ارسال میشود تا بطور محرمانه از معتادین معاینه بعمل آید.

دیروز اولین دسته کارمندان معتاد که مرکب از چهار نفر بودند منتظر خدمت شدند نکته جالب توجه اینستکه منتظر خدمت شده‌ها عضو سازمان مبارزه با استعمال افیون هستند و این سازمان در نظر گرفته که اصلاحات را از کادر اداری خودش آغاز کند.

تقدیم استوارنامه بحضور شاهنشاه

آقای عبدالامیر الازری سفیر کبیر جدید عراق در ایران ساعت ده صبح امروز در کاخ سفید سعدآباد بحضور شاهنشاه شرفیاب شد و استوارنامه خود را تقدیم داشت. وزیر دربار شاهنشاهی و آقای قریب رئیس تشریفات وزارت امور خارجه در این مراسم حضور داشتند.

انتصابات جدید در وزارت دادگستری

این انتصابات امروز بدستور آقای کلهائیان وزیر دادگستری در آن وزارتخانه صورت گرفت:

آقایان بدالله افشاری کاشانیان دادستان شهرستان نیشابور بدادستانی شهرستان قوچان، هادی طبیب‌زاده دادستان قوچان بدادستانی نیشابور، حمید فروتن دادیار دادسرای تبریز بریاست دادگاه بخش قوچان، علی یزدگردی دادیار دادسرای آمل بدادیاری دادسرای تهران، محمدعلی اسلامی بدوش کارمند منتظر خدمت بدادیاری دادسرای تهران، مهدی صدیق‌زاده یزدی دادیار دادسرای مشهد بازپرس شعبه ۴ دادسرای مشهد، فخرالدین خالصی حسنی دادرس علی‌البدل دادگاه بخش ایلام بدادیاری دادسرای شهرستان جهرم. حیدرعلی پابند دادرس علی‌البدل دادگاه بخش لنجان بدادرسی علی‌البدل دادگاه شهرستان شهرکرد احسان‌الله ناصر معدلی بسمت تقریرنویس دادگاه استان آذربایجان محمد مقبل حقیقی بسمت تقریرنویس بازپرس دادسرای اهواز.

نزاع دو ورزشکار در اردوی المپیک

دیروز در اردوی دانشکده افسری که محل اقامت ورزشکاران ایرانی برای تمرین عملیات ورزشی جهت شرکت در مسابقات المپیک میباشد نزاعی بین دو نفر از قهرمانان وزنه‌برداری کشور یعنی آقایان سیرون هامازاسب قهرمان سنگین وزن و نبوی قهرمان شهرستان اهواز در گرفت.

ابتدا این دو نفر ورزشکار مشاجره لفظی روی داد و کار بمجادله کشید و در این اثنا هامازاسب مشتی بشکم نبوی نواخت که از ضربت آن نبوی توانست بروی پای خود بایستد و بروی زمین افتاد و شروع بناله و فریاد کرد.

بلافاصله از طرف بهداری اردو مضروب مورد معاینه و معالجه قرار گرفت ولی مداوا بتشنج رسید و مریض دقیقه بدقیقه حالش وخیم‌تر میشد در این موقع از طرف مسئولین اردو نبوی را بمریضخانه اردو بردند و پس از معاینه مجدد چون درد شکم زیاد بود مورد عمل جراحی قرار گرفت.

هنوز نبوی بهبودی نیافته است و باو خون تزریق نموده‌اند

امروز جلسه فوق‌العاده هیئت مدیره اردوی المپیک تشکیل گردید و پس از مذاکره آقای هامازاسب را از اردو اخراج کردند.

احتمال میرود هامازاسب برای همیشه از شرکت در مسابقات محروم گردد و مشارالیه از امروز تحت نظر مقامات مسئول قرار گرفته است.

در این مورد اعلامیه‌ای هم از طرف کمیته المپیک ایران صادر گردیده است.

کلاس تعلیمات دینی

بطوریکه از وزارت فرهنگ اطلاع میدهند در دانشسرای تهران کلاسی برای تربیت معلمین علوم دینی جهت تدریس در مدارس تاسیس شده است در این کلاس کسانیکه دارای دیپلم پنجم متوسطه هستند پذیرفته میشوند ثبت نام از اول شهریور ماه در محل دانشسرای تهران بعمل خواهد آمد و اهم مواد درسی این کلاس اخلاق، منطق، روانشناسی و فلسفه اسلامی خواهد بود. دوره این کلاس یکسال است و فارغ‌التحصیلان این کلاس برای تدریس علوم دینی در مدارس استخدام خواهند شد

دو اشخاصیکه پس از تاریخ تسلیم لایحه اراضی موات از طرف دولت به مجلس سنا به تصرف و یا غصب اراضی دیگران در تهران و حومه پرداخته باشند از مقررات بند دوم این قانون استفاده نمی‌کنند و اگر این اشخاص پس از ده روز از تاریخ ابلاغ اظهارنامه مالک باز هم به تصرفات غاصبانه خود ادامه دهند مشمول بند ۴ ماده واحده خواهند بود.

بند ۳ - در شهرستانهائیکه وزارت دادگستری اجرای مقررات این قانون را لازم بداند میتواند طبق مقرراتی که از تصویب کمیسیون مشترک قوانین دادگستری مجلسین خواهد گذشت اقدام نماید.

بند ۴ - اشخاصی که بعد از تاریخ تصویب این قانون نسبت باراضی دولت یا بانکها یا اوقاف یا شهرداری یا مردم یا اراضی موات بدون رعایت قوانین احیاء اراضی موات تجاوز کرده و تصرفاتی در آن نمایند رأساً از طرف دادستان مورد تعقیب واقع و علاوه بر خلع بید از آنها مجازاتهای مقرر در قانون جزای ۱۳۰۲ محکوم خواهند شد.

بند ۵ - رسیدگی هیئت‌های مذکور در این قانون بدون رعایت تشریفات دادرسی بوده و تصمیمات آنها با اکثریت آراء حاضرین در جلسه رسیدگی اتخاذ میشود.

بند ۶ - وزارت دادگستری مامور اجرای این قانون است.

تبصره ۵ - اشخاصیکه طبق مقررات بند اول ماده واحده محکوم بپرداخت مبالغی میشوند در صورتیکه تا دهم روز از تاریخ صدور حکم حاضر بپرداخت محکوم به نشوند توقیف می‌شوند مدت توقیف این اشخاص مجموعا از پنج سال تجاوز نخواهد کرد و عرضحال اعسار از آنها پذیرفته نمیشود.

بند ۲ - برای خاتمه دادن باختلافات موجود بین افرادیکه تا تاریخ تصویب این قانون نقاط ای ثبت ملک را کرده‌اند و نسبت به تقاضای ثبت آنان اعتراضی در مدت قانونی نشده باشد و اگر اعتراضی شده منجر به صدور حکم قطعی گردیده و یا دارندگان سند اراضی تهران از یکطرف و اشخاصیکه بدون اجازه مالکین ساختمانهائی در اراضی مزبور نموده و متصرف میباشند از طرف دیگر مقرر میگردد هیئتی مرکب از معاون اول دادستان کل و رئیس دادگاه های شهرستان مرکز و مدیر کل ثبت باختلافات مزبور با توجه باوضاع و احوال و استطاعت هر یک از طرفین بطور کدخدا منشی رسیدگی نموده با حکم بپرداخت بهای عادله اراضی متصرفی حین تصرف و اجرت المثل سنواتی اراضی تا تاریخ صدور رای هیئت توسط متصرفین بمالکین مدد هد و با به تقاضای مالکین فنی صدور رای بپرداخت بهای اعیانی در تاریخ تصویب این قانون از طرف مالک بمتصرف حکم به خلع بید از متصرف نیز خواهد داد. این حکم قطعی و غیر قابل اعتراض است.

الف - متصرفین اعیانهای فوق باید شخصا ساکن اراضی مزبور بوده و در صورتیکه نخواهند از مقررات این قانون استفاده نمایند منتها ظرف دو ماه از تاریخ اجرای این قانون شکایت خود را که باید در قبال اخذ رسید بدفتر دادگاه شهرستان تهران تسلیم دارند والا به تقاضای بانک طبق قسمت اخیر بند ۲ قدم خواهد شد.

ج - اراضی موضوع بند ۱ این قانون وقتی به مالکیت قطعی متصرفین فعلی در خواهد آمد که کلیه دعوی خود را از بابت قیمت عرصه پرداخته باشند.

دو اشخاصیکه طبق مقررات بند دوم ماده واحده محکوم بپرداخت مبالغی میشوند در صورتیکه تا دهم روز از تاریخ صدور حکم حاضر بپرداخت محکوم به نشوند توقیف می‌شوند مدت توقیف این اشخاص مجموعا از پنج سال تجاوز نخواهد کرد و عرضحال اعسار از آنها پذیرفته نمیشود.

بند ۲ - برای خاتمه دادن باختلافات موجود بین افرادیکه تا تاریخ تصویب این قانون نقاط ای ثبت ملک را کرده‌اند و نسبت به تقاضای ثبت آنان اعتراضی در مدت قانونی نشده باشد و اگر اعتراضی شده منجر به صدور حکم قطعی گردیده و یا دارندگان سند اراضی تهران از یکطرف و اشخاصیکه بدون اجازه مالکین ساختمانهائی در اراضی مزبور نموده و متصرف میباشند از طرف دیگر مقرر میگردد هیئتی مرکب از معاون اول دادستان کل و رئیس دادگاه های شهرستان مرکز و مدیر کل ثبت باختلافات مزبور با توجه باوضاع و احوال و استطاعت هر یک از طرفین بطور کدخدا منشی رسیدگی نموده با حکم بپرداخت بهای عادله اراضی متصرفی حین تصرف و اجرت المثل سنواتی اراضی تا تاریخ صدور رای هیئت توسط متصرفین بمالکین مدد هد و با به تقاضای مالکین فنی صدور رای بپرداخت بهای اعیانی در تاریخ تصویب این قانون از طرف مالک بمتصرف حکم به خلع بید از متصرف نیز خواهد داد. این حکم قطعی و غیر قابل اعتراض است.

الف - متصرفین اعیانهای فوق باید شخصا ساکن اراضی مزبور بوده و در صورتیکه نخواهند از مقررات این قانون استفاده نمایند منتها ظرف دو ماه از تاریخ اجرای این قانون شکایت خود را که باید در قبال اخذ رسید بدفتر دادگاه شهرستان تهران تسلیم دارند والا به تقاضای بانک طبق قسمت اخیر بند ۲ قدم خواهد شد.

ج - اراضی موضوع بند ۱ این قانون وقتی به مالکیت قطعی متصرفین فعلی در خواهد آمد که کلیه دعوی خود را از بابت قیمت عرصه پرداخته باشند.

گفتگو با خوانندگان

مجامله و تعارف در کار اداری و آنهم درمورد اداره امور شهری پایتخت که صحیح نیست. شهردار فعلی همه میدانند که مرد کاراست و اگر در آغاز کار تجربه‌های لازم را نداشت حالا در طی چندماه تصدی خود بتمام جریان امور هم واقف شده ومیداند که همه امور شهر از قبیل برق و آب و اسفالت وغیره ناقص است و مردم شهر از این جهت درزحمت و ناراضی هستند و از آقای شهردار انتظار دارند که این نقایص را رفع کند و مشکلات را از پیش پا بردارد و چرخهای دستگاه را بر محور اصلی خود قرار دهد. اظهار ایشان ضمن مصاحبهٔ با خبرنگاران جراید درمورد تعلل مقاطعه‌کار حفر چاه خیابان نواب و غیر قابل اجرا ماندن قرارداد مزبور تاحدی موجب تاسف است و امیداست که در آینده بیش از این مراقبت شود تا مقاطعه‌کاران سوءاستفاده نکنند.

***

آقای شریعتی اینطور گفت: جای کمال تاسف است که چندین سال است که هرسال گروهی از فرزندان این کشور به کشورهای صنعتی و علمی اروپا و آمریکا برای تحصیل اعزام میشوند و از دسترنج یکعده رعیت فقیر این مملکت ارتزاق میکنند و حالا که به چند نفر متخصص و مهندس نفت احتیاج داریم و مثلا برای بستن و جلوگیری از فوران چاه نفت قم باید دست نیاز بطرف بیگانگان دراز کنیم و با صرف مبلغ گزافی از آنها استمداد نمائیم درصورتیکه کشور ما کشور نفت است و ضرورت اقتضا میکرد که بقدر کافی مهندسین کارآزموده از جوانان و افراد کشور خودمان در اختیار داشته باشیم.

راستی این سهل‌انگاریها از کجا و برای چیست و ما کی باید مامردم در انتظار اصلاحات سالیم.

***

آقای فاضلی گفت:

درخصوص اصلاحات دادگستری، تصور میکنم اینهمه بحث و گفتگو در جرایدلازم باشد. همه میدانند که دستگاه قضائی کشور ما آنطور که مردم میخواستند نبود و معایب بزرگی داشت و حالا هم دارد که بهیچوجه شایسته کشور کهنسال ایران نمیباشد و همه مردم نیز کم و بیش از نقایص دادگستری اطلاعاتی دارند.

عقیده من و عقیده همه مردم اصلاح طلب این مملکت این است که این اصلاحات باید در اغلب دستگاههای دولتی انجام پذیرد تا اصلاح دادگستری ثمربخش بشود و گرنه چه فایده دارد که یک دیوار از یک عمارت تعمیر شود و پایه های دیگر آن متزلزل باشد و اینکار هم دیر یا زود باید بشود زیرا در همه دستگاهها اشخاص نایاب وجود دارند که وجود آنها باعث انهدام و تباهی همه اقدامات اصلاحی میباشد.

***

من مهندس ... اسم مرا میل ندارم بنویسید در خصوص تلفن شهر میخواستم تذکر بدهم.

میدانید که اساسا بقدر کافی و لازم کابل تلفن در شهر دایر نیست و آن مقدار هم که دائر است چنان مته بخشخاش گذاشته شده که اگر یکنفر از یک بخش به بخش دیگر نقل مکان کند بعد از اینکه شماره های کابل آن بخش پر است با انتقال تلفن او موافقت نمی کنند. من میگویم که اساسا دولت باید مثل همه جای دنیا بقدر کافی تلفن در اختیار مردم بگذارد و سپس هزینه آنرا تدریجا از مردم بگیرد. این کار را نکرد و مردم حاضر شدند که تقریبا تمام هزینه خریداری دستگاه و لوازم تلفن را بعنوان ودیعه بشرکت تلفن بپردازند دیگر این مضیقه تلفن برای چیست آیا این شرکت اینقدر هم عاجز است که مایل مردم رفع احتیاج از ایشان بکند؟

***

آقای مجتبائی تذکر میدهد که ضمن خبر ورود شخصیتهای علمی و صنعتی که در روزنامه چاپ میشود اصولا از معرفی تخصصی که این شخصیتها در هر رشته دارند توضیح داده نمیشود تا افرادی که محتاج باشند برای استفاده علمی و صنعتی با ایشان ملاقات و از ایشان استفاده نمایند.

*تا آنجا که مقدور بود این موضوع از طرف روزنامه رعایت شده و خواهد شد.

***

از خیابان مولوی چند نفر گله کردند که در این خیابان مدرسهٔ دخترانه دولتی وجود ندارد فقط یک دبیرستان ملی دایر است که مثلا برای چهار دختر من که الان با اضافه حرف میزنم دو هزار و هشتصد ریال بعنوان شهریه و دیگر سخت و غیره مطالبه میکنند آیا معنای مبارزه با بیسوادی همین است.

ورزش

مسابقات باسکتبال باشگاههای تهران ادامه دارد

مسابقات باسکتبال قهرمانی باشگاههای تهران برای انتخاب تیم منتخب تهران همه روزه در استادیوم امجدیه انجام میشود.

در این مسابقات که بطور دوحذفی بعمل میآید یکدسته رتبه اول را احراز مینمایند و برای شرکت در مسابقات قهرمانی کشور اعزام میگردند

دیروز بقیه مسابقات بسکتبال زیر نظر فدراسیون بسکتبال کشور انجام گردید و نتیجهٔ آن بدین ترتیب اعلام گردید:

در مسابقه‌ای که ورزشکاران باشگاه تاج با ورزشکاران بانکملی دادند، قهرمانان باشگاه تاج باامتیاز ۵۰ به ۳۸ برنده مسابقه گردیدند.

درمسابقه بسکتبال بین باشگاههای تهران و تهران جوان، تیم تهران باامتیاز ۴۱ به ۱۸ پیروز گردید.

درآخرین مسابقه دیروز که بین تیمهای عقاب راه‌آهن و اسپورت آرارات انجام گردید عقاب راه‌آهن برنده شد.

خانم نویسنده آمریکائی از باشگاه بانک ملی دیدن کرد

ساعت پنج و نیم بعدازظهر دیروز خانم «وودا سال» وعده‌ای از بانوان ایرانی برای بازدید سازمان‌های ورزشی بانک ملی ایران و تماشای عملیات ورزشی باستانی در بانک ملی ایران حضور یافتند.

عملیات ورزش باستانی بمیانداری آقای مهدیه درحضور آنها بعمل آمد ومورد توجه بانوان قرار گرفت

ورزشکاران دو و میدانی انتخاب شدند

دیروز عصر آخرین مسابقات حذفی دو و میدانی جهت شرکت در اردوی المپیک باحضور رئیس فدراسیون و با نظارت کمیسیون اجرائیه کمیته ملی المپیک انجام گردید و آقایان باغبانباشی - زندی - زندآسا - فارابی - کمانی - قائم - مقامی - کرم‌زاده و شاه‌خوره انتخاب شدند و مقرر گردید در اردوی دانشکده افسری مشغول تمرین باشند

کوهنوردان ایرانی در قل آلپ

دسته اعزامی کوهنوردان ایرانی عازم کشورهای فرانسه، سوئیس هفته گذشته وارد شهر «هموئیکس» مرکز کوهنوردی کشور فرانسه شدند، نامبردگان در مدرسه نظامی کوهستانی ارتش فرانسه که در شهر مزبور واقع است سکونت دارند. افتخار کوه‌نوردان ایرانی چندشب قبل مهمان مفصلی از طرف فرماندهی مدرسه داده شده که در آن عده زیادی افسران و علاقمندان ورزش و کوه‌نوردی و راهنمایان کوهستانهای فرانسه شرکت داشتند، برنامه دسته اعزامی درمدت ۱۵ روز توقف در شهر هموئیکس شامل صعود از تپه‌های آلپ و آموزش فنی روی یخچالها و صعود بقله من بلان بلندترین قله کوه اروپا میباشد، کوه‌نوردان پس از خاتمه این برنامه عازم کشور سوئیس خواهند شد.

سرپرست پرورش اندام و وزنه برداری باشگاه تاج بامریکا رفت

ساعت ۹ صبح امروز آقای بنیامین سرپرست سازمان پرورش اندام و وزنه برداری باشگاه تاج برای ادامه تحصیلات و مطالعه درامور وزنه برداری بسوی آمریکا عزیمت نمود و عده‌ای از ورزشکاران ازوی بدرقه کردند.

کشتی گیران باشگاه فردوسی بکرمانشاه میروند

بطوریکه از باشگاه ورزشی فردوسی اطلاع میدهند آقای سروان آهن‌چی رئیس فدراسیون کشتی استان پنجم از اعضای تیم کشتی باشگاه فردوسی دعوت نموده است که برای انجام دومسابقه بکرمانشاه عزیمت نمایند.

این دعوت نامه از طرف مدیر باشگاه فردوسی بفدراسیون کشتی کشور ارسال گردید تاپس از موافقت، مقدمات اعزام ورزشکاران فراهم گردد

باشگاه فردوسی پس از موافقت فدراسیون کشتی، طی سه شب متوالی مسابقات کشتی داخلی باشگاه را انجام و آقایان تبریزی - منوچهر حاجی‌هاشم پیشروبان - کاربان - عرب‌زاده - مهدی‌زاده - حسنی و اشراق برای عزیمت بکرمانشاه انتخاب شدند.

کلاس نجات غریق شناگران تشکیل شد

کلاس نجات غریق شناگران همه‌ساله در استخر قهرمانی امجدیه برای تعلیمات نجات غریق شناگران وزیده تشکیل میگردد.

این کلاس درسال جاری بمدت ۲۰ روز زیر نظر آقای بحر سرابی مربی نجات غریق کشور در روزهای جمعه صبح تشکیل می‌شود واز داوطلبان امتحانات لازم را بعمل میآورد

ضمنا شناگرانیکه در کلاس مزبور موفقیت حاصل نمایند گواهینامه داده می‌شود که از کلیه استخرهای تهران مجانا استفاده نمایند

مسابقه بین‌المللی دو استقامت

کپنهاک - خبرگزاری فرانسه - درمسابقات مقدماتی بین‌المللی دو استقامت که بمسافت ۱۹۴ کیلومتر و چهارصد کیلومتر انجام گردید یکی از ورزشکاران «سیام» بنام فرانتس‌مان این مسافت را درمدت ۴ ساعت و ۴۷ دقیقه و ۴۵ ثانیه طی کرد.

نفرات دوم و سوم این مسابقه به ترتیب ورزشکاران بلژیکی و هلندی بودند

مسابقه فوتبال بین ورزشکاران آرژانتین و چکسلواکی

مسابقه فوتبال مهیجی بین ورزشکاران فوتبال کشور چکسلواکی و دسته آرژانتین دراستادیوم «شان لورنزو» واقع در آرژانتین انجام گردید در این مسابقه که بیش از ۸۰ هزار نفر تماشاچی گرد آمده بودند تیم آرژانتین ورزشکاران حریف را با امتیاز یک بر هیچ شکست داد.

آگهی مناقصه آهن ورق سفید

شرکت سهامی نساجی ایران و استه سازمان برنامه تعداد ۸۶۰۰ ورق آهن سفید موج چاپ شکن ژاپونی مرغوب بدون عیب مورد نیاز واحدهای تابعه خود را از طریق مناقصه خریداری مینماید داوطلبان میتوانند برای اطلاع از شرایط مناقصه و دریافت برگ مشخصات همه روزه (غیر از ایام تعطیل) تا آخر وقت اداری روز دوشنبه ۱۹ شهریورماه بدفتر شرکت واقع در خیابان فردوسی کوچه سیرک مراجعه نمایند پیشنهادهای رسیده در ساعت ده صبح روز سه‌شنبه ۲۰ شهریور ۱۳۳۵ در اداره کار بازی شرکت باز قرائت خواهد شد.

شرکت سهامی نساجی ایران

آ-۱۶۶۶۶ ۱-۲

آمار هوائی

آمار هوائی روز چهارم شهریور ۳۵ از ایستگاه هواشناسی وزارت کشاورزی

ساعت ۷ صبح	۲۳	درجه بالای صفر
« ۱۳	۲۹	درجه بالای صفر
« ۲۱	۲۸٫۵	درجه بالای صفر
حد اکثر	۳۳	درجه بالای صفر
حداقل	۱۹	درجه بالای صفر

مقایسه: درجه حرارت تهران نسبت بروز قبل صبح یک درجه و ظهر هفت درجه وشب چهار درجه کم بوده و همچنین حداکثر حرارت: سبت بروز قبل سه درجه کمتر بوده است

گرمترین و سردترین نقاط: در ۲۴ ساعت گذشته گرمترین نقاط ایران شهرستان آبادان با ۴۴ درجه سانتیگراد و سردترین امکنه شهرستان شهرکرد با ۱۰ درجه سانتیگراد بوده است.

آخرین تغییرات در برنامه سینماها

سینما رکس - همای تابستانی

مافوق عشق (یونایتدآرتیست) باشتراک کرک دوگلاس. دانی‌دیوین - درام عشقی - شروع در رکس ۱۰ صبح، ۴ و نیم، ۶ و نیم، ۸ و نیم بعد از ظهر در همای تابستانی ۷ و نیم، ۹ و نیم بعدازظهر

سینما تهران - تراس دیانا

دزدان دریای طرابلس (کلمبیا - رنگی) باشتراک ایدل هنریند - پاتریشیا هدینا - قهرمانی - شروع در دیانا ۶ و سه ربع و ۸ و سه ربع در تهران ۷ و نیم و ۹ و نیم بعدازظهر

آگهی استخدام افسر احتیاط و ذخیره

دانشگاه نظامی پنجاه نفر ستوان دوم احتیاط و ذخیره که واجد شرایط زیر باشند استخدام مینماید:

الف - شرایط ورود

۱- تابعیت ایران

۲- دین اسلام

۳- تندرستی مزاج و تناسب اندام طبق گواهی اداره بهداری ارتش که از طرف شورایعالی پزشکی تایید شده باشد.

۴- داشتن برگ عدم‌سوء پیشینه از دادگستری

۵- گواهی عدم اعتیاد بالکل و افیون از وزارت بهداری سازمان مبارزه با تریاک

۶- سپردن تعهد دائم در ارتش

۷- داشتن ضامن معتبر که هویت او بگواهی کلانتری رسیده باشد

۸- دارا بودن دفترچه پایان خدمتی احتیاط

۹- موفقیت در آزمایشات روانی و اعلام صلاحیت داوطلب از طریق رکن ۲ و اداره کارگزینی ارتش

۱۰- داشتن لیسانس در رشته علوم (ریاضی، فیزیک، شیمی) و یا مهندسی در رشته‌های مکانیک، برق، شیمی و راه و ساختمان)

۱۱- سن داوطلبانیکه دفترچه پایان خدمتی در مرحله احتیاط هستند حداکثر سن ۲۶ سال تمام

داوطلبانیکه طبق دفترچه پایان خدمتی در مرحله ذخیره یکم هستند حد اکثر سن ۳۰ سال تمام

تبصره - افسران وظیفه خدمت منقضی و افسران احتیاط و افسران ذخیره حق تقدم خواهند داشت و در هر یک از مراحل کسانیکه سنشان کمتر باشد نسبت سایرین مقدم خواهند بود.

ب مزایا:

۱- مدت تحصیل حداقل ششماه از بدو ورود بآموزشگاه در تمام مدت تحصیل از حقوق و مزایای درجه‌ایکه در خاتمه خدمت زیر پرچم داشته‌اند استفاده خواهند نمود و کلیه هزینه تحصیلی و جیره آنان از حقوق دریافتی آنها کسر خواهد شد.

۲- داوطلبان در حین تحصیل شبانه‌روزی ملبس بلباس دانشجوئی خواهند بود.

۳- دانشجویان پس از خاتمه دوره در صورت موفقیت در آزمایشات مربوطه بدرجه ستوان دوم کادر ثابت مفتخر و ترفیعات بعدی آنان مانند فارغ‌التحصیلان دانشکده افسری خواهد بود

۴- چنانکه تعداد داوطلبان از پنجاه تن بیشتر باشد انتخاب از طریق مسابقه خواهد بود.

داوطلبان میتوانند از تاریخ ۳۵٫۶٫۷ الی ۳۵٫۶٫۳۰ همه روزه از ساعت ۷ صبح الی ۱۳ باستثنای روزهای تعطیل جهت تحویل مدارک و ثبت نام بدانشگاه نظامی در عباس‌آباد مراجعه نمایند.

فرمانده دانشگاه نظامی - سرتیپ افشارپور

آ-۱۶۶۶۰ ۱-۳

آگهی قبول دانشجو

دانشکده پزشکی برای سال تحصیلی ۳۶-۳۵ آموزشگاه مامائی که در اول مهرماه سال جاری آغاز میشود ۱۰ تن دانشجو میپذیرد.

داوطلبان که باید فارغ‌التحصیل آموزشگاه پرستاری اشرف پهلوی بوده و یا تحصیلاتی معادل آن داشته باشند میتوانند تا روز ۲۱ شهریورماه جاری با مدارک خود بدبیرخانه دانشکده پزشکی مراجعه و ثبت نام نمایند.

رئیس دانشکده پزشکی دکتر اقبال

آ-۱۶۶۶۲ ۱-۲

آگهی پذیرفتن داوطلب برای دوره تخصصی چشم پزشکی

دوره تخصص چشم پزشکی که درسال تحصیلی ۳۵-۳۴ طبق آئین‌نامه مصوب شورای دانشگاه در بخش چشم پزشکی بیمارستان فارابی دائر گردیده است برای سال تحصیلی ۳۶-۳۵ که از اول مهرماه آغاز میشود عده‌ای داوطلب می پذیرد.

کسانی که مایل بتحصیل در این دوره باشند باید با مدارک خود تا ۲۵ شهریورماه جاری بدبیرخانه دانشکدهٔ پزشکی مراجعه و ثبت نام کنند.

رئیس دانشکده پزشکی - دکتر اقبال

آ-۱۶۶۶۴ ۱-۲

مناقصه شماره ۳۳۲۸۰

صندوق مشترک ایران و آمریکا برای توسعه فنی و اقتصادی خرید و ساخت تعدادی میز و صندلی را مناقصه میگذارد.

پیشنهاد دهندگان میتوانند مشخصات و نمونه های چاپی مناقصه را در شعبه خرید صندوق مشترک اصلی واقع در خیابان شاهرضا از تاریخ ۸ شهریور ماه الی ۱۳ شهریور ۱۳۳۵ از ساعت ۸ تا ۱۲ ظهر دریافت دارند.

مدیر عامل صندوق مشترک اصلی

آ-۱۶۶۷۰ ۱-۲

جناب آقای علم وزیر محترم کشور

انتخاب جوان فعال و مجرب و کاردانی چون آقای مهندس سرافراز قاسمی برای شهرداری آبادان موجب امیدواری طبقه روشنفکر و علاقه‌مندان باصلاحات شهر گردیده است.

اهالی انتظار دارند که مشارالیه با برخورداری کامل از پشتیبانی‌های معنوی و کمکهای لازم آنجناب موفق بانجام اصلاحات لازم گردیده و شهر آبادان را صورت مدرن و آرومندی درآورند.

مهندس کهن - مهندس کهنموئی - مهندس شکیب - مهندس مستوفی - مهندس رضوی - مهندس فرتاش - مهندس کبیر انارکی - مهندس مرجعی - مهندس مروی - مهندس اشرفی - مهندس پژوه - مهندس محبی - مهندس ایرج جهبود مهندس طباطبائی - مهندس مهدی رضوی - مهندس خسروزند - مهندس نکونام - مهندس جهانگیر شمس - مهندس سعید طاهباز - مهندس کردبچه - مهندس هادی حدایق مهندس مصطفی نیائی - مهندس زنگنه - مهندس بوریس میرنجاکیان - مهندس آگاه - مهندس ظهوری - مهندس بهرام ناصری - مهندس علی‌آبادی - مهندس منوچهر پارسا - مهندس مقیمی - مهندس صدارت - مهندس فاضل سرجوئی - مهندس محمد عطائی - مهندس بیانفر - مهندس ساکینیان - مهندس پرویز مهرآئین - مهندس احمد زهری - مهندس نقفیان - مهندس جهادی - مهندس مهدوی - مهندس میرند - مهندس شکوه - مهندس کریم نژند - مهندس اکرم قزاآنی - مهندس نستر ولادیکا - مهندس خلیل ملکانی - مهندس نادرماهونی - مهندس بخاچاطور مهندس محبان - مهندس جواد شریعت‌پناهی - مهندس نورالله باشار - مهندس کنگری مهندس شاپورشیخ - مهندس ابوطالب باسری - مهندس مهدی کوکبی - مهندس اسکندر گرانمایه - مهندس جعفر کمالی - مهندس حجت‌الله معتمدی - مهندس هوشنگ قاسم‌زاده - مهندس هدایت‌الله قدسی - مهندس منوچهر ملکی - مهندس محمود شهدادی - مهندس حسن نزدی

آ-۱۲۳۴۹

برای تکمیل کادر پرستاری

سازمان بیمه‌های اجتماعی کارگران بمنظور تکمیل کادر پرستاری خود بسی نفر دوشیزه دارای شرایط ذیل احتیاج دارد

۱- سن کمتر از ۲۰ سال و زیادتر از ۳۰ سال نباشد.

۲- دارای گواهینامه سه سال متوسطه باشند (دارندگان گواهینامه پنج سال متوسطه و دیپلم پرستاری حق تقدم دارند.)

۳- گواهی حسن اخلاق از دبیرستانیکه در آنجا تحصیل نموده‌اند.

۴- مجرد باشند.

۵- گواهینامه تندرستی از پزشک معتمد سازمان بیمه‌های اجتماعی کارگران در دست داشته باشند.

۶- رضایت نامه پدر یا سرپرست خود را در حین ثبت نام ارائه دهند.

۷- تعهد و ضمانت نامه پدر یا سرپرست خود مبنی بر رعایت مقررات سازمان بیمه های اجتماعی کارگران و انجام وظیفه در هر محلی که سازمان صلاح بداند لااقل بمدت سه سال در دست داشته باشند.

داوطلبان برای تقاضا و ثبت نام با در دست داشتن رونوشت شناسنامه و اصل آن و سایر مدارک و شش قطعه عکس ۶ در ۴ از تاریخ ۱۰ تا ۱۵ شهریور بدفتر بهداری سازمان مقابل ستاد ژاندارمری مراجعه نمایند.

سازمان بیمه‌های اجتماعی کارگران

آ-۱۲۳۰۵

سرکار سروان ابوالفتح نراقی باقرپور

ساکن تهران برنده جایزهٔ ۲۰۰۰۰ ریالی سری ۲۹۶ بلیطهای بخت‌آزمائی ملی

سرکار سروان ابوالفتح نراقی باقرپور دارنده شناسنامه شماره ۵۹۳۶۰ صادره از همدان و بلیط شماره ۱۰۱۳۲۹ پزشک ارتش برنده جایزهٔ ۲۰۰۰۰ ریالی سری ۲۹۶ بلیطهای بخت‌آزمائی ملی است که جایزهٔ ایشان طی چک شماره ۴۷۰۳۳۵ مورخ ۱۳۳۵٫۶٫۳ پرداخت گردیده است.

آ-۱۶۴۱۲

استعفا و انفجار اسم احمد پدر عبدالعلی شهرت حاجیان از حزب منحله و غیر قانونی توده

پس از کشف اینهمه مدارک و اسناد شده هنی که در سالهای اخیر در اثر جدیت فرمانداری محترم نظامی کشف شد و پس از سرکوبی خائنین در موقع قیام ملی ۲۸ مرداد و مساری از کارهای خیانت آمیز آنها از قبیل ترور و از بین بردن آثار تاریخی و دزدی و خیانت اینجانب احمد شهرت حاجیان فرزند عبدالعلی به شناسنامه شماره ۲۰۷ صادر و ساکن اصفهان متولد ۱۳۱۳ شغل نویسنده محضر در اصفهان که در سال ۱۳۳۲ بوسیله منصور مرکزی محصل وارد آن حزب منفور و غیرقانونی شده و در حوزه اینکه مسئولیت موسوی اداره میشد و افراد هم حوزه ام عبارت بودند از احمد خلیلی و منصور مرکزی و خودم شرکت میکردم و اکنون تنفر شدید خود را از حزب منفور توده اعلام و وفاداری خود را نسبت بشاهنشاه پهلوی اعلام میدارم زنده باد شاهنشاه محبوب مرگ بر بیگانه پرستان مرگ بر حزب منفور توده

آ-۱۷۳۰۷ احمد حاجیان

لوله کشی وصل انشعاب

تلفن: ۳۲۹۶۲

خیابان شمیران - اول فرشتی - شرکت فنی کاما

ابراز انزجار

سرجای خوشبختی است که هر روز مدارک تازه‌ای پرده از روی جنایات و آدمکشی های حزب منحله توده برداشته شده و جوانان فریب خورده را از خواب غفلت بیدار میکند. اینجانب محمد ابراهیم اقتداری شماره شناسنامه ۶۵ صادره از مشهد که در سال ۲۹ وسیله حسین سابقی وارد این سازمان منفور شدم و افراد همحوزه ام عبارتند از خواهانی و خانمی و آخرین مسئولیتم مسئول حسین سبط رسول و گودرزی بوده بدینوسیله پس از ابراز انزجار با صدای بلند میگویم بیانیه نابود ایران. جاوید باد شاه مرگ بر حزب خائن توده

آ-۱۲۳۱۹ ابراهیم اقتداری

هموطنان اینجانب صدی زاهی فرزند قول وردی شماره شناسنامه ۵۲۳۱ کومشان ساکن کلاله در سال صادره ۱۳۳۰ بوسیله نوبردی جرجانی تبلیغ و وارد حزب منحله توده شده و افراد هم حوزه ام بسر پرستی خود جرجانی عبارت بودند از عطاجعفری و قربان قربانی ابنک اوجار و تنفر خود را نسبت بحزب منحله توده ابراز و وفاداری خود را نسبت بشاهنشاه محبوب ایران اعلام میدارم زنده باد شاهنشاه محبوب مرگ بر خائنین پهلوی جاوید ایران

آ-۱۲۹۴۰

عزیمت ملکه بفرانسه

علیاحضرت ملکه ثریا ساعت پنج‌ونیم بعدازظهر امروز بمنظور یکماه استراحت عازم فرانسه میگردند.

دراین مسافرت رئیس‌دفتر علیاحضرت ملتزم رکاب‌خواهدبود.

رئیس‌جمهوری اندونزی بدعوت شاهنشاه

دراردیبهشت‌سال آینده بایران میایند

یك مقام‌مطلع سفارت اندونزی‌امروز بخبرنگارما گفت که اعلیحضرت همایونی درملاقات‌دیشب باآقای رئیس‌جمهوری‌اندونزی ازمعظم‌له‌دعوت‌فرمودند که بطوررسمی بایران‌مسافرت‌نمایند.

آقای رئیس‌جمهوری این‌دعوت‌راپذیرفته ووعده دادند که درماه‌مه سال آینده(اردیبهشت۳۶) بایران‌مسافرت‌نمایند.

برادر امپراطور ژاپن دررامسر

پرنس‌میکازا برادرامپراطور ژاپن‌روز شنبه‌برای چندروزاقامت و گردش درایران‌وارد تهران خواهندشد.

پرنس‌میکازا برای‌اولین‌بار روزیکشنبه دررامسر بحضور شاهنشاه‌شرفیاب میشودویکمرتبه دیگرنیز باشاهنشاه ملاقات‌خواهد کرد

برادرامپراطور ژاپن‌درمدت ۱۶روزاقامت‌خود درتهران ازاماکن‌تاریخی ایران‌بازدید خواهد کرد.

دردوهفته آینده‌ضیافتهائی بافتخار پرنس‌میکازاترتیب‌داده‌میشود.

کلارك گرگوری از ادارات اصل ۴ در استانهای مختلف دیدن میکند

آقای کلارك گرگوری وزیرمختار دولت‌امریکا ورئیس اداره اصل ٤ در ایران‌برای‌سرکشی بادارات‌اصل ٤ دراستانهاوبازدیدپروژه‌های‌مختلفی که موقع‌اجرا گذاشته‌شده‌است‌روزجمعه‌برای‌مدت ۱۱روز شهرهای‌همدان- کرمانشاه-رضائیه-تبریز رشت‌و بابلسر مسافرت‌خواهد کرد وضمن‌این‌بازدیدباروساء وکارمندان‌اصل ٤ در نقاط مختلف مذاکره خواهد نمود. وی درنظر دارد درتاریخ ۱۹شهریور ماه بتهران مراجعت کند.

امروز دو کارشناس خارجی بتهران آمدند

ساعت یازده صبح امروز آقایان فرانك‌نیکل وبارکس دبل کارشناسان خاك ومهندس‌شرکت درعمران وتوسعه منابع‌وارد تهران‌شدند

این‌کارشناسان برای احیای‌منطقه خوزستان واجرای پروژه عمرانی که سازمان برنامه برای این‌منطقه زرخیز تهیه کرده است‌بتهران آمده‌اند

سال گذشته بر اثر اقدامات آقای اشتهاج مدیر عامل سازمان برنامه آقایان داوید لیلیانتال و گردن کلاپ مدیران شرکت عمران و توسعه منابع بایران آمدند و پس‌ازبازدید منطقه خوزستان قرار دادی برای احیای این منطقه وسیع باسازمان برنامه منعقدساختند

اینك این‌دوکارشناس بتهران‌آمده‌اند تا مطالعات دقیق‌تری‌را که‌صورت نقشه‌برداری‌اززمین‌هامیباشد بعمل آورند.

بارودکارشناسان‌مزبور بلافاصله چهاراکیپ‌نقشه‌برداری‌تحت‌نظرایشان در منطقه‌خوزستان بفعالیت‌خواهندپرداخت.

جشن پایان اردوی کارگران تسلیحات ارتش

بروز عصر بمناسبت‌پایان اردوگاه کارگران‌وافزارمندان‌اداره‌تسلیحات ارتش مجلس جشنی دراوشان‌برپا کردند.

دراین جشن‌تیمسار سرتیپ‌دفتری رئیس‌اداره‌تسلیحات ارتش‌و عده‌ای از افسران ارشدحضور داشتند وازقسمتهای‌مختلف‌اردوگاه بازدیدبعمل‌آوردند

در این‌مجلس آقای سرهنگ‌مهندس‌قربانی مسئول‌اردوگزارش اقداماتی که برای‌رفاه وآسایش کارگران وخانواده‌آنهابعمل‌آمده‌خود بیان‌داشت پس‌از آن تیمسارسرتیپ‌دفتری‌شرحی‌دربیرامون‌عواطف‌وتمایلات‌شاهنشاه نسبت‌بهبودی وآسایش حال کارگران اظهارداشت‌واضافه‌نمود که‌این‌باغ ییلاقی‌وسیع که اعلیحضرت همایونی باداره‌تسلیحات ارتش اعطاءفرموده‌اندوباستر‌وسائل عمران وآبادی آن‌ازهرجهت برای‌استراحت‌وآسایش‌خانواده‌کارگران فراهم‌شود.

درآخر ازطرف کارگران ازمدعوین‌پذیرائی شده‌درقله کوهستانی‌مراسم آتش‌بازی بعمل‌آمد.

معاون کمکهای فنی سازمان‌ملل ورئیس کمك بهداشت کودکان

آقای‌جان‌مارتین ساندر اخیرا بمعاونت اداره کمکهای فنی‌سازمان‌ملل متحد درایران تعیین‌شده‌ودراین‌هفته تهران واردومشغول کارشده است‌وی قبلا همین سمت‌را دربلگراد داشته‌است

همچنین آقای ژراردکلین ازاهالی دوبلین (ایرلند)بعنوان رئیس‌هیئت کمك‌به‌بهداشت کودکان ومادران ازطرف سازمان ملل‌متحد بایران واردشده است وی‌سابقا باسمت ریاست‌اداره کمك‌وترمیم آسیب‌دیدگان جنگ درآلمان خدمت میکرد.

با تقلیل عوارض فیلمهای ایرانی

در کمیسیون مربوطه مخالفت شده است

قبلا اطلاع دادیم که درنظر است بمنظور کمك بصنعت فیلمبرداری در ایران، عوارض‌شهرداری ازفیلمهای ایرانی تقلیل یابد.

بقراراطلاع درباره تقلیل این‌عوارض درشهرداری ووزارت کشورمخالفت هائی شده است وکسانی که بااین طرح مخالفت کرده‌اند مدعی شده‌اند که اگر عوارض تقلیل‌یابد لطمه بیشتری بفیلمهای ایرانی وارد خواهد آمد زیرا استودیوها مرتبا فیلمهای بی‌ارزشی‌تهیه خواهند کرد تابااستفاده از کم‌عوارض استفاده‌های بیشتری ببرند.

ضمنا مخالفین این طرح مدعی میباشند که صورت فروش سینما ها که دراداره درآمدهای شهرداری موجود است بهترین دلیلی است که نشان میدهد صاحبان فیلمهای ایرانی باوجود دادن عوارض صدی چهل، استفاده‌های زیادی میبرند.

ساختمان خانه های افسران دررامین شروع شد

ساعت‌پنج‌ونیم‌بعدازظهر پریروز تیمسارسرلشکر آریانافرئیس ستادارتش‌اولین کلنك‌ساختمان خانه‌های افسران ودرجه داران‌کادرمنطقه ابلخی ورامین را طی مراسمی باحضور عده‌ای ازافسران ارشد ارتش برزمین زد. پس ازایراد بیانات تیمسار ریاست ستاد ارتش پیرامون وظایف افسران سواره‌نظام مدعوین بباشگاه افسران منطقه رفتند ودرضیافت شامی که بهمین مناسبت برپا شده بود شرکت کردند. رئیس ستادارتش پس ازصرف‌شام دفتریادبود منطقه یك‌ابلخی‌راامضا کرد ومقارن ساعت ۹ بعد ازظهر مدعوین بتهران مراجعت کردند.

بهره‌برداری ازمعدن نمك‌سمنان

وزارت صنایع ومعادن بمنظور رفاه حال مصرف کنندگان نمك‌تصمیم گرفته‌است که‌اساسا ازمعدن‌نمك سرخه‌سمنان بهره‌برداری کند.

اینك خریداران بامراجعه‌بدارائی محل‌وپرداخت مبلغ ۱۳۵ریال برای هرتن‌میتوانند نمك‌مصرفی خودرا خریداری کنند.

راه‌آهن مشهد وتبریز

ریلگذاری خطراه‌آهن‌مشهدبزودی بایستگاه‌کاشمر خواهد رسید.

ضمنا ریلگذاری خط‌تبریزسی کیلومتری استگاه مراغه‌رسیده است و استگاه مزبور روز چهارم آبانماه طی مراسمی افتتاح خواهدشد

سرویس هواپیمائی لوفت‌هانزا

بن- رویتر- «کریستوفر بیچهوم» وزیرحمل‌ونقل‌آلمان غربی دیروزاعلام کرد که‌سرویس‌هوائی‌شرکت‌لوفت‌هانزا بزودی‌هفته‌دوبار مخاورمیانه پروازخواهد کردو درشهرهای‌بیروت -بغداد-ترکیه وتهران فرود خواهدآمد سرویس‌رسمی این پروازها از ۲۸ شهریورماه دایر خواهدشد.

نماینده کارگران دخانیات

آقای‌تقی اقاشریف مدیر عامل‌شرکت تعاونی‌دخانیات سمت نماینده‌کارگران دخانیات انتخاب کردند.

رئیس اطلاعات سازمان‌ملل

آقای‌اولاف ریتررئیس‌اداره‌اطلاعات سازمان‌ملل متحد برای‌ایران‌وافغانستان دیروزبتهران واردشد.

وی‌قبلا باهمین سمت در اندونزی انجام وظیفه میکرد.

یك پرفسور مستشرق آلمانی بایران آمد

پرفسور «کورت شارلاو» استاد دانشگاه «ماربورك» آلمان که‌ازمستشرقین و ایران شناسان معروف اروپائی است باتفاق دونفرازدانشیاران خودبنام «فیشر» و«بوخکه» هفته گذشته وارد تهران‌شدند پرفسور«کورت شارلاو»چندروزقبل‌باتفاق دونفرهمکارخود عازم خراسان وسیستان شد تامطالعاتی دراطراف تمدن وفرهنگ قدیم ایران بعمل‌آورد.

تقدیر

آقای سام رئیس فرهنگ ورامین بمناسبت‌جدیت درکار خویش کتبا مورد تقدیرقرار گرفت.

درباره
دومهمان ارجمند
ازخاوردور
که‌یکی این هفته آمد
و یکی هفته
آینده‌میاید
وکشورها و آداب و
رسوم‌ملتشان
رپرتاژهای بسیار
جالبی
درشماره فردای
روشنفکر
منتشرشده‌است که عموم
را بخواندن آنها
دعوت میکنیم
علاوه‌براین
مصاحبه خبرنگار ما با
چارلز لیندبرك
بدرهواپیمائی امروز
که مدت کوتاهی این
هفته‌درتهران گذراند
نیز درشماره فردای
روشنفکر
بنظر شما خواهد
رسید
آ-۱۲۳۵۷

چرخ خیاطی کایزر
شاهکار صنعت آلمان
نماینده انحصاری در ایران فروشگاه صادقی جنب مسجد شاه
آ-۱۵۸۲۸ ۱۰۶ (۵ تومان طی)

ملاقات رئیس اصل‌چهار باوزیر دارائی

آقای کرگوری رئیس‌اصل‌چهارباتفاق مشاورین خوددرساعت یازده‌صبح امروز وزیردارائی را ملاقات کردوتاظهر درباره امورمربوط همکاریهای فنی بایکدیگر مذاکره نمودند.

وسائل بیمارستانهای کارگری تکمیل میشود

سخنگوی‌وزارت کارامروز بخبرنگارما گفت سازمان بیمه‌های اجتماعی کارگران برای‌حفظ‌سلامت وتامین‌بهداشت کارگران وتکمیل‌وسائل کاردرمانگاهها وبیمارستانهای کارگری‌دست‌باقدامات مجدانه زده‌وازجمله‌اخیرا درمانگاههای اصفهان‌رامالوازم‌کامل جراحی‌ودندانپزشکی‌ودستگاه رادیوتراپی‌مجهز نموده‌است.

هتل کاروان دیشب افتتاح شد

شب گذشته یکی ازهتل‌های جدید تهران درحضور عده‌ای ازرجال و شخصیت‌های برجسته کشور افتتاح‌شد.

آنچه دربدورود باین‌هتل شخص‌رابخودجلب میکرد سلیقه وظرافتی‌بود که‌درساختمان این‌هتل بکاررفته‌است. ساختمان این‌هتل‌سه‌طبقه است ودارای‌پنجاه اطاق مجهزبانواع‌وسائل:تلفن- حمام- روشوئی وغیره میباشد. دستگاه‌شوفاژ سانترال‌مرکزی وآشپزخانه و سردخانه این‌هتل نیز کامل‌ومجهزاست.

شرکت کنندگان دراین‌مراسم مقارن ساعت هفت‌ونیم‌بعدازظهر سرمیز شام هدایت‌شدند وسلیقه‌ای که درتهیه وترتیب این‌میزبکار رفته‌بود مورد تحسین آنان قرار گرفت.

این‌هتل که‌هتل‌کاروان نام‌گذاری شده‌است‌توسط‌آقای‌فرهادمعتمد تأسیس شده وآینده درخشانی درپیش دارد.

مژده بمسافرین محترم شرکت گیتی‌نورد
بخصوص بمسافرین خوزستان
دراثراستقبال‌شایانی که‌ازتاسیس اتوبوسرانی بین‌اصفهان به‌آبادان بعمل آمده‌سرویس بین تهران به‌آبادان نیزدائر وازهشتم‌شهریورماه جاری روزهای‌شنبه سه‌شنبه ۵شنبه باتوکارهای‌آخرین سیستم‌حرکت مینمایدمسافرین وبازرگانان محترم ازفرصت مناسب استفاده‌نموده برای کسب هرگونه اطلاع شرکت گیتی نورد خیابان بوذرجمهری سرپوشك و یاتلفن ۲۲۳۶۵ و ۲۱۷۰۶ مراجعه فرمائید.
آ-۱۶۷۵٤

همین‌شنبه‌صدهافریادآ کننده‌از امید در سراسر ایران میشنوید چون:
شما باید: از آخرین تصمیم عبدالناصر و عکس‌العمل‌جهانی آن مطلع‌شوید.
شما باید: حقیقت توطئه‌های استعمارعلیه‌ملت قهرمان مصرپی‌ببرید
شما باید: همراه این‌مسافر بهمدان و کرمانشاه‌مسافرت کنید
شما باید: ازنتایج فوران نفت قدرزندگی ملت‌ایران آگاه‌شوید.
شما باید: بدانید که‌باتوقهای‌تهران درکجاهستند،چه‌مشتریانی‌دارند
شما باید: ادبیات سیاهان را بخوانید تایك حقیقت‌ارزرا بدانید.
شما باید: دردل ساختمان مخروبه ایرارا گوش کنید.
شما باید: از زندگی مردم صحرا،مبارزین‌دلیرراه آزادی‌مطلع‌شوید
شما باید: گرفتاریهای سرسام آور شهر بانو، روسپی‌تیره‌بخت‌آبادان را بدانید.
شما باید: بادردل‌سگران کارمندان وکارگران‌ایران‌شریك‌شوید.
شما باید: نامه جالبی را که‌دراین هفته به‌سناتور خواجه‌وری‌نوشته شده‌است بخوانید.
شما باید: همراه نامرجان آن دختر کولی در پیچ‌وخم چهارراه حوادث‌قدم‌بزنید.
شما باید: عقب‌ماندگی وآشفتگیهای ورزش‌مارابدانید.
شما باید: آثارهیچ شعرای انسان‌دوست‌مابانوسیمین بهبهانی،پروین شیوه، پیروز وسایرین‌را بخوانید.
شما باید بدانید که‌اکاروشاعرانسانها
چگونه درمقابل پنجره‌ای که هرگز بازنشد بخاطربقای زندگی‌میمیرد
و بالاخره شما باید:
عصرشنبه هرچه گم کرده‌اید در امید ایران جستجو کنید
آ-۱۲۳٤٥

یك‌راننده‌تاکسی مسافرین‌رامجانی سوارمیکند

نجیبی ندارد حسن آقا حاج جعفر کاشی راننده سفارت دولت هاشمی اردن با دادن دو تومان صاحب بیست و پنج هزار تومان شده وکاری را که بلیط شماره ۱۱۳۱۰۱ سری ۲۹٦ برایش کرده صمیمی ترین دوستانش درحقش انجام نداده‌اند.

حسن آقا ... چك شماره ۴۷۰۳۳۲ سازمان را میگرفت گفت تصمیم دارم بلافاصله یك تاکسی‌خریداری کنم و بپاداش این‌موفقیت بزرك تادوروز تمام مسافرین را مجانی سوار کنم.
آ-۱٦٤٦۸

بمنظور کمك باسیب دیدگان سیل‌اخیر
سفارت کبرای انگلستان
درتاریخ ۹شهریورماه مطابق ۳۱اوت
درباغ ییلاقی سفارت درقلهك
کنسرتی از موزیك دوشامبر از ساعت ۸ و نیم
بعد ازظهر خواهد داد
قطعاتی‌از: موزار - وبوالدی - پرسل - اسکارلاتی وسایر آهنگ سازان.
ویولون: زوریك دیلایان وبرکلمیلن
پیانو: کنستانس ستیونس‌ومارگریت کر وبراین‌ستیونس
بلیطرا میتوان به‌بهای ۲۰۰و۱۵۰و۱۰۰ریال از اداره مطبوعات سفارت کبرای انگلیس (نه‌ازدربزرگ) درخیابان فردوسی وباشورای فرهنگی انگلیس کاشی ۷۰۱ خیابان فردوسی تهیه کرد.
آ-۱۱۹۹۱ ٤-٤

قابل توجه معتادین
معتادین‌شیره‌وتریاك وهروئین‌توجه فرمایند
آخرین ترك‌توسط دکتر صفائی در مدت کوتاهی بدون ناراحتی هم ستری وهم‌سرپائی تاوقت‌باقی‌است استفاده فرمائید. دکتر صفائی‌خیابان سعدی کوچه‌جنوب‌بیمه تلفن ۳۲۹۵۱ -شعبه دلگشا سمراه شکوفه
آ-۱٦٦۷٤

شماهم‌میتوانید باپرداخت ۵٤۰ریال‌درهرماه
خودرا صاحب یکقطعه زمین مرغوب نمائید
تاج‌شهر شمال جاده مخصوص کرج
مشرف برجاده دارای آب‌وبرق
تهرانشهر مشرق شهر نارمك که دارای آب و برق است که باقساط طویل‌المدت بفروش‌میرسد
برای‌خریدو کسب‌اطلاعات وملاحظه نقشه‌ومحل‌به «شرکت شین» اول‌خیابان نادری‌مقابل دیوارسفارت‌انگلیس تلفن۴۳۸۳۲ باشعبات‌شرکت‌میدان شعنازتلفن ۳۲۰۳۳ - بوذرجمهری‌سرای‌مجدبه‌تلفن ۲۳۱۵۷ چهارراه اسکندری تلفن ٤۷۱۵۰ مراجعه‌فرمائید.
آ-۱٦٦۷۲ (آگهی‌ازپیك)

بزنشان
روغن‌لباکی سالم ومطمئن
محصول بزرگترین کارخانه ایران
دفترمرکزی- خیابان‌سعدی
پاساژ صدقی‌نژاد تلفن ۳۳٦۰۲
مراکز پخش:
خیابان بوذرجمهری سرای عزیزاده
تجارتخانه طهماسبی تلفن ۲۳۳۹۱
خیابان اسلامبول- جنب‌سینما تهران تلفن ۳۷۱۰۳
آ-۱٦٦۱٤

روز چهارم آبان دونفر
میلیونر میشوند
وممکن است یکی از
ایندونفر شما باشید...
بشرط آنکه‌تا فرصت دارید
با پنجاه‌ریال یك بلیط اعانه ملی‌خریداری
کنید... تازه اگرهم جایزه...
یك میلیون ریالی بشما اصابت نکند، ممکن است
یکی از ده جایزه دویست وپنجاه هزار ریالی
آ-۱٦٤۰۸

دکتر منصور پرتوی متخصص‌گوش - گلو وبینی
ز مسافرت مراجعت نموده و کمافی‌السابق در محل بیمارستان خصوصی خود خیابان فخررازی روبروی دانشگاه ازبیماران پذیرائی میشود.
آ-۱٦۷۳۸ ۱-۲

مدیران محترم داروخانه‌های کشور توجه فرمائید
چون قیمت بعضی از فرآورده های کارخانه
بهرینگر آلمان و لابراتوار سوتر
سوئیس تغییر نموده لذا برای الصاق برچسب‌جدید بمحل فروش‌داروهای بهرینگر وسوتر خیابان باب همایون سرای‌همایون شرکت نسبی‌دکتر عبدالله‌رضاعی‌وبرادران مراجعه فرمائید.
آ-۱٦٦۸۸ -۱-