دیشب ۴ هواپیمای دیگر سقوط کرد

بدنبال حوادث وحشتناک هوائی که از یکهفته پیش تاکنون مرتبا روی داده است

اطلاعات

سه‌شنبه ۲۲ اردیبهشت‌ماه ۴۳
. . . . . شماره ۱۱۳۸۴
. . . . . سال سی و هشتم
. . . . . تکشماره ۴ ریال

۴۰ هزار
حکم
اضافات و ترفیعات صادر شد
شرح درصفحه ۱۵

نخست‌وزیر در اجتماع بزرگ حزب ایران نوین دراستادیوم فرح گفت :

هر توطئه خارجی علیه ایران

با مبارزه و مقاومت مردم متحد ایران روبرو خواهد شد

- هیچ قدرتی در داخل و خارج کشور تاب مقاومت در مقابل نیروی ملت ایران را ندارد
- این تحریکات مذبوحانه نباید وقت ما رابگیرد
- ما بهیچکس حق کجروی نمیدهیم و هیچ قصوری بخشیده نمیشود
- سخنرانان میتینگ دیروز اتحاد مردم ایران رادرراه انجام اصلاحات انقلابی شاهنشاه اعلام داشتند

عصر دیروز آقای منصور ، نخست وزیر ، در اجتماع بزرگ حزب ایران نوین در استادیوم فرح پیرامون مسائل مربوط بحزب ایران نوین و تحریکاتی که علیه ایران بعمل می‌آید سخن گفت و اعلام داشت که این تحریکات تاثیری در راه ترقی و تعالی ایران ندارد .

دراین اجتماع نمایندگان طبقات مختلف مردم نیز درباره اتحاد مردم ایران در برابرهرگونه توطئه و تحریکی سخن گفتند .

مشروح جریان میتینگ عظیم دیروز استادیوم فرح در صفحات ۸ - ۱۲ و ۱۵ درج شده‌است .

عکس بالا گوشه‌ایست ازاستادیوم فرح مقابل جایگاه نطق هنگامی که بانو شهناز مصلحی مشغول صحبت میباشد .

نخست‌وزیر وجمعی از وزیران ورجال در صف جلو دیده میشوند در جایگاههای پشت تریبون و طرفین استادیوم نمایندگان کارگران و اصناف ودستجات بانوان وابسته به حزب ایران نوین قرار گرفته بودند

تنها در یکی از این حوادث ۷۴ نفر کشته شدند

- دو هواپیمای حمل و نقل نظامی و یك هواپیمای پاسداری آمریکائی و یك بمب افکن مخصوص حمل بمب های هیدروژنی انگلیس طی این حوادث متلاشی شدند
- در یك هفته اخیر درحدود ۲۰ هواپیما سقوط کرده که چهار حادثه آن تلفات سنگین داشته است

شرح درصفحه ۳

عجیب‌ترین حادثه هوائی هفته گذشته قتل خلبان یك هواپیمای مسافری بدست یکی‌ازمسافران بود که‌بسقوط هواپیما و کشته شدن ۴۴ تن‌منجر شد. دراین‌عکس‌قاتل (گونزالزفهرمان سابق المپیك) و مقتول (کلارك‌خلبان هواپیما) را مشاهده میکنید .

میوه فروش ها میگویند :

عامل گرانی تره بار

وجود دو هزار نفر بیکاره در میدانهاست

- دلال ها ، نصفه خرجی‌ها ودرجه‌بندی نشدن بار و عدم محاسبه وزن جعبه‌از مشکلات مهم میدانهاست

بقیه در صفحه ۱۳ ستون سوم

معاون وزارت آب و برق اعلام کرد :

وام برق لغو میشود

وزیر آب‌وبرق گفت برق تهران اسباب شرمندگی است

- سازمان واحد برق تهران وحومه تشکیل خواهد شد

آقای مهندس روحانی وزیر آب‌و برق در جلسه دیشب شورایعالی شهر شرکت جست و پیرامون برق تهران وتامین آب محلات شهر توضیحاتی داد . وزیر آب وبرق گفت که‌بهای آب در یوسف آباد وعباس آبادتقلیل داده خواهد شد .

شهرداری تهران

جلسه شورای عالی شهر، از عصر دیروز بریاست آقای محسن ویژه وباشرکت روسای انجمن های محلی تهران تشکیل شد .

در آغازجلسه آقایان سرهنك‌نظمی ورستگار رازی درباره وضع محلات و برق تهران مطالبی اظهارداشتند.

بقیه در صفحه ۱۳ ستون هشتم

یکی از متهمین در دادگاه «ودودی» گفت :

از حق السکوت

دکتر (ص) فقط ۲۰ تومان بمن رسید

در جلسه محاکمه متهمین پرونده قتل رضاودودی دادستان دادگاه بشدت به متهمین حمله کردویکی از متهمین پرونده در باره حق‌السکوت دکتر (ص) نیز اطلاعاتی در اختیار قضات گذاشت جریان دادگاه در صفحه حوادث بنظر خوانندگان محترم میرسد

برسر شیر آب محل

تیراندازی شد

۲۰۰ نفر از اهالی محل بزدوخورد پرداختند

دیشب در خیابان پاك‌زدوخورد خونینی درگرفت که برای خاتمه دادن به‌آن تیراندازی هوائی شد ، عده‌ای مجروح شدند. زدوخورد برسر نوبت استفاده از شیرآب بود زیرا اهالی این‌محل برجمعیت تنها یك شیرآب دارند مشروح‌خبردرصفحه‌حوادث‌چاپ‌شده

هوای تهران خنك شد

ممکن است بازهم هوا خنکتر شود

امروز اداره هواشناسی اعلام‌کرد که به‌علت رسیدن جبهه هوای سردی از ترکیه و مدیترانه به آسمان ایران و تهران از دیشب در تهران هوا هشت درجه خنك شده است .

هواشناسی اعلام داشت که طبق پیش بینی قبلی اداره هواشناسی‌هوای نسبتا سردی که بر فراز دریای‌سیاه ومرکز ترکیه و شرق مدیترانه قرار داشت درپشت سرهوای گرم‌افریقائی به‌حرکت در آمد و به آسمان ایران رسید . این جریان هوا موجب خنك شدن هوای تهران گردید .

امشب هم هوا همچنان خنك خواهد

بقیه در صفحه ۱۳ ستون هفتم

۳ مشکل مالیاتی

بازرگانان درسمینار مالیاتی مطرح میشود

- عدم قبول دفاتر پلمپ‌شده استفاده ازقرائن و امارات برای تشخیص مالیات و هزینه های قابل قبول مشکل مالیاتی عمده تجاراست

به علت نزدیك شدن سمینار مالیاتی بازرگانان موضوع مالیات در اتاق بازرگانی تهران مورد بررسی جدی قرار گرفته است این بررسی هادر سمینار مالیاتی‌نیز مطرح خواهد شد .

تجار در مورد مالیات اعتراضات زیادی دارند که می توان آن را به سه مورد مهم تقسیم کرد .

دفاتر پلمپ شده

معمولا وزارت دارائی دفاترپلمپ شده را با اعتبار میداند اما در عمل به اکثر بیلان هائی که از روی این دفاتر تنظیم می شود اعتراض می کند و تمام‌مشکلات هم بعد ازاین اعتراض پیدا می شود . اگر وزارت دارائی بتواند برای دفاتر پلمپ شده قاعده و مقرراتی درست کند که تکلیف مودی و مامور هردو معلوم شود و هردو در چهار چوب این‌قاعده و قرار کار خودرا تنظیم کنند از بسیاری مفاسد مالیاتی جلوگیری به عمل می آید دیگر مامور علت وعللی برای اعتراض نخواهد داشت و مودی هم وقتی‌دید دفاترش فقط طبق‌دستور و روشی که وزارت دارائی معلوم کرده قابل قبول است کارخودرا مطابق‌آن انجام میدهد .

بقیه در صفحه ۱۳ ستون پنجم

حماسه آزاد مردان

تاریخ، مردمان برجسته‌ای که در ادوار و اعصار مختلف درراه حقیقت و فضیلت قد علم کرده‌اند فراوان بخاطر دارد ، اما در افسانه‌فداکاران‌فصلی که مربوط به قیام حسین و وقعه کربلاست درخشندگی دیگری دارد ...

سرمقاله امروز مارا بمناسبت آغاز ماه محرم و تجدید خاطره قیام با عظمت حسینی درصفحه دوم ، ستون اول و دوم مطالعه فرمائید .

در یك مصاحبه مطبوعاتی اعلام شد :

تاده‌ماه دیگر کارخانه بزرگ جنرال طایر درایران شروع بکار می کند

هشت‌میلیون دلار جهت احداث این‌واحد عظیم صنعتی سرمایه‌گذاری شده است

آقای دافی‌مدیرکل جنرال طایر آمریکا وسایر شرکاءو نمایندگان طرفین‌درحال‌امضاء قرارداد

روز گذشته آقای فرانك دافی مدیر عامل کمپانی بین المللی‌جنرال طایر آمریکا دریك جلسه مصاحبه مطبوعاتی که با حضور مخبرین‌جراید و مجلات در هتل هیلتون تشکیل شده بودشرکت نمود .

آقای دافی در آغاز جلسه اظهار داشت :این اولین بار است که من به کشور ایران و تهران مسافرت می کنم و اجازه بدهید که باین نکته اشاره کنم که شهر شمارا خیلی پیشرفته تر و مدرنتر از آنچه می پنداشتم دیدم .

بایدبگویم که هیئت مدیره کمپانی بین‌المللی جنرال طایرامریکا همیشه پس از بررسی امکانات اقتصادی و اجتماعی کشوری و رضایت بخش‌بودن این تحقیقات احداث کارخانه‌ای را تصویب می کند . مطالعات ما در باره اوضاع اقتصادی ایران بسیار رضایت بخش بوده است ترقیات‌سریع و حیرت آور ایران در تحت رهبری شاهنشاه معظم خصوصا در چندساله اخیر بصورتی بوده که این منطقه‌را بصورت نبض اقتصادی و مرکزفعالیت جهان شرق در آورده است علاوه بر این نکته استقبال شدید مردم ایران از محصولات جنرال طایر در ۲۰ سال گذشته نیز عامل موثر دیگری بود که‌موجب‌شدمادرصدد ایجاد کارخانه‌ای با ظرفیت قابل توجه دراین کشور بشویم کارخانه‌ای که کار ساختمانی و نصب ماشین آلات آن از همین هفته آغاز خواهد شد با مدرن ترین ماشین های لازم مجهز می باشد و یکی‌از بهترین واحدهای جنرال‌طایر درسراسرجهان‌خواهد بود.این کارخانه حداکثر تا ۱۰ ماه دیگر آماده بهره برداری شده و محصولات‌متنوع آن‌از قبیل لاستیك سواری ، باری ، تراکتور و اتوبوس به بازار رخواهد آمد .

برای‌تاسیس واحدات این‌واحد عظیم صنعتی ۸میلیون دلار سرمایه گذاری شده است و ما کوشش می کنیم که‌از بدو شروع کارمتخصصین ایرانی رابکار بگماریم و هرگاه همکاری مهندسین خارجی نیز لازم باشد برای مدتی کوتاه و آغاز کار است .

۶۸ در صد سهام کارخانه جنرال طایر ورابر ایران متعلق بسهامداران ایرانی یعنی شرکاء ایرانی و بانك توسعه صنعتی و معدنی ایران میباشد و فقط ۳۲ در صد متعلق به کمپانی بین المللی جنرال طایر است .

تعداد کارگرانی که دراین واحد صنعتی شروع به کار خواهند نمود در آغاز کار حداقل ۵۰۰ نفرخواهد بود. همه کوشش ما دراین جهت است که از مهندسین و متخصصین ایرانی استفاده نمائیم و برای ما جای بسی خوشوقتی است که د رساختن ایران نوین همکاری بنمائیم

بقیه در صفحه ۱۳ ستون پنجم

کارپل کشنده حشرات
تلمبه وابشی کارپل
شرکت سهامی کیمیا کار تلفن ۶۲۱۴۹۹

Magnolia
...مگنولیا
بلطافت شکوفه های بهاری
پنجشنبه معرفی میشود

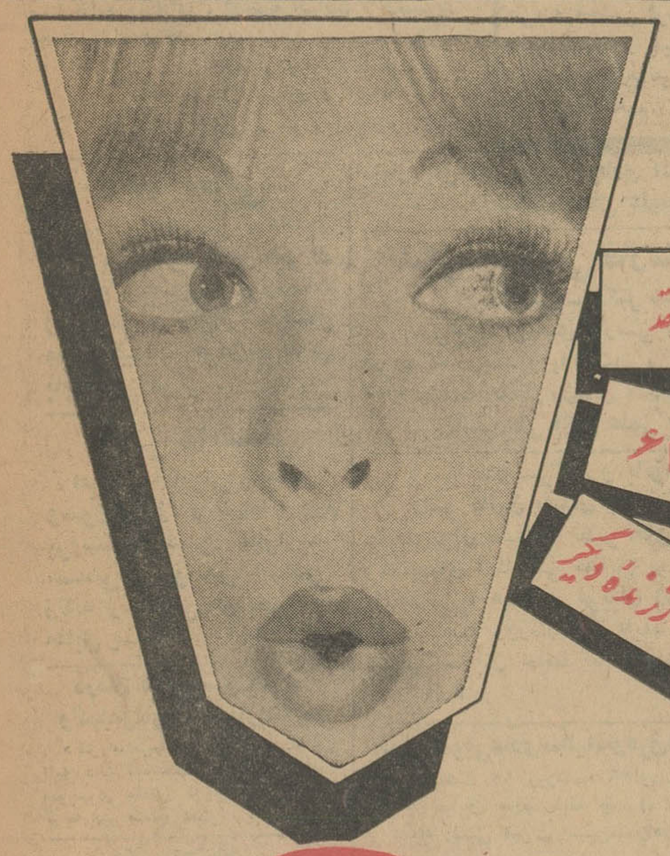

این همه جایزه
۲۲۰ هزار تومان پول نقد
فورد آلمانی مدل ۶۴
و دهها جایزه ارزنده دیگر
مُتعلِق بشماست
فردا
چهارشنبه بلیطهای اعانه ملی قرعه کشی میشود

جریان روز

حماسه آزاد مردان

فردا اول محرم است و با نوشدن هلال ، یکمرتبه دیگر خاطره قیام بزرگ و شگفت‌انگیز حسینی درخاطر شیفتگان حقیقت و آزادگی تجدید میشود .

تاریخ، مردمان برجسته‌ای را که‌در انوار واعصار مختلف بخاطر حق وبرای نجات حریت و فضیلت از چنگال قهار بیدادگران و ستم پیشگان قدعلم کرده‌اند ، فراوان بخاطر دارد . اینها مردمانی بوده که نهال ازادی و حیثیت انسانی را، درست‌دران لحظاتیکه روبخشکیدن میرفته است ،بخون گلرنك خویش آبیاری کرده‌اند امادرافسانه فداکاران ،ان فصلی که مربوط بکربلا و قیام حسینی است ، درخشندگی دیگری دارد ، زیرا حسین دراین‌راه به‌ایثار خون‌خود اکتفانکرد بلکه انچه درعالم هستی بوی تعلق داشت‌از مال ومنال وزن و فرزند یکجا و نیقه حفظ کلمه‌حق و آزادی‌قرارداد .

ازفضای روزگار ، حریف‌حسین بن‌علی «ع» درین مبارزه‌نیز نابکارترین و فاسدترین وشریرترین قدرت جابره وکم نظیرترین ستمکاره تاریخ بود . چنانکه گوئی طبیعت میخواست باقراردادن این دونیرو در مقابل هم ، بمعنای کلمه‌حق رادربرابر ناحق ، نوررا در برابر ظلمت و فضیلت رادر برابر شرارت قراردهد و ازین‌زور آزمائی ، عالیترین‌حماسه تاریخ انسانی را بیافریند .

جز درین‌حماسه بزرك بیمانند ، شما نمیتوانید سراغ کنید مردی‌راکه در برابرچشم وی سربازان‌سپاه کوچکش که تشکیل میشداز برادران ، فرزندان ،بنی اعمام ، برادرزادگان و دوستان یکرنك صمیمی او ، یکی پس‌از دیگری بمیدان‌جنك‌بروند ویك تنه خودرا بسپاه بی‌عدوحد دشمن بزند و سپس دشمن خونخوار قسی و شقی ، اجسادشرحه‌شرحه و سوراخ سوراخ آنها را بفرمانده عالیقدرشان پس‌بدهد و زنان این ارتش دلیر، بالبان‌خشك براجسادعزیزان‌خودشیون کنند ولی‌هیچکدام ازین مصائب ، برجبین‌مردی‌که تصمیم گرفته است قهرمان بزرگترین حماسه تاریخ انسانی باشد ، چین نیفکند وندچون سرواو راخم نکند تاوقتی که فرزند شیرخواره خودرا نیز درراه ارمان بزرگش قربانی نندو آنگاه باایثار خون‌خویش قربانگاه کربلا را دگگون سازد وبشریت رادربرابر اینهمه عظمت و قدرت روحی واین ایمان تزلزل ناپذیرکه وهم واندیشه بنی‌ادم نیز قادر باحصاء وبراورد ان نیست ، خیره و مبهوت بگذارد.

این صحنه‌پرشکوه را منحصرا درتاریخ‌وبعه کربلا میتوان یافت‌وبس . زیراحسین ،این‌مایه مباهات‌بشریت، این‌دردانه‌دهرویگانه عصر ، ازروزیکه تصمیم بحرکت ازمکه‌وعزیمت بسوی شامات گرفت ، تالحظه‌ایکه موی اوبخون پاکش خضاب گشت‌ننها یك چیز فکر میکرد وآن نتیجه‌امتحانی بودکه در قبال‌خدا ، درقبال آئین‌جد خودمحمد ودرقبال تاریخ بشر بعهده گرفته بود.اومیخواست ازین‌امتحان روسپید بیرون اید ومیدانست که تزلزل، تذبذب ، دودلی ، احساس ضعف بزرگترین موانعی‌است که‌درراه پیروزی وی‌وجود دارد . اونیامده بودکه‌طلاهای حکومت‌بنی‌امیه رابتکیرد ومیان دوستان‌و خویشان خود تقسیم کند. بلکه امده‌بود تااکسیری عرضه داردکه‌برق خیره کننده‌آن ، تحت‌زرین‌وطلاهای خزانه یزید رامانند پول‌سیاهی ازتلولو وتجلی بیندازد وآن‌خون‌پاك‌خانواده پیامبر ، خون‌برادران ، پسران ، عموزادگان ، برادر زادگان‌و یاران خودش بود .

محمد «ص» آئین‌اسلام رابنانهاد و حسین «ع» آنرااهدیت بخشید . زیرا اگر حسین درمقابل تهدیدو تطمیع یزیدو اعوان یزیدتسلیم میشد، خواب خانواده امیه‌برای جانشین ساختن اصول اقائی ونوکری ،بجای آئین‌برادری وبرابری که‌محمدبه بشر عرضه داشته بود به‌تعبیر می‌پیوست . اماقیام باعظمت سیدالشهداء ،قیام بیماندی‌که هنوزپشت بشر ازتصورش بخود میلرزید، حق‌رااز چنگال ناحق نجات‌داد . آزادگی رادر نیمه‌راه اختناق‌و امحاء ازچنگال آزادی‌کشان رهائی بخشید ، فضیلت‌و تقوی رااز سیطره شرارت و هرزگی و فسق و ظلم رهانید ، درودبتوای حسین‌بن‌علی . ای مردلایتناهی. ای‌سرحلقه فداکاران ، ای‌مقتدای شیفتگان حق ، ای منادی‌آزادی وآزادگی ، ای‌نمونه انسانیت ، ای‌شهریار ملك‌فداکاران و جانبازان .

درود بر تو و یاران تو .
درود برتوو و آرمان تو
درود بر تو و پیروان‌تو .

دکتر معانی

امراض مقاربتی ـ مجاری ادرار ـ معالجه قطعی سوزاك تازه وکهنه‌ـ ورم پروستات و سستی و ناتوانی ـ ضیق مجرا‌ـخیابان فردوسی‌مقابل بانك ملی مرکز .

دکتر دانشگر

امراض مقاربتی و جلدی وسوزاك تازه و کهنه : ورم پروستات ضیق مجرا ـ سستی و بواسیر امراض زنانه و نازائی خیابان سپه مقابل پستخانه ۳۰۲۴۱۶

درمان قطعی سوزاك تازه وکهنه‌وتقویت قوای‌تناسلی

دکتر عباس‌جناب‌زاده دارای گواهی نامه‌ازدانشکده طب فرانسه‌ـ خیابان منوچهری مقابل کوچه ژاندارك اول کوچه مهر صبح‌و عصر

دکتر احتیاطی

دارای گواهی نامه از امریکا امراض مقاربتی ـمجاری ادرار ـ سوزاك تازه وکهنه ـ سستی و ناتوانی جنسی‌ـقصرالدشت چهارراه هاشمی تلفن ۶۸۸۲۹
آ ـ ۴۴۰۸ ۲ـ۲۶

اطلاعات کودکان
مجله محبوب
خردسالان
روزهای سه‌شنبه
منتشر میشود

مجالس ترحیم و یاد بود

باکمال تاسف فوت مرحومه **بانو نیره فروزان** مادر آقای همایون فروزان عضو هیئت تحریریه روزنامه اطلاعات را به اطلاع میرساند .
مجلس ختم مردانه آنمرحومه روز جمعه ۲۵ اردیبهشت‌ماه‌ازساعت ٤ونیم تا ٦ ونیم بعد ازظهر در مسجد ارك برگذار می شود .
کارمندان موسسه‌اطلاعات

بانهایت تاثر وتاسف فوت **بانو نیره فروزان** همسر حسین فروزان را به اطلاع اقوام‌ودوستان میرساند . مجلس ختم زنانه آنمرحومه روزجمعه ۲۵ر۲ر٤۳ ازساعت ۹ تا ۱۱ در منزل شخصی واقع در دروازه شمیران خیابان مهران کوی سیف‌الملك پلاك ۵۸ و ختم مردانه همان روز از ساعت ٤ ونیم تا ٦ ونیم بعد از ظهر در مسجد ارك برگزار خواهد شد .
خانواده های : **فروزان . غفاری . شیبانی . آبار جلالی‌قاجار . نوشین. والا .بدوحی . ادیب زاده ماکانوند . حاج سید جوادی . کمال ناظمی**
این ضایعه ناگوار را بخانواده محترم‌آنمرحومه بویژه آقای همایون فروزان و آقای ابراهیم آبار همکاران عزیز تسلیت میدهیم .

بدینوسیله درگذشت **سرهنك هرمز گیویان** افسر بازنشسته شهربانی کل را به اطلاع‌عموم می رساند . مجلس ختم آن شادروان روز چهار‌شنبه بیست و سوم ماه جاری‌از ساعت ٤ الی ٦ بعد از ظهر در مسجد مجد منعقد می گردد .
شهربانی کل کشور

باکمال تاسف وتاثردرگذشت شادروان **سرهنك هرمز گیویان** را به اطلاع دوستان‌واقوام وآشنایان میرساند . مجلس ترحیم آن مرحوم از ساعت ٤ الی ٦ بعد از ظهر روز چهار شنبه ۲۳ر۲ر٤۳ در مسجد مجد منعقد و مجلس ترحیم زنانه در همانروز در منزل شخصی آن مرحوم واقع در خیابان امیریه کوچه انصاری‌ـ کوچه دکتر شفائیان پلاك ۲۷ منعقد خواهد شد .
خانواده های : گیویان . فولادی . سرگرد حکیم هاشمی . عسگری . بهمنی . غلامیان .دری نظمی افشار . ملك‌قاسمی . سرهنك بهجت . مبشری . حسین کهنموئی . بهبود چایچی . مولوی . مستشاری . بدر . مهبد .سرهنك شهریاری . شهریارافشار . سرهنك محسنی . سیمیار . امیرنظمی . همایون. سرهنك‌مظاهری سرهنك دکتریکانی .محمد بامداد . محمدنقوی. شبابی . خوئی . عطابخشی . سرهنك اصیلی . دکتر امیرحکیمی . سروان‌شهیدی . دکتراشرفی برادران ابراهیمی . صادق‌بهاری.مهندس‌رضائی مجتبی هادیان . یزدان جو
بعموم بازماندگان آنمرحوم مصیبت وارده را تسلیت‌میدهیم.

خانواده های : عباسی . بصیری . شریف زاده . بهرامی . شکیبا . آل علی درگذشت **بانو شوکت عباسی** را به اطلاع بستگان و دوستان گرامی می رساند . مجلس تذکر زنانه روزچهار‌شنبه ۲۳اردی بهشت از ساعت ٤ بعد از ظهربه بعد در منزل شخصی آنمرحومه واقع درخیابان امیریه کوچه گنجهٔ کاشی ۳۱برقرار خواهد بود. هزینه مجلس ترحیم مردانه برحسب وصیت به مصارف امور خیریه خواهد رسید .
بعموم بازماندگان آنمرحومه مصیبت‌وارده را تسلیت‌میدهیم.

خانواده های :**طائر . آزاد . صدوقی . جواهرچیان . راسترو . جواهرچی . صداقت . بابائی . جراحی . عرب مازار .دانشمند .گذشتی**
باکمال تاسف درگذشت جوان‌ناکام **ستوان دوم حسین طائر یزدی** را به اطلاع دوستان و خویشاوندان میرسانند مجلس ختم مردانه از ساعت ٤ الی ٦بعد از ظهر روز چهارشنبه ۲۳ اردیبهشت ماه در مسجد ارك و مجلس ختم‌زنانه همانروز وساعت در منزل آقای صدوقی میدان کاخ خیابان طوس کوچه خورشید کاشی ۲منعقد می باشد .
آ ـ ۴۹۳۲
بعموم بازماندگان آنمرحوم مصیبت وارده را تسلیت میدهیم .

دوستان و آشنایان خانواده نجات

بدینوسیله درگذشت شادروان**غلامرضا نجات** را در خارج از کشور به اطلاع کلیه دوستان و آشنایان می رساند مجلس ترحیم آن فقید سعید درروز پنجشنبه ۲٤اردی بهشت ماه از ساعت ٤ الی ٦ بعد از ظهر در مسجد مجد منعقدخواهد بود .
عبدل‌نجات. نادیانجات . هاشم نجات. دکتر علی‌اکبر بابایو .جعفرموسی‌خانی . حاجی‌رضا کرمانشاه‌چی . امیر محسن مولوی . میرتقوی . آقابالا ایمانزاده . مهندس سلیم اصغر زاده . مهندس حاجی اصغرزاده . مهندس‌فائق اصغر زاده .محمد حسین‌نجف زاده . حسن نجف زاده. فرخ نجف زاده .
احد صفری. حاجی‌مهدی قرباندائی . اسماعیل فریدیان .جبارزاده . محمدباقر علیزاده.علی‌اکبر یگانه . سرهنك حاجی‌ابراهیم کیا. نوروز شباب میلانی .شربت‌اوغلی. طلیسچی‌زاده . حسن‌رعنا
بعموم بازماندگان آنمرحوم مصیبت وارده را تسلیت‌میدهیم.

خانواد ه‌های :**منتصری . قره‌گوزلو .حیدری فرزین . رئیس‌دانا . زرین‌قلم عاشقلو . یمینی . نیکو.مسعودی .عبادی.اقبالی. درخشان.پاکدامن رضوی . معینی زند**
بانهایت تاسف وتاثر درگذشت ناگوار **مرحوم ابراهیم منتصری (منتصرالسلطنه)** بزرك خاندان منتصری را به اطلاع اقوام و دوستان و آشنایان و همشهریان (همدانی) می رسانند .
مجلس ختم مردانه آنمرحوم روز پنجشنبه ۲٤ماه جاری ازساعت ۹ صبح الی ۱۱ در مسجد مجد وختم زنانه ازساعت ٤ الی ۷ بعد ازظهرهمانروز درمنزل‌آنمرحوم‌واقع‌در جاده قدیم شمیران‌بالاتر ازکوچه‌رضائیه جنب‌پمپ‌بنزین کاشی‌شماره ۲۱۰ برگزارمی شود .
زهرا منتصری . محمد منتصری . غلامحسین منتصری . احتشام‌الدوله قره‌گزلو . غلامحسین امیری قره گوزلو . منصور منتصری . سروان مسعود منتصری . سعید منتصری . زرین قلم عاشقلو . محمد درخشان . یحیی یمینی . حسن یمینی . سرهنك حسین یمینی . حاج‌هدایت‌الله یمینی . قاسم یمینی . حسن‌اقبالی . علی‌اصغر پاکدامن . غلامحسین‌پاکدامن . سرتیپ‌علی‌اصغر مسعودی .سرتیپ علی رضوی . اسدالله نیکو. مهندس اسماعیل معینی زند . محمد علی عبادی فتحعلی یمینی . سرهنك محمد رضا یمینی . رضایمینی. جهانشاه‌فرزین. ابوالحسن حیدری. غلامرضا رئیس دانا
آ ـ ۴۹۸۰ ۱ـ۲
به خانواده محترم آنمرحوم بویژه بازماندگان مصیبت وارده‌را تسلیت می دهیم .

بدینوسیله درگذشت مرحوم**حاج گل‌آقاگنجیان مولازاده** را به اطلاع رسانده مجلس ترحیم آن مرحوم روز چهارشنبه ۲۳ر۲ر٤۳ازساعت ۱۳الی ٦بعد از ظهر در چهل ستون مسجد جامع‌برقرار می باشد . آقایان علماء و مومنین شرکت‌فرموده وروح آنمرحوم را شاد و بازماندگان را متشکر می فرمایند .
(الاحقر عبدالله مسیح‌تهرانی)

بانهایت تاثروفوت مرحوم**حاج گل‌آقاملازاده** که یکی از افراد متدین این صنف می باشد به اطلاع‌رسانده برای شادی روح‌آنمرحوم‌درمجلس ترحیم روز چهارشنبه۱۳الی ٦ بعد از ظهر درچهل ستون مسجد جامع شرکت فرمائید .
صنف آهن‌فروش‌تهران

بانهایت تاثردرگذشت‌پدر عزیزمان**حاج گل آقا گنجیان (ملازاده)** بزرك خاندان را به اطلاع دوستان و آشنایان می رساند مجلس ترحیم‌روز چهارشنبه ۳ تا ٦ بعد از ظهر در مسجد جامع و مجلس ترحیم زنانه همانروز در منزل شخصی واقع درسه‌راه امین حضور کوچه سرتیپ‌مهدوی کاشی ٦۲ وصبح‌شنبه۲٦ر۲ر٤۳دررشت‌مسجد حاج مجتهد برگذار می گردد .
عیسی گنجه . خلیل گنجیان . جلیل گنجیان هادی گنجیان . حسن گنجیان . حسین گنجیان. احمد گنجیان . مهدی گنجیان . مهندس کازرانی حاج ابراهیم کاولی. حسن‌انصار.عباس‌ویشکائی عباس امام جمعه . هادی عینکی .محمودعلی‌قائمی محمود حسین میرزائی . دکتر کاظمیان . علی کاظمیان . حاج مرتضی نطاق‌نیا
آ ـ ۳۳۰۹
بعموم‌بازماندگان آنمرحوم مصیبت وارده‌را تسلیت‌میدهیم.

ضمن تشکر از ذوات محترمی که با حضور در مراسم‌سوم وهفتم‌فرزندم**مهندس‌فیروزگیاهی** باعث تسلی خاطر بازماندگان آنمرحوم شدند بدینوسیله به اطلاع می رساند بمناسبت اولین سال درگذشت شادروان مجلس‌یادبودی‌ازساعت ٥تا ٦ بعداز ظهرروز چهارشنبه ۲۳ر۲ر٤۳ در آرامگاه بدر واقع درامامزاده عبدالله‌منعقد خواهد بود .
حبیب‌الله گیاهی

تسلیت

مصیبت‌وارده‌را به جناب آقای دکتر محمود مرعشی‌وخانواده محترم صمیمانه‌تسلیت‌میگوئیم
سازمان کاسپین

جناب آقای دکتر مداوی
مصیبت وارده‌را به آن همکار گرامی تسلیت گفته بقای عمر و سعادت و سلامت جنابعالی را از خداوند خواستاریم .
دکترهدایت . دکترسعادت .دکتر نوربخش دکتراعتمادی. دکترمنوچهری. دکتر امینی.دکتر سیدمحمد طباطبائی . دکترصالحی. دکتربهار نوری .دکترمرادی. دکتربدخشان . دکترریاحی دکتر احمد پژوهی . دکتر تقی پژوهی.

سرکار علیه خانم مهین مشیری
بانهایت تاسف مصیبت وارده را بسرکارو آن فامیل محترم تسلیت عرض نموده بقای عمرو سعادت آن خانواده‌را خواهانیم .
دانشجویان تربیت معلم حرفه ای دختران

سرکار علیه زهرا خانم و جناب آقای غلامحسین منتصری بانهایت‌تاسف‌درگذشت‌پدربزرگوارتان را تسلیت عرض و در غم واندوه شما شریك بوده سلامت و بقای خانواده عزیزتان را آرزو می کنیم .
حسن فرهودی و بانو

جناب آقای مشیراوبهی ریاست محترم حسابداری فرهنك استان تهران
باکمال تاثر در مصیبت وارده‌خود را شریك میدانم .
رئیس حسابداری اداره فرهنك‌ناحیه ٦ تهران
آ ـ ۳۲٤۷ **اصلانی**

سرکار خانم امیر معزی‌مدیردبستان‌استخر
بانهایت تاسف مصیبت وارده‌را تسلیت عرض می نمائیم .
کی‌سان ـغفوری‌ـ بیگدلی

بانهایت تاثرو تالم‌مصیبت وارده‌رابخاندان فروزان خصوصا والده محترمه آن مرحومه و جناب آقای فروزان‌وآقای همایون فروزان‌تسلیت عرض مینمائیم
سرهنك غلامرضا مجیرشیبانی وبانوـسروان ماکانوند و بانو

جناب آقای عزیزالله مشیراوبهی
فوت خواهر گرامیتان را با اندوه فراوان تسلیت عرض می کنم .
ناصر خوش

جناب‌آقای مشیراوبهی
مصیبت وارده را به جنابعالی تسلیت عرض می‌کنیم .
دکتر اورنگی ـ دکتر منوچهری‌ـسعیدمشیری

جناب آقای مشیراوبهی ریاست حسابداری فرهنك‌استان
باکمال تاسف مصیبت وارده‌را تسلیت عرض‌می نمایم .
رئیس هنرستان فرح پهلوی عصمت‌صادق

جناب آقای مشیراوبهی ریاست حسابداری فرهنك استان مرکز
کارکنان سازمان فرهنگی دیانت جوادیه مصیبت وارده‌را تسلیت عرض می نمایند
از طرف سازمان فرهنگی دیانت ـرزاقی

جناب آقای مشیراوبهی ریاست محترم حسابداری فرهنك‌استان مرکز
باکمال تاسف مصیبت وارده راتسلیت عرض می نمایم .
احمد کریمی آشتیانی

افسران و کارکنان اداره زندان مصیبت وارده رابه‌همکار خود سرکار سروان قضائی تسلیت میگویند .
رئیس اداره زندان ـسرهنك غلامحسین‌پریور

سرکار گروهبان یکم علی‌حیدر ربیعی
افسران و درجه‌داران گردان چهارم هنك آموزشی دانشگاه نظامی مصیبت‌وارده‌رابشما و خانواده محترم تسلیت عرض مینمایند .

جناب آقای مشیر اوبهی
فرهنگیان ناحیه ٤ تهران مصیبت‌وارده را بجنابعالی‌تسلیت گفته‌بقاء عمروسلامت‌سرکار وخانواده‌محترم‌راازدرگاه خداوندمسئلت‌دارند.
حسن . پدرام رازی

جناب آقای مشیراوبهی ریاست حسابداری فرهنك استان تهران
مصیبت وارده را بجنابعالی تسلیت عرض نموده دوام‌وبقاء عمر آنجناب‌وخانواده محترم راازیزدان‌پاك خواستاریم .
حسابداری فرهنك ناحیه ٤ تهران
محقق‌ـ پورجعفری ـ نوربخش ـ جلیل‌زاده‌ـ آقاجانی ـ صفوی .

مجالس سوگواری

مجلس سوگواری درمنزل‌مرحوم آیت‌الله العظمی آقای بهبهانی
به مناسبت ایام سوگواری حضرت‌ابی‌عبدالله الحسین صلوات‌الله علیه حسب‌المعمول‌سنواتی ازروز اول ماه محرم الی دوازدهم مجلس‌عزاداری در منزل مرحوم حضرت آیت‌الله العظمی آقای بهبهانی قدس‌سره منعقد است از ذوات محترم و وعاظ و مبلغین عظام دعوت می‌شودبرای‌تعظیم شعائرو تکریم روح مرحوم‌آیت‌الله‌در این مجلس شرکت‌فرمایند.**الحاج سید ابراهیم ابطحی نژاد**

بابی‌انت وامی یااباعبدالله‌الحسین(ع)
باطلاع علاقه‌مندان خاصه اهالی محترم‌محل میرساند بمناسبت‌ماه‌محرم ۳۸٤طبق‌معمول‌سنواتی **ازامشب مجلس‌سوگواری‌خامس‌آل‌عباعلیه‌السلام در مسجد سجاد** واقع درخیابان شاه نزدیك‌چهار راه‌گیتی منعقد است و پس از پایان نمازجماعت ساعت هشت بعدازظهر ناطقین محترم ذکر مصیبت می نمایند و علاوه برشبها دوروز ۹و۱۰ محرم صبح‌ها نیز ازساعت هشت صبح مجلس روضه تشکیل میشود و این جلسات انشاءالله تا آخر ماه صفر ادامه دارد
متولی مسجد سجادـ کاظم‌گیتی

مجلس ذکر مناقب اهل‌بیت علیهم‌السلام‌از اول محرم‌الحرام ده روز صبحها طبق معمول سنواتی در منزل حضرت آیت‌الله آقای حاج‌آقاـ نورالدین رفیع‌شریعتمدار درخیابان صفی‌علیشاه برقرار میباشد

طبق معمول همه ساله از ٥ر٤ صبح اول ماه محرم‌الحرام‌درحسینیه پدربزرگم مرحوم‌جواهری واقع در خیابان سیروس ذکر مصیبت حضرت اباعبدالله الحسین برپاست . **امیرسعادت**

یا اباعبدالله الحسین علیه السلام
طبق معمول سنواتی مجلس سوگواری ده شب متوالی از روز پنجشنبه دوم محرم‌الحرام ۱۳۸٤ برابر ۲٤ اردی بهشت ماه ۱۳٤۳ازساعت ۸تا ۱۱ بعد از ظهر در تکیه خیابان ایرانشهر شمالی بهمت ساکنین و کسبه محل برپاست .
ازعموم شیعیان معتقد بشعائر اسلامی‌دعوت می شود که با شرکت خود در این مجلس روح پاك صاحبان اصلی عزارا شاد فرمایند .
آ ـ ۹٦٦ ٤ ۱ـ۲

طبق معمول همه ساله مجلس تعزیه و عزاداری خامس‌آل عبا از روز سه شنبه ۲۳ر۲ر٤۳ بمدت ۱٥روزاز ساعت ۷ الی ۱۱ در تکیه دباغخانه از طرف ساکنین‌وپیشه‌وران بخش٤ برقرارمیباشد
از طرف اهالی‌بخش ٤ـشعبان جعفری

ان‌الحسین مصباح‌الهدی و سفینةالنجات
طبق معمول سنواتی ازشب اول محرم الی ۱۲ از طرف زنجانیهای مقیم مرکز مجلس عزاداری حضرت خامس آل عباعلیه‌التحیةوالثناء درمسجد فخریه واقع در خیابان امیریه منعقد است . از همشهریان گرامی وسایر آقایان علاقه مندان دعوت‌می شود که‌در این مجلس‌سوگواری‌شرکت فرموده‌واز بیانات دانشمند محترم جناب‌آقای حاج‌سید محمدمیرجهانی استفاده فرمایند .
هیئت عزاداران زنجانی های مقیم مرکز

طبق معمول سنواتی از شب اول محرم الی ۱۲شب از ساعت ۹ الی ۱۲ شب مجلس‌عزاداری خامس‌آل‌عبا علیه السلام واقع در انتهای خیابان شاهپور کوچه تهرانچی کاشی۱۷٥ منعقداست از عموم مردم متدین و همشریان‌عزیز خواهشند است‌حضور بهمرسانیده‌انشاءالله‌ماجورخواهید بود .
از طرف هیئت انجمن حسینی لاهیجانیان مقیم مرکز اسدالله کریمی

ان‌الحسین مصباح‌الهدی وسفینةالنجاة
طبق معمول سنواتی از شب اول‌تابیستم محرم مجلس سوگواری حضرت خامس آل عبا ارواحنا فداه در شبستان مسجد جامع نارمك واقع در خیابان سمنگان برقرار است از عموم شیعیان و علاقمندان به خاندان رسالت دعوت می شود از لحاظ تعظیم شعائر مذهبی با این موسسه همکاری نموده و در مجلس‌مزبورشرکت فرمایند واز بیانات دانشمند محترم جناب آقای دکتر آیتی بهره‌مند شوند .
موسسه‌اسلامی نارمك

سپاسگزاری

بدینوسیله از سروران کرام و دوستان‌وآشنایان که در مصیبت وارده فوت مرحومه والده‌اینجانب در مجالس ختم و سوگواری تشریف فرما شده و یاوسیله نامه و تلگراف بذل عنایت و تسلیت فرموده‌اند بی‌نهایت متشکرو سپاسگزارم و چنانچه توفیق شرفیابی برای عرض تشکرمقدور نشده‌باشد امید عفو دارم .
رحیم حسامیان ـبانو حسامیان

بیماریهای آمیزشی‌ـ مجاری ادرارـ سستی وناتوانی‌مردان خیابان صفی علیشاه دکتر یحیی صدری

تذکره نویسی فارسی‌درهند وپاکستان

نگارش ـ دکتر سید علیرضا نقوی
شرح تذکره‌های فارسی وتذکره‌های صوفیه و علماء، امراء که درهند و پاکستان و دیگر شهرها تالیف شده در ۸۷۰ صفحه بقطع وزیری منتشر شد . بهاء ٤۰۰ ریال
ناشر علی اکبر علمی (شاه‌آباد‌ـ ناصر خسرو)

دوشیزگان و بانوان توجه .توجه
دفتر کانون بانوان جهت ثبت نام کلاسهای تقویتی‌زیر نظر دبیران باسابقه نظیر **آقای دکتر علویان‌و محمدپاکروان** وکلاسهای انگلیسی مطابق برنامه **انجمن فرهنگی ایران و انگلیس با همکاری مربیان انجمن** نامبرده از تاریخ دوم خرداد همه روزه‌از٤الی ۷بعد ازظهر دائر است .
نشانی خیابان حافظ یا استخر کوچه سپهبدتلفن۴٦۸۰۲
آ ـ ۳۲۲۹ ۱ـ٥

مجمع عمومی‌عادی‌سالیانه‌وفوق‌العاده‌جامعه‌دندانپزشکان‌ایران
درساعت ۲۰ روزشنبه ۲٦اردیبهشت ماه ٤۳ در دفتر جامعه (۸۲ خیابان حافظ طبقه چهارم) تشکیل میشود . بدینوسیله از اعضاء رسمی تهران وشهرستان‌ها درخواست‌میشوددرجلسه‌مزایده مزبور حضور بهمرسانند .
دستور جلسه ـ
۱ـاصلاح عبارتی دندانپزشکان بدندانپزشکی
۲ـگزارش دبیر
۳ـانتخاب هیئت مدیره وبازرس
٤ـ انتخاب دونفر اعضاء کمیته نامزدی انتخابات
آ ـ ٤۸۰۰ ۱

آگهی دعوت صاحبان سهام
بدینوسیله از صاحبان سهام شرکت سهامی سمند دعوت میشود که‌برای‌تشکیل‌مجمع‌عمومی فوق‌العاده‌صاحبان سهام روزشنبه دوم خرداد ماه ٤۳ ساعت ٦ عصر در محل شرکت حضور بهمرسانند .
دستور جلسه ازدیاد سرمایه شرکت خواهد بود .
شرکت سهامی سمند

دیشب ۴ هواپیمای دیگر سقوط کرد

واشنگتن ـ ۱۱ مه

ظرف ۲۴ ساعت گذشته ٤ هواپیمای نظامی و حمل و نقل در نقاط مختلف جهان سقوط کرد که سقوط یك هواپیمای حمل و نقل آمریکائی برفراز فیلیپین که ۷٤ تن طی آن کشته شدند مهمترین حوادث این ۲٤ ساعت و چهارمین فاجعه هوائی مهم در مدتی کمتر از یك هفته بشمار میرود. اگر حوادث هوائی کوچك را نیز در نظر بگیریم باید گفت هفته‌ای که گذشت از لحاظ سوانح هوائی وحشتناك ترین هفته‌ها بود و در سراسر آن در حدود ۲۰ هواپیمای کوچك وبزرك سقوط کردند و تعداد زیادی دراین سوانح کشته وزخمی شدند.

امروز یك هواپیمای نظامی حمل و نقل امریکا نزدیك فرودگاه کلارك در ۸۵ کیلو متری شمال مانیل (فیلیپین) متلاشی شد. تحقیقات اولیه حاکی از آنست که دراین حادثه ۷٤ تن کشته شدند. هواپیما از پایگاه هاوائی بسوی فیلیپین پرواز کرده بود. یك سخنگوی نیروی هوائی آمریکا علت سقوط هواپیما را باران شدید وتصادم آن با یك کامیون درباند فرودگاه ذکر نموده است.

این حادثه اسف انگیز هنگامی روی داد که هواپیما نزدیك بود توقف کند سخنگوی نیرو هوائی آمریکا گفت سرنشینان و مسافرین هواپیما ۸٤ تن بودند. یك منبع موثق در کاخ سفید واشنگتن به پرزیدنت جانسون گزارش داد. ۱۰ تن از جمله ۸ مسافر و ۲ تن از سرنشینان هواپیما از این حادثه جان سالم بدر بردند. این ده تن مجروح شده و اینك در بیمارستان نظامی آمریکا در مانیل بستری می باشند.

تحقیقات بعدی حاکی از آنست که هنگام قرار گرفتن هواپیما روی باند فرودگاه بعلت باران شدید هواپیما بایك کامیون که روی باند حرکت میکرد شدیدا تصادم کرد و آتش گرفت. راننده این کامیون نیز کشته شد و در کامیون نیز دو نفر دیگر بودند که بسختی مجروح شده و در بیمارستان بستری گردیدند. بدین ترتیب از سرنشینان هواپیما و کامیون مجموعا ۱۲ تن زنده ماندند که مجروح شده و بستری شدند.

مسافرین هواپیما از افراد ارتش آمریکا و خانواده های آنها بودند که از هاوائی به فیلیپین میرفتند. سخنگوی نیروی هوائی آمریکا اعلام کرد کاخ سفید واشنگتن دستور داده است فورا تحقیقات کاملی پیرامون این حادثه بعمل آید. پرزیدنت جانسون درباره این حادثه دوبار شخصا از وزارت دفاع توضیح خواسته است.

● در دریا فرورفت

یك هواپیمای پاسدار نیروی دریائی امریکا در ۳۰ کیلومتری ساحل «قادس» (اسپانیا) در دریا فرو رفت و نشانی از زنده ماندن کسی از سرنشینان آن در دست نیست. سقوط این هواپیما که مشغول کارهای تعلیماتی بود به وسیله یك کشتی ماهیگیری اسپانیائی گزارش داده شد. جستجوی کاملی از طرف نیروی امریکا برای یافتن این هواپیما در هوا و دریا آغاز شده است. این هواپیما ده نفر سرنشین داشته است.

● سقوط هواپیمای چتربازان

یك هواپیمای نظامی مسافربری نزدیك آلاباما امروز سقوط کرد. رئیس پلیس آلاباما اعلام کرد در این حادثه یك تن کشته و ۱۲ تن مجروح شدند. هواپیما ۵۱ سرنشین داشت که ٤۷ تن آنها چترباز و ٤ تن سرنشین بودند رئیس پلیس آلاباما اعلام کرد تحقیقات اولیه حاکی از آنست که علت سقوط هواپیما بدی هوا بوده است نه نقص فنی. مجروحین اینك در بیمارستان بستری هستند.

سقوط بمب افکن

یك هواپیمای بمب افکن انگلیسی از نوع ولکان امروز در جنوب انگلستان سقوط کرد. این هواپیما مخصوص حمل بمب های هیدروژنی است از شش تن سرنشینان هواپیما چهار تن کشته شدند و دو تن دیگر باچتر نجات بیرون پریدند. این دومین حادثه مهم هواپیمائی در انگلستان درمدتی کمتر از یك هفته است چند روز پیش نیز یك بمب افکن از نوع والیانت سقوط کرد وتمام سرنشینانش کشته شدند.

(آسوشیتد پرس ـ رویتر ـ خبر گزاری فرانسه)

چهارمین فاجعه

نیویورك ـ سقوط یك جت نظامی امریکا در فیلیپین چهارمین فاجعه هوائی در پنج روز اخیر بوده که رویهم باعث مرك ۱٦۷ نفر شده است.

در سه فاجعه قبلی که سقوط هواپیماهائی در سانفرانسیسکو لیما (پرو) واکلاهما بود رویهم ۹٦ نفر جان سپردند. در اثر سقوط یك هواپیما روز پنجشنبه گذشته در کالیفرنیا ٤٤ نفر مردند این همان هواپیمائی بود که خلبان آن بوسیله گلوله از پای درآمده بود.

قتل افسران یونانی

کشته شدن افسران ارتش یونان در قبرس توسط ترکها حادثه‌ای است که مسلما بر شدت بحران قبرس و اختلافات دول ترکیه و یونان خواهد افزود. اینك محافل سیاسی در انتظار طرح مسئله در شورای ناتو هستند. باید دانست که یونان باطرح این مسئله در شورای ناتو موافق نیست ولی ترکیه عقیده دارد موضوع باید در این شورا مطرح شود.

توافق در بن

فشار های امریکا برای ایجاد هم‌آهنگی درمیان متحدین، مقارن باتشکیل جلسات شورای ناتوکم وبیش نتایجی ببار میآورد. مذاکرات مك‌نامارا درآلمان غربی درباره مسائل مربوط به پیمان باموفقیت توام شده و حتی آلمان غربی قول‌داده‌است‌درجنك ویتنام جنوبی به دولت این کشور دربرابر پارتیزانهای کمونیست کمك‌کند.

صلاح بیطار کابینه اعتدالی تشکیل میدهد

بیروت ـ ۱۲ مه ـ خبرگزاری آلمان ـ صلاح بیطار رهبر حزب بعث سوریه که در صدد تشکیل کابینه خود می‌باشد قصد دارد عناصر معتدل را از میان افرادحزب بعث وهمچنین افراد غیرحزبی در کابینه خود گردآورد.

محافل سیاسی عقیده دارند که ژنرال امین‌حافظ رئیس‌جمهور معتدل برمعاون خود ژنرال عمران که از بعثی های افراطی است فائق آمده است

صلاح بیطار دیشب خواستارشد که «صالح السعدی» وزیر سابق اطلاعات عراق و رهبر جناح افراطی حزب بعث که در سوریه مقیم بود از این کشور اخراج شود.

ژنرال امین حافظ از خروشچف نخست‌وزیر شوروی دعوت کرد که بازدیدی از سوریه بنماید. وی این دعوت را بوسیله سفیر شوروی در دمشق بعمل آورد. این خبر موجب حیرت ناظران شده است زیرا بعلت سفر خروشچف به مصر تصور میشد که سوریه باچین کمونیست نزدیك شود بخصوص آنکه درحال حاضر یك هیئت بازرگانی چین کمونیست در دمشق است و احتمال دارد چین کمك مالی بدون منفعت بسوریه بدهد.

چه نوع چرخ دوختی میخواهید؟
دستی ـ برقی ـ مبلی ـ مجلدوزی اتوماتیک ـ یا صنعتی
Berninat
نمایشگاه برنینا
خیابان شاه شماره ۶۰ تلفن ۲۴۳۴

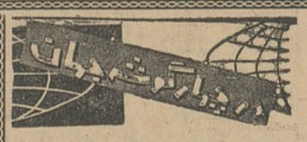

۶۳ تن غرق شدند

کراچی ـ دیروز شصت‌و سه تن در پاکستان شرقی که با قایق چوبی از رودخانه «پادما» عبور می کردند دوچار گرد باد شده ودرآب غرق شدند.

فرانك سیناترا از مرك نجات یافت

هاوائی ـ دیروز فرانك سیناترا باتفاق سه تن از دوستانش تا آستانه مرك پیش رفت ولی توانست جان سالم بدر برد. جریان بدین قرار بود که خواننده معروف امریکائی هنگام شنا بوسیله یك موج بزرك و پرقدرت آب از ساحل کنده شد. یکی از کسانی که در نجات خواننده امریکائی شرکت کرده بود گفت اگر ده دقیقه دیر رسیده بودیم کار او تمام بود.

مرکب نامرئی!

لندن ـ مك میلان نخست وزیر سابق انگلیس با نطقی دوباره وارد معرکه سیاست گردید وی در نطق خود سخت به حزب کارگر حمله کرد و آنها را مرتجعانی نامید که برنامه های خود را با «مرکب نامرئی» نوشته اند.

مك میلان که به پشتیبانی از کاندیدای حزب محافظه کار در این منطقه نطق میکرد گفت من از حزب کارگر از آن جهت نمی ترسم که خیلی مترقی است بلکه از این جهت می ترسم که کاملا ارتجاعی محسوب میشود.

طلب بابت جاسوسی

استکهلم ـ سرهنك اشتورم سوئدی که اعتراف کرده جاسوس شوروی است امروز در دادگاه گفت قبل از آنکه دستگیر شود قصد داشته به وین برود و با رئیس روسی خود تماس بگیرد. این سرهنك که ۱۵ سال برای شوروی جاسوسی میکرد گفت در ملاقات وین قرار بود نقشه عملیات آینده کشیده شود و در حدود ٤۰ هزار دلار مزد جاسوسی خودرا که از شوروی داطلب داشته بگیرد.

دادستان در ادعانامه خود گفته است سرهنك مزبور از مدتی که وابسته هوائی سوئد در مسکو بوده ماهی ۵۰۰ دلار از شوروی می گرفته است وخواسته است که علاوه بر محکومیت جزائی ۱۲۰ هزار دلار از این سرهنك غرامت گرفته شود.

اطلاعیه

آگهی جهت مصرف کنندگان محصولات شرکت تضامنی داداش‌زاده وپسران

باطلاع عموم میرسد که از طرف آقای غیب‌علی بیوك ساکن تبریز یکنوع از محصولات شرکت داداش‌زاده که بن‌بن‌عسلی است ودرروی لفاف آن کلمه داداش‌زاده (علامت ثبتی شرکت) چاپ‌شده تقلید وعینا در لفافی بهمان شکل استفاده‌وبا چاپ کلمه داداش‌وبرادر تقلب‌وسوء استفاده شده که جریان تحت تعقیب‌قرارگرفته و متهم طبق کیفرخواست دادسرای تهران بدادگاه جنحه تسلیم گردیده است. لذا بدینوسیله اعلام میشود که خریدوفروش این‌نوع آب‌نبات ممنوع و این‌شرکت مجاز به توقیف محصولات تقلبی است بنابراین خریداران عمده توجه داشته باشند که درصورت مشاهده این نوع بن‌بن‌عسلی کلیه محصولات‌توقیف خواهد شد در صورتیکه حاضر بضرر خود نیستند از ابتیاع این محصول تقلیدی خودداری و مصرف کنندگان نیز در موقع خرید توجه‌داشته باشند که جنس تقلبی رابجای اصلی ابتیاع ننموده و بکلمه داداش‌زاده توجه فرمایند.

وکیل شرکت تضامنی یدالله‌داداش‌زاده ـ صمدچوبك

۱ـ٤ آ ـ٤٤٨٤

از صبح ۵ شنبه در سینما های
نیاگارا ـ امپایر

از صبح ۵ شنبه در سینماهای
رویال
رکس ـ پلازا ـ همای

افسران ارتش یونان در قبرس کشته شدند

لاهه ـ ۱۱ مه

دین‌راسك وزیرخارجه آمریکا امروز به ترکیه ویونان اخطار کرد که درگیری جنگی بین آنها اتحاد غرب‌را منهدم خواهدنمود . راسك‌که بر جلسات شورای وزیران ناتو ریاست خواهد داشت ، با هریك ازدو وزیرخارجه ترکیه و یونان نیمساعت مذاکره نمود.

گفته میشود راسك باوجوداین‌اخطار پیشنهادی برای حل مسئله قبرس نداده است و هدف او ابلاغ نگرانی عمیق آمریکا از احتمال جنك بین‌ترکیه‌ویونان بوده‌است.این احتمال با حادثه کشته شدن افسران یونانی در قبرس بدست ترکها شدیدشده است .

● **تیراندازی**

طبق گزارش‌صلیب سرخ‌انگلستان سه افسر یونانی و یك‌یونانی قبرسی دراثر تیر اندازی ترکها دراین شهر بندری تر کنشین‌به‌خاك افتادند . در این حادثه سه نفرشان مردند ویك نفر سخت زخمی شد .

درمعبر کرنیا نیز بسوی یك جیپ انگلیسی نیروی سازمان ملل تیر اندازی شد . یونانیان قبرس عامل تیر اندازی بودند و تیر آنها باعث از کار افتادن جیپ شد اما کسی‌را زخمی نکرد .

یونانیان بعداز این تیر اندازی معذرت خواستند اما نتوانستند علت آنرا توضیح دهند .

ترکها نیز از مواضع خود دراین معبر کوهستانی بسوی یونانیان در دهکده مجاور تیر اندازی نمودند.

یك سخنگوی نیروی انگلیسی

گفت تیر اندازی بسوی جیپ دلیلی نداشته زیرا هویت جیپ و تعلق‌آن بسازمان ملل کاملا روشن بوده‌است. او سرجوخه تامپسون را که‌از سر-نشینان جیپ بود خوشبخت ترین فرد جزیره نامید . زیرا یك تیر از کلاه بره اورد شده ولی‌آسیبی بوی‌نرسیده است .

گزارش میرسد که ترکها و یونانیان دراطراف کرنیا مشغول جمع آوری اسلحه و تمرکز قوا میباشند.

● **اعلامیه یونان**

وزیر دفاع یونان کشته شدن دو افسر یونانی را بدست ترکان‌قبرسی عمل وحشیانه‌و ناقض‌قوانین بین‌المللی نامید .

هدف از کشتن این افسران که هیچگونه دفاعی ازخود نکرده اندجلو گیری از ایجاد آرامش در قبرس به وسیله نیرو های سازمان ملل متحد است .

او افزود که مقامات سازمان ملل مسئول رسیدگی باین حادثه هستند.

● **۵ هزار انگلیسی خارج میشوند**

منابع‌موثق‌اعلام کردند که‌بارسیدن‌نیرو های دانمارکی به قبرس تعداد نفرات نیرو های انگلستان از ۷ هزار تن به دو هزار تن کاهش خواهد یافت وبدین ترتیب ۵ هزار تن انگلیسی خاك قبرس را ترك می کنند .

● **مشاور گیانی**

دبیرخانه سازمان ملل متحداعلام کرد گالوبلازالاسو رئیس جمهوری سابق اکوادر بعنوان مشاور سیاسی ژنرال گیانی فرمانده‌نیروهای‌سازمان ملل متحد در قبرس تعیین شده‌است.

آسوشیتدپرس ـ خبرگزاری‌فرانسه

دونکان سندز وزیر روابط کشور های‌مشترك‌المنافع بریتانیا هنگام ورود به‌فرودگاه عدن — عکس رادیوئی اطلاعات

جهان در یك سال

علل نهائی جنك در عربستان

مسکو ـ روزنامه پراودا در ضمن تعبیر قضایای جنگی عربستان می نویسد که قضایای اخیر حاکی از مبارزه ای است که بین دول امپریالیست‌و قبل‌از همه انگلیس برای کسب تفرقه و نفوذ در عربستان بعمل‌میآید . سیاست انگلیس درعربستان براین است که اختلافات داخلی بین بعضی دول و قبایل جزیرة العرب راشدیدتر ساخته وباین وسیله آنهارا ازتوجه باراضی تحت‌القیمومه انگلیس منصرف سازد امپریالیستهای انگلیس مخصوصا دامنه‌عملیات خودرادر حجاز و یمن توسعه داده وبادامن زدن به‌آتش اختلاف‌بین این دو دولت آنهارا بمبارزه درراه‌بسط نفوذدرنواحی مجاور«عسیر» و«نجران» تحریك میکردند و همین امر موجب جنك بین حجاز و یمن گردید .

نقل از اطلاعات ۲۲ اردیبهشت ۱۳۱۳

هیوم گفت :

فرمان حمله هوائی در عدن را من صادر کردم

اسکاتلند ـ ۱۱ مه ـ یونایتد پرس ـ آسوشیتد پرس ـ امروز هیوم نخست وزیر انگلیس طی نطقی در اسکاتلند گفت «دستور بمباران قبایل شورشی در جنوب عربستان رامن داده‌ام . من در روزنامه ها خواندم که ممکن است برسر این کار جنجالی درگیرد، باین جهت صریحا میگویم که‌دستور این‌کار بفرماندهی نیرو های ما از طرف من صادر شده است . باین ترتیب که حد اقل «نیروی هوائی را برای رساندن تلفات نیروی زمینی مان به حد اقل بکار ببریم زیرا در چنان کشوری نمیتوانیم نیروی زمینی را از حمایت نیروی هوائی محروم‌کنیم.

اعضاء پارلمانی حزب کارگر این مسئله راپیش‌کشیده‌اندکه آیابمباران مواضع شورشیان لازم بوده است یانه .

● **قطعنامه کمیته‌ضداستعمار**

کمیته‌مخصوص ضداستعمار قطعنامه ۱۱ملت را تصویب کرد که در آن از انگلیس خواسته شده فورا عملیات نظامی رادر عربستان جنوبی قطع کند و توجه شورای امنیت به مسئله عدن جلب شده است .

این قطعنامه با ۸ ارای موافق و سه رای مخالف (امریکا ـ انگلیس-استرالیا) و ۲رای ممتنع (ایتالیا ـ دانمارك) بتصویب رسید .

ملل آسیائی و افریقائی باضافه یوگسلاوی این قطعنامه راپیشنهاد کرده بودند . نماینده انگلیس گفت‌به قطعنامه از آن جهت رای مخالف می دهد که اقدام نظامی انگلیس برای جلوگیری از خرابکاری مصر و یمن در عدن است .

نماینده انگلیس از عدنان باچه‌چی نماینده عراق که باعث وبانی این قطعنامه بود خواست نفوذ خود را روی مصر و یمن بکار برد که قطعنامه شورای امنیت رادرباره یمن اجرا کند . باچه‌چی‌انگلیس راشدیدا به استعمار گری‌وانهدام افراد غیرنظامی متهم کرد.

● **تقاضای دخالت اوتانت**

٥٦ کشور آفریقائی-آسیائی امروز نگرانی روز افزون خود را از وضع عدن به اوتانت دبیر کل سازمان ملل ابراز داشتند ، واز او خواستند با حسن نیت خویش باعث حل و فصل این مسئله شود .

نمایندگان اندونزی ، غنا ، مالی، کنیا ، گینه و کویت ومصر بااوتانت ملاقات کرده نگرانی خودرا از ادامه جنك بین نیروی انگلیس و قبایل شورشی عدن بیان کردند وخواستار قطع جنك شدند .

گفته‌میشود اوتانت این مسئله را مورد توجه‌قرار داده بانماینده‌انگلیس در سازمان ملل مذاکره خواهد کرد.

مذاکرات کوتاه

لاهه‌ـ دین‌راسك وباتلر وزرای امریکاوانگلیس‌مذاکرات‌مختصری درباره وضع عربستان جنوبی انجام دادند . باتلر توضیحاتی درباره روش‌انگلیس برای‌راسك داد . منابع‌مطلع میگویندامریکا که همیشه‌از نظر انگلیس‌درباره اهمیت عدن پشتیبانی میکرد این بار نیز اقدامات انگلیس را برای دفاع «جهان‌آزاد» لازم تشخیص داده است .

دخترها دفاع کردند

مادرید ـ دو دختر انگلیسی که متهم به ایجاد «جنجالی در یك شب تابستانی »هستندامروز از خود دفاع کرده گفتند آنها کاری جز این نکرده اند که دوستان امریکائی خودرا برای شب بخیر بوسیده‌اند و این‌کار در انگلستان‌بهیچوجه‌غیراخلاقی نیست.

این دو دختر در دادگاهی به اتهام‌جریحه دار کردن عفت عمومی محاکمه می شوند وحکم دادگاه‌تا پنج روز دیگر درباره آنها صادر می گردد .

دوستان امریکائی این‌دو دختر دو استوار نیروی هوائی امریکا مقیم اسپانیا هستند . در ژوئیه سال گذشته پلیس شیگرد اسپانیا آنها را مشغول بوسیدن امریکائی ها دیده و دستگیر کرده بود .

یکی از این دختر ها معلم انگلیسی و دیگری منشی یك تجارتخانه در مادرید است .

امریکا بآلمان غربی ناوشکن موشك انداز میدهد

بن ـ ۱۱مه ـ خبرگزاری‌فرانسه آسوشیتدپرس ـ مذاکرات ربرت مك‌نامارا وزیر دفاع آمریکا با رهبران آلمان غربی پایان یافت‌در اعلامیه مشترکی که شب گذشته بدین مناسبت صادر گردید خاطر نشان شده است که آمریکاوآلمان در تمام مسائل همکاری نزدیك می کنند و آلمان غربی در مورد وحدت آلمان دست باقدامات یك جانبه نخواهدزد.

ربرت مك‌نامارا سه‌روز درآلمان غربی توقف نمود و دراین مدت توافقهائی در مورد نیروهای مسلح طرفین بعمل آمد . دراین‌مذاکرات موافقت شد که آلمان غربی سه ناوشکن موشك‌اندازاز امریکابخرد

دراعلامیه تائید شده است که مك‌نامارا طی مذاکره با رهبران آلمان غربی اظهار امیدواری نموده که متفقین امریکا از سیاست‌دفاعی این کشور در برابر خطر کمونیسم در سایر نقاط جهان بخصوص ویتنام جنوبی حمایت کنند .

ناظرین امور خاطرنشان میسازندکه از شش اعلامیه مشترك آمریکا و آلمان غربی چنین استنباط میشود که آلمان تصمیم گرفته است در جنك ویتنام جنوبی بامریکا کمك کند. هنوز نوع این کمك روشن نشده است اما باحتمال قوی‌آلمان نیروبه ویتنام جنوبی نخواهدفرستاد بلکه کمك های او در زمینه های دیگری خواهد بود.

● **رهسپار ویتنام**

مك‌نامارا وزیر دفاع آمریکا امروز عازم ویتنام شد. توطئه سوء قصد علیه جان وی‌همین دیروزدر آنجا کشف شده است .

مك‌نامارا هنگامی که برای‌عزیمت سوار هواپیمای نظامی خود میشد آثاری از نگرانی نشان نمیدادولی به‌خبرنگاران فرصت سئوال کردن نداد.

● **حمله کمونیستها**

یك گردان از چریکهای کمونیست به‌اردوی نیروی ویژه آمریکا در ایالت وین‌بین حمله کردند ۲۰۰ نفر ویتنامی که تحت نظر افسران امریکائی دراین اردو تعلیم می-بینند از آن دفاع نمودند و هفت-نفرشان زخمی شدند . کمونیستها اگر هم تلفاتی داده باشند تعدادش معلوم نیست . نیروهای مقیم اردو این حمله را دفع کردند.

بن‌بلا در چك‌اسلواکی

صوفیه ـ بن‌بلارئیس‌جمهوری الجزایر پس از پایان سفر چهارروزه خود در بلغارستان‌با هواپیما رهسپار چکوسلواکی شد .

رئیس جمهوری الجزایرمدت سه روز بطور رسمی درپایتخت چکوسلواکی توقف خواهدکرد.

اراضی خارجیان در تونس ملی شد

تونس ـ ۱۱مه ـ خبرگزاری‌فرانسه مجلس ملی تونس لایحه قانونی دولت رادر مورد ملی کردن تمام زمین های متعلق بخارجیان‌تصویب کرد.

بموجب این قانون ۳۰۰ هزارهکتار زمینی که ۲۷۳ هزار هکتار آن متعلق به‌فرانسویان است ملی میشود.

اقدام دولت تونس مناسبات فرانسه وتونس را شدیدا وخیم خواهد کرد.

هرچند که هنوز عکس‌العمل‌رسمی دولت فرانسه در این زمینه روشن نیست اما ناظرین امور معتقدند فرانسه قویا با اجرای این قانون مخالفت خواهد کرد زیرا بموجب قراردادی که در سال ۱۹٦۳ بین فرانسه و تونس امضاء شده دولت تونس تعهد نموده تا ۵ سال لایحه ملی‌کردن زمین‌های خارجی را مطرح نسازد .

وقت هجوم

میامی ـ کوبائیان تبعیدی مخالف کاسترو عقیده دارندوقت آن رسیده است که به خاك کوبا هجوم برده در جنگ‌سخت وطولانی برای سرنگون کردن رژیم کاسترو وارد شوند .

سازمانهای مختلف ضدکاسترو که تعلیمات چریکی دیده اند همه عقیده دارند جنك آنهادر کوبا اگرزمانی آغازشود«جنگی طولانی خواهد بود اما اگر بتوانند در میان خود کوبائیها شورش بر ضد کاسترو ایجاد کنندجنك کوتاه‌ترخواهدگردید

آگهی استخدام مهندس

موسسه انحصار دخانیات ایران بمنظور تکمیل کادر فنی خود بچند نفر مهندس کشاورزی منحصراجهت خدمت در شهرستانها و یك نفر مهندس‌در رشته برق و سه نفرمهندس مکانیك و دو نفر مهندس شیمی و دوازده نفر تکنسین در رشته‌مکانیك برای خدمت در شهرستانها و مرکز احتیاج دارد که از طریق مسابقه انتخاب‌واستخدام خواهند شدداوطلبین برای اخذ برك شرائط مربوطه‌باداره دفتر موسسه دخانیات مراجعه وسپس مدارك لازم را تا آخر روز اداری‌چهار شنبه ۳۱ تیر ماه ۱۳٤۳ تکمیل و باداره دفتر موسسه دخانیات تسلیم و رسید دریافت دارند .الف ۷۹۷

ازطرف مدیر کل موسسه‌دخانیات ایران

۱ـ۳ آ ـ۳۹٤۲

سازمان آب و برق منطقه سفید رود

برای خدمت در کارخانه برق آبی‌سد سفیدرود در منجیل بجهار نفر الکتریسین دیپلمه ازهنرستان‌صنعتی نیازمند است. داوطلبان باید:

۱ـ از نظام وظیفه معاف باشند.

۲ـحتی‌الامکان بزبان فرانسه یا انگلیسی آشنائی داشته باشند.

ازواجدین شرایط خواهشمند است درساعات اداری بکارگزینی سازمان آب وبرق منطقه سفیدرود واقع در خیابان آناتول‌فرانس (شرقی‌دانشگاه) کاشی ۲۱ مراجعه فرمایند. انتخاب داوطلبان پس‌از مصاحبه واستاژ رضایت بخش در منجیل خواهد بود.

مدیر عامل سازمان ـ علیقلی‌بیانی

۱ـ ۲ آ ـ ٤٦۸٤

آگهی تشکیل مجمع عمومی عادی سالانه

سندیکای سازندگان ـ پیمانکاران وارد کنندگان تاسیسات ساختمانی بنابربند الف ماده هفتم اساسنامه سندیکا مجمع‌عمومی عادی سالانه ساعت یازده روز دوشنبه ۲۸ اردیبهشت ماه ۱۳٤۳ در محل سندیکا تشکیل میشود .

از نمایندگان اعضاء سندیکا دعوت میشود که بادردست‌داشتن معرفی‌نامه در جلسه مجمع عمومی شرکت نمایند.

دستور جلسه :

۱ـ گزارش دبیر

۲ـ انتخاب بازرس

۳ـ تائید انتخاب دبیر

٤ـ تغییر بعضی از مواد اساسنامه

آ ـ۲۵۳ ۳ دبیر سندیکا

آگهی مناقصه

شورای ورزشی آموزشگاههای پایتخت درحدود بیست‌هزارمتر مربع اسفالت میدانهای ورزش مدارس تهران‌را بمناقصه‌میگذارد. داوطلبان شرکت در مناقصه که دارای برك صلاحیت درجه ۱و۲ ازاداره‌کل ساختمان وزارت‌فرهنك‌یاسازمان برنامه باشندمیتوانند بامراجعه باداره تربیت بدنی فرهنك استان مرکز ودریافت برك مشخصات وشرایط پیشنهادات خودرا تاساعت۹ صبح روز شنبه نهم خرداد ٤۳ بدفتر اداره کل فرهنك استان مرکز تسلیم‌نمایند. پیشنهادات درساعت ۱۰صبح همان روز باز وقرائت خواهدشد.

رئیس شورای ورزشی آموزشگاهها ومدیر کل فرهنك استان مرکز ـمحمد معزی

آگهی تجدید مناقصه

سازمان ذوب آهن ایران ۳۵۰ عدد مته بشرح ذیل را ازطریق مناقصه خریداری مینماید:

۱ـ مته الماسی بطول ۸۰ سانتیمتر وعرض تیغه سرمته۳۳تا۳۵ میلیمتر وته مته ۱۱۰ میلیمتر ۱۵۰ عدد

۲ـ مته الماسی بطول ۱۲۰ سانتیمتر وعرض تیغه سرمته ۳۱تا۳۳ میلیمتر وته مته ۱۱۰ میلیمتر ۱۵۰ عدد

۳ـ مته الماسی بطول۱٦۰ سانتیمتر و عرض تیغه سرمته۲۹تا ۳۰میلیمتر وته مته ۱۱۰ میلیمتر ۵۰عدد

نوع سرمته‌الماسی ـ تیغه‌ای‌ثابت‌برای سنك مانتیت بسیار سخت میباشد که نمونه‌سنك آن دراین سازمان موجود است .پیشنهاد دهندگان بایستی یك نمونه ازمته الماسی راجهت آزمایش قبلا یا ضمن پیشنهاد خود تسلیم سازمان نمایند تامورد‌آزمایش قرار گیرد. مدت تحویل مته‌ها حداکثر اواخر خردادماه خواهدبود.

داوطلبانیکه مایل بشرکت در مناقصه هستند میتوانند برك شرایط شرکت در مناقصه وضمائم آنرا از دبیرخانه این‌سازمان واقع در کاخ‌وزارت اقتصاد طبقه سوم ـضلع جنوبی دریافت وپس از مهر و امضاء عینا پیوست پیشنهادخود درپاکت‌لاك و مهرشده باذکر جمله مربوط بمناقصه خرید مته تاساعت ۹ صبح روز یکشنبه ۳ر۳ر٤۳ بدبیرخانه این سازمان در مقابل اخذ رسید تسلیم نمایند. پیشنهادات واصله درساعت ۱۰ صبح همانروز بازو قرائت میشود و حضور پیشنهاد دهندگان در جلسه مناقصه‌آزاد وارسال نمونه الزامی است. الف ۹۹۸

۱ـ۲ آ ـ٤۷۷۸ سازمان ذوب آهن ایران

آگهی دعوت مجمع عمومی

مجمع عمومی عادی سالیانه شرکت سهامی سنك پکا ساعت ۵بعدازظهر روز شنبه ۹ر۳ر٤۳ در محل شرکت تشکیل خواهد شد . از سهامداران محترم دعوت میشود در جلسه مذکورشرکت فرمایند .

دستور جلسه :

۱ـ رسیدگی بمحاسبات سال مالی ٤۲ و تصویب ترازنامه

۲ـ انتخاب بازرس

آ ـ۳۲٦۱ هیئت مدیره شرکت سهامی سنك‌پکا

از فردا صبح در سینماهای

متروپل ـ حافظ

برای اولین بار «ماسیست» قهرمان قوی‌پنجه افسانه‌ها عازم دیار شرق میشود ...با ماهرویان حرم عشق میورزد با خیانتکاران به‌ستیزه میپردازد وبقدرت بازوهای شکست ناپذیر خود پرده از روی یك توطئه‌خونین برمیدارد

ادفیوری

درفیلم

ماسیست در شرق

MACISTE IN EAST

باشرکت

ارنوکریزا

مارا برنی

سینماسکوپ رنگی دوبله بفارسی

آگهی موسسه استاندارد ایران

چون تماس با اولیاء موسسه استاندارد ایران‌در محل موسسه که خارج از شهر قرار دارد موجبات ناراحتی‌عده‌ای از آقایان‌تجار صادر کننده کالاراافراهم نموده بود از نظر تسهیل کار اربابان رجوع دفتر مدیریت موسسه استاندارد در قسمت جنوبی ساختمان صنایع ومعادن واقع در خیابان خیام باحضور مدیرکل موسسه استاندارد درساعات ذیل

صبحها از ساعت ۷½ الی ۹½ عصرها از ساعت ۱۷ الی ۱۹

برای رسیدگی بکارهای ارجاعی آماده بکار میباشد ضمنا با شماره تلفن ۵۳۹۹۱ الی ۹۹ شماره فرعی ۲٦٤ نیز میتوانیدتماس حاصل نمائید. الف ۱۰۱۱

موسسه استاندارد ایران

۱ـ۲ ۱ـ٤۹۲۰

شرکت ملی نفت ایران
آگهی مزایده شماره ۱۳۳

شرکت ملی‌نفت ایران اجناس مشروحه زیر موجوددر انبارهای ری ونازی آباد را در دوگروه مجزا از طریق مزایده عمومی بفروش میرساند.

گروه اول ـ۲٤ دستگاه خودرو(موجود در انبار نازی آباد)

گروه دوم‌ـ۲ دستگاه ماشین ذوب قیرو ۲۳ قلم لوازم یدکی مربوطه (موجود در انبار ری)

۱ـعلاقمندان میتوانند برای دریافت برك مشخصات وشرایط مزایده در تهران به اداره سرویسهای تدارکات واقع درخیابان تخت جمشید ـساختمان شرکت ملی نفت طبقه یازدهم اطاق‌شماره ۱۱۰۷ مراجعه نمایند.

۲ـسپرده جهت شرکت در مزایده فوق برای هردستگاه‌خودرو ده‌هزار ریال وبرای گروه دوم جمعا ده‌هزار ریال است که بایستی درتهران بصندوق حسابداری مرکزی شرکت پرداخت گردد.

بجای سپرده‌نقدی تضمین نامه بانکی مورد قبول شرکت معادل مبلغ بالا که تاتاریخ ۲ر٦ر٤۳ معتبر باشد پذیرفته میشود.

۳ـپیشنهادات تاآخر وقت اداری روز ۲ر۳ر٤۳ پذیرفته ودر ساعت ۷½ صبح روز ۳ر۳ر٤۳ درکمیسیون معاملات واقع درخیابان تخت جمشید ساختمان شرکت ملی نفت باز وقرائت خواهدشد.

٤ـبه‌پیشنهادات مبهم مشروط وپیشنهاداتیکه ناقص وباشرایط مندرج در آگهی وبرك مشخصات وشرایط مزایده مغایرت داشته باشد یابعد ازمدت مقرر در آگهی برسد مطلقا ترتیب اثر داده نخواهد شد.

۵ـشرکت درردیاقبول یك‌یاکلیه پیشنهادات واصله‌بدون آنکه محتاج بذکر دلیل باشد مختار خواهد بود.

حضور پیشنهاد دهندگان درجلسه قرائت پیشنهادات آزاداست.

۱ـ۲ آ ـ٤۹۱۲

آگهی حراج

اداره کل ثبت مقداری آجر موزائیك وسیمانی ساده کهنه وشکسته را که در اثر تعمیرات بنائی جمع آوری ودر محوطه ثبت کل موجود میباشد کلا از طریق حراج بفروش میرساند طالبین خرید میتوانند در روز سه شنبه پنجم خرداد ٤۳ ازساعت ۸ر۵ صبح درحراج شرکت نموده ونقدا خریداری نمایندمالیات وهزینه آگهی وسایر هزینه‌های مربوطه بعهده خریدار است و خریدا رباید بمجرد انجام حراج وپرداخت بهای آن حداکثردر ظرف ٤۸ساعت نسبت به خروج آن از اداره اقدام نماید .الف۹۷۹

رئیس اداره حسابداری و ذیحساب ثبت کل . بدیعی

آ ـ٤۷٦۸

از : لوموند دیپلماتیك چاپ پاریس
نوشته : دنیس‌هلی نماینده کارگر مجلس عوام انگلیس

پیمانهای «ناتو» و «ورشو» باید همکاری کنند

پیمان آتلانتیك شمالی در مدت پانزده سال موجودیت خودبابحرانها و آشفتگی هائی روبرو شده است معذلك باوجود تمام نواقصی که دراین پیمان وجود دارد وشکست هائی که در پاره‌ی موارد نصیب آن گردیده اتحادیه آتلانتیك توانسته است به هدف های اصلی خود که بخاطر آن بوجود آمده است دسترسی پیداکند.

در آن زمان که اتحاد شوروی در اروپا قدرت و برتری شکننده‌ای‌داشت وجود همین پیمان بود که آندولت را از توسل باعمال زور و قدرت‌بازداشت ودرحقیقت یك نوع تعادل قوا میان شرق و غرب بوجود آورد. تشکیل اتحادیه آتلانتیك ازطرف دیگرموجب شد که زمامداران شوروی درسیاست خود نسبت بغرب تغییرات اساسی بدهند بطوریکه اکنون دیگر روسها برای رسیدن بمقاصد خود دراروپا از تهدید باعمال زور دست برداشته‌اند. درنتیجه همین تغییر سیاست شوروی است که امروزه ترکیه و یونان از امکان یك برخورد نظامی برسرمسئله قبرس سخن میگویند و فرانسه سیاست مستقلی در اتحادیه آتلانتیك پیش می‌گیرد . ولی موضوعی که در موفقیت سیاسی «ناتو» شگفت انگیز است آن است که این موفقیت بدون آنکه پیمان آتلانتیك از لحاظ‌نظامی به هدفهای‌اصلی خودبرسدبدست‌آمده است.

کنارگیری فرانسه

ازاین‌گذشته اکنون فرانسه بعللی عملا از اتحادیه آتلانتیك کناره‌گرفته وازسیاست مستقلی پیروی میکند . امابااینکه پیمان آتلانتیك بهدفهای بزرك‌نظامی خودنرسیده‌است‌زمامداران شوروی هرگز درصدد برنیامده‌اند که ازاین موفقیت پیمان به‌نفع‌خوداستفاده کنندو برعکس بجای آنکه سیاست خشنی نسبت بغرب اتخاذ کنند روش احتیاط آمیزی در پیش گرفته‌اند . دراین مدت تنها «ریسکی» که خروشچف کرد تهدید مستقیم‌پایگاه های اتمی امریکا در داخل آن کشور بود که با فرستادن موشکهای خود به کوبا به‌آن دست‌زددرنتیجه‌استقرار نیروهای نظامی غرب دراروپا دولتهای باختری بیك هدف مهم دسترسی پیدا کردند وآن جلوگیری از موفقیت نظامی شوروی در اروپا بود زیرا در اوضاع و احوالی که براثر تمرکز نیروهای غرب در آلمان بوجود آمده بود شوروی نمی‌توانست بدون اقدام بیك تجاوز علنی که خطر بروز جنك اتمی را دربرداشت از لحاظ نظامی موفقیتی بدست آورد. گذشته از آن تجاوز علنی شوروی محیط همزیستی مسالمت آمیز را که شوروی طرفدار آن است از میان میبرد والبته امکان نداشت که روسها بخاطر یك موفقیت نظامی چنین بهای گزافی بپردازند .

کلید امنیت

بطور کلی اتحادیه آتلانتیك با تعهدات امریکا و تضمینی که برای دفاع اتمی آن سپرده است بصورت کلید امنیت اروپا در آمده است

باید گفت که شوروی دراین‌مدت بیشتر تحت تاثیر افزایش روز افزون نیروی ضربتی امریکا بوده و توجهی باینکه در تسلیم ایالات متحده‌نسبت باستفاده از این نیرو بخاطر متحدین خویش تزلزلی راه یافته نداشته‌است

در حقیقت توسعه نیروهای محلی «ناتو» باعث شده که امریکااز‌تعهدات اتمی خود نسبت بدفاع اروپا بکاهدولی از لحاظ روانی تیرگی اوضاع که از اختلاف برخورد منافع کشورهای دو سوی اقیانوس ناشی میشودتاهنگامی که به‌نحوی‌از انحاء خطر تجاوزشوروی درمیان باشد ادامه خواهد یافت .

برای رفع اختلافات کنونی در اتحادیه آتلانتیك دو راه وجود دارد بتواند بدون مشاوره سیاسی ونظامی قبلی این تصمیم را بموردا‌جرابگذارد درتنظیم این برنامه باید کلیه کشور های اروپائی اتحادیه آتلانتیك‌شرکت داشته باشند راه‌دوم برقراری یك‌نوع نظارت درنیروهای‌اتمی‌اتحادیه‌آتلانتیك دراروپا است که در آن کشور های اروپائی کنترل بیشتری داشته باشند

آسان نیست

ولی باید درنظر داشت که بکار بستن هیچ‌یك‌از این راه حل ها به آسانی امکان پذیر نخواهدبود .

بنظر من کلید حل‌معما ایجادمحیط سالمی بین کشورهای عضو پیمان ورشو واتحادیه آتلانتیك شمالی‌است

پیمان آتلانتیك شمالی و کشورهای کمونیست باید کوشش کنند نخست موازنه‌ای را که اکنون در اروپا از لحاظ قدرت نظامی ایجاد شده‌است بابرقراری یك سیستم بازرسی‌وکنترل دقیق به سلاحها و نیروهائی که بین خاك شوروی و دریای شمال متمرکز شده‌اند حفظ کنند و پس از آن با توجه به حفظ تعادل قوا از شماره‌این نیروها وسلاحها بکاهند .

با این ترتیب میتوان بسیاری از مسائل نظامی راحل کرد . تنهامانعی که ممکن است دراین راه پیدا شود جنبه سیاسی خواهد داشت . باین ترتیب که این اقدام وضعی بوجود خواهد آورد که دست کم آلمان با آن مخالفت خواهد کرد ولی‌من بااین عقیده مخالفم زیرا در حال حاضر نه غرب و نه شوروی میتواند امیدوار باشد باتوسل بزور وضع‌موجودرابرهم بزند .

وتاهنگامی‌که هرگونه تغییری در وضع موجود خطر از بین بردن‌موازنه قوا را به‌نفع یکی از دو طرف پیش‌می آورد صحبت از مذاکره وبحث‌بین‌دو طرف‌نیز بیمورد خواهد بود .

ولی اگر شرق و غرب بتوانند با همکاری ثمربخشی در مورد کنترل تسلیحات دراروپا اطمینان و اعتماد یکدیگرراجلب‌کنند امکانات جدیدی برای مذاکرات سیاسی پیدا خواهد شد. سازمان آتلانتیك شمالی ازلحاظ اینکه برای شوروی راهی جزهمزیستی مسالمت آمیز باقی نگذاشته به‌هدف اصلی خود رسیده است واکنون‌باید گامی بجلو گذاشته و زمینه رابرای همکاری‌شوروی بمنظور حفظ صلح در اروپا فراهم کند. در آنصورت غرب خواهد توانست باخیال راحت به‌مسائل فوری‌تر و خطرناکتری که درخارج اروپا وجود دارد بپردازد .

پرواز هواپیماهای اکتشافی آمریکا بر فراز کوبا

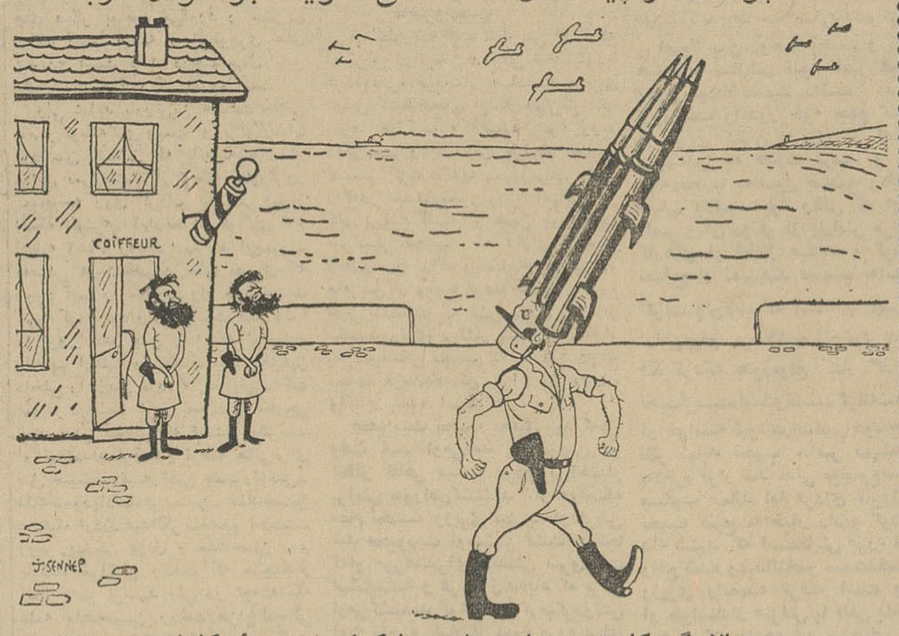

حالادیگر کاسترو بجای ریش موشکهای ضدهوائی گذاشته است !

آ ـ ۴۸۴۴ «گام»

دفتر وکالت علی لقائی
وکیل پایه یك دادگستری
خیابان حافظ شماره ۷۲ تلفن ۴۹۷۹۷
۱۰ ـ ۴ آ ـ ۳۶۷۲

درمان روماتیسم
دکتر مهندس
خیابان حافظ مقابل ت ث ث

مقاطعه کاران محترم
ویبراتور
۱۲ نوع موجود است
تهروپ ـ میدان فردوسی
۱ ـ ۲ آ ـ ۴۰۲۶

مکالئوم
«با دقت مخصوص آلمانی»
بهرشکل و طرح مناسب برای همه‌جا . بامکالئوم کف‌پوش یك‌پارچه ، زیبا ، مجلل و ارزان‌قیمت همه‌جا را فرش کنید . با یك اطلاع تلفنی نمایندگان یا طراحان مکالئوم بلافاصله در محل حاضر میشوند
تلفن: ۶۱۳۰۸۴-۶۰۲۰۱-۶۱۱۰۳۴
خیابان شاه ساختمان آلومینیوم طبقه چهارم
شعب مکالئوم درشهرستانها: **آبادان**ـ بریم‌سان‌شاین‌شماره ۹ تلفن ۲۰۹۸، **خرمشهر**ـ هتل رودکنار آقای کاشفی تلفن ۲۳۸۵، **شیراز**ـ خیابان زند روبروی شهرداری تلفن ۲۹۸۷، **اصفهان**ـ خیابان نظر شماره ۱۳۵ تلفن ۶۹۶۱، **مشهد** ـ خیابان سعدی دفتر کاشانی تلفن ۲۹۰۹، **تبریز**ـ خیابان پهلوی تلفن ۴۲۶۹، **رشت**ـ چهارراه میکائیل کوچه پهلوان ـ انصاری. تلفن ۴۹۳۶
گردونه

آگهی مناقصه شماره ۲

نیروی هوائی ۲ قلم وسائل آهن آلات مورد نیاز خودرا از طریق مناقصه خریداری مینماید .

صورت مشخصات و برك شرائط شرکت در مناقصه در دفتر تدارکات ماتریل ستاد فرماندهی نیرو (خیابان آیزنهاور ـ چهار راه بیمارستان) موجود و برایگان در اختیار داوطلبین گذارده میشود .

شرکت کنندگان میتوانند با مراجعه بستاد فرماندهی و اخذ مشخصات پیشنهادات خود را تنظیم و حداکثر تاساعت ۹ صبح روز یکشنبه ۳ر۳ر۴۳ بدفتر ستادفرماندهی تسلیم نمایند .

۱ ـ ۲ آ ـ ۴۷۳۰ نیروی هوائی

از صبح ۵ شنبه در مولن روژ ها
بازگشت مغول ها
مارک خورست
خوزه گرچی

دوبله بفارسی در استودیو مولن روژ

از فردا صبح
سانترال ـ مولن روژ

انتقاد

از: صفاءالدین جهانبانی

کوچه صد تومانی‌ها

کربلائی فلان‌کس یکروز بی‌پول شد واز ناچاری، گاو شیرده وپروارش رابرداشت که بشهر بیاورد وبفروشد. نزدیکیهای دروازه ، دسته‌ای از رندان شهر کمینش راگرفتند وباهم گفتند هرطوری هست باید گاو رااز چنك این‌بابا بیرون آورد. فورا راه کج کردند ویکی ازآنها ، چندقدم پائینتر خودش را بسرراه کربلائی‌رساند که همشهری ، این گاو مردنی را کجا میبری ؟از ده‌تا اینجا چطور راه آمده است ؟وخلاصه ، مشتری هستیم ، بفروش خودت‌راخلاص کن . کربلائی محل‌نگذاشت‌وبااینحال شکش‌برداشت که‌نکند گاو درنظر اوپروار ودرواقع مردنی است ، توی همین فکر وخیال بودکه اندکی بعد ، رند دوم سرراهش سبزشد که‌کربلائی ، خدا قوت ، گوساله‌ات راکجا میبری ؟ ،کربلائی فلانکس جدا فکری شدو جواب‌داد :

ـعموجان، مگرنمیبینی؟این گوساله نیست، گاواست ! رندهم متعجبانه گفت :

ـنه‌بابا !بسکه مردنی و لاغراست خیال کردم گوساله است : دیگر برای کربلائی شکی باقی‌نماند ه‌بودکه اوضاع واحوال گاوش ابدا تعریفی نیست وپیش خودش حساب‌کرد ، که باین ترتیب از فروش آن پول‌عمده‌ای دستش رانخواهد گرفت و همینوقت بجلوی دروازه رسید . رندسوم سر راهش راگرفت و خنده کنان گفت :

ـعموجان، گوسفندت را میفروشی؟ دیگر کربلائی از کوره درفت فریاد زد :

ـدرست است که‌گاو من‌لاغر است، مردنی است و بگوساله میماند . اما دیگر گوسفند نیست واقعا هرکسی قبول میکند که‌از گوسفند بزرگتر است. رند خنده‌کنان گفت :

ـخیلی خوب، حالا گوسفند نه و گوساله ، چند میفروشی ؟... وبدان که بالاخره ، رند سوم بقیمتی، نه بیش‌از قیمت یك گوساله مردنی ،گاو چاق‌و پروار رااز دست‌کربلائی درآورد و بیچاره راکه خیال میکرد سرمایه کلانی دردست دارد محروم و دست خالی روانه دهکده‌اش کرد .

واما قضیه این ملت ضعیف کیسه درست شبیه‌است بحکایت کربلائی فلان‌کس ، سابق‌براین هرکس توی این مملکت ده‌تومان پول داشت‌می ـ توانست بگوید که من «پول»دارم . چون بااین ده‌تومان ، همه چیز می‌ـ توانست بخرد . اگر پولش روزی‌به صدتومان میرسید اصلا جزوپولدارها بونو ماکه نه، آنها که ستشان اجازه میدهد تعریف میکنند که آن قدیمها، در همین تهران کوچه‌ای بود بنام کوچه «صدتومانی‌ها» .

یعنی کوچه‌ای که ساکنین آن همه اقلاصدتومان پول داشتند و باین ترتیب طبقه مشخص و مجزائی رابا محل سکونت جداگانه ، تشکیل‌می‌ـ دادند و آنروز ، مردم واقعا ، شبیه کربلائی فلانکس میتوانستند فکر کنندکه صدتومانشان برای خودش پولی بحساب میاید . معلوم نشدکه پول این مملکت راکدام دست غیبی طلسم کرد که یکمرتبه ،از ارزش افتاد و گناه ازجنك بود یا ازحوادث دیگر ، بتدریج شاهی و صنار وعباسی ازخط خارج‌شدو جایش‌را داد به ده شاهی و یکقرانی و یکتومانی .

آن‌سالها که هنوز پنجشاهی در جریان بودوحتی صناری هم دست‌مردم دیده میشد زیاد دورنیست و دهشاهی راهم باید عرض کنم که خودما ، موقعیکه شاگرد مدرسه ابتدائی‌بودیم بجای کرایه بشاگرد شوفرمیدادیم

نمیدانم چطور شدکه بتدریج‌دیگر کسی بروی خودش نیاورد که دهشاهی هم جزو سکه‌هاست وباید جائی به حساب بیاید. البته حکایت زیادهم بیمقدمه نبود. بعداز آنکه نرخ‌اتوبوس را یکمرتبه دوبرابر کردند ، نرخ پست، نرخ تلگراف،قیمت بنزین،قیمت سیگار، قیمت شکر و خلاصه قیمت‌هر چیزی که‌دست دولت بود یکمرتبه بالارفت دهشاهی هم‌کم‌کم درحقیقت‌از گردش خارج‌شد وراستش رابخواهید، یکقرانی راهم باخودش برد .سابق‌اگر گداها دستشان رابرای دهشاهی دراز میکردند وبا تغییر وضعیت و بی‌ارزش شدن دهشاهی ،آنها هم ازاین‌سکه بخت‌برگشته روگردان شدند وسراغ، یك «پول‌نان» و «یك‌پول‌اتوبوس» را گرفتند که‌میدانید هیچکدامش کمتر از دوقران نیست . مختصر ، واحدپول درستو حسابی شد «ریال» وبرخلاف همه‌جای دنیا که هرواحدی یك‌اجزاء داردیك اضعاف، اینجا ، واحد پول واحدی شددارای اضعاف وبدون‌اجزاء باری بهرجهت ، برای اولین بار در عمرمان، گوشت کیلوئی پانزده‌تومان وسیب‌زمینی کیلوئی سه‌تومان‌خوردیم (باگیرمان نیامدوحسرتش راخوردیم) وذلمان خوش بود که چیزی هم باسم یکقرانی دربساط هست و برای‌خودش واحدی است .

بگذارید تادیرنشده است اینراهم بگوئیم که‌باتمام گران شدنها وبالا رفتن قیمتها ، چیزی که تغییر نکرد و حتی کمترهم شد، همان درآمدماهانه اکثر مردم‌بود وبیچاره‌ها گاو پرواری داشتند که روزبروز، بی‌آنکه در اصل تغییری کرده‌باشد جای گاو مردنی‌و گوساله و کم‌کم گوسفند و بزوحتی مرغ‌و جوجه !بحساب می‌آمد و کار باینجا رسیدکه مثل امروز ،اگرکسی ده‌تومان پول جیبش داشته باشد یك وعده غذای درست وحسابی هم‌نمیتواند بزنو بچه‌اش بدهد . چه رسدباینکه مثل‌سابق، بااین پول بتواندخودش‌را جزو پولدارها جابزند !

حالازمزمه تغییرواحد پول ازگوشه وکنار بگوش میرسد . به‌آنهائیکه این پیشنهاد رامیکنند خرده‌ای نباید گرفت چون واقع‌بین هستند . میدانند که‌توی این مملکت ،یك قران‌شعر است، قافیه‌است ، تعارف است وبا یك سکه یکقرانی ، فحش هم به‌آدم نمی‌دهند . اینست‌که میگویند بیائیم واین واحد بی‌وجود رااصلا ندیده بگیریم وواحد پول را تغییر بدهیم. پیشنهاد بجائی است .منتها یك‌جایش عیب دارد. درست‌است که یکقران دیگر «پول» حساب‌نمیشود و امااز نظر دورنداریم که یکتومان هم‌بااین ترتیب دست‌کمی از یك‌قران ندارد واینطور که داریم جلو میرویم عنقریب یك تومانی هم حکم صناری و پنجشاهی را پیدا خواهدکرد. بیائید ودوراندیش باشید. بیاد روزی که‌درین شهر ، کوچه پولدارهارا «کوچه صدتومانیها» میگفتند واحدپول رایکجا به‌صدتومان بالابرید وخیال همه‌راراحت کنید . گیرم که‌بااین تغییر سطح زندگی‌باز هم‌بالاتر وبالاترفت،بقول آن‌همشهری خوش‌ذوق ،دیگه بهتر، دیگه بهتر!!

گفتگوی تلفنی با تلفن ۳۰۰۱۰

اهالی محترم تهران ازساعت ٦ تا ۷٫۳۰ بعد ازظهرهرروز می‌توانند گرفتاریها و درد دلهای خود را با ما در میان بگذارند .

● پاسخ دهید !

از راننده اتومبیل۶۲۵۷۸ درتاریخ ۴۳٫۱٫۱۵ شکایتی‌تسلیم اداره راهنمائی کردم ورونوشت آنرابرای ژاندارمری نارمك‌فرستادم ظرف‌این مدت هنوز پاسخی در این باره بمن نداده‌اند .

نارمك ـساعت‌ساز

● هزینه‌اش بامن !

شهرداری در حدود دو سه سال است دو تاتیر قطور در کوچه ایزد واقع در خیابان نواب نصب کرده ولی لامپ ندارد . ما انتظار نداریم هردوی این تیر هاچراغ‌داشته‌باشد ولی این کوچه تاریك احتیاج به لااقل یك‌لامپ دارد و من حاضرم اگر برای برق تهران مخارج زیادی دارد ، هزینه نصب یك‌لامپ را تقبل کنم و بپردازم من یکی از ساکنین خانه شماره ۸ هستم و مامور برق‌را برای تامین روشنائی این کوچه دعوت‌میکنم

بانو بهزادی

● رابطه‌پستچی‌وصاحب‌نامه

پسر من در اطریش تحصیل میکند تنها وسیله نامه امکان پذیر است مرتب مخلص از حال فرزندم باخبر شوم ولی این‌موضوع روحی‌وحیاتی افتاده دست‌پستچی وآمدن ونیامدن پستچی هم ارتباط دارد با ینکه انعام بگیرد یانه بهر حال دو بار خانم من بی اطلاع از این جریان انعام کف دست پستچی نگذاشت او هم نامه های پسرمرا یادرکیفش بایگانی کرد یا در همان اداره‌پست گذاشت تا اینکه خودمان رفتیم‌نامه هارا گرفتیم‌قبل ازآن خیال‌میکردیم بلائی بسر فرزندم آمده است‌یاباما سر بی‌لطفی دارد اما بعد معلوم شد بی لطفی از پستچی است .

خلیل ملکی

● یکنوع تشویق

پیشنهاد میکنم حالا که سپاهیان دانش عازم مراکزخدمت‌خود دردهات هستند دولت ،بهای بلیط قطار و اتوبوس را مجانی و یا حداقل‌نصفه قیمت ، در اختیارشان بگذارد .این خودش‌یکنوع تشویق اینهاست.

سرهنك ع و

● گذاشته رفته

در خیابان تهران‌نو اسفالت خیابان خیام را سازمان‌آب کنده وهمینطور تکه،تکه گذاشته‌و رفته

سید علی اکبر شفیعی

● اجحاف وسرعت !

دو مطلب دارم یکی اینکه در میدان شاهپور کسبه بمردم اجحاف میکنند و کسی نیست جلوشان را بگیرد . دیگر این که بازار چه قوام الدوله وسط شهر تهران است . از اول بازارچه تا آخر بازارچه رااداره راهنمائی تابلو زده حداکثر سرعت ۲۰ کیلو متر! ولی طی این‌مدت‌مردم این حدود بخاطر ندارندکه راننده‌ای باسرعت کمتر از چهل ، پنجاه‌کیلو متر از این بازار شلوغ بگذرد .

محسن‌صالحی

● ماهم بفهمیم

دانشگاه بچه علت تصمیم میگیرد دوره دانشکده ها را اضافه کند علتش را بگویند ماهم بفهمیم

داوطلب

● کنکور چه میشود

راجع به‌کنکور دوکلام از قول بنده بنویسیدکه زودتر تکلیف را روشن‌کنند اگر میخواهند تیرماه کنکور انجام بدهند زودتر نحوه آن را اعلام‌کنند تا ما تکلیف خود را بدانیم .

دوشیزه پروین

● اتوبوس کم است

اتوبوسهای نازی‌آباد تعدادش‌کم است درایستگاه بازار دوم صبحها از ساعت ۷ تا هشت اتوبوس‌نیست ماکارگران ساکن این‌محل ناچار روزی یکی دوساعت دیرسر کارمان میرسیم .

پرویز خطیبی کارگر کفاش

شاهدخت ایران در تایلند

در بانکوك

قسمت اول مصاحبه خبرنگار ما را با آقای سعیدانصاری رئیس دفتر والاحضرت شاهدخت شمس پهلوی پیرامون سفر والاحضرت و همسر وفرزندانشان به ژاپن درشماره های قبل خواندید . دنباله مصاحبه مزبور که مربوط است به اقامت شاهدخت ایران در «تایلند» ذیلاازنظر خوانندگان عزیز می‌گذرد :

والاحضرت شاهدخت شمس پهلوی و آقای پهلبد نمایشی از هنرهای ملی تایلند را تماشا می‌فرمایند .

والاحضرت شاهدخت شمس پهلوی باتفاق آقای پهلبد و فرزندان وهمراـ هانشان پس‌ازسه‌روزاقامت‌در هنك‌کنك طبق دعوت‌قبلی دربارشاهنشاهی تایلند بعزم بانکوك پایتخت تایلند حرکت‌و پس ازدوساعت ونیم پرواز در ساعت ٦ بعدازظهر به‌وقت محلی به‌بانکوك‌وارد شدند ـقبل ازپیاده‌شدن از هواپیما کاپیتان هواپیما دربلندگو درجه‌حرارت را ۹۷ درجه‌اعلام داشت ، خبر مزبور درمسافرین تولید هیجان‌نموده هرکس فکرآن بود که بترتیبی لباسهای گرم زمستانی رابه لباس تابستانی تبدیل وآماده برای مواجهه‌باحرارت شدید فرودگاه باشد .در فرودگاه ژنرال ـ آجودان پادشاه و رئیس تشریفات سلطنتی و کارمندان‌تشریفات ونماینده وزارت امور خارجه نماینده دولت و ارباب جراید بابانوانشان و عکاس‌ها بالباسهای رسمی حضور داشتند .پس از خیرمقدم ومراسم معرفی، چون‌هوا بشدت گرم‌بود بلافاصله والاحضرت وآقای پهلبد و همراهان رابه اطاق مخصوصی‌که بادستگاه تهویه ، خنك وبلکه سردشده بود راهنمائی نمودند درآنجا چند دقیقه والاحضرت وآقای پهلبد وهمراهان توقف فرموده وسپس بااتومبیلهای مخصوص دربار که با دستگاههای تهویه مجهز بود همراه‌با اسکورت مخصوص‌بطرف قصرسلطنتی تایلند رهسپار شدند .

فرودگاه بانکوك تاشهر بیش‌از ۱۷ کیلومتر فاصله دارد که دراین‌فاصله مشغول ساختن جاده های عریض شش خطه می‌باشند . سرتاسر بیابان‌اطراف جاده را گلهای زیبای مناطق حاره از درختان پالم وگل کاغذی که در آنجا بارتفاع سه‌الی چهارمترمیرسند ودارای گلهای قرمز و پرتقالی وزرد میباشد پوشانیده بود .

قصر پادشاه در منتهی‌الیه شمالی شهر قرار داشت باوجود اتومبیل راهنمای پلیس مدت نیم ساعت راه پیمائی برای‌رسیدن‌به‌قصر طول‌کشید ـ ساختمانهای چوبی قسمت قدیمی شهر وکانالهای آن که‌روی آنرا گلهای ارکیده وزنبق پوشانیده بود برزیبائی شهر میافزود ـقصر پادشاه که دورتا دورآن بادیوارهای مضرس قلعه مانند سفید پوشیده شده عظمت و جلوه خاصی داشت ، وقتی که اتومبیل‌حامل والاحضرت وآقای پهلبد وارد کاخ سلطنتی شد دسته موزیك سلام را نواخت وگارداحترام‌پادشاهی احترامات نظامی بعمل آورد واتومبیل در مقابل کاخی‌که برای اقامت والاحضرت در نظر گرفته‌شده‌بود ایستاد . این‌قصر از قصور قدیمی و مجلل تایلند است که‌با استیل دوران لوئی شانزدهم تزئین شده و مجسمه های برنزی و پرده ها وتابلوهای قیمتی و قدیمی اطراف سالنهای آنرا پرکرده بود .

اولین ضیافت

اولین روز اقامت والاحضرت وآقای پهلبد و همراهان درتایلند از طرف صلیب‌سرخ این کشور بافتخارمعظم‌لها وهمسرشان میهمانی ناهاری ترتیب داده شده بود. پس‌از آن والاحضرت وآقای پهلبد از موسسات‌صلیب سرخ تایلند بازدید فرمودند وضع‌نگاهداری ومداوای بیمارانی که دراین بیمارستان بستری بودند بی‌نهایت مورد توجه والاحضرت قرار گرفت ووالاحضرت شخصا بافردفرد آنان صحبت کردندو از آنان دلجوئی نمودند . اطاق عمل بیمارستان ونحوه کار آن موردبازدید والاحضرت وآقای پهلبد قرار گرفت واطبای حاضر درمورد سیستم کار و اقداماتی که‌برای رفاه بیماران صورت میگیرد وسازمان‌بیمارستان توضیحات کافی بعرض رساندند .ریاست صلیب سرخ تایلند باشخص پادشاه استو نیابت آن‌را یکی از پرنسس ها(خاله پادشاه) عهده‌دار می‌باشد .

تقدیم نشان

پس از بازدید والاحضرت از موسسات مذکور از طرف نایب‌رئیس صلیب سرخ عالیترین نشان صلیب سرخ تایلند بوالا حضرت تقدیم شد ووالاحضرت دفتر یاد بودبیمارستان را مضاء کردند و در حالیکه بوسیله کلیه اعضاء صلیب سرخ‌و دکتر های بیمارستان بدرقه میشدند ازمیان‌تعداد زیادی از پرستاران عبور نموده وبباغ مجاور که محل تربیت مارهای کبرابود تشریف فرما شدند .

دنباله دارد

٦ـ هیولای وحشت در خاورمیانه

ناصر و نجیب

نویسنده کتاب «بقدرت رسیدن ناصر» میگوید: «بااینکه ناصر از تهاجم علیه خود وحشت دارد خودش نمیتواند ازروش تهاجمی خود دست بردارد این ترس وتمایل بهم آمیخته بصورت سوءظن شدید نسبت‌به‌دنیای خارج درمی‌آید او چنان خیال میکندکه کشورهای دیگر علیه او توطئه‌میکنند وحال آنکه اوست که‌علیه مردم دیگر وکشورهای دیگر افکار تهاجمی‌دارد». شکی نیست که‌وجود چنین عنصری‌در راس یك کشور خطرات زیادی هم برای‌خود آن کشور و هم برای کشور های دیگر بوجود می‌آورد و بهترین شاهد آنهم توطئه و خونریزی های شدیدی است که او درچند سال اخیر علیه‌کشور های دیگر نموده است.

ولی شاید بارزترین خصلت‌اخلاقی ناصر توطئه‌گری‌اوست او برای‌ازمیان برداشتن کسانی که بانقشه های او موافق نمی باشند از توطئه قتل‌وترور بهیچوجه روی گردان نیست. قبل‌از اینکه افسران آزادیخواه کودتای ۲۳ ژوئیه ۱۹۵۲ را اجرا نمایند اوصورت مفصلی از شخصیت های مصری که وجود آنها را خار سرراه خود میدید تهیه کرده بود و میخواست همه آنها را ترور کند. پس از اینکه توانست بارژیم ارعاب و اختناق افکارمخالفین داخلی را ازبین برده یا بطریقی‌ساکت نماید درصدد ترور مخالفین خارجی خود یعنی آنهائی که تسلیم نظریات او نمیشدند برآمد و توطئه هائی‌برای قتل حبیب‌بورقیبه‌رئیس جمهورتونس ـ ملك‌سعودپادشاه‌عربستان ـ ملك‌حسین پادشاه اردن ـعبدالکریم‌قاسم نخست‌ـ وزیر پیشین عراق و ملك‌حسن دوم پادشاه مراکش ریخت که هیچیك‌از آنها بثمر نرسید ولی در توطئه‌ایکه علیه ملك‌حسین ریخت هزاع‌المجالی نخست‌وزیر وقت اردن وعده دیگری کشته شدند. توطئه های اودر سوریه زبانزد خاص‌و عام است‌و هنوز آثار آن در سوریه بصورت شورش های محلی هویداست. **بطور خلاصه‌میتوان گفت ناصر نمونه کامل یك دیکتاتور سفاك است منتهی دیکتاتوری که‌بهیچ اصول حتی بهبود وضع مردم مصر پای‌بند نیست او از طریق توطئه و نیرنك بقدرت رسیده‌و مصمم است ازطریق توطئه وقتل و خونریزی‌قدرت خود را حفظ کندا‌گر روزی پای‌حساب بمیان آید ورقه‌اعمال‌ناصر جز سیاهی وصورت اسامی هزاران نفریکه دراثر توطئه های او بخاك و خون کشیده شده‌اند چیز دیگری نشان نخواهدداد.**

ناصرونجیب

همانطوریکه گفته شد پس از اینکه افسران آزادیخواه موفق شدندکودتا کرده‌وعلی‌ماهرپاشارابه‌نخست وزیری تعیین کنند بجای اینکه همان‌طوریکه بارها قول داده شده بود رژیم دمکراسی و پارلمانی برقرار نمایند تصمیم گرفتندکه‌نخست‌وزیرغیرنظامی راکه‌در حقیقت‌مجری‌اوامر آنهابود از کار برکنار کنند و شغل او را به سرلشکر نجیب که دارای وجهه زیادی بود واگذار نمایند تقریبا دو ماه پس از وقوع کودتا یك روز مردم مصر شنیدند که علی ماهر پاشا از نخست‌وزیری برکنار شده و مقام او به سرلشکر نجیب که تا این تاریخ سمت فرمانده کل قوا را داشت واگذار شده است .

محبوبیت نجیب بحدی بود که‌هر وقت اسم اومی‌آمد یا خودش در انظار ظاهر میشد مردم بی‌اختیار برایش هورامی‌کشیدند از موقعیکه مقام نخست وزیری نیز به اوتفویض شد محبوبیت اوبیشتر گشت هرکجا که‌او میرفت‌برای دیدنش سرودست میشکستند و فریاد زنده‌باد که برای اومی‌کشیدند گوشها را کرمیکردوقتی اوبه ناحیه دلتاسفر نمود مردم برای بوسیدن دستش هجوم می‌کردندوتی اوآنها رااز اینکار باز میداشت .

نجیب‌دراین وقت سه‌مقام رسمی داشت یکی ریاست شورای فرماندهی انقلاب ، دیگری ریاست کابینه دولت وسومی ریاست کمیته مختلط کابینه و شورای فرماندهی انقلاب ناصراز دونظراز نجیب رنج میبرد یکی اینکه مقامات حساس دردست او بود و دیگر اینکه اصولانجیب‌چون بهیچوجه حب جاه و مقام نداشت و به‌اصول آزادی ودمکراسی شدیدا پایند بود تصمیم داشت دراولین فرصت زمام کار رادردست‌نمایندگان منتخب مردم ودولت غیر نظامی‌قرار دهد و این موضوع برای ناصر که خیال‌های‌دوروـ درازی‌درباره مشاغل آینده خود در سرمیپروراند گران می‌نمود نجیب بهیچوجه موافق نبود زمام امور در دست افسران جوانیکه تجربه‌کشورـ داری ندارند گذاشته شود ومعتقد بود حالاکه ارتش کودتا کرده‌و موفق هم‌شده‌بایدبوظایف اصلی‌خودبرگردد.

اصولا بین روحیه نجیب و ناصر هیچگونه سازشی نبود ناصر قبل‌از وقوع کودتا تصمیم داشت عده‌ای تروریست رابدور خود جمع کند و از طریق کشتن عده‌ای از افراد سرشناس به قدرت برسد و حال آنکه نجیب به‌اصول صحیح وعاقلانه خیلی علاقمند بود وقتی که اودید ناصر ویکی دونفر از یارانش مرتبادر کارهای او اخلال میکنند و گوش‌به نصایح او نمیدهند تصمیم به‌استعفا گرفت ولی‌ناصرکه استعفای نجیب را دراین‌موقع برخلاف‌مصالح‌خود میدید فکرکردکه هنوزموقع کنار گذاشتن نجیب‌نرسیده‌است‌وتصمیم گرفته‌شد از او خواسته شود درتصمیم خودتجدید نظر نماید نجیب حاضر نمیشد و بالاخره قرار شد مدتی موضوع‌استعفا مسکوت بماند اما فردای آنروز که نجیب صبح به‌اخبار رادیو گوش‌می داد شنید که استعفایش مورد قبول واقع شده وعبدالناصر سمت‌نخست‌ـ وزیری رابعهده گرفته است وقتی او خواست‌از منزلش با تلفن باخارج صحبت کند متوجه شد سیمهای تلفن را قطع کرده‌اند .

دنباله دارد

نامه‌های مردم

علت تبعیض روشن نیست

اینجانبان فارغ‌التحصیلان رتبه‌اول کلاسهای شبانه دانشکده ادبیات‌تبریز کرارا طی نامه‌های معروضه بوزارت فرهنك استدعای رفع تبعیض میان فارغ‌التحصیلان‌رتبه اول روزانه‌وشبانه ورعایت مساوات نسبت باستفاده از قانون اعزام‌دانشجو بخارج‌رانموده‌ایم متاسفانه اداره محترم تعلیمات عالیه طبق دستور شماره ۹۳۲۷ـ ۱۵٫۸٫۴۰ و تاکید در اجرای آن در نظر دارد دانشجویان رتبه‌اول رشته های‌مختلف را جهت اعزام بخارج فقط ازبین دانشجویان رتبه اول روزانه انتخاب نماید و فارغ‌التحصیلان‌رتبه اول‌کلاسـ های شبانه گرچه حائز رتبه اول‌بین کلیه دانشجویان گردند از حق‌اعزام بخارج محروم می‌شوند . مضافابعرض میرساند . اداره محترم تعلیمات‌عالیه د رپاسخ نامه‌های مکرراینجانبان‌بطور بیرحمانه حق قانونی‌ما را ندیده‌گرفتا حتی‌تصمیمات‌سیزدهمین جلسه‌شورای مرکزی دانشگاه های ایران مورخ ۴۲٫۲٫۲۸ رانیزدرباره ما مرعی‌نداشتا وبا اینکه فعلا در دانشگاه های ایران کلاسهای شبانه دایر بوده‌و شورای مرکزی دانشگاه‌هانیز استثناءوتفاوتو مابین آنها قائل نشده است ، علل و موجبات این تبعیض غیر قانونی‌اداره تعلیمات عالیه برما روشن و واضح نیست .

فارغ‌التحصیلان رتبه اول کلاس‌های شبانه‌روزی سال ۴۰و۴۱و۴۲ دانشکده‌ادبیات تبریز

چاله‌ها راپرنمیکنند

اول خیابان امیرآباد بالا بعداز بلوار نهرکرج سه‌چهارتا چاله در اسفالت بوجود آمده است‌که مرتبا اسباب زحمت اتوموبیلهاست. هیچ کس هم بفکر پرکردن آنها نیست

امیرآبادی

کتاب تاریخ هنر ایران

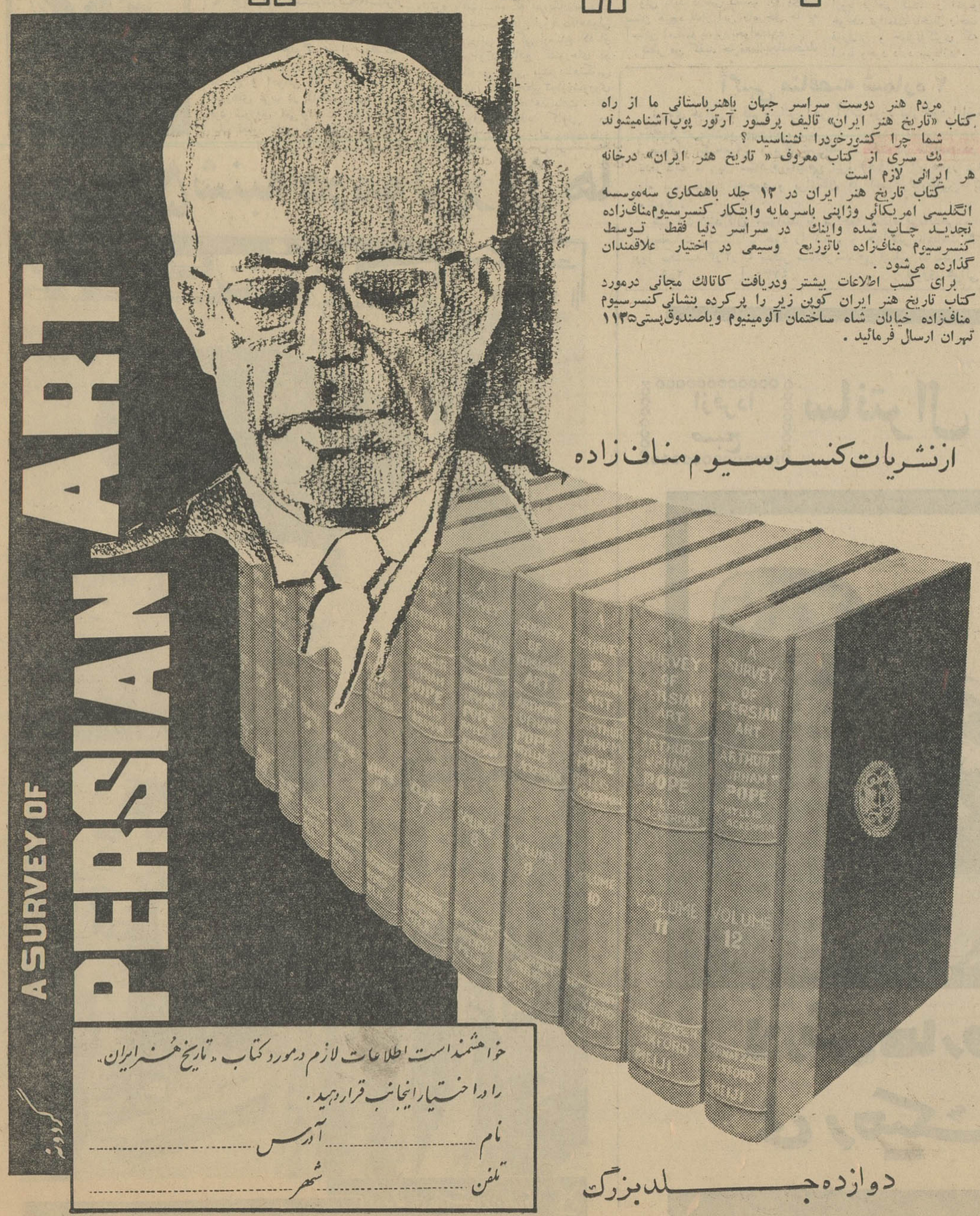

مردم هنر دوست سراسر جهان باهنرباستانی ما از راه کتاب «تاریخ هنر ایران» تالیف پرفسور آرتور پوپ آشنامیشوند

شما چرا کشورخودرا نشناسید ؟

یك سری از کتاب معروف « تاریخ هنر ایران» درخانه هر ایرانی لازم است

کتاب تاریخ هنر ایران در ۱۲ جلد باهمکاری سه‌موسسه انگلیسی امریکائی وژاپنی باسرمایه وابتکار کنسرسیوم‌منافزاده تجدید چاپ شده واینك در سراسر دنیا فقط توسط کنسرسیوم منافزاده باتوزیع وسیعی در اختیار علاقمندان گذارده می‌شود .

برای کسب اطلاعات بیشتر ودریافت کاتالك مجانی درمورد کتاب تاریخ هنر ایران کوپن زیر را پرکرده بنشانی کنسرسیوم منافزاده خیابان شاه ساختمان آلومینیوم ویاصندوق‌پستی ۱۱۳۵ تهران ارسال فرمائید .

ازنشریات کنسرسیوم منافزاده

خواهشمند است اطلاعات لازم درمورد کتاب «تاریخ هنر ایران» را در اختیار اینجانب قرار دهید.

نام ..... آدرس .....

تلفن ..... شهر .....

دوازده جلد بزرگ

شکار در دشتها و کوهستانهای ایران

تفنگ‌های مدرن . دوربین های قوی واتومبیل‌های تندرو دشمنان شکارهستند

از : بحرالدین مهین‌تاش

اطلاعات اجتماعی

گوزن زرد ایران رادرباغ وحشهای جهان صد هزار تومان میخرند

تفنگ های‌مدرن، دوربین‌های قوی واتومبیلهای جیپ ...اینها بزرگترین‌دشمنان‌حیوانات‌کوچك و بزرك جنگل است و بااین تجهیزات امروز ، نسل شکار در جنگلهای جهان روزبروز رو بکاهش میرود و نسل آهو و گوزن بیش از شکار های دیگر در معرض این خطر است.

موقعی که‌این‌خطر ، درکشور های‌مختلف‌احساس‌شد، درصدد جلوگیری از آن برآمدند و اقداماتی برای حفظ نسل‌شکار معمول شد. درایران نیز چنین اقداماتی آغاز گردیده‌و دیرتاز امروز مادر باره شکار در ایران است :

کوهستانهای ایران محل زندگانی حیواناتی مانند گوزن ، خرس،خوك، شوکا ، قوچ‌میش و گله‌بز است و در دشتهای سرزمین ما گورخر ، آهو وجی‌بر (نوعی آهو) وجود دارد . انواع واقسام پرندگان نیز در جنگلها و دشتها و کوهستانهای ایران زندگی میکنند و رودخانه های ایران محل زندگانی انواع و اقسام ماهی است .

خشکسالی ها

نسل شکار علاوه‌برشکار حیوانات، در چند سال اخیر در ایران براثر خشکسالیها رو بنقصان رفته است. در این سالها برف وباران باندازه کافی نبود وشکارها بناچار یابنقاط دیگرکوچ کردند ویادر اثر بی غذایی و بی آبی تلف شدند .

پروانه شکار

در سال ۱۳۳۵ قانونی از تصویب مجلس گذشت که بموجب‌آن کانون شکارایران‌بوجودآمد.این کانون‌بیشتر بخاطر کنترل وضع شکار درایران و تکثیر نسل شکار که بعلل مختلف کم میشد تشکیل شد و مقرر گردید بافرادی که میخواهند بشکار بروند پروانه شکار داده شود .

تاکنون بتعداد تقریبا ۹۰۰۰ نفردر سراسر ایران پروانه شکار داده‌شده است .

تخلف از مقررات

طبق ماده پنج قانو نشکار که از تصویب مجلسین گذشته است هرکس بدون پروانه ویادر مناطقی که‌کانون صید و بانحوه صید نوع و فروش آنرامنع نموده بشکار یا فروش شکار غیر مجاز ویادر غیر فصل مبادرت‌به شکار نماید مجرم محسوب میشودو در دادگاههای عمومی بحبس تادیبی از یازده روز تا دوماه، یا پرداخت جریمه نقدی‌از دوهزار تابیست هزار ریال ویابهردو مجازات محکوم‌خواهد شد .

کانون شکار ایران میگوید با وجود این مقررات متاسفانه هنوز هم شکار های غیر قانونی در ایران صورت میگیرد و بهمین جهت آئین نامه جدیدی بتصویب دولت رسیده است که بموجب آن هرکس مرتکب خلاف شود ، تفنك او از طرف ارتش برای مدت یك تاسه سال ضبط میشودوحق شکار از وی سلب میگردد .

گوزن زرد در ایران

از جالبترین انواع شکار ایران . یك نوع گوزن زرد است که تاچندسال پیش شناخته نشده بود و اینك نیز نسل آن در حال انهدام است آقای سرهنك گلسرخی قائم مقام دبیرکل کانون شکار ایران در مورد این نوع گوزن میگوید : گوزن زرد فقط در ایران وجود دارد و در هیچ نقطه دیگری از جهان نیست ، این حیوان که براثر علاقه و مجاهدت والاحضرت شاهپور غلامرضا پهلوی شناخته شده در اطراف رودخانه های دز و کرخه زندگانی میکند .

فرق‌این گوزن باسایرگوزنها آنست که‌اولا جثه این‌نوع‌گوزن کوچکتراست وشاخ آن نیز باسایر گوزنها فرق دارد و بعلاوه در بدن این نوع‌گوزن خالهای سفید وجود داشته و بسیار زیبا است و در منطقه گرمسیرزندگی میکند .

قیمت این گوزن بسیار گران‌است و باغ وحشهای دنیا حاضرند هرراس گوزن زرد را بمبلغ پنجاه هزارمارك یعنی معادل یکصد هزار تومان‌بخرند، درایران هم فقط در حدود پنجاه‌راس ازاین نوع گوزن‌وجود داردکه ازطرف کانون برای گرفتن آنها اقدام گردیده تادر پارك مناسبی که در شمال تهیه شده نگاهداری شود تاشاید بتوان نسل آنرا زیاد نموده و پس از تکثیر در جنگلهای شمال پخش نمود

مناطق حفاظت شده

پس از تشکیل کانون شکارکه فعلا باتصویب دولت سازمان شکاربانی‌ونظارت برصیدنامیده میشود برای جلوگیری ازشکار بیرحمانه حیوانات از طرف این سازمان بعضی نقاط‌ممنوعه و محافظت شده اعلام گردید. از جمله مناطق حفاظت شده، قسمت البرز مرکزی واقع در شهرستان نوشهر رامیتوان نام برد . در این مناطق‌شکار با پروانه ویژه مجاز است ولی شکارچی فقط میتواند بتعداد محدود شکار بزند ، آنهم با مراقبت محافظین مخصوص سعی‌میشود شکاری‌که‌پیرتراست شکار شود.

یکی دیگر از مناطق حفاظت شده منطقه ا ی‌بنام «خوش‌ییلاق» بین شاهرود و گرگان است .

در دریاچه رضائیه جزیره‌ای است بنام «قیون‌داغی» که فقط قوچ میش دارد ، سابقا دراین منطقه چون محل محدودو شکار زیاد بود شکارچیان بیرحمانه آنهارا از دم تیر میگذراندند ولی‌این منطقه هم حفاظت شده اعلام گردید ، منطقه دز وکرخه نیزدر استان‌خوزستان ازمناطق حفاظت شده است .

علاقه شکارچیان

شکارچیان اغلب به شکار خوك، گله‌بز ، قوچ میش ، گورخر آهو و انواع پرندگان علاقه دارند . اما آهو و گورخر جزو حیوانات حمایت‌شده اعلام گردیده . این حیوانات در حاشیه کویر ایران و دشتهافراوان هستند .

درایران ازحیوانات وحشی ،پلنك از سایر وحوش بیشتر است ببر بسیار کم است و خرس زیاد یافت میشود اما شیر اصلا وجود ندارد. یوز پلنك نیز تعدادی یافت میشود که‌حیوان بی‌آزاری است . این‌حیوان از فامیل سك است و پنجه هایش مثل گربه تیز نیست واغلب ازانسان فرار میکند . درگذشته ازاین حیوان بخاطر سرعت حرکتش برای شکار کردن صید استفاده میکردند.و حالیه نیز دربسیاری از کشور ها این حیوان را مانند سك‌در منزل‌نگهداری میکنند .

بهترین شکارگاه ایران

بهترین شکارگاه ایران در منطقه بجنورد قراردارد،وسعت این‌شکارگاه در حدودیکصدهکتار است وشاهنشاه آنرا به سازمان شکاربانی ایران اهدا فرموده‌اند ، دراین شکارگاه انواع‌و اقسام شکار هاوجود دارد واشخاص علاقمند از تمام‌جهان برای شکاربآنجا میآیند .

بودجه شکار

بودجه سازمان شکاربانی و نظارت برصید ایران‌بمبلغ‌یك‌میلیون وسیصد هزار تومان از طرف دولت تامین می شود و سازمان در حدود یك میلیون تومان هم از محل فروش پروانه شکار درآمد دارد سازمان مذکورعلاوه برنظارت برشکار،برای‌تکثیر حیواناتی که نسل آنها در شرف انقراض است ونیز نسبت به تکثیر حیواناتی که در ایران وجود ندارد اما امکان زاد و ولد آنها هست اقدام میکند .

مثلا شش راس از یك نوع اگوزن خالدار که درایران وجود نداشت خریداری شد و فعلا در منطقه «بالا محله» درساری نگهداری میشود ازاین حیوان سی راس دیگر برای رها کردن درمناطق‌مختلف‌خریداری‌خواهد شد .

ماهی قزل‌آلای رنگین کمان نیز در ایران وجود نداشت‌که تخم آن‌وارد شد وفعلا در رود های جاجرود ولار وکرج ریخته شده تا تکثیر شود .

جدول کلمات متقاطع شماره ۲۶۸۵

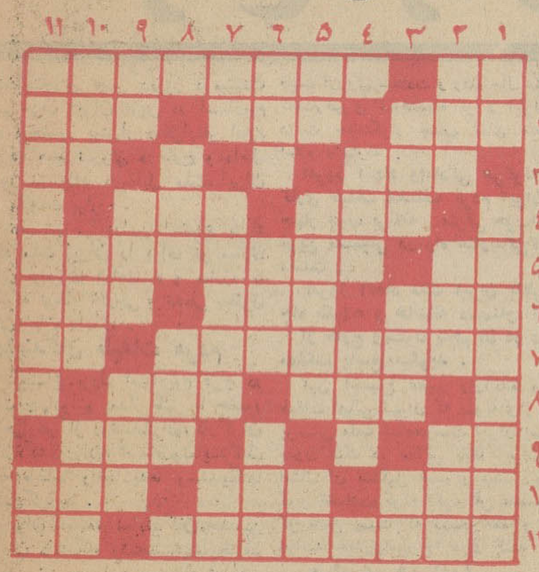

افقی:۱ـ آب‌پاك شرعی ـمطرب چون چنین باشد باید گرفتش ۲ـتوانائی ـمعروفترین‌حماسه‌سرای یونان ـازروغنهای نقاشی ۳ـاساس کار شرکت سهامی ـانشاءاله که سرکار نباشید ٤ـ هم‌روچنین‌تواند شد هم مزه ـشربت آخرین ٥ـ آب‌بند ـاز مواردی که نمازآیات واجب میشود ٦ـ از بین رفتن واز بین بردن ـارزش ـازتنها خیزد۷ـ آهنك معروفی ازباله‌گاینه ـشکوه ۸ـاثر چرکی‌ـبزرگان‌واعیان سابق همه داشتند ۹ـ اگر مغز است‌پس چرا در صورت است ؟ـ از وسایل کار استاد سلمانی برای اصلاحات لازمه ۱۰ـ نومیدی ـخانه ـ نوعی شیرینی که بانارگیل خوشمزه‌تر میشود ۱۱ـ گوهردیده‌اش ازتاثر نیست وهمیشگی است ـ دهکده‌ای نزدیك تهران.

عمودی:۱ـ شانه ـبزرگترین جزیره ۲ـ واحد چهارپا ـجامه ژنده ـسرترکی ۳ـخیرگی‌و پریشانی ـهم‌کتاب داردوهم سال‌ـ به‌بعضی‌ها باید زدتا از جابجنبند ٤ـ حدمیان‌دو کشورـ کلام راباآن میشکنند ٥ـ باید چنین شود تابازی بشود ـ دستنبوبه اصطلاح کرمانشاهی ـغالب حیوانات دارند ٦ـ از محصولات گجرات ـحمله ـاز انواع کله‌ولگن!۷ـ طرف ـروغن‌زیتون معروفی دارد ـ حرف‌اضافه ۸ـگیج وپریشان ـنازکی ۹ـ کودك بازیگوش دبستانی میزند ـاز سبزیهای پرخاصیت ـاز ابزارزمین‌کنی۱۰ـ رودخانه‌ایست ـمواظب باشید برباد ندهند که برباد میروند!ـاز اقوام نزدیك وزغ ۱۱ـ دیگر کم‌کم جایش را به طوفان تابستانی میدهد!ـ همسر مرد.

حل جدول شماره ۲٦۸٤

	۱	۲	۳	٤	٥	٦	۷	۸	۹	۱۰	۱۱
۱	ش	ک	ر	ا	ن	ع	■	م	م	ا	ت
۲	ا	و	■	م	ی	■	ح	ل	ق	■	ا
۳	ر	ا	ح	ت	■	ج	ر	گ	ت	ا	ب
٤	ع	ک	س	■	ع	ل	ف	■	ل	ی	ت
٥	■	ب	ا	ر	د	و	■	پ	■	ت	ا
٦	پ	■	ب	ا	ن	ک	ع	و	ت	■	ک
۷	ر	م	■	ی	■	ب	ر	د	ا	ر	■
۸	ح	ر	م	■	م	ا	ک	■	ت	ا	م
۹	ا	ش	ط	ه	ا	ب	■	س	ت	ی	غ
۱۰	ت	■	ل	ا	ا	ل	■	ن	ا	ز	ت
۱۱	ه	م	ا	ف	■	گ	ا	س	ک	ف	ی

سایه روشن
تلفن ۷۵۰۰۰
خیابان قدیم شمیران بالاتر از سه راه زندان

آگهی مزایده جهت فروش
ماشین آلات ساختمانی
کمپرسورهوا ، دستگاه های جوشکاری ، دستگاه مولدبرق، دینامومیتر ، کولر آبی ، تلمبه آب و قطعات مختلفه ماشین‌آلات‌ساختمانی

شرکت سهامی تصفیه نفت‌ایران (آبادان) اجناس مشروحه فوق راکه در محوطه انبار اجناس مازاد پالایشگاه درآبادان موجود است، باوضع موجود ودرمحل کنونی ،ازطریق مزایده بفروش میرساند.
۱ـعلاقمندان میتوانند همه روزه در وقت‌اداری شرکت به‌اداره پیمانکاری و حقوقی شرکت درآبادان مراجعه وبرك مشخصات مزایده رادریافت دارند .
۲ـشرکت کنندگان میتوانند اجناس فوق‌راازروز ٦خرداد ۱۳٤۳ لغایت روز ۲۱خرداد ۱۳٤۳ فقط در ساعات مشروحه زیر بازدیدنمایند.
شنبه تاچهارشنبه از۷ بامداد تایك بعداز ظهر .
پنجشنبه فقط از۷ بامداد تا ۱۱بامداد .
۳ـشرکت مطلقا دررديا قبول یك‌ویا کلیه پیشنهاد های واصله مختار است .
٤ـمبلغ‌سپرده برای شرکت در مزایده ۱۰۰٫۰۰۰ ریال (یکصدهزار ریال تمام) است‌که بایستی نقدا پرداخت شود .
٥ـشرکت کنندگان باید پیشنهاد خودرا منتهی تاساعت ۱۰،۳۰ بامداد روز پنجشنبه ۲۱ خرداد ۱۳٤۳ به‌اداره پیمانکاری و حقوقی شرکت سهامی تصفیه نفت‌ایران ـ آبادان تسلیم نمایند .
۱ـ۲ آـ٤٥٥۸

آگهی اخطار

بدینوسیله به آقایان گل محمد مرادی و فتح‌اله قبادی و سیف‌اله مرادی قائمقام‌مرحوم فیض‌اله‌مرادی که سابقا ساکن پشت تنك بوده‌اند وفعلا مجهول‌المکان هستند بموجب ماده ۱۰۰ قانون آئین دادرسی‌مدنی اخطار میشود که دعوی شما به اعتراض بر ثبت‌یکدانك قریه پشت تنك گروس علیه مرحومان سید احمد و سید محمد الیاسی بشرح پرونده ۳۱۹ ـ ۱۸ مدنی دادگاه بخش بیجار مطرح میباشد از طرف وراث خواندگان و وکیل آنها بموجب ماده ۱۸ قانون ثبت تقاضای اسقاط دعوی‌شده است دادگاه‌وقت بروز۲٦ مهرماه ۱۳٤۳ تجدیدنموده برای رسیدگی به تقاضای آنها بدین وسیله مراتب‌سه نوبت‌متوالی در روزنامه رسمی شاهنشاهی و روزنامه اطلاعات آگهی میشود که برای رسیدگی در جلسه فوق حاضر شوند چنانچه بعد ها ابلاغی لازم شود فقط بکمرتبه منتشر خواهد شد و مدت آن ده روز است .

مدیر دفتردادگاه بخش بیجاروکیلی
۱ـ۳ آـ٤۸٦۰

آك
عالیترین پودر رختشوئی
باهر بسته‌حتی جعبه‌های کوچك جایزه‌ای تقدیم میکند
«جوائز»
۱ـ یك‌سرویس کارد و چنگال‌سفری‌جایزه‌دو جعبه‌بزرك پودررختشوئی آك
۲ـ یك کاردبسیارزیبای آشپزخانه‌جایزه‌هرجعبه بزرك‌پودر رختشوئی آك
۳ـ یك شانه زنانه زیباجایزه‌هرجعبه‌میانه پودر رختشوئی آك .
٤ـیك‌شانه‌مردانه‌بزرك جایزه هرجعبه متوسط پودر رختشوئی آك
٥ـ یك گیره لباس جایزه هر جعبه‌کوچك پودر رختشوئی آك .
پودر رختشوئی‌آك‌با چندین سال‌سابقه‌وقدرت پاك کننده بیشتر نسبت به پودرهای‌مشابه‌لباسهای سفیدراسفید تروالبسه‌رنگی‌رادرخشانتر میکند.
خانمهائیکه آك را آزمایش نمودند هرگز پودر رختشوئی دیگری را انتخاب نمیکنند .
بزودی‌دومین‌سری‌قرعه‌کشی‌پودررختشوئی‌آك روی‌شماره‌جعبه‌هاانجام‌میشود
«تبلیغات کسری»

پمپ شناور انگلیسی
سومو
تمام برنزی باشخصات منحصر بفرد
یک فاز تا ارتفاع ۲۰۰ متر
سه فاز تا ارتفاع ۳۰۰ متر
باقیمت وشرایط مناسب
شرکت ارسطوزاده وپسران ـ خیابان سعدی جنوبی
شماره ٦۸٦ . (مقابل کوچه ممتاز)

تذکر لازم

نام آقای روح‌اله وهمن گرد آورنده مجموعه قوانین مالیاتی در شماره دیروز اشتباها برهمن چاپ شده بود که بدینوسیله تصحیح میشود .

این شب جمعه هم کاروان قو از شما دعوت میکند
نظر باستقبال علاقمندان عزیز متل‌قو ازکاروان قو تااطلاع بعدی برنامه کاروان قو در شب های‌جمعه ادامه خواهد داشت .
شام ـ اطاق باحمام ـ صبحانه ـ ناهار ـ موزیك
ورفت و برگشت
فقط
۴۴۴ ریال
ضمنا برای علاقمندانیکه مایل بتوقف بیشتری میباشند نیز ترتیب لازم داده شده .
اتوبوسهای مجهز تی‌بی‌تی ـ مناظر زیبای‌بین‌راه ـپلاژمدرن‌ومجهز متل‌قو با آغوش‌گرم‌دریا وپذیرائی دوستانه‌کارکنان‌متل‌و انواع غذا های لذیذ همه‌در انتظار شماست .
دفتر رزرو متل‌قو برای دادن هرگونه اطلاعات بیشتری در خدمت شماست ـ آدرس خیابان پهلوی تلفن ٦٤٤٤۹ .
ـ۱ـ

واکس ماوریك شیرنشان ارزانتراست
هرگز خشك نمیشود همیشه نرم و بهتر از هر واکس‌دیگر براق‌میکند

زنك اخبار ترمیون موسیقی مینوازد
وباده‌سال ضمانت‌خواب‌واعصاب شمارا بیمه می‌نماید فروش در سراسرکشور
۳۷۵ ریال تلفن ۳۰۲۵۰۹ ۲ـ٤ آـ٤۷۱۸

رنك جدید پلاستیکی کانالن برای پوشش دیوار و سقف انواع ساختمانها
برنگهای ساده والوان و باطرحهای زیبا
شرکت سهامی کانالئوم ایران
خیابان حافظ‌جنب بانك‌ایرانیان شماره۷۲تلفن ٦۸۸۹۳

مشروح جریان میتینگ عظیم استادیوم فرح

نخست‌وزیر عصر دیروز درمیتینگ عظیم حزب ایران نوین در استادیوم فرح درحضور بیش‌از ده‌هزارنفر اعلام کردکه هیچ نیروئی درخارج و داخل کشور نمیتواند درمقابل ملت ایران تاب مقاومت بیاورد .

نخست‌وزیر دراین اجتماع بزرك اتحاد ملت ایران را برای نو سازی ایران برهبری شاهنشاه و مبارزه با هرگونه توطئه خارجی و تخطی بحقوق ایران اعلام داشت .

نمایندگان طبقات مردم

اجتماع بزرك استادیوم فرح در ساعت چهارونیم بعداز ظهر با حضور دهها‌هزارنفر از روشنفکران، کارگران بانوان، کشاورزان، اصناف‌ونمایندگان کلیه طبقات واتحادیه‌ها وسندیکاها تشکیل گردید .

وزیران کابینه، نمایندگان‌مجلسین استادان دانشگاه وشخصیتهای‌مختلف مملکتی نیز در این میتینگ شرکت داشتند .

محوطه استادیوم باپرچمهای سه رنك بشکل بسیار زیبائی تزئین‌یافته بود و دور تا دور محوطه شعار های مختلف بچشم میخورد . درساعت‌چهار بعداز ظهر تمام تریبون‌ها و زمین‌چمن استادیوم مملو از جمعیت شده‌بود .

آقای‌منصور نخست‌وزیر ودبیر کل حزب ایران‌نوین درساعت چهارو ربع دراستادیوم فرح حضور یافت ودراین هنگام احساسات پرشوری نسبت به شاهنشاه ابرازگردید .

برنامه میتینگ

درآغاز سخنرانیهای‌میتینگ دیروز، آقای مهدی بهنام به نمایندگی از طرف‌حزب ایران‌نوین بحضارخوش‌آمد گفت و موفقیت همه مردم را در بثمر رسانیدن آرمانهای شاهنشاه و ملت ایران مسئلت نمود .

سخنرانی شهردار تهران

آنگاه آقای دکتر ضیاءالدین شادمان، شهردار تهران شروع‌برنامه میتینگ را اعلام داشت وگفت :

امروز اعضای حزب ایران نوین وسازمانهای وابسته که از کلیه‌طبقات اعم از قوه‌مقننه، دانشگاهیان، فرهنگیان مامورین دولت، زحمتکشان ، کارگر و کشاورز و صاحبان صنایع وبازرگانان واصناف تشکیل شده است یك‌دل‌ویك جهت آرزوی سعادت و رفاه حال ملت‌را تحت‌رهبری شاهنشاه بزرك ایران و دولت خدمتگزار جناب آقای منصور اعلام میدارند .

امروز اتحاد وآمادگی هرگونه‌فدا‌کاری طبقات مختلف مردم ایران در چهار چوب برنامه . مترقی حزب‌ایران نوین تضمینی در راه سازندگی‌کشور ماست .

امروز اتحاد ملت ایران بنظریات جاه طلبانه و خائنانه دشمنان کشور از خارج وستون پنجم آن در داخل مملکت پاسخ میگوید .

این اجتماع عظیم وارزنده وجوه طبقات اهالی تهران که نمونه‌ای‌از وطن پرستی ملت شاهدوست ایران است‌و بدون شك در سایر نقاط ایران هم امثال آن تشکیل شده و میشودجواب گوی تخیلات‌وکوته فکری آن عده‌معدود کوربا‌طن است که نمیخواهند و نمی توانند حقایق‌امور را درك کنند .

برابری وبرادری

خانم‌دکتر فرخ روپارسای نماینده مجلس شورایملی اولین بانوی‌ناطق میتینگ دیروز بود ،خانم دکترپارسای طی سخنان خود اظهار داشت :

اعطای حقوق بزنان ایران ازطرف شاهنشاه مترقی ما جامعه زن ایرانی و بالنتیجه اجتماع ما را از خطر انحراف وسقوطرهائی بخشیده است .

امروز برهبری شاهنشاه معظم ـ اختلافات و محرومیتهای طبقاتی دربین ملت ایران از بین رفته و مساوات و برادری و برابری جایگزین اختلافاف گردیده است .

خانم دکتر پارسای پس از اشاره به اصلاحات انقلابی ایران افزود : این اصلاحات عده‌ای از بیگانگان و بیگانه پرستان را ناراحت و دیوانه ساخته اما باید بدانند که ملت ایران بهیچکس اعم از خودی و بیگانه اجازه نخواهد داد که بادخالتهای نابجای‌خود گوشه‌ای از انقلاب عظیم شاه و ملت‌ما را نادیده بگیرند و یا خدای‌نخواسته بتمامیت ارضی ایران چشم بدوزند .

اتحاد خلل ناپذیر

آنگاه آقای ابوالقاسم ساطع‌از طرف سندیکاهای کارگری‌طی سخنان مهیجی پس‌از اشاره‌به عظمت‌انقلاب‌شاه ومردم واتحاد خلل‌ناپذیر همه طبقات مردم ایران اظهار داشت : ملت‌ایران بهیچوجه اجازه نمیدهد که هیچ‌عاملی نه‌درداخل ونه درخارج‌ازمملکت تخریب کند وراه موفقیت و سعادت او را ولو برای یك مدت‌کوتاه متوقف سازد .

ما باتمام نیرو وتوانائی وبااستقلال کامل نسبت بهمه مسائل اقتصادی و سیاسی خود تصمیم میگیریم وهیچ نیروی خارجی اجازه ندارد‌که در سرنوشت‌کشورما دخالت‌کند . تحریکاتی که اخیرا خارج از سرحدات‌ماصورت گرفته بهیچوجه مربوط بملتهای عرب نیست بلکه مربوط است بجاه‌طلبی های فردی . ناطق درپایان سخنان‌خود از طرف کارگران دولت آقای منصور را مورد تائید قرار داد .

کارگران زن

خانم شهناز مصلحی نیز از طرف کارگران‌زن ایران سخن‌گفت واظهار داشت :

من بنام‌گروه زنان کارگر ازاین محل و در این اجتماع بزرك حزبی وفاداری واعتقاد عمیق قلبی همه زنان کارگر را بار دیگر باصول انقلاب ششم بهمن اعلام میکنم وفریاد بر می آورم که ما زنان همچون سربازانی فداکار تاآخرین نفر و آخرین نفس برای دفاع از حقوق طبیعی واجتماعی ملت خود و دفاع از اصول انقلابی‌که بما آزادی و مساوات بخشیده است مبارزه خواهیم‌کرد . بادوام‌بادهمبستگی کارگران وکشاورزان ایران ، زنده باد شاهنشاه بزرك رهبر انقلاب‌سفید ملت ایران

آمادگی کشاورزان

آقای کیومرث ابراهیمی از طرف کشاورزان استان تهران در میتینگ دیروز گفت :

من از طرف کشاورزان ماموریت‌دارم آمادگی کشاورزان آزاد شده ایران را برای انجام هر نوع کوشش وفداکاری در راه بثمر رساندن هدفهای انقلاب ششم بهمن اعلام کنم و بهمه خواهران و برادران عزیزی که زیر پرچم‌حزب ایران‌نوین اجتماع کرده‌اند تا فردای بهتری را برای خود و ملت‌خودبسازند درود بفرستم .

آقای ابراهیمی پس ازاعلام‌پیوستگی کشاورزان بحزب ایران نوین‌وآمادگی آنان برای‌پیشرفت حزب اظهارداشت: کشاورزان ایران با صدای بلندتنفرو انزجار خود را ازدخالت‌ناروای‌سیاست جاه طلبانه بعضی عناصر خارجی و برخی افراد مزدور و خائن داخلی‌اعلام میکنندو در جنبش ملی ایران در حفظ حقوق سیاسی واجتماعی آماده جانبازی هستند .

ناطق در پایان دسته گلی از طرف کشاورزان بگردن آقای نخست وزیر انداخت .

نمونه یگانگی ووحدت

سپس خانم صفی نیا از طرف فرهنگیان طی‌سخنان مشروح‌خودگفت:

اجتماع عظیم امروز که باشرکت همکاران فرهنگی و هم مسلکان‌حزبی وسایر برادران و خواهران کشاورز و کارگرماکه نماینده قاطبه ملت ایران هستند تشکیل شده نمودار علاقه و هم بستگی همه ما باین سر زمین‌اباعو اجدادی خود و نمونه یگانگی ووحدت ما میباشد که علاوه برسوابق تاریخی پس از انقلاب ششم بهمن یعنی‌انقلاب سپیدشاه و ملت ما نمایندگان طبقات مختلف حاضر در این میتینگ‌راکه‌هر کدام‌بنحوی ازاین‌رفرم‌اجتماعی‌بهره‌مند شده‌ایم دریك ردیف قرار داده‌است .

خانم صفی‌نیا سپس به اقدامات بزرك انقلابی سالهای‌اخیر ایران‌اشاره کردو افزود : خواهران و برادران‌عزیز آنچه‌باعث برانگیختن خشم و غضب بعضی افرادجاه طلب وسیاست های غیردوستانه برعلیه ایران شده همین قدمهای مثبتی است‌که رهبر عالیقدر وخردمند ما باکمك مردم ایران درراه عظمت واعتلاء ایران برداشته‌اند و این سابقه دارد که هروقت کارمثبتی در مملکت ماشروع میشود وملت ما قدمی بطرف سعادت‌برمیدارد مواجه‌با چنین عکس‌العملهائی میشود اما ما از پشت این تریبون اعلام می کنیم‌که صفوف متحدما برای اعتلای نام‌ایران همیشه آماده فداکاری است .

مبارزه با خائنین

آنگاه نماینده اصناف ، از طرف اصناف تهران سخن گفت و اظهار داشت :

ایرانی جز بحفظ و نگهداری وطن خود سودای دیگر در سر نداردواوضاع گذشته و ناگواریهای داخلی و خارجی مردم ایران را آنچنان پخته وورزیده ساخته که بخوبی میتوانند سرنوشت خود را در دست گیرند و راه را از چاه و خائن را از خادم تشخیص‌دهند اشکهای تمساح‌در روح ایرانی‌کمترین اثر نمیگذارد وریا کاری و عوامفریبی در این سرزمین خرید ندارد .

در اینجا با صدای بلند اعلام می کنم که اصناف ایران همگی در اجرای برنامه های مترقی دولت که شاهنشاه ایران ترسیم کننده اصول اساسی‌آن بوده‌اند همگام و همصدا میباشند و آمادگی خود را در همکاری با حزب ایران نوین و دولت خدمتگزار جناب آقای منصور و مبارزه با هر گونه عوامل خائن خارجی و داخلی اعلام میدارند .

اراده ملت ایران

آقای دکتر هادی هدایتی وزیر مشاور واستاد دانشگاه پیش‌از آقای نخست‌وزیر آخرین‌ناطق‌میتینگ دیروز بود، وی اظهار داشت : امروز ما در این محل اجتماع کرده‌ایم تابکیار دیگر اراده ملت ایران رادر حفظ حقوق خود وایمان واعتقاد راسخ خود رابه جنبش عظیمی که‌درراه سازندگی ایران‌نوین برهبری شاهنشاه خردمند ماآغاز گردیده اعلام کنیم .

انقلاب عظیمی که بدست توانای رهبر عالیقدر ما پایه گذاری شد و درروز تاریخی ششم بهمن ماه ۱۳۴۱ بتصویب اکثریت قریب باتفاق ملت ایران رسید بدون هیچگونه تردید یکی‌از بزرگترین حوادث وحتی‌بزرگ‌ترین حادثه تاریخ چند هزار ساله کشور ما محسوب میشود .

ثبات سیاسی وپیشرفت های‌سریع کشورما و مخصوصا انقلاب بزرك‌شش بهمن وموفقیت درخشانی که درپرتو رهبری خردمندانه شاهنشاه باتدبیر خود درصحنه سیاست جهانی بدست آورده‌ایم ایران رادر خاور میانه ودر سراسر جهان بصورت‌یك کشورمترقی ونمونه درآورده است این واقعیت‌مورد تجلیل و تکریم ملل دوست ایران مخصوصا کشور های همسایه ملل عرب‌قرار گرفته .

اما موقعی که‌این اصلاحات در کشور ما درجریان است بعضی از حادثه جویان سیاسی وجاه طلبان بی‌مایه که حساب آنهابامللل عرب جدا است بپیشرفت های سریع‌و تحول بزرك اجتماعی کشور مارا مانعی درراه انجام مقاصد خود تشخیص داده‌اند و مدام مشغول تحریك‌و توطئه برضد کشور ماو ملت‌ما هستند . آنها از این میترسند که‌در آینده وقتی‌همه افراد مملکت مادربرتو این انقلاب‌از حداقل معیشت وزندگی شرافتمندانه وآبرومندانه برخوردارشدند مردم آن کشور هانیز بیدار شوند ودوران‌عوام فریبی وسیاست بافی و تحریك و

بقیه در صفحه ۱۲

سرویس رایگان

ماشین های تراش مجارستان متخصص فنی کار خانجات معروف ماشین های تراش مجارستان برای رفع نیاز های فنی و راهنمائی‌رایگان به‌زودی به‌تهران‌خواهدآمد علاقمندان به نماینده انحصاری ـ شرکت‌پلارك خیابان امیر کبیر پاساژ ۲۰ تلفن ۳۰۲۶۳۰ مراجعه نمایند تا ترتیب بازدید داده شود ـ ضمنا ماشین‌ابزار فوق در تهران موجود و دردسترس علاقمندان قرار دارد .

آ ـ ۴۴۹۴ ۱ـ۵

نیازمندیها

استخدام

مصحح استخدام میشود

مصحح باسابقه برای تمام وقت تلفن ۳ـ ۴۴۱۸۱ ۱ـ۲ آ ـ ۴۶۵۸

استخدام میشود

دوشیزه تحصیلکرده انگلستان‌که بتواند دوره عالی زبان انگلیسی را تدریس نماید تلفن ۶۸۴۱۴

شریك

اگر سرمایه مختصری دارید و مایلید کارکنید واستفاده ببریدمیزان سرمایه و مشخصات خودرا براهنمای ۱۴۶ اطلاعات بنویسید

۱ـ۲ آ ـ ۵۴۸

جمعیت شیرو خورشیدسرخ

ایران برای خدمت تمام وقت در مؤسسات بهداشتی این جمعیت در شهرستانها احتیاج بتعدادی پزشك و ماما دارد که باحقوق مکفی استخدام میشوند . از داوطلبین خواهشمنداست بعدازظهر ها در ساعت ۵ـ۸ بجمعیت شیرو خورشیدسرخ واقع در خیابان ارك مراجعه فرمایند .

۱ـ ۳۴۵۴ ۱ـ

آگهی استخدام پزشك

بهداری آموزشگاههای کل کشور بیکنفر پزشك برای خدمت دربهداری آموزشگاههای مرکز نیازمند است . داوطلبان واجد شرایط میتوانند با اخذ معرفینامه از سازمان هدایت فارغ‌التحصیلان کشور درخواست خود را تا آخر وقت اداری نهم خرداد ماه ۱۳۴۳ بدفتر این اداره تسلیم نمایند پزشك مورد نیاز بارعایت مقررات از طریق مسابقه انتخاب خواهد شد .

الف ۸۱۳

رئیس بهداری آموزشگاههای کل کشور

۱ـ۲ آ ـ ۴۰۶۶

داروساز

آقایان دکتر داروساز ویا داروساز مجاز که بخواهند باداروخانه های‌تهران همکاری نمایند میتوانند از اطلاعات داروکار استفاده فرمایند صندوق‌پستی ۲۶۳۰ و تلفن ۳۰۳۰۴۵

فروشنده جوان ۲۸ ساله

خوش‌بیان آشنا به امور فروشندگی باداشتن گواهی‌نامه رانندگی از کشور آلمان وآشنا بزبان آلمانی آماده کار است براهنمای شماره ۱۴۷ مراجعه فرمائید

حسابدار وکارمند فنی

چندنفر حسابدار آشنا بزبان‌انگلیسی ودیپلمه فارغ‌التحصیل هنرستان‌صنعتی استخدام میشود . به آدرس شوش شرقی کارخانه ارج مراجعه نمایند .

دکتر داروساز یا مجاز

برای تمام وقت نیازمندیم ۳۰۵۵۷۲

ماشین نویس زن یا مرد

باتجربه کافی درماشین‌نویسی‌لاتین وفارسی و آشنائی کامل باموربایگانی برای تمام وقت استخدام می شود . به آدرس خیابان شوش شرقی‌ـ کارخانه ارج مراجعه کنید .

نقشه کش مکانیك

چندنفر نقشه‌کش مکانیك باتجربه استخدام میگردد به‌آدرس شوش‌شرقی کارخانه ارج مراجعه نمائید

موسسه مد گیسو

بعده‌ئی دوشیزه وبانوی تحصیل‌کرده جهت انجام امور ویزیتوری نیازمند میباشد .

طالبین بچهارراه کالج کوچه اقبالی پلاك ۱۵ مراجعه فرمایند

آگهی استخدام

اداره آجودانی کل نیروهای مسلح شاهنشاهی چهارده نفر غیر نظامی برای مشاغل (آمارگیری‌ـ اموردفتری) بموجب قانون استخدام کشوری با رتبه اداری باشرایط ومدارك‌مشروحه زیر از طریق مسابقه می‌پذیرد .

داوطلبانی که آشنائی کامل بفن ماشین‌نویسی دارند نسبت بسایرین حق تقدم دارند

۱ـتابعیت ایران

۲ـصحت مزاج

۳ـدارا بودن گواهینامه ششم متوسطه (ریاضی‌ـ طبیعی)

۴ـحداکثر سن ۲۵ سال

۵ـانجام خدمت زیرپرچم یا دارا بودن برك معافیت دائم از خدمت زیر پرچم

مدارك لازم

۱ـبرك گواهینامه عدم سوءپیشینه

۲ـ چهار قطعه عکس پرسنلی (۶ × ۴)

۳ـدوبرك رونوشت‌مصدق‌شناسنامه داوطلبان میتوانند از تاریخ یکشنبه ۴۳/۲/۲۷ تاآخر روز شنبه ۴۳/۳/۲ همه روزه از ساعت ۸ تا۱۱ صبح به شعبه استخدام اداره مذکور واقع در خیابان شمیران قدیم مقابل ساختمان ستاد بزرك ارتشتاران برای ثبت مراجعه نمایند.

رئیس اداره آجودانی کل‌نیروهای مسلح شاهنشاهی ـسرلشگرصرغامی

۱ـ ۲ آ ـ ۴۷۸۲

آموزشگاههای فنی وفرهنگی

آموزشگاه‌عالی‌فروزنده‌اربابی

برای دوره جدید کلاسهای زیر نام‌نویسی میکند خیاطی ـ آرایش ـ دکوراسیون طرح ـ گلسازی ـ شمع سازی ـ گل‌آرائی ـ ماشین‌نویسی ـ آشپزی ـ انگلیسی ـ دکلسیون . **ژاله جنب روزنامه مهرایران ۳۲۰۴۷**

مکتب انگلیسی نژاد

دیپلمه اکسفورد خیابان شاه ۴۱۸۵۹

۱ـ۲۶ آ ـ ۴۷۸

آموزشگاه آرایش گیسو با امتیاز رسمی وزارتفرهنك

علاوه براینکه دوره کامل آرایش (سروصورت) را فقط با ۳۰۰ تومان می‌آموزد و دیپلم میدهد دونفر ازهنرجویان را نیز باروپا اعزام میدارد . **خیابان شاه چهارراه سیمتری**

آموزشگاه خیاطی و گلسازی و آرایش مهران

در مدت یکماه بامتد گرلاوین وغیره بشما می‌آموزد شاهپور اول ارامنه تلفن ۵۳۹۴۱ و۲۷۷۷۷

آموزشگاه خیاطی کاوه

بامتد گرلاوین بمدت سه ماه‌هرجو میپذیرد خیابان ساسان کوچك‌مقابل ژاندارمری کاشی ۱۸ تلفن ۴۵۷۰۹

۱ـ ۲۶ آ ـ ۵۰۵

کلاسهای جدید انگلیسی نرسسیان

چند کلاس جدید صبح و عصر از روز شنبه پنجم اردیبهشت باز می گردد آموزشگاه نرسسیان لاله‌زار نو پائین تر از چهار راه کنت داخل کوچه‌بن‌بست پیرنیا تلفن ۳۰۲۹۳۷

۱ـ۱۵ آ ـ ۳۵۴

آموزشگاه عالی خیاطی بهروز

زیر نظر خانم لشکری تحصیلکرده اروپا طبق آگهی های قبلی همه‌روزه شنبه ودوشنبه و چهارشنبه بعد ازظهر ها وروزهای یکشنبه . سه شنبه و پنجشنبه‌صبحهاخیاطی رابا متدگرلاوین وهزینه ماهیانه ۵۰۰ ریال هنرجو می‌پذیرد وهنرهای گلسازی و آشنائی بزبان آلمانی سرامیك سازی ومجسمه سازی را مجانا می‌آموزد خیابان شمیران قدیم انتهای خط ۸ خیابان ملکشاهی شماره ۱۱۰

آموزشگاه ماشین‌نویسی‌فائز

تعلیم ماشین‌نویسی بامتد جدید شاه‌آباد اول اکباتان تلفن ۳۵۷۵۷

درس خصوصی انگلیسی

بوسیله اقای پطرسیان با تلفظ صحیح‌ـ گرامر ساده و برنامه بسیار سودمند برای سریع اموختن مکالمه نامه نگاری ـ امتحان نهائی فرهنك و ورودی دانشگاه خیابان حافظ بالای عزیزخان جنب کوچه ایرج پلاك ۲۸۲

تدریس انگلیسی وسیله لیسانسیه ۷۵۸۸۱۶

۱ـ ۵ ا ـ ۴۹۱

کلاس نقشه‌برداری

کلاس جدید نقشه‌برداری از ۲۶ اردیبهشت ماه درکاخ دانش تشکیل میشود. مدرن‌ترین دوربینها و لوازم فنی نقشه برداری در اختیارشاگردان خواهد بود .

کلاسهای انگلیسی

کلاسهای انگلیسی کاخ دانش زیر نظر معلمین فارغ‌التحصیل‌ازانگلستان‌و آمریکا وبوسائل مدرن سمعی و بصری در کاخ دانش تشکیل میشود. هرقدر انگلیسی بدانید ازاین کلاسها استفاده خواهید کرد .

کاخ دانش

خیابان نادری پاساژ معمد خیابان فرانسه ـ کوچه مرجان

آموزشگاههای رانندگی

آموزشگاه رانندگی مهران

تااخذ گواهینامه ۲۵۰ تومان تضمین میکند شاهرضا پیچ شمیران

۱ـ۲۶ آ ـ ۳۵۱

گم شده

قاسم نمدکوهی

۵ساله درحوالی میدان غار و میدان شوش پنجروز است‌گمشده هرکس‌از نامبرده اطلاعی دارد خواهشمند است به آدرس میدان غار روبروی صادرات پسته سمساری فرجی خبردهد

آ ـ ۳۱۸۳

استخدام

سه‌نفر متخصص فنی و تعمیرات یخچال که حد اقل پنج‌سال سابقه و تخصص دراین رشته داشته باشند استخدام میشوند واجدین شرایط شخصا تقاضای‌کتبی خودرا به شرکت همکاریهای تجارتی‌ـ کوچه برلن‌مقابل بانك تهران ساختمان‌گوهر تسلیم نمایند .

آگهی تجدید مناقصه

دانشکده پزشکی پنیر تبریزی مورد احتیاج‌سال۴۳ بیمارستان‌های تابعه را از طریق مناقصه کتبی خریداری مینماید داوطلبان فروش میتوانند با دریافت برك شرایط و مشخصات از کارپردازی دانشکده پیشنهاد خود را تاساعت ۱۰ روز ۴۳/۳/۱۰ باداره کل دفتردانشکده پزشکی تسلیم و رسید دریافت نمایند پیشنهادات واصله در ساعت ۱۱ صبح همان روز قرائت خواهد شد . الف ۹۹۷

رئیس اداره حسابداری دانشکده پزشکی

۱ـ۲ آ ـ ۴۷۷۰

استافر ـ دیاموند ـ نیاگارا

سه کمپانی معظم آمریکا

موثرترین سموم دفع‌آفات نباتی‌را به :

کشاورزان وباغداران

در سراسر جهان عرضه میدارند

نمایندهٔ انحصاری

سازمان ترویج سموم کشاورزی

۲۰۱ ـ خیابان وصال شیرازی تهران

تلفن : ۶۵۵۱۰

BICC

گزارش سرویلیام مك‌فادزین

مطالب ذیل خلاصه‌گزارش سالیانه مسترویلیام‌مك فادزین ریاست هیئت مدیره عامله بی.آی.سی‌سی میباشد .

سال‌گذشته به اجمال

سال ۱۹۶۳ سال‌پرفعالیت وثمربخش‌بوده‌فروش وعایدات بمیزان تخمین‌زده شده رسید .

فروش

بامبلغ ۱۸۴ میلیون‌لیره فروش‌امسال ۳۱میلیون‌لیره یعنی ۲۰درصد بیش‌از سال ۱۹۶۲ بوده است . این افزایش درآمد بواسطه ورود منافع جدید (مخصوصا ازاسترالیا) و۸میلیون لیره آن دراثربرقرار نمودن فعالیت بهتر بوده است .

از تمام مبلغ فروش ۷۶٫۵ میلیون لیره‌که ۴۱٫۵درصد آن میشود صادرات و فروش خارج ازکشور میباشد . البته این مبلغ شامل قیمت کالاهائی که‌بدیگرشرکت‌ها و کارخانه‌داران فروخته شده وایشان به‌خارج صادر نموده‌اند نمیشود و تشخیص آن متاسفانه میسرنیست و محتملا به ۶میلیون لیره بالغ میشود واین امر کمك شایانی بصادرات کشور میکند .

منافع

منفعت وبهره کل سالیانه شرکت قبل‌از پرداخت‌مالیات بمبلغ ۱۲٫۸۲۶٫۰۰۰ لیره میباشدکه نسبت‌بسال ۱۹۶۲ ـ۴٫۲۴۶٫۰۰۰ لیره اضافه میباشد .

شبکه مخابراتی

شرکت‌علاوه برتثبیت‌وضعیت‌خوددربازار داخلی‌مبارزه سختی را برای صادرات بخارج ادامه داده واین‌فعالیت ها ۳۰درصد سرمایه را تشکیل میدهد . رقابت‌مخصوصا‌ازطرف شرکت‌های ژاپنی بسیار شدید بود ولی باموفقیت خاتمه یافت و حتی توانستیم کنتراتی برای توسعه ومدرنیزه‌کردن شبکه مخابراتی درغناکه مبلغ آن به ۱¼ میلیون‌لیره میرسد دریافت نمائیم‌که کارگزاری آن بعهده شرکت فرعی‌ما درغنا واگذارگردیده است .

شرکت ساب‌مارین کیبل‌لیمتد شرکت‌تابعه‌ما که‌از طرف دیگر سرمایه آن متعلق به شرکت AEI میباشد نیز سال پرموفقیتی را داشته ودرسال‌گذشته ۱٫۸۰۰ میل دریائی کابل و ۳۸ دستگاه تقویت شناور را تکمیل‌کرده است واین تاسیسات در احداث خطوط‌تلفنی دراسترالیا و زلاند جدید رل حساسی را درکامون ولت پاسفیك تلفن‌کیبل بعهده دارند .

آلات تمرکز برق

امسال قسمت‌آلات تمرکز برق شرکت‌ما درهلزبی‌نیزکه منحصرا بامور مهم فنی میپردازد نیز سال‌رضایت بخشی داشته وبادرنظرگرفتن فعالیت‌های دیگر شرکت‌اکنون میتوان ادعاکردکه شرکت دنیا را دراین‌رشته رهبری میکند . دلایل این مباهات موفقیتهای برجسته‌ایست‌که دربازار خارج نصیب شرکت گردیده و از آنجمله سفارش بسیار بزرك انگلیش الکتریك برای‌تاسیسات برق (قوی) بین ساردنی وایتالیا و سفارش برارزش دیگری از آلمان برای ابزار وآلات فنی بودکه خود آن‌کشور وفی‌الواقع دراین مورد هیچ کشور دیگر قادر به اجرای آن نبود .

ساختمان

درمورد ساختن‌کابل‌های برق زیرزمینی و برپاساختن پایه‌های خطوط تلگرافی‌بطور فوق‌العاده‌ای‌مشغول بکاربوده ونکته جالب سفارشات مهمی برای کابلهای‌شارقوی باولتاژهای زیاد وسیستم ترانسفورماتور های ۴۴۰ کیلوواتی جدید بوده است . شرکت همچنین‌برای‌ساختمان راه‌آهن برقی مخصوصا بین ایستون‌ـ کرو در هندوستان سخت مشغول فعالیت بوده است .

از آغاز ساختمان راه‌آهن برقی هندوستان درسال ۱۹۵۸ علیرغم تمام رقابت های بین‌المللی موفق بگرفتن ده‌کنترات متوالی شدیم‌که بالغ برمیلیونهالیره میگردد . این نموداری از اطمینان واعتماد اولیای امور میباشدکه ما بدان مفتخر بوده و سعی میکنیم که‌قابلیت‌خودرا نشان دهیم و هنوز مورد ی پیش نیامده‌که موفق نشویم‌کنترات خودرا قبل‌از انقضای مدت معین‌کامل‌کرده وتحویل دهیم .

روابط خارجی

سفارشات وفروش‌ما درخارج ۲۹٫۵ میلیون‌لیره‌بیش‌از سال قبل بوده است. البته مبلغ زیادی از این ازدیاد ، سهم شرکت فرعی‌ما دراسترالیا میباشد .

درسال ۱۹۶۳ انتظارما برای بوجود آوردن یك‌سازمان واقعی بنتیجه‌رسید ودراینجا مخصوصاخوشوقتیم که دین خودرا نسبت بهمکاریهای ذیقیمت و صمیمانه همکارانمان دراسترالیا ادا نمائیم این نمونه واقعی یك همکاری و معاضدت بین استرالیا وانگلستان بوده است.من مطمئنم‌که استرالیا آینده درخشانی داشته وما نیز امیدواریم سهم خودرا برای ترقی‌وتعالی آن ایفا نمائیم.

ماهمچنین‌ایمان زیادی‌به‌کانادا داشته‌وسهامداران‌سیار خوشوقت میشوندکه بدانند که بعداز چند سال که وضعیت نامناسب بوده شریك مهمما به نتایج بسیارخوبی رسیده‌اند .

فی‌الحقیقه تمام شرکتهای وابسته درخارج ازکشورپیشرفت شایان نموده هر ساله این بهبودی وضعیت بیشتر میشود .

تاسیسات‌ما درهندوستان ، مالایا ، نیوزیلند، پاکستان پرتقال ، رودزیا ،آفریقای جنوبی علی‌رغم کشمکشهای سیاسی ومشکلات دیگری‌که بعضی ازاوقات پیش می‌آمد رضایت بخش بوده است .

رقابت دربعضی نقاط بسیار شدید بوده ولیکن‌باروش و جدیت‌ما پیروزی ازآن‌ما گردیده است مثلا بعداز یك آتش سوزی مهیب درترینیداد ۲۳تن کابل که درخواست‌شده‌بود درعرض ۶ روزبعداز وصول درخواست بدانجا ارسال شد .

دراروپا درسال۱۹۶۳ چندین موفقیت‌جدید بدست آمده وبه تشکیل یك شعبه فروش‌که مرکز آن در بروکسل میباشد اقدام شد و بالنتیجه کار ها بنحورضایت‌بخشی پیش میرود .

کارمندان‌شرکت

وقتی نتایج کارهای سالیانه‌گزارش داده میشوددرحقیقت نتایج وبیلان‌کار وفعالیت‌کارمندان بیان‌میشود واین بهترین‌تقدیر ازکارآنهاست ومن‌مطمئنم‌سهامداران‌شرکت بنوبه خود تشکر صمیمانه مارا بهمه کارمندان درهرمرتبه و درجه ابلاغ خواهند نمود .

آینده

ماپایه خوب و محکمی را برای سال ۱۹۶۴ گذارده‌ایم بااینکه موارد نامعلومی مانند انتخابات عمومی وجود دارد با وجود این من شکی ندارم که چنانچه اتفاق غیرمترقبه‌ای نیافتد سال رضایت بخش و پرارزشی خواهیم داشت .

چنانچه با دوراندیشی وضعیت آینده را بررسی کنیم متوجه میشویم‌که خواهی نخواهی مشکلات و فراز ونشیبهائی وجود خواهد داشت لیکن باقدرت ذاتی و خط‌مشی مدبرانه باکمال اطمینان آینده بهتری را برای گروه بی.آی.سی‌سی وخدمات آن‌بملتهائی‌که‌ما افتخاربخدمت آنها داریم پیش‌بینی میکنیم .

BRITISH INSULATED CALLENDER'S CABLES LIMITED

نماینده انحصاری درایران

شرکت مهریز

شماره ۱۰ـ خیابان بهار ـ نبش ـ شاهرضا تلفن ۷۵۶۳۵۱ تهران

STRICK & ELLERMAN LINE

خط کشتیرانی استریک والرمن

حالت کشتیهای استریك‌والرمن برای بارگیری از بنادر انگلستان وآنتورپ

سرویس‌سریع‌السیر نام‌کشتی	بمقصد بنادر ایران نام‌بنادر بارگیری	تاریخ‌تقریبی‌ورود‌ببنادرایران
نگارستان	بنادرشرقی‌انگلستان۱۳الی۲۲می لندن ۲۷می	خرمشهر ۳۰ جون
خوزستان	لیورپول‌اواسط جون	بوشهر اوایل جولای خرمشهر اواسط جولای
طبرستان	لندن‌اوایل جولای	خرمشهر اواسط‌آگست
سرویس عادی		
آلبستان	منچستر ۱۳می	خرمشهر ٤ جولای
کرگستان	گلاسکو ۲۲ می منچستر ٤ جون	خرمشهر ۱۷ جولای
ارمنستان	آنتورپ اواخر می لندن اواسط جون	خرمشهر اواسط اواخر جولای

نمایندگی

شرکت گری مکنزی محدود

تهران تلفن ۳۰۴۲۶۰ ـ خرمشهر تلفن ۲۷۵۰

فروش اتومبیل

فروشگاه اتومبیل حیدری فرد
خیابان سپه نزدیك باغشاه ۴۷۵۹۶

فروشگاه اتومبیل شرق
معاملات همه نوع اتومبیل خیابان شاهرضا شرقی ایستگاه آسیا ۷۵۸۰۰۰
۱ـ۳۰ آـ۳۳۵

پژو ۴۰۴ مدل ۶۴
نقدواقساط و شرایط سهل تلفن ۶۰۲۳۲
۱ـ۱۰ آـ۴۱۴

اتومبیل تهران غرب
انواع اتومبیل جپ موجود است حشمت‌الدوله جنب کلانتری ۸ تلفن ۶۴۸۱۸

کامیون بار اثاثیه منزل شما
را بسته‌بندی و بیمه مینماید
تلفن ۶۱۱۱۱۱

چند دستگاه اتوبوس
دج و شورلت و اتومبیلهای سواری حاضر بکار بفروش میرسد طالبین بخیابان مولوی نزدیك چهار راه شاهپور گاراژ سابق اقتصاد مراجعه فرمایند ۱ـ۵۱

ولو مدل ۶۴
شرایط سهل نمایندگی تلفن ۶۰۲۳۲
۱ـ۱۰ آـ۵۷۲

کرایه
فولکس ۶۳ ساعتی ۱۲۰ ریال ۲۲۵۶۲
۱ـ۸

جهان تاکسی
اتومبیلهای کرایه آخرین سیستم سواری برای هر نقطه کشور در اختیار شماست
فیشرآباد جب هتل مرمر
شماره ۵۷ ـ تلفن ۶۶۶۹۲

تعمیرات

تعمیرگاه الکترونیکی F-M
آماده تعمیرات انواع تلویزیونهای اروپائی وآمریکائی تلفن ۴۹۰۷۴

سرویس تلویزیون المپیك
تعمیر گاه نمایندگی تلویزیون المپیك و انواع مارکهای تلویزیون در منازل با سرویس مجهز سیارتلفن ۶۸۸۳۲
۱ـ۳۰ آـ۳۱۳

تعمیر تلویزیون کوبا
باسرویس مجهز سیار تلفن ۶۸۸۳۲
۱ـ۵ آـ۵۴۳

نصب قفل یخچال تلفن ۲۸۰۵۳
۱ـ۳۰ آـ۳۹۷

سرویس الروند (مجانی)
متخصص تعمیرات انواع یخچال، برقی و کولر با تضمین تلفن ۶۲۱۰۶۸
۱ـ۳۰ آـ۲۶۸

تلفن ۲۸۰۵۳
آماده تعمیر یخچال شما است
آـ۳۹۶ ۱ـ۳۰

همیشه باسرویس تلویزیون
ایران تماس‌بگیرید ۶۴۹۱۸ـ۴۸۵۳۳
۱ـ۳۰ آـ۴۲۲

کارگاه فنی کرمانی
مرکز تهیه و تعمیر انواع دوربینهای عکاسی وفیلمبرداری تلفن ۳۶۵۰۸
۱ـ۳۰ آـ۴۶۱

تعمیرگاه یخچال‌سازی آرشاك
متخصص فنی‌سابق یخچالهای بورژ تلفن ۷۵۰۴۸
۱ـ۲۶ آـ۴۷۳

سرویس سیار الکتروآسیا
تعمیرات‌تلویزیون‌ـ یخچال ودستگاه های تلفنی را زیرنظر مهندسین با تجربه در محل انجام میدهد تلفن ۳۸۸۷۳
۱ـ۱۰ آـ۵۰۲

الکتروسرویس آسیا ۲۸۰۵۳
متخصص تعمیر هرنوع یخچال با ضمانت آزمایش یخچال درمنازل مجانی است
آـ۵۶۲

تعمیرگاه تلویزیون تلفونکن
همه روزه از ساعت ۸ صبح الی ۹ شب
آماده تعمیرات تلویزیونهای تلفونکن میباشد
خیابان میرزیه ـ تلفن ۵۸۱۳۱۱

مستغلات

نارمك . معاملات املاك‌وپول بازرگانی‌امینی تلفن ۷۹۰۰۹۰

برای اجاره منازل بخارجیان
باتلفن ۶۰۰۰۰ تماس بگیرید
۱ـ۲۶ آـ۳۸۳

خانه و آپارتمان اجاره نیازمندیم ۶۲۴۴۶۰
۱ـ۲۶ آـ۳۴۱

خرید زمینهای نیروی هوائی ۳۱۸۰۳
۱ـ۲۶

زمینهای عباس آباد
رانقدا خریداریم به‌آژانس حمیدتلفن ۷۳۱۸۴ مراجعه‌فرمائید .
۱ـ۱۵ آـ۴۰۳

برای خرید خانه وزمین
نقدو اقساط در نارمك به بازرگانی مهران مراجعه فرمائید تلفن ۷۹۲۳۹۷
۱ـ۱۵ آـ۴۳۲

زمین برای زراعت
ازیکصد تاسیصد هکتار در غرب تهران خریداریم از ۴ تا ۸ باتلفن ۳۶۱۸۲ مذاکره فرمائید
۱ـ۶ آـ۵۲۸

خانه خریداری
یك خانه نوساز دوطبقه که دارای تمام لوازم زندگی وشش اطاق وگاراژ باشد وبهای آن از ششصد هزارریال تجاوز نکند (در منطقه یوسف‌آباد پائین) خریداری میشود. بعدازظهرها باتلفن ۶۱۳۱۲۹ مذاکره فرمایند.
۱ـ۲ آـ۳۱۶۳

زمینهای عباس آباد رانقدا
خریداریم خیابان پهلوی مقابل نیروی دریائی بازرگانی جلالی ۶۲۲۳۳۲

در جاده پهلوی وشمیران
چندقطعه باغ وزمین بزرك وکوچك برای خرید و فروش و معاوضه موجود است نشانی شاهرضا روبروی کافه شهرداری دفتر صراف تلفن ۶۸۷۳۸
۱ـ۳ آـ۵۶۹

بورس‌اوراق اصلاحات‌ارضی
خرید و فروش و معاوضه اوراق اصلاحات ارضی باالملاك مرغوب‌شهری نشانی شاهرضا روبروی کافه شهرداری دفتر صراف تلفن ۶۸۷۳۸
۱ـ۳ آـ۵۷۰

باغ وزمین درجاده پهلوی‌خریداریم
باغ برای اجاره موجود است ۶۸۷۳۸
۱ـ۳ آـ۵۷۱

بفروش میرسد

خانه فروشی در تجریش
چهار اطاق با آب و برق بمساحت ۲۵۱ متر ۶۵۰۰۰ تومان نقدا بدون واسطه بفروش میرسد از ۹صبح تا۱۳ تلفن ۶۷۴۵۵
۱ـ۲ آـ۵۶۷

منزل فروشی نوساز تلفن ۶۲۴۴۶۰
۱ـ۲۶ آـ۳۸۹

چند باب خانه مستغلاتی‌وویلائی
در شمال شهر و حدود بلوارنقدو معاوضه بفروش میرسد
بازرگانی سایه تلفن ۷۲۸۹۶
۱ـ۱۵ آـ۴۴۲

در بهترین نقطه رودکی
خانه ۳طبقه ۷اطاقه بمساحت ۱۸۰متر دارای آب وبرقو تلفن بدون واسطه فروشی تلفن ۷۴۸۶۴
۱ـ ۳ آـ۵۲۶

پل چوبی مقابل آمل
خانه بمساحت ۳۰۰ متر دوطبقه شش اطاق آب،برق.تلفن بدون‌واسطه فروشی تلفن ۷۴۸۶۴
۱ـ ۳ آـ۵۲۵

یکباب خانه مستغلاتی
دارای شش اطاق ویك‌زیرزمین با تمام وسایل واقع درخیابان شاهرضا خیابان فخررازی روبروی‌درب ورودی دانشگاه بعلت مسافرت بقیمت ۶۲ هزارتومان بدون واسطه بفروش می‌رسدطالبین لطفا بتلفن ۴۲۷۲۶ مراجعه کنند .
۱ـ۳ آـ۴۶۷۰

نزدیك میدان ۲۴اسفند
منازل اوکازیون مستحکم فروشی ۴۴۶۴۱
۱ـ۵ آـ۵۶۵

خانه‌فروشی بقیمت زمین
بمساحت ۳۳۰ متر بابنای دوطبقه هشت‌اطاق نزدیك سینمای مولن‌رژدر خیابان شمیران دوم برای دیدن رجوع فرمائید لاله‌زار نزدیك میدان سپه
به‌بنگاه کوشان ۳۹۷۸۴
۱ـ۲ آـ۴۵۸۲

یك قطعه زمین محصور
که حداقل مساحت آن ۵۰۰ متر و ماشین‌روباشد درخیابانهای‌تخت‌جمشید پهلوی ـ جاده قدیم شمیران ـ پیچ شمیران و چهارراه پهلوی‌تخت‌جمشید برای‌اجاره‌مورد نیازاست‌تلفن ۳۰۴۸۵۱
آـ۴۸۶۸

صاحب امتیاز و مدیرمسئول : عباس مسعودی
جای اداره : خیابان خیام چاپخانه اطلاعات

اجاره داده میشود

از تخت جمشید ببالا
خانه‌و آپارتمان اجاره موجود ۶۲۴۴۶۰
آـ۲۶ ۱ـ۳۴۰

در شمال تهران پارس
خانه شخصی ساز بمساحت ۸۵۰ متر از هر حیث مجهز و کامل با تلفن نشین خیابان عارف و گیو اجاره‌داده میشود . برای کسب اطلاعات بیشتر بتلفن ۶۹۴۸۶ مراجعه فرمائید .
۱ـ۶ آـ۵۲۱

تجریش ،مقصودبیك ، چهارراه حسابی
باغچه مشجر دارای دو دستگاه عمارت مسکونی برای اجاره ـ فروش‌ـ معاوضه با خانه شهری تلفن ۶۷۰۳۲و ۵۳۸۵۸ به آقای شکیبی مراجعه شود
۱ـ۳ آـ۳۱۷۱

خانه کوچك با تمام وسائل
در کوچه بیمارستان وزیری بفروش میرسد بتلفن ۴۴۴۷۲ مراجعه شود.
۱ـ ۲ آ ـ۳۱۱۵

لاله‌زارنو
یکدستگاه آپارتمان دواطاقه بدون سرقفلی‌تلفن ۳۵۸۳۰ مذاکره‌فرمایند
۱ـ۲ آـ۵۷۳

واگذار می شود

یك موسسه
جوان ومدرن بادرآمد خوب روزانه معاوضه یامعامله میشود از ۴تا ۸با تلفن ۳۶۱۸۲ مذاکره فرمائید .
۱ـ۶ آـ۵۲۹

دواطاق در نادری پاساژ گیو کاشی ۲ واگذار میشود ۶تا۸عصر مراجعه‌شود
۱ـ۲ آـ۳۱۶۹

یك باب مغازه بزرك
واقع‌در فردوسی اول خیابان ثبت واگذار میشود تلفن ۶۸۴۱۴
۱ـ۳ آـ۵۳۲

معاملات تلفن

خریدو فروش و معاوضه تلفن وفیش تلفن نقد واقساط ۴۴۲۲۰و ۶۰۰۲۵
۱ـ۲۶ آـ۲۴۴

کسانیکه احتیاج بپول‌دارند
میتوانند در مقابل شماره تلفن خود پول‌دریافت نمایند وباقساط طولانی بپردازند تلفن ۵۳۸۴۰

هر نوع شماره تلفن نقد و اقساط‌خرید وفروش میشود تلفن ۵۶۳۲۹

تلفن نقد واقساط فروشنده‌ایم ۵۵۴۹۶
۱ـ۲۶ آـ۱۹

تلفن و فیش تلفن خریداریم ۵۵۴۹۶
۱ـ۲۶ آـ۴۲۰

شماره تلفن و فیش خریداریم ۳۰۳۳۳۳
۱ـ۲۶ آـ۲۹۳

فروش تلفن نقد واقساط ۳۰۳۳۳۳
۱ـ۲۶ آـ۲۹۳

تلفن شمارا نقدا میخریم و ماهی ۲۰۰تومان بخودتان میفروشیم ۵۱۹۶۱
۱ـ۴ آـ۵۳۰

بورس تلفن البرز ۳۹۳۲۰
۱ـ۳۰ آـ۳۸۴

معاملات پول

پول‌موجود تلفن ۵۱۳۵۱
۱ـ۲۶ آـ۵۶۳

سالن مد و آرایش

آموزشگاه آرایش هنگامه با امتیاز رسمی وزارتفرهنك
دیپلمه پاریس ورم بمدت یکماه کلیه متد آرایش را علمی و عملی با ۳۰۰ تومان تا اخذ گواهینامه تضمین مینماید . خیابان شاه جنب‌ایران‌کالا خیابان دقیقی شماره ۱۵۵
۱ـ۱۵ آـ۵۵۵

سالن آرایش ساوی
دیپلمه‌از لندن مخصص زیبائی و آرایش انتهای شهناز پنجم .
۱ـ۲۶ آـ۵۲۷

آموزشگاه آرایش هژبر
دیپلمه لندن با امتیاز رسمی وزارت فرهنك کلیه متد جدید آرایش را یك ماهه با ۳۰۰ تومان تا اخذ دیپلم می آموزد ۴۲۱۲۳
۱ـ۱۰ آـ۳۹۲

آموزشگاه آرایش ماهدخت
برای دوره جدید هنرجو میپذیرد نارمك اول جویبار تلفن ۷۹۹۹۴

آموزشگاه آرایش مهران
زیرنظر بانو روح‌انگیز جاسمی ذمل ترین دوره آرایش مورا درمدت یك ماه بهنرجویان باقیمت ۴۰۰ تومان می‌آموزد شاهپور اول ارامنه تلفن ۲۷۷۷۷ و۵۳۹۴۱
۱ـ ۶ آـ۵۰۷

ساختمان

کارخانه موزائیك سازی
نعمت‌اله نورمحمدی تلفن ۶۸۰۳۵
۱ـ۱۰ آـ۴۷۹

راهنمای پزشکی اطلاعات

دکتر محمودجواهری ۶۸۷۱۹
اطفال داخلی نواب چهارراه گلکار

دکتر محسن صادقی
متخصص و جراح چشم نادری ـمقابل حمام نادری ۴ ـ۸ عصر

دکتر آسایش
بیماریهای امیزشی و مجاری ادرار خیابان منوچهری کوچه ارباب‌جمشید شماره ۱۱ پذیرائی ۵تا۸ونیم بعدازظهر

دکتر معانی
امراض مقاربتی ـ مجاری ـادرار معالجه قطعی سوزاك تازه وکهنه ـورم پروستات و مسنی‌و ناتوانی ضیق‌مجرا خیابان فردوسی مقابل بانك‌ملی مرکز

دکتر دانشگر
امراض‌مقاربتی وجلدی‌وسوزاك تازه وکهنه ورم پروستات ضیق مجرامسنی وبواسیر امراض زنانه‌و نازائی خیابان سپه مقابل بستخانه ۳۰۲۴۱۶

دکتر فرهودی ـچهار راه پل چوبی شاهرضا بعداز ظهر وشب ۷۵۶۲۸۳

دکتر علی میراحمدی
متخصص گوش گلو وبینی‌جامی‌استخر مقابل کوچه سپهبد ۶۱۳۶۸۵ عصر ها

ترك تریاك دکتر رحمانی
متخصص امراض اعصاب وروح از دانشگاه لندن خیابان پهلوی‌بالاتر از چهارراه امیر اکرم تلفن ۴۵۱۱۴

درمان قطعی سوزاك تازه و کهنه وتقویت قوای تناسلی
دکتر عباس جناب‌زاده دارای گواهی نامه از دانشکده طب‌فرانسه‌ـ خیابان منوچهری مقابل کوچه ژاندارك اوز کوچه مهر صبح و عصر

پلی‌کلینیك رازی
بخش ۶ پزشکی سازمان بیمه کارمندان دولت
دارای بخشهای داخلی ـ اطفال ـ چشم ـگوش و حلق وبینی ـ جراحی وزنان ـ دندانپزشکی ـپوست‌ومقاربتی ترك مواد مخدره والکل ـ تحت نظر پزشکان متخصص از ۸صبح تا ۸شب از بیماران محترم پذیرائی مینماید . تلفن ۴۹۵۲۶ ـ درغیر این ساعات به تلفن های ۴۴۱۱۹ ـ ۶۹۷۲۴ مراجعه فرمائید . خیابان شاه روبروی‌مسجد سجاد

دکتر عباس نیك نژاد
متخصص از دانشگاه پاریس‌بیماری های معده ، روده ،کبد ، لوزالمعده ، درمان بواسیر بدون عمل ، فیستول فیستور ، متد موثر دروازه شمیران خیابان گرامی پذیرائی۳تا ۷بعد ازظهر

دکتر شروشیاری متخصص اطفال شاهرضا مقابل ایتالیا تلفن ۶۴۰۵۴

ترك تریاك و هروئین
بامتد جدید دکتر اسلامدوست حشمت‌الدوله چهار راه گلشن تلفن ۶۱۳۰۶۷

دکتر عباسعلی نوری بیماریهای جلدی
دلگشای شرقی باغچه بیدی تلفن ۳۴۷۳۲

دکتر فرنوش
داخلی ـ امیرشی و عوارض انها گواهی نامه از دانشگاه پاریس‌امیریه اول منیریه تلفن ۴۸۵۵۵

دکتر در طب پولوسا
متخصص بیماری‌های مقاربتی ، (سوزاك‌تازه و کهنه‌وسیفلیس)امراض مجاری ، ادرارو تناسلی‌ـخیابان‌فردوسی شمالی کوچه صادق پذیرائی ۹ تا ۱۲ و۵تا ۸ تلفن ۴۶۵۸۹

دکتر فلك آسا
متخصص بیماریهای پوست وآمیزشی ازبیمارستان سنت لوئی‌پاریس.
سه راه سیروس تلفن ۵۱۱۷۲

امراض مقاربتی سوزاك تازه و کهنه
ناتوانی جنسی ورم پرستات
دکتر احتیاطی ـاینترن بیمارستانهای امریکاـ قصردشت چهار راه هاشمی ۶۸۸۲۹

دکتر داراب‌نیا جراحی‌عمومی
خیابان ایران تلفن ۳۲۸۰۴

جلوگیری قطعی‌ریزش‌موی‌سر
انستیتو زیبائی بانو دکتر مایل‌تلفن ۶۲۳۳۵۱
آـ۵۷۴

درمانگاه های خصوصی

بیمارستان و زایشگاه باهر
خیابان شیخ‌هادی در ۲۴ ساعت اماده پذیرائی‌می‌باشد تلفنهای ۶۹۹۲۲ـ۶۱۱۹۹۶ـ۶۱۱۲۹۵

بیمارستان وزایشگاه‌جامی
خیابان امیر آباد شمالی بالا تر از پمپ نفزین تلفن ۶۲۳۵۱۱ و۶۲۶۶۸۶

قابل توجه دندانپزشکان
Pycopay
مسواك‌وخلال دندان طبی ۳۳۶۹۸

خرید اثاثیه

نمایشگاه‌وفروشگاه‌ایران کالا خیابان شاه چهارراه گلشن تلفنهای ۴۵۶۸۹ و ۴۵۶۸۶ اولین موسسه‌ایست‌که برای خرید وفروش لوازم منزل در تهران تاسیس شده
کسانی که لوازم منزل خودرا باین موسسه فروخته‌اند رضایت‌آنانراجلب نموده‌ایم شما هم چنانچه‌مایلید قالی‌ـ قالیچه‌ ـ یخچال ـ تلویزیون ـ گرام‌ـ اجاق‌گاز وسایر اشیاء منزل خود را بفروشید بهر اندازه و مبلغی که باشد ما خریداریم و از هر جهت رضایت شمارا فراهم می نمائیم پس قبلا‌تلفن های ۴۵۶۸۹و ۴۵۶۸۶ مراجعه نمائید تا مغبون نشوید .

فروشگاه گلشن‌تلفن ۶۸۷۱۴
منصف‌ترین خریدار کالای دست‌دوم درهر موقع آماده است که با یك اطلاع تلفنی در خدمت شما حاضر شده وهر نوع قالی وقالیچه. یخچال، ضبط صوت، ماشین رختشوئی، مبل چراغ گاز وکلیه لوازم منزل شمارا نقدا خریداری نماید.
۱ـ ۱۲ آـ ۵۱۰

فروشگاه نیك تلفن ۷۵۷۵۴۶
خریدار هرنوع‌یخچال . تلویزیون. رادیوگرام و سایر لوازم منزل بقیمت عادله

فروشگاه فرهنك‌تلفن ۳۱۱۴۸
همه‌نوع لوازم منزل شمارادر اسرع وقت عادلانه نقدا خریداریم
۱ـ۲۶ آـ۵۴۱

فروشگاه محمد حسان
تنها فروشگاهی است که میتواند کلیه اثاثیه منزل شما را بقیمت عادلانه خریداری کند تلفن ۵۸۱۵۵۸
۱ـ ۲۶ آـ ۴۹۳

اولین موسسه خرید
فرشهای کهنه در ایران بقیمت سادرات آلمان تلفن ۲۲۰۵۰
۱ـ ۲۰ آـ ۵۰۹

فروشگاه سمساری صمد
خریدار همه رقم فرش کهنه وسایر لوازم منزل واشیاء قدیمی اجناس کلی را در موقع فروش بما اطلاع دهید تلفن ۴۹۹۸۵
۱ـ ۳۰ آـ ۴۹۲

فروشگاه آسیا تلفن ۶۱۲۸۳۲
موسسه خرید و فروش لوازم منزل خیابان شاه چهار راه پیروز
۱ـ۲۶ آـ۲۴۳

فروشگاه امیرکبیر ۳۰۵۲۶۶
خریدار و فروشنده لوازم دست دوم قالی‌ـتلویزیون ـیخچال ـ رادیوگرام ضبط صوت ـسه راه امین حضور

فروشگاه ماه تلفن ۳۳۶۷۵
کلیه اجناس شما را بانضمام‌فرش نو وکهنه بیشتر ازدیگران خریداریم.
۱ـ۱۰ آـ۴۸۲

خریدار فرشهای کهنه
منازل شما هستیم تلفن ۵۶۲۷۹
۱ـ۱۰ آـ۴۴۳

فروشگاه حاجیان
یخچال ـ قالی ـ تلویزیون‌ـرادیوگرام و سایر لوازم منزل شما را عادلانه خریداریم سه‌راه امین‌حضور ۳۸۸۳۸

فروشگاه فروردین ۶۱۱۶۵۵
قالی ـ یخچال ـ تلویزیون‌ـرادیو گرام وسایر اثاثیه منزل شماراخریدار است . خیابان شاه مقابل سینماچارلی نرسیده بچهارراه سیمتری شماره ۳۵۱

فروشگاه خالقی تلفن ۳۲۸۷۶
مجهز ترین وباسابقه ترین‌موسسه خرید لوازم منزل هر نوع قالی، یخچال تلویزیون ، رادیو گرام اجاق‌گازشما را نقدا در محل بقیمت‌عادلانه‌خریداری مینمائیم سه راه امین حضور تلفن ۳۲۸۷۶

فروشگاه ممتازتلفن ۲۹۸۹۰
خریدار قالی و قالیچه یخچال ، ضبط صوت تلویزیون ورادیو گرام میباشد خیابان مولوی ایستگاه قنات آباد مقابل بانك کار گشائی

فرش پیروز
خریدار فرش نو وکهنه و هرنوع اثاثیه منزل بقیمت عادلانه ۶۸۱۳۸
۱ـ۲۶ آـ۴۷۱

الکترو غرب تلفن ۴۹۴۶۹
خریدار یخچال . تلویزیون.رادیو گرام. فرش . اسکندری چهارراه ساسان

فروشگاه‌سلطانی تلفن ۳۸۵۷۷
یخچال ـ تلویزیون ـ ضبط صوت قالی و قالیچه شمارا خریدار است

فروشگاه کالای زندگی
خریدار فرشهای نو وکهنه‌بقیمت عادله سه‌راه شکوفه تلفن ۵۴۷۸۳
۱ـ۱۰ آـ۵۵۳

فروشگاه فرش روزولت
خریدار فرش‌نو و کهنه ۶۹۰۲۷
۱ـ۳۰ آـ۳۳۲

گریلفیکس ؟

فروش اثاثیه

نمایشگاه وفروشگاه‌ایران کالا اولین موسسه خرید وفروش لوازم منزل‌دست‌دوم‌درایران خیابان شاه چهارراه گلشن تلفنهای ۴۵۶۸۹ و ۴۵۶۸۶
در این موسسه همیشه‌مقداری‌لوازم منزل نو ودست دوم از قبیل سرویس های اطاق خواب فورمیکاسرویس‌اطاق پذیرائی میز و صندلی مبل هر نوع‌قالی وقالیچه وکناره باندازه و طرح ورنك های مختلف وزیبابافت‌تمام شهرستان ها ـ یخچال ـ تلویزیون ،رادیو گرام اجاق گاز اندازه های مختلف‌از مارك های معروف جهان و صد ها رقم‌لوازم منزل که از دست دوم تهیه شده‌موجود می باشد وقیمت آنها بقدری‌ارزان‌است که شما تصور نمیفرمائید لطفا قبل‌از خرید لوازم منزل‌باین فروشگاه‌سری بزنید تا حساب بدستتان بیاید بعد در خرید مختارید .

خط لثه ۴ فقط با مصرف مسواك طبی دکتر پای نود
ساخت آلمان تامین میشود
تلفن ۲۴۵۹۶

فروشگاه فرش صبا خیابان سلسبیل چهارراه وثوق تلفن ۶۱۱۵۱۷
قیمت قالی های موجود
قالی کاشان متری ۲۰۰ تومان
قالی لاکی کرمان متری ۱۲۰تومان
قالی تبریزی لاکی متری ۹۵ تومان
قالی ساروق متری ۲۱۰ تومان
قالی خراسان متری ۱۱۰ تومان
وقالی شهرستانهای دیگر ایران با رنك و طرحهای زیبا به اندازه های مختلف به قیمتهای بسیار ارزان نمایشگاه فرش صبا بفروش‌میرسند قالی و قالیچه های کهنه خود را در این فروشگاه با فرش نو طبق سلیقه خود تعویض بفرمائید .

مرکزفرش خاورتلفن ۴۶۵۹۳
خیابان سپهبد زاهدی چهار راه ثریا پلاك ۱۱۱ خرید وفروش انواع فرش نو وکهنه بایکمرتبه مراجعه مطمئنا همیشه مشتری ما خواهیدبود.
۱ـ ۲۶ آـ ۴۷۵۴

سرویس تلویزیون پارس
تعمیرانواع تلویزیون در منازل با سرویس مجهزسیار.
تلفن: ۴۶۷۸۳
تلفن ۷۵۰۹۴ و۳۳۶۹۲

آگهیهای متفرقه

جرثقیل نوکل
میدان‌شاه تلفن ۵۰۶۹۱ـ ۵۵۸۲۸
۱ـ۲۶ آـ۱۵۵

شین آب
تلفنهای ۷۵۷۸۲۵ و ۶۲۲۹۹۷
۱ـ۲۶ آـ۳۱۵

زمین وکشاورز ۲۰۷۴۰
سموم دفع آفات کودهای شیمیائی لوازم کشاورزی و سمپاشی باغات و منازل خیابان خیام پاساژ خاورمیانه

کارپل دشمن شماره یك حشرات
تلفن ۶۲۱۴۹۹

اکرناراحتیهائی روح شما
را رنج میدهد پیشنهاد مشاور روانی وخانوادگی واطفال دیپلمه ازدانشگاه آمریکا همه روزه بعداز ظهرها برای کمك بشماآماده است‌مقابل‌بیمارستان زنان تلفن ۷۲۷۷۹
۱ـ ۴ آـ ۳۱۲۷

شستشوی مبل
سرجای خود بدون شکافتن‌وسیله مؤسسه مهر تلفن ۶۱۳۴۲۴
۱ـ۱۵ آـ۵۵۰

فروشگاه جوراپچی
اولین فروشنده انواع لوازم ساختمانی از قبیل تیرآهن ، ایرانیت ، آجرکم کن ، تیر سیمان ومصنوعات لعابی ، آهن آلات ولوازم لوله کشی درتمام مدت شبانه‌روز باجمجرترین وسایل حمل ونقل دراختیار مشتریان گرامی میباشد ـ سه‌راه سلسبیل خیابان شاهرخ چهارراه خوش تلفن ۵۶۷۳۲

برنامه سینماها

✻ آستارا (تجریش) ـفراراز سرنوشت ـ رنگی ـ دوبله بفارسی ـپت‌بون نانسی کوان ۳۰ر۱۰ـ ۳۰ر۲ـ۳۰ر۴ـ۳۰ر۶ ـ۳۰ر۸ تلفن۸۴۰۲۲ـ۸۵۹۶۶

✻ آسیا ـ خدنك طلائی ـ رنگی ـ دوبله بفارسی ـ تاب هانتر ـ روساناپودستا ۱۱ـ۳ـ۵ ـ۷ـ۹ (تلفن ۴۲۹۰۹)

✻ امپایر ـ زندگی‌شیرین (انتقادی)ـ سینماسکوپ ـ دوبله‌بفارسی ـ مارچلوماستروپانی ـ آنیتاا کبرك ۱۱ـ۲ـ ۳۰ر۴ ـ۷ـ ۳۰ر۹تلفن ۶۲۳۹۴۲

✻ انیورسال ـ ضرب ـ فارسی ـ ارمان ـ بوتیمار ـ قدسی کاشانی۱۱ـ ۴۵ر۲ ـ ۵ ـ ۱۵ر۷ ـ ۳۰ر۹ تلفن ۶۶۹۵۳

✻ اذلون فرارازسرنوشت ـ رنگی ـدوبله‌بفارسی ـ پت‌بون ـ نانسی‌کوان ۳۰ر۱۰ ـ۳۰ر۲ـ ۳۰ر۴ ـ۳۰ر۶ ـ ۳۰ر۸ (تلفن ۳۸۱۱۸)

✻ ایران ـکمینگاه شیطان (جنائی) ـفارسی ـسعیدکامیار ـویکتوریا ـ اکبرهاشمی ۳۰ر۱۰ـ ۳۰ر۲ ـ۳۰ر۴ـ ۳۰ر۶ـ ۳۰ر۸ تلفن ۳۶۳۵۴

✻ اسکار ـ راه‌بدکاران (درام)ـ دوبله‌بفارسی ـ کلودیا کاردینالـ ژان‌پل‌بلموندو ۳۰ر۹ ـ۳۰ر۱۱ ـ ۳۰ر۲ ـ ۳۰ر۴ ـ ۳۰ر۶ ـ۳۰ر۸ تلفن ۴۵۷۹۷ ـ ۷۵۸۸۸۸

✻ ایفل ـراه‌بدکاران (درام) ـدوبله‌بفارسی ـکلودیاکاردینالـ ژان‌پل بلموندو ۱۰ـ۱۲ـ۲ـ۴ـ۶ـ۸ـ۱۰ تلفن ۳۷۲۷۷ ـ ۷۵۸۸۸۸

✻ تاتر آناهیتا ـ تانیا ـ مهین اسکوئی ـ عصمت صفوی ـ فتحی شیراندامی‌ـعایلی‌ـسلطانپور‌ـ دولت‌آبادی ـ رژیسور مهین‌اسکوئی شروع ۸بعداز ظهر (تلفن ۶۲۰۱۳۸)

✻ تخت‌جمشید ـ پرنده شیرین جوانی ـ اسکوپ ـ رنگی ـ دوبله‌بفارسی پل‌نیومن ـ جرالدین‌پیج ۳ـ۵ـ۷ـ۹ (تلفن ۴۳۵۵۰)

✻ تهران ـکمینگاه‌شیطان (جنائی)ـفارسی‌ـ سعیدکامیار ـویکتوریا ـ اکبرهاشمی ۳۰ر۱۰ ـ۳۰ر۲ ـ۳۰ر۴ ـ۳۰ر۶ـ ۳۰ر۸ تلفن ۳۸۱۶۵

✻ سهیلا ـخدنك طلائی ـرنگی‌ـ دوبله بفارسی‌ـ تاب‌هانتر‌ـ روساناپودستا ۳۰ر۱۰ـ ۳۰ر۲ـ ۳۰ر۴ـ ۳۰ر۶ـ ۳۰ر۸ (تلفن ۳۶۴۲۴)

✻ب.ب‌ـآرزوی یك زن ـرنگی ـدوبله بفارسی ـ راك‌هودسن ـناتالی‌وود ۳۰ر۱۰ـ۳۰ر۲ـ۳۰ر۴ـ۳۰ر۶ـ۳۰ر۸ تلفن ۶۹۶۴۱

✻ پلازا ـ هنك‌گمشده ـ دوبله‌بفارسی ـ لئوپولدسالسدو ـ داین‌جرکنز ۱۱ـ۳ـ۵ـ۷ـ۹ (تلفن ۴۴۲۵۵)

✻ دنیا ـ مانگالا ـ رنگی دوبله بفارسی ـ دلیپ‌کومار ـ نیمی ۳۰ر۱۰ـ ۲ر۳ ـ ۳۰ر۴ ـ ۳۰ر۶ ـ ۳۰ر۸ ـ تلفن ۳۳۸۱۲

✻ دیانا ـراه‌بدکاران (درام) ـدوبله‌بفارسی ـ کلودیاکاردینالـ ژان‌پل بلموندو ۳۰ر۱۰ـ۳۰ر۳ـ ۳۰ر۵ـ ۳۰ر۷ـ۳۰ر۹ تلفن۴۷۳۶۵ـ۷۵۸۸۸۸

✻حافظ ـخدنك طلائی‌ـ رنگی‌ـ دوبله بفارسی‌ـ تاب‌هانتر‌ـ روساناپودستا ۳۰ر۱۰ـ ۳۰ر۲ـ ۳۰ر۴ـ ۳۰ر۶ـ ۳۰ر۸ (تلفن ۳۴۰۷۴)

✻ چارلی ـ جایزه ـ رنگی ـ دوبله بفارسی ـ پل‌نیومن ـ ادواردجی رابیسون ـ ۲ـ ۳۰ر۴ ـ ۷ ـ ۳۰ر۹ ـ تلفن ۶۸۴۶۱

✻رکس ـانسانها ـفارسی ـرنگی ـارمان ـفروزان ـ فردین ـ۳۰ر۱۰ـ ۳۰ر۱ـ۴ـ۳۰ر۶ـ۹ (تلفن ۳۴۱۶۹)

✻رویال ـانسانها‌ـفارسی ـرنگی ـآرمان ـ فروزان ـ محسنی ـ۳۰ر۱۰ـ ۳۰ر۱ـ۴ـ۳۰ر۶ـ۹ تلفن ۴۹۷۸۵

✻ رادیوسیتی ـ فراراز سرنوشت ـ رنگی ـ دوبله‌بفارسی ـ پت‌بون ـ نانسی‌کوان ۱۱ـ۳ـ۵ـ۷ـ ۱۵ر۹ (تلفن ۴۳۳۲۰)

✻ کریستال ـراه‌بدکاران (درام)ـ دوبله‌بفارسی ـ کلودیاکاردینالـژان پل‌بلموندو ۳۰ر۱۰ ـ ـ۷ـ۹ تلفن ۳۷۶۷۵ـ ۷۵۸۸۸۸

✻ سانترال ـ الماس آبی (پلیسی) ـ دوبله بفارسی ـ سینماسکوپ ـ انیتاا کبرك ـ جك پالانس ۱۱ـ۳ـ۵ـ۷ـ۳۰ر۹ (تلفن ۴۸۶۸۶)

✻سعدی ـضربت ـ فارسی ـآرمان ـبوتیمار ـ کاشانی ـ ۳۰ر۱۰ـ۳۰ر۱۲ ۳۰ر۲ـ۳۰ر۴ـ۳۰ر۶ـ۳۰ر۸ تلفن ۳۶۴۶۸

✻ ستاره ـ زیبای‌آشور ـ اسکوپ ـرنگی ـ دوبله‌بفارسی‌ـ ایوون‌فورنو ۳۰ر۱۰ ـ ۳۰ر۲ ـ ۳۰ر۴ ـ ۳۰ر۶ ـ ۳۰ر۸ (تلفن ۵۸۷۲۱)

✻ متروپل هنك‌گمشده ـ دوبله‌بفارسی ـ لئوپولدسالسدو ـ داین‌جرکنز ۳۰ر۱۰ ـ۳۰ر۲ـ۳۰ر۴ ـ۳۰ر۶ ـ ۳۰ر۸ (تلفن ۳۹۴۱۰)

✻ مولن‌روژ ـراه‌بدکاران (درام)ـ دوبله‌بفارسی ـ کلودیا کاردینالـ ژان‌پل‌بلموندو ۱۱ـ ۳۰ر۳ـ ۳۰ر۵ـ۳۰ر۷ـ۳۰ر۹تلفن ۷۲۹۲۶ـ۷۵۸۸۸۸

✻ مهتاب ـراه‌بدکاران (درام)ـ دوبله‌بفارسی ـ کلودیاکاردینالـ ژان پل‌بلموندو ۱۱ـ۳ـ۵ـ۷ـ۹ تلفن ۴۷۷۷۷ ـ ۷۵۸۸۸۸

✻ میامی ـکمینگاه شیطان (جنائی)ـ فارسی ـ سعیدکامیار ـ ویکتوریا اکبرهاشمی ۳۰ر۱۰ ۳۰ر۲ـ ۳۰ر۴ ـ۳۰ر۶ ـ۳۰ر۸ تلفن ۷۴۳۲۹

✻ مونت‌کارلو ـ داستان‌وست‌ساید ـ رنگی ـ دوبله‌بفارسی‌ـ ناتالی

از شهرستانها

خبرنگاران ما گزارش میدهند

از یاوه‌سرائیهای جراید مزدور بیگانه

مرزداران سوسنگرد به‌هیجان آمده اند

این‌عکس از میتینك عظیم عشایر و مرزنشینان سوسنگرد که‌بمنظور ابراز تنفر از یاوه‌سرائیهای‌جراید مزدور عربی در فلکهٔ« ششم‌بهمن» سوسنگرد برگزارشد گرفته شده است .

دراین میتینك باشکوه هزاران نفراز مرزداران غیور سوسنگرد بااسب و لباسهای محلی شرکت‌داشتند وضمن ابراز احساسات شدید نسبت به‌شاهنشاه ،مراتب تنفر وانزجار خودرا از نغمه های‌شوم جرائدمزدوربیگانه وعمال‌ناصر دیکتاتور مصر ابراز داشتند .

آقایان یاسین عزیزی، سلمان درویشی و زائرعباسی سه‌نفراز نمایندگان عشایر و طبقات مختلف‌که درمیتینك شرکت داشتند ، ضمن سخنرانی های مهیج آمادگی کلیه مرزنشینان سوسنگرد رابرای جانبازی درراه اجرای نیات شاهنشاه و حفظ استقلال وتمامیت‌ارضی ایران اعلام‌نمودند ودر خاتمه میتینك احساسات بسیار شورانگیزی از طرف عشایر نسبت به‌شاهنشاه‌ابراز گردید .

وزیر کشور وفرمانده ژاندارمری کل
از ژاندارمری شهرری بازدید کردند

خبرنگارما درشهرری گزارش میدهد : قبل‌از ظهر دیروز آقای دکتر صدروزیر کشور باتفاق‌تیمسار مالك فرمانده ژاندارمری کل‌کشوربرای بازدید ژاندارمری شهرری باین شهرستان وارد شدند و مورد استقبال قرار گرفتند دراین بازدید تیمسار سرتیپ خسروانی فرمانده ناحیه‌یك ژاندارمری مرکز ، آقای بهاءفرماندار شهرری ، سرهنك دولتشاهی رئیس‌هنك اول‌ژاندارمری مرکز حضور داشتند . ابتداسروان‌شفا فرمانده ژاندارمری شهرری گزارش نظامی باستحضار رسانید و سپس وزیر کشور وفرمانده ژاندارمری کل‌کشور از قسمت های مختلف ژاندارمری‌شهرری بازدید کردند .

قابله بیمارستان
مسموم شد و مرد

طبق گزارش خبرنگار ما در تبریز پریشب دوشیزه اکرم فرزند خدایار دمیاری قابله بیمارستان رازی تبریز که اخیرا دوره‌قابلگی را گذرانده و قرار بود روز بعد در این شهرستان مطب باز کندچار مسمومیت شد و فوت کرد . علت مسمومیت‌وی معلوم نیست وجنازه‌برای کالبدشکافی‌وتعیین نوع سم بپزشکی قانونی فرستاده‌شد و فعلا قضیه تحت تعقیب است

باتلاق

مردی را بکام کشید

طبق گزارش خبرنگار ما درمشهد چند روز قبل جنازه مردی که در کنار رود خانه «باغچه»مشهد افتاده بود با اطلاع مقامات مربوطه مورد معاینه پزشك قانونی قرار گرفت و مدفون‌شد

در نتیجه معاینه پزشك قانونی معلوم گردید وی در باتلاق کنار رود- خانه فرو رفته و خفه شده است

در تاریکی شب بدنبال گوسفندانش میدوید که ...

با شلیك گلوله‌ای نقش بر زمین شد

چندشب‌قبل کشاورزی بنام مرادبیك ازاهالی قریهٔ «سیادول عبدولی» کوهدشت خرم‌آباد که چندراس از گوسفندانش بوسیلهٔ سارقین مسلح‌ربوده شده‌بود ودر بیابانهای اطراف سارقین راتعقیب میکرد ، براثر شلیك گلولهٔ یکی ازسارقین بزمین درغلطید و توسط عده‌ای از اهالی به‌بهداری کوهدشت واز آنجا به بیمارستان خرم‌آباد انتقال داده‌شد. گرچه معالجات موثر واقع‌نشدودرگذشت‌ولی مرادبیك درآخرین لحظات حیات چندنفر از مخالفین خودرا بعنوان مقصر نام برد .

بافوت «مرادبیك» مامورین اشخاصی راکه وی نام برده‌بود دستگیر کردند وباپرونده متشکله بدادسرای خرم‌آباد تحویل دادند . این گزارش راخبرنگار ما درکوهدشت خرم‌آباد ارسال داشته است .

جنوب شهر رضائیه ، لوله‌کشی میشود
استاندار ، اولین کلنك لوله‌کشی را بزمین زد

اولین کلنك لوله‌کشی آب جنوب‌شهر رضائیه طی‌مراسمی بزمین زده شد وعملیات لوله‌کشی آغاز گردید .

خبرنگار ما دررضائیه مینویسد ، درمراسم‌زدن اولین کلنك لوله‌کشی جنوب شهر رضائیه ، تیمسار دیلمی استاندار آذربایجان غربی و عده‌ای از معاریف حضور داشتند واولین کلنك بنام شاهنشاه بوسیلهٔ آقای استاندار بزمین زده شد ودرپایان از مدعوین پذیرائی بعمل آمد .

لوله‌کشی جنوب‌شهر رضائیه کمال ضرورت راداشت و ساکنین‌جنوب شهر ازاینکه آرزوی دیرین آنان تحقق یافته واز آب سالم وتصفیه‌شده استفاده خواهند کرد اظهار خشنودی میکنند .

نزاع زنانه

بنابگزارش خبرنگار ما دررضائیه، چند روز قبل در بخش ۲ رضائیه بین ۱۰ نفر زن بعلت اختلافات قبلی‌نزاعی رویداد و همگی با مشت و لگد بجان هم افتادند ! سرانجام پس ازساعتی مامورین آنها را بکلانتری ۲جلب‌کردند ودر مورد نزاع آنان پرونده‌ای تشکیل و بدادسرا ارسال شد . فعلا ۷ نفر از زنان مزبور بازداشت میباشند .

ضیافت بافتخار هیئت های مرزی ایران و پاکستان

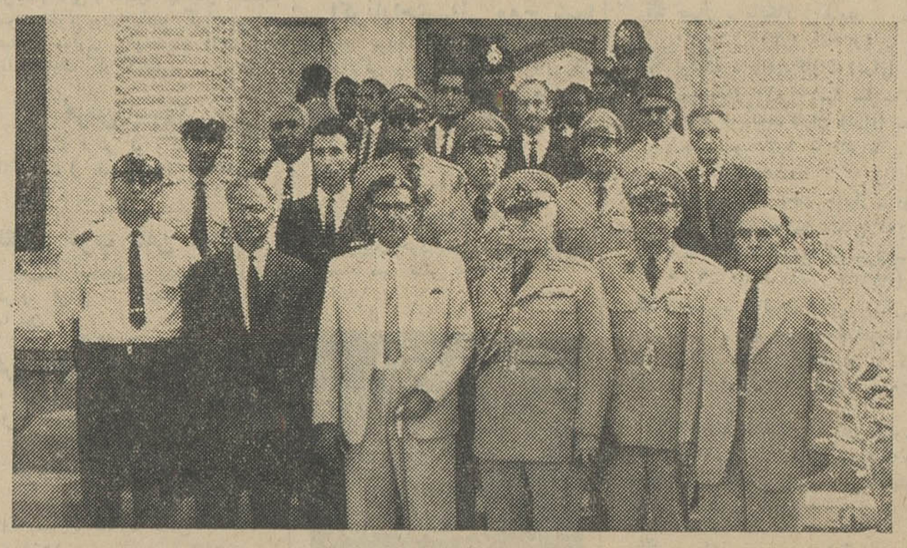

بطوریکه قبلا اطلاع‌داده شد، چندروز قبل‌اعضای هیئت مرزی پاکستان مرکب از آقایان غلام سرورخان استاندار کلات، عنایت‌الله خان فرماندار توشکی و غلامحسین خان معاون استانداری کلات وچندنفردیگراز طریق میرجاوه وارد زاهدان شدند و مورد استقبال تیمسار جهانبانی رئیس هیئت مرزی ایران واعضای هیئت مزبور قرار گرفتند .

اعضای هیئت پاکستانی پس‌از یکروز استراحت مذاکرات مرزی را بامقامات ایرانی آغاز کردند و ضمنا شب‌جمعه گذشته ازطرف آقای احسان‌الله‌خان کنسول پاکستان درزاهدان مجلس ضیافتی بشام بافتخار هیئت‌های مرزی ایران وپاکستان در محل کنسولگری ترتیب داده‌شد که‌علاوه براعضای هیئت‌ها ،آقای‌استاندار وعده‌ای از روسای ادارات وبانوانشان نیز حضورداشتند. عکس‌بالا اعضای هیئت های مرزی ایران وپاکستان را نشان میدهد .

*در صومعه سرا.
سپاهی دانش حسین پژمان مامور قریه پیرسراقطعه زمینی برای ایجاد دبستان و دو پل بزرك سیمانی و۱۶ دستگاه میزو نیمکت تهیه نموده است.

*در محلات .
سپاهی دانش شجاع سید مرتضائی مامور قریه کوه سفیدساختمان‌دبستان رادرهزار مترمربع زمین بپایان‌رسانیده وباتشکیل شرکت تعاونی واخذ وام و تشکیل انجمن ده فعالیتهای‌پرارزشی نموده است .

*در ساری .
سپاهی دانش جمال سلیم‌بهرامی مامور قریه صاجی موفق شده است‌از محل ـ ر۶۰۰۰ ریال کمك کشاورزان ساختمان دبستان را تکمیل‌نماید.

* در اهواز .
سپاهی دانش احمد چوبدار مامور قریه کوت سید عنایه علاوه برخدمات آموزشی سرشماری دقیق از افراد دهکده نموده‌وبرای افرادفاقدشناسنامه شناسنامه تهیه‌کرده است.

بانو فریدهٔ دیبا در اصفهان
در جلسهٔ شورایعالی بانوان این شهر شرکت کردند

طبق‌گزارش خبرنگار ما دراصفهان ، سرکار علیه بانو فریده دیبا که باصفهان آمده‌بودند، ضمن اقامت دراین شهر، درجلسهٔ شورایعالی بانوان اصفهان که‌با حضور کلیهٔ اعضا درسالن‌باشگاه فرهنگیان تشکیل گردید شرکت کردند .

درمدخل باشگاه ،بانوان عضو شورا استقبال گرم‌و صمیمانه‌ای ازبانودیبا بعمل‌آوردند ودوشیزه خردسالی خیرمقدم گفت ودسته گلی تقدیم کرد که صحنه‌ای ازآن درعکس بالادیده میشود. بانودیبا، همان شب درمراسمی که درخانه جوانان وابسته به‌سازمان جوانان شیروخورشید سرخ برگزارگردید، شرکت کردند وصبح روزبعد اصفهان‌را بمقصد تهران ترك‌گفتند .

هیئت اقتصادی انگلیس
عازم تهران شد

خبرنگار مادراصفهان‌گزارش میدهد ، هیئت اقتصادی انگلستان که باصفهان آمده بودند پس‌ازملاقات‌باآقای مهندس پارسااستاندار‌اصفهان . باآقای‌رحمانی مدیر کل اقتصاد ملاقات کردند و در مورد امور بازرگانی‌بمشاوره پرداختند سپس آثارتاریخی‌اصفهان موردبازدید آنان قرار گرفت عصر پریروز هیئت اقتصادی انگلستان اصفهان را بصوب تهران ترك کردند .

زیر کاسه ...

«توجه .. توجه .!
مغازه داران محترم .هر نوع پیشخوان که برای مغازه خود احتیاج داشته باشید بمغازه‌این جانب مراجعه‌کنید ومطمئن‌باشید که‌ظرف یکی دو روز تهیه و در اختیار شما گذاشته میشود..»

این تبلیغی بود که یکی از نجاران رضائیه برای کار خودمی کرد و مدعی بود که «هرنوع!» پیشخوان مغازه را «ظرف‌یکی دو روز!» تهیه و بمشتریان عرضه میکند ولی با هوشیاری مامورین بخصوص آقای ستوان اسلام‌نور افسران کلانتری محل معلوم شد جناب نجار باشی آنقدر ها هم‌در کار خود ورزیده و ماهر نیست که هر نوع پیشخوان را ظرف یکی دو روز ! بسازد و با بهای بسیار ارزانی بفروشد ، بلکه کارش اینستکه هر چند شب‌یك بار پیشخوانی را از مغازه های بازار سرقت میکند و با جزئی تغییر و رنك زدن آنها ، بعنوان پیشخوان نو بمغازه داران از همه جا بی خبر میفروشد !!
این نجار سارق دستگیر شد و پس از اعتراف بعمل خودتحویل مقامات مربوطه گردید...
رضائیه ـ خبرنگار اطلاعات

جاعل چك

اولین کلنك ساختمان تلفن خودکار

بطوریکه قبلا اطلاع داده شد، اولین کلنك ساختمان محل تلفن خودکار گرگان، طی مراسمی بوسیله آقای نخست‌وزیر بزمین زده‌شد . دراین‌مراسم آقای دکترصدر وزیرکشور ، تیمسار سپهبد ریاحی وزیر کشاورزی وجمعی از شخصیت های محلی حضور داشتند وپس‌از بزمین زدن اولین کلنك ساختمان تلفن خودکار بوسیله آقای نخست‌وزیر ، مقدمات ساختمان آن فراهم گردید . عکس‌بالا هنگامی است‌که آقای نخست‌وزیر اولین کلنك ساختمان تلفن خودکار گرگان‌را بزمین میزند .

درمشهددستگیرشد وبزندان‌رفت

برای دستگیری همدستان جاعل چك‌فعالیت‌شدیدی میشود

مامورین آگاهی شهربانی مشهد جوانی را که مبادرت بجعل «چك» بانك صادرات و معادن میکرد و باینطریق مبالغ قابل ملاحظه‌ای از شعب‌این‌بانك درشهر های مختلف کلاهبرداری‌کرده بود دستگیر کردند .

خبرنگارما درمشهد مینویسد ، سال‌گذشته چندین فقره چك مجعول بدست مامورین آگاهی مشهد افتاد که جاعلین‌آنها‌معلوم نبودند و مامورین برای دستگیری جاعلین فعالیت شدیدی را آغاز کردند ، تا اینکه چندروز پیش شخصی بنام محمد نمسهٔ خراسانی فرزند عباس معروف به« مسعودخراسانی » درحین جعل چك بانك صادرات و معادن بوسیله مامورین آگاهی‌مشهد دستگیر شد .

دربازجوئی محمد نمسهٔ اعتراف بجعل چندین‌فقره‌چك درمشهد و تهران وسایر شهرستانها نمود و معلوم شد اشخاص دیگری نیز دراینکار باوی همدست‌بوده‌اندوی باصدور قرار قانونی از طرف بازپرس شعبه۵ دادسرا زندانی شد و فعلا مامورین برای تشخیص هویت ودستگیری همدستان او فعالیت میکنند .

۷۲ کیلو تریاك کشف شد

مامورین مبارزه بامواد مخدره‌گروهان ژاندارمری تربت‌جام موفق شدند در قریهٔ «کلاته وچشمه کل» واقع در۲۴ کیلومتری تربت‌جام مقدار ۷۲ کیلوو سیصدگرم تریاك کشف کنند .

مامورین قبلاازوجود اینمقدارتریاك درقریهٔ مزبور اطلاع داشتند وبهمین جهت بسرپرستی فرماندهٔ گروهان ژاندارمری برای کشف آن شروع به فعالیت کردند و موفق شدند ضمن کشف۷۲ کیلو وسیصد گرم تریاك صاحبان‌آنرانیزباسامی صمدابراهیمی، محمدخلیلی و محمدرحیمی دستگیر نمایند . این عده باتریاك مکشوفه تحویل مقامات مربوطه گردیدند .

بازدید کارشناسان شیلات شوروی

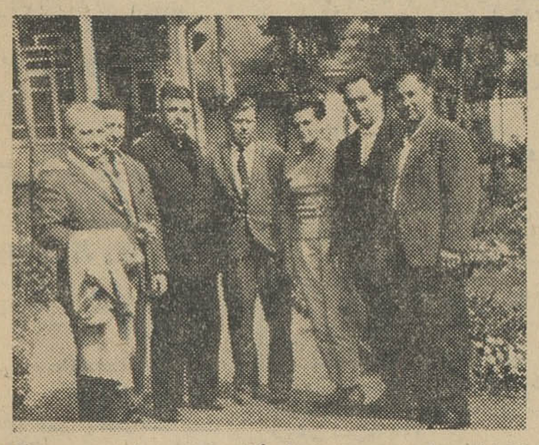

قبلااطلاع داده‌شد، چهارنفر از کارشناسان شیلات شوروی که‌برای اجرای طرحهای سه‌گانه تکثیر ماهی دردریای خزر بایران آمده‌اند وارد شیلات‌بندر حسن‌کیاده شدند واز صید گاههای ماهی سفید رود دیدن‌کردند.

این‌عده که‌عکس آنهاباتفاق چندنفراز متصدیان شیلات‌بندر حسن کیاده دربالا دیده میشود، بعداز ظهر همانروز به‌بندر پهلوی عزیمت نمودند .

۳ سارق مسلح عراقی

بدادسرای‌خرمشهر اعزام شدند

سه نفرسارق مسلح عراقی‌که‌هنگام سرقت از محمولات‌یك دو به تجارتی در اسکله شماره ۵ خرمشهر دستگیر شده‌اند . روانه دادسرای خرمشهر گردیدند و بازجوئی از آنان ادامه‌دارد

سارقین عراقی‌هنگامی دستگیرشدند که‌شبانه بابلم ازروی شط‌العرب‌گذشته ودر اسکله شماره ۵ خرمشهرواردیك دوبه تجارتی حامل چای شده بودند ولی نگهبان دو به‌متوجه ورود آنان‌شد و با داد و فریاد از مامورین پلیس گمرك که در آن حوالی بودند کمك خواست و مامورین بلافاصله اسکله‌را محاصره کردند . با محاصره اسکله سارقین عراقی با فریاد همدستان خود را که در آنسوی شط‌ایستاده و منتظر آنان بودند از خطر مطلع کردند و همدستان آنها بنای تیراندازی بطرف مامورین پلیس گمرك خرمشهر را گذاشتند ولی بامقاومت مامورین‌روبرو شدند و سه نفر سارق عراقی که فقط شورت بپا داشتند و با خنجر مسلح بودند دستگیر گردیدند . این سه نفر پس از بازجوئی مقدماتی بدادسرای خرمشهر اعزام شدند گفته میشود سارقین مزبور سلاحهای گرم نیز به همراه داشته‌اند که هنگام‌دستگیرشدن بوسیله‌مامورین آنها رابشط‌انداخته‌اند

طوفان در تبریز

طبق گزارش خبرنگار ما در تبریز بعد از ظهر پریروز هوای‌تبریز منقلب وابری شد و وزش باد آغاز گردید . هر لحظه برشدت وزش باد افزوده شد و شب‌طوفان‌سختی در گرفت که براثر شدت طوفان چندین درخت کهنسال ریشه کن گردید فعلا هوای تبریز آرام و نیمه ابری است .

در انتظار..خمیازه میکشند !

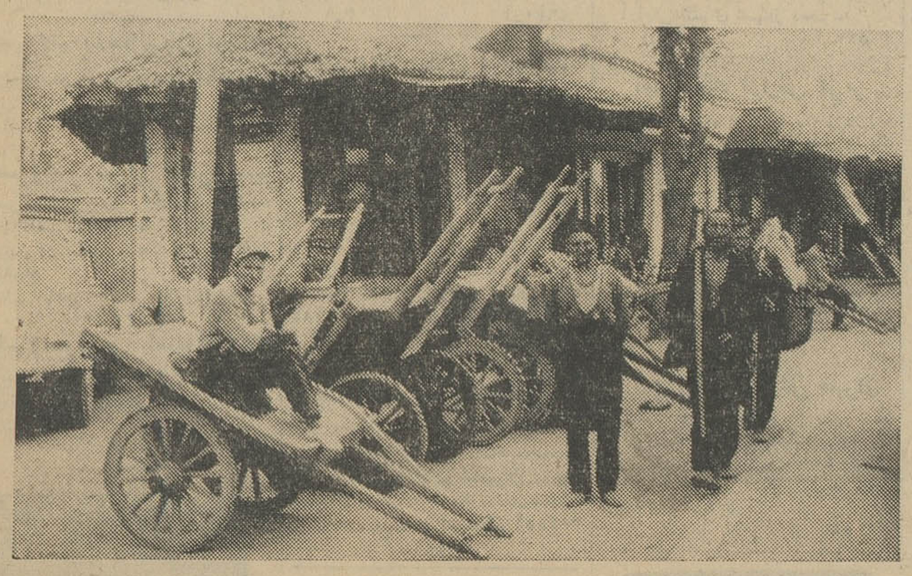

... افسرده و غمگین روی‌کاری‌های دستی خود که درگوشه‌ای از بازار رشت قطار شده نشسته‌اند ودر انتظارکسی‌که کاری به‌آنها رجوع کند خمیازه میکشند ولی‌کسادی بازار رشت درکار آنها تاثیرعجیبی گذاشته واز صبح تا غروب ، بندرت کاری به‌آنها رجوع میشود..!

بعلت رکود وضع بازار رشت معاملات رونق‌پیشین را ندارد و معلوم نیست تاکی این وضع ادامه خواهد داشت .... ؟ خبرنگار رشت

● ویرجینیای شمالی : تقاضای مردم در گرفتن مالیات بیشتر رد شد

اهالی (راونزود) واقع درویرجینیای شمالی تقاضا کردند مالیات بیشتری از آنها دریافت گردد تانسبت به مسئله تعلیم و تربیت‌فرزندان آنان توجه بیشتری بشود .

مقامات دولتی این تقاضا را رد کردند واظهار داشتند مالیاتی که‌آنها می‌پردازند قانونی است ولازم نیست آنها مبلغی اضافه بعنوان مالیات بدولت بپردازند .

اهالی راونزود که از اصرار مجدد خود نتیجه‌ای نگرفتداند خوددست بکار شدند و صندوق «مالیات دهندگان افتخاری » را بنیان نهادند. درنخستین جلسه‌ای‌که بخاطر همین موضوع تشکیل شد مقرر گردید که‌هر خانواده‌ای ماهیانه ۲۰ دلار به‌صندوق مزبور بپردازد که بمصرف ازدیاد حقوق معلمین وساختمان مدارس جدید برسد .

● هالیوود : گلدواتر پول لباسش را نپرداخته

یکی از طراحان مد هالیوود علیه سناتور گلدواتر شکایتی بمحکمه تسلیم کرده تقاضای تعقیب سناتور رانمود .

درداد‌خواست ازسناتور گلدواتر شکایت شده است که وی هنوز پول ۲۰ دست لباسی‌که بنابسفارش وی‌دوخته شده است پرداخت ننموده است . لباس مزبور را ۲۰تن مانکن بتن کرده و در ایالات مختلف آمریکا بنفع گلدواتر تبلیغ میکنند .

● نیویورك : جوانترین کانگستر

باربارا‌والنتین یك مغازه دار نیویورك اظهار داشت وی تصمیم گرفته است جوان‌ترین کانگستر نیویورك را تسلیم پلیس نماید .

والنتین به پلیس اطلاع داد‌که دزد مزبور در روز روشن‌مشتریان مغازهٔ وی را باتفنك تهدید کرده‌و پس از ربودن ۱۲ دلار متواری گردیده است. وقتی پلیس نیویورك از والنتین خواست که مشخصات وی‌را دراختیار آنها بگذارد وی‌گفت که گانگستر مزبور کسی جز پسرم «جو» نبوده است !

یك دانشمند آمریکائی در کنگره زیست‌شناسان اعلام کرد :

سلاح قاطع علیه ویروس کشف شد

«هربرت واندل» دانشمند مشهور امریکائی در کنگره «زیست شناسان تجربی» که در شیکاگو تشکیل شده است اعلام کرد . **«سلاحی قاطع علیه بیماریهای ویروسی را کشف کرده است»**

وی گفت‌بیماریهای عفونی ویروسی در مقابل سلاح جدید نابود میشوند.

پروفسورهربرت‌واندل گفت‌داروی تازه ای که او علیه بیماری های عفونی ویروسی کشف کرده است.

«دامانتامین‌هیدروکلرو‌ید»میباشد این دارو قادر است از نفوذ ورشد ویروسها در سلولهای زنده جلوگیری کند .

دانشمند امریکائی برای اولین بار فاش ساخت **که بهنگام همگانی شدن بیماری گریپ که چند ماه گذشته در امریکا روی‌داد او ۴۳۹زندانی را در زندان مشهور فیلادلفیا با این داروی جدیدضد ویروس موردمعالجه قرار داده و نتیجه آن درخشان بوده است .**

تمام این زندانیان محکوم بمرك و یاحبس های طویل‌المدت بوده و داوطلبانه خودرابرای‌آزمایش داروی جدید در اختیار پروفسور امریکائی قرار دادند .

پروفسور هربرت واندل در برابر دو هزار تن از زیست شناسان‌مشهور امریکائی و جهان افزود تحقیقات آزمایشگاهی و بالینی نشان داده است داروی جدید مقاومت انواع ویروسها را درهم میشکند و بآنها اجازه رشدنمیدهد. مبارزه بابیماری های ویروسی یکی از بزرگترین هدف های طب امروز است زیرا ویروس که‌صدهابار‌از میکروب کوچکتراست بسرعت تغییر شکل وماهیت داده و بامحیط جدید سازگاری پیدا میکند بهمین جهت‌اخیرابسیاری‌از داروهای انتی‌بیوتیك در نبرد باویروس ها شکست خورده‌اند .

دانشمندان معتقدند تحقیق بیشتر در اطراف داروی‌جدیدی‌که پروفسور واندل کشف کرده است ممکن‌است راهی برای مبارزه باسرطان در برابر پزشکان بگشاید زیرا که بسیاری از پزشکان معتقدند عامل اساسی‌سرطان ویروس مخصوصی است .

پروفسور هربرت واندل در کنگره زیست شناسان تجربی شیکاگوگفت هرچند که تاثیر قطعی داروی جدید برروی بیماریهای‌ویروسی قطعی‌است معذلك ما باز هم تحقیقات خود را در اطراف اثرات احتمالی این دارو ادامه داده و سپس آنرا وارد بازار خواهیم کرد . **مطبوعات جهان**

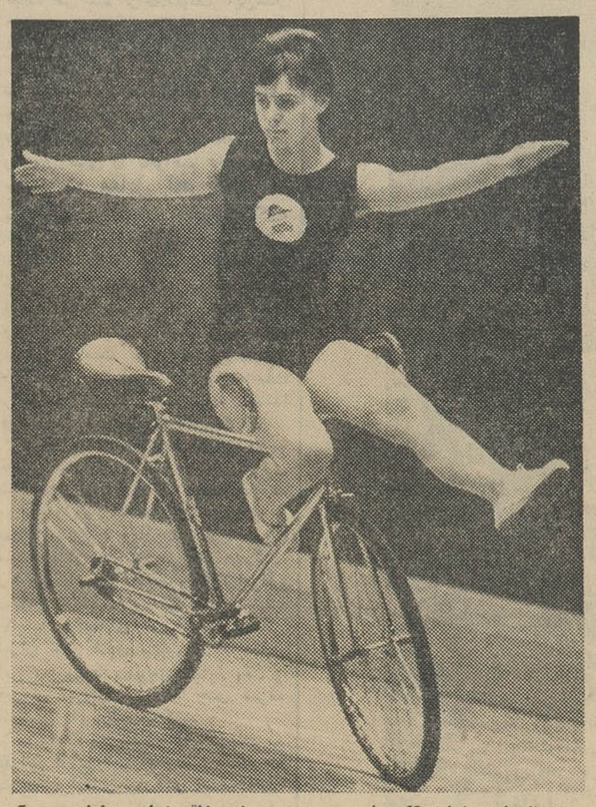

آلمانیها بعملیات آکروباسی روی دوچرخه علاقه زیادی دارند و درآن مهارت بسیاری کسب کرده‌اند . سالهاست که این ورزش بزرگترین وسیله تفریح‌آلمانیهای متوسط‌بشمار میرود . پزشکان عقیده دارند که حفظ تعادل جسمی روی دوچرخه «تعادل روانی» هم‌ایجادمیکند وبهمین جهت دوچرخه سواری یك نوع درمان بشمار میرود . دراینجا «یوتادو - میروسکی» یکی از قهرمانان برجسته آلمانی رادر حین اجرای یك‌نمایش جالب روی دوچرخه می‌بینید .

تازه‌های جهان‌هنر

پاریس

کتابی‌تحت عنوان **«راهنمائی ادبی فرانسه»** منتشر شده که درآن سه‌هزارو پانصد نویسنده معروف این کشور معرفی گردیده‌اند . بعلاوه‌کسانی که بنحوی باادبیات فرانسه‌ارتباط داشته‌اند یعنی‌کسانیکه در آثار خود فرانسه‌راتوصیف‌کرده‌اند

پاریس

آندره‌موروآ در آخرین کتاب خود تحت عنوان **«از لابرویرتا مارسال پروست»** که تاریخ مفصلی است ازادبیات فرانسه بالزاك را بزرگترین داستان - نویس‌قرن‌نوزدهم‌فرانسه معرفی کرده است .

آر

سینمای فرانسه

تاکنون موفقیتی در هفدهمین فستیوال جهانی سینمائی کان بدست‌نیاورده است

دوفیلم فرانسوی دیروز درفستیوال کان نمایش داده شد . یکی بنام «**پوست لطیف**»بکارگردانی«فرانسوا تروفو» این فیلم چندان هیجانی برنیانگیخت و منتقدین موضوع‌آن را «پیش پاافتاده» توصیف کردند . داستان این فیلم برگرد عشق‌دور میزند :

عشق یك زن‌و مرد بازدواج و بعد هم بقتل مرد باگلوله‌ئی که بدست زن شلیك میشود منتهی میگردد .

دومین فیلم‌فرانسوی «زیبای دهکده» نام دارد و کارگردان‌آن« فرانسوا رتسینباخ» میباشد .

این‌فیلم رنگی و سینما سکوپ‌است و بالحنی شاد زندگی یك دهکده کوچك را توصیف مینماید .

اسپانیا فیلمی بنام«دختر جوان عزادار »بکارگردانی‌مانوئل‌سومرس نشان‌داد که داستان‌آن‌چنین‌است: دوجوان نامزد هستند ولی‌موفق به ازدواج نمیشوند . چون پدر ومادر دختر برحسب یك سنت هربار شش‌ماه ازدواج فرزندشان رابتاخیر میندازند .

یوگسلاوی یك فیلم مستنددرباره شهر زلزله زده اسکوپلیه نمایش داد

دراین فیلم صحنه های واقعی از خرابیهای زلزله ژوئیه ۱۹۶۳ این شهر نشان داده شده است .صحنه هائی از کمك بمردم و ازنوسازی شهرهم دیده میشود .

بعد از ظهر یك جلسه تجلیلی برای‌ژان کوکتونویسنده‌و کارگردان فقید فرانسوی که یك بار رئیس هیئت داوران فستیوال بود ترتیب داده شد .

دراین جلسه خلاصه‌ئی ازآخرین‌فیلم‌های کوکتو باسامی «خون شاعر» و «وصیتنامه اوفه» بروی پرده آمد .

بعد کارگردان‌فرانسوی بمناسبت چهار صدمین سال تولد شکسپیر قسمت هائی از فیلم‌هائی راکه از روی آثار وی تهیه شده است نمایش دادند .

این فیلم ها عبارتند از :«هانری پنجم » باشرکت سرلاورنس‌اولیویه « اتللو» و «ماکبث » باشرکت اورسون‌و لز« رومئوژولیت » ، «ژول سزار » و «هاملت »

مردی نیم ساعت قبل از خودکشی به‌پسرش تلگراف‌زد : پدرت مرد

این خبر امروز صفحه اول جراید جهان بود

لوئی‌بوشه ۵۰ ساله از اهالی‌پاریس دیروز نیم ساعت قبل ازآنکه درحمام خانه اش‌خودرا بدارآویزد این‌تلگراف را برای پسرش ارسال داشت : «پدرت درگذشت» برای تشییع‌جنازه او به پاریس بیا» پسر لوئی بوشه درشهر «متنز» که‌تاپاریس ۵۰۰ کیلو-متر فاصله دارد بسر میبرد وبمحض دریافت تلگراف خود را به پاریس رساند . خودکشی لوئی بوشه تمام خانواده اورا به تعجب واداشت . مناسبات خانوادگی‌اوعالی‌بود.سرمایه زندگی اش برابر میلیونر ها بود . املاك زیادی‌دراختیار داشت .همیشه بشاش و خنده رو بود. لوئی بوشه میلیونر گشاده دستی بود. هنگامی که تلگراف فوتش به پسرش رسید وی فوراز عمویش جریان رااستفسار کرد : برادرم مرده! شاید کسی‌بعنوان شوخی این‌تلگرافرا برای توفرستاده من‌الساعه بمنزل رفته از حال‌او جویا میشوم .

لحظه‌ای‌بعد‌برادر لوئی جسد اورا در حالیکه به یك رشته طناب در حمام منزل آویخته شده بود یافت لوئی بوشه یك نامه کوتاه‌در کنارمیز کارش بجای‌گذاشته بود که درآن نوشته شده بود:«وقتی انسان از کار میافتد چه ثروتمند باشد چه‌فقیرباید زودتر جارا برای دیگران باز کند »

مطبوعات جهان

داستان بادرمکروتی

لورنس عربستان

هفت ستون خرد

بقلم : گلن . تی . ای . لورنس

-۵۵-

بعدازاینکه ماواردسور یه شدیم من پیش‌بینی کردم که‌ماباید نصف بلکه دوثلث سربازان خود وسربازان حجاز رامامور حفظ راهبابکنیم. یا اینکه درشهرها ساخلونمائیم . چون درکشوری که‌در حال جنك است ویك قشون خارجی وارد آن گردیده افراد شرور وابن‌الوقت که‌در همه جامستعد برای استفاده مادی هستند مبادرت براهزنی مینمایند و درشهرها اموال مردم رامورد غارت قرارمیدهند .

ولی احترام فیصل فرزند شریف مکه‌بین اعراب سوریه بقدری بودکه همین‌که دانستند فرمانده نیروی عرب فیصل است خطانکردند وحتی یك کاروان موتوری انگلستان درجاده ها مورد حمله‌قرار نگرفت‌ودر تمام‌شهرهای سوریه امنیت حکمفرما بود بدون اینکه مادرآن شهرها ساخلو داشته‌باشیم.

من‌تا آنروز نمیدانستم فیصل که‌در حجاز محبوبیت کاملی داشت بین اعراب سوریه نیز بهمان اندازه محبوب و محترم است وعربها برای اینکه فیصل‌رنجش حاصل نکند مبادرت به‌کار های خلاف نمیکنند .

من بدولت انگلستان پیشنهاد کردم موافقت نماید که فیصل پادشاه سوریه وحجاز شود .

تاوقتی‌که خصم بزانو درنیامده بود ، دول فرانسه وانگلستان درمسائل سیاسی باهم وحدت نظر داشتند بااختلاف آنها بچشم نمیرسید . همینکه محقق شدکه دولت عثمانی شکست خواهد خورد وحمایت دولت آلمان‌نمیتواند از شکست آن دولت جلوگیری‌کند ، بین انگلستان و فرانسه ، اختلافات سیاسی آغازگردید .

دولت فرانسه باایجاد یك‌کشور واحد عرب‌که ما از آن طرفداری‌میکردیم مخالف‌بود ومیگفت‌که‌کشور واحد ومستقل عرب فقط بظاهر دارای استقلال خواهد شد ودرباطن یکی‌ازکشورهای امپراطوری انگلستان خواهدگردید .

فرانسه ازیك طرف باایجادکشور واحد ومستقل عرب مخالفت میکرد و ازطرف دیگر بطوری‌که من‌اطلاع حاصل‌کردم به‌بعضی از رؤسای قبایل‌عرب که باخاندان‌شریف‌مکه رابطه خوبی نداشتند‌کمك مینمود . من‌بعد متوجه شدم‌که دولت انگلستان مطیع نظریه دولت فرانسه‌گردیده وگفته میشدکه اگرانگلستان رضایت‌خاطر دولت‌فرانسه راجلب نمیکرد بین‌فرانسه وانگلستان برسر اعراب جنك درمیگرفت . سپس شنیدم دوسال قبل‌از اینکه جنك‌جهانی خاتمه یابد بین فرانسه وانگلستان یك‌قرارداد محرمانه منعقد شدکه مربوط بود بکشورهای عرب وبموجب‌آن قرارداد دولت انگلستان موافقت‌کردکه‌سوریه ولبنان وقسمتی‌از آسیای صغیر تحت قیمومیت فرانسه قرارگیرد . درهرحال بااینکه امپراطوری عثمانی درجنك جهانی شکست خورد وکشورهای عرب از سلطه امپراطوران عثمانی رهائی یافتند ، نتوانستندکه یك کشور واحد عربی تشکیل بدهند وعلاوه بررقابت سیاسی فرانسه وانگلستان اختلاف خود اعراب هم‌کمك بعدم موفقیت‌کرد . چون قراربودکه‌کشور واحد و مستقل عرب تحت سرپرستی خاندان‌شریف‌مکه قرارگیرد ودرخود عربستان بعضی از رؤسای قبایل بااین راه‌حل مخالفت‌کردند .

ما میدانستیم‌که محال بود بتوان یك‌کشور واحد مستقل عرب بوجود آوردکه درآن همه مطیع حکومت مرکزی باشند . چون اعراب بدوی عادت کرده‌اندکه مطیع مقررات وشعائر قبیله خود باشند وهرقبیله صحرانشین‌عرب یك حکومت مستقل را تشکیل میدهد ولی میتوانستندکه یك (کنفدراسیون) واحد ومستقل را ازکشورهای عرب بوجود آورندکه درآن هرکشور یا هرقبیله درامور داخلی استقلال داشته‌باشد .

متلاشی‌شدن امپراطوری عثمانی بعد از جنك جهانی فرصتی‌گرانبها در دسترس اعراب گذاشت‌که بتوانند یك‌کشور واحد ومستقل عرب بوجودبیاورند وموفق نشدندکه ازآن فرصت‌استفاده نمایند ومن پیوسته ازاین حیث‌متاثر هستم وبرای ملل عرب خواهان سعادت وموفقیت میباشم .

پایان

STRICK & ELLERMAN LINE

خط کشتیرانی استریك والرمن

حالت کشتیهای استریك‌والرمن در بنادر ایران

مورخه ۲۰ر۲ر۴۳

نام‌بندر	نام‌کشتی	تاریخ‌تقریبی ورود به‌بنادر ایران
بندر شاهپور برای تخلیه	ترکستان	۱۸می
	سیتی‌اف‌سنگاپور	۳ جون
	کوهستان	۷ جون
بندر بوشهر برای تخلیه	ترکستان	۱۶ می
	کوهستان	۶ جون
بندرخرمشهر برای تخلیه	مورستان	دربندراست
	ترکستان	۲۰ می
	راتناچندرالکا	۲۸ می
	کینك‌جورج	۳۱ می
	مینچینك	۴ جون
	سیتی‌اف‌سنگاپور	۸ جون
	کوهستان	۸ جون

خرمشهر . برای بارگیری . کشتی مورستان از تاریخ ۲۲می الی ۲جون بمقصد بنادر انگلستان‌بارگیری‌مینماید

نمایندگی

شرکت گری‌مکنزی محدود

تهران -تلفن ۳۰۴۲۶۰ - خرمشهرتلفن ۲۷۵۰

تجدید آگهی مناقصه شماره ۷

اداره سررشته داری ارتش پنیر مورد مصرف واحد های‌پادگان مرکز را از تاریخ ۱ر۳ر۴۳ لغایت ۳۱ر۲ر۴۴ از طریق مناقصه

۱- داوطلبان معامله برای‌دریافت برك و مشخصات جنس مورد معامله و دریافت برك شرایط معامله و نمونه قرارداد بدائره خرید و پیمانها اداره سررشته داری ارتش واقع در فیشر آباد و پیشنهاد خود را در دوپاکت لاك و مهر شده یکی محتوی سپرده ودیگری پیشنهاد مربوطه که در روی آن جمله مربوط بمناقصه پنیر نوشته شده باشد تاساعت ۹ روز یکشنبه ۱۰ر۳ر۴۳ بدفتر اداره سررشته داری ارتش تسلیم و رسید دریافت دارند .

۲- پیشنهاد دهندگان یك نسخه دیگر از پیشنهاد خود را لاك‌و مهر نموده قبل از تاریخ مناقصه باداره بازرسی کل ستاد بزرگ ارتشتاران واقع در جاده شمیران ارسال داشته ورسید دریافتی را ضمیمه پیشنهادی که باداره سررشته‌داری ارتش میدارند بنمایند.

۳- کمیسیون مناقصه درساعت ۱۰ صبح همانروز تشکیل و پیشنهادات واصله راباز و قرائت خواهد نمود .

۴- به پیشنهاداتی که برخلاف برك چاپی شرایط معامله‌تسلیم شده باشد مطلقا ترتیب اثر داده نمیشود .

۵- پیشنهاد دهندگان بایستی برای شرکت در مناقصه مبلغ سیصد هزار ریال اسناد خزانه ضمیمه پیشنهاد خود بنمایند .

۱-۲ آ-۴۷۰۰ اداره سررشته داری ارتش

تجدید آگهی مناقصه شماره ۸

اداره سر رشته داری ارتش سبزیجات مصرفی پادگان مرکز را از تیر ماه ۴۳ لغایت خرداد ماه ۴۴ .

۱- تره تازه مرغوب ۲- جعفری مرغو ب۳- برك چغندر مرغوب ۴-سبزی خوردن مخلوط تازه مرغوب ۵- پیازچه مرغوب ۶- هویج فرنگی تازه مرغوب ۷- لوبیاسبز تازه مرغوب ۸- شبد تازه‌مرغوب ۹- شنبلیله‌تازه مرغوب ۱۰- گشنیز تازه مرغوب ۱۱- اسفناج تازه مرغوب را بمناقصه میگذارد :

۱- داوطلبان معامله برای دریافت برك‌و مشخصات جنس مورد معامله و دریافت برك شرائط معامله و نمونه قرارداد بدائره‌خرید و پیمانها اداره سر رشته‌داری ارتش واقع در فیشر آباد وپیشنهاد خود را د ردوپاکت لاك و مهر شده یکی محتوی سپرده ودیگری پیشنهاد مربوطه که در روی آن جمله مربوط بمناقصه سبزیجات نوشته باشد ساعت ۹ روز یکشنبه هفدهم خرداد ماه ۴۳ بدفتر اداره سر رشته‌داری ارتش تسلیم و رسید دریافت دارند .

۲- پیشنهاد دهندگان یك نسخه دیگر از پیشنهاد خود را لاك و مهر نموده قبل از تاریخ مناقصه باداره بازرسی کل ستاد بزرك ارتشتاران واقع در جاده شمیران ارسال داشته ورسید دریافتی را ضمیمه پیشنهادی که باداره سررشته داری ارتش میدارند بنمایند.

۳- کمیسیون مناقصه در ساعت ۱۰ صبح همانروز تشکیل و پیشنهادا تواصله را باز و قرائت خواهد نمود .

۴- به پیشنهاداتی که برخلاف برك چاپی شرائط معامله‌تسلیم شده باشد مطلقا ترتیب اثر داده نمیشود .

۵- پیشنهاد دهندگان بایستی برای شرکت در مناقصه مبلغ ۳۵۰۰۰۰ ریال‌اسناد خزانه ضمیمه پیشنهاد خود بنمایند .

۱-۲ آ-۴۶۹۸ اداره سر رشته داری ارتش

آگهی مناقصه

شرکت سهامی تلفن ایران نگهداری و سرویس تاسیسات حرارت مرکزی و تهویه ساختمان های مراکز تلفن خودکار واقع در تهران و شهرستانها را با شرایط زیر بمناقصه میگذارد .

۱- موسسات و شرکت هائی‌که صلاحیت آنها مورد تاییداین شرکت‌قرار گرفته وبرای‌آنها دعوتنامه صادر شده‌است میتوانند ازتاریخ ۲۳ر۲ر۴۳ لغایت ۳۰ر۲ر۴۳ باداره ساختمان شرکت واقع در خیابان‌شاه کوچه شاه کوچه لاله مراجعه نموده لیست‌مراکزی که دستگاه حرارت‌مرکزی و تهویه دارند و همچنین برك‌تعهدات و شرایط سر پرستی و نگاهداری دستگاه های مربوطه وپیش نویس قرار داد را در مقابل پرداخت مبلغ یکهزا رریال دریافت‌و حداکثر تاآخر وقت اداری روز ۱۰ر۳ر۴۳ پیشنهاد های خودرا با توجه کامل بمفاد مدارك فوق‌الذکر که بامضاء و مهر شرکت پیشنهاد دهنده در مناقصه رسیده باشد طی شرایط مناقصه در دو پاکت در مقابل دریافت رسید تحویل اداره دفتر کل شرکت بنمایند .

۲- داوطلبان شرکت در مناقصه باید معادل مبلغ‌پنجاه هزار ریال اسناد خزانه‌داری اعتبار سه ماهه بعنوان سپرده شرکت در مناقصه بصندوق شرکت تسلیم و رسید دریافت دارند هرگاه برنده مناقصه از پیشنهاد خود عدول نمود سپرده وی بنفع شرکت ضبط خواهد شد .

۳- شرکت در مناقصه بمنزله قبول کلیه شرایط عمومی و خصوصی مناقصه است .

۴- بهای پیشنهادی شامل مالیات وعوارض و غیره خواهد بود.

۵- هزینه آگهی ودر صورت لزوم ثبت قرار داد در دفتر اسناد رسمی بعهده برنده مناقصه است .

۶- پیشنهادات واصله درساعت ۹ صبح روز ۱۱ر۳ر۴۳ درمحل شرکت واقع در خیابان شاه کوچه لاله‌باز وقرائت خواهد شد . حضور پیشنهاد دهندگان یانمایندگان آنها در کمیسیون مناقصه آزاد است . الف ۱۰۰۶

۱-۲ آ-۴۷۷۶ شرکت سهامی تلفن ایران

خمیردندان داروگر

با ۴ امتیاز :

۱- طعم نعناعی مطبوع وخنك کننده دارد .

۲- دندان را سفید ولثه را محکم ترمیکند .

۳- ازمیوره لثه وکرم خوردگی دندان جلوگیری میکند .

۴- بهای آن ارزان است .

خمیردندان داروگر باماده S.L.S. وهگزاکلروفین در ۲ اندازه :

بزرگ ۱۵ ریال

متوسط ۱۰ ریال

Darugar داروگر

اداره

آگهی مناقصه

اداره مهندسی ارتش خرید ۷۰۰ دستگاه کنتور ۱۰ آمپر از نوع آ- اك یا زیمنس یالاندیس در تهران را برابر مشخصات موجود در دایره بهره برداری‌وبا شرائط زیرین بمناقصه‌میگذارد.

۱- شرکت کنندگان میتوانند از تاریخ انتشار آگهی تا آخر وقت اداری سه شنبه ۱۲ر۳ر۴۳ به اداره مهندسی ارتش مراجعه و فهرست مشخصات مربوطه را دریافت دارند .

۲- پیشنهاد دهندگان میبایستی مبلغ چهل‌هزار (۴۰۰۰۰)ریال اسناد خزانه بعنوان سپرده شرکت در مناقصه ضمیمه پیشنهاد خود نمایند .

۳- شرکت کنندگان پیشنهادات خود راقبلادر دو نسخه تنظیم ویك‌نسخه آنرا باداره بازرسی کل ستاد بزرك ارتشتاران و نسخه دیگر را به ترتیب درپاکت الف و ب‌بشرح زیر که مجموعا جوف یك پاکت لاك و مهر شده باشد بایستی تاساعت ۹ صبح روز چهار شنبه ۱۳ر۳ر۴۳ بدفتر دایره بهره برداری اداره مهندسی ارتش تسلیم و رسید آنرا دریافت دارند .

پاکت الف - شامل مشخصات کامل کنتور مورد مناقصه بانضمام‌اسناد خزانه‌ورسید اداره بازرسی کل‌ستاد بزرك‌ارتشتاران که بگواهی پیشنهاد دهنده رسیده باشد .

پاکت ب - شامل نرخ پیشنهادی بطور صریح و روشن .

۴- پیشنهادا تواصله در ساعت ۱۰ صبح روز چهار شنبه ۱۳ر۳ر۴۳ در حضو رکمیسیون باز و قرائت خواهد شد حضور پیشنهاد دهندگان در جلسه مناقصه آزاد است .

۵- به پیشنهادات مبهمو مشروط و فاقد سپرده و یاعدم رعایت هر یك ا زموارد فوق ترتیب اثر داده نخواهد شد .

۶- در صورتیکه برنده مناقصه از تحویل کنتور های مورد مناقصه خود داری نماید سپرده او بنفع ارتش ضبط خواهد شد.

۷- هزینه نشر آگهی و هرگونه عوارض‌و مالیات بعهده‌برنده مناقصه خواهد بود .

اداره مهندسی ارتش

راز موفقیت در امتحانات

دختران... پسران... و امتحانات...

آیا میتوان باخواندن یك مقاله که چکیده وعصاره‌سالها تجربه ونظرات روانشناسان است باسهولت و سادگی در امتحانات موفق شد؟

- بله ... دانش‌آموزان دختروپسر، برای اینکه در امتحانات دستپاچه نشوند، برای اینکه بدانندچگونه‌دروس امتحانی رافرا گیرند ... وبطورکلی برای موفقیت کامل‌در امتحانات باید بچند نکته بسیار مهم توجه نمایند ...

وماپس ازتلاش زیاد مقاله بسیار جالبی تحت عنوان «راز موفقیت درامتحانات»ازچکیده سالهاتجربه‌روانشناسان وعقاید ونظرات آنهاتهیه کرده‌ایم‌که اینهفته در تنها مجله محبوب خانواده «اطلاعات هفتگی» چاپ شده‌است...

برای هر دختر و پسر دانش آموزی لازم و ضروری است که این مقاله را حتما بخواند ... لطفا بدوستان و آشنایان خود نیز توصیه و تاکیدکنید مقاله «رازموفقیت‌در امتحانات» را بخوانند .... و مسلما بنکات فراوانی پی خواهند برد ...

روز جمعه «اطلاعات هفتگی» همراه بادو تابلو ورپرتاژ های اختصاصی یك شماره مخصوص بی‌نظیر است که تا مانند شماره‌گذشته نایاب نشده تهیه فرمائید...

آگهی مزایده‌موقوفه

بانظارت اداره اوقاف تهران ششدانك قریه عظیم آباد بانضمام جمیع متعلقات آن پلاك ۱۷۱ واقع در شهر ری بلوك غار موقوفه حاجی محمد حسن خزانه دحداقل اجاره بهای سالیانه مبلغ یکصد هزار ریال وجه نقد و مقدار چهل خروار غله (دو ثلث گندم و یك ثلث جو از طریق مزایده اجاره داده میشود داوطلبان اجاره بایستی مبلغ‌سی هزار (۳۰۰۰۰) ریال‌برسم سپرده بصندوق اوقاف یا حساب شماره ۹۴۰۲۸ بانك‌ملی بازار بسپارند و پیشنهاد خود را باقبض سپرده در باکت سر بسته تاپایان وقت اداری روز ۲۵ر۳ر۴۳ بدفتر کل اوقاف تسلیم ورسید دریافت دارند پیشنهاد های رسیده در روز۲۶ر۳ر ۴۳ ساعت ۱۰صبح در اداره اوقاف‌تهران خوانده میشود برای کسب اطلاع از شرایط مزایده به آگهی تفصیلی یا بدفتر کل اوقاف مراجعه نمایند .

آ-۳۲۳۳ رئیس اداره اوقاف تهران

مشروح جریان میتینگ عظیم استادیوم فرح

بقیه از صفحه ۸

حکومت جابرانه آنها بپایان رسد .

اما ملت ایران بیدار و آگاه‌است. ملت ایران ارزش ثبات سیاسی و اقتصادی بی‌نظیر خودرا تشخیص‌می‌دهد. ملت‌ایران‌قدرتحول عظیم‌اقتصادی واجتماعی و انقلاب تاریخی شاه و ملت‌را میداند .ایرانی‌هرگز ازمسیری که بدنبال‌رهبر بزرگ خوددرآن گذارده منحرف نخواهد شد و علیرغم این تحریکات با قدمهائی استوارتر وبا صفوفی فشرده ترو متحد تراز سابق برای ایجاد یك ایران آباد وسعادتمند ومترقی پیش میرود .

سخنان نخست وزیر

دراین هنگام آقای منصور درمیان فریاد های زنده باد شاهنشاه پشت میکرفون رفت و چنین اظهار داشت :

این‌جمعیتی که امروز دراینجااجتماع کرده‌اند بهترین نمونه یك ملت زنده وبیدار وبهترین اثر یك ایران آباد ونوین وبهترین پاسخگوی والهام‌بخش نیات بلندرهبرعالیقدرایران،شاهنشاه است . ایکاش مکان و موقعیت‌اجازه میداد که ملت ایران یکدل ویك‌جهت دریك نقطه آثار حیات ونیروی خودرا نشان میدادند ولی این اجتماع‌نمونه‌ایست از احساسات و نمونه‌ای است از یك اثر زنده و توانا و علاقه‌ملت در راه نوسازی مملکت واجرای هدف های یك انقلاب بزرك وبوجود آورنده یك ملت مرفه و آزاد ویك همبستگی نیروی عظیم میان روشنفکران - صنعتگران - کارگران ، کشاورزان واصناف . آرزوی همگی‌ما این است که امروزکه تمام عوامل عقب‌ماندگی از بین رفته است ، موجبات ترقی و تعالی وسازندگی یك‌ملت ویك‌مملکت درسایه امنیت سیاسی و ثبات‌اجتماعی و اقتصادی و تحولات عمیقی‌که روز ششم بهمن پایه‌گزاری شده است . بوجود آید ومردم ایران نیروی‌خلاقه وقدرت معنوی ومادی وانسانی خود را نشان دهد و بجهانیان بفهماند که این ملت آماده ترقی است و تمدن‌و سعادت را درآغوش می‌کشد .

من بعنوان نخست‌وزیر ایران ، کسیکه مجری نیات بلند رهبرعالیقدر ایران است بعنوان نخست وزیر کشوری‌که اولین منشور آزادی ملل جهان را در زمان داریوش بزرك‌صحه گذاشت و بعنوان خدمتگزار واقعی ملت ایران تا روزی که افتخارخدمت‌گزاری دارم آنی از اجرای هدفهای عالی انقلاب شاه وملت وراه سازندگی این ملت‌که شایستگی آنرا دارد با همکاران خود باتکای نیروی معنوی شاهنشاه وباتوانائی و پشتیبانی ملت ایران دریغ نخواهم‌کرد .

انقلاب عظیم ایران

از مطالبی که در اینجا گفته شد نتیجه می‌گیریم که‌انقلابی بوجودآمده و رهبری‌خردمند ملت ایران رااداره میکند . دولت خدمتگزاری که در چهارچوب این انقلاب عظیم اجتماعی تشکیل شده مشغول خدمتگزاری است . نیروی ملت که در گذشته بحساب نمی‌آمد ، امروز پایه‌های اساسی حزبی را که نشان دهنده قوه اجرائیه مملکت است تشکیل‌می دهد . نیروی روشنفکران که بطور صحیح از آن استفاده نمیشد بطور صحیح برای اجرای برنامه‌های‌عمیق اجتماعی شاهنشاه و برای پی‌ریزی اجتماعی سالم بکار خواهد رفت در چنین شرایطی ملت ایران احتیاج باتحاد و یگانگی دارد . خوشبختانه امروز نمونه‌ای از این اتحاد وجود دارد و از امروز به‌بعد این احساسات بوقوع خواهد پیوست ، واین احساساتی نیست که فرمایشی باشد. احساساتی نیست که دولت بخواهد، بلکه از ملت برخواهد خاست و احساساتی است که ملت ایران رادر راه تکمیل‌نیروی خلاقه وراه‌سازندگی بسیج خواهد کرد **امروز روزی‌نیست که دقیقه‌ای را از این راه و اجرای آن قصور کنیم . اگر مااشتباه کردیم مورد مواخذه قرار میگیریم واگر شما اشتباه کردید دولت شما را دلالت خواهد کرد بنابراین امروز دولت‌شما آماده خدمتگزاری است .**

کار اداره مملکت باپهان، با حرف والفاظ واحساسات انجام نمیشود . تمام این عوامل باید در چهار چوب یك برنامه ملی تنظیم شود و باید مجریان امر به نقش خویش آگاهی داشته باشند باید اتحاد و یگانگی‌بین‌دولت‌وملت‌وجودداشته‌باشد

دراجرای این اصول تشکیلات‌سیاسی لازم است‌که بصورت حزب ایران‌نوین متجلی شده‌است. این حزب برنامه‌ای راکه عرضه داشت و بتصویب هیئت مؤسس حزب رسید باحرف و الفاظ مخلوط نبود . برنامه در چهارچوب تحولات عمیق اقتصادی‌که شاهنشاه ایران پی‌ریزی‌کرده‌اند بروی کاغذ آمد وچندی بعد دولتی‌که از این‌حزب برخاست از طرف شاهنشاه مبعوث به خدمتگزاری شد .

این دولت و برنامه آن شاید با گذشتگان قدری تفاوت داشته باشد. ماکوشش‌کردیم با احساس احتیاجات مملکت وباترسیم خطوط اساسی بر طبق اصول علمی برنامه مملکت را روی اصول انقلاب ششم بهمن‌پی‌ریزی کنیم . واین برنامه باتفاق آراء در مجلس شورایملی وباکثریت‌قریب به اتفاق درمجلس سنا بتصویب رسید . پس این دولت بوسیله ملت حمایت شد .

همه دست اتحاد دادند

امروز اجتماع نیروی عظیم کارگران دراینجا نمونه‌ای از زندگی تازه‌ایران را نشان داد .

امروز گروه عظیم دهقانان بحزب ایران‌نوین‌پیوستند وامروزروشنفکران اصناف و کلیه طبقات اجتماع برای هدایت و پشتیبانی این دولت دست اتحاد فشردند .

جناح چپ حزب ...

حزب ایران‌نوین حزبی است که هیچگونه تغییری در راه واصول آن برای اداره مملکت داده نخواهد شد. افراد متغیر هستند ولی اصول‌لا یتغیر است . این اصولی است‌که شالوده ایران را تشکیل داده است. اگرمن کنار رفتم نسل دیگری این راه‌راادامه خواهد داد . سیاست بافی واغراض‌را بایدکنارگذاشت امروز روزی نیست که بگویند درحزب ایران نوین جناح چپ تشکیل شده است .

این حزبی است که شاید برای اولین‌بار درتاریخ مشروطیت ایران‌با رویه جدید وراه نوین برای زندگی اجتماعی تازه پی‌ریزی می‌کند . راه پیشرفت یك کشور را بهوسهای‌افراد نمی‌توان سپرد . تنظیم کننده برنامه ماشخص شاه‌است. و حامیان مادر مجلسین سناوشورا هستند . چندنفر کمتر وبیشتر مهم‌نیست ، مازندگی‌و آتیه ملی‌را دستخوش اغراض نمی‌کنیم. یك‌برنامه جامع برای تحول سریع اقتصادی تقدیم مجلسین‌شده است، این‌برنامه نمی‌تواند اعجاز کند. علاقه‌ما به‌پیشرفت صبر وحوصله رااز سرمان بدرکرده است وتوقعاتی داریم ولی باید عقل ومدیریت‌رامخلوط کردو درقالب‌عمل درآورد . مااز ملت ایران تقاضا می‌کنیم برای‌رسیدن باین‌هدف هاصبرو شکیبائی داشته باشند .از نمایندگان ملت‌این انتظار وتوقع‌میرود که بدانند این دولتی که برگزیده شاهنشاه است در اجرای خدمات‌ملی خود خواهدکوشید . به‌هیچکس در هیچ‌مقام حق کجروی داده نخواهدشد وقصور کسی را نخواهیم بخشید .

ملت در مقابل تحریکات

ملت‌ایران و مطبوعات کشور و کلیه افراد درچند روزه اخیر احساسات‌ملی خود رادر مقابل روشهای نامعقول و غیر دوستانه بعضی تحریکات خارجی نشان دادند، واین بسیار پرارزش بود. ولی بنظرمن بقدری اصل‌این موضوع بی ارزش است که‌کوچکترین تأثیری درزندگی یك‌ملت کهن ویك ملت زنده نخواهد داشت . (مردم یکصدا فریادزدند صحیح‌است احسنت).

هیچ نیروئی خارج از مملکت وهیچ قدرتی درداخل کشور درمقابل‌نیروی شما ملت نمی‌تواند تاب تحمل‌بیاورد.

ما امروز تمام مقدورات مادی و معنوی را داریم وبه پیش خواهیم‌رفت ملت ایران را مرفه‌تر خواهیم‌کرد. زندگی میلیونها دهقان و کارگرایرانی رابهتر خواهیم کرد و بدین ترتیب مانباید دقیقه‌ای از فکر سازندگی ایران نوین غافل باشیم و در مقابل این تحریکات مذبوحانه نباید وقت و فکر و نیروی خود را حتی صرف بازگوئی باین‌اراجیف کنیم .

ما اعلام می‌کنیم که کوچکترین نگرانی ازاین امر نداریم . باشد که تاریخ جوابگوی روزهای آینده‌باشد.

من باعضای وفادار حزب ونیروی زحمتکشان که بما پیوسته‌اند وهمه مردم ایران نوید زندگی بهتر می دهم . ما با حرف ملت را راضی نگاه نمیداریم . از روز شروع خدمتگزاری بابرنامه صحیح آماده انجام وظیفه شده‌ایم وقتی صحبت از اصلاحات ارضی و توسعه صنایع و بهبودزندگی کارگران وروشنفکران‌و امنیت‌وعدالت اجتماعی میشود بایدمقدورات مملکت رابایك برنامه صحیح تجهیز کرد.راه نمی‌شود ساخت مگر اعتبار آن را داشته باشیم . ۶۵٫۷ میلیارد ریال بودجه برنامه سوم را افزایش‌دادیم

بقیه در صفحه ۱۵

خلاصه‌آگهی مزایده اجاره اراضی موقوفه حاج‌موسی‌قندی

با نظارت اداره اوقاف‌تهران شش قطعه زمین‌واقع در بخش ۷ تهران موقوفه مرحوم حاج موسی قندی که شماره قطعات و مساحت وحداقل اجاره بهای سالیانه و مبلغ سپرده هر یك در آگهی مزایده تفصیلی شماره ۹٫۱۲۸۴-۱۶٫۲٫۴۳ درج شده از طریق مزایده باحق ایجاد اعیانی جهت مستاجر باجاره داده‌میشود داوطلبان اجاره باید مبلغ سپرده مربوط بهر یك از قطعات که داوطلب اجاره هستند بحساب ۹۴۰۲۸ بانك ملی ایران شعبه‌بازار بسپارند و پیشنهاد خود را با قبض سپرده در پاکت سر بسته و لاك و مهر شده تا پایان وقت اداری روز ۲۵٫۳٫۴۳ بدفتر اوقاف تهران تسلیم و رسید دریافت دارند پیشنهاد های رسیده درساعت ده صبح‌روز ۲۶٫۳٫۴۳ در اداره اوقاف تهران خوانده‌میشود برای کسب‌اطلاع از شرایط به آگهی تفصیلی که‌در این اداره‌میباشد مراجعه نمایند .

رئیس اداره اوقاف تهران - قوامی

آگهی دعوت مجمع عمومی فوق‌العاده شرکت سهامی صندوق تعاونی روستائی شمیران

بنابرتصمیم هیئت مدیره شرکت مجمع عمومی فوق‌العاده‌درتاریخ سوم خرداد ماه ساعت ۲بعد از ظهر در محل صندوق واقع در سرپل تجریش تشکیل بدین‌وسیله از کلیه صاحبان سهام دعوت می‌شود درتاریخ و ساعت تعیین شده برای شرکت درمجمع‌حضور بهمرسانند .

دستور جلسه بشرح‌ذیل است

۱- تغییر اساسنامه شرکت و تصویب اساسنامه ۵۲ - ماده و۱۰ تبصره‌ای

آ-۳۲۰۹ هیئت‌مدیره شرکت تعاونی صندوق روستائی شمیران

آگهی دعوت مجمع عمومی‌عادی سالیانه شرکت‌سهامی‌حسو

از کلیه صاحبان سهام شرکت حسودعوت میشودکه برای‌شرکت در مجمع عمومی سالیانه شرکت که در ساعت ٤ بعد از ظهر روز یکشنبه دهم خرداد ماه در محل شرکت واقع در خیابان شاه شماره ۲۱۲-۲۱۰ تشکیل میشود شخصا یا بوسیله نماینده مختار حضور بهمرسانند .

دستور جلسه عبارت است از :

۱- رسیدگی تصویب ترازنامه و سود و زیان سال ۱۳٤۲

۲- مذاکره و اتخاذ تصمیم راجع بکلیه امور شرکت و هم چنین راجع بامکان تغییراتی در هیئت مدیره

هیئت مدیره شرکت سهامی حسو

آ-۳۲۳۷

آگهی دعوت‌مجمع‌عمومی عادی سالیانه شرکت سهامی‌مهناز

از کلیه صاحبان سهام‌شرکت سهامی مهناز دعوت میشودکه‌برای شرکت در مجمع عمومی سالیانه شرکت که درساعت٤ بعدازظهر روز چهارشنبه ۱۳ خرداددر محل شرکت واقع‌در چهار راه مخبرالدوله تشکیل میشود شخصا ویا بوسیله نماینده مختارحضور بهمرسانند .

دستور جلسه عبارت است از :

۱- تصویب ترازنامه سود و زیان سال ۱۳٤۲ .

۲- انتخاب بازرس

۳- مذاکره در سایر امور شرکت

آ-۳۲۳۹ هیئت مدیره شرکت سهامی مهناز

آ-۳۲۳۹

کنستاك اینترناشنال متان لیمیتد

مقیم‌ناسو درباهاما صاحب اختراع‌راجع به«مخزن جهت نگاهداری وحمل ونقل مایع کم جوش «که‌درایران تحت شماره ۳۳۵۵ثبت رسیده است اجازه بهره‌برداری‌از اختراع‌مزبوررا باشخاص ذینفع عرضه مینماید. جهت کسب‌اطلاع بیشتربدفتر وکالت ر. آقابابیان خیابان نادری کوچه نوبهار مراجعه شود .

کنچ اینترناشنال متان لیمیتد

مقیم ناسودر باهاما صاحب اختراع راجع به «اصلاحات‌مربوط به دستگاه و طریقه حفظ و انبارداری و حمل و استعمال‌هیدرو - کاربورهای افزار و بخارشدنی و مایع مشابه»که در ایران تحت شماره ۲۲٤۱ به ثبت رسیده است اجازه بهره برداری از اختراع مزبور را باشخاص ذینفع عرضه مینماید . جهت کسب اطلاع بیشتر بدفتر وکالت ر. آقابابیان خیابان نادری کوچه نوبهار مراجعه شود .

آ-٤۸٦۲

کنستاك اینترناشنال متان لیمیتد

مقیم ناسو درباهاما صاحب اختراع راجع به «وسائل حمل‌ونقل و انبار کردن (نگاهداری) گاز هیدروکاربن آبگونه شده بدرجه جوش سرد «که در ایران تحت شماره ۳۳۹۰ به ثبت رسیده است اجازه بهره‌برداری از اختراع مزبور را باشخاص ذینفع عرضه مینماید . جهت کسب اطلاع بیشتر بدفتر وکالت ر. آقابابیان خیابان نادری کوچه نوبهار مراجعه شود .

شرکت یخسازی بحر (ب.ح.ر) بیرجند

آمادگی خودرابمراجعین و مصرف کنندگان یخ اعلام و حاضر است‌با مراجعه کنندگان نهایت همکاری مداوم را داشته باشد .

شرکت یخسازی بحربیرجند

کامیون پس از دو تصادف بدره افتاد

۳ نفر کشته و سه نفر مجروح گردیدند

خبرنگار ما در تبریز گزارش داد: عصر دیروز کامیون کمپرسی شماره ۱۵۵۸۹۱ برانندگی شمسعلی جباریان که با پلجنفر سرنشین بنام اصغر، غفار، منصور فرزند سیف‌اله ایوب و برادرش از تبریز به طرف باسمنج حرکت می کرد در نزدیکی باسمنج با کامیون شماره ۱۵۶۲۷۸ حامل سنك برانندگی قلی شاهگلی که از جهت مخالف درحرکت بود بشدت تصادف کرد و سپس با اتومبیل وانت دیگری که بامسافر ازباسمنج به تبریز در حرکت بود تصادف نمود و آنگاه بدره‌ای عمیق که عمق آن بیش از ۲۰ متر بود سقوط کرد.

در این حادثه سه نفر ازسرنشینان کامیون کمپرسی به نام اصغر، غفار وبرادرایوب کشته‌شدند و دو نفر دیگر به نام منصور فرزند سیف‌اله ایوب فرزند حسین (که برادرش کشته شد) و همچنین تقی فرزند مجید کمك راننده کامیون بسختی مجروح گردیدند مجروحین تحت معالجه قرار گرفته و برای دفن جنازه های مقتولین پس از انجام تشریفات قانونی جوازدفن صادر شد. فعلا قضیه تحت تعقیب است.

راه‌آهن تهران ـ تبریز مسدود شد

طبق گزارش خبرنگار ما درتبریز عصر دیروز بین ایستگاههای راه‌آهن عجب‌شیر و آذرشهر در فاصله یك کیلومتری عجب‌شیر یکی از مخازن قطار باری از خط خارج شد وراه‌آهن تهران ـ تبریز در آن محل مسدود گردید. بهمین جهت قطار مسافری تهران ـ تبریز که چند ساعت بعد به‌آن محل رسید متوقف گردید و مسافرین قطار مزبور با مسافرین قطار تبریز ـ تهران مبادله شدند. امروز قطار مسافری تهران با چهار ساعت تاخیر وارد تبریز گردیدند و بقرار اطلاع ممکن است تاعصر امروزموانع برطرف وراه آهن تهران ـ تبریز باز شود.

دنباله حوادث

قربانیان سم پاراتیون

دررضائیه هر روز افزایش مییابد

خبرنگارما در رضائیه گزارش‌داد این روزها سم پاراتیون دررضائیه واغلب‌دهات اطراف‌سبب‌شده است که بعضی دانسته و فهمیده‌و بعضی ندانسته مسموم شوند.

دیروز تازه عروس ۲۰ ساله‌ای بنام پری از ساکنین قریه «ساری بگلو» واقع در ۱۵ کیلومتری رضائیه که طی اختلافاتی پس از ۱۳ روز زندگی باشوهرش هوشنك از او جداشده ودر خانه پدرش‌مورد حمله هوشنك و چهارنفر از رفقای شوهر سابقش قرار گرفته‌وپدرش دراین حمله ناگهانی مجروح شده بود خودرا باسم پاراتیون مسموم کردکسانش‌اورابه‌بیمارستان شیرو خورشید منتقل کردندولی‌معالجات موثر واقع نشد ودرگذشت.

ضمنا دیروز پسربچه یکساله‌ای بنام معصوم از قریهٔ قولنجی‌رضائیه که براثر سم پاراتیون مسموم‌شده بود در بیمارستان پهلوی رضائیه نیز فوت‌شد.

دودختر دهساله و چهارساله‌فرزندان ایوب از ساکنین رضائیه نیز که از سم پاراتیون مسموم شده بودند در بیمارستان بستری شدند و حالشان خوب نیست.

ساختمان بزرگی

بقیه از صفحه ۱۴

این‌حادثه تلفاتی نداشت ولی خسارت زیادی وارد آمد...

ساعت نیم بعد از ظهر دیروز بکلانتری ۱۱ اطلاع داده شد که ساختمانی در خیابان آریانا فرو ریخته است. مامورین پلیس در محل حادثه حاضر شدند و جریان به برزن محل نیز خبرداده شد. خبر نگارما که در محل حادثه حاضر شده بود گزارش میدهد: وقتی من به‌محل رسیدم جمعیت زیادی اطراف ساختمان فرو ریخته جمع شده بودند قسمت زیر ساختمان مغازه خواربار فروشی کریم راسخی و مغازه کفاشی اکبر گرگانی قرار داشت‌وطبقه بالا مطب دندانپزشکی بود که روی این مغازه ها قرار داشت. علاوه براین دو مغازه و مطب خانه های آقایان استوار میر-فتاح فتاحی و گروهبان محمود شهابی نیز آسیب دیده بود.

خبرنگار ما گزارش میدهد: چند دقیقه قبل از فرو ریختن ساختمان افراد یك خانواده در مطب دندانپزشکی بودندهنگامی که این عده از مطب خارج‌شدند ساختمان فرو ریخت و این امر باعث شدکه به کسی آسیبی نرسد.

در حالیکه اگر حادثه چند دقیقه زودتر اتفاق می‌افتاد برای مراجعین مطب احتمال خطر می-رفت.

ازطرفی دراین موقع صاحبان مغازه های کفاشی و خواربار فروشی نیز در خارج از مغازه های خود مشغول صحبت بودند و مشتری نداشتند.

خبرنگار ما ضمن تحقیقاتی که‌از صاحبان مغازه ها بعمل آورده گزارش میدهد: وقوع این حادثه بعلت آن بود که‌در مجاورت مغازه های کفاشی و خواربار فروشی زمینی وجوددارد که از مدتهاقبل‌برای ساختمان، پی‌آنرا کنده و آنرا بهمین‌شکل رها ساخته بودند واین امرباعث خرابی ساختمان گردیده است.

دویست نفر زن و مرد

بقیه از صفحه ۱۴

عصر دیروز مطابق معمول‌عده‌زیادی که اغلب آنها زن بودند برای بردن آب آمده‌بودند و بصف‌ایستاده‌بودند. دراین موقع بین یك زن و یك مرد برسر نوبت آب اختلافی درگرفت و مرد، چادر زن را از سرش کشید. زن فریادی کشید و باصدای فریاداو عده‌ای از بستگان وی که در همان حوالی بودند بکمکش آمدند وکسانی که در انتظار آب بودند بدو دسته تقسیم شدند و بامشت و لگد وبعضی از آنها نیز با چاقو بجان هم افتادند

تیراندازی

دراین موقع سرپاسبان یکم‌زندی مامور کلانتری نازی‌آباد به محل‌زدو خورد رسید و چون عده منازعین زیاد بود، دوتیر هوائی شلیك کرد تاآنها را جداکند. ولی نزاع ادامه یافت. مامورین اظهار میدارند سرپاسبان که در میان منازعین افتاده بود و یکی دو نفر نیزبطرف او حمله کرده بودند دو تیر دیگر شلیك کرد که یکی‌به کتف ناصر نظری ۲۵ ساله‌و دیگری به پای حاج اسمعیل کریمی اصابت کرد و آنها را مجروح ساخت.

بالاخره پس ازچند دقیقه‌زدوخورد ونزاع خاتمه یافت‌در حالیکه علاوه بر دونفر ذکر شده رجبعلی جباروند با چاقو مجروح شده‌ودو دندانش‌شکسته بودوچندنفردیگر باسامی کریم‌جباروند، بانوگلین‌جباروند، قربانعلی جباری، هادی‌کشاورزنیز مجروح‌شده بودند و بعلاوه عده‌ای از مجروحین نیزپابفرار گذاشته بودند.

خبرنگار ماسپس باچندتن ازاهالی محل‌درباره علت اصلی این زدوخورد صحبت کرد. **آنها گفتند: ما هرروز دچار این بلا هستیم زیرا این شیر آب‌تنها شیر آبیست که در این‌محله پرجمعیت قرار دارد و تازه روزی چهارساعت هم بیشتر کار نمی کند. نظیر این زدوخورد ها، البته محدود تر هرروزه دراین محله تکرارمیشود زیرا مردم دربی‌آبی میسوزند و در مقابل تنها شیر آب این همه‌ازدحام میکنند.**

اهالی محل‌تقاضاداشتند دراین‌باره اقدامی بعمل آیدو چند شیر آب دیگر درنقاط مختلف‌محل‌نصب شودوساعت کار چاهی که آب شیر راتامین میکند دائمی شود.

از حق السکوت دکتر

بقیه از صفحه ۱۴

رفتیم به‌بینیم چه خبر است، ولی دکتر بدست و پای ما افتاد والتماس کرد. از پول من خبری‌ندارم، شاید پرویز گرفته باشد!

اگر پرویز پول گرفته باشد بمن چه ارتباطی‌دارد مهدی زند آسا اصلا داخل منزل نشد حمید درکلوب بچه سالم و روبراهی بود اگر من در اخذ پول شریك بودم چرا فقط ۲۰ تومان بمن دادند.

مهدی زندآسا نیز در این‌باره گفت: من روحم از این جریانات خبرندارد، من قهرمان دو و ورزشکار بودم و وجدانم قبول نمیکرد که طفل‌معصومی این‌طور در ورطه بدنامی بیفتد، آنهم بدست یك دکتر تحصیل کرده. وقتی حمید بمن پناه آورد‌آنقدرناراحت شدم که خدا میداند.

سپس مدافعات آقای خوشنویسان دادستان دادگاه از کیفر خواست شروع شد. آقای خوشنویسان به آتش زدن رم بوسیله نرون و تخت جمشید بوسیله اسکندر اشاره کرد و گفت این‌هامظهر و سمبل‌نابسامانی اخلاقی ملت‌های خود بودند.

دادستان دادگاه سپس گفت: **دراین کیفرخواست واقعه‌ای اتفاق افتاده که افکار عمومی رابخودمشغول کرده، زیرا این‌جنایت پرسرو صدا پای نسل های جوان را بمیان‌کشیده است. دراین پرونده، قتل آنهم بصورت وحشتناك و منافی عفت‌تجلی میکند. این‌پرونده‌یکی از بزرگترین پرونده های جنائی است این پرونده آئینه تمام‌نمای مفاسد و بدبختیهائی است که گریبانگیر یك نسل شده است.**

در پرونده محصل دبیرستان علم‌و هنر، محصل دبیرستان پرچم دانش و ادیب و از سایر طبقات نسل‌جوان شرکت کرده‌اند و یکی از آنهامدعی است که دیپلمه‌ای بیکاراست. در زیر این کلمه «دیپلمه بیکاره» چه رنجها و بدبختیها و آثار شومی نهفته است که این پرونده از تمام آنها بحث میکند.

دراین پرونده از تمام ساکنین محلات مختلف شهر شرکت دارند و دست‌فساداز گاردن‌پارتی‌ها، کلوپ‌ها، کافه ها، پانسیون ها و قمارخانه پیداست.

افکار عمومی و طبقات منتظرقصاص و انتقام است و کاری باستدلال‌ندارد ولی طبقه منورالفکر منتظرند بفهمند مقصر کیست؟

این پرونده مظهر فساد های‌وسیعی است که‌عده‌ای‌را غرق کرده یادرحال در کام کشیدن است و نباید برای آن رای مشکوك صادر کرد. من تقاضا میکنم بدون تخفیف حکم‌صادر شود.

عامل گرانی

بقیه از صفحه اول

در شماره دیروز روزنامه‌خبرنگار اجتماعی اطلاعات ضمن تماس با بار-فروشان و مغازه داران مقایسه‌ای‌بین قیمت‌ها در میدان و مغازه‌ها بعمل آورده بود.

امروز نماینده اتحادیه صنف‌میوه فروش باداره روزنامه آمد و درباره نحوه عمل بارفروشان و میوه فروش هاو طواف‌های نهران‌مطالبی دراختیار خبرنگار ما قرارداد. نماینده میوه فروش هاگفت: فردای‌روزی که‌اطلاعات راجع به ترقی مصنوعی قیمت ها در میدان رپرتاژی نوشت روسای‌میدانها رابرکنار کردندو حالا رئیس میدان انبار گندم‌که مادر میدانهای تهران است آدم‌درستی است ولی بدبرخورد است‌و ما میوه فروش ها نمیتوانیم درددل خود را از وضع میدان باو بگوئیم.

نماینده میوه فروش ها گفت: در میدان دوهزار نفر بیکاره وجود دارد بارفروشی، میوه فروشی و دلالی‌هم که تخصص نمی خواهد صبح یك‌گونی برمیدارند می اندازند بدوش خود و میروند میدان شروع میکنند بخرید و همین ازدحام در میدان باعث ترقی قیمت ها است شهرداری بهرکسی که مراجعه‌کرده یك پروانه بارفروشی داده، یك میدان است با دو هزار بارفروش ودلال‌و همین امر کافی‌است که جنس بقیمت مناسب بدست مردم نرسد.

میوه‌فروش هامیگویند: در میدانها بما اجحاف میکنند، وزن جعبه تره‌بار را کم نمیکنند، زمینه جنسی که کم میشود دلال ها فعالیت خود راشروع میکنند و شهرداری باید بار فروش هارا مجبور کندکه بار خالص‌بفروشند میوه فروش ها میگویند نه‌هزار نفر افراد صنف میوه فروش اکثرا ضرر میدهند دلالهای «کلی‌خر» و «جزئی‌خر» و «نصفه خرجی ها» همین امروز قیمت لوبیا، هویج، نخود فرنگی، گوجه فرنگی و کاهو را بالا برده‌اند. باز بااینحال میوه فروش‌از طواف ارزان تر میفروشد.

در جلسه امروز مجلس شورایملی گفته شد:

کشاورزی گرگان

درچند سال‌آینده‌به ترقیات زیادی نایل میشود

امروز نیز در جلسه علنی‌مجلس شورای ملی‌از طرف‌عشایرخوزستان از تحریکات جنوب اظهار تنفرشد و چند تن از نمایندگان پیرامون احتیاجات حوزه‌های انتخابیه خود سخن گفتند:

عشایر خوزستان

مجلس شورای ملی در ساعت ۹ صبح بریاست آقای مهندس ریاضی تشکیل جلسه داد. آقای صدری کیوان نماینده دشت‌میشان اولین ناطق جلسه‌امروز بود که مراتب تنفروانزجار عشایرخوزستان را از یاوه‌سرائیهای دشمنان‌ایران اعلام داشت و گفت: ما برای‌ملل عرب نهایت احترام را قائلیم ولی برای آن افراد نادانیکه خوابهای آشفته دیده‌اند پشیزی ارزش قائل نیستیم وحتی قابل نمی‌بینیم که‌اسم آنهارا در این مکان مقدس ببریم

ناطق درپایان تلگرافهای عشایر دشت میشان را تقدیم کرد وگفت: از مقام محترم ریاست تقاضا دارم که احساسات پاك این عشایر را بخاکپای اعلیحضرت همایونی معروض بدارد. آقایان دکترحکیم شوشتری وامیر حسین فولادوندنیز در همین زمینه تلگرافهائی تقدیم مقام ریاست نمودند.

ترقیات گرگان

دومین ناطق قبل از دستورآقای علی‌اکبر رهبر نماینده گرگان بود که پیرامون سفر شاهنشاه‌بگرگان وتوجه خاصی که‌اعلیحضرت‌همایونی بشهرستان گرگان دارند صحبت کرد وگفت: در چند سال آینده شهرستان گرگان‌به ترقیات‌زیادی در زمینه کشاورزی نائل خواهد آمد. بنده بدینوسیله مراتب حق-شناسی مردم گرگان را به‌حضور شاهنشاه عرضه میدارم.

خاطره فراموش‌نشدنی

آنگاه آقای رحمت‌اله فهیمی‌نماینده دشت‌گرگان نیز دراین زمینه صحبت کرد و سفر شاهنشاه رابه نواحی گرگان یك خاطره فراموش نشدنی برای اهالی آن منطقه‌نامید وگفت: امیدواریم در پرتوتوجهات شاهنشاه کشور ما روزبروز در راه ترقی وسعادت گام بردارد.

ناطق سپس احتیاجات حوزه‌انتخابیه خود و مستدعیات اهالی را باطلاع مجلس رسانید.

احتیاجات کهکیلویه

آقای مسیب حکیمیان نماینده کهکیلویه نیز پیرامون احتیاجات حوزه انتخابیه خود صحبت کرد و گفت: بنده صورت احتیاجات‌حوزه انتخابیه خودرا تسلیم آقای‌نخست وزیر کرده‌ام که انشاءاله مورد توجه واقدام قرار خواهد گرفت.

ناطق سپس درباره نوشته های بعضی از جرایدعربی صحبت کرد وتلگرافهائی راکه از طرف عشایر کهکیلویه مبنی‌براظهار انزجار وتنفر ازناصر و ایادی او رسیده بودخواند و گفت: عشایر شاهدوست و وطن پرست کهکیلویه تاآخرین قطره خون خود درراه استقلال مملکت فداکاری خواهند نمود.

عشایر بلوچستان

بعد آقای عیسی مبارکی نماینده ایرانشهر پیرامون تحریکات خارجی سخن گفت و در این زمینه تلگرافهای زیادی راکه‌ازطرف عشایر بلوچستان رسیده بود ارائه داد وگفت:

ملت ایران اجازه نمیدهد هیچ بیگانه‌ای چشم‌طمع بخاك وطن‌عزیزش داشته باشد ویادر مقام اهانت به مقدسات ملی این سرزمین کهنسال برآید.

ترقیات ایران

آقای دکتر یگانه وزیر مشاور نیز درباره‌سفرشاهنشاه‌بگرگان واقدامات عمرانی که درآن منطقه صورت‌گرفته است صحبت کرد و گفت امیدواریم که همه ساله شاهد ترقیات روز-افزون نقاط مختلف مملکت خودمان باشیم.

معرفی معاون

دراینموقع مجلس‌وارد دستورشد و تعدادی از لوایح دولت مطرح گردید و بتصویب رسید.

آقای دکتر شفیعی وزیر پست و تلگراف آقای محمد کشاورزیان را بسمت معاون پارلمانی وزارت پست وتلگراف وتلفن‌معرفی نمود. (نمایندگان گفتند مبارك است)

آقای مهندس والا نیز انتصاب ایشان را از طرف جامعه مطبوعات تبریك گفت.

برنده

بقیه از صفحه آخر

ما برنده ۲۰۰ هزار تومان شده‌ایم.

نسرین‌اول‌خیال‌میکرد شوخی‌میکنم ولی‌وقتی شماره های برندگان رابا بلیط خودمان باونشان دادم باورکرد واقعا ما برنده دویست هزار تومان شده‌ایم و شرکت مابا چهار تومان سرمایه ۲۰۰ هزار تومان سود ویك عمر خوشبختی داده است.

خانه بزرگتر

خانم نسرین چاره سازان در مورد اینکه بااین پول ها چه خواهد کرد گفت یك قسمت ازآن را اختصاص به خرج تحصیل برادرم در خارج خواهم داد و بقیه اش را هم دربانك میگذارم که سر فرصت فکری برای آنها بکنم.

خانم اقدس باقریان اظهار داشت چون خانه ای که باهمسر وسه‌فرزندم درآن زندگی میکنم کوچك است می خواهم خانه آبرومندی در یکی از خیابانهای معروف تهران بخرم.

تا ده ماه دیگر کارخانه

بقیه از صفحه اول

آنگاه آقای دافی اظهار داشت: مایلم در اینجا از مساعدتهای همه جانبه اولیاء امور کشور شاهنشاهی ایران صمیمانه تشکر نمایم. همچنین ازبانك توسعه صنعتی و معدنی ایران وسایر شرکاء ایرانی که‌از هر جهت برای احداث این کارخانه مارا یاری نموده‌اند سپاسگزاریم.

پس از خاتمه بیانات آقای دافی سئوالات خبرنگاران مطرح شد آقای دافی درجواب این سئوال که‌ترکیب هیئت مدیره چگونه است؟ گفت: اعضای هیئت مدیره ۷ نفر می باشد که۳ نفر ایرانی و ۳نفر امریکائی خواهد بودو نفر هفتم بتناوب ایرانی و آمریکائی انتخاب خواهدشد. رئیس هیئت مدیره ایرانی و مدیر عامل امریکائی خواهد بود. از آقای دافی سئوال شدکه ظرفیت کارخانه مزبور تاچه حداست؟

ایشان درپاسخ اظهار داشت: که ظرفیت آغاز کار کارخانه درحدود نصف احتیاجات کشور خواهد بودولی با پیشرفت سریع و شکفت آورایران من گمان‌می کنم درپایان کاراحداث این کارخانه ما ناچار شویم کارخانه دیگری نیز دائر نمائیم بهر حال احداث این کارخانه موجب صرفه‌جوئی هنگفتی درارز کشور خواهد شد و ما امیدواریم در آتیه بتوانیم به‌بازار های اطراف ایران نیز مصنوعات خود را صادر نمائیم. ضمنا باید یادآور شوم که این کارخانه بیست‌وچهارمین واحدی است که کمپانی جنرال در سراسر جهان ایجاد نموده است.

پس از خاتمه مصاحبه مراسم امضای قرار داد انجام شد و اوراق واسناد مربوطه از طرف شرکای‌ایرانی و مدیر کل بانك توسعه صنعتی و آقای دافی بامضاء رسید.

این جلسه درساعت ۶ بعد از ظهر خاتمه یافت.

سه مشکل

بقیه از صفحه اول

قرائن و امارات

موضوع دیگر مساله قرائن و امارات است باین معنی که وقتی دفاتر پلمپ شده رد شدمامور چون اسناد و دفاتر را قبول ندارد خود اقدام به مطالعه و صدور پیش‌آگهی می کند دراین مورد هم موضوع‌قرائن و امارات مشکلات فراوانی بوجود می آوردبرای‌قرائن‌و امارات هیچ‌محدودیت نیست اگربودپیش آگهی سرسام‌آور وجود نداشت.

شاید مسئله ضرایب مالیاتی‌یکی ازعوامل‌مهم پیش‌آگهی های‌سرسام‌آور باشد اما بسیاری از موارد دیگر بنام قرائن و امارات وجود داردکه در موقع صدور پیش آگهی نقش ناراحت کننده‌ای خواهد داشت در مورد قرائن وامارات هم باید فکری بشود و صدور آن معلوم گردد.

هزینه های قابل قبول

موضوع مهم دیگر «هزینه های قابل قبول» در مورد شرکتها و بازرگانان و بخصوص امور صنعتی میباشد.

در این مورد ادعای چند ساله وجوددارد باوجود اینکه در چند سال قبل در این مورد از طرف وزارت وزارت دارائی تسهیلاتی فراهم شد معهذا هنوز باواقعیت فاصله بسیار دارد.

بسیاری از هزینه های بازرگانی وجود دارد که وزارت دارائی آنرا قبول ندارد باید برای این کار هم فکری بشود

ورودمسترهاوارد ـ لیندسی ـ وی‌تن‌برك

متخصص غذائی

آقای هاوارد ـ لیندسی ـ وی‌تن‌برك که بزرگترین متخصص غذائی‌آمریکا میباشند بدعوت کارخانجات ویتانا ساعت هشت‌و نیم بعداز ظهر دیروز به تهران وارد شد.

ایشان‌یکی از مشاورین‌بین‌المللی کارخانجات ویتانا در تولیدمحصولات این کارخانه است که پیوسته درباره محصولات ویتانا اظهار نظر میکنند و در آینده نزدیکی نظرات‌این‌متخصص بین‌المللی در مورد بیسکویت وسایر مواد غذائی منتشر خواهد شد.

در عکس فوق آقای وی‌تن‌برك‌باتفاق آقای مهندس احمدی رئیس لابراتوار کارخانه ویتانا دیده میشوند.

هوای تهران

بقیه از صفحه اول

بود و ممکن است یکی دو درجه‌دیگر پائین تر رود.

افزایش مصرف برق

امروز برق تهران اعلام کردکه به علت روشن شدن بادبزنهاو کولر هاویخچال ها درمنازل‌واماکن تهران مصرف برق روزانه در حدود پنجهزار کیلووات افزایش یافته است و باید توجه کرد که‌درهمین حدود نیزمصرف برق موسسات خصوصی زیادتر شده است.

خبرنگاران مادر شهرستانهاوضع هوای نواحی مختلف و شهرستانها را چنین گزارش داده‌اند:

هوای خوزستان خنك شد

خبرنگار ما در اهواز گزارش‌داد: گرمای شدید و شرجی هوا وطوفان گردو خاك در اهوازوسراسرخوزستان تاساعت ۹ دیشب ادامه داشت و از ساعت ۱۰ شب گذشته هوای اهواز فوق‌العاده خنك شدهم‌اکنون که‌ساعت ۱۰ صبح است هوا ی‌این شهرستان کاملا خنك شده و باشمال میوزد.

طبق گزارش خبرنگار ما درآبادان بدنبال گرمای شدید وشرجی هوا طوفان گردو خاك در آبادان از دیشب هوای این شهرستان کاملا خنك گردید

برق تهران

بقیه از صفحه اول

آقای محمودی‌نماینده شرق‌شهباز گفت هر شهرداری که آمد یك مشت حرف تحویل مردم داد ورفت، اغلب شهرداران تهران وظائف خودرا انجام نمیدهند.

وضع برق

آنگاه آقای مهندس یمین افشار معاون وزارت آب وبرق طی‌سخنان خود گفت:

من وظیفه‌دارم عرض‌کنم که‌در عصر اتم تامین برق از حقوق قطعی مردم شهر ها وروستاها است. شاهنشاه برای توسعه برق وبرچیدن آثار نامتناسب، وفرم درامر برق‌موکدا اوامری صادر کرده‌اند، علت وضع موجود و ناراحت کننده برق‌محافظه کاری و ندانم کاری ها است.

در جامعه هرکسی که بتواند ماهی پنجاه ریال پول برق بدهد باید باو برق داد، پیش پرداخت ووام باید از میان برود. این‌وظیفه سنگین‌راوزارت آب و برق باعقیده‌انجام خواهدداد.

آنهائیکه پول از شرکت برق می-گیرند و رسید هم نمیدهند، مرتکب یك نوع دزدی میشوند. در تهران برای تامین برق شهر و حومه و روستاها سازمانی بنام شرکت برق واحد ناحیه‌ای تهران تشکیل میشود، در یك حوزه بیش از یك موسسه‌برق نباید باشد و موسسات دیگر دراین شرکت ادغام خواهدشد برنامه‌وزارت آب وبرق اینست که تاچهار سال دویست هزار کیلووات برق تولید کند

مسائل دیگر شهری

سپس آقای حسین معیری درباره برق تهران و خدمات مدیر کل برق مطالبی گفت و آقای سرهنك نظمی از تاریکی معابر صحبت کرد. آقای کیوان در مورد مسائل شهری‌مطالبی بیان داشت و آقای پورمعزی‌درخواست کرد که قیمت آب ارزان شود، آقای ملکوتی گفت با کاغذ بازی دروزارت آب و برق مبارزه کنید.

آقای سجادی گفت: من ازحرف های آقای مهندس یمین افتخار اتخاذ سند میکنم که بعنوان یك‌مقام‌رسمی میگویند برقهای خصوصی کاسبی نکرده‌اند بلکه مردم را غارت کرده‌اند. ناطق سپس درباره مالیات برق گفت: این پول بدون مجوز دریافت میشود و غیر قانونی است.

حقیقت روشن میشود

در پایان آقای مهندس‌روحانی‌وزیر آب و برق صحبت کرد و گفت‌وضع برق تهران اسباب شرمندگی است و تمام نیروی برق ایران از چهارصد هزار کیلووات کمتر است.

ما باید بازوی کارگر و دهقان را بابرق مجهز کنیم وگرنه نمیتوانیم عقب‌ماندگی را جبران کنیم. بنظر من باید کار را باعلاقه و جسارت انجام داد و درستکاری و داشتن معلومات نیز ضروری است. من از انتقاد نمیترسم ممکن است بگویند فلانی دزدی کرده ولی یك روز ابرها کنار میرود و حقیقت معلوم میشود.

وزیر آب و برق افزود ظرفیت سازمان آب یك برابرو نیم اضافه میشود و سرمایه های مهمی در امر آب و برق بکار خواهد افتاد.

درباره تقلیل بهای آب یوسف آباد و عباس آباد اقدام خواهد شدو ترتیبی‌خواهیم داد تامدارس‌وموسسات عمومی بدون وام آب وبرق‌بگیرند.

بازدید از خانه نمونه کودك

بمناسبت روز جهانی صلیب سرخ و هلال احمر وشیروخورشید سرخ و نیز برای آشنائی بامسئولان انتشاراتی‌جمعیت‌شیروخورشیدسرخ ایران از طرف آقای دکتر خطیبی مدیرعامل‌جمعیت‌شیروخورشیدسرخ ایران‌دیروز از نمایندگان‌مطبوعات و رادیو دعوتی به ناهار درخانه نمونه کودك بعمل‌آمده‌بوددرسرمیز ناهار آقای دکتر خدابنده‌لو مسئول امور اجتماعی پیرامون روز جمعیت واقدامات‌خیرخواهانه‌ای که ازبدو تاسیس جمعیت شیر و خورشید سرخ‌ایران تاکنون‌بعمل‌آمده‌سخن گفت. بعد آقای‌البرزی مدیرعامل وسرپرست خانه نمونه کودك‌درباره تشکیلات خانه نمونه کودك که در آن‌صد طفل بی‌سرپرست از شیر-خوارگرفته تا۱۸ ساله نگهداری میشوند توضیحات مفصلی داد.

قرار داد ایران ورومانی امضاء شد

صبح امروزاولین موافقتنامه‌بازرگانی وپرداخت ایران و رومانی دردفتر آقای دکتر عالیخانی وزیر اقتصاد توسط آقای‌دکترنیرانی‌رئیس هیئت‌نمایندگی ایران و آقای «سیمینسکو» رئیس هیئت نمایندگی رومانی بامضاءرسید.

بموجب این قرارداد که‌بدنبال‌یك سال مذاکره منعقد می شود ایران و رومانی در طی یکسال معادل هفت میلیون دلار کالا بایکدیگر مبادله خواهند کرد.

برنامه امشب سینماهای

نادر ـ دنیا

مراد ـ رامسر ـ جهان ـ کارون

یك فیلم فانتزی و جادوئی جدید ترین محصول کشور هندوستان

نی اسرار آمیز

دوبله بفارسی ـ باشرکت مهی پال ـ هلن

دراین‌فیلم بزرك «غول» معروف فیلم‌چهاردرویش با هنرنمائی‌بی‌نظیرخود تماشاچیان را سرگرم می‌نماید.

۲۰۰ نفر زن و مرد بر سر آب بجان هم افتادند!

برسر نوبت آب گرفتن از تنها شیر آب محل زدوخوردی درگرفت ، تیراندازی شد، عده‌ای مجروح گردیدند

عصر دیروز بین دویست تاسیصد نفر زن و مرد و بچه برسر استفاده از آب شیر فشاری منحصر بفرد یك محله نزاع خونینی درگرفت که‌پلیس برای جلوگیری از ادامه زدوخورد ناچار به تیراندازی هوائی شد وچون موتر واقع نشد و پاسبان نیز مورد حمله یکی دو نفر قرار گرفته بود ، دو تیر دیگر نیز شلیك کرد .

دراین حادثه نزدیك ده نفر با ضربات چاقو و مشت و لگد مجروح شدند و دو نفر نیز مورداصابت‌گلوله قرار گرفتند که جراحات آنهاشدید نیست .

خبرنگا رما که در این باره از اهالی محل و مامورین‌انتظامی‌تحقیقاتی کرده مینویسد :

در خیابان پارك که بین نازی‌آباد و یاخچی‌آباد قرار دارد از طرف شهرداری یك شیر آب نصب شده که مورد استفاده اهالی میباشد که صبح ها دوساعت و بعداز ظهر هادو ساعت آب دارد و چون شیر آب منحصر به فرد این محله میباشد ، در مدت چهار ساعت روز عده کثیری برای بردن آب به‌سرشیرمی‌آیند.

بقیه در صفحه ۱۳

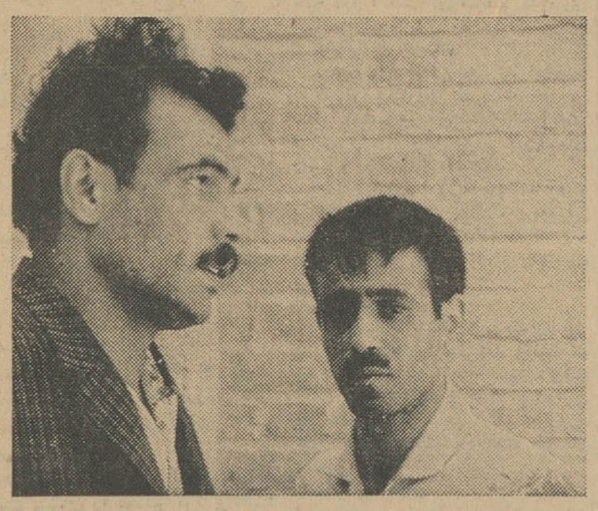

کریمی و ناصر نظری که با اصابت گلوله مجروح شدند

کشف آمپول های تقلبی

دادسرای تهران براساس‌شکایت یك شرکت وارد کننده دارو ۲۰هزار آمپول ویتامینه تقلبی کشف کرده است .

این شرکت ضمن شکایت خود بدادسرا نوشته است که وارد کننده یك نوع داروی ویتامینه تقویتی‌است وانحصار ورود این دارو به ایران در اختیار این‌شرکت قراردارد، امااخیرا بازرسین شرکت متوجه شده‌اند که آمپول هائی نظیر آمپول های‌شرکت با همان مشخصات و علائم تجارتی دربازار به‌فروش می‌رسد . وقتی در صدد تحقیق برمی‌آیند معلوم‌میشود که این آمپول ها بصورت تقلبی ساخته می شود واز لحاظ ظاهر وتنها فرقی که با آمپولهای اصلی دادر رنك‌آن ها است که روشن تر می باشد .

مامورین دادسرا پس‌از کشف آمپول های تقلبی اکنون در صدد دستگیری سازندگان آن هستند.

تیمسار سپهبد نصیری ریاست محترم شهربانی کل کشور

احتراما باستحضار میرساند :

ساعت دوونیم صبح سه‌شنبه ۱۵ر۲ر۴۳ مقداری جواهرات‌واشیاء گرانبها ازمحل سکونت اینجانبان‌باتردستی کامل‌بسرقت‌رفت و مراتب بلافاصله بکلانتری سوار اطلاع داده شد .

سرکار سرگرد قباد معتمدی‌فرمانده‌اسواران پلیس ضمن‌دستور اقدامات‌اولیه و ارجاع پرونده به آگاهی حتی یك‌لحظه‌غفلت نورزیده و با هوشیاری و پشتکار زایدالوصف سرانجام پس از ۴۸ ساعت‌اشیاء مسروقه را در محل کشف وربابه پرستار طفل ۸ ماهه راکه‌با صحنه‌سازی‌های بسیار ماهرانه مرتکب سرقت شده بود دستگیروتحویل مقامات قضائی‌دادند.

با آنکه لیاقت و حسن سلوك وتیزهوشی و پاکدامنی سرکار سرگرد قباد معتمدی بخصوص اززمان کشف باند قاچاقچیان بین‌المللی برای تیمسار معظم روشن است معهذا لازم میداند باطلاع برساند که اینجانبان در برخورد اول‌با فرمانده اسواران پلیس مطمئن شدیم که‌این سرقت ناجوانمردانه کشف‌خواهدشد وخوشبختانه این‌پیش‌بینی‌جامه‌عمل‌پوشید.

ضمن تشکر وسپاس فراوان نه‌تنها برای پیدا شدن اشیاء مسروقه بلکه بیشتر بخاطر نجات فرزندمان از زیر چنگال یك چنین عنصر فاسدوگمراه‌از حضور تیمسار معظم استدعا داریم‌دستور فرمایند بنحوی که مقتضی است موجبات تشویق مشارالیه که افسری شایسته‌ولایق می‌باشند فراهم گردد .

با تقدیم احترامات ـ محمدعلی‌وهابزاده و بانو

یکی از متهمین قسمت دوم پرونده قتل‌رضا ودودی گفت :

ازحق السکوت دکتر ((ص))

فقط ۲۰ تومان بمن رسید!

در جلسه دیروز دادرسی ازمتهمین پرونده قتل رضا ودودی دادگاه ازدو نفر دیگر از متهمین پرونده تحقیق کر داین تحقیقات براساس موضوع اخاذی از دکتر « ص » بعمل آمد و سپس دادستان دادگاه ضمن‌مدافعات مفصل خود از کیفر خواست‌ازدادگاه درخواست نمود که‌به‌متهمین‌هیچگونه ارفاقی رواندارد .

رئیس دادگاه احمد پورفهمیده و بعد مهدی زندآسا را صدا کرد واین دو نفر یکی پس از دیگری بسئوالات رئیس دادگاه درباره اخذ پول ازدکتر « ص » جواب دادند . احمدپورفهمیده در برابر سئوال رئیس دادگاه گفت : چون این بچه (حمید قلی‌نیا) به ما ملتجی شده و از ما کمك خواست

بقیه در صفحه ۱۳

مردی در تعقیب زن

فراری خود میباشد

مامورین انتظامی‌اکنون درجستجوی زن۱۶ساله‌ای‌بنام‌طیبه(مهین)آقچه‌کندی هستند که ۵۰ روز پس از ازدواج با پسر خاله‌اش، با جوانی که قبل از ازدواج باوی آشنائی‌داشته فرارکرده است .

رضا آقچه‌کندی برادر طیبه‌میگفت: خواهرم رااز پنج سال پیش برای پسرخاله‌اش نامزد کرده بودیم،ولی ازمدتی‌پیش‌جوانی‌بنام حسین‌سفیدکار باخواهرم آشنا شده بودو برای‌اونامه عاشقانه مینوشت واورا از ازدواج با پسرخاله اش منع‌میکرد. امابهرترتیب که‌بود مااین ازدواج‌را شش‌روز پیش ازعید نوروز انجام دادیم و طیبه‌بخانه شوهر رفت.

رضا افزود باوجود دقتی که مامی کردیم تا طیبه باحسین تماس نگیرد، معذلك آنها ازحال هم خبر داشتند و ضمن نامه‌ای که بعدا بدست‌آمدمعلوم شد آنهابا هم قرار گذاشته بودندکه فرار کنند .

روز چهاردهم اردیبهشت خواهرم به‌بهانه رفتن‌حمام چمدانش‌رابرداشت وازخانه ما واقع در خیابان تیموری خارج گردیدو دیگر برنگشت و ما به‌تحقیق پرداختیم وعده‌ای گفتندکه طیبه‌را پس‌از خروج از خانه‌با حسین دیده‌اند که‌باهم میرفتند .

برادروشوهر طیبه‌همان روز بکلانتری ۱۱ شکایت کردندپرونده‌ای براساس اظهارات آنها تنظیم شدو به آگاهی ارسال گردید واکنون مامورین‌شعبه ۲آگاهی درصدد یافتن این‌زن وجوانی که گفته میشود اورا فریب داده می باشند .

برادر و شوهراین زن‌جوان ضمن‌آنکه عکس‌وی رادراختیارخبرنگارماگذاشتند درخواست کردند تااز کسانی که‌از طیبه خبری دارند و یا محل سکونت اوو جوانی که ویرافریب داده میدانند تقاضا شودبکلانتری‌یازده اطلاع‌دهند.

ساختمان بزرگی ناگهان خراب شد

دو مغازه ویك مطب ویران گردیده و خانواده‌ای از خطر حتمی نجات یافت

دیروز در خیابان آریانا یك ساختمان فرو ریخت و دو مغازه خواربارفروشی و کفاشی ، یك مطب دندانپزشکی و دو خانه خراب شد واموال و اثاثیه‌مغازه هاو خانه در زیر آوار ماند .

بقیه در صفحه ۱۳

هواخوری

عصر دیروز آقای استوار سامانی رئیس پاسگاه ونك یك راننده تاکسی را که دختردانش آموزی را اغفال کرده بود وبه بیابانهای ونك‌آورده‌بود دستگیر کرد .

این دخترکه دانش‌آموز کلاس چهارم است میگفت‌که‌این جوان از مدتها پیش در تعقیب منست وبمن وعده ازدواج داده‌و امروز نیز برای گردش و هوا خوری مرا باین بیابان آورده است .

راننده تاکسی صبح امروز به دادسرای شمیران‌اعزام گردید.

۹ نفر در تصادف اتومبیل مجروح شدند

پری‌سیماهخامنش فرزند کیخسرو ۸ ساله ، ابوالفضل‌سلیمانی‌فرزند محمد ابراهیم ۳۰ ساله ، جهانبخش جلالی فرزند روح‌اله۲ساله ،فرحنازدرشناسی فرزند خیراله ۱۰ساله، ابراهیم‌اکبری فرزند محمد ۸ساله ، ماشاءاله‌موسوی فرزند یعقوب ۶ساله ، ناصر بزدل نژاد فرزند صفر ۱۲ساله ، میناس زانوریان فرزند قارابط ۳۰ ساله و شفیع محمودی فرزند احمد ۳۵ساله دراثر حوادث رانندگی مجروح‌شدند.

گلها پژمرده نمیشوند

فاکوپا

مارشال

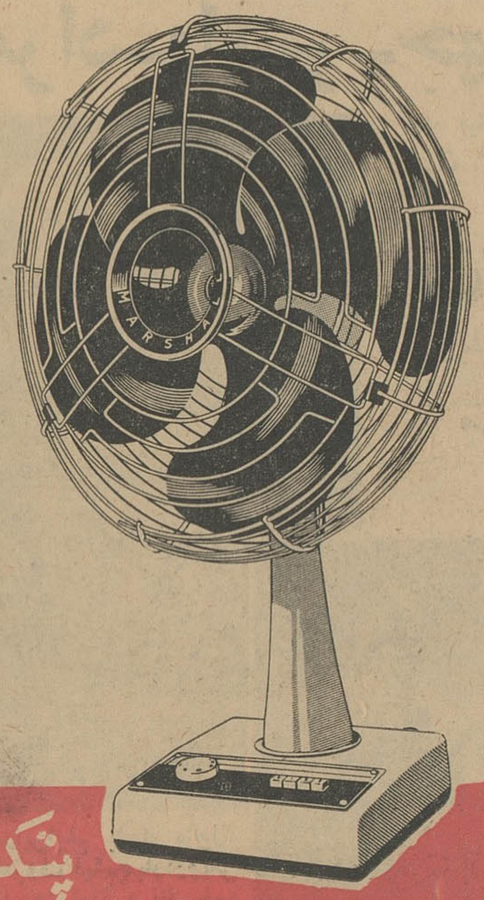

درپناه نسیم جانپرور پنکه مارشال

گل وجود شما از گزند گرمای سوزان تابستان درامان است

مزایای پنکه مارشال

* پس از ۴۸ ساعت کارمداوم گرم نمیشود
* دارای ۳ سرعت مختلف
* پره‌های فلزی
* طول پره‌ها ۴۸ سانت

پنکه مارشال مارشال پنکه ها

نماینده انحصاری شرکت سهامی بازرگانی آرین تلفن ۵۳۹۲۱

نماینده فروش شرکت کوشش کار خیابان بوذرجمهری تلفن ۱۴۰۶۶

چای پارس

عالیترین چایها در ۴ نوع مختلف

مرکز پخش ـ تهران بازارسرای حاج زمان

از فردا صبح در

سینما اونیورسال

داستان عشقی که در میان رقصها و آواز در موج مرز زیبای اسپانیا شکفت

خرافات پیوند آنرا گسست و هر انجام در سپیده دم یک روز بهاری.....

۴۰ هزار حکم اضافات و ترفیعات صادر شد

● خزانه‌داریکل و اداره تطبیق اسناد برای پرداخت اضافات و ترفیعات خود را آماده ساخته‌اند

تاکنون در وزارتخانه ها وسازمان های دولتی نزدیك به چهل هزارحکم ترفیع و اضافات صادر شده است .

تنها دروزارت فرهنك تعداد احکام از ۱۵ هزار گذشته‌است دراین‌وزارتخانه طبق پیش بینی هائی که شده صدور احکام به ۶۰ هزار خواهد رسید .

در وزارت اقتصاد برای ۳۰۰۰ نفر حکم ترفیع صادر شده دروزارت دارائی صدور حکم در جریان است. وزارت کشاورزی نیز احکام‌ترفیعات مهندسین و دکتر ها و اداری وغیره را دستجمعی در دست صدور دارد .

همانطور که قبلا پیش بینی کردیم صدور احکام ممکن است تا پایان خرداد خاتمه یابد . آنچه مسلم است بعضی از ادارات موفق می شوندوجوه اولین ماه ترفیعات خودرا که مربوط به ماه اردیبهشت می‌شود بعد ازحقوق اردیبهشت در اوایل خرداد دریافت دارند .

این کاردرصورتی است که‌پس‌از صدور احکام رونوشت آن بتصدیق بازنشستگی رسانده شود .

در حال حاضر نمایندگان ادارات بازنشستگی در کارگزینی های کل مشغول تایید احکام می‌باشند و هر حکمی که‌از نظر بازنشستگی صحیح باشد بلافاصله ثابت ومهربازنشستگی درپشت آن حکم زده می شود . یك برك ازرونوشت تاییدشده بازنشستگی به‌پیوست لیست مربوطه به اداره کل تطبیق اسناد وزارت، دارائی ارسال می گردد

هنوز هیچیك از ادارات ووزارتخانه ها لیست ترفیعات یا اضافات را به وزارت دارائی ارسال نداشته‌اند و همانطور که قبلا اطلاع دادیم اداره کل تطبیق اسناد و خزانه داریکل آماده بررسی‌لیست وپرداخت آن می باشند .

ملك‌حسین ، پادشاه اردن هاشمی، شب گذشته‌در حالیکه اونیفورم‌رسمی ارتش‌کشور خویش‌را به‌تن داشت‌باپاپ پل ششم رهبر کاتولیك های جهان ملاقات و مدتی مذاکره کرد .پاپ‌در سفر اخیرخود به اورشلیم از اردن بازدید کرده بود .
عکس رادیوئی اطلاعات

بازدید وزیر دارائی از فروشگاه تعاونی گنجینه دوستان

آقای هویدا وزیر دارائی وچند تن از نمایندگان مجلس‌شورایملی باتفاق‌آقای دکترجوانشیرسرپرست اداره شرکت های تعاونی ساعت هفت بعداز ظهر دیروز از فروشگاه شماره دو شرکت تعاونی گنجینه دوستان بازدید کردند . در این بازدید که بیش از یکساعت طول کشید طرز کار فروشگاه وفعالیت آن مورد توجه مدعوین قرارگرفت

جشن ورزشی پلی‌تکنیك

ساعت پنجو سی دقیقه بعد از ظهر دیروز بمناسبت پیروزی هائی که ورزشکاران دانشکده پلی تکنیك در مسابقات دانشگاههای کشوربدست آورده بودند مجلس جشنی در محل دانشکده تشکیل گردید .

دراین جشن گروه کثیری از دانشجویان پلی تکنیك و اولیای دانشجویان شرکت داشتند و آقای دکتر مجتهدی استاد دانشگاه ورئیس « پلی‌تکنیك » فعالیتهای ورزشی دانشجویان را ستود و از یکی از اولیای دانش آموزان بنام مهندس ساعد دعوت کرد جوایز دانشجویان ورزشکار راتوزیع نماید .

پس از توزیع جوایز یك مسابقه والیبال و چند برنامه هنری‌بوسیله دانشجویان اجرا شد .

ایران و مجارستان نمایندگیهای خودرا بسفارت کبری ارتقاء دادند

وزارت امور خارجه امروز اطلاع دادکه دولت‌جمهوری مجارستان‌ودولت شاهنشاهی ایران بمنظور توسعه و تحکیم روابط حسنه موجود میان دو کشور موافقت نموده‌اندکه نمایندگی های خودرا از سفارت، بسفارت‌کبری ارتقاء دهند.

نمایشگاه نقاشی و مجسمه سازی

آثار برندگان جوائزبی ینال تهران
۹ تا ۱۲ ظهرو ۴ تا ۷ عصر
انجمن ایران و امریکا عباس‌آباد

مشروح جریان میتینك

بقیه از صفحه ۱۲

واین برنامه بهبود زندگی کشاورزان واحداث راهها و سایر موارد بود

این مسائل مسائلی نیست که‌تنها با احساسات انجام شود . علم می خواهد ، حسن‌نیت میخواهد وباید نیروی خلاقه ملت درآن سهیم و شریك باشد .

هیچ دولتی نمی‌تواند امروز مجری نیات بزرك شاهنشاه گردد مگر آنکه نیروی عظیم ملت همراه آن باشد. بهیچوجه بگوش ما حرفهای غرض آلود وافکار متشتت نمیرود . اگر ما قادر نبودیم کسانی دیگر اینکار را خواهند کرد . منفی بافی دیگر در چنین برنامه انقلابی جای‌ندارد .

سازندگان ایران

آقای نخست‌وزیر سپس خطاب بجمعیت گفت: شماکسانی هستید که حافظ تخت و تاج‌ایران هستید وشما کسانی هستید که بازوان‌تان برای انجام خدمت آماده است . ایکاش خدمتگزاران دولت چنان محیط‌آرام و پرقدرتی را بوجود آورند که‌شما بتوانید برای خدمت برهبرتان و برای‌برگرداندن‌افتخارات‌گذشته‌ایران که در دنیای امروز بی‌نظیر است کوشش کنید .

شما هستید که سازنده ایران هستید وشماهستید که بما نیرومی بخشید و ما را در انجام خدمت تشویق میکنید .

کمك مردم

بیائید برای انجام تمام هدفهای بزرك و برای سازندگی ایران نوین بهم بپیوندیم و آینده سعادتمندی‌را پی‌ریزی کنیم . حزب ایران نوین‌که حزب جوانی است سالها وقت لازم دارد که نضج کامل‌گیرد .

برای اجرای سریعتر برنامه های موجود از شما ملت ایران‌وکسانی که باین اصول معتقدند میخواهم هر یك از یك تومان تا هر مقدار که قادرید بحساب شماره ۶۰۹۹۸ بانك تهران شعبه پهلوی بحساب حزب برپزید واطمینان داشته باشید که‌هر شاهی ازاین پول در راه‌سعادت ورفاه‌و آسایش ملت صرف خواهد شد .

من در اینجا دو شعاربزرك و اصیل را اعلام می‌کنم :

اول آغاز جهاد ملت برای نوسازی ایران برهبری شاهنشاه .

دوم اعلام اتحاد ملت در مبارزه با هرگونه توطئه خارجی و تخطی به حقوق ایران.

امیدواریم که تحت رهبری‌شاهنشاه بتوانیم خدمتگزار حقیقی باشیم .

آقای نخست‌وزیر افزود : حساب دولت‌و حزب از یکدیگر جداست ما بروی پای خود وبه نیروی افراد ملت خدمات خود را ادامه خواهیم داد و از امروز تا یکماه حساب فوق برای همکاری ملت ایران باز است .

آقای نخست‌وزیر سپس اعلام کرد که آقای اسمعیل‌پوروالی مدیرروزنامه بامشاد اولین کمك رابااین حساب‌بعمل آورده‌است و از ایشان تشکر کرد .

مردم بپا خواستند

دراین هنگام آقای نخست‌وزیر از جمعیت خواست که برپا خیزند ودست بسوی آسمان بردارند و برای‌سلامتی شاهنشاه ، رفاه‌وآسایش مردم وهم‌بستگی نیروی معنوی همه طبقات مردم دعا کنند .

جمعیت عظیم استادیوم فرح دراین هنگام برپاخاست و دست دعابه‌آسمان بلندکرد و فریادهای زنده باد‌شاهنشاه چند لحظه استادیوم فرح را بلرزه‌درآورد این میتینك عظیم درساعت‌شش‌و ده دقیقه بپایان رسید .

اطلاعات کودکان
سه شنبه‌ها منتشرمیشود

برنامه آینده سینماهای

میامی ـ ایران
تهران ـ سیلوانا

نادرخان

آراستگی شما جلب توجه میکند....

وشما میدانید که این برازندگی از
ناست سوسمار نشان است

اصلاح با ناست اطمینان قلبی بیشتری بشما داده و میدانیدکه اصلاح با ناست علاوه بر برازندگی مطبوعیت خاصی به پوست صورت میدهد از فردا هر روز با تیغ معروف ناست سوسمار نشان اصلاح کنید .

اصلاح روزانه باناست
سوسمارنشان
باعث نشاط است

جناب آقای علی اردلان

انتصاب شایسته آنجناب را بمدیریت کل وزارت دارائی تبریك عرض مینمائیم .

دخیل‌اله مجیدی ـ منوچهر مجیدی ـ لطف‌اله مجیدی ـ محمد رضا مجیدی ـ محمد مجیدی
آ ـ ۳۲۴۳

جناب آقای مهدی حاجیان

کارکنان سازمان بیمه‌های اجتماعی شعبه شهرری انتصاب بجای جنابعالی را بمعاونت اداره کل بهداری و معاونت عمومی شهرداری صمیمانه تبریك میگویند . آ ـ ۳۲۵۱

جناب آقای علی اردلان

افتخارا انتصاب شایستهٔ جنابعالی را بمدیریت کل وزارت دارائی تبریك عرض نموده همواره از صمیم قلب خواهان موفقیت آنجناب میباشیم .

اکبر مقدم ـ حسن یوسفی ـ حسین ثابت ـ یوسف قانع ـ صحبت‌الله اکبری ـ واحداصفهانی ـ صدرالدین کیانی ـ ابوالقاسم پیراسته ـ محمود امامی ـ علی اعتماد ـ اکبر فرح‌بخش ـ سید رضامیرعبداللهی ـ رضا یعقوبی ـ نعمت‌اله اکبری ـ ناصرامامی فضل‌اله علیئی ـ عزت‌الله دباغی ـ حاجی بابامومنی ـ صدرالله بیات ـ علی بیات ـ سید محمود مولانا ـ ایاز حمیدی ـ جلیل میرمعینی ـ محمد نظری ـ هاشم ولیئی ـ یوسف دباغی ـ اسمعیل عزیزی ـ هادی محمودی ـ حسن محمودی ـ اسماعیل سلیمانی ـ یعقوب سلیمانی ـ حسین اصفهانی ـ احمد برفر ـ علی فرج‌رضانی عزیزاله اکبری ـ سعدی منصوری ـ ناصر هاشمی ـ غلام آزادی رحیم ابراهیمی ـ علیحسن پهلوانی ـ باقر مولانا ـ نقی زکیئی ـ علی مجیدی ـ حمید نوری ـ و چندین امضاء دیگر .

آزمایشگاه تشخیص طبی و آسیب شناسی
طوسی
دکتر آ. وارتانی ـ استاد دانشکده پزشکی
دکتر نصرالله درویش دارای بردپاتولوژی از آمریکا
نشانی: خیابان حافظ چهارراه یوسف آباد جنب کلوپ ارامنه تلفن ۴۲۴۲۸
۱ـ۳

چهارمین هفته نمایش «جایزه»
با موفقیت در
سینما چارلی
ادامه دارد

ساعت ۹ و نیم امشب فیلم
ONCE MORE WITH THE FEELING
رنگی باشرکت یول‌برینر بزبان انگلیسی نمایش‌داده‌میشود

لیست مستمری بگیران جدید

برای کسب مجوز قانونی از مجلس تهیه گردید

برای تعیین تکلیف بیش از ۲۵۰ پرونده مربوط به مستمری ها که لیست آن برای تقدیم به مجلس شورایملی تهیه شده ، وزارت دارائی در انتظار ابلاغ دستور تازه دولت در باره آنها میباشد .

چندی‌قبل موقع‌طرح لایحه‌مستمری یك‌نفر در مجلس نظر داده شد که دولت از آوردن‌لوایح انفرادی‌خودداری کند و همه راتحت یك لایحه‌بمجلس بدهد .

مشکلات مستمری بگیر هااینست که اولا باید برای آن اعتبار فراهم شود و این اعتبار هم از وجوه بازنشستگی قابل تامین است .

بازنشستگی باوجود آنکه ازلحاظ اعتبار دوچار مضیقه است و برای کمك به‌رفع این مضیقه امسال قریب ۵۰۰ میلیون ریال از طرف دولت‌بصندوق بازنشستگی کمك شده است معهذا لیست مزبور راتهیه کرده است واین لیست ضمیمه ماده واحده وقتی‌تسلیم مجلس خواهد شد که دولت سیاست خودرا نسبت بان روشن سازد و دستور تهیه لایحه رابدهد.

معمولا لیست مستمری بگیر هادر موقع تسلیم بودجه به مجلس داده میشد . ولی هنوز باوجود تصویب بودجه لایحه مربوطه داده نشده‌است

ازنظر احتیاج مبرمی که برخی خانواده های بازمانده بدریافت‌مستمری بمنظور تامین معاش خود دارندانتظار میرودکه دولت در تقدیم لایحه‌مربوطه به مجلس تسریع نماید .

حضرت حاکم دوبی

بقیه از صفحه اول

وزارت امور خارجه ،وزارت‌اطلاعات ژاندارمری وشهربانی کل کشور از حضرت حاکم دوبی و همراهان استقبال کردند .

هنگامیکه حضرت شیخ‌راشدبن سعیدازهواپیما پیاده شدنداحترامات نظامی بعمل آمد و پنج تیر توپ شلیك گردید.

حضرت شیخ راشدبن سعید و همراهان از فرودگاه مهرآباد با اتومبیل مستقیما رهسپارمحل‌اقامت خود در کاخ پذیرائی نخست‌وزیری شدند .

شرفیابی

ساعت ده صبح امروز حضرت شیخ‌راشدبن سعید حاکم دوبی‌طی تشریفات خاصی در آرامگاه‌رضا شاه فقید حضور یافته و تاج گلی نثار نمودند .

نیمساعت بعداز ظهر امروزحضرت حاکم‌دوبی درکاخ مرمر به حضور شاهنشاه شرفیاب گردیدند .این شرفیابی مدت یکساعت طول کشید

حاکم دوبی سپس در کاخ‌نخست وزیری با آقای منصور نخست‌وزیر ملاقات نمودند .

قرار است عصر امروز حضرت شیخ‌راشدبن‌سعید با آقای آرام وزیر امور خارجه ملاقات نمایند.

ساعت هفت‌ونیم امشب حضرت حاکم دوبی از تیمسار سرلشکر پاکروان بازدید می‌نمایندوازساعت هشت شب از طرف معاون نخست وزیر ورئیس سازمان اطلاعات و امنیت کشور میهمانی شامی‌در کاخ پذیرائی‌نخست‌وزیری‌بافتخارحضرت شیخ‌راشد ترتیب داده خواهدشد.

شب جمعه آینده از طرف آقای منصور نخست‌وزیر نیز بافتخار حضرت‌حاکم دوبی میهمانی شامی ترتیب‌داده میشود.

جویای کار

راننده پایه دو شخصی

باسواد وضامن آماده کار میباشد طالبین بنگاه خلخالی امیریه تلفن ۶۹۳۳۰ مراجعه فرمائید
۱ـ ۳ آ ـ ۳۱۶۱

یکنفر دیپلمه فنی ازیکی

ازکشورهای اروپائی که مدت دوازده سال مدیریت کارخانه در یکی از شهرستانها بعهده داشته در تهران جویای کار است تلفن ۷۴۸۵۱ صبح ۸ الی۹ بعداز ظهر ۱ تا۴
۱ـ ۳ ـ ۳۱۳۹

اتومبیل وراننده

جوانی تحصیل‌کرده فعال با اتومبیل شخصی خود آماده کار درمؤسسات ملی یا دولتی است تلفن ۲۳۳۰۹

تقویم اطلاعات

سه‌شنبه ـ بیست‌و دوم اردیبهشت ماه ۱۳۴۳ ـ بیست‌ونهم ذیحجه ۱۳۸۳ ـ دوازدهم مه ۱۹۶۴
اذان صبح ساعت ۳و۲۰ دقیقه
طلوع آفتاب ساعت ۵و۲ دقیقه
غروب آفتاب ساعت ۶و۵۰ دقیقه

برنامه امشب

تلویزیون ایران

۶٫۰۴ خردسالان
۶٫۳۰ کارتون
۶٫۴۵ سازمان دفاع غیر نظامی
۷٫۰۰ ارکستر «اوجینیو»
۷٫۳۰ فیلم مستند
۷٫۴۵ برنامه قرعه کشی‌بانك عمران
۸٫۰۰ برنامه هنرهای زیبا
۸٫۳۰ مرد سوم
۹٫۰۰ برنامه مارگارت آستور
۹٫۳۰ اخبار
۹٫۴۵ آشنائی بیشتر بادانشگاه
۱۰٫۰۰ برنامه سینمائی

برنامه امشب

تلویزیون آمریکا

۱۶٫۰۰ فیلمهای کارتون
۱۶٫۳۵ برنامه تدمك
۱۷٫۰۰ تعیین قیمت
۱۷٫۲۵ برنامه اکتشافات هوائی و فضائی
۱۷٫۵۵ برنامه اخبار
۱۸٫۰۰ قرن بیستم
۱۸٫۳۰ شکار دریائی
۱۹٫۰۰ کنسرت جوانان فیلارمونیك نیویورك
۲۰٫۰۰ برنامه تئاتر دیك پاول
۲۱٫۰۰ بعدا اعلام خواهد شد
۲۱٫۵۵ مسابقه بکس

اطلاعات

سه‌شنبه
- ۲۹ ذیحجه ۱۳۸۳
- ۱۲ مه ۱۹۶٤
- شماره ۱۱۳۸٤
- سال سی‌وهشتم

گزارشهای تازه‌ای که ازقریه «شوانکندی» رسیده حاکیست که

زمین همچنان قریه‌رامی بلعد

- شیرو خورشید رضائیه‌و ماکو برای سکنه قریه چادر فرستادند

اطلاع داده شدکه‌قریه «شوانکندی» در حوالی شهرستان خوی کم‌کم در زمین فرومیرود و کوهستانهای‌اطراف قریه بطرف دهکده مزبور پیشروی میکند و چندین خانه در دهکده شوانکندی خراب شده و از تمام نقاط قریه چشمه آب فوران میکندو اهالی قریه در وضع ناراحت کننده‌ای بسر میبرند وتقاضای کمك دارند

خبرنگارما دررضائیه‌امروز گزارش داد: **بدستور تیمسار دیلمی‌استاندار آذربایجان غربی ۳۰دستگاه چادر از طرف جمعیت شیر و خورشید سرخ رضائیه و سی دستگاه چادر ازطرف شیر و خورشید سرخ ماکو برای ساکنین دهکده شوانکندی خوی که‌از ترس در خارج از منازل بسر میبرند فرستاده شد همچنان یك اکیپ بهداشتی مجهز از خوی بقریه‌مزبور اعزام گردید.**

خبرنگارما اضافه کرد که بقرار اطلاع فرو رفتگی قریه شوانکندی‌در زمین بیشتر شده استو خطر انهدام تمام ساختمانهای این قریه راتهدید میکند. مردم‌از سرماو ترس میلرزند وجرئت داخل شدن بخانه های خود را ندارند. خانه هایکی پس ازدیگری فرو میریزد و براثر فشار کوهها که بطرف قریه شوانکندی‌پیشروی میکند خانه های قریه بدره های اطراف سرازیر گردیده است.

در جلسه دیروز کمیسیون استخدام مجلس‌شورایملی

حقوق ومزایای کارمندان

در لایحه استخدام کشوری موردبررسی قرار گرفت

کمیسیون استخدام‌مجلس‌شورای ملی روز گذشته دریك جلسه‌شش ساعت ونیمه‌قسمتی دیگر ازلایحه استخدام کشوری‌راموردبررسی‌قرارداد دراین جلسه تعدادی از لوایح‌دولت نیز مورد رسیدگی قرار گرفت.

حقوق ومزایا

خبرنگارما مینویسد در جلسه‌دیروز کمیسیون بحث پیرامون فصل‌سوم لایحه که مربوط‌به‌حقوق‌ومزایاست تقریبا به‌پایان رسید.

یك عضو کمیسیون استخدام به‌خبرنگارما گفت: در جلسه‌دیروز نظریات نمایندگان دولت واعضای کمیسیون برای یکدیگر روشن‌شد و پس از بحث زیاد، نظریات‌طرفین بهم نزدیك شده‌ومیشودگفت که اختلاف نظری دراین‌فصل‌باقی‌نمانده است. در جلسه آینده کمیسیون فصول بعدی لایحه مورد رسیدگی و بررسی قرار میگیرد.

تصویب نمیشود

خوانندگان محترم اطلاع دارند که لایحه استخدام فعلا درمرحله بررسی‌وآشنا شدن‌اعضای کمیسیون ونمایندگان‌دولت‌بنظریات یکدیگراست

آشنائی با وابسته‌تازه مطبوعاتی کویت

از ساعت شش‌و نیم بعداز ظهردیروز بمنظور آشنائی با آقای محمد مهنا وابسته جدیدمطبوعاتی کویت‌درایران مجلس ضیافتی در منزل سفیر کبیر کویت ترتیب داده شده بود که‌درآن مدیران جراید پایتخت، نمایندگان خبرگزاری هاو وابستگان مطبوعاتی سفارتخانه های‌خارجی حضورداشتند.

حضرت حاکم دوبی

عصر دیروز وارد تهران شدند

در فرودگاه مهرآباد حضرت حاکم دوبی «نفر سمت چپ» مورد استقبال آقایان دکتر نصیری وزیر مشاور (نفر وسط)و دکتر عالیخانی وزیر اقتصاد قرار گرفتند.

- **حضرت شیخ راشد بن سعید ظهر امروزبحضور شاهنشاه بار یافتند**

عصر دیروز حضرت‌شیخ‌راشدبن سعید حاکم‌دوبی‌بدعوت دولت‌ایران برای یك اقامت رسمی پنجروزه وارد تهران شدند و مورد استقبال مقامات مختلف قرار گرفتند.

در فرودگاه

خبرنگار ما گزارش میدهد که هواپیمای حامل حضرت حاکم‌دوبی ساعت هفت‌وبیست دقیقه بعدازظهر دیروز از شیراز وارد فرودگاه تهران شد.

آقایان دکتر نصیری وزیر مشاور دکتر عالیخانی وزیر اقتصاد،تیمسار سرلشکر پاکروان معاون نخست‌وزیر ورئیس سازمان اطلاعات و امنیت کشور، معاون آن سازمان ونمایندگان وزارت دربارشاهنشاهی

بقیه در صفحه ۱۵ ستون اول

والاحضرت شاهپور غلامرضا به بجنورد میروند

خبرنگار ما در بجنورد گزارش داد مسابقات کشتی قهرمانی محلی چوخه‌ای باشرکت‌قهرمانان شهرستان های خراسان در بجنورد شروع شد و فرماندار بجنورد مسابقات را بنام شاهنشاه افتتاح کرد.

قرار است امروز والاحضرت شاهپور غلامرضا ریاست عالیه المپیك‌ایران برای نظارت در برگزاری مسابقات نهائی کشتی و توزیع جوائز قهرمانان به بجنورد تشریف فرما شوند.

ملاقات سفیر آمریکا با نخست‌وزیر

ساعت ده‌ونیم صبح امروز آقای «جولیوس هومز» سفیرکبیر امریکا در ایران در کاخ نخست وزیری‌حضور یافت و با آقای منصور نخست وزیر ملاقات کرد. دراین ملاقات مسائل مشترك بین دو کشور مورد مذاکره قرار گرفت.

هیئت رئیسه فراکسیون مستقل مجلس‌شورایملی

خبرنگار پارلمانی ماامروز گزارش داد که فراکسیون مستقل مجلس شورای ملی در جلسه روز یکشنبه خود، سازمان داخلی فراکسیون را تجدید کرد و در این جلسه افرادزیر به عنوان اعضای هیئت رئیسه انتخاب شدند.

رئیس‌فراکسیون - آقای‌جهانگیر پور سرتیپ قائم مقام رئیس‌فراکسیون آقای دکترسامی رامدبیر فراکسیون آقای سرهنك حسینی

مدیر کل جدید برق تهران تعیین شد

امروزآقای‌مهندس‌مصباح‌جالینوس معاون سازمان برق ایران بسمت مدیرکل برق تهران منصوب گردید. آقای مهندس جالینوس در تهران متولد شده و ٤٤ سال دارد وی تحصیلات عالی خودراابتدا در رشته راه و ساختمان بپایان رسانید و بعد در رشته برق دکترا گرفت

دوپرستار بیمارستان کودکان

برنده ۲۰۰ هزار تومان جایزه اعانه ملی شدند

دوشیزه نسرین چاره‌سازان وخانم اقدس باقریان پرستاران بیمارستان کودکان شماره ٤ رو زسه شنبه با شریك یکدیگر دو بلیط اعانه ملی خریدند و برنده دویست هزار تومان جایزه ممتاز بلیط های اعانه ملی شدند.

از هشت ماه قبل

خانم اقدس باقریان اظهارداشت: هشت ماه است که مادونفر در بیمارستان کودکان شماره ٤ واقع‌در خیابان تخت‌جمشید استخدام‌شده‌ایم واز حسن تصادف محل کارهردو نفر ما در یك قسمت است و ازوقتی بایکدیگر در بیمارستان آشنا شدیم قرار گذاشتیم هر هفته به تفاوت‌چند بلیط اعانه ملی بخریم تا باکمك‌شانس یکدیگر روزی برنده دویست هزار تومان بشویم که خوشبختانه آن‌روز خیلی دور نبود و پس از هشت ماه‌که از تاریخ شرکت ما گذشت صاحب ۲۰۰ هزار تومان پول نقد شدیم.

با چهار تومان سرمایه

خانم اقدس باقریان گفت هفته‌قبل مایك بلیط باشرکت یکدیگر خریدیم و پنجاه ریال برنده شدیم، از محل پنجاه ریال دوبلیط دیگر خریدیم و تقسیم کردیم. صبح روز پنجشنبه که من به بیمارستان میرفتم بین‌راه شماره های برندگان را در دست‌دو بچه خرد سال بلیط فروش دیدم و وقتی شماره های برنده را باشماره های بلیط تطبیق کردم دیدم برنده ۲۰۰ هزار تومان شدیم و بچه هادور مرا گرفتند که بایستی شیرینی بدهی ومنهم بهرکدام ازآنها ۲۰۰ ریال دادم و باذوق و شوق به بیمارستان رفتم وبه‌شریکم نسرین خوش‌خبری‌دادم‌که

بقیه در صفحه ۱۳

توزیع کارت های داوطلبان

امتحانات ششم متفرقه از فردا انجام میشود

امروز از اداره امتحانات فرهنك استان تهران اطلاع‌داده شد که کارت های داوطلبان متفرقه‌رشته های‌ادبی طبیعی، ریاضی وخانه‌داری سالهای ششم متوسطه فردا در حوزه های مربوط (که قبلا اعلام شده) بین داوطلبان توزیع خواهد شد.

امتحانات در ساعت ۸بامداد روز پنجشنبه ۲٤ اردیبهشت ماه در تمام رشته‌ها ودرتمام حوزه‌های امتحانی سراسر کشور باسئوالات یکنواخت آغاز خواهد شد امتحانات همه روزه بمدت ۵روز صبح‌وعصر ادامه خواهد داشت.

لاستیك فروشی

روز شنبه ۲٦ اردیبهشت ماه جاری پنجهزار حلقه لاستیك سواری وباری‌در اهواز گاراژمقیمی بصورت حراج بفروش‌میرسد. برای اطلاع بیشتر درتهران وسیله تلفن ۷۵٦۵۵۰ مراجعه شود.

بانك اعتبارات صنعتی

باطلاع صاحبان سهام‌شرکت سهامی نساجی مازندران می‌رساند

درصورتیکه هنوز سودسال ٤۲ سهام خودرا دریافت نداشته‌اند می‌توانندبامراجعه به همان شعب بانکهائیکه سهام خود راازآنجاخریداری کرده‌اند سود تضمین شده سال ٤۲ خودراازقرارصدی‌شش (۳۰۰ ریال هرسهم- ۵۰٫۰۰۰ ریالی) دریافت‌دارند.

مجله **مشیر**

یك اثر ارزنده دلخواه خانواده ها بقیمت ۵ ریال منتشر شد.

از فرداصبح در سینماهای

ب.ب - سهیلا - آسیا

توفیق منتشر شد

فردا

فردا منتشر میشود

روزنامه دیپلمات

چهارشنبه‌ها خواندنی است

ازصبح پنجشنبه درسینماهای

ادئون - رادیوسیتی

اگر پنج فیلم بزرك جنائی درسینما بوجود آمده‌باشد (پلکان مارپیچ) یکی ازآنهاست

آلفرد هیچکاك - کارگردان سینما

کتابی‌که مسیر زندگی شما را در هرکار وسنی که باشید تغییر خواهد داد

مردان عمل

از: بهرام شاهرخ

مرکز فروش وپخش: انتشارات‌نیل - میدان‌مخبرالدوله تهران

بها سی ریال

آقای کاظم مجتهد سلیمانی

عضو هیئت سرپرستی حجاج ایرانی در سال ۱۳٤۳

از ابراز جدیت ووظیفه‌شناسی شما در انجام تکالیف مقرره بدینوسیله قدردانی میشود.

امیرالحاج و سفیرکبیر فوق‌العاده - عبدالوهاب اقبال

از امروز

باماجرای کم نظیرودلکش وفرح افزای

پاتریشیای تنها

در روشنفکر

میخندید وحظ میبرید ودلتان از

هیجان بطپش میافتد وچشمتان از شادی برق میزند

هم از پاتریشیای تنها صحبت خواهند کرد

از گالری اشخاص

پاتریشیای تنها

تریگز

خوش قلب وپولدار و صاف وساده