سال سی‌وچهارم- شماره ۱۰۰۹۰ — پنجشنبه بیست‌وپنجم آذرماه ۱۳۳۸ — تکشماره دوریال‌ونیم

اطلاعات

۲۰ صفحه

قاسم هر روز نغمه‌ای ساز میکند

حالا دیگر نوبت خرمشهر رسیده ، از کجا فردا مملکت را یکجا طلب نکند !

سخنگوی وزارت خارجه عراق فاش‌کردکه حکومت عراق چشم طمع به‌بندر خرمشهر دوخته‌است!
سخنگوی مزبور برای‌ایران درشط‌العرب حقوقی‌نمیشناسد ومنکر دعاوی ایران است!

دیشب رادیو بغداد اظهارات‌سخنگوی وزارت خارجه عراق‌رادر مورد مسئله شط‌العرب واختلافات با ایـــران منتشر ساخت.

سخنگوی وزارت خارجه ابتدا ضمن اشاره به سکوت دولت عراق از روش مقامات رسمی ومطبوعات ایران وحملاتی که بعقیده او بـه عراق شده‌است گله می‌کند ومی گوید :«روابط‌عراق وایران‌مخصوصا درسالهای اخیر براساس حفظ‌حسن جوار بوده وعراق‌معتقد است‌اختلافات کشورها باید بصورت مسالمت‌آمیز وباوسائل دمکراتیك حل شود.».

وی سپس ادعامیکند عراق‌سیاست عدم تجاوز درپیش گرفته است و این سیاست راتعقیب‌خواهد کرد.

ومی افزاید :«اعلیحضرت شاه در یك کنفرانس مطبوعاتی به تاریخ ۲۹نوامبر فرمودند که عراق‌درشط‌العرب روش استعماری در پیش گرفته است. این بیان اعلیحضرت موجب تعجب ماگردید ولی به‌احترام اعلیحضرت شاه چیزی نگفتیم.»

بقیه در صفحه‌چهارم

این‌نقشه وضع شط‌العرب را درنقطه مرزی ایران وعراق نشان میدهد وخط تالوك دروسط شط بطور نقطه‌چین مشخص شده است

جریان روز

عبدالکریم قاسم

میان دوملت اختلاف میاندازد

سرمقاله را درصفحه دوم مطالعه فرمائید

سفیر ایران درمسکو باخروشچف ملاقات کرد

دراین ملاقات وزیرامورخارجه ورئیس اداره خاورمیانه وزارت خارجه شوروی حضورداشتند

سفیر ایران در مسکو بانیکیتا خروشچف نخست‌وزیر شوروی ملاقات کرد .

دراین ملاقات روابط ایران و شوروی و پیشنهادهائی که برای بهبود روابط دوکشور انجام‌گرفته مورد بحث قرار گرفت .ملاقات مذکور را که بتقاضای سفیرایران

بقیه در صفحه سوم

درکارتهای دعوت جشن عروسی شاهانه

دوشیزه فرح « ملکه فرح پهلوی » نامیده شدند

- لباس عروسی ملکه آینده بتهران فرستاده شد
- سه مجله ازپرتیراژترین نشریات فرانسه ، امریکا وایتالیا بمناسبت ازدواج شاهنشاه شماره مخصوص انتشار خواهند داد.
- متن‌کارت‌های دعوت‌که برای جشن عروسی توزیع گردیده‌است.

همانطور که در شماره دیروز به آگاهی خوانندگان رسید کارتهای دعوت برای شرکت در جشن عروسی شاهنشاه دیروز توزیع گردید .

متن کارتهای دعوت‌برای شب‌نشینی باین شرح است :

«بمناسبت جشن فرخنده عقد ازدواج اعلیحضرت همایون محمدرضا شاه پهلوی شاهنشاه ایران با علیا حضرت ملکه فرح پهلوی وزیردربار شاهنشاهی از . . .. .خواهشمند است روز دو شنبه ۲۹ آذر ماه۱۳۳۸ ساعت ده بعد از ظهر برای شرکت در شب نشینی بکاخ گلستان‌تشریف بیاورند -کارت همراه باشد -لباس تمام رسمی ،

این نخستین باراست که تشریفات دربار شاهنشاهی دوشیزه فرح دیبا را «ملکه فرح پهلوی »می‌نامد.

پیراهن عروس

پاریس -۱۶ دسامبر - خبرگزاری فرانسه - پیراهن عروسی دوشیزه فرح دیبا که توسط یکی از خیاط

بقیه در صفحه هفتم

یکبار دیگر

مجلس شدیداً برویه‌عراق اعتراض کرد

مجلس شورایملی اصلاحات سنارا درلایحه افزایش سرمایه‌بانك رهنی نپذیرفت

ساعت ده و ده دقیقه صبح امروز مجلس شورایملی بریاست آقای دکتر موسی‌عمید«نایب رئیس»تشکیل جلسه داد.

پرچمدار صلح

بعد از انجام امور مقدماتی نطق های قبل از دستور شروع شد و آقایان‌دکترشاهکارو مهندس‌جفرودی‌در زمینه سفر پرزیدنت آیزنهاوربایران بیانات مفصلی ایراد کردندکه‌هردونطق در شماره بعد درج میشود .

شش ماه مقاومت

بعدآقای استخر بعنوان سومین ناطق پیش از دستور اظهارداشت: آقای رئیس جمهوری آمـریکا شنیده بودند که ملتی بنام ایران هست که بارشادت و فداکاری ٦ ماه در برابر تجاوز بیگانه مقاومت کرده اما شخصا این کشور راندیده

بقیه در صفحه هفتم

تقویت نیروهای ایران درنوار مرزی عراق

وابسته نظامی ایران دربغدادباسرلشگر عبدالکریم قاسم ملاقات‌کرد

درتهران وشهرستانها نسبت به‌ادعای پوچ عراق بشدت ابراز انزجار شد

همانطور که در شماره دیروز نوشتیم پس‌از حوادث اخیرمرزی‌و حمله ناجوانمردانه مرزبانان مسلح عراقی به‌عده‌ای‌از مرزنشینان‌بیسلاح ایران نیروی دریائی شاهنشاهی فرمان آماده‌باش داده‌شد وهم‌اکنون کلیه ناوها وناوچه هـای نیروی دریائی شاهنشاهی بحال آماده‌باش هستند

گزارش دیگر حاکی‌است که قسمتی از نیروی دریائی‌شاهنشاهی

بقیه در صفحه هفتم

روزی‌که تهران میهمان داشت

وحالا اهالی تهران پس‌ازبدرقه میهمان عزیز خویش بشهر مراجعت میکنند تاکارهای جاری خودرا دنبال نمایند. این‌عکس پس‌ازعزیمت پرزیدنت آیزنهاور از تهران ، درمیدان ۲٤ اسفند گرفته شده است

دراطراف لایحه جدید استخدام کشوری

تغییراتی که دروضع کارمندان داده میشود

- هرکارمندی‌که شغل ثابت نداشته باشد ظرف‌پنجسال ازخدمت‌دولت‌برکنارمیشود
- حقوق بازنشستگی یك سی‌ام حقوق ضرب درسنوات خدمت میباشد.

خبرنگار ما امروز اطلاعات تازه‌ای پیرامون لایحه جدیداستخدام‌کشوری بدست آورده است که ذیلا بنظر خوانندگان محترم میرسانیم :

وضع یکنواخت

در لایحه تبدیل عنوان کارمندان پیمانی به رسمی که هم‌اکنون در مجلس سنامسکوت مانده است ، تاریخ و نوع کارمند محدود بود ، باین‌معنی آنهائیکه تا خرداد ۳۷ به طریق پیمانی یا حکمی استخدام شده بودند رسمی میشدند . ولی بموجب لایحه جدید استخدام کشوری کلیه کارمندان دولت اعم از رسمی ،پیمانی،

بقیه در صفحه هفتم

شرط استفاده ازوام بانك جهانی

تامین‌کلیه بهای سهام بانك توسعه صنعتی ومعدنی است

بنابگزارش بانك ملی تاکنون بجزعده معدود بقیه سهامداران ایرانی بقیه بهای‌سهام خودراکه تعهدکرده‌بودند درحساب مخصوص بانك ملی پرداخت‌کرده‌اند

امروز یك عضو عالیرتبه بانك توسعه صنعتی ومعدنی ایران بـه خبرنگار ما گفت ۳۹۰ میلیون‌ریال (۲ر۵میلیون دلار) وام دریافتی‌از بانك بین‌المللی ترمیم وتوسعه در اختیار بانك توسعه صنعتی ومعدنی ایران قرار گرفته است ولی استفاده ازآن هنگامی میسر خواهد بودکه بانك کلیه سهام خودرا در اختیار داشته باشد. بهمین جهت بانـــك منتظر پایان مهلت تعیین شده و دریافت کلیه‌بهای سهام ایرانی‌بانك میباشد گزارش‌های بانك ملی از تهران وشهرستانها نشان میدهدکه تاکنون قسمت اعظم سهامداران ایرانی بانك نیمی ازبهای سهام خریداری خودرا که‌تعهد کرده بودند به‌بانك پرداخته اند وآنهائی که به‌تعهد خود عمل نکرده‌اندعده معدودی از سهامداران هستندکه هنوز برای پرداخت بدهی خود به شعب بانکملی مراجعه‌نکرده‌اند.

عکس فوق ازمراسم امضای‌قرارداد وام ۲ر۵ میلیون دلاری دریافتی از بانك بین‌المللی گرفته شده‌است.

این قرارداد راآقایان دکترعلیقلی اردلان سفیرکبیر ایران درآمریکا از طرف دولت ایران و«یوجین‌بلاك» رئیس بانك جهانی از طرف بانك بین‌المللی ترمیم وتوسعه و«ادوارد. جی-میلر» بنمایندگی بانك توسعه صنعتی ومعدنی ایران امضاء کردند

این وام جزو سرمایه استقراضی بانك خواهدبود وبانك از آن‌مانند سرمایه خودبرای دادن وام‌هـای طویل‌المدت ومتوسط‌المدت صنعتی ومعدنی استفاده خواهد کرد.

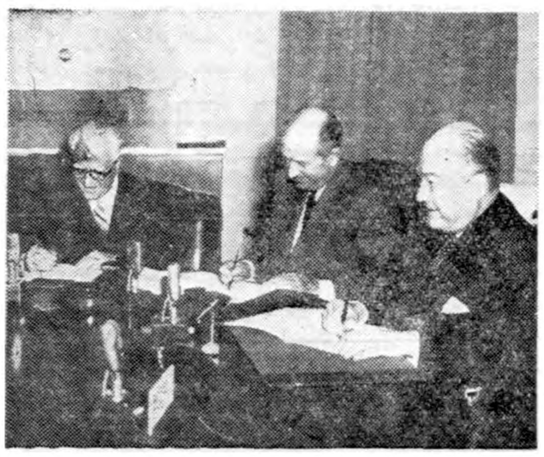

ازچپ براست: دکتراردلان سفیرکبیرایران «یوجین‌بلاك» رئیس بانك جهانی- «ادوارد میلر» نماینده بانك توسعه صنعتی ومعدنی ایران‌هنگام امضای قرارداد وام

سرمای قوچان به ۲۸درجه زیرصفر رسید

دراغلب شهرستانها برف باریده وراهها مسدود شده‌است

از دیشب درجه حرارت هوای شهر تهران سه‌درجه وهوای بقیه نقاط‌کشور دو تاده درجه بالا رفته است . علت این امر را اداره هواشناسی خروج توده هوای سرد قطبی از کلیه نقاط کشور میداند . اداره مزبورمیگوید که فردا درجه حرارت هوای کلیه نقاط کشور بخصوص‌تهران بالاخواهد رفت و اکنون نیز یك هوای نسبتا گرم در طبقات بالای سطح زمین‌وجود دارد واین‌هوافردا به‌سطح زمین نزدیك شده ودرجه حرارت هوا را بالا خواهد برد .

امروز و فردا نیز دراثر فعل و انفعالات جوی هوای‌شهر تهران‌تقریبا ابری خواهد بود و احتمال دارد فردا شب با ریزش خفیف باران همراه باشد .

گزارش خبرنگاران ماازشهرستان های مختلف کشور حاکی است‌که طی دوروز اخیر سرمای هوا در شهرستانها شدت یافته ودربعضی از شهرستانها نیزبرف باریده‌است.

۲۸درجه زیرصفر

خبرنگار ماازقوچان گزارش‌می‌دهد طی دوروز اخیر بمدت‌یکشبانه روز ریزش برف درقوچان ادامـــه داشت وبراثر ریزش این بـــرف سنگین درحدود نیم‌متر برف بزمین نشست وراه قوچان -مشهد مسدود گردید. پس‌از یکشبانه‌روز برف گرچه هوای قوچان آفتابی شدولی

بقیه در صفحه سوم

اطلاعات تازه‌ای درباره

جشن بنیاد شاهنشاهی ایران

آقای شجاع‌الدین شفا سخنگوی دربار شاهنشاهی ودبیر کمیته مرکزی‌جشنهای دوهزاروپانصدمین‌سال‌بنیادشاهنشاهی‌ایران امروز طی یك مصاحبه مطبوعاتی اطلاعات تازه‌ای دربارهٔ این یـادبود دراختیار خبرنگار ما گذاردندکه متن آن درصفحات ١٤ و١٦ چاپ شده‌است.

آگهی استخدام متخصص اموراداری

شرکت ملی‌نفت ایران برای خدمت دربهداری جنوب به‌یکنفر متخصص امور اداری بهداری وبهداشت که‌دارای لیسانس دراموراداری وبهداری ازیکی‌از دانشگاه های خارجه‌بوده وپنج سال‌سابقه مدیریت بیمارستانهای معتبررا داشته‌باشد احتیاج دارد .

داوطلبان میتوانند همه‌روزه ازساعت ۸الی ۱۲با دردست داشتن مدارك تحصیلی وسابقه کاربه اداره استخدام شرکت واقع‌درخیابان پهلوی نزدیك بلوار مراجعه فرمایند .

۱-۲ آ-۳٤٥٢٦

اطلاعیه

درباره تاسیس یك‌کارخانه قند دراستان پنجم (کرمانشاه)

درتعقیب آگهی مندرج در روزنامه‌های اطلاعات وکیهان مورخ ۱۳ آذرماه ۱۳۳۸راجع بتاسیس کارخانه قند دراستان پنجم باطلاع عموم میرساند که درنظرات برای تهیه کار وافزایش قوه تولید کشور یك کارخانه قند باسرمایه پانصد میلیون ریال منقسم به پنجاه هزارسهم ده هزارریالی بنام تاسیس شود ازعلاقمندان وعموم اهالی کشورکه مایل بخرید سهام میباشند تقاضا میشود که چون درصدبهای سهام مورد تقاضای خود راحساب جاری شماره ٦٧٧٨٤- بانك ملی ایران -شعبه مرکزی وحساب جاری شماره ۱۹۳۷۵ بانك صادرات ومعادن شعبه فردوسی وحساب جاری شماره ۲٦۷۳۳ بانك بازرگانی ایران -شعبه مرکزی ویاشعب بان بانکها درکرمانشاه پرداخت فرمایند

ازاهالی محترم سایرشهرستانها تقاضا میشود که وجه سهام خود راحسابهای مذکورحواله ومراتب را بنشانیهای زیراعلام فرمایند

بنحوی که فروش سهام بحد نصاب قانونی رسید مراتب باستحضار صاحبان وجوه پرداختی (صاحبان سهام) خواهدرسید وبلافاصله نسبت بانتخاب هیئت مدیره وتاسیس رسمی کارخانه اقدام خواهدشد

نشانی فعلی : تهران -خیابان سعدی -ساختمان نازی -شرکت سهامی نوکار -تلفنهای ۳۷۵۰۳ ۳۰۵۲۷٦

کرمانشاه -جنب ستاندارد -آقای حشمت‌الله ابراهیمی زنگنه

مهندس احمد زنگنه -

این روزها همه از هم می پرسند

۱- چرا سازمان چای یك عمر صدساله چای مجانی میدهد؟

۲- این شانس بزرك برای چه‌کسی است؟

جواب سئوال اول را درخواص چای ایران

که هم نشاط بخش وهم موجب طول‌عمر است

باید جستجوکرد

جواب سئوال دیگر بماند برای بعد

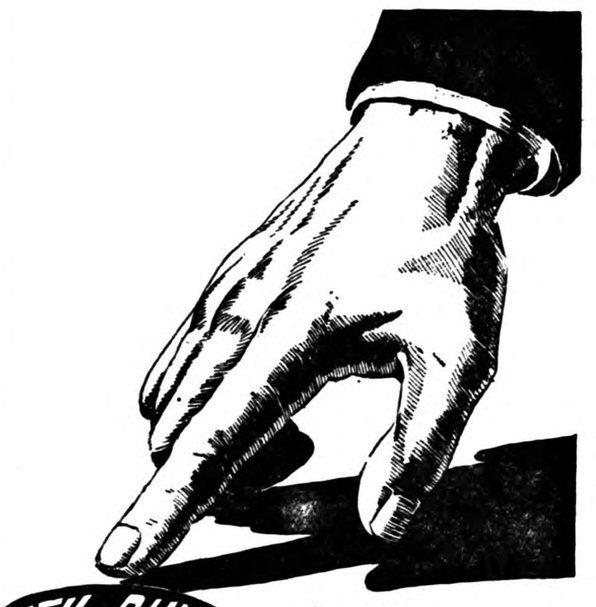

این‌نام رابخاطربسپارید RIALCO ریالکو

ریالکو معروفترین سازنده لوازم دفتری ازقبیل میزهای مختلف ماشین نویسی وتحریر، صندلیها، انواع قفسه‌های بایگانی است. ریالکو بزرگترین سازنده اجناس لعابی از قبیل چراغهای لعابی، خوراك پزی، کتری، قوری، دیك، لگن، کاسه وبشقاب لعابی است.

نمایشگاه محصولات ریالکو: میدان کاخ. تخت جمشید.

آ-۳٤۰۹٤

امشب درسینما تاج

بزرگترین فیلم نیم‌قرن اخیر

تمام رنگی شین

آلن‌لاد- وان‌هفلین- جك پالانس

آ-۳٤۲۰۸

کارخانجات TICINO

معروف تی‌چی‌نو ایتالیا

سازنده انواع لوازم برق مخصوص ساختمانهای عالی و مدرن ومصارف صنعتی نماینده انحصاری: ایرانپایه - تلفن ۲۷٦٤٦ تهران

جریان روز

عبدالکریم قاسم

میان دوملت اختلاف میاندازد

هردم از این باغ بری میرسد
تازه‌تر از تازه تری میرسد

ما امروز مقاله خود را پیرامون ادعای واهی عبدالکریم قاسم درمورد مطالبه پنج کیلومتر آبهای جلوی آبادان نوشته بودیم ولی مصادف با خبر عجیب تری شدیم و آن مطلبی است که تحت عنوان بزرك در صفحه اول قرار دادیم تا مردم و جهانیان بدانند که حکومت عراق برای سرگرم ساختن ملت عزیز عراق بچه‌وسایلی توسل میجوید و چه موضوع های تازه پیدا میکند و چگونه خیال کشور گشائی در مغز کوچك خود می پروراند ، از ما بندر خرمشهر مطالبه میکند بدهکار دیروزی که مورد کمال رافت و مهربانی و حسن سلوك ملت و دولت ایران قرار گرفته از این سیاست مسالمت جویانه چگونه سوء استفاده می‌نماید و چه‌بلوف هائی برای مردم عراق میزند که‌اگر جلوی این بلوف ها گرفته نشود تا پایتخت ایران جزو مطالبات و قلمرو خیالی حکمفرمائی او قرار خواهد گرفت.

ما بحث در موضوع امروز که سخن گوی‌وزارت خارجه عراق عنوان کرده‌است بشماره بعد موکول میداریم و مقاله‌ای که قبلا در باره مطلب سابق و ادعای واهی دو هفته پیش عبدالکریم قاسم تهیه شده در زیر بنظر خوانندگان محترم میرسانیم :

***

خط تالوك

ورود میهمان عالیقدری ما را از بحث پیرامون گفته‌های پوچ عبدالکریم قاسم باز داشت . عبدالکریم قاسم‌مردبی‌اطلاع از حقوق بین‌الملل، دوراز سیاست جهانی ، بی آنکه آشنا بحقوق و حدود همسایگی باشد، بدون آنکه بعلائق وارتباط وبستگی های میان دوملت ایران و عراق توجه کند، معلوم نیست تحت تاثیر چه عواملی قرار گرفت ، حرفی براساس و خارج از منطق و اصول جهانی اداکرد و در نتیجه محیط سیاسی خودرا باهمسایه‌ای که منبع خیر و برکت او است خرابترو تیره تر ساخت .

این را میگویند بی‌سیاستی و کج فکری .

عبدالکریم قاسم ضمن اظهارات دوهفته پیش خود از ما پنج کیلومتر حدود مرزی جلوی آبادان را مطالبه کرد. اوهرگز از تاریخ و جغرافی وحقوق بین‌المللی و مسئله خط القعر یا خط تالوك اطلاعی ندارد و الااین حرف پوچ را نمیزد. او نمیداند که در دنیای امروز تنها باتکای اینکه رودخانه‌ای که میان دو کشور قرار گرفته نام شط‌العرب دارد متعلق‌بکشور عراق نیست،قلمرو هر کشوری خط تالوك یعنی خط‌القعر درنصف وسط رودخانه میباشد وکسی را حق چون وچرانیست .

این ادعای پوچ شبیه باین است که ماهم بگوئیم تمام خلیج فارس واستفاده از کشتی رانی و مزایای آن متعلق بایران است و دیگرهمسایگان ما هیچ حق وحقوقی‌درخلیج‌ندارندزیرانام آن خلیج‌فارس میباشد . وبراین ادعاحدود مرزی ایران تاسواحل خاکی کشورهای عربی و شیخ نشین‌های آنطرف خلیج ادامه دارد و باین ترتیب ما با تمام شیخ نشین‌ها و کشورهای ساحل دیگر خلیج هم سرحد هستیم و آنانرا حق و حقوقی برآبها نیست .

ولی‌ما هرگز این بلوف رانمیزنیم واین حرفها رانمیگوئیم چون اشنا بحقوق و حدود و اصول وقواعد جهانی هستیم، بقوانین بین‌المللی احترام میگذاریم ، هرگز ادعای پوچ وبی معنا نمی‌کنیم، هیچوقت نگفته ونخواهیم گفت که حدود وقلمرو مرزی ایران سواحل خاکی آنطرف خلیج است ، برای اینکه خلیج مزبور «فارس» نام دارد . ما بخوبی آگاهی داریم که طبق حقوق بین‌المللی حدود قلمروی مرزی هر کشوری ، در دریای مجاور از ساحل خاکی تا چند میل دریائی معین گردیده و کسی را حق تجاوز واعتراض برآن نیست .

در باره رودخانه هائی هم که مرزمیان دو کشور میباشد حقوقی مشخص گردیده و آن خط القعر یا خط تالوك وسط رودخانه در تمام طول شط‌العرب میباشد ، در واقع این درس اول‌الفبای زمامداری وریاست بر حکومت است که باید بقواعدو اصول بین‌المللی آشنائی داشت تا چنین حرف بی اساسی برزبان جاری نگرددو نسنجیده گفته نشود پنج کیلومتر آبهای جلوی آبادان باید بمیهن مادر ! باز گردد یعنی مرز عراق سواحل آبادان شناخته شود !

جز یك نظامی خشك براطلاع از حقوق بین‌الملل آیا کسی بخود جرئت میدهد این چنین حرف بی اساسی را ادا کند و بعد هم شروع به گربه رقصانی نمایدو صحنه‌های مرزی درست کند .

واقعا تعجب آور است که آقای عبدالکریم قاسم هم در مقام کشور گشائی برآید و بخواهد حدود مرزی خود را تا سواحل آبادان بکشاند وهمسایه دیوار بدیوار آبادان شود !

در کجای عالم دیده شده که استفاده از رودخانه وسط دو کشور تعلق بیکی از آن‌دو کشور داشته و مرز کشوری ساحل خاکی کشور دیگر باشد ، اگر چنین اصولی در دنیا جاری است پس خط تالوك چیست خط تالوك آن نقطه‌ای را در رودخانه وشط فاصل میان دو مملکت میدانند که وسط قرار گرفته و در تمام طول رودخانه نقطه خط القعر یا تالوك حد فاصل میان دو کشور است.یعنی نصف رودخانه از وسط آب متعلق بیك طرف و نصف دیگر متعلق بهمسایه دیگر راست .

ولی عبدالکریم قاسم نه فقط میخواهد زیر تمام این مقررات بزند ، وتمام شط‌العرب را متعلق بخود بداند بلکه آبهای ساحلی آبادان را نیز جزو خاك میهن مادر ! میداند .

جای بسی تاسف است که زمامدار یك کشور نیم‌بند، بجای اینکه نقاط مبهم وتاریك میان خود و همسایگانش را برطرف ساخته محیط امن وآرام ایجاد کند علائق و ارتباط هم کیشی و همسایگی و علائق ناگسستنی میان دو ملت را رعایت کند و در صدد برآید که مسائل معضل و مختلف فیه را حل و عقد نماید ،گره هائی که‌حتی حکومت های پیش باز نکرده‌اند و اداره امورکشتی رانی در شطرا طبق قرار داد میان دو کشور واصول بین‌المللی معوق گذاشته‌اند باز کند و دوستی و حسن رابطه میان دو ملت را احترام گذارد ، در مقام کشور گشائی برمی‌آید و پنج کیلومتر آبهای جلوی آبادان رابرای مام میهن مطالبه میکند !

حالا هم نغمه تازه‌تری ساز کرده و از ما خرمشهررا مطالبه میکند.

ما جز اینکه فکر کنیم عبدالکریم قاسم در لوای این حرفهای واهی وپوچ بخواهد میان مردم تظاهر بقدرت نمائی کند وضعف خودرا بپوشاند نمیتوانیم نظر دیگری داشته باشیم .

اما خود مانیم زمامداران ماهم خیلی نزاکت مآبی بخرج میدهند .

راست است که‌ایران هرگزدرمقام‌تجاوز وتعدی نسبت‌بهمسایه نبوده‌است واز راهی که برای حفظ منافع ملی در چهار دیوار قواعدواصول بین‌الملل در پیش دارند منحرف نمیشوند اما باحساسات و تعصبات عمومی هم باید توجه کرد .

مردم این رفتار مسخره آمیز ماموران مرزی عراق را بادیده نفرت می‌نگرند و میدانند که آنها میخواهند دولت را عصبانی کنند تا اعمالی مشابه انجام گیرد و دولت هم میخواهد عاقلانه وبروفق حفظ نزاکت‌سیاسی ومقررات حقوق بین‌الملل رفتارکند ، اما تاکی و تاچند .

***

آنچه ما اطلاع داریم دولت ایران از راهی که برای حفظ منافع ملی در پیش دارد نمیخواهد منحرف شود و دوچار عصبانیت واعمال خارج‌از قاعده و اصول گردد ولواینکه بر خلاف تمایلات عمومی باشد و همه مردم خواهان خشونت و شدت عمل در باره حکومت عبدالکریم قاسم‌باشند .

اما این طرز فکر و حفظ‌اصول و رعایت مقررات جهانی و نگهبانی از صلح‌و مسالمت حدی دارد !

دولت میخواهد بگوید باین حرفها و این عملیات کمترین اعتناو توجه ندارد و معتقد است که ما قلمرو و حدود مرزی دو کشور را در تمام طول شط العرب خط تالوك میدانیم و این اصل از قرن ها پیش مورد رعایت و احترام همه ملل بوده‌و کوچکترین گذشتی هم در این باره نخواهیم داشت اعم از اینکه عبدالکریم قاسم بخواهد با این حرفها مردم عراق را که ما بدوستی و روابط باآنها علاقمندیم فریب دهد و قدرت نمائی کند یا نخواهد !

این منطق دولت است که با افکار عمومی بکلی فرق دارد و مادر شماره بعد صحبت خواهیم کرد .

فردا

جمعه

ازساعت ۹ تا ۱۲½ جنرال مد باز است

کوچه برلن

سازمان شاهنشاهی خدمات اجتماعی ۱۳۳۶

سازمان شاهنشاهی خدمات اجتماعی تخریب وتسطیح و حمل‌مصالح قسمتی از عمارات قدیمی کانون کار و آموزش واقع در خیابان ری‌را بمزایده میگذارد علاقمندان میتوانند شرایط مزایده را تا تاریخ‌پنجم دی ماه ۱۳۳۸ از دفتر کانون کار وآموزش دریافت دارند .

آ-۳۴۰۴۸ ۱-۲

نظر بتصادف روز جمعه بیست و ششم آذر ماه ۱۳۳۸ با چهلمین روز در گذشت شادروان مرحوم **تیمسار سپهبد میر مهدی هشترودی** مجلس یادبودی از ساعت ۲ و نیم الی ٤و نیم بعد از ظهر بر سرمزار آنمرحوم در حضرت عبدالعظیم مقبره ناصرالدینشاه بر پا خواهد بود .

آ-۲۶۶۹۹ ۱-۲ **خانواده هشترودی**

بدینوسیله فوت مرحوم**بمانی** ولد مرحوم کربلائی‌جواد و عم همسر مرحوم محمد جلیلی (جلیل‌الدوله) را باطلاع کلیه فامیل ودوستان آنمرحوم میرساند . ختم زنانه روز جمعه ۲٦ آذر ماه از ساعت ۳ الی ٥ بعد از ظهر در منزل شخصی آنمرحوم خیابان امیر کبیر کوچه رکن‌الدوله منزل مرحوم (جلیل‌الدوله) منعقد است .

جمشید جلیلی - ایران جلیلی- پرویز جلیلی -پوران‌جلیلی

ببازماندگان آنمرحوم مخصوصا آقای پرویز جلیلی تسلیت میدهیم .

خانواده های ابراهیمی - وحید - وزیر زاده ابراهیمی - ضیاء ابراهیمی - ستوده نفیسی

با نهایت تاسف درگذشت مرحومه مغفوره**بانوخدیجه بیگم ابراهیمی** مادر بزرگوار جناب آقای مهدی وزیر زاده ابراهیمی و جده گرامی‌سرهنك ستاد حسن وحیدرادرکرمان باطلاع دوستان وخویشان میرسانند مجلس ترحیم آن مرحومه ساعت ۱۰ تا ۱۲ روز شنبه ۲۷ر۹ر۳۸ در مسجد ارك و ختم زنانه عصر یکشنبه از ساعت ۳ تا ٥ (۲۸ر۹ر۳۸) در خیابان خورشید کاشی ۲٦۳ منزل ستوده بر گذار خواهد بود .

ابوالقاسم ابراهیمی - فاطمه وحید - قمر وزیر زاده ابراهیمی - سرهنك ستاد وحید -سلیمان ضیاء ابراهیمی- جواد وزیرزاده ابراهیمی - ابوالحسن ستوده نفیسی

بخانواده محترم ابراهیمی و عموم بازماندگان آنمرحومه مصیبت وارده را تسلیت میدهیم .

از ساعت ۳ بعد از ظهر روز شنبه ۲۷ آذر ماه بمناسبت تصادف با شب هفت در گذشت‌دوشیزه ناکام **فرشته‌سلیمی** مراسمی در امامزاده عبداله مقبره بدر بر گذار میشود از دوستان و آشنایان برای شادی روح دوشیزه نا کام و تسلی دل داغدیده پدر و مادرش دعوت میشود که درمحل مزبور حضور بهمرسانند . وسیله ایاب وذهاب درخیابان ری ابتدای کوچه آبشار آماده است .

خانواده های سلیمی - غیاثی -قریب - انواری - راستین- میر محمدی -سپها - فاکری - امام -تهرانی - ایزد منش - شاهین فرشچی - قاسم زاده

از ذوات محترم وسروران گرامی که باشرکت درمراسم تشییع‌ختم وهفته شادروان مهدی‌قلی والی پور مارا مرهون لطف و بزرگواری‌خود فرموده یاوسیله نامه و تلگراف باابراز همدردی موجبات تسکین و تشفی مارا فراهم ساخته‌اند صمیمانه سپاسگذاری نموده چنانچه‌بواسطه تالمات روحی درشرفیابی حضوری و عرض تشکر تاخیری حاصل‌شود معذرت می‌طلبیم وانتظار عفوداریم . **خانواده والی پور**

بدین‌وسیله ازدوستان و افسران محترم وهمکاران بهداری ارتش درمراسم تشییع‌جنازه و مجلس ترحیم شادروان سناتور شمس ملك‌آراء (شهاب‌الدوله)شرکت یاتلگرافا اظهار همدردی فرموده‌اند نهایت سپاسگذار و چنانچه بعلت تالمات روحی نتوانسته‌است‌حضورا شرفیاب شوم‌معذرت میخواهم .

آ-۲٦٦۸۹ **سرتیپ‌دکتر شمس**

تشکر و اعتذار

از کلیه بانوان و آقایان بستگان وآشنایان که در بروجرد وتهران هنگام تشییع جنازه ومجالس ترحیم ومراسم هفته (بانو طاهره‌شریفی) که صبح روز سه‌شنبه شانزدهم آذرماه ۱۳۳۸ درگذشته است‌شرکت جسته وسیله نامه و تلگرام ازافراد داغدار دلجوئی فرموده‌اند بدین‌وسیله تشکر مینماید و بقای عمر وسلامت ایشان را ازدرگاه خداوند متعال مسئلت می‌نماید .

خانواده‌های شریفی - دلیری -خرمی - پزشکی - مرکبی- گودرزی- زارع - بندزن - یوسفی .

تشکر و اعتذار

از کلیه فامیل و دوستان مخصوصا از دختران عزیزی که درمصیبت اخیر بعناوین مختلف اظهار لطف ومرحمت وهمدردی کرده‌اند بدین وسیله امتنان نموده واز تاخیر حضوری پوزش می طلبم .

آ-۳٤۲۰٤ **حشمت آیرم (بانو گلچین)**

ازجناب آقای دکترمیرفخرائی

متخصص بیماریهای زنان که‌بدون کوچکترین توقع ودر کمال بلند نظری خانم اینجانب را در بیمارستان نامداران تحت عمل جراحی قرار داده واز مرك حتمی‌نجات بخشیده‌اند صمیمانه سپاسگزاری‌مینماید

آ-۲٦۷۹٥ **اسمعیل سپاهی**

حل المسائل جبر

برای‌سال ششم دبیرستانها-شعبه‌ریاضی
وداوطلبان دانشکده‌های علوم وفنی
شامل حل ۳۰۰ مسئله بانضمام مسائل امتحانات نهائی

تالیف: محمد باقر ازگمی

بوسیله مؤسسه مطبوعاتی شرق- میدان بهارستان منتشرشد آ-۳٤۰۸۲

ارمغان

هشتمین شماره از دوره بیست‌وهشتم فردا منتشر میگردد

ضلاء، شعراء، نویسندگان وصاحبدلان دوروزنزدیك را بمطالعهٔ آن دعوت مینمائیم

انجمن ادبی حکیم نظامی

آ-۲٦۷۷۳

استخدام میشود

ماشین‌نویس لاتین‌که ماشین نویسی فارسی هم بداندجنرال مکانیك خیابان ویلای شمالی خیابان اراك شماره ۳٦

بمناسبت در گذشت مرحوم **محمد صادق نجف زاده دریانی** مجلس تذکری از طرف هیئت قرآن دریانیان مقیم مرکز روز جمعه ۲٦ر۹ر۳۸ از ساعت ۲ الی ٤ بعد از ظهر در مسجد ارك بر گذار خواهد بود .

آ-۲٦۸۰۷ **هیئت قرآن دریانیان مقیم مرکز**

با کمال تاسف و تالم در گذشت پدر ارجمندمان **آقای احمد صالحی** را باطلاع دوستان و آشنایان میرساند مجلس ختم آنمرحوم روز شنبه ۲۷ر۹ر۳۸ در مسجد مجلس ختم‌مردانه‌آنمرحوم‌روز شنبه ۲۷ر۹ر۳۸ درمسجد امامزاده زید از ساعت ۹ الی ۱۱ صبح منعقد است ومجلس ترحیم زنانه در منزل آنمرحوم واقع در خیابان برق کوچه سراج‌الملك در تمام روز جمعه بر قرار است .

آ-۲٦۷۸٥ **اخوان صالحی -نیمتاج‌صالحی**

بعموم بازماندگان آنمرحوم مصیبت‌وارده‌را تسلیت‌میدهیم

خانواده های شقایق -صالحی -لشگری -سلیلی -

با نهایت تاسف‌درگذشت‌مرحومه مغفوره**بانو زینت‌الملوك** همسر مرحوم سروان حسینقلی شقایق و همشیره آقایان ابراهیم صالحی و اسداله لشگری را در شیراز باستحضار خویشان و دوستان میرسانند مجلس ترحیم صبح جمعه (فردا) ۲٦ر۹ر۳۸ از ساعت ۹ و نیم الی ۱۲در مسجد ارك منعقد است .

جهانبخش شقایق -ابراهیم صالحی -سروان اسداله لشگری -منوچهر لشگری -منصور صالحی -عبدالحسین سلیلی - سید احمد پایدار - سروان فتاح منصوری - محمد صادق فرزانمهر آ-۲٦۷۸۱

بعموم بازماندگان‌آنمرحومه‌مصیبت وارده‌را تسلیت‌میدهیم

آگهی های تسلیت

هیئت مدیره شرکت سهامی گندم ونان‌تهران‌وحومه‌باکمال تاثر فوت مرحومه بانو آقا بابائی را ببازماندگان آنمرحومه خصوصا به‌آقای حاجی عبدالرحیم آقابابائی تسلیت عرض می نماید .

هیئت مدیره شرکت سهامی گندم ونان تهران وحومه

سرکار سرهنك ستاد سلیمی و بانو

مصیبت وارده به آن دوست ارجمند و بانوی محترمه را تسلیت گفته و خود را شریك غم و اندوه آن خانواده میداند . **سرهنك‌ستاد پزشگپور وبانو**

جناب سرهنك سلیمی

با اندوه فراوان مصیبت وارده را به آن دوست عزیزم تسلیت گفته و خود را شریك غم آن سرور گرامی میداند.

آ-۲٦۷٤۷ **سرهنك ستاد احمدیان**

مصیبت وارده به خانواده محترم طباطبائی را بعموم بازماندگان بویژه جناب سرهنك طباطبائی تسلیت عرض نموده و بقاء عمر و سلامتی آن خاندان معظم را ازخداوند متعال خواهانیم .

سرهنك اسحقی- سرهنك غیاثی - ابوالحسن آزموده- سرگرد پرویز -سروان صفویان - سروان صفار نیا

افسران و درجه داران اداره مهندسی ارتش مصیبت وارده را بخانواده محترم طباطبائی بویژه سرکار سرهنك ستاد طباطبائی تسلیت عرض و بقاء عمر آن خاندان جلیل را خواستارند .

رئیس اداره مهندسی ارتش-سرلشگرحسن‌معین پور

مصیبت وارده را به جناب آقای دکتر هشترودی ریاست محترم دانشکده علوم تسلیت عرض مینمائیم .

از طرف دبیران و کارمندان موزه و آزمایشگاههای دانشکده علوم و دانشسرایعالی **دکتر مصطفی فاطمی - طلعت حبیبی (فاطمی)** آ-۲٦۷۲۷

با کمال تاسف مصیبت وارده را به خانواده هروی مقدم بویژه بدوست عزیزمان‌دوشیزه نرگس هروی مقدم تسلیت عرض مینمائیم .

آ-۲٦۷۳٥ **دانش آموزان سال دوم دبیرستان‌طبری**

میلاد حضرت فاطمه زهرا (ع)

بمناسبت ولادت حضرت صدیقه طاهره روز یکشنبه ۱۹ جمادی الثانی مطابق ۲۸ آذرماه ازساعت ٦بعداز ظهر الی ساعت ۸ شب طبق معمول همه ساله از طرف اینجانب مجلس جشنی در مسجد مرحوم امین‌الدوله واقع درمیدان دروازه شمیران منعقد است

سید حسین صدر شیرازی

دکتر رضا پروانه

جراح دندان‌پزشك ودندانساز
بیمه کارمندان دولت وفرهنگیان

ازمسافرت آمریکا مراجعت وهمه‌روزه از ساعت ۳الی۸بعدازظهر خیابان شاه‌آباد جنب سینما حافظ از بیماران پذیرائی مینماید.

آ-۲٦۲۲۱ ۱-۲

بیماریهای آمیزشی - مجاری - ادرار -سستی وناتوانی- میدان‌بهارستان - خیابان صفی‌علیشاه دکتریحیی‌صدری

خانواده محترم سرهنك‌کاظم مجاوریان

در مصیبت وارده خود را در غم شما شریك میدانیم

سروان گلستانه - حاج سید عبدالحسین گلستانه - حاج سید احمد گلستانه آ-۲٦۷٥۹

فوت جانگداز یکی از دوستان قدیمی مرحوم**چراغعلی شقاقی** که از افسران خدمتگذار و شاه دوست ارتش شاهنشاهی بود دوستداران خاندان بزرك شقاقی را عموما واینجانب را بمناسبت صمیمیتی که با آنمرحوم داشتم خصوصا ماتمزده و سوگوار نموده هر چند خود بنده مستحق تسلیت هستم معذالك ضمن ابراز تاثر عمیق این مصیبت عظیم را بسرور بزرگوار تیمسار سرتیپ شقاقی و دوست محترم سرهنك عباس شقاقی فرمانده هنك‌گارد سلطنتی و دلبستگان باین خانواده جلیل تسلیت عرض میکنم . **کرمانشاه -سرهنك آزمین**

افسران و درجه داران پادگان شماره ۲ اجرائیات اداره حمل و نقل

با کمال تاسف مصیبت وارده را به خانواده محترم سلیمی خصوصا جناب سرهنك سلیمی تسلیت عرض نموده و خود را در این مصیبت وارده شریك و سهیم میدانیم . **سرهنك‌پرویز -سرهنك آقارخ**

مصیبت وارده را بخاندان محترم شقاقی بویژه سرکار سرهنك شقاقی فرماندهی محترم‌هنك‌رزمی گاردشاهنشاهی تسلیت عرض مینماید .

ازطرف‌خاندان آیرملو- سرهنك علیمحمد آیرملو

مصیبت وارده را بخانواده محترم اعتمادی تسلیت عرض مینمائیم .

شهرری - محمدتقی‌مشیری-منصورمشیری-ناصرمشیری- ماشاءاله مشیری - رضا مداحی -سعید مشیری

ریاست معظم دانشکده‌علوم‌جناب آقای‌دکتر هشترودی

با قلبی اندوهگین مصیبت وارده را باستاد عالیقدر خود را تسلیت عرض میکنیم .

آ-۲٦۷٦۹ **فارغ‌التحصیلان رشته ریاضی سال ۳۸**

با کمال تالم وتاسف مصیبت وارده را به خانواده قطبی مخصوصا دوست عزیزمان ناصر قطبی تسلیت‌عرض کرده و بقا و سلامتی بازماندگان آن خاندان جلیل را از خداوند متعال مسئلت مینمائیم .

دانشجویان سال اول زمین شناسی دانشکده علوم

اتحادیه صنف نبات و آب نبات ریز در گذشت شادروان آقای سید علی محمد اعتمادی را بکلیه بازماندگان آنمرحوم بویژه آقایان ناصر وعبدالحسین اعتمادی تسلیت عرض نموده بقای آن خانواده محترم را از ایزد متعال مسئلت دارد . **رئیس اتحادیه -بنکدار**

بدینوسیله با نهایت تاسف و تالم مصیبت وارده را بخانواده شقاقی مخصوصا به جناب سرهنك عباس‌شقاقی تسلیت عرض نموده بقاء و سلامتی خاندان محترم را از خداوند متعال مسئلت مینمایم **مصطفی -شراره**

جناب‌آقای دکتر هشترودی ریاست محترم دانشکده‌علوم

با کمال تاسف مصیبت وارده را تسلیت عرض مینمایند

آ-۲٦۸۱٥ **دانشجویان رشته‌فیزیك دانشکده‌علوم**

بانو پروین و جناب سرهنك سلیمی

با نهایت تاثر و تاسف تسلیت عرض می کنیم .

آ-۲٦۷۹۷ **طلعت و سرهنك رزم‌افروز**

سرکارسرهنك ستاد سلیمی

با نهایت تاسف مصیبت وارده را بجنابعالی و فامیل محترم تسلیت عرض مینمایم . **سرهنك فریوری**

از شهر ری

فوت جانگداز سلامت‌السادات آقای آسید علی محمد اعتمادی (آقا زاده) را بفامیل محترم اعتمادی و عقیلی و سایر فامیلی که در این مصیبت داغدار میباشند مخصوصا به سرور مکرم جناب آقای اعتمادالتولیه اخوی آنمرحوم‌و نور چشمان آقایان ناصر علی‌وعبدالحسین اعتمادی تسلیت عرض نموده بقای آنفامیل را از درگاه خداوند متعال مسئلت می نمایم **غلامعلی نصیری**

افسران و درجه داران دژبان قرارگاه کل درگذشت شادروان علی اکبر بیدار دل را بخاندان‌بیدار دل خصوصا بسرکار سروان بیدار دل افسر هنك ٥۰۱ دژبان تسلیت گفته صبر و شکیبائی عموم بازماندگان آنمرحوم را از درگاه خداوند متعال مسئلت دارند .

فرمانده دژبان قرار گاه کل -سر لشگر امیرصادقی

جناب سرهنك محمد رضا سلیمی

مصیبت وارده را به آنجناب و خانواده محترم تسلیت عرض کرده بقاء و سلامتی خانواده محترم را از درگاه ایزد متعال خواستاریم **غلامرضا ادیبی وبانو**

سرکار سرگرد یزدان پاك

مصیبت وارده به آن فرمانده محترم را از طرف‌خود و افسران و درجه داران صمیمانه تسلیت عرض میکند

آ-۲٦۷۷۹ **ستوان یکم حسین عرب**

بقیه آگهیهای ترحیم وتسلیت درصفحه ۱۷

حمله‌وزرای دفاع آمریکاوفرانسه‌بیکدیگر

وزیردفاع امریکا گفت فرانسه بقدرت دفاعی ناتو لطمه زده ووزیر دفاع فرانسه پاسخ داد این ژنرال ازحدود وظایف نظامی خود خارج شده‌است

پاریس ـ۱۶ دسامبر ـرویتر ـ امروز ژنرال لوریس نورستاد فرمانده عالی ناتو به شورای این اتحادیه اطلاع داد که نمیتواند بدون وحدت کامل نیرو های هوائی در اروپا امر دفاع از این قاره را بر عهده‌بگیرد.

وی به شورای عالی ناتو اطلاع داد که وحدت نیروی هوائی ناتو برای حفظ امنیت اروپا جنبه حیاتی دارد.

ژنرال نورستاد ضمن بیانات خود در شورای اتحادیه آتلانتیك اظهار عقیده کرده است که اتحادیه‌آتلانتیك باید خود بشکل چهارمین قدرت‌اتمی جهان‌درآیدوموشك های برد متوسط که اینك در کشور های انگلستان‌ـ ایتالیا و ترکیه وجود دارد باید مستقیما تحت کنترل و نظرفرماندهی نیرو های آتلانتیك قرار گیرد .نظر ژنرال نورستاد بر اینست که تنها موشك های حامل بمب های هسته‌ای تحت کنترل فرماندهی نیرو های آتلانتیك قرار گیرد نه خود بمب های هسته‌ای زیرا بنظر ژنرال نور ستاد بمب های هسته‌ای‌کمافی‌ـ السابق باید تحت کنترل امریکا باشد .

تحریك سایرین

در جلسه دیروز شورای آتلانتیك وزیر دفاع امریکا علی رغم اعتراض فرانسه تایید کرد که‌فرانسویها اقدامات لازم را برای تحکیم وضع دفاعی ناتو انجام نداده‌اند .

فرانسویها به ویژه وزیر دفاع‌آن کشور پیر گیوما در جلسه شورای ناتو گفت این ژنرال امریکائی ازحدود وظایف نظامی خود خارج شده ودر مسائل سیاسی دخالت کرده است .

ژنرال تواینینك پیرو گزارش ژنرال نورستاد فرمانده کل قوای ناتوگفته بود فرانسه به قدرت دفاعی این اتحادیه لطمه زده است .گیوما از اعضاء شورای ناتو دعوت کرد تا در اعتراض علیه اظهارات این‌ژنرال امریکائی با فرانسه همراهی کنند.

وزیر دفاع فرانسه گفت اظهاراین مطلب که فرانسه در انجام مسئولیت های‌دفاعی‌خود قصور کرده‌است مربوط بدول عضو پیمان است نه‌یك ژنرال .

شکاف بزرك

چون‌تواینینك بعضی‌کشور های دیگر عضورا منجمله بلژیك‌مورد حمله قرارداده‌بود که در کمك به‌ناتو قصور میکنند وزیر دفاع فرانسه میخواست نمایندگان آن کشور ها را علیه سران نظامی امریکا تحریك کند . گیو ما گفت این اظهارات شکاف بزرگی دراتحادیه آتلانتیك شمالی ایجاد کرده‌است .

ولی وزیر خارجه فرانسه ،کوودومورویل در نطقی که در جلسه افتتاحیه شورای ناتو ایراد کرده بود ازاشاره به‌این مسائل اجتناب ورزید .

وزیر دفاع فرانسه نطق خودرادر جلسه صبح چهارشنبه‌ایراد کرد. دراین جلسه گزارشی پیرامون قدرت نظامی‌روسیه‌به‌اطلاع‌نمایندگان رسید .

این گزارش براساس اطلاعات دستگاه‌های جاسوسی غرب تنظیم شده‌است و بوسیله دریاسالار امریکائی والتربون به‌اطلاع‌حاضرین رسید .

در گزارش بون به‌قدرت زمینی و اتمی و نیروی زیردریائی عظیم روسها که بزودی بازیردریائیهای اتمی نیز مجهز خواهد شد و به امکانات عظیم روسها درمواردستفاده از سلاح‌های میکربی و شیمیائی اشاره شده‌بود .

دریاسالار بون درهیئت نظامی عالی ودائمی ناتو عضویت دارد . مارشال هوائی انگلیس سرجرج میلزویك ژنرال فرانسوی نیز در این هیئت عالی ثابت عضویت‌دارند.

جنبه تبلیغاتی

درگزارش بون یادآوری شده بود که تقلیل قوای روسیه جنبه تبلیغاتی دارد ودرعمل رو سهانیرو های خودرا تقلیل نداده‌اند و کماکان ۱۷۵ لشگر دارند .

وزیر دفاع ترکیه ادهم مندرس رسما به‌شورای عالی ناتوگزارش داد که‌ترکیه یك اسکادران از موشکهای امریکائی را درخاك خود مستقر ساخته است .

درشورای عالی ناتو وزیر خارجه یونان اوانگلوس آورف گزارش دادکه در آمد سرانه اهالی یونان در سال گذشته ۲۷۰ دلار بوده است .

وی گفت این کمی در آمد دراثر سنگینی بار بودجه دفاعی کشور یونان است . بودجه دفاعی یونان بطور نسبی بیش از کشورهائی است که در آمد سرانه اهالی آنهامتجاوز از هزار دلار است .

آورف گفت ارتش بلغارستان با جدید ترین سلاحها، مجهز شده‌است و خطر بزرگی برای یونان بشمار میرود و در آلبانی نیز روسهاپایگاه بزرگ زیر دریائی دارند .

رویتر ـ خبر گزاری فرانسه ـ آسوشیتدپرس

سرگرد جان ایزنهاور وهمسرش بارابارا‌که همراه رئیس جمهور به هند آمده بودند دریکی از روزهای توقف دراین‌کشور هوس‌فیل سواری کردندو در محوطه باغ رئیس جمهور هند سوار فیل عظیم‌الجثه‌ای شدند. بنظرمیرسدکه پسروعروس ایزنهاور ازاین تفریح لذت زیادی برده‌اند.
یونایتدپرس

ازهرده انگلیسی یکی حرامزاده است

لندن ـ رویتر ـ۱۶دسامبر ـ خبرگزاری فرانسه در گزارشی‌که دکتر ـژـآـ اسکات مامور پزشکی شهرداری لندن تهیه کرده‌است خاطر نشان شده سال گذشته در لندن ازهرده کودکی که بدنیا آمدند یکی غیر مشروع بوده‌است .

دکتر اسکات تاکید نموده‌است که تولد های غیرقانونی در حال افزایش دائمی‌است و از ۳۳هزار و ۸۳۸درسال ۱۹۵۷ به‌۵۳ هزار و ۴۳۳درسال بعدی افزایش یافته‌است .

پایان سفر دریائی آیزنهاور

ناوگان انگلستان درمدیترانه به رزمناو حامل ایزنهاور سلام داد
تونس ممکن است عضو اتحادیه ناتو شود

عرشه ناوگان امریکا در دریای مدیترانه ـیونایتد پرس ـآسوشیتد پرس ـ ۱۶ دسامبر ـ در حالی‌که رئیس جمهور امریکا مشغول‌استفاده از سه روز استراحت در عرشه رزمناو «دس ماینوس» می باشد هوای دریای مدیترانه بطور ناگهانی بسیار عالی شده است .

رزمناو مذکور رئیس جمهور امریکا را بسوی هشتمین منطقه توقف در مسافرت ۲۲ هزار میلی او یعنی تونس برد .

اکنون درجه حرارت در دریای مدیترانه ۶۲ درجه فارنهایت است و آیزنهاور با لذت کامل از هوا به مسافرت‌خود ادامه‌داد .آیزنهاور در عین حال که استراحت میکرد مشغول تنظیم پیامی بود که باید در اوائل ماه آینده به کنگره امریکا بفرستد . گروهی از خبر نگاران و عکاسان در این مسافرت دریائی ناوگان حامل ایزنهاور را همراهی کردند .

سلام در دریا

یکدسته از ناوگان انگلستان در دریای مدیترانه بین آبهای مالت و سیسیل به ناوگان حامل آیزنهاور برخوردند و به‌آن سلام دادند .

ایزنهاور برای پاسخ به ناوگان انگلیس که پرچم ناو آن رزمناو «بیر» بودشخصا به عرشه رزمناو دس ماینوس آمد .

آیزنهاو رامروز به سواحل تونس رسید وبا هلیکوپتر به پایتخت این کشور رفت تا با حبیب بورقیبه رئیس جمهور ملاقات کند . توقف آیزنهاور در تونس ۵ساعت طول خواهد کشید . سپس ناوگان وی عازم بندر تولون در فرانسه خواهد شد .در آتن وزیر امور خارجه امریکا به رئیس جمهور ملحق‌می شود واین دو نفربا ترن به پاریس خواهند رفت .

مطمئن ترین دوست غرب

تونس ـ ۱۷ دسامبر ـ خبر گزاری فرانسه‌ـرزمناو دس‌ماینوس امروز سپیده دم چند ساعتی در مدیترانه توقف میکند تا پرزیدنت آیزنهاور بتواند‌درتونس‌باپرزیدنت بورقیبه مذاکره نماید .

دیدار از تونس از آن جهت‌به برنامه رئیس جمهور امریکا اضافه شد که‌امریکا معتقد است بورقیبه مطمئن ترین دوست غرب در قلب دنیای عرب است .

رئیس جمهور تونس مکرر دوستی خودرا در قبال امریکا نشان داده است و حتی در چند مورد برای آنکه از امریکا پشتیبانی کندارتباط خودرا با بلوك عرب قطع کرد . مذاکرات امریکا و تونس تقریبا دوساعت طول خواهد کشید .

قسمت اول مذاکرات در کنار میز صبحانه پرزیدنت بورقیبه در کاخ ریاست جمهوری صورت می گیرد و قسمت دوم آن در سالن بزرك کاخ انجام خواهد شد .

عضویت در ناتو

یکی‌از مسائلی که مورد مذاکره قرار خواهد گرفت عضویت‌احتمالی تونس در اتحادیه اتلانتیك است . اما در راس دستور مذاکرات‌روسای دو دولت امریکا و تونس مسئله افریقای شمالی قرار دارد .

حبیب بورقیبه‌تاکنون‌درچند مورد موافقت خودرا با شرایطی که‌توسط پرزیدنت دوگل در مورد الجزائر پیشنهاد شده اعلام داشته است .

اعضای سازمان ملل متحد بدون آنکه قطعنامه در مورد الجزایر را تصویب کنند از هم جدا شدند و بدین جهت بورقیبه مجددا‌کوشش میکند تا شاید شورشیان الجزایر را در مذاکره با دوگل واستفاده از موقعیتی که توسط ژنرال دوگل فراهم شده راضی کند .

مسئله کمك‌امریکانیز لزرمامورد مطالعه قرار میگیرد .

تاکنون این کمك تقریبا ۴۰ میلیون دلار درسال بوده است و احتمال دارد که امریکا کمك به تونس را افزایش دهد .

اعلام حالت جنگی در اندونزی

جاکارتا ـ ۱۶ دسامبر ـ رویتر ـ سوکارنو رئیس جمهوری اندونزی اعلام کرد که آن کشور « در حالت جنگی »بسر می‌برد وبهمین سبب مقررات حکومت نظامی‌در سراسر کشور برقرار میماند و خود وی سمت فرماندهی رابرعهده دارد و سران نیروی سه‌گانه باوی همکاری میکنند .

چند ماه قبل که اندونزی دچار شورش داخلی بود سوکارنو اختیارات فوق‌العاده را بدست گرفت و حکومت نظامی را درآن کشور اعلام کرد .

درفرمان اخیر رئیس جمهوری اندونزی گفته شده اهالی کشور باید بارعایت انضباط‌نظامی به‌کار پردازند و باقوای مسلح همکاری کنند .

درفرمان اشاره شده که هنوز وضع اقتصادی نقاطی که سال گذشته دچار شورش بودندبحرانی است و باید درآن نواحی کوشش کرد .

سوکارنو درفرمان خودمیگوید فراموش کنیم تازمانیکه ایریان غربی (گینه جدید هلند)تحت اشغال بیگانگان است حاکمیت ملی ماکامل نیست و مخدوش است .

این فرمان سوکارنو مصادف باتشدید روابط چین واندونزی برسرادامه کار کسبه چینی درآن کشور شده‌است .

امریکائیها رکوردکشیدن سیگاررا شکستند

امسال ۴۵۵ میلیارد سیگار به ارزش ۷ میلیارد دلار درامریکا دود شد

واشنگتن ـ۱۷دسامبرـ خبرگزاری فرانسه‌ـ امریکائیها ۴۵۵ میلیارد سیگار درسال ۱۹۵۹ دودکرده‌اند

بدین ترتیب امریکائیها دردود‌ـ کردن سیگار رکورد جدیدی‌بدست آورده‌اند.

جمع تولید سیگار درامریکا۵۰۰ میلیارد عدد بوده است که‌از آن ۴۵میلیارد صادر شده است ویا برای نیروهای مسلح امریکا در کشورهای خارج ارسال گردیده.

علی‌رغم اخطارهای مکرر اطباء مبنی برخطر سیگار برای سلامتی واینکه موجب سرطان میشودمعذلك روزبروز تعداد معتادین به دخانیات زیادترمیشوند.

آمریکائیها ۵۲۷ میلیارد سیگارت درسال ۱۹۶۰ دود خواهند کرد و درسال ۱۹۶۱ این‌رقم به۶۹۰میلیارد میرسد.

مردم امریکا ۶میلیارد و۸۰۰ ـ میلیون دلار درسال ۱۹۵۹ برای کشیدن سیگار خرج کرده‌اند ودر سال گذشته این رقم ۶میلیارد و ـ ۳۰۰میلیون بوده‌است.

استفاده ازالاغ درازبکستان ممنوع شد

مسکو ـ ۱۶ دسامبرـ رویتر ـ مقامات دولتی ازبکستان شوروی‌در شهر «اندیجان» استفاده از «الاغ» را ممنوع کردند و بهمین جهت گره در کار مردم افتاد .

علت منع استفاده از الاغ بعنوان وسیله باربری و حمل و نقل این است که این حیوان بی تربیت‌شهر را کثیف میکند .

روزنامه ایزوستیا امروز مینویسد که مقامات محلی از اینکه الاغ‌وسیله اصلی حمل و نقل در عصر اتمی و تسخیر فضا میباشد احساس خجلت میکنند .

ولی از آنجائیکه وسیله دیگری برای حمل و نقل در دسترس‌مردم «اندیجان» وجود ندارد ناچار با اطاعت از فرمان حکومت بار را خودشان بدوش میگیرند و باکمال معذرت باید گفت که جای الاغ کار میکنند . ایزوستیا متوجه این نکته شده و لذا خطاب بمقامات دولتی ازبکستان مینویسد که استفاده از الاغ بی تربیت و شهر کثیف کن بهتر از آن است که مردم وادار شوند گونی سیب زمینی و مصالح ساختمانی را بدوش بگیرند .

کمك فنی شوروی بجمهوری متحده

لندن‌ـ طبق‌گفته رادیو مسکو دولت روسیه بـه‌جمهوری متحده عرب درساختمان یك‌کارخانه رادیو سازی ویك کارخانه تراشکاری کمکهای فنی خواهد داد .

ماشین های این کارخانه هارادر شوروی وآلمان شرقی وچکسلواکی می‌سازند وقراراست تا۱۹۶۱ این کارخانه ها افتتاح‌شوند .

سفارت تهران

مرغوبترین وباصرفه‌ترین سیمان‌هاست

خیابان شاهرضا ـ کوچه فتوحی
تلفن : ۶۷۸۳۵ ـ ۶۹۵۹۶ ـ ۶۹۳۹۰

بنگاه اخوان آروری‌ـ فروشنده سیمان تهران
سیمان خریداری شماراکلی وجزئی باکامیونهای مجهز خود در اسرع وقت درمحل شما تحویل مینماید.
آدرس‌ـ میدان خیام مقابل ایستگاه آرامگاه تلفن ۵۲۸۲۳

قسمت اول بینوایان
در
مولن‌روژ و کریستال
فقط تا ۴ شب دیگر
از صبح دوشنبه نمایش
قسمت دوم بینوایان
آغاز میگردد

بزودی درسینماهای
ایران ـ دیانا ـ متروپل

(شهین)
پرکارترین ستاره فیلمهای فارسی که همواره در بهترین آثار سینمائی سال شرکت نموده‌است.
درجالبترین‌فیلم‌کمدی‌سینماسکوپ ۱۳۳۸ پارس‌فیلم
((دو قلوها))
عالیترین نقش دوران هنرپیشگی خودرا ایفا نموده‌است
آ ـ ۳۴۱۸۴

پارس
با
یا
SUPER DC 6
خیابان فردوسی شماره ۵۱۴ تلفن ۶۸۹۹۷
آ ـ ۳۴۱۵۰

روسها سخت سرگرم تسلیحات اتمی هستند

پاریس- ۱۵ دسامبر- یونایتدپرس- مجله ماهانه‌ناتو امروز اخطار کردکه روسها کوشش زیادی برای تجهیز اتمی خود میکنند وحمله صلح‌کرملین در حکم مه مصنوعی است‌که در پناه آن باین کار ادامه میدهند.

این مجله در شروع شورای‌ناتو مینویسد روسها مرتبا موشك های تازه میسازند و پایگاه های پرتاب موشك درست میکنند.

در این مجله مقایسه ای از قدرت دفاعی غرب و روسیه بعمل آورده‌اند این مقایسه براساس‌مطالعات‌موسسه بررسیهای استراتژیك لندن بعمل آمده است.

اظهارات روسها در باره تقلیل نفرات نیرو های آنها صحت ندارد وهم‌اکنون آنها ۳ میلیون ونهصد هزار سرباز زیر پرچم‌دارندومیتوانند با یك بسیج فوری این رقم را به هفت میلیون برسانند.

صد پایگاه موشك مانند حلقه زنجیری مرزهای روسیه را احاطه کرده است و موشکهائی که هشت هزار وسیصد کیلومتر برد وبیست وهشت هزار کیلومتر در ساعت سرعت دارند در این پایگاه‌ها آماده پرتاب است.

موشك هائی که از روی کشتیها پرتاب میشود وموشکهائی که از زیر دریائی بسوی هدف میرود و موشك های ضد هوائی و هوابه‌هوا وتوپخانه موشکی به تعداد فراوان در اختیار روسهاست.

قاسم هر روز نغمه ای ساز میکند

بقیه ازصفحه اول

سپس اشاره به مصاحبه‌مطبوعاتی سرلشکر قاسم میکند که :«ماقبل از پیمان بغداد باکشورهای همسایه روابط حسنه‌ای داشته‌ایم. این روابط بخوبی حفظ خواهدشد ولی مشکلات خودرا باایران در مورد اختلافات سرحدی باوسائل‌مسالمت آمیز حل خواهیم‌کرد واین‌اختلافات بین همه همسایگان ممکن است پیش آید»

سخنگوی وزارت خارجه عراق میگوید وزیر خارجه ایران‌اختلافات دو کشور رامنحصر به مسئله‌شط‌العرب کرده است و«تجاوزات» مستمر ایران رادرچندین نقطه سرحدی به‌بوته فراموشی سپرده است .وزیر خارجه ایران حقایق‌را بصورت واژگون وپیچیده بیان کرده و عراق رامقصر قلمدادنموده است.

عراق اختلاف مرزی خودرا با ایران از امپراتوری عثمانی به‌ارث برده است. ایران وعثمانی‌با بستن قرارداد ار ضروم‌وپروتکل‌استانبول وبالاخره درسال ۱۹۱٤ اختلافات مرزی خودرا حل کردند وصورت مجلس‌های تحدید حدود موجود است.

سپس سخنگوی وزارت خارجه عراق می‌افزاید:«بایدبه اطلاع‌برسانیم که امپراتوری عثمانی بمنظوربایان دادن به اختلافات خود باایران از بندر محمره (خرمشهر) وآب های آن بنفع‌ایران چشم پوشید درحالی که محمره جزئی ازعراق محسوب میشود.

دولت ایران علی‌رغم صورت‌مجالس تحدید حدود ۱۹۱٤ به«تجاوزات» خود درمرزهای آبی و خشکی‌ادامه داده ومدعی شرکت درمالکیت‌تمام شط‌العرب شده‌است که مورد قبول عراق نیست وعراق به‌هیچ‌وجه حاضر نیست که‌از حقوق موروثه خود درشط‌العرب صرفنظر کند.

بیانیه‌وزارت خارجه عراق سپس ادعا میکند که در۱۹۳۷«بکرصدقی» تحت فشارهای زیاد ناچار شد به ایران حق‌کشتی‌رانی در مسافت٤ میل ازشط‌العرب درمقابل‌آبادان بطور مناصفه بدهدآنهم براین اساس که کلیه اختلافات‌خودرا باایران حل کند و برای‌خط‌کشی مرز و میله‌گذاری کمیسیون مشترکی تشکیل گردید»

به‌عقیده وزارت خارجه عراق شط‌العرب درقلمرو عراق قراردارد و متعلق به‌عراق‌است فقط در دو قسمت معین‌ازآن به‌ایران حق کشتیرانی داده شدمو مجموع‌این دوقسمت بیش از ۱۲میل نیست «ولی امروز ایران ادعای شرکت درمالکیت آبهای شط‌العرب رادارد و قبول این موضوع ممکن نیست کارایران به‌جائی رسیده که‌حق حاکمیت درشط‌العرب برای خود قائل شده‌است و میخواهدامتیازات جدیدی درآن بدست آورد.

این سخنگو سپس مدعی شده که درآمد شط‌العرب صرف‌بهبود وضع کشتیرانی درشط ولاروبی مدخل شط‌العرب میشود ودولت عراق از آن کمترین استفاده را نمی‌نماید.

دربیانیه وزارت خارجه عراق اشاره شده که «دولت‌ایران‌بدون توجه به‌قرارداد هاخود رادرعواید شریك میداند واز این‌هم‌جلوتر میرود ،وتقاضا دارد که کشتی‌های ایرانی ازنظارت مقامات‌عراقی معاف باشند و بدین ترتیب‌این‌تقاضاحتی برای حرکت کشتی های سایر کشورها ایجاد خطر میکند.»

سخنگوی وزارت خارجه عراق افزود که «تجاوزات ایران باینجا ختم‌نمیشود ودوپاسگاه ایرانی‌داخل حدود عراق وجود دارد که برغم اعتراضات زیادعراق برچیده‌نشده‌اند.

درپایان باز بیانیه وزارت خارجه ازروش مطبوعات ومقامات ایرانی گله کرده ومدعی شده‌است که عراق برای‌صلح جهانی میکوشدو دست به‌تجاوز نمی‌زند و سیاست استعماری ندارد.

اطلاعات: همچنانکه درسر مقاله دیروزمتذکرشده‌ایم مادرباره‌این‌بیانیه وزارت خارجه عراق درشماره آینده جواب خواهیم داد.

خلاصهٔ اخبار

عمان سلطان محمدپنجم پادشاه مراکش که‌قرار است‌تایکماه دیگر از قاهره ودمشق بازدید کند ،به اردن نیزمسافرت خواهد کرد.

***

بغداد چهل نفرازکسانیکه در جریان قیام موصل درعراق توقیف شده بودند آزاد شدندوبازجوئی از ۸۰نفردیگر بزودی انجام‌خواهدشد.

***

عمان- هزاع‌المجالی نخست‌وزیر اردن اعلام‌داشت که قراردادی با کمیته مخصوص فنی ومالی‌سازمان ملل متحدبرای بازرسی کامل‌اردن از لحاظ زمین‌شناسی وتحقیق در باره پروژه‌های مربوط به‌آبیاری جنوب اردن که‌هزینه آن‌بالغ بر یکصد میلیون دلارخواهدشد امضاء شده است.

***

قاهره- محمود یونس‌مدیرشرکت کانال سوئزودکترعبدالجلیل العمادی رئیس بانك‌ملی جمهوری متحده برای امضاء معاهده تعریض وتوسعه کانال بابانك جهانی امروز عازم واشنگتن شدند.

***

نیویورك - فردریك رینهاردت یکی‌از مشاوران عالیرتبه وزارت امور خارجه ایالات متحده بسمت سفیر کبیرتازه امریکا درجمهوری متحده عرب برگزیده شده‌است.

مقدمات کنفرانس سران غرب درپاریس

پاریس- ۱٦ دسامبر- رویتر- درآغاز هفته آینده‌دوگل ومك‌میلان وآدنائر وآیزنهاور چهار جلسه برای رسیدگی‌به روابط دول غرب بایکدیگر ودستور کنفرانس سران‌شرق وغرب تشکیل خواهند داد.

محافل نزدیك به ژنرال دوگل می گویندوی‌ملاقاتهای جداگانه‌ای نیز با آیزنهاور و آدنائر ترتیب خواهد داد .آدنائرفردا وارد‌پاریس میشود .

آیزنهاور جمعه بعداز ظهر از رزمناو دس‌ماینوس قدم به خاك فرانسه میگذارد . وبدین ترتیب برای دومین بار طی سه ماه ازاین کشور دیدن میکند . منتهی اینبار پس‌از انجام سفر حسن نیت خود برای خدمت به صلح به آسیا و افریقا به پاریس می آید .

آیزنهاور باترن سریع السیر از تونس به پاریس میرودودر ایستگاه راه آهن رفیق قدیم جنگی اوژنرال دوگل از وی استقبال میکند .

مك میلان‌و آدنائر نیز بعدازظهر جمعه با هواپیما به پاریس می آیند رهبران غرب‌مذاکرات رایکشنبه آغاز میکنند و بعدا آیزنهاور به مادرید پرواز میکند تا با ژنرال فرانکو ملاقات و مذاکره کند .

الیزابت تایلور دزدنیست

لندن-۱٦دسامبر -آسوشیتدپرس- الیزابت تایلور ستاره معروف‌سینما یك مجله انگلیسی را در دادگاه محکوم کرد و به حکم دادگاه‌این مجله مجبور شد از ستاره سینما معذرت بخواهد .

مجله انگلیسی نوشته‌بود که الیزابت تایلور ادی فیشر (آوازه خوان تآتر و سینما) را از همسر وی دیی‌رینولدز دزدیده است .

ملك حسین‌گفت:

قاسم باید اول برای عراق فکری کند!

نخست‌وزیر اردن باظهارات اخیرقاسم درمورد فلسطین حمله‌کرد وگفت قاسم میخواهد شکست خودرا بپوشاند

لندن -یونایتدپرس-۱٦ دسامبر- ملك حسین پادشاه اردن دیروز تهدید خودرا در مورد حمله‌به‌بغداد درصورت وقوع تجاوزی از طرف عراق تکرار کرد.

اظهارات پادشاه اردن بعنوان عکس‌العمل نطق قاسم در باره‌فلسطین تلقی شده است.

ملك حسین گفت بهتراست ابتدا عبدالکریم قاسم وضع کشورخود را درست کند آنوقت به‌نقاط دیگر جهان بپردازد.

اواضافه کرد امیدوار است‌مردم عراق خودشان فکری برای خطر کمونیسم بکنند والانه‌تنها اردن بلکه تمام ناحیه خاورمیانه درمعرض یك خطر جدی قرار خواهدگرفت.

استفاده ازفلسطین

عمان -اردن -۱٦ دسامبر-رویتر هزاع‌المجالی نخست‌وزیر اردن‌امروز سرلشکر عبدالکریم قاسم نخست وزیر عراق رامتهم کرد که‌برای پیش‌بردن مقاصد کمونیستی خود درخاور میانه‌اقدام میکندوازفلسطین بعنوان روپوشی برای مخفی نگاه‌داشتن مقاصد خود استفاده مینماید

دوروز پیش سرلشکر قاسم‌نطقی ایراد کرد واردن ومصر واسرائیل رامتهم نمود که مشترکا فلسطین رامورد تجاوز قرار داده وآن را بین خودشان تقسیم کردند.

سرلشکر قاسم همچنین گفت باید یك حکومت عربی در فلسطین بوجود آید که‌در قسمتهای متعلق بمصرواردن حکمروائی کند.

هزاع‌المجالی گفت که اظهارات قاسم برای خدمت به‌حل مسئله فلسطین نیست بلکه برای‌اینست که وحدت کشورهای عربی ازهم پاشیده شود ونسبت بهم شك‌وتردید پیداکنند وبالاتر ازهمه برای‌اینست که‌آب گل‌آلود شود وبتواندبنفع مقاصد کمونیستی خود اقدام‌نماید.

وی گفت: تاسف آوراست که عده‌ای از قضیه فلسطین سوءاستفاده میکنند ومقاصد خودرا درپس آن مخفی میدارند. مقصود آنها فقط تقویت موقعیت خودشان میباشد.

قاسم بانطق خود سعی کردتانتیجه خالی از موفقیت کودتای ۱٤ژوئیه رااز نظرمردم مخفی نگاهدارد واز همکاری ارتش عراق باما بمنظور آزادکردن فلسطین ممانعت بعمل آورد.

نمك مسموم درطعام‌کارکنان رادیوی اروپای آزاد

مونیخ -۱٦دسامبر- آسوشیتدپرس- رئیس رادیوی‌ضد کمونیستی «اروپای آزاد» روز دوشنبه اعلام کرد که میخواسته‌اند تمام کارمندانش را درمونیخ دسته جمعی مسموم‌کنند.

اریك هازلهوف مدیر اروپائی‌این موسسه رادیوئی که‌احتیاجات‌مالی آن از طرف آمریکائیها رفع میشود اظهار نمود زهررا درنمکدان های «کافه‌تریا»ی ایستگاه رادیوریخته بودند .وی افزود که‌این اقدام در ۲۱نوامبر کشف شد ویك دولت کمونیست خارجی مسئول آن می باشد. نمك آلوده بزهر موردتجزیه قرار گرفت وماده مسموم کننده راکاتروئین تشخیص داده‌اند که ازگیاه کشنده «تاجریزی» گرفته میشود ومقدار کمی ازآن گاهی بعنوان دارو مورد استفاده قرارمی گیرد لذابرای جلوگیری از این قبیل حوادث ناگوار کافه‌تریا را تعطیل کردیم.

مرتکب این‌جرم را یکی‌ازمستخدمین سابق رادیوی اروپای آزاد معرفی کرده‌اند گفته میشود باکمونیست هادر تماس بوده واورا بمنظورایجاد خرابکاری درایستگاه رادیو مورد استفاده قرار میداده‌اند.

متهم بگناه خود اعتراف کرد و پرده ازروی فعالیت‌های محرمانه‌یك دیپلمات کمونیست برداشت که باو دستور میداده وطبق تعلیمات دولت متبوعه خود عمل میکرده‌است

کارکنان رادیوی اروپای آزاد معمولا ازمیان مهاجرین اروپای‌شرقی هستند وبرنامه‌های آن‌برای‌استفاده کلیه ملل پشت پرده آهنین تهیه وبخش میشود.

ایوب‌خان برای تبلیغ‌دمکراسی اساسی راه‌افتاده‌است

کراچی- ۱٦دسامبر- رویتر- پرزیدنت محمدایوب‌خان دیروز خطاب به جمعیتی که درکنار ترن برای دیدن اوجمع‌شده بودند از کوپه مخصوص خودگفت که‌انتقال پاکستان از رژیم نظامی فعلی به حکومتی که‌دارای قانون اساسی باشد آهسته وبطور تدریجی‌صورت خواهد گرفت.

ایوب‌خان که‌برای تبلیغ به نفع دمکراسی جدید خود باقطاربدهات وشهرهای پاکستان سفر میکنددر جریان مباحثه سئوال وجوابی گفت شاید اقدامات من برای شما مفید بوده وازکار من راضی بوده‌اید.اما آیا تضمینی هست که جانشین من هم‌شمارا راضی خواهد کرد؟

پس لازم است‌که مملکت قانون اساسی داشته باشد تااز هرگونه پیش‌آمد سوئی جلوگیری بعمل‌آید

کت وشلوارهای آخرین مدل وخوشفرم در پارچه های ممتاز و رنگهای زیبا

مردانه - پسرانه

پیرایش لاله‌زار

فردا جمعه ازساعت ۸ صبح الی یك بعداز ظهر باز است

آ-۳٤۱۱٦

آگهی حراج

مرهوناتیکه بشرح شماره های زیردر شهریور ماه ۱۳۳۷ در این بانك و شعب تابعه خیابان ری - امیریه -شاهپور -رشدیه بگرو قبول و موعد قانونی آنها منقضی گردیده است و همچنین بقیه مرهوناتیکه درروز معین عمل حراج آنها صورت نگرفته است روز جمعه ۲٦ آذر ماه ۱۳۳۸ ساعت ۸ صبح و جمعه های بعد د رمحوطه بانك کارگشائی خیابان فردوسی‌بمعرض‌حراج گذارده‌خواهدشد.

بانك کارگشائی مرکزی

۱ - طلا و جواهرات	از شماره	۳۱۵۲٤	الی	۳۵۳۰۹
۲- نقره آلات	از شماره	۱۰۷۲۲	الی	۱۱۷۱۹
۳- فرش و قالیچه	از شماره	۱۰٤۰۲٤	الی	۱۰۹۳۳۰
شعبه خیابان ری				
۱ - طلا و جواهرات	از شماره	۱۲٦۳۷	الی	۱۳۸٦۳
۲- نقره آلات	از شماره	۸۰٤٤	الی	۸۲۰۷
۳- فرش و قالیچه	از شماره	۷۱۲۵	الی	۷۵۵۸
٤- منسوجات	از شماره	۱٤٤۷۰	الی	۱۵۰۰۰
	واز شماره	٤۰۰۰	الی	٤۱۸۷
۵- مس‌وورشو آلات وچرخ خیاطی	از شماره	۵۱۸۰	الی	۵۸٤۵
شعبه خیابان امیریه				
۱ - طلا و جواهرات	از شماره	٤۰۹٤	الی	٤۹۲۷
۲- نقره آلات	از شماره	۱۰۳۵۳	الی	۱۰٤٤۷
۳- فرش و قالیچه	از شماره	۵۳۱۷	الی	۵۵۷۳
٤- منسوجات	از شماره	۱۳۰۸۰	الی	۱۳۵۰۲
۵- مس‌وورشو آلات وچرخ خیاطی	از شماره	۱۲٤۵۲	الی	۱۲۷۰٤
شعبه خیابان شاهپور				
۱ - طلا و جواهرات	از شماره	۱۷۵۱٤	الی	۱۸۳۳۸
۲- نقره آلات	از شماره	۹۵۸۵	الی	۹٦۷٤
۳- فرش و قالیچه	از شماره	٦٦۱۰	الی	۷۱۰۲
٤- منسوجات	از شماره	۱۱۰٦٤	الی	۱۱۹۵۸
۵- مس‌وورشو آلات وچرخ خیاطی	از شماره	۸۸۳۱	الی	۹۳۹۲
شعبه میدان رشدیه				
۱ - طلا و جواهرات	از شماره	۱۲۲	الی	۳۰۲
۲- نقره آلات	از شماره	۳۳	الی	۸۳
۳- فرش و قالیچه	از شماره	۳۸٦	الی	۷۵۲
٤- منسوجات	از شماره	۱۵۳۵۹	الی	۱۵۸۱۲
۵- مس‌وورشو آلات وچرخ خیاطی	از شماره	۱۵۵۸۹	الی	۱٦۳۳٤

آ-۳٤۰۱٤ — بانك کارگشائی

پرده های کرکره فلزی دی‌کر

دوازده رنك مختلف فانتزی محصولات پلاستیك‌لوم-کالیفرنیا

تهران - شرکت سایبان

اصفهان - چهارباغ پائین‌دفتر فنی مهندس‌رهنما

۱-۱۰ — آ- ۳٤۱۷۲

بزودی درسینماهای

ایران- دیانا - متروپل

(ملك مطیعی)

هنرپیشه محبوبی‌که درسال گذشته در دوائر بزرك (عروس فراری- طلسم شکسته) شرکت‌کرد درجالبترین اثرکمدی سینماسکوپ ۱۳۳۸ پارس‌فیلم

((دوقلوها))

دردونقش‌کاملا متضاد وبی‌سابقه ظاهر میگردد

آ-۳٤۱۸٤

تغذیه صحیح مهمترین عامل تندرستی وشادابی است

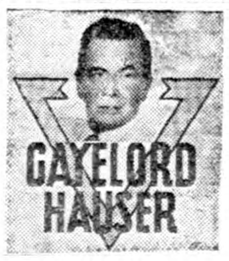

شماهم میتوانیدخوراکهای‌معمولی خودتان‌را تحت نظر و بدستور خوداو در فرانسه تهیه بکمك‌فراورده‌های طبیعی گیلوردهاوزرکه میشود بیك غذای‌کامل وسالم‌تبدیل‌نمائید

فراورده‌های گیلوردهاوزر	مهمترین مواد مؤثره آن	مقدار استعمال
بیسکویت پروتئینه گیلورد هاوزر	پروتئین های سهل‌الجذب شیر - جوانه گندم - مالت - قند نیشکر - لوبیای چینی (سوژا)- مخمرآبجو	برای تقویت کودکان و سالمندان در همه جا و همه حال
ملاس سیاه یا (بلاکستراپ‌ملاسس)	ویتامین B - قند نیشکر - کلسیم- سدیم- منیزیم- پتاسیم- سیلیسیم- مس- منگنز.	شب‌ها یك قاشق‌مرباخوری قبل‌ازخواب یا درمواقع روزباشیر - چای -ماست -آب‌لیمو- سوپ
جوانه گندم یا (سوپرژرم)	پروتئین‌های نباتی- ویتامین‌های ب کمپلکس ویتامین E مالت - آهن- دارای طعمی مطبوع شبیه به‌گردو	روزی یکی‌دو قاشق سوپخوری مخلوط با سالاد یا سوپ درموقع صرف صبحانه مخلوط با(شیرخشك بدون چربی گیلوردهاوزر) یاسوپراکرمه
روغن مایع جوانه‌گندم یا (ژرموئیل)	ویتامین E	برای طبخ غذا وتهیه سالادفصل (سالم‌ترین روغنهای مایع)
مخمر آبجو خشك یا (سوپرلوور)	پروتئین -ویتامین های ب کمپلکس - اسیدهای آمینه- لسیطین.	روزی یك‌تا دوقاشق مرباخوری مخلوط با شیر- آب میوه یاآب خوراکی- سوپ
شیرخشك بدون چربی یا(سوپراکرمه) (برای اطفال و بزرگسالان)	پروتئین -کلسیم -ویتامین	یك‌یا دوقاشق سوپخوری مخلوط باآب -شیر معمولی ماست -سوپ وجوانه گندم

محل فروش- تهران مغازه‌های بزرك فروشنده مواد غذائی وفروشگاههای تعاونی‌ارتش - سوپرمارکت- داروئی سازش خیابان ناصرخسرو پاساژ فرح بخش.
مشهد - فروشگاه جعفرزاده - یزد آقای سیدعباس هاشمی. ازشهرستانهای دیگر نماینده معتبروفعال میپذیریم. باصندوق پستی ۱٤۸٦ مکاتبه فرمائید.

آمریکا بازگشت آیزنهاور را جشن‌میگیرد

پذیرائی ملت افغانستان از آیزنهاور گرمتر از پذیرائی آنها از رجال شوروی بوده است

واشنگتن ـ ۱۵ دسامبر ـ یونایتد پرس ـ ریچارد نیکسون معاون رئیس جمهوری امریکا امروز گفت که سفر موفقیت آمیز ایزنهاور به یازده‌کشور آسیائی واروپائی و حسن ظنی که در میان مردم این کشور برانگیخته است سبب می شود که مذاکرات آینده خیلی آسانتر صورت گیرد.

ریچارد نیکسون پیشنهاد کرد که هنگام باز گشت ایزنهاور جشن مفصلی برپا شود. ایزنهاور دو روز قبل از عید کریسمس از سفر طولانی که به‌خاطر صلح می کند باز خواهد گشت.

نیکسون در مصاحبه تلویزیونی خود گفت که سفر ایزنهاور ازاین نظر ارزنده است که باو فرصت داد تا به کشور های هم پیمان امریکا علت کمك های فراوان امریکا به آنها را توضیح بدهد.

معاون رئیس جمهور اعلام کرد که وی شخصا از پذیرائی گرم مردم افغانستان از ایزنهاور خرسند است زیرا عده کثیری که برای استقبال ایزنهاور شتافتند بمراتب بیشتر و صمیمی تر از عده‌ای بودند که‌باستقبال برخی ازرجال‌برجسته شوروی‌آمده‌بودند

موشك کیهانی ۵ طبقه شوروی

واشنگتن ۱۵ دسامبر ـ خبرگزاری فرانسه ـ وزارت بازرگانی امریکا ضمن اشاره به مقاله‌ای که در یکی از مجلات چك اسلواکی منتشرشده است اعلام نمود شوروی مشغول ساختن موشك کیهانی پنج طبقه‌ای است که دارای محفظه جهت دویا سه نفر میباشد.

در این مقاله گفته شده که این موشك جهت حمل انسانی بطرف ماه ساخته شده است.

سه طبقه اول موشك محفظه راتا نزدیکی ماه حمل میکند و موشك چهارم محفظه را به ماه میرساند و موشك پنجم انسان داخل آن را بزمین باز میگرداند.

در این مقاله همچنین گفته‌شده است که روسها در مرحله بعدی موشکی میسازند که قدرت پرتابی آن یك میلیون و نیم پوند و وزن آن هزار تن خواهد بود طول این موشك تقریبا ۸۰ متر است.

میشل دبره نخست وزیر فرانسه لوله نفت حسی مسعود ـ بوگی را درالجزایر افتتاح میکند.

باافتتاح این لوله نفت صحرا به فرانسه جریان یافت.

خبرگزاری فرانسه

پنی‌سیلین تکمیل شد

دانشمندان انگلیسی قرصهائی ساخته‌اندکه میکرب‌های مقاوم دربرابر پنی‌سیلین را نابود میکند

لندن ـ رویتر ـ ۱۵ دسامبر ـ دانشمندان انگلیسی موفق به‌کشف قرص هائی شده‌اند که قادر است باکتریهائی راکه دربرابر پنی سیلین مصونیت دارند از بین ببرد.

کشف این قرص هاکه«سفالوسفورین ـ ث» نام دارد امروز رسما به مجمع ملی تحقیقات داروئی که‌یك بنگاه دولتی است گزارش داده‌شد «سفالو سفورین ـ ث» باخانواده پنی سیلین ارتباط نزدیکی داردولی از بسیاری لحاظ باآن متفاوت‌است بخصوص دارای ترکیباتی است که مقاومت بدن در برابر پنی سیلین را بی اثر میکند.

تجربیات آزمایشگاهی نشان میدهد که این قرص ها قادر است میکرب «استافیلوکوك» را که اخیر دربرابر پنی سیلین مصونیت پیدا کرده‌بود نابود کند.

در کنفرانس مطبوعاتی که پس از کشف این دارو برپا شد اظهار گردید که کشف «سفالوسفورین‌ث» امیدواری به کشف انواع جدید تر و موثر تری از داروهای آنتی‌ـ بیوتیك را تقویت میکند. معذالك این پیش بینی هنوز یك‌امیدواری است. این قرص هادر حقیقت بعنوان مکمل پنی سیلین تلقی شده‌اند.

نیروی ضربتی تاکتیکی جدیددر اروپا

پاریس ـ ۱۵ دسامبر ـ شش‌کشور اروپائی که تحت تاثیرنظریات‌دفاعی آلمان قرار دارند تصویب کردند که هواپیمای جنگنده «اف‌ـ۱۰۴»را هواپیمای «استاندارد» نیروی‌ضربتی تاکتیکی خود سازند.

وزیردفاع‌آلمان فرانزیوزف‌اشتراس گفت باوجود اینکه آلمان حاضرشده بود پنجاه درصد هزینه تهیه این هواپیماهارا که بالغ بر۱۵۰میلیون دلاراست به فرانسه بدهدآن کشور نپذیرفت که هواپیمای «اف‌ـ ۱۰۴» راوارد نیروی هوائی خودسازد.

امروز افشاء شدکه کشور های آلمان بلژیك هلنددانمارك ایتالیاو یونان هواپیمای مذکوررا بعنوان محور نیروی هوائی‌خود پذیرفته‌اند وقرار است فعلا ۱۵۰۰ هواپیما از این نوع برای نیروی هوائی این دول دراروپا توسط کارخانه های آلمان که امتیاز ساختمان آن را خریده‌اند ساخته شود.

این تعداد ازجنك دوم جهانی به بعد سابقه ندارد.

ازاین تعداد ۷۵۰ فروند را خود آلمان سفارش داده است تادرلوفت دافه (نیروی هوائی آلمان) وارد سازد. از آلمان این هواپیما ها میتوانند تا مسکو بروند وبرگردند. فرا تسویها هوا پیمای «میراژ» رااستاندارد نیروی ضربتی تاکتیکی خود قرار داده اند ولی اشتراس میگوید این هواپیمابا «استارفایتر» (افـ۱۰۴) نمیتوانندرقابت کنند.

قرار است بعدا اجزاء ووسایل یدکی این هواپیما توسط کارخانه های ایتالیا وبلژیك نیز ساخته شود.

ساختمان دانشگاه کابل

کابل ـ افغانستان ـ ۱۶دسامبر ـ آسوشیتدپرس ـ قرارداد ساختمان عمارت دانشگاه کابل امضاء شدو قراراست پنج عمارت دانشگاه تا ۱۹۶۲ آماده شود.

این قرارداد بایك شرکت آلمانی بنام «هوختیف» امضاء شده است.

این اولین باری است‌که‌افغانستان ساختمان عمارات داخلی خودرا به خارجیان واگذار میکند.

حکومت افغانستان مجموعا شش میلیون ونهصدو پنجاه وهشت دلار برای عمارات دانشگاه وصد ونودو هفت هزار دلار برای ورزشگاه‌خواهد پرداخت.

قبلا شرکتهای امریکائی مقیم ژاپن میخواستند دراین کار دخالت کنند ولی قیمتهای پیشنهادی آنها دو میلیون دلار بیشتر بود.

دکتر رهنما میگوید:

بلوك آسیائی وافریقائی عامل مسلط دنیا خواهدشد

سانفرانسیسکو ـ آسوشیتدپرس ـ ۱۶دسامبر ـ یك دیپلمات‌ایرانی می گوید بلوك‌ملت های آسیائی و افریقائی با دو سوم جمعیت جهان در دهسال آینده عامل مسلطی در دنیا خواهد بود.

دکتر مجید رهنما، ژنرال کنسول ایران در سانفرانسیسکو که عضو هیئت نمایندگی ایران در ملل متحد نیز هست در یك مصاحبه مطبوعاتی گفت تقاضای ملل‌آسیائی وافریقائی‌برای آغاز یك جنك همه جانبه بر ضد ترس و گرسنگی و جهل بحدی نیرومند است که جلوی هر جنك جهانی را خواهد گرفت.

او پیش بینی کرد این بلوك وضع نمایندگی چین را در ملل متحدتغییر خواهد داد. وی گفت پس از استقلال چهار کشور افریقائی در ۱۹۶۰ و ۱۳ کشور دیگر تا دهه آینده تعداد دول بلوك آسیائی و افریقائی را به ۴۰ خواهد رساند و وزنه افریقا سنگین تر خواهد شد.

ازجالبترین حوادث جهان

یك پسر بچه ۱۶ ساله‌در آخرین لحظه تفنك خود را تحویل داد واز کشتن زنی که باشوهرش اختلاف‌داشت خودداری کرد.

پسر بچه به پلیس اطلاع دادکه شخصی بنام«آرن‌فولر» باو پیشنهاد کرده که ۴۰۰ دلار دریافت کند ودرمقابل آن همسرش رابکشد.

آرن فولر منکرشده ولی همسرش میگوید که بعید نیست و اختلافات همیشگی آنها موجب گردید که همسرش راازخانه براند.

همسر فولر میگوید نمیدانم چرا شوهرم میخواست «نان آور» خودرا بکشد.

«لارك بلینك» پسرك ۱۶ ساله به پلیس گفت که‌فولر باو وعده پرداخت ۴۰۰ دلار داده بود واورا باراه وچاه طبقه زیر زمین منزل آشنا کرده بود بعلاوه باو یاد داده بودکه چگونه زنك تلفن را بصدا درآورد وباین ترتیب خانم فولر را بزیر زمین بکشد و سر فرصت نشانه روی کند واورا هدف گلوله قرار دهد.

خانم فولر جریان را اینطور تعریف میکند که زنك تلفن بصدا درآمد ومن گوشی را برداشتم وصحبت کردم. سپس همینکه میخواستم گوشی را زمین بگذارم صدائی از پشت سر شنیدم که میگفت:شوهرت مرا اجیر کرده که ترابکشم. بطرف صدا برگشتم که این بچه رادیدم که تفنگش رابمن میدهد.

پلیس پسر بچه ۱۶ ساله و فولر را توقیف کرد. پسرك برای پلیس توضیح دادکه فولر باوگفته ظرف ۱۹سال زندگی با همسرش همیشه دعوا داشته است.

فولر برای ادای تحقیقات درباره توطئه برای ارتکاب جنایت علیه همسر خود به مرکز پلیس فرستاده شد. ولی پسرك در دارالتادیب نگهداری میشود.

***

یك نگهبان مصری بنام‌محمد صادق‌که درعشق مواجه با ناکامی‌شده بود خودش رادر اطاق اعدام یك قلعه قرون وسطائی واقع در اسکندریه بدار آویخت.

محمد صادق دختری از اهالی اسکندریه رادوست میداشت زیرا بنا بنوشته ای که از او باقی مانده این دختر اورابیاد «نفرتیتی» ملکه مصر قدیم میانداخت ولی دخترك عشق اورا نادیده گرفته نامزد یك پزشك جوان شد.

تهران مفتخر است که‌یك سینمای دیگر بر سینما های زیبا ومجلل این‌شهر افزوده گردید

سینما امپائر

خیابان پهلوی ـ جنب بلوار

بزودی درسینماهای

ایران ـ دیانا ـ متروپل

(تهمینه)

زیباترین ستاره‌فیلمهای فارسی‌که بعنوان ملکه زیبائی هنرمندان انتخاب شده است

درجالبترین فیلم‌کمدی سینماسکوپ ۱۳۳۸ پارس‌فیلم

((دو قلوها))

بار دیگر توجه عموم را بسوی خود جلب‌خواهد نمود

MONOBRIGHT AND MONOVECTOR HEATERS

بخاری نفت‌سوز مونوبرایت ومونوو کتور

MONOBRIGHT
RADIANT HEATER
KEROSENE
OPERATED
HEAT OUTPUT:
8000 B.T.U
PARKINSON -
COWAN
MADE IN ENGLAND

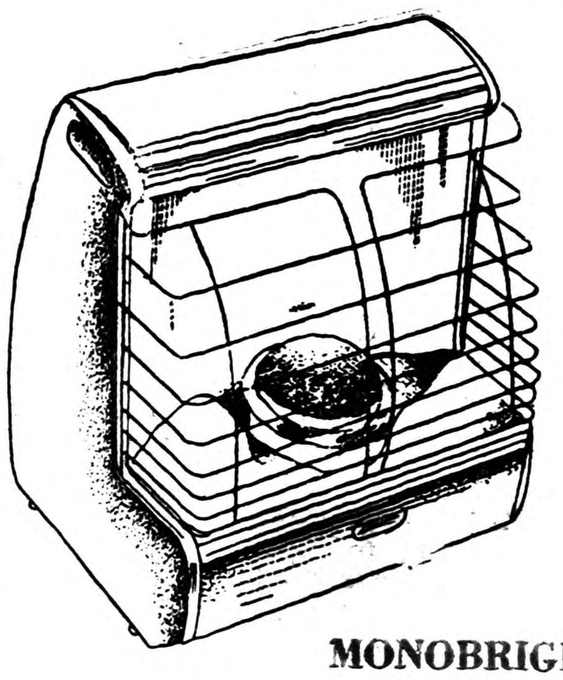

MONOBRIGHT

بخاری نفتی مبلی

مونوبرایت

کم مصرف بادوام

پرحرارت

قشنك ـ شعله‌آبی

و

سیار

ساخت انگلستان

یك لیتر نفت

۵ ساعت سوخت حرارت ۲۰۰۰ کیلوکالوری

BLUE FLAME
SPACE HEATER
PORTABLE -
ODOURLESS
KEROSENE
OPERATED
HEAT OUTPUT:
6000 B.T.U
PARKINSON
COWAN
MADE IN ENGLAND

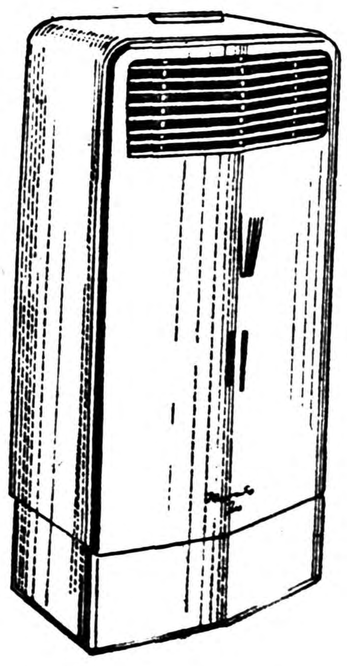

MONOVECTOR

بخاری نفتی

مبلی

مونوو کتو

کم مصرف بادوا

پرحرارت

قشنك ـ شعله‌آبی

و

سیار

ساخت انگلستان

یك لیتر نفت

۶½ ساعت سوخت حرارت ۱۵۰۰ کیلوکالوری

باضمانت ۵ ساله وتمام لوازم یدکی موجود میباشد

برای خرید به فروشگاههای بزرك تهران

یا

شرکت سهامی صنعتی سرشت نماینده انحصاری درایران مراجعه فرمائید

نشانی: خیابان شاهرضا فوقانی‌ساختمان‌سینما پلازاتلفن۶۶۴۴۹

اطلاعات اقتصادی

سهمیه واردات سال ۳۹

اکنون که وزارت بازرگانی مشغول مطالعاتی جهت تعیین خط مشی وارداتی کشور برای سال آتی است لازم است چند نکته را تذکر دهیم. اصولا هرسیاست اقتصادی درکشور باید چندخاصیت داشته باشد اول آنکه هدفش بهبود وضع زندگی اکثریت مردم باشد دوم آنکه عملی باشد سوم آنکه تماس مردم باوزارتخانه هاو ادارات دولتی حتی الامکان کم باشد. موضوع سهمیه وارداتی نیز ازاین اصل مستثنی نیست .

گفتیم که هدف اول باید بهبود وضع اکثریت جمعیت باشد دراینصورت اگرمایك نقشه اقتصادی برای این منظور داریم باید موضوع واردات راباآن تطبیق دهیم وبه‌بینیم‌که برای پیشرفت نقشه خود احتیاج بچه مواد وکالاهائی داریم. ظاهرا درنقشه های اقتصادی ماچیزی‌که تصویری ازآینده رامجسم کند وجود ندارد وماهدف ها ی‌مشخص وتعیین شده‌ای نداریم‌که مثلا بگوئیم تولید فلان‌کالا درسال خاصی باید بفلان مقدار برسد ویااز نظر افزایش کار و قابلیت تولید باید هدف ماچنین باشد ویااقلا بگوئیم‌که درآمد ملی مایا درآمد سرانهٔ مثلا درسال ۱۳۵۰ باید باین مبلغ برسد وسپس براساس آن صادرات وواردات خودرا تنظیم کنیم .

دراینصورت درحال حاضر بعلت فقدان چنین نقشه ای‌برخی از اصول کلی رادرمورد واردات باید رعایت کنیم. یکی آنکه واردات ما باید طوری تنظیم شودکه حداعلای کمك رابتوسعه صنایعی که از نظر اقتصادی برای ایران صحیح بنظر میرسد بنماید وموجب‌افزایش تولید وکار شود دوم آنکه واردات بنحوی باشدکه مایحتاج عمومی بقیمت ارزان دراختیار مردم قرار گیرد سوم آنکه بدون گرفتن وام و استفاده ازذخائر واردات خودرا تامین کنیم ودرصورتیکه ارزهای حاصله ازصادرات‌کفاف واردات مارا نمیدهد کوشش کنیم اینگونه ازاجناسی که جنبه تجملی دارد ومورد تقاضای عده معدودی طبقات پردرآمد است وارد نکنیم .

شك نیست که هدف اول باید افزایش تولید باشد زیرا بالا رفتن تولید یعنی افزایش کار ودرآمد وارزش پول. دراینصورت‌باید تسهیلات فراوان برای ورود ماشین آلات صنعتی و کشاورزی و وسائل حمل ونقل وآنچه بتولید کمك میکند قائل شویم .

درمورد ورود کالاهای مورد احتیاج عموم مخصوصا طبقات کم درآمد نباید مشکلاتی فراهم آوریم. زیرا کم کردن ورود این قبیل کالاها فورا موجب افزایش قیمتها میشود وآنهاکه تصور میکنندقانون عرضه وتقاضا رامیتوان باتثبیت مصنوعی قیمت ها ویا مقرراتی از این قبیل پشت سر گذارد کاملا دراشتباهند بمحض اینکه موجودی کالائی کم باشد قیمت‌آن بالا میرود ولو هزاران بازرس و مفتش مامور آن شوندکه محتکرین راپیدا کنند ویا عده‌ای موظف گردند که قیمت هرکالائی راتعیین نمایند. کالاهای مورد احتیاج عمومی را یاباید بحد کافی درداخل تهیه نمود ویا ورود آنرا آزاد گذاشت. اگر مقدار تولید داخلی کافی نباشد وجلو واردات آن گرفته شود طبعا قیمت آن بالا میرود. درحال حاضر مثلا عده‌ای هستندکه مخالف ورود کره وروغن نباتی ازخارج میباشند ولی این نکته را در نظر نمیگیرندکه ظرفیت تولید این اجناس درداخل کشور بعلل متعدد درحال حاضر محدود است وجلوگیری ازواردات آن هیچ نتیجه ای جزآن نخواهد داشت‌که قیمت کره وروغن ،ابطور خارق العاده ای بالارود وعده زیادی ازمصرف کردن آن محروم بمانند. از طرف دیگر بالا رفتن قیمت‌کمك فوری وآنی در افزایش تولید داخلی نمیکند . افزایش تولید این دوکالا احتیاج بتوسعه کشاورزی ودامداری داردو کاری نیست‌که بتوان یك شبه انجام داد .

این بحث ادامه دارد .

دکتر مصطفی علم

برای اصلاح اراضی و دهات موقوفه طرحی تهیه شده

درلایحه اصلاحات ارضی موضوع اراضی و دهات موقوفه مسکوت گذاشته شده‌است

باتاسیس اداره عمران دراداره اوقاف دولت هدفهای قانونی اصلاحات ارضی را دردهات موقوفه اجرا خواهد کرد

درلایحه اصلاحات ارضی یك‌نکته مسکوت گذارده شده و آن‌زمینهاو دهات موقوفه می‌باشد .هدف لایحه مزبورتحدید مالکیت‌های بزرك‌خصوصی بمنظور آباد کردن آنهامی‌باشد .اما املاك موقوفه متعلق به‌اشخاص‌ومالکین نمی‌باشد ولی‌درمورد اوقاف‌هدف‌این بوده‌است که‌درتوسعه وازدیاد آن اقدام شود ومنافع آن‌صرف امور خیریه واجتماعی گردد ونفع آن نصیب مالك یاشخص واحدی نمیشود بلکه قسمتی از آن صرف کارهای فرهنگی و قسمت‌دیگر صرف امور اجتماعی ومذهبی ودستگیری ازبینوایان ونظایر آن‌میشود بنابراین اراضی موقوفه نمیتواندازنظر تقسیم هدف لایحه اصلاح‌ارضی قرارگیردامادرمورد عمران آن طرح بزرگی هم‌اکنون در اداره کل اوقاف ووزارت فرهنك‌وجود دارد وقراراست بزودی یك‌اداره عمران دراداره کل اوقات تاسیس شود و اصلاحات کشاورزی وعمرانی رقبات موقوفه رابعهده بگیرد بااین ترتیب دولت از حق نظارت خودبرای عمران دهات موقوفه استفاده کرده‌هدفهای قانون اصلاحات ارضی رادردهات‌موقوفه نیز جامه عمل خواهدپوشاند .

بشعب بانك‌ملی دستور داده شده

تا تیرماه آینده پیشنهاد اعتبار جدیدنکنند

جلوگیری از تورم و ترقی قیمتها علت‌این تصمیم است

ازتیرماه آینده بانك‌ملی بارعایت احتیاطات کامل درمورد اعتبارهای تجاری اقدام‌خواهدکرد

بدنبال دستور منع پیشنهاد اعتبار جدیداعم از تجاری وغیر تجاری که‌از طرف بانك ملی بشعب بانك صادر شده بودامروز اطلاع حاصل شد که شعب بانك ملی بموجب این دستور ملزم شده‌اند که‌تا تیرماه آینده اعتبارجدید بهیچ عنوان پیشنهاد نکنند .

خوانندگان اطلاع‌دارند که‌بانکملی ازاول سال‌جاری ابتدا اعتبارات‌ویژه راقطع کردوسپس دستورداد اعتبارات تجاری جدید پیشنهاد نشود .

این‌اعتبارات شامل اعتباراتی بودکه برای تجار جدید پیشنهاد میشد ویا اعتباراتی بود که‌برای اضافه شدن باعتبارات مشتریان پیشنهادمیگردید، خبرنگار اضافه میکند درتیرماه سال ۳۹ نیزبانك ملی بااحتیاط کامل اقدام خواهد کرد ودرآنموقع نیزوضع تجاری کشور وقیمتها ومیزان پول‌در جریان ووضع هرتاجر رابدقت‌درنظر گرفته آنگاه تصمیم خواهدگرفت .

مسئله جلوگیری ازترقی قیمتها و تورم در تصمیم بانك‌ملی کاملارعایت خواهدشد .

رکود بازار را فراگرفته است

برای‌خرید کالاهای‌صادراتی سفارش‌هائی از آمریکا و اروپا میرسد

بازار...

کالا های وارداتی دوران رکود فصلی خودرا میگذرانند و معمولا پس از فعالیت شدید پائیزی‌نیمه آذر و دوماه دی و بهمن بازار را یك رکود عمومی فرا میگیردوضع کالا های صادراتی بر خلاف کالا های وارداتی استو معمولا ازاروپا و آمریکا تا اول دی سفارش میرسد بنا براین خرید وحمل آن تا اوایل بهار طول میکشد واز اواخر دی دوباره سفارش جدید میرسد و بااین ترتیب در تمام‌فصل زمستان صادرات وضع خوبی دارد.

اصولا پائیز فصل فروش کالاهای صادراتی توسط زارعین وزمستان فصل صدور آنها بخارج میباشداز کالا های وارداتی معاملات آهن راکد بوده و قیمت آن نیز درتنزل است مظنه ارقام مختلف آن بشرح زیر میباشد .

آهن تیر جور کیلوئی ۱۲ ریال میله گرد جور ۱۲٫۵ ریال نبشی جور ۱۳٫۲۵ ریال ورق سیاه ۱٤ ریال سفید ۲٤ ریال لوله سیاه ۱۷ ریال سفید ۱۹٫۵ ریال تسمه ریز ۱٦٫۵ ریال‌درشت آن ۱۵٫۵ ریال قیمتهای فوق همه نقدی است ولی معاملات بیشتر روی وعده پنج‌ماهه انجام میگیرد .

برای دریافت ۳۳ میلیون دلار وام

سازمان برنامه باصندوق وامهای عمرانی آمریکا مشغول مذاکره است

هزینه ارزی و ریالی ساختمان راه‌های غربی‌کشور جمعا درحدود ۱۸۵میلیون‌دلاراست

امروز آقای مهندس خسرو هدایت وزیر مشاور وقائم مقام نخست‌وزیر در سازمان برنامه بخبرنگار ماگفت برای تامین هزینه‌های‌ریالی اجرای‌طرح‌های راه‌سازی درسال مسیحی آینده(دی ماه ۳۸تادی ماه ۳۹)مذاکراتی با صندوق وامهای عمرانی آمریکا در جریان است .

سازمان برنامه برای ادامه‌ساختمان راه‌هائی که در غرب وشمال کشور شروع کرده‌است ازنظر هزینه‌های ریالی درسال مزبور ۳۳میلیون دلار وام تقاضا کرده‌است .برای سال ۱۹۵۹ صندوق وامهای‌عمرانی آمریکا ۲۵میلیون دلار دراختیار سازمان‌برنامه گذاشته وقرارداد آن چندی قبل‌در آمریکا امضاء شد آقای مهندس‌هدایت افزود سازمان برنامه برای اجرای‌طرح های‌راه‌سازی خود علاوه بر ۷۲میلیون دلاری که‌برای هزینه‌های ارزی ازبانك بین‌المللی میگیرد تقاضای ۱۱۳میلیون دلار وام برای هزینه‌های ریالی از صندوق وامهای عمرانی آمریکا کرده است که‌بایستی بتدریج‌درسال های ۱۹۵۹ تا ۱۹٦۲ بسازمان برنامه‌پرداخت شود .

گذشته از ۲۵میلیون دلار که‌قرار داد آن‌امضاء شده و۳۳ میلیون دلار که‌مذاکرات مربوط بآن درجریان است برای بقیه درسالهای آینده مذاکره خواهد شد تا بتدریج‌دریافت ومصرف شود .

اسفالت خیابانهای مهاباد

تایکسال دیگر خیابانهای مهاباد اسفالت‌میشود .هزینه کل‌اینکارنزدیك سیزده میلیون ریال‌است که‌نیمی‌از آنرا شهرداری محل ونیم دیگررا سازمان برنامه خواهدپرداخت قرارداد اجرای این طرح دراین هفته بین سازمان برنامه وپیمانکار بامضاءرسید

تلفن ۳۱۹۳٤
آ ـ ۳٤۱۳٤

درکمیسیونی باشرکت چندتن از وزیران

مسئلهٔ تورم وافزایش قیمتها رسیدگی میشود

گزارش‌دبیرخانه شورایعالی‌اقتصاد درباره سیرقیمت‌ها ، مسئله‌تورم وپیشنهادهای مربوط به‌جلوگیری از آن دراین کمیسیون مطرح میشود

برای رسیدگی بمسئله تورم و افزایش قیمتها توسط دبیر خانه شورایعالی اقتصاد از چندتن از آقایان وزیران وزارتخانه هائی که باامور اقتصادی سر و کار دارند دعوت شده است تا کمیسیونی در نخست وزیری در دفتر آقای حسینعلی منصور وزیر کار و دبیر کل شورایعالی اقتصاد تشکیل دهند

این کمیسیون طبق تصمیم یکی ازجلسات گذشته شورایعالی اقتصاد تشکیل میشود .در جلسه مزبور گزارشی که دبیرخانه شورایعالی اقتصاد پیرامون سیر قیمتها و مسئله تورم تهیه کرده بود توسط دبیر کل شورا مطرح شد ومقرر گردید کمسیون مخصوصی مرکب‌از چند تن از وزیران گزارشی را بررسی کرده و نکات عملی پیشنهاد های این گزارش را استخراج و در شورا مطرح نمایند .

در همان جلسه ازطرف اعلیحضرت همایونی اوامر موکدی برای اتخاذ تدابیر عملی جهت جلوگیری از ترقی قیمتها و حتی تنزل آن‌صادر گردید. پیشنهاد هائی که در این گزارش داده شده بود چندی قبل بطور کامل در اطلاعات منتشر شد. این‌پیشنهادها شامل اتخاذ تدابیری در زمینه افزایش عرضه کالا های مصرفی مردم بخصوص افزایش تولید کالاهای کشاورزی و تقلیل تقاضا از طریق جذب درآمد های اضافی و تشویق به پس انداز و نظایر آن بود وبرای ایجاد تعادل دربودجه نیز تذکراتی داده شده وضمنا گفته شده بود که دولت حتی المقدور ازاجرای طرح های غیر تولیدی و ساختمان بناهای بزرگ و مجلل و پرخرج خودداری نماید.

صورت اعتبارات تجاری

دربانك ملی در دست تهیه ست

سایر بانکهای دولتی که اعتبار تجارتی میدهند سرگرم تهیه صورت اعتباراتی‌که ببازرگانان داده‌اند میباشند .

بنا بر تصمیمی که درهیئت‌نظارت بربانك ها گرفته شده است بانك ملی صورت اعتبارات تجاری راکه بمشتریان خود داده است تهیه میکند وبزودی دراختیار هیئت‌نظارت بربانکها خواهد گذاشت .

نظیر این صورتها باید ازطرف کلیه بانکها تهیه شده ودر اختیار هیئت نظارت گذاشته شود. هیئت نظارت از این صورتها در کنترل اعتبارات استفاده خواهد کرد .

بانك ملی پیش ازسایر بانکها باین کار اقدام میکند وبانك های دولتی که اعتبار تجاری میدهندنیز بدنبال بانك ملی صورت اعتبارات تجاری خودرا تسلیم هیئت نظارت میکنند. این بانکها عبارتند ازبانك سپه وبانك توسعه صادرات .

بانك کشاورزی وبانك رهنی و بانك کارگشائی که وابسته ببانك ملی است وهمچنین بانك ساختمانی چون اعتبار تجاری نمیدهند ملزم‌به رعایت دستور هیئت نظارت بر بانکها نیستند .

میزان انتقال نفت به‌تهران افزایش پیدا می‌کند

شرکت ملی نفت اطلاع داد که تا دو ماه دیگر میزان مواد نفتی که بوسیله لوله از پالایشگاه آبادان به انبار نفت شهر ری می رسد تادو میلیون و دویست هزار تن افزایش خواهد یافت برای این منظور هم اکنون هفت تلمبه خانه در دست ساختمان است .

ساختمان لوله نفت شهر ری ـ رشت به شهرستان قزوین رسیده و ساختمان بقیه آن ادامه دارد از طرف دیگر یك لوله نیز از شهر ری به مشهد کشیده می شود که به زودی عملیات ساختمان این خط شروع خواهدشد

اعزام قطار فوق‌العاده به‌بندر شاه

بمناسبت آغازتعطیلات زمستانی مدارس و بمنظور تامین رفاه حال مسافرین محترم خط شمال از روز چهارشنبه ۲٤ آذرماه جاری‌تا اطلاع ثانوی همه روزه علاوه برقطار مسافری عادی روزانه یك‌قطار فوق‌العاده مسافری سریع‌السیر بین تهران و بندر شاه رفت و برگشت خواهد نمود.

حرکت از تهران ساعت ۷و ۱۵ دقیقه ورود به بندر شاه ساعت ۱۷ و ۲۵ دقیقه .

حرکت از بندر شاه ساعت ۱۰ و ۳۰ دقیقه ورود به تهران ساعت ۲۰و ۱۵ دقیقه .

آ ـ ۳٤۰۱۲ راه آهن دولتی ایران

آگهی افزایش‌تعرفه

راه آهن دولتی ایران بدینوسیله باطلاع کلیه حمل کنندگان کالا میرساند که از اول دیماه سال ۱۳۳۸ نرخ حق انبار داری و حق‌الارض در تعرفه راه آهن به دو برابر افزایش داده شده است‌از عموم‌مشتریان راه آهن تقاضا میشود بمحض ورود کالاهای خود در ترخیص آن‌اقدام نمایند . ۱ـ۳ آ ـ ۳۳۵۸٤ راه آهن دولتی ایران

بهای میوه

باوجود سرما و برف عرضه میوه در میدان خوب است مظنه میوه ها امروز در میدان بطور عمده فروشی بشرح‌زیر بوده .

انار کیلوئی ٦ تا ۱۰ریال به ۸ تا ۱٤ ریال گلابی نطنزی ۳۰ تا ٤۵ ریال سیب شمیرانی ۳۰ تا ٤۵ ریال مشهدی ۱۵ تا ٤۰ ریال‌لبنانی ٤۰ تا ٦۰ ریال نارنگی ۲۰تا ۳۰ ریال نارنج دانه ای۵۰ر۰ تا یك ریال خرمالو دانه ای ۵ر۱ تا ۵ر۳ ریال (درخرده فروشی این‌قلم کیلوئی فروخته می شود) لیمو ترش دانه‌ای ۵ر۱ تا ۲ ریال پرتقال ۳تا ۷ ریال لیمو شیرین دانه‌ای۵ر۱ تا ۳ ریال موز ۳ تا ۵ریال

بزودی درسینماهای
ایران ـ دیانا ـ متروپل

(ظهوری)

قهرمان‌کمدی فیلمهای عروس‌فراری وطلسم‌شکسته
درجالبترین‌فیلم‌کمدی‌سینماسکوپ ۱۳۳۸ پارس‌فیلم

((دو قلوها))

بار دیگر شمارا بحداعلی خواهد خنداند

آ ـ ۳٤۱۸٤

ارزانترین
ماشین حساب اکسپورت

فقط با :
۱۷۵۰ ریال
برای هریك از حسابداران خود
یك ماشین حساب بخرید

گردونه نماینده انحصاری شرکت نسبی ایجانسان شرکاء بازار سلطانی تلفن ۲۷۷۵٤

(ازشهرستانها نماینده قبول میشود)

آ ـ ۳٤۱٦۲

قابل توجه علاقمندان کارخانجات
آجرسازی ودارندگان کوره‌های هوفمان

ماشینهای آجرسازی بن جوانی وسابو مبدا تحولات بزرگی
درفرم ساختمانهای جهان بوجود آورده

ماشینهای آجرسازی بن‌جوانی ۲ الی ۱۲هزار آجر درساعت محصول میدهد دستگاه سوخت سابو قادر است بیش‌از شصت‌هزار آجر در روزپخته وتحویل نماید ـ ضمنا کوره‌های آجرپزی که‌درحال حاضر مشغول کار میباشند میتواند از دستگاه سوخت سابوکه هزینه سوخت را به‌۱/۲ تقلیل میدهد استفاده نمایند شرکت سهامی مزرعه نماینده انحصاری کارخانجات بن جوانی و سابو از کلیه علاقمندان و خریداران محترم‌که مایل به‌خرید ماشینهای فوق باشند دعوت مینمایدکه از نزدیك باطرز کار ماشینهائی که فعلا درتهران نصب و مشغول کار است بازدید نمایند .

نماینده انحصاری شرکت‌سهامی مزرعه خیابان شمیران
جاده قدیم پلاك ٦٤۷ تلفن ۳٦٤۹۳

آ ـ ۳٤۱۳٦

آگهی تاسیس شرکت ساختمانی لت

بمنظور انجام تمام عملیات مقاطعه کاری ساختمانی ـ راهسازی و طرح و نظارت هرنوع ساختمان شرکتی بنام شرکت ساختمانی لت بامسئولیت محدود که سرمایه آن مبلغ شش‌میلیون ریال تعیین گردیده و طبق اظهار در تحویل واختیار مدیر عامل شرکت می باشد ازتاریخ اول آذرماه ۱۳۳۸ بمدت نامحدود در تهران خیابان خیام سرای‌نظامی تشکیل گردید ودر تاریخ شانزدهم آذرماه ۳۸ در دفتر ثبت شرکت های داخلی به شماره ۷۰۱۵ به ثبت‌رسیده و آقای مهندس محسن نراقی مدیر عامل شرکت می باشند ونامبرده و آقایان مهندس کاظم قبادی بیگوند و مهندس عباس صفائی نراقی هریك به‌تنهائی وبا مهر شرکت حق امضاء دارند .

آ ـ ۲٦٦۲۷ رئیس‌اداره ثبت شرکت‌ها وعلائم‌تجارتی واختراعات .
مهدی نراقی

انتقاد

از : ناصر نجمی

وحشتناکتر از بیماری !

شدت بیماری در دوهفته‌اخیرمخلص را بالاخره به بیمارستان کشانید . بیمارستانی که در آنجا بستری شده بودم متعلق بیکی از سازمان های دولتی بود که اگر بخواهم حق مطلب را ادا کرده باشم باید یادآور شوم که مراقبت و کوشش متصدیان آن و بخصوص پزشك مربوط از هر جهت قابل توجه بود ، این پزشك علاوه بر دلسوزی و دقت کافی و رسیدگی به جزئیات حال مرضا با توجه به نگرانی ها و تشویش هائی که‌لامحاله برای‌هر بیماری بعلت انکسار مزاج و عوارض جانفرسای آن پیش می‌آید از اظهار بعضی کلمات و سخنان تسکین بخش خودداری نمیکرد ؟!

ولی اجازه بفرمائید حالا که هنرش بگفتی عیبش را نیز بگوئیم .

این عیب که بنظر من خیلی قابل اهمیت و حساس است از ماجرائی‌که هر یکی‌از شبها بوقوع پیوست مشهود افتاد ، و اما ماجرا :

در نیمه های یکی‌از شب هائی که رحمت توانسته بودم گریبان خودرا از درد های جانکاه خلاص کرده بخواب پناه ببرم ناگهان فریاد نعره آسائی که متعاقب آن صدای ضربات مکرر به آن اضافه شده بود و از اطاق بیماران مجاور بگوش میرسید مرا سراسیمه از خواب بیدار کرد . این فریاد که هرلحظه شدید ترمیشد و صدا های اعتراض و وحشت زده ئی هم بعدا به آن ضمیمه گردید بکلی محیطی از ناراحتی و ترس و بیم در بخشی‌که عده‌ئی بیمار در آنجا بستری بودند بوجود آورد . وقتی از پرستار بیمارستان علت قضیه را جستجو کردم معلوم شد که در بخش امراض داخلی یکنفر بیمار بستری شده که علاوه بر کسالت داخلی مبتلا به بیماری روحی هم میباشد و متاسفانه او را بدون توجه به مرض اخیرش در ردیف سایرین خوابانیده اند واین شخص نیز در نیمه های شب ناگهان تحت تاثیر کابوس هولناکی از جا برخاسته و به جالباسی نزدیك تختش که گویا درنظر او اشباح هراس انگیزی مینمودند حمله‌ور گشته‌وبافریادهای دلخراشی بالباسها مدتی را بجنك و ستیز گذرانیده تا اینکه پرستار های بیمارستان بفریادش میرسند ! ..

این اتفاق عجیب موجب ناراحتی و آشفتگی خاطر سایر مرضا شده و چون در روز هم بنوعی دیگر از این گونه ماجراها دیده بودند نه تنها آرامش و استراحتشان سلب گردیده بود بلکه شدیدا از عاقبت کارهراسناك شده میترسیدند که این‌بار بیمار روحی شکار خودرا از میان آنها انتخاب کند !

واگر راستش را بخواهید نگارنده هم بنا براصل و قانون تداعی معانی در همان لحظات ، فاجعه غم‌انگیزی را که دوسال پیش در صحن حضرت عبدالعظیم اتفاق افتاد و بیگناهی به ضرب دشنه دیوانه‌ئی از پا در افتاد در خاطرم بسرعت زنده شد و با خود فکر کردم که مثلا هرگاه این‌بیمار که اختیار اعصاب و اعضای خودرا در دست ندارد تصادفا شیئی برنده ویا سنگینی را بجنك آورده بود و آنوقت بوسیله آن یکی از بیمارانی را که بااو قرب‌جوار داشتند برای همیشه از رنج مرض و زندگی آسوده میساخت تکلیف چه بود وچه میشد ؟! ..

البته فردای آن روز موضوع را با اولیای بیمارستان در میان گذاشتم و بااینکه جواب داده شد که بعلت تنگی جا این اشتباه و غفلت روی‌داده است، من قانع نشدم زیرا اصولا جای اینگونه بیماران در بیمارستان های عادی که بیش‌از هرچیز به‌محیط آرام و ساکتی احتیاج دارند نیست‌و متذکر شدم که بیماران نگون‌بختی که از درد و آلام بشدت رنج‌میبرند و حداقل استراحت میتواند آنها را تا حدودی از چنگال دردها و نگرانیها آسوده سازد و نباید گرفتار مصیبت و عذاب کشنده ئی چون وجود یك بیمار روحی‌ازخود بی اختیاربشوند ..

چه خوب است که همه بیمارستانهای ما باین موضوع حساس و مهم توجه داشته باشند و محیط بهتر و امن‌تری را برای مرضای خود بوجود آورند تا بیماران لااقل دچار عامل وحشتناکتر از بیماری و مرض نگردند .

گفتگوی مردم

خیلی معطل میمانند

مسافرین اتوبوس خط ۳۶ فرعی شکایت دارند که سابق براین فقط ده دقیقه در ایستگاه معطل میماندند ولی اخیرا این معطلی تا یکساعت طول میکشدازشرکت واحد میخواهیم باین موضوع توجه شود .

مزایای خدمتگذاران بهداری

خدمتگذاران بهداری و بیمارستان باقری گرمسارشکایت دارند که‌اول سال جاری حکم پرداخت چهل درصد مزایای خارج از مرکز بما ابلاغ شداما پولش نرسیده هروقت مطالبه می‌کنیم میگویند اعتبارنیست چطور است که‌برای دیگران هست برای‌ما نیست ؟

دبیرطبیعی ندارند

جمعی از دانش آموزان کلاس‌شش دبیرستان حکیم نظامی آستاراشکایت دارند که چهار ماه از سال تحصیلی گذشته و هنوز دبیر طبیعی از مرکز نیامده با اینوصف چطور در امتحان نهائی شرکت کنند ؟

سبزوار وکرك بز

عده‌زیادی ازاهالی سبزوار که‌خودرا فروشنده کرك‌بزمعرفی‌کرده‌اند اظهار میدارند که‌تاکنون بیش ازپنج هزار نفر ازفروش کرك بززندگی میکردند وهمه ساله‌مقداری ازاین کالابخارج مخصوصا امریکا میرفت امااکنون چندماه است که‌کرك بزصادر نمیشود وکسانی که از این راه نان میخوردند گرسنه مانده‌اند تقاضا داریم برای صادر کردن کرك بز اقدام عاجلی بشود

شپش ناقل بیماری است

جمعی از مسافرین راه آهن اظهار میدارند که بمناسبت فرا رسیدن زمستان ممکن است در میان‌مسافرین اشخاصی آلوده به شپش خطرناك موجود باشد لذا از بهداری راه‌آهن تقاضا میشود لااقل ماهی دو بار در واگونها گرد (د. د. ت) بپاشند .

کافه مرا غصب کرده‌اند

آقای احمدکریمی کافه‌چی شکایت دارد که‌در جمشید آباد آبادان کافه‌ای دایر کرده بودم عده‌ای اشخاص‌ناباب بکافه‌ام ریختند اثاث و اسباب کافه را تصرف کردند ومرااز کافه اخراج نمودند بکلانتری ودادسرا شکایت‌بردم پرونده شماره ۸۱۹ تشکیل شداما تاکنون کافه بمن برنگشته تقاضای احقاق حق‌دارم .

اتوبوس فرهنگیان

عده‌ای از علاقه مندان برفاه حال فرهنگیان از شرکت واحد تقاضا میکنند که برای آموزگاران و مدیران دبستانها نیز مانند محصلین بلیط یکریال و نیمی معمول شود .

مزایای فرهنگیان فیروزکوه

فرهنگیان فیروزکوه تقاضا دارند دراین سرمای زمستان وگرانی همه چیز مخصوصا سوخت مزایای چهل درصد خارج ازمرکز آنان‌راپپردازند.

راه آب باران

آقای هوشنك حسام پور محلاتی یاد آور میشود که چون جویهای‌سابق بواسطه لوله کشی پر شده برای جریان آب برف و باران راهی‌نیست و مردم در زحمت هستند شایسته است شهرداری تا دیر نشده باین قسمت توجه کند .

آواره بیابان شده‌ام

آقای محمد ثمرکی ازاهالی هرسین میگوید ازسال ۱۳۳٤ تاچندی قبل جنب بینواخانه کرمانشاه دکانی‌داشتم ودرآنجا کسب میکردم ولی بعضی اشخاص زوردار دکانم را غصب‌کردند ومرا ازکار وکاسبی انداختند وزن و بچه‌ام گرسنه ماندند ازناچاری‌سر به بیابان گذارده‌ام از دادسرای کرمانشاه بخواهید بشکایتم‌برسند.

تزریق غیرمجاز

آقای ابوالقاسم استفاضه دبیر بازنشسته وزارت فرهنك شکایت دارد که همسر او به مطب یکی از پزشکان واقع در خیابان ظفرالدوله منشعب از خیابان شاهپور برای تزریق آمپول کلسیوم مراجعه نموده و یکی از اعضای مطب که ظاهرا پروانه تزریق ندارد او را آمپول زده و برای بانوی نامبرده مخاطراتی ایجاد شده است و اینك از وزارت بهداری تقاضای تعقیب آن شخص غیر مجاز را دارد .

زانوی هیجده ساله

بانو رقیه محمدبیگی فرزند رضاقلی ساکن امیریه کوچه رحیمی شماره ٤۲ میگوید پدر بی‌انصافم‌مرادرسن ۱۸سالگی بمردبی‌انصاف تری شوهر داد وباردار شدم پس‌از وضع حمل نوزاد مرد خودم مبتلا به‌پادرد شده‌ام بی‌پول وبی‌پرستار مانده‌ام بحال من ترحمی کنید به‌بیمارستانی بفرستید که‌معالجه‌شوم .

آقای قدرت امری مرادی

برای درج شکایت شما نشانی کامل محل اقامت و شماره شناسنامه ضرورت دارد و چون ننوشته بودید درج آن شکایت مقدور نشد .

روزنامه سیاسی وانتقادی خدنك
همه هفته روزهای شنبه درسراسر کشور منتشرمیشود

از اینجا و آنجا

کنترل عبورومرور جوانان

در بیشتر شهر های بزرك وکوچك امریکا و حتی دهات بزرك قانونی‌وجود دارد که به جوانانی که سن آنهاکمتر از ۱۸ سال است اجازه عبور ومرور پس‌از ساعت ده شبرا نمیدهد .چنانچه جوانی پس‌از ساعت‌ده شب در خیابان دیده شود توسط پلیس باز داشت شده و چند روز در زندان خواهد ماند . حتی در بعضی نقاط والدین جوانان جلب شده و به پرداخت‌جرائمی محکوم خواهند شد .

در نقاطی که این قانون وجود ندارد جنایات و حوادث زیادی روی می دهد که غالبا بدست جوانان کمتر از هیجده سال صورت می گیرد وبدین جهت است که اخیرا بیشتر ایالات امریکا تصمیم گرفته‌اند از این قانون پیروی کنند .

کیف ساعتی

اخیرا برا ی‌تسهیل وقت شناسی مدلهای کیف تازه‌ای به بازار آمده که بر روی آن ساعت های کوچکی نصب گردیده وباین جهت خانم‌ها به آسانی می توانند از وقت مطلع‌شوند.

مروارید برنگهای‌مختلف

اخیرا دانشمندان ژاپونی که در انستیتوی تحقیقات اتمی دانشگاه توکائی سودا (ژاپن) کار می کنند موفق به رنك کردن مروارید بوسیله بمباران نوترون که از اجزاء تشکیل دهنده اتم می باشد شده‌اند .

این دانشمندان پس‌از آزمایش‌های زیاد باین نتیجه رسیده‌اند که در اثر بمباران نوترون اکسید منیزیم در مروارید برنگهای مختلف و قوس و قزح درمی آید . بدین ترتیب مروارید رنگهای گونا گون به خود می گیرد ودر عین حال به اصالت آن آسیبی نمی رسد .

چنانچه این طریقه رواج پیدا کند میلیونها دلارنصیب ژاپونی ها خواهدشد

تحول جدید درجراحی قلب

اخیرا یك جراح هلندی تحول جدیدی در عمل جراحی قلب بوجود آورده است . وی معتقد است که‌با جانشین کردن ماده‌ای که اکسیژن به بدن برساند می توان مشکل ترین ضایعه های قلبی را جراحی کرد.

رنك قرمز خون به علت وجود ماده رنگین هموگلبین است. عمل‌هموگلبین رساندن اکسیژن به دستگاه های‌بدن می باشد .

جراح مزبور معتقد است چنانچه ماده ای را جانشین هموگلبین که اکسیژن به بدن می رساند بکنیم می توانیم بدون این که احتیاجی به پائین آوردن درجه حرارت قلب به ۳۷ درجه زیر صفر باشد ضایعات قلبی راعمل کرد .

جلوگیری ازخون‌ریزی معده

وانگستین یکی از دانشمندان‌مشهور امریکا اخیرا طریقه جدیدی جهت مبارزه با خون ریزی معده بوجود آورده‌است .

تاکنون براثر خونریزی معده‌تعداد زیادی از بیماران با مرك دست به گریبان بودندولی طریقه ایکه‌وانگستین بوجود آورده صد ها هزار نفر از مردم جهان رااز مرك حتمی نجات میدهد.

وانگستین بطریقه سرد کردن‌معده موفق به قطع خونریزی شده است بدین ترتیب که یك لوله کوچك حاوی مواد سرد کننده که در جه حرارت آن بین صفر تاپنج درجه است وارد معده کرده وبدین ترتیب رگهای خونی معده منقبض شده‌و خون بند می آید .

جدول

کلمات متقاطع شماره ۱۳۹۷

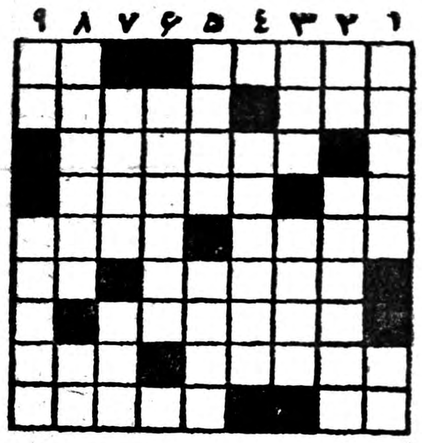

افقی: ۱ـ قبل از روی کار آمدن سیمان قدر ومنزلتش بیشتر بود ـ ساده لوح را چنین می‌گیرند۲ـخویشاوندی‌ـ . اگر دو دریا نباشد جزیره‌ای است ۳ـ دهکده‌ای نزدیك قزوین ٤ ـ اندکی از آب‌بیشتر دارد ـ هوش که ندارد مشکل حواس درستی هم داشته باشد ٥ـ بالزاك‌همراه گوریو آوردش تا نامش همیشه جاودان باشد ـ کتابچه دعا ٦ـ بادرویش زیاد تفاوت ندارد‌ـ ریشه وارون ۷ـ برای انجام آن هل من مبارز میگویند ۸ـ قضاوت‌ـ شیوه ۹ـ سودای ناله ـ قراردادش از معروف‌ترین وپرجنجال‌ترین قراردادها بود.

عمودی: ۱ـ ازحیوانات خوش پوست!ـ بلی بیکی اززبانهای خارجی ۲ـ همراه پاس هم می‌آید تانشان بی‌سروسامانی باشد‌ـ انشاءالله همین روزها بسلامتی فارغ خواهدشد ۳ـ از انواع حرف است امابعضی حرفها اصلا ندارد ـ شاید خاصیت هم نداشته باشد ٤ـ برای پاکی خون تجویز کرده‌اند ٥ـ فطری‌ـ ازرگها ٦ـ اگرکلاه برندارد کلاه میگذارد ۷ـ نقال‌قهوه‌خانه قصه‌اش را ازقول او میگوید ـ بگردید شاید نزدماهم باشد ۸ـ سراغش را ازبیدل نگیرید‌که فایده ندارد ـ ازفلزات ۹ـدر یکی ازنشریات اطلاعات تاریخ وجغرافیای اورا می‌نویسند ـ شغلی در ردیف ثباتی!

حل جدول شماره ۱۳۹٦

افقی :۱ـ خام طمع ـکف ۲ـمنشور ـسمن ۳ـ کراچی ٤ـ رمل ـ منافق ٥ـکپه ـگهر ٦ـپرستو ـدشت ۷ـ نکیسا ۸ـترد‌ـ ارنگه ۹ـ هی ـسربهوا .

عمودی : ۱ ـخمار ـپسته ۲ـان ـمکر ـری ۳ـ مشکل‌پسند ٤ـطور ـهتك ٥ـمرام ـویار ٦ـچنك ـسرب ۷ـسیاه‌دانه ۸ـکه‌ـ فرش ـگو ۹ـ فندق ـتنها

طالار پلار ۱ رستوران
همه روزه برای صرف نهار و شام پذیرائی مینماید ـ جمعه‌ها نهار چلوکباب و از ساعت ٤ تا ٦½ بعدازظهر ته‌دانان برقرار است

Westinghouse
یخچال ویستینگهاوس
شاهکارهای صنعتی خودرا معرفی می کند
یخچال ویستینگهاوس
باشهرت ومعروفیت جهانی خود دراندازه‌های مختلف آماده خدمت شماست
شرکت سهامی نونام خیابان شاه ـ چهارراه بهرامی شماره ۱۰۰ ـ تلفن ٦٥٦۷۲ ٤۲۲۰٥

اسپسیا
دوشیزه
SPECIA
RHOFEINE
همیشه یك لوله دردسترس داشته باشید

کپیه از مدارك
تجارتی ـ تحصیلی ـ رانندگی ـ گمرکی ـ شناسنامه ـ معافی ـ غیره با دودقیقه انتظارفتوپرسپولیس ـ لاله‌زارنو چهارراه کنت ۳۷٤

دکتر جناب زاده
امراض مقاربتی و مجاری‌ادرار تناسلی امراض زنانه نازائی‌خیابان سوزاك تازه و کهنه وضعف قوای منوچهری کوچه دبیرستان ژاندارك

صدای هند
صبح‌ها هرروز درساعت ۷ و۱٥ دقیقه تهران در روی امواج ردیف ۱٦ متر و۱۹ متر.
★ هرروز صبح یك صفحهٔ موسیقی درخواستی شنوندگان وسپس تازه‌ترین اخبار جهان‌پخش میشود.
★ جمعه بجای موسیقی آیاتی چند از قرآن مجید پخش میگردد.
★ برنامهٔ شب‌های رادیو دهلی بدینقراراست.
شب‌ها ازساعت ۱۹ و٤٥ دقیقه بوقت تهران بمدت‌یك ساعت برروی امواج ردیف ۱۹ متر و۲٥ متر برابر با۱٥۳۰۰ و۱۱۸٦۰ کیلوسیکل‌درثانیه

۱٥۰ سال سابقه داروسازی
۱۹٥۹ ـ ۱۸۰۹
یك قرن ونیم
کیسه‌های آب‌گرم‌کن مارك اوانس ـ مالت اوانس
روغن‌ماهی اوانس ـ مخمرآبجو اوانس موجود است

هنلی
HENLEY TYRES
شرکت اطلس ـ تهران

پیروگار
فنوباربی‌تون ـ فناژون ـ امیدو پیرین‌و ...

گی‌گز
Guigoz
شیرخشك و غذا

در انتخاب وسائل خطرناك باید کاملا دقت کرد !
Perfection
پرفکشن
مطمئن‌ترین اجاق گاز باندازه ورنگهای مختلف
« محور »
خیابان شاه ـ بین شیخ هادی و چهارراه شاه ـ شماره ۲٥
آوازه

نهرو هم‌مانند امریکا وشوروی دچار توهم بود

برای جلوگیری ازچین شاید تمام نیروی شوروی وغرب لازم باشد ـ مداخله آمریکا دراختلاف مرزی چین و هند مصیبتی خواهد بود و شوروی را مجبور به همراهی با چین خواهد کرد

چهارمین قسمت از سلسله مقالات جالب والترلیپمن درروزنامه نیویورك‌هرالدتریبون که پیرامون ممالك آسیا نوشته است ذیلا نقل میشود .

NEW YORK Herald Tribune

فقط میتوان امیدوار بود ودعا کرد که سناتورها وکاندیداهای ریاست جمهوری وکاندیدهای نمایندگیهای مختلف دیگر ازجمله بروکر وزیر نیروی زمینی امریکا وبعضی‌ازژنرال های خوش زبان مااین موضوع‌رادرها کنند. درغیراینصورت فرصتی‌بدست آقای خروشچف میافتد تافریادبردارد ووحدت خود وچین کمونیست راعلیه ضد کمونیستهای غرب تحکیم کند. حتی برای روزنامه نگاران نیز بحث درباره این موضوع شیرین قمار خطرناکی بشمار میرود. اما آنها را لااقل میتوان ندیده گرفت .

***

وضع درمرز چین وهند چنان است که توافق پایداری رابین چوئن‌لای‌و نهرو نیز محتمل میسازد. چینی ها اعم ازملیون درجزیره فرمزوکمونیست ها درچین اصلی مشروعیت وقانونیت خط ماك ماهون رابعنوان مرز قبول ندارند. آنها تاکید میکنند این خط‌که بقول حکومت هند قانونی ومشروع است بتوسط انگلیسهابرتبت‌تحمیل شد، هنگامی‌که چینی ها بی دفاع و درکشاکش انقلاب بودند .

هروقت چین بحدکافی برای تسخیر تبت نیرومند میشد، چنانکه‌اکنون شده است، ناگزیر مورد بحث‌قرارمیگرفت. وبنظرمن واقع امر اینست که‌درقسمت مهم سرزمین مورد اختلاف تبتی ها سکونت گزیده‌اند واز نظرجغرافیائی مربوط به تبت است. آنچه هنداساسا باآن روبروشده عزم راسخ چینی‌ها باین است که تسخیر تبت را کامل سازند وتبت ازنظر استراتژیك‌سنك بنای آسیای مرکزی است .

دراین مناقشه باهند وضع‌برورویهم بزیان هند است. چینی هابه مناطق مورد اختلاف بمراتب بهتر دسترسی دارند، که دردشت تبت قرارگرفته اند، تاهندیها که باید ازبعضی از مرتفع ترین گذرگاه های کوهستانی دنیا عبور کنند وبه قوای خود تدارکات برسانند .

نمونه بارز این وضع درمرز شمال غربی اتفاق افتاد درقسمتی ازکشمیر که اکنون تحت اشغال هند است . این سرزمین والاداخ می نامند و قسمتی ازلاداخ که مورد اختلاف‌قرار داره یك منطقه کاملا کوهستانی‌است که اقصای چین نامیده میشود ویك پیشرفتگی رادر آنجا که تبت و سینکیانك بهم میپیوندند تشکیل میدهد .

دراین محل حوادث بسیار غریبی اتفاق افتاده است. چینی ها راهی از طریق سرزمین هند ساخته اند که تبت رابه سینکیانك مرتبط میسازد وتاوقتی این راه تمام نشد هیچکس ازآن اطلاع نیافت .

آشکار است‌که این راه هیچ کاری به هند ندارد مگر آنکه یك مسئله شرافت درمیان است ولی آنچه‌بیشتر اهمیت دارد این است‌که درعین‌آنکه راه مزبورفاقد ارتباط استراتژیك با هند است بخاطر مربوط ساختن دوسرزمین بزرك چینی طرح شده‌که ازلحاظ کنترل آسیای مرکزی‌اهمیت فوق العاده دارند. هیچ طریق قابل تصوری پیدا نمیشودکه ارتش هند بتواند آنرا باز پس بگیرد. سرزمین مورد اختلاف تقریبا همانقدر برای هند دور ازدسترس است که قطب جنوب .

کمك از آمریکا

سیاست حکومت هند آنست که موضوع راباچین موردبحث قراردهد، راه حل های قابل قبول و معقولی پیشنهاد کند واگر تجاوزات تازه‌ای روی داد بجنگد. بعضی هندیهانهرو راانتقاد میکنند وسیاست نیرومندتری راطالبند. من بابعضی از رهبران مخالف صحبت کرده‌ام وکوشیده ام بفهمم مقصود آنها ازسیاست قوی‌تر چیست ؟ بعضی از ایشان فقط کلمات نیرو مند تری بکار میبردند ، ولی معدودی هم هستند که‌مایل اند بامریکا روی آورند ودر خواست‌تاسلحه و کمك کنند

من فکر نمی کنم تا وقتی تجاوز چینی ها آشکارتر و بی‌پرواتر از این نشود حکومت هند از متا تقاضای مداخله کند و گمان می کنم ماهم عقیده نداریم چنین تقاضائی از ما بشود . دلیل اصلی و قاطع این سیاست کناره جوئی امریکا آنست که‌مداخله ماروسهارا نیز بنحوی اجتناب ناپذیر وادار خواهد کرد با چینی ها همداستان شوند واین مصیبتی خواهد بود . از ما کار زیادی در باز پس‌گرفتن سرزمین های دوراز دسترس کوهستانی هیمالیا برنخواهد آمد . و جنك بزرگی با چین بخاطرمرز هند امید واقعی به‌آینده را ازمیان خواهد برد این امید جز آن نیست که شوروی‌خواهد کوشید سیاست ممانعت از چین راپیش گیرد .

راه درست سیاست برای هند ، همچنانکه برای بقیه ماآنست که تا ممکن است وضع را بحال خود نگه داریم ودرعین‌حال بطور غیر مستقیم وبدقت وملایمت سیاست جلوگیری از تجاوز چین را با جمعیت عظیم و فزاینده آن ، از پیش ببریم و نگذاریم پس‌ازرسیدن به‌درجات عالی صنعتی سهمگین ترین قدرت روی زمین‌شود .ممکن است این‌امر مستلزم قدرت‌شوروی و غرب بر رویهم باشدو آنها فقط باهم بتوانند نیروی‌چین‌را درحدود قابل قبولی محدود سازند .

توهمات نهرو

پیش‌از ترك این موضوع بسیار مهم ،باید چند کلمه‌ای در این باره بگویم که‌چگونه اقدامات‌چینی ها توهمات‌نهرو را برباد داد . شك نیست که او دچار توهماتی‌بود. و توهماتش براین اساس مبتنی‌بود که او نمی توانست دریابد یك چین نیرومند بیرحمانه درپی‌دعاوی تاریخی امپراطوری بر خواهدآمد و جاه طلبی های ملت چین رازنده خواهد کرد .دراین جاه طلبی ها مائوتسه‌تونك و چیانکایشك هردو سهیم هستند . نهرو بخطا فکر میکرد که اگر با انقلاب چین دوست باشد می تواند باآن‌در حال صلح بسر برد .

ولی روسها وهمچنین ما نیز در مورد چین توهماتی داشته‌ایم . توهمات روسها مبتنی بر این اصل جزمی بوده که کشورهای «سوسیالیست» نمی‌توانند رقیب و دشمن باشند ودر یك کشور سوسیالیست جز هماهنگی چیزی در کار نیست . روسها در منچوری در مغولستان دانستند که بخطا رفته‌اند و بعدا در مرز سینکیانك بیشتر دراین باره خواهند دانست . اما ما چه توهماتی داشتیم ؟ ما فکر میکردیم اگر انقلاب چین را تحریم کنیم ازمیان‌خواهد رفت و فرو خواهد ریخت . ولی بعداز همه این تحریم ها وبی اعتنائی ها ما با چینی روبرو شده‌ایم که بهره مردم آن هر چه آمیخته با بینوائی باشد باندازه کافی قوی هست‌که بر آسیای مرکزی تسلط یابد و نسبت به هرچه که زمانی‌درمدار امپراطوری چین بوده از نو دعوی کند . ما هیچ از نهرو حقیقت‌بین تر نبوده‌ایم . زیرا در حالی که او می پنداشت می تواند با انقلاب چین‌به کنارآید ،ماتصورمی کردیم باندیده گرفتن آن انقلاب راضعیف خواهیم کرد .

ناتمام

دهلی ـ خبرنگاراطلاعات

بزرگترین‌نشان فرهنك‌ایران بیك استاد هندی اعطاشد

این‌استاد مدت چهل سال تمام بانهایت علاقه زبان وادبیات‌فارسی تعلیم داده‌است

پروفسور دکترهادی حسن رئیس دانشکده ادبیات دانشگاه‌اسلامی علیگر میگوید:

ایران درتاریخ مدنیت عالم یك نفوذ وداستانی داردکه‌بهترین اصالت ونجابت وزیباترین شاهکار شهامت وعظمت‌است ومترقی‌ترین ملت‌های فرنك تااین درجه یادگار باشرف‌کسب‌نتوانسته‌اند بکنند

سخنرانی پروفسور هادی حسن

آقای سفیرکبیر ـخانمهاـآقایان دانش بنده منحصر باین است‌که میدانم که‌نمیدانم وچون غیراز این یك هنر که درتمام عمرخود ایران دوست وایران پرست بوده‌ام‌هنری دیگر ندارم. حیرانم نمیدانم که بوزارت فرهنك دولت شاهنشاهی ایران که بتوسط آن‌مرد بزرك و مربی بنده ومعارف پرور معروف آقای مشفق کاظمی یك قطعه‌نشان دانش براین بنده ارزانی داشته چه عرض کنم که لائق‌حال باشد.

میراث‌فرهنگی

اماراجع به‌میراث فرهنگی‌ایرانیان ایران درتاریخ مدنیت عالم یك نفوذ وداستانی دارد که بهترین اصالت ونجابت وزیباترین شاهکارشهامت وعظمت است ومترقی‌ترین ملتهای فرنك هنوز درمحضر انسانیت‌تااین درجه‌یادگارباشرف کسب‌نتوانسته‌اند بکنند و شرح این اجمال بر قرار ذیل است.

بهرام گور

درایران قدیم به‌مسئله انواع بازیها وورزشهااهمیت کافی‌میدادند وفرزندان اعیان واشراف مملکت‌تا دراین فنون ابراز لیاقت نمیکردند آنان‌را بدربار شاه راه نمیدادندو بخدمات دولت نمی‌پذیرفتند اسب دوانی، شمشیربازی، تیراندازی، رزم‌آزمائی، کشتی وشکار ومشت زنی ازآثار همان تمدن قدیم است هیچکس به‌پایه ورزش دوستی‌بهرام گور ساسانی که‌درتیراندازی معرکه هامیکرد نرسیده ونخستین کسانی که‌بازی چوگان رابعالم معرفی کردند پادشاهان ساسانی بودند ونظامی گنجوی بازبان شیرین‌بیان میکند که‌چطور خسروپرویز بااین بازی اوقات خودرا باشیرین،شیرین میساخت.

مهمتراز این

امامهم‌تراز چوگان بازی کشتی رانی ایرانیان است نوشیروان با نیروی دریائی بلادیمن رافتح کردو نفوذی که‌ایرانیان دردریا پیدا کردند بعداز سقوط ساسانیان نیز ادامه داشت.

قالی عهدساسانی

باری یکی‌از صنایع مهمه ایران باستان صنعت پارچه بافی بودمعروف ترین قالی عهدساسانی بهار کسری نام داشت این فرش باغی‌را نشان میداد باانواع جویها، گلها، و درختها آراسته، شاخ وبرك‌اشجار اززر وسیم وگوهرهای رنگارنك‌بود چشم روزگار تاکنون نظیر آنرا ندیده ودست صنعت بشر نمونه دیگری ازآن هم بوجود نیاورد.

نقاشی مانی

راجع به‌نقاشی مانی بر‌پاره‌ای از حریر سپید خطی فروکشیده‌چنانکه آن‌یك تار حریر بیرون کشیدند وآن خط ناپدید گشت‌وکتابی‌کرد ارژنك نام که‌تاکنون کشف نشده اماتصاویر مانویان که‌در حفاری تورفان وخوچوپیدا کرده‌اند با زبان حال میگوید «ماتمثال حقیقی‌زیبائی ولطافت شرق‌هستیم»

عالم معماری

درعالم معماری درطرح کردن‌بناهای بزرك معماران هخامنشی به جائی رسیدند که تخیل ارسطو هم‌آنجا نرسیده بود بحتری در خصوص «ایوان کسری» گوید که کس‌نداند که‌آدمی آنرا برای آرامگاه جینان ساخته است یاجن برای آدمی شکی نیست .که‌صنعت معماری عالم رهین طاق‌سازی وگنبد سازی ایرانیان است قبل‌از دور ساسانی فقط اطاقهای مدوردارای گنبد بود قصر فیروز آباد که در قرن سوم‌میلادی‌ساخته شده‌نخستین عمارت کثیرالاطاق‌عالم است که‌دارای اطاقهای مربع گنبد دار است قطر بزرگترین گنبد فیروزآباددرحدود ۴۵پاست و نصب کردن گنبدباین بزرگی بربالای فضا مربع یکی‌از درخشان ترین‌اکتشافات ایرانیان بشمار میرود.

تخیل توحید

چون ایرانیان مشرف بدین اسلام شدند تخیل توحید در طیز صنعت معماری ایران انعکاسی پیدا کرد

ناتمام

خبرنگاران اطلاعات در خارجه گزارش میدهند

کراچی ـ خبرنگاراطلاعات

مانورمشترك نیروهای دریائی کشورهای‌عضوپیمان«سنتو»

عکسی ازمهمانی سفارت‌کبرای ایران درکراچی بافتخار افسران نیروی دریائی «سنتو»

هفته گذشته مانور مشترك نیروهای دریائی کشور های عضو پیمان سنتو در دریای عمان پایا ن‌یافت . دراین مانور از ایران ناو هرمز و ناو بیر شرکت کرده بودند از انگلستان نیز یك رژمناو و دوناو توپدارواز آمریکا سه ناوشکن سنگین و سبك و از پاکستان هشت ناو شکن و چهارمین جمع کن و دوناو توپدار دراین مانور شرکت داشتند . این ناوگان بدو گروه زرد و آبی تقسیم شده بودو بگفتهٔ ناظرین ، مانور عملیات ناوهای ایرانی فوق‌العاده‌جالب توجه‌بوده‌است.

پس‌ازپایان این مانور که درسه‌بار و جمعا درنه روز صورت گرفت آقای احمد قدیمی سفیر کبیر ایران در کراچی بافتخار افسران شرکت کننده دراین مانور ضیافت عصرانه ئی در محل سفارت ترتیب داد که‌در آن کلیه افسران ایرانی و فرماندهان ناوها، کشور های عضو پیمان سنتو و همچنین تیمسار دریادار فاطمی فرمانده ناوگان ایران شرکت‌داشتند وبکرمی ازایشان پذیرائی شد

هنرستان آزاد موسیقی ملی

وابسته به اداره کل‌هنرهای زیبای کشور

در کلاس سه تار که تازه دائر شده و کلاس پیانو هنرجو می‌پذیرد. آموزش پیانو در این هنرستان مخصوص کسانی است که بخواهند زدیف موسیقی ملی را بیاموزند .نشانی : شاه‌آباد،جنب‌دبیرستان‌شاهدخت

آ ـ ۳۲۰۱۰ ۱ـ۵

سیمکاودت ۱۹۶۰ کم مصرف ـ زیبا ـ راحت

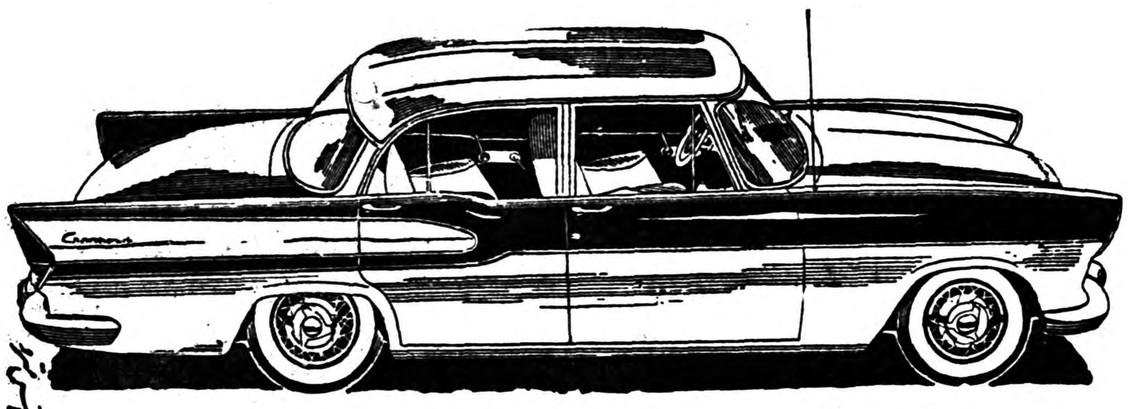

نماینده انحصاری درایران شرکت سهامی شبدیز خیابان سعدی ۱۶۶ تلفن ۳۶۸۰۵ ۳۶۲۷۱

آ ـ ۳۴۰۹۰

کمپرسور ـ بی ـ ام

ساخت کارخانهٔ بلندر مونکتل سوئد

تهران ـ خیابان اکباتان شماره ۱۰۰

تلفن ۳۶۲۹۹ ۳۶۲۹۵

(آگهی نوین)

BOLINDER - MUNKTELL

آ ـ ۳۴۰۳۶

ازامشب هفته دوم نمایش فیلم کمدی بی‌نظیر

احمق شماره یك

رنگی ـ دوبله بفارسی در استودیو پلازا

سینما پلازا آغاز شد

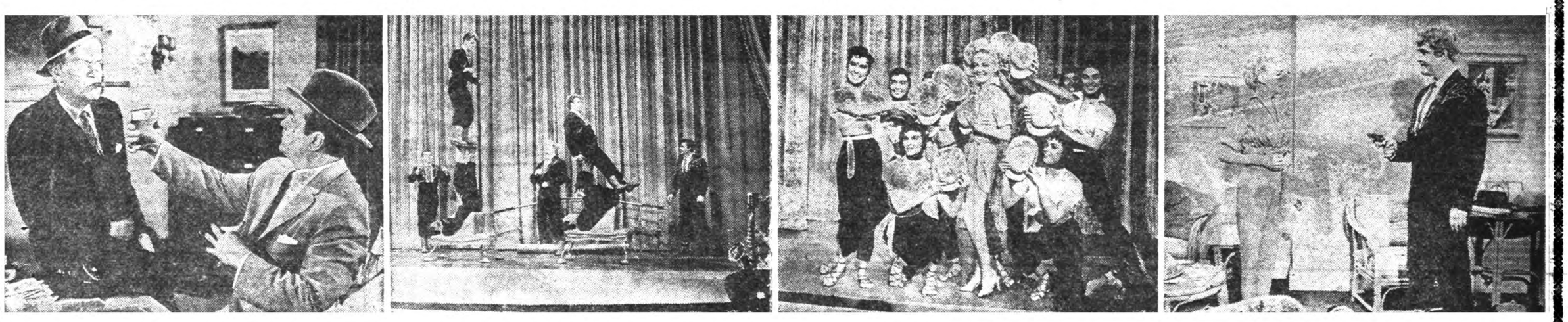

این فیلم از جمله فیلمهای بی‌نظیری است‌که درچندسال گذشته درآمریکا تهیه شده وصحنه‌های آن درهیچ‌فیلمی تاکنون سابقه نداشته است

باشرکت :

رداسکلتون

ویویان‌بلین ـ جانت‌بلیر

شروع سانسها

۱۰٫۵صبح ـ ۲٫۵ ـ ۴٫۵ ـ ۶٫۵ ـ ۸٫۵ بعدازظهر

برنامه آینده : سرگذشت گلن‌میر

آ ـ ۳۴۱۷۸

فرهنگ خانواده

پدر را لولو نکنید

خانم! اگر فرزندان شما ازپدرشان مثل «لولو» ترسیدند سعادت خانوادگی شما ازبین میرود

برخی از مادران برای ساکت کردن بچه‌های خود آنها را از پدرشان میترسانند . عده‌ای از دانشمندان روانشناس معتقدند که این عمل موجب ددهم ریختن سعادت‌خانوادگی میگردد .

فرزندان باید برای پدرشان احترام آمیخته بمهر و محبت قائل باشند .

پدرانی که فرصت ندارند درایام هفته بدرد دل زن خود برسند و بافرزندان خود وارد گفتگو و شوخی شوند باید در روزهای تعطیل درخانه بمانند و با زن و فرزندان خود تفریح کنند . دراینصورت نباید فرزندان از پدرانشان دلهره داشته باشند و الا روز تعطیل برای بچه‌هالذتی نخواهد داشت .

پدرو مادر باید فرزندان را با خودشان به گردش ببرند و از همه چیز زندگی برایشان تعریف کنند ومحرم راز فرزندان خود باشند چون طفل کوچك محتاج بمربی و معلم و شخص دازداری میباشد . اگر شما نتوانستید این وظایف را بعهده بگیرید احتیاج طفل شما برطرف نمیشود بلکه او بفکر میافتد که از دیگران بعنوان مربی و معلم و راز داری استفاده کند .

دراینصورت چه تضمینی دارید که فرزند شما خوب تربیت شود و مطالب نافع و صحیحی تعلیم گیرد .

برای اینکه فرزندان شما خوب تربیت شوند باید رابطه فرزند و پدرش خوب باشد و این وظیفه‌ای است که مخصوصا بعهده مادر قرار دارد .

اگر مادر بیجهت و برای مسائل کوچك بشوهر خود شکایت برد و پدر را وادار سازد که نسبت بفرزندان خود سختگیر باشد در آن صورت اطفال کوچك از داشتن یك آموزنده دلسوز و یك مربی واقعی محروم میشوند . و طفل به پدر خود بچشم «لولو» نگاه‌میکند. و چنین تصوری برای کودك آینده تیره‌ای در برخواهد داشت .

اسکله متحرك برای صیدماهی

ماهیگیران ویلگاما در ساحل جنوبی سیلان برای تسهیل در امر ماهیگری از اسکله های متحرك استفاده میکنند بدینمعنی که بوسیله چند چوب که در نزیکیهای ساحل بنا شده عبور مینمایند و دراینجا و آنجا دام ماهیگیری را بدل آب میاندازند و آنگاه چنانچه صید به نحو طبیعی انجام نگرفت بروی اسکله دیگر میپرند و گاهی از قایق هائیکه روی آنها چوبهائی بعلامت ایکس کار گذاشته شده است و در نوع خود اسکله‌ای کوچك و متحرك بشمار میرود استفاده میکنند .

سوء هاضمه سرچشمه بیماریهای روحی

علل اصلی بیشتر ناراحتیهای خودرا درسوء هاضمه‌جستجو کنید

بیمارستانهای پاریس چندی قبل طی اعلامیه‌ای خاطرنشان ساختند که بیش‌از ۴۵درصد مردم فرانسه بسوء هاضمه مبتلا هستند وبنابراین ازناراحتیهای عمومی مثل بیماری کبد ومعده رنج میبرند. در عین حال وزارت بهداری اعلام نمودکه اکثر مبتلایان بامراض گوناگون فکری وعصبی بسوء هاضمه مزمن دچارند . بنابراین اطباء حاذق فرانسوی راهنمائیهای زیررا پیش روی مردم قرار دادند.

میدانیم که عمل هضم از دهان آغاز میگردد. زیرا در بزاق دهان مایع مخصوصی وجود دارد که اغذیه خوراکی راآماده هضم می کند. بزاق دهان مواد نشاسته‌ای غذارا تبدیل باجزاء انرژی زا وقابل سوخت دربدن می کند. وغذارا آماده هضم مینماید وآنگاه گوارش انجام می گیرد. بطور کلی چربی زیاد برای معده این جهازاصلی زیان جدی دارد زیرا چربی‌شیره لوزالمعده را در چنگال خود میگیرد و مانع هضم غذا میشود ویاآنکه فعالیت آنرا بطئی و کند میسازد طبیعی است که وقتی خوراك‌دیگری داخل معده شود عمل طبیعی هاضمه دچار اختلال جدی میگردد. هنگام تناول غذا حتی‌المقدور نبایدبمسائل خارجی فکر کرد ویااحیانابمطالعه کتاب وروزنامه پرداخت چه‌مکانیسم گردش خون زیان می‌بیند بزبانی دیگر خون متوجه مغز میشود و فعالیت معده بعلت گردش غیرمنظم خون دچار وقفه میگردد.

بعضی هاعادت دارند قبل‌ازصرف غذا آب سرد بنوشند اینکار برای معده زیان‌بخش استزیرا حرارت

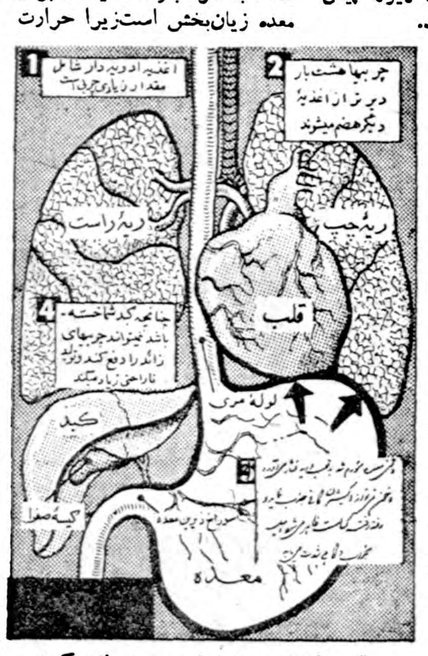

وقتی غذا خوب هضم نشود معده نفخ کرده و بقلب ، کلیه ، کبد و ریه های شما فشار وارد آورده تولید ناراحتی میکند . شما تصور میکنید قلب ضعیفی دارید، به‌متخصص قلب مرجوع‌میکنید در حالیکه قلب شما سالم است و باید وضع غذای خودرا مرتب کنید .

تازه‌های پزشکی

طبیعی معده راکه بالغ‌بر۳۷ درجه است‌پائین می‌آورد ودر هضم غذا موانعی ایجاد میکند.

آنهائیکه دستگاه گوارش سالم وصحیح ندارند اعصابشان ضعیف است وفکر روشن ودقیق نمیتوانند داشته باشند چه‌گردش خون تحت تاثیر سوء هاضمه مسموم ویاضعیف میشود وبدستگاههای حیاتی بدن غذای کافی ولازم نمیرسد وبدین سبب ممکن است یکدستگاه‌هاضمه بیمار امراض روحی که مستقیما به‌گردش خون ارتباط نزدیك‌دارد ایجاد کند.

اغلب مبتلایان بسوء هاضمه‌دچار تشویش ودلهره‌وناراحتی‌روح‌وفکرند و سرمنشاء اصلی بیماری خودرانمی توانند بیابند چه خوبست که از دستگاه گوارش خود که عامل اساسی صحت وسلامتی جسم‌وروح است‌حمایت صحیح وآتشین بعمل آوریم ودرحفظ ونگهداری آن‌عاقلانه بکوشیم ضمناخوبست بخاطر داشته باشیم که‌غذاهای چربی دارمعده‌را سنگین میکند واین‌سنگینی برریه وکبد وقلب فشار وارد می‌آورد و تولید ناراحتیهای زیادی میکند.

زمین دوست من !

کابیتن تونزند که با خواهر ملکه انگلیس مارگارت یك‌غوغای عشق به پا کرد کتاب جدیدی نوشته‌بنام «زمین دوست من» که دریك جمله خلاصه میشود .

«زندگی درعین اینکه بایکدست هرچیز راکه در حسرتش بودم‌بمن پیشکش کرد با دست دیگر مرا

هر چه بیشتر بطرف بد بختی و محرومیت سوق داد .»

وی در تحریر ماجرای عاشقانه‌خود درکاخ سلطنتی هرگز از ماگارت باسم یاد نمی‌کند . بلکه در موقع حکایت ماجرا های دوسفر دورودراز خویش بدور کره زمین به عشق شکسته و نیمه کاره صورت گفتگو های مکررو فیلسوفانه اشاره میکند.

تونزند دراین کتاب در بارهسفر- هایش مینویسد .

«من‌راه دنیاراپیش گرفتم ورفتم... ومعتقدم چیزی یافته‌ام که در خور من است. »

دیروز امروز

کرسی آزاد

چرا جوانان ازدواج نمیکنند؟

تساوی حقوق زن ومرد

بامر ازدواج لطمه میزند

«اوسکاروایلد» نابغه قدر اول و روانشناس چیره دست ایرلندی در شاهکار کم‌نظیر خود «تصویر دوریان گری» میگوید .... امروز جسارت و شجاعت از مردان منفك گردیده و بزنان منتقل گشته است ....»این تعریف باهمه ادغام واختصار بابهترین وکاملترین وجه معرف روحیات و شخصیت های جدید اولاد «آدم» در قرن جدید است .

همه کس میداند که در قرن جدید نهضتی بنام «تساوی حقوق زن و مرد» برپا شده است .بدلائلی که جای‌ذکر آن در این محدود نیست‌این«نهضت» اندك‌اندك اختیار و ابتکار در عوالم عشق وروابط عاطفی بین دو جنس‌را علیرغم قرون قدیم از جنس «مرد» میگیردوپیشکش جنس «زن» مینماید.

امروز دیگر مانند دیروزمرد«صیاد» وزن «صید» نیست بلکه «مرد» که هنوز در هنگامیکه نهضت جدید حقوق واختیارات خود را نیافته‌است تقریبا مردد وبلاتکلیف و بلکه منتظر تکلیف استولی زن بشور و شوق این نهضت جدید نه‌تنها حدود وتکالیف قدیم را ترك وطرد داده بلکه در سکر و سرور هیجان و التهاب تازه‌ئی بسر میبرد که هنوز از طرف «مرد» پیش‌بینی و پذیرش قاطعی در قبال آن عرضه نگردیده است .....

دیروز در قبال تسلط و ابتکار عمل «مرد» اکثرا چیزی جز حالت تسلیم و مدارا ورضاء «زن» نبود وآن حالت مدارا ورضاء درکمترین فاصله دو موجود مجرد و مجزارا بیك کانون مجتمع و متحدفراهم ومبدل میساخت اما امروز درقبال تسلط شکسته و برتری گسسته «مرد» اختیار وابتکار وبلکه‌اقتدار «زن» قرار گرفته و چنانکه‌می‌بینیم برخلاف دیروز دیگر کمتر اسباب اجتماع و«ازدواج» آن دو موجود مجرد ومجزا فراهم‌میگردد.دیروز مرد «مرد» بود وزن «زن» اما امروز در هنگامهٔ این نهضت تساوی حقوق، مرد «مرد» است وزن هم «مرد» است ویالااقل‌دعوی مردانگی وبرابری بامرد وشور و شوق «مرد نمائی» دارد ودرنتیجه دو موجود هم قدرت وهم قوت بجای جذب وانجذاب یکدیگر همدیگر را طرد میکنند ویا به اصطلاح ابتدائی‌ترین اصل علوم طبیعی: «دو قطب هم نام بجای جذب یکدیگر را دفع‌می‌نمایند!!..»

«فئودورداستایوسکی» نویسنده

بعقیده «داستایوسکی»علی الاصول «اطمینان» و «اقتدار» به «زیبائی» و «جمال» زن لطمه میزند و تنهاچون د راین مورد مخصوص (یعنی‌مورد «دونیا» برای نویسنده مستثنی‌وتازه وبیسابقه بوده است ذکر آنرا لازم شمرد . مقصود «وایلد» و عقید «داستایوسکی» هر گز این نبوده است که برای زیبایان عالم‌خواستار تزلزل و عدم اطمینان و طالب‌سطحی وبیفکری باشند بلکه معتقد بود که قدرتجوئی و تفکر و تدبر که ملازم حیات مادی و مخصوص مردان است از ظرافت و جمال‌ج لطیف میکاهد .

اکنون تصور می‌کنیم گویابشود از همه آن گفتار ها این حاصل‌را عاید داشت که اگر خواهران عزیز ما باتوجه لازم بدقایق عرایض ما عرصه زندگی جدید برکنار و آسوده از فریب و اغوای «نهضت تساوی حقوق زن و مرد» که در عین محاسن واجد معایبی نیز هست موافقت و مرافقت و همگامی و همکاری وهمدردی بیشتری نشان دهند و برادران گرانمایه ما بیش از پیش متوجه و مراقب امکانات واختیارات خویش باشند .

شاید بشود سنك ها و صخره‌ها فراوانی از پیش پای موکب‌ملائك ازدواج برداشت .. تا عقیده سایر نویسندگان و خوانندگان معظم باشد .

درشماره آینده نظریه دکتر ودیعی استاد دانشگاه تبریز درج خواهد شد

مسجد جدید قاهره

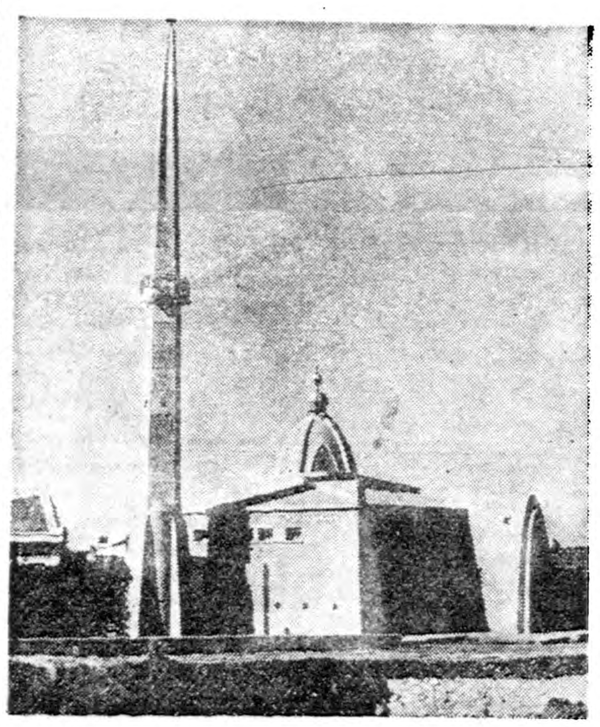

در ساختمان مسجد جدیدی که اخیرا در قاهره برپاشده سبك همیشگی ساختمان مساجد اسلامی بکلی کنار گذاشته شده و از سبك معماری نوین پیروی گردیده است . مناره این مسجد برخلاف مساجدی که قبلاساخته میشد بصورت موشك در آمده و گنبدهای آن شباهت به بشقابهای پرنده دارد .

مهندس طه حسین الخواص که طراح این مسجد جدید میباشدعقیده دارد مذهب اسلام بدون آنکه در اصول آن تغییراتی داده شود بایدخصوصیات خود را با مظاهر تمدن مدرن تطبیق دهد و ساختمان این مسجد نیزبنظر وی کوششی است که در این زمینه صورت گرفته است .

سخن هفته

ماودیگران

خدمت‌یکی از آشنایان منزل مجلل بسیار عالی در شمال شهر ساخته است و آنرا بنحو خوبی مبله کرده.در میان صحبتها ، یکی از رفقای سالخورده و دنیا دیده تر راشنیدم که بطور خصوصی بصاحب خانه گفت ، خانه بسیار زیبائیست امیدوارم برشما مبارك و میمون باشد ولی خیال میکنم برای شما که کاسب هستید و پول شما سرمایه کار شمااست خانه‌ای باین گرانی صلاح نبود بسازید . صاحب خانه در جواب گفت ، ای بابا آدم پول را میخواهد برای چه ؟ اینهمه زحمت میکشیم پول جمع میکنیم بگذار قدریهم از آن لذت ببریم .

حرف این شخص بظاهر درست و متقاعد کننده بنظر میرسد در حالیکه حقیقت چیزدیگریست ـ در آمریکا بشخص اجازه‌چنین حرفی رانمیدهند ـ صرفا برای اینکه پول درآید بشمااجازه نمیدهند هرطور خواستید از آن استفاده کنید. آنها استدلال میکنند ، درست است پول پیش شما جمع شده‌است ولی آن زارع چایکار شمالی هم زحمت کشیده ،آن کارگر کارخانه هم زحمت کشیده، آن حمال و آن ... آنها هم زحمت کشیده‌اند تا شما این پول را جمع کرده‌اید . آنها هم باین پول حقی دارند ـالبته نه‌مستقیم .. ولی حق دارند. آنها میگویند در مملکتی که میلیونها نفر حق اطاق ندارند شما نمیتوانید یك میلیون تومان پول خانه بدهید .

البته آنها مستقیما بشما تکلیف نمیکنند که شما خانه یك میلیون تومانی نسازید ولی میگویند مالیات برمستغلات شهری‌مثلا در سانفرانسیسکو ۷٪ است یعنی خانه یکمیلیون تومانی‌بایستی سالیانه ۷۰ هزار تومان مالیات بدهد (که‌البته ۶۰٪این مالیات‌بر مستغلات اختصاص باداره فرهنك شهر سانفرانسیسکو دارد) باین ترتیب اغلب صاحبان خانه یکمیلیون تومانی تحت شرایط ما، ممکن است ۲۰۰ هزار تومان خانه بسازند . و۸۰۰ هزار تومان بقیه را در کارهای مولد و مفید بحال جامعه بکار اندازند تا در آمدها بیشتر شود ، کارها بیشتر شودو خلاصه چند نفر دیگر هم از نتیجه کار این ۸۰۰ هزاد تومان صاحب خانه شوند . مهندس‌ناصرمعتمدی

خانم سفیدپوش

اثر ویلکی کالینز نویسنده معروف انگلیسی

ـ۲۵ـ

من قبل‌ازهمه اعلام کردم که‌توضیحاتش را قانع کننده یافته‌ام .

مادموازل هلکومب لحظه‌ای‌مرا نگریست و پس‌از کمی‌تردید عقیده‌ام را تایید کرد سرپرسیوال بدون شك متوجه این‌تردید شد، زیرا ادامه‌داد :

ـ چون آقای گیلمور قانع شده وتوضیحات مرا پذیرفته است میتوانم موضوع راخاتمه یافته تلقی کنم .ولی وضع من دربرابر یك‌خانم متفاوت است .باوبایدد دلیل بیشتری بر صحت اظهاراتم ارائه کنم . چون سخاوت وعلوطبع شمامانع است ازمن چنین دلیلی رابخواهید وظیفه‌خودمیدانم که آنرا درمعرض قضاوت شما بگذارم .مادموازل هلکومب ! ممکن است از شما خواهش کنم نامه‌ای به‌مادام کاتریك مادر این‌دختر بیچاره بنویسید و ازاو شهادت بخواهید ؟

مادموازل «هلکومب» تغییر رنك داد و آشفته شدزیرا پیشنهاد سر پرسیوال جواب مستقیمی به‌نردید اوبود .

ـ سر پرسیوال ، تصور میکنید درصحت اظهارات شماشکی دارم؟

ـنه ،مادموازل هلکومب .اگر من‌این پیشنهادرا کردم فقط برای‌اطمینان خاطر شماست . . .عذرمیخواهم اگر پافشاری میکنم .

اینرا گفت وبطرف میز که‌وسائل تحریر روی آن‌بود رفت .

ـخواهش می‌کنم این لطف راازمن‌دریغ نکنید و چندکلمه بنویسید . ازمادام کاتریك دوسئوال‌میتوانید بکنید .ازاو بپرسید که‌آیا دخترش با رضایت اوبه آسایشگاه فرستاده شده‌است وازطرفی آیا ازدخالت من‌ممنون است یانه . بعداز رسیدن جواب اوخاطرهمه آسوده خواهدشد .

مادموازل هلکومب بطرف میز رفت و گفت :

ـسر پرسیوال ،شما مرا مجبور میکنید که‌این نامه‌رابنویسم .در حالیکه ترجیح میدادم امتناع کنم .

سر پرسیوال ازاو تشکر کرد و قلم را بدستش داد .

مادموازل هلکومب نامه رانوشت وبه سرپرسیوال داد. سرپرسیوال سری فرود آورد و آنرا بدون اینکه بخواند بست .آدرس راروی پاکت نوشت و پاکت رابدست مادموازل هلکومب داد .

رفتاری ظریف تروشایسته تراز این بعمرم‌ندیده بودم .

مادموازل هلکومب پرسید :

ـاصرار دارید که من این‌نامه رابه‌پست بدهم ؟

ـخواهش می‌کنم .وحالا که پاکت بسته شده‌است چون‌وکیلم اطلاعات کافی بمن نداد اجازه بدهید بعضی جزئیات راازشما بپرسم .

آیا آن کاتریك مادموازل فرلی راملاقات کرده‌است ؟

ـ نه .

ـشما رایده است ؟

ـ نه .

ـپس هیچیك ازاهل خانه راندیده است . . .جزشخصی بنام آقای هارترایت ، که در قبرستان بااو روبرو شده‌است ؟

ـهمینطور است .

ـاین‌آقای‌هارترایت ، تصورمیکنم‌بعنوان‌معلم نقاشی استخدام‌شده‌بود ؟

ـ بله .

سرپرسیوال پس‌از لحظه‌ای سکوت افزود :

ـنمیدانید آن کاتریك درمدت اقامتش در لیمریج در کجا منزل‌داشت؟

ـدریك خانه دوستانی معروف به «تودزکورنر ».

ـمابايد تمام کوشش خودرابکار ببریم تااو رابیدا کنیم .مادموازل هلکومب میتوانم امیدوارباشم که‌بعداز دریافت جواب مادام کاتریك گفتگوی مارا باطلاع مادموازل فرلی خواهید رساند؟

مادموازل هلکومب قبول کرد .

وقتی سرپرسیوال ازجا برخاست تاباطاق خود برود سك شکاری که‌زیر یك‌کاناپه خوابیده بود، ازجابرخاست و پشت سراو غرید وپارس کرد .

بعد از آنکه تنها ماندیم گفتم :

ـیك کار مهم را تمام کردیم ، مادموازل هلکومب یك نگرانی عمده شما برطرف شد ، اینطور نیست ؟

دختر جوان جواب داد :

ـهمینطور است . بسیار خوشوقتم که شما ا زصداقت او کاملا مطمئن شده‌اید ، آقای گیلمور .

ـمن ؟ البته کمال اطمینان را دادم ! فکر میکنم شما هم بانامه‌ای که در دست دارید آسوده خاطر شده‌اید .

ـبله ! ولی دلم میخواست «والتر هارترایت» هم اینجا بودو توضیحات او را میشنید !

تعجب کردم و باید اعتراف کنم که این تذکر ا وبمن برخورد.

جواب دادم :

ـمیدانم که آقای هارترایت در جریان این نامه بی امضاء کاملاوارد بوده‌است ولی نمیدانم حضور او چه اثری داشت ؟

ـالبته تجربه شما بهترین راهنمای ماست .

باید بگویم که زیاد خوشم نمی‌آمد تمام بار مسئولیت را روی دوش من بگذارند . از مادموازل «هلکومب» با آن روشن بینی وقوت اراده چنین انتظاری نداشتم .

ادامه دادم :

ـاگر باز نگران هستید چرا نگرانی خودرا بامن در میان نمی‌گذارید؟ آیا باز دلیلی دارید که عدم اعتمادتان نسبت به «سرپرسیوال» را توجیه کند ؟

ـبهیچوجه .

ـدر توضیحات او نکات متضادی دیدید ؟

ـنه . از طرفی فکر نمیکنم بتوانم بر حسن نیت «سرپرسیوال» دلیلی بهتر از شهادت این زن پیداکنم ... پس میروم این نامه را به پست بدهم بعد منتظر جواب خواهیم شد . آقای «گیلمور » به‌تردیدهای من توجهی نکنید . روزهای اخیر من برای «لورا» خیلی نگران بودم . واین ضعف از آنجاست .

صدای روشن و قوی او کمی میلرزید . از اطاق بیرون رفت . من که از طفولیت او را می‌شناختم میدانستم که بآسانی تحت‌تاثیر قرار نمی گیرد ولی رفتارش مرا ناراحت کرده بود . برای اینکه از فکر این گفتگو فارغ شوم بباغ‌رفتم و بگردش مشغول شدم .

۲

سرمیز شام دوباره دورهم جمع شدیم . «سر پرسوال»باکمال نشاط حرف میزد و میخندید و سرو صدا میکرد با مرد متین و ظریفی که صبح دیده بودم تفاوت بسیار داشت .فقط‌وقتی متانت و ظرافت خود رابازمی‌یافت که بامادموازل فرلی حرف میزد .

رفتار مادموازل «فرلی» نیز تغییر کرده‌بود .سردی صبح در حرکات و نگاههای اودیده نمیشد ولی هیچوقت با علاقه اورا نگاه نمیکرد . سرپرسیوال موقعیت رفیع اجتماعی ، ثروت ، رفتار ظریف و قلب پرمحبت خودرا باکمال حقارت بپای او میریخت ولی ظاهرا این هدایا اثری نداشت .

روز بعد سه شنبه بود «سرپر سیوال» به «تودرکورنر» رفت ولی از تحقیق خود نتیجه‌ای نگرفت سپس با آقای فرلی ملاقات کرد. بعد از ظهر باتفاق مادموازل «هلکومب» با اسب بگردش رفت .

شب بآرامی گذشت . «سرپرسیوال» و مادموازل «فرلی» هردو بسیار آرام بنظر میرسیدند .

پست سه شنبه جواب مادام «کاتریك» را آورد. رونوشت دقیق آن اینست .

خانم

نامه شما را دریافت کردم پرسیده بودید که آیا دخترم « آن» بارضایت من تحت مراقبت اطباء قرارگرفته استو آیا نقشی که سرپرسیوال گلایه د راین میان بازی کرده مستحق قدر دانی منست . بدانید که جوابمن به هردو سئوال مثبت است . احترامات خدمتگزار صدیق خودرا بپذیرید .

جین کاتریك

این نامه کوتاه به نامه یك تاجر شبیه‌تر بود تا نامه یك‌زن ولی هرچه بود جواب قانع کننده‌ای بسئوال مورد علاقه ما بود . وقتی نامه را به «سرپرسیوال» نشان دادیم از اختصار آن تعجب نکردو گفت که مادام کاتریك زنی باهوش ، شرافتمند وراستگوست‌ولی‌خیلی کم حرف میزند و همانطور که حرف میزند مینویسد .

اکنون که من و مادموازل «هلکومب» از واقعیت مطلع شده بودیم لازم بود مادموازل «فرلی»را نیز در جریان بگذاریم .

نیازمندیها و آگهی‌های کوچک

استخدام میشود

استخدام راننده
برای خانواده ای یك شوفراستخدام میشود داوطلبان صبح شنبه براهنمای شماره یك روزنامه اطلاعات مراجعه نمایند .

یکنفر پرستار زن نیازمندیم تلفن ۳۴۰۵۳ مراجعه شود .
آ-۲۶۴۵۳ ۱-۳

آگهی استخدام
بانو یا دوشیزه دکتر دارو ساز یا لیسانسیه شیمی یاطبیعی جهت کار درتهران برای تمام وقت استخدام میشود .
داوطلبان مشخصات ونشانی کامل خودرا باتعیین میزان حقوق بشماره راهنمای ۱۰۷۹ روزنامه اطلاعات تا تاریخ ۲۷ر۹ر۳۸ بنویسند .
آ-۳۳۹۸۰ ۱-۲

آگهی استخدام
برای کار درتهران لیسانسیه‌شیمی یاطبیعی لازم است داوطلبان حائز شرایط (خدمت نظام وظیفه انجام‌داده زبان انگلیسی بداند وسن متجاوز از چهل نباشد). باتعیین میزان حقوق ومحلهائی که تاکنون کار کرده وبا یك قطعه عکس وآدرس کامل بشماره راهنمای ۱۰۸۰ روزنامه اطلاعات تا روزشنبه مورخ ۲۷ر۹ر۳۸ خودشانرا کتبا معرفی نمایند .
آ-۳۳۹۷۸ ۱-۲

آگهی استخدام
یك موسسه امر یکانی دوشیزه جوانی راکه بزبان انگلیسی آشنائی داشته وماشین‌نویسی فارسی‌وانگلیسی رابداند استخدام مینماید ازمتقاضیان خواهشمند است سوابق تحصیل و تقاضا ونشانی خودرا بوسیله‌صندوق پستی ۱۲۸۶- ارسال دارند .
آ-۳۳۹۴۴ ۱-۲

استخدام معلم و دستیار
دانشکده کشاورزی برای کرسی زراعت اصلاح نباتات احتیاج بیك تن معلم دستیار داردکه‌از طریق مسابقه انتخاب مینمایدداوطلبان واجدشرایط می‌توانند تایکهفته از تاریخ نشر این آگهی با در دست داشتن اصل مدارك خودرادرکرج بدفتر دانشکده کشاورزی دانشگاه تهران معرفی نمایند .
رئیس دانشکده کشاورزی دانشگاه تهران دکتر محمد حسین مهدوی
آ-۳۴۱۶۴

اداره بهداری آموزشگاههای کل کشور برای‌بهداری آموزشگاههای شهرستان خمین احتیاج بپزشك دارد. داوطلبان واجد شرایط میتوانند تاآخروقت اداری‌روز۳شنبه ۳۰ر۹ر۳۸ درخواست خودرابدفتر این‌اداره تسلیم نمایند.
از طرف‌رئیس بهداری‌آموزشگاه های کل کشور .
دکتر سیاوش‌آگاه
آ-۳۴۱۶۶ ۱-۳

استخدام
شرکت سهامی کارخانجات پارس بکارمندان مشروحه زیر نیازمند است :
حسابدار
تحصیلدار
ماشین نویس مرد
بایگان
داوطلبین میتوانند همه روزه ازساعت ۴تا۶ بعدازظهر به‌خیابان بوذرجمهری سرای چیتسماز شرکت سهامی کارخانجات پارس‌اطاق شماره ۱۸ مراجعه نمایند .
آ-۳۴۱۲۲ ۱-۳

یکنفر دکتردیپلمه
برای صبح هامورد نیازاست از اوطلبان خواهشمند است عصرها درمانگاه جوادیه ده‌متری اول‌جوادیه مراجعه فرمایند .
آ-۲۶۷۱۷ ۱-۲

ماشین‌نویس ومنشی‌مرد
که از عهده ماشین نویسی انگلیسی وفارسی برآید مورد احتیاج میباشد. تقاضا های خودرا بانگلیسی و بایك قطعه آخرین عکس خود بنشانی‌صندوق پستی شماره ۱۲ ارسال نمائید .
آ-۲۶۳۰۳ ۱-۴

گمشده

یك کیف زنانه محتوی مبلغی‌وجه‌نقد ویکدسته کلید ودوجفت عینك در تاکسی جامانده ازیابنده تقاضا دارد وجه رابعنوان مژدگانی برداشته ودسته کلید وعینك هارا بخیابان رامسر پشت سینما رویال بن‌بست جمشیدی آقای آشوت هوسپیان تحویل نمایند.
آ-۲۶۵۹۵ ۱-۳

پروانه تفنك دولول شکاری‌متعلق بادداش تلمی شماره پروانه ۶۸۰ شماره تفنك ۷۶۸۶۷ مفقودگردیده بجوینده‌گان بشرکت عدد‌چهارراه مخبرالدوله مراجعه نمایند .
آ-۲۶۶۶۷

مستغلات

چند میلیون پول
شرطی موجود است
بدفتر معاملات پول
شاهرضا مقابل کافه شهرداری
تلفن ۴۲۵۱۲ رجوع فرمائید .
آ-۲۵۷۱۷ ۱-۱۰

برای اجاره وخرید هرنوع خانه‌و آپارتمان مدرن مستغلاتی در هر نقطه شهر وشمیران بخانه سیاح تلفن ۴۱۷۴۷ مراجعه فرمائید
۱۰-۲۰ آ - ۲۴۶۶۳

برای اجاره ویلاهای
مدرن‌یك طبقه ودوطبقه باتباع خارجی درشهر وشمیرانات بتلفن ۴۹۷۱۳-۴۶۵۹۱ رجوع فرمایند .
آ-۲۶۰۹۳ ۱-۱۰

اجاره وفروشی
یکدستگاه ساختمان سه‌طبقه که‌هر طبقه دارای ۴اطاق وکلیه تجهیزات و درب مجزامی باشد واقع درخیابان زمرد (خیابان پهلوی خیابان شمالی بوت‌کلاب پلاك ۱۷) برای‌اجاره بطور دربست‌یاجداجدا وهمچنین‌فروش‌آماده است اشخاصیکه مایل باشند لطفا بادرس بالا ویاتلفن ۴۴۶۱۹مراجعه فرمایند .
آ-۲۶۴۳۵ ۱-۳

مستغلات نوساز
۳۰۰ متر ۸۰۰ متر بنا ۱۴اطاق با کلیه لوازم مدرن باغ صبا قواره دوم از شمیران ۳۵۰۰ تومان میزان اجاره ۳۶۰ هزار تومان‌نصف ملك و نصف پول معاوضه میشود. شاهرضا روبروی سینما رویال آژانس رایت
تلفن۳۱۸۵۳-۳۲۹۷۱
آ- ۲۶۴۶۳ ۱-۵

خانه درمیدان فوزیه به رهن یا اجاره واگذار میشود طالبین بتلفن ۳۰۳۰۶۸
آ-۲۶۵۸۹ ۱-۳

(معاوضه با ماشین)
۱۴۰ هزار مترزمین برخیابان‌بیست متری نزدیك تهران پارس با سند مالکیت مناسب برای احداث‌کارخانجات وغیره تلفن ۲۸۴۵۷
آ-۲۶۷۲۹ ۱-۵

برای سکونت خارجی نیازمندیم
چند دستگاه آپارتمان طبقه اول در شمال شهر لوله‌کشی وچند دستگاه ویلای مدرن درشمیران ۴۸۹۹۶تلفن فرمائید .
آ-۲۶۶۱۷

اجاره داده میشود

یکدستگاه ساختمان چهاراشکوبه واقع درخیابان شاهرضا نزدیك‌میدان فردوسی که‌بازیر زمین مجموعامشتمل بر۲۰ اطاق می‌باشد جهت موسسات دولتی وشرکت‌ها وبانکها اجاره داده میشود طالبین بتلفن۴۲۶۵۶ مراجعه نمایند .
آ-۲۶۷۲۳

آپارتمان پنج اطاقه مجهز درجه ۱ درشمال‌طهران آماده اجاره می‌باشد بتلفن ۸۲۲۰۳۷ مراجعه فرمایند .
آ-۲۶۶۰۱ ۱-۲

یك آپارتمان دارای‌پنج (۵)اطاق وحمام وآشپزخانه لوله‌کشی آب‌گرم و سرد و تلفن دربهترین نقطه شهر باجاره داده میشود . بتلفن ۲۰۵۵۴ از ۸ر۵ الی ۱۲ر۵ صبح و ۲ر۵ الی ۶ بعداز ظهروبقیه اوقات‌بتلفن۴۲۵۱۳ رجوع شود .
آ-۳۴۰۹۲ ۱-۲

آپارتمان برای اجاره
شامل سه‌اطاق وسرویس کامل مشرف به‌خیابان لاله‌زار نو به‌تلفن‌های ۳۲۳۴۳صبح‌ها و ۳۰۲۴۷۶ بعدازظهرها رجوع شود .
آ-۲۶۵۸۷ ۱-۲

یك آپارتمان تمیز دارای پنج اطاق
حمام - برق آشپزخانه وغیره که برای مطب هم بسیار مناسب‌است واقع در طبقه فوقانی دارو خانه مرکزی آذربایجان (خیابان ۱۲ متری شاه صفی - نزدیك فلکه مبشر منشعب از خیابان شمیران نرسیده به سه‌راه قصر) ماهیانه ۶۵۰۰ ریال بدون واسطه اجاره داده میشود .
کلید آپارتمان در مبل سازی جنب داروخانه آذربایجان است طالبین پس از دیدار محل بین‌ساعات ۷-۸ بعد از ظهر به تلفن ۳۶۹۰۰ مراجعه فرمایند .
آ-۲۶۷۳۳

بفروش میرسد

خانه فروشی
یك باب خانه نو ساز بسیار محکم‌وزیبا روکار صیمان بادر ورودی ماشین رو بمساحت دویست‌مترمربع ودارای ۵ اطاق و حمام وبرق واقع در تهران نو خیابان خاقانی (نرسیده بحمام تهران پارس) کوچه سوم‌دست چپ نقد و یانقدو اقساط بفروش می رسد تلفن ۹۱۳۳۹ قیمت نقد ۶۰ هزار تومان
آ-۲۵۲۳۷ ۱-۱۰

مستغلاتی مرغوب
درخیابان روزولت بالای‌امجدیه جنب ایستگاه شماره چهار دونبش که‌ماهی ۴۶۵۰ تومان اجاره میدهد مشتمل‌بردو باب‌مغازه وهفت آپارتمان سه‌طبقه‌مجهز بکلیه وسائل مدرن بفروش‌میرسد تلفن ۸۲۱۹۲۱ و عصرها ۳۰۳۰۶۰ مراجعه شود .
آ-۲۶۶۹۵ ۱-۲

خدمات کار

جوانی باسابقه ده‌سال
خدمات درشرکت‌های معتبر در رشته حسابداری جویای کار است براهنمای‌شماره ۱۰۸۶ اطلاعات مراجعه فرمایند .
آ-۲۶۷۲۵

جوانی خدمت نظام وظیفه راانجام داده وباداشتن گواهینامه پایه‌دوم رانندگی‌وسیکل‌اول‌سوادجویای‌کاراست لطفا براهنمائی شماره ۱۰۸۵ مراجعه فرمائید .
آ-۲۶۷۰۷

مهندس‌برق فارغ‌التحصیل
از اروپا باداشتن زبان‌های آلمانی و انگلیسی وماشین نویسی فارسی و لاتین برای کاردرموسسات ملی‌داخلی یاخارجی‌تهران‌وشهرستانها بعنوان‌مهندس برق ویامترجم فنی وتجارتی ازاول فروردینماه ۱۳۳۹ آماده‌است معروفیا ضامن معتبر موجوداست .
براهنمای اطلاعات شماره ۱۰۸۱ مراجعه فرمایند .
آ-۲۶۵۰۹

فروش اتومبیل

فورد استیشن ۱۹۵۷
ظاهر بسیار عالی- وضع کلی درجه یك - کمرك پرداخته- کار فقط ۲۶۰۰۰ کیلومتر لاستیك ها خوب طالبین به آقای سلیم یاآقای تارین شماره۵۱۶۷۱ از۸-۳ بعدازظهر تلفن فرمایند .
آ-۲۶۷۳۱ ۱-۳

فولکس ۵۸ بارادیو وباربند مقطوع ده‌هزار وپانصد تومان تلفن ۳۹۷۴۰
آ-۲۶۵۷۳

اتومبیل فروشی
یکدستگاه اتومبیل ادسل مدل ۵۸ مرتب بفروش میرسد طالبین‌به نمایندگی فیات دروازه دولت ساختمان فیات مراجعه فرمایند .
آ-۳۴۱۲۶

آموزشگاههای فنی

تعلیم صحیح رانندگی‌هنرکده فنی بزرگترین آموزشگاه رانندگی ومکانیکی در خاورمیانه
رانندگی را باآخرین متد علمی‌بشما می‌آموزد و تا گرفتن گواهی‌نامه‌رسمی شما تعلیم میدهد .
هنرکده فنی روبروی چاپخانه‌مجلس تلفن ۳۸۰۴۶
آ-۴۳۱۸۸ ۱-۲۶

کلاس عکاسی
دوره پنجم کلاس عکاسی روز سی ام آذر زیر نظر آقای دکتر شفائیه (هادی) تشکیل می شود . قبلا نامنویسی کنید .
کاخ دانش
نادری-نرسیده بچهارراه‌اسلامبول
آ-۳۴۰۴۶

آگهی مناقصه

اداره امور هنرستان دختران و پرورشگاه ایتام شاهپوربرای ساختمان درب و پنجره های بیمارستان هنرستان دختران نیازمند به مقدار بیست وشش تن آهن پروفیل می‌باشد که از طریق مناقصه خریداری مینماید فروشندگان با مراجعه به دفتر اداره در خیابان سوم اسفندو اطلاع‌ازشرایط‌ومشخصات پیشنهاد خود را تا ساعت ده روز پنجشنبه دوم دیماه می‌توانند تسلیم نمایند پیشنهادات در ساعت ۱۱ همان روز خوانده میشود حضور پیشنهاد دهندگان در جلسه مزبور آزاداست.
از طرف سرپرستاداره‌امورهنرستان وپرورشگاه شاهپور .
آ-۳۴۰۷۸ ۱-۲

آگهی های کوچک

تبدیل ده آبدار بباغ میوه وبی‌آب بموزاردیم بطریق علمی‌با مزد نصفه راهنمای ۱۰۵۸ اطلاعات
آ-۲۶۶۷۱ ۱-۱۰

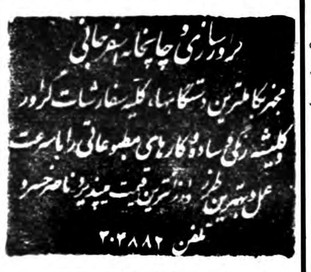

رونوشت آگهی‌حصروراثت
بانو مطهره بابائی زنجانی دارای شناسنامه شماره۲۲۸۱۴۰ فرزندمیرزا عبد الرحیم ازاین دادگاه درخواست گواهی حصر وراثت نموده وچنین توضیح داده‌که محمد حسین بابائی زنجانی درتاریخ ۱۳۳۰ درزنجان اقامتگاه دائمی خود بدرود زندگی گفته وونه آنمرحوم منحصر است به‌آقایان جلیل و خلیل و غفارو جواد و جلال پسران -وبانومطهره متقاضیه میال دائمی. اینك‌باانجام تشریفات مقدماتی درخواست‌مزبور راسه نوبت‌پی‌درپی ماهی یکمرتبه درروزنامه رسمی کشور واطلاعات آگهی مینماید تاهرکس اعتراض دارد ویاوصیتنامه ای ازمتوفی‌نزد اوباشد ازتاریخ نشر نخستین‌آگهی ظرف سه‌ماه بدادگاه‌تقدیم داردوالا گواهی صادر وهروصیت نامه جز سری ورسمی که‌بعد ازاین موعد ابراز شود ازدرجه اعتبار ساقطو بلااثر خواهد بود. رئیس دادگاه بخش زنجان‌محمد حسن فتوره‌چیلر
نوبت دوم ۲۵ر۸ر۳۸
نوبت سوم ۲۵ر۹ر۳۸
آ-۲۵۷۱۶ ۲-۳

آگهی احضار

بدینوسیله به‌غیرنظامیان مشروحه زیر که محل سکونت قبلی آنان سنری بوده و فعلا مجهول‌المکان می‌باشند ابلاغ میدارد که‌باتهام عضویت دردسته وجمعیتی که مرام ورویه آن‌اشتراکی است دراین شعبه تحت پیگرد قرار گرفته‌اند چنانچه ظرف ۲ماه پس‌از آخرین انتشار خودرابااین شعبه‌معرفی نکنند طبق‌ماده ۱۴۶ قانون دادرسی و کیفرارتش رفتارخواهد شد .

اسم	اسم‌پدر	شهرت
عیسی	ذبیح‌اله	حاجی‌پور
اسداله	سیف‌اله	سرکرده
تیمور	فتح‌اله	حسن‌زاده
علیرضا	ابراهیم	مهرپور
مهدی	محمود	طبری
اکبر	محمد	تحقیقی
اسماعیل	ابراهیم	بناءپور
محمد حسین	رحمان	رحمانی

بازپرس ۱دادگاه عادی تیپ ۱پهلوی
سرهنگ‌مهاجر
آ-۳۳۹۹۸ ۱-۳

آگهی مناقصه

اداره امور هنرستان و پرورشگاه ایتام شاهپور برای ساختمان در و پنجره های ساختمان بیمارستان هنرستان دختران نیازمند به مقدار دوازده متر مکعب چوب روسی (تخته نراد) که شیره آن کشیده شده‌باشد از طریق مناقصه خریداری مینماید فروشندگان با مراجعه بدفتر اداره‌در خیابان سوم اسفند و اطلاع ازشرایط مناقصه پیشنهادات خودرا تا ساعت ده روز یکشنبه‌پنجم‌دیماه ۳۸میتوانند تسلیم نمایند پیشنهادات در ساعت۱۱ همان روز خوانده میشود حضورپیشنهاد دهندگان در جلسه مزبور آزاد است.
از طرف سرپرستاداره‌امورهنرستان وپرورشگاه شاهپور .
آ-۳۴۰۸۰ ۱-۳

آگهی شماره ۱

بدینوسیله به‌غیر نظامیان :
۱-ابوالقاسم فرزند سید حسن‌شهرت پور بهشتی اهل وساکن بابل کوی رودك محله .
۲- حسین فرزند سید حسن‌شهرت پوربهشتی اهل وساکن بابل کوی‌رودك محله باتهام عضویت دردسته و جمعیتی که‌مرام ورویه آن‌اشتراکی است‌تحت پیگرد واقع وازطرف بازپرس هزار مجرمیت شماصادر وپرونده مربوطه جهت رسیدگی بدادگاه عادی تیپ ۱ پیاده پهلوی واقع درپادگان‌عشرت‌آباد ارجاع گردیده ازتاریخ صدور این آگهی چنانچه تامدت دوماه خودرابا این دادگاه معرفی‌ننمودیدطبق‌مواد قانون دادگاه درمورد شما اقدام ورای‌غیابی صادرخواهد نمود .
رئیس دادگاه عادی تیپ ۱پیاده پهلوی . سرهنگ ایرج‌مالك
آ ۳۳۹۹۰ ۱-۳

مناسب جایگاه سوپر مرکز مسکونی سوپری
پای همه خیابان خیام جایگاه ۲۰۰ قدمت

احتیاجات زندگی

دستوران ژاله مخصوص خانواده ها است دارای چلو کباب مطبوع و سایر اغذیه متنوع ولذیذ ایرانی و فرنگی اول لاله زار نو زیر سینما متروپل تلفن ۳۲۳۳۱
آ-۳۴۱۹۰

فصل درخت‌کاری رسید
بهترین درختهای‌پیوندی بانازلترین قیمت بفروش میرسد تجریش بل رومی‌خیابان‌قیطریه‌جنب یخچال‌باغ‌محمدیه گیلاس پیوندی برتقال دانه ده‌ریال
آ-۳۴۱۷۰

واگذار میشود

درخیابان شاهرضا نزدیك میدان فردوسی
دوباب مغازه بزرك بانضمام آپارتمان پشت آن واگذار میشود هم چنین آپارتمان دیگری درهمین محل که‌دارای اطاقهای متعدد و مناسب جهت شرکت‌ها و موسسات تجارتی است واگذار میشودطالبین بتلفن ۴۲۶۵۶مراجعه نمایند .
آ-۲۶۷۲۳

تصحیح آگهی‌مناقصه
مشخصات کالای‌مورد بحث‌آگهی مناقصه شماره ۳۲۹۷۶ که درشماره ۱۰۰۸۲ روز سه شنبه شانزدهم آذر این روزنامه چاپ شده بشرح زیر بوده که بدین وسیله تصحیح میشود :
تعداد ۶۲۵ ورق آهن سیاه به ضخامت ۱ر۵ میلیمتر و با بعاد ۱ر۵ × ۷۰ ر۰ متر .
آ-۳۲۹۷۶

تلفنهای اطلاعات

تلفنخانه	۳۰۰۱۱ تا ۳۰۰۱۹
شعبه آگهیها	۳۰۲۶۳۳ - ۳۰۵۱۰۸
سازمان شهرستانها	۳۰۵۰۱۷
سرویس حوادث	۳۰۳۵۶۹
کانون طوطی	۳۰۴۵۹۲
اطلاعات هفتگی	۳۰۴۸۷۸
اطلاعات بانوان	۳۰۳۳۱۳

راهنمای پزشکی اطلاعات

دکترهای متخصص درمجاری ادرار وتناسلی
دکتر محمدرضا مسدد
رزیدنت سابق بیمارستانهای امریکا درمان قطعی بیماریهای مقاربتی‌دردروازه دولت روبروی قبات‌تلفن ۳۰۲۵۴۸

دکتر معانی
امراض مقاربتی -مجاری ادرار امراض زنانه وسمتی خیابان‌فردوسی مقابل بانك ملی ایران

دکترهای متخصص در بیماریهای جهاز هاضمه
دکتر رفیعی
از دانشگاه پاریس - معده- کبد روده - پذیرائی ۴تا ۸بعدازظهر خیابان جامی اول کوچه پاریس

دکترعباس نیك‌نژاد
متخصص ازدانشگاه پاریس
دربیماریهای معده -روده - کبد - لوزالمعده ودرمان نواسیر بدون عمل فیستول -فیسور بامتد موثر .
دروازه شمیران خ - گرامی

دکتر ا - پولوسا
متخصص بیماریهای مقاربتی مجاری ادرار تناسلی خیابان فردوسی‌شمالی کوچه صادق تلفن ۴۶۵۸۹ پذیرائی صبح و عصر .

آزمایشگاه دکتر زهردی
افتتاح وآزمایشهای پزشکی را با روش سپکتر وفوتومتری وکسروپ حون روی کارتهای مخصوص انجام میدهد .
نشانی -خیابان شاهرضا -بین چهار راه کالج وویلا -جنب کوچه سرشاد کاشی ۲۵۴ تلفون ۴۳۹۰۴

دکتر رحمانی
متخصص امراض اعصاب و روح از دانشگاه لندن خیابان پهلوی بالاتر از چهارراه امیر اکرم تلفن ۴۵۱۱۴ پذیرائی صبح وعصر .

پلی کلنیك
دکترصدیقی- دکترمجاهدی
رزیدنت سابق بیمارستانهای‌امریکا بیماریهای داخلی - اطفال - مقاربتی ترك تریاك و سایر مواد مخدره ترك الکل
مجهز به دستگاههای رادیوسکپی و اثروسل قرابی (بخور پنی‌سیلین غیره) دیاترمی
پذیرائی بعداز ظهرها و ایام تعطیل و شبها تا صبح
خیابان شاه روبروی مسجد سجاد شماره تلفن ۴۹۵۲۶

کشیك امشب پزشکان

آقایان دکتر غلامحسین علی آسا: انتهای خیابان خواجه نظام الملك حشمتیه ایستگاه اکبریان - کوچه دری دکتر اسفندیار فرخانی : خیابان گرگان - ایستگاه عظیم پور دکتر مظاهری : خیابان شمیران ، سی متری مقابل اداره‌رادیو .
فردا شب
۲۶ر۹ر۳۸
آقای دکترحسن مافی : دوراهی یوسف آباد - کوچه امیرشاهی‌مقابل سفارت اندونزی تلفن ۸۲۰۰۷۲ - دکتر احسان اله رخشانی : خیابان سپه کوچه مبین (نجم آبادی) پلاك شماره ۲۸ تلفن ۴۷۳۲۴ - دکتر کرامت اله فرهودی :خیابان شاهرضا چهار راه پل چوبی تلفن ۳۸۵۱۰

تقویم اطلاعات

پنجشنبه بیست و پنجم آذرماه ۱۳۳۸
پنجشنبه شانزدهم جمادی الثانی ۱۳۷۹
پنجشنبه هفدهم دسامبر ۱۹۵۹
اذان صبح: ساعت ۵ و۳۰ دقیقه
طلوع آفتاب : ساعت ۷ و۶ دقیقه
غروب آفتاب : ساعت ۱۶ و۵۱ دقیقه

آگهی ازدیاد سرمایه و سهام

شرکت سهامی برق‌وآب راوند کاشان برطبق نامه مورخ۱۵ر۹ر۳۸ متضمن صورت مجلس مورخ ۱۰ر۵ر۳۸ مجمع عمومی فوق‌العاده شرکت نامبرده سرمایه شرکت از مبلغ پنج میلیون ریال به ده میلیون ریال و تعداد سهام از یکهزار سهم پنجهزار ریالی به دو هزار سهم پنجهزار ریالی افزایش یافته و نسبت به پرداخت سهام اخیر بطریق سهام قبلی نصف هریك از سهام بشرکت نقدا پرداخت گردیده است و نیز باستناد تبصره الحاقی به بند ۶اساسنامه شرکت نسبت بفروش هریك از سهام اخیر در مورد پرداخت بقیه سهم الشر که بشرکت بعهده منتقل‌الیه خواهد بود .
آ-۳۴۰۲۴ رئیس اداره ثبت کاشان .قدوسی

کارخانه یخسازی

بظرفیت پانزده (۱۵) تن کم دور باتمام لوازم و دیزل رستن هشتاد (۸۰) اسب ۳۰۰ دور موجود تهران در ۱۶ صندوق و غیره .
تهران اروب - میدان فردوسی
۱-۱۰

امشب بکدام سینما میروید

سینماهای درجه یک

سینما آسیا
نان و عشق و آندالوزی (رنگی - وایداسکرین -دوبله بفارسی) با شرکت : ویتوریودسیکا کارمن‌سویلا شروع: ۱۰ر۵ -۲½-۴½-۶½-۸½بعد از ظهر تلفن ۴۲۹۰۹

سینما ایران
تپه عشق باشرکت :ویگن -فرانك- شروع :۱۰ر۵ صبح- ۲ر۵ -۴ر۵-۶ر۵ و۸ر۵ بعد از ظهر -تلفن :۳۶۳۵۴

سینما ایفل
صحرای زنده (رنگی -دوبله‌بفارسی) شروع ۱۰صبح -۲-۴-۶-۸ بعداز ظهر تلفن ۴۰۱۱۶

سینما آریا
حمله باشرکت :جك‌بالانس - روی‌آلبرت .شروع :۱۰ر۵ صبح - ۲ر۵ -۴ر۵- ۶ر۵- ۸ر۵ بعد از ظهر- تلفن ۳۷۹۵۶

سینما اسکار
طوفان (تکنی راما - رنگی دوبله بفارسی) باشرکت وان هفلین - سیلوانا منگانو . شروع : ۱۰ر۵صبح ۱½ -۳ر۳۰ -۵¾ و۸ بعد از ظهر تلفن ۴۵۷۹۷

سینما برلیان
طوفان (تکنی راما -رنگی - دوبله بفارسی)با شرکت :سیلواد سکانو- وان هفلین شروع: ۱۰ -۲- ۴و ربع -۶ر۵ -۸ و سه ربع‌بعدازظهر تلفن : ۳۳۵۳۵

سینما پلازا
احمق شماره یك (رنگی- دوبله بفارسی) باشرکت : رداسکلتون - شروع: ۱۰ر۵ صبح ۲ر۵ - ۴ر۵ ۶ر۵ - ۸ر۵ بعداز ظهر . تلفن ۴۴۲۵۵

سینما پارك
جدال در شهر نقره (رنگی -دوبله بفارسی) باشرکت :ادی مورفی - شروع:۱۰ر۵ صبح- ۲ر۵-۴ر۵-۶ر۵ و۸ر۵ بعد از ظهر - تلفن :۳۹۶۳۷

سینما تهران
آقا جنی شده باشرکت: تفکری شهین - شروع: ۱۰ر۵ صبح - ۲ر۵ - ۴ر۵ - ۶ر۵ - ۸ر۵ بعداز ظهر تلفن ۳۸۱۶۵

سینمای تخت‌جمشید
از اینجا تا ابدیت باشرکت : مونتگمری کلیفت - برت‌لنکستر - شروع :۱۰ر۵صبح - ۲ر۵-۴وسه‌ربع- ۷-۹وربع بعدازظهر- تلفن:۴۳۵۵۰

سینما چارلی
همه بازیچه عشقند (دوبله بفارسی) باشرکت : مارچلوماسترویانی - ژاکلین ساسارد .شروع:۱۰ر۵صبح- ۲ر۵-۴ر۵-۶ر۵-۸ر۵ بعد از ظهر - تلفن ۶۸۴۶۹

سینما حافظ
همه بازیچه عشقند (دوبله بفارسی) با شرکت : مارچلوماسترویانی - ژاکلین ساسارد . شروع : ۱۰ر۵ صبح -۲ر۵-۴ر۵ -۶ر۵ ۸ر۵ بعد از ظهر -تلفن ۳۷۶۷۵

سینما دیانا
تپه عشق باشرکت :ویگن -فرانك- شروع :۱۰ر۵صبح -۲ر۵-۴ر۵-۶ر۵- ۸ر۵ بعد از ظهر - تلفن۴۲۰۱۵

سینما رویال
همه بازیچه عشقند (دوبله بفارسی) با شرکت : مارچلوماسترویانی - ژاکلین ساسارد . شروع : ۱۰ر۵ صبح -۲ر۵-۴ر۵ -۶ر۵ ۸ر۵ بعد از ظهر تلفن ۲۸۲۰۶

سینما رکس
وقتیکه برگها میریزند (رنگی - دوبله‌بفارسی)باشرکت: درك‌بوگارد- یوکوتانی . شروع : ۱۰ر۵ صبح- ۲ر۵ -۴ر۵-۶ر۵-۸ر۵ بعد از ظهر تلفن۳۴۱۶۹

سینما رادیوسیتی
وقتیکه‌برگها میریزند (رنگی - دوبله بفارسی) باشرکت : درك‌بوگارد یوکوتانی . شروع ۱۰ر۵ صبح ۲- ۴½-۶½-۹ بعد از ظهر : تلفن۴۳۳۲۰

سینما سعدی
نان و عشق و اندالوزی (رنگی - وایدا سکرین - دوبله بفارسی) با شرکت :ویتوریودسیکا- کارمن‌سویلا. شروع :۱۰½ - ۱۲½- ۲½-۴½- ۶½-۸½ بعد از ظهر -تلفن : ۳۶۴۶۸

سینما سهیلا
چند نفر بیك نفر (رنگی-دوبله بفارسی) باشرکت : جری لوئیز - دین مارتین - شروع :۱۰ر۵ صبح- ۲ر۵-۴ر۵-۶ر۵- ۸ر۵ بعد از ظهر- تلفن :۳۶۴۲۴

سینما کریستال
بینوایان (تکنی راما - رنگی - دوبله بفارسی) باشرکت: ژان گابن دانیل دلورم . شروع : ۱۰ر۵ صبح ۲ر۵ - ۴ر۵ - ۶ر۵ - ۸ر۵ بعداز ظهر تلفن ۳۷۶۷۵

سینما کارون
شوفر ناتو(دوبله‌بفارسی) باشرکت: والترکیاری - آنتونلالوالدی .شروع: ۲ر۵-۴ر۵-۶ر۵-۸ر۵ بعد از ظهر - تلفن ۴۰۰۶۵

سینما متروپل
عشق وشهامت (دوبله بفارسی) با شرکت :هدی‌سلطان - فرید شوقی. شروع: ۱۰ر۵صبح- ۲ر۵-۴ر۵-۶ر۵- ۸ر۵ بعد ازظهر -تلفن ۳۹۴۱۰

سینما مولن‌روژ
بینوایان (تکنی‌راما -رنگی - دوبله بفارسی) باشرکت :ژان گابن -دانیل دلورم. شروع :۱۰ر۵ صبح۳-۵-۷-۹ بعد از ظهر -تلفن ۳۸۷۶۵

سینما نیاگارا
چند نفر بیك نفر (رنگی-دوبله بفارسی) باشرکت : جری لوئیز - دین مارتین - شروع :۱۰ر۵صبح- ۲ر۵-۴ر۵-۶ر۵ -۸ر۵ بعداز ظهر تلفن۳۳۷۷۷

سینما فری
دلباختگان(دوبله بفارسی) باشرکت: نینومانفردی - آنتونلالوالدی .شروع: ۴-۶-۸ر۵ بعد از ظهر -تلفن۲۷۸۹۳

سینمافردوسی
وایکینگها(رنگی-دوبله‌بفارسی)باشرکت: کرك‌داگلاس - تونی کرتیس - شروع :۱۰ر۵ صبح- ۱۲- ۲-۴-۶-۸ بعد از ظهر - تلفن :۳۵۷۸۴

سینما مشعل
بله‌بله خودشه (دوبله بفارسی) با شرکت :والترکیاری-سیلوانایامهائی‌نو شروع ۲-۴-۶-۸ بعد از ظهر تلفن ۳۳۸۲۶

سینمامراد
شانس و عشق و تصادف با شرکت دلکش - وحدت . شروع ۲-۴-۶-۸ بعداز ظهر تلفن: ۳۷۳۸۹

سینماهای درجه دو

سینما المپیا
بی ستاره ها با شرکت : ژاله - ویگن ، شروع : ۲ر۵ ۴-۶-۸ بعد از ظهر - تلفن ۶۵۷۹۸

سینماپردیس
دنیای بی انتها (سینما سکوپ- رنگی) باشرکت: نانسی گیت .شروع ۱۰ر۵ - ۲ر۵ -۴ر۵ -۶ر۵ -۸ر۵ بعداز ظهر .

سینماتاج
شین (رنگی) باشرکت: آلن لاد- جك پالانس .شروع :۱۰ر۵ صبح- ۲ر۵ -۴ر۵ -۶ر۵ -۸ و سه ربع بعداز ظهر - تلفن ۳۲۰۶۴

سینما سیلوانا
خشم خدایان (دوبله بفارسی)با شرکت: دلیپ کمار- ینمی. شروع ۲ر۵ -۴ر۵-۶ر۵ -۸ر۵ بعداز ظهر تلفن: ۳۳۷۷۷

سینما فری
دلباختگان(دوبله بفارسی) باشرکت: نینومانفردی - آنتونلالوالدی .شروع: ۴-۶-۸ر۵ بعد از ظهر -تلفن۲۷۸۹۳

سینمافردوسی
وایکینگها(رنگی-دوبله‌بفارسی)باشرکت: کرك‌داگلاس - تونی کرتیس - شروع :۱۰ر۵ صبح- ۱۲- ۲-۴-۶-۸ بعد از ظهر - تلفن :۳۵۷۸۴

سینما مشعل
بله‌بله خودشه (دوبله بفارسی) با شرکت :والترکیاری-سیلوانایامهائی‌نو شروع ۲-۴-۶-۸ بعد از ظهر تلفن ۳۳۸۲۶

سینمامراد
شانس و عشق و تصادف با شرکت دلکش - وحدت . شروع ۲-۴-۶-۸ بعداز ظهر تلفن: ۳۷۳۸۹

تاترها

تاتر پارس آناهیتا
اتللو باشرکت :آزرم -مهین - اسکوئی -بالاسانیان - مصطفر اسکوئی شروع ۸ بعداز ظهر تلفن ۳۸۸۱۱ -۳۳۴۳۳

تاتر تهران (سالن‌اول)
سرانجام باشرکت:مورین -مصدق- بهمنیار .شروع :۸ر۵ بعد ازظهر .

تئاترتهران (سالن‌دوم)
میزهای جدا گانه (بزبان انگلیسی شروع: ۸ر۵ بعداز ظهر
جامعه باربد
بادبون خانم ویندرمیر . باشرکت مهرزاد - شهلا - جعفری

چشم می‌بیند و دل می‌پسندد

پارکر

PARKER

دقایق یکی پس ازدیگری سپری میشود وزمان هدیه دادن بسرعت فرا میرسد . وقت طلاست وباید بدون صرف وقت هدیه ارزنده ایرا انتخاب نمود. انتخاب پارکر بفکرومشورت نیازی ندارد زیرا نام پارکر گویای عالی‌ترین جنس و شیك‌ترین نوع لوازم‌التحریراست . پارکر بمناسبت هدیه اهمیت میبخشد وبازگوی احترام‌شما بهدیه گیرنده است . اینبار فراموش نشدنی‌ترین هدیه «پارکر»را انتخاب کنید. هریك ازنمونه‌های پارکرشایسته عرضه کردن بعنوان یك هدیه ارزنده میباشد.

پارکر ۶۱ پرزیدنشل که ازطلای ۱۴ عیار ساخته‌شده وعالی‌ترین مدل پارکرست که حقیقتاً یك هدیه لوکس ومجلل‌میباشد یك‌مداد خودنویس‌همرنك ویك‌جعبه‌لوکس باآن همراه است .

پارکر ۶۱ قلم مرسوم
قلم الساله‌ای پارکر ۶۱ با پنج رنك متنوع و کلاهك طلای ۱۴ عیار و یك مداد خودکار همرنك هدیه‌ایست که سالهای متمادی‌دوام میکند.

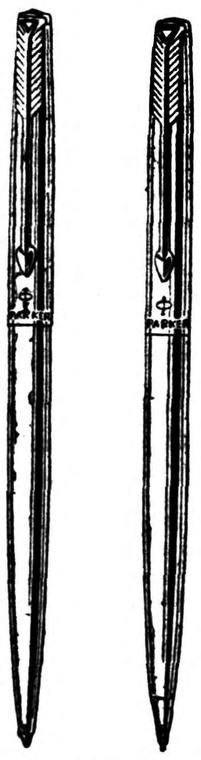

پارکر انترناشنال ظریف وزیبا و وزن‌آن طوری ساخته شده است‌که براحتی و آسانی بنویسد . طلای ۱۴ عیار با ظرافت ومهارت درساختن‌آن بکار رفته هرجعبه‌آن شامل یك خودکار و یك مداد خود نویس است‌که هدیه بسیار دلپذیری برای هدیه‌دادن پاگرفتن میباشد .

خودکارتی‌ـبال‌پارکر دارای‌لك‌خلل وفرج‌دار مخصوص تی‌ـبال میباشد که نرم نوشتن وزیاد نوشتن ازصفات مشخصه‌آنست ومعظماً بارنك متنوع وکلاهك‌لوستروئوی هدیه ارزنده ایست .

پارکرسوپر ۲۱ باوجود طرح شکیل‌و زیبا ، نوك جدید ، گیره مشهور«تیرماند» کلاهك مشهور لوستروئوی و۶ رنك متنوع قیمت آن مناسب میباشد .

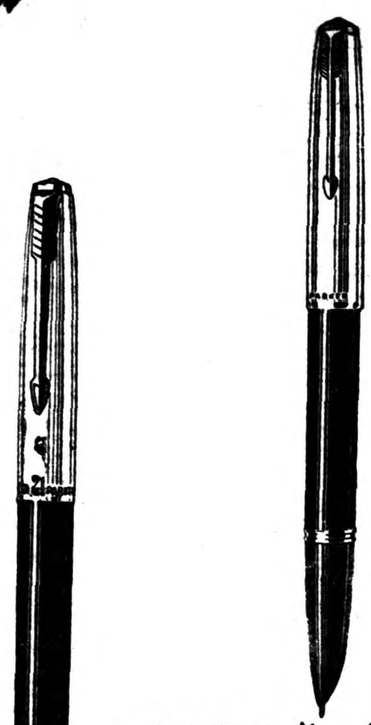

پارکر ۵۱ اسپیال هرساله ۱۰ طرح بعنوان عالیترین طرحها انتخاب میشود که پارکر۵۱ اسپیال یکی‌ازآنها بوده‌ازبهترین جنس باظرافت و هنرمندی‌کامل ساخته شده باپنج رنك متنوع گیره مشهور «تیر» مانند و کلاهك لوستروئوی سالها کار راحت نوشتن‌را بشما وعده میدهد وبوعده خود وفا میکند

پارکر۵۱ مطلا با پنج رنك متنوع ، جعبه مخصوص هدیه ، کلاهك ۱۴ عیارطلا ازنظر زیبائی وشکیلی شهرت جهانی‌داشته همیشه بعنوان یك هدیه ارزنده با استقبال گرم روبرو میشود.

محصولات شرکت قلم پارکر

وزیر دادگستری در بابل

اعتبار ساختمان ادارات دادگستری، ثبت و زندان را تامین نمود

برای تسریع در انجام کارهای مراجعین دستوراتی صادر کرد

خبرنگار ما از بابل گزارش میدهد قبل ازظهرروز گذشته آقای دکتر هدایتی وزیر دادگستری بمنظور بازدید ازتاسیسات دادگستری بابل باین شهرستان وارد شد وبه بازدید ازاداره داد گستری این شهرستان پرداخت .

دراین بازدیدتوضیحات لازم‌بوسیله آقایان قوامی رئیس دادگستری و آل بویه دادستان بابل باستحضار رسید وآنگاه دوقطعه زمین که جهت ایجاد ساختمانهای ادارات دادگستری وثبت اسناد بابل اختصاص داده شده بود بازدید شد دراین بازدید آقایان رئیس زاده رئیس دادگستری استان مازندران، سرهنگ گل محمدی رئیس شهربانی، قوامی رئیس‌دادگستری، آل‌بویه دادستان ومعاون فرماندار و دیگر روسای دوایر دولتی شهرستان بابل نیز آقای وزیر دادگستری را همراهی میکردند ضمن بازدید زمین توضیح داده شدکه دوقطعه زمین مزبور درسال ۱۳۳۵ برای ایجاد ساختمان های دادگستری وثبت‌اسناد بابل اختصاص یافته وپایه گذاری شده است ولی بعلت عدم اعتبارکافی طی اینمدت طولانی تکمیل نشده‌است، آقای وزیر دادگستری برای تامین اعتبار جهت ایجاد دوساختمان‌مزبور دستور لازم صادر کرد وقرار شد عملیات ساختمانی دراین دو قطعه زمین ازاسفند ماه سال جاری شروع شود .

آنگاه زندان شهربانی بابل مورد بازدید قرار گرفت ووزیر دادگستری بایکایك زندانیان تماس گرفت و با آنکه محل زندان چندان مناسب نبود معهذا وضع نظافت زندان و غذای زندانیان مورد توجه واقع شد در بازدید اززندان رئیس شهربانی‌توضیح دادکه مقدار یکهزار وپانصد مترزمین جهت ایجاد ساختمان زندان درمحوطه شهربانی اختصاص داده شده است ولی بعلت عدم اعتبار لازم تاکنون ساختمان دراین زمین ایجاد نشده است آقای وزیر دادگستری به آقای رئیس زاده رئیس دادگستری استان دستور دادکه اعتبار لازم برای ایجاد ساختمان زندان دراین زمین تهیه شود پس ازآن اداره ثبت شهرستان بابل وپرونده های موجود مورد بازدید قرار گرفت وبرای تسریع در انجام کارهای مراجعین دستورات لازم صادر شد آقای وزیر دادگستری پس از این بازدید شهرستان بابل‌رابصوب شاهی ترك گفت .

جشن نهضت پیشاهنگی درشیراز

بنابگزارش خبرنگار ما از شیراز چند روزقبل بمناسبت آغاز هفتمین سال نهضت جدید پیشاهنگی ایران مراسم باشکوهی در سالن دبیرستان نمازی شیراز برگزار گردید .

در این مراسم باحضور اعضای شورای پیشا هنگی ،روسای دوایر دولتی و شخصیت های برجستهٔ شهر گزارش فعالیت های یکساله پیشاهنگی استان بوسیلهٔ مدیر فنی سازمان پیشاهنگی‌فارس‌باستحضار رسید وآنگاه آقای شه‌روان مدیر کل فرهنگ‌استان بیاناتی درباره پیشاهنگی ایراد کرد .

درپایان برنامه‌های جالبی بوسیله شیربچگان، دختران پیشاهنك و پیشاهنگان شیراز برگزار شد در عکس بالا عده‌ای از شخصیت های شیراز که با لباس پیشاهنگی در این مراسم شرکت کرده‌اند دیده می‌شوند .

ناو ببر از پاکستان بازگشت

تیم فوتبال ناوببر تیم‌شکست‌ناپذیر نامیده شد

ناو شاهنشاهی ببر که بفرماندهی تیمسار دریادار فاطمی فرمانده ناوگان خلیج فارس و دریای عمان برای شرکت در مانور دریائی کشور های عضو «سنتو» به سواحل پاکستان عزیمت کرده بود چند روز قبل با استقبال مقامات نیروی دریائی وعده زیادی از اهالی که در بندرگاه اجتماع کرده بودند بهای ایران بازگشت .

تیم فوتبال هنك تفنگداران نیروی دریائی جنوب نیز بسرپرستی آقای ستوان دوم حسینعلی خوشنام برای انجام مسابقات دوستانه باناو ببر به پاکستان عزیمت کرده بود واین تیم طی اقامت خود در پاکستان با سه تیم قوی این کشور که یکی از آنها قهرمان اول نیروی دریائی پاکستان بود مسابقه داد و پیروز گردید .

تیم مزبور ضمنا تیم فوتبال ناوگان انگلستان مقیم پاکستان را نیز در یك مسابقه شکست داد و باین جهت در محافل ورزشی پاکستان به تیم شکست‌ناپذیر معروف گردید .

کنفرانس فرمانداران

از کرمان خبر نگار ما گزارش میدهد چند روز قبل کنفرانس فرمانداران و شهرداران شهرستان های‌استان کرمان‌با حضوراستاندار در سالن اداره سمعی و بصری شهرستان کرمان تشکیل گردید پس ازافتتاح کنفرانس و تشریح وظایف فرمانداران و شهرداران اعضای کمیسیونهای هفتگانه انتخاب شدند مدت این کنفرانس چهار روز می باشد .

شعبهٔ ثبت در «خورموج» وگناوه تاسیس میشود

امور ثبتی بنادرجنوب توسعه مییابد

چند روز قبل آقای عدنانی رئیس اداره ثبت‌اسناد بندربوشهر بشیراز عزیمت نمود تابرای تهیه مقدمات تاسیس شعبه ثبت اسناد در «خوربوخ» وبندر گناوه بامسئولین مربوطه مذاکره نماید .

تاسیس شعب ثبت اسناد در مناطق مزبور بمنظور اجرای برنامه‌ایست که برای توسعه امور ثبتی بندر بوشهر تهیه گردیده و بموجب آن چند نفر کارمند دیپلمه نیز اخیرا استخدام گردیده و مشغول کار شده‌اند همچنین چند دستگاه اتومبیل جیپ نیز در اختیار اداره ثبت اسناد بندر بوشهر ومناطق تابعه گذاشته شده و هم‌اکنون یکدستگاه از اتومبیلهای مزبور به اداره ثبت بندربوشهر تحویل گردیده ومورد استفاده قرار گرفته است گزارش‌بالا راخبرنگار مادربنادرجنوب اطلاع داده‌است .

تخلیه کشتیها

خبر نگار ما ازبندر پهلوی گزارش میدهد چون براثر طوفان اخیر در بندر پهلوی کار تخلیه کشتیها متوقف شده بود باپایان طوفان و آرامش هوا مجددا تخلیه کشتیها آغاز شد فعلا بین بنادر ایران و شوروی در بحر خزر کشتیهای متعددی رفت وآمد میکنند صادرات ایران به شوروی فرش ،پشم،پوست کتیرا، زیره، خرما وسنگ معدنی میباشد و واردات ایران از شوروی ماشین آلات و قماش است ازطرف گمرگ بندر پهلوی برای تسهیل درتخلیه وبارگیری کشتیها اقدامات لازم بعمل آمده .

سه‌هزار داوطلب غیرتمند

بیل وکلنك بدست راه ۲۴۰ کیلومتری را ۵۴ کیلومتر کردند

خبرنگار ما از شهر بابك گزارش میدهد تاکنون مردم «راویز» از توابع شهر بابك برای آنکه خود را بشهر برسانند مجبور بودند دویست و چهل کیلو متر راه را با اتومبیل طی کنند و بشهر بابك بیایند .

دهستان راویز دارای شصت و پنج قریه کوچك و بزرك‌میباشد و گرچه در پنجاه کیلو متری شهر بابك‌واقع گردیده است ولی به علت عدم‌راه‌شوسه مردم این‌دهستان باالاجبار دویست و چهل کیلومتر راه را با اتومبیل طی می کردند وبشهر بابك می‌آمدند تاکنون‌مردم اینمنطقه بعلت نبودن راه شوسه امور معاملاتی خودرا با بازرگانان رفسنجان انجام میدادند ولی چند روز قبل بخشدار ،نماینده فرهنك روسای بهداری و آمار و نماینده ثبت اسناد شهر بابك به«راویز» عزیمت کردند و با مشاهده وضع اینمنطقه طی مذاکراتی که با معتمدین محل بعمل آوردند سه هزار نفر از اهالی راویز داوطلب شدندکه جاده‌شوسه ای بین‌راویز-شهر بابك ایجاد نمایند .

این سه هزار نفر زیر نظربخشدار و روسای دوایر دولتی شهر بابك بیل و کلنك بدست گرفتندو مدت پنج روز تلاش کردند تا با این تلاش پنجروزه ، آسودگی آینده خودرا برای رفت و آمد بمرکز شهر تامین نمایند سه هزار نفر مردم غیرتمند راویز تلاش کردند و کوشش نمودند تا مسافت دویست‌و چهل کیلو متر فاصله بین راویز و شهر بابك را به ۵۴ کیلو متر تبدیل نمودند .

درانتظار اجرای وعده دوساله

هنوز ابهر رسما شهرستان نشده است

در حدود دو سال قبل در کمیسیون تقسیمات کشوری بخش ابهر بعنوان شهرستان شناخته شد و این تصمیم کمیسیون مزبور باطلاع مقامات مربوط ابهر رسید ووعده داده‌شد که بزودی برای ابهر فرماندار اعزام خواهد شد ولی‌بااینکه هم‌اکنون مدتی طولانی میگذرد معهذا هنوز برای انجام این وعده اقدامی نشده و ابهر بصورت بخش باقی مانده‌است .

باید گفت این منطقه باتوابع آن در حدود دویست هزار نفر جمعیت دارد وبرای اینکه احتیاجات این جمعیت دویست هزار نفری مرتفع گردد ووسائل رفاه آنان فراهم شود اهالی انتظار دارند در اجرای تصمیمی که‌دو سال قبل گرفته شده تسریع گردد و ابهر رسما شهرستان شناخته‌شود.

آنروز که از مجسمه اعلیحضرت‌فقید پرده‌برداری‌شد

قبلا باستحضار خوانندگان عزیز رسید که‌والا حضرت شاهپور غلامرضا پهلوی درمیان استقبال استاندار وروسای دوایر دولتی ومحترمین کرمانشاه باهواپیما باین شهرستان وارد شدند ودرمیان ابراز احساسات شدید اهالی این شهرستان ازمجسمه اعلیحضرت فقید که‌اخیرا درمیدان مجسمه کرمانشاه نصب شده‌بود پرده برداری کردند عکس بالا هنگامی استکه والاحضرت شاهپور غلامرضا پهلوی باقطع نوار سه‌رنگ ازمجسمه اعلیحضرت فقید پرده برداری میکنند .

خلاصه اخبار خوزستان

شادگان ـ ازانتقال بهداری شادگان‌بخرمشهرصرفنظرشد وموجبات‌آسودگی خاطرمردم شادگان فراهم گردید .

رامهرمز ـ تامین گوشت مصرفی مردم رامهرمز بعهده چهار نفر پیمانکار گذاشته شده و هم‌اکنون گوشت بطور مطلوب در دسترس اهالی گذاشته می‌شود .

خرم آباد ـ قرار است تعداد قطعی‌مستمندان خرم‌آباد تعیین شود تا از طرف شیر و خورشید زغال وخواربار بین‌آنان توزیع گردد .

بخاطر استخراج معادن

خبر نگار مادر بنادر جنوب‌می نویسد چند روز قبل آقای شیخ جبار نصوری یکی از شیوخ بنادر جنوب همراه بایکنفر مهندس معدن شناس بوسیله اتومبیل جیپ به طرف ارتفاعات بنادر ثلاث عزیمت نمود تابرای استخراج معادن آن مناطق مطالعاتی انجام دهد گفته میشود در بنادر ثلاث معادن آهن مس، سرب وغیره وجوددارد

برکنار شدند

طبق گزارش خبرنگار ما از کنگاور چون آقایان اکبری و حبیبی دو نفر از اعضای انجمن شهر کنگاور از حضور درجلسات انجمن شهر خود داری میکردند و ضمنا یکنفر از اعضای انجمن نیز درگذشته بود باینجهت از طرف بخشداری دو نفر مزبوراز سمت خود برکنار گردیدندوبرای انتخاب سه‌نفرکسری اعضای‌انجمن شهر اعلامیه‌ای منتشر گردید .

ترمیم راه و تامین زغال و دارو

احتیاجات مردم فریدونکناراستکه امیدوارند مرتفع شود

خبرنگار ما از فریدونکنا رمی نویسد مدتی است از انجام عملیات عمرانی در فریدونکنار اثری مشاهده نمی شود و علاوه بر آن برای تامین نیازمندی های اهالی نیز اقدامی‌بعمل نمی‌آید هم اکنون راه شوسه بابل ـفریدونکنار بحدی ناهموار شده که عبور وسائل نقلیه بسختی از این جاده انجام می شود و بهمین جهت وصول پاکات و امانات پستی این منطقه بتاخیر می افتد . بااینکه سرما در فریدونکنار به نهایت شدت رسیده است معهذا زغال گران و کمیاب است . وضع‌بهداری این شهر نیز چندان تعریفی‌ندارد و به بیماران دارو داده نمی‌شود اهالی انتظار دارند برای رفع‌احتیاجات این منطقه اقدام لازم بعمل آید .

فعالیت مؤثر

خبرنگار ما از لاریجان گزارش میدهد باوجود بارندگی های پی در پی در لاریجان امور فرهنگی این منطقه دچار اشکال نشد وبر اثر فعالیتهای آقای اسداله‌رکنی فرد رئیس اداره ساختمان و ابنیه دولتی فرهنك استان تهران قبل ازبارندگی تعمیرات ساختمانهای فرهنگی لاریجان انجام گرفت و در نتیجه بارندگی های پی در پی موجب خرابی ساختمانهای مزبور نشدوباینوسیله‌از تعطیل‌آموزشگاه های این منطقه جلو گیری بعمل آمد.

نفت لیتری پنج ریال

جاده لاریجان هنوز هم مسدود میباشد

گفته میشود چندنفر از کارگران راهسازی براثر سرما ومسدودبودن‌راه‌جانسپرده‌اند

خبرنگار ما از لاریجان گزارش میدهد در سرتاسر منطقه وسیع لاریجان فقط یك شعبه نفت‌وجود دارد وشعبه مزبور نیز درآخرین قریهٔ لاریجان قرار گرفته‌است بهمین جهت بادر نظر گرفتن فاصله‌ای که‌بین دهات اینمنطقه کوهستانی وصعب العبور قراردارد باید گفت قیمت نفت فقط در همان قریه‌ای که شعبه نفت میباشد ببهای تعیین شده شرکت نفت میباشد واهالی سایر قراء لاریجان مجبورند نفت رابیهائی بیش از آنچه که‌شرکت نفت تعیین نموده است خریداری کنند .هم اکنون در قراء لاریجان بهای هر یك‌لیتر نفت پنج‌ریال است وچنانچه‌دوسه روزی هم در زمستان راه لاریجان مسدود شود این قیمت افزایش مییابد از چندسال قبل تاکنون مردم لاریجان تاسیس شعبه‌نفت در نقاط دیگر اینمنطقه را تقاضا کرده‌اند ومتاسفانه تاکنون باین تقاضا توجهی نشده ودر لاریجان نفت همچنان گران است .

شرکت ملی نفت باین بهانه که راه لاریجان غیر قابل عبوراست از انجام تقاضای مردم اینمنطقه دائر بتاسیس شعبات مختلف‌فروش نفت در لاریجان خود داری کرده است در صورتیکه همان وسیله نقلیه‌ای که نفت یك شعبه فروش نفت را تامین مینماید بایکی دو بار رفت‌وآمد میتواند نفت مصرفی سایر شعباتی را که در دیگر قراء اینمنطقه تاسیس میشود تامین کند .

خبرنگار ما اضافه میکند که متاسفانه هنوز جاده لاریجان مسدود است وعده زیادی کارگر راهسازی در راه لاریجان میان برف وسرما درمانده‌اند وگفته میشود که یکی دوسه نفر از کار گران مزبور براثرشدت سرما وعدم آذوقه کافی جان سپرده‌اند. بهر حال مردم لاریجان از انسداد راه سخت در مضیقه قرار دارند و وجود نفت در اینمنطقه اگر کلیه مشکلات آنانرا مرتفع نکنند لااقل اشکال سرمای شدید اینمنطقه کوهستانی را برطرف خواهد ساخت اهالی امیدوارند که هرچه زودتر برای بازکردن راه‌لاریجان اقدام شود ونفت هم بحد کافی در اختیار آنان قرار گیرد .

صراف‌زاده میگوید . بیماری قلبی‌دارم

خبرنگار ما از آبادان اطلاع میدهد روز گذشته آقای اسمعیل‌صراف‌زاده بازرگان تهرانی متهم بخرید اموال مسروقه شرکت نفت که خودرابدادسرای آبادان معرفی کرده وبازداشت شده بود تقاضا کرد که چون بیماری قلبی دارد باو اجازه داده شود تا در بیمارستان باستراحت بپردازد برای رسیدگی باین تقاضای آقای اسمعیل صرافزاده قرار است یك کمیسیون پزشکی‌مرکب از پزشکان وابسته بموسسات مختلف تشکیل شود تاپس‌از معاینات‌لازم صحت وسقم بیماری وی تعیین گردد .

مسابقات دوستانه

طبق گزارش خبر نگار ماازشیراز دو روز قبل اعضای تیم فوتبال باشگاه تاج مشهد بمنظور انجام مسابقات دوستانه باتیم فوتبال‌باشگاه تاج شیراز باین شهرستان وارد شدند اعضای‌این تیم‌بدعوت باشگاه تاج شیراز باین شهرستان آمده‌اند ومهمان باشگاه تاج شیراز میباشند ازروز جمعه مسابقات دوستانه بین تیم فوتبال باشگاه تاج مشهد و ورزشکاران شیراز شروع میگرددو تاچهار روز ادامه مییابد .

فعالیتهای شهردار

فعالیتهای آقای محمدرضا امامی شهر دار اسد آباد «عکس بالا» درمورد بهبود وضع اینمنطقه موجبات خشنودی اهالی را فراهم آورده است فعلا باعزیمت بخشدار اسدآباد جهت مرخصی سالیانه ، آقای امامی از طرف فرمانداری همدان کفالت بخشداری اسدآباد رانیز عهده دار میباشد .

دوندگان قهرمان

بنا بگزارش خبر نگار ماازاسدآباد چند روز قبل مسابقات دو صحرا-نوردی آموزشگاه های پسران رشت باشرکت ۱۳۵ نفر از ورزشکاران زیر نظر انجمن تربیت بدنی این شهرستان انجام شد برای تماشای این مسابقه آقایان نقابت معاون استانداری ، صمصامی مدیر کل فرهنگ استان گیلان‌وروسای ادارات و فرهنگیان حضور داشتند در مسابقات دوره اول دبیرستان ها آقایان میرفیضی، مشاهدی وآخشی بترتیب رشته های اول تاسوم را احراز کردند ودر مسابقات دوره دوم آقایان چوبتراش مسیحیان وحشمتی رتبه های اول تا سوم‌را حائز شدند در نتیجه دبیرستان اسلامی در دوره اول با۱۵ امتیاز در دوره دوم با۶۱ امتیاز مقام اولرا بدست آورد وبرنده جام پیروزی گردید و جوائز قهرمانان بوسیله آقایان نقابت و صمصامی توزیع شد .

رئیس‌کمیته پیشاهنگی

بنا بگزارش خبرنگار ما از بندر عباس چند روز قبل بنا بدعوت‌خانم محمود زاده مدیره دبستان ۱۷دی بندر عباس جلسه‌ای با شرکت‌عده‌ای از اولیای دانش آموزان پیشاهنك در سالن دبستان مزبور تشکیل گردید در این جلسه آقایان اسداا کثیری معاون اداره آمار (عکس بالا) فیروزی و شبان آزاد بسمت رئیس ،خزانه دار و حسابدار کمیتهٔ پیشاهنگی دبستان انتخاب شدند.

سه‌خانه در آتش

باسرایت آتش‌بخاری سه‌خانه‌کشاورزی بکلی سوخت

دوساعت بعداز نیمه شب چند شب‌قبل خانه عبداله احمدی یکی ازکشاورزان نلمده براثر سرایت آتش بخاری طعمه حریق گردید. ساکنین خانه مزبوربرای جلوگیری ازسرما بخاری راآتش کردند و فراموش کردند پس ازگرم کردن خود درهنگام خوابیدن،بخاری را خاموش کنند سقف اطاقی که‌بخاری درآن روشن بود حصیری بود و بهمین جهت باسرایت گرمای آتش به سقف اطاق خانه مزبور طعمه حریق گردید. ساکنین خانه بااحساس گرمای فراوان ازخواب برخاستند وبامشاهده آتش سوزی جهت خاموش کردن آتش شروع‌به فعالیت نمودند ولی فعالیت ساکنین منزل عبداله احمدی ودیگر همسایگان که برای خاموش کردن آتش‌آمده بودند بجائی نرسید ونه تنها خانه کشاورز مزبور سوخت بلکه دوخانه دیگر که‌در طرفین خانه وی قرار داشت براثر سرایت شعله های آتش دچار حریق شدوبکلی خاکستر گردید سرانجام عده ای‌از اهالی باخراب کردن ساختمانهای اطراف حریق توانستند ازتوسعه‌ی آتش سوزی مزبور جلوگیری نمایند. دراین آتش‌سوزی سه‌خانه باالاثیه بکلی سوخت وخاکستر گردید .

چند خبر خلاصه از شهرستانها

عزیمت رئیس بهداری

بندربوشهر ـ آقای دکتر عدل رئیس‌بهداری‌وقرنطینه‌های بنادرجنوب برای انجام کارهای مربوطه بتهران عزیمت نمود .

تقاضای تبدیل نمایندگی بانك‌ملی

فردوس ـ آقای تدین رئیس‌جدید شعبه بانك‌ملی گنابادازنمایندگی‌بانك ملی فردوس دیدن کرد اهالی فردوس تقاضا دارند نمایندگی بانك این شهر نیز بشعبه تبدیل شود .

بهبود وضع شرکت نفت

بندر بوشهر ـ براثر مساعی آقای منوچهر انجام رئیس شرکت ملی نفت بندر بوشهر وضع شرکت مزبور بهبود یافته و موجبات رضایت مراجعین فراهم شده است .

بخاطر تهیه لوازم مورد احتیاج‌فرهنك

تفرش ـ آقای علی‌مشیری خواهررئیس‌حسابداری فرهنك‌تفرش‌بتهران‌عزیمت کرد تادرباره وسائل مورد نیازموسسات فرهنگی تفرش اقدام‌نماید .

تاخیر پست

بندر بوشهر ـ از چندی قبل تاکنون مراسلات پستی بندر بوشهر ـشیراز با تاخیر مقصد میرسد و اهالی تقاضا دارند از طرف مقامات مربوطه برای‌بهبود این وضع اقدام شود .

درانتظار افتتاح کلاس ششم دبیرستان

تفرش ـ با اعزام دونفر دبیر جهت تدریس در آموزشگاه های تفرش اشکال افتتاح کلاس ششم متوسطه دراین منطقه مرتفع شده است اهالی انتظار دارند هرچه زودتر کلاس ششم دبیرستان در تفرش افتتاح شود .

تودیع بارئیس فرهنك

بندر پهلوی ـ بمناسبت انتقال و عزیمت آقای گودرزی رئیس سابق فرهنك بندر پهلوی مراسم تودیعی در باشگاه شیلات این شهرستان برگزار شد دراین مراسم از خدمات یکساله آقای گودرزی قدر دانی شد .

پایان عملیات ساختمانی

تفرش ـ چند روز قبل عملیات ساختمانی کارخانه آرد «فم» تفرش پایان یافت و بهره برداری ازآن شروع شد .

انتخاب اعضای هیئت مدیره

رشت ـ طی جلسه‌ای که بمنظور انتخاب اعضای هیئت مدیره کانون بازنشستگان رشت در سالن محمد رضا شاه اکبیر این شهرستان تشکیل‌شد آقایان آصفه، ساعد سمیعی، خرسندی ، شاد قزوینی وپور رسول باین سمت انتخاب شدند .

بافرمانده سازمان مقاومت‌ملی تودیع شد

بندر پهلوی ـ بمناسبت تغییر ماموریت آقای سرهنك طیفوری رئیس سازمان مقاومت ملی بندر پهلوی مجلس تودیعی در تالار فرهنك این شهرستان برگزار شد دراین مجلس آقای لاشائی فرماندار از خدمات سه ساله آقای سرهنك طیفوری قدردانی کرد .

استفاده از مرخصی

رودسر ـ آقای صدر نوری رئیس دادگاه بخش رودسر جهت استفاده از مرخصی استحقاقی به تهران عزیمت کرد تا هنگام باز گشت مشارالیه آقای کاریابی دادرس دادگاه امور مربوطه را انجام میدهد .

بولوار روشن میشود

بندر پهلوی ـ از طرف شهرداری بندر پهلوی در میدان بزرك شهر یك چراغ فلورسنت زیبا نصب شد قرار است برای تامین کامل روشنائی بولوار زیبای شهر نیز اقدام لازم به عمل آید .

رفع مضیقه نفت

تفرش ـ با نصب یك مخزن نفت شانزده هزار لیتری در فم تفرش مضیقهٔ نفت این منطقه مرتفع می شود . این مخزن بزرك هم اکنون به تفرش حمل گردیده و آماده نصب می باشد .

بخاطر تکمیل آسایشگاه مسلولین

رشت ـ بمنظور تکمیل ساختمان آسایشگاه مسلولین رشت جلسه‌ای در سالن بهداری این شهرستان تشکیل شد دراین جلسه باحضور آقایان رئیس بهداری و دادستان تصمیماتی گرفته شد .

تودیع و قدردانی

رشت ـ در مجلس تودیعی که به مناسبت انتقال تیمسار پرتوی فرمانده سازمان مقاومت ملی رشت در باشگاه افسران این شهرستان برگزار گردید باحضور آقایان نقابت ، صمصامی و تیمسار خدایگان از خدمات تیمسار پرتوی قدردانی به عمل آمد و هدایائی بوی داده شد .

درباره تحدید مالکیت نظرتان چیست

بقلم مهندس جواد تبریزی

از تجزیه هر چه بیشتر دهات باید جلوگیری شود

ده باید بعنوان سرمایه ویاواحد تولید وبصورت شرکت‌های تعاونی بمالکیت افراد مقیم آن درآید

تقسیم املاك صحیح ولی تقسیم مالکیت وتقسیم اراضی بقطعات‌کوچك مضر میباشد

هدف هرنهضتی باید بهبود وضع اکثریت طبقات مولد باشد

موضوع رفرم ارضی مسئله بسیار بغرنج و مشکلی است و در این‌مورد ملاحظات اجتماعی و سیاسی مسلما بیشتر از جهات علمی و فنی‌دخالت مستقیم و غیر مستقیم دارد تقسیم املاك وسیع و تحدید مالکیت در ایران قطعا بیرابطه با نهضت‌بزرگی که از اوائل قرن حاضر در جهان رخ داده بی‌ارتباط نیست. اقداماتی که در زمینه رفرم مالکیت اراضی زراعتی از سال ۱۹۱۷ ببعد در اروپا وسایر نقاط جهان بتدریج بوقوع پیوسته‌محتوی تضاد، ابهام‌ومشکلات عجیبی است ولی در وراء تمام این مشکلات یك موضوع همواره بچشم میخورد و آن محو اصول فئودالیسم ارضی است که در هردوره و عصر جزئی از برنامه قشرهای مترقی و لیبرال اجتماعات مترقی محسوب میشده است . احزاب لیبرال و نهضت های باصطلاح پوپولیستی‌در اروپا پس از جنگ بین المللی اول ودر فاصله بین دوجنگ جهانی اخیر اقدامات وسیعی برای گسترش عدالت اجتماعی در اروپا معمول وبا تقسیم اراضی زراعتی و تحدید مالکیت در اروپا باستقلال ملت ها کمك و بدین ترتیب به تخفیف‌آلام قشرهای دهقانی و قطع تجاوزات فئودالیستها کمك موثری نمودند

سوسیالیستها در اروپا و احزاب سوسیالیستی این موضوع را برای نخستین بار در دومین کنگره بین‌المللی احزاب سوسیالیستی که‌در سال ۱۸۶۷ در لوزان تشکیل شد مورد بحث قرار دادند . نمایندگان کشور های بلژیك آلمان‌و انگلیس باملی کردن اراضی‌زراعتی وکشاورزی موافقت خود را اعلام نمودند در حالیکه فرانسویها و ایتالیائیها با حفظ اصول خرده مالکی موافقت داشتند . این موضوع در کنگره‌سوم وکنگره های بعدی مجددا مطرح وباتوجه بتکامل اقتصادی و عدالت اجتماعی اعلام کردند که :

۱-خاك باآنچه برروی آن قرار دارد و آنچه در داخل ونهاد آن قرار گرفته ارمغان و هدیه طبیعت بخشنده وکریم محسوب و چنین ارمغانی قابل انتقال بدیگران نیست»

۲ - واحد زمین زراعتی باید واحد غیر منقول محسوب گردد»

ما معتقدیم نهضت واقعی راهی است که مردم آن را انتخاب و مبین آرزو و آمال مردم‌باشد .مردم بزمین و خاکی که در آن زراعت میکنند علاقمندهستندو این‌علاقمندی میثاقیست که از اجداد آنها به آنها بارث رسیده است زمین باید متعلق بمردمی باشد که در آن زراعت مینمایند.مالکیت وسیع‌اراضی‌زراعتی برای همیشه نمیتواند ادامه یابد وضعیت دهاتین ایرانی از لحاظ فرم و شکل اجتماعی واقتصادی کمتر شباهتی با سایر دهقانان جهان دارد وحتی بین مالکین ایران و سایر نقاط جهان باید تفاوت فاحشی قائل بود.

دهقانان ما از لحاظ اقتصادی و اجتماعی مخلوطی از عقب ماندگیهای

قدیم و جدید هستند . مشکلاتی که کشورما براثر توسعه اصول سرمایه داری باآن مواجه است یا بامشکلاتی که ممالك اروپائی دارند متفاوتست و موضوع کارگرکشاورزی زمین و مالکیت ارضی و ابتلائات دهقانی محور مشکلات اجتماعی مارا تشکیل میدهد. در مملکتی نظیر ایران که هشتاد در صد از مجموع جمعیت را دهقانان تشکیل و بیش از ۱۴٪ بقیه نیز بطور غیرمستقیم از امور فلاحتی ارتزاق و اقتصاد کشاورزی محور فعالیت اقتصادی کشور را تشکیل میدهد هدف هر نهضتی ، باید بهبود وضع دهقانان یااکثریت طبقات مولد باشد. .

موضوع زمین دار شدن دهقانان و تعدیل مالکیت در ایران یك بحث کهنه و قدیمی را تشکیل و دولتهای پس از شهریور ۱۳۲۰ اغلب این نظریه را در برنامه‌های خودگنجانیده وخودرا علاقمند باجرای آن نشان داده‌اند .

در برنامه کابینه اول مرحوم حکیم الملك باین موضوع اشاراتی شده و صریحا اعلام شده است که **«کلیه مساعی دولت صرف این منظور مهم خواهد شد که اصول خرده مالکی در کشور بیش از پیش تعمیم یابد »**

در مورد تحدید مالکیت اصولا چند سال است که ذات شاهانه شخصا اقدام بایجاد اصلاحاتی در زمینه ارضی فرموده‌اند که تقسیم املاك پهلوی نمونه آنست .

مشکلاتی که در راه رفورم ارضی در ایران وجود دارد عبارتند از :

۱- این واقعیتی است که تولید حداکثر در سطح وسیع و زیادسبب تکثیر تولیدات و در نتیجه رفاه وخوشبختی و سعادت طبقات مولد میشود و برعکس تولیدات متفرقه وکوچك همانطور که در امورصنعتی ثمر بخش نیست بهمان نسبت در امر تولیدات کشاورزی بهره و حاصلی ندارد .

۲- باتوجه بوسعت سطح اراضی قابل کشت و اراضی قابل استفاده زراعتی ایران تردید نیست که‌زراعات پراکنده و متفرقه مانع از مکانیزه شدن کشاورزی و تعمیم اصول اگرو تکنیك میشود .

-۳ عقب افتادگی وفقر خاکهای زراعتی ایران بینهایت عجیب است ویکی از علل اصلی عقب ماندگی دهات نتیجه طبیعی فقر خاکهای زراعتی است . فقر خاکهای زراعتی مایاعث شده که محصول کفاف رفع احتیاج زارع و مالك را نمیکند وطرفین برای برداشت سهم‌بیشتری بجان هم افتاده ودر کوتاه کردن دست یکدیگر از دهات کوشش و تلاش میکنند .

٤- تقسیم و تجزیه و حدت دهات نباید جزء لوازم برنامه محسوب شود. ده‌باید بعنوان یك واحد مستقل تولید باقی بماند. تقسیم املاك صحیح ولی مالکیت و تقسیم اراضی بقطعات کوچك دوسه‌هکتاری همانقدر برای آتیه کشور مضر و خطرناکست که‌حفظ مالکیت فعلی بافرم شکلی موجود مضر میباشد باتقبیم املاك باید صد در صد موافقت نمود ولی تقسیم مالکیت مخرب و مضر است .

برای بهبود وضع کشاورزی باید ده بعنوان واحد تولید محفوظ بماند و بصورت شرکت های تعاونی عملیات کشاورزی انجام و تولیدات بعمل آید .

باتعمیم اصول خرده مالکی باید موافقت کرد و بانتظار تدریجی محو این اصول در هرده بایدشرکت تعاونی کشاورزی تشکیل و ده بعنوان سرمایه یاواحدتولید بمالکیت افراد مقیم ده در آید و بدین ترتیب از تجزیه هر چه بیشتر دهات جلوگیری بعمل آید .

رئیس صنف فخارگفت :

ما به‌مؤسسه اطلاعات آمده‌ایم تا مطالب خودرا باطلاع مقامات مربوطه برسانیم

اعضای صنف‌فخار درباره نحوه انتقال کوره‌ها اظهارنظر کردند

عصر روز گذشته اعضای هیئت مدیره صنف فخار از سازمانهای موسسه اطلاعات بازدید نمودندولی قبل از بازدید مطالبی هم داشتند که‌درتالار باشگاه‌باسناتور مسعودی در میان گذاشتند .

چند نفر از آقایان اعضای هیئت مدیره صنف صحبت نمودند و از جمله آقای حاج عباس گورنك رئیس‌صنف فخارضمن‌بیان مقدمه‌ای اظهار داشت که‌صنف از موافقتی که برای بازدید موسسه اطلاعات شده و اکنون جلسه‌ای درباشگاه اطلاعات با حضور مدیر تشکیل گردیده خوشوقت است وی‌اضافه کرد که افراد صنف صمیمانه ترین احساسات خود را تقدیم مدیر و کلیه کارکنان اطلاعات مینمایند

آقای گورنك افزود .که روزنامه و سایر نشریات اطلاعات همواره در خدمت مردم بوده و هست و چون ماهم از مردم همین شهر هستیم و سناتور مسعودی نیز سالهای‌سال نماینده ما در مجلس بوده وهستند امروز بدین محل آمده‌ایم تا ازشما بخواهیم تقاضا های قانونی ما را در مورد انتقال کوره ها باطلاع مقامات مربوطه برسانید .

آقای گورنك ضمن بیانات‌مفصلی در باره نحوه انتقال کوره هاسخن راند که مطالب وی یاد داشت شد تا در شماره های آینده بتفصیل بانتشار آن اقدام شود سپس‌اعضای هیئت مدیره صنف فخار از کلیه قسمت های موسسه بازدید نمودند

اطلاع به : استودیوهای فیلمبرداری
مؤسسات آموزشی سمعی و بصری - بهداشتی - تربیتی
پارتی جدید آپاراتهای سینما به اندازه ۱۶ و ۳۵ میلیمتری ساخت
اتحاد جماهیر شوروی وارد و به بهای نازل عرضه میگردد
شرکت خاوران خیابان سعدی ساختمان نازی تلفن ۳۲۲۶۱

از چهار گوشه ایران

سر انجام

بمناسبت روز تاریخی ۲۱ آذر روز نجات آذر بایجان جشنی از طرف اداره کنندگان تماشاخانه تهران ترتیب داده‌شد که در آن از هیئت دولت و امراء ارتش و رجال و معاریف دعوت بعمل آمده بود .

پس از حضور آقای نخست وزیر آقای مهندس والا شرحی در مورد روز تاریخی ۲۱ آذر و همچنین خدمات ذیقیمت تیمسار سپهبد بختیار و آقایان ذوالفقاری ها در غائله آذربایجان ایراد و از آقای‌نخست وزیر استدعا نمود بدل توجهی در مورد پیشرفت امر تاتر کشور بعمل آید .

سپس پیس میهنی و مهیج «سرانجام» که مبارزات و فدا کاری های افسران و نیز پارتیزانهای ذوالفقاری را در مبارزه با عناصر مز دور و وطن فروش نشان میداد بروی صحنه آمد که بینهایت مورد توجه تماشاچیان قرار گرفت . پس از خاتمه نمایش بازیکنان به آقای نخست وزیرمعرفی ومورد تشویق معظم له قرار گرفتند .

انجمن‌ها

کنگره انجمن‌های محلی

جلسه شورای معتمدین منطقه ٦ جوادیه با حضور آقایان عدالت‌پور ورضائی و فرزام واسکندریان و خطیبی وسایر اعضاء در محل شورا بریاست آقای آیت‌اله دبیری‌تشکیل بدوا شورا از اینکه شهردار تهران نوید امید بختی بمنظور کنگره از انجمنهای محلی تهران صادر نموده اند اظهار مسرت نمود و همچنین از اوامری که‌نسبت‌باسفالت قسمت اول‌خیابان صالح نیاکه‌مدت یکسال بتاخیر افتاده بود وهمینطور آماده نمودن پل خیابان صالح نیا بمنظور تامین عبور و مرور و مرمت فوری آبنمای سرپل راه آهن که برای چندمین بار نشست کرده بود تقدیر وسپاسگذاری کرد ضمنا چون شهردار تهران در دومین روز انتصاب بمنطقه ٦ جوادیه‌سرکشی ودستور فوری برای تامین آب آشامیدنی وخوار بار ساکنین جوادیه صادر نموده بود شورای معتمدین تصمیم گرفت که بمنظور جلوگیری از ترقی سرسام آور ارزاق مورد احتیاج شعبه فروشگاه سوپرمارکت در جنوب شهر (منطقه ٦ جوادیه خیابان ۲۰ متری) ایجاد نمایند که ساکنین شهر جوادیه‌نیز از اجناس فروشگاه مزبور که در هرحال مرغوبتر و ارزانتر از سایر فروشگاهها میباشد استفاده نمایند.

SIEMENS
ریش تراشهای برقی
زمینس
ER 3
شرکت سهامی زمینس ایران : تهران خیابان سعدی تلفن ۵۰۳۱۶۱ و ۶۸۰۱
آ- ۳٤۱۱۸

بهترین انتخاب
Pepsi-Cola
پپسی کولا دوست همیشگی شما
آ- ۳٤۱۱۰

اطلاعات تازه‌ای از جشن بنیاد شاهنشاهی ایران

جشن دوهزاروپانصدمین سال بنیاد شاهنشاهی ایران

نه‌تنها جنبه ملی بلکه جنبه جهانی خواهد داشت

این جشن فرصت‌مطلوبی است تا ایران جاوید را آنطور که واقعا بوده وهست بتمام جهانیان نشان دهد

تاکنون در۳۲کشور برای«تشکیل کمیته‌های دوستداران ایران» اقدام شده است

برنامه‌های دامنه‌دار و پرشکوهی که بمناسبت جشن دوهزاروپانصدمین سال بنیادشاهنشاهی ایران بمرحله اجراء درخواهد آمد

آقای شجاع الدین شفا مشاور فرهنگی و سخنگوی دربار دریك کنفرانس مطبوعاتی اطلاعاتی باین شرح در اختیار خبر نگاران گذارد.

در آخرین کنفرانس مطبوعاتی کاخ مرمر ، اعلیحضرت همایون شاهنشاه در پاسخ سئوال یکی از آقایان مدیران جراید مقرر فرمودند که توسط اینجانب اطلاعات مبسوط درباره یاد بود دوهزار و پانصدمین سال‌بنیاد شاهنشاهی ایران وبرنامه هائیکه در دست اجراء است در اختیار مطبوعات گذاشته شود .

بطوریکه آقایان استحضار دارند در گذشته نیز چندین بار درفرصت های مقتضی توضیحات لازمه در این باره تدریجا توسط مطبوعات از طرف اینجانب در دسترس افکار عمومی قرار گرفته است ،واکنون امتثال امر مطاع همایونی فرصت بسیار مناسبی درپیش آورده است که اطلاعات کاملتری درین باره به آقایان ارباب محترم مطبوعات و توسط مطبوعات بتمام افراد ملت ایران که این جشن بزرگ تاریخی متعلق بهمه آنهاست داده شود.

یك یادبود بیسابقه

در دیماه گذشته برای نخستین بار اعلام شد که حسب الامرمطاع شاهنشاه در سال ۱۳۴۰ یاد بود دوهزار و پانصدمین سال بنیاد شاهنشاهی ایران بدست کوروش کبیر بصورتی که شایسته چنین یاد بود بیسابقه تاریخی باشدمورد تجلیل قرار خواهد گرفت و این تجلیل نه فقط جنبه ملی بلکه جنبه جهانی خواهد داشت .

این یاد بود ازچند نظر درتاریخ ایران و جهان دارای اهمیت خاص است :

۱- واحد سیاسی و جغرافیائی که درزمان کورش کبیر بصورت کشور ایران بوجود آمد در طول بیست و پنج قرن تمام وباوجود حوادث سهمگین و مهیبی که در غالب موارد منجر باضمحلال کشور ها و تمدنهای دیگر شد همچنان پای برجا مانده وازآن هنگام تا امروز همواره ایران شخصیت‌خاص ملی و سیاسی خودرا محفوظ نگاه داشته است .

۲- شاهنشاهی ایران که بعالی ترین مفهوم آن‌بدست کوروش پی افکنده شد ازدو هزار وپانصد سال پیش تابامروز باقی مانده است و امروز کهنسال ترین سلطنت موجود جهان بشمار میرود . این سنت طولانی رژیم سلطنتی که بنحو تجزیه ناپذیری باتمدن و فرهنگ ایران درآمیخته پادشاهی ایرانرا بصورت استوار ترین رژیم سلطنتی تاریخ جهان درآورده است .

۳- آغاز این شاهنشاهی ۲۵۰۰ ساله ایران آغاز دوران «لیبرالیسم» وآزاد منشی سیاسی در تاریخ بشر است که امروزه عالیترین اصول سیاسی جهان بصورت منشورسازمان ملل متحد واعلامیه حقوق بشر براساس آن تکیه دارد

در تاریخ حکومتهای دنیا کوروش اولین پادشاهی بود که آزادی مذهب و معتقدات آزادی حفظ سنن و مواریث ملی وحق تساوی ملل غالب و مغلوب رادر داخله شاهنشاهی پهناور ایران بنیاد حکومت خود قرار داد و اعلامیه ایکه وی پس‌از فتح بابل صادر کرد اولین اعلامیه حقوق بشر در تاریخ جهان است .

شعار ملی

باتوجه بدین مراتب یادبود دوهزار وپانصدمین سال بنیاد کشور ایران وشاهنشاهی آن یعنی یادبودی که میان تمام کشورهای امروزی جهان فقط ایران میتواند آنرا برپا کند دارای اهمیت‌خاصی‌است که‌آنرا ازصورت یك جشن ملی بیرون آورده ومبدل بیك یادبود بزرك تاریخ وتمدن‌جهان کرده‌است .

ازهمان هنگام اعلام این تصمیم ملوکانه افکار عمومی ومطبوعات‌ایران خوب احساس کردند که‌این‌یاد بود اززمره‌سایر یادبودهائیکه تاکنون بکرات ودرموارد مختلف برای تجلیل ازخاطره بزرگان ادب و علم وسیاست اینکشور برگزار شده‌است نیست، بلکه مفهوم آن تجلیل ازتمام دوران دوهزار وپانصد ساله تمدن وفرهنك وسیاست وتاریخ‌این‌ملت و کشور جاودانی است ، ودرحقیقت ملت‌ایران بااین تجلیل موجودیت خویش وراز بقاء وثبات خودرا که‌درتاریخ‌جهان واقعیتی استثنائی و شگفت انگیزاست جشن میگیرد واین جشن فرصتی - ایدآلی است‌که ایران جاوید را آنطوریکه واقعا بوده‌است وهست ونه آنطوریکه قلم مغرضانه دشمنان‌یونانی ورومی وآسیائی واروپائی مادرطول قرون مجسم کرده‌است بتمام جهانیان نشان دهد .

این‌است آن‌نکته اساسی که‌باید همه مطبوعات همه‌معلمین مدارس‌همه‌اولیای خانواده‌ها همه‌نویسندگان وهنرمندان وشعرا و بطورکلی همه‌آنهائیکه افکار عمومی راراهنمائی وتربیت میکنند‌در مدنظر داشته‌باشند تا بتوان برگزاری این‌یادبود راچنانکه هدف شاهنشاه ازاتخاذ این‌تصمیم‌بوده‌است بصورت سرچشمه نیرو واعتماد وایمانی در آورد که‌میباید الهام بخش ساختمان آینده درخشان وپرامید اینکشور باشد .

سازمان اداری

طرحی که‌برای برگزاری این‌یادبود تهیه شده‌طرح جامعی است‌که در تنظیم آن‌هیئتی ازمطلعین وهمچنین افکار عمومی که‌درآغاز کار توسط دبیر جشن درین باره‌از آن تقاضای همکاری‌وهمکاری شده (وبیش ازهزار نامه در تعقیب‌این‌تقاضابدبیرخانه‌رسید) شرکت داشته‌اند .

سازمانیکه برای‌اداره این مراسم ایجاد شده بدینقراراست :

۱- کمیته مشورتی مرکب ازعده‌ای‌از دانشمندان و شخصیت‌های علمی درجه اول کشور برای نظارت بجنبه‌های تاریخی وعلمی این‌یادبود .

۲- کمیته‌اجرائی مرکب ازروسای سازمانهای مختلف کشوری ولشکری که‌هریك اجرای قسمتی ازمواد این برنامه رابعهده دارند وشامل پنج کمیسیون‌مجزای،امورفرهنگی، امور هنری،امورتبلیغاتی،امورارتشی‌وورزشی، امور پذیرائی و تشریفات است .

۳- دبیر خانه مرکزی که وظیفه‌آن اداره کلیه امور اداری جشنها ، مراجعات و مکاتبات ،نظارت برحسن اجرای برنامه ها و هم‌آهنگی آنها ، لیت تبلیغاتی مربوط به جشن ها در اخله و خارجه واداره فعالیت های کمیته دوستداران ایران» در خارج ز کشور است .

دبیرخانه مرکزی دارای محل‌مستقلی در خیابان پاستور شماره ۵۷ است که در تمام ساعات روز آماده پذیرائی ازمراجعه کنندگان است .

دبیرخانه شامل قسمت های مختلف هیئت تحریریه داخلی ،هیئت‌تحریریه خارجی -(شعبه های انگلیسی ، فرانسه، آلمانی ،ایتالیائی ،اسپانیائی، عربی) آرشیو و قسمت امور اداری و دفتری است و هیئتی از دانشمندان‌و محققین با آن همکاری نزدیك دارند .

«کمیته های دوستداران ایران» در کشور های خارجی

بمنظور شناساندن مفهوم واقعی این یادبود بزرك ملی ما بافکار عمومی جهانیان از آغاز سال جاری در نظر گرفته شد که در غالب کشور های خارجی که باما رابطه دوستی دارند کمیته ها وانجمنهائی بنام «دوستداران ایران» تشکیل شود که در آنها شخصیت های برجسته سیاسی و علمی وادبی و مطبوعاتی آن کشورها که بنحوی از انحاء با ایران مربوط بوده وبدان علاقمند هستند شرکت داشته باشند و مستقلا برنامه‌تبلیغاتی وسیعی‌رابرای معرفی جنبه های‌مختلف گذشته‌وحال کشور ما از راه‌مطبوعات خبرگزاریها ،رادیو و تلویزیون کنفرانس ها ، نمایشگاهها ، چاپ کتب و غیره بمعرض اجراءگذارند.

هریك ازین کمیته‌ها تحت نظر یك از بزرگترین شخصیت های سیاسی یا فرهنگی کشور مربوطه قرارخواهد داشت وبا همکاری نزدیك با دبیرخانه مرکزی در تهران و یا سفارتخانه ایران در آن کشور کار خواهدکرد.

مجموع این انجمن ها و کمیته ها یکی از نیرومند ترین دستگاه های تبلیغاتی خواهد بود که تاکنون در جهان بنفع کشوری بوجودآمده‌است.

تاامروز درسی‌ودو کشور برای تشکیل کمیته‌ها وانجمنهای دوستداران‌ایران اقدام شده است که امید میرود تا آخر سال جاری تشکیلات قطعی آنها اده شده و این مراکز بطور رسمی مشغول کار گردند .

اسامی این کشور ها بترتیب حروف لفباء چنین است :

آلمان - آرژانتین - اتریش -اردن- اسپانیا - افغانستان -آمریکا - انگلستان-ایتالیا - برزیل -بلژیك- پاکستان - ترکیه - تونس -جمهوری متحده عربی - چکسلواکی - چین - دانمارك - رومانی -ژاپن - سوئد- سویس - شیلی - عراق -فرانسه - کانادا - لبنان -لهستان - مراکش - هندوستان - یوگسلاوی - یونان

سازمانهای کلیه این کمیته ها و انجمن ها واسامی روساء و اعضای آنها پس از قطعی شدن در مجموعه مستقلی از طرف دبیرخانه مرکزی انتشار خواهد یافت .

بقیه در صفحه‌شانزدهم

پیشگاه‌مبارك بندگان‌اعلیحضرت‌همایونی پدرتاجدارملت‌ایران

شاهنشاها - بزودی روز سعیدجشن عروسی ملوکانه فرا میرسد عموم مردم کشور از برکت این روز فرخنده و پرافتخار نصیبی‌خواهند برد . دانشجویان مقیم خارج از کشور که بعداز تیر ماه سال۱۳۳۶ بخارجه عزیمت وبرای خدمت بوطن‌و کسب درجه لیاقت رنج دوری ازخانواده و شدائد راه ومصائب دیگر را بر خود هموار ساخته‌اند انتظار دارند مورد توجه و عنایات شاهانه قرار گرفته به یمن این‌روز تاریخی و با عظمت گشایشی در تامین هزینه تحصیلی آنان در کشور بیگانه حاصل شود .

صدیقه بهادرانی کارمند فرهنك‌آبادان

اُومالتین

اُومالتین غذای خوشمزه

«برای همه»

دو قاشق مرباخوری اُومالتین را باکمی شکر دریك فنجان شیر یا آب گرم مخلوط کرده میل نمائید

فروش در کلیه خواربارفروشیها وداروخانه‌های معتبر تهران وشهرستانها

درظرف یکماه گذشته دهها هزارنفر از

شبك پوشان

دختر وپسر ، زن ومرد ، کوچك و بزرك در

مسابقه بزرك زیبائی اندام

شرکت کرده‌اند

کارخانه میلیون

سازنده پیراهن‌های معروف اتومریت ویارامونت وتهیه‌کننده انواع البسه ، پیژامه ، شورت ، بلوز ، ربدشامبر ، کت‌اسپرت، شلوار، بالتو، وبارانی، شمارا بشرکت دراین مسابقه بزرك دعوت‌میکند برای دریافت جوائز بزرك این مسابقه که بصاحبان زیباترین اندامها تعلق میگیرد و دریافت یك بلیط سینماکه بهر شرکت کننده تقدیم میشود بمراکز زیر مراجعه و پرسشنامه مخصوص مارا پرکنید.

تهران - کارخانه لباس‌دوزی میلیون تهران‌نو تلفن ۹۱۸۳۱

مغازه سوسن، لاله‌زارنو- مغازه پیراهن، لاله‌زارنو- مغازه قدس، کوچه برلن- فروشگاه نیل، چهارراه لاله‌زار- پلاوا، چهارراه پهلوی- مغازه مانون، لاله‌زار - مغازه ستاره، چهارراه‌کنت، مغازه لافایت، لاله‌زار- مغازه مرجان، خیابان‌فردوسی- عمده‌فروشی نصیرزاده بازار سرای‌منصوری بازار امین‌الملك ، صادق‌مدنی ، دکتر قاسمی لاله‌زارنو ، فروشگاه گلچین سه‌راه نارمك وکلیه فروشگاههای بزرك‌تهران شرکتهای تعاونی .

شهرستانها

آبادان ، فروشگاه‌ستاره‌آبی - اصفهان ، نبوی‌نژادوبرادران‌نوروزی-اهواز،مرتضی حسن محمدیان ومحمد ثروت وشالباف- بابل، مغازه عصرجدید وگل چوبیان - بندرگز، حسین صلبی- تبریز، بهمن‌کبیری- رضائیه، دادپور- رشت، فروشگاه رویال- شیراز، گیلدا خیابان زند- کرمانشاه، مغازه پروانه - گنبدکاوس، مقامی- مراغه، طاهرممقانی- مسجد سلیمان، فروشگاه شهناز- همدان، بهرام نژاد-کاشان گلی‌زاده میدان فیض- رودسر، شیاورامیربور- شاهرود، فروشگاه شهربانی - خرمشهر ، موسوی‌زاده - اراك ، نصرةاله‌اخوان - میانه ، رشیدی

آ- ۳۴۰۶۴

روکش پلاستیکی نرده

بساختمانهای شما جلوه میدهد

روکش پلاستیکی نرده

آخرین ابتکار جهان صنعت

برای زیباترکردن ساختمانهای شماست

روکش پلاستیکی نرده

برنگهای مختلف واندازه های:

۳ - ۴ و ۵ سانتیمتر

ازقرار هرمتر:

۱۸۰ - ۲۰۰ و ۲۲۰ ریال

برای فروش آماده است .

روکش پلاستیکی نرده

نرده‌های شمارا ازنگ وتجدید رنگ بی‌نیاز میسازد

وبایك پارچه نم‌دار بآسانی تمیز شده وزیبائی

ودرخشندگی خودرا باز مییابد .

نماینده انحصاری: شرکت سهامی فروشگاه سعدی - کوچه مهران تلفن ۳۹۴۱۲

مرکز فروش: شرکت سهامی کاشی - اول خیابان فردوسی

آ- ۳۴۱۰۴

نمك میوه

انو

که مصرف ومعروفیت زیاد جهانی دارد و عموم پزشکان محترم نیز بدان آشنائی کامل دارند در شیشه‌های بزرك و کوچك و در بسته‌های خوراکی کوچك در تمام عمده فروشیها واغذیه فروشیها وداروخانه‌های کشور موجود است.

بازدید دانش آموزان از اطلاعات ادامه دارد

بازدید دانش آموزان ازاطلاعات ادامه‌دارد .

دیروز نوبت یکصد نفر ازدانش آموزان پسر دبیرستانهای تهران بود که‌از موسسه اطلاعات بازدید کنند .

دانش آموزان دبیرستانهای‌فرخی‌به سرپرستی آقایان درویش وحمیدی دانش آموزان دبیرستانهای اسد آبادی بسرپرستی آقای میر محمود دعوتی‌دانش‌آموزان دبیرستان شاهپور بندرگز بسرپرستی آقای رضاموسوی ساعت۹صبح بتدریج درباشگاه‌موسسه اطلاعات حضور یافتند .

دانش‌آموزان مزبور باتفاق آقای داود میراسماعیلی سرپرست‌اداره‌امور تربیتی فرهنگ استان تهران وآقای فروزنده نماینده اداره امور تربیتی باطاق سناتور مسعودی مدیرروزنامه اطلاعات رفتند .

آقای‌میرمحمودعراقی رئیس‌دبیرستان اسدآبادی بنمایندگی خطاب بمدیر اطلاعات گفت ، زحمات وفعالیت‌های شمادرراه ایجاد یك‌موسسه مطبوعاتی عظیم که‌درخاورمیانه بی‌نظیر است‌مورد کمال‌افتخارملت‌ایران‌خاصه‌فرهنگیان می‌باشد .

سپس چند تن از دانش آموزان با لحنی صادقانه احساسات خوددانسبت بموسسه اطلاعات ابراز داشتند .

سناتور مسعودی ازابراز علاقه‌دانش آموزان وفرهنگیان نسبت بموسسه اطلاعات سپاسگزاری کرد .

آنگاه بازدید ازقسمت‌های مختلف ودستگاههای تحریری و فنی وماشین های‌چاپ شروع شد .

تهران چقدر قشنك‌است !

نکته جالب دربازدید دیروز حضور دانش‌آموزان دبیرستان شاهپوربندرگر درموسسه‌اطلاعات‌بود که‌باراهنمائی‌اداره امورتربیتی فرهنك تهران دراطلاعات حضور یافته بودند .

چندتن ازاین‌دانش آموزان درطول عمرخود شهر بزرك تهران رانديده بودند .

این‌دانش آموزان مشاهدات چند روزه‌خودرادرتهران باین شرح در اختیار خبرنگارما گذاردند .

آقای ابراهیم موسوی یکی‌ازدانش آموزان بندرگز می‌گفت این‌اولین باری‌است که‌تهران رامی‌بینم تهران خیلی‌قشنك است من‌دربندرگز‌اطلاعات هفتگی‌واطلاعات جوانان را مرتبا میخواندم اماهیچوقت درعالم خیال هم تصور نمی‌کردم که‌اداره اطلاعات آنقدر بزرك باشد !

فکرنمیکردم . . .

وآقای احمد حافظی یکی دیگر از دانش‌آموزان بندرگز می‌گفت هیچ فکرنمیکردم که تهران ازبندرگز اینهمه بزرگتر وپرجمعیت ترباشد ماشینهای چاپ اطلاعات خیلی بزرك است ومن شرح‌این‌نوع ماشینها را فقط درکتابها خوانده بودم .

بازدید دومین دسته‌دانش آموزان مدارس تهران‌ازموسسه اطلاعات مقارن ساعت یازده ونیم پایان یافت .

دانش‌آموزان دبیرستانهای اسدآبادی وفرخی ودبیرستان بندرگز هنگام‌بازدید ازمؤسسه اطلاعات باسناتورمسعودی ملاقات کردند

بوکسورهای باشگاه‌تاج به‌اهواز رفتند

امروز اطلاع حاصل شدکه روز گذشته باموافقت فدراسیون بوکس کشور تیم دوم بوکس باشگاه تاج بسرپرستی آقای محمدعلی معین انصاری مربی فدراسیون بوکس کشور برای انجام یك مسابقه باقهرمانان بوکس تاج اهواز عازم آنشهرستان شدند . اعضای تیم بوکس تاج که باین مسافرت اعزام شدند عبارتند از خسرو صمیمی دروزن اول هدایت آراسته وزن دوم حسن بدلی وزن سوم ایرج رحیمیها وزن چهارم گوستین واسیلادیس وزن پنجم آشور هیوض وزن ششم محمود نوربخش وزن هفتم وکاپیتان تیم محمد جهانگیری وزن هشتم .

بوکسورهای تاج مدت ده‌روز دراهواز خواهند بود .

ردیف اول ازچپ براست آقای معین انصاری سرپرست تیم خسرو صمیمی ـهدایت آراسته ـ حسن بدلی ـ ردیف دوم ازچپ براست ایرج رحیمیها ـ گوستین واسیلادیس ـ آشور هیوض ـمحمود نوربخش وکاپیتان تیم ـ محمد جهانگیری

فرهنگی ـ ورزشی

اسمعیل اکبری

داستان سفر هندوستان

تیم فوتبال ایران مرکب از نوزده فوتبالیست درتاریخ یکشنبه هفتم آذرماه جهت شرکت دردوره حذفی مسابقات آسیائی‌عازم شهر «کریلا» محل مسابقات شد .

آقایان سرهنك‌مکری رئیس‌فدراسیون وسرهنك وحدتی خزانه دارفدراسیون واسمعیل اکبری خبرنگار ورزشی اطلاعات نیز بمعیت‌این تیم بهندوستان عزیمت نمودند .

ازاین شماره دراین صفحه به ترتیب گزارشات آقای اکبری را به چاپ خواهیم رسانید آقای اکبری دراین گزارشات علاوه بروضع مسابقات ایران قدرت وبازی تیمهای هندوستان اسرائیل وپاکستان راینحوشایسته ای تجزیه وتحلیل نموده است .

ساعت هشت بعداز ظهرروز یکشنبه هفتم آذرماه هواپیمای ماوارد فرودگاه بمبئی شد آنچه راکه ما انتظارداشتیم کاملا اجرا شد باین ترتیب که جمع کثیری ازورزشکاران، مخبرین جراید وروسای ورزشی بمبئی باستقبال ما آمده بودند وچنان استقبال پرشورو باشکوهی ازمانمودند که بقول بیاتی گلر تیم ملی تاکنون چنین استقبالی ازتیم فوتبال ایران سابقه نداشته است .

وقتی‌که وارد سالن فرودگاه بمبئی شدیم بازار مصاحبه رونق‌گرفته بود ودهانه دوربین های عکاسان مرتبا باز وبسته میشد سرهنك مکری‌رئیس فدراسیون فوتبال وسرپرست هیئت اعزامی در همان سالن فرودگاه طی نطق خود ازاینهمه شور وشعف مستقبلین اظهار تشکر نمود واظهار داشت که فوتبالیست های ایران بهیچوجه اینهمه لطف ومهربانی را نمیتوانند فراموش کنند .

نکته‌ای راکه دراینجابایدتذکر بدهم اینستکه چون خط هوائی آلیتالیاتا بمبئی بیشتر ادامه نداشت ومامجبور بودیم برای شرکت درمسابقات به «مدرس» عزیمت نمائیم لذا آقای سرهنك مکری باروسای ورزشی‌بمبئی مشغول مذاکره شد تاترتیب عزیمت مابه مدرس داده شود. ازبمبئی تا مدرس چهارساعت راه هوائی بود .

قشون شکست خورده

وقتیکه یك هیئت باهم مسافرت میکنند بهیچوجه حاضر نیستند از یکدیگر جدا شوند بدبختانه چون آلیتالیا مجبور بود بلیط هواپیمای هیئت مارا ازبمبئی تامدرس‌تهیه‌نماید موفق نشد برای کلیه افراد در یك هواپیما جاتهیه نماید لذایك عده نه نفری همانشب ساعت یك بعداز نیمه شب بسمت مدرس حرکت کردند و دسته دوم که منهم جزء آنها بودم ساعت هشت صبح روز دو شنبه بسوی مدرس حرکت کردیم وسومین دسته که آقای سرهنك مکری هم‌جزو آنها بود ساعت نه صبح همانروز با یك هواپیمای یك موتوره عازم شهر حیدر آباد شدند تااز آنجابعداز ظهر باهواپیمای دیگری به مدرس بیایند. دراین میان برای دسته اول هم اتفاق بدی افتاد «البته بعدا مافهمیدیم»باین ترتیب که هواپیمای آنها خراب‌میشود وبناچار درفرودگاه «ناك بور» فرود میآیندو۳ساعت‌بعدمجدداحرکت‌مینمایند ازمطالب بالا خوانندگان عزیز متوجه میشوندکه تیم ایران بوضع عجیبی دچار شد وازهمان ابتدا باناراحتی هائی روبروشده است سرهنك مکری سخت ناراحت بود وشدیدا بانماینده آلیتالیا از این بی نظمی صحبت کرد ولی باهمه ناراحتی هاما مجبوربودیم خودرا بهر نحوی هست به محل مسابقات برسانیم .

درمدرس

بالاخره دستجات سه گانه تیم ملی فوتبال ایران بمدرس رسیدند همه ناراحت شده بودند همین بی اطلاعی ازحال یکدیگر مارا بیشتر ناراحت کرده بود سرهنك مکری میگفت دل‌توی‌دل‌من نبودنمیدانستم بسر بچه هایم چه آمده است ؟ واقعا هم همینطور بود عمل‌شرکت آلیتالیا بهیچوجه خوب نبود این ناراحتی بچه ها تاچند روز ادامه داشت هنگامیکه ما بشهر مدرس رسیدیم از چیزی‌که دراین شهر خبری نبود تشکیلات مسا بقات آسیائی بود هرچند دربمبئی ازما خوب استقبال شد درمدرس نقطه مقابلش بود اصلا درفرودگاه حتی یکنفر هم بسراغ مانیامد وقتی که ماوارد شهر شدیم مردم با تماشای لباسهای اونیفرم تیم ملی ایران تعجب میکردند. همه ازهم‌میپرسیدند که اینها چه کسانی هستند ماهم مثل شاخ شمشاد درشهر میگشتیم بدون اینکه بدانیم آینده چه خواهد شد .

شب رادر مدرس گذراندیم صبح روز بعد دیدیم آقائی که خیلی هم آراسته بود بهتل ماآمد وسراغ سرهنك مکری را گرفت.

(ناتمام)

انتخابات مطبوعات متحد

روز چهار شنبه ساعت ٤ بعد ازظهر جلسه مطبوعات متحد با حضور کلیه اعضاء موسس تشکیل وانتخابات بعمل آمد و آقایان زیر بعضویت هیئت مدیره انتخاب شدند .

عباس خلیلی مدیر روزنامه‌اقدام دکتر محمد باقر شریعت مدیر مجله تهران اکونومیست دکتر جعفر شاهید مدیر روزنامه جوانمردان فتح اله غفاری مدیر روز نامه اتحادیه بیوك صابر مدیر روزنامه سیاسی محمد جمالی آشتیانی مدیر روزنامه خدنگ محمد تقی شکوهی مدیر روزنامه ستاره اسلام مدرسی چهاردهی مدیرمجله سایه‌ها حسین معتمدی مدیر مجله سپاهان هوشمند مدیر روزنامه هوشمند احمد مقبل مدیر روزنامه انتقام

سپس طبق اساسنامه برای‌انتخاب هیئت رئیسه باارای مخفی انتخابات بعمل آمد و نتیجه بدین قرار بود:

آقایان

عباس خلیلی رئیس

دکتر محمد باقر شریعت نایب‌رئیس

فتح اله غفاری نایب رئیس

دکتر جعفر شاهید مدیر عامل

محمد جمالی آشتیانی دبیر

بیوك صابر و معتمدی بازرس

محمدتقی شکوهی خزانه‌دار .

احمد مقبل سخنگو

جشن ۲۱ آذر درباشگاه دارائی

از ساعت‌شش بعد از ظهر روز یکشنبه ۲۱ آذر ماه مجلس جشن باشکوهی در محل باشگاه ورزشی‌دارائی برپاگردید .جمعی از شخصیت های ورزشی ارتشی و سیاسی کشور در این جشن حضور داشتند .

بعد از نواختن سرود شاهنشاهی آقای محب رئیس سازمان های دارائی کشور طی نطق خود اظهار داشت خاطرهٔ روز تاریخی ۲۱ آذرماه هیچگاه از دل ایرانیان واقعی و میهن پرستان بیرون نخواهد رفت ما هیچگاه فراموش نمی کنیم که در این روز تاریخی ورزشکاران کشور ما دوشادوش سربازان وطن فداکاری و جانبازی نمودند . آقای محب افزود ما افتخار داریم که از مجریان نیات عالیه شاهنشاه عظیم‌الشان خود هستیم و تا خون در بدنمان در جریان هست از فداکاری در راه‌شاهنشاه فروگزار نخواهیم کرد .

بعد از سخنرانی آقای محب برنامه های مختلف ورزشی بوسیله ورزشکاران باشگاه ها و هنرمندان رادیو انجام گردید و مقارن ساعت ده بعد از ظهر این مجلس جشن خاتمه یافت .

آ ـ ۳۴۱۰۶

آ ـ ۳۴۱۱۲

انواع بتونیه ساخت کارخانه لاینز انگلستان رسید

شرکت سهامی راه موتور خیابان سعدی تلفن ۳۹۲۳۵

آ ـ ۳۲۸۵۰ ۱ ـ ٤

اپطالیدون ساندوز را فقط درکاغذهای زرورقی‌که دارای علامت مخصوص ساندوز است خریداری فرمائید

نمایندگی انحصاری محصولات‌کارخانه معظم لوکسور سوئد تجارتخانه جواد حریریان سرای محمدی خیابان بوذرجمهری تلفن ۲۷۶۶۷

درتهران ازفروشگاه میتروا خیابان شمیران ـ فروشگاه اوریانت خیابان‌فردوسی شمالی فروشگاه پرس‌پولیس اول خیابان نادری ـ فروشگاه پیروز گلوبندك فروشگاه لوکسورینا خیابان‌مختاری ـ فروشگاه ثریا خیابان شمیران درشهرستان از نمایندگان‌ما ابتیاع فرمائید

آ ـ ۳۴۰۶۶

جشن دوهزار و پانصدمین سال

بقیه ازصفحه چهاردهم

برنامه کار دبیرخانه مرکزی

قسمتی از برنامه که مستقیما توسط دبیرخانه مرکزی در دست اجراءاست بغیر از آنچه وظایف روز مره و عادی دبیرخانه است بدینقرار است :

۱ـ اداره فعالیت ها و تبلیغات خارجی مربوط بدین یاد بود وتشکیل کمیته های دوستداران ایران درکشور های خارجی .

۲ـ نشر بولتن ماهانه مخصوص جشن به سه زبان فارسی ، فرانسه، انگلیسی و نشر جزوه های مختلف.

۳ـتهیه فیلمهای مستند از کورش کبیر و تاریخ ایران برای نمایش در سینماها و تلویزیون های داخلی وخارجی .این فیلم ها اکنون دردست تهیه‌اند وتا بهار آینده آماده‌خواهند شد .

٤ـ چاپ نسخه نفیس و معروف شاهنامه «بایسنغری» متعلق بکتابخانه سلطنتی که عالی‌ترین شاهنامه در جهان است و عینا بصورت اصلی وبا چاپ عکس رنگین بطبع خواهدرسید وهدیه مخصوص شاهنشاه بمدعوین داخلی و خارجی جشن و بدانشگاه های بزرك جهان خواهد بود . ازین شاهنامه تعدادی نیز برای فروش‌در دسترس کتابفروشیهاومراکزمطبوعاتی گذاشته خواهد شد .

برنامه‌کار سازمانهای‌کشوری‌ولشکری

اصول وظایفی که بعهده سایر مراکز است بدینقرار است :

وزارت فرهنك واداره کل هنرهای زیبا و اداره کل باستانشناسی : تاسیس نمایشگاه‌های‌آثار هخامنشی‌ـ نمایشگاه کتابهای مربوط به کورش وشاهنشاهی ایران ـ نمایشگاه‌کلیه کتب مربوط بایران ـ نمایشگاه کتب وآثار نفیس ـ کتابخانه سلطنتی ـ نمایشگاه هنر های زیبای ایران ـ نمایشگاه هنرهای ملی قدیم وجدید‌ـ نمایشگاه لباسهای قدیم ایران ـتهیه آرم وسرودجشن شاهنشاهی ایران ـ تهیه و تنظیم سنفونی وبالت مخصوص تشکیل تروپ های فولکلوری ایران‌ـ تشکیل ارکستر های محلی سیار.

دانشگاه تهران : تدوین و چاپ کتاب کورش از نظر مورخین داخلی وخارجی ـ ترتیب کنفرانسهای دوهفتگی در دانشگاه تهران و چاپ مجموعه آنها‌ـتشکیل کنگره‌بین‌المللی خاورشناسان در تهران برای سال ۱۳٤۰ ـ تنظیم و چاپ دائرةالمعارف تمدن ایران .

بنگاه ترجمه ونشر کتاب : چاپ کتابهای کورش‌نامه کزنفون «تخت جمشیده اشمیت «شاهنشاهی‌هخامنشی» از السنت».

وزارت پست و تلگراف : چاپ تمبر مخصوص کورش وسری تمبر های مربوط به تاریخ هخامنشی ایران .

وزارت کشور : تشکیل موزه دائمی از آثار مخصوص شهرستان ها و استان های مختلف کشور ـ تهیه و نصب مجسمه کورش در تهران و شیراز .

وزارت جنك و سازمان تربیت‌بدنی: انجام برنامه های خودرا برای موقع برگزاری جشنها بعهده خواهندداشت مراسم اصلی در سال ۱۳٤۰ شامل‌روز نیایش ملی در سرتاسر ایران مراسم درود در آرامگاه کورش ـ مراسم رژه لشکر فارس و رژه هنگهای ملبس به لباس های باستانی سربازان ایران ـ اجرای برنامه های مخصوص ورزشی و مسابقه ها و برنامه های هنری و غیره خواهد بود که همه در پیشگاه شاهنشاه انجام خواهند گرفت وبرنامه دقیق آنها بموقع خود انتشار خواهد یافت .

«جشنهای کورش‌از طرف دیگران»

چنانکه قبلا اطلاع داده شد بموازات برگزاری مراسم یاد بود دو هزار و پانصدمین سال بنیاد شاهنشاهی‌ایران در کشور ما از طرف جامعه یهودیان ٥٦ کشور جهان بشکرانه دو هزارو پانصدمین سال آزادی قوم یهود از اسارت توسط کورش کبیر مراسم بین المللی با شکوهی انجام خواهد گرفت که بابرنامه های جشن های ملی ایران مربوط نیست از طرف‌جامعه زردشتیان واز طرف‌سازمان بین‌المللی پست (بمناسبت آنکه هخامنشیان‌بنیان گزاران پست در جهان بوده‌اند) واز طرف چندین کنگره علمی امریکائی واروپائی نیز برنامه های جداگانه‌ای اجراء خواهد شد . همچنین احتمال می رود از طرف سازمان ملل متحد واز طرف سازمان بین المللی یونسکو درین یاد بود بزرك ملی ما شرکت‌شود

جشن‌کورش وشاهنشاهی ایران‌ازنظرملی

برای این که فردا فرد مردم ایران حتی دور افتاده ترین نقاط کشوربه اهمیت و مفهوم واقعی این یاد بود تاریخی ما آگاهی یابند وبدین‌ترتیب منظور اصلی از برگزاری این مراسم هرچه بیشتر تامین شود اکیپ های مخصوصی در سال آینده از طرف دبیر خانه مرکزی به سراسر کشور مسافرت کرده وازطرق مختلف اطلاعات لازم‌در دسترس‌عمومی قرارخواهندداد.

بدیهی است بموازات آنچه از طرف سازمان های مختلف دولتی‌صورت می گیرد طبقات مختلف مردم بهر صورت که مناسب با کارشان باشد درین جشن بزرك ملی شرکت‌خواهند جست ومایه کمال خوشوقتی خواهد بود که این جشن از طرف مردم ایران هر قدر ممکن است با شکوهتر و مجلل تر برگزار شود . دبیر خانه مرکزی از تمام اصناف و طبقاتی که قصد شرکت دراین تظاهرات ملی را دارند خواهشمند است باآن تماس بگیرند وبرنامه کار خودرا بمااطلاع بدهند والبته هر کمکی که‌در این مورد لازم باشد از لحاظ تسهیل کار ایشان وتامین هم آهنگی لازم باسایربرنامه ها بکار خواهد رفت . در باره وظیفه مطبوعات احتیاج به تذکر و اظهار نظری نیست زیرا مطبوعات خود از آغاز نشان داده اند که‌دراین مورد از هر جهت پیشقدم بوده وباهمیت ونقش سهمی که درین میان بعهده دارند کاملا واقفند ویقین است که در آینده نیز به عنوان پرچمداران ملیت و استقلال ایران این وظیفه بزرك ملی خودرا تا به آخر انجام خواهند داد .

آ ـ ۳٤۱٦۸

قدردانی

از اقداماتی که آقای احمد مقدم رئیس انجمن محلی شاه آباد نو برای این محل نموده از قبیل ایجاد دو دبستان و حفر چاه عمیق وبنای مسجد و بویژه احساسات شاهدوستی و وطن پرستی ایشان کمال تشکر حاصل است

معتمدین محل

عباسعلی شاه محمدی ـسیف‌الله امیری ـخدائی ـابوالقاسم‌عباسی رحیم هزاره ـفردوس و عده امضای دیگر

آ ـ ۲٦٦۷۷

آگهی سازمان اتکا

فروشگاههای سازمان درتمام‌کشور برای تنظیم‌بیلان فروش آذرماه روزسه‌شنبه ۳۰آذرماه فروش نخواهدکرد از مراجعین محترم خواهشمند است احتیاجات خودراقبلا خریداری فرمایند

مدیرعامل سازمان ـ سرلشکرصنیعی

آ ـ ۳٤۰۰۰ ۱ـ۲

جمعه را با امید ایران شروع کنید

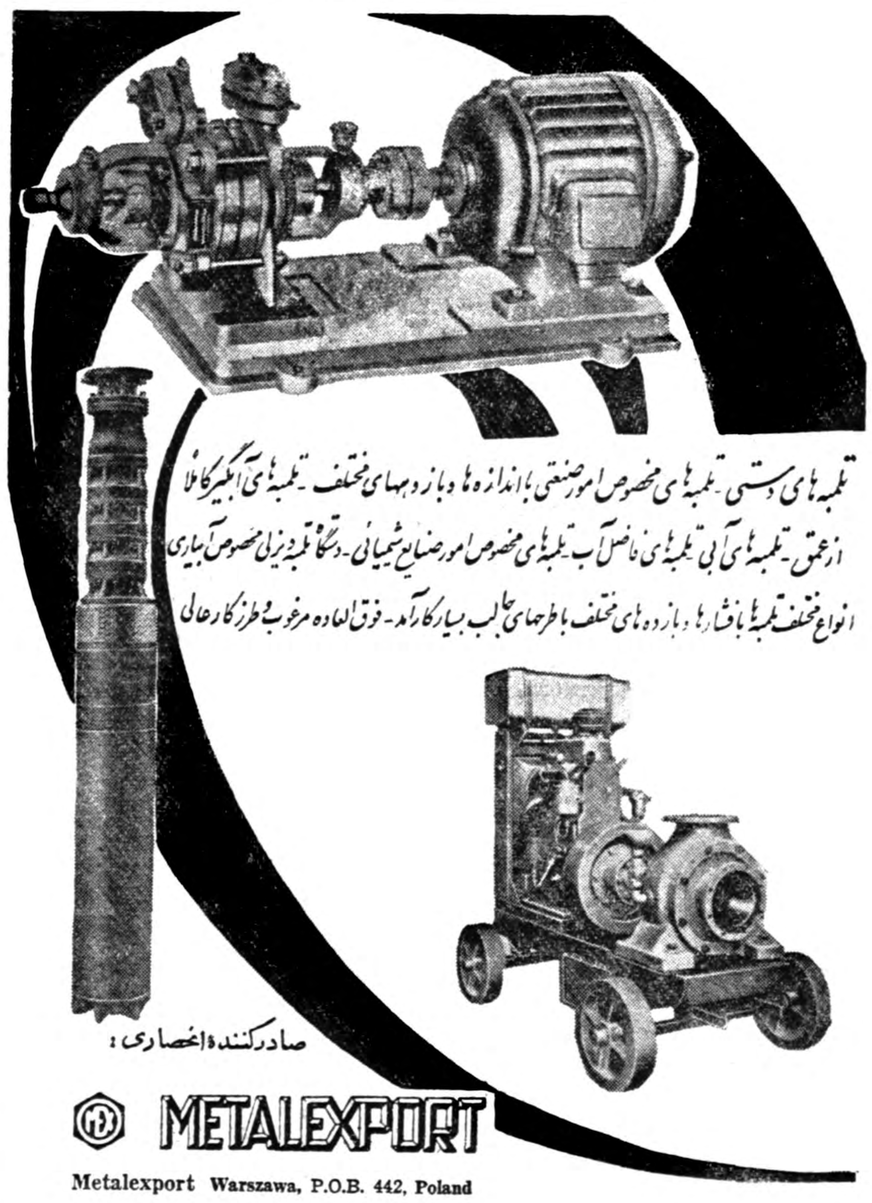

آ ـ ۳٤۱۱٤

ASEA — آسه آ

TRANSFORMERS — ترانسفورماتور
VOLTAGE STABILIZERS — تثبیت کنندهٔ ولت
ELECTROMOTORS — الکترو موتور
BATTERY CHARGERS — شارژ باطری
AUTOMATIC SWITCHES — کلید خودکار
ELECTROPLATING RECTIFIERS — رکتیفایر برای آبکاری

شرکت سهامی پوست پشم پنبه : خیابان اکباتان شماره ۱۰۰ تلفن ۲٦۲۹۵ تا ۲٦۲۹۹

در کارتهای دعوت جشن عروسی شاهانه

بقیه از صفحه اول

خانه‌های مشهور پاریس دوخته‌شده است توسط هواپیما به تهران فرستاده شد .

مدت یکماه دوختن پیراهن عروسی دوشیزه فرح دیبا طول کشید .

علاوه بر پیراهن عروسی یکمانتو و چند جفت کفش و اشیاء مختلف دیگر در ۷ کارتن که وزن آنها ۸۴ کیلو گرم است به تهران فرستاده شد .

درمطبوعات جهان

بمناسبت عروسی شاهنشاه و دوشیزه دیبا وبرای تهیه اخبار و گرفتن عکس وفیلمبرداری ازاین مراسم خبرنگاران مطبوعات سراسر جهان هم‌اکنون در تهران گرد آمده‌اند . تعداد این خبرنگاران بالغ برشصت نفراست .

امروز کسب اطلاع شد که سه مجله بزرگ اروپائی - امریکائی شماره مخصوصی بمناسبت ازدواج شاهنشاه منتشرنموده ومجلات دیگر نیز عکسهای ازدواج رادرپشت جلد و صفحات خود منعکس خواهند نمود .

مجله پاری ماچ چاپ‌پاریس و اوروپنو چاپ‌ایتالیا و لایف چاپ آمریکا شماره‌های مخصوصی انتشار خواهند داد که درهریك ازآنها بیش‌از صد عکس‌وجود داشته ودر سراسر جهان‌بمعرض فروش گذاشته خواهد شد .

بهمین مناسبت تعداد خبرنگاران و عکاسان هریك ازاین‌مجلات که اکنون درتهران بسرمیبرند سه‌یا چهار نفرمی‌باشد و مقداری از عکس‌ها ومطالب مجلات مذکورهم اکنون آماده‌شده‌است .

امروز نیز عده زیادی ازنمایندگان مطبوعات ورادیوها وتلویزیون‌های جهانی وارد تهران شدند . دربین روزنامه نگارانی که آمده‌اند . نماینده ،رادیو کلومبیا ،فیلمبردار تلویزیون بی.بی.سی‌نماینده رادیو تلویزیون فرانسه‌وهمچنین‌خبرنگارانی از فنلاند -شیلی -مصرو برزیل بتهران آمده‌اند .

مرکزاصلی مراجعات‌این عده دربارشاهنشاهی است و دفتر آقای شجاع الدین شفا مشاور مطبوعاتی دربار این‌روزهاازصبح‌تا شب توسط خبرنگاران وعکاسان خارجی اشغال شده‌است . چنین هجوم خبرنگاران وعکاسان‌خارجی تاکنون درایران سابقه نداشته است .

مجلس شورایملی

بقیه از صفحه اول

بودند آمدند و دیدند یك ملت‌ایران است و یك شاه و هیچ فاصله‌ای‌بین آنها نیست . این طاق نصرتها برای او تعجب آور نبود زیرا از آنهابسیار دیده‌است اما چیزی که مایه خوشحالی او بود همین یکرنگی وشاهدوستی ملت ایران بود .

رئیس جمهور آمریکا فهمید و دید که در اینطرف دنیا ملتی رشید و فهمیده و فداکار دوست ملت آمریکا است و همیشه در برابر تجاوزات بیگانه بخوبی پایداری میکند .

کدام دولت

موضوع دیگر عرایض‌بنده‌روابط ایران و عراق‌است و گزارش‌آقای وزیر امورخارجه در چند جلسه‌پیش بنده را برانگیخته که‌دراین باب چند کلمه صحبت کنم ناطق‌اشاره بنکات برجسته گزارش آقای‌وزیر امورخارجه کرده و گفت دولت عراق وجود خارجی ندارد که‌من آنرا طرف خطاب قراردهم من نمیدانم عبدالکریم قاسم باصطلاح نخست‌وزیر عراق از کجا الهام گرفته بود که بمجرد بیرون‌آمدن از بیمارستان اول بسراغ ایران آمده ومدعی قسمتی ازخاك ایران شده‌است بنابراین روابط‌ما وعراق از گله گذشته‌است .

چندی قبل مرزبانان عراق یك بلم‌ایرانی را که چند سرنشین داشت گلوله باران و یك نفررا بقتل رسانیدند لذا باچنین دولتی روابط دوستانه‌ای باقی نمانده‌است و باید دولت درروابط خود باعراق تجدید نظر بکند.(صحیح‌است - صحیح‌است)سپس آقای استخر اشاره بسوابق تاریخی بین ایران وعراق کرده وگفت عربها از نژاد سامی‌اند وماازنژاد آریا ماچطور میتوانیم بامردم عراق برادر باشیم. وقتی مابودیم اصولا عربی وجود نداشت .

فقط‌یك‌باراعراب برمامسلط‌شدند وبانهایت خواری وذلت بامارفتار کردند ولی بالاخره‌دولت ناپایدارشان دوامی نکرد و بدست شیرمردان ایران حکومتشان واژگون شدو به‌آنطرف دجله رانده شدند .

آمدیم سرهم کیشی وهم دینی.. اصولاملعراقیهارا مسلمان‌نمیدانیم. (بیات ماکو - مسلمان که آدم‌نمی کشد آن هم اولاد پیغمبر را)

(بزرك ابراهیمی- اصولا عبدالکریم قاسم اصفهانیست !)

(خنده نمایندگان)

(پرفسور اعلم - پسر ناخلفی‌است)

بهر حال ما حتی‌مردم‌عراق‌راهم‌مسلمان هم نمی دانیم تا چه رسد که برادر باشیم و هم کیش در خاتمه ناچارم بدولت تذکر بدهم که دیشب دریك روزنامه خواندم که مرزداران عراق سرنشینان یك بلم را بگلوله‌بستند و یکنفر را مقتول و بقیه را مجروح کردند .

آیا معنی برادری و هم کیشی اینست ؟

چرا ما باید تا این حد خاموش و ساکت بنشینیم که آنها تا این‌اندازه جسور بشوند من نمی خواهم‌از دولت گله کنم ولی آیا روامست که یك مشت عرب تازه بدوران رسیده با ما چنین رفتار کنند .

سپس آقای ارباب گفت :

امروز در همه جای مملکت کار های عمرانی مهمی انجام می گیرد که سابقه نداشته است ولی متاسفانه‌امور عمرانی در نقاط جنوب و سواحل‌خلیج فارس بعهده تعویق افتاده است و تا بحال بهانه این بوده که هوا گرم است ولی بنده عرض می کنم که فعلا هوا بسیار مناسب و خوب می‌باشد.

ناطق آنگاه به وضع راههای‌جنوب اشاره کرد .

و گفت : در هیچ وزارتخانه مانند وزارت راه ادب و تعارف رواج‌ندارد ولی در عمل جز خاکبازی کاری‌نمی کنند راه میناب پنج شش سال است که خاك ریزی می شود و این اسباب خجالت است که هنوز تمام نشده است .

امیدوارم وزارت راه در رویه‌خود تجدید نظر کند .

یك وضع دیگری که در این‌دوروزه مشاهده کرده ام که بسیار پسندیده بود و بنام یك ایرانی حق شناسی می کنم عمل آقای خطاخطان‌است که امیدوارم در این شیوه‌مرضیه خداوند ایشان را کمك کند و همه از ایشان در انجام مراجعات مردم سر مشق بگیرند .

لایحه اعتبارات بانك رهنی

در این هنگام مجلس وارددستور شد و لایحه اجازه افزایش سرمایه بانك ملی ایران در بانك رهنی مطرح گردید ونامه مجلس سنا قرائت شد .

آقای نائب رئیس گفت :لایحه مالی است‌وبرای‌اظهار نظرمشورتی به‌سنا ارسال شده بود اما در سنا دو تبصره آنرا حذف کردند ،حال آقایان مختارند که اصلاحات سنا را بپذیرند یانه .

چندتن از آقایان نمایندگان در اطراف لزوم ابقای تبصره‌های‌لایحه درمورد اختصاص صدی هشتاد اعتبارات به‌شهرستانها وافتتاح‌شعب جدید بانك درنقاط مختلف مملکت صحبت کردند وسپس به‌ابقای‌هردو تبصره لایحه که‌قبلا در مجلس‌شورای ملی به‌آن ضمیمه شده بود رای گرفتند وتصویب گردید. بعد به تمام لایحه رای گرفتند تصویب و برای اجرا بدولت ابلاغ شد.آنگاه لایحه مربوط به روابط فرهنگی ایران وجمهوری متحده عربی‌مورد رسیدگی قرارگرفت وپس‌ازتذکرات آقای ارسلان خلعتبری به‌لایحه‌ای گرفتند تصویب شد وبرای اجرا بدولت ابلاغ گردید.

تقدیم یك لایحه

دراین وقت آقای مهندس‌خسرو هدایت وزیر مشاور لایحه‌ای در مورد قرارداد اخذ ۲۵میلیون دلار وام برای راهسازی بین ایران و صندوق وامهای عمرانی آمریکا تقدیم کرد.

آنگاه لایحه تبدیل عنوان استوار های نیروی هوائی به‌افسر یاری‌مطرح وپس‌از تصویب به‌مجلس سنا ارسال گردید. سپس لایحه مربوط به استخدام پنج‌نفر کارشناسان‌یونانی برای هدایت کشتکاران توتون جهت توسعه دخانیات مطرح‌ومورد رسیدگی قرار گرفت.

پس‌از تذکرات آقای صدرزاده و توضیحات آقای دکتر کیان آقای دکتررضائی ازکوشش موسسه دخانیات ومتخصصین آن درتهیه سیگارهای جدید که‌کشور را از سیگارهای خارجی‌بی‌نیاز کرده‌است تقدیر کرد وپس‌از بیانات چندتن دیگراز آقایان نمایندگان بلایحه رای گرفتند وبه‌تصویب رسید وبه مجلس سنا ارجاع شد.

ختم جلسه

نیمساعت بعداز ظهر جلسه ختم شد وجلسه‌آینده بروز یکشنبه موکول گردید.

تقویت نیروهای ایران

بقیه از صفحه اول

درشط کارون صف آرائی کرده ودر انتظار کسب دستور هستند .

بلوف عراق

مقامات سیاسی نظامی ایران معتقدند که‌بلوفهای عراق توخالی است ووقتی ناوچه‌های عراقی‌با نیروی مسلح ایران‌در شط‌العرب روبرو میشوند کوچکترین فعالیتی ازخود نشان نمیدهند ولی هربارکه بلم‌ها وقایق‌های بدون سلاح رااز دور می‌بینند ناجوانمردانه بسوی آنها شلیك میکنند .

یك گزارش موثق حاکی‌است که اخیرا یك کشتی نفتکش پان‌امریکن که‌پرچم ایران‌برفرازآن در اهتزاز بود قصد داشت از مصب شط بگذرد ولی ماموران مسلح عراق اخطار کردند که‌درصورتیکه با پرچم ایران‌عبور کند ازحرکت آن جلوگیری خواهد کرد !

بلافاصله چهار ناو نیروی دریائی شاهنشاهی نفتکش‌مذکور رااسکورت کرد وبدون توجه به‌ادعای غیر قانونی وواهی‌ماموران‌عراق ازمصب شط گذشته وناوهای عراق نیزدر برابر ناوهای ایرانی جرات‌نکردند هیچگونه عکس‌العملی نشان‌دهند.

مقامات مطلع عقیده دارند در صورتیکه تجاوزات عراق ادامه‌پیدا کند فقط مرزداران و ناویان ایران بآسانی قدرت درهم کوبیدن‌آنها را خواهند داشت .

انعکاس در خارج

تهران -یونایتد پرس - ۱۶ دسامبر -فرمانده نیروی دریائی ایران اعلام داشت که بواحدهای دریائی این کشور در خلیج‌فارس بمناسبت ناراحتی هائی که ازناحیه عراق پیش آمده فرمان آماده‌باش داده شده است .

در همین حال مقامات ایرانی می گویند که سفیر ایران به عراق باز نخواهد گشت تا زمانی که وخامت مناسبت دو کشور برطرف گردد .

از طرفی اعلام شده پس‌از اینکه دو سرباز عراقی با تیراندازی خود یك دهقان ایرانی‌رامقتول ودیگری را مجروح کردند در ناحیه نفت خیز آبادان فرمان آماده باش‌داده شده است .

اظهارات مربوط به آماده باش واحد های دریائی توسط دریابان حبیب‌الله شاهین فرمانده نیروی دریائی ایران بعمل آمد وی‌علت این موضوع را ناراحتی وضرورت اعلام کرد .

تحولات اخیر پس‌از اظهارات‌هفته گذشته آرام بعمل آمد وی اظهار داشته بود که دولت ایران در نظر دارد مقاومت محکمی در برابر ادعای عراق نسبت به سه میل از اراضی این کشور در طول شط العرب بنماید .

گزارش دیگر

تهران -رویتر -۱۶ دسامبر - مقامات رسمی امروز اظهار داشتند پس‌از حادثه تیراندازی روزگذشته نیرو های مرزی ایران در طول ناحیه متنازع فیه شط العرب‌تقویت شده‌اند .

برای‌حفاظت‌ازتصفیه‌خانه‌نفت‌آبادان تدابیر احتیاطی مخصوص صورت گرفته این تصفیه خانه در کنار شط العرب ودر انتهای خلیج‌فارس قرار گرفته است .

سرلشکر عبدالکریم قاسم نخست وزیر عراق مدعی‌یك باریکه‌سه میلی از خاك ایران شده و عقیده دارد درسال ۱۹۳۷ این ناحیه تحت فشار بایران واگذار شده است .

وی در مصاحبه مطبوعاتی خود گفت «این ناحیه باید به خاك‌میهن برگردد اما امیدواریم اختلافات مرزی به نحوی صمیمانه حل شده و رابطه برادری ما ادامه پیدا کند» گزارش میرسد که ایران یادداشت شدید اللحنی درباره ادعای عبدالکریم قاسم تهیه کرده است مقامات رسمی ایران اظهار میدارند براثر تیراندازی سربازان عراقی یك نفر چوپان ایرانی مقتول و دو نفر دیگر مجروح شده‌اند . آنها اهل آبادان بوده و دنبال گوسفند های خود حرکت میکردند .

پس‌از این واقعه‌به نیرو های‌نظامی در ناحیه مذکور فرمان آماده‌باش داده شده است .

تظاهرات و ابراز تنفر

گزارشهای خبرنگاران اطلاعات از تهران و شهرستانها حاکیست که طی بیست وچهارساعت اخیر پس‌از انتشار اخبار مربوط بقتل ایرانیان وسیله‌مقامات مرزی‌عراقی موجی از خشم و نفرت در بین صفوف مردم برخاسته است .

«چرا دولت به تیراندازی متعدیان ومتجاوزین‌عراقی‌پاسخ نمیدهد ؟ »

«چرا دولت عبورومرور بلمچی‌های ایرانی را در شط العرب تامین نمی نماید ؟ »

نامه ها و تلگرافهای زیادی نیز طی دیشب و امروز از طرف طبقات مختلف مردم باداره روزنامه رسیده که تقاضا دارند دولت نهایت‌شدت عمل وخشونت‌را در برابر رویه غیر دوستانه عراق ابراز دارد .

ملاقات باقاسم

روزنامه «صوت‌الاحرار» که‌امروز به‌تهران رسیده درشماره ۱۱دسامبر (شنبه بیستم آذرماه) نوشته است که‌روز گذشته‌آقای سرهنك‌عبدالعلی منصور پور وابسته نظامی ایران درعراق بازنرال عبدالکریم قاسم نخست‌وزیر وفرمانده کل قوای مسلح‌آنکشور ملاقات‌ومذاکره کرده است.

روزنامه مذکور مدعی است که این ملاقات دوستانه بوده ومدت نیمساعت بطول انجامید.

درهیئت‌دولت

تهران -رویتر -۱۷ دسامبر- یك منبع مطلع اظهار داشت هیئت وزیران ایرانی در جلسه دیشب‌خود مسئله روابط ایران وعراق راپس از حوادث مرزی اخیر موردبررسی قرار داد دریکی از این حوادث‌یك کشاورز ایرانی در نتیجه تیراندازی گاردهای مرزی عراق به قتل‌رسید برخی از روزنامه‌های ایرانی ازدولت درخواست میکنند که روابط‌سیاسی خودرا باعراق قطع کند.

گزارش ازبغداد

بغداد- ۱۷دسامبر- رویتر-اخبار رسیده از تهران بدنبال حادثه‌ای که روز دوشنبه منجر به قتل یك‌ایرانی وجرح‌دوتن دیگر به‌توسط‌مامورین عراقی شد به‌نگهبانان ایرانی‌درطول مرز عراق نیروهای کمکی افزوده شده‌است.این‌تقویت خصوصادرمنطقه اختلاف بعمل آمده‌است .

یك گردان توپخانه

آخروقت امروز ازیك‌مقام مطلع کسب اطلاع شده که‌قرار است‌بمنظور حفاظت بیشتر ازمرزهای ایران در شط‌العرب وخلیج‌فارس یك گردان توپخانه در «خسروآباد» آبادان مستقر گردد.

طبق اطلاع افراد این گردان‌توپخانه هفته آینده درخسروآباد مستقرمی گردند واز سرتاسر مرزهای‌ایران درشط‌العرب‌تادهانه خلیج فارس محافظت میکنند.

ازآبادان خبرنگار ماگزارش‌می دهد ساعت ۸بعدازظهر روز گذشته دوفروند موتور لنج‌عراقی بوسیله مامورین مرزی خسروآباد آبادان بسرپرستی‌آقای ستوان تابش‌بازداشت شد.

ولی پس‌از توقیف دوموتور لنج چون معلوم شد که موتور لنجهای بازرگانی عراقی‌هستند آزادگردیدند

عیادت ازآیت‌الله امام جمعه قزوین

دیروز حسب‌الامر شاهنشاه آقای بهبودی ازآیت‌اله امام‌جمعه‌قزوین که‌بعلت عمل‌چشم دربیمارستان ویلا بستری می‌باشد عیادت ومراحم ملوکانه‌را بایشان ابلاغ نمود .

وزیرراه درترکیه درباره راه‌آهن گفتگو میکند

رادیو آنکارا خبر داد که تیمسار سرلشکر انصاری وزیر راه وارد پایتخت ترکیه شد .وزیر راه پس از ورود بلافاصله در مقبره اتاترك حاضر شده و دسته گلی نثار نمود در این مسافرت تیمسار انصاری با مقامات راه و راه آهن ترکیه‌ملاقات و مذاکره خواهد نمود اکنون ساختمان و آماده نمودن جاده ترانزیتی بین ایران و ترکیه دردو کشور ادامه دارد این جاده ازتهران شروع شده و پس از عبور از قزوین وزنجان و سنندج‌و ایالات غربی بمرز ترکیه رسیده و سپس تاوان وتاتوان در خاك ترکیه پیش میرود کلیه‌مسیر جاده در کشور ایران آماده بوده و فقط باید تسطیح و تعریض شود هم اکنون مامورین راه ترکیه‌مشغول ساختمان قسمتی از این راه در خاك ترکیه میباشند تا راه‌ترانزیتی از راه شولان به شاهراههای ترکیه‌وصل شود بعدا این راه از طریق حکاری براههای ترکیه مربوط خواهدشد اکنون واحدهای مکانیزه ترکیه از طریق یکسو کوا مشغول ساختمان راه میباشند .

د رباره راه آهن ایران ترکیه‌نیز که از تبریز شروع وبه قطور ختم میشود و طول آن ۲۳۶ کیلومتراست تاشرفخانه درخاك ایران آماده‌است ساختمان این راه آهن بزودی آغاز خواهد شد و راه آهن ایران از این طریق براه آهن های اروپامربوط خواهد شد .

دراطراف لایحه جدید استخدام کشوری

بقیه از صفحه اول

حکمی و حتی کارمندانیکه روز مزد ثابت و موقت استخدام شده‌اند ، باتوجه بلایحه استخدام کشوری وضع یکنواخت خواهند داشت و عنوان مستخدم رسمی میگیرند .

کارمندان زائد

تنها شرط اصلی ، اشتغال کارمند بیك شغل ثابت دولتی است و اینکه به چه‌نحو استخدام شده‌اند مورد نظر نخواهد بود وحتی برای کارمندان رسمی‌فعلی که کاری‌به‌آنها ارجاع‌نشود پیش بینی شده‌است که بعداز پنج سال از خدمت دولت برکنار شوند .

باین‌ترتیب شرط اصلی رسمی شدن اشتغال بیك شغل ثابت دولتی درنظر گرفته شده‌است .

لایحه قبلی مسترد میشود

لایحه تبدیل عنوان کارمندان‌پیمانی برسمی که همزمان با تقدیم لایحه جدید استخدام کشوری از مجلس مسترد خواهد شد ، دارای معایبی‌بود که موجب نارضائی عده‌زیادی از کارمندان پیمانی ، حکمی ، روز مزد موسسات مختلف دولت گردید و باضافه وضع کسانیکه بعداز خرداد ۳۷ استخدام شده‌اند روشن نبود . ولی لایحه جدید استخدام کشوری بهمه شاغلین مقامات ثابت دولتی مشمول دارد و این نوع کارمندان را برسمی تبدیل خواهد نمود .

موارد تبدیل

چون در موقع طرح لایحه تبدیل عنوان کارمندان پیمانی برسمی ، شورایعالی معاونین ثابت اداری بحث در لایحه جدید استخدامی را خاتمه نداده بود ، اظهار نظری بعمل نیامد تا اینکه پس‌از بررسی دقیق و حل مسئله بطور صحیح ، بطوریکه قبلا اطلاع داده بودیم ، قبل‌از مسافرت آقای نخست‌وزیر بامریکا پیشنهادی تهیه و توسط آقای اشرف احمدی معاون اداری نخست‌وزیر تسلیم ایشان شد که مورد مطالعه واقع و مقررشده است در موقع تقدیم لایحه جدید استخدام کشوری ، لایحه قبلی (لایحه تبدیل عنوان) را مسترد دارند.

در پیشنهاد مزبور که باتکای لایحه جدید استخدامی تهیه شده ، موارد مختلفی که برای تبدیل کارمندان پیمانی ، روزمزد ، حکمی و غیره پیش بینی شده‌است توضیح دادیم و بدین ترتیب میبایستی منطقا لایحه قبلی مسترد گردد . زیرا با تصویب آن علاوه برآنکه یکبار تبدیل وضع ایندسته از کارمندان برسمی بایستی بعمل می‌آمد ، مجددا با تصویب لایحه استخدام کشوری لزوم تطبیق مجددی پیش می‌آمد .

در لایحه جدید استخدامی مواد زیر برای تبدیل عنوان کارمندان پیمانی ، حکمی و غیره پیش‌بینی شده است :

ماده یکم که‌مستخدم رسمی‌دولت را کسانی شناخته است که مطابق مقررات این‌قانون متصدی یکی از مشاغل ثابت‌سازمانهای دولتی‌باشد اعم از اینکه مطابق‌قوانین ومقررات سابق استخدام‌شده یاپس‌ازتصویب این قانون استخدام گردد .

بنابراین باتوجه به ماده اول و اینکه ذکری‌نشده است که‌مستخدم بموجب قوانین و مقررات فعلی‌بطور رسمی یا روز مزدیا پیمانی‌استخدام شده باشد ، همینقدر که متصدی یکی‌از مشاغل ثابت سازمانهای دولتی باشد ،مستخدم‌رسمی‌شناخته خواهد شد .

در مواد ۳ و ٤ طرز تعیین رتبه و یادرجه‌ایکه باین دسته‌ازکارمندان تعلق خواهد گرفت معین نموده و ارزش کار آنها در هر رتبه یا درجه‌ایکه قرار داشته باشد رتبه مربوط به آن شغل به آنان داده میشود .

این ترتیب برای کارمندان رسمی نیز اجرا خواهد شد .

بازنشستگی

کارمندان پیمانی،حکمی ،روزمزد و غیره‌سایر کارمندان مشمول‌قانون بازنشستگی مانند سایر کارمندان خواهند بود ودر ماده ۷۳ پیش‌بینی شده است که علاوه بر آنکه در موقع تصویب قانون و پس‌از طبقه بندی شغل آنها هشت درصدحقوق ماهانه آنها دریافت خواهد شد ، بایستی اولین حقوق یکماهه بدو ورود بخدمت واضافاتی‌راکه‌درطول خدمت دریافت نموده‌اند وهشت در صد حقوقی که تا موقع دریافت رتبه به آنان پرداخت شده است (باستثنای حقوق ماه اول و اضافات) باقساط مساوی دوساله بصندوق بازنشستگی بپردازند .

اختیار ی‌است

بطوریکه از متن ماده مزبور بدست می آید ، پرداخت کسور این مدت برای این‌نوع مستخدمین اختیاری است و چنانچه خودشان مایل باشند و کسور بازنشستگی خدمت گذشته را بپردازند مدت خدمت‌گذشته‌از لحاظ بازنشستگی جزء سنوات خدمت آنان محسوب خواهد شد ودر موقع برقراری حقوق بازنشستگی با محاسبه سنوات خدمت ضربدر یك سی‌ام آخرین حقوق دریافتی ،حقوق بازنشستگی آنان تعیین میگردد .

ماشین رختشوئی

هات پوینت

Hotpoint

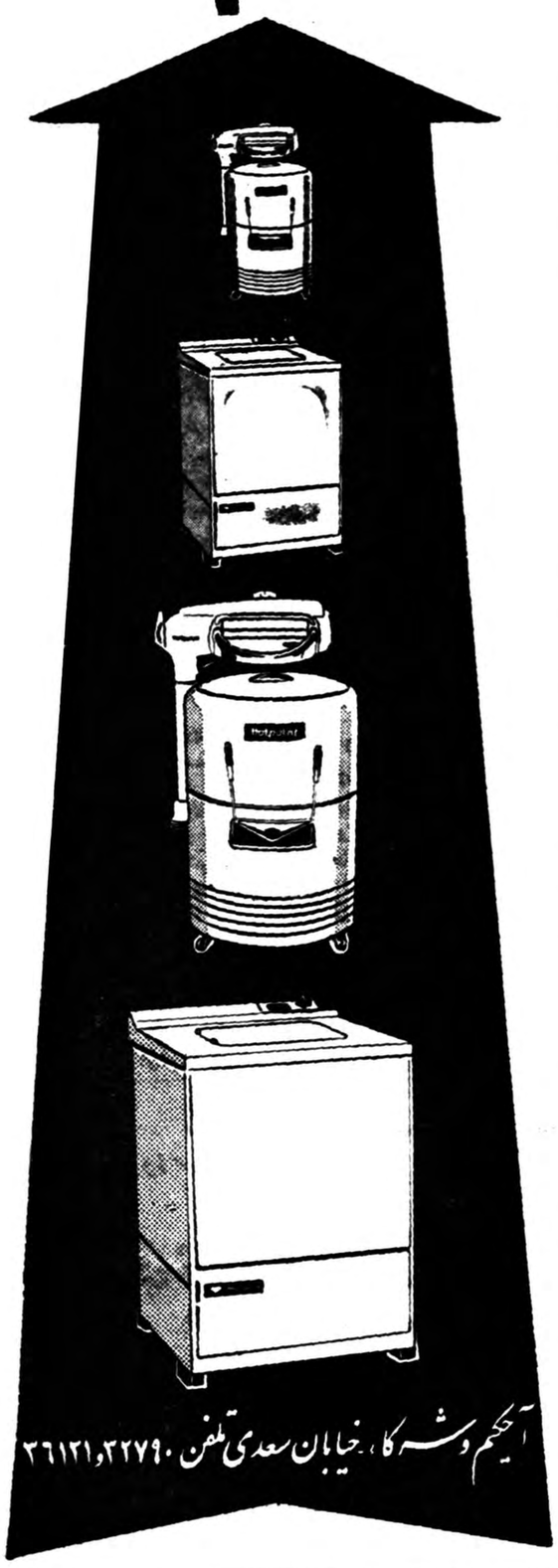

آیکم وشرکا ، خیابان سعدی تلفن ۳۲۷۹۰ ، ۳۶۱۲۱

پوشش . خوش پوش

فروش مخصوص

با ۵۰ درصد تخفیف

فقط بارانی زنانه ودخترانه

یك رو ودورو

زنانه از ~~۸۰۰~~ تا ~~۳۰۰~~ ریال

۴۰۰ تا ۱۵۰۰

دخترانه از ~~۶۰۰~~ تا ~~۱۵۰۰~~ ریال

۳۰۰ تا ۹۷۵

فردا جمعه ازساعت ۹ صبح

تانیم بعدازظهر بازاست

پوشش خوش‌پوش

اول لاله‌زار لاله‌زار اول رفاهی

نظر بفوت آقای **ذبیح‌اله شهمیر زادی** فرزند مرحوم نصراله شهمیر زادی مجلس ختمی در روز شنبه از ساعت ۲ الی ۵ بعد از ظهر واقع در خیابان مهران سه راه نارمك مسجد حاج نجف و مجلس ختم زنانه در همان ساعت در منزل شخصی آن‌مرحوم خیابان مازندران کوچه شفیعی پلاك ۱٤ منعقد میباشد .

حاج عین‌اله حکمت شعار - علی اکبر شهمیر زادی - حسین ابوترابی - حسین حکمت شعار -احمد حکمت‌شعار

بعموم بازماندگان آنمرحوم تسلیت میدهیم .

آگهی‌های تسلیت

در گذشت جانگداز دوست ناکام خود سرهنك کاظم مجاوریان را به تیمسار امیر انصاری فرماندهی مرکززرهی وسوار و عموم همقطاران و خانواده بازماندگان آنمرحوم تسلیت عرض مینمائیم .

سرهنك ۲ گودرزیان - سرهنك ۲ همپائی - سرهنك ۲ اسفندیاری -سرهنك ۲ شیرانی- سرهنك ۲ حسینی- سرگرد بیگدلی

آ-۲۶۷۵۳

سرکار سرهنك سلیمی

با نهایت تاثر فوت جانگداز دوشیزه فرشته سلیمی را به جنابعالی و بانوی محترم تسلیت گفته بقاء و سلامتی خانواده شریف را از خداوند مسئلت مینمایم

آ-۲۶۷۸۳ **مهندس بنارش**

جناب آقای دکتر محسن نجفی

مصیبت وارده را بجنابعالی تسلیت میگوئیم .

دکتر محمد داروئیان - دکتر اسمعیل هاشمی نژاد - منوچهر خرمی - محمود رسول زاده

آ-۲۶۷۵۱

با کمال تاسف و تاثر فوت خلد آشیان چراغعلی‌شقاقی را به خاندان جلیل شقاقی بخصوص به تیمسار سرتیپ شقاقی و سرکار سرهنك عباس شقاقی تسلیت عرض بقاء و سعادت کلیه بازماندگان آنمرحوم را از قادر متعال خواستاریم .

امیر شرفی بدر -دکتر امیر مهدی نوربخش - سرهنك جباری - سرتیپ اردوبادی

آ-۲۶۸۲۵

دیپلمه‌های پنجم دبیرستان گروهبان میشوند

★ فارغ‌التحصیلان پنجم متوسطه چنانچه تاپنجم دیماه خودرا معرفی کنند پس‌ازطی آموزشگاه گروهبانی بادرجه‌گروهبان سومی خدمت خواهندکرد ودرغیر اینصورت سرباز خواهند بود.

همانطور که‌درشماره گذشته اطلاع‌دادیم از روز شنبه (پس‌فردا) اولین دسته از مشمولین آماده به‌خدمت‌به‌پادگان مهرآباد معرفی خواهند شد. خبرنگارما از یك مقام مطلع کسب اطلاع کردکه تعداد این عده به‌سیصد نفر بالغ می‌گردد.

دیپلمه های گروهبان

امروز تیمسار دریادار رسائی‌رئیس اداره نظام‌وظیفه عمومی‌به‌خبرنگار ما اظهارداشت :اخیرا عده‌زیادی از دیپلمه‌های کلاس پنجم دبیرستان که می‌بایست به‌خدمت سربازی اعزام شوند بمامراجعه کرده و سئوال میکردند درصورت اعزام بخدمت سربازی آیا ازمزایائی برخوردار خواهند بود یاخیر ؟این مسئله مورد توجه اداره نظام‌وظیفه قرار گرفت وازآنجائی که همواره ارتش برای جوانان تحصیل کرده احترام خاصی قائل میباشد موضوع از طرف تیمسار ارتشبد هدایت رئیس ستاد بزرك ارتشتاران مورد بررسی قرار گرفت و قرار شد فارغ‌التحصیلان کلاس پنجم دبیرستان چنانچه خودرا تاپنج دیماه به‌حوزه‌های مربوطه معرفی مایند درکلاس آموزشگاه گروهبانی شرکت خواهند کرد و پس از شش‌ماه به‌درجه گروهبان سومی نائل خواهند آمد این عده درطول خدمت ازمزایای گروهبانی‌بهره‌مند شده ودرآسایشگاه گروهبانها بسر خواهند برد .

تیمسار رسائی سپس‌افزودندچون کادر گروهبانی ارتش محدود است چنانچه آقایان مورد بحث بعداز پنجم دیماه خودرا معرفی نمایند احتمال زیاد میرود که نتوانند در کلاس‌مذکور شرکت کنند وباید .خدمت سربازی‌انجام دهند .

گروهبان احتیاط

گروهبانان دیپلمه پس‌از پایان خدمت جزو کادرگروهبان احتیاط وظیفه خواهند بود و طی سنوات متوالی تادرجه استوار یکمی نیز ارتقاء پیدا خواهند کرد .

مشمولین متنفذ

خبرنگارما دیروز و امروز در معیت تیمسار سرتیپ یاوری‌معاون اداره نظام‌وظیفه عمومی ازحوزه تهران دیدن کرده گزارش میدهد که‌در هفته گذشته‌چندنفر ازمتنفذین معروف تهران که فرزندانشان تاکنون غائب‌بودند شخصا آنهارا به‌حوزه تهران‌آورده وبه دادگاه مربوطه معرفی کرده‌اند .

ازطرف رئیس اداره نظام‌وظیفه ودادگاههای مربوطه‌ازاین مشمولین غائب استقبال شدوچون قبل‌ازپایان مهلت مقرره (پنج‌دیماه) خود را معرفی کرده‌بودندازمجازات شدید آنان چشم‌پوشی شد .

سفیر ایران درمسکو

بقیه از صفحه اول

انجام گرفت ،ناظرین سیاسی در تهران بعنوان دنباله مذاکراتی تلقی کرده‌اند که‌درتهران بین پکوف ومقامات ایرانی بعمل آمده است ملاقات مذکور صبح دیروز (چهارشنبه ۱۶دسامبر)درمسکو انجام گرفته‌است .

گزارش خبرگزاری فرانسه

مسکو- ۱۶دسامبر خبرگزاری فرانسه - خبرگزاری تاس‌اعلام داشت که خروشچف نخست‌وزیر شوروی با آقای مسعود انصاری سفیر کبیر ایران درمسکو ملاقات و مذاکره نمود .

خبرگزاری تاس تاکید نمود که آندره‌گرومیکو وزیر امور- خارجه و پاولف رئیس‌قسمت‌خاورمیانه وزارت امورخارجه شوروی دراین مذاکرات حضور داشتند .

خبرگزاری تاس اعلام نکرد موضوع مذاکرات نخست‌وزیر شوروی و سفیر کبیر ایران چه بوده‌است .

دروزارت خارجه شوروی

مسکو- خبرگزاری تاس- ۱۶ دسامبر نیکیتا خروشچف رئیس شورای وزیران اتحاد شوروی‌سفیر کبیر ایران را دراتحادشوروی‌نزد خود پذیرفت و باوی گفتگونمود.

این ملاقات برطبق تقاضای‌سفیر ایران انجام گرفت . دراین ملاقات آندره گرومیکو وزیر امور خارجه اتحاد شوروی و پاولف‌رئیس اداره کشورهای خاورنزدیك در وزارت خارجه اتحاد شوروی نیز شرکت داشتند .

سرمای قوچان

بقیه ازصفحه اول

ویخبندان عجیب وبیسابقه‌ای‌شروع شد بطوریکه‌عبور ومرور درخیابانهای شهرمتوقف گردید.

شب گذشته درجه حرارت هوادر قوچان ۲۸درجه سانتی‌گراد زیر صفر بود وهم‌اکنون نیزسرما و یخبندان بشدت درقوچان ادامه دارد

انسدادراهها

ازفریمان خبرنگار ما گزارش میدهد طی چهل‌وهشت ساعت اخیر پس‌از ریزش برف زیاد در فریمان سرمای شدیدی شروع گردید . گرچه ارتفاع برف درفریمان ازسی سانتیمتر افزایش نیافت ولی براثر کولاك شدید راههای اطراف‌فریمان مسدود شد وسرما دراین منطقه‌نیز شدت یافت هم‌اکنون درجه حرارت هوا درفریمان ۱۸درجه زیر صفر وهوا ابر وآفتابی‌است.

خبرنگار ماازتربت جام‌گزارش میدهد براثر ریزش برف‌سنگین درارتفاعات اطراف تربت جام وبارندگی دراینمنطقه هوای تربت جام بشدت سردشده‌ومیزان حرارت هوابه ده‌درجه زیر صفر رسیده‌است

گزارش خبرنگار ما ازمهاباد نیز حاکی است‌که باریزش برف در مهاباد کولاك شدیدی نیز دراین شهرستان شروع شد وگرچه در شهرستان مهاباد بیش‌از ده‌سانتی متر برف بزمین ننشست ولی براثر کولاك شدید درراه مهابادسردشت جاده این منطقه‌مرزی مسدودگردید

در شهرستانها

زلزله شدید

نهاوند- طبق‌گزارش خبرنگار اطلاعات ساعت شش و نیم صبح امروز زلزله شدیدی بمدت سی‌ثانیه در شهرستان نهاوند حادث‌گردید و شدت این زلزله بحدی بود که با وجود سرمای شدید هوامردم‌سراسیمه از اطاقها بخارج‌دویدند و تاچندین ساعت پس از وقوع زلزله نیز جرات ورود باطاقها را نداشته و در میان سرما بسر میبردند خوشبختانه این زلزله شدید در شهرستان نهاوند تلفات و خساراتی وارد نیاورد وبعلت سرمای هوا هنوز از دهات اطراف نهاوند خبری به شهر نرسیده ومعلوم نیست آیا زلزله در قراء تابعه این شهرستان خسارات و تلفاتی وارد آورده است یا نه ؟ روز گذشته نیز زلزله خفیفی در نهاوند حادث شد ولی این زلزله بشدت زلزله‌ای که صبح امروز حادث گردید نبود .

تصادف با قطار

مرند- گزارش خبرنگار اطلاعات حاکی است که روز گذشته جواد کاخی احمدی سوزن‌بان ایستگاه‌راه آهن مرند هنگام انجام وظیفه در فاصله کوتاهی از ایستگاه با قطار مسافربری تهران - جلفا تصادف کرد در این تصادف پای چپ سوزن بان در زیر چرخهای آهنین قطاراز زانو قطع‌شد و بی‌هوش گردید مصدوم بلافاصله برای معالجه به تبریزاعزام و در بیمارستان بستری شد ولی‌حالش رضایتبخش نمی باشد .

دستگیری یاغی

بهبهان - بنابگزارش خبرنگار اطلاعات روز گذشته الله نظربادلانی یاغی معروف کهکیلویه که از مدتها قبل از طرف مامورین ژاندارمری‌تحت تعقیب بود بوسیله آقای ستوان یکم احمد اسلامیان فرمانده گروهان ژاندارمری بویر احمدی دستگیر گردید و با تنظیم پرونده بدادگستری بهبهان تحویل شد .

انتصاب

از طرف شرکت بیمه ایران آقای حسین فاطمی بریاست شعب بیمه ایران در آبادان و خرمشهر منصوب شد .

وی در آمریکا و انگلستان‌بپیرامون امور بیمه مطالعاتی بعمل آورده ومدتی ریاست ادارات کل دفتر و آمار و مطالعات شرکت بیمه را بعهده‌داشت.

ورود

آقای سرهنك فریور معاون پلیس تهران امروز از اروپا با هواپیما بتهران واردشد

***

آقای حسنعلی فرمند وزیرسابق کشاورزی ازپاریس وارد شد .

***

تیمسار سرلشکر شاهین نوری از اروپا بازگشت .

***

آقای مهندس ضرابی از سفر انگلستان وفرانسه امروز باهواپیما بتهران مراجعت نمود .

***

آقای مهندس قزل‌ایاغ امروز بتهران بازگشت .

***

دکتر ولادیمیر با هواپیما وارد تهران شد .

***

آقای حسین رایتی مدیر داخلی روزنامه مهر ایران از سفرخوزستان بتهران بازگشت .

خروج

خانم تیمسار سپهبد علوی‌مقدم رئیس شهربانی باروپا رفت .

***

آقای عباس اسکندری امروز تهران رابقصد اروپا ترك گفت

***

آقای کوروس نماینده مجلس باهواپیما تهران را ترك گفت .

ازفردا درپنج محل تهران زغال فروخته میشود

امروز شهرداری تهران اطلاع داد که از فردا در پنج نقطه شهر :

۱- دروازه غار جنب بیمارستان امید۲- راه آهن مقابل ساختمان‌انبار قماش محل بازار شهرداری ۳-امیریه پائین تر از مسجد فخریه ذغال فروشی نمازی ٤- میدان ژاله مقابل پمپ‌بنزین‌اول خیابان شهباز ٥- انتهای خیابان بهبهانی مقابل کارخانه برق فیروز ذغال از قرار خرواری ۸۵۰ ریال فروخته خواهد شد .طبق دستور شهرداری از صبح فردا شروع بفروش ذغال خواهند نمود.

از شهرداری تهران اطلاع میرسد تاکنون انجمن های محلی ۹۰ خروار ذغال برای توزیع‌بین مستمندان از شهرداری تهران خریداری کرده‌اند.

از طرف شهرداری تهران نیز برای چاپ کارت ذغال مجانی و توزیع بین مستمندان اقدام شده است .

جشن عروسی

پریشب مجلس عروسی‌دکتر احسان نراقی با دوشیزه آنژل عرب‌شیبانی در باشگاه دانشگاه تهران منعقد بودودر آن‌چند تن‌ازآقایان وزرا - رئیس و جمعی از استادان دانشگاه وبسیاری از رجال و معاریف و فرهنگیان شرکت داشتند وبخانواده های عروس و داماد تبریك گفتند .

مجلس عروسی تا نیمه شب ادامه داشت . مااین‌ازدواج‌رابه‌خانواده‌های عروس وداماد تبریك میگوئیم .

مرد بلوچ از قنات‌خود نمیگذرد !

امروز شعبه دوم دادگاه عالی‌جنائی برای رسیدگی بپرونده پیر مردی بنا م‌مراد ریگی که چند سال قبل باتهام قتل تحت تعقیب دادسرای مشهد واقع شده بود تشکیل گردید

قنات ومرد بلوچ

چند دقیقه قبل از رسمیت جلسه پیرمردی باموئی ژولیده در میان مامورین مسلح زندان بدادگستری آمد و مستقیما بطرف شعبه دو دادگاه جنائی رفت وی در حالیکه پالتو زرد رنك خود را بسر کشیده بود جلو در دادگاه بانتظار ایستاد وقتی خبرنگار ما از این مرد بلوچ پرسید که بچه اتهامی سروکارش بدادگستری کشیده است مراد با لهجه غلیظ خود گفت .

روزگار است آنکه گه عزت‌دهد گه خوار دارد . من در بلوچستان صاحب قنات و چندین نفر شتر بودم وزندگی آبرومندی داشتم ولی‌یکی از سرداران بزرك خاش از من‌قنات وشترخواست من شتر هایم را باو دادم‌ولی مرد بلوچ از هر چیز که بگذرد از قنات خود نمیتواند بگذرد واز طرفی زندگی من از قنات‌تامین میشد و نمیتوانستم قناتم را باو واگذار کنم لذا مقاومت کردم او که صاحب قدرت بود پنجسال پیش مرا بزندان انداخت و بعدیکی از مستخدمین زن خود را بقتل رسانید مرا قاتل او معرفی کرد و در نتیجه من باید تا آخر عمرزندان بمانم .

محکوم بحبس ابد

مرد بلوچ بالحن افسرده ای‌ادامه داد چندسال پیش یکبار مرابمشهد بردند و د ردادگاه محاکمه کرده و بزندان ابد محکوم نمودند وحالا نمیدانم برای چه دوباره مرا باینجا آورده اند مگر از سیاهی هم بالاتر رنگی هست؟

پیرمرد بلوچ بعداز گفتن سرگذشت خود بداخل دادگاه برده شد و چون وقت اداری تمام شده بود محاکمه وی بروز دیگر موکول‌گردید.

سارق مسلح معروف

البته این اظهارات متهم بود ولی بموجب کیفر خواست دادسرای مشهد مرادریگی فرزند شیر یکی‌از سارقین معروف بلوچستان است که در سال ۱۳۳۲ بجند فقره اتهام از قبیل سرقت مسلحانه و عبور از مرز ایران و پاکستان و قتل عمد در خاش دستگیر گردیده‌ودردادگاه عالی جنائی مشهد از لحاظ قتل عمد بحبس ابد و از جهت سرقت مسلحانه و عبور قاچاق از مرز بچندین سال زندان و پرداخت طلامحکوم شده است و پرونده‌او پس از فرجام خواهی و نقض حکم در دیوانعالی کشور برای رسیدگی مجدد به شعبه دوم دادگاه جنائی تهران احاله گردیده است .

مرادریگی: مرد بلوچ

سرپاسبانی تیرخورد

صبح امروز سروان خانبلوکی افسر کلانتری ۱۸ سر پاسبان حسین معروفی فرزند الماس راکه دراثر تیر خوردگی مجروح شده بود به بیمارستان سینا منتقل کرد. سرپاسبان مجروح اکنون دربخش جراحی بستری است وهنوز معلوم نیست که به چه علت سرپاسبان مزبور مجروح شده است .

یکی‌از کارمندان بیمارستان اظهار میداشت که مامورین کلانتری گفته‌اند سرپاسبان معروفی‌هنگامی که مشغول تحویل اسلحه خود بوده تیری از سلاح وی خارج شده وباو اصابت کرده است .

حوض یخ بسته مهناز را بکام خودکشید

عصر دیروز دختر خردسالی بنام مهناز فرهنك مرندی ساکن خیابان رباط کریم‌برای برداشتن آب به‌سرحوض خانه رفت . چون آب یخ بسته بود مهناز چند دقیقه‌ای برای شکستن یخ تلاش کردولی ناگهان قسمتی از یخ‌های روی حوض شکست و مهناز همانطور که بادست بروی یخهاافشار می‌آورد داخل آب افتاد .

از افتادن مهناز در حوض کسی خبر نشد و وقتی متوجه غیبت او شدند که‌کار از کار گذشته بودو دخترك روی آب آمده‌بود .

حالا پدر و مادر مهناز گریه میکنند و بر غفلت خودکه‌منجربه از دست رفتن فرزندشان شده است افسوس میخورند .

حوادث و وقایع

تقاضای اعدام قاتل

چندساعت ازآزادی نوری اززندان نگذشته بودکه جوانی راهلاك‌کرد

صبح امروز شعبه دوم دادگاه عالی جنائی بریاست آقای فلسفی برای رسیدگی به پرونده مردی بنام نوری اورجی معروف به نوری کچل که‌سال گذشته جوانی بنام حسین‌ضرب‌حدادی را بقتل رسانیده بود تشکیل شد.

از صبح امروز عده کثیری از بستگان و دوستان مقتول در جلودر دادگاه اجتماع‌کرده بودند و منتظر شروع‌محاکمه بودند ساعت ده و نیم متهم که مرد لاغر اندامی بود درمیان مامورین مسلح‌زندان بسرسرای دادگستری آورده شد و یکسربطرف شعبه دوم دادگاه عالی جنائی راهنمائی گردید و در پشت میز متهمین قرار گرفت بلافاصله درهای دادگاه باز شد و در یك لحظه تمام صندلی های دادگاه از طرف تماشاچیان اشغال گردید و حتی بقدری تماشاچی زیاد بود که عده زیادی در پشت در های دادگاه اجتماع کردند تا از نتیجه محاکمه اطلاع پیدا کنند .

قتل و مشروب

نوری اورجی متهم است که‌سال گذشته بعد از خوردن مشروب زیاد در یکی از کوچه های فرعی چهارراه عباسی در نتیجه اختلافی که بایکی از جوانان چهارراه عباسی بنام حسین ضرب حدادی داشت او را با چند ضربه چاقو بقتل رسانید و حتی در بازجوئیهائی که در کلانتری‌وبازپرسی از وی بعمل آمده صریحا بجرم خود اعتراف کرده است. نوری در موقع ارتکاب این قتل بیش از چندساعتی نبود که از زندان آزاد شده بود و علت زندانی بودنش نیز چاقوکشی و شرارت بوده است .

تقاضای اعدام

از طرف دادستان طبق ماده ۱۷۰ تقاضای اعدام گردید وپرونده جهت رسیدگی بشعبه دوم دادگاه عالی جنائی احاله گردید امروز دادگاه برای رسیدگی بپرونده نوری اورجی تشکیل گردید و پس از قرائت‌کیفر خواست آقای خردمند نماینده‌دادستان مفصلا از کیفر خواست دفاع‌کرد و از دادگاه تقاضا کرد که طبق قانون قاتل را شدیدا مجازات نماید .

مادر نوری پشت سر وی ایستاده ونگران سرنوشت پسرش‌میباشد

خلاصه چند خبر

سرقت تیرآهن

شعبه ۳۱ دادگاه جنحه دیروز مردی بنام عزیزالله فرزند جعفررا که‌باتهام سرقت تیر آهن از اداره راه آهن دولتی تحت تعقیب بودبه شش ماه حبس‌تادیبی محکوم کرد.

گمشده دیگر

دو روز است یك پسر بچه چهارده ساله بنام ولی‌الله حیدری که‌در خانه‌ای واقع در خیابان شیخ هادی کار میکرد گمشده است‌وبستگان او در نگرانی بسر میبرند چنانچه کسی از این پسر بچه اطلاعی‌دارد لطفا بسرویس حوادث اطلاع دهد.

جریمه وزندان

امروز مردی بنام کرم صدیقیان فرزند عباس باتهام نگاهداری‌مواد افیونی در شعبه سوم داده جنائی به ٦ ما زندان و۲۸۵۰ تومان‌جریمه محکوم شد .

کار محترم!

دیشب مامورین کلانتری ۲۰درخانه بانو محترم حرم خواه شبیره‌خانه ای را که در زیر تختخواب او دایر شده بود کشف کرده واورا ماتفاق سه نفر مشتریانش بدادسرا فرستادند .

در ۲٤ ساعت‌گذشته :

۱۵ نفر دراثرحوادث مختلف مجروح‌شدند

در ۲٤ ساعت گذشته ۹ نفر باسامی علی محمدی ، کبری زاهدی‌فرزند یداله ، ولی اله عبدالهی ، علی حسینی ، بتول فرزند علی‌اکبر ، رحیم زنجانی فرزند رجب ، عباسعلی محرابی فرزند یداله ، احمدتره‌کار فرزند عزت اله و عزت اله رزاز در اثر حوادث رانندگی‌سید محمد حسین فرزند سید خلیل در اثر کتك کاری و دونفر بنام میرزاعلی مهدوی فرزند امیرعلی - قربانعلی خدابنده لو فرزند اسداله در اثر سقوط از بلندی و سه نفر باسامی رضا نیك چی فرزند حسین فضل اله یوسفی و حسین‌رضائی در اثر سوختگی مجروح شده و در بیمارستان های حوادث بستری‌شده‌اند.

اختلاف ازاینجا شروع شد:

عشق زن، بیزاری مرد!

صبح امروز یك‌زن و مردبنام یداله وفاطمه برای‌شکایت بکلانتری مراجعه کردند . یداله مدعی بود که‌فاطمه عاشق اوشده وبرای وی ایجاد مزاحمت‌میکند . فاطمه نیز متقابلا میگفت که‌یداله در کف حیاط‌آب صابون ریخته درنتیجه‌او بشدت زمین خورده ویداله بجای اینکه ازوی‌عذر خواهی کند اورا بشدت کتك‌زده‌است .

یداله درجواب سئوال افسرنگهبان اضافه کرد :فاطمه عاشق‌من شده وچند باربه‌من پیشنهاد ازدواج‌داده است‌و چون‌من‌درشهر خودمان‌داری نامزدهستم پیشنهادواردکردم تا اینکه دیروز فاطمه‌بمن گفت که اگرباوی ازدواج نکنم انتحارخواهد کرد . اما صبح‌امروز که برای شستن دست‌ورو بدستشوئی رفتم ناگهان فاطمه باعصبانیت آنچه که دردسترسش‌بود برسر من کوبید ؛ وبعد بکلانتری آمدپرونده‌این‌ماجر صبح‌امروز بدادسرا فرستاده شد.

آزمایش اتومبیل

صبح امروز شعبه۳۱ دادگاه‌جنحه جوانی بنام حسین مژدهی فرزند داود را که باتهام رانندگی بدون گواهینامه تحت تعقیب قرار داشت به ۱۱ روز حبس تادیبی‌و پرداخت ۲۱ تومان غرامت محکوم کرد .

حسین در دادگاه گفت من مکانیك هستم وبرای آزمایش اتومبیل و اصلاح معایب آن رانندگی می کردم .

قاتل پیرنظر اعتراف کرد

مرحوم پیرنظر

بنیادعلی مصطفوی

امروز بنیاد علی‌مصطفوی متهم بقتل مرحوم حسن پیرنظردرمحضر بازپرس صریحا اعتراف بقتل کرد .

همانطور که خوانندگان محترم اطلاع‌دارند درنیمه‌شب بیست‌وهفتم شهریور ماه گذشته مرحوم‌حسن پیرنظر کارمند بازنشسته وزارت خارجه درمنزل مسکونی خودواقع در خیابان‌ناودانك تجریش باضربات کارد بقتل‌رسید. صبح روزبعدپس از اطلاع همسایگان و ساکنین اطراف منزل ماجرابدادسرای‌تهران و اداره پزشکی قانونی اعلام گردید.

در ضمن معاینه محل‌یك لنگه کفش لاستیکی ویك‌شب کلاه‌بدست آمد که‌پس‌از تحقیق معلوم‌شدمتعلق به‌بنیاد علی مصطفوی نوکرمرحوم پیرنظر می‌باشد .

مامورین شعبه اول آگاهی پس از جمع آوری نشانی کامل‌بنیادعلی مصطفوی نامبرده را در زنجان دستگیر ساخته وبدادسرا اعزام کردند .

اعتراف قاتل

مراحل مقدماتی رسیدگی . شعبه ۲٤آنجام شدولی بنیاد علی منکر اتهام وارده بود وچهار نفر دیگر راتهم معرفی میکرد .

بدستور دادستان تهران پرونده شعبه ۸بازپرسی ارجاع شد.امروز بنیاد علی درمحضر بازپرسی شعبه ۸صریحا بعمل‌خود اعتراف کرده اظهار داشت قاتل من‌هستم .

بازپرس‌مربوطه‌آخروقت‌امروز قرار مجرمیت متهم‌را صادر وپرونده را جهت صدور کیفرخواست تسلیم دادستان کرد .

سکته قلبی

امروز بموجب اعلام‌ژاندارمری هاشم آباد جنازه شخصی‌بنام محمودنورالهی فرزند اصغر که‌بطور مشکوك‌در گذشته بود بوسیله آقای دکترمصطفوی مورد معاینه قرار گرفت و جواز دفن صادر گردید .

علت مرك سکته قلبی اعلام شد .

خفگی از گاز زغال

همچنین بموجب اعلام کلانتری‌قلهك باداره پزشکی قانونی جنازه شخصی بنام علیه ابراهیمی که براثر خفگی گاز ذغال درگذشته بود برای معاینه به پزشکی قانونی منتقل شد

تصادف درچهارراه با۳ مجروح

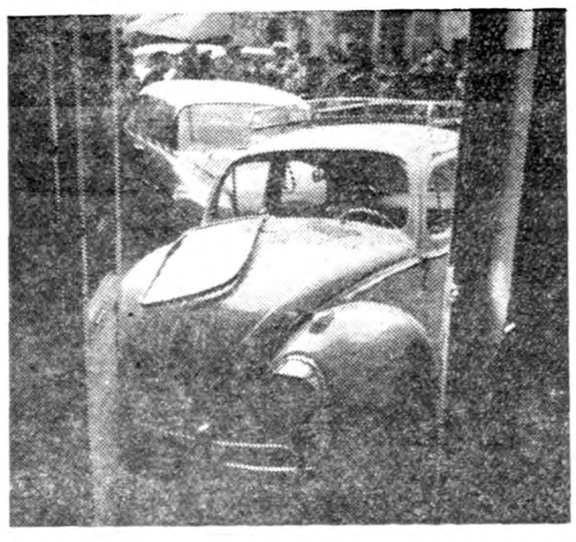

یکی از اتومبیلها پس‌ازتصادف وارد مغازه‌ای شد

ظهر امروز در اثر تصادف دو اتومبیل سواری به شماره های ۱٤۷۱ و ۲٤٥۰۲ در چهار راه باستان -حشمت‌الدوله سه نفر مجروح شدند و اتومبیل شماره ۱٤۷۱ وارد پیاده رو گردید .

در عکس فوق اتومبیلها پس از تصادف دیده میشوند .

برگردوئی گرداست، ولی هرگردی گردوئیست

ملکه بخاری جهان

بخاری سوپرفلیم ساخت آمریکا

که انتظار آنرا داشتید وارد شد

مجهز بدستگاه پیلوت یا شمع خودکار

لطفا موقع خرید بارك سوپرفلیم توجه فرمائید.

BIG OIL HEATER VALUE!

Superflame

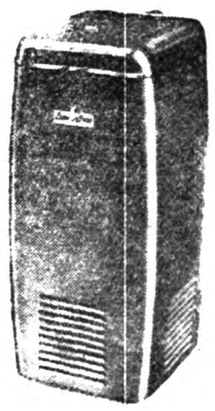

IDEAL FOR SMALL HOMES, CABINS, GARAGES, FILLING STATIONS — HEATS FROM 1 TO 4 ROOMS

✔ 2-WAY Heat. It Radiates and Circulates.

✔ Exclusive Superflame "Triple-Combustion" Burner burns CLEAN, gives MORE HEAT with LESS FUEL!

✔ Safety Constant Level Valve *automatically* meters correct amount of oil *Prevent flooding!*

✔ Waist-High Heat Control

✔ Modern design. Beautiful "Heat-Proof" Baked-On Hammertone Finish

MODEL 09C

THERE IS A SUPERFLAME MODEL FOR EVERY HOME AND POCKETBOOK

بخاری سوپرفلیم یعنی گرمای بیشتر با مصرف نفت کمتر

فروش : درکلیه فروشگاههای معتبر

دانش‌آموزی گمشده‌است

یك دانش آموز ۱٦ ساله بنام نصرت‌الله رضائی نوزده روز است که گمشده است . مادر این دانش آموز امروز باداره روزنامه مراجعه کرده و توسط سرویس حوادث روزنامه اطلاعات برای پیدا کردن پسرش ازمردم تقاضای کمك کرده بود .

مادر نصرت میگفت پسرم که‌در منزل اورا امیر صدا میکنیم‌شاگرد کلاس هفتم دبیرستان سعیدالعلماء می باشد و نوزده روز پیش برای رفتن بدبیرستان از خانه خارج‌شده ودیگر مراجعت نکرده است .

خوانندگان محترم چنانچه ازاین دانش آموز گمشده اطلاعی دارند به سرویس حوادث روزنامه‌اطلاعات یابمنزل وی واقع در خیابان استخر کوچه قدیمی شماره۱٥ اطلاع‌دهند وخانواده‌ای را از نگرانی نجات دهند .

۳۰۳٥٦۹

تلفن مستقیم سرویس حوادث

نطق سناتور دکتر کاظمی

درباره ورود رئیس جمهوری امریکا

آقای سناتور دکتر کاظمی دیروز نطقی درباره ورود و مراسم استقبال از رئیس جمهوری امریکا در مجلس سنا ایراد کرد که بشرح زیر باطلاع خوانندگان محترم میرسد :

درجلسه تاریخی مشترك مجلسین که پریروز دراین تالار بعظمت برپا بود افتخار پذیرائی مرد بزرگواری که بحق منادی صلح وبشیر آزادی ملل شناخته شده است نصیب ما شد.

استقبال باشکوه واحساسات گرمی که مردم پایتخت وحاضرین دراین مجلس نثار این مهمان ارجمند که متاسفانه مدت بسیار کوتاهی دربین مابود کردند .نه‌فقط نمونه‌ای از سنن باستانی ملت مهماندوست ایران است بلکه برای آن‌بود که رئیس جمهوری شهیری که نماینده ملت باعظمت ممالك متحده آمریکا و مظهر نیروی شگرفی است که در تاریخ دنیابی‌نظیر میباشد .مانند برخی فرمانروایان از خدابی‌خبر برای‌چیرگی برملل‌دنیا کمرنبسته بلکه باتحمل رنج سفر دورود راز باارمغان آوردن پیام صلح وآزادی برای ملل جهان تسخیر قلوب‌صلح خواهان وآزادی طلبان را وجهه همت خویش قرار داده است .

این سرباز صلح دم‌از نیروی سترك دولت آمریکا برای ارعاب ملل نمیزند بلکه قدرت حیرت آورملت ودولت خودرا برای کار مشترك‌در راه صلح وآزادی دراختیار ملل عالم میگذارد.

سخن‌اودرباره آزادی یعنی‌یکی ازنعمات پرارزشی است که خداوند متعال به‌بشراعطافرموده وبدون آن صلح حقیقی درعالم مستقر نخواهد شد واین همان عطیه گرانبهائی است که ملت ایران درطی قرون تاریخ برافتخار خود برای‌نگاهداری یابدست‌آوردن آن دلیرانه مبارزه کرده است.

رئیس جمهوری ممالك متحده امریکا بنام ملت خود روح آزادمنشی وعلاقه وافر مردم ایران رابه‌حفظ استقلال وطن خودمیستاید وازجانب مردم آمریکا مباهات میکند که با ملتی متحد است که‌قدر آزادی و استقلال‌خودرا دانسته ودر صیانت آن‌از هیچگونه فداکاری دریغ نکرده واز هیچ حمله وناسزا و تبلیغات ناروا بیم‌وهراس ندارد.

آری ماهم مفتخریم که یارویاور ملتی باشیم که ،نیروی شگرف خودرابرای‌حفظ‌صلح جهان‌وآزادی بکاربرده‌وباتمام‌قدرت‌وعظمت غرور خود رادر ایستادن در کنار ملت ارزنده‌ایکه از حیث قدرت کوچك ولی از حیث شهامت وروح مردم آن بزرك است میداند.

اگررئیس جمهور ممالك متحده آمریکا از طرف مردم ایران‌باچنان آغوش گرمی که‌درتاریخ پذیرائی مهمانان خارجی بیسابقه‌است‌استقبال شد ازآن جهت بود که ملت‌ما آگاه است که‌شخصی که‌برای دیدار دوستانه اووشاهنشاه بزرگوارش به ایران می‌آید مومن واقعی بصلح وآزادی ملل است .مردم ایران پرزیدنت آیزنهاور را مظهرآرمان های آزادی وصلح که‌از هدفهای باستانی‌ملت‌ایران‌است‌شناختند ودیدار اوباین مردم فرصت دادکه‌باردیگر به‌جهانیان نشان دهند که آزادی وآزادی خواهان راگرامی داشته‌و بادلی انباشته ازمهر میهن وسری پرشور از سودای ایران درپایداری از آزادی واستقلال خود وبدون‌بیم وهراس درمقابل هرقوه عظیم به‌پا خاسته ودرردیف سربازان صلح و مدافعین آزادی باین سنت ملی خود وفادار بوده وخواهند بود.

ملت بزرك آمریکا ورهبرارجمندش میتوانند مطمئن باشند که مردم ایران باعشق وافر باستقلال‌وآزادی خود وبسرنوشت نیاکان پاك‌ایرانیان هرگز ازقوای اهریمنی نهراسیده وهمواره درصف مدافعین آزادی استوار ایستاده ویقین دارند که‌در پایان نوریزدانی برسپاه اهریمنی چیره شده وبفضل الهی حامیان‌حق و عدالت موید ومنصور بوده وفرشته صلح وآزادی برهمه عالمیان سایه گستر خواهد شد.

(نمایندگان :احسنت .آفرین!)

aluminium

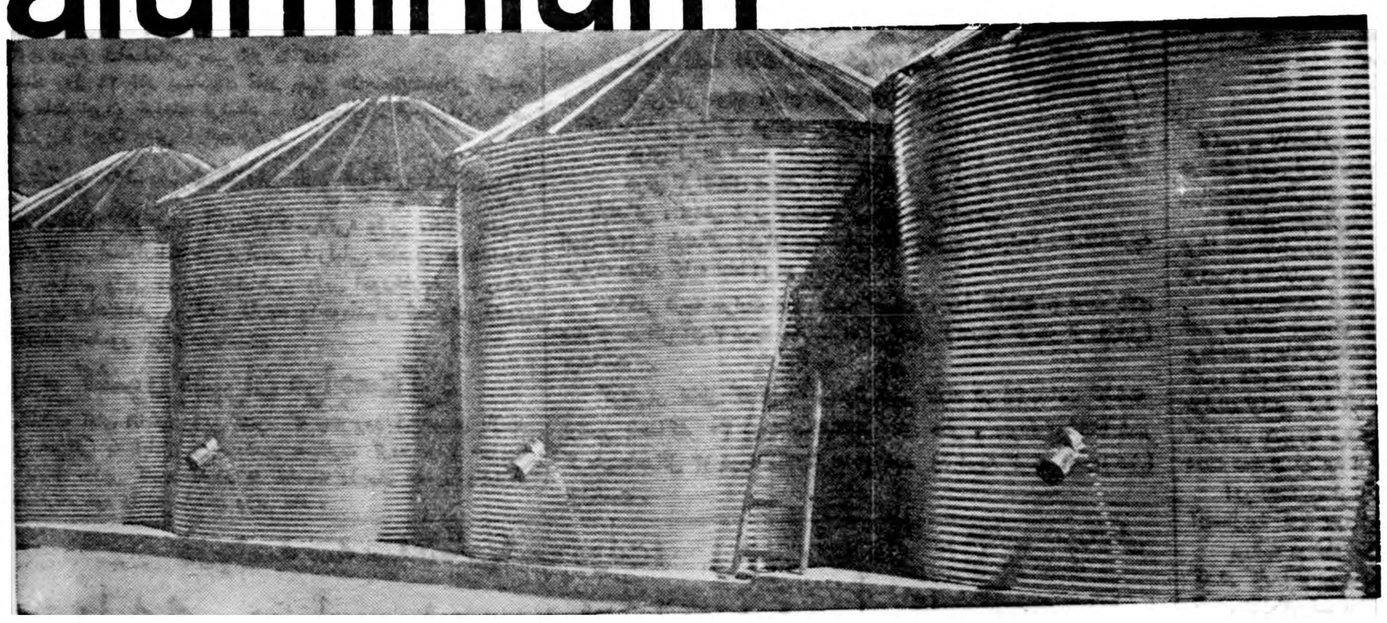

سیلوهای آلومینیومی برای‌انبارکردن غلات

انبار کردن مقادیر زیادی غله درسیلوهای آلومینیومی از هرلحاظ مقرون بصرفه می‌باشد ـ زیرا آلومینیوم از تاثیر شرایط جوی نامساعد جلوگیری میکند ـ زنك خوردگی پیدا نمیکند ـ واز هر حیث طبق اصول بهداشت می‌باشد . غلات محتوی سیلوهای آلومینیومی همواره خشك و خنك باقی مانده ودور ازانواع مختلف حشرات موذی نگهداری میشوند .

امروز میلیونها تن غله در سراسر دنیا در سیلوهای آلومینیومی انبار میشود واین سیلوها به‌آسانی درهرنقطه‌ای که لازم باشد نصب میشوند ودرصورت لزوم مجدد پیاده کردن آنهاهم کار بسیار آسانی می‌باشد ـ بعلاوه این سیلوها هیچگونه هزینه نگاهداری و تعمیر یارنك کردن نخواهند داشت .

این تنها یکی ازموارد استعمال بیشمار فلز همه کاره آلومینیوم می‌باشد ـ زیرا آلومینیوم میتواند بطرق گوناگون دیگر هم احتیاجات شمارا برآورد :برای هرگونه اطلاعات اضافی به‌نماینده ما درایران مراجعه فرمائید ـ کمپانی آلکان ـزوریخ (سویس) .

نماینده انحصاری درایران:

شرکت سهامی ایرانشهر ـ تهران نزدیك میدان فردوسی ـ تلفن: ۶۰۳۰ـ۳

آلومینیوم فلزی‌است سبك که سنگین‌ترین کارها را بنحواحسن برای شما انجام میدهد

۱ـ۳ آـ۳۴۰۳۰ (تصویربالا: منظره‌ای ازسیلوهای آلومینیومی درانگلیس)

درخرمشهر

مردم با وزیر کشور درددل میکردند

- **وزیرکشور شهردار خرمشهر را در فرودگاه ازکار برکنار کرد**
- **آبادان باین‌طریق ازراه زمین به خرمشهر متصل شد**

خبرنگار اعزامی‌ما که‌بمعیت‌آقای وزیر کشور بخرمشهر عزیمت کرده گزارش میدهد. دیروز در ساعت ده صبح طی‌مراسم‌باشکوهی تابلو های پل‌فلزی وبتونی «کارون» که دوشهر آبادان وخرمشهررا بیك دیگر متصل‌میسازد باحضورآقایان اتابکی وزیر کشور بهبهانیان‌مدیر عامل بنیاد پهلوی فولادوند استاندار خوزستان وجمع کثیری ازساکنین دوشهر آبادان وخرمشهر درطرفین پل‌نصب شد .

عظمت پل

پل کارون که بامر شاهنشاه ساختمان آن آغاز شده‌است کلیه هزینه ساختمان آنرا اداره‌املاك پرداخته ودر حقیقت این‌امر یکی ازاقدامات انتفاعی واجتماعی بسیار مفیدی است که‌در زندگی‌صدها هزار ساکنین‌نقاط جنوب تسهیلاتی فراهم می‌آورد .

قایق بجای‌پل

قبل‌از ساختمان این پل ساکنین دوشهر آبادان وخرمشهر باقایق از رودخانه می‌گذشتند واین‌کار گذشته‌از ناراحتی‌های‌زیاد گاموبیگاه براثر تصادم بلم‌هاموجب غرق‌شدن سرنشینان آن میگردید اکنون‌پل آماده عبورومرور است وبعدازاین دیگر مردم نیازی بعبور مستقیم از روی آب که‌خطراتی دارد نخواهند داشت.

موضوع قابل‌توجهی که‌در مورد ساختمان این‌پل بنظر میرسد تلاش قابل تقدیری است که اداره‌املاك برحسب‌اوامر ملوکانه برای‌تسریع درساختمان پل بعمل آورده‌است و این‌پل عظیم باوجوداینکه ارتفاع‌آب در جنبه‌پایه‌های آن بیش‌از پنجاه متراست در ظرف ۱۴ ماه بپایان رسیده است .

وقتی هواپیمای حامل آقای‌اتابکی زمین نشست جمعی از ساکنین آبادان وخرمشهر باستقبال‌آمده بودند ضمن صحبت‌هائی که در انجا انجام گردید وزیر کشور بلافاصله حکم برکناری‌شهردار خرمشهر را صادر کرد آقای‌زاد که یکی‌از همراهان وزیر کشور بود بدستور آقای اتابکی باین سمت منصوب گردید .برخورد عادی وساده وزیر کشور بمردم فرصت داد ،درد دل بیشتری باوی بنمایند وعده‌ای ازبازار صفا وجمعی دیگر ازرویه برخی‌ازمامورین‌دولت در آن حدود شکایت کردندآقای اتابکی بافرد فرد آنان صحبت‌کرد و گفت که درظرف مدت اقامت خود هم به‌مسئله بازار صفا و هم برویه مامورین وهم تمام مسائلی که‌مردم بدان مبتلا هستندرسیدگی خواهدکرد .

روز گذشته آقای اتابکی‌باتفاق آقای بهبهانیان و استانداروسایر مامورین از بازارصفابازدید کردند و کسبه بازار ازاین اقدام وزیر و فرستادگان هیئت مرکزی‌مسرور بنظر می‌رسیدند اکنون کسبه‌بازار صفا برحسب حکم صادره ازدادگاه ناچار هستند که قسمتی از مغازه های خودرا تخلیه نمایند .

اصلاحات درشهرداری خرمشهر

وزیر کشور بشهردار جدید خرمشهر گفت درآمد این شهر فوق‌العاده زیاداست اگر فردی‌در واقع نظر خدمت بکشورش را داشته‌باشد مسلما در ظرف مدت کوتاهی در وضع شهر تغییرات کلی خواهد داد آقای اتابکی‌دستور داد کلیه اطاقك‌های حصیری برچیده شود وافزود که شهرداری باید در ساختمان ها و شکل ظاهری شهر نظارت کامل بنماید.

اکنون ماشینی در محوطه پل مشغول جاده سازی واسفالت‌میباشد که نظیر آن فقط یك دستگاه‌در آلمان وجود دارد این ماشین که مورد بازدید وزیر کشور و آقای بهبهانیان قرار گرفت درساعت ۸۰۰ متر جاده را اسفالت‌می‌نماید.

وزارت‌کشور اداره‌کل امور شهرداریها

شهرداری خرمشهر

آگهی مناقصه

شهرداری خرمشهر ساختمان‌هفت دستگاه حوض آب داخل میادین‌شهر را طبق مشخصات موجوده دردایره فنی شهرداری که بقرار تقریبی ۳٫۵۰۰٫۰۰۰ ریال است باشرایط زیر از طریق مناقصه بمقاطعه واگذار می نماید .

۱ـپیشنهاد دهندگان بایستی دارای سوابق و اطلاعات فنی بوده ویایك نفر نماینده که‌دارای مدارك ومعلومات فنی باشد بشهرداری معرفی نماید

۲ـ پیشنهاد دهندگان بایستی قبلا بدایره فنی شهرداری مراجعه دفترچه مشخصات و شرایط فنی وفهرست واحد بهاء و نمونه قرار داد را باپرداخت مبلغ سه هزار ریال دریافت و نمونه قرار دادی را که برای اینکار تنظیم خواهد شد ملاحظه وامضاء نمایند .

۳ـ پیشنهاد دهندگان بایستی مبلغ ۱۷۵٫۰۰۰ ریال به عنوان سپرده به صندوق شهرداری و یا به حساب ۱۵۲۹ بانك ملی شعبه خرمشهرتودیع نموده و قبض سپرده ویا رسید بانکی را ضمیمه پیشنهاد خود بنمایند ضمنا ضمانت نامه بانکی که مدت آن‌کمتر از دو ماه نباشد پذیرفته می شود .

٤ـ پیشنهاد دهندگان بایستی پیشنهاد های خودرا در دو پاکت لاکو مهرشده الف وب بشرح زیر تنظیم ودرمقابل اخذ رسید بدفتر شهرداری تسلیم نمایند در پاکت الف بایستی برك صلاحیت فنی قبض سپرده یاضمانت نامه بانکی دفترچه مشخصات‌شرایط همکانی نمونه قرار داد فهرست واحد بهاء که ذیل یکایك آنها گواهی وامضاء شده باشد ضمیمه گردد درپاکت‌ب برك‌تعهدومیزان صدی‌چند اضافه یا تخفیف از فهرست واحد بهاء بطور وضوح و روشن با حروف ورقم نوشته ذیل آنرا امضاء نمایند

۵ـپیشنهاددهندگان‌بایستی‌پیشنهادات خودرا تا آخروقت اداری روز٤٫۱۰٫۳۸ بدفتر شهرداری تسلیم ورسیددریافت دارند .

٦ـ پیشنهادات واصله در ساعت ۵ بعداز ظهر همان روز با حضورکمیسیون مربوطه باز وقرائت و حضور پیشنهاد دهندگان در جلسه مناقصه آزاد می باشد .

۷ـ پیشنهاداتی که پاکت الف آن طبق شرایط فوق تکمیل نباشد پاکت ب آن باز نخواهد شد .

۸ـ پیشنهادات مشروط ومخدوش و مبهم وفاقد سپرده وهمچنین‌پیشنهاداتی که دیر تر از موعد مقرر برسدترتیب اثر داده نخواهد شد .

۹ـ مدت انجام کار از تاریخ‌مبادله قرار داد لغایت دو ماه تمام خواهد بود.

۱۰ـ شهرداری از لحاظ کمك به پیمانکار وتسریع در کار مبلغی معادل ۱۰٪ که کا ردر مقابل اخذ ضمانت نامه بانکی بمدت دوماه به عنوان پیش پرداخت بمقاطعه کار پرداخت و بطور مساوی ا زهرصورت وضمیت کسر می نماید .

۱۱ـ حد اکثر مدت برای بررسی پیشنهاد ها و تشخیص حائز حداقل ۵ روز از تاریخ قرائت پاکات است وبرنده مناقصه ملزم است بمحض اخطار شهرداری ضمانت نامه بانکی معادل ۵٪ کل کار پس‌از تخفیف به شهرداری بسپارد و برای عقدقرارداد حاضر شود پس‌از تنظیم تضمین نامه حسن انجام کارو عقد قرار دادسپرده شرکت در مناقصه مسترد خواهدشد چنانچه برنده مناقصه از عقد قرارداد خود داری نماید سپرده او به‌نفع شهرداری ضبط ومعامله بانفر دوم انجام ودر صورتی که نفر دوم از انجام معامله امتناع نماید سپرده او نیز بنفع شهرداری ضبط خواهد شد.

۱۲ـ شهرداری می تواند طبق پیمان مبلغ کل کار را تا میزان ۲۵٪ کسر یا اضافه نماید .

۱۳ـ پرداخت هرگونه‌مالیات وعوارض وحق‌الدرج آگهی بعهده برنده‌مناقصه خواهد بود .

۱٤ـ شهرداری در رد و قبول یك یا کلیه پیشنهادات واصله مختار است.

شهردار خرمشهر ـ علی‌موقر

جناب آقای مهندس اشراقی وزیرمحترم پست‌وتلگراف

مدتها بود عمل نصب وبکار انداختن تلفون خریداری شده‌اینجانب عباسعلی گلاب بعهده تعویق می افتاد بطوریکه ناچار به تقدیم‌شکوائیه بمقام محترم وزارت گردید خوشبختانه براثر بذل توجه آنجناب‌حقانیت اینجانب ثابت و دستورات موکدی در آن باره صادر فرمودند وآقای ملك محمدی با کوشش و جدیت فوق‌العاده ظرف کمتر از دو روز ترتیب نصب وبکار انداختن آنرا انجام دادند اینك وظیفه خود میدانم بدینوسیله از بذل‌و توجه ومراحم آنجناب وهمچنین از جدیت وکوشش آقای ملك محمدی سپاسگزاری می نمایم . **عباسعلی گلاب**

سینماهای **نیاگارا ـ سهیلا**

بمناسبت تعطیلات مدارس بهترین فیلم جری‌لوئیز ـ دین‌مارتین را نمایش میدهند

نظریه عمومی درباره این فیلم

واقعا اگر این دوسینما، این فیلم بامزه را نگذاشته بودند من ازدست بچه‌ها سرسام میگرفتم. معقول‌این‌چندروزه‌بچه‌ها سرشان باین‌فیلم گرم شده‌است. **«یك بانوی خانه‌دار»**

شیرینکاریهای جری واقعا دیدنی است، خصوصاعشقبازی او عالمی دارد **«یك دانشجو»**

هرگز فکر نمیکردم اینقدر ازیك فیلم لذت ببرم واقعا «چند نفر بیك نفر» بهترین‌فیلم این زوج سینمائی‌است **«یك خانم متجدد»**

اینقدر ازاین فیلم خندیده‌ام که آرواره‌هایم درد میکند، من هرگز درعمرم فیلمی باین قشنگی ندیده بودم «یك مرد ۷۲ ساله»

این‌روزها کارمن دراومده، بیشتر ازشش مرتبه این فیلمو دیدم اما هنوزم سیرنشدم وبازم دلم میخواد به‌بینم. **«یك‌کودك»**

هرچه درباره این‌فیلم بگویم‌کم است، اصلا این فیلم باب طبع همه است. **«یك افسرارتش»**

نمایش این فیلم درهمه‌جا بااستقبال پرشور روبرو شده و انتخاب آن برای اینموقع بسیار بجا بوده‌است. **«یك مطلع سینمائی»**

اطلاعات

پیام شاهنشاه

سخنگوی دربار شاهنشاهی بخبرنگار ما گفت:
شاهنشاه روز ۲۹ آذر بمناسبت آغاز چهار هفته‌ای انتشاراتی کشور پیامی برای ملت ایران خواهند فرستاد . این پیام از تمام رادیو های کشور وتلویزیون ایران پخش خواهد شد .

وزیرمختار جدید فنلاند شرفیاب میشود

ساعت ده‌بامداد روز شنبه آقای «پاکاس‌لاتی» وزیر مختار جدید فنلاند برای تقدیم استوارنامه طی مراسمی شرفیابی حاصل خواهدنمود.
دراین مراسم وزیر دربارشاهنشاهی ـ وزیر امورخارجه ـ روسای تشریفات دربار شاهنشاهی ووزارت خارجه وآجودانهای لشکری‌وکشوری شاهنشاه افتخا رحضور خواهند داشت.

وزیرکشور بتهران مراجعت‌کرد

شب‌گذشته آقای اتابکی وزیر کشور که چند روز قبل برای بازدید برنامه های عمرانی به آبادان و خرمشهر مسافرت کرده بودبا هواپیما بتهران‌باز گشت .وزیر کشور امروز در نخست وزیری حضور یافت و گزارش مسافرت خود را به نخست وزیر داد .

پیش بینی وضع هوا

هوای‌کلیه نقاط‌گرمترخواهدشد

پیش‌بینی هوای ایران تاظهر فردا طبق‌گزارش اداره پیش بینی کل هواشناسی بدینقرار است :
هوای تهران قسمتی ابری پیش بینی میشود .
هوای کرانه‌های دریای مازندران ابری همراه با بارندگی ، نواحی غربی ، شمالغربی و شمالی قسمتی ابری توام با بارندگی وهوای بقیه نقاط صاف پیش‌بینی میشود . ضمنا درجه حرارت هوادد کلیه نقاط ایران بالامیرود .

حداکثر درجه حرارت هوای شهر تهران در روز گذشته ۵ درجه بالای صفر و حد اقل آن ۴ درجه سانتیگراد زیر صفر (۳درجه گرمتر از روزقبل) بوده‌است .

گرمترین نقاطی که ایستگاه هواشناسی دارند در ۲۴ ساعت گذشته بوشهر باحداکثر ۲۰ درجه سانتیگراد بالای صفر و سردترین نقاط شهر کرمان باحداقل ۱۲ درجه سانتیگراد زیر صفر (۸ درجه گرمتر از روز قبل) بوده‌است .

درجلسه سه ساعته دیشب دولت:

تصویبنامه ای درباره صدور پنبه صادر شد

ازساعت پنج بعداز ظهر دیروز جلسه هیئت دولت‌بریاست آقای دکتر اقبال نخست‌وزیر در کاخ نخست وزیری تشکیل شد .
این‌جلسه بیش ازسه‌ساعت‌طول‌کشید در جلسه دیشب هیئت وزیران‌در مورد صدور پنبه ایران بخارج‌از کشور تصویب نامه‌ای بشرح زیر صادر کرد :
هیئت وزیران در جلسه مورخ‌بیست و چهار م‌آذرماه‌بنا به‌پیشنهادوزارت بازرگانی تصویب نمودند که از تاریخ این تصویب نامه صادر کنندگان پنبه و پشم مکلفند ارز حاصل از معاملات خودرا بکشور منتقل وبه بانکهای مجازبفروشند
تبصره ـ مقررات این تصویب نامه شامل کشور هائی که دولت شاهنشاهی ایران باآنها موافقت نامه پایاپای دارد نمی‌باشد .

رئیس مجلس شورایملی بتهران بازگشت

ساعت شش صبح امروز آقای سردارفاخر حکمت رئیس مجلس شورایملی باهواپیماوارد تهران‌شد.
آقای رئیس‌مجلس درحدود دو ماه پیش بدعوت دولت‌امریکا بآن کشور مسافرت کردو سپس از انگلستان و فرانسه بازدید نمود.

گزارش تلگرافی سفیرایران‌بتهران‌رسید

در دنبال خبرملاقات سفیرایران در مسکو باخروشچف(که‌درصفحه اول درج گردید) گزارش رسیدکه سفیرکبیر ایران درمسکوبلافاصله پس‌از ملاقات بانخست‌وزیر شوروی رئوس مذاکرات خودراباخروشچف تلگرافی به‌تهران اطلاع داد.
گزارش کتبی سفیرکبیر ایران درمسکو پیرامون این ملاقات‌ظرف چندروز آینده بوزارت خارجه‌خواهد رسید.

وزیرخارجه سوئد بایران می‌آید

استکهلم ـ۱۷دسامبر ـرویتر ـ(تاگدارلاندر) وزیر امور خارجه سوئد بامداد امروز استکهلم رابسوی خاورمیانه ترك کرد .
وزیرخارجه سوئددراین مسافرت ازکشورهای پاکستان هندوایران دیدن خواهدکرد . بانو ارلاندر نیز دراین‌سفر همراه شوهرش‌است .

درباره دانشگاه شیراز

آخروقت امروز کسب اطلاع شدکه برای‌رسیدگی بکاراختلاف دانشگاه شیراز ، معاون وزارت فرهنك برای رسیدگی عازم شیراز خواهد شد . بزودی اساتیدی که ازشیراز وارد تهران شده‌اند بمحل خدمت خود بازخواهند گشت .
استادان دانشگاه شیراز آقای دکتر صورتگر راکاندید ریاست دانشگاه شیراز کرده‌اند،اماآقای‌دکتر صورتگر شخصا باستادان دانشگاه شیراز اطلاع‌داد .که‌بواسطه گرفتاریهائی که‌درتهران دارد نمیتواند پست‌موردنظر آنان‌را بپذیرد ودراین مورد بهتراست که‌نظر وزیر فرهنك‌اجرا گردد .

محدودیت مدت نمایش آگهی درسینماها

امروز وزارت کشور طی‌نامه‌ای که‌برای سندیکای صاحبان‌سینماها ارسال داشت یادآور شدکه مدت نمایش آگهی‌های تبلیغاتی نباید از ده‌دقیقه تجاوز کند.
این دستور بدنبال شکایاتی داده شد که‌از چندی پیش ازطرف‌مردم درمورد مدت نمایش آگهی‌های تجارتی باداره نمایش وزارت کشور رسیده بود.

بازرسی حضوروغیاب کارمندان وزارت خارجه

امروز دفترحضور وغیاب کارمندان وزارت‌امورخارجه از طرف بازرسی نخست‌وزیری مورد کنترل قرار گرفت.
ازساعت هفت‌بامدادآقای‌دکترمصطفی الموتی‌معاون‌نخست‌وزیر وسرپرست بازرسی نخست‌وزیری باتفاق بیست‌ودوتن بازرسان نخست‌وزیر ودومعاون بازرسی نخست‌وزیری بدون اطلاع قبلی درکاخ وزارت امور خارجه حاضر شدند.
معاون نخست‌وزیر نخست کلیه دفاتر تفکیکی حضور وغیاب ادارات رادریك اطاق جمع کرده وسپس تاساعت هشت‌ونیم حضوروغیاب کارمندان وزارت خارجه راکنترل کردند.
آقای دکترالموتی سپس به‌نخست‌وزیری بازگشته وگزارش‌ماموریت خودرا به‌آقای نخست‌وزیر تسلیم کردند. آقای دکترالموتی معاون نخست‌وزیر امروزبه‌خبرنگار ماگفت که تصمیم گرفته‌ام کار حضورو غیاب رادرکلیه وزارتخانه‌ها وسازمانهای دولتی بدون اطلاع قبلی کنترل وبازرسی نمایم.

نتیجه قرعه‌کشی سری ۴۶۹ بلیطهای هفتگی بخت‌آزمائی‌ملی

شماره ۴	۵۰	ریالی
شماره ۹۱	۱۰۰	ریالی
شماره ۸۸۳	۱۰۰۰	ریالی
شماره ۶۱۶۶	۲۰۰۰۰	ریالی
شماره ۹۹۱۳۰	۳۰۰۰۰۰	ریالی
شماره ۹۹۱۲۹	۱۰۰۰۰	ریالی
شماره ۹۹۱۳۱	۱۰۰۰۰	ریالی

بنگاه بخت‌آزمائی ملی

برای دریافت کارت شرکت
درجشن‌های اطلاعات‌کودکان
روزشنبه ازساعت ۳ تا ۵ بعدازظهر
شماره ۶۱ را بدفتر مجله بیاورید.

امشب درسینما تاج
اثرجاودان تاریخ سینماکه فقط بامشاهده آن بعظمتش پی خواهید برد
((شین)) «تمام رنگی»
آلن‌لاد ـ جك پالانس ـ وان‌هفلین

یکشنبه آخرین‌روز اقامت مادموازل هولسمنس

به‌بانوان علاقمند بزیبائی که تاکنون نتوانسته‌اند موفق به‌ویزیت مجانی مادموازل هولسمنس شوند یادآوری میشود که‌ازاین فرصت کوتاه اقامت‌ایشان تاروز یکشنبه ۲۸ آذر استفاده نمایند .
نماینده انحصاری گرلن درایران ـ لاله‌زار ـ منصوریان
آ ـ ۳۴۳۰۴

لوس‌پاراگوایوس
خوانندگان معروف جهان ازهفته آخر دسامبرفقط برای ده‌شب درپارك هتل خواهند بود.
۱ـ۵ آ ـ ۳۳۵۵۲

روزنامه فردا
فردا منتشر میشود

اگربرنده نمیشدم ..

خانم ربابه عرب‌آبادی میگفت «اگرجائزه سیصدهزار ریالی‌سری ۴۶۷راهم نمیبردم . تصمیم داشتم برای‌تهیه وسائل تحصیل‌سه‌فرزندم پول قرض کنم..و خوشبختانه‌اصابت این جائزه رفع‌احتیاج کرد .»
«بنگاه بخت آزمائی ملی»

فردا درتمام خانواده‌ها ...
کلفت و نوکر وخانم وآقا وبچه‌ها ومهمانها بجان همدیگر می‌افتند!
برای اینکه همه میخواهند «اطلاعات هفتگی» را خودشان بخوانند
برای اینکه همه میدانندکه چند داستان خوب وخواندنی، چند راهنمائی پزشکی وخانوادگی ـ چندین شوخی خنده‌دار ـ صدها انعکاس ازخواسته‌ها وآرزوهای مردم ـ جالب‌ترین اخبار هنری وسینمائی ـ بهترین رپورتاژهای جریانات کشور وده‌ها عکس زیبا ویك درس نویسندگی، دریك مجله بنام «اطلاعات هفتگی» جمع شده و
برای هرزن ومرد وجوان‌که سواد خواندن داشته باشد
خواندنش مایه افتخار وعلامت ترقیخواهی است
اطلاعات هفتگی فردا «۱۰» ریال روزبعد نایاب

آخرین خبرتا ۴ بعد از ظهر

ده‌هزار مشعل بافتخار آیزنهاور روشن شد

آیزنهاور وبورقیبه درباره شمال افریقا مذاکره کردند

تونس ـ ۱۷دسامبر ـیونایتدپرس ـ ساعت ۹امروز آیزنهاور وهمراهانش در خاك تونس فرودآمدند ، ترتیب فرود آمدن یاد روز های جنك دوم جهانی وپیاده‌شدن‌به افریقای شمالی را بخاطر می آورد .
نخستین هلیکوپتری که‌از عرشه یك کشتی ناوگان ششم امریکا برخاست حامل روزنامه نگاران بود و در هلیکوپتر دوم آیزنهاور و پسر و عروس و مشاورش رابرت مرفی فرود آمدند .
رئیس جمهور از طرف حبیب بورقیبه مورد استقبال قرار گرفت سپس به قصر ریاست جمهوری تونس رفتند و به صرف صبحانه و انجام مذاکرات پرداختند ، مذاکرات درباره وضع الجزایر و کمك کشور های ثروتمند به کشور های فقیر بود . در فرودگاهی که برای هلیکوپتر فراهم کرده بودند هزاران تونسی گرد آمده‌و فریاد میزدند «ما آیك را دوست داریم». وهنگامی که‌رئیس جمهوربه میدان «لافایت» در شهر تونس رسیده هزار مشعل‌که به دست ده‌هزار تن بود ناگهان‌روشن شد و میدان را نورانی کرد .
این نخستین‌سفر آیزنهاور به تونس پس از سال ۱۹۴۳ و جنگهای‌شدید آن‌سال‌بود که‌به پیروزی متفقین انجامید .
بورقیبه در نطق خود سفر آیزنهاور را امید بزرگی برای مردم افریقا که در کار آخرین مبارزه با استعمار اند دانست .
ساعت ۱۳ونیم مذاکرات پایان یافت و آیزنهاور به رزمناو خود بازگشت ورو بفرانسه حرکت کرد.

کمونیست‌ها درعراق آزاد میشوند

بغداد ـرویتر ـ ۱۷ دسامبر ـ چهل تن از کسانی که در اغتشاشات‌مارس گذشته در کرکوك دستگیر شده بودند آزاد شده اند ۸۰ تن دیگر که کمونیست هستند ممکن است بزودی آزاد شوند .

برنامه دویست میلیارد دلاری‌کمك خارجی

نیویورك ـ۱۷ دسامبر ـ آسوشیتدپرس ـ آدلائی استیونس کاندیدای سابق‌حزب دمکرات اعلام کرد که دنیای آزاد باید یك برنامه چهل ساله دویست میلیارد دولاری (سالانه سی‌و هشت میلیارد تومان)برای کمك به کشور های عقب مانده تهیه کند . این برنامه باید نظیر برنامه مارشال‌باشد. وی گفت مادر عصر انقلابات ناسیونالیستی و ضد استعماری و صنعتی زندگی می کنیم .

مقاله لوموند درباره ایران

روزنامه لوموند چاپ پاریس در آخرین شماره خود مبادرت به‌درج سلسله مقالاتی «بقلم اژن مانوئی» فرستاده مخصوص خود بایران کرده است .
این سری مقالات که تحت عنوان عصر ایرانیان می باشد بمناسبت جشن های دو هزار و پانصدمین سال شاهنشاهی ایران انتشار یافته‌است
اژن مانوئی در مقدمه این مقاله از دوران پر عظمت شاهنشاهی ایران یاد کرده و پیروزی را که ۲۵ قرن پیش کوروش کبیر با فتح بابل بدست آورد در خاطره ها زنده می کند .
خبرنگار مخصوص روزنامه لوموند سپس می‌نویسد بابرگزاری‌جشن دو هزار و پانصدمین سال جشن شاهنشاهی که در دوران سلطنت اعلیحضرت محمد رضا شاه پهلوی بر گزار میشود ایران یك بار دیگر به جهانیان نشان میدهد که وارث قدیمی ترین رژیم سلطنتی است .

تظاهرات فلسطینی‌ها دربغداد

بغداد ـ رویتر ـ۱۷ دسامبر ـ ۵ هزار تن از فلسطینی های مقیم عراق بنابگزارش رادیو بغداد دست به تظاهراتی بنفع تشکیل دولت عربی در فلسطین زدند .

شهردار تهران درجلسه همکاری باانجمن‌ها گفت:

شهرداری باافزایش عوارض‌مخالف‌است

همکاری باانجمن‌ها موجب مباهات من‌است

عصر روز گذشته اعضای مدیره شورایعالی انجمن های محلی تهران با آقای ذوالفقاری شهردار تهران ملاقات کردند ابتدا آقای سیدمحسن ویژه رئیس شورا تصدی شهردار را تبریك گفت و آقایان اعضاء را به شهردار معرفی کرد آقایان ممیری ـ بنی‌احمد ـ رستگار رازی ـ سرتیپ باستی و سایر اعضاهریك درباره مسائل اساسی صحبت کردند شهردار تهران گفت من بدنبال احداث سرد خانه برای تامین گوشت مورد نیاز ساکنین تهران میباشم آقای ذوالفقاری خاطرنشان کرد که مشکل زغال هم‌اکنون بنحو رضایت بخشی حل شده و بعداز این شهرداری سعی خواهد کرد وضع خواربار و نیازمندی های زندگی را اصلاح‌کند شهردار گفت من‌برای انجمن های محل احترام خاصی قائل هستم وهمکاری آنان را مغتنم می‌شمارم شهردار اعلام کرد که‌باافزایش عوارضی شدیدا مخالف استولی باجلب اعتماد مردم خواهد توانست تسهیلاتی در وصول عوارض بوجود آورد .
عده‌ای از اعضادرباره کنگره‌انجمن های محلی صحبت‌کردند شهرداراضافه کردکه چون از وجوداین شورا اطلاعی نداشتم در صدد تشکیل کنگره بودم و اکنون باعلاقه خاصی طالب‌همکاری باشورایعالی و انجمن های محلی میباشم مشروح مذاکرات شهردار و انجمن های محلی در شماره بعد بنظر خوانندگان خواهد رسید .

لایحه افزایش سرمایه بانك رهنی

این لایحه درجلسه امروز مجلس شورای‌ملی به‌تصویب نهائی‌رسید وبدولت ابلاغ شد

ماده واحده ـبانك ملی ایران‌مجاز است معادل مبلغ پانصد میلیون ریال که وزارت دارائی سرمایه بانك رهنی ایران راافزایش داده است سهمیه سرمایه‌ای خود رانیز درآن بانك افزایش دهد بطوریکه وزارت دارائی وبانك‌ملی ایران درسرمایه گذاری دربانك‌رهنی ایران‌بالمناصفه مشارکت داشته باشند.
تبصره ۱ـ تبصره دوم ماده اول‌قانون راجع باستفاده ازبیست‌وسه‌ـ میلیون دلار قسمتی از وام‌موضوع تحصیل اعتبار درکشورهای متحده آمریکا وانگلستان مصوب ۲۴اسفندماه ۱۳۳۶ درخصوص پانصدمیلیون ریال مذکور نیز لازم‌الرعایه است.
تبصره ۲ـ بانك رهنی مکلف است توسعه شعب خودرا در مراکز استانها وشهرها مقدم برکارهای دیگربداند.
تبصره ۳ـبانك‌های کشاورزی ورهنی مکلف انددرنقاطی که فاقد شعبه یانمایندگی هستند اعتباری که متناسب‌باآن محل باشد دراختیار بانك ملی بگذارند تااحتیاجات‌مراجعین رابعنوان نمایندگی بانك مربوطه انجام دهند.

حقوق‌کارمندان بهداری شهرداری پرداخت شد

امروز یك مقام بهداری شهرداری تهران به‌خبرنگار ماگفت دراثر توافقی که بین‌وزارت بهداری وشهرداری تهران بعمل آمد حقوق‌پزشکان وکارمندان بهداری شهرداری که‌پرداخت‌نشده بوده‌پرداخت گردید.
حقوق کارمندان بهداری شهرداری بواسطه اختلافی که‌بین دستگاه وزارت بهداری وشهرداری بوجود آمده‌بود مدتی پرداخت‌نشده‌بود.

بگذارید برود توی آشپزخانه
همینکه قو خدمت شما رسید، بگذارید کراست برود توی آشپزخانه!
بله قو خیلی خوب جای خودرا می‌شناسد
اگر قو قرار است بشما خدمتی بشود
قو ترجیح میدهد که این کار را از آشپزخانه شروع کند
همین روزها