نبرد خونین در آتن

هزاران دانشجو وکارگر یونان با پلیس به نبرد پرداختند

تانکها در خیابان های آتن مستقر شدند

در جریان تظاهرات وزدوخوردهای خونین آتن حداقل ٤نفر کشته وصدهانفر مجروح شدند. و تعدادی اتوبوس وانومبیل آتش زده شد .عکس گوشه‌ای از این تظاهرات رانشان میدهد .

- دانشجویان پیکرك های پاپادوپولوس را آتش زدند
- تانکها دانشکده پلی تکنیك را اشغال کردند
- دهها اتوبوس آتش زده شد

در صفحه ۲

کارگران و دانشجویان در خیابان‌ها سنگر-بندی کردند

اطلاعات

شنبه ۲٦ آبانماه ۱۳۵۲ ـ شماره ۱٤۲٥٦ تکشماره ٥ ریال

در شورای عالی فدراسیون بازیهای آسیائی

عضویت چین تصویب شد

عضویت چین ۳۱ موافق ، ۱۳ مخالف و ٥ ممتنع داشت

* قهرمانان چین سال آینده در تهران برای نخستین بار در بازیهای آسیائی شرکت می‌کنند .

در صفحه ٤

فرمان شاهنشاه

بمناسبت روز ارتش

ارتش ایران باارادهٔ آهنین خود را به پایه مترقی‌ترین ارتش های جهان میرساند

در صفحه ٤

فقر جهان را نابود میکند نه اتم!

۱٤۰۰ میلیارد تومان هزینه یك سال تسلیحات کشور های پیشرفته

نوشته : فرهادمسعودی

در صفحه ٦

در شهرهای ایران

پناهگاه حمله‌هوائی ساخته میشود

دوشنبه شب شهرری تمرین حمله هوائی خواهد داشت

در صفحه ۱۲

طرح تعدیل وکنترل کرایه‌خانه

بوسیله کارشناسان اقتصادی وزارت آبادانی ومسکن تهیه‌شد

۱٥ راه حل برای تعدیل کرایه ها پیشنهاد شده است

★ درطرح جدید سعی شده ضمن کنترل کرایه‌خانه، رغبت به سرمایه‌گذاری در مسکن از میان نرود

در صفحه آخر

تابستان امسال در تهران

ده‌هزار زن وشوهر طلاق گرفتند!

* ٦۸ مرد تقاضای ازدواج مجدد کردند

در صفحه ٤

اولین پروتکل اقتصادی و بازرگانی ایران و پاکستان امضاء شد

طرحهای مشترك ایران وپاکستان

طرحهای ملی شناخته میشود

* ایران به پاکستان اعتبار میدهد و در ایجاد کارخانه های سیمان و نساجی بااین کشورهمکاری میکند

در صفحه ۱۳

ویژگی های سینمای افریقا درفستیوال جهانی تهران

اسامی کشور های افریقائی و فیلم‌های آنها که در فستیوال تهران شرکت می‌کنند .

در صفحه ۱۳

قطعنامه کنفرانس صلیب سرخ

کنفرانس جهانی صلیب سرخ پایان یافت

نخست‌وزیر گفت ایران امیدوار است آتش‌بس خاورمیانه ادامه یابد .

در صفحه ٤

ادوارد کندی کوچك:

پسر کندی دچار سرطان شد

پای‌راست پسر سناتور کندی قطع میشود

در صفحه ۳

بیش‌ازیکهزار اسیرجنگی مصرواسرائیل آزادشدند

فشار شدید امریکا براسرائیل

* گلدامایر ابراز نگرانی کرد که‌ممکن است امریکا کشور او را شدیدا تحت فشار قرار دهد

در صفحه ۲

قذافی:

من‌سادات را متهم میکنم

* قذافی خطاب به سادات نوشت : آقای رئیس‌جمهوری‌شرافت‌اعراب در کیلومتر ۱۰۱ لوث شد

* شما با دشمن مستقیما مذاکره کردید و باین‌ترتیب اسرائیل را برسمیت شناختید .

در صفحه ۲

درامتثال اوامر مطاع ملوکانه

آگهی های نرخ کالاهائی که‌باتاق بازرگانی و صنایع و معادن ایران اعلام شده

درصفحه ۱۱

اطلاعیه

بیست‌میلیون نهال رایگان دراختیار مردم گذاشته‌میشود

وزارت کشاورزی و منابع طبیعی دراجرای تبصره ٥ از ماده ٤ قانون حفظ و گسترش فضای سبز بمنظور کمك و راهنمائی باشخاص و موسساتیکه در سال جاری مایل به درختکاری باشند تعداد بیست میلیون اصله نهالهای مشروحه زیر را: صنوبر-اقاقیا-زبان‌گنجشك- نارون - داغداغان - افرا- ارغوان - کاج - سرو- کهور - کنار - کرت -طاوسی -درمان عقرب - تاغ‌وغیره (توضیح اینکه تاغ درختچه‌ای است که در مناطق کویری و خشك کاشته میشود) مازاد بر طرحهای جنگلکاری خود را بطور رایگان در اختیار آنان قرار میدهد تا زیر نظر کارشناسان سازمان‌جنگلهاو مراتع کشور اقدام به درختکاری و ایجاد فضای‌سبز بنمایند .

بدینوسیله از علاقمندان توسعه و گسترش فضای سبز دعوت میشود که‌در مراکز استانها بسر جنگلداری های کل‌و در شهرستانها به جنگلداری ها مراجعه‌تا ضمن راهنمائی و نظارت در امر مربوط به آماده کردن زمین‌ونحوه‌مراقبت‌وآبیاری، نهال مورد نیاز و مناسب هر محل راتعیین و تحویل دهند .

م‌الف ۱٤۸۸۹

آ-٦۱۳۰۸

وزیر کشاورزی ومنابع‌طبیعی

تالار رودکی

رسیتال پیانو

نوین افروز

بتهوون . شومان . بارتوک

راول . اسکریابین . لیست - پاگانینی

۲۸ آبان . ۸ بعدازظهر

بهای بلیت: ۱۰۰ ریال

برای دانشجویان نیم‌بهاء

عرض سپاسگزاری

از ذوات معظم و سروران گرامی که با شرکت در مراسم تشییع جنازه شادروان ساعد مراغه‌ای و حضور در مجالس ترحیم در تهران - تبریز - رضائیه و مراغه و همین‌طور بوسیله تلگرام و نامه ما را تسلی داده و قرین افتخار فرموده‌اند عرض تشکر می‌نمائیم و اگر بسبب‌تالمات روحی و اجبار بمسافرت در عرض تشکرات حضوری قصوری رخ دهد امید عفو داریم .

خاندان ساعد مراغه‌ای و دکتر امیراصلان‌افشار

واکسن ضد سرطان تهیه میشود

کشف بزرگ در معالجه سرطان

گروهی ازدانشمندان امریکائی گفتند سرطان مانندسرماخوردگی ناشی از عفونت است

در صفحه ۳

حقیقت

حقیقت اینست که قیمت اجناس در سراسر جهان ، طی ۲۷ سال گذشته ،تاچند برابر ترقی کرده و فقط بلیط اعانه ملی در ایران است که بهمان قیمت ۲۷ سال پیش ،یعنی ۲۰ ریال، بشما عرضه میشود .

۲۷ سال پیش	امروز
بلیط اعانه ملی	بلیط اعانه ملی
۲۰ ریال	۲۰ ریال

آگهی استخدام پزشك متخصص جراحی، بیهوشی ،زنان ورادیولوگ

شرح در صفحه ٥

آگهی انتشار تمبر یادگاری

شرح در صفحه ۳

اطلاعیه

بدینوسیله باطلاع کلیه علاقمندان آپارتمانهای اینشرکت میرساند که کلیه امور مربوط به فروش و مشاوره منحصرا در محل دفتر شرکت واقع‌در تپه‌امانیه انجام میشود وهرنوع معامله‌ای در مورد آپارتمانهای اینشرکت که در محلی غیر از دفتر شرکت با اشخاص متفرقه و موسسات دیگر و بالاخص کارمندان سابق اینشرکت انجام شود فاقد اعتبار میباشد .

تقاضا میشود بمحض مراجعه افرادی بعنوان فروش آپارتمانهای اینشرکت مراتب را فورا توسط تلفن ۸۹۱٤۷۷ ویابه آدرس شمیران‌جاده پهلوی - خیابان امانیه تپه‌امانیه باطلاع مسئولین شرکت برسانید .

هیئت مدیره رویال آپارتمان ایران

شرکت سهامی بیمه آسیا

جهت‌تصدی‌پستهای سازمانی شرکت تعدادبیست نفر فارغ‌التحصیل دانشگاه را با حقوق و مزایای‌کافی استخدام مینماید .

از داوطلبان خدمت آزمایشهای لازم و معاینه کامل پزشکی بعمل خواهد آمد و در صورت قبولی برای مدت یك الی دو سال جهت گذراندن دوره های آموزشی به خارج از کشور اعزام خواهندگردیدودر مدت کارآموزی از حقوق و مزایای مربوط استفاده خواهند کرد .

داوطلبان باید واجد شرایط ذیل باشند .

۱ - ملیت ایرانی .

۲ - حداکثر سن ۳۰ سال .

۳- دارا بودن برك پایان خدمت و یا معافیت دائم.

٤- عدم اشتغال در سازمانهای دولتی و یاوابسته به دولت .

٥ - دارا بودن دانشنامه لیسانس در یکی از رشته های اقتصاد - حسابداری - بازرگانی - علوم اجتماعی.

٦ - دارا بودن تجربه در رشته های مربوط .

۷ - آشنائی کامل بزبان انگلیسی .

۸- سپردن تضمین برای انجام خدمت حداقل به‌مدت ٥ سال .

واجدین شرایط میتوانندحداکثر تا تاریخ آخردیماه ۱۳٥۲ نام و مشخصات کامل خود را(سوابق‌وتجربیات عملی‌وغیره) بزبان انگلیسی‌وهمراه با یك قطعه‌عکس، یکبرك فتوکپی آخرین مدرك تحصیلی، برك‌پایان‌خدمت یامعافیت‌دائم به‌نشانی تهران صندوق پستی ۱٥۲۱ر۱۲ ارسال دارند .

آگهی استخدام

شرکت سهامی تولیدوانتقال نیروی برق ایران (توانیر) بمنظور تکمیل کادر فنی واداری نیروگاه مشهد تعدادی مردو زن محلی را که واجد شرایط زیر باشند از طریق آزمایش‌و مصاحبه انتخاب واستخدام مینماید :

۱- فوق‌دیپلمه و دیپلمه مرددر رشته های برق و میکانیک ریاضی و طبیعی برای کادر فنی .

۲- دیپلمه طبیعی ، ریاضی مرد و زن برای کادر اداری

۳- حداقل معدل برای دیپلمه‌های کادر فنی ۱۲ وحداکثر سن ۲٥ سال ، حداقل معدل برای دیپلمه‌های کادراداری ۱۱

٤- دارا بودن کارت پایان خدمت وظیفه یا معافیت دائم (غیر پزشکی).

٥- عدم تعهد خدمت و اشتغال بکار در وزارتخانه‌هایا موسسات دولتی یا اشتغال به تحصیل .

٦- سپردن تعهد مبنی بر انجام خدمت در نیروگاه‌مذکور.

داوطلبان بمنظور ثبت نام و کسب اطلاعات بیشترمیتوانند روزهای سه‌شنبه ۲۹ر۸ر٥۲ وچهارشنبه ۳۰ر۸ر٥۲ با همراه داشتن مدارک زیر به نیروگاه حرارتی مشهد واقع در جاده سرخس مراجعه نمایند.

۱- فتوکپی کارت پایان خدمت وظیفه یا معافیت دائم (غیر پزشکی) .

۲- فتوکپی آخرین مدرک تحصیلی .

۳- دوقطعه عکس ٤ × ٦

م‌الف ۱٤۸۹۸

اطلاعیه

باستحضار اهالی محترم شهر شاهی میرساند مدت یک سال است که از دوره انجمن شهر گذشته و در خلال این مدت طرحهای عمرانی مفیدی تدارکشده و مقدمات امرفراهم گردیده‌است . اکنون‌با پیروی از منویات شاهنشاه آریامهر و پشتیبانی بیدریغ مردم شاهی‌بخدمات اجتماعی خود ادامه داده ضمن تکذیب شایعه انحلال انجمن شهر انتظار داردبانظرات اصلاحی و مفید خود ما را یاری فرمایند .

رئیس انجمن شهر شاهی - محمد یوسف مقصودی

آ-٦۱٥۱٤

سرمقاله

درباره انتخابات تبریز و گرگان

فعالیت احزاب ایران‌نوین و مردم در تبریز و گرگان ، جریان انتخابات را در هردو حوزه باهیجانی خاص توام ساخته است .

انتخابات این دو نقطه، براثر درگذشت سناتور انتخابی تبریز و یکی از دو نماینده گرگان و گنبد در مجلس شورای‌ملی، تجدید میشود و هردو حزب یک تلاش جدی را بخاطر جلب آراء مردم و پیروزی کاندیداهای خود در هردو حوزه آغاز کرده‌اند .

انتخابات تبریز و گرگان رامطلعین بعنوان تجربه‌یی تازه درروش انتخاباتی کشور تلقی میکنند و هیجانی که در انتخابات این دو حوزه به‌چشم میرسد، بیشتر مسبوق به‌همین‌نکته است.

طی چندسال اخیر که انتخابات به‌سیستم حزبی صورت میگیرد، اقلیت همواره اعتراض داشت که اکثریت با اتکاء به‌حمایت دولت‌حزبی و استفاده از امکاناتی که دولت دراختیار دارد، اقلیت را در یک مصاف نابرابرانتخاباتی قرارمیدهدو درچنین‌شرایطی، طبعاکاندیداهای اقلیت قدرت مقابله با نامزدهای حزب اکثریت را ندارند . حتی بخاطر داریم که در جریان انتخابات عمومی، پارمیی از کمیته‌های حزب مردم در شهرستانها ، دستگاه مرکزی حزب را به سازش مستضعفانه با اکثریت متهم کردند و از حزب جدا شدند که همین انشعابات موقع سیاسی و اجتماعی حزب مردم را به شدت تضعیف کرد.

حزب مردم، سرانجام چند ماه قبل با انتخاب دبیر کل جدید به‌تجدید تشکیلات خود همت گماشت و از نخستین اقدامات رهبران جدید حزب ،این بودکه عناصر ناراضی ومایوس وسرخورده‌حزبی‌رابه آینده حزب و تلاشهای صمیمانه خود برای تحکیم موقع سیاسی حزب ـ بخصوص بااستفاده از فرصت‌های انتخاباتی ـ امیدوار ساختند.

اکنون حزب مردم ، در برابر یک چنین آزمایشی قرار دارد . شرایط مقدماتی انتخابات گرگان و تبریز از ویژگیهایی حکایت دارد. اندکی قبل از شروع انتخابات، برای اولین‌بار یک پست‌موثر دولتی دراختیار حزب مردم قرار گرفت و با انتصاب این شخصیت حزبی ، درمقام معاون وزارت کشور ـ و سرپرست مستقیم اداره انتخابات ـ اقلیت فرصت آنرا بدست آورده است که از جایگاهی مطمئن برجریان انتخابات نظارت کند . درحقیقت، اینک حزب مردم مسئولیت نظارت و تضمین انتخاباتی فارغ از نفوذ دولت را درعهده دارد و تفویض چنین مقامی به‌نماینده حزب مردم، درعین‌حال مبین آنست که دولت صمیمانه میل دارد خود را ازمظان هرنوع شبهه‌یی دایر به‌اعمال‌نفوذ و ترکرویه بیطرفی به‌دورنگهدارد. ازطرفی انجمنهای‌نظارت، باترکیبی کاملا متعادل و متساوی تشکیل شده است و هردوحزب به یکنسبت در آن عضویت دارند . خوشبختانه قانون انتخابات ایران نیز قانونی مترقی است و حقوق انتخاب‌کننده و انتخاب‌شونده را از هرجهت ضمانت میکند. بنابراین درانتخابات گرگان‌و تبریز، تنها شرط موفقیت، جلب آراء مردم‌است . یعنی هر حزبی که بیشتر در مردم این دو نقطه نفوذکند و تعداد بیشتری‌از رای‌دهندگان را به‌حمایت ازکاندیدای خود برانگیزد پیروزی در انتخابات را به‌نفع خود ثبت خواهد کرد.

با اعتماد به همین اساس، اکنون حزب اقلیت فعالیت شدیدی را در شرایط کاملا مساعد به‌نفع کاندیداهای خود در تبریز و گرگان‌آغاز کرده است و حزب اکثریت نیز با همین‌جدیت برای تثبیت موقع خود تلاش میکندو درنهایت‌امر، برعهده مردم‌است که باآراء خود سرنوشت این مبارزه را تعیین کنند .

تفسیر سیاسی

بحران در یونان

هنگامی که سرهنگ های یونان ، برای محمو آخرین‌بقایای مقاومت در برابر خود ،رژیم جمهوری اعلام کردند کوشیدند با اقداماتی نظیر اعلام عفو عمومی ، رضایت افکار عمومی راجلب کنند و یا حداقل مردم را به تحمل رژیم جمهوری نظامی‌متقاعد سازند . همراه با این اقدام نمایشی ، سرهنگها مواعید بسیار در زمینه بازگشت به دمکراسی و انجام انتخابات و کناره‌گیری نظامیان از اداره امور دادند در آن‌هنگام حتی مطبوعات غربی حامی رژیم سرهنگها نوشتند که باید در انتظار بود تا معلوم شود آیا با این اقدامات یونان واقعا بسوی دمکراسی پیش میرود یا سرهنگها صرفا تلاش میکنند تغییر رژیم و ادامه حکومت جبارانه را قابل تحمل سازند . تظاهرات و زد وخورد های خونین روزهای اخیر قبل از هر چیز نشانه این واقعیت است که مردم یونان بهیچ روی زیر بار رژیم جدید نرفته‌اند و هیچ فرصتی را برای مقاومت در برابر حکومت سرهنگها وتلاش برای سرنگون ساختن جمهوری پاپادوپولوس ازدست نمیدهند. اکنون برای نخستین بار بعد از سال ۱۹۶۷ که کودتای‌سرهنگها روی داد بار دیگر تانکها شهر های‌آتن و سالونیک‌رازیر کنترل خود درآورده‌اند و نبرد های خونین خیابانی روی میدهد و این را به چیزی جز شکست رژیم نظامی نمی‌توان تعبیر کرد.

اعراب اظهارات نیکسون را در مورد

پایان تحریم نفتی آمریکا تکذیب کردند

واشنگتن ـ رویترـ نیکسون در حالیکه دستور داده از سرعت پرواز جت مخصوص رئیس رئیس جمهوری بخاطر صرفه‌جوئی در بنزین کاسته شود . دیروز اظهارنظر کرد که با پیشرفتهای رضایتبخشی که در راه برقراری صلح در خاورمیانه بدست آمده اکنون این امکان واقعا وجوددارد که کشور های عرب بزودی دست از ادامه تحریم نفتی آمریکا و اروپای غربی بردارند .

نیکسون این عقیده را در یک کنفرانس مطبوعاتی پیش‌بینی‌نشده که در پایان مراسم امضای لایحه مربوط به احداث خط لوله نفتی آلاسکا در کاخ سفید برپا کرده بود عنوان کرد . لایحه مذکور اجازه خواهد داد که ساختمان‌لوله نفت سرتاسری آلاسکا بطول۱۲۶۹ کیلو متر از اوایل سال آینده آغاز شود .

نیکسون با اینحال گوشزد کرد که حتی اگر اعراب درآینده‌نزدیک تحریم نفتی کشور های باختری را متوقف کنند بازهم کمبود سوخت در آمریکا در زمستان سال جاری احساس خواهد شد و فشار این کمبود مخصوصا براتومبیل های سواری ودر منازل آمریکائیان که از نفت سفید برای گرم کردن بخاریهایشان استفاده میکنند با شدت بیشتری احساس خواهد شد .

کشور های عرب که‌مقررات‌تحریم نفتی ممالک حمایت کننده‌اسرائیل را از اکتبر امسال به مرحله اجرا گذاشته‌اند تاکنون فقط آمریکا و هلند را بطور کامل تحریم کرده‌اند

راجرمورتون وزیر کشور آمریکا بعداز پخش سخنان نیکسون در یک کنفرانس مطبوعاتی‌اظهارتردید کرد که تاپایان دسامبر امسال تحریم نفتی آمریکا از طرف اعراب پایان یابد . مورتون اضافه کرد که علیرغم سخنان خوش‌بینی‌آمیز نیکسون آمریکا نباید براساس این امیدواری‌که نفت اعراب بزودی باردیگر به بازار ایالات متحده خواهد رسید برنامه ریزی کند .

مورتون افزود که بهرحال در زمستان امسال کمبود سوخت به میزان ۵ر۷ درصددرآمریکااحساس خواهد شد .

در بیروت منابع نفتی شب گذشته پیشگویی نیکسون را بی اعتبار دانستند .

دکتردیم پاچمچی دبیرکل سابق سازمان کشور های صادر کننده نفت (اپک) که اکنون عضو یکی از گروه های مشاوران نفتی در بیروت است به خبرنگار رویترگفت جز درصورتیکه اسرائیل مفاد قطعنامه ۲۴۲ شورای امنیت را بطور کامل رعایت کند ونیروهایش را از تمام اراضی اشغالی کشور های عرب بیرون ببرد وی بزحمت میتواند تصور کند که اعراب در تحریم نفتی ممالک حامی اسرائیل تخفیفی قایل خواهند شد .

از طرف دیگر مقامات رسمی آمریکا دیروز این عقیده را که ایالات متحده ممکن است برای انتقام گرفتن از کشور های عرب تولید کننده نفت کمک های‌غذایی و فنی آمریکا را به ممالک‌مذکور قطع کند رد کردند .

کلاسهای فشرده سریع آمادگی امتحان اعزام دانشجو

۳۰آذر ۵۲ کلاسهای‌فشرده‌آمادگی امتحان تافل مارس ۷۴

از تاریخ اول آذر ۵۲ دوره های فوق صبح و بعد از ظهر و شب با برنامه های آموزش مدرن و لابراتوار های مجهزسمعی و بصری زیر نظر و با همکاری استادان مبرز خارجی و ایرانی و با اطمینان صد درصد قبولی تشکیل شده و از هم اکنون همه روزه از ۸ صبح تا ۹ شب در دومرکز ذیل ثبت نام میکند .

موسسه زبانهای خارجی

مرکز شماره۱ـ خیابان پهلوی‌چند قدم بالاتر از چهارراه تخت‌جمشید شماره ۱۵۹ تلفن‌های ۴۸۱۹۹ ـ ۶۶۴۵۳۱ ـ ۶۶۰۶۷۸

مرکز شماره ۲ خیابان شاه ساختمان آلومینیوم طبقه‌پنجم تلفن ۶۶۰۸۲۹.

دانشجویان حواستار سرنگونی حکومت دیکتاتوری جمهوری شدند

هزاران دانشجو و کارگر یونان با پلیس به نبرد پرداختند

آتن‌ـ یونایتدپرس ـ آسوشیتدپرس ـ خبرگزاری فرانسه ـ در حالیکه مرکزشهر آتن به میدان‌نبرد های خونین بین هزاران دانشجو و کارگر با افراد پلیس تبدیل شده بود واحد های تانک و زرهپوش امروز درهای مدرسه پلی‌تکنیک آتن راشکستند و باتیراندازی‌شدید وارد آن شدند مدرسه پلی‌تکنیک آتن و ۲ دانشکده دیگر یونان از هفته‌گذشته توسط‌هزاران‌دانشجوی شورشی اشغال شده بود . دانشجویان‌کمیک فرستنده‌رادیوئی نیز دردانشکده پلی تکنیک‌تاسیس کرده بودند از مردم و کارگران تقاضا میکردندکه با اعتصاب‌عمومی در سقوط رژیم جمهوری سرهنگ پاپادوپولوس به‌آنها کمک کنند . دانشجویان و کارگران که باچماق وکوکتل مولوتف مسلح بودند با تانک های ارتش که بدستور پاپاـ دوپولوس رئیس جمهوری و رئیس حکومت سرهنگها وارد میدان‌شده بودند به نبردپرداختند .

خبرنگاران خارجی مشاهده‌کردند که چند تن در این نبرد ها کشته و صدها نفر مجروح شدند.

دانشجویان در اطراف دانشکده پلی‌تکنیک و چند نقطه دیگر شهر سنگرهائی ایجاد کرده وبا نیرو های رژیم سرهنگها به‌نبرد ادامه دادند.

دانشجویان و کارگران دهها اتوبوس را واژگون کرده و آتش زدند آنها در عین‌حال بیکرک های پاپادوپولوس رئیس جمهوری را آتش زدند. دانشجویان به شیوه جنگ و گریز پلیس و سربازان‌را مورد حمله قرار میدهند و پلیس آنها را بگلوله می‌بندد.

در این حال رادیوی دانشجویان از دانشکده پلی‌تکنیک مرتب اعلام میکرد تظاهرات باید ادامه یابد امشب حکومت جمهوری‌دیکتاتوری سرنگون میشود .

در حدود چهار هزار نفر از دانشجویان که‌از سه شنبه‌گذشته مدرسه پلی‌تکنیک آتن را اشغال کرده بودند در یک کنفرانس مطبوعاتی مردم یونان را دعوت کردند که‌با برپا کردن یک‌اعتصاب عمومی از آنها پشتیبانی کنند تا اعاده استقلال ملی واقتصادی و اجتماعی دریونان امکان پذیرگردد.

پسران و دختران دانش آموز دبیرستانها که به یاری‌دانشجویان برخاسته بودند برای جمع‌آوری کمک جهت آنها در خیابان هابراه افتادند. روز گذشته مناظر دانش‌ـ آموزانی که پول و بسته های غذا ولباس برای‌دانشجویان جمع‌آوری کرده بودند تا آنها بتوانند اشغال مدرسه پلی‌تکنیک را ادامه‌دهند درنقاط مختلف آتن‌بارهاجلب‌توجه کرد .

از طرف دیگر صدها نفر از کارگران نیز دیروز به‌نشان‌همبستگی با دانشجویان تظاهراتی در آتن برپا کردند و در سالونیک واقع در شمال یونان نزدیک به دوهزار نفر از دانشجویان‌مدرسه‌پلی‌تکنیک شهر را به اشغال درآوردند .

ضمنا شب گذشته اکثر تئاترهای آتن بعلت اعتصابی که کمدین‌ها به علامت همبستگی با دانشجویان برپا کرده بودند اجبارا تعطیل شدند .

سرود های میکیس تئودوراکیس وشعار های ضد آمریکایی و تقاضا های دانشجویی‌ومخصوصاتقاضای اصلاح نظام آموزش و پرورش و بالاخره متون اعلامیه های دانشجویان که‌طی‌آنهاسیاهکاریهای رژیم نظامی آتن محکوم شده بود یکی پس از دیگری از رادیوی صدای دانشجویان پخش میشدند.

از طرف دیگر دولت یونان بنوبه خود طی بیانیه‌ای که از رادیو انتشار یافت اعلام کرد که قصد تجاوز به حریم دانشگاه‌هارا ندارد ولی پلیس موظف است از نظم و آرامش عمومی‌حمایت‌کندوتظاهرات آمیخته با هرج ومرج را سرکوب نماید .

مفسر رادیوی یونان‌آتن‌نیزدیروز خاطرنشان کرد که شعار های تظاهر کنندگان ماهیتا خرابکارانه است و به نظم و آرامش عمومی لطمه وارد میکند .

بدنبال مذاکراتی که بین‌نمایندگان دانشجویان ورئیس شهربانی آتن انجام گرفت توافق شده بود که بین تظاهرکنندگان و ماموران انتظامی یک منطقه بیطرف به عرض ۵۰ متر ایجاد شود صف تظاهرکنندگان با پرده های بزرگی که روی آنها کلمه دمکراسی به چشم میخورد مشخص شده بود و ماموران پلیس که در۵۰ متری تظاهرکنندگان صف‌آرایی کرده بودند اسلحه‌ای همراه نداشتند .

در حوالی ساعت ۲۳ دیشب بوقت تهران ناگهان بروخامت اوضاع در اطراف مدرسه پلی‌ـ تکنیک آتن افزوده‌شد وصدای تیراندازی میان تظاهرکنندگان و ماموران پلیس‌بگوش‌رسید .

چند ساعت قبل به‌دانشجویان اخطار شده بود که تا پیش‌از طلوع بامداد از مدرسه پلی‌ـ تکنیک خارج شوند. رادیوی سری پیامی برای سربازان‌ارتش فرستاد و ضمن اینکه از آنها بعنوان برادران نام برد اعلام کرد که دانشجویان اسلحه‌ای ندارند تا بوسیله آنها از خود دفاع کنند و بنابراین با سینه های باز خود به مقابله‌نیروهایی که مدرسه پلی‌تکنیک را مورد حمله قرار دهندخواهندشتافت.

در اطراف مدرسه پلی تکنیک گروه‌های بزرگی از دانشجویان با استفاده از اتوبوسهایی که مسافرانشان راپیاده کرده بودند سنگربندی کردند .

سرانجام مامورین انتظامی با استفاده از گاز اشک‌آور و در پایان یک تیراندازی خونین دانشجویان را از مدرسه پلی‌ـ تکنیک بیرون‌کردند.

تظاهرات ضد جمهوری در آتن

در عکس گروهی از جوانان ضدرژیم‌جمهوری در حال‌تظاهرات در خیابان های آتن دیده میشوند در تظاهرات نیروهای سلطنت طلب دانشجویان و کارگران شرکت دارند عکس رادیوئی اطلاعات

کمیسیون سازمان ملل ۲ قطعنامه در تائید حقوق‌ملت فلسطین تصویب کرد

شوروی برای نخستین بار خواستار اعاده‌حقوق‌ملت فلسطین شد

سازمان ملل متحد ـ رویترـ کمپسون ویژه سیاسی‌سازمان ملل متحد در جلسه دیشب خود دو قطعنامه دربارمپناهندگان فلسطین و حقوق قانونی آنها تصویب کرد .

درنخستین قطعنامه که باکثریت۱۰۱ رای موافق در برابر ٤ رای مخالف‌و ١٤ ممتنع به‌تصویب‌رسید گفته میشودکسانی که در جریان جنگ های گذشته و اخیر خاورمیانه مجبور به تخلیه مساکن خود شده‌اند حق دارندبه‌محل های اولیه‌خود بازگردند . در این قطعنامه از اسرائیل خواسته میشود کمبرای‌انجام این منظور اقدام لازم به عمل آورد .

در این قطعنامه همچنین از اسرائیل خواسته میشود که از هرگونه اشکال تراشی درباره بازگشت این عده که در نتیجه جنگ سرگردان شده اند خودداری کند .

در دومین قطعنامه که به تصویب کمیسیون سیاسی‌ویژه‌رسید مجمع‌عمومی بار دیگر از اینکه اسرائیل مردم فلسطین را از حقوق انکارناپذیر خود از جمله حق خودمختاری‌محروم‌کرده بشدت‌اظهار نگرانی کرده است .

از طرف دیگر گزارش هائی که‌امروز از مسکو رسیده نشان می دهدکه‌اتحاد جماهیر شوروی بطور ضمنی با تشکیل یک کشور فلسطین موافقت کرده است. این مطلب در اعلامیه مشترکی که در پایان مذاکرات برژنف و مارشال تیتو انتشار یافته عنوان گردیده است .

در اعلامیه شوروی و یوگسلاوی که از طرف مارشال تیتو و لئونیدبرژنف امضاء گردیده گفته شده است‌که نیروهای اسرائیل باید کلیه سرزمین های عربی را تخلیه کنند و حقوق ملت های عرب باید کاملا تامین شود همچنین حقوق ملی قانونی ملت عرب فلسطین بایداعاده‌شود. این‌نخستین‌باراست که شوروی در یک اعلامیه رسمی به «حقوق ملی» فلسطینی‌ها اشاره کرده است .

نبرد اعراب و اسرائیل درمرزهای سوریه ولبنان

دمشق ـ خبرگزاری‌فرانسه‌ـ طی چهل و هشت ساعت اخیر در ارتفاعات جولان و مرزهای اسرائیل و لبنان زدو خورد هائی روی داد . بامداددیروز واحد هائی از نیروی زره‌پوش اسرائیل وارد خاک لبنان شدند .

یک سخنگوی نظامی دیشب دربیروت گفت که ساعت هفت بامداد دیروز دو واحد از سربازان اسرائیلی در منطقه «بایاده»درجنوب شرقی«بیت‌شیه» از مرزهای لبنان گذشتند و یکی‌ازآنها در ارتفاعات نزدیکی مرزموضع گرفت‌و واحد دیگر چهارصد متر در داخل مرزهای لبنان پیشروی کرد . بلافاصله توپخانه لبنان مهاجمان را زیر آتش‌گرفتندولی‌درآن‌زدو خورد بین طرفین درگرفت تا ساعت ۹ بوقت محلی ادامه داشت و پس‌از آن اسرائیلی‌ها بمواضع خود در آنسوی خط آتش‌بس عقب‌نشینی کردند .

درتل‌آویو یک سخنگوی‌نظامی گفت که بامداد دیروز چندین بار یک واحد گشتی اسرائیل‌از خاک لبنان باخمپاره‌انداز مورد حمله قرار گرفت و نیرو های اسرائیلی‌به این‌حمله پاسخ‌دادند و درنتیجه زدوخوردی بین طرفین درگرفت . یک عده از فلسطینی‌ها نیز که از لبنان‌وارد اسرائیل شده بودند تاسیسات اسرائیل را درمنطقه جلیله زیر آتش‌گرفت و زدوخوردی که ها تلفاتی به نیرو های اسرائیل وارد نشد .

درارتفاعات جولان نیز روز گذشته نیرو های سوریه و اسرائیل‌یکدیگر را با سلاحهای سبک زیر آتش گرفتند .

سخنگوی نظامی سوریه‌گفت: نیرو های ما یک واحد از صف مهندسی‌اسرائیل‌راکه‌میخواست درمنطقه شمال جبهه‌به مواضع سوریه نزدیک شود زیر آتش گرفتندبدنبال این‌حادثه زره‌پوش های‌اسرائیلی مواضع سوریه را به آتش بستند و بلافاصله توپخانه سوریه وارد فعالیت شد و نبرد بین طرفین تا مدتی‌ادامه داشت . سخنگوی نظامی‌سوریه‌از هرگونه‌توضیح دیگری درباره این زدو خورد خودداری کرد .

در یک نامه سرگشاده :

قذافی شدیداً به‌سادات حمله کرد

تریپولی ـخبرگزاری فرانسه‌ـ سرهنگ معمر قذافی رئیس شورای انقلابی لیبی ضمن نامه سرگشاده‌ای که متن ان روز پنجشنبه از طرف خبرگزاری انقلابی لیبی‌انتشار یافت اعلام داشته است که جنگ اکتبر ۱۹۷۳ بمنزله نقض آشکار ماده۱٤ پاراگراف «ب» قانون اساسی‌فدراسیون جماهیر عربی (مصر ،سوریه‌و لیبی) است .

سرهنگ قذافی یادآورمیشود که این قانون اساسی در یک رفراندوم عمومی از طرف‌چهل میلیون ملت عرب تصویب شده است .

رهبر لیبی اضافه می‌کند که این نامه را بعنوان یک فرد عرب افریقای شمالی نه‌عضو فدراسیون جماهیر عربی که قانون‌اساسی آن محترم‌شمرده نشده است برای پرزیدنت سادات می‌نویسد .

قذافی تاکید می‌کند که عبور از کانال سوئز و حمله به خط بارلو موجب افتخار و مباهات ملت عرب و مصر است . پیشروی نیرو های سوریه در ارتفاعات جولان‌در نخستین روز های جنگ نیز موید قدرت جنگی و شجاعت سرباز عرب در برابر دشمن بود .ولی آقای رئیس‌جمهوری باید بگویم که ما در این جنگ سرزمین های جدیدی در هردو جبهه از دست دادیم .

مادر کوشش برای بدست آوردن سرزمین های اشغالی ۱۹۶۷ شکست خوردیم و اینک بدون آنکه این‌سرزمین‌ها را که‌بخاطر آنها وارد جنگ شده بودیم‌پس بگیریم آتش‌بس را پذیرفته‌ایم .

من متهم میکنم

ما برای کسب افتخاروشرافت جنگ کردیم ولی این افتخار در کیلومتر ۱۰۱ لوث شد.

آنچه که در کیلومتر ۱۰۱ گذشت مراسخت خشمگین کرده است و امیدوارم که‌شما نبرد را از سر بگیرید ممکن است سرزمین را از دست‌داد ولی شرافت بهر قیمتی که‌باشد بایدحفظ شود.

خبرگزاری عرب در تفسیری که‌پیرامون‌نامه‌سرگشاده‌سرهنگ قذافی انتشار داده مینویسد این مسئله که رهبر لیبی در حالی که ده روز به تاریخ تشکیل کنفرانس سران عرب باقی مانده نامه خود را تحت عنوان « من‌متهم می‌کنم »انتشار داده دارای مفهوم خاصی است

روزنامه النهار در تفسیر این نامه سرگشاده‌اظهار عقیده‌کرده است که‌قذافی با این اقدام‌خود پرزیدنت سادات را در برابر توده های‌عرب متهم کرده‌است.

روزنامه « بیروت المساء » ضمن بحث از آخرین تحولات جهان عرب نوشته است که پرزیدنت سادات در نظردارد یک قرارداد صلح جداگانه بااسرائیل امضاء کند.

فضانوردان امریکادرویلای آسمانی مستقر شدند

کیپ‌کندی ـ آسوشیتدپرس ـکپسول فضائی حامل سه فضانور آمریکائی برای انجام سومین ماموریت اسکای‌لاب ساعت ۱۷ر۱۷ دیروز از پایگاه کیپ‌کندی‌بسوی فضا پرتاب شد و ده دقیقه بعد درمداری که قبلا تعیین شده بود قرار گرفت و بلافاصله جستجوی ویلای آسمانی که از چند ماه قبل در مدار زمین در گردش‌است آغاز شد .

اندکی بعد سرنشینان کپسول‌فضائی گزارش دادند که خانه آسمانی خود را پیدا کرده‌اند و بیدرنگ مانور های‌فضائی برای ملحق ساختن کپسول فضائی به سفینه مادر یا «ویلای آسمانی» آغاز شد و با وجود دشواریهائی که در جریان این مانور ها پیش آمد سرانجام‌مرمانده سفینه به مرکز کنترل فضائی گزارش داد که کپسول فضائی در چهارمین تلاش با موفقیت به سفینه «اسکای‌لاب» متصل‌شد. و کارکنان مرکز هوستون ورود سه فضانورد را به ویلای آسمانی خوش‌آمد گفتند .

بلافاصله پس از ملحق شدن‌کپسول فضائی به سفینه «اسکای‌لاب» از ادرار خودنمونه‌برداری کردندو پس ازآن‌بازرسی قسمت های مختلف ویلا آغاز شد .

«جرالدکار» فرماندهی سفینه اسکای‌ـ لاب را به عهده دارد و دو همسفرفضائی وی عبارتند از«ادوارد گیبسون» و«ویلیام پاک» سومین دسته ساکنان آزمایشگاه فضائی قرار است ٦٠تا٨٤ روز درویلای آسمانی به تحقیقات علمی دامنه‌داری‌دست بزنند واین طولانی ترین سفر فضائی انسان است .آنهاهمچنین فرصت‌خواهند داشت شگفت‌انگیزترین پدیده قرن یاستاره دنباله‌دار عظیمی را که با سرعت سرسام آوری بزمین نزدیک میشود تماشا کنند.

در ساعت چهار وپنجاه دقیقه‌بامداد امروز سه فضانورد در تونلی را که به داخل آزمایشگاه فضائی منتهی میشودباز کردند و پس از آن در داخل کپسول فضائی صبحانه خوردند و دو ساعت‌بعد بخواب رفتند قرار است سه فضانوردر‌در ساعت سه ونیم بعد از ظهر امروزناهار بخورند و یکساعت بعدداخل آزمایشگاه فضائی بشوند .

اخبار کوتاه خاورمیانه

خوش بینی برژنف

● مسکو ـ یونایتدپرس ـ لئونید برژنف دبیرکل حزب کمونیست شوروی گفت که تفاهم امریکا و شوروی باعث شدجنگ اعراب و اسرائیل خاتمه یابد . برژنف درملاقات دوساعته خود با رئیس شرکت نفت « اکسیدنتال» نسبت به نتایج تفاهم امریکا و شوروی درمورد خاورمیانه واستقرار صلح دراین منطقه ابراز خوش‌بینی کرد .

کودتا در مصر

● قاهره ـ یونایتدپرس ـ احسان عبدالقدوس سردبیر متنفذ روزنامه اخبارالیوم دیروز فاش کرد که انورسادات ازسه سال پیش که زمام قدرت را در مصر بدست گرفت تاکنون دوتوطئه کودتای نظامی را با شکست‌روبرو کرده است که فقط خبر یکی از آنها فاش شده.

جمع آوری مین

● قاهره ـ رویتر ـ عبدالحلیم خدام معاون نخست‌وزیر ووزیرخارجه سوریه نیرو های اسرائیلی رامتهم‌کرد که در جنگ اخیر خاورمیانه سربازان اسیر سوریه را مجبور کرده‌اند مین‌ها را منفجر کنندوراه را برای‌نیروهای‌اسرائیلی بگشایند .

خوش بینی مصر

● بیروت ـ آسوشیتدپرس ـ دکتر اشرف سفیر جدید مصر در آمریکا اعلام‌کرد که‌خوشبین و مطمئن‌است که قطعنامه ۲۴۲ شورای امنیت ممکن است اجرا شود واسرائیل به‌مرزهای ۱۹۴۸ عقب‌نشینی کند .

عملیات چریکها

● دمشق ـ رویتر ـ چریکهای فلسطینی‌دیشب در دمشق اعلام‌کردندکه‌بامب ساعتی یکی از نیروگاههای برق ویک مخزن آب بندر ایلات را در جنوب اسرائیل منفجرکرده‌اند.

روابط امریکا و مصر

● قاهره ـ آسوشیتدپرس ـ یک روزنامه‌نگار مصری‌از قول هنری کی‌سینجروزیر خارجه آمریکا گزارش‌داد که ایالات متحده علیرغم روابط ویژه‌ای که با اسرائیل دارد مایل است دوستی‌خودرابامصرتحکیم کند .

امریکا و اسلحه‌شوروی

● قاهره ـ خبرگزاری آلمان‌ـ از قول‌هنری‌کیسینجروزیر خارجه آمریکا در قاهره گفته شد که آمریکا بهیچوجه نمیتواند اجازه دهدکه‌اسلحه و تکنولوژی شوروی نه امروز و نه فردا در خاورمیانه موجب پیروزی اعراب براسرائیل شود و حتی‌تحمل‌پیروزی محدود اسلحه وتکنولوژی شوروری نیز برای امریکا غیرممکن است .

عقب نشینی انگلیس

● لندن ـ رویتر ـ سرآلک داگلاس‌هیوم وزیر خارجه انگلستان در مجلس عوام این کشور این اتهام را که دولت انگلستان‌دربرابر تهدیدات اعراب عقب‌نشینی کرده و روش حمایتگرانه‌ای نسبت به اعراب درپیش گرفته‌است رد کرد واظهار داشت که این اتهامات‌بی معنی‌است.

ارگان حزب کمونیست‌عراق‌نوشت :

کردها ، صدها کمونیست عراقی را ربودند

بغداد ـ خبرگزاری فرانسه ـ روزنامه«طریق‌الشعب» ارگان حزب کمونیست عراق در شماره امروز خود نوشت که‌دامنه مبارزه عناصر مسلح حزب دموکراتیک کرد علیه کمونیستها به ایالت های اربیل ، کرکوک گسترش یافته و دهکده های این دو ایالت از هر طرف محاصره گردیده و تاکنون صدها نفراز کمونیستها از طرف عناصر مسلح ربوده شده‌اند و عده زیادی کشته شده‌اند.

«الطریق‌الشعب» اضافه می‌کندکه این تروریسم از چندین روز قبل آغاز شده و اقداماتی که برای پایان دادن باین وضع انجام شده باشکست روبرو گردیده و درنتیجه بین کمونیستهای این مناطق‌اسلحه ومهمات توزیع شده است تابتوانند از جان‌خود دفاع کنند.

روزنامه ارگان حزب کمونیست عراق میافزاید سلاح‌هائی که بین کمونیستها تقسیم شده عموماسلاح های سبک دفاعی بوده و شماره آنها بسیار محدود است .

الطریق‌الشعب می‌نویسد تصور نمی‌رود که ورود چند صد صد قبضه تفنگ وطپانچه‌کردها راوادار کند که بیک جنگ‌قطعی علیه کمونیست ها دست بزنند بویژه آنکه کردها وطرفداران خود را با توپ و مسلسل سنگین مسلح کرده‌اند.

طریق‌الشعب ادعامی‌کندکه حزب دموکراتیک کرد بدنبال عضویت کمونیست هادر جبهه ملی باین زد وخوردهادامن میزند .

روزنامه «التاخی» ارگان حزب دموکراتیک کرد نیز بنوبه خود نوشته است که دفتر سیاسی حزب دموکراتیک کرد ضمن نامه‌ای به نماینده حزب کمونیست عراق نوشته است که ارسال اسلحه و مهمات به کمونیست های ساکن مناطق شمالی اوضاع این‌منطقه را بیش از پیش بوخامت میکشاند.

حزب‌دموکراتیک کرد ازکمونیست های عضو سازمان «بیش مرگها» درخواست کرده است که از فرستادن اسلحه و مهمات باین مناطق خودداری کند ولی تاکنون بدرخواست حزب دموکراتیک کرد پاسخی داده نشده است باین ترتیب حزب‌دموکراتیک کرددستور محاصره طرفداران کمونیستها را صادر کرده است .

اخطار بوتو : تجزیه نمیشود

راولپندی ـ اسوشیتدپرس ـ ذوالفقار علی بوتو نخست‌وزیر پاکستان دیروز در ناحیه‌ای‌که تنها ۳۰ میل بامرز افغانستان فاصله داشت خطاب به‌عشایر محلی اعلام کرد که دیگر هیچ توطئه خارجی نمیتواند باعث تجزیه پاکستان شود.

بوتو اظهار داشت اوضاعی که بدنبال جنگ هند وپاکستان در دسامبر ۱۹۷۱ منجر به جدایی پاکستان شرقی سابق و بنگلادش امروز از پاکستان گردید ـ بدلایل متعدد دیگر نمیتواند در پاکستان تکرار شود .

نخست وزیر پاکستان یاد آوری کرد که جدایی پاکستان شرقی به این دلیل روی داد که این منطقه را ۱۰۰۰ میل فاصله از پاکستان غربی جدا میکرد و این فاصله بزرگ را کشوری مانند هند که دشمن پاکستان است پر کرده بود. علاوه‌بر این در پاکستان‌شرقی دمکراسی وجود نداشت و حکومت وقت پاکستان توانایی مقابله با تبلیغات هند را در میان بنگالیها نداشت .

ولی دولت کنونی پاکستان که منتخب‌مردم است توانایی دارد تا تبلیغات را با تبلیغات سنگ را با سنگ و گلوله را با گلوله جواب دهد .

درحین سخنرانی بوتو در « پراچینار » در استان مرزی کوهستانی وصعب‌العبور شمال باختری پاکستان ـ عشایرمحلی چندین بار با فریاد های زنده باد پاکستان و مرگ بر پشتونستان ابراز احساسات کردند .

بوتو به عشایر محلی گفت‌که شما به ایجاد پاکستان کمک کرده‌اید واکنون باید پاکستان را حفظ کنید .

قسمت‌اخیرسخنان بوتواشکارا متوجه روش رژیم سردار داود خان رئیس جمهور افغانستان بود که علنا عشایر پشتوزبان استان مرزی شمال باختری پاکستان رابه جدا شدن از این کشور تشویق میکند .

گلدامایر : اسرائیل ممکن است زیر فشار آمریکا قرار گیرد

تل‌اویو ـ خبرگزاری فرانسه ـ گلدامایر نخست وزیر اسرائیل‌در یک مصاحبه تلویزیونی اظهار داشت‌که اسرائیل بخاطرانتخابات عمومی که قرار است روز سی و یکم دسامبر در این کشور انجام شود با تشکیل کنفرانس صلح درماه‌دسامبرموافقت نخواهدکرد.

گلدامایر اضافه کرد که ما اکنون نسبت به آینده امیدوار هستیم معذلک نباید فراموش کنیم که در گذشته مارا غافلگیر کرده‌اندو از این رو ما منافع حیاتی‌مان را قربانی‌نخواهیم کردو ممکن‌است‌که مابابهترین دوستانمان ناچار به مجادله شویم.

گلدامایر برای نخستین باراز احتمال فشار دولتهای بزرگ و دوست‌برروی اسرائیل سخن‌گفت وخاطر نشان ساخت که جریان اوضاع‌طوری است‌که ممکن‌است مادر آینده از طرف بهترین دوستانمان زیر فشار قرار گیریم. تاکنون مایر هرگونه شایعه فشار از جانب آمریکا را انکار می کرد ولی‌اکنون‌احساس‌میکندکه امریکا در روش خود تغییر خواهد داد.

گلدامایر تاکید کرد که نیرو های اسرائیل‌و مصربایدبه مواضع قبل از جنگ‌درمنطقه کانال سوئز بازگردندچه‌تعیین‌خطوط‌آتش‌بس ۲۲اکتبر بسیار دشوار است.

موضوع فشار امریکا به‌اسرائیل از هنگامی عنوان‌شدکه کی‌سینجر در یک نطق رادیو تلویزیونی گفت اسرائیل‌باید مناطق اشغالی‌را تخلیه کند ودر مقابل امریکا نیز امنیت مرزهای‌آن‌کشور راتضمین خواهد کرد. کی سینجر گفت در غیراینصورت مشکلات قدیمی همیشه‌امنیت اسرائیل رابه‌مخاطره خواهد افکند.

گلدامایر نخست‌وزیر اسرائیل دیشب گفت‌اکنون که‌مبادله‌اسیران جنگی بین مصرو اسرائیل آغاز شده است دو کشور بایدمهمترین کار بعدی خودرا پایان دادن به حالت‌درگیری‌نیروهایشان درامتداد کانال‌سوئز بدانند .

**گلدامایر که در یک مص

بیش از ۱۰۰۰ اسیر جنگی مبادله شدند

قاهره – خبرگزاری فرانسه – مبادله اسیران جنگی مصر و اسرائیل که از روز پنجشنبه‌آغاز شده همچنان ادامه دارد.محافل وابسته به کمیته بین‌المللی صلیب سرخ اظهارداشتندکه بازگردانیدن کلیه اسیران شش تا هشت روز طول خواهد کشید . درنخستین روز ۴۰۷ اسیر مصری که ۱۶۲ نفر آنها زخمی بودند و ۲۶اسیر زخمی اسرائیل زیر نظارت کمیته بین‌المللی صلیب سرخ مبادله شدند .

روز جمعه نیز جمعا ۵۰۰اسیر مصری که ۸۸ نفر آنها زخمی بودند با چهار هواپیمابه مصر بازگردانیده شدند ۲۶ اسیرجنگی اسرائیل در همان روز با هواپیما به تل‌اویو منتقل شدند .

ژنرال الازار رئیس ستادارتش اسرائیل که در فرودگاه نوداز اسیران جنگی استقبال کرد گفت اصول اخلاقی و انسانی حتی دولت سوریه را مجبور میکندکه با مبادله اسیران موافقت کند و تصور می کنم که سوریه‌ای ها نیز سرانجام با مبادله اسیران جنگی موافقت کنند .

۲۲۹ غیرنظامی مجروح‌مصری نیز دیروز طبق قرارداد شش ماده‌ای از شهر سوئز به قاهره منتقل شدند . این عده‌باتوبوس های مصری که بوسیله سربازان ملل متحد هدایت میشد از شهر سوئز خارج شدند .

بامداد دیروز هنگام بازگشت ۲۷ اسیر جنگی اسرائیل‌گلدامایر موشه‌دایان وعده زیادی از مردم اسرائیل در فرودگاه گردآمده بودند ۹ نفر از این عده ازژوئیه ۱۹۷۰ در مصر بحال اسارت‌بسر می‌بردند .

گلدامایر بلافاصله پس ازآنکه هواپیمای صلیب سرخ بین‌المللی حامل اسیران در فرودگاه‌متوقف گردید وارد هواپیما شد و به اسیران جنگی خیر مقدم گفت . باستثنای ۹ نفری که از سه‌سال قبل در مصر بسر میبردند و تقریبا همه آنها خلبان هستندبقیه اسیران همگی زخمی بودند.

روزنامه اخبارالیوم چاپ قاهره نوشته است اسیران مصری که توسط صلیب سرخ بین‌المللی به قاهره انتقال یافته‌اند عموما از بدرفتاری محافظان‌اسرائیلی خود شکایت دارند . مقامات اسرائیلی به نمایندگان‌صلیب‌سرخ بین‌المللی اجازه نمی دادند از آنها دیدن کنند ومدتها از آنها بازجوئی‌می کردند .

مقامات اسرائیلی اکنون کوشش می کنند که وسائل مبادله‌اسیران جنگی اسرائیل و سوریه رافراهم سازند .

دایان پس ازبازگشت نخستین دسته ۲۶ نفری اسیران جنگی اسرائیل ضمن نطق کوتاهی‌گفت اگر سوریه حاضر به آزاد کردن اسیران جنگی بشود ماامتیازات زیادی برای مبادله آنها قائل خواهیم شد . وی گفت اسرائیل طرحی در این زمینه به سوریه داده است .

بدنبال مبادله اسیران جنگی تحویل مراکز کنترل راه سوئزو قاهره آغاز شده و کامیون‌های سازمان‌ملل‌متحد پیوسته‌خواربار و لوازم غیرنظامی به ارتش سوم مصر در ساحل‌شرقی کانال‌سوئز حمل می‌کنند .عصر دیروزپنجاه و هشت کامیون حامل آذوقه قاهره را بسوی کانال سوئزترک گفتند .

روزنامه« بدیوت آهارونوت» چاپ‌تل‌آویو نوشته‌است که‌نماینده اسرائیل در دیدار آینده خود با نماینده مصر پیشنهاد خواهدکرد که نیرو های‌دو کشور به‌خطوط آتش پس قبل از جنگ اخیر بازگردند .

روزنامه «معاریو» یکی دیگراز نشریات اسرائیل نوشته است که هنوز محاصره‌باب‌المندب ازطرف اعراب برطرف نشده است و دو ناوشکن و دو زیر دریائی‌مصری از رفت و آمد کشتی ها ازاین راه‌آبی جلوگیری میکنند.

دو اسیر جنگی مصر در فرودگاه تل‌آویو هنگام حرکت برای سوار شدن به هواپیماو بازگشت به مصر .

عکس رادیوئی اطلاعات

یک سرباز دختراسرائیلی در فرودگاه تل‌آویو– به اسرای جنگی اسرائیل که آزاد شده‌اند دسته گل میدهد .

عکس رادیوئی اطلاعات

واکسن ضد سرطان تهیه میشود .

کشف بزرگ در معالجه سرطان

نیویورک – رویتر – گروهی از محققین پزشکی آمریکایی گام متقاعد کننده‌ای در این جهت برداشته است که احتمالا ثابت کند که سرطان نیز مانند بیماریهای دیگری از قبیل سرماخوردگی و آنفلوآنزا معلول‌ایجادعفونت در قسمتهای مختلف بدن است.

تجاربی که بوسیله این گروه بدست آمده با نظر پزشکانی که عقیده دارند سرطان یک بیماری ارثی است مغایرت دارد . نظریه جدید این امکان را بوجود آورده است که در آینده‌ای نسبتا دور بتوان درکودکان– بوسیله مایه‌کوبی واکسن ضد سرطان نظیر واکسن های آبله و فلج بچگانه – دربرابر سرطان ایجاد مصونیت کرد .

اکتشافات گروهی که از آن نام برده شد مبتنی بر تحقیقاتی است که در سال جاری روی سلولهای مشابه بدنهای عده‌ای‌از دوقلوها در انستیتوی تحقیقات سرطان دانشگاه کلمبیا انجام گرفته است. رهبری این تحقیقات را دکتر سول‌اشپیگلمان مدیر انستیتوی مذکور برعهده داشته است.

پزشکان ودانشمندانی که در این گروه‌کار میکردند چهارنفر بودند که‌درجریان‌مطالعات خود بافتهای مشابه دودسته‌از دوقلو های خردسال را که ویژگیهای جسمانی کاملا مشابهی داشتند مورد بررسی قراردادند . دوقلوها تماما پسربودند . درهریک از دو دسته دوقلوها یکنفر مبتلا به سرطان خون بود درحالیکه دیگری از سلامت کامل‌بهره داشت . در سلول های افراد بیمار دوقلوها دانشمندان متوجه وجود ذراتی شدند که شباهت زیادی به ویروس داشتند . درحالیکه در سلول های افراد سالم دوقلوها چنین موجودات ذره‌بینی ویروس‌مانندی ابدا بچشم نخورد .

دانشمندان از این نتیجه‌گیری کردند که چون دوقلوها از تخم های بارورشده واحدی در جنین های مادرانشان بوجود آمده‌اند بنابراین ابتلای یکی از آنها به سرطان خون وسلامت برادر دیگر نمیتواند ارثی‌بوده‌باشد. دانشمندان بطور کلی به این نتیجه رسیدند که ابتلا به سرطان مانند بسیاری از انواع بیماریهای دیگر معلول انتقال « افقی» است بعبارت دیگر سرطان نیز زاییده عوامل در خارج از بدن است که بصورت یک نوع عفونت در شخص ایجاد میشود . در مورد علت بوجود آمدن سرطان در میان‌پزشکان اختلاف‌نظر وجود دارد . برخی ازپزشکان عقیده دارند که نوعی « ژن» مولد سرطان ویا لااقل نوعی آمادگی و آسیب‌پذیری در برابر سرطان به صورت موروثی درافرادی که به این بیماری مبتلا میشوند وجوددارد. بعنوان مثال دکتر چارلز شاویزشک بیمارستان آندرسون درهوستون معتقداست که سرطان ریه تحت تاثیر واکنش مواد و عوامل موجود دربدن در برابر مواد شیمیایی دودسیگار بوجود می‌آید .

دکتردونالدکوفی یکی از پزشکان عضو گروهی که در ابتدای گزارش به آن اشاره کردیم معتقد است که تجارب این گروه‌ممکن است در موردانواع دیگر سرطان از قبیل سرطان ریه و سرطان پستان که ازبزرگترین عوامل مرگومیر انسانها هستند قابل شمول باشند .

پای راست پسر سناتور کندی قطع میشود

پسر کندی دچار سرطان شد

واشنگتن – یونایتدپرس – دفتر سناتور ادوارد کندی در واشنگتن اعلام کرد که پسر ۱۲ ساله وی ادوارد کوچک بعلت مبتلا شدن به سرطان استخوان تحت عمل جراحی‌قرار خواهد گرفت و پای راست وی از بالای زانو قطع خواهد شد

جراحی قرار است در بیمارستان دانشگاه جرجتون در واشنگتن انجام شود.

پسر ۱۲ ساله سناتور کندی از نوع بیماری خودآگاه شده وبه او گفته‌اند که قرار است تحت عمل جراحی قرار گیرد. وی ازسه‌شنبه گذشته در بیمارستان دانشگاه جرجتون بستری شده و پدر ومادرش که اخیرا از اروپا بازگشته از آن روز تاکنون بالین وی را ترک نگفته‌اند.

مبتلا شدن پسر۱۲ ساله سناتور ادوارد کندی به سرطان استخوان جدیدترین بدبیاری خانواده کندی ها است.

جان کندی رئیس جمهور پیشین آمریکا در سال ۱۹۶۲ به‌قتل رسید . جوزف کندی در جنگ جهانی دوم کشته شد . یکی از دختران خانواده‌کندیها که از نظر دماغی دچار عقب‌ماندگی « حاد» است در یک دیرزندگی میکند.

ادوارد کندی در ۱۹۶۴ در جریان یک سانحه هوایی از ناحیه پشت بشدت آسیب دیدو هنگامی که مجددا به سناتوری انتخاب میشد در بیمارستان بستری بود . برادر دیگر ادوارد کندی بوسیله یک تروریست متعصب عرب به قتل رسید.

خود ادوارد کندی که در ۱۹۶۹ یکی از امید های دمکرات هابرای انتخابات ریاست جمهوری‌بودبدنبال ماجرای سرنگون شدن اتومبیلش در یک رودخانه و کشته شدن دختری بنام مری‌جو کیشن در این حادثه گرفتار دردسر های فراوانی شد و به محبوبیتش لطمه زیادی وارد آمد. پاتریک سومین فرزند ادوارد کندی اندکی پس از بدنیا آمدن جان سپرد.

لباسشوئی تلویزیون

وستینگهاوس

Westinghouse رقیب ندارد

گروه‌شرکتهای تولیدی وواردانی ماشین‌آلات‌راه‌سازی‌وساختمانی

ارکان ماشین • وزنه

ماشین رول • رولر

خیابان‌آیزنهاور – مقابل دانشگاه آریامهر شماره ۶۲۸ و ۶۴۶

تلفن : ۹۵۹۰۷۸ – ۹۶۲۴۵۹ – ۹۵۲۸۹۹ – ۹۵۹۰۰۲ – ۹۵۸۵۵۵

LIEBHERR

تاورکرین-بچینگ‌پلانت-تراک‌میکسر

لیبهر

نماینده انحصاری : ارکان ماشین-وزنه

Pelle PINGON

بیل هیدرولیکی

پنگوئن

بقدرت ۱۲۰ اسب

«ساخت‌فرانسه»

شرکت سهامی پارت موتور

سعدی جنوبی ۵۸۸ تلفن ۹-۳۰۳۲۰۷ تهران، پارت‌موتور

کف‌پوش پلاستیکی تایل

در اندازه ۲۵×۲۵ سانتیمتر

مترمربع ۲۲ تومان

انواع کاغذ دیواری – پرده کرکره موکت‌های خارجی وداخلی مکانال‌های ساختمان

انواع کاغذ دیواری ساخت کارخانه ملودی انگلستان موجود است

شرکت مگالیوم ایران – خیابان شاه‌ساختمان آلومینیوم

تلفن : ۶۶۰۲۰۱-۶۶۰۰۳۵

انجمن دوشیزگان و بانوان

انجمن ، برای دوره جدید این کلاس ها نام‌نویسی میکند :

خیاطی–آشپزی–آرایش‌وزیبائی– ماشین‌نویسی – فارسی – گل‌آرائی – کاراته

در پایان دوره ، دو نفر از هنرجویان کلاس های خیاطی و آرایش با همکاری آژانس مسافرتی مهاجری به اروپا اعزام میشوند .

برای نام نویسی بدبیر خانه انجمن دوشیزگان و بانوان (خیابان بهار شمالی –بالاتر از نامجو)تلفن ۸۲۴۸۳۱ مراجعه فرمائید .

جناب آقای دکتر غلامرضا نیکپی
شهردار محترم وعالیقدر پایتخت

انتصاب بجا و شایسته آقای سید مهدی ابطحی که یکی ازسربازان جانباز شاهنشاه آریامهر وافراد صدیق ولایق و خوشنام شهرداری پایتخت میباشند بسمت مدیر کل شهرداری منطقه یک صمیمانه تبریک عرض نموده رجاء واثق دارد همانطوریکه ایشان تاکنون در تمام مشاغل حساس اداری خصوصا در ریاست شهرداری منطقه۴و۶و۹و۱۲ توانست منویات شاهنشاه آریامهر رهبر بزرگ انقلاب را بنحو احسن باجدیت وصداقت بانجام رساند در پست جدید خود منشاء خدمات موثری در راه پیشبرد انقلاب شاهو ملت خواهندبود، موفقیت روزافزون آن شهردار محترم را در راه خدمتگزاری به شاهنشاه آریامهر وملت ایران خواستاریم.

منصور تیموریان – عباس شیرزاد – فریدون شیرزاد
آ–۶۰۸۶۶

آگهی تجدید مناقصه عمومی

واحد ساختمانی آریاشهر ۱۱ قلم لوله فولادی درز داروبدون درز را از طریق مناقصه خریداری مینماید ، داوطلبان مایل بشرکت در مناقصه میتوانند با پرداخت مبلغ ۵۰ ریال اسناد مناقصه و صورت مشخصات را از قسمت کارپردازی شرکت در تهران یا قسمت کارپردازی واحد ساختمانی آریاشهر واقع‌در ۳۵ کیلومتری راه اصفهان – شهر کرد دریافت و پیشنهادخود را براساس مفاد مندرج در برك شرایط و سایر مناقصه تنظیم و مبلغ ۱۷۳۰۰۰ ریال بعنوان سپرده شرکت در مناقصه‌بصورت ضمانتنامه بانکی در پاکات جداگانه و لاك و مهر شده تا ساعت ۹½ صبح روز ۵۲٫۹٫۱۲ در مقابل اخذ رسید بدفتر کارپردازی واحد ساختمانی آریا شهر تحویل نمایند . پیشنهادات واصله در ساعت ۱۰ همان روز در دفتر کارپردازی باز و قرائت خواهد شد ، حضور پیشنهاد دهندگان در جلسه مناقصه آزاد است . (در صورتیکه فروشنده بخواهد برای یك یا چند قلم پیشنهاد نماید ۵٪ مبلغ پیشنهادی ضمانتنامه بانکی کافی است)شرکت کنندگان میتوانند برای هر یك از کالا ها یا کلیه اقلام مورد مناقصه پیشنهاد دهند و اینواحد مجاز بخرید یکجا و یا به تفکیك کالا از پیشنهاد دهندگان میباشد و نیز اینواحد در قبول و یا رد هر یك یا تمام پیشنهادات مختار است ، مدت تحویل دو ماه پس از عقد قرارداد و محل تحویل انبار واحد ساختمانی آریاشهر میباشد ، سایر شرایط در اسناد مناقصه مندرج‌است .

واحد ساختمانی آریاشهر
۶۰۸۵۲–۱ ۲–۱

حقیقت

حقیقت اینست که قیمت اجناس در سراسر جهان ، طی ۲۷ سال گذشته، تا چند برابر ترقی کرده وفقط بلیط اعانه ملی در ایران است که بهمان قیمت ۲۷ سال پیش ، یعنی ۲۰ ریال، بشما عرضه میشود .

۲۷ سال پیش	امروز
بلیط اعانه ملی	بلیط اعانه ملی
۲۰ ریال	۲۰ ریال

شرکت ملی نفت ایران

شرکت ملی نفت ایران برای تامین گارد صنعت نفت به‌عده‌ای کارآموزدر گروه‌سرپرستی واجرائی با شرایط زیر نیازمند است.

الف – شرایط عمومی
۱– ملیت ایرانی
۲– متدین بیکی از ادیان کشور
۳– ارائه برك پایان خدمت وظیفه عمومی
۴– سن حداکثر ۲۵ سال (متولدین سال ۱۳۲۷ ببعد)
۵– ارائه گواهی نداشتن سوءپیشینه از مقامات دادگستری
۶–داشتن‌بنیه قوی‌و تندرستی کامل و تناسب اندام طبق تشخیص بهداری شرکت ملی نفت ایران.

ب – شرایط خاص.
۱– کادر سرپرستی : ارائه گواهی قبولی سوم متوسطه
۲– کادر اجرائی : ارائه گواهی قبولی ششم‌ابتدائی

افراد منتخب برای‌طی‌دوره آموزش چهارماهه به آموزشگاه گارد صنعت نفت در کوت‌عبداله (اهواز)اعزام خواهند شد .

کارآموزان در طی دوره چهار ماهه اموزشی ازغذاو مسکن و پوشاك مجانی استفاده خواهند کرد و ماهانه مبلغی کمك معاش دریافت خواهند داشت .

در پایان کارآموزی کسانی که در امتحانات‌مربوطه موفق گردند باستخدام شرکت درخواهند امد و ازمزایای آئین‌نامه استخدامی گارد صنعت نفت استفاده خواهند نمود و در طول اشتغال در شرکت ملی نفت‌از لحاظ‌مقررات انضباطی و کیفری مشمول قوانین و آئین‌نامه های نیرو های مسلح شاهنشاهی خواهند بود .

کسانی که موفق به طی دوره مزبور نشوند بدون آنکه شرکت هیچگونه تعهدی داشته باشد بخدمت انها خاتمه خواهد داد .

از افراد منتخب قبل از شروع دوره کار اموزی تعهدات زیراخذ خواهد گردید :

۱– ضما نتنامه رسمی بمبلغ ۵۰۰۰۰ ریال (پنجاه هزار ریال) بمنظور تضمین انجام تعهداتی که در قبال شرکت بعهده گرفته و یا خواهند گرفت .
۲– حداقل ده سال خدمت در گارد صنعت نفت در محلهائیکه شرکت تعیین میکند .
۳– قبول خدمت از لحاظ اجرای مقررات‌انضباطی‌و کیفری منطبق با قوانین و آئین‌نامه های نیرو های مسلح شاهنشاهی

داوطلبان واجد شرایط میتوانند با همراه داشتن‌اصل و یافتوکپی مدارك و شناسنامه عکس دار و شش قطعه عکس ۴×۶ همه روزه بین ساعات ۸ تا ۱۱ صبح غیر از روز های تعطیل تا ۱۵ آذر ماه ۱۳۵۲ بمراکز زیرمراجعه نمایند .

الف – تهران – اداره کل استخدام و کاریابی‌شرکت ملی نفت ایران – خیابان کاخ شمالی بالاتر از بلوار الیزابت – شماره ۷۶

ب – اهواز روابط کارکنان شرکت‌ملی نفت ایران. روزهای آزمایش و مصاحبه در موقع ثبت‌نام به اطلاع متقاضیان رسانیده خواهد شد .

آگهی اصلاح‌ماده۲۱اساسنامه شرکت مایکل رایس‌ایران (سهامی خاص) ثبت شده بشماره ۱۴۵۴۲

طبق صورتجلسه مورخ ۵۲٫۷٫۸ مجمع عمومی فوق‌العاده شرکت مذکور ماده ۲۱ اساسنامه بشرح زیراصلاح گردیدماده ۲۱ اساسنامه کلیه اسناد و اوراق تعهدآورشرکت و همچنین کلیه چکها و بروات و سفته‌ها و سایر اوراق تجارتی‌و قرارداد ها بامضای یکی از اعضاء هیئت مدیره‌بانتخاب‌هیئت‌مدیره‌منفردا بامهر شرکت معتبر خواهدبودباستناد صورتجلسه مورخ۵۲٫۷٫۸ هیئت مدیره کلیه اسناد و اوراق تعهدآور شرکت و همچنین کلیه چکها و بروات و سفته ها و سایر اوراق تجارتی وقرارداد ها با امضای آقای محسن طیبی رئیس هیئت مدیره و مدیر عامل و آقای شهریار دادستان نایب رئیس هیئت مدیره منفردا با مهر شرکت معتبر میباشد .

م الف ۱۴۸۳۲

رئیس اداره ثبت شرکتها ومالکیت‌صنعتی.حمیدجمشیدی
۶۱۳۰۰–۱

آگهی تاسیس شرکت سهامی‌خاص‌سیمان مرکزی

نظر به لایحه قانونی اصلاح قسمتی از قانون‌تجارت مصوب ۱۳۴۷٫۱۲٫۲۴ و ماده ۱۹۷ قانون تجارت و ماده ۱۶ آئینامه قانون مصوب ۱۳۱۱خلاصه‌اظهار نامه و اساسنامه شرکت سهامی خاص سیمان مرکزی که در تاریخ ۵۲٫۸٫۲۰ تحت‌شماره۱۷۸۳۶ در این‌اداره ثبت ودر تاریخ ۵۲٫۸٫۳۰ ازلحاظ امضاءذیل ثبت تکمیل گردیده برای اطلاع عموم درروزنامه رسمی‌کشور و روزنامه کثیرالانتشار اطلاعات آگهی میگردد.

۱– نام و نوع شرکت – شرکت سهامی‌خاص سیمان مرکزی .
۲– موضوع شرکت – انجام مطالعات و بررسی‌ها و تحقیقات لازم در مورد ایجاد کارخانه سیمان و همچنین احداث کارخانه سیمان وسایر کارخانجات‌و بهره‌برداری از آنها وانجام هرگونه اقدامات وعملیات ومعاملات وواردات که برای انجام موضوعات‌فوق‌الذکر ضرورت دارد و یاجهت تسهیل اجراء مقاصد مزبور لازم ومفید باشد.
۳– مرکز اصلی شرکت – تهران خیابان خزدمندشمالی کوچه چهارم شماره ۷
۴– مدت شرکت از تاریخ اول آبان ۵۲ بمدت‌نامحدود .
۵– تابعیت شرکت – ایرانی است .
۶– سرمایه شرکت – مبلغ بیست میلیون ریال منقسم بهدوهزار سهم ده‌هزار ریالی عادی بی‌نام .
۷– میزان سرمایه پرداختی و شماره فیش بانک مربوطه و مبلغیکه تعهد شده است . سی‌وپنج درصد مبلغ اسمی سهام بحساب شماره ۵۰۴۸ بانک ملی ایران شعبه خشایار پرداخت وبقیه تعهد شده است.
۸ – موسسین شرکت جناب آقای مهندس عبدالمجید اعلم – جناب آقای مهندس حسن محمد هاشمی جناب آقای مهندس احمد قطبی .
۹– اولین مدیران شرکت – جناب آقای مهندس عبدالمجید اعلم – جناب آقای مهندس حسن محمد– هاشمی – جناب آقای مهندس احمد قطبی اعضای هیئت مدیره شرکت بمدت دوسال میباشند که‌جناب آقای مهندس حسن محمد هاشمی‌را بسمت رئیس‌هیئت مدیره ومدیر عامل و جناب‌آقای مهندس احمد قطبی را بسمت نایب رئیس انتخاب نموده‌اند.
۱۰– اختیارات مدیر عامل– مطابق اساسنامه‌مدیرعامل مجری دستورات هیئت مدیره است که هرچند وقت یکبار طی اختیاراتی توسط هیئت مدیره بایشان‌ابلاغ میگردد.
۱۱– روزنامه کثیرالانتشاریکه برای‌دعوت هاتعیین شده است – اطلاعات .
۱۲– دارندگان حق امضاء در شرکت– کلیه‌اوراق‌تعهدآور شرکت از قبیل قراردادها – چک و سفته و برات ظهرنویسی با امضاء جناب آقای مهندس حسن‌محمد هاشمی رئیس هیئت مدیره و مدیر عامل شرکت منحصرا وبامهر شرکت معتبر خواهد بود در موردمکاتبات عادی اداری امضاء هریک از آقایان رئیس هیئت مدیره ویامدیر عامل به تنهائی بامهر شرکت کافی‌میباشد.
۱۳– اولین بازرسان اصلی وعلی‌البدل شرکت‌آقای دکتر حسن طباطبائی بازرس اصلی‌و آقای‌رضا طباطبائی ترکزاده بازرس علی‌البدل بمدت یکسال
۱۴– انحلال شرکت – طبق ماده ۱۹۹ اصلاحی قانون تجارت .

م‌الف ۱۴۸۳۳ — آ–۶۱۳۱۰

رئیس اداره ثبت شرکتها و مالکیت صنعتی.
حمید جمشیدی

آگهی انتشار تمبر یادگاری

وزارت پست و تلگراف و تلفن به اطلاع عموم میرساند بمناسبت دوازدهمین کنگره سالانه انجمن بین‌المللی تنظیم کنندگان سفر های دستجمعی یک سری تمبر یادگاری در یک قطعه بارزش ۱۰ ریال که در چاپخانه دولتی روی کاغذ نقش‌دار دولت شاهنشاهی ایران بچاپ رسیده است در تاریخ پنجم آذر ماه ۱۳۵۲ بانتشار گذارده خواهد شد .

۱– علاقمندان بجمع آوری تمبریادگاری میتوانند این تمبر را از اولین ساعات اداری روز مذکور از کلیه باجه های مناطق پستی تا ۳۰ سری خریداری نمایند . کسانیکه بیش از این تعداد نیازمند باشند بایستی تقاضای کتبی و بهای تمبر مورد نیاز خود را تا روز قبل از انتشار بمدیریت کل پست تهران وحومه تسلیم دارند ، بدرخواست متقاضیان پس از موعد مقرر ترتیب اثر داده نخواهد شد .

۲– این تمبر از تاریخ انتشار بمدت ۶ ماه در باجه های عمومی پست در سراسر کشور در دسترس عموم و علاقمندان قرار خواهد گرفت مدت اعتبار پستی آن نامحدود است تهیه تمبر با مهر روز انتشار منحصرا در ادارات پست تهران و مراکز استان ها مقدور است و این مهر ها پس از پایان روز انتشار معدوم می گردد .

م الف ۱۴۸۹۷ — آ – ۶۱۳۱۲

برای تدریس زبان انگلیسی

۱– نیروی هوائی شاهنشاهی برای تدریس زبان انگلیسی به تعدادی معلم احتیاج دارد .
۲– ساعات تدریس روزانه شش ساعت دردو شیفت صبحها ازساعت ۸الی ۱۴وبعدازظهرها از ساعت ۱۴٫۳۰ الی ۲۰٫۳۰ خواهد بود .
۳– حق‌التدریس معلمین ازساعتی ۲۵۰ریال‌شروع تاساعتی ۳۰۰ ریال افزایش خواهد یافت.
۴–داوطلبان بفرماندهی اموزشهای هوائی‌این نیرو واقع درتهران– خیابان دماوند (جاده تهران‌نو) ایستگاه فرودگاه– خیابان حجت‌مراجعه ویابتلفن ۹–۳۴۶۰۰۱داخلی ۳۳۸۲ مذاکره‌نمایند

م‌الف ۱۱۷۶۰ — «نیروی هوائی‌شاهنشاهی»

آگهی استخدام پرستار

سازمان بیمه های اجتماعی برای تکمیل کادر واحد های درمانی خود بتعدادی پرستار که تعهد خدمت در سازمان های دیگر را نداشته باشندنیاز دارد . داوطلبان میتوانند به منظورآگاهی ازشرایطاستخدام باداره کل کارگزینی سازمان‌در خیابان آیزنهاور مراجعه‌نمایند ۱۲٫۱۸

م‌الف ۸۴۷۶۹

سازمان بیمه های اجتماعی

شرکت تراک راه

سازنده ونماینده انواع ماشین آلات ساختمانی وراه سازی

دمپر، سرندوبران ،نوارنقاله، فیدرماسه خشک کن،بتونیر، سنگ شکن

تخت طاووس چهارراه فرح تلفن ۸۴۴۰۸۰ – ۸۴۸۰۶۰

صندوق پستی ۱۵۸۵–۱۱ تلگرافی تراک‌راه‌کمپ

شرکت خدمات کمپیوتری

★ فروش وقت کامپیوتر .
★ انجام امور پانچ تا یکمیلیون در ماه .
★ طرح سیستم و برنامه ریزی .
★ آموزش‌ویا تامین‌پرسنل تربیت‌شده‌کامپیوتر.
★ شاه عباس اول کوچه سام شماره ۱۱ تلفن ۸۲۵۹۹۶

رن‌پولانس اس.آ. مالك اختراع شماره ۲۸۶۳ مربوط به مشتقات جدید فنو تیازین و طریقه تهیه آن .

میل دارد با صاحبان صنایع در ایران برای بهره برداری از اختراع خود وارد مذاکره شود . برای اطلاع بیشتر به دفتر حقوقی دکتر آقایان و همکاران خیابان سوم اسفند ۱۴۹ مراجعه فرمایند .

آ–۱۵۶۰۷

آگهی قبول داوطلب برای نهمین دوره‌ی مدرسی ریاضیات

بدین وسیله به اطلاع داوطلبان تحصیل در دوره‌ی مدرسی ریاضیات میرساند که نهمین دوره‌ی مدرسی از اول مهر ماه ۱۳۵۳ افتتاح خواهد شد ، و امتحانات ورودی ۷–۱۵ اردیبهشت ماه سال ۱۳۵۳ به عمل خواهد آمد .

دارندگان درجه‌ی لیسانس در ریاضیات که داوطلب‌تحصیل در دوره‌ی مذکور هستند میتوانند برای‌کسب اطلاع با موسسه‌ی ریاضیات به نشانی ذیل مکاتبه کنند .

م الف ۱۴۸۶۹

دانشسرای عالی – موسسه‌ی ریاضیات
خیابان تخت جمشید – شماره ۵۹۹ – تهران

آ – ۶۱۰۴۶
۱–۵

آگهی

در اجرای ماده ۵۶ قانون اصلاحی قانون حفاظت وبهره برداری از جنگل ها و مراتع کشور مصوب فروردین ماه ۱۳۴۸ و باستناد بند ۹ ماده یک همان قانون ونظریه مورخ ۱۳۵۲٫۸٫۳ مامورین بازدید کننده از مرتع مشهور به چشمه سار های‌کارون دارای پلاک ۹۸ فرعی از ۱۳۴ اصلی واقع در بخش ۳۹ یزد با حدود بشرح زیر .

شمال : به دامنه تپه های کوه سفید که بکوه سهرون متصل می شود .
شرق : به کوه موسوم به سل بورق که به مزرعه‌ابوالحسن متصل می گردد .
جنوب : به اراضی بایژ فوق‌بورق .
غرب : به تل که به قنات بورق متصل می شود .

واقع در حوزه استانداری یزد به مساحت کل در حدود چهارصد هکتار که در حدود ۶۵ هکتار آن زمین های زراعتی و ساختمان که مربوط به قبل از ملی شدن جنگل ها است و در حدود ۱۰ هکتار زمین که فاقد هرگونه پوشش گیاهی است و ربطی بمنابع ملی شده ندارد . و بقیه بمساحت در حدود ۳۲۵ هکتار مرتع غیر مشجر تشخیص که بموجب ماده یک قانون‌ملی شدن جنگل ها و مراتع کشور ملی و متعلق بدولت است مراتب بدینوسیله جهت‌اطلاع عمومی‌آگهی میگرددتا چنانچه اشخاصی نسبت باین تشخیص معترض باشند اعتراض کتبی خود را ظرف مدت یکماه از تاریخ انتشار این آگهی همراه با اصل یا رونوشت رسمی مدارک و اسناد بدفتر این سرجنگلداری تسلیم نموده‌تادرکمیسیون‌ماده ۵۶ قانون حفاظت مطرح و مورد رسیدگی قرار گیرد .

م الف ۱۴۸۹۹

مسعود بهرام‌نیا
سرجنگلدار مستقل استان یزد

آ – ۶۱۳۰۴

اخبار، رویدادها، شایعات و گفتگوها در

بازار سیاست

فروش سهام پتروشیمی شیراز

تصمیم مربوط به فروش سهام کارخانجات پتروشیمی شیراز بمردم که بفرمان شاهنشاه از مرحله سوددهی آن آغاز خواهد شد در محافل اقتصادی و سیاسی با استقبال فراوان روبرو گردیده و امیدواری براین است که این تصمیم تعمیم هدف مشارکت مردم و سرمایه های عمومی را در سهام کارخانجات دولتی و غیردولتی یاری دهد.

در عین حال این تعبیر که فروش سهام کارخانجات پتروشیمی شیراز مقدمه فروش سهام صنایع زیربنائی در دست دولت بمردم خواهد بود مورد تائید منابع دولتی نیست و از اشارات این منابع چنین برمی‌آید که سیاست دولت در این زمینه هیچگونه تغییری نکرده و سهام صنایع زیربنائی همانند شرکت ملی نفت، صنایع مس و ذوب آهن که ضامن زیر بنای اقتصاد کشور است همچنان در انحصار مطلق دولت باقی خواهد ماند.

چهره داغ مبارزات انتخاباتی

احزاب اقلیت و اکثریت همه امکانات خود را برای پیروزی در حوزه های انتخاباتی تبریز و گرگان بسیج کرده‌اند. این تلاش ها در گرگان چهره داغتری دارد و هر دو حزب با بهره گیری از کلیه امکانات خود، سعی‌می کنند طبقات مختلف مردم گرگان را با خود همراه سازند. البته این مبارزات همواره آهنگ منطقی و روال عادی خود را حفظ نکرده است و گهگاه برخورد های دو حزب، منجر به رویداد هائی گردیده که اقلیت بدان عنوان «نیرنگ های انتخاباتی از سوی حزب اکثریت» داده است. از جمله همزمان با سفر ناصر عامری دبیر کل اقلیت به گرگان و ساعتی که وی قرار بود نطق انتخاباتی خود را ایراد کند، جناح های اکثریت به تشکیل چند اجتماع موضعی انتخاباتی اقدام نمودند و هم چنین از روستائیان عضو شرکت های تعاونی روستائی دعوت کردند که درست همزمان با نطق عامری در اجتماعی که بمنظور بحث در زمینه مشکلات پنبه‌کاران تشکیل میشد، شرکت نمایند. این اقدامات تا اندازه‌ای موثر افتاد و شماره شنوندگان نطق دبیر کل اقلیت به تعدادی که پیش بینی‌میشد نرسید، معذالک عامری نطق انتخاباتی خود را طبق برنامه ایراد کرد، اما در مقدمه تشکیل این اجتماع و درحالیکه محمد فضائلی رئیس شورای عالی حزب مردم سخن میگفت اتومبیل بلندگودار «ایران نوین» به میدان شهرداری و محل اجتماع حزب مردم وارد شد و در چند لحظه کوتاهی اعلام شعار های «ایران نوینی» اجتماع حزب مردم را مختل کرد. در پایان اجتماع انتخاباتی حزب مردم، ایران نوینیها با چسباندن پستر های انتخاباتی خود برروی پستر های حزب مردم پستر های اقلیت را پنهان ساختند.

از تهران تا واشنگتن

انتصاب سرپیتر رامسباثوم سفیر انگلیس در تهران بمقام سفارت در واشنگتن عصر پنجشنبه رسما در لندن اعلام شد و سفارت انگلیس نیز در تهران با صدور یک بیانیه مطبوعاتی با تایید ماموریت جدید رامسباثوم بر آن عنوان «ناگهانی» داد. پست سفارت واشنگتن پس از قبرس و تهران سومین پست سفارت برای دیپلمات ۵۴ ساله انگلیس بشمار میرود و عزیمت او از تهران به واشنگتن به منزله یکسان قرار گرفتن تهران در سطح پایتخت های مهم در لیست وزارت خارجه انگلیس است. سفیر جدید انگلیس در تهران که آنتونی پارسونز نام دارد بنوبه خود از جمله دیپلمات های برجسته شاغل در وزارت خارجه بریتانیا بشمار میرود که در حال حاضر با مقام دستیار معاون وزارت خارجه در راس ادارات امور خاورمیانه قرار دارد. پارسونز که فارغ‌التحصیل آکسفورد است بیست سال قبل از ارتش وارد خدمت سیاسی شد و نخستین ماموریت او وابسته نظامی در بغداد بود و سپس به ترتیب در مقامات مختلف در سفارت خانه های انگلیس در ترکیه ـ اردن ـ قاهره ـ خرطوم و سازمان ملل خدمت کرد. همزمان با ماموریت او در آنکارا، هویدا نخست وزیر نیز در سفارت ایران در آنکارا خدمت میکرد و از همین جا با هویدا آشنائی حاصل کرد. پارسونز در ژوئن گذشته همراه وزیر خارجه انگلیس به تهران آمد و ماموریت تهران را در اسفند ماه آینده شروع میکند.

توشه فلسطینی‌ها از سفر تهران

باآنکه چند روزی از حضور نمایندگان فلسطین برای شرکت در بیست و دومین کنفرانس بین‌المللی صلیب سرخ در تهران نمیگذرد، این نمایندگان به‌گونه‌ای مطلوب در جریان واقعیت ایران امروز قرار گرفته‌اند. حضور نمایندگان فلسطین در تهران باآنکه صرفا بمنظور شرکت در کنفرانس صلیب سرخ صورت گرفته، معهذا شواهدی در دست است که آنان میکوشند در سطوح دیگر تماس‌هایی با مقامات تهران برقرار کنند، که به یک نسبت به درک بیشتر سیاست روشن و حمایت آمیز ایران از حقوق مردم فلسطین خواهد انجامید. دو نماینده شرکت‌کننده در کنفرانس صلیب سرخ نخستین افرادی هستند که از سوی سازمانهای فلسطینی به ایران سفر می کنند و به تعبیری سفر این دو نماینده محتملا راه گشای سفر های دیگر باشد باید توجه داشت در بعضی از محافل فلسطینی برداشت های غلطی نسبت به واقعیت ایران و سیاست تهران وجود دارد و همین برداشت های غلط درگذشته سوء تفاهماتی را سبب گردیده است. در مرحله نخست و در راه محو این‌گونه سوء تفاهمات توشه دو نماینده فلسطینی از سفر تهران واز واقعیت ایران، جای ارزنده‌ای خواهد داشت.

سرژاپن بی کلاه‌ماند!

دولت آلمان برای موفقیت همکاری نفتی با ایران یک قدم موثر دیگر برداشت و به طرحی که مدتها در پذیرفتن آن مقاومت میکرد، بالاخره دیروز گردن نهاد و قسمتی از سهام کنسرسیوم نفتی آلمان راخریداری‌کرد. این‌کنسرسیوم که همه شرکت های نفتی و دولت آلمان در آن سهم دارند، قادر است با ایران معامله کند و قرارداد نفتی تاسیس پالایشگاه ۲۵ میلیون تنی بوشهر را منعقد نماید. در حال حاضر علاوه بر آلمان، ۵ غول نفتی آمریکا هم برای‌تاسیس یک پالایشگاه ۲۵ میلیون تنی دیگر پیشنهادات مشترک و مساعدی دارند که احتمالا دومین پالایشگاه هم توسط آنها ساخته خواهد شد. ژاپنی ها که از اول بدنبال همین طرح بودند با این دست و آن دست کردن، شانس موفقیت‌اولیه را از دست دادند و آینده روشن خواهد کرد که ژاپنی‌ها در مورد پالایشگاه هم مثل قرارداد گاز مایع، سربی‌کلاهی خواهند داشت، یا روحیه معامله گرانه را در مقابل‌واقعیت امر ترک خواهند کرد و جدی‌تر پیش خواهند آمد.

شبکه خارجی ایران نوین

حزب ایران نوین بدون سروصدا به گسترش شبکه‌روابط خارجی خود همت گماشته است.

از چندی قبل در حزب اکثریت یک دفتر روابط بین‌المللی تاسیس گردید و یکی از استادان جامعه شناس دانشگاه در راس این دفتر قرار گرفت. هدف از تشکیل این دفتر، برقراری روابط باحزاب گوناگون جهان است و بدنبال اعلام تشکیل آن تاکنون هشت حزب و گروه سیاسی خارجی از طریق این دفتر از هیات‌های حزبی ایرانی دعوت کرده‌اند که تازه‌ترین آنها دعوت کنگره گلیست‌های فرانسه و حزب محافظه‌کار انگلستان است که‌اکنون دو هیات به هزینه آنها در فرانسه‌و انگلستان بسر می‌برند. در این دفتر هفت واحد تخصصی‌بنام واحد خاورمیانه، خاور دور، افریقای شمالی، امریکای‌مرکزی ولاتین، اروپای شرقی و غربی فعالیت دارند و گروهی از متخصصین روابط بین‌الملل وجامعه شناسان با این واحدها همکاری میکنند. از جمله فعالیت‌های دیگر این دفتر دعوت از شخصیت‌های سیاسی کشور برای ایراد سخنرانی در زمینه مسائل مختلف است و در جهت همین هدف اخیرا وزیر امور خارجه باتفاق معاونین پارلمانی و سیاسی خود در دفتر روابط بین‌المللی حزب اکثریت حضور یافت و با حضور دبیر کل اکثریت به پرسشهای جمعی از نمایندگان عضو دفتربین‌الملل پاسخ گفت. در پایان این جلسه مسائل مربوط بدانشجویان ایرانی در خارج از کشور مورد بحث قرار گرفت.

کنفرانس بین‌المللی صلیب سرخ بپایان رسید

*** نخست‌وزیر گفت: ایران امیدوار است آتش‌بس خاور میانه ادامه یابد.**

*** مباحثات کنفرانس تهران در تاریخ جلسات صلیب سرخ بی‌سابقه بود**

بیست و دومین کنفرانس بین‌المللی صلیب سرخ شب پنجشنبه گذشته با صدور قطعنامه‌ای در تهران بکار خود پایان داد.

امیرعباس هویدا نخست وزیر در جلسه اختتامیه کنفرانس گفت:

دولت ایران مشتاقانه امیدوار است که آتش‌بس خاورمیانه ادامه یابد واز راه اجرای قطعنامه های شورای امنیت سرانجام صلحی پایدار بمنطقه پرآشوب خاورمیانه باز گردد.

هویدا ضمن اشاره به‌اهمیت و نقش صلیب سرخ جهانی در کشمکش های اخیر خاورمیانه مباحثات بیست و دومین کنفرانس بین‌المللی صلیب سرخ را درتاریخ کنفرانس های صلیب سرخ بیسابقه دانست و گفت در طول سه هفته گذشته جمعیت های صلیب سرخ ـ هلال احمر و شیرو خورشید سرخ وسازمان های دولتی و غیردولتی سرگرم بحث و تبادل نظر درباره مسائلی بودند که نه‌تنها به‌امور جاری و واجد فوریت زیاد مربوط میشد بلکه در عین حال‌بر قلمرو وکارائی عملیات آتی صلیب سرخ نیز تاثیر می‌گذارد. هویدا در پایان سخنان خود گفت:

اصلاحات و تبصره های تهران که افتخار می‌کنم نام پایتخت ما به‌آنها گذاشته شده است چنانچه می‌دانیم به یک کنفرانس بین‌المللی درژنو تسلیم خواهد شد و امیدواریم که‌در معاهدات ژنو گنجانیده‌شود.

مهمترین نکته‌ای که در این‌میان مورد تاکید شاهنشاه آریامهر قرار گرفت دعوت معظم‌له از صلیب سرخ به توسعه بخشیدن وسازگار کردن فعالیت های آن بر ضدنیرو های منفی و تباه کننده دانش و تکنولوژی باشرائط کنونی بود. ضمنا مجاهداتی که‌در این کنفرانس درجهت تقویت قوانین بشردوستانه بین‌المللی بکار برده شد دارای اهمیت ویژه‌ای بود.

وقایع اخیر ضرورت حیاتی گسترش دادن به‌اصول بشردوستانه معاهدات موجود رابه ثبوت‌رسانده است.

دریافت نشان

در آخرین جلسه کنفرانس، دکتر مجیدی دبیر کل جمعیت شیر و خورشید ضمن سخنانی شخصیت هائی را که به پیشنهاد والاحضرت شاهدخت شمس پهلوی ریاست عالیه جمعیت شیر و خورشید به اقتضای خدمات ارزنده آنها به صلیب سرخ جهانی بدریافت‌نشان درجه اول شیرو خورشید ایران و فرمان مطاع شاهنشاه مفتخر شده‌اند به شرح زیر معرفی‌کرد: آقایان گالوین رئیس اجرائی کمیته بین‌المللی صلیب سرخ ـ کنتس لیمریک رئیس کمیته دائمی صلیب سرخ، پرفسور اریکسارتن رئیس کمیته بین‌المللی صلیب‌سرخ ـ خوزه بارزو رئیس شورای‌حکام اتحادیه بین‌المللی صلیب سرخ و هلال احمر وشیرو خورشید سرخ، آنگاه آقای مهندس جعفر شریف امامی رئیس بیست‌ودومین‌کنفرانس بین‌المللی صلیب سرخ، نشان‌ها را بین نامبردگان توزیع کرد.

قطعنامه بیست و دومین کنفرانس بین‌المللی صلیب سرخ

بیست و دومین کنفرانس بین‌المللی‌صلیب سرخ احترامات عمیق تمام نمایندگان را به اعلیحضرت همایون شاهنشاه آریامهر و اعلیحضرت فرح‌پهلوی شهبانوی ایران تقدیم داشته و از اعلیحضرت همایون‌شاهنشاه آریامهر بخاطر اینکه شخصا کنفرانس‌را افتتاح فرمودند و مضافا بخاطر بیانات شکوهمند آن‌اعلیحضرت‌که منعکس کننده علاقه‌ای صادقانه نسبت به صلیب سرخ است و دربرابر تاکید آن‌اعلیحضرت‌درمورد‌چهار نکته حیاتی‌که‌به نحوی سازنده راهنمای کار ها و مباحثات کنفرانس و بیان کننده روح بشردوستانه نهضت‌صلیب‌سرخ بوده‌است سپاسگزاری میکند. فرمایشات ملوکانه بعنوان سرمشقی نمونه‌الهام بخش‌همه ما در این کنفرانس بود.

علاوه براین از علیاحضرت شهبانوکه‌همواره سرمشق ایثار و فداکاری‌درامور خیربوده‌اند ـ بخاطر اینکه‌باتشریف فرمائی به جلسه افتتاحیه کنفرانس ـ شرکت کنندگان‌را مفتخرکرده‌اند سپاسگزاری میشود.

کنفرانس از والاحضرت شاهدخت‌شمس پهلوی ریاست عالیه جمعیت شیرو خورشید سرخ ایران بخاطر مجاهدات دائمی و خستگی ناپذیر و حمایتی‌که‌ازصلیب‌سرخ‌بین‌المللی ابرازمیکنند، و همچنین بخاطر استقبال صمیمانه‌ای که از نمایندگان بعمل آورده‌اند سپاسگزار است.

کنفرانس مراتب حقشناسی خودرا به دولت ایران بخاطر تمام تسهیلاتی‌که‌برای برگزاری کنفرانس‌فراهم کرده‌ابراز داشته و خصوصا از جناب آقای امیرعباس هویدا نخست وزیر که‌باحضور خود و بافرستادن پیامی بسیار شایان تحسین، نمایندگان‌را‌فرین مباهات‌کرده‌اند سپاسگزار است.

کنفرانس از جمعیت شیرو خورشید سرخ ایران بخاطر تمام زحماتی که متحمل شده است‌تابرگزاری شایسته‌کنفرانس را تضمین‌کندو همچنین بخاطر پذیرائی هایی که از نمایندگان بعمل آورده است قدردانی می‌نماید.

کنفرانس از جناب آقای‌شریف امامی‌نیابت ریاست‌عالیه جمعیت شیرو خورشید سرخ ایران بخاطر تصدی استادانه ریاست جلسات و مذاکرات آن سپاسگزار است.

ازجناب آقای عبدالمجید مجیدی‌دبیر کل جمعیت شیرو خورشیدسرخ‌که عهده‌دار وظیفه دشواردبیرکلی کنفرانس بوده است قدردانی میکند.

ازآقای‌حسین خطیبی مدیر عامل جمعیت شیرو خورشید سرخ ایران و کارمندانشان‌که بادقتی شایان تحسین اداره جزئی ترین امور مربوط به سازمان و برگزاری کنفرانس راعهده‌دار بوده‌اند سپاسگزاری نموده و از رئیس تقاضا دارد که سپاسگزاریهای کنفرانس را از رئیس مجلس شورایملی بخاطر اینکه برگزاری جلسات و مذاکرات‌آن‌را در ساختمانی مجهز به مطلوبترین تجهیزات برای‌اینکار امکان پذیر ساختند ابلاغ کند.

کنفرانس از سازمان ایرانی مجامع بین‌المللی بخاطر اینکه باچنین درجه‌ای از موفقیت وسایل مادی سازمان و برگزاری‌کنفرانس‌را فراهم‌کرده است تشکر نموده و مراتب قدردانی خود را تواما از کارکنان‌ایرانی و خارجی که مجاهدات و از خود گذشتگی آنهایکی‌از عوامل موفقیت کار کنفرانس بوده است ابراز میکند.

کنفرانس‌عمیقا‌ازتمام نمایندگان مطبوعات ایران‌وجهان بخاطر اینکه حاصل مشاهدات خود را دراین کنفرانس به آگاهی جهانیان رسانده‌وازاین رهگذر به‌تقویت‌نقش و سیمای صلیب سرخ کمک کرده‌اند سپاسگزار است.

کنفرانس موفق

تصمیمات و مباحث بیست ودومین کنفرانس صلیب سرخ تهران‌امیدهای گسترده انسان را برای حصول به روابط معقول و منطقی و منصفانه یادآور شد و نشان داد که علیرغم تضاد های سیاسی، نابرابریهای‌اجتماعی و رویداد هائی که در شان بشر متمدن نیست نیروهائی علیه عوامل ـ تباه کننده شخصیت و نزهت انسان سخت در تکاپوست تا در این هنگامه برخورد ها و جهان‌پرآشوب امکانات تازه‌ای برای آرامش و ایجاد روابط صحیح بین ملت ها بوجود آورد.

ناظرین سیاسی و گواهان بین‌المللی،طرح بحثها و گفتگو های کنفرانس صلیب سرخ جهانی را در تهران فرصتی برای ارزیابی جدید مسائل جهانی‌از زوایای تازه دانستند و جلسات این مجمع بزرگ ملت‌ها را میعادگاه خدمتگزاران راستین در راه صلح و آشتی و استحکام‌مبانی روابط حسنه بین کشور ها و ملت ها لقب دادند.

مباحث‌انجام‌گرفته و اصولا جریان کلی این کنگره نشان دادکه‌با حسن نیت و احساس پیوستگی انسانی تا حد غیر قابل تصوری می توان از درگیری هاوتوسعه فاجعه‌های ناشی از افکار تجاوزکارانه و مصائب طبیعی جلوگیری کرد.

عضویت چین تصویب شد

والاحضرت شاهپور غلامرضاپهلوی ریاست فدراسیون بازی های آسیائی، سمت چپ پرنس‌تاکه‌دااززاپن و سمت‌راست اصغرپیروی از ایران نایب‌رئیس فدراسیون بازی های آسیائی در کنار والاحضرت دیده می شوند.

پذیرش جمهوری خلق چین‌به عضویت فدراسیون بازی های آسیائی، در اجلاس فوق‌العاده شورای عالی‌فدراسیون بازی‌های آسیائی که در روز های ۲۴ و ۲۵ آبان ماه در تهران تشکیل شد، مورد تصویب اکثریت‌قرار گرفت.

در این اجلاس که باشرکت نمایندگان ۲۰ کشور آسیائی در تهران ترتیب‌یافته‌بود، به‌پیشنهاد ایران، موضوع پذیرش چین در فدراسیون بازی های‌آسیائی مورد بحث‌قرار گرفت‌وسرانجام جمهوری خلق چین با ۳۸رای موافق، ۱۳ رای مخالف و ۵ رای ممتنع به فدراسیون بازی های آسیائی راه یافت.

در میان نمایندگان کشورهای آسیائی، ایران، افغانستان، بحرین، برمه، هنک کنگ،ژاپن، کویت، مالزی، نپال، پاکستان، سری‌لانکا، سنگاپور وهند خواستار عضویت جمهوری‌چین به بازی های آسیائی‌بودند و کشور های اندونزی،فیلیپین، کامبوج، ویتنام جنوبی‌و تایوان رای مخالف دادند. اسرائیل و کره جنوبی نیزرای ممتنع‌داشتند جمهوری خلق چین، باعضویت در فدراسیون بازی های‌آسیائی راه ورود به هفتمین دوره بازی های‌آسیائی ۱۹۷۴ تهران‌راهموار کرد.

از دیگر مسایلی که دراجلاس شورای عالی‌فدراسیون بازی‌های آسیائی، به ریاست والاحضرت شاهپور غلامرضا پهلوی و با شرکت حسن رسولی‌و ریچارد‌ـ آوری دبیر و نایب دبیر و نیز علی اصغر پیروی خزانه‌دار این فدراسیون، پذیرش بحرین در فدراسیون بازی‌های آسیائی‌بود. باین ترتیب‌بحرین‌نیز به‌فدراسیون بازی های آسیائی ملحق شد.هم اکنون ۲۱ کشور آسیائی عضو این‌فدراسیون‌میباشند. دراجلاس تهران، نماینده سنگاپور. نیز نامزدی آن کشور را درهشتمین دوره بازی های آسیائی برای سال ۱۹۷۸ رد کرد و سنگینی هزینه برگزاری این بازی هاو نیز کمبود نیروی انسانی را در آن کشور علت عدم قبولی عنوان نمود.

* سپاس چین

خبرگزاری چینی «شین‌هوا» خبر عضویت کشور خود رادر فدراسیون بازی های آسیائی مخابره‌کرد و گفتار کوتاهی نیز بر آن افزود. در این گفتار شین‌هوا از عضویت چین به عنوان پیروزی مردم آسیبرای نبرد با ایجاد اتحاد یاد کرد.

شین هوا ضمن سپاسگزاری از والاحضرت شاهپور غلامرضا پهلوی، ریاست فدراسیون‌بازی های آسیائی، قسمتی از نطق ایشان را بسراسر جهان‌مخابره کرد. والاحضرت در این‌قسمت از نطق خود گفته‌اند که تنهایک چین در دنیا وجود دارد و سازمان های ورزشی جمهوری خلق‌چین، نماینده واقعی مردم این کشور در فدراسیون بازی های آسیائی است.

از سوی‌دیگر لردکیلانین‌رئیس کمیته بین‌المللی المپیک که در سوئد بسر میبرد، پس از اطلاع از خبر عضویت چین‌درفدراسیون بازی های‌آسیائی‌و اخراج‌تایوان از این فدراسیون اعلام کرد که کمیته بین‌المللی المپیک‌دراجلاس ماه بهمن پیرامون تحریم نظارت کمیته بین‌المللی المپیک بربازی های آسیائی تهران‌تصمیم خواهد گرفت.

کیلانین عقیده شخصی خود را در این مورد چنین اعلام کرد: ما فقط براین بازی ها نظارت‌می کنیم. اگر کمیته بین‌المللی‌المپیک به خودداری از نظارت بر این بازی هارای دهد، هنگام‌برگزاری بازی ها پرچم المپیک به اهتزاز درنخواهد آمد. البته این بر عهده فدراسیون‌های مختلف‌بین‌ـ المللی است که‌راجع‌به بازی‌های آسیائی تصمیم بگیرند.

در ژاپن عضویت چین در فدراسیون بازی های آسیائی با استقبال پرشور محافل ورزشی آن‌کشور روبرو شد.

در تابستان ده‌هزار زن وشوهر طلاق گرفتند!

صبح امروز وزارت دادگستری به استناد کارکرد ۱۵شعبه‌دادگاه حمایت خانواده تهران آمار ۳ ماهه دوم سال جاری این شعب را بشرح زیر اعلام کرد:

در سه ماهه تیر، مرداد و شهریور ماه سال جاری مجموعا ۴۹۲۶ فقره دادخواست بشعب پانزده‌گانه دادگاه های حمایت خانواده تهران تسلیم‌شد که از این تعداد با توجه به موجودی قبلی دادگاه ها ۵۹۴۴ فقره به صدور رای و یا سازش منتهی شد، متقاضی ۳۳۴۶فقره ازاین دادخواست هاشوهران و۲۴۰۳ فقره آن زنان بودند، ۱۴۵فقره دادخواست توسط‌زوجین متفقا بدادگاه تقدیم شد.

در این ۳ ماه دادگاه های‌حمایت خانواده پس‌از بررسی های‌لازم درمورد دادخواست‌های تسلیمی با صدور ۵۰۲۴ فقره‌گواهی عدم امکان سازش (طلاق) موافقت کردند، در این مدت همچنین نسبت به ۵۱۳ فقره‌نفقه و تمکین و ۳۴۳ فقره‌حضانت (نگاهداری اطفال) رسیدگی و اعلام نظر شد.

در ۳ ماهه تیر، مرداد و شهریور ۶۸ نفر متقاضی تجدید فراش (ازدواج مجدد) بودندکه دادگاه ها فقط با ۲۲ فقره آن بشرط‌وجود تمکین کافی ورعایت سایرجهات‌قانونی موافقت‌کردند.

بازار طلا از رونق افتاد

بدنبال سقوط طلا دربورس های اروپایی معاملات طلا در بازار بورس تهران تا تعیین تکلیف قطعی‌طلا از رونق افتاد وصرافان بهیچوجه نتوانستند قیمتهای طلا را اعلام نمایند.

درحال حاضر بورس تهران در نوعی گیجی بسر میبرد و طلا فروشان که مقدار زیادی طلابه قیمت گران خریده‌اند از عرضه پهلوی به قیمتهای فعلی که‌تحت تاثیر کاهش قیمت طلا در بورسهای اروپائی به‌بازار تهران‌تحمیل‌شده‌است خودداری میورزند.

فرمان شاهنشاه بمناسبت روز ارتش

امروز بمناسبت‌روز ارتش‌از طرف شاهنشاه آریامهر بزرگ ارتشتاران فرمانی باین شرح شرفصدور یافت.

*** متن فرمان**

درود بی پایان به روان پاک پدر تاجدارمان، اعلیحضرت رضا شاه‌کبیر که در ۲۶ آبان ماه۱۳۰۰ فرمان پی ریزی‌ارتش نوین ایران را صادر فرمودند وبدین سبب‌هر سال یادبود این روز فرخنده‌و شکوهمند را بنام (روز ارتش شاهنشاهی ایران) گرامی میداریم مایه خرسندی خاطرماست که ارتش شاهنشاهی باعزمی راسخ و اراده‌ای‌آهنین و سرعتی شایان تقدیر مدارج قدرتی و تعالی را گذراند، و خودرا به پایه مترقی‌ترین‌ارتش های جهان می رساند افسران، درجه‌داران و سربازان ما دلبستگی خودرابه سربلندی‌و افتخارکشور و ارتش شاهنشاهی نشان داده و برابر سوگندی که یاد کرده و عهد وپیمانی که بسته‌اند آماده همه گونه فداکاری و جانبازی در راه میهن عزیز و مقدسات ملی وکهن شاهنشاهی آن میباشند بموجب این فرمان مراتب رضامندی خاطر خودرا بهمه افسران، درجه داران،سربازان وکارمندان ارتش شاهنشاهی ایران ابرازداشته و برای آنان ازدرگاه خداوند بزرگ‌پیروزی سرافرازی و شادکامی مسئلت نموده امیدواریم با تلاش و فداکاری بیش از پیش خود را شایسته‌اعتماد و عنایت مانشان دهند.

تهران ـ مورخه۲۴ آبان ماه ۱۳۵۲

خبرهای کوتاه

شهبانو کتابخانه‌جدیدی را افتتاح کردند

قبل‌ازظهر امروز علیاحضرت شهبانو بیست و چهارمین کتابخانه کانون‌پرورش فکری کودکان و نوجوانان در تهران را در نزدیکی میدان راه‌آهن گشودند این‌کتابخانه با ۵۱۸۳ کتاب از چهارده روز قبل دایر شده‌است. و در طی‌این‌مدت ۴۳۸ کودک و نوجوان عضو کتابخانه شدند.

هنگام تشریف فرمائی علیاحضرت شهبانو، خانم‌لیلی امیر ارجمند مدیر عامل و اعضای هیئت مدیره کانون مقدم معظم‌لها را استقبال کردند.

تجلیل از فرزندان سرگرد شهید

صبح امروز بمناسبت‌سالروز شهادت سرگرد شهید «قسمت کشاورز» که در تاریخ ۴۹/۸/۲۵ درنتیجه ضرب و خورد با اشرار در اطراف دزفول بافتخار شهادت نائل گردیده است‌از فرزندان‌شهید مذکور به نامهای کامران و مهران کشاورز که دردبستان کاخ‌کودک به تحصیل‌اشتغال دارند، ازطرف اموراجتماعی دربار شاهنشاهی تجلیل‌بعمل آمد و هدایائی به آنها اهداء گردید.

۷۰ خانم بازرس

از بامداد فردا هفتاد خانم بازرس به تعداد بازرسان مامور مبارزه با گرانفروشی در شهر تهران افزوده میشود تا با قاطعیت ودقت کافی در امر دادوستد سراسر شهر نظارت کنند.

امروز کمیته حمایت از مصرف‌کننده بریاست سناتور محمدعلی صفاری تشکیل جلسه داد واعلام داشت که کمیته با صدور کارت هفتاد نفر خانم بازرس موافقت کرده است و بعدازظهر امروز کارت های بازرسی خانم‌ها طی مراسمی‌در تالار انجمن شهر به ایشان‌داده خواهد شد.

بازگشت وزیر و معاون

وزیر کشاورزی ومنابع‌طبیعی که هفته قبل در راس هیاتی به رم عزیمت کرده بود به تهران بازگشت. مهندس‌منصور روحانی در کنفرانس خواربارو کشاورزی جهانی حضور یافت وضمن ایراد نطقی پیرامون مسائل و مشکلات کشاورزی جهان برنامه کار کشاورزی ایران را در برنامه عمرانی پنجم کشور برای ۱۰۵ وزیر کشاورزی جهان تشریح کرد. مهندس حسین سپهری معاون طرح و بررسیهای وزارت کشاورزی نیز همراه وی به تهران بازگشت.

جشن سفارت ایران در بلژیک

گزارش خبرنگار ما از بروکسل حاکی‌است ضیافت سفارت شاهنشاهی‌در بروکسل‌بمناسبت ولادت شاهنشاه آریامهر که‌در عمارت‌پذیرائی سفارت‌درخیابان روزولت برگزار شد با گرمی آمیخته به حسن روابط میان دو کشور بود. شرکت‌نخست وزیر و چند تن از وزیران و رجال بلژیک در جشن مزبور نشانه این ارتباط دوستانه‌بود بعلاوه اجتماع زیادی از نمایندگان سیاسی خارجی و ایرانیان مقیم‌بلژیک بر رونق‌این مراسم‌که از طرف آقای مسعود انصاری‌و بانو ترتیب یافته‌بود می افزود.

تجلیل از خدمات‌شادمان

انجمن استان مرکز بموجب تصویب‌نامه‌ای از خدمات هفت ساله آقای ضیاء الدین شادمان استاندار سابق تقدیر بعمل‌آورد واین تقدیر را طی یک لوحه یادبود مزین‌به‌تمثال‌اعلیحضرتین طی مراسمی با حضور وزیر کشور به‌وی اهدا کرد و در مراسم مذکور وزیر کشور و رئیس انجمن هریک از خدمات شادمان تجلیل بعمل آوردند.

در انجمن قلم

ساعت ۶٫۳۰ بعداز ظهرفردا جلسه‌شعر با شرکت چند تن‌از شاعران در انجمن قلم تشکیل میشود.

یك میلیون متر زمین‌به مالکیت دولت درآمد

یک میلیون متر از اراضی موات داخل شهر تبریز که توسط زمین خواران‌تصرف وبه‌نام عده معدودی زمین خوار به ثبت داده شده‌بود، از جانب سازمان مسکن به نفع دولت ضبط شد.

گزارش خبرنگار ما در این مورد حاکی است که زمین های مذکور در بخش ۹ داخل شهر تبریز که یکی از موغوبترین نقاط این شهر است قرار داردوقیمت‌زمین‌ها بالغ بر ۱۰۰ میلیون تومان برآورد شده است.

مراسم روز ارتش

امروز بمناسبت روز ارتش طبقات مختلف مردم، دانشجویان، دانش‌آموزان، ورزشکاران از سربازخانه های تهران بازدید کردند و از نزدیک با ترقیات شگرف و سلاح‌ها و تجهیزات مدرن و پیشرفت های علمی که‌تحت رهبریهای شاهنشاه آریامهر بزرگ ارتشتاران نصیب‌ارتش شاهنشاهی شده است آشنا شدند.

بامداد امروز چندین هزار نفر از مردم با اتوبوس‌های نیروی زمینی شاهنشاهی که در خیابان سوم اسفند مقابل وزارت جنگ مستقر شده بود به سربازخانه‌ها عزیمت کردندو ضمن بازدید ازقسمت های مختلف سربازخانه ها مورد پذیرائی برادران سرباز خود قرار گرفتند.

همین مراسم در تمام مراکز استانها و شهرستانها نیز برگزار شد.

بمناسبت روز ارتش، تیمسار ارتشبد ازهاری رئیس ستاد بزرگ‌ارتشتاران‌پیامی‌فرستاده است که در صفحه ۱۲ درج شده است.

میتینك حزب ایران نوین در گرگان

عصر پنجشنبه اجتماع انتخاباتی حزب ایران نوین شهرستان گرگان با حضور عزت‌اله یزدان پناه معاون دبیر کل اکثریت تشکیل شد، در این اجتماع هدف های حزب ایران نوین موردبحث سخنرانان قرار گرفت.

تمبر های سازمان ملل در تهران

اداره اطلاعات سازمان ملل متحد در تهران اعلام کرد تمبر های پستی‌سازمان ملل که در سراسر جهان توزیع شده و دردسترس جمع کنندگان تمبر قرار گرفته است به تهران نیز رسیده است. این تمبرها که‌پیام‌آور صلح وحسن نیت است برای مکاتبه از مقر سازمان ملل‌متحددرنیویورک و یا اداره سازمان در ژنو قابل استفاده می‌باشد.

هیئت مدیره جدید سندیکای کارخانه های قند و شکر

آقایان: مهندس زنگنه، مهندس محمد قراگزلو، مهندس ابونصر عضد، دکتر علینقی فرمانفرمائیان، اسداله صوفی، مجید اعلم، محمدعلی مهدوی، مهندس خسرو شیرزاد،مهندس علی‌اکبر سجادی، علی‌کاشانچی واسماعیل رهبری اعضای اصلی اعضای علی‌البدل: دکتر فریدون طاهری، جمال‌الدین عباسیان ومهندس نورنواب.

دراین مجمع همچنین‌اسداله صوفی بسمت رئیس هیئت‌مدیره ورئیس سندیکا، مهندس‌ابونصر عضد بسمت دبیرسندیکا، محمد علی مهدوی و مهندس قراگزلو بسمت نایب رئیس هیئت مدیره، اکبر سجادی خزانه‌دار و مهندس نورنواب بسمت رئیس هیئت‌مدیره انتخاب شدند.

رئیس کمیته قطعنامه

شورای سازمان خواربار کشاورزی جهان (فائو) دررم‌در اولین جلسه خود دکتر پرویز مهدیزاده رئیس موسسه‌تحقیقات مراتع و جنگلها را بریاست کمیته قطعنامه اجلاسیه عمومی انتخاب کرد.

دو روز تعطیل هفته در شهرداری تهران

کارمندان شهرداری ازاول آذر از دو روزتعطیل در هفته استفاده خواهندکرد وساعات کار ادارات شهرداری‌از هفت بامداد تا دوازده‌ونیم و از چهارده تا هفده تعیین شده است.

شهرداری اعلام داشت که کارکنان خدمات شهری، موتوری، آتش‌نشانی از این تصمیم مستثنی هستندو ساعات کار آنها مانند سابق خواهد بود.

همچنین کسب اطلاع شد بسبب صرف ناهار کارمندان در این سازمان روزانه پنجاه ریال بعنوان هزینه ناهار به آنها پرداخت خواهد شد.

روز های پزشکی ایران فرانسه

مراسم روز های پزشکی ایران و فرانسه امروز در دانشگاه تهران افتتاح شد در این مراسم ۵ اقایان دکتر اقبال مدیرعامل شرکت نفت و سفیر کبیردولت فرانسه‌شرکت داشتند.

پروفسور پویان وزیربهداری درباره روابط پزشکی ایران و فرانسه مطالبی بیان داشت طی روز های‌فرانسه پزشکان برجسته فرانسوی‌ومتخصصین ایرانی پیرامون موضوعات پزشکی سخنرانی هائی ایراد خواهند داشت.

بازگشت وزیر راه

بامداد دیروز آقای جواد شهرستانی وزیر راه که به همراه چندتن از معاونان‌این وزارتخانه‌ها برای بازدید از راههای استان خراسان‌باین منطقه عزیمت کرده بود، به تهران بازگشت.

وزیر راه در مدت اقامت در مشهد از قسمتهای مختلف اداره راه مشهد بازدید کرد و در زمینه احتیاجات و نیازمندیهای کارکنان اداره راه خراسان ازلحاظ تشکیل شرکت تعاونی‌مسکن و ایجاد برنامه خانه سازی و توسعه شرکت تعاونی مصرف وتهیه خواربار سالانه کارمندان و همچنین بررسی وضع‌حقوقی آنان دستوراتی صادر کرد.

وزیر راه در جلسه‌ای که در استانداری تشکیل شد اعلام کرد ساختمان راههای فرعی بعهده ادارات راه استان محول خواهد شد

هنر ایران در مسکو

بقراری که رادیو مسکو گزارش میدهد در این روزها در موزه‌هنر ملل خاوردرمسکو نمایشگاه هنر

گزارش روز : تجمل‌پرستی در درمان

تخت بیمارستان خصوصی ۲۵۰۰ ریال ـ اتاق هتل هیلتون ۱۵۰۰ ریال !!

لوکس بازی در کار بیمارستانهای خصوصی عامل گرانی درمان است

خلاصه یک خبر

سازمان تامین خدمات درمانی کشور ، درجه‌بندی بیمارستان ها را که بمنظور تعیین میزان حق‌العلاج و دستمزد پزشکان برقرار شده بود لغو ، و اعلام کرد منبعد برای درمان کارمندان بابت تجمل ولوکس بودن بیمارستان ها، وجهی پرداخت نخواهد شد .

خلاصه این گزارش

ارقام قابل توجهی که میباید صرف توسعه امکانات درمان شود ، از سوی بخش خصوصی به مصرف احداث بیمارستان های لوکس رسیده است ، بی آنکه این لوکس بازیها ضرورتی داشته باشد . از طرفی بیمارستان لوکس بهانه‌ای است برای تعدادی از بیمارستان های خصوصی که نرخ های خود را افزایش دهند . به طور کلی ، کار گروهی از صاحبان بیمارستان های خصوصی به هتل‌داران بیشتر شبیه است تا به کار یك مدیر بیمارستان !

تنوع نرخ خدمات درمانی بخش خصوصی در ایران پیش از آنکه معلول تفاوت کیفیت امکانات و وسائل درمانی باشد، ناشی از تمایل عده‌ای ازمدیران و صاحبان‌درمانگاهها‌وبیمارستان های خصوصی به عرضه خدمات لوکس درمانی برای کسب‌درآمد بیشتر است . فی‌المثل وقتی صورت سرمایه گذاری اولیه صاحبان یك سازمان پزشکی خصوصی را مورد بررسی قرار میدهیم در می‌یابیم اینان تنها برای تاسیسات ساختمانی یك بیمارستان خود چهل میلیون ریال سرمایه گذاری کرده‌اند

در حالیکه اگر از تجمل‌پرستی و استفاده از سنك‌مرمراینالیائی برای روکاری بنا، موکت گرانبها برای مفروش ساختن قسمتی از بیمارستان و بکار بردن کاغذ دیواری گرانبها و این قبیل وسائل زینتی و غیر لازم‌صرفنظر می شد ، طبعا رقم هزینه ها پائین می آمد و مراجعین باین بیمارستان ها برای جبران سرمایه‌گذاری سنگین سرمایه گذاران ورساندن سود این سرمایه گذاری ، مجبور به پرداخت مخارج درمانی سنگین نمی شدند .

اصولا دست‌اندر کاران اداره امور درمانگاه هاوبیمارستان‌های در بخش خصوصی ما غالبا کار بیمارستان داری را باکار هتل داری اشتباه می گیرند . دلیل هم این است که آنها حتی فراموش نمی کنند جنب بیمارستان یك کافه تریا دایر کنند و همچون متصدیان بار هتل های لوکس بابت یك لیوان شیر یا یك فنجان‌نسکافه ۵۰ ریال‌وبرای‌یك قطعه‌شکولات ۱۵ ریالی ۷۰ـ۸۰ ریال از عیادت کنندگان‌بیماران‌بگیرند!!

چنین است که بیماری که در یك بیمارستان لوکس‌شمال شهر بستری میشود ، فقط‌برای هزینه تخت باید شبی ۲۰۰۰ تا ۲۵۰۰ ریال پرداخت کند ،اما رقم در بیمارستان های‌خصوصی مرکز شهر به ۱۵۰۰ ریال ودر بیمارستان خصوصی جنوب‌شهر به ۶۰۰ تا ۸۰۰ ریال تنزل‌می کند و اگر در نظر بگیریم کرایه یك اتاق یك‌تختی‌مستقل در لوکس‌ترین و اشرافی ترین هتل های تهران (هیلتون هتل) شبی ۱۵۲۵ ریال است ،درمی‌یابیم بیمارستان های خصوصی چه مبلغ گزافی دریافت می ـ کنند . گرانی در بیمارستان ـ های لوکس برنرخ‌همه‌نیازمندی های درمانی هم اثر می کند . حتی ویزیت پزشکان راافزایش میدهد بر نرخ آزمایشات می ـ افزاید و حتی رقم حق‌الزحمة تزریق آمپول را بالا می‌برد.

یك بیمار بستری شده در یکی از این بیمارستان های خصوصی به گزارشگر ما که از او در باره نرخ خدمات‌این بیمارستان پرسش کرده بود ، گفت :

ـ چند ماه پیش که دروین بودم ، برای انجام ۱۲ آزمایش پزشکی به دکتر «فلینگر» که از برجسته‌ترین پزشکان‌اطریش است ، مراجعه کردم وبابت‌همه این آزمایش ها مبلغی درحدود هزار تومان پرداختم اما حالاکه به علت بیماری دراین‌بیمارستان خصوصی بستری هستم ، بابت همان آزمایش ها ، بیش از دو هزار تومان برایم صورتحساب نوشته‌اند ، و من میدانم این اضافه پرداختی ، بخاطر آن‌است که در بیمارستانی بستری‌هستم که خیلی لوکس ساخته شده ، در اتاق هایش کاغذ دیواری فلان و چراغ بهمان نصب کرده‌اند .

همین بیمار سپس می افزاید:

ـ ایکاش در برابر دریافت این مبالغ گزاف بابت لوکس بازی ، لااقل به وضع بیمارستان در حدی که همه جا معمول می باشد ، رسیدگی کنند . ولی متاسفانه نمی کنند . بیمار از شدت درد به خود می پیچد و ربع ساعتی زنك می زند ، اما پرستار به سراغش نمی رود ، چرا که با همکاران خود در راهروی بیمارستان سرگرم‌بحث در باره مد لباس و آرایش و یا تیپ فلان آقای دکتر هستند! ما و دیگران

از مدیر یك بیمارستان‌خصوصی لوکس پرسیده میشود :

ـ چرا در عمارت بیمارستان این همه تجملات به کار برده‌اید ؟

ـ برای آنکه لازم است . برای آنکه خود بیماران می ـ خواهند . دلیل تمایل بیماران هم این است که می بینیدباین قبیل بیمارستان ها مراجعه‌می‌ـ کنند .

ولی آیااین‌استدلال مخصوصا در مورد کشور ما صحیح‌است؟ در حالیکه به شرحی که ذیلا خواهد آمد ما از لحاظ تعداد تخت های بیمارستان هنوز کمبود فراوان داریم ،آیاروا‌ست پول هایی که میتواند صرف ایجادبیمارستان‌های تازه‌تخت‌های بیشتر و فراهم آوردن امکانات درمانی معمولی ولی متناسب با استانداردهای بین‌المللی شود برای تجملات‌بیمورد خرج‌گردد ؟. این نکته مخصوصا وقتی اهمیت خود را نشان میدهد که به یاد داشته باشیم بسیاری ازبیمارستان های خصوصی ما با کمك های مالی هنگفت دولت‌از محل‌اعتبارات برنامه‌های عمرانی به بخش خصوصی ، دایر شده است . یعنی پولی را که دولت در اختیار اینان گذاشته تا بطرز صحیح برای رفع نیازهای درمانی کشور مصرف کنند ، در راه احداث بیمارستان های لوکس به منظور کسب‌درآمد بیشتر خرج‌کرده‌اند .

لازم به یادآوری است که حتی در ممالک ثروتمندی چون‌فرانسه‌ـ انگلستان ـ بلژیک و ... صدها بیمارستان میتوان یافت که ساختمان آن‌ها حتی یک قرن‌قبل ساخته شده است و در اتاق‌های آنها هم مطلقا از وسائل تزئینی اثری نیست . اگر دراین‌بیمارستان ها چیزی وجود داشته باشد که بتوان آن را با بیمارستان های لوکس ما مقایسه کرد ، امکانات درمانی آن‌ها است .

این مقایسه ثابت میکند امکانات درمانی لوکس‌ترین بیمارستان های خصوصی ما مطلقا قابل قیاس با این بیمارستان‌های قدیمی نیست زیرا هرچه آن‌ها برای تکمیل و نوسازی امکانات درمانی خود کوشیده‌اند این‌ها برای لوکس‌بازی پول خرج کرده‌اند !

برای آنکه لزوم اجتناب جدی از لوکس‌بازی در کار درمان چه در بخش خصوصی و چه‌دربخش عمومی را درک کنیم لازم است ضمن تعریف پاره‌ای از استاندارد های پذیرفته‌شده درموردبیمارستان ها ، امکانات درمانی کشور رانیز مورد مرور قرار دهیم :

وقتی صحبت از بیمارستان می شود ، مراد واحدی درمانی با حداقل ۱۵ تخت و دو بخش‌داخلی و جراحی همراه با گروهی از پزشکان متخصص است و چنانچه تعداد تخت‌های بیمارستان از ۳۰ تجاوز کند ، وجود بخش های رادیولوژی و آزمایشگاه‌نیزضروری است . نیز در ازاء هر ۵ تخت بیمارستانی یک کمک پرستار و هر ۲۵ تخت یک پرستاریلیسانسیه باید خدمت کنند. هربخش‌از بیمارستان هم نباید از ۳۵ تخت بیشترداشته باشد . این ،استاندارد متوسط و معمول واحدهای درمانی است اما در ایران ، در بسیاری ازموارد همه این رقم‌ها و حساب‌ها بهم می‌ریزد و در واقع تعدادی از واحدهای درمانی ما معجونی است که با هیچیک از استاندارد های بین‌المللی مطابقت نمیکند ! در حال حاضر در حدود ۵۰۰ بیمارستان در کشور وجود دارد که ۳۹۰ واحد آن دولتی و وابسته به موسسات عمومی استو ۱۱۰ واحد بقیه خصوصی است و از مجموع بیمارستانهای دولتی‌نیز ۶۲ واحد آن در تهران و بقیه در نقاط دیگر کشور قرار دارند. این رقم درمورد بیمارستانهای‌خصوصی برای تهران ۴۸ و برای بقیه شهرستانها ۶۲ واحد است .

این آمار نشان میدهد که اولا میزان واحدهای درمانی (چه دولتی و چه خصوصی) نسبت به جمعیت کل کشور ناکافی است و ثانیا میزان تمرکز واحد های خصوصی در تهران بیش از شهرستانها است و مردم تهران از امکانات درمانی بهتری‌برخوردارند. بهرحال در مجموع برای هر ۶۰۰۰۰نفریک بیمارستان(خصوصی و عمومی) وجود دارد و این رقم درمورد پزشک ، برای هر ۳۰۰۰ نفر یک پزشک است . در حال حاضر درحدود ۹۵۰۰ پزشک در ایران وجود دارد که طبق آمار سازمان نظام پزشکی در حدود ۵۰ درصد از این عده در تهران‌و بقیه در شهرستانها سرگرم‌خدمتند درحالیکه برای برخورداری نسبی مردم از پزشک در سطح‌استاندارد بین‌المللی ، به ۳۵۰۰۰ پزشک‌نیاز داریم .

گران است

علاوه بر مسئله‌پراکندگی‌نامطلوب و کنترل نشده پزشکان و خدمات پزشکی در سطح کشور و کمبود این خدمات ، عدم وجود ملاک و مبنائی در زمینه نرخ خدمات پزشکی نیز سالها است برای مردم ما مسئله و موضوع مبتلابه است و تاکنون نیز ضابطه‌ای در این زمینه بوجود نیامده و یا اگر آمده از ضمانت‌های‌اجرائی‌لازم‌برخوردار نبوده است . نرخ خدمات‌درمانی و بهداشتی در تهران و شهرهای بزرگ گران است و از آن مهمتر متغیر و بی‌ثبات است . چنین است که نرخ در واحد های خصوصی درمانی بصورت یکشهر هزار نرخ درآمده‌اند و همچنانکه قبلا گفته شداین وضع‌تاحد زیادی هم معلول لوکس‌بازی در کار احداث بیمارستان‌های خصوصی است بنابراین جا دارد که واحد های درمانی خصوصی در قید ضوابطی همه‌جانبه قرار گیرند و ملزم به رعایت مقرراتی که‌براساس استاندارد وزارت بهداری باید تعیین گردد(از نظرکیفیت خدمات و نرخ هزینه‌های درمانی) شوند. این مقررات باید چنان باشد که منبعد واحدهای درمانی‌خصوصی بابت کیفیت خدمات درمانی خود از بیماران پول بگیرند نه بابت موکت و لوستر !!

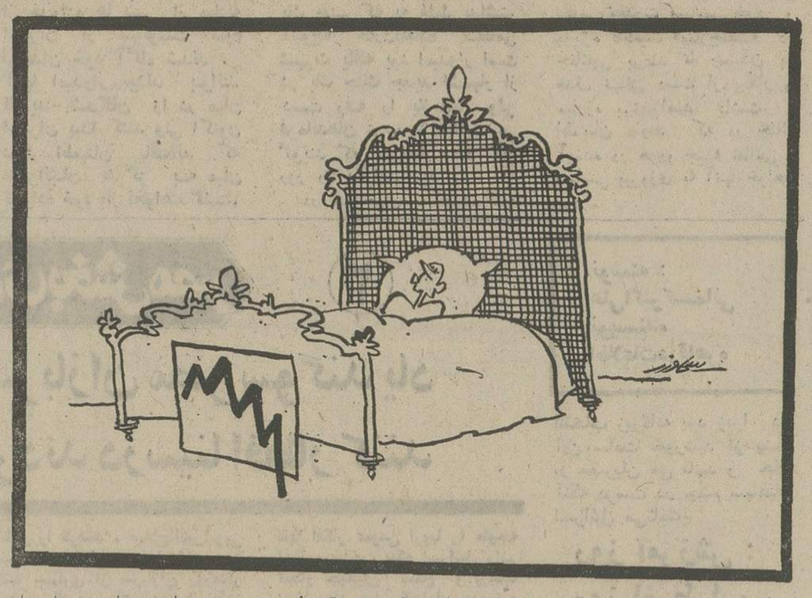

فیلم‌های برگزیده هفته

* آتش افروز ـ رنگی ـ جیم براون
پارامونت (۴۸۳۲۱) ۱۵ر۱۱ـ۳۰ر۳ـ۳۰ر۵ـ۳۰ر۷ـ۳۰ر۹
* زمان برای عشق ـ رنگی ـ جوناشیمکوس
ونک (۶۸۴۱۱۶) ۱۵ر۱۱ـ۳۰ر۳ـ۳۰ر۵ـ۴۵ر۷ـ۱۰
* تارزان در رودخانه ـ رنگی ـ مایك‌هنری
سینه‌موند (۴۸۳۲۲) ۱۱ـ۳ـ۵ـ۷ـ۹

آگهی استخدام پرستار

گارد شاهنشاهی بمنظور تکمیل کادر بیمارستان‌خود، تعدادی پرستار لیسانسیه با مزایای مکفی استخدام مینماید.

داوطلبین برای کسب اطلاع بیشتر میتوانند همه‌روزه بغیر از ایام تعطیل در ساعات اداری به بهداری گارد شاهنشاهی واقع در پادگان سلطنت‌آباد جاده ضرابخانه مراجعه نمایند.

م‌الف ۱۴۷۶۷

گارد شاهنشاهی

قابل توجه دندانپزشکان

یکنفر دندانپزشک جهت اداره مطبی با سابقه در شیراز مورد احتیاج است با تلفنهای ۲۵۴۴۹ ـ ۳۰۱۴۴ تماس بگیرید یا به آدرس شیراز ـ چهارراه زند اول خیابان سعدی مطب دکتر سمیعیان مراجعه فرمائید.

آ ـ ۶۰۸۴۰

منطق صوری
دارن
محمد خوانساری
ناشر
مؤسسهٔ انتشارات و چاپ دانشگاه تهران
مرکز فروش : فروشگاههای شماره ۱ و ۲ انتشارات دانشگاه وکلیه کتابفروشیهای معتبر

آگهی استخدام آموزگار پیمانی

بمنظور تکمیل کادر آموزشی مدارس ابتدائی شهرستانها عده‌ای از طریق امتحان و مسابقه‌در محل انتخاب و بعنوان آموزگار پیمانی موقت باماهی ـ ر۶۰۰۰ ریال حقوق استخدام میشوند ـ داوطلبانیکه واجد شرایط زیر باشند :

۱ـ داشتن گواهی نامه کامل متوسطه
۲ـ داشتن کارت پایان خدمت وظیفه یا برگ‌معافیت قانونی
۳ـ تندرستی کامل و توانائی انجام کار آموزگاری
۴ـ نداشتن پیشینه کیفری

می‌توانند برای ثبت نام و شرکت در امتحان‌بادارات آموزش‌وپرورش مراکز استانهایاشهرستان مورد علاقه خود مراجعه نمایندودر شهرستانهائیکه نیاز به آموزگار پیمانی دارند مراتب را در محل آگهی خواهند نمود .

افرادیکه از طریق امتحان و مسابقه انتخاب میشوند تا آخر خرداد ماه ر۵۳ بصورت پیمانی خدمت‌خواهند نمود و چنانچه در تعطیلات‌تابستانی در دوره های کارآموزی لازم که ترتیب‌داده خواهد شد شرکت نموده و موفقیت حاصل نمایند از آغاز سال تحصیلی آینده طبق مقررات مربوط بصورت رسمی استخدام می‌شوند .

بقبول‌شدگان امتحانات ادواری سال ۱۳۵۰سازمان امورادارى و استخدامی کشور توصیه می‌شود از فرصت کوتاهی که‌تاپایان اعتبارگواهینامه‌آنها مانده است از حق تقدم خود برای استخدام بعنوان آموزگار پیمانی استفاده نمایند (درتهران‌وشهرهای اطراف باستخدام آموزگارپیمانی‌احتیاجی نیست و بدرخواست هائیکه برای استخدام‌درتهران‌و شهرهای اطراف برسد ترتیب اثر داده نخواهد شد) .

م‌الف ۱۴۸۷۲

۱ـ۶۱۰۴۸

وزارت آموزش وپرورش

آگهی استخدام پزشک متخصص

نیروی هوائی شاهنشاهی چهار نفر پزشک متخصص (جراحی ، بیهوشی ، رادیو لوگوزنان) راکه دارای شرایط زیر باشند باحقوق مکفی بطور رسمی ، پیمانی و یا موقت جهت خدمت در خارج ازمرکز استخدام می‌نماید.

۱ـ متدین بیکی از ادیان (اسلام ،مسیحی، کلیمی ، زرتشتی) .
۲ـ داشتن صحت‌مزاج برابر گواهی بهداری نیروی هوائی شاهنشاهی .

داوطلبان می‌توانند برای نام نویسی وکسب اطلاعات بیشتر از تاریخ ۲۶ر۸ر۵۲ از ساعت۸ الی ۱۱ بادردست داشتن عین شناسنامه عکس‌دار ومدارک تحصیلی به بهداری نیروی هوائی شاهنشاهی واقع در خیابان فرح‌آباد ژاله مراجعه نمایند.

م‌الف ۱۴۵۸۹

نیروی هوائی شاهنشاهی

آگهی استخدام در نیروی هوائی شاهنشاهی

۱ـ نیروی هوائی شاهنشاهی‌بمنظور تکمیل‌کادر درجه داری خود تعدادی داوطلب برای‌تحصیل در آموزشگاه گروهبانی پلیس هوائی با شرایط زیر می‌پذیرد .

الف ـ تابعیت دولت شاهنشاهی ایران .
ب ـ متدین بیکی از ادیان (اسلام ، مسیحی، کلیمی و زرتشتی).
پ ـ سن داوطلبان از ۱۷ سال تمام کمتر واز ۲۴ سال تمام بیشتر نباشد (برای کسانیکه خدمت‌زیر پرچم را انجام داده‌اند ۲۵ سال تمام) .
ت ـ دارا بودن حداقل گواهینامه قبولی سوم متوسطه (دارندگان مدارک تحصیلی بالاتر حق تقدم دارند) .
ث ـ داشتن صحت مزاج و تناسب اندام بر طبق‌گواهی بهداری نیروی هوائی شاهنشاهی .
ج ـ حداقل قد داوطلبان بایستی ۱۶۵ سانتی‌متر تمام باشد .
چ ـ نداشتن عیال و اولاد و کسان تحت تکفل.

۲ـ مدت تحصیل در آموزشگاه مزبور حداقل یکسال و دانش آموزان در مدت‌تحصیل شبانه روزی بوده و هزینه زیست‌و پوشاک‌آنهابعهده نیروی هوائی شاهنشاهی میباشد و ماهانه مبلغ ۱۲۵۰ ریال بعنوان حقوق دریافت خواهند نمود .

۳ـ داوطلبان پس از خاتمه دوره و احراز موفقیت درآزمایشات بدرجه گروهباندومی مفتخر و برابر مقررات قانون استخدام نیرو های مسلح شاهنشاهی علاوه بر حقوق و مزایای مربوطه از دو هزار ریال حق صف نیز استفاده خواهند نمود و ترفیعات بعدی آنان مطابق قانون مزبور خواهد بود.

۴ـ داوطلبان میتوانند برای کسب اطلاعات‌بیشتر وثبت‌نام بادردست داشتن فتوکپی گواهینامه تحصیلی، عین شناسنامه (بفرم جدید عکس‌دار) . دو برگ فتوکپی شناسنامه و ۲۲ قطعه عکس ۴×۳ از تاریخ نشر این آگهی تا تامین احتیاج باستثنای روز های تعطیل و پنجشنبه از ساعت ۷ الی ۱۴ به فرماندهی آموزش های هوائی واقع در تهران ، جاده تهران نو(خیابان دماوند) ایستگاه فرودگاه مراجعه نمایند

نیروی هوائی شاهنشاهی

حقیقت

حقیقت اینست که قیمت اجناس در سراسر جهان ، طی ۲۷ سال گذشته ،تاچند برابر ترقی کرده و فقط بلیط اعانه ملی در ایران است که بهمان قیمت ۲۷ سال پیش ، یعنی ۲۰ ریال بشما عرضه میشود .

۲۷ سال پیش	امروز
بلیط اعانه ملی	بلیط اعانه ملی
۲۰ ریال	۲۰ ریال

آگهی مزایده فروش پوست

شرکت تعاونی گوشت گوسفندی مشهد کلیه انواع پوست محصوله کشتارگاه روزانه خود را تحویل کشتارگاه مشهد از هفتم آذرماه لغایت هفتم دیماه ۵۲ برای مدت یکماه بشرح زیر از طریق مزایده بفروش میرساند.

۱ـ ماخذ قیمت هریک جلد پوست گوسفندی از دم کارد (ماخذ هریک پوست بزی ازدم‌کارد) .

۲ـ پیشنهاد دهندگان بایستی مبلغ پانصد هزار ریال بحساب‌شماره ۴۰۰ این شرکت دربانک اعتبارات تعاون وتوزیع مشهد بعنوان سپرده تودیع وفیش بانکی آنرا باتقاضای خود، بدفتر شرکت تحویل و رسید دریافت دارند چنانچه پیشنهاد دهنده‌ای از پیشنهاد خود عدول نمود سپرده مزبور بنفع شرکت ضبط خواهد شد.

۳ـ خریدار متعهد است که کلیه پوست محصول کشتار هرروز را همان روز درمحل کشتارگاه تحویل بگیرد چنانچه از تحویل خودداری نمود مسئول خسارت‌وارده بشرکت خواهد بود.

۴ـ بهای پوست تحویلی هرپنج‌روز یکمرتبه بایستی بحسابداری شرکت پرداخت گردد تخلف درهریک از این شروط برای‌شرکت حق فسخ قرارداد را ایجاد میکند.

۵ـ در صورتیکه خریدار بتعهد خودعمل کند مبلغ یکمیلیون و پانصد هزار ریال دیگر بحساب شرکت واریز وقرارداد منعقد نماید

۶ـ پیشنهاد دهندگان پیشنهاد خود را حداکثر بایستی تاساعت۱۱ صبح روز ۶ر۹ر۵۲ در پاکت لاک ومهر شده بدفتر شرکت تحویل‌و رسید اخذ نمایند حضور پیشنهاد دهندگان در این جلسه مجازخواهد بود.

۷ـ پیشنهادات فاقد سپرده ـ مبهم ـ مشروط ـ یاقلم خوردگی داشته باشد ترتیب اثر داده نخواهد شد.

۸ـ شرکت در رد یاقبول کلیه پیشنهادات بدون‌اینکه محتاج ذکر دلیل باشد مختار است وتشخیص برنده مزایده ونفرات بعدی از اختیارات شرکت میباشد وشرکت کنندگان برای تشخیص حق اعتراض نخواهند داشت.

۹ـ هزینه حق‌الدرج آگهی در روزنامه‌ها به عهده برنده مزایده میباشد. مدیر عامل شرکت تعاونی تهیه وتوزیع گوشت گوسفندی مشهد

جهان سوم و پدیده‌ی کم رشدی چاپ دوم
از : ایولکست
ترجمهٔ منیر جزنی (مهران)
شناخت حالتهای گوناگون کم رشدی‌ومکانیزم توسعه
ارزیابی جغرافیایی مسائل اقتصادی و نظامهای اجتماعی کشورهای کم‌رشد
فهرست انتشارات امیرکبیر منتشرشد.
مؤسسهٔ انتشارات امیرکبیر
کتابهای دلخواه خودرا از تلفن ۳۱۶۹۴۵ بخواهید.

اطلاعیه شرکت تعاونی‌منازل کار مندان نفت ـ فرخ‌زاد

بدینوسیله باطلاع بانوان و آقایان نامبرده در زیر میرساند که برای دریافت وجوه پرداختی خود از شرکت فوق‌الذکر به آقای منوچهر دبیری (مدیرعامل) مراجعه و تسویه حساب نمایند.

خانمها : بدرالملوك بامداد ـ ایراندخت ارفعی شیرازی ـ خانم قدسی ـ معصومه مستوفی ـ مشروطه فیروزی ـ آذر شیمی و منور شجاع‌نیا.

آقایان : محمد دباغ ـ آرمن دیویدیان ـ هوشنگ یاشار ـ جواد اسکندانی ـ ناصر بهبهانی ـ ناصر جهانبانی ـ واهیك غازاریان ـ حسینعلی محسن ـ امیر حسن کیوان ـ بهبهانی ـ اسداله غلامخاص ـ پرویز بیات ـ حبیب‌اله شیروانی ـ ادوارد بلوچیان ـ منصوریزدان‌ستا ـ غلامحسین درخشانی ـ عیدی محمداقبالی ومحمد صباحی .

هیئت مدیره شرکت تعاونی منازل کارمندان‌نفت

Frigen
گاز مطمئن مولد سرما
جهت یخچال ـ دستگاههای تهویه مطبوع وسردخانه‌ها
فریگن
گاز فریگن همیشه در تمام شهرستانها بمقدار کافی موجود میباشد
نماینده انحصاری در ایران شرکت سهامی ایران هوخست
خیابان کریمخان زند روبروی خیابان شاه‌عباس
تلفن : ۹ ـ ۸۳۵۰۴۱
ایرنداد

آگهی استخدام رسمی

هواپیمائی کل کشوری‌طبق‌مفادقانون استخدام کشوری ۱۰۷ نفر را ازطریق امتحان و مسابقه بشرح زیر استخدام‌میکند:

ردیف طبقه‌شغلی	شرایط احراز	تعدادموردنیاز	شهرستان‌محل‌خدمت	گروه‌قطعی
۱ـ ماشین‌نویس یک	دارابودن مدرک پایان تحصیلات دوره اول متوسطه و گواهینامه ماشین‌نویسی فارسی	۲ نفر	اصفهان و مشهد (هرکدام یکنفر)	۳
۲ـ راننده وسایط نقلیه‌تندرو ۳	دارابودن مدرک تحصیلات پایان دوره ابتدائی و گواهینامه رانندگی پایه یک.	۵ نفر	تهران	۳
۳ـ تلفنچی یک	دارابودن مدرک تحصیلات دوره پایان‌ابتدائی‌وگذراندن دوره‌آموزشی و یاآشنائی لازم در رشته مربوطه.	۳ نفر	تهران.تبریز. رضائیه (هرکدام‌یکنفر)	۲
۴ـ مکانیسین ماشین‌آلات	دارابودن مدرک تحصیلات پایان دوره ابتدائی و گذراندن دوره آموزشی مکانیسین ماشین‌آلات یا دو سال تجربه در رشته شغلی خدمت‌کارفنی .	۵ نفر	تهران (۳نفر) آبادان (۲نفر)	۲
۵ـ الکتریسین یک	دارابودن مدرک تحصیلات پایان دوره‌ابتدائی وگذراندن دوره‌آموزش برق یا دوسال تجربه در رشته شغلی خدمتکار فنی	۳ نفر	تهران	۲
۶ـ آتش‌نشان یک	دارابودن مدرک تحصیلات پایان دوره ابتدائی‌وگذراندن دوره‌آموزش آتش‌نشانی و ایمنی و گواهینامه پایه دوم همگانی رانندگی	۳۰نفر	تهران (۶نفر) شیراز.تبریز. رضائیه (هرکدام‌سه‌نفر)رشت.کرمان‌ورامسر. مشهد (هرکدام یکنفر) همدان (پنج نفر) زاهدان (۴نفر) سنندج (۲نفر)	۲
۷ـ نگهبان یک	دارا بودن مدرک تحصیلات پایان دوره ابتدائی	۲۶ نفر	ایستگاههای ناوبری تبریز . بندر عباس. اهواز. بیارجمندشاهرود. بیرجند خمین (هرکدام یکنفر) و ایستگاههای یزد و اصطهبانات . ایرانشهر . جهرم . چاه‌بهار خاش . داراب . زابل . سراوان. فسا (هرکدام ۲نفر)	یک
۸ـ پیشخدمت یک	دارا بودن مدرک تحصیلات پایان دوره ابتدائی	۲۶ نفر	تهران (۴ نفر) زاهدان و بوشهر (۳نفر)کرمان . آبادان . اصفهان. رضائیه . مشهد . یزد (هرکدام۲ نفر) اهواز . بندرلنگه . رشت همدان (هرکدام یکنفر)	یک
۹ـ باغبان یک	دارا بودن مدرک تحصیلات پایان دوره ابتدائی و آشنائی به امور باغبانی	۷ نفر	کرمان(۲نفر)فرودگاههای‌اصفهان. اهواز.بوشهر . سنندج . همدان (هرکدام یکنفر) .	

داوطلبان‌واجد شرایط میتوانند برگ درخواست‌ذیل این آگهی را تکمیل‌کنندو بادوقطعه‌عکس ۴×۳ و رسید بانکی مبنی بر پرداخت مبلغ ۳۵۰ ریال‌برای داوطلبان‌ردیف یک و دو و یکصد و پنجاه‌ریال برای داوطلبان ردیفهای۳تانه به حساب جاری شماره ۹۸۰ خزانه نزد یکی از شعب بانک ملی ایران حداکثر تاتاریخ ۵ر۹ر۵۲ باپست سفارشی به نشانی تهران خیابان شاهرضامقابل دانشگاه هواپیمائی کل کشوری اداره کارگزینی ارسال دارند بمدارکی که فاقد رسیدبانکی باشد یا بعد از این تاریخ به پست تحویل داده شود ترتیب‌اثر داده نخواهد شد (وجه مذکور بهیچوجه مسترد نخواهد شد) از داوطلبان واجد شرایط کتبا برای امتحان‌و مسابقه‌دعوت‌بعمل‌خواهد آمد . (از داوطلبان مشاغل گروه یک در محل خدمت امتحان بعمل خواهد آمد) .

هواپیمائی کل کشوری

برك درخواست شغل ازهواپیمائی کل کشوری

نام‌خانوادگی ـ نام ـ نام‌پدر ـ شماره‌شناسنامه
محل صدور ـ تاریخ تولد ـ مدرک و رشته تحصیلی ـ وضع خدمت وظیفه
شغل‌موردتقاضا (فقط یک شغل) ـ شهر مورد تقاضا (فقط یک‌شهر)
نشانی‌کامل : شهر ـ خیابان ـ کوچه ـ شماره منزل
شماره تلفن ـ امضاء داوطلب

گزارشهای امروز از مسائل سیاسی جهان

اسرائیل زخم خورده درصدد انتقام است

از: مطبوعات فرانسه
ترجمه: علی بهارلو

مبادله اسیران جنگی مصر و اسرائیل که بزرگترین مانع در راه اجرای کامل مفاد قرارداد شش ماده‌ای بود آغاز شد ولی هنوز مشکلات زیادی در راه حفظ آتش‌بس «نیم‌بند» و برقراری صلح‌درخاورمیانه‌وجود دارد. نظری باظهارات اخیر گلدامایر نخست وزیراسرائیل کافی است که هرگونه امید به برقراری‌صلح پایداروعادلانه را از بین‌ببرد. بامبادله‌اسیران کنترل پاسگاه های راه سوئز ـ قاهره به نیرو های ملل‌متحد سپرده می شود ولی اسرائیلی ها همچنان در کیلومتر شماره ١٠١ در بازرسی کاروان های حامل خواروبار برای ارتش سوم مصر در ساحل شرقی کانال شرکت خواهند داشت. از طرف‌دیگر مسئله‌عقب‌نشینی نیرو های اسرائیل به خط آتش‌بس ٢٢ اکتبر هنوز حل وفصل نشده است.

گلدامایر درنطق اخیر خود صراحتا از این خط آتش‌بس بعنوان یك خط موهوم که وجود خارجی ندارد نام برد در حالی که قرارداد شش ماده‌ای در این مورد صراحت کامل دارد. همین روش اسرائیل سبب شده است که درمحافل عربی بویژه کشور هائی که طرفدار ادامه جنك تا پیروزی نهائی ارتش های عرب هستند این سئوال پیش آمده است: **اسرائیل که‌برای‌عقب‌کشیدن نیرو های خود به خطوط آتش بس ٢٢ اکتبر که شاید ازچند متر تجاوز نکند این‌همه‌اشکال تراشی می کند چگونه حاضر خواهد شد کلیه سرزمین‌های اشغالی را تخلیه کرده و به مرز های چهارم ژوئن ١٩٦٧ عقب نشینی کند؟**

اکنون دربسیاری از محافل سیاسی و مطبوعات عرب سخن از درگیری‌مجدد جنك‌واجتناب ناپذیر بودن نبرد قطعی بین اعراب و اسرائیل بمیان آمده است. آنها می گویند که‌بین صیهونیست هاو اعراب فقط باید «اسلحه قضاوت کند»

گزارش هائی که در روزهای اخیر از قاهره می رسدنشان می دهد که اوضاع در منطقه کانال سوئز پیوسته‌روبوخامت میرود و هر لحظه ممکن است صدای انفجار گلوله های توپ وغرش هواپیما ها از دوسوی کانال سوئز بلند شود.

پس از بازگشت ژنرال‌احمد اسماعیل وزیر جنك مصر از جبهه کانال سوئز فعالیت شدیدی در قاهره‌بچشم‌می‌خورد وظاهرا مصریها بسرعت خودرا برای‌یك جنك جدید آماده می کنند. وزیرجنك‌مصربلافاصله پس از بازگشت‌به‌قاهره‌شورای فرماندهان نظامی را به تشکیل یك جلسه فوق‌العاده‌دعوت کرد.

بنابر گزارش خبرنگارروزنامه المحرر در این جلسه‌تصمیمات فوق‌العاده مهمی اتخاذ شده است.

در سراسر مصراقداماتی‌نظیر اقداماتی که قبل از آغاز جنك دهم رمضان بعمل آمده بود صورت می گیرد.

پرزیدنت انورالسادات که‌قرار بود برای یك دیدارر‌سمی‌عازم مراکش بشود بعلت وخامت اوضاع سفر خود را بتعویق انداخته است.

کشور های عربی بویژه فرماندهان نظامی مصر تاکید می کنند که اسرائیل باید از سرزمین های عربی اخراج شود و تنها وسیله‌برای‌رسیدن باین هدف ادامه راهی است که اعراب روز دهم‌رمضان‌پیش گرفتند.

اکنون دیگر برای اعراب جای تردید نیست که‌اسرائیل تنها بخاطر التیام بخشیدن به زخمهای مهلکی که در جنك ٢٠ روزه بارتش یهود وارد شده به قبول‌آتش بس تن در داده است و می خواهد با استفاده از این فرصت‌وطولانی کردن مذاکرات ارتش خود را تجدید سازمان کرده و در صورت مساعد بودن اوضاع و احوال ابتکار عملیات رابدست بگیرد.

«اسرائیل زخم خورده» در انتظار موقع مناسبی است تا شاید بتواند شکست بیسابقه نظامی خود را جبران کند. مردم اسرائیل که به پیروزی های برق‌آسا عادت کرده‌بودند از دیدن اسیران زخمی که از قاهره بازگردانیده شده‌اند سخت تکان خورده‌اند. بسیاری از خانواده ها پس از مبادله اسیران از سرنوشت شوم فرزندان خود آگاه شدند. آنها امیدوار بودند بتوانند ناپدید شدگان را در میان اسیران پیدا کنند ولی اکنون دیگر اطمینان یافته‌اند که عزیزانشان هرگز به میان خانواده خود باز نخواهند گشت.

افکار عمومی از این‌شکست بزرك سخت به خشم‌آمده و رهبران احزاب و فرماندهان قدیمی علیه دولت گلدامایر شورش کرده دایان‌وفرماندهان دیگر را به بی لیاقتی و سهل‌انگاری متهم می کنند. ژنرال یك چشم که به غلط بداشتن «نبوغ» خارق‌العاده نظامی شهرت یافته بود امیدوار است در یك جنك جدید اشتهار از دست رفته را بازیابد ولی فرماندهان عرب با قاطعیت می گویند که اسرائیل دیگر آن روز را نخواهد دید.

در هرحال به عقیده کلیه کارشناسان سیاسی و نظامی اکنون خطر ازسرگرفته شدن جنك درخاورمیانه به مراتب بیش از شانس برقراری صلح در این منطقه است.

بدون شك اعراب که‌درجنك دهم رمضان به نیروی واقعی نظامی وقدرت سیاسی خود و بویژه قاطعیت «سلاح‌نفت» در جنك‌پی بردند تا رسیدن به هدف نهائی دست از پیکار و مبارزه برنخواهند داشت و اطمینان دارند که در جنك آینده در هردو جبهه نظامی و سیاسی پیروزی با آنها خواهد بود.

جنك آزادی بخش مصر (٣)

سربازان مصر سوگند یاد کردند درسینا افطار کنند

نوشته: علی‌اکبر کسمائی
نویسنده اطلاعات‌درقاهره

اینک که شرایط واحوال‌سیاسی ونظامی واقتصادی اعراب را در آستانه این جنگ بنظر می‌آورم‌اگر نتوانیم به پیروزی نهائی اعراب یقین کامل داشته باشیم، بی شک میتوانیم‌با اطمینان کامل بگوئیم که سادات در انتخاب موقع مناسب برای جنگ ودر حساب‌زمان‌مناسب برای اعلام ساعت صفرکمال‌زیرکی وهوشیاری را نشان داده است:

از نظر این انتخاب ماه‌رمضان برای جنگ ابتکار بسیار موثری بشمار آمده است: رمضان ماه جهاد مسلمانان است، مسلمانان نخستین جهاد خود را باکفار در جنگ بدر که درماه رمضان‌رخ‌داد، آغاز کردند، در ماه رمضان بر آندس پیروز شدند ماه رمضان را ماه شهادت و ماه‌قرآن می نامند. در ماه رمضان مسلمانان جلو حمله تاتار را گرفتند. صلاح‌الدین‌ایوبی در ماه رمضان بر صلیبیان پیروز شد بسیاری از سربازان روزه‌دار مصری که در ساعت دو بعدازظهر دهم رمضان ١٣٩٣ فرمان حمله بسینا را دریافت کردند، با خود وخدای خود عهد بستندکه‌درخاک سینا افطار کنند و بسیاری ازآنان پس از آنکه پرچم مصر بر فراز استحکامات اسرائیل در سینا به اهتزاز درآمد باین آرزو رسیدند.

از نظر سیاسی‌هنگامی‌حمله‌نظامی به اسرائیل آغاز شد که حملات سیاسی اعراب در طی‌ماههای‌اخیر اسرائیل را کلافه کرده بودمعارضه صدراعظم انریش با اسرائیل و جلوگیری او از اجتماع یهودیان مهاجر روسی در وین وپایداری او در برابر اقدامات اسرائیل برای صرفنظر کردن او از این تصمیم‌نه تنها افکار عمومی اروپا را متوجه اعراب ساخت بلکه اسرائیل رادر انظار جهانیان سمج و پرمدعا نشان داد سفر گلدامایر بوین و دیدار او با کرایسکی صدراعظم اتریش وبازگشت نا امیدانه‌اش از وین یک شکست سیاسی دیگر برای اسرائیل بشمار آمد بطور که گروهی از مفسران نوشتند ممکن است اسرائیل برای جبران این شکست سیاسی بیک حمله تازه نظامی مانند حمله اخیر شصت و چند هواپیمایش به سوریه که پس از اجتماع سران مصر و سوریه و اردن رخ داد، اقدام ورزد.

ازنظر فنی، انتخاب‌ساعت ٢بعد ازظهر برای حمله، چنانکه مفسران نظامی نوشتند، یک انتخاب زیرکانه بود زیرا در این ساعت خورشید از پشت بر مصریان می تابید و حال آنکه درست در چشم سپاهیان اسرائیل می‌تافت.

روز آمرزش: روز اضطراب

در اسرائیل تا دوازده ساعت پس از حمله مصر و سوریه هیچگونه خبری در این باره منتشر نگردید و از جانب فرماندهی ستاد ارتش اسرائیل هیچگونه اعلامیه نظامی‌منتشر نشد فقط سخنگویان نظامی اسرائیل اعتراف کردند که‌نیرو های مصری از قسمت های شمالی و میانه کانال سوئز با پل های شناور عبور کردند و مشغول پیاده کردن نیرو در کرانه شرق هستند. رادیو اسرائیل در یک جمله کوتاه گفت: مصر با حملات هوائی فشرده‌ای توانست از کانال بگذرد. این اعتراف با همه اختصار در گفتار اسرائیل تازگی دارد.

در شهر های اسرائیل مردم درست هنگامی که نیرو های مصری عبور از کانال سوئز را آغاز کردند مدت ٤٥ دقیقه در پناهگاه بسر بردند زیرا بیم آن میرفت که هواپیما های مصری بر شهر های اسرائیل نیزهجوم برند در ساعت پنج بعد ازظهر نیز دوباره آژیر های حمله هوائی در شهر های اسرائیل بگوش رسید ولی هواپیما های‌مصری بشهرهای اسرائیل حمله نکردند بلکه در ساعت نخستین هجوم خود در سینا فرودگاه های اسرائیلی را در سینا که پنج فرودگاه نظامی است، در یک لحظه بمباران کردند و بسیاری از هواپیما های اسرائیلی را روی زمین از میان بردند در اسرائیل نگرانی و اندوه شدیدی میان مردم‌پدید آمده‌است زیرا جنگ در روز «آمرزش» که یکی از مقدس ترین عید های یهودیان است آغاز شد دیشب پس از آنکه گلدامایر، در رادیو تلویزیون اسرائیل ادامه جنگ رسمی‌را میان اعراب و اسرائیل اعلام کرد، ژنرال دایان بمردم‌گفت که جنگ صحرای سینا درروز های آینده نیز ادامه خواهد داشت.

ژنرال دایان اعتراف کرد که به ارتش اسرائیل زیان های بسیار واردآمده و نیروی آنان بعضی از استحکامات خود را از دست داد، و تعدادزیادی از سربازان اسرائیلی در کانال کشته و زخمی شده‌اند و زخمیان‌به بیمارستان «هاشومر» انتقال یافته‌اند.

از مجموع اخبار و گزارش های رادیوئی اسرائیل چنین بر می آید که حمله ناگهانی و گسترده مصر و سوریه بهم پاشیدگی نامنتظری در اسرائیل پدید اورده است. جلسات‌غیر عادی هیئت وزیران تاکنون چندین بار صبح و عصرتشکل شده و آژیر های حملات‌هوائی مردم تل‌آویو و بیت‌المقدس را بکلی دستپاچه کرده است. تکرار تنها یک بیانیه نظامی که آنهم حاکی از حمله شدیدمصر و سوریه است از جانب‌رادیو اسرائیل برنگرانی مردم بیشتر افزوده است سربازان احتیاط فرا خوانده شده‌اند و حتی از افراد پلیس‌خواسته شده است که در مراکز خود جمع‌شوند.

قاهره آرام است

اما قاهره آرام است و مردم بزندگی عادی خود نه تنها با خونسردی بلکه با امید ونشاط آشکاری ادامه میدهندهیچگونه بهم ریختگی یا اضطرابی در روحیه مردم یا وضع شهرپدید نیامده است برعکس مردم خوشحال بنظر میرسند پیروزی های مسلم ارتش مصر درجبهه سینا نیروی تازه‌ای در کالبد مردم دمیده است: مردمی که شش سال شکیبائی کردند، اینک بر شیرین صبر تلخ و طولانی خود را می چشند.

بنزین و شکر و چای جیره بندی شده است ولی خواربار بطور کلی‌بشکل عادی‌وهمیشگی خود در دسترس مردم قرار دارد وزارت بهداری مردم را به اهداء خون دعوت کرده‌است و مردم از هر سن و سال این دعوت را با دل و جان اجابت کرده‌اند افراد پلیس در خیابان ها همان کلاه عادی و معمولی خود را برسر دارند ولی یک کلاه خود نیزبرای احتیاط دردست گرفته‌اند.

در گوشه‌و کنار صفحات روزنامه ها بمردم یادآوری شده است که چگونه دربرابر بمب های ناپالم خود را حفظ کنندو به اشیا عادی یا حتی غیرعادی کسی‌ببینند روی زمین افتاده است دست نزنند این دستور ها تا پیش‌از جنگ نیز سابقه داشته است اسرائیلی ها مواد منفجره‌ای بشکل خودنویس، رادیو ترانزیستور، خود تراش برقی و عروسک، روی زمین و درکنار جاده‌ها و کشتزارهامی ـ ریزند. خوشبختانه این بازیچه های مرگ آسا تاکنون در شهر های بزرگ مصر تلفاتی نداشته است.

دفاع پلهای روی نیل ظاهرا به عهده همان یکی دو سربازمسلحی است که همیشه‌دردو سوی پل‌پاس میدادند تشکیلات دفاع غیر نظامی در نقاط مختلف شهر بر پا شده و دانش آموزان و دانشجویانی که مایل بفرا گرفتن این فن باشند درآن نام نویسی میکنند. با اینکه اینکار اجباری نیست تعداد زیادی از جوانان داوطلب شده‌اند فقط دبستانها تعطیل است. دولت بر سیگار و مشروب و چند رقم دیگر ازکالا های لوکس یا غیر ضروری مالیات جنگی بسته است از برنامه سنگین دوره متوسطه بخصوص رشته زبان انگلیسی، موادی را حذف کرده‌اند برنامه های رادیو و تلویزیون بشکل عادی پخش‌می‌ـ شود و تنها مارشهای نظامی و تفسیر های بیشتر سیاسی افزوده شده است.

پاسخ پادشاه سعودی به کیسینجر

امروز ملک فیصل برای کیسینجر تلگرافی فرستاده ودر آن یادآوری کرده است که اگر آمریکا جلوی اسرائیل را نگیرد، آتشفشانی که در خاورمیانه‌بحالت انفجاردرآمده است نه‌تنها این منطقه راویران میکند بلکه جنگ جهانی دیگری راپدید خواهد آورد. این تلگراف در پاسخ تلگراف کیسینجر به ملک فیصل، ارسال شده است. وزیر خارجه آمریکا از پادشاه عربستان سعودی خواسته است که‌سادات‌و اسد را از جنگیدن باز دارد. «الاهرام» متن پاسخ ملک فیصل را چنین درج کرده است:

«پیام شما راکه مبتنی برگزارشی بود که از اسرائیل بشما داده‌اند دریافت کردم طبق این گزارش‌نیرو های مصر و سوریه حمله منظمی را درراه زمین وهوا برنیروهای اسرائیلی آغاز کرده‌اند لابد شما متوجه شده‌اید که‌حمله رااسرائیل شروع کرده است و به اعتقاد من این حمله حلقه‌ای از حلقه های سیاست اسرائیل‌برای اجرای‌نقشه های توسعه طلبی است که بر ضد کشور های عربی طرح شده است.

ادامه دارد

٢ـ سازمان ملل متحد و فقر

نوشته: فرهاد مسعودی

فقر جهان را نابود میکند، نه اتم!

اشاره

نخستین قسمت از یادداشتهای آقای فرهاد مسعودی را که به نمایندگی ازجانب نشریات‌یازده‌گانه موسسه اطلاعات در نخستین‌جلسه کنفرانس (آگاهی پیرامون توسعه اقتصادی جهان) که بیست‌وچهارم اکتبر گذشته در مقر سازمان ملل متحد در نیویورک تشکیل شده‌بود شرکت کردند، در شماره دیروز خواندید. در این شماره بقیه یادداشت‌های ایشان را در باره مشکلات ممالک در حال توسعه و عقب مانده و خطری که از این بابت بشریت را تهدید می‌کند، مطالعه می‌فرمائید.

وقتی سخن از تجهیز منابع جهان برای نجات ممالک در حال توسعه و عقب مانده ازدوزخ عقب ماندگی پیش می آید، نمیتوان هزینه های هنگفتی راکه جهان در دوره صلح مسلح تحمل میکند، نادیده گرفت. چراکه هم اکنون، تنها ممالک پیشرفته‌هر سال دویست میلیارد دلار (حدود ١٤٠٠ میلیارد تومان) برای هزینه های نظامی‌خود خرج میکنند.

تاسف یک انسان اندیشمند هنگامی اوج میگیرد که بداندفقط در یک دهه گذشته ١٨٧٠ میلیارد دلار خرج مسابقه تسلیحاتی عبثی شده است و اگر اوضاع به سیاق کنونی پیشرفت کند، ارقام ازاین که هست هنگفت تر هم خواهد شد.

مشکل جهان کنونی تنها در این نیست که کشور ها مجبورند برای حفظ امنیت خود هزینه نگهداری یک ارتش را تحمل کنند، بلکه واقعیت تلخ این است که یک مسابقه جنون آمیز برای اختراع سلاحی موثر تر در برابر آخرین سلاح رقیب‌جریان دارد. زرادخانه‌های ابر قدرت‌ها، مدام از سلاح های کهنه خالی میشود، تا جا برای انبار کردن آخرین اختراعات مخرب و نابود کننده فراهم آید. این‌دور تسلسل ادامه دارد ومادام که وضع‌چنین باشد، نه فقط میلیارد ها دلار از ثروت ممالک پیشرفته در این راه هدر میرود، بلکه بخش عظیمی از سرمایه و ثروت‌ممالک جهان سوم نیزبرای حفظ امنیت منطقه‌ای به مصرف تسلیحات میرسد.

مالک فقیر و در حال توسعه چه بخواهند و چه نخواهند، مصرف کنندگان تولیدات کارخانه های اسلحه سازی هستند و در این راه، مالک توسعه یافته نه‌فقط تمهیدی نمی‌اندیشند که لااقل این گروه کشورها را از تحمل هزینه هنگفت تسلیحات معاف کنند، بلکه حتی برای‌رونق صنایع‌اسلحه سازی خویش نوعی مسابقه تسلیحاتی منطقه‌ای هم برای آنان طراحی می‌کنند.

متاسفانه مصلحت اندیشی نفع طلبانه کشورهای پیشرفته در عالیترین محافل بین‌ـ المللی هم اثر می‌گذارد. فی‌المثل، وقتی در «کنفرانس آگاهی پیرامون توسعه اقتصادی جهان» ایراد گرفته میشود که: «چرا باید ٦٫٥ در صد از تولید جهانی صرف تسلیحات شود» نمایندگان ممالک پیشرفته سکوت می‌کنند و فقط نماینده شوروی به تاسی‌از سیاست همیشگی‌دولتش که هیچ فرصت را برای تبلیغ کردن‌به سود خود از دست نمی‌دهد، می‌گوید: **دولت من حاضر است ده درصد از هزینه‌های نظامی خود را کاهش دهد و در رامتوسعه ممالک عقب مانده و یا در حال توسعه، خرج کند، مشروط براینکه دیگر ممالک پیشرفته هم بهمین میزان از بودجه‌نظامی خود بکاهند!»**

اما همین پیشنهاد مشروط هم همانجاودر همان جلسه مسکوت می‌ماند. همچنانکه صدها از این پیشنهادها عنوان شده وهرگز هم به مرحله عمل نرسیده است...

یادآوری این نکته ضروری است که شاهنشاه آریامهر در نطق تاریخی خود در دانشگاه هاروارد (سال ١٣٤٧) پیشنهاد فرمودند که ممالک جهان باصرفه جوئی در بودجه ارتش‌های خود و اختصاص این مبلغ به مبارزه با بیسوادی و فقر، میتوانند در حل مشکلات ممالک عقب مانده موثر واقع شوند. تردید نیست اگر باین پیشنهاد بشر دوستانه عمل می‌شد، اکنون لااقل‌درصد بیسوادهای جهان بطرز کاملا چشمگیری کاهش پیدا کرده بود.

اما ممالک بزرگ‌همچنان بمسابقه‌تسلیحاتی خود ادامه می‌دهند و ممالک دیگر نیز برای حفظ امنیت خود، ناگزیر از خریداسلحه هستند و جهان هنوز تاوان صلح مسلح را میدهد.

برابری درمقابل نابرابری

سازمان ملل متحد تنها مرجعی است که میتواند مسابقه تسلیحاتی را مهار کند و از ممالک توسعه یافته بخواهد میلیاردها دلاری را که همه ساله صرف این راه میشود به پیشرفت دو سوم از مردم جهان که در محرومیت کامل زندگی می‌کنند، اختصاص دهند. اما سیاست ٥ کشور صاحب‌قدرت (آمریکا ـ شوروی ـ فرانسه ـ انگلستان ـ چین) عملا این سازمان را به شیری‌بی‌یال ودم تبدیل کرده است.

سازمان ملل، در تئوری سازمانی کارآمد و قابل احترام است، اما در عمل وضع‌فرق میکند. در مجمع عمومی این سازمان همه کشورهای عضو با هر عده جمعیت و هر میزان امکانات، صاحب یک رای ـ فقط یک رای هستند ـ. اما در شورای امنیت آن، این برابری‌به نابرابری مایوس‌کننده‌ای تبدیل میشود. زیرا ٥ کشور مورداشاره با استفاده از حق «وتو»ئی که در انحصار آنهاست میتوانند مانع اخذ هر تصمیم موثر شوند. متاسفانه این ٥ کشور در استفاده از این اختیار نیزهموارهراه افراط پیموده‌اند و سازمان ملل متحدرا فلج کرده‌اند. کمااینکه در همین جنگ اخیر اعراب و اسرائیل، این سازمان ملل نبود که توانست آتش‌بس را به طرفین متخاصم تحمیل کند بلکه‌توافق ابر قدرت‌ها (شوروی و آمریکا) به قطع جنگ منجر شد. و نیاز نیست یادآوری شود که اگر به دلیلی این دو کشور به‌توافق نمیرسیدند، بر جهان چه میگذشت؟!

اراده استوار

علیرغم این واقعیات و باوجود این‌مضایق، مقامات سازمان ملل متحد از کوشش برای تحقق بخشیدن به هدفهائی که سازمان‌به خاطر آن تاسیس شده است باز نمی‌ایستد. تجلی این اهتمام قابل ستایش را میتوان در بسیاری از برنامه‌های سازمان مشاهده کرد. همین برنامه کمتر کردن فاصله بین ممالک ثروتمند و فقیر، نمونه‌بارزی از اراده‌استوار کمانی است که برای برقراری صلح‌واقعی درجهان تلاش میکنند. بطوریکه درشماره قبل نوشتم آقای کورت والدهایم، دبیرکل سازمان ملل به عنوان یک اصل غیرقابل رد میگوید:

«بدون پیشرفت‌های لازم و اصلاح وضع ناهماهنگ کنونی دنیا، صلح برقرارنخواهد شد».

این نه فقط عقیده آقای والدهایم، بلکه عقیده همه آن کسانی است که با ژرفنگری درباره دنیای آینده می‌اندیشند. آنان نیک آگاهند در جهانی که نابرابری‌درحدغیرقابل تحملی حکمفرماست، امید بستن به صلح و آینده بشریت بیهوده میباشد، باردیگر به آمار استناد میکنیم تا فاصله ثروتمندان و بی‌چیزان را درک کنیم.

ارقام مقایسه‌ای سالنامه آماری سازمان ملل متحد برای سال‌های ١٩٦٩ و ١٩٧٠ مصرف سرانه پاره‌ای از مواد را برای یک امریکائی و یک هندی موردمقایسه قرار داده است. مثلا درحالیکه یک امریکائی در سال ١٠٣٣٠کیلو گرم انرژی (معادل کیلو گرم زغال) مصرف سرانه دارد. یک هندی فقط ١٨٣٫٩ کیلو انرژی سهم میبرد. بهمین قیاس امریکائی ٤١٫١ کیلو کاغذ روزنامه و هندی فقط ٣ درصد کیلو، امریکائی ١٢٫٥ کیلوکائوچوو هندی٢درصد کیلو، امریکائی ٦٩ کیلو کود شیمیائی و هندی ٣٫٢ کیلو، امریکائی ٦٨٤٫٨ کیلو فولاد و هندی١١٫٢ کیلوو بالاخره‌امریکائی ١٧٫٩ کیلو گرم آلومینیوم وهندی ٢ درصد کیلو سهم دارند.

تکان‌دهنده‌تر از این ارقام، پیش‌بینی‌تفاوتی است که درآینده بوجود خواهد آمد. زیرا قدرت تکنولوژی ٢٧ کشور صنعتی ثروتمند جهان، رشد سرسام‌آوری به اقتصادآنها میدهد و روز به روز بر ثروتشان می‌افزاید، حال آنکه ممالک فقیر بواسطه غیر صنعتی بودن ـ به خاطر آنکه مصرف کننده‌کالاهای ساخته شده هستند و بالاخره به سیرشد جمعیت خود، یا درجا میزنند و یا سیر قهقرائی طی میکنند. این وضع حتی‌برای ممالکی که‌درجا نمیزنند مفهومی ندارد جز آنکه روز به روز فاصله‌شان با ثروتمندها بیشتر میشود.

درمورد ممالک درحال توسعه که یابواسطه کوشش‌های قهرمانی خود از دایره‌مسدود عقب‌ماندگی خارج شده‌اند و یا بواسطه‌دارا بودن ثروت‌های طبیعی کلان نظیر نفت، توانسته‌اند در صف درحال توسعه‌ها قرار بگیرند، نیز وضع درخشان نیست. زیرابا سرعتی که ممالک پیشرفته به جلو میروند، این دسته از کشورها اگر بتوانند فاصله کنونی خود را با ممالک پیشرفته حفظ کنند، هنر کرده‌اند.

این واقعیات چنان نومید کننده است که متفکری چون (پیرماسه) را در جستجوبرای یافتن یک راه‌حل فوری مایوس میکند. او با فرض اینکه در همین شرایط کنونی،ممالک ثروتمند به خودآیند و به یاری عقب‌مانده‌ها بشتابند، وضع آینده را چنین تصویر میکند:

١٤٠٠ میلیارد تومان هزینه یکسال تسلیحات کشورهای پیشرفته

«کوشش برای قرار دادن درآمد سرانه کشورهای فقیر در ردیف کشورهای غنی، حتی بطور تقریبی، تا آخر این قرن هدفی دور از دسترس است.»

اما آقای ماسه به‌کلی مایوس نیست وچند سطر پائین‌تر از این اظهار نظر، درباره لزوم یک اقدام فوری مینویسد:

«باید برای شهروندان ملتهای ممتاز، که گویا دستخوش نوعی عذاب روحی شده‌اند، هدفی شورانگیز مبتنی بر عدالتی طرح کنیم که برسراسر کره‌زمین‌گسترده شود. این هدف عبارت است از تسریع در امر تعمیم سواد و تعلیمات پایه و تامین مواد غذائی برای افراد جهان سوم بوسیله جستجوی منابع جدید، که‌البته کاری دشوار است، ودشوارتر از آن، توزیع موثر آنها در مناطقی است که‌اغلب‌فاقد زیربنای‌اساسی می‌باشند».

لزوم خودیاری

بهرحال، اگر قرارباشد برای استقرار عدالتی که آقای «ماسه» و همفکران ایشان و در غایت‌امر همه انسان‌های شرافتمند به آن معتقدند، کوششی انجام شود، خود ملت‌های‌عقب‌افتاده و درحال‌توسعه‌نیز دراین زمینه باید بتلاشی دامنه‌دار دست بزنند. نخست باید روحیه سازندگی و تحرک را درخویش پرورش‌دهند. وبعد، برای‌استفاده صحیح ازکمک‌های دیگران تجهیز شوند.

این شق‌اخیر، یعنی چگونگی استفاده از کمک‌های اهدائی، ازجمله موارد ایرادو بهانه کشورهای ثروتمند است. بسیار دیده شده که مقامات یک کشور کمک‌دهنده‌ایراد گرفته‌اند کمکهائی که به ملل عقب‌مانده داده‌اند یا به مصرف واقعی نرسیده و یا مستقیما به جیب مقامات متنفذ آن ممالک ریخته شده است.

جز این‌ها، یک اقدام دیگر باید در ممالک درحال‌توسعه و عقب‌مانده‌انجام گیرد و آن توزیع عادلانه ثروت بین تمامی افراد است. زیرا اگر قرار باشد برای استقرار عدالتی جهانی تلاش‌شود، اما این کوششها فقط به ثروتمندشدن یک اقلیت و ادامه فقر و عقب‌ماندگی اکثریت یک ملت منجر گردد، نکبت گرفتاریهای کنونی، همچنان بر سر بشریت سایه خواهد افکند.

امید و تلاش

یک اندیشمند گفته است: **(اندیشیدن به مدینه فاضله، خود یک‌کارکرد اجتماعی دارد)** بنابه همین‌نظر، اینک که کسانی شروع کرده‌اند به اندیشیدن درباره فاصله فقیر و غنی و آن دو سوم جمعیتی که در ساحل فقیرنشین سکونت دارند، امیدنسبت به یک آینده روشن، نیرومندتر از ناامیدی است.

اما باید دریابند «داد را نمیتوان بر اساس بیداد بنا کرد» و نمیتوان درجهانی که دوسوم درآمدها نصیب یکسوم جمعیت میشود و دوسوم‌افراد فقط یکسوم درآمدها را سهم می‌برند، انتظار استقرار عدالت و صلح را داشت. واینکه، چه کسانی باید این حقایق را بمجهانیان تفهیم کنند، من نظر کارشناسان سازمان ملل متحد را که معتقدند وسائل ارتباط جمعی میتوانند در این زمینه بطور موثری عمل کنند، صائب می‌دانم.

چین
سرزمین شکفتیها

ع. مسعودی

رودهای سرکش بکمک مردم مهار شده‌اند

-٢٤-

رودخانه های عظیم پربرکتی که مانند عروق و شرائین در بدن انسان، کشورپهناور چین را آبیاری میکند و حیات می بخشد و نیز چگونگی مهارکردن‌رودخانه‌ها، مسئله‌ای نیست که بتوان از آن بدون بحث گذشت، خاصه کماما دریاره وضع جغرافیائی و موقعیت طبیعی وامور جنگل وداماداری و کلیه مسائل کشاورزی‌گفتگوکرده‌ایم ومیدانیم که همه این عوامل به مسئله آب منتهی میشود، بنابراین بجا خواهد بود، این عامل حیات‌بخش راهم نادیده نگرفته و دربحث خود بیاوریم.

★★★

رودخانه بزرگ چون یانگتسه کیانگ، رودخانه زرد، رودخانه هوایی و های‌هو ورشته هائی که‌از آنها منشعب و یا به آنها ریخته میشود، چین گسترده راسیراب میکند، ولی همین رودخانه های بزرگ در گذشته مصیبت های فراوانی همراه داشته که درموقع طغیان هستی مردم را از میان می برده است.

خشکسالی و طغیان رودخانه‌ها، هردو آفتی بودند که به‌دنبال آن قحطی و غلاهمراه داشتند، ازبدو تاسیس جمهوری خلق چین‌رهبران این کشور در مقام رام کردن رودخانه های بزرگ برآمدند و بر این کارمهم با کمک دسته جمعی مردم فائق شدند.

★★★

شبی دریک ایرا شرکت کردم یکی از داستان های ایرا مربوط به طغیان رودخانه و نشان‌دادن همت و پشتکار روستائیان برای مهار کردن رودخانه بود، و نشان میداد که چگونه در سایه‌کمک‌دسته جمعی‌مردم، میتوان جلوی‌خسارات ناشی از طغیان آب را گرفت. صحنه‌های ایرا ازلحاظ دکوراسیون بسیار جالب بود، ارکستر که نواهای چینی را با آهنگ غربی تلفیق‌نموده بوسیله‌یکدسته‌نوازندگان چینی که بیشتر سربازان وظیفه بودند نواخته میشد، صداها و حرکات هنرمندان ایرا را هم‌آهنگ میساخت واین یکی از هشت ایرائی بود که تحت نظر خانم مائو (چیانکچینک) تنظیم شده و چند هفته بود به نمایش گذارده شده بود.

تمام سالن بزرگ ایرا را مردم گرفته بودند و بااحساسات‌شایانی هنرمندان خود را تشویق میکردند، دوسری بلیط در اختیار مردم گذاشته میشد، برای صندلی های نزدیک صحنه و صندلی های بعد با تفاوت قیمت خیلی‌مختصر. در پس مهار کردن رودخانه‌غلبه منطق براحساسات‌غیرمنطقی خوب تجسم یافته بود. آنها که مخالف مهار کردن رودخانه بودند وبستن سد را برای خانه های خود که زیرآب میرفت زیان‌بخش می دانستند، در برابر اراده طبقات وسیع روشنفکری که از رهبران خود برای جهش بجلو الهام می گرفتند باروحی متحدکه‌میان سرباز وروستا وجود داردکاردستمجمعی را دوراز مخالفت های سرسختانه چندنفر مخالف پیش کشیدند، توفیق یافتند و سپس به جشن و سرور پرداختند.

برنامه این ایرا در پرده های دیگر نیز همچنان دارای جنبه‌های تبلیغاتی موثر و تشویق مردم به کار دسته‌جمعی بود که بحقیقت خود هیجانی در بیننده بوجود می آورد و آنان را بیش ازپیش‌معتقد می سازد که باید هرچه بیشتر برای عمران وآبادی و پیشرفت کارکرد.

خانم چیانکشوئی‌پینگ ستاره معروف اپرای پکن

★★★

وحالا از رودخانه زرد که از سلسله کوه های کارا درمنطقه جینگ های وتبت سرچشمه می گیرد صحبت می کنیم.

رودخانه زرد دومین رودخانه بزرگ چین است که دارای ٤٨٤٥ کیلو متر طول میباشد و تمام‌منطقه شرق چین را سیراب میکند، چندین ایالت در مسیر این‌رودخانه واقع شده که بالغ بر ٧٤٥ هزار کیلو متر را دربرمی گیرد.

این منطقه با جمعیتی در حدود یکصد و ده میلیون نفر و بیست میلیون هکتار زمین اهمیت خود را حفظ کرده است.

دختران دانشجو خارج‌از کلاس‌درس‌پله‌های یکی از عمارات دانشگاه را پاک میکنند.

در دوران گذشته کوششی برای استفاده از این منبع عظیم انرژی بعمل نیامده بود ودرنتیجه در طول قرون متمادی رودخانه زرد طغیان میکرد وسیل های مهیبی بوجودمی آورد که خسارات فوق‌العاده‌ای در پی داشت وچه بسا خشک می‌شد که آنهم بلائی مهیب‌تر بود وقحط وغلاهمراه داشت

درباره رودخانه زرد میان طبقات مردم شایع کرده بودند که‌رودخانه زرد مهارشدنی نیست، این تبلیغ بخاطر ضعف مسئولان وقت‌درمهار کردن رودخانه بود که زیرلفامه‌عدم امکان پرده‌پوشی میشد، خاصه اینکه از قول کارشناسان منتشر میکردند که رودخانه زردرام‌شدنی نیست و خطراتی که دشت های شمال چین را تهدید میکند دائمی است.

★★★

بیست سال پیش، درسال ١٩٥٢ ورق برگشت، چین‌نو با اجرای برنامه های وسیع در مقام توسعه کشاورزی بودو مائوتسه‌تونگ به امر سد بندی‌و بهبود کشاورزی توجه پیداکرده بود و در نتیجه مائو دستورداد که رودخانه زرد باید مهارشود، آنهم با کمک مردم و کار دسته جمعی ـ این دستور باخواست بیش از صد میلیون مردم منطقه مطابقت کامل داشت، بلافاصله نیرو های مردم در این رابسیج شد، صدهاهزارنفر ازروستائیان بانجام این امر همت گماشتندو در نتیجه‌جلوی‌طغیان‌وسیلهای موحشی که هرسال‌خسارات فراوان‌وارد می‌آورد گرفته شد و در مدت بیست سالی که از این تاریخ‌می گذرد سیلی که خسارتی به بار آورد رخ نداده است.

و از سوی دیگر همزمان با این اقدامات‌درچهار نقطه‌حساس این رودخانه سیلبند و سد ها ساخته شد، همچنین مسئله حفظ منابع آبی در رودخانه های کوچکتری که در این رودخانه می ریزند نیز تحقق پذیرفت و اکنون بیش از سه میلیون هکتار زمین از این رودخانه سیرابمی شود و طبق آمار رسمی، در سال گذشته تولید غله و پنبه‌در این منطقه نسبت به سابق در حدود چهار برابر افزایش یافته است.

★★★

اما رودخانه دیگری بنام‌ها

هفته‌معماری

زمینخواران

دهات ما از ۴۹ هزار به ۶۶ هزار ده رسیده باید اکنون آرشیوی از معماری آن تهیه شود

به‌روستاها هجوم برده‌اند

در پنجمین روز هفته‌معماری ، سخنران قبل از جلسه دکتر ودیعی بود که در باره «معماری روستا» سخن گفت :

دکتر ودیعی گفت خانه‌روستایی تابعی از موقعیت اقلیمی و وضع معیشتی است . ما در آستانه‌یک تحول بزرگ روستائی هستیم تغییر وضع اقتصادی در ده ، موجب تحولاتی شده است دریک دهه در فاصله دو سر شماری جمعیت روستائی دو برابر شده است و علیرغم ادغام دهات تعداد آنها از ۴۹ هزار ده به ۶۶ هزار ده رسیده است .

شرکت های روستائی در حوزه اطراف خود تاثیری‌بجا میگذارند، کیفیت شهر نشینی به ده منتقل میشود گسترش‌وسائل حمل ونقل انبارها ، راهها ، بخش سکونی دهات را دگرگون کرده است . تولید از اقتصاد بسته بیرون‌آمده و طبعا بخشی از مدیریت های شهر به ده انتقال یافته است ، باید توجه داشت در عین حال‌که ده موقعیت اجتماعی و معماری خود را کامل میکند ، مقهورشهر نشود .

متاسفانه اکنون زمینخواری که یک پدیده شهری است به حریم دهات هجوم برده است ، باید در «شهر سازی دهات» تامل بیشتری کرد و نقشه های جامعی‌بهیه کرد بدون اینکه اشتباهات خانه های ساختگی پس از زلزله بوئین‌زهرا را تکرار کنیم . اکنون موقع آن رسیده که‌به‌معماری روستاهاتوجه شود،آرشیوی ازمعماری‌روستاها فراهم آید و برای باز سازی معماری روستاها طبق مقتضیات محلی کوشش هائی آغاز گردد، با توجه به نیازروستاها به کمک آنها بشتابیم بدون اینکه تغییری نادرست در آن مجموعه فرهنگی بوجود آوریم، بعد مهندس ایرج ایران نژاد از طرحهای عمرانی‌ده سخن گفت .

بواوار سازیها :

سپس نوبت به دکتر ورجاوند رسید وی گفت : دانشگاه ها از طرحهای اساسی معماری شهری و روستائی بیگانه‌اند کمتر سابقه داشته است که واحد های خلق الساعه معماری اینهمه به فراوانی بوجود بیاید،بی‌هیچ برنامه ریزی درست و بی هیچ شناخت از شهرها و روستا های ایران . تغییراتی که باید در فرم‌وساخت روستاها براساس شرایط‌اقلیمی و اجتماعی رخ دهد با تغییرات دستوری فرق دارد . این‌بوواز سازی های بخشدار ها معلوم نیست ما نیاز های بخش ها و شهرک ها منطبق باشد درروستا ها این گونه طرح هافرم و ریخت ناحیه را نابود کرده است .

باید روستاها را از تجاوزات شهریان متمول نجات داد ، این جور نوسازیها روی اقتصاد و فرهنگ ده تاثیر نامطلوب‌میگذارد. در سراسر شمال شهریان پولدار معماری اصیل روستاهاوشهرکها را با ویلا سازیهای بی تناسب از میان برده‌اند .

میتوان با پیاده کردن طرحهای حساب شده هم در روستا ها نوسازی کرد و هم فرم سنتی‌آنها را نگهداشت .

دکتر توفیق به اقتصادشهرکی مجاور ساری اشاره کرد و گفت روستائیان این منطقه علاوه بر زمین مزروعی باغچه ودام هم دارند و قسمتی از مخارج خود را از این راه تامین میکنندحال آنکه انتقال باغچه ها بشهرک نوساخته اصلا امکان پذیر نیست و روستائیان قسمتی از در آمد خود را با این حساب از دست میدهندبنابراین مخالفت‌روستائیان آن منطقه با جذب‌شدن درشهرک نوساخت غیر منطقی نیست .

باید دید چرا روستائیان مناطق زلزله‌زده مثل فزوین خانه های مدرنی را که برایشان ساختند نپسندیدند و در آنها سکنی نگزیدندو بالاخره نصیب کارمندان دولت شد .نگهداری خانه‌ی‌مدرن مستلزم درآمدی بیش از درآمد روستائیان‌ما است .

سپس مهندس ابراهیم‌عبیر اشاره به استحکام بنا های روستائی و فقر مصالح معماری شهری کرد و گفت : زلزله در روستا هاجبر نوسازی را پیش می آورد . اما باید دید ازاین توفیق‌بطورصحیح استفاده میشود یا نه ، در هنگام وقوع زلزله بسیار دیده‌ایم که ساختمان های‌مدرن از میان رفته و بنا های گلی سالم مانده است.

باید دست معماران شهری را از روستاها کوتاه‌کرد ،روستائی را آزاد گذاشت‌تابشیوه‌ی‌خودش خانه و کاشانه بسازدتنها در بالا بردن امکانات‌او باید کوشش‌کنیم.

تقدیر ازیك مرد فرهنگی

دکتر محسن مقدم و همسرش‌در منزل خود که وقف دانشگاه تهران کرده است دیده میشود .

روزپنجشنبه گذشته‌دکترهوشنگ نهاوندی رئیس دانشگاه در خانه دکتر محسن مقدم استاد دانشگاه حضور یافت و نشان درجه سه تاج اهدائی شاهنشاه آریامهر را به نامبرده تسلیم کرد .

دکتر مقدم سال ها با حوصله‌و تجربه در حدود هفتهزار قطعه از اشیاء و عتیقه باستانی و چند صد جلد کتاب را در کتابخانه و موزه شخصی خود جمع ـ آوری نموده است و این آثار را اخیرا وقف دانشگاه تهران‌نموده است . در میان اشیائی که‌دکتر مقدم به گردآوری آنها پرداخته قطعاتی از آثار ماقبل تاریخ ، قدیمی ترین کاشیها و مجموعه‌ای از پارچه های ایرانی از سه هزار سال قبل تاکنون به چشم میخورد .

۴۴ فیلم برای دومین جشنواره فیلم تهران

آثار فرانك كاپراورنه‌كلر در فستیوال نمایش داده خواهد شد

در دومین جشنواره فیلم تهران ۴۸ کشور از قاره های مختلف جهان شرکت دارند و فیلم هائی برای شرکت در جشنواره فرستاده‌اند ، که سیزده فیلم طویل در قسمت مسابقه ، چهارده فیلم‌طویل در قسمت اطلاعات ،هشت فیلم در قسمت‌مسابقه فیلمهای‌کوتاه، نه فیلم کوتاه‌در قسمت‌اطلاعات فیلمهای کوتاه،از آن مجموعه نمایش داده میشود .

میهمانان جشنواره

در جشنواره جاری بیش از سی نفر از سینماگران و روزنامه‌نگاران مشهور جهان شرکت خواهندداشت.«جونان کوتان»نویسنده مجله‌سینه‌روو «آلبرت جانسون» از آمریکا کراسینوف از شوروی«جان لوئیجی روندی» ازایتالیا و «موریس‌بی» رئیس فستیوال کان از مهمانان امسال‌فستیوال هستند .

مروربرآثار بزرگان سینما

در دومین جشنواره فیلم تهران برنامه مروری بر آثار «فرانك كاپرا» و «رنه‌كلر»در نظر گرفته شده است در این برنامه ده فیلم از فرانك‌كاپرا كارگردان مشهور امریكا و یازده فیلم از رنه كلر نشان داده خواهد شد .

تازه چه خبر!؟

در خانه آفتاب

ساعت ۵ بعد از ظهر امروز نمایشگاه آثار هنرمند جوان حسن نوروزیان‌در خانه‌آفتاب گشایش می‌یابد . نوروزیان پیش از این نمایشگاهی در آلمان و سوئد داشته است . این نمایشگاه مدت ۲۰ روز در خانه آفتاب دائر است .

آثارنقاشیخط افجه‌ای

نمایشگاه نقاشیخط نصراله افجه‌ای که روز سه شنبه‌در گالری سیحون افتتاح شده هنوز ادامه دارد ، در این نمایشگاه تازه‌ترین آثار این خوشنویس نقاش ارائه شده است .

تلویزیون

برنامه‌اول

شنبه
۱۷ـ۰۰ منظره و موسیقی
۱۷ـ۳۰ اخبار
۱۷ـ۳۵ روستائیان
۱۸ـ۰۰ ماجرای بچه‌گرگ
۱۸ـ۳۰ اخبار واخبارورزشی
۱۹ـ۰۰ ورزش نوجوانان
۱۹ـ۳۰ خانواده دیویس
۲۰ـ۰۰ اخبار
۲۰ـ۳۰ دانش
۲۱ـ۰۰ روز های زندگی
۲۲ـ۰۰ ایران‌زمین
۲۲ـ۳۰ موسیقی ایرانی فرهنگ‌و هنر
۲۳ـ۰۰ بیست‌وچهارساعت

نیمروز یکشنبه
۱۲ـ۰۰ اخبار
۱۲ـ۰۵ کارگر
۱۲ـ۳۰ دنیای براکن
۱۳ـ۳۰ نغمه‌ها
۱۴ـ۰۰ اخبار

برنامه‌دوم

شنبه
۱۹ـ۰۰ موسیقی و تصویر
۱۹ـ۳۰ اخبار کوتاه
۱۹ـ۳۵ قصه عشق
۲۰ـ۲۰ ایران زمین
۲۰ـ۵۰ واریته
۲۱ـ۰۰ اخبار از برنامه دوم
۲۱ـ۳۰ آقای دکتر
۲۲ـ۰۰ قبله فقه

تلویزیون آموزشی

شنبه
۱۶ـ۰۰ ترانه ها و چشم‌اندازها
۱۶ـ۳۰ زبان انگلیسی
۱۶ـ۴۵ ریاضی‌اول دوره‌راهنمائی
کانال ۹ و ۱۱
۱۷ـ۰۰ علوم پنجم دبستان
۱۷ـ۱۵ زنگ تفریح
۱۷ـ۲۵ ریاضی سوم
۱۷ـ۴۵ شیمی سوم
۱۸ـ۰۵ جبر ششم
۱۸ـ۳۰ گیاهی ششم
۱۸ـ۵۰ فیزیک سوم
۱۹ـ۱۰ طبیعی سوم
کانال ۱۱
۱۹ـ۳۰ فیلم داستانی
کانال ۷ (شبکه) و۱۱
۸ـ۳۰ علوم اجتماعی
۹ـ۲۰ ریاضی
۱۰ـ۲۰ جغرافیا
۱۱ـ۲۰ انگلیسی
۱۵ـ۰۰ علوم
۱۵ـ۴۵ علوم اجتماعی

تلویزیون امریکا

شنبه
۱۷ـ۰۰ شوی اندی‌کریفیت
۱۷ـ۳۰ خانه ییلاقی داستی
۱۸ـ۰۰ اخبار
۱۸ـ۳۰ سراسر هفت دریا
۱۹ـ۰۰ شوی دوریس‌دی
۱۹ـ۳۰ فیلم‌کمدی روان ومارتین
۲۰ـ۳۰ لنسر
۲۱ـ۳۰ فیلم
۲۲ـ۰۰ اخبار آخر شب
۲۲ـ۳۰ فیلم سینمائی

کاشی سندی
پیشرو صنعت سرامیک ایران

بورس بازی زمین

بقیه از صفحه ۱۲

راگرانی مصالح ساختمانی و مزدکارگر می داند و معتقد است که دولت برای پائین آوردن اجاره خانه هاباید به صاحبان آپارتمان های خالی‌فشار آورد و نگذارد که ماهها و حتی سالها آپارتمان های بسیار ، خالی نگهداشته شوند .

آقای سلیم مدیر یك‌بنگاه معاملات ملکی در خیابان اسکندری شمالی در این‌زمینه‌می گوید:

قیمت ها اساسا بستگی به قانون عرضه و تقاضا دارد ودلیل عمده بالا بودن اجاره ها کمبود ساختمان خالی و یا عرضه این ساختمان ها به مقدار ناکافی است . درست است که بعضی از مالکان ساختمان های خود را مدتها خالی می‌گذراند و جزبه مبلغی که مورد نظر است اجاره نمی دهند اما از آنطرف ، واقعا تعداد ساختمان های تهران نسبت به عده بی خانه ها کم است واصولا رشد سرمایه گذاری در امر مسکن طی چند سال اخیر کم شده است . دلیل آنهم‌اینست که سرمایه‌گذاری در امر مسکن‌باتوجه‌به گرانی مصالح ساختمانی و نیز عوارضی که دولت از این بابت می گیرد نسبت به معاملات زمین ، مقرون به صرفه نیست .

شهرستانها هم گران شده‌اند !

آقای عباس ونکی که بازرس اتحادیه بنگاهداران است دلیل اصلی گرانی کرایه خانه ها را عدم اعطاء جواز ساختمان از سوی‌شهرداری میداند .آقای ونکی معتقد است که اگر در یك زمین ۱۰۰۰ متری بجای ۲ یا ۳طبقه ، ۱۰ طبقه ساختمان ساخته شود قطعا قیمت سرسام‌آور زمین در تعداد طبقات ساختمان سرشکن خواهد شد و هرطبقه ، چه از نظر قیمت و چه ازنظر اجاره‌بها ارزانتر خواهد شد . رئیس اتحادیه بنگاهداران معاملات ملکی هم از اجاره های گران گله‌دارد. محمد تقی شکوهیده بورس بازی زمین را یك معامله راکد و تورمی و عامل اصلی گرانی اجاره ها می داند . شکوهیده از گسترش بورس بازی زمین در شهرستانها نیز نگران است ومی گوید: در سفر اخیرم به چالوس با حقیقتی تلخ مواجه شدم ، حقیقت این که یك آپارتمان سه اتاقه در چالوس ۱۶۰۰ تومان اجاره داده می شود ! واین رقم برای شهر کوچکی چون چالوس واقعا سرسام‌آور است .

انتقال
کالای سویس
فروشگاه ساعت لوزینا ، ساعت دقیق سویس
ساعت‌های ظریف و لوکس ـ مورد پسند همه
سابقه حسن شهرت چهل ساله در ایران
باضمانت نامه و سرویس بعداز فروش
به : اول خیابان پارك (وزراء) شماره ۴
روبروی سینماهای شهرفرنگ و شهرقصه انتقال یافت
تلفن ۶۳۵۱۸۹
تعمیرات ساعت طبق معمول دیرینه وسیله متخصص

گروه فرهنگی مرجان
برای کلاسهای کنکور فنی وپزشکی
که از تاریخ بیستم آذرماه و بصورت ترمی تشکیل میشود ثبت نام میکند .
از داوطلبان درمدت‌استفاده‌از کلاس آزمایش تست بروش کنکور سراسری بعمل خواهد آمد .
نشانی :
خیابان ابتهاج، دبیرستان دختران مرجان
تلفن ۸۷ ـ ۶۶۹۲۸۵

استخدام

یک فروشگاه بزرگ (درشرف تاسیس) واقع درخیابان پهلوی تعدادی کارمند برای مشاغل مختلف خود استخدام می نماید .

حقوق مکفی بامزایای بیمه وبازنشستگی ـ پورسانت فروش برای کادرفروش

مدیر برای قسمتهای غیرفروش ۱۲ نفر
حداقل سن ۲۵ سال (زن ومرد)
تحصیلات لیسانس یافوق دیپلم

سرپرست قسمت فروش ۳۰ نفر
حداقل سن ۲۲ سال (زن ومرد)
تحصیلات دیپلم متوسطه

کارمند اداری ۶۵ نفر
حداقل سن ۲۰ سال (زن)
پایه تحصیلات حدود دیپلم

فروشنده تمام وقت ۲۲۰ نفر
سن ۱۸ تا ۳۵ سال (زن ومرد)
پایه تحصیلات سیکل اول دبیرستان

فروشنده نیمه وقت (صبح یابعدازظهر) ۱۴۰ نفر
سن ۱۸ تا ۳۵ سال (زن ومرد)
حداقل تحصیلات سیکل اول دبیرستان

صندوقدار ۲۸ نفر
سن ۱۸ تا ۳۵ سال (زن)
پایه تحصیلات سیکل اول دبیرستان
دارای سابقه کار درصندوقداری

دکوراتور ۱۸ نفر
حداقل سن ۱۸ سال (زن ومرد)
دارای سابقه کار .

برای کلیه داوطلبان مشاغل بالا انجام خدمت وظیفه عمومی یادردست داشتن برگ معافیت قانونی ازخدمت وظیفه اجباری است ، واجدین شرایط برای تکمیل پرسشنامهٔ استخدامی ومصاحبه میتوانند همه روزه باستثنای روزهای پنجشنبه وجمعه ازساعت ۹ تا ۴ بعدازظهر به خیابان ثریا چهارراه فرصت ساختمان شهیاد طبقه هفتم شماره ۲۴ مراجعه نمایند.

نیازمندی‌های اطلاعات تلفنی آگهی قبول میکند
تلفنهای ۳۱۱۲۲۵-۳۱۱۲۲۴ ۳۱۱۲۳۰-۳۱۱۲۲۹

آپارتمان فروشی

آپارتمان فروشی نزدیك دانشگاه ملی ۸۹۲۸۵۲ آ ـ ۱۸۲۷۴

چند دستگاه آپارتمان مجهز و مدرن بدون واسطه ۶۳۲۸۱۷

چند دستگاه آپارتمان ۳ اطاقی در امیرآباد شمالی دارای شوفاژ و تلفن از ۱۳۰ هزار
تومان ببالا دفتر جمشید تلفن
۹۲۸۰۸۲

یك طبقه آپارتمان ۵ اطاقه لوکس با سرویس کامل شوفاژ ـ کولر ـ تلفن ـ دو محل پارکینك حیاط بین بهار و کورش کبیر سیصد و پنجاه هزار تومان تلفن ۷۵۳۷۵۴

۱۰ دستگاه آپارتمان
مدرن چهار اطاقه با سرویس کامل شوفاژ روشن و کولر در آریاشهر به فروش میرسد تلفن ۸۲۹۸۱۸ ـ ۹۷۹۱۰۰ آ ـ ۱۸۳۷۷

دریان‌نو ـ آپارتمانهای نوساز سه و چهاراطاقه متری ۱۴۰۰ تا ۱۶۰۰ تومان ۹۲۰۴۷۱

آپارتمان
۲ الی ۵ اطاق خواب و خانه های ویلائی ومستغلاتی درشمال تهران به فروش میرسد تلفن ـ ۶۲۲۰۶۵

شرکت تهیه مسکن آسان
آپارتمان فروشی
د ربهترین نقطه شمال شرقی بلوار شهرآرا مقابل ساختمانهای آبادانی و مسکن ۱۲ دستگاه چهار اطاقی با سرویس کامل و شوفاژروشن وپارکینگ مجهز .
آیزنهاور خیابان بهبودی مشاور املاك حافظ تلفن
۹۷۳۶۶۰

اکازیون
یکدستگاه آپارتمان ۴ اطاقه با حیاط تلفن مستقل شوفاژروشن میدان ۲۴ اسفند اول خیابان جمالزاده بقیمت ۲۸۵هزارتومان ۹۳۸۹۲۶ ۱ـ۲ آ ـ ۱۸۳۵۲

آپارتمان های ۳ اطاق خوابه کامل تلفن ۴۶۵۵۶

۶ دستگاه آپارتمان ۴ اطاقی با شوفاژ روشن
فروشی بازرگانی ایرانشهر روزولت مقابل پمپ‌بنزین تلفن ـ ۸۳۲۸۷۴

آپارتمان فروشی
خیابان نصرت غربی ۳ اطاقه با سرویس کامل تلفن ۹۷۳۳۷۶

فروش آپارتمان
۷۹۱۵۵۴

ویلای فروشی
بین جردن و داودیه چنددستگاه ویلای‌مدرن بمساحت ۵۵۶ تا ۸۰۰ متری با تمام وسائل لازم بفروش می‌رسد املاك نفت ۷۷۶۹۹۵

باغ در محدوده شهر کرج ۱۸ هزار متر تلفن ۲۹۴۱۷ کتابچی

زمین فروشی
مقایسه کنید
بعدا انتخاب نمائید
باغات تفکیك شده به مساحت های ۲۳۰۰ متر با آب چاههای عمیق و برق شبانه روزی
در بهترین منطقه شاهدشت کرج
ثلث نقد بقیه ۲۴ قسط ماهیانه بدون بهره ساختمان آلمینیوم شماره ۱۵ همکف
تلفن ۶۶۶۴۹۲

زمینهای نقد و اقساط
بین دو اتوبان تهران‌پارس ـ ۷۸۱۹۴۱

قطعه ۸۰۰ متری
از زمینهای تعاونی کارمندان شرکت نفت در تهران پارس (خارج از محدوده) از قرار متر مربعی ۲۰۰ تومان فروشی از ۸ تا ۸ بعد از ظهر تلفن ۷۷۷۴۱۲

بازارك شهریار
جاده ساوه جنب فرودگاه جدید قطعات کوچك و بزرگ تفکیك شده با سند مالکیت و آب‌وبرق نقد و اقساط متری ۱۰۰ الی ۴۰۰ ریال فروشی
تلفن ۶۲۵۳۶۴ منوچهری

زمینی بمساحت ۱۵۸۴ واقع در
شمیران الهیه
خیابان فرشته خیابان مریم بفروش میرسد
تلفن ۸۶۴۹۵۱

۹۰۰ هکتار
چهار حلقه چاه عمیق ، کانال آب طالقان ، امتیاز برق شبکه ۱۴کیلومتری‌قزوین‌تلفن ۶۶۳۰۵۳ ۶تا۸ بعدازظهر .
۱ـ۵ آ ـ ۱۸۱۹۷

جنب شهر ییلاقی کورش
زمین بقطعات ۱۰۰۰متری نقد و اقساط تلفن ۹۷۷۸۶۰

زمین اکازیون
۱۴ کیلومتری جنوب غربی میدان شهیاد به قطعات ۳۰۰ متری بر خیابان های ۱۰ متری درخت‌کاری شده متری ۴۰۰ ریال
تلفن ۹۷۳۳۷۷

تعدادی از قطعات ۶۳۰ متری
نودشت
که نزدیکترین شهرسازی مدرن بتهران است باقی مانده برای خرید با تلفن
۸۲۶۰۶۴ـ۳
تماس بگیرید

املاك اکازیون
زمین صددرصد تجارتی ساختمانی ویلائی بورسی ، مستغلاتی در بهترین نقطه با جوازساختمانی مهتاب ۸۳۳۷۰۰ ـ ۸۳۳۹۰۰

زمین
زمین با سند مالکیت کیلو متر ۵ جاده خراسان با آب و برق مجاورخانه های مسکونی از ۹۰متر به بالا متری ۲۵۰ ریال به بالا نقد و اقساط
تلفن ۳۰۵۳۴۹

زمین فروشی درقزوین وشمال اصفهان و جنوب
قطعات بزرك برای مرزعه وشهر سازی و کارخانه بفروش میرسد . تلفن ۶۲۹۵۳۷ و ۶۲۳۴۰۸

افشاریه کرج
کیلومتر ۱۶
جاده کرج به قزوین تقسیم‌شده بقطعات ۱۰۰۰ و ۱۲۵۰ متری با آب و درخت‌کاری نقدواقساط مرکز فروش عباس‌آباد ابتدای فرح‌شمالی آژانس تهران تلفن ۸۴۲۳۶۶و ۸۴۲۷۵۸

فقط چندقطعه ازاراضی نوروزآباد
درجنوب مهرآبادجنب بیمارستان شماره ۲ بر جاده آسفالته با سند مالکیت نقد و اقساط متری
۴۰۰ ریال
باقی است .تی.آ.اس
۹۲۸۲۶۳

توجه
زمینهای تفکیکی محصور به قطعات مختلف‌بر اسفالت تهران شهریار فروشی تلفن ۴۵۷۹۴ آ ـ ۱۸۴۲۸

فروش ـ معاوضه
۵۵ هزار متر زمین‌مشاع‌برجاده اصلی کرج قزوین مقطوع ۲۲۰ هزار تومان ۵۳۴۵۰۲ ۱ـ۲ ـ ۱۸۱۱۲

۷۰ هزار متر زمین در کرج
حدود کیلو متر ۳۲نیم کیلو متر شمال اتوبان کرج‌قزوین یکجا بیواسطه متری ۴۵ ریال فروشی عصر ها تلفن ۹۷۹۴۱۲

۲۰۰۰ متر و ۱۳۰۰ متر زمین محصور در بهترین‌نقطه شمیران محمودیه (علی‌آباد) فروشی تلفن ۸۹۰۱۵۰ ۱ـ۵ آ ـ ۱۸۳۱۵

۸۰۰ متر زمین سلیمانی
بین کن وشهران متری ۱۳۵ تومان بیواسطه فوری فروشی بعداز ظهرها ۹۵۵۷۲۴ـ۴۰۹۳۷

فروش سرقفلی
مغازه واگذاری
مغازه تزئینات با جواز برق تلفن مشغول کار فروشی تلفن ۹۷۹۰۷۳ آ ـ ۱۸۶۵۸

یکباب مغازه‌دوبر ۵ر۷ × ۵ر۱۶ با یک دومین‌تاژ ۴۵ متری برق ۳۵ آمپر سمفاژ تلفن وسرویس مجزا نوساز خیابان ثریانزدیک فیشرآباد با سرقفلی واگذار میشود ۸۳۵۳۴۸

مغازه تزئینات با جوازبرق تلفن مشغول کار فروشی تلفن ۹۸۹۰۷۳ آ ـ ۱۸۳۰۹

قابل توجه بانکها . شرکتها . فروشگاه‌های کفش و غیره یک محل دارای ۷ دهنه ۲ نبش در بهترین محل بواسطه مسافرت واگذار میشود تلفن ۷۵۴۰۰۳

رستوران درجه ۲
درمیدان شهناز زیرزمین در حدود ۴۰۰ متر با تمام وسایل‌و پروانه بفروش میرسد تلفن ـ ۸۳۳۷۰۰ ـ ۸۳۳۹۰۰ ۱ـ۵ آ ـ ۱۸۰۱۹

شرکت بین‌المللی داروئی
که دارای کارخانه تهیه دارو در تهران نیز میباشد جهت تبلیغ دارو های خود د رتهران و شهرستانها بچند
ویزیتور داروئی
جوان و فعال با شرایط زیر نیازمند است :
ـ لیسانسیه دارو سازی یا در سطح آن
ـ دارا بودن برك خاتمه خدمت یا معافی
ـ آشنا بزبان انگلیسی یا فرانسه
ـ دارا بودن اتومبیل
ـ کار تمام وقت
افرادیکه دارای تجربه بوده و دارای مدارك بالاتر هستند ارجحیت دارند .
مزایای استخدام :
ـ دوره آموزش با حقوق
ـ حقوق خوب نسبت به تجربه و لیاقت
واجدین شرائط لطفا مشخصات کامل خود را براهنمای‌شماره (۱۰۴۹)روزنامه‌اطلاعات(تهران‌ـ خیابان خیام) ارسال دارند .

شرکت حمل‌ونقل بین‌المللی هرالداستخدام‌میکند
۱ ـ مترجم انگلیسی آشنا به ماشین نویسی‌لاتین
۲ ـ سکرتر با آشنائی کامل به ماشین نویسی فارسی .
۳ ـ بازاریاب برای حمل و نقل و ترخیص کالااز گمرکات .
داوطلبان از ساعت ۵ الی ۷ بعد از ظهر با تلفن های ۳۱۹۸۲۷ و ۳۹۳۵۲۴ تماس بگیرید .

استخدام کارگر ساده
شرکت ترانس‌پیك چند نفر کارگر ساده را با حقوق ماهیانه ۳۶۵۰ ریال (پس‌ازدوره‌آزمایشی) و سایر مزایای قانونی استخدام می‌کند .
متقاضیان با در دست داشتن کلیه مدارك استخدامی به محل شرکت واقع در کیلومتر ۲۴ جاده مخصوص کرج مراجعه نمایند .

انبار سرباز ۲ کیلو متر فاصله از میدان شهیاد فروشی تلفن ۴۳۳۵۴

خشکشوئی مدرن باملك بفروش میرسد تلفن ۳۴۳۸۳۵

آرایشگاهی درجه یك زنانه بفروش میرسد تلفن ۸۵۰۶۹۸

اجاره داده میشود

آپارتمان فروشی
یکدستگاه آپارتمان ۵ اطاقه در شهرآراء با تلفن ، کولر ،پرده کرکره ، موکت ، کاغذ دیواری ۱۷۰ هزار تومان تلفن ۶۸۱۱۲۳ آ ـ ۱۸۴۲۶

آپارتمان ۴ اطاقه لوکس اول خیابان دزاشیب کوچه ایرج پلاك ۲۷ اجاره تلفن ۸۷۲۷۲۴

آپارتمان ۵ اطاقه طبقه هشتم بهجت‌آباد با تمام‌تجهیزات اجاره داده میشود تلفن ۸۹۵۱۸۶ طبقه ۳ ۱ـ۲ آ ـ ۱۸۱۴۵

آپارتمان مدرن شش اطاقه با تمام لوازم عباس‌آباد خیابان تکش شماره ۹۶ اجاره ۲۶۰۰ تومان تلفن ۸۲۲۹۸۳

آپارتمان اجاره دارای چهار اطاق ، هال ، سرویس کامل ایرانی و فرنگی ، تلفن مستقل اضاف وسایر لوازم‌خیابان‌پهلوی مقابل خیابان هیلتون کوچه خاکزاد شماره ۲۵ تلفن ۸۹۸۷۸

اجاره داده میشود
میدان کندی یك‌دستگاه آپارتمان‌چهاراطاقه برای دفتر کار طالبین با تلفن ۹۳۰۲۸۲ تماس‌بگیرند

یک دستگاه آپارتمان شامل ۲ اطاق بزرگ سرویس با مبلمان عالی و چندمیزکار با تلفن مستقل در مرکز شهربرای دفترکار اجاره داده میشود تلفن ۳۹۲۵۲۵ ۱ـ۳ آ ـ ۱۸۱۹۶

چندین دستگاه‌آپارتمان ۲تا۱۰ اطاق خوابه مبله وغیر مبله برای سکونت و یادفترکار موجوداست ۴۷۹۸۲ـ۸۵۳۷۳۶ ۱ـ۲ آ ـ ۱۸۰۷۴

یکدستگاه آپارتمان لوکس‌دارای ۳ یا ۴ اطاق خواب با پارکینگ درشمال شهر اجاره‌میشودبعداز ظهرها با تلفن ۸۲۴۷۴۴ تماس بگیرند .
۱ـ۲ آ ـ ۱۸۳۰۷

یکدستگاه آپارتمان۲ اطاق‌خوابه سالن هال تراس بزرگ شوفاژ کولر تلفن مشترک طبقه سوم خیابان پهلوی روبروی پارک شاهنشاهی بلوار صداقت دست راست پلاك ۲۰تلفن ۸۹۰۹۷۹ ۱ـ۳ آ ـ ۱۸۲۷۸

اجاره آپارتمان
چند دستگاه آپارتمان واقع در خیابان کاخ شماره ۱۴۱ جهت مطب یا دفتر کار یا سکونت با کلیه وسائل (شوفاژ ـ کولر ـ آب گرم ـ پارکت ـ تلفن ـ آسانسور) اجاره داده میشود تلفن ۴۳۲۳۹

چند دستگاه آپارتمان
۲ تا ۱۰ اطاق‌خوابه مبله وغیر مبله برای سکونت و یا دفتر کار اجاره موجود است تلفن ۸۴۷۹۸۲ ـ ۸۵۳۷۳۶ آ ـ ۱۸۳۶۹

ساختمان اجاره
ساختمان ۳ طبقه‌خیابان بخارست
هر طبقه ۶ اطاق مجهز بکلیه وسایل برای فروش یا اجاره آماده ۶۲۲۶۳۸

یك ساختمان با فضا
برای استفاده کودکستان اجاره میشودازمالکان‌محترم‌خواهشمند است به تلفن ۸۹۰۸۰۵ (مدرسه عالی شمیران) مراجعه فرمایند.
۱ـ۲ ـ ۶۱۰۲۶

ساختمان اجاره واقع در آریامهر
طبقه دوم سه اطاق خواب‌سالن نهارخوری وهال بزرگ کاغذ دیواری و شوفاژ تلفن وسرویس مجهز ۲۵۰۰ تومان مقطوع‌تلفن ۶۲۸۶۳۷ آ ـ ۱۸۳۰۸

طبقه دوم ساختمانی شامل ۳ اطاق اجاره داده میشودخیابان بیستون کوی حائری پلاك ۶۶ تلفن ۷۶۴۲۸۴

خانه اجاره
در خیابان سلطنت‌آباد
یک منزل ویلائی شمالی دارای ۶اطاق با سرویس فوری اجاره داده میشود تلفن ۸۴۲۳۱۹ آ ـ ۱۸۳۵۶

یکباب خانه یک طبقه دارای سه اطاق جنب داروخانه جهت مطب خانم قابله اجاره داده میشود لطفا با تلفن ۷۵۷۷۵۹ داروخانه نیرسینا تماس بگیرید. آ ـ ۱۸۳۸۸

ویلائی ۵ هزار متر
درفرمانیه اجاره میدهیم تلفن ـ ۶۲۴۱۴۵ ۱ـ۳ آ ـ ۱۸۰۰۳

رهن
رهن و اجاره
طبقه دوم کاملامستقل‌چهاراطاق هال و سرویس‌کامل ۱۱۰۰تومان با۱۵هزار تومان‌ودیعه‌عباس‌آباد اندیشه ۸ تلفن ۸۴۱۶۸۳ آ ـ ۱۸۲۸۳

رهن یا اجاره
۴ اطاق وهال و سرویس کامل تلفن مشترک ۳ طبقه جدا یا یکجا هزار تومان یوسف‌آباد منبع آب خیابان مدبر انتهای خیابان ۲۷ پلاك ۹ مقوائی ساختمان سه طبقه جنوبی‌سفید آ ـ ۱۸۳۵۴

زیر زمین اجاره
خیابان ویلا کوچه خسروشماره ۲۸ چهار اتاق با کولر و تلفن مستقل به شرکتها یا جهت‌انبار اجاره داده میشود آ ـ ۱۵۵۴۱

موردنیاز برای اجاره
انبار سر پوشیده یازیر زمین حداقل ۱۵۰ متر برای اجاره مورد نیاز است ۸۲۳۹۷۹

سالن جهت کارگاه با جواز کار جهت اجاره نیازمندیم ۸۳۸۴۶۴

۹۳۳۷۴۷ مخصوص اجاره

موردنیاز برای خرید
خانه های ویلائی مستغلاتی شمال شهر خریداریم ۶۶۳۰۷۴

زمین
توجه زمین اهواز
اگر زمین دراهواز و خرمشهر دارید ارزان نفروشیدمابه‌بهترین قیمت (روز) آن را خریداریم آلومینیوم اطاق ۶۱۰
تلفن ۶۶۸۴۸۷

اراضی رامشهر خریداریم تلفن ۹۲۲۳۲۷

اراضی کلشهر مهرشهرو زمینهای بزرك کرج تا قزوین را خریداریم ۴۲۶۸۲

اراضی کرج جاده کرج جاده قزوین و کردان خریداریم تلفن ۹۲۲۳۲۷

زمینهای منطقه صنعتی
خارج از محدوده راخریداریم ۹۲۵۴۹۲ ۱ـ۱۳ آ ـ ۱۷۱۸۱

زمینهای تهران پارس
خریدار و فروشنده‌ایم ۷۸۱۰۷۹

اراضی تهران پارس شرکت نفت سازمان چای خریداریم تلفن ۷۸۰۴۸۵

زمینهای افسریه شاه ـ آباد شرق مشیریه خریداریم ۳۵۵۵۲۶

اراضی مجیدیه‌خریداریم تلفن ۳۹۳۷۱۱

ملارد باغستان‌جنت‌آباد
سرحدآباد خریداریم ۶۶۸۲۱۹ صفرنژاد

خرید سرحدآباد ملارد گردان صفائیه مهر شهرام امسی کوهک چیتگر ۴۶۸۴۶

زمینهای داخل محدوده و خارج از محدوده را خریداریم تلفن ۹۷۹۴۰۰

زمین تهران‌پارس خریداریم‌تلفن ۷۹۳۰۲۰

خریدار زمین تهران پارس ـ ۷۸۱۹۲۶

زمین افسریه خریداریم ۳۴۳۳۴۶ آ ـ ۱۶۲۷۱

کوهك کوهك کوهك
خریداریم گلکار یزدی ۹۵۶۶۰۶

خریدار زمین افسریه ۳۴۱۳۵۹

بنگاههای معاملات املاك
خرید و فروش خانه و زمین در سلطنت آباد اختیاریه فرمانیه وزمین های خارج از محدوده دفتر حاتم
تلفن ۷۷۷۱۵۵

دفتر مرکزی جلالی
خرید اراضی سعادت‌آباد ، مکانیر وفرحزاد ویوسف‌آباد ، عباس‌آباد و دره فشلاق ، شمیرانات و مبارك‌آباد تلفن ۶۲۶۴۱۱ ـ ۶۲۴۱۹۳

دفتر املاك مولانی بورس اراضی سعادت آباد و کوی‌مکانیز تلفن ۸۷۶۱۵۵

برای خرید و فروش خانه و زمین‌ومستغلات بیش از ۱۰ میلیون‌ریال با ما تماس بگیرید ۶۶۰۲۰۰ ـ ۶۶۴۶۱۸ ـ ۶۶۶۲۶۳

برای خرید یا فروش مستغل، ویلازمین‌باغ کافیست‌با۳۱۹۷۸۴ به بنگاه کوشان دستورفرمائید

سعادت‌آباد و کوی میکانیر خریداریم تلفن ۲۰۹۴۶

اراضی تهران پارس
خریدار و فروشنده‌ایم ۷۸۱۹۵۷ فرامرزپور ۱ـ۲۶ آ ـ ۱۷۲۵۵

قابل توجه
خریدار و فروشنده خارج محدوده تهران و اطراف کرج
تلفن ۹۳۷۰۶۲

بورس املاك شمیران
دهزیرانی ۸۷۲۵۷۵ ـ ۸۷۷۸۷۵

خریدار و فروشنده زمین های تهران پارس ۷۸۶۴۷ ـ اسکوئی

نیازمندیهای اجاره
سازمان نیازمندیهای خارجیان
خانه شما را اجاره میدهد
۸۲۳۱۵۵ ۸۲۳۹۳۹ ۸۳۸۱۰۶

ویلا و آپارتمان مجهز
ومدرن مبله و غیر مبله‌برای‌چند خانواده خارجی‌فوری‌مورد نیاز است تلفن ۸۷۵۸۶۴ ۱ـ۱۰ آ ـ ۱۷۹۹۱

اجاره خانه بخارجیان
مؤسسه نیازمندیهای خارجیان
خانه بخارجیان اجاره میدهد
۸۳۰۰۸۱ - ۸۳۰۰۸۲
۸۲۱۸۱۱ - ۸۲۱۷۲۳
۲۶۱ تخت جمشید مقابل سفارت آمریکا

مؤسسه امپایر ۷۷۷۵۰۰
خانه بخارجیان اجاره میدهد
۷۷۸۹۵۵-۷۷۳۲۸۵

سازمان نیازمندیهای موریس
۶۲۳۷۴۶-۶۲۷۳۹۴
منازل شما را در تهران و شیراز در اسرع وقت بایرانیان خارجیان اجاره میدهد

آپارتمانهای فروشی اوکازیون
دوسه چهار و پنج اطاقه با شوفاژ و کولر وموکت و پارکینگ آدرس : خیابان محمد رضا شاه نبش کوچه بیست دوم تلفن ۶۲۶۳۹۹

سرپرست کشاورزی
جوانی با دیپلم متوسطه ـ با گواهینامه رانندگی تجربه‌درامورباغ داری و اطلاع فنی از ماشین آلات برای‌سرپرستی مزرعه‌ائی واقع‌درشهرستان نطنز مورد نیاز است .
داوطلبان بخانم افشار تلفن ۳۱۴۱۲۱ مراجعه فرمایند .

معاملات تلفن
تلفن‌در هر منطقه‌خریدار با نصب فروشنده‌ایم ۸۵۳۰۳۱

تلفن ۲ و ۵ فوری خریداریم ۵۳۵۷۴۴

خرید و فروش تلفن ۸۲۰۸۴۱

تلفن ۳ و ۷
خریداریم ۳۰۳۲۳۶

خرید وفروش تلفن ۳۱۷۴۳۷ اسلامبول‌کمپانی ۱۷ر۲

خرید و فروش تلفن در هر مکان آلمینیوم ۶۶۰۵۷۵

تزئینات ودکوراسیون
۳ تومان
با روزی ۳ تومان منزل و محل کار خود را با بهترین نوع‌کاغذ دیواری ، موکت ، دیوارکوب پلاستیکی، کفپوش‌و پرده‌کرکره
پلاستر
تزئین نمائید . پهلوی بالاتر از امیراکرم، ساختمان‌شرکاء طبقه پنجم
تلفن ۴۸۷۵۱ و
۶۶۶۶۶۵

کفپوش
یکپارچه پلاستیکی متر مربع
۱۷۰ ریال
عرضه کننده انواع موکت ـ کاغذ دیواری تلفن های ۴۱۸۵۸ و ۶۳۷۵۰۹

مؤسسه اعجاز
تزئین و تعمیر ساختمان با تضمین ۳۵۳۲۹۶

از سورنا بخرید
بنفع شماست
کاغذ دیواری با نصب مجانی کفپوش ، پرده کرکره . موکت نقاشی ساختمان‌با نازلترین‌قیمت سورنا تلفن ۳۱۹۳۲۰

حراج حراج
کاغذ انگلیسی بانصب متری ۲۵ ریال تلفن ۷۷۷۲۰۵ و ۷۷۲۹۱۳

ارزانتر از همه جا
ان ـ تی ـ آر
موکت نمدی خارجی با نصب متر مربع ۳۵ تومان ۷۵۵۰۸۶

قصر سایه
انواع پارچه های‌پرده‌ای موکت کاغذ دیواری‌پرده کرکره تلفن ۸۴۷۳۲۸

پرده کرکره ـ موکت کاغذدیوارای کف‌پوش، نقاشی ساختمان‌دراسرع وقت با تخفیف کلی تلفن ۸۲۵۲۰۷

کفپوش همه نوع باقساط ۷۷۵۷۷۵

موکت باقساط تلفن ۷۷۵۷۷۵

تزئینات گلبار ۹۳۶۳۴۸

کاغذ دیواری باقساط ۷۷۵۷۷۱

برای ساختمان شما
تفکیك ـ پیاده کردن‌ـ نقشه‌برداری مشورت‌در کارهای ثبتی در تهران‌و شهرستان کرج تلفن ۷۸۱۴۹۸

تخلیه هر نوع چاه
۲۱۶۷۶

مورد نیاز
پول شرطی درمقابل‌خانه مستغلات فورانیازمندیم ۹۲۸۴۶۶

پول شرطی نیازمندیم ۸۳۷۶۸۴

پول شرطی نیازمندیم
۸۲۸۳۴۹

د ربرابر مبیع ارزنده ۲ میلیون تومان مورد نیازاست تلفن ۳۱۰۱۶۸

موسسه همکاریهای بنیاد توکل
در مقابل سند ساختمان، زمین تلفن عادلانه وام میدهد تلفن‌ـ ۶۳۰۸۲۶ ۱ـ۶ آ ـ ۱۸۰۶۳

قبوض
قبوض فرش و جواهر بانك کار گشائی را صددرصد
خریداریم وصددرصد وام‌میدهیم موسسه تک خیابان‌شاه بالاتر از کاخ‌مقابل ۲۰ متری اول ـ ۴۵۱۶۸ و۶۶۲۴۵۹ و ۴۳۴۹۹

قبوض شهرداری
خریداریم ۶۶۶۲۶۳ ـ ۶۶۴۶۱۸ و ۶۶۰۲۰۰

قبوض شهرداری
خریداریم ۴۵۹۵۷

معاملات پول
پول موجود
پول
فوری در مقابل سند مالکیت بدون‌سرگردانی
۸۳۰۸۳۵

پول فوری با سودبانکی در مقابل خانه مستغلات ۹۲۸۴۶۵

وام
نیم ساعته وارزان
در مقابل هر نوع اتومبیل سواری تاکسی کرایه و تلفن ساختمان با سود بانکی
۷۵۰۶۳۵

وام در مقابل تلفن اتومبیل‌وملك
۴۹۰۵۰

وام فوری با سود بانکی درمقابل خانه،مستغلات ۳۱۱۸۳۶ و ۳۱۲۷۳۹

قلك وام میدهد
در مقابل مبیع ارزنده قلك فورا وام میدهد تلفن ۷۶۵۷۴۵

افشین پیروز
بشماباشرایط سهل‌وام و فرش باقساط‌میدهد
تلفن ۴۲۲۲۷

پول روی ملك
بابهره ارزان و سریع ۸۲۲۶۵۹

خانه پول ـ فرح شمالی مرکز معاملات پول تهران ۸۴۸۳۸۸

پول ۵ر۱ شاهی ۶۲۴۸۷۳

شرکت ساختمانی آسیا
سازنده خانه‌و آپارتمان درشهر و حومه تلفن ۸۴۷۲۸۸

اسفالت با تضمین
۸۲۱۱۴۷

تخلیه‌چاه
۷۷۶۷۱۳
هر متر مکعب ۳۰ تومان

اسفالت تضمینی
قیر و کوبی پشت‌بام آماسازی محوطه‌سازی تلفن ۴۹۱۰۸

آسفالت
تلفن **۶۶۰۰۰۰**

سیمانکاری‌ـ اسفالت، تعمیرات، تزئینات ونقاشی باشرایط‌سهل تلفن : ۴۰۶۳۱

آسفالت
تلفن ۴۷۱۴۳

تعمیرات ساختمان
۹۵۳۵۰۴

اسفالت با تضمین ، بنائی ، نقاشی ۳۰۳۸۶۰

شرکت فرما
انجام هرگونه‌کارهای ساختمان از قبیل نوسازی و تزئینات و تعمیرات با شرایط مناسب و اقساط‌طولانی‌تلفن : ۷۵۳۸۷۲

لوله‌بازکنی
لوله‌بازکنی ولوله‌کشی سرویس مجهز مسعود بلوار ۹۲۴۴۸۵

فاضلاب هر متر مکعب ۳۰تومان
۴۴۲۰۳

لوله بازکنی ولوله‌کشی دروازه دولت ۸۲۷۴۰۸

تخلیه چاه توالت
جهت اطمینان از پر بودن چاه قبل از زمستان با اطلاع دهید.
تلفن ۸۴۲۸۶۲
لوله بازکنی فاضل آب

لوله‌بازکنی روزولت ۲۵ تومان ۴۷۱۴۳

۲۵ تومان
تخلیه چاه
فاضل آب دفترفنی بیك اکسپرس ۹۲۳۳۵۹

رفع گرفتگی نوع لوله‌کشی
باد دستگاه و تراکم‌سر، تلفن ۷۸۷۲۷

لوله‌بازکنی ولوله‌کشی مقدم ۹۲۵۳۷۴

لوله‌بازکنی فاضل آب قدیمی تلفن ۹۵۵۱۱۶

آسفالت لوله‌بازکنی تلفن ۹۳۷۳۸۵

لوله بازکنی فاضل‌آب ۷۷۶۹۸۹

گاز
پرسی گاز
گازوسرویس
ازساعت ۷ صبح الی ۱۰ شب
۶-۹۶۳۰۲۱
۶-۹۵۰۰۰۱
سرویس‌وتعمیرات اجاق ۹۶۳۰۳۰

بوتان
گاز
BUTANE بوتان
قبول سفارشات گاز از ۷ صبح تا ۹ شب
باشماره‌های ۵۹-۹۵۳۰۵۱
صدوکارت‌اشتراك ۳۱۳۱۶۳
سرویس‌وتعمیرات ۲-۳۱۳۱۶۱
دفترمرکزی‌وفروش ۱۵-۳۰۴۷۱۱
شکایات‌گازرسانی ۹۶۲۰۶۰
بوتان

آگهیهای متفرقه
اسناد صعب‌الوصول شما را خریداریم بعد از ظهرها تلفن ۶۶۰۴۷۹

کرکره چوبی
میشلر MISCHLER
سرما ، گرما و نوراز کرکره چوبی میشلر عبورنمیکند
پارکت BW
نمایشگاه : شاهرضا کوچه فتوحی
۸۲۹۳۹۰-۸۲۴۳۰۷
۸۲۴۸۷۰-۸۲۹۵۹۶

مرکزپخش آدامس هدهد جوجه نشان
تهران : بازارمقابل‌سرای سیدمحسن تلفن ۲۰۵۸۶

بنگاه باربری جهان بار
حمل بار به نقاط ـ اصفهان ـ شیراز ـ بوشهر ـ بندرلنگه‌بندر عباس و غیره خیابان شوش میدان‌زاهدی‌تلفن های ۲۱۴۱۱ ـ۲۷۱۲۸ـ ۲۹۸۳۷

گمشده
۲۲ برگ‌چک‌از شماره۱۶۱۰۲۶ تا ۱۶۱۰۵۰ ـ از حساب۱۶۳۲ بانك ملی شعبه فرح‌آباد مفقود شده و از درجه اعتبار ساقط است .

جواز اسلحه به شماره۴۰۹۹۶ دو لول شکاری و برگ معافی پایان خدمت هردو بنام پرویز سلطان‌پور مفقود یابنده وسیله تلفن ۳۰۵۱۹۳ با آقای نجمی تماس حاصل نماید .
آ ـ ۱۵۴۶۵

چون این‌جانب الیاهو یعقوبیان قبل از سال ۱۳۵۰ تعداد چند برگ از چک بانکها و چندبرگ ورقه سفید امضاء شده مفقود نموده‌ام لذا از سال ۱۳۵۰نمونه امضاء خود را تغییر داده‌ام وبا مهر میباشد چنانچه چکها و سفته‌های فوق ظاهر شود از درجه اعتبار ساقط است..

کیف چرمی سیامرنگ محتوی تعدادی دفاتر و مدارک سال ۱۳۵۱ شرکت سهامی واردات دارو و یک بارانی مشکی رنگ از داخل ماشین در بعد ازظهر روز یکشنبه ۲۰ر۵۲ بین ساعت ۴ تا ۷ بعد از ظهر در خیابان ثریا مفقود شده چون دفاتر و مدارک مورد نیاز این شرکت میباشد خواهشمندم به آدرس خیابان ایرانشهرچهارراه ثریا شماره ۱۱۶ ارسال‌فرمائید تلفن شرکت ۸۳۴۱۴۸ آ ـ ۱۸۴۲۵

مبلغ دو هزار تومان پول‌وچهار برگ چک از حساب شماره ۹۶۶۳ ـ از شماره ۹۹۶۳۸۱تا ۹۹۶۳۸۶ بانك ملی دماوند به سرقت رفته از درجه اعتبار ساقط میباشد .

دو برگ چک بانک صادرات شعبه یوسف‌آباد به شماره‌های ۵۴۱۴۳۰ و ۵۴۱۴۳۱ هریک به مبلغ ۳۵۰۰ تومان در تاریخ ۲ر۵۲ مفقود گردیده و از درجه اعتبار ساقط است
آ ـ ۱۸۴۲۱

کارت موتورسیکلت به‌شماره ۹۱۲۶ (تهران ـ ۳۶) مفقود گردیده و از درجه اعتبارساقط است .
علی اصغرهمتی‌گرگانی

چك مفقود شده
چک شماره ۶۶۲۰۵۳ جاری ۵۱۵ بانک اصناف تهران شعبه لارستان به مبلغ ۳۰ هزارریال مفقودگردیده از درجه اعتبار ساقط است از جوینده تقاضا داریم بتلفن ۳۱۴۷۲۴ مراجعه ومژدگانی دریافت دارند .
آ ـ ۱۵۶۳۵

قابل توجه
کارخانجات صنعتی ، شرکتهای تاسیساتی ، مهندسین ساختمان
بیتاکس
محصول جدیدی ازشرکت‌ایزوبیتاکس ایران ضد زنك ، عایق رطوبت،ضدشوره ، مقاوم در مقابل اسیدها .
خواهشمند است جهت کسب‌هر نوع اطلاع و دریافت نمونه‌به‌نماینده انصاری‌شرکت خدمات کمپیوتری قسمت پخش‌و فروش‌مراجعه فرمائید .
خیابان شاه‌عباس شماره ۱۱۰ تلفن های ۸۳۹۷۸۵ و ۸۳۹۷۸۳
ازشهرستانها نماینده فعال می‌پذیریم

اثاثیه

فروش دست دوم

مقداری لباس زنانه خارجی نو و دست دوم پالتو و لباس شب بفروش میرسد خیابان پهلوی (شمیران) بالاتر از فروشگاه کورش خیابان پروین پلاک ۷ طبقه پائین .
آ ـ ۱۸۰۸۰

مقداری لباس زنانه خارجی نوودست دوم ـ پیراهن ـ شلوار ـ لباس حاملگی ـ لباس نوزاد بفروش میرسد ۶۲۱۲۲۱
۱ـ۲ آ ـ ۱۸۲۱۶

خرید

بازرگانی فرش کیهان
۸۳۰۹۰۴ و ۸۲۳۷۷۶
خریدار نقدی همه رقم فرش کهنه و نو جهت صادرات روزولت میدان ۲۵ شهریور .

فروشگاه فرش سلیمی
۳۵۲۳۶۶
بهترین خریدارفرشهای کهنه و نوجهت‌صادرات ویخچال تلویزیون‌وغیره

فرش شایان
۶۶۱۰۶۹
خرید قالی و قالیچه کهنه و نو جهت‌صادرات کاخ‌برسیده به شاهرضا

فرش طباطبائی ۹۲۰۴۱۰
خریدار فرشهای کهنه شما

نمایشگاه فرش پروین ۹۲۵۳۹۴ با سابقه ترین خریدار فرش کهنه و نو و تمام لوازم منزل نقد،

فروشگاه فرش آسیا ۹۲۵۱۰۲ و ۹۲۲۸۳۲ بر سابقه ترین خریدارقالی و قالیچه های کهنه‌و نو یخچال برقی و نفتی تلویزیون بقیمت عادلانه

ایران فرش ۷۷۴۹۷۲
فرشها ی‌کهنه ونووسایر لوازم منزل بهر مبلغ نقدا بیشتراز سایرین خریداریم تلفن۷۷۷۰۲۵

فروشگاه‌آستارا۹۲۶۴۰۲ خریدار یخچال تلویزیون فرش و کلیه لوازم منزل

فرشهای کهنه
از متری ۳۰۰ تومان ببالا خریداریم فرش اعتماد مقابل سینما مولن‌روژ تلفن ۷۵۸۲۷۰

فرش گلشن تلفن ۶۲۱۴۲۱ بهترین خریدار فرش کهنه همه وقم فرش موجود میباشد

نمایشگاه فرش توکلی
تلفن ۶۲۱۴۰۵
خیابان وررا بهترین خریدار فرشهای نفیس و کهنه شما

فروشگاه آریا ۹۲۹۳۹۳
خریدار فرش و سایرلوازم منزل

کرایه

تایپ ناصر
کرایه انواع ماشین تحریرتلفن ۸۲۶۲۰۵ دروازه دولت مقابل سعدی

مبل ودکوراسیون

پیراهن مبل ۳۱۹۵۰۵
تعویض پارچه مبل ۳۱۹۵۰۵
پرده‌دوزی شهرزاد ۳۱۹۵۰۵

شستشوی مبل وفرش

دوراکلین سرویس‌امریک
باتکنیک بربر گرانتر مطمئن‌تر تلفنهای ۸۴۸۳۹۵ و ۸۴۸۳۹۶و ۸۴۵۶۸۳

گلین‌سرویس‌خشکشوئی
مبل فرش وموکت پادستگاه منحصر بفرد و خشکشوئی پرده با نصب مجانی ۹۵۲۵۴۶

قالیشوئی ایران دویچ
بهترین نوع شستشو
تحویل ظرف ۲۴ ساعت
۳۵۹۵۸۴ـ ۳۵۵۱۴۹ـ۳۵۰۵۴۵

کارخانه قالیشوئی‌اطلس
تلفن ۹۵۲۵۴۶ و ۹۷۵۴۳۰

رفوگری فرش ۸۳۳۷۱۷

قالیشوئی پرسپولیس
برای یکبار نمونه ۵۹۳۲۸۳

تعمیرات

تلویزیون

تعمیرگاه تلویزیون الکترون با تائیدوزارت‌کار ۷۶۳۶۸۲
تعمیرتلویزیونهای R.T.I-R.C.A شاوبلورنس ، فیلیپس ، سیرا تلفونکن و سایر مارکهاسرویس مجهز سیار درشهر وشمیرانات

SCHAUB-LORENZ
شاوب لورنس
سرویس‌های سیار فوری
حتی روزهای تعطیل
۷۶۵۷۹۵

سرویس‌رادیوتلویزیون شرق تلفن: ۷۶۰۷۸۰

تلویزیون فوری درمنزل تعمیر میشود ۹۶۰۵۴۶

شاوب لورنس
SCHAUB-LORENZ
۳۴۲۴۶۳

تعمیر فوری تلویزیون ۸۸۳۸۲۸

بخاری

تعمیرات و رنك بخاری روکش کولر فوری ۷۹۳۸۹۷

دفترفنی مارکو
نصب و تعمیرات‌شوفاژ آبگرمکن ، بخاری ، کولر رنگ‌آمیزی روکش کولر ولوازم با ۲۰ سال سابقه در شرکت نفت تلفن ۸۴۵۴۷۵
آ ـ ۱۷۷۴۰

سرویس بخاری آبگرمکن روکش برزنتی کولر ۷۶۵۲۶۴
آ ـ ۱۸۱۷۹

سرویس آبگرمکن ، بخاری ۷۹۶۱۰۳

سرویس بخاری‌آبگرمکن ۷۷۶۹۸۹

موسسه فنی شاهین
بخاریهای خود را نوکنید رنگو سرویس ابگرمکن وبخاری‌فوری تلفن ۷۶۳۷۷۸
۱ـ۲ آ ـ ۱۸۰۰۸

سرویس‌بخاری‌آبگرمکن فوری تلفن ۷۵۳۸۲۲

رنك کوره‌ای مخصوص بخاری و سرویس‌آبگرمکن‌بخاری ۹۵۲۶۳۸

سرویس بخاری‌آبگرمکن فوری ۳۰۳۰۸۰ و ۹۵۸۹۰۲

شوفاژ

موسسه گاما
محاسبه نصب‌ونگهداری و سرویس شوفاژ با سرویس شبانه روزی ۷۹۳۸۹۷

موسسه فنی کالج

بیمه سالیانه شوفاژ ، آبگرمکن نصب‌وسرویس و لوازم یدکی ۸۴۹۷۵۷

شرکت آبید
برای اولین‌بار در ایران اشیاء منزل شما را از قبیل شوفاژ ـ آبگرمکن ـ بخاری ـ کولر ـ یخچ ال ـ اجاق‌گاز ـ ماشین‌لباس‌شوئی .
بمدت دلخواه‌شماگارانتی مینماید که در اسرع وقت زیرنظر متخصصان ورزیده آماده تعمیر میباشد تلفن ۸۳۵۷۲۴
۱ـ۱۰ آ ـ ۶۱۰۵۸

شرکت ایران تاسو
سرویس و نصب‌شوفاژ
تهویه مطبوع ۷۵۱۶۵۱

تعمیر و نگهداری شوفاژ
فوری تلفن : ۳۰۵۴۵۳

کولر

سرویس مجاز ارج
تعمیرات و نصب ، رنک کولر ، ابگرمکن ، بخاری و روکش برزنتی عباس‌آباد
عباس آباد
۸۵۲۵۶۸ ـ ۸۴۱۱۲۵

راهنمای سرویس
ارج
درسراسرکشور
۹۶۲۰۴۵
ازساعت ۷½ صبح تا ۷½ بعدازظهر

سرویس‌آبگرمکن ، رنك وسرویس‌بخاری،روکش کولر تلفن : ۷۶۰۹۹۳

روکش کولر
کارجر
محافظ کولرشما
نمایشگاه پرانشهر
تلفن ۸۲۰۳۵۲

روکش برزنتی کولر ۷۹۶۱۰۳

یخچال

تعمیرگاه سید حسین تعمیرهمه‌نوع‌لباسشوئی یخچال‌آبگرمکن۸۸۲۴۳۸

تعمیرات یخچال‌سردخانه کولر شوفاژ فوری ۷۹۳۸۹۷

تعمیرگاه‌یخچال‌فریجیدر اثاث یدکی‌موجود۸۴۸۷۵۶

موسسه فنی موسوی سرویس مجاز شماره ۳ آزمایش
نصب وتعمیرات انواع یخچال های ایرانی و خارجی . آب سردکن، کولر،ماشین‌لباسشوئی، اجاق‌گاز آبگرمکن . بخاری تلفن ۸۴۶۱۰۵ ـ ۵۹۰۳۳۰

تعمیریخچال فریدر و غیره ۸۳۹۲۲۵

تعمیر یخچال فوری ۷۹۶۱۰۳

فروش اتومبیل

کامارو
مدل ۷۳
کامارو ۷۳ فول تلفن ۹۲۰۸۶۲
آ ـ ۱۸۱۲۱

آریا مدل ۴۸
رنگ شیری قیمت مقطوع ۱۸ هزار تومان تلفن ۸۴۵۰۴۴
۱ـ۲ آ ـ ۱۸۲۸۵

آریا مدل ۴۸ بسیار تمیز ـ لیموئی رنك به فروش میرسد تلفن ۳۱۱۲۱۵
آ ـ ۱۸۴۳۲

فیات
مدل ۷۴
فیات ۱۲۴ اسپرت مدل ۷۴ تلفن ۸۳۷۶۸۵

پونتیاك
مدل ۷۳
یکدستگاه اتومبیل پونتیاک مدل ۷۳رنگ لیموئی‌گمرک‌شده‌فوری بفروش میرسد تلفن ۹۲۵۳۸۷
۱ـ۲ آ ـ ۱۸۳۵۰

مرسدس بنز ۲۸۰ با رادیو رنك قهوه‌ای شماره موقت‌بسیارتمیز مدل ۷۱ بفروش میرسد تلفن ۹۵۶۸۰۵

بنز ۲۳۰ مدل ۷۰ آبی سیر گمرک شده بدون نمره نقد و اقساط مقطوع ۷۰ هزارتومان ـ ۸۴۱۳۰۵
آ ـ ۱۸۳۳۱

ب . ام . و ۲۰۰۰ مدل ۶۹ بالوازمات اختصاصی‌وبنز ۲۳۰ مدل ۶۶ با کولر بسیارتمیزبعلت مسافرت فوری بفروش میرسد تلفن ۷۵۴۷۲۳
۱ـ۳ آ ـ ۱۸۳۳۹

پیکان شما را نقدا خریداریم اتومبیل‌پیروز ۹۲۸۵۳۳

برای اتومبیل شما

کارگاه اطاق سازی ایران باستان
سازنده اطاق بورس ومینی‌بوس و پیکان خیابان خاوران جنب درمانگاه۲۸ مردادتلفن۳۵۲۸۶۴

کرایه

اتولوکس
اتومبیلهای تشریفاتی با راننده برای داخل و خارج از تهران میدان فردوسی تلفن ۸۲۱۲۷۰ و ۸۲۶۶۰۵

روزولت بار
بارکش‌شهروتمام نقاط ایران
تلفن ۸۴۹۹۰۳
روزولت ـ سه راه عباس‌آباد

کالج بار
بارکش شهروحومه
۶۶۱۱۱۱
۴۱۱۱۱

NAS
اتوبوس ومینی بوس دربست
۹۷۰۸۱۴
۹۷۸۸۱۵

ماشین آلات

ماشین الات دست دوم راه سازی کوماتسو
KOMATSU
را خریداریم به تلفن ۹۵۹۸۲۷ مراجعه نمایند

انواع‌ماشین‌الات کوماتسو
KOMATSU
جهت اجاره آماده است تلفن ۹۵۹۸۲۷

کارخانه پرس‌سازی بهرامی قابل توجه کارخانه‌های‌پرسکاری پرسهای برق کوچک و۱بزرگ ساخت این کارخانه بفشارهای ۶ تن ـ ۱۲ تن ـ ۱۵ تن بتن و پرسهای دستی تحت نظر استادان کارآزموده موجود میباشد و سفارشات قبول‌میشود خیابان سیروس مقابل پمپ بنزین تلفن ۳۵۵۷۹۲
آ ـ ۱۸۳۷۳

استخدام

شهر پرده
استخدام مینماید
بچندنفرخانم‌دوزنده‌باتجربه‌ساکن شمیران نیازمندیم‌تجربش‌خیابان پهلوی مقابل پمپ بنزین تلفن ـ ۸۷۷۱۴۰ و ۸۷۷۱۴۱
آ ـ ۱۸۳۲۰

نیازمندی‌های اطلاعات تلفنی آگهی قبول میکند

تلفنهای ۳۱۱۲۲۴ـ۳۱۱۲۲۵ ۳۱۱۲۲۹ـ۳۱۱۲۳۰

چاپخانه گرافکو
بتعدادی کارگر ملخی ماهر با حداقل ۵ سال سابقه‌کارنیازمند است .
متقاضیان به آدرس خیابان حافظ خیابان رشت اولین‌کوچه سمت چپ شماره ۲۳ مراجعه نمایند .
آ ـ ۱۸۳۴۷

شوفاژکارورزیده نیازمندیم ۷۹۳۸۹۷

یک واحد بزرگ تولیدی بیک نفر لیسانس حسابداری صنعتی با حداقل ۵ سال سابقه کار نیازمند است . داوطلبان با صندوق پستی ۱۲۱۲ـ۱۱تهران تماس حاصل نمایند.

بانوئی با تجربه برای پرستاری
یک بچه نوزاد در منزل وبطور شبانه روزی احتیاج است تلفن ۸۶۶۹۷۴
آ ـ ۱۸۴۰۹

استخدام
جهت تکمیل کادر یك شرکت بزرك :
۱ـ سرپرست فروش : با حقوق ۱۵ هزارریال وپورسانتاژ (دارندگان وسیله نقلیه‌مقدمند)
۲ـ راننده : پایه دوشخصی
۳ـ کارگر جهت نمایشگاه
داوطلبین با تلفن ۴۳۷۲۰ تماس حاصل نمایند
آ ـ ۱۸۴۰۳

تزئینات دنیای پرده
بیک خانم جهت پرده‌دوزی ویک نفر آقا برای نصب پرده کرکره و پرده پارچه‌ای مورد نیازاست خیابان مخصوص‌تزئینات دنیای پرده تلفن ۹۵۰۵۹۷
آ ـ ۱۸۳۹۳

آسایشگاه رضاعی نیاوران
به بهیار یا پزشکیارزن یامرد نیازمند است‌تلفن ۸۸۴۸۵۰ ـ ۸۸۰۳۸۰

خانواده آمریکائی
احتیاج بیک مستخدم زن ،تمام وقت ، آشنا بزبان انگلیسی یا رضایت‌نامه از خانواده‌ای انگلیسی یا آمریکائی ، آشنا به آشپزی ، و نگهداری از بچه پنج ساله دارد آدرس: سلطنت آباد ، گلستان تلفن : ۷۷۵۳۸۱
آ ـ ۱۵۶۲۹

به چندنفر کارگر
سیمکش ساختمانی نیازمندیم . از ساعت ۵ تا ۷ بعد از ظهر به آدرس : لالهزار کالای برق تهران اللهیاری تلفن ۳۹۶۱۶
آ ـ ۱۵۶۳۱

افراد زیر استخدام میشود .
۱ ـ یکنفر تراشکاردرجه یك .
۲ ـ چندنفر کارگر برقی
۳ ـ تعدادی ریخته‌گر .
۴ ـ چند نفر سوهانکار درجه یك
۵ ـ تعداد زیادی کارگر ساده .
خیلی فوری نیازمندیم . داوطلبان به شماره تلفن ۹۵۱۰۰۳ تماس بگیرند

به نقشه‌بردار و حسابدار نیازمندیم علاقمندان به شرکت تونل ساختمان خیابان خارک شماره ۴۸ تلفن ۴۴۰۴۰ و ۴۳۶۴۶ مراجعه فرمایند .
آ ـ ۱۵۶۱۹

بیک نفر تراشکار ساده‌نیازمندیم تلفن ۸۹۱۷۵۹
آ ـ ۱۸۳۸۷

آگهی استخدام
جمعیت شیر و خورشید سرخ ایران برای خدمت‌دربیمارستان ها و درمانگاههای وابسته در شهرستان‌ها احتیاج به‌استخدام تعدادی پزشک‌عمومی‌ومتخصص در رشته‌های مختلف با حقوق و مزایای مکفی دارد. داوطلبان میتوانند همه روزه از ساعت۴ تا ۸ بعد از ظهر به سازمان خدمات درمانی جمعیت واقع‌در بهجت‌آباد چهارراه رودسر مراجعه فرمایند.

استخدام برای یک موسسه هواپیمائی . شرایط اساسی : ۱ـ دیپلمه ۲ـ آشنائی کامل بزبان انگلیسی و ماشین‌نویسی لاتین ۳ـ سن کمتر از ۳۵سال داوطلبان درساعات اداری به تلفن ۶۶۹۸۱۳ مراجعه فرمائید.
۱ـ۳ آ ـ ۱۵۳۴۵

ویزیتور مرد برای امور بیمه نیازمندیم۸۲۱۳۲۳
۱ـ۴ آ ـ ۱۸۲۴۶

پزشك با پروانه دائم استخدام‌میشود ۹۵۸۹۵۸
۱ـ۳ آ ـ ۱۸۳۳۲

تعدادی لوله‌کش آهنگر و کارگر ساده استخدام میشود . تلفن ۸۳۴۷۷۹

شرکت تولیدی واقع
در جاده کرج دو نفر دیپلمه‌فنی دررشته‌های‌مکانیک‌وتراشکاری‌یا ریخته‌گری جهت کارگاههای ریخته‌گری و مونتاژ استخدام مینماید. واجدین شرایط با تلفنهای ۲ـ۹۷۶۰۵۱ تماس بگیرند .
۱ـ۲ آ ـ ۱۸۲۵۰

به مهندسی که نمونه امضاء در شهرداری داشته‌باشدویکنفر مستخدم مرد نیازمندیم تهران‌نو اول سیمتری‌ونوق‌دفترساختمانی آریا .
۱ـ۳ آ ـ ۱۸۳۱۳

شرکت پی وای پی
تعدادی تکنیسین تهویه و شوفاژ با حقوق مکفی استخدام مینماید
تلفن ۸۵۰۰۹۰
آ ـ ۱۸۳۵۷

تکنیسین آزمایشگاه پزشکی
مورد نیاز است تلفن ۶۲۸۵۲۴ از ساعت ۱۶ الی ۲۰

برای نگهداری آقائی سالمند به زن و یازنوشوهری که آشپزی بخوبی بدانند نیازداریم واجدین شرایط مشخصات‌خود را به شماره راهنمای ۱۰۵۰ روزنامه اطلاعات ارسال دارند.
۱ـ۳ آ ـ ۱۸۳۳۲

بدو کارمند نصب کار با سابقه پرده نیازمندیم ۸۲۴۵۵۳
آ ـ ۱۸۳۵۲

به یك ماشین نویس فارسی (مرد یا زن) که تسلط کافی داشته باشد با حقوق مکفی برای‌کار تمام و قت نیازمندیم .
تلفن ۴۸۶۱۱
۱ـ۳ آ ـ ۱۸۱۱۶

آگهی استخدام
بعده‌ای کارگر کارازموده تهویه وشوفاژ نیازمندیم شرکت پی وای . پی‌بامسئولیت‌محدودتلفن ۸۵۰۰۹۰ ـ ۸۵۳۲۵۴
آ ـ ۱۸۲۴۸

چهار نفر کارگر راسته دوزچرخکار استخدام‌می شود تلفنهای ۹۵۲۶۶۶ و ۹۶۰۹۹۶ بین ساعت ۲ الی ۴ بعد از ظهر
۱ـ۲ آ ـ ۱۸۲۹۰

کارخانه‌ریسندگی وبافندگی تبد
واقع درشهر صنعتی البرزقزوین
احتیاج به چند نفر سرپرست ریسندگی ورنگرزی فارغ‌التحصیل و باسابقه‌دارد.داوطلبین می توانند همه روزه بدفتر مرکزی واقع در میدان فردوسی اول سپهبد زاهدی شماره ۱۴طبقه‌سوم مراجعه فرمایند .

آگهی استخدام
یکی از بانکهای دولتی جهت تامین نیروی انسانی خود به افراد ذیل نیازمند است .
مهندس ساختمان یك نفر دارای درجه‌لیسانس مهندسی ساختمان که خدمت وظیفه عمومی را انجام داده یا دارای معافیت غیر پزشکی باشند .
تعدادی لیسانسیه حسابداری ، بازرگانی یا علوم بانکی با حداقل ۲ سال تجربه در رشته تحصیلی که خدمت وظیفه عمومی را انجام داده‌یا دارای معافیت غیر پزشکی باشند .
تعدادی دیپلمه ریاضی یا طبیعی با معدل ۱۴ به بالا که خدمت وظیفه عمومی را انجام داده یا دارای معافیت غیر پزشکی باشند .
از واجدین شرایط مذکور خواهشمند است تقاضای خود را که حاوی مشخصات کامل‌باشد بهمراه یك قطعه عکس به صندوق پستی شماره ۱۶۲۸ـ۱۱ ارسال دارند .
م‌الف ۱۴۵۸۳ آ ـ ۶۰۴۰۶

استخدام بهیار
مرکز پزشکی آرین بهیاردیپلمه با حقوق‌ومزایای مکفی‌استخدام مینماید لطفا بین ساعات ۳ تا ۵ بعد از ظهر با تلفن ۸۹۰۵۴۹ تماس بگیرید .
آ ـ ۱۸۴۱۴

دارو خانه نادر نارمك احتیاج به‌تکنیسین‌مطلع ومرتب‌دارد‌تلفن ۷۹۲۴۴۶
۱ـ۲ آ ـ ۱۸۴۱۶

ورقکار استخدام میشود تلفن ۸۳۸۱۴۰

بدوشیزه‌ای جهت تایپ فارسی تمام وقت نیازمندیم ۴۵۱۰۹ و ۴۷۸۷۱

استخدام فروشنده
به دو نفر دوشیزه جهت غرفه شیرینی در ایران سوپر خیابان تخت جمشید مورد نیاز است تلفن ۸۳۹۴۹۴
۱ـ۲ آ ـ ۱۸۳۱۶

تعدادی ویزیتور ورزیده با بهترین مزایا تمام وقت و نیمه وقت استخدام میشود . تلفن ـ ۶۶۱۹۷۶ و ۴۴۷۵۱شرکت‌تیشر
آ ـ ۱۸۲۷۶

تعدادی کارگر نجار (فرنگی ساز) استخدام میشوند
تلفن ۹۷۰۰۰۹
شرکت دکوورك

متخصصین زنان و جراحی و پزشکیار یا بهیار مورد نیاز است تلفن ۹۵۵۲۵۵
آ ـ ۱۸۳۲۵

قابل توجه کارگران
افزار ساز
افراد زیر برای کار از ۵بعداز ظهر برای ۵ الی ۶ ساعت‌کار نیازمندیم تلفن۵۳۹۴۰۶قالب‌ساز سوهانکار درجه یک و ۲ صفحه‌تراشکار درجه یک و۲ فرزکار درجه یک و ۲ تراشکار درجه یک و ۲
۱ـ۷ آ ـ ۱۸۲۲۶

شرکت معتبری استخدام میکند
راننده پایه دو همگانی تلفن ـ ۹۶۲۰۰۹
۱ـ۲ آ ـ ۱۸۲۲۶

استخدام خانم بسته بند تلفن ۹۵۹۱۵۹
آ ـ ۱۸۱۵۲

بدوشیزه یا بانو با سابقه کار جهت سالن آرایش نیازمندیم. تلفن ۶۶۱۹۶۹ و ۶۶۷۷۸۳

بیکنفر کارگر زنانه‌دوز ورزیده ویکنفر دست‌دوز ماهر (زن یامرد) نیازمندیم بین ساعت ۱۲ تا ۱۵ باتلفن ۸۵۰۰۲۵ تماس گرفته شود .
آ ـ ۱۸۲۱۵

راننده
راننده بازنشسته یکی از وزارتخانه‌ها مورد نیازاست‌تلفن ۶۲۳۸۶۱
۱ـ۲ آ ـ ۱۸۳۴۹

بیک نفر دوشیزه دیپلمه آشنا بزبان انگلیسی و ماشین‌نویسی تمام وقت‌باحقوق مکفی استخدام میشود تلفن ۳۱۱۲۳۵
آ ـ ۱۸۳۲۹ ۱ـ۷

طبیب عمومی برای صبح وکمک بهیار نیازمندیم تلفن ۷۷۵۵۸۸
آ ـ ۱۸۳۳۶

متخصص نصب کولر گازی که دربرق و ترموستات‌هم آشنائی داشته باشد استخدام میشود تلفن ۸۳۶۳۹۱ـ۲
۱ـ۲ آ ـ ۱۸۷۹۷

برای انجام کار تولید(تریکو بافی بوسیله ماشینهای دستی) نیاز به ۳نفر دوشیزه دارد در صورت تمایل‌به۷۸۲۵۸۷مراجعه فرمائید .
آ ـ ۱۸۲۶۶

کارگر سرویس کار آبگرمکن بخاری شوفاژ نیازمندیم تلفن۸۳۸۱۹۰

---

۲۵ نفر
پس از آموزش ماشین نویسی فارسی و لاتین و اخذگواهینامه تحت نظر وزارت کار مجانا برای کار معرفی میشوند . کار ودانش تلفن ۶۶۳۷۶۰

شریک

PARTNER for making glass bead lampshades. Tel. 41404 Behrooz.

بیکنفر شریک‌که‌بتواندحداقل ۷۰ هزار تومان سرمایه‌گذاری نماید باسود تضمین شده ۲۴ درصد درسال و چنانچه حاضر باشدشخصا تمام وقت بعنوان مدیر داخلی و فروش باموسسه همکاری نمایند ۴۸ درصد سود ویژه پرداخت خواهد شد برای کسب اطلاع از ساعت ۱۶ تا۲۰ باتلفن ۹۳۲۷۸۲ تماس حاصل نمایند .
۱ـ۳ آ ـ ۱۸۰۱۵

فروشگاهی بزرگ‌باموقعیتی عالی برای انجام کارهای وارداتی بیک شریک باسرمایه کافی‌نیاز دارد تلفن ۹۵۹۲۴۳
آ ـ ۱۸۴۱۹

جویای کار

یکی از آقایان روشندل متخصص ماساژ زیبائی با دارا بودن مدارك مربوطه در یکی از سالن های زیبائی ماساژ با ۷ سال سابقه کارآماده‌کار است تلفن ۹۳۱۶۴۷
آ ـ ۱۸۲۲۹

لیسانسیه انگلیسی از دانشگاه تهران تحصیلکرده امریکا با آشنائی کامل به فرانسه آماده کار مناسب برای عصرها تلفن ـ ۳۰۷۷۶۲ صبح تاعصر .
آ ـ ۱۴۷۰۳

راننده پایه دو شخصی با سابقه ۵ سال متاهل باضمانت وقت اداری تلفن ۶۶۹۱۳۱
۱ـ۲ آ ـ ۱۵۵۷۱

مهندس متالورژی با بیش از ۳ سال سابقه کار و یکسال دوره دیده در خارج آماده کاراست براهنمای شماره ۱۰۵۱ روزنامه اطلاعات تلفن ۳۱۱۲۳۱مراجعه فرمائید .
آ ـ ۱۵۵۸۵

راننده دو شخصی متاهل آماده کار صندوق پستی ۱۳۸۰ صادقی
آ ـ ۱۵۶۱۳

راننده شخصی متاهل آماده کار است ۹۵۲۴۶۳
۱ـ۲ آ ـ ۱۸۳۴۸

آموزشگاهها

اطلاعیه
کلاسهای زبان‌انگلیسی: کنکور ـ اعزام‌دانشجو ـ مکالمه و ترمهای فشرده پائیزی
شروع شد
شاهرضا ـ نرسیده به میدان شهناز سازمان آموزش خسروی تلفن ۷۵۵۹۹۵

تعلیم رقص
رقص و موزیك ریتا
سه راه شاه روبروی توماجیان ۶۶۳۰۳۴

اموزشگاه رانندگی نوین
با مربیان کارازموده امیریه چهارراه ممختاری تلفن۵۳۴۳۳۲
آ ـ ۱۸۳۱۳

تدریس خصوصی

ریاضیات فیزیك‌شیمی
ضمین سیکل اول و دوم تلفن ۶۶۳۰۳۴

انگلیسی توسط بانوی انگلیسی ساعتی۳۰ریال تلفن ۴۲۰۸۶ و ۴۷۱۴۱

شیمی ششم تلفن ۹۲۳۲۷۵

ریاضی فیزیك شیمی ساعتی ۱۵ تومان لیسانسیه ریاضی ۹۲۸۵۴۶
آ ـ ۱۸۴۳۱

ریاضیات،فیزیک‌شیمی‌وراهنمائی ناصری دبیر ریاضی ۷۷۶۳۵۹
۱ـ۲ آ ـ ۱۸۰۵۳

کلیه دروس‌راهنمائی‌ودبیرستانی توسط دانشجویان فنی تلفن ۶۳۴۴۳۰

معلمی از دانشگاه پاریس درس فرانسه‌می دهد . شمیران تلفن ۸۷۴۳۲۴
۱ـ۳ آ ـ ۱۸۲۴۵

فیزیک شیمی
ریاضیات باتضمین قبولی توسط مهندس فارغ‌التحصیل پلی‌تکنیک تلفن ۷۸۹۱۴
آ ـ ۱۵۶۲۵

خودتان دریک جلسه مجانی قضاوت خواهید کرد فقط با هفته‌ای یک جلسه تدریس برای کلیه دروس توسط دانشجوی سال چهارم آریامهر با سابقه تدریس‌و ضمانت قبولی۹۷۴۶۹۴
آ ـ ۱۵۵۹۵

تدریس تندنویسی PITMANS SHORTHAND با جدیدترین‌متد ، تلفن۶۳۲۳۹۰ طبقه اول

ریاضیات فیزیک شیمی زبان راهنمائی توسط لیسانس ریاضی تلفن ۹۲۲۴۱۵
آ ـ ۱۸۴۳۰۰

باتضمین ۱۰۰٪موفقیت کلیه دروس دبیرستان‌و راهنمائی ۷۵۷۴۱۸
آ ـ ۱۸۴۲۹

فیزیك شیمی ششم ۹۲۳۲۷۵

دروس دبیرستانی و کنکور مهندس‌چیت‌ساز ۷۹۶۰۵۸

تدریس درس خصوصی فرانسه برای بانوان و دوشیزگان تلفن ۷۷۰۹۵۲ از ساعت ۱۷ ببعد .
آ ـ ۱۸۲۸۹

بیشرفت سریع ریاضیات وسایر دروس دوره‌دبیرستان‌وراهنمائی توسط دانشجوی با تجربه دانشگاه تلفن ۳۱۱۲۳۱راهنمای ۱۰۴۸
۱ـ۴ آ ـ ۱۵۴۳۵

ریاضیات فیزیک‌شیمی‌دانشجوی فنی تلفن ۶۲۲۴۴۸
آ ـ ۱۸۲۶۳

املاك ومستغلات

فروش

خانه فروشی
خانه مستغلاتی‌به‌مساحت۲۵۰ متر ۲ طبقه دارای ۸ اطاق ۲ مغازه آب برق تلفن کولر در۱۰ متری گرگان بفروش میرسد ـ ۷۹۱۰۷۵
۱ـ۲ آ ـ ۱۸۲۰۵

بیواسطه تهران‌پارس ۸ دستگاه خانه ویلائی ۵ و ۶ اطاقه‌نوساز بسیار لوکس شمالی و جنوبی از ۳۰۰ تا ۵۰۰ هزار تومان ۳۹۳۰۰۸

اکازیون
قابل توجه شرکتهای تجارتی وساختمانی
منزل جنوبی در خیابان ویلا (سپند) شماره ۹۶ بمساحت ـ ۳۷۹٫۶۲ بازیربنای تقریبی۶۵۰ متر دارای ۶ اطاق دو حمام با سرویس کامل در طبقه فوقانی و سالن نهارخوری دفتر کار دفتر مستخدم با سرویس کامل در طبقه همکف باضمام شوفاژ و آب و برق و تلفن کاملامهندسی ساز مقطوع بدون واسطه یک میلیون‌ودویست‌پنجاه هزارتومان تافر۳۱۶۶۵۱ صبح‌ها ۷۷۷۱۹۲ بعدازظهرها از ساعت ۷تا ۹ تماس بگیرند .
۱ـ۳ آ ـ ۱۵۴۶۷

خواجه عبداله
مستغلات نوساز چهار صدوپنجاه متر زمین ۱۰۰۰ متر بنا ۱۰ هزار تومان اجاره ۸۲۰ هزار تومان نقد و معاوضه تلفن ۳۱۰۱۶۸

آریامهر
مستغلات نوساز دوطبقه پنج اطاقی باشوفاژ۵۵۰ هزارتومان‌تلفن۳۱۰۱۶۹

منزلی قدیمی‌ساز بمساحت ۷۵۰ مترآب‌وبرق وتلفن‌خیابان‌مولوی بدون واسطه بفروش‌میرسدتلفن ۸۵۰۰۵۶
۱ـ۲ آ ـ ۱۸۱۴۸

یکباب خانه دوطبقه واقع در خیابان تهران‌نو سبلان جنوبی فورا فروشی قیمت ۱۳۰ هزار تومان تلفن ۷۶۵۲۶۴
۱ـ۲ آ ـ ۱۸۱۷۶

عباس‌آباد
مستقل دو نبش ۴ طبقه هر طبقه ۶ اطاق با شوفاژ روشن قیمت یک میلیون‌ودویست‌وپنجاه هزار تومان تلفن ۸۴۵۵۴۴
آ ـ ۱۸۳۹۲

اکازیون واقعی
روبروی کافه شهرداری قواره سوم از پهلوی ۲ بر ، ۳ طبقه قدیمی ۲۵۶ متر که استعلام ۱۰ طبقه با مغازه دارد بدون‌واسطه ۵۸۵ هزار تومان به فروش میرسد تلفن ۴۰۳۳۵

در خیابان سلطنت‌آباد
یک منزل ویلائی‌شمالی‌دارای ۶اطاق با سرویس فوری‌بفروش میرسد تلفن ۸۴۲۳۱۹

یکباب منزل واقع در خیابان دامپزشکی پائین‌تر از رودخانه پلاک ۹۸۱ بمساحت ۱۳۰ متر مربع ۲۲۰ متر زیربنا قیمت۲۱۰ هزار تومان تلفن : ۸۹۱۷۹۲
۱ـ۲ آ ـ ۱۸۳۴۲

سیدخندان‌خانه‌فروشی
۱۸۰ هزار تومان ۷۷۸۷۳۱
۱ـ۳ آ ـ ۱۸۳۴۴

اکازیون
خانه‌ای بمساحت ۱۵۰ متر در جاده تهران‌نو ۸ متری اول نیروی هوائی ۸متری دوم ۵ اطاق با سرویس کامل و تلفن خیابی نمیز قیمت ۲۰۰ هزار تومان تلفن‌های ۷۵۰۱۴۴ و ۷۵۷۲۷۴ املاك دیانت
آ ـ ۱۸۳۸۷

حوالی چهارراه شاه خانه‌کلنگی ۱۲۵ متر قابل سکونت۶۶۴۷۰۱
آ ـ ۱۸۳۸۱

ساختمان ویلائی و مستقلاتی لوکس در تهران‌پارس با یک میلیون ریال وام بانکی فروشی تلفن ۷۸۱۹۱۸
آ ـ ۱۸۳۶۵

خانه ویلائی فرح‌آباد به‌مساحت ۱۶۰ متر ۴ اطاق و هال‌بزرگ، سرویس کامل با فیش تلفن بیواسطه ۲۲۰ هزار تومان‌تلفن ۳۵۳۰۰۱
آ ـ ۱۸۳۶۳

اکازیون عالی
خیابان قدیم شمیران بالاتر از سه‌راه تخت‌جمشید منزلی‌جنوبی ۳۰۰ متر مربع دو طبقه مناسب برا ی‌هر نوع کار تجارتی و فنی بیواسطه ۳۵۰ هزارتومان تلفن ۳۰۳۴۳۵

میدان شهیاد
برآیز نهاور دو دستگاه مستغلات هر کدام ۲۱۰ متر مربع زمین در چهار طبقه‌وزیرزمین بمساحت ۴۲۰ متر مربع فروشی ازساعت ۴تا۶بعدازظهر تلفن ۹۵۸۲۰۴

خانه مستغلاتی درقیطریه قلهك
۶۳۵متر زمین ۸۵۰ متر بنا هر طبقه ۶ اطاق یك میلیون و۳۰۰هزارتومان بفروش میرسد تلفن ۸۶۴۸۶۴

خانه های فروشی
تهران‌پارس ویلائی و مستغلاتی ۷۸۲۱۲۸
۱ـ۴ آ ـ ۱۸۲۷۹

ساختمانی شخصی ساز جنوبی غیر مستغل در
عباس آباد
نزدیك فرح شمالی بمساحت ۲۱۰ مترمربع ۶ اطاق با سرویس‌کامل و تلفن بقیمت ۴۵۰هزار تومان فروشی دفتر جمشید تلفن
۹۲۸۰۸۲۰

امیرآباد شمالی خانه ویلائی بمساحت ۲۰۰ متر یك طبقه دارای ۴ اطاق آب برق‌تلفن‌کولر ۶۳۱۵۲۴

خانه‌ای دونبش شمالی‌بمساحت ۲۹۰ متر دوطبقه ۱۰ اطاق با سرویس کامل و تلفن واقع در نصرت‌غربی بفروش میر

اخبار و گزارشهای اقتصادی

نوشته دکتر حسین پیر نیا استاد دانشگاه

تفسیر اقتصادی

تثبیت قیمتها باید همه جانبه باشد

تصمیمات اخیر دولت در زمینه تثبیت قیمتها و ایجاد مرکز برای بررسی و تعیین قیمت کالاها و خدمات آغاز کوششی است درراه ایجاد یک نظم عمومی در قیمت کالاها و خدمات . اگر این برنامه با روش علمی و با دید عینی‌تعقیب شود و استمرار یابد سبب میشود که موسسات تولید کننده با اطمینان به قیمت‌های عادلانه و تائید شده برنامه‌های تولید خود را تنظیم و اجرا کنند و موسسات بازرگانی کالاها را به قیمت های تعیین شده از تولید کنندگان خریداری نمایند و با افزودن سود مناسبی برای عمده فروشی و خورده فروشی آنها را به قیمت های مشخصی دراختیار مصرف کنندگان قرار دهند و مصرف کنندگان با اطمینان به قیمت‌کالاها وبدون اتلاف نیرو و وقت برای چانه زدن کالاهای مناسب زندگی خود را خریداری نمایند منافع انحصاری و استفاده جوئیهای نامشروع محدود میشود . البته این هدفهای مهم و اساسی بوسیله یک دستگاه قیمت‌گذاری نیرومند از نظر علمی و اخلاقی تامین میگردد .

اگر دستگاه قیمت گذاری کار خود را در زمینه تجزیه و تحلیل قیمت‌ها چاپ کند و در معرض مطالعه عموم قرار دهد بهتر و بیشتر میتواند اعتماد عمومی را نسبت به مبانی قیمت‌گذاری جلب کند و همکاری تولید کنندگان و توزیع کنندگان و مصرف‌کنندگان‌را تامین‌نماید. روش‌علمی قیمت‌گذاری بحثی مفصل است بطور خیلی خلاصه شناسائی عوامل عرضه و تقاضا و اندازه‌گیری تاثیرهریک از آن عوامل ووضع بازار درمورد هریک از کالاها و خدمات باتوجه به تغییرات ارزش پول میانی روش علمی قیمت‌گذاری است .

تثبیت و بررسی قیمت‌ها برای موثر بودن بایدعمومیت داشته باشد یعنی شامل اموال منقول و غیر منقول (زمین و ساختمان) و کالا و خدمات دولتی و بخش خصوصی بشود علاوه بر قیمت کالا قیمت خدمات مانند خدمات فنی و مهندسی و پزشکی‌وآموزشی و کارگری را دربر گیرد .

تثبیت قیمت‌ها باید همراه با بررسی مداوم در تعیین قیمت‌ها و بالنتیجه تغییر آنها متناسب باقیمت تمام شده باشد .اگر تثبیت‌قیمت‌ها همراه با تغییرات منطقی در قیمت ها نباشد آثار و نتایجی کمخالف هدف تثبیت قیمتهاست بوجود می‌آورد و موجب افزایش‌سریعتر قیمتها و کمبود کالاها و بازار سیاه و مفاسد اجتماعی و اداری میگردد .

تثبیت قیمت‌ها اگر همراه با بررسی مداوم قیمت‌هابرای‌تغییرات ضروری و منطقی نباشد ممکن است موجب شود که موسسات تولیدی از تولید کالاهائی که به نظرشان صرف نکندبکاهندهمچنین سرمایه‌گذاریهای جدید بعلت‌کاهش پیش‌بینی منفعت تقلیل یابد و از سرعت توسعه ظرفیت‌تولیدی‌جامعه برای رفع نیازمندیهای حال و آینده کاستهشود همچنین‌بازرگانان سفارش کالاها را به خارج از کشور برای واردات کالاهای ضروری مانندغذا و دارو وپوشاک و حمل‌ونقل ماشین‌آلات و قطعات یدکی و مواد اولیه و غیرمکاهش دهند و حتی گاهی بعضی از سرمایه‌داران به اطمینان منفعت بیشتر قسمتی از سرمایه خود را به خارج از کشور منتقل سازند . از اینجا اهمیت نقشی که مرکز بررسی قیمت‌ها در تامین سلامت و رشد اقتصادی ایران به عهده دارد آشکار میگردد .

مالیات

بیست درصد مالیات اصناف قابل تعدیل است

وزارت دارائی باصدور بخشنامه‌ای کلیه حوزه های مالیاتی‌را مکلف ساخت‌رسیدگی به مالیات سال ۵۱ اصناف را مطابق مقررات و ضوابط جدید انجام دهند و مالیات اصناف را پس از تشخیص برای‌اظهار نظر به اتاق اصناف ارسال دارند .

حوزه های مالیاتی همچنین باید در مواردی که میان‌ممیزین مالیاتی و اتاق اصناف اختلاف نظر بوجود می آید پرونده مالیات مورد بحث درکمیسیونی با حضور نماینده اطاق‌اصناف و ممیز کل مورد رسیدگی‌قرار دهند .

براساس مقررات جدید مالیات سال ۵۱ اصناف برای ٤سال بعد ملاک عمل خواهد بود و مالیات سال های ۵۲ تا ۵٦ آنان کمتر ازسال ۵۱ تعیین نخواهد شد .

بعلاوه در صورتی که اتاق اصناف تا ۲۰ درصد مالیات تعیین شده از طرف ممیزین مالیاتی را تعدیل کند حوزه های مالیاتی موظفند کاهش مالیات را عمل کرده و بر مبنای آن برگ قطعی مالیات را صادر کنند ، مالیات اصناف طبق مقررات تازه با بررسی و اظهارنظراتاق اصنافوروسای صنوف تعیین‌می‌گردد و وزارت دارائی برگ تشخیص این عده از مودیان را به اتاق اصناف ارسال میدارد و اتاق اصناف با ذکر دلایل میتواندتا ۲۰ درصد مالیات پیشه‌وران را کسر نماید .

ارتش شاهنشاهی

بقیه از صفحه ۱۲

امروز ارتش شاهنشاهی ایران ، تحت فرماندهی و رهبری های مستقیم‌اعلیحضرت همایون‌شاهنشاه آریامهر بزرگ ارتشتاران ،دارای مدرنترین وکامل‌ترین سلاح و تجهیزات دنیاست و برای ایفای وظایف سترگ خویش ، نه تنها در قلمرو ملی ، بلکه در حریم وسیع امنیت ملی و منطقه‌ای ، استوارترین‌ومقتدرترین‌قدرت‌دفاعی ومحافظ صلح وامنیت بشمارمیرود واز نظر گسترش صلح . پارا از این هم فراتر نهاده و هم‌اکنون فرزندان دلیر ارتش شاهنشاهی برای استقرار صلح در بخشی از آسیای جنوب خاوری میکوشند وبا افتخار بسیار پرچم ایران را به نشانه صلحدوستی در فراسوی مرزهای ایران برافراشته‌اند .

افسران ، درجه‌داران و افراد ارتش شاهنشاهی برابر سوگندی که یاد کرده‌اند برای حفظ میراث تاریخی خود یعنی استقلال میهن وتمامیت ارضی کشور وحفظ‌کهن آئین شاهنشاهی ایران ، بجان میکوشند واز صمیم قلب ازدرگاه خداوند بزرگ ، تندرستی وپیروز‌بختی اعلیحضرت‌همایون شاهنشاه آریامهر بزرگ ارتشتاران و علیاحضرت فرح پهلوی شهبانوی ایران‌ووالاحضرت‌همایون ولایتعهد پاک سرشت و نورچشم مردم ایران را خواستارند.

درود بروان پاک اعلیحضرت‌رضا شاه کبیر بنیانگذار ارتش نوین ایران

جاوید‌اعلیحضرت‌همایون‌شاهنشاه آریامهر بزرگ ارتشتاران پاینده ایران

سرافراز نیروهای مسلح شاهنشاهی

اطلاعات برای همه

خوانندگان روز نامه انتقاد میکنند

انتقادات تلفنی خود را ، هرروز غیراز پنجشنبه ها ـ از ساعت ٤ تا ۱۰شب با تلفن ۳۱۱۰۷۱ درمیان بگذارید

تلفن خوانندگان

★ **الو من ح . گ :** ساکن خیابان طوسی ، واقع درمیدان‌کاخ ـ سرتاسرخیابان ما تنها یک لامپ دارد واز اینرو شبها قسمتی از خیابان درتاریکی مطلق فرومیرود .

★ **الو من احمد نوبری :** از طرف اهالی کوی مهران ، واقع درکوی‌کن ، از شرکت مخابرات بخواهید که یک کیوسک تلفن عمومی در این منطقه دایر کند .

★ **الو من محمد . س :** از فروشگاهی واقع درخیابان شاه که روی اجناس خود اتیکت نداشت ، یک دست گرمکن بچگانه خریدم و ۹۰ تومان پول دادم !

★ **الو من ایرج مقدسی:** عده‌ای‌از نگهبانان وزارت بهداری پس از چهار سال خدمت هنوزتبدیل به رسمی نشده‌اند .

★ **الو من رضاقلی ذاکری:** لطفا بنویسید کوچه رضایی ، واقع در خیابان شهباز را اسفالت کنند .

★ **الو من مجید خازنی :** طبق فیش‌شماره ۱٤٤۰٤۵ پنج‌سال‌پیش تقاضای‌تلفن‌کردم. بنویسید بعد از ۵سال‌تلفن مرا وصل کنند

★ **الو من م . م :** تذکر دهید نقاطی را که در پیاده‌روهای خیابان فرح‌آباد ژاله (حدود صددستگاه) جهت کابل‌کشی کنده‌اند ، مرمت کنند .

● جهت وصول‌مطالبات معوقه‌خود درتاریخ ۲۹ر۵ر۵۱شکوائیه‌ای تسلیم سازمان اموراستخدامی کردم ، ولی هنوز نتیجه مثبتی عایدم نشده است .
کارمند شماره ۱۲۰۰۸۱ر۵
رسمی دولت عطاالله واقفی

● نظافت کوچه فرهنگ ، واقع در نازی آباد نو رضایت بخش نیست .زیرا رفتگر این کوچه چند روز یکبار برای‌حمل‌زباله ها می‌آید .
حسن مقدم

مسائل شهرستانها

● **تاکستان ـ** بنویسیددرتاکستان که با توابعش‌حدود ۵۰هزار نفر جمعیت دارد ، یک بیمارستان مجهز احداث کنند .
اکبر رحمانی

● **بندرعباس** درخیابانهای محله کمربندی بندرعباس به‌علت نبودن پلیس‌راهنمائی‌هر روز تصادف رخ میدهد .
یونس قریشی

● **ورامین ـ** بتازگی قندو شکر در ورامین تا حدودی گران و کمیاب شده است .
قاسم اردستانی

● **اراک ـ** یکی ازبیمارستان‌های معروف اراک حق ویزیت بیماران را از ۱۰۰ ریال به ۱۵۰ ریال افزایش داده است .
محمدی

نامه روز

آب تهران هر مترمکعب ۳۰ ریال !

اهالی منطقه انتهای خیابان کوکاکولا ، واقع در خیابان فرح‌آباد ژاله بعلت اینکه منطقه‌شان در خارج از محدوده شهر قرار دارد ، از داشتن آب لوله کشی بی بهره‌اند .ولذا آب آشامیدنی مورد نیاز خود را از یك شرکت خصوصی تهیه و در آب انبار های غیر بهداشتی نگهداری میکنند. مضافا آنکه همین آب لوله‌کشی را که سازمان آب با مشترکین خود متر مکعبی ۷ ریال حساب میکند آنها متر مکعبی ۳۰ ریال از شرکت مزبور میخرند.

حرف اهالی این منطقه اینست حالا که ما در هر صورت از آب لوله‌کشی تهران استفاده میکنیم و از طرفی چندین شیر فشاری در این‌منطقه وجود دارد که‌آب آنها توسط اهالی وبچه‌ها و ماشین شوی ها بهدر میرود، چرا سازمان آب بما انشعاب نمیدهد .

ازطرف اهالی : اعتمادی‌پور

مسائل عمومی

● سازمان اوقاف امسال برای هر راهنما ، صد نفر حاجی بقید قرعه انتخاب کرده است . در صورتیکه بهتر بوداجازه‌میدادند خود راهنمایان‌از میان‌متقاضیان حج ، سهمیه خود را انتخاب میکردند زیرا در آن صورت‌هم راهنمایان برای جمع‌آوری حاجیان بزحمت نمی‌افتادند و هم متقاضیان حج میتوانستند با راهنمای مورد نظر خود سفر کنند .
س . م

از دیروز تا امروز

چهل سال قبل در همین روز

چهارمین جشن فارغ‌التحصیلی در کالج آمریکائی

منظره سالون بزرگ کالج هنگامی‌که آقای‌حکمت کفیل‌وزارت معارف مشغول صحبت است

قبل‌ازظهر دیروز جشن سالیانه فارغ‌التحصیلی کالج درسالن‌بزرگ مدرسه‌منعقدگردید. پس‌ازشروع پروگرام ، محصلین با مارش ورود به قسمت بالای سالون ورود نموده در جاهای خود قرار گرفتند . در محل مزبور روبروی مدعوین علاوه برفارغ‌التحصیلان امسال فارغ‌التحصیل های ادوارگذشته‌کالج وهمچنین هیئت مدیره مدرسه و معلمین قرار گرفته بودند . بعد ازورود فارغ‌التحصیل‌ها سرود روحانی و سپس دعای افتتاح خوانده شد . بعد اسمعیل خان‌ذوالقدر نطقی مبنی برخیرمقدم ایراد نمود و آقای ابراهام آساطوریان در خصوص اعتماد به نفس نطقی ایراد نمود . در اینوقت ارکستر به ترنم درآمد ومتعاقب آن آقای‌محمدعلی‌خان افتخاری به زبان انگلیسی نطقی مبنی براینکه ادبیات باعث سعادت‌یک ملت است ایراد و آقای دکتر گروز رابرت کالج را قرائت نمود . پس از تجدید ارکست آقای حکمت کفیل وزارت‌معارف نطق مبسوط و قابل توجهی ایراد و از پیشرفتهائی که در مدرسه کالج حاصل شده اظهار خوشوقتی‌نموده به‌فارغ‌التحصیل های امسال تبریک و تهنیت گفته بند و اندرزهائی دادند . فارغ‌التحصیل های امسال‌بقرار ذیل میباشد : آقای ران جیت پراسینک فارغ‌التحصیل‌دانشگاه، آقایان‌محمدعلی‌افتخاری،مسعود افتخار ، مهدی اسکندریان ، احمد جهانگیر ، موسی حقانی، سورن شاهوردیان ، روح‌الله صافانی،رشیدکیانپور ، عزت‌الله ماشیه ، محمدحسین مهذبی و هراند سورن نهاپتیان فارغ ـ التحصیلهای‌دوره دوم دبیرستان دررشته‌تجارت ، آقایان ابراهام، آساطوریان ، منوچهر ستوده، حسینعلی اعتضادی ، مصطفی طالقانی ، نصرت الله دهش ، کریم ظهیری ، اسمعیل ذوالقدر، امیرعباس موافق ، علی‌رضوی ، عبدالمجیدناصری‌فارغ‌التحصیلان شعبه ادبی ، آقایان خانبابا احسانی ، روح‌الله سپیر ، عنایت‌الله سلیم ، احمداسکوئی، مجیدظهیری ، ابراهیم انتخابی، نصرت‌الله فرتاش ، ابی‌ملک بابا یعقوب ، روح‌الله کروبیان، مهربان پیمان ، محمد متولی ، ابراهیم خامنه‌ای ، ایرج ناصر فارغ‌التحصیلهای شعبه علمی.

هدیه به‌کتابخانه مجلس

اخیرا چهار جلد کتاب‌بسیار نفیس محتوی متون پهلوی از طرف پروفسور کریستن‌سن معلم محترم علم‌السنه ایرانی در دارالفنون کپنهاک در حضور هیئت محترم رئیسه مجلس شورای ملی که آقای شارژدافر دولت‌دانمارک نیز حاضر بودند به کتابخانه مجلس شورای‌ملی اهداء شده است . این متون قدیمه سابقا بوسیله «رارموس» و«دستر کارد»به‌کتابخانه‌انیورسیته کپنهاک وارد گردیده و مدتها بود که دانشمندان و جماعتی از ایران شناسان خارجی مایل و راغب بودند که این نسخ خطی‌گرانبها بمقام طبع وانتشار گذاشته شود .

کارخانه ورشوسازی

اخیرا کارخانه جدید ورشو سازی در طهران تاسیس‌گردیده که‌باآنکه هنوز کاملا بکارنیفتاده است نمونه مصنوعات کارخانه مزبور که از طرف تجارتخانه حاج محمدحسین بلورفروشان بمعرض نمایش گذارده شده‌بود نهایت مورد توجه واقع گردیده و امیدواری کامل میرود که از حیث تهیه و ساخت ورشوآلات احتیاج مملکت را از اجناس ورشو از خارجه مرتفع سازد. تجارتخانه بلورفروشان قریب دو سال است اقدام به تاسیس این کارخانه نموده وبا یکنفر از متخصصین لهستانی که سابقا در ورشو کارخانه داشته و جزئی شرکت هم با این کارخانه دارد اقدام نموده و تاکنون متجاوز از ششصد هزار ریال با بنائی که جهت محل‌کارخانه درانتهای خیابان‌امیریه‌ساختمان نموده‌اند تمام شده وتا تکمیل‌آن نزدیک به یک میلیون ریال تمام خواهد شد .

فعالیت چین در ترك تریاك

ژنو ـ طبق راپرت کمیته فرعی تریاك نماینده چین بجامعه ملل اطلاع داده استکه مطابق قوانین اخیر برای‌آنهائی که تریاک و سایر مواد مخدره را در چین بطور قاچاق حمل ونقل و فروش می‌نمایندمجازات اعدام‌منظورشده است . بطوری که این قوانین نشان میدهد تا شش سال دیگر کلیه جوازهای مربوط بتریاک و مواد مخدره در چین الغاء خواهد شد. فقط اشخاص مسن یا انهائی که سالهای زیاد معتاد به کشیدن تریاک بوده‌اند حق کشیدن آنرا خواهند داشت و حتی فروختن تریاک به‌اینهاهم خالی ازاشکال نیست .

«نقل از اطلاعات ۲٦ آبان ۱۳۱۳»

نامه رسیده

اداره روزنامه اطلاعات

محترما پانصد خانوار از کارگران ، کارمندان‌وبازنشستگان مقیم رباط کریم شهریار مدت ۱۲ سال است قطعاتی زمین جنب ایستگاه راه‌آهن شهریار در ۳٦ کیلومتری تهران ازسه نفر مالکین آقایان‌حاج حسین کاشفی علی اصغر توکلی غلامحسین حاج اشرفی خریداری و بهاء آنرا پرداخت ودر این مدت از صدور سند بنام خریداران خودداری و اینک هریک ساختمانی در زمینهای مذکور جهت سکونت ساخته بعلت نداشتن سند نمیتوانیم ازوام بانکهای کشور استفاده‌نمائیم ناچارا بارنج سرسام‌آور تومانی ده شاهی جهت ساختمان قرض‌نموده اینک از هستی ساقط شده‌ایم ودرباره شکایت این چاکران اقدامی نشده اینک از مقامات مربوط استدعا داریم امر و مقرر فرمائیدوسیله بازرسان مخصوص موضوع را از نزدیک رسیدگی کنند تا قبل ازاینکه از هستی ساقط شویم تصمیمی گرفته شود.

قدرت‌الله‌کریمی ـ محسن جعفری ـ دکتر نعیمی ـ غلامحسین طاوسی ـ حسین رامشک ـ حسنعلی خلج ـ گروهبانیکم عایمحمد سیبدری ـ عباس نیکنام ـ عدالله سعادتمندی ـ محمد غلامی .

آ ـ ۱۵٤۹۵

آگهی استخدام

جمعیت شیروخورشید سرخ ایران برای خدمت در بیمارستان دوبی‌ودرمانگاههای عجمان وفجیره احتیاج‌باستخدام تعدادی افراد بشرح ذیل باحقوق ومزایای بسیار مکفی‌دارد:

۱ـ پزشک عمومی
۲ـ متخصص زنان
۳ـ متخصص داخلی .
٤ـ متخصص چشم پزشکی
۵ـ متخصص کودکان
٦ـ تکنیسین رادیولوژی
۷ـ تکنیسین آزمایشگاه

داوطلبان میتوانند همه روزه از ساعت٤تا۸ بعدازظهر بسازمان خدمات درمانی جمعیت واقع دربهجت‌آباد ـ چهارراه رودسر مراجعه نمایند.

آ ـ ۱٦٦۱۸۱٦

استخدام فارغ‌التحصیل لیسانسیه علوم ریاضی و فیزیك وشیمی

باشگاه هواپیمائی شاهنشاهی بمنظور طی دوره استادیاری و تدریس در آموزشگاه عالی فنی هواپیمائی تعدادی لیسانسیه علوم ریاضی و فیزیك و شیمی را از طریق مسابقه ورودی استخدام مینماید.

داوطلبان میتوانند با دردست داشتن مدارك خودهمه روزه باستثنای تعطیلات رسمی از ساعت ۱٦ـ۱۸ تا دهم آذرماه ۵۲ به باشگاه هواپیمائی شاهنشاهی «تهران میدان شهیاد خیابان فرودگاه مهرآباد» اداره کارگزینی مراجعه نموده‌و یابا صندوق پستی ۲۸٤۳ مکاتبه نمایند.

باشگاه هواپیمائی شاهنشاهی

کیفیت عالی * سرویس عالی

۲ دلیل واضح که مزیت غلطکهای راهسازی اشکودا را ثابت مینماید

غلطکهای اشکودا در انواع مختلف

غلطکهای ۳چرخ ـ غلطکهای پشت‌سرهم ـ غلطکهای چرخ‌لاستیکی

غلطکهای خودرو و فرمان‌دستی‌وبیره ـ غلطك‌وبیره کششی سنگین

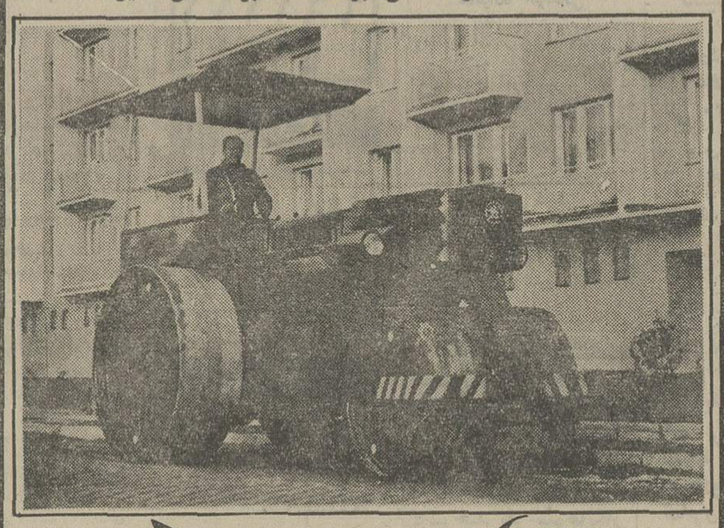

برای حصول اطمینان ازکسانیکه قبلا غلطکهای راهسازی اشکودا را خریداری نموده‌اند تحقیق فرمائید

از ۲ الی ۱۸ تن موجود درتهران ۲ـ ٤ـ ٦ـ ۸ـ ۱۰ـ ۱۲ـ ۱۵ـ ۱۸ تن

نماینده انحصاری

شرکت تجارتی ایران واشکودا

تهران خیابان تخت‌جمشید ۱٦۲ تلفن ۸۲۵۳٦۰-۸۲۹٤۲۷ ❊ تلگرافی اشکودا ورکس

آلمان سوپرمارکت بازار مشترك

بهتر از آلمان جائی برای شروع خرید خود پیدا نخواهید کرد.
آلمان که در قلب اروپا قرار دارد یکی از مراکز مهم بازار مشترك بشمار میرود.
همه چیز در اینجا جمع است و البته مهمتر از هرچیز دیگر دقت فنی محصولات آلمانی با قیمتهائی است که قسمت اعظم هزینه سفر هوائی شما را جبران میکند.
و اگر طالب چیزهائی باشید که در گذشته فقط در رم و پاریس یافت میشد اکنون همه در آلمان در اختیارشماست.
همین تازگی‌ها، بخش کالاهای انگلیسی را افتتاح کرده‌ایم.
بنابراین بیائید و آنها را در فرانکفورت تهیه کنید.
لوفت‌هانزا در حمل همه نوع بار و کالا بکشورتان بشما کمك خواهد کرد.

تهران: خیابان تخت جمشید شماره ۳۱۱
بلیط و رزرو: تلفن ۷۸ ـ ۸۲۲۰۷۱
آبادان ـ هانزالاین ـ تلفن: ۲٤۸۵

لوفت‌هانزا

هر روز ساعت۷ صبح با بوئینك ۷۰۷ باروپا

دراجرای اوامر مطاع ملوکانه

قیمت کالاهای این شرکت برابر نرخ اول خرداد ماه ۱۳۵۲ بشرح زیر اعلام میشود .

نام دارو	قیمت مصرف کننده در اول خرداد ۵۲	قیمت مصرف کننده در اول مهر ۵۲
کپسول آرلف	۱۷۰ ریال	۱۷۰ ریال
پماد کلو و مایسیتین	۱۵ «	۱۵ «
آمپول کلرو مایسیتین سوکسینات	۱۰۰ «	۹۰ «
آمپول کمیکس	۶۰ «	۵۴ «
شربت دیلانتین	۷۸ «	۷۰ «
کپسول دیلانتین بافتو باربیتال	۱۲۵ «	۱۱۲ «
پماد الاز ۱۰ گرمی	۱۷۰ «	۱۵۳ «
پماد الاز ۲۰ گرمی	۲۴۰ «	۳۰۶ «
کپسول سلو نتین	۵۱۰ «	۵۱۰ «
امپول پیتو سین ۱۰ عددی	۱۱۰ «	۱۱۰ «
آمپول پیترسین ۱۰ عددی	۱۸۰ «	۱۸۰ «
شربت بو نستان	۴۵ «	۴۵ «
شربت و انکوئین	۵۵ «	۵۵ «
قرص و انکوئن	۹۰ «	۹۰ «
کپسول زارو نتین	۲۰۰ «	۲۰۰ «
شربت و انیار	۱۰۰ «	۱۰۰ «
آمپول دیلانتین	۲۰۰ «	۱۸۰ «
کپسول مایلانتا	۴۰ «	۴۰ «
آمپول کتالار ۱۰ میلی‌گرمی	۲۳۰ «	۲۰۷ «
آمپول کتالار ۵۰ میلی‌گرمی	۴۷۰ «	۴۲۳ «
شربت گوزانیل	۸۰ «	۷۲ «
کپسول دیلانتین ساده	۱۰۰ «	۱۰۰ «
کپسول الدک	۱۲۰ «	۱۰۰ «
کپسول جرپیلکس	۱۰۰ «	۹۰ «
کپسول هپادزیکول	۱۳۵ «	۱۳۰ «
کپسول هو ماتین	۳۲۰ «	۳۲۰ «
شربت هوماتین	۱۶۰ «	۱۶۰ «
شربت متاتو ن	۵۰ «	۵۰ «
قرص مدیسل ۱۰۰ عددی	۵۰۰ «	۵۰۰ «
کپسول ناتابک ۲۵ عددی	۷۵ «	۷۵ «
کپسول ناتابک ۱۰۰ عددی	۲۵۰ «	۲۵۰ «
شربت پالاداک	۷۰ «	۷۰ «
کپسول پو نستان	۴۲ «	۴۵ «
کپسول پورتن	۷۵ «	۶۵ «
شربت سیرو ن	۷۰ «	۷۰ «
کپسول تاکاکمبکس	۱۵۰ «	۱۵۰ «
شربت تاکادیاستاز	۴۵ «	۴۵ «
پودر تاکازیم	۴۵ «	۴۵ «
شربت زارو نتین	۱۸۰ «	۱۶۰ «
قرص نورلسترین	۸۵ «	۸۵ «
قطره آبدک	۶۵ «	۶۵ «
کپسول آبدک	۷۰ «	۶۵ «
قرص آدرو ید	۸۰ «	۷۵ «
کپسول آمبو دریل	۶۵ «	۶۰ «
شربت آمبو دریل	۵۵ «	۵۰ «
شربت بارداز	۵۵ «	۵۵ «
قرص بارداز ۲۵ عددی	۵۰ «	۵۰ «
کپسول بنادریل ۲۵ میلی	۵۰ «	۵۰ «
کپسول بنادریل ۵۰ میلی	۷۰ «	۷۰ «
بنادریل اکسپکتو رانت	۵۵ «	۵۵ «
بنادریل سـ رو پ (ساده)	۴۵ «	۴۵ «
لو سیو ن کالادریل	۵۰ «	۵۰ «
قرص کاموکین	۴۰۰ «	۴۰۰ «
پماد کاپسولین	۲۵ «	۲۵ «
کپسول کلرو مایسیتین ۵۰ میلی‌گرمی	۸۴ «	۶۰ «
کپسول کلرو مایسیتین ۲۵۰میلی ۱۲ عددی	۶۰ «	۸۴ «
کپسول کلرو مایسیتن ۲۵۰میلی ۱۰۰۰ عددی	۶۲۵۰ «	۶۰۰۰ «
شربت کلرو مایسیتین	۱۰۵ «	۱۰۰ «
قطره کلرو مایسیتین تو پیکال	۵۰ «	۵۰ «
کپسول کلرو استرپ	۱۱۰ «	۱۱۰ «
شربت کلرو استرپ	۱۲۵ «	۱۲۵ «

شرکت سهامی (خاص) پارك دیویس ـ
شرکت تجارتی مـدن (سهامی‌خـاص)

درامتثال اوامر مبارك شاهنشاه آریامهر

دایر به لزوم فداکاری همه جانبه کلیه‌طبقات برای رفاه مصرف کنندگان کشوروباتوجه به‌مفاد اطلاعیه دولت باطلاع هم‌میهنان عزیز میرساندکه قیمت‌های فروش محصولات این‌تجارتخانه‌باوجود ترقی عوامل تعیین کننده قیمت باول خرداد۱۳۵۲ برگشت‌داده و قیمتهای خودرا بشرح زیر اعلام میدارد .

نام و مشخصات کالا	قیمت در اول خرداد ماه ۱۳۵۲	قیمت در ۱۵ مهر ۱۳۵۲	قیمت امروز
خودکار ام ۳ هرعدد	۵ ریال	۵ر۵ ریال	۵ ریال
خودکار ام۸ـ نقره‌ای هرعدد	۲۴ ریال	۵ر۲۷ ریال	۲۴ ریال
خودکار ام ۱۷ هرعدد	۵ر۱۰ ریال	۵ر۱۳ ریال	۵ر۱۰ ریال
خودکار دورنگ هرعدد	۲۰ ریال	۵ر۲۲ ریال	۲۰ ریال
ماژیک هرعدد	۶ ریال	۶ ریال	۶ ریال

تجارتخانه علی اکبر رفوگران (تحریریان)
بازار امین الملك

حسب الامر مبارك شاهنشاه آریامهر

شرکت الکتروکامرا به اطلاع میرساند : از خرداد ماه ۱۳۵۲ هیچگونه تغییری در نرخ عمده فروشی محصولات ژیلت داده نشده وبرای مزید اطلاع قیمتهای محصولات ژیلت را بشرح ذیـل اعلام میدارد :

مشخصات کالا	قیمت عمده فروشی تهران	قیمت عمده فروشی شهرستان
۱ـ تیغ سوپر سیلورژیلت	۳۲۷ ریال هر بسته ۵۰ عددی	۳۲۷ ریال
۲ـ تیغ سوپر سیلور ژیلت	۳۹۰ ریال هر بسته ۶۰ عددی	۳۹۵ «
۳ـ تیغ یک لبه ژیلت.	۷۴۰ ریال هر بسته ۱۰۰ عددی	۷۴۰ «
۴ ـ نوار تکماتیک ژیلت	۴۵۶ ریال هر بسته ۱۲ عدد	۴۵۶ «
۵ـ تیغ خودتراش جی‌تو ژیلت	۴۵۶ ریال هر بسته ۵۰ عدد	۴۵۶ «
۶ ـ خودتراش شماره ۶ ناست	۲۹۵ ریال هر بسته ۱۲ عدد	۲۹۲ «
۷ـ خود تراش شماره ۴۰۰ ژیلت	۳۲۸ ریال هر بسته ۱۲ عدد	۳۲۸ «
۸ـ خودتراش شماره ۹۹۰ ناست	۷۶۶ ریال هر بسته ۱۲ عدد	۷۶۶ «
۹ ـ خودتراش شماره ۹۳ ژیلت	۹۷۰ ریال هر بسته ۱۲ عدد	۹۷۰ «
۱۰ ـ خودتراش ۱۰۹ ژیلت	۱۶۶ ریال هر عدد	۱۶۶ «
۱۱ـ خودتراش تکملتیک ژیلت	۱۴۹ ریال هر عدد	۱۴۹ «
۱۲ـ خودتراش جی‌تو ژیلت	۲۵۱۰ هر ۱۲ عدد	۲۵۱۰ «
۱۳ـ خمیر ریش ۳۰ گرمی ناست	۱۴۷ هر ۲ عدد	۱۴۷ «
۱۴ـ خمیر ریش ۶۰ گرمی ناست	۲۴۵ هر ۱۲ عدد	۲۴۵ «

شرکت الکتروکامرا با مسئولیت محدود

دراجرای اوامر مبارك شاهنشاه آریامهر

دایر به لزوم فداکاری همه جانبه کلیه‌طبقات برای رفاه مصرف‌کنندگان کشور و با توجه به مفاد اطلاعیه‌دولت باطلاع‌هم‌میهنان‌عزیزمیرساندقیمت فروش محصولات این شرکت بشرح زیرمیباشد.

نوع‌و مشخصات کالا	فروش اول خرداد ۱۳۵۲	فروش ۱۵ مهر ۱۳۵۲	فروش امروز
سه‌لائی راش درجه ۱ مترمربع	۱۲۲ ریال	۱۴۲ ریال	۱۲۲ ریال
سه‌لائی راش درجه ۲ مترمربع	۱۱۷ ریال	۱۳۷ ریال	۱۱۷ ریال
سه‌لائی‌افرا ـ ملچ ـ بلوط درجه ۱ مترمربع	۱۵۲ ریال	۱۶۷ ریال	۱۵۲ ریال
سه‌لائی‌افرا ـ ملچ ـ بلوط درجه۲ مترمربع	۱۴۴ ریال	۱۶۲ ریال	۱۴۴ ریال
سه‌لائی سامبا افریقائی درجه ۱ مترمربع	۱۴۰ ریال	۱۶۰	۱۶۰
سه‌لائی سامبا آفریقائی درجه ۱ مترمربع	۱۳۵	۱۵۵	۱۵۵

۱ـ قیمتها براساس مظنه نقدی میباشد .
۲ـ مدارك مربوط به تغییر قیمتها برای مرکز بررسی‌قیمت ها ارسال شد .

شرکت سهامی خاص صنایع چوب رشت

دراجرای اوامر مبارك ملوکانه

در قسمتی‌ازکالا های این شرکت تغییراتی بشرح زیر داده شد .

نام و مشخصات‌کالا	قیمت‌درخرداد ۱۳۵۲	قیمت در ۱۵ مهر ۱۳۵۲	قیمت امروز
۱ـ سینک (ظرفشوئی) یک‌لگن بابعاد ۵۰ × ۱۰۰ تمام‌استینلس استیل بعیار ۸ـ۱۸ با بسته‌بند کامل	۱۱۵۰	۱۴۵۰	۱۴۵۰
۲ـ سینک (ظرفشوئی) یکلگن بابعاد ۵۰ × ۱۲۰ تمام استینلس استیل بعیار ۸ـ۱۸ بابسته بندی کامل	۱۷۰۰	۱۹۰۰	۱۷۰۰
۳ـ سینک (ظرفشوئی) دو لگن بابعاد ۵۰ × ۱۲۰ تمام استینلس استیل‌بعیار ۸ـ۱۸ بابسته بندی کامل	ـ	۲۲۵۰	۲۲۵۰

مدارک مربوطبه تغییر قیمت قلمیک برای مرکز بررسی‌قیمت ارسال گردیده است .
این قیمتها تاآخرسال ۱۳۵۲ تغییری نخواهد کرد .

شرکت سهامی خاص کارخانجات صنعتی اسپید

درامتثال اوامر مبارك شاهنشاه آریامهر

دایر بلزوم فداکاری همه جانبه کلیه‌طبقات برای رفاه مصرف کنندگان کشور و باتوجه به مفاد اطلاعیه دولت باطلاع هم‌میهنان عزیـز می‌رساندکه قیمت فروش کالاهای این شرکت‌برابر اول خرداد ۱۳۵۲ بشرح زیر میباشد

نام و مشخصات کالا	قیمت در اول‌خرداد ماه ۱۳۵۲	قیمت امروز
فاشق و چنگال غذاخوری استیل‌معمولی هر یکدوجین	۹۵ ریال	۹۵ ریال
کفگیر برنج کشی استیل معمولی هر یکدوجین	۵۰۰ ریال	۵۰۰ ریال
ملاقه سوپ خوری استیل معمولی هر یکدوجین	۶۵۰ ریال	۶۵۰ ریال
فاشق غذاخوری استیل معمولی هر یکدوجین	۱۰۰ ریال	۱۰۰ ریال
فاشق چای خوری استیل معمولی هر یکدوجین	۴۵ ریال	۴۵ ریال
فاشق شربت خوری استیل معمولی هر یکدوجین	۵۰ ریال	۵۰ ریال
فاشق آجیل کشی استیل معمولی هر یکدوجین	۳۲۰ ریال	۳۲۰ ریال
کارد و چنگال میوه‌خوری استیل معمولی هر یکدوجین	۱۰۰ ریال	۱۰۰ ریال
فاشق و چنگال غذاخوری استیل متوسط هریکدوجین	۱۱۰ ریال	۱۱۰ ریال
کارد و چنگال میوه‌خوری استیل متوسط هریکدوجین	۱۳۰ ریال	۱۳۰ ریال
کارد غذاخوری استیل متوسط هریکدوجین	۲۲۰ ریال	۲۲۰ ریال
فاشق بستنی خوری استیل متوسط هریکدوجین	۷۰ ریال	۷۰ ریال
کفگیر برنج‌کشی استیل متوسط هریکدوجین	۶۰۰ ریال	۶۰۰ ریال
ملاقه سوپ‌خوری استیل متوسط هریکدوجین	۷۵۰ ریال	۷۵۰ ریال
فاشق چای‌خوری استیل متوسط هریکدوجین	۶۰ ریال	۶۰ ریال
فاشق شربت خوری استیل متوسط هریکدوجین	۷۰ ریال	۷۰ ریال

دراین قیمت هاتاآخر سال ۱۳۵۲ تغییری داده نخواهد شد.

شرکت حکا ـ سهامی خاص
خیابان سعدی جنوبی ـ کوی بهرامی

دراجرای اوامر مبارك شاهنشاه آریامهر

برای رفاه مصرف کنندگان کشور فروش واردات این شرکت بنمایندگان کماکان در ماه جاری برابر قیمتهای اول خرداد ماه ۱۳۵۲ می باشد و تا آخر سال ۱۳۵۲ تغییری نخواهدنمود.

(انواع فاشق و چنگال)

۱ـ فاشق مدل ۹۶۲ ۳۶ پارچه از جنس اعلاء با جعبه‌مخملی‌نفیس ۱سرویس فی ۹۷۰ ریال
۲ـ فاشق و چنگال مدل ۹۶۲، ۴۲ پارچه از جنس اعلاء با جعبه مخملی نفیس ۱ سرویس فی ۱۲۷۰ ریال
۳ـ فاشق و چنگال مدل ۱۲۹۶، ۴۲ پارچه از جنس اعلاء با جعبه نفیس ۱ سرویس فی ۹۷۰ ریال
۴ـفاشق و چنگال مدل ۱۲۹۶ ، ۴۶ پارچه از جنس اعلاء با جعبه مخملی نفیس ۱ سرویس فی ۱۲۷۰ ریال
۵ـفاشق و چنگال مدل ۱۲۹۶ ، ۷۲ پارچه از جنس اعلاء با جعبه مخملی نفیس ۱ سرویس فی ۱۸۲۰ ریال
۶ـ فاشق و چنگال مدل ۴۲ پارچه از جنس اعلاء با جعبه مخملی نفیس ۱ سرویس فی ۹۰۰ ریال
۷ـ فاشق و چنگال مدل ۴۶ پارچه از جنس اعلا با جعبه مخملی نفیس ۱ سرویس فی ۱۳۰۰ ریال
۸ـ فاشق و چنگال مدل ۴۲ پارچه از جنس اعلاء با جعبه مخملی نفیس ۱ سرویس فی ۹۶۰ ریال
۹ـ فاشق و چنگال مدل ۴۶ پارچه از جنس اعلاء با جعبه مخملی نفیس ۱ سرویس فی ۱۳۹۰ ریال

(انواع نوارکاست)

۱ـ نوار ۶۰ دقیقه
۲ـ نوار ۹۰دقیقه
۲ عدد فی ۲۴۰ ریال

شرکت رنر با مسئولیت محدود

دراجرای منویات عالیه شاهنشاه آریامهر

و به پیروی از مفاد اطلاعیه دولت به منظور تامین رفاه طبقه مصرف کننده کشور به اطلاع میرساند که قیمت فروش محصولات این شرکت از اول خرداد ماه ۱۳۵۲ تغییری حاصل ننموده‌و به شرح زیر میباشد .

نام و مشخصات کالا	قیمت دراول خردادماه۵۲	قیمت امروز
چرخ خیاطی زیگزاک خانگی مارک برادر مدل۶۰۱	ر ۶۶۰۰ ریال	ر۶۶۰۰ ریال
چرخ خیاطی زیگزاک‌تمام اتوماتیک لوله‌ای مارک‌برادر مدل ۶۸۸	ر۱۰۸۰۰ ریال	ر۱۰۸۰۰ ریال
چرخ خیاطی زیگزاک سوپر اتوماتیک مارک برادر مدل ۷۰۱	ر۱۳۸۰۰ ریال	ر۱۳۸۰۰ ریال
ماشین الیکدوزی صنعتی مدل ۳۳۳۴ مارک نافتکمیل باپایه و موتور	ر۱۲۷۵۰۰ ریال	ر۱۲۷۵۰۰ ریال
ماشین مادگی دوزی صنعتی مدل ۳۱۱۴ تکمیل با پایه وموتور	ر۱۹۲۵۰۰ ریال	ر۱۹۲۵۰۰ ریال
ماشین زیگزاک صنعتی‌تمام روغنی مدل ۴۳۸ مارک‌فاف تکمیل باپایه و موتور	ر۱۰۷۵۰۰ ریال	ر۱۰۷۵۰۰ ریال

این قیمتها تا آخرسال ۱۳۵۲ تغییری نخواهد نمود .

شرکت ماجدی

دراجرای منویات عالیه شاهنشاه آریامهر

دائر بلزوم فداکاری همه جانبه کلیه طبقات برای رفاه مصرف کنندگان کشور و با توجه‌به مفاد اطلاعیه دولت باطلاع هم‌میهنان عزیز می رساند که قیمتهای محصولات این شرکت‌باوجود ترقی عوامل تعیین کننده قیمت باول‌خرداد۱۳۵۲ برگشت داده و قیمتهای خود را بشرح زیراعلام میدارد .

نام و مشخصات کالا	قیمت در اول خرداد ماه ۱۳۵۲	قیمت در ۱۵ مهرماه ۱۳۵۲	قیمت امروز
آب پرتقال گیری برقی	۹۸۰ ریال	۱۰۲۰ ریال	۹۸۰ ریال
تقویت‌صدا نزیستوری۳۰ وات مدل ۱۰۱	۷۲۵۰ ریال	۷۲۵۰ ریال	۷۲۵۰ریال
تقویت صداترانزیستوری۳۰ وات مدل ۳۰	۷۸۵۰ ریال	۷۸۵۰ ریال	۷۸۵۰ریال
تقویت صدا برقی جلوسو۳۰ وات مدل ۱۰۲۰	۹۵۰۰ ریال	۹۵۰۰ ریال	۹۵۰۰ ریال
تقویت صدا برقی جلوسو۹۰ وات مدل ۱۰۷۰	۲۲۰۰۰ ریال	۲۲۰۰۰ ریال	۲۲۰۰۰ ریال
تقویت صدا برقی موزارت مدل ۸۰	۱۴۵۰۰ریال	۱۴۵۰۰ریال	۱۴۵۰۰ریال
بلندگو جلوسو	۱۶۰۰ ریال	۱۶۰۰ریال	۱۶۰۰ ریال
بلندگو جلوسو دوطرفه	۴۲۰۰ ریال	۴۲۰۰ ریال	۴۲۰۰ ریال
بلندگو ۱۵وات بیضی	۱۲۰۰ریال	۱۲۰۰ریال	۱۲۰۰ریال
بلندگو ۱۵ وات دایره	۱۱۰۰ریال	۱۱۰۰ریال	۱۱۰۰ریال
بلندگو ۱۰ وات	۱۰۰۰ریال	۱۰۰۰ریال	۱۰۰۰ریال
بلندگو ۲۰ اینچ	۱۲۰۰ریال	۱۲۰۰ریال	۱۲۰۰ریال
بلندگو ۱۶ اینچ	۹۰۰ ریال	۹۰۰ ریال	۹۰۰ ریال
یونیت ۲۵ وات	۹۰۰ ریال	۹۰۰ ریال	۹۰۰ ریال
میکروفون جلوسو	۱۰۰۰ریال	۱۰۰۰ریال	۱۰۰۰ریال
ترانسفور ماتور موریس	۲۰۰۰ریال	۲۰۰۰ریال	۲۰۰۰ریال
رادیوگرام یك موج	۲۴۰۰ریال	۲۴۰۰ریال	۲۴۰۰ریال
ریش تراش رمینگتون مدل الکتروبلاد ۱۰۰	۱۱۰۰ریال	۱۱۰۰ریال	۱۱۰۰ریال
ریش تراش رمینگتون مدل سلکترو ۲	۱۴۵۰ریال	۱۴۵۰ریال	۱۴۵۰ریال
ریش تراش رمینگتون مدل سلکترو ۳	۱۸۰۰ریال	۱۸۰۰ریال	۱۸۰۰ریال
ضبط صوت موزارت	۳۲۵۰ریال	۳۴۵۰ریال	۳۲۵۰ریال
بلندگو دستی جلوسو	۴۵۰۰ریال	۶۰۰۰ ریال	۴۵۰۰ریال
ریش تراش رمینگتون مدل ۱۰۰	۹۵۰ ریال	۹۵۰ ریال	۹۵۰ ریال
ریش تراش رمینگتون مدل ۲۰۰	۱۲۷۰ ریال	۱۲۷۰ ریال	۱۲۷۰ ریال
ریش تراش رمینگتون مدل ۳۰۰	۱۴۴۰ریال	۱۴۴۰ریال	۱۴۴۰ریال
ریش‌تراش شارژی‌رمینگتون مدل ۵۰۰	۲۴۰۰ریال	۲۴۰۰ریال	۲۴۰۰ ریال

این قیمت ها تا آخر سال ۱۳۵۲ تغییری‌نخواهد نمود .

شرکت مینروال بامسئولیت محدود
خیابان چرچیل ۲۶ـ۲۸

دراجرای اوامر مبارك شاهنشاه آریامهر

دایر به لزوم فداکاری همه جانبه‌کلیه‌طبقات‌برای رفاه مصرف‌کنندگان کشور و با توجه به مفاد اطلاعیه دولت باطلاع‌هم‌میهنان عزیز میرساند که قیمت های فروش محصولات‌این بازرگانی‌باوجود ترقی عوامل تعیین کننده قیمت ها باول خرداد ۱۳۵۲ برگشت داده و قیمتهای‌خودرا بشرح‌زیر اعلام میدارد :

نام و مشخصات کالا	قیمت در اول خرداد ۱۳۵۲	قیمت در ۱۵ مهر ۱۳۵۲	قیمت امروز
پرده‌دیو اری ۱۰ × ۸ فوت	۵۰۰ر۲۶ ریال	۵۰۰ر۲۶ ریال	۵۰۰ر۲۶ ریال
پرده پایه‌دار ۷۰ × ۷۰ اینچ	۲۵۰ر۱۰ ریال	۲۵۰ر۱۰ ریال	۲۵۰ر۱۰ ریال
پرده پایه‌دار ۶۳ × ۸۴ اینچ	۵۰۰ر۱۵ ریال	۵۰۰ر۱۵ ریال	۵۰۰ر۱۵ ریال
پرده دیو اری ۱۲ × ۹ فوت	۰۰۰ر۳۰ ریال	۰۰۰ر۳۰ ریال	۰۰۰ر۳۰ ریال
کالباس‌بری‌برقی آلمانی۱۹سانتی	۵۰۰ر۱۸ ریال	۵۰۰ر۲۲ ریال	۵۰۰ر۱۸ ریال
کالباس بری برقی آلمانی ۲۸سانتی	۰۰۰ر۳۵ ریال	۰۰۰ر۴۰ ریال	۰۰۰ر۳۵ ریال
کالباس‌بری برقی آلمانی ۳۳سانتی	۰۰۰ر۴۰ ریال	۰۰۰ر۴۵ ریال	۰۰۰ر۴۰ ریال
کالباس‌بری برقی‌آمریکائی ۲۹سانتی	۰۰۰ر۴۰ ریال	۰۰۰ر۴۲ ریال	۰۰۰ر۴۰ ریال
بیفتک‌کوبی آلمانی	۰۰۰ر۴۰ ریال	۰۰۰ر۴۵ ریال	۰۰۰ر۴۰ ریال
چرخ‌گوشت آلمانی یک‌اسب	۰۰۰ر۴۰ ریال	۰۰۰ر۴۵ ریال	۰۰۰ر۴۰ ریال
چرخ‌گوشت امریکائی ۲ اسب	۰۰۰ر۶۸ ریال	۰۰۰ر۶۸ ریال	۰۰۰ر۶۸ ریال
دستگاه سوسیس سرخ‌کن	۰۰۰ر۳۸ ریال	۰۰۰ر۳۸ ریال	۰۰۰ر۳۸ ریال
تستر انگلیسی شش خانه	۰۰۰ر۸ ریال	۰۰۰ر۹ ریال	۰۰۰ر۸ ریال
جوجه سرخ‌کن آلمانی	۰۰۰ر۳۱ ریال	۰۰۰ر۳۳ ریال	۰۰۰ر۳۱ ریال
قهوه‌سازی اتوماتیک دومخزنی	۰۰۰ر۹۸ ریال	۰۰۰ر۹۸ ریال	۰۰۰ر۹۸ ریال
قهوه‌سازی اتوماتیک سه مخزنی	۰۰۰ر۱۱۵ریال	۰۰۰ر۱۱۵ریال	۰۰۰ر۱۱۵ریال
دستگاه آب میوه خنک‌کنی	۰۰۰ر۲۷ ریال	۰۰۰ر۲۷ ریال	۰۰۰ر۲۷ ریال
ترازوی مغازه دوکفه ۱۵ کیلـوئی آلمانی سنگی	۰۰۰ر۲۵ ریال	۰۰۰ر۲۵ ریال	۰۰۰ر۲۵ ریال
ترازوی لابراتو اری مثبت منفی	۵۰۰ر۲۷ ریال	۵۰۰ر۲۷ ریال	۵۰۰ر۲۷ ریال
ترازوی خودکار حساس المـانی۵ کیلوئی	۰۰۰ر۲۹ ریال	۰۰۰ر۳۲ ریال	۰۰۰ر۲۹ ریال
ترازوی خودکار حساس المـانی۱۰ کیلوئی	۰۰۰ر۳۱ ریال	۰۰۰ر۳۳ ریال	۰۰۰ر۳۱ ریال
ترازوی خودکار حساس آلمـانی۱۵ کیلوئی	۰۰۰ر۳۲ ریال	۰۰۰ر۳۵ ریال	۰۰۰ر۳۲ ریال
ترازوی خـودکار مخصوص کارخانه ۳۰ کیلوئی	۰۰۰ر۴۰ ریال	۰۰۰ر۴۵ ریال	۰۰۰ر۴۰ ریال
ترازوی‌خودکار مخصوص کارخانه ۵۰ کیلوئی	۰۰۰ر۵۱ ریال	۰۰۰ر۵۳ ریال	۰۰۰ر۵۱ ریال
اجاق هامبرگر برقی انگلیسی	۷۰۰ر۱۴ ریال	۷۰۰ر۱۴ ریال	۷۰۰ر۱۴ ریال
ماشین سلش امریکائی	۰۰۰ر۲۳۰ریال	۰۰۰ر۲۳۰ریال	۰۰۰ر۲۳۰ریال
ماشین بستنی ۳۰لیتری امریکائی	۰۰۰ر۱۶۰ ریال	۰۰۰ر۱۶۰ریال	۰۰۰ر۱۶۰ریال
کمپرسور برای فوق امریکائی	۰۰۰ر۴۰ ریال	۰۰۰ر۴۰ ریال	۰۰۰ر۴۰ ریال
یخسازی ۳۰۰ امریکائی	۰۰ر۱۴۵ریال	۰۰۰ر۱۵۵ریال	۰۰۰ر۱۴۵ریال
پروژکتور۱۶ میلیمتری ناطق‌ویکتورکامل آمریکائی	۰۰۰ر۱۲۵ریال	۰۰۰ر۱۲۵ریال	۰۰۰ر۱۲۵ریال
اسلاید پروژکتور خودکار ۳۵ میلیمتری ویکتور	۰۰۰ر۱۸ ریال	۰۰۰ر۱۸ ریال	۰۰۰ر۱۸ ریال
قپان ۵۰۰ کیلوئی اتوماتیک سنگین وزن صنعتی آلمانی	۰۰۰ر۱۹۵ریال	۰۰۰ر۱۹۵ریال	۰۰۰ر۱۹۵ ریال
قپان ۳۰۰ کیلو سبک وزن	۰۰۰ر۱۰۵ریال	۰۰۰ر۱۱۵ریال	۰۰۰ر۱۰۵ ریال
قپان ۲۰۰ کیلوئی سبک وزن	۵۰۰ر۸۷ ریال	۰۰۰ر۸۷ ریال	۵۰۰ر۸۷ ریال

در نرخهای‌فوق تا آخرسال ۱۳۵۲ تغییری داده نخواهد شد

بازرگانی ی . پزشکیان

نظرخواهی اطلاعات برای تعدیل کرایه‌خانه

بورس بازی زمین عامل گرانی کرایه خانه است

گرانی کرایه خانه ها همچنان مسئله اصلی تعدادی از خانواده ها است و درآمد عمده آنها را می‌بلعد . اطلاعات که مدتی پیش مسئله گرانی کرایه خانه را طی چندین شماره مورد بررسی قرار داده‌بار دیگر بمناسبت آنکه طرحی برای تعدیل اجاره‌خانه در دست تهیه است ، این اساسی ترین مشکل خانواده های فاقد مسکن را مطرح ساخته و نظر صاحبنظران را در این بار خواسته است .امیدآن که نتیجه این کوشش ها ، به راه‌حلی منطقی برای مهار گرانی کرایه خانه ورفع بزرگترین مشکل خانواده ها منجر گردد .

گروه گزارشگران روزنامه اطلاعات بدنبال تشکیل چندین میزگرد و تهیه گزارش های بسیار که در شماره های متعدد «اطلاعات» منعکس شد امروز این مشکل و درد را با گروهی از بنگاهداران وواسطه های معاملات ملکی مطرح کرده ونظر آنها را جویا شده‌اند و جالب است که بدانید حتی واسطه های معاملات ملکی نیز از گرانی کرایه خانه ها ناراحتند ، چون گرانی کرایه خانه ها باعث شده که تعداد معاملات اجاره خانه ها به حداقل ممکن تقلیل یابد .

آقای مصطفی اکبری مدیر یك بنگاه معاملات ملکی در یوسف آباد می گوید :

گرانی کرایه خانه ها تعداد معاملات را در این زمینه بحداقل ممکن رسانده و از این لحاظ دیگر داشتن بنگاه معاملات ملکی صرف ندارد ، از سوی دیگر وقتی که صاحب یك آپارتمان سه اتاقه برای اجاره ماهانه آن ۱۲۰۰ تومان طلب کند ما خودمان هم رویمان نمی شود که درچنین معاملاتی شرکت کنیم چون می دانیم که درآمد اغلب خانواده ها کفاف تامین چنین مبلغ گزافی برای اجاره‌خانه را نمی دهد .

آقای اکبری علت‌عمده گرانی اجاره‌خانه‌ها

بقیه در صفحه ۷

پس فردا شب شهرری تمرین حمله هوائی خواهد داشت .

در شهرهای ایران پناهگاه ضد حمله هوائی ساخته می‌شود

گزارش از : ابراهیم آبار

تیمسار سپهبد محسن مبصر

زمان اجرای تمرین دفاع ضد هوائی تعیین شد واعلام گردید این تمرین در تاریکی پایان روز دوشنبه بیست و هشتم آبان ماه در شهرری انجام خواهد شد .طبق تاکید تیمسارسپهبد محسن مبصر معاون‌نخست‌وزیر وسرپرست سازمان دفاع غیر نظامی برنامه سنگین ومهمی که پس فردا «روز دوشنبه» در شهرری انجام می شود یك تمرین آموزشی است و کسی نباید کوچکترین اضطراب و وحشتی بخود راه دهد .

در مورد پناهگاه و لزوم‌ایجاد آن در تهران و شهرستانها ، یکی از مقامات سازمان دفاع غیرنظامی کشور گفت :

در ایران طبق طرحی که‌دردست است در مورد ایجاد پناهگاهها اقدام خواهد شد .

در تمرین خاموشی دوشنبه این هفته از دستگاه های‌پخش علائم صوتی اعلام خطر هوائی بنام «سیرن» استفاده خواهد شد . در حال حاضر پنج‌واحد از این دستگاه ها در نقاط مرتفع و مناسب شهرری نصب شده است.

ازیك مقام سازمان دفاع غیر نظامی سئوال شد اگر کسی در روز تمرین‌دستورات‌سازمان دفاع غیرنظامی را اجرا نکند با او چه رفتاری می شود . ؟ او گفت برای چنین کسی قانون ، مجازاتی معین‌نکرده است و ما ضابطه‌ای نداریم . اصولا در چنین مواقع حساس باید وظیفه انسانی و اخلاقی مردم به آنها حکم کند که دستورات این سازمان را که بمنظور حفظ جان و مال خود آنهاست اجرا کنند .

رئیس ستاد بزرگ‌ارتشتاران :

ارتش شاهنشاهی، دارای مدرنترین تجهیزات دنیاست

تیمسار ارتشبد غلامرضا ازهاری رئیس ستاد بزرگ ارتشتاران بمناسبت روز ۲۶ آبانماه (روز ارتش) پیامی به شرح زیر فرستادند :

هم‌میهنان گرامی

فرا رسیدن روز ۲۶ آبان یعنی روزی که‌اندیشه واراده اعجازگر سردار بزرگ و قهرمان تاریخ وطن ما ارتش نوین را بنیان نهاد بار دیگر توفیق سخن‌گوئی باشما را بمن ارزانی داشت .

شاید بیمورد نباشد که در این موقعیت بخصوص چند کلمه‌ای در باره ارتش و نقش بسیارحساس آن در پیشبرد جوامع بشری بر زبان آورم .

ارتش از سازمانهای نادری‌است که تقریبا درسرتاسر جهان‌بهنگامی که جامعه از نعمت امن و امان وموهبت آسایش و رفاه برخوردار است قدر وارج آن بدشواری ارزشیابی میشود و فقط بهنگامی که جامعه‌دستخوش نابسامانی‌های زائیده از هرج ومرج و ناامنی میگردد و راحتی و آسایش از شهرها وروستاهای کشور رخت برمی‌بندد و یا اینکه خاك وطن مورد تجاوز دشمن قرار میگیرد قدر وارزش آن‌آشکار میگردد.در یک چنین شرایطی بود که‌سردار بزرگ تاریخ وطن مادرست در حساس‌ترین‌لحظات بداد ملت‌ایران رسید و کشور و ملتی را که در اثر ندانم‌کاری‌ها و عدم احساس مسئولیت‌گردانندگان‌اموربداندیشان داخلی و خارجی بر سر تقسیم منافع متصوره خود و برای‌قطعه قطعه کردن خاك وطن ما باهم کنار آمده و هریک میخواستند از این نمد بی‌صاحب و بی دفاع کلاهی برای خود دست و پاکنند آنرا با بازوان پولادین خودنجات داد . سردار بزرگ تاریخ ایران بااراده‌ای پولادین و فکری روشن وتیزبین قدم اول اصطلاحات خود را که در اندک زمانی چهرمتاریخ ملت ایران را دگرگون نمود از بوجود آوردن ارتشی نیرومند و قوائی متمرکز و متحدالشکل آغاز نمود.

باین جهت روز ۲۶ آبانماه سال ۱۳۰۰ که روز ارتش نامیده شده است ، بنام سرآغاز پیشرفت‌های ارتش شاهنشاهی ایران در دوره شکوهمند پهلوی ، ثبت گردید.

تیمسار ارتشبد ازهاری

همگام با دیگر سازندگی‌ها در دوران پر برکت اعلیحضرت رضا شاه کبیر ، ارتش نوین ایران نیز راه تکامل را پیمود و ارتشی که در سال ۱۳۰۰ شمسی بنام قشون تشکیل یافت تا شهریور ماه ۱۳۲۰ شامل نیروهای زمینی ، هوائی‌و دریائی گردید ولی در این سال ، آتش جنگ دوم‌جهانی به‌ایران نیز سرایت کرد و برنامه‌های عمرانی وپیشرفت را متوقف ساخت . در این زمان بود که آهنگ رسای فرمایشات اعلیحضرت همایون شاهنشاه آریامهر بزرگ‌ارتشتاران در خانه ملت ایران ، در تالار مجلس شورایملی که سوگند یاد کردند تا تمام هم خود را صرف استقلال ایران بنمایند و حدود مملکت و حقوق ملت ایران را محفوظ و محروس بدارند ،طنین افکند و انعکاس آن ، سراسر کشور را فرا گرفت و به قلوب‌مردم آزاده و میهن پرست ایرانی ،نور امید بخشید.

گذشت زمان نشان داد که اعلیحضرت همایون شاهنشاه آریامهر بزرگ ارتشتاران فرزند خلف و نیک اندیش وبنیان‌گذار ایران نوین ، باتمام وجود در راه انجام این سوگند و سازندگیهای سرافرازی بخش‌ایران کوشیدندو ثابت فرمودند که شاهنشاهی‌دلیر، رهبری پراندیشه و خردمند ، صلح‌طلبی فعال و دل آگاه و قهرمانی خستگی ناپذیر هستندکه باانقلاب تاریخی شاه و ملت ، ایران و ایرانی رابسوی ترقی و پیشرفت‌های همه جانبه رهبری فرمودند.

ارتش شاهنشاهی ایران نیز در اجرای فرمانهای فرمانده تاجدار خود،در راه سازندگی‌های ایران، گامهای ارزنده‌ای برداشت وسهم خود را در به ثمر رسانیدن‌انقلاب شاه و ملت ایفاء نموده ومینماید.

بقیه در صفحه ۱۰

جدول کلمات متقاطع

شماره ۷۵۸۶

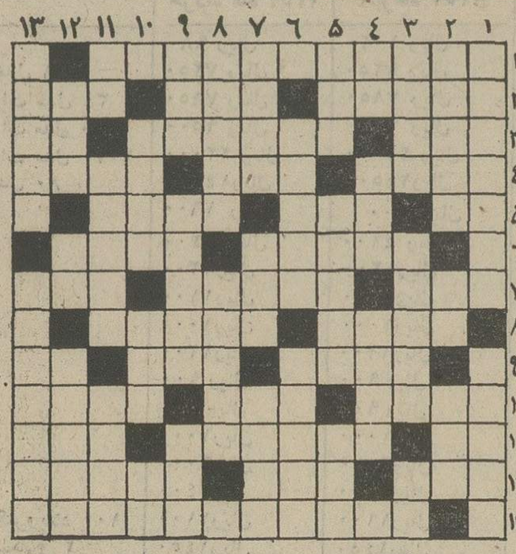

افقی :

۱ـ انسان نخستین ۲ـ آنچه از چیزی بیرون کشیده شود ـ خوبی ـ برای سیر افلاک می‌نشینند ۳ ـ گروه ـ از نقش های معروف و اصیل ایران ـ گوشت بزبان خارجی ٤ـ اسب زرد و حنائی ـ کوشش ـ گل داغدار ٥ـ ضمیر عربی ـ ازانسان جایز است ـ ویران کننده ٦ـ اگر همگردن‌بنداست‌برای انسان‌نیست ـ از دشمنان قدیمی پنیر ۷ ـ از زیارتگاههای سفر حج ـ شهری‌در قلب آسیا ـ نارون ۸ـ حالا دیگر برای خود هنرمند شده است ـ رخساره از نامحرم پنهان سازد۹ـ برای مستجاب شدن دعا میگویند ـ صندوقچه ـ صریح و پوست‌کنده ۱۰ـ روزگاری از مظاهر زیبائی زنانه بود ـانجام دادن وپرداختن ـ همراه فریاد برمیدارند ۱۱ ـ برای دشمنان پرروغن‌تر می‌پزند ـ خنده تحقیر و تمسخر ـ برای تحصیل گنج می‌کشند ۱۲ـ همه هستند ـ کتاب نه‌دررفته ـ ازمردم اراک است ۱۳ـ بزرگترین منبع آب در کره زمین .

عمودی :

۱ـ از پایتخت های اروپا ـ تظاهر به نادانی ۲ـ شجاعت ـ رطوبت ـ سنگ سبز ۳ـ پناهگاه ـ ابروی خانمها گاهی طعنه بر آن میزند ـ علامت جمع ٤ـ خاندان ـ صندوق فروش در دکان ـ کتاب قصه ٥ـ قیمت ـ میوه عسلی ـ واحد ٦ ـ جانماز ـ از خواب برخاسته و لقمه‌ای نخورده ۷ـ عقل و شعور درستی ندارد ـ سگ‌خطرناک ـ دود ۸ـ میوه بسیار رسیده و زیاد مانده ـ از کشور های آفریقا ۹ ـ واهمه ـ بزرگسالان و بزرگان ـ از دیدن ماه نو بیاد اوردند ۱۰ ـ در درازی و سیاهی طعنه برزلف دلدار میزد ـ شهر اشرف ـ به آدمهائی که پوست کنده حرف میزنند می‌گویند ۱۱ـ مادر شراب ـ ازاقسام گلابی ـ کلاغ ۱۲ـ مکمل کوپال ـ دست بریده ـ مال پالان کج بومی‌دهد ۱۳ـ به درجه‌اجتهاد رسیده است ـ دراج .

حل جدول شماره ۷۵۸۵

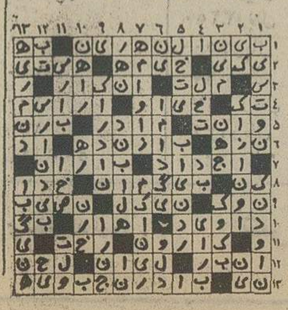

قالی جاید

مولن موکت

علاوه بر مولن موکت که دیوار به دیوار نصب می‌شود ، قالی مولن موکت در اندازه های ۲ × ۳ و ۲/۵ × ۳/۵ و ۳ × ۴ متر دور دوزی شده وآماده ، نه احتیاج به چسباندن دارد و نه از بین میرود ، هر جا رفتید آنرا ببرید ـ در صدها رنگ و نقش و طرح نرم و گرم زیر پای شما است .

مواد اولیه مولن موکت نایلون وآکرلیك است که نه تنها بید نمیزند بلکه پرز نمیدهد. تغییر رنك نمیدهد وبدون آنکه تغییر حالت بدهد کاملا قابل شستشوست « مستهلك نمیشود و دوامش شگفت انگیز است چون هر تار آن ۷۰ برابر بیشتر از تار فولادی بهمان ضخامت قدرت داشته و حالت فنریت دارد.

مواظب باشید بجای مولن موکت بشما نمد نفروشند

مولن موکت

برای تماشا وخرید مولن‌موکت به نمایشگاههای مولن‌موکت :
خیابان شمیران جنب سینما مولن روژ (تلفنهای ۷۵۰۷۰۰ و ۷۵۸۸۸۸)
خیابان روزولت بالای میدان ۲۵ شهریور (تلفن ۸۳۰۳۲۲)
خیابان شاهرضا اول ایرانشهر (تلفن ۷۳۷۸۹۵)
و خیابان فرح شمالی بالای میدان پالیزی (تلفن ۷۷۱۳۹۷)
مراجعه فرمائید .

آوانگارد 340

اولین پروتکل کمیسیون مشترک وزیران ایران و پاکستان امضاء شد

طرحهای مشترک ایران و پاکستان طرح‌های ملی شناخته می‌شود

*** ایران در ایجاد کارخانه های نساجی وسیمان در پاکستان شرکت میکند.**

*** ایجاد یك مجتمع بزرك و امدادی ، طرح کشت و بافت کنف ، شرکت در تاسیس واحد های تازه پتروشیمی از جمله‌توافق های طرفین است .**

مذاکرات اولین اجلاسیه‌کمیسیون مشترک وزیران ایران و پاکستان برای همکاریهای اقتصادی‌دیروز با امضاء پروتکلی در اسلام‌آباد پایان یافت .

این پروتکل را از جانب ایران آقای هوشنگ انصاری وزیراقتصاد واز طرف پاکستان‌آقای‌غلام‌مصطفی چانوئی وزیرامورسیاسی‌وارتباطات آن کشور امضاء کردند .

براساس این پروتکل ، ایران و پاکستان موافقت کردند همکاری‌دو کشور در زمینه اجرای طرحهای مشترک به نحوی صورت گیرد ، که مبین روابط خاص فی مابین باشد . در اجرای این هدف‌طرفین با اتخاذ یک تصمیم بی سابقه توافق نمودند ، طرحهای مشخصی راکه با موافقت دو کشور انتخاب خواهد شد و بطور مشترک‌اجراء خواهد گردید ، بعنوان طرحملی بشناسند . هریک از دو کشور که قسمتی از تولیدات این طرحهای مشخص را وارد کند آنرا مشمول معافیت از حقوق گمرکی وسایر عوارض وارداتی خواهد ساخت .

طرفین موافقت کردند که لوایح لازم را برای تصویب به قوه مقننه هریک از دوکشور تقدیم نمایند .

*** کارخانه نساجی**

درچهارچوب تفاهمات فوق این تصمیمات اتخاذ شد :

۱ـ طرف ایران آمادگی سازمان گسترش و نوسازی صنایع ایران را برای مشارکت در ایجاد یک کارخانه نساجی در پاکستان ، بظرفیت ۱۰۰ هزار دوک ریسندگی بادستگاههای بافندگی و تکمیلی اعلام داشت . طرف پاکستان از این آمادگی استقبال نمود . طرفین موافقت کردند ، که قسمتی از تولیدات این کارخانه بوسیله‌شرکت سهامی معاملات خارجی ایران خریداری گردد و مابقی آن برای مصر درپاکستان وصدور به کشور های ثالث تخصیص داده شود .

۲ـ طرفین موافقت کردند یک کارخانه سیمان بظرفیت یکهزارتن در روز در پاکستان دائر کنند قسمت قابل توجهی از تولیدات‌این کارخانه بوسیله شرکت سهامی معاملات خارجی ایران خریداری خواهد شد .

۳ـ ایران و پاکستان همچنین موافقت کردند مشترکا برای ایجاد یک مجتمع بزرگ دامداری وتولید گوشت و محصولات دامی و علوفه در پاکستان اقدام کنند . تولیدات این مجتمع قسمتی از احتیاجات هردو کشور رارفع خواهد کرد و پاکستان موافقت نمود زمین‌مناسب با آب کافی برای این منظور اختصاص دهد .

٤ـ پاکستان آمادگی خودرابرای مشارکت درایجادیک‌طرح‌پتروشیمی در ایران بمنظور ساختن لاستیک مصنوعی اعلام داشت .

آقای هوشنگ انصاری وزیراقتصاد صبح امروز از سفرپاکستان به تهران مراجعت کرد ودر فرودگاه مهرآباد مورد استقبال کاردار سفارت پاکستان درایران و جمعی از مقامات وزارت اقتصاد قرار گرفت .

۵ـ طرفین همچنین موافقت‌کردند امکانات ایجاد یک طرح مشترک برای تولید و بافت کنف را در ایران مورد بررسی قراردهند . در مورد کلیه طرحهای فوق موافقت شد که حداکثر استفاده از امکانات دو کشور برای تهیه گزارشهای توجیهی اقتصادی ، فنی وانجام طراحی و اجرای طرحهابعمل آید. کارشناسان دو کشور ظرف‌چهارماه از تاریخ امضاء پروتکل درتهران ملاقات و مذاکرات لازم را در مورد اقداماتی که باید متعاقبابعمل آید صورت خواهند داد .

*** اعطای اعتبار**

٦ـ ایران آمادگی خود را برای اعطای اعتباری به پاکستان اعلام داشت که برای خرید ماشین‌آلات وتجهیزات از ایران مورد استفاده قرارگیرد . شرایط این اعتبار ومبلغ آن بین سازمانهای مربوط دوکشور مذاکره ومورد توافق قرار خواهد گرفت .

۷ـ پاکستان همچنین علاقه خود را بمشارکت در ایجادیک‌پالایشگاه صادراتی نفت در ایران ابراز داشت .

۸ـ در زمینه بازرگانی قرارشد ظرف چهارماه از تاریخ امضاء پروتکل مذاکراتی بمنظور انعقاد یک موافقت‌نامه بازرگانی بلند مدت با شرایطی که مشوق افزایش هرچه بیشتر دادوستد بین دو کشور باشد آغاز گردد .

۹ـ ایران همچنین در ایجاد یک دانشکده فنی و یکدانشکده‌پزشکی در پاکستان همکاری خواهد کرد. در این مورد قرار شد هیاتی از پاکستان برای بازدید مراکز آموزشی و مطالعه تجربیات ایران در این زمینه‌ها به ایران اعزام شود .

۱۰ـ طرفین موافقت کردند که در مورد مبادله اطلاعات فنی ونتایج تحقیقات کشاورزی و همچنین بازدید کارشناسان دو کشور از فعالیت های کشاورزی اقدام کنند. همچنین توافق شد برنامه جامعی برای همکاریهای فنی و مبادله کارشناسان واعطای بورس کارآموزی در رشته های مختلف صنعتی بین دو کشور تنظیم گردد.

*** انجام مذاکرات**

آقای انصاری وزیر اقتصاد طی اقامت خود در پاکستان مذاکرات مفصلی با آقای ذوالفقار علی‌بوتو نخست‌وزیر آن کشور صورت‌داد و در ضیافت ناهاری‌که‌توسط رئیس جمهوری پاکستان بافتخاروی‌ترتیب داده شده بود شرکت کرد.

وزیر اقتصاد همچنین باعده‌ای از وزراء ومقامات عالیرتبه پاکستان ملاقات و تبادل‌نظر نمود .

ویژگیهای سینمای افریقا
در فستیوال جهانی تهران

برای نخستین بار سینمای‌افریقا باتمام ویژگی های خود در یک فستیوال جهانی به نمایش‌گذاشته میشود .

در فستیوال سینمائی تهران در حدود ۱۵ فیلم از کشور های افریقائی شرکت می‌کنند که معرف کامل صنعت سینما و پیشرفت های آن در قاره افریقا می‌باشند.بهمین جهت‌فستیوال تهران‌برای‌علاقمندان به‌سینما ومرور آثار مختلف ازنظر آشنائی کامل با سینمای افریقا فرصت مناسبی خواهد بود .

*** اسامی فیلمها**

اسامی فیلم ها وکشور های افریقائی که در فستیوال جهانی تهران شرکت می‌کنند به قرار زیر است :

جمینواو جانی از افریقای جنوبی، حواله پستی از تونس ، امیتانی از سنگال ، البراق از مراکش ، تام‌تامها ساکنند از گابن ، نشانه‌ها از مراکش ، فریادها از تونس ، بوبوکراوات از کامرون ، هزار و یک دست از مراکش ، خاطرات از مراکش ، یوسرا از تونس ، عشقی بود از مصر ، حادثه از ماداگاسکار ، جشنواره دائوگادو اوگو از اتیوپی.

*** تجلیل از هنرمندان**

بهبرنامه های جنبی فستیوال ، برنامه دیگری اضافه شد که‌عبارت است از تشکیل جلسات مخصوص برای بزرگداشت ورود برخی از هنرمندان .

این جلسات صبح‌ها درتالار رودکی برگزار میشودضمنا کندیس برگن به‌جمع هنرپیشگانی که به تهران می‌آیند اضافه شد .

مسابقه اتومبیل رانی

شمیران ـ صبح دیروز، از طرف کلوب اتومبیلرانی یک مسابقه سرعت در محل‌نمایشگاه بین‌المللی ترتیب یافت . این مسابقات قراربوددر پنج دور انجام شود ودرهردورده‌اتومبیل شرکت کند . اما مسابقه ، بعلت شلوغی جمعیت بیش از دودور انجام نشد و ۳۰ اتومبیل دیگر نتوانستند مسابقه را ادامه دهند .

مسابقه در ۱۵ دور داخل نمایشگاه که ٤٥ کیلومتر طول دارد ، انجام گردید .

خبرهای تلفنی شهرستانها

انتخاب هیات نظارت

گرگان ـ دیروز هیات‌نظارت برانتخاب نماینده جدید گرگان در مجلس شورایملی تشکیل گردید واعضای آن بشرح‌زیر انتخاب شدند :

حاج سید صادق میرشهیدی از حزب ایران نوین بسمت رئیس انجمن نظارت . سید صادق میرکریمی از حزب مردم بسمت نایب‌رئیس ، حسین مسکوب از حزب ایران‌نوین علی‌نقی قدس از حزب مردم ، شعبانعلی قاضی از حزب مردم ودکتر بهداد از حزب‌ایران‌نوین (بسمت منشی) و حسین مفیدیان از حزب مردم،سرهنگ فروزانفر از حزب ایران نوین ومضطرزاده (بی‌طرف) به عنوان اعضای هیات نظارت برگزیده شدند .

مرك مشکوك در خانه شماره ۱۲۸

جوان ۱۹ ساله‌ای بنام‌محسن گل‌محمدی ، درخانه‌شماره۱۲۸ خیابان آصف شمیران بطور مرموزی درگذشت و خدمتکار منزل بنام عیوض معروف به «نادعلی» در مظان اتهام قتل قرار گرفت .

بنا بگزارش خبرنگار ما در شمیران ، دیروز «عیوض» از همین خانه به منزل صاحبخانه تلفن کرد واطلاع داد که وی وحسن گل‌محمدی دچار گاز گرفتگی شده‌اند و تقاضا کرد فورا به آنها کمک شود.

صاحبخانه فورا بمنزل رفتو مشاهده کرد حسن‌گل‌محمدی در حالیکه از ناحیه سرمجروح‌شده در وسط حیاط افتاده است .

فورا جریان را بکلانتری اطلاع داد و «نادعلی» باتهام قتل دستگیر شد .

تلاش برای بستن دریچه سد

شیراز ـ یکی از چهاردریچه سد داریوش کبیر شیراز که بطور اتوماتیک باز و بسته می‌شود ، چند روز است‌بسته نمیشود و روزانه مقداری آب هدرمیرود و کوشش‌مهندسین سازمان آب و برق منطقه فارس برای جلوگیری از هدر رفتن آب بی‌ثمر مانده است.

یک مهندس پرتقالی که برای بازدیدسد ، به محل رفته‌بود، نتوانست دریچه را ببندد . در حال حاضر چند غواص برای بستن دریچه سد ، زیر آب فعالیت میکنند .

شهردار ، گوشت میفروشد

اردکان فارس ـ شهرداری اردکان‌فارس ۹ مغازه قصابی را بعلت گرانفروشی تعطیل کرد و امروز برای تامین گوشت مصرفی‌شهر، شهردار راسا به فروش گوشت اقدام کرد .

کلون‌زیرپای کوهنوردان شمیران

شمیران : ۷ کوهنورد شمیرانی ، پس از فتح قله ٤۲۰۰ متری «کلون» بستک بندرعباس ، به شمیران باز گشتند .

این عده ، علی صالحی مقدم ، مجتبی میرعابدینی ، محسن مشایخی،ابوالقاسم‌نظرآبادی، یوسف ساتری ، حمید نمکی دوست‌وخلیل‌جمشیدی‌بودند.

شام عروسی، ۱۵۰ میهمان‌را مسموم کرد!

*** روغن حیوانی که با آن‌غذا تهیه شده بود آلوده به سم بود !**

آمل ـ دیشب در یک جشن عروسی ، یکصد و پنجاه نفر از میهمانان ، بعلت خوردن‌غذای فاسد ، مسموم شدند .

از این عده ۳۰ نفر که حالشان‌وخیم‌بود ، به‌بیمارستان «پهلوی» آمل انتقال یافتند و بستری‌شدند ، یکی از مسمومین که کودک ٦ ساله‌ای بنام سید ابراهیم علوی بود در گذشت و بقیه معالجه و درمان شدند .

جشن عروسی در روستای «رودباردشت» ٦ کیلومتری آمل برگزار میشد و عروس و داماد که آذر حسین‌زاده و یحیی پاشانیا نام دارند ، چون ازغذای عروسی نخورده بودند ، جان بسلامت بردند !

بستگان عروس و داماد ، برای درست کردن غذای شب عروسی ، از آمل روغن حیوانی تهیه‌کرده‌بودند و علت مسمومیت میهمانان نیز آلوده بودن روغن حیوانی به سم بوده است که این موضوع همان دیشب بثبوت رسید و یکی از مدعوین که پس از خوردن غذا مسموم شده‌بود، مقداری روغن را به تکه نانی آغشته کرد و آنرا به دو گربه خوراند که گربه ها چند دقیقه بعد ، مردند !

امتحان اعزام دانشجو

امتحان زبان اعزام دانشجو به خارج ، روز سی‌ام آذرماه در تهران برگزار خواهد شد.

نام نویسی‌فقط از طریق‌مکاتبه انجام میشود و داوطلبان‌شرکت در این امتحان باید مدارک خود را تاپنجشنبه ۲۲ آذرماه به پست تحویل دهند .

از دیپلمه های سال های قبل و خرداد ۱۳۵۲ به‌شرطی نام‌نویسی به عمل خواهد امد که متولد سال ۱۳۳٤ به بالا باشند و دیپلمه های‌شهریور ۱۳۵۲ بدون در نظر گرفتن تاریخ تولد می‌توانند نام‌نویسی کنند .

جناب آقای دکتر رضا مقتدر

وظیفه وجدانی خود میدانم که از زحمات وتلاش بی‌دریغ جنابعالی که طبیبی حاذق‌ونوعدوست هستید و همچنین‌همکاران شما در مورد معالجات اینجانب که منجر به بهبودی و سلامت من شده است تشکروقدردانی‌کنم.

سانعلی صادقی

اطلاعیه
هم‌میهنان گرامی

سازمان دفاع غیر نظامی کشور خوشوقت است که شروع انجام وظایف انسانی و ملی خود را باستحضار هم‌میهنان گرامی برساند .

هم میهن . سازمان دفاع غیر نظامی کشور وظیفه قانونی دارد که جان و مال مردم را دربرابر سوانح مختلف از قبیل سیل و زلزله و بمباران و غیره حفظ کند . این سازمان وظیفه خود را با همکاری مردم وبوسیله مردم و از راه آشنا نمودن همگان برموز و شیوه مقابله با سوانح مختلف و منجمله بمباران هوائی و بطور کلی با ایجاد آمادگی در مردم انجام میدهد .

بمباران هوائی یکی از خطراتی است که بایستی برای مقابله با آن همیشه آماده باشیم و برای احراز آمادگی لازم است بدانیم اگر روزی با این خطر مواجه شدیم چه باید بکنیم ؟

برای این منظور بزودی در شهرری و بعدا در مناطق مختلف شهر پایتخت تمرین خاموشی در هنگام اعلام خطر انجام می شود .

توجه هم میهنان را باین نکته مهم جلب می کند که انجام این تمرین و تمرین های دیگری که مرتبا انجام خواهد شد تنها برای آموزش و احراز آمادگی است و اجرای این نوع تمرین های آموزشی نبایستی تولید نگرانی بکند . اجازه ندهید از این تمرین صرفا آموزشی شایعه سازان سوء استفاده بکنند و ایجاد نگرانی بنمایند.

صدای آژیر اعلام خطر هوائی و رفع خطر در این تمرین بوسیله دستگاه پخش علائم صوتی (سیرن) که در شهرری مستقر گردیده بگوش شما خواهد رسید.

سازمان دفاع غیر نظامی انتظار دارد با اجرای وظایف‌خودکه مختصرا در پائین شرح داده می شود با این‌سازمان همکاری‌فرمایند.

بطور کلی برای حالات مختلف اعلام خطر هوائی سه وضعیت پیش بینی شده است :

۱ـ اعلام هشدار :

(وضعیت زرد) که علامت صوتی آن آژیر ممتد بمدت سه دقیقه مفهوم آن این است که احتمال حمله هوائی میرود ولی قطعی نیست .

۲ ـ اعلام خطر :

(وضعیت قرمز) علامت صوتی آن آژیر با زیروبم متوالی بمدت سه دقیقه و فاصله دو بم ۱۰ ثانیه مفهوم آن این است که حمله هوائی انجام خواهد شد .

۳ ـ اعلام رفع خطر :

(وضعیت سفید) علامت صوتی آن دو آژیر هر یک بمدت یک دقیقه و فاصله زمانی بین دو آژیر یک دقیقه مفهوم آن این است که حمله خاتمه یافته و یا خطر رفع شده است .

الف ـ وظایف مردم در زمان هشدار (وضعیت زرد)

۱ـ پیچ رادیو را باز کنید تا از دستورات سازمان دفاع غیر نظامی مطلع شوید .

۲ـ هنگام شب باید چراغها را خاموش کنید یا پرده ها را بکشید بطوریکه روشنائی از خارج دیده نشود و آماده باشید برابر دستورات مربوطه عمل نمائید.

۳ـ آماده شوید تا در صورت اعلام خطر قرمز اقدامات ضروری را انجام دهید.

٤ ـ در ساعات اولیه هشدار حتی‌المقدور از تلفن استفاده نکنید و آنرا برای استفاده مقامات مسئول آزاد گذارید .

۵ـ از انتشار شایعات خودداری کنید .

٦ـ فهرست شماره تلفن های اضطراری را در دسترس داشته باشید

۷ـ مواد قابل اشتعال و انفجار را حتی‌المقدور از محل سکونت و کار خود دور کنید .

ب ـ وظایف مردم هنگام حمله هوائی (وضعیت قرمز)

(در صورتیکه در داخل ساختمان و یا تاسیسات و کارخانجات باشید)

۱ـ کنتور برق آب و گاز و یا پیچ سلیندر گاز را ببندید .

۲ ـ هر نوع آتش ـ دئوترم ـ اجاق گاز ـ بخاری وغیره راخاموش‌کنید

۳ ـ درها و پنجره ها را بسته پرده و کرکره ها را بکشید .

٤ ـ از استفاده از آسانسور خودداری کنید .

۵ـ رعایت کامل تاریکی را بنمائید و درصورت ضرورت در داخل ساختمان از شمع استفاده کنید ، بشرطیکه نور بهیچوجه بخارج منتشر نشود .

(در صورتیکه در خارج از ساختمان هستید)

۱ـ از هر عارضه طبیعی مانند نهر و گودال برای حفظ خود استفاده کنید.

(در این تمرین ممکنست بجای خوابیدن در نهر و گودال ها خود را به محل پوشیده‌ای در کنار دیوار و یا درخت کشانده و متوقف گردید).

۲ـ از ایجاد هرگونه روشنائی حتی روشن کردن کبریت و سیگار در فضای باز خودداری کنید .

(در صورتیکه هنگام اعلام آژیر هوائی در خودرو و در حرکت هستید)

۱ـ فورا خودرو را به کنار خیابان برده و حتی ـ الامکان در محلی که از دید هوائی مستور باشد پارک کنید و چراغ های خودرو را خاموش کنید.

۲ـ محل پارک خودرو را طوری در کنار خیابان انتخاب کنید که مانع عبور و مرور واحد های امدادی و آتش نشانی نباشد .

۳ـ بدستورات و راهنمائی های مامورین انتظامی و پلیس توجه کنید .

٤ـ از استفاده از هر نوع اژیر و بوق های‌مختلف که در این موقع مطلقا ممنوع است خودداری کنید .

ب ـ وظایف مردم درهنگام رفع خطر هوائی(وضعیت سفید)

۱ـ بدستور مسئولین دفاع غیر نظامی توجه کنید (ممکن است دستورات بوسیله رادیو ابلاغ گردد .)

۲ـ در موقع خروج از محل های پرجمعیت عجله و شتاب نکنید و حق تقدم خروج را برای کودکان و اشخاص مسن رعایت کنید .

توجه :

در مدت تمرین عناصر سازمان دفاع غیر نظامی و واحد های امداد و آتش نشانی و واحد های انتظامی و واحد های درمانی و بیمارستان ها آماده کمک وانجام وظائف مربوط به زمان اضطرار میباشند .

آدرس و شماره تلفن قسمتی از این عناصر و واحد ها در این اطلاعیه ذکر شده . سازمان دفاع غیر نظامی قبلا از همکاری مردم در انجام صحیح این تمرین تشکر می نماید.

فهرست نشانی و شماره تلفن های سازمان های انتظامی اداری و بهداشتی شهرری

ردیف	شرح	شماره تلفن	نشانی
۱	فرمانداری	۵۹۳۰۲۰	خیابان ٦بهمن
۲	شهرداری	٤۵ـ۵۹۳۰٤۳	خیابان سپهبدرزم‌آراء
۳	اداره آب	۵۸ـ۵۹۳۰۵۵	خیابان ٦ بهمن
٤	اداره برق	۱۹ـ۵۹۳۰۱۷	خیابان ٦ بهمن
۵	اداره مخابرات	۵۹۳۰۳۰	خیابان سپهبد رزم اراء
٦	سازمان‌آتش‌نشانی	۵۹۲٤٤٤ـ۵۹۲۵۵۵	خیابان٦بهمن
۷	کلانتری شهر ری	۲٦ـ۵۹۳۰۲۵	خیابان‌سپهبدرزم‌آراء (بایکدستگاه تاکسی آماده)
۸	کلانتری ۱۷	۵۹۳۰۲٤	کوی نهم‌آبان خیابان آرامگاه
۹	گروهان ژاندارمری	۵۹۲۰٤۰	خیابان قم
۱۰	شیر و خورشید سرخ	۸۰ـ۵۹۲۰۷۷	خیابان آرامگاه (با یک‌آمبولانس خیابان شیر و خورشیدسرخ آماده)
۱۱	بیمارستان فیروز آبادی	٦۹ـ۵۹۲۰٦۱	خیابان‌سپهبدرزم‌آراء
۱۲	داروخانه شریف	۵۹۰۰۵٦	خیابان صحن
۱۳	داروخانه ارسطو	۵۹۷۷۲	سه راه ورامین
۱٤	داروخانه شماره ۳	۵۹۰۰۹۰	میدان مجسمه بنگاه داروئی
۱۵	داروخانه چهار دانگه		خیابان چهاردانگه
۱٦	داروخانه دکتر علیخانی		خیابان ظفر (مرمر)
۱۷	داروخانه سپید		کوچه پشت بیمارستان‌فیروزآبادی
۱۸	داروخانه نهم‌آبان		نهم آبان

گروه فرهنگی هدف

برای سری سوم

کلاسهای کنکور ادبی وحقوق ومدارس عالی نام نویسی میکند

محل کلاسها و نام نویسی در دبیرستان شماره ٤ هدف خیابان شاه نزدیك چهار راه شیخ‌هادی ، نام نویسی همه روزه از ساعت ۵ تا ۹ بعد از ظهر شروع کلاس‌از ۱۰ آذر تلفن ٤۷۸۵۲

اگربرای انجام امورتجارتی باعجله رهسپارآمریکاهستید
ماسریعترین پروازهارادراختیارتان میگذاریم

صبح زودتهران را ترك میکنید وناهار را در نیویورك‌صرف خواهیدکرد. سریعترازاین راه دیگری وجودندارد. زیرا فقط یکبار هواپیمای خود را درلندن عوض میکنید. اینست بریتیش ارویز British airways .درتمام طول راه به بهترین وجه از شما پذیرائی میشود ودرنیویورك به ترمینال جدید واختصاصی بریتیش ا رویز British airways وارد خواهید شد جائیکه با نظم وترتیب خاصی تشریفات خروج ازهواپیما تا ورود به خیابان فقط ۱۵ دقیقه طول میکشد. حتی اگرمایل باشید وقت بیشتری درلندن بگذرانید بازهم مسافرت برفراز اقیانوس اطلس با بریتیش ا رویز British airways سریعتراست . زیرا در هفته ۸۰ پرواز ازلندن بشما عرضه میکنیم . بریتیش ا رویز British airways بیش‌ازهرشرکت هواپیمائی‌دیگرپروازمستقیم به شهرهای آمریکای‌شمالی انجام میدهد.

ماازشما بخوبی مواظبت میکنیم

British airways
BOAC

تهران : خیابان شاهرضا شماره ۳۲۳ ـ تلفن ۹ـ۳۱۲۳۲۵ آبادان : سان شاین آرکاد ـ تلفن ۳۱۵٤ـ۲٤۷۱ شیراز : صندوق پستی ۷۸ تلفن ٤۸٦۹ـ٤۵٦۱

قبض خشک‌شوئی متهم را رسوا کرد!

ناپسری به قتل فجیع مادرش اعتراف کرد

متهم به قتل نامادری، بازداشت شد

تحقیق در باره علت قتل محترم کاظمی، توسط بازپرس دادسرای شمیران و مامورین انتظامی ادامه دارد. جسد این زن که ۴۸ سال داشت، پریروز وسیله ماموران گروه نجات و امداد آتش‌نشانی مرکز، از چاه آب منزلش درخیابان دزاشیب (کوچه عباسی) بیرون کشیده شد.

دیروز بهزاد پسر محترم به خبرنگار اطلاعات در شمیران گفت: روز دوشنبه وقتی از سرکار بازگشتم، بدیدن باجناقم به خانه او رفتم و تا ساعت ۷ بعد از ظهر، از مادرم خبری نداشتم ساعت ۷ خواهرم «بیهناز» به خانه باجناقم آمد و گفت که از مادر خبری نیست و اتاق او نیز بهم ریخته است!

من و خواهرم که از گمشدن مادر نگران شده بودیم به‌خانه همسایگان وبستگان خودمراجعه کردیم ولی از مادر خبری نبود.

چون در کنار چاه‌خانه مقداری خون به چشم میخورد. جریان را به کلانتری یك تجریش اطلاع دادیم و ماموران گروه امداد آتش نشانی، جسدمادرم را از چاه بیرون کشیدند.

در اتاق و راهرو خانه نیز مقداری خون ریخته بود، که گویا مادرم را دراتاقش کشته‌اند و سپس جسد او را به چاه انداخته‌اند.

همسایگان محترم در گفت و گویی به‌خبرنگار اطلاعات گفتند: محترم زن باخدا و با ایمانی‌بود و تا کنون آزارش به احدی نرسیده بود. بدستور بازپرس دادسرای شمیران حمید آپریم پسر خوانده محترم به اتهام‌قتل بازداشت شده و بازجویی ازوی ادامه دارد.

بازجوئی از متهم

تحقیق پیرامون قتل محترم کاظمی‌توسط‌آقای مصطفی‌محجوب بازپرس شعبه ۹ دادسرای‌تهران ادامه یافت و بازپرس پس از بازجوئی های فراوان، حمید آپریم ناپسری مقتوله را مظنون تشخیص داد و او را روانه‌زندان کرد.

قبض خشکشوئی‌واعتراف!

دیروز مامورین و بازپرس تحقیقات دامنه‌داری را برای‌پیدا کردن قاتل آغاز کردندوسرانجام آنان از جیب لباسهای حمید رسید قبض خشك‌شوئی‌رایافتند و به جهت برده شدن لباس درست روز قتل به حمید مظنون گردیدند و پس از بازجوئی از خشك‌شوئی معلوم شد، چند لکه خون در روی لباسهای‌متهم هنگام تحویل به خشك‌شوئی وجود داشته است و به این ترتیب راز قتل برملاشد.

حمید اظهار داشت: وقتی بخانه رفتم از «محترم» تقاضای پول کردم. او قول داد پول را بمن بدهد اما ناگهان به طرف حیاط دوید، منهم بدنبالش‌دویدم و گلویش را گرفتم وقتی بی جان شد او را به داخل چاه خانه انداختم. بازپرسی‌وتکمیل پرونده ادامه دارد.

عکس دریچه چاهی را که جسد در آن پیدا شد نشان میدهد

در گورستان بهشت‌زهرا اتفاق افتاد

سه‌زن جیب‌بر، ۱۲ هزار تومان از جیب مهندسی سرقت کردند

سه زن در بهشت‌زهرا مبلغ دوازده هزار تومان پول مهندسی را ازجیبش زدند.

مهندس محمد صادق رجائی بمامورین انتظامی اطلاع داد هنگامیکه برروی قبر یکی از نزدیکانم در بهشت‌زهرامشغول گریستن بودم بعلت تاثر زیاد تعادل خود را از دست دادم و برروی قبر افتادم. در این موقع متوجه شدم سه نفر زن در اطرافم گرد آمده ومشغول دلداری و تسلیت من‌شدند و آنها نیز از اینکه مرا ناراحت و گریان می‌دیدند خودشانرا متاثر و همدرد من نشان می دادند این مهندس در شکایت خود افزود این سه زن پس‌از آنکه مرا از روی زمین بلند کردند لباسهایم را که خاکی شده بود تکان دادند و تمیز کردند آنها مرا از روی قبر بلند کرده ودور کردند و پس از آنکه مرا دلداری دادند خداحافظی کرده و از من جدا شدند و رفتند. مهندس‌اضافه کرد پس از آنکه زن‌ها رفتند

ناگهان متوجه‌شدم مبلغ دوازده هزار تومان و چند فقره چک که در جیبم بود بسرقت رفته است.

او نشانی زنها را در اختیار مامورین گذارد و در این‌باره پرونده‌ای تنظیم و بشعبه ۱۷ اداره آگاهی فرستاده شد.

مامورین این شعبه مجددا از این مهندس‌درمورد زنها تحقیق کردند و پس از یک تلاش وسیع توانستند یکی‌از انهارا که ایران نام دارد در اطراف شهر ری دستگیر کنند. در تحقیقاتی که مامورین شعبه۱۷ آگاهی ازایران بعمل آوردند او اعتراف کرد که بکمک دو تن از دوستانش مبلغ دوازده‌هزار تومان موجودی جیب مهندس را بسرقت برده‌اند. دراین‌باره پرونده‌ای تنظیم شد و به‌آقای رفعت بازپرس ویژه دادسرای تهران ارجاع گردید وبازپرس ایران را بازداشت نمودودستور دستگیری همدستان او رانیز صادر کرد.

در یك حادثه رانندگی در نزدیکی منجیل:

یک پزشک زن کشته‌شد

شوهر این پزشك‌سرشناس که رانندگی اتومبیل رابعهده داشت نیز بسختی آسیب دید.

در یك حادثه رانندگی که در نزدیکی منجیل اتفاق افتاد یکی ازپزشکان‌معروف‌شهرستان رشت بنام خانم دکتر اوسط افتخاری جان خود را ازدست‌داد و شوهر وی که‌رانندگی‌اتومبیل را بعهده داشت بسختی‌آسیب دید.

اتومبیل که دچار حادثه شد با شماره۱۸۶۷۲ برانندگی‌آقای سید محمود عسکری درنزدیکی منجیل حرکت میکرد ولی به علت نامعلومی واژگون گردیدو خانم دکتر افتخاری دراین‌حادثه جان خود را از دست داد. بر اساس گزارش رسیده ازرشت: خانم دکتر افتخاری از مدتها قبل در خیابان پهلوی رشت به امر طبابت اشتغال داشت ومرك نابهنگام وی باعث اندوه و تاسف ساکنان این شهرستان گردید. دیروز جنازه وی‌توسط گروه کثیری از پزشکان‌رشت و مردم این شهرتاآرامگاه‌ابدی وی تشییع گردید.

دکتر افتخاری

هنگام پیمودن عرض خیابان:

راننده عجول، دانش‌آموز ۸ساله‌راکشت!

بعداز ظهر روز ۵شنبه گذشته اتومبیل ناشناسی که‌از خیابان زرجوب رشت میگذشت بادانش‌آموز ۸ساله‌ای بنام«روحیه عتایف» تصادف کرد و باعث مرگ وی شد.

بدنبال این‌واقعه مامورین انتظامی برای رسیدگی به علت سانحه شروع بفعالیت کردند ولی عابرینی که‌از محل‌حادثه میگذشتند عقیده داشتند که سرعت زیاد اتومبیل باعث بروز این حادثه بوده است.

مردعریان‌درچاه!

روز گذشته‌مامورین امداد آتش‌نشانی مرد ۳۶ ساله‌ای بنام نصرت کلیمی را از داخل یك چاه ده متری واقع در خیابان آرامگاه سه راه علی آباد لخت و عریان‌بیرون کشیدند.

نصرت توسط ماموران کلانتری ۱۷ به پزشکی‌قانونی تهران معرفی شد که پس‌از معاینه معلوم گردید نامبرده دچار اختلاس حواس می‌باشد.

صبح امروز نصرت ازطرف پزشکی قانونی به بیمارستان روانی رازی انتقال یافت.

سارقین بانک محکوم شدند

متهمان سه میلیون و پانصد هزار ریال‌ازموجودی‌بانك راغیرقانونی برداشت کرده‌اند

پنجشنبه‌گذشته‌فریدون رسائی، یعقوب صورتی حسابدار و تحویلدار بانک اصناف شعبه منوچهری به اتهام خیانت در امانت در شعبه ۳ دادگاه‌جنائی تهران محاکمه شدند.

طبق رای محکمه جنائی‌فریدون به ۲۶ فقره ۲۰ ماه حبس و ۲۳۹ فقره ۵ ماه حبس و یعقوب به ۲۶ فقر ۱۸ ماه حبس و۲۳۹ بار ٤ ماه و نیم حبس محکوم گردیدند، که در صورت قطعیت دادنامه‌یک‌فقره‌کیفر اشددرباره متهمین اجراء خواهد شد.

ایندو متهم هستند که با دستیاری غلامرضا پورزند رئیس شعبه مذکور در ۲۳۹ فقره خیانت در امانت شرکت‌داشته وبا اقدامات خود حدود۳میلیون و پانصد هزار ریال از بانک مزبورغیرقانونی‌برداشت‌کرده‌اند، این ۳ همچنین متهم به جعل۱۳ فقره چک نیز میباشند.

شرح ماجرا

قبل از بازداشت متهمین ماشینهای کامپیوتر بانک‌اصناف ضمن بررسی حسابهای بانک اختلاف حسابی را در شعبه منوچهری نشان دادند و براثر پیگیری‌بازرسان بانک و بازدید دفاتر معلوم شد که در موجودی حساب شعبه مذکور دست‌کاری شده و مبالغی از آن سرقت گردیده است، با اعلام این موضوع، ماموران آگاهی تحقیقات وسیعی را آغاز کردند و پس از مدتی پی‌گیری رئیس شعبه، حسابدار و صندوقدار به اتهام اختلاس مبلغ مورد اختلاف توسط ماموران‌انتظامی بازداشت شدند.

فریدون رسائی

پس از تکمیل پرونده در بازپرسی دادستان با صدور کیفرخواست برای متهمین از دادگاه جنائی تقاضای صدور مجازات کرد و پرونده برای رسیدگی‌به‌شعبه ۳ دادگاه‌جنائی استان مرکز ارسال شد.

پنجشنبه هفته گذشته قضات شعبه ۳ دادگاه جنائی که به ریاست آقای رضا امیرکلالی تشکیل جلسه داده بودند به اتهام فریدون رسائی و یعقوب صورتی رسیدگی کردند در جلسه دادرسی چون غلامرضا پورزند مریض بود نتوانست شرکت کند در نتیجه پرونده وی از ۲ نفر دیگر متهمین تفکیک شد.

دادگاه پس از محاکمه وارد شورشدوباتوجه‌باظهارات‌متهمین و گزارش ماموران، فریدون را به ۲۶ فقره ۲۰ ماه حبس و ۲۳۹ فقره ۵ ماه حبس ویعقوب را به ۲۶ فقر ۱۸ ماه حبس و ۲۳۹ بار ٤ ماه و نیم حبس جنحه‌ای محکوم کرد، که در صورت قطعیت دادنامه یک‌فقره کیفر اشد درباره متهمین اجراء خواهد شد.

یعقوب صورتی

چلوکبابی آتش گرفت

در حریقی که شب گذشته در خیابان خراسان روی داد یک چلوکبابی درآتش‌سوخت.

ساعت ۱۱ دیشب عابری‌که از خیابان خراسان عبور می کرد به ایستگاه ٤ آتش نشانی اطلاع داد که در خیابان خراسان، بطرف ری، چلو کبابی اسلام پناه آتش گرفته است. بفاصله مامورین اطفای حریق ازایستگاه مزبوربه‌محل حادثه رفتند وچون دامنه حریق وسیع بود وهرلحظه امکان داشت آتش بمنازل و مغازه های اطراف چلوکبابی سرایت کند، از ایستگاه۳ آتش‌نشانی نیز نیروی کمکی‌در محل آتش سوزی حاضر شد. دوایستگاه، کار محاصره آتش راآغاز کردند وبا ۷رشته لوله پس از مدتی تلاش موفق به مهاروخاموش کردن آتش شدند.

علت آتش سوزی بنابگفته مامورین آتشانی اتصال سیم برق بوده است.

جنجالی‌ترین برنامه سال

شاه‌ماهی هنر ایران **گوگوش درشکوفه‌نو**

گوگوش — وفائی — اواکارلوس

مشهور ترین ویولونیست جهان

عمر پاشا تاتر سیاه در عملیات‌شعبده‌بازی ـ **تریوریکاردز** دربرنامه‌آکروبات

برادران‌رسولی کمدین های محبوب ایران

و یك «شو» چهار ساعته مخصوص برنامه گوگوش در

شکوفه‌نو

تلفن‌های رزرو ۹۵۴۰۴۴ـ۹۵۳۰۳۳

فلتکو — Feltco

نماینده انحصاری مدرنترین کالای تزئینی ساختمان

کفپوش پارنکس دولوکس

کفپوش لاستیکی شهوند

آکوستیك فلتکو

اکوپلاست

موکت فلتکو

ساده تایل ٤۰×٤۰

پشت اسفنگی

ساخت

بلژیك، ایتالیا، آلمان

کاغذ دیواری شاندی

با مهر استاندارد

شرکت فلتکو

میدان ولیعهد ـ کوچه ارژنك جنب وبمپی ـ شماره۷

ساختمان فلتکومجهز به پارکینك‌اختصاصی

تلفن ۶۲۳۹۴۶و ۶۲۷۷۸۲

آگهی تغییر محل شرکت سهامی خاص بازرگانی و ساختمانی ایران بیلدینك ثبت شده‌بشماره ۱۷۴۱۷

برابر تصمیم‌مورخ ۲۵ر۶ر۵۲ هیئت مدیره مرکز شرکت به خیابان ابوریحان شماره ۵۸طبقه دوم منتقل گردید.

م الف ۱۴۸۳۴

رئیس اداره ثبت شرکتها و مالکیت صنعتی ـحمیدجمشیدی

۱ـ۶۱۲۹۶

ماشین شاهین مدل ۴۷شماره ۲۲۵۲۳ تهران ج بسرقت رفته از مطلعین خواهشمند است‌به تلفن های ۵۹۸۷۳ و ۵۹۲۵۴۰ اطلاع داده و مژدگانی دریافت دارند

آ ـ ۱۵۶۳۷

زندوکیلی ـ دوشیزه فریبا

در بزم ایرانی رستوران تالی‌هو

کریمخان‌زند ـ چهار راه خردمند تلفن ۸۲۶۶۸۰

آگهی مناقصه

جمعیت شیر و خورشید سرخ ایران دستمزد نصب تاسیسات برق ساختمان های تهران و شهرستان ها را برای مدت یکسال بمناقصه واگذار می نماید. پیشنهاد دهندگان باید قبلا برگ شرایط و مشخصات را از اداره تدارکات ساختمان واقع در خیابان سی متری خیابان ساسان ـ مقابل ژاندارمری کل کشور دریافت کرده پیشنهاد خود را حداکثر پس از ده روز از انتشار این آگهی بدفتر اداره کل ساختمان تسلیم و رسید دریافت دارند.

۳ـ۳ ا ـ ۶۱۱۰۴

آگهی مناقصه

سازمان آب منطقه‌ای تهران دستمزد اجرای عملیات ساختمانی مخزن فرحزاد و همچنین دیوارکشی اطراف آن واقع درتهران جاده اصلی فرحزاد را بمناقصه می گذارد.

از حائزین شرائط خواهشمند است جهت اطلاع از شرائط‌مناقصه بدبیرخانه سازمان واقع در بولوار الیزابت دوم خیابان پارك فرح مراجعه و برك شرایط را بضمیمه فرم قرارداد و یك نسخه از نقشه های اجرائی در مقابل ارائه رسید به مبلغ دو هزار ریال که بحسابجاری شماره ۹۰۰۲۶ نزد بانك‌ملی‌ایران باجه‌سازمان آب پرداخت شده باشد دریافت و براساس آن پیشنهاد خود را حداکثر تا ساعت ۱۰ صبح روز چهارشنبه چهاردهم آذرماه جاری بدبیرخانه مذکور تسلیم دارند.

حجم کار در حدود پانزده میلیون ریال و مدت اجرای آن یکسال میباشد.

پیشنهاد های واصله درساعت یازده همانروز بازوقرائت‌خواهد شد.

م الف ۱۴۸۹۵

سازمان آب منطقه‌ای تهران ـ شرکت سهامی

۱ـ۶۱۲۹۸

قبول کارآموز مجانی

بیست نفر جوان که خدمت وظیفه کرده و یا معافی داشته باشند و معلومات آنان بیش از ششم ابتدائی باشد برای کلاس میزبانی به مدت،۲ماه‌ونیم‌تحت آموزش رایگان قرار گرفته، غذای روزانه‌و وسایل تحصیل آنان واگذار میشود.

در خاتمه مدت ضمن اخذ گواهی‌نامه برای استخدام به دستگاه های پذیرائی معرفی میشوند. نام نویسی تا۳ آذرماه جاری در آدرس زیر میباشد.

نشانی: تهران ـ خیابان پهلوی ـ بالاتر از سینما رادیوسیتی ـ خیابان دمشق ـ شماره ۱۳ ـ مرکز آموزش خدمات جهانگردی

م‌الف ۱۴۷۶۸

آ ـ۶۰۷۲۲

شرکت ملی نفت ایران

شرکت ملی نفت ایران جهت خدمت در اراک وازنا به‌تعدادی کارگر (مرد) با شرایط زیر نیازمند است.

۱ـ ملیت ایرانی.
۲ـ متدین بیکی از ادیان (اسلام ـ مسیحی ـ کلیمی ـ زرتشتی).
۳ـ شاغل نبودن در سازمانهای دولتی وموسسات وابسته بدولت.
٤ـ دارا بودن شرایط لازم برای احراز هریک از مشاغل زیر.
۵ـ دارا بودن برگ خاتمه خدمت یا معافیت از خدمت وظیفه عمومی.
٦ـ داوطلبان بایستی بومی وساکن محل باشند.

عنوان شغل	تحصیلات	تجربیات
مکانیک تعمیرات ماشین آلات	کارنامه ششم ابتدائی یا معادل آن ـ گذراندن آموزشگاه حرفه‌ای در رشته مکانیک عمومی یا معادل آن ـ آشنائی‌به اعداد و کلمات انگلیسی در حدود شغل مربوطه.	سه سال تجربه در مکانیکی و تعمیرات ماشین آلات
برقکار	کارنامه ششم ابتدائی یا معادل آن ـ گذراندن دوره سه ساله آموزشگاه حرفه‌ای در رشته برق یا معادل آن ـ آشنائی به اعداد وکلمات انگلیسی در حدود شغل مربوطه.	یکسال تجربه در کار مربوطه
مکانیک ابزار دقیق	کارنامه ششم ابتدائی یا معادل آن	چهار سال تجربه در تعمیرات وسائل ابزار دقیق
شارژ کننده باطری	کارنامه چهارم ابتدائی یامعادل‌آن	دوسال تجربه در شارژ باطری
جوشکار	کارنامه ششم ابتدائی یا معادل آن ـ گذراندن دوره آموزش یکساله حرفه‌ای در رشته مربوطه	یکسال تجربه در جوشکاری برق و اکسیژن
کارگر نقل وانتقال مواد نفتی	کارنامه ششم ابتدائی یا معادل آن ـ آشنائی به اعدادو کلمات انگلیسی در حدود شغل مربوطه	سه سال تجربه در اندازه‌گیری ونقل وانتقال مواد نفتی
استادکار نقل وانتقال مواد نفتی	کارنامه ششم ابتدائی یا معادل آن ـ آشنائی به اعدادو کلمات انگلیسی در حدود شغل مربوطه	چهار سال تجربه در اندازه‌گیری و نقل وانتقال‌موادنفتی
نگهبان	کارنامه ششم ابتدائی یا معادل آن ـ آشنائی به اعدادو کلمات انگلیسی در حدود شغل مربوطه	یکسال تجربه در کار مربوطه
باغبان	کارنامه ششم ابتدائی یا معادل آن ـ آشنائی به اعدادو کلمات انگلیسی در حدود شغل مربوطه	یکسال تجربه در کار مربوطه
آشپز	کارنامه چهارم ابتدائی یا معادل آن	دوسال تجربه در کار مربوطه

متقاضیان واجد شرایط میتوانند با در دست داشتن‌اصل‌وفتوکپی مدرک تحصیلی ومدرک خاتمه خدمت وظیفه‌عمومی ـ اصل شناسنامه عکس‌دار ـ ۱۵قطعه عکس ٦×٤ و٤برگ رونوشت شناسنامه در روزهای ۲۸و۲۹ر۸ر۵۲ از ساعت۸تا۱۱ صبح و۱تا٤ بعدازظهر جهت ثبت‌نام بامور خطوط لوله‌و مخابرات شرکت ملی نفت ایران اراک مراجعه نمایند.

آگهی استخدام

مرکز محاسباتی دانشگاه پهلوی احتیاج به تعدادی‌لیسانس ریاضی و فیزیک جهت ترمیم کادر برنامه نویسی خود طبق شرائط زیر دارد:

۱ـ داشتن درجه لیسانس فیزیک یا ریاضی.
۲ـ گذراندن درس مقدماتی برنامه نویسی در دانشگاه خود با حداقل نمره A یا B
۳ـ دارای برگ معافی دائم یا دفترچه خاتمه خدمت نظام وظیفه.
٤ـ موفقیت در امتحانات برنامه نویسی ـزبان انگلیسی وهوش و مصاحبه.

توجه:

کاندیدهای قبول شده پس از گذراندن دوره مقدماتی آموزش دوره های سیستم های عملکرد کامپیوتر ـ زبان فورترن سطح عالی و زبان پی ـال‌ـون جهت تکمیل وتخصص های مربوطه بشرکت آی‌بی‌ام تهران فرستاده خواهند شد.

علاقمندان میتوانند تاآخر آذرماه ۵۲ بامراجعه باداره تشکیلات وارزیابی مشاغل واقع در دانشکده مهندسی جهت ثبت نام مراجعه نمایند، ضمنا امتحان ومصاحبه ساعت ۹ صبح روز یکشنبه دوم دیماه ۱۳۵۲ در اداره مزبور انجام خواهد شد.

دانشگاه پهلوی

آگهی استخدام تکنیسین

سازمان بیمه های اجتماعی برای خدمت در تهران و مراکز شهرستان های تبریز، مشهدو زاهدان چند نفر تکنیسین مجرب ساختمانی و تاسیساتی باشرایط زیر استخدام مینماید:

۱ـ اتمام دوره خدمت نظام‌وظیفه یا دارا بودن معافی دائم.
۲ـ حداکثر سن ٤۰سال‌و حداقل تحصیلات دیپلم متوسطه.
۳ـ داشتن حداقل سه سال سابقه کار در رشته تخصصی ونداشتن تعهد خدمت در محل دیگر.

حائزین شرائط فوق میتوانند همه روزه از ساعت ۹ الی ۱۲ باداره کل ساختمان بیمه های اجتماعی واقع در خیابان آیزنهاور جهت انجام مصاحبه و تربیت امور استخدام مراجعه نمایند.

م‌الف ۱۴۷۲۹

سازمان بیمه های‌اجتماعی

مجالس ترحیم

باکمال‌تالم فوت‌دوست محترم آقای پروفسور هادی علی‌آبادی که عمری را درکمال درستی و پاکدامنی وصداقت سپری نموده بیازماندگان آن مرحوم تسلیت عرض میکنیم و باطلاع دوستان خود میرسانیم . مجلس ترحیم مردانه‌وزنانه آن شادروان روز دوشنبه ۲۸ آبانماه از ساعت ۳تا۵ در مسجد حاج‌حسن‌واقع‌درخیابان ارامنه شاهپورمنعقدمیباشد.
حسین مکی . سرلشگراحمدزنگنه . مهندس‌احمدحامی. غلامحسین رحیمیان . سرتیپ سیدباقر هیوی . مهندس حبیب‌الله فتحی . سیدمصطفی طباطبائی . دکتر جاوید . زارع حائری‌زاده . احمد زاهدی . محمدعلی نعیمی . علی شواربی . مهدی‌قائم‌الصباح . سیدحسن‌عدنانی. مهربان‌فرین. سرهنگ محمدسطوتی . عبدالمحمدسپهجی .

خانواده‌های : علی‌آبادی . نصیری . ناصری علی‌آبادی. اشرفی . سروری . حق‌شناس . اکرامی‌علی‌آبادی . کنی . حشمتی . حسابی . نوائی . امیری . ضرابی . الیکائی . کامراد . معراجی . هاشمپور . پورهاشمی . گنجی . نیکدل. جواهریان . علیزاده فاتحی و سایرخانواده‌های وابسته

باتاثر فراوان‌درگذشت **آقای پروفسورهادی علی‌آبادی** وکیل محترم پایه‌یکم دادگستری‌راباطلاع خویشان و آشنایان میرسانند . مجلس‌ترحیم مردانه‌وزنانه آنمرحوم روز دوشنبه ۲۸ آبانماه از ساعت ۳ تا۵بعدازظهر درمسجدحاج‌حسن واقع درخیابان ارامنه شاهپور برگزار میگردد .

باانده فراوان درگذشت‌پدرارجمندمان **آقای‌پروفسور هادی علی‌آبادی** را باطلاع دوستان و آشنایان میرسانیم . مجلس ترحیم مردانه و زنانه روز دوشنبه ۲۸ آبانماه از ساعت ۳ تا ۵ بعدازظهر درمسجد حاج‌حسن واقع درخیابان ارامنه شاهپور منعقد خواهد بود .
حسینعلی (تیرداد)علی‌آبادی . حسنعلی (شهردار)علی‌آبادی. فاطمه (حمیرا) علی‌آبادی .

درگذشت پروفسورهادی‌علی‌آبادی موجب تاسف‌است این ضایعه ناگوار رابعموم خانواده‌های عزاداربویژه فرزندان آنمرحوم تسلیت میگوئیم.

سناتور ها و نمایندگان استان همدان در مجلسین سنا و شورای ملی با کمال تاثر و تاسف درگذشت شادروان **علی قرمگزلو شجاعی** را که از محترمین همدان بودند باستحضار همشهریان گرام میرسانند
مجلس ترحیم آن فقید سعید در روز یکشنبه ۲۷ آبان ماه در همدان برگزار خواهد شد .
سناتور ارفع ، هما زاهدی ، علی طباطبائی ، اسماعیل معینی‌زند ، علی برومند ،اسماعیل جلالی ، حسن صائبی ، حجت‌الله اردلان ، خلیل اسعد رزم‌آرا ، روح‌الله جعفری.

بدین وسیله با قلبی آکنده از اندوه و تاثری عمیق درگذشت شادروان **علی قرمگزلو شجاعی** (بزرگ خاندان شجاعی) را در همدان باطلاع میرساند .
مجلس ترحیم آن فقید سعید روز یکشنبه ۲۷ آبان‌ماه در همدان برگزار خواهد شد .
خانواده قرمگزلو ، بهبهانی ، صارم اصلانی ، پیران ، گرجی ، ایزدی ،مکارمچیان ، یمینی ، فرید ، اردلان ، سرتیپ دکتر عسکری ، سرهنگ دکتر ایرانی ، بیوک ریاضی، کوثر،کوثری ، طباطبائی ، مبرقع ، مویدی ، صارمی ، سرهنگ صبور مهاجر ، معین ، بنی‌صدر ،مهاجرانی ، دکتر محمود منصور ، اعتضادی ، وکیلیان ، پیرایش ، سلیمانی ، اصلانی ،جلالی ، غفاری ، لطفی‌زاده ، صدوقی ، شهیدی ، کریمی ، رضوی ، امیرعلائی ، حبیبی ، جوادی ، ساجدی ، سرتیپ هاشمی ، فلاح ، فرجی .
به بازماندگان آن مرحوم مخصوصا آقای عبدالله قرمگزلو فرزند گرامی آن مرحوم و نماینده اطلاعات در سویس تسلیت میگوئیم .

خانواده های : یمین ، مهدوی ، عظیما ، عظیم زادگان ، قریب ، رحیمی ، سرکانی ، احدی
بانهایت تاسف و تاثر فوت مرحومه **نرجس یمین** را باطلاع اقوام و آشنایان میرساند . مجلس ختم مردانه آن مرحومه از ساعت ۳ تا ۵ بعد از ظهر یکشنبه ۲۷ر۸ر۵۲ در مسجد فاطمیه خیابان شهباز خیابان ناصری و ختم زنانه درهمانروز و ساعت در منزل آقای ابوالقاسم یمین خیابان شهباز خیابان مسعود نرسیده بخیابان شکوفه منعقد است .
مصیبت وارده را بعموم بازماندگان آن مرحومه تسلیت می‌دهیم .

باکمال تاسف درگذشت مرحومه **حاجیه طوبی خداداد** را به اطلاع بستگان و دوستان میرساند . مجلس ترحیم‌مردانه و زنانه در مسجد سجاد واقع در خیابان سجاد از ساعت ۲ ونیم الی ٤ ونیم روز یکشنبه ۲۷ آبان منعقد است .
خانواده های خداداد ـ محمدی قیصری
مصیبت وارده را بعموم بازماندگان آن مرحومه تسلیت می‌دهیم .

بانهایت تاسف و تاثر فوت جانگداز جوان ناکام ستوان ۲ زرهی **بیژن پیران** فرزند ارشد سرهنگ غلامعلی پیران را باستحضار اقوام و دوستان میرساند . مجلس ترحیم آن فقید سعید روز یکشنبه ۲۷ آبانماه از ساعت ۳ تا ۵ بعد از ظهر در تهران پارس خیابان بهار مسجد خاتم‌الانبیاء و مراسم هفته در روز چهارشنبه سی‌ام آبانماه در سالن شماره ۱ بهشت‌زهرا از ساعت ۳ تا ۵ منعقد خواهد شد .
خانواده های : پیران ، سلاحگیر ، میرجهانگیری ، دادخواه، رزندی ، علائی ، نورائی ، سید فرشی ، رهنمای آذر ، سید صالحی ، متین ، اسدی،مصلحی ، رافعی ، پاسدار، سلحشور، تاجور ، نعمانی ، هوشمند ، باقری ، حریری ، توتونچی ، زمانیان ، صوفی ، مقبل ، تونل‌آی ، معترف، رحیمیان، صادقی
مصیبت وارده را بعموم بازماندگان آن مرحوم تسلیت می‌دهیم .

بانهایت تاسف درگذشت همکار عزیزمان مرحوم **مهندس‌نوراله فخرآور** کارشناس اداره کل خط وابنیه را باطلاع میرساند . مجلس ختم مردانه و زنانه آنمرحوم روز دوشنبه بیست و هشتم از ساعت ۳تا۵ بعد از ظهر در خانقاه صفی‌علیشاه ومراسم شب هفت روز چهارشنبه از ساعت ۳الی۵ در شبستان بهشت زهرا منعقد میباشد .
مهندس نجفیان. مهندس رئیسی . مهندس رحمتیان . مدرسی. امامی.پرتوی.وفائی. کریمخانی.عزیزپور. میرفخرائی . مختاری. شفیعی.فرآذر. مهندس تن‌آراء. بصیر. مهندس طواحن. پرتویان. مهندس میرزائی . کلباسی . عالمی ، قهاری . جهانگیر. مهندس مددنوعی.فاراپی. مهندس‌گرامی‌نژاد . پاشائی.مهندس مهرعلیخانی لطفی‌زاده. میکائیلیان. عرب. ذکریا. ورجاوند .قلمزن.افشارپور. مهندس آریا . محمود زاده . مومنی. آذری. باباولیان. رفیعی. قاهری .
آ ـ ۱۵٦٤٥

خانواده‌های : فخرآور. پروانه و خانواده‌های وابسته
با کمال تاسف و تاثر درگذشت ناگهانی **مهندس نوراله فخرآور** را باطلاع میرسانند. مجلس ختم مردانه و زنانه آن مرحوم روز دوشنبه ۲۸ آبانماه از ساعت ۳ تا۵ بعدازظهر در خانقاه صفی علیشاه منعقد است .
آ ـ ٦١٥٠٤
مصیبت وارده را بعموم بازماندگان آنمرحوم تسلیت می دهیم

باکمال تاسف بدینوسیله درگذشت **بانو محترم رحیمی دخت‌شاهکوهی** راباطلاع دوستان واقوام می‌رساند. مجلس ترحیم زنانه ومردانه‌آن‌مرحومه روزیکشنبه ۲۷ر۸ر۵۲ ساعت ۱ الی ۳ بعدازظهر درخانقاه صفی‌علیشاه منعقد می‌گردد .
بهروز عباسی. بهناز عباسی. خانواده‌های مختاری . ضیغمی. دلورانی. دبیردوست .
مصیبت واردەرا بعموم‌بازماندگان آنمرحومه تسلیت میدهیم

خانواده های : پورانصاری (انصاری) طباطبائی، میلانی، خانمحمدی ، پورفتحی ، کاتوزیان ، ساری اصلانی، انتظامی، شریعت ، مدرسی ، قوامی ، شعاع ، مجلسی، بیات، صالحی، صدقی ، کیهانی ، لشکری ، معین‌الملکی ، جوادی ، احتشام زاده ، کامور مقدم ، مواسات، سلطانی ، وخانواده‌های‌وابسته
باتاسف فراوان درگذشت **آقای علیرضا انصاری(پورانصاری)** بزرگ خاندان پورانصاری را باطلاع دوستان و آشنایان می‌رسانند . مجلس ختم آن مرحوم ساعت ۵ تا ۷ بعد ازظهر روز دوشنبه ۲۸ آبانماه ۵۲ در خانقاه صفی علیشاه برگزار خواهد بود . بنا بوصیت آن مرحوم مخارج روز های هفت و چهلم صرف امور خیریه خواهد شد .
آ ـ ۱۵٦۷۱
بعموم افراد خانواده های عزادار بویژه بازماندگان آن مرحوم مصیبت‌وارده را تسلیت می‌دهیم .

خانواده های : عظیمی ، مقبل ، دکتر باستان ، صالحی، قاضی‌زاده ، سرهنگ جواد عنایت ، فرهاد مهربان ، هاشمی، کرمانی ، حکیمی ، بوشهری و خانواده های وابسته .
با نهایت تاسف درگذشت شادروان بانو **مولود عظیمی** مادر آقایان ابراهیم و یوسف عظیمی و بانوان عفت‌و شوکت و نصرت و عزت عظیمی را باستحضار منسوبان و دوستان می رسانند .
مجلس ترحیم زنانه و مردانه آن مرحوم از ساعت ۳ تا ۵ بعداز ظهر روز یکشنبه ۲۷ آبان ماه جاری در خانقاه صفی‌علیشاه منعقد میباشد .

هوالباقی
مرحوم **حاج فتحعلی پناهنده** یکی از خادمین حضرت خامس آل‌عبا علیه‌السلام به رحمت ایزدی پیوست . مجلس ختم آن مرحوم روز یکشنبه ۲۷ آبان ماه از ساعت ۹ الی ۱۱ در مسجد آذربایجانی ها منعقد میباشد. از دوستان و سروران گرامی تقاضا می شود برای شادی روح آن مرحوم در مجلس مزبور شرکت فرمایند .
الحاج بزرگ ابوحسین

با نهایت تاسف درگذشت پدر دوستان عزیزمان آقایان جعفر و اصغر پناهنده را باطلاع می رساند .
مجلس ختم و تذکر آن مرحوم روز یکشنبه ۲۷ آبان ماه جاری از ساعت ۹ الی ۱۱درمسجد آذربایجانی ها منعقد میباشد .
یوسف ساسونی و پسران

با نهایت تاسف درگذشت برادر و پدر عزیزمان مرحوم **حاج فتحعلی پناهنده** را باطلاع دوستان و آشنایان میرسانیم.
مجلس ختم آن مرحوم روز یکشنبه از ساعت ۹ الی ۱۱ در مسجد شیخ عبدالحسین (آذربایجانی ها) منعقد میباشد و ختم زنانه در همان روز از ساعت ٤ بعداز ظهر در منزل شخصی آن مرحوم واقع در خیابان ایران (عین‌الدوله) کوچه رخشانی شماره ١٤ برپاست .
حاج محمد عطاران ، حسین طالعی ،ملیحه ، احمد ، اصغر ، جعفر ، عباس پناهنده .
خانواده های : پناهنده ، مرعشی ، عطاران ، طالعی ، افروز ،عظیمنیا ، سیاسی ،لنکرانی ، بیاتی ، ماهان ، مهرک، چهاربخشی ، سیفزاده ، نوشفر ، جوادی ، دستمالچیان ، حریرفروش ، خادمحسینی ، ناجیان و سایر خانواده های وابسته .
مصیبت وارده را بعموم بازماندگان آن مرحوم تسلیت میگوئیم .

با نهایت تاثر ضایعه اسفناک و فقدان جبران‌ناپذیر درگذشت‌مرحوم **دکترمحمدرازقی** راباطلاع دوستان وآشنایان می‌رساند مجلس ترحیم ازساعت ٤تا٦ بعدازظهر روز دوشنبه ۲۸ر۸ر۵۲ در مسجد الجواد منعقد است .
علیقلی ملکنیا. امامی رضوی خلخالی. الحاج سید علی علوی. دکتر ولی‌اله پیر.غلامحسین آذرمین. محمود فغفوری. رضا فغفوری. تقی اعتصام. سید حسین شمس شهشهانی . رضا امید سالار. مهدی لشگری. امیر حسین صدری‌پور. حمید بهادری. اسدالله رعیت‌نژاد. فیاض تهرانی. جعفر لباسچی . اصغرملکی‌اسکوئی.احمدادیب. فخرالدین‌غروی. دکترصادق امینی‌راد. دکتر یمین.دکتر منوچهر صبا. دکترجمال‌نوربخش. دکتر صادق صلحی‌زاده. دکتر غلامعلی عبیدی. دکتر عاصمی. عباس دستوری. توتیا. رحیم پناهشاهی. دکتر اکبریه. محمد تقی جعفری. ایوب مجیدی. حشمت‌اله عموزاده. رضا آدینه. سیاوش زمانی. ابراهیم پورفلاح .
آ ـ ۱۵٦۹۱

خانواده‌های رازقی. کلانی. کرکوتی. قهرمانی. عبهری. پورکمالی. آزمون. گلچین. خشتی. شریفی. سرهنگ بهزاد افشار. سرگرد دکترپرویز رشیدی. وزیر الهی‌افکاری.سرلشگر جعفر سبحانی. سرهنگ احمد شهنواز. جودت. نیاورانی . گیاهی. انصاری. روحانی‌زاده. مهندس علی اصغر سبحانی. اسدالهی . دکتر حسین قریب . عطاری .منتصری . آشتیانی. اسفندیاری .حیدری لواسانی .احسانی. کیانی.شکوری.
با نهایت تاسف درگذشت **دکتر محمد رازقی** معاون‌اداره کل نظارت برمواد مخدره (اخوی حاج محمود رازقی) را باطلاع دوستان و بستگان می‌رسانند مجلس ترحیم زنانه و مردانه آن مرحوم روز دوشنبه ۲۸ر۸ر۵۲ از ساعت ٤ تا ٦ بعداز ظهر در مسجد الجواد (میدان ۲۵ شهریور) منعقد خواهد بود. ضمنا مراسم شب هفت از ساعت ۳ تا۵ بعداز ظهر روز سه‌شنبه ۲۹ر۸ر۵۲ در سالن شماره ۱ بهشت زهرا برپا می‌گردد. وسیله ایاب ذهاب ساعت ۲ونیم بعد از ظهر از خیابان سپه باستیون غربی کوچه بهبودی شماره ۲۸منزل حاجی محمود رازقی آماده می‌باشد .
مصیبت وارده را بعموم افراد خانواده عزاداربویژه بازماندگان آنمرحوم تسلیت میدهیم .

با نهایت تاسف وتالم درگذشت **بانو فاطمه راحمی‌نژاد** مادر و مادر بزرگ خود را باطلاع اقوام و آشنایان می‌رساند مجلس ترحیم مردانه وزنانه آن مرحومه از ساعت ۱۵ الی ۱۷ روز یکشنبه ۲۷ر۸ر۵۲ در مسجد حاج حسن واقع در خیابان شاهپور اول خیابان ارامنه منعقد می‌باشد .
محمود راحمی‌نژاد. مهری. منظر. آذر وحسین راحمی نژاد و خانواده‌های نجویدی. رجائی . جدلی . کاوشی . درگاهی. وخشورفر. پنبه‌چی. بهروزی .
مصیبت واردەرا بعموم‌بازماندگان آنمرحومه تسلیت میدهیم

بمناسبت فوت ناگهانی همسلک **ناصر مقدم** رئیس‌اداره آموزش و پرورش شهرستان بابل و رئیس کمیته حزب ایران نوین این شهرستان مجلس ترحیمی از ساعت ۳ الی ۵بعدازظهر روز یکشنبه مورخ ۲۷ر۸ر۵۲ در جوار بقعه‌مطهر امامزاده قاسم (آستانه شهرستان بابل) برگزار است شرکت در این مجلس باعث شادی روح آن‌مرحوم خواهد شد .
نمایندگان مردم بابل در مجلس شورایملی. دکتر مهین‌دخت صنیع. دکتر حسن متین. دکتر عبداله بهزادی .

بانهایت تاثر و تاسف فوت ناگهانی وجانگدازشادروان **ناصر مقدم** رئیس اداره آموزش و پرورش و ریاست کمیته حزب ایران نوین شهرستان بابل راباطلاع همسلکان میرساند مجلس ترحیمی باین مناسبت از ساعت ۳ تا۵ بعدازظهر روز یکشنبه ۲۷ر۸ر۵۲ درجوار بقعه مطهر امامزاده قاسم (آستانه بابل) برگزار است با شرکت در این مجلس خدمات پرارج آن شادروان رادر این شهرستان قدر نهید و روح‌پرفتوحش را شاد سازید .
کمیته حزب ایران نوین شهرستان بابل

اعضای انجمن شهر بابل با نهایت تاسف وتاثر وباندوه بسیارفوت ناگهانی روان‌شاد **ناصرمقدم** ریاست اداره‌آموزش و پرورش و رئیس کمیته حزب ایران نوین شهرستان بابل را باطلاع می‌رساند آن شادروان در تمام طول خدمت‌اش در بابل در جهت تعمیم امور آموزشی و خدمات شهری‌تلاش بسیاری کرد تا جائی‌که خاطره خدمت صادقانه‌اش همواره دراین‌دیار زنده و جاویدان خواهد بود، برای آمرزش‌روح پرفتوح آن شادروان از طرف اعضای انجمن شهر بابل در جوار بقعه‌مطهر امامزاده قاسم (آستانه بابل) مجلس یادبودی از ساعت ۳ الی ۵ بعدازظهر روز یکشنبه مورخ ۲۷ر۸ر۵۲ برگزار است امید است همشهریان قدرشناس بابل با شرکت در این مجلس موجبات شادی روح آن خدمتگزار صدیق‌را فراهم فرمایند .
رئیس انجمن شهر، شهرستان بابل ـ حاج محسن دلالت

در امامزاده (آستانه بابل)
با نهایت تاثر و تالم فوت ناگهانی شادروان **ناصر مقدم** رئیس اداره آموزش و پرورش و ریاست کمیته حزب‌ایران نوین شهرستان بابل را باطلاع می‌رسانیم، روان شاد از خدمتگزاران صدیق و خادمی بود که همواره اندیشه‌ای جز عرضه خدمات مفید و صادقانه نداشت و در طی دو سال نیکو ازعهده این‌مهم برآمد فوتش ضایعه‌ای بزرگ‌و خاطره‌اش برای مردم بابل فراموش نشدنی است، شهرداری بابل بپاس خدمات پرارج‌اش از ساعت ۳ الی ۵ بعدازظهر روز یکشنبه مورخ ۲۷ر۸ر۵۲ مجلس ترحیمی درجواربقعه‌مطهرامامزاده قاسم (آستانه بابل) برپا می‌دارد یقین داریم اهالی حقشناس بابل با شرکت خود در این مجلس بانثار فاتحه‌ای به روح پرفتوحش موجبات تسلی خاطر بازماندگان را فراهم‌خواهند فرمود .
شهردار بابل ـ مهندس احمد فرخی

التعزیة تورث الجنه
فوت مرحوم مغفور **حاجی غلامعلی فتحی** که شخصی خیر و نیکوکار بود باطلاع می‌رساند. مراسم تعزیه عصر یکشنبه در مسجد مجد برگزار می‌گردد شرکت در مجلس موجب امتنان و تشکر بازماندگان است .
محمد غروی

با نهایت تاسف وتاثر درگذشت شادروان **حاج‌غلامعلی فتحی** را باطلاع اقوام و آشنایان می‌رساند. مجلس ترحیم زنانه ومردانه آن‌فقید سعید ازساعت ۳تا۵ بعدازظهریکشنبه ۲۷ آبانماه در مسجد مجد متعقد و در هماتساعت مجلس ترحیمی در سالن کتابخانه فتاحی ـ مسلم‌آباد قصر کاشان تشکیل و همچنین شب هفت آنمرحوم روز پنجشنبه‌اول‌آذر ماه ۵۲ از ساعت ۳ تا۵ بعداز ظهر در آرامگاه خانوادگی واقع در دشت‌افروز کاشان برگزار میگردد .
خانواده‌های : فتحی. فتاحی. ارباب سلیمانی. رباطی. اخباری. شفیع‌زاده. مدرس. کی‌نژاد. صالح‌آبادی. قمصریان. پروین.ریاضی .محلوجی . امینی .عظیم‌نژاد .مهندس شریف، مهدی‌زاده. مازوجی. دکتراهب قهرودی. عسگری. رضائی. پهلوانیان. اربابی. کلباسی. مدبری. گیاهی. صفادوست .
آ ـ ۱۵٤۸۹
مصیبت وارده‌را بعموم بازماندگان آنمرحوم تسلیت‌میدهیم

هیئت مدیره شرکت خدمات صنعتی گلف (جینسکو)
با نهایت تاسف و تاثر درگذشت **بانو احترام بهشتی (توکلی)** همشیره آقای مهندس اکبر بهشتی مدیر عامل این شرکت‌را باطلاع عموم می‌رساند . مجلس ختم آن مرحومه از ساعت ۵ الی ۷ بعد از ظهر روز یکشنبه ۲۷ر۸ر۵۲ در مسجد مجد منعقد خواهد بود .

باکمال تاسف وتاثر درگذشت ناگهانی شادروان **بانو احترام بهشتی (توکلی)** همسر ،مادر و خواهر اینجانبان را باطلاع دوستان و آشنایان می‌رسانیم. مجلس ختم‌زنانه و مردانه آنمرحومه روز یکشنبه ۲۷ر۸ر۵۲ از ساعت ۵ تا۷ بعدازظهر در مسجد مجد منعقد است .
مهدی توکلی.اردشیر توکلی. عطاءاله توکلی. ایرج‌توکلی. آذرتوکلی. منور بهشتی. مقرب‌بهشتی. هادی بهشتی. مهندس اکبر بهشتی. دکتر اصغر بهشتی .

با نهایت تاسف و تاثر درگذشت ناگهانی **بانو احترام بهشتی (توکلی)** همسر آقای مهدی توکلی‌را باطلاع اقوام و آشنایان می‌رسانند. مجلس ختم زنانه ومردانه آن‌مرحومه روز یکشنبه ۲۷ر۸ر۵۲ از ساعت ۵ تا۷ بعدازظهر در مسجد مجد برگزار می‌گردد .
خانواده‌های : بهشتی. توکلی. شاماسبلو . کنوزی . احدی. کاشانی‌نژاد. کوچک رشتی. سجودی. محمدی‌صفت. شریفی. فرساد. قدیمی توکلیان .
مصیبت واردەرا بعموم‌بازماندگان آنمرحومه تسلیت میدهیم

بانهایت تاثر درگذشت مرحوم **حسن بامداد** کارمند بازنشسته شرکت ملی نفت را باطلاع عموم خویشاوندان و آشنایان می‌رساند .
مجلس ختم زنانه و مردانه آن مرحوم از ساعت ١٤ تا ١٦ یکشنبه ۲۷ر۸ر۵۲ در مسجد الجواد واقع در خیابان روزولت برگزار می‌باشد .
مسعود بامداد و خانواده های : باقرزاده ، عباس و حمید ادیب ، زریسفی ، هنرخواه ، رضوی‌زند ، تکشی ، عالم‌زاده، عشقی ، فخرشفائی ، وثوق ، کمالیان ، توکلی ، اجلالی ، بردبار ، رضوی رشتی‌پور ، حجازی ، کریمی ، زمانی ، محمودی ، مینائی ، لطفی‌زاده ، میرمعزی ، بهبودی ، زند ، تجربه‌کار ، صالحی ، مختاری .
مصیبت وارده را بعموم بازماندگان آن مرحوم تسلیت می‌دهیم .

بانهایت تاثر و تاسف‌درگذشت همسرازدست‌رفته‌ام شادروان مرحوم **دکتر نصرت‌اله شریف** را باطلاع دوستان گرام میرساند .
فروزنده شریف

بدین وسیله درگذشت برادر عزیزمان **دکترنصرت‌اله شریف** را باطلاع میرساند . مجلس ترحیم آن مرحوم ساعت ۵ تا ۷ بعد از ظهر روز سه‌شنبه ۲۹ر۸ر۵۲ در خانقاه صفی‌علیشاه برگزار خواهد بود .
سرهنگ سعداله شریف. فرنگیس رخشانفر. مهرانگیزنوائیان. ایران‌دخت شریف

با اندوه فراوان درگذشت فقید سعید پزشک عالیقدر **دکتر نصرت‌اله شریف** را باطلاع می‌رساند. مجلس ترحیم آنمرحوم ساعت ۵ تا ۷ بعد از ظهر روز سه‌شنبه ۲۹ر۸ر۵۲ در خانقاه صفی علیشاه برگزار می‌شود .
خانواده های : شریف ، نوائیان ، جراح زاده ، رخشان، فرودی ، دکتر بشر ، مشیری ، حاج احمد یزدان ، سرهنگ جوانشیر ، نصرت‌اله جوانشیر ، دکترحکیمی، محمدحکیمی، سرهنگ شاه حسینی ، سرتیپ طباطبائی ، دکتر حاجی‌زاده، دکتر جهانگیر جهانشاد،دکتر سیاوش جهان‌شاد، شهرستانی، هرمزی ، اوجدی ، سلامت ، منوچهر احمدی ، اسفندیاری، شهامتی ، شمس‌الدین یزدان ، خسرو یزدان‌بخش، فخرائی، تقوی ، ناصری .
آ ـ ۱۵٦٦۹
بعموم افراد خانواده‌های عزادار بویژه بازماندگان آن مرحوم مصیبت وارده را تسلیت می‌دهیم .

بانهایت تاثر و اندوه فراوان درگذشت مادر فداکار و عزیزمان را به اطلاع میرسانیم . مجلس ترحیم مردانه و زنانه آنمرحومه ازساعت ۱الی ۳ بعدازظهر روز یکشنبه ۲۷ر۸ر۵۲ درمسجد مجد منعقد میگردد .
مهندس عباس حبیبی . دکتر محمدحبیبی . مهندس علی حبیبی . دکتر ابراهیم حبیبی .

خانواده‌های : حبیبی . سیروس . وفائی . دانشور . افشار خواجه‌وند . خافانی . نیکنام . نیکزاد . منیعی . زندوکیلی . لسانی . شکرائی . وطن . بشر . صاحب‌نسق . رجائی . صابر . فروزنده . مسلمی وفامیلهای وابسته.
باکمال تاسف و تاثر درگذشت شادروان **بانو سارا حبیبی** مادر گرامی آقایان : مهندس عباس حبیبی . دکتر محمد حبیبی . مهندس علی‌حبیبی و دکتر ابراهیم حبیبی راباستحضار کلیه دوستان‌و آشنایان میرسانند . مجلس‌ترحیم مردانه و زنانه آن مرحومه ازساعت یک تا سه بعدازظهر روز یکشنبه بیست و هفتم آبانماه جاری درمسجد مجدمنعقد میباشد . ضمنا مراسم شب‌هفت روز دوشنبه بیست و هشتم آبانماه از ساعت ۲ ونیم تا ٤ ونیم بعدازظهر درشهرستان اراک مقبره حضرت آیت‌الله سلطان برگزار خواهد شد .
بعموم خانواده‌های عزادار بویژه فرزندان آنمرحومه مصیبت وارده را تسلیت میدهیم .

سپاسگزاری

بسمه تعالی
از ذوات مقدسه مراجع اعلاء تقلید و آیات عظام که با تشریف‌فرمائی وباتشکیل مجالس ترحیم در تهران‌و شهرستانها مخصوصا حوزه علمیه قم وهکذا محترمین واعزه لشگری و کشوری و هیئات مذهبی وطبقات مفخمه در تشییع جنازه و مجالس‌متعدده ترحیم متعلقه حقیر شرکت نموده ویا توسط نامه، تلگراف، تلفن بذل‌توجه فرموده‌اند سپاسگزار بوده و دیمومیت ذوات با برکات را از خداوند مسئلت مینمایم.
احقر سید جلال‌الدین بیوک زنجانی
آ ـ ۱۵٦۳۹

از سروران معظم ، دوستان گرامی ، همکاران ارجمند و خویشاوندان عزیز که در مراسم تشییع و مجلس ترحیم مرحومه **افسر فضیلت** در یزد و تهران و بندرعباس خانواده های مصیبت دیده را سرافراز یا بوسیله تلگراف و نامه ودرج تسلیت در جراید ابراز همدردی نموده‌اند صمیمانه عرض تشکر نموده و چنانچه بعلت تالمات روحی‌موفق‌بعرض تشکرحضوری نشده‌ایم پوزش طلبیده سعادت و سلامتی همگان را از ایزد متعال مسئلت داریم .
خانواده های خیراندیش ـ یاوری ـ فضیلت
آ ـ ٦١٣٥٦

یادبود

بمناسبت سالروز درگذشت شادروان **عبدالعلی لنکرانیان** مجلس یادبودی از ساعت ۳تا۵بعدازظهر روز یکشنبه ۲۷ آبانماه در صحن حضرت عبدالعظیم (ع) منعقد است. شرکت در این مجلس موجب شادی روح آن فقید و تشکر بازماندگان خواهد بود .
خانواده های داغدار

باطلاع دوستان و بستگان می‌رساند که روز یکشنبه ۲۷ آبانماه مصادف با شب چهلم درگذشت شادروان **مهندس خسرو هدایت** است و بهمین مناسبت از ساعت ۲تیم تا ٤ بعدازظهر روز مذکور در مسجد هدایت واقع در دروس و درآرامگاه خانوادگی‌که جنب مسجد هدایت است مراسم شب چهلم برگزار می‌گردد .
خانواده‌های هدایت و مسعود

بمناسبت هفتمین شب درگذشت دانشمند با ایمان و خدمتگزار مخلص آستان مقدس (حضرت بقیه‌ا... علیه‌السلام) مرحوم **استاد روزبه** مجلس یادبودی در روز یکشنبه ۲۷ آبان ماه از ساعت ۱۸ تا ۲۰ در مسجد جلیلی خیابان ایرانشهر برگزار می‌شود .
هیئت امناء مسجد جلیلی

مراسم شب هفت عزیز از دست رفته‌مان مرحومه **حاجیه خانم فرد قاسمی** از ساعت ۳۰ر۲ الی ۳۰ر٤ بعدازظهر روز ۲۸ر۸ر۱۳۵۲ در بهشت زهرا سالن شماره ۵ برگزارمیگردد ضمنا وسیله ایاب و ذهاب در منزل آن مرحومه واقع در خیابان قدیم شمیران ایستگاه یخچال پلاک۷ مهیاخواهدبود.
خاندان فرد قاسمی و خانواده‌های وابسته

مجالس وعظ وسوگواری

رحلت حضرت امام جعفرصادق علیه‌السلام را بعموم مسلمین جهان تسلیت و بهمین جهت از شب ۲۱ شوال‌المکرم مطابق با ۲٦ آبانماه الی ده شب بعد از نماز جماعت از ساعت ٦ الی ۷ دانشمند محترم واعظ شهیر جناب آقای دکتر مناقبی در پیرامون معارف اسلامی از مکتب آنحضرت سخنرانی می‌فرمایند امید است که خوانندگان عزیز از شرکت در مجلس مزبور دریغ نفرمایند .
آدرس ـ مسجد حضرت امیر (ع) امیرآباد شمالی مقابل پمپ‌بنزین .
آ ـ ۱۵٦٦۳

مجلس سوگواری
بمناسبت وفات امام جعفرصادق (ع) رئیس مذهب جعفری مجلس سوگواری از روز یکشنبه ۲۷ آبان لغایت پنج شب از ساعت ٦ الی ۸ بعد از ظهر در بنده منزل منعقد است .
حاج سید علی خلیلی عراقی ـ سید جواد خلیلی
آ ـ ۱۵٦۹۷

هیئت امناء بقعه مقدسه سید ناصرالدین (ع)
باستحضار عموم بخصوص اهالی محترم محل امامزاده سید ناصرالدین می‌رساند که مسجد جدیدالتاسیس متصل به حرم مطهر با شرایط کاملا ممتاز و مناسب ساخته و اماده تشکیل مجالس ختم گردیده بنابراین اگر در این‌باره رجوعی بدفتر آستانه مبارکه می‌شود باکمال امتنان وسایل ازهرجهت فراهم ودر اختیار مراجعان محترم گذاشته خواهد شد.
هیئت امناء
آ ـ ۱۵٤۸۳

تسلیت

جناب آقای دکتر انوشفر ـ رئیس بیمارستان مهرگان
درگذشت پدر بزرگوارتان حاج آقا مرتضی حاج دائی موجب تاسف و تالم ما گردید . از صمیم قلب این ضایعه ناگوار را به جنابعالی تسلیت عرض میکنیم .
پروانه قربانی ـ قوجانی ـ اصلانی ـ سموئی ـ حفیظی یوسف زاده ـ شهبازی

آقای هرمز وحید معاون فنی مرکز انتشارات آموزشی
همکاران شما در مرکز انتشارات آموزشی خود را در اندوه آن دوست بزرگوار شریک می‌دانند .
ایرج جهانشاهی ـ فردوس وزیری ـ اسماعیل‌سعادت، محمود محمودی ، حسن شادزیک ، عبدالمحمد آینی .
آ ـ ٦١٠٧٢

بانهایت اندوه مصیبت وارده را به آقای هرمز وحید و آن خانواده محترم تسلیت می‌گوئیم .
کارکنان موسسه انتشارات فرانکلین
آ ـ ٦١٠٧٤

دانشجوی عزیز
آقای کاظم میررضا
مصیبت وارده را تسلیت گفته خود را در غم‌تو شریک می‌دانیم .
استادان و کارمندان دانشکده صنایع
دانشگاه صنعتی آریامهر
آ ـ ٦١٠٣٠

جناب آقای عباس امیرسالاری
مصیبت وارده را صمیمانه تسلیت عرض نموده ما را در غم خود شریک بدانید .
هیئت مدیره و کارکنان
شرکت مدرن تکنیک
آ ـ ٦١٠٦٤

جناب آقای محمد فرد قاسمی ـ جناب آقای رضا فرد قاسمی
بانهایت‌تاثر و تالم ضایعه اسفناک فوت مادر گرامی‌تانرا صمیمانه تسلیت عرض نموده بقای عمروسلامت عمربازماندگان آن مرحومه را از درگاه ایزد متعال خواستار است .
محسن اسلامی مقدم
آ ـ ٦١٠٦٦

با نهایت تاسف مصیبت وارده را بدوست و همکار خود آقای مهندس منوچهر عشقی تسلیت عرض مینمائیم.
دکتر علی گلستانی. عطاءالله ستودنیا. خلیل‌عدولی. یدالله اکبری. اعظم ملکی مقدم. منیژه خلیلی. محمد رضا ـ جلالی. فیروز چنگیزی. جعفر مولانازاده. قباد نبیل‌زاده . شاهپور تاجبخش. احمد خردپیر. دکتر افراسیاب خسروی. سعید .
آ ـ ٦١١٦٦

جناب‌آقای علی باسلی‌زاده
باکمال تاسف درگذشت برادر گرامیتان را تسلیت‌عرض نموده بقاء عمر و سلامتی آنجناب و خانواده محترمتان‌را از درگاه خداوند بزرگ مسئلت مینمایم .
شرکت نمود ـ عبدالله‌مقوم
آ ـ ٦١١٨٨

بانهایت تاسف و تاثر فوت مادر گرامی آقای‌اصغر فردقاسمی را از صمیم قلب تسلیت عرض نموده بقای عمر بازماندگان آن مرحومه را از خداوند بزرگ مسئلت مینمایم.
الاحقر حاج‌شیخ محمدتقی‌دوستدار
آ ـ ٦١١٥٦

**جناب‌آقای محمد فردق

سال چهل و هشتم- شماره ۱۴۲۵۶

اطلاعات

شنبه - بیست و ششم آبان ماه ۱۳۵۲
بیست و یکم شوال ۱۳۹۳ - هفدهم‌نوامبر۱۹۷۳

ساعات شرعی
استخراج دکتر ریاضی کرمانی
اذان مغرب . . . . ساعت ۵ و ۱۴ دقیقه
اذان‌صبح(فردا) . . . . ساعت ۵ و۸ دقیقه
طلوع آفتاب (فردا) ساعت۶و۴۱دقیقه
ظهرشرعی(فردا) . . . . ساعت ۱۱و۵۱دقیقه

بوسیله کارشناسان وزارت آبادانی و مسکن

طرح تعدیل و کنترل کرایه خانه تهیه شد

طرح تعدیل وکنترل کرایه‌خانه هاکه‌بوسیله کارشناسان‌اقتصادی و خانه‌سازی وزارت آبادانی و مسکن تهیه شده‌است برای‌اتخاذ تصمیم تسلیم دولت شد .

در این طرح به ۱۵ عامل‌اصلی افزایش کرایه خانه بویژه در تهران اشاره شده و متقابلا ۱۵ راه حل منطقی برای این عوامل پیشنهاد گردیده است .

در طرح تعدیل و کنترل‌کرایه خانه به میزان کمبود مسکن و تعداد تقریبی واحد های‌مسکونی خالی در تهران اشاره شده‌است. براساس برآوردی‌از تعدادواحد های مسکونی خالی ، معلوم‌شده بین سه تا چهار هزار واحد مسکونی در انتظار اجاره خالی مانده است .

در این طرح هم به تعدیل و کنترل کرایه و هم به تشویق و ترغیب‌ایجادواحد مسکونی‌توجه گردیده است تا همزمان باتعدیل و کنترل کرایه خانه ، رغبت به سرمایه‌گذاری در رشته ساختمانی از میان نرود و بخش‌ساختمانی تشویق گردد تا با ایجاد واحد های مسکونی‌مسائل کمبودمسکن بتدریج از میان برداشته شود .

کارشناسان وزارت آبادانی و مسکن بطور ناشناس از مدت ها قبل بدون استفاده از اتومبیل دولتی با تاکسی از نقاط مختلف تهران با مراجعه مستقیم‌باجاره نشینان ، میزان کرایه خانه را مورد بررسی قرار داده‌اند .

*** میزان افزایش کرایه‌خانه**

بموجب یک گزارش دیگر ، افزایش کرایه خانه هائی که‌در سه ماهه تابستان امسال‌باجاره رفته است ، نسبت به سه ماهه اول سال جاری حدود ۲۰درصد افزایش داشته است .

در این بررسیها تشویق‌سرمایه گذاری در احداث واحد های مسکونی تازه تاکید شده وکارشناسان مطالعاتی را در زمینه هزینه تمام شده واحد مسکونی اعم از تک واحدی ویا آپارتمانی انجام داده‌اند ، تا به موازات تعیین اجاره معقول‌و منطقی‌سود عادلانه صاحبان‌واحدهای‌مسکونی نیز مورد توجه باشد .

به عبارت دیگر هدف ازتعیین میزان اجاره‌در تهران‌وشهرستان ها از طرفی حمایت موثرتر از مستاجرین و جلوگیری ازافزایش نا متناسب کرایه‌خانه‌و از سوی دیگر اتخاذ تدابیری در مورد ترغیب و تشویق سرمایه‌گذاری در مسکن است .

برای انجام این مهم وزارت آبادانی و مسکن اقدام‌به تاسیس مرکز تحقیقات ساختمان و مسکن کرده و مطالعات مستمر در هزینه ساختمان و مسکن را در آن متمرکز ساخته است .

تصمیم‌درباره کنکورسال آینده

هنگامه کاوسی

*** امروز نظرات رسیده در باره نحوه برگزاری کنکور رسیدگی شد**

*** دفترچه های راهنمائی کنکور امسال‌یک‌ماه‌زودتر منتشر میشود**

امروز شورای فنی آزمون شناسی تشکیل جلسه داد تا به نظرات رسیده در باره کنکورسال آینده دانشگاه ها ومدارس عالی رسیدگی کند.

این شورا نظرات قابل ملاحظه را انتخاب و بصورت گزارشی به شورای هماهنگی دانشگاه ها تسلیم خواهدکرد و سپس‌طرح نهائی کنکور سراسری تهیه خواهد شد.

این طرح در نیمه اول‌آذرماه تهیه میشودودفترچه‌های‌راهنمای کنکور اواخر دی ماه و یااوائل بهمن‌ماه انتشار خواهد یافت تا دانش آموزان سال آخر دبیرستان ها بتوانند ضمن تحصیل معلومات خود را بر اساس راهنمائی این دفترچه ها تکمیل کنند و یاداوطلبان‌دیگر فرصت داشته باشند به‌تکمیل معلومات خود بپردازند . بعبارت دیگر ، دفترچه های راهنمای کنکور ، امسال یکماه زودتر از سال گذشته منتشرمی شود.

پیش بینی میشود که برای کنکور سال آینده ۹۵ هزارنفر ثبت‌نام کنند ، ولی مطابق‌امسال بازبیش از ۷۰ هزارتن‌در کنکور شرکت نخواهند کرد ، زیرا هزاران نفر از دانش آموزان تجدیدی خواهندشد.

نظرات عمده

طبق اظهار یك منبع آگاه ، درمیان نظراتی که به آزمون شناسی رسیده و این نظرات از طرف مراجع مختلف ، کار شناسان فن وافراد عادی‌ارسال شده دو نکته اساسی دیده می شود یکی اینکه فقط یك کنکور انجام شودو دراین کنکور به شرکت کنندگان بر حسب معلومات‌واستعدادشان کارنامه‌ای داده شود که برحسب نمره و وضعیتی که دارندبتوانند وارد دانشکده و یا مدرسه عالی که شرایط قبول دانشجویش با وضعیت معلوماتی آنها مطابقت می‌کند،شوند.

نظر دوم مخالفت همگانی با قبول دانشجو از روی معدل و نمرات دوران دبیرستان است.

کسانی که با این‌امرمخالفت کرده‌اند نوشته‌اند که وضع امتحان‌دبیرستان ها جز درسال ششم آن هم امتحانات کتبی یکنواخت نیست و نمیتواند وسیله قضاوت عادلانه‌قرارگیرد وممکن است حق افراد مستعد پایمال شود بهرحال تصور نمی رود مانند سالهای قبل‌کنکور های متعددی برگزار شود . کوشش براین است یك کنکور سراسری جامع انجام شود.

در دیدار با تیمهای ملوان و نورد

تاج و پرسپولیس متوقف شدند

در دنباله مسابقات فوتبال‌جام تخت جمشیدتیم‌ملوان‌بندر پهلوی، تاج‌رادریک‌دیدار بدون گل‌متوقف کرد ملوان هفته گذشته پاس را شکست داده بود . این دومین دیدار تاج و ملوان درچهارچوب مسابقات جام تخت‌جمشید به‌شمار میاید.

در دیداررفت‌دوتیم، تاج با نتیجه ۱-۵ به پیروزی رسیده بود .در اهوازنیزپرسپولیس در یکدیدار بدون گل‌دربرابر تیم نوردمتوقف شد. در دیدار رفت این دوتیم پرسپولیس ۷ برصفر پیروز شده بود.

در دیدار های دیگر این نتایج به‌دست آمد:

عقاب ۱ صنعت نفت آبادان صفر، راه‌آهن ۱، ماشین سازی تبریز صفر. ذوب آهن اصفهان۱، برق صفر.

در جدول رده‌بندی امتیازات پرسپولیس، تاج ، پاس ، عقاب‌و ملوان مقام های اول تا پنجم را به خود اختصاص داده‌اند.

خبرهای ورزشی

استادیوم پنجهزار نفری دکتر اقبال افتتاح شد

بعداز ظهردیروزاستادیوم‌ورزشی دکتراقبال درتهرانسر توسط آقای دکتر منوچهر اقبال رئیس هیئت مدیره ومدیرعامل شرکت‌ملی نفت ایران افتتاح گردید.

استادیوم ۵ هزار نفری مزبور به زمین های فوتبال ، تنیس ، دو و میدانی و سالن های ژیمناستیک -بدمینتون - کشتی - بوکس- تنیس روی میز -وزنه‌برداری و استخرهای شنا مجهز است .

در این مراسم ، معاون‌نخست وزیر و سرپرست سازمان تربیت بدنی ایران - عده‌ای از روسای فدراسیون هاو شخصیت های ورزشی و مدیران و مسئولان صنعت نفت‌و قریب به شش‌هزار تن از کارکنان صنعت نفت و خانواده آنها حضور داشتند .

امیر نویدی رئیس دبیرخانه‌و سرپرست روابط عمومی صنعت نفت گزارش فعالیت های ورزشی صنعت نفت در سال ۱۳۵۲ که‌به امر مبارک شاهنشاه آریامهر به سال ورزش اختصاص داده‌شده است و همچنین اقدامات روابط عمومی صنعت نفت‌در زمینه‌آماده سازی و بهره برداری از مجتمع ورزشی دکتر اقبال در تهرانسر را طی گزارشی برشمرد .

بلافاصله پس از افتتاح‌استادیوم وتاسیسات مراسم‌رژه ورزشکاران صنعت نفت و صنایع وابسته با نظم و ترتیب خاصی انجام گرفت و سپس مسابقه فوتبال مهیجی بین دو تیم فوتبال صنعت نفت آبادان و تهران برگزار گردید.

۲کوهنورد کشته شدند

۲ تن از اعضای یک گروه کوهنوردی آمریکائی در قله «فیتزروی» در جنوب آرژانتین کشته شدند . این ۲ کوهنورد «آنتونی مکاندروز» آمریکائی و «کوین رونالد» نیوزیلندی هنگام صعودبه قله مزبور دچار ریزش‌بهمن‌شدند ودر زیرتوده های برف مدفون گردیدند .در آرژانتین گروه های نجات‌برای خارج کردن اجساد این ۲ کوهنورد از زیربرف ها بسیج شده‌اند.

نبردهلندوبلژیك برای حضور در جام جهانی مونیخ

سرنوشت دوازدهمین تیم شرکت‌کننده در مسابقات‌فوتبال جام جهانی ۱۹۷۴ مونیخ‌فردا با دیدار مهمی بین تیم های ملی فوتبال هلند و بلژیک‌تعیین میشود.

در گروه سوم کشور های اروپائی هلند و بلژیک هر یک ۹ امتیاز از دیدار های قبلی اندوخته‌اند . درتیم هلند«یوهان کرایف » یار تازه بارسلون رهبری خط حمله را بر عهده خواهد داشت. دیدار دو تیم در آمستردام برگزار میشود.

دو دیدار بدون تاثیر دیگرنیز فردا در چهار چوب مسابقات مقدماتی جام جهانی مونیخ انجام میشود در این دیدارها ترکیه و سویس از یکسو و بلغارستان قبرس از سوی دیگر با یکدیگر روبرو میشوند . بلغارستان ،قبرس ازسوی‌دیگر مرحله نهائی‌برگزیده شده‌است و ترکیه و سویس و قبرس‌نیز از دورمسابقات حذف شده‌اند.

۴ شکست دیگر

دربرابر تیم‌های والیبال چین

تیم های والیبال زنان و مردان جمهوری چین که برای انجام چند دیدار باتیم های مختلف ایران به تهران آمده‌اند ، در چهار دیدار روزهای پنجشنبه‌و جمعه نیز به پیروزی دست یافتند .

روز پنجشنبه تیم جوانان ایران در ۳ست پیاپی ۶-۱۵ ، ۷-۱۵ و ۱۰-۱۵دربرابر میهمان از پای درآمد و زنان ایران نیز ۵-۱۵ و۳-۱۵ و۳-۱۵شکست را در برابر جمهوری چین پذیرا شد.

جمهوری چین دو پیروزی نیز شب گذشته به دست آورد. تیم زنان آن کشوربانتیجه ۶-۱۵ و ۱۰-۱۵ و۶-۱۵ تیم جوانان ایران را شکست داد و مردان چین نیز در ۳ست ۱۲-۱۵ و ۱۲-۱۵ و ۱۰-۱۵ بر تیم مخلط ایران پیروزشد.

والیبال چین

تیم‌زنان و مردان‌چین، طی‌دیداری که در تهران برگزار کرده‌اند، نتوانستند نمایشگر یک والیبال خوب باشند . بطور کلی‌چینی هافاقد یک تکنیک پیشرفته در والیبال می باشند و نیز از تحرک‌لازم‌در جریان بازی برخوردار نیستند . تیم های چین‌بامقایسه‌باتیم های ژاپن‌به‌مراتب ضعیف‌ترند وحتی‌باتیم‌های کره‌جنوبی نیز قابل قیاس نمی باشند .در عوض از نقطه‌نظر همکاری جمعی و سیستم بدنی بازیگران درحد یک تیم‌متوسط میباشند .

فوتبال‌قهرمانی‌دانشگاه تهران

در دنباله‌مسابقه های‌فوتبال دانشگاه تهران تیم دانشکده هنر های زیبا با پیروزی ۳بر یک بر تیم اقتصادبه مرحله‌یک چهارم نهائی راه یافت . در چهارچوب مسابقه های فوتبال قهرمانی دانشگاه تهران ، تیم دانشکده کشاورزی ۳ برصفر بر کشاورزی پیروز شد و دانشکده حقوق ۰-۱ دانشکده دامپزشکی را مغلوب ساخت.

دیدار دانشکده های علوم اداری و علوم بدون گل به نتیجه مساوی انجامید . علوم تربیتی نیز با نتیجه ۳ برصفر بر منابع طبیعی چیره گشت .

مسابقه های فوتبال قهرمانی دانشگاه تهران زیر نظرامور تربیت بدنی برگزار میشود.

تسلیت

جناب آقای مهندس اسمعیل خامنه‌ای- سرکار علیه خانم هما خامنه‌ای- سرکار علیه خانم حوری خامنه‌ای

با نهایت تاسف درگذشت بانوی نیکوکار صدیقه ناهید اشرف امیرابراهیمی ماکوئی را تسلیت عرض نموده بقای عمر و سلامت آن خاندان جلیل را از خدای بزرگ خواستارم .

سید شمس‌الدین فخرزاده

جناب‌آقای عبدالعلی فصیح‌نیا

باکمال تاسف مصیبت وارده را به آن همکار محترم تسلیت میگوئیم .

کانون کارمندان دانشکده های کشاورزی و منابع طبیعی دانشگاه تهران

خانواده‌های محترم خیراندیش - فضیلت و یاوری

مصیبت جانگداز وارده را بانهایت تاثر و تاسف‌تسلیت عرض نموده و خود را دراین غم بزرگ سهیم میدانیم . از صمیم قلب برای بازماندگان بقای عمر و سعادت روزافزون آرزومندیم .

بندرعباس خانواده های حسن خیراندیش . یاوری و ناصریان .

جناب آقایان حاجی رضا و حاج محمدآقا فردقاسمی

بانهایت تاسف و تاثر مصیبت وارده را تسلیت‌عرض نموده سلامتی‌وبقاعمر آنجنابان و خاندان جلیل فردقاسمی را از ایزد متعال مسئلت دارم .

شرکت نمود - عبدالله مقوم
آ-۶۱۱۹۲

همکار ارجمند آقای علی زاهدی

مصیبت وارده را بجنابعالی و کلیه فامیل و خانواده های وابسته تسلیت گفته و بقای عمر آنجناب را از درگاه ایزد متعال خواستاریم .

شرکت سهامی کفش وین
آ-۶۱۱۵۰

جناب آقای علی زاهدی

مصیبت وارده را بجنابعالی خصوصا و خانواده‌های محترم عموما تسلیت گفته و بقای عمر جنابعالی را از درگاه باریتعالی خواهانیم .

شرکت سهامی کوش
آ-۶۱۱۵۲

جناب آقای مهندس عباس ساتراپ

مصیبت وارده را تسلیت عرض مینمایم .

اصفهان - مهندس سیگاری - مهندس شریفی -مهندس صابونچیان
آ-۶۰۸۵۴

بازرسان کار و همکاران اداری مصیبت وارده را به آقای کیخسرو خرمی تسلیت عرض نموده بقای عمر و سلامتی آن دوست عزیز و خانواده محترمشان را از خداوند منان آرزو داریم .

رجبی - بهدین . صدیق اسفندیاری ، احمد طواف ، دکتر رازی ، مساعد ، احمد عطائی ،دولتشاهی ، ارفعی ، میراب سمیعی ، اردلان ، فکرت پرستار ، ملکی ،دکتر احمد پناه ، حسین شیروانی ، کاوش ، فرید نظام ، ناهید وثوقی ، کبری بیگدلی ، مهدخت مظفری .

مهندس رزازان - نوروزیان - محمود طواف -نیک‌نژاد، ضیغم منفرد ، فلور عطائی ، رسائی ، سبحانی ، بیداری ، شکور ، عتیقه‌چی ، خلیلی ، برهانی ، شاهمیری ، فلاح‌زاده، شوشتری ، اسکندری ، شیروانی .
آ-۶۱۱۸۰

جنابان آقایان رضا و محمد فرد قاسمی

با اندوه و تاثر فراوان درگذشت مادر بزرگوارتان را تسلیت می‌گویم .

فخرالدین مرتضوی

بانهایت تاسف و تاثر مصیبت وارده را بخانواده های محترم فرد قاسمی تسلیت عرض نموده بقاء عمر بازماندگان آنمرحومه را از ایزد متعال خواستارم .

مهدی صبوری
آ-۶۱۱۷۶

جناب آقای امیرسالاری

مصیبت وارده را به کلیه فامیل تسلیت عرض مینمائیم .

حاج ابراهیم مصلائی و بانو
آ-۶۱۱۷۴

جناب آقای حاج محمد فردقاسمی

بانهایت تاسف و تالم فوت والده مکرمه را به‌جنابعالی و فامیل محترم تسلیت عرض نموده و خود را در غم شما سهیم میدانیم .

شرکت ایران الکترونیک
آ-۶۱۱۸۲

جناب آقای دکتر ظفری مدیر کل امور آزمایشگاهها

بانهایت تاسف مصیبت وارده را به آنجناب و خانواده محترم تسلیت عرض نموده بقاء عمر بازماندگان را ازخداوند متعال مسئلت داریم .

از طرف کارمندان آزمایشگاه مرکزی همدان - دکتر اصفهانی
آ-۶۰۸۶۰

جناب آقای فرساد معاونت معظم کل بانک سپه

بانهایت تاثر فوت شادروان شیخ‌الاسلام را تسلیت‌عرض نموده‌شادی روح فقید سعید و بقای عمر آنجناب و بازماندگان را از ایزد متعال مسئلت دارد .

همدان بانک سپه - مهدی سمرقندی

آقای مهندس‌ناصر مینائی

بانهایت تاسف درگذشت پدر گرامیتان را تسلیت گفته خود را در غم شما شریک می‌دانیم .

گرگان - حسین عرب زاده - عبدالله ثبوتی

محمد تهرانی ، علی سرتیپی ، مجید اهین واحدی، سرور آهنی، عباس‌کرمی ، عباس آقائی ، عبدالله ناصری، ابوالقاسم علیمحمدی

جناب سرهنگ -اژدری مقدم

درگذشت مادر گرامیتان را تسلیت عرض نموده بقاء عمر و صبر جمیل برای بازماندگان را آرزومندیم

مهندس مظفر فهم - مهندس خندانی - احمد فهم
آ - ۶۱۲۲۲۸

درگذشت دانشمند فاضل مادروان رضا روزبه را به کلیه بستگان و دوستان آن مرحوم از صمیم قلب تسلیت می‌گوئیم .

دانش آموزان کلاس‌های چهارم دبیرستان علوی
آ-۶۱۲۰۲

همکار عزیز آقای ذکائی

با نهایت تاسف از طرف خود و استادان و کارکنان و دانشجویان مدرسه عالی پارس درگذشت دائی بزرگوارتان را صمیمانه تسلیت گفته بقای عمر شما را ازخداوندخواهانم

دکتر پروین خلعتبری- رئیس مدرسه عالی پارس
آ-۶۱۲۷۰

کلینیک‌های تخصصی بیمارستان شهرام

تغییر ساعات کارخودرابشرح زیراعلام‌میدارد:

۱- متخصص‌داخلی	۸½ صبح	الی	۱۲ ظهر
۲- متخصص جراحی عمومی	۹ صبح	الی	۱ بعداز ظهر
۳- متخصص قلب وعروق	۹ صبح	الی	۱ بعدازظهر
۴- جراحی زنان وزایمان	۹½ صبح	الی	۱ بعدازظهر
۵- متخصص روان پزشکی	۸½ صبح	الی	۱۲½ بعدازظهر
۶- متخصص اطفال	۹ صبح	الی	۱ بعدازظهر
۷- متخصص جراحی مغز واعصاب	۸½ صبح	الی	۱۲½بعدازظهر
۸- متخصص میز راه	۹ صبح	الی	۱ بعدازظهر
۹- متخصص ارتوپدی	۹½ صبح	الی	۱۲½ بعدازظهر
۱۰- متخصص چشم	۱۱ صبح	الی	۱ بعدازظهر
۱۱- متخصص گوش وحلق وبینی	۱۱ صبح	الی	۱ بعدازظهر
۱۲- دندان پزشکی	۹ صبح	الی	۱۲½ بعدازظهر
۱۳- متخصص دستگاه گوارش	۳ بعدازظهر	الی	۵ بعدازظهر
۱۴- فیزیوتراپی - نوتوانی- سونا	۸½ صبح	الی	۱ بعدازظهر
۱۵- سرویس آنسفالوگرافی	۱۰صبح	الی	۱۲ ظهر

بدیهی است اطاق مخصوص قلب - اورژانس - رادیولژی - داروخانه - آزمایشگاه - کلیه مصنوعی بیمارستان کمافی‌السابق شبانه روزی است

آگهی استخدام

کانون پرورش فکری کودکان و نوجوانان به یکنفر منشی که واجد شرایط زیر باشد نیازمند است :

۱- داشتن حداقل دیپلم کامل متوسطه (افرادی که‌دارای مدارک تحصیلی بالاتری باشند ویادوره‌ی تخصصی منشیگری را گذرانده باشند در شرایط مساوی حق تقدم خواهندداشت).
۲- تسلط کامل به زبان انگلیسی .
۳- تسلط به تایپ‌لاتین ونامه‌نگاری انگلیسی
۴- حداکثر سن ۳۰ سال.
۵- نداشتن موانع استخدامی

به‌واجدین شرایط حقوق و مزایای مکفی پرداخت خواهد شد . علاقمندان می‌توانند تقاضای خود را که در آن میزان‌و نوع تحصیلات ، تجربه و حقوق درخواستی قید شده باشد همراه با یک قطعه از آخرین عکس خود را حداکثر تا ۳۰ آبانماه جاری به کارگزینی کانون واقع در خیابان تخت‌طاووس - خیابان جم- شماره ۳۱ ارسال دارند.

حقیقت

حقیقت اینست که قیمت اجناس در سراسرجهان ، طی۲۷سال گذشته،تاچند برابرترقی کرده وفقط بلیط اعانه ملی در ایران است که بهمان قیمت ۲۷سال پیش ، یعنی ۲۰ریال، بشما عرضه میشود .

۲۷ سال پیش	امروز
بلیط اعانه ملی	بلیط اعانه ملی
۲۰ ریال	۲۰ ریال

گردپیروگار PYROGAR

بمقدار کافی موجود است

روزهای پزشکی ایران و فرانسه

با همکاری :

دانشگاه تهران - نظام پزشکی ایران - دانشگاه ملی ایران با سخنرانی اساتید فرانسوی و ایرانی

از روز سه شنبه ۲۹ آبان لغایت سه شنبه ۶ آذر ماه ۱۳۵۲ صبحها: از ساعت ۹ و بعداز ظهر از ساعت ۴٫۳۰در تالار ابوریحان بیرونی دانشگاه ملی ایران

ورود برای پزشکان ودانشجویان پزشکی آزاد است.

نفع شمادراین است که در بانک رهنی ایران پس انداز کنید

حداکثر بهره را میگیرید

درصورت دریافت وام حداقل بهره را میپردازید

مقایسه بفرمائید تا مطلع شوید

جدول انواع پس اندازهای مسکن

نوع پس انداز مسکن	حق برداشت از حساب	امتیاز دریافت وام	حق استفاده از تسهیلات بانکی	نرخ بهره پرداختی از طرف بانک
آزاد	دارد	واجدهای عادی طبق شرایط مربوطه	دارد	٪۷
مشروط	دارد	وام صندوق پس انداز مسکن طبق شرایط صندوق	دارد	٪۶
مسدود	ندارد	وام صندوق پس انداز مسکن طبق شرایط صندوق	دارد	٪۶٫۵
باحداقل مانده	نسبت بحداقل موجودی دارد	واجدهای عادی طبق شرایط مربوطه	دارد	٪۸

تلفن: ۳۱۱۵۸۵

برنامه ماهانهٔ تالار رودکی

آذرماه ۵۲

پنجشنبه ۱ آذر ۸ بعد از ظهر

اپرای توراندخت

اثر : پوچینی
بوسیله گروه اپرای تهران
رهبر ارکستر : مانریکودتورا
کارگردان : عنایت رضائی
رهبر کر خردسالان : هراچوئی ماکاریان
خوانندگان : ماریا کریشان - دانیل کوژوین
جان‌گارلولوگاردی -نیکلانیکولوف -منیروکیلی- احمد پارسی- الك‌ملکنیان اسفندیار قره‌باغی .
بهای بلیت ۳۰۰،۲۰۰،۱۰۰،۵۰ ریال
(آبونه‌ها و دانشجویان نیم بها)

پنجشنبه ۱ آذر ½۵ بعد از ظهر

برنامه مخصوص نوجوانان
(سالن کوچك)
باشرکت : هنرجویان هنرستان عالی موسیقی
هنرجویان هنرستان عالی موسیقی ملی
کرنوجوانان ، هنرجویان دانشسرای هنر
پیانو ، پل هونشتاین
جاز : جنیفرپل
بهای بلیت :۵۰ ریال

شنبه ۳ آذر ۸ بعد از ظهر

اپرای توراندخت
(آبونه ها و دانشجویان نیم بها)

یکشنبه ۴ آذر ½۵ بعد از ظهر

برنامه مخصوص نوجوانان
(سالن کوچك)

پنجشنبه ۸ آذر½۵ بعداز ظهر

قطعاتی کوتاه ازباله‌های معروف
(سالن کوچك)

بوسیله سازمان باله ملی ایران

دوشنبه ۱۲ آذر ۸ بعد از ظهر
پنجشنبه ۱۵ آذر ½۵ بعد از ظهر
بهای بلیت :۵۰ ریال

شنبه ۱۷ ادر ۸ بعد از ظهر
یکشنبه ۱۸ آذر ۸ بعداز ظهر

ارکستر سنفونیك تهران
رهبر : آلن دوبوا
تکنواز : یوزف شیوو (ویولن)
با آثاری از : دوبوسی ، پروکوفیف ، راول
بهای بلیت ۲۰۰ ، ۱۵۰ ، ۱۰۰ ، ۵۰ ریال
(دانشجویان نیم بها)

دو شنبه ۱۹ اذر ۸ بعد از ظهر
سه شنبه ۲۰ آذر ۸ بعداز ظهر

برنامه مخصوص استاد ابوالحسن صبا
(سالن کوچك)
بهای بلیت :۵۰ ریال

سه شنبه ۲۰ آذر ½۵ بعد از ظهر

اپرای کلاه قرمزی
(مخصوص کودکان و نوجوانان)
اثر جیری‌پاور
بوسیله گروه اپرای تهران

قطعه پتروگرك
اثر : پروکوفیف
رهبر ارکستر : فرشاد سنجری
کارگردان : ایلیه باله آ
بهای بلیت :۵۰ ریال

چهار شنبه ۲۱ آذر ۸ بعد از ظهر

رقص وموسیقی آذربایجانی
بمناسبت روز نجات آذربایجان
بهای بلیت : ۲۰۰،۱۵۰،۱۰۰، ۵۰ ریال
(دانشجویان نیم بها)

پنجشنبه ۲۲ آذر ½۵ بعد از ظهر

اپرای کلاه قرمزی
اپرای پیتروگرك

شنبه ۲۴ آذر ۸ بعد از ظهر

موسیقی اصیل ایرانی
خواننده : هایده
با شرکت :فرهنك شریف ،محمد حیدری، محمد موسوی . سیاوش زندگانی
بهای بلیت :۵۰ ریال

یکشنبه ۲۵ آذر ۸ بعد از ظهر
دو شنبه ۲۶ آذر ۸ بعد از ظهر

باله بایادر
بوسیله سازمان باله ملی ایران
اثر : مینکوس
طراح : ناتالیاکنوس
رهبر ارکستر : رابین‌باکر
سولیستها : هایده چنگیزیان ، هایده‌احمدزاده امین طاعتی
بهای بلیت : ۳۰۰،۲۰۰،۱۰۰و ۵۰ ریال
(دانشجویان نیم بها)

سه شنبه ۲۷ آذر ۸ بعد از ظهر
چهارشنبه ۲۸ آذر ۸ بعد از ظهر
پنجشنبه ۲۹ آذر ½۵ بعداز ظهر

ارکستر سنفونیك تهران
رهبر : فرهاد مشکوه
تکنواز : هاله آلپ (پیانو)
با آثاری از : هایدن ، موتسارت
بهای بلیت ۲۰۰،۱۵۰،۱۰۰،۵۰ ریال
(دانشجویان نیم بها)

جمعه ۳۰ آذر ۵ بعد از ظهر
جمعه ۳۰ آذر ۸ بعد از ظهر

برنامه فوق‌العاده بین‌المللی
یانتومیم بوسیله : مارسل‌مارسو
بهای بلیت: ۵۰۰ -۳۰۰-۲۰۰