اطلاعات

۲۴ صفحه

سه‌شنبه ۱۳ خردادماه ۱۳۴۸ ..... شماره ۱۲۹۰۴
..... تکشماره ٤ ریال ..... سال چهل وسوم

سفیر مصر درداردن دیشب اعلام کرد:

اختلاف ایران و عراق ظرف چند روز آینده حل میشود

عثمان نوری سفیر مصر به قاهره پرواز کرد تا نتایج میانجیگری پادشاه اردن را بامقامات مصر درمیان بگذارد

● احتمال‌میرودنخست‌وزیر اردن مجددا بایران سفر کند

در صفحه بیست‌ویکم

تفسیر محافل سیاسی درباره مصاحبه مهم شاهنشاه

مصر برای تجدید روابط باایران باید پیشقدم‌شود

در صفحه بیست‌ویکم

دولت عراق تلگرام هائی را که از ایران

به مقامات روحانی مخابره می شود بدست گیرندگان نمی رساند .

درصفحه ٥

تصادم وحشتناک دوکشتی بزرگ‌جنگی درمانور سیتو

ناوشکن امریکائی با ۲۷۳ سرنشین دونیمه شد

نیمه جلوی ناوشکن زیر آب رفت و۵۷ افسر و ملوان ناپدید شدند

درصفحه ۳

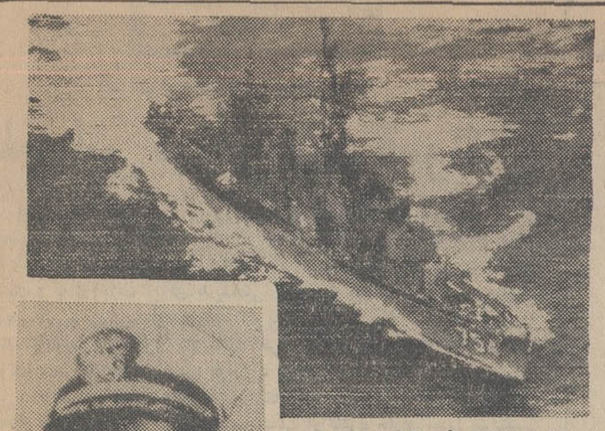

این عکس ناوشکن آمریکائی «اوانس» است که بعد از آنکه دو نیمه شد نیمه جلوئی آن همراه باعده‌ای از افسران و ملوانان بزیر آب فرورفت. آخرین گزارش حاکی است که‌هنوز از سرنوشت ۵۷ نفر از این افسران وملوانان اطلاعی در دست نیست . عکس مقابل کاپیتان «مک‌نور» ناخدای ناوشکن را نشان میدهد

عکس رادیوئی اطلاعات

تحولات بزرگ در مبارزات انتخاباتی فرانسه

کمونیستها بنفع پمپیدو کنار رفتند

● لوئی دو کاتل نامزد منفردین ۲۸۵ هزار رای خودرا در اختیار ژرژ پمپیدو قرار داد

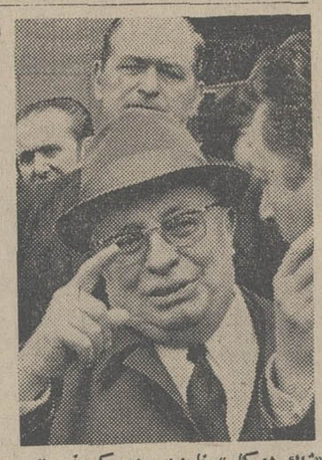

«ژاك دوكلو» نامزد حزب كمونيست درانتخابات رياست‌جمهوري‌فرانسه امروز اعلام داشت بعلت آنكه «ژرژپمپيدو» و «آلن‌پوئر» هردو مرتجع‌هستند كمونيستها بهيچيك از آنها راى نميدهند . اين عكس «ژاك‌دوكلو» را هنگام اعلام تصميم حزب كمونيست نشان ميدهد .

سوسیالیستها اعلام کردند آراء خودرابه‌آلن پوئر میدهند

درصفحه ۲

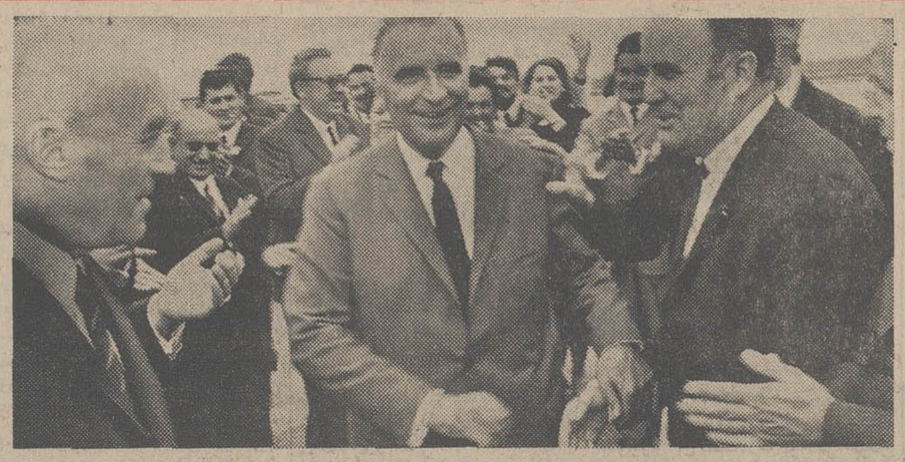

بعد از آنکه کمونیستها اعلام کردند در انتخابات دور دوم شرکت نمیکنند ژرژپمپیدو غرق در خوشحالی شد زیرا ترس‌او از اینکه ۵ میلیون آراء حزب کمونیست به رقیب او «آلن‌پوئر» داده شود از میان رفت. این عکس«ژرژپمپیدو» راکه‌شادی‌پیروزی درچهره‌اش نقش بسته بعد از اعلام تحریم انتخابات از طرف کمونیستها در میان هواداران خود نشان‌میدهد.

● روزنامه «پاری ژور» نوشت دیگر حتی معجزه هم نمیتواند پوئرانجات دهد .

دستور رسمی‌شدن پزشکان وزارت بهداری صادر شد

● حقوق ثابت پزشکان به ۳ هزار تومان‌درماه‌میرسد

در صفحه چهارم

دیداری تازه از شیخ‌نشین‌ها

● قسمت دوم یادداشت های مسافرت سناتور مسعودی درصفحه ۷ چاپ شده است

بخشنامه دولت درباره :

استفاده کارمندان مشمول دولت از طرح ۲٤ هفته خدمت

* متخصصین مشمول‌مقررات ۲٤ هفته خدمت بانظر کمیسیون خاصی تعیین میشوند

● بعداز ۲٤ هفته خدمت افراد مشمول این‌طرح‌بقیه مدت خدمت را بالباس نظامی سرکار حاضر می‌شوند درصفحه

ارج در نمایشگاه مسکو

درنمایشگاه صنعتی مسکوانواع فرآورده‌های شرکت‌سهامی ارج : یخچال ،اجاق‌گاز ، آبگرمکن ، بخاری نفت‌سوز و گازسوزبمعرض نمایش گذارده شده است . آقای نویکوف معاون اول نخست وزیر شوروی‌از نمونه های این واحدبزرگ تولیدی که بطرز جالبی در غرفه نمایشگاه صنعتی ایران‌در مسکو خودنمائی می کردبازدیدبعمل‌آورد. معاون‌اول نخست‌وزیرشوروی‌ازآقای مهندس سیاوش ارجمند رئیس هیئت مدیره‌و مدیر عامل شرکت ارج در مورد میزان تولید انواع محصولات کارخانه و از جمله‌تعداد یخچالی که درسال می‌سازدسئوالاتی کرد . آقای مهندس‌ارجمند ضمن توضیحات لازم اظهار داشت که تولید سالانه یخچال‌در کارخانه‌ارج بیش‌از ۷۵هزار دستگاه می باشد و آقای دکتر علینقی عالیخانی وزیر اقتصاد یادآور گردید ،صنایع‌تولید لوازم‌خانگی ایران ، یکی ازرشته های صنعتی است که در طی چند سال اخیر به سرعت پیشرفت کرده است‌وبعلت افزایش درآمدسرانه‌و بهبود زندگی مردم مصرف‌تولیدات مذکور به سرعت بالا میرودوواحد های تولیدی از جمله ارج موفق گردیده‌اند که علاوه‌برتامین نیازمندیهای داخلی مقدار زیادی‌از محصولات‌خودرا به کشور های همسایه و شیخ‌نشین های مجاور ایران‌صادر کنند .

مدیر عامل شرکت‌ارج‌مذاکرات موفقیت آمیزی بامقامات بازرگانی شوروی داشته است که امیدمیرود برای‌خرید چند نوع محصول ارج بزودی قراردادی با مسئولان‌مربوطه شوروی‌امضاءشود .

صدای خوشبختی

درصفحه ۱۰

سوغات فرنگ

برنامه هنرمندان اصفهانی سرویس تلفنی ۳۱۱۲۱۷ بلیط را بمحل کار یامنزل شما می آورد

فرخنده میلاد فرح بنیاد حضرت رسول اکرم وپیشوای مذهب حقه جعفری امام صادق صلوات الله علیهما را بعموم اهل ایمان تهنیت میگوئیم .

صندوق پس انداز بانک ملی ایران

بیمارستان وزایشگاه‌کیان توسط پروفسورعدل‌افتتاح شد

درصفحه ٤

معرفی سومین برنده قرعه‌کشی بزرگ آریا و شاهین

درصفحه ۱۷

شعبه کوروش بانك ملی ایران واقع در خیابان قدیم شمیران ـ مقابل شهناز پنجم ـ علاوه برساعات اداری بعداز ظهرها نیز از ساعت ۱۰۷ تا ۲۲ آماده انجام کلیه خدمات بانکی‌است.

اطلاعیه

شرکت ملی ذوب آهن ایران درنظردارد از فارغ‌التحصیلان خارج از کشور جهت تشریك‌مساعی‌درامورساختمانی وبهره‌برداری اولین دوره عظیم ذوب آهن آریامهر دعوت بعمل آورد ، لذا از کلیه خانواده‌ها و اولیای محترم فارغ‌التحصیلان و همچنین آنعده از دانشجویان ایرانی که تحصیلاتشان‌درسال جاری پایان‌میپذیرد خواهشمند است فرم ذیل راتکمیل کرده و در اسرع وقت به آدرس شرکت ملی ذوب‌آهن ایران واقع در خیابان بهلوی چهارراه تخت جمشید ارسال دارند . م‌الف ۲٦۹٤

نام نام فامیل

درجه تحصیلی رشته تحصیلی

فارغ‌التحصیل ازدانشگاه یا دانشکده

آدرس ۳ـ۱ تلفن آ ـ ۱۹۰۵۲

قابل توجه اهالی محترم اصفهان

اززمانی که بکارداماری و تربیت گاوهای اصیل در مزرعه گلدشت همت گماشتم تصمیم گرفتم که به همشهریان عزیز از نظر سلامت خدمتی کرده باشم از این‌رو کلیه شیر حاصل از مزرعه گلدشت رادر شیشه‌های مخصوص گلدشت‌درمعرض‌فروش گزاردیم که مورد استقبال عموم قرار گرفت ولی پس‌ازگذشت زمان و پیشرفتهائی که در تمام شئون مملکت صورت گرفت ما رابرآن داشت که شیرمزرعه گلدشت هم بصورت پاستوریزه در دسترس عموم قرارگیرد بهمین جهت از تاریخ اول اردیبهشت‌ماه سال جاری کلیه شیرگلدشت را در اختیار کارخانه مدرن شیر پاستوریزه اصفهان قراردادم و شیر گلدشت از همان تاریخ از طریق کارخانه شیر پاستوریزه اصفهان در شیشه‌های استرلیزه شده در اختیار مصرف‌کنندگان قرار گرفت امیدوارم بااین‌خدمت ناچیز قدمی درراه سلامت شما همشهریان عزیز برداشته‌باشم .

محمدعلی گازرونی

۳ـ۱ آ ـ ۱۹۰٤٦

آگهی شماره ۱۱

۹۹۷ ٦ـ ۷۵۱٤ ـ۵ر۳ر٤۸

بموجب تصویب نامه شماره ۷۲۰ـ ۲۹ر۲ر٤۸ انجمن محترم شهر پایتخت مقرر است از هر دستگاه از بارکش های سه‌چرخه موتوری هنگام نخستین مرتبه شماره‌گذاری مبلغ پانصد ریال بابت عوارض دریافت گردد . لذا مراتب بدین وسیله جهت اطلاع کلیه خریداران محترم این قبیل وسائط آگهی میگردد . خواهشمند است هنگام نخستین مرتبه شماره‌گذاری به واحد عوارض اتومبیل ها مراجعه و عوارض مقرره را پرداخت فرمایند.

شهردار پایتخت

باپس انداز مسکن بانک رهنی ایران هم جایزه ببرید وهم صاحب خانه شوید

سرمقاله

پیرامون مصاحبه شاهنشاه ـ۲ـ

فلسطین ـ اعراب ـ اسرائیل

پیش از آنکه گفتگوی امروز را شروع کنیم لازم است نکته‌ای را در خصوص موضوع مناسبات ایران و مصر یادآور شویم که اقدام بقطع رابطه میان دو کشور درسال ۱۳۳۹ از طرف دولت مصر صورت گرفته است و نه از جانب ایران. بدینمعنی که جمال عبدالناصر رئیس‌جمهوری مصر طی سخنرانی خود در اسکندریه ، پس از آنکه سیاست ایران را بشدت مورد حمله قرار داد علاوه کرد که من از همینجا اعلام میدارم دولت مصر روابط سیاسی خودرا با دولت ایران قطع وسفیر خوداز تهران احضار میکند. متعاقب آن وزارت خارجه مصر نیز بسفیر شاهنشاهی ابلاغ کرد که ظرف چهل و هشت ساعت از قاهره خارج شود. بدینقسم دولت مصر در موضوع قطع رابطه مقدم بوده است و از همینرو مطابق عرف دیپلوماسی باید دولت مصر در جهت تجدید مناسبات سیاسی بین دوکشور پیشقدم شود . نهایت اکنون که شاهنشاه انصراف ازشرط عذرخواهی را بمناسبت حوادث ناشیه از جنگ ژوئن اعلام فرموده‌اند در حقیقت راه برای هرگونه اقدامی باز شده است . حال پردازیم بسخن امروز و بررسی نکات دیگری از مصاحبه شاهنشاه .

***

در پاسخ مدیر «الرای العام» پیرامون سیاست عمومی ایران نسبت بمسئله فلسطین شاهنشاه میفرمایند : «روش ایران در اینباره کاملا روشن است و مابارها پشتیبانی ایران‌رااز اعرا بدر قبال مسئله فلسطین اعلام داشته‌ایم».

مسئله فلسطین یك جنبه سیاسی دارد ویك جنبه مذهبی که ایران ازهر دو جنبه طرفدار حقوق مسلمانان فلسطین و باسیاست کلی دول عرب درین زمینه موافق و همراه است. مسئله فلسطین ماده اصلی و ریشه حوادثی است که از پایان جنك دوم جهانگیر باینطرف منطقه عربی خاورمیانه را دستخوش تشنج و بحران و زدوخوردهای مداوم قرار داده است. فلسطین برای ملل سه‌گانه اسلام ویهود ونصاری یك سرزمین مقدس بشمار میرود و پیروان این سه مذهب هرکدام‌درخاك فلسطین علائقی دارند . بهمین سبب نیز برسر تصاحب فلسطین پیوسته اختلافات و منازعاتی جریان داشته است. طی قرون متمادی که کلید بقاع ومزارات واماکن متبرکه فلسطین رامسلمانان این منطقه‌باختیار داشتند جهد فراوان بکار میبردند تا آزادی رفت و آمد وزیارت‌و برگزاری مراسم مذهبی برای هرسه ملت محفوظ بماند و این رفتار مسلمانان همواره موجب قدردانی پیروان توراتوانجیل‌بود .

درسالهای آخر جنك‌دوم و پس از آن ، با تجمع ملت یهود درفلسطین وتشکیل دولت اسرائیل اعراب فلسطین از سرزمین اجدادی خودرانده وآواره دشتها و صحراها و مناطق مجاور شدند که این مسئله تاثر و تعصب شدیدی مابین ملل مسلمان برانگیخت و انگیزه کشمکشهائی شد که طی سالیان اخیر پیوسته در منطقه عربی خاورمیانه ادامه داشته است.

باوجود آنکه مشکل آوارگان فلسطین ومسائل مربوط باین‌سرزمین را سازمان ملل متحد مورد توجه قرارداده و قطعنامه‌هایی در اینخصوص صادر کرده ، معهذا بواسطه معلق‌ماندن این قطعنامه‌ها واستنکاف از قبول واجرای آنها، این موضوع همچنان عامل ومحرك تشنجاتی است‌که برمنطقه عربی خاورمیانه حکومت دارد و بارها امنیت‌منطقه‌و صلح‌جهانی را در معرض تهدید جدی قرار داده است.

جنك شش روزه ژوئن ۱۹۶۷ که برای دنیای اسلامی ضایعه‌یی تلخ وتاثرآور بشمار می‌آید یکی از نتایج‌مستقیم معوق‌ماندن مسئله فلسطین وسرنوشت آوارگان محسوب میشود. این جنك زمانی واقع شد که دولت مصر باایران رابطه سیاسی نداشت اما این موضوع مانع آن نمیبود که ایران بعنوان یك کشور اسلامی در تالم عمومی‌مسلمانان عالم بمناسبت شکستی که برکشورهای عربی رسیده بود سهیم و شریك شود. در لحظات متارکه جنك و اعلام‌آتش‌بس بین اعراب و اسرائیل، شاهنشاه ما که از اروپا عازم ایران بودند درفرودگاه آنکارا صراحتا اعلام فرمودند عصر جهانگشائی و پیروزیهای نظامی سپری شده است وهرگونه آثار ناشی از قدرت‌اسلحه و غلبه نظامی فاقد اعتبار میباشد.

این بیان شاهانه ، طی ماههائی که از جنك ژوئن میگذرد اساس سیاست دولت ایران در قبال مسائل خاورمیانه عربی و مبنای اقدامات دولت مادر جهت جانبداری از حقوق اعراب بوده است. اما در عین حال هنگامی که شاهنشاه نظر دیرین خودرا درین زمینه تشریح‌میفرمایند ناگفته نمیگذارند که بنا بعقیده معظمله «چنانچه از ابتدا باین مشکل جنبه اسلامی داده میشد ودر انحصار اعراب باقی نمیماند سرانجامش باینجا کشیده نمیشد، زیرا اعراب هشتاد میلیون نفر هستند و حال آنکه مسلمانان جهان را بیش از ششصد میلیون نفر تشکیل میدهند».

همینطور در باره راه‌حل معضلات منطقه در شرایط موجود ،شاهنشاه اظهار میدارند:« اجرای مفاد قطعنامه ۲۲ نوامبر ۱۹۶۷ سازمان ملل حکیمانه‌ترین راه‌حل مشکل اعراب و اسرائیل است و من بازهم تکرار میکنم بهتر است یارینك نماینده مخصوص دبیر کل سازمان ملل‌متحد ماموریت خودرا برای حل این مشکل دنبال کند».

گروه فرهنگی پیمان شمیران

برای ترم دوماهه کلاس‌های تابستانی دبستان که شامل‌تقویت دروس زبان انگلیسی ـ تعلیم شنا و نقاشی میباشد همچنین برای سال تحصیلی آینده همه‌روزه از ساعت ۸٫۳۰ صبح الی ۱۲ در محل دبستان انتهای کوچه اسدی و محل دبیرستان جنب سینما آستارا ثبت‌نام می نماید . شروع ترم تابستانی اول تیر ماه‌وسیله آمدو رفت مهیا است . آ ـ ۱۸۷۵۸

کاندیدای منفردین بسود پمپیدوو حزب سوسیالیست بنفع آلن‌پوئر وارد مبارزه شدند

حزب کمونیست بنفع پمپیدو از میدان مبارزه انتخاباتی کنار رفت

پاریس ـ خبرگزاریها ـ در حالیکه مردم‌فرانسه پیرامون موفقیت بزرك ژرژ پمپیدو کاندیدای طرفداران دوگل و بیش از ۹ میلیون رای که در انتخابات روز یکشنبه باو داده شده بود بحث میکردند یك تحول بزرك در جریان مبارزات انتخاباتی روی داد که موقعیت ژرژ پمپیدو را در انتخابات دور دوم بیش‌ازپیش تحکیم‌کرد . حزب کمونیست فرانسه امروز اعلام کردکه درانتخابات دو ردوم شرکت نمی‌کند وباین ترتیب خطراینکه ۵ میلیون رای کمونیستها بنفع «آلن پوئر»رقیب «ژرژ پمپیدو» به صندوقها ریخته شود یکباره‌از میان رفت وشانس پیروزی نهائی پمپیدو بیش از پیش افزایش یافت.

حزب سوسیالیست فرانسه که در انتخابات بیش از ۵درصدآرارا ندارند برهبری مندس فرانس تصمیم گرفته است در دومین دور انتخابات از آلن پوئر پشتیبانی‌کند اماسوسیالیست‌ها و والدوك رزشه رهبرحزب کمونیست درجلسه‌دیشب کمیته مرکزی حزب کمونیست فرانسه گفت حزب کمونیست‌فرانسه ازشرکت در دومین دور انتخابات خودداری خواهدکرد زیرا هر دو نامزد ریاست جمهوری را مرتجع میداند.

وی افزود که نخستین نامزدمرتجع ریاست جمهوری ژرژپمپیدو است که در صورت‌انتخاب‌شدن برياست جمهوری همان سیاست سابق خود را که طی‌شش سال دوران‌نخست‌ـ وزیری خود تعقیب می کرد ادامه خواهد داد. دومین‌مرتجع«آلن‌پوئر» است که در صورت انتخاب شدن بمقام ریاست جمهوری سیاستی را که‌بنفع پایتخت‌های بزرك وبزیان کارگران است بمرحله اجرا در خواهدآورد . کمیته اجرائیه حزب سوسیالیست دیشب پس از بررسی نتیجه قطعی انتخابات‌تصمیم گرفت که‌از نامزدی کفیل‌ریاست جمهوری فرانسه دردومین دور رای‌گیری پشتیبانی کند.

در اعلامیه‌ای که‌پس از پایان‌جلسه کمیته اجرائیه حزب سوسیالیست بین خبرنگاران توزیع‌شده گفته شده‌است که‌این حزب وظیفه خود میداند با همه‌توانائی برای‌شکست ژرژپمپیدو وادامه قدرت فردی در فرانسه مبارزه کند.

*** سیاستمدار بزرك**

در میان سایر نامزدهای شکست خورده‌تنها «لوئی‌دوکاتل» کاندیدای منفرد اعلام داشته‌است که دردومین دورانتخابات‌از «ژرژپمپیدو»پشتیبانی خواهدکرد . لوئی‌دوکاتل‌در اولین دور انتخابات۳۸۵٫۰۰۰ رای بدست آورد.

وی پس از ملاقاتی که‌بانخست‌وزیر سابق فرانسه بعمل آورد ازپمپیدو بعنوان سیاستمدار بزرك نام برد وگفت نامزدد وگلیست‌هابمن‌اطمینان داد که پیشنهاد هایم را بدقت‌مورد بررسی قرار خواهد داد...

والدك روشه‌دبیر کل‌حزب کمونیست فرانسه در مقاله‌ای که در شماره امروز روزنامه«اومانیته» انتشار داد نوشته‌است که باید از اتحادمیانه روها با احزاب دست چپی‌جلوگیری کرد و همین‌امر نشانه آن‌است که حزب کمونیست در دومین دور رای‌گیری از پشتیبانی‌نامزد میانه‌رو ها یعنی آلن‌پوئر خودداری خواهد کرد.

دیشب عده‌ای از نمایندگان از جمهوریخواهان مستقل در پارلمان فرانسه از «آلن‌پوئر » درخواست ملاقات کردندتا او را وادار کنند که در دومین دور رای گیری از شرکت در انتخابات خودداری کند ولی«پوئر» حاضرنشد آنهارابپذیرد واعلام داشت که به مبارزه با «ژرژپمپیدو» ادامه خواهدکرد .

پوئرگفت که بلافاصله پس از اعلام نتیجه قطعی آراء تصمیم‌گرفته است در دومین دورانتخابات‌شرکت کند هیچ‌چیز نمی‌تواند او را ازاین تصمیم باز دارد . کفیل‌ریاست جمهوری فرانسه امروز جلسه‌ای‌با حضور یاران خود تشکیل خواهد داد که تا مقدمات مبارزه‌انتخاباتی خود را در دومین دوررای‌گیری فراهم سازد.

کمونیستها ریاست‌جمهوری را تحویل پمپیدو دادند

پاریس ـ حزب کمونیست‌فرانسه عملا ریاست جمهوری فرانسه را تحویل به پمپیدو داد . این حزب باتحریم دور دوم انتخابات در ۱۵ ژوئن مطابق حساب دودوتا چهارتا مسلم ساخت که پوئر نمی تواند رئیس جمهور شود و موفقیت‌پمپیدو حتمی است .

پوئر برای‌رئیس جمهوری‌شدن‌به ۶٫۵ میلیون‌رای کمونیست‌هاوافراد دست چپی احتیاج داشت که ازاو دریغ‌شد. حتی حالا که‌سوسیالیست هایه اعضاء خودگفته‌اند که‌به‌پوئر رای بدهند شانس اوبرای ریاست جمهوری صفر است .

ناظران سیاسی میگویندا گرچه حزب کمونیست مرتب‌به‌دوگل‌حمله میکرد امانسبت به‌وی یك نوع احساس عشق توام با نفرت داشت و مسکو نیز این روش را تقویت مینمود . احتمال دارد که حزب کمونیست به پمپیدو نیز احساس مشابهی داشته باشد .

نکته دیگری که ممکن است‌در تصمیم کمونیست ها اثر داشته باشد سیاست خارجی پمپیدواست که به‌سیاست خارجی دوگل‌نزدیك است .

هربار که دوگل ضربه‌ای به آمریکاو ناتو وارد می‌آورد ،مسکو و حزب کمونیست فرانسه فریاد شادی برمی آورند . حتی درژمیئه سیاست داخلی نیزحزب کمونیست میکوشید از افراط کاریهای جوانان و کارگران جلوگیری کند . شاید نسبت به وارث دوگل نیز آنها همین روش را داشته باشند .

روزنامه های فرانسه تقریباهمه نظر مشابهی درباره سرنوشت انتخابات ۱۵ ژوئن داده‌اندروزنامه فیگارو نوشت : هیچ امکانی‌برای پیروزی پوئر وجود ندارد شایدآراء او دردور دوم از دوراول هم‌بدتر باشد .

روزنامه «پاری ژور» نوشت : پمپیدو آنقدر جلو است که حتی معجزه هم نمی تواند پوئررا نجات دهد .

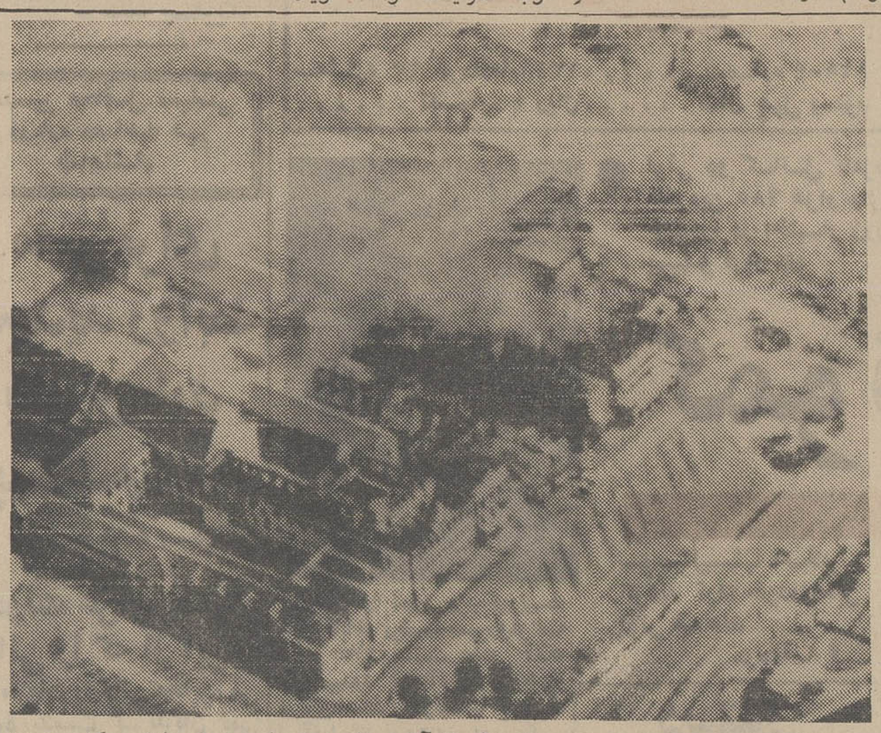

یك منظره از آتش سوزی بزرك‌درشهر «ویلمستاد» مرکز جزیره «کوراکائو» که مردم آن علیه‌حکومت مستعمراتی‌هلندی آن‌شورش کرده‌اند. شورشیان تقاط متعددی را در شهر آتش زدندو خسارتی برابر با ۳۰ میلیون دلار وارد کردند. عکس رادیوئی اطلاعات

اعتصاب عمومی لبنان راتهدیدمیکند

بیروت ـ خبرگزاری فرانسه ـ رشید کرامی که ازدوازده روزقبل مامور تشکیل کابینه جدید لبنان شده است همچنان به گفتگو های خودبا رهبران احزاب سیاسی‌ادامه میدهد وتاکنون نتوانسته است در این راه موفقیتی بدست آورد .

کامیل‌شمعون رئیس جمهوری سابق ودوتن از متفقین ازپیرجمائیل و«ریمون‌ان» در حالیکه با کمك به سازمانهای فلسطین موافقند‌باآزادی عمل آنها در مناطق جنوبی کشور سخت مخالفت می کنند .

از طرف دیگر ادامه‌بحران‌وضع آشفته ای در کشور بوجود آورده وسندیکاهای کارگری اعلام کرده‌اند که اگرتا ۹ژوئن‌رشید کرامی‌نتواند دولت جدید لبنان را تشکیل بدهد دردسراسر کشور اعتصاب عمومی اعلام‌خواهند کرد .

شارل‌حلوورئیس جمهوری‌لبنان ضمن نطقی که چند روز قبل ایراد کرد آزادی‌عمل‌سازمانهای کماندوئی رادر جنوب کشوررد کرد در حالیکه گروه دیگر از شخصیت های لبنانی عقیده‌دارند که دولت لبنان باید بدون قید وشرط به‌سازمانهای کماندوئی‌آزادی عمل کامل‌بدهد .

مه‌نشینان‌امریکا ۲۲٫۵ کیلو از خاك‌ماه‌را بزمین‌میآورند

مرکز فضائی هوستون ـ آسوشیتدپرس ـ تدارکات سفر آپولو ـ۱۱ به روی‌کره ماه به‌آرامی پیش میرود .

روزهای چهارشنبه ، پنجشنبه و جمعه تمرین‌های پرواز توسط سه سرنشین آپولو ـ۱۱ انجام خواهد گرفت . کارشناسان‌مشغول‌بررسی وحل مسائلی هستند که آپولو ـ۱۰ در سفردور ماه خود با آن مواجه شده و یکی‌از آنها سقوط ناگهانی فشار هوادر داخل سفینه مه‌نشین‌در موقع پرتاب وجدا شدن از سفینه فرماندهی درمدار ماه می باشد .

مدیر برنامه‌های آپولو ـ گفت باوجود این مشکلات او نظر خودرا درمورد پرتاب آپولو ـ۱۱ در تاریخ ۲۵ تیرماه تغییرنداده است.

دیروز سرنشینان آپولو ـ ۱۰ با فضانوردان آینده آپولو ـ۱۱ یعنی (آرمسترانك ،کالینز و آلدرین) ملاقات کردند ودرباره نحوه جدا کردن مه نشین از سفینه مادربحث نمودند .

معلوم شده که وقتی آپولو ـ۱۰ سفینه ماه‌نشین خودرا جداو درفضا رهامی کرد تا خودش به زمین برگردد ، فشار هوادر کابین آن یکباره‌از بین رفته است. چون علت این جریان معلوم نیست ، باعث نگرانی برای مقامات فضائی شده است .

برخی جزئیات برنامه رفتن روی ماه‌توسط‌سرنشینان‌آپولو ـ ۱۱افشا شد . معلوم‌شدسفینه آپولو ـ ۱۱ در ۱۶ کیلومتری ماه‌آنرادورخواهد زد ومه‌نشین آن دوفضانورد راروی کره ماه‌پیاده خواهد کرد . آندو مدت ۲۲ساعت روی کره ماه‌خواهند گذراند که شامل دوسه ساعت‌قدم زدن‌درروی ماه‌است . آنها ۲۲٫۵ کیلوگرم از خاك کره ماه‌را همراه خود به زمین خواهند آورد .

نیکسون امشب بملاقات ژنرال «تیو» میرود

واشنگتن ـ خبرگزاری فرانسه ـ بدعوت پرزیدنت نیکسون شورای امنیت ملی امریکا و اعضای کابینه این کشور امشب برای رسیدگی به گزارش ویلیام راجرز درباره نتیجه مسافرت وی‌درخاور دور و خاورمیانه درکاخ‌سفید واشنگتن تشکیل‌جلسه میدهند .

این دومین جلسه مشترك اعضای شورای امنیت ملی و کابینه امریکا پس‌از روی کارآمدن نیکسون‌میباشد.

مهمترین مسئله‌ای که در این جلسه مورد بررسی قرار میگیرد آینده سیاست آمریکا نسبت به ویت‌نام است .

پس از پایان این جلسه ریچارد نیکسون در ساعت هفت بعد از ظهر امروز برای گفتگو باوان تیورئیس جمهوری ویت‌نام جنوبی عازم جزیره «میدوی» میشود .

ناظران سیاسی در آستانه آغاز مذاکرات روسای جمهوری دو کشور اظهار میدارند که بین واشنگتن و سایگون درباره سرنوشت ویت‌نام اختلاف نظر شدید وجود دارد . «ویلیام راجرز» وزیر امور خارجه و «ملوین‌لرد» وزیر دفاع امریکا و گروهی از مشاوران سیاسی کاخ سفید دراین‌سفر همراه‌رئیس جمهوری خواهند بود .

مهمترین هدف ملاقات نیکسون‌با رئیس جمهوری ویت‌نام‌این‌است‌کاری کند مذاکرات پاریس در باره صلح ویت‌نام که از مدتها قبل باین‌بست روبرو شده است بسرعت پیشرفت کند.و برای این منظور بایداختلافاتی که اکنون بین واشنگتن و سایگون وجوددارد از میان برود واز همین‌رو است که بنظر بسیاری ازصاحبنظران سیاسی کنفرانس«میدوی» تحول‌بزرگی در تلاش هائی که برای برقراری صلح در ویت‌نام بعمل می‌آیدبوجود خواهد آورد .

همزمان باسفر نیکسون به‌جزایر «میدوی» نبردهای‌شدیدی درویت‌نام بین نیروهای امریکائی وویت‌نام جنوبی از یکطرف وویت‌کنگها از طرف‌دیگردر جریان است مهمترین عملیات جنگی درده «شانو» بین نیروهای دوطرف در گرفته و از طرف‌امریکائیها بیش‌از هشت هزار نفر دراین نبرد شرکت دارند .

نیروهای‌ویت‌کنك هادراین‌منطقه به ۵۰۰۰نفر تخمین زده شده‌است که‌باشدت هرچه تمامتر در برابر قوای امریکا ایستادگی می کنند.

برائر اغتشاشات خونین امریکای لاتین :

سفر فرستاده نیکسون بامریکای لاتین ناتمام ماند

کوراکائو ـ رویتر ـ خبرگزاری فرانسه ـ بحران وآشفتگی سیاسی در کشورهای امریکای لاتین‌ادامه دارد .

حکومت هلندی کوراکائو که بااغتشاشهای تازه و اعتصاب عمومی تهدید میشود دیروز موافقت کرد که بارهبران اتحادیه‌ها که‌خواستار استعفای حکومت هستند مذاکره کند . با این موافقت اتحادیه ها اعتصاب عمومی را عقب انداختندتا نتیجه مذاکره روشن شود .

باوجود این سربازان محلی و تفنگداران دریائی هلند در شهر ویلمستاد به پاسداری مشغولند تا نگذارند وقایع روز جمعه پیش که طی آن هزاران کارگر نفت و بارانداز به تظاهرات خونین وغارت و تیراندازی و بمب‌افکنی دست زدند تکرار شود .

*** بازگشت راکفلر**

سخنگوی کاخ سفید واشنگتن در یك مصاحبه مطبوعاتی اظهار داشت ما از اینکه دومین دورسفر راکفلر در امریکای جنوبی کوتاه بوده متاسف هستیم ولی امیدواریم که وی بتواند در آینده از ونزوئلا دیدن کند .

اظهارات سخنگوی کاخ سفید واشنگتن در حقیقت عکس‌العمل امریکا نسبت به تصمیم رئیس جمهوری ونزوئلا به‌لغو برنامه‌توقف فرماندار نیویورك در ونزوئلا بود.

سخنگوی کاخ سفید واشنگتن اضافه کرد که در سومین برنامه سفر راکفلر به امریکای لاتین تغییری داده نشده است وفرستاده نیکسون روز ۱۶ ژوئن عازم برزیل خواهد شد .

راکفلر امروز از «تری ایداد» با هواپیما عازم امریکا شد و باین ترتیب به سفر جنجالی خود در امریکای لاتین پایان داد .

جوائز ارزنده برای دانش‌آموزان ممتاز

طرح مابرای معرفی دانش آموزان ممتاز واهداء جوائز ارزنده به‌آنان مورد توجه و تائید مدیران محترم مدارس واولیاء ارجمند دانش آموزان قرار گرفته است.

مابرای دانش آموزان عزیزی که با موفقیت کامل سال تحصیلی را بپایان رسانیده و باجدیت و کوشش در شمار برجسته‌ترین نوجوانان و جوانان ماقرار گرفته‌اند جوائزارزنده‌ای در نظر گرفته‌ایم .

یك اتومبیل زیبا، چندین رادیوگرام ، گرام و صدها جوائز باارزش از جمله جوائزی هستندکه در میان دانش‌آموزان ممتاز پخش خواهد گردید.

در تهران باداره روزنامه اطلاعات

درحومه تهران بنمایندگی‌های شمیران قلهك ـ تهران‌نو ـ شهرآرا ـ شهرری و کیوسك‌های اطلاعات

در شهرستانها بنمایندگان اطلاعات مراجعه فرمائید.

در صورتیکه بتوضیحات بیشتری احتیاج داشتید لطفا با تلفن‌های ۳۱۱۲۱۹ـ ۳۱۱۲۳۰ تماس بگیرید.

جوائز مخصوص اطلاعات برای دانش‌آموزان ممتاز : یکقطعه مدال رایگان ـ یکدستگاه اتومبیل ـ ۵دستگاه رادیو گرام ـ۱۰ دستگاه گرام ـ۲۰ دستگاه رادیو وجوائز ارزنده‌دیگر.
برای چاپ عکس دانش آموزان ممتازبسازمان امور فرهنگی و تلفن‌های ۳۱۱۲۳۰ ـ۳۱۱۲۱۹ مراجعه فرمائید.

گروه‌فرهنگی اربابی

تحت نظر بهترین دبیران تهران **قبولی شمارا تضمین میکند**

ابتدائی ـ متوسطه ـ طبیعی ـ ریاضی

خیابان ژاله | شماره ۱ شماره ۲ | تلفن ۳۳۲۰۴۷

دبستان ایران

دبستان ایران شماره ۲ پسران ـ دختران

بانهایت خوشوقتی باطلاع پدران و مادران عزیز می‌رساند توجه وتشویق اولیاء محترم دانش‌آموزان درسال تحصیلی گذشته باعث‌شد که دبستان ایران با موفقیت و دلگرمی بیشتر برای خدمت فرهنگی خودآماده‌باشد اینك نام نویسی سال تحصیلی ۴۸ـ۴۹را بابهترین وسائل تعلیم و تربیت برای فرزندان شما از روز شنبه ۱۷ خرداد ۱۳۴۸ آغازمینمائیم نام‌نویسی تمام‌روزهای هفته از صبح تاظهر بغیر از پنجشنبه‌وجمعه

نشانی : خیابان آریامهر (مقابل‌پارك فرح) تلفن ۶۳۲۰۵۰ ـ۲۶۲۱۵

باشگاه تابستانی کودکان مهر مادر

در محیط مشجر استخر زبان انگلیسی‌بامربیان خارجی وسرگرمیهای‌آموزنده شمیران خیابان پسیان‌تلفن۸۵۵۹۶

کلاسهای تابستانی

کودکستان شاد دبستان داریوش

زیر نظر مربیان خارجی

ترم دوماهه تابستانی راکه شامل زبان خارجه وشنا میباشد از ۱۹ خرداد ماه جاری شروع مینماید .

تلفنهای ۷۷۱۲۵۵ و ۷۷۱۳۸۶ از ساعت هشت و نیم الی ۱۲ قبل از ظهر هر روز اطلاعات بیشتری بشماخواهدداد

کلاسهای اختصاصی کنکور

مدرسه عالی دختران ـ اقتصاد و زبان و علوم اجتماعی دانشگاه ملی ـ موسسه عالی حسابداری

کلاسهای تقویتی ـ متفرقه ـ تجدیدی در آموزشگاه فرهنگی ذره سه‌راه تخت‌جمشید (جاده شمیران) نبش‌شمالی

طراحی ـ حجم‌شناسی و دروس تقویتی

دانشکده هنرهای تزئینی چهارراه پهلوی شاهرضاکوچه هوشنگی تلفن ۴۴۴۰۹ ۱ـ۳ آ ـ ۱۹۲۱۰

دولت امریکا گفتگوی تلفنی محمد علی کلی و سرهنگ ناصر را ضبط کرد

تکزاس ـ رویتر ـ دولت آمریکا نوارضبط صوتی دراختیار دارد که در آن مکالمات تلفنی کاسیوس کلی و جمال‌عبدالناصر ضبط شده است ولی از افشای مطالب این مکالمه بدلایل امنیتی خودداری میکند. این مطلب دیروز در جلسه‌بازپرسی‌از کاسیوس کلی (محمدعلی) قهرمان سنگین‌وزن مشت زنی‌جهان که از رفتن به خدمت نظام سرباززده است فاش شد. تعداداین مکالمات چهار پنج عدد بوده است.

وکیل مدافع کلی گفت‌دولت‌مکالمات تلفنی کاسیوس کلی رابا عبدالناصر وملکم‌دهم رهبر فقید مسلمانان سیاهپوست ضبط کرده است.

وکیل مدافع از دادگاه تقاضای ۳۰ روز تاخیر کرد تا بتواند اطلاعی از متن این مکالمات ضبط شده بدست آورد.

کاسیوس کلی بعلت فرار از سربازی به پنجسال حبس‌و ده هزار دلار جریمه محکوم شده‌واکنون بقید ضمانت‌آزاداست.

پرونده او که برای اظهار نظرنهائی بدیوان کشورآمریکا رفته بود، به دادگاه بخش تکزاس ارجاع شده است.

وکیل مدافع کلی گفت: اگر دادستان حاضر نیست‌متن مکالمات تلفنی کلی را افشا کند، نمی‌توان آنرا دلیلی برای محکوم کردن کلی تلقی کرد.

در تصادم دوکشتی جنگی

ناوشکن امریکائی با ۲۷۳ سرنشین دونیم شد

واشنگتن ـ رویتر ـ نیروی‌دریائی آمریکا اعلام کرد که ناوشکن آمریکائی اوانس و کشتی هواپیما براسترالیائی بنام‌ملبورن بعد ازظهر دوشنبه بشدت باهم تصادف کرده‌اند. این تصادم در جریان یك مانور «سیتو» در ۱۰۴۰ کیلو متری جنوب غربی مانیل‌رخ داد. ناوشکن امریکائی «اوانس» در اثر تصادم بدوقسمت تقسیم شدوقسمت جلوی‌آن‌بزیر آب فرو رفت. این مانور که «روحیه دریائی» نام داشت از بندر «پرل‌هاربور» رهبری‌میشد. ارتباط باکشتی قطع شده‌است و کشتی‌ها و هواپیماها و هلیکوپترهای آمریکائی برای نجات سرنشینان ناو آمریکائی فرستاده شده‌اند.

یك گزارش حاکی است که در حدود ۳۰۰ نفر ملوان و افسر آمریکائی سوار ناوشکن «اوانس» بوده‌اند و ۱۹۷ نفرآنها که‌در قسمت‌جلوی کشتی‌بوده‌اند از جمله ناخدا سوار ناوملبورن شده‌اند و از بقیه اطلاعی در دست نیست. به سرنشینان‌ناو ملبورن صدمه‌ای‌واردنشده‌است. گزارش دیگر حاکی است که دقیقا ۲۷۳ نفر سوار ناوشکن اوانس بوده‌اند که از ۷۶ نفر آنها اطلاعی در دست نیست. کشتی «اوانس» در اکتبر ۱۹۶۴ وارد کار شده بوده است. اطلاعات کامل در باره عملیات نجات و نتایج آن بعدا ازپرل‌هاربوراعلام‌خواهدشدولی‌سخنگوی سازمان سیتو اعلام کرد که مانور«روحیه دریائی» بعلت این حادثه قطع شده و کشتی‌های‌هر کشوربه‌فرماندهی مربوطه‌تحویل شده‌اند.

در انگلستان یك هواپیمای جت جنگنده امریکائی ازنوع فانتوم وقتی در هوا از مخزن هوائی سوخت میگرفت، با مخزن خود تصادم کرد ووقتی خواست فروداضطراری انجام دهد با یك هواپیمای سبك دیگر تصادم کرد ولی بااین همه در پایگاه خود نشست. قبل از فرود این هواپیما در فرودگاه آمبولانس‌و اتومبیل آتش‌نشانی برای نجات آماده شده بود. از سرنوشت هواپیمای دیگر اطلاعی داده نشده است.

سرحان بشاره: من رابرت کندی را دوست داشتم

نیویورك ـ رویتر ـ سرحان‌بشاره‌سرحان قاتل رابرت کندی دریك مصاحبه ضبط شده تلویزیونی گفت: من سناتور رابرت‌کندی را دوست داشتم ودلم میخواست او زنده بود ورئیس جمهور میشد.

این مصاحبه پس از آن ضبط‌شد که سرحان بمرك محکوم شده‌است. سرحان در این مصاحبه که درزندان انجام گرفته گفته است: من اورا یك شاهزاده می‌پنداشتم. فکرمیکردم او وارث پرزیدنت جان کندی استو بسیار دلم میخواست‌به‌این مقام‌برسد. حالا هم هرروز صبح که بلند میشوم آرزو میکنم او زنده بود تامن دراینجا (زندان) نباشم.

تلویزیون
بلر
جام جهان نما

از صبح ۵ شنبه ۱۵ خرداد فقط در
سینما پارامونت
بی‌پروا ـ گستاخ ـ پرغوغا ـ بیسابقه
تجسمی ازسرکشی‌های نسل‌جوان ... نسلی بی امان
که لذت را در سرعت میجوید وفراموشی را درعشق

فرانکی اوالون . آنت فونیکلو
فابیان
چیل ویلز
درفیلم پاناویژن و رنگی
FIREBALL 500
قهرمانان جهنم

برنامه آینده سینما
پولیدور
لطف و صفای این عشق ملکوتی را در هیچ فیلم دیگری احساس نکرده‌اید

کاترین رونو درفیلم
خانه ییلاقی
بکارگردانی: ژان پل راپنو
باشرکت: پیر براسور
هانری گارسن
کارلوس تامپون

توجه توجه
استخر شنای کاپ خانوادگی
از پنجشنبه ۱۵ خرداد ماه ـ محصلین با کارت تحصیلی کیلومتر ۱۴ جاده کرج مقابل کارخانه‌جیپ‌سازی

یخ‌سازی
از ½ تا ۲۰ تن درروز
مدرن تکنیک
خیابان ایرانشهر نبش ثریا تلفن ۶۹۰۵۷

قابل توجه
مسافرین و اهالی محترم شمال
در آتیه نزدیك
کازینو ساحلی
شکوفه نو
در کیلومتر ۵ چالوس به رامسر
افتتاح میشود

البکر خواستار وحدت کشورهای عربی شد

دمشق ـ آسوشیتدپرس ـ رادیو بغداد گزارش داد که احمد حسن‌البکر رئیس جمهوری عراق روز دوشنبه‌خواستار وحدت‌سیاسی و نظامی کشور های عربی مجاور اسرائیل شد و شروع این کار را باوحدت عراق و سوریه طلب کرد.

وی طی اظهارات رادیوئی خود گفت: شرایط لازم برای وحدت موفقیت‌آمیز عراق و سوریه وجود دارد. این‌اتحاد دوجانبه باید بسرعت گسترش یافته شامل سایر کشور های عربی بشود، زیرا این شرط استراتژیك‌دفاع‌اعراب است.

در چند روز اخیر گزارش رسیده بود که رهبران بعثی عراق‌وسوریه مذاکرات محرمانه‌ای برای وحدت انجام میدهند.

اظهارات البکر موقعی اعلام‌شد که سوریه باز درصدد تشکیل فدراسیون یا هرشکل دیگروحدت بامصر، عراق و احتمالا الجزایر برآمده است.

سخن

مجله‌ادبیات‌ودانش‌وهنرامروز
شماره‌اول دوره‌نوزدهم

عصیان جوانان: دومقاله درباره مشکل جوانان ـ آئین عیاری، از پرویز خانلری ـ ك: داستانی از «دینوبوزاتی» نویسنده معاصر ایتالیائی ـ درباره زبان فارسی ـ علم (داستان‌ایرانی) از امین‌قیصری نمونه‌ای از شعر معاصر عرب ـ بازگشت ادبی درافغانستان ـ آندره سالمون شاعر معاصر فرانسوی ـ مار خردمند (افسانه گرجی).

و آنچه در ماه پیش در جهان هنر و ادبیات گذشته است.

بودجه نظامی مصر افزایش یافت

قاهره ـ رویتر ـ دولت مصر در سال آینده ۲۴۵ میلیون لیره مصری (معادل ۵۰ میلیون تومان) برای مخارج دفاعی خرج خواهد کرد که در تاریخ مصر بی سابقه است.

این مطلب توسط محمد حجازی وزیر دارائی مصر اعلام شده. وی گفت که کل مخارج بودجه‌درسال مالی ۷۰ـ۱۹۶۹ معادل ۲۴۱۴ میلیون لیره‌مصری خواهدبود که ۳۹۳میلیون لیره مصری بیش از سال پیش است.

مخارج اضطراری که پس از جنك ژوئن ۱۹۶۷ پیش‌بینی میشد از ۱۲۷ میلیون لیره مصری به ۱۷۰ میلیون لیره مصری‌افزایش یافته است. قسمت اعظم این مخارج را سه دولت مولد نفت یعنی کویت، لیبی‌و عربستان سعودی می‌پردازندوبقیه آن ازمالیات روی نفت و سیگار تامین میشود.

اورآل‌پاریس و لانکوم
تقدیم می کنند
۲۳ خرداد ماه ۱۳۴۸
در
هتل ونك
اولین فستیوال آرایش
شرکت کنندگان در این‌فستیوال به ترتیب حروف‌الفباء
سالن آتیسا ـ سالن الیزه ـ سالن ایو ـ سالن‌بالانسیاگال. سالن بهرام. سالن تاتینا. سالن خسرو. هندی‌زاده. سالن فرهاد. سالن فیودلا. سالن فیگارو. سالن رمانتیك پالاس. سالن ریتا. سالن شهلا. سالن کابوشار. سالن کارینه. سالن لیان. سالن ماکاریان. سالن‌ناتالی. سالن‌نایس. سالن نازی حداد وسالن ویگن عابدی.
مرکز فروش بلیط نمایندگی اورآل تلفن ۳۳۸۳۰۵

چلوکباب فرد تهران
بمشتریانیکه روز جمعه ۲۳ خرداد ساعت ۸ تا ۱۱ صبح جهت پیك‌نیك چلوکباب‌خریداری نمایند
قابلمه مجانی تقدیم میکند
خیابان شاه ـ چهارراه اردیبهشت تلفن ۴۸۸۶۶

درامی شورانگیز از یك عشق ....
قصه‌ای رویائی از یك زندگی
از صبح ۵شنبه در سینماهای
ادئون ـ رادیوسیتی
ب.ب ـ نیاگارا ـ وآستارا
(تجریش)

عمر شریف ـ آنوك‌امه در فیلم رنگی

وعده ملاقات
بکارگردانی سیدنی‌لومت
محصول ۱۹۶۹ متروگلدوین‌مایر MGM
The Appointment

اولین محصول ارزنده سال ۱۳۴۸ استودیو میثاقیه
ازفرداصبح درسینماهای
اروپا ـ مولن‌روژ ـ دیانا ـ میامی ـ ایران
آسیا ـ الوند ـ تیسفون ـ سیلوانا ـ اسکار

قاتلین هم میگریند
محصول استودیو میثاقیه
آذرشیوا ـ ایرج رستمی
باشرکت: ویکتوریا ـ قائم‌مقامی ـ پیشوائیان ـ جهانگیر غفاری
بهشتی ـ یاسمین و شهلا
کارگردان: عزیزالله بهادری ـ فیلمبردار احسانی

همزمان با تهران در شهرستانها:
شیراز (سینماهای پارس و پارامونت) مشهد (سینماهای فردوسی ـ هما) اصفهان (سینماهای چهارباغ ومهتاب)

دستور رسمی‌شدن پزشکان وزارت بهداری صادر شد

امروز وزیر بهداری دستور رسمی شدن پزشکان غیر رسمی راصادر کرد .

در دستوری که در این زمینه از طرف وزیر بهداری صادر شد گفته شده است : چون کار تطبیق وضع پزشکان رسمی‌باقانون جدیداستخدام درکلیه شهرستانها پایان یافته است ودر تهران نزدیک باتمام است ،برای جلوگیری از هرگونه تاخیر و اتلاف وقت لازم است که کار تبدیل وضع پزشکان غیر رسمی برسمی ، هرچه زودتر آغاز گردد و پزشکان غیر رسمی بتوانند از مزایای استخدام رسمی استفاده کنند . مطابق این دستور کار تبدیل وضع پزشکان‌غیر رسمی برسمی‌ازپزشکانی که دربنادر وجزایر خدمت میکنندشروع خواهد شد .

● **حقوق پزشکان**

پزشکان غیر رسمی که مطابق دستور وزیر بهداری تبدیل وضع پیداکرده‌ورسمی میشوند درگروه‌هفت استخدامی قرار میگیرند و باتوجه‌به سنین خدمت از پایه های مختلف‌این گروه استفاده خواهند کرد . ولی‌این امر مربوط به مرحله اول قانون استخدام است و پس ازپایان مرحله اول و آغاز مرحله دوم کلیه‌پزشکان اعم از پزشکانی که‌قبلا رسمی‌بوده‌اند و یا اکنون رسمی میشوند درگروهی بالاتر از گروه هفت استخدامی قرار میگیرند . و حقوق ثابت آنها تاسه هزار تومان‌درماه خواهدرسیداکنون گروهی از پزشکان غیر رسمی بسبب خدمت در خارج از تهران‌و بخصوص نقاط بدآب و هوا از حقوقهای بالا استفاده میکنندو براساس‌دستورالعملی که در مورد تبدیل صادر شده است اگر حقوق جدید پزشکان که‌رسمی میشوند از حقوق خدمت غیر رسمی آنان بیشتر شود حقوق جدید به‌آنها پرداخت خواهد شد . ولی اگرحقوق جدید آنها از حقوق خدمت غیررسمی آنان کمتر باشد حقوق قدیم به‌آنها پرداخت میشود . و تفاوت حقوق‌قدیم و جدید بعنوان تفاوت تبدیل بحساب آنان واریز میگردد و باین ترتیب‌با رسمی شدن‌پزشکان غیررسمی حقوق گروهی از آنان اضافه خواهد شدو حقوق بقیه بهیچوجه کم نمیشود .

برای تسریع در کار رسمی‌کردن پزشکان ، وزارت بهداری فرم های خاصی چاپ کرده است و فرم های مذکور به شهرستانها فرستاده شده است تا اگر پزشکان مدارک استخدامیشان کامل نیست باتوجه‌به مفاد فرمهای‌مذکوربرای تکمیل‌مدارک استخدام رسمی خود اقدام کنند.

● **رسمی شدن کارمندان**

مطابق دستور وزیر بهداری علاوه برسمی شدن پزشکان و بموازات این کار باید کار تبدیل وضع کارمندان‌ودیگر کارکنان غیررسمی موسسات درمانی و بهداشتی و اداری وزارت‌بهداری نیز آغاز گردد و کارکنان‌غیر رسمی مذکورباتوجه‌بمدارک تحصیلی فعلا در یکی از هفت گروه قانون استخدام قرار گیرند تا پس از طبقه‌بندی مشاغل و اجرای مرحله دوم قانون‌استخدام با توجه به تجربه درسابقه خدمت و شغل مورد تصدی کارمندان مذکور نیز دریکی ازگروه های دوازده گانه‌قانون جدیداستخدام قرار گیرند .

فرمهای تکمیل مدارک استخدامی برای کارمندان نیز مانند پزشکان فرستاده شده است تاکسانی که مدارکشان تکمیل نیست اقدام به تکمیل مدارک استخدامی خود کنندتا تاخیری در رسمی کردنشان پیش نیاید .

کلید گاوصندوق فرهنگ ورامین گم‌شد و امتحان نهائی انجام نشد!

گم‌شدن کلید دهان پدهان گشت و همه‌حیران‌وسرگردان مانده بودند که باگم شدن کلید تکلیف امتحان‌داوطلبان که درسالن نشسته و در انتظار توزیع سئوالات بودند چه میشود .

دیروز امتحان نهائی ششم ریاضی دبیرستانها و داوطلبان متفرقه درهمه کشور در یکساعت معین شروع شد، بجز در ورامین . دانش‌آموزان سال ششم ریاضی شهر ورامین ساعت ها قبل از ساعت شروع امتحان با دلهره و ترس از غول امتحان پشت نیمکت های نمره‌دار سالن امتحانات به ترتیب شماره انتظار ورود رئیس آموزش و پرورش را میکشیدند تا سئوالات‌رابیاورد ولی انتظاری‌عبث‌بود!

بچه ها از تاخیر امتحان دل‌شوره پیدا کرده بودند ، وضع ناظرین امتحانات هم‌بهتر از آنها نبود .چون انتظار از حد متعارف گذشت ،یکی از مسئولین مامور شد که به اداره آموزش و پرورش برود و سرگوشی آب بدهد . بعد از مدتی این مامور خبر آورد که بچه‌ها چه نشسته‌اید که امتحان حساب استدلالی به عصر چهارشنبه ۲۱ خرداد ماه محول شده است . عده‌ای با شنیدن این خبر هورا کشیدند ، عده‌ای هم گره به پیشانی انداختند و با اخم جلسه را ترک گفتند .

چند نفری هم که حیلی کنجکاو بودند همراه مراقبین و مسئولین امتحانات برای کشف قضیه به اداره آموزش و پرورش رفتند . این عده در اداره با جای خالی رئیس آموزش و پرورش روبروشدند و سرانجام بعد از پرسشهائی از گوشه و کنارمتوجه گردیدند که رئیس برای کسب تکلیف درباره ماجرائی که برسرش آمده بود به تهران رفته است .

بله رئیس برای کسب تکلیف به تهران رفته بود !

گم شد !

ماجرا هم ازاین قرار بود که : شب قبل از امتحان سئوالات امتحانی این شهراز مرکز ارسال گردیده‌بود و رئیس آموزش‌وپرورش برای‌احتیاط بیشتر سئوالات را در گاو صندوق اداره قرارداده بود تا صبح فرداآنها را در جلسات امتحانی توزیع نماید.

تا اینجا جای هیچگونه نگرانی برای رئیس باقی نمانده بود . ولی نگرانی از لحظه‌ای شروع شد که صبح روز امتحان رئیس آموزش و پرورش برای بیرون آوردن سئوالات بسراغ گاو صندوق رفت و هر چه جیب های خود را زیرورو کرد کلید گاو صندوق‌را پیدا نکرد . جستجوی جیب های لباس چندین‌بار تکرار شد ، اما از کلید گاوصندوق‌اثری پیدانشد انگار که کلید در جیب رئیس آموزش وپرورش آب‌شده وبزمین فرو رفته بود !

راه چاره

رئیس آموزش و پرورش برای اینکه تاخیری در امتحانات پیش نیاید ، دستور میدهد چند نفر جوشکار برای گشودن گاوصندوق بیاورند ، در طرفةالعینی جوشکار ها با تجهیزات کامل‌حاضر شدند، ولی اینجامشکل‌دیگری پیش‌آمد، اگر گاو صندوق آتش بگیرد و سئوالات بسوزد چه باید کرد ؟! ترس از مسئولیت و مواخذه باعث شد از این راه چاره هم صرفنظر شود . در این وقت ساعت ازده‌ونیم صبح که‌ساعت خاتمه جلسه‌امتحان است گذشته بود .

سرانجام رئیس‌آموزش وپرورش برای کسب تکلیف‌ازمقامات مرکز عازم تهران گردید و بعدازرسیدن به تهران و گفتگوی‌زیادو مشاوره قرار شد که‌امتحان حساب‌استدلالی شهر ورامین‌به‌بعداز ظهرچهارشنبه ۲۱ خرداد محول گردد .

باید گفت که گم شدن کلید اگر چه باعث پریشانی خاطررئیس آموزش و پرورش شد ولی این منفعت را برای بچه های حوزه ورامین داشت که مظنه امتحان حساب استدلالی امسال بدستشان افتاده است !

اجتماع مسئولان روابط عمومی وزارت راه

بدعوت اداره روابط عمومی‌وزارت راه ، مسئولان روابط عمومی‌ادارات راه سراسر کشور به تهران آمده و طی یك هفته بحث و مذاکره برنامه واحدی در زمینه نشراخبار و اطلاعات‌وزارت‌راه تصویب کردند. در این مراسم آقای بیداریان‌رئیس اداره روابط عمومی وزارت راه برنامه این وزارتخانه را در مورد چگونگی نشر اخبار برای اطلاع مردم از فعالیت های وزارت راه برای حاضران تشریح کرد .

رکود بازار اتومبیل شکست

صبح امروزاداره کل گمرك بتمام گمرکخانه های کشور طی‌تلگرافی دستورداد تعدادداتومبیلهای موجود درگمرك‌خانه هارا تلگرافی اطلاع دهند .

هنوزگمرك هم‌بدقت نمی‌داند که چند دستگاه‌اتومبیل در گمرکخانه موجود است .

گزارش خبرنگار ما حاکی‌است که در گمرك تهران ۳۵۲ دستگاه اتومبیل سواری وجوددارد که ۳۰۷ دستگاه آن از طریق مسافری وارد کشور شده است .

یك‌مقام گمرك به خبرنگار ما توضیح داد بدقت نمی توان تعداد اتومبیلی که مشمول تصویب نامه ۸۰درصد تخفیف‌سودبازرگانی‌شدند معلوم کرد زیرا علاوه‌براتومبیلهای رسیده بگمرك تعدادی‌ازاتومبیل‌های سفارشی‌درراه یادردست حمل یادر انبارهای کشور مبداء می‌باشد که سفارش دهندگان این‌اتومبیل وقت دارند طبق ماده ۱۵ سهمیه تا شهریور ماه آنهارا‌وارد کشورکنند بهمین‌جهت تعداد نهائی برای ما روشن نیست اما تعداد موجود در گمرك‌وهمچنین‌تعدادی‌ازاتومبیلهائی که‌با نمره ترانزیت ، عبور موقت‌و نظایرآن درخارج ازگمرك وجود دارند قابل تعیین وشمارش است بزودی‌این تعداد روشن خواهد شد.

خبرنگار ما در گزارش خوداضافه می کند طبق بررسی هائی که از طرف شرکت های فروشنده و کارخانجات داخلی‌انجام گرفت‌گویا ۱۳۶۰ تا ۱۴۰۰ دستگاه اتومبیل هم‌اکنون درگمرکخانه ها موجود باشد .

*** جدول قیمت جدید**

وزارت اقتصاد بدنبال ابلاغ تصویبنامه هیئت وزیران که‌ساعت یکربع‌بعداز ظهر دیروزانجام‌گرفت صبح امروز اقدام به تدوین جدول قیمت های جدید نمود این جدول بزودی برای‌اطلاع‌مردم‌آگهی‌خواهد شدوبرای محاسبه دریافت عوارض نمره نیز به وزارت دارائی ابلاغ خواهد شد .

*** رکود شکست**

وضع بازار اتومبیل امروزروشنتر شد . در حقیقت بدنبال کاهش‌سود بازرگانی اتومبیل های سواری و شکاری، رکود بازاراتومبیل‌شکسته شد .

خبرنگار ما ضمن تماس با چند تن از مدیران بنگاههای فروش اتومبیل مینویسد : تصویبنامه‌اخیر دولت امروز اثر خود را در بازار معاملات دست دوم اتومبیل که‌بعد از اعلام سود بازرگانی سال ۴۸ راکد شده بود نمودار ساخت .

مدیران بنگاههای فروش‌اتومبیل معتقدند که تعداد زیادی‌از اتومبیل های سواری که توسط‌مسافرین آورده‌شد بلافاصله برای فروش‌به بازار عرضه خواهد شد و روی‌قیمت اتومبیل های مشابه از مدل ۱۹۶۶ بالا اثرخواهد گذاشت .

زیرا طبق مقررات سال قبل‌عوارض اتومبیل پائین تر از مدل ۱۹۶۶ معادل ۱۹۶۶ اخذمی‌شود بنابر این اکثر ،مسافرین اتومبیل های۱۹۶۶ یابالاتر ازآن رابا خود می آوردند. بهمین جهت با عرضه اتومبیل های موجود در گمرك‌خانه قیمت اتومبیل های بالاتر از۱۹۶۶ به‌نفع خریدار تغییرخواهد کرد . در مورد اتومبیل های نو هم بازار منتظر اعلام قیمت جدیدوتفاوت آن باقیمت اتومبیل های ساخت داخل می‌باشد .

برنامه هنرمندان اصفهان

سوغات فرنگ

بناباستقبال بی‌نظیر مردم‌تهران وتقاضای عده‌کثیری از تماشاگران برنامه موفق و کمدی انتقادی سوغات‌فرنگ این برنامه تا غروب جمعه ۴۸۰۳۰۱۶ ادامه دارد نقش ـ آفرینان : محمد رفیعی موذن ، خانم دیانا بیات ، اسکندر رفیعی ، بهروز فرجناك ، خانم سمیلا ، پروانه رشیدی قهرمانی و بیژن رفیعی که در برنامه سوغات فرنگ می باشند خوب درخشیدند .

محل : تهیه کارت‌انجمن‌دوشیزگان‌وبانوان خیابان بهار شمالی ضمناسرویس‌تلفنی۳۱۱۲۱۷ بلیط مورد تقاضا را بمحل کار یامنزل‌شمامیآورد

از فردا صبح در

سینما بولوار

نمایش فیلم «جوانان زیرآفتاب» را مخصوص جوانان وبرای جوانان بمعرض نمایش میگذارد

رومینا پاور ♡ آل بانو

لینداکریستیان ♡ هلن شانل درفیلم

جوانان زیر آفتاب

رنگی

NEL SOLE

باشرکت زوج کمیک سینمای ایتالیا

چیچو ♡ فرانکو

آگهی دعوت مجمع عمومی سالیانه

بدینوسیله باطلاع کلیه صاحبان سهام شرکت بیمارستان مهربا مسئولیت محدود میرساند که مجمع عمومی سالیانه شرکت درساعت ۹٫۵ بعدازظهر روز چهارشنبه ۲۸ خرداد ماه ۱۳۴۸ در محل شرکت (بیمارستان مهر)واقع در خیابان زردتشت تشکیل میشود. دستور جلسه عبارت است از .

۱ـ استماع گزارش هیئت مدیره و هیئت نظار
۲ـ تصویب ترازنامه و ترتیب تقسیم سود
۳ـ انتخاب هیئت نظار
٤ـ تعیین حقوق و مزایا وپاداش مدیر عامل و هیئت مدیره وهیئت‌نظار

علیهذا از کلیه سهامداران تقاضا میشود در ساعت مقرر در جلسه مجمع حضور بهم رسانند.

هیئت مدیره

آ ـ ۸۳۸۳

آگهی دعوت مجمع عمومی فوق‌العاده

بدینوسیله باطلاع کلیه صاحبان سهام شرکت بیمارستان مهربا مسئولیت محدود میرساند که جلسه مجمع‌عمومی فوق‌العاده شرکت ـ (موضوع ماده ۱۶ اساسنامه) در ساعت ۸٫۵ بعد ازظهر روزچهارشنبه ۲۸ خرداد ماه ۱۳۴۸ در محل شرکت‌واقع‌درخیابان زردتشت‌بیمارستان مهر تشکیل میشود ودستور جلسه عبارت‌است از :

اصلاح و تغییر بعضی از مواد اساسنامه : لذا از کلیه صاحبان‌سهام دعوت میشود در ساعت مقرر برای شرکت در این مجمع حضوربهم رسانند.

هیئت مدیره

آ ـ ۸۳۸۳

اطلاعیه

باشگاه قصر یخ

نظر به اینکه عده کثیری از اعضاء بعلت تغییر مکان و یا اشکالات پستی اطلاعیه های باشگاه را دریافت ننموده‌اند و از گسترش امکانات باشگاه باخبر نیستند اینك بانهایت احترام به اطلاع میرساند علاوه برپاتیناژ ـ استخرشنای‌سرپوشیده ـ سونا ـ سینما ـ رستوران‌باموزیك‌وخواننده ازیك تا۳ بعدازظهروارکستورقص‌مواقع شام وآرایشگاه بانوان امکانات زیر اضافه گردیده وآماده بهره برداری می باشدسالن بریج و شطرنج ـ **سالن تیراندازی ۲۵متری باتفنك** خفیف تحت نظر مربی فدراسیون تیراندازی برای تعلیم به علاقمندان شرکت در مسابقات ملی وبین‌المللی **استخر هوای آزاد ودو هزار متر محوطه و رستوران‌جنب استخر** ـ سالن مخصوص کاراته وجود و آتلیه نقاشی ـ **وبرای اولین بار درایران** ـ خاورمیانه ـ آسیا ـ و به استثنای لندن و پاریس دراروپا تا یکماه ونیم دیگر آماده بهره برداری‌خواهدبود . **پیست اسکی‌تمام فصل جهت تعلیم** وتمرین علاقمندان به ورزش اسکی.

واحدهای فوق قسمت دوم توسعه بوده . برنامه سوم گسترش باشگاه از سال ۱۳۴۹ آغاز میگردد .

برای اطلاعات بیشتر بدفتر باشگاه مراجعه فرمائید.

اطلاعیه شرکت پخش ورق‌هاتدیپ

مرکز پخش ورق سفید کارخانجات سپنتا وخارجی

بدینوسیله باطلاع عموم مصرف کنندگان آهن ورق گالوانیزه‌میرساندکه‌این‌شرکت انواع ورق‌آهن سفید بابعاد واندازه های مختلف صاف وکرکره شده به نازلترین قیمت در دسترس عموم قرار میدهد .

مراکز پخش و فروش : شرکت پخش ورق هاتدیپ خیابان بوذرجمهری مقابل پامنار تلفن ۲۲۲۰۶

شرکت سهامی بازرگانی پیروزان : جنب بازار آهنگرها تلفن ۵۴۲۸۸

فروشگاه اکبر تهرانی : جنب نوروز خان تلفن ۲۰۷۶۳

بیمارستان و زایشگاه کیان توسط آقای پروفسور عدل افتتاح شد

ازچپ براست آقایان دکتر ابوسعیدی ـ دکترمختاری ـ دکتر رازی ـ پروفسورعدل دکتر منصوریان .

ـعصرروز شنبه دهم خرداد بیمارستان وزایشگاه کیان‌درقلهك طی‌مراسم باشکوهی افتتاح گردید دراین مراسم آقایان پروفسور عدل . سناتور سعیدی . تیمسار سرلشکر ضرغام . تیمسار سرلشکر مزی . دکتر صدیق اسفندیاری . دکتر منصور وجمع کثیری ازاطباء وروسای دوایر دولتی محترمین و معتمدین‌قلهك وشمیران‌بابانوانشان حضو رداشتند .

ابتداء سلام شاهنشاهی نواخته شد . سپس آقای دکتر ابوسعیدی رئیس بیمارستان ضمن‌سپاسگزاری از تشریف‌فرمائی‌مدعوین چنین معروض داشت :

آقای پروفسور عدل . خانمها . آقایان . خوشبختانه پیشرفت های کشور ما در همه شئون بنحو بارزو آشکاری‌به چشم‌میخوردومابپزشکان کشور نیز افتخار داریم در انقلابی که تحت رهبری پادشاه خردمند ما صورت گرفته است همگام و هم آهنگ‌هستیم لزوم‌تاسیس‌سازمانهای بهداشتی‌بمنظور درمان‌مردم‌وهمچنین راضی بودن مردم ازدستگاه های بهداشتی و درمانی بیش‌از هرنوع موسسه دیگری حس می شود ـ آرزومند است‌اینگونه موسسات عام‌المنفعه جهت رفاه حال مردم و بهسازی محیط‌تشکیل‌ومورداستفاده همگان قرارگیرد لازم‌است مختصرا بعرض برسانم این بیمارستان در حال حاضر دارای۲۵ تختو شامل بخش های جراحی ـ زایمان ـ اورژانس ـ رادیولژی و آزمایشگاه بوده وکادر فنی‌وپرستاری‌بیمارستان که ۲۵نفر می باشنداز زبده ترین افراد انتخاب گردیده است دراینجا وظیفه خود میدانم بنمایندگی از طرف آقای دکتر مختاری و خانم اینجانب دکتر منصوریان‌از استاد عالیقدر وبزرگوارم آقای پروفسور عدل که افتخار شاگردی مکتب پر فضیلت ایشانرا دارم سپاسگزاری نموده و توفیق معظم‌له رادر تربیت جراحان بیشتری برای خدمت به مملکت‌از درگاه باریتعالی مسئلت نمایم همچنین‌از آقای دکترشاهقلی وزیر محترم بهداری که همیشه مشوق پزشکان درایجاد اینگونه موسسات پزشکی می باشند و از آقای دکتر مشایخی مدیر کل محترم بهداری استان مرکزو آقای دکتر صدیق اسفندیاری مدیرعامل انجمن بهداری شمیران صمیمانه سپاسگزاری‌نماید در خاتمه از استاد گرانقدر آقای پروفسورعدل که ریاست افتخاری بیمارستان را قبول‌خواهند فرمود استدعا داردبنام پرافتخاراعلیحضرت‌همایون‌شاهنشاه آریامهر بیمارستانرا افتتاح واجازه بهره‌برداری انرا مرحمت نمایند .

دراینوقت آقای پروفسور عدل‌با قطع‌نوار سه رنك بیمارستانرا بنام نامی شاهنشاه آریامهر افتتاح نمود ومدعوین از قسمت های مختلف بیمارستان بازدید نمودند ودر هر قسمت از طرف آقای‌دکترابوسعیدی توضیحات لازم داده شد .

تسلیت

یاران دیرین مرحوم هاشم ثقفی
(دوران تحصیلی دبیرستان شرف)

بانهایت تاسف و تالم عزادار بوده و عمیقانه‌ترین احساسات خودرا نسبت باین فقدان ابراز داشته ، در مصیبت وارده باتمام فامیل محترم ثقفی شریکند .

دکترناصر اتفاق ، آقاخانی ، غلامحسین آگاه، دکتر امجدی ، مهندس فرهاد اسکندری ، هوشنك‌امید دکتر احمد پاکروان ، شهبازپارسا ، دکتر تهرانی ، دکتر توکلی ، تولمی ، دکتر اکبربینا ، کیکاوس جهانداری ، دکتر حکیمی لاریجانی،منوچهر خواجه‌نوری ناصر خادمی ، رفیعی ، مهندس رضبی،مهندس‌رحمتیان صادق سرابی خراسانی ، مهندس حسین شمسی ، دکتر رضاشفائی ، کمال شعشعانی ، دکتر محمودطاهباز حسین طالقانی ، علی فرشچی ، محمود فخارپور ، دکتر منوچهر قوام‌پور ، دکتر حسین قاضی‌نوری ، مهندس کیان‌مهر ، غلامرضا گرامی‌نژاد ، دکتر مصطفوی‌نسب مهندس مزینی ، مهندس مودت ، جعفرپور سجادی، سرهنك مقدسی ، احسان‌ناطقی ، مهندس عباس‌یوسفی سرهنك شکوهی ، احمدجباری ، جوان ، مقدم

آ ـ ۸۴۴۳

«حلبچه» باحملات شدید پیش مرگان در آستانه سقوط است

فرمانده نظامی «سیدصادق» برای رهائی ازمحاصره عشایر ازارتش تقاضای کمک کرد

بین چریکهای دولتی اختلاف افتاد و دستور توقیف دو نفر از فرماندهان آنها صادر گردید

۴۸۰ نفر از چریك های دولتی با اسلحه ومهمات خود تسلیم پیش مرگان شدند

کلیه شهر های شمالی عراقدر آتش جنك میسوزدو در این‌منطقه برای نمونه دهکده‌ای از آتش هواپیما های بمب‌افکن عراقی‌مصون نمانده‌است.

بدنبال‌نفوذ پیش مرگان بداخل شهر «حلبچه» وآزاد کردن چهار صدنفرزندانی ، چریکهای جلال طالبانی که در جبهه های «بیاره» و «طویله» مستقربودند بکمك ارتش در جبهه « حلبچه » شتافتندو نبرد شدیدی زا باپیش‌مرگان‌آغاز کردند تادوروز قبل زدوخورد در ارتفاعات حلبچه و دهات مجاور ادامه‌داشت ولی هم‌اکنون جنك‌درشهر«حلبچه» شروع‌شده‌واکرادپیش‌مرك‌قوای‌ارتش عراقو چریکهای دولتی رامحاصره کردند.

در شهر «حلبچه » هواپیماهای ارتش عراق قادر نیستند کمکی به‌ارتش بنمایند چون پیش‌مرگان باساکنین شهر که آمادگی کاملی برای مبارزه وجنك علیه ارتشو دولت‌بعثی عراق دارند متحد شده‌و بمقابله بادولت عراق پرداخته اند.

اگر هواپیما های عراقی‌بخواهند پیش‌مرگان‌رابمباران کنند .ناچارند شهر حلبچه رازیرآتش گرفته و ویران نمایند و پیش مرگان نیز از این موقعیت نهایت‌بهره برداری راکرده وبابرتری و نیروی‌بیشتری پیش میروند.

● کشته شدگان

بموجب آماری که‌تا کنون‌منتشر شده‌درجنك پانزده‌روزه پیش‌مرگان باقوای دولتی عراق درجبهه«حلبچه» تاکنون یکصدو شصت و هشت سرباز ، درجه دارو چریك و دو افسر عراقی کشته‌شده‌و یکصدو شانزده نفر زخمی گردیده‌اند .

بموجب همین آمار تاکنون‌هشت نفر ازشورشیان پیش مرگ کشته و شانزده نفرشان زخمی شده‌اند.

● سقوط حلبچه حتمی است

باتوجه به موقعیت جنگی درشهر «حلبچه »امکان سقوط این‌شهرتا بیست‌وچهارساعت‌آینده حتمی‌است.

صبح دیروز یکهزار نفر ازپیش مرگان کرد بفرماندهی عبدالوهاب وسلیمان اتروشی به «سلیمانیه » اعزام شده باعملیات «پارتیزانی » چندین‌اداره وکارخانه را در این شهر منهدم ساختند . این عده هم اکنون‌قوای خودرادراطراف‌سلیمانیه مستقرکرده‌اند . علت تخریب ادارات دولتی سلیمانیه وسیله‌پیش‌مرگان کرد بمنظور عکس‌العمل بمباران هواپیما های عراقی‌بوده‌است تا بدین‌وسیله انتقام بگیرند.

● تخلیه ادارات

روزگذشته بدستور سرتیپ‌عبدالعظیم فرمانده پادگان نظامی‌سید صادق واستاندار سلیمانیه خانواده های کارمندان وروسای ادارات «حلبچه» به شهر سلیمانیه که‌امن‌ترازسایر شهر های شمالی‌عراق است‌انتقال داده شدند .این‌اقدام باین علت‌صورت گرفته که‌اگرشهر حلبچه به تصرف پیش مرگان در آمد. کارمندان دولت در شهر نباشند.

● قدردانی ازپیش مرگان

دیروز رادیوصدای کردستان آزاد ضمن اطلاعیه‌ای از قول فرماندهی عشایر از کلیه جنگجویان پیش مرك که در جبهه های مختلف با قوای ارتش عراق میجنگند قدردانی کردوآنانرا برای بدست‌آوردن حق حاکمیت خود در شمال عراقوبر انداختن‌حکومت‌بعثی‌آنکشورتشویق نمود .

● ادامه دارد

روزگذشته یکهزار نفر اززنان ومردان کرد به «ارویل» حمله‌کرده وضمن نبرد باقوای عراقی موفق شدند چند دهکده اطراف رابه تصرف خوددر آورند . در این‌جنك چندین قبضه مسلسل ضد هوائی، تعدادزیادی نارنجك‌وسایر مهمات بدست اکرادافتاد . درسیدصادق جنك اکراد باقوای دولتی‌عراق‌آغاز گردیده و بشدت ادامه دارد . پیش مرگان کرد پیشروی‌زیادی دراین جبهه نموده‌اند .

● تقاضای کمك

فرمانده نظامی سید صادق برای مقابله باپیش مرگان از ارتش‌عراق تقاضای کمك‌کرد وعده‌ای ازجنوب وغرب آنکشور به‌سید صادق‌حرکت کردندولی بعلت‌انهدام پلهای بین راه سلیمانیه وسید صادق که‌وسیله عشایر پیش مرك منهدم گردیده ست نتوانستند واردسیدصادق‌شوند ناچار هواپیما های‌عراقی ازسلیمانیه و بغداد به سیدصادق نیروحمل میکنند.

● اختلاف بین فرماندهان عراقی

گزارش های رسیده از نوارمرزی حاکیست :اختلافات شدیدی بین فرماندهان چریکهای دولتی عراق در شمال‌بروز کرده و این‌اختلافات باندازه‌ای شدیداست که‌عده‌ای‌از آنان حاضر به نبرد با عشایر نشده‌اند ،

● دستور توقیف فرماندهان چریکی

بدنبال بروز اختلاف فرماندهان چریك ها ، دستورتوقیف دونفر از آنان از طرف جلال طالبانی صادر گردیدومتعاقب آن در منطقه «دربندیخان »زدوخورد شدیدی بین چریکهای عراقی‌شروع شدو پیش مرگان از این موقعیت استفاده کردمو به نبرد پرداختند .دونفر از فرماندهان چریکها که دستور توقیفشان صادر شده‌بود باچهارصد وهشتادنفر از چریکهای خود و مقدارزیادی اسلحه دولتی وباین‌موفقیت بزرگی برای پیش مرگان محسوب میشد.بهمین‌علت‌تلگرامهای‌تبریکی بفرمانده اکراد پیش مرك در این جبهه از سایر جبهه ها مخابره گردید . فرماندهی عشایر نیز از فرمانده پیش مرگان در جبهه‌سید صادق تقدیر نمود .

● گوینده رادیو زندانی شد

گویندگان برنامه‌فارسی رادیو بغداد بزور سرنیزه دولت بعثی‌عراق اقدام به‌پخش برنامه های فارسی می‌کنند . یکی‌ازنویسندگان که از اعمال شرطه های عراقی بستوه آمده‌بود ، بطور قاچاق اقدام‌به‌فرار نمود ولی‌در پشت تپه های‌باسگاه «منظریه» وسیله عده‌ای از شرطه‌های‌عراقی دستگیر شدوروانه‌زندان گردید.

ادامه کسالت

امروز اطلاع حاصل شد که‌کسالت حضرت آیت‌الله حکیم همچنان باقیست . این مطلب در تلگرامی توسط خود حضرت آیت‌الله به تهران خبر داده شده است .

تلگرامی که بعنوان یکی‌ازعلمای تهران مخابره شده بدین شرح است :

حضرت آیت‌الله آقای آشتیانی دامت‌برکاته تلگراف آن حضرت واصل موجب تشکر کسالت مزاج باقی است از حضرت عالی وآقایان علماء و مومنین ملتمس دعا هستم.

الطباطبائی‌الحکیم

تلگرامها را ضبط میکند

خبر های رسیده از عراق حاکی از آنست که رژیم بعثی این کشور کلیه تلگرامهائی را که در تقبیح عملیات دولت عراق نسبت به زائران ایرانیوایرانیان مقیم‌عراق ،بمقامات روحانی این‌کشور مخابره میشودضبط میکنند و از تحویل آنها بگیرندگان خودداری مینمایند .

تاکنون صدها تلگرام که باین ترتیب مخابره شده است بوسیله ماموران سانسور عراقی از بین برده شده است . باید دانست که این‌عمل دولت عراق برخلاف اصول و مقررات بین‌المللی است و لطمه شدیدی به اعتبار دولت عراق وارد کرده است.

دبیرکل‌کمیته ایرانی حقوق بشر گفت :

خسارت ایرانیان رانده‌شده از عراق گرفته میشود

● تاکنون ۱۴۳۱۴ ایرانی از عراق رانده شده‌اند

دبیر کل کمیته ایرانی حقوق بشر عصر دیروزضمن‌تشریح وضع‌ایرانیان رانده شده از عراق برای خبرنگاران داخلی و خارجی اعلام کرد که تاروز گذشته چهارده هزاروسیصد وچهارده ایرانی از مرزهای آبی و خاکی عراق بایران رانده شده‌اند.

آقای گنجی دبیر کل کمیته‌ایرانی حقوق بشر که در یك کنفرانس مطبوعاتی سخن میگفت ضمن تشریح اعمال خشونت آمیز حکومت عراق نسبت به زائران و ایرانیان مقیم آن کشور اظهار داشت - روابط بین کشورها برمبنای اصول و موازین - بین‌المللی است و مابراساس همین موازین بطور قطع‌ازدولت عراق‌خواهیم خواست که غرامت قتل وجرح و در حقیقت خون بهای ایرانیانی که‌بدست عمال دولت عراق درآن کشور بقتل رسیده‌اند گرفته شود زیرا اینك‌تنها مسئله بین ایران و عراق رفتار غیر انسانی حکومت عراق نیست بلکه مسئله استیفای حقوق از دست رفته ایرانیان مقیم آن کشور نیز مطرح است.

دبیر کل کمیته ایرانی حقوق بشر در مصاحبه مطبوعاتی خویش‌همچنین گفت- از آغاز وضعی که دولت عراق در مورد زائران و ایرانیان مقیم آن کشور پیش آورد کمیته ایرانی‌حقوق بشر اطلاعات دقیقی از چگونگی رفتار حکومت عراق جمع‌آوری کرد وبهمین منظور نمایندگان خبرگزاریهای‌بین‌المللی را به مرز خسروی و قصر - شیرین دعوت کرد و درست در روز بازدید آنان یکهزار و سیصد نفراز ایرانیان از عراق‌اخراج شدند و نمایندگان خبرگزاریهای خارجی از نزدیك وضع ناهنجار رانده شدگان را مشاهده کردند. از قبایح اعمال حکومت عراق آنکه سرپرستان خانواده‌های ایرانی را از همسر و فرزندان آنان جدا میکنند و بدون هیچگونه دلیل موجهی حتی کسانی را که بااجازه اقامت مدت سی سال در عراق بسر برده‌اند از آن‌کشور اخراج میکنند. بطوریکه نمایندگان خبرگزاریهای خارجی و فرستدگان کمیته ایرانی حقوق‌بشر ملاحظه کرده‌اند نود درصد از اخراج‌شدگان ایرانی کسانی هستند که۱۵تا۲۰سال در عراق اقامت داشته‌اند و حتی اکثر در آن کشور بدنیا آمده‌اند . در بین این رانده شدگان کودکان دو وسه ساله تا پیرزنان و پیر مردان بچشم میخورد.

دبیر کل کمیته ایرانی حقوق بشر آنگاه بگذشته روابط ایران وعراق اشاره کرد و اظهار داشت - اعمال کنونی حکومت عراق‌با ایرانیان آن کشور رفتار بی‌سابقه و جدیدی‌نیست ماموران عراقی در سال ۱۹۵۹ و۱۹۶۴ چند ژاندارم ایرانی را کشتند ولی دولت ایران برای حفظ‌روابط دوستانه خود سعی کرد باین مسئله پروبال ندهد تاموازنه سیاست براساس‌حسن همجواری همچنان محفوظ بماند .

برای دانشجویان دانشگاه

بقیه‌ازصفحه‌آخر

برنامه تحقیق علمی درسطح‌مفید، بحال صنایع کشور انجام خواهد شد .

یکی از عوامل پیشرفت آلمان همین همبستگی صنایع و دانشگاه های آن کشور است .

در دوره فوق لیسانس دانشکده فنی ، ما از کارشناسان عالیقدر ایرانی که اینك در سازمانهای‌دولتی وخصوصی‌خدمت می کنند.درتدریس استفاده خواهیم کرد .

● کلاس‌های زبان

رئیس دانشگاه سپس گفت که برای کتابخانه دانشکده فنی و همچنین دانشکده علوم ۵هزارجلد کتاب علمی از خارج خریداری‌کرده است و تاکید کرددرتابستان امسال پنج‌کتاب مهم فنی در رشته های ۵گانه دانشکده فنی از زبان های خارجی ترجمه و چاپ خواهد شد تا در اوایل سال تحصیلی ۴۸ـ۴۹ در دسترس دانشجویان گذارده‌شود. برای دانشجویان کلیه دانشکده‌ها در تابستان امسال کلاسهای مجانی زبان انگلیسی دایر خواهد بود . آقای پروفسور رضا ضمن تاکید این نکته که دانشکده فنی تهران باید در هیچ زمینه‌ای از دانشکده های مشابه ممالك مختلف‌عقب‌نباشد گفت هرجا که یك ایرانی دانشمند در این رشته پیدا کند او رابرای تدریس و تحقیق در این دانشکده استخدام خواهد کرد و از حاضران خواست که در این امر به او کمك کنند ونشانی چنین دانشمندانی را اگرسراغ‌داشتند در اختیار وی بگذارند .

رئیس دانشگاه تهران در پاسخ به‌سئوال یك استادیار که در مورد حقوق استادیاران صحبت کرد گفت که در این‌زمینه تلاشهائی آغاز کرده است وی درپاسخ به سئوال دیگری مبنی بر اینکه وضع نظام‌وظیفه دانشجویانی که میخواهند بلافاصله از دوره لیسانس به فوق لیسانس بروند چگونه خواهد شد گفت این موضوع را بامقامات نظام وظیفه در میان‌خواهد گذارد .

رئیس دانشگاه سپس بمدت یك ساعت در خیابانهای دانشگاه با دانشجویان صحبت کرد و دردل آنها را شنید و به‌سئوالاتشان‌پاسخ گفت .

گروه فرهنگی خوارزمی

برای کلاسهای فشرده کنکور (فنی- پزشکی - علوم - اقتصاد - کشاورزی-ادبی) که از روز سه‌شنبه ۲۰ر۳ر۴۸ شروع میشود همه روزه صبح ها از ساعت ۸ر۳۰ الی ۱۲ وعصرها از ساعت ۵ الی ۹ ثبت‌نام‌مینماید

داوطلبان جهت ثبت‌نام با در دست داشتن ۲ قطعه عکس بواحدهای‌زیرمراجعه فرمایند :

۱- ساختمان مرکزی گروه فرهنگی خوارزمی خیابان شاهرضا جنب سینما پلازا تلفن ۴۵۴۴۱ -۴۰۸۳۳

۲- شماره ۲ گروه فرهنگی خوارزمی خیابان شاه‌آباد اول بهارستان تلفن ۳۳۸۶۳۳

اطلاعات بانوان

دریك شماره فوق‌العاده

به بهای معمولی ۱۵ ریال تقدیم میکند :

خاطرات اختصاصی همسر دکتر بارنارد

خانم «لوکیه بارنارد» که کارش با معجزه‌گر قلب بجدائی کشیده، خاطرات حیرت‌انگیزوجالب خود را بطور اختصاصی در اختیار اطلاعات‌بانوان گذاشته است .

زنان شگفتی آفرین سیرك

رپورتاژ از آرزوها ، شادیها ، غم‌ها و ماجراهای عجیب‌زنان‌سیرك که‌درایران بهنرنمائی پرداخته‌اند

وقتی به «ماه» رسیدیم ..

رپورتاژ خواندنی و آموزنده‌ای درباره اینکه چرا به ماه میرویم ووقتی به ماه‌رسیدیم‌چه‌خواهیم کرد ....

این دختر افلیج باریه پولادین مرك را بزانو درآورد

سرگذشت خواندنی تنها بیمار جهانی که‌باریه پولادین نفس میکشد ودرعین‌حال نقاش‌برجسته، مغز متفکر و محقق شایسته‌ای‌است .

بادهها داستان ، رپورتاژ ، مقاله ، الگو لباس و مسابقات و جوایز صبح چهارشنبه در سراسر کشور منتشر میشود .

راهنمای کتاب

شماره‌های ۱و۲ سال دوازدهم منتشر شد

تلفن : ۴۹۸۱۵

شرکت ملی نفت ایران

آگهی مزایده شماره ۱۲۰

شرکت ملی نفت ایران ۱۳۱ کامیون و شاسی های لیلاند و تریلر اسقاط و فرسوده که د رانبار مازاد اهواز موجودمی باشد د رپنج گروه مجزا و بوضع موجوداز طریق‌مزایده‌عمومی بفروش میرساند:

۱- علاقمندان میتوانند برای دریافت برك مشخصات وشرایط شرکت در مزایده در تهران باطاق ۱۲۲۵ طبقه دوازدهم اداره مرکزی شرکت واقع در خیابان تخت‌جمشید و یادر خرمشهر باداره اجناس مازادجنوب مراجعه نمایند.

۲- پیشنهاد دهندگان میتوانند قبل از تسلیم پیشنهاد از ساعت ۹ بامداد الی ۱۲ ظهر روز های ۱۹ر۳ر۱۳۴۸ و۲۰ر۳ر۱۳۴۸و ۲۱ر۳ر۱۳۴۸ در انبار مازاد اهواز حضور یافته وباتفاق نماینده اداره اجناس‌مازاد جنوب مورد مزایده را رویت نمایند.

۳- سپرده شرکت در مزایده فوق طبق‌مبلغ ذکر شده در مقابل هر گروه در برك مشخصات و شرایط شرکت در مزایده میباشد که بایستی بصورت اسناد خزانه بصندوق حسابداری شرکت تسلیم‌گردیده ورسید مربوطه ضمیمه پیشنهاد گردد.

سپرده بجز اسناد خزانه که تحویل صندوق شرکت شده باشد بهیچ صورت دیگری پذیرفته نخواهد شد. ضمنا اسناد خزانه تودیع شده در بانکها نیز مورد قبول نمی باشد.

۴- به پیشنهادات ناقص - مبهم- مشروط‌وفاقدقبض سپرده و به‌پیشنهاداتیکه‌با شرایط مندرج درآگهی‌و برك مشخصات و شرایط شرکت درمزایده مغایرت داشته باشد مطلقا ترتیب اثر داده‌نخواهد شد .

۵- پیشنهادات تاآخر وقت اداری‌روز ۲۶ر۳ر۱۳۴۸ پذیرفته و درساعت ۹ بامداد روز ۲۹ر۳ر۱۳۴۸ در کمیسیون معاملات واقع‌درعمارت‌مرکزی‌طبقه ۱۲ اطاق‌کنفرانس بازوقرائت خواهد شد .

۶- شرکت دررد یا قبول یك یا کلیه پیشنهادات واصله بدون آنکه محتاج بذکر دلیل باشد مختار است . حضور پیشنهاد دهندگان‌ویانمایندگان آنها بادردست‌داشتن معرفی نامه درجلسه قرائت پیشنهادات‌آزاد است .

آ-۱۹۱۸۲ ۱-۲

۱۹۴۲۳ر۲۸۳۱ر۳۳

۴۸ر۳ر۱۰

وزارت دارائی

اداره کل گمرك

آگهی مناقصه

وزارت دارائی وسایل و تجهیزات مورد نیاز اداره کل گمرك را برای امر تخلیه وبارگیری بشرح زیر .

۱- جرثقیل بظرفیت ۶ تن	۲۰ دستگاه
۲- جرثقیل بظرفیت ۲۵ تن	۱۰ دستگاه
۳- جرثقیل بظرفیت ۵۰ تن	۱ دستگاه
۴- لیفتراك دیزلی‌برای‌تخلیه کالاازواگنهای‌مسقف بظرفیت ۲ الی۳ تن	۱۰ دستگاه
۵- لیفتراك دیزلی بظرفیت ۳ تن	۱۲ دستگاه
۶- ارابه دستی چهار چرخ	۱۰۰ دستگاه
۷- ارابه دستی دوچرخ	۲۰۰ دستگاه
۸- قپان بظرفیت ۵۰۰ کیلوئی	۳۰ دستگاه
۹- قپان بظرفیت ۱۰۰ کیلوئی	۱۰ دستگاه
۱۰- ترازوی حساس لابراتواری	۱۰ دستگاه
۱۱- ترازوی دقیق با درجه توزین ساعتی‌دوطرفه بظرفیت ۳۰۰ کیلوئی	۱۰ دستگاه
۱۲- باسکول بظرفیت ۶۰ تن با هزینه نصب‌در نقاط مورد نظر	۶ دستگاه

کل گمرك که در برك شرائط مناقصه مشخص است از طریق مناقصه و باقساط‌هشت‌ساله‌باشرایط زیر خریداری مینماید .

۱- اداره کل گمرك مجاز خواهد بود تا میزان ۲۵٪ مقدار کالای مورد معامله راکسریا اضافه نماید .

۲- پیشنهاد دهندگان داخلی بشرطی میتوانند برك شرایط عمومی مناقصه و نمونه قرارداد وبرك مشخصات فنی رااز دفتر اداره کارپردازی‌وخدمات کل گمرك اخذ نمایند که دارای نمایندگی رسمی کارخانه سازنده بوده و نمایندگی رسمی آنهابه گواهی‌سفارت شاهنشاهی ایران درآن کشور رسیده باشد پیشنهاد فروش بایستی‌ازطرف کارخانه‌سازنده تنظیم و تسلیم گردد- کلیه پرداختهای مربوط باین مناقصه با ارز خارجی بوده و از طریق افتتاح اعتبار بنام کارخانه‌سازنده انجام میگردد.

۳- پیشنهاد دهندگان خارجی که مایل‌بشرکت مستقیم در مناقصه میباشند میتوانند برك شرایط عمومی مناقصه و نمونه قرارداد و برك مشخصات فنی را از سفارت شاهنشاهی ایران در کشورخود اخذ ودر مناقصه شرکت نمایند.

۴- پیشنهاد دهندگان بایستی برك شرایط عمومی مناقصه و نمونه قرارداد امضاء نموده‌بانضمام برك مشخصات فنی به پیشنهاد خود ضمیمه نمایند.

۵- پیشنهاد دهندگان میتوانند پیشنهادات خود را تحت شرایط این آگهی برای تمام اقلام مورد مناقصه یا برای قسمتی از آن بصورتیکه‌بهای پیشنهادی برای هریك از اقلام بطور جداگانه در پیشنهاد ذکر شده باشد تسلیم نمایند.

۶- پیشنهاد دهندگان بایستی بابت سپرده شرکت در مناقصه معادل ۵٪ بهای کالای مورد پیشنهاد خود را تا مبلغ پانصد هزار ریال درداخله «اسناد خزانه » بصندوق اداره کل گمرك و در خارج ۵٪ قیمت پیشنهادی ببانکملی ایران یا بانك مرکزی در تهران ارسال و دستور تبدیل آنرا به اسناد خزانه بدهند ومازاد آنرا ضمانتنامه بانکی که مدت اعتبار سر رسید ضمانتنامه ها بایستی حداقل ششماه بیشتر از قبول وقرائت پیشنهادات باشد بانضمام دستوری که ببانك داده‌اند به‌پیشنهاد تسلیم نمایند.

۷- پیشنهاد دهندگان بایستی کاتالك فنی مربوطه را به‌پیشنهاد خودشان ضمیمه نمایند .

۸- پیشنهادات بایستی بشرح زیر در دو پاکت «الف-ب»لاك و مهر شده که در پاکت لاك و مهر شده‌دیگری گذارده میشود تنظیم و تسلیم شده باشد.

پاکت الف - محتوی ضمانتنامه های بانکی- نمونه قرارداد و منضمات آن و کاتالك ها وبرك مشخصات فنی .

پاکت ب - منحصرا محتوی برك پیشنهاد که ارزش کالا برای هر قلم بطور تفکیك در آن‌ذکر و امضاء شده باشد و دوپاکت الف و ب که‌لاك‌و مهر شده میباشد بایستی در پاکت لاك‌و مهر شده دیگری که روی آن جمله پیشنهاد مناقصه مربوط به دوازده قلم وسایل و تجهیزات اداره‌کل گمرك و نام‌پیشنهاد دهنده‌نوشته شده باشدگذارده‌شده و بدفتر اداره کل گمرك واقع در خیابان داور - تهران - ایران‌بترتیبی ارسال‌شود که‌حداکثر تا ساعت ۱۰ صبح روز دوشنبه دهم شهریور ماه ۱۳۴۸ برابر با اول سپتامبر ۱۹۶۹ بدفتر مزبور برسد

۹- پیشنهادات رسیده در ساعت ۱۱ صبح‌روز دوشنبه دهم شهریور ماه ۱۳۴۸ برابر بااول سپتامبر ۱۹۶۹ در کمیسیونی که در اداره کل گمرك تشکیل میشود باز وقرائت خواهد شد کلیه پیشنهادات اگر بزبان خارجی باشد ترجمه فارسی آن بایستی ضمیمه شود

۱۰- حضور پیشنهاد دهندگان در جلسه کمیسیون قرائت پیشنهادات آزاد است .

۱۱- پیشنهاداتیکه مخدوش مبهم یا مشروط و یا درتسلیم آن رعایت نکات فوق بطور کامل نشده باشد و یا بعد از وقت مقرر برسد مردودشناخته شده و به آنها ترتیب اثر داده نخواهد شد .

۱۲- بهای لوازم و وسایل فنی مورد نیاز باقساط هشت ساله بارز با تضمین بانکملی ایران پرداخت خواهد شد

۱۳- در صورتیکه برنده مناقصه از انجام‌معامله خودداری نماید سپرده او بنفع دولت ضبط خواهد شد

۱۴- پیشنهادات فروش در داخله وبریال قابل قبول نخواهد بود

۱۵- اداره کل گمرك دراردیا قبول یك‌یا کلیه پیشنهادات مختار است م‌الف ۲۶۹۸

معاون وزارت‌دارائی و سرپرست کل گمرك سپهبد اسکندر آزموده. ازطرف‌سرپرست کل‌گمرك

۱-۲ آ-۱۹۴۲۳ ژاله‌جیان

باتخم‌ریزی میلیونها ملخ درعربستان و پاکستان، احتمالا ازاوایل پائیز :

حمله ملخها آغاز میشود!

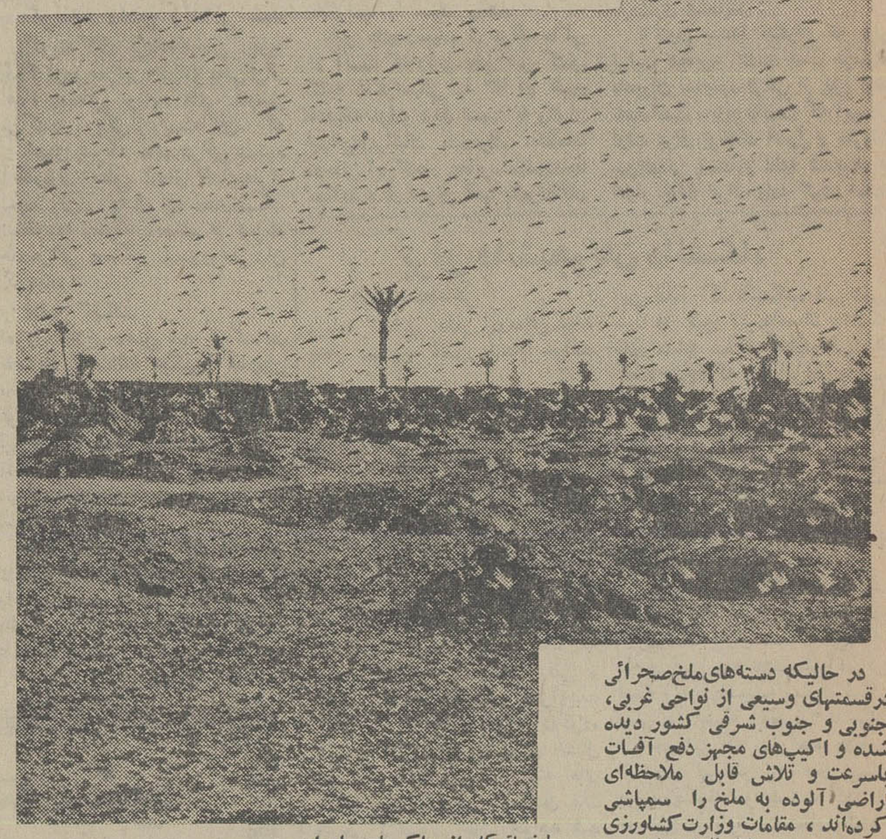

در حالیکه دسته‌های ملخ صحرائی درقسمتهای وسیعی از نواحی غربی، جنوبی و جنوب شرقی کشور دیده شده و اکیپ‌های مجهز دفع آفات باسرعت و تلاش قابل ملاحظه‌ای اراضی آلوده به ملخ را سمپاشی کرده‌اند، مقامات وزارت کشاورزی معتقدند، هجوم ملخها تابحال شدید نبوده ولی باحتمال قوی از اوائل پائیز ملخ از طریق عربستان و پاکستان وارد نواحی مرزی ایران خواهد شد و باید از هم‌اکنون اقدامات لازم را برای پیشگیری از هجوم این آفت خطرناک معمول داشت .

● ملخهای بومی

آقای مهندس سهرابی ، رئیس حفظ نباتات استان خوزستان به

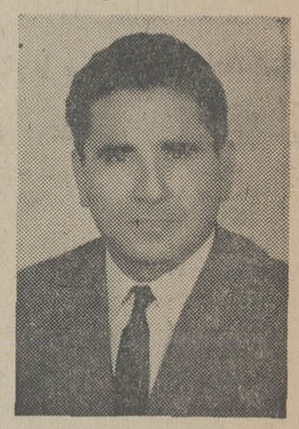

آقای مهندس سهرابی

خبرنگار مادر اهواز گفت: ازیکماه پیش ملخهای بومی در منطقهٔ چرام بهبهان و قسمتهائی از بویراحمد کهکیلویه دیده شد که بلافاصله بدستور مدیر کل کشاورزی استان گروههائی برای مبارزه به آن مناطق اعزام شدند و در زمینهائی بمساحت ۳۵۰ هکتار بااین آفت مبارزه شد.

● تخم ریزی میکنند

طبق گزارش منابع بین‌المللی دستجات زیادی از ملخ صحرائی در پاکستان و عربستان در حال تولید و تکثیر هستند ، احتمال میرود این ملخها از اوائل پائیز زمین‌های کشاورزی ایران را مورد حمله و تهدید قرار دهند . از سال ۱۳۳۷ تاسال ۱۳۴۱ ملخهای صحرائی بطور دستجمعی بایران هجوم میآوردند ولی از سال ۴۱ تاکنون حمله ملخهای مهاجم بخاك ایران شدید نبوده است .

ملخها پس از چندروز بسمت شمال شرقی طبس پرواز کردند . چون تعداد زیادی ازاین ملخها درآسمان طبس دیده میشد و کشاورزان از تخم‌ریزی احتمالی آنان اظهارنگرانی میکردند از مقامات مسئول تقاضای رسیدگی برای مبارزه با پورهٔ ملخ شد .

خبرنگار مادر طبس گزارش داد: بنابه تقاضای کشاورزان . بلافاصله اکیپی ازطرف اداره ترویج کشاورزی طبس بسرپرستی آقای مظلومی به مناطق آلوده اعزام شد و هواپیماهای سمپاش زمینهای آلوده راسمپاشی کرده و از وجود ملخ پاك نمودند.

● در غرب

اخیرا دسته‌های بزرگی ازملخ‌های مراکشی به مزارع کشاورزان «دشت مهرانغرب» هجوم اوردند و بیش از پانزده هکتار از اراضی دشت مهران غرب در معرض هجوم این آفت قرار گرفت .

بارندگیهای پی‌درپی اخیر ورطوبت زیاد عامل اصلی هجوم ملخ مراکشی باین نقاط شده بود که بلافاصله برای مبارزه بااین آفت اکیپ‌های مجهز بوسایل سمپاشی باین نقاط اعزام گردید و آقای ساعی رئیس اداره کل دفع آفات عمومی وزارت کشاورزی نیز باتفاق رئیس اداره حفظ نباتات کرمانشاهان از نقاط آلوده بازدید نمود . آقای ساعی در نباتات دراین نقاط برای مبارزه با ملخ بحال آماده باش درآمده‌اند.

● کانونهای آفت

از سال ۱۳۳۸ تاسال ۱۳۴۵ حمله ملخها از حالت دستجمعی بصورت پراکنده درآمد .

برای مبارزه بااین حالت (زندگی انفرادی ملخ مراکشی) باید در کانون های اصلی یعنی کانونهائیکه ملخ در آنجا زندگی میکند مبارزه رادر سطحهای کوچك انجام داد. تاکنون تعدادی از کانونهای مذکور در اطراف کازرون ونواحی تابعه بخش «فراشبند» وسیله کارشناسان آزمایشگاه بررسی و بیماریهای گیاهی فارس کشف شده و معلوم گردیده‌است.

مطالب بالا را آقای مهندس کاوس نصر رئیس اداره حفظ نباتات اداره کل کشاورزی فارس بخبرنگار مادر شیراز اظهار داشت . وی افزود : اغلب این کانونها در ارتفاع پانصد الی یکهزار متری از سطح دریا دیده شده و مناطق جنوبی فارس که ناحیهٔ بسیار وسیعی را تشکیل میدهد وشامل مناطق کازرون ، فیروزآباد ، فسا ، لار و داراب است .

سطح مبارزه بامل‌خهای انفرادی میباشد دراین ارتفاع قرار گرفته درسال گذشته در حدود سه هزار هکتار ودرسال جاری بالغ بر چهار هزار هکتار بوده است که بااستفاده از سمپاشهای «اگروست» و سم دی‌الدرین سمپاشی شده و درمناطقی که امکان استفاده از سمپاشهای اگروست نبوده وسیله «طعمه‌سموم» با این آفت مبارزه شده است .

آقای نصر اضافه کرد : بمنظور مبارزه بامل‌خ در کانونهائی که احتمالا تاکنون کشف‌نگردیده‌است پیش‌بینی‌های لازم بعمل آمده و عملیات مبارزه در سال جاری تااعلام نتیجه قطعی ادامه خواهد داشت .

۱۰ هزار هکتارازاراضی خوزستان با ایجاد برجهای دیده‌بانی و تشکیل گروههای ضربت تحت‌مراقبت‌قرار گرفت .

هواپیماهای سمپاش ، حدود ۶۰ میلیون متر از اراضی کشاورزی خراسان را برضد ملخ سمپاشی کردند

ملخهاتیکه از پاکستان بایران هجوم می‌آورند ابتداء زمین های کشاورزی منطقه سیستان وبلوچستان رامورد تهدید قرارمیدهند ودستجات ملخهای مهاجم که از خاك عربستان سعودی وارد مرز «گناوه» میشوند درآنجا بدو دسته تقسیم میگردند. دسته اول بطرف زمینهای زراعی خوزستان و مناطق هندیجان ، بندر ماهشهر و سواحل خلیج فارس حمله میکنند . دسته دوم بطرف فارس و بنادر بوشهر و کنگان هجوم می‌آورند .

این ملخها رابعلت عبوراز رودخانه «گناوه» ملخ‌دریائی هم میگویند و علت اینکه از عربستان به خاك ایران هجوم می‌آورند اینست که هوای عربستان خشك و گرم است در صورتیکه هوای خوزستان و سواحل خلیج فارس بارانی و مرطوب باشد .

هجوم ملخها زیادتر میگردد چون ملخهای صحرائی همیشه برای تخم‌ریزی مناطق بارانی و مرطوب را انتخاب میکنند .

● بحال آماده‌باش

خبرنگار مادر اهواز بندنبال گزارش خود افزود : هم اکنون پنج نفرمهندس کشاورزی و بیست‌وپنج نفر تکنیسین بسرپرستی آقای مهندس سهرابی رئیس حفظ‌نباتات استان خوزستان باپنج دستگاه ماشین «اگزوست» (حامل محلول سم) و تجهیزات کامل برای مبارزه با ملخهای بومی در سطح ده هزار هکتار از اراضی استان بحال آماده‌باش درآمده‌اند .

● برجهای دیده‌بانی

هم‌اکنون دوبرج دیده‌بانی در گچساران و یك برج دیده‌بانی در کنار رودخانه «زهره» (حدفاصل بین خوزستان و فارس) ایجاد گردیده است . نگهبانان این برجها موظفند بمجرد اینکه از هجوم ملخ اطلاع حاصل کردند مراتب راباطلاع گروه ضربت (اکیپهای ذکرشده) اطلاع دهند .

ضمنا یکدستگاه بی‌سیم درمحل اداره کل کشاورزی استان دائر شده و آقای مهندس سهرابی رئیس اداره حفظ نباتات استان و سایر کارمندان آن اداره در تمام ساعات شبانه‌روز وسیله این بی‌سیم باگروه ضربت وبرجهای امدادی درتماسند.

● در خراسان

خبرنگار مادر مشهد گزارش داد: چون اخیرا دسته‌ای از ملخهای مهاجم محصول کشاورزی اطراف گناباد ، تربت حیدریه ، سرخس و کلات خراسان ، را مورد تهدید قرار داده بود . بیش از شصت میلیون متر مربع از اراضی زراعی این مناطق وسیله هواپیما سمپاشی گردیده واز وجود آفت ملخ پاك شده است .

● مبارزه شد

طبق گزارش خبرنگار مادر درکز خراسان اخیرا یکدسته از ملخهای بومی بمزمینهای اطراف بخش «لطف آباد درکز» هجوم آورد ولی وسیله عده‌ای ازسپاهیان ترویج و آبادانی مامور خدمت در قراء درکز بسرپرستی سرکار ستوان‌دوم توفیق فغانی درسطح بیست‌وپنج هکتار از اراضی کشاورزی این منطقه علیه ملخ بومی مبارزه شد .

● در طبس

در ماههای اخیر دسته‌های بزرگی از ملخ از سمت جنوب غربی طبس بمزمینهای کشاورزی این منطقه هجوم آوردند و بیش از هفت کیلو متر از اراضی زراعی این ناحیه را فرا گرفتند . ولی خوشبختانه این سفر خودبه‌دشت مهرانغرب ومنطقه ایلام وپشتکوه برنامه‌هائیکه برای ادامه مبارزه بامل‌خ تنظیم کرد و این برنامه همچنان‌در غرب کشور ادامه دارد و مامورین اداره حفظ

نمایندگان اطلاعات در خدمت مردم

اهالی بندر پهلوی و تقاضای آنها ...

تکمیل لوله‌کشی آب آشامیدنی «بندر پهلوی» از سال ها پیش مورد تقاضای اهالی این شهر بود ولی مردم باتمام کوششی که در این راه معمول داشتند نتیجه‌ای نگرفتند ولوله‌کشی آب همچنان بصورت مشکل روزباقی ماند .اخیرا سازمان آب بندر پهلوی بجای اینکه برای تکمیل لوله‌کشی آب اقدام کند ، شیرهای آب چهارراه و معابر عمومی را بست واین عمل برای مردم قوز بالای قوز شد ! ازمقامات مسئول تقاضاداریم برای رفع این مشکل اقدام نمایند .

مطالب بالارا عده‌ای از اهالی «بندرپهلوی» ضمن مراجعه به دفتر نمایندگی روزنامه اطلاعات عنوان کردند .

***

یك حمام و مردم چهار محله !

اهالی چهار محله بزرك «اسدآباد» همدان تنها از یك حمام استفاده می‌کنند ، آنهم حمامی که در عهد شاه‌عباس کبیر بنا شده است ولی مشکل کار اینجاست که این حمام بعلت خرابی فاضلاب درسال فقط ۸ ماه مورد استفاده قرار می‌گیرد ، وزمستانها بسته است ! دوسال پیش برای رفع این مشکل، شهرداری اسدآباد اقدام به حفر چند حلقه چاه برای فاضلاب حمام نمود ولی هنگام احداث یك خیابان اصلی این چاه ها بعلت ریزش خاك و سنك بداخل آن «کور» شد !

عده‌ای از اهالی «اسدآباد» که بدفتر نمایندگی روزنامه اطلاعات مراجعه کرده بودند ضمن اظهار مطالب بالا افزودند :از مقامات مسئول تقاضاداریم برای رفع این مشکل چاره‌ای بیندیشند .

اخبار شهرستانها

ازمینی‌بوسی در اطراف رشت :

۱۳ گونی ماهی قاچاق کشف گردید

تعداد سیزده گونی محتوی هزاران ماهی قاچاق از داخل مینی‌بوسی در اطراف رشت کشف گردید.

ماموران گارد جنگل منابع طبیعی گیلان به مینی بوس شماره ۶۱۶۵ برانندگی هرمز معزی وبه سرنشینی ده‌نفر که از « رحمت آباد» گیلان عازم رشت بود مشکوك شدند و آنرا متوقف نمودند .

خبرنگار ما در رشت گزارش داد : در بازرسی که از داخل مینی‌بوس بعمل آمد مقدار سیزده گونی محتوی ماهی قاچاق که وسیله این عده از رودخانه « توتکابن » رحمت آباد و بطور غیر مجاز صید شده بود بدست مامورین افتاد.

راننده و سرنشینان مینی بوس دستگیر شدند و بدادسرای رشت اعزام گردیدند .

۵ تاکسی

بتاکسیهای بجنورد اضافه شد

خبرنگار مادر بجنورد گزارش داد: چون تعداد تاکسی های موجود در بجنورد جوابگوی رفع نیازمندیهای اهالی نبود به تصویب انجمن شهر بجنورد پنج دستگاه تاکسی به تعداد تاکسی های این شهر اضافه شد و در خیابانهای شهر مشغول کار گردید

حریق در کارخانه تخته بری «خوی»

مقارن ساعت یك بامداد امروز یك کارخانه تخته بری واقع در خیابان شاهپور خوی ، بعلت نامعلومی دچار آتش سوزی شد و تعداد چهل دستگاه ماشین گندم پاك کنی ، و صدها قطعه الوار و تعدادی مرغ و خروس طعمه حریق گردید .

خبرنگار ما در خوی گزارش داد: شدت آتش سوزی بحدی بود که شعله های آن ازفاصله ده کیلومتری بخوبی دیده میشد . مامورین اداره آتش نشانی خوی پس از دوساعت موفق باطفاء حریق شدند . کارخانه متعلق به آقایان حاج محمد و احمد تجدد بود .

کودکی که شایع است دو قلب دارد

یك کودك ۱۲ ساله دزفولی که گفته می شد دارای دوقلب می‌باشد ازطرف پزشکان بیمارستان جندی‌شاپور وابسته بدانشکده پزشکی جندیشاپور اهواز تحت معاینه قرار گرفت وبدستور آقای دکتر شاهقلی وزیر بهداری قرارشد جهت معاینه کاملتر به تهران اعزام گردد.

گزارش خبرنگار مادر اهواز حاکیست : هنوز نظر قطعی پزشکان اهواز مبنی بر اینکه کودك مذکور دوقلب دارد اعلام نشده‌است.

دیروز آقای دکتر تارا رئیس مرکز مبارزه با سل اهواز درباره این کودك که محمد رضا نام دارد بخبرنگار ما در این شهر گفت : هنگام عکسبرداری از قلب بیمار مشاهده شد که زایده‌ای در قلب وی وجود دارد ولی متاسفانه تاکنون نوع زایده‌ی مزبور بر پزشکان روشن نشده است . قرار است محمد رضا برای معاینه به بیمارستان فیروزگر تهران منتقل شود .

یك خانه و یك حمام سوخت

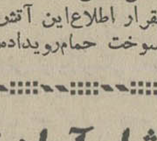

منزل مسکونی شخصی بنام مهدی توکلی ساکن شت آتش گرفت وساعتی بعد حمام محله «امام قلی ماسال» نیز طعمه حریق گردید.

خبرنگار مادررشت گزارش داد: با اطلاع جریان به مقامات مربوطه بلافاصله عده‌ای از ماموران آتش‌نشانی در محلهای مذکور حاضرشدند وآتش راخاموش کردند. بقرار اطلاع این آتش سوزی بر اثر سرایت آتش پریموس ونقص دستگاه سوخت حمام رویداده‌است . فعلا جریان تحت‌رسیدگی است .

کارخانه‌ای در آتش

نیمه شب پریشب کارخانه چوب بری برادران «ندا» در بیرجندطعمه حریق شدو در حدود سیصد هزار ریال خسارت به صاحبان کارخانه وارد آمد .

با اطلاع از جریان مامورین آتش نشانی هنك آموزش بیرجند در محل حادثه حاضر شدندوحریق پس از پنج ساعت تلاش خاموش گردید .

استاد آلمانی در اصفهان

پروفسور «واین‌شنك» استاد رشته اقتصاد کشاورزی یکی از دانشگاههای آلمانغربی که از ایران دیدن می‌کند باتفاق‌چندتن‌ازمقامات وزارت اصلاحات ارضی و تعاون روستائی کشور باهواپیما وارد اصفهان شد .

طبق گزارش خبرنگار ما در اصفهان : پروفسور «واین‌شنك» و همراهان پس‌از ورود به اصفهان‌از شرکت تعاونی روستائی و خانه فرهنك‌روستائی قریه «اصغرآباد» مار بین‌دیدن کردند و سپس به تهران عزیمت نمودند .

نامهای فارسی

برای مغازه های تبریز

شهرداری تبریز از صدور پروانه کسب برای مغازه‌دارانی که ازعناوین خارجی استفاده می‌کنند جلوگیری می‌کند .

خبرنگار مادر تبریز گزارش داد: شهرداری تبریز طی اعلامیه ای که منتشر کرد اعلام نمود : مغازه‌داران تبریز باید هرچه‌زود تر در مورد تغییر عنوان تابلوهای محل کسب‌خود اقدام واز نامهای فارسی استفاده کنند .

دهکده‌ای درشاه آبادغرب حرکت میکند!

مردم دهکده ،از ترس‌خانه‌های خود راتخلیه کردند !

دهکده‌ای دراطراف شاه آبادغرب به تدریج میلغزد واراضی آن به دره مجاور ریزش می کند . ساکنین این‌دهکده خانه‌های خودرا تخلیه نموده وبه دهات اطراف کوچ کرده‌اند ...

خبرنگار ما در شاه آباد غرب گزارش داد: این دهکده «چقابورعیسی» نام دارد ودر شش کیلومتری دهستان «کهواره» شاه‌آباد غرب قرار گرفته است .

گفته می‌شود علت حرکت دهکده مذکوربطرف دره «پوك» شدن زمینهای آن بعلت بارندگی های شدیدزمستان گذشته است که قسمت هائی‌ازاراضی آن فرومیرود وبطرف دره سرازیر می‌شود .

هیئت نظارت آموزش و پرورش

وضع آموزشی مدارس «راین» کرمان رابررسی کرد

هیئت پیگیری و نظارت وزارت آموزش و پرورش اعزامی باستان کرمان بسرپرستی آقای موید وبه اتفاق آقای مجدزاده رئیس آموزش وپرورش بم و آقای اسمعیلی رئیس تعلیمات روستائی این شهر وارد «راین» کرمان گردید .

اعضای این هیئت‌ازدبستان‌های رازی، ششم‌بهمن ودبیرستان فرخی «راین» بازدید بعمل آوردند واز پیشرفت برنامه‌های آموزشی دراین منطقه اظهارقدردانی کردند . اعضای هیئت مذکور سپس راین‌را به‌مقصد کرمان ترك نمودند .

پنیر فاسد ۵ نفر را مسموم کرد

یك‌خانواده پنج‌نفری‌در شوشتر به‌اسامی محمد، علی‌اکبر، معصومه وصدیقه‌الله‌بخش وفاطمه نوارباف بعلت‌خوردن پنیر فاسد مسموم شدند .

گزارش خبرنگارمادر شوشتر حاکیست این عده که به مسمومیت شدید دچار شده‌بودند جهت معالجه به بیمارستان «پهلوی» شوشتر انتقال یافتند و تحت‌معالجه قرار گرفتند .

بهار و خون و افیون

نوشته احمد احرار

-۳۷۲-

امیرخان اطمینان داشت که سرکرده‌افشار درچنان شبی از خانه خارج نمیشود و پیش‌از آنکه شب برسر دست‌آید هیچ حادثه‌یی روی نخواهد داد .اما بخلاف تصور وانتظار وی خلیل‌خان ساعتی بیشتر در خانه نماندو اگر افراد امیرخان اندکی بیشتر دراطراف خانه خلیل‌خان مانده بودند اورا میدیدند که پس از ساعتی ، یکه و تنها از خانه بیرون آمده وچند کوچه آنطرفتر بمنزل دیگری خواهد رفت .

خلیل‌خان درخانه خود کاری نداشت جز آنکه فرمان مرگ پریخان‌خانم را به نفرات خویش ابلاغ کند . این ماموریت برای او سخت دردناك بود . اما پریخان خانم خود چنان سرنوشتی رابجان خریده و مانع‌شده بود که تلاش خلیل‌خان برای نجات وی به نتیجه برسد. بعداز ملاقات آنروز صبح و رفتار سخت و خشونت‌آمیز پریخان خانم ، خلیل‌خان هرگز تصورنمی‌کرد شاهزاده‌خانم بفاصله چندساعت برسر عقل‌آمده و تغییر عقیده داده‌باشد . ازینرو در حالیکه پریخان خانم انتظار بازگشت خلیل‌خان را میکشید ومترصد بود تا آمادگی خودرابرای قبول مزاوجت امیرخان موصلوی ترکمان اعلام کند، خلیل‌خان بخانه آمد و ساعتی در آنجا درنك کردبی‌آنکه باپریخان خانم روبرو شود یااینکه پریخان‌خانم وجود او رادر نزدیکی خود احساس کند . سرنوشت ، بازی شوم خودرا با مهارت طراحی کرده بود ودر جهت خارج ساختن شاه مهره‌یی از روی صفحه شطرنج ادامه میداد .

عواملی که قریب بیست‌سال بازیچه دست های ظریف و آلت اراده پریخان خانم بشمار می‌آمدند ، باهم اتفاق کرده‌بودند تا بافسانه شاهزاده خانم خردمند وبازیگر خاتمه دهند ونمایش بزرگی راکه بیست سال دردستگاه سلطنت ودولت قزلباش شگفتی آفریده‌بود، باقربان کردن کارگردان چیره‌دست آن در آخرین صحنه نمایش پایان بخشند . پایانی سخت عظیم‌وهیجان آوردرخور نمایشی چنان بزرگ وحیرت‌زا.

شگفت‌اینکه صحنه آخر چنین نمایشی نیز بدست پریخان‌خانم ترتیب یافته و کارگردانی شده بود . اما شاهزاده خانم‌زیبا احتمال نمیداد که عوامل ساخته و پرداخته وگوش بفرمان وی در نهایت امر پای‌خودش را بصحنه کشانیده نقطه پایانی‌باخون قصه‌پرداز، درپای آخرین فصل آن قصه خونین قراردهند

روزجمعه ششم ذیحجه هواباز و آفتابی بود واز ابرهای سیاه خشمگین که شب را تا سحر برفراز پایتخت کشور قزلباش غریده بودند در پهنه آسمان اثری دیده نمیشد . بخلاف روزهای هفته، تاوقتی آفتاب سینه‌مال وآهسته از بالای بامها و ازروی دیوار ها پائین نیامده و بر پهنه زمین آرام نگرفته بود ، رفت‌وآمد زیادی درکوچه وبازار قزوین بچشم نمیخورد . فقط هنگامی که فراشان حکومتی خیابانها را جاروب میکشیدند و سقاهای مشك‌بدوش از پشت‌سر آنها زمین‌را آب‌پاشی میکردند ، جارچیان حکومتی در چهارگوشه شهر بانك میزدند و مردم را خبر میدادند که‌پادشاه برای اقامه نماز جمعه در جامع بزرك شهر حاضر خواهد شد .

این اولین جمعه‌یی بود که سلطان محمد خدابنده ،چهارمین تاجدار سلسله صفوی ، درپایتخت اقامت داشت‌و برای شرکت در مراسم خاص جمعه بمسجد میرفت. ازهمینرو بابرآمدن آفتاب عموم رجال و اعیان واکابر مملکت وسران قزلباش در حالیکه قراول ویساول وجلودار وعقب‌دار ایشانرا ملازمت میکردند ازمحلات مختلف بطرف‌جامع بزرك که‌درمرکز شهرقرار داشت‌بحرکت درآمدند وچون ماهها میگذشت که چنان مراسمی برگزار نشده بود ، انبوه عظیم جمعیت که براه مسجد میرفت سراسر معابر و کوچه و بازار را سیاه کرده بود .

اندکی بعداز آنکه شاه در مسجد حضور یافت وتکبیر گفته‌شد و صفوف منظم جماعت عظیم‌در داخل وخارج مسجد به‌نماز ایستاد ، مردی باجامه زربفت و کلاه‌سرخ دوازده ترك امرای قزلباش بمسجد رسیده و درحالی که دانه های‌اشك بی‌اختیار برگونه‌اش می‌لغزید بصدای لرزان تکبیر گفت ودر انتهای صفوف جماعت ، بنماز گزاران پیوست .

چندنفری که درآن نزدیکی بودند زیر چشم بقیافه این تازه‌وارد نگریستند و امیر خان موصلوی ترکمان سرکرده نامی‌قزلباش راشناختند .

درر کوع و سجود، امیرخان همچنان اشك میریخت و علیرغم کوششی که بکار میبرد نمی‌توانست راه‌اشك رابردیدگان‌خود ببندد. چنانکه قادر نبود تصویر پریخان خانم را بهنگام نماز از پیش چشم خویش براند.

امیرخان ، سرانجام خاگاه پریخان‌خانم را یافته بود .

آنروز صبح، افراد وی دراطراف منزل‌خلیل خان‌افشار موضع گرفته بودند تا برحسب اشاره مخدوم خودباتعقیب خلیل‌خان جستجو برای پیدا کردن زندان پریخان خانم راادامه دهند . اما انتظار ایشان بیحاصل بود . زیرا خلیل‌خان هرگز از خانه خارج نشد و فقط ساعتی بعداز طلوع آفتاب میرزا سلمان جابری اصفهانی ، صدراعظم واعتمادالدوله بخانه خلیل‌خان آمد و پس از مراجعت صدراعظم ، محفه‌ای راکه پریخان خانم در آن نشسته و به‌استقبال شاه رفته بود ازمنزل خلیل‌خان به قصر پریخان‌خانم انتقال دادند .

ساعتی بعد ، وقتی امیرخان در منزل پریخان خانم پرده حریر محفه‌را کنار زدو بدرون آن نگریست ، نگاهش روی چهره پریخان خانم نقش بست که مژگان بلند او ، در میان هاله‌ای از کبودی رویهم چفت شده‌بود . جستجوی او سرانجام به‌نتیجه رسیده و شاهزاده خانم فتنه‌گر و زیبای خود را یافته بود، درحالیکه ساعتها از مرگ‌او میگذشت....

پایان

دیدار گرمتازه از شیخ نشینها

از: ع. مسعودی

(۲)

خلیج فارس پس از خروج نیروهای انگلیس

تحکیم مبانی دوستی ایران و شیخ‌نشین‌ها و آگاهی از نظریات مردم پس از اعلام خروج نیروهای انگلیس از خلیج فارس یکی از هدف های من در این مسافرت بود که باشیوخ و شخصیت‌های مهم امارات خلیج در میان میگذاشتم.

لازم بیادآوری است که تمام کشورهای ساحل جنوبی خلیج‌فارس از سالیان دراز تحت قیمومیت و حمایت انگلستان درآمدند، هر یك طبق قرارداد و عهدنامه‌هائی امور دفاعی و سیاسی خود را زیر نظر ماموربن دولت بریتانیا قراردادند و برطبق این عهد و پیمان قوای نظامی انگلیس درخلیج‌فارس متمرکز گردید و پایگاه دریائی و هوائی خود رادر بحرین و شارجه مستقر ساخت ودر نقاط دیگر نیز ساختلوهای نظامی واردوگاه ها بوجود آمد، و بدین ترتیب انگلستان امنیت خلیج فارس و شیخ نشین ها را بر عهده گرفت.

اولین کشوری که خود را از استعمار خارج ساخت کویت بود. که در سال ۱۹۶۱ استقلال یافت و امور سیاسی و نظامی کشور را مستقلا برعهده گرفت و ایران اولین کشوری بود که با استقبال فراوان کشور همسایه خود را شناخت و به تاسیس سفارتخانه مبادرت ورزید.

سایر کشور های ساحل خلیج که شیخ نشین های ۹ گانه بشمار میروند هنوز در قید استعمار یا حمایت دولت بریتانیا میباشند ولی دست و پا میکنند تا موجباتی بوجود آورند که مانند کویت باستقلال برسند و در راه پیشرفت این‌منظور میباشند.

ادوارد هیث چه گفت

اعلام خروج نیروهای انگلیس از شرق سوئز و خلیج فارس قبل از آنکه شیخ نشین ها خود را برای بدست گرفتن استقلال خاصه مسئله دفاعی و داشتن قوای نظامی آماده کنند واقعه‌ایست قابل‌توجه ومطالعه که خود انگلیس ها هم نگران آنند و این نگرانی را مخفی نمیسازند. همچنانکه آقای ادوارد هیث‌لیدر محافظه کاران انگلستان‌چندی‌پیش سفری بتمام شیخ نشین ها کرد و در هر ناحیه و منطقه‌ای بمطالعه و مذاکره پرداخت، با شیوخ وروسای طوایف ومردم تماس گرفت و در نتیجه اظهار عقیده کرد که اگر محافظه کاران بر مسر کار آیند. قوای بریتانیارا درخلیج نگاه‌خواهند داشت و مخارج آنرا متحمل میشوند چون ادوارد هیث هنوز به نگاهداری نیرو در خلیج فارس برای حفظ امنیت و آرامش این منطقه که منافع انگلستان و غرب را محافظت کند احساس نیاز میکرد، اما ایران اولین کشور ذی نفع در خلیج فارس بود که بلافاصله ادعای هیث را رد کرد و شاهنشاه ما تاکید فرمودند که نیروی انگلیس در تاریخ معین باید خلیج‌فارس را ترك گوید.

درباره اظهارات هیث که مورد مخالفت دولت کارگری انگلستان نیز قرار گرفت مطالعاتی در محل و میان شیخ‌نشین‌های خلیج کردم و باین نتیجه رسیدم که بعضی از شیوخ کوچك‌نگران، خروج‌نیروهای انگلیس هستند، خاصه آنها که درآمد نفتی ندارند و نمیتوانند به تشکیلات اداری خود سرو صورت بدهند وقادر نیستند قوای نظامی تدارك کرده و حفظ و حراست‌حدود خود را بر عهده گیرند. چه بسیار اتفاق میافتد که اختلافات قدیمی میان‌شیوخ برسر اراضی و یا مناسبات خانوادگی و غیره بروز و ظهور میکند که این خود منشاء بی‌نظمی در داخل امارات میگردد، بعلاوه برای حفظ امنیت‌خلیج نیز هیچگونه توانائی ندارند وبدین سبب باستقرار قوای نظامی و مداخله سیاسی‌دولت بریتانیا تمایل دارند، تاوقتی موقعیت مناسبی پیدا کنند.

در ملاقات شیخ عجمان

روزی که بدیدن شیخ عجمان رفته بودم در تالار پذیرائی اوعلاوه برتفنگداران، چند تن ازبستگان شیخ‌شارجه نشسته بودند و با او بطور آهسته نجوا میکردند، شیخ عجمان پیرمردی است خوش قیافه و خوش قلب، با حسن‌نیت که آنچه بتواند برای مردمی که در حوزه حکومت او زندگی میکنند خود و فرزندفعالش ولیعهدخدمت میکنند، آنروز قیافه متبسم او در هم بود و ابروانش گره خورده بود، خلق و خوی همیشگی را نداشت، پس از چند دقیقه که از ما پذیرائی کرد، مارا برای چند لحظه تنها گذاشت وبا بستگان شیخ‌شارجه که‌در چند کیلومتری همسایه این شیخ‌نشین میباشندو برای گفتگوی خصوصی نزد او آمده بودند باطاق دیگری رفت و ماهم‌از این فرصت استفاده کردیم و برای بازدید درمانگاه مجهز شیر و خورشید سرخ که خدمات شایسته‌ای در این منطقه انجام میدهد و ساختمان بیمارستان بیست تختخوابی شیر و خورشید سرخ که در دست اتمام است رفتیم و در ضمن کنجکاو شدیم بدانیم موضوع چیست؟ معلوم شد شب گذشته دویست نفر از سکنه حکومت نشین عجمان‌بواسطه‌دلتنگی و تکدر خاطری که از حکومت محلی داشته‌اند بندو بساط وبارو‌بنه خود را شبانه بسته و بشیخ نشین شارجه کوچ کرده‌اند و بواسطه مناسبات دوستانه‌ای که میان این دوشیخ وجود دارد نمایندگان‌شیخ خالد حکمران شارجه که مردی فعال و در کار خود مسلط است و کارهای عمرانی بسیاری در حوزه خود صورت داده آمده‌اند این مسئله را دوستانه حل کنند و موافقت شیخ‌عجمان را بدست‌آورند که آیا این دویست نفر مهاجر را آنها مسکن بدهند و نگاهدارند یا راضی کرده دوباره به عجمان برگردانند.

اینگونه نقل و انتقالات و مهاجرت‌ها برای شیخ نشین‌ها دارای اهمیت فوق‌العاده است زیرا علاوه براینکه به حیثیت آنان لطمه وارد میسازد از تعداد سکنه آنها میکاهد وحال آنکه مایلند هرچه بیشتر نفوس داشته باشند و چون دوستی میان این دو شیخ‌نشین برقرار بود سرانجام موافقت شد بهر نحوی هست مهاجرین را راضی کرده به عجمان بر گردانند. اما اگر مناسبات حسنه نبود چه‌بسا به جدال و کشمکش و نفاق داخلی منجر میگردید، چنانکه شنیدم‌چندی پیش هشتصد نفر شبانه از راس‌الخیمه خارج شده و به‌ابو ظبی رفتند حکومت ابوظبی با قدرتی که بدست آورده و منافع نفتی آن هرسال گسترش میابد و موقعیت ممتازی در خلیج و میان شیوخ‌پیدا کرده است همه را محل ومسکن وکار و زندگی داده و آنها را با آغوش باز پذیرفته است.

این‌حادثه آتش اختلاف‌ونفاق میان این‌دوشیخ‌نشین را دامن‌زد تا جائی که به‌ناامنی و تحریك دسته‌ای به مخالفت با شیخ‌صقر حاکم راس‌الخیمه منجر گردید و توطئه‌ای‌علیه ایشان چیده شد که قبل ازوقوع کشف گردید و بعد هابه آشتی منتهی شد ولی هنوز ریشه آن باقی‌است.

تشکیل فدراسیون

ازچند شیخ نشین کوچك که بگذریم‌دیگر شیخ‌نشین ها آمادگی برای اداره امور داخلی و سیاسی خود را پیدا کرده و جدا مایل و شایقند استقلال پیدا کنند مانند قطر، ابوظبی، دوبی که دارای‌منابع درآمد قابل توجهی هستند و در داخل سرزمین خود تشکیلات و سازمان های لازم داده‌و قدرت‌اداره اموردا‌خلی را پیدا کرده‌اند، شهر های آنها مجهز بتمام وسایل زندگی است، قصور و عمارات‌و ساختمانهای دولتی‌و ملی قابل‌توجه دارند، تجارت آنها توسعه زیادی یافته و دررشته های فرهنگ و بهداشت و تاسیسات عام‌المنفعه گام برداشته‌اند. این شیخ‌نشین ها تلاش بسیار دارند برای آینده‌ای که نیرو های انگلیس خارج می‌شود تشکیل فدراسیون بدهند، قوای مادی و معنوی خودرا روی‌هم بریزند، تشکیلات تازه‌ای‌برای حفظ امنیت داخلی خود برقرار سازند، قوای نظامی بوجود آورندو حکومت واحدی تشکیل بدهند، پارلمانی داشته باشند که‌هرشیخ‌نشین نمایندگان خود را به مجلس مقننه فدراسیون اعزام‌دارد ولی‌باوجود تلاش و کوشش‌بسیاری که‌دولت انگلیس برای تشکیل‌این اتحادیه دارد که قبل از ۱۹۷۱ تمام شیخ نشین ها متحد ومتفق گردند و قدرت اداره کردن امور و حفظ امنیت داخلی‌و خارجی‌حوزه امارات خود را پیدا کنند توفیقی بدست نیاورده‌اند چون یکطرف قضیه ایران است که مالك‌ضلع شمالی خلیج فارس و بزرگترین قدرت منطقه‌است وبربحرین ادعای ارضی دارد، بدون جلب رضایت ایران نمیتوانند این فدراسیون‌را تشکیل بدهند، بدین جهت‌علیرغم اقدامات زیادی که برای نزدیکی شیخ نشین ها میشود چون‌بحرین هم درفدراسیون مشارکت میجوید این اتحادیه بخاطر مخالفت ایران صورت نگرفته و مادام که مسئله بحرین حل نشود بجائی نخواهد رسید، مگر اینکه بحرین را کنار بگذارند و هشت شیخ نشین‌دیگر (قطر، ابوظبی، دوبی، شارجه، عجمان، ام‌القوین، راس‌الخیمه و فجیره) درحلقه وحدت داخل‌شوند که‌در اینصورت باز تصور نمیرود سروسامانی بگیرد چون بحرین‌با بعضی از این شیوخ ارتباط خویشاوندی و مناسبات دوستانه‌و روابط بسیار نزدیك دارد تاجائی که پول بحرین درشیخ نشین‌های دیگر رایج است و گروه هائی‌از تعلیم یافتگان بحرین دردستگاه‌های شیوخ کارهای موثر وحساس بدست دارند، بهمین سبب بود که‌شیوخ‌خلیج رابسیارعلاقمندبحل قضیه بحرین یافتم و امیدوار بودند که‌این مشکل بزرك تحت رهبری وارشاد شاهنشاه ایران حل وفصل گردد که‌همه بتوانند همکاری و هم‌بستگی داشته باشند.

علاقه بهمکاری ایران

موضوعی که هیچیك از شیوخ وزمامداران خلیج‌ازدگرش‌خودداری نمیکنند و هرجادراین سفر بحث شد بدان اشاره نمودند ایمان و اعتقادی است که همه زعمای‌خلیج فارس‌و حتی کشور سعودی‌و کویت بهمکاری‌باایران ازلحاظ‌حفظ‌امنیت وآرامش خلیج فارس دارندوقدرت دفاعی ایران را فوق‌العاده موثر و باارزش میدانند و بدان تکیه‌می‌کنند وبرخلاف تلاش و کوششی که دیگران برای جلب توجه شیوخ خلیج بمنظور عقد قرارداد دفاعی و بدست گرفتن قدرت‌نظامی منطقه بخرج داده‌اند هیچیك از زمامداران کشور های‌ساحلی‌خلیج تحت تاثیر اینگونه ملاقاتها و تبلیغات که‌درواقع علیه‌ایران‌صورت گرفته قرار نگرفته‌اند و فقط‌بیك نقطه توجه دارند و آن ایران‌است. آنها با طیب خاطر و علاقه‌ای‌وافر درکمال وضوح علاقه‌خودرا برزبان جاری میسازند و میگویند هدف‌ما این است که کشور های ساحلی‌و ماامارت نشین های جنوب خلیج‌با ایران درحلقه وحدت ویگانگی داخل شویم و درراه پیشرفت خود و حفظ آرامش منطقه گام‌برداریم و کشورمان را از مداخله‌بیگانگان دور نگاه داریم و راه تحریك و اخلال رابرای ورود دسته های آشوبگر مسدود سازیم.

بااینکه در عهدنامه‌ای که فیمابین شیوخ و انگلیسیها درمورد سیاست خارجی و دفاعی بسته شده بهریك از شیوخ خود مختاری‌داده شده است که درداخل کشور خود برقق و فتق امور بپردازند. لکن باید گفت‌که بیشتر این امارات‌از مداخله و اعمال نفوذ مامورین انگلیس در کار های داخلی‌مصون نمانده و دربسیاری از شئون‌داخلی دخالتهائی‌داشتند وحالا‌که میخواهند همه کار هارا بخودشان‌واگذارند آمادگی کامل ندارند.

درحقیقت باید گفت دربعضی‌از شیخ‌نشین ها سرگیجه‌ای پیداشده و مانند کلاف سردرگم‌اند، نمی‌دانند چگونه خودرا برای فردای آن روز که انگلیسیها خارج می‌شوند آماده سازند و بدون شك نیازمند همکاری صدیق و صمیمی همسایه‌ای چون ایران هستند تابر عدالت گستری و افکار بلند شاهنشاه که‌از نزدیك درملاقات‌های خود بدان واقف شده‌اند و همگی‌تحت‌تاثیر نفوذ کلام‌وعنایات ایشان قرارگرفته‌اند تکیه کنند و پیش بروند؟ بنا براین بی‌تردید ایران میتواند بزرگترین تکیه گاه و پشتیبان آنها برای آینده درخشانی که در پیش دارند باشد واین معنا را در گفتگو های خود باشیوخ وتمام شخصیت های‌خلیج دریافتم و این همان چیزی است که دیگران را بتکاپو واداشته که نگذارند چنین اتحادی موجودیت پیدا کند.

در اطاق بازرگانی قطر

هنگامی که در قطر اقامت‌داشتم بدعوت رئیس اطاق بازرگانی قطر در جلسه‌ای مرکب از هیئت‌مدیره و جمعی از شخصیت های اقتصادی و بازرگانان قطر شرکت کردم ضمن مذاکراتی که صورت‌گرفت اظهار خوشوقتی کردم که پس‌از سه سال که از مسافرت اولیه‌ام میگذرد می‌بینم روابط اقتصادی میان ایران و قطر گسترش جالب توجهی پیدا کرده و مسافرت اخیر شیخ خلیفه ولیعهد قطر بایران که اداره کلیه امور شبه جزیره قطر را برعهده‌دارد بتحکیم روابط دوستانه کمك شایان خواهد کرد وافزودم که درملاقات‌امروز با شیخ خلیفه ایشان را یکی از دوستان صدیق ایران یافتم که از صمیم قلب مایلند در کلیه زمینه ها با ایران همکاری داشته باشند وبا این روحیه‌ای که در ایشان سراغ دارم مطمئنم هر مشکلی در روابط میان هرکشور بوجود آید با حسن نیت مرتفع خواهد شد. گفته‌های من مورد تائید اعضای اطاق بازرگانی قرار گرفت، همچنین در این جلسه گفتم که مادر آینده وظایف بیشتری برعهده داریم، پس از اینکه قوای انگلیس از خلیج فارس خارج شده مسئولیت‌حفاظت خلیج با همکاری کشور های‌منطقه بعهده ایران خواهد بود، و برای این منظور لازم است حسن تفاهم بیشتر و اتحاد محکمتری میان ایران و کلیه کشور های همجوار بوجود آید. اکنون باکشور سعودی و کویت مناسبات دوستی ومودت آمیز برقراراست ودرآینده نزدیکی با کلیه امارات خلیج‌این اتحاد و هم بستگی بر قرار خواهد شد و این نکته را لازم میدانم‌در این جا متذکر شوم که ایران بحمداله از حیث آب و خاك‌وذخائر زیر زمینی غنی میباشد و سیاست شاهنشاه ما برمبنای رعایت حقوق و شئون کلیه ملل بخصوص همسایگان است و بنابراین همه ساکنین خلیج میتوانند بر این سیاست و هدف عالی پادشاه ایران تکیه کرده و با اعتماد و اطمینان کامل در بسط و توسعه روابط‌درهر قسمت گام بردارند.

آقای احمد سویدی رئیس‌اطاق بازرگانی قطر در تائید اظهارات من گفت شما بخوبی میدانید که از زمانهای قدیم ما با ایرانیان کمال علاقه و دوستی و برادری‌را داشته‌ایم و من در عمر شصت‌هفتاد ساله خود هیچ گونه‌تعدی و تجاوزی از ایران و ایرانیان ندیدم و نشنیدم و همه ما اطمینان کامل داریم که بعد ها هم جز محبت و عاطفه برادری‌از آن کشور بزرك چیزی نخواهیم دید. ازسه چهار سال باینطرف که اهالی‌قطر برای تفریح و استراحت بایران مسافرت میکنند جز مساعدت‌و محبت چیزی ندیده‌ایم و از این بابت بسیار متشکریم، ما ازمراحم و عواطف شاهنشاه ایران ممنون‌و سپاسگزاریم که اوامرو دستوراتی برای تسهیلات بازرگانی خلیج صادر میفرمایند بعد موضوع‌عراق پیش کشیده شد و فجایعی که حکومت بعثی عراق بایرانیان‌مقیم آن کشور اعمال نموده عنوان گردید و توضیح دادم که درمقابل این تعدیات که ناشی از هم گسیختگی‌و آشفتگی عراق‌است ما نسبت به برادران عراقی مقیم ایران نهایت محبت را مبذول‌می داریم.

این اظهارات موجب تعجب حضار گردید زیرا خلاف آنرا بلند گوهای خارجی عنوان کرده بودند و من بتفصیل وقایع شط‌العرب و تهدید دولت بعثی عراق وتمرکز قوا درمرز را برای‌حفاظت کشتی هائی که با پرچم ایران حرکت میکنند شرح دادم وآنچه را باید بدان وقوف یابند آگاه شدند و دانستند که ایران جز احقاق حق خود هدفی ندارد‌و در این‌امر توفیق‌حاصل کرده‌و همچنان برای دفاع از حقوق حقه خودپایدار است و این عکس‌العمل دولت‌بعثی عراق نسبت بایرانیان با خشم عمومی ملت ایران مواجه شده است.

حضار در این جلسه هریك‌عمل حکومت بعثی عرا قرا تقبیح کردند وبعد مسائل بازرگانی مطرح گردید که آقای کمال صالح‌دبیر کل اطاق بازرگانی توضیحات مفصلی داد و مذاکراتی را برای توسعه وبسط تجارت فیمابین‌بیان داشت که از جمله لزوم تاسیس خط کشتی رانی منظم میان ایران و شیخ‌نشین ها و ایجاد خط هوائی روزانه برای رسانیدن میوه و سبزیجات ایران باتخفیف‌درقیمت حمل و نقل هوائی بمنظور مقابله بانرخ حمل‌ونقل دیگر کشورهابود‌و آقای‌احمد سویدی اصرار کرد که دولت ایران اقدام بتاسیس یك شرکت کشتی رانی فقط برای امارات خلیج بنماید و اگر چنین سازمانی بوجودآید کلیه‌احتیاجات شیخ نشین ها از ایران تامین خواهد شد.

ناتمام

مژده بشما دارندگان
ریش‌تراش رمینگتون
خواهشمند است ریش‌تراش رمینگتون خود را در اولین‌فرصت برای یك بازدید وسرویس بلاعوض به‌تعمیرگاه‌مجهز این شرکت تحویل دهید
شرکت مینروال بامسئولیت محدود
ـ نماینده ریش تراش رمینگتون ـ
خیابان سوم اسفند ـ شماره ۳۲
رمینگتون عالیترین ریش تراش برای شما.

فرانسه: رأی به «پومپیدو» دفاع از راه دوگل بود!

بعید بنظر میرسد که در دور دوم انتخابات فرانسه «آلن پوئر» «پوپمپیدو» را شکست بدهد.

همانطورکه کارشناسان سیاسی پیش بینی میکردند و ما در این صفحه پیش‌بینی‌ها و نظرات آنهارا بارها منعکس کرده‌ایم در دور اول انتخابات فرانسه هیچیك از دو کاندیدای عمده ریاست جمهوری یعنی ژرژ پمپیدو والن پوئرنتوانستند پنجاه‌درصد مجموع آراءرا بدست آورند و ناگزیر طبق قانون اساسی فرانسه اکنون باید کاندیداها خود را برای دومین دور مبارزه که یکشنبه آینده انجام خواهد شد آماده کنند.

لکن بعید بنظر میرسد که در دور دوم «پوئر» بر «پمپیدو» غالب شود. قانون اساسی فرانسه مقرر میدارد که هرگاه هیچیك‌از کاندیدا ها نتوانند در اولین دور رای‌گیری پنجاه درصد مجموع آراء را بدست آورند انتخابات تجدید خواهد شد و اینبار رقابت بین کاندیدا های اصلی خواهد بود. در دومین دور رای‌گیری طبق قانون لازم نیست که کاندیدا ها برای موفقیت‌مقدار معینی آراء را بدست آورندبلکه هریك از نامزد ها که در دومین دور انتخابات اکثریت آراء را به دست آورد بریاست‌جمهوری‌انتخاب خواهد شد.

«ژرژ پمپیدو» با آنکه تا آخرین ساعات قبل از شروع‌رای گیری مرتبا بر طرفداران خود می افزود معذالك عدم حمایت‌یکپارچه طبقه متوسط و تشتت آراء این طبقه که استخوان بندی‌و پشتوانه اصلی حامیان ژرژ پمپیدوراتشکیل میداد سبب شد که او نتواند ۵۰ درصد آراء را بدست آورده در حقیقت اولین ضربه‌ای که بعد از سقوط دوگل به ژرژ پمپیدو وارد شد اعلام نامزدی «آلن پوئر» کفیل ریاست جمهوری و رئیس مجلس سنابود که از جهت کسب شهرت و مقام یك‌شبه ره صد ساله را پیموده بود.

• طبقه متوسط

«آلن پوئر» که هنگام استعفای دوگل رئیس مجلس سنای فرانسه بود طبق قانون اساسی که مقرر میداردد‌رصورت استفاء یادرگذشت رئیس جمهوری، رئیس سنا تاانجام انتخابات جدید ریاست جمهوری بعنوان کفیل ریاست جمهوری‌انجام وظیفه میکند زمام امور فرانسه را بدست گرفت.

«آلن پوئر» که تا قبل‌ازرسیدن باین سمت تنها در میان قشر محدودی از جامعه فرانسه شناخته شده بود ناگهان از طرف حامیان‌و طرفداران خود که در عین مخالفت با دوگل و راه و رسم سیاسی اونه دست راستی و نه دست چپی‌افراطی بودند بعنوان سمبل جدید طبقه متوسط فرانسه که نه طالب«عظمت فرانسه» نظیر آنچه دوگل در جستجوی آن بود می باشد و نه با برهم‌زدن وضع موجود در روابط فرانسه با امریکا و بلوك شرق موافق است معرفی گردید.

با اینحال آخرین آماری که‌قبل از شروع اخذ رای از طرف‌روزنامه «فرانس سوار» منتشر شد حاکی بود که «آلن پوئر» حتی ۲۵ در صد مجموع آراء رانیز نمیتواند به دست آورد.

انتخابات دور اول معلوم شدکه «آلن پوئر» بسیاری از آراء خود را بنفع کاندیدا های جناح چپ و بخصوص«ژاك‌دوکلو» کاندیدای کمونیست ها از دست داده است.

• نامطمئن‌ترین

اصولا اولین انتخابات جمهوری پنجم فرانسه بدون دوگل‌نامطمئن‌ترین انتخابات فرانسه بود. وحتی تاچند ساعت به شروع انتخابات مانده قسمت عمده رای دهندگان هنوز در مورد کاندیدای خودتصمیم نگرفته بودند و حتی۳۲ درصد از کسانی که کاندیدای خود راتعیین کرده بودند اظهار میکردند که ممکن است هنگام رای دادن نظر خود را تغییر دهند.

این تزلزل بیشتر ناشی از آن بود که هیچیك از دو جناح چپ و راست نتوانستند در مورد یك کاندیدای مشترك توافق کنند.

در جبهه چپ تشتت آراء بیشتر بچشم میخورد. بلافاصله بعد از استعفای دوگل، حزب کمونیست فرانسه که دومین حزب مقتدر کمونیست در دنیای غرب می باشد به حزب سوسیالیست و سایر گروه های چپ پیشنهاد ائتلاف داد و تقاضا نمود که مذاکرات آن ها برای تعیین یك نامزد واحدجناح چپ فورا آغاز گردد.

حزب سوسیالیست این تقاضا را بلافاصله رد کرد و مستغلا «گاستون دوفر» شهردار مارسی راکه یکبار هم برقابت با دوگل در انتخابات ریاست جمهوری شرکت کرده و شکست خورده بود بعنوان کاندیدای خود معرفی نمود.

کمونیست ها نیز ناگزیر«ژاك دوکلو» کمونیست سرشناس و معروف را بعنوان نامزد خود معرفی نمودند.

گروهها و احزاب کوچکتردست چپی‌افراطی نظیر حزب مارکسیس طرفدار تروتسکی نیز کاندیدا های خاص خود را معرفی کردند بدون آنکه کمترین امیدی به موفقیت‌آن ها داشته باشند. در جناح راست و میانه‌رو نیز وضع بهتر از این نبود. از آغاز معلوم بود که‌ژرژ پمپیدو میتواند قسمت اعظم آرائی راکه در رفراندوم اخیر به دوگل داده شد در انتخابات بسود خود جلب کند. ورود «آلن پوئر» به میدان مبارزه به آندسته ازافراد طبقه متوسط که با قدرت یافتن دستجات چپ مخالف بودند و در عین حال نمی خواستند به نخست وزیر دوگل رای بدهند فرصت داد که با خیال راحت به کاندیدای جدید خود روی اورند. این امر از طرفی از تعداد آراء ژرژپمپیدو کاست و از طرف دیگر آنقدر به آلن پوئر قدرت نداد که دراولین دور مبارزه پیروز شود. بهر حال یکشنبه آینده سرنوشت جای‌خالی ژنرال دوگل روشن میشودوفرانسه از وضع ناثبات کنونی‌تااندازه‌ای رهائی خواهد یافت.

«پوئر» بکمك نیروهای چپ‌میتواند«ژرژپمپیدو» را شکست بدهد

انتخابات فرانسه و شورش امریکای لاتین مهمترین مسئله مورد بحث جراید جهان است.

روزنامه های فرانسه انتخابات ریاست جمهوری‌فرانسه را مورد بحث قرارداده و مینویسند:

در دور دوم انتخابات رای دهندگان کمونیست نقش مهمی را ایفا میکنند البته باین شرط که رای‌دهندگان کمونیست در دور دوم از شرکت در انتخابات خودداری نکنند.

روزنامه فیگارو در این مورد می نویسد: ژرژپمپیدو در همان وضعی قرار گرفته است که ژنرال دوگل درپنجم دسامبر ۱۹۶۵ قرار گرفته بود.

باید توجه داشت که در انتخابات ریاست جمهوری سال ۱۹۶۵ ژنرال دوگل و فرانسوآ میتران دربرابر هم بودند و هیچیك نتوانستند در دور اول بریاست جمهوری برگزیده شوند لکن در دور دوم انتخابات ژنرال دوگل موفق شد فرانسوا میتران را شکست داده و بریاست جمهوری فرانسه برگزیده شود.

• نقش سازمانهای چپ

فیگارو مینویسد: برای آنکه پوئر بتواند ژرژپمپیدو را در دور دوم‌انتخابات شکست بدهد و رئیس جمهوری فرانسه شود لازم است کمونیستها باو رای دهند زیراآراء گاستون‌دفر نامزد حزب سوسیالیست فرانسه و «دوکاتل» برای او کافی نیست.

روزنامه لوموند مینویسد: برای آنکه پوئر به‌پمپیدو پیروز شود باید تمام سازمان‌های چپ‌وافراطی چپ به او رای دهند. در غیر اینصورت بدون تردید ژرژ پمپیدودر پانزدهم ژوئن رئیس جمهور فرانسه میشود.

روزنامه اورور در اینمورد مینویسد: اگرپوئر بریاست جمهوری فرانسه برگزیده شود با مشکل بزرگی روبرو خواهد شد زیرا اکثریت نمایندگان مجلس ملی فرانسه طرفدار دوگل و ژرژپمپیدو هستند.

روزنامه اومانیته ارگان حزب کمونیست فرانسه‌می نویسد: علیرغم آنکه حزب سوسیالیست دعوت ائتلاف حزب کمونیست را رد کرد معذلك حزب کمونیست موفق شد بیش از آنچه پیش‌بینی میشد رای بدست آورد واین نشان اعتماد ملت بحزب کمونیست فرانسه است.

روزنامه های انگلو ساکسن مینویسد: بعید بنظرمی رسد که‌ژرژپمپیدو ازپوئر شکست بخورد.

روزنامه هرالد تریبون به ماجرای امریکای لاتین اشاره کرده و مینویسد: عوامل افراطی چپ نظم وآرامش را در این قسمت از جهان برهم زده‌اند.

روزنامه نیویورك تایمز مینویسد: شورش های‌امریکای لاتین نشان آنست که حکومتهای نظامی موفق نشده‌انداز اعتماد ملت برخوردار گردند.

مسائل روز و مفسران جهان

امریکای لاتین درمیان آتش!

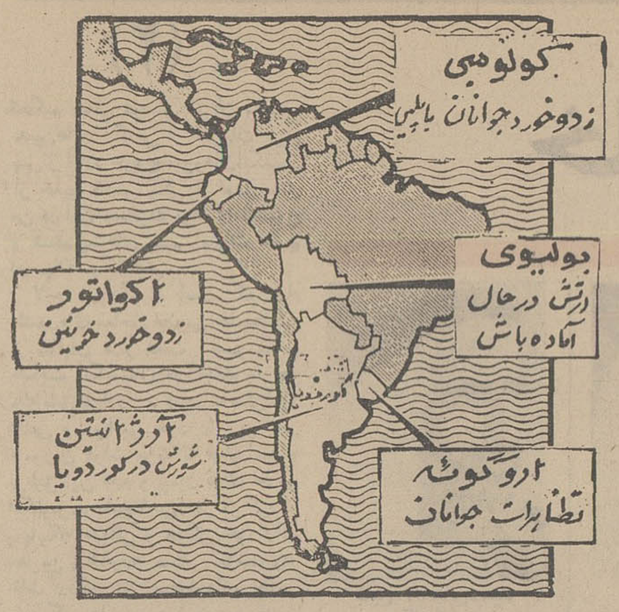

در این نقشه نقشه کشور های امریکای لاتین که‌دستخوش‌شورش وهرج مرج شده‌اند مشخص شده

تب‌بحران در کشور های امریکای لاتین همچنان بالا میرود. پنج کشور، آرژانتین، اوروگوئه، اکوادور و کلمبیا ناگهان‌و در یك زمان بعرصه تظاهرات خیابانی و شورش های خونین‌تبدیل شدند.

در همه این کشور ها عناصر افراطی چپ منشاء شورش و آشوبهای اخیر شناخته شده‌اند. با این حال اوضاع در آرژانتین بیش از کشور های دیگر بوخامت گرائیده است. در آنجا بیش از یك میلیون آرژانتینی بدنبال حوادث خونینی که شهر«کوردوبا» را دچار حزن‌و اندوه و ماتم ساخت دست باعتصاب زدند. شورش جوانان بمانند گردبادی در چندساعت سراسر شهر صنعتی و هشتصد هزار نفری کوردوبا را در نوردید، مغازه ها به آتش کشیده شد ویترین ها درهم‌شکست درختان از ریشه کنده‌شدو دیوار ها براثر اصابت گلوله‌ها سوراخ‌سوراخ گردید. درجریان این شورش شش نفر کشته‌شدندو ۷۸نفردیگر زخمی گردیدند

آشوب بی نظیر

یك‌روز بعد دراین شهر طوفان زده بار دیگر صفیر گلوله برخاست وعده دیگری‌برجمع قربانیان اضافه شد.

هرگز از هنگام سقوط ژنرال «پرون» در سال ۱۹۵۵شهر کوردوبا دچار چنین آشوب و بی نظمی نشده وهرگز گروه های دست چپی افراطی در آرژانتین این چنین با استفاده از سلاح های گرم در برابر نیرو های دولت مرکزی بمقابله برنخاسته بودند.

• چاشنی انفجار

مسائل ناشی از عقب ماندگی، کشاورزی با شیوه های قدیمی و وابستگی صنعتی بامریکا عامل مهم انفجار درامریکای لاتین بشمار میرود. سفر نیلسون راکفلر فرستاده مخصوص پرزیدنت نیکسون به کشور های این منطقه در حقیقت چاشنی‌این انفجار را تشکیل میدهد.

همزمان باشورش آرژانتین حوادث خونین نیز در اکوادور روی‌داد. با این که اوضاع دراین کشور بوخامت اوضاع آرژانتین نیست معذلك تظاهرات خیابانی که در سراسر شهر های اکوادور روی داد وضع ناراحت کننده‌ای بوجود آورده است.

موج شورش در «کیتو» پایتخت اکوادور همزمان با ورود نلسون راکفلر نماینده رئیس جمهوری امریکا بالا گرفت و اتومبیل راکفلر که در میان دسته های تظاهر کنندگان گرفتار شده بود سه‌بار ناچار بتوقف گردید و سر انجام نیرو های نظامی و مامورین پلیس بزحمت توانستند راهی برای حرکت اتومبیل فرماندار نیویورك باز کنند.

در بوگوتا پایتخت کلمبیا که از پنج روز قبل دستخوش آشوب و بی نظمی بود همزمان با حوادث خونین آرژانتین‌واکوادور انفجار شدیدی روی داد. دراینجا نیز نیرو های انتظامی که‌از طرف جوانان مورد حمله قرار گرفته بودند تظاهر کنندگان را زیر آتش گرفته و در نتیجه گروهی کشته وزخمی گردیدند.

در «مونته‌دیده‌ئو» پایتخت اوروگوئه هنگامی که مقامات دولتی خودرا برای استقبال از «نلسون راکفلر» آماده میکردند جوانان‌دست‌چپی دست به شورش زدند ولی دامنه آشوب گسترش زیادی پیدانکرد. با اینحال عده زیادی در جریان تظاهرات خیابانی زخمی شدند.

• آرژانتین

آرژانتین نخستین کشور طوفان زده در حدود بیست‌و سه میلیون‌نفر جمعیت دارد که‌تقریبا یك سوم‌آن‌درپایتخت(بوئنوس‌آیرس)زندگی می‌کنند مساحت آرژانتین دو میلیون و هشتصد هزار کیلو متر مربع است و از سال ۱۹۶۶ بوسیله یك دولت نظامی اداره میشود.

• کلمبی

وسعت خاك کلمبی یك میلیون و چهارصد هزار کیلومتر مربع است و ۱۹ میلیون‌نفر جمعیت دارد. در شهر «بوگوتا» پایتخت کشور دو میلیون نفر زندگی می کنند.

بموجب قانون اساسی کلمبی قرار است حزب لیبرال وحزب محافظه کار تاسال ۱۹۷۲به تساوی سازمان های قانونگذاری و قوه اجرائیه را اداره کنند.

• اکوادور

مساحت اکوادور ۲۸۴ هزار کیلو متر مربع و جمعیت آن ۶میلیون نفر میباشد. «کیتو» پایتخت اکوادور پانصد هزارسکنه دارد تاریخ اکوادور درسالهای اخیر شاهد کودتاهای نظامی‌متعددی بوده است.

• بولیوی

بولیوی ٤ میلیون وششصد هزار نفر جمعیت دارد و ۳۷۰ هزار نفر از این عده در شهر «لاباز» پایتخت آن زندگی میکنند مساحت خاك بولیوی بالغ بریك میلیون ویکصد هزار کیلو متر مربع است وبیش از شصت درصد ساکنان آن راکشاورزان‌تشکیل میدهدولی اقتصاد کشور روی منابع زیرزمینی استوار است. رژیم بولیوی یك نوع دیکتاتوری است.

از: مطبوعات خارجی

بمناسبت یکمین سال قتل رابرت کندی مردی که در راه ورود به‌کاخ سفید کشته شد

سالهای شورانگیز کندیها

نام «کندی» که کندی فقید شکوه افسانه واری‌بدان بخشیده بود پس از مرك وی به رابرت کندی انتقال یافت و بدینسان او توانست‌باوجود رقابت های شدید و دیگر مشکلات در شهری چون نیویورك که رابرت کندی نخست نفوذ ومحبوبیت‌اندکی درآن داشت براریکه‌سناتوری تکیه زند.

• اعلام نامزدی

رابرت کندی که از میزان علائق و پشتیبانی بسیاری از مردم آمریکا نیك آگاه بود عاقبت تصمیم گرفت که نگذارد شکوه نام کندی‌راه زوال به‌پیماید و لذاکاندیداتوری خود را از طرف حزب دموکرات اعلام نمود و وارد کارزار مبارزات انتخابات مقدماتی گردید.

با شباهت عجیبی که‌به برادر فقیدش جان کندی داشت هر جا که پا مینهاد مردم با فریا های شادی دور او را میگرفتند و یاد کندی فقید با مشتی خاطره های فراموش نشدنی دیگر باره‌در مخیله مردم جان میگرفت.

آن تیره از مردمی که وی رادوست میداشتنداز اوبعنوان چهره‌یی درخشان و دوست داشتنی ـخدمتگزار از جان گذشته مردم وکشورش یاد میکردند. در عوض کسانی هم بودند که میگفتند کندی مردیست که دارد از موقعیت موجود بهره برداری میکند. خودخواه و بیرحم است.

طرفدارانش وی را مردی می پنداشتند که بلامنازع‌وبی رقیب در خور رهبری ملت آمریکاست و باین گفته رابرت کندی‌استنادمینمودند که گفته بود:

«... بدلایل زیادی خود را کاندیدای ریاست جمهوری آمریکا نموده‌ام که در سر لوحه آنها بوجود آوردن یك تغییر کلی واساسی‌درسیاست آمریکا قرار دارد. زیراقویا احساس میکنم که‌این‌تغییرات ضروری است و همچنین نیك آگاهم که چه باید کردولذا خویشتن را شایسته آن می بینم که برای‌حصول این‌هدف ها وارد میدان‌مبارزه‌شوم ...»

• بمن‌راه بدهید

رابرت کندی به فن سخن گفتن‌در شنونده نفوذ نمودن بحد وافر آشنا بود. در سخنرانیهایش که درعین‌حال جدی و با صدای‌محکمی‌ایراد می نمود گاهی نیز جنبه های هزل و شوخی را بکار میبرد. در یکی از نطق هایش از جمعیت حاضر پرسید:

«حاضرید بمن‌رای‌بدهید: اگر اینکار را نکنید من ناگزیرم اتل زنم و ده فرزندم را به موسسات نیکوکاری و خیریه بسپارم.»

«بمن رای بدهید زیراکم خرج است. من قول میدهم که بمحض انتخاب وراه‌یافتن به کاخ سفید واشنگتن فورا همه بچه هارا بیرون بفرستم. قول میدهم کاخ‌سفیدراتوسعه ندهم فقط کاری خواهم کرد که یکی از بچه هایم وزیر دادگستری آمریکا گردد..»

سناتور کندی در موقع مبارزه و درگیر شدن عاملی بنام خستگی را نمیشناخت. بارها اتفاق افتاد که شانزده ساعت بدون وقفه به مبارزه پردازدو فقط چند ساعت به خواب و استراحت اختصاص دهد.

بموازات فعالیت های پردامنه و وسیعش در امر سیاست، رابرت کندی در جهان‌ورزش نیز پیروزیها و موفقیت های چشم گیری را از آن خود ساخت و بعنوان یك بازیکن خوب فوتبال. اسکی باز. کوهنورد. و شناگر معرفی گردید.

رابرت کندی‌بدانهنگام که جان کندی یکه تاز میدان سیاست وشهرت بود لحظه‌ای ازکوشش برای بدست‌آوردن موفقیت های بزرك باز نمی ایستاد.

در ۱۹۴۴ زمانیکه جوزف کندی برادر بزرگتر کندی‌ها و کسی که خانواده کندی امید های سیاسی را دروجود او جستجو میکردند در یك حادثه دریائی بقتل رسید. رابرت کندی به‌واشنگتن‌سفر نمود و از وزیر دریا داری آمریکا مصراخواستارگردید ماموریتی در ناو شکنی که بنام برادرش نامگذاری گشته بودبوی محول گردد. در۱۹۴۸ وارد دانشکده حقوق و علوم سیاسی دانشگاه ویرجینیا گردید و بسال ۱۹۵۱ ازآن دانشگاه فارغ‌التحصیل شد.

کندی پس از اخذدانشنامه پایان تحصیلات حقوق به عضویت بخش جنائی وزارت دادگستری در واشنگتن پذیرفته شد وبمدت دوسال بکار ادامه داد.

• شهرت و معروفیت

لیکن شهرت ومعروفیت‌وی در میان مردم آمریکااززمانی آغاز گشت که بسال ۱۹۵۸ نام رابرت کندی در لیست۱۵ نفری داوران کمیته فرعی سنا قرار گرفت. در سال ۱۹۵۹ رابرت کندی برای اداره‌امور مبارزات انتخاباتی برادرش جان‌کندی از عضویت کمیته مزبور استعفا نمود.

پس از آنکه جان کندی‌بر ریچارد نیکسون پیروز شدوی رابه وزارت‌دادگستری‌آمریکا منصوب نمود. رابرت کندی‌در ابتدا تمایلی به قبول پست وزارت دادگستری نشان نمی داد و می گفت:

«هر کاری بکنم خواهند گفت چون برادر پرزیدنت کندی است فلانکار را می کند. وآخرالامر نتیجه‌گیری خواهند نمود که این انتصاب یك انتصاب قوم و خویشی است.»

• واقعیت

لیکن واقعیت جز این بود که رابرت کندی فکرمیکرد. زیرا کندی میخواست که یك فرد کاملا مورد اطمینان ورازدار در کابینه خود داشته باشد. و اظهار داشته بودکه مایل‌نیست به‌استدلال‌برادرش گوش کند.

پس از بدست گرفتن امور وزارت دادگستری آمریکا رابرت کندی در زمینه حقوق مدنی فعالیت های زیادی از خود نشان داد و این امرسبب گردید که مخالفان‌زیادی‌پیدا کند.

• شباهت زیاد

رابرت کندی چه از لحاظ شباهت ظاهری و چه‌از نقطه نظر عقاید و افکار سیاسی‌با برادر خود جان کندی وجوه اشتراکی و شباهت های‌زیادی داشت. او نیز بمانند جان کندی معتقد بود که به جنك ویتنام باید فورا پایان داده شود.

و استدلال مینمود که‌این جنك چه از نظر استراتژیکی و چه از نظر پرستیژ سودی برای آمریکا و آمریکائی‌در بر ندارد.

چون برادرش جان کندی مصرا خواستار اعطای‌برابری‌و تساوی حقوق به جامعه سیاه آمریکا بود، و برای حصول این هدف‌به‌یك‌سلسله مبارزات بسیار جدی دست زده بود. که گلوله یك جوان اردنی صدای وی را برای همیشه خاموش ساخت وآرزوهای‌وی را برای ساختن‌یك‌جامعه‌مرفه که در آن اثری از خشونت تبعیض و تجاوز نباشد برای ابد دردل خاك مدفون نمود.

پاورقی سیاسی اطلاعات

دنیای بدون روزن!

تهیه و تنظیم از: سرویس مقالات خارجی خارجی روزنامه اطلاعات

(۸)

در سپیده دومین روز جنگ .....

در نخستین روز جنك ۴۰۰ هواپیمای‌اعراب سرنگون شد. فرودگاه عراق مورد حمله قرار گرفت. تعداد زیادی سرباز و افسر مصری و همچنین مقادیر فراوانی اسلحه و مهمات از جمله چند تانك ـ توپ و دیگر ادوات رزمی مصر بدست اسرائیل افتاد.

اما تلفات و زیان های وارده براسرائیل درقیاس‌باخسارت‌های دعراب‌اندك بود. در اولین روز جنك بزرك ـ۱۹ هواپیمای اسرائیل ازجمله«٤اوراگان»، «٤سیستر»، «٤سیوپرسیستر»، «۲میراژ»و «٤ فوگا ـ ماژیستر» بوسیله آتشبار های مصر سرنگون شده بود ـ ۸۰ خلبان اسرائیلی کشته و ۱۱تن‌دیگر مفقودالاثر گردیده بودند.

در روز دوم جنك ساعت بساعت شدت یافت و هنوز «بردو باخت» نهائی آشکار نبود. رادیو اسرائیل طی یکی از اعلامیه های مداوم خویش اطلاع داد که چندین شهر و دهکده و نقاط سوق‌الجیشی رادر مناطق سینا و غزه اشغال کرده و چندین فرودگاه مهم عراقی‌رادرهم کوبیده‌است.

رادیو اسرائیل مدعی شد شهر های الویش، رافاه، خان‌یونس، دیرالسلاج و ابوعقیله را تصرف و ضمیمه خاك و قلمرو خود ساخته است.

اینك چندساعت از شروع دومین روز نبرد گذشته بود. جنگنده های دوطرف مخاصمه بطور فروکش ناپذیر ازفرودگاه ها بلند میشدند و درحالی که نبرد های توپخانه برروی زمین بشدت ادامه‌می‌یافت مواضع حساس یکدیگر را زیر آتش بمب های خویش می گرفتند.

مصر و اردن پیشگامان نبرد و درصفوف مقدم جبهه با اسرائیل می جنگیدند تا اینکه جنگنده های‌اردن‌هم‌خود رامصروف درهم کوبیدن قسمت اسرائیلی اورشلیم کردند و بمباران مواضع اسرائیلی را در این منطقه آغاز نمودند.

اسرائیل ناگهان متوجه این منطقه از کارزار شد ودهکده های اردنی«سورباها» و ایستگاه رادار «شیخ عزیز» را بتصرف درآورد.

جهان آزاد، اخبار لحظه‌بلحظه کارزار را دریافت میکرد. چهره ها درهم‌میرفت و دو غول‌شرق‌و غرب که بیم‌درگیری‌شان بیشتر نگرانی‌زاودلهره‌آفرین بودهمچنان برای هم خط و نشان میکشیدند که پای از «حریم» فراتر ننهند. آندو یکدیگررا از عواقب وخیم دست یازیدن به «ریسك» و مخاطرات بعدی میترساندند.

• اعلان جنك

اخبار واصله حاکی بود که نیرو های اسرائیلی تا ژرفنای نوار غزه‌و شبه‌جزیره سینا نفوذ کرده و پایگاه عمده مصر را در الوایش تصرف کرده‌اند. بروز دوم علاوه بر سه کشور مصر، اردن‌و سوریه که از روز پیش رسما با اسرائیل می ـ جنگیدند، عراق، لبنان، کویت، الجزایر، مراکش، لیبی، سودان نیز به‌اسرائیل اعلان جنك دادندودر کنار مصرو سوریه و اردن قرار گرفتند.

در جبهه اردن فرماندهی ارتش‌اسرائیل گزارش داد که دو شهر مهم «جنین» و «لایرون» واقع در قلمرو اردن بدست اسرائیل‌افتاده وسپاه‌اسرائیل درخاك‌آنها همچنان پیش میرود، ناگهان رادیوقاهره اعلام داشت: نیرو های مصر در نخستین ساعات روز دوم نبرد سربازان و قوای موتوریزه اسرائیل را که وارد خاك‌مصر در منطقه صحرای‌سینا شده‌بود عقب‌رانده است.

بموجب بررسی دانشمندان :

بیست سال دیگر

اینطور زندگی میکنید!

تمام اعضای بدن قابل پیوند است واز بیسوادی و گرسنگی اثری نیست

ـ در بیست سال آینده سیمای زندگی ما تقریبا اینگونه خواهد بود : جمعیت جهان به ۴،۳ میلیارد نفر بالغ خواهد شد و نیمی از آنان در شهرهای بزرگ زندگی خواهند کرد .

در کشورهای پیشرفته صنعتی مدت کار در هفته به ۳۲ ساعت محدود میگردد و مردم در خانه های سبك وزن پلاستیکی و یا در بنائی که همه اهالی یك شهر را جا میدهد، زندگی خواهند کرد .

رویهمرفته همگی مردمان سالمی باعمر طولانی خواهند بود و تقریبا همه اعضای بدن قابل تعویض و پیوند خواهند بود . اتومبیلهای الکتریکی فرمانروای خیابانها میشوند و انسانهای مصنوعی کارهای خانه داری را انجام خواهند داد .

پروازهای منظم به کره ماه یك امر عادی خواهد بود و تماس باسایر سیارات همجوار برقرار میگردد .

این پیش بینیها را نباید رویا وآرزو تلقی نمود ، بلکه چشم اندازهای نامبرده نتیجه بررسیهای دقیق دانشمندان آینده شناسی است که اکنون بنام «رابرت ۱۹۶۶» در مجله تخصصی دانش پزشکی انتشار یافته است .

* عبور و مرور سریع

البته پیش‌بینی در زمینه تکنیك آسانتر از سایر بخشهاست ، زیرا با بسیاری از موارد تحقیقات فنی طی سالیان آینده آشنا هستیم و حتی میدانیم چه مسائلی حل خواهند شد . البته اختراعات اتفاقی که از آنها امروز هیچگونه اثری مشهود نیست، نیز در پیش داریم ودانشمندان آینده شناسی نمی توانند از آنها آگاه باشند . اما مثلا میدانیم که تاسال ۱۹۸۰ عبور و مرور سریع کاملا اتوماتیك خواهد شد و وسائل الکترونیکی و غیره طرفیت شاهراهها بدون برابر توسعه خواهد یافت .

معدل سرعت فزونی می‌یابد و با بهبود خصوصیات اتومبیلها ازسوانح رانندگی بطور محسوس کاسته خواهد شد . درظرف پنج تا ده سال دیگر آزمایش و تعیین هوش بوسیله مغزهای الکترونیکی ممکن خواهد بود . کارهای اداری بمیزان زیادی اتوماتیك شده و حتی مترجمان اتوماتیك زبان جانشین مترجمان انسانی کنونی خواهند گردید .

● بیماریهای روانی

در زمینه دانش پزشکی دیگر بیماریهای جسمانی نقشی بازی نخواهند کرد و عملا تعویض و پیوند همه اعضای بدن ، حتی چشمان ، ممکن خواهد بود . برعکس، بیماریهای روانی فزونی محسوسی خواهند یافت .

تابیست سال دیگر برای نخستین بار در تاریخ بشریت، همه کودکان در کره‌زمین به مدرسه خواهند رفت وباقتضای هوششان دانش فرا خواهند گرفت .

انسان مصنوعی در خانه جانشین کلفت و نوکر خواهد شد و تدریس وآموزش بوسیله ماشین درساعات فراغت انجام خواهد گرفت. گرسنگی در جهان تقریبا از بین میرود ، زیرا تا بیست سال دیگر به مقدار کافی غذاهای مصنوعی در دسترس همگان خواهد بود .

بویژه غذاهای مصنوعی پروتوئینی آخرین آثار کمبود غذا و ضعف را در انسانهای سرزمینهای روبه رشد از میان خواهد برد .

این پیش‌بینی های دانشمندان آینده شناسی آلمان منطبق با محاسبات دانشمندان کشور های دیگر میباشد . بویژه در ایالات متحده امریکا دانش آینده شناسی پیشرفت و گسترش سترگی یافته است. البته از هزاران سال حس ـ کنجکاوی بشر در باره آینده او را به راههای گوناگون هدایت نموده، اما دانش آینده ـ شناسی برموازین علمی براستی رشته بسیار جوانی بشمار می‌آید .

مبتکر آن یك دانشمند علوم سیاسی بنام «اوسیپ فلشتهایم» میباشد ، که درروسیه بدنیا آمده ، درآلمان بزرك شده و بالاخره به امریکا مهاجرت نموده است . نامبرده که ضمنا استاد دانشگاه آزاد برلن است به این دانش نوین نام «آینده شناسی» (فوتورولوژی) را داده است .

سومین هفته نمایش با موفقیت در

سینماتاج

جان وین ـ دیوید جانسون در فیلم رنگی

جلاه سبزها

THE GREEN BERETS محصول پارامونت وارنر ـ سون آرتور

نامزد ۳۰ روز فضا نوردی

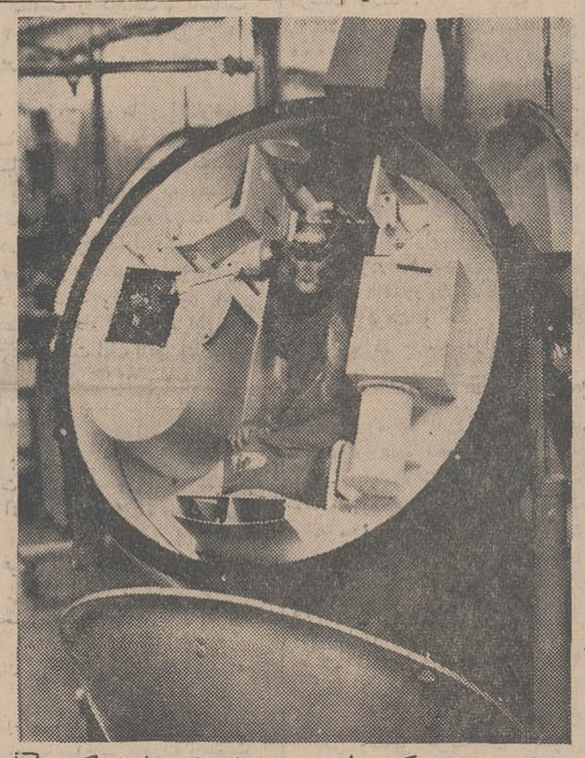

این میمون یکی از ده میمونیست که برای فضانوردی بمدت ۳۰ روز نامزد شده‌است. در این عکس میمون مزبور در محفظه ماهواره زیست شناسی که برای تمرین در کیپ کندی ـ فلوریدا قرار گرفته دیده میشود.

اولین پرواز ۳۰ روزه این قمر مصنوعی موسوم به بایوس ـ ۳ قرار است در اواخر ماه ژوئن انجام شود . اگر این پرواز با موفقیت انجام گردد طولانی‌ترین فضانوردی یك موجود زنده در حالت بیورنی در مدار زمین خواهد بود. این پروازها مقدمه‌ای است برای پروازهای بعدی فضانوردان بمدت یك ماه و یا بیشتر که انتظار میرود درسال ۱۹۷۱ آغاز شود . در پروازهای با سرنشین کوتاه مدت امریکا نیز میمونها پیشقدم بودند.

فقط ۲ روز دیگر

نمایش فیلم بزرك حادثه‌ای سال در سینما

پارامونت

ریچارد برتن ـ کلینت ایستوود در فیلم رنگی

قلعه عقابها

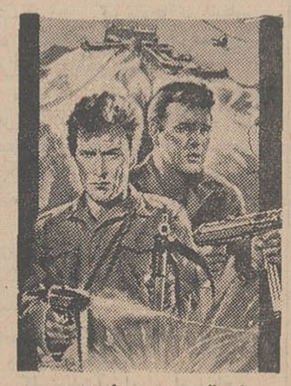

بطریقه ۷۰ میلیمتری و صدای استریوفونیك ۶ باندی

● حمید حمیدی
● محیط طباطبائی
● دکتر رضا براهنی
● عبدالعلی دستغیب ۱
● دکتر عسگر حقوقی
● ابراهیم صفائی
● جلیل ضیاءپور
● دکتر مهدی فولادوند
● ارسلان خلعتبری
● حبیب‌الله شاملوئی
... وگروهی دیگر از نویسندگان و مترجمان ایران و جهان این هفته در :

تهران مصور

مجله‌ای نو ـ شایسته انسان اندیشمند زمان‌ما با شما وعده ملاقات دارند .

۴ تابلوی چهار رنك وروی جلد مضاعف

روز سه‌شنبه منتشر شد

همراه کولر اونیورسال هوای ییلاق را بخانه خود برده وسلامتی وآسایش افراد خانواده را در پناه کولر اونیورسال تأمین نمائید

دقتی کولر اونیورسال در اختیار دارید گرمای تابستان را احساس نخواهید کرد .

کولر اونیورسال

برای سالن ها ـ موسسات مختلف ـ منازل ودفاتر کار شما

با امتیازات برجسته ومنحصر بفرد کولر اونیورسال آشنا شوید .

موتور محرکه : الکتروموتور کولر اونیورسال برای آب وهوا و برق ایران درکارخانجات وستینگهاوس آمریکا بادودور بقدرت ½ اسب محاسبه وساخته شده است، کار مداوم وبدون مزاحمت ازخصوصیات این الکتروموتور میباشد. پروانه : بافرم ایرودینامیک وبصورت یکپارچه تهیه ولنگ گیری شده تا ایجاد سروصدا نکند بدین لحاظ هیچ نوع لرزش وصدا ندارد . صافی کولر : ازبهترین رشته های چوبی مخصوص کولر درآمریکا تهیه شده وبآسانی قابل گذاشت وبرداشت وتعویض است . بدنه : با استفاده ازفولاد مخصوص مقاومت بدنه و سایرقطعات فوق العاده بوده وبرای رنگ آن ازطریقه فسفاته استفاده شده که مقاوم‌ترین رنگها در مقابل عوامل خارجی ورنگ زدگی میباشد.

G.A.M.A

شرکت سهامی اونیورسال ـ نارمك . خیابان ۴۰ تلفن ـ ۷۹۴۸۸۹ـ۷۹۴۸۹۰ ۷۹۴۸۹۱ نمایشگاه اونیورسال ـ خیابان تخت جمشید شماره ۱۷۶ ـ ۱۷۸ تلفن ۴۵۰۷۲

فروش در کلیه فروشگاه های معتبر

صدای خوشبختی

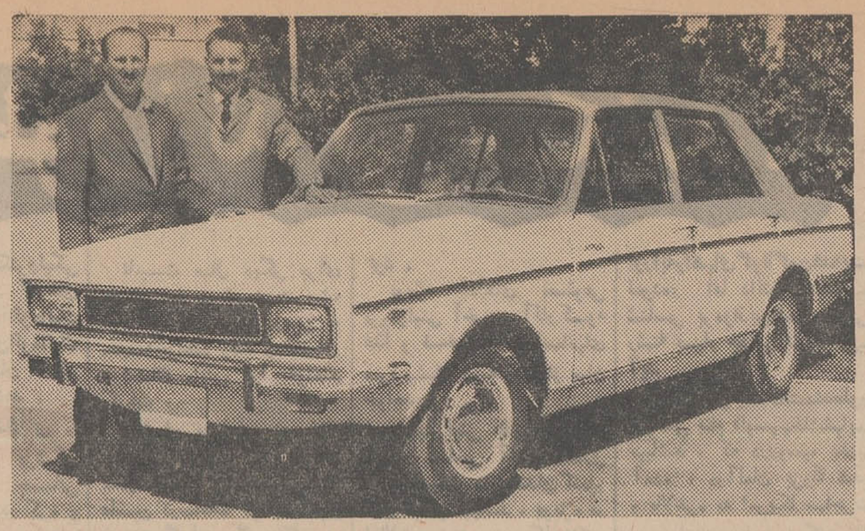

آقایان فتحعلی بجانلوورمضانعلی‌اصغرنژاد، رانندگان ساکن لاهیجان که باشرکت هم بلیط اعانه ملی خریده و جایزه ممتاز یك میلیون ریالی را بدست‌آورده‌بودند،قهرمان شانس نیز شدند و یکدستگاه پیکان ۴۸ تحویل گرفتند

ـشنبه ، ظهر پس از کار روزانه برای صرف غذا بمنزل رفتم ،هنوز لقمه‌اول رااز گلو پائین نداده بودم که صدای پسرم رضا بلند شد:
ـبابا، بابا ،گوش کن صدای‌بلیط فروش را میشنوی ؟
باسر جواب مثبت دادم ولی رضا دست‌بردار نبود ، مجددا در دنباله گفتار خود گفت : یالاتا دیر نشده وبلیط فروش از کوچه ماعبورنکرده دوتومان بمن بده که بشانس خودم یك بلیط بردارم ...دو تومان به پسرم رضادادم‌واوبسراغ بلیط‌فروش رفت ولحظه‌ای بعد در حالی که‌بلیط را در دست داشت باخوشحالی باز گشت‌و گفت :
«بامید خدا...شاید این بلیط‌برنده شود .»
آقای «فتحعلی بجانلو»راننده ساکن لاهیجان که هفته گذشته به اتفاق دوستو همکار خود«رمضانعلی‌اصغر نژاد» علاوه بربردن‌جایزه ممتازیك میلیون ریالی بعنوان قهرمان‌شانس اول انتخاب شدویکدستگاه‌اتومبیل پیکان مدل ۴۸ نیز جایزه گرفت در دنباله گفته‌های‌خود چنین ادامه داد: این بلیط به اضافه ٤بلیط‌دیگر که بعدا تهیه کردم‌تاروز سه ‌شنبه پیش خودم بود ، بعد از ظهر روز سه شنبه در ملاقاتی که با دوستم آقای رمضانعلی اصغرنژاد داشتم، موضوع خرید بلیط هارا در میان گذاشتم و چون او پیشنهاد کردبا من شریك شود ، منهم قبول کردم وبه تقاضای دوست دیرین خود ، جواب مثبت دادم و تمامی ٥ بلیط را بااوشریك شدم ، تا روزیکشنبه یعنی سه روز پس از قرعه کشی ، یکدیگر را ندیدیم . روز یکشنبه برای کاری بمغازه خیاطی یکی از دوستان رفتم و در حین احوالپرسی شماره بلیط های اعانه ملی نظرم‌را جلب کرد . می خواستم بلیط‌هایم را با شماره های برنده تطبیق کنم که دوست خیاطم توضیح دادشماره ها کاملو دقیق نیست از این لحظه به بعد بی اختیار حالتی غیر عادی در خود احساس کردم‌وبرایم‌عجیب بود که چرا بدینگونه دگرگون شده‌ام ، غافل از اینکه‌لحظه‌ای‌بعد با حقیقت شیرینی مواجه خواهم شد ، از مغازه خیاطی بیرون آمدم وخودرا به‌اولین بلیط فروش‌رساندم ومشغول مطابقت بلیط ها باشماره های برنده شدم که ناگهان برجای خود خشکم زد . ابتدا خوشبختی‌را باور نمی کردم ولی وقتی‌از بهت و حیرت خارج شدم تازه‌متوجه‌حقیقت گشتم . حقیقت بردن یك میلیون ریال جایزه بزرك بلیط های اعانه ملی ، و بعد فهمیدم همان بلیطی است که پسرم ظهر شنبه گذشته از بلیط فروش رهگذر خریداری کرده است . با عجله بسوی منزل شتافتم تا این خبر شادی آفرین‌را باطلاع اعضای خانواده برسانم، در دنباله گفته های‌آقای فتحعلی‌بجانلو دوستش آقای رمضانعلی اصغرنژاد چنین ادامه داد و گفت :
ماوقتی فهمیدیم برنده جایزه‌ممتاز بلیط های‌اعانه ملی‌شده‌ایم، بی‌اختیار بانتظار قهرمان‌شانس شدن دقیقه‌شماری میکردیم ،سرانجام‌این آرزو که ابتدابرایمان بصورت‌رویاجلوه‌گری میکرد کم کم‌رنك‌حقیقت‌بخود گرفت ،وشانس مجددی به سراغ‌ما آمدو بعنوان یکی از دو قهرمان شانس بلیط های اعانه ملی انتخاب شدیم و یکدستگاه اتومبیل پیکان مدل ٤٨ تحویل گرفتیم . اکنون هردو قصد داریم با جایزه بزرگی که نصیب ما شده است در درجه اول خود را از قید اجاره نشینی خلاص کنیم‌و دو دستگاه منزل‌در جوار یکدیگر خریداری کرده و راحت‌وآسوده به زندگی خود ادامه دهیم و مقداری از این پول‌را نیز برای تحصیل ،چه هامنظور خواهیم داشت وبا بقیه آن قصد داریم‌سرو سامانی بکار خود دهیم‌وبا خریددو اتومبیل پیکان دیگر بردرآمدخود بیافزائیم ،این دو برنده خوشبخت از این هفته به بعد تصمیم دارندبا خرید تعدادزیادتری بلیط،هم‌شانس خودرا برای برنده شدن مجدد افزایش دهندوهم اینکه‌سهم‌بیشتری در کارهای عام‌المنفعه سازمان شاهنشاهی خدمات اجتماعی داشته باشند .

دومین قهرمان شانس

خانم گوهرتاج دستمالچی تبریزی، خانه‌دار ،ساکن تهران، که علاوه بر یکصد هزار ریال جایزه نقدی صاحب یکدستگاه پیکان مدل ٤٨ نیز شد گفت :
ـاساسا من به خرید بلیط‌های‌اعانه ملی عادت کرده‌ام‌ونمی توانم‌هفته‌ای رابدون خرید بلیط پشت سربگذارم زیرا می خواهم از این راه به‌هدف های عالی بنگاه اعانه ملی کمك کرده باشم و در خدمات عام‌المنفعه مانند ایجاد درمانگاه و بیمارستان واندرزگاه و غیره سهیم گردم .
بهمین دلیل هر هفته حداقل یك بلیط اعانه ملی خریداری می‌کنم، خانم‌گوهرتاج دستمالچی افزود :
ـتصور میکنم یکصد هزار ریال و اتومبیلی که هفته پیش نصیب من شد ،پاداش نیت خیر و قلب پاکم بوده است .من از این پول برای تامین هزینه تحصیلات عالی پسرم استفاده می کنم و اتومبیل را نیز در اختیار اعضای خانواده‌ام خواهم گذاشت تا خوشبختی ما تکمیل شود واکنون می توانم ادعا کنم که خرید بلیط اعانه ملی واقعا راهی است بسوی خوشبختی ـخوشبختی برای خودوخوشبختی‌برای دیگران،

برندگان یکصد هزار ریالی

آقای الهوردی فرزانه و علیمحمد شجاعی درجه داران ارتش ساکن تهران «شرکتی»
آقای پرویز منصوری طالقانی‌راننده ساکن تهران
آقای محمد فخاری پیشه‌ور ساکن ورامین
آقایان‌ابراهیم مرادی‌وحسین‌یعقوبی کارمند وکشاورز ساکن ورامین (شرکتی)
آقای‌علی‌اصغر حبیبی کارمندساکن تهران .
آقای محمد شفائی ، پیشه‌ورساکن خوی .
آقای محمد علی سرخوشیان کارمند ساکن همدان
آقای باقر افژدی دیبازر پیشه‌ور ساکن تبریز
آقایان حسینعلی حسن فرحی و عین‌اله منتعمی پیشه‌وران ساکن شهسوار (شرکتی)
آقای ملك سلیمانی پیشه‌ور ساکن آبادان
آقای قاسم داوری ملك آبادی و دوشیزه ام‌البنین غنودی کارمند و خانه‌دار ساکن ساری (شرکتی)
آقایان حسن بزرك نیا و وارطان خومانیان ، کارمندان ساکن‌آبادان (شرکتی)مشابه دویست هزاریالی

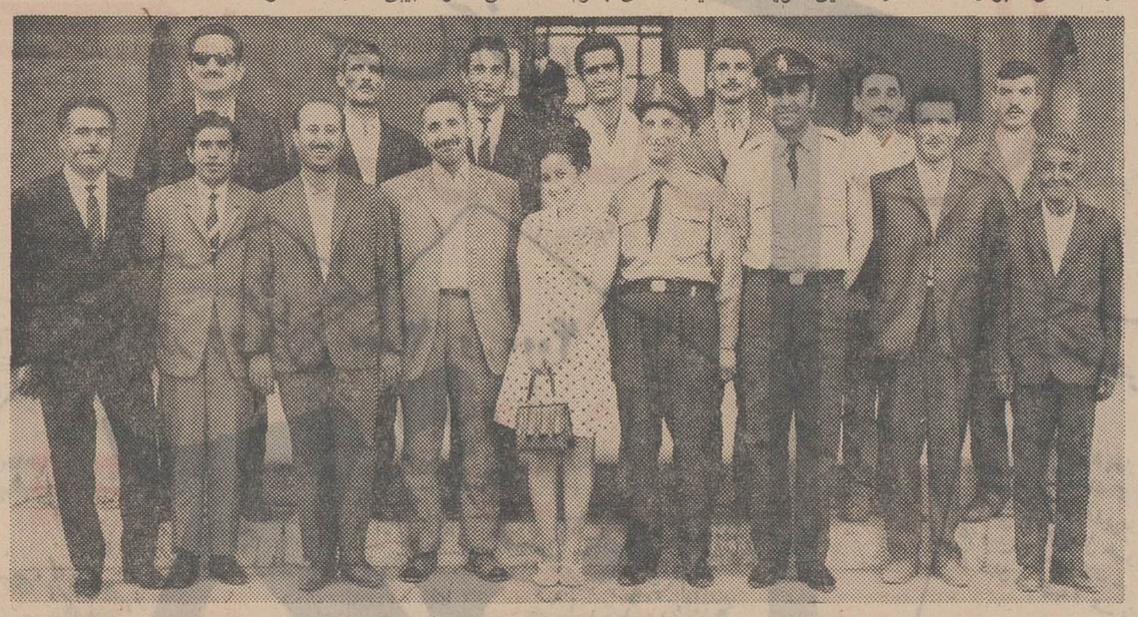

برندگان جوایز بلیط های اعانه ملی سری ۹٦۱ که‌نیکو کاران خوشبخت هفته گذشته هستند ، دستجمعی تصمیم گرفته‌اند ازاین پس تعداد بیشتری بلیط اعانه‌ملی خریداری‌کنندتاضمن‌کمك به‌هموطنان‌مستمند خویش ، در بدست آوردن جوایز بزرك شانس بیشتری داشته باشند .

بمناسبت پایان خدمت آقای کینك مدیر آموزش هواپیمائی ملی ایران مجلس تودیعی در تالار سخنرانیهای دفتر مرکزی هواپیمائی ملی با حضور عده‌ای از آقایان مدیران و روسای«هما» و همچنین روسا و مربیان اداره آموزش « هما» برگزار شد و طی مراسم صمیمانه‌ای ازخدمات چهارساله آقای کینك قدردانی بعمل آمد .

پایان خدمت مدیر آموزش «هما»

دمیشن اینجینرینك و رکس لیمیتد مالك اختراع شماره۵۲۷۳ مربوط به : « درز گیر هوا »
میل دارد با صاحبان صنایع در ایران برای بهره برداری ازاختراع خود وارد مذاکره شود . برای اطلاع بیشتر به دفتر حقوقی دکتر آ . آقایان و همکاران خیابان‌سوم اسفند ۱٤۹ مراجعه فرمائید.

تورمن بنجامین‌وین مالك اختراع شماره ۵۳۲۷ مربوط به :«دستگاه آسیاب کننده برنج »
میل دارد باصاحبان صنایع در ایران برای بهره برداری از اختراع خود وارد مذاکره شود برای‌اطلاع بیشتر به دفتر حقوقی دکتر . آ. آقایان و همکاران خیابان سوم اسفند ۱٤۹ مراجعه فرمائید.

استامیکاربن‌ن.و. مالك اختراع شماره ۵۲۰٦ مربوط به : طریقه برای تهیه اوره باکترین میزان بیورت .
میل دارد با صاحبان صنایع در ایران برای بهره برداری‌از اختراع خود وارد مذاکره شود برای‌اطلاع بیشتر به دفتر حقوقی دکتر آ . آقایان و همکاران خیابان سوم اسفند ۱٤۹ مراجعه فرمائید .

شماره ۳۹۵٦ تاریخ ۸ر۳ر٤۸

آگهی مناقصه

شهرداری میاندوآب باستناد موافقت شماره ۱۰٦۰٤ـ ۵ر۳ر٤۸ مقام معظم استانداری آذربایجان غربی تهیه و حمل و نصب یکدستگاه دیزل ژنراتور ۵۰۰ کیلواتی که هزینه آن در حدود ۵ میلیون ریال برآورد گردیده طبق مشخصات موجود باشرایط زیر به مناقصه واگذار مینماید .
۱ـ شهرداری مختار است ۲۵درصد کار را کسر یا اضافه نماید مدت انجام کار ۵ ماه از تاریخ عقد و مبادله قرارداد می‌باشد .
۲ـ صلاحیت فنی و مالی پیشنهاد دهندگان باید از طرف دفتر مهندسی استان تائید شده باشد .
۳ـ کسانی که مایل به شرکت در مناقصه باشند میتوانند با مراجعه بدفتر مهندسی استان واقع در رضائیه میدان ششم بهمن و پرداخت ۵۰۰۰ ریال به حساب ۷۲۱۳ دفتر مهندسی در بانك ملی شعبه رضائیه اوراق شرکت در مناقصه را دریافت و تاساعت یك بعداز ظهر روز سه شنبه ۲۷ر۳ر٤۸ پیشنهاد خود را در دو پاکت لاك و مهر شده به شرح زیر بدفتر شهرداری تحویل و رسید دریافت دارند .
پاکت الف ـ کلیه اسناد مناقصه که زیر آن ها جمله‌ملاحظه شد و مورد قبول است نوشته و بامضاء پیشنهاد دهنده رسیده‌باشد و رسید پرداخت مبلغ ۵۰۰۰ ریال بهای اوراق شرکت در مناقصه و اسناد خزانه یا ضمانت‌نامه بانکی یارسید وجه نقد که بحساب سپرده شهرداری واریز شده‌باشد بمبلغ پنج درصد بهای کار پیشنهادی بمدت ٦ ماه بعنوان سپرده و سایر مدارك فنی و مالی ضمیمه باشد و چنانچه برنده مناقصه از پیشنهاد خود عدول نماید سپرده او بنفع صندوق شهرداری ضبط ولدی‌الاقتضا بانفر دوم قرارداد منعقد خواهد شد . وتاعقد قرارداد سپرده برنده دوم و سوم مسترد نخواهد شد در صورتی که پاکت الف ناقص‌تشخیص داده شود از قرائت پاکت ب خودداری خواهد شد .
پاکت ب ـ محتوی پیشنهاد که باتمام حروف و بدون قلم خوردگی نوشته شده باشد .
٤ـ پیشنهادات‌واصله‌درساعت ٤ بعداز ظهر همانروز درحضور اعضای کمیسیون مناقصه بازو قرائت خواهد شدو حضورپیشنهاد دهندگان و یا نمایندگان قانونی آنها در جلسه مناقصه آزاد است .
۵ـ هزینه چاپ آگهی مالیات و غیره کلا بعهده برنده مناقصه است .
٦ـ دستگاه نظارات دفتر مهندسی استان آذربایجان غربی خواهد بود .
۷ـ شهرداری در رد یا قبول یك یاکلیه پیشنهادات واصله مختار است .
۸ـ قرارداد طبق طرح قرارداد تنظیم و مبادله خواهدشد .
۹ـ بهای کار انجام شده پس از نصب بموجب صورت وضعیت گواهی شده از دستگاه نظارات بمیزان ٩٠٪کل کارنقد و بقیه ظرف سال ٤۹ باقساط متساوی پرداخت خواهد شد .
۱۰ـ سایر شرایط در طرح قرارداد مندرج است .
شهردار میاندوآب ـ مهدی کاتوزی
۱ـ۲ آ ـ ۱۹۰۲۰

آگهی مناقصه

شهرداری سیرجان باستناد موافقت انجمن محترم شهر عملیات جدول‌بندی و زیرسازی و اسفالت قسمتی از خیابانهای شهر را طبق نقشه و مشخصات و واحد بهاء موجود که هزینه آن نوزده‌میلیون ریال برآورد گردیده با شرایط زیر بمناقصه میگذارد .
۱ـ شرکت‌هائی که‌مایل‌بشرکت درمناقصه میباشند می‌توانند با در دست داشتن صلاحیت فنی و مالی از سازمان برنامه یا دفتر مهندسی استان کرمان مبلغ دوهزار ریال بحساب شماره ۱۸٤۰ بانك ملی شعبه سیرجان واریزواسنادمناقصه را از دفتر مهندسی استان کرمان دریافت دارند .
۲ـ پیشنهاد دهندگان بایدمبلغ ۹۵۰۰۰۰ ریال پنج درصد کل کار را اسناد خزانه یا ضمانتنامه بانکی بسررسید شش ماهه بعنوان‌سپرده مناقصه ضمیمه پیشنهاد نموده و حداکثر تا ساعت ۱۱ صبح روز شنبه ۳۱ خرداد ماه ٤۸ با اخذ رسید به دفتر شهرداری تسلیم پیشنهادات واصله در ساعت۱۲ همان روزدر کمیسیون‌مالی‌معاملات شهرداری مورد رسیدگی قرار خواهد گرفت و حضور پیشنهاد دهندگان در جلسه آزاد است .
۳ـ به پیشنهادات فاقد سپرده‌و مخدوش مبهم مشروط ویا اینکه دیرتر از موعد مقرر رسیده باشد ترتیب‌اثر داده نخواهد شد.
٤ـ پیشنهادات باید در دوپاکت لاك ومهر شده الف وب (پاکت الف محتوی اسناد مناقصه‌وضمانت نامه یا اسناد خزانه وپاکت‌محتوی برك پیشنهاد) که ذیل همه اسناد بامضاء پیشنهاد دهنده‌رسیده باشد بشهرداری تحویل گردد .
۵ـ شهرداری مختار است‌تا۲۵ درصد کار را کسر ویااضافه‌نماید
٦ـ مالیات و عوارض‌وحق‌الدرج آگهی وسایر هزینه‌های قانونی بعهده برنده مناقصه است .
۷ـ شروع کار حداکثر ده روز پس از عقد قرارداد و مدت انجام کار حداکثر هشت ماه میباشد .
۸ـ شهرداری در رد یاقبول کلیه پیشنهادات مختار است .
۹ـ در صورتیکه برنده اول مناقصه تا یکهفته حاضر به‌انعقاد قرارداد نگردیده ویا نسبت به‌آن تعلل ورزید سپرده او به نفع شهرداری ضبط و با برنده دوم قرارداد منعقد ودر صورتیکه برنده دوم نیز تا یکهفته بعد حاضربعقد قرارداد نگردید سپرده او به‌نفع شهرداری ضبط وبا نفرسوم‌قرارداد بسته ودر صورتیکه نفر سوم نیز تعلل ورزد سپرده‌او بنفع‌شهرداری ضبط میگردد .
۱۰ـ طرز پرداخت ۵۰٪ آن در سال ٤۸ درقبال انجام کاروگواهی دفتر مهندسی و ۵۰٪ بقیه درچهار قسط مساوی‌در سال۱۳٤۹پرداخت خواهد شد .
۱۱ـ سایر اطلاعات و جزئیات در اسناد مناقصه مندرج است .
شهردار سیرجان ـ ابراهیم نیکی ملکی
۱ـ۲ آ ـ ۱۹۱٦۲

آگهی
تاسیس فروشندگی کودهای شیمیائی

شرکت سهامی پخش کودشیمیائی وابسته به‌شرکت ملی صنایع پترو ـ شیمی برای توزیع و فروش کودهای شیمیائی درنظر دارد در شهرستانهای خرم‌آباد بروجردوالیگودرز فروشندگی تاسیس نماید داوطلبان تقاضای کتبی خود را با ذکر مشخصات و شغل‌فعلی و تعیین نوع‌وثیقه تاتاریخ پانزدهم‌تیر ماه ۱۳٤۸ به‌آدرس تهران خیابان ۲۱ آذرشماره ۲۱ ارسال فرمایند .
رئیس اداره کل امور بازرگانی‌امامی
۱ـ۲ آ ـ ۱۹۲۲٤

آگهی
تاسیس فروشندگی کودهای شیمیائی

شرکت سهامی پخش کودشیمیائی وابسته به‌شرکت ملی صنایع پترو ـ شیمی برای توزیع و فروش کودهای شیمیائی در نظر داردر شهرستانهای زاهدان ـزابل ـ ایرانشهر ـ چاه‌بهار وسراوان فروشندگی تاسیس نماید داوطلبان تقاضای کتبی خود رابا ذکر مشخصات و شغل فعلی و تعیین نوع وثیقه تاتاریخ پانزدهم تیرماه ۱۳٤۸ به‌آدرس تهران خیابان ۲۱ آذرشماره ۲۱ ارسال فرمایند .
رئیس اداره کل امور بازرگانی‌امامی
۱ـ۲ آ ـ ۱۹۲۲۸

آگهی مناقصه

شرکت ملی‌ذوب‌آهن ایران ۷قلم سیم بکسل باندازه های مختلف رااز طریق مناقصه خریداری مینماید . داوطلبان مایل بشرکت در این مناقصه میتوانند اسناد مناقصه وبرك مشخصات را در مقابل پرداخت مبلغ ۵۰ریال از دبیرخانه قسمت کارپردازی شرکت واقع‌در خیابان پهلوی نبش خیابان تخت‌جمشید دریافت نمایند . پیشنهادات باید در پاکت لاك‌ومهر شده با ذکر جمله مربوط بمناقصه ۷ قلم سیم بکسل‌تاساعت ۹صبح‌روز ۲۷ر۳ر٤۸در مقابل اخذرسید بدبیرخانه قسمت کارپردازی شرکت تحویل شود . پیشنهادات‌واصله در ساعت ۵ر۹صبح همانروز بازو قرائت میشود. حضور پیشنهاد دهنده درجلسه مناقصه آزاد است .
شرکت ملی ذوب‌آهن دررد و یاقبول یك یا کلیه پیشنهادات‌مختار است. در صورتیکه برنده اول حاضر بعقدقرارداد نشود سپرده اوضبط واز نفردوم دعوت میشود .در صورتیکه نفر دوم حاضر بعقد قرارداد نشود سپرده وی ضبط خواهد شد . شرکت کننده در مناقصه باید معادل مبلغ ۲۰۰۰۰ ریال اسناد خزانه ببانك تسلیم و حواله آنرا در پاکت جداگانه بپیوست پاکت پیشنهاد ارسال نماید . هزینه درج مرتبه اول ودوم آگهی بابرنده مناقصه است. مدت تحویل یکماه پس‌از اعلام برنده‌شدن در مناقصه می‌باشد در صورتیکه شرکت صلاح‌بداند از عقدقرارداد خودداری وسپرده شرکت در مناقصه بمنزله سپرده حسن‌اجرای پیمان تلقی واز نظر ضبط تابع همان شرایط است .ق
سایر شرایط در اسناد مناقصه مندرج‌است . م‌الف ۲۳٦٦
۱ـ۲ آ ـ ۱۸۹۸٦
شرکت ملی ذوب‌آهن ایران

آگهی مناقصه

علاقمندان میتوانند حداکثر تا اول شهریور ماه همه روزه‌در ساعات ۱۲ـ ۸و٤ـ۲ باستثنای ایام تعطیل با در دست داشتن مدارك ذیل
۱ـ فتوکپی دیپلم یاگواهی قبولی ششم (طبیعی ـ ریاضی ـ ادبی)
۲ـ عکس ٤ × ٦ ـ٦قطعه
۳ـ رونوشت شناسنامه ٤ برك
٤ـ حق الثبت ۱۵۰ ریال که در صورت پذیرش یاعدم پذیرش مسترد نخواهد شد.
بدفتر آموزشگاه مراجعه و ثبت نام نمایند.
داوطلبین شهرستانها میتوانند درخواست خودرا مستقیما بدفتر آموزشگاه ارسال دارند تا ترتیب ثبت نام آنها داده شود . م‌الف ۲۳۷۳
مدیر کل بهداری استان کرمان دکتر ضیاء ابراهیمی
۱ـ۱۷۳۲٤ ـ۱

آگهی مناقصه

آموزشگاه عالی پرستاری رازی کرمان برای سال تحصیلی۴۹ـ٤۸ تعدادی دوشیزه دیپلمه با شرایط ذیل می‌پذیرد.
۱ـ سن بین ۱۸و۳۰ سال
۲ـ داشتن گواهی تندرستی
۳ـ دارابودن یکی‌از ادیان رسمی
٤ـ موفقیت در امتحان ورودی
۵ـ رضایت از ،والدین و مدیر مدرسه
٦ـ معرفی از دوشخص مورد اعتماد
۷ـ سپردن تعهد خدمت
۸ـ تائیدیه دیپلم متوسطه
۹ـ نداشتن سوءپیشینه

شرکت ملی ذوب‌آهن ایران
تاریخ ۱۰ر۳ر۱۳٤۸ شماره ۵۹٦۷

آگهی مناقصه حفر چاه

واحد ساختمانی کارخانه آریامهر اصفهان واقع در ٤۵ کیلو متری راه شهرکرد حفر سی و شش حلقه چاه مورد احتیاج‌خود را بمناقصه میگذارد . داوطلبین شرکت در مناقصه میتوانند با پرداخت مبلغ پنجاه ریال اسناد مناقصه را درتهران ازدبیرخانه قسمت تدارکات شرکت ملی‌ذوب آهن ایران واقع در چهارراه پهلوی تخت جمشید و در اصفهان از دفتر تدارکات واحددریافت و مبلغ دویست و پنجاه هزار ریال اسناد خزانه بعنوان سپرده شرکت در مناقصه تحویل بانك ملی ایران شعبه اصفهان نموده مدارك مربوطه وپیشنهاد های خودرا دردو پاکت جداگانه‌لاك‌ومهر شده حداکثر تاساعت ۹ روز دوشنبه دوم تیرماه‌جاری تسلیم دبیرخانه واحد نمایند . پیشنهادهای واصله در ساعت ۱۰همانروز در قسمت تدارکات واحد باز و قرائت خواهد شد.
حضور پیشنهاد دهندگان درجلسه مناقصه آزاد وواحدساختمانی کارخانه آریامهر در رد یاقبول هریك از پیشنهادها مختار می باشد . به‌پیشنهاد فاقد برك رسید سپرده«اسناد خزانه»ویامشروط و مبهم و همچنین به پیشنهادی که به‌بعداز موعد مقرر برسد ترتیب اثر داده نخواهد شد.سپرده برنده اول و برنده دوم مناقصه تا عقد و مبادله قرارداد نگهداری و سپرده سایر شرکت کنندگان پس از تعیین برنده مناقصه مسترد خواهدشد. هزینه درج آگهی در جراید و پرداخت هرگونه مالیات وعوارض متعلقه بعهده برنده مناقصه میباشد.
واحد ساختمانی کارخانه آریامهر میتواند به میزان بیست‌و پنج درصد از مورد معامله راکسر یا اضافه نماید .
واحد ساختمانی کارخانه آریامهر اصفهان
۱ـ۳ آ ـ ۱۹۰۳٤

بتاریخ ۱۰ر۳ر٤۸ شماره ۵۸۸۷
شرکت ملی ذوب‌آهن ایران

آگهی مناقصه آهن‌آلات

واحد ساختمانی کارخانه آریامهر اصفهان واقع در ٤۵ کیلو متری راه شهر کرد ده قلم آهن‌آلات مورد احتیاج خود را از طریق مناقصه خریداری مینماید . داوطلبین شرکت در مناقصه میتوانند با پرداخت مبلغ پنجاه ریال اسناد مناقصه را در تهران از دبیرخانه قسمت تدارکات شرکت ملی ذوب آهن ایران واقع در چهار راه پهلوی تخت جمشید و در اصفهان از دفتر تدارکات واحد دریافت و مبلغ صدو هفتاد هزار ریال اسناد خزانه بعنوان سپرده شرکت در مناقصه تحویل بانك ملی ایران شعبه‌اصفهان نموده مدارك و پیشنهاد های خودرا در دو پاکت جداگانه لاك‌و مهر شده حداکثر تاساعت ۹ روز سه شنبه سوم تیر ماه جاری تسلیم دبیرخانه واحد نمایند . پیشنهاد های واصله در ساعت ۱۰ همانروز در قسمت تدارکات واحد باز و قرائت خواهدشد.
حضور پیشنهاد دهندگان در جلسه مناقصه آزاد و واحدساختمانی کارخانه آریامهر در رد یاقبول هریك از پیشنهادها مختار میباشد . به‌پیشنهاد فاقد برك رسید سپرده«اسناد خزانه»و یا مشروط و مبهم و پیشنهادی که بعداز موعد مقرر برسد ترتیب اثر داده نخواهد شد . سپرده برنده اول و برنده دوم مناقصه تاعقد و مبادله قرارداد نگهداری و سپرده سایر شرکت کنندگان پس ازتعیین برنده مسترد خواهد شد. هزینه درج آگهی درجراید و پرداخت هرگونه مالیات و عوارض متعلقه بعهده برنده مناقصه میباشد .
واحد ساختمانی کارخانه آریامهر میتواند به میزان بیست و پنج درصد از مورد معامله را کسر یا اضافه نماید .
واحد ساختمانی کارخانه آریامهر اصفهان

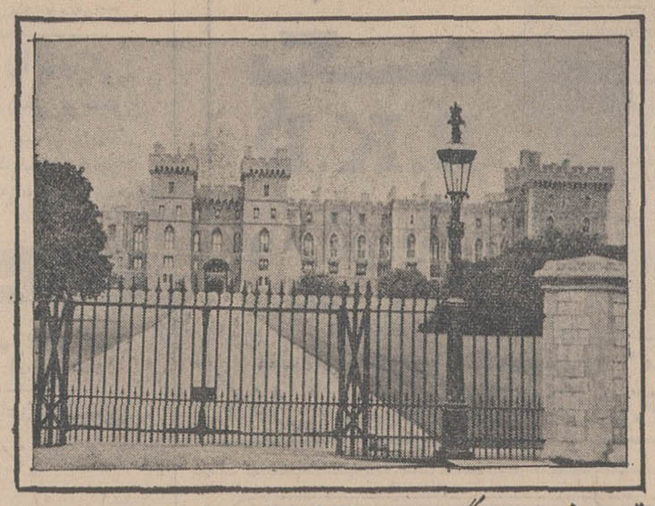

قصر وینزور در انگلستان از سال ۱۹۰۵ ....

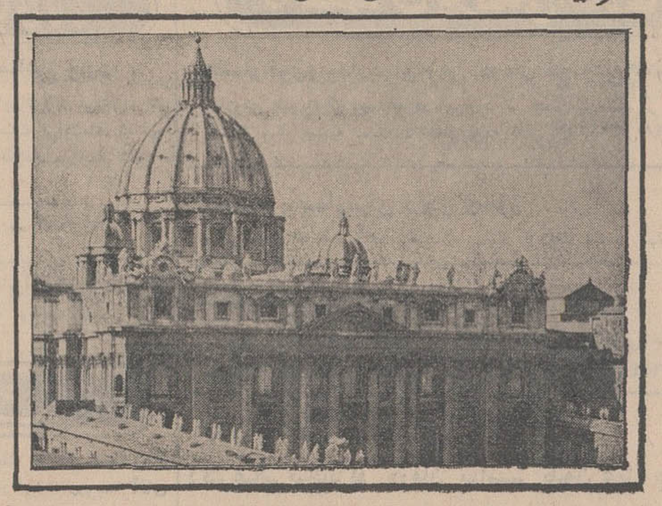

وسن پترز در واتیکان از سال ۱۹۱۰ ....

مجهز به آسانسورهای **اوتیس** بوده و همان ماشین آلات اولیه تا این تاریخ با کمال اطمینان مشغول بکارند فقط درها و اطاقهای دستگاهها را در سالهای اخیر بصورت مدرن درآورده اند

اوتیس با تجربه‌ترین سازنده آسانسور در جهان

شرکت شعله خاور

خیابان تخت جمشید - چهارراه بهار - تلفن ۴۵-۷۵۶۱۴۱

آگهی مزایده

سازمان مسکن حدود ۵۰۰۰ کیلو کابل برق تکه پاره روپوش دار اسقاط را از طریق مزایده بفروش میرساند : داوطلبین شرکت در مزایده بایستی مبلغ ۱۰۰۰۰ ریال اسناد خزانه بعنوان سپرده تسلیم صندوق سازمان نموده و پیشنهادات خود را بانضمام قبض سپرده تا ساعت ۱۰ صبح روز ۲۸ر۳ر۴۸ تسلیم دفتر سازمان نموده رسید دریافت دارند . پیشنهادات واصله در ساعت ۱۱ صبح روز ۲۸ر۳ر۴۸ باحضور پیشنهاد دهندگان دراداره کارپردازی باز و قرائت خواهد شد . سازمان در رد یا قبول هریك از پیشنهادات مختار است برنده مزایده بایستی حداکثر ظرف مدت یك هفته پس از ابلاغ کتبی ازطرف سازمان تمامی بهای مورد مزایده را پرداخت و نسبت به حمل آن از انبار سازمان اقدام نماید .چنانچه برنده مزایده از انجام معامله خودداری و یا ظرف مدت مقرر نسبت به پرداخت وجه و حمل آن اقدام ننماید سپرده او بنفع سازمان ضبط خواهد شد و سپرده نفر دوم تاانجام معامله نگهداری خواهد شد. به پیشنهادات مشروط و مبهم و فاقد قبض رسید اسناد خزانه ترتیب اثر داده نخواهد شد . هر گونه مالیات و عوارض متعلقه به‌عهده برنده مزایده است . شرکت کنندگان درمزایده‌نبایستی مشمول منع در معاملات دولتی باشند .م

الف ۲۶۹۲ سازمان مسکن

۱ـ ۲ آـ۱۸۹۲۲

موتورسیکلت **سوزوکی**

در تمام شهرها و روستاهای دنیا

بعنوان سریعترین و راحت‌ترین و بادوام‌ترین وسیله ترافیک شناخته شده است

سوزوکی با لوازم یدکی فراوان و ارزان در تمام نقاط کشور.

نماینده انحصاری : شرکت سهامی بازرگانی پیروزان - خیابان بوذرجمهری جنب بازار آهنگرها

تلفن: ۵۴۲۸۸ ۲۲۳۸۹ از شهرستانها نماینده فعال میپذیرد

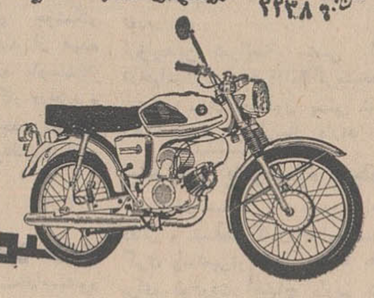

SUZUKI

SUZUKI A100-2

آگهی استخدام پیمانی

شرکت سهامی کشاورزی و دامپروری سفید رود مهندس متخصص ماشین آلات کشاورزی را از طریق مصاحبه حضوری باحقوق مکفی استخدام مینماید .

داوطلبان میتوانند همه روزه در ساعات اداری بدفتر تهران شرکت واقع در خیابان شاهرضا ، خیابان صبای جنوبی، کوچه سمیعی شماره ۶۲ تلفنهای ۴۰۳۷۴ ـ ۶۱۱۶۹۰ مراجعه نمایند .

م‌الف ۲۵۳۰ ۱۸۱۰۰۱ ۱ـ۳

اطلاعیه

موسسه استاندارد و تحقیقات صنعتی ایران بنابا‌ختیار حاصله از تصویب‌نامه شماره ۴۰۵۰ـ ۶ر۱۰ر۱۳۴۱ هیئت‌وزیران باطلاع کلیه صادر کنندگان ودکا میرساند که‌از اول تیر ماه ۱۳۴۸ صدور کالای مزبور موکول باخذ گواهینامه انطباق مشخصات بااستاندارد ملی‌خواهد بود. م‌الف ۲۶۹۰

موسسه استاندارد و تحقیقات صنعتی ایران

«آتش بس» در اتومبیل!

BOSCH

کولر دنسو

کولر بهر BEHR «بوش»

بایخچال - بدون یخچال

نماینده انحصاری کولردنسو و بهر «بوش» شرکت سهامی دیزل الکتریك نماینده انحصاری شمع و محصولات بوش درایران : خیابان امیرکبیر شماره ۱۸۰ - تلفن ۳۱۲۰۶۸ - ۳۱۱۹۴۲

تعمیرگاه - خیابان قزوین پل امامزاده معصوم تلفن ۹۵۹۹۳۸

اطلاعات هوائی

نشریه‌ای که هر روز منتشر میشود وباهر پست برای ایرانیان مقیم کشورهای خارج ارسال میگردد . این روزنامه حاوی خلاصه اخبار کشور میباشد بدانشجویان بیست وپنج درصد تخفیف داده میشود .

حق آبونمان یکساله برای امریکا ۲۲۰۰ ریال وبرای کشورهای اروپائی ۱۸۰۰ ریال میباشد تلفن ۳۱۱۰۷۱ داخلی ۲۶۵

رامشهر

- **شهر ییلاقی رامشهر** در کنار تهران بزرگ باعظیم‌ترین پارک تفریحی شرق برای شما ایده آل است .
- ویلاهای رامشهر در سه تیپ برطبق خواسته و احتیاج شما ساخته میشود و مجهز به آب و برق است .
- صاحب ویلا شدن در رامشهر با درآمدهای متوسط ماهیانه نیز امکان پذیر است و شرایط خرید ویلا کاملاً آسان و استثنائی است .
- لطفاً برای کسب اطلاع بیشتر کوپن مقابل را پر کرده به نشانی دفتر رامشهر تهران خیابان شاه ساختمان آلومینیوم طبقه چهارم ارسال فرمائید

نام و نام خانوادگی ..... شغل .....

نشانی کامل ..... شهر .....

دنا

نیازمندیها
۳۳۱۲۲۰-۳۳۱۲۲۴

استخدام

بسه نفر فروشنده تریکو
باخرازی فروش که ۲ سال سابقه فروشندگی داشته باشند احتیاج داریم بعد ازظهر از ساعت ٤ تا ۸ تلفن: ۵۷۷۶۳
آ ـ ۷۹۹۳ ۱ ـ ۳

شرکت مجم به یکنفر خانم مهندس دررشته راه و ساختمان که بزبان انگلیسی هم آشنائی داشته باشد احتیاج دارد . داوطلبین میتوانند با تلفن ٤۵۰۶۱ تماس بگیرند یا بدفتر شرکت واقع درخیابان ویلای شمالی ـ خیابان اسفندیاری پلاك ۳۱ از ساعت ۵ونیم الی ۷ونیم بعدازظهر مراجعه نمایند .
آ ـ ۷۹۱۱ ۱ ـ ۵

استخدام میشود
۱ـ استادکار و کارگر حلبی‌ساز
۲. مونتاژ کاربرق
۳ـ مونتاژ کارمیکانیك
اشخاص فوق درصورتیکه درنصب کارخانه آرد یاسیلو تجربه‌داشته باشند ارجحیت دارند
علاقمندان به‌شرکت مدرن‌تکنیك ایرانشهر نبش ثریا تلفن ۶۹۰۵۷ مراجعه فرمایند
آ ـ ۱۸۵۹۰ ۱ ـ ۳

جوانی با معلومات حدود
دیپلم که ماشین نویسی‌فارسی‌را کاملا بداند وواجد شرایط استخدامی و دارای ضامن معتبر باشد برای تمام روز مورد احتیاج است داوطلبان صبحها ساعت ۸ الی ۱۰ با تلفن ۶۵۵۹۰ ـ تماس بگیرند
آ ـ ۱۸۸۷۸ ۱ ـ

یکنفر خانم یا آقا که بامور
منشیکری و بایگانی و تایپ فارسی و لاتین ومکالمه ومکاتبه کامل انگلیسی آشنا و سابقه کار نیز داشته باشد برای تمام وقت یانیمه‌وقت باحقوق مکفی استخدام میشود . متقاضیان بادردست داشتن یك قطعه عکس و مدارك بین ساعات ۱۰ تا ۱۲ و ۱۷ تا ۱۹ به‌شرکت سهامی مکالئوم ایران خیابان شاه ساختمان آلومینیوم‌طبقه دوم مراجعه نمایند
آ ـ ۱۸۹۰۸ ۱ ـ ۲

سازمان پارامونت
به‌عده‌ای‌خانم وآقای شیك‌پوش‌جهت تکمیل کادر خود باحقوق و مزایای مکفی‌نیازمنداست. داوطلبان‌میتوانند همه روزه از ساعت ۳نیم تا ۸ بعدازظهر به‌آدرس زیرمراجعه کنند :
شاهرضا ـ بین بهار ورزولت ـ خیابان خاقانی پلاك ۳۸ طبقه دوم سازمان پارامونت
آ ـ ۸۲۳ ۱ ـ ۲

یك شرکت تجارتی
به‌یکنفر دوشیزه یابانو که بزبان انگلیسی و ماشین‌نویسی لاتین تسلط کامل داشته باشد برای تمام وقت نیازمند است .
داوطلبان به‌راهنمای شماره ٤۹٤ اطلاعات مراجعه نمایند
آ ـ ۱۸۷۸۲ ۱ ـ ۲

بازاریاب
ده‌نفر بازاریاب برای فعالیت در رشته شهرسازی و تهیه مسکن‌مورد نیاز است .
داوطلبان بایستی خوش صحبت‌و خوش برخورد باشند . کسانیکه‌بیکی از زبان‌های انگلیسی ـ آلمانی ـ فرانسه تسلط داشته باشند حق‌تقدم دارند . داوطلبان بایستی همه روزه ازساعت ۹ تا ۱۳ باتلفن ۶۱۳۱۶۵ تماس بگیرند .
آ ـ ۱۸۸۳۶ ۱ ـ ۲

مهندس ساختمان بسیار
باتجربه درکارهای ساختمان وبتون آرمه باقدرت اداره کار جهت‌خدمت درتهران مورد نیاز است
واجدین شرائط باتلفن ۶۱۳۰۱۶ آقای معینی تماس حاصل نمایند
آ ـ ۷۷۹۳ ۱ ـ ۳

بیکنفر دوشیزه یاآقای
دکتر داروساز جهت مسئولیت در آبادان نیازمندیم لطفا بشماره تلفن ۳۱۲۲۲۷ اطلاع دهند
آ ـ ۸۲۸۳

بعده‌ای ویزیتور باسابقه
باحقوق ثابت وپورسانتاژ مکفی‌نیازمند است لطفا به‌خیابان قدیم شمیران نرسیده به‌سینما پاسیفیك‌شماره ۶۳۷۰ طبقه دوم آپارتمان شماره ۵ مراجعه نمائید
آ ـ ۱۹۰۶۰ ۱ ـ ۲

کارخانجات صنعتی زه
احتیاج فوری به‌چند نفرتکنیسین و کارگر ماهردررشته ورق کاری‌دارد. طالبین همه‌روزه صبح و عصر به نمایشگاه زه جاده قدیم‌شمیران‌شماره ۶۲۳ مراجعه فرمایند
آ ـ ۸۳۳ ۱ ـ ۱۰

استخدام جوشکار درجه۱
پیمانکاری آمیخ تعدادی جوشکار متخصص لوله که بتوانند از عهده آزمایش API برآیند بادستمزد ساعتی ۸۰ ریال جهت کار درجزیره خارك استخدام‌مینمایدواجدین‌شرایط به‌خرمشهر مقابل‌پارك کودك‌پیمانکاری آمیخ مراجعه نمایند
آ ـ ۱۹۱۵۸ ۱ ـ ٤

راننده‌ای برای‌ماشین‌سواری
باحقوق چهارهزارریال‌استخدام‌میشود بتلفن ۷۰۰۹۹ مراجعه شود
آ ـ ۸۲۵۵

استخدام حسابدار
حسابدار جوانی باداشتن معلومات حدود متوسطه و دوسال سابقه کار وبرك خاتمه خدمت یامعافی استخدام میشود ـ واجدین شرایط همراه‌مدارك خود بکارگزینی شرکت تهران‌فارما خیابان تخت جمشید غربی‌شماره ۱۲۸ بین ساعات ۱۰ الی ۱۲ صبح مراجعه نمایند
آ ـ ۱۸٤۰

یك خدمتکار نیازمندیم
حسن‌آباد اول شاهپور کوچه حافظ ۳ر۱۳

آگهی استخدام
دفتر مرکزی یك شرکت معتبر بازرگانی برای کارتمام روز بوجود ۲ نفر منشی وماشین نویس باشرایط زیرنیازمند است
۱ـ دیپلمه منشی‌گری
۲ـ ماشین‌نویس فارسی ولاتین
کسانیکه انگلیسی بدانند حق تقدم‌دارند
ازواجدین شرائط متمنی است درخواست کتبی خودرا باذکر مشخصات ونشانی منزل بصندوق پستی شماره ۱۹۸۲ کارگزینی ارسال دارند

بیك بانو یادوشیزه دیپلمه
که دارای سابقه کار چند ساله در دفاتر و تسلط کامل درامورمنشی‌گری وماشین‌نویسی داشته باشند برای تمام‌وقت احتیاج داریم بتلفن های ٤۰۷۲۶ و ٤۳۲۶۵ مراجعه شود
آ ـ ۸۱۳۵ ۱ ـ ۲

شرکت سهامی قندلرستان
برای تکمیل کادرفنی کارخانه‌واقع دربروجرد بداوطلبان واجدشرایط‌زیر نیازمند است :۱ـ متصدی اتوماسیون ۲ـ متصدی تفاله‌خشك‌کنی ۳ـ متصدی قندگیری از ملاس ٤ـ متصدی کوره بخار .
داوطلبان باید حداقل پنج سال سابقه‌کار درکارخانجات قند داشته‌و معلومات آنان درحدود سیکل اول متوسطه باشد ، داوطلبان‌همه روزه از ساعت ۷ صبح تا ۲ بعدازظهر به «دروازه دولت، ساختمان‌فیات ۲» مراجعه نمایند
آ ـ ۱۹۰۱۲

استخدام میشود
یکنفر مهندس ساختمان با تجربه فراوان در امور اجرائی در کارگاه بزرگ‌ساختمانی‌که حداقل ۶ سال‌سابقه کار داشته باشد استخدام میشود لطفا باتلفن ۶۶۰۷٤ تماس حاصل نمائید
آ ـ ۸۲۵۳ ۱ ـ ۳

به‌یکنفر مهندس‌راه‌وساختمان
خیلی مجرب که اگر دارای سوابق ومدارك عالی‌کارهای اجرائی باشند مزایای عالی خواهند داشت
همچنین‌دونفرمهندس راه و ساختمان که خدمت نظام را تمام کرده باشند نیازمندیم لطفا باتلفن های ۶۱۳۱٤۰ و ۶۵۵۹۸ مذاکره فرمایند
آ ـ ۸۲۶۳ ۱ ـ ۲

استخدام
این شرکت یکنفر جوان دیپلمه کامل متوسطه طبق‌شرایط زیراحتیاج دارد ۱ـ ایرانی باشد ۲ـ دارای‌ضامن معتبر . ۳ـ خدمت نظام را انجام ویا معافیت داشته باشد . ٤ـ درصورتیکه دارای گواهی‌نامه رانندگی باشد ارجحیت دارد .
لطفا درتمام روزهای هفته ازساعت ۱۹ الی ۲۱ بعدازظهر بدفتر کارخانه خیابان ویلای شمالی نرسیده به خیابان کریمخان زندساختمان‌شماره ۳٤۵ طبقه چهارم مراجعه فرمائید
شرکت دوپار بامسئولیت محدود
آ ـ ۸۲۷۳ ۱ ـ ۳

استخدام تعمیرکار ماشین تحریر
سازمان صنایع نظامی بیك نفر تعمیر کارماشین‌های‌تحریراحتیاج‌دارد و برابر قانون افزارمندان باشرائط زیر استخدام مینماید
۱ـ تابعیت‌دولت شاهنشاهی ایران
۲ ـ داشتن‌یکی‌از ادیان رسمی کشور.
۳ ـ نداشتن سوء پیشینه .
٤ ـ داشتن سلامتی مزاج طبق گواهی بهداری .
۵ـ حداقل گواهی‌نامه ششم‌ابتدائی و دفترچه پایان خدمت و یامعافی‌نظام وظیفه دائم (غیرپزشکی)
۶ـ داشتن سابقه کاروتجربه کافی دررشته تعمیرکاری ماشین‌های‌تحریر داوطلبان حائز شرایط جهت‌مصاحبه حضوری حداکثر تاآخر خردادماه ٤۸۰ بمدیریت اداری واقع درسلطنت‌آباد مراجعه نمایند
سازمان صنایع نظامی
آ ـ ۸۲۹۷

خانم تلفنچی باسه‌سال‌سابقه
کار که بماشین‌نویسی فارسی کاملا آشنا باشد برای تمام وقت استخدام میشود ـ خیابان تخت جمشید شرقی شماره ۳۶۰ طبقه پنجم
آ ـ ۸۰۶۳ ۱ ـ ۳

آگهی استخدام
بازرگانی آرا بچند نفر فروشنده خانم وآقا جهت فروشندگی در فروشگاه احتیاج دارد . داوطلبان میتوانند هرروز از ساعت ۸ صبح‌الی یك و ازساعت ٤۷ الی ۸ عصر بخیابان ویلاشماره ۷٤ چهارراه ثریا مراجعه نمایند
آ ـ ۸۲۷۷ ۱ ـ ۳

هنرپیشه خانم و آقا
کانون هنری پاترا عده‌ای خانم وآقا جهت هنرپیشگی برای بازی در فیلم وتاتر وتلویزیون فورا می‌پذیرد احمد کاشانی کارگردان تاتر. دروازه‌دولت روبروی پمپ‌بنزین کوچه‌حمیدالدوله

پیشخدمت باسواد ومودب
آشنا به‌خیابان های شمال تهران نیازمندیم لاله‌زار نو مقابل سینما متروپل آژانس شایسته
آ ـ ۸۳۰

بده نفر ویزیتور مرد
جهت فروش محصولاتی ارزنده نیازمندیم نشانی فروردین چهارراه تیر (قاآنی) پلاك ۱۷۰ تلفن ۶۱۱۷۸۱
آ ـ ۸۳۲

تعدادی جوشکار لوله درجه یك باداشتن تست فورم که از عهده آزمایشی API برآیند باحقوق کافی برای خارك استخدام میشود. واجدین‌شرایط به‌پیمانکاری آمیخ خرمشهر میدان مجسمه مراجعه نمایند

شرکت سهامی کارخانه‌های صنعتی آزمایش استخدام میکند
۱ـ دونفر تلفنچی زن بادیپلم کامل متوسطه وحداقل دوسال کاردرموسسات مشابه
۲ـ دونفر تلفنچی مرد بادیپلم کامل متوسطه وحداقل دوسال کار در موسسات مشابه .
۳ـ ماشین نویس مرد بادوسال سابقه کار و داربودن مدرك سوم متوسطه
داوطلبان به کارگزینی کارخانه‌های صنعتی آزمایش واقع در کیلومتر ۱۲ جاده آبعلی سه‌راه آزمایش مراجعه فرمایند
آ ـ ۱۸۸۵۶ ۱ ـ ۲

مترجم
برای ترجمه نامه های تجارتی به انگلیسی مترجم موردنیازاست تلفن: ۳۱۲۲۹۰
آ ـ ۸۲۰۳

شرکت مختلط ایران و آلمانی به‌یك نفر دوشیزه یابانوی داروساز که به‌یکی از زبان‌های آلمانی یاانگلیسی تسلط داشته‌باشدجهت‌کار در آزمایشگاه کنترل مواد احتیاج دارد .
لطفا تقاضای خودرا همراه بایك قطعه عکس به‌صندوق پستی ۲۱۸٤ ارسال دارید
آ ـ ۸۳۳

استخدام معلم خیاطی
آموزشگاه خیاطی آبان‌دونفرمعلم ورزیده خیاطی بانو یادوشیزه راکه ازعهده کامل تعلیم وتدریس‌خیاطی برآیند استخدام مینماید. امتیازداران خیاطی حق‌تقدم دارند . نشانی هفت چنار ـ سه‌راه سلطانی

آگهی استخدام

شرکت سهامی فروشگاه فردوسی برای تکمیل کادر اداری‌وفروش خود بافراد مشروحه زیر نیازمند می‌باشد :
۱ـ لیسانسیه اقتصاد یابازرگانی ۱ نفر
۲ـ دیپلمه حسابداری از آموزشگاه حسابداری شرکت نفت یا آموزشگاه های مشابه ۲ نفر
۳ـ دیپلمه کامل متوسطه ٤ نفر
٤ـ دارندگان گواهینامه سوم متوسطه ٤ نفر
شرایط استخدام افراد مزبور عبارت است از :
۱ـ تابعیت ایران
۲ـ ارائه برك پایان خدمت نظام‌وظیفه یابرك معافی
۳ـ نداشتن پیشینه محکومیت کیفری
٤ـ سن بین ۲۵ تا ۳۵ سال برای لیسانسیه ها وبرای سایرین ۲۰ تا ۳۰ سال
۵ـ شرکت درمصاحبه ورودی
۶ـ افرادیکه درمصاحبه ورودی توفیق حاصل نمایند می‌باید دوماه خدمت‌آزمایشی‌انجام دهند ـ پس ازپایان دوره آزمایشی‌درصورتیکه خدمت داوطلب مورد رضایت باشد طبق مقررات شرکت باستخدام‌قطعی درآمده‌و درغیراینصورت باپرداخت حقوق ایام آزمایشی از خدمت‌مرخص خواهد شد
۷ـ داوطلبان‌باید فرم‌زیررا تکمیل نموده حداکثر تاتاریخ ۱۷ خردادماه ٤۸ توسط پست سفارشی و یامستقیما به‌کارگزینی‌شرکت‌تسلیم‌فرمایند

نام نام خانوادگی
میزان‌تحصیلات تاریخ تولد
سابقه کار آدرس و تلفن
شرکت مختلط ایران و آلمان

در بازگشن برقی
بکد
B.K.D
باگوشی رنگی
وتضمین ۵ ساله
بدون پیش قسط به‌اقساط ۶ ماهه
مرکز فروش ونصب شرکت بکد . سفارش تلفنی پذیرفته میشود . تلفن ۶۲۸۷۷۴ ـ ۶۲۸۸۲

سازمانهای فنی و فرهنگی

برای استخدام فوری
دراموزشگاه فائز ماشین نویسی را بامتدجدید بیاموزید شاه‌آبادروبروی دبیرستان شاهدخت ۳۳۵۷۵۷

تعلیم رانندگی
هنرستان فنی پرستو
مرکز آموزش صحیح رانندگی ـ مکانیکی ـ ترافیك مجهز به‌بهترین و مدرنترین وسیله‌آموزش تهران‌خیابان شاهپور چهارراه کمرك تلفن: ۲۳۹۱۶

تدریس خصوصی

انگلیسی یا فرانسه
توسط خارجی تلفن ٤۷۱٤۱

تدریس زبان انگلیسی
و مکالمات روز مره آمریکائی درمنزل شما ـ تلفن ۵۱۰۷۰
آ ـ ۷۸۶۳ ۱ ـ ٤

جویای کار

جوانی متاهل وارد
بامور آشپزی ایرانی ـ فرنگی در جستجوی کار است براهنمای شماره ٤۸٤ روزنامه اطلاعات‌مراجعه شود
آ ـ ۷۱۹۵ ۱ ـ ۲

حسابدار ـ انباردار
جوانی وارد بحسابداری و انبارداری آماده کار لطفا براهنمای شماره ٤۹۵ روزنامه اطلاعات مراجعه شود
آ ـ ۸۲۵۱ ۱ ـ ٤

گمشده

یك قطعه چك شماره ۵۹۱۰۰۳ بسر رسید ۲۶ر۱ر٤۸ دروجه آقای حاجی احمد ثلاث بانك سپه‌شعبه‌بازار از حساب جاری ۵۹۳۷ به‌مبلغ ۳۹۰۰۰ ریال مفقود شده و از درجه اعتبار ساقط‌است
عبدالله توفیقی دریانی
آ ـ ۸۲۸۷

مژدگانی
کیف اینجانب نورالله فامیلی‌محتوی گواهی‌نامه رانندگی دراتوبوس گم شده‌ازیابنده خواهش‌میشود به‌میدان ارك سرای‌دلگشا بفرستد مژدگانی بگیرد یابه تلفن ۲٤۳۹۵ اطلاع‌دهد یاباپست بفرستد متشکر خواهم‌شد.
آ ـ ۸۳۲۵

قبوض

قبوض اصلاحات ارضی بیواسطه خریداریم باکیور ۲۲۷۲۹ و ۶۲۷۶۹۷

وجه‌قبض‌فرش‌بانك‌کارگشائی
را بدون مراجعه بشما بوسیله تلفن درخانه بامحل کارشما خریداری‌و پرداخت‌می‌نمائیم ۲۳٤۸۲

قبوض قالی و قالیچه بانك
کارگشائی رابحداکثرقیمت‌خریداریم میدان اول سرای حاج‌رحیم‌خان خامسی تلفن ۸۶۶۰ ۵

کلاس های آمادگی خیاطی برای امتحانات اداره بزرگسالان

چون ا زاین پس کلیه امتحانات خیاطی زیر نظر اداره بزرگسالان دروزارت آموزش وپرورش‌انجام‌میشود و اولین امتحان درشهریورماه خواهد بود یك دوره کلاس‌مخصوص‌آمادگی این امتحان از روز ۲٤ خرداد ماه‌در کاخ دانش تشکیل میشود . دراین کلاس‌علاوه بردروس معمولی طراحی تزئینات لباس وسنگدوزی که‌جزو برنامه امتحانات است بهشاگردان آموخته میشود .قبلانام‌نویسی‌فرمائید

کلاس منشیگری

دوره جدید کلاس منشیگری از تاریخ ۱۸ر۳ر٤۸ درکاخ‌دانش‌تشکیل میشود.
نامه‌نگاری.حسابداری . بایگانی . ماشین‌نویسی فارسی‌و لاتین‌وقوانین اجتماعی قسمتی از دروس این کلاس است .
بلیط تهران شیراز‌باهواپیمای‌جت بوئینك ۷۲۷ از طرف هواپیمائی‌ملی ایران (هما) به‌یکنفر‌ازفارغ‌التحصیلان داده میشود . قبلانام‌نویسی فرمائید

کلاس رادیو تلویزیون

دوره جدید کلاس رادیو تلویزیون بااستفاده ازمدرن‌ترین لابراتوارهای الکترونیك از تاریخ ۲٤ر۳ر٤۸ در کاخ‌دانش تشکیل میشود برای هرشاگرد میز مخصوص کار .رادیو وسایر لوازم‌مربوط درنظر گرفته‌شده است .قبلانام‌نویسی‌فرمائید

کاخ دانش

خیابان فرانسه ـ کوچه مرجان ـ خیابان نادری ـ پاساژمعتمد
آ ـ ۱۶۳۵٤ ۱ ـ ۳

راهنمای پزشکی اطلاعات

فشارخون‌وبیماریهای‌مزمن درمان‌فلج.چپی‌چشم‌ورماتیسم
باروش هموپاتیك بیسابقه در ایران‌دکتر حسن‌بهره‌مند از دانشگاه‌هند با ٤۱ سال سابقه ـ سعدی شمال بیمه تلفن ۳۰۱۶۱۷ و ۸۶۳۲۸

متخصص بیماریهای ریوی وسل
دکتر هوشنك طبیب‌زاده ـ خیابان پهلوی نزدیك سینما مهتاب ٤۰۵۰۲

متخصصین فیزیوتراپی
دکتر قیصر درمان فلج‌ها ـ دردهای عصبی و عضلانی ـ رماتیسم و سیاتیك تخت‌جمشید چهارراه بهار کوچه آفتاب تلفن ۲۶۵۶۱٤

درمان بواسیر
دکترعباس‌نیك‌نژاد درمان بواسیر بدون عمل جراحی
فیستول وفیسور بامتد موتر و بیماری جهازهاضمه ـ پذیرائی عصرها
در محل جدید : خیابان‌روزولت شمالی‌زیرتخت‌طاووس کوی‌مدائن‌پلاك ۳۵

متخصص بیماریهای اطفال
دکتردمضانخانی متخصص بیماریهای‌اطفال قلهك‌دولت‌عصرها ۸۱۱۷۰

متخصص بیماریهای جهاز هاضمه
بیماریهای معده ، کبد وروده ، بواسیر بدون عمل جراحی دکتررفیعی متخصص از دانشگاه‌پاریس ـ جامی اول کوچه پاریس تلفن ٤۸۱۸۹

متخصص بیماریهای پوست
دکتر خشنود متخصص بیماریهای پوست
شاهرضا مقابل لاله‌زارنو پذیرائی بعدازظهرها ٤ تا ۸

جراحی مغز واعصاب
دکتر احمد اسلامدوست ـ خیابان جامی تلفن ٤۸۳۲۳ عصرها از ٤ تا ۶

بیماریهای دهان و دندان
دکتر رضا برومند بابتکار جدید
دهان ودندانهای شمارا بیمه مینماید.برای اطلاع بیشتر ٤ تا ۸ بعدازظهر خیابان شاه‌آباد جنب سینمای حافظ مراجعه فرمائید

ترك تریاك و هروئین
دکتر صفائی با ۳۰ سال سابقه و متد جدید بستری و سرپائی‌سعدی شمالی جنب بانك بیمه ۳۰٤۱۵۳

دکتر یحیی برجیس متد اختصاصی در ترك اعتیاد
شاهرضا جنب پمپ‌بنزین فوزیه صبح و عصر ۷۶٤۱٤۷

دکتر محمدعلی صدیقی ـ داخلی پوست ـ آمیزشی ترك هروئین ـ ترك الکل شاه چهارراه فروردین پذیرائی صبح و عصر تلفن ٤۹۵۲۶

ترك تریاك دکتر رحمانی ـ متخصص امراض اعصاب روح
از دانشگاه لندن خیابان پهلوی بالاترازچهارراه امیراکرم تلفن ٤۵۱۱٤

لابراتوار ایران اپتیك
دیپلمه سنجش بینائی و عینك طبی از فرانسه بلوارالیزابت ۶۰٤۶۰

کلینیك شبانه روزی قلهك جنب شهرداری تلفن ۸۶٤۷۷

کلینیك شبانه‌روزی و بدون تعطیل دکتر جوانشیر
مجهز به‌آمبولانس اکسیژن ـ اروسل
شاه ضامقابل لاله‌زار نو تلفن ٤۹۶۳۲

بیماریهای‌آمیزشی
دکتر یحیی صدری
بیماریهای آمیزشی و مجاری ادرار، میدان بهارستان‌خیابان صفی‌علیشاه

دکتر معانی ـ بیماریهای آمیزشی ، فردوسی مقابل بانك ملی پس‌انداز

دکتر داوران ـ مجاری‌ادرار ـ آمیزشی ـ دروازه‌دولت صبح‌وعصر ۳۰۲۵٤۸

دکتر دانشگر امراض مقاربتی ومجاری ادرارسه‌مقابل پستخانه ۳۰۲٤۱۶

دکتر فرنوش‌داخلی پوست‌وتناسلی امیریه‌اول‌منیریه صبح‌وعصر ٤۸۵۵۵

دکترپولوسا امراض آمیزشی‌اورولژی فردوسی بالاکوچه صادق ۳۱۲۵۸۹

دکتر محمد رضا مسدد ـ بیماریهای آمیزشی ـ دروازه دولت ۳۳٤۳۸۹

دکتر جناب‌زاده‌بیماریهای آمیزشی خیابان‌منوچهری مقابل کوچه‌ژاندارك

دکتر اردشیر کوچك پور
بیماریهای آمیزشی و مجاری ادرار چهار راه بهلوی سیه ٤ تا ۸ بعدازظهر
دکتر احتیاطی دیپلمه از آمریکا سیه چهارراه پهلوی تلفن ۶۸٤۸۷

داروخانه‌ها

داروخانه شبانه روزی پارس
جاده پهلوی شمال پارك ساعی تلفن ۶۶۲۰۲۷۹ و ۶۲۹٤۹
داروخانه مهران خیابان شیروخورشید چهارراه استخر تلفن ۶۵٤۰۰۷

Sherkate Sahami IRAN HOECHST
requires
1 Salesman for Plastic-Rawmaterials
with Iranian nationality, age
between 30 — 35 years
The applicant must have education of a technical school/high school and/or a comparable practi cal experience.
Knowledge of German and/or English language is preferable.
Application with handwritten curriculum vitae and recent photo please send directly to the managing director of IRAN HOECHST AG.
P.O.B. 2184

International Company offers
Outstanding career opportunity in marketing management for an Iranian national
Starting Position:
Assistant to Iran Marketing Manager
This post involves close *liaison* with the Marketing Manager in preparation and execution of Marketing Plans, control and coordination of advertising, sales promotion and incentive schemes and responsibility for sales and distribution.
The successful candidate will receive on the job training to prepare him for a *future position* of Marketing Manager which involves considerable responsibility. Further training will take place in the United Kingdom. Advancement in the Company is based solely on merit.
The successful candidate should have:
A high degree of intelligence.
University degree or outstanding commercial achievement.
Ability to plan and organise.
Energy and initiative.
A capacity for hard and sustained work.
A willingness to travel throughout Iran.
Ability to *speak and correspond* fluently in both English and Persian.
Age preferred 25—30.
If you are interested in making a career with a dynamic and forceful International Company please write to **Opportunity** P.O. Box No. 193-Tehran giving your curriculum vitae. Also attach a photograph.
All applications will be acknowledged promptly and interviews *with qualified* applicants will take place as soon as possible in Tehran.

نیازمندیها
۳۳۱۲۲۰-۳۳۱۲۲۴

خرید و فروش اثاثیه

خرید

فرش کیهان تلفن ۷۶۳۷۷۶
خریدار انواع قالی و قالیچه‌های
سنگین قیمت کهنه و صادراتی در منازل می‌باشد لطفا یادداشت فرمائید برای معاملات همه‌نوع فرش باتلفن ۷۶۳۷۷۶ فرش کیهان مکالمه‌فرمائید خیابان روزولت میدان ۲۵ شهریور

فرش رضوی تلفن ۷۶۴۸۰۰
خریدار انواع فرش‌های کهنه و نو صادراتی سنگین قیمت
و فروشنده بهترین فرشهای‌نو کاشان برای هرنوع‌معامله باتلفن ۷۶۴۸۰۰ مکالمه فرمائید روزولت میدان ۲۵ شهریور

نمایشگاه فرش گلشن
تلفنهای ۶۲۸۳۵۵ و ۶۲۱۴۲۱
انواع فرشهای نو از تمام‌شهرستان ها موجود می‌باشد قیمت یك کلام‌در ضمن فرش‌نو و کهنه خریداریم.

فرش بهشت
قبل ازخرید هرنوع فرش نو و کهنه ومعاوضه بافرش بهشت‌تماس‌بگیرید. این‌موضوع به‌صرف شماست خیابان فرح شمالی تلفن ۷۵۷۹۲۸

فروشگاه ایران فرش
تلفن ۷۷۴۹۷۲
کلیه لوازم شما بهرمبلغ باشد بیشتر از سایرین نقد خریداریم

فرش تخت طاوس
تلفن ۶۲۷۸۶۵
فرش های کهنه ونونقداخریداریم معاوضه میشود اصغرتوسلی

فروشگاه نیك تلفن ۷۵۷۵۴۶
منصف‌ترین خریدار کالای دست‌دوم قالی و قالیچه نو و کهنه و غیره

فروشگاه خالقی
تلفن های ۳۰۳۰۸۰ و ۳۵۲۰۹۰ فرش کهنه و نو و یخچال، تلویزیون و لوازم منزل شما را خریداریم.

فروشگاه و نمایشگاه‌آسیا
یخچال ـ تلویزیون ـ اجاق گاز و فرش عادلانه خریداریم شاه ـ چهار راه پیروز تلفن ۶۱۲۸۳۲

فرش طوسی تلفن ۷۵۹۰۲۹
قالی و قالیچه کهنه شما رابرای صادرات از سایرین بهتر میخرد

فروشگاه آرمان تلفن ۶۹۶۲۳
بهترین خریدار تلویزیون فرش چراغ‌گاز و هرنوع یخچال نفتی

فرش‌فروردین تلفن ۴۳۰۸۵
بهترین خریدار فرش های کهنه ونو

فرش اردیبهشت‌تلفن ۶۸۱۶۴
بهترین خریدار فرشهای‌نوو کهنه

فرش صدری تلفن ۷۶۵۲۹۴
بهار بالاتر ازبیمارستان شهربانی
۱ـ۳۰ آ ـ ۴۴۲

فروشگاه آریا ۴۹۳۹۳
بهترین خریدار یخچال نفتی وبرقی فرش تلویزیون خیابان شاه

فروش

لباس آمریکائی برای فروش
جاده قدیم شمیران ـ خیابان شهزاد (چاله هرز) شماره ۴۰ تلفن ۷۷۱۴۵۶
آ ـ ۸۰۸۹ ۱ـ۳

مصنوعات فلزی (فرحی)
آشپزخانه میز وصندلی، کتابخانه، بایگانی، جالباسی، کلاسور برای شما تلفن ۳۳۷۷۹۸
آ ـ ۶۴۰ ۱ـ۱۵

نمایشگاه های مبل

پرده دوزی ارجمند ۳۳۷۳۷۰

پیراهن مبل ۳۳۹۵۰۵
تعویض پارچه مبل ۳۳۹۵۰۵
پرده دوزی شهرزاد ۳۳۹۵۰۵

شستشوی مبل و فرش

شستشوی مبل وفرش کلین سرویس مهر مبتکر پیشرو
نظافت مبل و فرش درجای خودبامواد آزمایش شده بادستگاه منحصربفرد تلفن ۹۵۲۵۴۶

شستشوی مبل وفرش‌ساحل
نظافت مبلمان وپلیش وسیله دستگاه برقی درجای خود تلفن ۹۵۶۵۶۵

شستشوی مبل و فرش‌ادیب
مبل و فرش و تشك های ماشین درجای خودتمیز مینماید تلفن ۹۵۲۴۵۴

موسسه ژاکلین سرویس
تمیز کننده مبلمان و فرش تشك اتومبیل درجای خود تلفن ۹۵۸۹۵۰

دوراکلین سرویس آمریکا
خشکشوئی مبلمان، فرش، موکت و اتومبیل درمحل وابسته‌بکارخانجات تاول‌ماستر ایران ۷۵۸۳۹۵ و ۷۵۸۳۹۶

کارخانه قالی شوئی داوید
فردوسی ۱۳۱ تلفن ۳۱۲۵۴۲

تعمیرات

تعمیرگاه تلویزیون الکترون
تلفن ۷۶۳۶۸۲
آماده برای نصب کنورتور جهت فرستنده دولتی و آموزش وپرورش روی‌هرنوع تلویزیون‌وتعمیر تلویزیون آرسی‌ای ـ شاوب‌لورنس ـ تلفنکن ـ سییرا ـ فیلیپس‌وسایرمارکهاسرویس مجهز و سیار درمنزل‌بویژه‌شمیرانات

شرکت مهندسین تلویزیون
سرویس سیار درتمام شهرتعمیرات انواع‌تلویزیون‌دستگاههای‌الکترونیك باکارمزدکم ۶۱۱۲۳۴

اهم الکترونیك سرویس
تعمیر تلویزیون های شاوب‌لورنس آر‌ـتی‌ـآی ـ فیلیپس ـ تلفنکن ـ گروندیك ونصب کنورتور ۶۲۴۸۱۷

شرکت تلویزیون سرویس
آر ـ سی ـ آ R.C تعمیرانواع تلویزیون ۳۱۳۲۷۸ و ۳۱۳۲۶۲

سرویس تلویزیون گارانتی
تعمیر تلویزیون های RTI-RCA سییرا ـ اداجنرال الکتریك تلفونکن و غیره ونصب کنورتور تمام نقاط تهران بویژه‌شمیرانات‌تلفن ۶۲۸۳۷۱

تلویزیون سرویس یونر
تعمیرات انواع تلویزیون های‌اروپائی وآمریکائی شاوب‌لورنس ـ آر‌ـسی‌ـ آی. امرسن. دمونت وکلیه‌دستگاه های برقی باسرویس سیار ۷۶۳۲۱۸

تعمیرگاه یخچال فریجیدر
تحت‌نظر متخصص ۳۰سال تجربه‌در امور یخچال ـ لوازم یدکی موجود است تلفن ۷۲۳۳۶

آنتن تمام‌کانال خارجی
موجود نصب مجانی تلفن ۷۵۴۵۰

موسسه فنی نوریکار
نصب و تعمیرات و رنك یخچال ـ کولر ـ اجاق‌گاز ـ آبگرمکن ـ ماشین لباسشوئی تلفن ۴۰۶۶۴

تعمیرگاه فریجیدر تلفن ۷۲۳۳۶

تعمیرانواع تلویزیون‌ویخچال
درمنازل باتضمین تلفن ۷۶۱۴۹۵

تعمیرگاه یخچال وازکن
تعمیر یخچال ـ کولر و سردخانه ۷۶۰۷۹۳

کارگاه فنی طاهری
نصب و تعمیر کولر و کانال‌کشی ساختمان باتضمین تلفن ۷۶۵۲۶۴

نصب کولر

نصب کولر وکانال‌کشی ساختمان ـ تعمیر یخچال وآبگرمکن تلفن ۷۹۶۱۰۳

سرویس کولر (فرحی)
باتعویض پوشال دراسرع وقت‌بانهایت دقت تلفن ۳۳۷۷۹۸

نصب کولر (فرحی)
زیرنظر متخصصین فن دراسرع‌وقت تلفن ۳۳۷۷۹۸

لوازم کولر

پمپ آب و کولرآمریکائی
۷۹۵ ریال شرکت‌لمك بامسئولیت محدود خیابان امیر کبیر پلاك ۱۲۲ تلفن ۳۳۵۱۴۲

معاملات املاك و مستغلات و اتومبیل

فروش

خرید و فروش اراضی نارمك
تهران پارس ـ پول شرطی بازرگانی امینی تلفن ۷۹۰۰۹۰
آ ـ ۱۸۱ ۱ـ۳۰

چند دستگاه مستغلات وویلا
در شمال شهر بفروش میرسد دفتر هدیه تلفن ۷۷۱۵۰۸
۱ـ۲۶ آ ـ ۴۹۳

پهلوی دره قشلاق داودیه
قیطریه و لنجك عابدی ۸۵۰۰۹۵

زمینهای زعفرانیه دره قشلاق مکانیر و سعادت‌آباد، عباس آباد، فرحزاد
راخریداریم بازرگانی جلالی خیابان پهلوی تلفن‌های ۶۲۶۴۱۱ و ۶۲۴۱۹۳

باغی مشجر در خوش‌آب و هواترین نقطه دماوند
۷۰کیلومتری تهران جبهه جاده اسفالته درحدود ۴۰هزار مترمربع‌بادو رشته آب جاری دائم جهت آبیاری وآب تصفیه شده لوله‌کشی بفروش میرسد تلفن ۴۵۲۵۰
آ ـ ۸۰۸ ۱ـ۴

فروش مزرعه آباد در ۱۶ کیلومتری تهران
درحدود ۲۰ هکتار زمین که‌از لحاظ قوانین جاری بلامعارض می‌باشد و جنب‌تصفیه‌خانه نفت تهران قراردارد یك‌جا یابقطعات کوچك‌بفروش‌میرسد بشرکت الهام تلفن ۶۲۷۷۵۶ مراجعه فرمائید.

ویلائی یکهزار متری مشجر
ومجهزبکلیه‌وسائل، درنیاوران‌اجاره داده میشود. خواستاران به‌تلفن: ۷۶۲۹۳۲ رجوع کنند
آ ـ ۱۸۶۶۸ ۱ـ۳

فروش خانه ییلاقی‌دربهترین
نقطه پلور تلفن ۹۵۱۸۲۳.
۱ـ۶ آ ـ ۷۲۴۱

اوکازیون بگواهی خود شما ملك مرغوب بقیمت ارزان خانه شخصی‌ساز شمالی بفاصله صد متر از پهلوی بر خیابان ۱۲ متری
بمساحت ۴۰۲متر طبقه اول سالن‌ناهار خوری با۳اطاق ـ هال ـ آشپزخانه و یك زیرزمین طبقه‌بالا ـ ۵اطاق‌خواب ـ سرویس ـ حمام‌بالوله‌کشی شوفاژدر اختیار آژانس شایسته ۳۰۵۳۴۹
آ ـ ۸۲۱ ۱ـ۳

لاله‌زار بنگاه‌کوشان ۳۳۹۷۸۴
با۳۲سال سابقه حسن شهرت
فروشنده املاك در همه جا
کافیست کتبا یاتلفنا مشخصات‌وقیمت ملك‌خودرا اطلاع‌دهید
آ ـ ۱۸۳۶۸ ۱ـ۵

بنای چهار طبقه فروشی با ۱۲ اطاق مناسب برای کارگاه ومسافرخانه
نزدیك میدان سپه ۱۶۵هزار تومان ۳۳۹۷۸۴ بنگاه کوشان
آ ـ ۱۸۸۵۰ ۱ـ۳

ویلای مدرن جاده پهلوی
خیابان الهیه ۸۰۰متر مشجرساختمان مهندسی دوطبقه ۹اطاق‌باسرویس‌عالی تلفن ۶۰۰۰۰ و ۴۰۰۰۰
تعدادی مستغلات مدرن
منطقه شمال شهر ۳الی ۵طبقه مجهز و مجزی‌متناسب برای سکونت واجاره بندی تلفن ۶۰۰۰۰ و ۴۰۰۰۰
آ ـ ۸۳۵ ۱ـ۲

باغ فروشی خیابان نیاوران
۲۱۰۰ متر ۳۳۹۷۸۴ بنگاه کوشان
آ ـ ۱۸۸۵۲ ۱ـ۲

زمینهائی بقطعات ۴۰۰ متری
کیلومتر ۱۶جاده کرج‌خیابان ۳۰متری علم بفروش میرسد ۹۵۹۵۰۱
آ ـ ۸۲۲ ۱ـ۱۰

باغی درخوش منظره‌ترین
نقطه میگون بمساحت‌دوهزارمتردارای پنج اطاق سه‌ایوان‌بزرك‌آب‌لوله‌کشی برق وچشمه خصوصی بادرختان‌پیوندی بواسطه مسافرت بفروش میرسدتلفن ۹۵۲۵۱۵
آ ـ ۸۰۷۱ ۱ـ۲

زمین فروشی کیلومتر ۲۵
جاده کرج قطعه دوم جاده ۱۵ هزار متر ۳۳۹۷۸۴ بنگاه کوشان
آ ـ ۱۹۲۱۸ ۱ـ۲

پلاژ ـ ۱۰۲۰ متر
در سبزه‌میدان شهسوار سندمالکیت محصور باسیم و مشجر ۷۷۳۴۷۸

عمارت فروشی در تجریش بقیمت ۴۵۰ هزار تومان
۸۵۰متر باهفت اطاق و لوازم ۳۳۹۷۸۴ بنگاه کوشان
آ ـ ۱۸۸۴۸ ۱ـ۲

فروش باغ میوه در شهریار
۳۵هزار متر بااشجار پیوندی لاله‌زار ۳۳۹۷۸۴ بنگاه کوشان
آ ـ ۱۸۸۵۴ ۱ـ۲

خانه فروشی
خانه‌ای بمساحت سیصدمتروچهارصد متر زیربنا دوطبقه‌ونیم واقع درخیابان پهلوی ـ جنب سینما امپایر کوچه فرشید شماره ۲۵ بمبلغ دویست و هشتاد هزار تومان تلفن ۶۲۳۹۵۹

اکازیون خیلی فوری
بعلت مسافرت املاك زیر ز قیمت‌روز ارزانتر: باغی بمساحت ۱۰۰۸۰متر مربع باساختمان ویلائی باآب وبرق و درختان میوه فراوان واقع درجاده کرج یك کیلومتری اتوبان
آ ـ ۱۸۹۷۸ ۱ـ۳

منزلی بمساحت ۲۱۰مترمربع
سه‌طبقه مستغلاتی باآب و برق‌وتلفن واقع درخیابان روزولت کوی دلفان
آ ـ ۱۸۹۸۰ ۱ـ۳

مغازه‌ای بمساحت ۱۳۲مترمربع
واقع درخیابان روزولت واگذارمیشود به‌تلفن ۶۲۱۲۷۷ مراجعه شود
آ ـ ۱۸۹۸۲ ۱ـ۳

خریداری میشود

دفترپارس خریدارزمین
و خانه‌های ویلائی مستغلات در عباس‌آباد وشمیرانات ۷۶۱۵۵۸

دفتر براتی شمیران
خیابان پهلوی باغ فردوس ۸۵۲۵۷۵

تلفن ۷خریداریم ۳۳۷۴۳۷
آ ـ ۷۸۳ ۱ـ۵

یکباب خانه حدود
۸۰هزار تومان درشمال‌شهرخریداریم آژانس شایسته ۳۰۵۳۴۹
آ ـ ۸۳۰ ۱ـ۲

یك قطعه زمین درسی متری عباس‌آباد
فوری‌خریداریم آژانس‌شایسته ۳۰۵۳۴۹
آ ـ ۸۲۸ ۱ـ۳

اجاره داده میشود

شش دستگاه آپارتمان
هردستگاه ۴ اطاق وهال باسرویس‌و آسانسور وشوفاژوکولر روی‌ساختمان بانك ایران وخاورمیانه بین چهارراه شاه و کاخ اجاره داده میشودتلفن ۴۵۶۰۸
آ ـ ۶۱۸۷ ۱ـ۱۰

بنای پنج طبقه در محل جالب دارای ۵۲ اطاق مناسب‌هتل ـ پانسیون و موسسات دولتی و خصوصی
خیابان شمیران جنب تخت جمشید هراطاق دارای سرویس حمام وتلفن جداگانه باشوفاژ ـ آسانسور و دو سالن وسیع برای اجاره دراختیاریه آژانس شایسته ۳۰۵۳۴۹
آ ـ ۸۲۹ ۱ـ۴

ویلای‌مبله در دریاکنار
باجاره واگذار میشود بتلفن ۶۲۰۰۳۱ مراجعه شود
آ ـ ۸۲۳۹ ۱ـ۲

۵اطاق در سه طبقه‌مخصوص
دفاتر تجارتی باسه‌باب مغازه وزیر زمین شوفاژ وسایر لوازم یکجا یا جداگانه تلفن ۶۸۴۳۲
آ ـ ۸۱۷۷ ۱ـ۳

ویلا و منزل اجاره
درعباس‌آباد و دروس موجود است دفتر تاجیك تلفن ۷۵۹۶۱۳
آ ـ ۸۳۱ ۱ـ۷

بهترین نقطه شمیران
باغ فردوس برخیابان پهلوی یك ـ دستگاه آپارتمان ۵ اطاق وهال‌بزرك تلفن‌آسانسورشوفاژ ۸۳۲۳۶ـ۳۳۶۶۴۱
آ ـ ۸۱۴۵ ۱ـ۲

قابل توجه تولید کننده ووارد کنندگان کالای‌ساختمانی ـ یکدستگاه ساختمان ۴ طبقه هرطبقه ۲۵۰ متر مربع مناسب نمایشگاه فروشگاه دارای تلفن ودوآسانسور و یك‌تابلو مجلل و جواز لازم جداگانه و یایکجا واگذارمیشود. برای اطلاع‌بیشتر از ساعت ۹تا۱۲ و ۱۷ تا ۲۰ بتلفن: ۶۲۷۰۸۹ مراجعه نمائید
آ ـ ۱۸۹۱۲ ۱ـ۲

اجاره میشود

بخارجیان مستغلات مدرن
شما را درشهر وشمیرانات اجاره میدهیم تلفن‌های ۶۱۲۹۶۴ و ۴۹۷۱۳

موسسه امور خارجیان
منازل شمارا بخارجیان اجاره میدهد تخت جمشید شرقی ۵۰۳ـ۷۱۷۸۲

واگذار میشود

سالن آرایش زنانه درجه یك
باوسائل کامل ومشتری زیاد بعلت مسافرت واگذارمیشود تلفن ۴۰۷۳۳
آ ـ ۸۲۴ ۱ـ۳

فروش اتومبیل

فروشگاه توکل جیپ‌ولندور
میدان باغشاه سپه تلفن ۴۷۰۷۵

اولین بازار اتومبیل در ایران
خرید و فروش و معاوضه اتومبیل بقیمت روز و عادلانه انجام می‌شود سرچشمه توقفگاه کاروان ۳۰۱۳۲۷

تریومف هرالد مدل ۶۰
بسیار تمیز باقیمت مناسب بیواسطه تلفن ۶۲۱۰۴۷
آ ـ ۲۰۹ ۸

کرایه

اتولوکس
اتومبیلهای تشریفاتی باراننده برای داخل وخارج تهران میدان فردوسی تلفن ۴۴۶۰۵ و ۶۱۱۳۷۰

کالج بار
بارکش شهر وحومه
بیمه اثاثیه منزل تلفن
۴۱۱۱۱
۶۱۱۱۱۱

برای ساختمان شما

موسسه تزئیناتی نایت
کف‌پوش پلاستیکی و تزئینات کلیه ساختمان. تلفن ۶۹۴۱۱

نقاشی ساختمانی جانفدا
فوری ارزان باقسط ۷۸۱۹۷۷

رفع گرفتگی لوله ساختمان
در ۲ دقیقه سازمان تراکم
تلفن ۸۸۱۶۸۱

جهت اسفالت و قیرگونی
ساختمان طبق اصول فنی تلفن شماره ۷۵۲۳۹ مراجعه فرمائید

گرفتگی
هرنوع لوله فاضل آب بادستگاه تراکم هوا تلفن ۶۲۶۳۴۸

لوله بازکنی فاضل آب
بادستگاه تراکم هوا
تلفن ۶۴۶۳۵

رفع گرفتگی هرنوع لوله ساختمانی
بادستگاه تراکم هوا ـ تلفن ۷۸۷۲۷

اسفالت کاری وقیرگونی‌ساختمانی بااصول فنی تلفن ۷۵۲۳۹

لوله بازکنی فاضل آب
بادستگاه تراکم هوا
تلفن ۷۵۶۴۰۸

لوله بازکنی فاضل آب با دستگاه تراکم هوا، لوله کشی اب ونصب سرویس های بهداشتی موسسه مسعود تلفن ۶۴۴۸۵

لوله بازکنی فاضل آب
بادستگاه تراکم هوا
تلفن ۷۶۳۲۸۶

گاز مورد نیاز شما

پخش گاز شرکت بوتان
ازساعت ۷ ونیم صبح تا۸ بعدازظهر باتلفن های شماره ۹۵۳۰۵۱ تا: ۹۵۳۰۵۵ و ۳۳۸۲۲۱ و ۳۳۸۲۲۲ و ۳۳۲۹۲۴ آماده قبول سفارشات مشتریان محترم خود درتهران میباشد

ایران گاز
همه روزه از ساعت ۷ صبح الی ۱۱شب تلفن‌پخش گازوسرویس
۶۱۱۳۰۱
۷ شماره

گیتی‌گاز در خدمت عموم
بتلفن‌های ۲۲۹۹۱ـ۷۹۴۵۰۸ـ۷۹۳۲۱۱ مراجعه شود از شهرستان هانماینده فعال می‌پذیرد

سرویس پخش گاز جنرال
تلفنهای:
۹۵۸۲۵۲-۹۵۷۶۹۳
۹۵۹۱۶۴-۹۵۷۷۹۴
پخش گاز درتمام ایام هفته

ارساگاز
از ۷ونیم صبح تا۷ونیم شب تلفن پخش گاز و سرویس: ۴۴۸۰۲ ـ ۴۶۷۶۶ ـ ۶۹۷۴۵

متفرقه

تانکرسازی لوپ
تانکر از ۵۰۰ تا ۵۰۰۰۰۰لیتر موجود است سفارشات ۴۸ساعته انجام‌میگردد خیابان قزوین تلفن ۹۵۹۴۱۴

مژده ـ آکوستیك‌های
منظم و غیر منظم کوچك و بزرك کشوئی و غیر کشوئی تا بیست هزار متر وارد شد. تلفن ۳۳۸۳۱۵.

خانم‌ها و دختر خانم‌ها
برای دریافت هرنوع الگوی لباس‌روز های دوشنبه وچهار شنبه به‌آدرس زیرمراجعه فرمائید.
شاهرضا ـ خیابان درختی کوچه موسوی شماره ۱۰برای اطلاع‌بیشتر باتلفن ۷۶۴۶۹۷ تماس بگیرید
آ ـ ۷۷۷۵ ۱ـ۳

تهیه انواع پرچم سازمان هنری خواجوی
تهیه و چاپ پرچم‌های ایران و بین‌الملل ـ علائم ارتش شاهنشاهی ووزارتخانه‌ها بوذرجمهری غربی‌پمپ بنزین طبقه دوم بانك بیمه‌بازرگانان تلفن ۵۱۶۲۸
آ ـ ۷۹۹ ۱ـ۳

آژانس مسافرتی وانگارد
خیابان قدیم شمیران بالای چهارراه حقوقی شماره ۱۸۶ تلفن ۷۶۴۴۸۹
آ ـ ۸۰۹ ۱ـ۷

معاملات پول

پول تومانی ۲ شاهی ۷۳۵۴۱

پول در مقابل املاك شمال
شهر وشمیرانات موجود است به‌تلفن های شماره ۳۳۹۰۶۷ و ۳۳۶۸۸۵ مراجعه فرمایند

چکهای برگشتی
۶تا۸بعدازظهر ۶۵۴۶۴ ـ مقدم

پول شرطی نیازمندیم ۴۸۴۶۳
آ ـ ۷۷۵ ۱ـ۲۰

وام درمقابل اتومبیل ۳۳۷۴۳۷

پول شرطی باسود بانکی ۴۸۴۶۳
آ ـ ۷۷۶ ۱ـ۲۰

وام درمقابل تلفن ۳۳۷۴۳۷
آ ـ ۶۷۰ ۱ـ۱۵

۵۰۰ هزار تومان
درمقابل مبیع ارزنده درمرغوبترین نقطه خیابان پهلوی باسود ۹درصد خیلی فوری نیازمندیم‌دارندگان‌بتلفن ۶۱۳۹۹۷ پسران یزدی‌مراجعه‌فرمایند
آ ـ ۸۱۹ ۱ـ۲

پول شرطی‌نیازمندیم ۶۲۷۰۸۹
آ ـ ۱۸۹۱ ۱ـ۱۰

برنامه سینماها

● **مایرلینك** ـ رنگی ـ ۷۰ میلیمتری ـ عمرشریف
شهرفرنك (۶۲۷۶۲۸) ۱۱ـ۳۰ر۳ـ۳۰ر۶ـ۴۵ر۹

● **قلعه عقاب‌ها** ـ رنگی ـ ۷۰ میلیمتری ـ ریچارد برتون ـ پارامونت (۴۸۳۲۱) ۴۵ر۱۰ـ۴۵ر۲ـ۶ـ۱۵ر۹

● **جدال درنیمه‌شب** ـ رنگی ـ گریگوری پك
دیاموند (۶۲۸۴۰۰) ۱۱ـ۳۰ر۳ـ۳۰ر۵ـ۳۰ر۷ـ۳۰ر۹

● **جوانان زیر آفتاب** ـ رنگی ـ رومیناپاور ـ ال‌بانو
ریولی (۷۵۷۷۷۷) ۱۱ـ۳۰ر۳ـ۳۰ر۵ـ۳۰ر۷ـ۳۰ر۹

● **دکترژیواگو** ـ رنگی ـ ۷۰ میلیمتری ـ عمرشریف
گلدن‌سیتی (۶۱۳۲۶۹) ۱۱ـ۳۰ر۴ـ۳۰ر۸

● **سلطان قلب ها** ـ فردین ـ آذرشیوا ـ همایون
آسیا (۴۲۹۰۹) اروپا (۷۹ ۳۰۳۱) میامی (۷۴۳۲۹) ۱۱ـ۳۰ر۱ـ۴ـ۳۰ر۶ـ۹ سیلوانا (۳۳۳۷۷۷) اسکار (۹۵۰۸۹۸) تیسفون (۹۵۸۸۸۲) ۳۰ر۱۰ـ۱ـ۳۰ر۳ـ۶ـ۳۰ر۸ دیانا (۴۷۳۶۵) ۱۱ـ۴۵ر۲ـ۵ـ۱۵ر۷ـ۳۰ر۹
الوند (۳۵۶۵۳۸) ۱۰ـ۳۰ر۱۲ـ۳ـ۳۰ر۵ـ۸

● **معصوم** ـ آشوك کومار ـ سیاوش ـ هانی
کیهان (۹۵۷۳۶۰) مراد (۷۳۳۸۲) کارون (۹۵۱۰۶۵) پرسپولیس (۵۸۱۰۸۳) دریا (۷۹۱۷۴۶) شرق (۵۴۰۲۴) ۳۰ر۱۰ـ۳۰ر۲ـ۳۰ر۴ـ۳۰ر۶ـ۳۰ر۸ ری (۲۲۵۷۸) فردوسی (۳۳۵۷۸۴) ستاره (۵۸۷۲۱) جهان (۶۰۳۵۰) ۱۱ـ۳ـ۵ـ۷ـ۹

● **قهرمانان تپه مالاخوف** ـ محصول شوروی ـ دوبله بفارسی
کاپری (۴۸۴۰۱) ۱۱ـ۳ـ۵ـ۷ـ۹

● **حدس‌بزن چه کسی برای شام می‌آید** ـ رنگی ـ
پانوراما (۷۹۳۵۷۰) ۱۱ـ۱ـ۳ـ۵ـ۷ـ۹

● **مردی با دو چهره** ـ یول‌برینر
تخت‌جمشید (۴۳۵۵۰) ۱۱ـ۳ـ۵ـ۷ـ۹

● **شناگر** ـ رنگی ـ برت لنکستر ـ جنت لندگارد
امپایر (۶۲۳۹۴۲) ۱۵ر۱۱ـ۳۰ر۳ـ۳۰ر۵ـ۳۰ر۷ـ۳۰ر۹

● **چشمان** ـ رنگی ـ دارمندرا ـ مالاسینها ـ محمود
اونیورسال (۶۶۹۵۳) ۱۵ر۱۱ـ۲ـ۳۰ر۴ـ۷ـ۳۰ر۹ همای (۳۱۱۶۶۹) داریوش (۲۶۲۶۵) ساینا (۳۵۲۴۴۲) ۱۰ـ۳۰ر۱۲ـ۳ـ۳۰ر۵ـ۸ رکس (۳۳۵۲۹۳) لیدو (۹۵۱۲۸۲) ژاله (۳۰۴۱۲۰) ۳۰ر۱۰ـ۱ـ۳۰ر۳ـ۶ـ۳۰ر۸ حافظ (۳۳۴۰۷۴) پاسارگاد (۷۹۲۷۸۲) نپتون (۷۶۰۱۳۶) ۱۱ـ۳۰ر۱ـ۴ـ۳۰ر۶ـ۹

● **سوء تفاهم** ـ رنگی ـ آنتونی‌کوایل
درایوین (۷۸۱۷۹۵) ۳۰ر۷ـ۳۰ر۹

● **دره‌گناه** ـ رنگی ـ پاتی‌دوك ـ باربارا پرکینز
آریا (۳۳۹۸۸۴) ۹ـ۳۰ر۱۱ـ۲ـ۱۵ر۴ـ۳۰ر۶ـ۴۵ر۸

● **دافی روباه طنجه**: رنگی ـ جیمز کابرن
شهرام (۷۷۴۵۴۹) ۱۱ـ۱ـ۳ـ۵ـ۷ـ۹

● **پندلوم** ـ رنگی ـ جرج پیپارد ـ جین سیبرك
گلدیس (۶۲۸۷۱۳) ۲ـ۴۵ر۳ـ۳۰ر۵ـ۳۰ر۷ (۳۰ر۹بربان‌اصلی)

● **اینترلود** ـ رنگی ـ اسکارورنر ـ بارابارافریس
ماژستیك (۶۸۴۶۱) ۱۱ـ۳ـ۵ـ۷ـ۹

● **کاترین بزرك** ـ رنگی ـ پیتراوتول ـ ژان مورو
رادیوسیتی (۴۳۳۲۰) ۱۵ر۱۱ـ۳۰ر۳ـ۳۰ر۵ـ۳۰ر۷ـ۴۵ر۹ نیاگارا (۶۵۳۰۷) ۱۱ـ۳ـ۵ـ۷ـ۱۵ر۹ ب.ب (۶۹۶۴۱) ۴۵ر۱۰ـ۲ـ۴ـ۶ـ۸ـ۱۰ ادئون (۳۳۸۱۱۸) آستارا (۸۴۰۲۲) ۳۰ر۱۰ـ۳۰ر۲ـ۳۰ر۴ـ۳۰ر۶ـ۳۰ر۸

● **روزیکه ماهیها میمیرند** ـ دکترسین
البرز (۳۰۴۲۵۸) ۳۰ر۸ـ۱۲ـ۳۰ر۳ـ۷ـ۳۰ر۸

● **مزدوران** ـ رنگی ـ رودتیلور ـ ایوت میمیو
کریستال (۳۳۷۶۷۵) ۳۰ر۱۰ـ۳۰ر۲ـ۳۰ر۴ـ۳۰ر۶ـ۳۰ر۸

● **صد اسلحه** ـ رنگی ـ جیم براون ـ راکل‌ولش
رویال (۴۹۷۸۵) ۱۱ـ۳ـ۵ـ۷ـ۹ سانترال (۴۸۶۸۶) ۱۱ـ۳ـ۵ـ۷ـ۱۵ر۹ مولن‌روژ (۷۲۹۲۹) ۱۵ر۱۱ـ۳۰ر۳ـ۳۰ر۵ـ۳۰ر۷ـ۳۰ر۹ مهتاب (۴۷۷۷۷) ۳۰ر۱۰ـ۳۰ر۲ـ۳۰ر۴ـ۳۰ر۶ـ۴۵ر۸ پولیدور (۶۴۵۸۵) ۳۰ر۱۱ـ۳۰ر۳ـ۳۰ر۵ـ۳۰ر۷ـ۴۵ر۹ ایفل (۳۱۱۴۷۷) ۱۰ـ۱۲ـ۲ـ۴ـ۶ـ۸ـ۱۵ر۱۰ متروپل (۳۳۹۴۱۰) ۳۰ر۱۰ـ۳۰ر۲ـ۳۰ر۴ـ۳۰ر۶ـ۳۰ر۸

● **گلها وسنگها** ـ رنگی ـ درمندرا ـ سارابانو
رز (۷۹۷۹۶) ۳۰ر۲ـ۳۰ر۴ـ۳۰ر۶ـ۳۰ر۸

● **کلاه‌سبزها** ـ رنگی ـ جان‌وین ـ دیویدجانسون
تاج (۳۱۳۸۶۴) ۱۰ـ۳۰ر۱۲ـ۳ـ۳۰ر۵ـ۸ـ۱۵ر۱۰

● **با من از گلها بگو** ـ رنگی ـ پاتریشیانیل ـ جك‌البرتسون
آتلانتیك (۶۲۷۱۷۱) ۳۰ر۱۱ـ۳۰ر۳ـ۳۰ر۵ـ۳۰ر۷ـ۳۰ر۹

● **شکوه علفزار** ـ رنگی ـ وارن‌بیتی ـ ناتالی‌وود
بولوار (۶۰۲۹۲) ۱۱ـ۲ـ۴ـ۶ـ۸ـ۱۰

● **جادوگر شهرزمرد** ـ رنگی ـ جودی‌گارلند ـ جك‌هیلی
سینه‌موند (۴۸۳۲۲) ۱۱ـ۳ـ۵ـ۷ـ۹

● **تغییرباسرنوشت** ـ سینماسکوپ ـ رنگی ـ جیمزاستوارت
پارك (۳۳۹۶۳۷) ۹ـ۱۱ـ۱ـ۳ـ۵ـ۷ـ۹

● **زنها فرشته‌اند** ـ فردین ـ دلیله ـ سعید کامیار
دنیا (۳۳۳۸۱۲) ۳۰ر۱۰ـ۳۰ر۲ـ۳۰ر۴ـ۳۰ر۶ـ۳۰ر۸

● **دنیای گمشده** ـ شیرمرد
مشعل (۳۳۳۸۲۶) ۹ـ۱۲ـ۳ـ۶ـ۹

● **بخاطر یك مشت درچشم** ـ رنگی ـ چیچو ـ فرانکو
فری (۹۵۳۳۳۶) ۳۰ر۱۲ـ۳۰ر۲ـ۳۰ر۴ـ۳۰ر۶ـ۳۰ر۸

● **جنون** ـ کروین‌ماتیوز
پردیس ۳۰ر۱۰ـ۳۰ر۱۲ـ۳۰ر۲ـ۳۰ر۴ـ۳۰ر۶ـ۴۵ر۸
مونت‌کارلو (۷۹۷۴۱) ۳۰ر۱۰ـ۱ـ۳۰ر۳ـ۶ـ۳۰ر۸

۴۰ سال قبل در همین روز

تصویب بودجه تشکیلات نظمیه مملکتی

کمیسیون بودجه مجلس شورایملی بودجه تفصیلی تشکیلات نظمیه مملکتی را که‌جمع‌آن بالغ‌بریك میلیون‌و نهصد وسه‌هزار وهشتصد و چهل تومان است (۱٫۹۰۳٫۸۴۰) تصویب کردویك‌تبصره هم‌برای تاسیس نظمیه‌های ولایات بشرح ذیل افزود :

تبصره ـ اداره تشکیلات نظمیه‌مجاز است در موقع لزوم از اعتبارات محل‌های پیش‌بینی شده در بودجه کاسته و درجا هائیکه لازم میداند ودر بودجه ذکرشده است تاسیس نظمیه نماید .

مخارج محصلین راه‌آهن

برای‌لغومحدودیت مخارج‌محصلین‌اعزامی از طرف وزارت طرق بمناسبت افزایش مخارج ماده واحده ذیل بمجلس تقدیم گردید .

ماده واحده ـ وزارت مالیه مجاز است در ممالکی که بخارج محصلین اعزامی باروپا برای تحصیل معلومات علمی و عملی راجع‌راه آهن و معادن و ذوب‌آهن از یکهزار تومان مصرحه در قسمت آخر قانون مصوبه ۸خرداد ۱۳۰۷ برای یك سال تجاوز نماید حداکثر تا مبلغ دو هزار تومان برای اعتبار بخارج‌محصلین مزبور پرداخت نماید .

مقبره حکیم فردوسی

پیشنهاد ذیل برای تحصیل اعتبارجهت تکمیل مقبره حکیم ابوالقاسم فردوسی درطوس از طرف ارباب کیخسرو شاهرخ تقدیم مجلس گردید .

ماده‌واحده‌ـ مجلس شورایملی تصویب می‌نماید مباشرت مجلس مبلغ ده هزار تومان ازمحل‌صرفه جوئیهای سال۱۳۰۸ بودجه مجلس شورایملی‌ودر صورت‌کسر بقیه راازمحل‌صرفه‌جوئیهای بودجه۱۳۰۹ مجلس برای تکمیل مقبرهٔ فردوسی در طوس توسط انجمن آثار ملی پرداخت نماید . بامضاء بیش‌از هفتاد نفر از نمایندگان مجلس .

ثبت املاك ایرانیها

تاچندی قبل اتباع ایرانی مقیم عراق حق نداشتند املاك‌خود را به ثبت اسناد عراق‌برسانند اخیرا دولت عراق تصمیمی اتخاذ نموده و منع ثبت‌املاك را برطرف کرده و باتباع ایرانی دستور داده‌است املاك خود را به‌ثبت آنجا برسانند .

جواز صابون فروشها

ازطرف بلدیه طهران اعلانی بشرح‌ذیل منتشر شده است .

باطلاع عموم صنف صابون فروش‌اعم از دکاندار و دوره‌گرد میرساند چون مطابق مقررات صنفی کلیه افراد صنف مزبور باید دارای جواز باشند از این تاریخ تامدت یك‌ماه مهلت داده میشود که کلیه افراد صنف ،بسرویس ارزاق و اصناف مراجعه نموده جواز دریافت‌دارند.

اعلان بلدیه تهران

در تعقیب اعلان واخطار های سابق مجددا بعموم اشخاصی که درصدد افتتاح دواخانه جدید . عمده‌فروشی دواجات . انتقال‌محل دواخانه از نقطه‌ای بنقطه‌دیگر هستند اخطار می‌نماید که‌باید قبلا برای کسب اجازه بسرویس صحیه و خیریه ومعاونت عمومی بلدیه رجوق نموده در صورت صدوراجازه‌مبادرت بافتتاح‌دواخانه وعمده‌فروشی دواجات و یا تغییر محل آنها بنمایند ، در صورت تخلف مرتکب برای تعقیب بمقامات صالحه جلب‌خواهد شد ـ‌کفیل بلدیه طهران ـ سرتیپ بوذرجمهری .

امیر شوکت‌الملك

آقای میرزا ابراهیم‌خان علم (امیر ـ شوکت‌الملك قائنی) امروز در وزارت داخله آقای سمیعی وزیر داخله را ملاقات و مدتی مشغول مذاکره بود .

اطاقهای چوبی در سلماس

برطبق تلگراف واصله بجمعیت شیرو خورشید سرخ در این چند روزه در سلماس بارندگی های‌متوالی شده وهوا فوق‌العاده سرد می‌باشد از طرف آقای دکتر امیراعلم دستور داده شد چنداطاق چوبی بطول ۲۰ و عرض ۸ ذرع‌موقتا در آنجا برای سکونت زلزله زدگان‌ساخته شود تابعد تصمیم بساختمان گرفته‌شود.

تلفات و مجروحین‌سلماس

آخرین رقم تعداد تلفات و مجروحین زلزله سلماس بشرح ذیل است :

عده تلفات‌جمعا ۱۳۵۹ نفر و مجروحین ۳۱۷۳ نفر که‌ازاین عده ۴۲۹ نفر در خود قراء و ۱۷۴۴ نفر در مریضخانه مرکزی ثابت موقتی دیلمقان توسط اطبای صحیه لشگری وشیرو خورشید سرخ معاینه و معالجه شده‌اند .

جنك برای پنبه

نقل از جراید خارجه : اغتشاشات هندوستان از لحاظ اقتصادی وسیاسی ظاهرا برای دوچیز است اول نمك و دوم پنبه در انقلاب سایر ممالك زیاد یامرك یااستقلال یا مرك برای‌آزادی برمیخاست ولی صدای انقلابیون هند این است «پارچه‌لانکشیر نمی‌خواهیم» حسابی که قائد هند (گاندی) نموده بسیار صحیح است اگرازلحاظ گمرکی وورودمنسوجات انگلیسی را بهندوستان منع کنندبطور قطع سخت‌ترین ضربت بانگلستان باین مرکزی که دنیا رااداره میکند وارد خواهد آورد واین مملکت منظم دوچار بی‌نظمی عجیب خواهد شد از سال ۱۹۲۱ تا ۱۹۳۹ یکصدوشصت‌ونه کارخانه پارچه بافی انگلستان بسته شده و هرروز از تعداد کارخانجا تانگلیسی کم میشود.

(نقل از اطلاعات ۱۳خرداد ۱۳۰۹)

جدول کلمات متقاطع شماره ۴۰۵۵

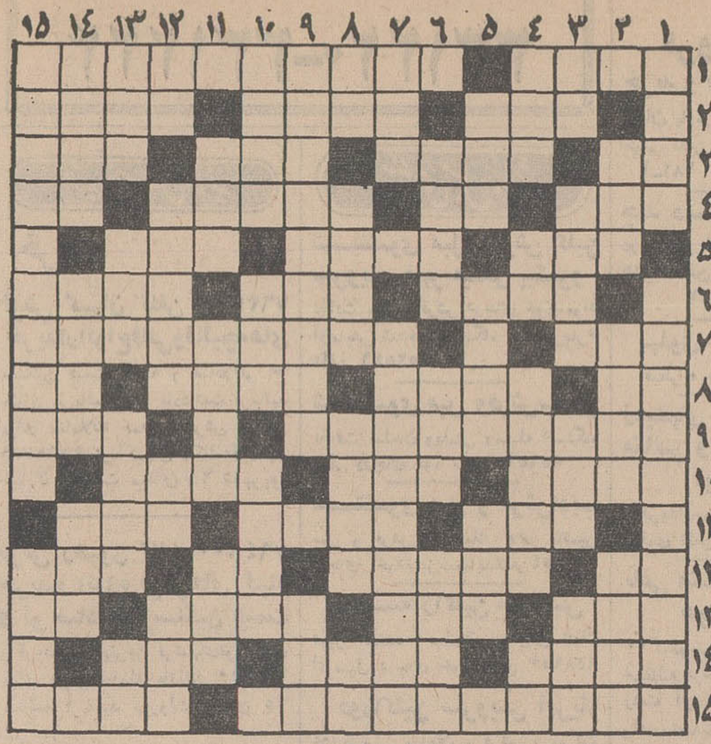

افقی :۱ـ کشیدنش رابرابروی کورکوشش بی‌فایده دانسته‌اند ـ نامه‌اش به برادر در آخرشاهنامه درحقیقت نظریات خاص فردوسی است ۲ـ گل ناامیدی ـسلطان و حاکم ـ باتجربه‌و کارآمد ۳ـ سعی و کوشش ـ کوچ کردن و سفر نمودن ـتوجه بسیار داشتن ـ عدل‌وفریاد ٤ـخورشید جهان تاب ـراه میان بر ـ همنشین تپه و دستگاهی در موسیقی ایرانی ـاز اسامی‌باری تعالی ٥ـ می خواست راه‌رفتن کبك راببیاموزد ـسنگین وباوقار ـراه ورویه ٦ـاسب‌سرکش ـ تن پوش چوپانی ـ پیك و قاصد ۷ـقسمتی از نمایش‌که باکشیدن پرده پایان می‌یابد ـ اولی مظهر زردی و ضعیفی است و دومی مظهر سردی و سفیدی ۸ـبرسرش میروند و جان میدهند ـ اختلافش بسیار است ـهم‌اکنون ـدریا ۹ـ اتمام حجت ـ صداوآواز ۱۰ـزمین لم‌یزرع ـ منزل رهبانان ـ صاحب ملك بسیار۱۱ـبیش ازهمه‌پیغمبران عمر کرده است ـدانشمند علم دین ـبوسه کوتاه ۱۲ـ مادر تازی ـاز قهرمانان کم اسم و رسم شاهنامه‌ـ غذای وطنی ـ گرم‌و تنوری آنرا زمستان‌میفروشند ۱۳ـواحدشمارش شتر ـازوسایل مطمئن برای سفر ـ صحاف ـ آش۱٤ ـ برداشتن و گذاشتنش یك معنی دارد ـشهری در پاکستان ـ گاهی در کار بسیار میدهند ۱۵ـ کشور ماهم در این منطقه از جهان پهناور قرار دارد ـ رهاو بی قید .

عمودی :۱ـ آبادی کوچك وسط بیابان ـشهری در مراکش ۲ـ میوه گرمسیری ـ متاع‌و مال‌التجاره ـ عبید زاکانی میگوید در امان خدا ۳ـ شراب انگوری ـمستقیم و بدون اعوجاج‌ـبه مومنین در بهشت‌نوید داده شده ـنظر و عقیده ٤ـ مبتلابه بیماری خطرناکی است‌ـاندوه‌ـفاتح وموفق ـعلامت جمع ٥ـ بیش از طلوع آفتاب ـترتیب است و کار سربازی ـبرج‌نجومی ماه اسفند٦ـ از قدیمی ترین اقوام ـشدید ـ بزرگترین اقیانوس ۷ـ گردش کامل کره زمین گرد خورشید ـ اخیرا برای اولین بار ایران در این‌رشته ورزشی مدال طلا گرفت ۸ـ مایه اصلی آهنك ـروکش طبیعی‌دندان ـ کاغذ امتحانی ـ علامت مفعول صریح ۹ـ از میادین شهر تهران‌ـ سست کردن وخوار گردانیدن۱۰ـ دسته وگروه ـدولت ها‌ـافسار‌وزمام ۱۱ـ برسر عروس میاندازند‌ـاگر در زیر زمین نباشد شهری در افغانستان است‌ـپارچه زمستانی۱۲ـ ظرف شراب انداختن ـزینت موی سر دختر بچه ـمایه حیات‌ـ پشت سر ۱۳ـ آذوقه راه ـبرتری‌داشتن‌ـ امید است که سفته شما نشود ـ می‌نویسند و دکترا میگیرند ۱٤ـ پارچه را صاف نگاه‌میدارد ـاسباب‌بازی بچه ها ـعلت و جهت ۱۵ـ خداوند هیچکدام از بندگان خودرا به آن‌مبتلا نکند ـاز راه رسیده‌و آگاه .

حل جدول شماره ٤۰۵٤

سهپاشی منازل
براطاق ۷۰ ریال
موسسه ظریف تلفن ۳۵۶۰۱۶
۶ ماه اثر حشره‌کشی تضمین میشود

پرچم
سازمان‌هنری خواجوی
تهیه وچاپ کلیه پرچمهای ایران وبین‌الملل علائم‌ارتش شاهنشاهی و وزارتخانه‌هاتلفن ۵۱۶۲۸
آ ـ ۱۳۹۲۸

مانش تقدیم میکند
کف‌پوش یکپارچه لئولین مترمربع ۱۴ تومان
تلفن ۶۳۰۰۸۱

NOVZOHOUR
شرکت‌سهامی کارخانه کاغذسازی نوظهور

اطلاعیه

کارخانه کاغذ سازی نوظهور

اولین کارخانه‌وبنیان‌گذار صنعت کاغذسازی‌درایران

اکنون که‌کارخانه کاغذسازی نوظهور به پیروی ازمنویات شاهنشاه‌آریامهر وکمکهای ذیقیمت‌وزارت‌اقتصاد توانسته است برای اولین‌بار در ایران‌انواع کاغذهای بهداشتی و نظافت را تهیه و عرضه نماید ، به اطلاع کلیه هموطنان عزیزمیرساندکه آماده پذیرفتن‌هرگونه سفارش کاغذ جهت ساخت دستمال کاغذی ـ کاغذتوالت ـ حوله‌کاغذی ـ دستمال سفره ـ ملافه‌کاغذی و انواع محصولات‌کاغذی مورد احتیاج‌بیمارستانها ، مطبها ، درمانگاهها ،کلینیکها کارخانجات داروئی و مواد شیمیائی‌برای پاك‌کردن دستگاهها و سایرموارد میباشد .

برای‌کسب هرگونه اطلاع و یادادن سفارش بدفترمرکزی

شرکت سهامی
کارخانه‌کاغذ سازی نوظهور

تهران ـ خیابان شاهرضا ـ چهار راه کالج ـ تلفن ۴۲۰۳۲
مراجعه فرمائید .

4815

آگهی بصاحبان کالاهای موجود در ادارات گمرك

اداره کل گمرك باستناد ماده ٤۷ آئین نامه اجرای مقررات گمرکی مصوب دهم‌تیرماه ۱۳۳۷ بدین‌وسیله به اطلاع عموم میرساند که ۳۰ روز پس از انتشار این آگهی‌نسبت بفروش کلیه کالاهائی که تاتاریخ‌آخر مرداد ماه ۱۳٤۷ از طریق کلیه نقاط مرزی اعم از خشکی ودریائی و هوائی واردکشور شده و بعلت هشت ماه توقف‌درانبار های گمرك متروکه گردیده‌و برابر مقررات بوسیله ادارات گمرك مرکز ویا شهرستانها بصاحبان آنها و یا موسسات حمل کننده کالا اخطار موضوع ماده ٦٦ آئین نامه‌گمرکی بعمل آمده اقدام خواهد نمود.

صاحبان کالا ویا نماینده قانونی آنان میتوانند قبل از انقضاء مدت مزبور به ادارات گمرك مربوطه مراجعه و نسبت‌بترخیص کالای خود اقدام نمایند . مالف ۲۵۸۷

اداره‌فروش کالای متروکه و ضبطی کل گمرك
۱ـ۱۸۱۱۰ ۳ـ۱

آگهی دعوت

مجمع عمومی عادی شرکت سهامی پخش لاستیك جنرال استان‌تهران ساعت ۵ بعداز ظهر روز سه‌شنبه ۱۰ر٤۸ در محل شرکت واقع در خیابان ملت تشکیل میگردد بدینوسیله از آقایان سهامداران دعوت میشود که در موعد مقرر حضور بهمرسانند .

دستور جلسه
۱ـ تصویب ترازنامه
۲ـ انتخاب بازرسان
آ ـ ۱۹۱۳۸

آگهی دعوت

مجمع عمومی عادی شرکت سهامی پخش اتومبیل استان ساعت ۵ بعداز ظهر روز سه شنبه ۱۰ر٤۸ در محل شرکت واقع در خیابان ملت ساختمان شرکت پخش تشکیل میگردد .

بدین وسیله از آقایان سهامداران دعوت میشودکه در موعد مقرر حضور بهمرسانند .

دستور جلسه :
۱ـ تصویب ترازنامه
۲ـ انتخاب بازرسان .
آ ـ ۱۹۱۳۶

تقویم اطلاعات

سه‌شنبه ـ سیزدهم خرداد ماه ۱۳۴۸ ـ هفدهم ربیع‌الاول ۱۳۸۹ ـ سوم ژوئن ۱۹۶۹

ساعات شرعی

استخراج دکتر ریاحی کرمانی
اذان صبح ساعت ۳ و ۵۹ دقیقه
طلوع آفتاب ساعت ۴ و ۴۹ دقیقه
ظهر شرعی ساعت ۱۳ و ۴ دقیقه
اذان مغرب ساعت ۷ و ۳۲ دقیقه

تلویزیون ملی ایران

کانال ۷ و ۹
برنامه امشب

۱۷٫۱۵ ـ اسلاید و موزیک
۱۸٫۰۰ اخبار
۱۸٫۰۳ کودکان و نوجوانان
۱۹٫۰۰ اخبار
۱۹٫۱۵ پراکنده
۱۹٫۳۰ عرصه هنر
۲۰٫۰۰ دختر شاه پریان
۲۰٫۳۰ اخبار
۲۱٫۰۰ دکتر بن کیسی
۲۲٫۰۰ مسابقه جایزه بزرگ
۲۲٫۳۰ ـ موسیقی ایرانی با شرکت «حسین تهرانی ـ بهاری ـ فرهنگ شریف»

برنامه بامدادی فردا

۶٫۳۰ آغاز برنامه
۶٫۳۲ نیایش
۶٫۳۵ ورزش
۶٫۴۵ مضحک قلمی
۷٫۰۰ اخبار
۷٫۱۵ واریته
۷٫۳۰ خانه و زندگی
۸٫۰۰ پایان

کانال ۳
برنامه امشب

۱۸٫۳۰ نوجوانان
۱۹٫۰۰ فوتبال
۲۰٫۰۰ ـ موسیقی ایرانی از وزارت فرهنگ و هنر
۲۰٫۴۰ مشروح اخبار همراه فیلمهای خبری
۲۱٫۰۰ دکتر هو
۲۱٫۳۰ واریته
۲۲٫۰۰ فیلم داستانی
۲۳٫۳۰ ـ آخرین اخبار

برنامه نیمروز فردا

۱۲ـ۳۲ مضحک قلمی
۱۲ـ۴۵ فراری
۱۳ـ۴۰ اخبار
۱۳٫۴۵ موسیقی ایرانی

تلویزیون آموزشی
وزارت فرهنگ و هنر

برنامه امشب

۱۶ـ۰۰ اسلاید و موزیک
۱۶ـ۳۰ برنامه کودکان
۱۶ـ۵۰ رضیات دوره دوم
۱۷ـ۳۰ مسابقه اطلاعات عمومی
۱۷ـ۴۰ شیمی دوره دوم
۱۸ـ۰۵ انگلیسی دوره دوم
۱۸ـ۳۰ پلیس و راهنمائی
۱۸ـ۴۰ طبیعی دوره دوم
۱۹ـ۱۰ آلمانی دوره دوم
۱۹ـ۳۰ پایان

تلویزیون آمریکا

برنامه امشب

۱۷ـ۱۵ کارتون
۱۸ـ۰۰ خلاصه اخبار
۱۸ـ۱۶ اطلاعات مخصوص
۱۸ـ۴۰ زندگی روزولت
۱۹ـ۰۵ مسائل اجتماعی
۱۹ـ۳۰ برنامه هازل
۲۰ـ۰۰ دودباروت
۲۱ـ۰۰ رداسکلتون
۲۲ـ۰۰ فیلم سینمائی

درهای بسته!

از : احمد سمیعی

انتقاد

برای استقبال دوستی که از فرنگ بازمیگشت بفرودگاه مهرآباد رفته بودم ، درآخاز نکته‌ای توجه مرا بخود جلب کرد که بطور حتم شما خواننده عزیز هم اگر گذارتان به مهرآباد افتاده باشد حتما نظر حقیر را تائید خواهید کرد .

وآن اینکه درهای ورودی به فرودگاه در دولنگه است که روی یکی از این درها بوشته‌اند «بسته است» و بنده هرچه با خودم فکر کردم هدف مسئولین فرودگاه از بستن این درچیست عقل ناقصم بجائی راه نبرد ولی آنچه تعجب مرا افزود این بود که رفت‌و آمد مردم از در باز بکندی انجام‌میگرفت ومخصوصا باربرانی که چمدان و یاوسائل مسافران را حمل میکردند خود موجبی بودند برای بطرء جریان رفت‌وآمد و ناراحتی بیشتر مردم، این بود که از خودم پرسیدم آیا مهندسین طراح این ساختمان از ابتدا یك در اضافی کار گذاشته‌اند یا اینکه هدف آنها نوعی قرینه سازی بوده واین در بسته برای زینت ساخته شده است دراین فکر بودم که به‌آخر سالن رسیدم که‌ازآنجا راهروئی خلق‌الله را بمحوطه استقبال فرودگاه میرساند، باتعجب دیدم دراین جاهم‌موضوع دوباره تکرار شده‌وروی یکی ازدرها نوشته‌اند «دربسته‌است» جدا فکری شده بودم که نکند حکمتی در این کار نهفته است و ماناگنون از درك آن غافل بوده‌ایم ، بامید یافتن کسی که بتواند مرا در حل این مشکل راهنما شود. پله هارا گرفتم وبالارفتم تا شاید آشنائی رادر آن قسمت پیداکنم واز اوحل مشکل خود راجویا شوم که این دفعه با مسئله بغرنج تری روبروشدم و آن اینکه ازسه درورودی که به بالکن مشرف بفرودگاه بازمی‌شود دیدم فقط یك‌درباز استو دودریگر رابسته‌اندومردم چون روی درها (آنکت) بسته‌استرا نمی‌دیدند ابتدا بادسته در کمی کشتی میگرفتند و بعد لعنت‌بر شیطانی می‌گفتند واز دربازوارد می‌شدند که البته عرض این در نیز فقط به‌آن اندازه بود که یکنفر بدخول یاخروج‌ازآن قادر باشد. درآن هنگام بیادکنایی ازآندره ژید افتادم که‌عنوانش «درتنك» است ودر صفحات اول کتاب این مطلب از انجیل لوقا باب ۱۳ آیه ۲۴ نقل شده است: «بکوشید تا از درتنك داخل شوید» !باخود فکر کردم که بطور قطع حکمت مسئله همین است و حضرات خواسته‌اند با این تدبیر دستور انجیل رابکار بسته‌باشندوامر به‌معروف کرده‌اند تامردم ناچار باشند از درتنك وارد شوند ، دست‌برقضا همین موقع بایکی‌ازدوستان برخوردی دست‌داد ومن بدون مقدمه از او پرسیدم آیا شما میدانید چرادر فرودگاه درها رابسته‌اند ؟ با تعجب گفت : کدام درها ؟ بعد از توضیح مختصری ، یکی‌یکی درهای بسته را باو نشان دادم . رفیق ما که‌به فراست دریافته بود حقیر چه میخواهد بگوید گفت : این تدبیر «عاقلانه» فقط در فرودگاه اجرا نمی‌شود بلکه شما باکثر وزارتخانه ها هم‌که سربزنید می‌بینید بااینکه دودر ورودی دارند همیشه یکی ازآنها بسته است ولی من هیچوقت‌فکر نکرده بودم که چرا این کار را میکنندو اگرموافق باشید باهم میرویم و از مسئول اطلاعات فرودگاه علت‌این کاررا لااقل‌در فرودگاه سئوال میکنیم .

گفتم بدیده منت دارم ،خود من البته حکمتی را در این‌زمینه یافته‌ام ولی تازمانی که حضرات نگویند دلیل آنها چیست من عقیده خودم‌رابرای توبازگو نمی‌کنم چون‌می‌خواهم ازقدرت‌تفکر خوددر کشف مسائل مهم آگاه شده باشم باری باتفاق رفیقمان بطرف گیشه اطلاعات رفتیم ، اتفاقا قبل‌از آنکه مطلب خودرا عنوان کنیم درآنجا ماجرائی اتفاق افتادکه بی‌ارتباط بامعمای مانبود و آن قضیه این‌بود که یکی ازکارمندان‌میخواست وارد قسمت اطلاعات بشود ولی‌کسی که‌درمدخل اطلاعات کنار در ایستاده بود گفت : از اینجا قدغن است وشما باید از آن یکی درورود شوید . بندم ابتدا فکرکردم که‌شایدگوشم عوضی شنیده است ولی متوجه شدم‌که طرف‌درجواب زبان به‌اعتراض وپرخاش گشودو گفت‌این‌مستخره بازی راکنار بگذارید ،این دوتا درباهم فقط ۲متر فاصله‌دارند ، چرا باید از آن درورود شد ؟ طرف جواب داد : برای اینکه باید ازاین درخارج شد !

در آنجا بنده سئوال خود را مطرح کردم و پس ازتوضیحاتی پرسیدم چه اشکالی‌داشت بجای اینکه درها را بسته‌اید آنها را بازمیکردید تامردم باآسودگی بیشتری بداخل فرودگاه رفت و آمد میکردندیااینکه لااقل‌همین کاری را که‌شما دراین محوطه دومتری کرده‌اید درمورد درهای دیگرساختمان بقول متجددین «پیاده میکردید» یعنی روی یك در مرقوم می‌فرمودید ورود وروی در دیگر خروج . طرف‌خندیدو گفت این کاررا شاپور اول‌کرده بودوما مقلد نیستیم و مسئولین عقیده دارند که مردم باید از همان دری‌که‌وارد میشوند خارج نشوند !

بنده حقیر مدتی درجای خود خشکم زد ولی رفیق ماکه می‌خواست ازنظر بنده اطلاع‌حاصل کند پرسید فلانی عقیده توچه بود ، و حکمت کار چیست؟باو گفتم من اشتباه کرده بودم ، جواب را خواجه‌شیراز در زمان حیات خودداده‌است‌و میفرماید: جریده‌روکه گذرگاه عافیت‌تنك است !

نظر نویسندگان اطلاعات

سهل انگاری پست!

«پست سازمانی است‌که همه باآن سروکار دارند هرروز با چند صد هزار نفر طرف است، مردم رابا عزیزانشان مربط‌می‌کند، شادی‌آور ترین سازمان های اداری هر مملکت است ، وسیله انتقال احساس ها وآرزو هاو شکوه ها و شکایات می‌باشد به‌همه‌جا راه دارد وشریان حیاتی است.»

مطلب فوق مطلع ریرتاژیکی از همکارانم درباره پست بود . درفرصتی که‌این ریرتاژ را در هیئت تحریریه مطالعه میکردم. تعدادی پاکت برایم‌رسید ، یکی ازاین پاکتها مربوط به‌بانك‌سپه بود، بعداز گشودن پاکت و مطالعه آن هرچقدر بفکرم فشار آوردم که ببینم متن این نامه‌چه ارتباطی میتواند باروزنامه داشته باشد ، چیزی دستگیرم نشد . بالاخره بفکرم رسید که پشت پاکت آنرا یك‌مرتبه دیگربخوانم وبعداز جستجوی‌مختصری پاکت مربوط به‌نامه راازداخل سبد آشغال پیداکردم ، روی آن علاوه بر مارك بانك سپه جمله اداره محترم مرکزی ، اداره اطلاعات میدا ن‌سپه تهران درج شده بود بعداز خواندن آدرس نامه تازه مطلبی دستگیرم شد . بدنیست که خلاصه‌ای از نامه رابرای روشن شدن بیشتر مطلب یادآور شوم . این‌نامه مربوط به‌شعبه بانك سپه‌در تویسرکان است که‌شعبه مذکور طی‌شماره ۵۳۲ درتاریخ چهارم خرداد ماه به‌منظور اطلاع از وضع مالی یکی ازمشتریان خودکه ساکن تهران است به‌اداره مرکزی‌اداره اطلاعات این بانك در تهران ارسال داشته است .وچون از نظر مسئول توزیع چاپارخانه مبارکه ،هم‌اداره محترم مرکزی اداره اطلاعات بانك سپه با اداره روزنامه اطلاعات یکی است این نامه را تحویل موسسه اطلاعات داده است .

دو نکته اساسی که دراین نامه از همه چشمگیرتر میباشد یکی اشتباه لپی و همیشگی موزعین پستخانه مبارکه است ودیگرآنکه‌این‌نامه‌ازتوبسرکان تا پستخانه درتهران ۸ روز طول کشیده است و معلوم نیست چندروز دیگربدست‌طرف‌برسد. فعلا این سئوال برای من پیش آمده که‌این بی‌توجهی وسهل‌انگاری پست را چگونه میتوان توجیه کرد . ؟

احمد مرادی

کمیسیون عرایض پارلمان وحرفهای حساب مردم

پس از سالها چندروز قبل‌فرصتی بدست آمد تا باردیگر به‌مجلس شورای ملی بروم چیزی که توجه مرا جلب کرد این بود که‌عده کارمندان اداری مجلس برخلاف سازمان های عمومی دیگرنسبت به‌گذشته افزایش نیافته بود ، نه‌منشی و سکرتری دیده میشد و نه ازجوانهای شلوار لوله‌تفنگی خبری بود . درعمارت جنوب‌شرقی که‌اختصاص‌به«کمیسیون‌عرایض» دارد فقط شش کارمند به‌شکایات مردم رسیدگی میکردند . این عده هرروز ۵۰ شکایت جدید دریافت میکنند وبه‌شکایات جاری نیز رسیدگی‌مینمایندو به‌مراجعین پاسخ میگویند . در مورد هر شکایت بایدخلاصه‌آن تهیه‌شود، شماره بخورد، برایش پرونده تشکیل شود واینها خیلی مشکل است واگر در دستگاهی دیگر بود، شاید برای انجام این کارها ۳۰ کارمند استخدام‌میکردندوکلی پول هدر میرفت تازه ، مراجعین نیز سردرگم میشدند که به چه کسی مراجعه کنند ، زیرا وجود ۳۰ کارمند مستلزم توسعه ساختمان ، استخدام پیشخدمت و تلفنچی و دایر کردن آبدارخانه‌و خرید اتومبیل سرویس است و چون‌رئیس اداره به‌تنهائی نمیتواند این دستگاه را اداره‌کند تقاضای استخدام یك منشی و یك‌معاون‌و یك رئیس دفترهم خواهد کردتازه بااین همه کارمند که مسلماجوان هم خواهند بودو تجربه‌ای‌نخواهند داشت و مخارجشان را والدینشان میدهند ودرنتیجه ترسی ازاخراج وانتظار خدمت هم ندارند کار ها نیز بخوبی صورت‌نخواهد گرفت.

باری‌ازشش کارمنددفترعرایض که‌غالبا میانه سال به‌دند پرسیدم که‌کار سنگین نیست ؟

پاسخ دادند خیر و گفتند که ازصمیم قلب آنرا انجام میدهند، چون وظیفه آنها است که دردمردم رامداوا کنند وراضی وخوشحال روانه‌شان سازند .

از اینجابه‌ملاقات‌آقای سرتیپ‌پور نماینده رشت و رئیس کمیسیون عرایض رفتم ونظر خود را درباره کارمندان دفتر عرایض گفتم ، اظهار داشت ضمن رسیدگی به هزاران شکایت مردم از دستگاه های دولتی ، به‌این نتیجه رسیدم که‌در تهران‌در دستگاه‌های دولتی تورم کارمند وجود دارد و این موضوع را منعکس هم کرده‌ام .

در بازگشت از اطاق آقای سرتیپ‌پور به مردی که ضمن صحبت بااو پی بردم صاحبنظر بزرگی است دراین باره صحبت کردم گفت : تورم کارمند در ادارات تهران باعث رکود کارها میشود و این امر بتدریج خود مشکلی بر مشکلات میافزاید ،با یك‌سوم این کارمندان میشودچرخ های ادارات را چرخانید و اگر واقعا قصد استخدام مردم است آنها را برای شهرستانها و دهات استخدام کنند نه‌تهران ومراکز استانها .

در تهران‌برخلاف‌همه سروصدا ها آموزگار و دبیرهم کم‌نیست چه‌رسد به کارمند و من خبردارم که معلم زیاد نیز هست اگرقبول ندارند اوراق سازمان مدارس را که‌هر سال تهیه میشود و موجود است بازرسی کنند . باید در تهران استخدام کارمندجدیدمطلقا ممنوع شود واین ممنوعیت تاسال ها ادامه یابد . این‌امر به کاهش جمعیت تهران و آبادشدن شهر های دیگر نیز کمك میکند و مشکلات تاکسی و آب‌وبرق‌وتلفن رادر تهران کاهش می‌دهد .باتنی چند از ارباب رجوع کمیسیون عرایض صحبت کردم یکی ازآنها که‌از محدوده‌تهران شکایت‌داشت گفت :

قربون همان‌شهردارهای‌انتصابی، زیرا به‌گوش اعضای انجمن شهر حرف حساب فرو نمیرود و بدون اطلاع قبلی وبدون منطق زمینی راکه باخون‌دل‌برای‌سکونت‌خریده بودم درخارج ازمحدوده قراردادند، در حالیکه اطراف آنرا صدها خانه فرا گرفته است ، ولی همین ها تپه های‌توچال راداخل‌محدوده‌قرار داده‌اند ومحدوده قسمت هائی از شهرری را که‌ارتباطی با شهر تهران ندارد وخودش فرماندار و شهردار دارد تعیین کرده‌اند !

این شخص میگفت به شهردار اعتراض کردم گفت :مرغ یك‌پا دارد، نقشه تغییر نمیکند که‌نمی‌کند ، لذا به‌کمیسیون عرایض مجلس که بموجب «قانون‌اساسی» وظیفه رسیدگی واحقاق حق مردم رادارد شکایت کرده‌ام ، البته‌اگر قانون تشکیل شورای دولتی اجرا شده بود به‌این شورا عرضحال میدادم .

حرف این شخص را با آقای سرتیپ‌پور درمیان گذاردم گفت که بعقیده‌اوباید جلوی ضررمردم گرفته شود و محدوده تهران‌اگر منطقی نیست اصلاح شود و اضافه کرد که شکایات متعددی باامضا های فراوان دراین باب دریافت کرده وهم‌اکنون‌مشغول رسیدگی به‌آنها است تا احقاق حق مردم بشود .

ازآقای سرتیپ‌پور پرسیدم که از وضع تاکسی و اتوبوس در تهران شکایتی نرسیده است ؟ جواب مثبت داد و صورتمجلس یکی ازجلسات رسیدگی به‌مسئله تاکسی و اتوبوس در تهران را که‌با حضوررئیس راهنمائی‌تشکیل شده بود بمن نشان داد .

عقیده‌ای که‌پس از این دیدار دزنگارنده بوجود آمد این است که بجای هر ۳ماه ، هر هفته ویا هرماه گزارشی ازنوع شکایات مردم به کمیسیون‌عرایض ،انتشار یابدو ایراد های آنها در معرض افکار عمومی‌قرار گیردتا سازمان های دولتی درانجام کار های خود دقت بیشتری بعمل آورند .

نوشیروان کیهانی‌زاده

کلمه درصورتیکه اصلاح شود

درخصوص آئین نامه اجرائی قانون کشت محدود خشخاش‌اعلام میدارد که در ماده ۱ آئین‌نامه‌مواد ۴ـ۵ـ۶ـ۷ قید شده دولت مکلف است بکارکنان وزارتخانه‌ها ... اعلام کند (در صورتیکه معتاد باشند) الی آخر . مفهوم مخالف این ماده آنست که اگراعلام‌اعتیاد نکنند کسی را باآنها کاری‌نیست. بنظر شما آیا راه فراربرای بعضی از معتادین باز گذارده نشده ؟ پس وقتی‌که دولت تصمیم قطعی دارد کارمندان خود را از این بلای خانمانسوز نجات بدهد آیا بهتر نیست ماده مذکور را اصلاح و وزارتخانه‌ها را موظف نماید عموم کارمندان خود را بدون استثناء برای ازمایش به ازمایشگاه مورد اعتماد و اطمینان معرفی نمایند در غیراینصورت کارمند یا معتادی که عاشق تریاك میباشد و ظاهرش هم نشان نمیدهد که معتاد باشد از عبارت (درصورتیکه) سوء استفاده خواهد نمود ومسلما برای‌ترك‌اعتیاد اقدام نخواهد کرد .

فرهاد عادل‌پور

تقسیم خانه‌های فرهنگی

وزارت آموزش وپرورش با توزیع پرسشنامه بین معلمین بدون مسکن میخواهد خدمتی‌به آنان بکند ، ولی مثل همیشه عده‌ای که‌دارای‌مسکن‌میباشند، تقاضای تملك آپارتمان‌داده‌اند واخیرا از آنان دعوت‌شده‌است که برای انعقاد قرارداد مراجعه کنند . دربخش ۹ فرهنگی که من میدانم پنج‌داوطلب‌آپارتمان معلمین هستند که‌خودیاهمسرشان دارای ملك شخصی بوده و برای اینکه خودرا بامقررات جدید وفق دهند ، ملك را بنام فرزندان یابستگان نزدیك خود کرده‌اند .

لذا از وزارت آموزش وپرورش درخواست میشود که نسبت به واگذاری آپارتمان تحقیق کافی بشود که لااقل معلمینی که دارای مسکن نیستند بتوانند از این مسکن استفاده کنند . نه اینکه بازهم آنهائیکه دارای مسکن هستند به مستغلات خود اضافه کنند وفرهنگیان بدون مسکن سرشان بی‌کلاه بماند.

جلال ناصر ، طاهری ـ دبیر دبیرستان بدیع

پیش‌بینی شده

شرحی با عنوان «اهالی طاهر گوراب و مشکل آنها» در شماره ۱۲۸۹۷ آنروزنامه گرامی درج شده بود که بدینوسیله توضیح داده میشود .

برای برقراری ارتباط‌تلگرافی و تلفنی کلیه نقاطی که‌دربرنامه‌سوم عمرانی کشور دفتر پست در آنجا تاسیس شده در برنامه چهارم پیش بینی‌های لازم بعمل آمده است .

وزارت پست و تلگراف و تلفن
فریدون مشیری

درآینده نزدیك

عطف بشرح مندرج در شماره ۱۲۸۸۱ آن روزنامه گرامی تحت عنوان «چه تفاوتی داریم؟» اشعار میدارد :

برق تهران بمنظورتامین‌آسایش ورفاه ساکنین محترم منطقه خزانه فرح‌آباد از لحاظ نیروی برق‌اقدام لازم‌را بعمل آورده ودر حال‌حاضر شبکه برق در آن ناحیه احداث گردیده است ودر آینده نزدیك نیز روشنائی آن محل تامین‌خواهد شد .

روابط عمومی برق تهران

وسائل آتش‌نشانی تکمیل است

عطف بخبر مندرج درصفحه۲۲ شماره ۱۲۸۹۹ مورخ چهار شنبه هفتم خرداد ماه ۴۸ تحت عنوان (تهران دیشب برای مقابله‌باحریق اتومبیل آتش نشانی نداشت)اشعار میدارد :

سازمان آتش نشانی در همه‌حال ودر تمام اوقات شبانه روز آمادگی مقابله با حوادث را دارد.ودر شب مذکور نیز بعلت داشتن ۵ شعبه در پنج نقطه شهر واکیپ کمکی رزرو که همیشه آماده کار می‌باشند بهیچوجه باکمبود اتومبیل‌و وسائل اطفاء حریق مواجه نشده است .

خواهشمند است بمنظور جلوگیری ازتشویش اذهان عمومی طبق قانون مطبوعات‌نسبت‌به‌تکذیب خبر فوق اقدام نمایند .

مدیرکل سازمان آتش نشانی و قسمت موتوری ـ جناب‌زاده

کاخ‌های خیالی و نحوست ۱۳

در ۳۶ سال یعنی دو ۱۳ سال پیش که زمین های اطراف تهران مانند تهران‌نو ، تهران‌پارس ، آریاشهر ، زیباشهر ، دره‌قصلاق ، کاظم‌آبادحتی محمودیه وغیره بیش‌از متری یکی دو ریال خریدو فروش نمیشد طبق تصویب نامه شماره ۷۸۸۲ ـ ۴۲٫۴ هیئت‌وزیران اراضی یوسف‌آباد بکارمندان دولت که دارای عائله زیاد بودند و خانه شخصی نداشتند از قرار متری ۴۰ و ۳۰ و ۲۰ ریال فروخته شد در عوض این اراضی در روی نقشه دارای خیابان بندی های مرتب ، دبیرستان ، دبستان ، میدان ها و پارك های عمومی متعدد بود و چون قسمت زیادی از این اراضی تپه ماهور و فاقد آب بود ، در ۱۳ سال پیش دولت که همیشه در فکر رفاه حال کارمندان‌ومخصوصا نجات‌آنان از وضع اسف‌آور خانه بدوشی است . لایحه قانونی «انتقال وجوه حاصله از فروش‌اراضی یوسف‌آباد‌بانك ساختمانی» را از تصویب کمیسیون مشترك‌مجلسین گذرانید .

۱۳ سال از این جریان گذشته‌و نه‌تنها از طرف بانك ساختمانی‌و جانشین‌قانونی آن یعنی سازمان مسکن اقدامی برای عملیات عمرانی مصرح در لایحه مزبور بعمل نیامد و معلوم‌نشد وجوه مصرح در ماده ۴ بچه مصرف رسیده است بلکه شهرداری که دراین مدت مرتب‌عوارض سطح شهر، بقایا، جریمه دیرکرد، جریمه غیر محصور بودن و غیره از صاحبان اراضی دریافت داشته از کشیدن یك‌جاده خاکی پیاده‌رو هم درزمین های غربی یوسف‌آباد خودداری کرد حتی تا دوسال قبل از صدور پروانه ساختمانی هم در زمین های مزبور بعلت معلوم نبودن کف خودداری میکردعده‌ای که‌از دربدری و خانه بدوشی مستاصل شده بودند بطور قاچاق الونك هائی در زمین های خود که فاقد آب و برق و جاده بود ساخته به‌آنجا نقل مکان کردند تا آنکه دوسال قبل پس از دوندگی زیاد و سلام و صلوات کف‌و برروی کاغذ معین گردید و معلوم شد خانه هائی که ساخته‌اند یا چهارمتر پائین از خیابان ها و یا شش متر بالا تر ازآنها قرار خواهدگرفت درهر صورت پس از ۳۴ سال انتظارکارمندان ازاینکه از بلاتکلیفی نجات یافته و زمین های آنان قریبا دارای آب و برق و اسفالت میشود خوشنود و دعاگو شده باقرض و فروش وسائل ضروری‌زندگانی خودپس‌از گرفتن پروانه ساختمانی‌شروع بساختمان منزل کردند ولی باز نحوست ۱۳ دوم دامنگیر آنان شد و چهار هزار قطعه از اراضی غربی یوسف‌آباد خارج‌از محدوده اعلام گردید !!!

حال اگر بانك ساختمانی و جانشین قانونی‌آن سازمان‌مسکن وجوه‌مذکور در ماده ۴ لایحه را درظرف ۱۳سال بمصارف قانونی نرسانیده است ـ اگر شهرداری که میلیون ها ریال از صاحبان اراضی بعناوین مختلف پول گرفته‌حتی یك‌کوره راه خاکی برای آنان تهیه نکرده است ـ اگر زمین های چهار هزار نفر کارمندان دولت با آنکه در قلب تهران قرارگرفته خارج از محدوده شده است دلخوش هستیم که‌لااقل‌بازهم بفکر رفاه‌کارمندان هستند و برای آنان آپارتمان های‌متجاوز از صد هزار تومان میسازند .

محمدحسن جبل‌عاملی ـ استاددانشکده افسری

خیابان یکطرفه یا ...

خیابان آتش نشانی اول‌دزاشیب کوچه حقیقت بواسطه نداشتن پیاده‌رو صحیح از طرف راهنمائی‌و رانندگی یك‌طرفه اعلام گردید ، ولی رانندگان متخلف تابلو ورود ممنوع را کنده واز دوطرف رفت‌و آمد می‌کنند و آسایش رااز مردم سلب کرده‌اند از اداره راهنمائی‌و رانندگی تقاضا داریم‌نسبت‌باجرای مقررات در این مسیر نظارت کند ومتخلفین را متذکر گردد .

رضا غضنفری

تولید مزاحمت

در چهارراه هاشمی ، خیابان کارون عده‌ای ولگرد اجتماع میکنند که مزاحم بانوان و دوشیزگان میگردند . اغلب اوقات بواسطه اینگونه مسائل درسراین چهارراه نزاع درگیر میشود ، یادآور شوید که مزاحمین بانوان را از چهارراه مزبور متفرق کنند .

سیامك پیمانی

صندوق تعاون جوانان کجاست)

پسرمن دهسال قبل ده‌برك از صندوق تعاون جوانان سهم خریده است و اکنون در خارج ازکشور به‌تحصیل مشغول است . نامه‌ای برای من نوشته که بالاخره صندوق تعاون‌جوانان چه شد . آیا آدرسی در تهران دارد تابروید و سهام را پس بگیرید یاخیر ؟

من مانده‌ام متحیر و دست بدامان شما شده‌ام که‌آیا اگر کسی‌آدرسی‌باین نام میشناسد مارا خبر کند جواب قانع کننده‌ای برای فرزندم ارسال دارم .

علی اکبر ذولفقاری

محصول ، پشه و مگس است

قطعه زمینی در منطقه نیروی هوائی خیابان هفتم فرعی وجود دارد که محصور نمی‌باشد واین قطعه زمین زباله دانی‌شده‌است و در فصل تابستان محصولی‌جز پشه و مگس برای اهالی ندارد، لطفا شهرداری بااستفاده‌ازقانون این زمین را محصور کند تا ساکنین منطقه نیروی هوائی دعاگو شوند . اهل محل

دخترشاه پریان

برنامه اهدائی

شاوب لورنس

SCHAUB-LORENZ

سه‌شنبه‌ها از ساعت ۸ تا ۸½ بعدازظهر در تلویزیون ملی

قابل توجه علاقمندان زنبور عسل

درعصری که کلیه شئون مملکت تحت توجهات شاهنشاه آریامهر درحال پیشرفت است نمایشگاه عسل امامی در اصفهان هم‌قدم کوچکی در راه‌اقتصاد مملکت برمیدارد ازاین رواعلام میشود هر قاب‌زنبور با تخم‌ریزی کامل ملکه و عسل ذخیره زنبور ۴۰۰ریال و هر کندو با داشتن ملکه خارجی (آمریکائی ـ هلندی ـ اسرائیلی) و کندو متد بین‌المللی با قیمت کافی ۲۵۰۰ ریال بمعرض فروش گذارده میشود. برای هرگونه اطلاع به آدرس اصفهان خیابان چهارباغ ـ قنادی جاوید مراجعه فرمائید بازدید از نمایشگاه عسل امامی در ۱۵ کیلومتری جاده اصفهان ـ نجف‌آباد برای عموم آزاد است.

متخصص علمی و عملی وسرپرست نمایشگاه عسل اصفهان ـ سید حسین امامی

۱ـ۲ آ ـ ۱۹۰۷۴

آگهی دعوت مجمع عمومی عادی بانك اصناف ایران

مجمع عمومی سالیانه بانك اصناف ایران در ساعت پنج بعدازظهر روز شنبه سی ویکم خردادماه جاری در محل اداره مرکزی بانك واقع در کوچه فروشگاه فردوسی تشکیل میگردد.

دستور جلسه

۱ـ استماع گزارش هیئت مدیره و بازرسان راجع بدوره عملکرد یکساله ۱۳۴۷.

۲ـ تصویب ترازنامه بحساب سود و زیان سال ۱۳۴۷

۳ـ تصویب بودجه تفصیلی یکساله ۱۳۴۸

۴ـ انتخاب بازرسان اصلی وعلی‌البدل

هیئت مدیره

آ ـ ۱۹۱۱۶

آگهی اصلاحی

راه آهن دولتی ایران بدینوسیله باطلاع علاقمندان بشرکت در مناقصه شماره ۴۸ر۲۴۴ میرساند. مناقصه مربوط بخرید یکصد دستگاه لوری بظرفیت ۱۲ر۵ تن میباشد که اشتباها در روزنامه بوژی درج گردیده است. مالف ۱۵۱۲

راه‌آهن دولتی ایران

۲ـ۲ آ ـ ۱۷۷۸۰

تبریکات

جناب آقای مهندس حسین شمسی

ارتقاء شایسته‌وسزاوار دوست ارجمندمان‌جناب آقای مهندس حسین شمسی رابه مدیر کلی دفتروزارتی از صمیم قلب تبریك میگوئیم و آرزومندیم که‌مناصب عالیتری را احراز فرمائید.

یاران دیرین دوران تحصیلی دبیرستان شرف

ف ـ ۸۲۷۱

جناب آقای منصور رضائی

انتصاب بجا و شایسته آنجناب را بسمت معاونت فرمانداری‌رشت‌صمیمانه‌تبریك عرض نموده موفقیت وسعادت شما رادرراه خدمت بشاهنشاه آریامهرومیهن عزیز ازخداوند متعال خواستاریم

اکبر رضائی ـ عبدالعظیم رضائی ـ اصغر رضائی ـ احمد شاهوردی ـ اکبر رشالپوش ـ اسفندیار قملاقی

آ ـ ۱۹۱۳۰

سرکار خانم سپهر خادم مدیر مجله پست‌ایران ورئیس جمعیت بیداری زنان

ازطرف خودو همکاران انتخاب شایسته سرکار و بسمت نایب رئیس انجمن زنان روزنامه‌نگار جهان که در مکزیکو سیتی انجام شد صمیمانه تبریك میگوییم و توفیق هرچه بیشتر شما راآرزومندیم

آ ـ ۱۹۰۶۲ فاضله آسیم

بدینوسیله باطلاع ساکنین علیای بهار میرساند به منظور انتخابات اعضای هیئت مدیره ساعت ۱۸ سی‌ام خرداد ۴۸ دردبستان سپهر حضور بهمرسانند.

انجمن علیای بهار فقیه مرندی

آ ـ ۸۲۴۳

سالهاست مسافرینی که بشیراز می‌آیند و علاقمند به آسایش و آرامش هستند از هتل سعدی استفاده میکنند و این امر باعث شد از محل قدیم بساختمان مجلل و مدرن فعلی نقل مکان کنیم تا بهتر بتوانیم افتخار خدمت بمسافرین عزیزرا داشته‌باشیم.

شیراز فلکه شهرداری خیابان نمازی تلفن ۵۱۳۶

آ ۱۵۰۸

شاگردان ممتاز

دوشیزه هلن آجری

فرزند آقای محمد آجری‌در کلاس پنجم دبستان مکتب پارس‌درسال‌تحصیلی ۴۸و۴۷ بین ۲۵ نفر بامعدل ۱۹ر۶۳ شاگرد ممتاز شناخته شده است وی‌در کلاسهای اول و دوم وسوم نیزشاگرداول‌بوده است.

دوشیزه حمیرا تفنگچی

دانش آموز کلاس اول‌دبستان ملی شالوده تربیت با معدل ۲۰ جزو گروه ممتاز شناخته شده است.

بهای کاغذ دیواری

صد در صد قابل شستشو در طرح‌ها و رنگهای متعدد

مانیلس ۱

قیمت ۴

کاغذ دیواری های دیگر است

دکوراتورها و مجاناً در اختیار شما هستند

تلفن ۶۲۱۲۴۹ و ۶۲۸۲۳۱

فروشگاه مرکزی انتهای خیابان ویلا شماره ۳۴۵

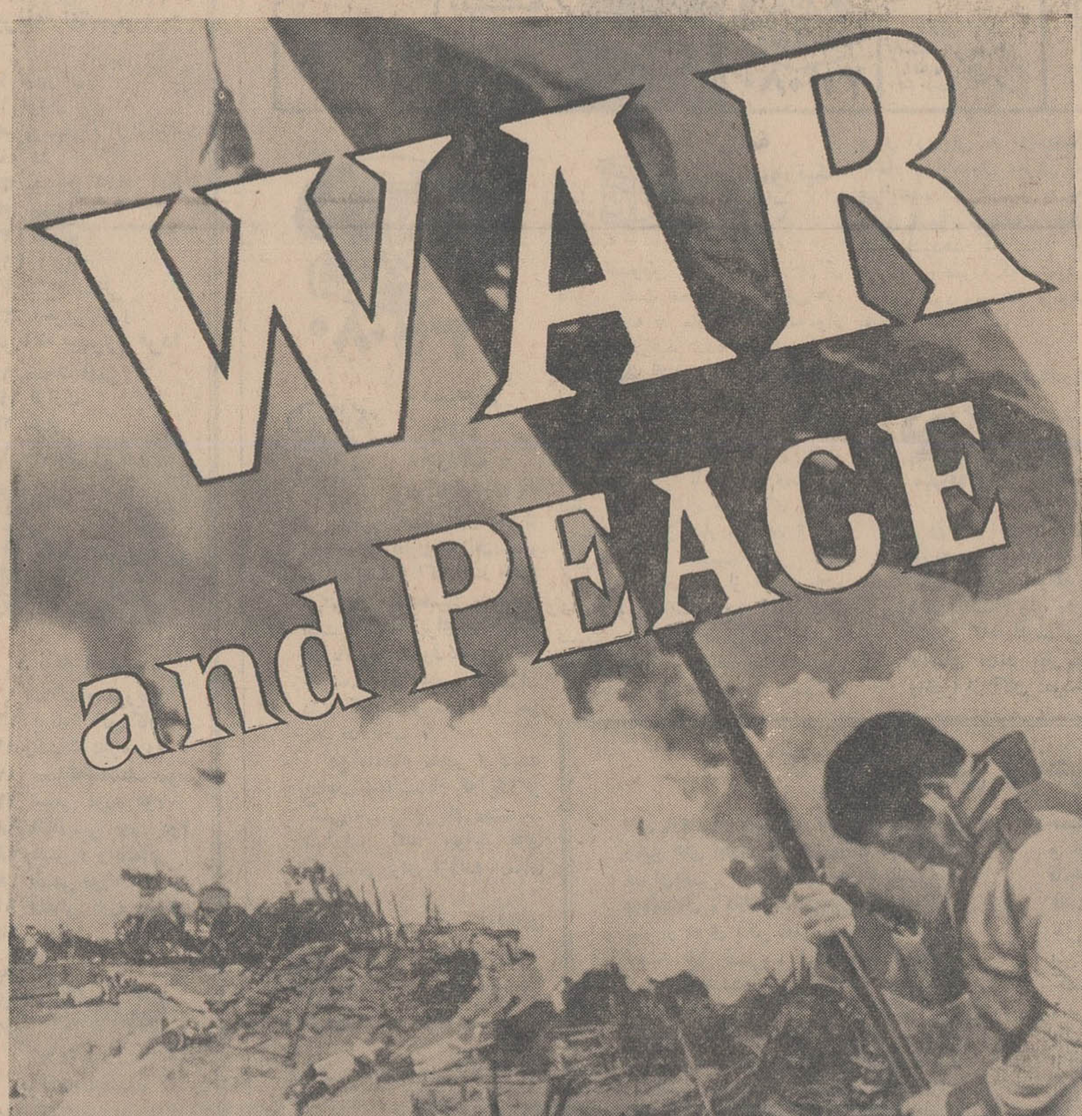

عظیم . درخشان . خیره‌کننده

بزرگ و بزرگتر از آنچه که تصورش را میتوان کرد

جنگ و صلح

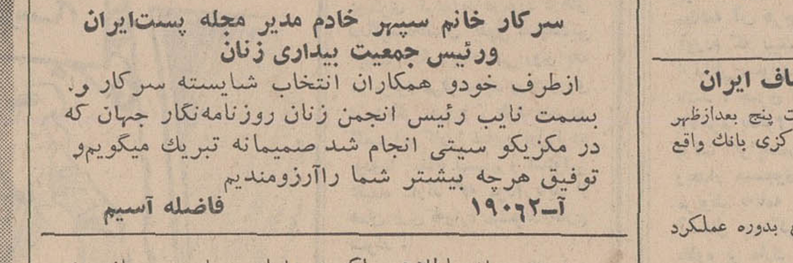

از فردا صبح در سینماهای ریولی کاپری

رنگی ۷۰ میلیمتری باصدای استریوفونیك ۶ باندی

GUERRE ET PAIX

اثر نویسنده بزرگ «لئوتولستوی» . برنده جایزه اول فستیوال مسکو

برنده جایزه اسکار ۱۹۶۸ بعنوان بهترین فیلم خارجی سال در آمریکا

باشرکت و کارگردانی : سرگئ باندارچوک

باهمکاری دوستاره هنرمند ....

لودمیلا ساولیوا . ایرینا اسکوبتسوا

آقای وارسته سومین برنده قرعه‌کشی بزرگ آریا و شاهین گفت:

دوستم اتومبیل شاهین خود را چند روزی در اختیار من گذاشت و من که تحت تأثیر روانی و راحتی و قدرت آن بودم اتومبیل خودم را فروختم و یک آریا خریدم و دو روز بعد در قرعه‌کشی بزرگ آریا و شاهین برنده شدم

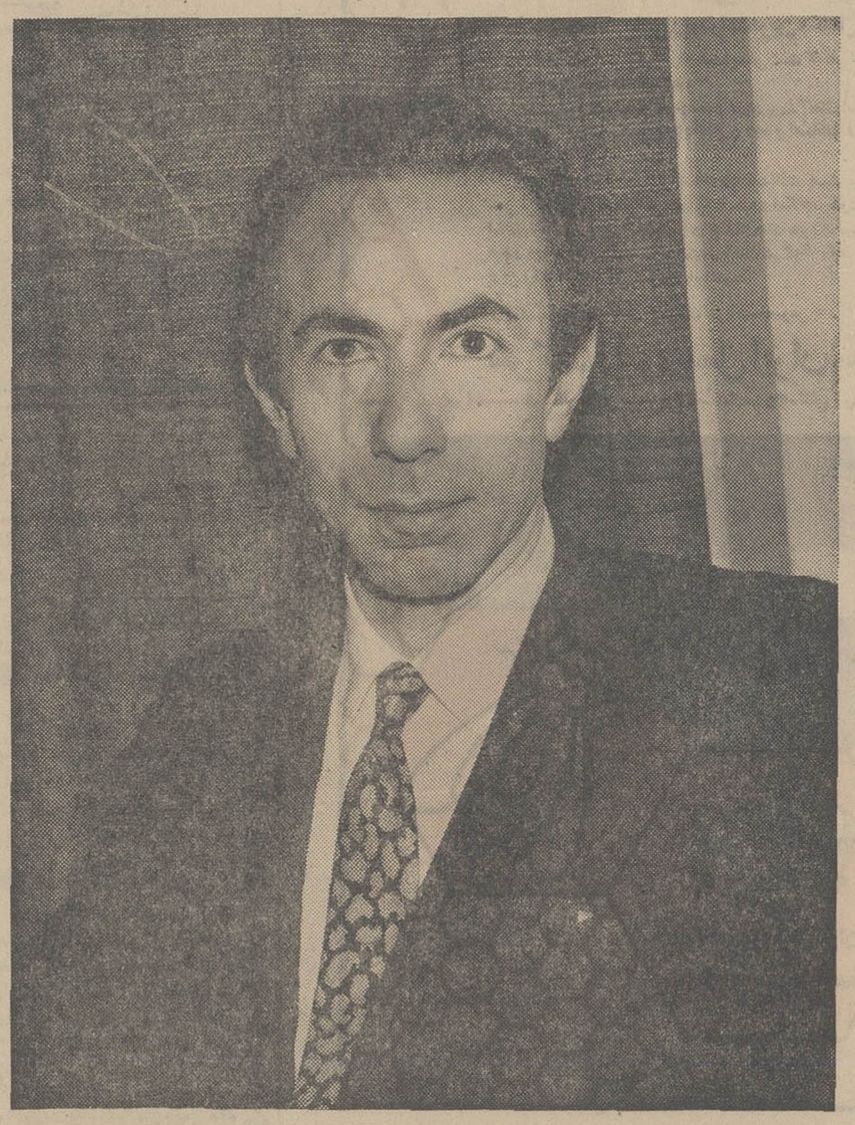

آقای محمود وارسته صاحب منصب عالیرتبه وزارت دارائی که یکی از پنج برنده قرعه کشی بزرگ آریا و شاهین است هر ساعت ۱۰ صبح دیروز تمام پول اتومبیل خود را از شرکت سهامی جیپ، سازنده اتومبیل های آریا و شاهین و جیپ دریافت داشت.

آقای وارسته که مدتها عضویت هیئت مدیره شرکت معاملات خارجی و شرکت شیلات را عهده دار بوده است فرزند سناتور محمد علی وارسته، سناتور و نایب رئیس ادوار گذشته مجلس سنا است و در رشته علوم اقتصادی تحصیلات عالی دارد.

آقای محمود وارسته روز دوشنبه ۲۹ اردیبهشت ماه گذشته و فقط دو روز پیش از قرعه کشی آریا و شاهین، سند خرید اتومبیل خود را در دفتر اسناد رسمی امضاء کرده بود و دو روز بعد اتومبیل او بشماره ۹۸۲۱ ط ۳۲ در قرعه کشی برنده شد.

آقای وارسته که اتومبیل خود را توسط آقای سرکیسیان از یک آمریکائی بنام آقای «روی آلن» خریداری کرده بود، ساعت هفت و نیم صبح روز اول خرداد، بوسیله همین آقای سرکیسیان از جریان قرعه کشی و شانس خود اطلاع یافت و آقای سرکیسیان که گویا اتومبیل از ابتداء متعلق بخودش بوده، خبر داد که شماره سریال ۱۷۷۱۵ در قرعه کشی تلویزیونی برنده شده است.

آقای محمود وارسته، برنده خوش شانس هنگام دریافت تمام پول اتومبیل آریای خود اظهار داشت که در جریان کار قرعه کشی آریا و شاهین نبوده، اما همان روز از دفتر اسناد رسمی باز میگشته در روزنامه چشمش به آگهی آریا و شاهین افتاده است. در این آگهی اعلام شده بود که قرعه کشی آریا و شاهین شب اول خرداد در تلویزیون کانال ۳ انجام خواهد شد.

آقای وارسته در این مورد که چرا اتومبیل آریا را انتخاب کرده گفت: چندی پیش یکی از دوستان من اتومبیل شاهین خود را دو سه روز پیش من گذاشت و من در طول این مدت از قدرت و نرمش و زیبائی این اتومبیل بینهایت خوشم آمد و بهمین جهت بود که اتومبیل خود را فروختم و آریا خریدم.

آگهی مناقصه شماره ۱۳۱۶ر۳۶۲ر۴۸

راه آهن دولتی ایران یکصد و بیست هزار کیلو آهن گرد مختلف از نوع توماس ST.37 و ۳۰۰۰ کیلو میله فولادی گرد ۲۷ میلیمتر را برطبق مشخصات و شرایط مربوطه سی.اند.اف یکی از بنادر ایران «خرمشهر یا شاهپور» یا مرز جلفا از طریق مناقصه خریداری مینماید.

داوطلبان شرکت در مناقصه می‌توانند در ساعت اداری جهت دریافت اسناد مناقصه باداره کارپردازی مراجعه نمایند شرکت کنندگان در مناقصه باید مبلغ ۹۰ هزار ریال اسناد خزانه بعنوان سپرده شرکت در مناقصه از اداره اسناد خزانه وزارت دارائی یا بانکهای عامل مقیم ایران خریداری و بصندوق راه آهن یا یکی از بانکهای مجاز تسلیم و رسید آن را بضمیمه پیشنهاد خود تا ساعت ۹ صبح روز ۲۱ر۵ر۴۸ مطابق با ۱۲ اوت ۶۹ در صندوق پیشنهاد هاواقع در اداره کارپردازی بیاندازند موسسات خارجی می‌توانند از طریق کارگزار بانک مرکزی ایران نسبت بخرید اسناد خزانه توسط بانک مزبور اقدام نمایند. پیشنهاد های واصله ساعت ۱۰ همان روز باز و قرائت خواهد شد. حضور پیشنهاد دهندگان یا نمایندگان مجاز آنان در جلسه مناقصه آزاد است و راه آهن در رد و یا قبول هریک یا تمام پیشنهاد ها مادامی که قرارداد مبادله نشده است جزاو کلا مختار میباشد. به پیشنهاد فاقد سپرده و مشروط و مبهم و پیشنهادی که بعد از موعد مقرر برسد ترتیب اثر داده نخواهد شد سپرده برنده و حائز حداقل درجه دوم مناقصه نگهداری و در صورت استنکاف از انجام معامله بدون هیچگونه تشریفات بنفع راه آهن ضبط خواهد گردید راه آهن می تواند صدی بیست و پنج از میزان معامله را کسر یا اضافه نماید. پیشنهاد های واصله از کشور هائی که با دولت ایران معاملات تهاتری دارند با شرایط مساوی در نرخ و مشخصات کالا حق تقدم خواهند داشت.

م الف ۲۴۸۳

راه آهن دولتی ایران

آ ـ ۱۷۵۵۶ ۱ ـ ۲

آگهی مزایده ـ نوبت اول

سازمان مسکن قطعه زمین شماره ۲۷۸۸ واقع در غرب قطعه ۲۳۵۹ نازی آباد را از طریق مزایده کتبی بفروش میرساند. علاقمندان می‌توانند برای دریافت برگ شرایط و مشخصات و ملاحظه نقشه به اداره کل بهره برداری سازمان مسکن اداره معاملات و برای ملاحظه عین ملک به محل مراجعه فرمایند. پیشنهادات باتوجه بمندرجات برگ شرایط بایستی تاساعت ۱۰ صبح روز ۴۸ر۳ر۲۵ در پاکات لاک و مهر شده بدفتر سازمان مسکن واقع در لاله زار نو تسلیم گردد. درخواست های رسیده در ساعت ۱۱ صبح همانروز بازو قرائت خواهد شد و سازمان مسکن در ردیا قبول هریک از پیشنهادات مختار است. م الف ۲۶۸۴

سازمان مسکن

آ ـ ۱۸۹۳۲ ۱ ـ ۲

تجدید آگهی مناقصه

شماره ۱۳۹۸۸
تاریخ ۴۸ر۳ر۸

اداره سررشته داری ژاندارمری جهت مصرف ۲ قلم اجناس مشروحه زیر را:

۱ـ جوراب کرکی مشکی ۱۷۹۹۸۵ زوج
۲ـ جوراب نخی مشکی ۵۳۹۰۵۵ زوج

از طریق مناقصه خریداری مینماید.

پیشنهاد دهندگان میتوانند با مراجعه به شعبه خرید اداره سررشته داری ژاندارمری کل کشور و ملاحظه نمونه و مشخصات اجناس و دریافت برگ شرایط و مشخصات معامله پیشنهاد خود را طبق مفاد مندرج در شرایط، معامله تنظیم و تاساعت ۹ صبح روز ۴۸ر۳ر۳۱ به دفتر کل ژاندارمری واقع در ستاد ژاندارمری میدان ۲۴ اسفند تسلیم نمایند. م الف ۲۶۸۱

سررشته‌داری ژاندارمری کل کشور

آگهی مناقصه شماره ۸۴۰

تاریخ ۴۸ر۳ر۶ ۱۳۴۸

هنک ژاندارمری سنندج دودستگاه ساختمان های زیررا ازطریق مناقصه احداث می‌نماید.

۱ـ پاسگاه قمچیان
۲ـ پاسگاه درکی

ازطریق مناقصه احداث می‌نماید.

پیشنهاد دهندگان میتوانند بامراجعه به پست مهندسی هنک ژاندارمری سنندج وملاحظه مشخصات و نقشه و دریافت برگ شرایط ومشخصات معامله پیشنهاد خود را طبق مفاد مندرج در شرایط معامله تنظیم وتا ساعت ۸ صبح روز ۴۸ر۳ر۲۰ به پست مهندسی هنک ژاندارمری سنندج تسلیم نمایند.

هنک ژاندارمری سنندج

کلاسهای زبان روسی

انجمن روابط فرهنگی ایران و شوروی

کلاسهای ابتدائی جدید نیمه اول خرداد ماه ۱۳۴۸ افتتاح میشود

علاقمندان میتوانند برای ثبت نام و کسب اطلاعات همه روزه از ساعت ۴ تا ۸ بعداز ظهر بدفتر کلاسها مراجعه کنند.

خیابان شاهرضا شماره ۲۵ نبش بهرامی تلفن ۶۶۳۷۱

آگهی استخدام

موسسه انتشارات فرانکلین برای تکمیل کادر پرسنلی خود چهار کارمند تمام وقت از طریق امتحان و مصاحبه انتخاب واستخدام خواهد کرد. شرایط استخدام از این قرار است:

۱ـ آشنایی کامل با زبانهای فارسی و انگلیسی.
۲ـ تجربه کافی در نویسندگی و ترجمه.
۳ـ دارا بودن دانشنامه لیسانس در یکی از رشته های علوم انسانی یا علوم اجتماعی.
۴ـ داشتن برگ خاتمه خدمت وظیفه عمومی یا دارا بودن معافیت دائم.
۵ـ سن بین ۲۵ تا ۳۰ سال.
۶ـ کسانی که علاوه بر زبان انگلیسی زبان فرانسه یا آلمانی نیز بدانند در شرایط مساوی بر داوطلبان دیگر مقدم خواهند بود.

کارمندان منتخب با حقوق مکفی از یک تاسه ساله استخدام خواهند شد. از علاقمندان واجد شرایط تقاضا میشود نام و نشانی خود را به صندوق پستی شماره ۱۰۳۰ تهران ارسال دارند.

برای تقاضا کنندگان دعوتنامه‌ای حاوی تاریخ و محل جلسات امتحان و مصاحبه فرستاده خواهد شد.

۳ـ۱ آ ـ ۱۸۴۶۴

داوطلبان شاغل در سازمان های دولتی در صورتی میتوانند تقاضای شرکت در امتحانات فوق را بنمایند که موافقتنامه کتبی سازمان متبوعه خود را همراه فرم ارسال دارند. م الف ۲۷۸۲

نام نام خانوادگی نام پدر
تاریخ تولد شماره شناسنامه ومحل صدور
آخرین مدرک تحصیل و تخصصی
وضع خدمت وظیفه و تاریخ انجام آن
نشانی کامل

ژاندارمری کل کشور

شماره ۳۸۷۵ تاریخ ۴۸ر۳ر۸

آگهی مناقصه شهرداری میاندوآب

شهرداری میاندوآب باستناد موافقت شماره ۹۸۱۸ ـ ۴۸ر۳ر۳ مقام معظم استانداری آذربایجان غربی بقائم‌مقامی انجمن شهر جدولسازی و اسفالت خیابانهای شهررا که هزینه آن در حدود شش میلیون ریال برآورد گردیده طبق نقشه وواحد بهاء و مشخصات موجود باشرایط زیر بمناقصه واگذار مینمایند.

۱ـ شهرداری مختار است ۲۵٪ کار را کسر یا اضافه نماید مدت انجام کار ۶ ماه ازتاریخ عقدمبادله قرارداد می‌باشد.

۲ـ صلاحیت فنی و مالی پیشنهاد دهندگان باید از طرف دفتر مهندسی استان تائید شده باشد.

۳ـ کسانیکه مایل بشرکت در مناقصه باشند میتوانند بامراجعه بدفتر مهندسی استان واقع در رضائیه و پرداخت ۶۰۰۰ ریال بحساب ۷۲۱۳ استانداری دربانک ملی شعبه رضائیه اوراق شرکت در مناقصه را دریافت وتاساعت یک بعداز ظهر روز دوشنبه مورخه ۴۸ر۳ر۲۶ پیشنهاد خود را در دوپاکت لاکومهر شده بشرح زیربدفتر شهرداری تحویل و رسید دریافت نمایند.

پاکت الف ـ اسناد مناقصه که زیر آن ها جمله ملاحظه شد ومورد قبول است نوشته و بامضاء پیشنهاد دهنده رسیده باشد ورسیدپرداخت مبلغ شش هزار ریال بهای اوراق شرکت در مناقصه و اسناد خزانه یاضمانتنامه بانکی یارسید وجه نقد که به‌حساب سپرده شهرداری واریز شده باشد بمبلغ سیصد هزار ریال بمدت سه‌ماه بعنوان سپرده ضمیمه باشد چنانچه برنده مناقصه از پیشنهاد خود عدول نماید سپرده اوبنفع صندوق شهرداری ضبط ولدی‌الاقتضاء بانفر دوم قرارداد منعقد خواهد شد وتاعقدقرارداد سپرده برنده دوم وسوم مسترد نخواهد شددر صورتیکه پاکت الف ناقص تشخیص داده شود از قرائت پاکت (ب) خودداری خواهد شد.

پاکت ـ ب محتوی پیشنهاد و میزان تخفیف که باتمام باحروف و بدون قلم‌خوردگی نوشته شده باشد خواهد بود. حضور پیشنهاد دهندگان یا نماینده قانونی آنها در جلسه مناقصه آزاد بوده و مناقصه حضوری ممنوع است.

۴ـ پیشنهادات واصله در ساعت ۴ بعداز ظهر همانروز باحضور اعضاء کمیسیون مناقصه بازو قرائت خواهد شد.

۵ـ پیشنهاد دهندگان نباید مشمول منع مداخله کارمندان در معاملات دولتی باشند.

۶ـ هزینه چاپ آگهی ـ مالیات وغیره کلا بعهده برنده مناقصه است.

۷ـ دستگاه نظارت دفتر مهندسی استان آذربایجان غربی می‌باشد

۸ـ شهرداری دررد یا قبول یک یا کلیه پیشنهادات واصله مختار است.

۹ـ قرارداد طبق طرح قرارداد تنظیم وبارعایت آئین‌نامه مالی شهرداری‌ها مبادله خواهد شد.

۱۰ـ بهای کار انجام شده بموجب صورت وضعیت های گواهی شده مهندس ناظر دفتر مهندسی استان تا مبلغ دو میلیون ریال نقدا از محل بودجه سال ۴۸ وبقیه درعرض سال ۴۹ باقساط مساوی پرداخت خواهد شد.

۱۱ـ سایر شرایط در طرح قرارداد مندرج است.

شهردار میاندوآب ـ مهدی کاتوزی

۲ـ۱ آ ـ ۶ ۱۹۰۱

ژاندارمری کل کشور برای خدمت در بیمارستان ژاندارمری احتیاج به یک نفر پزشک متخصص امراض داخلی دارد که براساس قانون استخدام کشوری با گروه موقت شغلی ۷ بطور رسمی از طریق مسابقه ومصاحبه استخدام می‌نماید داوطلبان واجد شرایط میتوانند فرم ذیل را تکمیل نموده همراه بادو قطعه عکس و فتوکپی دانشنامه دکتری پزشکی وگواهی تخصصی مربوطه تاآخر وقت اداری ۴۸ر۳ر۲۵ بوسیله پست سفارشی به‌نشانی ستاد ژاندارمری آجودانی کل شعبه استخدام ارسال دارند.

SWISSAIR SWISSAIR SWISSAIR SWISSAIR SWISSAIR SWISSAIR

امسال همه از امریکا دیدن خواهند کرد
شما هم همینطور
سویس ایر سد قیمت‌ها را شکسته است
فقط با ۴۴۹۵۰ ریال با سویس ایر به امریکا میروید
و اقامت شما هم در نیویورک
بعهدهٔ ما است (۱۶ روز)

شما میتوانید از امکانات تخفیف بلیط دسته‌جمعی استفاده کرده و بطور انفرادی و آزاد بوسیله ماشین شخصی بهرکجای امریکا مایل باشید سفر کنید.
شما میتوانید از برنامه تنظیم شده ما بهمراه راهنمای فارسی زبان از زیباترین شهرهای آمریکا «نیویورک ـ لوس‌آنجلس شیکاگو ـ سانفرانسیسکو ـ میامی ـ نیواورلئان ـ لاس و گاس ـ آبشار نیاگارا و واشنگتن» دیدن کنید
ـ شما میتوانید درداخل امریکا بوسیله اتوبوس، هر نقطه‌ای را که انتخاب کنید سفر نمائید.
ـ شما میتوانید از امریکا مسافرت خود را به دوردنیا همراه راهنمای فارسی‌زبان ادامه بدهید.

و همه این امکانات را شرکت هواپیمائی سویس ایر با سهل‌ترین شرایط برای شما تهیه دیده است
این یک موقعیت استثنائی است
لطفا با آژانس مسافرتی خود یا با ما تماس بگیرید تا اطلاعات بیشتری در اختیارتان بگذاریم
سویس ایر خیابان شاهرضا جنب کالج البرز.
تلفن ۶۰۳۳۶ ـ ۶۰۳۳۷ ـ ۴۰۰۶۴
مسافرت‌ها بوسیله هواپیماهای جت سویس ایر درجه توریست خواهد بود

SWISSAIR SWISSAIR SWISSAIR SWISSAIR SWISSAIR SWISSAIR

روی صحنه تالار رودکی

بالرین‌های ایرانی در سطح جهانی

هنرمندان ایرانی اپراهای مختلف جهان دو برنامه در تالار رودکی بروی صحنه می‌آورند

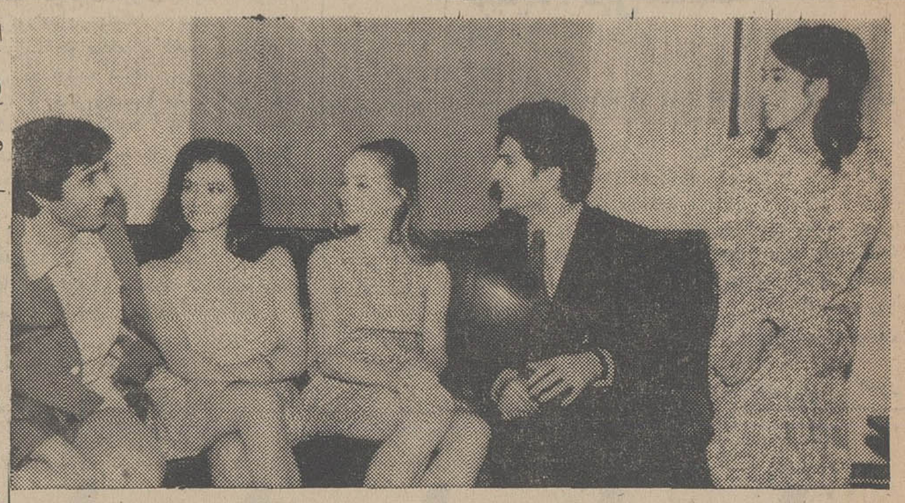

عکسی از بالرین های ایرانی

تنی چند از هنرمندان خوب‌باله که طی سالها در ایران‌و کشورهای خارج دوره‌های مختلف رقص را گذرانده و باجرای برنامه‌هائی در اپراهای مختلف مبادرت‌ورزیده‌اند بدعوت وزارت فرهنگ وهنر بایران آمده‌اند .

این عده که هرکدام به‌تنهائی در اپراهای کشورهای‌مختلف‌برنامه اجراء می‌کنند. حال‌تشکیل گروهی داده‌اند و در شبهای ۱۹ و ۲۱ خرداد برنامه‌هائی در تالار رودکی ارائه خواهند داد .

این هنرمندان عبارتند ازهایده چنگیزیان، بیژن کلانتری،هایدرون شوارتز وعلی پورفرخ .

از این میان بیژن کلانتری در نیویورک فعالیت دارد ، هایده چنگیزیان در فرانکفورت‌ودیگران در وین وشهرهای دیگر .

● برنامه

هنرمندان مزبور برگزیده‌ای از باله‌های مشکل جهان را دربرنامه خود گنجانیده‌اند .

که از میان آنها می‌توان: باله ژیزل ، (پادرو) با طراحی ژرژ بالانشینی،فندق‌شکن(چایکوفسکی) باله‌ای بنام (آبهای بهاری) اثر (راصماتینوف)، سنفونی ناتمام اثر شوبرت‌وبالاخره آثاری‌از (مندلسن) ورقص معروف (دزد دریائی) که حتما باید از بالرین معروف(رودلف نوریف) باشد .

هنرمندان مزبور پس از اجرای برنامه های خود مجددا برای‌ادامه کار در اپراهائی که قراردادهارند بخارج خواهند رفت .

و برنامه اینستکه از اینگونه افراد در فرصت‌های مناسب برای اجرای کنسرت بایران‌دعوت شود.

*** هایده چنگیزیان**

از میان این‌عده هایده‌چنگیزیان چهره آشناتری است، چه سالها او را روی صحنه‌های مختلف و تلویزیون دیده‌ایم و با هنرش ، البته هنر آنزمان او! آشنائی‌داریم هایده باله را! از کودکی ، یعنی چهار سالگی آغاز کرد .

قریب دوازده سال در هنرستان مادام یلنا و حدود دو سال نزد مرحوم استاد جانیزیان‌بفرا گرفتن باله ورقصهای مختلف پرداخت .

هایده سپس به آلمان رفت وبا استعداد فراوانی که داشت‌توانست آکادمی باله (کلن) را در مدتی کوتاه‌تر از معمول بپایان برساند.

دکتر آلمانی ازدواج نموده است‌و در حال حاضر بطور مداوم بکار هنری خود در اپرای فرانکفورت ادامه می‌دهد .

هنرمندان دیگر را نیزبتفصیل هایده قریب دوسال قبل بایك معرفی خواهیم کرد .

او سپس برای تکمیل هنرخودعزم کشور شوروی نمود ومدتی نیز در (آکادمی باله‌لنینگراد) بتحصیل کرئوگرافی (طراحی رقص‌پرداخت وباخذ مدرك لازم موفق شد .

هنر و ادبیات

انگیزه‌های تفکر

*** تجلیل از دانش‌آموزان**

۱۶ نفر دانش آموزان ایرانی که‌در نمایشگاه و مسابقه بین‌المللی نقاشی کودکان و نوجوانان‌در ژاپن برنده شده‌اند روز سه‌شنبه طی مراسمی که‌در تالارموزه ایران باستان برگزار خواهد شدباخذ جوائزی نائل‌خواهند آمد .

*** مرثیه های خاك**

«مرثیه های خاك که‌حاوی آخرین شعرهای احمد شاملو (الف بامداد) است از طرف انتشارات امیرکبیر منتشر شد .

بنابود که «دیدار درفلق» سومین مجموعه شعر منوچهر آتشی نیز همزمان با کتاب بالا نشر یابد که درمرحله اجازه چاپ‌تاخیر افتاده‌است.

*** نمایشگاه جمعی**

روز سه‌شنبه ۱۳ خرداد نمایشگاه دستجمعی از آثار ده نقاش معاصر در گالری سیحون افتتاح میشود .

نقاشان : بهمن محصص، سهراب سپهری ، پرویز تناولی ، لیلی‌متین دفتری ، فرامرز پیل‌آرام ، مسعود عربشاهی ،محمداحصائی،صادق تبریزی،آلن‌بایاش‌غلامحسین نامی

● نمایشگاه پیکره

درهمین روز نمایشگاهی‌از پیکره سازی درانجمن ایران وآمریکا گشایش می‌یابدکه کار های تازه شلامینگر و تناولی رادر آن خواهید دید.

● در تالار قندریز

نمایشگاه تازه‌ای از گروه نقاشان تالار قندریز درهمین هفته گشایش خواهدیافت و ماشاهد ادامه کار های‌این نقاشان که راه و روش‌خاصی را دنبال می کنند خواهیم بود .

کودکان و هواپیمائی

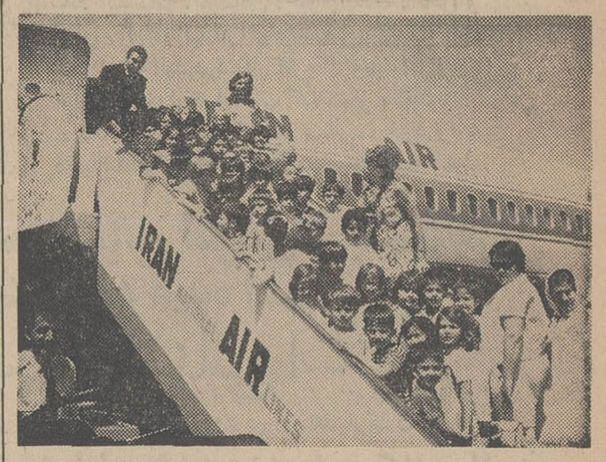

در حدود سی و پنج نفر از شاگردان دبستان و کودکستان رازی تهران برای آشنائی با هواپیما و تشکیلات هواپیمائی ملی ایران باسرپرست های خود در فرودگاه مهرآباد حاضر شدند و به راهنمائی کارشناسانی که میتوانستند بزبان ساده همه قسمت های هواپیما و فرودگاه رابرای آنان شرح دهند ،پس از گردشی‌در بخش‌های مختلف فرودگاه مهرآباد طرز کار ماشین های روی‌باند و وسائط نقلیه فرودگاه آشناشدند و آنگاه بداخل هواپیما هدایت گردیدند و از نزدیك قسمت های مختلف یك‌هواپیما را دیدند و آنچه راکه غالبا در آسمان بحال پرواز دیده بودند ،در روی زمین بحال ساکن تماشا کردند . آ-۱۸۹۲۰

هنگام تقدیم برنامه عمرانی کشور نخست‌وزیر گفت
در سراسر کشور یک میلیون شغل جدید ایجاد میشود
اطلاعات
زنبورداری
یکی از پردرآمدترین مشاغل جدید
زنبورداری شغل مفرح و حرفه لذت بخشی است که هرکس می‌تواند آنرا بعنوان شغل اصلی یاثانوی خود انتخاب کند.
زنبورداری مدرن کار جدید و بسیار پردرآمدی است که با ابتکار و اهتمام شرکت زنبور عسل ایران درکشورما پایه‌گذاری شده و امکانات وسیعی برای بهره برداری‌ازاین شغل جدید فراهم‌آمده است.
شرکت زنبور عسل ایران با ایجاد تسهیلات بسیار برای علاقمندان پرورش زنبور عسل ترتیبی داده‌که هرکس بتواند درحدود امکانات خود از این شغل پردرآمد جدید استفاده نماید و بهمین منظور- انواع ملکه های معروف میدنایت واستارلاین را باناز لترین قیمت دراختیار علاقمندان گذارده و آماده هرگونه راهنمائی درمورد نحوه زنبورداری نوین وفروش محصول عسل آن میباشد.
برای کسب اطلاعات کامل ودریافت نشریات مخصوص به :
شرکت زنبورعسل ایران «بامسؤلیت محدود»
تهران - سعدی شمالی مقابل سینما ادئون - شماره ۳۵۸ - تلفن ۳۰۴۸۰۴ مراجعه نمائید. تلگرافی - زنبور
شرکت زنبورعسل ایران
بامسؤلیت محدود
IRAN HONEY BEE CO.LTD.
46 R3

دریا شادی آفرین است وخرید ما یحتاج دریا از فروشگاه بزرگ ایران
شادی را صد چندان میکند
بهتر و ارزانتر از همه جا

مایو دوتکه زنانه گلدار و ساده ۵۱۰ ریال
مایو یک‌تکه زنانه گلدار و ساده ۸۶۰
لباس حولهای باسگ وگلاه وکفش ۱۵۰۰
مایو دخترانه یک‌تکه گلدار و ساده ۲۴۰
مایو دخترانه دوتکه گلدار و ساده ۲۹۰
مایو پیرانه در طرحهای مختلف ۱۱۰
مایو پیرانه در طرحهای مختلف ۹۵
مایو مردانه با طرحهای جالب ۳۶۰
پیراهن حولهای کنار دریا در طرحهای جدید ۳۴۰
بلوز حولهای سه دکمه اعلا مردانه ۲۵۰
بلوز حولهای یقه گرد اعلا مردانه ۲۴۰
حوله زیرانداز کنار دریا با نقشهای جالب ۲۵۰
حوله ساده کنار دریا ۱۲۰
ساعات کار :
۹ صبح تا ۱۲½
۴ تا ۸½
فروشگاه بزرگ ایران
FOROUSHGAHE BOZORGE IRAN
IRAN DEPARTMENT STORE
پارکینگ اختصاصی فروشگاه برای مشتریان محترم مجانی است

وارد کننده و فروشنده لوازم :
شرکت حرارت مرکزی
تهویه مطبوع
سردخانه
ماشینهای یخ‌سازی
انواع کنترلها
برای کسب اطلاعات بیشتر بشرکت برودت خیابان روزولت کوچه ثاقب شماره ۱۴ مراجعه فرمائید . تلفن ۶۷۳۲۸

براساس توافق بازرگانان در اجتماع دیروز اطاق بازرگانی تهران

موجودی و سفارشات حمل شده آهن در اختیار اطاق بازرگانی قرار میگیرد

بازرگانان وارد کننده آهن صبح دیروز بدعوت رئیس اطاق بازرگانی تهران در محل اطاق حضور یافتند. در این جلسه آقای خسرو شاهی درباره ضرورت اجرای برنامه‌های عمرانی کشور و لزوم همکاری صمیمانه همه طبقات با این برنامه‌ها سخن گفتند و به بازرگانان وارد کننده آهن پیشنهاد کردند موجودیهای آهن و سفارشات عمل شده خود را صورت دهند و در اختیار اطاق بازرگانی تهران قرار دهند تا براساس سود عادله مقداری که مورد نیاز دولت هست بفروش برسد و بقیه توسط خود بازرگانان به بخش خصوصی فروخته شود. این پیشنهاد مورد قبول قرار گرفت و صورتجلسه‌ای در اینمورد تنظیم گردید.

اقتصاد

تولید روزانه نفت از ۳ میلیون بشکه تجاوز کرد

آمار چهارماهه اول سال ۱۹۶۹ شرکت های عامل نفت حاکی است که تولید روزانه نفت در سال مسیحی جاری به ۳ میلیون و ۳۵ هزار بشکه در روز رسید. این رقم کور دجدیدی در تولید نفت حوزه قرارداد کنسرسیوم می‌باشد.

بموجب همین آمار در چهار ماه مزبور تولید نفت خام نزدیک به ۴۹ میلیون تن بود که نسبت به مدت مشابه سال قبل ۷ میلیون ۹۱۷ هزار تن افزایش داشته است.

تولید در ماه اوریل (ده فروردین تا دماردیبهشت) ۱۲ میلیون و ۴۰۹ هزار تن بود که نسبت بهمین ماه در سال قبل ۲ میلیون و ۱۵۸ هزار تن بیشتر بود.

آمار مزبور نشان میدهد که کنسرسیوم برنامه خود را از اول سال طوری تدوین نموده که حداقل تا پایان سال ۱۹۶۹ به تولیدی معادل ۱۵۰ میلیون تن برسد. بر همین مبنا پیش‌بینی می شود که تولید نفت خام در حوزه قرارداد برای سال شمسی ۱۳۴۸ قریب ۱۵۵ میلیون تن خواهد بود. با توجه به سرمایه تولیدی مزبور رسیدن باین رقم بطور طبیعی امکان پذیر است.

کشتار گوسفند در اردیبهشت ماه ۱۱۹ در صد افزایش یافت

سازمان گوشت کشور اطلاع داد: تعداد گوسفند ذبح شده در کشتارگاه تهران در اردیبهشت ماه سال جاری نسبت باماه قبل ۱۱۸٫۹ درصد افزایش داشته است ضمنا قیمت گوشت گوسفند در اردیبهشت ماه نسبت به ماه قبل ۳ درصد تقلیل پیدا کرده است. (بدیهی است این رقم را تا انتشار شاخص هزینه زندگی بانک مرکزی در مورد قیمتهای اردیبهشت ماه باید با تردید تلقی کرد) تعداد گاو و گوساله کشتار شده ۲٫۳ درصد نسبت به ماه قبل افزایش نشان میدهد.

۲۰ هزار تن شکر خریداری شده از شوروی بتدریج وارد میشود

سخنگوی وزارت تولیدات کشاورزی و مواد مصرفی اعلام داشت از ۲۰ هزار تن شکر زرد خریداری شده از موسسه بازرگانی خارجی شوروی برای تامین مصرف سال ۴۸ کارخانه‌های تصفیه شکر ایران، تاکنون در حدود ۴ هزار تن آن از طریق مرز جلفا وارد و بکارخانه های تصفیه حمل گردیده است.

ضمنا بقیه شکر خریداری شده که در حدود ۱۶ هزار تن میباشد قرار است روزانه مقدار ۳۰۰ تن از طریق مرز جلفا وارد و تحویل شود.

پرداخت وام به کشاورزان عضو شرکت های تعاونی

بموجب اظهار سخنگوی وزارت اصلاحات ارضی و تعاون روستائی در فروردین ماه سال جاری مبلغ ۱۲۶۹۳۳۵۷۱ ریال وام نقدی به کشاورزان عضو شرکتهای تعاونی پرداخته شده است.

وامهای نقدی مزبور برای تهیه ابزار و وسائل کشاورزی مورد استفاده قرار گرفته است.

با پیشرفت برنامه تثبیت شنهای روان:

کویر عقب نشینی میکند

برنامه تثبیت شنهای روان در اراضی مناطق مختلف کشور مورد توجه وزارت منابع طبیعی قرار گرفته و در سال جاری مبلغ ۱۴ میلیون ریال جهت تثبیت شنهای روان اعتبار بمصرف رسیده است.

از محل بودجه عمرانی چهارم مجموعا مبلغ ۴۵۲ میلیون ریال برای اجرای برنامه‌های تثبیت شن روان منظور گردیده.

اجرای برنامه تثبیت شن روان در کلیه مناطقی که مورد عمل قرار گرفته با استقبال شدید ساکنین و کشاورزان مناطق مذکور مواجه شد و هم اکنون از نقاط دور دست استان خراسان و سایر مناطق کویری تقاضاهای مکرری برای توسعه برنامه تثبیت شن روان به وزارت منابع طبیعی رسیده است.

برنامه تثبیت شنهای روان از چهار سال قبل در منطقه حارث آباد سبزوار بموقع اجراء گذاشته شد

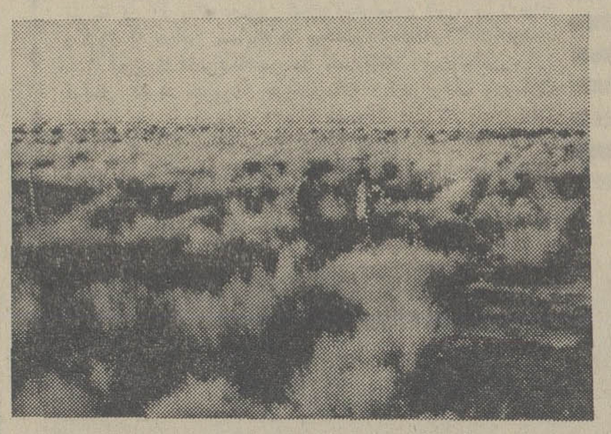

در اجرای برنامه تثبیت شنهای روان قسمتی از کویر باین صورت درآمده است.

اجرای برنامه تثبیت شن روان از ۳۵ تن انواع بذر «تاغ» و سایر نباتات کویری جمع آوری شد و علاوه براین ۲ میلیون و ۴۰۰ هزار نهال «تاغ» نیز تهیه گردید که مجموعا در مساحتی متجاوز از ۱۲ هزار و ۷۰۰ هکتار در استان‌های خراسان ـ کرمان ـ خوزستان و تهران بذرپاشی و نهالکاری گردید و در سالهای ۴۷ و ۴۶ قسمتهائی از مناطق سبزوار و گناباد به وسیله هواپیما بذرپاشی شد.

اجرای برنامه تثبیت شن روان در کرمان نیز از سه سال قبل بموقع اجراء گذاشته شد وعلاوه براین برنامه‌های مختلفی در مناطق نیشابور شروع گردیده است.

در حدود ۷ هزار هکتار از اراضی قسمتهای مختلف سبزوار و نیشابور و کرمان تحت نظر کارشناسان وزارت منابع طبیعی از وضع سابق خارج و با کشت بذر «تاغ» سبز گردیده است.

در سال گذشته برنامه تثبیت شن در مناطق خوزستان، گناباد گسترش پیدا کرد و با مشکلاتی که در جمع آوری بذر به علت بارندگیهای پائیزه پیش آمد بیش بینادعوت شرکت سهامی ماشین‌های راهسازی نماینده ماشین آلات کاترپیلار در ایران عده‌ای از مدیران عامل شرکتهای ساختمانی از کارخانجات و تاسیسات کاترپیلار در کشورهای اروپائی بازدید می‌نمایند.

عده‌ای از بازدید کنندگان روز یکشنبه ۱۱ر۳ر۴۸ با هواپیمای شرکت هواپیمائی پاکستان تهران را بقصد ژنو ترک نمودند. آقای احمد وهابزاده مدیر عامل شرکت سهامی ماشینهای راهسازی مسافرین را در فرودگاه مهرآباد بدرقه نمود.

در سالهای اخیر ماشین آلات کاترپیلار نقش بسیار مهمی در عملیات عمرانی کشور بعهده داشته‌اند.

شرکت ماشینهای راهسازی که نمایندگی کارخانجات کاترپیلار را در ایران بعهده دارد با تامین قطعات یدکی فراوان، سرویس بسیار منظم و خدمات فنی و مشاوره‌ای استفاده کنندگان از ماشین آلات را یاری کرده به آنها کمک مینماید حداکثر بهره را از ماشین آلات کاترپیلار بدست آورند.

تشکیلات سرویس این نمایندگی که در کیلومتر ۱۸ جاده کرج ساخته شده و قریبا مورد استفاده قرار میگیرد یکی از بزرگترین تاسیسات سرویس و رو کش سازی در نوع خود در جهان میباشد.

در این مسافرت شرکت کنندگان از کارخانجات بسیار مدرن کاترپیلار در بلژیک که لودرهای چرخ لاستیکی مدل ۹۵۰ و ۹۶۶ کاترپیلار را میسازند و همچنین از کارخانه کاترپیلار در گلاسکو که برخی از تراکتور های چرخ زنجیری کاترپیلار را تولید مینمایدو انبارهای بزرگ قطعات یدکی کاترپیلار در گریمبرگن بلژیک و تاسیسات آموزشی کاترپیلار در کشور سویس بازدید خواهند نمود.

گروه دیگری از دارندگان ماشین آلات کاترپیلار طبق همین برنامه در اول تیر ماه به اروپا مسافرت خواهند نمود. آ ـ ۱۹۰۸۰

مدیران عامل برخی از شرکت های ساختمانی از تاسیسات کاترپیلار در اروپا بازدید میکنند

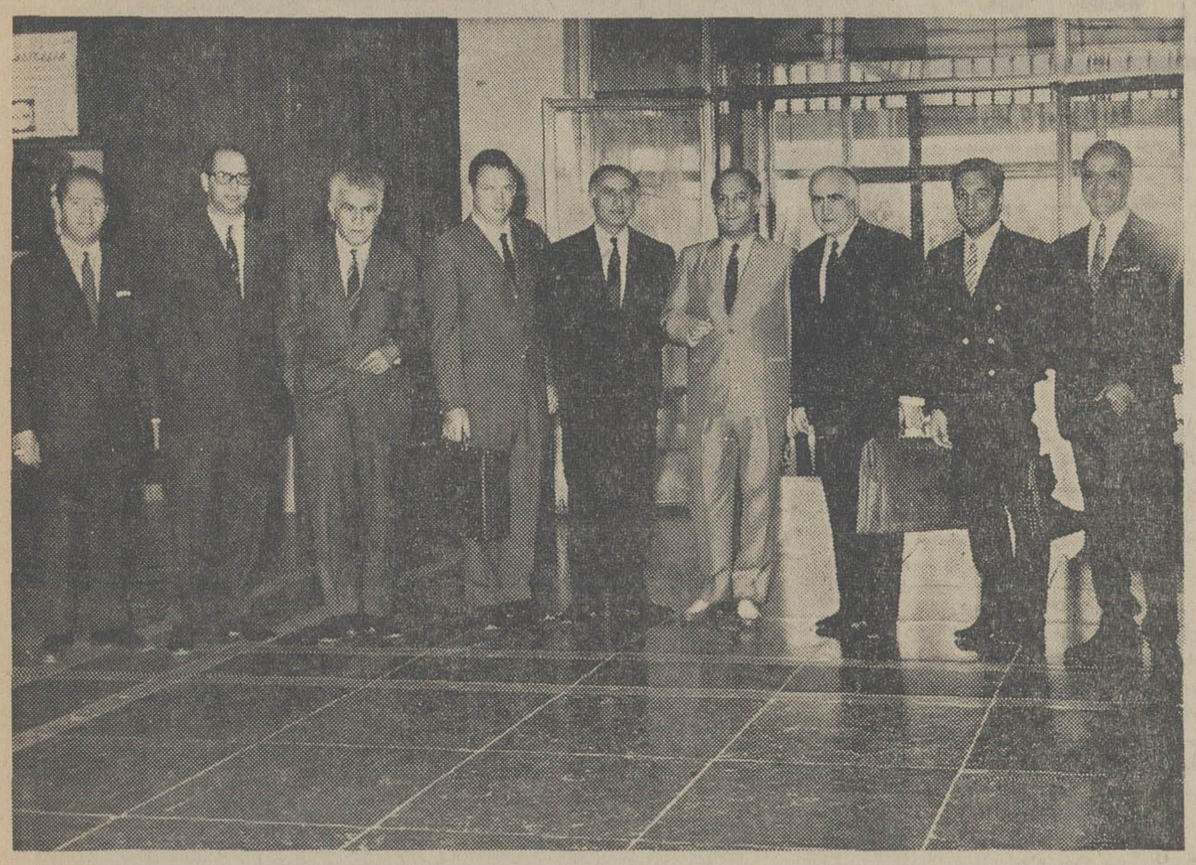

آگهی مجمع عمومی عادی سالیانه شرکت تعاونی چاپخانه های ایران

مجمع عمومی عادی سالیانه شرکت تعاونی چاپخانه های ایران در ساعت ۶ بعداز ظهر روز چهارشنبه بیستو هشتم خرداد ماه جاری در محل شرکت واقع در خیابان شاهرضا کوچه فتوحی شماره ۵۹ تشکیل میگردد.

دستور جلسه:

۱ـ استماع گزارش هیئت مدیره و بازرسان.

۲ـ طرح و تصویب ترازنامه و بیلان عملکرد سال ۱۳۴۷ و بودجه سال ۱۳۴۸.

۳ـ طرح پیشنهادات در مورد مسائل مربوط به شرکت و تعیین خط مشی آتی.

۴ـ تجدید انتخاب هیئت مدیره و اعضاء علی‌البدل وبازرسان.

بدین وسیله از کلیه سهامداران محترم دعوت میشود که در جلسه مزبور شرکت فرمایند.

هیئت مدیره

براساس همکاری های فنی ایران و آلمان غربی

۴۰۰ کارآموز فنی به آلمان اعزام میشود

گروه مطالعاتی کارآموزی فنی آلمان بسفر خود پایان داد.

تهران ۱۰ خرداد ـ اخیرا یك هیئت کارآموزی فنی بریاست آقای دکتر اهمان از طرف وزارت توسعه اقتصادی در بن ماموریت یافت که بایران سفر کند. این هیئت که از چندی پیش وارد ایران شده بود طی چند روز اخیر به مطالعات خود در زمینه هم کاریهای آموزش فنی ایران و آلمان پایان داد و گزارش جامع خود را بدولت ایران تسلیم نمود. پیشنهاد مسافرت این هیئت مطالعاتی از طرف آقای هویدا نخست وزیر ایران در سفر ماه گذشته که به آلمان نمودند، طی مذاکراتی به آقای ایلرو وزیر توسعه اقتصادی آلمان داده شد در جریان سفر این گروه بایران دو مدرسه حرفه‌ای و فنی ایران و آلمان در تهران و تبریز آماده تحویل به مقامات ایرانی گردید و براساس گزارشهای رسیده توسعه این دو دبیرستان حرفه‌ای بوسیله وزارتخانه مربوطه در دست مطالعه می‌باشد.

در سال گذشته دولت آلمان ۵۰ بورس کارآموزی در آلمان برای ایرانیان ترتیب داد و در همان سال بخش خصوصی آلمان ۱۵۰ بورس تحصیلی و فنی در اختیار جوانان داوطلب ایرانی قرار داد.

منابع نزدیك به سفارت آلمان در تهران معتقدند روابط ایران و آلمان در زمینه اعزام کارآموز در سال جاری توسعه بیشتری خواهد یافت و امکان دارد در سال ۱۹۶۹ دوبرابر سال گذشته یعنی ۴۰۰ تن کارآموز فنی به آلمان اعزام گردند.

نام خانوادگی اینجانب از احمد جیران به احمدفریار تغییر یافته است.

احمد فریار

آگهی استخدام

شهرداری پایتخت به منظور تکمیل کادر رانندگی خود تعداد ۵۰ نفر راننده که دارای شرایط زیر باشند:

۱ـ تابعیت دولت ایران

۲ـ حداکثر سن ۳۰ سال

۴ـ دارا بودن گواهینامه شش ساله ابتدائی

۳ـ گواهی عدم سوءپیشینه

۵ـ دارا بودن گواهینامه پایه یك رانندگی

۶ـ گواهی سلامت کامل به تایید انجمن بهداری تهران

۷ـ دارا بودن برگ خاتمه خدمت زیر پرچم یا معافیت دائم استخدام میکند.

داوطلبان میتوانند تا تاریخ ۳۱ر۳ر۴۸ همه روزه از ساعت ۸ الی ۱۲ صبح باداره امور کارگری شهرداری پایتخت واقع در خیابان ایرانشهر کوچه هما شماره ۱۳ مراجعه و ثبت نام نمایند.

بدیهی است پس از موفقیت در آزمایش مربوطه نسبت به استخدام آنان اقدام خواهد شد. مالف ۲۶۱۳

۳ـ۱ آ ـ ۱۸۷۰۰۰

آگهی مجمع عمومی عادی

آگهی مجمع عمومی عادی سالیانه شرکت سهامی ریسندگی و بافندگی فروغ بخش روز یکشنبه ۳۱ خرداد ماه سال ۱۳۴۸ در محل شرکت واقع در جاده قدیم کرج کیلو متر ۱۸ تشکیل از عموم صاحبان سهام دعوت میشود در روز مزبور در جلسه حضور بهمرسانند.

دستور جلسه:

۱ـ گزارش مدیر عامل راجع به ترازنامه و بیلان سال ۴۷ و انتقال دفتر از کارخانه به تهران.

۲ـ تصویب ترازنامه و بیلان ۴۷

۳ـ انتخاب یك نفر بازرس که ماموریت آن خاتمه یافته.

هیئت مدیره

قابل توجه فروشندگان لباس در تهران و شهرستانها

کارخانه جنرال مد

باتحولی که در تولید کت وشلوار مردانه و پسرانه بوجود آورده است آماده مذاکره برای فروش این دو محصول میباشد

جنرال مد: کوچه برلن تلفن ۳۱۰۷۷۰ ـ ۳۱۰۴۳۰

متاول معرف عالیترین پدیده‌های علمی و صنعتی جهان

دیزل های جوشکاری مکس آرک

بقدرتهای ۳۰۰ و ۴۰۰ آمپر در مدلهای مختلف

شاهکار صنایع دقیق و مطمئن انگلستان با موتورهای روستون و پرکینز

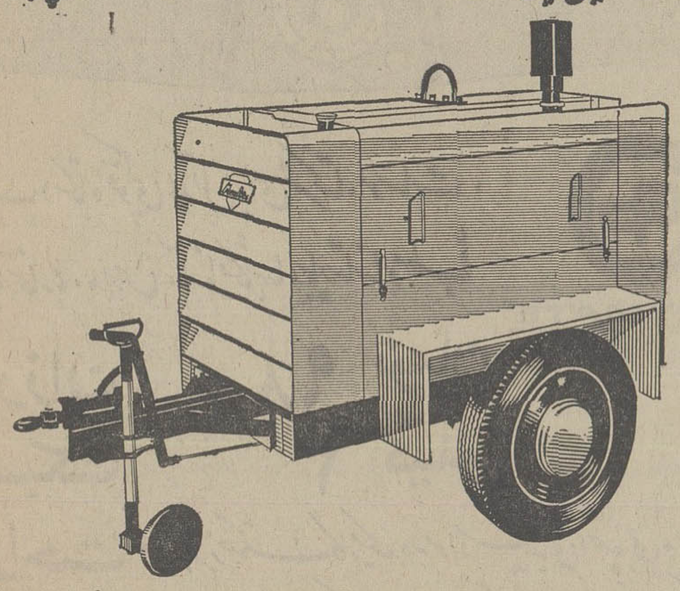

ارزان ـ بادوام ـ زیبا با شرایط سهل یکعمر خدمتگذار شماست

نماینده انحصاری در ایران: شرکت سهامی متازول

تهران ـ خیابان سپه ـ مقابل موزه ـ پاساژ باستان تلفن: ۸۳ ـ ۳۰۳۱۸۱

قابل توجه شرکت های محترم ساختمانی و کشاورزان عزیز

وانت جیپ تویوتا ساخت ژاپن رسید

باکمال خوشوقتی ورود پارتی وانت جیپ تویوتا ساخت ژاپن را که با داشتن دو دیفرنسیال، کمك قوی و سایر مشخصات فنی بی نظیر است باطلاع میرساند. علاقمندان برای کسب اطلاع بیشتر به شرکت سهامی موتو کار خیابان اکباتان، تلفن های ۳۳۹۲۵۱ ـ ۳۰۳۶۰۶ مراجعه فرمایند.

لوازم یدکی همیشه باقیمت مناسب موجود است.

صاحب اختراع «طریقه تقطیر ملایم وروش آن» که در ایران بشماره ۵۲۵۶ بثبت رسیده آماده است اختراع خود را در معرض استفاده عموم قرار دهد.

خواستاران می توانند برای اطلاع بیشتر بدفتر آقای دکتر کاظمی واقع در خیابان تخت جمشید شماره ۲۰۱ تهران مراجعه کنند.

وانت های موریس

ساخت معظم ترین کارخانجات انگلستان

در انواع مختلف با سابقه ۴۰ ساله

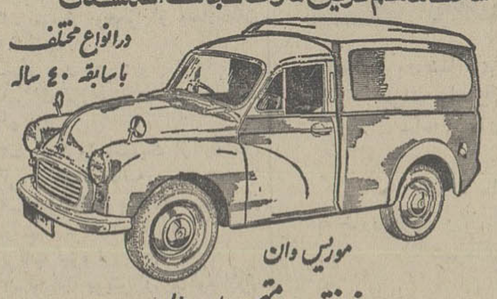

موریس وان

ارزانترین اتومبیل سال

موریس مینی وان

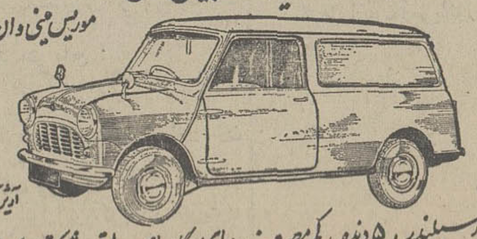

چهار سیلندر، ۵ دنده، کم مصرف، برای بنگاههای دولتی، شرکتها ـ کارخانه‌ها

نمایندگی انحصاری شرکت وند خیابان شیراز نبش آبشار تلفن ۷۱۷۱۴

مسابقات دوچرخه‌سواری دور ایتالیا

«مرکس» قهرمان بلژیک از دور مسابقات اخراج شد

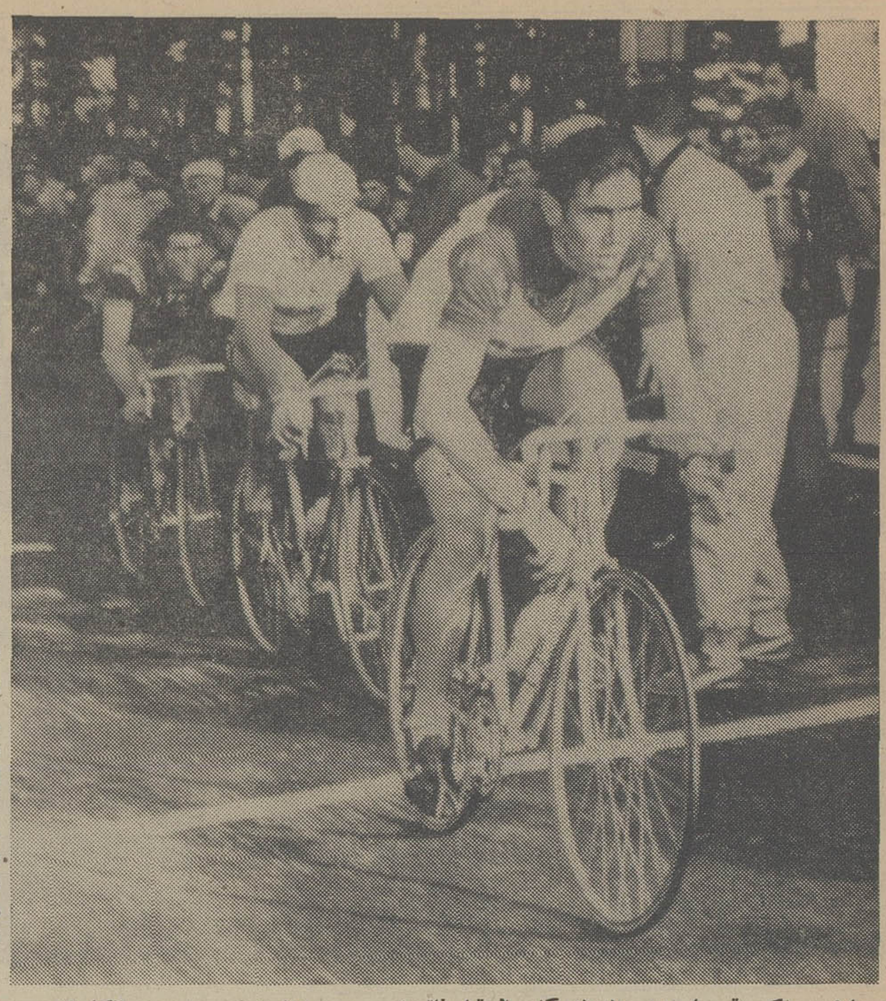

«ادی مراکس» قهرمان مشهور بلژیک که سال قبل فاتح این دوره مسابقات بود در این دوره ناکام ماند.

ورزش

* ساونا (ایتالیا)ـ در پایان چهارمین روز مسابقات بین‌المللی دوچرخه سواری دور ایتالیا ، ادی مرکس دوچرخه سوار مشهور بلژیك و بهترین نفر این تیم در این مسابقات بنا به تشخیص داوران بخاطر انجام عمل دوپینك از ادامه مسابقه محروم گردید .

ادی مرکس که در پنجاه ویکمین دوره این مسابقات که سال پیش انجام شد فاتح مسابقه گردید ، امسال تا این روز از مسابقات همچنان نفر پیشتاز گروه شرکت کنندگان بود ، هر چند که در آخرین مرحله انجام شده مسابقه ، سی‌و ششمین نفری بود که از خط پایان مسابقه عبور کرد .

مسوولین مسابقات دوچرخه‌سواری دور ایتالیا ، در حالی رای به‌اخراج ادی مرکس‌از مسابقات امسال‌دادند که وی پس از پایان مسابقه آخرین مرحله انجام شده حاضر به‌شرکت دریك آزمایش پزشکی برای‌روشن شدن وضع او در مورد انجام‌عمل دوپینك یاعدم انجا آن ، حاضر نشد .

بدنبال اعلام این خبر که هم اکنون در ایتالیا و خصوصا در محافل ورزشی این کشور بعنوان مهمترین خبر روز تلقی شده ، خبرنگاران بسیاری با ادی مرکس در این مورد مصاحبه کرده و وی در تمام این مصاحبات، نظر خودرا اینطور اظهار داشته است .

ـ می توانم برای همه‌شما قسم یاد کنم که‌من هرگز در تمام‌دوران زندگی ورزشی‌ام متوصل به دارو و یا عمل دوپینك نگردیده‌ام و نتیجه پنجاه آزمایش پزشکی که تاکنون از من بعمل آمده می توانند‌بهترین دلیل برای این گفته من باشند ، چون برخلاف بسیاری از دوستان قهرمانم ، همیشه با معدل عالی از این آزمایشات پزشکی‌پیروز بیرون آمده‌ام .

لیکن مسوولان مسابقه در این مورد بخصوص اظهار می دارند ، چون پس از پایان مرحله «پارما ـ ساوونا» بطول ۲۲۸ کیلو متر ، ادی مرکس بدون توجه به تقاضای آنها برای شرکت در آزمایش پزشکی حاضر نشده ، بنابراین‌می توان قبل کرد که اواز این‌آزمایش بخاطر دوپینك کردن ویا استفاده از داروهای طبی ترس داشته است !

ادی مرکس اکنون در حالی از ادامه مسابقه محروم میشود که با وجود نزول او در آخرین مرحله که رده سی وششم را کسب کرد، با اختلاف یکدقیقه و ۴۱ ثانیه از نفر دوم در مجموع در صدر جدول رده بندی این مسابقات تا پایان این مرحله قرار دارد . و نفر بعد از او فلیس گیموندی ایتالیائی است .

در حال حاضر مسابقه دوچرخه سواری مهم دیگری که در اروپادر حال انجام است ، مسابقه بین‌المللی دوچرخه سواری دورانگلستان است که روز گذشته نهمین مرحله آن با پیروزی «فدوردن هرتوك» آلمانی پایان یافت .

هرتوك در مسابقات دوچرخه سواری بازیهای المپیك مکزیکو برنده مدال طلا گردید و در این مرحله که مقام اول را بدست‌آورد رکورد او ۴ ساعت ، ۲۹ دقیقه و ۴۲ ثانیه برای مسیری بطول ۱۱۱ مایل بود .

در مسابقه آخرین مرحله ، بعد از هرتوك آلمانی ، پیتردوکلی با زمان ۴ ساعت و ۳۰ دقیقه و ۴۴ ثانیه بمقام دوم دست یافت .

دنیای ورزش

* دوربان « آفریقای جنوبی » ـ دیوباگشاو ،دونده بیست و چهار ساله آفریقای جنوبی در مسابقه دوماراتن ۸۶ کیلو متر که باشرکت قهرمانان بین‌المللی اروپا و آفریقا در آفریقای جنوبی انجام شد بمقام قهرمانی رسید. رکورد او دراین مسابقه ۵ ساعت‌و۴۵دقیقه‌و۳۴ثانیه‌بود

* نیویورك «امریکا» ـ در مسابقات بین‌المللی فوتبال که در نیویورك جریان دارد ، تیم فوتبال بارسلون اسپانیا پس از پیروزی «۰ـ۱» در وقت اول در پایان وقت «۲ـ۳» بر تیم جونتوس از ایتالیا پیروز شد. ۲۰۱۵۷ نفر تماشاگر شاهد این مسابقه بودند . این مسابقه‌دراستادیوم یانکی نیویورك انجام گرفت .

* پاریس (فرانسه) ـ در پایان دور یك هشتم نهائی مسابقات تنیس بین‌المللی قهرمانی فرانسه ، پنج استرالیائی بدور یك چهارم مسابقات قدم گذاردند. ؟ کن‌زروال و فرداستول بهترین قهرمانان استرالیائی در دور یك چهارم نهائی هستند و احتمال داده میشود کن‌ـ زروال که سال پیش فاتح این مسابقات گردید بر حریف هموطن خود استول ، که در دور قبل آرتورآش آمریکائی راحذف کرد غلبه نماید .

دراین دور از مسابقات ردلاوروجان نیوکامبل‌نیز زودتر از دیگران به حریفان خود غلبه کرده‌اند .لاور ، حریف اسپانیائی خود ، آندره گمینورا مغلوب کرد که نتیجه مسابقه آنها ۶ـ۴ ، ۶ـ۲ و ۶ـ۴ بود .

* مسکو « شوروی» ـ تیم ملی چهاردرصد متر دوو میدانی بانوان شوروی رکورد جهانی ۴×۱۰۰ متر بانوان را شکست . رکورد تازه ۴۷٫۷ ثانیه می‌باشد .

* بخارست «رومانی» از آغاز این هفته هیجدهمین دوره مسابقات بوکس آماتوری کشور های اروپا دربخارست پایتخت رومانی آغاز شد . این مسابقات در ده وزن انجام میگیرد ،و ۲۵ کشور در آن شرکت کرده‌اند .

دیدار بین‌المللی دوومیدانی در بلغارستان

*صوفیه (بلغارستان) ـ همه ساله در آخرین روز های ماه«مه» فدراسیون دو و میدانی بلغارستان‌با شرکت قهرمانان دو و میدانی‌اکثر کشور های اروپا و امریکا یکدوره مسابقات بین‌المللی دو و میدانی‌بر گزار میکند که امسال سیزدهمین دوره آن از روز پیش آغاز گردید.

مسابقات دو و میدانی بلغارستان که در صوفیه پایتخت این کشور برگزار میگردد بنام «جام صوفیه» مشهور است ، و خصوصا کشور‌ـ های اروپای شرقی همه ساله دراین مسابقات رقابت فشرده و بسیار نزدیکی با هم دارند . و باوجودیکه بلغارستان خود میهماندار و برگزار کننده این مسابقات است ، در طول سالهای گذشته خیلی کمتر موفق به فتح نهائی این مسابقات در مجموع گشته است .

امسال برای نخستین بارفدراسیون دو و میدانی بلغارستان در صدد دعوت از یك تیم امریکائی برای شرکت در این مسابقات بود ، ولی امریکائیها باوجودیکه امسال‌تیمی برای شرکت در این مسابقات‌اعزام نداشتند ، برای سالهای بعد، قول موافق داده‌اند ، هر چند که در گذشته‌امریکائیهابرای این‌مسابقات معترض بودند که سطح مسابقات بسیار پائین‌است. ولی بخاطرحضور قهرمانان خوب اروپادر این‌مسابقات در یکی دو سال گذشته ، احتمالا از سال آینده ، امریکائیها نیز جزو مدعیان بزرك مسابقات دو و میدانی جام صوفیه خواهند بود .

در نخستین روز این مسابقات که در استادیوم ، «واسیلفسکی» برگزار گردید در هر دو قسمت آقایان و بانوان مسابقاتی انجام‌شد که نتایج رشته‌های مختلف به این شرح اعلام شده است .

آقایان :

صدمتر :
۱ـ بن‌بوخ از آلمان شرقی ـ ۱۰٫۵ ثانیه
۲ـ جوزه تریانا از کوبا ۱۰٫۷ ثانیه

پرش ارتفاع :
۱ـ سرژ مارتی نف از شوروی ۲٫۱۳ متر
۲ـ رودلف کوئپن‌از آلمان‌شرقی ۲٫۱۳ متر

پرش طول :
۱ـ کلوس بیر از آلمان‌شرقی ـ ۷٫۸۹ متر
۲ـ واسیلی ساروکان از رومانی ۷٫۷۵ متر
۳ـ آندره والکوفسکی‌ازلهستان ۷٫۵۸ متر

پرتاب وزنه :
۱ـ ریکی بروش از سوئد ـ ۱۸٫۷۲ متر
۲ـ آسید ناگوی از مصر ـ ۱۶٫۷۰ متر

۱۱۰ متر مانع :
۱ـ بوفورساندر از سوئد ـ ۱۴٫۱ ثانیه
۲ـ نیکولای پرسا از رومانی ـ ۱۴٫۲ ثانیه

۸۰۰ متر :
۱ـ دیتر فروم از آلمان شرقی یکدقیقه و ۴۸ ثانیه
۲ـ هانس جولی از سویس ـ یکدقیقه و ۴۸٫۴ ثانیه

۴۰۰ متر :
۱ـ آنتونیو آلوارز از کوبا ـ ۴۷٫۷ ثانیه
۲ـ گئورگی بویکوف از بلغارستان ـ ۴۸ ثانیه

۵۰۰۰ متر :
۱ـ جورگن هاس از آلمان شرقی ـ ۱۳ دقیقه و ۵۸٫۶ ثانیه
۲ـ گئورگی‌تیخوف ازبلغارستان ۱۴ دقیقه و ۲۰٫۴ ثانیه
۳ـ ایواکیم گراب از آلمان شرقی ـ ۱۴ دقیقه و ۲۲٫۶ ثانیه

۴×۱۰۰ متر تیمی :
۱ـ لهستان ـ ۴۰٫۳ ثانیه
۲ـ کوبا ـ ۴۰٫۹ ثانیه
۳ـ تیم ملی جوانان بلغارستان ۴۲٫۵ ثانیه
۴ـ ایتالیا ـ ۴۳٫۵ ثانیه

پرتاب نیزه :
۱ـ میلچومیلنسکی از بلغارستان ۷۳٫۳۲ متر
۲ـ پیکا تاروااینن از فنلاند ـ ۷۲٫۱۲ متر

پرتاب چکش :
۱ـ دیمیتری‌میندوف ازبلغارستان ۶۴٫۸۰ متر
۲ـ جورج کستاکی از رومانی‌ـ ۶۲٫۸۶ متر

* **بانوان :**

صد متر :
۱ـ مارینا ساموئل از کوبا ـ ۱۲٫۶ ثانیه
۲ـ مونکا بوبچوا از بلغارستان ۱۲٫۶ ثانیه

چهار صد متر :
۱ـ کارمن تروست از کوبا ـ ۵۶٫۲ ثانیه
۲ـ گرترود اسمیت از آلمان شرقی ـ ۵۶٫۸ ثانیه
۳ـ ایوانکاکوچینچار سکا از بلغارستان ـ ۵۷٫۵ ثانیه

پرتاب نیزه :
۱ـ پاولینا پویتر از یوگوسلاوی ۴۹٫۰۶ متر
۲ـ سیسیلیابز از لهستان ـ ۴۸٫۳۲ متر

صد متر مانع :
۱ـ بروگلیندپولاك از آلمان غربی ـ ۱۴٫۲ ثانیه
۲ـ ندیالکا انگوا ازبلغارستان ۱۴٫۳ ثانیه

پرتاب وزنه :
۱ـ لیزل بروکوپ از اتریش‌ـ ۱۴٫۰۹ متر
۲ـندیالکا انگلوا از بلغارستان ۱۳٫۵۳ متر

هرکسی میتواند دستگاه فتوکپی داشته باشد

کایکامیت

ساخت آمریکا

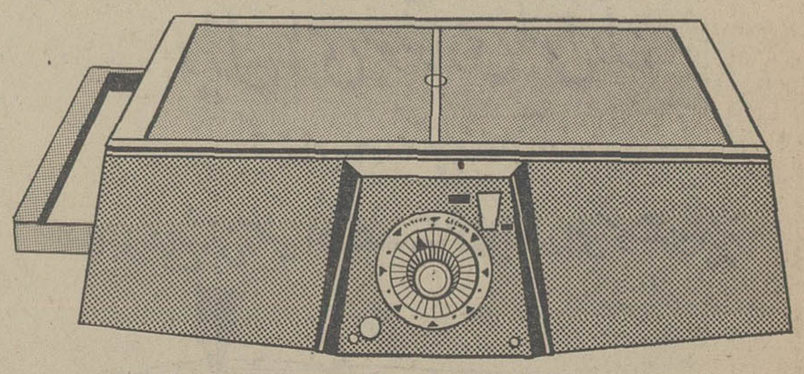

یك دستگاه فتوکپی ایدآل برای شرکتها، موسسات، تجارتخانه‌ها، مدارس، آزمایشگاهها، بیمارستانها ومطب‌ها

COPYMATE MODEL 400

ارزان ۹۸۰ تومان

سبك ۳ کیلو

راحت : بطرز خشك کار میکند و به مواد شیمیائی احتیاجی ندارد واز هر نوع نوشته‌ای کپی برمیدارد (هر یك دقیقه یك کپی)

نماینده انحصاری در ایران :

شرکت تجارتی توانا ـ ۱۹۰ خیابان پهلوی چهارراه شاه تلفن ۴۳۹۰۸-۴۸۷۲۸

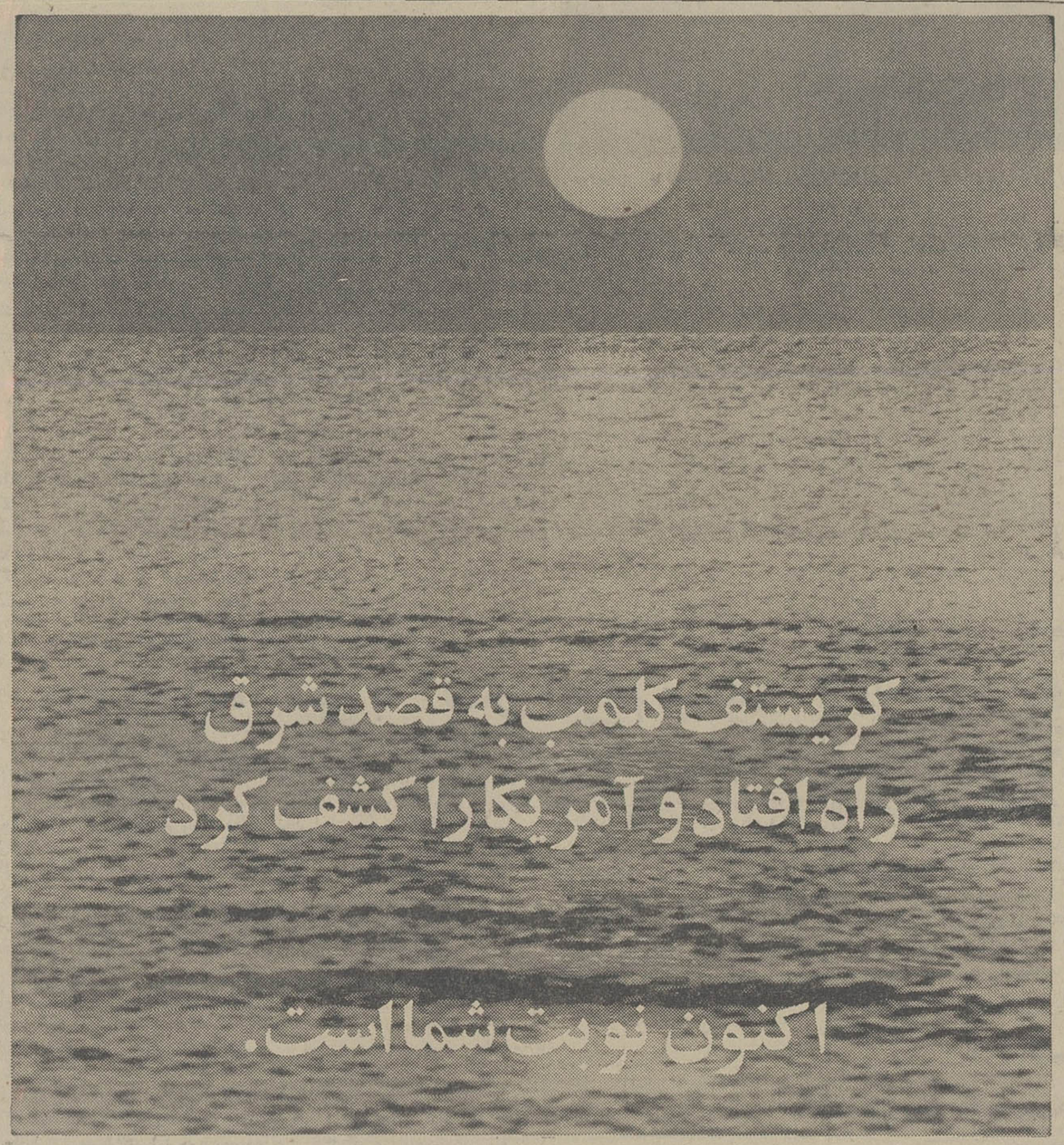

اکنون نوبت شما است که باما درعصر کاوشهای نو به‌سفر بپردازید .
برای جاهائیکه کریستف کلمب هرگز بخواب ندیده بود .
جاهائی مانند نیویورك و کالیفرنیا ، دهلی‌نو و بانکوك ،
هنگ‌کنگ و توکیو .
ما میتوانیم شمارا به همه این نقاط برسانیم .
به خاور دور ، و از آن خطسیر به آمریکا پرواز کنید و ازکلیه شهرهای بزرگ این قاره‌ها (البته بدون هیچگونه اضافه‌نرخی) دیدن نمائید .
کافی است یکی از ۳ پرواز هفتگی ما را انتخاب فرمائید . بقیه کارهارا پان‌آمریکن برای شما انجام خواهد داد .

همه این امتیازات‌فقط بایك بلیط ، یك شرکت هوائی ، ویك شیوه بخصوص مسافرت انجام‌خواهد گرفت : تنها زحمتی که برای شما وجوددارد یك تلفن است...
و پس از آن به‌کشف این جهان بزرگ خواهید پرداخت .
به آژانس مسافرتی‌خود یامستقیماً به پان‌آمریکن مراجعه‌فرمائید .
کریستف‌کلمب هم اگر زنده بود همین‌کار را میکرد .
تهران : خیابان شاهرضا ـ نبش ویلا ـ تلفن ۶۵۹۹۱
آبادان : هتل بین‌المللی آبادان ـ تلفن ۳۰۱۱

مسافرت با پان‌آمریکن باشکوه‌تراست

PAN AM

خبرهای روز

بازدید علیاحضرت شهبانو از درمانگاه «دولتیل»

ساعت ۲ بعداز ظهر دیروز علیاحضرت شهبانو باتفاق خانم ملك‌تاج علم از درمانگاه «دولتیل» وابسته بانجمن فارغ‌التحصیلان مدرسه امریکائی بدون اطلاع قبلی بازدید بعمل آوردند . نحوه کار وخدمت این درمانگاه‌خیریه توسط بانو هورآسا شکوه رئیس انجمن و بانو دولیتل مدیره سابق مدرسه امریکائی بعرض معظم‌لها رسید .

این درمانگاه عام‌المنفعه که توسط انجمن مزبور اداره میشود شامل بخش های زنان و کودکان وبخش توزیع شیرخشك، بهداشت و تنظیم خانواده و تشخیص‌سرطان رحم میباشد .

شهبانو قبل از ترك درمانگاه از خدمات متصدیان آن اظهاررضایت فرمودند .

مراسم تحلیف

ساعت ۹ صبح فردا با حضوروزیر دادگستری وجمعی از قضات مراسم تحلیف کارآموزان قضائی وزارت دادگستری در تالار اجتماعات آن وزارت‌خانه برگزارخواهد شد .

بازگشت وزیر منابع طبیعی

آقای ناصر گلسرخی وزیرمنابع طبیعی که باتفاق آقای جزیره‌ای بمناطق اصفهان،شیراز ،بندرعباس جزیره کیش‌ولاوان مسافرت‌نموده بود بتهران بازگشت .

کمك شورای مرکزی جشن‌های شاهنشاهی

سخنگوی جمعیت شیروخورشید سرخ ایران اعلام کرد از طرف شورای‌مرکزی جشنهای‌شاهنشاهی مبلغ پانصد هزار ریال برای کمك به ایرانیان رانده شده از عراق در اختیار شیر و خورشید سرخ گذاشته شد .

خانم‌ها قیمت‌ها را کنترل میکنند

بانوان فارغ‌التحصیل مدرسه‌سابق امریکائی که اکثرخانه‌دار هستند با رئیس انجمن شهر ملاقات و درمورد بازرسی قیمت‌هااعلام همکاری کردند. در این ملاقات آقای انصاری مدیر کل اقتصادشهری نیز شرکت داشت و برای آشنائی خانم های داوطلب بازرسی وظایف آنها را تشریح کرد. شهرداری اعلام داشت که از دیروز کارت های بازرسی خانم های مزبور صادر گردید وانها امروز بازرسی را شروع کردند .

وزیر بهداری در خارك

بامداد امروز آقای دکتر شاهقلی وزیربهداری ساختمان قرنطینه بندر بارگیری خارك‌را که توسط وزارت بهداری باهمکاری شرکت ملی نفت ایران بنا شده است افتتاح نمود .دراین‌مراسم استاندار خوزستان‌وعده‌ای‌ازمقامات وزارت بهداری که در مراسم فوق شرکت داشتند هم اکنون سرگرم بازدید از تاسیسات نفت‌در خارك می‌باشند .

خیابانهای تهران روشن میشود

عملیات نصب پایه های روشنائی در معابر بزرك تهران مجدداشروع شد و این دومین قسمت از طرح تامین روشنائی معابر تهران است که با آماده شدن وسائل اجرای آن شروع شده است .

در این قسمت از برنامه تامین روشنائی معابربیست‌وپنج هزارپایه برق نصب میشود .

عملیات نصب پایه ها ازخیابان های آرامگاه ، تخت‌طاوس، تکش و آپادانا آغاز گردیده و در کلیه معابر شهر گسترش مییابد .

پیش‌بینی هوا

هوای تهران و کلیه نقاط ایران صاف که دربعضی نقاط غبار آلود خواهد بود . ضمنا حداکثر درجه حرارت‌امروز تهران نسبت به‌دوروز گذشته ۳تا ٤ درجه گرمتر خواهد شد .

گرمترین نقطه آبادان ، حداکثر ٤۱ درجه و حداقل ۲۵ ، سردترین نقطه همدان باحداکثر ۲۷وحداقل ۷درجه بود . حداکثر درجه حرارت تهران در ۲٤ ساعت گذشته ۲۸ و حداقل آن ۱۵ درجه بود .

حاکم قطر در شیراز

روز گذشته حضرت‌شیخ‌احمدبن علی آل‌ثانی حاکم قطر به‌منظوریك دیدار خصوصی‌وارد شیراز شد .

خبرنگار مادر شیراز گزارش داد :حاکم قطردر مدت اقامت خود درشیراز از آثار تاریخی‌و نقاط مختلف شهردیدن خواهد کرد .

دیدار تابستانی دانشجویان

نخستین گروه دانشجویان‌ایرانی مقیم‌امریکا روز۲۲خردادباهواپیمائی ملی ایران بتهران خواهند آمد . قبلا تعداد چهار پرواز جهت دانشجویانی که از امریکا قصد آمدن بایران را داشتند از طرف هواپیمائی ملی ایران پیش‌بینی‌شده بود ، ولی نظر باستقبال زیادی که دانشجویان از این برنامه بعمل آوردند یك پرواز اضافی دیگربراین منظور درنظر گرفته شد .

تعداد این دانشجویان درحدود ٤۲۰ نفر است که در ظرف مدت چهارده روز بتهران خواهند آمد و پس از یك اقامت دو ماهه درایران حداکثر تا دهم شهریور ماه با هواپیمائی ملی ایران به امریکا مراجعت خواهند کرد .

تاریخ ومحل امتحان داوطلبان تحصیل درخارج

امتحان‌داوطلبان تحصیل‌درخارج ازکشور بعداز ظهروز هشتم‌تیرماه دردانشگاه صنعتی آریامهربرگزار میشود .

صبح‌امروز آقای‌دکترغلامحسن کاظمیان مدیر کل امور دانشجوئی وزارت علوم و آموزش عالی ضمن اظهار این مطلب گفت دراین روز از داوطلبان تحصیل درخارج از کشور امتحان زبان های‌انگلیسی فرانسه، اسپانیائی و ایتالیائی انجام میگردد و بلافاصله وسیله اعزام قبولشدگان در امتحان زبان‌فراهم خواهد شد .

وی افزود از روز ۲۵ خردادماه ثبت نام ازاین عده آغاز میگردد و شرایط کامل و مدت ثبت نام طی فردا و پنجشنبه اعلام میگردد.

نمایش «سوغات فرنك» تمدید شد

نمایشنامه موفق سوغات‌فرنك که ازپنجم‌خرداد ماه توسط گروه‌هنری آریادر تالار انجمن‌دوشیزگان و بانوان روی صحنه آمد، بر اثر استقبال کم نظیر هنردوستان‌پایتخت تا شب شنبه آینده نیز همچنان بروی صحنه خواهد آمد .

علاقمندان می‌توانند با استفاده‌از فرصت تازه‌ای که پیش آمده است، ازاین نمایشنامه‌اصیل و موفق‌دیدن کنند . با تسهیلاتی که فراهم‌شده است ، همه می توانندبامراجعه به تلفن شماره ۳۱۱۳۱۷ تعداد بلیط مورد احتیاج خودرا سفارش دهندتا به آدرس یا دفتریاخانه ایشان ارسال‌شود .

نرخ یخ

نرخ یخ امروز از طرف‌شهرداری اعلام شد ومقرر گردید که قالب بیست و چهار کیلوئی یخ در کارخانه شانزده ریال ، در توزیع بیست‌ویك ریال و در مراکزفروش بیست‌وپنج ریال عرضه شود . نرخ خرده‌فروشی یخ‌کیلوئی «سی‌شاهی» تعیین گردید .

اطلاعیه پلیس

شهربانی استان مرکز طی‌اطلاعیه‌ای عبور کامیونها ووسائط نقلیه‌سنگین را در روزهای تعطیل از جاده های پهلوی و شمیران ممنوع اعلام کرد ساعت ممنوعیت حرکت کامیونها بین ۱۱ تا ۱٤ و ۱۷ تا ۲۲ است.

یادبود شادروان ارسنجانی

ازساعت هشت ونیم بامداد امروز مجلس یادبود شادروان حسن ارسنجانی وزیر اسبق کشاورزی‌از طرف‌دربار شاهنشاهی درمسجدعالی سپهسالار برپا گردید .

دراین‌مجلس آقایان‌نخست‌وزیر، عبداله ریاضی رئیس مجلس‌شورای ملی ، آقای امیراسداله علم رزیر دربار شاهنشاهی ، دکتر منوچهر اقبا، رئیس‌هیئت مدیره‌ومدیرعامل شرکت ملی‌نفت ،جمعی ازوزراء نمایندگان دو مجلس ، معاون وزارت دربار شاهنشاهی وگروهی از شخصیتهای مختلف مملکتی حضور داشتند

درساعت ده‌و پانزده دقیقه آقای مهاجرانی واعظ به منبر رفت واز شخصیت شادروان دکترارسنجانی سخن گفت .

تفسیر مصاحبه مهم شاهنشاه بامدیر رای‌العام درخبر گزاریهای جهان

برای تجدید روابط باایران، مصر باید پیشقدم شود

مصاحبه اخیر شاهنشاه آریامهر با مدیر روزنامه الرای‌العام چاپ‌کویت که‌برای نخستین بار دو شب پیش در روزنامه اطلاعات انتشاریافت طی‌دیروز وامروز مورد تفسیر مطبوعات قرار گرفت‌و مورد بحث محافل سیاسی‌بود.

شاهنشاه در این مصاحبه به‌مسئله اختلافات ایران و عراق در شط‌العرب روابط ایران‌ومصر ، مسائل‌فلسطین‌و بحرین اشاره فرمودند و در پاسخ‌به پرسش‌های مدیر الرای العام اظهارات قاطع و روشن بینانه‌ای بیان داشتند.

شاهنشاه پیرامون‌مسئله شط‌العرب فرمودند: برای حل این مشکل راه‌حل‌های قانونی و بین‌المللی وجوددارد ولی چنانچه این امر باراه‌حل‌های بین‌المللی وبراساس‌حق وعدالت‌بپایان نرسد ، بعنوان‌مثال مشکل تنگه‌تیران را بنظر آوریم که سرانجامش بکجا انجامید.

شاهنشاه فرمودند شط‌العرب حد فاصل میان ایران و عراق است وطبق موازین بین‌المللی هیچ‌کشور نمیتواند به تنهائی قدرت خودرا برگذرگاههای آبی تحمیل نماید.

* روابط ایران ومصر

شاهنشاه آریامهر در این مصاحبه به‌روابط قطع شده ایران‌و مصراشاره فرمودند و اظهار داشتند:«ایران‌پس‌از جنك اعراب و اسرائیل‌در ژوئن۱۹۶۷ از تصمیم قبلی خود دائر بر اینکه مصر قبل ازبرقراری مجدد روابط عذرخواهی کند صرف نظر نمود وراه رابرای تجدید روابط با مصر باز - گذاشت تاخودشان دراین‌باره پیشقدم شوند.»

* تقدم درقطع روابط

قاهره در مرداد ماه سال ۱۳۳۹ بدنبال اینکه ناصر ادعا کرد ایران‌اسرائیل را بطور کامل به رسمیت شناخته‌است روابط خود را باایران قطع کرد. در حالیکه هیچ‌گونه تغییری در روابط ایران و اسرائیل حاصل‌نشده بود و روابط‌فیمابین بصورت«دوفاکتو»جریان داشته و هنوز بهمان ترتیب ادامه‌دارد.

معذالك درسال ۱۳۳۹ هنا‌نطوریکه شاهنشاه فرمودند علیرغم تشکراتی که مصر پیوسته از روش ایران در قبال مسائل اعراب داشت ، ناصرنطق شدیداللحنی دراسکندریه علیه ایران ایراد کرد و بدنبال اعلام‌قطع رابطه مصر باایران ، سفیر شاهنشاهی در قاهره «جمشید قریب» واعضای‌سفارت ایران ناچار به ترك قاهره و قطع روابط سیاسی گردیدند.

در این فاصله و تایش از جنك ژوئن اعراب و اسرائیل ، بعضی از سران کشورها که باایران و مصر دوستی داشتند در مقام میانجیگری

اختلاف ایران و عراق

ظرف چند روز آینده حل میشود

* عزیمت سفیر ترکیه

طه کریم سفیرترکیه در تهران نیز روز گذشته به آنکارا رفت ودر محافل سیاسی اظهارنظر گردیدبا آنکه سفر سفیر ترکیه به آنکارا برای تهیه مقدمات سفررسمی آقای هویدا نخست‌وزیر به ترکیه‌میباشد معذالك وی‌مقامات دولت خودرا در جریان آخرین تحولات مربوط به دوابط‌ایران و عراق قرارخواهدداد.

آقای نخست‌وزیر قراراست از بیستم تا بیست‌و پنجم‌خردادماه‌جاری بدعوت رسمی سلیمان دمیرل‌نخست وزیر ترکیه از آن کشور دیدن کند .

* اظهارات سفیر مصر

قاهره - یونایتدپرس - عثمان نوری سفیرمصردراردن دوشنبه‌شب گفت‌که اختلافات ایران و عراق برسر حقوق کشتیرانی‌درشط‌العرب ظرف‌چندروز آینده از طرق‌مسالمت آمیز حل‌خواهد شد . عثمان نوری دیشب برای مشورت‌بامقامات دولت مصر پیرامون میانجی‌گری اخیر ملك حسین بین‌ایران و عراق ازعمان وارد قاهره شد .

اعلیحضرت ملك حسین هفته گذشته برای گفتگوبا شاهنشاه ایران به تهران سفر کرد .

درمحافل سیاسی تهران اظهار نظر گردیدد‌ولت‌اردن‌درادامه‌کوشش های‌خود درراه میانجیگری میان ایران و عراق برای حل اختلافات حقوق کشتیرانی‌درشط‌العرب‌بزودی نتایج مذاکرات خود را با مقامات رژیم بغداد در اختیار مقامات دولت ایران قرار خواهد داد .

این محافل گفتند احتمال‌دارد برای‌این امر ، نخست وزیراردن مجددا باایران سفر کند . محافل رسمی‌از خبر مربوط به سفر مجدد نخست‌وزیر اردن باایران اظهار بی اطلاعی‌کردند ، وسفیر اردن در دربارشاهنشاهی نیز شب گذشته از تایید خبر مذکور خودداری کرد .

● کوشش‌های قاهره

دراین بین بدنبال خبر روزنامه نیمه‌رسمی الاهرام چاپ قاهره‌دائر براینکه مصرازدولت ترکیه‌خواسته است میان‌ایران وعراق میانجیگری کند . «عثمان‌نوری» سفیر مصر در اردن دیشب به قاهره رفت تانتایج میانجیگری اخیر پادشاه اردن رابا مقامات دولت متبوع خویش درمیان بگذارد .وی قبل از ترك عمان‌گفت اختلافات‌ایران و عراق ظرف‌چنددوز آینده‌از طریق مسالمت‌آمیز حل خواهد شد .

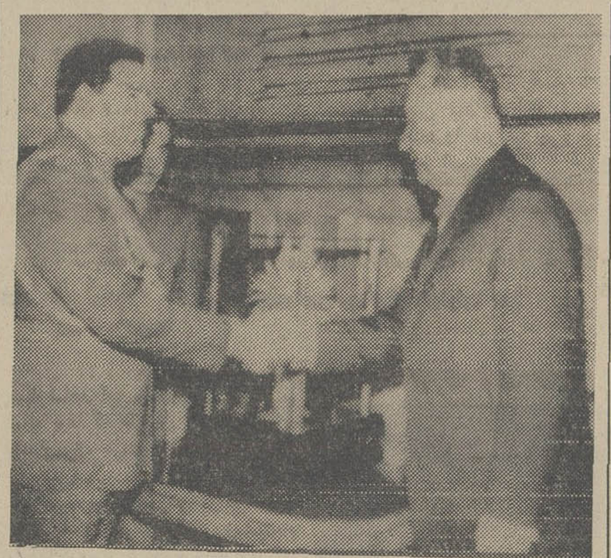

ژنرال‌تکریتی معاون رئیس‌جمهوری ووزیر دفاع عراق که در راس یك هیئت نظامی از شوروی‌دیدن می کند دیروز باالکسی کاسیگین ملاقات کرد و هدیه ای باوداد . در این عکس کاسیگین‌در حال تشکر کردن از تکریتی دیده‌می شود .

ژنرال تکریتی‌در عین‌حال بامارشال گرچکووزیر دفاع شوروی ملاقات کرد .دراین ملاقات وزیر دفاع‌شوروی گفت که دولت شوروی‌از مبارزه‌اعراب علیه اسرائیل حمایت می‌کند . عکس‌رادیوئی اطلاعات

محصول تریاك ایران بدست آمد

سخنگوی وزارت‌اصلاحات‌ارضی وتعاون روستائی‌اعلام کرد که برداشت محصول خشخاش در استانهای خراسان .کرمان وشیراز در چند روزاخیر شروع گردید .

خبرنگار ما گزارش داد که زارعین خشخاشکار که در مناطق معینی تحت نظر مامورین وزارت اصلاحات ارضی و تعاون روستائی اقدام بکشت کرده‌اند موظف‌می‌باشند شیره تریاك را که برداشت می‌کنند تماماتحویل‌مامورین‌وزارت اصلاحات ارضی‌نمایند .

وزارت اصلاحات ارضی اضافه کرد که بتدریج مناطقی که اقدام‌به کشت خشخاش گردیده ، برداشت محصول آغاز می گردد و در تمام این‌مناطق برداشت محصول تحت نظرمامورین وزارت اصلاحات ارضی انجام‌خواهد گرفت .

سازمان مشترك نجات‌غریق درپلاژهای شمال

سخنگوی جمعیت شیروخورشید سرخ ایران اعلام داشت سازمان مشترك نجات غریق جمعیت‌شیرو خورشید سرخ و سازمان تربیت بدنی و تفریحات سالم ازاول تیرماه فعالیت خودرا در پلاژ های بابلسر ، فرح‌آباد و بندرپهلوی‌با تجهیزات و امکانات وسیعتری نسبت بسال گذشته آغاز خواهد کرد .

این سازمان درهریك از پلاژها دارای یك پست امدادی درمانی مجهز شامل پزشك ، پرستار و وسائل نجات غریق خواهد بود که از طرف جمعیت شیرو خورشید سرخ تامین میشود و سازمان تربیت بدنی و تفریحات سالم از میان فارغ‌التحصیلان کلاسهای آموزش فن نجات‌غریق تعداد کافی ناجی غریق‌در اختیارسازمان مشترك قرار خواهد داد . درسال جاری تعداد قایق ها و پست های امدادی که‌در پلاژها مستقر میشود ، بمیزان قابل توجهی افزایش‌یافته است .

درباره ماه گرفتگی امشب منجمین اختلاف پیدا کرده‌اند !

آقای عبداله نوبخت (منجم) طی نامه‌ای که برای روزنامه اطلاعات ارسال داشته مصرا وباذکر دلائلی اعلام کرده است که امشب خسوف اتفاق نمیافتد وماه نمیگیرد . آقای نوبخت دلیل آورده است که شرط گرفتن ماه اینست که کرات قمر و زمین و شمس هرسه در امتداد یك خط مستقیم قرار گیرند بطوریکه کره زمین بین خورشید وماه حائل گردد ومانع تابش نور خورشید به سطح ماه شود . چنین شرطی ازنظر محاسبه نجومی فقط در روزهای ۱۳- ۱٤ و۱۵ ماههای عربی اتفاق میافتد بنابراین باید در یکی از این سه شب در انتظار گرفتن ماه بود نه در شب ۱۷ یا ۱۸ ، در اینصورت این خبر دور از حقیقت بوده است .

آقای نوبخت یادآور شده است که امسال دو خسوف آنهم جزئی اتفاق میفتد یکی در پنجم شهریور (۱۳ جمادی الثانیه) ودیگری در دوم‌اسفند (۱٤ ذیحجه) .

خبرنگار ما مینویسد : خبر شماره دیروز در مورد گرفتگی ماه وخسوف امشب را از روی پیش‌بینی واستخراج منجم معروف آقای عباس ریاضی کرمانی که در تقویم بانك ملی چاپ شده تهیه کرده است حال آقایان منجمین خود میدانند که این اختلاف را چگونه حل کنند . اگرچه امشب حقیقت خود بخود روشن میگردد و معلوم میشود پیش بینی آقای عباس ریاضی کرمانی صحیح است یادلائل آقای نوبخت !

از سرنوشت ۵۷ سرنشین ناوشکن امریکائی هنوز خبری نیست

پیرل‌هاربور - آسوشیتدپرس - آخرین گزارشهای رسیده از محل تصادم‌ناوشکن امریکائی و کشتی جنگی هواپیمابر استرالیائی حاکی است که تاکنون ۱۱۶ نفرازمجموع ۲۷۳ نفر سرنشینان ناوشکن امریکائی نجات یافته اند و۵۷ نفر آنهاهنوز مفقودالاثر می باشند .

تلاش هواپیما ها ، کشتی ها و هلیکوپترهای امریکائی برای‌پیدا کردن زنده یامرده بقیه سرنشینان ناوشکن‌ادامه دارد .

بخشنامه دولت درباره :

استفاده کارمندان مشمول دولت از طرح ۲۴ هفته خدمت

* متخصصین مشمول‌مقررات ۲٤ هفته خدمت بانظر کمیسیون خاصی تعیین میشوند

● بعداز ۲٤ هفته خدمت افراد مشمول این‌طرح‌بقیه مدت خدمت را بالباس نظامی سرکار حاضر می‌شوند

بمنظور استفاده‌از کارمتخصصین برجسته درسازمانهای دولتی و واحدهای‌بزرگی‌چون ذوب‌آهن،آب و برق‌وسایردستگاههای دولتی‌طرح ۲٤ هفته خدمت درمورد مشمولان استخدام شده درکلیه سازمانهای دولتی تعمیم یافت. سابق‌براین‌فقط مشمولان لیسانسیه و بالاتر که‌در شرکت نفت ، دانشگاهها ومدارس عالی استخدام می‌شدند از این‌طرح استفاده میکردند .

تشخیص تخصص ها ورسیدگی به تقاضای سازمانهای دولتی در زمینه استخدام مشمول متخصص وسیله یك کمسیون خاص که‌در نخست‌وزیری تشکیل میشود انجام میپذیرد . دراین باره از طرف نخست‌وزیری بخشنامه زیر برای سازمانهای دولتی ارسال شده‌است.

پیرو بخشنامه شماره ۱۸٫٤ مورخ ۲۵٫۱٫٤۸موضوع تغییرمدت آموزش نظامی کارمندان کادر آموزشی و موسساتی که امکان استفاده از کارمندان مشمول را دارند از ۱۳ هفته به ۲٤ هفته ، مراتب زیر برای اطلاع کلیه وزارتخانه هاوسازمان‌ها وموسسات دولتی ابلاغ میشود .

۱- بموجب قسمت این بند(ب) ماده واحده قانون اصلاح قانون نظام‌وظیفه عمومی مصوب آبان‌ماه ۱۳۲٤ استخدام‌مشمولین بطورکلی در وزارتخانه‌ها وادارات وموسسات دولتی و ملی بهر عنوان (رسمی ، قراردادی ، حکمی، روزمزد وغیره) قبل از انجام خدمت وظیفه و در غیراز موارد معافیت های قانونی ممنوع است و کلیه سازمان ها و موسسات دولتی مکلفند کارمندان مورد نیاز خود را ازبین کسانی استخدام نمایند که خدمت وظیفه خود را انجام داده و یا برك‌معافیت دائم دردست داشته باشند .

۲- چون برای استفاده از طرح ۲٤ هفته آموزش نظامی تقاضا های زیادی از وزارتخانه ها و موسسات دولتی واصل میگردد که انجام‌همه آنها باتوجه به‌لزوم تامین‌احتیاجات ارتش شاهنشاهی ، ژاندارمری کل کشور و سپاه های انقلاب میسر نمی باشد علیهذا فقط در موارد محدودی که‌وزارتخانه یاموسسه‌ای بخدمت مشمولی از درجه لیسانس‌و بالا تر بعلت تخصص فنی منحصر بفرد او احتیاج داشته باشد وتامین جانشین او نیز از اشخاص حائز شرائط استخدام کشوری میسر نباشد مراتب را با ذکر مشخصات مشمول و شغل مورد نظر ومدارج تحصیلی و تخصص فنی و دلائلی که تامین جانشین یا استخدام شخص دیگری را غیرممکن‌ساخته به‌نخست‌وزیری ارسال نمایند قادر کمیسیون مخصوص موردرسیدگی قرار گیرد .

۳- مشمولانی که بترتیب فوق برای آنها تقاضای استفاده ازطرح خدمت ۲٤ هفته بعمل می آیدباید پس از فراغ از تحصیل بموقع‌خود را بسازمان های‌وظیفه عمومی‌معرفی نموده باشند و در موقع تقاضابرك آمادگی بخدمت دردست داشته و در هر حال غیبت غیرموجه نداشته باشند .

٤- مشمولان مورد تقاضا حتی در مواردی نیز که تقاضای‌استفاده از طرح ۲٤ هفته خدمت وظیفه عمومی مورد تائید کمیسیون مخصوص قرار گرفته باشد بایددر روز اعزام مشمولین‌دیپلمه ببالاخود را بمراجع وظیفه عمومی معرفی نمایند تا پس‌از تامین سهمیه‌ارتش شاهنشاهی و ژاندارمری کل‌کشور و سپاه های انقلاب در صورت‌وجود مازاد بسازمان‌های مربوط‌تخصیص داده شده و بخدمت ۲٤ هفته اعزام گردند .

این قبیل افراد پس از پایان ۲٤ هفته دوره آموزش بسازمان های مربوط معرفی و بقیه خدمت زیرپرچم خود را مانند سپاهیان بادرجه و لباس نظامی در سازمان مربوطه انجام خواهند داد .

مفاد این‌بخشنامه‌را کلیه‌وزارتخانه ها و موسسات دولتی بموقع اجرا گذارده وصول‌آنرا گزارش‌دهند.

امیرعباس هویدا

موافقتنامه جدیدی بین ایران و شوروی امضاء شد

آقای فروزان نماینده اعزامی روزنامه اطلاعات از مسکوگزارش میدهد که ساعت‌شش‌ونیم‌بعدازظهر دیروز موافقت‌نامه جدیدی بین‌دو کشور ایران‌وشوروی امضاء شد قرارداد مزبور راآقای‌دکترعالیخانی از طرف ایران واسکاچکف ازطرف شوروی امضاء کردند .

دراین‌موافقت نامه اجرای‌موافقت نامه‌هاوقراردادهای سابق بین‌طرفین مورد بررسی قرار گرفت وضمن آن‌امور مربوط به ذوب آهن ، شاه‌لوله‌گاز ، سیلو ها ،سدارس، ماشین سازی اراك ساختمان راه‌آهن جلفا تبریز وبرقی کردن‌آن‌و ساختمان ایستگاه قطار و تعمیر محور های راه‌آهن تبریز مطالعه شدو تصمیمات جدیدی در این موارد که قبلا پیرامون‌آنها‌موافقت هائی شده‌بود اتخاذ گردید.

در زمینه‌امور بازرگانی‌و توسعه آن‌بین دو کشور ایران وشوروی در مذاکرات مسکو تصمیم گرفته شد تا دو ماه دیگر هیاتی ازکارشناسان شوروی بایران بیایدوبرای انعقاد یك موافقت نامه جدید پنج ساله بازرگانی که تاریخ اجرای آن از سال ۱۹۷۱ تا ۱۹۷۵ است‌مقدمات لازم را فراهم سازد.

شبکه کانال‌سازی تهران برای هدایت هرزآبها

طرح کانال سازی هرزآب و آبهای سطح شهر تهران بوسیله مهندسان فرانسوی دانشکده «گرونوبل» طراحی میشود و این دانشکده درجهان تنها واحدطراح جمع آوری آبهای سطح شهرها است و روی این اصل شهرداری تهران طرح جمع آوری هرز آب تهران رابااین کارشناسان‌واگذار کرده است .

شهرداری اعلام کرد که طرح کانال سازی دارای دوشاخه اصلی است که‌یکی‌از سه‌راه بوذرجمهری درامتداد گلوبندك ، خیام، شوش، خانی‌آباد کشیده شده و ازآنجا،به نهر فیروز آباد میریزد. باین کانال دهها کانال فرعی آبریز که‌آب سطح خیابانهای‌فرعی تهران‌بوسیله آنها هدایت خواهد شد راه‌داده شده و باین طریق سیلاب شهر تهران درمنطقه غرب بوسیله کانال های فرعی‌و اصلی به‌نهر فیروزآباد ریخته خواهد شد .

کانال دوم همانطور که‌در شماره دیروز نیز چاپ شده بود از چهار راه اسلامبول شروع و از طریق بهارستان ، سیروس ، سرقبرآقا ، شوش ، خیابان رزم‌آرا به‌مسیل سرخه‌حصار هدایت‌و سپس‌بوسیله دهها کانال‌فرعی دیگر آبهای‌سطح شهردر منطقه شرق تهران باین کانال ریخته خواهد شد .

تولید نفت به ۱۰ بلیون بشکه رسید

سخنگوی شرکت ملی نفت ایران امروز اظهار داشت که جمع کل تولید نفت ایران از آغاز بهره‌برداری از حوزه قرارداد کنسرسیوم تا هفته اول ماه آوریل ۱۹۶۹ (اواسط فروردین ۱۳٤۸) به رقم ۱۰ بلیون بشکه‌رسید.

از جمع تولید فوق ۸٫۶ بلیون بشکه از منابع : مسجدسلیمان (۳٫۱ بلیون بشکه) هفتگل (۱٫۶ بلیون بشکه) کجساران (۷٫۱ بلیون بشکه) وآغاجاری (٤ بلیون بشکه) تولید گردیده و بقیه (۱٫٤ بلیون بشکه) از دوازده میدان دیگر درحوزه قرارداد کنسرسیوم که هم اکنون نیز بهره‌برداری از آن ادامه دارد ، تامین شده است .

امتحان نهائی ششم‌طبیعی وخانه‌داری

صبح امروز امتحانات نهائی‌ششم متوسطه رشته های طبیعی و خانه- داری انجام شد و داوطلبان رشته طبیعی دروس جبر و مثلثات و داوطلبان خانه داری درس تزئین منزل‌را امتحان دادند .

در امتحانات امروز رشته‌طبیعی ۱۳۲۸۲ دانش‌آموز و ۲۸۵۲ داوطلب متفرقه ودر رشته خانه داری ۳۹۷ دانش‌آموز و ۱۹۷ متفرقه داوطلب شرکت در امتحانات شده بودند وزیر آموزش و پرورش امروز در چند حوزه امتحانی حضور یافت و از جریان امتحانات بازدید کرد .

شهردار رامسر کشته شد

هاشم لاری لواسانی

دیروز شهردار رامسر در یك‌حادثه رانندگی در راه چالوس -تهران کشته شد.

اتومبیل جیپ شماره ۱۵۲۷۱۷حامل آقای هاشم لاری لواسانی شهردار رامسر و دو نفر دیگر از کارمندان شهرداری این شهر باسامی‌علی اصغر جمشیدی و ایرج نظری که از رامسر عازم تهران‌بود ، در یك کیلومتری مرزن‌آباد (راه چالوس) از راه‌منحرف شد و به داخل گودالی که در کنار جاده قرار دارد واژگون گردید.

گزارش خبرنگار ما در مرزن‌آباد حاکیست: در این حادثه شهرداری رامسر و همراهانش مجروح شدند . مجروحین به درمانگاه سپاه‌بهداشت مرزن آباد منتقل شدند، ولی آقای لواسانی براثر شدت جراحات وارده درگذشت.

هاشم لاری لواسانی۲۸ سال‌داشت لیسانسیه خدمات اجتماعی بود .وی در رشته امور شهرداریهای کشور مطالعات وسیعی بعمل آورده بود و آخرین سمتش‌شهردار انتخابی‌رامسر وعضوانجمن کارشناسان امورشهری بود .

در رشت ۳ نفر در مسابقه خوردن توت فرنگی جان سپردند!

روز گذشته ۳ نفر از ساکنان دهکده «پس گوراب» از توابع رشت بر اثر افراط در خوردن توت‌فرنگی نشسته دچار مسمومیت شدند و جان خودرا ازدست دادند. جوان دیگری نیز بنام بهروز که مانند آنها مسموم شده بود و به حال اغماء افتاده بود توسط پزشکان بیمارستان پورسینای رشت از مرگ حتمی نجات یافت.

طبق گزارش خبرنگار مادر رشت: عصر روز گذشته این چهارنفر به اسامی: غلامرضا وحسین مردکی، حسن وهاب وبهروز، پس از پایان کار روزانه خود، برسر خوردن توت فرنگی بایکدیگر شرط‌بندی کردند وهر کدام از آنان بیش ازچهار کیلو توت‌فرنگی نشسته راخوردند.

ساعتی بعد این ٤ نفر بحال اغماء افتادند وتوسط عده‌ای از اهالی محل به بیمارستان پورسینای رشت انتقال یافتند. غلامرضاوحسین مردکی وحسن ذهاب قبل ازرسیدن به بیمارستان درگذشتند و بهروز بر اثر تلاش پزشکان معالجه شد.

بهروز که از مرگ حتمی نجات یافته است بخبرنگار مادر رشت اظهارداشت: من ودوستانم با هم شرط بستیم که هر کدام ٥ کیلوگرم توت فرنگی رایکجا بخوریم ولی هنوز ٤ کیلو بیشتر نخورده بودیم که به دل درد مبتلا شدیم وازحال رفتیم و حالا معلوم شده که توت فرنگیها به سم نباتی آلوده بود زیراباغ یکی دو روز پیش سمپاشی شده بود و علت مرگ سه دوست من نیز وجود همین سم نباتی بود البته پرخوری نیز به مرگ آنها کمک نموده. علت اینکه من زنده ماندم این بود که موقع مسابقه «خون دماغ» شدم واز آنها عقب افتادم ودر نتیجه کمتر توت فرنگی خوردم

مادری که کودکش را رهاکرده بود بزندان محکوم شد

مادری که هفت سال پیش طفل معلول خودرا کنار خیابان گذارده بود و این طفل چندی بعد در بیمارستان درگذشت درشعبه پانزدهم دادگاه جنحه به شش ماه حبس محکوم شد.

این زن که کبری بنی‌پور نام دارد روزسی‌ام مردادماه سال ۱۳٤۱ فرزند معلول خودرا کناریکی ازخیابانهای تهران گذارد و به خانه خود بازگشت.

کودك «رها شده» بوسیله مامورین به بیمارستان فرستاده شد، ولی دراسفند ماه سال بعد درگذشت.

مامورین پس از پی گیری واقعه کبری نبی‌پور مادراین طفل را پیدا کردند و تحت تعقیب قراردادند.

«عشق» انگیزه قتل بود

متهم در دادگاه

در چهارمین جلسه محاکمه حسین کردستانی متهم بقتل بانو فخری سربلندی و مادرش در مشهد، وی به چند سئوال رئیس دادگاه پاسخ گفت وسپس مدافعات وکیل تسخیری وی آغاز شد.

حسین کردستانی در پاسخ باین سئوال رئیس دادگاه که: چرا عده‌ای بیگناه را شریك جرم خود معرفی کرده است گفت: دروغ گفتم هیچکس در این واقعه جزمن گناهی ندارد، در این جلسه حسین کردستانی چند بار گریه کرد و یکبار نیز خود را «وحشی» خواند.

رئیس دادگاه از متهم سئوال کرد که آیا بمنظور سرقت وارد خانه بانو فخری شده‌اید؟ جواب داد دروغ است من بانو فخری را میشناختم و هیچگاه قصد سرقت نداشتم. حسین کردستانی درپاسخ سئوال دیگر که چرا مادر بیگناه بانو فخری را کشت گفت در آن لحظه چیزی نمی فهمیدم، اگر بحال طبیعی بودم هرگز مرتکب این جنایت نمیشدم، وکیل مدافع حسین کردستانی ضمن تشریح زندگی موکل خود، به اخراج او از خدمت دولت اشاره کرد وگفت این اخراج که در نخستین روز ازدواجش صورت گرفت عقده‌روانی بزرگی برای اوشد بخصوص پس از آنکه زن مورد علاقه‌اش از اوطلاق گرفت گرفتاری و ناراحتی وی افزایش یافت، وکیل مدافع حسین گفت که قتل فخری معلول یك عشق است.

مشهد خبرنگار اطلاعات

مردی باتهام قتل پسرش دستگیر شد

* این مرد که خودرا بیگناه میداند متهم است که به حمایت ازدخترش پسرخود را از پای در آورده است

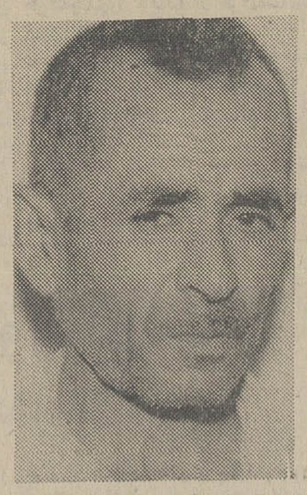

حیدر (متهم به قتل)

یك مرد پنجاه ساله امروز متهم شد که پسر ۲۲ ساله اش راهنگامی که وی باخواهرش مشاجره میکرد بضرب چاقو ازپای در آورده است.

این حادثه ساعت شش و نیم بعد ازظهر دیروز در کوی خزانه اتابکی کوچه فلاح روی داد.

گزارش خبرنگار ما حاکیست عصر دیروز ایران دختر حیدرفتحی ازخانه خودبخانه پدرش که در کوچه فلاح واقع است رفت ودر آنجا با فرزند خردسال خود مشغول بازی شد دراین موقع برادر ۲۲ ساله ایران که اصغرنام دارد از اداره بخانه آمد وبه خواهرش اعتراض کرد که چرا بخانه آنها آمده است. برسر این موضوع میان ایران واصغر مشاجره سختی روی داد. در همین موقع حیدر پدراین دواز محل کارش که یك کارخانه روغن نباتی است واردخانه شد و از مشاجره ونزاع ایران و اصغر سخت متاثر شد و به آنها نهیب زد که از نزاع دست بکشند ولی چون اصغر به حرف پدرش توجه نکرد حیدرباو حمله کرد و ضمن کشمکش ویرا مجروح نمود که در راه بیمارستان سینا درگذشت.

اصغر (مقتول)

تنها شاهد این حادثه یك بچه پنج ساله بود که جریان واقعه درپاسگاه ژاندارمری خزانه از او سئوال شد.

حیدردر پاسگاه ژاندارمری گفت که بهیچوجه باپسرش نزاعی نمی‌کرد بلکه پسرش که روی پشت بام مشغول درست کردن جای خواب برای خودبود بپائین افتاد ویك میله نوك تیز که روی زمین بود برانش فرورفت وباعث خونریزی و مرك او شد.

ایران درپاسگاه گفت پس از مشاجره بابرادرش چون فرزند او گریه می‌کرده بمنظور خریدن بیسکویت برای او از خانه خارج شد وموقع بازگشت مشاهده کرد که برادرش بدیوار تکیه کرده واز پایش خون جاریست به این ترتیب هنوز علت مرك اصغر فتحی بدرستی کشف نشده است ولی آنچه مسلم است وی براثر خون‌ریزی ناشی از فرورفتن جسم نوك‌تیزی به بدنش جان سپرده است.

باین حادثه فعلا درپاسگاه ژاندارمری خزانه اتابکی (۹۲) رسیدگی می‌شود وبعدا ادامه رسیدگی بعهده بازپرس گذارده خواهد شد.

SIERA
تلویزیون سیرا

روکش صندلی اتومبیل
بسیارزیبا بارنگهای جالب آماده نصب
دوزندگی اتومبیل ایرانشهر شاهرضا اول ایرانشهر تلفن ٦١٢٣٥٢

مشمع قیراندود ایران
برای ازبین بردن رطوبت بناها، ایزوله نمودن سقف کارخانجات، تراسها و پشت بامها تهیه شده درایران تحت نظر متخصصین خارجی بامواد اولیه کارخانه روبرایت انگلستان. مرکز پخش ـ تهران بوذرجمهری پاساژ نیکپور تلفن ۲۵۸۷٦ وکلیه مصالح فروشیهای معتبر تهران وشهرستانها
آ ـ ۱۷۹٦

آدرس انجمن تحصیلکرده های اروپا خیابان شاه غربی شماره «۵۰۰»

فانفار
حل مسالم برای سرگرمی کودکان

دو مرد، دو رفیق، دو گلوله آتشین
در پهنه پرهیاهوی زندگی تحت شرایطی سخت ودشوار ناچار در مقابل یکدیگر قدعلم میکنند ...
... وآنگاه قویترین درام پرحادثه سال بوجود می‌آید
سینما آتلانتیک
از فردا صبح فقط در

آلن دلون و چارلز برونسون درفیلمی بکارگردانی: ژان هرمان

آخرین سکه
باشرکت: بریژیت فوسی . برنار فره سون
رنگی

یك فیلم ایرونی، ایرونی، ایرونی
از صبح ٥شنبه در سینماهای سهیلا
پلازا ـ ری ـ کیهان ـ مراد
فردوسی ـ ستاره ـ کارون
پرسپولیس ـ ماندانا ـ شرق
دریا ـ جهان ـ فیروزه
فریده نصیری و منوچهر صادقپور درفیلم
قهوه‌خانه قنبر
محصول پارسا فیلم

فیلمبردار: خانی
کارگردان: منوچهر صادقپور
باشرکت: ابراهیم فخار . ثریا بهشتی . جهانگیر فروهر . آراسته رضوان . فرنگیس فروهر . حسن رضائی . و اسدالله یکتا

زیبا ترین افسانه حماسی وعشقی دورانها بصورت شاهکاری بی همتا باجلال وشکوهی بیسابقه پرده سینما را در بر میگیرد
ازصبح پنجشنبه فقط درسینما
گلدن سیتی
بهربرت لوم و کارین دور . او بایر
رولف هینگر . ماریو جیروتی درفیلم
خشم خدایان

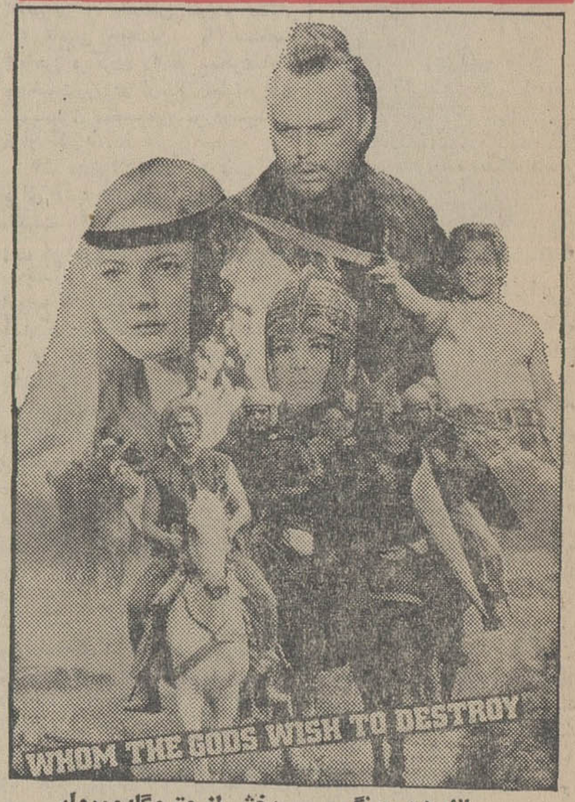

WHOM THE GODS WISH TO DESTROY
پاناویژن ورنگی پخش از متروگلدوین‌مایر
سئانسها ۱۱ صبح ـ ۳٫۳۰ ـ ٦٫۳۰ ـ ۹٫۳۰ بعدازظهر
بلیط در گیشه سینما همه روزه رزرو میشود
نمایش با صدای استریوفونیك ٦ باندی

مجالس ترحیم

خانواده‌های : رثائی ، امامی ، حکیمی ، سروش، میثمی خاقانی ، منشی‌زاده ، اطائی ، گلبوئی ، مرزبان، علائی بها ، شریف‌خراسانی

بانهایت تاسف درگذشت بانو ربابه رثائی راباطلاع اقوام و دوستان میرساند . مجلس ختم آن مرحوم از ساعت ۳ونیم تا۵ونیم بعدازظهر روز چهارشنبه ۱۴خرداد در مسجد حاج ابوالفتح خیابان ری میدان شاه و ختم زنانه در همان ساعت در منزل آن مرحومه‌انتهای کوچه دردار ـ کوچه باغ حکیم پلاك ۹منعقد میباشد .

آ_۸۲۹۱

بعموم بازماندگان آنمرحومه مصیبت وارده‌راتسلیت میدهیم

خانواده‌های : فولادوند ، حشمتی ، افتخاری ، یاراحمدی ، قائم‌مقامی ، شالچی ، موسوی، پورسرتیپ رحیم‌خانی ، امیربختیار ، مهید ، دیهیم ، صمصام‌بختیار یاسان ، ابوقداره ، صارمی ، یاوری ، صفاری

بانهایت تاسف درگذشت حاجیه شاهزاده خانم تاج‌الملوك فولادوند (حشمتی) راباطلاع خویشان و دوستان میرسانند . مجلس ترحیم زنانه روز چهارشنبه (فردا) از ٤تا٦ بعدازظهر در خانقاه صفی‌علیشاه‌برگزار میشود .

ضمنا مراسم شب هفت آنمرحومه از ساعت ٤ الی ٦ بعدازظهر روز جمعه ١٦ خرداد در قم آرامگاه خاندان بیات برگزار خواهد شد .

حسین فولادوند ، منصور فولادوند ، آزرم افتخاری (فولادوند) ، مهدیقلی حشمتی ، اکبرحشمتی، حسینعلی حشمتی ، محمدتقی فولادوند ، غلامرضا فولادوند، خسرو فولادوند ، ابوالحسن افتخاری

آ_۱۹۳۷٤

خانواده‌های : دانائی ، دانا‌پور ، مقدم ، آزاده ، فامیلی ، آل‌بویه ، طاهری ، شریفی‌اقوامی، صندوقدار، بنیادی ، خیرالدین ، ادیبی ، بنائی ، یغمائی

بانهایت تاسف وتاثر درگذشت شادروان بانو بلقیس‌دانائی مادر گرامی آقایان غلامحسین دانائی ـ حسینعلی دانائی را باطلاع بستگان و آشنایان میرسانند مجلس ترحیم آن مرحومه بنابوصیت وی در سمنان برگزار خواهد شد .

آ_۸۳٦۹

بعموم بازماندگان آنمرحومه مصیبت وارده‌راتسلیت میدهیم

باکمال تاسف وتالم درگذشت شادروان سرهنك حسینقلی پهلوان را باستحضار کلیه منسوبین‌ودوستان وآشنایان میرساند . مجلس ترحیم شادروان ازساعت ۹تا۱۱ صبح روز پنجشنبه پانزدهم ماه جاری درمسجد مجد منعقد و مجلس ختم زنانه در همان ساعت در منزل آن مرحوم واقع در خیابان تخت‌طاوس ـ خیابان گلریز ـ کوچه سفیدان پلاك ١٤ برگزار میشود .

آذرمیدخت پهلوان ، داود پهلوان ، ایوب پهلوان ، سرگرد دکترمحمدحسن‌وفی ، دکتر قدرت‌اله پهلوان اسفندیارپهلوان ، سرهنك علیمراد پهلوان ، سرتیپ همت‌اله پهلوان ، سرهنك مختار پهلوان، فتح‌اله پهلوان ، علی پهلوان ، سرهنك علی‌پهلوان ، منوچهر پهلوان ، سرهنك ستار پهلوان ، سرتیپ محمدحسن پهلوان ، سرهنك موسی‌پهلوان ، احمد مهید، سرهنك فریدون عباسی ، سرهنك جمشید مختاریان ، عنایت‌اله پهلوان ، سیروس پهلوان ، سیاوش پهلوان ، ابوالفتح پهلوان ، عزت‌الله مفیدی ، سرهنك احمد گودرزی ، منصور مفیدی ، دکتر چنگیز مفیدی ، دکتر جمشید مفیدی ، سروان داراب‌پهلوان ، سروان کوروش‌پهلوان سرهنك محمد پهلوان ، مهرپور بهروزی ، حسینقلی وفی ، شاپوروفی ، محمدحسین‌مقدم ، دکترسیدجمال عدل ، حسنعلی‌وحید ، رحمت‌الله سیمبر ، دکتر حسین علیزاده ، حسن علیزاده ، سرهنك محسن وحدانی ، مهندس بهنام ، محمدرفیع‌پاینده، دکتر کوشك‌آبادی منوچهر فتحی‌الاشتی ، حفیظ صالحی ، اسمعیل‌حیدری

آ_۱_۲

بعموم افراد خانواده‌های عزادار بویژه بازماندگان آنمرحوم مصیبت وارده را تسلیت میدهیم

خانواده‌های : دقیق‌نیا ، پورضیاء ، عبادی، فرشی جعفری ، نوبخت ، ملامحمدی ، جهانزاد فرخی ، کریمخان‌زند ، نجفی ، فرهادی ، اکبرزاده ، شهلا ، مینوئژاد ، صبوری ، رضوی ، قامتی ، کسروی‌نیا ، میرنظامی ، قربانی ، آذری

بانهایت تاسف فوت ناگهانی شادروان جبار دقیق‌نیا را در تبریز باطلاع دوستان و آشنایان میرسانند . مجلس ختم مردانه آن مرحوم روز چهارشنبه ١٤خرداد ماه از ساعت ۹ تا۱۱ صبح در تهران مسجدفخرالدوله واقع در دروازه شمیران و ختم زنانه در همان روز از ساعت٤تا٦ بعدازظهر در تهران‌پارس ایستگاه زرین خیابان ۱۷۰ پلاك ۲۳ منعقد میباشد .

آ_۸۳۹۱

بعموم بازماندگان آنمرحوم مصیبت وارده راتسلیت میدهیم

بانهایت تاثر درگذشت **بانو مداحی** راباطلاع اقوام و آشنایان آن مرحومه میرساند . مجلس ختم مردانه روز چهارشنبه ١٤ خردادماه از ساعت ٤تا٦ بعدازظهر درشهرری کوچه باغ توتستان منعقد است .

خانواده‌های : مداحی ، آفرینش ، صادقی ، کلانتری، سرباز ، حاج‌هادی

آ_۱۹٤۰۰

بعموم بازماندگان آن‌مرحومه مصیبت‌وارده‌راتسلیت میدهیم

بانهایت تاسف و تاثر درگذشت **آقای‌علی‌نیکزاد** بزرك خاندان نیکزاد راباطلاع میرساند . مجلس‌ترحیم آنمرحوم از ساعت ٤تا٦ونیم بعدازظهر روز چهارشنبه ١٤ر٣ر٤٨ در مسجد حاج حسن واقع در علیشاه‌عوض شهریار و مجلس زنانه در همان ساعت در منزل آن مرحوم برگزار میگردد .

خانواده‌های : نیکزاد ، گلابچی ، حسینی، موقتی تهرانی ، اخباری ، رزاقی ، ملکی ، معتقدی ، اشرفی، میرحسینی ، هاشمی ، محسنی ، حاج‌بابائی ، افراسیابی رهنما ، رهگذر ، بهنود ، مروج ، عسکری ، فضائلی، یوزباشی ، کاظم‌پور ، رسولی ، معماریان ، درخشان، شفیع‌آبادی ، خادم، علمی ، معنوی ، مدنی

آ_۱۹۳٤۰

بعموم بازماندگان آنمرحوم مصیبت وارده راتسلیت میدهیم

هیئت مدیره شرکت تعاونی اعتبار دولتی

باکمال تاسف درگذشت شادروان احمد صفائیان ابوی گرامی آقای مسعود صفائیان بازرس این‌شرکت راباطلاع دوستان و اعضای محترم شرکت میرساند. مجلس ترحیم مردانه آن مرحوم از ساعت ۸ونیم تا ۱۰ونیم صبح روز چهارشنبه ١٤ خرداد و مجلس‌ترحیم زنانه‌ازساعت ده‌ونیم تا۱۲ همان‌روزدرخانقاه‌صفیعلیشاه برگزار میگردد .

هیئت مدیره شرکت تعاونی اعتبار دولتی

آ_۸۳۹۳

بمناسبت درگذشت ثقةالاسلام مرحوم حاج سید علی یاسینی والد واعظ محترم آقای‌سیدمحمدرضا یاسینی مجلس ختمی روز پنجشنبه۱۹ربیع‌الاول برابر۱۵خرداد از ساعت ٤الی ٥ر٦ بعدازظهر در مسجد آذربایجانی‌ها واقع در بازار کفاشها منعقد میباشد انتظار دارد آقایان علما اعلام ووعاظ محترم و عموم برادران دینی دراین مجلس شرکت فرمایند .

محمدتقی فلسفی

بدینوسیله باطلاع علماء اعلام و حجج اسلام و عموم برادران اسلامی میرساند . مجلس ختمی بمناسبت درگذشت ثقةالاسلام والمسلمین آقای حاج‌سید علی یاسینی والد معظم واعظ محترم و دانشمند گرامی آقای سیدمحمد رضا یاسینی در مسجد آذربایجانیها دربازار کفاشها روز پنجشنبه ۱۵ خرداد از ساعت ٤الی ٦ونیم بعدازظهر برقرار میباشد امیداست برای بزرگداشت مقام زوحانیت وتبلیغ اسلامی در مجلس مزبور شرکت فرمائید .

مصطفی طباطبائی قمی ، معتمد واعظ خراسانی ، علی محدث‌زاده قمی ، محمدجواد مناقبی‌واعظ ، سید عبدالرضا حجازی واعظ ، احمد کافی واعظ ، شیخ فرج‌اله واعظی واعظ ، شجونی واعظ ، انصاری‌خراسانی واعظ ، مهدی‌زاده محلاتی ، شیخ‌حسن کافی واعظ، محی‌الدین طهرانی واعظ ، شجاعی‌واعظ

آ_۸۲۹۹

کانون بازنشستگان کشوری

درگذشت یکی از همکاران صدیق و شریف‌خود مرحوم **رضاعامری** کارمند بازنشسته وزارت دارائی را باطلاع عموم دوستان و بستگان آنمرحوم‌وبازنشستگان کشوری میرساند روز چهارشنبه ١٤ خرداد مجلس تذکری در محل کانون از ساعت ٦ بعدازظهر منعقد خواهد بود .

رئیس کانون ـ دهقا

آ_۸۲٤۱

باکمال تاسف وتاثر آقای هاشم ثقفی باتفاق‌همسر و دوفرزندش دریك حادثه ناگوار جان‌سپردند .

دانشگاه تهران ضمن اعلام همدردی باپرادر آن مرحوم آقای دکترمحمود ثقفی دانشیار دانشگاه باطلاع میرساند . مجلس ختمی از ساعت ٥تا۷ بعدازظهرروز پنجشنبه پانزدهم خردادماه جاری در مسجد مجد منعقد خواهد شد .

دانشگاه تهران

۱_۲ آ_۱۹٤۰۲

دانشکده کشاورزی باکمال تاسف درگذشت‌اسفناك شادروان هاشم ثقفی باتفاق همسر و دوفرزندش را در یك حادثه ناگوار اعلام میدارد و ضمن ابراز همدردی بابرادر آن‌مرحوم آقای دکترمحمود ثقفی دانشیار این دانشکده باطلاع میرساند که مجلس ختمی از ساعت ٥تا۷ بعدازظهر پنجشنبه پانزدهم خردادماه جاری در مسجد مجد بدین‌مناسبت منعقد خواهد شد .

سرپرست دانشکده کشاورزی دانشگاه تهران

دکتر عباس دواچی

۱_۲ آ_۱۹٤۰۲

بدینوسیله مرك جانگداز مرحوم هاشم ثقفی عضو عالی‌رتبه ناحیه راه‌آهن تهران را باستحضار عموم آشنایان و همکاران میرساند . مجلس ترحیم آنمرحوم از ساعت ٥تا۷ بعدازظهر روز پنجشنبه ١٥ر٣ر٤٨ در مسجد مجد برگزار میشود .

راه‌آهن دولتی ایران

۱_۲ آ_۱۹٤۰۲

بدینوسیله درگذشت عزیزان خود آقای هاشم ثقفی گیتی وزیری نادر وگورش ثقفی را براثرحادثه‌ای جانگداز به‌اطلاع خویشاوندان ، دوستان و آشنایان میرساند . بهمین مناسبت مجلس ختم مردانه و زنانه از ساعت ٥ تا۷ بعدازظهر روز پنجشنبه پانزدهم‌خرداد ماه جاری در مسجد مجد منعقد میگردد .

خانواده‌های :

ثقفی ، وزیری ، شمس ، شادان ، ارجمندی ، رنجبر، نیك‌بین ، شیرازی ، لشکری ، خدایاری ، رحیم‌صالحی پژوهی ، ترکمن ، پورفرخ ، مینائی ، کمال ، خواجوی ماهانی ، ملکزاده ، خدائیفر ، قاسم‌زاده ، صبوحی ، بنی‌اسدی ، اسمعیلی ، لسانی ، محمودوزیری

۱_۲ آ_۱۹٤۰۲

باقلبی آکنده از داغ و حسرت فراوان مرك توان‌فرسا و غیرمنتظره تنهابرادرم **هاشم‌عزیز** و همسرودوفرزندش راباطلاع میرساند . یادبود عزیزان ازدست‌رفته‌ام از ساعت ٥تا۷ بعدازظهر روز پنجشنبه ١٥ خردادماه‌جاری در مسجد مجد خواهد بود .

محمود ثقفی

۱_۲ آ_۱۹٤۰۲

این حادثه تاسف‌آور رابعموم افراد خانواده‌های عزادار و بازماندگان آنان تسلیت میگوئیم .

یادبود

زخونت موج‌میزد مهربانی باهمه مردم
که در مدح‌توهم نامهربان‌هم‌مهربان‌سوزد

بمناسبت سالروز درگذشت شادروان حسن مشاری مجلس تذکری در مزار آنمرحوم واقع درشهرری‌مقبره فیروزآبادی از ساعت ٥تا۷ بعدازظهر روز چهارشنبه ١٤ خرداد منعقد است . شرکت اقوام و دوستان‌دراین مجلس موجب شادی روح‌فقیدسعید و تشکربازماندگان میباشد .

آ_۱۹۳۰٦ **خانواده مشاری**

بانهایت تاسف وتاثر فوت ناگهانی مرحوم‌آقای عباس ضیائی‌نراقی راباطلاع دوستان و خویشان و همکاران میرساند . برای بزرگداشت روح آن فقید سعیدازطرف همکارانش مجلس ترحیمی روزچهارشنبه ١٤ خردادماه از ساعت ٤تا٦ بعدازظهر در مسجد ارك منعقد امید است برای تسکین خاطربازماندگان‌وشادی روح‌آن مرحوم دراین مجلس یادبودشرکت‌فرمائید.

فرش‌فروشان سرای حاجی‌رحیم‌خان

آ_۸۳۱۵

بدینوسیله باطلاع خویشاوندان و آشنایان میرساند روز پنجشنبه ۱۵ خرداد مصادف با اولین سالگرد درگذشت شادروان حسین دالائی میباشد . مخارج برگزاری مراسم یادبود صرف کمك به مستمندان خواهد شد .

آ_۸۳٤۷ **خانواده دالائی**

تسلیت

جناب آقای حسین رجبی مدیر کل وزارت آموزش و پرورش

مصیبت وارده را تسلیت عرض نموده خودرا در غم شما شریك میدانم .

مدیر مسئول دبستان ارمغان تربیت‌ـ‌فاطمه‌رحمانی تهرانی

آ_۸۳۷۳

جناب آقای ارسنجانی نماینده محترم‌مجلس‌شورایملی

درگذشت نابهنگام برادر گرامتان را تسلیت‌عرض نموده بقاء عمر و سلامت جنابعالی و خانواده محترم‌را آرزومینماید .

بخشدار شهریار ـ قاضی‌نور

آ_۱۹۲٦٦

جناب آقای ارسنجانی نماینده محترم مجلس‌شورایملی

بانهایت تاسف درگذشت برادر گرامیتان رابه آنجناب وفامیل محترم تسلیت میگوییم .

آموزش و پرورش شهریار_اسدی

آ_۱۹۲٦۸

جناب آقای ارسنجانی نماینده محترم شهریار

کارکنان شهرداری شهریار فوت ناگهانی‌اخوی گرام را بجنابعالی و خانواده محترم صمیمانه تسلیت میگویند

محسن اخباری

آ_۱۹۲۷۰

جناب آقای ارسنجانی نماینده محترم مجلس شورایملی

باکمال تاسف فوت ناگهانی اخوی گرامتان را تسلیت عرض و بقاء عمر وسلامتی آن‌جناب و فامیل محترم ارسنجانی را آرزومندم .

ثبت احوال شهریار ـ سیدمحمدتقی باقری

آ_۱۹۲۷۲

جناب آقای ارسنجانی

مصیبت وارده رابه‌جنابعالی تسلیت عرض مینمایم.

شهریار ـ استوارنعمتی

آ_۱۹۲۷٤

جناب آقای ارسنجانی نماینده محترم مجلس‌شورایملی

باکمال تاثر خودرا دراین مصیبت شریك میدانم.

شهریار ـ حاج‌علامه‌صدرالشریعه

آ_۱۹۲۷٦

دوست عزیز جناب آقای مهندس علیرضافریور

بانهایت تاسف درگذشت پدر بزرگوارتان را تسلیت عرض مینمایم .

مهندس اسمعیل علیخانی

آ_۵۳٦۱

جناب آقای مهندس نورالدین ارسنجانی

درگذشت ناگهانی رادمرد آزاده مرحوم دکتر ارسنجانی رااز صمیم قلب بشما و فامیل محترم تسلیت می‌گوئیم .

شرکت پیام ـ علی عباسی

آ_۱۹۲۹٦

جناب آقای مهدی دقیق

فوت ناگهانی ابوی رابه‌آنجناب و خانواده‌محترم از طرف خود و خانواده تسلیت عرض مینمائیم.

رضا ، تقی ، تقی ، کاظم آذری

آ_۸۳٤۱

استاد محترم جناب آقای ابوالقاسم مصباحی

مصیبت وارده را بشما و خانواده محترمتان تسلیت میگوییم .

شاگرد شما ـ حسین شادمان

آ_۸۳۷۱

درگذشت نابهنگام جوان ناکام پرویز داورمنش کارمند صدیق وباسابقه سازمان عمران قزوین را به بازماندگان و دوستان و آشنایان آن‌مرحوم تسلیت می‌گوئیم .

حسین بیات ، مرتضی‌بیات ، پرویز بیات ، مهدی نظیف‌کار ، عبدالله کوشا ، فرامرز نوائی، کاظم‌بهرامی

آ_۱۹۳۷۲

بدینوسیله مصیبت وارده را بخانواده‌محترم‌اربابی بخصوص خانمها فخری اربابی و شهین اربابی تسلیت می‌گوئیم .

ازطرف کارمندان دبستان اندیشه

مهرنوش امیرسلیمانی (نصیری)

آ_۸۳۹۹

درگذشت جانگداز جوان ناکام مرحوم مهدی‌زرین رابکلیه بازماندگان و خانواده‌های محترم زرین،افخمی ستوده ، جراحی مخصوصا مادر وپدر و برادر و همسر داغدیده‌اش تسلیت عرض مینمایم .

کرمانشاه ـ سرهنك ۲عیسی‌جراحی

آ_۱۹۳۵۰

جناب آقای حسین رجبی مدیر کل محترم وزارت آموزش و پرورش

مصیبت وارده ر ااز صمیم قلب تسلیت میگوئیم

دکتر ایرج خلعتبری ـ ایراندخت‌خلعتبری

آ_۱۹۳۷٦

جناب آقای ارسنجانی نماینده محترم مجلس‌شورایملی

باکمال تاسف واندوه فراوان درگذشت ناگهانی آقای دکتر ارسنجانی برادر گرامیتان را بشما وآقای مهندس ارسنجانی تسلیت عرض‌نموده از درگاه‌خداوند بزرك صبر و بردباری برای‌آن‌خاندان محترم‌آرزومندم

از طرف اهالی شهر شهریار

حاج‌سلطان‌حسین رهگذر ، حاج کیومرث ابراهیمی حاج‌قدیرعلی رهنما ، حاج غلامرضا صادقیانی ، حاج ابوالحسن رسولی ، حاج‌ناصر اخباری ، حاج حبیب‌الله رهنما ، حاج حسن مدنی ، حاج حسین محسنی ، حاج رضا اخوان ، عبدالرحمن درخشان ، دکتر افتخار ، احمدعلی رهگذر ، حاج‌جعفر سالاری،حاج سیدابراهیم ترابی ، حاج‌احمد بهنود ، حاج‌حسن نیکزاد ، کیومرث رهگذر ، باقر مدرسی

آ_۱۹۲۷۸

جناب آقای ارسنجانی نماینده محترم شهریار

بانهایت تاسف مصیبت وارده را بجنابعالی وخاندان ارجمند ارسنجانی تسلیت میگوییم .

شهریار ـ علی‌شاه‌میری

آ_۱۹۲۸۰

جناب آقای رجبی مدیر کل محترم رفاه‌معلم وزارت آموزش و پرورش

مصیبت وارده را از صمیم قلب تسلیت عرض مینمایم .

مشیر لشگری

آ_۱۹۲۸۲

سرکار سرگرد رضاقلی

از سوی خود وهمکارانم مصیبت وارده را بخانم وشما تسلیت عرض مینمایم .

خرم‌آباد لرستان ـ سرتیپ ایران‌نژاد

آ_۱۹۲۹۰

بانهایت تاسف مصیبت وارده ر ابخانواده های پهلوان ووفی بویژه سرکار سرگرد دکتر وفی و بانو تسلیت عرض مینمائیم .

سرتیپ دکترنیك‌نژاد و بانو

آ_۸۳۷۵

بانهایت تاسف فوت شادروان مرحوم رضاعامری را بعموم فامیل محترم عامری بویژه جناب آقای سلطان محمد عامری و حضرت علیه‌بانو زهرا عامری و آقای حسین عامری و سرکار سرهنك خسرو عامری وآقایان انوشیروان و شاهپور عامری تسلیت عرض مینمائیم.

اصفهان ـ غلامحسین عطائی‌نائینی،سرگرد امینی‌نائینی

آ_۱۹۳۵٤

باکمال تاسف وتاثر درگذشت مرحوم حاج‌سیدعلی اصغر مشکوةالواعظین رابخانواده‌های محترم میرمبین ووزیری تسلیت عرض مینمایم .

خرم‌آباد لرستان ـ رفعت‌پورمند

آ_۱۹۲۸۸

دوست عزیز آقای مهدی فریور محسنی

مارا در ماتم فوت پدرت شریك بدان

دانشجویان سال چهارم دانشکده فنی دانشگاه‌پهلوی

آ_۱۹۳٤۸

برادران ارجمند آقایان محمود یگانه ورضایگانه

بانهایت تاسف مصیبت وارده ر ابحضور شما و خانواده محترم تسلیت عرض مینمائیم .

دزفول ـ سرهنك ستادعلی ملك‌خسروی وبانو

آ_۱۹۳٤٤

جناب آقای زین‌العابدین ارسنجانی

باکمال تاسف مصیبت وارده را بجنابعالی‌و خانواده محترم ارسنجانی تسلیت عرض مینمایم .

سروان علی محمد منصوری

آ_۱۹۳۳۸

جناب آقای ارسنجانی نماینده محترم‌مجلس‌شورایملی

بانهایت تاسف درگذشت اخوی گرامی رابجنابعالی وخانواده محترم تسلیت عرض مینمایم .

شهریار ـ سیدصادق باقری

آ_۱۹۳۳٦

جناب آقای حسن رجبی‌مدیر کل محترم امور اجتماعی و رفاه معلم

مصیبت وارده ر اخدمت‌جنابعالی و خانواده‌محترم تسلیت عرض مینمائیم .

رئیس دبستان انوشه،مهرنوش نصیری (امیرسلیمانی)

پوراندخت افخمی

آ_۸۳۹۷

بانهایت تاسف درگذشت نابهنگام جناب آقای دکتر حسن ارسنجانی را بعموم بازماندگان فقیدسعید بویژه برادران داغدیده جنابان آقایان زین‌العابدین ارسنجانی و مهندس نورالدین ارسنجانی تسلیت عرض نموده و خودرا در این مصیبت شریك و سهیم میدانیم واز خدای بزرك دوام‌عمر و عزت آن‌خاندان محترم‌را مسئلت مینمائیم .

رحیم‌علی خرم ، غفاری ، براری ، مهندس‌بیرنك ناظری ، ادب ، مصری ، علوی

آ_۸۴۰۳

درگذشت پدر همکار ارجمند آقای محمدباقر سادات‌الموسوی رااز طرف‌خود و عموم کارکنان بانك ملی ایران شعبه رودکی وباجه‌های تابعه به‌بازماندگان آنمرحوم تسلیت میگوییم .

سیف نراقی

آ_۸۴۰۱

جناب آقای ارسنجانی نماینده محترم مجلس‌شورایملی

بااندوهی فراوان درگذشت ناگهانی شادروان‌دکتر حسن ارسنجانی برادر گرامی راتسلیت عرض نموده‌و خودرا در اندوه بزرك آن خانواده شریك می‌دانیم.

رباط‌کریم شهریار : علی‌اصغرجعفری ، اسمعیل جعفری ، ابراهیم جعفری ، تقی جعفری ، حسین جعفری محسن جعفری

آ_۱۹۴۰٦

سپاسگزاری

از عموم سروران ارجمند ـ خویشاوندان ـ دوستان گرامی و همکاران عزیز که بابذل عنایت و بمناسبت درگذشت **امیرهوشنك ایرانفر** باشرکت خوددرمراسم تشییع جنازه و مجلس ختم و شب هفت ویا بوسیله تلگراف و نامه ابراز همدردی فرموده‌اند ، بی‌نهایت سپاسگزار بوده واگر بعلت مسافرت در عرض تشکر وشرفیابی تاخیری شده باشد ، امید عفو دارد .

آ_۱۹۳٤۲ **حسن زاهدی**

از عموم سروران گرام ، تیمسار سرلشگرشهنام فرماندهی معظم ، افسران و درجه‌داران ، کارمندان، بازرگانان ، دوستان و آشنایانی که در مراسم تشییع و مجالس ترحیم و شب هفت درگذشت مادر عزیزمان ابراز همدردی نموده‌اند مراتب سپاسگزاری خود را اعلام سعادت و سلامت همگی را از خداوند متعال خواهانیم .

شعبانعلی افجه‌ای ، صفرعلی افجه‌ای ، سروان غلامرضا افجه‌ای ، محمدعلی افجه‌ای

آ_۸۴۰۹

از کلیه بستگان و آشنایان‌وافسران و کارمندان محترم کلانتری ۷ بویژه ریاست معظم کلانتری‌سرکار سرگرد حسن خطیبی همچنین سرکار سرگرد نعمت خان صوفی که در مراسم تدفین و مجلس ختم و شب هفت سعید فقید شادروان مرحوم **علی‌تاج‌زاده** شرکت واظهار همدردی فرموده‌اند سپاسگزارم .

کرمانشاه ـ محمدحسین فهیم

آ_۱۹۳۰۰

سپاسگزاری

بدینوسیله از عموم سروران گرامی وهمکاران ارجمند خصوصا جناب آقای فرماندار و روسای محترم ادارات شهرستان رودبار و دوستان محترمی که در مراسم تشییع جنازه و مجالس ختم خواهر مهربانم‌در تهران و رودبار شرکت فرموده‌اند و یابوسیله‌تلگراف ویا مطبوعات موجبات تسلی خاطرم را فراهم نموده‌اند سپاسگزاری مینمایم و چنانچه بعلت تالمات روحی در عرض‌تشکر حضوری قصوری روی دهد پوزش طلبیده امید عفو دارد .

فضل‌الله خواجه‌نوری

آ_۱۹۴۰۸

از آقایان روساو کارمندان تولید کارخانه‌چیت‌سازی تهران ـ عباسی ، مرادی ، دجله‌دوست ، گل‌پرور ، صادقی ، زنگنه ، کلهر ، بابازاده، محمدنژاد ، محمدی، زرین‌گل و سایر کارکنان که در مرك نابهنگام‌برادر گرامم **امیرحسینی** حضورا ویا تلگرافا یا بوسیله درج آگهی ابراز همدردی نموده‌اند کمال تشکر را داردو چنانچه در شرفیابی تاخیری حاصل شودمعذورم‌فرمایند

آ_۱۹۳۸۰ **علی حسینی**

سپاسگزاری

از علماء اعلام ووعاظ محترم و همه سروران گرام دوستان ارجمند و همکاران عزیز که در سوگواری و اندوه فراوان چه‌قدما و چه لسانا چه کتبا و تلگرافا ما را باالطاف و مرحمت خود چه‌درتهران‌وچه دررفسنجان دلجوئی فرموده‌اند تشکر مینمائیم چنانچه در اثر ملالت روحی در شرفیابی حضوری تاخیری رخ‌داده‌ماراخواهید بخشید امیدواریم چنین پیش‌آمد ناگواری‌برای‌هیچیك از افراد انسانی‌رخ ندهد از خداوند متعال سعادت و سلامت همگی را آرزومندیم .

علی‌اکبر فعالی ، خانواده علاقبند ، خانواده‌معینی ابوالقاسم رحیمی

آ_۱۹۳٦٤

سپاسگزاری

باکمال احترام از کلیه روسای ادارات وهمکاران گرام و عموم مردم شریف بابل که باشرکت درمراسم تشییع‌وختم همسر عزیزم موجبات تسلی‌خاطربازماندگان رافراهم نمودند بدینوسیله تشکروسپاسگزاری مینمایم

بابل ـ محمدکریم آسایش

آ_۱۹۴۲۸

همکار ارجمند سرکار خانم قائم‌مقامی

بانهایت تاسف وتاثر مصیبت وارده را بخانواده محترم فولادوند و جنابعالی تسلیت عرض می‌نمائیم .

دکتر میرفخرائی وبانو

آ_۱۹۳۷٤

دوست ارجمند آقای حسین رجبی مدیر کل رفاه معلم

مصیبت وارده را صمیمانه تسلیت می‌گویم .

آ_۸۴۰۵ **محمدعلی گویا**

همکار ارجمند جناب آقای غلامحسین دانائی

درگذشت مادر عزیزت مایه کمال تاثر است بشما و خانواده محترم دانائی تسلیت میگوئیم .

شهریارپور ، فلاحدوست ، پورفیاض ، سحرخیز، زرگری ، طاهری ، محمدشاه‌نشین

آ_۸۴۱۹

بانو ارشادی

درغم درگذشت مادرتان مارا‌شریك بدانید

چالوس ـ مبین‌کیا ، اسمعیل کیا

آ_۱۹۳۹۰

جناب آقای دکتر فتوت‌جاه

مصیبت وارده را بجنابعالی و فامیل تسلیت عرض مینمائیم .

چالوس ـ اسمعیل کیا وبانو

آ_۱۹۳۸۸

کارمندان و کارکنان شهرداری چالوس بانهایت تاسف وتاثر درگذشت ناگهانی شادروان‌هاشم‌لواسانی شهردار رامسر رابعموم بازماندگان خصوصا به همسر داغدارش تسلیت عرض مینمایند .

علی‌جعفرنژاد ، بهمن کیا ، سیدجواد قاضوی ، سیدا له‌نوربخش ، نظرعلی‌رسولی ، نظرعلی میار ، ابوالقاسم خدایگانی ، عبدالقاصح نظرپور ، ابراهیم اصولی ، رحمت‌اله قادری ، نوشزاد خسروی ، عنایت‌اله اسدی ، حسینقلی ذوالفقار ، ابراهیم میرحسینی ، صمد لطفی ، یوسف مقدم ، محمدعلی‌محمدیان

آ_۱۹٤٤٦

سه‌شنبه
• هفدهم ربیع‌الاول ۱۳۸۹
• سوم ژوئن ۱۹۶۹
• شماره ۱۲۹۰۴
● سال چهل‌وسوم

قیمت طلا تنزل کرد

بعلت تثبیت طلا در بورس های بین‌المللی قیمت آن کیلوئی ۱۰ دلار تنزل کرد .

بانك ملی ایران نیز باتوجه به تقلیل قیمت طلا در بورس های جهانی ، قیمت فروش شمش طلا را به طلا سازان تخفیف داده‌است. درنتیجه قیمت هرمثقال طلادربازار حدود ۷ تا ۸ریال تنزل کرده‌است.

قیمت هرمثقال طلا در بازار تا هفته قبل ۵۴۰ ریال بوده است که اکنون به مثقالی ۵۲۰ تا ۵۳۰ ریال رسیده است .

این تغییر قیمت‌در بهای مسکوکات اثر نگذاشت و بهای مسکوکات در بازار آزاد مثل سابق بقرارزیر است :

یك‌پهلوی ۸۸۰ ریال، نیم‌پهلوی ۴۵۰ ریال ، ربع‌پهلوی ۲۴۰ ریال.

صابون اکتی

وارد شد داروئی دلشاد تلفن ۳۱۳۷۹۵

درتابستان امسال

برای دانشجویان دانشگاه کلاسهای زبان مجانی دائر میشود

● رئیس دانشگاه تهران : دانشکده فنی از امسال دوره فوق لیسانس دائر میکند

«از مهرماه امسال دانشکده فنی دانشگاه تهران دوره های کامل فوق‌لیسانس خواهدداشت. برنامه‌های این دانشکده در دوره لیسانس نیز تجدید و اصلاح خواهد شد.»

این مطلب را آقای پرفسوررضا رئیس دانشگاه تهران عصر دیروز درامفی تئاتر دانشکده فنی در اجتماع استادان ، دانشیاران ، استادیاران‌و دانشجویان‌این‌دانشکده بیان‌داشت. این‌اجتماع بمنظوربحث درباره «آینده» دانشکده فنی و اینکه نقش بیشتری‌در بهبودصنایع کشور برعهده بگیرد تشکیل‌شده بودو همه‌حضار منجمله دانشجویان حتی اظهار نظر و سئوال داشتند .

دراین بحث که ٤ ساعت طول کشید و دردانشکده های دیگرنیز انجام خواهد شد ، رئیس‌دانشگاه گفت: برنامه های لیسانس(٤ساله) دانشکده فنی تجدید نظر و اصلاح خواهد شد . بمنظور این تجدید نظر که‌از اواسط‌سال گذشته‌مورد هیئت آموزشی این دانشکده جهت توجه قرارگرفت دو تن از اعضای مطالعه برنامه دانشکده های فنی ممالك پیشرفته بخارج اعزام‌شدند. دراین اصلاح نظر استادیارانی که امسال‌برای تدریس دراین‌دانشکده استخدام شده‌اند نیز رعایت‌خواهد شد و باعنایت به‌آهنك رشد و پیشرفت ایران، احتیاجات مملکت از لحاظ مهندس عملی و تئوریسین و همچنین «تئوریسین و محقق‌علوم مهندسی» مورد نظر قرار خواهد گرفت .

عصر دیروز بمناسبت روز ملی‌ایتالیا ضیافت عصرانه‌ای در محل سفارت آن کشور. در تهران برپا گردید که‌درآن‌متجاوز ازچهارصد نفر از دیپلمات های مقیم تهران‌و شخصیت های سیاسی مملکتی حضور یافتند .

از راست به چپ خانم سفیرایتالیا ، آقای دکتر اقبال و بانو و سفیر ایتالیا درضیافت دیشب دراین عکس دیده میشوند .

● کمك فکری

آقای پرفسور رضاضمن تشریح نقش‌مهم‌یك‌دانشکده فنی‌ومهندسی درپیشبرد اقتصاد مملکت خود گفت: بموجب برنامه‌ای که‌دردست تهیه‌است همکاری‌بسیار مستحکمی میان صنایع کشور و دانشکده‌فنی برقرار خواهد شد . ما به‌صنایع کمك فکری خواهیم کرد ، طرح خواهیم داد معلومات تکنیسین ها و مهندسانشان رابالا خواهیم برد و خود نیز بااستفاده از آزمایشگاهها و وسائل آنها تجربه خویش را بیشتر خواهیم کرد و نقش اساسی خودرا ایفاخواهیم‌نمودبه این‌ترتیب

بقیه در صفحه پنجم

اتومبیلی با ۵ نفر بداخل‌سد سنگر افتاد

فقط جسد را ... اتومبیل پیدا شده است

شب گذشته هنگامیکه اتومبیل سواری شماره ۵۳۹۲ تهران ٤٤ برانندگی غلامحسین گودرزی باچهارنفر سرنشین ازسیاهگل عازم رشت بود براثر سرعت زیاد بداخل‌سد سنگر سقوط کرد .

گزارش خبرنگار ما در رشت حاکیست: مامورین انتظامی‌بااطلاع از جریان برای یافتن اتومبیل و سرنشینان آن بجستجو پرداختند ولی تاکنون فقط توانسته‌اند جسد غلامحسین گودرزی راننده اتومبیل را از آب خارج سازند .

دبیران و آموزگاران

تا بالاترین گروهها ارتقاء پیدا میکنند

طبق شرائطی که برای‌آموزگاران و دبیران بوجود می آید آنان می توانند به بالاترین گروههای استخدامی ارتقاء پیدا کنند .

بقرار اطلاع آندسته از معلمینی که دارای تالیفاتی باشند یا بنحوی مورد تقدیر و تشویق قرار گرفته باشند و یا جوائز تعلیم و تربیت به‌آن ها تعلق گرفته باشد می‌توانند به آخرین گروه استخدامی (گروه ۱۲) ارتقاء پیدا کنند .

مسابقه شاهنشاهی بهترین کتاب‌سال

بدینوسیله باطلاع عموم‌علاقمندان‌میرساند که مدت قبول کتاب‌برای‌شرکت در مسابقه شاهنشاهی بهترین کتابهای سال ۱۳۴۷ ازتاریخ نشراین آگهی تاپایان‌مرداد ماه ۱۳۴۸ می‌باشدو فقط کتابهائی که در سال ۱۳۴۷ برای بار اول طبع‌ونشرشده‌است برای شرکت در مسابقه پذیرفته میشودو تاریخی که بعنوان چاپ در پشت جلد کتاب‌ذکر شده‌معتبراست.

داوطلبان شرکت در مسابقه شاهنشاهی بهترین کتاب سال لازم‌است تقاضای خود رامبنی‌برشرکت‌در مسابقه‌همراه با پنج نسخه‌از کتاب‌خودبانشانی کامل در ظرف این‌مدت بقسمت فرهنگی بنیادپهلوی بفرستند ورسید دریافت دارند . تقاضای شرکت در مسابقه بایدبوسیله شخص مولف یا مترجم بعمل آید ودرترجمه هااصل کتاب همراه باشد.

کتابهائی‌که برای مسابقه فرستاده می‌شود پس داده نمیشود .

برای مزید اطلاع علاقمندان‌اضافه میشود. که کتاب های مخصوص اطفال و نوجوانان نیزدر مسابقه شرکت داده می شود .

رئیس قسمت فرهنگی بنیاد پهلوی ـ سناتور دکتر شمس‌الملوك مصاحب

آموزشگاه بهیاری بنیاد ملکه پهلوی

آموزشگاه بهیاری بنیاد ملکه پهلوی برای سال تحصیلی ۱۳۴۸ـ۱۳۴۹ تعداده۲۵(بیست‌وپنج)نفردوشیزه داوطلب ازطریق‌کنکور ومصاحبه حضوری از تاریخ۲۵ شهریور ۱۳۴۸ با شرائط زیر میپذیرد .

۱ـ سن بین ۱۶تا ۳۵سال .
۲ـ دارا بودن حداقل گواهینامه قبولی سوم متوسطه .
۳ـ دارا بودن سلامت‌و رشد کامل جسمانی و عقلانی وظاهری .

داوطلبان میتوانند جهت ثبت‌نام واطلاع از کلیه مزایا و شرائط تحصیلی که‌در فرمهای چاپی آماده توزیع می‌باشد همه‌روزه از ۲۰ خرداد تا ۲۰مردادماه جاری از ساعت ۸ صبح‌الی٤بعداز ظهر به‌دفتر آموزشگاه بهیاری بنیاد ملکه پهلوی‌واقع درجاده پهلوی ، پارك شاهنشاهی (بیمارستان قلب)بادردست داشتن‌مدارك‌زیرین‌مراجعه‌نمایند

۱ـحداقل گواهینامه قبولی سوم متوسطه.
۲ـ ٦قطعه عکس٤×۳ .
۳ـ ٤برك رونوشت شناسنامه .

آ_۱۶۶۳۸ ۱ـ۵ آموزشگاه بهیاری بنیاد ملکه پهلوی

اطلاعیه‌سینمامولن‌روژ

سینما مولن‌روژ که همواره نمایش دهنده‌بهترین آثار سینمائی جهان بوده است . درسال‌جاری‌با گروه‌جدید سینمائی‌خودبرجسته‌ترین آثارسینمای ایران را نیز تقدیم علاقمندان خواهد کرد .
اینك باطلاع میرساند : فیلم ارزنده

قاتلین‌هم‌میگریند

محصول استودیو میثاقیه

که از میان دهها فیلم ایرانی برگزیده شده است از فردا صبح درسینما مولن‌روژ بمعرض نمایش گذارده خواهد شد .

بخش صنعتی شرکت شبرنگ عرضه میکند :

نوارفیلامان اسکاچ 3M (۳-اِم) آمریکا باقدرتی شگفت انگیز

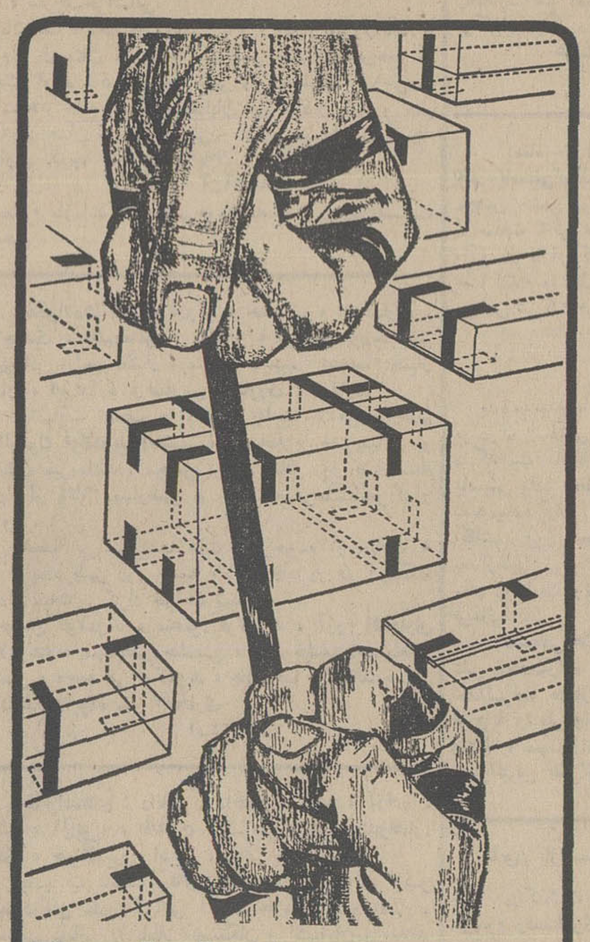

برای سالم بمقصد رسیدن کالاهائی که در کارتن بسته‌بندی شده است

برای ثابت نگهداشتن دکمه‌ها و سایر ادوات که هنگام حمل امکان جابجا شدن دارد. مثل اجاق گاز یخچال و غیره.....

برای استفاده درمواردیکه احتیاج به یك نوار چسب پرقدرت می‌باشد

۱۸ اینچ نوارفیلامان اسکاچ قادراست ۹۰ تن ورق آهن لوله شده رانگهدارد

شرکت شبرنگ

تخت جمشید مقابل سفارت آمریکا تلفن ۷۶۰۰۶۴

کاغذ دیواری دوبله ـ برجسته وقابل شستشوی

دکورا مترمربعی ٤۰ ریال

دفتر کارخانه بوذرجمهری غربی ساختمان حمیدین
تلفن ۳٤۰۸۰ـ ۵۰۱۸۵

مؤسسه حقوقی بنام

باهمکاری آقایان محمود ارژم ـ محمد علی بایار ـ مرتضی‌مشیر ـ جمشید مظفریه ـ ملك ناصر نوبان

جهت انجام امور مدنی وکیفری و مالیاتی وثبتی و بیمه قبول مشاوره ووکالت مینماید .

نشانی: تهران ـ خیابان شاه ـ جنب‌کوچه لاله ـ ساختمان توکل ـ شماره ۳ر۱۶۷

اوقات کار : همه روز ۸از ساعت ۹ صبح تا ۹ بعد از ظهر .

تلفن : ۶۱۰۱٤۶۳ ۱ـ۲ آ_۱۷۸۹۶

Bank Bimeh Bazerganan

پنجشنبه ۱۵ خرداد ماه ساعت۵ بعدازظهر

روز قرعه‌کشی
بانك بیمه بازرگانان

ضمن تشکر و سپاس از استقبال‌بی نظیر وقابل توجه هموطنان عزیز و گرامی ازحساب اسپرده بانك بیمه‌بازرگانان‌باطلاع میرساند :

مراسم قرعه‌کشی باحضور دارندگان محترم حساب سپرده ، نمایندگان دولت‌و بانك مرکزی درسالن شعبه مرکزی بانك (خیابان‌بوذرجمهری، سه راه پامنار)برگزار خواهدشد . ورود برای کلیه دارندگان حساب آزاد میباشد .

بشرکت‌کنندگان‌گرامی بقید قرعه سکه‌های پهلوی‌طلا تقدیم میشود

HAWI LUX
هاویلوکس
معتبرترین‌نام‌درصنعت‌رنگسازی

آگهی‌دعوت‌مجمع‌عمومی‌عادی

بدینوسیله ازعموم‌صاحبان‌سهام‌شرکت سهامی ریسندگی کاشان دعوت مینماید که برای تشکیل مجمع‌عمومی عادی سالیانه سهامداران شرکت در تاریخ یکشنبه اول تیرماه ۱۳۴۸ ساعت ۷ر۳۰ بامداد شخصا یاوکیل ثابت الوکاله آنها در دفتر شرکت واقع در کاشان . خیابان پهلوی حضور بهمرسانده طبق ماده ۳۸ اساسنامه کارت ورودی دریافت و در اجرای پروگرام مجمع بشرح زیر عضویت فرمایند .

(برنامه مجمع)

۱ـ استماع و تصویب گزارش هیئت مدیره و کمیسیون تفتیش
۲ـ رسیدگی وتصویب ترازنامه‌سال ۱۳۴۷
۳ـ تصویب بودجه سال ۱۳۴۸
٤ـ انتخاب اعضای کمیسیون تفتیش
۵ـ مذاکره و مشاوره راجع بخط مشی آتی شرکت

از طرف هیئت مدیره شرکت سهامی ریسندگی کاشان

GLASS WOOL

شرکت سهامی پشم شیشه ایران

به یکنفر مدیر فروش با مشخصات زیر احتیاج‌دارد.
سابقه کار در رشته فروش و آشنائی کامل بامور صادراتی ، تسلط کامل بزبان انگلیسی
متقاضیان میتوانند همه‌روزه بین ساعت ۷ـ۱۱ صبح بدفتر شرکت واقع در خیابان شاهرضا ـ خیابان صبای جنوبی ـ شماره ۱۳ مراجعه نمایند .

روزنامه فردا

فردا منتشر میشود

روزنامه دیپلمات

چهارشنبه ها خواندنی است

باغ مصفای باشگاه افسران بازنشسته

واقع در خیابان پاستور سرآب فرمانفرما خیابان عسجدی آماده بهترین پذیرائی جشن های عروسی و سرور خانواده افسران بازنشسته و شاغل و غیر نظامیان میباشد .

باشگاه افسران بازنشسته

بانك ایران و خاورمیانه

بانك‌ایران و خاورمیانه

بانهایت خوشوقتی‌طرح جالب وابتکاری

سپرده‌های ثابت حفاظی

را که متضمن

بهره، پس‌انداز وبیمهٔ عمردربرابرحوادث میباشد

به مشتریان گرامی خود عرضه می‌دارد

نوع جدیدی از پس‌انداز

به ابتکار

بانك‌ایران و خاورمیانه

(باهمکاری شرکت بیمه یورکشایر)

اداره مرکزی

خیابان فردوسی‌کوچه برلن
تلفن ۹ر۳۱٤۳۵

شعب تهران

تخت جمشید	تلفن ۶۶۰۶۸	کریمخان زند	۶۲۸۱۵۶
شاهرضا	تلفن ٤٤۳۵۱	خیابان شاه	٤۶۳۸۰
بازار	تلفن ۲۸٤٤۷	تخت طاوس	۶۲۷۳۹۵

شعبه خرمشهر

خیابان پهلوی تلفن ۲۲۷۳