اطلاعات

۱۳۰۴

۳۲ صفحه

شنبه ۱۹ اسفند ماه ۱۳۴۶ . . . . . شماره ۱۲۵۳۲

. . . . . سال چهل ودوم . . . . . تکشماره ۴ ریال

بازگشت شاهنشاه وشهبانو به‌وطن

در صفحه آخر

طبق آئین نامه‌ای‌که در ۲۰ ماده و۳ تبصره‌تنظیم‌شده:

نحوه انجام انتخابات انجمن‌شهر اعلام گردید

* بمحض صدور دستور شروع انتخابات، فرماندار کمیسیون انتخابات رابه ریاست خود و عضویت رئیس ثبت احوال ویك معتمد تشکیل میدهد

* برای هر رای دهنده یك برك انتخابات‌که موید صلاحیت شرکت وی در انتخابات‌است داده‌میشود

صفحه ۲۷

سالگرد تولد والاحضرت شاهدخت فرحناز

روز دوشنبه ۲۱ اسفند پس‌فردا مصادف با آغاز ششمین سال تولد والاحضرت شاهدخت فرحنازپهلوی فرزند گرامی شاهنشاه آریامهرو علیاحضرت شهبانوفرح است .

پنجسال پیش در چنین روزی خداوند متعال به شاهنشاه‌وشهبانو دومین فرزندراعنایت‌فرمود.شاهنشاه وشهبانو فرح قبل‌ازتولدوالاحضرت فرحناز آرزو کرده بودند که دومین فرزندشان دختر باشد .

سالروز تولد والاحضرت فرحناز فرصت مناسبی است که‌ضمن‌تبریك به خاندان جلیل سلطنت برای شاهدخت‌والاگهر ایران طول عمرو سلامت‌ونیکبختی آرزو کنیم .

تیم‌ملی کشتی‌ایران انتخاب‌شد

قربانی — طالبی

سرداری — موحد

یعقوبی — مشهدی آقا

امیری — انوری

شرح درصفحه چهارم

سبزی پلو با ماهی

ناهار فردا «عید قربان» در سلف سرویس فروشگاه بزرگ ایران

وسایر غذاها

ساعات کار فروشگاه از ۹ صبح الی ۹ شب یکسره

چهارراه شاه

آ_۶۲۷۶۶

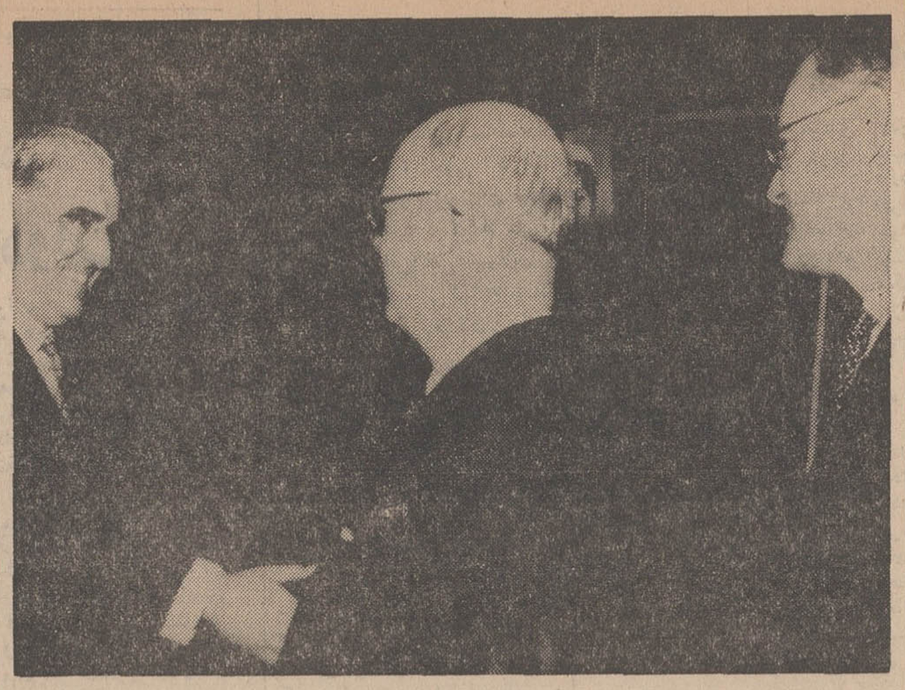

مراسم معارفه و ملاقات نمایندگان‌اعزامی کنسرسیوم با آقای دکتراقبال رئیس هیئت مدیره‌و مدیر عامل‌شرکت ملی‌نفت‌ایران که‌صبح امروز صورت گرفت.

درملاقات امروز اعضای کنسرسیوم باوزیر دارائی ومدیرعامل شرکت ملی نفت

مذاکرات غیر رسمی نفت انجام‌شد

ازصبح دوشنبه‌مذاکرات رسمی باشرکت کارشناسان دوطرف آغازمیشود

رادیومسکوگفت: هدف ایران‌برای‌افزایش تولید نفت، حداکثراستفاده‌از ذخائر ثروت نفت‌جهت پیشرفت وترقیات‌ملی است .

نمایندگان کنسرسیوم در ملاقاتهای امروز خود ، حسن تفاهم نشان دادند

تایمز مالی می‌نویسد وضع مذاکرات ایران‌و کنسرسیوم نظیر سال۱۹۶۶وخیم نیست

در صفحه بیست‌و نهم

تا ۴۸ ساعت آینده در رودزیا :

۸ سیاهپوست دیگر اعدام میشوند

● کمیته حقوق بشر از انگلستان خواست جلوی اعدام عده بیشتری از افریقائیها را بگیرد

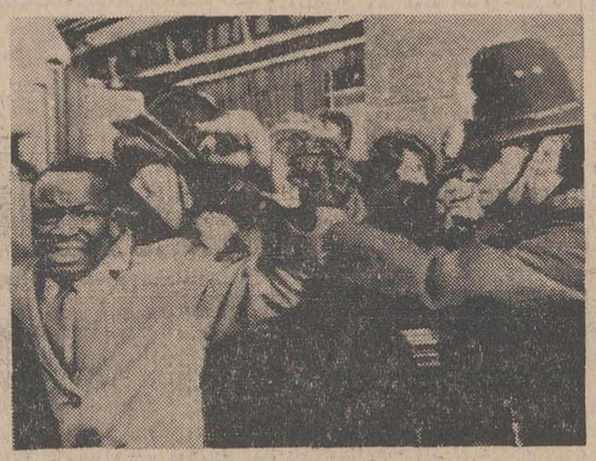

بدنبال اعدام سه نفر سیاهپوست رود زیائی در لندن از طرف سیاه‌پوستان تظاهرات شدیدی صورت گرفت.
این عکس صحنه‌ای از تظاهرات را در مقابل «خانه رودزیا» درلندن نشان میدهد.
عکس رادیوئی اطلاعات

شرح درصفحه ۲

گوشت همچنان کمیاب است

شهرداری برای تامین گوشت اقدام کرد

● امروز درکشتارگاه‌بسته بود ومردم به قصابها اعتراض میکردند

یکهفته است که تهران باکمیابی گوشت گوسفندروبرو است، بعلت این کمیابی قصابیها بحالت نیمه تعطیل درآمده‌اند و در بعضی از آنها بجای گوشت گوسفندهمچنان گوشت مرغ فروخته میشود.

● مقایسه

هرسال در روز عید قربان گوسفند زیادی به تهران حمل می‌شد وبس از تامین کشتار تهران و مصرف حجاج در میدان کشتارگاه‌نزدیك به‌سی هزار راس گوسفند مازادبر احتیاج باقی میماند وامسال یعنی‌در ساعت ده بامداد امروز در سراسر میدان بزرك کشتارگاه و محلات حومه بیش‌ازپنجهزار راس گوسفند موجود نبود.

* درهای بسته

از صبح امروز بدستور اداره کشتارگاه ،درهای‌این سازمان‌بسته شد و هیچکس را باین مرکز کشتار راه ندادند . تاساعت ده بامداد هنوز سلاخ‌ها در بیرون و خیابانهای‌اطراف کشتارگاه‌پراکنده بودند وتاآن ساعت کشتار درتهران شروع نشده بود. در برابر درهای

بقیه در صفحه بیست‌و نهم

مداخله ناصر درخلیج فارس

روزنامه الاهرام اخیرا نوشت که دولت‌جمهوری‌متحدعرب‌به‌اعلیحضرت ملك فیصل اطلاع داده که این دولت از هر اقدامی که معظم‌له برای حفظ «استقلال و عربیت‌امارات‌خلیج‌عربی» بعمل آورد پشتیبانی خواهد کرد .

بقیه در صفحه بیست‌و نهم

ژنرال سجنا

بدنبال فرار یك ژنرال چك‌اسلواکی به امریکا:

اوضاع چك‌اسلواکی بشدت بحرانی شد

درصفحه ۲

عید بزرك

فردا دهم ذیحجه مصادف با عیداضحی ، عید بزرك مسلمانان‌است .

ما روز عید قربان ، بزرك ترین اعیاد اسلامی را به‌تمام مسلمانان جهان بویژه به هموطنان مسلمان خودشاد باش میگوئیم و از خداوند توفیق همگان را در راه‌ایمان بحق‌و خدمت به خلق آرزو میکنیم.

مقاله آقای دکتر صالحی کرمانی در باره عید قربان در صفحه ۲۴ رپرتاژی از انجام مراسم حج‌و عید قربان درصحرای منی‌درصفحه ۷درج شده‌است.

ساعت کار کلاسهای دانشگاه آریا مهر کم میشود

* انتخاب زبان خارجی در این دانشگاه اختیاری‌شد

* دانشجویان در ساعت فراغت برای آشنائی با پیشرفتهای‌علمی‌وصنعتی جهان بمطالعه خواهند پرداخت

در صفحه آخر

دیدار

وعرض سپاس

آقای جواد مسعودی که دو هفته قبل بمناسبت درگذشت تاثر انگیز فرزند ناکام خود (گلوریا مسعودی) عازم ژنوشده‌بوددیشب‌بتهران بازگشت ودر منزل آینجانب اقامت نموده است.

بطوریکه اطلاع داده شده بود مجلس تذکر و مراسم‌و تشریفات تدفین آن دوشیزه ناکام درژنو انجام گردید و اینك که ایشان از این سفر مشقت‌بار بازگشته‌ضمن‌اظهار تشکر و امتنان از دوستان و سروران گرامی که ابرازلطف ومحبت فرموده تلگرافاوکتبا تسلیت داده‌اند باستحضار میرساند که :

آقای جواد مسعودی فردا یکشنبه بیستم اسفند ماه‌از ساعت ۳تا شش بعد ازظهردر منزل اینجانب (واقع‌درقلهك. تیغستان) از عموم دوستان عزیز و محترمی که بخواهند خاطر آزردهٔ ایشان را تسلی بخشند‌باامتنان وسپاس‌فراوان آماده ملاقات میباشد.

عباس مسعودی

انجمن تحصیلکرده‌های اروپا

مجمع عمومی سالانه انجمن تحصیلکرده های اروپا در تاریخ‌دهم اسفند۱۳۴۶ درمحل‌انجمن (خیابان شاه- شماره۵۰۰)تشکیل گردید وپس‌ازاستماع گزارش‌شورای‌اداری‌وبازرسان برای‌انتخاب‌اعضای شورای‌اداری‌وبازرسان اخذرای بعمل آمد ودر نتیجه افراد مشروحه زیربعضویت شورای‌اداری برگزیده شدند :

روشنك ادیبی - مهندس حسن اسکندری- دکترعلی اقبالی- دکتر محمد باهری- دکترحبیب دادفر- دکتر ضیاءالدین شادمان - دکتراحمد هوشنك شریفی- دکتر حسینعلی کشتکار - مهندس ناصرعلی معتضدی- دکتر سیف‌اله وحیدنیا - دکترعزت‌اله همایونفر-دکترجوادهیئت بازرسان: مهندسی عبدالحسین‌ابراهیمی- دکترمهدی اکبری

شورای‌اداری در موعد مقرر جلسه خودرا تشکیل دادو آقای دکترشادمان بسمت دبیر ودکتروحیدنیا بعنوان صاحب امضاء و مهندس حسن‌اسکندری بسمت خزانه‌دارانجمن انتخاب گردیدند.

آ_۶۲۵۶۰ **انجمن تحصیلکرده‌های اروپا**

اصفهان - شیرینی بابك یزدی

جنب مهمانسرای شاه‌عباس - تلفن ۶۴۵۴

تیم فوتبال ایرانا برای دومین‌سال متوالی اول شد

در مسابقه فینال از سری مسابقات قهرمانی باشگاه های کارگری تهران‌که زیر نظرسازمان تربیت بدنی وزارت کار در زمین‌راه‌آهن بین‌تیم‌ایرانا وفداج‌برگزار گردید تیم‌ایرانا با نتیجه ۲-۱ پیروزشد ومقام اول‌قهرمانی‌مسابقات فوتبال کارگری‌را دربین ۳۶ تیم‌شرکت کننده‌بدست آورد . تیم های فداج و بوتان به ترتیب مقامهای‌دوم وسوم گردیدند.

تیمهای برنده‌جوائزخودرااز آقای مهندس‌معتمدی معاونت وزارت کار دریافت کردند.این‌دومین سال متوالی‌است که تیم فوتبال‌ایرانا مقام قهرمانی‌مسابقات فوتبال کارگری‌را بدست‌می آورد .

فروشگاه بزرگ‌ایران

عید سعید قربان‌را بعموم‌شیعیان جهان خصوصا بهم میهنان عزیز تبریك میگوید .

آ_۶۲۵۵۰

همایون سنت سنیه‌قادرمنان، عید سعید قربان ، بر همهٔ اهل ایمان، فرخنده ومبارك باد **صندوق پس‌انداز ملی**

۱_۶۲۵۰۶

اطلاعیه بانک‌اعتبارات صنعتی

پرداخت سود تضمین شده سال ۱۳۴۶ سهام

شرکت سهامی نساجی مازندران

بانك اعتبارات صنعتی از کلیه صاحبان سهام شرکت سهامی نساجی مازندران خواهشمنداست که بامراجعه بهمان شعبه بانکی که سهام خودرا از آن خریده‌اند و یا بانك اعتبارات صنعتی در تهران سود تضمین شده‌سهام خودرابرای سال ۱۳۴۶ دریافت فرمائید .

۱_۲ آ_۶۲۴۱۶

بانك‌اعتبارات‌صنعتی

فروشگاه‌فردوسی مرکز

شعبه‌قلهك‌وسینمای کودکان‌ونوجوانان فردا(یکشنبه)طبق‌معمول صبح‌وعصر باز خواهد بود

آ_۶۲۷۶۴ فروشگاه فردوسی

آگهی استخدام

شرکت ملی ذوب آهن ایران‌برای خدمت در واحد کرمان به‌یك نفر تکنیسین رادیولژی که حداقل دارای دیپلم کامل متوسطه‌و گواهینامه تخصصی باشدنیازمنداست از اشخاص واجدشرائط خواهشمنداست با در دست داشتن مدارك لازم‌ویك قطعه عکس ۴×۶ به‌اداره‌استخدام و کاریابی‌این شرکت واقع درخیابان‌تخت‌جمشیدچهارراه فیشرآباد شماره ۳۱۱ مراجعه نمایند. الف ۱۱۸۶۴

شرکت ملی ذوب آهن ایران

۱_۳ آ_۶۲۶۳۸

۵۲۴۳۴_۲۹ر۱۱ر۴۶

اطلاعیه شهرداری پایتخت

چون همه‌روزه عده زیادی از همشهریان عزیز به شهرداری و نواحی دهگانه مراجعه و مایلند از تسهیلات مقرر در توافق استفاده نمایند لهذا نظر به جلب رضایت ساکنان محترم پایتخت‌وبنابه‌پیشنهاد شهرداری وموافقتنامه شماره ۷۰۳۰۹رش- ۲۳ر۱۱ر۴۶ وزارت کشور (بقائم‌مقامی انجمن شهر) مدت قبول تقاضای توافق بقایای عوارض ملغی شده و هزینه اسفالت برای آندسته از مودیانی که درگذشته تقاضای توافق تسلیم ننموده‌اند بمدت یکماه از تاریخ اول اسفند ماه لغایت آخر اسفند ماه جاری تعیین میگردد .

بنابراین مودیانی که مایلند از این فرصت استفاده و ازمزایای توافق بهره‌مند شوند میتوانند تقاضای‌خود رامنضم به رونوشت سند مالکیت قبل از انقضاء مدت مذکوربنواحی دهگانه و یا اداره کل درآمد شهرداری واقع در خیابان (جلال‌یار) ایرانشهر تسلیم نمایند.

آ_۶۲۴۶۲ **شهردار پایتخت**

سرمقاله

شهرداری مردم یا شهرداری دولت ؟

هیات وزیران در جلسه اخیر خود آئین‌نامه اجرائی قانون انتخابات انجمن شهر را تصویب کرد و باینترتیب همه مقدمات برای شروع انتخابات و تعیین انجمنهای قانونی در شهر فراهم شده‌است.

دولت تصمیم دارد که انتخابات انجمن‌های شهر را در بهارسال آتی انجام دهد و آئین‌نامه اجرائی‌قانون انتخابات‌انجمن شهر آخرین اقدام مقدماتی است که برای شروع کار صورت میگیرد. فقط‌یك نکته هنوز روشن نشده و آن اینکه انتخابات‌بچه‌صورت انجام‌شود: حزبی یا غیرحزبی؟

اینکه انتخابات انجمن شهر را مثل انتخابات مجلسین احزاب مباشرت کنند و انجمن‌ها یکدست از نمایندگان حزبی تشکیل شود یا قیدی در میان نباشد و توده مردم را در انتخاب نمایندگان انجمن شهر کاملا آزاد ومخیر بگذارند فعلا مورد بحث استو هرکدام از شقوق فوق‌الذکر موافقان و مخالفانی دارد . اما نظر ثالثی که اخیرا پیدا شده وگمان میرود طرفداران بیشتری‌حاصل کند جمع بین دونظر، یعنی انتخاباتی مبتنی بر همکاری همه‌طبقات است منجمله احزاب . بطوریکه هم کاندیداهای حزبی بتوانند‌در انجمن شهر شرکت کنند هم نامزدهای غیر حزبی و قیدی درکار نباشد.

این نظر منطقی‌تر جلوه میکند . برای اینکه انجمن شهر وضعی غیر از مجلسین سنا و شوری دارد . انجمن شهر در سطحی است که بایدباحتیاجات و انتظارات مردم در زمینه مسائل شهری پاسخ بدهد و در حقیقت رابطه میان دستگاه اجرائی شهرداری ومردم باشد . باقتضای این کیفیت اعضای انجمن‌های شهر در عین‌حال که منعکس کننده نظرات و توقعات مردم در شهرداری میباشند سپر شهرداری خواهند بود در قبال انتقادات ونارضائی‌های مردم واگر قرار شد. اعضای انجمن شهر یکدست حزبی‌باشند وشهردار حزبی انتخاب کنند طبعا این انتقادات متوجه چنین انجمن و چنین شهرداری خواهد شد که نماینده حزب استوحزب یعنی اکثریت. اکثریت هم یعنی دولت.

پس باز برمیگردیم بهمین وضعیت که هست ، نهایت بادو دست واسطه . چون حالا دولت بلافاصله پشت‌سر شهرداری قراردارد‌و انتقاداتی که بشهرداری وارد است مستقیما متوجه دولت‌میشود. وقتی شهرداری حزبی شد انجمن وحزب حدفاصل میان دولت و شهرداری و هرسه مسئول اعمال شهرداری خواهند بود که این بصلاح نیست.

در وضع حاضر عیب عمده کار قاطی بودن شهرداری است‌با دولت ومقصود اصلی‌از انتخابات انجمن‌شهر وتشکیل‌انجمن‌وتعیین شهردار انتخابی اینست که حساب شهرداری از دولت‌جدا شود وسرنوشت شهرداری بیفتد بدست مردم .

اینکار هم برای شهرداری مفید است هم برای دولت. برای‌دولت مفید است زیرا مجبور نیست بار سنگین مسئولیت شهرداری‌را بدوش بگیرد و بخاطر هر امر جزئی که در زندگی روزمره مردم پیش می‌آید آماج انتقاد و استیضاح مردم باشد .

چه داعی دارد دولت وقتش را صرف گوشت ونان و پیاز وگوجه فرنگی وجمع‌آوری زباله ولکه‌گیری خیابانها وامثال این امور کند وهر انتقادی را متوجه شهرداری‌است‌برخود بخرددرحالیکه کارهای مهمتری در سطح بالاتر مملکت وجود دارد که وقتی مسائل‌شهری وامور شهرداری وبال گردن دولت نبودمیتواند باخیال فارغ‌بکارهای اساسی مملکت بپردازد .

همین چند هفته گذشته شما دیدید که لایحه مربوط بعوارض جدید نوسازی شهر چقدر دولت را مشغول وگرفتار کرد، درحالیکه هیچ ربطی بدولت و هیچ نفعی برای دولت نداشت. شهرداری میگویداگر مردم بخواهندشهر شان‌فلانطور شودباید فلان‌مبلغ عوارض بدهند . در سیستم کنونی از عوارضی که شهرداری‌میگیرد یکدینارش بجیب دولت نمیرود و شهرداری‌اگر کاری کردبحساب خودش میگذارد اما اگر کاری نکرد بحساب دولت تمام میشود وجورش را دولت باید بکشد.

برای کریمخان زند شاهبازی تحفه بردند . پرسید این چه میکند ؟ گفتند روزی یك‌آهو بره شکارمیکند. پرسید چه‌میخورد؟ گفتند روزی یك آهو بره میخورد .

کریمخان گفت : رهایش کنید برود خودش بگیردوخودش بخورد !

بهتر است دولت هم شهرداری را ول کند بحال خودش که‌خود داند و مردم . وقتی آنطور شد شهرداری تاحدی که‌برای مردم کار کند میتوانداز مردم‌عوارض بگیرد و چون مسئول امور شهر در قبال مردم نمایندگانی خواهند بود که خودشان برگزیده‌اند دیگر هیچ عیب و اشکالی را در امور شهر از چشم دولت‌نخواهند دید. اما اگر دولت میل داشته باشد پای خودرا از دایره‌شهرداری کنار بکشد شرط اول اینست که در انتخاب انجمنها بمردم اختیار وآزادی کامل بدهد و باصطلاح جای «ان‌قلت»برای مردم باقی نگذارد . یقینا همین عمل دولت کافی خواهد بود که هر پیشرفتی در کار شهرداری حاصل شد مردم‌ازدولت‌سردولت بدانندودعاگوی دولت باشند.

یك متخصص امریکائی امور ویتنام‌گفت برای پیروزی درجنك :

۱۵میلیون سرباز امریکائی باید بویتنام فرستاده شوند

سایگون ـ یونایتدپرس ـ رویترـ نیرو های آمریکائی درهفته‌گذشته تلفات سنگینی‌دادند که قبل ازآن فقط تلفات یکهفته دیگرازآن‌بیشتر بود . ۵۴۲ سرباز آمریکائی دراین هفته دراثر افزایش حملات ویت‌کنك و نیروهای ویتنام شمالی‌کشته شدند .

رکورد تلفات هفتگی آمریکا درماه پیش بودکه در عرض یك هفته ۵۴۳ نفر یعنی فقط یك نفر بیش ازهفته گذشته بود بااین تلفات تعدادکل کشته‌های آمریکائی به ۱۹۲۵۱ نفر رسید ویت کنگها درهفته پیش ۳۸۹۴ کشته دادند .

حملات کمونیستها به شهر «کامائو» پایتخت ایالت «خوین» برای سومین روز متوالی ادامه یافت .

در حملات قبلی‌هزارخانه دراین شهر دلتای رود «مکونك» خراب شده بود .

گزارش امریکائی‌ها حاکی‌است که در این شهر ۲۰ غیرنظامی و ۲۷۵ نفر ویت‌کنك کشته شدند. ازلحاظ سیاسی نیز دیروزدر ویتنام حادثه بیسابقه‌ای رخ داد سنای ویتنام جنوبی با اکثریت ۴۰ رای در برابر سه رای تقاضای اقدامات فوری اقتصادی از طرف «وان‌تیو» رئیس جمهوری را رد کرد مجلس نمایندگان نیز هفته پیش این‌تقاضا را رد کرده بود .

سناتور رابرت کندی از دولت جانسون شدیدا انتقاد کرد که سیاست غیر اخلاقی و تحمل ناپذیر خود را در ویتنام ادامه میدهد .

در این نطق از دولت امریکا سئوال شد آیا قصد دارد همچنان به انهدام شهر ها و روستا های ویتنام ادامه دهد آیا قصد دارد چون خود را متعهد میداند ده هزار نفر دیگر از مردم امریکا را در ویتنام بکشتن بدهد .

این نطق رابرت کندی بدنبال اعلام جانسون بود که قصد دارد نیرو های امریکائی را در ویتنام‌بالا تر از ۵۲۵ هزار نفر کنونی ببرد و ۴۰ تا صد هزار نفر امریکائی دیگر را به ویتنام بفرستد .

همزمان با این کمیته روابط خارجی سنا بریاست سناتور «فولبرایت» بحث شدیدی را آغاز کرد در این باره که آیا دولت امریکا حق دارد بدون مشورت با کنگره تعداد سربازان امریکائی‌را افزایش دهد. .سناتور «فولبرایت» گفت‌دولت‌میخواهد افزایش‌بسیاری در قوای امریکائی در این منطقه بدهد که محدودبه جغرافیائی‌ویتنام نخواهد بود .

*** ۱۵ میلیون سرباز**

«جان‌مك آلیستر»استاد دانشگاه «پرنیستون» که متخصص در امور ویتنام است گفت برای پیروزی نظامی در ویتنام و برای آنکه ما بتوانیم شرایط خودرابه کمونیست ها دیکته و تحمیل کنیم بین ۳ تا ۱۵ میلیون سرباز امریکائی باید به ویتنام فرستاده شود وی تخمین زد که کمونیست هاجمعا ۳۰۰هزار سرباز در ویتنام‌جنوبی داشته‌باشند و جنك ویتنام را یك جنك انقلابی نامید و گفت فرانسه با نسبت ۱۰ به یك تفوق بر نیرو های انقلابی الجزایر نتوانست در جنك الجزایر پیروز شود درحالی که انگلیس باتفوق عددی ۵۰ بریك توانست در مالایا پیروزی بدست آورد .

با این حساب ما برای کسب پیروزی نظامی به ۱۵ میلیون‌سرباز احتیاج خواهیم داشت .

«کلارك کلیفورد» وزیر دفاع جدید امریکا گفت پرزیدنت‌جانسن نسبت بوضع ویتنام ذهن روشنی دارد و اقدام درباره افزایش قوای امریکا در ویتنام مدتی بعد بعمل خواهد آمد وی که دوروز است رسما وزیردفاع امریکا و جانشین مکنامارا شده در بحثی که درباره گزارش ژنرال ویلر رئیس ستاد درباره ویتنام‌درگرفته‌بود این‌مطلب را گفت .

*** چگونه پایان میدهد**

امروز هوبرت همفری معاون جانسون از نیکسون کاندیدای احتمالی جمهوریخواه که گفته جنك ویتنام را پایان خواهد داد پرسید که چگونه جنك را پایان خواهد داد وی گفت پایان دادن جنك چیزی‌است که پرزیدنت ـ جانسون هم میخواهد اماآنچه مردم آمریکا میخواهند بدانند این‌است که‌نیکسون چگونه جنك را پایان میدهد . آقای نیکسون‌چرامنتظرید که‌فرمول‌خودرابرای‌پایان‌دادن‌بجنك ویتنام در سال آینده عنوان کنید چرا همین حالا حرف‌خودرانمیزنید.

رادیو پکن اعلام کرد که یك هواپیمای جاسوسی بی خلبان آمریکائی رابر فراز چین سرنگون کرده‌است رادیو پکن این کار را یك ضربه دیگر به دولت آمریکا که «تلاش قبل از مرك خود را میکند » تلقی کرد محل‌دقیق‌سقوط هواپیما افشانشده‌است.

*** سهیم باشند**

ریچارد نیکسون معاون پیشین رئیس جمهوری‌امریکادریك‌مصاحبه تلویزیونی خطاب بمردم امریکا گفت که بایك سیاست جدیدجنك ویتنام ممکن‌است خیلی زود به پایان برسد.

نیکسون که کاندیدای‌احتمالی حزب جمهوریخواه برای ریاست جمهوری‌امریکا می‌باشدبدون‌اینکه از برنامه صلح خود برای ویتنام بحث‌بیشتری بکند گفت که جنك ویتنام نمیتواند باپیروزی‌به پایان برسد مگرآنکه‌میان‌سیاست‌امریکا درزمینه‌سیاسی‌واقتصادی‌ودیپلماتیك با مساعی نظامی آن هماهنگی وجود داشته باشد .وی گفت‌باید کمونیست ها را متقاعد کرد به اینکه تجاوز بجائی نمیرسد وتنها در این صورت است‌که می توان بصلح امیدواربود نیکسون گفت که مسئولیت بزرك حفظ صلح برای‌امریکا سنگین استو باید سایر کشور ها نیز دراین مسئولیت شریك وسهیم باشند.

سوپر سك برای ویتنام

لندن ـباشگاه سك‌پروری انگلیس امروز درباره اینکه امریکائی هاموفق شوندبرای جنك ویتنام «سوپر سك» تربیت کنند اظهار تردیدکرد سخنگوی این باشگاه گفت اقلا ۲۵ سال طول میکشد تا بتوان نژاد جدیدی از سك که بتوان نام «سوپر سك» برآن گذاشت بوجود آید و صد سال طول میکشد تا این سوپرسك ها بتوانند وظایفی را که امریکائی ها از آنها میخواهند انجام دهند .

بدنبال فرار ژنرال سجنا :

رئیس جمهوری چکسلواکی ازکار برکنار میشود

بلگراد ـ گزارشی از پراك‌حاکی است که‌آنتونی‌نووتنی‌رئیس‌جمهوری چکسلواکی نه‌فقط ممکن است از ریاست جمهوری برکنار شود بلکه ازهیئت رئیسه حزب ممکن است اخراج شود . زیرا جنجال شدیدی علیه‌او بدنبال فرار ژنرال«نیان‌سجنا» درگرفته است این گزارش حاکی است که ژنرال «سجنا » که اکنون به‌آمریکا پناهنده شده ازهواداران «نووتنی »بوده‌است‌وسران کمونیست واعضای ستاد ارتش چکسلواکی براثر این کار «سجنا » خواستار برکناری نووتنی شده‌اند .

سرنوشت «نووتنی » اکنون در دست کمیته مرکزی است که‌درماه آوریل تشکیل جلسه‌خواهد دادمگر آنکه حوادث سریع‌تر جریان‌یابدو نووتنی زودتر برکنار شود .

اعضای ستاد ارتش علنا روز جمعه خواستار استعفای‌نووتنی‌شدندواورا مسئول‌فراربرجنجال‌ژنرال‌سجنادانستند افسران چك خواستار شده‌اندکه سایر مقامات حزبی و دولتی که‌در این‌ماجرا مسئولیت داشته‌اند مورد انتقاد قرار گیرندیکی‌ازاین‌رهبران شخصی بنام «مامولا»است که پس‌از روی کارآمدن «دوبجك » بعنوان رهبر جدید حزب از مقامات دولتی خود از جمله ریاست‌اطلاعات‌وامنیت برکنار شد ولی «نووتنی» اورابه‌دفتر خود آورده و اکنون وی در دفتر ریاست جمهوری مشغول کاراست.

این «مامولا» از دوستان نزدیك ژنرال سجنا بوده‌است .

همزمان بااین اعلام شد دولت چکسلواکی از دولت‌آمریکاتقاضای تحویل ژنرال سجنا را کرده است بدین عنوان که وی درمقام خودیعنی ریاست قسمت سیاسی وزارت دفاع اموال دولتی را اختلاس نموده وسوء استفاده کلان کرده‌است .

مقامات آمریکائی‌بلافاصله گفتند که احتمال موافقت آمریکا بااین تقاضااندك است‌تقاضای‌مزبورتوسط رودا سفیر چکسلواکی در واشنگتن به‌وزارت خارجه آمریکا تسلیم‌شده است .

توافق سه دولت بزرك درباره :

چتراتمی برای کشورهای غیر اتمی

ژنوـ رویتر امروز اعلام شد که شوروی،انگلیس‌وآمریکاقول‌داده‌اند که به‌هر دولتی که موافقت نامه منع گسترش سلاح اتمی را امضاء کند و مورد تهدید یا حمله‌اتمی قرار گیرد کمك کنند.

این قول برای رفع نگرانی و ترس سایر دول وتشویق آنها به پیوستن به موافقت نامه‌منع گسترش سلاح اتمی بوده‌است . بموجب توافقی که بین نمایندگان سه‌کشور صاحب سلاح اتمی به عمل آمده هرگاه یك کشورامضاء کننده این قرارداد مورد حمله یا تهدید اتمی قرار گیردسه کشور امریکا ، انگلیس و شوروی فورا بکمك آن خواهند آمد .

*** حاضر نشد**

.دولت رومانی امروز حاضرنشد موافقت نامه هائی را که در باره منع گسترش‌سلاح‌اتمی‌در کنفرانس صوفیه تصویب شد امضاء کند این موافقت نامه از طرف شوروی پیشنهاد شده‌است .رومانی‌پیشنهاد کرده‌است که‌شوروی وسایر دول صاحب سلاح اتمی تحت کنترل قرار گیرند که سلاح اتمی راپخش نکنند اما شوروی با این نظرجدا مخالفت کرده‌است . این دومین هفته است که دولت رومانی در برابر شوروی بسختی عرض اندام استقلال طلبانه میکند هفته‌پیش‌در کنفرانس احزاب کمونیست رومانی جلسه را ترك کرد و شوروی رامتهم نمود که با روش های استالینیستی مانع بحث آزاد است.

اخطار کنفرانس صوفیه به امریکا

صوفیهـ خبرگزاری فرانسه ـ هفت کشور امضاء کننده پیمان ورشو که در صوفیه کنفرانسی ترتیب داده بودند بکار خودپایان دادند و اعلامیه نهائی کنفرانس منتشر گردید.

د راعلامیه کشورهای عضوپیمان ورشو بار دیگر اعزام داوطلب‌به ویتنام شمالی را مطرح کرده‌اند اعلامیه که شامل نه صفحه میباشد شامل تهدیدی است که گسترش جنك امریکا در ویتنام به صلح‌در جهان وارد میسازد .

در این‌اعلامیه همبستگی کشورهای سوسیالیستی با ویتنام شمالی‌تائید گردیده .

امضاء کنندگان پیمان ورشو به‌امریکا اخطار جدی کرده‌اند که فورا وبدون قیدوشرط به‌بمباران وهرگونه اقدام جنگی‌بر علیه جمهوری ویتنام شمالی پایان دهد.

در اعلامیه علاوه‌بر مسئله‌داوطلبان، تاکید گردیده که هرگونه کمك اقتصادی وسایل دفاعی و فنی و کارشناس تاسرحد پیروزی بر امریکا در اختیار آنها گذاشته خواهد شد در اعلامیه سپس‌اضافه شده است که مسئله عدم‌گسترش سلاحهای اتمی مورد بررسی عمیقی قرار گرفت واعضای کنفرانس‌لزوم جلوگیری ازتوسعه سلاحهای‌اتمی واهمیت حل این مسئله را باتوجه به مذاکراتی که در کنفرانس‌قبلی صورت گرفته بود تائید کردند. کشورهای شرکت کننده موافقت نامه ۱۸ ژانویه ژنو در باره عدم گسترش سلاحهای اتمی را مورد بررسی قرار دادند و هریك روش خودر اتشریح نمودند.

مصر بامذاکرات صلح مخالفت کرد

خبرگزاری فرانسه ـ ملك حسین پادشاه‌اردن امروزروش خودرا در قبال بحران‌خاورمیانه تشریح کرد

پادشاه‌اردن قبلا به مذاکراتی که‌باسران شرق‌وغرب بعمل آورده است اشاره کرد وگفت میان آنها درباره ازبین بردن آثار تجاوز اسرائیل فرق زیادی وجود ندارد. پادشاه اردن گفت که همه این کشور ها معتقدند که باید شرایط زندگی و حق حیات به اسرائیل داده‌شود .

پادشاه‌اردن گفت که او از پادشاهان وسران کشور های عربی درخواست کرده‌است که کنفرانس مجددی‌ازسران تشکیل گردد تا روش اعراب‌رادر زمینه سیاسی و نظامی واخلاقی مشخص و تحکیم نماید .

پادشاه‌اردن گفت که‌دراقدامات‌ما نقطه‌ضعف بزرك وجودندارد. تلاش برای‌یافتن‌راه‌حل‌سیاسی‌شرافتمندانه وقابل قبول غیر قابل اجتناب است ولی ماباید اراضی‌اشغال شده خود را پس گرفته ومردم خودرا ازننك اشغال رها سازیم .

پادشاه اردن گفت در صورتیکه همه مساعی برای یافتن راه حل صحیح عادلانه مواجه با شکست گردد ما ناچار خواهیم شد که مجددا سلاح بدست گیریم ولی این جنك‌باید بادقت‌آماده و طرح‌ریزی گردد ودر هرشهر و هردهکده‌و هر قطعه ازاراضی اعراب صورت گیرد این جنك قطعی خواهدبودو دوراه خواهد داشت پیروزی‌یا محو کامل.

*** ادامه ممنوعیت**

منابع مطلع فرانسوی گفتند منع فروش هواپیما. های میراژ از طرف فرانسه به اسرائیل تاهنگامی که مذاکره جدی‌درباره خاورمیانه آغاز نشود ادامه خواهد یافت دولت فرانسه در حال حاضر هیچ قصدی بررفع این ممنوعیت ندارد دولت اسرائیل از فرانسه ۵۰ هواپیمای میراژمیخواهد که قسمتی از پول آنرا قبل‌ازجنك‌خاورمیانه‌پرداخته‌اما فرانسه حاضر نیست تاوضع روشن نشده‌به اسرائیل هواپیما بفروشد.

دولت اردن به‌سازمان ملل شکایت کرد که اخراج روحی ـ الخطیب شهردارسابق اورشلیم از منطقه اشغالی اسرائیل برخلاف قطعنامه سازمان ملل است که‌حفظ رفاه‌وامنیت خلایق‌عرب‌ساکن‌مناطق مزبور راخواستار شده است .

خودالخطیب گفت علت اخراج‌او آن‌بود که حاضر نشده‌با قوای اشغالگر اسرائیل همکاری کند .

انگلیس‌وعراق مذاکرات‌مقدماتی خودرا برای‌برقراری‌روابط‌دیپلماتیك بین‌دو کشور که در جریان‌جنك خاورمیانه‌قطع‌شده بودآغاز کردند. این‌تماس‌بین‌سفرای عراق‌و انگلیس در قاهره گرفته شده وادامه خواهد یافت .

دولت‌انگلیس از طریق مصر اطلاع یافت‌که عراق مایل‌به تجدیدروابط باانگلیس‌است وبهمین جهت‌باشروع مذاکرات جهت اجرای‌این هدف موافقت کرده .

*** تایید کرد**

اباابان وزیر خارجه اسرائیل‌در مصاحبه‌ایکه با رادیو و تلویزیون پاریس بعمل آورد بار دیگر روش اسرائیل‌رادرباره مذاکرات‌مستقیم باکشورهای عرب تائید کرد وگفت که جلسه افتتاحیه باید بریاست نماینده سازمان ملل باشد.

اباابان اشاره‌ای به رد این‌پیشنهاد از جانب مصرنکردوافزود که‌بنظر او بهترین راه‌حل مسئله اینست که نمایندگان اسرائیل و مصر مقابل همدیگر قرار گیرند . وزیرخارجه اسرائیل در باره تصمیمات اخیر پیرامون اراضی اشغال شده‌گفت که راه مذاکرات برای حل‌قطعی مسئله مرزهاباز است .وزیرخارجه درباره مسئله آوارگان گفت که اسرائیل در مذاکرات صلح‌به‌این مسئله ارجحیت قائل خواهدشد.

دولت مصر رسما به یارینك‌اطلاع داد که طرح‌دعوت‌اعراب واسرائیل برای اعزام نماینده به‌نیکوزیارارد میکند.

الاهرام ضمن اعلام این خبرنوشته است که دولت مصر روز جمعه‌نظر خود راباطلاع یارینك رسانید.

هدیه فراموش نشدنی

قلم های خودنویس سلطنتی

شیفرز

شیفرز مدلهای ۱۹۶۸ خودرا عرضه میکند

SHEAFFER
your assurance of the best

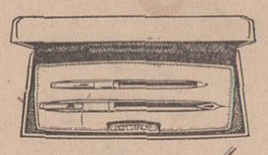

نمایندگی شیفرز ـ مؤسسه گرانفر

خیابان نادری ـ چهارراه قوام السلطنه

اطلاعیه مؤسسه بریتانیکا

باطلاع مشترکین محترم دائرة المعارف بریتانیکا میرساندکه‌کتاب سال ۱۹۶۶ و ۱۹۶۷ رسید .

موسسه بریتانیکا خیابان سپهبد زاهدی شماره۱۰۲ طبقه ۷ تلفن ۶۱۲۷۳۷ ۱ـ۲ آـ۶۲۰۲۴

هیچ دختری نبایدشوهر کند؟

مگر اینکه : کتاب دست پخت کدبانو را با خود بخانه‌شوهر ببرد .

آـ۶۲۵۶۲

انگلیسی در کانون آموزش زبان و کلاسهای پروفیشنسی

در ترم‌بهار کلاسهای زیر دائرخواهدبود

۱ـ کلاسهای کنکور زبان ۹ ساعت‌در هفته در دوقوه مختلف برای‌شاگردان‌قوی وضعیف

۲ـ کلاسهای مقدماتی برای مبتدیان

۳ـ کلاسهای تقویتی برای شاگردان دبیرستانها .

۴ـ کلاسهای پروفیشنسی در ۵ قوه مختلف (a-b-c-d-e)

ثبت‌نام از روز ۱۷ر۱۲ر۴۶ . امتحان ورودی روزهای ۲۴ و۲۶ اسفند جاری شرکت درامتحان ورودی جهت‌تعیین قوه آزاد است

آدرس: خیابان پهلوی جنب سینما رادیوسیتی تلفن ۴۲۷۹۷

آـ۶۲۱۷۸ ۱ـ۶

درآستانه تشکیل کنفرانس احزاب کمو نیست جهان

موسسه مطبوعاتی عطائی تقدیم میکند

جنگ سرد مسکو و پکن

نوشته‌ی: ادوارد کرانك شاو

مفسر معروف روزنامه ابزرور

کتابی‌که پرده از مباحثات‌کنفرانس های قبلی احزاب کمونیست برداشته و با واقع بینی کامل اساس اختلاف چین و شوروی را مورد بررسی‌قرار میدهد.

ازنمایندگان شهرستانها تقاضا میشود هرچه زودتر تعداد مصرفی‌خودرابموسسه مطبوعاتی عطائی تهران، خیابان ناصر خسرو اطلاع دهند .

آـ۶۲۴۶۴ ـ۱ـ

کلاسهای انگلیسی انجمن ایران و آمریکا

ثبت‌نام برای کلاسهای روزی‌یك‌ساعت ـ پنج‌روز در هفته در تاریخهای شنبه ۱۹ ودوشنبه ۲۱ و سه‌شنبه ۲۲ و چهارشنبه ۲۳ اسفندماه جاری صبح‌ها از ساعت یازده‌ونیم الی یك‌و بعداز ظهر از ساعت پنج الی‌هفت‌بعمل خواهد آمد .

نشانی خیابان وصال شیرازی تلفن ۴۷۱۴۰ آـ۶۱۹۱۲

آسانسور شیندلر

شرکت ابوالحسن دیبا وشرکاء

خیابان حافظ مقابل پارك هتل

تلفن ۴۵۳۷۴، ۴۲۹۱۷، ۶۴۷۳۱، ۶۳۱۹۷، ۶۱۲۸۵۵

گروه فرهنگی آذر

برای کلاسهای جدیدکنکور فنی ـ پزشکی ـ علوم‌وکشاورزی حقوق واقتصاد ـ ادبیات

درمحلهای زیر ثبت‌نام مینماید :

۱ـ خیابان نادری دبیرستان شماره ۱ آذر تلفن ۶۷۱۷۰

۲ـ میدان بهارستان ـ اول صفی علیشاه دبیرستان شماره ۲ آذر ـ تلفن ۳۸۴۸۱

آـ۶۱۲۶۲

اخبار تلگرافی

بغداد - آب رودخانه فرات از حد معمولی بالاتر آمده و در برخی از نقاط شمالی و مرکزی عراق سیل هائی جاری شده است.
رادیو بغداد گفت که اقداماتی برای تحکیم سد ها بعمل آمده و خطری وجود ندارد.

دهلی نو - اعضای غیر کمونیست پارلمان هند امروز بدنبال حوادثی که در سفارت چین در دهلی نو روی داد درخواست قطع مذاکرات سیاسی با چین را کردند. یك پلیس هندی که وارد محوطه سفارت چین شده بود مدت چهار ساعت از طرف چینی ها بازداشت گردیده بود.
بانو گاندی ضمن ایراد تاسف از اقدامات چینی ها گفت که پلیس نیز در ورود به محوطه سفارت دست به اقدام غلطی زده است.

برلین - یك دانشمند شوروی گفت که بدون شك در سال جاری عمل پیوند قلب در شوروی صورت خواهد گرفت. دانشمند مذکور گفت پس از پیوند قلب تعداد مراکز پیوند در شوروی باید افزایش یابد این دانشمند همچنین از نظریه احداث بانك اعضای بدن حمایت کرد.

استانبول - سه توریست رومانی که از ترکیه بازدید میکردند از مقامات این کشور درخواست پناهندگی سیاسی کردند. این سه تن تکنیسین میباشند.

استانبول - بدنبال تظاهراتی که چند روز قبل در استانبول از جانب عناصر دست چپ ترتیب یافت پنج تن دستگیر گردیدند که بنا به اظهار مقامات رسمی محاکمه خواهند شد پلیس در جستجوی هفت تن دیگر میباشد که بجرم اهانت به مقامات کشور تعقیب خواهند گردید.

لاکوس - نیرو های فدرال نیجریه از راه پیشروی خود بطرف شهر «اونیشا» مهمترین مرکز تجزیه طلبان سه شهر دیگر را بتصرف درآورده اند.
رادیوی نیجریه گزارش داد که در ۳۰ کیلومتری شهر تمرکز زیادی از نیرو های تجزیه طلبان دیده شده است. اگر چه در پایتخت نیجریه پیرامون عملیات نظامی در «اونیشا» سکوت اختیار گردیده و بنظر میرسد که اشغال شهر قریب الوقوع است.

دهلی جدید - دولت هند امروز دستور داد که یك پالایشگاه ساخت شوروی در شمال هند موقتا تعطیل شود: نفت این پالایشگاه آب رودخانه مقدس گنگ را آلوده کرده و موجب تلف شدن شش نفر شده است این عده براثر خوردن آب آلوده به نفت جان سپرده اند.

نیوارلئان - قاضی دادگاه نیوارلئان به «الن دالس» رئیس سابق «سیا» دستور داد که روز های ۲۸ و ۲۹ مارس در دادگاه حاضر شده و بسئوالات «جیم - گاریسون» دادستان این ایالت در باره ماجرای کشته شدن کندی پاسخ دهد.
جیم گاریسون معتقد است که جان کندی بدست عمال «سیا» کشته شده است. آلن دالس باید این مطلب را روشن کند که آیا «لی هاروی اسوالد» متهم بقتل کندی عضو «سیا» بوده است یا خیر.

توکیو - چوئن لای نخست وزیر چین کمونیست برای نخستین بار رسما «لیوشائوچی» را به تجدید نظر طلبی متهم کرد.
خبرگزاری ژاپن گزارش داده است که چوئن لای ضمن مذاکرات خصوصی با اعضای یك هیئت بازرگانی ژاپن «لیوشائوچی» را به طرفداری از تجدید نظر طلبی متهم کرده است.

کالومپ لوئیزیانا - اجساد بیست و یك نفر معدنچی که براثر ایجاد حریق در یك معدن نمك زنده بگور شده بود از معدن بیرون آورده شد. آسانسور معدن نمك در آتش سوزی که روز قبل در آن روی داد از کار افتاده و کارگران در عمق سه هزار پائی زمین زنده بگور شدند.

واشنگتن - «آندراس پاپاندرو» پسر ژرژ پاپاندرو نخست وزیر پیشین یونان دیروز باهواپیما از پاریس وارد واشنگتن شد وی قرار است در یك مصاحبه تلویزیونی شرکت کند.

ساعت
اوراتور
ساعت اصل اینکابلوک
مدلهای جدید بسیار شیك و ارزشمند

تا ۴۸ ساعت آینده در رودزیا :

۸ سیاهپوست دیگر اعدام میشوند

لوزاکا - رویتر - آسوشیتدپرس- امروز تظاهرات شدیدی برضد اعدام سه تن افریقائی در روزدیا در جلوی ساختمان کمیسر های عالی انگلیس درزامبیا در گرفت این چند ساعت پس از آن بود که پلیس افشا کرد که تلاش برای انفجار این مرکز صورت گرفته است تظاهر کنندگان که بیشترشان زن بودند ۱۸ شیشه ساختمان را شکستند تظاهرات توسط اتحادیه ناسیونالیست روزدیائی درزامبیا فرمان داده شده بود تظاهر کنندگان پلاکاردهائی داشتند که روی آن نوشته بود ویلسون رابدار بزنید.
«لاورس همفری» کمیسر عالی انگلیس درزامبیا یادداشت اعتراضی بعنوان توطئه انفجار کمیساریاتسلیم مقامات محلی کرد پلیس گفت که یك بمب ۵۰ پوندی درجلوی ساختمان کشف شده که سیم چاشنی آن به ۵۰ متر آنطرفتر کشیده شده بودو اگر این بمب منفجر میشد بیمارستان اصلی لوزاکا وابسته به دانشگاه زامبیا رانیز علاوه برساختمان هیئت نمایندگی منفجر میکرد.
پلیس برای تحقیق دراین قضیه بدفتر چند سازمان ناسیونالیست مراجعه کرد ولی دلیلی برای این کار ذکر ننمود بمب مزبور از کار انداخته شد.
کمیسر امورخارجی دولت غنا امروز اعلام کرد دولت غنا حاضر است برای سرکوبی دولت نژادپرست یان اسمیت از روزدیا بازور به دولت انگلیس کمك کند وی افزود ما همیشه خواهان اعمال زور برای سرنگون کردن رژیم یاغی یان اسمیت بوده ایم وی دولت انگلیس را مورد انتقاد قرارداد که در برابر یاغیگری رژیم یان اسمیت زور بکار نبرده و به چهار میلیون افریقائی روزدیا خیانت کرده است.

* توقیف و محاکمه

سازمان وحدت دول آفریقا امروز از دولت انگلیس خواست یان اسمیت را توقیف کند و بعنوان قتل سه افریقائی محاکمه نماید در اعلامیه سازمان نوشته شده یك کار و فقط یك کار باید علیه یان اسمیت و همدستانش برای این آدمکشی و سایر جنایاتشان صورت گیرد. توقیف فوری و محاکمه فوری رهبران سفید پوست روزدیا صفر صادر شد چهار دولت متعرض این کار لازمه عدالت، شرف و صداقت رای ممتنع دادند.

عده بیشتری اعدام میشوند

سالیسبوری - قرار است ۸ نفر دیگر از زمحکومین افریقائی ظرف ۴۸ ساعت آینده در رودزیا اعدام شوند. قرار بود این عده روز جمعه اعدام شوند اما بنا بعللی این امر بتعویق افتاد. گفته میشود بدنبال اعدام این ۸ نفر دولت رودزیا یکصد نفر افریقائی را بتدریج اعدام میکند. کمیته حقوق بشر سازمان ملل امروز از انگلستان خواست که جلوی اعدام عده بیشتری از مردم رودزیا را بگیرد.

دولت کنگو نیز در «کین شازا» اعلامیه‌ای صادر کرد و برای پایان دادن به حکومت اقلیت سفیدپوست رودزیا خواستار اعمال قوه قهریه شد. اعلامیه کنگو جنایت وحشیانه و نژادپرستانه دولت رودزیا را ضربه‌ای به همه آفریقا ووجدان بشریت نامید.
کمیته همبستگی کشور های آسیائی. افریقائی در شوروی سران رودزیا را بمناسبت اعدام سه آفریقائی آدمکش نامید و افریقائی هارا میهن پرستانی که برای سعادت و آزادی مردم خود میجنگند تجلیل کرد دراین اعلامیه نیز خواسته شده که سران رودزیا باتهام این جنایت محاکمه شوند کنگره تبعیدیان افریقای جنوبی دردارالسلام تلگرافی باوتانت دبیر کل سازمان ملل مخابره وخواستار اقدام علیه رودزیا ودولت انگلیس که مشوق آن در جنایت بوده است نمود.
کمیته ضد استعمار سازمان ملل علیرغم مخالفت واعتراض انگلیس آمریکا- استرالیا وایتالیا عمل رودزیا دردار- زدن سه افریقائی را محکوم کرده واز دولت انگلیس خواست برای جلوگیری از اعدامهای آینده دست به اقدام بزنند. رای کمیته با اکثریت ۱۹ رای در برابر ۱ رای کمیته با اکثریت ۱۹ رای در برابر صفر صادر شد چهار دولت متعرض این کار لازمه عدالت، شرف و صداقت رای ممتنع دادند.

* تظاهرات

امروز دسته کوچکی از رودزیائیها که بعنوان عزاداری لباس سیاه پوشیده بودند بمدت یك ساعت در برابر پارلمان رودزیا بعنوان اعتراض باعدام سه سیاه پوست افریقائی دست بتظاهرات زدند. یکی از تظاهر کنندگان که استاد رشته تاریخ در دانشگاه سالیسبوری بود فریاد میزد: «امروز برای بشریت روز عزا است»
چند جوان سفید پوست رودزیائی که خودرا باموتوسیکلت به مرکز تظاهرات رسانیده بودند فریاد زدند: «همه شماها را هم باید بدار بزنند»
قبلا کمیته حقوق بشر سازمان ملل باتفاق آراء عمل دولت رودزیا را در اعدام سه زندانی سیاسی محکوم کرده بود.
هردو کمیته توجه شورای امنیت را به وضع رودزیا جلب کرده خواستار اقدام موثری از طرف شورای امنیت شدند.
علت مخالفت نمایندگان انگلیس در فرانسه در کمیته حقوق بشر باصدور قطعنامه بود که رسیدگی به این مسئله را درحدود قدرت دولت انگلیس میدانستند.
انتظار می رود که نمایندگان افریقائی امروز تقاضای تشکیل جلسه شورای امنیت را برای رسیدگی به اعدام سیاه پوستان در رودزیا بکنند.
ویلسون نخست وزیر انگلیس اقدام دولت رودزیا را در اعدام سه افریقائی عمل شریرانه‌ای نامید اما احتمال انتقام گرفتن دولت انگلیس را از این بابت منتفی شمرد.
وی در بحثی که درباره اعدام سیاهان مزبور در پارلمان انگلیس درگرفته بود شرکت کرد.
دراین بحث نمایندگان پیشنهاد کردند قطعنامه‌ای از طرف هر سه حزب سیاسی انگلیس برضد اقدام رودزیا صادر شود.
در حال حاضر در رودزیا ۱۱۵ نفر جمعا زیر حکم اعدام هستند نمایندگان اخطار کردند که عدم اقدام از طرف دولت انگلیس جنایت مزبور را به کشتار دسته جمعی سیاه پوستان از طرف رژیم یاغی رودزیا تبدیل خواهد کرد.
یك مفسر رادیو مسکو نیز عمل دولت رودزیا را جنایت عمدی نامید و به همه جهانیان اخطار کرد که این جنایت وحشتناك ممکن است بازهم در رودزیا تکرار شود زیرا صد نفر افریقائی دیگر درانتظار همین سرنوشت هستند

اندکی بعد دو سفید پوست و سه سیاه پوست افریقائی دسته گلهائی در زیر پای تظاهر کنندگان قرار دادند. در ساعت یازده کشیش متدیست «سالیسبوری» نیز به صف تظاهر کنندگان پیوست.
روزنامه «رودزیا هرالد» امروز نیز سانسور شده و کلیه گزارشهای مربوطه به انعکاس جهانی خبر اعدام سیاه پوستان حذف شده بود کابینه انگلیس امروز نیز برای بررسی به مسئله رودزیا تشکیل جلسه داد ولی محافل مطلع اظهار میدارند که دولت انگلیس در اتخاذ تصمیم نسبت بدولت یان اسمیت عجله نخواهد کرد.

همکاری
آقایان، بانوان- شرکت کفش جاوید از نوع پلاستیك تخفیف قابل ملاحظه‌ای باشخاصی که قصد خرید واهداء کفش بمستمندان دارند بهر اندازه در انجام وظیفه حاضر است.
تهران: چهارسوق بزرگ. جنب سه راه صدریه- تلفن ۲۲۳۰۹-۵۶۵۳۸
۱-۱۰ آ-۳۸۶۸۳

از همین هفته در سینماهای
ادئون- ب.ب- نیاگارا
رادیوسیتی
غرب وحشی، غرب بی‌آرام بار دیگر دستخوش خشم قهرمانانی میشود که هفت تیر برکمر و پا در رکاب بیابانها را باخون وآتش بلرزه در می‌آورند.
انتونیو ساباتو و جان آیرلند در فیلم سینماسکوپی رنگی
خشم قهرمانان
HATE FOR HATE
باشرکت
میرکوالیس
گلوریا میلاندو
پخش توسط مترو گلدوین مایر

بلیط های اعانه ملی مخصوص نوروز
۴ روز دیگر
قرعه کشی میشود
هفت سین طلا، پیکان و مجموعه نفیس نفیس تبرین کالاها برای دو قهرمان شانس

بورس تانکر و تریلر
ایرسکو
ازهمه جا ارزانتر و محکمتر و بهتر قبل از خرید باما مشورت کنید نشانی- خیابان قزوین ۸۳۴ جنب چهارراه عباسی تلفن ۹۵۸۷۷ آ-۳۸۶۵۳

نوروز ۱۳۴۷
فیلمی نو وشیوه‌ای جدید درسینمای ایران
فیلم برگزیده صنعت سینمای ملی ایران
ایرن درفیلم
جاده زرین
سمرقند
تهیه کننده: جمال مجتهدی
کارگردان: ناصر ملك مطیعی
رنگی- ایستمن کالر

سرمارا برای فصل گرما ذخیره کنید
برای نگهداری محصولات خود در تابستان از حالا بفکر باشید.
هم اکنون موقع ساختن و سفارش انواع سردخانه است
شرکت فرن تکنیك
سازنده انواع: سردخانه های متحرك- دستگاههای یخ سازی- سردخانه وسایط نقلیه
مشاور و نصب کننده تاسیسات: تهویه مطبوع- سردخانه ثابت- تهویه اتوبوس
خیابان شاه- کاخ شمالی شماره ۱۴۶- تلفن دستر ۶۵۰۱۶- کارخانه: ۷۹۱۷۰۲

اکازیون کراوات
فقط
۹۵ ریال
فروشگاه ایرج
اول خیابان فردوسی پائین
جنب کوچه طبس شماره ۴۱۵
سری کراواتهای- جك فاد وایفل
مخصوص سال ۱۳۴۷ سید.
آ-۶۲۰۸۴

اوتیس
با تجربه ترین سازنده آسانسور در جهان
آسمانخراش ۶۷ طبقه چیس مانهاتان بانك نیویورك
نمایندگی انحصاری شرکت شعله خاور خیابان تخت جمشید چهارراه بهار تلفن ۷۵۶۱۴۱

برای شرکت در مسابقات بین‌المللی کاپ آریا مهر

تیم ملی کشتی ایران انتخاب شد

*** اعضای تیم های دوم‌وسوم ایران نیز تعیین گردیدند**

دیشب در پایان آخرین دوره مسابقات انتخابی تیم ملی‌و تیم‌های دوم و سوم ایران جهت شرکت در مسابقات کشتی آزادکاپ آریامهر که از تاریخ ۲۶ اسفند در تهران برگزار میگردد ، سرداری با درخشش فراوان و پیروزی بر سیدعباسی ملی پوش وزن سوم ایران و نتیجه مساوی در مقابل حاج کاظمی روی‌سکوی نخست‌وزن سوم قرار گرفت .

از او که بگذریم ، ابوطالب طالبی و عبدالله موحد سایر امید های تیم ایران در وزن های دوم و چهارم بودند . نفر ملی ایران‌در وزن هشتم ابوالفضل انوری بعلت نبودن حریف نتوانست با حضور روی تشک موجودیت خود را ثابت کند ولی‌درهر حال اوازجمله‌چهره هائیست که در شرایط خوب می تواند در وزن هشتم سازنده امید باشد .

نقطه تاریک د رتیم ملی ایران وزن هفتم میباشد ، د راین وزن فیلابی خیلی کمتر از گذشته بود، ضمن آنکه امیری بدون اینکه‌چیز تازه‌ای داشته باشد ، بالا تر از او قرار گرفت .

چهره های‌غایب دورنمائی عبارت بودند از : اکبر حیدری در وزن اول ، جهانگیر عبدالباقر در وزن دوم ، ضیاء معینی در وزن چهارم، اسماعیل ابرقوئی در وزن پنجم ، منصور مهدیزاده در وزن ششم ، که اکثرا بعلت بیماری نتوانستند در دور مسابقات جا گیرند ، ولی با اینهمه امکان‌دارد‌به اکبرحیدری و جهانگیر عبدالباقر شانس‌شرکت در مسابقات داده شود .

*** نتایج**

رویهم کلیه قهرمانان صاحب نام و جوانان امید و خلاصه همه آنها که آهنا بودند در این دور مسابقات حضور داشتند و طی دو شب متوالی در حضور بیش‌از سه هزارتماشاگر مسابقات‌حادوغیرقابل پیش‌بینی و دشواری را برگزار کردند و سرانجام نتایج هروزن باین شرح اعلام گردید .

وزن اول : ۱- محمد قربانی ۲- محمد اسدی ۳- اکبر قربانی .

وزن دوم : ۱- ابوطالب طالبی ۲- رمضان خدر ۳- حسین حیدری

وزن سوم : ۱- منصورسرداری ۲-شمس‌الدین سیدعباسی ۳-محمد حاج کاظمی

وزن چهارم : ۱- عبدالله موحد ۲-عزیزالله‌امیری ۳- مهدی‌رحمانی

وزن پنجم : ۱- قدیر یعقوبی ۲- حسین تهامی ۳- عباس عباسی

وزن ششم : ۱- منوچهر مشهدی آقا ۲-مجیدعقیلی ۳-محمدعلی صحرائی

وزن هفتم : ۱- خیرالله امیری ۲- اسکندر فیلابی ۳- علی‌پیرانی

وزن هشتم بعلت عدم حضور شرکت کنندگان ابوالفضل انوری نفر اول شناخته شد .

تغییر کامل و بررسی وضعیت شرکت کنندگان هروزن درصفحه ورزشی (صفحه۲۸)چاپ شده‌است.

محل جدید دادگاههای بخش

امروز در وزارت دادگستری تصمیم گرفته شد که در تکمیل ساختمان ۱۰ طبقه‌ای که آن‌وزارت خانه از محل درآمدروزنامه رسمی در خیابان جنوبی‌پارك شهر (مجاور کاخ وزارت کشور)در دست بنا دارد تسریع شود .

علت‌اتخاذ این تصمیم این‌است که‌وزارت دادگستری تصمیم دارد بسیاری ازسازمان‌های‌خودمخصوصا دادگاه‌های بخش تهران رابه آین محل منتقل کند.

اخیرا در مورد انتقال محل دادگاه های‌بخش‌از کاخ‌دادگستری به خیابان فرصت در سنا ایراد گرفته شده‌بود.

درباره انتقاد

مقاله مربوط به تعطیلات که‌در ستون‌انتقاد امروز بنظرخوانندگان میرسد پیش از اعلام تصمیم مجدد دولت نوشته شده و ضمن تصمیم اخیر بعضی تعطیلات مورد تجدید نظرقرارگرفته است که‌خوانندگان عزیز البته مسبوق شده‌اند.

رئیس اداره کل امور رادیوئی شهرستانها

از طرف‌وزیراطلاعات آقای‌احمد زعفرانیان معاون اداره کل رادیو ایران بسمت رئیس اداره کل‌امور رادیوئی شهرستانها منصوب شد.

تعطیلات رسمی کارمندان

۱۵ روز درسال اعلام شد

● استفاده از مرخصی سالانه برای کارمندان اجباری است

درجلسه اخیر هیئت دولت‌سرانجام تکلیف تعطیلات رسمی کارمندان دولت‌روشن شد و تصویب شد که درسال کارمندان دولت۱۵روزتعطیل رسمی داشته‌باشند .

*** ۱۰ روز**

تقلیل تعطیلات کارمندان دولت یکی از پیشنهاد های کنگره‌انقلاب اداری بود .کنگره پیشنهادکرده بود که تعطیلات رسمی کارمندان دولت مطابق تعطیلات کارگران‌و قانون کار تعیین و اعلام شود .طبق قانون‌کار تعطیلات کارگری ۱۰روز بود .

*** ۱۵ روز**

دولت پیشنهاد کنگره را مورد بررسی‌و تصویب قرارداد ولی پس‌از بررسی مجدد باتوجه به اعیاد بزرك‌مذهبی۵روزبه‌تعطیلات‌پیشنهادی کنگره اضافه شد و نتیجه بشرح زیر تصویب و اعلام گردید .

تعطیلات‌رسمی کارمندان دولت درسال عبارتند از :

عیدنوروز (۴روز) - سیزده‌نوروز عاشورا . رحلت حضرت رسول و شهادت امام حسن .جشن مشروطیت میلادشاهنشاه‌آریامهر .مبعث.میلاد حضرت قائم .شهادت حضرت امیر. عید فطر .رحلت امام‌جعفرصادق. ولادت حضرت امام‌رضا. عید قربان عید غدیرخم .

*** مرخصی اجباری**

هیئت‌دولت همچنین تصویب کرده است که تعطیلات نوروزی سال ۴۷- پنج روزخواهدبودو کارمندان باید از مرخصی سالانه خود اجبارا استفاده کنند .

انتشارخبر

خبر مربوط به تعطیلات رسمی کارمندان که آخروقت‌روز پنجشنبه از طرف دولت اعلام شد در چاپ دوم شماره روز پنجشنبه در تهران انتشار یافت‌و لازم به توضیح است که تعطیلات نوروز درسال آینده همان ۵روز خواهد بودو تعطیلات‌دو روزاز نوروز ۴۸ قابل اجرا میباشد.

معافیت جرائم مالیاتی

بمنظور رفاه حال آن عده ازمودیان مالیاتی که تاکنون موفق به‌تصفیه بقایای مالیاتی خود نشده‌اند یادآور می‌شود .

چنانچه مودیان مالیاتی بدهی قطعی شده خودرا بابت تاآخر سال ۴۵بادارات دارائی محل پرداخت نمایند از تمام جرائم متعلقه معاف خواهند بود . برای سهولت کار و اینکه مودیان مذکور دراین‌فرصت کوتاه از مزایای تصمیم متخذه بهره‌مند شوند به‌ادارات دارائی در تهران و شهرستانها دستور داده‌شد تاپایان سال جاری تمام ایام هفته حتی روزهای تعطیل را صبح وعصر برای انجام کار مراجعان مشغول خدمت باشد الف ۱۱۸۶۲

از طرف‌وزیر دارائی - سیرنك

آ-۶۲۶۲۸

ناصردرصدد نجات موقعیت‌خود

روزنامه کومبا نشریه معروف پاریس زیر عنوان فوق نوشته است :

قنها نتیجه ای که عراقی ها از سخنرانی اخیرناصر گرفتند طرح نقشه جنك مجدد با اسرائیل و آزاد ساختن مناطق اشغالی‌است که قلب اعراب‌را مملو از امید می‌سازد باید دانست که عراق‌سرزمین افکار واظهار نظر های متعددی‌که معمولا زمینه آنها قبلا ساخته و پرداخته شده‌است می باشد .

مثلامی‌بینیم‌اخیرا عبدالرحمن عارف رئیس جمهوری‌عراق می گوید : خلیج فارس جزئی از وطن عربی‌است ولی شك‌نیست که‌چنین اظهاری با درنظر گرفتن اینکه سراسر قسمت شمالی خلیج فارس ایرانی است کاملا بی معنی می‌باشد .

دربیروت درباره سخنان ناصر با ظرافت بیشتری‌اظهار نظر شده و گفته می شود این اظهارات دلیل بر تغییر خط مشی سیاسی مصر نیست .

باید بویژه وضع زمانی ومکانی ناصررا بهنگام ایراد این سخنان در نظر گرفت .او در میان کارگران کارخانه ذوب آهن (حلوان) که گروه منتخب وپیشرو طبقه کارگر مصررا تشکیل‌میدهندومایلندنقشی درسیاست‌داشته باشند و همچنین پس‌از اغتشاشات وتظاهرات اخیر کارگران و جوانان که موقعیت او را بخطرانداخت سخن می گفت. باین ترتیب آیا او می توانست‌بجز آنچه گفت چیز دیگری بگوید ؟

تشکیل (اتحاد مقدس) علیه اسرائیل از آن نوع وعده های مردم فریب است‌که می تواند‌برای مدتی از کشش ملت بسوی‌دسته های مخالف رژیم کنونی جلوگیری کند .

ناصرمجددا در نیمه دوم مارس یك سخنرانی دیگر خواهد کردو آنوقت است‌که نظامیان‌سیاستمدار را لو خواهد داد .در این صورت مگرنه اینست که ناصر گروهی را که موجب برسرکارآمدن او شدند متهم ساخته است ؟ومگرنه اینست‌که این اتهام می‌تواند دلیل برنگرانی وی از تزلزل اوضاع باشد ؟ناصردر سخنرانی خود آشکارا موضوع تشکیل مجدد سیاست چند حزبی و حکومت دیکتاتوری یك طبقه‌بر طبقه دیگر رارد‌کرد . ناصر با انحلال مجلس ملی مخالفت‌کرد درحالیکه این انحلال‌از خواسته های عمده‌جوانان مصری‌است ولی‌او در پاسخ علت اتخاذ این تصمیم می گوید چنین عملی موجب‌خواهد شدنمایندگی ودخالت توده کشاورز و کارگردر امور مملکتی‌از میان برود درست است که این حرف شاید عده ای را بظاهر قانع می کند ولی باید فهمید امروزچه کسی بجز ناصر در مصر حکومت می کند ؟ یك طبقه متکی بدولت که همگی در پست های خود ابدی ولایتغیر هستند اینها هستند که دیکتاتوری رابرکشاورزی و کارگر تحمیل‌می‌کنند ...

درهرحال‌امروز ناصربه(انتقاداز خود)برخاسته است .

لوك نشریه امریکائی اظهارات ناصررامبنی بر پشیمانی او از اینکه امریکاو انگلیس‌را به همکاری‌در جنك با اسرائیل متهم ساخته‌درج کرده‌است .

دراینجاباید پرسید چرا چنین قضاوتی ازوی‌سرزده‌است؟درآسمان اردن و مصر در جنك ژوئن گذشته تعداد هواپیما ها از تعداد معمولی بیشتربود . پس مطمئنا می‌بایست این هواپیما هاامریکائی‌یا انگلیسی باشند... اینست طرز فکروقضاوت ناصر .درست است که‌واشنگتن‌چند فروند هواپیما به خاورمیانه‌فرستاد ولی‌به منظور سرکشی به کشتی لیبرتی بود نه به منظور شرکت در جنك تمام اینها از سیاست‌ناصر است .در هر حال زرنگیهای اودر زمینه سیاسی‌از نظر مردم تیزبین پنهان نیست .

تقویم اطلاعات

شنبه - نوزدهم اسفند ماه ۱۳٤٦ -نهم ذیحجه ۱۳۸۷ - نهم مارس۱۹٦۸

اذان صبح ساعت٤و۵۵دقیقه

طلوع آفتاب ساعت٦و ۴۵دقیقه

غروب آفتاب‌ساعت ۱۸و۵۷دقیقه

پیش‌بینی هوا

هوای کرانه های دریای مازندران‌واستانهای آذربایجان نیمه ابری گاهی تمام ابری همراه با بارندگی خواهد بود. هوای نواحی استان های کردستان ،خوزستان‌لرستان و نواحی مرکزی قسمتی نیمه ابری وهوای نواحی سیستان و بلوچستان و شهرستان های جنوبی خراسان نیمه ابری در بعضی نقاط همراه با رگبار پراکنده و باد نسبتا شدید در سطح زمین می باشد . هوای تهران قسمتی ابری در بعضی ساعات برمقدار ابر ها افزوده خواهد شد . گرمترین نقاط‌در ۲٤ساعت‌گذشته‌زابل با حداکثر ۳۰ و حداقل ۱۵ درجه بوده است و سردترین نقطه تبریز با حداکثر ۸ و حداقل ۲ درجه‌زیر صفر بوده است

درجه حرارت تهران ۱۷ و حداقل ۵ درجه بالای‌صفر بوده است .

(اطلاعیه فروش)

پارتی جدید فرشهای تهران- اراك- محلات- همدان، اصفهان که بارنك های ثابت نباتی‌ونقشه های‌اصیل ومواد اولیه مرغوب تهیه شده با تضمین و شناسنامه فرش تا یك هفته نقدا بفروش میرسد . برای صادرات تخفیف‌مناسب داده میشود .

شرکت سهامی فرش ایران- خیابان‌فردوسی (شماره ۱٦۰)

آ-٦۲۰۳٤

TELSMITH MILWAUKEE WIS. U.S.A.

سنگ شکن‌های :

تلسمیت پگسن

ساخت‌آمریکا

طبق اصول دقیق و مشخصات فنی کارخانه پگسن انگلستان

سنگ شکن های پگسن فکی و آسیائی

از ظرفیتهای ٤ تا ۸٤۰ تن در ساعت

نماینده انحصاری: شرکت سهامی اتونور خیابان‌جیحون تلفن۳-۹۰٤۵۱

بهترین عیدی برای فرزندان‌شما

یك دفترچه حساب پس انداز‌مسکن در بانك رهنی ایران است

زیراشمامیتوانیدیك حساب پس انداز مسکن دربانك رهنی ایران بنام فرزندان خود بازکنید ووقتی‌سپرده آنان دراین حساب به میزان‌لازم رسید‌آنها میتوانند تا یك برابرونیم این سپرده را بعنوان وام پانزده ساله دریافت کنند واز راین راه خانه دلخواه خودرا تهیه نمایند. ضمنا بوجودپس‌انداز آنان حداکثر بهره تعلق میگیرد وهر سال نیز بقید قرعه جوائز نقدی با ارزشی دریافت خواهند داشت. الف ۱۱۸٦۷

آ-٦۲٦۲٦

تسلیت

جناب آقای دکترعلی فاطمی
سرکار سرهنك محمود فاطمی

بانهایت تاثر و تاسف مصیبت جانگداز راازطرف افسران و همکاران اداری تسلیت عرض می‌نماید .

سرهنك ۲ احمد صادقی

آ-۳۸۸٦۳

کارکنان تلویزیون ایران

باتاسف واندوه فراوان درگذشت هنرمندگرانمایه شادروان فضل‌اله‌بایگان رابخاندان‌آن‌مرحوم مخصوصا همکار گرامی خانم هایده بایگان تسلیت‌می‌گویند.

آ-٦۲۳۹٤

سرکار سروان ایرج بدیعیان

افسران دوره عالی دانشکده آجودانی دانشگاه‌نظامی مصیبت وارده را بسرکار و خانواده محترمتان تسلیت میگویند . آ-۳۸۷۰۵

باکمال تاسف وتاثر مصیبت وارده را به‌خانواده محترم مقدم مخصوصا خواهر عزیز خود مهرزاد مقدم تسلیت عرض میکنیم .

شهره واثقی ، مینوشیخان ، مهرآفرین حاتمی، دانش‌آموزان سال سوم‌دبیرستان‌حامدی

آ-٦۲٤۱۰

جناب آقای حسینقلی مظاهری
ریاست محترم دبیرخانه دانشکده هنرهای زیبا

باکمال تاسف مصیبت وارد ه‌را به‌جنابعالی وخانواده محترم تسلیت عرض نموده بقاء وسلامتی آن خانواده محترم را از ایزد متعال خواستاریم .

اسمعیلی‌مکرم ، ابریشمی ، اصلانی ، جم ، تقی‌زاده، سروش ، سروش ، حاتم ، زربینیان،شاهنده،شیمیائی، روشنگر ، نوائی ، میرسعیدی ، دکترودیعی ، موسوی، کرباسی ، جلالی ، صالحی ، قاسم‌زاده ، کامران ، علیمحمدی ، خدابنده‌لو ، ملاح ، قنات‌آبادی ، خادم میثاق ، مهدی

آ-۳۸۷۱۳

جناب آقای حاج‌قاسم‌همدانی

بدینوسیله باکمال تاسف وتاثر مصیبت وارده‌را ازطرف خود و کلیه کارمندان شرکت تی‌آر تسلیت عرض مینمایم و بقای عمرآن خانواده محترم را ازایزد متعال خواستارم .

مدیر شرکت تی‌آر - کیومرث معدلی

آ-٦۲٤۵٦

جناب آقای احمد خواص بازرس محترم تعلیماتی آموزش و پرورش استان مرکز

بانهایت تاسف وتاثر مصیبت فوت پدرآن‌همکار گرامی راتسلیت عرض میکنیم و سلامت و سعادت‌آن دوست عزیز و بازماندگان محترم رااز درگاه ایزد تعالی‌مسئلت‌داریم .

فصیحیان ، طلائی ، عارفی ، کریمی ، بهتاش، جمشیدی ، شریعت‌پناهی ، مهندس ایلخانی ، گرجی، کاردر ،موتمن ،بیجاری ، رادمرد ، ملکوتی،نوربخش موسوی‌بگانه ، مولائی ، نوابه‌فروتن ، کیقبادی ، جهانگرد محبوب ، دکتر فریور

آ-۳۸۷۲۱

جناب آقای حاج‌قاسم همدانی
جناب آقای حاج‌کاظم همدانی

بانهایت تاثر و تاسف درگذشت پدربزرگوارتان راتسلیت عرض مینماید . آ-۳۸۷٤۳

شرکت‌سهامی سیمان

سرکار سرهنك بابامقدم

کارکنان شرکت‌برداشت مصیبت وارده رابجنابعالی از صمیم قلب تسلیت عرض نموده سعادت و سلامت جنابعالی‌وخاندان محترم رااز خداوند متعال خواستارند.

کارمندان شرکت‌نقشه‌برداری‌برداشت

آ-۳۸۷٦۹

سرکار سرهنك بابامقدم

از مصیبت وارده به‌آن سرکار بی‌نهایت متاثر سعادت و سلامت جنابعالی و خاندان‌محترم رااز‌خداوند خواستارم .

مدیر عامل شرکت‌فنی وساختمانی فاسپین سیدمحمدباقرطیبی

آ-۳۸۷۷۱

دوست عزیز آقای مسعود بایگان

درگذشت فضل‌الله بایگان رابشما و بانو و خانواده بایگان تسلیت گفته بقای عمر وسعادت‌آنجناب رااز‌خداوند متعال آرزومندیم .

سرورو‌قاسم‌دقیق‌فکر

آ-٦۲۵۲۲

جناب آقای مسعود بایگان

بانهایت تاسف مصیبت وارده را بجنابعالی‌وبانو تسلیت گفته بقای عمر وسعادت شمارا از خداوندمتعال خواستاریم .

کارکنان و کارمندان شرکت سهامی کارخانه‌های صنعتی آزمایش

آ-٦۲۵۲۰

بانهایت تاثر وتاسف فوت مرحوم مغفورشادروان حاج‌میرعلی‌محمدتقوی رابکلیه بازماندگان آن مرحوم تسلیت عرض مینمائیم .

باقریان وبانو

آ-٦۲٦٦۸

آذرعزیز

یکسال گذشت ولی گذشت زمان هیچگاه‌خاطرهٔ ترا از یاد ما نخواهد برد .

کلن - سیامك وخسروبیگدلی

آ-۳۸۸۳۷

دبیر ارجمند جناب آقای جم‌نژاد

بانهایت تاسف مصیبت وارده را به‌جنابعالی‌و خانواده محترمتان تسلیت عرض مینمائیم .

سال ششم طبیعی دبیرستان ژاندارك

آ-۳۸۸۳۹

جناب آقای دکتر فاطمی

مصیبت وارده را بشما و خاندان محترم تسلیت عرض می‌نماید .

ازطرف کارکنان برق‌وتلفن بیمارستان آپادانا-پورپزشك

آ-۳۸۸۲۷

جناب آقای حاج‌قاسم همدانی

مصیبت وارده رااز‌صمیم قلب بشماوخانواده‌محترمتان تسلیت عرض مینماید .

عباس‌نقره‌کار

آ-٦۲٦۷٤

آقای عباس میرخانی

مصیبت وارده را ازطرف خود و کلیه همکاران بسرکار تسلیت عرض مینمایم .

سرتیپ‌میرغفوری

آ-۳۸۸۵۳

همکار گرامی آقای کاظم‌زادگان

بانهایت تاسف مصیبت وارده رابشما و فامیل محترم تسلیت عرض نموده‌سلامت و سعادت‌بازماندگان رااز خداوند متعال مسئلت داریم .

علائی ، خدایار ، مطیعا ، اصالتی ، خسروی

آ-۳۸۸۵۷

پزشکان و کارمندان بهداری کارخانجات وجریه راه‌آهن مصیبت وارده را به‌همکار گرامی‌جناب آقای دکتر خوش‌بین صمیمانه تسلیت عرض نموده و بقای عمر آنجناب و خانواده محترم رااز‌خداوند مسئلت مینمایند .

دکترعلی مهجوری ، دکتر محمدحسین طبیبی،دکتر یعقوب پاکزادی ، پزشك ، ماهیچان ، شادکام ، قاسمی فعلی ، شریعت‌خواه ، رحمان‌پناه

آ-٦۲٦۷۲

جناب آقای اسداله بایگان

بدینوسیله مصیبت وارده را بجنابعالی و خانواده محترم تسلیت عرض‌مینماید .

شرکت ساختمانی لویزان

آ-۳۸۷۹۷

همکار ارجمند آقای حسن‌جم‌نژاد

بانهایت تاثر واز صمیم قلب مصیبت وارده رااز طرف خود و عموم کارکنان دبیرستان‌شماره ۱ هدف بجنابعالی وخاندان محترم تسلیت عرض میکنم .

رئیس دبیرستان شماره ۱هدف - هادی رهنما

آ-۳۸۷۹۵

ازطرف کارکنان کارخانجات رادیو تلویزیون‌بلر

درگذشت آقای محمد تهرانی را بخانواده‌تهرانی و مختاری بخصوص همکار ارجمندتان دوشیزه سیمین مختاری تسلیت عرض مینمایند .

آ-۳۸۸۰۷

کارمندان دبستان هائده بانهایت تاسف مصیبت وارده را بخانواده محترم مقدم تبریزی بخصوص خانم منیژه مقدم تبریزی تسلیت میگویند .

آقاشاهی ، اسمعیلیان ، ندیمی ، طباطبائی ، جمشیدی، افشاری ، قاسملو ، کامروائی

آ-۳۸۷٤۵

دانش‌آموزان کلاس‌ششم دبستان هایده

مصیبت وارده را بخانم منیژه مقدم تبریزی تسلیت میکویند . آ-۳۸۷٤۹

سرکار خانم مرسده سنجری
جناب آقای حشمت سنجری

تسلیتم را بپذیرید . آ-٦۲٦٦٦

شاکه‌ماکاریان

بدینوسیله مراتب تسلیت وتاثرات خویش رااز درگذشت برادر عزیزتان معروض میداریم .

شاگردان سال ششم طبیعی

آ-۳۸۸٦۱

همکار محترم آقای دکترزرکش

بانهایت تاسف فوت پدر بزرگوارتان را ازطرف خود وپزشکان و کارمندان‌بیمارستان‌فیروزآبادی‌تسلیت گفته و خودرا در غم شما شریك میدانیم .

دکتر شفیع شکرائی آ-٦۲٦۹٦

سرکار سرهنك محمود فاطمی

بانهایت تاسف وتاثر مصیبت وارده را تسلیت عرض مینمائیم . آ-۳۸۸۵۷

سروان حسین دبیرزاده ومامورین

سرکارسرهنك فاطمی

مصیبت وارده رابه‌جنابعالی و خانواده محترم تسلیت عرض مینمایم . آ-۳۸۸٤۳

کامران مهدوی

اخبار شهرستانها

استادیوم ۷ هزار نفری

درمحل خانه‌جوانان‌شاهرود ساخته‌میشود

شاهرود - از طرف‌جمعیت شیر و رضاشاه کبیر جنب خانه جوانان‌قرار خواهدشد . ازاین‌استادیوم برای خورشید سرخ، یك استادیوم‌مجهز دارد اخیرا آغاز شده است . زمین برگزاری‌مسابقات‌قهرمانی‌آموزشگاه ورزشی بگنجایش هفت هزار نفردر های کشور استفاده میشود . این محل خانه جوانان شاهرود ایجادمی مورد بحث از طرف فرمانداری و عکس یکدستگاه بلدوزر را هنگام گردد .مساحت استادیوم مزبورسی شهرداری شاهرود و با ایجاد استادیوم ورزشی دراین‌محل تسطیح زمین استادیوم نشان می هزار و نود و دو متر خواهدبود و تاسیسات خانه جوانان شاهرودتکمیل دهد.

خبرنگار اطلاعات - داودی

عملیات تسطیح زمین آن که درخیابان

کشف خاویار قاچاق

مامورین مبارزه با قاچاق‌شیلات شمال ، هنگام بازرسی از محمولات دونفر عابر موفق شدند مقدارشش ونیم کیلو گرم خاویار قاچاق کشف کنند .

طبق گزارش خبرنگار مادربندر پهلوی :خاویار مکشوفه بدستور سرکارسرهنگ دانش‌فر رئیس‌کل شیلات شمال‌درانستیتو علمی‌شیلات مورد آزمایش قرار گرفت و پس‌از آزمایش اعلام شد که خاویار مکشوفه فاسد است . رئیس شیلات شمال گفت ازنظر حفظ جان مردم باید از فروش خاویار بدون‌پلمپ جلوگیری شود زیرا احتمال دارد خاویار بدون پلمپ ، فاسد باشد و برای مصرف کنندگان خطرآتی ببار آورد .

۱۸۰ سلاخ

از کار برکنار شدند

... پریروز بکار ۱۸۰ نفر سلاخ در کشتارگاه تبریز خاتمه داده‌شد و مامورین انتظامی و شهرداری دو روز است از ورود این عده بمحوطه کشتارگاه تبریز جلو گیری میکنند ...

این سلاخها از پنجسال قبل بعناوین مختلف در امرکشتار سوءاستفاده‌های کلانی کرده‌اند وزیر نظر چهار نفر قصاب و چوبدار متنفذ ، مانع ارزان شدن گوشت شده‌اند .

پرونده سلاخهای از کاربرکنار شده فعلا در دادسرای تبریز تحت رسیدگی است و امر کشتار بوسیله هشتاد نفرسلاخ جدید انجام میشود .

تبریز خبرنگار اطلاعات

خرمشهر، بندری خرم وثروتمند...

در کنار رود کارون ایستاده‌ایم ... ماه ، عروس شب ، با کرشمه و ناز پرتو- افشان قدم برسطح کارون‌می گذارد و گهگاه ، لکه ابری سپید یا سیاه ، برچهره نورانیش می‌نشیند و زیبائی‌و جلال و شکوهش‌را دوچندان میکند ... وه که تماشای‌این منظره بدیع چه رویائی و خاطره‌انگیز است ... برروی پل عظیم خرمشهر بقدم زدن می پردازیم ... آواز ملایم بلم رانان کارون در فضای لایتناهی‌اوج‌میگیرد ولحظاتی بعد ، محو میشود . در فاصله این اوج و نیستی ، چه دل- انگیز عشق هاکه جان‌میگیرد و چه عاشقان پاکدلی که در درون قایق ، در سینه صافو شفاف کارون ، درآغوش هم سرود عشق و دلدادگی سر میدهند ...

در خرمشهر ،از این‌مناظر و صحنه های جاودانی‌فراوان میتوان دید ... همه‌جای خرمشهر ، خرم وروبائی‌است و حالا باید گردشی کوتاه‌در این شهر را آغاز کنیم ...

شهر تا تهران یکهزار کیلو متر است . هواپیما ، قطار ، اتوبوس و اتومبیل‌های کرایه‌وسائط نقلیه‌ای میباشد که‌برای‌مسافرت بخرمشهر دراختیار مسافرین نوروزی است . بها ی‌بلیط هواپیما از تهران به خرمشهر برای یکنفر ۲۵۰۰ ریال، قطار سریع‌السیر درجه یك ۱۲۷۵ ریال ، درجه دو ۶۷۵ ریال ، درجه سه ۴۷۵ ریال ، قطار عادی درجه‌دو ۵۷۵ریال ودرجه‌سه۳۸۵ریال‌است.

کرایه یك اطاق د راین‌مسافرخانه ها دو نفری ۷۰ ریال و کرایه یك تخت نیز ۳۰ ریال میباشد .

* گردشگاه‌ها

گردشگاههای معروف خرمشهر در داخل شهر بولوار کوت شیخ پارك کودك ، اسکله های بندر خرمشهر و در خارج شهر مناطق دیری‌فام ، حفار ، قصر شیخ‌خزعل و لنگرگاه می باشد .

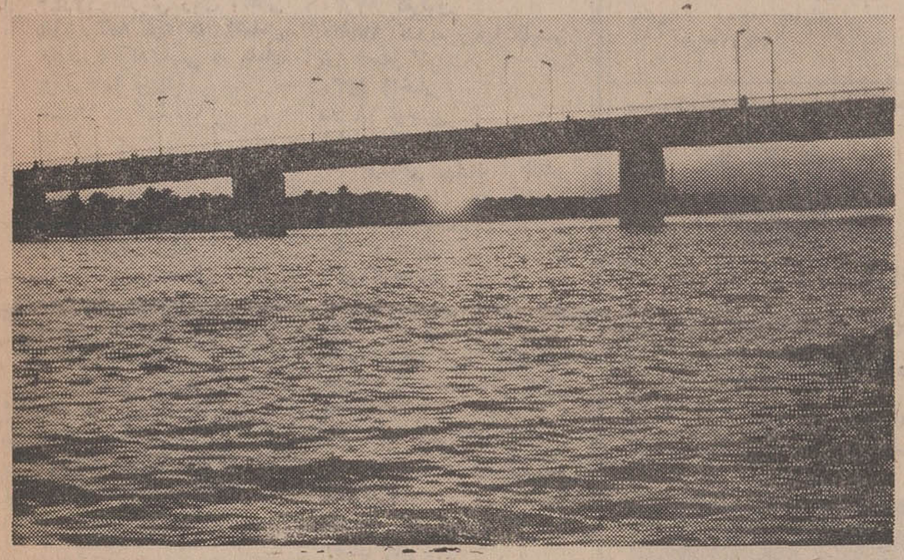

منظره‌ای ازپل‌عظیم خرمشهر بهنگام غروب آفتاب

درجاده اسفالته خرمشهر- تهران، سرویس های مجهز شرکت های مسافری وهمچنین اتومبیل های سواری (کرایه) رفت‌وآمدمیکنند برای استفاده از این وسائط نقلیه نرخ معینی وجود ندارد .

* هتل‌ها و مهمانخانه‌ها

در خرمشهر جمعا یازده هتل و مهمانخانه و مسافرخانه وجود دارد. هتل های خرمشهر عبارتند از :

رود کنار خیابان بایندرکوت شیخ تلفن ۲۳۸۶- باختر خیابان ابن‌سینا تلفن ۲۳۱۵- آناهیتاجنب شهربانی تلفن۲۵۷۳- خلیج‌خیابان پهلوی تلفن ۲۹۵۵ - مهمانخانه کارون - پهلوی ۳۰۶۶

* کرایه اطاق‌ها

کرایه هراطاق‌یکنفردرشبانه‌روز سیصدو هشتاد ریال و یك اطاق دو نفره (۲۴ ساعت) پانصدوهفتادریال میباشد .

در هتل های خرمشهر اطاقی‌که بیش از دو تخت داشته باشد وجود ندارد .

قیمت تقریبی غذا ها در هتل‌ها و مهمانخانه های مزبور : صبحانه کامل برای هر نفر ۴۵ ریال ، جوجه‌کباب ۱۰۰ ریال ، کباب فیله ۷۵ ریال ، خوراك مرغ سرخ کرده ۸۰ ریال ، بیفتك ۸۵ریال ، چلوکباب برك ۸۰ریال و شیشلیك ۷۵ ریال می باشد .

غذا های‌معروف خرمشهرعبارتند از : ماهی و قلیه ماهی .

* مسافرخانه‌ها

مسافر خانه‌های خرمشهرعبارتند از: اسلامی ،محمدی ، چهارفصل، فردوسی ، پارك و ایران ...

شماره تلفن های مسافرخانه‌های چهارفصل ۲۴۶۶ ، فردوسی۲۳۵۱، پارك ۲۵۱۴ ، ایران ۳۰۳۳ میباشد.

ضمنا بدنیست‌بدانید مسافرخانه اسلامی درخیابان‌فردوسی ومحمدی در خیابان هرسیچی واقع است .

فاصله قصر شیخ خزعل تاداخل شهر ۶ کیلو متر ، دیری‌فام ۸ کیلو متر و حفار ۹ کیلو متراست.

* وسیله نقلیه

درخرمشهر خطوط‌اتوبوس‌وجود ندارد و رفت و آمد مردم در این شهر بوسیله‌اتومبیل‌های کرایه‌ای انجام میشود . کرایه تاکسی از هرگوشه شهر بنقطه دیگر فقط ده ریال است .

* سینماها ...

اتحاد نزدیك اداره تلفن‌خودکار تلفن ۳۴۴۴ - ممتاب بازارسیف تلفن ۲۲۱۲ ، میهن جنب دبستان پهلوی تلفن ۲۳۴۷- ایران خیابان فردوسی - حافظ خیابان حافظ - بهای بلیط های ورودی سینما ها لژ ۲۰ ریال و معمولی ۱۲ ریال می باشد .

* مراکز درمانی ودادروئی

بیمارستان رضاپهلوی خیابان۴۰ متری‌تلفن ۴۱۴۱و۴۱۴۲ بیمارستان شهیدی‌فلکه‌احمدزاده تلفن۳۳۱۸، درمانگاه شماره ۱ شیرو خورشید خیابان‌پهلوی‌تلفن۲۵۶۸ ،درمانگاه شماره ۲- شیروخورشید راه‌آهن تلفن ۳۷۰۲ ، درمانگاه ۹ آبان شاه‌آباد، درمانگاه‌بیمه های‌اجتماعی خیابان‌پهلوی‌تلفن ۳۶۳۰ ،درمانگاه انجمن بهداری جنب نیروی دریائی تلفن ۲۲۸۷،داروخانه بوعلی‌خیابان میلانیان تلفن ۴۱۸۹ ، داروخانه هاشمی فلکه دروازه تلفن ۳۷۲۱ ، کارون فلکه دروازه تلفن ۲۷۶۱ ، پاستور خیابان فردوسی ۲۳۰۷ ، سلامت ۲۲۳۹ ، صحت ۲۳۱۵ ، شریفی ۲۳۵۰ ، شفا خیابان‌پهلوی تلفن ۲۴۳۸ ،

* بانکها ونشانی آنها

بانك ملی خیابان پهلوی ،صادرات خیابان پهلوی ۲۳۲۹ ، بیمه - بازرگانان خیابان پهلوی ۲۴۵۸ ، بازرگانی ۳۶۱۳،ایران‌و خاورمیانه ۲۳۷۳ ، ایران وانگلیس ۲۹۴۳ ، تهران‌چاسبی ۲۴۵۵ ، سپه چاسبی ۳۵۶۸ ، کشاورزی ۲۴۸۴ .

* مراکز انتظامی

شهربانی خرمشهر در خیابان پهلوی واقع است و شماره تلفن آن ۲۱۰۶ میباشد . اداره‌راهنمائی واقع در جاده خرمشهر - آبادان تلفن ۶۴۶ ٤- کلانتری دوچهارراه مولوی تلفن ۳۰۴۰ - ژاندارمری کوت‌شیخ تلفن ۲۱۴۵ - ژاندارمری‌خیابان‌پهلوی تلفن۲۹۴۴

* بلم سواری کنید

شما که در نوروز امسال پس از طی یکهزار کیلو متر راه ازتهران خود را به بندر زیبای خرمشهرمی رسانید بخاطر بسپارید که بلم - سواری را جزو برنامه های‌تفریحی خود قرار دهید و ما از همین حالا بشما توصیه میکنیم که درخرمشهر بلم‌سواری یادتان نرود !

کرایه‌یك دستگاه‌بلم (دربست) از هر اسکله باسکله دیگر فقط هفت ریال برایتان خرج برمیداردو اگر بخواهید از بلم عمومی‌استفاده کنید برای‌طی فاصله‌بین هراسکله باید یك‌ریال‌و نیم‌بپردازید . کرایه بلم (دربست) در شب ۱۲ ریال و کرایه استفاده‌از بلم‌عمومی درشب ۲ریال‌و نیم میشود . قایق سواری به روی امواج نیلگون نیز خالی از لطف نیست . شما برای مسافرت با قایق موتوری ا زهر اسکله به اسکله دیگر ۲ریال ونیم و جهت کرایه قایق موتوری برای هر یك ساعت باید یکصد ریال پرداخت نمائید...

* سوغاتی

گردش درشهر زیبای خرمشهر وقایق سواری وبلمرانی شمابرروی امواج کارون بپایان رسیده وخود را برای بازگشت آماده کرده‌اید اما ...

اما مثل اینکه سوغاتی یادتان رفته ! خیلی خوب عیبی نداردهنوز در خرمشهر هستید ومی توانیداز اولین مغازه‌وفروشگاه نزدیك‌محل سکونت خود ، مقداری خرما یا اجناس لوکس‌بعنوان سوغاتی‌خرید کنید‌وبا خاطره‌ای خوش خرمشهر زیبا را ترك گوئید .

امسال عید بکجا میروید؟

نمایندگان اطلاعات درشهرستانها شما را راهنمائی میکنند

نمایندگان اطلاعات درخدمت مردم

کارگران بیمه شده کارگاههای سبزوار درجستجوی دکتر ودارو

سبزوار - کارگران بیمه شده کارگاه های مختلف شهر سبزوار بهنگام بیماری برای مراجعه به پزشك و تهیه دارو ناچارند به نیشابور بروند !

جریان از اینقرار است که همه ماهه مبلغی بعنوان حق بیمه از دستمزد کارگران این شهر کم میشود اما از شعبه بیمه و حتی پزشك ودارو برای کارگران بیمه شده در این شهر خبری‌نیست و همه آنان بهنگام بیماری باید بنمایندگی بیمه نیشابور واقع در بیست فرسنگی سبزوار مراجعه کنند !

مشکل کارگران کارگاه‌های سبزوارتاکنون‌چندبار هم بنظر مقامات مسئول رسیده اما هنوز نسبت به تاسیس نمایندگی یا شعبه بیمه در این‌شهر و تعیین یکنفر پزشك جهت معاینه ومعالجه کارگران بیمار اقدامی نشده است ...

موسسه‌دخانیات‌به تنباکوکاران‌جهرم غضب کرده‌است!

جهرم - نمایندگان بیش از دو هزار خانوار تنباکوکاران جهرمی با مراجعه بدفتر نمایندگی اطلاعات از مسئولین امر تقاضا کردند که از تقلیل نرخ خرید تنباکو در جهرم که آگهی آن ازطرف موسسه دخانیات ایران صادر شده است خودداری گردد .

این کشاورزان گفتند : کشت تنباکو در این منطقه مستلزم مخارج هنگفتی است و چنانچه نرخ خرید آن از تنباکو کاران ، تقلیل یابد لطمه بزرگی بوضع اقتصادی همه آنان وارد خواهد آمد و در حقیقت موسسه دخانیات بجای اینکه رعایت‌حال تنباکو کاران را بنماید ، برعکس آنانرامورد غضب قرار خواهد داد ! مراجعین بدفتر اطلاعات‌در پایان تقاضا نمودند که مسئولین امر در تصمیم خود پیرامون تقلیل نرخ خرید تنباکو از جهرم‌تجدید نظر بعمل آورند .

رئیس‌گمرك مریوان برکنار شد

سنندج- در بازدید اخیر آقای‌راستکار رئیس اداره کل گمرك غرب از ادارات گمرك شهرستان‌های‌سنندج و مریوان رئیس اداره گمرك مریوان و یکنفر پلیس گمرك آن‌شهر از کار بر کنار شدند وپرونده آنان بادازه کل گمرك ارسال گردیدعلت برکناری رئیس و پلیس گمرك مریوان ، ارتکاب آنان باعمال‌خلاف‌قانون بوده‌است .

تشکیل‌هیئت‌مشورتی روزنامه‌اطلاعات‌درشاه آباد ماکو

آقای کریمی — آقای اکبری‌اقدام — آقای منصرف — آقای اقدمی — آقای رحیمی

هفته‌گذشته باشرکت‌پنجنفرازافراد خوشنام ، مطلع و مورد اعتمادمردم شاه آباد ماکو ، هیئت مشورتی روزنامه اطلاعات دراین بخش‌تشکیل شد .

در جلسه‌ای که بدین منظور با حضور عده‌ای از معتمدین محلی درد‌فتر نمایندگی‌وخبرنگاری‌روزنامه اطلاعات در شاه آباد ماکو ترتیب یافت آقای‌بهمن‌مختاری‌اقدم‌نماینده و خبرنگار اطلاعات درشاه آبادماکو هدف از تشکیل هیئت های‌مشورتی در نقاط مختلف‌کشور را به تفصیل بیان‌داشت و آنگاه آقایان حاج‌محمد علی کریمی ، مشهدی رضااکبری بعنوان اعضای هیئت مشورتی‌روزنامه کریمی رابسمت رئیس‌و آقای‌اکبری اقدم، اللهوردی اقدمی ، میرزا اطلاعات در شاه آباد ماکو تعیین را بعنوان‌نایب رئیس هیئت‌مشورتی محمد منصرف و رضاقلی رحیمی گردیدند . این عده در پایان آقای انتخاب نمودند .

استاندارآذربایجان‌غربی درمراسم افتتاح شرکت تعاونی‌مصرف کارمندان دررضائیه گفت:

رضائیه گرانترین‌شهرهاست!

آقای غلامرضا کیانپور استاندار آذربایجان غربی در مراسم افتتاح شرکت تعاونی مصرف کارمندان دولت در رضائیه گفت : رضائیه‌نسبت به منابع درآمدی که دارد از گران ترین شهر ها است !

خبرنگار ما در رضائیه گزارش‌میدهد : آقای احمد زایری رئیس هیئت مدیره شرکت تعاونی مصرف کارمندان‌دراین شهر در آغاز مراسم مزبورگفت: تاکنون ۷۳۷ سهم این شرکت فروخته‌شده و سرمایه شرکت ۷۳۰ هزار ریال است . سپس آقای دکتر کیانپور رشته‌سخن را بدست گرفت و اظهار داشت : باید بگویم که متاسفانه رضائیه نسبت به منابع درآمدی که دارد یکی از گرانترین شهر ها است واین گرانی بیشتر متوجه کارمندان ادارات‌رضائیه میشود و این کارمندان هستند که باید باشهرداری درمورد مبارزه با گرانفروشی همکاری کنند .

قاچاقچی زندانی شد

مامورین تجسس پاسگاه ژاندارمری بخش عباس‌آباد بسرپرستی سرکار گروهبان‌یکم‌ایرج شهیدی رئیس پاسگاه مزبور ، ضمن‌بازرسی ازمنزل «اسمعیل لطانی »واقع در قریه کورکلا از توابع‌عباس‌آباد ، مقدار ۶۲۵ گرم تریاك کشف کردند .

تریاك‌های‌مکشوفه باداره نظارت برمواد مخدره شهسوار تحویل شد و قاچاقچی باپرونده تنظیمی به‌دادسرای شهسوارااعزام گردید و باصدور قرار قانونی از طرف بازپرس بازداشت شد .

افتتاح کوی دانشگاه مشهد

کوی دانشگاه مشهد طی مراسمی توسط آقای باقر پیرنیا نایب‌التولیه آستان قدس رضوی و استاندار خراسان وباحضورعده‌ای‌ازشخصیت های برجسته محلی ، اساتید و دانشجویان دانشگاه بنام شاهنشاه آریامهر افتتاح گردید .

نتایج مسابقات

شمیران - مسابقات بسکتبال آموزشگاه های شهرستان شمیران زیر نظر تربیت بدنی شمیران‌انجام شد و نتایج آن بشرح زیر اعلام گردید :

در دوره اول تیمهای دبیرستان جم با دبیرستان محمد نراقی نتیجه ۳۵ بر ۳۲ بنفع دبیرستان جم ، در دوره دوم دبیرستان رضاپهلوی بادبیرستان شاهپور نتیجه۴۸ به۴۵ بنفع دبیرستان رضاپهلوی

* ژاندارم کشته شد

گروهبان حدیدی

داران - تریلی شماره ۵۳۲۷ تهران ۱۲ برانندگی یوسف سلیمی حامل دو کپسول ۱۲ تنی سیمان که‌باچند نفر سرنشین از اصفهان‌به محل سد شاه عباس کبیر میرفت در پنج کیلو متری سد واژگون گردید . در این واقعه گروهبان حدیدی مامور ژاندارم سد شاه عباس کبیر که یکی از سرنشینان تریلی بود کشته شد و راننده و سه نفر دیگر باسامی حسن موزونی ، عزیز و خاچیك بسختی مجروح شدند و توسط مامورین گروهان ژاندارمری داران به بیمارستان رضا پهلوی اصفهان انتقال‌یافتند علت وقوع حادثه سرعت زیاد تریلی بوده‌است .

* حادثه پشت حادثه

اصفهان - اتومبیل‌جیپ‌شماره ۸۱۳۵ تهران ۴۵ برانندگی سر پاسبان دوم رضا اعلمی‌فر هنگام حرکت- در خیابان سیروس اصفهان با اتومبیل هیلمنی که در جهت مخالف حرکت میکرد تصادف نمود وهر دو اتومبیل از مسیر خود منحرف شدند ...

اتومبیل جیپ پس از انحراف از خیابان ، بداخل‌چشمه‌ی‌معروف «هفت‌دان» که در کنار خیابان واقع است افتاد و در همین حال با جوان دوچرخه سواری برخورد کرد و اورا مجروح ساخت. اتومبیل هیلمن نیز بادیوار مخروبه‌ای تصادف کرد و آنرادر هم کوبید. دراین وقایع‌بی‌دربی، راننده اتومبیل جیپ بیهوش شد و برای معالجه به‌بیمارستان رضا پهلوی انتقال یافت .

* اتومبیل فرمان برید

کاشمر - اتومبیل وانت‌شماره ۵۶۹۲ تهران ۲۸ برانندگی‌محمد امین امینی که‌باعده‌ای سرنشین از قریه جابوز کاشمر عازم این شهر بود در بین راه بعلت‌بریدن فرمان از جاده منحرف وواژگون گردید . دراین حادثه علی سلیمانی‌یکی‌ازسرنشینان‌اتومبیل کشته‌شدوبقیه‌مجروح گردیدند وجهت معالجه‌به بهداری کاشمر انتقال یافتند . راننده اتومبیل دستگیر شد .

* زیر آوارماندند

یزد- بر اثر ریزش دیوار خانه‌ای در محله بافت آباد یزد دو نفر باسامی استاد محمد علی ناظمی و احمد ناظم نارکانی که‌مشغول کاردر کنار دیوار بودنددر زیر آوارماندند . سایر کارگران با مشاهده این‌وضع بلافاصله‌بکمك استاد محمد علی و احمدشتافتند اما احمد ناظم ۲۲ ساله دراین واقعه جان‌خودرا از دست‌داد و محمد علی که بشدت مجروح گردیده بودبه بیمارستان‌پهلوی یزد انتقال یافت و فعلا بستری می باشد .

تراکتور برودخانه افتاد

بیستون - تراکتوری برانندگی حاج باشا عبدی هنگام کاردر قریه«کمجه» از توابع چمچال بیستون بعلت نامعلومی برودخانه قریه کمجه سقوط کرد .براثر این حادثه جوانی بنام رحمت‌اله عزیزی که‌در آن محل بود زیر تراکتورماند و مجروح شد اما هنگام انتقال به بیمارستان کرمانشاه درگذشت . جریان واقعه از طریق پاسگاه‌ژاندارمری بیستون تحت رسیدگی است .

خلاصه‌ای از:

حوادث شهرستانها

* فاصله تا تهران

بندر زیبای خرمشهر در جنوب غربی ایران قرار دارد و فاصله‌این شهر تا تهران یکهزار کیلو متر است . هواپیما ، قطار ، اتوبوس و اتومبیل‌های کرایه‌وسائط نقلیه‌ای میباشد که‌برای‌مسافرت بخرمشهر دراختیار مسافرین نوروزی است . بها ی‌بلیط هواپیما از تهران به خرمشهر برای یکنفر ۲۵۰۰ ریال، قطار سریع‌السیر درجه یك ۱۲۷۵ ریال ، درجه دو ۶۷۵ ریال ، درجه سه ۴۷۵ ریال ، قطار عادی درجه‌دو ۵۷۵ریال ودرجه‌سه۳۸۵ریال‌است.

چند خبر کوتاه

کرمانشاه : برنامه تمرینی کماندو های ارتش و لشگر هفت کرمانشاه در ۱۸ کیلو متری قصر شیرین آغاز گردید نیروی فرضی دشمن برای‌انجام مانور بااستفاده از هلیکوپتر در شهر فرود می آیند و نیروی پلیس ونیروی پایداری دربرابر آنان مقاومت میکنند .

ماکو - ساکنین بیست‌خانوار ازاهالی ماکو که خانه های آنان در معرض خطر ریزش سنگهای لرزان از ارتفاعات‌این شهر قرار داشت به ساختمان های نوسازدیگری‌انتقال یافتند برای انتقال بقیه ساکنین که خانه‌هایشان در معرض خطر ریزش سنگهاقراردارد‌اقداماتی صورت گرفته و حتی ممکن است برای سکونت دادن آنان از چند ساختمان نوسازدبستان ودبیرستان در ماکو استفاده شود .

شیراز: سمینار طب‌پیشگیری شهرستان های استان فارس بمدت سه روز با شرکت‌کلیه پزشکان و مسئولین واحد های پیشگیری استان در شیراز تشکیل شد . دراین سمینار به وسیله آقای دکتر بازرگانی مدیر کل بهداری استان‌فارس درباره مسائل و برنامه های بهداشتی مطالبی ایراد گردید

آب‌نامه تلویزیون ایران

فرستنده آبادان

شنبه ۱۹ اسفند ماه ۴۶

ساعت ۶٫۰۰ سلام شاهنشاهی
ساعت ۶٫۰۳ کارتون
ساعت ۶٫۳۰ نیازمندی ها
ساعت ۶٫۴۵ تدریس انگلیسی
ساعت ۷٫۰۰ ایستگاه اتوبوس
ساعت ۸٫۰۰ موسیقی
ساعت ۸٫۳۰ مدافعان
ساعت ۹٫۳۰ اخبار
ساعت ۹٫۴۵ جایزه
ساعت ۱۰٫۱۵ اندیشه های روشن
ساعت ۱۰٫۴۵ در خلوت دل

۳۷۵۷

شماره تلفن دفتر نمایندگی و خبرنگاری‌روزنامه اطلاعات در خرمشهر است . دفتر روزنامه اطلاعات‌در خیابان فردوسی جنب اداره آموزش‌وپرورش‌خرمشهر قرار دارد .

در گوشه و کنار شهر

تهیه و تنظیم از: نوشیروان کیهانی‌زاده

مصالحه

*زن جوانی که در زندگی زناشوئی خود با مشکلاتی روبرو شده است امروز می‌گفت در امتحانات خرداد تجدیدی شدم و بناچار در تابستان امسال در یك کلاس تقویتی اسم نوشتم ولی از همان اولین روزی که به این کلاس قدم گذاردم در راه آموزشگاه جوانی مزاحم شد مزاحمت این جوان همچنان ادامه داشت و چون از این وضع به ستوه آمدم جریان را به پدرم گفتم و او از مامورین انتظامی خواست که مزاحم را دستگیر کنند و بدادسرا بفرستند

وقتی این جوان دستگیر شد مادرش که همین یك فرزند را دارد و مثل پدر من که زنش را از دست داده بود او نیز بی‌شوهر بود به کلانتری آمد و بعدا همراه پسرش به دادسرا رفت همین آمد و رفت سبب شد که پدرمن به مادر این جوان دل ببندد واز او خواستگاری نماید واین زن نیز ازدواج من و پسرش و همچنین بایگانی شدن پرونده مزاحمت را شرط قبول درخواست پدرم قرار دهد.

پدرم قبول کرد و این دو ازدواج که هر دو بر خلاف میل من بود انجام شد. این زن اضافه کرد چون شوهرش دارای شغل و کاری نیست و درس کافی هم نخوانده حاضر نیست چنین شوهری را تحمل کند و از اینروست که با هم اختلاف دارند و هر وقت او درخواست طلاق می کند مادر شوهرش نیز بمنظور بستن دهان او از پدرش همین تقاضا را می‌نماید و او بخاطر پدر پیرش دم فرو می بندد، ولی اطمینان دارد که این وضع پایدار نیست و بهمین سبب است که به چاره جوئی افتاده است.

نفرت

*زنی که اتومبیل ۱۲ هزار تومانی شوهرش را بدون اطلاع او به نه هزار تومان فروخت از دست شوهرش کتك خورد این زن گفت شوهرم اتومبیل را به نام من خرید و من از این امر خوشحال بودم، اما وقتی یك مکانیك بمن گفت که اولین صاحب اتومبیل یك رقاصه بود و یکی از علاقمندانش در داخل همین اتومبیل خودکشی کرد بقدری از این اتومبیل متنفر شدم که فورا آنرا به بنگاهی بردم و به اولین مشتری که برایش پیدا شد فروختم که مورد اعتراض شوهرم قرار گرفتم!

قدم نورسیده مبارك!

* خداوند به خانم فرشته کوثری و همسرشان نوزاد پسری عنایت فرمود. این پنجمین زایمان خانم کوثری بود که در بیمارستان عیوض زاده انجام شد و نوزاد هنگام تولد ۳ کیلو و پانصد گرم وزن داشت.

در این زایشگاه خانم ملوك فروزش در دومین زایمان خود یك نورسیده دختر بدنیا آورد و خانم سولینه نواساتیان برای اولین بار مادر یك پسر کاکل‌زری شد.

در زایمان های دیگر همین بیمارستان خانم نصرت رادبیشه، خانم عشرت شمشیرگردن و خانم حمیده جاوید هرکدام پسری زائیدند و خانم شکوه السادات رحمانی، خانم سارا الله وردیان، خانم پریرخ سلطانی، خانم اکرم عسکری و خانم اعظم جعفری هر کدام مادر دختری شدند.

زایمان ها زیر نظر آقای دکتر عیوض‌زاده و توسط خانم های قابله فرشته فرهبد، فخری ملتر و آلیس گرئینچیان انجام گرفت.

*بدینوسیله تولد دونوزاد دوقلوی خانم فرنگیس صادقی باطلاع دوستان و بستگان این خانواده میرسد. یکی از نوزادان دختر و دیگری پسر می‌باشد و زایمان در بیمارستان هشترودیان انجام گرفته است.

در این زایشگاه، خداوند به خانم عفت مهاجر نیز نوزاد پسری عنایت فرمود و خانم آلوارت آساطوریان و مینو نبوی نیز هرکدام پسری بدنیا آوردند.

زایمان‌های بیمارستان هشترودیان زیر نظر آقای دکتر توکل انجام شد.

* خانم محترم صفوی در اولین زایمان خود که در بیمارستان وزایشگاه اوریا انجام شد یك پسر کاکل زری بدنیا آورد. در این زایشگاه خانم مهین نصیریان نیز برای اولین بار مادر شد. نوزاد خانم نصیریان پسر میباشد.

زایمان هر دو مادر زیر نظر آقای دکتر خطیبی انجام گرفت.

* خانم دلبر رحیمی برای هشتمین بار مادر شد. زایمان خانم رحیمی در زایشگاه مفرح صورت گرفت و نوزاد، که پسر میباشد، هنگام تولد ٤ کیلو و ٢٠ گرم وزن داشت.

در همین زایشگاه خداوند به خانم معصومه زمردی نوزاد دختری عنایت فرمود و دومادر دیگر باسامی خانم رقیه استادی نیرومند و خانم فریده غفاری هرکدام نوزاد پسری بدنیا آوردند. در آخرین زایمان دیروز این بیمارستان خانم اصلی احدی مادر یك دختر ٤ کیلوئی شد.

خداوند به خانم نصرت نکوئی و همسرشان فرزند پسری عنایت فرمود. نوزاد در بیمارستان و زایشگاه نصرت، بدنیا آمد وهنگام تولد ٤ کیلو وزن داشت.

در همین زایشگاه خانم فتان انتظام نیز در چهارمین زایمان خود، مادر یك پسر کاکل زری شد.

این دوزایمان توسط آقای دکتر صدریان وخانم قابله مادام «پولت» صورت گرفت.

* سه مورد زایمان که درزایشگاه عیوض‌زاده انجام شد، سه نوزاد پسر قدم بدنیا گذاشتند.

خانم مینا ملایری و خانم لعیا پلسچیان وخانم پروین رئیس مادران سه نورسیده زایشگاه عیوض‌زاده هستند.

* بدینوسیله تولد نوزاد دختر خانم زهرا سالاری باطلاع دوستان و بستگان این خانواده می‌رسد. زایمان درزایشگاه مفرح انجام شد ونوزاد هنگام تولد ۳ کیلو و ۵۰۰ گرم وزن داشت.

* سه مادر باسامی خانم فاطمه صابون‌پز، خانم فاطمه انتظاری و خانم فاطمه حلیمی برای هشتمین بار فرزندی بدنیا آوردند و جالب اینکه نوزادهرسه مادرپسر میباشد.

همچنین خانم توبی صبح خیربرای ششمین‌بار مادر شد و نورسیده دختری بدنیا آورد.

در زایشگاه مفرح که زایمان‌های نامبرده صورت گرفت، خداوندبه خانم معصومه عرب‌زاده یك نوزاد پسر عنایت فرمود.

ما بکلیه خانواده‌های نامبرده تبریك میگوئیم و امیدواریم قدم نورسیده مبارك باشد.

بلیط های اعانه ملی مخصوص نوروز

۴ روز دیگر قرعه کشی میشود

هفت سین طلا، پیکان ـ ومجموعه نفیس بهترین کالاها برای دوقهرمان شانس

هنرستان رقص کیشیبه

رقصهای مدرن سالن را باکمترین قیمت بطور کنتراتی وخصوصی زیرنظر مادموازل ژیلا بشما می آموزد دروازه دولت مقابل سعدی هنرستان ملك تلفن ۷۵۶۷۰۲

کود بیولوژیک

«هوموس رژنور» ساخت فرانسه

تهران خیابان سپه شماره ۵۲۴ تلفن ۳۰۳۷۰۶

عسکرنیا

شرکت کارخانجات لاستیك وکفش سازی جم

جهت تکمیل کادر تولیدی خود احتیاج به تعدادی کارگر وارد به امور تولیدی دارد. متقاضیان می توانند جهت مصاحبه حضوری با مدیر عامل کارخانجات این شرکت بین ساعات ۳ تا ۵ بعد از ظهر به دفتر کارخانه واقع در کیلومتر ۲۳ جاده اصلی تهران ـ کرج ـ ایستگاه کفش بلا مراجعه نمایند

۱ـ۳۸۸۱۳

برنامه تلویزیونی آگفا ـ گوورت

برای علاقمندان فن و هنر عکاسی

همه هفته روزهای دوشنبه

ساعت ۶/۴۵ تا ۷ در کانال ۳

از ۲۱ اسفند ۱۳۴۶ توسط: هادی

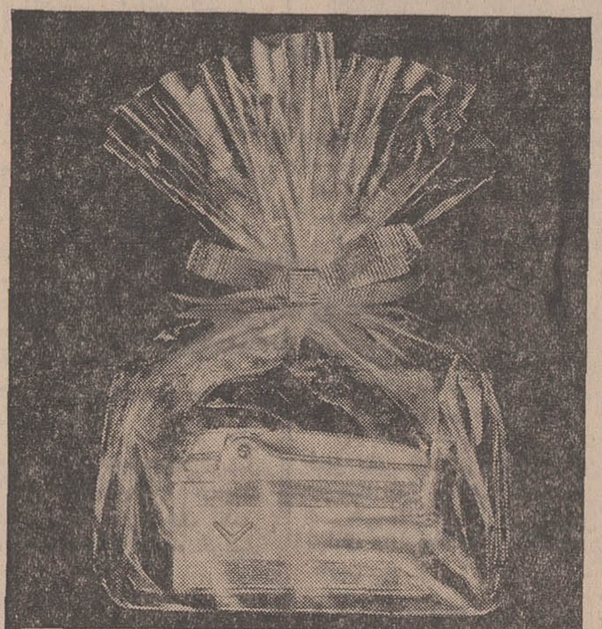

فندك گازی رانسون

هدیه‌ای که میماند

فندك کاملا مطمئن بدون بو ودود، ماهها کار میکند بدون آنکه احتیاج به پر کردن مخزن داشته باشد و پر کردن آن یا استفاده از مخزن یدکی رانسون یك لحظه وقت میگیرد.

تعیین وتنظیم ارتفاع شعلهٔ فندك رانسون در اختیار شماست برای سیگارت از شعلهٔ کوتاه و برای پیپ یا سیگار برگ از شعلهٔ بلند استفاده مینمائید.

قبل از آنکه هدیه‌ای انتخاب کنید انواع فندك و رانسون را از نزدیك مشاهده فرمائید و پس از آنکه از امتیازات بی‌نظیر آن آگاهی یافتید حتماً آنرا برهرهدیهٔ دیگر ترجیح خواهید داد.

فندك رانسون همیشه یارشما و همه جا همراه شما است

فندك گازی رانسون با اولین ضربه روشن میشود

RONSON

WORLD'S GREATEST LIGHTERS

Queen Anne Windmaster Banker

سرویس مجهز در فروشگاه کداك ـ میدان ۲۸ مرداد (مخبرالدوله) تلفن ۳۳۵۴۳

تلویزیون ایران

برنامه امشب

۱۷ صفحات درخواستی
۱۷٫۳۰ سلام شاهنشاهی و آغاز برنامه
۱۷٫۳۳ خلاصه اخبار
۱۷٫۴۰ تدریس زبان آلمانی
۱۸ برنامه بچه ها (شامل اخبار، کاردستی و مامان بزرك قصه میگه)
۱۸٫۴۵ جهان زنان
۱۹ قهرمان
۱۹٫۳۰ آئینه
۲۰ محله پیتون
۲۰٫۳۰ اخبار
۲۱ موسیقی ایرانی
۲۱٫۳۰ فیلم داستانی.
— آخرین اخبار و پایان برنامه

برنامه فردا

۱۷ صفحات درخواستی
۱۷٫۳۰ سلام شاهنشاهی و آغاز برنامه
۱۷٫۳۳ خلاصه اخبار
۱۷٫۴۲ صفحات درخواستی
۱۸ بچه ها
۱۹ واریته
۱۹٫۳۰ زبان بجای قلم
۲۰ افسونگر
۲۰٫۳۰ اخبار
۲۱ امیرارسلان
۲۱٫۳۰ سفر با اسلحه
۲۲ برادران سولیوان
۲۲٫۵۰ آخرین اخبار
۲۳ پایان برنامه

برنامه بامدادی دوشنبه

۷ سلام شاهنشاهی و آغاز برنامه
۷٫۱ نیایش
۷٫۷ ورزش
۷٫۱۵ مضحك قلمی
۷٫۳۰ اخبار
۷٫۴۵ تدبیر منزل
۸ زنان و افسونگر

تلویزیون آمریکا

برنامه امشب

۱۸٫۰۰ خلاصه اخبار جهان
۱۸٫۱۵ پیروزی در دریا
۱۹٫۳۰ نمایش استوآلن
۲۰٫۲۰ پری میسن
۲۱٫۱۰ خلاصه اخبار جهان
۲۱٫۱۵ جوئی بیشاب
۲۲٫۱۰ تاتر

برنامه فردا

۱۴٫۳۰ برنامه مذهبی
۱۳٫۰۰ قلب مقدس
۱۲٫۱۵ برنامه گریستافرها
۱۲٫۳۰ مسابقه بسکتبال
۱۵٫۴۰ مسابقه گلف
۱۵٫۵۰ بزرگترین مسابقه بوکس قرن
۱۷٫۰۵ سرنوشت
۱۸٫۰۰ خلاصه اخبار جهان
۱۸٫۱۵ قلب شهر
۱۸٫۴۰ چهار راه
۱۹٫۰۵ خانواده آدامز
۱۹٫۳۰ گارگاه رسمی
۲۰٫۰۰ بونانزا
۲۱٫۰۰ خلاصه اخبار جهان
۲۱٫۰۵ واریته
۲۱٫۵۵ فیلم سینمائی

تلویزیون ایران

برنامه امشب

۱۷ سلام شاهنشاهی و اعلام برنامه
۱۷٫۴ تقویم روز
۱۷٫۱۰ آهنك های روز
۱۷٫۲۰ کارتون
۱۷٫۳۰ تدریس زبان انگلیسی
۱۸ قصه و کودك
۱۸٫۳۰ اخبار
۱۸٫۴۵ اوجنیو
۱۹ ایستگاه اتوبوس
۲۰ موسیقی وزارت فرهنك و هنر
۲۰٫۳۰ مدافعان
۲۱٫۳۰ اخبار
۲۱٫۴۵ جایزه
۲۲٫۱۵ بررسی برنامه های هفته
۲۲٫۳۰ اخبار بزبان انگلیسی
۲۲٫۴۵ فیلم سینمائی بزبان اصلی

برنامه نیمروز فردا

۱۲٫۳۰ سلام شاهنشاهی و اعلام برنامه
۱۲٫۳۲ نیازمندی ها همراه با آهنك های روز
۱۲٫۴۵ برنامه کارگر
۱۳ سنت
۱۴ تك مضراب
۱۴٫۳۰ خلاصه اخبار وپایان برنامه

برنامه فردا

۱۷٫۰۰ سلام شاهنشاهی و اعلام برنامه
۱۷٫۳ تقویم روز
۱۷٫۱۰ برنامه هنری
۱۸٫۰۰ شانس و پیش‌بینی
۱۸٫۴۵ بررسی مطبوعات
۱۸٫۳۰ اخبار
۱۹٫۰۰ بررسی مطبوعات
۱۹٫۰۰ زنبور عسل
۱۹٫۳۰ برخورد اندیشه ها
۲۰٫۰۰ موسیقی کلاسیك
۲۰٫۳۰ مردی از آنکل
۲۱٫۳۰ اخبار
۲۱٫۴۵ گورنل ها
۲۲٫۴۵ شهر شادی

برنامه نیمروز دوشنبه

۱۲٫۳۰ سلام شاهنشاهی و اعلام برنامه
۱۲٫۳۲ نیازمندیها توام با آهنك های روز
۱۲٫۴۵ انسانهای جاودان
۱۳٫۰۰ بونانزا
۱۴٫۰۰ حرف تو حرف
۱۴٫۰۳ خلاصه اخبار و پایان برنامه

تلویزیون دانشگاهی وزارت آموزش و پرورش

برنامه دوشنبه

۸٫۳۰ زمین شناسی و تکامل ششم طبیعی
۹٫۳۰ شیمی ششم طبیعی و ریاضی
۱۰٫۳۰ حساب استدلالی ششم ریاضی
۱۴٫۳۰ انگلیسی سالهای ششم
۱۵٫۳۰ فیزیك مکانیك ششم طبیعی و ریاضی

راستی چه کسی بود که از حدّ و مرز آسمانها سخن میگفت؟

هر که بوده احتمالا این روزها به هیچ دیاری دوردست سفر نکرده است.

..... مسلماً نه با پروازهای ما.

میدانید چرا؟ بدانجهت که شبکه پروازهای ما را حد و مرزی نیست.

درحین پروازهائیکه یکدنیا لطف وخوشی از آن شما است. و دلیلی ندارد که اکنون مسافرت خود را بتعویق اندازید بویژه درهنگامیکه قیمت یك بلیط جت به دورترین و زیباترین شهرهای جهان هیچگاه باین ارزانی نبوده است.

اگر این موضوع را باور ندارید پس توجه فرمائید: قیمت یك بلیط دوسره جت پان آمریکن از تهران به نیویورك در درجه تفریحی صرفه جوئی بمدت ۱۴ تا ۲۱ روز فقط ۵۳،۶۱۰ ریال است.

ضمناً نیویورك هم فقط چند ساعت با شما فاصله دارد و آنهم چه ساعتهای خوش و دل انگیزی در انتظار شما خواهد بود.

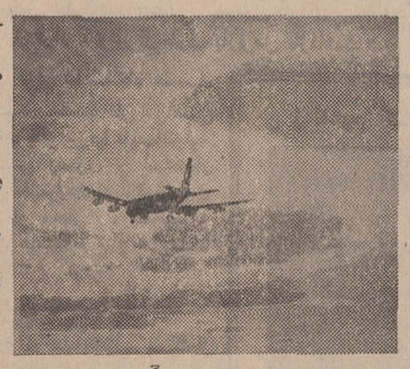

در این ساعات دلپذیر ضمن پرواز با شام مفصل و بسیار لذیذ، ماکسیم پاریس از شما پذیرائی خواهد کرد.

دخترمهمانداری درخدمت شماست که به تعدادی که یك خانم درهرهفته به آرایشگاه میرود او هر هفته بدوردنیا پرواز میکند.

خلبانان هواپیمای شما دریك هفته به اندازه پرواز یك عمر بیشتر خلبانان پرواز میکنند.

ودراین لحظه‌است که احساس میکنید عازم سرزمینهائی هستید که قبلا هرگز ندیده‌اید.

چرا؟ چون این بار بامجرب‌ترین شرکت هواپیمائی جهان پرواز میکنید.

ودرهنگام پرواز آسمان چون صحنه‌ای نشاط‌آور روبروی شما گسترده میشود.

آژانس مسافرتی شما یا شرکت هواپیمائی پان آمریکن تهران ـ خیابان شاهرضا نبش ویلا تلفن ۶۵۹۹۱ همیشه آماده‌اند که درباره کلیه اطلاعات مسافرتی شمارا راهنمائی نمایند.

مسافرت با پان آمریکن با شکوه‌تر است

PAN AM

مجربترین شرکت هواپیمائی جهان

اطلاعات هفتگی

صفحه ۷ . . . .
شنبه ۱۹ اسفندماه ۱۳٤٦ .
نهم ذیحجه ۱۳۸۷ . . .

● نهم مارس ۱۹٦۸ . . .
● سال چهل‌ودوم . . .
● شماره ۱۲۵۳۲ . . .

صدها هزار مسلمان با دلهای آکنده از شوق ایمان فریاد میزنند

لبیک اللهم لبیک

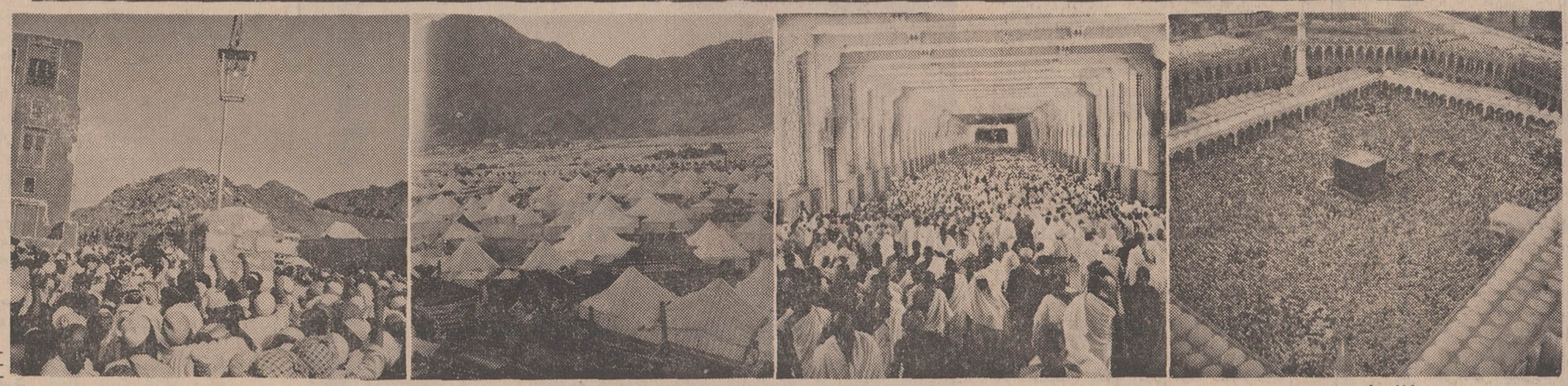

خانه خدا

آنروز بزرگ که ابراهیم فرزندخود را بقربانگاه آورد . مردم سوریه بیش‌از سایر کشورهای اسلامی بزیارت خانه خدا میروند

«لبیک،اللهم‌لبیک ، لبیک‌لاشریک لك ، لبیک‌ان‌الحمدوالنعمة‌لك‌والملك لاشریك‌لك»

صدها هزار مسلمان بادلهای آکنده از شوق زیارت‌خانه خدا «لبیك» گویان به‌طواف کعبه رفته‌اند . آنها که از نژادها و رنگ‌ها و ملیتهای گوناگون هستند همه در یك‌لباس وبایك نیت روبه‌خانه خدانهاده‌اند.

دیروز وامروز زائران خانه‌خدا در مشعروعرفات بسربردند و فردا که‌روز دهم ذیحجه روز عید بزرگ اسلام است ، صحرای منی‌باردیگر شاهد یادآوری روزی بزرگ‌ازایمان بندگان خدابه حق‌طلبی و یکتا- پرستی صدها هزار مسلمان‌خواهد بود .

*** ابراهیم دربوته آزمایش**

آنروز که بنای فرداروزی‌نهاده شد روزآزمایش فرستاده خدابود. قدرت ایمان و حقیقت‌طلبی ابراهیم خلیل‌الله درپیشگاه خدای بزرگ آزمون میشد واوبود که‌میخواست باقربانی‌کردن فرزند خود ایمان خویش را به‌خداوندبزرگ ثابت کند .

حضرت ابراهیم فرزند خویش‌را درروز انجام آزمایش بزرگ که مصادف با دهم ذیحجه بودبصحرای منی‌آورد ، گاه بزرگ و باشکوهی بود. برگزیده خدا میخواست‌ایمان خویش رابدرگاه احدیت به ثبوت برساند .چندی در خویشتن فرو شد و آنگاه که وجود خودرالبریز از یکتاپرستی دید دست بقربانی فرزند برد و حتی شیطان را که در لباس اعرابی قصدفریب اورادانست باسنك ازکنار خودراند در این لحظه فرستاده خداوند بر ابراهیم خلیل‌الله نازل گشت و به همراه گوسفندی آورده باو فهماند که خدای بزرگ اورا به حقیقت‌طلبی قبول فرموده‌اند و باید بجای‌قربانی فرزند گوسفند ذبح کند .

*** قربانی گوسفند**

حضرت ابراهیم گوسفند را قربانی کرد و بیادبود اینکار بزرگ او که در راه یکتاپرستی انجام داده‌بود قربانی‌کردن گوسفند از جانب آیندگان درآن محل و در آنروز مرسوم گشت و شرع مقدس نیز آنرا تجویز و زائران خانه خداهمه ساله درروز دهم ذیحجه درصحرای منی گرد می‌آیند و گوسفندقربانی میکنند .

قربانی گوسفند یکی‌از واجبات حج اسلامی است و حج اسلامی‌نیز از واجبات است برای مسلمانان مستطیع ، مسلمانانی که‌همیشه‌دل‌در شوق‌زیارت کعبه‌داشته‌اندو آنگاه که استطاعت مادی و معنوی و جسمی یافته‌اند رهسپار راه خانه خدا شده به‌انجام فریضه دینی خود نائل میشوند.

صفا و مروه

زائران در احرام

ماه ذیحجه که فرا میرسدصدها هزار نفر از نقاط مختلف دنیا ساز افریقا گرفته یاقلب اروپا ـ بارسفر میبندند وبزیارت‌خانه خدامیروند.

امسال نیز چنین جمعیتی‌برای زیارت خانه خدا باهواپیما ، کشتی، اتوبوس ، انواعو اقسام وسائط نقلیه و حتی باپای پیاده عازم مکه معظمه شدند تا دراین کنگره‌بزرك اسلامی شرکت جویند.

تاروز هفتم‌ذیحجه فرودگاه‌بزرك جده بروی هواپیماها باز بود ، زائران خانه خدا دسته دسته‌به‌این شهر بندری‌کشور عربستان‌سعودی می‌آمدند از این روز فرودگاه جده بسته شد ومناسك حج در مکه معظمه آغاز گردید .

زائران خانه خدادر میقاتهالباس احرام بتن کرده بادلهای پر ازشوق زیارت کعبه لبیك گویان در مکه معظمه گرد آمدند . روز هفتم ذیحجه (پنجشنبه) که روز آغاز مناسك حج بودشهر مکه راانبوهی از جماعت مسلمان پر کرده بودزن ومرد لباس سفید احرام‌بتن داشتند وتاظهر درمسجدالحرام جمع‌بودند. گروهی مشغول طواف کعبه بودند وجمعی نیز مشغول گزاردن نمازبا بستن احرام و طواف کعبه اولین قسمت از مناسك حج که حج‌عمره نام دارد آغاز گردید. زائران‌خانه خدا پس از طواف و خواندن دو رکعت نماز به‌سعی‌صفاو مروه رفتند درسعی صفا و مروه هفت باردراهی راکه بین دوکوه صفا و مروه‌قرار داشت طی کردند و در غروب‌روز هفتم ذیحجه باانجام عمل تقصیر (کوتاه کردن) از احرام خارج‌شده خویشتن رابرای‌انجام دومین قسمت ازمناسك حج که حج تمتع نام‌دارد آماده ساختند.

عرفات

* در عرفات

دومین قسمت‌از مناسك حج‌اسلامی از احرام در مکه ووقوف درصحرای عرفات آغازشد وآن‌روزنهم ذیحجه بود زائران خانه خدا در حالیکه سر از پا نمیشناختند به صحرای عرفات رفتند صحرای عرفات دره شنزاری است بمساحت ٤ کیلومتر مربع که بین کوههای مرتفع‌واقع شده است.

از چند روز قبل در این صحرای بزرك هزاران چادر برای بیتوته حجاج‌برپا شده‌بود. (امروزمصادف بانهم‌ذیحجه ووقوف‌درعرفات‌است) زائران‌بیت‌الله‌الحرام تا غروب‌امشب (اذان شرعی) در صحرای عرفات بسر میبرند وبعد از اذان بسوی مشعرالحرام که در ۱۲ کیلو متری مکه قرار دارد حرکت میکنند.

* سنك ریزه

زائران امشب‌را در مشعرالحرام بسر میبرند واز این محل هریك تعداد بالغ‌بر۷۱ عدد سنك ریزه برمیدارند ووقتیکه آفتاب طلوع کرد بطرف صحرای منی که آنهم نزدیکتر از مکه به مشعرالحرام قرار دارد حرکت میکنند. حرکت صدها هزار زائر در پهنای صحرا ابهت و شکوه مراسم حج رانشان میدهد.

در صحرای منی‌که محل قربانی گوسفندان است زائران ابتدابه محل مخصوص زدن سنك‌به‌شیطان میروند وسپس به‌قربانی گوسفند میپردازند (این مراسم فردا صبح در صحرای منی انجام میشود)بعد ازقربانی گوسفند بار دیگر عمل تقصیرانجام میشود وزائران‌ازاحرام خارج میشوند و بسوی کعبه‌روانه میگردند. اعمال طواف نماز طواف، سعی‌بین‌صفاومروه‌وطواف‌نساءونماز نساءرا انجام‌میدهندو مجددابصحرای منی بازمیگردند و شبهای ۱۱و۱۲ ذیحجه را در منی بسر میبرند وپس از انجام آخرین عمل واجب حج‌که رمی جمره است مناسك حج پایان میپابد وزائران خانه خدا حاجی میشوند.

* طواف کعبه و حج اکبر

زیارت خانه خدا همه‌ساله مقارن باآغاز وانجام مناسك حج صورت میپذیرد طواف کعبه و زیارت خانه خدا از دوران جاهلیت نیز معمول بود.

حضرت محمدصلی‌اله علیه‌وآله در سال دهم هجرت همراه عده کثیری بزیارت کعبه رفت و چون در آن ایام عید قربان باروز جمعه‌مصادف بود آنرا حج اکبر نامیدندوطبق اصول کتاب و سنت زیارت خانه خدا در روز موعود بر همه‌مستطیعین واجب گشت وآنها موظف شدند که‌در روزهای هفتم ذیحجه درمکه معظمه گرد آیند و طواف کعبه کنند و در روزدهم ذیحجه گوسفند قربانی کنند.

* مکه

کعبه در شهر مکه قرار داردو این شهر در دره وسیعی که‌سلسله جبال «ابوقبیس»و«حراء» آنرااحاطه کرده واقع شده است بنای کعبه در وسط مسجد الحرام قراردارد‌و در کنار آن محل چشمه آب زمزم واقع است‌زائران هنگامیکه‌بزیارت کعبه میروند از درباب‌السلام وارد شده قدم به‌رواق کعبه میگذارند.

منا

* شستشوی کعبه

هرسال قبل از آغاز مناسك حج طی مراسم خاصی صحن کعبه وسیله پادشاه سعودی شستشو میشود. پادشاه با لباس مخصوص وباابریقی از طلا خانه کعبه را آب پاشی‌میکندورجال‌وسفرای اسلامی کف زمین ودیوارهای کعبه رابا دستمال ابریشمی میشویند.

* تعداد زائران

هرسال جمعیتی بالغ بر ۱۸تا ۲۵ هزار نفر از ایران بزیارت‌خانه خدا میروند و حاجی میشوند تنها سال گذشته بود که تعدادزائران به متجاوز از ۳۰ هزار نفر رسید. ازکشورهای اسلامی طبق‌آمارهائی که منتشر شده بیشتر از همه از سوریه وسپس بترتیب از مصر، ایران ، ترکیه ، هند ،پاکستان‌و عراق زائر به عربستان سعودی میروند.

از اینجا . . تا . موفقیت

فقط یازده‌روز فرصت‌دارید

پس بیائید نزدیکترین راه‌را انتخاب کنید تا . .

برندهٔ جایزهٔ مادام‌العُمر ماهی ۲ هزار تومان شده

در اوج قدرت زندگی کنید

بانك عمران شاهراه خوشبختی

شعب تهران		شعب شهرستانها
نام شعبه	آدرس	
تجریش	تجریش مقابل سینما آستارا	مشهد
هتل هیلتون	هتل هیلتون	بجنورد
پهلوی	خیابان پهلوی سه راه عباس‌آباد	بهشهر
روزولت	خیابان روزولت میدان ۲۵ شهریور	گرگان
میدان ثریا	انتهای خیابان‌گرگان میدان ثریا	گنبد
امیرآباد	میدان ۲۴ اسفند اول خیابان امیرآباد	ساری
شهناز	میدان فوزیه اول خیابان شهناز	شاهی
نادری	خیابان شاه ساختمان‌آلومینیوم	آمل
مرکزی	خیابان اسلامبول	بابل
رودکی	خیابان سلسبیل نزدیك‌چهارراه دامپزشکی	بابلسر
بازار	مقابل بازار بزرگ	چالوس
سپه	خیابان سپه مقابل بیمارستان نجات	شهسوار
مخصوص	خیابان قزوین روبروی‌خیابان مخصوص	رودسر
فرح‌آباد	خیابان‌فرح‌آباد نرسیده‌به‌سه‌راه‌سلیمانیه	رشت
تهران نو	جاده تهران نو ایستگاه پل	لنگرود
سرچشمه	چهارراه سرچشمه مقابل قنادی بهار	لاهیجان
امیریه	خیابان امیریه چهارراه معزالسلطان	خمام
میدان خراسان	میدان خراسان جنب سینما الوند	بندرپهلوی
جادیه	جادیه روبروی سینما استیل	تبریز
کشتارگاه	مقابل کشتارگاه	اصفهان
مدائن	نازی آباد خیابان مدائن	خرمشهر
شهرری	شهرری	شیراز
کندی	میدان کندی	آبادان
		اهواز
		کرج
		رضائیه

برای شرکت‌درقرعه کشی این جایزه بزرگ سال فقط ۱۱ روز فرصت دارید

ایندن

شامپوی ایده‌آل باشهرت جهانی - علاج قطعی شوره سر

ایرانا

اولین محصول صنعتی وتنها کاشی استاندارد شده ایران

برنامه نوروز مولن روژها

فرار بزرگ. باضافه دنیای دیوانه . دیوانه . دیوانه . دیوانه مساوی است با

جنجال بزرگ

پاناویژن . رنگی ایستمن کالر

تری توماس لونی دوفونس بورویل

وقتی که این سه قهرمان خنده اراده کنند حتی جنگ وحادثه را هم دست میاندازند

رژیم خودسر «یان اسمیت» چگونه بزانو درمیآید؟

بی‌اعتنائی رژیم سفید پوستان روزدیا به فرمان تقلیل مجازات سه‌سیاهپوست از طرف ملکه الیزابت واعدام بیرحمانه آنها دوکشور روزدیا وانگلستان را درآستانه قطع کلیه روابط‌موجود قرارداده است. هارولدویلسون نخست‌وزیرانگلستان گفت که اعدام سه‌نفر افریقائی‌اورابشدت‌تکان داده‌است و دولت او قصد داردباقدامات قاطعی دراین‌زمینه دست بزند،اوبلافاصله جورج‌تامپسون وزیرامور کامنولث‌رابرای مشورت فوری احضار کرد و تامپسون بعداز ملاقات باویلسون در مجلس عوام انگلستان اعلام کرد که‌اعدام سه سیاه‌پوست وضع وخیمی بوجود آورده‌است. حقیقت اینست که وخامت اوضاع‌بیشتر از آنست که بچشم می آید، دولت یان‌اسمیت بااعدام سه‌سیاه‌پوست زمینه را برای قطع تمام روابط خود بادولت انگلستان آماده کرده‌است‌ظاهرا دولت روژدیا درنظر دارد بزودی دراین کشور رژیم جمهوری اعلام کند و از جرگه کشورهای مشترک‌المنافع‌خارج شود. بدیهی است‌وقتی قرار باشد در روژدیا حکومت‌جمهوری برقرار باشد سیاهان‌به جنب‌وجوش تازه‌ای دست میزنند و از آنجا که ۲۲۰ هزار سفید پوست بتنهائی نمیتوانند دربرابر ٤میلیون افریقائی که از طرف همه افریقائیان‌حمایت میشوند مقاومت کنند آنها نیز بنوبه خود درصدد پیدا کردن‌متحدی برخواهند آمد و این متحد جز افریقای جنوبی نخواهد بود. افریقای‌جنوبی خود در ضدیت‌بانژادسیاه شهرت شومی دارد. باآنکه«یان‌اسمیت» دوسال قبل رسما اعلام استقلال داد و باآنکه دولت‌انگلستان‌هیچگاه‌این‌استقلال یکجانبه‌رابرسمیت نشناخت روزدیاهمواره ملکه الیزابت را بعنوان رئیس کشور روزدیا قبول داشته است.

در روژدیا پلیس سفید پوست از هیچ‌جنایتی علیه سیاهپوستان ابا ندارد .در این عکس یك نمونه از رفتار سفید پوستان باسیاهان دیده میشود. پلیس سفید پوست و سك‌او یك سیاهپوست را که‌به ستمکاری‌حکومت اعتراض کرده باوحشیگری مورد حمله‌قرار داده‌اند.

در محافل لندن‌گفته میشود اینکه این بار او رسما و علنا فرمان ملکه را زیرپا گذارده وسه نفر افریقائی را اعدام‌کرده نشان‌میدهد سفیدپوستان‌روژدیابرنامه‌های تازه‌ای طرح کرده‌اند. در لندن تقریبا هیچکس‌تردید ندارد که‌جمهوریت روژدیا بزودی اعلام‌میشودوآنچه را که‌میخواهند بدانند اینست تاریخ اعلام جمهوری کی خواهد بود.

انگلیسی‌ها میگویند از دست آنهاهیچ کاری برای جلوگیری از وقوع این امر برنمی‌آید. مجازات اقتصادی که انگلستان بعد از اعلام استقلال یکجانبه علیه روژدیابرقرار کردنتیجه‌ای‌نبخشیده است. ممکن است ویلسون پرونده قتل برای یان‌اسمیت و شرکای او در قتل سه‌نفر سیاهپوست تشکیل دهد اما این فقط یك ژست است و هیچ اثری بدنبال نخواهد داشت زیرا محاکمه یان‌اسمیت وعمال او امکان‌پذیر نیست مگرآنکه آنها بکشوری‌سفر کنند که باانگلستان قرار داد مبادله مجرمین داشته باشد و حاضر شود آنهاراتحویل انگلستان‌دهد. بنابر این بنظر میرسد که افریقائیها بکلی از انگلستان مایوس شوند وخود در صدد دست زدن باقداماتی علیه رژیم سفیدپوستان روژدیا برآیند. اما این اقدامات چگونه میتواند باشد. آیا کشورهای‌افریقای‌سیاه‌میتوانندیك‌ارتش داوطلب‌تشکیل‌دهندوآن رابداخل‌روژدیا بفرستند؟میدانیم که روژدیا یکی‌از قوی‌ترین ارتش‌های افریقا را در اختیار دارد. این ارتش به مدرنترین سلاحهای امروزی مسلح است. وبنابراین‌ارتشی‌که بخواهد باآن بجنگد وپیروز شود.باید بهمان اندازه قوی‌ومجهز باشد. درسر راه تشکیل چنین ارتشی البته مشکلات فراوانی وجود دارد که امکان بر طرف کردن آنهادر شرایط فعلی بسیاربعید است.

ناظران بیطرف‌سیاسی برآنند که‌درحال حاضر بهترین‌راه‌برای مقابله‌باخودسری رژیم یان اسمیت ووادار کردن اقلیت سفیدپوست این کشور به شناختن حق ملت‌سیاهپوست‌روژدیا اقدام‌موثرسازمان ملل و حمایت همه جانبه همه کشورهای عضو سازمان ملل از این‌اقدام است.

در حقیقت بافشار شدید خارجی وتحریم واقعی‌اقتصادی میتوان‌رژیم‌یاغی روژدیا را بزانو درآورد.

از: جورج مك آرتور خبرنگار اسوشیتدپرس

مردم ویتنام از ویتکنگ وحشت دارند

یورش بیرحمانه چریك های ویت کنك بمناطق ویتنام شمالی که باصطلاح ویت کنگها آنرا حمله عبدت نامیدند نواحی دلتای‌مکونك را بیشتر از هر نقطه‌ی دیگری ویران کرده است .ویت کنگها در مدتی کمتر از چهل روز موفق شدندنواحی دلتای مکونك را به وحشت افکنده با انهدام خانه‌هاو ارعاب‌مردم، مردم‌رابا‌جرای‌دستورات خود وادار کنند. منطقه مکونك شش میلیون جمعیت دارد و ازچند ایالت تشکیل یافته‌است .سایگون باشکلات زیاد توانسته بود بر ایالت مکونك مسلط شده برنامه عمرانی‌رابه‌اجرا بگذاردولیکن بانبرد اخیرتمام‌برنامه‌هاقطع‌شده‌وحالا کمتر کسی برای‌اجرای‌برنامه‌های‌آبادانی تلاش میکند.

هیات‌های مختلف مذهبی، فرهنگی وعلمی امریکا با صرف پول زیاد در نقاط متعدد مکونك بیمارستان، مراکز بهداشتی، باشگاه تفریحات سالم و تئاتر دائر کرده‌بودند و بمردم خدمت می کردند .این کار ها بنام‌برنامه های صلحجویانه در ویتنام اجرامی شود. اما در اثر حملات شدید اخیر از طرف ویت کنگها اکنون گردانندگان طرح صلحجویانه مراکز فعالیتی راترك کرده‌اند. اگر چه‌بعضی از آنها تابحال‌کار میکنندولی‌بسیاری از آنهاتعطیل شده‌است. مثلا بیمارستانی که بیست سال تمام از بیماران غیر نظامی پذیرائی می کرد چون پزشکان و پرستاران آن محل خدمت خود را ترك کردند بسته شد .این بیمارستان در یکی از بخش های «کان‌تو» واقع شده است. این بیمارستان امریکائی و پرستاران آن آلمانی بودند که در اثر جنك چهل روزه اخیر دست از کار کشیده‌اند.

یکی از پرستاران آلمانی این بیمارستان میگوید یکروز چریك های ویت‌کنك وارد بیمارستان شدندوبانهایت خوش اخلاقی با کارکنان آشناشده سپس با هر یك بطور جداگانه به گفتگو پرداختند. آنها می گفتند که شماکه‌افراد غیرنظامی هستید یا بی‌طرف باشید و یا از ما حمایت و اطاعت کنید. یکی از چریك ها از این پرستار می خواهداوراق تبلیغاتی کمونیست ها را که او در اختیارش می گذاردبامریکائیان آشنا بدهد. پس از این‌خواهش بدون آنکه منتظر پاسخ او باشد مقداری اوراق که به زبان‌انگلیسی چاپ شده‌بود در اختیار این زن آلمانی قرار میدهد .پرستار بمجرد خواندن جمله اوراق را مچاله‌و بسوئی پرت میکند.

او می گوید من از کمونیزم متنفرم و تحمل اعمال غیرانسانی آنها را ندارم. چون ازمن‌خواستند اوراق تبلیغاتی آنها رابین افراد آشنا توزیع کنم بردباری من‌سلب شد وورقه ها را دور ریختم .البته بعد از آنواقعه‌ماندن درآنجاعاقلانه نبود .مجبور بودم محل خدمت‌را ترك کنم و یا آماده مرك‌باشم.

همچنین چند مرکز تفریحات سالم و رقص و موسیقی که‌ازطرف امریکائیان اداره می شد تعطیل شده‌است واگرنفوذ ویت کنگها از مکونك پایان نیابد باید در انتظار بود تا چند موسسه دیگرنیزدست از کار بردارند.

اکنون چنان امیدی وجودندارد. زیرا اکثر اهالی در بیم تجاوز دیگری از ناحیه کمونیست ها هستند وحشت از حمله احتمالی موجب‌شده‌است که بازار ها ازرونق بیافتد. بیشتر مغازه هابسته است. در«کان‌تو»تنهاچیزی که‌زیادمشتری دارد گونی‌است مردم گونی می خرند تا از ماسه‌پر کرده‌دراطراف خانه های خود سنگر دفاعی‌بوجود آورند.

پرچم ویت‌کنك

خسارت وویرانی هائی که در اثر جنك چند هفته اخیربساختمان هاوارد آمده است بحدی‌است که باین زودی وآسانی جبران‌نخواهد شد حتی منابع دولتی می گویند تعمیر مجدد ویرانی ها کاری‌بس دشوار است. نیمی از مناطق دلتا مخصوصا شهر های مهم این‌منطقه بقدری آسیب دیده‌است که‌جبران آن وقت زیاد لازم‌دارد. علاوه‌براین ویت کنك‌ازحیث روانی‌نفوذزیادتری بدست آورده و کار به جائی رسیده‌است که در کنار رودلتا بعضی‌مواقع‌پرچم ویت کنك بربالای ساختمان ها دیده می شود.

ویت کنگها در گذشته نیزدر این نواحی پرچم نصب می کردند. اماآنها در تاریکی شب بالای ساختمانی پرچم میافراشتند در روشنائی صبح مردم بانفرت آن پرچم را پاره می کردند اکنون مردم از انتقام چریکها وحشت دارند و حاضر نیستند پرچم آنها را پاره کنند دسته‌ای از هلی‌کوپتر ها مامور شده‌اند تا در اطراف رود و نواحی دیگر دلتای‌مکونك پرواز کرده هر کجا پرچمی از ویت‌کنك دیدند آنرا ازبین‌ببرند.

دولت ویتنام جنوبی اخیرا گامی بزرگ را جلو نهاده‌تانفوذ ویت‌کنك رااز دلتای مکونك‌ریشه‌کن کند، بیم و اضطراب را از قلوب مردم دور کند. سایگون‌ژنرال«نگودین‌لوك‌تانك» را در مقام‌فرمانده‌ارتش این ناحیه به مکونك فرستاده‌است تاریشه نفوذ کمونیستها را بر کند.

ژنرال تانك پس از ورود با اسکورت بسیار کم یعنی فقط‌بادو تانك در یك جیپ از مناطق اطراف بازدید کرد وی خواست بااین کار ثابت‌کند که نفوذ ویت‌کنك در منطقه او ازبین رفته‌است. وی‌در حدود پنجاه کیلومتر در پناه دو تانك‌از «کان‌تو» به«وین‌لونك» رفت و در بازگشت اعلام کرد که‌ویت‌کنك‌در آن‌نواحی‌وجودندارد.اما‌این گفته نتوانسته‌است‌بازارهارابکشاید و بیم درونی مردم را برطرف کند. زیرا تابحال بیش از پانزده‌مراکز نگهبانی دولت در تصرف‌چریك‌ها باقی مانده است.این مواضع را چریك‌های ویت‌کنك در حملات عید تت اشغال کرده‌اند و تابحال در تصرف آنها باقی مانده‌است.

از: هرالد تریبون

نفوذ مسکو بر اروپای شرقی متزلزل میشود

برتری و تسلط مسکو به یکصدو بیست میلیون تن مردم چند کشور اروپای‌شرقی موجب شده که دیگران آنکشور هارا مستعمرهٔ‌شوروی بنامند.اما‌این‌وضع‌اکنون دیگروجود ندارد. دیگر تسلط مسکو بر اروپای شرقی مانند بیست سال قبل نمی باشد.

نیکولای دوم تزار روسیه در دوره حکومت خود گفته بود سر زمین رومانی رایك کشور و مردم آنجا رایك‌ملت نمی توان دانست‌سرزمینی که صد سال قبل برای مسکو کشور محسوب نمیشد در سال۱۹۶۸ باعزمی راسخ گامهای بلندی بسوی‌استقلال کامل برمیدارد که سر مشق رهبران کشور های دیگر کمونیستی نیز میشود. رومانی از پنجسال قبل عملا نشان داده که نمی خواهد دیگر یك کشور کشاورزی باشد و فقط در تامین مواد خام برای کشور های توسعه یافته فعالیت کند بلکه کشوری است صنعتی و مانند دیگران پیشرفت کرده و می‌خواهد بیشتر پیشرفت کند.

رهبران کنونی رومانی در کنفرانس بوداپست عملا نشان دادند که رومانی یك کشور کاملا مستقل است.

هیئت نمایندگی رومانی که در جلسات مشورتی بلوك کمونیست شرکت کرده‌بود پس از حمله«خالد بکتاش» رهبر حزب کمونیست سوریه بسیاست خارجی رومانی بااعتراض جلسه را ترك کرد و گفت‌این اجتماع باید بر اصول جلسات مشورتی کار کند. و یکی از شرایط جلسات مشورتی سیاسی اینست که‌نباید بسیاست ملی هیچ کشور شرکت کننده حمله شود .امادر بوداپست این اصل رعایت نشد و بسیاست حزبی رومانی‌حمله‌شد.

هیئت رومانی بااعتراض خود نه تنهاراه حصول برتری مسکوبرپکن را بامشکلات روبرو کردهمچنین‌امکان‌موفقیت‌کنفرانس احزاب کمونیست جهان در سطح بین‌المللی را متزلزل نمود. مخصوصا ازاین که چکسلواکی و رومانی نسبت بعدم شرکت یوگسلاوی در اجتماع بوداپست شدیدا اعتراض کردند در همین زمان حزب کمونیست اتریش نیز مسکو را متهم کرد که میکوشد تاجهان کمونیزم‌را وادار کند تا فقط اوامر مسکو را بپذیرند و از شوروی اطاعت کنند.

بااین روش شوروی پایه های کمونیزم بین‌المللی را سست میکند.

* از بین میرود

بااعتراضات اخیر و حملات دو جانبه پکن و مسکو اقتداریکه بعداز جنك دوم جهانی در دوره دیکتاتوری‌ژزف استالین نصیب کرملین شده بود از بین میرود. استالین توانست از لهستان در کرانه بالتیك تا البانی در آدریاتیك رازیر نفوذ مسکو قرار دهد. هنوز اروپای شرقی کاملا تحت نفوذ مسکو در نیامده بود که درسال ۱۹٤۸ مارشال تیتو با استالین بمبارزه برخاست. کشمکش دو رهبر کمونیستی باین نتیجه رسید که جهان کمونیستی پی‌برد کشوری کوچك چون یوگسلاوی قادر است بدون یاری‌مسکو باقی بماند و کمونیست هم باشد.

سپس دوره زمامداری نیکیتا خروشچف فرارسید. خروشچف که استالین را دیکتاتوری سیاست نشناس خوانده بود نخست ولادیسکا گومولکا رهبر لهستان رامخالف خودیافت.لهستان‌درسال ۱۹۵٦ بر علیه مسکو قیام کردو خواست تا شوروی در امور داخلی‌این کشور دخالت نکند. خروشچف در اوقوت گومولکارا منهم کرد که لهستان را بامپریالیست های امریکائی فروخته است. ولیکن این اتهام نتوانست از کاهش نفوذ مسکو بر ورشو جلو گیری کند.

سپس در حالیکه خروشچف‌میکوشید برنامه همزیستی مسالمت امیزرادرسراسر جهان بمرحله عمل درآورد، مجارستان دست به مبارزات استقلال طلبی زدوبر ضد مسکو انقلاب کرد.

یك کارشناس آمریکائی که بیش از سی سال است در شوروی بسرمی برد عقیده دارد مسکو باروشی هرگز رفتار سال ۱۹۵٦ مجارستان را تکرار نخواهد کرد بلکه تلاش خواهد شد تااختلافات راباسیاست عاقلانه برطرف نمایند.

کارشناس سیاسی دول غرب عقیده‌دارد ده سال گذشته در کاهش‌اقتدار شوروی بر سایر کشور های کمونیستی از جمله وقایع تاریخی محسوب خواهد شد.

رفت و برگشت

پاریس - الیزابت تایلور ستاره معروف سینما امروز بطور ناشناس باهواپیمای خصوصی خود وارد پاریس شد و پس از چندساعت‌توقف درپایتخت فرانسه به لندن بازگشت.

لیزتایلور بیشتر وقت‌خود را در خیاطخانه «دیور» گذرانیدو پس از آن به‌چند فروشگاه ومغازه‌جواهرفروشی سرزدومقداری‌جواهرخریداری کرد.

لیزبرای فیلم آینده خود سفارش تهیه ۲۲ دست لباس را به خیاطخانه «دیور» داده است.

بیهوشی ۷ماهه

سان‌فرانسیسکو - «سوزان» دختر جوان ۱۷ساله‌ای که ازهفت ماه قبل‌درحال‌بیهوشی بسرمی‌برد امروزدربیمارستان بهوش آمد و پزشکان امیدوارند بتوانند اورااز مرگ نجات دهند .ظاهرا درماه‌اوت گذشته دوجوان امریکائی ضربتی بسرسوزان وارد می‌کنند واورا ازاتومبیل‌خود بیرون می‌اندازند.

سخنگوی بیمارستان گفت: هنوز دختر جوان نمی‌تواند حرف بزند یاروی تختخواب به‌نشیند اما امید میرود بزودی حال اوبهبود یابد.

روزهای خوش میافارو!

دهلی جدید - «میافارو» ستاره امریکائی که برای «ترکیه‌نفس» به «اردوگاه مهاراشی» جوگی‌هندی‌دردامنه کوه هیمالیا رفته بود بدهلی‌نو بازگشت ولی باکمال مهارت ازچنك خبرنگاران فرارکرد.

امروز عده زیادی از خبرنگاران عکاس تمام مهمانخانه های پایتخت هندرا زیرپا گذاشتند ولی‌اثری از «میا» نیافتند. سر انجام سخنگوی یکی از هتل های دهلی نو به‌آنها گفت: «خانم فاروا اینجا بودند ولی ناگهان مهمانخانه راترك کردند»

امایك خبرنگار زرنگ امریکائی توانست همسر «فرانك‌سیناترا» رادرفرودگاه دهلی پیدا کند.

«میا» گفت: که‌در منطقه هیمالیا بابیتل‌ها در جوار «مهاراشی» روزهای‌خوشی را گذرانیده است.

درلندن سخنگوی شرکت فیلم‌برداری اونیورسال اظهار داشت که «میا» (۲۲ ساله) بالیزتایلور ۳٦ ساله‌در فیلم جدیدی بنام «تشریفات سری شرکت خواهد کرد.

سنجاق بلعید

پاریس - یك کودك چهارده سالهٔ «توگوئی» راکه‌روزجمعه گذشته هنگام بازی باخواهر دوقلوی خود سنجاقی را بلعیده است برای عمل از «لومه» بپاریس آوردند.

از آنجا که سنجاق درداخل خرخره کودك گیر کرده بیمارستان‌های توگو وسائل لازم برای خارج کردن آن‌را نداشتند و از این رو تصمیم گرفتند که اورا باهواپیما به پاریس بفرستند. اما پدر کودك که کارگر ساده‌ای است نمی‌توانست مخارج مسافرت چهارده ساعته اورا بپردازد. دراینجا بود که دولت «توگو» حاضر شد هزینه مسافرت کودك از «لومه» تاپاریس را که بیش از ٤۵۰۰ کیلومتر است‌بعهده بگیرد.

رسیدگی بماجرای فرار ژنرال

پراك - کمیته مرکزی حزب کمونیست چکوسلواکی کمیسیون مخصوصی راماموز کرد تابماجرای فرار ژنرال «یان‌سنی» رسیدگی کند.

ژنرال «سنی» که باتهام اختلاس تحت تعقیب بوده بواشنگتن گریخته و ازدولت امریکا تقاضای پناهندگی سیاسی کرده است دولت چکوسلواکی باستنادقراردادی که درسال ۱۹۳٦ درمورد استرداد مجرمین باامریکا امضاء کرده ازایالات متحده خواسته است که‌ژنرال‌فراری به‌مقامات چك تحویل‌دهد.

مورد بررسی قرارداده

پاریس - روزنامه «لاناسیون» ارگان دوگلیستها در شماره امروزخود نوشته است که دولت امریکا مسئله‌تقلیل‌نرخ دولارراجدا مورد بررسی قرار داده است.

این روزنامه اضافه کرده است که باوجود اقدامات پرزیدنت جانسون‌درا‌ثرهزینه های سنگین امریکا درویت‌نام کسری‌موازنه‌پرداخت‌های امریکا روزبروز افزایش خواهدیافت.

همبازی چارلی

«کلربلوم» همبازی فراموش نشدنی «چارلی‌چاپلین» درفیلم «لایم‌لایت» بزودی به عنوان هنرپیشه اصلی دردوفیلم‌بزرك شرکت خواهد کرد.

در نخستین فیلم که «چارلی» نا مدارد «کلربلوم» نقشی را بازی خواهد کرد که ابتدا بعهده«آن‌هی‌وود»واگذارشده بود ولی بعدا اوبراثر اختلاف نظری که باکارگردان فیلم پیدا کرد ا زشرکت در آن خودداری نمود.

«کلربلوم» از هنگامی که درفیلم «جاسوسی که‌ازسرما می‌آید» شرکت کرد دیگر روی پرده سینما ظاهر نشده است. همبازی او در فیلم جدید «کلیف روبرستون» خواهد بود

کلربلوم پس‌از فراغت از این فیلم به مکزیك خواهد رفت ودرآنجا درفیلم«شالاکو» که تهیه آن را «ادوارد - دیمتریك» بعهده داردشرکت خواهد کرد.

همبازیهای او در این فیلم «سین کونری» و بریژیت‌باردو خواهند بود.

تفسیر سیاسی

جعفر مدنی

جلاد رودزیا جهان‌را بمسخره گرفته‌است

اعدام سه سیاه پوست رودزیائی بدست‌دژخیمان‌رژیم یاغی و نژاد پرست رودزیا جهانیان را تکان داد و در سراسر جهان موجی از خشم و نفرت به حکومت خودسر یان‌اسمیت و دستیاران جلاد او برانگیخت.

اتهام سه نفر سیاه پوست این بود که بیك کشاورز سفید پوست حمله برده‌اند و حکومت یان‌اسمیت که‌جز دراندیشه حفظ تسلط اقلیت سفید پوست بر ملت سیاه پوست رودزیا نیست بشدید ترین وجه بیسابقه‌ای دربرابر این امر عکس‌العمل نشان‌داد و علیرغم فشار افکار عمومی جهان هرسه آنها را بدار آویخت تا هیچ سیاه‌پوستی درآینده جرات نکند دست خود را بروی سفید پوستی بلند کند. اما تاریخ شهادت خواهد داد که این‌وحشیگری پایه‌های‌لرزان حکومت‌ظالمانه او را بیش‌از پیش متزلزل خواهد ساخت.

یان اسمیت دو سال قبل از بیم آنکه مبادا ۲۱۷ هزار سفید پوست رودزیا درمیان ٤ میلیون سیاه پوست ساکن این سرزمین افریقائی محو و نابود شوند یکجانبه اعلام استقلال داد واز آن پس‌برای مختنق ساختن مردم ماشین آدم‌کشی جهنمی خودرا بکار انداخت و در زجرو شکنجه مردمان بیگناه سیاه پوست از مرز جنایات عادی گذشت و در کتاب سیاه ستمکاران تاریخ جای نمایانی بدست آورد و در این راه‌همه‌مردمان جهان را بمسخره گرفت.

یان اسمیت میخواهدباین ترتیب رودزیا همیشه رودزیا باشد ودر نقطه «سفیدپوستی» در قلب قاره سیاه باقی بماند.

او یك ماموریت تاریخی برای خود قائل است. پدر یان - اسمیت یك فروشنده اسکاتلندی بود که در سال ۱۸۹۸ سه سال پس از آنکه سیسیل «رودز» باین نقطه افریقا قدم‌گذارد وارد زودزیا شد.«سیسیل‌رودز»و همراهان ماجراجوی او پس‌از جنگهای شدیدسرزمین«رودزیا»راغصب کردند و پس از آن «رودز»نام خود را براین سرزمین گذارد و آن را رودزیا خواند. و پلیس، ارتش و پول رایج مخصوص بخود براه انداخت. در سال ۱۹۲۳رودزیا ناگزیر شد رسما بصورت مستعمره انگلیس درآید.

«سیسیل رودز»هنگامی که در بستر مرك افتاده بود باین فکر افتاد که‌آیا رودزیاهمیشه رودزیا خواهد ماند. او در آخرین لحظه‌حیاتش میپرسید آیا ممکن است نام کشورها را عوض کنند؟ آیا ممکن است روزی نام‌مرا از روی‌این کشور بردارند؟

درآن هنگام‌بسیاری گمان کردند که «سیسیل رودز» هذیان میگوید اما امروز رودزیای شمالی تحت تسلط رهبری سیاه پوستان قرار گرفته و نام «زامبیا» برخود نهاده است و سرزمین «نیاسالاند» که یکی دیگر از متصرفات «سیسیل رودز» بود حالا کشور «مالاوی» است. درمیان امواج ناسیونالیستی و استقلال طلبی که آخرین دژ های سفید پوستان را در افریقا منهدم میکند تنها رودزیای جنوبی‌است که‌هنوز باتوسل به شیوه های‌جهنمی به‌بنیانگذار خود وفادار مانده است.

یان اسمیت میخواهد بهر قیمت‌شده‌نگذارد نام«سیسیل-رودز» از روی این سرزمین محنت کشیده برداشته شود. اما آیاجبارانی‌نظیرآن‌رودزیای شمالی توانستند جلو موج آزادی‌خواهی و استقلال‌طلبی ملل افریقا را بگیرند؟

صنف فخار گورنگ را رئیس اتحادیه میداند

اینجانبان امضاءکنندگان زیر فخاران ساکن فیروزآباد ـ فرچك ـ محمودآباد ـ خاتون آباد ـ هاشم آباد بدین وسیله از جناب آقای حاج عباس گورنگ رئیس اتحادیه قدردانی می‌نمائیم و تا انتخابات قانونی صنف هرتصمیمی بگیرند مورد قبول اینجانبان نیست

کارخانه آجرسازی امید ـ حاج حبیب‌الله صنیعی
کارخانه آجرسازی پارس نصرت‌الله
کارخانه آجرسازی سلامت امیرپیرقاسمی
کارخانه آجرسازی مخصوص جریده کش
کارخانه آجرسازی صدف رضا گیتی
کارخانه آجرسازی شهاب اصغر افضلی
کارخانه آجرسازی اتحاد نو محمدحسن ترفو
کارخانه آجرسازی سعادت حاج اکبر محمدی
کارخانه آجرسازی پارك محمدصابر ظفرقندی
کارخانه آجرسازی خوشرنك عابدینی
کارخانه آجرسازی حقیقت نو حسین حقیقت خواه
کارخانه آجرسازی تهران نو مصطفی اخگری و شرکاء
کارخانه آجرسازی حیدری حاج علی اوسط
کارخانه آجرسازی آگهی حاج رستم آگهی
کارخانه آجرسازی مینو مصطفی مینوئی
کارخانه آجرسازی خوشرنك نو حاج علی شعبانی
کارخانه آجرسازی سلامت نو حسین قاسمی
کارخانه آجرسازی آهك سهند حسین سهندی
کارخانه آجرسازی آجر اقدام اقدامیان
کارخانه آجرسازی خورشید ملك و زنگنه
کارخانه آجرسازی یاس حقیقت خواه
کارخانه آجرسازی خودکار حاج علی
کارخانه آجرسازی توکل حاج محمد طاهرخانی
کارخانه آجرسازی خورشید تاج‌فر
کارخانه آجرسازی مهر محمود قائمی
کارخانه آجرسازی خوشبین
کارخانه آجرسازی عدل حاج غلامرضا نائی
کارخانه آجرسازی گچ زرین حسن محمد کاشی
کارخانه بهار علی اکبر
حقیقت خواه عباس حقیقت خواه
خورشید محمد تاج‌فر
اتحاد
زاهدی زاهدی
نامی نو رمضان قنائیان
مقدم امیرزند مقدم
موسی موسی حسینی
شهرزاد محمدحسن مستان
عباس ظفرقندی
آهکی اتحاد عزت‌الله جوکار
آهك قاسمی حسین نبویدی
قاسم قاسمی
شرکاء فتح‌الله طاهرخانی
ایران نوین عزت پروینی
گچ اعلاء علی اکبر علی عسگری
آجر ظفر علی سمیعی
آجر فلاح فلاح
نور جدید قاسم فرزانه ثابت
حمزه‌ای حمزه‌ای
کیارش گوهر حسن گوهر

مناطق خیابان سپهبد رزم‌آرا ـ علی‌آباد ـ دولت‌آباد، آباد بدین وسیله از جناب آقای حاج عباس گورنگ رئیس تجدید نشده معظم‌له رئیس اتحادیه می‌باشد و دیگران

آجر نور قرجك حسن فرزانه
نوبهار حاج سیف‌الله احمدی‌زاده
سعدی اسفندیار جعفری
رحمانی بهرام طاهرخانی
آجر جمشید محمدجمشیدی
گچ هاشم آباد حاج حسین شادباش
آجر محمودآباد حاج عبدالله عجم‌دوست
کارخانه اجر رضایت جلیلی
میرموسی حاج سیداسمعیل میرموسی
آجر نوین حاج محمدعلی نویدی
آجر تهران گچ حسن زرین
آجر وطن علی اصغر قرگوزلو
گچ کیوان حاج محمد کیوان
گچ بنیاد نوین عباس نبویدی
آجر محکم ابراهیم قرگوزلو
آهك نادر جعفر بنی‌اسد
گچ نبویدی رضا نبویدی
گچ اصل نوین حسین نبویدی
گچ زمردیان حاج محمدحسین زمردیان
آجر فرد نوین محمدفرد
آجر عدالت جعفر عباسی
کشمیری رضا کشمیریان
آجر خیام محمد شکیبائی
گچ خنجری رضا خنجری
آجر کاوه شیخ محمدعلی نبویدی
گچ عدالت محمدعلی عدالت
آجر و گچ پارك
آجر ثابت نو محمد نوروزی
آجر نکوئی حاج عباس نکوئی
گچ امتیاز حاج عباس امتیاز
آجر حافظ اکبر عارفی
آجر و آهك خوشنام محمود تاج‌فر
آهك سلامت نو جواد شیرگیر
تهران گچ مهدی زرین و مطلق
گچ حداد اکبر حداد ـ مولا نقدی
کارخانه گچ مرغوب حاج میرزا
آجر راد محسن فخرائی و حاج علی فخرائی
آجر سعید ماشاءالله نوروزی
شرکت محمودآباد ابراهیم‌خان احمدی
خوشبین نو حاج حسین رحمانی
رضایت نو علی باقری
آجر جلالی حاج فرج جلالی
آجر جلالی رضا جلالی
آجر نادری حاج احمد نادری
حاج علی نادری
کارخانه امین غفار بندچو
کارخانه چهارده‌نگه جابر بندچو
و چندین امضاء دیگر
آ ـ ۶۲۴۷۰

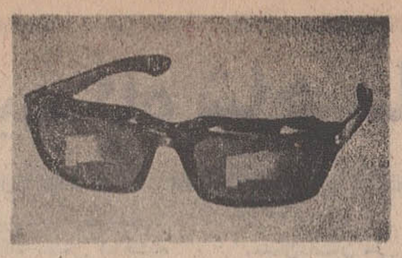

یکماه اسفند ۲۰ درصد تخفیف

عینك‌سازی نور طبق معمول ۲۶ سال خود آخرین مدل دوره های طبی و عینك های آفتابی ۱۹۶۸ و همچنین بهترین نوع شیشه (زایس ـ هوش ـ رودنستوك) و شیشه های بی‌خطر وبی‌وزن نشکن را وارد ودر تمام ماه اسفند ۲۰ درصد به مشتریان محترم تخفیف میدهد ساعات کار از ۸ تا ۹ شب یکسره جمعه ها از ۸ الی ۱ بعدازظهر .

عینك سازی نور لاله‌زار مقابل فروشگاه پیرایش
تلفن ۳۵۴۴۳
آ ـ ۶۲۴۸۲

آگهی فقدان تصدیق ثبت علامت

آقای رافائیل آقابابیان وکیل آقای آقاسی‌اوانسیان مقیم تهران صاحب علامت ثبت‌شده بشماره ۲۷۴۸۲ که عبارت از کلمه diamalt می‌باشد بموجب‌نامه مورخ ۱۲ر۱۱ر۴۶ ضمن اعلام فقدان تصدیق ثبت علامت فوق‌الذکر تقاضای صدور المثنی آنرا نموده است . مراتب درسه نوبت هر نوبت بفاصله ده روز در یکی از روزنامه های کثیرالانتشار برای اطلاع عموم آگهی میشود. معترضین میتوانند ظرف ۱۰ روز پس‌از انتشار آخرین آگهی اعتراض خودرا تسلیم دارند .

رئیس اداره ثبت‌شرکتها و مالکیت صنعتی ـ مهدی نراقی
آ ـ ۶۲۴۵۸

نمایشنامه : «انتیگون»

توسط گروه هنری میترا بکارگردانی رکن‌الدین خسروی
فردا یکشنبه ۲۰ اسفند ساعت ۸ شب
انجمن ایران و آمریکا ـ عباس‌آباد
آ ـ ۶۲۴۳۲

هرپیس‌ای. بی. اس.

برای رفع ریزش مو و پوشش طبیعی سربی‌مو و یاکم مو برای کسب اطلاعات بیشتر از شهرستان ها و تهران به آدرس سازمان آی. بی.اس خیابان پهلوی جنب سینما امپایر قسمت آقایان مکاتبه یامراجعه فرمائید .

هر بامداد اوّل
سلام
بعد اصلاح با
پرما

کانون آگهی زیبا

توجه

با استقبال بی سابقه که از طرف عموم طبقات مردم مخصوصا آقایان کارمندان محترم دولت بویژه فرهنگیان عزیز در مورد خرید فرش اقساطی (سه‌ساله ، دوساله ،یکساله وبدون پیش قسط) بعمل آمد تشویقی بود ازیك موسسه خدمتگزار و خادم که بمنظور رفاه‌حال عموم همه‌گونه تسهیلات رابکاربرده‌است اینك باعرض سپاسگزاری و امکان استفاده ازاین موقعیت در فرصت بیشتری اعلام میدارد .

تاآخر اسفند ماه جاری فروش فوق‌العاده باهمان شرایط تمدید میگردد روز های جمعه تاظهر آماده خدمتگزاری میباشیم.

شرکت سامان نوین میدان بهارستان ضلع جنوبی تلفن ۳۶۶۲۴

۲ـ۱ آ ـ ۳۸۷۸۹

جوراب کارمندان
باده سال سابقه درخشان در ایران
جورابی که هرگز درنمیرود
ونخ کش نمیشود
مرکز پخش : تهران ـ بازارچه الان امیرالملك
تجارتخانه برادران مازندرانی تلفن ۲۹۳۹۸

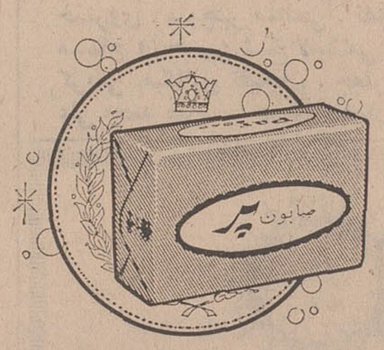

هزاران سکه طلا
در قالب های صابون پر
نمیدی دارو گر بمصرف کنندگان صابون پر

صابون پر
دارنده امتیاز مهر استاندارد ایران
وابسته به وزارت اقتصاد میباشد
Darugar
دارو گر

عرض سپاس معلمان کشور به پیشگاه شاهنشاه آریامهر

پیشگاه مبارك شاهنشاه آریامهر
افتخار دارد از طرف کارکنان دبستان شوریده شیرازی «ناحیه ۱۱» سپاسگزاری خو درا از عنایات آن رهبر عالیقدر به‌پیشگاه معظم معروض دارد .
رئیس دبستان- مهری‌رودباری
آ-۳۸٦٤۹

اوامر موکد شهریار کامکار
درخصوص بهبودوضع فرهنگیان واعطای رتبه بمعلمین‌موجب کمال امتنان وسپاسگزاری است بدین وسیله بار دیگر مراتب جان‌فشانی خودرا درراه بثمر رسانیدن آرمانهای مقدس آن پدر تاجدار عرضه میداریم.
از طرف کارکنان دبیرستان کورش دامغان -علی اکبر نظری
آ-٦۲۲٤٤

پیشگاه مبارك شاهنشاه آریامهر
ازتوجهات شاهنشاه‌محبوب نسبت‌بطبقه معلم صمیمانه سپاس‌گزاری مینماید .
ازطرف کلیه دبیران‌و کارکنان دبیرستان برخوردار -ناحیه ٤- عطاءالله ورعی
آ-۳۸٦۵۱

پیشگاه مبارك شاهنشاه آریامهر
دبیران و کارکنان دبیرستانهای تویسرکان از اوامر موکدی که برای بهبود وضع فرهنگیان صادر فرموده‌اند سپاسگزارند.
روسای دبیرستانهای تویسرکان - صادق امامی - منوچهرخدادادی
آ-٦۲۳٤۸

پیشگاه مبارك شاهنشاه آریامهر
مفتخر است که بنمایندگی‌از طرف کارکنان دبستان‌اقدس‌الدوله مراتب حق‌شناسی خودرا به‌پیشگاه رهبر عالیقدر ملت ایران تقدیم دارد .
مدیر دبستان اقدس‌الدوله شهرری -نرگس دادخواه
آ-٦۲۳۳۲

پیشگاه مبارك اعلیحضرت شاهنشاه آریامهر
دراین موقع که‌اوامر ملوکانه در باره رفاه حال معلمان کشور شرفصدور یافته مراتب جان‌فشانی و سپاسگزاری خودرا بخاکپای همایونی عرضه میداریم .
کارکنان دبستان‌مهر گلپایگان ولیعهد قدسی -انصاری‌فر -عفت محبوب -سرورا کرام‌محسنی - پروین‌دخت صدرائی -امجدالملوك امجدی - بتول غلامی.
آ-٦ ۲۳۳٤

پیشگاه مبارك شاهنشاه آریامهر
مراتب جان‌نثاری خود را بمناسبت آمریه ترفیع فرهنگیان بخاکپای مبارك تقدیم میداریم
کارکنان دبستان دخترانه ادب گلپایگان صلصالی - صالحی - نوری -ذوالمجدین -صادقی -هاجر اسدی -منیژه ملکپور
آ-٦۲۳۳٦

پیشگاه مبارك شاهنشاه آریامهر خلدالله‌ملکه
باکمال افتخار مراتب سپاسگزاری و امتنان قاطبه معلمان و کارکنان اداره آموزش و پرورش شهرستان قم‌را از عنایات ومراحم خاص ملوکانه بمناسبت صدور اوامر مطاع همایون در مورد ترفیع آموزگاران و دبیران و تامین رفاه بیشتر آنان بخاکپای مبارك معروض سلامت ودوام سلطنت شهریار دانش پرور رااز درگاه خداوند متعال مسئلت مینمایم .
جان‌نثار - محمدجعفر کاظم‌بیکی رئیس اداره آموزش وپرورش شهرستان قم
آ-٦۲۳٤۲

پیشگاه مبارك شاهنشاه آریامهر
جان‌نثار مفتخر است مراتب سپاسگزاری کلیه کارکنان‌این دبیرستان رامبنی براعطای یك رتبه به‌معلمان کشور بخاك پای همایونی تقدیم داشته و آمادگی خودرا در راه به‌ثمر رساندن‌آرمان های مقدس آن پدر تاجدار عرضه میدارد .
رئیس دبیرستان پروین اعتصامی قم -اکرم عبدالله‌نژاد
آ-٦۲۳۳٤

پیشگاه مبارك شاهنشاه آریامهر
مفتخرا از طرف کارکنان دبستان ملی محدث‌از توجهات‌وعنایات ملوکانه که نسبت‌بفرهنگیان مبذول‌فرموده‌اندسپاسگزاری‌مینماید
مدیردبستان ملی محدث (بخش ۱) محدث
آ-۳۸٦۱۰

پیشگاه‌مبارك‌شاهنشاه آریامهر
مفتخرا از طرف کارکنان دبستان ملی ذوقی از توجهات‌و عنایات ملوکانه که‌نسبت‌بفرهنگیان‌مبذول فرموده‌اند سپاسگزاری مینماید .
مدیره‌دبستان ذوقی (بخش۱)ذوقی
آ-۳۸٦۰۳

پیشگاه مبارك‌شاهنشاه آریامهر
کارکنان ومعلمان دبیرستان صدری از عنایات رهبرعالیقدر نسبت به‌فرهنگیان سپاسگزارند.
رئیس‌دبیرستان صدری ملایر-سیدتقی‌میرعلی‌اکبری
آ-٦۲۰٦۸

پیشگاه مبارك‌شاهنشاه آریامهر
عنایات عالیه‌شاهنشاه نسبت به معلمان موجب‌نهایت سپاسگزاری است .
از طرف‌دبیران دبیرستان‌ابن‌سینا ملایر - عراقی
آ-٦۲۰۷۰

پیشگاه مبارك شاهنشاه آریامهر
فرهنگیان کشور که سربازان جانباز شاهنشاه آریامهر می باشند افتخار دارند که بار دیگر مورد عنایات رهبر عالیقدر خود قرار گرفته‌و آرزومندند که‌در راه بثمر رساندن آرمان های مقدس پیشوای خردمند خویش فداکاری و جانفشانی کنند .
از طرف کارکنان دبستان پروین اعتصامی ناحیه ۱۱ تهران
طاهره نیك نفس
آ-۳۸۸۱۱

پیشگاه مبارك شاهنشاه آریامهر
مفتخرم که‌از طرف کارکنان گروه فرهنگی نقش جهان مراتب سپاس و تشکرات خالصانه‌ام راا زمراحم آن رهبردانش‌پرور جهت معلمان کشور اعلام نمایم .
رئیس دبیرستان نقش‌جهان -دکتر اناری
آ-۳۸٦۵۹

اینجانب بنمایندگی ازطرف دبیران دبیرستان رضاولیعهد پاشت تشکرات قلبی و صمیمانه خودرابه پیشگاه مقدس شاهنشاه آریامهر در،مورد اعطای یك‌رتبه بفرهنگیان ابراز میدارم .
سید رحمت‌اله داودی
آ-۳۸۸۱۵

پیشگاه مبارك شاهنشاه آریامهر
معلمین رسمی و حکمی دبستان دولتی تربیت (ناحیه‌هفت تهران) مراتب حق‌شناسی و سپاسگزاری خودرا عرضه‌میدارند.
مدیر دبستان تربیت - اصنافی
آ-۳۸۸۰۹

پیشگاه مبارك شاهنشاه آریامهر
دبیران و کارکنان دبیرستان فردوسی دامغان مراتب‌سپاسگزاری و حق‌شناسی عمیق خودرا در مورد صدور اوامر مطاع شاهانه مبنی بر اعطاء ترفیع به فرهنگیان کشوربخاکپای همایونی تقدیم می دارند .
دامغان رئیس دبیرستان فردوسی‌مهدی طاهری
آ-۵۲٦۵٦

پیشگاه مبارك شاهنشاه آریامهر
دراین موقع که فرمان همایونی دایر براعطای ترفیع کارمندان دولت شرفصدور یافته جان‌نثار بنمایندگی از طرف دبیران و آموزگاران و کارمندان اداری آموزش و پرورش بخش رامسر از صمیم قلب سپاسگزاری خودرا تقدیم و آمادگی خود راامانند همیشه برای فداکاری در راه اجرای اوامر شاهنشاه و اعتلاء ایران عزیز اعلام میدارد .
جان‌نثار - ایرج صاحبدیوانی رئیس آموزش و پرورش‌رامسر
آ-٦۲٦٦٤

پیشگاه مبارك اعلیحضرت همایون شاهنشاه‌آریامهر
جان نثاران مسئولین دبیرستانهای کرمان از طرف خود ودبیران این شهرستان مراتب حق‌شناسی‌بی‌شائبه خودراحضور رهبرخردمند فرهنگ‌پرور ایران معروض داشته ازبذل عنایات خاصه و اوامرآن پدر تاجدار را در مورد صدور ترفیع و رعایت حقوق حقه فرهنگیان د رقانون جدید استخدام ابراز سپاسگزاری نموده و بقای عمرو دوام سلطنت آن شاهنشاه آریامهر و خاندان جلیل سلطنت را از درگاه قادرمنان مسئلت داریم .
دبیرستان ابن‌سینا سلطانزاده - دبیرستان امیرکبیر بهرامپور- دبیرستان ایرانشهر کاویانی-دبیرستان بازرگانی محزونی-دبیرستان بهمنیارتوانا- دبیرستان‌پهلوی‌جلالی- دبیرستان پروین اعتصامی مصطفائی -دبیرستان سعادت ابراهیمی -دبیرستان شاهپور نکوئی- دبیرستان شهاب عبدالرحمانی -دبیرستان فرح پهلوی نصرالهی- دبیرستان کیخسرو شاهرخ‌مزدیسنا -دبیرستان مایل و هنرستان حرفه‌ای دختران‌فرح‌پهلوی -زهرا شهابی-دبیرستان مشتاق هنرور- مرکز تربیت معلم نعمت -هنرستان صنعتی مهندس نصیری
۱-٦۲۳٦۰

پیشگاه مبارك شاهنشاه آریامهر
شرفصدور اوامرملوکانه مبنی براعطای‌یکرتبه ترفیع‌بفرهنگیان کشور موجب سپاسگزاری و حقشناسی است .
از طرف آموزگاران دبستان دولتی اشتیانی ناحیه ۱۱ تهران
محمد جواد خادمی . آ-۳۸۷٤۱

پیشگاه مبارك شاهنشاه آریامهر
افتخارا از طرف دبیران دبیرستان فروردین (ناحیه ٦) مراتب سپاسگزاری خودرا از الطاف ملوکانه به‌پیشگاه معظم معروض میدارد .
مدیر مسئول دبیرستان - مهین شمسا
آ-۳۸۷۵۳

پیشگاه مبارك شاهنشاه آریامهر
شرفصدور اوامر ملوکانه مبنی بر اعطای یك رتبه ترفیع به فرهنگیان کشور موجب حقشناسی و سپاسگزاری است .
از طرف آموزگاران و کارمندان دبستان ملی دخترانه ایمن ناحیه ۱۱ تهران - صاحب امتیاز آذرمیدخت ساتراب - مدیر مسئول ایران زندپور . آ-۳۸۷۵۱

پیشگاه مبارك شاهنشاه آریامهر
از عنایات مخصوص شهریارمعظم‌نسبت بعموم فرهنگیان‌معلمان دبستان عفت صمیمانه سپاسگزارند .
آ-۳۸۷۵۵ رئیس دبستان عفت‌ناحیه ٦ تهران - یزدی

پیشگاه مبارك شاهنشاه آریامهر
بدینوسیله مراتب قدردانی کارمندان این دبستان را اعلام میدارد .
از طرف کلیه کارمندان دبستان حقیقت ناحیه ٤ - طاهری‌نیا
آ-۳۸۷٦۳

پیشگاه مبارك شاهنشاه آریامهر
جان نثار مفتخرا مراتب سپاس فرهنگیان بخش بوئین زهرا را که بار دیگر مشمول عنایات ملوکانه شده‌اند عرضه میدارد .
نماینده آموزش و پرورش بخش بوئین‌زهرا - قزوین محمد جنتی
آ-٦۲۵٤۸

پیشگاه مبارك شاهنشاه آریامهر
معلمان دبستان دولتی بلقیس امیر سلیمانی ناحیه ٦ تهران از عنایت رهبر خردمند ملت ایران که همیشه معلمین را مشمول لطف خود قرار میدهند شکرگزارند .
از طرف کارکنان و معلمان دبستان دولتی بلقیس‌امیرسلیمانی منصور - آخوند زاده . آ-۳۸۷۹۱

پیشگاه مبارك شاهنشاه آریامهر
از بذل توجه شاهنشاه محبوب نسبت به معلمان کشورصمیمانه سپاسگزاری مینماید .
رئیس دبیرستان و دبستان استاد بهمنیار ناحیه ۷ -علی‌روستائی
آ-۳۸۸۰۳

پیشگاه مبارك همایون شاهنشاه آریامهر
جان‌نثار افتخار دارد ازطرف کلیه معلمان شهرستان لار مراتب حق‌شناسی وسپاسگزاری آنان رادر خصوص اعطاء یکرتبه باین خدمت‌گزاران صدیق ابراز دوام عمر برای آن‌وجود مقدس و توفیق خدمت‌گزاری کامل این‌دسته‌ازافراد زحمت‌کش ایران رااز‌خداوند مسئلت نماید .
جان‌نثار حسین‌امامی رئیس اداره آموزش و پرورش لارستان
آ-٦۲۳۳۸

پیشگاه مبارك شاهنشاه آریامهر
معلمان‌دبستان ملی ازسطواز عنایات‌رهبر عالیقدر خودسپاسگزارند.
ناحیه٦- صاحب امتیاز- پوربهرام
آ-۳۸٦۷۳

پیشگاه مبارك شاهنشاه آریامهر
الطاف خاص شاهنشاه بزرك درباره معلمان موجب سپاس است
ناحیه ٤- دبیرستان روشن‌کهر
آ-۳۸٦۷۱

پیشگاه مبارك شاهنشاه آریامهر
شرف‌صدور اوامر ملوکانه مبنی بر اعطای یك ترفیع به آموزگاران و دبیران کشور موجب حق‌شناسی و سپاسگزاری می‌باشد .
از طرف کارکنان دبستان و دبیرستان هفده آذر ناحیه ۱۱ تهران - آقاتی
آ-۳۸٦٦۹

پیشگاه مبارك شاهنشاه آریامهر
دبیران و کارکنان دبیرستان پیشاهنك مفتخرند مراتب سپاس و حق‌گزاری خودرا در مورد اعطای یك رتبه ترفیع به‌پیشگاه معظم معروض دارند.
آموزش و پرورش ناحیه یك -دبیرستان‌پیشاهنك
آ-۳۸٦٦۷

پیشگاه مبارك شاهنشاه آریامهر
کارکنان دبیرستان بصیر ناحیه ٤از عنایات و توجهات ملوکانه نسبت به‌معلمان کشور سپاسگزارند .
رئیس دبیرستان بصیر - علی‌محمد شریعت‌رضوی
آ-۳۸٦٦۵

پیشگاه مبارك شاهنشاه آریامهر
شرف‌صدور اوامر ملوکانه مبنی بر اعطای یك رتبه ترفیع به‌آموزگاران و دبیران کشور موجب حقشناسی وسپاسگزاری‌است
ازطرف آموزگاران و کارمندان دبستان ملی آرمند ناحیه ۱۱ تهران رئیس دبستان آرمند - داروغه
آ-۳۸٦٦۱

پیشگاه مبارك شاهنشاه آریامهر
دبیران و کارکنان هنرستان صنعتی نساجی ورنگرزی از بذل توجه و عنایات خاصه شاهنشاه فرهنك‌دوست در مورد اعطای یك رتبه به‌فرهنگیان از صمیم قلب سپاسگزاری نموده بقاء عمر ودوام سلطنت آن رهبر عالیقدر را از درگاه ایزد متعال خواستارند.
ازطرف دبیران و کارکنان هنرستان صنعتی نساجی ورنگرزی مصطفی سلیمی
آ-٦۲۵۰٦

پیشگاه مبارك شاهنشاه آریامهر
آموزگاران و کارمندان دبستان دولتی دخترانه زاهدی ناحیه ٦تهران از الطاف و عنایت پدر تاجدار نسبت باعطای یك رتبه به آموزگاران صمیمانه سپاسگزاری مینمایند .
مدیر دبستان زاهدی -ام‌البنین سلیمانی
آ-۳۸٦۵۷

پیشگاه مبارك شاهنشاه آریامهر
کارکنان ودبیران دبیرستان بازرگانی‌رشت مراتب سپاسگزاری خودرا نسبت باعطای یك رتبه ترفیع بامر پدر تاجدار ابرازمیدارند
صالح نوروزی -غلامرضا اسلامی - همایون هشیار
آ-٦۲۳۱٤

***

پیشگاه مبارك شاهنشاه آریامهر
معلمان شهرستان لاهیجان از صدور اوامر مطاع‌مبارك در اعطای یك رتبه سپاسگزار ودراجرای آرمانهای مقدس شاهنشاه آریامهر آماده‌جانبازی‌وجانفشانی‌بوده‌سلامتی ذات شاهانه ودودمان‌جلیل سلطنت پهلوی رااز‌خداوند بزرك مسئلت مینمایند .
جان‌نثار آذرنوش
آ-٦۲۲٤٦

پیشگاه مبارك شاهنشاه آریامهر
سپاسگزاری خودرا ازبذل توجه نسبت به آموزگاران روزمزد به‌پیشگاه مبارك تقدیم میداریم .
جان‌نثار از همایونشهر . منوچهر نکوئی‌مهر -احمد آخوندیان
آ-٦۲۳۵٦

پیشگاه مبارك بندگان اعلیحضرت همایونی شاهنشاه آریامهر
دبیران و کارکنان دبیرستان پروین اعتصامی سنندج افتخار دارند که مراتب سپاس بی‌پایان وحق‌شناسی بیدریغ خود رااز مراحم خاص پدر تاجدار دراعطای یك رتبه ترفیع بفرهنگیان که نشانه توجه و لطف عمیق ملوکانه به‌ترفیه حال معلمان وتامین حقوق حقه ایشانست بخاکپای همایونی معروض میدارد .
کارکنان این دبیرستان باردیگر مراتب جانبازی و فداکاری خودرا در راه اجرای منویات خطیر ملوکانه و پیشرفت هدفهای مقدس ایران از صمیم قلب اعلام مینمایند .
جان‌نثاران- ایراندخت اردلان - عزیزه شهیدی - فرزاد بطحائی- مهری گوشه -زهرا کسروی -فردوس پیرظهیری - شریفه بوبان- فرشته معین‌وزیری - افسر لاجوردی - محمدامین زندی‌پور -اجلال اردلانی - صالح‌غلامویسی - سلیمان معتمدوزیری - خلیل دیانت- اسعدمدرسی -صالح‌فرامرزی - عطاالله زولیده - اکبر نورائی - منصور ایازی رئیس دبیرستان پروین اعتصامی سنندج تاج‌الملوك اردلان
آ-٦۲۳۵۰

پیشگاه مبارك شاهنشاه آریامهر
جان‌نثار افتخار دارداز طرف خودو کلیه معلمان مدارس اتحاد سنندج مراتب سپاسگزاری و قدرشناسی خودرا بمناسبت اعطای یك رتبه ترفیع بکارمندان و فرهنگیان به‌پیشگاه مبارك معروض دوام وبقای ذات اقدس ملوکانه و خاندان جلیل سلطنت رااز‌درگاه خداوند بزرك مسئلت مینماید.
رئیس مدارس اتحاد سنندج- یوسف روبن‌زاده
آ-٦۲۳۵۲

پیشگاه مبارك شاهنشاه آریامهر
دبیران و کارکنان این دبیرستان ازتوجهات شاهانه نسبت بطبقه معلم سپاسگزارند .
رئیس دبیرستان ژاله -ابراهیم قائمی
آ-۳۸٦۹۹

سپاسگزاری فرهنگیان شهرستان فریدن

پیشگاه بندگان اعلیحضرت همایون شاهنشاه آریامهر

دراین هنگام که معلمان کشور بار دیگر مشمول عنایات خاص رهبر عالیقدر ملت ایران قرار گرفته‌اند واوامر ملوکانه برای ترفیع یکرتبه به‌آنان شرفصدور یافته بدینوسیله مراتب سپاس وحق‌شناسی صادقانه‌کارکنان دبیران . آموزگاران آموزش و پرورش شهرستان‌فریدن رابه آستان مبارك آن شهریار فرهنك پرور تقدیم بقاء عمر ودوام سلطنت شاهنشاه وخاندان جلیل را از درگاه ایزد متعال مسئلت نموده برای همیشه و برحسب وظیفه آمادگی خود رادرراه‌بثمررساندن آرمانهای‌مقدس آن پدر تاجدار درراه ارتقاء میهن عزیز اعلام میداریم .

جان‌نثاران .محمد طاهر محمدی امسی . محمد علی کلانتری . سعید دهدشتی . سید مرتضی شهیدی . براتعلی نیکومنش . رضا ناظمی . محمد محمدی . ابراهیم گشتی‌آرای. احمداقارب‌پرست . مظاهری . غلامرضا شریفی . محمود معنی . سیدباقر موسوی . غلامحسین شیرخانی . ناصر نهایت . داریوش‌صبوری مسعود بهرام دریابیگی .نقی‌افشمه.فرشید یحیی‌زاده. ابوالفتح نوحی .حسام قاضی . مهدی وثوق حسینی . رضا رادفرنیا . حسین درستی . محمد باقر طبیبیان . اکبر رفیعانی . علی حسن روعنی . حسن مقصودی . عبدالعلی مظاهری . پرویز پورایرانی .عباس کلانتری . جواد کلانتری . محمد حسین معینی . حبیب‌الله سلیمی. عبدالحسین سلیمانی . حسینعلی سلیمانی . هوشنك یاوری . جلال باغبانیان . حیدر شیخی . حبیب‌الله رمضانی . مرتضی موسویزادگان . ابوالقاسم مصطفوی رضا انصاری . عباس قادری . نصرت‌الله کلانتری . جواهر دادگستر . فرزانه دادگستر . مونس مظاهری . پروانه رفیعی . منیژه حاج احمدی . عزت‌مکاریان -عزت استادی . عزت صنایعی . بدرالملوك گلشنی . فائزه دادور . فاطمه دادور . مسعود دهدشتی .رضا عبداللهی. کریم معلمی . منصور صادقی . اشرف محمدی . ناهید دهدشتی. ملوك عبداللهی. ایران عبداللهی. سیدعلی هاشمی . ملك محمد رحیمی . محمد نکوخو . باقر مشکلانی . فتحعلی عطائی . حبیب‌الله حسینی . مجتبی حسینی . منوچهر خودچیانی . ابراهیم محمودی . رضا قلی میکلانی . اسدالله انیکزه . سید محمد رضوی علیرضا لچینانی . رضا فرهادی . منیرحسینی .اشرف بهرامی . اعظم ایزدی مبارکهٔ . حسین مرادی . مصطفی حسینی . غلامعلی فیاض . علی پاشا توکل . رضامعتمد پور. محمد سپیانی . خسروکیان ارثی . اسفندیارکرمی رضا فتحیان . ناصر قلی ذهبی . حبیب‌الله بیگناه . منوچهرمیز . محمدعلوی‌طوسی. حسینعلی رحیمی. علی‌اصغرشریفی.منوچهرسمندری. خسروغلامرضائی حبیب‌الله‌گلبانك. مرتضی‌قلی‌احمدی.اسماعیل‌جواهریان کمال معلمی . محمود شفیقی . احمدکریمی . پریچهر محمدی . سودابه کلانتری . احمد شفیقی . منیر معلمی بهمن میرزائی . رحیم حاج احمدی . غلامرضا میرزائی اسماعیل سلیمانی . مجتبی معظمی . خسرو فرهمند. رستم فرهمند . لهراسب احمدی . ابراهیم احمدی . غلامرضاصانعی. هوشنك حمله‌داری. ابراهیم‌شکرچی زاده . مرتضی فرهادیه . ناصر بهرام دریابیگی . محمد علی نیك منظر مجید بنانی.گشول رجب‌زاده .عبدالغفار شیردشت‌زاده. اصغرتاجمیر . جهانبخش زینلی . محمدعلی فتحی . بهرام دادگستر . سید محمدمرتضوی عباسعلی حمیدی . سید احمد مرتضوی . مرتضی کاظمی . حسین مظلوم . مرتضی کاظمی . عبدالحمید حمیدی . سید مرتضی ابطحی . نصرت‌الله احمدی . سید محمد هانی . رضا ناجی . بهمن فدائی .قدرت‌الله اسماعیلی . ابوالقاسم فرهنك . اوژن بیاتی . محمود عابدی . یحیی هارونی . حسن اسماعیلی . عباسعلی مقتری . عباسعلی عسگرزاده . اسدالله کیانی‌پور .احمد شریفیان . فضل‌الله کیوانداریان . یدالله دادخواه . عباسعلی همامی . علی محمد هادی . محمد سروری . خیرالله‌آرن. محمداحمدی. مصطفی‌بروومند.علیرضا رستگار . قدرت‌الله عباسی . اکبر ناظمی . عبدالرسول خسروی . منوچهر صالحی . نصرت‌الله جعفری .اصغر مستاجران حسین شیخ‌الاسلامی .حیدرکرباسی .حسین کریمی .میکائیل تفیکیان . جعفر عطارد . مجتبی‌شیخی علی محمد صابر . حسین انصاریان . باقربهمنش

انجمن دوشیزگان بانوان

کلاس منشیگری

تشکیل گردید

دوره سه ماه - شهریه ۸۰۰ ریال -زیر نظردکتر حاج سید جوادی - دکتر سلطانی - مهر انگیز علیزاده (فوق لیسانس بازرگانی)
شامل: حسابداری، بایگانی ، دفترداری،ماشین نویسی . نامه‌نگاری و آشنائی باقوانین اجتماعی وآداب معاشرت

علاوه براین ، برای دوره جدید این کلاس ها نیز نامنویسی میشود :
خیاطی - آشپزی - ماشین نویسی -شیرینی پزی - کمکهای اولیه - انگلیسی -آرایش وزیبائی رانندگی - زبان فارسی .

برای نام نویسی بدبیرخانه انجمن دوشیزگان وبانوان (خیابان بهار شمالی ، نبش نامجو - شماره ۲۵٦ - تلفن های ۷۵٦۸۳۱ و۷٦٤۹۸٤) مراجعه فرمائید .

اطلاعیه سازمان کارگزاران بورس اوراق‌بهادار تهران

بدینوسیله باطلاع‌عموم میرساندکه‌هرگاه‌روزیکشنبه وروزهای بعدازآن مصادف باتعطیل رسمی گردد . تالار معاملات بورس روز بعداز تعطیل همان‌هفته دایرخواهدبود.

آ-۶۲۴۹۲ دبیرکل بورس تهران

در دیده بوسی های عید

غنچه دهان شما با

اسپری دهان

هالازون

• خوشبوتر
• خنک تر
• مطبوع تر

میشود

مرکزپخش دربازار: زندنی- رحمانی- تیمچه بهرام آ-۶۲۴۵۴

آگهی مناقصه

شرکت سهامی بیمه ایران تعداد هشتهزار گونی پاکستانی سه خطشکری ۱۰۰ کیلوئی را از طریق مناقصه باشرایط زیر خریداری مینماید .

۱- پیشنهاد دهندگان باید قبلا مبلغ بیست هزار ریال بعنوان سپرده بحسابجاری شماره ٤۰۱۹ شرکت دربانك بیمه ایران قادیه و رسید آنرا ضمیمه پیشنهاد خودتاساعت ۱۰ صبح روز چهار شنبه ۲۳ر۱۲ر٤٦ بدفتر شرکت تسلیم و رسید دریافت نمایند .

۲- پیشنهاد های رسیده در ساعت ۱۱ صبح روز چهارشنبه ۲۳ر۱۲ر٤٦ در حضور پیشنهاد دهندگان و اعضاء کمیسیون باز و قرائت خواهد شد .

۳- به پیشنهاد های فاقد سپرده و خارج از موعد مقرر ترتیب اثر داده نخواهد شد .

٤- حضور پیشنهاد دهندگان در جلسه مناقصه آزاد میباشد.

۵- شرکت در رد یاقبول یك یاکلیه پیشنهادات مختار است .

٦- هزینه حق‌الدرج آگهی و هرگونه عوارض و مالیات متعلقه به عهده برنده مناقصه میباشد .

۷- در صورتی که برنده مناقصه درموعد مقرر که در کمیسیون مربوطه تعیین خواهد شد نسبت به تحویل گونیها و انجام معامله اقدام ننماید سپرده او بنفع شرکت ضبط خواهدشد .

آ-٦۱٦٤٤ شرکت سهامی بیمه ایران

IRAN.M.OIL CO.

روغن موتور ایران

برای پخش محصولات خود در استانهای خوزستان- خراسان - فارس- بلوچستان - آذربایجان شرقی - کردستان- نماینده فعال باتضمین کافی قبول مینمایدبرای مذاکره حضوری واطلاع از شرائط نمایندگی بدفترمرکزی شرکت روغن موتورایران‌خیابان‌اکباتان‌تهران‌تلفن ۳۵۸۷۱- ۳۵۹۱۶ مراجعه نمایند. آ-٦۲۵۷٦

کف پوش پلاستیکی

بی - ام - سی

تایل

B.M.C

با همکاری فنی انگلستان و آلمان غربی

ساخت کارخانه بریپلاست

درقطعات ۳۰×۳۰

به ضخامت ٤-۳-۲٫۵-۲-۱٫۵ میلیمتر

پخش انحصاری شرکت هالازون ایران

شاه‌ساختمان آلومینیوم تلفن: ٦۴۲۲٦ ٦۰۰۳۵

۱۰ برابر شانس

بایك دسته چك خوشبختی بلیط های اعانهٔ ملّی مخصوص نوروز برای بدست آوردن جوایز:

یك میلیون ریالی، دویست هزار ریالی هفت سین طلا، اتومبیل پیکان و مجموعه نفیسی از بهترین کالاها و صدها هزار جایزه نقدی دیگر، شانس شما ۱۰ برابر بیشتر میشود.

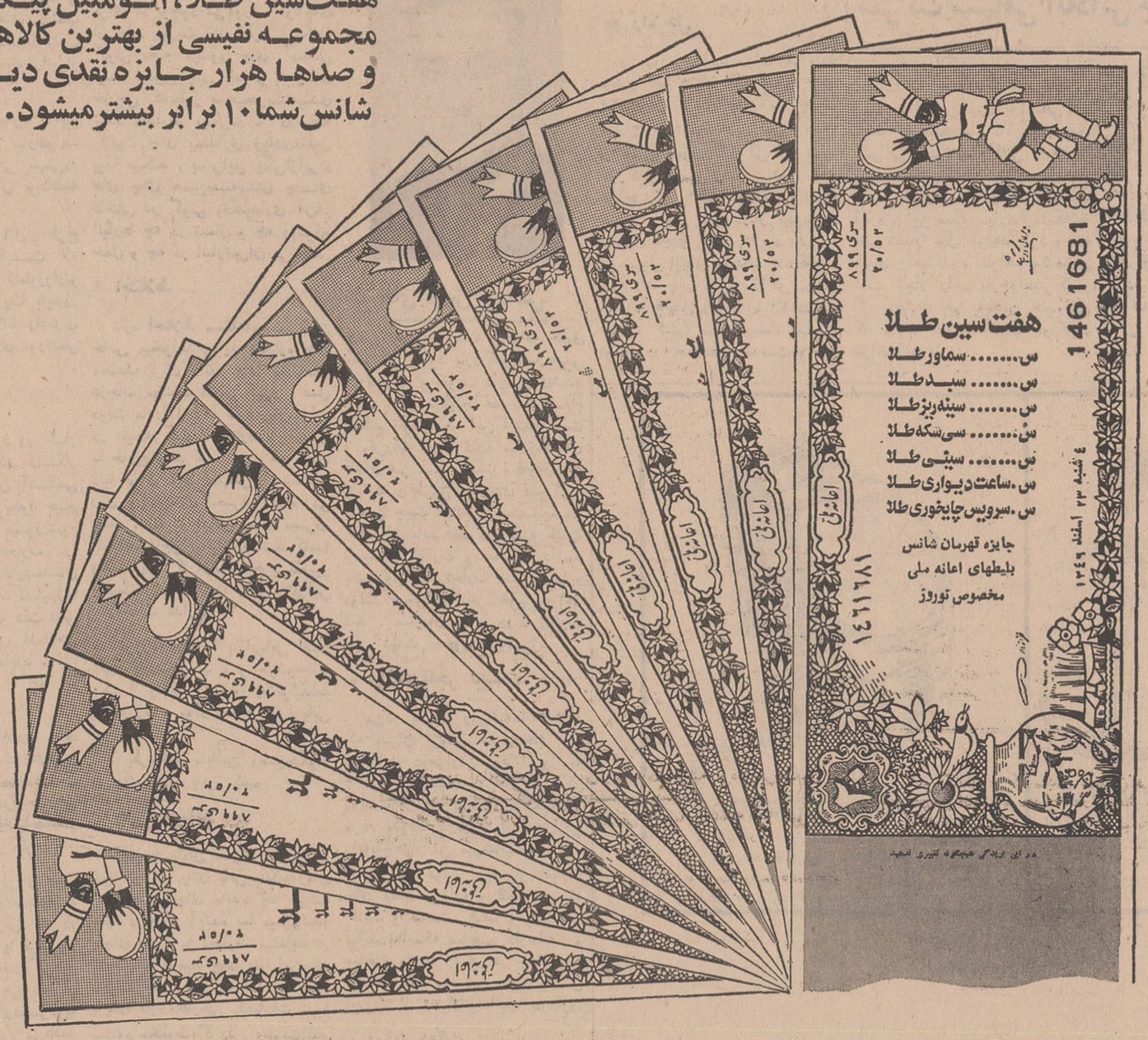

جایزه اولین قهرمان شانس هفت سین طلا

جایزه دومین قهرمان شانس

پیکان بهترین اتومبیل ومجموعهٔ نفیسی ازبهترین کالاها

آقای عباس فردانش عضو اطاق بازرگانی در سمینار چای گفت:

دولت باید از تجارت چای دست بردارد

قاچاق چای مشکل اصلی تجارت چای میباشد

مقررات چای باید مطابق احتیاجات رشد تدریجی چی تغییر کند

قیمت حراج موجب تقویت قاچاق چای میشود

آقای عباس فردانش عضو اطاق بازرگانی و رئیس سندیکای چای کشور که یکی از تجار قدیمی چای می‌باشد در آخرین جلسه سمینار چای در اطراف تجارت چای مطالب مهمی ایراد کرد.

آقای فردانش در بیانات خود گفت:

«من بنام یك تاجر و یك عضو اطاق بازرگانی از توجه وزارت تولیدات کشاورزی و مواد مصرفی که موجب تشکیل چنین اجتماعی شدند و نمایندگان دسته‌های مختلف وارد در کار چای توانستند با آزادی کامل نظرات اصلاحی خود را ابراز کنند بسیار متشکرم.

از هم اکنون اطمینان دارم که این صحبت‌ها نتایج نیکوئی ببار خواهد آورد و قدمهای اصلاحی مهمی در راه بهبود چای ایران برداشته خواهد شد.

نکته دیگری که باید قبل از طرح مشکلات عرض کنم اینست که بعقیده من نمایندگان کشاورزان و صنعتکاران و تجار هریك باید در زمینه کار خود مشکلات را عنوان کنند و احتمالا راه‌حلهای موردنظر را پیشنهاد نمایند.

*** فقط تجارت**

معمولا یك تاجر وارد در کار گشت نیست و متقابلا یك کشتکار بمشکلات تجارت چندان آشنا نمی باشد بهمین جهت من بخود حق نمیدهم وارد مرز دیگر صنوف شوم و بهتر می‌بینم مشکلات تجارت را طرح نمایم و امیدوارم کارشناسان اقتصادی وزارت تولیدات کشاورزی و مواد مصرفی با مطالعه و دقت کافی براساس مشکلات طرح اصلاحی خود را تنظیم و تدوین نمایند.

*** مشکلات**

جناب آقای وزیر: تجارت چای بیشتر از کشت و صنعت دچار نقص و پیچیدگی است، متاسفانه در سال های گذشته برای هر امر اصلاحی یا غیر اصلاحی به پول احتیاج شد از محل تجارت چای واریز گردید.

من نمیگویم این پول از جیب تاجر پرداخت شد بلکه صد در صد تایید میکنم که هر پولی که در این زمینه گرفته شده یا میشود از جیب مصرف کننده پرداخت گردید منتهی از آنجائی که تاجر با مصرف کننده تماس مستقیم دارد و سرمایه تاجر در گرو این تماس می‌باشد لذا سختی‌ها و ناراحتی‌های مصرف کننده را کاملا احساس میکند.

*** قاچاق**

یکی از مشکلات تجارت قانونی چای وجود چای قاچاق در بازار است هیچ تاجری اطمینان ندارد که چای سفارشی او تا وقتی که به بازار میرسد از طرف چای قاچاق دچار مخاطره نشود.

کار تجارت روی چند ریال سود احتمالی میچرخد یك تاجر وقتی امروز سفارش میدهد دقیقا حساب میکند که این جنس کی بدستش خواهد رسید و در این مدت چقدر از سرمایه او مصرف شده و نزول این سرمایه چقدر است و وقتی جنس به بازار رسید قیمتش چقدر خواهد بود و در چه مدت بفروش خواهد رسید و بالاخره استفاده او چه میزان است.

این سیستم در تجارت چای هم وجود دارد اما متاسفانه وقتی چای به بازار میرسد می‌بینیم بازار تحت تاثیر قیمت چای قاچاق قیمت کاذب دارد و تاجر با هزار گرفتاری یا باید ضرر کند یا باید ضرر را بگردن مصرف کننده بیاندازد که این راه دوم راه عمومی و دائمی تجارت چای شده است.

*** مقررات غلط است**

قاچاق ناشی از مقرراتی است که دولت برای واردات چای درنظر گرفته است واردات چای یك اصل ضروری و لازم است. اگر روزی ما واردات چای نداشتیم و انشاءاله در سالهای آینده نخواهیم داشت مشکلات فوق هم پیدا نمیشد، اما وضع فعلا باین مشکل نیست کشور ما احتیاج به واردات دارد لذا تاجر هم مجبور است کم بود تولید را از خارج وارد کند. مقررات دولت می گوید که در مقابل هریك کیلو چای وارده باید یك کیلو و نیم برای اختلاط و دو کیلو برای ترخیص خالص از سازمان چای خریداری کنیم.

*** مشکل اصلی**

مشکل اصلی هم از همینجا شروع میشود من از اینجا سازمان چای را بعنوان یك مجری مقررات نکوهش نمیکنم من مقرراتی را که این سازمان باید آن را اجرا کند سرزنش می کنم بموجب این مقررات چای در آنجا بدست مامورین چای مخلوط میشود. همین عمل مشکلات فراوانی برای ما بوجود می‌آورد. اولا چای از نظر رطوبت و از نظر اینکه از گونی ریخته میشود چای سالمی نیست همین چای ناسالم با چای خارجی که بطرز صحیحی بسته‌بندی شده مخلوط میگردد. درنتیجه کیفیت چای بمقداری زیادی تقلیل پیدا میکند. بنابراین یکی از ایراد های چای همین بسته‌بندی چای داخلی در گونی و نگهداری آن در انبارها چه در شمال و چه در موقع حمل و چه در انبار تهران می‌باشد.

*** اختلاط**

تازه اختلاط مسئله‌ایست که فن خاص میخواهد و باید باندازه های مختلف برای ذائقه های مختلف با درجات مختلف انجام گیرد. عمل دولت ما را از این کارها بازمیدارد در نتیجه کیفیت تجارت از دست ما خارج شده است. در همه جای دنیا برای تاجر مهمترین مسئله ذوق و تقاضای مصرف کننده می باشد. اما در ایران اصلا مصرف کننده و تاجر اختیاری ندارند. کاسه و کوزه این کار هم بسر تاجر بی تقصیر میشکند. درحالیکه ما اصلا در این کار دخالت نداریم.

امروزه در دنیا بازاریابی اصل مهم تجارت است. و خوشبختانه یکی از وظایف مهم وزارت تولیدات کشاورزی و مواد مصرفی بازاریابی است.

حالا بفرمائید ما با این وضع چگونه می‌توانیم بازاریابی کنیم.

*** چای ناسالم**

اگر در پایان سال در انبار چای پنج هزار تن چای باقی بماند سازمان چای با این چای مانده چه میکند حتما در سال آینده بما میفروشد و باچای وارده ما مخلوط مینماید در درحالیکه درهیچ جای دنیا این چای را چای سالم نمی‌شناسند و نباید باچای تازه خارجی که بادقت تهیه میشود مخلوط گردد. رطوبت انبار چای یکی از مشکلات دیگر تجارت چای است. چای حساس‌ترین ماده‌ای است که بوی خارجی را از صدها متر جذب میکند و رطوبت را بلافاصله بخود میگیرد. بهمین جهت چای را در همان کارخانه در لفاف و گونی و جعبه محکم بسته‌بندی میکنند و در انبارهای مجهز نگاهداری مینمایند تا رطوبت و بو نگیرد.

اما این پیشگیریها در چای داخله بهیچوجه مراعات نمیشود.

*** قیمت حراج**

مسئله دیگر قیمت حراج است قیمت حراج سازمان همیشه ۶۰ تا ۸۰ درصد بیشتر از قیمت تمام‌شده می‌باشد و تازه قیمت تمام‌شده سازمان چای همیشه ۳۰ تا ۴۰ درصد بیشتر از قیمت تمام‌شده بازار آزاد است. همین اختلاف قیمت و باضافه حقوق گمرکی و سود بازرگانی عامل مهمی در تشویق و تقویت قاچاق شده است. در نتیجه قیمت حراج حداقل صد درصد بیشتر از قیمت حقیقی بازار آزاد می‌باشد.

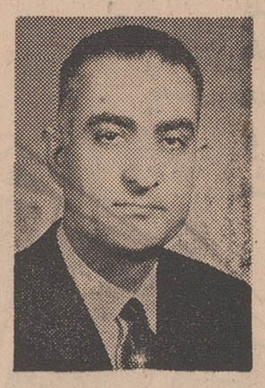

آقای عباس فردانش

همین اختلاف قیمت و باضافه حقوق گمرکی و سود بازرگانی عامل مهمی در تشویق و تقویت قاچاق چای شده است. من در اینجا صریحا اعلام میکنم تا وقتی که این اختلاف قیمت و مقررات وجود دارد مبارزه با چای قاچاق غیر ممکن است. قاچاق چای را باید از طریق اقتصادی فلج کرد. بهمین جهت اعتقاد من شخصا اینست که دولت باید فقط در زمینه کشت و صنعت نظارت و فعالیت داشته باشد و از کار تجارت دست بردارد دولت هیچوقت تاجر خوبی نخواهد شد. سازمان چای در کار تجارت حتی دست به خورده فروشی زد.

*** دولت تاجر نیست**

من در یکی از روزنامه‌ها خواندم که میزان فروش همین چای که روز اول دوهزار تن بود امروز به ۱۸۰۰ تن رسیده در حالی که اگر دولت تاجر بود با اعتمادی که معمولا مردم بدولت دارند باید دوهزار تن را به پنج هزار تن میرسانیدند.

بهرحال دولت باید از تجارت چای دست بردارد و فقط در زمینه کشت و صنعت کمك و مساعدت نماید نه اینکه صاحب کارخانه و صاحب مزرعه را هم در چهارچوب توقعات خود محبوس سازد و مثل تجارت از تحرك و فعالیت بازدارد.

*** درآمد دولت**

در اینجا یك مشکل بزرك پیدا میشود و آن درآمد دولت است. درآمد دولت دوجور است یکی درآمدی است که بخزانه کشور داده میشود و دیگری درآمدی است که صرف هزینه‌های اداری سازمان چای میشود هزینه‌های اداری هم چند فصل دارد. یکی هزینه هائی است که معمولا صرف خرج پرسنل و پاداش و اتومبیل و خرج سفر و نظایر آن میشود و دیگری هزینه‌های معاملات و تامین بهای کود شیمیائی و وام به کشاورزان و کارخانه‌داران میگردد. بنظر من دولت وقتی از کارخانجات خارج شد طبیعتا هزینه‌های فصل اول آن کم میشود و آن هم که باقی می‌ماند میشود از بودجه خود دولت تامین کرد. در مورد وام بکشاورزان و کود شیمیائی هم یك رقم ثابت که همان سرمایه سازمان است برای سالهای سال کافی است. آن وام هاپس داده میشود. و سازمان می‌تواند در سال بعد از آن استفاده کند. پس رقمی که در بودجه برای هزینه جاری نوشته شد و ماشاءاله رقم بسیار زیادی است و از جیب مصرف کننده تامین میشود باید از بین برود.

*** راه حل**

در مورد درآمد دولت هم باید عرض کنم دولت اگر سالی ۵۰ یا ۶۰ میلیون تومان به درآمد چای احتیاج دارد اینکار را می‌تواند از همان حقوق گمرکی و سود بازرگانی تامین کند. شما اگر حراج را لغو کنید و اختلاف قیمت حراج با بازار آزاد را از بین ببرند مطمئنا قاچاق چای را نابود کردید و از محل انتقال واردات چای قاچاق به واردات چای قانونی (اگر میزان واردات قاچاق را حداقل ۳۰ درصد حساب کنیم) سالی بیست میلیون تومان درآمد اضافی بدست خواهید آورد و تازه اگر دولت روی این شهامت بخرج دهد و این اختلاف قیمت را از بین ببرد به آسانی می تواند که همین عمل ۶۴ ریال حقوق گمرکی و سود بازرگانی را به ۱۰۰ ریال افزایش دهد. و سالانه حداقل صد میلیون تومان درآمد بدست آورد. این مبلغ بسیاری از مشکلات مالی شما را حل خواهد کرد و چای قاچاق را هم نابود خواهد ساخت. و دست تجار را هم بازخواهد کرد و کار تجارت هم به بخش خصوصی که وارث حقیقی آنست واگذار خواهد نمود.

درپایان باز باید این نکته را عرض کنم که تجار مایلند سازمان چای نظارت خود را با مقررات خاصی ادامه دهد و معتقدیم که حتما چای وارده باید باچای داخله مخلوط گردد. و هرنوع عملی که موجب تشویق و تقویت چای داخله میشود باقدرت و شدت انجام شود. منتهی این مقررات فعلی زنجیر را از دست و پای صنعت چای و تجارت چای باز کند و این دو عامل مرده را به دو عامل فعال در کار چای تبدیل سازد.

دعوت برای تشکیل سندیکا

بمنظور بالابردن سطح فعالیت شرکت هائی که درامر تهیه - تولید - توزیع و حفاظت مواد غذائی سرد و منجمد مداخله دارند درنظر است سندیکائی بنام سندیکای شرکت های صنایع مواد غذائی سرد در تهران تشکیل گردد و در این سندیکا شرکت‌های ثبت شده دارای سردخانه میتوانند عضویت داشته باشند.

هیئت موسس سندیکا از عموم شرکت‌های ثبت‌شده‌ای که دارای سردخانه بوده و در زمینه تولید - توزیع و حفاظت مواد غذائی فعالیت دارند دعوت مینماید برای تصویب اساسنامه به سندیکا و انتخاب هیئت مدیره و بازرسان در ساعت ۴ بعدازظهر روز دوشنبه ۲۱ اسفندماه ۴۶ در محل شرکت سهامی سیب واقع درخیابان ایرانشهر شماره ۲۸۰ حضور بهمرسانند.

شرکت سهامی دانیر- شرکت سهامی سردخانه جنرال- شرکت سردخانه تهران شرکت سیب بامسئولیت محدود - شرکت سهامی آبادانی جهان.

کلاس های مخصوص

برای استقبال از نوروز:

دوره یك ماه و یك‌ماه و نیم از ۱۵ بهمن

شیرینی پزی

طرز تهیه انواع شیرینی های ایرانی و خارجی

شمع سازی

طرز تهیه همه‌گونه شمع های رنگی و تزئینی

گلسازی

طرز تهیه انواع گلهای طبیعی و فانتزی

آرایش و زیبائی

با بهترین روش وزیر نظر برجسته‌ترین دبیران

علاوه براین، برای دوره جدید این کلاسها نیز نام نام‌نویسی میشود

کمکهای اولیه - ماشین‌نویسی - منشیگری - آشپزی - انگلیسی - رانندگی - آرایش و زیبائی - خیاطی

برای نامنویسی بدبیرخانه انجمن دوشیزگان و بانوان (خیابان بهار شمالی، نبش نامجو - شماره ۲۴۵ تلفن های ۷۵۶۸۳۱ و ۷۶۴۹۸۴ مراجعه فرمائید.

رولکس اویستر پرپتوال - دی‌دیت

علاوه بر تاریخ، نام روزهای هفته را هم بطور خودکار نشان میدهد. قاب اویستر ساخت ژنو با طلای زرد ۱۸ عیار پوشیده شده و با بند طلای پرزیدنت عرضه میشود. خودکوك، ۲۶ سنگ و کرونومتر است.

رولکس اویستر پرپتوال - سابمارینر

خودکوك و با قاب فولاد ضدزنگ محکم است، این ساعتی است که درسراسر جهان درعملیات غواصی، قایقرانی و کلیه ورزشهای آبی مورد استفاده قرار میگیرد. ساعت رسمی بسیاری از نیروهای دریائی جهان است و بند آن از فولاد درخشان ساخته شده.

رولکس اویستر پرپتوال - دیت‌جست

ساعت کرونومتر، ۲۶ سنگ که بعنوان دقیق ترین ساعتها گواهی شده. تاریخ هر نیمه شب بطور خودکار تعویض میشود و عدسی سیکلوپز آن را درشت‌تر نشان میدهد. خودکوك است و از طلا، طلا و فولاد یا فولاد تنها با بند متناسب با آن موجود میباشد.

پیش از خرید ساعت از رولکس دیدن کنید و ببینید چگونه این تاج تفاوت بین معمولی و فوق العاده را مشخص میکند

رولکس اویستر پرپتوال - لیدی‌دیت

دارای دقت، استحکام و قابلیت اعتماد یك ساعت رولکس مردانه ولی دلفریب‌تر و کوچکتر است در هنگام سوارکاری، قایقرانی و شنا برای همه خانمها ایده‌آل است. کرونومتر، خودکوك و از طلای ۱۸ عیار با دست‌بند جوبیلی متناسب موجود است.

رولکس اویستر پرپتوال - جی‌ام‌تی‌ماستر

ساعت رسمی شرکت هواپیمائی پان‌آمریکن (وهمینطور جیمز باند!) وقت را در دو نقطه مختلف روی زمین بشما میگوید. این ساعت راهنما دارای موارد استعمال بسیار است. ۲۶ سنگ کرونومتر، خودکوك، و با بند فولاد درخشان عرضه میشود.

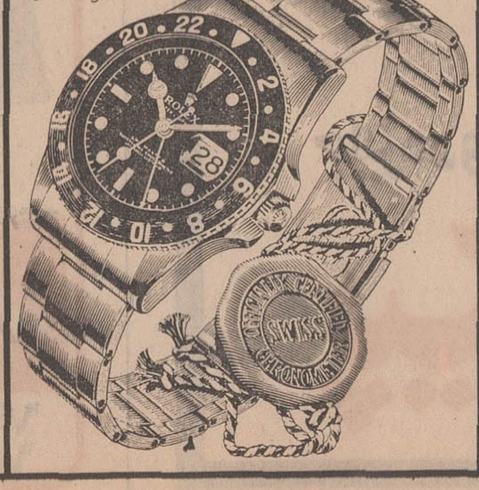

ROLEX

رولکس

نماینده انحصاری - مهدی جواهری و برادران

خیابان شاهرضا مقابل هتل تهران پالاس

شماره ۳۹ - تلفن ۶۴۰۲۵

آگهی استخدام

بنابه تصمیم جلسه مورخ ۴۶/۱۲/۹ هیئت مدیره و در اجرای ماده ۹ اساسنامه مربوطه سازمان آب قم بمنظور انتخاب مدیرعامل سازمان آب احتیاج به استخدام یکنفر مهندس فارغ التحصیل داخل و یا خارج که در قسمتهای آبیاری یا برق یا مکانیك و لوله کشی تخصص داشته باشد باشرایط زیر دارد:

۱- داوطلبانی که سابقه کار در یکی از وزارتخانه‌ها و موسسات ملی دارند حق تقدم خواهند داشت.

۲- سن کمتر از ۲۵ سال و بیش از ۴۰ سال نباشد.

۳- دوران خدمت وظیفه را بپایان رسانیده و یا برك معافیت در دست داشته باشند.

۴- گواهی تندرستی و عدم اعتیاد.

۵- داوطلبان میتوانند در صورت حائز بودن شرایط پیشنهادات خود را تهیه و از تاریخ انتشار این آگهی لغایت آخر وقت اداری روز ۱۴ فروردین ماه ۴۷ بانضمام مدارك خواسته شده و فتوکپی مدارك تحصیلی در شهرستان قم بدفتر فرمانداری و در تهران بدفتر استانداری استان مرکزی تسلیم دارند.

۶- از بین داوطلبان ضمن امتحان و مصاحبه حضوری یکنفر انتخاب میشود.

۷- به پیشنهادات فاقد مدارك لازم یا پیشنهاداتی که بعد از مدت مقرر در این آگهی واصل گردد ترتیب اثر داده نخواهد شد.

۸- حداقل حقوق ثابت مدیر عامل انتخابی ماهیانه ۲۵۰۰۰ ریال و در صورت لزوم اضافه کار طبق مقررات پرداخت میشود.

فرماندار قم - مدنی‌پور

آ-۶۲۳۴

شکست ۱۹۶۸

پیروزی ۱۳٤۷

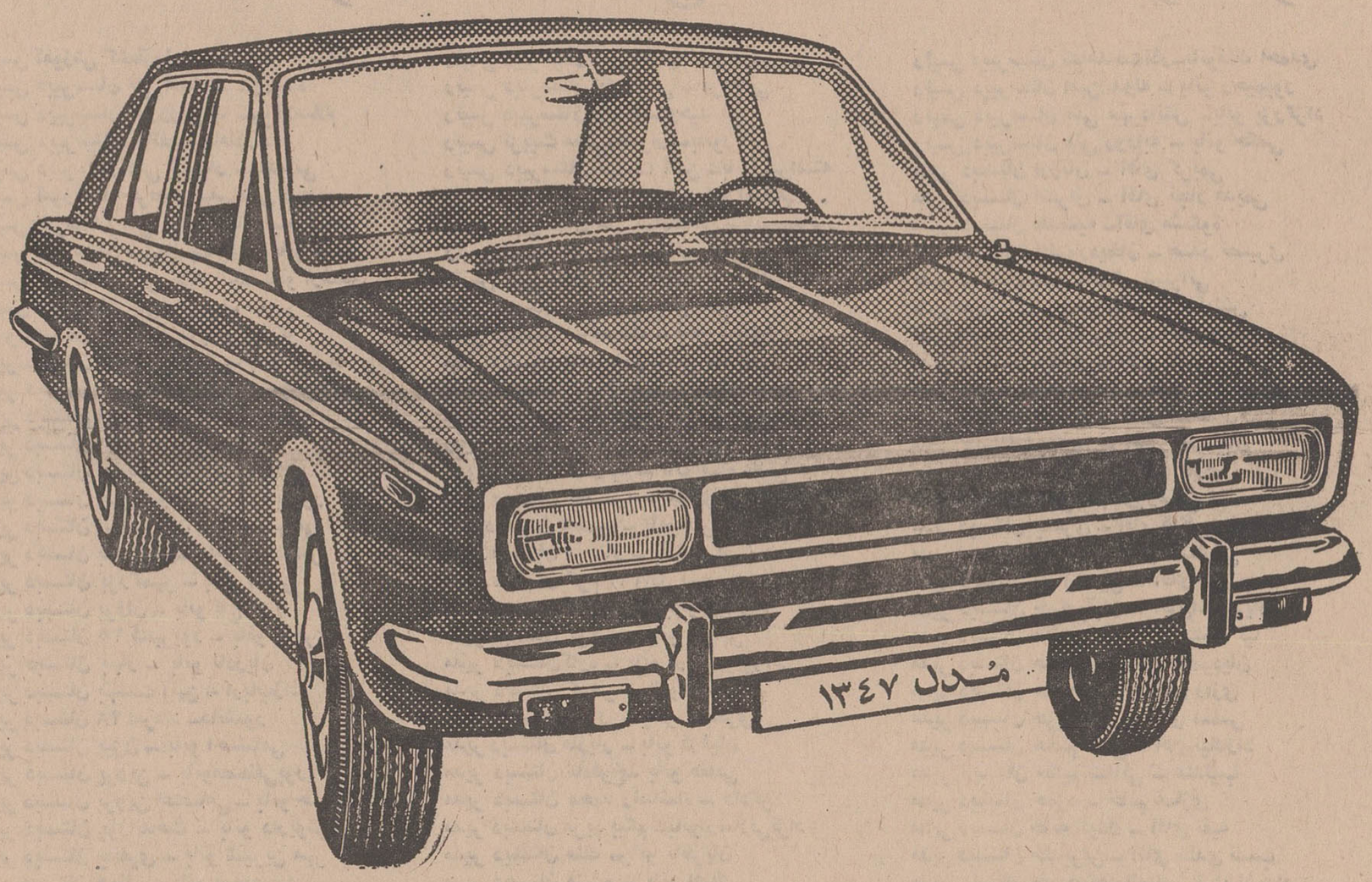

قرنهاست که تمدن سربلند ما نظم طبیعت را شناخته ومبداء سال ایرانی مبداء گردش وحرکت در منظومه شمسی است . ایران سال را باطبیعت آغاز میکند وطبیعت بابهار نومیشود. وقتی نوروز ۱۳٤۷ بارقص شکوفه ها فرا میرسد ، سال ۱۹٦۸ که در شبهای یخ زده زمستان شروع شده کهنه و فرسوده شده است .

پیکان یك محصول ایرانی است و به تمدن ایران ، تاریخ ایران و دانش کهن ایران بستگی دارد. بهمین دلیل پیکان، سال خودرا باطبیعت آغاز میکند پیکان ٤۷ وقتی به بازار می‌آید که از عمر اتومبیلهای ٦۸ سه ماه سپری شده است .

دردنیای تکنیك، در دنیای پرتلاش صنعت سه ماه مدت کمی نیست وآنها که پیکان ٤۷ میخرند ، سه ماه از اتومبیل مدل ٦۸ در سراسر جهان پیش خواهند بود . پیکان ٤۷ سه ماه نوتر، جوانتر و به تکنیك جدید نزدیکتر است نوروز امسال پیروزی سال ۱۳٤۷ و شکست سال ۱۹٦۸ است .

پیکان

کارخانجات ایران ناسیونال

ثمره نبوغ مهندسین و دستر نج کارگران ایرانی

صفحه ۱۴ ـــــــ

«بیتل»ها چگونه ریاضت میکشند؟

یك خبرنگار اروپائی که برای تهیه رپورتاژ از جریان ریاضت کشیدن بیتل ها وستارگان هولیوود ازلندن به هندمسافرت کرد پس ازرسیدن به دامنه هیمالیا مجبور شد تاپایش را بدور گردن حلقه کرده کف‌پای خودرا بلیسد تاتزکیه نفس انجام داده باشد .

اینك گزارشی که این خبرنگار ریاضت کش از اردوگاه مرتاضین مدرن و پیشوای روحانی بیتل ها و هنرپیشگان سینمائی مخابره کرده است . مطالعه میفرمائید .

پس از چند هفته اقامت و انجام اعمال «تزکیه نفس» در اردوگاه «مهاراشی» مرتاض معروف هندی های پیشواز مراسم تزکیه نفس تازه پی برده‌ام که در اینجا دستور مهمتر است .

اردوگاه «مهاراشی» در کناررود کنك درمنطقه‌ای‌بنام «ریکیکیش» قرار گرفته است . در آنسوی رود مقدس کنك مرتاضین دیگری مقیم هستند که‌در«علم‌یوگی» یا«جوکی» تبحر دارند . آن ها ازهر تازه وارد استقبال میکنند . **اما در آموزشگاه تزکیه نفس «مهاراشی»» فقرا وحتی کسانیکه شهرت نداشته باشند پذیرفته نمیشوند.این‌پیشوای‌روحانی که موهای سرو ریش طویل دارد بیشتر بفکر آینده است ومیکوشد هرچه بیشتر پول بدست‌آورده با اندوخته‌ای کافی ایام پیری را به استراحت بگذراند . ممکن است تا اوائل سال ۱۹۶۹ خود را بازنشسته اعلام کند .**

«مهاراشی» بمن گفت‌درنظر دارد پیش از بازنشستگی مسافرتی‌طولانی بدور دنیا انجام دهد و ازیکصدو سی شهر بزرك آسیا و اروپا دیدن کرده بامریکا که رسید گوشه خلوتی را برگزیند و در انتظار ملاقات با عزرائیل باشد .

البته تاریخ دیدار او با عزرائیل تعیین نشده است و نه آنکه محل آنرا کسی میداند .

بیتل‌ها باو وعده‌داده‌اند که تعداد پیروانش را به‌ده‌میلیون تن‌برسانند اگر مهاراشی ده میلیون پیرو پیدا کند خوب معلوم است که بیك نیمه پیامبر قلابی مبدل خواهدشد. او از پیروان خود پول مختصری هم میگیرد . هریك از پیروان‌مهاراشی در آمد ده روزدرسال را باومیدهد. وی نیمی از این مبلغ را صرف انجام مراسم جوکی گری درخانقاه خود میکند و نیم دیگر را برای آینده پس‌انداز مینمایدوعقیده‌دارد که با همکاری پیروان جدیدش‌در مدت دهسال صلح جهانی را تامین خواهد کرد .

* بیتل‌ها وصلح جهانی

مهاراشی میگوید صلح جهان را جوانانی چون «رینگو» و «جورج ـ هاریسن» بیتل‌های معروف تضمین خواهند کرد . این مرد میتواند سیصد دقیقه تمام بیك نقطه نگاه کند بطوریکه حتی پلك چشمانش تکان‌نخورد ، قوزك پا را پشت‌گردن نهد ، پاشنه پای خود را بلیسدسر را بزمین نهاده پا در هوا مدتی تنفس نکند ، دویست‌بار بدون‌توقف بگوید «ما ،ها،ها،ها، آ ، اه‌ماشا» علاقه او بگاو بحدی است هروقت گاو بخواهد وارد اطاق میشود و هرچه را خواست میخورد . قالی های گرانبهائی که بیتل ها باو داده‌انداز پهن گاو پر است این کثافت رامهاراشی کثافت نمیداند.

شاگرد اول مکتب تزکیه نفس این استاد کسی است که ساعاتی بیشتر را در ریاضت بگذراند . شاگرد در حالیکه دو پا را بدور گردن حلقه کرده است باید به دیوار خیره خیره نگاه کند چون دراین رشته «پل مك‌کارتی» بیتل انگلیسی چهار ساعت بکار تزکیه میپردازد شاگرد اول شده است . شاگرد دوم «جان لینون بیتل» است که سه ساعت و نیم ریاضت میکشد وسومی «رینگو» بیتل است «پیشوا»عقیده دارد زنان‌جهان سینما تقریبا به چنین نگاه های هوسناك عادت دارند و نباید مریدش از لذت دیگران ناراحت شود .

باتمام نصایح زنان اروپائی‌حاضر نشدند در مقابل چشمان حریص هندی های سیاه بدن بلورین خودرا نمایش داده باشند . بیتل ها که میخواهند همسران آنها نیز در تزکیه نفس شرکت داشته باشند

جوکی «مهاراشی» و جان‌لنون یکی از بیتل ها در یکی ازگردش‌های بعد از ریاضت‌کشی . جوکی برای آنکه شاگردانش بتوانند تعلیمات او را بخوبی درك کنند وفرا گیرند . چند ساعت گردش و تفریح را در برنامه روزانه آنها گنجانده است .

عبور از پنج قاره

از پیشوا خواستند تا چاره‌ای بیاندیشد .

بالاخره توافق شد قبای قدیم شرقیها را بزنان اروپائی بپوشانند تا هم آزادانه در اعمال تزکیه نفس شرکت جویند و هم صد ها چشم حریص را از چشم چرانی باز داشته باشند .

هم‌اکنون در «ریکیکیش» هند ده زن اروپائی و امریکائی مشغول تزکیه نفس هستند . همسران بیتلها «دونووان » و «میافارو » دوستان و زنانی هستند که مرد وارریاضت‌کشی میکنند !

واما عملیات جوکی و تزکیه نفس از ساعت سه بامداد آغاز میشود . کسیکه میخواهد در عملیات تزکیه نفس شرکت کند از خانه‌اش در تاریکی نیمه شب پای برهنه بیرون می‌آید . چون وارد اجتماع‌جوکیها شد . لباسها را نیز بیرون‌می‌آورد. طوری برزمین می‌نشینند که قسمت کف پا ده سانتی متر بالای زمین قرار گیرد . در همان وضع برودخانه نزدیك شده در آب سرد ، آنهم نیمه شب غوطه میزند و در آنجا بطور طبیعی در آب میایستد .چون در آب رود کنك تطهیر شد ازرود خارج شده روی ماسه های تیز با پی برهنه عبور میکند و به معبد الهه موسیقی رفته در آنجا مراسم پرستش‌ازپیکره الهه موسیقی انجام داده رهسپار محلی میشود که کار های شاق صورت میگیرد . هنگام ورود باین محل جوانی ورزیده در حالیکه دوپای خود را روی گوش نهاده از تازه وارد استقبال میکند.

اینهم همسر جان‌لنون بیتل‌است که همراه شوهرش در مکتب مهاراشی‌ریاضت میکشیدوهمانطور که می بینید لباس مخصوصی بتن کرده است .

در اوج قدرت

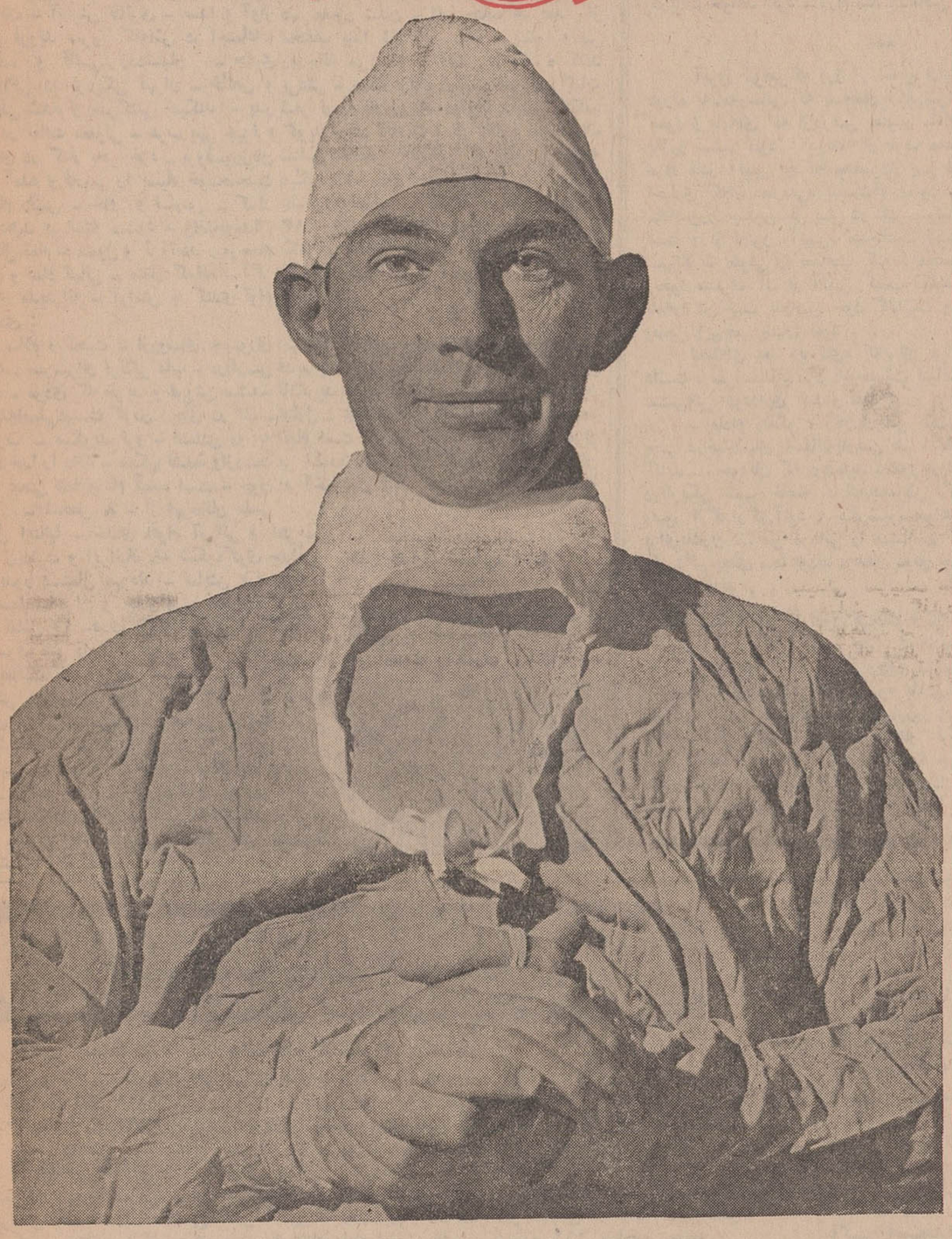

پروفسور بارنارد مردی با اندوخته‌ای بزرگ از علم و دانش

با اطمینان بآینده فرزندان خود را در مسیر راه مردان موفق قرار دهید

با افتتاح حساب تشکیل سرمایه در بانك عمران برنده جایزه

مادام العمر ماهی ۲ هزار تومان

شوید و **در اوج قدرت** زندگی کنید

برای شرکت در قرعه کشی این جایزه بزرك سال فقط تا پایان اسفند فرصت دارید

فیلم تلویزیونی

افسونگر

اهدائی شرکت سهامی جیپ

کارخانجات سازندهٔ اتومبیلهای سواری

آریا و شاهین و جیپ

یکشنبه ها ساعت ۸ بعدازظهر در تلویزیون ملی

افسونگر یکی از موفق ترین فیلم‌های تلویزیونی آمریکاست که‌در ایران بزبان‌فارسی دوبله شده است . موفقیت این فیلم در آمریکا آنقدر زیاد است که در ساعت نمایش آن عبورو مرور در خیابانها بطور محسوسی کاهش میباید زیرا همه در پای تلویزیونها بانتظار نمایش افسونگر می‌نشینند و با تماشای آن خستگی های هفته را از تن بدر میکنند داستان فیلم افسونگر ماجرای جالب مردی است که زن و مادرزن جادو گرش با قدرت مافوق طبیعت غوغائی در زندگی او بپا میکنند

کارخانجات آریا

جدول کلمات متقاطع شماره ۳۶۸۴

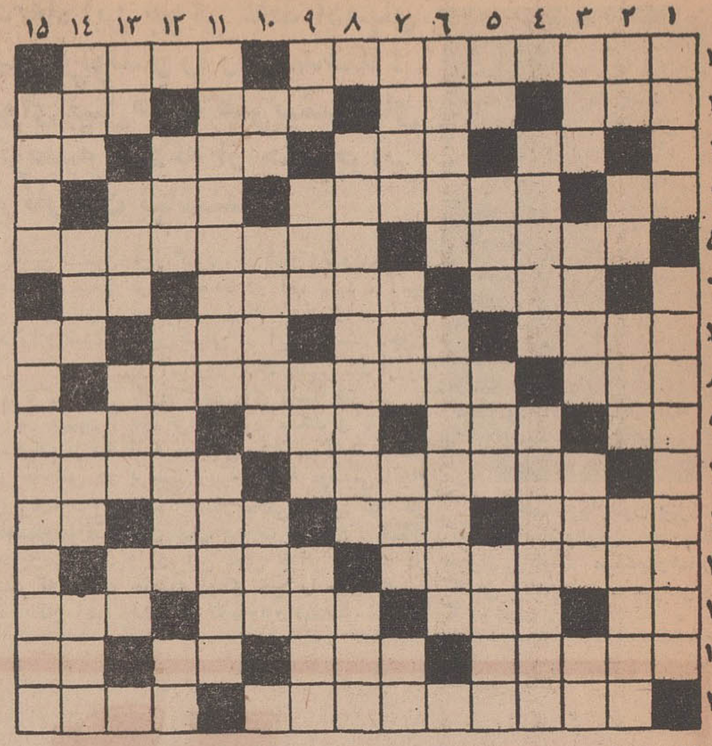

افقی :
۱- کارش در روزگار قدیم نظارت به زندانیان دربند کشیده بود - نقاش نابغه‌و دیوانه معاصر ۲- نازکی و ظرافت‌و مخالف غلظت - نام قدیم کشور حبشه - از رنگ های انگلیسی - قهرمان بدست میگیردو خانم بدوش میکشد ۳- از فلزات - لون وفام - سیم‌پیمای کاشانه افروز - تصدیق روسی ٤ - پیشوندی در فارسی بمعنی ضد و مخالف - آرایش تئاتری - صدا و آواز ۵- مغبون شدن - این جناب هم بعد از مرحوم فروید سرو کله‌اش در اجتماعات مختلف پیدا شد ۶- رنگ - پیشوا و پیر آتشکده و قاضی زردشتیان - جلوی رودخانه می‌بندند تا آب را ذخیره کنند ۷- ییلاقی در نزدیکی تهران - خالص و بی‌غش - سنگ ریزه - شهر خرماومرکبات ۸- اهلی شده و سرکشی نمیکند - پدر شعر نو در فارسی ۹- پهلوان - ضمیرمتکلم وحده در حالت مفعولی - عرب بهر چیزنرم گوید - هم آقاست و هم غلام و بنده ۱۰- منطقه‌ای در کنار بحر خزر - پروفسورزبان شناس معاصر ایتالیائی که چند بار هم‌به تهران آمده و فارسی را بسیار خوب‌صحبت میکند ۱۱- مقام است و منظور همان رتبه- از اقسام رئیس - خام و نارس - کنار علیمردان‌خان‌نسبت به‌الله۱۴-حرف اولش را تغییر دهید پیراسته میشود - واضح‌ومدلل ۱۳ - بلای جان آقا و مورد علاقه خانم - صد سال تمام - متمول و ثروتمند - درحمام حکم می‌بندند ۱٤ - به آرزو نرسیده - دشمنی و عناد نهانی - منقار که‌تاه - اگر باشد۱۵- منطقه‌ای پر آشوب بین‌بحر احمر و دریای مدیترانه - آرامش و کندی توام با وقار .

عمودی :
۱- سلام و تحیت - ازروسای جمهوری امریکا که هنوز زنده است ۲- صدای‌سگ- حضرت - سرسرای فرنگی ماب - درفارسی قدیم به یهود میگفتند ۳- جور و آزاربیش از حد - مردی که خرید و فروش میشد- تالگرید چمن نخندد - ویتامین انعقادخون ٤-وسیله‌اصلی‌درست کردن چای در اغلب منازل - علاقمندان و عاشقان ۵- ورق‌برنده- پسر عرب - میگوید نرو - فصلش رو به اتمام است ۶- از کسانی که آرزوی مرگ مخلوق خدا را دارد - ممکن نشدن وازدست بر نیامدن ۷- بنیان گذار - در زبان پهلوی بمعنی همه و عام آمده است - چون در آخر اسم آید معنی معین فعلی به‌کلمه میدهد - شخص ۸ - از قهرمانان ملی استقلال ایتالیا - خدای اقوام آریائی و اهریمن مذهب زردشت و ایرانیان ۹- شکوه‌گوی جدائی- سابقا بدور دستمال میزدند - نمایش برف وباران که توسط ساحران و جادوگران انجام میگردد - پیغمبر نقاش ۱۰ -هدف بوسه شیرین - ازگیاهانی که مصرف طبی دارند - غرور و نخوت ۱۱- چنین کسی بعاقبت کار نیز فکر میکند - نعمت خداست و نم‌نمش بمیخواران خوش است ۱۲ - از مرغان شکاری - از سیاستمداران معاصر فرانسه -نوعی تن پوش ۱۳ -اثر چربی بر پارچه - الفت یافتن- گردو - برج کج ۱٤ - خاطر - میگویند برای‌سرد بهتراز دولت است - قدرت‌گویائی‌ندارد - قوت غالب۱۵-سعدی‌دعاکرده ..ت که اقلیمش ازگزند دوران مصون بماند - بعضی منتظر دعوا هستندتا این نقش را ایفا کنند .

حل جدول شماره ۳۶۸۳

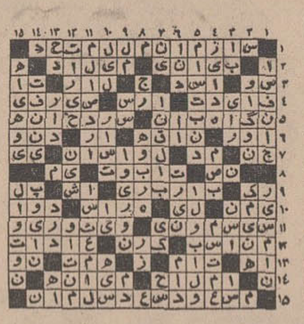

۳۰ سال قبل در همین روز

روسای ۹ حوزه معارفی به نسبت اهمیت آن ناحیه از مستخدمین رتبه۸ و یا ۷انتخاب خواهند شد . درهرحوزه یک‌نفر مفتش‌سیار با رتبه ۵ و یا ٤ پیش‌بینی گردیده است. بعلاوه برای شهر های مهمی که در هرناحیه موجود است هر شهری یک‌نفر مفتش محلی خواهد داشت که‌عملیات محل را مورددقت قرار داده و راپرت آن حوزه رابریاست ناحیه ارسال دارد .

نواحی ۹گانه و بودجه تشکیلات معارفی هرناحیه بقرار ذیل میباشد : ناحیه شمال غربی (آذربایجان- آستارا)۱۹۷ هزارتومان. ناحیه شمال (گیلان ، مازندران . استرآباد) ۱۸٤ هزار تومان . ناحیه شرق (خراسان ، سیستان ، بلوچستان) ۱۰٤ هزار تومان .

نظر باهمیتی که دولت به بودجه معارفی بلوچستان میگذارد برای قسمت بلوچستان نماینده مخصوص معارف در نظر گرفته‌شده وبعلاوه تاسیس چند باب مدرسه‌در نواحی ومراکز مهم‌بلوچستان پیش‌بینی شده است.

ناحیه غرب (همدان . کرمانشاهان . کردستان . بروجرد و لرستان . عراق ولایات ثلاث) ۱۱٦ هزارتومان . ناحیه جنوب غربی (خوزستان) ٤٦ هزار تومان.

اعتباری که از بابت‌کمپانی نفت جنوب به مبلغ سی هزار تومان داده میشود از این مبلغ مستثنا شده است .

ناحیه‌جنوب (فارس وبنادر خلیج فارس) ۱۰۷ هزار تومان .ناحیه‌جنوب شرقی(کرمان) ۱۷ هزارتومان. ناحیه اصفهان ویزد ۷۹هزار تومان حوزه مرکزی (طهران. حومه طهران. قزوین . خمسه . قم .کاشان . شاهرود . سمنان و دامغان) ٤۷۰ هزا رتومان .جمع‌کل حوزه های ۹گانه‌یك میلیون‌و سیصد وپنجاه هزار تومان میباشد .

***

جمع کل بودجه وزارت‌معارف در سال ۱۳۰۷ یك میلیون‌و هفتصد هزار تومان و بودجه که برای سال ۱۳۰۸ تنظیم گردیده‌یك میلیون و هشتصد و چهل و پنج هزار تومان میباشدکه‌یکصدو چهل هزار تومان اضافه بودجه حاصل گردیده است . بدین ترتیب یك میلیون و سیصد و پنجاه هزار تومان صرف موسسات معارفی حوزه های ۹ گانه بشرح فوق خواهدشدو یکصد وبیست هزار تومان آن نیز صرف تعلیمات‌عالیه (مدرسه طب . مدرسه حقوق . دارالمعلمین) خواهد گردیدوبقیه‌اعتبارات‌وزارت معارف‌مخصوص تهیه اثاثیه ، تعمیر ابنیه . خرید عمارات . خرید و تهیه کتب و نقشه . سوخت و سایر مخارج متفرقه تشکیلات معارفی میباشد ودر حقیقت ازتمام بودجه صدی ۹ صرف قسمت اداری و مابقی صرف مدارس خواهد شد.

لایحه بودجه تفصیلی وزارت معارف به وزارت مالیه داده شد که تقدیم مجلس شورایملی گردد .

تشکیلات جدیدو بودجه‌وزارت معارف

افتتاح سه مدرسه متوسطه

نظربااینکه عده شاگردان کلاس های متوسطه مرکز درسال‌جاری بیش ازگنجایش کلاس های موجوده بوده ودرسال آتیه نیز اضافه‌تر خواهد شد وزارت معارف‌دربودجه ناحیه مرکزی‌سال‌آتیه‌تاسیس‌سه باب‌مدرسه متوسطه کامل را پیش بینی نموده است و علاوه برمعلمین اروپائی که تاکنون برای‌مرکز استخدام‌شده‌اند ٦ نفر دیگر برای تاسیسات متوسطه جدید در نظر گرفته شده‌اند که‌پس از تصویب بودجه کل مملکتی از فرانسه استخدام گردند .

اثر: فرانسوا پونتیه — ترجمه: رضا عقیلی

جاه‌طلب

-۳۲-

- شما حق نداشتید بدون اجازه من داخل اطاقم‌شوید.

-مارا راحت بگذار وبروبه‌درمان دنده‌های شکسته‌ات برس. دراینجا کسی بوجود تو احتیاجی ندارد .

«کوالیوسکی» که‌براثر سانحه روزقبل در همان بیمارستان بستری بود ، ازشنیدن این‌جمله که پول موتورسیکلتش را دریافت خواهد کرد ، آرام شد وباطاقش برگشت .

***

آنروز موقعی‌که ژرژ از مقابل اداره پستخانه میگذشت درراه به‌نامه‌رسانی که نامه‌های «نیفرنین» رامیرسانید،برخورد نمود و نامه‌ای که ازپاریس بعنوان مادام «رانکو» رسیده‌بود، به‌ژرژ تسلیم نمود . این‌نامه از طرف محضردار و متضمن‌خبر مرگ مادر آلیس بودکه محضردار پس از تحقیقات طولانی و اخباری که‌از «مارسی» بدست‌آورده‌بود ، معلوم شدکه مرگ مادام‌مورن چندین‌سال پیش در دفتر متوفیات آن‌شهر ثبت‌شده است و از اینرو «آلیس» میتوانست نهصدوپنجاه‌هزار فرانك سهم‌الارث متوفی را تصاحب کند . محضردار درباره این‌پول ونحوهٔ مصرف آن از آلیس کسب تکلیف کرده بود .آلیس نامه‌را در جیب بلوجین خود گذاشت و خوشحالی خودرااز وصول این‌خبر پنهان نمود .

لحظه‌ای بعد «بوکای» که‌برای مراجعت به«برج» عجله داشت ، سررسید . مرد دیوخصلت نتوانست‌ازتحسین‌وستایش منشی‌اش خودداری کند وگفت :

- مادام رانکو ، زنان‌پاریسی همسن‌وسال‌شما بلدنیستند حتی درخیابانهای اسفالته‌پاریس هم اینطور موتوسیکلت‌رانی کنند ... خودتان که دیده‌اید . عبور از این کوره راهها‌آنهم درتاریکی شب خاصه بایك‌بچه‌موش که به‌پشت‌بسته‌بودید وعبور ازگدارگل‌آلود ، جگرشیرمیخواهد ... علی‌الخصوص برای‌یك‌زن ... من مردانی را میشناسم که داعیهٔ مردی‌دارند ولی اگر بجای شما بودند ، همان موقع حرکت ، پنچر میشدند وازپامیافتادند .

مراجعت به «برج» بدون هیچگونه ناراحتی صورت گرفت. آب‌رودخانه فروکش کرده بود . درجاده‌وکوره‌راهها ، بعلت بارندگی شب‌قبل ، گردوغبار وجود نداشت .

تصادم «کوالیوسکی»و«مانولیتو» باعث عصبانیت وخلق‌تنگی «بوکای» شده بود بطوریکه تاچهارروز اصلاقابل تحمل نبود. تمام ساکنان برج از ترس عربده‌هاو فریادهای او ، چنان تسلیم انضباطی دوزخی شده بودند که جرئت کمترین‌مقاومت نداشتند ، تنها کسیکه دراین مدت از دادوفریادهای اوبرکنار مانده بود ، آلیس‌بود اواین وضع ممتاز را مدیون تحسین‌و ستایش «بوکای» از اعمال قهرمانی خودبود . بوکای که‌خود از هواخواهان این‌قبیل کارهای قهرمانی است ، هرکس‌راکه دراین راه موفق میشد ، تحسین میکرد وبرای اوارزش فوق‌العاده‌ای قائل میشد .

«بوکای» چون مجبور بود بجای سرکارگران غایب ،موقتا افرادی رابکار بگمارد ، لذا تمام آنروز رامی‌بایستی‌از دفتر غیبت‌کند . همینکه قدم از دفتر بیرون‌گذاشت ، آلیس خود راروی کلاسورجوازهاانداخت . کلیه جوازها به‌ترتیب‌شماره وتاریخ دراین کلاسور بطور منظم بایگانی شد ه‌بود ،بنابراین برای آلیس هیچ‌زحمتی نداشت که‌جوازهای چهارگانه «جبال سارقو» را که‌حسین‌بن‌حاج‌ناصر دربارهٔ آنها کم‌وبیش اطلاعاتی بوی داده، پیداکند ، پس از بازدید جوازها دانست‌که هرچه حسین‌به‌اوگفته‌است حقیقت دارد . «بوکای» روی‌نقشه‌جغرافیای محلی ، حدود این چهارجواز را بامداد قرمز مشخص کرده‌بود. جمع این محدوده مربعی به‌ضلع هشت‌کیلومتر بود .در مرکز این مربع نقطه سیاهی دیده میشدکه همان «خریس‌احمد»بود واطراف آنرا دایره‌ای بامدادآبی کشیده بودند . این‌نقطه‌در حقیقت «نقطه‌محور» واداره کل معادن درپروانهٔ آن درستون ملاحظات ، مشخصاتی راذکر بودکه‌بانقشه جغرافیائی محل، کاملا تطبیق میکرد .

از وقتی‌که «آلیس» به‌گفتگوی معدنچیان گوش‌داده‌بود فهمیده بودکه جبال «سارقو» محلی‌دورافتاده‌تراز «نیفرنین» است . سرزمینهائی درآن منطقه وجود داشت که هنوز پای هیچ‌فردارویائی به‌آن نقاط نرسیده بود . نه‌دورافتادگی‌و نه‌بدی آب‌وهوای منطقه هیچکدام نمیتوانست آلیس‌را از تصمیمی که گرفته بود ، بازدارد . اوقبل‌از هرچیز به‌منگنز که در زیراین کوهستانها نهفته بود ،فکرمیکرد . فقط مختصری فداکاری لازم بود تااین‌سنك معدن گرانبهااز دل کوهها بیرون آید. منگنز از آن سنگهائی بودکه‌ارزش چنین فداکاری راداشت سررسید چهارجواز روز شنبه دوم دسامبر آینده‌بودکه‌میبایستی درراس موعدتجدید شوند . مسلما اگرنامهٔ محضردار به‌آلیس نرسیده بود ، اوهرگز بفکر تملك این جوازهانمی‌افتاد .باپولی که بدستش میرسید همراه بانقشه‌ای که طرح کرده بود می‌توانست به‌رویای خود یعنی مالکیت یك معدن منگنزتحقق بخشد . مانع بزرگی که در پیش داشت دقت و مراقبت‌بوکای در تجدید جوازها بود . اودر اینمورد وسواس عجیبی داشت‌و علاوه‌برکلاسوری که‌تمام جوازها در آن بایگانی بود، تاریخ تجدید و موعد سررسید هریك ازجوازهانیز روی تقویم‌دیواری وتقویم رومیزی که دائما مقابل چشمش بود ، یادداشت شده بود ، علاوه بر تمام اینها «بوکای» برای مراقبت بیشتر،تاریخ هرجوازی را در دفترچه بغلی خود ثبت کرده بود بنابراین آلیس نمیبایستی انتظار داشته باشد که «بوکای» تجدیدجواز هارا فراموش کند . وانگهی از وقتی که وی‌نزد بوکای کار میکرد ، هرگزندیده بود که«بوکای» تجدید جوازی‌رافراموش کند ویادر پرداخت حق‌الثبت آن تاخیر نماید . علی‌الخصوص که نقل محفل او صحبت درباره جوازها بود وبارها از اینکه توانسته بود دوفقره از جوازهای «بوکه» راینام خود بثبت‌دهد برخویش‌می‌بالید زیرا «بوکه» درسررسیدجوازها برای پرداخت حق‌الثبت تجدید آنهابرحمت افتاده بود و «بوکای» آنهارا از چنگش بیرون آورده بود ، همیشه باتفرعن‌خاصی‌باد دربینی میانداخت و بااصطلاحات مخصوصی که‌بکار می‌برد، میگفت :

- راستی نازشست دارد ! باحقه خوبی جوازهارا «بلند کردم» !

لیکن «بوکای» فراموش کرده بود که همین بلارا«مارتینز» درسال ۱۹۳۲ بهمان دلیل عدم‌پرداخت حق‌الثبت بسرش آورده بود . اوهیچوقت از این واقعه یاد نمیکرد .

«آلیس» از جریان کلیه امور مطلع بود و میدانست‌که «بوکای» برای واگذاری چهارجوازجبال «سارقو» مبلغ‌هنگفتی مطالبه خواهد کرد .

لذا از فکر خریدآنها منصرف شدوبانهایت احتیاط،ازطرح این مطلب خودداری نموده لیکن دربارهٔ امکان استجارهٔ‌جوازها ونتایج‌حاصله‌آن‌بمطالعه‌پرداخت و پس‌ازبررسی اجاره‌نامه و قراردادهائیکه«بوکای» باسایرمستاجرین‌بسته‌بود ،ازاین‌فکرهم صرفنظر نمود زیرا علاوه براینکه «بوکای» مال‌الاجاره‌کلانی مطالبه میکرد ، طبق این‌قراردادها ، مستاجر بدبخت ،دربست دراختیار موجر قرار میگرفت ، تنهایکی از مواد قرارداد‌کافی بودکه ضمانت‌اجرائی‌آنرا ملغی وبلااثر ساخته واز مستاجر سلب‌اختیار نماید .

طبق این ماده : «کلیه سنگهای معدنی که بوسیله مستاجر استخراج میشود بایستی اجبارا درانباری که موجر تعیین میکند ،متمرکز گردد.»

استخدام

آگهی استخدام
تعدادی زن و مرد سیکل یا دیپلم مورد نیاز است تلفن ۳۱۸٦۹ ۱-۱۰ آ-۳۸۹۳

***

مهندس نساجی
یك شرکت بزرگ نساجی برای سر پرستی قسمت ریسندگی خود بیکنفر مهندس نساجی که تخصص در قسمت ریسندگی و آشنائی بزبان انگلیسی داشته باشد نیازمند است.

داوطلبان می توانند مشخصات کامل خود را با ذکر تجربیات فنی‌وسوابق کار براهنمای شماره ٤۷٦روزنامه‌اطلاعات ارسال‌نمایند. ۱-۳ آ-۳۸۷۷۷

***

استخدام میشوند
کارخانجات مواد غذائی از گروه تولیدی پارس واقع در کیلو متر ۱٤کرج ٦نفر مهندس و لیسانس رابشرط تسلط بزبان انگلیسی بشرح‌زیر استخدام مینماید.

۱- مهندس کشاورزی دررشته دامپروری ۲ نفر

۲- مهندس‌بیوشیمی‌یا لیسانس در رشته صنایع مواد غذائی جهت کار در لابراتوار یکنفر

۳- مهندس فنی جهت نظارت‌در امور فنی موتورها و ماشین آلات کارخانه یکنفر .

٤- لیسانس اقتصاد ۲نفر

داوطلبان در خیابان خیام ساختمان قو بکارگزینی‌مراجعه‌فرمایند. ۱-٤ آ-۳۸۸۲

***

برای استخدام در موسسات
به‌ده‌نفر دوشیزه یابانو باتحصیلات ششم ابتدائی نیازمندیم نشانی شاهرضا اول وصال شیرازی محل کاخ هنر تلفن ۴۹۳۷۳

دانشکده کشاورزی دانشگاه
تهران احتیاج به‌یك‌تن استادیاردر رشته سازمان واحد های نمونه کشاورزی مکانیزه دارد که‌بر طبق مقررات از طریق مسابقه انتخاب وبطور پیمانی استخدام مینماید داوطلبان میتوانند از تاریخ اولین نشر آگهی تا مدت چهار ماه همه روزه باستثنای ایام تعطیل باتسلیم مدارك مشروحه زیر :

۱- دانشنامه دکترا یا معادل‌دکترا در رشته مربوطه .

۲- برك انجام خدمت زیر پرچم یا معافی ازخدمت .

۳- مدارك و سوابق استخدامی در صورتی که سابقه استخدامی داشته باشد .

٤- شش قطعه عکس ٤×٦ و دوبرك رونوشت شناسنامه .

۵- برك معرفی از سازمان‌هدایت فارغ‌التحصیلان .

باداره دبیر خانه‌دانشکده کشاورزی دانشگاه تهران در کرج مراجعه و ثبت‌نام نمایند

بجای رئیس دانشکده کشاورزی دانشگاه تهران

دکتر دواچی

***

تعدادی بسته‌بند بانو
یا دوشیزه مورد احتیاج میباشد ۹۵۰۸٦۹

***

دیپلمه مکانیك موردنیاز
است‌تلفن ۳۱۸٦۹ ۳-۱ آ-۳۹۳

***

بدوشیزه‌ای‌که وارد بامور
سکرتری وزبان‌انگلیسی باشد برای تمام روز احتیاج‌است به‌تلفن ۳۲٤٤۵ مراجعه فرمائید . ۱-۲ آ-۳۸۷۸۷

آگهی استخدام
شرکت تجارتی ایران‌واشکودا احتیاج‌بچند نفرکارمند فنی با سابقه از قبیل جوشکار و لوله‌کش موتور دیزل وتکنیسین برق دارد.

علاقمندان می توانند به دفتر شرکت‌واقع در خیابان تخت‌جمشید شماره ۱٦۲ مراجعه نمایند. ۱-۳ آ-۳۸۷۰۷

***

بیك نفر صندوقدار
دوشیزه یا بانو ویك‌نفر تحصیلدار نیازمندیم تلفن ۷۰۰۲٦ آدرس:- خیابان تخت جمشید بین سه‌راه تخت جمشید وبهار کوچه آفتاب شماره ۲۱

***

موسسه کوروس
شما را در موسسات‌وشرکتها استخدام مینماید بهار بالا تر از بیمارستان شهربانی پلاك ۳۲۵تلفن ۷۵۸۰٦۹ ۸-۱ آ-۳۷۷٤

***

آگهی استخدام
تعدادی هنرجو علاقمند نفراگرفتن گیتار الکتریك و آکوردئون بعد از دیدن یکدوره کلاس کامل پنجاه ساعته با حقوق عالی استخدام میشوند ازشرکت کنندگان‌شهریه دریافت نمیشود (فقط باید تعهد و تضمین مقدار شهریه را برای مدت حداقل یکسال کار با حقوق را بسپارند) کلیه وسائل مجانا در اختیار شرکت کنندگان گذارده میشود ووقت کلاس ها باختیار قبول شدگان می‌باشد .

برای تعیین وقت مصاحبه قبلا باتلفن ۷۵۹۱۰۰ تماس حاصل نمائید . ۱-٦ آ-٦۰۲۵٤

جویای کار

فقط بایك تلفن
موسسه تحقیقاتی و مشاورامور پرسنلی کوروس کارگرو کارمند و متخصص ورزیده مورد نیازشما را بدون دریافت کارمزدبشمامعرفی مینماید ۷۵۸۰٦۹

***

تکنیسین‌تاسیسات‌و لوله‌کشی با سابقه ۱۵ساله‌آشنابزبان انگلیسی جویای کاراست تلفن ۹۲۳۱۰

***

دکتر جهاز هاضمه
برای عصر ها آماده کار تلفن ۲۵۳۲۲

گم شده

دانشنامه موقت اینجانب
مفقود شده یابنده بتلفن ۳٤٤۸٦ اطلاع دهد. ابوالفضل دانائی

***

دسته‌چك حاوی در حدود
بیست برك سفید و بدون امضاء از حساب جاری شماره ۱۲٤٤۸این جانب در بانك ملی ایران شعبه ارك روز ۱۷ر۱۲ر٤٦ بسرقت‌رفته و حساب مزبور مسدود شده‌و از درجه‌اعتبار ساقط‌است.

جواد طباطبائی یزدی

سالن مدوآرایش

اطلاعیه سالن آرایش نایس
دیپلمه از آلمان ،همه نوع‌پوستیژ طبیعی به حراج میرسد از۵۰ تومان ببالا

خیابان نادرشاه جنب گرمابه طلا ۶۲۲۳۷۸

بوتیك توئیگی
خیابان سپهبد زاهدی بالاتر از ساختمان پارکر نرسیده‌بچهل‌متری کوچه رفاهیت کاشی ۲۲ طبقه دوم تلفن ۶۲٦٤۲۰

سالن آرایش ربکا
به یك متخصص ارایش صورت و توالت وابرو نیازمند است تلفن ٦۲٤٦۷۰ و ٤۵۰۸٤ ۵-۱ آ-۳۹۰۳

***

مامور نگهبانی‌کمپرسورهای سردخانه
که دارای چندسال سابقه کاربرای کمپرسور های سرد کننده باشد باضامن معتبر و حقوق کافی تلفن ۹۵۷۵۷ مذاکره نمایند . ۳-۱ آ-۳۸۳۰۱

***

آگهی استخدام
سازمان ممیزی شهر تهران وابسته به شهرداری‌پایتخت‌تعدادی راننده که دارای گواهینامه پایه یکم رانندگی باشد استخدام می نماید داوطلبان میتوانند همه‌روزه باستثنای ایام تعطیل با در دست داشتن مدارك مشروحه زیربقسمت حمل ونقل و موتوری شهرداری پایتخت (خیابان سپهبد رزم آرا میدان شوش)مراجعه نمایند .

۱-اصل فتوکپی گواهینامه رانندگی

۲-چهار قطعه عکس ٤×٦

۳- دو برك عدم سوء پیشینه

٤-فتوکپی گواهینامه ٦ ساله ابتدائی

۵- دو برك رونوشت‌شناسنامه

٦- فتوکپی برك خاتمه خدمت یامعافیت دائم از خدمت وظیفه عمومی .

رئیس سازمان ممیزی شهر تهران. اسکندری ۲-۱ ۶۲۵۷۸-۱

***

دوشیزه یا بانوئی
جهت مطبی در شمال شهر مورد نیاز است تلفن‌بعدازظهر۶۱۲۱٤۲ آ-۳۸٦٤۱

***

بیکنفر کارگر دندانساز
نیازمندیم صبح‌تاظهر۲۷۸۹۷ مراجعه شود . آ-۳۸۷٤۵

سازمانهای فنی وفرهنگی

فقط در ۲۰ روز
تایپ‌فارسی و انگلیسی رابیاموزید وبکار مشغول شوید کارو آموزش تلفن های ٤۹٤۹٤ و ٦۱۳۷٦۰

***

آموزشگاه آرایش زینت
عباس آبادسه‌راه آپادانا ۷٦۵۱۷۳ ۲٦-۱ آ-۳۸۳۱

***

هنرستان فنی پرستو
مرکز آموزش صحیح رانندگی ، مکانیکی ترافیك اتومبیل خیابان شاپور چهار راه گمرك‌تلفن۲۳۹۱٦

***

فقط ۵ نفر دیگر
برای دوره های رادیو تلویزیون- نقشه کشی برق و فشار قوی که ۲۰ اسفند تشکیل میشود میپذیریم‌قبلا نام‌نویسی کنید کار و آموزش تلفن ٤۹٤۹٤

***

برای استخدام فوری
در آموزشگاه فائزماشین نویسی را با متد جدید بیاموزید شاه آباد اول اکباتان تلفن ۳۵۷۵۷

تدریس خصوصی

انگلیسی‌خصوصی ٦۲۹۵۱۷
***

ماهی سی‌تومان
زبان انگلیسی و آلمانی باتضمین موفقیت تلفن ٤۹٤۹٤ ۱۵-۱ آ-۳۸۳۸

***

انگلیسی توسط بانوی‌انگلیسی
پهلوی تلفن های ٤۷۱٤۱ و ٤۲۰۸٦

***

ریاضیات وفیزیك وشیمی متوسطه مخصوصا ششم
توسط دانشجوی فنی . باتضمین دقت عمل تلفن ۹۵۳۸۸۷

کافه قنادیها

شیرینیجات شب عید

ازکافه قنادی «علی بابا»
خیابان پهلوی نبش شاهپورعلیرضا تلفن ٤۲٤۱۰

***

کافه قنادی یاس
میدان بهارستان تلفن ۳۳۸۸٤ و ۳۸٦۵-۱ ۳۰۲۰۱۷

***

خشکبار گلستان
خیابان سپه مقابل بستخانه۳۳٦۲۷ ۱۵-۱ آ-۳۹۰۲

***

آجیل گرم پسته کادو
در خشکبار فرد امیر آبادشمالی مقابل بانك پارس ۱۰-۱ آ-۳۱۳٦

***

کافه قنادی فرد

قبل از خرید شیرینی شب عید از کافه قنادی فرد دیدن فرمائید جمشیدآباد شمالی جنب بانك‌ملی شماره ۲٦٤ تلفن ٦۱۳۹۳۳

متفرقه

تانکر سازی لوپ
تانکر ۵۰۰تا۵۰۰۰۰ لیتر موجود سفارشات لغایت ٤۸ ساعت تحویل میگردد خیابان قزوین سه‌راه‌آذری ۹٤٤۱٤

***

حراج تربکو در فروشگاه لایم‌لایت امیرآباد شمالی
جنب بانك پارس ٦۳۱۹۰۲ ۱۵-۱ آ-۳۸۲۱

***

ماشین آب
تلفن‌های ۷۸۱۲۵۰ و ۷٦۲۹۹۷ ۳۰-۱ آ-۳۷۹۸

***

مژده باهالی پایتخت
بویژه ساکنین محترم خیابان های عباس آباد و فرح

فروشگاه مرجان
با نمایندگی بهترین کاغذ های دیواری از ممالك امریکا و اروپا و انواع کرکره آکوستیك‌وپوشش های کف افتتاح شد .

عباس آباد نظامی ، چهار راه فرح شماره ۲۵۷ و ۲۵۹ تلفن ۷٦۱۹٤۹

***

شین آب
اولین موسسه آب تصفیه شده در تهران بوسیله‌تانکر های۹ر۸ر۷ و٦متری تلفن ۷۹۱۷٤٦ ۱۵-۱ آ-۳۹۰۸

***

اهالی محترم شمیران
شیك‌ترین کارتهای تبریك،ویزیت، عقدو عروسی را از چاپ دقت پور اول خیابان دربند تهیه فرمائید.

***

هربوع امور بیمه را نمایندگی بیمه ایفل
باتخفیف دراسرع‌وقت انجام می دهد فقط کافی‌است‌بتلفن ٦۱۱۹۲۹ مراجعه فرمائید .

انتقاد

احمد احرار

قضیه تعطیلات

روستائی میخواست خرش را سوار شود . از سوئی جست و از سوی دیگر بزمین افتاد . چون برخاست و کسی را متوجه ندید باخود گفت: انگار که ورنجستم.

این رسم خوبی است که دولت هروقت تصمیمی گرفت و درعمل یا پیش از عمل متوجه معایب آن شد از تصمیم خود عدول کند. اما مواردی پیش می آید که آدم تعجب میکند چطور دستگاه عظیم دولت و متفکران این دستگاه از ابتدا متوجه نبوده و ناشیانه عمل کرده اند .

من با این نظر که تعطیلات سالانه در ایران بیش از حد متعارف است کاملا موافقم وعقیده خودرا مدتها پیش از آنکه کنگره انقلاب اداری تشکیل شود و تقلیل تعطیلات را بدولت توصیه کند در همین ستون نوشته ام . ولی هیچ فکر نمیکردم تصویبنامه ای از طرف دولت منتشر شود که گفتی کسی نا آشنا با احوال اجتماعی مردم آنرا نوشته و برای اجرا درمملکتی غیراز ایران از تصویب گذشته است .

ما تعدادی عید ملی داریم ، تعدادی عید وعزای مذهبی وتعدادی جشن مثل جشن مشروطیت ، جشن کارگری وجشن نجات آذربایجان.

برنامه تقلیل تعطیلات را دولت باحذف سه روز از پنج روز تعطیل نوروز شروع کرده است . ما که درین مملکت زندگی میکنیم میدانیم تعطیلات نوروز اسما پنج روز ورسما سیزده روز است . یعنی تاسیزدهم عید عملا کارها تاحد تعطیل راکد است چه دربازار ، چه در ادارات پس اگر دولت میتوانست کاری بکند که تعطیلات درهمان پنج روز تثبیت واز روز ششم عید کار جدی و رسمی در مملکت شروع بشود عوض سه روز ، هفت روز صرفه جوئی میشد .

اما تقلیل تعطیلات عید نوروز باین صورت که در تصویبنامه دولت پیش بینی شده ، نه موثر است و نه مناسب . شما نگاه نکنید بعده یی که درایام عید ازخانه خودمیگریزند وبسفر میروند . نود درصد مردم این کشور بنا بسابقه چند هزار ساله درایام عید مراسمی اجرا می کنند و باتمام وجود باین مراسم علاقه دارند . از سبزی پلو و رشته پلو و هفت سین چیدن شب عید گرفته تادید و بازدیدهای نوروزی وعیدی دادن وعیدی گرفتن رسومی است آمیخته باخون این مردم که نه تنها ازحیث احترام بسنن ملی واجب الرعایه میباشد ، بلکه از جهات اخلاقی و اجتماعی باید تائید وتقویت شود .چراکه همین مراسم سبب میشود توده مردم لااقل سالی یکمرتبه خانه دل و خانه مسکونی خود را صفا دهند ،از هم یادکنند، بهم مهربان شوندو چه بسیار دشمنی ها که تحت تاثیر عظمت و قداست عید نوروز با یك دیده بوسی بصلح و آشتی مبدل میشود . چه بسا تفاهمات که در دیدو بازدیدمیان مردم برقرار میشود و ما که دم از تحکیم اساس خانواده میزنیم نباید سنتی چنین باارزش وگرامی رالق کنیم . در حالی که اگر تعطیلات عید رابه دوروز کاهش دهیم فرصتی برای مراسم نوروزی باقی نمی ماند و بعد از یکی دو سال چنین عید بزرگی تمام کیفیات و مشخصات خود را از کف میدهد .

تقلیل تعطیلات نوروز فایده ای ندارد چون غرض از کاستن تعطیلات افزودن برمیزان کار و فعالیت و بالنتیجه توسعه و رشد اقتصادی است . بفرض که دولت تعطیلات نوروز را در دستگاه اداری بدوروز تقلیل دهد و کارمندان دولت ازروز سوم عیدسر کار خودحاضر شوند. وقتی سایر مردم دراین ایام سرگرم دیدو بازدیدیادر مسافرت وگشتو تفرج باشند از نشستن کارمندان پشت میز هاشان چه حاصل ؟ وقتی بازار و دکان بسته و معاملات متوقف باشد از اینکه بانك ها باز باشند و کار کنند چه نتیجه ؟!

در تصویب نامه دولت، روزچهاردهم مرداد که جشن مشروطه است تعطیل رسمی بحساب آمده ، در حالی که میدانیم روز چهاردهم مرداد مردم تعطیل نمیکنند و بازار و دکان باز است . روز تاسوعا که از تعطیلات حذف شده یا روز نوزدهم رمضان یك مغازه درتمام مملکت باز نیست. شما میخواهید ادارات دائرو بانك ها مشغول بکار باشند . کی دراین ایام بسراغ بانك ها و ادارات میرود؟ دولت آمده عید مبعث را ازصورت اعیاد رسمی حذف و عید ولادت حضرت رسول اکرم راجزو تعطیلات رسمی منظور کرده است. یکی باید بپرسد ضابطه این تشخیص وتصمیم کدامست ؟ اعتبار و اهمیت پیغمبر اسلام از روزی شروع میشود که به نبوت مبعوث شد ومطابق اعتقاد ما مسلمانان خداوند متعال با آن حضرت رابطه خاص مبعوثین برقرار کرد . والا روزی که پیامبر اسلام متولد شد کودکی بود مثل همه کودکان ونسبت بصدها هزار کودك که از ابتدای خلقت تاکنون بااسم محمد بدنیا آمده اند وجه نمایزی نداشت .

عید فطر بزرك ترین عید اسلامی است . سوای این مردمی که در ماه صیام روزه گرفته اند برحسب تکلیف میباید صبح عیدفطر بهیات اجتماع بمسجد بروند ودر نماز مخصوص عید شرکت کنند .اینرا هر آدمی که آشنائی سطحی با فرائض اسلامی داشته باشد میداند وشگفتا که در تمام مراحل تدوین و تصویب و اعلام یك تصویب نامه رسمی کسی متذکر آن نمیشود.

اشتباه دولت اینست که گمان میکند تعطیلات سالانه محدود بهمین اعیاد و عزاهای مندرج در تقویم است . درصورتی که تعطیلات بین الاثنین و غیر رسمی کمتر از این نیست . شما میدانید اگر دوتعطیل بفاصله یکروز از همدیگر افتاد عملاآن یکروزفاصله نیز به تعطیلات اضافه میشود . جلوی این نوع تعطیل ورکودرااگر گرفتیم خودش مبلغی صرفه جوئی در وقت است . مضافا باینکه روح تن پروری وتمایل بتعطیلات زیاد معمولا ناشی از بیکاری است . وقتی کار بود ،وقتی اقتصاد عمومی رونق و معاملات و فعالیت ها جریان سریع داشت خواهی نخواهی این روحیه ازبین میرود و مردم روز تعطیل را هم در خانه خودشان کار میکنند .

صرفه جوئی در وقت عمل مستحسنی است بشرط آنکه حجم کار وقت خالی را پر کند والا آدم بیکار چه یکروز در هفته تعطیل داشته باشد چه شش روز ، هیچ تفاوت نمیکند.

۳۰۰۱۰

از ساعت ۶ تا ۷ بعدازظهر نظریات شمارا منعکس میکند

* معنی این جمله

در کتاب جغرافیای سال اول متوسطه در صفحه ۵۱ نوشته شده است : «در ناحیه آب و هوای موسمی جنگل دیده میشود و نوعی ساوان از درختان کوتاه قد بامبو پوشیده شده است در آن وسعت زیاد دارد» ! می خواستم از مقاماتی که این کتاب ها را می خوانند و مجاز برای تدریس تشخیص می دهند، سئوال کنم که معنی جمله بالا را باطلاع اینجانب برسانند زیرا منکه پدر بچه هستم چیزی نفهمیدم ، تا چه رسد بطفلم !

علی - ف

* جواب نداده

در نزدیکی سه راه زندان کوچه ایست بنام «هشت متری ولیعهد» که مدتهاست آسفالت نشده و هر چه از طرف انجمن محلی بشهرداری ناحیه نامه نوشته شده بلا جواب مانده است و حتی نگفته اند که اسفالت میکنیم یا خیر ؟

ناصر قدیری

● عبور از کوچه

دراین روزها که مردم برای خریدایام عیددرکوچه برلن رفت و آمد میکنند ، خوبست اداره راهنمائی و رانندگی بمقتضای وضع موجود از ورود وسائل نقلیه بکوچه برلن ممانعت نماید و یا لااقل اگر برای تمام روز میسر نیست از ساعت ۳ تا ۸ شب اینکار را عملی نمایند .

اگر سری این روزها بکوچه برلن زده شود ازدحام مردم و وضع ترافیك بین این ازدحام را مشاهده کنند مسلما باین پیشنهاد ترتیب اثر میدهند .

تویسرکانی

* ویزیت پزشکان

ویزیت دکتر ها واقعا سرسام آور شده است و بالاخره یك حساب و کتابی برای اینکاردر نظر نگرفته اند در هر مراجعه ببرخی از پزشکان باید ۳۰۰ تا ۵۰۰ ریال ویزیت داد و حداقل برابر همین مبلغ هم پول دارو پرداخت ، آیا پرداخت این مبلغ سنگین برای مردم بدون اشکال نیست ؟

مریض

آقای هویدا درضیافت انجمن فارغ التحصیلان گفت:
شصت هزار دانشجو در دانشگاه های کشور تا آخر برنامه چهارم سرگرم تحصیل خواهندبود

از خوانندگانیکه برای درج دراین ستون نامه ارسال میدارند خواهشمند است نام ونام خانوادگی و آدرس دقیق خود را ذیل نامه درج فرمایند .

قبرستان ما را گرفته اند

درچهارفرسنگی تهران قریه ای وجود دارد بنام سینك (لواسان) واین قریه دارای قبرستانی است که مردگان مردم را در برگرفته است و شبهای جمعه اهالی برای زیارت اهل قبور میروند ، چندی است دو نفر در این حدود پیدا شده اندو قبرستان مردم را تیول خود قرار داده اند و حتی در قبرستان طویله هم ساخته اند و از همه بدتر کثافات حاصله را درآبی که مردم ده استفاده میکنند میریزند و این آب آلوده باعث بیماری اکثراهالی ده سینك گردیده است هرچه به مقامات مسئول متوسل شده ایم نتیجه ای نگرفته ایم و مهمتر ازهمه آنستکه شبهای جمعه برای زیارت هم بقبرستان نمیتوانیم برویم. مگر قبرستان عمومی را تاکنون کسی محل کارخود قرارداده است چرا کسی بداد ما اهالی نمیرسد ؟

جمعی ا زاهالی سینك

نامه های مردم

نامش عوض شود

در روزنامه خواندم که شهرداری میخواهد درختکاری کند ، می خواستم خواهش کنم خیابان بهار راکه نام بی مسمائی دارد فراموش نکند ، در تابستان این خیابان مثل جهنم است و یا لااقل اسم آنرا عوض کنند .

علی محمدی

چاله وچوله

من ساکن خیابان سلیم هستم ، وجود چاله های زیاده ازحد در این کوچه ۲۰۰ متری و وجود یك قطعه زمین بایر که محل نشوو نمای سگهای ولگرد و کثافت میباشد همه مردم را ناراحت کرده است و بااین وجود بایستی به شهرداری عوارض هم بپردازیم . ح- سیاوش

رقابت دربیمه ورشکستگی بدنبال خواهد داشت

لایحه مربوط به بیمه اجباری شخص ثالث ووسائط نقلیه زمینی در مجلس مراحل نهائی را طی میکند و شرکتهای بیمه خصوصی بخیال اینکه ممکن است شرکت بیمه دولتی این لقمه چرب و نرم رابیلعد بنامه پراکنی افتاده اند و این طرف و آنطرف میزنند تا مبادابیمه شخص ثالث در انحصار شرکت بیمه دولتی در آید .

البته هنوز معلوم نیست که واقعا دولت بخواهد بیمه شخص ثالث را در انحصار خویش در آوردو محتملابرای این امرفرمول خاصی تهیه کرده است که شرکت های بیمه خصوصی نیز در آن شرکت کنند .

چنانچه فرض قضیه این باشد که شرکت های بیمه خصوصی آزادانه در این امرشرکت کنند آنوقت مسئله رقابت ایجادخواهد شد و این رقابت مسئله ایست که کشور های دیگر در امر بیمه اتومبیل با تجربیات تلخی از آن مواجه گردیده و آخر الامر زمزمه ملی کردن امربیمه اتومبیل رابه عنوان آخرین راه پیشنهادکرده اند. در بعضی از کشور های خارج شرکت های بیمه خصوصی برای اینکه به جلب مشتری زیاد تری نائل گردند برقابت با یکدیگر افتاده و به تقلیل میزان حق بیمه مبادرت کردند و روزی فرارسید که در اثر شکست مالی ازپرداخت تعهدات خویش عاجزشدند یااینکه دست به تزویر در چگونگی نوشتن قرارداد هازدند که در نسخه آنانرا دربرابر پرداخت خسارت بعناوین گوناگون برحذر می داشت .

در کار بیمه اتومبیل با توجه به میزان تصادفات و سوانح رانندگی در ایران پیشنهاد من به شرکت های بیمه خصوصی این است که با همکاری بیشتر درمیان خودو با محافظه کاری بیشتری قدم بگذارند و توجه داشته باشند که باسر هم بندی قضایا در رقابت هم عاقبت دچارورشکستگی خواهند شد .

در کار بیمه اتومبیل باید از یك فرمول معین با توجه بسوابق رانندگی و تعیین نرخ بیمه پیروی گردد . اگر از هم اکنون بفکر نباشند روزی خواهد رسید که دولت برای تامین منافع مردم و دفاع از حقوق آنان مجبور به اقدام خواهد شد .

محمد پورداد

پاسخ بنامه های مردم

نمونه گیری میشود

آقای ملك حسین سپهر رئیس دفتر اطلاعات و مطبوعات وزارت کشاورزی در پاسخ شرح مندرج در شماره هفتم اسفند درخصوص شیوع آفت درقسمتی ازمزارع گوجه فرنگی جزایر و بنادر جنوب اعلام داشته است که دراینمورد به آقای مهندس کشکولی رئیس آزمایشگاه بررسی آفات در شیراز ماموریت داده شد که بمنطقه مذکور مراجعه و پس از بررسی محلی نمونه هائی از گوجه فرنگی را باهواپیما بتهران ارسال دارد تا مورد آزمایش قرار گیرد وبرای برطرف کردن این آفت اقدام شود .

۵ دستگاه اضافه میشود

در مورد شکایت آقای سیاوش خورشیدی مندرج در شماره ۱۲۴۶۹ در خصوص اتوبوسهای خط ۱۱۸ آقای منصور ذوالفقاری رئیس دفتر اطلاعات و مطبوعات شرکت واحد اتوبوسرانی اعلام داشته است که با اینکه در خط مذکور تعداد ۱۶ دستگاه اتوبوس دو طبقه و ۲۴ دستگاه مینی بوس مشغول کار است معهذا دستورداده شده همه روزه در مواقع سرویس اداری پنج دستگاه بنز موتورعقب بطور کمك بخط مزبور اعزام گردد.

باشهرداری است

شرکت برق منطقه ای تهران در پاسخ شرح مندرج در شماره ۱۲۴۸۳ درباره حفاری جاده بین زرگنده و آخر الهیه اعلام داشته است که محلهائیکه ازطرف مامورین این شرکت حفاری شده فقط در طول جاده شمیران از زرگنده تا خیابان دولت بوده که پس ازخاتمه عملیات کابل کشی اسفالت گردیده و در مورد محل مورد نظر (خیابان فرشته) نیز کابل کشی خاتمه یافته و بایستی بوسیله مقاطعه کار شهرداری اسفالت گردد ومسئولیت اسفالت آن بعهده این شرکت نیست .

مطلب از نویسنده

سکه

در اخبار آمده بود که ضرب سکه های پهلوی نسبت بسال های گذشته کاهش یافته است ، بدین معنی که در سالهای پیش مراجعه مردم برای خرید پهلوی بیش از سالهای اخیر بوده است ، بانك مرکزی هر ساله یك میلیون سکه پهلوی ضرب مینمود ، در صورتیکه امسال بعلت همین کمی استقبال از خرید سکه های طلای پهلوی میزان ضرب آن بحدود یکصد هزار کاهش یافته است .

این مسئله مسلم است که وقتی رونق اقتصادی در بازار باشد و انجام کار های تولیدی برای مردم میسر باشد ، دیگر کسی بدنبال جمع کردن طلا نمیرود و مثل سابق دیگر مردم طلا نمیخرند که در زیر زمین برای روز مبادانگهداری کنند

تا اینجا کاملا طبیعی است که بعلت رشد اقتصادی مملکت مردم درکارهای تولیدی بیشتر فعالیت دارندولی نکته ای که باعث نوشتن این مقاله گردید مربوط به تفاوت قیمت زیاد بین سکه های پهلوی بانك مرکزی و سکه های پهلوی در بازار است و آنطورکه شنیده میشود تعدادی از این سکه های موجود در بازار دارای الیاژ کمتری میباشد و بهمین دلیل ارزانتر است . تصور می کنم اجازه ضرب سکه های رایج در انحصار بانك مرکزی ایران باشد و با این حساب چه دلیلی دارد که عده ای باسوءاستفاده تعدادی سکه با اندازه های معین و وزن معین ضرب کنند و فقط در آلیاژ آنرا تفاوت میگذارند ! خوبست دراینمورد مقامات مسئول یك بررسی همگانی نسبت به سکه های طلا موجود بنمایند که مردم دچار دودلی نباشند .

سیاوش سیروس

نتیجه کار

کم شدن گوشت گوسفند و گاو و در نتیجه افزایش قیمت مرغ ماجراهائی است که این روز ها از آن صحبت می شود .

تاچندسال پیش مسئولان امور گوشت باخشکسالی روبرو بودند و بارها رسما اعلام شد که سرمای سخت و نبودن بارندگی موجب کاهش زمینه گوسفند در کشور شده ولی در دو سال گذشته هم فصل مساعد بوده و هم باران بقدر کافی باریده و نیز اقدامات وسیعی درجهت تولید و تامین گوشت مورد نیاز معمول داشته اند .

کمیابی گوشت گوسفند که مهمترین غذای روزمره مردم ایران است در این فصل و اقداماتی که برای تامین گوشت بعمل آمده بدرستی این نکته را میرساند که مسئولان اموربکار و رشته خود وارد بوده ومسئولیت خویش را احساس میکنند .

در چنین فصل مساعدی و باوجود خرید های پی در پی گوشت از کشور های خارجی باید حتما طرحهای وسیعی برای تولید و پرورش گوشت در داخل کشور اجرا شود و تنها از این طریق است که میشود جلو کمیابی ونایابی گوشت را گرفت .

آقایان مسئولان باید باورشان بشود که بسیاری از مردم این شهر و مملکت غذای روزانه خود راباگوشت تامین میکنند واگراین غذا نیزدردسترس آنها قرارنگیرد وضعشان مشکل میشود برای کار و ادامه زندگی دچار ناراحتی میگردند . من اینطور میفهمم که کمیابی گوشت و ماهی و مرغ در مملکت پهناور و حشم خیزی مانند کشور ما نتیجه قهر طبیعت و ندانم کاری بعضی ماموران است و اگر در همان موقع که سیل و سرما و خشکسالی میلیونها احشام را در کشور تلف میکرد برای تامین کمبود گوشت اقدام میکردند اکنون کشور ما دچار مخمصه گوشت نمیشد و مردم و ماموران آسوده بودند.

شریف مشکین

نظام جدید

هیچ موضوعی باندازه تصمیم سران آموزش و پرورش به تغییر برنامه کنونی تعلیمات ابتدائی و متوسطه کشور و انتشارنظام جدید آموزش و ابتدائی و متوسطه مرا خوشحال نکرد ، چون اطمینان دارم که بیشتر گرفتاریهای مملکت نتیجه برنامه های از «مدافتاده» تعلیمات ابتدائی و متوسطه است.

این برنامه ها جز اینکه برای ما پشت میز نشین به بار آورد ثمر دیگری ندارد در حالیکه نظام جدید برای ما با توجه به استعداد و ذوق و قریحه نوباوگانمان دانشمند ، هنرمند ، متخصص ، کارگر خوب و معلم واقعی تربیت میکند

اما ، تاسف من از اینست که شنیده ام اجرای این نظام که برای سال تحصیلی ۴۶ - ۴۷ پیش بینی شده بود بعلت نبودن اعتبار به تعویق افتاده است . در باره اهمیت و لزوم اجرای این «نظام» مطالب فراوانی انتشار یافته است و اکنون من تنها به ذکر این نکته اشاره می کنم که تاکنون بیشتر کشورهائی که برنامه های آموزشی خود را از فرانسه قدیم اقتباس کرده بودند در سال های اخیر در آنها تجدید نظر نمودند .

در هر حال آرزو دارم تهیه کنندگان این نظام که نسبت به آن مسلما تعصب هم دارندتلاش خود را برای اجرای آن بذروه کمال برسانند

نوشیروان کیهانی زاده

شکایات مردم

تا آنجا که بخاطر داریم ایرانی جماعت از کوچك و بزرك درگذشت و سعه صدر همیشه سنك تمام می گذارد و تاریخ گذشته مملکت ماواقعیتهای بارزی از این آزادگی ها در سینه خود دارد . اما ایراد کار این است که اگر این روش و روحیه بزرگواری در امورخصوصی و زندگی روزمره مردم عمل درستی باشد برعکس اغماض و چشم پوشی از تخلفات و ندانم کاریها درانجام امورعمومی و سهل انگاری های مامورین و سازمانهای دولتی چه گرفتاریها و دردسر هائی که فراهم نیاورده است .

دیروز در روزنامه می خواندم که بازرسان اعزامی دولت به شاه آباد غرب بمسئولان دولتی دراین منطقه دستور داده اند که در ظرف ۵ روز بتمام شکایات مردم منجمله درباره آب و برق ونظافت شهر رسیدگی نمایند .

ضمنا بمسئولین تذکر داده شده است چنانکه در مدت پنج روزدر این مورد اقدام باصطلاح مقتضی بعمل نیاورند از کاربرکنارخواهند شد .

آدم چهار شاخ می ماند که مگر حضرات مسئولین ادارات دولتی شاه آباد غرب سالها و ماهها برای انجام وظایف خود و رسیدگی به گرفتاریهای مردم فرصت نداشته اند که پنج روز دیگر برای این کار بآنها مهلت داده شده است چرا بازرسان اعزامی از این متصدیان امر نپرسیده اند که تاکنون بچه علت بدرد مردم نرسیده اند ؟ و چه چیزی باعث شده است که آنها در انجام کار مردم تعلل و مسامحه نمایند ؟ و النهایه چرا مجازات و تنبیهی برای این اشخاص در نظر نگرفته اند ؟

بنظر من همین گذشتها و چشم پوشیها باعث شده است که بعضی از ماموران و کارمندان دولت در تضییع حق مردم و عدم توجه به قوانین و مقررات جری تر شوند و کار این بی توجهی تا آنجا کشیده است که در عرض این مدت کم با توجه بگزارش خبرنگاران ما از شهرستانها هزار ها شکایت و دادخواهی ببازرسان اعزامی تسلیم شده است .

محمد - فربد

بانك صادرات ایران

چرا ۲۵۰ هزار تومان نصیب شما نشود ؟

شما که در بانك صادرات ایران حساب پس انداز دارید
شما که میخواهید حساب پس انداز داشته باشید
میتوانید هرچه لازم دارید از حسابتان بردارید
وهرچه میخواهید بحسابتان بگذارید
امّا بیاد داشته باشید که :
هرکس در ۱۵ فروردین فقط صد تومان
درحساب پس انداز بانك صادرات ایران داشته باشد
میتواند از هزاران جایزه بزرگ وکوچك آن استفاده کند
وشاید هم
امسال جایزه ۲۵۰ هزار تومانی نصیب شما شود

بانك صادرات ایران درخدمت مردم

گروه جاز موزیک «پاپ» را عقب می‌راند

«شاکه ماركاریان» و «هراچوهی ماركاریان»

از زمانی که دسته ارکستر «بیتلز» با چند آهنگ فراموش نشدنی خود و تبلیغات بسیاروسیع صاحبان صفحه انگلیسی بشهرت رسیدند و این روش تازه آنها در «گروه» داشتن مدروز شد،بسرعت دسته ارکستر های دیگری دنیای موزیك را تسخیر کردند که نه تنها اروپا آنها را پذیرفت امریکا نیز از آنها بگرمی استقبال کرد که مشهورترین آنها در امریکادر حال حاضر گروه «مانکیز» و یا گروه هنرمند «سوپریمز» است که سه دختر آنرا تشکیل داده‌اند . استقبال بیش از حدی که ازاین کار در موزیك پاپ بعمل آمده باعث شد که درموزیك جازامریکا این روش نیز بکار گرفته شود و پس از مدتها بالاخره یك دسته ارکستر چهار نفری که کار آنها مختص موزیك جاز امریکائی(که سیاهان امریکا صاحبان اصلی آن هستند)است بوجودآمد و اکنون در امریکا همه این گروه هنرمندرا بنام دسته چهار نفری « گاری بورتن » می شناسند و در همین مدت کم‌دوستداران موزیك اصیل جاز امریکائی بگرمی مقدم آنها را گرامی داشته‌اند و اکنون به سرعت فروش صفحات آنها روبه تزاید است ، اینطور که پیش‌بینی میشود ،درآتیه بسیار نزدیك گروه های موزیك پاپ بدست فراموشی سپرده خواهد شد .

«بورتن - سفید پوست ۲۵سال دارد وسه‌عضوسیاه پوست‌دیگرش، لاری کوریل (گیتاریست) ۲۴ سال اسنتیوسوالو ۲۷ سال و جازیست این گروه «پاپ موس» بیست‌سال دارد . بورتن واین‌سه سیاه پوست از چند ماه قبل گرد هم آمده‌اند، اولین فعالیتشان از نیویورك . آغاز شد و در لوس آنجلس بااستقبال بیش از حد روبرو گردید وآنقدر کار آنها مورد توجه واقع شدکه انجمن فیلارمونیك سانفرانسیسکو برای اجرای برنامه چند هفته‌ای از آنها دعوت بعمل آورد وهمین هفته پیش بود که بلیط کنسرت آنها در (رسیتال هال) منهاتان نیویورك به‌بیست‌برابر قیمت‌رسید. اکنون امریکا بسرعت موزیك‌پاپ را بفراموشی می‌سپارد و با نمود عجیبی‌که کاراین‌اولین دسته‌ارکسنر موزیك‌اصیل جاز امریکائی کرده، بزودی تمام امریکا و شاید اروپا را نیز این جاز دوست داشتنی‌فرا میگیرد .»

هنر امروز

بار دیگرنیز ازدواج کند.جانسون در حالیکه درباره‌همسر آینده‌خود توضیح بیشتری نداداضافه کرد ، او از دو همسر قبلی‌اش ، شیلا سویت و کیم نواك بسیار زیباتر است !

کشورهای امریکائی ، اروپائی‌و آسیائی تشکیل‌خواهد شد.تاکنون ششصد نفر برای شرکت در این فستیوال کاندیدا شده‌اند .

روی هارپر

موزیك

*دنیای موزیك جاز انگلیس‌به تازگی صاحب یك چهره محبوب‌و هنرمند شده است . نامش «روی هارپر» است و ۲۲سال دارد .هارپر درأولین آهنگش،برای‌جنك کردن‌بیا بنحو احسن هنر بی‌پایان خود رادر خواندن و همچنین نواختن گیتار ثابت نموده است .

*انجمن ملی‌موزیك فولکلوریك انگلیس اعلام کرد ، مطابق رویه هرساله ، امسال نیز در لندن فستیوال موزیك فولکلوریك ب شرکت گروههای شرکت کننده

کنسرت

* امشب « شاکه‌ماركاریان بهمراهی پیانوی « هراچوهی ماركاریان » یك رسیتال آواز در محل کاخ جوانان اجراء خواهد کرد .

ضمن این برنامه یك رسیتال گیتارهم توسط‌جمشیدمیرفندرسکی اجراء می شود .

شاکه ماركاریان در این‌برنامه اکثرا قطعاتی از آهنك های محلی ایرانی را که بوسیله روبیك - گریگوریان بصورت کلاسیك تنظیم یافته است خواهد خواند . و میرفندرسکی قطعاتی از آثار کلاسیك اسپانیا اجراءخواهدنمود.

سینما

* دیوید همینگز ، جورج‌ساندرز ستاره زیبا وجوان انگلیسی«کارل فرایدی» بازی در فیلم تازه‌ای را آغاز کردند . این فیلم « بهترین خانه در لندن » نام دارد و اولین فیلمی است که کارول نوزده‌ساله در آن شرکت میجوید .

*نمایش آخرین فیلم «کندیس برگن» موسوم به «زندگی برای زندگی کردن است » در اروپا با استقبال زیادی روبرو شده است. کندیس ستاره موفق این فیلم‌هنوز تقاضای بازی در فیلم تازه‌ای را نپذیرفته است .

*بریژیت باردو و شوهرش گونتر علیه‌یك مجله‌ایتالیائی بدادگاه‌شکایت کردند . زیرا این مجله تصاویرنسبتا عریان«ب . ب»و شوهرش رادرچندین صفحه بچاپ رسانده است .

بریژیت در اظهار نامه خود برای دادگاه گفته است که عکاس این‌مجله، عکسهای چاپ شده را وقتی که او و شوهرش تقریبا لخت حمام آفتاب می‌گرفته‌اند از آنها گرفته‌است.

* جرج هامیلتون که پس‌ازجدائی ازنامزد سابقش ،لیندابرد جانسون دختر رئیس‌جمهوری امریکابه‌اروپا آمده بود پس از بازی در دوفیلم به‌امریکا بازگشت . این دو فیلم «آن‌مرد، جورج»و «سلطان‌الماسها» نام دارد .

*ریچارد جانسون هنرپیشه‌مشهور انگلیسی که تا بحال دوبارازدواج نموده است اعلام کرد تصمیم‌دارد

با فیلم اینورسال سی ان ۱۷ آگفا، هم عکس رنگی وسیاه وسفید وهم اسلاید ونگاتیورنگی بدست میآید

نماینده انحصاری درایران : شرکت نسبی هامازاسب مارتین وشرکاء

از
رانندگانی
که بطور
مار پیچ
حرکت میکنند
برحذر باشید

باهمکاری اداره راهنمائی کشور

بی. اف. گودریچ B.F.Goodrich

بعلت علاقه به ایمنی ورفاه عمومی بو سیله شرکت سهامی بی. اف. گودریچ ایران منتشر شده است

آ-۶۲٤۶۸

برای توزیع لایحه نوسازی و عمران شهری درمحلات تهران :

دویست نسخه متن لایحه نوسازی

به‌دبیرخانه شورایعالی شهر تسلیم گردید

*** نسخ قانون بوسیله‌وزیر کشور درمیان انجمنهای محلی توزیع خواهدشد**

نظرات انجمن‌های محلی بوسیله نمایندگان‌انجمن ها در مجلس شورایملی‌و کمیسیونهای مجلس منعکس خواهد شد

در دو شماره پیش مطالب وزیر کشور را در جلسه‌ای که بدعوت شورای عالی شهر تهران و درمنزل آقای پیامی با حضور عده کثیری‌از روسای انجمن های محلی برای بررسی لایحه نوسازی تشکیل شده بود نوشتیم . در این جلسه آقایان رستگار رازی دبیر شورا ، حسین معیری نماینده‌مجلس شورای ملی، محمود سجادی،خواجوی ،سلیمی‌پور و سرتیپ باستی نیز مطالبی بیان داشتند .

*** پیشنهاد**

دبیر شورا ضمن معرفی اعضای شورا به وزیر کشور پیشنهاد کرد که وزارت‌کشور برای‌تفسیر لایحه و تفهیم آن بمردم دویست نسخه از لایحه را به شورا تسلیم نماید تا ضمن توزیع نسخ مزبور در میان مردم محلات از انجمن های محلی خواسته شود که ذهن مردم رانسبت به لایحه روشن نماید .

خبرنگار اطلاعات مینویسد که نسخ مزبور دیروز بوسیله وزارت کشور برای توزیع در محلات به دبیرخانه شورای‌شهر ارسال گردید.

*** اعتقاد مردم**

تیمسار سرتیپ باستی گفت :

آقای وزیر کشور چوبی که دولت میخورد مربوط است باینکه در گذشته دولتها و شهرداران هریك مطالبی گفتند و عمل نکرده‌اند و حالا مردم دیگر باین قبیل مطالب کمتر اهمیت میدهند . اگربراستی محقق شود برنامه‌هائی که گفته میشود اجرا خواهد شد من یکی کت خودم را هم میفروشم‌ومیدهم تا دولت برنامه‌اش را اجراکند .

*** خواست مردم**

دراین موقع آقای حسین معیری نایب رئیس‌شورایعالی شهرونماینده مجلس شروع به‌صحبت کردوگفت: از آقای پیامی عضو شورا بایدبسیار تشکر کنیم که امشب‌منزلشان رادر اختیارشورا قراردادندوواقعا اگرطی سالهای گذشته اقداماتی در تهران شده بزور روی همین افراد بوده که بهزینه خود مجامع اجتماعی‌تشکیل داده و به در اطاق وزراءوشهرداران رفته‌اند .

آقای وزیر کشورافراد این‌شورا از وطن پرست ترین‌افراد شهر هستند ، رنك عوض نمیکنند ، فرزندانشان نیز وطن پرست‌هستند.

*** ما میشناسیم**

ما مملکت وشهر خودرا میشناسیم و از نزدیك متوجه نیازمندیهای محلات هستیم . از شما آقای وزیر کشور و شهردار مطلع و دولت خدمتگزار آقای هویدا بسیارراضی هستیم . جمع ما انجمن ها نه‌زمین داریم و نه زمین خواری کرده‌ایم. نه آپارتمان‌های آسمانخراش داریم و اکثرا خانه‌هم نداریم و اگرداریم بشهادت بانکها و صرافان‌در گرو آنها است .

در مورد این لایحه اخیر قلب ماهیت کرده‌اند مردم آنرا نخوانده و نمیدانندچیست وبعضی ازمخربین ازکوچکترین‌اقدام دولت‌سوءاستفاده میکنند . مردم تهران با توجه به عنایات شاهنشاه آریامهر و مراحم دولت آقای هویدا و آقایان‌وزیران و شهردار شریف پایتخت میخواهند که از زمین‌خوار و زمین‌دار و آنها که نامشان در این جلسه میرود هرچند بشود بیشتر عوارض‌بگیرند. زیرا افراد مرفه از مزایای شهری بیشتر استفاده میکند . بیشترباید عوارض بدهد .

ما از شما میخواهیم از طرف‌مردم تهران در محلات صندوق بگذاریدو رای‌مردم‌رانسبت باین لایحه‌بگیرید و بدون شك مردم رای موافق خواهند داد.ما میخواهیم ازصاحبان آسمانخراشها عوارض بگیرید اما توجه کنید که‌این‌موجرین‌بی‌انصاف نتواند این عوارض را به مستاجر تحمیل نمایند نباید اجازه‌داده‌شود که به طبقه ضعیف مملکت تحمیل شود و در مورد اینکه آقای هویدا و شما آقای وزیر کشور بصراحت میگوئید طبق‌نظر مردم عمل خواهید کرد بشما درود میفرستم . و حقیقتا درك منویات شاهنشاه‌آریامهر نموده‌اید مردم تهران شهرسازی وپارك میخواهند ، این امرشاهنشاه واحتیاج مردم است.اینکار پول لازم دارد وچه کسی باید این پولها را بدهد : طبیعی است طبقه‌ای که بجای پنیر خاویار میخورند ، باید پول بدهند . در اجرای این لایحه به دو نکته باید توجه شود یکی جلوگیری‌ازاجحاف مالك به‌مستاجر دوم نحوه تعیین کارشناس‌و ارزیابی املاك در پایان یکبار دیگر تاکید میکنم که نظر مردم اینست که دولت و شهرداری عوارض را ازطبقه ثروتمند بگرفته وشهر را اصلاح نمایند . تا چه زمانی عود لاجان یا خیابان دولت باید باینحال باقی بماند .

*** قدرت پرداخت**

دراین موقع آقای محمود سجادی نماینده دیگر شورا صحبت کرد و گفت طبق مقررات موجود هر کس از خدمات شهری بیشترین بهره‌را میبرد باید عوارض بیشتری بدهد. مطالب آقای وزیر کشور در مورد لایحه رسا و کافی بود و دولت‌باید عوارض کافی از کسانی که قدرت پرداخت‌دارند بگیرد .

نکات مهمی که در این لایحه منظور شده کاملا روشن میکند که لایحه‌مستدل‌ومتکی بانصاف تدوین گردیده است . شاید درباره‌مسائل ایراداتی داشته باشیدو بحق این مطلب صحیح است که نمیشود تا ابد از مصرف کننده قند و شکر عوارض گرفت و صرف آبادانی محلاتی کرد که آقایان مسیل - خوران از طرق مختلف صاحب‌همه چیز شده و نمیخواهند عوارض بدهند .

موادلایحه منطبق باصول‌اسلام است و بر طبق مقررات این مذهب هرگاه رفتار شود هیچکس صاحب این همه مال و ثروت نمیشود ناطق درباره نحوه ارزیابی املاك صحبت کرد و روش قانون را ستود وگفت دیگر نباید از پیرزن یتیم‌دار جنوب شهری عوارض گرفت و صرف محلاتی کرد که صاحبان باغات‌و املاك‌آنها درموقع‌پرداخت عوارض و مالیات مجهول‌المکان میشوند .

درپایان آقای سلیمی پوردرمورد بخشودگی جرائم‌عوارض سطح‌شهر پیشنهادی دادو آقای خواجوی قاضی دادگستری پیرامون‌مواد لایحه‌بحث حقوقی کرد و جلسه پایان یافت .

دعوت ازاعضای انجمن پزشکی

ازعموم اعضای پیوسته ووابسته انجمن پزشکی سینا دعوت میشودکه برای‌انتخاب هیئت رئیسه گروه‌های‌مربوطه ساعت ۸ر۳۰ بعدازظهر روزهای تعیین‌شده درمحل‌انجمن حضور بهمرسانند .

گروه پزشکی چهارشنبه ۲۳ اسفند
گروه دندانپزشکی شنبه ۲۶ اسفند
گروه داروسازی شنبه ۲۶ اسفند
گروه‌های وابسته یکشنبه ۲۷ اسفند
دبیرانجمن پزشکی سینا - دکترگلبان مقدم

۷ آ-۶۲۵۷۴

فرش ماشینی

زیباتر از هر پوشش برای‌کف ساختمان شما با رنگهای ثابت بادوام - ضدبید - ضدرطوبت
متر مربع -۵۰ ٤ریال
نمایشگاه جمشیدآباد شمالی‌نرسیده‌به‌پادگان‌جمشیدیه
لاله‌زار نو چهارراه مهنا - ساختمان البرز -طبقه اول
تلفن ۳۳۳۰۳-۳۳۶۱۳-۹۲۶۱۳-۶۱۱٤۳۹

آ-۵۸٤٤۲

بلیط‌های اعانه ملی مخصوص نوروز

هفت سین طلا، پیکان ومجموعه نفیس بهترین کالاها برای دو قهرمان شانس

اگرخواسته باشید آریا وشاهین را فقط با یک جمله معرفی کنید بهتر است بگوئید

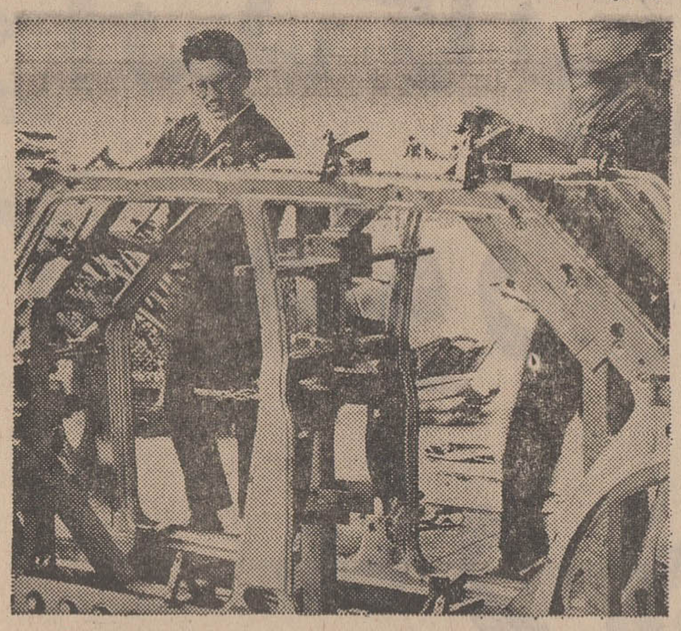

آریا وشاهین پولاد است

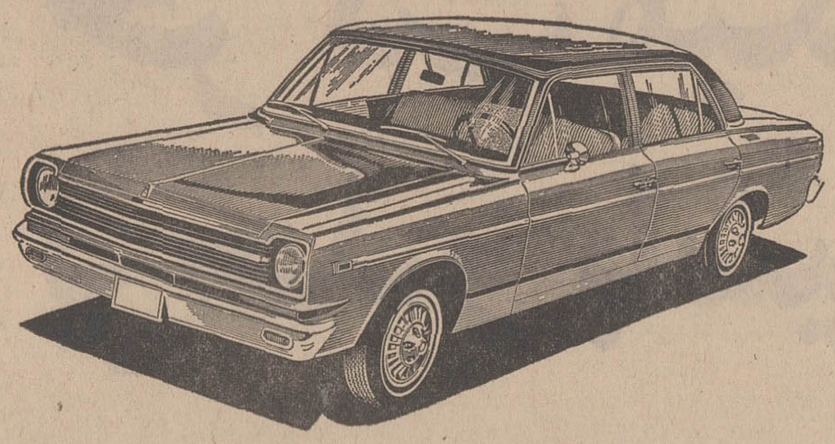

هنگام خرید اتومبیل نخستین توقع خریدار آنست که اتومبیلش محکم و با قدرت باشد. هرخریدار مرکب راهواری را طالب است که سالها بی‌درد سر مورد استفاده قرارگیرد. کارگران ومهندسین ایرانی قدرت وصلابت وزیبائی و ظرافت را درهم آمیخته شاهکاری بنام آریا و شاهین تقدیم میدارند.

بابا ایوالله...

۱۵ افتخار برای ۵ مزیت سیرا

تکنیک برتر
استحکام بدنه
حداکثر قابلیت اعتماد
مقاومت در برابر عوامل جوی
سرویس مجهز

انواع رادیوی برق و باطری

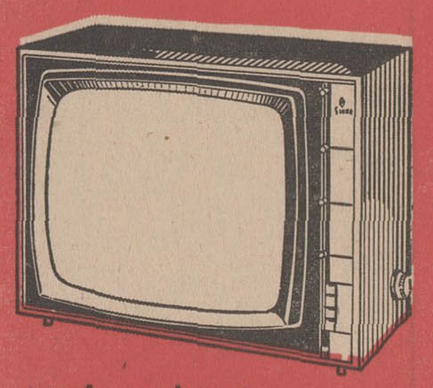
انواع تلویزیون دومیزی و مبلی

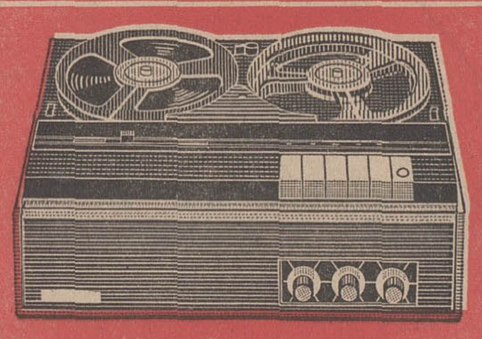
انواع ضبط صوت

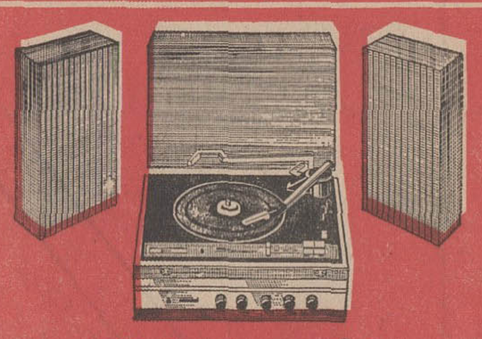
انواع گرام برق و باطری و استروفونیک

محصولات سیرا در کلیهٔ فروشگاههای معتبر رادیو و تلویزیون موجود است

نماینده انحصاری در ایران شرکت سیرا کو با مسئولیت محدود
تهران - خیابان فردوسی شماره ٤۸۲
تلفن ۳۲۰۶۶-۳۲٤۵۵ تلگرافی، معتوم فردوسی

تبریکات

جناب آقای دکترحفیظی ریاست محترم دانشکده پزشکی
انتصاب جنابعالی رابه‌ریاست محترم دانشکده پزشکی تبریک عرض مینمایم
مدیره پرستاری بیمارستان رازی . شکوه معتمد
آ ـ ۳۸۸۱۷

تیمسار سرلشگر خسروانی
انتصاب آقای جمال قائم مقامی رابسمت ریاست تربیت بدنی استان مرکز تبریک عرض مینماید .
آ ـ ۳۸۷۸۵ **قنبرنژاد**

تیمسار سرتیپ اسعدی ریاست محترم پلیس راه
احتراما انتصاب‌تیمسار معظم رابریاست سازمان فرهنگی‌ورزشی تاج صمیمانه تبریک عرض نموده موفقیت آن تیمسار را در راه خدمت بیشتری آرزومندم
آ ـ ۳۸۷۷۵ **جزایری**

جناب آقای فریدون خدابنده‌لو مدیر کل محترم حسابرسی وزارت آب و برق
بانهایت مسرت سمت جدید را که در نهایت شایستگی احراز فرموده‌اید صمیمانه تبریک عرض نموده موفقیتهای بیشتری‌رابرای آنمقام عالی آرزومندیم .
زرین اربابی ـ عطاءاله‌طالعی زاده ـ بهمن اخوان
آ ـ ۶۲۴۹۴

جناب آقای دکتر محمد علی حفیظی
خوشوقتم تبریکات صمیمانه خود و پزشکان و کارکنان بخش رادیولوژی بیمارستان سینا را بمناسبت انتصاب جنابعالی بریاست دانشکده پزشکی دانشگاه تهران تقدیم‌دارم
آ ـ ۳۸۳۲۳ **دکتر علی پزشکمهر**

استاد محترم جناب آقای دکتر حفیظی
انتخاب شایسته آنجناب را بریاست دانشکده پزشکی صمیمانه تبریک عرض مینمائیم
اعظم طاهری دکتر سعید عباس‌زاده
آ ـ ۳۸۷۳۵

سرور پاکدامن جناب آقای دکتر محمدعلی حفیظی
ایمان‌بخدا ـ خود ساختگی ـ نوعدوستی خانوادگی از عوامل مهم ارتقاء جنابعالی به پست ریاست دانشکده پزشکی میباشد.
ضمن عرض تبریک موفقیت و پیشرفت بیشتر سرکار آرزوی‌قلبی حقیر است .
آ ـ ۳۸۷۰۳۹
سید مرتضی شکوه‌زاده

جناب آقای یمین مدیر کل محترم آموزش‌و پرورش استان‌مرکزی
سمت جدید را که در نهایت شایستگی احراز فرموده‌اید صمیمانه تبریک میگوئیم .
سروان مجید رفیع‌زاده وبانو
آ ـ ۳۸۶۵۵

ما مردم ایران را بقضاوت میخوانیم جوانان‌مدعی‌است‌که بهترین وزیباترین

شماره‌مخصوص نوروز

را دراختیار پیروجوان میگذارد
این شماره در ۸۴ صفحه بدون‌تغییر قیمت‌بایک‌تقویم بزرگ ۴ صفحه‌ای‌که به تنهائی ۲۰ ریال ارزش‌دارد . یک عکس بزرگ ۴ رنگ‌که زینت بخش اطاق شماست منتشر میشود . حالا

پرده‌ها را کنار بزنید عطروگلاب بپاشید ، هورا بکشید
جوانان نوروز ازحجله بیرون می‌آید

دوشنبه ـ ۲۱ ـ اسفند

شماره مخصوص جوانان

جناب آقای دکتر حفیظی
ارتقاء آنجناب رابریاست دانشکده پزشکی تبریک عرض‌نموده تندرستی وموفقیت آن همکار ارجمند را خواستارم .
آ ـ ۳۸۶۸۵ **دکتر عبدالحسین طباطبائی**

تیمسار سرلشگر خسروانی
انتصاب شایسته آقای جمال قائم‌مقامی رابریاست اداره تربیت بدنی آموزش وپرورش استان مرکز تبریک عرض می‌نمایم.
رئیس دبیرستان ایرانمهر ـ دکتر مسعود صادقی
آ ـ ۳۸۶۴۷

جناب آقای دکتر محمدعلی حفیظی
انتصاب آن استاد ارجمند رابریاست دانشکده پزشکی تهران که‌نشانه شایستگی وکاردانی است بجناب آقای دکتر صالح که به‌پیروی از منویات شاهنشاه بنیان گذار نظم نوین دانشگاه‌هستند تبریک گفته و پیشرفتهای بیشتر شمارا آرزو دارد.
سنندج ـ دکتر عباس پرند
آ ـ ۶۲۳۵۴

جناب آقای علی‌عبده
انتصاب شایسته جنابعالی رابسمت مشاور عالی‌سازمان تربیت بدنی و تفریحات سالم ایران تبریک گفته وموفقیت بیشتری که سزاوار شما است برایتان آرزو میکنیم .
حبیب بشیری ـ امیر فرهنگ مرادی تهرانی ـ سرگرد برزوبهرامی ـ منوچهر حقیقی ـ مهدی ساطعی ـ حسین رایتی ـ دکتر منوچهر شایسته ـ دکتر نصراله معارفی ـ دکتر عباس افشار ـ مهندس محمود پیدایش ـ مهندس منوچهر آذری ـ مهندس فاطمی ـ مهندس فریدون مرادی تهرانی ـ مهندس بهزاد حریری ـ مهندس پرویز مطلق ـ حاج محمد تقی‌امیری شایسته ـ حاج مصطفی مظاهری تهرانی ـ حاج محمدعلی ملک‌زاده متشرعی ـ حاج ابراهیم‌پایدار ـ حاج محمدعلی اسراری ـ حاج منصور یوسفی‌نژاد ـ مرتضی رضائی ـ رضاوکیلی ـ باقر رضائی ـ مصطفی رضائی ـ اصغر وکیلی.
آ ـ ۳۸۷۲۳

توجه اطلاعیه

کارخانه پیراهن‌دوزی پاناما

بدینوسیله باطلاع میرساند اخیرا عده‌ای سودجو ازشهرت ومحبوبیت پیراهن پاناما استفاده‌کرده پیراهنهای خودرا با مارك مشابه بنام پاناما یا بنام دوخت کارخانه پاناما بفروش میرسانند لذا ازعموم مشتریان پیراهنهای‌پاناما انتظار داردکه درموقع خرید به کلمه پاناما روی یقه وجعبه پیراهن توجه بیشتری فرمایند . پیراهنهائیکه بدون‌کلمه پاناما به مشتریان‌عرضه میشود به هیچ وجه دوخت این‌کارخانه‌نمیباشد.

بااحترام ـ شرکت پاناما

مراکز پخش و فروشگاههای عمده پیراهنهای پاناما‌معرفی میشوند
مراکز ـ لاله‌زارنو چهارراه کنت ـ پاساژ کمپانی طبقه سوم کارخانه‌پاناماوبازارسرای منصور شایگان‌وعمید فروشگاهها
۱ـ فروشگاه شماره ۱ شاهرضا مقابل پارك پهلوی‌ـ‌پاناما
۲ـ فروشگاه شماره ۲ اسلامبول بازار کمپانی ـ پاناما
۳ـ اول لاله‌زارنو مغازه ماه
۴ـ لاله‌زارنو مغازه سوسن
۵ـ لاله‌زارنو چهارراه کنت ـ ملکیان
۶ـ لاله‌زارنو مغازه طوفانی
۷ـ لاله‌زارنو مغازه شهریار
۸ـ لاله‌زارنو دکتر قاسمی
۹ـ لاله‌زارپائین اول رفاهی ـ پوشش
۱۰ـ لاله‌زار پائین مانون
۱۱ـ خیابان نادری مغازه نادری (کریم‌قاسمی)
۱۲ـ خیابان نادری رادیوتهران
۱۳ـ تخت جمشید فروشگاههای بیوتی ودانشمند
۱۴ـ سه‌راه شاه تریکو مروارید
۱۵ـ پاساژ پلاسکو ـ لنا ژ
۱۶ـ شاهرضا مقابل کوچه رامسر فروشگاه رفوآ
۱۷ـ اول بلوار الیزابت ـ فروشگاه‌شاهبرك
درتهران و شهرستانها درتمام مغازه‌های معتبر

تیمسار صفاری شهردار محترم پایتخت
تشکر و سپاس از مامورین وظیفه شناس به هرفردی واجب ولازم است بنابراین وظیفه خود میدانیم که‌از سرکار سروان حقیقی طلب رئیس اجرائیات شهرداری ناحیه دهم و سرکار استوار مجد آبادی بعلت حسن سلوك و خوشرفتاری که‌با مراجعین دارندتشکر و سپاسگزاری نمائیم . وازآن تیمسار معظم و آقای جناب زاده شهردار ناحیه دهم شمیران تقاضا داریم که از مامورین نامبرده تشویق و تقدیر بعمل آورید .
علی اصغر عرب ، حسن زاهدی ، ناصر چیذری ، حاج اکبر سمائی .
آ ـ ۶۲۴۰۸

FOROUSHGAHE BOZORGE IRAN
فروشگاه بزرگ ایران
IRAN. DEPARTMENT STORE

خریدباچشم بسته در
فروشگاه بزرگ ایران

کت تکی ازپارچه ترویرا سوئیسی ۲۳۵۰ ریال
کت تکی ازپارچه ترویرا آلمانی ۲۲۰۰ ریال
کت تکی ازپارچه اسپرت انگلیسی ۲۱۰۰ ریال
دررنگهای مختلف
ساعت کاراز۹ صبح تا ۹ شب یکسره
تهران چهارراه شاه

تغییر نام خانوادگی

باطلاع دوستان و آشنایان می رساند که نام خانوادگی اینجانب از نکیهٔ به طباطبائی نژاد تغییر یافته است .
حاج‌سید علی طباطبائی نژاد
آ ـ ۳۸۷۱۷

شماره مخصوص

اطلاعات هفتگی بایکدنیا مطلب‌و عکس‌های جالب بزودی‌منتشر میشود

ماشین‌های راهسازی ساخت اتحاد شوروی

طرح کامل
طرز کار آسان
راندمان عالی
باصرفه

اینها مشخصات برجسته و مزایای بی‌رقیب ماشینهای جاده سازی ساخت اتحاد شوروی است.

«تراکتورواکسپورت» اکنون مفتخراست که میتواند انواع ماشینهای جاده‌سازی راکه در قدرت و اطمینان بی‌نظیر میباشند بشما عرضه نماید.
این ماشینها شامل انواع زیرمیباشد،
بولدورر جاده صاف‌کن گریدر غلتك ماشینهای خاك‌بهمزن و خاك‌بردار ماشینهای شن‌کش ماشینهای نهرکن ماشینهای اسفالتکاری ماشینهای قیرپخش‌کن
«تراکتورواکسپورت» کلیه لوازم یدکی را فوراً دردسترس مشتری قرارمیدهد .ازایجاد سازمان تعمیرونگهداری سرویس ونجهیزات صادره بطورعملی وآموزش کارکنان محلی حاضر بهمه گونه مساعدت وهمکاری است.
برای کسب اطلاعات بیشتروسفارشات با نمایندگی انحصاری درایران مکاتبه فرمائید،

شرکت آ. ال. آ.
خیابان ویلا ـ تهران ـ تلفن ۶۲۸۳۳۳ ـ ۶۲۶۷۹۷

Mosfilmovskaya 35,
Moscow V-330 U.S.S.R. Telex· 170
tractorexport
ТРАКТОРОЭКСПОРТ

نرخهای مخصوص‌حمل‌بسته‌های‌نوروزی‌ازآبادان بشهرهای مختلف اروپا
از۱۱ اسفند تا ۱۱ فروردین

تهران		آبادان		
ریال ایرانی	دلار آمریکا	ریال ایرانی	دلار آمریکا	
۹۱	۱/۲۱	۸۲	۱/۰۹	آمستردام
۱۱۲	۱/۴۹	۱۰۳	۱/۳۶	برلین
۹۱	۱ر/۲۱	۸۲	۱/۰۹	بروکسل
۱۰۱	۱/۳۴	۹۱	۱/۲۱	کلن
۱۰۴	۱/۳۸	۹۵	۱/۲۶	کپنهاك
۱۰۱	۱/۳۴	۹۱	۱/۲۱	فرانکفورت
۱۰۵	۱/۳۹	۹۵	۱/۲۶	هامبورك
۱۰۵	۱/۳۹	۹۵	۱/۲۶	هانور
۱۲۸	۱/۶۹	۱۱۹	۱/۵۷	هلسینکی
۸۹	۱/۱۸	۸۰	۱/۰۶	میلان
۹۲	۱/۲۲	۸۳	۱/۱۰	لندن
۱۰۱	۱/۳۴	۹۱	۱/۲۱	مونیخ
۱۰۱	۱/۳۴	۹۱	۱/۲۱	نورانبرك
۱۱۴	۱/۵۱	۱۰۵	۱/۳۹	اسلو
۹۱	۱/۲۱	۸۲	۱/۰۹	پاریس
۸۲	۱/۰۸	۷۳	۰/۹۷	رم
۱۱۷	۱/۵۵	۱۰۸	۱/۳۴	استکهلم
۱۰۱	۱/۳۴	۹۱	۱/۲۱	اشتوتکارت
۸۵	۱/۱۳	۷۸	۱/۰۳	وین
۹۰	۱/۱۹	۸۲	۱/۰۸	سویس

هواپیمائی ملی ایران «هما»

از دکتر پریور

تا صد سال بعد
سلامت کامل جسم و روح انسان تأمین خواهد شد

بشر ناعلم و تجربیات خود بتدریج ثابت خواهد کرد که مغز آدمی اگر از حیث تغذیه و اکسیژن و غذا سالم نباشد نمیتواند کار صحیح و درستی انجام دهد و اینهمه خلاف کاریها و فجایع از مغزهای علیلی که بعلل مختلف بیمار یا مسموم هستند بروز میکند.

بشر بتدریج باقانون دقیق ریاضی ثابت میکند که مغز مسموم از الکل وسیگار یا مغزی که بعلت بیخوابی شبانه هنوز خسته و ناتوان است نمیتواند تصمیمات درست و یا برجا بنفع بشریت اتخاذ کند و آنچه دستور میدهد لااقل شصت درصد بخلاف مصلحت و سلامت جامعه است که بعدها بامخارج اضافی باید جبران شود آنوقت است که سعی میکند تاحدود امکان در پرورش مغزهای سالم بکوشد و بشریت را از شر اینگونه مغزهای معلول نجات بخشد.

همانطور که امروزه در ادارات ما بااستخدام افراد افیونی مخالفند وهمانطور که دختران ما ازازدواج بامرد تریاکی گریزانند روزی خواهد رسید که ادارات وبنگاهها وموسسات مختلف از استخدام مردان یا زنان الکلیك وحتی آنها که برنامه صحیح ومطابق بابهداشت روح ندارند امتناع خواهند ورزید. امروزه ما از تماس با دیوانگان و آنانکه تعادل روحی ندارند گریزانیم و آنها را مخل سلامت زندگی بشریت میشناسیم و در بیمارستانها بستری میکنیم ولی آیا میدانیم عدم تعادل روحی درجات مختلف دارد و آنکس که میل تجاوز بحقوق دیگران ویا آزار آنان دارد یا آنکس که درمجامع ومحافل از خود لاف میزند و اعمال خود را صد چندان برخ دیگران میکشدو بالاخره آنکس که بچاپلوسی دیگران مشغولست همه گرفتار عدم تعادل روحی هستند و باید آنهارا تحت درمان قرار داد تاسلامت روح خود را بازیابند ؟ آیا میدانیم که مسخره کردن دیگران و آزار آنان یانفع طلبی وسودجوئی از همنوعان وبالاخره حقدوحسد بدیگران جزء بیماریهای روحی است و باید در علاج آن کوشید .

بنظر من روح سالم نه تنها گرفتار حقدو حسد نیست بلکه چون بخوبی میداند که بشر غیر از انتقامجوئی وحسادت بدیگران راه سهل ـ الوصول تر دیگری نیز برای پیشرفت وموفقیت دارد و بخصوص بامحبت ورزی ودوستی بهتر وخوشتر میتواند زندگی کند سعی خواهد کرد که خودرا انسان واقعی سازد واز ابتلای به بیماریهای جانگزای روحی برکنار دارد.

بنظر من بشر روز اول تولد سالم آفریده شده وهمانطور که حدیث مخصوص گفته (کل مولود یولد علی فطرة الاسلام ثم ابواه یهودانه وینصرانه ویمجسانه) یعنی همه مردم روز اول تولد با فطرت اسلامی متولد میشوند و بعد والدین آنها را براه‌های دیگر میکشانند.

بله : کودکی که از مادر متولد میشود بهیچوجه از حقد وحسادت ودوروئی وتزویر وخودپسندی وآزو طمع ونفع طلبی اثری ندارد یعنی مطابق همان حدیث بفطرت اسلام وتسلیم آفریده شده ولی بعدها بتدریج در محیط‌های مختلف زندگی وتحت اثر تربیت‌های گوناگون محیط، وپدر و مادر خوی درندگی وخودخواهی را میاموزد و تیشه‌رو بخود وسودجو میشود انتقامجو و آزاررسان میگردد واینها خودجزء بیماریهای روانی است و بتدریج سبب کاهش روحش میشود وبرنامه روزانه زندگانیش را نیز مختل میسازد.

خلقت آفرینش تاآنجا که امکان داشته بشر را برای صلح و صفا آفریده است نه جنك و جدال واگر بشر بتواند محیط خودرا آنچنان که طبیعت دستور داده سالم بدارد روحش سالم میماند و از اینهمه غرور وخود خواهی و رنج وآزار دیگران منزجر خواهد بود روی این اصل من یقین دارم برنامه دولتها روی تجربیات شخصی و محاسبه دقیق ریاضی برای حداکثر استفاده از قوای روحی و جسمی آدمیان در روزگار بعدی چنین تنظیم خواهد شد که هر فرد صبحگاهان قبل از طلوع آفتاب از خواب برخیزد وپس از کارهای خصوصی روزانه لااقل دوساعت در نزدیکترین زمین ورزشی منزل خود مشغول ورزش شود تا کسالت روحی و جسمی شب گذشته را از بین ببرد و اکسیژن کافی به مغز و قلب و اعضای داخلی خود برساند پس از آن یکساعت وقت صرف استحمام و خوراك صبحانه میکند و برای کار روزانه آماده میشود والبته صبحانه‌اش نیز طبق دستور صحیح بهداشت تنظیم شده وآنطور نیست که کسی صبحانه زیاده از حد داشته باشد ودیگری گرسنه بماند کار روزانه او بیش از سه ساعت طول نمیکشد .

ومسلم است اگر تمام افراد بشر کار مرتب و منظم داشته باشند واز توقعات بیجا و اعمال خلاف رویه که خود مخل سلامت روح و جسم است بپرهیزند همان سه ساعت کار روزانه برای گذران زندگی بشر کافی است و در حقیقت اگر کتمان نکنیم بقیه فعالیت روزانه امروزه بشر یا برای خنثی کردن آزارهای دیگران ونیات سوء آنها و یابرای بیشی طلبی است که هردو باتربیت روح سالم بتدریج ازمیان خواهد رفت .

پس از صرف ناهار روزانه که مسلما طبق برنامه بمیزان لازم انرژی دستور داده شده دوساعت خواب از واجباتست تامغز و دستگاه عصبی استراحت کند و خودرا برای کار مجدد آماده سازد عصرها همه روزه دوساعت مطالعه درباره مطالبی که برای روشن شدن مغز آدمی وپیشرفت بشریت لازم است واجب و بجا خواهد بود و بالاخره هنگام شب همه بتفریح دسته جمعی ـ رفتن سینما یا تئاتر های مفید برای تربیت جسم و روح اشتغال خواهند ورزید در اینحال مسلما بشر احتیاج باندوخته سرشار برای ترس از آتیه نخواهد داشت چه موسسات بیمه همه این تضمین را کرده‌اند ودولتها بخوبی تشخیص داده‌اند که سرمایه اصلی کشورشان راافرادشان تشکیل میدهد نه پول و ذخائر دیگر : روی این اصل سعی میکنند ازهرمغزی حداکثر استفاده آنرا ببرند یعنی نه تنها میك پزشك اجازه نخواهند داد کاری غیر ازطبابت بکند بلکه از اولین روز شروع بخدمتش همه گونه وسائل زندگی را ازخانه اثاث رامجانی دراختیارش خواهند گذاشت واجازه نخواهند داد یکدقیقه از عمر گرانبها را برای بدست آوردن مال ومنال وجمع آوری اثاث ومزایای دیگر برای جلوگیری از ترس فقر آتیه تلف کند چه مسلم است ترس ازفقر درآندوران بی معنی خواهد بود و دولتها خود از ملتشان حمایت خواهند کرد .

درآندوران که مغزهای سالم واقعی بردنیا حکومت میکند هیچکس برای بدست آوردن مقام بزرگی کوشش نخواهد کرد زیرا امروزه احراز مقام بلند را آدمی برای زورگوئی و احقاق حق یاامتناع از زورشنیدن لازم میشمرد ومسلم است دردورانیکه مغزهای سالم از زورگوئی و زور شنیدن بری خواهند بود احتیاجی نیست کسی دنبال مقامات پرمسئولیت برود وخود را گرفتار ترکند بلکه بیشتر لازم است باآرامش خاطر به شغلی که طبیعت باو واگذار کرده پردازد و معلومات ذهنی و فکری خود را روز بروز توسعه دهد : مسلم است درآنروز بعلت پرورش روحهای سالم تجاوز بحقوق دیگران ظلم و ستم وآزار واذیت وسایر مزاحمت‌های امروزی جزء افسانه خواهد شد و هرفرد بخوبی خواهد دانست که دنیا آنقدر وسیع است که برای هرکس باندازه کافی خوراك ومسکن وپوشاك فراهم است و برای سیر کردن شکم خود احتیاجی به تجاوز بحقوق دیگران نیست ـ آن روز بشر بخوبی درخواهد یافت که حقدوحسد و آزار دیگران جزء بیماری‌های روانی است وهرکس باروح سالم و فطرت آرام بدنیا می‌آید وروی این اصل کافی است مطابق خواسته‌های صحیح مغز سالم خود عمل کند تاگرفتار عوارض پسیکو ـ سوماتیك و بیماری‌های مخصوص آن نشود ـ آن روز بشر خواهد دانست که تجاوز بحقوق دیگران وزورگوئی جزء فطرت حیوانات است و آدمی بعکس بایدخوی بخشندگی و ازخود گذشتگی داشته باشد تاسلامت جسم وروح یابد و بالاخره آنروز خواهد دانست که برای ادامه ۷۰ـ۸۰ سال زندگی این همه ظلم وستم و تفاخر های نژادی یاملی وزورگوئی یاپایمال کردن حق ملل ضعیف و اسارت آنان لازم نیست بلکه زندگی سالم و آرام برتمام آندسته زورگوئیها مزیت دارد.

بانتظار آنروز

شعبه بانك سپه درابهر گشایش یافت

ساعت پنج بعداز ظهر روز پنجشنبه دهم اسفند ماه جاری شعبه بانك سپه درشهرستان ابهر پس از نواختن سرود شاهنشاهی بانطق آقای حسین مراغه‌چی رئیس ناحیه بانك سپه آذربایجان (عکس بالا) باحضور آقایان فرماندار و روسای ادارات و تجار و اصناف در سالن شیرو خورشید سرخ ابهر که بطرز بسیار جالبی تزئین شده بود پس از پذیرائی مفصل ازمدعوین باصرف چای و شیرینی و میوه در محل بانك افتتاح شد. دراین مراسم که اکثر تجار و اصناف حضور داشتند استقبال بی سابقه‌ای بعمل آورده وبلافاصله بباز کردن حساب جاری وپس انداز اقدام نمودند این مراسم تاساعت ۶ بعداز ظهر ادامه داشت .

بلیط های اعانه ملی مخصوص نوروز

هفت سین طلا ، پیکان ومجموعه نفیس تهیرین کالا ها برای دو قهرمان شانس

سفینه حافظ

بزودی

۱ـ۲ آ ـ ۳۸۷۴۷ منتشر میشود

تمام دختران و پسران ایران
اطلاعات دختران و پسران
میخوانند

برای استقبال از نوروز
کلاس شیرینی پزی
تشکیل گردید
مدت سه هفته ـ شهریه ۴۰۰ ریال
دراین کلاس، زیر نظر خانم گریگوریان طرز تهیه انواع شیرینی‌ها بشما یادداده میشود
علاوه براین، برای دوره جدید این کلاسها نیز نامنویسی میشود :
خیاطی ـ آشپزی ـ منشیگری ـ ماشین نویسی ـ رانندگی ـ کمکهای اولیه ـ گلسازی ـ آرایش وزیبائی ـ فارسی ـ زبان انگلیسی .
برای نامنویسی بدبیرخانه انجمن دوشیزگان وبانوان (خیابان بهارشمالی ـ نبش نامجو ـ تلفن های ۷۵۶۸۳۱ و ۷۶۴۹۸۴) مراجعه فرمائید .

کف پوش پلاستیکی
مکارم

ازمحصولات ساختمانی آلمان غربی
خیابان شاه ـ ساختمان آلومینیوم تلفن ۶۴۲۲۶ ۶۰۰۳۵

وانت وسه چرخه باربکش
مزدا
باصرفه، مُحکم، سریع، راحت
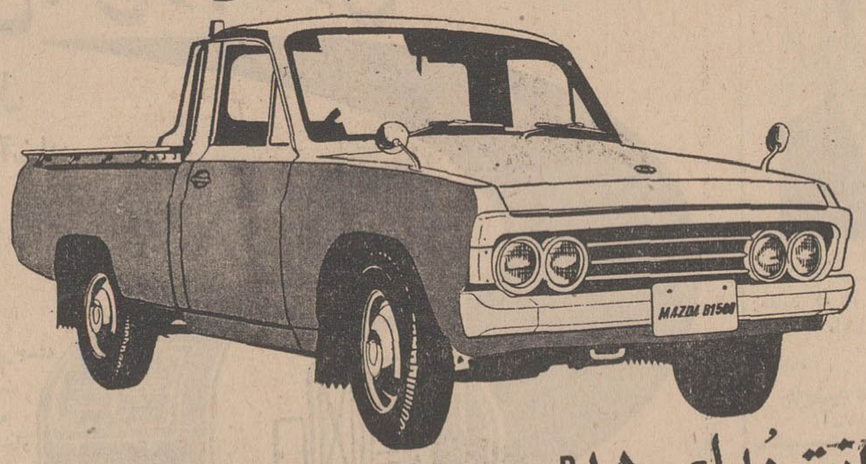

وانت مُدل B۱۵۰۰
بقدرت ۷۲ اسب ـ ۴ سیلندر، بظرفیت استاندارد ۱۰۰۰ کیلو، ۳ مسافر، باسرعت ۱۲۰ کیلومتر در ساعت

وانت مُدل ۱۰۰۰
بقدرت ۴۸ ـ اسب ـ ۴ سیلندر ـ بظرفیت استاندارد ۵۰۰ کیلو ۲ مسافر، باسرعت ۱۰۰ کیلومتر در ساعت

سه چرخه باربکش مدل T۶۰۰
بقدرت ۲۱ ـ اسب، ۲ سیلندر، سوپاپ دار، بظرفیت استاندارد، ۵۰۰ کیلو
From the world's most progressive automotive plant.
MAZDA
Toyo Kogyo Co., Ltd., Hiroshima, Japan
نماینده انحصاری درایران شرکت ایران کالا بامسئولیت محدود خیابان جام ـ ۵۶۵ ساختمان صادقی ـ تلفن ۲۳۱۹۰ ۲۷۹۹۳
نمایشگاه : خیابان بوذرجمهری نو ـ شماره ۱۲۹۳ ـ تلفن : ۲۳۵۷۱
لوازم یدکی درتمام ایران باقیمت مناسب وفراوان

قابل توجه دارندگان وعلاقمندان زنبورعسل
شرکت زنبورعسل ایران اولین موسسه تولید و پرورش زنبورعسل با مدد بین المللی در ایران و نماینده رسمی کمپانی معظم دادانت Dadant آمریکا ، انواع ملکه های معروف زنبورعسل میدنایت Midnite و استارلاین Starline را جهت اصلاح نژاد زنبور عسل بومی معرفی و تقدیم میکند و درمورد زنبورداری نوین و بازار برای خرید و فروش زنبورعسل و محصول ممتاز آن و تعویض ملکه شما راهنمائی می نماید. بهای کندوهای مدرن باجمعیت کافی محتوی زنبور عسل آمریکائی آماده بهره برداری فقط ۴۰۰ تومان ـ زنبور عسل پاکتی Package Bee محتوی ۳ پوند زنبورعسل با ملکه ۱۹۵ تومان .
برای کسب اطلاعات بیشتر و تهیه کلیه وسائل پرورش زنبور عسل و دارو های مربوطه به شرکت زنبور عسل ایران مراجعه فرمائید . خیابان سعدی شمالی شماره ۳۵۸ بالاتر از بانك سپه تلفن ۳۰۴۸۰۴ تلگرافی : زنبور

انواع بذرافشان برای کشت ردیفی

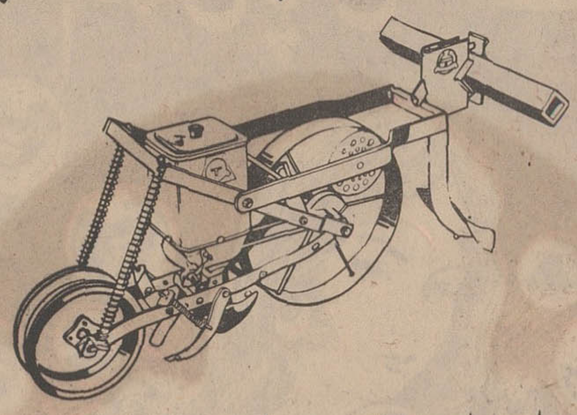

نوع ساده برای چغندر، حبوبات و انواع سبزیجات

نمونه یک واحد از نوع ساده

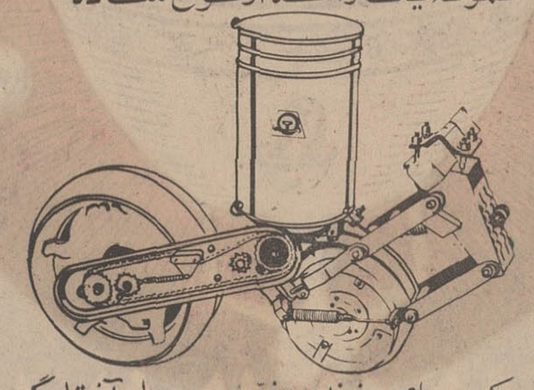

نوع دیسکی ـ برای چغندر ـ ذرت ـ سویا ـ آفتابگردان و دانه‌های روغنی نمونه یک واحد از نوع دیسکی

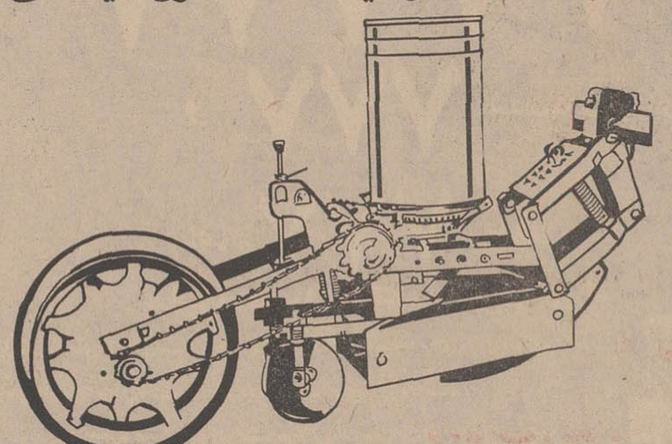

نوع چاقوئی برای پنبه ـ ذرت ـ سویا ـ آفتابگردان و دانه‌های روغنی و چغندر نمونه یک واحد از نوع چاقوئی

نماینده انحصاری: شرکت اگریفارم ـ خیابان شاهرضا نرسیده به پیچ شمیران ـ تلفن ۷۲۸۰۱ ـ ۷۶۴۵۹۸

وگا

امروز و هر روز و همه روزهای تعطیل از باغ وحش دیدن کنید

باغ وحش از روز اول عید تا روز ۱۳ به کلیه تماشاکنندگان محترم عیدی نفیس تقدیم میدارد

کانون بهبود و پرورش معلولین

باکانون بهبود و پرورش معلولین که بخاطر رفاه معلولین ایران بوجود آمده است همکاری کنید.

شماره حساب جاری صندوق مرکزی بانک ملی ایران ۷۲۳۵۹
تعاون معلولین شعبه بهار بانک بازرگانی ۱۸۰۷
نشانی کانون ـ خیابان ژاله پلاک ۱۰۴ـ۴۶۹
به شماره ثبت ۵۷۵

مسافرت تجارتی بطور مستقل با قیمت گردش دسته‌جمعی بمناسبت هشتمین نمایشگاه بین المللی اوزاکا

SWISSAIR

سه هفته ـ کراچی ـ بانکوك ـ توکیو ـ اوزاکا ـ هنك کنك ـ بمبئی

قیمت کل ـ ۷۷۰۰۰ ریال

شامل مخارج بلیط رفت و برگشت بطور انفرادی از توکیو به اوزاکا ـ انتقالات ـ گردشهای داخل شهرها. همچنین بلیط اضافی برای مسافرت اقامت در هتلهای درجه یك ـ حمل و

حرکت ـ ۲۳ فروردین ماه

برای کسب اطلاعات بیشتر ودریافت برنامه چاپی لطفا باآژانس مسافرتی خودویاشرکت هواپیمائی سویس‌اثر خیابان شاهرضا تلفن ۶۰۳۳۶ تماس بگیرید.

آگهی مناقصه شماره ۱۹۳۷ر۱۹۶۴ر۴۶

راه‌آهن دولتی ایران ۴۲۰۰ کیلو لوله فولادی بی‌درز دو یك‌ونیم اینچ وهزار کیلو آلومینیوم‌ورق نرم ۴ میلیمتری‌رابرطبق مشخصات و شرایط مربوطه از طریق مناقصه تحویل تهران انبارهای مرکزی ب راه‌آهن خریداری مینماید.

داوطلبین شرکت در مناقصه می‌توانند درساعات اداری جهت دریافت اسناد مناقصه باداره کارپردازی مراجعه فرمایند.

شرکت کنندگان در مناقصه باید مبلغ ۸۰۰۰ ریال برای شماره ۱۹۳۷ و ۴۰۰۰ ریال برای شماره ۱۵۶۴ بعنوان سپرده شرکت‌در مناقصه بصندوق راه‌آهن پرداخت و رسیدآنرابضمیمه پیشنهاد خود تاساعت ۹ صبح روز ۲۵ر۱ر۴۷ در صندوق‌پیشنهاد ها واقع در اداره کاریردازی بیاندازند. پیشنهادهای واصله ساعت ده‌روز مزبور باز وقرائت خواهد شد. حضور پیشنهاد دهندگان یانمایندگان مجاز آنها در جلسه مناقصه آزاد است وراه‌آهن دررد ویاقبول هریك یاتمام پیشنهادها مادامی که‌قرارداد مبادله نشده است مختار می‌باشد. به‌پیشنهاد فاقد سپرده و مشروط و مبهم و پیشنهادیکه بعداز موعد مقرر برسد ترتیب‌اثر داده نخواهد شد. سپرده برنده اول و نفر دوم مناقصه‌نگهداری ودر صورت استنکاف از انجام معامله‌بدون هیچگونه تشریفات بنفع راه‌آهن ضبط خواهد شد. هزینه درج آگهی در جراید و مالیات متعلقه و هرگونه عوارض دیگر بعهده برنده مناقصه می‌باشد. راه‌آهن می‌تواند تاحدود صدی‌بیست‌وپنج از میزان معامله راکسر یااضافه نماید. الف ۱۱۶۹۳

۱ـ۲ آ ـ ۶۱۰۸۲ راه‌آهن‌دولتی ایران

عصر حجر امسال پایان میپابد. واکنون عصر یخ آغاز میگردد.

فیلکو افتخار دارد یخچال بزرگ دو در مدل ۱۲ و سری کامل یخچالهای بی‌نظیر خود را معرفی نماید.

این یخچالها در نوع خود عالیترین یخچالها هستند و بهمین جهت اندکی از یخچالهای معمولی گرانترند. کلیه یخچالهای فیلکو دارای پوشش داخلی تمام لعابی هستند و بهمین جهت بآسانی تمیز میشوند و بوی غذا را درخود نگاه نمیدارند.

فیلکو دارای دیفراست اتوماتیك است. طبقه‌های گردان منحصر به فیلکو میباشد. فیلکو مطابق عالیترین استاندارد صنایع آمریکا ساخته میشود.

فیلکو در سراسر ایران دارای سرویس مجهز میباشد.
سرویس فیلکو دارای بهترین کارشناسان تعلیم دیده است.

فروش در کلیه فروشگاههای معتبر در تهران و شهرستانها

محصول کارخانجات تولیدی فیلور تلفن ۶۶۰۳۴ ـ ۴۹۲۶۱/۲

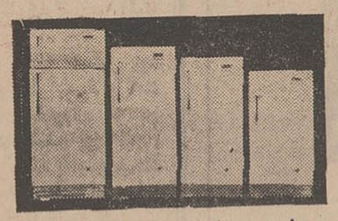

مدل ۶ مدل ۸ مدل ۱۰ مدل ۱۳ دو در

فیلکو

با محصولات فیلور بسوی زندگی بهتر

خرفشوئی

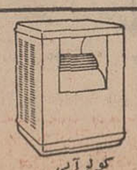

کولر آبی

جاروی برقی

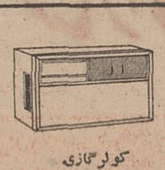

کولر گازی

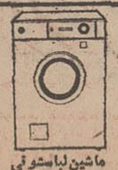

ماشین لباسشوئی

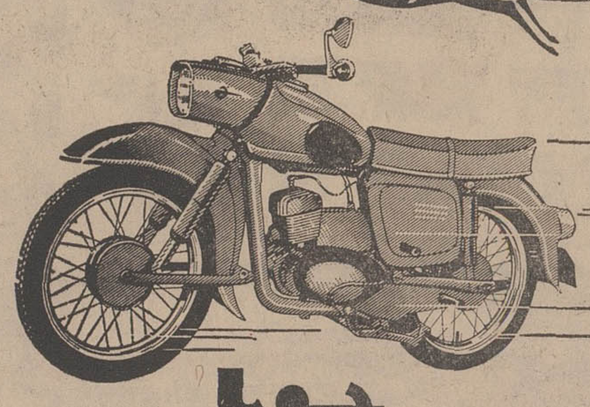

چوپا MZ es125 8,5 PS

چابك‌تر از غزالان در شهر و کوهساران

موتورسیکلت چوپا ساخت آلمان، یکصد خدمتگزار شما خواهد بود

نماینده انحصاری در ایران شرکت سهامی بازرگانی تبرك

تهران ـ خیابان فردوسی ـ تلفن: ۳۸۹۱۶ ـ ۳۵۵۵۶ ـ ۳۰۴۲۹۲ ـ مشهد ـ خیابان خسروی ـ تلفن: ۶۶۷۷ و ۲۲۲۷

تلفن

از: دکتر محمدرضا صالحی کرمانی

عید قربان

فردا دهم ذی‌الحجه وروز عید قربان است .

در اسلام دو عید دارای رسمیت و اهمیت فوق‌العاده است ، یکی عید فطر ،ویکی هم عید قربان .

در عید قربان میلیونها نفر مرد وزن‌مسلمان که‌از گوشه وکنار جهان به سرزمین منی آمده‌اند ،بنام خداوبرای خدا گوسفند و شتر قربانی میکنند ، میدانید چرا ؟

برای بزرگداشت روزی بزرك و فراموش ناشدنی .

بزرگداشت روزیکه در حقیقت. می‌توان آن را روز نجات بشریت از زیر شمشیر های پدران و مادران نادان دانست .

درآن روزها ، بسیاراتفاق می‌افتاد که‌پدریا مادری‌نادان، دست کودك خردسال خودرا گرفته و در برابر مجسمه‌ای بیجان بنام‌بت قربانش‌میکرد، وخونشان را نثار بت‌مینمود .

برای فرو نشاندن خشم خدایان ، بازهم از کودکان معصوم‌و بیگناه خودمایه می‌گذاشتند اگر باران دیرمی‌کرد، این نشانه خشم‌خدایان بود ، باید کودکی قربان‌می‌شد تااین خشم فرونشنید و دوباره درهای رحمت آسمان بروی زمینیان باز شودوباران فروریزد .

خلاصه، هرگونه ناراحتی‌ای را ناشی از خشم و غضب خدایان‌می‌دانستندوبزرك‌ترین عامل فرونشاندن این خشم‌و غضب راقربانی‌تصورمیکردند، آنهم قربانی فرزندان خود.

بشر در چنین اوهام و تصورات باطلی غرق بود ودر نتیجه کودکان بشریت هر روز بقربانگاه هابرده میشدند وخون خوشرنگشان در کنار افسانه های موهوم بزمین‌می‌ریخت .

ونیز درآن‌روز پیغمبربزرك خدا ابراهیم خلیل‌الرحمن ماموریت یافت که فرزندعزیز خود اسمعیل را قربانی کندو این امر بمنظور هدفی بس بزرك صادر شده بود .

بالاخره روزی باید قربانی فرزند ازبین برود واین ره و رسم ننگین از بین بشر رخت بربندد .

وهمیشه طوماربدبختی‌های بزرك بدست پیغمبران الهی درهم پیچیده شده‌است، آنان بوده‌اند که‌بموجب ماموریت های‌آسمانی ودرراه ریشه‌کن کردن بدبختی های انسانیت، فعالیتی مداوم واعجاب انگیز داشته‌اند .

قربانی فرزند هم‌لکه ننگی بود بردامان بشریت

وخدای جهان اراده فرمود تااین نقطه سیاه بدبختی با دست توانای شیخ الانبیاء و-المرسلین حضرت ابراهیم-خلیل‌الرحمن ، از بین برودو کودکان معصوم بشریت از زیر شمشیر های برنده پدران ومادران نادان‌نجات‌پیدا کنند.

ابراهیم ماموریت یافت به پیروی از آداب‌و رسوم روز، فرزندخوداسمعیل‌رابه‌قربانگاه ببرد و تیغ‌بران بر گلوی نازکش گذاردوآنگاه‌ابراهیم باتعجبی شدید وحالتی بهت-آمیز اقدام به‌انجام ماموریت کرد .

اسمعیل را بقربانگاه برد، وگونه‌اش را برخاك نهاد ، کاردی بران آماده کرد و آنرا با گلوی فرزند آشنا نمود .

درهمین لحظه حساس بود که پیك خدا فرارسید وگفت ای ابراهیم دستوری که در خواب بتوداده‌شده بودبه‌انجام رساندی وآنگاه به‌او مژده‌داد که‌باید بجای‌قربانی اسمعیل، گوسفند را قربانی کنی .

اسمعیل اززیر کارد بپاخاست و ابراهیم گوسفند را بجای اسمعیل قربانی کرد.وازهمان روز بودکه رسم‌ننگین قربانی فرزند جای خود را بقربانی حیوان‌داد .وروز عید قربان یادگاری از این روز بزرك و تاریخی است،ودرحقیقت‌دنیای اسلام این روزراکه روزنجات کودکان معصوم بشریت‌است جشن میگیرد و میخواهد تا خاطره این خدمت بزرك و جاودانی پیغمبر خدا خلیل-الرحمن را بصورت عیدقربان جاودان نگهدارد .

نامه وارده

چرا پرستاران تحصیل کرده بخارج میروند؟

آقای دکتر صالح در جشن روز پرستار گفته بودند «دوشیزگان پرستار تحصیل کرده ایرانی در بیمارستان های آمریکا و اروپا مشغول کار می باشند » این حقیقت است و حقیقت دردناك . کشور مابه جوانان تحصیل کرده در هر رشته‌ای که باشد احتیاج دارد . چرا باید این وجودهای عزیز و موثر ترك یار و دیار و پدر و مادر رانموده و زندگی در غربت را بزندگی در میهن ترجیح دهند . تصور نمیرود هر قدر هم زندگی آنان در آنجا مرفه و ازنقطه نظر مالی وضع بهتری داشته‌باشند باز به تلخی غربت بیارزد . بایداذعان کرد آنچه که اینان را بجلای وطن وامیدارد پول بیشتر و یا زندگی راحت و آسوده تر نیست . نسل جوان مملکت ماخوب درك میکند و بدو نیك را میشناسد . جوانان امروز مملکت‌مادارای روحی حساس بوده و همه گونه سختی و مشقات رادرخاك میهن اگر برایشان باشد با جان‌ودل تحمل میکنند و زندگی در آنجا رابر بهشت برین و آنهم درخاك‌اجنبی ترجیح میدهند . آنچه که‌این جوانان حساس را آزار میدهد تبعیض‌است عدم رسیدگی بخواسته های‌آنهاست اخیرا بایکی از پرستارانی که تحصیلاتش رادر انگلیس تمام‌کرده وبمیهن‌مراجعت کرده‌ولی‌مصمم‌است که‌برای کار به خارج از کشور عزیمت نماید ملاقات دست داد . نظر او را نسبت به گفتار آقای دکتر صالح جویا شدم او از تبعیض می نالید و می گفت پس از اخذ دیپلم طبیعی و گذراندن کنکور بین ۱۲۰۰ نفر قبول و برای تحصیل در رشته پرستاری عازم کشور انگلستان شدم . پس از طی سه سال دوره آموزشگاه واخذ درجه اس . آر .- آن و مدتی کارآموزی در بیمارستان چون جزء شاگردان برجسته وموفق به اخذ جایزه شده بودم از طرف روساء بیمارستان پیشنهاد شد که‌در همانجا بکارادامه دهم . ولی بعلت عشق خدمت در میهن و زندگی در آب و خاکی که پوست و گوشت من از آنست این پیشنهاد را ردکردم و با هزار امیدو آرزوبه میهن‌مراجعت نمودم .

چون مسئله مالی در درجه دوم اهمیت است از آن حرف نمیزنم و اصولا ما دختران پرستار که همیشه با درد و الم سروکار داریم‌مسائل مادی برایمان چندان قابل اهمیت و توجه نیست ما اهمیت نمیدهیم که مردم چه رفتاری با ما دارند . روزی که ما لباس مقدس را بتن کردیم خودرا برای همه گونه ناراحتی‌آماده کردیم ولی هر چیزی حدی دارد . مقاومت باهر گونه مشکلات و ناملایمات آسان است ولی مقاومت در مقابل تبعیض امکان ندارد .می دانید که کلیه کسانی که درخارج ازکشورتحصیل‌نموده‌اند بایدارزش تحصیل از شورای عالی فرهنك دریافت دارند . باز هم از بیاو بروو معطلی حرف نمیزنم . باین قبیل امور همه عادت کرده‌ایم . بالاخره پس از مدتی معطلی برگی بدست من داده و ارزش تحصیلی‌مرا فوق دیپلم تشخیص دادند آیا این امر نباید موجب دلسردی من باشد و آیانباید من اینرا یك تبعیض‌علنی بحساب بیاورم . وقتی من وضع خودم را پس از چهار سال رنج و چشیدن مزه غربت با وضع‌دوستانم که بعلت مردود شدن در کنکور نتوانستند به انگلستان بروند وارد آموزشگاه های داخلی شده وبدون چشیدن طعم تلخ غربت و دوری از وطن با تسهیلاتی که برایشان‌فراهم بوده دوره سه ساله آموزشگاه داخلی را تمام و مدارك تحصیلی آنان لیسانس پرستاری شناخته‌می شود با وضع خود مقایسه میکنم از خود و از همه چیز سیر و رنك‌زیبای زندگی در نظرم تغییر مینماید . این تبعیض مانند خوره مرا می‌خورد و رنج میدهد . من می‌خواهم بروم تا شاید ازاین رنج آسوده شوم . شاید اشتباه میکنم و شاید بهر کجا که روم آسمان بهمین رنك باشد ولی لااقل تسهیلاتی خواهد بودنه‌من بلکه اغلب دخترانی که‌درانگلیس تحصیل کرده دچار این تبعیض علنی شده‌اند ناراحت بوده‌وقصدترك وطن دارند .

این بود درد دل یك دخترپرستار نمیدانم تاچه حد دراین امر محق است . آیا تنها بقاضی میرود و با آنکه حق بااوست در هر حال این وظیفه اولیاء امور است که به‌وضع آنان رسیدگی نموده در صورتیکه تبعیض در کارباشد در رفع آن‌اقدام وموجب‌دلگرمی آنان‌رافراهم‌سازند.

پیلارام

بلیط های اعانه ملی مخصوص نوروز

۴ روز دیگر قرعه کشی میشود

هفت سین طلا ، پیکان ومجموعه نفیس بهترین کالاها برای دو قهرمان شانس

لغت نامه دهخدا

مجلدات ۱۳۳ و۱۳۴ لغت‌نامهٔ دهخدامنتشرشده‌است ومجلدات ۱۳۵ تا ۱۳۸ تحت صحافی‌است .

۱-۳ آ-۶۲۲۱۲ الف ۱۱۸۶۰

هتل تاج کرمان

با مبلمان عالی و تهویه مطبوع از عید نوروز آماده پذیرائی است . آ-۶۲۴۶۰

جام طلای چای شهرزاد

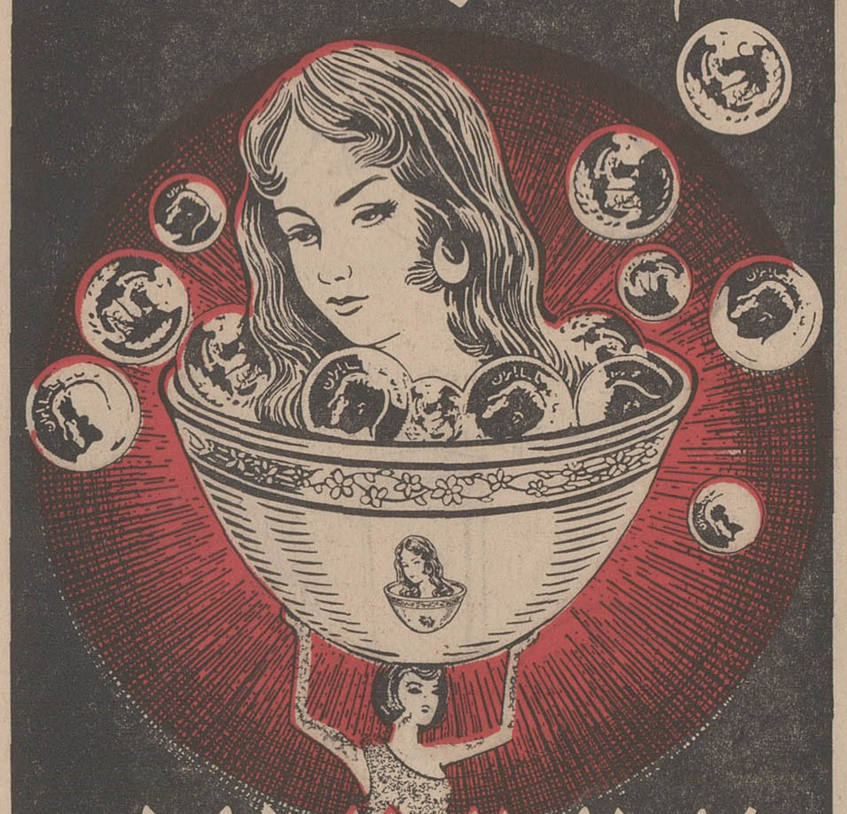

بارزش ۷۷۷۷۷ ریال

و ۷۷۷ مدال طلای شهرزاد

باضافه ۷۷۷ سکه طلا

جایزه مصرف کنندگان چای شهرزاد

برای شرکت در قرعه کشی بزرگ چای شهرزاد سه بریده آرم فارسی قوطیهای ۱۰۰ گرمی یا یک بریده آرم فارسی قوطیهای ۵۰۰ گرمی چای شهرزاد را به نشانی تهران - موسسه چای شهرزاد ارسال دارید تا کارت قرعه کشی برای شما فرستاده شود .

هرچه بیشتر کارت قرعه کشی دریافت کنید شانس برنده شدن جام طلا برای شما بیشتر میشود

برنده میتواند جام طلا یا ارزش آن را که مبلغ ۷۷۷۷۷ ریال است نقداً دریافت دارد .

وفا

سفارشات مجدد نشانه رضایت صاحبکار است

ساختمان آقای هدایت الله خلیفیان (مبل عدالت)

درسال ۱۳۴۵

باسیستم تهویه مطبوع ساراول اِر مجهز گردید

نتیجه

ساختمان آقای اسکندر خلیفیان واقع درخیابان تخت جمشید اخیراً

باسیستم تهویه مطبوع ساراول اِر مجهز گردیده است

شرکت مهندسی ساراول تهویه مطبوع - حرارت مرکزی

ویلا - خیابان دامغان - شماره ۶ - تلفن ۶۱۲۲۲۹ / ۴۳۹۵۲

نیازمندیهای شما

تلفنهای ۳۱۵۳۳ و ۳۰۰۱۱

خرید و فروش اثاثیه

خرید

فرش کیهان تلفن ۷۶۳۷۷۶
انواع قالی وقالیچه کهنه ونو
مخصوصا قالی‌های سنگین قیمت راخریداریم بهتر است برای معاملات هرنوع فرش باسازمان فرش کیهان تماس بگیرید چون مشاورین ما مجانا در اختیار شما خواهند بود.
۱-۳۰ آ-۳۹۰۷

فرش رضوی تلفن ۷۶۴۸۰۰
خیابان روزولت میدان ۲۵ شهریور خریدار فرشهای نو و کهنه صادراتی تحت نظر کارشناس مطلع باقیمت منصفانه می‌باشد موقع خرید و فروش لطفا باتلفن ۷۶۴۸۰۰ مکالمه فرمائید.

فرش گلشن تلفنهای ۶۲۱۴۱۵ و ۶۲۱۴۲۱
انواع فرش های نواز تمام شهرستان های ایران موجود می‌باشد و قیمت یك کلام در ضمن فرش کهنه خریداریم. آ-۳۸۲۲ ۱-۲۶

فروشگاه نیك
تلفن‌های ۷۶۰۱۴۲ و ۷۵۷۵۴۶
منصف‌ترین خریدار فرش، یخچال تلویزیون و سایر لوازم منزل.
۱-۲۶ آ-۳۸۰۰

قیمت یك کلام
شرکت فرش کاشانی
مرغوبترین فرشهای ایران رابا دلپذیرترین نقشها تقدیم میدارد.
در نمایشگاه و فروشگاه فرش کاشانی قیمت یك کلام است
فرشهای کهنه خریداری میشود. خیابان پهلوی بین تخت طاووس و عباس آباد پلاك ۵۳۱ تلفن ۶۲۶۵۱۰
۱-۲۶ آ-۳۸۹۰

فروشگاه خالقی
تلفنهای ۳۰۳۰۸۰ و ۳۰۳۰۹۰
فرش کهنه ونو، یخچال، تلویزیون ولوازم منزل شمارا خریداریم

فروشگاه و نمایشگاه آسیا
تلفن ۶۱۲۸۳۲
یخچال، تلویزیون، اجاق گاز و فرش عادلانه خریداریم شاه چهار راه پیروز
۱-۲۶ آ-۳۸۶۲

فروشگاه کالای مرکزی
تلفن ۶۵۰۵۷
خریدار یخچال -تلویزیون -فرش- اجاق گاز و سایر لوازم منزل

فروشگاه سعید - سرچشمه
خریدار اثاث خانگی و فرش های سنگین قیمت تلفن ۳۸۶۶۷ و ۲۳۳۷۶
۱-۲۶ آ-۳۷۰۲

فرش ملك تلفن ۷۶۴۶۱۷
قالی کهنه خریداراست
۱-۲۶ آ-۳۸۱۰

ژاله فروشگاه ثابت
خریدار اجناس دست دوم ۷۱۹۰۱
۱-۳۰ آ-۳۶۶۷

فروشگاه آرمان تلفن ۶۹۶۲۳
بهترین خریدار تلویزیون، فرش، چراغ گاز و هرنوع یخچال نفتی
۱-۲۶ آ-۳۸۶۳

فروش

شرکت فرش ۱۱۰
انواع فرشها باطرحها و رنگهای مختلف میدان ۲۴ اسفند اول سیمتری مقابل ژاندارمری ۶۴۲۸۹
۱-۳۰ آ-۳۷۱۸

نمایشگاه رویال ۳۸۹۷۵
رادیوگرام مبله باقساط
یکساله ضمنا رادیوگرام، تلویزیون و ضبط صوت شما مبله میشود سعدی شمالی جنب سینما ادئون داخل پاساژ تلفن ۳۸۹۷۵

بدون پیش قسط
رادیو گرام مبله
استامبول ساختمان پلاسکو طبقه پائین ایران صنعت تلفن ۳۰۳۶۰۲
۱-۳۰ آ-۳۷۴۲

تعمیرات

تعمیرگاه تلویزیون الکترون
تلفن ۷۶۳۶۸۲
آماده برای نصب کنورتور جهت فرستنده دولتی و آموزش و پرورش روی هر نوع تلویزیون و تعمیر تلویزیون آر.سی.آ، شاوب لورنس تلفونکن، سییرا، فیلیپس وسایر مارکها باسرویس مجهز سیار در منازل بویژه شمیرانات

یگانه تعمیرگاه مجهز R.C.A
شرکت تلویزیون سرویس ایران تکنیك
تعمیر تلویزیون‌های فیلیپس، شاوب لورنس، تلفونکن، زیمنس، سییرا، وستینگهاوس، پلاپونکت، دمونت و سایر مارکها و نصب کنورتور اتوماتیك خارجی جهت تلویزیون‌های نامبرده با ضمانت نامه و سرویس مجهز سیار تلفنهای ۶۹۵۱۴ و ۴۲۷۳۳
۱-۳۰ آ-۳۷۳۹

تعمیرگاه تلویزیون احسان
تلفن ۷۴۳۶۲
تعمیر کلیه مارکهای تلویزیون اروپائی و آمریکائی و ژاپنی ونصب کنورتور جدید دولتی در منازل با سرویس سیار در تمام نقاط تهران وحومه ۱-۳۰ آ-۳۶۹۶

شماره‌های تلفن تعمیرگاه اختصاصی تلویزیون شاوب لورنس
Schaub-Lorenz
۹۲۱۲۷ - ۹۵۱۹۱۵ - ۹۳۵۳۷-۹۵۲۰۵۷ و ۹۵۲۹۴۲
را یادداشت فرمائید. تعمیرگاه های دیگری که بنام شاوب لورنس آگهی مینمایند ارتباطی به کارخانه شاوب لورنس ندارند و این تعمیرگاه مسئولیتی راجع به کار آنها نخواهد داشت.
۱-۱۵ آ-۵۷۱۲۸

توجه فرمائید
تلویزیون سرویس R.C.A. باطلاع کلیه دارندگان انواع تلویزیون میرساند تعمیر تلویزیون بانازلترین قیمت و نصب کنورتور را با ۹۰ تومان باضمانت نامه کتبی قبول مینماید تلفن ۴۸۵۳۳
۱-۳۰ آ-۳۷۲۱

مهندسی تلویزیون نصیر
جهت سرویس تلویزیون و نصب کنورتور خارجی نصب آنتن تمام کانال در منزل شما تلفن ۳۷۵۲۰
۱-۳۰ آ-۳۷۴۸

سرویس تلویزیون گارانتی
تعمیر تلویزیونهای سییرا R.C.A ادا، جنرال الکتریك، تلفونکن و نصب کنورتور در تمام نقاط تهران بویژه شمیرانات ۶۲۸۳۷۱
۱-۲۶ آ-۳۶۹۴

سرویس رادیو تلویزیون غرب
۳۰ درصد تخفیف
جهت تعمیر انواع تلویزیون و نصب کنورتور اتوماتیك آلمانی در منازل باسرویس سیار ۷۵۴۵۰
۱-۲۶ آ-۳۷۴۴

مهندسی تلویزیون المپیك
تلفن ۶۴۹۱۸ و ۶۸۸۳۲
تعمیر و نصب کنورتور برای انواع تلویزیونهای اروپائی و آمریکائی باسرویس مجهز سیار
۱-۳۰ آ-۳۷۷۰

شرکت سهامی رادیو تلویزیون ایران
جهت نصب کنورتور و تعمیر تلویزیون های R.T.A—R.C.A که تحت نظر متخصصین کارآزموده انجام میگیرد و به تعمیرگاه خودتان بشماره های ۹۰۳۱۹ و ۹۰۳۲۰ و ۹۰۳۲۱ مراجعه نمائید.

شرکت مهندسین تلویزیون ایران
باکارمزد کم وسرویس سیار مرتب تعمیر هرنوع تلویزیون ۶۱۱۲۳۴
۱-۲۶ آ-۳۷۱۳

تعمیرگاه یخچال اردشیر
تعمیرات همه نوع یخچال تلفن ۷۳۳۶۰

شستشوی مبل و فرش

شستشوی مبل وفرش کلین سرویس مهر مبتکر وپیشرو
کلین سرویس تنها موسسه‌ایکه فرش رابا ماشین اتوماتیك منحصر بفرد و مبلمان را با دستگاه قوم تحت نظر کارشناس در جای خود شسته وتحویل مینماید تلفن ۹۵۲۵۴۶
۱-۳۰ آ-۳۸۵۴

دوراکلین سرویس بین‌المللی امریکا و
وابسته بکارخانجات خشکشوئی تاول ماستر ایران مبلمان و فرش و صندلی و سقف اتومبیل شما را در محل بدون شکافتن بامواد خارجی و دستگاه های اتوماتیك تمیز می نماید تلفنهای ۷۵۸۳۹۵ و ۷۵۸۳۹۶
۱-۳۰ آ-۳۹۰۱

شستشوی مبل فرش ساحل
باداشتن امتیاز مخصوص درشستن فرش مبل و پولیش مبلمان وسیله دستگاه برقی در جای خود انجام میشود تلفن ۹۱۵۶۵
۱-۲۶ آ-۳۷۱۴

شستشوی مبل وفرش ادیب
مجهزترین موسسه‌ایکه میتواند مبل و فرش، تشك‌های ماشین را بطریق خشکشوئی تمیز نموده و در جای خودش بشما تحویل دهد فقط ادیب است تلفن ۹۵۲۴۵۴
۱-۲۶ آ-۳۸۸۸

سرویس خشکشوئی مبل نوین
نظافت مبلمان و فرش بانضمام تشك ماشین و متخصص در لکه های جوهر ومرکور کرم با دستگاه های اتوماتیك و مواد مجاز خارجی
تلفنهای ۶۲۱۰۵۹ و ۶۲۵۸۶۳
۱-۱۰ آ-۳۸۸۰

سرویس شستشوی مبل صفا
زیرنظر متخصصین کارآزموده و اصول جدید صدی ۲۰ تخفیف تلفن ۹۵۴۰۵۵ آ-۳۴۹۷

کارخانه قالیشوئی ابر
درمراسم خانه تکانی ایام نوروزی باشما همکاری میکند ۵۴۴۸۳
۱-۲۶ آ-۳۷۷۳

خشکشوئی مبل و فرش پرا بنیان- گذار و تنها خشکشوئی در ایران با ۲۵٪ تخفیف ۷۵۸۲۰۶
۱-۲۳ آ-۳۴۰۳۹

نمایشگاههای مبل

دکوراسیون ومبلمان تهران
دکور اصغر تهرانی
خیابان پهلوی جنب تخت طاوس
۱-۲۰ آ-۵۸۰۸۶

پیراهن مبل ۳۹۵۰۵
تعویض پارچه مبل ۳۹۵۰۵
پرده دوزی شهرزاد ۳۹۵۰۵
۱-۲۶ آ-۳۷۱۲

پرده دوزی ارجمند ۳۷۳۷۰
۱-۲۶ آ-۳۶۷۷

مبل اطمینان
مبل کهنه شما را با مبل نو معاوضه مینمائیم جاده قدیم شمیران چهار راه حقوقی تلفن ۷۰۰۸۷
۱-۱۵ آ-۳۸۴۷

برای ساختمان شما

خاکبرداری و تسطیح اراضی
خیابان‌بندی بوسیله بولدوزر با نازلترین قیمت تلفن ۶۱۱۲۳۸
۱-۱۰ آ-۳۸۷۳

رفع گرفتگی لوله ساختمان در ۲ دقیقه سازمان تراکم تلفن ۸۸۱۶۸۱

کارگاه فنی طاهری
نصب و تعمیر کولر و کانال کشی ساختمان باتضمین تلفن ۷۶۵۲۶۴
۱-۳۰ آ-۳۸۴۹

لوله بازکنی فاضل آب بادستگاه تراکم هوا تلفن ۷۶۳۲۸۶

کلیه امور ساختمانی
نوسازی - تعمیر و تزئین به نقد و اقساط پذیرفته میشود تلفن ۴۸۴۴۰
۱-۲۶ آ-۵۹۸۷۰

رفع گرفتگی هرنوع لوله ساختمانی بادستگاه تراکم هوا- تلفن ۷۸۷۲۷

کلیه کارهای تعمیرات
ونوسازی ساختمان شما بطورنقد واقساط انجام میشود تلفن ۳۱۸۶۹
۱-۲۶ آ-۳۹۳۲

معاملات املاک و مستغلات

سازمان تعاون ۴۵۰۵۷
خرید و فروش فوری خانه و مستغلات، ویلا، معاملات پول شرطی و رهنی و تلفن وقبوض قالیهای بانکی، خانه و آپارتمان اجاره در شهر و شمیرانات موجود است.
۱-۱۰ آ-۳۷۶۰

فروش

خرید و فروش ارضی نارمك تهران پارس - در دشت
بازرگانی امینی- تلفن ۷۹۰۰۹۰
۱-۳۰ آ-۵۴۹۵۸

یك محکمه دندانپزشکی
و دندانسازی و تلفن شماره ۳ به علت مسافرت بفروش میرسد. چهار راه بیمارستان امیر اعلم خیابان کپنهاك شماره ۳۰
۱-۳ آ-۳۸۳۹۱

مزرعه زراعتی بمساحت
دویست هکتار که مراحل اصلاحات ارضی را هم گذرانیده در ۵۰ کیلو متری شرق تهران با اجازه حفر چاه عمیق و حقابه بقیمت عادله به فروش میرسد. طالبین میتوانند بین ساعت ۳ تا ۵ بعداز ظهر باتلفن ۳۹۲۶۳ مذاکره نمایند.
۱-۲ آ-۶۱۵۷۶

خیابان نصرت غربی
منزل ۵ اطاقه مجهز ارزان فروشی تلفن ۹۵۳۶۱۵
۱-۶ آ-۳۸۲۹۵

مستغل-خانه- زمین فروشی
۱- درلاله‌زار مستغل فروشی مشتمل بر دکاکین با اجاره ۳۴۶۰۰ تومان اجاره سالیانه بقیمت سیصد هزار تومان
۲-خانه در باغ صبا پانصدمتر با یازده اطاق بقیمت ۳۴۰ هزار تومان ۳- خانه خیابان فرانسه ۲۱۰ متر باشش اطاق ۱۸۰ هزار تومان ۳- خانه خیابان حشمت‌الدوله ۳۵۰ متر با نه اطاق ۱۸۰ هزار تومان ۴- ویلا نزدیك تلویزیون یکهزارمتر باساختمان مجلل بقیمت یك میلیون و دویست هزار تومان.
۵- زمین خوش‌فواره برجنوبی بلوار الیزابت ۳۳۳ متر با یازده متر بر بقیمت متری ۱۳۰۰ تومان فروخته میشود
برای دیدن و مذاکره رجوع فرمائید
لاله‌زار بنگاه کوشان ۳۹۷۸۴
آ-۶۲۵۴۶

منزلی نوساز ویلائی
ومدرن دارای ۷ اطاق و گاراژ بزرك وگلخانه استخر و سرویس کامل بالوله کشی. شوفاژو کولر واقع در جاده پهلوی کوی گلستان فروشی تلفن ۶۱۲۵۴۹
آ-۳۸۶۷۷ ۱-۳

خریداری میشود

بورس اراضی جنت‌آباد
باغ فیض -حاجی آباد، کن و هاشمی، جاده کرج، جاده قزوین، یافت آباد وحومه آژانس نوین ۶۱۱۷۷۱
۱-۲۶ آ-۳۸۶۸

دفترپارس خریدار زمین
وخانه‌های ویلائی و مستغلات در عباس آباد و شمیرانات ۷۶۱۵۵۸
۱-۲۶ آ-۳۷۴۹

اراضی عباس‌آباد ومبارك
آباد خریداریم دفتر اندیشه ۷۶۱۷۴۷
۱-۲۴ آ-۳۸۰۶

املاك آسیا تلفن ۷۷۰۲۷۳
خرید و فروش اراضی عباس‌آباد دره قشلاق مبارك آباد و کاظم آباد
۱-۲۶ آ-۳۸۰۴

زمینهای اراضی کوی
میکانیر خریداریم تلفن ۵۱۹۹۰
۱-۱۵ آ-۶۰۲۶۲

پهلوی دره قشلاق داودیه
دروس مبارك آباد برادران عابدی ۷۷۰۴۷۷
۱-۱۰ آ-۳۹۰۴

اراضی یوسف آباد
خریداریم دفتر سلامت ۶۲۰۷۹۳
۱-۱۰ آ-۳۹۱۳

دفتر براتی شمیران
خیابان پهلوی باغ فردوس ۸۵۲۵۷۵
۱-۲۶ آ-۳۹۱۸

خرید وفروش املاك نارمك اسمعیلی سی متری چهارراه مینو ۷۹۲۲۷۷
۱-۱۵ آ-۳۵۹۹۷

اراضی دروس مبارك‌آباد
فرمانیه آجودانیه خریداریم دفتر پیوند ۸۸۱۸۴۴
آ-۳۷۸۰۰

بنگاه کوشان ۳۹۷۸۴ خریدار
ویلاخانه زمین در شهر و شمیران
۱-۱۰ ۶۱۹۸۰

اجاره داده میشود

آژانس البرز جنب ارفرانس
اجاره منازل بخارجیان ۴۲۳۸۲
۱-۱۰ آ-۳۸۵۰

آپارتمان ۳ و ۴ اطاقه اجاره
موجود تلفن ۴۷۹۹۹
۱-۵ آ-۳۸۵۵

تلفنهای ۶۱۲۹۶۴ و ۴۹۷۱۳
منازل و آپارتمانهای شمارا به خارجیان اجاره میدهد
۱-۱۰ آ-۳۸۵۱

آپارتمان اجاره‌ای موجود
امیرآباد شمالی تلفن ۶۳۰۰۸۴
۱-۱۵ آ-۲۵۸۴

خیابان آیزنهاور مقابل پپسی کولا
منزلی شخصی ساز و نو سازدارای ۵ اطاق و دو هال و سرویس کامل آب و برق ۱۵۸ متر زیر بنا ۱۶۸ متر بقیمت ۸۰ هزار تومان بفروش میرسد از ۷ تا ۹ صبح و ۲ الی ۶ بعداز ظهر به تلفن ۶۹۴۷۷ مراجعه شود.
۱-۲ آ-۳۹۲۴

اجاره میشود

تلفن ۴۰۰۰۰ و ۶۰۰۰۰
مخصوص اجاره منازل بخارجیان
۱-۲۶ آ-۳۸۶۱

فروش اتومبیل

اتومبیل پیکان تلفن ۲۸۲۸۱
فروشگاه اتومبیل پرویز خیابان ری میدان شاه تلفن ۲۸۲۸۱
۱-۵ ۱ آ-۳۸۷۷

اتومبیل بنز ۱۹۰ مدل ۶۲
خاکستری رنك بقیمت مقطوع ۲۳ هزار تومان بدون واسطه نقدا به فروش میرسد تلفن ۸۶۹۹۲
۱-۳ آ-۳۸۳۶۱

انواع فولکس واگنهای نورا
ازشرکت سهامی عباد خیابان امیر کبیر خیابان ملت تلفن‌های ۳۰۴۱۸۱ و ۳۰۴۴۷۲ خریداری نمائید.
۱-۲۶ آ-۳۹۱

کامیون کمپرسی
وباربری و موتور لیلاند نو را از شرکت کارتراك خیابان قزوین چهارراه عباسی خریداری نمائید تلگرافی ۵۰۹ تلفن ۹۵۱۱۷۱ و ۹۵۱۸۵۳
۱-۱۳ آ-۳۷۳۶

اوپل استیشن مدل
۶۲ ال
دست اول بفروش میرسد تلفن ۷۸۶۸۰
۱-۲ آ-۶۲۳۲۲

خریداریم
رامبلر ۶۴ تمیز تلفن ۴۴۳۸۴ ساعات اداری
۱-۳ آ-۳۹۳۴

کرایه

اتولوکس
اتومبیلهای تشریفاتی باراننده برای داخل و خارج تهران میدان فردوسی ۴۴۶۰۵ و ۶۱۱۲۷۰
۱-۳۰ آ-۳۷۱۷

معاملات پول

چك های برگشتی
را نقدا خریداریم ۶۵۴۶۴
۱-۲۶ آ-۳۶۶۶

پول تومانی ۲ شاهی ۶۲۸۰۹۰

پول تومانی ۲ شاهی ۷۳۵۴۱
۱-۲۶ آ-۳۸۵۴

پول شرطی موجود است
تلفن ۳۹۰۶۷ و ۳۶۸۸۵ مراجعه نمائید
۱-۱۲ آ-۳۹۲۱

ازیك میلیون ریال ببالا پول موجود
پاکپور ۲۲۱۲۹ و ۶۲۷۶۹۷
۱-۱۲ آ- ۱۹ز۴

راهنمای پزشکی اطلاعات

بیماریهای آمیزشی مجاری ادرار
میدان بهارستان خیابان صفی علیشاه
دکتر یحیی صدری

دکتر مسدد گواهینامه از آمریکا
درمان قطعی بیماریهای مقاربتی- زنان مجاری ادرار دروازه دولت

دکتر دانشگر
امراض مقاربتی و مجاری ادرار سپه مقابل پستخانه تلفن ۳۰۲۴۱۶

بیماریهای آمیزشی مجاری ادرار
دکتر معانی خیابان فردوسی
مقابل بانك ملی پس انداز

بیماریهای معده، کبد، روده
بواسیر بدون عمل جراحی دکتر رفیعی متخصص از دانشگاه پاریس جامی اول کوچه پاریس ۴۸۱۸۹

دکتر هاشم رستگار ۷۴۸۱۶
درمان زخم معده، روده با متد جدید فوزیه اول شهناز ۴ تا ۹ شب

بواسیر بدون جراحی، فیستول. فیسور بامتد موثر دکتر نیك نژاد گرگان جنوبی گرامی پذیرائی عصرها

معالجه فلج باروش هموپاتیك
منحصر بفرد در ایران دکتر بهره مند سعدی کوچه شمالی بیمه تلفن ۳۰۱۱۷ و ۸۶۳۲۸

دکتر بهروز کمپانی
«متخصص بیماریهای اطفال»
خیابان شاه جنب مسجد سجاد شماره ۲۳۱ تلفن ۶۱۳۹۳۵

تخصص ارتوپدی
دکتر کیوان گوهر درخشان
خیابان کاخ جنوبی - کوچه هلالی شماره ۱۱ پذیرائی ۵ تا ۸ بعد از ظهر تلفن ۴۱۷۰۴

دکتر رحمت‌اله سمیعی
متخصص و دیپلمه ناسیونال بیماریهای پوست و آمیزشی از دانشگاه پاریس پذیرائی ۴ تا ۸ بعداز ظهر تخت جمشید جنب چهارراه بهار

ترك تریاك و هروئین
دکتر اسلامدوست حشمت‌الدوله چهارراه گلشن ۴۸۳۳۳ و ۶۱۳۰۶۷

دکتر عباس جناب زاده
امراض مقاربتی و مجاری ادرار خیابان منوچهری مقابل کوچه ژاندارك

امراض مقاربتی و مجاری ادرار فردوسی کوچه صادق دکتر پولوسا ۴۶۵۸۹

دکتر گرجی ۳۴۳۸۹ متخصص
بیماریهای خون و انواع کم خونیها از دانشگاه پاریس دروازه دولت

دکتر نبوی متخصص چشم
خیابان پهلوی پائین چهارراه شاه کوچه ملك ۲ تا ۵ بعد ازظهرها

دکتر مظهری
داخلی، رمانیسم، الرژی
شمال پارك ساعی ۶۲۰۲۷۹

مطب دکتر رجالی دندانپزشك
یوسف آباد ایستگاه اول
کاخ دوم کوی ده متری نهم شماره ۳۵ پذیرائی صبح و عصر باتعیین وقت قبلی تلفن ۶۲۴۱۱۷

مطب دکتر علی اصغر بخرد
متخصص بیماری های اطفال به خیابان صبای شمالی شماره ۱۶۸ انتقال یافت تلفن ۶۱۲۰۸۷

بیماریهای آمیزشی مجاری ادرار
دکتر احتیاطی دیپلمه از آمریکا سپه چهار راه پهلوی تلفن ۶۸۴۸۷

دکتر فرنوش تلفن ۴۸۵۵۵
داخلی، پوست، مقاربتی، گواهی نامه از پاریس. امیریه اول منیریه

دفتر مهندسین مشاور
برای تهیه نقشه های ساختمانی و نظارت با سهل ترین شرایط بعد از ظهر ها تلفن ۶۲۶۷۵۱

ترك تریاك دکتر رحمانی
متخصص امراض اعصاب، روح از دانشگاه لندن خیابان پهلوی بالاتر از خیابان امیر اکرم تلفن ۴۵۱۱۴

دکتر هوشنك برجیس
جراح و متخصص چشم از امریکا دارای تخصص درعینك های نامرعی پذیرائی صبح و عصر نشانی خیابان بزرگمهر شماره ۶ تلفن ۶۹۰۱۲

واکسیناسیون پاستور
پیشگیری و درمان بیماری های واگیر کودکان دکتر نوبان عصر ها دروازه دولت نبش روزولت تلفن ۷۵۶۵۲۷

برنامه سینماها

آن احساس عجیب - رنگی - ساندرادی - بابی‌دارین
آتلانتیك (۶۲۷۱۷۱) ۱۱- ۳٫۳۰ - ۵٫۳۰ - ۷٫۳۰ - ۹٫۳۰

آنژلیك - سینماسکوپ - رنگی- میشل مرسیه
گلدن سیتی (۶۱۳۲۶۹) ۱۱- ۳- ۵- ۷٫۱۵ - ۹٫۳۰

برای مافردائی وجود ندارد - اینگرید تولین-
سانترال (۴۸۶۸۶) ۱۱-۳-۵-۷-۹ امپایر (۶۲۳۹۴۲) ۱۱٫۱۵ ۳٫۳۰- ۵٫۳۰- ۷٫۳۰- ۹٫۴۵ تج (۳۳۰۶۴) ۱۰٫۳۰- ۲- ۴- ۶- ۸- ۱۰

بچه‌های پلنك - رنگی- چیچو - فرانکو
مولن روژ (۷۲۹۲۹) ۱۱- ۳٫۳۰ - ۵٫۳۰ - ۷٫۳۰ - ۹٫۳۰ دیانا (۴۷۳۱۵) ۱۱-۲-۴-۶-۸-۱۰ مهتاب (۴۷۷۷۷) ۱۰٫۳۰- ۳- ۵-۷- ۹ اسکار (۹۵۰۸۹۸) ۱۰- ۲٫۳۰ - ۴٫۳۰- ۶٫۳۰- ۸٫۳۰ برلیان (۳۳۵۳۵) ۱۰- ۱۲- ۲- ۴- ۶- ۸ زهره (۳۰۴۸۰۸) ۹٫۳۰ ۱۱٫۳۰ - ۱٫۳۰- ۳٫۳۰- ۵٫۳۰- ۷٫۳۰

جنجال درسهر - رنگی- نورمن ویزدم - تری توماس
پولیدور (۶۴۵۸۵) ریولی (۷۵۷۷۷۷) ۱۱٫۱۵- ۳٫۳۰- ۵٫۳۰ ۷٫۳۰- ۹٫۳۰ سعدی (۳۶۴۶۸) ۱۰٫۳۰- ۲٫۳۰- ۴٫۳۰- ۶٫۳۰ ۸٫۳۰ کاپری (۴۸۴۰۱) ۱۱- ۳- ۵- ۷- ۹-

دورازاجتماع خشمگین - رنگی- ۷۰ میلیمتری -
پاراموئت (۴۸۳۲۱) ۱۰٫۴۵- ۲٫۴۵ - ۶ - ۹٫۱۵

دره گناه - رنگی - باربارپارکینز - سوزان هیوارد
دیاموند (۶۲۸۴۰۰) ۱۱- ۳ - ۵٫۳۰- ۷٫۴۵ - ۹٫۴۵

راهنمای مرد متاهل - رنگی- تری توماس
گلدیس (۶۲۸۷۱۳) ۳-۵-۷-۹٫۳۰ بزبان اصلی

سه‌حوانمرد - سپهرنیا - گرشا - متوسلانی - فرانك
آسیا (۴۲۹۰۹) میامی (۷۴۳۲۹) ۱۱ - ۳ - ۵ - ۷ - ۹ رکس (۳۵۳۹۳) همای (۶۹۶۶۴) تیسفون (۹۳۸۸۲) پانوراما (۷۹۳۵۷۰) ستاره (۵۸۷۲۱) المپیا (۹۱۷۹۶) ۱۰٫۳۰ - ۲٫۳۰ - ۴٫۳۰ - ۶٫۳۰ - ۸٫۳۰ ری (۲۲۵۷۸) ناتالی (۹۵۴۵۳۴) ۱۰- ۱۲ - ۲ - ۴ - ۶ - ۸ سیلوانا (۳۳۷۷۷)

سالهای ازدست رفته - رنگی- سوزان هایوارد -
تخت جمشید (۴۳۵۵۰) ۳- ۵- ۷- ۹

شهرکوتوله‌ها - رنگی- والتر بریان - تام لاول
رادیوسیتی (۴۳۳۲۰) ۱۱٫۱۵- ۳٫۳۰- ۵٫۳۰- ۷٫۳۰- ۹٫۳۰ ب.ب (۶۹۶۴۱) ۱۰٫۳۰- ۲- ۴- ۶- ۸ - ۱۰ ادئون (۳۸۱۱۸) آستارا (۸۴۰۲۲) ۱۰٫۳۰- ۲٫۳۰- ۴٫۳۰- ۶٫۳۰- ۸٫۳۰ نیاگارا (۶۵۳۰۷) ۱۱-۳-۵-۷-۹

شلیك کن تیرانداز - رنگی- پیترلی لارس
پلازا (۴۴۲۵۵) رویال (۴۹۷۸۵) ۱۱-۳-۵-۷-۹ متروپل (۱۹۴۱۰) کیهان (۹۲۳۶۰) ۱۰٫۳۰- ۲٫۳۰ - ۴٫۳۰- ۶٫۳۰- ۸٫۳۰ ایفل (۴۵۳۷۷) ۱۰- ۱۲- ۲ - ۴ - ۶ - ۸- ۱۰ حافظ (۳۴۰۷۴) ۱۰٫۳۰ ۲- ۴- ۶- ۸

عشوه‌گر - رنگی- آن مارگرت- ویتوریو گاسمن
سینه موند (۴۸۳۲۲) ۱۱- ۲٫۳۰ - ۵ - ۷٫۳۰ - ۱۰

قهرمان شهرها - فاضلی- نانسی کواك- داریوش طلائی
اونیورسال (۶۶۹۵۳) پاسیفیك (۷۳۳۱۱) ۱۱-۳-۵-۷٫۱۵-۹٫۳۰ تهران (۳۸۱۶۵) ایران (۳۶۳۵۴) نپتون (۷۶۰۱۳۶) مونت کارلو (۷۹۷۴۱) پاسارگاد (۷۹۲۷۸۲) ۱۰٫۳۰- ۲٫۳۰- ۴٫۳۰- ۶٫۳۰- ۸٫۳۰ ژاله (۳۰۴۱۲۰) لیدو - الوند (۵۵۵۳۸) ۱۰- ۱۲- ۲- ۴- ۶- ۸

گرفتار - سینماسکوپ - پاتریشیا گوتزی
ماژستیك (۶۸۴۶۱) ۱۱- ۳- ۵- ۷- ۹

هاملت - سینماسکوپ - اینوکنتی اسموکتونفسکی
بولوار (۶۰۲۹۲) ۱۱- ۲٫۴۵ - ۵ - ۷٫۱۵ - ۹٫۳۰

آی باکلاه آی بی کلاه - نصیریان - جعفری- انتظامی
تالار ۲۵ شهریور (۲۵۴۴۴) ۸ بعداز ظهر

بی‌خانمان - مالاسینها - بیسواجیت
دنیا (۳۳۸۱۲) ۱٫۳۰- ۲٫۳۰- ۴٫۳۰- ۶٫۳۰- ۸٫۳۰ نادر (۳۹۰۹۵) ۹- ۱۱- ۱- ۳- ۵- ۷- ۹ مراد (۷۳۳۸۲) ۱۰-۱۲- ۲- ۴- ۶- ۸ ماندانا (۷۹۹۸۲) ۹٫۳۰- ۱۱٫۳۰- ۳٫۳۰- ۵٫۳۰- ۷٫۳۰- ۹٫۳۰ رامسر (۵۲۰۶۰) ۹-۱۱- ۱- ۳- ۵- ۷- ۹ شرق (۵۴۰۲۴) ۱۰- ۱۲- ۲- ۴- ۶- ۸ جهان (۶۰۳۵۰) ۹- ۱۱- ۱- ۳- ۵-۷- ۹ کارون (۹۵۱۰۶۵) ۱۰- ۱۲- ۲- ۴- ۶- ۸ جی (۹۱۲۰۷) ۱۰- ۱۲-۲- ۴- ۶- ۸ فلور (۲۸۰۹۶) ۹-۱۱- ۱- ۳- ۵- ۷- ۹

جهنم زیرپای من - فردین
مشعل (۳۳۸۲۶) ۱۰٫۳۰ - ۲٫۳۰ - ۴٫۳۰ - ۶٫۳۰ - ۸٫۳۰

حرفه‌ای‌ها - سینماسکوپ - رنگی- لی‌ماروین-
پردیس ۱۰٫۳۰- ۱۲٫۳۰- ۲٫۳۰- ۴٫۳۰- ۶٫۳۰- ۸٫۳۰

خاندان - رنگی - سونیل دات - نونان
فری (۹۵۳۳۳۶) ۱-۳-۵-۷-۹

داستان تختخواب - رنگی- مارلون براندو- دیوید نیون
کسری (۷۵۶۹۳۹) ۱۱- ۳ - ۵ - ۷- ۹

فرمان سرنوشت - شجاعت کلانتر
البرز (۳۰۴۲۵۸) ۸٫۳۰- ۱۲- ۳٫۳۰- ۷ - ۱۰٫۳۰

داروخانه‌ها

داروخانه شبانه روزی پارس
جاده پهلوی - شمال پارك ساعی تلفن ۶۲۰۲۷۹ و ۶۲۹۴۹۱

داروخانه شبانه روزی تخت جمشید
درتمام ساعات شبانه‌روز درخدمت شما است تلفن ۶۸۱۰۱ و ۶۷۸۲۳

داروخانه مهران تلفن ۹۰۴۰۷
شیرو خورشید چهارراه استخر

داروخانه شبانه‌روزی بنژامین
تهران نوایستگاه پل تلفن ۷۹۲۰۳۰

قبوض

قبوض اصلاحات ارضی بیواسطه خریداریم پاکپور ۲۲۷۲۹ و ۶۲۷۶۹۷
۱-۱۲ آ-۳۹۲۰

اطلاعات ۱۳۰۴
صاحب امتیاز و مدیر مسئول
عباس مسعودی
خیابان خیام ایران چاپ
چاپخانه اطلاعات تلفن ۳۰۳۹۶۵
تلفنخانه ۳۰۰۱۱ تا ۳۰۰۱۹

در سمینار بین‌المللی مطالعات خانواده گفته شد :

مفهوم آزادی زن چیست؟

* آزادی در جوامع مختلف نسبی است

امروز چهارمین روز تشکیل دهمین سمینار بین‌المللی مطالعات خانواده درتهران است .هرروز در جلسات این سمینار چند محقق‌وجامعه‌شناس خارجی وایرانی در خصوص‌مسائل مربوط به‌خانواده‌بحث می کنند .

بیشتربخشهاومطالب‌سمینارپیرامون فعالیت و نقش زنان درخانواده دور میزندواکثرمحققین ایرانی‌پیرامون فعالیت‌های زنان در ایران سخن میرانند و جالب اینجاست که‌آقایان محققین از بررسی و مطالعه حتی قسمتی از وظائف مردان درخانواده و اجتماع ایران صرفنظر کرده‌اندو فقط سراغ‌خانمها رفته‌اند .

آنچه که بیشتر ازهرچیز در جلسات سمینار جلب توجه میکند صندلی‌های خالی‌اعضای‌شرکت‌کننده درسمینار وتماشاچیان‌است‌زیرااغلب محققین پس از بحث پیرامون مسئله مورد نظرخود ، غیبشان میزند .

* عدم توجه خانمها

خانم‌ها برای شرکت در ایـن سمینار چندان شوق و ذوقی نشان نداده‌اند و جزسه‌خانم ایرانی که اعضای ایرانی شرکت کننده دراین

خانم شیرین مهدوی

سمینار هستند طی این چهار روز چهارده خانم هم برای اطلاع‌ازمسائل مطرح در سمینار به‌محل سمینار نیامده‌اند درصورتیکه اغلب مسائل مورد بحث آقایان ایرانی‌درخصوص خدمات و فعالیت های‌خانمهااست.

* عدم تعادل اجتماعی

یکی از جالب‌ترین گزارشهایی که‌طی دوسه‌روزاخیر دراین‌سمینار مطرح شده‌است.سخنان‌خانم«هاویو- مانیلا» ازفنلاندبود .

خانم‌مانیلادر بحثی‌که پیرامون عرضه کار و فعالیت اقتصادی زنان فنلاند و اثرات آن درروابط زن و مرد بیان کرد اثرات آزادی زنان را از جنبه های مختلف مورد بررسی قرارداد و اضافه کرد دربسیاری از جوامع تعادلی میان فعالیت های اقتصادی واجتماعی و مقام و منزلت های زن چه در محیط کارو چه در خانواده وبطور کلی دراجتماع وجود ندارد و تضاد و تعارضی بین‌نقشهاو پایگاه‌های زن در زمینه های مختلف بچشم میخورد .

* مفهوم آزادی

پس‌از پایان مطالب خانم مانیلا که تفاوت‌های جوامع بشری‌را از لحاظ حقوق و آزادی‌زن‌مطرح کرده بود خانم شیرین مهدوی یکی از اعضای ایرانی شرکت کننده در سمینار گفت : بهتر است مفهوم روشن‌تر و ساده‌تری که عبارت از امکان انتخاب و اتخاذ تصمیم در امور مختلف زندگی و زمینه های مختلف وگوناگون اجتماعی باشد جایگزین مفهوم آزادی و استقلال شود .

فقط شرکت زنان درفعالیت‌اقتصادی را نباید نشانه آزادی‌واستقلال آنها دانست زیرامیدانیم که در جوامع ابتدایی و بعضی جامعه های کهن زن مجبور به‌فعالیت اقتصادی است واختیاری ازخود ندارد . آزادی‌آن

خانم هاویومانیلا

موقع مطرح میشود‌که زن درانتخاب همسر و یادر اتخاذ تصمیم در نحوه تعلیم‌وتربیت فرزندان خود ازآزادی برخوردار شود .

* آزادی در جوامع مختلف

دراین سمینار همچنان گفته‌شد که مفهوم آزادی و استقلال زن نه فقط از جامعه‌ای به‌جامعه‌ای فرق می‌کند بلکه در داخل هرجامعه بین طبقات مختلف نیز مفهوم آن‌متفاوت است .

مثلا دریك طبقه کهنه پرست ، حتی خارج شدن ازخانه ، بعنوان استفاده زن خانه از آزادی شناخته میشود درحالی که در یك جامعه شمال اروپا زن حتی از اظهار احساسات جنسی خودپرهیزونداردد بنابراین مفهوم آزادی و استفاده‌از آن نسبی است وهنگامی که مطرح میشود باید ببینیم درکدام جامعه و فرهنك ودرکدام‌طبقه و قشر اجتماع است .

از جمله مسائلی که تاکنون در سمینار مورد بحث قرار گرفته عوامل موثر ازدواج است.

عده‌ای معتقد بودند که افراد دارای یك خصوصیات مشابه اجتماعی در صورت‌ازدواج‌بایکدیگر خوشبخت تر می شوند و یابعبارت دیگرزندگی‌طبقات‌مشابه بایکدیگر مناسب‌ترمیباشد.

دسته‌ای معتقدبودند که باید خصوصیات روانی یکی از دوفرد تشکیل دهنده خانواده مکمل خصوصیات خلقی فرد دیگرباشد.

ودسته دوم اعتقاد داشتند که نزدیکی مکان بهترین عامل‌انتخاب همسر است‌و می گفتند که دریك شعاع محدود خصوصادر کشورهای عقب افتاده افراد همسران خودرا انتخاب میکنند که البته این‌عوامل در خانواده‌های قدیمی وجدیدترین خواهد کرد.

* باروری عشایر اسکان

یکی از موضوعات‌مطرح شده که در سمینار که دکتر هنین‌از سودان آن را مورد بحث قرارداد مقایسه وضع باروری بین عشایر اسکان و عشایر در حال کوچ بود.

دکتر هنین اظهار داشت در صورت اسکان عشایر زادو ولدبر اثر توجه‌به بهداشت و پائین‌آمدن سن ازدواج زنان بیشتر می شود.

چرا فعالیت زنان شهری را فراموش کرده‌اید؟

این تصویر یکی از چندعکسی است که‌زینت‌بخش محل برگزاری سمینار بین‌المللی مطالعات‌خانواده است.

تالاراجتماعات موسسه‌مطالعات و تحقیقات اجتماعـی محل تشکیل‌سمینار بین المللی مطالعات خانواده است .تا یك روز قبل‌از تشکیل این سمینار قرار بود سالن‌باشگاه دانشگاه برای جلسات این سمینار مورد استفاده قرار گیرد و مسئولین این سمینار در مدتی کوتاه سالن موسسه را برای برگزاری‌این سمینار آماده کردند و زحمات آنها بدون تردید درخور تحسین است.

دیوارهای این تالار رابـا عکسهایی از زنان روستایی ایران زینت داده‌اند ایـن تصاویر بیشتر نشان دهندهٔ زندگی چادر نشینان ایران است.

این تصاویر بیشتر نمایش دهنده شرکت دختران وزنان روستایی‌در کارهای‌روستاست ولی بهتر بود این عکسها را باچند تصویر از فعالیت‌زنان شهری در شهرها ، در کارگاهها ،در کارخانه‌ها و درکلاسهای مبارزه‌بابیسوادی نوام میکردند.

قبول دارم که تصاویرزنان روستایی کشورما در لباسهای محلی برای خارجیها جالب است ولی نباید فراموش کرد که هدف از نصب این‌تصاویر خصوصابرای‌یك‌سمینارعلمی تزیین سالن نیست ومسلما خواسته‌ایم زن ایرانی را به خارجیها به شناسانیم وباید در بین این تصاویر لااقل‌دو سه چهره زن فعال شهری‌را هم‌میگذاشتم چون‌زنان کشور ما فقط گندم باد نمیدهند . فقط بار حمل نمیکنندبلکه زنان مهندس ، در کارخانه‌ها دوش‌بدوش‌مردان کارمیکنند واین صحیح نیست که مـا تابع خوش آمدن خارجیها بشویم واین همه پیشرفت و فعالیت زن ایرانی راندیده بگیریم. سیما دبیر آشتیانی

آقای دکترافشار در رد مطالب خانم دکتر طوبی گفت:

خانم ، اشتباه میکنید !

مطالب خانم دکتر طوبی دربارهٔ پیشرفت زنان شهر نشین‌ایران و اینده‌زنان شهرنسین فعالیت اقتصادی‌بیشتری دارند بااعتراض آقای دکتر نادر افشار روبروشد .

آقای دکتر افشار که درخصوص فعالیت زنان در عشایر مطالعات وسیعی دارد درجلسه دوروز قبل سمینار گفت : درعشایر زنان صددرصد درفعالیت‌های ایل وطایفهٔ خود شرکت دارند . درروستاهای شمال کشور ماحتی شالیکاری بعهده زنان است . درروستا اصولا خانمی که فقط بکارخانه اشتغال داشته باشد وجود ندارد .

زن روستایی وعشایر خانه و خارج خانه نمیشناسد برای اوهمه درهم ادغام شده‌است . اوازانجام هیچکاری برای گرداندن زندگی دریغ‌ندارد .

اما اینکه یك خانم امریکایی کارو اشتغال را از دید امریکائی می‌بیند و فقط کار را این بداند که‌زنی درمقابل فعالیت خود دستمزدی بگیرد اشتباه است برای زن عشایری برخلاف زن شهری کار فقط فعالیت درمقابل دستمزدنیست برای او پول‌مطرح نیست برای او گرداندن چرخ زندگی مطرح است .

اما کار درشهر تخصص و تعدددارد ویك زن شهری پس‌از مدتی تحصیل و اخذ تخصص بکار مشغول میشود ولی زن روستایی درکارهایی که باید انجام دهد تخصص تدریجی پیدا کرده و آن چند سال تخصص‌هم به‌فعالیت وکار زن روستایی افزوده میگردد .

بایددید که هرکدام از افراد تاچه‌حد درفعالیت‌های تولیدی شرکت دارند واین فعالیت در بین زنان عشایر وروستاها برابر مردان است زیرا اگر دختری درزندگی عشایری کارنکند زندگی خانواده‌ای فلج‌میشود .

برای سال نو :

مزّنِ ژوردان

باطرح طراحان Jordan,de, Paris

فقط ۷۵ دست لباس زنانه آماده دارد

لباسهای زنانه مزون ژوردن در لژ های (A,B,C) باقیمت های مختلف‌آماده‌فروش‌است.
برای مشتریان اختصاصی و معرفی شدگان آنان تا ۳۰٪ تخفیف منظور شده است .

تلفن ۴۵۲۵۳

بین‌چهارراه شاه وشیخ هادی-کوچه شهریار شماره ۲۱

با هرچه میخواهید سفرکنید
امّا
یخدان وترموس کلمن رافراموش نکنید

یخدان وترموس کُلمن
بهترین رفیق سفر

مشخصات
ترموس ویخدان کلمن آمریکا وکانادا

* جدارفلزی یخدان و ترموس کلمن آمریکا وکانادا دارای یک طبقه عایق مخصوص است که از ورود و خروج حرارت بطورکامل جلوگیری میکند .
* پلاستیك داخلی یخدان وترموس کلمن آمریکا وکانادا از جنس مخصوص و منحصر بفردی است که بو نمیگیرد زنگ نمیزند ترك نمیخورد و تمام زوایای آن قابل تمیزکردن است .
* یخدان وترموس کلمن آمریکا وکانادا نمی شکند شیر آن چکه نمیکند بسیار ظریف و زیبا است دسته های‌آن آب کروم داده شده است روکش خارجی فلزی آن ضخیم و پلاستیك آن ازجنس ترمولاك است .
* نشکن است.

مشخصات
ترموس ویخدان های تقلبی

* جدار یخدان وترموس های تقلبی دارای یك لایه عایق کاذب است که نمیتواند از ورود و خروج حرارت جلوگیری کند .
* پلاستیك داخلی یخدان وترموس های تقلبی بو میگیرد واغذیه و آب داخل آن را بد بو میکند و پس ازمدتی کوتاه پوسته پوسته میشود .
* یخدان وترموس های تقلبی خیلی زود میشکند شیر آن چکه میکند و روکش خارجی آنها بی دوام است زود ترك میخورد .
* ترموس های شیشه ای بسادگی میشکند و تولید خطر مینماید .

توجه فرمائید فقط کلمن ساخت آمریکا وکانادا بشما عرضه شود

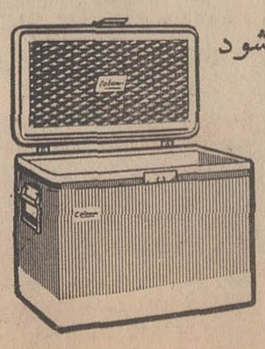

Coleman

کیسوی صددرصدطبیعی کوماچی

تنها کیسوی بهداشتی درایران

KOMACHI HAIR

نمایشگاه کیسوی کوماچی: خیابان شاه ساختمان آلومینیوم طبقه دوم تلفن ۶۵۲۴۲ - ۶۱۲۱۲۵

نماینده فروش گیسوی کوماچی درتهران- فروشگاه بزرك ایران - فروشگاه فردوسی در اگ استور تخت - جمشید مغازه آرا تخت جمشید - آرایشگاه الی‌عباس‌آباد خیابان فرح آرایشگاه ب - ب فرح شمالی چهارراه‌پالیزی- ونمایندگان فروش آن در شهرستانها آبادان فروشگاه ستاره آبی - اصفهان - فروشگاه نورسته- شیرازموسسه زیبائی وآرایش د -کالینز- کرمانشاه فروشگاه پروین - رشت‌کادوئی‌درخشان - مشهد فروشگاه ونوس .

آ-۶۲۴۸۸

اقتصاد

رئیس اداره عمران بین‌المللی امریکا گفت :

ایران بااستفاده عاقلانه ازمنابع ملی‌خود به‌پیشرفتهای بزرگی نائل آمده‌است

ویلیام گاد رئیس اداره عمران بین‌المللی امریکا دیروز در کمیته خارجی مجلس نمایندگان امریکا اظهار داشت :

«آنچه بیش‌از هرچیز دیگر در پیشرفت کشور های روبرشدموثر واقع شده منابع خود آن کشورها بوده است .

ایران سرآمد کشور هائی‌است که‌از این منابع عاقلانه‌بهره‌برداری کرده‌و به‌ترقیات‌مهمی نائل‌شده‌اند و هند نیز اهمیت بخش خصوصی را در کار های عمرانی درك کرده است .»

ویلیام گاد که برای دفاع از بودجه عمران بین‌المللی امریکا سخن میگفت‌افزود :«دو مانع‌بزرك درراه‌سرمایه‌گذاری خصوصی‌وجود دارد که باید ازمیان برود : یکی سیاست برخی‌از کشورهای‌روبرشد است که در راه تقویت بخش خصوصی گام برنمیدارند . دیگری سیاست‌صنایع‌و بازرگانی‌خصوصی را در کشوو های روبرشد تشویق نمیکنند .»

رئیس اداره عمران بین‌المللی امریکا سپس‌به اهمیت اقدام‌امریکا در تشویق سرمایه گذاری های خصوصی این کشوردر سایرممالك کردو گفت : «برنامه جدید موازنه پرداخت های امریکا به ما اجازه خواهد داد که‌میزان سرمایه‌گذاری های خود را در خارج به‌میزان ۱۱۰ درصد افزایش دهیم .»

ویلیام گاد در پایان اظهارات خود به کشور هائی‌که در سال‌های اخیر به ترقیات‌قابل ملاحظه‌ای‌نائل شده‌اند اشاره کرد و پس‌از ایران از کره ، تایوان ،تایلند ، ترکیه، شیلی و هند نام برد .

در ۱۱ ماه اول امسال

تولیدسیمان کشور به۱۴۳۰۰۰۰تن رسید

۱۰۰هزار تن سیمان بشیخ نشینهای خلیج فارس صادر شده است

صنعت

تولید داخلی سیمان طی یازده ماهه امسال به یك میلیون و۴۳۰ هزار تن بالغ گردیده که نسبت بمدت مشابه سال قبل ۱۱۶ هزار تن افزایش یافته است.

*** صادرات**

افزایش تقاضای خرید سیمان ازطرف‌شیخ‌نشینهای سواحل‌جنوبی خلیج فارس موجب شده که‌حجم صادرات سیمان کشور طی این مدت به این منطقه حدود ۱۰۰هزار تن بالغ گردد که حدود ۲۰ هزار تن بیشتر از میزان صادرات درسال گذشته میباشد .

*** واردات**

طبق قرارداد ایران و شوروی‌تا پایان بهمن ماه امسال قریب ۱۱۰ هزار تن سیمان از شوروی‌تحویل ایران شده و بمصرف رسیده‌است، ضمنا ۵ هزار تن سیمان خریداری شده عراق بتدریج تحویل ایران خواهد شد، بنابر این‌حجم وارداتی سیمان کشور تا این مدت بحدود ۱۱۵ هزار تن بالغ شده است.

مرکز مطالعات اقتصادی باکمك اطاقهای بازرگانی وصنایع تشکیل میشود

ساختن فعالیت های اقتصادی و صنعتی کشوربررسی‌های لازم‌بعمل خواهد آمد .

دومین جلسه‌مشترك هیئت‌رئیسه اطاق های بازرگانی‌تهران وصنایع و معادن با حضور آقای محمد خسروشاهی رئیس اطاق بازرگانی تهران دکترطاهرضیائی رئیس‌اطاق صنایع و معادن ایران‌در محل‌اطاق بازرگانی تهران تشکیل شد .

در این جلسه روسای دو اطاق توافق کردند که‌یك‌مرکز تحقیقات‌و مطالعات اقتصادی مرکب از نمایندگان اطاقها تشکیل گردد .

جلسات مشترك هیئت‌رئیسه‌اطاق های بازرگانی و صنایع همه ماهه تشکیل خواهد شد و برای ایجاد تفاهم بیشتر بین دو اطاق وهماهنك

مجمع سالانه شرکت فرش

مجمع عمومی عادی شرکت‌سهامی فرش ایران روز پنجشنبه گذشته در محل آن شرکت تشکیل شد.

در این جلسه برنامه‌و خط‌مشی شرکت برای سال آینده مورد بررسی‌ومذاکره‌قرار گرفت،سپس عضویت یکنفر برای هیات مدیره مطرح‌شد و عضویت آقای مهندس رفیع برای مدت یکسال تمدیدشد وآقای‌رستم افخمی‌نیز بسمت‌بازرس قانونی انتخاب شد.

ازمحل اعتبارات عمرانی برنامه چهارم

سدی در دشت‌قزوین ساخته میشود

از محل بودجه اعتبارات برنامه چهارم سدی بنام «سد شاهرود»در قزوین ساخته میشود.

یك‌مقام مطلع گفت:

ایجاد چنین سدی از مدتهاقبل مورد توجه سازمان برنامه بود و طبق طرح تنظیمی برای احداث‌این سد حدا کثر ۳۵۰ میلیون تومان اعتبار در نظر گرفته شده است.

ساختمان سد مذکور از تابستان سال ۱۳۴۷ آغاز میشود و بااحداث سد مذکور حدود ۲۶۰ هزارهکتار اراضی بایر دشت قزوین بزیر کشت دائمی خواهد رفت . این‌سد بروی رودخانه شاهرود بسته‌خواهد شد.

رودخانه‌ای که در پشت این سد آب ذخیره‌میکند ازارتفاعات‌طالقان سرچشمه میگیرد وپس از عبوراز قزوین‌برودخانه‌سفید رودمی‌پیوندد.

درحال حاضرعده‌ای از کارشناسان مشغول بررسی محل ایجاد سد میباشند که پس از گزارش‌نهائی آنها بلافاصله عملیات سد مذکور آغاز خواهد شد.

بقرار اطلاع از طرف کارشناسان تاکنون وچند محل جهت‌ایجاد سد پیشنهاد شده که مورد موافقت مهندسان سازمان برنامه ووزارت آبادانی و مسکن‌قرار نگرفته‌است.

انبارهای سردخانه‌دار دربندرپهلوی ایجادمیشود

بواسطه افزایش فعالیتهای گمرك بندر پهلوی واحتیاج گمرکخانه مذکور به انبارهای سردخانه دار مطالعاتی توسط‌کارشناسان‌اقتصادی کشور شروع شده و طرحی نیزدر این زمینه تهیه گردیده است.

این طرح بموازات توسعه بنادر شمال اجرا میشود .

درحال حاضر بعلت افزایش مبادلات بازرگانی بخصوص ورودو صدور کالاهای فاسد شدنی‌تاسیس انبارهای مجهز بسردخانه در بنادر کشور بخصوص در بندر پهلوی بیش از همه محسوس است .

یك مقام مطلع‌دراین مورد گفت برای خرید ماشین‌آلات وتجهیزات مورد نیازسردخانه انبارهای‌بندر پهلوی بزودی با چند کشورخارجی مذاکراتی بعمل می‌آید.

شایعه‌تنزل مجددلیره استرلینگ تکذیب‌شد

اقتصاد جهان

هجوم خریداران طلا در بازار لندن موجب شد که نرخ لیره استرلینك در قبال دلار کاهش یابد و شایعه تنزل مجدد قیمت لیره استرلینك بر سر زبانها افتد.

روز گذشته قیمت لیره‌انگلیسی به ۲ دلار و ۳۹ سنت رسید واین حداقل قیمت لیره پس از ماه نوامبر گذشته میباشد . همچنین قیمت طلا در مقابل دلار بالا رفت و هر اونس طلا در لندن به ۳۵ دلار و ۱۹ سنت و یك هشتم‌سنت رسید .

همزمان با فروش طلای زیاد و کاهش مظنه لیره در قبال دلاراین شایعه شنیده شد که ممکنست یکبار دیگر نرخ لیره استرلینك را پائین بیاورند ولی‌یك‌مقام‌مسئول مالی این شایعه را تکذیب‌کرد و گفت تب خرید طلا هرگز نمی تواند نرخ لیره استرلینك را در برابر دلار پائین آورد .

شوروی به سومین برنامه عمرانی افغانستان کمك میکند

اتحاد شوروی دردوره اجرای‌سومین برنامه پنجساله‌افغانستان‌به‌آن‌کشور کمك میکندوبرطبق موافقت حاصله شوروی چند اعتبار برای ساختمان تاسیسات جدید و بانجام رساندن تاسیساتی که ساختمان آنها شروع شده است دراختیار افغانستان قرار میدهد . این تاسیسات شامل یك کارخانه کود ازته‌ودومزرعه مکانیزه در اراضی دشت جلال‌آباد وفرودگاه بهرام وانستیتوی پلی‌تکنیك قسمت اعظم اعتبارات بمصرف عملیات اکتشافی وزمین‌شناسی خواهدرسید: چندی قبل ذخائر زیادی ازگاز طبیعی ومعادن سنك آهن‌وذغال‌سنك وطلادرافغانستان کشف شد و مورد بهره‌برداری‌قرارگرفت‌واکنون‌صدور گاز طبیعی به‌شوروی آغازشده‌است

امریکا دربهای‌طلا تغییری نمیدهد

کاخ سفید دیروز اعلام کرد که پرزیدنت جانسن کماکان‌معتقداست که بهای طلا باید از قرار هراونس ۳۵دلار تثبیت گردد .

از جورج کریستیان سخنگوی کاخ سفید سئوال شد که آیا دراین‌هفته دولت‌انگلستان از امریکا خواسته است تابرای تقویت پاوند اقدام‌نماید کریستیان درپاسخ گفت من دراین‌باره چیزی نمیدانم :

وی سپس توجه خبرنگاران را به پیام رئیس جمهوری امریکا در روز اول ژانویه و همچنین پیام اقتصادی وی در روز اول فوریه درمورد تعادل پرداخت های امریکا معطوف کرد و یادآورشد که رئیس جمهوری امریکا تاکید کرده است که نرخ دلار قابل تسعیر به‌طلاازقرارهراونس ۳۵دلار باقی خواهد ماند .

متن کامل آئین نامه‌انتخابات انجمن‌های شهر

امروز متن کامل آئین‌نامه‌اجرائی انتخابات انجمن‌های شهر بوسیله وزارت کشور انتشار یافت . این آئین‌نامه که دیشب درجلسه‌هیئت وزیران تصویب شدباستناد تبصره ذیل ماده هشت قانون شهرداریها تدوین شده و دارای بیست ماده‌و سه تبصره میباشد . این آئین‌نامه در زیر چاپ شده است .

*** صدور برك انتخابات**

ماده ۱

بمحض وصول دستور وزارت‌کشور مبنی بر شروع انتخابات انجمن شهر ، فرمانداران و بخشداران مکلفند طبق مقررات این آئین‌نامه نسبت به امور مربوط به صدوربرك انتخاباتی، که موید صلاحیت رای دهنده خواهد بود و همچنین‌تسلیم ورقه مخصوص رای برای‌دهندگان اقدام نماید .

ماده ۲

فرمانداران یا بخشداران پس‌از وصول دستوروزارت کشورحداکثر ظرف مدت سه روز برای ثبت نام رای‌دهندگان وصدور برك‌انتخاباتی ورقه رای هیئتی بریاست خود و عضویت رئیس ثبت احوال محل یا نماینده او و یکنفر معتمد باسواد محلی (به انتخاب فرماندار ویا بخشدار) تشکیل خواهند داد.

*** ثبت‌نام**

ماده ۳

هیئت ثبت نام مذکور در ماده(۲) موظف است بدوا در هر یك از حوزه‌های شهری ثبت احوال،شعبه ثبت نام دایر کند و در شهرهای فاقد حوزه ثبت احوال و همچنین در شهر هائیکه حوزه ثابت به‌حد کافی نباشد به تعداد لازم شعبه ثابت برای ثبت نام تشکیل‌دهند. هیئت ثبت‌نام باید مقدمات کاررا طوری فراهم نماید که همزمان با انتشار اسامی داوطلبان‌واجدشرایط تعداد شعبه‌های‌ثبت‌نام بحدضرورت افزایش یابد تا تمام واجدین حق رای بتوانند بسهولت ثبت‌نام نموده و برك انتخاباتی دریافت دارند.

ماده ٤

تبصره

هرشعبه ثبت‌نام تشکیل میشود از: نماینده فرماندار یا بخشدار و یکنفر نماینده ثبت‌احوال که از بین کارمندان دولت یا شهرداری ها انتخاب میشوند و سه‌نفر معتمد محلی باسواد بانتخاب فرماندار یا بخشدار که این پنج نفر ازبین‌خود یکنفررابسمت رئیس‌انتخاب‌خواهند نمود . جلسه با حضور نماینده فرماندار یا بخشدار و نماینده‌ثبت احوال و لااقل یکنفر از معتمدین محلی رسمیت خواهد داشت .

تبصره

در صورت‌وجود انجمنهای‌شهرستان واستان بجای‌معتمدان‌محلی مذکور در این آئین‌نامه نمایندگان‌منتخب انجمنهای شهرستان واستان‌شرکت خواهند نمود .

ماده ۵

فرماندار یا بخشدار مکلف‌است محل تشکیل و تاریخ شروع بکار شعب و شرایط لازم برای اخذبرك انتخاباتی و ورقه رای را حد اقل سه روز قبل از شروع بکار شعب برای اطلاع اهالی شهر آگهی نماید .

ماده ٦

امر ثبت‌نام و صدور برگهای انتخاباتی ،یك روز قبل از اخذرای پایان می‌پذیرد . بطوریکه شعب ثبت‌نام روز قبل از روز اخذ رأی تعطیل شده باشد .

*** شرائط رای دهنده**

ماده ۷

شعب ثبت نام در صورتی اقدام بصدور و تسلیم برك انتخاباتی و ورقه‌خواهند نمودکه مراجعه کننده واجد شرایط رای دهنده مقرر در قانون شهرداری بشرح ذیل‌باشند:

۱ـ تابعیت ایران

۲ـداشتن لااقل بیست‌سال‌تمام شمسی

۳ـتوطن در محل انتخابات یا لااقل سکونت در آنجا از ششماه قبل از انتخابات و یا آنکه شخصا در آن حوزه بکسب یاحرفه معینی اشتغال داشته و پروانه کسب در همان شهر تحصیل نموده باشد.

٤ـ عدم محکومیت بجنایت یا جنحه‌ای که موجب محرومیت از حقوق اجتماعی است .

۵ـ محجور بودن و عدم‌محکومیت بورشکستگی به تقصیر .

ماده۸

برای احراز توطن یا سکونت یکی از مدارك زیر کافی خواهد بود :

الف ـشناسنامه مراجعه کننده از همان محل صادر شده باشد .

ب ـ شناسنامه فرزند مراجعه کننده از همان محل صادر شده باشد .

ج ـ هیئت ثبت نام مراجعه‌کننده را ساکن محل بشناسند .

د ـ گواهی دو نفر معروف نزد هیئت ثبت‌نام مبنی بر توطن یا سکونت مراجعه کننده درآن‌محل.

ماده ۹

کمیسیون ثبت نام برای تشخیص صلاحیت مراجعه کنندگان‌ازفهرست های مذکور در ماده ۲۵ آئین نامه اجرائی قانون انتخابات مجلسین مصوب۱۰ر٤ر۱۳٤۲ هیئت وزیران استفاده خواهند نمود .

برك انتخاباتی

ماده ۱۰

برك انتخاباتی حاوی نکات‌ذیل خواهد بود :

۱ـ در وسط و بالای برك،علامت شیروخورشید و ذیل آن عبارت : «برك تشخیص صلاحیت‌رای دهنده برای شرکت در انتخابات سال... انجمن شهر .....»

۲ـشماره سری که قبلا چاپ شده و شماره ترتیب که بوسیله شعبه ثبت‌نام ذکر خواهد شد

۳ـ نام یا شماره شعبه ثبت‌نام

٤ـ تاریخ تولد

۵ـ نام و نام خانوادگی رای‌دهنده

٦ ـ شماره شناسنامه و محل صدور آن

۷ـ تاریخ صدور

۸ـ محل سکونت یا کسب و کار

۹ـ محل امضاء و مهر شعبه

ماده ۱۱

برك انتخاباتی شامل دو نسخه خواهد بود و در هر نسخه تحت شماره واحد سری و شماره‌ترتیب واحد تنظیم میگردد . مندرجات نسخه اول عینا با استفاده ازکاغذ کاربن روی نسخه دوم منعکس‌می شود و هر دو نسخه بمهر وامضای شعبه ثبت‌نام می‌رسد . نسخه اول که اصل برك انتخاباتی است به رای دهنده تسلیم میشود تا رای دهنده در موقع دادن رای آنرا به انجمن نظارت تسلیم نماید. نسخه های توم که ذیل آنها از گیرنده برك اصلی انتخاباتی رسید اخذمی گردد بصورت دفتر ثبت نام باقی خواهد ماندتا درمورد لزوم استفاده قرار گیرد . شناسنامه اشخصی که برك انتخاباتی دریافت میدارند بمهری‌که شماره شعبه ثبت‌نام و نام شهر در آن منقوش است باید ممهور گردد و یا بنحو مقتضی دیگری علامت گذاری شود .

*** دفاتر**

تبصره

دفاتر و برگهای انتخاباتی و اوراق رای که از طرف وزارت کشورتهیه میشود ،توسطفرمانداری ها و بخشداریها بشهرهای مربوط جهت تحویل به هیئت سه نفری ارسال میگردد .

هرشعبه ثبت نام دفتری برای ثبت در صورت جلسات نمودار کار کرد روزانه خود خواهد داشت که در پایان هر روز تعداد برك های انتخاباتی صادره را با ذکر شماره سری و ردیف و تعداد برگهای باطله و اوراق رای توزیع شده‌در آن قید و ذیل آن بامضاء اعضای شعبه خواهد رسید . دفتر ثبت صورتجلسات ازطرف وزارت‌کشور تهیه و برای فرمانداریها وبخشداری ها‌ارسال خواهد شد .

*** حفاظت دفاتر**

ماده ۱۳

مسئولیت نگاهداری و حفاظت دفاتر برگهای انتخاباتی و دفاتر صورتمجلس و اوراق رای تاپایان دوره ثبت نام‌بعهده نمایندگان‌ثبت احوال شعب خواهد بود . پس از پایان مدت ثبت‌نام ، هریك ازشعب دفاتر برگهای انتخاباتی و دفاتر صورتمجلس و باقیمانده اوراق‌رای را (اعم از مصرف نشده یا باطل شده)ضمن صورت مجلس‌تفصیلی به هیئت مذکور در ماده ۲ این آئین‌نامه تحویل خواهد داد.هیئت ثبت نام صورت جلسات مزبور و منضمات آنرا ضمن گزارشی که بامضاء اعضای آن هیئت رسیده باشد ، از طریق فرمانداری یا بخشداری بانجمن نظارت انتخابات خواهد فرستاد و انجمن نظارت‌پس از پایان انتخابات و رسیدگی به اعتراضات ، دفاتر ثبت نام راضمن صورتمجلس به اداره ثبت احوال شهرستان مربوطه تحویل داده‌و۳ ماه بعد از انتخابات باحضورهیئت ثبت‌نام ضمن تنظیم صورت مجلس دفاتر مذکور و سایر اوراق معدوم میگردد .

*** فقط دریك شهر**

ماده ۱٤

دارندگان برك انتخاباتی درهر شهر میتوانندفقط درانتخابات‌انجمن همان شهر شرکت نمایند .

ماده ۱۵

هرگاه کسی اعتراضی به‌موارد ثبت یك یا چند نفر که اسامی آنها ثبت شده داشته باشد چه‌از لحاظ واجد شرایط انتخاب کننده چه از لحاظ محرومیت قانونی می تواند موارد اعتراض را با ذکر دلائل به کمیسیون مذکوردر ماده ۱٦ این آئین نامه تسلیم نماید.

ماده ۱٦

برای رسیدگی باعتراضات‌مربوط به ثبت‌نام کسانیکه واجد شرایط رای دادن نبوده‌اند ، یا خود داری شعب ، از ثبت نام کسانیکه خود راواجد شرایط رای دادن میدانند و همچنین سایر شکایات مربوط به ثبت نام درمدتیکه شعب‌تشکیل است ،کمیسیونی مرکب‌ازفرماندار یا بخشدار و دادستان شهرستان یا رئیس دادگاه بخش و یانماینده آنان و رئیس اداره ثبت احوال محل‌یا نماینده او و دو نفرمعتمد باسواد محل بانتخاب فرماندارویا بخشدار بلافاصله بشکایات وارده رسیدگی میکند و نظر خود راکه قطعی است برای اجراء از طریق هیئت ثبت‌نام مندرج در ماده ۲ آئین‌نامه به شعبه مربوطه اعلام‌می داردهرگاه نظراکثریت کمیسیون بر بطلان برك باشد مراتب‌درپشت نسخه دوم و صورتمجلس قید می شود و از طریق فرمانداری قبل از اخذ رای بانجمن نظارت انتخابات اعلام میگرددتاانجمن نظارت‌مراتب را بشعب اخذ رای اطلاع داده و شعب ، شماره برگهای باطل‌شده را بطور واضح در محل اخذ رای در جائی که در دید عموم باشد الصاق نمایند درصورت‌پایان کار شعبه ،نظریه کمیسیون‌توسط هیئت مذکور در ماده ۲ اجرا می شود .

*** ماموران**

ماده ۱۷

در صورت‌لزوم به پیشنهادفرماندار یابخشدار مسئولین ادارات دولتی و شهرداری مکلفند تعداد لازم از کارمندان خود را برای تنظیم‌دفاتر ثبت‌نام رای دهندگان و صدور برگهای انتخاباتی بطورموقت‌برای اجرای این امر مامور نمایند و مامورین‌مزبوربنمایندگی‌فرمانداری و بخشداری و یا ثبت احوال این وظیفه را انجام خواهند داد .

ماده ۱۸

قبل ازشروع ثبت‌نام درصفحات اول وآخر دفتر ثبت نام که تعداد صفحات آن نوشته شده باید پس از رسیدگی وتطبیق بامضاءفرماندار یا بخشدار و دادستان شهرستان یا رئیس دادگاه بخش یا نماینده آنان برسد .

ماده ۱۹

کلیه هزینه انتخابات انجمن شهر مانند هزینه تهیه دفاتربرك های انتخاباتی ودفاترصورت‌مجلس روزانه و اوراق رای‌و دفاتر و لوازم مورد نیاز و فوق‌العاده ماموران از محل اعتبارات شهرداری هر شهر باید پرداخت شود .

تبصره

میزان هزینه سفر و فوق‌العاده‌و اضافه‌کار یا پاداش ماموران وحق حضور معتمدان شعب ثبت‌نام به ماخذی خواهد بود که از طرف وزارت کشور تعیین و بشهرداری ها ابلاغ خواهد شد .

ماده ۲۰

فرمانداران و بخشداران هریك در حوزه ماموریت خودتحت‌نظارت استانداران ویا فرمانداران کل مسئول حسن اجرای این آئین‌نامه خواهند بود .

آگهی استخدام پیمانی

ژاندارمری کل کشور ٤نفر متخصص فنی (مهندس الکترونیك) برای اداره مخابرات مرکز بطور پیمانی باحداقل حقوق ۱٤٤۰۰ ریال و حداکثر ۲۱۰۰۰ ریال طبق آئین نامه استخدام پیمانی از طریق مصاحبه استخدام مینماید داوطلبان میتوانند فرم ذیل را تکمیل و همراه بافتوکپی آخرین مدرك تحصیلی و دو قطعه‌عکس خودرا حداکثر تا آخر اسفند ماه ٤٦ توسط پست سفارشی به نشانی تهران ـ آجودانی‌کل ژاندارمری کارگزینی کارمندان غیرنظامی ارسال دارند به تقاضائی‌که بعداز تاریخ فوق برسد ترتیب اثر داده نخواهد شد تاریخ و محل مصاحبه بعدا درهمین روزنامه آگهی خواهد شد . الف ۱۱۸٦۱

نام	نام خانوادگی	شماره سناسنامه
محل صدور	تاریخ تولد	مدرك تحصیلی
وضع خدمت وظیفه		
نشانی کامل		امضاء داوطلب
آ ـ ٦۲۲۱۸	۱ـ۳	

اطلاعیه

باطلاع هموطنان عزیز که درایام نوروز قصد تشرف بعتبات عالیات رابا اتومبیل سواری شخصی دارند میرساند که برای ورود بکشور عراق داشتن دفترچه تریپتیك ضروری است وبرای دریافت آن حداکثر تاآخر روز یکشنبه بیست و هفتم اسفندماه جاری بکانون جهانگردی و اتومبیل کلوب شاهنشاهی ایران خیابان شمالی پارك شهر شماره ۳۷ مراجعه فرمایند .

کانون جهانگردی واتومبیل کلوب شاهنشاهی‌ایران

تقدیر از ریاست محترم بانك صادرات شعبه چالوس

دراین موقع که بانك صادرات ایران به پیروی از منویات ملوکانه برای پیشرفت امور کشاورزی وام به دهقانان میدهد جای بسی خوشوقتی است که آقای مسعودی و آقای کامور ریاست محترمین بانك صادرات و کارمندان مربوطه باجدیت و فعالیت خستگی ناپذیری در اجرای این برنامه کوشش مینمایند اینك وظیفه خود میدانم به نمایندگی از طرف کشاورزان قراء بخش چالوس ضمن تشکر و سپاسگزاری از زحمات شبانه روزی آنان که حتی ایام تعطیل نیز بانجام وظیفه مشغولند از اولیای محترم امور نیز استدعای تقدیر وتشویق اینگونه خدمتگزاران لایق را مینمایم .

از طرف کشاورزان قراء بخش چالوس و رئیس انجمن عمرانی قراء کریم آباد و سیبده ـ رحمت‌اله بیگلریان .

آ ـ ٦۲۵۹۲

آگهی راه آهن دولتی ایران

بمنظور رفاه بیشتر صاحبان کالا راه‌آهن دولتی ایران آماده است کالا هائی که باراه آهن حمل میشود از انبار کالای راه آهن تهران به انبار صاحبان کالاو بالعکس‌طبق دستورالعمل و شرایطی که درانبار کالای تهران موجود است در محدوده تهران برابر نقشه مربوطه با دریافت تنی سی‌ریال و پنجاه ریال حمل‌و نقل نماید از متقاضیان محترم تقاضا میشود برای کسب اطلاعات بیشتر به انبار کالای تهران مراجعه فرمایند .

الف ۱۸٦٦ .

راه آهن دولتی ایران

مخمل ـ دبیت ـ فاستونی ـ گازراصفهان

ورزش

دیدار نهائی مسابقات انتخابی «کشتی» کاپ آریامهر

طالبی ـ سید عباسی ـ سرداری چهره های درخشا ن نخسین دور بودند

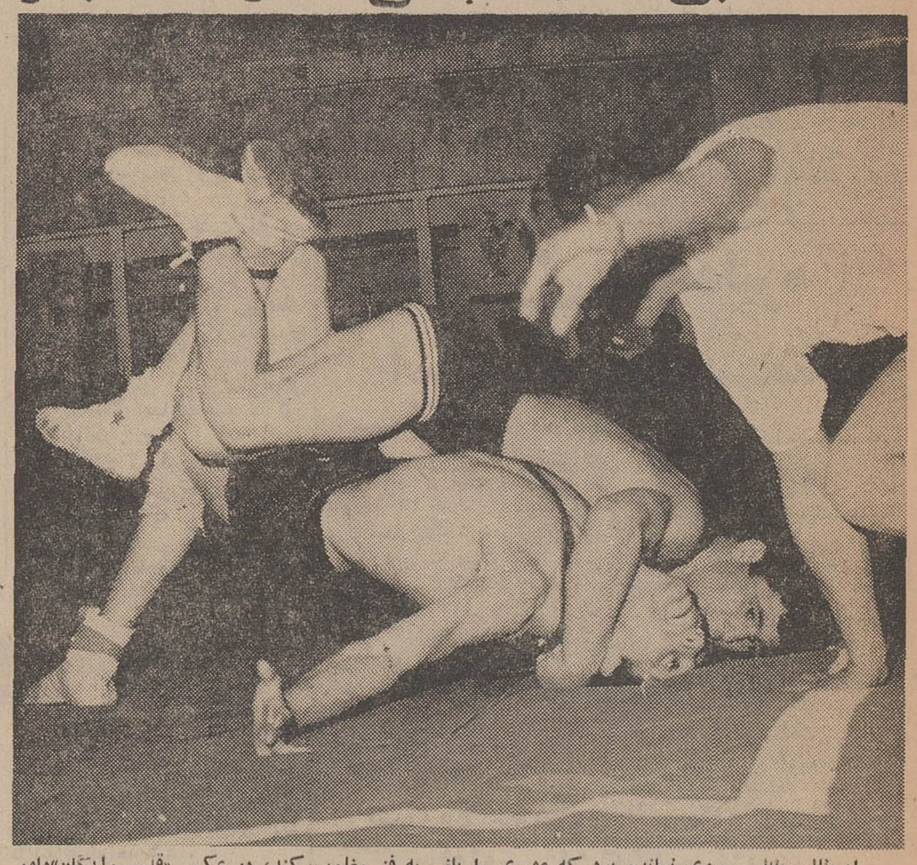

ابوطالب طالبی چیزی نمانده بود که عشری را باضربه فنی‌مغلوب کند، در عکس «قاسم رایگان»داور مسابقه در انتظار اعلام نتیجه‌است.

آخرین دوره مسابقات انتخابی‌تیم در مسابقات دهلی نو همان‌چهره‌ای همه باید به طالبی و خدر کشتی گیر های‌ایران برای شرکت در است که بر اکبرحیدری و اکبر محکم مازندرانی چشم دوخت ، طالبی مسابقات بین المللی کاپ آریامهر قربانی مدعیان بزرك این وزن در قهرمان سوم جهان در دهلی تونفر که از بیست و ششم اسفند ماه در مسابقات انتخابی پیروز شد و در منتخب ایران بود و با وجود اینکه تهران برگزار میگردد . از ساعت چندین مسابقه داخلی وخارجی به تاشب پایان وضع روشنی داشت در ۵بعداز ظهر ۵ شنبه در سالن خوبی خودرا نشان داده است و در این شب وقتی در مقابل علی‌اف سرپوشیده محمد رضا شاه آغاز شرایطی که اکبر حیدری چهره قهرمان شوروی ضربه فنی شد تا گردید .

برای این دوره چهره‌های برگزیده مقام سوم نزول کرد ،بهر حال جدول جاندارد باید امید را درمبارزه مراحل اول و دوم ، نفرات ملی و او اگر اشتباه نکند و بخاطرداشته نخست باوجود اینکه‌می توانست کشتی گیرانی که شانس شرکت باشد که کشتی ۹ دقیقه تمام است برتری بیشتر داشته باشد ،باامتیاز در مرحله آخر را بدست‌آورده‌اند و تاپایان آخرین ثانیه ها باید اولین دور را بر ابراهیم جوادی درپروزن یکنوع تعادم و اعتدال هوشیار جنگید ، در غیا ب‌علی‌اف که پیروز شد واز این دیدار صاحب‌یك نسبی بوجود آورده‌اند که در سایه در لیست اعزامی تیم شوروی نیست پوان منفی گردید .

آن کمتر می توان بااعتماد روی اکبر قربانی نفر پر قدرت این‌وزن آسان می تواند موقعیت درخشان نفرات مشخص برای تیم ملی نیز با پیروزی با امتیاز بر محمد سال گذشته خودرا تجدید کند ، انگشت گذارد ، ولی در جمع سه اسدی همان شرایطی رادر جدول بخصوص که در اولین شب‌مرحله چهره منتخب برای تیم‌های اول ، دارد که محمد قربانی بدست‌آورده نهائی محمد حسن عشری رابابرتری دوم و سوم ایران این کار جندان است ، به‌این ترتیب‌در هر شرایطی کامل مغلوب کرد و نشانه‌ای از دشوار نیست .

قدرت‌و جنگندگی ارائه‌نمود،دومین اولین کشتی‌وزن‌اول‌را محمد قربانی پیروزی در این وزن نصیب‌رمضان بااهیم جوادی آغاز کرد، محمد خدرشد ، او در دیدار با حسین قربانی دانشجوی دانشسرای‌تربیت حیدری وقت اول را بدون‌امتیاز بدنی و مردنخست وزن اول ایران گذراند و هر دو اخطار اجباری جسورانه محمد قربانی و اکبرقربانی گرفتند و بهر حال خدر پرتلاش‌تر جستجو کرد ، محمد قربانی درشب بنظر میرسید ، حیدری محتاط ، کم رمضان‌خدر و حسین حیدری‌بیشتراز تلاش و آرام کار میکرد وتاحدودی بی‌میل‌باحریف گلاویز میشد، اواخر وقت‌دوم‌خدرباکشیدن یك«دست‌تو» موفق به خاك کردن حیدری شد .

خیلی سریع حریف را روی پل کشید و در حالیکه فریاد تماشاگران به‌اوج رسیده بود ، حیدری موفق به‌فرار شد ، به این ترتیب وقت دوم ۱ـ ۳ گذشت .

وقت سوم را خدر با فرار و دفاع آغاز کرد ، اینطور بنظر میرسید که حاضر است با همین برتری کشتی را به‌پایان برساند . ولی بعد از اینکه یك اخطار گرفت و امتیاز ها به ۲ـ ۳ رسید ، تو یك رد و بدل سریع یك فن کوشید حیدری را خاك کند ولی موفق نشد ، بهر حال در حالیکه هر دو بریده بودند ۲ ـ ۳ خدر پیروز شد. به‌این ترتیب در غیاب عبدالباقر در اولین دور وزن دوم با انجام دو کشتی طالبی ـ خدر هرکدام با یك پیروزی در شرایط مساوی قرار گرفته اند .

وزن سوم :

منصور سرداری بعد از مدتی‌غیبت و حادثه ای که در جریان مسابقات انتخابی گذشته برایش‌روی داد ، اولین کشتی خود را در آخرین مرحله کاپ آریامهر در وزن سوم با حسین معاونیان برگزار کرد ، در این وزن فینالی بزرك بین سید عباسی قهرمان تیم ملی ایران در مسابقات «دهلی‌نو» و قهرمان شجاعی که به برد و باخت کمتر فکر میکند و منصور سرداری مردی که هر بار بعد از غروب ،فروغ تازه ای از او دیده ایم بوجودخواهد آمد و این در شرایطی است که حاج کاظمی در این میان نتواند اظهار وجود کند ، ضمن اینکه باوجود این دو مدعی نباید نام او را فراموش‌کرد، استراحت حاج کاظمی در دوره اول اجازه نداد «فرم» موجود او را به‌بینیم ولی سرداری ـ سیدعباسی هر دو با قدرت بر حریفان خود پیروز شدند با این تفاوت که سید عباسی نوائی را به ستوه آورد و بیشتر از ده امتیاز از او گرفت و به این ترتیب صاحب نیم امتیاز منفی در جدول شد ولی سرداری با یك امتیاز منفی مسابقه را به پایان رساند .

معاونیان با آن دست و پای‌کشیده و عضلات زنده بیدارتر از سرداری می نمود ولی آرامش‌سرداری اجازه نمیداد او به آب و آتش بزند و به اصطلاح «ریسك» کند کشتی بافاصله ادامه داشت و طرفین از هم می ـ گریختند سرداری با یك خاك وقت اول را به پایان رساند و پایان کار با ۹ امتیازی که ازمعاونیان گرفت نشان داد که سخت آماده است و اگر اشتباه نکند ، در دیدار با سیدعباسی وحاج‌کاظمی‌میتواند بیشتر از گذشته خود را نشان دهد .

دومین کشتی این وزن را در دور اول رضا نوائی با شمس‌الدین سید عباسی برگزار کرد ، سید عباسی با همان خونسردی ، استواری و قدرت گذشته با نوائی هر چه خواست کرد و «شگرد» معروفش یعنی فیتیله‌پیچ را چندین بار با آسودگی خاطر به‌ثمر رساند و حریف را روی پل کشید ، حاج کاظمی بعلت استراحت در دور نخست روی تشك نیامد .

وزن چهارم:

با نام عبدالله موحد مرد شماره یك‌کشتی‌ایران و صاحب‌سه‌مدال‌طلای جهانی سالن آرامش وسکوت‌خود را از دست داد، حریف او همان چهره تازه تولد یافته وزن‌چهارم جوان پرقدرت واستوار خوزستانی امیر امیرزاده بود ، که‌یکباردر مسابقات انتخابی دهلی با بیداری وقدرت قابل تحسین مقابل موحد اظهار وجود کرد ، امیرزاده‌سال های درازی است مغلوب موحد است ولی‌باوجود اینکه کشتی را با دو اخطار در مقابل یك اخطار موحد ۱ـ۲ باخت ، رویهم خوب مقاومت کرد ،اواگریك« تلکسیون» فن داشته باشد بدون تردید چهره موفق جهانی خواهدبود ولی بعلت قدرت ونیروی فراوانش کمتردنبال «فن »بوده است در هر حال‌هیچکس بیشتر از او شایستگی جانشینی موحد را ندارد تنها بایدشجاعتر و جنگنده روی تشك بیاید حتی مقابل موحد کشتی دوم این وزن را رحمانی ـرمضانی مساوی کردند وضیاء معینی به علت عدم حضور در جدول روی تشك نیامد .

وزن پنجم : در غیاب اسماعیل ابرقوئی در دوره اول این وزن دو کشتی انجام شد ودر جمع‌این دو دیدار تنها قدیر یعقوبی چهره پیروز میدان بود .او در دیدار با حسن مخدور تنهابه‌لطف یك‌اخطار که در وقت دوم داوران به‌مخدور دادند پیروزشد ، در دومین کشتی این‌وزن حسین تهامی‌باعباس‌عباسی مساوی شدند .

وزن ششم: در این وزن فقط سه کشتی گیرحضور دارند . علی صحرائی ـمنوچهر مشهدی آقا ـ مجید عقیلی ، باوجود اینکه فدراسیون به شاهین بهزادی و داریوش ذاکری شانس‌شرکت در دور نهائی را داده بود هیچکدام حاضر نشدند ، به‌این ترتیب‌قرعه استراحت بنام منوچهر مشهدی‌آقا درآمد وتنها کشتی دور نخست این وزن‌را علی صحرائی ـ مجید عقیلی برگزار کردند . مجید عقیلی ملی پوش ایران در مسابقات جهانی دهلی باتمام تلاش ها در مقابل صحرائی فقط موفق به نتیجه‌مساوی شد ، پوئن بدست آمده عبارت‌بود از دو اخطار در وقت اول و دوم بهردو کشتی‌گیر !

وزن هفتم:

خیرالله امیری ، حریف جوان خود علی پیرانی را با سه‌بارخاك کردن مغلوب ساخت و اولین دور را در حالی بپایان رسانید‌که فقط یك امتیاز منفی بحسابش‌گذارده شد.

دومین پیروز این وزن اسکندر فیلابی بود که علیرغم انتظارهمگان نتوانست در دیدار باروشن کیش چیز قابل بحثی ارائه نماید ، کشتی های وزن هشتم برگزار نشد و به نظر میرسد ، ابوالفضل انوری‌تنها شرکت کننده حاضر در این وزن باشد ، به‌این ترتیب اگر دوچهره دیگربرای تیمهای دوم وسوم‌نداشته باشیم ضعف کشتی مادروزنهای بالا بیشتر به چشم میخورد ، بهر حال فدراسیون باید بهر شکلی برای تیمهای دوم وسوم دراین‌وزن نامزد های تازه‌ای انتخاب کند .

اولین دور کشتی های مرحله سوم تا حدود قابل ملاحظه‌ای یکنواخت و خالی‌از هیجان بود واگرطالبی ـ سرداری وسید عباسی را بحساب نیاوریم سایرین چندان پر قدرت عمل نکردند ، حتی دراین دوره‌یك ضربه فنی از بس گزاری سیزده مسابقه بدست نیامد، این درست که سرداران کشتی مادراین مرحله گرد آمده‌اند ولی در هر حال باید نتایج درخشان تر ازاین باشد ، وحشت ،امید به انتخاب شدن در تیم اول و احتیاط بیش از اندازه شرکت کنندگان غیراز چند چهره استثنائی اجازه نمیدهد شور وهیجان لازم بر مسابقات حکومت کند بهر حال نتایج کلی اولین شب به‌این شرح میباشد .

نتایج کلی

دوره اول

وزن اول : محمد قربانی‌ـابراهیم جوادی برنده قربانی با امتیاز ، محمد اسدی ـ اکبر قربانی‌برنده محمد اسدی با امتیاز .

وزن دوم : محمد حسن عشری‌ـ ابوطالب طالبی برنده طالبی‌باامتیاز، رمضان خدر ـحسین حیدری‌برنده خدر با امتیاز .

وزن سوم : حسین معاونیان ـ منصور سرداری برنده سرداری‌با امتیاز ، رضا نوائی ـشمس‌الدین سیدعباسی برنده سید عباسی با امتیاز .

وزن چهارم : امیر امیر زاده ـ عبداله موحد برنده موحد باامتیاز، مهدی رحمانی ـ ناصر رمضانی نتیجه مساوی .

وزن پنجم : حسن مخدورـقدیر یعقوبی برنده یعقوبی با امتیاز ، حسین تهامی ـ عباس عباسی‌نتیجه مساوی .

وزن ششم : علی صحرائی ـمجید عقیلی نتیجه مساوی .

وزن هفتم : خیراله امیری ـعلی پیرانی برنده امیری با امتیاز ، اسکندر فیلابی ـ اسعد روشن ـ کیش برنده فیلابی

این شمس‌الدین سیدعباسی است که چندین باربا «شگرد»معروف خود فتیله پیچ نوائی را سرنگون کرد.

خبرهای کوتاه

*** اتومبیل رانی**

مسابقه اتومبیل رانی سال ۱۹۶۸ از طرف باشگاه اتومبیل رانی لندن وروزنامه دیلی اکسپرس در تاریخ ۲۳ نوامبر « سوم آذر ماه ۴۷ » از لندن آغاز میگردد و در اواسط دسامبردرسیدنی پایان خواهد یافت .

شرکت کنندگان دراین مسابقه مسافتی حدود صد هزار «مایل »را طی خواهند کرد واز کشور های فرانسه، آلمان ، اطریش ، ایتالیا ، یوگوسلاوی ، بلغارستان ، ترکیه ، ایران ،افغانستان و هندوستان گذشته بسوی‌خط پایان خواهند شتافت .

*** وزنه برداری**

مسابقات وزنه برداری قهرمانی دانشگاه تهران زیر نظر اداره تربیت بدنی و با همکاری داوران فدراسیون وزنه برداری کشور طی دو شب برگزار گردید ونتایج به‌این شرح اعلام شد :

مگس‌وزن: ۱ـ بیژن محبوب از هنرهای زیبابا رکورد۲۳۰ کیلوگرم ۲ـقربانعلی آگوش نیا ازعلوم اداری با ۱۷۷٫۵ کیلو گرم خروس وزن : ۱ـ عادل قمری از حقوق با۲۶۰ کیلو گرم ۲ـ امین‌مدرسی از کشاورزی با ۱۹۷٫۵ کیلو گرم .

پرورن : ۱ـ عباس عدل طباطبایی از علوم اداری با ۲۹۵ کیلو گرم ۲ـابوالحسن درخشان از پزشکی ۳ـفرهاد حشمتی از پزشکی .

سبك وزن : ۱ـ هرمز ملکشاهی از علوم اداری با رکورد ۳۴۰ کیلو گرم ۲ـ علی محجوب از پزشکی ۳ـ نظامعلی کریمی از حقوق .

میان وزن : ۱ـصحبت‌اله خوشنویس از علوم اداری ۳۷۵٫۵ کیلو گرم۲ـ محمود خانپور از پزشکی ۳ـ فرامرز فلکشاهی از حقوق .

نیم سنگین : ۱ـ نادر حشمتی از پزشکی با ۳۴۰ کیلو گرم ۲ـ حمید عبداله زاده از حقوق ۳ـ محمد علی بهروزی از ادبیات .

میان سنگین :۱ـ محمد صادق میثمی از دامپزشکی با ۳۰۰ کیلو گرم ۲ـ حیدر حشمتی از پزشکی ۳ـ اسدی پور از حقوق .

سنگین وزن : ۱ـ مسعود صابری از ادبیات با ۲۷۵ کیلو گرم ۲ـ قاسم صادقی از حقوق ۳ـ محمد آگهیان از ادبیات .درنتیجه‌علوم‌اداری پزشکی ، حقوق در جمع امتیازات تیمی به ترتیب اول ناسوم شدند .

پرواز با هواپیمائی کویت
یك سفر عادی نیست...

پذیرائی وسرویس عالی
در جدید ترین هواپیماهای
کمت 4C وترایدنت 1E

هواپیمائی کویت همه وقت در خدمت مسافران خود بوده و رفاه و آسایش آنان را در یك پرواز راحت و دلنشین از هر جهت فراهم میآورد.

کارکنان هواپیمائی کویت تعلیمات خاصی را دیده‌اند تا از شما پذیرائی صمیمانه‌ای بعمل‌آورده‌و رضایت‌خاطر شماراتأمین نمایند

پرواز باهواپیمائی کویت یك سفرعادی نیست، بلکه خاطره‌آنرا هرگز فراموش نمی‌کنید.

برای‌کسب اطلاعات بیشتر به‌آژانس مسافرتی یاتا یا باهواپیمائی کویت‌خیابان ویلا ـ شماره ۲۳ تلفن ۶۱۲۲۸۸ و ۵۸ ـ۶۸۴۵۲ مراجعه فرمائید

هواپیمائی کویت

KUWAIT AIRWAYS

باستحضار سروران عزیز ودوستان و موکلین محترم

میرسانم . امسال بعلت درگذشت برادرعزیزم عزادارهستم وازانجام وظائف حتی عرض جواب تبریك معذورم عزت و سعادت آن ذوات محترم را خواهانم .

۱ـ۳ آ ـ ۳۸۸۰۵ حبیب‌الله محیط

خبرهای روز

رئیس جمهوری عراق بشاهنشاه تبریک گفت

بمناسبت عید قربان این تلگرام از طرف پرزیدنت عارف رئیس جمهوری عراق بحضور شاهنشاه - آریامهر مخابره گردید.

اعلیحضرت محمد رضا پهلوی آریامهر شاهنشاه ایران - تهران

بمناسبت حلول عید مبارك قربان باکمال مسرت بنام خود واز طرف ملت عراق صمیمانه ترین تبریکات خود را ابراز داشته برای آن اعلیحضرت صحت وسعادت وبرای ملت دوست مسلمان ایران دوام پیشرفت‌وورفاه‌را بابهترین‌آرزومندی ها خواستارم.

آئین‌جاوید در باشگاه افسران

بفرمان مطاع مبارك اعلیحضرت همایون شاهنشاه آریامهر بزرگ ارتشتاران ازساعت۳بعد ازظهرفردا در حضور والاحضرت شاهپور غلامرضا پهلوی آئین جاوید در باشگاه افسران مرکز برگزار میگردد.

در این مراسم آقای نخست‌وزیر، هیئت دولت آقای علم وزیر دربار شاهنشاهی ،آقای دکتر اقبال رئیس هیئت مدیره و مدیر عامل‌شرکت ملی نفت ۸ ایران تیمسار ارتشبد دکتر بهرام آریانا رئیس ستاد بزرگ ارتشتاران روساء وعده‌ای از نمایندگان مجلسین سنا وشورای ملی وعده‌ای از شخصیتهای کشوری مدیران جراید - امراء ارتش شاهنشاهی-ژاندارمری -شهربانی در مرکز و بازماندگان شهداء حضور خواهند داشت.

ایرانیان بازداشت شده آزاد شدند

سه تن از ایرانیان که چندی پیش در دمشق باتهام جاسوسی‌از طرف مقامات سوریه بازداشت شده‌بودندطبق‌یك‌اطلاع که‌آخروقت امروز حاصل گردید پس از رفع اتهام آزاد شدند.

کنفرانس سفرای ایران درارو‌پا

گزارش های رسیده بتهران حاکیست که سفرای ایران‌درکشور های غرب اروپا برای شرکت در کنفرانس وارد پاریس شدند.

مقامات وزارت خارجه امروزتایید کردند که قرار است این کنفرانس باحضور آقای اردشیر زاهدی‌وزیر- خارجه امروز تشکیل گردد.

گفته میشود دراین کنفرانس وزیرخارجه سیاست خارجی ایران رادر روابط باکشور های اروپائی یکبار دیگر برای سفیران ایران تشریح خواهد کرد. کنفرانس سفرای ایران درپاریس بمدت‌یکروز بطول خواهد انجامید ووزیرخارجه که هفته گذشته برای شرفیابی بحضور شاهنشاه و شرکت در این کنفرانس باروپا سفر کرده‌بوددراین هفته بتهران مراجعت میکند.

سخنگوی وزارت امور خارجه اعلام کرد که وزیرخارجه‌ایران‌که هم‌اکنون درپاریس بسر میبرد عصر روز جمعه باآقای «کووددومورویل» وزیرخارجه فرانسه ملاقات کرد.

مدیر کل اداری وزارت اطلاعات

از طرف آقای جواد منصوروزیر اطلاعات آقای علی‌اشرفی دبیر کل یکی از صاحبمنصبان این وزارت‌خانه بسمت مدیر کل امور اداری منصوب و مشغول کار گردید.

آخرین شغل آقای علی اشرف دبیر ریاست کارگزینی وزارت اطلاعات بود.

کمیته اقتصادی سنتو بکار خود پایان داد

اجلاسیه کمیته اقتصادی‌سازمان پیمان مرکزی که هفته گذشته‌در اسلام‌آباد پاکستان تشکیل گردیده بود بکار خود پایان داد.

در اعلامیه پایان مذاکرات کمیته مذکور نسبت به‌میزان پیشرفت خطوط ارتباطی سنتو اظهاررضایت گردید.

در محافل و مجامع

نمایشگاه عکس

بامداد امروز نمایشگاه عکس فعالیت های کمیته ملی پیکارجهانی با پیسوادی در سالن فرودگاه مهرآباد گشایش‌یافت.این‌نمایشگاه تاروز هفتم فروردین‌ماه‌برای‌تماشای مردم ومسافران دائر خواهدبود.

نمایشنامه

ساعت ۸بعدازظهر فردانمایشنامه «انتیگون» وسیله گروه‌هنری‌میترا در انجمن ایران و امریکا

ساعت ۵بعدازظهر روز دوشنبه فیلم مستند «زنان فداکار» در انجمن ایران‌وامریکا

جلسه نیمساعته سنا

مجلس سنا در ساعت ده بامداد امروز جلسه علنی داشت. ریاست این جلسه که بمدت سی دقیقه‌بطول انجامید با آقای مهندس جعفرشریف امامی بود و در آن اصلاحات مجلس شورای ملی در لایحه اساسنامه بانك ملی ایران ولایحه اجازه تعیین تاریخ ارضیه و انبارداری تصویب وبدولت ابلاغ شد.

در پایان جلسه وصول لوایح‌برنامه عمرانی چهارم کشور - لایحه مجازات صید غیرمجاز در دریای خزر - لایحه موافقت‌نامه فرهنگی دولت‌شاهنشاهی ایران و دولت جمهوری رومانی از مجلس شورای ملی اعلام گردید و برای‌رسیدگی‌به کمیسیون‌های‌مربوطه فرستاده شد.

مجلس سنا در ساعت ده بامداد روز دوشنبه جلسه علنی خواهد داشت.

وزیرکشور باروپا میرود

آقای عبدالرضا انصاری وزیر کشور بدعوت دولت فدرال آلمان‌و دولت انگلستان فردا به‌اروپامیرود دراین مسافرت آقای دکتر شهمیرزادی معاون وزارت کشور درامور محلی همراه وزیر کشور خواهد بود.

بازجوئی درمورد پرونده دکترامینی

بازجوئی دربارهٔ پرونده های آقای دکترامینی ادامه دارد. خبرنگارما کسب اطلاع کرده‌است‌دربارهٔ‌پرونده مربوط‌بمعاملات‌زمین‌بازپرس‌مربوطه ازدلال وواسطه معامله و همچنین‌از پیشکار آقای دکتر امینی که ازوی وکالت درانجام معاملات خصوصی او داشته‌است تحقیقاتی را ضروری دانسته و نامبردگان را احضار و از آنها بازجوئی بعمل‌آورده‌است.

درگزارش خبرنگارما یادآوری شده که بازپرس مشغول ادامه بازجوئی‌های خوددرمورد این پرونده وپرونده‌های دیگری که راجع به شکایت متعدد از دکتر امینی‌مطرح گردیده است می‌باشد.

رئیس ستاد ارتش ترکیه به‌آنکارا بازگشت

تیمسار ارتشبدجمال تورال‌رئیس ستادکل جمهوری‌ترکیه وهمراهان که در تاریخ دوازدهم اسفند ماه جاری بمنظور بازدید از تاسیسات ارتش شاهنشاهی و آثار باستانی بایران سفر کرده بودند درساعت ۱۲٫۳۰ بعد از ظهر امروز شنبه ۱۹٫۱۲٫۴۶ با هواپیما از فرودگاه مهرآباد تهران را بسوی ترکیه ترك نمودند. در فرودگاه‌مهرآباد سفیر کبیرترکیه‌در دربارشاهنشاهی تیمسار ارتشبد دکتر بهرام آریانا ریاست‌ستادبزرك ارتشتاران،روسای ادارات ستادبزرك‌ارتشتاران ،رئیس ستادکل جمهوری‌ترکیه وهمراهان را بدرقه نمودند.

نمایش فیلم تاجگذاری در اردن

نمایش فیلم‌آئین فرخنده‌تاجگذاری شاهنشاه و شهبانو در پایتخت هاو شهر های مهم دنیا همچنان ادامه دارد و بنابگزارش های رسیده در هفته گذشته فیلم مذکور بمدت‌سه شب درعمان پایتخت کشور اردن هاشمی به معرض نمایش گذاشته شد.

پرداخت پاداش در وزارت آموزش وپرورش

کارپرداخت‌پاداش و عیدی‌کارکنان وزارت آموزش و پرورش از ۲۲اسفند ماه‌جاری آغاز میگردد.

بقرار اطلاع به مدیران کل ۱۵۰۰ تومان به روسای ادارات کل ۱۴۰۰ تومان و به معاونین ادارات ۱۲۰۰ تومان و بروسای ادارات نواحی۱۴۰۰ تومان و بروسای ادارات داخلی۱۱۰۰ تومان پاداش داده میشود.

بقیه کارمندانی که حقوق آنان تا ۵۰۰ تومان است معادل یك ماه حقوق پاداش میگیرند و بکسانی که حقوق آنان بیش از ۵۰۰ تومان است برای مبلغی که بیش از ۵۰۰ تومان‌دریافت میکنند صدی ۲۵ پاداش تعلق می‌گیرد.

ضمنا به خدمتگزاران رسمی شاغل علاوه بر عیدی ۲۰۰ تومان نیزپاداش داده میشود به خدمتگزاران موقت ۷۵ تومان و به خدمتگزاران روزمزد نیز ۱۵۰ تومان پاداش میدهند.

رانندگان و تلفنچی ها هم معادل یکماه حقوق پاداش دریافت می‌کنند.

انتصاب

آقای شاهپور شیبانی از طرف وزارت دارائی بعنوان ذیحساب و رئیس اداره کل‌حسابداری سازمان دامپروری کل کشور منصوب گردید.

مذاکرات غیررسمی نفت آغاز شد

صبح‌امروز ۱۳ نفر نمایندگان کنسرسیوم نفت با آقای دکتر جمشید آموزگار وزیر دارائی ،و سپس در ساعت ده با آقای دکتر اقبال رئیس هیئت مدیره‌و مدیر عامل‌شرکت ملی نفت‌ایران‌ملاقات کردندو با یکدیگر آشنا شدند. قرار بود هیئت مقارن ظهرامروز با آقای هویدانخست‌وزیرنیزملاقات کند .امابعلت‌شرکت آقای‌نخست‌وزیر در جلسه علنی مجلس‌شورای ملی‌وطرح بودجه در این جلسه ، ملاقات نمایندگان کنسرسیوم با ایشان به فردا موکول شد.

مذاکرات رسمی بین کنسرسیوم وشرکت ملی نفت ، ساعت ده صبح روز دوشنبه پس فردا در شرکت ملی‌نفت آغاز خواهدشد.

روحیه تفاهم

در جلسه معارفه امروز اعضای هیئت نمایندگی‌ایران برای‌آشنائی با ۱۳ نفر نمایندگان کنسرسیوم نیز حضور داشتند.

گزارش خبرنگار ما حاکی‌است که ملاقاتهای امروز همانطوری‌که قبلا پیش‌بینی شده‌بود جنبه‌معارفه و آشنائی داشت‌ولی پیرامون‌مسائل مورد مذاکره بطور کلی‌اشاره‌شد.

چیزی که در ملاقات‌امروزبنظر جالب میرسید این بود که اعضای کنسرسیوم کوشش داشتندروحیه تفاهم از خود نشان دهند،از هفته قبل بموازات عزیمت اعضای کنسرسیوم نفت از لندن به‌ایران، مطبوعات لندن یکمرتبه‌سروصدای زیادی پیرامون صحت نظرات کنسرسیوم و مقاومت کمپانی های نفتی در مقابل تقاضای اضافه‌تولید ایران برپاکردند‌که بلافاصله‌مواجه با پاسخگوئی مطبوعات ایران‌شد. مطبوعات ایران کم‌وبیش به ماهیت اختلاف آشنابودند و مثل سه مرحله مذاکرات قبلی منتظر بودند که اختلافات حل و فصل گردد.

اما متاسفانه این مرحله مذاکرات باجنجال مطبوعات لندن از حالت اختفاوآرامش‌خارج‌شدوروحیه‌امروز نمایندگان کنسرسیوم وبخصوص نمایندگان‌شرکت‌ملی‌نفت نشان - داد که کارشناسان خارج از این سروصدا ها آمادگی دارند در مذاکرات مهمی که‌در پیش است راه حل مرضی الطرفینی پیدا کنند.

بهمین جهت ما از روز دوشنبه که مذاکرات رسمی آغاز می شود از انتشار هرنوع تفسیر - وحتی پاسخگوئی‌بدیگران‌خودداری‌خواهیم کردو منتظر می شویم تا کار - شناسان دور از سروصدا مذاکرات خود را بپایان رسانند و امیدواریم که‌نتایج این مذاکرات مثبت و مفید باشد.

تفسیر رادیو مسکو

درباره درخواستهای عادلانه ایران از کنسرسیوم

رادیو مسکو در بخش اخبار فارسی دیروز خودپیرامون‌مذاکرات ایران و کنسرسیوم تفسیری پخش کرد که ذیلا بنظر خوانندگان محترم میرسد :

درروزهای آینده مذاکراتی بین نمایندگان ایران و کنسرسیوم بین‌المللی نفت پیرامون درخواست ایران درباره بالا بردن میزان استخراج نفت شروع خواهد شد. ایران بعلت لزوم تحصیل عواید بیشتر برای اجرای برنامه‌های توسعه اقتصادی کشور ، این خواست عادلانه را مطرح کرده است .

آقای هویدا نخست‌وزیر ایران ضمن بیانات خود درروز بیست‌ونهم فوریه (دهم اسفندماه) در مجلس شورای ملی اظهار داشت :**من دوباره صریحا میگویم عواید نفت بمیزانیکه امروز ما دریافت میکنیم احتیاجات ما را مرتفع نمیکند و سعی و کوشش ما در آینده آن خواهد بود که از ذخائر نفت‌ایران، استفاده بیشتری بکنیم .**

رادیو مسکو اضافه کرد : ولی **همانطور که شواهد نشان میدهد کنسرسیوم بین‌المللی نفت که کمپانیهای نفتی امریکا و انگلیس درآن نقش موثری دارند بمنافع ایران توجهی نشان نمیدهند آنها مایل نیستند استخراج نفت را بمیزانی که ایران طلب میکند افزایش دهند کمپانیها قصد دارند از مساله مربوط باستخراج بیشتر نفت بعنوان وسیله ایرادفشاربایران استفاده کنند .**

* کوشش شرکتهای نفتی

در آستانه مذاکرات ایران و کنسرسیوم جراید متتفقه امریکا و انگلستان دوباره بیك سلسله‌حملات علیه ایران دست زده‌اند و علنا میخواهند ایران را مرعوب‌سازند. همزمان با این اقدامات‌شرکتهای نفت امریکادرایران‌میکوشند دولت داوادار سازند تا از مطالبات خود درزمینه افزایش میزان استخراج نفت دست بردارد.

اقدامات کنسرسیوم بین‌المللی نفت در آستانه مذاکرات بار دیگر نشان میدهد که شرکتهای نفتی، متحدا باتمام قوامیکوشند امتیازات استعماری خودرا در ایران حفاظت کنند و جلوی رستاخیز ملی‌ایرانرا سد نمایند.

این سیاست انحصار طلبی از تمایل به کسب حداکثر منفعت از نفت ایران سرچشمه میگیرد ،یاد- آور میشویم که هم‌اکنون سود خالص نفت ایران برای‌کنسرسیوم از یك میلیارد دلار تجاوز کرده است. شرکتهای نفتی بخاطر حفظ منافع هنگفت وسرسام‌آور خوداز توسل بهیچ عمل ماجراجویانه‌ای ابا نداشته و آشکارا ایران دامورد تهدیدقرار میدهند مثلاچندی پیش مجله‌نیوزویك‌چاپ‌امریکا که‌منعکس کننده مقاصد کمپانیهای‌نفتی‌است آشکارا وبا لحنی‌تهدیدآمیزنوشت اگرایران برروی مذاکرات خوددر باره بالا بردن میزان استخراج‌نفت ایستادگی کند صاحبان صنایع نفت امریکا و انگلیس‌ممکن‌است با ایران تصادم علنی پیدا کنند.

زندگی بنحوی بارز نشان میدهد که‌شانتاژ و مداخله خشن در امور داخلی کشورها تکتیك‌عادی کمپانی های‌نفتی است و در این باره‌شواهد زیادی میتوان آورد که نمونه آن تجاوز اسرائیل باتحریك وپشتیبانی امپریالیستها علیه کشورهای‌عربی است.

ولی امپریالیستها دیگر قادر نیستند اراده خودرا بملل خاور نزدیك و میانه تحمیل کنند .موید این امر از جمله نهضت‌روز افزون علیه فعالیت غارتگرانه شرکت- های نفت‌درکشورهای‌منطقه‌ومخالفت بامداخلات آنها درامورداخلی‌این کشورها است .**مطالبه عادلانه‌ای‌که ایران علیه کنسرسیوم بین‌المللی اقامه میکند بخشی از این نهضت وسیع است.**

محافل اجتماعی اتحاد شوروی‌از اقدامات ایران‌علیه‌فعالیت‌غارتگرانه شرکتهای نفتی که هدفش حداکثر استفاده از ذخائر ثروت نفت جهت پیشرفت و ترقیات ملی‌است‌پشتیبانی میکند.

مداخله ناصر در خلیج فارس

بقیه از صفحه‌اول

الاهرام اضافه نموده است که محمود ریاض وزیر خارجه دولت جمهوری متحد عرب در خلال دیدار خود از برخی پایتخت های عربی آخرین تحولات اوضاع «خلیج عربی» رابامقامات‌مربوط‌این پایتخت‌هامورد بررسی قرار داده است.

روزنامه مذکور اضافه نموده‌که نظر دولت جمهوری متحد عرب با نظریات کلیه دولتهای عربی در مورد «خلیج عربی» موافق است بدینمعنی که همه این دولتها با هر تصمیمی که درجهت‌حفظ استقلال خلیج و عربیت آن اتخاذ شود موافقند.

***

اطلاعات: مطالب‌روزنامه«الاهرام» کند. الاهرام نوشته است که‌دولت مصر از اقدامات ملك فیصل‌برای حفظ «استقلال‌وعربیت‌امارات‌خلیج عربی» حمایت می کند.

سرهنك ناصر که ملل عرب را دوچار وضعی‌تاثر انگیزساخته و لطمه بزرگی باسلام زده است باید بداند که از لحاظ کشورهای منطقه خلیج فارس اویك بیگانه است‌که بهیچوجه حق اظهار نظر و دخالت در امور داخلی آنها را ندارد. ملل ساکن خلیج فارس خوب میدانند آنکه بیش از همه «استقلال» و منافع آنها راتهدید می کند جز امپریالیسم مضمحك و حقیر مصرنیست و آنهاکه با قدرت های بزرك استعماری‌مبارزه کرده‌اند خوب میدانند که‌چگونه این مردکوته‌فکر را که درنیمه دوم قرن بیستم خواب استعمارملل کوچك خلیج‌فارس را می بیند به هوش آورند. مسائل مربوط به خلیج فارس مربوط بملل خود این منطقه است‌و مردم این منطقه هرگونه مداخله خارجی ، اعم از آنکه مداخله گر بچه زبانی صحبت کند و چه لباسی در بر داشته‌باشد،بشدت محکوم میکنند و مداخله گران را چنان گوشمالی خواهند داد که برای همیشه خیال استعمارگری را از سربدر کنند.

بعلت کمبود گوشت ،

بقیه از صفحه‌اول

کشتارگاه تهران جمعیت انبوهی که‌مرکب‌ازچوبدار،قصاب،دکاندار سلاخ وسایر مراجعان بودند ، اجتماع کرده‌و ازدحام بوجودآورده بودند.

در میدان کشتارگاه فروشندگان گله‌های کوچك گوسفند قربانی را نگاهداشته و آنها را به حجاج‌و سایر مراجعان میفروختند. امروز درخیابانهای تهران‌گوسفند قربانی نبود وهرچه گوسفند آورده‌بودند درمیدان کشتارگاه خرید وفروش می‌شدودیگر مانندسال‌های‌گذشته حرکت دادن گله‌های گوسفنددر معابر تقریبا متروك و ممنوع شده بود.

* قیمت

گوسفندهای قربانی چاق راراسی چهارصد تومان میفروختند و کوچکترین گوسفند قربانی نیزتا دویست و پنجاه تومان عرضه‌می‌شد بعضی‌هانیز گوسفندزنده‌راکیلوئی چهل و پنج تاهفتاد ریال میفروختند قیمت رسمی گوشت‌در میدان‌بقرار یك من سیصدودو ریال اعلام شده بود.

* اعتراض به قصابها

امروز خبرنگار اطلاعات ضمن گردشی‌درمحلات‌وتماس‌باقصابی‌ها وخریداران در مورد علت کمبود گوشت تحقیق کرد. در خیابان شاهپورواغلب خیابانهای‌تهران‌اکثر دکانها گوشت نداشتند و مغازه‌را بصورت‌نیمه‌تعطیل در آورده‌بودند. اصغر دکاندارمیدان شاهپور گفت: من یکصد کیلو گوشت مصرف دارم و هر روز فقط بیست کیلو گوشت بمن تحویل میدهند.قصاب گفت این مقدار گوشت را نیز قهوه‌چی‌ها میبرند وما در برابرمردم شرمنده میشویم .این قصاب گفت: ولی بعضی دکانها سهم بیشتری دارند و به‌آنها گوشت کافی‌تحویل میشود.

قصابها جملگی میگفتند که‌مشتریها به‌نبودن گوشت اعتراض میکنندو دکاندارها میپرسند چرا گوشت نمیاورند.

نگرانی ندارد

شهردار تهران امروز گفت :با اقداماتی که برای تامین گوشت وورود گوشت گوسفند از کشور های افریقائی و ترکیه شده‌است ازجهت کمبود گوشت نگرانی نداریم.

اخراج

اداره کشتارگاه امروز اعلام داشت که از ورود «بندریزها» و «اشغالی‌ها» به محوطه کشتارگاه جلوگیری شده است و بندریز و آشغال در اصطلاح قصابی‌به‌کسانی میگویند که بسمت معاون سلاخ کارکرده و بندها و غدد و سایر زائدهای گوشت را میزند . این افراد براثر شکایت چوبدارهاو دستور رئیس کشتارگاه از این مرکز اخراج شدند

۱۰درصد اضافه حقوق

بکارمندان غیررسمی‌داده میشود

از طرف بعضی از سازمان های دولتی‌ازوزارت‌دارائی‌برای‌کارمندن غیررسمی که‌مشمول‌دریافت عشریه اضافه حقوق میباشندتقاضای‌تامین اعتبار شده است.

وزارتخانه ها تقاضا کرده‌اندکه اعتبار اضافه حقوق حداقل برای اسفندماه سال جاری‌این کارمندان پرداخت گردد.

معمولا برای کارمندان‌غیررسمی هرسال ده‌درصداضافه حقوق‌درنظر گرفته میشد ولی در سال جاری بعلت اینکه‌قرار بود قانون‌استخدام کشوری پیاده شود از پرداخت ده‌درصد خودداری شده بود.

خبرنگار ما گزارش میدهدچون قرار است بهریك از کارمندان رسمی دولت که استحقاق دارند یك ترفیع یا اضافه در سال‌جاری پرداخت‌گردد و حقوق‌دریافتی‌آنان بعداز این اضافه ، ماخذ تبدیل با قانون استخدام قرار گیرد ، لذا از طرف بعضی از موسسات دولتی درخواست شده‌است که باپرداخت صدی‌ده بکارمندان غیر رسمی نیز در اسفند ماه سال جاری موافقت گردد.

وقوف در عرفات

امروز در حدود یك میلیون‌نفر مسلمان‌تمام روز را در اطراف‌کوه مقدس که در نزدیکی مکه قرار دارد به خواندن دعا می گذرانند. این مراسم که «وقوف» ازعرفات نامیده می شود ، نشانه شروع دومین قسمت از مراسم حج‌امسال است. دعا های این عده که در تمام مدت از رادیو مکه پخش‌می شد مکرر با فریاد هائی که آزادی امکنه مقدسه اسلامی در اورشلیم را خواستار می شدند قطع می‌شد.

رهبر اقلیت

بقیه‌ازصفحه‌آخر

چرا بودجه را بموقع بمجلس شمی آورید که با فرصت کافی بررسی و تنقیح شود ؟

پشت‌سرهم چند لایحه مهم از قبیل بودجه ، متمم بودجه ، برنامه چهارم ، ملی شدن آب و صید غیرمجاز ماهی می آورید و آنوقت میخواهید که تا پایان سال هم ، یعنی د راین مدت بسیار کوتاه‌همه این لوایح را بخوانیم و بفهمیم و رای بدهیم !

نتیجه این میشود که بین این همه لوایح ممکن است ، یکی از آنها نخوانده تصویب شود و این همان چیزی‌است که‌شما میخواهید! و این کار غلط است ، غلط‌است، غلط است ! و بدانید که خمیر فطیر اگر برای ما مایه «دردسر» است ،برای‌شمامایه «دل‌درد»است!

آقای رامبد اظهار داشت :ماکه جزو اقلیت هستیم ، نمیخواهیم با بدبینی باین بودجه نگاه کنیم ، باخوش‌بینی هم نگاه‌نمیکنیم .چون خوش‌بینی باساده لوحی اشتباه می شود. ماباواقع بینی‌به آن‌مینگریم.

آقای نخست وزیر، جاده‌ساختن و سد ساختن هدف نیست . بلکه اینها مسائلی است که ما رابهدف های عالی میرساند . هدف بقا و خوب زندگی کردن است.

* آن دوره گذشت

آقای رامبد ضمن تشریح‌درآمد های دولت ، اشاره بدرآمد های نفتی کشور نمود و گفت : بارشد معنوی که در ایران بعمل آمده دیگرتکرارداستان «سقاخانه»برای همیشه محال است.

گذشت این حرفها که یك‌شرکت خارجی بتواندد‌راین مملکت‌تحریك کند و احیانا دولت بیاورد ویابرد. (صحیح است).

تحریك نتیجه‌ای ندارد، هرکس باما کاری دارد ، باید راه شاه ما را قبول کند تا به نتیجه برسد (صحیح است - احسنت).

باید دنیابداند که‌درباره دینداری از منافع ملت ایران ، وجبی از خاك ایران عزیز ، هیچ گفتگو ویا مذاکره‌ای در اطاق های دربسته ارزش‌و اعتبار ندارد.

من از رئیس کمیسیون بودجه‌سئوال میکنم که آیا دررسیدگی باین لایحه‌بودجه‌به‌ریزاقلام و ارقام‌درآمد ومخارج‌وپس انداز ووامها رسیدگی گردید . آیا ازدولت خواستید که توضیح دهد ارزماچقدر است ، و وامهای درخواستی بچه نسبتی‌است. من یقین دارم که باین مسائل نرسیده‌اند . زیرا وقت آن نبوده است.

آقای رامبد گفت : چون بین معاونان پارلمانی قیافه های جدید می‌بینم ، و یقین دارم که دولت‌این تذکرات را بشما نداده است و لذا من یادآور میشوم که بموجب‌قانون محاسبات عمومی هیچ‌وزیری نمیتواند در فصول بودجه دخل و تصرف کند واین عمل پنج تاده‌سال حبس‌دارد. این تذکر را دادم که خدای‌نکرده نیاید آن روزی که بدیدار شما در زندان قصر بیائیم!(خنده‌نمایندگان) آقای نخست‌وزیر ، شما به‌حرفهای رامبد وخواجه‌نوری گوش نمیکنید. بلکه بحرفهای ملت ایران گوش میدهید.این بی‌اعتنائی وزرابه‌مجلس قابل تحمل نیست . حالا که بودجه. مطرح‌است جزیکی دووزیر بقیه در مجلس حضور ندارند و شاید در خیابانها مشغول زدن کلنك ویاپاره کردن نوار سه‌رنك هستند تاشب عکس و تفصیلات را در روزنامه ها منتشر کنند !

من این بی‌اعتنائی دولت را به‌ملت قبول نخواهم کرد و همین فردا در این‌مورد از دولت سئوال‌خواهم‌نمود. (یکی از نمایندگان - فردا تعطیل است)(خنده نمایندگان)

شماره گذاری

آقای رامبد گفت: آقای‌نخست‌وزیر من شما را مظهر متانت میدانم و این‌دویه خود را حفظ کنید. من قبول دارم که باید جبش داشته باشیم ، ولی قبل از جهش ،لازم است یك چوب بردارید و آنطرف جوی را امتحان کنید و ببینید آیا محکم است یاسست و گل‌آلود ؟!

ناطق گفت : در این بودجه شماره‌گذاری اماکن برعهده‌نخست وزیری گذاشته شده است آخر آقای نخست‌وزیر شما آنقدر کار دارید که دیگر به‌شماره‌گذاری نمی‌رسید ! (خنده نمایندگان).

آقای رامبد سپس بدرآمد ناخالص ملی اشاره کرد و گفت آقای عالیخانی (وزیر اقتصاد) برای اثبات‌این موضوع که دولت به‌حرف مجلسیان توجه نمیکند تا حالا در مجلس بودند وحالا که‌روی صحبت با ایشان بود ، از مجلس خارج شدند (خنده نمایندگان) درمورد سیاست مالیاتی دولت ناطق گفت شماهرچقدر مالیات‌مستقیم‌رازیادتر کنید و تا دینارآخر آنرا وصول نمائید من بشما تبریك میگویم در دستگاه دولتی که‌شما آنرا اداره میکنید دیگر زیبنده نیست که مسئله قاچاق مطرح گردد.

ناطق به رقم‌درآمد و بودجه بیمه ایران اشاره کرد و گفت تا روزی که وضع بیمه شما باین ترتیب است هیچکس کار وزندگی و خانواده‌اش را نزد دستگاههای‌بیمه شما‌بیمه نمی‌کنند.

یکی ازثروتمندان‌شهرستانی‌مرد و مالیات برارثی که از او گرفتید بیشتراز درآمدهای معادن شما بود. و آنوقت شما معادل پنج سال‌درآمد معدن خود را صرف ساختن یك سالن میکنید.

ناطق به بودجه نخست‌وزیری اشاره‌کرد و گفت این بودجه از ۲۰۰ هزارتومان به ۲ میلیون‌تومان افزایش یافته است ، و غیراز آقای نخست‌وزیر که مسئولیت برنامه‌ها رادارند بقیه کسانی که در نخست- وزیری هستند فقط حقوق بگیر هستند در اینجا دیگر صحبت از کارعمرانی و تولیدی نیست ماسی میلیون تومان حقوق به‌گارد جنگل میدهیم ولی درآمد ما از این‌ثروت ملی فقطچهار میلیون تومان‌است. یعنی رقمی کمتر ازرقم تزئینات‌خانه و کاخ نخست‌وزیر ! (خنده نمایندگان).

سازمان بازرسی شاهنشاهی چون نظارت بر اعمال دستگاههای دولتی داشت‌وسازمانهای‌دولتی‌نمیخواستند کنترلی درکار آنها باشد ،سازمان بازرسی شاهنشاهی راحذف‌کردند ناطق ضمن اشاره به بودجه دفاعی کشور گفت:صلح بدون‌آماده بودن برای‌جنك تامین نمیشود . یك‌مثال «اسپارتی» میگوید : توپ مقدم بر نان است . اگر ما وجودنداشته باشیم ، شکمی نخواهد بود که‌نان بخورد . ماباید‌خودمان‌بفکر‌خودمان خودمان باشیم بودجه دفاعی ما فقط چهار در صد بودجه ماست . در حالی‌که در کشور های دیگر تا شصت در صد بودجه‌شان صرف تسلیحات میشود.

شاهنشاه ما طالب صلح است . ماطرفدار سازمان ملل هستیم ولی برای حفظ صلح باید قوی بود.

آقای رامبد به امور کشاورزی اشاره کرد و اظهار داشت :بنظر من دولت دراین بودجه توجه‌کافی به ۷۵ در صد مردم مملکت‌ومسائل کشاورزی نکرده‌است . ازلحاظ تغذیه وتهیه مواد مصرفی صنایع، توجه‌باین‌امر بسیار ضروری‌است.

ضجبت های آقای رامبد درباره بودجه تا آخر جلسه امروز مجلس شورایملی ادامه داشت دنباله بحث درباره بودجه به جلسه فوق‌العاده عصر امروز موکول شد.

روابط ایران و کنسرسیوم

ناراحت‌کننده‌نخواهدبود

روزنامه «تایمز مالی» در دنباله سلسله مقالات خوددرباره کشورهای منطقه‌خلیج گزارشی‌درباره‌مذاکراتی که بین دولت‌ایران و کنسرسیوم بین‌المللی نفت درخصوص افزایش سطح تولید نفت ایران جریان‌دارد منتشر کرده‌است درگزارش‌مذکور گفته شده‌است : کمتر شخصی از میان مقامات دولتی ایران‌انتظاردارد کنسرسیوم باافزایش تولید بمیزان بیست درصد موافقت کند ،ولی علیرغم سخن‌آقای هویدانخست‌وزیر ایران دائر برآنکه‌ایران‌پس‌نخواهد نشست ، این‌بار روابط بین ایران‌و کنسرسیوم مانند هنگام مذاکرات سال ۱۹۶۶ناراحت کننده نیست . درآن هنگام دولت ایران تهدید کرده بود که دست باقدام یك‌جانبه خواهدزد درگزارش روزنامه تایمز مالی همچنین گفته شده : گذشته ازهرگونه‌نتیجه‌ای که‌براثرمذاکرات حاصل خواهد شد ،مسلما آنها در زمینه توانائی ایران درباره حفظ قدرت افزایش یافته کنونی خود مذاکرات خاصی خواهند داشت.

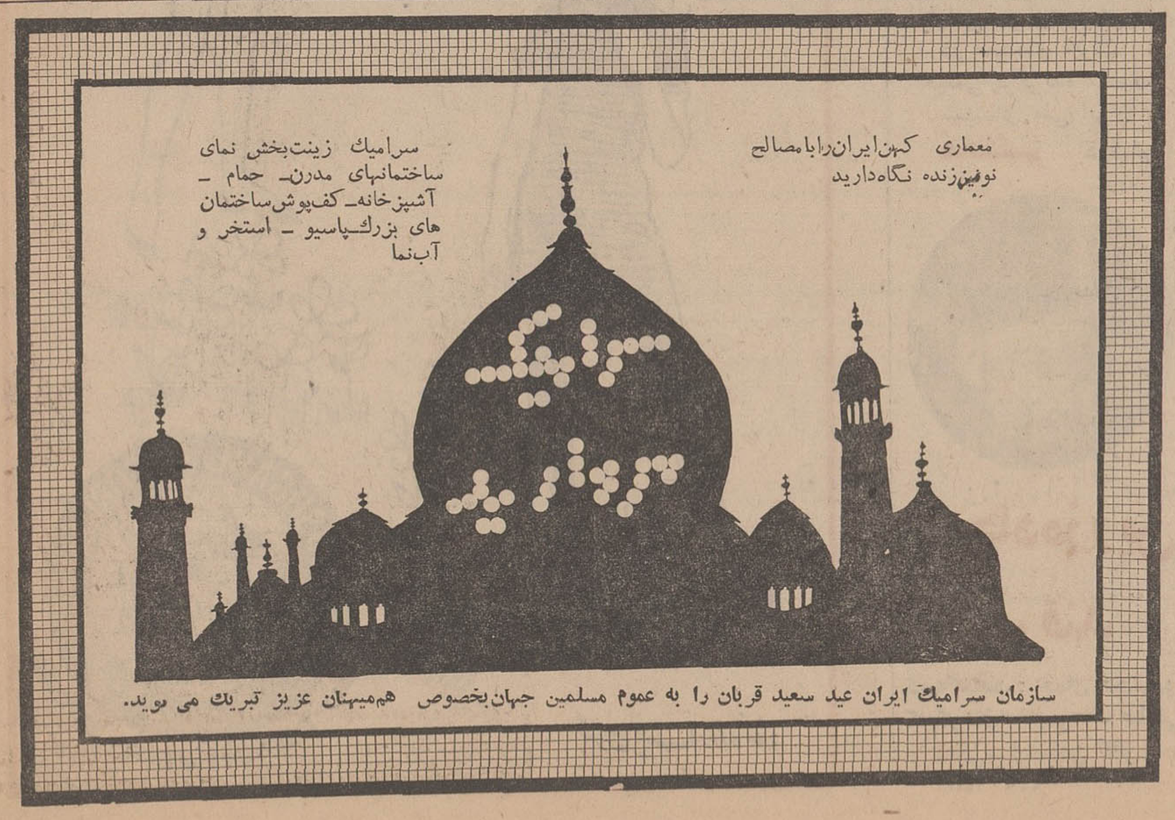

دامی برای لباسشوئیها

ابراهیم واسمعیل درپاسگاه

ابراهیم ۱۹ ساله و برادر۱۵ ساله‌اش اسمعیل امروز بنا به شکایت صاحب یك لباسشوئی توسط‌مامورین ژاندارمری‌دستگیر شدند.

یك مامور ژاندارمری در باره اتهام آنها گفت ابراهیم هر چند وقت یکبار در یك لباسشوئی‌بعنوان کارگر استخدام میشود و پس‌از چند روز از قبضهای لباسشوئی‌یك برك برمی‌دارد روی آن مشخصات چند دست لباس را می‌نویسد و شماره لباسها را هم با شماره‌قبض رابه اسمعیل می‌دهد و پس ازاینکه اسمعیل لباسها را از لباسشوئی دریافت کرد ابراهیم نیز از کار خود استعفا می کند و برای لباس‌شوئی دیگری دام می گستراند.

این مامور گفت که آخرین لباسشوئی متوجه نیرنك دوبرادر شد و آنها را بما تسلیم کردوما مشغول تحقیق از آنها که حاضر نیستند به گناه خود اعتراف کنند هستیم.

دیوانگی!
راهی برای فرار ازمجازات

ساعت ۳ بامداد امروز آقای‌صدفی رئیس‌پاسگاه‌ژاندارمری کوی‌سلیمانیه متوجه مردی که از دیوار دبستان باباطاهر بالا می رفت شد و او را پائین کشید.

وی‌که‌بموجب اسنادی که ازجیبش در آمد غلامعلی جلالی نام دارد در برابر این سئوال رئیس پاسگاه که چرا از دیوار بالا می رفت گفت به کلاس اکابر می‌رفتم!

او که به‌عقیده رئیس پاسگاه دزد سابقه‌داری‌است جهت ادامه تحقیقات به پاسگاه اعزام شد، ولی در اینجا خود را به دیوانگی زد، بطوریکه او را به پزشکی قانونی فرستادند.

این عکس نمونه ای از حرکات جنون آمیز غلامعلی را که ماموران ژاندارم آنها را ساختگی و بمنظور فرار از مجازات می دانند نشان می دهد.

دختری که خواستگارش اورا کتك زده‌بود خودراکشت

دوشیزه فاطمه فقیهی ۱۵ ساله دانش‌آموز اهل کرمان با خوردن تریاك خود را کشت.

گزارش خبرنگار مادرکرمان حاکیست: چند روز قبل فاطمه هنگامی که از دبیرستان به‌خانه میرفت مورد حمله عبدالله تاجیك که‌قبلا از او خواستگاری کرده‌و بامخالفت بستگانش روبرو شده‌بود قرارگرفت و مجروح گردید. با اینکه فاطمه قبل‌ازمرك‌دربیمارستان گفت که مسموم غذائی شده واز کسی شکایتی ندارد اما گفته می شود فاطمه باین علت خود راکشت که در ملاء عام از دست عبدالله تاجیك کتك خورد.

ابراهیم سبحانی از ۸ روز پیش گم‌شده‌است. بستگانش‌درخواست دارند کسانی که‌از ابراهیم آنهاخبر دارند باتلفنهای ۳۵۸۵۱ و ۴۶۹۶۵ ایشان را آگاه سازند.

پارچه قاچاق

دیروز اتوبوس های شماره ۴۳۹۵ ط۳۹ و ۳۶۸۸ ط ۳۹ که‌از جنوب به تهران می آمدند در راه قم‌توسط مامورین ژاندارمری‌مرکز بازرسی شدند. از داخل اتوبوس اول ۷۵ و از میان بار های اتوبوس دوم ۲۷۲ توپ پارچه که بطور غیرمجاز وارد کشور شده بود بدست آمد و مرتکبین قاچاق‌تحت تعقیب قرار گرفتند.

۸ حادثه

در ۴۸ساعت اخیر ۸نفر به‌شرح زیر در حوادث‌مختلف درتهران و حومه جان سپردند:

تصادف

* محمد انصاری اشقلی۶۰ ساله، محرم سلطانی ۲۳ ساله، علی شاهین طالقانی، محمد خرازی فروش و سر-پاسبان محمدعلی هوشیار وطندوست در حوادث‌رانندگی جان خود را از دست‌دادند. علی‌شاهین در محمد آبادبا کامیون‌شماره۴۹۸۱ کرمانشاه ۷۱تصادف کرد،محمد خرازی فروش فرزند حاجعلی ۸ر وحیدیه از موتوسیکلت خود پرتاب‌شدوسرپاسبان محمد علی هوشیار وطندوست که رانندگی اتومبیل شماره ۱۲۶۶ط ۱۲ را به‌عهده‌داشت و از تهران به کرج میرفت در کیلومتر ۲۶بر اثربرخورد اتومبیلش با اتوبوس شماره ۲۲۴۵ ط ۳۳برانندگی بابا دو دانگی کشته شد.

خفگی

* اصغر جوانی ۲ ساله و داریوش تفکری‌دلیری ۲ساله در حوض خفه شدند.

سوختگی

* مریم حیدری ۱۰ ساله دیروز بر اثر سوختگی جان سپرد.

شکایت علیه تقلید کنندگان
یك دادیار دادسرا خواهان مجازات بیشتری برای تقلید کنندگان غیرمجازاست

در بهمن ماه گذشته دادسرای تهران ۱۵ شکایت علیه تقلید کنندگان غیرمجاز تالیف و تصنیف (چه‌کتاب و چه آهنك موسیقی) دریافت کرد. به‌این شکایات‌آقای دکتر قوامی دادیار ویژه دادسرا رسیدگی می کند.

وی امروز گفت که قوانین موجود (مواد ۲۴۵ و ۲۴۶)، مجازات تقلید کنندگان غیرمجاز تالیف‌و تصنیف را حداقل ۵۰تومان و حداکثر۵۰۰ تومان جریمه تعیین کرده که در حال حاضر بسیار بی‌اهمیت است‌و ازتکرار جرم جلوگیری نمی کند.

آقای دکتر قوامی در این هنگام که لایحه حفظ حقوق مولفان و مصنفان تحت رسیدگی است لزوم افزایش این مجازات‌راتاکید کرد.

ماده ۲۴۵- هرکس تصنیف یا تالیف دیگری رااعم از کتاب و رساله و نقشه و تصویر و غیره‌بدون اجازه مصنف یا مولف یاکسی که حق‌تالیف‌رااز‌مصنف‌یامولف‌تحصیل نموده است کلایا بعضا یا شخصا یابتوسط دیگری بطبع برساند به تادیه غرامت از پنجاه الی پانصد تومان محکوم خواهد شد. مجازات فوق مقرر است ولواینکه مرتکب تصرفات جزئیه هم در تصنیف یا تالیف که‌بدون اجازه بطبع‌رسانده است نموده باشد ومعلوم شود که تصرفات مزبور فقط برای حفظ ظاهر و فرار از تعقیب است.

ماده ۲۴۶- کسیکه در تالیف‌یا تصنیف یا تحریرات مطبوعه‌خوددر غیرموردی که اقتباس محسوب‌می‌شود عین‌جعل تالیف یا تصنیف یا تحریر دیگری را بدون ذکراسم مولف یا مصنف یا محرر ذکرکند بحداقل مجازات مذکور درماده فوق محکوم خواهد شد.

یك فیلم استثنائی وفوق‌العاده برنامه‌نوروز سینماهای

سعدی - کاپری - پولیدور - ریولی

درهیچ‌کجا - وهیچ زمان - تاریخ سینما یك چنین اثر وسترن عظیمی بیاد ندارد.

«دلیجان‌آتش» درهمه جا به پیش میراندوازشدت‌حادثه وآتش و خون پرده سینما را منفجر میکند.

THE WAR WAGON
ROLLS AND THE SCREEN
EXPLODES!

جان وین ۰ کرك داگلاس در فیلم

دلیجان آتش

پاناویژن (سینماسکوپ) رنگی (تکنی کالر)

با شرکت: هواردکیل - رابرت واکر
کینان وین - جوانا بارنز - والورانولند - بروس کابوت

موزیك از: دیمتری تیومکین
محصول جدیدکمپانی معظم یونیورسال

UNIVERSAL CITY STUDIOS

CINERAMA

ازصبح پنجشنبه ۲۴ اسفندماه

هدیه نوروزی سینما آتلانتیک

برای پیروزی

رنگی - بطریقه ((سینه‌راما))

باصدای استریوفونیك ۷ باندی

BATTLE OF THE BULGE

با شرکت: هنری فاندا ۰ رابرت رایان ۰ دانا اندروز
پیرانجلی ۰ رابرت شاو ۰ جرج مونتگمری ۰ چارلزبرونسون
تلی ساوالاس ۰ باربارا ورل ۰ جیمز مك آرتور

سئانسها: ۱۱صبح-۳-۱۵ر۶-۳۰ر۹ بعدازظهر.
گیشه سینما همه روزه برای رزرو بلیط آماده است

رشت
کیوان هتل
خیابان پهلوی تلفن ۲۹۶۷

عجله کنید
بمناسبت فرا رسیدن ماه محرم

کاباره مولن روژ

فقط ۲۰ روز دیگر باز است

کاباره مولن روژ

قویتر از همه - موفق‌تر از همیشه

رزرو میز - تلفن۳۹۳۳۷
آ-۶۲۵۴۴

نوروز ۱۳۴۷

فیلمی نو وشیوه‌ای‌جدید در سینمای ایران
فیلمی برگزیده صنعت سینمای ملی ایران
محتشم درفیلم

جاده‌زرین سمرقند

تهیه‌کننده: جمال مجتهدی
کارگردان: ناصرملك مطیعی
رنگی- ایستمن کالر
آ-۶۲۵۳۲

خرید با چشم بسته در
فروشگاه بزرگ ایران

کت و پیراهن از پارچه پیچاری دوپیسی
از ۶ ساله تا ۱۳ ساله
۱۳۷۰ ریال تا ۱۵۳۹ ریال
بلوز ساندرا از ۴ ساله تا ۱۲ ساله
۳۲۵ ریال تا ۳۵۴ ریال
ساعت کار ۹ صبح تا ۹ شب یکسره

FOROUSHGAHE BOZORGE IRAN
فروشگاه بزرگ ایران
IRAN DEPARTMENT STORE

تهران چهارراه شاه

بزودی در سینماهای رکس-آسیا- همای -تیسفون-میامی-سیلوانا-ری
ناتالی-پانوراما-ستاره- المپیا - پرسپولیس وسینماهای: پلازا - آستارا

عروس تهران

کتایون-قائم‌مقامی و شهلا
متین - ایران قادری
گیتی جعفری،
امیرزند، مهشید افشار

کارگردان: احمد نجیب زاده
فیلمبردار: قاسمی وند
محصول عصر طلائی

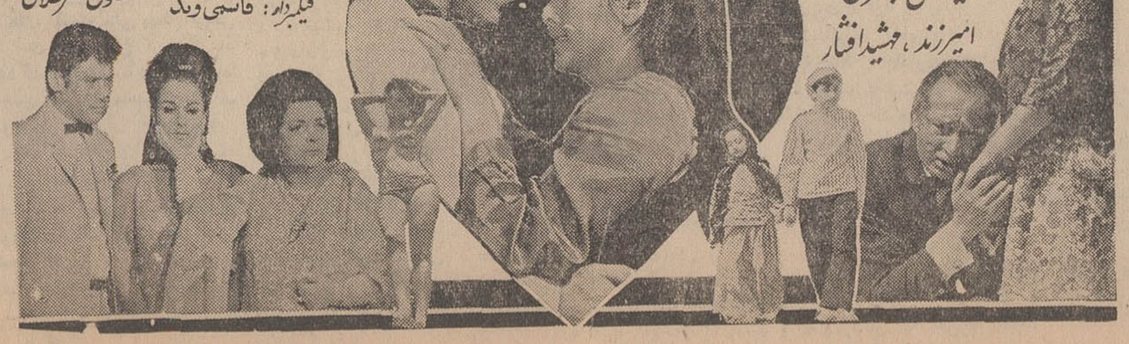

مجالس ترحیم

بسمه تعالی

بمناسبت فوت مرحومه علیه عالیه بانو زهرای فاطمی صبیه مرحوم حاجی سیدعلی ملك الواعظین کاشانی که از خاندان قدیم وجلیل وبانوئی مؤمنه ومقدسه بود مجلس ترحیمی عصر دوشنبه در مسجد مجد منعقد میگردد. شرکت در مجلس موجب خشنودی جده سادات سلام الله علیهاست. آ_۳۸۹۲۱

محمدغروی

بانهایت تاسف درگذشت بانوزهرا فاطمی مادر گرامی سرکارسرهنك ۲ محمودفاطمی راازطرف افسران همردیفان درجه‌داران پلیس تهران بایشان تسلیت گفته ضمنا باطلاع همکاران میرساند مجلس ترحیم آنمرحومه از ساعت ۱۵ الی ۱۷ روز دوشنبه ۲۱ر۱۲ر۴۶ در مسجد مجد منعقد می‌باشد. آ_۳۸۹۲۱

پلیس تهران

بدینوسیله درگذشت بانو زهرا فاطمی مادر آقای محمدفاطمی کارمند فنی راه آهن درقسمت کنترل مرکزی راباطلاع میرساند. مجلس ختم آن مرحومه روز دوشنبه ۲۱ر۱۲ر۴۶ از ساعت ۱۵ الی ۱۷ در مسجد مجد منعقد خواهد بود. آ_۳۸۹۲۱

راه آهن دولتی ایران

گروه پزشکی آپادانا با کمال تاسف درگذشت شادروان خانم والده گرامی آقای دکترعلی فاطمی همکار ارجمند گروه را باطلاع میرساند. مجلس ترحیم آن مرحومه از ساعت ۱۳ الی ۵ بعدازظهر روز دوشنبه ۲۱ اسفندماه جاری در مسجد مجد برقرار خواهدبود. آ_۶۲۶۹۴

خانواده : آیة‌اله یثربی ، فاطمی ، ملك‌زاده ، اردوخانی ، مدرس ، سلطان ، نقبائی ، نوید، کیانفر، معارفی ، مهدوی ، نوابی ، مازوچی ، شریف کاشانی، زاهد ، فلاح ، کیوان ، آرین‌پور ، فرد ، بیات، سروری دکترعلی‌آبادی ، اخوان ، حجازی ، آل‌یاسینی

باکمال تاسف وتالم درگذشت مرحومه مغفوره علویه **زهرا خانم فاطمی** صبیه مرحوم حاجی سیدعلی ملك الواعظین کاشانی راباطلاع بستگان و آشنایان میرساند. مجلس ختم مردانه ساعت ۱۵ الی ۱۷ روز دوشنبه ۲۱ر۱۲ر۴۶ در مسجد مجد و مجلس ختم زنانه در همان روزوساعت در خیابان پهلوی بالای میدان بولوار کوچه ناصر پلاك ۱و۲ ومجلس ختم زنانه دیگر عصر روز سه‌شنبه ۲۲ر۱۲ر۴۶ درخیابان کندی خیابان رضائیه غربی پلاك ۱۶۵ منعقد می‌باشد. آ_۳۸۹۲۱

بانهایت تاسف وتالم درگذشت شادروان مرحومه مغفوره بانو **کبری شوشتریان** مادر گرامی آقای محمد شوشتریان کارمند هواپیمائی کل کشوری رابیازماندگان آن مرحومه تسلیت میگوید. مجلس ختم آن مرحومه ازساعت ۳ تاه بعدازظهر روز دوشنبه ۲۱ اسفندماه در مسجد سجاد واقع در خیابان شاه چهارراه فروردین معنقد است.

هواپیمائی کل کشوری

خانواده‌های : شوشتریان ، شوشتری ، فرنود، اربابی ، شورانگیزیان، ندیمی ، فروزنده، خوش‌نویسان موحدان ، رستمی‌نژاد، مستجابی ، شیرویه ، فرنودی، رحمتی ، روحانی

فوت جانگداز **بانو کبری شوشتری** والده ماجده آقایان عبدالله ومحمدشوشتریان راباطلاع اقوام ودوستان میرسانند. مجلس ختم مردانه روز دوشنبه ۲۱ اسفند ماه‌جاری در مسجد سجاد خیابان شاه ـ چهارراه فروردین ازساعت ۳ تاه بعدازظهر و مجلس ختم زنانه درهمانروز وهمان‌ساعت در منزل آن مرحومه واقع درخیابان آیزنهاور خیابان کار کوچه سعدی دست‌راست درب اول برگزار میشود. آ_۳۸۹۲۳

بعموم بازماندگان مخصوصا فرزندان آنمرحومه مصیبت وارده را تسلیت میدهیم

هوالباقی

بمناسبت فوت مرحومه بانوعلویه طاب ثراها متعلقه جناب آقای دکترسیدارسطوخان علاج که ازاطبای صالح و متدین و خدمتگزار بجامعه هستند صبح روز دوشنبه یازدهم ذی‌حجه در مسجد مرحوم خلدمقام آیت‌الله‌نوری اعلی‌اله مقامه مجلس ترحیمی منعقد میشود انشاءالله عموم طبقات محترمین برای تسلیت خاطر بازماندگان شرکت خواهند فرمود.

احقر بهاءالدین النوری

باکمال تاسف فوت مرحومه خانم **آغاعلاج** همسر جناب آقای دکترسیدارسطو علاج راباطلاع کلیه بستگان و دوستان و آشنایان میرساند. مجلس ترحیم مردانه در تاریخ دوشنبه بیست‌ویکم اسفندماه ازساعت ۹ الی ۱۱ صبح در مسجدحضرت آیت‌اله‌نوری(سرچشمه) و مجلس ترحیم زنانه بعدازظهر همان روز ازساعت ۴ الی ۶ در منزل شخصی واقع در کوچه جنب مسجد مزبور منعقد می‌باشد.

نبیه‌علاج ، نیره علاج ، سودابه علاج ، خدیجه علاج ، حشمت علاج ، خانم‌ماه‌منیری ، میمنت سینائی، دکتر نصیرالدین سینائی ، دکتر محمدعلی سجادی، دکتر یوسف نیری ، دکتر عماد نیری ، دکترصدرالدین نیری ، دکتر نجات‌اله نیری ، عزت‌اله نیری ، یونس نیری ، دکتر کاوس سینائی ، علی‌سینائی ، خسرو سینائی ، دکتر آذرخش ، سرهنك مصطفوی آ_۳۸۸۲۱

به‌آقای دکتر علاج وسایر بازماندگان آنمرحومه تسلیت میگوئیم

بانهایت تاسف درگذشت شادروان **عباس بهنام** راکه ازصاحب‌منصبان عالیرتبه شهربانی کل کشور است باطلاع عموم میرساند. ختم آن مرحوم ازساعت ۸ الی ۱۰ روز دوشنبه ۲۱ اسفندماه در خانقاه صفی‌علیشاه منعقد خواهد بود.

شهربانی کل کشور

۲_۲ آ_۳۸۷۸۱

خانواده‌های : بهنام ، سراج‌حجازی ، کاظمی ، گیلانشاه ، رسا ، تفضلی ، معزی ، ابراهیمی ، دارا، میرهادی ، کلانتری ، بهادری‌عراقی ، مرشدی، خسروی مشکوتی

باکمال تاسف وتاثر فوت ناگهانی شادروان مرحوم **عباس بهنام** صاحب‌منصب عالیرتبه شهربانی کل کشور راباطلاع دوستان معظم وبستگان محترم میرسانند. مجلس ختم مردانه روزدوشنبه ۲۱ اسفندماه جاری از ساعت ۸ تا ۱۰ و ختم زنانه در همان روز از ساعت ۱۰ تا ۱۲ در خانقاه صفی‌علیشاه منعقد است.

درخشنده بهنام ، سرتیپ فتح‌الله بهنام ، عباس سراج حجازی ، حسن سراج حجازی

۲_۲ آ_۳۸۷۸۱

در مسجد مهدیه قزوین

بانهایت تاثر درگذشت مرحوم مغفور میرعبدالصمد **میرمیران** بزرك خاندان میرمیران راباطلاع خویشاوندان ودوستان محترم میرساند. مجلس ترحیم مردانه روز یکشنبه ۲۰ اسفندماه ۴۶ از ساعت ۹ تا ۱۱ صبح در مسجد مهدیه واقع در قزوین خیابان خیام و مجلس ترحیم زنانه در همان روزاز ساعت ۳ تا ۵ بعدازظهر در منزل شخصی آن مرحوم واقع در خیابان خیام برگزار میشود.

خانواده‌های : میرمیران ، تقوی ، امینی ، حاج سیدجوادی ، هاشمی ، ارباب کسمائی میرمیران، خاکپور بازرگانی آ_۳۸۸۴۷

ضایعه ناگواررا بعموم بازماندگان آن مرحوم تسلیت میدهیم

کل من علیهافان

بانهایت تاسف وتاثر فوت ناگهانی مرحومه مغفوره **عصمت وزیری کرمانی** راباطلاع دوستان و آشنایان مقیم مرکز میرساند. مجلس ترحیم مردانه روز یکشنبه (عیدقربان) بیستم اسفندماه از ساعت ۳ تاه بعدازظهر در مسجد رحمتیه واقع در خیابان شکوفه و مجلس ختم زنانه در همان روز و ساعت در منزل مهندس‌شاهی واقع در خیابان شکوفه کوی کامبیز کاشی ۹ منعقد می‌باشد.

خانواده‌های : ولی‌وزیری ، غلامحسین وزیری، سروان مهدی وزیری ، مهندس مهدی شاهی ، سرهنك افشارجوان ، غلامحسین صفامیرحسینی ، حجری آ_۳۸۸۶۵

بعموم بازماندگان آنمرحومه مصیبت وارده راتسلیت میدهیم

بدین‌وسیله درگذشت آقای **غلامحسین گلرخ(افشار)** بزرك خاندان گلرخ راباطلاع دوستان و خویشاوندان میرساند. مجلس ترحیم آن مرحوم روز دوشنبه ۲۱ اسفندماه از ساعت ۳ تاه بعدازظهر در مسجدباب‌الحوائج واقع در میدان شهناز اول‌خیابان اقبال دایر می‌باشد. آ_۳۸۹۲۹

خانواده گلرخ

بعموم بازماندگان آنمرحوم مصیبت‌وارده را تسلیت میدهیم

خانواده‌های : فرزد ، احسانی ، علوی ، ذوالریاستین وثیق ، امامی آل‌آقا ، کوچصفهانی ، مستوفی کمرهٔ

باکمال تاسف فوت بانو **طوبی‌فرزد** والدهٔ بانو معصومه فرزد وآقایان دکترفتح‌اله‌فرزد ، امان‌اله‌فرزد، سرتیپ‌منوچهر فرزد و مهندس‌سیامك فرزد راباطلاع دوستان و بستگان میرسانند. مخارج مجلس ترحیم مردانه طبق وصیت آنمرحومه‌بمصرف خیریه خواهد رسید و مجلس ختم زنانه روز دوشنبه ۲۱ اسفندماه جاری از ساعت ۳ تاه بعدازظهر در خانقاه صفی‌علیشاه برگزار خواهد شد. آ_۳۸۸۲۹

بعموم فرزندان وسایر بازماندگان آنمرحومه‌مصیبت وارده را تسلیت میدهیم.

خانواده‌های : میری ، ممیزی ، لاریجانی، قاسمی محمدی ، وزیری ، بخشنده ، فرجی ، عدالت‌منش ، حسینی ، شه‌پرست ، گاوسی ، اکبری ، کنگرلو ، اثنی‌عشری ، سیلیسپور آ_۶۲۷۲۲

بعموم بازماندگان آنمرحوم مصیبت‌وارده را تسلیت میدهیم

بانهایت تاسف درگذشت اسف‌انگیز شادروان آقای **احمدسدادی** عضو عالیرتبه ایزوزارت را در لندن باستحضار میرساند. مجلس ترحیم فقیدسعید روز دوشنبه بیست‌ویکم اسفندازساعت ۹ الی ۱۱ در مسجد مجد منعقد می‌باشد. آ_۳۸۸۹۵

عبدالرضا انصاری وزیرکشور

بانهایت تاسف درگذشت آقای **احمدسدادی** برادر آقای محمد سدادی رئیس شعبه یزدبانك رفاه کارگران راباطلاع میرساند. مجلس ترحیم فقیدسعید از ساعت ۹ تا ۱۱ صبح روز دوشنبه ۲۱ اسفندماه جاری در مسجد مجد منعقد خواهد بود. آ_۶۲۷۲۸

بانك رفاه کارگران

بانهایت تاثر فقدان شادروان **احمد سدادی** رابط وزارت کشور بامجلسین راباستحضار میرساند. مجلس ترحیم آن مرحوم روزدوشنبه ۲۱ اسفندماه ازساعت ۹ تا ۱۱ صبح در مسجد مجد منعقد می‌باشد.

حسن‌اکبر ، مهندس جفرودی ، هلاکورامبد ، جهانگیر سرتیپ‌پور ، ادیب‌سمیعی ، منصور انشاء ، اصغر فیاض ، توسلی آ_۳۸۸۹۵

باکمال تاسف فقدان اسف‌انگیز همکار عزیزو ارجمند خود آقای **احمدسدادی** را باستحضار عموم همکاران و دوستان وآشنایان آن مرحوم میرساند. مجلس ترحیم فقید سعید از ساعت ۹ تا ۱۱ صبح روزدوشنبه ۲۱ اسفندماه در مسجد مجد منعقد می‌باشد.

دکتر محسن نصر ، محمدداور ، احمدعلی بنی‌آدم شاپور میهن ، دکتر عباس بابك ، منصور خواجه‌نصیری ابراهیم خلیل حشمتی ، عزیزاله اکبر، دکتر علاءالدین اعظم ازنگنه ، ادیب‌محمدی ، دکتر اعتمادی ، حسنعلی گرکانی، اسعد رزم‌آرا، جعفری روحانی ، فتح‌اله‌لاشائی اسداله موثقی ، اسداله خواجه‌نوری ، شرف‌الدین آ_۳۸۸۹۵

بانهایت تاسف وتاثر فراوان درگذشت شادروان آقای **احمد سدادی** همکار سابق وارابط وزارت کشور بامجلس شورای‌ملی راباستحضار دوستان و آشنایان وهمکاران میرساند. مجلس ترحیم آن فقید سعیداز ساعت ۹ تا ۱۱ صبح روز دوشنبه ۲۱ اسفندماه درمسجد مجد منعقد می‌باشد.

محمدفضائلی ، مصطفوی نائینی ، محمود روحانی دکترصاحب‌قلم ، مرتضی ابوذر آ_۳۸۸۹۵

درکمال تاثر مرك اسف‌آور آقای **احمدسدادی** عضو عالیرتبه وزرات کشور و عضوصدیق کانون‌توسعه و پیشرفت راباطلاع عموم اعضاء کانون میرساندمجلس ترحیم آن مرحوم از ساعت ۹ تا ۱۱ صبح روز دوشنبه ۲۱ اسفندماه در مسجد مجد منعقد می‌باشد. آ_۳۸۸۹۵

مهندس‌حق‌پرست

بانهایت تاسف وتاثر درگذشت اسف‌آورشادروان آقای **احمدسدادی** دوست و همکار عزیز خودرا درلندن باستحضار عموم دوستان آن مرحوم میرساند. مجلس ترحیم فقیدسعید روز دوشنبه ۲۱ اسفندماه از ساعت ۹ تا ۱۱ صبح در مسجد مجد منعقد می‌باشد.

محمود صالحی ، حسن فرنام ، محسنی، عبدالعلی لنکرانیان ، مشکوتی ، عزت‌اله اکبر ، جواد وزیری ، کاظم هاشم‌زاده ، عبدالباقی کوچك ، خدادوست ، ضمائری ، جوادی ، علی‌زاده ، علی‌اصغر توسلی ، شهسوارزاده‌جنگی آ_۳۸۸۹۵

خانواده‌های : سدادی ، طاهری نخجوانی، شکیر، غنی‌زاده ، شمس ، فلکشاهی ، بذل‌ستوده ، یوسف‌زاده آذرون ، یزدان‌پناه

بانهایت تاسف وتاثر درگذشت جانگدازشادروان **احمد سدادی** را درلندن باستحضار اقوام و بستگان میرسانند. مجلس ختم مردانه ا زساعت ۹ تا ۱۱ صبح روز دوشنبه ۲۱ اسفندماه در مسجد مجد و ختم زنانه از ساعت ۳ تاه بعدازظهر همان‌روزدر منزل آن مرحوم واقع در خیابان پهلوی دوراه یوسف‌آباد ـ کوی نوروزی پلاك ۲۳ برگزار خواهدشد. آ_۳۸۸۹۵

بعموم افراد خانواده‌های عزادار بویژه بازماندگان آنمرحوم مصیبت وارده راتسلیت میدهیم

درمسجد صاحب‌الزمان‌ورامین

درگذشت ناگهانی شادروان **سیداحمد فرزند** مرحوم حاج‌سیدآقای میری راباطلاع کلیه بستگان‌و فامیل میرسانند. مجلس ختم مردانه در شهرستان ورامین ا زساعت ۲ تاه‌ونیم بعدازظهر روز یکشنبه ۲۰ر۱۲ر۴۶ در مسجد صاحب‌الزمان و مجلس ختم‌زنانه در همان روز در منزل خود آنمرحوم منعقد می‌باشد.

خانواده‌های : میری ، ممیزی ، لاریجانی، قاسمی محمدی ، وزیری ، بخشنده ، فرجی ، عدالت‌منش ، حسینی ، شه‌پرست ، گاوسی ، اکبری ، کنگرلو ، اثنی‌عشری ، سیلیسپور آ_۶۲۷۲۲

بعموم بازماندگان آنمرحوم مصیبت‌وارده را تسلیت میدهیم

بانهایت تاسف وتاثر فوت مرحوم **حاجی‌محمدچوداری** (از معتمدین وخیرین شهرستان رضائیه) رادر تهران باطلاع اقوام وآشنایان میرساند. مجلس ترحیم‌مردانه وزنانه ازساعت ۴ تا ۷ بعدازظهر روزیکشنبه ۲۰ر۱۲ر۴۶ در منزل صبیه آن‌مرحوم واقع‌در خیابان نشاط‌چهارراه باستان کوچه انوری پلاك ۱۹ منعقد می‌باشد.

عبدالله محتشم ، بتول محتشم ، گلعذارمحتشم آ_۳۸۹۲۷

بعموم بازماندگان آنمرحوم مصیبت وارده راتسلیت میدهیم

چون روز دوشنبه ۲۱ اسفند مصادف باشب‌هفت فوت مرحوم مهندس‌عباس‌جم‌نژاد می‌باشدبدینوسیله باطلاع بستگان‌ودوستان آن مرحوم میرساند که‌مراسم یادبود از ساعت ۳ تاه بعدازظهر درابن‌بابویه آرامگاه مختارالسلطنه (امیرتومان) برقرار خواهدبود. وسیله‌ایاب‌وذهاب در خیابان امیریه کوچه البرز کاشی ۱۳۵ مهیا خواهد بود. آ_۶۲۶۹۸

خانواده‌جم‌نژاد

باکمال تاسف درگذشت شادروان دکترحسن‌رفعتی (مدیر داروخانه کوه‌نور) راباطلاع خویشان وهمکاران میرسانند. مجلس ختم آن‌مرحوم‌ازساعت ۳ تاه بعداز ظهروز یکشنبه ۲۰ اسفندماه‌در مسجد سادات‌اخوی واقع در خیابان عین‌الدوله خیابان‌سقاباشی ومجلس‌ختم زنانه در همان ساعت در منزل آن مرحوم واقع‌درخیابان عین‌الدوله کوچه مظاهر پلاك ۲۹ منعقد می‌باشد.

خانواده‌های : رفعتی ، رفیع‌جاه، فرید ، فرزیم، قاسمی ، زربافیان ، اسلامی ، سمنانیان ، کوهسیاهی، پرتو ، خطیبی ، وراميني‌نوروزی آ_۳۸۸۴۱

بعموم بازماندگان آنمرحوم مصیبت وارده راتسلیت میدهیم

باکمال تاسف وتالم فوت مرحوم حاجی **رجبعلی شمیری** بزرك خاندان شمیری راباطلاع میرساند. مجلس ترحیم آنمرحوم روز یکشنبه بیستم اسفندماه ازساعت ۳ تاه بعدازظهر در مسجد ارك وروز دوشنبه ۲۱ اسفندماه از ساعت ۴ تا ۶ بعدازظهر در مسجد یزدی واقع در خیابان مختاری خانی‌آباد برگزار میگردد.

خانواده‌های : شمیری ، چهارمحالی ، عرب ، کریزاده ، رضوانی ، رضوانیان، مهندس شمیرفر، امیر قاسم مسعود ، معمار کاشانی ، کلوچه ، ارباب‌زاده ، ذابحی ، رحیم‌زاده ، کاشانی‌مجد ، لاجوردی ، حاجی آقائی ، صدیقی ، عسکرزاده ، شمیری فینی ، سمنانیان بصیرت آ_۳۸۸۴۹

بعموم بازماندگان آنمرحوم مصیبت‌وارده را تسلیت میدهیم

یادبود

بدینوسیله باطلاع کلیه اقوام و دوستان میرساند بمناسبت شب‌هفت مرحوم مغفور **حاج‌علی‌اصغر کنعانیان** مجلس تذکر روز دوشنبه ۲۱ر۱۲ر۴۶ درحضرت معصومه (قم) درآرامگاه بیات ازساعت ۲ تا ۴ بعدازظهر منعقد است شرکت بستگان و دوستان موجب‌شادی روح‌آن مرحوم خواهد گردید. ضمنا از طرف هیئت محترم بنی‌فاطمه مجلس تذکری در همان روز از ساعت ۷ تا ۹ بعدازظهر در مسجد آیت‌اله‌لواسانی واقع‌درخیابان ری بازارچه نایب‌السلطنه منعقد می‌باشد.

خاندان کنعانیان و خانواده‌های وابسته آ_۳۸۸۹۷

مراسم شب‌هفت درگذشت شادروان **فضل‌اله بایگان** روزیکشنبه ۲۰ اسفندازساعت ۳ تاه بعدازظهر برمزارآن مرحوم دراماامزاده عبدالله برگزار خواهدشد. آ_۶۲۶۸۶

خانواده بایگان

بدینوسیله باطلاع بستگان و دوستان میرساند بمناسبت چهلمین روز درگذشت مرحوم **حاج‌میرزاحسن هرندی** مجلس یادبودی درتاریخ یکشنبه بیستم اسفند برسر مزار آن مرحوم درابن‌بابویه جنب آرامگاه آیت‌اله شهیدی برگذار خواهد شد.

حضور بستگان و دوستان باعث‌شادی روح‌آنمرحوم خواهد بود. آ_۳۸۷۶۷

خانواده هرندی

بانهایت تاثر باستحضار دوستان و آشنایان میرساند که بمناسبت سالگرد درگذشت جوان ناکام **همایسون اسلامی** درروز دوشنبه بیست‌ویکم اسفند ماه ۴۶ مجلس یادبودی بر مزار آن مرحوم ا زساعت ۳ تاه بعدازظهر درامامزاده عبدالله آرامگاه بدر منعقد خواهدبود.

وسیله رفت‌وآمد در خیابان امیرآباد شمالی کوه‌شهریور پلاك ۱۹ آماده است.

خانواده اسلامی آ_۳۸۷۳۷

بمناسبت یکمین‌سال درگذشت شادروان **آذر بیگدلی (بهدین)** ساعت ۳ بعدازظهر یکشنبه ۲۰ر۱۲ر۴۶ مراسمی درامامزاده عبدالله مقبره خانوادگی برگزار میگردد.

خانواده‌های : بهدین ، بیگدلی، یارمند، مهرافشار آ_۳۸۷۹۳

تسلیت

باانده فراوان درگذشت برادر آقای عادلی‌رابه خانواده محترم عادلی بخصوص آقای تقی‌عادلی‌تسلیت عرض مینمائیم. آ_۳۸۸۷۳

علیرضا رجبیان وخانواده

تیمسار ارتشبددکتر بهرام آریانا

مصیبت وارده را حضور تیمسار معظم از طرف خود و همکارانم تسلیت عرض مینمایم. آ_۳۸۸۶۹

سرتیپ‌عاطفی

سرکار سرهنك محمود فاطمی

بانهایت تاثر درگذشت مادر گرامی سرکار را تسلیت عرض مینمایند.

فکرآراء ، کامیار ، اصفهانی ، تکیه‌سادات نادری ، بازرگان ، خانی‌پور ، شاملو ، کریمی ، نظام‌آبادی ، خدامی ، خوارزمی آ_۳۸۸۶۷

جناب آقای محمدحسین شهیدزاده

فوت مادر مکرمه رابه‌جنابعالی و کلیه بازماندگان آن‌مرحوم تسلیت گفته وبقاء عمرسایر افرادآن‌فامیل محترم راآرزو مینمائیم.

مدیران و کارمندان شرکت سهامی وهابزادگان وشرکت سهامی سوپرمارکت لوازم یدکی آ_۳۸۸۵

سپاسگزاری

بدینوسیله از کلیه خویشان گرام ودوستان عظام و ذوات محترمی‌که در مراسم تشییع جنازه و مجالس ترحیم وشب هفت مرحومه بانو**فخرالملوك وفی**ومرحوم **آقاسیدهاشم‌تدین** شرکت ووسیله جراید و تلگرافا ابراز محبت و همدردی فرموده‌اند سپاسگزاریم واگر بعلت تالمات روحی موفق‌بعرض تشکر حضوری‌نشده‌ایم پوزش میطلبیم. آ_۳۸۸۰۱

خاندان تدین وافخم حکیمی

از بستگان عزیز دوستان گرامی و همکاران‌محترم که‌باتشریف‌فرمائی در تشییع ، مجالس ختم و مراسم شب هفت مادر عزیزمان مارا مورد لطف و عنایت قرار داده یاکتبا و تلگرافا اظهار همدردی فرموده‌اند کمال امتنان را داریم. چنانچه توفیق شرفیابی‌برای عرض سپاس بحضور محترمشان دست ندهد صمیمانه پوزش میطلبیم. آ_۳۸۸۲۳

ایران دستغیب بهشتی ، حسین ، علاءالدین و مهندس عباس دستغیب بهشتی

از عموم دوستان و سروران گرامی که‌باشرکت در مجلس ترحیم شادروان **ناتان‌خاکشوری** در تهران‌و رضائیه ویاارسال تلگرام وآگهی در جراید باماظهار همدردی فرمودند صمیمانه تشکر وسپاسگزاری‌مینمائیم

برادران خاکشوری ـ هارونی آ_۳۸۸۷۵

سرکار سرهنك محمود فاطمی

بانهایت تاثر درگذشت مادر گرامی سرکاررا تسلیت عرض مینمایم. آ_۳۸۸۸۹

صادق‌نوروزی

درگذشت شادروان قاضی‌بازنشسته محمدکریم میرزائی توپسرکانی رابه‌بازماندگان وفامیل محترم او تسلیت میگوییم.

کرمانشاه ـ سروان‌بازنشسته پاکزاد آ_۶۲۷۴۶

همکار محترم جناب آقای ابو

دبیران وکارکنان دبیرستان دکتر فاطمه سیاح فوت پدر بزرگوارتان را تسلیت عرض مینمایم. آ_۳۸۸۷۹

لطفی‌زاده

همکار محترم جناب آقای ابو

باکمال تاسف مصیبت وارده‌را خدمت جنابعالی تسلیت عرض مینمائیم.

دانش‌آموزان کلاس ششم‌دو دبیرستان دکترفاطمه‌سیاح آ_۳۸۸۸۱

همکار محترم جناب آقای ابو

مصیبت وارده را بجنابعالی وفامیل محترمتان تسلیت عرض مینمائیم.

دانش‌آموزان کلاس ششم‌یك‌دبیرستان‌دکترفاطمه‌سیاح آ_۳۸۸۸۳

باانده فراوان درگذشت والده گرامی سرکار سرگرد توپخانه ستاد ناصرکوه‌برراازطرف خودوکلیه افسران ودرجه‌داران لشکر ۳ مراغه تسلیت‌عرض‌نموده سلامتی و بقای عمر بازماندگان رااز درگاه ایزدمتعال مسئلت مینماید. آ_۶۲۷۵۶

سرلشگرایلغمی

باانده فراوان درگذشت تیمسار سرتیپ بهرام افخمی راازسوی خود و افسران و درجه‌داران لشگر ۳ مراغه بخانواده‌های محترم افخمی بویژه تیمسارارتشبد دکتربهرام آریانا تسلیت عرض بقاء عمربازماندگان‌را ازدرگاه ایزد متعال خواستاراست. آ_۶۲۷۵۴

سرلشگرایلغمی

جناب آقای مهندس افخمی

بانهایت تاسف وتاثر مصیبت وارده به‌آنجناب‌را صمیمانه تسلیت عرض نموده صبر و شکیبائی برای عموم بازماندگان رااز خدای بزرك آرزوداریم. آ_۳۸۸۹۳

شرکت‌مجم

جناب آقای نوروزخانی وسرکار علیه خانم شهمیری (نوروزخانی)

دبیران و کارکنان هنرستان رضاشاه کبیر مصیبت وارده را بحضور عالی‌وخانواده محترم نوروزخانی‌تسلیت عرض مینمایند. آ_۳۴۷۵۲

رئیس هنرستان‌رضاشاه کبیر ـ شفیقه‌نجات

سرکار خانم فری معینی

مصیبت وارده را تسلیت گفته بقاء عمرشما و فرزندانتان وشادی روح آن‌شادروان رااز خداوند بزرك خواستاریم. آ_۶۲۷۷۰

کریم‌کاوه‌وبانو

جناب آقای دکتربابازاده

مصیبت وارده را بایکدنیا تاسف وتاثر درحضور جنابعالی و فامیل محترم تسلیت عرض سعادت‌وسلامت آن فامیل جلیل را از خداوند خواستارم.

سیدیحیی خطیب‌رهبر ـ رفسنجان آ_۶۲۷۹۰

سرکار سرهنك محمود فاطمی

بانهایت تاسف وتاثر درگذشت مادر گرامی سرکار راتسلیت عرض مینماید.

سرلك، کاظمی ، نوری ، حاجی‌هادی، غلامرضامحمدی آ_۳۸۹۰۳

سرکار سرهنك فاطمی

باکمال تاسف درگذشت مادر گرامیتان راازصمیم قلب تسلیت میگوئیم. آ_۳۸۸۴۳

قاسم‌جمال‌وبانو

اطلاعات
۱۳۰۴
شنبه
* نهم مارس ۱۹۶۸
● نهم ذیحجه ۱۳۸۷
● شماره ۱۲۵۳۲
* سال چهل‌ودوم

بازگشت شاهنشاه وشهبانو به میهن

شاهنشاه آریامهر و علیاحضرت شهبانو فرح روز دوشنبه «پس‌فردا» ازسفر یکماهه باروپا بمیهن‌مراجعت میفرمایند.

هنگام ورودبتهران آقایان‌نخست‌وزیر هیئت رئیسه دومجلس ، وزیردربار شاهنشاهی هیئت وزیران رئیس‌ستاد بزرك ارتشتاران وجمعی از شخصیت های کشوری و لشگری در فرودگاه مهرآباد از اعلیحضرتین استقبال خواهند کرد. گزارش‌خبرنگاراطلاعات حاکیست که آقای نخست‌وزیر درفرودگاه مهرآبادگزارشی‌پیرامون کارهای مملکتی بحضور شاهنشاه تقدیم خواهد کرد و سپس برای عرض گزارش کامل درکاخ‌نیاوران بحضور معظم‌له شرفیاب خواهد شد.

شاهنشاه آریامهر روز چهارشنبه ۲۳فروردین طی مراسمی که درمحل کارخانه ذوب آهن برپاخواهد شد، اجازه آغاز عملیات ساختمان ذوب آهن را صادر میفرمایند و عصرآن روز بتهران مراجعت خواهند فرمود

درجریان بررسی‌لایحه بودجه‌کل‌کشور درمجلس‌شورایملی

رهبر اقلیت از دولت انتقاد کرد

● رهبر فراکسیون اقلیت گفت: بی اعتنائی وزراء بمجلس قابل‌تحمل‌نیست

ساعت هشت و چهل و پنجدقیقه بامداد امروز جلسه علنی فوق‌العاده مجلس شورایملی به ریاست آقای مهندس ارفع (نایب رئیس)تشکیل گردید .

آقای هویدا نخست‌وزیر وچندتن ازآقایان وزیران ومعاونان پارلمانی وزارتخانه ها در جلسه‌حضورداشتند

پس‌از رسمیت جلسه بحث در بودجه کل‌کشور دنبال‌شد و آقای هلاکو رامبدرئیس‌فراکسیون‌پارلمانی حزب‌مردم (اقلیت) پشت تریبون رفتو سخنان خودرا آغاز کرد .

آقای هلاکو رامبد گفت : نمایندگان ملت همانطور که از پیشرفت های‌مملکت‌اظهارخوشوقتی می کنند ، همانطور هم نواقص کارراباید تذکر دهند و طبیعی است که دولت هم‌باید از این تذکرات بنفع مملکت‌استفاده‌نماید. (صحیح است)

اگرما اقلیت‌از روی‌خیرخواهی مطالبی می گوئیم و انتقادات مثبت وسازنده ای می کنیم نباید تصور شود که ماشاهد وشاکر ایـــن پیشرفتها نیستیم . (صحیح است) ما هم پیشرفت های همه جانبه مملکت‌را که برهبری شاهنشاه انجام می گیرد تایید می کنیم و سپاسگزاریم .

آقای هویدا نخست وزیر چند روز پیش بود که گفتند : « خدا نکند که در مملکت ما انتقاد نباشد . » این‌حرف‌را نخست وزیر ایران می تواند بگوید نه نخست وزیر مصر !

امادر مملکت ما نه تنها بیم از انتقاد نیست ،بلکه ما هرچه‌بیشتر پیشرفت می کنیم، ازآزادی‌بیشتری می خواهیم بهره‌مند شویم(صحیح است)ازاین جهت است که چه نخست‌وزیر وچه‌نماینده‌اقلیت یك دل ویکجهت میگوئیم که خدا کند همیشه انتقاد در مملکت ما باشد .

آقای هویدا گفت : این‌را خارجیان باید بدانند که در ایران ۲۷ میلیون نفریکدل ویك زبان و یکصدا پشت‌سرشاهنشاه‌خودهستند وبس. (صحیح است. احسنت)

* رودزیا

آقای رامبد اشاره به‌وضع تاسف آوررودزیانمودو گفت : آن‌سه نفر چه‌گناهی کرده‌بودند ؟ آنها آزادی می‌خواستند ،آنها مخالف تبعیض نژادی بودند ، همانطوریکه ما هم مخالف هستیم ویك چنین رفتاری‌را محکوم‌می کنیم .

آقای رامبد بااشاره به قانون اساسی گفت : آقای نخست وزیر، بقیه در صفحه بیست‌و نهم

مراسم هفتمین سالگرد سلطنت‌و تاجگذاری سلطان حسن پادشاه مراکش طی‌مراسم با شکوهی‌دراین کشور برگزار شد .
این‌عکس سلطان حسن را هنگام‌ورود به کاخ سلطنتی برای شرکت دراین‌مراسم‌نشان میدهد .
درکنار او «سیدی محمد» فرزنداو وولیعهدمراکش‌وپشت سرسلطان برادراو پرنس مولای عبدالله دیده‌میشوند .

بدامداران سبوس میدهند

بطوریکه از وزارت تولیدات‌کشاورزی ومواد‌مصرفی اطلاع حاصل گردید کلیه سبوسهای استحصالی سازمان غله ازطریق‌کارخانه شیر پاستوریـزه تهـران دراختیـار دامداران قرار خواهدگرفت. آ-۶۲۸۲۶

ساعت‌کار کلاسهای دانشگاه آریامهر کم میشود

از چهاردهم فروردین ماه‌ساعات کار کلاس های دانشگاه صنعتی آریامهر از ۳۸ساعت در هفته به ۳۰ ساعت تقلیل میابد.

آقای پروفسور رضا نیابت‌تولیت دانشگاه صنعتی آریامهردراین‌باره گفت‌برای دانشجویان مشکل‌است که ۳۸ ساعت در هفته بکار و تحصیل‌بپردازندوسر کلاس بنشینند در صورتی که‌درآمریکا یك‌دانشجو ۲۰ساعت در هفته کار می کند ووقت‌زیادی برای مطالعه ، تحقیق وبررسی دارد و حالا باتقلیل‌ساعات کار دانشجویان صنعتی آریامهر آنان نیز می توانندبتحقیق و در حدود امکان بمطالعه کتابهای صنعتی و علمی کشور های‌پیشرفته بپردازند و با صنایع و فرهنك آن کشور هاآشنا گردند.

* انتخاب زبان

نیابت تولیت دانشگاه صنعتی آریامهر اضافه کرد که عـده‌ای از دانشجویان اعتراض داشتندکه چون‌مادرمتوسطه‌انگلیسی‌خوانده‌ایم یادگرفتن زبانهای دیگر مشکل است‌بهمین جهت انتخاب‌زبان رادر این دانشگاه اختیاری نمودیم و هر دانشجو می‌توانداززبان‌های‌انگلیسی فرانسه و آلمانی یك یا دو زبان انتخاب نماید.البته‌یك زبان اجباری و زبان دوم اختیاری میباشد .

آقای پروفسور رضاگفت ایـن رویه را در یك «ترم »آزمایش‌می کنیم وامیدواریم که نتیجه مطلوب گرفته شود.

اطلاعات فردا منتشر نمیشود

سیمان تهران
مرغوب‌ترین وباصرفه‌ترین سیمانها
خیابان کوشك تلفن ۴-۳۵۷۹۱
آوازه

«اطلاعیه شرکت سهامی رایزن»
شرکت سهامی رایزن نماینده فروش اتومبیل های پیکان ـ رامبلر ـ شورلت ـ اوپل ـ بترتیب خرید اتومبیل های دست دوم بطورنقدی وفروش اتومبیل بطور نقد و اقساط تلفن ۷۷۲۳۲۹ تعمیرگاه مجهز رایزن تحت نظر رضا دردشتی برای تعمیراتومبیلهای فوق‌وتعمیروسرویس کلیه اتومبیلهای سواری آماده است .
نشانی: خیابان قدیم شمیران ـ ایستگاه سیدخندان ـ
تلفن ۷۷۲۱۷۲ آ-۶۲۴۴۲

هنگام خرید خودکار بیک
BiC MARQUE DÉPOSÉE
بعلامت BIC بیک توجه فرمائید.

نقاش ساختمان هستید؟
نقاش اتومبیل ورنك‌کار کارخانه یاکارگاه چطور؟
خبر خوشی برای شماداریم
برای دریافت این خبر خوش‌نشانی منزل خود (بانام یکی ازفروشگاههای‌رنك که شمارا میشناسد) یا محل‌کار ثابت خودرا به آدرس زیر برای ما بنویسید .
صندوق پستی ۱۳۸۰ر۱۴
۱ـ۶ ۶۲۱۶۴

فروشگاه‌ونمایشگاه‌مرکزی
اتومبیل‌مسکویچ
بخاطر کارمندان دولت وعلاقمندانی‌که در ایام هفته فرصت مراجعه و ملاحظه اتومبیلهای مسکویچ را ندارند.
روز عید قربان (فردا) تمام روز باز وآماده فروش‌وتحویل مسکویچ خواهد بود .
شرکت سهامی‌ایرانشرق‌ـخیابان‌اکباتان
آ-۶۲۶۶۲

آسایش فردای خانواده‌ها بستگی به پس‌انداز امروز آنها دارد. صندوق پس‌انداز بانک ملی ایران

آگهی

بطوریکه از آزمایشگاه‌مرکزی برق تهران گزارش میدهند ، طی چند سال گذشته گروهی از مشترکین گرامی تعدادی ادوات الکتریکی از قبیل کنتور ، ساعت وکلید قطع کننده برای‌آزمایش‌به آزمایشگاه این شرکت تحویل و تاکنون برای دریافت آن مراجعه ننموده‌اند . شرکت برق منطقه‌ای تهران بدینوسیله باطلاع این‌دسته از مشترکین محترم میرساند . چنانچه از تاریخ انتشار این‌آگهی لغایت یکماه برای تحویل ادوات نامبرده به آزمایشگاه این‌شرکت واقع در میدان ژاله مراجعه‌ننمایند وسایل ذکرشده از طریق مزایده بحراج گذاشته خواهد شد.بدیهی است صاحبان آنان حق‌هیچگونه اعتراضی را نخواهند داشت .

الف ۱۱۸۵۹
شرکت برق منطقه‌ای تهران

آگهی مجمع عمومی فوق‌العاده

مجمع‌عمومی فوق‌العاده شرکت‌سهامی صنعتی و کشاورزی شیرین‌خراسان‌روزیکشنبه اول‌اردی بهشت‌ماه ۴۷ساعت۵بعد از ظهردرمحل‌شرکت(تهران ـ تخت‌طاوس ـ خیابان سنائی‌پلاك۱۵۳) تشکیل‌میشود .

دستورجلسه عبارت‌است از :

۱ـ تبدیل تمام یا قسمتی ازسهام شرکت‌ازبانام به‌بی نام و اصلاح ماده ۵اساسنامه وسایرموادمربوطه باین موضوع دراساسنامه شرکت.

۲ـ اصلاح ماده ۲۴ اساسنامه .

شرکت سهامی صنعتی وکشاورزی شیرین‌خراسان

بانك کشاورزی ایران

باستحضار خریداران اوراق‌قرضه بانك میرساند که قرعه کشی ۹دستگاه اتومبیل پیکان جوائز اوراق قرضه‌ساعت ۵بعداز ظهر روز پنجشنبه ۲۴ اسفند ماه ۱۳۴۶ در سالن شعبه مرکزی انجام خواهدپذیرفت.

ورود برای عموم دارندگان اوراق‌قرضه آزاد است .

نشانی‌ـ خیابان شمالی پارك شهر ـ بانك‌کشاورزی ایران

۱ـ۳ ۶۲۴۴۸

قابل توجه مشتریهای محترم

انواع لوستر های استیل وآئینه شمعدان کنسول برای مغـازه شوفاژ خیابان لاله‌زار نورسید .

آ-۶۲۶۱۶ ۱ـ ۳

جناب آقای وزیرکشور

بانهایت احترام پیرونامه تقدیمی مورخ۱۴ر۱۲ر۴۶ معروض‌میدارد مطالبیکه به‌مالیات و عوارض ساختمان وزارت کشاورزی ملکـی اینجانبان دراجتماع نمایندگان انجمن های محلی اظهارفرموده‌اید ودررادیو و درشمارهٔ ۱۲۵۲۹ـ۱۵ر۱۲ر۴۶ روزنامه اطلاعات نیز چاپ شده بطوریکه درنامه‌قبلی‌بعرض رسیده‌مبنی‌براشتباه‌میباشد. زیرا همه‌ماهه وزارت کشاورزی راسا مبلغ۴۲۲۰تومان‌بابت‌مالیات (سالیانه ۵۰۶۰۰ تومان) ازاصل مبلغ اجاره کسر و مستقیما بدارائی منطقه میفرستد و شهرداری نیز هرماه هشتصد و پنجاه تومان سالیانه ده‌هزار و دویست تومان بابت عوارض سطح شهر وصول مینماید . بنابراین رقم ۱۱هزار تومان مالیات‌ودوهزارتومان عوارض صحیح نبوده و منبعی که این اطلاعات را باختیارجنابعالی گذاشته‌بی‌اطلاع‌و احیانا مغرض بوده‌است .

مالکان ساختمان وزارت کشاورزی

آ-۶۲۳۹۸

متل میموزا
برای ایام نوروز آماده پذیرائی است .
تلفن رزرو ۶۱۱۳۴۸
آ-۶۲۵۶۴

بدون پیش قسط رادیو گرام مبله «ایران صنعت»
اسلامبول ساختمان پلاسکو
تلفن ۳۰۳۶۰۲
آ-۶۲۵۵۸ ـ۱ـ

ارباب قزوینی
وکیل درجه اول‌دادگستری
نادری تلفن ۶۱۲۷۵۷
آ-۶۴۵۵۲