سال سی‌وچهارم- شماره ۱۰۰۷٤ | یکشنبه هفتم آذرماه ۱۳۳۸ | تکشماره دوریال‌ونیم

اطلاعات

جریان روز

مشکل سوخت | دنیای بیطرفها

سرمقاله وتفسیرجهان را درصفحه دوم مطالعه فرمائید

کاخ مرمر

شاهنشاه دردوازدهمین جلسه شرفیابی مدیران وسردبیران روزنامه‌ها ومجلات تهران وشهرستانها فرمودند :

ما منافع مملکت را بهر قیمتی که باشد حفظ میکنیم

صفحه ۲۰

صحبتهائی که در تهران با رئیس جمهوری آمریکا خواهیم داشت دنباله صحبتهای گذشته است

ماسیاست استعماری عراق را درمورد شط‌العرب بهیچوجه نمیتوانیم بپذیریم ولی امیدواریم این دولت دوستی مارا مغتنم شمارد - این از بزرگترین آرزوهای ماست که پرچم ملی مادر تمام اقیانوسها برروی کشتیهای ما باهتزاز درآید

- ماطالب دوستی وحسن‌روابط باهمسایه شمالی خودمان هستیم.
- تاچندسال دیگرمملکت ماممکت بزرگی خواهدشد.
- بیست سال دیگر ایران درحدود چهل میلیون نفرجمعیت خواهدداشت.
- تشکیل کنفرانس‌عالی بازرگانی کارمفیدی بود وشاید درآینده هرسال تکرار ودر سایر شهرستانها نیز تشکیل شود.
- بازرگانان مانباید فکرکنند که درهمان سال اول باید دویست وسیصد درصد سود ببرند.
- همه فارغ‌التحصیلان نمیتوانند پشت میزنشین باشند وباید بکارآزاد بپردازند.
- قطعا راه‌آهن ازیزد به‌کرمان وازکرمان به‌بندرعباس‌کشیده خواهد شد.
- برای تقویت سنتو آنچه ازدستمان برمی‌آید انجام میدهیم.

بنا بدعوت وزارت دربارشاهنشاهی دوازدهمین جلسه شرفیابی آقایان مدیران وسردبیران روزنامه ها و مجلات پایتخت و شهرستانها در پیشگاه ملوکانه در ساعت دوازده دیروز در کاخ مرمر تشکیل یافت .

آقای سناتور عباس مسعودی، بنمایندگی از طرف جامعه مطبوعات ایران نامزدی فرخنده‌شاهنشاه‌راتبریک گفته و دوام عمر و عزت‌شاهنشاه وخاندان جلیل سلطنت را ازپیشگاه خداوند خواستار شدند . سپس با اجازه شاهنشاه پرسشهای آقایان ارباب مطبوعات آغاز شد .

آقای مسعودی اظهار داشتند کنفرانس عالی بازرگانی که هفته گذشته در تهران تشکیل شد و امروز اعضای آن به پیشگاه‌شاهنشاه شرفیاب‌شدند،ازقدمهای بسیار موثر ومفیدی بودکه درراه بهبود سازمان اقتصادی کشور برداشته شد، وبدون شك این اجتماع دراثرتماس فکری مطلعین امربازرگانی واقتصادی با اولیای امور کشور تاثیرات ونتایج رضایتبخشی خواهد داشت.مستدعی است شاهنشاه برای راهنمائی‌مطبوعات وافکار عمومی نظریات خویش رادر اینباره اعلام فرمایند .

بقیه در صفحه ۱۵

عروس ایران وشرح حال بانی ایران نوین

عکس بالاکه امروز توسط خبرگزاری «اسوشیتدپرس» درمطبوعات جهان‌منتشر شد ازدوشیزه فرح دیبا ملکه‌آینده ایران درحال مطالعه‌کتاب «رضاشاه‌کبیر» که بقلم شاهنشاه برشته تحریر درآمده گرفته شده‌است

ایران بار دیگر پل آسیا و اروپا میشود

یك جاده ۳۵ هزارکیلومتری رانگون رااز طریق ایران باستانبول وصل میکند

- مخارج ساختمان راه درهرکشور توسط خود آن کشور تامین‌خواهدشد.
- سرمایه‌های بین‌المللی درساختمان این راه ۳۵هزار کیلومتری بکار نخواهد رفت.
- کنفرانسی از کارشناسان دول ذینفع در دهلی‌نو نظر نهائی خودرا اعلام‌کرد.
- کارساختمان قسمت اول این نقشه بزودی ازبرمه وهندوستان آغازمیشود.

درصفحه ۵

آیزنهاور روز ۲۲ آذر بایران میآید

- شاهنشاه شخصا از رئیس جمهوری امریکا درفرودگاه استقبال میکنند.
- آیزنهاور درمدت اقامت پنج ساعت ونیمه خود جزگفتگوباشاهنشاه‌برنامه‌ای‌ندارد
- ۸۰ روزنامه‌نگار وفیلمبردار امریکائی بمناسبت سفر آیزنهاور بتهران‌خواهندآمد
- آیزنهاور دومین رئیس جمهور امریکائی است‌که ازایران دیدن میکند.

امروز تائید شد که شاهنشاه از پرزیدنت ایزنهاور در فرودگاه مهرآباد استقبال خواهند کرد . برنامه مسافرت رئیس جمهوری امریکا بکشورهای آسیائی‌واروپائی که دیشب درواشنگتن منتشر شد جزئیات برنامه اقامت رئیس‌جمهوری امریکا در تهران قبلابتهران‌رسیده است .

برطبق‌برنامه تنظیمی‌رئیس‌جمهوری امریکا روز دوشنبه ۲۲ آذرساعت ۹(بوقت‌تهران) وارد فرودگاه‌مهرآباد شده واز طرف شاهنشاه مورد استقبال قرار خواهند گرفت پرزیدنت آیزنهاور طی اقامت پنج ساعت ونیم خود در تهران جزملاقات و گفتگوباشاهنشاه‌برنامه‌ئی‌نخواهد داشت پرزیدنت ایزنهاور درمدت توقف خود در تهران در کاخ‌مرمر اقامت خواهند نمود .

هنگام ورود رئیس جمهوری‌امریکا بتهران از طرف دولت ومقامات رسمی واهالی‌تهران‌استقبال‌باشکوهی بعمل خواهدآمد .

رئیس جمهوری امریکا ناهاررادر حضور شاهنشاه صرف‌خواهندنمود ودراین فرصت مذاکراتی بعمل خواهند آورد .

بقیه در صفحه ۹

ضمنا مطالب دیگری که در همین زمینه از خبرگزاریهای خارجی رسیده در صفحه سوم چاپ شده‌است.

دیشب درجلسه هیئت دولت لایحه اصلاحات ارضی مطرح شد

فرداشب باردیگر این لایحه درجلسه‌هیئت‌دولت‌که درحضور شاهنشاه تشکیل‌میگردد مورد بحث قرار میگیرد

- دراین لایحه مقدار زمینی‌که برعایا واگذار میشود مشخص نگردیده است.
- حداکثر مالکیت که درلایحه قدیم ششصد هکتار دیم و دویست هکتار اراضی آبی تعیین شده بود تغییریافته‌است.
- دروهلهٔ اول اراضی مجهول‌المالك وزمینهائی‌که طبق قانون مالیات بردرآمد ازمالیات معاف شده‌اندتقسیم میگردد.

طبق اطلاعی‌که خبرنگاران ما میدهند مهمترین موضوعی‌که‌دیشب درهیئت دولت مطرح گردیدموضوع لایحه اصلاحات ارضی بود که نسخی ازآن‌ازطرف وزارت‌کشاورزی قبلا دراختیارهیئت وزیران‌گذاشته شده بود.

دیشب باآنکه بحث‌در اطراف‌این لایحه مدتی ادامه داشت لایحه بتصویب هیئت دولت نرسید وقرار شد مجددا عصر دوشنبه جلسه هیئت دولت درحضور اعلیحضرت همایونی تشکیل ودراطراف لایحه مباحثه شود.

از متن این لایحه هیچگونه‌اطلاع صحیحی دردست نیست لکن خبرنگاران ماگزارش میدهندکه گویا در لایحه مزبور مقدار زمینی که‌بزارع داده خواهد شد قید نگشته زیرا این امر تابع وضع‌آب ونوع خاك ومحصول و موقعیت جغرافیائی- هواشناسی واجتماعی هرمنطقه‌است ولی بطور کلی در نظر گرفته شده‌است که مساحت زمینی که‌بزارعی داده میشود آن اندازه باشد که بتواند مخارج زندگی خود وخانواده خودرا‌تامین نماید.

بقیه در صفحه ۹

تیراندازی یك دانشجوی ایرانی در آمریکا

فرهاد آجودانی برسر قرارملاقات بدختری‌کشیده زده وسپس دوگلوله بهوا شلیك کرده بود- پلیس بعلت مصونیت سیاسی پدرفرهاد تنها باحضارپدرومادروی‌اکتفاکرد

واشنگتن- یونایتدپرس-۲۹نوامبر- دیشب دختری که بایس یك دیپلمات ایرانی دوست بود به‌پلیس شکایت کرد که پسر مزبورهنگام بحث‌بااو برسر قرار ملاقاتی که بایك جوان دیگر گذاشته بود ، باو کشیده زده و سپس دوگلوله به‌هوا شلیك کرده‌است .

پلیس اظهار داشت که جوان‌مزبور فرهاد آجودانی ۱۷ساله بوده که دردانشکده یانگستاون (اوهیو) مشغول تحصیل است فرهاد پسر آقای محمود آجودانی رئیس شعبه مبادلات دانشجودرسفارت ایران است . پلیس اظهار داشت که برعلیه فرهاد اقداماتی‌نخواهد کرد

بقیه در صفحه ۹

بازرگانان کشور در مؤسسه اطلاعات

دیروزاعضای اطاقهای بازرگانی در اطلاعات پذیرائی‌شدند

یك جلسه مهم درتالار باشگاه اطلاعات تشکیل شد ومباحث زیادی پیرامون مسائل اقتصادی مورد مذاکره واقع‌گردید- رئیس اطاق بازرگانی تهران ضمن سخنان خود گفت مؤسسه اطلاعات روی‌صداقت وبیغرضی وبیطرفی ورعایت جانب حق‌وحقیقت بدرجه امروزی رسیده وبامطبوعات خوب جهان برابری میکند

یك عکس ازاجتماع آقایان بازرگانان واعضای اطاقهای بازرگانی شهرستانها در مؤسسه اطلاعات

دیروز ماشاهد احساسات دوستی و علاقمندی طبقه شریف‌بازرگانان کشور نسبت بموسسه‌اطلاعات‌بودیم‌و آرزوداشتم شما خواننده عزیزهم بودید ومیدیدید که موسسه‌اطلاعات درنتیجه پیروی از یك روش‌پسندیده ومورد علاقه مردم تاچه حدتوانسته است دردل مردم جای بگیرد .

خوانندگان گرامی اطلاع دارند که طی‌چند روز گذشته کنفرانس عالی بازرگانی کشور درمحل‌اطاق بازرگانی تهران تشکل بود. در این کنفرانس گذشته ازمسئولین امور اقتصادی کشور و اعضای آنها جمعی از بازرگانان برجسته تهران و شهرستانها نیز شرکت داشتند .

این کنفرانس روز پنج‌شنبه پایان یافت و صبح دیروز بازرگانان‌مزبور که اعضای اطاق‌های بازرگانی‌تهران و شهرستانهارا تشکیل میدهند بحضور شاهنشاه شرفیاب شدند و عصر ماافتخار پیداکردیم که‌از آقایان مزبور درموسسه اطلاعات پذیرائی کنیم .

پذیرائی‌ما مجلل نبود و تشریفات وزرق و برق نداشت ولی آنچه‌داشت

بقیه در صفحه ۹

مجلس شورای ملی

مجلس شورای ملی ساعت دوربع بامداد امروز بریاست آقای عمادتربتی «نایب رئیس» تشکیل شد .

راه بجنورد - قوچان

پس از انجام امور مقدماتی سئوالات مطرح گردید وآقای‌سرلشگرانصاری وزیر راه به سئوال آقای‌سعیدمهدوی در مورد ساختمان راه بجنوردبه‌قوچان جواب داد و گفت : در این مورد اقداماتی شده است با اینکه دربودجه برنامه دوم اعتباری برای اینکار در نظر گرفته نشده نظر اینست که با کم کردن مقداری از بودجه راههای دیگر این راه را بسازیمواميدوارم که ساختمان این راه بزودی آغاز شود .

آقای سعید مهدوی ضمن بیانات مجدد متذکر شد که در نزدیکی شیروان کارخانه قندی احداث شده که در سال آینده افتتاح می شود و این کارخانه بدون وجود راه بجنورد به قوچاق نخواهد توانست بکارخود ادامه دهد و احتیاجات خود راتامین کند و تقاضا کرد که در احداث این راه تسریع گردد .

قانون دیوان محاسبات

در این وقت طرح‌لوایح آغاز گردید و لایحه مربوط به اصلاح قانون‌دیوان محاسبات و گزارش کمیسیون در این باره قرائت شد .

پس‌از تذکرات‌چندتن ازآقایان نمایندگان در کلیات لایحه مواد چهل وچهار گانه لایحه قرائت‌شد وهمراه پیشنهادات رسیده برای انجام شور ثانی بکمیسیون ارجاع گردید .

ختم جلسه

بیست دقیقه به ظهر جلسه ختم شد وجلسه آینده بروز سه‌شنبه موکول گردید .

درجلسه مشترك اطاقهای بازرگانی

تشکیل فدراسیون اطاقهای بازرگانی تصویب شد

رئیس اطاق بازرگانی‌تهران بریاست فدراسیون اطاقهای بازرگانی انتخاب گردید

دومین کنفرانس عالی بازرگانی کشور دراصفهان تشکیل خواهدشد.

امروز اولین‌جلسه‌مشترك نمایندگان اطاق های‌بازرگانی تهران‌وشهرستانها در اطاق بازرگانی تهران تشکیل‌شد دراین جلسه کلیه‌نمایندگان مشکلات کار خودرا مطرح ساختند و موضوع تشکیل فدراسیون مطرح و مورد تصویب قرار گرفت و آقای سناتور علی وکیلی بریاست فدراسیون اطاق های بازرگانی ایران انتخاب گردید و قرار شد که اطاق بازرگانی تهران آئین‌نامه ای بامشورت وزارت‌بازرگانی تهیه و تنظیم نماید و بعد برای مطالعه واظهار نظر بشهرستانها ارسال‌دارد تا پس‌از طی این مراحل در جلسه دیگری اصل آن تصویب شود .

پیشنهاد دیگر این بود که کمیته دائمی برای بررسی نتایج کنفرانس و تعقیب آن دراطاق بازرگانی تهران بوجودآید که آقای وکیلی اطمینان دادند دراین مورد هم مثل فدراسیون اقدام خواهد شد .

دراین جلسه اصلی که مورد توجه اعلیحضرت همایونی بود یعنی فعالیت بیشتر در امور صنعتی و ماشینی کردن کشاورزی مجددا از طرف رئیس اطاق بازرگانی تهران تذکر داده شد قسمت دیگر مذاکرات مربوط به عضویت در مؤسسه اعتباری دانشگاه، که در تهران تاسیس شده بود دراین مورد قرار شد که‌اطاق های بازرگانی‌شهرستانها اساسنامه را مورد مطالعه قراردهند وهرکدام کمك لازمی باین امر خیر بنمایند .

برای رفع مشکلات مادی اطاق های بازرگانی شهرستانها بنا بامر اعلیحضرت همایونی و مذاکره‌ای که باآقای نخست وزیر شد پولی که بابت عوارض اطاق بازرگانی از گمرك در خرمشهر جمع شده‌است در اختیار اطاق های بازرگانی از وزیر بازرگانی و رئیس اطاق بازرگانی قرار گیرد تا وضع آنها اصلاح گردد . دراین جلسه تمام نمایندگان اطاق های بازرگانی و وزیربازرگانی و دبیرکل کنفرانس واعضای اطاق بازرگانی تهران اظهار تشکر و امتنان نمودند .

مجددا توافق شد که جلسه آینده کنفرانس در شهر اصفهان‌تشکیل‌شود

سهامداران شرکت سهامی عمران وآبیاری شمالغرب تهران ومالکین اراضی اطراف خیابانهای طباطبائی وکریم آباد صفحه اقتصادی را ملاحظه فرمایند

۲-۲ آ-۲۳۹۰۱

عرض ۹۰ سانت - رنگ ثابت

چیت - کودری

جهان چیت

چند قواره زمین مرغوب درخیابان امیرآباد بقطعات ساختمانی کوچك تقسیم شده است خریداران به بازرگانی بهار خیابان شاه جنب سینما مایاکار اپاسارد خشان مراجعه فرمایند تلفن ۴۱۲۰۳

بدنبال تیرگیها... روشنائی میآید...

در پی سیاهیها... سپیدی ظاهر میشود...

پس از نومیدیها... پرتو امید تابان میگردد...

وچون این ماه بپایان رسید، میلیونها ریال جائزه، میان دارندگان بلیطهای سی ریالی اعانه ملی تقسیم میگردد و صدها خانواده خوشبخت میشوند.

آ-۳۱۵۷۰ «بنگاه بخت آزمائی ملی»

در این شماره

کودکان جنایتکار (انتقاد) صفحه ۷
آیزنهاور و خروشچف از نهرو پشتیبانی میکنند صفحه ۸
تحولی در عالم فیلم برداری وتلویزیون صفحه ۸
این امراض پوست بسرطان منجر میشوند صفحه ۹
ازدواج قمار است صفحه ۹
عزیمت افراد تیم ملی‌فوتبال بکشور هندوستان صفحه ۱۱
توزیع جوائز مسابقه‌داستان
نویسی اطلاعات‌جوانان صفحه ۱۱
زلزله زدگان صاحب خانه میشوند صفحه ۱۲
جنایت بیرحمانه صفحه ۱۲
از تحدید تا سلب‌مالکیت صفحه ۱۳
انجمنهای محل صفحه ۱۴

جریان روز

مشکل سوخت

در این روزها که هوا رو بسردی گذارده از تهران وبسیاری ازشهرستان ها راجع بمشکل سوخت و تبدیل کرسی به بخاری مراجعات زیادی باین موسسه شده وبرای حل این مشکل چاره جوئی خواسته اند . از اینرو مناسب دیدیم این موضوع بالنسبه مبهم را مطرح نموده و در اطراف آن بحث کنیم .

مردم می گویند خاکه و زغال برای مردم طبقه دو و سه باصرفه تر از نفت و بخاری است بخصوص که در این دو سال اخیر با وجود اتمام خط لوله کشی نفت در پارهٔ شهرستانها قیمت نفت بجای اینکه ارزانتر شود گرانتر شده و در نقاط سردسیری مانند شهر های آذربایجان ـ کردستان کرمانشاه ـ همدان وغیره گرم کردن اتاقهای بزرك با وضع ساختمان‌های قدیمی بوسیله بخاری مقدورنیست و یا لااقل مقرون بصرفه نمیباشد و بنابراین کمبود و گرانی زغال لطمه‌ای به بهداشت و زندگانی آنان وارد می سازد .

از طرف دیگر حفظ درخت های جنگلی از آفت قطع و نابودی هم یکی از مسائل اساسی است که نباید از نظر دور شود و هرکس علاقه بعمران و آبادی کشور دارد باید طرفدارحفظ و توسعه جنگلها باشد و در عین حال نمی توان بطور ناگهانی با انجام اقدامات یکطرفه منفی زندگانی مردم را دچار مخاطره ساخت و بنابراین تبدیل زغال به نفت هم مثل تحولات دیگر باید بتدریج و مطابق اصول عادلانه انجام یابد مثلا چند سال قبل که گرمابه های خزانه‌دار بگرمابه های دوش تبدیل می شد و یا موقعی که تاکسی جای درشکه ها را می گرفت همین نارضایتی هاو شکایت ها جریان داشت ، درشکه چی ها از بیکاری شکایت می کردند بسیاری از مردم معتقد بودند که آب وسوخت کافی برای آماده ساختن گرمابه ها فراهم نمی گردد و اگر هم فراهم آید خیلی گران تمام می شود ولی با همه این بدبینی ها و شکایات چون خوشبختانه سطح‌زندگی بالا رفت گرمابه های دوش و تاکسی و اتومبیل جای خود را باز کرد و مردم هم موفق شدند از وسائل مترقی زندگانی امروزه بهره مند گردند .

داستان کرسی و بخاری هم همینطور است و بالاخره روی اصل بقای اصلح که مورد قبول افراد جامعه های مترقی می باشد نه تنها کرسی زغالی جای خود را به بخاری نفتی خواهد داد بلکه امید و انتظار ما آن است که ملت ترقی خواه تجدد طلب ایران مانند سایر ملل مترقی جهان برای گرم کردن منزل ها بتواند ازنیروی برق‌هم استفاده کند .

در عین حال بعقیده ما این اقدام باید بتدریج و از راه مثبت و منفی هردو انجام بیابد چنانکه بعضی از خوانندگان هم همین نظر را دارند از آن جمله یکی از خوانندگان می گوید علاوه بر زغال جنگلی یکنوع زغال هم هست که زغال باغی می گویند و بسیاری‌ازباغداران‌مخصوصا درخت هائی برای تهیه زغال‌میکارند و از چوب آن درخت های (تا اندازه ای بی مصرف) زغال می سازند منتهی باید متصدیان مربوطه از گرانفروشی این نوع‌زغال‌جلوگیری‌کنند. خواننده دیگری می نویسد که اگر قیمت نفت را پائین بیاورند و بخاری های ارزان قیمتی در دسترس مردم‌بگذارند تا حد زیادی مشکل برطرف می شود و حتی یکی دیگر از مراجعین بنام آقای خسروی پور اظهار می دارد که از قرار معلوم یکنوع منقل های‌نفتی اختراع‌شده که می توان‌زیرکرسی گذارد و شاید بهتر باشد که‌بطور موقت از این نوع منقل ها استفاده کنند بعضی دیگر می گویند باید زغال سنك ارزان ببازار بیاورند تا جای کرسی و بخاری نفتی را بگیرد جمعی هم معتقدند که اگر بشود تا چند صباحی زغال ارزان‌قیمت‌ازخارج وارد کنند و کم‌کم مردم رابه‌بخاری نفتی آشنا سازند .

آری این بود مشکل سوخت و نظریات و پیشنهاد های مختلفی که از اطراف برای ما رسیده و بسیار بمورد خواهد بود که از نظر رفع احتیاجات عمومی و رعایت افکارعامه متصدیان‌مربوطه‌پیش‌ازفرارسیدن‌سرمای سخت زمستان و بسته شدن راهها مشکلات مردم را در نظر گرفته برای حل این مشکل‌چاره‌جوئی‌نمایند

در پایان تذکر این نکته اساسی نیز بسیار بمورد خواهد بود که‌چاره جوئی درباره مشکل سوخت وفراهم ساختن تسهیلات نباید منحصر به تهران باشد بلکه در این موردمردم شهرستانها که توانائی آنان طبعا کمتر از اهالی پایتخت است‌استحقاق توجه عاجل تر و موثر تری دارندکه امیدواریم عملی گردد .

دنیای بیطرفها

کار تقسیم دنیا به‌نظر میرسد به پایان رسیده است . گروه‌بندیهای دفاعی وسیاسی درشرق و غرب تشکیل شده‌اند ودرمیان آنها کشورهای بیطرفی هستند که موقعیت خاصشان از جانب هردو بلوك به‌رسمیت شناخته شده‌است فعالیت مستقیم برای جلب این بیطرفها‌به گروههای‌سیاسی ونظامی بکلی متوقف شده‌است ودوبلوك‌به حدی دراثبات حسن‌نیت خود می کوشند که می‌توان گفت بیطرفی وارد عصرطلائی خودشده‌است.

تشکیل پیمان ورشو دریك سوو پیمانهای دفاعی غرب (ناتو ،سنتو وسیتو) در سوی دیگربهمراه‌دولت هائی که باوجود عدم عضویت در این پیمانها عملا درشمار آنهاقرار دارند، نیمی ازکشورهای مستقل جهان رابه گروه بندیهای مختلف ملحق ساخته است. مبارزه درمیان این گروهها برای تضعیف یکدیگر سخت جریان دارد. ولی انتظار نتیجه بزرگی ازآن نمی‌توان‌داشت کوشش هربلوك برای رخنه دربلوك دیگر هرچه هم پردامنه باشدثابت شده است‌که اثرزیادی نخواهد داشت درنتیجه طبعا متوجه نیم‌دیگر دنیا، دنیای بیطرفها شده‌اند..

درگذشته بلوك غرب‌می‌کوشید هرچه بیشتر ازبیطرفها رابخودملحق سازد وازآنجا که دست غربیهادر سالهای پس‌از جنك دوم جهانی‌تا ۱۹۵۷ همواره قویتر بوده‌است،بلوك شوروی به‌عنوان عمل متقابل‌باین اکتفا می‌کرد که‌بیطرفی را تشویق کند. روسها طبیعتا نمی‌توانستند دول دیگررادعوت به‌پیوستن‌به‌بلوکی سازند که‌ازلحاظ نظامی واقتصادی دررتبه دوم بود. پس‌ناچاربیطرفی‌را موعظه می‌کردند.

اما این سیاستی که ناگزیر اتخاذ گردید فواید خودرا درعمل ظاهر ساخت ،بحدی که اکنون تبدیل به اصل راهنمای سیاست شوروی ـوهمچنین‌امریکا_گردیده است. تشویق به بیطرفی دربسیاری از موارد دریچه‌ای به بیرون‌ازاین بن‌بست بوده است، چه‌بسا قفلها که‌بااین کلید سحرآمیز گشوده گردید. اکنون دردنیای بیطرف آسیائی وافریقائی جزبااین کلید نمی‌توان راه یافت.

از ۱۹۵۷ موازنه نظامی دیگرفقط به‌نفع بلوك غرب نبود. موشکها موازنهٔ جدیدی برقرار کردند که بهزیان هردوطرف بود .«موازنه هراس» دول بیطرف رااز همه‌وقت نسبت به‌پیوستن به‌بلوك هابی‌میل ترساخت ،کشورهائی که دوراز صحنه‌های حتمی تصادم واقع‌شده بودند یکباره از فکر امنیت‌دسته جمعی رمیدند. برای پیوستن به‌یك بلوك صرفا خطر مستقیم تجاوزاز یك‌ناحیه لازم بود وحتی این‌خطر هم درمواردی مانند هند کفایت نکرده‌است.

این روحیهٔ جدید کشورهای‌بی‌طرف ،بهمراه موفقیت سیاست «اجباری» شوروی در تشویق‌بیطرفی سبب‌شد که درغرب نیز تمایل به توسعهٔ گروه‌بندیهای دفاعی‌منطقه‌ای سستی پذیرد. علائم امیدبخشی‌از تغییر سیاست امریکا در مناطقی ازقبیل اندونزی وجمهوری متحده عربی آشکار شد. آمریکائیها شروع کردند خودرا بااین حقیقت که‌کشوری کمونیست نباشد قانع سازند وهرنوع کمکی توانستند بااین قبیل دولتها کردند.

بدین ترتیب مبارزه برای جلب بیطرفها به‌گروه بندیها تبدیل به کوششی جهت حفظ حالت‌بیطرفی آنها شده است. دوبلوك جهانی تشخیص داده‌اندکه تمایل روحی خودبخود ملل بیطرف‌از الزامات قراردادی حکومتهایشان مهم‌تر است. وازاینجا نتایج بزرگی‌ممکن است عاید شود. تنظیم طرحهای وسیع‌مشترك برای کمك به دنیای عقب‌افتاده ودرحال توسعه یکی‌از این نتایج‌است.

شاید این کمکها باشرکت هردو بلوك ومتوسط ملل متحد صورت گیرد. ولی بهرحال مسلم است که بلوك غرب آمادهٔ چنین کاری‌شده است وتصمیم‌دارد مخارج بیطرف ماندن ملتهائی راکه خواهان‌حفظ موقعیت خود هستند بپردازد. واین امر راهرچه‌کمتر بارشته‌های‌سیاسی وحتی اقتصادی مربوط‌سازد.

از یکصد هزار تومان به‌بالااگر پول بخواهید
مستقیم با ورقه مالکیت رجوع فرمائید لاله زار ۳۹۷۸۴ به
۱ـ۴ آـ۳۱۶۵۲ بنگاه کوشان

با نهایت تاسف در گذشت مرحوم **علی اکبر یحیی پور** اردبیلی را باستحضار فامیل و دوستان میرساند مجلس ترحیم روز سه شنبه ۹ر۹ر۳۸ از ساعت ۲ الی ۵ در مسجد اردبیلیها واقع در گلو بندك و مجلس ختم زنانه‌همانروز بعد از ظهر در منزل آنمرحوم خیابان بوذرجمهری نرسیده به سه راه بوذرجمهری کوچه شریف‌الدوله منعقد خواهدبود

سید نیر احمدی ـ محمد اقوامی ـ علی یحیی پور ـ اکبر سمیعی ـ عسگر یحیی پور ـ علی نقدیوند ـ حاجی محمد کاظم منشی ـ دکتر اورهان صادقی ـ سروان فرج پسیان ـ صمد ورنکشی ـحسین رضائی ـاحمد یحیی پور ـ حسین یحیی پور ـ سروان امینی ـسروان خزائی

بعموم بازماندگان آنمرحوم‌مصیبت وارده‌را تسلیت میدهیم

با نهایت تاسف در گذشت **بانو عزیز آغا** متعلقه‌آقای رضا اشتری را باطلاع خویشان و دوستان میرساند مجلس ترحیم مردانه از ساعت ۳ تا ۵ بعد از ظهر روز دو شنبه ۸ر۹ر۳۸ در مسجد ارباب محمد تقی واقع در خیابان‌دلگشا و مجلس ختم زنانه‌صبح همانروز از ساعت ۹و نیم الی ۱۱و نیم در منزل سرهنك محمد باقر تمجیدی خیابان فلاح‌کوچه صفاری بر گذار خواهد شد .

محمد علی اشتری ـ سرتیپ علی اکبر اشتری ـستوان ۱ حسن اشتری ـ زرین تاج اشتری ـ سرگرد مصطفی اشتری ـعلی اشتری ـبیگم میرهادی ـاحمد میر هادی ـ سرهنك محمد باقر تمجیدی ـ حسین میرهادی ـمهدی اشتری ـ مهندس کاظم اشتری ـهوشنك اشتری ـعلیرضا اشتری ـحسینعلی اشتری ـ رضا وحدانی ـ م نادری

بعموم بازماندگان آنمرحومه مصیبت‌وارده‌را تسلیت‌میدهیم

از کلیه بستگان و دوستان گرامی که در مراسم تشییع ومجالس یادبود مرحومه بانو **زهرا درخشانی** شرکت و یا کتبا و تلگرافابزرگواری واظهار همدردی فرموده‌اند بدینوسیله سپاسگزاری می نمایندچنانچه بعلت تالمات روحی در عرض تشکر حضوری تاخیر حاصل گردیدپوزش خواسته بقای آن سروران را از خداوند بزرك خواهانیم .

آـ۲۴۵۸۳ **خانواده درخشانی**

عرض‌تشکر و اعتذار

از سروران معظم و دوستان عزیز و خویشاوندان و همشهریهای گرام که در مصیبت وارده باینجانبان ابراز لطف و همدردی نموده و موجبات تسلی ما را فراهم‌فرموده‌اند صمیمانه تشکر نموده طول عمر و سلامت همگی را ازخداوند متعال خواهانیم چنانچه بواسطه تالمات روحی در شرفیابی تاخیر شود پوزش میطلبیم .

بتول پرند ـ تقی پرند ـ دکتر صادق پرند ـ دکترمحمد پرند ـاختر پرند آـ۲۴۴۷۵

تشکر و اعتذار

از کلیه بستگان محترم ودوستانی که در مراسم تشییع و مجالس تذکر مرحوم نصرت‌اله دولتشاهی شرکت نموده و یا کتبا وتلگرافا اظهار همدردی فرموده‌اند بدینوسیله سپاسگزاری مینماید چنانچه بعلت تالمات روحی در عرض تشکر حضوری تاخیر حاصل گردد قبلا پوزش خواسته و بقای عمر سروران گرامی را از خداوند متعال مسئلت می نماید .

عزیزالملوك دولتشاهی ـ مهرنوش دولتشاهی ـ پری دولتشاهی ـ هدایت‌اله دولتشاهی ـ هوشنك دولتشاهی

با افتتاح شعبه سعدی

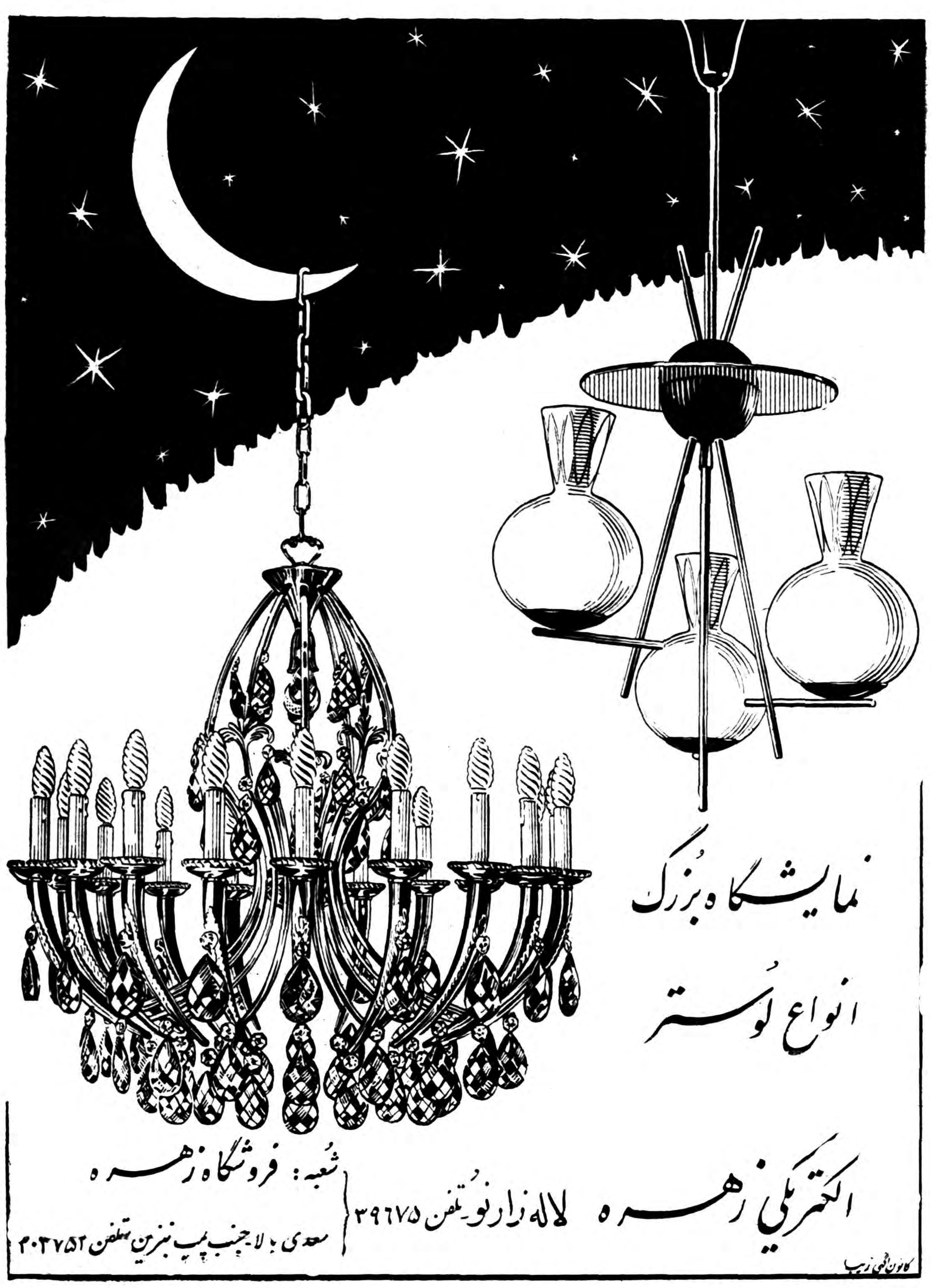

ورود معظم‌ترین وشیك‌ترین لوسترها محصول کشورهای
چك اسلواکی ـ آلمان ـ ایتالیا ـ اطریش ـ هلند
را باطلاع مشتریان محترم رسانده ودرقیمتها تخفیف مخصوصی منظور شده است

بمناسبت شب هفته مرحوم **سرهنك ضیاءالدین‌عشقی** مجلس تذکر و یاد بودی از ساعت ۳ الی ۵ بعد از ظهر فردا دو شنبه ۸ آذر ماه در باغ طوطی حضرت عبدالعظیم منعقد میباشد . **سرهنك‌دکترحسن‌عشقی**

بمناسبت در گذشت شادروان **میر محمد مهشید** کارمند باز نشسته وزارت دارائی مجلس ختم مردانه روز دو شنبه هشتم آذر ماه از ساعت ۳الی ۵ بعد از ظهر در مسجد صاحب‌الزمان واقع درخیابان اختیاریه سلطنت آباد و زنانه در منزل شخصی آنمرحوم منعقد خواهد بود .

خانواده های مهشید ـ پرتوی ـ مستوفی صالحی ـ داودی ـخوشکیش آـ۲۴۵۴۳

بعموم بازماندگان‌آنمرحوم مصیبت‌وارده راتسلیت‌میدهیم.

با کمال تاسف فوت مرحوم مغفور آقای**مشهدی علی‌حمیدی** را باطلاع کلیه فامیل و صنف محترم فرش فروش وآقایان آذربایجانیهای مقیم تهران میرسانیم مجلس ترحیم آنمرحوم روز دو شنبه هشتم آذر از ساعت ۸ الی ۱۱ صبح درمسجد آذربایجانیها واقع در بازار منعقد است .

محمد رضا و محمد جواد حمیدی ـ علی بصیرالعلوم‌ـ محمد باقر جعفر زاده ـ مالك ـ حیدری ـ معینی ـخالواغلی‌ـ زین‌العابدین ـ کاشانی آـ۲۴۶۲۹

بعموم بازماندگان آنمرحوم تسلیت میدهیم .

خانواده های **کشمیریان ـحجازی ـ عجمی کاشانی ـ طراز ـ پروین ـ واحدی ـ کشاورزی ـ یزدانی ـ استوار پور ـ محمدی ـ قمی نژاد ـ باستان جو ـ شهیدیان ـ مهر جو ـ الوندی ـ اکسون**

با نهایت تاسف فوت مرحوم حاج **محمد علی کشمیریان** را باطلاع خویشاوندان و دوستان میرساند مجلس تذکر آن مرحوم روز دو شنبه هشتم آذر ماه از ساعت سه الی پنج بعد از ظهر در مسجد حاج حسن واقع در خیابان ارامنه و مجلس تذکر زنانه در همان روز و ساعت در منزل شخصی آن مرحوم واقع‌در بازار عباس آباد گذر لوطی صالح کوچه جنب مسجد همت کاشی ۳۵۵منعقد خواهد بود.

عبدالحسین کشمیریان ـ حسن کشمیریان‌ـ محمود کشمیریان ـ غلامحسین کشمیریان ـمهدی پروین‌ـسید حسن حجازی ـ جواد عجمی کاشانی‌ـ علیرضا طراز ـعباس طراز ـ محمد ابراهیم واحدی ـ هادی کشاورزی ـ مهندس منوچهر پروین ـ مهندس ناصر کشاورزی ـ داود یزدانی‌ـ هوشنك یزدانی ـ علی اصغر استوار پور ـ اکبر محمدی‌ـ ناصر کشمیریان آـ۲۴۴۹۳ ۱ـ۲

بقیه آگهیهای ترحیم وتسلیت درصفحات ۱۷ و۲۰

مجلس سوگواری

بمناسبت ایام رحلت حضرت صدیقه کبرا فاطمه زهرا سلام اله علیها مجلس توسل سنواتی از شب چهارشنبه اول جمادی‌الاخر الی ده شب در بنده منزل واقع در سر چشمه کوچه بحرالعلوم منعقد است البته حضرات آیات عظام و علماء اعلام‌و حجج اسلام و مبلغین والامقام کثراله امثالهم و سایر ازموالیان و دوستان شرکت فرموده‌خدمتگذار خود را قرین امتنان میفرمایند .

الحاج سید ابراهیم ابطحی نژاد

مجلس روضه فاطمیه حسب‌المعمول سنواتی از شب اول ماه جمادی‌الثانی ۷۹ برابر سه شنبه نهم آذرماه ۳۸ تا ده شب از ساعت ۶ بعد از ظهر در منزل جناب والد معظم از درب کوچه نصیرالدوله منعقد است .

آـ۲۴۴۳۷ **عبداله خلیل ناجی**

سفر یك طبیب عالیقدر

بنا بدعوت دولت انگلستان طبیب عالیقدر و گرانمایه‌ما آقای دکتر سیف‌الدین نبوی متخصص بیماری های قلب و عروق به لندن میروند تا در آخرین پیشرفت های مربوط بفن‌خود مطالعه کنند و از این سفر علمی ارمغانهای گرانبهائی برای هموطنان دردمند خویش ‌رهدیه‌بیاورند دعای خیر ما و همه دلشکستگان بدرقه راه ایشان باد .

علی‌اصغر معینیان ـسرهنك مهندس علی ملکمی ـسروان عباس ملکمی آـ۲۴۵۴۵

فرهنك عمید

فرهنك بزرك دوجلدی مفصل ومصورکه از دوسال قبل زیرچاپ بود منتشرگردید

این فرهنك دنیائی از علم وادب و ذوق و هنر ، ومجموعه کاملی از تمام لغات مصطلح فارسی و اصطلاحات علمی است ، کلیه واژه‌های فارسی و لغات عربی و اروپائی مصطلح در زبان فارسی ، و اصطلاحات علمی : فیزیك ـشیمی ـگیاه شناسی ـجانور شناسی‌ـطب ـداروسازی و غیره ، واصطلاحات ادبی و فنون شعر : صنایع بدیع ومعانی و بیان و عروض ،واشعار برگزیده‌از شعراءبزرك فارسی و هزاران تصویر از انواع گیاهها و جانوران و اشیاء مختلف، و تابلو ها و تصاویررنگی از تشریح بدن انسان و تیره های حیوانات و پرندگان و حشرات ،و پرچمهای تمام کشور ها ، بانضمام دو قسمت جداگانه یکی شامل کلیه نامهای مردان و زنان برای نامگذاری پسران و دختران ، و دیگری مشتمل بر امثال و حکم و ضرب المثلهای متداول در زبان فارسی با شرح‌و تفسیر ،ومزایای جالب توجه‌دیگر که‌باید برای‌العین‌مشاهده‌شود

فرهنك عمید در دو مجلد و شامل ۱۵۰۰ صفحه ودر حدود شصت هزار لغت است ،با همه اینها بمنظور استفاده عموم بهای آن بسیار ارزان و فقط ۶۰۰ ریال تعیین شده است .

مرکز انتشار کتابخانه ابن سینا ـتهران ـ میدان مخبرالدوله
آـ۳۱۶۸۰

ناصر وکمونیستها بهم نزدیکتر میشوند

خروشچف صلاح‌سالم را متقاعدکردکه لزومی به مبارزه ناسیونالیستها وکمونیستها نیست

درمذاکراتی که اخیرا بین خروشچف وصلاح‌سالم درکرملین صورت گرفت نخست‌وزیرشوروی ضمن اظهار تاسف از مبارزه ضد کمونیستی مصر تاکید نمود که شوروی حاضر است کمك خودرا جهت تجهیزارتش جمهوری متحده عربی وساختمان مرحله دوم سد اسوان وسایر طرحهای صنعتی ادامه دهد.

هنوز نرسیده است

خروشچف اظهار داشت که‌هنوز زمان مناسب جهت استقرار رژیم کمونیستی در کشورهای عربی فرانرسیده است وبدینجهت‌هرگونه نزاعی بین ناسیونالیستهاوکمونیستها موجب تاسف مسکو است.

آیاسخنان خروشچف صلاح‌سالم را متقاعد ساخت؟

بنظر میرسد چنین است زیرا چند روز بعد جمال عبدالناصراعلام نمود همبستگی بین کشورهای‌عربی بمراتب مهمتراز تشکیل دولت‌واحد عربی است وبدین ترتیب به طور محسوسی به نقطه نظرروسهانزدیك شد.

درهمین زمان بکداش رهبر کمونیستهای سوریه مقاله‌ای در مجله کمونیستی جهانی درج کرده که‌طی آن خاطر نشان ساخته‌است که نبرد علیه امپریالیستها باید ادامه یابد ولی در لحظه کنونی مسئله رسیدن به سوسیالیسم مطرح نیست.

بکداش ضمنا هم‌آهنگی بین‌هدف کمونیستها وناسیونالیستها رازکر کرده اما از ناصر انتقاد کرده‌است که‌بطرف آشتی باامپریالیستها میرود.

وانس ابسرواتور

تاسیس پالایشگاه درکراچی

باایجاد این تصفیه‌خانه دولت انگلستان سالی ۲ر۵ میلیون لیره ارزخارجی خودرا صرفه‌جوئی میکند

راول پندی- رویتر- ۲۸نوامبر- دولت پاکستان امروز باچهار کمپانی مهم نفتی قراردادی بست که‌بموجب آن یك تصفیه‌خانه نفت درنزدیکی کراچی تاسیس خواهد شد. این تصفیه‌خانه میتواند ظرف سال دو- میلیون تن روغن موتور -بنزین هواپیما -کروزن- سوخت دیزل وسوخت کوره راتصفیه کند.

چهار کمپانی عبارتند از کمپانی نفت‌برمه- کالتکس -شل‌واستاناواك

هرچهار کمپانی اکنون در بازار پاکستان از تسهیلاتی برخوردار هستند.

این تصفیه‌خانه طرف دوسال‌ونیم ساخته شده و۶۰ درصدآن متعلق به‌کمپانی‌های نفتی و۴۰درصد آن متعلق بدولت پاکستان خواهدبود

پس‌از شروع‌بکار تصفیه‌خانه‌سالی ۲ میلیون وپانصد هزارلیره استرلینك از لحاظ ارزخارجی دولت پاکستان نفع خواهد برد.

کوشش دسته‌جمعی اروپا درعصر فضا

استکهلم -آسوشیتدپرس -۲۸ نوامبر -دکتر «ارنست برانبرك» منشی کمیته تحقیقات فضائی‌سوئد اعلام داشت‌که ده‌کشور اروپائی مساعی مشترکی‌برای پرتاب‌اقمار مصنوعی. وموشکهای مختلف‌معمول خواهند داشت . این برنامه را پروفسور «ادوارد وآمالدی»فیزیك دان ومنجم مشهور ایتالیائی‌وهمکار «انریکوفرمی» برنده جایزه‌نوبل فیزیك طرح کرده‌است .

دکتر برانبوك از ذکر نام‌کشور هائی که دراین برنامه همکاری خواهند داشت خودداری کرد و فقط اظهارداشت دولت‌سوئد به‌این برنامه شدیدا علاقمند است .

کنفرانس بازرگانی اعراب دردمشق

دمشق- ۲۸نوامبر- خبرگزاری فرانسه -امروز دردمشق کنفرانسی از کارشناسان امور بازرگانی کشورهای عربی تشکیل گردید .دراین کنفرانس نمایندگان کشورهای عربستان سعودی -اردن -لبنان و جمهوری متحد عربی شرکت نمودند .

تنها مسئله‌ایکه دردستور مذاکرات کنفرانس مزبور قراردارد روابط ترانزیتی ایالت شمالی جمهوری متحد عربی (سوریه)وسه کشور دیگر می‌باشد .

قاهره بالندن رابطه سیاسی برقرارمیکند

قاهره - ۲۹ نوامبر- رویتر- روزنامه دولتی الجمهوریه امروز اعلام‌کردکه جمهوری متحد عرب تصمیم گرفته است باانگلستان رابطه سیاسی برقرارکند وروزسه‌شنبه اعلامیه‌ای دراین مورد درلندن وقاهره منتشر خواهدشد.

روزنامه الجمهوریه عنوان این‌خبر رابارنك قرمز وحروف درشت‌بالای صفحه اول خود چاپ کرده است. این عنوان چنین است«تجدیدرابطه باانگلیس»

وزارت مختار

روابط دوکشور ازسال ۱۹۵۶به سبب حمله انگلیسها به کانال‌سوئز قطع‌شد ولی در اواسط سال‌جاری انگلیسها یك هیئت اقتصادی به مصر فرستادند واموال اتباع آنها که هنگام بحران سوئز توقیف‌شده بودآزاد شد وآنها هم متقابلا ارز خارجی جمهوری متحد عرب راکه توقیف کرده بودند آزاد کردند. ضمنا میان دوکشور موافقتنامه مالی وبازرگانی به امضاءرسید.

هفته نامه مصری اخبارالیوم هفته گذشته نوشته‌بود که‌فعلا طرفین درکشورهای یکدیگر وزارت‌مختار برقرار خواهند کرد ودرجه‌مامورین سیاسی عالی آنهاوزیر مختارخواهد بود وبعدا به سفارت ارتقاءمییابد.

روزنامه متنفذ الاهرام ودوروزنامه دیگر چاپ قاهره مینویسند: مقامات دولتی جمهوری متحده عربی‌مطالعات خودرا درباره اظهارات اخیرلوید در مجلس عوام درباره امکان‌تجدید مناسبات باانگلستان‌بپایان‌رسانیده‌اند

بسمت کاردار

این روزنامه هامینویسند که‌روابط دیپلماتیك جمهوری متحده عربی وانگلستان از هفته آینده برقرار شده و«کولین کرو» رئیس کمیسیون اموال اتباع بریتانیا درقاهره‌بسمت کاردار آن کشوردر جمهوری‌متحده عربی تعیین خواهد شد.

ناظرین خارجی خبرروزنامه‌های مذکور رابعنوان آمادگی افکار عمومی تلقی کرده واظهار میدارند معمولا اعلامیه‌های‌سیاسی درروزنامه های قاهره‌وبخصوص روزنامه‌الاهرام قبلاباچنین صورتی منتشر میگردد

الاهرام اضافه میکند: ملك‌سعود پادشاه عربستان سعودی«عبدالشهود» صفیر جمهوری متحده در «جده» رااحضار کرده وبسیاری‌از مطالب مهم سیاسی وازجمله امکان‌تجدید رابطه دولت خود راباانگلستان‌باوی درمیان گذارده است.

آیزنهاور ۲۲ آذروارد تهران میشود

واشنگتن- ۲۸ نوامبر- خبرگزاری فرانسه - کاخ‌سفید امروز برنامه‌سفر پرزیدنت ایزنهاور را به سه قاره اروپا و آسیا وافریقا منتشر ساخت.

رئیس جمهوری‌امریکا روزپنجشنبه (یازدهم آذرماه) در ساعت ۲۰بوقت محلی واشنگتن را با هواپیمای شخصی برای یك سفر «حسن‌نیت» ترك خواهد کرد . طول راهی را که پرزیدنت‌آیزنهاور باید طی‌کند بیش‌از ۳۵ هزار کیلومتر خواهد بود .

شش‌کشور از مجموع‌کشور هائی که ایزنهاور از آنها دیدن میکند اولین بار خواهد بود که ازپرزیدنت آیزنهاور استقبال میکنند .

هواپیمای آیزنهاور در ساعت ۱۳ بوقت محلی وارد فرودگاه رم می شود . و چهاردهم آذرماه درساعت ۱۱ر۲۰بوقت محلی پایتخت ایتالیا را بسوی آنکارا ترك میکند . ودر ساعت ۱۴ر۴۰ وارد فرودگاه‌آنکارا میشود .

باهلیکوپتر

ایزنهاور ۱۵ آذرماه با هلیکوپتر آنکارا را جهت رفتن به فرودگاهی که‌از آنجا عازم کراچی خواهدشد ترك می نماید . ساعت ۸ر۱۰ دقیقه بوقت محلی رهسپار کراچی خواهد شد ودر ساعت ۱۵ر۳۰ دقیقه بوقت محلی وارد پایتخت پاکستان میشود رئیس‌جمهورشب‌پانزدهم آذرماه‌وتمام روزشانزدهم‌آذرماه‌را درکراچی‌بسر میبرد . و هفدهم آذرماه درساعت ۷ر۳۰ بوقت محلی کراچی رابسوی کابل ترك میکند .درساعت ۸ر۳۰ دقیقه وارد کابل شده و ساعت ۱۴ پایتخت افغانستان را بسوی دهلی جدید ترك میگوید .

درپایتخت هند آیزنهاور طولانی ترین مدت سفر خودرا خواهد گذرانید -ایزنهاور در دهلی نو دکترای افتخاری‌دریافت داشته و از تاج محل دیدن خواهد کرد .

در فرودگاه مهرآباد

رئیس جمهوری امریکا ۲۲ آذر ماه دهلی‌جدید را بسوی‌تهران ترك میکند ساعت ۹ بوقت محلی (۲۲ آذر ماه) وارد فرودگاه مهرآباد خواهد شد و پس‌از صرف نهار با شاهنشاه ایران درساعت ۱۴ر۳۰ بوقت محلی رهسپار آتن میشود .

مدت توقف آیزنهاور در تهران کوتاه خواهد بود .

رئیس جمهوری امریکا ۱۶ر۳۰ بوقت محلی وارد فرودگاه‌آتن شده وشب و صبح‌را در آتن توقف‌کرده سپس ۲۳ آذرماه در اطراف‌ساعت ۱۵با رزمناو «دس ماینوس» بسوی تونس رهسپار میشود .

هنوز معلوم‌نیست مذاکرات آیزنهاور و حبیب بورقیبه رئیس جمهوری تونس سری خواهد بود یانه .

آیزنهاور ۲۴ آذرماه وارد بندر تولون شده واز آنجا باترن‌رهسپار پاریس خواهد شد تادر کنفرانس سران غرب شرکت کند .

نخستین رئیس جمهور

کنفرانس سران غرب‌تاصبح روز دوشنبه ۲۹ آذرماه ادامه خواهد داشت و سپس‌رئیس جمهورامریکا به مادرید رفته و پس‌از ملاقات با ژنرال فرانکورهسپار کازابلانکا شده از پادشاه مراکش دیدن می کند.رئیس جمهوری امریکاسی‌ام آذرماه در ساعت ۱۵ بوقت محلی رهسپار پایتخت امریکا خواهدشد.

ایزنهاور بعنوان رئیس جمهور امریکا اولین بار خواهد بود که‌از یونان‌و ترکیه‌وپاکستان-افغانستان و هند واسپانیا دیدن میکند و دومین رئیس جمهور امریکا است که به ایتالیا ، مراکش و ایران میرود .

ادنائر گفت:

خروشچف میخواهد بر جهان حکومت کند

چرچیل به صدراعظم آلمان گفته‌است‌که اتحاد آلمان، فرانسه وانگلیس اروپارا نجات میدهد

دورن- آلمان غربی- ۲۸نوامبر- رویتر- دکتر کنراد آدنائرصدر- اعظم آلمان غربی روز گذشته‌اظهار داشت که سروینستون چرچیل نخست‌وزیر اسبق بریتانیا هفته گذشته درلندن بوی گفته است. فرانسه -آلمان وانگلستان باتفاق یکدیگر اروپارا نجات خواهند داد. وی اظهار داشت در مذاکراتی‌که بامك‌میلان در لندن بعمل آورد گاهی وضع وخیم میشد ولی من‌با کمال خوشوقتی میتوانم بگویم‌پس از یك سلسله مذاکرات صادقانه‌و صمیمانه در مورد مسائل مهم‌توافق کامل داشتیم وخود رادوستان‌واقعی یکدیگر احساس کردیم.

آدنائر که‌در یك میتینك حزب دموکرات مسیحی سخن میگفت اظهار داشت: دوستی‌فرانسه وآلمان اساس سیاست اروپائی‌وی‌راتشکیل میدهد. اگر فرانسه وآلمان هم‌آهنك‌نباشند اتحاد اروپای غربی برباد خواهد رفت، قرار است‌دکتر آدنائر هفته آینده عازم پاریس‌شود. آدنائر درپایان اظهارات خودخاطر نشان ساخت که کمونیست‌های روسیه تغییر نکرده وهنوز کاملا خطرناك هستند .خروشچف هنوز عقیده دارد که روزی بردنیاحکومت خواهد کرد واین تمایل وی خطر بزرگتری بوجود می‌آورد.

ابرهای تیره درافق هندوستان

بمبئی- ۲۸ نوامبر- آسوشیتدپرس- نهرو دیروزگفت ابرهای تیره‌ای درافق اطراف‌هند ظاهر میشودووضع بسیار حساس است.

نهرو برای اجتماع بزرگی از مردم احمدآباد سخنرانی میکردو گفت که‌اگر جنك اجتناب‌ناپذیر گردد درآن صورت هند نیزآماده خواهد شد .

بیست هزار نفر به‌علامت‌تایید جمعیت فریادهای شادی برآوردند.

نهرو اضافه کرد :«مااز طریق صلح ومسالمت برکنار نخواهیم شد ولی‌این نکته باید روشن گردد که مادر مقابل هتك‌حرمت سیاسی و حیثیت ملی‌خود سرفرودنخواهیم آورد بلکه باتمام قوادفاع خواهیم کرد .»

هردو خواهان صلح

نهرو گفت : وحشیگری جنك های جدید توصیف ناپذیراست‌و دراین لحظه اسفانگیز وحساس اگرما کمترین تزلزلی بخود راه بدهیم مرتکب‌اشتباه بزرگی‌خواهیم شد .

نهرو هنگامیکه اشاره بمذاکرات کنفرانس سران کردنسبت بآینده دنیا اظهار خوشبینی نمود سپس ازسفر ایزنهاوربهند ابرازخرسندی کرد وگفت که پرزیدنت ایزنهاور و خروشچف نخست‌وزیر شوروی هردو طالب صلحند ودر جستجوی راهی برای استقرار آن میباشندو هردوی آنهااز جنك بیزارند .

امریکا بنفع دوگل رای میدهد

واشنگتن- ۲۸-نوامبر-یونایتد- پرس- یکی از منابع قابل اعتماد امریکا امروز اظهار داشت که امریکا مایل است علیه‌هرقطعنامه‌ای که درمورد الجزایردرمجمع‌عمومی سازمان ملل متحد مطرح شود و مانع‌انجام نظر دوگل و آتش‌بس باشد رای مخالف دهد .

قراراست روز دوشنبه نماینده تونس موضوع‌الجزایر را درمجمع عمومی مطرح سازد .

همین منبع میگوید ایزنهاور و هرتر تصمیم گرفته‌اندکه نگذارند قطع‌نامه دول آسیائی وافریقائی‌در مورد الجزایر به‌تصویب رسد زیرا آنها میدانند که درصورت‌تصویب قطعنامه‌بحران الجزایرادامه‌خواهد یافت‌حال‌آنکه بااجرای طرح‌دوگل هم آتش‌بس اجراء خواهدشد و هم استقلال الجزایر .

سیمان تهران

مرغوبترین وباصرفه‌ترین سیمان‌هاست

خیابان شاهرضا - کوچه فتوحی
تلفن : ۶۷۸۳۵ - ۶۹۵۹۶ - ۶۹۳۹۰

ژرموئیل یاروغن مایع جوانهٔ گندم (ساخت فرانسه)

دارای مقادیر زیادی ویتامین E

germuil — GAYELORD HAUSER

ژرموئیل روغن مایع مخصوصی است که دکتر گیلورد هاوزر بزرگترین متخصص رژیم غذائی جهان برای طبخ غذا وتهیه سالاد فصل توصیه میکند.
روغن ژرموئیل سالم- خالص-طبیعی
حل فروش تهران‌خیابان اسلامبول
مغازه‌های ایران- گیلان-خاویار بزرك وداروخانه ناجی.
آ_۳۱۷۱۸

«کتابخانه‌ای که «آرزوهای بزرك» درآن نباشد کتابخانه نیست .»
آرتورمیلر

آرزوهای بزرگ

شاهکار چارلز دیکنس — **ترجمهٔ ابراهیم یونسی**

جین سیمونز، آنتونی واکرو مارتیتاهانت دریك صحنه از فیلم «آرزوهای بزرك»

این رمان عظیم وشورانگیز درفرانسه بهترین رمان جهان شناخته شده‌است و **آندره ژید** آنرا «بزرگترین وبهترین رمانهای عالم» میداند . **پاسترناك** درباره آن‌گفته است: «تنهادوکتاب وجوددارد که‌من‌تازنده هستم سالی یکبار آنهارا خواهم خواند، یکی «جنك وصلح» تولستوی و دیگری «آرزوهای بزرك» دیکنس.»

این ماجرای بزرك ازمشکلات ورنجهای بزرك زائیده می‌شود ودر شادمانی و عشق بزرگتری اوج میگیرد وبثمر میرسد.

انتشارات نیل افتخار دارد که باانتشار این‌کتاب فراموش نشدنی مجموعهٔ «ده‌رمان بزرك» خودرا غنی‌تر وماندنی‌تر ساخته‌است.

N.I.L
انتشارات نیل
میدان مخبرالدوله

آ_۳۰۶۲۰

باهواپیما زودتر میرسید...

اگر میخواهید از وقت و پول خود صرفه‌جوئی نمائید . اگر میخواهید از شما مجانا در مدت مسافرتتان پذیرائی شود . اگر میخواهید براحتی و درعین حال زودتر بمقصد برسید با هواپیماهای مدرن وجدید هواپیمائی ایران که بوسیله خلبانان ورزیده و مجرب راهنمائی میشوند بکلیه شهرهای مهم کشور و خاورمیانه پرواز مینمایند مسافرت کنید . قبل از مسافرت با بنگاه مسافربری دلخواهتان ویا با هواپیمائی ایران - میدان فردوسی - تلفن‌های شماره ۴۴۳۳۳ و ۴۶۵۳۲ مشورت نمائید

شرکت هواپیمائی ایران

شوروی ۱۰۰ میلیون دلار بآرژانتین داد

مکزیکو ـ ۲۸ نوامبر ـ خبرگزاری فرانسه ـ آناستاس میکویان معاون اول نخست وزیر شوروی قبل از ترك مکزیکو بیانات مختصری در تلویزیون ایراد نمود وی ضمن اشاره به کوشش دانشمندان امریکائی جهت فرستادن موشکی بسوی ماه گفت «همیشه مجول اشتباه کار است»

میکویان اضافه نمود سازمان های دولتی امریکا به دانشمندان و تکنیسین های امریکائی جهت پرتاب موشکی بسوی ماه فشار می‌آورند و عجله آنها موجب شکست میگردد.

معامله‌ای نشد

میکویان نتوانسته است بین شوروی و مکزیك معامله تجارتی واقعی انجام دهد.

مقامات مکزیکی دراین خصوص مطالبی اظهار نکرده‌اند ولی خود میکویان گفت که معامله ای صورت نگرفت.

میکویان در بیانات تلویزیونی خود از انتشار گزارشهای خلاف واقع در جراید مبنی براینکه شوروی نتوانسته اعتباراتی راکه به «بولیوی» و «برزیل» داده پرکند اظهار تاسف کرد.

وی گفت که در میان کلیه کشور های آمریکای لاتین فقط آرژانتین ترتیبی برای مصرف کردن اعتبارات شوروی داد و توافق شد که شوروی معادل ۱۰۰ میلیون دلار وسائل و ماشین آلات صنعتی به آرژانتین با ربح بسیار نازلی وام بدهد.

چینی‌ها گردن آمریکائی را داغ کردند

پلیس هندکه برای آزادکردن گروهبان ربوده شده رفته بود بامقاومت سفارت چین روبرو شد

دهلی‌نو ـ آسوشیتد پرس ـ ۲۸ نوامبر سفارت امریکا در دهلی امروز یادداشت اعتراضیه‌ای توسط دولت هند علیه اقدام چین کمونیست در مورد بازداشت یك سرجوخه نیروی دریائی امریکا در عمارت کنسولگری چین دربمبئی تنظیم کرد.

این یادداشت بر اساس گزارش ژنرال کنسول امریکا دربمبئی تنظیم شده که طبق آن چینی‌هایك سرجوخه نیروی دریائی امریکارا بعمارت کنسولگری خودبرده و تامداخله پلیس هند او را توقیف کرده‌اند. سرجوخه مذکور که روبرت آرمسترانك نام داشته محافظ یك بازرگان چینی بوده که طبق اظهارات مقامات امریکائی تقاضای پناهندگی کرده بوده است.

پلیس هند که برای آزادی سرجوخه امریکائی به کنسولگری چین رفته بود بامقاومت چینیها مواجه شد. آنها میگفتند اصولا امریکائی در کنسولگری نیست ولی پلیس بزور داخل شدو گروهبان آرمسترانك را درحالیکه دست وپایش رابسته و پشت گردنش راداغ کرده بودند در گاراژ کنسولگری یافت.

درحمله‌ای نیز که به پیك کنسولگری امریکا در بمبئی شدومیخواستند تلگراف‌های مرز کنسولگری امریکا را ازاوبگیرند ماموزین کنسولگری چین باچماق مسلح بودند وسعی کردند پیك را بزور بداخل کنسولگری چین بکشند.

بالون عظیمی باتلسکوپ بهوا رفت

رایید سیتی ـ داکوتای جنوبی ـ ۲۸ نوامبر ـ آسوشیتدپرس ـ دیروز یك بالون عظیم پلاستیکی که دو سرنشین و تلسکوب نیرومندی را حمل میکرد پرواز کرد. هدف سر نشینان بالون مطالعه دوی کره زهره است.

یکی از متخصصین بالون در نیروی دریائی امریکا بنام «مالکولم راس» و دانشمند امریکائی «چارلزمور» در این بالون پرواز کردند.

قراراست بالون به ارتفاع ۲۴ کیلو متری برود و موضوع وجود بخارآب رادر جو زهره مورد مطالعه قرار دهد. مدت پرواز را ۲۴ ساعت پیش‌بینی کرده‌اند.

۱۰۰ کارخانه شوروی برای اسوان کار میکند

قاهره ـ ۲۸ نوامبر ـ خبرگزاری فرانسه ـ پروفسور «کزمین» رئیس هیئت کارشناسان شوروی برای سد اسوان باجمال عبدالناصر ملاقات و مذاکره نمود. رئیس جمهور کشور متحده عربی علاقه خودرا به اتمام هرچه زودتر ساختمان سد اسوان ابراز داشت.

«کزمین» درپاسخ اعلام داشت که دولت شوروی برای موادی که جهت ساختمان سد اسوان لازم است بیش از یکصد کارخانه خودرا مجهز ساخته وبزودی پنجاه نفر از کار شناسان شوروی وارد قاهره خواهند شد. پروفسور «کزمین» سپس به‌جمال عبدالناصر اطمینان داد که دولت شوروی کوشش خواهد کرد هرچه زودتر کارهای مرحله اول ساختمان سد اسوان پایان پذیرد.

خلاصهٔ اخبار

نیویورك ـ ۲۸ نوامبر ـ رویتر ـ سناتور جان کندی (عضو حزب دموکرات) امروز اظهار داشت شایسته نیست آمریکا در کشورهای دیگر محدودیت تولید مثل را ترویج کند.

وی که پیرو کلیسای کاتولیك رومی است ازطرف حزب دموکرات نامزد سال ۱۹۶۰ ریاست جمهوری آمریکا است.

پراك ـ سکوتوره رئیس جمهوری گینه امشب برای یك دیدار رسمی از چکسلواکی با هواپیما وارد پراك گردید.

رئیس جمهوری و گروهی از مقامات دولت چکسلواکی در فرودگاه از وی استقبال کردند. سکوتوره پیش از عزیمت از مسکو گفت از نخست وزیر شوروی دعوت کرده‌است تا از گینه دیدن کند و امیدوار است خروشچف بتواند دعوت اورا بپذیرد.

***

عمان ـ درعمان رسما اعلام شد که دولت اردن از لبنان تقاضا کرده است تا حفاظت منافع این کشوررا درعراق بعهده گیرد. روابط اردن وعراق پس از انقلاب ۱۴ ژوئیه قطع شده است.

***

تونس ـ دیروز نیروهای نجات بخش الجزایر حملات شدیدی را بفرماندهی کریم بلقاسم وزیر دفاع ملی حکومت الجزایر آغاز کردند اکنون نبردهای شدیدی درنزدیکی های مرز تونس بین طرفین ادامه دارد.

***

مسکو ـ خروشچف نخست‌وزیر شوروی امروز باپرنس سیف‌الاسلام عبدالرحمن برادر پادشاه یمن که اکنون درمسکو بسر می‌برد ملاقات کرد.

***

واشنگتن ـ درکنفرانس رسیدگی به‌مسئله قطب جنوب که‌باشرکت دوازده کشور تشکیل شده بود نسبت به منع آزمایشهای اتمی در این قاره منجمد توافق نهائی حاصل شد.

***

لندن ـ اخیرا یك زلزله مصنوعی بوسیله زمین شناسان روسی در آسیای مرکزی صورت گرفته‌است هدف این آزمایش آن‌بود که مشخصات درونی زمین رادر عمق صدکیلومتری کشف کنند.

***

دمشق ـ دوکشتی حمل ونقل آمریکائی بعلت نقض مقررات تحریم اسرائیل از آمدورفت در بنادر کشورهای عربی محروم شدند.

اعلامیه‌ای که‌دراین خصوص صادر شده حاکی است که اتحادیه اعراب نام این دوکشتی را در لیست سیاه ثبت کرده است وبنابراین کلیه بنادر عربی درکناره سواحل افریقائی وآسیائی مدیترانه از پذیرفتن این دوکشتی خودداری خواهند کرد.

پیام محبت آمیز خروشچف به تیتو

بمناسبت شانزدهمین سال تاسیس جمهوری یوگسلاوی ۲۳۶ نفر زندانی سیاسی واز جمله «میلوان جیلاس» آزاد میشوند

بلگراد ـ ۲۸ نوامبر ـ رویتر ـ نیکیتا خروشچف نخست وزیر شوروی درپیامی که‌دیشب برای تیتو رئیس جمهوری یوگسلاوی فرستاده است میگوید: «دوستی مرسوم میان مردم شوروی و یوگسلاوی سبب تقویت منافع دو کشور وپیشرفت در مبارزه آنها برای صلح وسوسیالیسم خواهدشد.

این پیام بمناسبت شانزدهمین سال تاسیس دولت کمونیست یوگسلاوی ارسال‌شده وخروشچف آن‌را باجمله «آرزوها وتبریکهای مخلصانه» ختم کرده است.

خروشچف پیام راخطاب به‌دوست عزیزش مارشال تیتو و «خلق برادر یوگسلاوی» ارسال داشته است. سران آلمان شرقی وبلغارستان و سایر سران کشور های کمونیست نیز پیام تبریك گرمی برای تیتو فرستاده‌اند.

آزادی جیلاس

در بلگراد بمناسبت جشن شانزدهمین سال تاسیس دولت کمونیست ضیافتی باشرکت هزار تن برپاشددولت یوگسلاوی بمناسبت جشن شانزدهمین سال تاسیس حکومت کمونیستی در این کشور ۲۳۶ نفر از زندانیان سیاسی را آزادخواهد کرد.

ظاهرا تاچندروز آینده نام این زندانیان منتشر نخواهدشد ولی انتظار میرود که‌رجال مهم‌سیاسی کشور که‌اکنون زندانی هستندو از جمله میلوان جیلاس معاون سابق تیتو آزاد گردند.

موافقت‌نامه همکاری بین شوروی ویوگسلاوی

بلگراد ـ دولتین شوروی‌ویوگسلاوی امروز یك موافقت‌نامه همکاری‌علمی وصنعتی امضاء کردند که‌بموجب آن دوکشور در آینده مبادرت به مبادله کارشناسان صنعتی خواهند کرد.

استعفای رئیس جمهور آذربایجان شوروی

نخست‌وزیر، رئیس جمهور ودبیرکمیته مرکزی حزب کمونیست جمهوری «لاتویا» نیز تغییر کردند

مسکو ـ ۲۸ نوامبر یونایتدپرس ـ امروز روزنامه پراودا گزارشی داد که الیاسی عبداله‌اف بعلت بیماری از کارکناره گیری کرده‌است. وی رئیس جمهوری منطقه نفت‌خیز آذربایجان روسیه بود.

شوزابعالی این جمهوری «صفر حفاروف» را بجای اومنصوب کرد. این شخص قبلا معاونت رئیس جمهوری آذربایجان روس‌رابرعهده داشت.

اخیرا چند عزل ونصب وچند استعفاء درسلسله مراتب اداری جمهوری های عضو اتحاد جماهیر شوروی مشاهده شده است.

ولی ناظرین خارجی این تغییرات رانشانهٔ تحولات عمیق داخلی نمیدانند. ازجمله «ویلاس لاتسیس» از سمت نخست وزیری جمهوری لاتوی استعفای لاتسیس را پذیرفت.

شغل لاتسیس از ابتداء نویسندگی بوده است.

«ژان کالنبرزین» که دوروز قبل از سمت دبیراول کمیته مرکزی حزب کمونیست استعفا کرد نیز بسمت رئیس جمهور «لاتویا» منصوب شده است. وی ۱۹ سال درسمت دبیر اول حزب کمونیست انجام وظیفه کرد واکنون پست سابق‌او بعهده «آرمویدبشلی» محول‌شده است.

«کالنبرزین» که بسمت رئیس جمهوری لاتوی انتخاب شده عضو کاندید هیئت‌رئیسه کمیته مرکزی حزب کمونیست شوروی است.

باتغییر نام حزب کارگر مخالفت شد

بلاك پول ـ ۲۸ نوامبر ـ خبرگزاری فرانسه هیوگیت اسکل رهبر حزب کارگر انگلستان درجلسه فعالین حزب ضمن ایراد نطقی درمورد شکست انتخاباتی حزب کارگر هرگونه اتحاد باحزب لیـ ـال را ردکرده وباتغییر نام حزب کارگر جدا مخالفت نمود.

گیت‌اسکل گفت شکست کارگران درانتخابات اخیر وخیم بوده است زیراتاریخ‌سیاسی بریتانیا بیاندارد که مخالفین در سه‌نوبت متوالی با شکست روبرو شوند.

گیت‌اسکل یکی از دلایل‌عمده شکست حزب کارگر را درانتخابات اخیر بریتانیا عدم بیکاری وبهبود سطح زندگی مردم انگلستان دانست وهبر حزب کارگر بریتانیا سپس ضمن اشاره به ملی‌شدن صنایع گفت:

من باطرفداران ومخالفین ملی کردن صنایع جدید موافق نیستم.

گیت‌اسکل سپس پیشنهاد نمود تغییراتی در نظریات حزب کارگر که‌پس از ۴۰ سال امروز دیگرکهنه شده بعمل آید واضافه کرد هدف حزب کارگر مالکیت مشترك وسائل تولید است.

زد وخورد تظاهر کنندگان پانامائی بانیروی آمریکا

۸ نفرسرباز آمریکائی و۱۹ نفر پانامائی دراین زدوخورد که سه ساعت طول کشید زخمی شدند

پاناما ـ ۲۹ نوامبر ـ آسوشیتد پرس ـ نیروهای آمریکائی وپاناما‌ئی بابکاربردن گاز اشك‌آور کوشیدند تااز ورود عده‌ای ازتظاهر کنندگان ضدامریکائی به‌منطقه وقلمرو امریکائی هادر کانال پاناما جلوگیری کنند.

این زدوخورد مدت سه‌ساعت ادامه یافت و۸ نفراز سربازان آمریکائی مجروح شدند. ۱۹ نفر پانامائی که ۱۸ تای آنها ازتظاهر کنندگان بودندو یکی‌ازآنها نیز سربازبود به بیمارستان فرستاده شدند.

سرانجام پلیس سوار پاناما تظاهر کنندگانرا متفرق ساخت زیرا فرمانده نیروهای آمریکا اخطار کرده بود که اگر مردم متفرق نشوند، تیراندازی خواهند کرد. مردم در حالی که شعارهائی میدادند متفرق گشتند.

ضبط اراضی هندیهای مقیم عراق

بغداد ـ ۲۶ نوامبر ـ رویتر ـ وزارت اصلاحات ارضی عراق امروز اعلام کرد که میان هند وعراق درمورد امور استخدامی اتباع دوکشوردر اصول موافقت حاصل شد. طبق‌این موافقت هندیهائی که درعراق به کارهای زراعتی اشتغال دارندبکار خود ادامه خواهند داد بشرط‌آنکه اراضی زائد خودراکه طبق قانون باید به کشاورزان بی‌زمین داده‌شود واگذار کنند. تاکنون توزیع زمین درچند منطقه عراق آغاز شده‌است. اخیرا قاسم نخست‌وزیر عراق گفته بود درحدود هجده میلیون ونیم‌متر زمین طی چهارماه به زارعین‌داده خواهد شد.

انتخابات آینده عراق

دیشب رادیو اسرائیل گفت: سرهنك مهداوی اظهار داشت که انتخابات عمومی آینده عراق درپائیز سال ۱۹۶۰ انجام خواهد گرفت.

رادیو اسرائیل افزود که از روز ششم ژانویه آینده یعنی روز ارتش عراق فعالیت های حزبی در عراق آزاد می شود.

لوله جدید نفت در هند

توکیو ـ یونایتدپرس ـ ۲۸ نوامبر ـ یك لوله نفت ۷۵۰ میلی که نفت‌را از چاه‌های آسام به‌تصفیه خانه‌بیهار درهند میرساند درشرف انجام‌است سه‌شرکت آمریکائی با همکاری «شرکت ساختمانی هنده انجام‌این طرح چندمیلیون‌دلاری را به عهده گرفته‌اند.

این لوله برای شرکت محدودنفت هند که یك شرکت خصوصی است ساخته خواهدشد ویکی‌ازمشکل‌ترین لوله کشی‌های جهان‌خواهد بود زیرا مسیر آن پراز موانع‌است مثلا از ۸۷ رودخانه بزرك لوله‌رابا‌ید عبور داد. قطر لوله درمبداء ۱۶ اینچ ودر مقصد ۱۴ اینچ خواهدبود.

چون برای ادامه تحصیل عازم انگلستان هستم بدینوسیله ازکلیه سروران وآشنایان که موفق به زیارت آنها نشدم خداحافظی مینمایم

اهواز ـ مجید ضامنی

آ ـ ۳۱۷۰۲

آگهی سرپرستی دانشجویان دانشگاه

چون دانشگاه تهران درنظر دارد حتی المقدور وسایل آسایش دانشجویان مخصوصا دانشجویانی را که ازشهرستانها بتهران می‌آیند ودردانشگاه بتحصیل می‌پردازند فراهم آورد ودرکوی دانشگاه (امیر ـ آباد) اطاق بقدر کافی برای آنان موجود نیست ازاینرو دانشگاه تهران ازهمه مردم دانشپرور تهران که‌درمنزل خود جهت اقامت یك یاچند دانشجو اطاقهائی دراختیار دارند درخواست میکند که از لحاظ کمك بجوانان دانشجو برای اجاره دادن ساختمانها یااطاق زائد خانه خود بدبیرخانه دانشگاه تهران اداره آموزش دانشگاه مراجعه فرمایند تضمین هرگونه مراتب بعهده دانشگاه خواهدبود.

سرپرست دانشجویان دانشگاه ـ دکتر کنی

۱ ـ ۳ — آ ـ ۳۱۱۶۲

آگهی ازدیاد سرمایه وتغییر نام شرکت

برطبق نامه شماره ۱۰۱۱ ـ ۱۰ ـ ۱۴ ـ ۷ ـ ۳۸ شرکت سهامی آبیاری و صنعتی کاشان متضمن صورت مجلس مورخ ۱۴ شهریور ماه ۱۳۳۸ دائر به‌تشکیل جلسه‌فوق‌العاده مجمع عمومی شرکت در مورد بند ۲ اساسنامه شرکت مذکورنام شرکت‌از سهامی آبیاری وصنعتی کاشان بشرکت سهامی کارخانجات مخمل و ابریشم کاشان تبدیل و تغییر یافته است و نیز مبلغ ۲۶ میلیون ریال بوسیله انتشار ۵۲۰ سهم با نام پنجاه هزار ریالی که بین صاحبان سهام شرکت به نسبت سهامیکه دارند بطور تساوی تقسیم و تسلیم شده بسرمایه شرکت اضافه و مبلغ مذکور کلا پرداخت و دراختیار شرکت گذارده شده و نیز تعداد سهام قبلی شرکت که ۴۸۰۰ سهم پنجهزار ریالی بوده‌به ۴۸۰ سهم پنجاه هزار ریالی تبدیل و مجموع سهام شرکت مزبور با سرمایه اضافه شده بشرح فوق‌الذکر بالغ بر ۵۰ میلیون ریال و تعداد سهام یکهزار سهم پنجاه هزار ریالی میباشد که مراتب در دفتر ثبت شرکتهای داخلی ثبت کاشان ذیل ثبت مربوطه ثبت وجهت اطلاع عمومی بدینوسیله آگهی میشود.

رئیس اداره ثبت کاشان . قدوسی

آ ـ ۳۱۷۰۴

آگهی فروش

شرکت ملی نفت ایران مقدار ۱۵۰ و ۱۲۰ و ۸۰ و ۳۰ تن لاستیك اسقاط باری که به ترتیب در انبار های این شرکت در کرمانشاه و اصفهان و تهران ومشهد و قزوین و همچنین تعداد ۸ دستگاه خودرو اسقاط مشروحه زیر را که‌در انبار های ای ن‌شرکت در کرمانشاه موجود است از طریق مزایده بفروش میرساند

نوع ماشین	مدل	شماره شهربانی
لیلاند شاسی	۱۹۴۸	۷۹۸ ك ۳۷
لیلاند شاسی	۱۹۴۸	۸۴۲ ك ۳۷
لیلاند شاسی	۱۹۴۸	۹۱۰ ك ۳۷
لیلاند شاسی	۱۹۴۸	۸۴۰ ك ۳۷
لیلاند شاسی	۱۹۴۸	۸۳۰ ك ۳۷
لیلاند شاسی	۱۹۴۸	۸۰۴ ك ۳۷
لیلاند شاسی	۱۹۴۸	۸۳۳ ك ۳۷
لیلاند شاسی	۱۹۴۸	۸۳۱ ك ۳۷

۱ ـ پیشنهادات باید روی برگهای چاپی مخصوص که از طرف اداره کل روابط بازرگانی تهران و امور اداری کرمانشاه در اختیارعلاقمندان قرار داده میشود تکمیل ودر پاکت سربسته باقید جمله مزایده مربوطه تا ساعت ۱۲ روز سه شنبه ۳۰ آذرماه ۱۳۳۸ در تهران و کرمانشاه به ادارات فوق الذکر تسلیم شود.

۲ ـ پیشنهاد دهندگان میتوانند قبل از تسلیم پیشنهادات خود اطلاعات لازمه را در تهران یا کرمانشاه از ادارات مربوطه شرکت کسب نمایند و همچنین اجناس مورد پیشنهاد را بازدید کنند.

۳ ـ شرکت در رد و یا قبول قسمتی ویاکلیه پیشنهادات واصله مختار خواهد بود

۱ ـ ۳ — آ ـ ۳۱۱۸۶

مشمع لنولئوم انگلیسی نشکن

که نتیجه ۱۱۵ سال کوشش وتجربه مهندسین کارخانه معظم لنکستر انگلستان است جهت پوشش کف سالن بیمارستانها وهتل‌ها وبانکها وساختمانهای مجلل واردشد این مشمع نشکن است واحتیاج به‌چسباندن ندارد ـ ازلحاظ زیبائی و استحکام هم بی‌نظیر بوده ویك عمر دوام خواهد داشت در ٦ رنك مرمری و قهوه‌ای ساده تاتمام نشده بسبزه‌میدان

شرکت تضامنی تیموریان (چرخچی)

تلفن ۲٦۷۸۹ مراجعه فرمائید

۱ ـ ۹ — آ ـ ۲۹۳۸٤

از فردا صبح

سینما حافظ

یك اثر بی‌نظیر جالب توجه دوبله بفارسی

دزدان هالو

اولین فیلم شاعره وموزیسین خردسال فرانسوی که بعنوان نابغه قرن بیستم انتخاب شده‌است

مینو دروئه

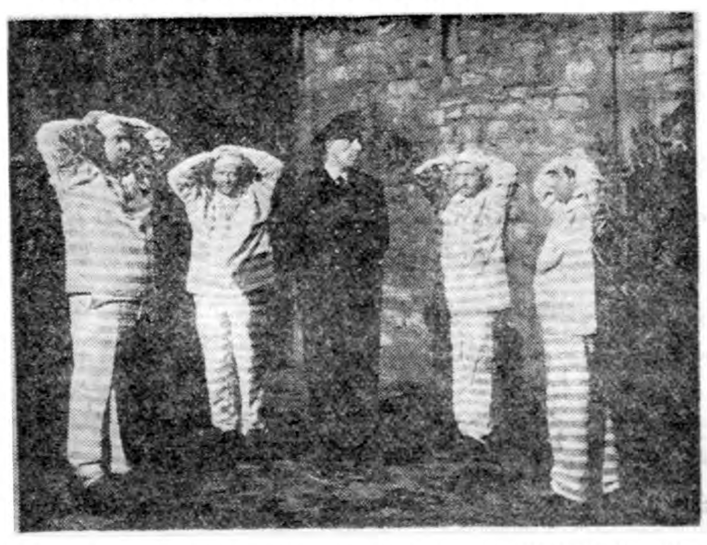

بقیه خبرهای خارجی

در راه ساختمان یک جاده عظیم آسیائی

برای تاسیس این جاده که «سایگون» و «سنگاپور» را به استانبول متصل میکند (وازایران نیز میگذرد) ۳۵ هزارکیلومتر راه‌سازی خواهدشد

دهلی ـ رویتر ـ ۲۸ نوامبر ـ کارشناسان راه‌سازی کشورهای هند، پاکستان ، برمه ، نپال و سیلان امروز در دهلی اجتماع کردند تا درباره ایجاد یک «جاده آسیائی» که سایگون را به سنگاپور و استانبول وصل میکند اظهار نظر نهائی نمایند .

کنفرانس مذکور را دکتر سوبارایان وزیر ارتباطات هند افتتاح کرد و ضمن نطقی گفت انجام این پروژه گام بزرگی در راه ایجاد یک دنیای ایده‌آل که امروز هدف مقدس همه مردم جهان است می‌باشد .

وی گفت اهمیت فوایدی که از این راه عاید کشورهای مسیر جاده میشود کمتر از اهمیتی که آنها برای ترفیع بازرگانی بین المللی خود واز بین بردن موانع موجود قائل هستند نمی‌باشد .

احمد رئیس قسمت ارتباطات و حمل ونقل خاور دور اظهار داشت که طول این جاده از سایگون تا استانبول ۱۱۳۵۰ کیلومتر وازسنگاپور تا استانبول ۱۳۶۰۰ کیلومتر خواهد بود .

۳۵ هزار کیلو متر

مجموعا برای انجام این پروژه ۳۵ هزار کیلومتر راه‌سازی خواهدشد .

رئیس هیئت نمایندگی پاکستان اظهار داشت که این پروژه ظرف ۵ تا ده سال انجام خواهد شد وبرای اجرای آن نباید توقع داشت که مصالح عالی بکار رود زیرا دراین صورت کشورهای مسیر احتیاج به کمک بین المللی خواهند داشت .درکنفرانس کنونی کارهائیکه باید ازنظر جاده سازی فعلا دربرمه، سیلان ، پاکستان غربی، نپال پاکستان شرقی و هند انجام شود مورد مطالعه قرار خواهد گرفت .

گروه دیگری مسئله راه‌سازی درکشور های ویتنام ، کامبوج ، لائوس سیام ومالایا وبرمه رامورد بررسی قرار خواهند داد وگروه سوم برای ساختمان جاده بین پاکستان ، افغانستان، عراق وایران مطالعه خواهند کرد .

مسابقه با زمان و طوفان

پاریس ـ خبرگزاری فرانسه ـ ۲۵ نوامبر ـ امروز برای نجات یک کودک هفت‌ساله اسرائیلی دوخلبان یکی فرانسوی ودیگری اسرائیلی بازمان وطوفان مسابقه گذاشتند .

جریان واقعه ازاینقرار بود که یک کودک هفت‌ساله که پدرومادرش اهل فرانسه بوده‌اند ودر فرانسه تحت‌عمل جراحی قرار گرفته‌بود چندماه قبل باوالدینش به‌اسرائیل مسافرت کرد. اخیرامجددا ناراحتی درکودک ظاهر شد وپزشکان ازناحیه دردعکس‌برداری کردند وبرای مشورت‌پزشکان فرانسوی لازم بود که‌عکسها رابه نظر آنها برسانند .دوخلبان فوق‌باوجود بدی هواتصمیم میگیرند که‌عکسهای‌مزبور رادراسرع وقت به‌پاریس ببرند تاجان کودک راازمرک حتمی نجات دهند . ولی‌درفرودگاه «ارلی» بعلت بدی‌هوا موفق به‌فرودآمدن نشده‌به‌لندن میروند درلندن مراتب به‌فرانسه اطلاع‌داده میشود ویک هواپیمای سبک برای‌حمل عکسها پرواز میکند ودرساعت ۹٫۱۰ دقیقه بوقت محلی‌عکسهارابه‌تولوز و بلافاصله به‌پروفسور فیکات‌میرسانند و پروفسور نامبرده‌پس‌ازمشاهده‌عکسها نظرخود رابوسیله تلفن به‌همکاران اسرائیلی خوداطلاع میدهد وبدین ترتیب کودک نجات مییابد .

اخراج دانشجویان مصری ازبلغارستان

قاهره ـ خبرگزاری فرانسه ـ ۲۸نوامبر روزنامه اخبارالیوم امروزاطلاع داد که دولت بلغارستان ظاهرا دانشجویان کشور های عربی را که‌دردانشگاه آن کشور تحصیل می کنند از دانشگاه اخراج کرده و به آنها اخطار کرده است که تا۷روز این کشوررا ترک گویند علت اخراج دانشجویان مزبور تلگرافی است که اخیرا در پشتیبانی از جمال‌عبدالناصر بقاهره فرستاده‌اند.

پرش ازارتفاع ۲۳ کیلومتری

توکیو ـ ۲۶ نوامبر ـ رویتر ـ امروز پزشکان طب فضائی امریکا اظهار داشتند که پرش یک خلبان جت امریکا ازارتفاع بیست‌وسه‌کیلومتری به زمین درکمال سلامت‌نشان میدهد که امریکا درباز گردانیدن سرنشینان محفظه‌هائی که قرار است روی مدار اطراف زمین قرار گیرد تقریبا دچار اشکال نخواهد شد.

این آزمایش نشان میدهد که سرنشینان محفظه‌ها میتوانند اگر محفظه‌ها زیاد گرم یاسرد شود یا بیم انفجار آنها برود محفظه راترک گویند وباچتر نجات بسوی زمین سقوط کنند.

تنها درسه‌کیلومتری

سرهنگ «پل استاپ» رئیس آزمایشگاه پزشکی فضائی امریکا در پایگاه نیروی هوائی پاترسون درکنفرانس مطبوعاتی خوداطلاعات کاملی درباره این پرش ونتایج آن‌دراختیار مخبرین گذاشت.

وی جریان پرش سروان «ژوزف کیتینگر» را روز ۱۶ نوامبر در پایگاه هوائی «هولمن» ازیک بالون کاملا تشریح کرد.

وی از بیست‌وسه کیلومتری‌بزمین پرید وتنها در فاصله سه‌کیلومتری زمین‌چتر خودرا گشوده بود.

هدف این پرش آن بوده است‌که به‌بینند آیا انسان میتواند ازارتفاع شانزده‌ونیم کیلو متری‌بالباسهای مخصوص سفربه فضا و ماسک اکسیژن سالم بزمین سقوط‌کند این آزمایش ثابت کرد که‌چنین پرشی عملی است. البته ناراحت‌کننده خواهد بود ولی الزاما به‌مرگ فردی که سقوط میکند منجر نخواهد شد.

چینی‌ها بخاک برمه چشم دوخته‌اند

رانگون ـ ۲۷ نوامبر ـ خبرگزاری فرانسه ـ منابع موثق خاطرنشان نمودند که اخیرا بین پکن و برمه یادداشت هائی مبادله شده‌است . این یادداشتها در باره مرز شمالی «بیرمانی» و «بوتان» ایالت مرزی چین کمونیست میباشد .

همین منابع تاکید نمودند که مقامات چین کمونیست پیشنهاد کرده‌اند دنباله مذاکرات قطع‌شده ۱۹۵۶ درمورد مرزهای‌بین‌دوکشور از نوشروع‌شود .

درآمد ملی مصر باید دوبرابر شود

برای اجرای این نقشه عبدالناصر میخواهدباهردوبلوک روابط دوستانه داشته باشد

قاهره ـ ۲۷نوامبر ـ آسوشیتدپرس ـ حکومت مصر هدف جمال عبدالناصر را برای دو برابر ساختن درآمد ملی مصر طی بیست سال آینده اعلام‌کرده است . فعلادر آمد های ملی جمهوری متحد عرب سالانه دو هزار و پانصد میلیون دلار است . بنابراین مصراز هرجا بتواند باید برای اجرای این برنامه سرمایه جلب کند .

بهمین سبب سیاست خارجی‌جمهوری متحد عرب بر اساس جلب کمک اقتصادی است و دوستی روسیه‌را هم علی رغم اختلاف شدید با کمونیست ها نمیخواهد از دست بدهد .

در واقع جمهوری متحده عرب می خواهد با هر دو طرف روابط دوستانه داشته باشد بدون اینکه کاملا به یکی از آنها وابسته شود .

فعلا ۳۵ در صد واردات جمهوری متحد عرب از روسیه می آید حال آنکه ۴۵ درصد از صادرات این‌کشور را روسیه میخرد .

امشب درسینما های امشب

همای ـ ایران

دوبله دوبله

فارسی ساده لوح بفارسی

باشرکت : راج کاپور نوتان

آ ـ ۳۱۶۳۰

مقتدرترین ارتش مشرق زمین

منتظرکسی است‌که جرات حمله بسوریه را کند

دمشق ـ ۲۶نوامبر ـ خبرگزاری فرانسه ـ مارشال عبدالحکیم عامر معاون رئیس جمهور کشور متحد عربی طی‌نطقی که در سویدا ایراد نمود گفت :ما مقتدرترین ارتش مشرق زمین رادراختیار داریم . عبدالحکیم عامر سپس ضمن‌اشاره باظهارات یک‌فرمانده نظامی که ترجیح دادنام وی‌رابرزبان نیاوردو اخیرا گفته بود قصد دارد سوریه را بگیرد گفت :سربازان‌جمهوری متحد عربی‌منتظر کسی‌هستند که جرات کندبه‌خاک آنهاحمله‌ورشود.

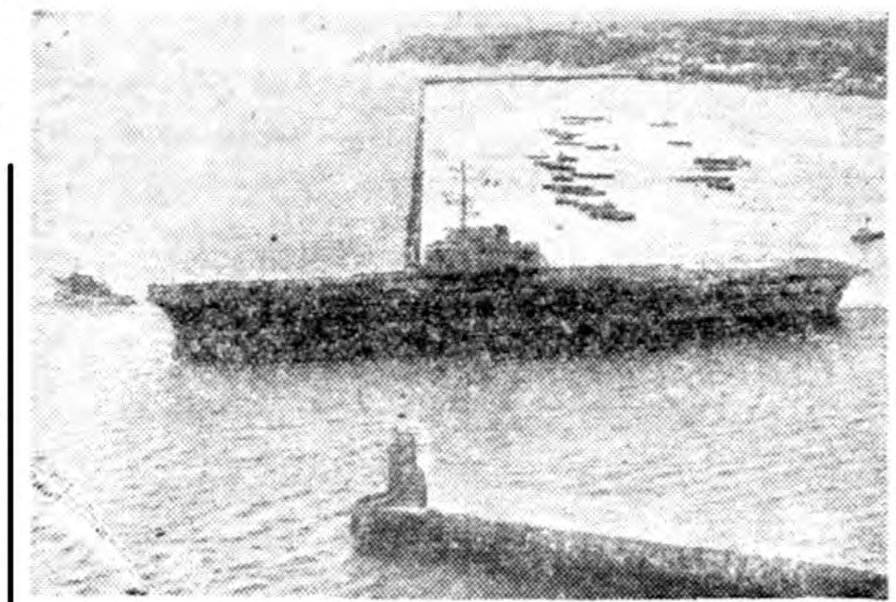

ناو هواپیما برکلمانسو که اخیرا در بندر برست به آب انداخته شد چند روز پیش برای نخستین آزمایش این بندر را ترک گفت . کلمانسو که نیرومندترین ناو هواپیما بر نیروی دریائی فرانسه‌است گنجایش ششصد هواپیما و هلیکوپتر دارد . طول کلمانسو ۲۵۷ متر و عرض آن ۴۶ متر است و می‌تواندو هزار و پانصد نفر را با خود حمل کند .

بودوئن باماریاگابریلا ازدواج میکند!

اطریش ـ ۲۷نوامبر ـ آسوشیتدپرس حضور شاهزاده خانم ماریاگابریلا دختر پادشاه سابق ایتالیا دراطریش وسفر قریب‌الوقوع بودوئن پادشاه بلژیک به‌این کشور شایعاتی را سرزبانها انداخته است.

گرچه شاهزاده خانم«لیلیان‌دورتی» نامادری پادشاه گفته است وی‌به‌این زودیها ازدواج نمیکند وشاهزاده خانم «ماریا گابریلا» نیز خبر ازدواج نزدیک خودرابا پادشاه بلژیک یاشاهزاده لهستانی کنتژان ثیر کیویچ تکذیب کرده ولی شایعات درباره ازدواج اوویاد شاه بلژیک ادامه دارد.

قاسم گفت :

سوریه مرکز خائنین شده‌است

مردم سوریه خائنین کشور را مورد تعقیب قرار خواهند داد

خبر گزاری فرانسه

بغداد ـ رویتر ـ

بغداد ـ ۲۸ نوامبر ـ رویتر ـ ژنرال عبدالکریم قاسم روز گذشته به یک تیم فوتبال لبنانی که در بیمارستان از اوبازدید کردند اظهار داشت که سوریه مرکز خائنان و توطئه گران علیه عراق شده‌است . ولی روزی خود مردم سوریه آنهارا مورد تعقیب قرار خواهند داد .

وی‌با اشاره‌به نهضت ملیون‌الجزایر گفت که شخصا از تمام سلاحهائی که برای الجزایریها فرستاده‌میشد بازدید کرده است . ژنرال قاسم گفت که امپریالیسم در عراق‌درهم شکسته شده ولی هنوز باید آنرا بیشتر زد .

اعراب بجای حمله به تونس و پرزیدنت بورقیبه باید توجه خودرا بدرهم شکستن امپریالیسم و کسانی که با امپریالیسم کار میکنند معطوف دارند .

تونس بکمک نیازمند است تا مشکلات خودرا حل کند نه حمله به رهبران آن و کوشش برای ایجاد تفرقه در میان مردم تونس .

لوله‌کشی دراعماق دریا

مسکو ـ ۲۷ نوامبر ـ خبرگزاری فرانسه ـ خبرگزاری رسمی شوروی «تاس» اطلاع داد که برای اولین‌بار در دنیا مهندسین روسی‌طرح‌ساختمان یک لوله کشی را در اعماق دریا پیش بینی کرده اند . این لوله کشی گاز طبیعی را از اعماق دریا بطرف‌سواحل ناحیه قفقاز در دریای سیاه می آورد .

تعداد دانشجویان عراق دوبرابرشده

پس‌ازانقلاب ۱۳ هزارخانه جدید درعراق ساخته‌اند

بغداد ـ ۲۶ نوامبر ـ خبرگزاری فرانسه ـ ژنرال قاسم نخست‌وزیر عراق طی مصاحبه‌ای ضمن خاطر نشان ساختن عملی که‌وی رامجبور نمود انقلاب‌چهاردهم‌ژوئیه رارهبری کند گفت:

چنانچه شما ازبغداد خارج شده ومجددا مراجعت میکردید متوجه جهش وحرکت انقلاب میشدید.

وی اضافه کرد «درگذشته‌منابع کشورما چپاول ودرراهی که‌بامنافع مردم ما مطابقت‌نداشت خرج‌میشد اما امروز این منابع جهت بهبود شرایط زندگی مردم بکار میرود.» ژنرال قاسم سپس اضافه کرد که پس‌از انقلاب تاکنون ۱۳هزارخانه ساخته شده وبین مردم توزیع گردیده وهمچنین‌تعداد دانشجویان دوبرابر شده است.

ژنرال قاسم سپس تاکید نمودکه سیاست عراق برپایه بیطرفی‌ودوستی باتمام کشورها استوار است.

موافقت‌نامه فرهنگی شوروی وگینه

مسکو ـ ۲۶ نوامبر ـ خبرگزاری فرانسه ـ دیروز یک‌موافقتنامه همکاری فرهنگی بین گینه‌وشوروی در مسکو بامضاء رسید .

بموجب این موافقتنامه طرفین در مورد مبادله دانشجو و دبیر ومعلم توافق حاصل کرده‌اند . در پایان مذاکرات رئیس جمهور گینه با رهبران شوروی اعلامیه‌ای منتشر گردید .

دراین اعلامیه‌طرفین موافقت خود را باپایان دادن به آزمایشهای‌اتمی که موجب تخفیف تشنج جهانی و بالنتیجه استقرار دوستی و اعتماد بین ملل خواهد شد ،اعلام‌داشته‌اند

در اعلامیه سپس خاطر نشان‌شده یکی‌از هدفهای عصر ماباز بین‌بردن استعمار است ومردم افریقا مانند سایر مردم‌جهان‌حق مستقل‌زیستن دارند .

جالبترین حوادث جهان

یک پزشک لهستانی بنام دکتر «زبیکینوف» در خانه خود حرمسرائی از دختران جوان تشکیل داده بود . از مدتها قبل پلیس مشاهده میکرد که پزشک نامبرده با دست های مملو از خوراکی به ویلای خود میرود درحالی که کسی از ساکنین این خانه که بدقت در های آن بسته بود اطلاعی نداشت . بالاخره پلیس تصمیم گرفت که‌این خانه را بازرسی نماید ودر نتیجه چندین دختر جوان که توسط پزشک نامبرده نگهداری میشدند در آن کشف شدند .

***

کوه‌آتشفشان «کیلائوایکی» به آتش فشانی پرداخت و زبانه آتش خودرا به ارتفاع سیصد متری فرستاد وقطعات عظیم سنگ را به اطراف‌پرتاب کرد .

متخصص آتشفشان دانشگاه هاوائی گوردون مک دونالد اعلام کرد که این یک آتشفشانی عظیم‌بشمار میرود. مواد مذاب به سرعت از دامنه کوه سرازیر شده بود و «لاو» آتشفشانی چنان گرم بود که سنگهای مسیر خود را میترکاند .

یکی دیگر از متخصصین آتشفشان‌اعلام‌کرد که‌تاکنون این کوه‌به‌این شدت‌آتشفشانی نکرده بود .

یک هواپیمای مسافری‌جت جهانگردان را برفراز کوه برد تا آتشفشان را از روی دهانه مخروط تماشا کنند . این آتش فشانی شش روز طول کشید .

نهری از لاو آتشفشانی به پهنای سیصد متر شانزده ساعت تمام جریان داشت .

دیواره خارجی مخروج در چند نقطه شکافته بودو تمام بدنه آن از دور سرخ‌گداخته بنظر میرسید .

***

دو پسر ۱۷و۱۶ ساله پس از۱۳ سال دوری از پدرو مادر خود اخیرا نزد آنها رفتند وبکانون خانوادگی‌خود پیوستند .

درسال ۱۹۴۱ شخصی بنام پارکر که درارتش کانادا خدمت میکرد ودر انگلستان ماموریت داشت درآنجا بازنی که فعلا همسر او است آشنا شده و این آشنائی منجر بازدواج گردید .

وقتی‌که جنگ بپایان رسید پارکرها صاحب سه پسر بودند: «میچل» و«ریچارد» و «گریگوری» ولی پارکر قصد مراجعت بوطن داشت وناگزیر بودکه دوتا از فرزندان خود رانزد مادر بزرگشان بگذارد تو پس ازاستقرار در شهر پونتیاک آنهارا به آمریکا دعوت نماید .

پارکرهافقط گریگوری ۱۸ ماهه را باخود بامریکا بردند ومیچل وریچارددرادره‌سامرست‌شایر» نزد مادر بزرک آنها بجا گذاشتند. پارکر ها تا امروز چندین بار نقشه کشیدند که دوفرزند خودرا‌نزد خودشان بیاورند ولی هربار باعدم موفقیت روبرومیگردیدند کمبود پول وآتش گرفتن منزل خانوادگی وعلل دیگر باعث تاخیر اجرای تصمیم آنها میگردید .

بالاخره وضع پارکر ها چندان مساعد شدکه بتوانند فرزندان خودرا به آمریکا نزد خود بیاورند. ولی این بار پسران بزرک شده بودند وحاضر نبودند ازدرس و مدرسه وهمدرسان خود دست بکشند وبفامیل خودبپیوندند پدر ومادر اصرار نمودند و فرزندان ناچار تمکین کردند وروز چهارشنبه گذشته وارد پنتیاک گردیدند .

میچل وریچارد علاوه برپدر ومادر وبرادر سوم خودشان گرکوری که فعلا ۱۴ سال دارد با برادران و خواهران جدیدی بنام راول ۱۹ ساله‌و رایس ۶ ساله وجان ماری۳ ساله مواجه گردیدند و به محیط خانوادگی خود صفای تازه‌ای بخشیدند .

آ ـ ۳۱۵۹۶

اطلاعات اقتصادی

کنفرانس توسعه نیروی انسانی خاورمیانه

اینکه کنفرانس کارآموزی و توسعه نیروی انسانی خاورمیانه درتهران برگذارمیشود شاید بیشتر به‌این علت‌باشد که‌ایران جزو عده انگشت شماری ازکشورهای جهان است که بررسی دقیق وجامعی دربازه تعداد ونوع کارگران ماهر ومتخصصین خود بعمل آورده است این‌بررسی که‌مشترکا بوسیله سازمان برنامه ووزارت کار بمرحله اجراء درآمد قدمی بودکه‌بمنظور اقدامات لازم جهت جبران کمبود فعلی درکادر تخصصی کشور ضروری بنظر میرسید زیرا در نتیجه این‌بررسی معلوم شده‌است که‌طی سه سال آینده ناچاریم عرضه وتقاضا دربازارکار چگونه زیادتر شده ودرنتیجه ممکن است مانع بزرگی برای‌پیشرفت سریع‌اقتصادی کشورایجاد نماید . طبق‌آماریکه دربررسی منابع نیروی انسانی منتشر شده‌است تعداد کمبودکارگران ماهروکارشناسان مختلف درسال ۱۳۳۷ درحدود ۱۳٫۵۰۰ نفر بوده است .در صورتیکه درهمان سال تعداد چهار هزار نفرافراد تحصیل کرده دررشته‌های گوناگون وجودداشته که‌قادر به‌پیدا کردن کار نبوده‌اند. وجود عده‌ای از تحصیل کرده‌گان اضافی از یك طرف وکمبود تعدادبیشتری ازطرف دیگر چنین نشان میدهد که‌تعداد و نوع‌مدارس وداتشکده های مملکت بااحتیاجات اقتصادی کشور وفق نمیدهد .بعلاوه‌ددآمار فوق‌پیش‌بینی شده‌است که‌کمبود کارگرماهر وکارشناسی درسال ۱۳۳۹ به ۶۰۰ ۱۷ نفر ودرسال ۱۳۴۳ به ۲۰۰٫۴۰ نفر افزایش خواهد یافت واین‌خود بزرگترین مانع‌دراه صنعتی‌کردن کشور وتوسعه کشاورزی واقتصاد کشورخواهد بود .

برگزاری این کنفرانس درتهران از چند نقطه نظر حائزاهمیت است زیرااولا با توجه مخصوصی که‌شاهنشاه نسبت به‌تربیت و پرورش کادر فنی در کشور دارند شرکت آقای‌نخست‌وزیر وچند تن از آقایان وزراء و رئیس اداره بازگشت محصلین وزارت دربار شاهنشاهی ومقامات عالیرتبه وزارت فرهنگ رامیتوان‌نشانه‌آن‌دانست که دولت برای این‌مسائل اهمیت خاصی قائل بوده ودرفکر حل مشکلات می‌باشد درثانی سازمان برنامه که‌مسئول طرح‌ریزی برنامه عمرانی کشور است نقش عمده‌ای‌رادراین کنفرانس بعهده دارد زیرا علاوه‌بر آقای خسرو هدایت عده‌ای از کارشناسان سازمان برنامه نیز جزو شرکت کنندگان می‌باشند .شرکت رئیس دفتراقتصادی سازمان‌برنامه حائز اهمیت بوده و نشانه علاقه‌ایست که‌دفتر اقتصادی در تنظیم‌برنامه عمرانی سوم به پرورش نیروی‌انسانی دارد .

ثالثا یك چنین کنفرانسی که‌ازتعداد زیادی متخصصین ممالك مختلفه تشکیل شده بی‌شك میتواند در حل مشکلات ومسائل نیروی انسانی ایران کمك شایانی نماید .این متخصصین که‌درشرایط گوناگون درحل همین نوع‌مسائل که‌اکنون مابا‌آنها رو برو هستیم تجربه‌اندوخته‌اند درطی این کنفرانس میتوانند تجربیات چندین‌ساله خودرا دراختیار کارشناسان ومربیان ایرانی قرار دهند .

شایداین کنفرانس وسیله‌ای شود که‌نیات‌ونظریات دهیران کشوردرمورد پرورش‌نیروی‌انسانی به‌تعداد زیادتری ازمردم چه در موسسات دولتی‌وچه‌درموسسات خصوصی سرایت‌کند.امیداست‌نتایج‌مثبتی که‌ازاین کنفرانس عاید میشود بلافاصله طبع وتوزیع گردد .

اولین‌جلسه کنفرانس نیروی‌انسانی

★ **توسعه اقتصادی بدون افراد کاردان میسر نیست**

★ **ساختن کارخانه آسان است ولی تربیت مدیر مشکل**

دیروز اولین جلسه کنفرانس توسعه نیروی انسانی خاورمیانه در موزه ایران باستان تشکیل گردیدبس از نطق آقایان نخست‌وزیر ووزیرکار و وزیر مشاور وقائم مقام نخست‌وزیر در سازمان برنامه جلسه بحث باریاست آقای دکتر فرمانفرمائیان رئیس‌دفتر اقتصادی سازمان برنامه تشکیل شد.

وی ابتداء اظهار خوشوقتی نمود که عده‌ای از کارشناسان بین‌المللی در رشته توسعه وپرورش نیروی انسانی در جلسات کنفرانس شرکت‌نموده‌اند واظهار امیدواری کرد که نظریات آنان در برنامه عمرانی سوم کشور مورد استفاده‌قرار گیرد

سپس آقای رابرت کلارك رئیس امور ادارات علمی و فنی سازمان همکاری اقتصادی اروپانطقی ایرادکرد وگفت منابع طبیعی کشوری به‌تنهائی مفید نخواهد بود مگر آنکه کشور افرادی داشته باشد که بتوانند بطرز صحیحی از آن منابع استفاده‌کنند.

هر کشوری احتیاج بکارشناسان‌و اشخاص خبره‌ای‌دررشته های مختلف صنعتی و بازرگانی و کشاورزی و اداری دارد که بدون آنها توسعه اقتصادی میسر نخواهد بود وداشتن چنین اشخاصی خودبزرگترین‌سرمایه است .

پس ازوی‌آقای کلات رئیس‌دانشکده اقتصاد دانشگاه بیروت‌ومدیرموسسه تحقیقات اقتصادی دانشگاه مزبور رشته سخن را بدست گرفته گفت اگر در کشور های عقب افتاده‌بتعلیمو تربیت کارشناسانی در رشته های گوناگون پردازند آنوقت است که توسعه اقتصادی تسریع می‌شود ساختن کارخانه آسان است ولی تربیت مهندسین ومدیران مشکلتر بوده ووقت بیشتری میگیرد ولی کارخانه بدون آنها درست کار نمی‌کند .

وی اضافه کرد که در کشور های عقب افتاده گاه ملاحظات سیاسی‌جای اقدامات مفید رامیگیرد و بجای‌آنکه افرادی کاردان پرورده شوند وجوهی بمصرف ساختن بناهائی میشود که بیشتر بچشم بخورد .

مثلا مدرسه زیبائی ساخته می‌شود ولی معلمی برای آن نیست کارخانه میسازند ولی مدیری کاردان ندارد.

مراکزی جهت تعلیمات کشاورزی‌در شهر ها ساخته می‌شود ولی دردهات اثری از این مراکز نیست .

اولین جلسه کنفرانس ساعت ۱۱ صبح خاتمه یافت .

درحاشیه شرفیابی

دستورات شاهنشاه بوزیر بازرگانی

شاهنشاه درباره احداث کارخانه ذوب‌آهن درکرمان فرمودند این یك‌امر فنی‌است وباید بادقت مطالعه شود

جریان شرفیابی نمایندگان اطاقهای بازرگانی‌شهرستانها وتهران بحضور شاهنشاه درشماره دیروز بنظر خوانندگان رسید .

اعلیحضرت همایونی راجع‌بگیلان وکرمان .بیاناتی فرمودند که‌لازم‌است باطلاع خوانندگان برسد .

شاهنشاه وقتی بمقابل نمایندگان اطاق بازرگانی کرمان رسیدند آقای ابوالقاسم مرندی پس از تشکر از عواطف ملوکانه بعرض رسانید که چون کرمان ازلحاظ کمیت وکیفیت معادن ذغال سنك وآهن در ایران بی نظیراست‌تقاضامند است‌اعلیحضرت دستورفرمایند درموردنصب کارخانه ذوب آهن درکرمان مطالعه شود و اضافه نمود چنین اقدامی نه فقط منابع‌فراوان کرمان راا‌حیاء خواهد کرد بلکه موجب توسعه اقتصادی کرمان وبنادر خلیج فارس خواهدشد اعلیحضرت همایونی فرمودند که چون این امریك کار فنی است باید بادقت مطالعه شود .

هنگام تشریف فرمائی شاهنشاه‌به مقابل نمایندگان اطاق بازرگانی‌رشت آقای احمدمیربوریان باستحضاررسانید اقتصادیات گیلان وطبقه بازرگان‌آن براثر وجود انحصارات توتون وپیله وچای واخیرا نیمه انحصار برنج‌روبه انحطاط میرود وتقاضای بذل توجه نمود. اعلیحضرت همایونی دستوراتی دراین مورد بوزیر بازرگانی صادر نمودند ضمنا اظهار داشتند که خوب است به تشکیل موسسات صنعتی بپردازید. آقای میربوریان بعرض رسانید این کار هم خالی‌ازاشکال نیست موسسات گونی بافی که‌گیلان مستعد آن است بعلت کم پولی دارد ازبین میرود. شاهنشاه فرمودندممکن است‌ماشین‌آلات‌آنهاکهنه باشد. آقای بالازاده عرض کرد شاهنشاه درسال ۳۳ ضمن تشریف فرمائی بگیلان امر به تجدید ماشین آلات فرمودند چاکر نیز باتشکیل مجمع اقدام بتجدید وسائل نمود واکنون ماشینهای تازه مشغول کار است ولی باز بی‌پولی موجب وقفه‌کارکارخانه شده‌اعلیحضرت همایونی بوزیر بازرگانی فرمودند مطالب رایادداشت کنید تابه آن رسیدگی شود .

آقای آمازهاسب نظریان از رشت درپیرو دستور ملوکانه راجع بوارد شدن در صنایع عرض کردکه شرکتی برای شیر پاستوریزه تشکیل شده ووی برای کسب پروانه تاسیس به تهران آمده است ولی بااشکالاتی بر خورد نموده است اعلیحضرت همایونی بوزیر بازرگانی فرمودند دراینباره تحقیق نموده واقدام نماید.

کاردار سفارت آلمان گفت:

آلمان درتجارت باایران مقام اول را داراست

سرمایه فروشگاه فردوسی‌کافی نیست ولی فروش سال‌گذشته آن تقریبا دوبرابر رقم پیش‌بینی شده بوده‌است

آقای تومسن‌کاردار سفارت‌آلمان درباره تجارت ایران وآلمان به خبرنگار ما اظهار داشت برخلاف آنچه اخیرا دربعضی از جراید منتشر شده است تجارت ایران و آلمان نه‌تنها درحال رکود نمیباشد بلکه قوس صعودی را میپیماید.

آلمان بزرگترین رقم تجارت با ایران‌رادردست‌دارد ودرسال گذشته بیست‌ودو درصد مجموع تجارت ایران باآلمان صورت گرفته‌است ودرسال جاری این رقم بیشترخواهد شد.

ارقام تجارت بین دوکشور درسال اخیربدون صادرات نفت ایران‌به شرح زیراست:

سال گذشته آلمان هفت هزارو ششصد وشصت میلیون ریال به ایران جنس صادر کرده ویك‌هزار ودویست‌وبیست‌وسه میلیون‌ریال از ایران کالاخریده‌است‌وارداتاز آلمان بیست‌وسه درصد واردات ایران‌و صادرات به‌آلمان پانزده‌ونیم درصد جمع صادرات ایران را تشکیل‌می دهد. درحالیکه درهمین سال‌تجارت ایران باامریکا بمراتب کمتربوده است.

بامنظور داشتن‌صادرات نفت‌ایران به‌آلمان درشش ماهه‌اول سال میلادی ۱۹۵۸ کشور آلمان‌صدو- هیجده میلیون مارك ازایران جنس خریده ودویست‌وسی وشش‌میلیون مارك بایران جنس فروخته است. درشش ماهه اول۱۹۵۹ صادرات ایران به‌آلمان به‌صدونود ویك میلیون مارك وواردات بایران به دویست‌وهفتادوهفت میلیون مارك افزایش یافته است.

۷۰۰میلیون مارك اعتبار

کاردار سفارت‌آلمان افزودموسسه اعتبارات خارجی هرمس که یك موسسه نیمه دولتی میباشدهم‌اکنون اعتبارات صادراتی جهت ایران را تامیزان کلی ۷۰۰میلیون مارك ضمانت کرده است. این مبلغ مربوط به‌اعتباراتی است که‌تاکنون اعتبارات طرحها ومعاملاتی که‌هنوز بمرحله قطعی نرسیده‌اند ازقبیل ساختمان ذوب آهن ازنانیزموافقت های اصولی بعمل آمده است.

کمك‌های فنی

کاردار سفارت آلمان درمورد کمك‌های فنی گفت دولت‌جمهوری فدرال آلمان جهت تهیه وتوسعه لوازم مورد نیاز مدارس صنعتی طهران وتبریز مبلغ ٤٫٦ میلیون مارك وبرای بقیه مدارس صنعتی ایران یك‌میلیون‌مارك دیگرپرداخت نموده است.

دولت آلمان فدرال برای ایجادیك مرکز آموزش کشاورزی مبلغ ۱٫٦ میلیون مارك جهت تهیه‌ماشین آلات ولوازم موردنیاز دیگردراختیار دولت ایران گذارده است وعلاوه برآن مبلغ ۱٫٦ میلیون مارك‌نیز از نظر تسریع بیشتر در ایجاداین مرکز بعنوان قرض دراختیارمقامات ایرانی گذارده است‌که بدین‌وسیله ساختمانهای مورد لزوم هرچه‌زودتر آماده گردند.

درسال گذشته یك هیئت زمین- شناسی آلمانی بخرج دولت فدرال آلمان به‌تفحص ومطالعه در معادن کرمان پرداخت ونمونه‌های‌مختلفی ازمسنك‌های معدن آن ناحیه‌راجهت تجزیه به‌آلمان فرستاد. این‌هیئت از چندی قبل کارخودرا درایران ازسرگرفته است.

درباره خشکبار ایران کاردار سفارت اظهار داشت ماتوانسته‌ایم نظردولت آلمان رابرای قائل‌شدن استثناء درباره‌صادرات میوه‌خشك‌ایران جلب‌کنیم باآنکه اصولا ورودمیوه های خشکی که‌برای محفوظ نگاه- داشتن آنها ازمواد شیمیائی‌استفاده شده است‌به آلمان قدغن است‌ولی دولت آلمان بطور استثناء اجازه داده است کشمش پارافین‌زده‌ایران در صورت خالص بودی پارافین‌آن به‌آلمان صادر گردد. بطوری‌که میدانید آلمان خریدار عمده میوه خشك ایران است وبیست‌ونه در- صد این کالاراخریداری مینماید.

فروشگاه فردوسی

آقای تومسن درپاسخ خبرنگار ماراجع به‌فروشگاه فردوسی‌اظهار داشت هنگام عزیمت دکتر گیلامر فروشگاه ماجرای بزرگی رابوجود آورد که قسمت اعظم آن ناشی‌از سوءتفاهم بود .مسئله بزرك‌فروشگاه کم‌بودن سرمایه اولیه میباشد. معهذا‌الوصف سال گذشته این فروشگاه چهارصد میلیون ریال فروش نموده‌درحالیکه انتظاردویست وهشتاد میلیون ریال فروش میرفت سرمایه اولیه برای این‌مقدارفروش قلیل بوده ودر نتیجه اشکالاتی بوجود آورده است .

بقیه در صفحه۱۹

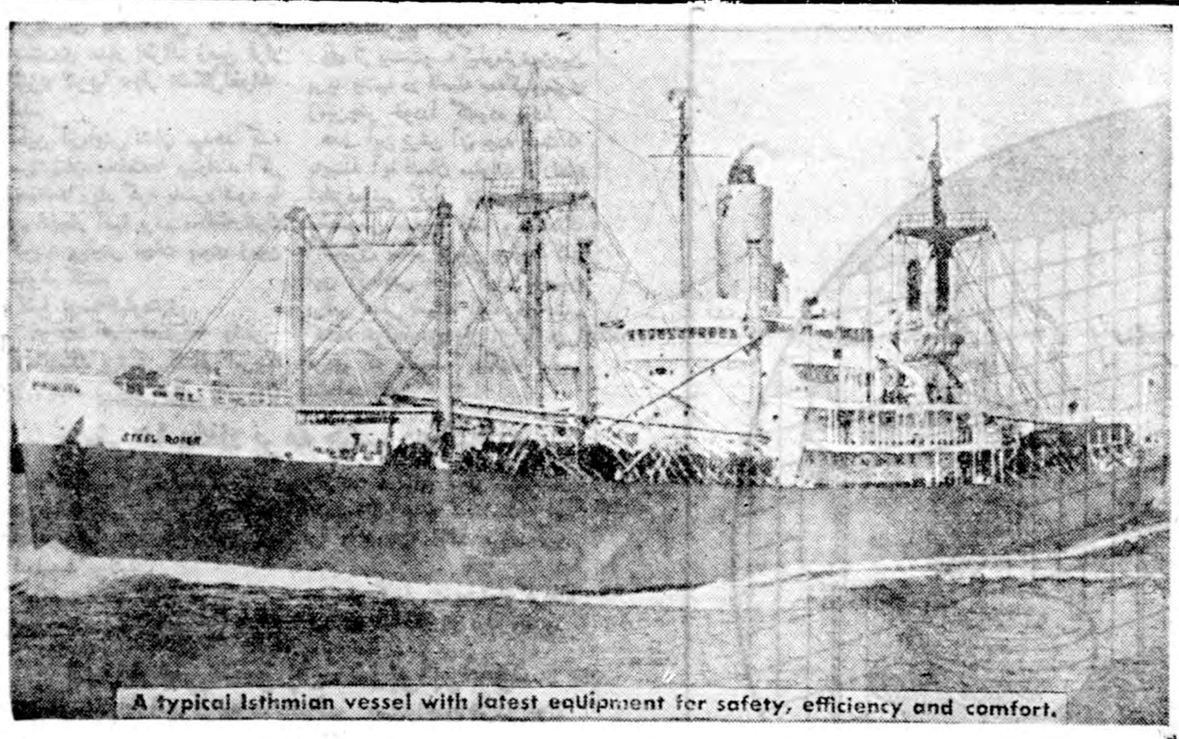

A typical Isthmian vessel with latest equipment for safety, efficiency and comfort.

کشتیرانی ایستمیان لاینز
ISTHMIAN LINES, INC.

دارای‌کشتیهای ۱۲ هزارتنی سریع‌السیر- مستقیم میان بنادرامریکا وخلیج فارس میباشد.
ماهیانه دوالی سه کشتی ازبنادر:

هوستن - گالوستون - نیواورلیان-ساوانا- چارلستون-بالتیمور-فیلادلفیا- نیویورك

برای بنادر خلیج فارس بارگیری مینماید.

این‌کشتیها بین ۳۰ الی ۳۵ روزه به بنادرایران میرسند
کشتیهائیکه بزودی وارد خرمشهر میشوند

کشتی استیل دیزاینر ss "STEEL DESIGNER" VOY - 16 — ۳ دسامبر وارد بندر شاهپور و۹ دسامبروارد خرمشهر میگردد.

کشتی استیل روور ss "STEEL ROVER" VOY - 25 — ٦ دسامبر وارد بندر شاهپور و۱۲ دسامبروارد خرمشهر میگردد.

برای‌کسب اطلاعات بیشتر وتامین‌جا جهت‌کالاهای وارداتی وصادراتی‌خود
بنمایندگی‌کل درایران

شرکت سهامی آمریکن ایستـرن
AMERICAN EASTERN CORPORATION S.A.I.

تهران - خیابان بهار تلفن شماره ٦٩٥٤٣ — درخرمشهر - ساختمان آمریکن‌ایسترن صندوق پستی شماره ٤

مراجعه

برای بارگیری کالای صادراتی درتهران بشرکت ایرانبار
خیابان اکباتان - تلفنهای شماره ۳۸۲۱۹ - ۳۳۰٤۹ مراجعه شود

آگهی شرکت سهامی نانوا

بمنظور تهیه کلیه مایحتاج نانوا ورفع‌نیاز آنان وانجام معاملات مجاز شرکتی بنام (شرکت سهامی نانوا) که سرمایه آن مبلغ شش میلیون ریال تعیین گردیده وبه یکهزار سهم ششهزارریالی بانام تقسیم شده است و در دفتر ثبت شرکتها بشماره ٦٩٨٩ به ثبت رسیده استو اعضای هیئت مدیره بشرح‌زیر تعیین آقای حاجی محمود وفائی‌پوربسمت مدیر عامل آقای غلامحسین‌یونسی‌بسمت‌رئیس‌آقایان‌سیداسدالله‌افتخاریان وآقای حاجی داوود عیسی‌فر بسمت نواب رئیس آقایان یحیی سعیدی پور وآقای میرزا آقانقوی حسینی بسمت منشی آقای علی‌اصغرجبرائیلی بسمت‌بازرس انتخاب وبلافاصله مشغول کار شدند.امور فعلی شرکت تهیه مرغوبترین آرد است که‌درهرصورت مبارزه بابازار سیاه وجلوگیری از ازدیاد قیمت آرد میباشد همکاران محترم از موقعیت استفاده‌فرمائید برای خرید برك سهام وتهیه آرد مصرفی روزانه خود همه روزه میتوانند ازساعت ۸صبح‌الی ۸بعدازظهر وبرای اطلاع بیشتربه دفتر شرکت واقع درخیابان شیروخورشید کارخانه آرد ثابت کاشی ٤۰۰ مراجعه‌فرمایند.

آ-۲٤٥۱٥ — رئیس شرکت‌سهامی نانوا -غلامحسین یونسی

شرکت سهامی عمران وآبیاری شمالغرب تهران

بموجب تقاضای عده ای از مالکین اراضی اطرا ف‌خیابانهای‌طاطبائی وکریم آباد که موفق بخرید سهام شرکت نشده اند و طبق تصویب مجمع عمومی به سرمایه شرکت اضافه شده است لذا بدینوسیله‌باطلاع میرساند که ۱- سهامداران کنونی شرکت قسط دوم را منتهی تا ۱۵٫۹٫۳۸ به حساب شماره ۱۲۳۳۱٥ بانکملی شعبه دانشگاه پرداخت نمایند .

۲-صاحبان اراضی در محدوده شرکت (شمالا به خیابان فرحزاد (آلتوم) شرقا به قلقلی جنوبا به خیابان کرج و غربا غرب‌کریم آباد) می‌توانند تا آخر آذر ۱۳۳۸ از قرار متری ۱٤ ریال بابت قسط اول و دوم به حساب بالا به پردازند . پرداخت کنندگان چه‌دسته اول وچه‌دسته دوم خواهشمند است نام و نشانی صحیح خود را در برك پرداخت‌مرقوم دارند ویك نسخه جهت شرکت به نشانی موقتخیابان فرانسه کوچه زیبا ارسال و برای توضیحات لازم عصر ها به تلفنهای ٤۰۰٥۷و ٤۰٤۳٦ مراجعه فرمایند .

آ-۲۳۹۰۱ — ۱-۲

BCLCC IRAN

شرکت مهندسی وساختمانی بریتانیائی ماوراء بحار

(بی.او.ای. سی.سی) بامسئولیت محدود

اعلام میداردکه دراثر توسعه وافزایش‌کارازاین تاریخ(٦ آذر ماه۳۸) به نشانی جدید
خیابان شاهرضا جنب سینما رویال
خیابان رامسرکاشی ۱٤
صندوق پستی شماره ۱٤۹۰ تلفن٦٦۱۳۸
انتقال یافت

شرکت مهندسی وساختمانی ماوراء بحارکه دارای‌نمایندگی های مختلف ازکارخانجات معروف انگلستان سازنده ماشین آلات ساختمانی وراهسازی است باطلاع میرساندکه تعداد کثیری ازماشین‌آلات مذکور درایران موجود و سریعاتحویل خریداران محترم میگردد.

تعمیرگاه مجهز این‌شرکت‌که تحت نظر متخصصین باتجربه انگلیسی اداره میگردد همیشه آماده انجام کلیه تعمیرات ضروری ماشین‌آلات ساختمانی میباشد.

۱-۳ — آ-۳۱٦۹۰

بقیه قطعنامه کمیته‌های

کنگره توزیع اعتبارات کشاورزی

درشماره دیروز قطعنامه کمیته های اول تا چهارم کنگره توزیع اعتبارات‌کشاورزی باطلاع‌خوانندگان رسید درشماره امروز قطعنامه‌بقیه کمیته‌ها بنظر خوانندگان میرسد

***

کمیته شماره ٥

کمیته شماره ٥ بریاست آقای عراقی نماینده سازمان برنامه و عضویت آقای مهندس هوشنك مساعد رئیس اداره شرکت های تعاونی باذ ك‌کشاورزی تشکیل و گزارشی در مورد شرکت های تعاونی اعتبار و مطالعه در ایجاد سازمان بانکی و اعتباری مناسب برای رفع احتیاجات مالی‌کشاورزان از طریق شرکت های تعاونی تهیه کرده و متذکر شده است که چون فعلا تشکیل شرکت های تعاونی‌مختلف برای روستائیان‌ممکن نیست زیرا شرکت تعاونی برای چند منظور تاسیس شده و بترتیب باید برای تعاون اعتبار ، تعاون محصولات کشاورزی (مارکتینك) تهیه وتامین وسائل‌زندگی (مصرف) تهیه ابزار و وسائل کار ، مکانیزه کردن کشاورزی ، بیمه محصولات اقدام کند.

کمیته شماره ٦

این کمیته زیر نظر آقای دکتر رام گزارشی در مورد لزوم کمك های اعتباری و تعاونی در برنامه اصلاحات ارضی تهیه کرده ومتذکر شده است روستائیان اعتبارات‌لازم را از این منابع تهیه می کنند . از مالکین (مساعد م)، از بانك ها (بضمانت مالکین)، از شرکتها و صندوقهای‌تعاونی - از موسسات و کارخانجات دولتی در قبال فروش محصول -ازکسبه دهات‌و خریداران سلف واز بارفروشان شهر.

درصورتی که اصلاحات ارضی شامل محدودیت مالکیت اراضی‌نیز باشد بسیاری از منابع از دست روستائیان خارج شده و آنها بطرف سلف خران و بار فروشان خواهند شتافت و ۲۰تا ۱۲۰ در صد بهره خواهند پرداخت. برای آنکه بتوان بدون هراس از نواسانات قیمت محصولات کشاورزی و سایرعواملی که باعث تزلزل اعتبار دهنده میشود اعتبار کشاورزی داد باید با در نظر گرفتن وضع اراضی - طرز آبیاری - نوع محصولات و عوامل مختلف دیگر میزان آب و زمینی که در اختیار کشاورز گذاشته میشود از یك واحد اقتصادی کمتر نباشد تا محصول بدست آمده پس از وضع مخارج و استرداد اعتبار دریافتی تکافوی حداقل هزینه زندگانی او و خانواده‌اش را بنماید.

همچنین باید تثبیت قیمت های محصولات کشاورزی بمنظور ضمانت برگشت اعتبارات کشاورزی‌صورت گیرد و فنون جدید کشاورزی برای بهبود و افزایش تولید توسعه یابد.

کمیته شماره هفت

کمیته شماره ۷ بریاست آقای مهندس لشکری و عضویت آقایان مهندس مساعد و شادلو و عده‌ای دیگر تشکیل شد در مورد تعلیمات تعاونی و تهیه کادربرای رهبری تعاونی از قبیل کارشناسان‌و ممیزی و برای اداره شرکت های تعاونی از قبیل مدیران عامل - حسابدار- انباردار - فروشنده بحث گردید.

آگهی تاسیس شرکت سهامی کارخانجات یخچال و اجاق‌سازی ایران

بمنظور تولید یخچالهای برقی وسایر وسائل سردکننده وتولید دستگاههای حرارت وپخت‌وپز بانواع مختلف وتولید مصنوعات دیگر وفروش مصنوعات وکلیه اموریکه مستقیم یاغیر مستقیم مربوط‌بموضوع شرکت میباشد شرکتی بنام شرکت سهامی کارخانجات یخچال‌واجاق سازی ایران که سرمایه آن مبلغ پنجاه میلیون ریال تعیین گردیده‌و بیکصد سهم‌پانصدهزارریالی (که‌تعداد نودوهفت سهم‌آن بی‌نام وبقیه بانام است) تقسیم و چهل در صد بهاء اسمی آن نقدا پرداخت شده وطبق اظهار در تحویل واختیار مدیران شرکت میباشد وبقیه تعهدی است‌از تاریخ اول آذرماه ۱۳۳۸ بمدت نامحدود درتهران خیابان نادری کوچه مسعود سعد کاشی ۱٥تشکیل گردیده ودرتاریخ چهارم آذرماه ۳۸در دفتر ثبت شرکتهای داخلی بشماره ٦۹۹۲ به‌ثبت رسیده آقای نورالله القائمیان رئیس هیئت مدیره وآقای ابراهیم معتمد عضوهیئت مدیره و مدیرعامل وآقای‌پرویزمعتمد عضو هیئت‌مدیره شرکت میباشند و حق امضاء بامدیر عامل باتفاق‌یکی‌از اعضاء هیئت مدیره متفقا وبامهرشرکت میباشد و آقای نصرت‌اله طلائی برای مدت یکسال بسمت بازرس‌شرکت تعیین شده است.

رئیس اداره ثبت شرکتها و علائم تجارتی واختراعات - مهدی ترقی

انتقاد

دکتر حسن صدر حاج سید جوادی

کودکان جنایتکار

در یکی از شماره‌های اطلاعات‌هفته گذشته عکس چهار کودك خردسال که باتهام قتل جوان هیجده ساله‌ای محاکمه میشوند چاپ شده بود . از عکس آنها معلوم بود که هیچیك بیش از پانزده سال ندارد و شایدسن کوچکترین آنها از ده سال نیز کمتر باشد .

خبرنگار روزنامه اطلاع داده بود که ۴این چهار کودك چندی قبل در شهرستان قزوین جوان هیجده ساله‌ای را بوضع فجیعی بقتل رسانیده‌اند

من بخاطر دارم اولین شهری که قرار بود بعنوان نمونه در آن تعلیمات اجباری اجرا شود، همین شهرستان قزوین بود. واین مسئله مربوط بچندین سال پیش است .

من مدتهاست بقزوین نرفته‌ام ونمی دانم‌اجرای‌تعلیمات‌اجباری درشهرستان مزبور بکجا رسیده‌است ولی ازانتشار همین خبر حدس زدم که کار تعلیمات اجباری در این شهرستان که بعنوان نمونه قرار بود انجام گیرد بسامان نرسیده‌است .

میگویند هر مدرسه‌ای که بناگردد زندانی بسته میشود .

اگر در قزوین تعلیمات اجباری‌اجرا شده بود و این چهار کودکی که امروز در زندان بسر میبرند درسر کلاسهای درس بودند بدون شك فرصت آنرا نداشتند که جوان هیجده ساله‌ای را بقتل برسانند .

در اینکه فرهنگ امروز بافرهنك دیروز فرق بسیار دارد هیچگونه تردیدی نیست ، در اینکه تعداد دانش‌آموزان امروز با دیروز تفاوت فاحش دارد کسی انکار نمیکند ولی این تعمیم فرهنك و استقبال مردم مولوداحتیاج زمان است .

تعلیمات اجباری از مسائلی‌است که باید در کشورما عملی‌گردد . زیرا روزی که تعلیمات اجباری‌شروع شود میزان جنایات و تبهکاریها‌بطور محسوس رو بنقصان خواهدگذاشت. بامشگلات مختلفی که امروزاولیاء فرهنك ما با آن روبرو هستند شاید نتوان در فرصت کم تعلیمات اجباری را در سراسر کشور اجرا کردو اجرای این امر محتاج وقت و زمان است ولی‌تردیدی نیست‌که اگر باین امر توجه مخصوص شود و اجرای تعلیمات اجباری مرحله بمرحله‌جلو رود تاچند سال بعد در نیمی از کشور تعلیمات اجباری اجراخواهد گردید مثلا اگر همانطور که قرار بود از چندسال قبل تعلیمات‌اجباری درقزوین وآستارا شروع میشد امروز وزارت فرهنك میتوانست افتخار کند که حداقل د رایران دو شهر نمونه‌وجود دارد که در آنها تعلیمات اجباری انجام شده‌است .

اجرای تعلیمات اجباری یك امر حیاتی است که باسعادت افراد، خانواده و جامعه بستگی دارد ولی متاسفانه این مسئله حیاتی هنوز صورت تحقق بخود نگرفته است . هنوز عده‌ای از بچه‌های نه ساله و ده ساله بجای آنکه روی نیمکت های مدرسه بنشینند در کوچه‌ها سرگردانند.

همین سرگردانی و عدم برخورداری از تعلیم و تربیت موجب جنایت و فجایع دیگر میشود

روز پنجشنبه روزنامه اطلاعات‌نوشت که طبق گزارش خبرگزاری‌آسوشیتد پرس دختر چهار ساله‌ای در سوئد یکماه بعد تحت عمل جراحی قرار میگیرد و ممکن‌است بینائی خود را از دست بدهد. آسوشیتد پرس گزارش داده است که وقتی این خبربوسیله روزنامه «شیمبون» در ژاپون پخش شد یك کودك خردسال ژاپنی پس از جلب موافقت مادرش تصمیم‌گرفت که هدیه‌ای برای دخترك سوئدی بفرستد تا پیش از آنکه دخترك‌بینائی خود را از دست بدهد منظره‌هائی از ژاپن‌را به‌بیند و باعروسك اهدائی ا وبازی کند .

احساسات این کودك ژاپونی که‌بدون شك عکس العمل تربیت صحیح‌خانواده اوست قابل تحسین و تمجید می باشد . ما امیدواریم کودکان مانیز بتوانند با استفاده از تربیت صحیح د رخانواده و مدرسه دارای‌فضایل اخلاقی و احساسات عالی انسانی‌بشوند وبا تعمیم فرهنك و اجرای تعلیمات اجباری در آینده بجای آنکه عکس هائی از آنان بعنوان قاتل وجانی ببینیم شاهد احساسات و عواطف عالی بشری و ترقیات قابل ملاحظه آنها باشیم .

وهمچنین امیدواریم اولیاء محترم و مسئولین امر بوظیفه خطیر و سنگینی که در امر تعمیم فرهنك و اجرای تعلیمات اجباری دارند بیش از پیش توجه نمایند و حتی‌المقدور با صرفه جوئی در هزینه‌های غیر لازم بایجاد مدرسه و بسط علم و دانش مساعدت کنند .

گفتگوی مردم

مژده به بیماران

بانو دکتر ملك مدیره بیمارستان جمعیت امدادی شیر وخورشید سرخ میدان مولوی باغ فردوس بوسیله این روزنامه از بیماران و دردمندان تقاضا داردبرای مداوا ومعالجه‌باین بیمارستان مراجعه کنند تا در حدود امکان از آنها پذیرائی شود .

یکطرفه شود

آقای اسمعیل معصومی میگوید خیابان ایران (عین‌الدوله) علاوه بر اینکه کم عرض است پیچ و خمهای زیاد دارد ودو طرفه هم هست لذا تقاضا میشود برای جلوگیری از مخاطرات این خیابان (لااقل برای اتوبوسها) یکطرفه شود .

معاینه دقیق لازم است

آقای اسمعیل احمدنژاد ازکارمندان دولت که نزد شرکت بیمه هم بیمه شده میگوید مدتی است از کمردرد مینالم به پزشك بیمه مکرر مراجعه کرده‌ام اثری ندیده‌ام وچقدر بمورد خواهد بود که پزشکان محترم بیمه معاینه دقیقی از من بنمایند .

برق من چه شد ؟

آقای سید ابوالحسن جداکارگر چلوکبابی اطمینان میگوید نه ماه پیش از دستمزد جزئی خود پولی‌تهیه کردم وبرای پیش قسط برق پرداختم اما هنوز بوصال برق نرسیده‌ام چرا ؟

روز بروز پیشرفت دارد

اهالی کوچ اصفهان گیلان میگویند خوشبختانه پیشرفت سطح‌فرهنك‌این‌ناحیه روز افزون است و احتیاج مبرمی به دبیرستان دخترانه احساس میشود از وزارت فرهنك تقاضای‌انجام این منظور را داریم .

بشدت مجازاتش کنید

آقای حبیب‌الله فرجی سرایدار ثبت اسناد گرمسار میگوید یکی از پاسبانان محلی در غیاب من بقصد تجاوز وارد منزلم شده و خوشبختانه توسط‌مامورین‌دادگستری دستگیر وبازداشت گردیده اینك تقاضا دارم طبق قانون اورا بشدت مجازات کنند .

از ماهم یادی بفرمائید

آقای سید جعفر حسنی بطحائی میگوید در لایحه جدید مربوط به حقوق مهندس ها واشخاص فنی (تکنیسین‌ها) نامی از دیپلمه های پنجم علمی وفارغ‌التحصیل های شش متوسطه برده نشده در صورتی که بعضی از آنها بیست سال سابقه خدمت فنی دارند تقاضا آنکه از این طبقه هم‌یادی بکنند .

جان پیاده‌ها درخطر است

آقای جواد محمودی یادآور میشود که چون در نقاط مجاز عبور پیاده روکمتر پاسبان دیده میشود و رانندگان هم به میخ کوب و چراغ قرمز توجه ندارند لذا از اداره راهنمائی تقاضا میشودبرای‌جلوگیری از این تخلفات در نقاط پرآمد ورفت پاسبان بگمارند .

خلع‌ید بکنند

آقای محمد تقی کلانتر رامهرمزی مقیم رامهرمز میگوید بفرمان نادر شاه افشار درازای‌جانبازی جدم‌رئیس سیاه خان املاك رامهرمز و هفت گل باو واگذار شد مدتی هم در تصرف ورثه‌اوبود ولی عده‌ای‌زورمند از دست ما گرفتند بدادگستری خوزستان شکایت کردیم حکم‌بنفع ماصادر شد اماهنوز اجراءنکرده‌اند تقاضای احقاق حق و خلع یدداریم

گوشت بی سروصدا

خریداران گوشت میگویند چند روز است قصابها بی سر و صداگوشت را کیلوئی پنجاه و سه ریال می فروشند در صورتی‌که هنوز شهرداری راجع باین گرانی اعلانی منتشر نکرده است .

بیمار را راندند

شخص محترمی شکایت دارد که روز چهار شنبه سوم آذر ساعت هشت صبح که باران تندی میبارید جوانی را که مبتلاء به سینه پهلو بود با مادرش به بیمارستان رازی بردم‌اولیای‌بیمارستان برای‌خوابانیدن بیمار کارت صادر کرده گفتند او را بگرمابه میفرستیم و میخوابانیم من هم با اطمینان کامل ازبیمارستان رفتم اما نزدیك ظهر توی شرشر باران جوان بیمار با مادرش برگشتند و معلوم نشد چرا فسخ عزیمت کرده‌اند .

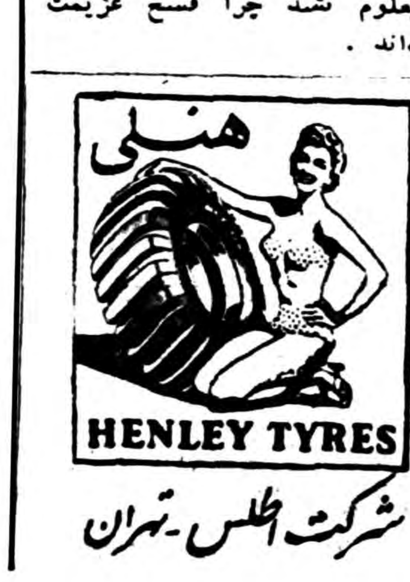

بزرگترین مجسمه مسیح

بزرگترین مجسمه حضرت مسیح از ۳۴۰ قطعه سنك ، بوزن سیصدهزار تن و بارتفاع نودو یك پا ساخته شده است .

این مجسمه داستانی دارد که ۵۷ سال از آن میگذرد . در سال ۱۹۰۲ کوه «سان برناردو» که در اطراف شهر «سالتا» در مکزیك واقع است آتش فشانی کرد . مردم شهر بیرون ریختند و پس از مذاکره اعلام شد که آسمان غضب کرده است بهمین جهت تصمیم گرفته شد که بزرگترین مجسمه مسیح را بسازند و در دهانه آتش فشان قرار دهند . این مجسمه ساخته شد و ۴۳سال روی دهانه این آتش فشان جای داشت . تااینکه در سال ۱۹۴۵ فرماندار ایالت مقرر داشت که مجسمه دیگری بجای مجسمه قدیمی بسازند و به مجسمه ساز معروف «جون کارلوس» ماموریت داده شد که این مجسمه را تهیه کند . این مجسمه طوری ساخته شده‌وباچراغ تزئین یافته که از دور مانند یك مجسمه معلق دیده میشود . منطقه آتش فشان آباد شد و عده زیادی از شهرداری تقاضا کردند که به آنها اجازه تاسیس مهمانخانه و تاتر در اطراف آتش فشان داده شود .

از اینجا و آنجا

برطرف کردن بوی یخچال

یکی‌از مشکلاتی که صاحبان‌یخچال های برقی با آن مواجه هستند ، بوی انواع واقسام غذاها است که درداخل یخچال میپیچد و هرغذائی بوی‌غذای دیگر را میگیرد ودرنتیجه نامطبوع میشود .

برای از بین بردن این بوها،اخیرا دستگاهی اختراع ووارد بازارآمریکا شده است . این دستگاه کوچك‌که در داخل یخچال گذاشته میشودتمام بوها را بخود میمکد .

برای بانوان خانه‌دار

دانشمندان آمریکائی برای‌راحتی‌بانوان خانه‌دار مایع خوش‌بوئی تهیه‌کرده‌اند.

این مایع را دراطراف قالی میپاشند وآنرا روی کف اطاق میاندازند .

مزیت مایع مزبور این است که علاوه برابنکه قالی را درجای خود نگهمیدارد و نمیگذارد که تکان بخورد هیچگونه چسبندگی در قالی ایجاد نمی‌نماید و آسیبی به قالی و فرش نمیرساند .

کمك به صلیب سرخ

در توکیو یکنفر خارجی به اداره صلیب سرخ مراجعه نموده ودرحالی که فقط لباس زیربتن داشت‌یکدست لباس خودرابه حسابداری صلیب‌سرخ تسلیم نمود. همراه لباس یادداشتی بزبان انگلیسی باین مضمن نوشته شده بود «برای کمك به آسیبدیدگان طوفان...» سپس مرد خارجی بدون اینکه کلمه ای برزبان بیاورد درمیان حیرت وتعجب کارمندان صلیب سرخ باتاکسی روانه منزل گردید .

ظرف شوئی آسان

دانشمندان آمریکائی برای‌بانوانی که درخانه کار زیاد دارند وفرصت ظرفشوئی را پیدا نمیکنند یکنوع ماشین ظرفشوئی خودکار ساخته و ببازار عرضه کرده‌اند .

این ماشین ظرفشوئی خودکار با برق کار نمیکند بلکه لوله آن را به شیر آب وصل میکنند و فشار آب ماشین را بحرکت در می‌آورد وظرفها فوری شسته و خشك میگردد .

این ظرف شوئی بسیار سبك‌وزن وارزانقیمت میباشد .

تصمیم اداره زندان

در شهر کارلستاد از شهرهای‌سوئد زندانیان متوجه شد که یکی از زندانیان عکس دختر های جوانی را که بزندان میرفته‌اند نقاشی کرده و بفروش میرساند .

زندانبان مراتب را گزارش داد و رئیس زندان مجبور بمداخله و اقدام در اینمورد گردید و .... چند روز بعد در روزنامه محلی یك آگهی از طرف رئیس زندان درج گردید که مضمون آن این بود :

«اداره زندان‌برای‌رسیدگی وجواب دادن به‌نامه های متعددی که برای زندانی شماره ... میرسد احتیاج به یکنفر منشی دارد داوطلبان‌مستقیما باداره زندان مراجعه نمایند ...!!»

کارخانه برق اتمی

دولت ایتالیا تصمیم گرفته است بزرگترین کارخانه برق اتمی اروپا رابسازد .

کارخانه مزبور ۱۶۵۰۰۰ کیلووات برق تولیدخواهد کرد و مذاکرات‌لازم برای دریافت ۳۴ میلیون دلار اعتبار از بانك صادرات وواردات انجام شده است .

کارخانه برق مورد بحث در سال ۱۹۶۴ بپایان خواهد رسید و هزینه ساختمان‌آن به ۶۴ میلیون دلارتخمین زده شده است .

جدول

کلمات متقاطع

شماره ۱۳۸۱

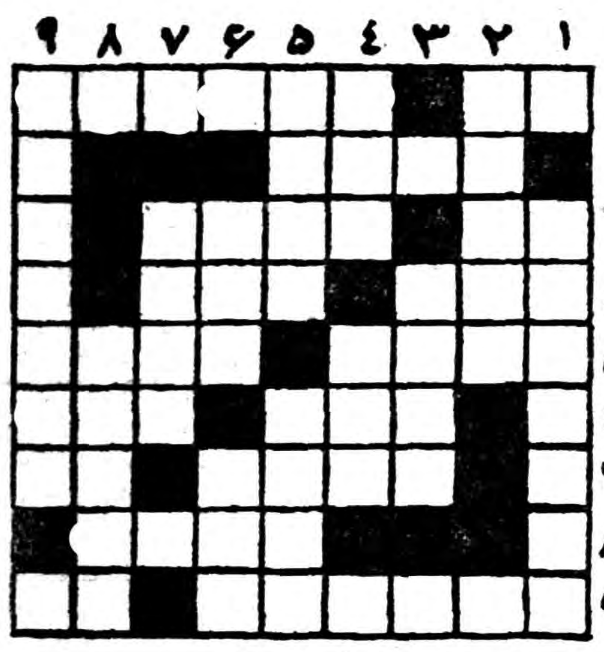

افقی : ۱ـ فقط در راه‌عزیزان‌بارگرانی بر دوش نیست ـ نگران ۲ـ هنوز هم دو سر چوبش را دو نفر بر دوش می گذارند ۳ـ لنگه ـ علم مدرس ندیده و مکتب نرفته ۴ـ بزرگترین آرزوی عاشق ـ دستش‌نزنید که‌شمارا هم ناپاك میکند ۵ـ می کشند که تندتر بروند ـ از قهرمانان صوت دلکش ۶ـ گشاده باصطلاح معمول ـ بلند ۷ـ قمار بزرگان ـ ازآن طرف‌حرکت کنید بشهر ویرانی میرسید ۸ـ ازانواع ماکارونی ۹ـ بوسیله آن سرنوشت خود را از زبان این وآن می شنوند ـ اندیشه .

عمودی : ۱ـ در کتاب معروفش پدران و پسران را بجان هم انداخته است ۲ ـ کارش رقصیدن است اما نه در کافه وکاباره ۳ـ در موقع پختن آش رشته قدرش بیشتر معلوم میشود ۴ـ پشت خمیده ـ مجلس رقص ۵ـ از شهر های بزرك عالم ـ خاموش می نشیند و خون میخورد ۶ـ حدیث یارانش در ودیوار منزل شاعر را هم بوجد آورده بود ـ شهد ۷ـ چپ ۸ـ برای انجام هر کاری لازم است ۹ـ پیش‌آهنك دسته.

حل جدول شماره ۱۳۸۰

افقی: ۱ـ مشك ـ جاجیم ۲ـ لیر ـ میراث ۳ـ کرم ـ لش ـ قل ۴ـ ارم ـ هوه ۵ـ شکن ـ هرت ۶ـ کیف ـ کرو ۷ـ ور ـ جن ـ دعا ۸ـ کابوس ـ ورع ۹ـ وزارت ـ تبت.

عمودی : ۱ـ ملکه ـ کوکو ۲ـ شیر ـ شیراز ۳ـ کرماکفد با ۴ـ زن ـ جوره ـ جمله ـ کرست ۶ـ آیش ـ هر ۷ـ جر ـ هرودوت ۸ـ یاقوت ـ عرب ۹ـ مثله ـ ساعت.

مارکت

نام فوق را بخاطر بسپارید ودر موقع خرید فقط یخچال مارکت را بخواهید

نماینده انحصاری شرکت تهرانشهر ـ محدود ـ خیابان سعدی تلفن ۳۴۳۵۳ ـ ۳۰۷۱۱۵

کپیه از مدارك

تجارتی ـ تحصیلی ـ رانندگی ـ گمرکی ـ شناسنامه ـ معافی وغیره با دودقیقه انتظارفتوپرسپولیس ـ لاله‌زارنو چهارراه کنت ۳۷۴

آ ـ ۳۱۶۶۴

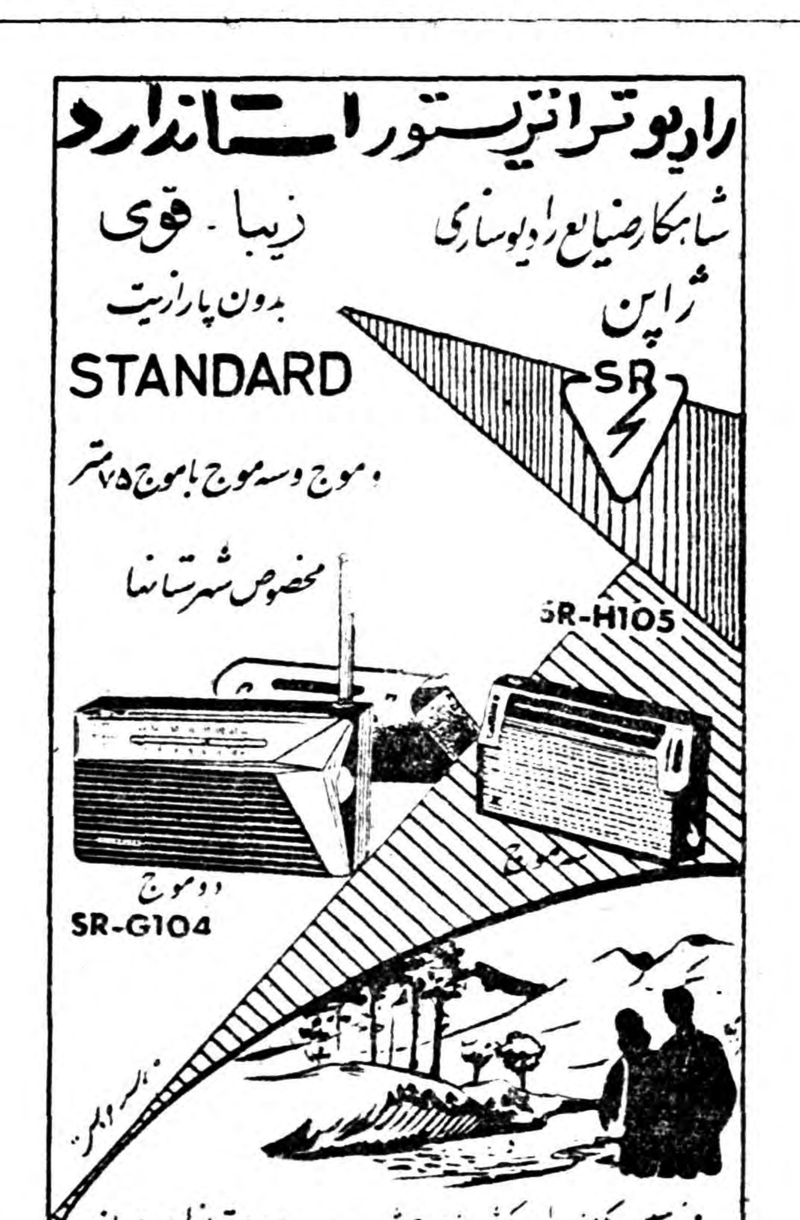

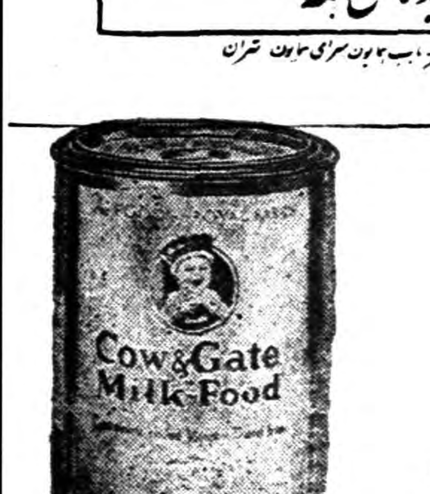

کاو اندگیت

شبیه‌ترین شیرخشك به شیرمادر

مراکز فروش : شرکت زیتون سرای‌نو تلفن ۵۰۳۴۸
داروخانه کاوه خیابان بوذرجمهری ۲۸۳۸۲
بنگاه داروئی وفا ناصرخسرو تلفن ۵۲۵۴۷
وکلیه داروخانه‌های معتبر آ ـ ۳۰۸۳۲ ۱ـ ۴

آیزنهاور وخروشچف از نهرو پشتیبانی میکنند

بااستفاده از این پشتیبانی موقعیت نخست‌وزیرهند در مورد اختلافات مرزی بهتراز موقعیت چوئن‌لای نخست‌وزیر چین است

مبادله یادداشت‌های سیاسی‌بین چین کمونیست وهند همچنان‌ادامه دارد واکنون پکن‌در ارسال پاسخ یادداشتهای هند سرعت بیشتری نشان میدهد . دریکن گفته‌میشود که چوئن‌لای طی‌این هفته به‌پیام ۱۶ نوامبر پاندیت‌نهرو پاسخ‌میدهد در حالیکه نخست‌وزیر چین یك یادداشت قبلی‌نهرو را شش ماه بدون جواب گذاشته بود ، باوجود این نمیتوان گفت که‌اختلافات‌مرزی چین و هند بامبادله بین‌یادداشت هادرآینده نزدیکی حل‌خواهد شد وقبل‌از مسافرت پرزیدنت‌ایزنهاور به‌هند اختلافات دوکشور ازبین خواهد رفت .

معذالك میتوان گفت اعلام سفر پرزیدنت ایزنهاور به‌هند که در چهارم دسامبر انجام خواهد شد موقعیت پاندیت نهرورا استوارتر ساخته است . درحقیقت چندروز پس‌از اعلام خبرمسافرت رئیس جمهوری امریکا به‌هند بود که چوئن‌لای پیشنهاد کرد ملاقاتی‌بین نخست‌وزیران دوکشور بعمل‌آید وبراین ترتیب حداقل برای مدت کمی چین‌ازادعا های‌خود درمورد مالکیت اراضی شمال شرقی هند صرف نظرنموده است زیرا چوئن‌لای در یادداشت خود پیشنهاد کرده است که‌نیروهای چین‌درشمال خط مرزی‌مك‌ماهون‌عقب نشینی کنند‌در حالیکه تاکنون‌اصلا منکر وجوداین خط‌بودچین کمونیست برای‌نخستین‌بار دراوایل ماه سپتامبر مسئله‌ادعای مالکیت این اراضی رامطرح کرد و اکنون باانصراف ازاین ادعاپکن دست کم «روی‌کاغذ» امتیازمهمی برای هند قائل شده‌است مساحت این اراضی بطوریکه چوئن لای گفته است‌بالغ برنودهزار کیلومتر مربع یعنی باندازه مساحت کشور پرتقال است

گذشت فرضی

بدیهی‌است این امتیاز یك گذشت فرضی بیش‌نیست زیرا چینی‌هادر این سرزمین‌فقط یك‌پاسگاه‌نظامی را درجنوب خط«مك‌ماهون»اشغال کرده‌اند. اکنون‌چوئن‌لای امیدوار است که‌بااین گذشت هندحقوق چین کمونیست را نسبت باراضی که ازچندسال پیش درناحیه‌لاداخ اشغال کرده است برسمیت‌بشناسد. دولت هند اعلام کرده‌است بااینکه پیشنهاد های چوئن‌لای «غیرعملی» است معذالك ارزش آن رادارد که بدقت مورد مطالعه وبررسی قرار گیرد ، باین‌جهت نهرو روز ۱۶ نوامبر یادداشت های متقابلی برای دولت چین کمونیست فرستاد . اکنون تردیدنیست . که‌موقعیت پاندیت نهرو ازهرحیث‌به‌چوئن‌لای برتری دارد زیرا مسافرت آینده پرزیدنت ایزنهاور به‌دهلی وروش نیکیتا خروشچف درقبال اختلافات هندوچین کمونیست موقعیت‌نخست وزیر هندرا بیش‌از پیش محکمتر ساخته‌است. باید گفت که‌پرزیدنت آیزنهاو در روز ۱۴ دسامبر غرفه امریکارا دربازار مکاره دهلی‌نو که چین کمونیست نیزدرآن شرکت کرده است خواهد گشود .

نیکیتا خروشچف نخست‌وزیر شوروی از چین‌کمونیست وهند درخواست کرده است اختلافات خودرا ازراه دوستانه حل‌وفصل کنندو معتقداست که‌حل‌این‌اختلافات برای حفظ صلح جهانی بسیار باارزش خواهد بود .

کانون جنگ‌سرد

پشتیبانی ضمنی خروشچف از پاندیت نهرو نشان میدهد که زمامداران شوروی میخواهند مانع ازآن شوند که چین کمونیست باروش خود روح کمپ‌دیوید را که شوروی میخواهد در سیاست آینده خود ازآن استفاده‌کند بهم زده وکانون جنگ‌سرد جدیدی در جهان بوجود آورند .

ازطرف دیگر مسافرت آینده پرزیدنت آیزنهاور ظاهرادر داخله هند نیزموقعیت پاندیت نهرو را محکمتر می‌کند .

نخست‌وزیر هند درداخله آن کشور متهم‌به اتخاذروش ملایمی رد برابر چین‌کمونیست‌است وگروهی از احزاب ودستجات سیاسی ازوی میخواستند که‌از سیاست بیطرفی خود دست‌بکشد . بااینکه جمعی از دانشجویان در تظاهرات خود استعفای نهرورا خواستار میشدند ولی بیشتر این حملات متوجه «منون» وزیردفاع هندبود که‌یکی‌از طرفداران پروپا قرص همزیستی مسالمت‌آمیز بین چند کمونیست

مقالات گزارشهای خارجی

Le Monde

هند بشمار میرود . وظاهرا این تظاهرات ازطرف کسانیکه سودای جانشینی نهرورا درسر میپرورانند دامن‌زده میشود .

«منون» که نمایندگی هند را در سازمان ملل‌متحد نیز بعهده دارد واخیرابادیگر مسئله‌عضویت چین کمونیست را در سازمان ملل متحد مطرح ساخت اکنون به دهلی بازگشته ومیخواهد بمانور هائی که علیه وی‌میشود پایان‌دهد

ظاهرا سیاست «بیطرفی» که باندیت نهرو از آن پشتیبانی میکند بسیار عمیق وریشه‌داراست زیرا حتی محافل‌مخالف منون نیز از عضویت چین کمونیست در سازمان ملل‌متحد پشتیبانی میکنند

(لوموند)

بهبود وضع مالی عربستان سعودی

★ **بودجه امسال عربستان اضافه درآمد دارد**

★ **کلیه اقدامات عمرانی درعربستان طبق برنامه انجام شده است**

The New York Times.

جده ـ مدیر قسمت خاورمیانه صندوق بین المللی پول اعلام‌داشت که عربستان سعودی پس ازهیجده ماه صرفه جوئی و ریاضت‌کشیدن وضع مالی مساعدی پیدا کرده است .

وی یك پاکستانی بنام علی انور است‌که فعلا‌از موسسه‌صندوق بین المللی پول مرخصی دارد و بعنوان رئیس اداره مالی دولت عربستان سعودی خدمت میکند.

وی از زمستان سال ۱۹۵۷ هنگامیکه دولت عربستان سعودی از بابت نقصان ذخیره ارزی وازدیادقروض پائین آمدن ارزش ریال (سعودی) وبالا رفتن قیمت اجناس محلی نگران بود از طرف صندوق بین‌المللی پول مامور این کشور شد.

دولت عربستان سعودی توصیه های کار شناس صندوق بین المللی پول را پذیرفت و شاهزاده فیصل وزیر دارائی آنهارا بکار بست و علی انور در عربستان به توقف و کمك‌های خود ادامه داد .

چشم‌انداز مالی

علی‌انور پاکستانی طی مصاحبه‌ای گفت که چشم انداز مالی عربستان سعودی اکنون خیلی بهتر ازسابق میباشد .مقامات صلاحیتدار برای اجرای یك‌برنامه توسعه و عمرانی تشویق شده‌و برای انجام‌آن کمیته ای تشکیل داده اند که تقریبا در یکسال آینده گزارش اقدامات خودرا خواهد داد .

انتظار میرود که توصیه این کمیته راجع باکتشاف آب فراوان وتخته قاپو کردن بدویهای صحرا گردو توسعه تعلیم و تربیت میان آنها باشد .

کار شناسان صندوق بین المللی پول مشکلات عربستان سعودی را معلول ولخرجی‌های سال ۱۹۵۴ ببعد تشخیص داده اند. ظرف چهارسال (ریال) واحد پولی‌عربستان درسال ۱۹۵۷ به نصف قیمت‌تنزل یافت

علی انور پاکستانی تاکید می نماید که تقریبا کلیه اقدامات‌توسعه وعمران عربستان سعودی در طی ده سال گذشته انجام گرفته است ازجمله جاده هائی که جده ومکه ومدینه را بهم متصل میسازد ویك راه آهن که ریاض رابه ظهران مربوط میکند. ساختمان یك شرکت هوا پیمائی ،تعدادی مدرسه و مقدمات تاسیس یك دانشگاه و بیمارستان هائی با مجموع ۶۴۵۰ تختخواب و چند درمانگاه درنقاط مختلف همه ظرف دهسال گذشته انجام شده است .

پایتخت جدید

وی میگوید که بزرگترین اتلاف مالی ساختن یك پایتخت جدید در «ریاض» میباشد که در سه‌سال پیش پایان یافت . وزارتخانه ها وخیابانها و عمارات مسکونی جدید در «ریاض» بنا گردید. برنامه تثبیت وضع مالی برچند اساس استوار است .اول اینکه دولت را مقید کرد که‌در حدود امکانات خود خرج کند ودردرجه اول متکی به ۳۰۰ میلیون دلار درآمد سالیانه نفت خود باشد. دوم اصلاح‌سیستم معاملات ارزی وسوم تکیه روی این موضوع که فقط برخی‌از انواع اغذیه وداروهای ضروری اجازه ورود باارز دولتی داده شود و سایر کالاهای وارداتی غیر ضروری بانرخ ارز آزاد در دسترس‌مشتریان قرار گیرد .

علی انور میگوید که بودجه امسال اضافه در آمد دارد در حالیکه دوسال پیش پشتوانه پول عربستان سعودی در مورد ارز تا ۱۴ در صد پائین آمده بود ولی اکنون به ۷۰درصد رسیده است.

(نیویورك تایمز)

خبرنگار اطلاعات درنیویورك

درباره نوار عکس

نوار عکس بفاصله یك‌دقیقه بعداز فیلم‌برداری میتوان فیلم را نشان داد

تحولی درعالم فیلم‌برداری و تلویزیون

ازجهانگیر افخمی

اخیرا مردم امریکا بایکی از پیشرفتهای صنعت فیلم برداری و تلویزیون که بزودی تحولی درعالم فیلمبرداری بوجود خواهد آورد آشنا میشوند .

در گذشته برای اینکه بتوان‌همزمان یکی از رجال وشخصیت های سیاسی و علمی ازنقاط‌مختلف‌بازدید کرد وبلافاصله این صحنه ها رادر تلویزیون نشان داد . ایجاب میکرد که‌بادوربین های مخصوص تلویزیون فیلم برداری کرده و به ایستگاه منتقل کنند و در آن ساعت پخش نمایند ویا بادستگاه های‌فیلم‌برداری عادی فیلم برداشته و پس از ظاهر کردن در هرساعتی که مایل باشند در تلویزیون نشان دهند .

باین ترتیب مردمی که مثلا در ساعت ۱۰ صبح کار میکردند و نتوانسته بودند در همان موقع در تلویزیون تماشا کنند مجبوربودند صبر کنند تافیلم ها را ظاهر کرده وبعدا تماشا نمایند و ظاهر کردن فیلم هم‌وقت و هم مخارج زیادهمراه داشت .

جزئیات کار

برای اینکه خوانندگان عزیز اطلاعاتی در این زمینه بدست‌آورند بطور اختصار در این موضوع بحث میشود . معمولا برای فیلم برداری درایستگاه‌های تلویزیون دو یاسه دستگاه فیلم برداری مورد استفاده قرار میگیرد. نبض الکترونیك‌که مقادیر تلویزیون را تشکیل‌میدهند از دستگاه فیلم برداری باطاق‌کنترل منتقل میشود واز آنجا توسط‌سیم مخصوصی که باطاق مجاور که مخصوص تهیه و ضبط نوارعکس است منتقل میگردد .

درآنجا نوار پلاستیکی مخصوص اینکار که ۵سانتیمتر عرض دارداز طرف دستگاه آمده و از بین چهار برجستگی و سر مخصوص گذشته ودر طرف دیگر دور حلقه ای‌پیچیده میشود . توسط این چهاربرجستگی نبض الکترونیك دراین‌نوارضبط میشوند .چون برنامه تمام شد . در مدتی کمتر از ۹۰ ثانیه این‌نوار بجای اولش برمیگردد و حاضر برای استفاده است و در اینجا بعکس دفعه قبل الکترونیك‌از نوار به سیم مخصوص منتقل شده و بدستگاه کنتر ل‌میرسد و پخش میگردد .باین ترتیب بفاصله دودقیقه بعد از تمام شدن یك برنامه و یا بازدید از محل میتوان آنرا در تلویزیون نشان داد واین صحنه را برای یکصد بار بدون اینکه لطمه ای به خوبی و روشنی تصاویر وارد آید پخش کرد .

۱۱۵ ایستگاه

البته اینکار به آسانی میسر نگردید ، سالها مهندسینی روی آن کار کردند . در ابتدا نواری بکار بردند که در هر دقیقه درحدود ۱۵۰۰ اینچ مصرف میشد و درنتیجه دریافتند که با مصرف اینهمه نوار کار انتقال تصاویر دشوار و پر زحمت است . درسال ۱۹۵۶ یك شرکت امریکائی بنام «امپکس» که در اینکار پیش قدم بود توانست دستگاهی تهیه کند که در هرثانیه فقط ۱۵ اینچ مصرف شده و از کنار برجستگی وسر مخصوص ضبطی بگذرد که در هر دقیقه ۱۴٫۴۰۰ مرتبه گردش دارد .

اگرچه این دستگاه عملی‌بودمولی یك عیب بزرك داشت و آنهم این بود که در دستگاه های مختلف قابل استفاده نبود و فقط در همان دستگاه که باگردش معینی‌کار میکرد میشد استفاده کرد .ولی‌امروز این نقص رابرطرف کرده اند و نواری که در نیویورك تهیه شده است بدون زحمت‌ونقص در ایستگاه هالیوود وشهرهای دیگرقابل‌استفاده می‌باشد ودرحال حاضر دست کم ۱۱۵ ایستگاه تلویزیون در امریکا از این نوار ها استفاده میکنند .

۳۰ هزار دلار

امروز غالب برنامه های روزانه ایستگاه های تلویزیونی روی نوار مخصوص است و این حسن رادارد که‌برخلاف گذشته یك نمایش‌در همان موقع نمایش پخش شده و نوارش باقی میماند که‌بتوانند‌بعدها درصورتیکه لازم باشد استفاده‌کنند ویا برنامه ها را قبلا‌تهیه کرده و هرموقع که لازم باشد پخش‌نمایند

قیمت این دستگاه در حدود ۵۰ هزار دلار است ولی ایستگاه‌ها می‌توانند باقیمت نازل تری درحدود ۱۵ تا ۲۰ هزار دلار آنرا خریداری کنند . این ماشین تصاویر سفیدو سیاه برمیدارد و برای گرفتن نوار های رنگین بایددستگاه‌دیگری به آن اضافه کرد .

بفاصله یك دقیقه

با سرعت ۱۵ اینچ (هر اینچ دو ونیم سانتیمتر است) در ثانیه ، میتوان یك برنامه یکساعتی را در یك حلقه ۱۳ اینچی ضبط کرد و قیمت این حلقه برای تصاویر سیاه وسفید در حدود ۲۷۰ دلار است وبرنامه های یکساعت ونیمی را با حلقه هائی که ۲۲۰۰ پا (هر پا ۱۲ اینچ است) طول داردضبط میکنند

از این نوار ها بدون اینکه نقصی در تصاویرش پیدا شود تا یکصد مرتبه میتوان استفاده کرد وسه دقیقه بعد ازضبط عکس‌دستگاه برای استفاده حاضر است . یکی از موارد استفاده از این دستگاه تهیه فیلم است و مهندسین مشغول مطالعه هستند تاشاید بتوانند آنرا باقیمت مناسب‌تر وکوچکتر از دستگاه فعلی وارد بازار کنند .

خبرنگاران اطلاعات در خارجه

گزارش هیدینه

کالیفرنیا ـ خبرنگار اطلاعات

سخنرانی ایزدپناه برای محصلین‌ایرانی

هفته گذشته تیمسار سرلشگر دکتر ایزد پناه طبق برنامه ای که‌ازطرف اداره همکاریهای بین المللی «اصل چهار» برای ایشان تهیه شده بود بمعیت آقای مهندس امیر بهنام کارشناس وزارت کشاورزی برای بازدید ازدانشگاه «پلی تکنیك» کالیفرنیا به‌شهر «سن‌لوئیز دبیسپو» رفتند.

پس‌ازمشاهده برنامه‌های مختلف در میهمانی شامی که بافتخار ایشان ازطرف دانشجویان ایرانی داده شده‌بود نایب رئیس دانشگاه وروسای دانشکده‌ها حضورداشتند. تیمسار ایزدپناه در سرمیز شام سخنرانی مبسوطی نسبت به توجهات شاهنشاه به‌رفاه حال مردم و تغییرات مهمی که‌در چند سال اخیر درکلیه شئون اقتصادی واجتماعی کشور رخ داده مطالبی ایراد نمودند که باعث خوشوقتی دانشجویان ایرانی و سربلندی نزد اولیاء دانشگاه گردید .

باشگاه تورنو

باکشورتور نو بتمام نقاط مازندران وگیلان مسافرت‌کنید

تلفن ۳۰۵۴۶۰ — آ ـ ۲۹۶۵۴

از فرداصبح — در سینماهای — پلازا ـ متروپل — از فرداصبح

همواره یك فیلم جالبتر وعالیتر از فیلم دیگر ـ بعدازموفقیت بی‌نظیر آثار بزرك گذشته اینك :

غروب عشاق

رنگی ـ دوبله بفارسی دراستودیو پلازا

باشرکت:

راك‌هودسن سلطان هنر پیشگان هولیوود

سیدچاریس ستاره بزرك جهان سینما

آرتورکندی هنرمند معروف

غروب عشاق

محصول ۱۹۵۸ کمپانی معظم‌یونیورسال

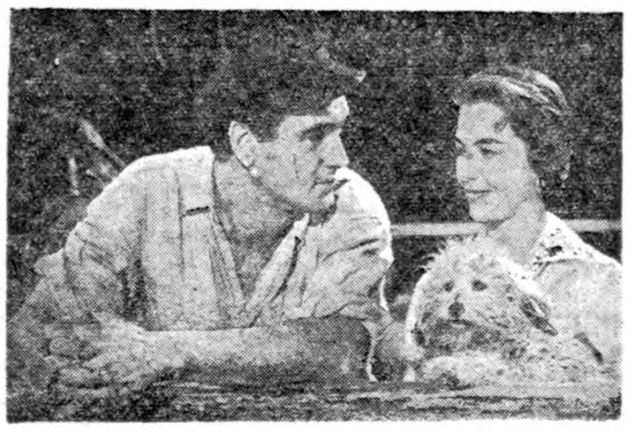

فیلمی قویتروارزنده‌تر از پرواز خطرناك

اثر شورانگیزی‌که همواره بعنوان یك فیلم بی‌نظیر یاد خواهد شد

بکارگردانی: ژوزف پونی کارگردان معروف

شروع سئانسها: ۱۰٫۳۰ صبح ـ ۲٫۳۰ ـ ۴٫۳۰ ـ ۶٫۳۰ ـ ۸٫۳۰ بعدازظهر سئانس آخر روز دوشنبه ساعت ۹ بعداز ظهر بزبان‌اصلی انگلیسی «بدون‌ترجمه»

فرهنگ خانواده

اگر مادری مهربان هستید..

وظایف بغرنج و مشکلی که برعهده زنان است مورد مطالعه روانشناسان و دانشمندان علم و تعلیم و تربیت قرار گرفته است . علمای جامعه شناس میگویند که آینده پیروز و درخشان بشر بدست مادران است زیرا که سهم عمده تعلیم و تربیت بر عهده آنها میباشد و این مادرانند که باید فردای زندگی انسان را آفتابی و تابناك سازند. پیچ و مهره روحیات ووجدان هر طفلی بدست مادر باز وبسته میشود میدانیم که وجدان همان تربیت اولیه شخص است اگر وجدانی مترود و ناتوان داریم بدان سبب است که مادرانی مردود و کم حوصله وبی مطالعه داشته‌ایم .

مادری که تسلیم محض تمایلات کودك خود میشود فردی زورگو وپر مدعا تحویل جامعه خواهد داد زیرا مدرسه و اجتماع باندازه مادر در تربیت افراد موثر نیستند چه همان طوریکه شیری سالم کودکی سالم ودارای استخوان بندی قوی بار می آورد تربیت سالم نیز عنصر مفید وشایسته بجامعه ارمغان مینماید .

اطفال گیج و بیهوش و باتربیت غلط و اندیشه‌های تحمیل شده تحویل ما داده‌اند مثلا طفلی که میخواهد تکالیف دبستان خود انجام دهد بوسیله مادری ظاهرادلسوز راهنمائی ویاکمك میشود آنگاه شخصیت طفل واراده و امیدواری او بنحوی ندانسته درهم میریزد و بدل به پیچ و مهره بی خاصیتی میشود که فاقد خصلت ابتکار و هوش و سلیقه است . حمایت و پشتیبانی از استعداد طفل فقط وقتی ضروریست که نیروی اراده طفل براثر کثرت کوشش خسته و عاجز شده‌است و چنانچه در اینگونه لحظات حساس هدایت و حمایت صحیح از طرف مادران فهمیده بعمل نیاید نیروی استعداد بهدر میرود وتبدیل ببخار لطیف و کم دوامی می گردد و تنها آنوقت است که مثلا کودك مفروضی از درس و مدرسه گریزان میشود و ازاجتماعات خوشش نمی‌آید و بفکر تزویر و دروغ می افتد و از نیرنك و بدخواهی وحسات استفاده می‌نماید .

چگونه سیب‌زمینی شناخته شد

خشم این دریاسالار نزدیك بود مردم جهان را از سیب‌زمینی محروم سازد

تاریخ پیدایش سیب‌زمینی باداستان های مشغول کننده‌ای بیشمار بستگی دارد درقرن ۱۶ بودکه یك نفر دریاسالار برای اولین بارسیب‌زمینی را ازامریکا به انگلستان به ارمغان آورد . آورنده سیب‌زمینی تصمیم گرفت که با این سبزی ماوراءبحری ها دوستان خودرا اطعام کند اما آشپزوی چون باطرز تهیه سیب‌زمینی آشنائی نداشت بجای آنکه ریشه گیاه راطبخ کند برگ‌ها وساقه‌های آنرا دروغن سرخ کرد وبه میهمانان عرضه داشت .

خوراك نوظهور نفرت میهمانان را برانگیخت . دریاسالارخشمگین شد و دستورداد تااین گیاه‌را که دراراضی وی کاشته بودند نابود سازند . بوته‌های سیب‌زمینی را حتی درآتش سوزاندند امادرخاکستر داغ که برجای مانده‌بود سیب‌زمینی پخته بدست آمد. سیب‌زمینی پخته راهمه خوشمزه یافتند واز همان وقت هم کشت سیب‌زمینی در انگلستان روبتوسعه گذاشت .

درروسیه سیب‌زمینی بادشواری های زیادی در زندگی روزمره مردم متداول شد .دهقانان آنرا سیب شیطان مینامیدند واستعمال آنرا در خوراك گناه میشمردند .

دهقانان رفتن به تبعیدگاه بااعمال شاقه را به کشت وزرع سیب‌زمینی ترجیح میدادند .

در کشور های اروپای غربی کشت سیب‌زمینی رافقط ازقرن ۱۸ آغاز نمودند درآن اوان سیب‌زمینی درکشور روسیه متداول بود .

اولین مللی که درارویای غربی باسیب زمینی آشنائی پیدا کردند سویدی‌ها وایرلندی ها بودند بعد از آنها آلمانیها وهلندیها سپس فرانسویها وانگلیسی‌ها وبعدازآنها ایتالیائی ها واسپانیائیها کشت و زرع سیب زمینی را آموختند .

تازه‌های پزشکی

مطالعه این مقاله شمارا باآخرین تحقیقاتی که در زمینه امراض پوستی مقدمه سرطان بعمل آمده آشنا میسازد

این امراض پوست بسرطان منجر میشوند

آیا اشعه خورشید درایجاد سرطان موثر است؟

اخیرا معلومات مهمی در باره پیدایش بیماریهای جلدی مقدمه سرطان نصیب دانشمندان گردیده است . این معلومات علاوه بر تحقیقات دربیماریهای جلدی مقدمه سرطان انسان ها بوسیله آزمایش های بیشمار روی حیوانات بدست آمده است .

اخیرا با استعمال بعضی مواد شیمیائی مولد سرطان دانشمندان یك رشته قوانینی برای موارد بروز سرطان پوست درحیوانات وضع نمودند و همچنین دوزان مقدمه بروز سرطان پوست یعنی بیماری مقدمه سرطان پوست را مورد بررسی قرار دادند .

علم پزشکی اینك بطور قطع تثبیت نموده که همه بیماریهای جلدی را بهیچوجه نباید جزو بیماریهای مقدمه سرطان بشمار آورد . ذیلا ما بیماریهای جلدی را که در صورت عدم معالجه اساسی وبموقع درموارد بسیاری ممکن است منجر به سرطان شود شرح میدهیم :

گسرودرماپیگمن توزوم

بصورت لکه های جلدی . این بیماری سنین جوانی است که بواسطه حساسیت زیاد پوست بدن نسبت به اشعه خورشید بروز میکند. سبب کسرودرما تاکنون بطور قطع معلوم نشده اما عقیده ای وجوددارد که این بیماری در نتیجه نقص مادرزاد پوست و بصورت استعداد خانوادگی (موروثی) است . پیدایش بیماری اینطور است که دربدو امر پوست بدن در نقاطی که با لباس پوشیده نیست و قبل از همه روی صورت مختصری قرمز میشود .

در مدت کمی قرمزی تبدیل به لکه‌های جلدی شبیه به خالهای عدس مانند میگردد که بتدریج تمام پوست را میپوشاند . درصورت گسترش بیماری پوست بدن چقر وسفت و براق میشود و بزحمت چروك میخورد . در بین لکه های پوست فرورفتگی های کوچك منبسطی پدید می‌آید که خون پس میدهد .

در صورت تاثیر متمادی اشعه خورشید به پوست بیمار دانه های تیره رنك کوچکی بنام افلید روی پوست بدن ظاهر میشود و سپس لکه های خیلی تیره رنك بیشماری روی پوست بوجود می‌آید . در نقاطی از بدن که این لکه های جلدی پدید می‌آید و همچنین در نقاطی که دانه های افلید زده‌باشد پس از مدتی برآمدگی های بزرك زگیل مانند گسترش می‌یابد که درصورت عدم معالجه ممکن‌است بمرور زمان منجر به سرطان‌شود.

معالجه بیماران مبتلا به کسرودرما

قبل از هرچیز حفظ پوست آسیب دیده از تشعشع مستقیم و متمادی خورشید می‌باشد (در بر کردن لباس که دارای دوخت مناسب باشد وکلاه لبه پهن) در صورتیکه دانه‌های کسرودرمابه تعداد محدودی باشد یا برآمدگی هائی در نقاط تك و توك بدن پدید آید قطع انها بوسیله عمل جراحی یابا چاقوی برقی توصیه میشود .

زمختی پوست در پیری

این بیماری در چهره سالخوردگان دیده میشود رنك پوست این قبیل بیماران به زردی میگراید و از لکه های جلدی بسیاری پوشیده‌شده که در فاصله این لکه ها قسمت‌های کوچکی از پوست سفید رنك است پوست ظاهرا چروك خورده است و اگر آنرا لمس کنیم خشك و لاغر است . روی پوست لکه های برآمده برنك خرمائی کمی زرد و برآمدگی های زگیلی با سطح زیر دیده میشود که بشدت درد میکند ودر صورت خاراندن یا شانه زدن به آسانی خون ریزی میکند .

این زمختی ها که عبارت از استحاله پیری پوست است معمولا روی پوست صورت یعنی درپیشانی بینی یاگونه ها کسترش می‌یابد . این زمختی ها کمتر روی پوست دست دیده میشوند .

معالجه عبارت از مواظبت دقیق از پوست بدن و مالش دادن آن با مواد نرم کننده میباشد پوست‌بدن را باید از تاثیر متعمادی اشعه خورشید محفوظ داشت. **به اشخاصی که‌دارای پوست چرب هستند توصیه میشود که در روز چندین مرتبه دست و صورت خودرا با صابون بشویند که چربی پوست که بعد وفور روی پوست آنها دیده میشود پاك گردد .**

ناتمام

مردی که میخواهد دنیارا به بیند

ستاره قدیمی سینما در پاریس

سینما شما

مارلن دیتریش ستاره سینما که زمانی افتخار سینما محسوب میشد ودر تمام فیلمهای بزرگ عهده‌دار نقش های درجه اول بود چندروز قبل وارد پاریس شد .

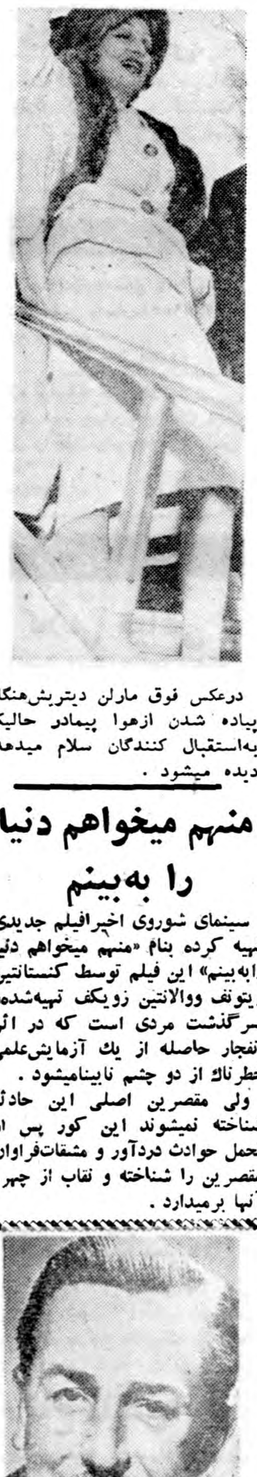

درعکس فوق مارلن دیتریش هنگام پیاده شدن ازهوا پیمادر حالیکه به‌استقبال کنندگان سلام میدهد دیده میشود .

منهم میخواهم دنیا را به‌بینم

سینمای شوروی اخیرا فیلم جدیدی تهیه کرده بنام «منهم میخواهم دنیا رابه‌بینم» این فیلم توسط کنستانتین ویتوف ووالانتین زویکف تهیه‌شده‌و سرگذشت مردی است که در اثر انفجار حامله از یك آزمایش‌علمی خطرناك از دو چشم نابینامیشود .

ولی مقصرین اصلی این حادثه شناخته نمیشوند این کور پس از تحمل حوادث دردآور و مشقات‌فراوان مقصرین را شناخته و نقاب از چهره آنها برمیدارد .

کرسی آزاد

نوشته : مریم ساوجی

در کشور ما

ازدواج قمار است

مسئله ازدواج‌در شریعت‌ماازسهل‌ترین وساده‌ترین‌مسائل‌است‌وبقول فقها با (نبودن مانع و موجود بودن مقتضی) با رضایت طرفین بدون هیچگونه تشریفاتی می توان آنرا انجام داد اما متاسفانه آداب ورسوم امروز با ایجاد موانع بسیار ، سد عظیمی در مقابل این سنت طبیعی قرار داده که البته نیمی از آن بسبب وضع اجتماعی و نیمی هم‌بعلت عقاید خصوصی است که می توان هردو را با تامل و تدبیر تا حدی بر طرف نمود .

اما آنچه وضع اجتماعی ایجاب می کند در درجه اول آنکه‌زناشوئی های ما بخصوص برای دختران امری است کاملاشبیه شانس و قمار یعنی اگر جوانی با دختری ازدواج‌کرد و بعد همسرش برایش‌نامطلوب بود قانون حق‌طلاق و همچنین حق اختیار زوجه دیگری باو داده که می‌تواند باینوسیله همزنش‌را به‌آسانی طلاق دهد و یااگر کمی منصف تر باشد تجدید فراش کند اما زن در صورت گرفتار شدن بدام همسر ناجنس و مناسبی چاره جز سوختن و ساختن ندارد و بهیچ وسیله دفع‌شر او را نمی تواند بکند با توجه باینکه آداب و رسوم ما برای مردان آزادی بسیار قائل گردیده که بتوانند زن های‌بسیار بگیرند و بزنانی که چندین‌بار شوهر کنند با نظر خوش بنگرند و باید گفت که زن با ازدواج شوهر ناباب و نا مناسبی بکلی ازهستی و خوشبختی ساقط گردیده است که بهیچوسیله برایش جبران پذیر نیست و مهریه و تشریفات سنگینی که خانواده عروس غالبا پیشنهاد می کنند برای جلوگیری و پیش بینی امور احتمالی است که تاحدی شکست او را در آینده جبران کند دیگر آنکه سختی اوضاع‌اقتصادی نیز مشکل بزرگی برای خانواده های جوانست یعنی مرد جوانی که تحصیلات عالیه هم داشته باشد بخواهد حداقل در سن سی سالگی هم ازدواج کند با حقوق‌نا قابلی که نصف آنرا باید بکرایه خانه بدهد ادارهٔ یك زندگی مختصر دونفری هم برایش مشکل است چه رسد به آنکه بخواهد فرزندانی هم داشته باشد در اینصورت بنظر من دختران باید بسلاح علمی و هنری مجهز باشند و در ادارهٔ امور اقتصادی منزل باشوهر خود همکاری نمایند و اگر هم شوهری مایل نباشد همسرش در خارج از منزل بکار های اجتماعی بپردازد زن می تواند بوسیله صرفه جوئی در مخارج مختلف از کثرت هزینه بکاهد اما عقاید خصوصی نیز در امر ازدواج مختلف و بیشتر بر آنست که هرکس مختصر معلوماتی پیدا کرد حاضر نیست با کمتر از خود یا همتای خود ازدواج کند بلکه باید همسر اولااقل یك طبقه‌اجتماعی مافوق‌خودش باشد یعنی‌پیوند زناشوئی را یك تضمین اقتصادی و تجارتی و یا جاه طلبی برای خود قرار می دهند و البته اینگونه ازدواجها غالبا قابل اعتماد نمی باشند چون‌شالوده آن بر مبنای عشق‌و علاقه و پیوند حقیقی زندگی زناشوئی قرار نگرفته است .

مقاله آینده بقلم هوشنك بنی‌هاشمی دانشجوی دانشکده پزشکی است

روسها درگیرودار دست وپنجه نرم کردن

← بااشکالات تسخیر فضا هستند

قبل ازاینکه بشر گره ارض را به صوب سیارات ترك کند دانشمندان ناچارند مسائل پیچیده‌ای راحل‌کنند تامسافرین آینده کرات ازهر لحاظ تحت حمایت ومراقبت شدید قرار گرفته بادلگرمی باین کار ادامه‌دهند اولین کسی که ازجوگره ارض متوجه جهانهای ماوراء شود با مشکلات‌زیر مواجه خواهد شد.فشار شدیداکاهش یافته، هواسنج عدم اکسیژن‌وکمبود هوا را نشان میدهد گردش خون شدید میشود ودرتمام مدت ماموریت شخص درحال بیوزنی خواهد بود.

اکنون دانشمندان روسی درراه حل مسائل پرواز های آینده در ارتفاعات دسترس ناپذیر می‌باشند آنهاتجهیزات لازم برای پرواز های جوی سطوح ماوراء را تعبیه کرده آزماشهای لابراتواری رادر شرایط متعارض بر روی بدن انسان ادامه میدهند باین وسیله واکنشهای بشر درشرائط نامانوس جوی نیزضمنا بدست آید.

باین ترتیب تدابیر لازم برای پیشگیری هر پیشامد غیر عادی درنظر گرفته میشود.

گنادی میخائیلوف خلبان ازمایش درحالیکه کلاه خود فضائی متناسب با پرواز های ارتفاعات دورودست را بر سردارد درعکس دیده میشود .

دیروز امروز

موج خشم علیه مسائل جنسی در هالیود

در هولیوود بر سر مسائل عشقی در فیلمها و سانسور آنها جنجالی بپا کرده اند . در داخل و خارج محافل صنعت سینما فریاد می کنند که فیلمهای رسواو بی پرده را با برچسب رسمی «فقط برای اشخاص بالغ» در معرض بگذارند .

«والت دیسنی» در برابر این‌عقیده بشوخی می گوید : «معنی‌این عمل تشدید هیجان مردم است !»

او می گوید جای بسی تاسف‌است که فیلم سازان در سوژه های پست وتکان دهنده جنسی غوطه می‌خورند مردم این ها را نمی‌خواهند .اینها آتش در خرمن هیجانات خفته می‌زنند می‌گفت :«من شدیدا باسانسور بعد دیستی باعقیده راسخ وراستگوئی از تهیه‌فیلم یعنی سانسور خارجی مخالفم ما دیگر در همه رشته‌ها پیشرفتهای معجزه آسا کرده‌ایم **قبیح است که عده قلیلی بما حکم کنند چه چیز را ببینیم وچه چیز را بخوانیم وبر عکس** .تهیه کنندگان هنوز می‌توانند باسانسور داخلی بخوبی انجام وظیفه کنند من هوادار اشخاص سخت گیر مثل سازمانهای مذهبی هستم .

باید در حین تهیه فیلم چشمهارا خوب باز کرد که در خارج گرفتار سانسورهای غیر سالم رسمی وعمومی نشویم .»

این افسونگر تصاویر ادامه دادکه «راه رهائی صنعت سینما در تهیه فیلمهای جری‌تر وبی‌پرده تر نیست بلکه رفاه وتامین روحی خانوادهامهم است » در امریکا مردم با ارسال نامه‌ها تنفر خودرا از تزاید مسائل جنسی در فیلمها نشان می‌دهند .

والت‌دیسنی

خانم سفیدپوش

اثر ویلکی کالینز نویسنده معروف انگلیسی

-۹-

سپس باصدای گوشنوار خود گفت :

ـ من تقاشی رابسیار دوست دارم و چون به‌بی‌اطلاعی خودازاین‌هنرشعور دارم بهمان اندازه که‌علاقه دارم درس رازودتر شروع کنم احساس‌ترس میکنم حالا که‌شما اینجا هستید مثل آنموقعی که بچه‌بودم‌ومیترسیدم نتوانم درسم را خوب یادبگیرم نگران وآشفته‌ام .

سپس لب فروبست وساکت ماند . مادموازل هلکومب بعداز چند لحظه سکوت راشکست :

ـ من پیشنهاد میکنم بادرشکه‌بگردش برویم تاآقای هارترایت طرح‌های تقاشی ترابااصل آنها تطبیق کند .آنوقت ناچار خواهدشد ازکاد واستعدادما تمجید کند .

مادموازل فرلی جواب‌داد :

ـ امیدوارم آقای هارترایت هیچوقت مرا تحسین و تمجید نکند .

درحالیکه از کلبه‌چوبی‌خارج‌میشدیم‌پرسیدم :

ـ ممکن‌است بدانم چرا ؟

باسادگی جواب داد :

ـ برای اینکه تمجیدشما راباور خواهم کرد .

بااین کلمات ،بدون اینکه بداند ، طبیعت واخلاق‌خودرا بمن معرفی میکرد : اعتماد به‌دیگران از صداقت وصفای ذاتی اوسرچشمه میگرفت .آنموقع این صفت اوراحدس زدم . . .اکنون باتجربه از آن‌اطمینان دارم .

قبل‌از سوار شدن به‌درشکه به‌جستجوی مادام «ویزی »که همچنان سرمیز غذا نشسته بود رفتیم .

زن سالخورده ومادموازل هلکومب روی‌نیمکت عقب نشستند من‌درکنار مادموازل فرلی روی نیمکت جلوجاگرفتم .دفترچه‌نقاشی‌میان مادونفربازبود.

گفتگوئی راکه‌دراین گردش‌کردیم ،مخصوصا وقتی مادموازل فرلی درآن شرکت میکرد بخوبی بخاطر دارم طرح‌های نقاشی را تقریبا هیچ نگاه نمیکردم .

باید اعتراف کنم که‌ازروزاول اقامت در«لیمریج‌هوس »خودرا گم کردم. سئوالات براهمیت وعادی مادموازل فرلی درباره طرز نقاشی یاطرز ترکیب رنگها ،یاحتی کوچکترین تغییری که‌درحالت چشمهای زیبایش حاصل میشد .بیش ازتمام مناظر زیبائی که‌سرراهمان بود توجهم راجلب میکرد .

این واقعیتی است که‌زیبائی طبیعت ،وقتی افکار دیگری درسرداریم ، برای‌ما کاملابی‌اهمیت میشود .

نزدیك سه ساعت بعدازحرکتمان ،دوباره درشکه به‌نرده‌های آهنی «لیمریج هوس »رسید .درراه مراجعت به‌دختران جوان‌پیشنهادکرده‌بودم که مناظری راکه قراربود بعدازظهر روزبعد تحت نظر من‌نقاشی کنند انتخاب کنند .

وقتی دختران به‌اطاقهای خودرفتند تابرای شام لباس عوض کنند ومن به‌اطاق خودبازگشتم ناگهان احساس خستگی وناامیدی کردم .ازخودم ناراضی‌بودم وعلت آنرا نمیدانستم .

شاید هنوز اندیشه آن چیزی که‌مادموازل فرلی کم‌داشت یاخودم کم داشتم ذهنم رامشغول کرده‌بود ؟

درهر حال وقتی زنك شام را زدند نفس راحتی کشیدم . وقتی وارد سالن غذا خوری شدم تضاد لباسها توجهم را جلب کرد .در حالیکه مادام ویزی ومادموازل هلکومب هریك بحسب حال ومن خود لباسهای فاخری بتن داشتند مادموازل فرلی یك پیراهن موسلین سفید خیلی ساده پوشیده بود این پیراهن بقامت و شکل او بسیار برازنده بودولی لباسی بود که‌دختر آدم تنگدست وبی‌پولی نیز میتوانست بپوشد .این‌پیراهن حتی از لباس پرستارش کم ارزش ترمی‌نمود .

بعدها وقتی طبیعت مادموازل فرلی‌رابهتر شناختم دانستم که‌این تضاد عمدی‌وعلت‌آن‌ظرافت طبع‌دختر جوان و تنفر اوازنمایش ثروتش بوده‌است .

بعدازشام باهم به‌سالن برگشتیم .سالن در طبقه دوم وبوسعت سالن غذاخوری بود .

دودربزرك آن بروی یك تراس وسیع پرگل باز میشد .

وقتی وارد سالن شدیم آفتاب غروب میکرد وبوی گلهای باغ و تراس هوای سالن رامعطر کرده بود .

مادام «ویزی» روی یك صندلی راحتی نشست. آشکار بودکه قصد خوابیدن دارد .

بتقاضای من مادموازل «فرلی» پشت پیانو نشست. صندلی خودراپیش بردم که موزیك رابهتر بشنوم. مادموازل «هلکومب» جلوی پنجره نشست وبا استفاده از آخرین روشنائی روزبه بررسی نامه های مادرش‌ادامه داد.

این صحنه خانوادگی راامروزکه مشغول نوشتن هستم بخوبی بیاددارم. ازمحلی که نشسته بودم اندام زیبای مادموازل «هلکومب» راکه نیمی در تاریکی ونیمی درروشنائی قرار داشت ونامه هارایکی‌یکی میخواند خوب میدیدم .

نزدیکتربمن، نیمرخ زیبای مادموازل «فرلی» روی زمینه دیوار تاریك انتهای اطاق دیده میشد. درخارج، روی تراس گلها وپیچك ها درنسیم شب میلرزیدند. آسمان بدون ابربود ونور اسرار آمیزماه کم‌کم آشکار میشد. آرامش عمیقی برهمه چیز وهمه جا حکمفرمابود. اززیر پنجره های ظریف مادموازل «فرلی» موزیك دلنواز «موزار» بگوش میرسید. صحنه ای فراموش نشدنی بود. بدون حرکت برجای خود ماندیم تاوقتی‌که اطاق تاریك شد .

اکنون ماه تراس را روشن کرده واشعه نقره ای‌آن بدرون سالن میتابید. این سایه روشن بحدی زیبا بودکه باتفاق آراء تصمیم گرفتیم چراغهائی راکه یك مستخدم آورده بود روشن نکنیم. فقط دوشمع روی‌پیانومیسوخت.

نیمساعت دیگر بموزیك‌گوش کردیم‌ولذت بردیم .سپس مادموازل«فرلی» ازجابرخاست زیبائی مهتاب وسوسه اش‌کرد. بطرف تراس رفت و من بدنبال او رفتم .

مادموازل «هلکومب» که در روشنائی شمع هاسخت مشغول خواندن نامه هابود متوجه خروج مانشد. مادموازل «فرلی» بتوصیه من برای حفظ خود درمقابل نسیم خنك شب یك شال‌گردن روی شانه ها انداخت. درهمین موقع صدای خواهرش بگوش رسید .

ـ آقای هارترایت، خواهش میکنم یکدقیقه اینجا بیائید میخواهم چند کلمه باشما صحبت کنم .

باعجله بسالن بزگشتم ودیدم مقداری کاغذروی زانو هایش انباشته‌شده ونامه ای‌راکه بدست داردبه شمع‌نزدیك‌کرده است. یك صندلی نزدیك او گذاشتم وطوری نشستم‌که ضمن گوش دادن باو بتوانم مادموازل «فرلی» را که درمهتاب تراس گردش میکرد ببینم .

مادموازل «هلکومب» گفت :

ـ میل دارم آخرین قسمت این نامه رابرای شما بخوانم وشما بمن بگوئید ببینم این نامه درحل معمای برخورد آنشب شماکمکی میکند یانه . این نامه رامادرمن بشوهر دومش آقای فرلی نوشته است ومربوط به‌تقریبا دوازده سال پیش است. درآنموقع آقاوخانم «فرلی » وخواهرناتنی من «لورا» چندسالی بود اینجا زندگی میکردند ومن درآن ایام دریك صومعه درپاریس درس میخواندم . قسمت آخرنامه این است :

«فیلیپ عزیز، میدانم‌که درتمام نامه هایم شمارا باماجرا های مدرسه وشاگردان خسته میکنم ولی گناه‌آن بگردن زندگی یکنواخت «لیمریج‌هوس» است. بهرحال این دفعه موضوع جالبی راکه بیکی ازشاگردان مدرسه مربوط است باید برای شما نقل کنم .

یقینا مادام «کمب» راکه درقصبه دکان داشت میشناسید. بعداز سالها معالجه، عاقبت طبیب ازدرمان اوناامیدشده وچراغ عمربیچاره پیرزن‌کم‌کم خاموش میشود. این زن یك خواهردارد‌که هفته گذشته به«لیمریج» وارد شده است. این زن از «همپشایر» آمده واسمش «کاتریك» است. چهارروز قبل پیش من آمد. دخترش راهمراه آورده بود. دخترش بچه ملوس‌وقشنگی است‌که یکسال از «لورای» عزیز مابزرگتر است»

وقتی مادموازل «هلکومب» این جمله آخررا میخواند مادموازل «فرلی» ازجلوی درگذشت. آهنگی راکه بایانو نواخته بود زمزمه میکرد. مادموازل «هلکومب» لحظه ای سکوت کرد وسپس به خواندن نامه ادامه داد :

«خانم «کاتریك» زن مسن ومودبی است ولی درباره گذشته خود طوری سکوت میکندکه تصور میکنم درزندگیش اسراری وجود داشته باشد. برای پرستاری خواهر بیمارش باینجاآمده وچون کسی راندانسته که در غیبتش از دخترش نگهداری کند اورا همراه آورده است. مقصودش ازملاقات بامن این بودکه درمدتی که درقصبه میماند دخترش «آن» رادرمدرسه بپذیرم. من فورا قبول کردم وآنروز وقتی باتفاق «لورا» برای گردش ازخانه خارج شدیم شخصا رفتم وبچه رابمدرسه بردم .»

شبح سفید مادموازل فرلی دوباره از جلوی درگذشت. شال گردن سفید را بسربسته وزیر چانه گره زده بود. ایندفعه هم مادموازل «هلکومب» منتظر ماند تااو دور شود سپس ادامه داد :

نیازمندیها و آگهی های کوچک

استخدام میشود

دانشکده پزشکی تهران یک تن رئیس درمانگاه ودوتن دستیار بشرح زیر بمسابقه انتخاب مینماید .
۱ـ رئیس درمانگاه آزمایشگاه فیزیولوژی ۱تن
۲ـ دستیار بخش چشم پزشکی بیمارستان فارابی ۱ تن
۳ـ دستیار برای داروخانه بیمارستان وزیری ۱ تن
داوطلبان رئیس درمانگاهی ازتاریخ ۶ر۹ر۳۸ تایکماه وداوطلبان دستیاری تابیست روز میتوانند بامدارک خود بدبیر خانه [illegible] پزشکی مراجعه وثبت نام نمایند .
استخدام پذیرفته شدگان موکول بتامین اعتبار خواهد بود .
رئیس دانشکده پزشکی ـ دکتر فرهاد
آ ـ ۲۱۵۲۶ ۱ـ۲

استخدام ماشین نویس
بیکنفر ماشین نویس لاتین که به زبان انگلیسی آشنائی کامل داشته وبامور تجارتی وارد باشد نیازمند است واجدین شرایط با صندوق پستی شماره ۱۵۸۸ مکاتبه نمایند .
آ ـ ۳۱۶۷۸ ۱ـ۳

بچندنفر بانو یا دوشیزه یامرد جوان فعال جهت فروش کارتهای لووردوبیر با حقوق مکفی نیازمندیم داروخانه پارلمان میدان بهارستان تلفن ۳۰۹۹۹
آ ـ ۲۴۴۸۹

بچند نفر آپاراتچی
تحیلی ماهر نیازمندیم بسینما مولن روژ مراجعه شود .
آ ـ ۳۱۶۳۴

به یکنفر الکتریسین
که بتواند دستورات سیم کشی را بدهد و دستگاه الکتریکی را اداره نماید و همچنین یکنفر سرکارگر بتونریز که در کار های بتونریزی اطلاعات کافی داشته باشد برای کار در همدان نیازمندیم واجدین شرایط باصندوق پست شماره ۶۷ مکاتبه نمایند .
آ ـ ۲۴۴۸۳

چند نفر جوان دیپلمه
که واجد شرایط زیر باشند با حقوق مکفی استخدام میشوند :
۱ـ دیپلمه طبیعی .
۲ـ خدمت نظام وظیفه را انجام داده باشند ویا معافیت دائم داشته باشند.
۳ ـ بزبان انگلیسی آشنائی داشته باشند .
۴ـ حاضر بمسافرت در شهرستانها باشند .
واجدین شرایط با تعیین آدرس کامل بصندوق پستی شماره ۶۶۳ تهران مکاتبه نمایند .
آ ـ ۳۱۶۹۲ ۱ـ۶

سازمان ثلاث
بچند نفر جوان دوچرخه سوار با سواد با داشتن دوچرخه نیازمنداست بعد از ظهرها به خیابان نواب چهارراه خاکباز کوچه نجاتی شماره ۸ مراجعه نمایند .
آ ـ ۲۴۴۴۱ ۱ـ۲

استخدام نقشه کش

شرکت ساختمانی آوا واقع درخیابان تخت جمشید به سه نفر نقشه کش مبرزکه ازآموزش فرهنک فارغ التحصیل باشند نیاز مند است داوطلبان به تلفن ۶۹۴۹۵ مراجعه فرمایند.

بیک مرد و زن خوش خط
نیازمندیم پشت شهرداری پاساژفتوت تلفن ۳۰۴۱۹۹ اطاق ۳۲ شهرت ماه مراجعه فرمائید .

آگهی انتخاب دستیار
دانشکده پزشکی ودارو سازی تبریز چهار تن دستیار بشرح زیر بمسابقه انتخاب مینماید :
۱ـ دستیار برای بیمارستان ریوی یک تن .
۲ـ دستیاری برای بخش پوست یک تن .
۳ـ دستیار برای آزمایشگاه سم شناسی یک تن .
۴ـ دستیار برای آزمایشگاه مرکزی یک تن .
داوطلبان واجد شرایط میتوانندبا در دست داشتن مدارک لازم ازتاریخ بیستو نهم آبانماه ۱۳۳۸ تابیستروز در تبریز بدبیرخانه دانشکده پزشکی ودر تهران بهاداره تعلیمات عالیه مراجعه و ثبت نام نمایند ضمنا باطلاع میرساند که استخدام قبول شدگان از مسابقه دستیاری موکول بصدور اجازه استخدام جدید و تامین اعتبار خواهد بود .
رئیس دانشکده پزشکی ودارو سازی تبریز . دکتر امیرکبیریان
آ ـ ۳۱۰۶۴ ۲ـ۳

گروه مربع ـ هنجن

مهندسین مشاور سازمان برنامه بیکنفر دوشیزه یابانوی ماشین نویس فارسی که قادر به زدن ۴۵ کلمه در دقیقه باشدنیازمند است . داوطلبان بدفتر مرکزی تخت جمشید چهار راه نوزولت شماره ۴۲۱ مراجعه نمایند تلفن ۶۹۵۰۰ آ ـ ۲۴۴۴۵

مستغلات

چند میلیون پول
شرطی موجوداست
بدفتر معاملات پول شاهرضا مقابل کافه شهرداری تلفن ۴۲۵۱۲ رجوع فرمائید .
آ ـ ۲۳۷۷۷ ۱ـ۱۰

مزایده دوقطعه باغ
هیئت عالی تقسیم وفروش خالصجات دوقطعه باغ شماره یک ودو واقع درداورآبادکه اولی به پنج قسمت و دومی به چهار قسمت مجزاشده از طریق مزایده نقد ویا اقساط پنج ساله بفروش میرساند .
داوطلبین خرید میتوانند برای اطلاع ازشرایط مزایده ومشخصات هریک از باغها بدفتر هیئت عالی تقسیم وفروش درتهران و باداره خالصجات گرمسار درمحل مراجعه وپس ازکسب اطلاع ازمیزان حداقل مورد مزایده و میزان سپرده پیشنهادات خودرا با پرداخت سپرده تاآخرروز یکشنبه (۲۸) بیست وهشت آذرماه بدفتر هیئت عالی تقسیم وفروش خالصجات واقع درخیابان وصال شیرازی(بنگاه خالصجات) درتهران واداره خالصجات گرمسار درمحل تسلیم دارند .
پیشنهادات واصله درروز دوشنبه بیست ونهم (۲۹) آذرماه ساعت ده صبح در دفتر هیئت عالی تقسیم وفروش خالصجات وخالصجات گرمسار باز وقرائت خواهد شد.
حضور پیشنهاد دهندگان درجلسه مزایده آزاد وهیئت عالی تقسیم و فروش خالصجات دررد یاقبول یک یا کلیه پیشنهادات مختار است.
ضمنا پیشنهاد دهندگان بایستی یکبرگ ازمشخصات وشرایط آگهی راامضاء کرده ضمیمه پیشنهاد خود تسلیم دارند .
هیئت عالی تقسیم وفروش خالصجات
آ ـ ۳۱۴۸۸ ۱ـ۳

نارمک ـ تهرانِ نو ـ تهران پارس ـ نیروی هوائی، سفیدخاک
برای خرید وفروش نقد واقساط زمین و خانه وهرگونه معاوضه به بازرگانی امینی اول سی متری نارمک تلفن ۹۱۰۰۹۰ مراجعه فرمائید
آ ـ ۲۹۶۹۲ ۱ـ۱۲

قابل توجه
مطالبات خود را از سند شرطی و ذمه‌ای وچک وسفته اعم از اینکه موعد آن گذشته ویا باقی باشد بازمین های مرغوب اطراف تهران معاوضه نمائید اول امیر کبیر پاساژ افروخته شرکت ونو تلفن ۳۰۳۶۷۷
آ ـ ۲۴۵۴۹ ۱ـ۲

جویای کار

کسیکه بامور حقوقی ـ حسابداری عالی ـزبان انگلیسی وارد است حاضر است کلیه امور مالی واداری یک موسسه بزرگ یا شرکتی را عهده کند و حاضر بسپردن دو میلیون ریال تضمین هم میباشد بشماره ۱۰۴۳ اطلاعات مراجعه فرمائید .
آ ـ ۲۴۴۵۱ ۱ـ۳

راننده جوان و با سواد
جویای کاراست طالبین بشماره ۱۰۴۵ راهنمای روزنامه اطلاعات مراجعه فرمایند .
آ ـ ۲۴۴۹۹

گمشده

صاحب عکس فوق صادق ناطقی
۱۳ ساله قریب ده روز است که‌در حدود میدان فوزیه گمشده خواهشمند است هر کس از او خبری داردبرای تسکین خاطر والدینش لطفا به‌آدرس حشمتیه نبش کوچه حمام نو روززاده باینجانب اکبر ناطقی اطلاع دهد .
آ ـ ۲۴۵۴۷

ماشین نویس دوشیزه یابانو فوری لازم است
ماشین نویس با تجربه که از عهده ماشین نویسی فارسی به خوبی برآید (تازه کار ومبتدی نباشد) برای تمام روز فوری لازم است . کسانی که دارای دیپلم ادبی وازنویسندگی هم اطلاعی داشته باشند حق تقدم دارند .
خواهشمند است پیش‌از نوشتن‌نامه ودریافت جواب وتعیین وقت مراجعه نفرمایند .
نشانی خیابان تخت جمشید . خیابان وصال شیرازی جنب دبیرستان راه نو کاشی ۹۱۹۵

بفروش میرسد

خانه فروشی
نزدیک میدان فردوسی
۳۵۰ متر دوطبقه چهار اطاق دو زیر زمین دو اطاق‌مجزا برای خدمه‌باسایر لوازم رجوع فرمایند لاله‌زار شماره ۲۲ نزدیک توپخانه ۳۹۷۸۴ به :
بنگاه کوشان
آ ـ ۳۱۰۷۴ ۱ـ۶

خانه شخصی ساز بابرق و تلفن
تهرانِ‌نو اوایل خیابان فرح‌آباد چهارصد متر ۱۵۰ متر زیر بنا یک طبقه به ارزان‌ترین قیمت بفروش میرسد با تلفن وبرق بشماره ۹۱۷۰۰ مراجعه شود .
آ ـ ۳۱۶۸۸ ۱ـ۲

خانه فروشی
بمساحت ۱۰۲ متر دارای چهاراطاق برق ولوله کشی امیریه کوی‌مقتدر پلاک ۱۲ از ساعت ۳ر۵ بعد از ظهرتا ۵ مراجعه شود .
آ ـ ۲۴۵۶۱

واگذار میشود

یک‌شماره تلفن ۴ واگذار میشودطالبین بشماره ۳۲۵۵۸ـ۸۴۸۵۲ مراجعه فرمایند .
آ ـ ۲۴۵۳۱

مغازه سه‌دهنه نبشی در
خیابان شاه چهارراه باستان باتلفن و برق واگذارمیشود عصرها تلفن ۶۵۸۰۲
آ ـ ۲۴۳۴۷ ۱ـ۵

آموزشگاههای فنی

کلاس خیاطی
با امتیاز رسمی وزارت فرهنگ
دوره جدید کلاس خیاطی با متد گرلاوین پاریس زیر نظر استاد فارغ التحصیل ازپاریس وبرلین از روز پانزدهم آذرماه تشکیل میشود. قبلا نام نویسی کنید
کاخ دانش
نادری. نرسیده بچهارراه اسلامبول
آ ـ ۳۱۶۲۴

کلاس حسابداری
دوره جدید کلاسهای حسابداری ودفتر داری دوبل زیر نظر آقای اعتمادیه متخصص عالی حسابداری روز پانزدهم آذر تشکیل میشود قبلا نام نویسی کنید .
کاخ دانش
نادری ـ نرسیده بچهارراه اسلامبول
آ ـ ۳۱۶۲۰

کلاس عکاسی
دوره جدید کلاس عکاسی زیر نظر آقای دکتر شفائیه (هادی) از روز پانزدهم آذر درکاخ دانش تشکیل میشود قبلا نامنویسی کنید .
کاخ دانش
نادری ـ نرسیده بچهارراه اسلامبول
آ ـ ۳۱۶۲۲

مجانی
روز دهم آذریک کلاس جدیدنقشه کشی درکاخ علم
(آموزش فرهنک)
تشکیل میگردد اسامی کسانیکه قبلا باحقوق مکفی بسمت نقشه کش و مهندسیار وسیله مااستخدام‌شده‌اند باذکر محل کارشان دردفترآموزشگاه موجود است کلیه وسائل مجانی‌داده میشود چهارراه دروازه دولت روبروی خیابان‌سعدی‌طبقه‌سوم تلفن ۶۹۴۹۵
آ ـ ۳۱۵۸۱

آگهی مناقصه خرید
قوطی تاشده‌شرکت‌سهامی موادغذائی‌و شیمیائی‌ایران‌تعداد ۰۰۰ر۱۵۰ر۳قوطی‌تا شده با در زیر و نو مورد نیاز کارخانجات تابعه خودراطبق مشخصات وابعاد مندرج در برک شرائط وطرح قرارداد مربوطه از خارجه واز طریق مناقصه خریداری می نماید . داوطلبین شرکت در مناقصه می توانند همه روزه برای دریافت برک شرائط وطرح قرارداد با پرداخت مبلغ دویست ریال بدفتر این شرکت واقع در خیابان آمل ـ کوچه دقت مراجعه نمایند . پیشنهادات تا آخر وقت اداری روز یکشنبه سوم بهمن ۱۳۳۸ قبول ودر ساعت دهصبح روز بعد باز و قرائت خواهد گردید.
مدیر عامل شرکت سهامی مواد غذائی و شیمیائی ایران
مهندس اسمعیل سمیعی
آ ـ ۳۱۶۷۲ ۱ـ۳

آگهی های کوچک

فیلم آدوکس
بهترین فیلم دنیا
باحساسیتهای مختلف
شرکت نیالا تلفن ۶۹۰۴۷
خیابان شاه ـ چهارراه رازی ۱۳-۱۱۱
آ ـ ۳۰۹۴۶ ۱ـ۱۲

خاک برداری
برای خاکبرداری و جاده سازی‌از تراکتور های بولدوز رکاتر پیلارد به تلفن ۴۶۹۵۵ مراجعه شود .
آ ـ ۲۴۰۴۷ ۱ـ۵

سالن آرایش و زیبائی
اول خیابان چرچیل روبروی دیوار سفارت انگلیس ساختمان پیرنیاپس از چهار ماه تعطیل دایر شد تلفن ۴۹۷۲۲و ۴۷۲۰۴
آ ـ ۲۴۴۶۵ ۱ـ۲

آگهی فروش مصالح ساختمانی
نظر باینکه بعضی از اهالی‌محترم پایتخت اشتباها تصور کرده‌اندکه شرکت سهامی لوازم ساختمان‌بانک رهنی ایران محصولات ساختمانی خودرا فقط بموسسات دولتی می فروشد بدین وسیله باطلاع می رساند که مصالح ساختمانی محصول این شرکت برای استفاده عموم بوده واهالی محترم تهران‌و توابع میتوانند برای ابتیاع انواع آجر های فشاری‌و بهمنی وماشینی مجوف و توپر وهمچنین انواع‌سنک های مرمر والوان و تراورتن همه روزه در ساعات اداری‌بدفتر شرکت واقع در خیابان پهلوی کوچه فیروز گر «بوتکلاب» شماره ۱۱ مراجعه فرمایند .
شرکت سهامی لوازم ساختمان بانک رهنی ایران
آ ـ ۲۴۲۸۷ ۱ـ۳

کاربوراتور بخاری
شرکت تهرانشهر ـ محدود خیابان سعدی تلفن ۳۰۲۱۱۵ و ۳۴۳۵۳ .
آ ـ ۳۱۶۵۸ آگهی‌مصور

فروش اتومبیل

شورلت ۵۱ مرتب فروخته وباتاکسی مرتب معاوضه می شود دکتر ریاضی جنب کلانتری یک آ ـ ۲۴۵۳۹

دو دستگاه فولکس واگن مدل ۵۸و ۵۶ بدون واسطه نقدا بفروش میرسد صبحها ازساعت ۸ونیم. تا۱۱ ونیم‌به تلفن ۶۶۲۹۵ مراجعه نمایند.
آ ـ ۲۴۴۰۳ ۱ـ۲

آگهی خرید ۲۵تن روغن‌پالم و ۲۵تن روغن پالمیت
شرکت سهامی مواد غذائی و شیمیائی ایران مقدار بیستو پنج تن روغن پالم‌وبیست وپنج تن روغن پالمیت مورد احتیاج خودرا از طریق مناقصه سی انداف خرمشهر خریداری می نماید داوطلبان شرکت در مناقصه می توانند همه روزه در ساعات اداری برای دریافت برک شرایط و مشخصات مناقصه بدفتر شرکت واقع درخیابان آمل ـ کوچه دقت مراجعه نمایند پیشنهادات تا آخر وقت اداری روز چهاردهم دیماه سال جاری پذیرفته شده ودر ساعت ۱۰ صبح روز بعدباز وخوانده خواهد شد .
مدیر عامل شرکت سهامی مواد غذائی و شیمیائی ایران
مهندس اسمعیل سمیعی
آ ـ ۳۱۶۷۴ ۱ـ۳

قابل توجه نمایندگی
های داروئی دکتر در طب باسابقه فعال که اتومبیل هم دارد برای‌تبلیغات داروئی آماده است با تلفن ۴۷۷۲۷ مذاکره فرمائید .
آ ـ ۲۴۲۸۳ ۲ـ۸

احتیاجات زندگی

تلویزیون مدیاتور

بابرق ضعیف بهتر از هرتلویزیونی کارمیکند تنظیم برق از ۹۰ تا ۲۵۰ ولت تلویزیون مدیاتور دارای قفل و کلید بوده و بلندگوی کلیه مدلهای تلویزیون مدیاتور های فیدلیتی است

آگهی مناقصه خرید
شاربن اکتیف
شرکت سهامی کارخانجات قند ایران خرید یکصد و پنجاه تن شاربن اکتیف مورد نیاز خود را بمناقصه می گذارد . شرایط و مشخصات مربوطه در اداره شرکت واقع در خیابان شاهرضا مقابل فرصت موجود است پیشنهادات تا آخر وقت اداری روز سه شنبه سوم اسفند ماه قبول ودر ساعت ده صبح روز بعد باز و خوانده خواهد شد . شرکت در مناقصه به منزله قبول کلیه شرایط مناقصه‌است
آ ـ ۳۱۶۵۰ ۱ـ۲

آگهی رسمی
وزارت دادگستری برای استحکام معاملات بر طبق ماده ۴۷ قانون ثبت باطلاع عموم اهالی طبس می رساند که از تاریخ اول دیماه ۱۳۳۸ هر یک از معاملات ذیل که‌در قراء ومزارع حسین آباد امامزاده ـ جمز ـ دولت آباد ـ فتح‌آباد ـ نقی آباد ـ حسن آباد ـ محمد آباد ـ رحمت آباد شیر آباد ـ شیرکان ـ حجی آباد ـ همت آباد ـ هادی آباد ـ شیخ آباد ـ حسین آباد خلیلی اله‌آباد ـ جوریز ـ دشتغران ـ قدرت آباد ـ سعادت آباد ـ دیهشک پائین ـ دیهشک بالا ـ قطعه ۵و۶ بخش یک طبس واقع می شود باید در یکی از دفاتر اسناد رسمی به ثبت رسیده و به صورت سندرسمی درآید والا دعاوی راجعه باین قبیل معاملات پذیرفته نشده ودر هیچیک از دادگاه ها وادارات ترتیب اثر به آن داده نخواهد شد .
۱ـ کلیه عقود و معاملات راجع بعین یا منافع اموال غیر منقول که در دفتر املاک به ثبت نرسیده .
۲ـ صلح نامه ـ هبه نامه ـ شرکتنامه
ضمنا خاطر نشان می نماید که ثبت معاملات راجع به عین یا منافع املاکی که در دفتر املاک ثبت شده‌و همچنین ثبت کلیه معاملات راجعه به حقوق که‌در دفتر املاک ثبت‌گردیده کماکان السابق الزامی است خواه‌قبل از تاریخ مزبور به عمل آمده باشد خواه بعد
وزیر دادگستری
آ ـ ۳۱۶۷۶ ۱ـ۳

آگهی احضار
باین وسیله به گروهبان سوم راننده فراری منوچهر فرزند محمد شهرت فیروز کوهی دارای شناسنامه شماره ۷۵ صادره از مشهد که‌فعلا متواری و مجهول المکان می باشد ابلاغ می گردد که باتهام سوءاستفاده از کامیون دولتی دراین دادگاه تحت پی گرد می باشید چنانچه تا دو ماه پس‌از انتشار این آگهی خودرا در تهران بدادگاه عادی شماره ۲ اداره دادرسی ارتش معرفی ننمائید برابر ماده ۲۶۱ قانون دادرسی و کیفرارتش غیابا باتهام شما رسیدگی و رای مقتضی صادر خواهد گردید
رئیس دادگاه عادی شماره ۲اداره دادرسی ارتش سرهنک ستاد صلاحی
آ ـ ۴۰۱۱۲ ۱ـ۳

راهنمای پزشکی اطلاعات

دکترهای متخصص درمجاری ادرار وتناسلی

دکتر محمدرضا مسدد
رزیدنت سابق بیمارستانهای امریکا درمان قطعی بیماریهای مقاربتی‌دروازه دولت روبروی فیات تلفن ۳۰۲۵۴۸

دکتر معانی
امراض مقاربتی ـمجاری‌ادرار امراض زنانه‌وسستی خیابان فردوسی مقابل بانک‌ملی ایران .

دکترهای متخصص در بیماریهای جهاز هاضمه

دکتر رفیعی
از دانشگاه پاریس ـ معده ـ کبد روده ـ پذیرائی ۴تا ۸بعدازظهر خیابان جامی اول کوچه پاریس

دکترعباس نیک‌نژاد
متخصص ازدانشگاه پاریس دربیماریهای معده ـروده ـ کبد ـ لوزالمعده ودرمان بواسیر بدون عمل فیستول ـفیسور بامتد موثر . دروازه شمیران خ ـ گرامی

دکتر ا ـ پولوسا
متخصص بیماریهای مقاربتی مجاری ادرار تناسلی خیابان فردوسی‌شمالی کوچه صادق تلفن ۴۶۵۸۹ پذیرائی صبح و عصر .

پلی کلینیک
دکترصدیقی ـ دکتر مجاهدی
رزیدنت سابق بیمارستانهای امریکا بیماریهای داخلی ـ اطفال ـ مقاربتی ـ ترک تریاک وسایر مواد مخدره . ترک الکل
مجهز به دستگاههای رادیوسکپی و اثروسل ترابی (بخور پنی‌سیلین غیره) دیاترمی
پذیرائی بعدازظهر هاوایام تعطیل وشبها تاصبح
خیابان شاه روبروی مسجد سجاد شماره تلفن ۴۹۵۲۶

آخرین متد درمان
سوزاک حاد و مزمن
وضعف قوای تناسلی دکتر جناب زاده دارای گواهینامه از دانشکده طب فرانسه خیابان منوچهری مقابل کوچه دبیرستان ژاندارک تلفن ۳۴۰۵۳

آزمایشگاه دکتر زمردی
افتتاح وآزمایشهای پزشکی را با روش سبکتر وفوتومتری وگروپ خون روی کارتهای مخصوص انجام میدهد .
نشانی ـخیابان شاهرضا ـبین چهار راه کالج وویلا ـجنب کوچه سرشاد کاشی ۲۵۴ تلفون ۴۳۹۰۴

دکتر رحمانی
از دانشگاه لندن خیابان پهلوی بالاتر از چهارراه امیر اکرم تلفن ۴۵۱۱۴ پذیرائی صبح وعصر .

کشیک امشب پزشکان
آقایان دکتر کمال الدین دهشیری خیابان بهار ـ چهارراه ایرج‌خیابان صنیع الدوله ـ دکتر خلیل رسولی خیابان امیر آباد ـ خیابان نصرت جنب کلانتری ۱۹ تلفن ۴۵۳۲۵ ـ دکتر حسن فامیلی : خیابان شاه بیست متری اول تلفن ۴۸۳۲۸ .

تقویم اطلاعات
یکشنبه هفتم آذرماه ۱۳۳۸
یکشنبه بیست و هفتم جمادی‌الاول ۱۳۷۹
یکشنبه بیست ونهم نوامبر۱۹۵۹
اذان صبح ساعت ۵و۱۵ دقیقه
طلوع آفتاب : ساعت ۶و۵۰دقیقه
غروب آفتاب : ساعت ۱۶و۴۵ دقیقه

نوزاد
خداوند به آقای جابر بخشنده وبانو پسری عنایت فرمود .

تبریک
قدم‌نورسیده را به‌آقای بخشنده و بانو صمیمانه تبریک عرض میکنم .
عزیز نصرتی

تلفنهای اطلاعات

تلفنخانه	۵۳۰۰۱۱ ـ ۴۰۰۰۶
شعبه آگهیها	۳۰۲۶۳۳ ـ ۳۰۵۱۰۸
سازمان شهرستانها	۳۰۵۰۱۷
سرویس حوادث	۳۰۳۵۶۹
کانون طوطی	۳۰۴۵۹۲
اطلاعات هفتگی	۳۰۴۸۷۸
اطلاعات بانوان	۳۰۳۳۱۳

صاحب امتیاز و مدیر مسئول: عباس مسعودی
جای اداره خیابان خیام چاپخانه اطلاعات

امشب بکدام سینما میروید

سینماهای درجه یک

سینما آسیا
ورق سرنوشت (واید اسکرین ـ رنگی ـ دوبله بفارسی) با شرکت : جینا لولو بریجیدا ـ ژان کلود پاسکال شروع : ۱۰ر۵ صبح ـ ۲ر۵ ـ ۴ر۵ ـ ۶ر۵ ـ ۸ر۵ بعداز ظهر ـ تلفن ۴۲۹۰۹

سینما ایران
ساده لوح (دوبله بفارسی)باشرکت: راج کاپور .شروع ۱۰ر۵ صبح ـ۲ـ ۴و ربع ـ۶ ـ۸ وسه ربع بعداز ظهر تلفن ۳۶۳۵۴

سینما ایفل
صحرای زنده (رنگی ـدوبله بفارسی) شروع ۱۰صبح ـ۲ـ۴ـ۶ـ۸ بعداز ظهر تلفن ۴۰۱۱۶

سینما آریا
شیرهای جوان (دوبله بفارسی) با شرکت : مارلون براندو ـ مونتگمری کلیفت . شروع : ۱۰ر۵ صبح ۱ر۵ـ ۴ـ۶ر۵ـ۸وسه‌ربع بعداز ظهر ـ تلفن ۳۷۹۵۶

سینما اسکار
گربه وحشی (سینما سکوپ ـ رنگی ـ دوبله بفارسی) با شرکت: بریژیت باردو ـ کوردیور گنز شروع ۱۰ر۵ صبح ۲ر۵ ـ ۴ر۵ ـ ۶ر۵ـ ۸ر۵ بعد از ظهر تلفن: ۴۵۷۹۷

سینما برلیان
طوفان (تکنی راما ـرنگی ـ دوبله بفارسی)با شرکت :سیلوانامنگانو ـ وان هفلین شروع: ۱۰ صبح ـ۲ـ ۴و ربع ـ۶ر۵ ـ۸ و سه ربع‌بعدازظهر تلفن : ۳۳۵۳۵

سینما پلازا
فرار در ژاپن (تکنی راما ـ رنگی دوبله به فارسی) با شرکت : ترزا رایت ـ کامرون میچل شروع : ۱۰ر۵ صبح ۲ر۵ ـ ۴ر۵ ـ ۶ر۵ ـ ۸ر۵ بعد از ظهر تلفن ۴۴۲۵۵

سینما پارک
آشنا باشرکت شهلا ـ قنبری‌شروع ۱۰ر۵ صبح ـ۲ر۵ـ۴ر۵ـ۶ر۵ـ۸ر۵ بعداز ظهر تلفن ۳۹۶۳۷

سینما تهران
آقا جنی شده باشرکت: تفکری شهین ـ شروع: ۱۰ر۵ صبح ـ ۲ر۵ ـ ۴ر۵ ـ ۶ر۵ ـ ۸ر۵ بعداز ظهر تلفن ۲۸۱۶۵

سینمای تخت‌جمشید
شاهد برای تعقیب (دوبله بفارسی) با شرکت تیرون پاور ـچارلزلافتون شروع۳ـ۵ـ۷ـ۹ بعداز ظهر تلفن ۴۳۵۵۰

سینما چارلی
جنگجویان بنگال (رنگی ـدوبله بفارسی) باشتراک رادهودسن ـآرلن دال شروع ۱۰ر۵صبح ـ۲ر۵ـ۴ر۵ـ۶ر۵ ـ۸ر۵ بعداز ظهر تلفن ۶۸۴۶۱

سینما حافظ
جنک و عشق (سینما سکوپ ـرنگی دوبله به فارسی) با شرکت آلبرتو فارنز ـ کنستانس اسمیت شروع : ۱۰ر۵ صبح ۲ر۵ ـ ۴ر۵ ـ ۶ر۵ ـ ۸ر۵ بعداز ظهر ـ تلفن ۳۷۶۷۵

سینما دیانا
آقا جنی شده باشرکت تفکری ـ شهین .شروع: ۱۰ر۵ صبح ـ۲ر۵ ـ ۴ر۵ ـ ۶ر۵ ـ۸ر۵ بعد ازظهر تلفن ۴۲۰۱۰

سینما رویال
جنگجویان بنگال (رنگی ـدوبله‌به فارسی) باشرکت راک هودسن .آرلن دال شروع ۱۰ر۵ صبح ـ۲ر۵ـ۴ر۵ ـ۶ر۵ـ۸ر۵ بعداز ظهر تلفن ۲۸۲۰۶

سینما رکس
غارتگران طلا (رنگی ـسینماسکوپ) باشرکت : آلن‌لاد ـ ارنست‌بورگنین شروع : ۱۰ر۵ صبح ـ۲ر۵ـ۴ر۵ـ۶ر۵ ـ۸ر۵ بعد از ظهر ـتلفن ۲۸۲۰۶۰

سینما رادیوسیتی
ورق سرنوشت (واید اسکرین ـ دوبله بفارسی) باشرکت جینالولو بریجیدا ـژان کلود پاسکال شروع ۱۰ر۵ صبح ۳ـ۵ـ۷ـ۹ بعداز ظهر تلفن ۴۳۳۲۰

سینما سعدی
ورق سرنوشت (وایدا سکرین ـ رنگی ـدوبله بفارسی) با شرکت جینالولو بریجیدا ـ ژان‌کلودپاسکال شروع ۱۰ر۵ صبح ـ۱۲ر۵ ـ۲ر۵ـ ۴ر۵ـ۶ر۵ـ۸ر۵ بعداز ظهر تلفن ۳۶۴۶۸

سینما سهیلا
جنگجویان بنگال (رنگی ـ دوبله بفارسی) با شرکت راک هودسن ـ آرلن دال ـ شروع ۱۰ صبح ـ۲ـ۴ـ ۶ـ۸ بعداز ظهر تلفن ۳۶۴۲۴

سینما کریستال
طوفان (تکنی راما ـرنگی ـ دوبله بفارسی)با شرکت :سیلوانامنگانو ـ وان هفلین شروع : ۱۰ر۵ صبح ـ۲ر۵ ـ ۴ و سه ربع ـ۷ـ۹و ربع بعد از ظهر تلفن : ۳۷۶۷۵

سینما کارون
آشنا با شرکت شهلا قنبری ـ شروع ۱۰ر۵ صبح ـ۲ر۵ـ۴ر۵ـ۶ر۵ ـ۸ر۵ بعداز ظهر تلفن ۴۰۰۶۵

سینما متروپل
در آرزوی پدر (دوبله به فارسی) با شرکت : ایوان سانسون ـ آمادئو نازاری ـ شروع : ۱۰ر۵ صبح ۲ر۵ـ ۴ر۵ ـ ۶ر۵ ـ ۸ر۵ بعداز ظهر . تلفن ۳۹۴۱۰

سینما مولن‌روژ
طوفان (تکنی راما ـرنگی ـ دوبله بفارسی)با شرکت :سیلوانامنگانو ـ وان‌هفلین‌ـشروع: ۱۰ر۵ صبح‌ـ۲ـ۴و ربع ـ۶ر۵ـ ۹ بعد از ظهر ـ تلفن: ۳۸۷۶۵

سینما نیاگارا
کارملا عروسکه (دوبله بفارسی)با شرکت ماریزا آلاسیو ـنینو مانفردی شروع ۱۰ر۵صبح‌ـ۲ر۵ ـ۴ر۵ ـ ۶ر۵ـ۸ر۵ بعداز ظهر (جمعه ها از ۹ صبح)تلفن ۶۵۳۰۷

سینما همای
ساده لوح (دوبله بفارسی) با شرکت راج کاپور شروع ۱۰ر۵ صبح ـ۲ـ۴وربع ـ۶ـ۸ وسه ربع بعداز ظهر ـتلفن ۴۲۱۶۹

سینماهای درجه دو

سینما المپیا
هولش بده (دوبله بفارسی) با شرکت آشوک کمار شروع ۲ـ۴ـ۶ـ ۸ بعداز ظهر تلفن ۶۵۷۹۸

سینماپردیس
طبلهای آنسوی رودخانه (رنگی) با شرکت : ادی‌مورفی ـ لیزاگای ـ شروع :۱۰ر۵ صبح ۲ر۵ـ۴ر۵ـ۶ر۵ـ ۸ر۵ بعداز ظهر

سینماتاج
کلانتر ۲۱ باشرکت کرک‌دوگلاس ـ الینوپارکر ـ شروع ۱۰ر۵ صبح ـ ۲ر۵ـ۴ر۵ـ۶ر۵ـ۸و سه ربع بعداز ظهر تلفن ۳۳۰۶۴

سینما سیلوانا
حمله آتیلا (رنگی ـ دوبله بفارسی) باشرکت: جف چندلر شروع:۲ر۵ـ ۴ر۵ـ ۶ر۵ـ۸ر۵ بعداز ظهر ـ تلفن ۳۳۷۷۷

سینما فری
آشنا با شرکت شهلا ـقنبری شروع ۴ر۵ـ۶ر۵ـ۸ر۵ بعداز ظهر تلفن ۲۷۸۹۳

سینمافردوسی
آشنا باشرکت شهلا ـقنبری ـ شروع ۱۰ـ۱۲ـ۲ر۵ـ۴ر۵ـ۶ر۵ ـ ۸ر۵ بعداز ظهر تلفن ۳۵۷۸۴

سینما مشعل
وعده باشرکت: صبیحه ـ سانتوش ـ شروع ۲ـ۴ـ۶ـ۸ بعداز ظهر تلفن ۳۳۸۲۶

سینمامراد
افسانه شمال باشرکت : دیمیم ـ ویدا قهرمانی ـ شروع ۲ـ۴ـ۶ـ۸بعد از ظهر ـ تلفن : ۳۷۳۸۹

تاترها

تاتر پارس آناهیتا
اتللو باشرکت :آزرم ـمهین ـ اسکوئی ـبالاسانیان ـ مصطفی اسکوئی شروع ۸ بعداز ظهر تلفن ۳۸۸۱۱ ـ۳۳۴۳۳

تاتر تهران (سالن اول)
عاشق بازنشسته باشرکت :وحدت. مورین . شروع ۶ ـ۸ر۵ بعد از ظهر

تاتر تهران (سالن‌دوم)
افسانه (سومین شب از هزار و یکشب) با شرکت :فرید ـسیما. شروع: ۶ر۵ ـ ۸ر۵ بعداز ظهر

جامعه باربد
بادبزن خانم ویندرمیر . باشرکت مهرزاد ـ شهلا ـ جعفری . شروع: ۸ر۳۰ بعداز ظهر (جمعه‌ها دوسآنس) تلفن : ۳۲۲۶۵

عزیمت افراد تیم‌ملی فوتبال بکشور هندوستان

سرهنگ وحدتی همراه این تیم حرکت کرد ـ انتخاب افراد تیم‌ملی فوتبال با مطالعه کافی انجام گرفته است .

مکری — وحدتی — اکبری — سلطانی — امیر آصف — عارف

حبیبی — نوریان — برمکی — دبیرسیاقی — عرب — بیاتی

نامدار — حیدری — نوآموز — شیرزادگان — هجری

جمالی — اخوی — حاج‌مختار — دهداری — رنجبر

همانطوریکه قبلا اطلاع داده‌شد تیم ملی فوتبال ایران برای‌شرکت در مسابقات فوتبال آسیائی بکشور هندوستان عزیمت خواهد کرد، فدراسیون فوتبال کشور برای انتخاب اعضای تیم ملی فوتبال از چندی قبل مسابقات متعددی ترتیب داد که جالبترین مسابقات آن مسابقات کاپ طلائی والاحضرت شاهپور غلامرضا پهلوی بود، ضمنا فدراسیون ازتیم فوتبال «مترو- پولی تانای» برزیل نیز دعوت بعمل آورد که پس‌از انجام سه مسابقه درتهران بااین تیم نفرات تیم‌ایران آماده تر وضمنا نفرات برجسته برای عضویت تیم ملی مشخص شوند .ضمنا درطول جریان‌مسابقات فدراسیون مرتباطی بخشنامه واعلان دوبلند گوی استادیوم ازفوتبالیست های قدیمی و اشخاصیکه ازفن فوتبال سرشته دارند در خواست کمك نمود که در انتخاب اعضای تیم ملی با فدراسیون همکاری نمایند .

روز گذشته آقای سرهنگ مکری اسامی نفرات انتخابی تیم ملی فوتبال ایران راکه قرار است در مسابقات آسیائی شرکت‌نمایند در اختیار خبر نگار ما گذارد، و اضافه نمود جای بسی خوشوقتی است که در حدود بیش از یکصد وپنجاه نامه از اشخاص وارد به فدراسیون فوتبال کشور رسیده است و خوشبختانه تیم انتخابی کمیته فنی فدراسیون نیز درست مطابق نظر علاقمندان فوتبال‌بوده است .

مبارزات تیم ملی ایران

فوتبالیست های تیم ملی ایران بعداز اعزام بهندوستان در دسته آسیای غربی قرار خواهند گرفت ودر مسابقات، این دسته تیمهای هندوستان ـ اسرائیل ـ پاکستان ـ ایران شرکت دارند مسابقات‌همان طورکه قبلا اطلاع دادیم از روز شنبه سیزده آذرماه آغاز خواهد شد وبازیهای تیم‌ایران بترتیب‌با اسرائیل ـ پاکستان ـ هندوستان‌ـ خواهد بود . هر آینه تیم ایران دراین مسابقات پیروزی کهب‌کند ببای فینال خواهد رسید ، و بعد از انتخاب قهرمانان دسته‌های دیگر فینال این مسابقات در«ویتنام انجام خواهد شد .

هیئت اعزامی

هیئت اعزامی بمسابقات فوتبال آسیائی مرکب از بیست و دونفر میباشند ،آقای سرهنگ مصطفی مکری رئیس فدراسیون فوتبال و رگبی کشور بسمت سرپرست هیئت اعزامی و آقای سرهنگ وحدتی خزانه‌دار فدراسیون بسمت معاون هیئت باین مسافرت خواهند رفت. بنا بدعوت فدراسیون فوتبال ورگبی‌کشور آقای اسمعیل اکبری مخبرورزشی روزنامه اطلاعات نیز بمعیت این‌هیئت بهندوستان عزیمت خواهد نمود .

اعضای تیم فوتبال اعزامی به ترتیب شش نفر از دسته فوتبال دارائی ، مرکب از آقایان نوآموز- عرب- ناصر سلطانی ـ اخوی- حیدری ـ نوریان، شش نفر از دسته فوتبال شاهین مرکب ازآقایان دهداری ـ نامدار ـ شیر زادگان- هجری- برمکی -دبیر سیاقی ، پنج نفر از دسته فوتبال تاج‌مرکب ازآقایان‌محمد بیاتی-عارف رنجبر- جمالی ـ حبیبی ـ یکنفر از دسته فوتبال نیروی هوائی آقای حاجی مختار و یکنفر از دسته فوتبال کیان آقای امیراصف خواهندبود.

حرکت قهرمانان

هیئت اعزامی تیم فوتبال ملی ایران با هواپیمای آلیتالیا تهران رابقصد «مدرس» محل اجتماع‌تیم های شرکت کننده در مسابقات آسیائی ترك خواهند نمود ،مسیر این هیئت تهران ، کراچی، بمبئی، مدرس ، کربلا خواهد بود، هیئت در کراچی ۲٤ ساعت، در بمبئی ۱۲ساعت توقف خواهند نمود و بعد از توقف در مدرس بوسیله قطار به «کربلا» محل مسابقات خواهند رفت .

مسابقات روز سیزدهم آذر ماه درکربلا آغاز خواهد شد وتااواخر آذرماه ادامه خواهد داشت .

درحضور والا حضرت

افراد تیم ملی فوتبال ایران‌قبل از حرکت بحضور والا حضرت شاهپور غلامرضا پهلوی ریاست کمیته ملی المپیك ایران معرفی خواهند شد .

در این مراسم آقای سرهنگ مکری گزارشی راجع بچگونگی مسابقات آسیائی بعرض خواهند رسانید .

فرهنگی ـ ورزشی

نکته‌ها
از نکته سنج

همین امروز همه‌جا را گرم‌کنید

امروز شنیدم بخاری های بعضی از آموزشگاه ها روشن‌شده وبرخی دیگر هنوز خاموش است . در صدد تحقیق برآمدم معلوم شد دستور داده شده است که روسای آموزشگاه ها اگر تشخیص دادند کلاسی سرد استو احتیاج دارد بخاری آنرا روشن کنند بهمین جهت عده‌ای از بخاریها روشن شده است . بنظر مااین دستور کافی نیست . هوا سرد است وسرماهم شوخی بردار نیست وخود روسای ادارات وزارت فرهنگ که پای بخاری های گرم ونو نشسته‌اند به‌خوبی تشخیص داده‌اند که هوا سرد است وباید از شعله های مطبوع و گرم آتش استفاده کرد .

بنا به‌این تشخیص مجدد روسای آموزشگاه ها لزومی ندارد . همانطور که نوشتیم باید اعتبار کافی دراختیار واحد های فرهنگی گذاشته شود که بخاری های آموزشگاه هارا همین امروز روشن کنند واز بیمار شدن فرزندان مردم جلوگیری نمایند ودبیران وآموزگاران بتوانند در هوای مناسب درس خودرا بدهند واز سرما نتالند .

اصولا مردم اگر بچه های خودرا به آموزشگاه می فرستند باین اطمینان است که دستگاه های آموزشی متوجه جمیع احتیاجات آموزشگاه ها هستند طبیعی است اگر مردم چنین اطمینانی نداشته باشند فکر دیگری برای فرزندان خود خواهند کرد . مسئله درجه حرارت کلاس های درس درسرما وگرما مسئله بسیار دقیق آموزشی است و بطور قطع اگر درجه حرارت در کلاس کمتر از میزان مقرر باشد باید بدون معطلی کلاس تعطیل شودو از مقصر باشدت باز خواست گردد . ***

برنامه‌های تلویزیونی فرهنگ استان مرکزی درتالار فرهنگ نمایش داده میشود

چون برنامه های هنری فرهنگ تهران در تلویزیون ایران‌فوق‌العاده مورد توجه عموم بخصوص اولیای دانش آموزان و فرهنگیان قرار گرفته اداره تبلیغات و انتشارات فرهنگ تهران در نظر دارد قسمتهای هنری این برنامه ها را هر پانزده روز یکبار در محل تالار فرهنگ برای‌عموم فرهنگیان بمعرض تماشا گذارد .

درتالار فرهنگ

توزیع جوائز مسابقه داستان‌نویسی اطلاعات جوانان

به‌برنده اول مسابقه چکی بمبلغ ده‌هزارریال جایزه‌داده‌شد دراین مسابقه یکهزارویکصد وچهل‌وهشت نویسنده شرکت کرده بودند

ازساعت پنج بعدازظهروز پنجشنبه چهارم آذرماه، مراسم توزیع جوائز مسابقه داستان نویسی مجله اطلاعات جوانان با حضور عده کثیری از خوانندگان مجله وشخصیتهای‌ادبی‌در تالار فرهنگ آغاز گردید.

ابتدا آقای احرار سردبیر مجله اطلاعات جوانان به حضار خوش‌آمد گفت ودرمورد روش مجله توضیحاتی داد .

سپس صفاء الدین جهانبانی دبیر مسابقه داستان نویسی گزارش کوتاهی درباره‌آن مسابقه بیان کرد و گفت :

«در دوره اول این مسابقه ۱۱٤۸ داستان بدفتر مجله رسیدکه ازمیان آنها بیست نوشته برجسته وباارزش بچاپ رسید وبلافاصله دوره دوم مسابقه شروع شد. داستانهای چاپ شده درهیئتی مرکب ازاستادنفیسی. آقای دکتر علی اصغر صدر حاج‌سید جوادی، آقای دکتر حسن صدر حاج سید جوادی، آقای رضا سیدحسینی وآقای بهرام صادقی موردقضاوت‌قرار گرفت وازمجموع نمرات‌قضات‌برندگان مسابقه تعیین شدند .»

سپس ازآقای سناتورمسعودی مدیر موسسه اطلاعات تقاضا شد که‌بکنار میز جوائز آمده جوائز را توزیع کنند .

برنده اول این مسابقه اکبر رادی است‌که درسال ۱۳۱٤ دررشت متولد شده ودیپلمه طبیعی است. او چك شماره ۲۱٦۹۳۱ بانك پارس بمبلغ ده هزار ریال را بعنوان جایزه اول دریافت‌داشت. اکبررادی ۸٤ امتیاز آورده بود. نفر دوم احمددامودهشتاد امتیاز کسب کرد. نفرات بعدی عبارت بودند از: کامران مالك دانشجوی پزشکی با۷۳ امتیاز- خسرو معتضد دانش آموز پنجم ادبی با۷۱ امتیاز- مستانه میرفخرائی دانشجوی‌دانشکده ادبیات‌ه‌ر۷۰ امتیاز- بهناز صمیمی دانش آموز پنجم طبیعی ٦۹ امتیاز،و ویولت دکتر شریف دانش آموزرشته ادبی دبیرستان ٦۹ امتیاز. شرکت کنندگان مسابقه تا نفر بیستم‌کتاب های متعددی از سری انتشارات نیل دریافت داشتند .

آقای سناتور مسعودی پس ازتوزیع جوائز طی سخنانی اطلاعات جوانان وگردانندگان مسابقه‌را بمناسبت هدف عالی وبزرگی که دارند، ستود. در همین حال جوان هنرمندی‌که جعبه چوبی بسیار زیبائی رابانقش نیمرخ آقای سناتور مسعودی تزئین کرده بود بروی صحنه آمد وهدیه خود را تقدیم کرد.

پس ازآن برنامه هنری جشن شروع شد وگروه هنرمندان آماتور برنامه های متنوع و جالبی اجرا کردند و ضمن اجرای برنامه ها استاد نفیسی نیز بتقاضای حاضرین‌پشت‌بلندگو قرار گرفته وسخنانی خطاب بجوانان ایراد نمود. مجلس جشن درمیان‌سرور وشادی همگانی درساعت هشت ونیم شب پایان پذیرفت.

اطلاعات جوانان درشماره آینده گزارش کامل جشن وعکس وشرح برندگان راچاپ میکند ونکات‌خواندنی آن جشن رامینویسد همچنین درمورد روش آینده مسابقه توضیحاتی‌خواهد داد .

عکس بالا برنده اول مسابقه ها هنگام دریافت جایزه ازدست سناتور مسعودی نشان میدهد .

ما درعصری زندگی میکنیم‌که درخشان‌ترین صفحات تاریخ بشریت گشوده شده‌است درسرلوحه این‌کتاب طلائی‌که مشحون ازشگفتیها و اختراعات بزرك است سرعت جلوه‌گرتر از هرچیز دیگر بچشم میخورد.

آنهاکه درکار صنعت وتجارت وفلاحت باجدیدترین وسائل درکوشش وتکاپو هستند نمی‌توانند مانند قرون واعصارگذشته دست روی دست بگذارند تابروش چند هزار سال پیش معمار وبنا خشت روی خشت بگذارند وپس‌از چندماه یاچند سال انبار وبارانداز وکارخانه‌ای رادردسترسشان بگذارند.

سوله ساختمان ایده‌آل قرن ماست

قطعات آماده سوله ظرف چندروز درمحل مورد نظر نصب وبصورت یك ساختمان عظیم فولادی درمی‌آید ودر موارد ضروری قابل انتقال‌وکوچك وبزرك شدن میباشد.

سوله برای‌انبارها- گاراژها- سیلوها- کارخانه‌ها- بارانداز‌ها وسالنهای سرپوشیده

سوله درمدتی‌کوتاه چندین هزارمترزمین را زیربنا میگیرد.

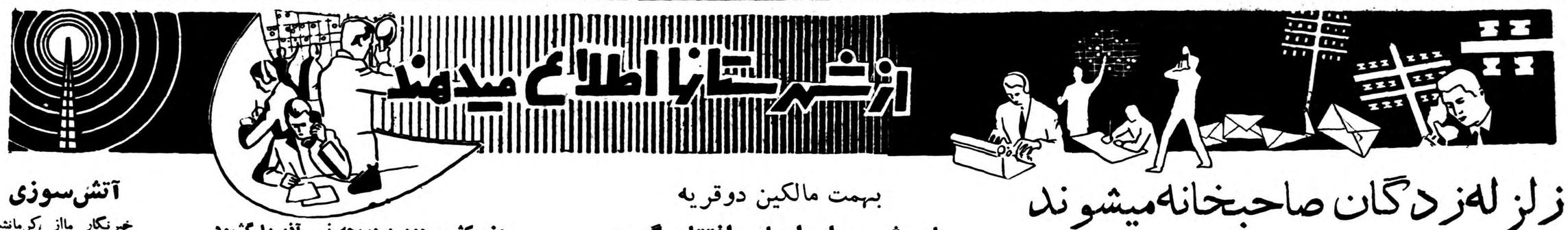

زلزله‌زدگان صاحبخانه‌میشوند

۱۰۵۵ دستگاه خانه برای زلزله‌زدگان نهاوند ساخته‌شد

فعلا عملیات ساختمانی خانه‌ها براثر سرمای هوا تعطیل گردید

براثر زلزله ای که چندسال قبل در نهاوند وقراء اطراف آن رخ داد اکثر خانه های اهالی منهدم گردید .

مالکین سرودو قریه ازتوابع نهاوند تعهد نمودند که زمین برای ساختمان خانه های اهالی به شیرو خورشید سرخ واگذار کنند تااز محل پذیره نفت دراین زمین ها ساختمان ایجاد گردد وجهت سکونت به زلزله زدگان تحویل شود . هیئت ساختمانی شیرو خورشید سرخ نیز دراین سرو دوقریه دست به عملیات ساختمانی زدو تاامسال تعداد ۱۰۵۵ دستگاه خانه ساخت که ۲۹۳ دستگاه از این خانه هادو اطاقی و۷۶۲ دستگاه آن‌سه اطاقی می‌باشد تاکنون درحدود نودر صد عملیات ساختمانی در قراء زلزله زده نهاوند انجام شد موبه زودی تحویل کشاورزان می گردد ولی اخیرا براثر سرمای هوا هیئت ساختمانی شیرو خورشید اجبارا عملیات ساختمانی را بطور موقت متوقف کردو اعضای این هیئت به‌تهران عزیمت نمودند ، تاهنگام مساعدت هوا عملیات ساختمانی خانه های قراء زلزله زده متوقف خواهد بود .

استاندار خوزستان درمزارع نیشکر

طبق گزارش خبرنگار ما از اهواز چند روز قبل آقای فولادوند استاندار خوزستان به اتفاق فرمانده لشکر وعده‌ای از رؤسای دوایر دولتی استان از عملیات ساختمانی سد عظیم دز بازدید نمود ودر راه این بازدید مزارع نیشکر هفت تپه ، تلمبه خانه شماره یك وکانالهائی راکه برای آبیاری مزارع نیشکر ایجاد گردیده است دیدن کرد . در عکس بالا استاندار ، فرمانده لشکر و چند نفر از همراهان در مزارع نیشکر دیده می شوند .

تبعید شدند

خبرنگار ما از شهسوار اطلاع می دهد ، چند روز قبل جلسهٔ شورای امنیت شهرستان شهسوار تشکیل گردید در این جلسه شش نفر از اهالی این منطقه بنام مدنی ، دبیری، نظام ،علی پور، قلی پور و بهزادی باتهام اختلال نظم عمومی قراء و قصبات اطراف شهسوار بترتیب به شهرستانهای رضائیه یزد کاشان اصفهان کرمان و اراك تبعیدشدند.

بهمت مالکین دوقریه

جاده شوسه‌ای ایجاد وافتتاح گردید

چندروز قبل جاده شوسه‌ایکه بهشهر را به « گل خیل» و «دوراب» از توابع بهشهر متصل میسازد طی مراسمی بوسیله آقای ذوالفقاری استاندار مازندران افتتاح گردید این جادهٔ فرعی که طول آن دو هزار وهفتصد متر میباشد با کمك مالکین دو قریهٔ مزبور ایجاد گردیده است نیمی از هزینهٔساختمان این جادهٔ شوسه از محل اعتبار پنجدر صد اداره دوقریه‌گل خیل‌ودوراب پرداخته‌اند هزینهٔساختمان آن بیش از یکصد و پنجاه هزار ریال شده و با ایجاد آن تسهیلات فراوانی در رفتو آمد و حمل محصول کشاورزی اهالی دوقریه مزبور بشهر فراهم گردیده است .استاندار و همراهان‌پس از افتتاح این جاده بازدید از قریهٔ گل‌خیل پرداختند و سپس به‌بهشهر واز آنجا بساری مراجعت کردند.

استاندار جدید هنگام ورود بمردم وعده داد

زغال مصرفی مردم کرمانشاه‌تامین‌میشود

بعداز ظهر دو روز قبل آقای نصرت الملك ملکی استاندار جدید کرمانشاه درمیان استقبال‌روسای دوایر دولتی استان وشهرستان ومحترمین ومعاریف کرمانشاه که تا محل بیستون به استقبال رفته بودند وارد این شهرستان گردید . آقای ملکی بلافاصله پس‌از ورود در دفتر استانداری حضور یافت و ضمن ابلاغ مراحم ملوکانه بمستقبلین واهالی اظهار داشت در اجرای منویات شاهانه قبل‌از هر چیز زغال مصرفی اهالی کرمانشاه را تامین خواهم نمودو برای مبارزه با سل دراین منطقه اقدام جدی به عمل خواهم آورد .

حمله گرك

خبرنگار ما از ساوه گزارش می دهد ،چند شب قبل گرك گرسنه‌ای یك گله گوسفند را در باغ‌سورکان واقع در چهار کیلومتری ساوه‌مورد حمله قرار داد و تعداد ده راس گوسفند را درید و چندین راس دیگر را نیزمجروح نمود. هم‌اکنون اداره دامپزشکی ساوه مشغول‌معالجه گوسفندان مجروح میباشد.

وزیرکشور دومین دریچه نهر آذر را گشود

آنروز که آقای نخست‌وزیر واعضای هیئت دولت برای افتتاح نهر آذر بزابل رفتند هنگام افتتاح نهر مزبور ابتدا آقای نخست‌وزیر اولین دریچه نهر آذر را باگردانیدن دسته چرخ‌دنده‌ایکه بدریچه‌مزبور منتهی میشد گشود و سپس آقای وزیر کشور نیز دومین دریچه سدرا بهمان ترتیب افتتاح کرد . عکس بالا هنگامیکه آقای وزیر کشور دومین دریچه نهرآذر رادرمراسم افتتاح‌نهرمزبور میگشاید .

آتش‌سوزی

خبرنگار مااز کرمانشاه‌اطلاع میدهد: چندروز قبل مغازهٔنانوائی باقر کریمی واقع در خیابان‌شاهپور کرمانشاه بعلت نامعلومی طعمه حریق گردید .چون براثر ریزش برف سنگینی ارتباط تلفنی‌شهری قطع شده بود باینجهت ،آقای سروان مسیحی رئیس کلانتری انتظامی شخصا جریان را باطلاع مامورین مربوطه رسانید ودودستگاه اتومبیل آتش نشانی بمحل آتش سوزی اعزام شد باکمك پاسبانان ومامورین شهرداری از سرایت آتش بساختمان بانك ملی که‌در مجاورت‌نانوائی‌قرار داشت جلوگیری بعمل آمد وآتش خاموش شد

این آتش سوزی مدت یکساعت ونیم ادامه داشت وهنوز میزان خسارات وارده معلوم نیست ،

جنایت بیرحمانه

دوکودك خردسال خودرا با ضربات چوب بقتل رسانید

قاتل دربازجوئی گفت : فرستادگان غیبی دستور دادند!؟

نیمه شب چند شب قبل «عوض» یکی از اهالی قریه لزگی بلاغی از توابع اهر با بیرحمی هر چه تمامتر جعفر پسر دو ماهه و گل عنبر دختر سه ساله خودرا هنگامی که غرق خواب بودند به ضرب چوب به قتل رسانید وفاطمه‌سلطان‌همسرخودرا نیزبه شدت مضروب نمود جالب آنکه در بازجوئی های اولیه اظهار داشت من بامر یکدرویش ویکنفرسید نورانی!؟ ویك آدم اسب نما ! اقدام به قتل فرزندان خود نمودم وهمسرم رامضروب کردم . مشروح این‌جریان طبق‌گزارش خبرنگار ما ازاهر باین قرار است :

نیمه شب چند شب قبل همسایگان خانه عوض بر اثر ضربات‌پی دربی که بدرخانه آنان میخورد از خواب بیدار شده و هنگامیکه در را باز کردند مشاهده نمودند عوض در حالیکه لباسهایش آلوده بقطرات خون است و در چشمانش برق‌عجیبی میدرخشد دیوانه وار میگویدببیائید، به‌بینید من زن و فرزندانم را با ضربات چوب بقتل رسانیدم . من بدستور آن سید عمامه بسر و بفرمان آن درویش عبا بدوشی که از پشت دستگاه قالیبافی بیرون آمدند باچوب ، محکم بفرق کودکانم عنبر و جعفر کوبیدم‌وآنها را بقتل رسانیدم و با ضربات‌محکم چوب همسرم را نیز مدهوش‌کردم. همسایگان با این اظهارات عوض، خود را باطاق مسکونی وی‌رسانیدند ومشاهده کردند جعفر کودك دو ماهه و گل عنبر دختر سه ساله عوض در کنار مادرشان بخواب ابدی رفته اند وفاطمه سلطان‌مادر کودکان نیز بیهوش در آن میان افتاده است .فضل‌اله هشت ساله وابراهیم پنج ساله دو کودك‌دیگر عوض نیز در گوشه ای از اطاق ترسان و لرزان نشسته اند وبمرك برادر وخواهر ومادر خود که خیال میکنند مرده است گریه‌میکنند. فضل‌اله و ابراهیم دو کودك‌عوض میگفتند بر اثر سر وصدائی از خواب بیدار شدیم و مشاهده کردیم پدرمان با چوب بجان برادر و خواهر کوچك ، افتاده است .پس از اینکه آنانرا با ضربات چوب بقتل رسانید سراسیمه از اطاق خارج شد وما نیز از شدت ترس از جای خود برخاسته بگوشه‌اطاق پناه بردیم . ولی ناگهان مشاهده کردیم که مادرمان نیز در کنار خواهر و برادرمان جان سپرده‌است.

همسایگان عوض جریان را بژاندارمری اطلاع دادند و عوض شبانه بوسیله مامورین دستگیر گردید صبح روز بعد مامورین ژاندارمری ویرا با پرونده متشکله از قریه لزگی بلاغی به شهرستان اهر اعزام داشتند د ربازجوئیهای اولیه عوض اظهار داشت نیمه‌شب هنگامیکه غرق خواب بودم مشاهده کردم سه نفر از پشت دستگاه‌قالی‌بافی که درگوشه ای از اطاق‌مسکونی من و خانواده ام قرار دارد بیرون آمدند ، یکی از آنها سرش شبیه انسان و تنش مانند اسب بود ؟!ـ دیگری سید عمامه بسری بود که از نوك عمامه وی شعله ای نورانی ساطع میشد وسومین نفر درویشی عبا بدوش بود . این سه نفر بمن اشاره کردند که زن و دوفرزندم را کتك کاری کنم!؟ منهم دراجرای دستورات این سه نفر که آنها را فرستادگان عالم غیب!! میدانستم از خواب برخاستم و چوب قطوری را که برای مقابله احتمالی باسارقین شبها بالای سر میگذاشتم بدست گرفتم . ابتدا با چوب ضربه‌محکمی بسر همسرم فاطمه سلطان زدم با این ضربه زنم بیهوش شد وچراغ که در روی کرسی بود واژگون گردید وخاموش شد . آنوقت با خیال راحت !چندین ضربه بسر جعفر و چندین ضربه هم بسر گل عنبر وارد آوردم و آنها را کتك کاری کـــردم از صدای ضربات چوب دو نفر دیگر از کودکانم بیدار شدند و چراغ را روشن کردند ولی هنگامیکه‌مشاهده کردند خون سرتاسر لحاف را فرا گرفته است سراسیمه بگوشه‌اطاق پناه بردند و منهم بامشاهده همسر ودو کودکم در میان خون ، ناراحت شدم و همسایگان را از موضوع مطلع نمودم .

خبرنگار ما اضافه میکندمامورین مربوطه برای رسیدگی باینموضوع به قریه لزگی بلاغی عزیمت‌کردند وبا انجام تشریفات قانونی اجازه دفن جنازه های جعفر و گل عنبر دو کودك خردسال عوض را صادر نمودند فعلا فاطمه سلطان همسر عوض در حالت اغما بسر میبرد و عوض نیز که بیرحمانه دو کودك خود را نیمه شب با ضربات چوب بقتل رسانیده است دربازداشتگاه میباشد تاکنون آثار جنون و یا اختلال حواس در وجودعوض‌مشاهده نشده است ولی در جواب سئوالات پی در پی مامورین پیرامون علت این اقدام بیرحمانه ، همان داستان کذائی را بازگو میکند و هم‌اکنون قضیه تحت تعقیب میباشد .

استقبال ازقهرمان‌کشتی جهان

برای استقبال از قهرمان کشتی جهان ، مردم بابل سراز پا نمی شناختند امامعلی حبیبی قهرمان شکست ناپذیر کشتی وارد بابل میشد ومردم این شهرستان برای استقبال ازاو سرو دست می شکستند تااز آنکس که‌نام ایران رادر جهان بلند آوازه ساخته است تجلیل کنند عکس بالاهنگامی است‌که حبیبی را براتومبیلی سوار کرده‌اند و مردم بابل باتجلیل فراوان او راوارد شهر میکنند.

نظارت ششماهه

خبرنگار ما از مشهد اطلاع‌میدهد چند روز قبل سناتور مویدثابتی باتفاق چند نفراز مهندسین همراه بانماینده اعزامی وزارت صنایع و معادن جهت بازدید کارخانه قند فریمان بمشهد وارد شدند قرار است آقای مهندس سوپرسیفوسی نماینده اعزامی وزارت صنایع و معادن بمدت شش ماه در طرز کار کارخانه قند فریمان نظارت‌کنند.

درآرامگاه خیام

خبرنگار مااز نیشابور گزارش میدهد: چند روز قبل تیمسارسپهبد آق‌اولی همراه باگروهی از اعضای انجمن آثار ملی وباستانی ایران بنیشابور وارد شدند وپس‌ازبازدید از آرامگاه حکیم عمر خیام وشیخ فریدالدین عطار در مجلس‌جشنی که از طرف اداره فرهنك ترتیب داده شده بود شرکت جستند اعضای هیئت مزبور پس‌از این بازدید باقطار بصوب مشهدعزیمت نمودند .

تقاضای همکاری

خبرنگار مااز نهاوند گزارش میدهد در مجلس تودیعی که بمناسبت مراجعت هیئت ساختمانی شیرخورشید در فرمانداری نهاوند تشکیل شد آقای دولو رئیس هیئت اظهار داشت که خوب‌است اهالی وروسای ادارات دولتی‌نهاوند همکاری کنند تا جمعیت شیر و خورشید بهدفهای عالی خود نایل گردد ومخصوصا توجه نمایند که در حفظ ومراقبت بی‌سیم شیر و خورشید دقت کافی مبذول شود

خلاصه‌اخبارخوزستان

ایذه ـ آقای سلطانمراد نیکبخت به ریاست انجمن شهر ایذه انتخاب گردید .

هندیجان ـ معادل بیست هزار ریال دارو که ازمحل ده‌در صد سهم بهداری ازدر آمد شهرداری هندیجان خریداری شده بود به بهداری هندیجان تحویل گردید .

شادگان ـ قرار است بهداری شادکان به خرمشهر انتقال یابد باانتقال بهداری هشتاد هزار نفر اهالی این منطقه فقط دارای یکنفر پزشك خواهندبود.

خرم آباد ـ براثر قطع درختان جنگلی لرستان میزان بارندگی دراین منطقه از ۸۰۰ میلیمتر به ۴۵۰ میلی‌متر کاهش یافته است .

گفتگوی استاندار باپیرزن کارگر

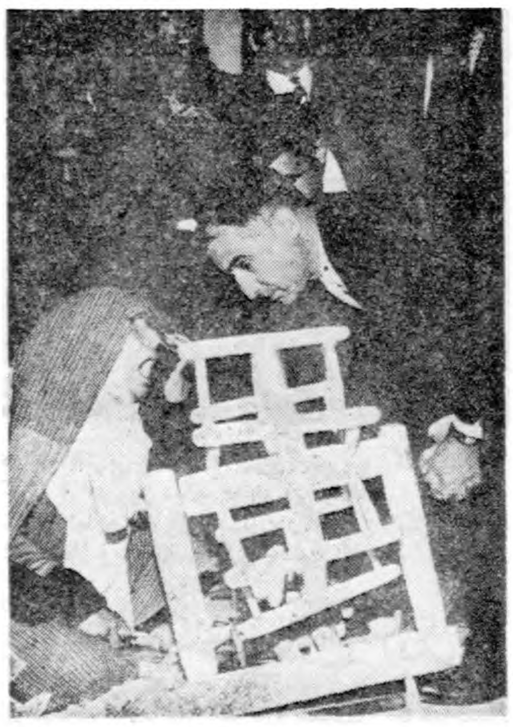

چندروز قبل تیمسار فرزانگان استاندار اصفهان ازکارخانجات ریسندگی وبافندگی شهرستان اصفهان‌بازدید نمود .استاندار دراین بازدید ضمن رسیدگی بوضع کارگران ازدستمزدآنان جویا شد در عکس بالا استاندار اصفهان دریکی از کارخانجات بدردل پیرزن‌کارگری که‌درمیان هیاهو و جنجال عظیم کارخانه‌باد گفتگومیکند گوش میدهد .

چند خبر خلاصه از شهرستانها

ابلاغ مراحم ملوکانه

مشهدـ چون آقای جعفریان رئیس اداره تربیت بدنی خراسان درمورد پیشرفت ورزش مورد توجه ذات همایونی قرار گرفته بود باینجهت مراتب رضامندی شاهنشاه بوسیله رئیس دفتر مخصوص شاهنشاهی کتبا به‌آقای جعفریان ابلاغ گردید .

رسیدگی بکارهای ترویج خانه‌داری

رشتـ خانم جلیل زاده متخصص ترویج خانه داری اعزامی از مرکز برای رسیدگی بوضع ترویج خانه داری درشهرستان رشت باین شهرستان وارد شد وپس ازرسیدگی بصوب صومعه سرا عزیمت کرد .

کشف تریاك واسلحه

سمنانـ ازخانه عزیزاله درخشانی یکی ازاهالی سنگسر ازتوابع سمنان درحدود نیم کیلو تریاك، یك قبضه تفنك ده تیر و٤٦ عدد فشنك بوسیله مامورین شهربانی سنگسر کشف شد وبا ضبط تریاك واسلحه مزبورعزیزاله دستگیر گردید .

اضافه وصولی دارائی

گنبد کاوسـ طی تماسی‌که باآقای جوانمرد رئیس دارائی گنبد کاوس گرفته شد مشارالیه اظهار داشت درآمد شش ماهه اول‌سال جاری دارائی مبلغ دومیلیون ودویست هزارریال نسبت به ماههای مشابه سال گذشته افزایش یافته است .

بارندگی ، سرما و زلزله

سمنانـ طی چهل وهشت ساعت اخیر بارندگی وریزش برف توام با سرمای شدید درسمنان ادامه داشت ومقارن نیمه شب دوشنب قبل نیززلزله شدیدی دراین شهرستان حادث گردیدکه خوشبختانه خسارات وتلفاتی وارد نیاورد .

تامین ذغال

خبرنگار ما از سبزوار مینویسد : چند روز قبل طی کمیسیونی که در فرمانداری سبزوار با حضور رئیس جنگلبانی این‌منطقه تشکیل گردید. قرارشدپروانه‌قطع درخت‌صادر گردد و تهیه زغال .آزادشودتااهالی‌بتوانند به آسانی زغال مصرفی خود را تامین نمایند. با این ترتیب زغال‌مصرفی اهالی سبزوار تامین خواهد شد.

بازدید واحدهای نظامی

قبلا اطلاع داده شدکه تیمسارسپهبد آریانا فرمانده نیروی زمینی‌ارتش شاهنشاهی بمنظور بازدید ازواحد های لشکر گرگان باین شهرستان وارد شد .

اینك خبرنگار ما ازگرگان گزارش میدهد فرمانده نیروی زمینی ارتش پس ازبازدید واحد های لشکربصوب بندرشاه عزیمت کرد وازناحیه بندر شاه، خواجه نفس وگمیشان بازوید نمود وسپس بشاهرود عزیمت‌کرد.

اردوی قهرمانان خراسان درطبس

مسابقات قهرمانی کشتی و دوومیدانی استان شروع‌شد

باقدامات دبیرخانه سازمان تربیت بدنی استان خراسان هشتمین دوره مسابقات قهرمانی کشتی ودو میدانی دوازده شهرستان استان خراسان ازروزچهارم آذرماه درطبس آغاز گردید هم‌اکنون اجتماع بزرگی ازقهرمانان کشتی ودوومیدانی شهرستانهای این‌استان درطبس تشکیل شده‌است .دراین مسابقات سرنوشت قهرمانان شهرستانهای خراسان برای‌شرکت درمسابقات‌کشتی ودوومیدانی کشور تعیین میگردد . مسابقات مزبور بمدت ده روز ادامه خواهدداشت .

کارگران فوتبالیست آبادانی درمؤسسه اطلاعات

از قسمتهای مختلف مؤسسه بازدیدکردند وپذیرائی‌شدند

چند روز قبل بنا به دعوت ارتش تیم فوتبال کارگران شرکت سهامی تصفیه نفت آبادان به سرپرستی آقای شیرانی جهت انجام مسابقه دوستانه باتیمهای فوتبال شهربانی وارتش به تهران وارد شدند ودر باشگاه پهلوی اقامت کردند . افراد تیم به وسیله آقای سرهنك مکری رئیس فدراسیون فوتبال به حضور والاحضرت شاهپور غلامرضا شرفیاب شدند و پس‌از انجام مسابقه جهت بازدید موسسه اطلاعات دراین موسسه حضور یافتند اعضای تیم فوتبال شرکت سهامی تصفیه نفت آبادان برای دیدار موسسه اطلاعات ابتدا بسازمان شهرستان های موسسه اطلاعات آمدند و براهنمائی مدیر این سازمان از قسمت های مختلف موسسه اطلاعات بازدید کردند .

پس‌از پذیرائی گرمی که‌از آقایان درباشگاه اطلاعات به عمل آمد . بهریك از افراد تیم به عنوان یاد بود بسته‌ای محتوی کلیه نشریات اطلاعات داده شد .

بازدید ژاندارمری

خبرنگار ما از سبزوار مینویسد ، چند روز قبل تیمسار سپهبد عزیزی فرمانده ژاندارمری کل کشورجهت بازدید تشکیلات ژاندارمری‌بسبزوار وارد شد واز طرف تیمسارسرلشکر انصاری فرمانده لشکر سبزوار و روسای ادارات ومعاریف شهر مورد استقبال قرار گرفت. تیمسار سپهبد عزیزی پس از یك روز توقف در سبزوار بتهران عزیمت کرد.

فعالیتهای عمرانی

خبرنگار ما از داراب گزارش می دهد اخیرا عملیات ساختمانی‌خیابان اصلی داراب طبق نقشه تصویبی وزارت کشور شروع گردیده وراه آب وسیعی از باغ ملی شهر تا کنار پاسگاه وصول عوارض ایجاد شد ماست ضمنا درآمد شهرداری نسبت بگذشته افزایش یافته و این اقدامات با فعالیت های آقای سروان دستغیب رئیس شهربانی و سرپرست شهرداری « عکس‌بالا» صورت گرفته است.

افزایش محصول

اخیرا میزان‌محصول کارخانه‌نساجی شماره‌یك‌ساری‌پنجاه‌درصدافزایش افته‌وتاحدودی‌وضع کارگران کارخانه مزبور نسبت بسابق‌بهترشده‌است این اقدامات بر اثر جدیت های مداوم آقای مهندس فتوت «عکس بالا» رئیس این کارخانه انجام گرفته است

رسیدگی بوضع ادارهٔ دارائی جانشین بازداشت‌شدگان تعیین گردیدند

قبلااطلاع‌داده شد که‌طی رسیدگی بصندوق دارائی چالوس چون صندوق مزبور کسر موجودی‌داشت صندوقدار دارائی ومتعاقب آن حسابدار و رئیس دارائی نوشهر وچالوس بازداشت شدند اینك‌خبرنگار مااز نوشهر گزارش میدهد چند روز قبل آقای‌عاملی پیشکار دارائی استان مازندران بالتفاق آقایان‌روحانی معاون پیشکاری وروسای حسابداری وبازرسی پیشکاری وچند نفر دیگر برای رسیدگی بوضع دارائی نوشهر وارد این شهرستان شدند و پس‌از رسیدگی کامل آقایان علی روحانی بسمت سرپرست و ذیحساب دارائی نوشهر ،غلامرضا رهبری بسمت ریاست‌حسابداری دارائی این‌شهرستان و یحیی گل‌محمدی بسمت سرپرستی دارائی چالوس ،علی اکبر ثابت خلعتبری بریاست حسابداری چالوس تعیین شدند .باینترتیب پرداخت‌حقوق کارکنان دوایر دولتی‌نوشهر وچالوس که‌بتعویق افتاده بودپرداخت شد .

توسعهٔ رادیو کرمان

با افزایش چهل و هشت دقیقه بمدت پخش برنامه های رادیو کرمان قدمی برای توسعهٔ تبلیغات و رادیوی استان کرمان برداشته‌شد و استودیوی جدیدی نیز برای رادیو کرما ن‌ایجاد و افتتاح‌گردید در مراسم افتتاح استودیوی جدید رادیو کرمان آقای اقبال استاندار شرکت داشت و با قطع نوار سه رنك استودیوی مزبور را افتتاح نمود.

درباره تحدید مالکیت نظر شما چیست

از تحدید تاسلب مالکیت

بقلم : مصطفی طباطبائی

نویسنده که بعنوان مخالف موضوع تحدید مالکیت قلم بدست گرفته‌ام بهیچوجه باتراکم ثروتی که امروز دردشت بسیاری از مالکین دیده میشود موافقت ندارم و شخصاهم فرد سرمایه داری نیستم تابنابدفاع ازخودودیگر ملاکین باموضوع‌تحدید مالکیت‌مخالف کرده‌باشم، بنابراین نظرمن‌در اینمورد جزاظهار عقیده یك فرد علاقمند باجرای عدالت چیزدیگری نیست .

نویسنده کسی از ملاکین را می شناسم که از جوانی زمینی تهیه نمود وبازحمات زیاد آنرا آباد کرده است و حتی در روز های گرم تابستان در حالیکه پارچه‌مرطوب وخنکی را بروی سر گزارده بوددر باغ خود زحمت میکشید ، بالاخره پس از چندی باغی را که در حقیقت خودش‌با زحمات‌زیادبتنهائی احداث کرده بودفروخت وزمین دیگری خرید و همینطور کاراین زحمات‌و خریدو فروش را ادامه داد تا امروز که مویهای سرش سپید شده از ملاکین بزرك بشمار میرود ، من نمیخواهم بگویم امثال این افراد که شرافتمندانه صاحب ثروت شده اند بسیار میباشند و نیزمنکر اجحافاتیکه بسیاری‌از ملاکین‌نسبت برعایا روا میدارند نیستم اما این را هم باید در نظر داشت که قانون صحیح و عادلانه قانونی استکه‌خشك وتررا بایکدیگر نسوزاند وزحمات یکعمر افراد زحمتکش و شرافتمند را پایمال نکند .

موضوع تحدید مالکیت درصورتی که وجهه قانونی بخود بگیرد بعقیده نویسنده سلب مالکیتی است که بطور مقدمه پایه گزاری شده مگر ماکه مخالف ایدئولوژی اشتراکی هستیم نمیگوئیم :

عادلانه نیست که از فعالیتهای آزاد بشری در سایه قانون عدم اجحاف بممنوع جلوگیری کرد و نباید اورا چون برده اسیر دستگاه حاکمه نمود مالکیت واستقلال‌برای وی قائل نشد ؟

پس چرا در اینمورد این سخن را نگفته مالکیت را مطلقا در مورد هرغیر اجحاف کننده‌ای هم‌تحدید کنیم ؟

آیارسیدگی بوضع اجحاف مالکین وواداز نمودن آنها لزوما بترقی مزد زارع و تهیه وسائل فرهنگی و بهداشتی و غیرها برای کشاورز بهتراست یاتحدید مالکیت‌وسوزاندن خشك و تربا هم ؟

اگر قرار شود دولت بوضع‌ملاکین دقیقا رسیدگی نماید و علت نهائی تحدید املاك آنها را رفاه حال کشاورز بداند بهتر نیست این‌منظور وهدف عادلانه را از طریقی بانجام برساند که عدالت هم از بین نرود؟ وانگهی باید حساب کرد رسیدن‌باین هدف از راه واداز نمودن ملاك بترتیب کار ورفاه وترقی کشاورز زود تر وبهتر عملی‌میگردد یا ازراه تحدید مالکیت ؟

بدیهی است زارعیکه سرمایه‌قابل توجهی ندارد بفرض که زمین هم‌باو داده شود باین زمین چه میکند اوکه بعلت نداشتن سرمایه کافی از دسترسی ببذر فراوان محروم است زمین چه دردی از او دوا میکند ؟ یابفرض که بذر هم بزوراز ملاکین گرفته و باو بدهند آیا بعلت عدم قدرت ابتیاع تراکتورهای‌بسیار وانواع و سائل جدید کشاورزی‌که انجام کارهارا تسریع میکندبرداشت محصول مملکت تنزل نخواهد نمود؟

بفرض که قطعه زمین و بذر و تراکتور و غیرها هم از مالکین‌پاباز طریق دیگر باو دادند تازه بازحمات فراوان از آنجا که ملکش وسمت بسیاری ندارد همان دم آمدی را خواهد داشت که از ابتدا دولت میتوانست بوسیله ملاك ثروتمند باو پرداخته و بنحو بهتری بدون درد سر و سائل آسایش وبرا فراهم نماید و فرهنگ و بهداشت و دیگر لوازم زندگی امثال اورا بوسیله همان ملاك سرمایه دار در محیطش ایجاد کند باتوجه باینکه در این صورت علاوه برابنکه تولیدمحبتی که‌بین ملاك‌وکشاورز نموده‌وبعکس تحدید مالکیت بدبینی و حس‌مجرم شناختن ملاکرا درآنها برنیانگیخته است فکر اینکه هرکس ولواز راه کوشش و زحمت سرمایه مهمی‌کسب نموده باشد باید ازاو گرفته شود و بما وامثال ما برسد ترویج همان مکتبی شده که کشور ما از آن‌فرار میکند .

شورای همکاری برزن ۲۰

جلسه شورای همکاری با برزن بیست بریاست آقای فرزدقی و با حضور آقایان حاجی راه پیما - سهراب زاده - احمدی - آبائی - احمدیان -احمدی اردبیلی - بهار- دوست - خلیقی دادبین - دکتر پارسا - بختیاری - امینی سبنی‌احمد جهانی - اخلاقی تشکیل شد ، ابتدا صورت جلسه هفته‌قبل قرائت‌و تصویب شد .

لاروبی نهر

آقای احمدیان درباره لاروبی نهر کوچه نو روزی صحبت کرد وی گفت این کار بکندی پیش میرود و در فصل بارندگی برای مردم زحمت ایجاد کرده‌است و از رئیس شورا تقاضای اقدام فوری کرد.

زغال

آقای اخلاقی گفت مسئله زغال نه لی‌مجالس شده است وی تاکید کرد کمزغال‌های خریداری‌شهرداری باید با نظارت شوراها و انجمن‌ها بین مستمندان تقسیم گردد .

وضع سینما ها

آقای خلیقی از وضع نا مطلوب برخی از سینما ها سخن گفت و افزود که این موضوع مورد توجه شورایعالی انجمن ها نیز قرارگرفته است .

تصادفات دوچرخه ها

در جلسه اخیر شورا از دوچرخه سازانی که باطفال دوچرخه کرایه میدهند انتقاد شد و آقای خلیقی گفت قسمت اعظم تصادفات ناشی ازاین اقدام‌نا صحیح دوچرخه‌سازان است .

برق دبیرستان

آقای احمدی اردبیلی گفت‌برحسب اقدامات شورا بدستور شهردار برق دبیرستان خسرو تامین شده است و آقای بهاردوست از وضع‌رانندگی در خیابان های جمشید و استخر صحبت کرد .

از همه جا

تلفن ـ دبستان ـ درمانگاه

جلسه رسمی شورای محلی پلاك ۶۹۷۴ کوی وحیدیه درمنزل آقای عبدالقدیر آزاد باحضور آقایان‌هدایتی آزاد ـ دکتر سهراب ـ مهندس هدایتی- لطیفی- کلانتری- امیر حسینی- بهرامی- رسولی- صفائی- وعده زیادی از اهالی محل تشکیل ابتدا صورت جلسه قبل قرائت و مورد تصویب واقع گردید سپس‌آقای هدایتی‌دبیرشورای‌محلی‌گزارش عملیات واقدامات هفته قبل خودرا باطلاع اعضاء شورا رسانید وافزودکه چند روز است‌که دراثر اقدامات شورا بالاخره شهرداری شروع به عملیات جدول سازی درخیابان وحیدیه‌نموده وشورا اقدام خواهد کردکه شهرداری نسبت بجدول بندی سایر خیابان‌های این منطقه نیز اقدام نماید درباره سفالت وحفر چاه عمیق نیز اقداماتی شده وامید است شهرداری تهران نسبت به حفر چاه عمیق که تمام مقدمات اولیه آن تمام شده اقدام مقتضی بعمل آورد .

ازطرف عده‌ای که دراین‌جلسه‌حاضر شده بودندطوماری‌بشورارائه‌داده شد و از وضع تحصیلی فرزندان خود شکایت وتقاضا نموده بودند که شورای محلی اقدامی نماید تا بلکه وزارت فرهنگ نسبت بتاسیس‌دبستان های مورد نیاز اقدام نماید ودانش آموزان این منطقه مخصوصا دانش آموزان سال پنجم وششم راکه هفته بجای ۲۸ ساعت ۹ساعت درس‌میخوانند نجات دهند زیرا بااینوضع چگونه میتوانند درامتحانات نهائی شرکت نموده و موفقیت نصیب آنها شود .

آقای عبدالقدیر آزاد شروع به صحبت کرده وگفتند که درعرض این هفته ازطرف شورا اقدام لازم بعمل خواهد آمد لذانامه هائی دراین باره به وزارت فرهنگ و فرهنگ استان نوشته شده آقای مهندس هدایتی تقاضا کردند که شورا اقدا می نماید تااز طرف ثبت وآمار شعبهٔ در این منطقه که دارای پنجاه هزارنفر جمعیت میباشد تاسیس گردد آقای صفائی پیشنهاد کردند که شورا نسبت بتاسیس درمانگاه که درسال قبل هم اقداماتی درباره تشکیل آن شده اقدام وتعقیب نماید لذا آقای عبدالقدیر آزاد قبول کردند که با آقای دکتر راجی ملاقات ودراین باره اقدام نمایند .

دراین موقع‌آقای‌دکتر سهراب‌پیشنهاد دادکه نسبت به نصب یکدستگاه‌تلفن عمومی درخیابان وحیدیه که مورد احتیاج ضروری کلیه اهالی محل میباشد ترتیبی داده شود دراین‌باره نامه لازمه ازطرف شورا نوشته شد.

از چهارگوشهٔ دنیا

یك‌عمل‌مهم‌جراحی
دربیمارستان شهربانی

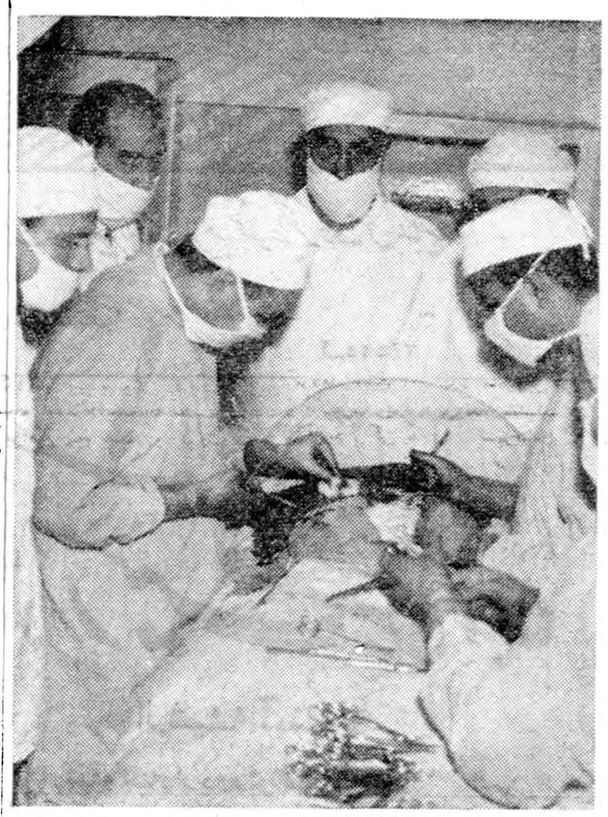

هفته گذشته در بیمارستان شهربانی یك عمل جراحی مهم روی قلب انجام گرفت که با موفقیت پایان پذیرفت ،گروه پزشکانی که این عمل را انجام دادند عبارت بودند از آقایان دکتر لطیفی جراح و رئیس بهداری های شهربانی ـ دکتر کاظمی متخصص جراحی قلب دکتر امانپور متخصص بیهوشی و دکتر نبوی.

عمل جراحی عبارت بود از گشادنمودن دریچهٔ لمیترال قلب بیمار که‌زنی ۳۷ساله وهمسر یك پاسبان بود، یکساعت و بیست دقیقه تحت عمل جراحی قرار گرفت وی از ۱۲سال قبل از بیماری مزبور رنج‌میبرد ودراین اواخر قدرت راه‌رفتن ازوی سلب شده بود، آقا ی‌دکتر لطیفی رئیس بهداری درباره این عمل بخبرنگار ما اظهار داشت، چنانچه این عمل‌روی بیمار صورت نمیگرفت احتمال ازبین رفتن اوصددرصدپیش بینی میشد .اکنون حال بیمار که در بیمارستان بستری میباشد کاملا رضایت بخش است.

آمار نوشهر

نتیجه آمارگیری حوزه سرشماری نوشهر امروزاز طرف اداره آمار عمومی‌انتشار یافت. بموجب این آمار جمعیت حوزه مذکورهشتاد هزار و هفتصد و یك تن و جمعیت نسبی درهرکیلومتر مربع بیست ودونفر است . درنوشهر دوهزاروهفتصد وهفده تن زندگی میکنند. حوزه سرشماری نوشهر دارای دویست و نود وهشت دهکده است که‌هریك‌کمتر از پنج‌هزار نفر جمعیت دارد . درحوزه سرشماری‌مذکور بیست و چهار هزار نفراز افراد دهساله ببالا سرگرم کارهای تولیدی هستند شصت وهفت درصد از مردان آنجا کشاورزی‌میکنند نه‌درصد کارهای فنی و صنعتی دارند. چهاردرصد فروشنده هستند و بقیه‌کار های گوناگون‌انجام‌میدهند.

زرین کار

مدرن‌ترین تابلوسازی درایران زیباترین تابلوهای تبلیغاتی و چاپ سیلك‌اسکرین را با نصف بهای معمول در اسرع وقت تقدیم میدارد دروازه دولت مقابل خیابان سعدی تلفن ۶۹۴۹۵ آ-۳۱۵۸۶

دکتر فلك آسا

متخصص بیماریهای پوست و مقاربتی مجاری ادرار از بیمارستان سن‌لوئی پاریس سمه راه سیروس ۱-۵ آ-۲۴۱۷۵

سرویسهای منظم اتو خراسان

دو تمام ساعات روز برای حرکت به اراك ، کاشان و قطنز آماده می باشند : نشانی :خیابان ری ، تلفن ۲۱۸۴۳ ۱-۳

بدنبال فیلمهای پرفروش‌مادمازل‌خاله آقای اسکناس- سایه، اینك استودیو عصرطلائی یك‌کمدی موزیکال جالب‌را تقدیم میکند

آقا جنی شده

شاهکار:

تفکری

شهین

کریمی ـ محمدی

وعده‌ای دیگر ازهنرمندان سینمای ایران درسینماهای

دیانا-تهران ـ ونوس

کارگردان:امین‌امینی

فیلمبردار : خانی

محصول: استودیوعصرطلائی

اگرتاکنون کمدی موزیکال آقاجنی شده را ندیده‌اید از آنها که دیده‌اند ولذت برده‌اند سئوال کنید

عریضه سرگشاده راجع به‌اتصال خیابان بوذرجمهری به منیریه

پیشگاه مبارك اعلیحضرت همایون شاهنشاهی ارواحنا فداه

مفتخرا بشرف عرض میرساند پس از مدت بیست سال معطلی‌وبلا تکلیفی اهالی محل برای اتصال خیابان بوذرجمهری به خیابان منیریه که حقا بایستی با احداث خیابانی بطور مستقیم بین آن دو خیابان‌عملی گرددشهرداری قصد دارد خیابان مزبور را با انحراف عملی و طبق اخطار مندرجه در روزنامه اطلاعات وکیهان در جواب اعتراض کسبه محل به نقشه انحرافی آنرا بعلت اینکه این نقشه در سال ۱۳۲۰ به تصویب رسیده وبراساس آن پروانه ساختمان باشخاص داده شده غیر قابل تغییر اعلام نموده است و حال آنکه چنانچه از محل بازدید بعمل آید مشاهده خواهد گردید که در هیچ یك از این دو مسیر اعم از انحرافی یا مستقیم باپروانه شهرداری ساختمانی احداث نشده وهمین دلیل بر این است که شهرداری در این مدت (از سال ۱۳۲۰ تاکنون) برای اتصال خیابان بین انحرافی و مستقیم مردد بوده است .

علت دیگری که شهرداری به صلاحیت خیابان انحرافی به‌آن تکیه مینماید استفاده از زمین‌کوچه آقاشیخ هادی است که شایددر حدود یك چهارم نیاز خود را از زمینیکه برای احداث و اتصال خیابان احتیاج دارد تامین مینماید و این از نظر شهرداری صرفه جوئی‌میباشد در صورتیکه سه چهارم دیگر را که‌شهرداری از جلوی کوچه آقا شیخ هادی که از مالکین آن باید خریداری نماید بواسطه مرغوب بودن آن چون جلوی کوچه وسیع و اسفالته وماشین رو واقع شده بدیهی است ارزش آن لااقل صدی پنجاه گرانتر از ارزش مقدار زمینی است که در مسیر خیابان مستقیم و در کوچه و پس کوچه های تنك و باریك‌قد یمی قرار گرفته و به همین دلیل حق تشرفی که شهرداری طبق قانون توسعه معابر میتواند وصول نماید در صورت امتداد خیابان بطورمستقیم بیشتر خواهد بود چون زمین نا مرغوب تری را مرغوب مینماید و علاوه براین در صورت امتداد خیابان بطور مستقیم چون در محل تقاطع‌خیابانها مقابل یکدیگر قرار میگیرند برای ایجاد میدان بقطر هفتاد و پنج متر که گنجایش کافی برای تشکیل گل کاری و فلکه وحوض و هر تزئینی که لازم باشد دارد شهرداری بیش از هزار متر زمین احتیاج ندارد که از صاحبان مجاور خیابان خریداری نماید ولی در صورت امتداد خیابان بطور انحرافی بعلت اینکه در محل تقاطع خیابانهامقابل یکدیگر قرار نمیگیرند شهرداری برای اتصال آنها بیکدیگر ناچار باحداث میدان فوق‌العاده بزرك و بی تناسبی میباشد که باید در حدود پنج هزار متر زمین بسیارگران‌قیمت که‌در اصلاع خیابانهای شاهپور و پهلوی قرار گرفته باساختمان از صاحبان آنها خریداری نماید با این مراتب هزینه خیابان انحرافی نسبت به خیابان مستقیم بالغ بر سی میلیون ریال اضافه خواهد شد . واقعا جای تعجب است شهرداری که بقول خودش اعتبار کافی برای امور ضروری ندارد هزینه احداث‌خیابان را میخواهد بدو برابر افزایش دهد .

با عطف توجه بعرایض بالا امتداد خیابان بطور انحراف نه‌تنها بصرفه شهرداری نمیباشد بلکه بزیان او نیز خواهد بود . اصولاانصراف از احداث خیابان به طریق مستقیم بمنظور صرفه جوئی جائز نبوده و حتی اگر زیانی هم میداشت عین صلاح‌بود چه رسد باینکه امتداد خیابان بطور انحراف علاوه بر اینکه بزیان شهرداری میباشد یکی از بزرگترین خیابانهای اصلی و مرکزی شهر بدون جهت کج و معوج گردیده و لطمه بزرگی به زیبائی شهر وارد خواهدآمد و برای‌همیشه مورد انتقاد خواهد بود و نیز یك معبر با ارزش (کوچه آقا شیخ‌هادی) که خود کمك موثری برای خیابان مجاور از لحاظ تسهیل عبور و مرور روز افزون وسائط نقلیه است‌از بین خواهد رفت و همچنین تعداد یکصد و پنجاه دکان که محل کسب و کار و ارتزاق در حدود یك هزار خانوار بی بضاعت میباشد بنا حق از بین رفته و از هستی ساقط خواهند شد .

در خاتمه جان نثاران مستاجرین بازار چه آقاشیخ هادی و خیابان پهلوی بدرگاه آن پدر تاجدار و عدالت پرور متوسل شده‌واستدعا دارند رسیدگی به این موضوع را بمرجع بیطرفی امر به احاله فرمایند ومقرر فرمایند همین طور که‌جان‌نثاران با دلائل‌بارز و روشن رجحان خیابان مستقیم را بر خیابان انحرافی مدلل مینمائیم شهرداری هم به‌نوبه خود بهمین نحو دلائل مزیت منحرف نمودن خیابان را از مسیر خود برای روشن شدن اذهان عمومی اعلام دارد نه اینکه باچند جمله کوتاه وبدون دلیل موجه اخطار نماید که این نقشه غیر قابل تغییرمیباشد . این جان نثاران برای اثبات عرایض بالا و اداء هرگونه توضیح آماده بوده و پیوسته دعاگوی ذات مقدس شاهنشاه خود میباشیم .

از طرف عده ای از کسبه خیابان امیریه و بازار چه آقا شیخ هادی

حسین بیطرفان ـ ابوالفضل برزگر ـ محمد شعشعانی ـ اسمعیل حسامی ـ نصراله اسدی ـ محمد حسین گلکانی ـ عباس‌ادرکنی ـ میر محسن حسینی زرین ـ اسماعیل دوامی پور ـ حسین نیکخو ـ رمضان احمدی ـ کاظم زندیه ـ مسیو آوانس ـ اسداله حاج رضی .

آ ـ ۲۴۵۱۷

اُومالتین

اُومالتین خوشمزه سرچشمه نیرو و نشاط

اُومالتین تقویت کننده قوای فکری وجسمانی

اُومالتین

برای کلیه طبقات

لازم وضروری است

OVOMALTINE

ساخت سویس

دو قاشق مرباخوری اُومالتین را باکمی شکر در یک فنجان شیر یا آب گرم مخلوط کرده میل نمائید

فروش درکلیه اغذیه فروشیها وداروخانه‌های معتبرتهران وشهرستانها

آ ـ ۲۴۵۲۵

در بهای استاندارد

کلاریت سن گوبن

از شیشه آبداده

شیشه نقشه‌دار دورلوکس ۷۷

همیشه نو وزیبا بوده

نگهداری آن ساده

ومانع ورود صدا میگردد

دو نوع — چهار اندازه

معمولی ولوکس ضخامت ۹ تا ۱۱ میلی‌متر

Les portes "CLARIT" SAINT-GOBAIN

VERONDULIT

وراندولیت

شیشه موج دار تریینی

نماینده انحصاری : شرکت تکنی ساز خیابان شاهرضا ساختمان ایران‌غرب تلفن ۴۳۵۱۸

COMPTOIR FRANCAIS D'EXPORTATION DE GLACES

8, Rue Boucry - PARIS (XVIII°)

تبلیغات فنری

آ ـ ۳۱۶۱۶

اشخاص فعّال درهمه جا برای

آسان نوشتن
نرم نوشتن
فوراً نوشتن
دوام زیاد

خودکار تی بال پارکر

را انتخاب می کنند

در اینجا و در آنجا همیشه و همه جا مردم بیش از بیش از لذت نوشتن با خودکار بی نظیر تی بال پارکر بهره مند میگردند زیرا نوك آن دارای حفره های متعدد وساختمان مخصوصی استکه‌کاغذ را بخود گرفته نرم ـ بدون وقفه و حتی روی نقاط چرب واثرانگشت که خودکارهای معمولی از نوشتن باز میمانند براحتی و روانی مینویسد جوهر بآرامی باطراف نوك آن نفوذ کرده نمیزنر ـ پر رنك تر و همیشه یکنواخت مینویسد تی بال سرفه بوده مخزن جوهر آن تا پنج برابر مخزن خود کارهای معمولی کار میکند

خلل وفرج مختص تی بال پارکر

سطح خارجی نوك تی بال پارکر طوری ساخته شده که‌کاغذ را بخود گرفته درعین باثباتی بنرمی مینویسد . هزاران حفره متصل بهم‌آن از جوهر پر شده نرم و یکنواخت نوشتن همیشگی را تأمین میکند

Parker T-Ball Ballpoint

یکی دیگر از محصولات شرکت قلم پارکر

تبلیغات فنری

آ ـ ۳۱۴۴۸

دوازدهمین جلسه مصاحبه مطبوعاتی شاهنشاه

بقیه از صفحه اول

شاهنشاه فرمودند : البته تشکیل این کنفرانس کار مفیدی بوده و شاید درآینده نیز هرسال تکرارشود وممکن است محل این کنفرانس ها فقط تهران نباشد.ودرسایر شهرستان هانیز تشکیل شود البته آقایان اطلاع داریدکه این کنفرانس قطعنامه ای نیز صادر کرده است واحتمال میرود که خیلی نکات ومطالب مفیددراین قطعنامه باشد .

که شورایعالی اقتصاد و دستگاههای دیگر بتوانند از آن استفاده کنند. بااین حال باید متوجه بود که‌برای پیشرفت امور اقتصادی مملکت توجه دولت لازم است ولی کافی نیست . زیرا باید خودبازرگانانو صاحبان کارخانجات ودیگراشخاصی که درامر اقتصاد مملکت ذینفع هستند بنوبه‌و سهم خود هرنوع عملی راکه‌بایدانجام دهند بدهند .این‌عده‌بایدقاعدتا نخبه متخصصین اقتصادی باشند .ولی من گمان میکنم که اگرایشان واقعا تخصص لازم درکار اقتصادی داشتند وضع ما بهتر ازاین بود . بازرگانان‌ما باید بهتر کار بکنند و مخصوصا روحیه خودرا عوض کنند وفکرنکنند باید در همان سال اول دویست و سیصد درصد سود ببرند .

همین طرز فکر باعث میشود که‌باربع بیست وپنج یاسی درصد پول قرض کنند. بفکر اینکه چندین‌برابرسرمایه خود منفعت ببرند. واین عمل آنها باعث اخلال وضع اقتصادی کشور میشود. امیدوارم کنفرانس‌بازرگانی هم همین نتایج رابدهدکه هم دولت درهر مورد که باید تسهیلاتی‌درامور فراهم کند اقدام کند وخودشان‌بفهمند اقتصاد سالم یعنی چه‌ودر دنیا در ممالک‌مترقی وجاهائی‌که وضعشان کاملا مرتب است اقتصاد را روی چه محوری گردش داد. مسلماًاقتصاد سالم غیرازآن چیزی است‌که خیلی ها دراینمورد فکر میکنند.

آقای عمیدی نوری مدیر روزنامه داد نامزدی فرخنده شاهنشاه را از طرف حزب ملیون تبریک گفتند و اظهار داشتند در حال‌حاضر ایران در نتیجه رهبری عالیه‌شاهنشاه معظم مرکز ثقل سیاست خاورمیانه شده است. بهمین جهت در فاصله شرفیابی مطبوعاتی اخیر تا امروز اتفاقات زیادی افتاده که تشریف‌فرمائی‌حضرت‌رئیس جمهوریپاکستان و کنفرانس سنتو در تهران و انتظار مسافرت قریب الوقوع حضرت رئیس جمهوری امریکااز آن جمله است.با انتظار ملاقات آقایان ایزنهاور و خروشچف و نتایج سیاسی این ملاقات از لحاظ وضع ایران درپیمان سنتونظر شاهنشاه دراینمورد چیست ؟

شاهنشاه فرمودند :چیزیکه‌دراینمورد کاملا روشن است ودر اطراف آن تعبیری هم نمیتوان کرد اعلامیه‌ای است که بعداز تشکیل کنفرانس‌سنتو دروashنگتن صادر شد. لابدهمه‌آقایان کمار بیش آشناهستیدکه‌چطور اعضای پیمان سنتو وهمچنین دولت امریکا که بازهم بعنوان ناظرشرکت کرده بود نسبت برویه ماورشه مردم‌ایران ومقاومت ملی ایرانیان برای حفظ استقلال خودشان اظهار کمال‌همدردی کردند وباکلمات تشویق کننده ای این نقش ایران رامو رد ستایش‌قرار دادند. اعلامیه دیگری نیز بعداز ملاقات نخست وزیر ایران با رئیس جمهور امریکا ازطرف گاخ سفید در این مورد منتشر شد .

اینهاچیزهائی‌استکه‌رسمی است‌و مورد تعبیرهم نمیتواند قرار بگیرد‌وبرای‌اینکه هرکلمه‌اش روشن و صریح است روابط ما باامریکا شاید هیچوقت بخوبی حالا نبوده است‌و صحبتهائیکه درتهران بارئیس‌جمهوری‌امریکا خواهیم داشت دنباله همان صحبت‌های گذشته وهمیشگی خواهدبود . میل‌اصلی‌ما اینست که‌در دنیا صلح برقرار باشد . که مهم از وجود صلح برای آبادانی و پیشرفت مملکتمان استفاده کنیم و بجز این ما چیزی نمیخواهیم . از طرف دیگر وظیفه ما مثل وظیفه هر ملت مستقل دیگر اینست‌که منافع‌مملکت خودمان را در مقابل هر پیش‌آمدی بهر قیمتی که باشد حفظ کنیم و مسلما منفعت آن نیز در این است که دولت همیشه در این امر موفق باشد .

تابحال هم هیچوقت امریکا ما را از کمکهای کاملا بی نظرانه خود محروم نکرده است . البته ما توقع کمک بیشتری‌داشته‌ایم‌ولی هرچه‌تاکنون‌از طرف‌اینکشور بماکمک‌شده‌بی‌غرضانه و بدون کوچکترین نظری بوده‌است واما در باره اشاره شما به بعضی تغییراتی که ممکن است در سیاست آمریکا روی دهد . دهد اگر این تغییرات که من‌نمی دانم تا چه اندازه مهم باشد نتیجه اش این باشد که در دنیا صلح شرافتمندانه ای‌برقرار بشود وعموم مردم جهان بدون دغدغه خاطر ونگرانی بتوانند بکار خلاقه وبهبود زندگانی خویش بپردازند که ازاین بهتر چیزی نیست اما اگر تصور کنید که دولت امریکا باید از بالای سر ممالک دیگربعنی ممالک کوچکتری بفکر آنهد برای‌گاز های دیگری نمیتوانم چنین تصوری را بکنم و اصولا چنین موضوعی حتی قابل تصور نیست ما دراین مورد اطمینان کامل داریم برای اینکه یك چنین کاری بقدری خطرناك است که آنرا محدود بیك اندازه معین نمیشود کرد و اگر در یك جا همچو اتفاقی بیفتد تمام نظم موجود دنیا بهم میخورد .بهرحال من بهیچوجه تصور نمیکنم که در هیچ جا بخصوص در ایران از بالای سرما وبفکر ماکاری از این قبیل‌انجام‌داده‌شود . آقای مهندس والا مدیر مجله تهرانمصور پس‌از تبریك نامزدی فرخنده شاهنشاه از طرف حزب مردم اظهار داشتند ملاقات و مذاکراتی که اعلیحضرت همایون شاهنشاه با حضرت فیلد ـ مارشال ایوب خان و جناب آقای نخست وزیر ترکیه درتهران انجام دادند طبعا اثرات بسیاری از نظر اقتصادی و همچنین از لحاظ تحکیم پیمان سنتو که فعلا باروش‌مدبرانه شاهنشاه بصورت یك عامل مهم آرامش و تقویت صلح بین‌المللی درآمده است دارد . ازاین گذشته پیشنهاد خلع سلاحی که آقای خروشچف بوسیله مجلسین ایران مطرح کرده است موضوع بشایان توجهی است استدعا میشود شاهنشاه‌نظرخویش‌رادراین‌موضوع‌بیان فرمایند .

شاهنشاه فرمودند راجع به کنفرانس تهران باید بگویم که‌این جلسه ملاقات دوستانه ای بود که فکر میکنم بسیار خوبست که گاه‌بگاه نظیر آن‌بین رؤسای‌ممالك عضو این پیمان بخصوص سه مملکت همسایه دست بدهد .

البته حتی اگر هیچ صحبت خاصی بمیان نیاید این نوع ملاقات ها مفید است . ولی این دفعه ما درباره تحکیم بیشتر روابط بین سه مملکت از لحاظ خطوط‌ارتباطی و مواصلاتی و از نظر اینکه این سه کشور منافع مشترکی دارند وبا اشکالات مشابهی مواجه هستند و هر پیش آمدی که ممکن است در این قسمت از دنیا روی دهد مسلما اثرش در هرسه کشور منعکس خواهد شد صحبت کردیم. ما همیشه باید پیش بینی کنیم‌که در مقابل هرپیش آمدی چه کارکنیم و چه نقشه‌ای داشته باشیم که صلح و آرامش و امنیت این منطقه‌محفوظ بماند و همانطور که ما در امور داخلی سایرین مداخله نمیکنیم‌به سایرین هم اجازه مداخله در امور داخلی خود ندهیم و برای پیشرفت زندگی مردم خودمان نقشه هائی را که داریم دنبال کنیم و سعی کنیم کار های‌بزرگتری انجام دهیم .

برای تقویت پیمان سنتو ماهرچه از دستمان بر می‌آید انجام میدهیم ولی قسمت عمده این امر منوط به کمکهای امریکا است درتابستان گذشته هم بشما متذکر شدم که مملکت ما با اتخاذ این سیاست خارجی خود از لحاظ نظامی فقط خرج نگاهداری و حقوق وخوراك و پوشاك قوای خودش را میدهد وما یك‌دینار برای‌خرید اسلحه‌خرج نمیکنیم درصورتیکه اگر دقت کنید در اطراف ما به خصوص خواهید دید که‌بعضی‌هاچه قرض های سنگینی برای خرید اسلحه می کنند . البته نمی گویم که کار بدی کردند زیرا لابد این کار ضرورت داشته است ولی بهر صورت این قرضهای هنگفت مسلما از کار های عمرانی می کاهد در صورتی که ما یك دینار خرج تسلیحات خودمان نمی کنیم وتمام این هزینه را دولت امریکا میدهد . در نتیجه ما هرچه پول داریم بمصرف کارهای عمرانی می رسانیم وهرچه هم قرض می کنیم باز هم به خاطر کار های عمرانی است . اگر غیر از این بود یعنی می بایستی ما خودمان به تنهائی به فکر تهیه وسایل دفاعی خودمان می‌افتادیم واتحادی باکشور های بزرگ خارج نداشتیم همانطور که قبلا هم گفتیم لازم بود دستگاه نظامی که اقلا سه چهار برابر دستگاه فعلی‌باشدنگاه میداشتیم وسالی‌میبصد تاچهار صد میلیون دلار از خارجه اسلحه و وسایل نظامی تهیه می کردیم اگر در نظر بگیرید که‌تمام ارزی* که در مملکت ایران بدست میآید در سال همین چهار صد میلیون دلار است متوجه میشوید که وضع ماچیست در صورتیکه حالا همانطور که گفتم ما حتی یك دینار خرج تسلیحات خودمان نمیکنیم . اما راجع به پیام‌نخست وزیر شوروی بمجلس ایران اصولا چه بهتر ازاین کهما شاهد دنیائی باشیم که درآن خلع سلاح عمومی عملی شده باشد همه مردم با آسودگی خاطر دنبال زراعت و صناعت و کار های دیگری ازاین قبیل بروند گمان نمیکنم دوتمام دنیا هیچ کس غیر ازاین آرزوئی داشته باشد منتها باید وسیله‌انجام اینکار بطور اطمینان بخشی فراهم گردد که اگر کسی اسلحه خودش راکنار گذاشت یقین بداند که پهلوئی او هیچ همچو کاری با

* ارزی : که در مملکت ایران بدست میآید در سال همین چهار صد میلیون دلار است متوجه میشوید که وضع ماچیست در صورتیکه حالا همانطور که گفتم ما حتی یك دینار خرج تسلیحات خودمان نمیکنیم . اما راجع به پیام‌نخست وزیر شوروی بمجلس ایران اصولا چه بهتر ازاین کهما شاهد دنیائی باشیم که درآن خلع سلاح عمومی عملی شده باشد همه مردم با آسودگی خاطر دنبال زراعت و صناعت و کار های دیگری ازاین قبیل بروند گمان نمیکنم دوتمام دنیا هیچ کس غیر ازاین آرزوئی داشته باشد منتها باید وسیله‌انجام اینکار بطور اطمینان بخشی فراهم گردد که اگر کسی اسلحه خودش راکنار گذاشت یقین بداند که پهلوئی او هیچ همچو کاری با

بقیه در صفحه دوازدهم

تشکر از یك جراح عالیقدر

بدینوسیله ازجناب آقای دکترابوالملوکی ریاست بخش میزراه بیمارستان هدایت که عمل جراحی پروستات وتومورمثانه دائی اینجانب آقای غلامحسین رمضانی را با وجود کبرسن با موفقیت انجام داده اند وهمچنین ازکارکنان بیمارستان هدایت صمیمانه تشکر مینمایم.

آ ـ ۲۴۵۱۱ دکتر شریف نراقی

ساکنین محترم شمیرانات ـ یوسف‌آباد ـ تهران‌نو ـ نارمك‌ومناطق خارج از لوله‌کشی و شهرستانها توجه فرمایند

چنانچه دارای تلمبه برقی اعم از یك فاز ویاسه فاز هستید بانصف یك دستگاه فلوتر (اتوماتیك انگلیسی) همیشه بشکه‌های آب شمادرموقع‌خالی‌شدن خودبخودروشن‌وموقع‌پرشدن‌خاموش‌میشوددیگر ناتلمبه برقی‌برای همیشه‌سروکار نخواهید داشت بشکه‌های شما دائماپراز آب است سقف‌وپااطاق‌های شما از ریزش‌آب آسیب نخواهد دید برای خرید مراجعه فرمائید به‌نماینده انحصاری شرکت ایران مارکو خیابان سعدی شماره ۴۸۱ تلفن ۳۸۱۳۳ از شهرستانها سفارش حتی برای یك‌دستگاه قبول میشود . آ ـ ۳۱۶۵۴ مصور

لوازم راهسازی و ساختمانی

شرکت سیرمات

خیابان تخت جمشید شماره ۲۹۳ روبروی سفارت آمریکا تلفن ۶۹۰۲۶

نماینده و توزیع کننده لوازم راهسازی وساختمانی از قبیل

کمپرسور دستگاه جوشکاری متحرك C . L . M — بیل مکانیکی Pinguely Ville-Gozet

غلطك پاچه بزی Albaret — کونکاسور Neyret-Beylier

لوازم اسفالت راه Ermont — لوازم ساختمانی ومعدن Boilot Petolat, Laho, Hico

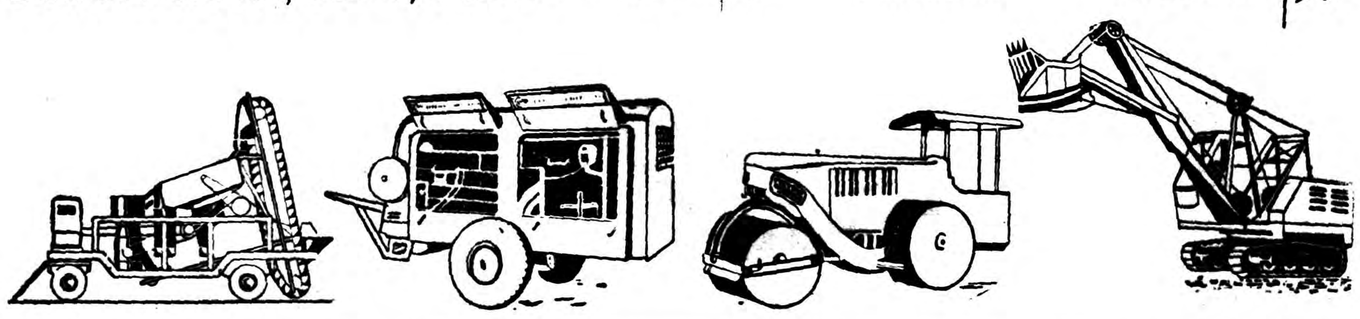

یك بخاری معروف وبی نظیر

بخاری شعله آبی علاءالدین

با کمترین هزینه حداکثر حرارت را بشما تقدیم میدارد و در ضمن گرم کردن اطاق میتوانید غذای خود را روی آن طبخ کنید.

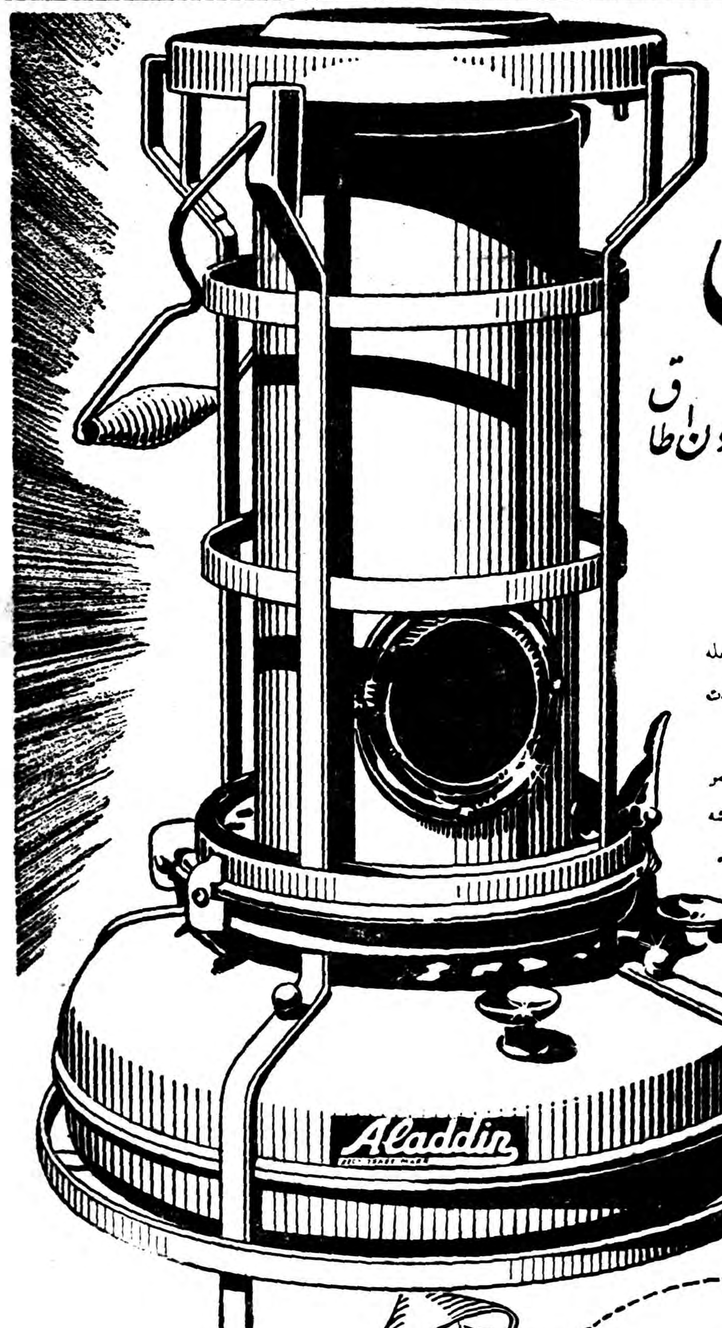

۱ ـ بخاری دستی یا آئینه حرارت که‌با یك لیتر نفت‌یازده‌ساعت مداوم‌باحرارت‌مطبوع خود شما را گرم میکند.

۲ ـ چراغ رومیزی علاالدین که بتلمبه زدن وگرم‌کردن احتیاج ندارد‌بی‌صدا میسوزدو بایك‌گبریت فوراً روشن‌میشودوبانور خیره کننده‌خود‌اطاق‌شمارا‌روشن میکندوروکش آن از ماده مخصوص سیلکروم که هیچگاه زنگ نمیزند میباشد.

۳ ـ سماورهای شعله آبی و بی بوعلاالدین‌در سه‌اندازه بادو نوع‌سرپیچ یکعمر خدمتگذار شماست. صرف چای باسماورعلاالدین‌حقیقتا لذت بخش است.

طرز استعمال این‌بخاری بسیار ساده ـ بی‌بو وشعله آن‌درهمه‌حال آبی است و با ½ ۴ لیتر نفت مدت ۲۵ ساعت مدام میسوزد .

استحکام و ظرافت آن غیر قابل انکار و یك عمر همدم شماست. لوازم یدکی آن فراوان و همیشه در دسترس میباشد. نقصان آن ازبرنج‌ساخته‌شده و هیچگاه‌زنگ نمیزند ودرجه بآسانی مقدار نفت‌موجود داخل‌آنرا بشما نشان میدهد.

با این‌مزایا بقیمت نازلی درد‌سترس‌شما گذارده‌شده بنابراین همین‌امروزیك بخاری شعله آبی علاالدین که قابل اطمینان و سال ها امتحان خود را داده است بخرید و از مزایای آن بهره‌مند شوید.

برای دیدن محصولات علاالدین ،نزدیك‌به :

شرکت سهامی بازرگانی علاءالدین

خیابان نادری مقابل سفارت انگلیس

(تلفن ۴۳۰۰۷) مراجعه‌فرمائید

Aladdin

علاءالدین

کانون آگهی زیبا

آگهی مجمع فوق‌العاده وعادی شرکت سهامی آبیاری شوشتر

جلسه مجمع‌فوق‌العاده‌شرکت سهامی‌آبیاری شوشتردر ساعت ۹صبح یکشنبه ۹ دیماه ۱۳۳۸ در مرکز شرکت واقع در ساختمان بنگاه‌مستقل آبیاری خیابان فروردین تشکیل ودستور جلسه عبارت از :

افزایش سرمایه شرکت

بلافاصله پس از ختم جلسه مجمع فوق‌العاده ومجمع‌عادی شرکت تشکیل ودستور جلسه

۱ـ تصویب بودجه شرکت

۲ـ تعیین خط مشی شرکت

از کلیه دارندگان سهام شرکت سهامی آبیاری شوشتر دعوت‌میشود که بادریافت برك ورودی بجلسه مجامع‌فوق‌العاده وعادی در روز وساعت مقرر در جلسه شرکت فرمایند . ـ

مدیرعامل شرکت سهامی آبیاری شوشتر
مهندس محمود توانا

آ ـ ۲۴۵۳۵

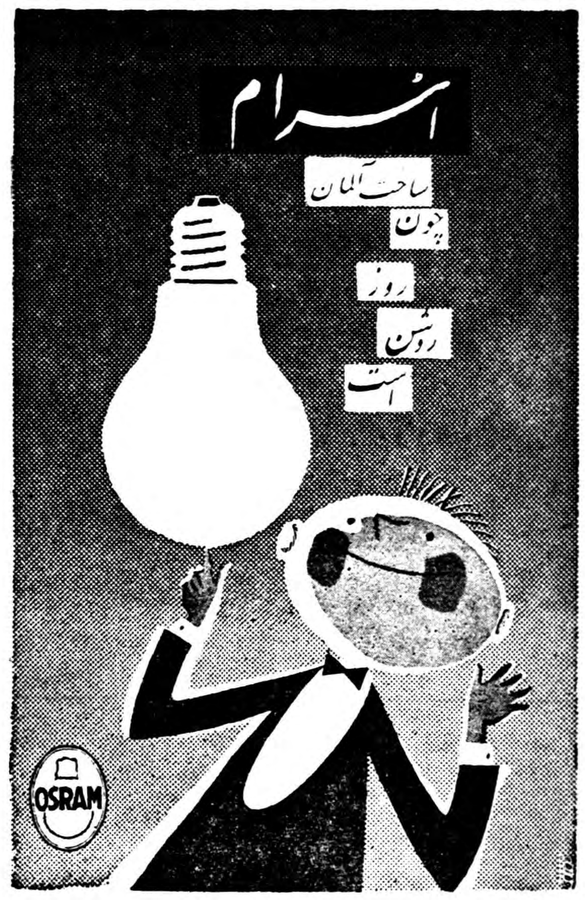
اسرام
ساخت آلمان
چون
روز
روشن
است
OSRAM

آ ـ ۳۱۶۱۲

«اداره بیمه کارمندان دولت وفرهنگیان ـ بهداری ـ درمانگاه و آزمایشگاه شرکت سهامی بیمه ایران»

بخیابان شاهرضا جنب خیابان کاخ (محل سابق سفارت هند) انتقال یافت . شماره تلفن ۴۲۰۲۵

۱ـ۲ آ ـ ۳۱۶۸۴

بطری سردکن

یخچال مخصوص بطری بظرفیت های ۴۰۰ و ۶۰۰ و ۸۰۰ بطری مخصوص مهمانخانه واغذیه فروشی ها وارد شد

شرکت تهرانشهر ـ محدود خیابان سعدی تلفن ۳۴۳۵۳ / ۳۰۲۱۱۵

صاحبان اتومبیل **هیلمن**

باکمال اطمینان ساعات کار وبرنامه مسافرت خود را تنظیم واجرا میکنند

هیلمن باحداقل مصرف حداکثر قدرت را دارد

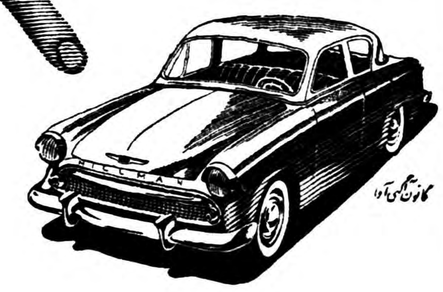
گانون آگهی آوا

HILLMAN MINX

نماینده انحصاری : شرکت سهامی ایران وغرب خیابان شاهرضا تلفن ۴۴۱۱۷ ۴۴۱۱۸

SIEMENS

اطو برقی زیمنس «سبک»

اطوی سبک
اطوی سنگین

زیمنس ایران : خیابان سعدی ـ تهران ـ تلفن ۳۰۵۱۶۱ الی ۶۸

نمایندگی زیمنس دراصفهان ـ نورسته (برادران نبوی‌نژاد) چهارباغ اول فتحیه فروشگاه جام ـ خیابان شمیران مقابل باغ ملك

TELE FUN KEN

محصولات کارخانه تلفونکن آلمان

تلویزیون ، رادیوگرام
رادیو ، ضبط‌صوت

تلفونکن

درزیبائی واستحکام بی‌نظیر است

فروشندگان تهران وشهرستانها مغازه‌های معتبر رادیوفروشی

نماینده شرکت دیتون خیابان شاهرضا چهارراه کالج

TELEFUNKEN

تلفن ۳۹۲۶۲

فروشندگان ورق بازی

مصرف کنندگان عمده ـ باشگاهها

ورق های بازی رویه پلاستیک باتصاویر بسیار زیبا رسید از یک دوجین (۱۲ دسته) به بالا فروخته میشود از هرکجا برای هر دوجین ۱۲۵۰ ریال فرستاده شود ورق جور شده باتصاویر مختلف بهمان آدرس فرستاده خواهد شد.

دفتر تجارتی م . دکتر شریف ـ خیابان پهلوی ـ کوچه ملک شماره ۳۷ ـ تلفن ـ ۴۰۴۵۹

CHEMOLIMPEX
Hungary

مواد رنگ آمیزی انیلین ـ ساخت مجارستان

از لحاظ ساده بودن استعمال و باصرفه بودن آن شهرت جهانی دارد

گوگرد سیاه وانواع رنگهای زنده و دلپذیر دیگر با رنگهای ثابت

برای دریافت نمونه واطلاع از قیمت وسایر موارد بآدرس زیر مکاتبه فرمائید

کمول ایمپکس شرکت بازرگانی مجارستان برای امور شیمیائی

CHEMOLIMPEX
BUDAPEST 62, B. P. 248

برای کسب اطلاعات بیشتر به :

دائره بازرگانی سفارت مجارستان :

تهران ـ خیابان رودسر ـ شماره ۷۶ مراجعه فرمائید

آ ـ ۳۱۶۳۸

اسکاچ تیپ نوارچسب
شفاف ـ الوان ـ همه رنگ
برای مصرف نقشه کشی و اداری
SCOTCH BRAND

کوه نور خیابان اسلامبول تلفن : ۳۹۱۰۲

آدرس موقت کوه‌نور لاله‌زار نو ساختمان خاچیك شماره ۱۷۸ تلفن ۳۹۱۰۲

آ ـ ۲۴۵۲۷

طراحان باتجربه وورزیده ما

پارچه‌های لباسی زنانه باطرحهای دلپذیر تهیه نموده‌اند

رنگ پارچه‌های مخصوص کودکان بسیار زیباست .

انواع پارچه‌های بهاری وتابستانی ما ازلحاظ طرح ورنگ آمیزی شاهکار سلیقه وذوق میباشد .

نماینده انحصاری :

تجارتخانه رمولوس مریکا

برای حاج رحیم خان ـ صندوق پستی ۱۵۰۶ ـ تلفن ۲۱۹۹۳ ـ ۲۲۶۵۲

شرکت صادرکننده :

Deutscher Innen- und Aussenhandel
TEXTIL Berlin W 8

STRICK & ELLERMAN LINE

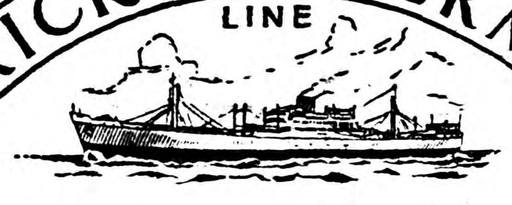

خط کشتیرانی استریك والرمن

حالت کشتیهای استریك والرمن در بنادر ایران

درتاریخ ۲۲ر۱۱ر۱۹۵۹

نام بندر	نام کشتی	تاریخ ورود	تاریخ پهلوگرفتن وحرکت
بندرعباس بوشهر	رجستان	برای تخلیه درحدود ۶ر۱۲ر۵۹ خواهد رسید	
	تانگستان	برای تخلیه « « ۳ر۱۲ر۵۹ « «	
	رجستان	« « « « ۸ر۱۲ر۵۹ « «	
	افغانستان	« « « « ۱۲ر۱۲ر۵۹ « «	
	مرجنت دوك	« « « « ۱۶ر۱۲ر۵۹ « «	
بندرشاهپور	تری ویلیون	برای تخلیه دربندر است	۲۲ر۱۱ر۵۹ پهلومیگیرد
	البستان	« « درحدود ۲۲ر۱۱ر۵۹ خواهد رسید	
	سیتی‌اف استافورد	« « « « ۳ر۱۲ر۵۹ « «	
	فارسیستان	« « « « ۴ر۱۲ر۵۹ « «	
	ارمنستان	« « « « ۱۱ر۱۲ر۵۹ « «	
	افغانستان	« « « « ۱۵ر۱۲ر۵۹ « «	
	تانگستان	« « « « ۲۱ر۱۲ر۵۹ « «	
	رجستان	« « « « ۲۵ر۱۲ر۵۹ « «	
	مرجنت دوك	« « « « ۲۸ر۱۲ر۵۹ « «	
	سیتی‌اف کلکته	« « « « ۲۸ر۱۲ر۵۹ « «	
خرمشهر	سلوستان	برای بارگیری درحدودماه‌دسامبر خواهدرسید	
	فارسیستان	برای تخلیه دربندر است ودر۲ر۱۲ر۵۹	پهلو خواهدگرفت
	تری کاریل	« « درحدود ۲۴ر۱۱ر۵۹ خواهدرسید	برای نوبت نام‌نویسی میکند
	شهرستان	« « « « ۲۴ر۱۱ر۵۹ « «	برای نوبت نام‌نویسی میکند
	سلوستان	« « « « ۳ر۱۲ر۵۹ « «	برای نوبت نام‌نویسی میکند
	رجستان	« « « « ۹ر۱۲ر۵۹ « «	برای نوبت نام‌نویسی میکند
	سیتی‌اف استافورد	« « « « ۱۵ر۱۲ر۵۹ « «	محمولات‌خودرادردوبه‌خالی‌میکند
	سیتی‌اف کلکته	« « « « ۱۶ر۱۲ر۵۹ « «	برای نوبت نام‌نویسی میکند
	افغانستان	« « « « ۱۷ر۱۲ر۵۹ « «	محمولات‌خودرادردوبه‌خالی‌میکند
	افغانستان دفعه دوم	« « « « ۲۱ر۱۲ر۵۹ « «	برای نوبت نام‌نویسی میکند
	تانگستان	« « « « ۲۵ر۱۲ر۵۹ « «	برای نوبت نام‌نویسی میکند

برای سایرمشخصات به‌آدرس زیرمراجعه فرمائید

فرانکس استریك وشرکاء (بصره) محدود

دربصره وبغداد وخرمشهر

آ ـ ۳۱۶۰۸

بازرگانان کشوردر موسسه اطلاعات

بقیه از صفحه اول

یکدنیا صفا و صمیمیت بود .بقول مدیر موسسه اطلاعات میهمانان‌ما درخانه خودشان بودند.برخوردهای گرم و صمیمانه آقایان بازرگانان بامدیر موسسه بخوبی‌این‌صمیمیت و علاقه را میرساند .

درابتداء آقای سناتور علی‌وکیلی رئیس اطاق بازرگانی تهران نطقی پیرامون خدمات موسسه اطلاعات ایراد نمود که درطی این نطق خاطرات خود رااز موقعی که‌اطلاعات دربالاخانه‌های خیابان لاله‌زارتاسیس شده و بقطع کوچك وسازمان مختصری آغاز خدمت مطبوعاتی نموده بود بیان داشت و گفت من از۳۵سال پیش ناظر فعالیت وپیشرفت تدریجی این موسسه بوده ومیدیدم که این موسسه روی صداقت و بیغرضی و بیطرفی ورعایت جانب حق وحقیقت پیوسته بامردم این مملکت که خوب قضاوت میکنند پیش رفته تابدرجه امروزی رسیده وبامطبوعات خوب جهان برابری میکند .

من چون بتحولاتی که در این موسسه بوجود آمده وارد بوده وحتی در آن تشریك مساعی داشته‌ام لذا میتوانم بگویم آقای مسعودی‌چه‌در بزرگی را بادست خالی ولی روی‌ایمان وعقیده و پشتکار و صمیمیت طی کرده‌اند. روزنامه اطلاعات همیشه‌با عناصر صالح و شریف و خدمتگذار مملکت همکاری داشته و میتوانم‌بگویم که هدف موسسه اطلاعات خدمت صادقانه بملت ایران از راه نشر مطبوعات مفیدو تنویر افکار عمومی وبسط و توسعه موسسه ایست‌که در فرهنك و تعلیم و تربیت نقش مهمی برعهده دارد ،موردتوجه طبقه‌بازرگانان وعناصر مولد ثروت و کسانی که‌از را میوجود آوردن کارهای تولیدی در این کشور فعالیت دارند نیز پیوسته از پشتیبانی و حمایت این موسسه برخوردار بوده‌اند و من از جانب عموم آقایان رؤسا واعضای اطاق های بازرگانی کشور که‌امروز د راینجا اجتماع فرموده‌اید خدمات و زحمات سناتور مسعودی وکارمندان صدیق و علاقمند موسسه اطلاعات قدردانی و تشکر نمایم .

آقای سناتور مسعودی پس ازخیر مقدم و تشکر از حضار محترم گفت: اظهارات محبت‌آمیز آقای سناتور وکیلی بیش از پیش مارا درخدمتگذاری خویش تشویق و تایید مینماید. آقای وکیلی که یکی از آقراد برجسته‌خود ساخته ایران بشمار میرودوایشان نیز بسهم خود منشاء خدماتی‌بوده‌اند ارزش اجتماعی این موسسه راقدردانی فرمودند و این موجب کمال تشکر همگی ما است آقایان اعضای اطاق بازرگانی کشور که همه از افراد بصیر و مطلع میباشند میتوانند با این موسسه همکاری دائم داشته‌باشند. هرگونه نظریات و پیشنهادات برای اصلاح امور بازرگانی و صنعتی‌دارند که خدمتی از آن عاید مردم می شود موسسه اطلاعات راکه متعلق‌بملت ایران وبرای انجام خدمات اجتماعی وفرهنگی و انعکاس افکار اصلاح طلبانه بوجود آمده‌است در جریان بگذارند مارا مطلع سازند تا مانیز در پیشرفت نظریات مفیدشان‌وظایف خویش را انجام دهیم .

بعد آقای میرپوریان از اطاق‌بازرگانی رشت گفت : در این محفل مطبوعاتی من وظیفه خود میدانم از طرف خود عموم اعضای‌اطاق های بازرگانی شهرستانها مساعی و مجاهدت و زحمات آقای وکیلی رئیس اطاق بازرگانی مورد تقدیر و تشکر قرار دهم .

بعد از اظهارات نماینده استان اول بازدیدازقسمت های‌فنی موسسه آغاز شد . جریان بازدید آقایان اعضای اطاق بازرگانی تهران و شهرستانها را از موسسه اطلاعات بعلت‌تراکم اخبار در شماره‌فردا از نظرخوانندگان گرامی خواهیم گذراند .

دیشب درجلسه هیئت دولت

بقیه از صفحه اول

ازطرف دیگرحدود شخصی برای مالکیت ومقدار زمینی که مالکی برای خود میتواند نگاهدارد قید نشده‌است وحداکثر مالکیت که‌در لایحه قدیم ششصد هکتار برای اراضی دیم ودویست هکتار برای اراضی آبی معین شده بود تغییر یافته واصل‌محدودیت تابع کفایت تولید وسبك کشاورزی شده‌است وبرای اشخاص یاشرکتهائی که از طریق زراعت مکانیزه ووسائل ماشینی کشاورزی استفاده مینمایند ودرافزایش محصول میکوشندلایحه تسهیلاتی از نظر مالکیت قائل‌شده است.

دروهله اول کلیه اراضی مجهول المالك وزمینهائیکه‌طبق قانون‌مالیات بردرآمداز پرداخت مالیات معاف شده‌اند وآن گونه از اراضی که درنتیجه عقب رفتن آب رودخانه‌و دریا وخشك شدن باتلاقها بدست آمده وهمچنین آن گونه اراضی که‌طبق تشخیص وزارت کشاورزی بیکار باشد تقسیم خواهد شد.

نسبت بسایر اراضی ومالکیت‌های بزرك املاکی که مالك ازآن‌شخصا سرپرستی نمیکند ویادر افزایش تولید نمیکوشد وازآب وخاك استفاده صحیح نمیکند در لایحه محدودیتهای متعدد قائل‌شده‌اند ولی چون هنوز این‌امر در هیئت دولت به‌نتیجه نهائی نرسیده‌نمیتوان آن حدود رابا اطمینان معلوم‌داشت

درمورد ارزیابی وپرداخت بهای زمین بمالك ودریافت آن‌از زارع لایحه تصریح بیشتری دارد.بهای اراضی که بیش‌از حدمالکیت تشخیص داده شود براساس‌ده‌برابر درآمد مالك محسوب خواهد شدو یکی‌از عوامل تشخیص این درآمد مقدار مالیاتی است که مالك‌نسبت به‌آن پرداخته است. پرداخت‌غرامت یاقیمت اراضی مزبور از طرف‌دولت درظرف مدت پانزده سال انجام خواهدشد وزارعینی که مالك‌زمین شده‌اند بهای اراضی رادرطی‌همین مدت بدولت میپردازند.

اشکال اساسی لایحه آنست که امرتشخیص حدود مالکیت مالکین ومقدار زمینی که بین زارعین تقسیم خواهدشد به کمیسیونهای متعددی درتهران وولایات موکول شده و عمل اصلاحات ارضی راکه لازمه آن تسریع درروشن ساختن وضع مالك وزارع میباشد مشخص‌نکرده است وبطور کلی چون این‌لایحه بصورت قطعی درنیامده وهیئت‌دولت وسهمی مجلسین‌ممکن است‌تغییرات اساسی دراین بدهند هیچیك از خصوصیات آنرا نمیتوان بصورت قطعی تلقی کرد.

درهرصورت انتظار میرود که در ظرف این هفته دولت مطالعات‌خود رادر موردلایحه‌مزبور باتمام‌رسانیده وسپس آنرا به‌مجلس تقدیم‌دارد.

هشتهزارشماره تلفن‌جدید بکار میافتد

ازتمرکز سانترال ۳ کاسته میشود

امروزآقای مهندس اشراقی‌وزیر پست وتلگرا فو تلفن ضمن یك مصاحبه به خبرنگار ما گفت که در صبح روز ۲۰ آذر پنجهزار شماره تلفن در منطقه بازار که‌با شماره های ۲و ۵آغاز میشودبکار می افتد .

آقای‌مهندس اشراقی افزود که در عصر همانروز سه هزار شماره تلفن نیز در مرکز دانشگاه که باشماره های ٤و ٦ شروع میشود بکار خواهد افتاد .

وزیرپست‌وتلگراف وتلفن‌گفت به میمنت شب۲۱ آذر ماه هشت‌هزار شماره تلفن برتعداد تلفن هـای تهران اضافه می شود .

از تمرکز سانترال ۳ کاسته‌می شود

بعداز بکار افتادن تلفنهای جدید قسمتی از شماره های سانترال ۳ باین مراکز منتقل و باشماره‌های ۲و٥و٤و٦ بکار خواهد افتاد و چون با این ترتیب قسمتی ازحجم کار مرکز ۳ کاسته میشود لذا تابکار افتادن مرکز عشرت آباد که‌در شهریور ماه سال آینده قطعیت خواهد یافت تعداد معینی‌از متقاضیان تلفن از مرکز شماره ۳ استفاده خواهند کرد مرکـز بزرك عشرت آباد خواهد توانست ٥۰۰۰ شماره تلفن را بکاراندازد

صبح امروز هیئت نظامی انگلیس وارد تهران شد

همانطور که قبلا خبرداده بودیم یك هیئت نظامی انگلیس بـرای نشان‌دادن عملی‌ترین دفاعی اتمی وارد تهران خواهد شد.

درساعت پنج‌بامداد امروز هیئت مذکور باهواپیما وارد تهران‌شده ودرباشگاه افسران اقامت گرفتند.

هیئت نظامی انگلیس مرکب‌از شش‌افسر ودودرجه‌دار میباشد واز فردا برنامه تعلیماتی خودرا برای افسران ایرانی درمحل باشگاه‌افسران اجراء خواهد کرد.

موفقیت ایران درمبارزه باکشت تریاك

ژنو- ۲۸نوامبر- یونایتدپرس -در بولتن سازمان ملل متحددرباره مواد مخدره نوشته شده است که مبارزات ایران علیه فروش وکشف تریاك‌باندازه‌ای موفقیت‌آمیز بوده است که‌اکنون‌قیمت‌یك‌گرم تریاك قاچاق به یك دلار رسیده است. درحالی که قیمت یك‌گرم تریاك قبل‌از ممنوع‌شدن آن درسال ۱۹۵۵، دوتاسه‌سنت بوده است. دکتر‌آذرخشی مدیر کل اداره‌مبارزه باکشت‌خشخاش گزارش داده است که پس از ممنوع‌شدن کشت‌خشخاش سه‌هزار هکتار از مزارع خشخاش بـرای کشت وزرع‌های دیگر اختصاص داده شده و۱۲۰هزار نفر از معتادین درموسسات دولتی ترك اعتیاد کرده‌اند و۳٦٥۱شیره کشخانه بسته شده چهارتن ونیم تریاك ضبط شده است وبیش‌از دوهزارتن از اشخاصی‌که قانون رانقض کرده‌اند، محکوم شده‌اند.

کشف ۳۰ قبر تاریخی درحسنلو

الیا - ۲۹نوامبر آسوشیتدپرس باستانشناسان دانشکده پنسیلوانیا قبر یك زن نجیب زاده ایرانی‌را که ۲۸ قرن قدمت دارد یافته‌اند و آثاری نیز از کشاورزی ایران در ٦ هزار سال پیش پیدا کرده‌اند . مدیر موزه دانشگاه پنسیلوانیا دکتر «فرولیچ وینی» اظهار داشت که آثار مزبور در عصر آهن ، دوشهر حسنلو که اکنون در ایران قرار دارد‌پیدا‌شده‌است .هیئت‌تحقیقاتی این دانشگاه‌بریاست «روبرت‌دبسون» معاون شعبه خاورمیانه موزه‌فعالیت میکنند . حفریاتی که در ناحیه حسنلو انجام شده سبب کشف بیش ازسی‌قبر متعلق به قرن نهم قبل از میلاد مسیح شده است. در حسنلو جام طلائی نیز پیدا شده است حسنلو پرازاثر حمله عده‌ای ازمتجاوزین‌در۸۱۴قبل‌ازمیلادمسیح ویران شد . قبر ها متعلق به جنگجویان ، زنان و کودکان است در هرقبری یك‌کوزه سفالین و مقداری آلات وادوات زینتی پیدا شده است . زن نجیب زاده ایرانی در حالی که لباس زیبای جواهرنشان بتن داشته ، خاك شده است و جواهرات او شامل گوشواره دسته‌بندوگردن بندو سنجاق‌هائی بوده است .

وزیرمختار جدید یونان وارد تهران شد

بامداد امروز آقای «ماتساس» وزیرمختار جدید یونان در تهران باهواپیما وارد تهران شد.

درفرودگاه آقای علی نوری اسفندیاری معاون تشریفات وزارت امور خارجه ازایشان استقبال نمود.

وزیر مختار جدید یونان دراین هفته‌باآقای آرام وزیر خارجه ملاقات نموده ورونوشت استوارنامه خودرا تسلیم ایشان مینمایدوهفته آینده طی‌تشریفات رسمی به‌حضور شاهنشاه شرفیاب شده واستوارنامه خودرا تقدیم خواهد داشت.

تقاضای‌تبدیل‌قرار متهمین نروژی‌ردشد

خبر نگار ما از اهواز گزارش می دهد روز گذشته جلسه دادگاه جنائی اهواز برای رسیدگی بتقاضای‌تبدیل قامین ملوانان نروژی که‌از طرف‌آقای تفضلی وکیل مدافع ملوانان داده شده بود بریاست آقای نورهاسامان و مستشاری آقایان بلیغ ، محمد شوشتری ، یوسف بهمن نیا واحمد صمد زاده تشکیل شد تا نسبت به تبدیل قرار بازداشت ملوانان‌نروژی به قرار تضمین،کفالت و یاوجه‌الضمان که تسلیم دادگاه شده بود رسیدگی نماید و پس از مذاکرات لازم‌پیرامون اینموضوع با توجه بمدت توقیف متهمین و وضع فعلی پرونده آنان دادگاه موردی برای قبول تقاضای تبدیل تامین ندید و باتفاق آراء تقاضای آقای تفضلی وکیل مدافع ملوانان نروژی را رد کرد .خبرنگار ما اضافه میکند که رئیس دادگاه‌اظهار داشت فعلا دادگاه در انتظار وصول لایحه اعتراضیه وکیل مدافع متهمین و انجام تشریفات مقدماتی میباشد رئیس دادگاه جنائی اهواز اضافه‌کرد که‌چنانچه‌تاده‌روزدیگرلایحه‌اعتراضیه‌ای از طرف وکیل مدافع متهمین بدادگاه اهواز نرسد دادگاه جلسهٔ مقدماتی تشکیل خواهد داد و محاکمه متهمین را شروع خواهد کرد ولی چنانچه طرف ده روز لایحه اعتراضیه به دادگاه تسلیم شود طبق مقررات قانون عمل خواهد شد خبرنگار ما اضافه کرد جلسه دادگاه که از ساعت یازده صبح روز گذشته برای رسیدگی باینموضوع تشکیل شده بود تا پایان وقت اداری ادامه‌داشت.

تیراندازی‌یك دانشجوی ایرانی درامریکا

آیزنهاور روز ۲۲ آذر بایران می‌آید

بقیه ازصفحه اول

پرزیدنت‌ایزنهاور ساعت دوونیم بعدازظهر تهران را ترك خواهند گفت .

۸۰روزنامه‌نگار آمریکائی

بهمراه رئیس جمهوری امریکا هشتاد تن ازروزنامه‌نگاران‌امریکائی بتهران خواهند آمد تااز مسافرت رئیس جمهوری گزارش تهیه کرده و بروزنامه‌های خودارسال دارند . روزنامه‌نگاران امریکائی مدت توقف خودرا درتهران میهمان‌وزارت دربار شاهنشاهی بوده ودریکی از طالارهای وزارت دربار ازآنان پذیرائی بعمل خواهد آمد .

این عده که تنها برای تنظیم گزارش سفر آیزنهاور بتهران می‌آیند عبارتندازمفسرین سیاسی خبرنگارمجلات وجراید معروف آمریکا وروزنامه‌نگاران وفیلمبرداران ایستگاههای بزرك رادیو و تلویزیون آمریکا .

برنامه پذیرائی واستقبال

قبل‌از ظهر امروز کمیسیونی باشرکت آقای قره‌گزلو رئیس تشریفات دربار شاهنشاهی وآقای شهردار تهران تشکیل گردید چگونگی استقبال وپذیرائی‌ازرئیس جمهوری‌امریکا مطرح‌وبررسی شد

آگهی تجدید مناقصه خرید لوازم برق شعبه اهواز

بانك‌ملی ایران خرید شش‌قلم لوازم زیر :

۱ـ سیم سربی دولا نمره ۲ صدیاردی	۱۰۰بسته
۲ـ سرپیچ چراغ‌معمولی	٥۰۰عدد
۳ـ کلید روکارسفید اعلامارك‌بولایا مشابه‌آن	٥۰۰عدد
٤ـ پریز روکار سفیداعلا مارك‌بولایا مشابه آن	۲۳۰عدد
٥ـ شاسی زنك روکارسفید اعلا مارك‌بولایا مشابه آن	۳۰عدد
٦ـ جعبه تقسیم روکارسفید چینی	٤۰۰عدد

موجود درمرکز را ازطریق‌مناقصه خریداری مینماید .

پیشنهاددهندگان بایستی‌مبلغ‌پنجهزارریال بحساب شماره۱۰۰۰۸ نزدشعبه فردوسی تودیع نموده وقبض آنرا بضمیمه نمونه اجناس‌بالا همراه پیشنهاد خود نموده تاآخر وقت اداری روزچهارشنبه ۱۷ آذر ماه بدفتر اداره ساختمان تسلیم دارند .

پیشنهادات واصله درساعت ۱۰صبح روز ٥شنبه ۱۸ آذرماه با حضورپیشنهاددهندگان باز وقرائت خواهدشد .

بدیهی است به‌پیشنهادات فاقد قبض سپرده ترتیب‌اثر داده‌نشده وهرگونه هزینه‌ای اعم از مالیات ووجه آگهی وباربری تا انبار بانك بعهده برنده مناقصه میباشد وبانك در رد وقبول پیشنهادات واصله مختار خواهد بود .

آـ ۳۱٥۳۰ ۱ـ۳ **بانك‌ملی‌ایران**

در گذشت **حاج معین‌الواعظین** را باطلاع عموم میرساند مجلس ترحیم آنمرحوم از طرف حاج اسداله طائب پور روز دو شنبه هشتم آذر ماه از ساعت ۳ الی ٥ بعد از ظهر در خیابان ری مسجد انبار گندم منعقد است .

با کمال تاسف در گذشت شادروان **سید شکراله** پدر سرهنك خروزان را باطلاع اقوام‌و خویشاوندان میرساند مجلس ختم آنمرحوم در مسجد حاجی حسن از ساعت ۹الی ۱۱ روز ۸ر۹ر۳۸ بر گذار خواهد شد .

آقا میر دستوری ـ سرهنك خروزان ـ سرهنك ستاد وحدتی ـحسن هوشمند ـمهندس فیض‌اله جرونـد ـ حسین مافی ـحسن مافی ـ سرتیپ ایروانی ـ علی‌اکبر گوهری ـ علی اصغر گوهری ـ سرتیپ جعفر گوهری ـ سرتیپ رضا گوهری

بعموم‌بازماندگان‌آنمرحوم‌مصیبت واردهرا تسلیت میدهیم

با کمال تاثر در گذشت نابهنگام مرحوم**فرج‌اله‌جوانبخت** را در اصفهان باستحضار دوستان و خویشاوندان محترم میرساند مجلس تذکر آنمرحوم از ساعت ۳و نیم تا پنج بعد از ظهر سه شنبه نهم آذر ماه در مسجد حاج حسن خیابان ارامته بر گزار خواهد شد .

سید محمد سجادی ـ سید علی امیر صدری ـ محمد صادق رحیمی ـ فضل‌اله کاظمی ـ سرهنك فتح‌اله فرتاش ـ سرهنك فرج‌اله فرتاش ـ دکتر سید علی علوی ـسرهنك محمد نجیمی ـ علی اکبر رحیمی ـ خانبابارحیمی ـ سید حسین رضوی ـسرگرد حسن محتشمی ـ سروان حسن رحیمی ـمحمد رضا رحیمی ـ سروان احمد نجیمی ـماشاءاله طباطبائی ـ رحیم رحیمی ـ رضا فاطمی ـسید محمد رحیمی ـ زین‌العابدین رحیمی ـ سرهنك حسینعلی قرتاش ـ دکتر عبدالعلی علوی ـ مهندس محمد سجادی ـ سید علی‌ارزمنـد مهندس رضا سجادی ـ ابوالحسن سجادی ـ حسین سجادی ـ علیرضا قاضی نور ـسروان مصطفی سجادی ـ مهندس کریم پیر نیا آـ۲٤٥۷۳

بعموم‌بازماندگان‌آنمرحوم‌مصیبت واردهرا تسلیت میدهیم

باطلاع فامیل و دوستان میرساند روز دو شنبه ۸ر۹ر۳۸ که مصادف با یکمین سال‌درگذشت جوان ناکام**حبیب‌بادامچی** میباشد مجلس یادبودی از ساعت ۳ تا ٥ بعد از ظهر در مزار آنمرحوم در امامزاده عبداله بر گزار خواهد شد .

آـ۲٤٥۹۹ **خانواده بادامچیان**

آگهی‌های تسلیت

دوست عزیز شهناز عشقی پور

با کمال تاسف مصیبت وارده را تسلیت گفته خود را در غم تو شریك میدانیم

ازطرف‌دانش‌آموزان‌کلاس‌دوم‌دبیرستان نصرشیوا ـدولت‌آبادی

از طرف افسران کارمندان و مامورین گلانتری‌تجریش با اندوه فراوان مصیبت وارده را بخانواده محترم سجادی خصوصا سرکار سروان سجادی تسلیت عرض مینماید .

آـ۳۱۷۲۲ **معاون گلانتری ـ سروان فتوحی**

جناب‌آقای دکترمهدی کیانفر

فوت جانگداز پدر عزیزت را تسلیت عرض نموده‌ویقین بدان ما هم در این مصیبت بزرك با شما شریك و همدرد می باشیم .

علی یزدان منش ـ حاجی اکبر کاظمی ـ جواد فرشچی

افسران و کارمندان و درجه داران و افراد اداره راهنمائی‌ورانندگی فوت‌مرحوم‌عشقی پوررابخانواده‌عشقی‌پور بویژه‌سرکارستوان‌یکم‌امیرعشقی‌پور تسلیت‌عرض مینمایند

آـ۲٤٥۷۹ **سرتیپ اختیار**

مصیبت وارده بمدیر ارجمند خانم صانعی و خانواده محترمشان تسلیت میگوئیم .

خدیجه جعفری ـایراندخت یزدان ستا

بخانواده محترم سجادی

با کمال تاسف و تاثر مصیبت وارده را بخانواده‌محترم سجادی بویژه سرکار سروان مصطفی سجادی ریاست محبوب کلانتری ۲۸ تجریش تسلیت عرض نموده دوام و بقای عمر فامیل محترم از خداوند بزرك خواستارم .

از طرف کلیه افسران و کارمندان وافسران و مامورین پاسگاه محمودیه سروان امیر اصلانی آـ۲٤٥۹۳

بانهایت تاثر فوت نابهنگام مرحوم **سرهنك قلیچ خانی** را از طرف کلیه افسران ناحیه ۱ ژاندار مری مرکز بخانواده محترم آنمرحوم بویژه حضور تیمسارسر لشگر امیرصادقی فرماندهی دژبان قرار گاه کل تسلیت عرض سلامتی و شکیبائی بازماندگان را از درگاه خداوند متعال مسئلت مینماید **فرمانده‌ناحیه۱ژاندارمری مرکز ـ سرتیپ‌لشگری**

افسران و درجه داران تیپ ۱ در گذشت مرحوم احمد صدقی را به سرکار سرگرد صدقی تسلیت عرض نموده بقاء عمر خانواده آن مرحوم را از درگاه خداوند متعال مسئلت مینمایند .

فرمانده تیپ ۱ پیاده پهلوی سرتیپ مین‌باشیان

وزارت‌کشور اداره‌کل امور شهرداریها

شهرداری خرمشهر

آگهی مناقصه

شهرداری خرمشهر ساختمان در حدود دوهزار متر طول دیوار سازی را طبق مشخصات موجوده در دایره فنی شهرداری که بقرار تقریبی ۳٥۰۰۰۰۰ ریال است باشرایط زیر از طریق مناقصه بمقاطعه واگذار مینماید .

۱ـپیشنهاد دهندگان بایستی دارای سوابق واطلاعات فنی بوده ویایك نفر نماینده که دارای مدارك ومعلومات فنی باشد بشهرداری معرفی نماید (۲) پیشنهاد دهندگان بایستی قبلا بدایره فنی‌شهرداری مراجعه دفتر چه مشخصات وشرایط فنی وفهرست واحدبهاء ونمونه قرار داد را باپرداخت مبلغ یکهزار ریال دریافت ونمونه قراردادی راکه برای اینکارتنظیم‌خواهد شدملاحظه وامضاءنمایند .(۳)پیشنهاددهندگان بایستی مبلغ ۱۷٥۰۰۰ ریال بعنوان سپرده بصندوق شهرداری ویا بحساب ۱٥۲۹ بانك ملی شعبه خرمشهر تودیع نموده وقبض سپرده و یارسید بانکی را ضمیمه پیشنهاد خود بنمایند ضمانت‌نامه بانکی که مدت آن کمتر از دوماه نباشد پذیرفته می‌شود .

٤) پیشنهاد دهندگان بایستی پیشنهادهای خود را در دو پاکت لاك و مهر شده الف وب بشرح زیر تنظیم ودر مقابل اخذ رسید بدفتر شهرداری تسلیم نمایند در پاکت الف بایستی برك صلاحیت فنی قبض سپرده یاضمانت نامه بانکی دفتر چه مشخصات شرایط همگانی نمونه قرار داد فهرست واحدبهاء که ذیل یکایك آنها گواهی وامضاء شده باشد ضمیمه گردد در پاکت ب برك تعهد ومیزان صدی چند اضافه یا تخفیف از فهرست واحدبهاء بطور وضوح وروشن باحروف ورقم‌نوشته ذیل آنرا امضاء نمایند (٥) پیشنهاددهندگان بایستی پیشنهادات خودرا تاآخر وقت اداری روز چهار شنبه ۱۷ر۹ر۳۸ بدفتر شهرداری تسلیم ورسید دریافت دارند .

٦)پیشنهادات واصله درساعت ٥بعدازظهر همان روز باحضورکمسیون مربوطه‌بازوقرائت وحضورپیشنهاد دهندگان‌درجلسه مناقصه آزاد میباشد.

۷)پیشنهاداتیکه پاکت الف آن طبق شرایط فوق تکمیل‌نباشدپاکت‌ب‌آن باز نخواهد شد .

۸)پیشنهادات مشروط ومخدوش ومبهم وفاقد سپرده وهمچنین پیشنهاداتیکه دیر تر از موعد مقرر برسد ترتیب اثر داده نخواهدشد

۹)مدت انجام کار از تاریخ مبادله قرار داد لغایت دوماه تمام خواهدبود.

۱۰) شهرداری از لحاظ کمك به پیمانکار وتسریع در کار مبلغی معادل ۱۰٪که کار در مقابل اخذ ضمانت نامه بانکی بمدت دوماه بعنوان پیش پرداخت بمقاطعه کار پرداخت وبطورمساوی از هرصورت وضعیت کسر مینماید .

۱۱)حداکثر مدت برای بررسی پیشنهادها و تشخیص حائز حداقل یکماه از تاریخ قرائت پاکات است وبرنده مناقصه ملزم است بمحض اخطار شهرداری ضمانت نامه بانکی معادل ٥٪ کل کار پس از تخفیف بشهرداری بسپارد وبرای عقد قرار داد حاضر شود پس از تسلیم تضمین نامه حسن انجام کار وعقد قرار دادسپرده‌شرکت‌درمناقصه‌مسترد خواهد شد چنانچه برنده مناقصه از عقد قرار داد خودداری نمایدسپرده اوبنفع شهرداری ضبط ومعامله بانفردوم انجام ودر صورتیکه نفردوم‌از انجام معامله امتناع نماید سپرده او نیز بنفع شهرداری ضبطخواهدشد.

۱۲)شهرداری میتواند طبق پیمان مبلغ کل کار راتامیزان ۲٥٪کسر یااضافه نماید .

۱۳) پرداخت هرگونه مالیات وعوارض وحق‌الدرج آگهی بعهده برنده مناقصه خواهد بود .

۱٤)شهرداری در رد وقبول یك یاکلیه پیشنهادات واصله مختاراست.

شهردار خرمشهرشهریاری

کانون بانوان پزشك با کمال تاسف مصیبت وارده را به همکار محترم خانم دکتر صبری تسلیت میگوید .

آـ۲٤٦٤۳ **کانون بانوان پزشك‌ایران**

در گذشت آقای حاج معین‌الواعظین موجب کمال تاسف است مصیبت وارده را به جناب دکتر مهدی کیانفر تسلیت میدهیم .

حاج اسداله طائب پور ـ جواد طائب پور ـ مهدی طائب پور ـ رضا عدل پرور ـ احمد عدل پرور ـ حاج‌محمد عدل پرور ـمحمد تقی عدل پرور ـ حاج علینقی عدل پرور ـ حسن عدل پرور آـ۲٤٦٤۷

با نهایت تاسف در گذشت دوست عزیزمان مهندس کامبیز مخبری را بخانواده ارجمند و دوستان محترم ایشان تسلیت عرض می نمائیم .

آـ۲٤٥۲۱ **از واشنگتن ـمحمود عدل ـ علیرضا نواب**

مهندس کامبیزمخبری‌ناکام

غم مرك ناگهانی تو دردناکترین اثر ها را بر قلبها و عواطف دوستانت گذارد در حالیکه از درگذشت تو دوست عزیز شدیدا متاثرم به خانواده ماتمزده‌ات صمیمانه تسلیت میگویم **رامیان ـمهندس امان‌اله‌سمیعی**

فوت آقای حاج لطیف توکلی را به‌بازماندگان آن مرحوم مخصوصا آقایان توسلی ـحاج حبیب‌اله ـ نعمت‌اله شعبانی ـ جلال طالب قاسمی تسلیت عرض میکنیم .

نمایندگی روزنامه اطلاعات در نهاوند ـ کشاورزیان

فوت مرحوم علی محمد خان کائینی موجب تاثرفراوان گردید بکلیه فامیل محترم که در این واقعه سوگوار هستند تسلیت عرض مینماید .

آـ۳۱٦۹٦ **ساوه ـ سرگرد سیف‌اله فاطمی**

مصیبت وارده را بخانواده های کائینی ـ زندوکیلی ـ فاطمی بخصوص آقای منوچهر کائینی تسلیت عرض و از عدم حضور در مجالس تذکر بعلت گرفتاری پوزش‌میطلبم

آـ۳۱۷۱۰ **مهدی فاطمی**

با نهایت تاسف در گذشت شادروان حاج محمد علی کشمیریان را بخانواده آن مرحوم خصوصا به آقای‌محمود کشمیریان که بانی و موسس شرکت سهامی باطری ایران بوده‌اند و اخوان محترمشان تسلیت میگوئیم .

شرکت سهامی باطری ایران حاج رحیم ابوالقاسمی

دانش آموزان کلاس ششم طبیعی ب دبیرستان رضا شاه کبیر مصیبت وارده را به دوست عزیزمان ناهید‌بهامین تسلیت عرض کرده و خود را در غم او شریك میدانند .

از طرف‌شاگردان کلاس ششم طبیعی مینا ریاحی

آقای محمد احمدی

با نهایت تاسف در گذشت شادروان ابوی آندوست و همکلاس عزیز را بشما و عموم خانواده محترمتان تسلیت عرض میکنیم .

دانش‌آموزان سال چهارم ریاضی دبیرستان اسدآبادی

اظهار تاسف دانشجویان دانشکده علوم دانشگاه تهران

با نهایت تاسف در گذشت جوان ناکام جمشید نیك‌کو دانشجوی سال اول فیزیك را ببازماندگان آنمرحوم و دانشجویان تسلیت عرض نموده خود را در این مصیبت سهیم میدانند .

دانشجویان دانشکده علوم

تاسیس کلاس مخصوص برای دبیرانی که بخارجه اعزام میشوند

بقراریکه اطلاع یافتیم یك کلاس کار آموزی مخصوص برای دبیران علوم فیزیك و شیمی و طبیعی دردبیرستان ولی‌العصر تشکیل شده‌است . این کلاس هفته‌ای سه‌روز از پنج بعداز ظهر شروع بکار میکند ودبیرانی که بخواهند بعداز این ازبورسهای تحصیل درخارجه استفاده کنند باید فارغ‌التحصیل این کلاس باشند فعلاسی نفر از دبیران علوم بنابر انتخاب آقای یمین معاون فنی استان مرکزی دراین کلاس مشغول تحصیل می‌باشند ازاین عده دوازده نفر بقیدقرعه انتخاب ودرمدت تعطیل زمستانی آموزشگاهها به‌آبادان مسافرت خواهندکرد .

وزیر کار درراه‌آهن

آقای منصور وزیرکار دربازدید امروز ازراه‌آهن

درساعت نه‌صبح امروز برحسب دعوت قبلی عده‌ای از مامورین وزارت کار وراه‌آهن درسالن آموزش فنی راه آهن گرد آمدند. در این مراسم آقایان حسنعلی منصور وزیرکار ومهندس گروگان رئیس کل راه‌آهن ومهندس فتحی مدیرکل فنی راه‌آهن ومهندس صوفی رئیس اداره خط وابنیه راه‌آهن حضور داشتند .ابتدا آقایان قنواتی و ضیاء توضیحاتی درباره علائم الکتریکی ونقش آن دررفت‌وآمدبی‌خطر قطارها دادند وسپس کلیه مدعوین بسالن کارخانجات راه‌آهن راهنمائی شدند تادرمراسم توزیع گواهی‌نامه‌های کارگران متخصص راه‌آهن شرکت نمایند.

شهردار رضائیه

آقای عطاالله آقا خانی از طرف وزارت کشوربشهرداری‌رضائیه‌منصوب وبسمت محل ماموریت خود عزیمت کرد .

در سفارت برزیل

دیشب در سفارت برزیل‌ازساعت هیجده تا بیست ضیافتی بافتخار فوتبالیست های تیم برزیلی مترو پولیتانا برپا بود

هنگام اجرای مراسم تودیع یك پرچم از طرف رئیس فدراسیون فوتبال ایران‌به تیم برزیل هدیه‌شد و همچنین آلبوم زیبائی‌از عکسهای مسافرت تیم مزبور به‌ایران به آن تیم داده شد بطوریکه در ضیافت دیشب گفته شد تیم برزیل برای تابستان آینده تیم فوتبال ایران را به برزیل دعوت نموده است

در کنفرانس کارگری کشورهای عضو سنتو

امروز از کراچی خبر رسید کنفرانس امور کارگری کشور های ایران ـ پاکستان ـ ترکیه که‌در کراچی تشکیل شده است درنخستین جلسه خود موضوع تامین بیمه بازنشستگی را مطرح کرده است .

دراین کنفرانس موافقت شد که برای رسیدگی بمسائل کارگری در کشور های عضو تدبیر مشترکی اتخاذ گردد .روز گذشته کنفرانس درباره اتحادیه های کارگری بحث کرد و پیرامون تامین رفاه وبهبود زندگی کارگران تبادل نظر نمود . کمیسیون روز گذشته بکارخود خاتمه داد و کلیه اعضا برای‌یك بازدید شش روزه از آثار تاریخی به لاهور حرکت کردند .

هیئت نمایندگی ایران بریاست آقای مهندس مجد رئیس اداره کار استان تهران و باتفاق نمایندگان کارگران وسایر مامورین‌وزارت کار بکشور پاکستان عزیمت نموده است .

سردی هوا ظرف یکهفته یك میلیون وپانصد هزار لیتر فروش نفت را در تهران بالا برد

شرکت ملی نفت اطلاع میدهد:

فروش مواد نفتی درتهران درهفته آخر باین قرار بوده‌است.

بنزین ۶۴۷هزارو ۵۳۰لیتر ـ نفت گاز سه‌میلیون‌و۷۹۴هزار لیتر ـ نفت کوره نه‌میلیون و۱۲۳هزار لیتر ـ بنزین هواپیما ۱۲هزارو۳۶۰لیتر ـ روغن موتور ۱۰۷هزارو۹۷۰لیتر ونفت نه‌میلیون‌و۳۱۳هزار لیتر

خبرنگار ما اضافه میکند که میزان فروش نفت‌در هفته قبل‌ازآن ۷میلیون‌و۹۰۰هزار لیتر بوده وازدیاد فروش بواسطه هجوم سرما و افزایش مصرف بخاریها بوده است.

استاندار کرمان بتهران آمد

دیشب آقای عبدالوهاب اقبال استاندار استان هشتم (کرمان) وارد تهران شدو امروز در وزارت کشور حضور یافت و با آقای وزیر کشور ملاقات نمود .

آقای اقبال بخبرنگار ما اظهار داشت من برای انجام بعضی از امور استان کرمان بتهران آمده‌ام .

در دهستانها

کشف ۱۷ کیلو تریاك

اهواز ـ بنا بگزارش خبرنگار اطلاعات مامورین گارد مسلح گمرك و ژاندارمری اهواز بسرپرستی آقای ستوان توحیدی در بین راه اهواز ـ آبادان بیکدسته قاچاقچی که بوسیله اتومبیلهای کرایه‌ای شماره ۳۰۵۹و ۳۵۹ از آبادان بطرف اهواز حرکت میکردند برخوردنمودند چون‌قاچاقچیان بدون توجه‌بدستور مامورین‌میخواستند متواری‌شوندبااینجهت مامورین بطرف اتومبیلهای‌مزبورتیراندازی‌نمودندباتوقف دو اتومبیل و بازرسی از داخل آنها مقدار ۱۷ کیلو و دویست گرم تریاك که بوسیله چهار نفر قاچاقچی به اهواز حمل میشد کشف گردید و قاچاقچیان بازداشت شدند . جریمهٔ این تریاکها بیش از ۸ میلیون و پانصد هزار ریال میباشد .

زدوخورد شدید

قزوین ـ خبرنگار اطلاعات گزارش میدهد روز گذشته زدو خوردشدیدی بین کشاورزان دو قریه «پاریزین» و طیوقشی» از توابع بخش ضیاءآباد قزوین رخداد که این زدوخورد با دخالت مامورین ژاندارمری پایان یافت دراین زدو خورد عده‌ای بشدت مجروح شدند که حال چند نفر از آنان رضایتبخش نمیباشد هم‌اکنون مجروحین برای معالجه در بیمارستان بوعلی قزوین بستری میباشند .

بارندگی شدید

کرمان ـ گزارش خبرنگار اطلاعات حاکی است که در تمام روز گذشته ریزش برف در شهرستان کرمان‌توام با وزش بادهای شدید ادامه داشت ولی از ساعت چهار صبح امروز ریزش برف تبدیل ببارندگی گردید و هم اکنون بارندگی بشدت ادامه دارد و هوای‌این شهرستان‌رو بسردی میرود

وزیردادگستری مقاوله نامه ساختمانهای دادگستری شهرستانها را امضاء کرد

وزیردادگستری ومدیرعامل بانك ساختمانی هنگام امضای مقاوله نامه

ساعت نهونیم صبح امروز آقای دکتر هدایتی وزیر دادگستری‌و آقای مهندس الهی مدیر عامل بانك ساختمانی مقاوله‌نامه ساختمان دادگستریهای شهرستانهارا امضاء کردند.

بموجب این قرارداد بانك‌ساختمانی موظف است حداکثر سه‌ماه بعداز امضاء این مقاوله نامه شروع‌بکار کرده وطبق نقشه‌های وزارت دادگستری به‌تدریج ساختمانهای دادگستریهای بخشها واستانها و شهرستانها را تحویل نماید.

بودجه ساختمان

آقای دکتر کاسمی مدیر کل وزارت دادگستری‌دراین مورداظهار داشت چون دراکثر بخشهاواستانها وشهرستانها ادارات دادگستری فاقد ساختمان دولتی بودند بدین جهت توسط آقای وزیردادگستری دربودجه سال گذشته ماده‌ای گنجانده شدکه‌از محل صدی‌پنجاه هزینه‌های مقدماتی ثبت ،اعتبار ساختمان دادگستری شهرستانها تامین شود وبرای بنای ساختمان ادارات دادگستری کمیسیونهائی تشکیل گردید وتصمیم گرفته‌شد که فعلابرای ۲۶نقطه‌از کشور ساختمان دادگستری ساخته‌شود واز میان این ۲۶نقطه در مرحله اول برای سه‌محل‌سه‌مقاوله نامه با بانك ساختمانی برای ساختمان دادگستری‌وثبت‌اسناد استان‌کرمان ودادگاه شهرستان وثبت اسناد زابل و دادگاه بخش وثبت اسناد رفسنجان بامضاء رسید وعلت‌انتخاب این سه‌محل مساعدبودن آب‌وهوا برای شروع ساختمان بود.

آقای دکتر کاسمی سپس افزود وزارت دادگستری ابتدا برای‌این منظور قصد داشت اداره ای بنام اداره ساختمان وزارت دادگستری تشکیل داده مهندسینی برای این اداره استخدام کند و بوسیله‌این اداره اقدام به ساختمان‌دادگستری های شهرستانها بنماید ولی چون این اقدامات امکا نداشت لذا مستقیما با بانك ساختمانی تماس گرفته شد تا ساختمان ادارات دادگستریها راشروع کنیم .

خانه های سازمانی

آقای دکتر کاسمی‌در مورد مدل و کمیت و کیفیت ساختمان های دادگستریها اظهار داشت در نقشه دادگستریهای شهرستانها جدید ترین وسائل‌و طبق نمونه برای بیست سال آینده پیش‌بینی شده است ودر این ساختمانها یك کتابخانه بزرك و زندان موقت دادگستری واداره پزشکی قانونی و آزمایشگاههای‌مجهز پیش بینی شده است درنقشه های موجود سعی شده است که نقشه‌ساختمان هائی که برای شهرستانهاساخته خواهد شد یك شکل باشدبطوری که ادارات دادگستری های شهرستانها کاملا شبیه هم بوده و کوچکترین اختلافی بایکدیگر نخواهند داشت واحتمال دارد از نقشه سردر شرقی کاخ‌دادگستری در ساختمانهای مزبور استفاده‌شود و ضمنا در کنار ادارات دادگستری خانه های سازمانی برای روسا و دادستانهای شهرستانها ساخته خواهد شد .

بودجه‌ای که از هزینه های مقدماتی ثبت برای اینکاروصول خواهد شد مبلغ ثابتی نیست واز هشت میلیون تومان الی دوازده میلیون تومان تغییر میکند وبطور کلی ممکن است در سال مبلغ‌صد میلیون ریال برای ساختمان های ادارات دادگستری اعتبار وجود داشته باشد .

ورود

آقای دکتر سیاوش‌مهنا که‌تحصیلات عالی خود را در رشته شیمی در سوئیس و آمریکا بپایان رسانیده‌اند امروز وارد تهران شدند .

خروج

آقای ابوالحسن حاذقی رایزن‌فرهنگی ایران در دهلی نو باتفاق همسرخود به دهلی عزیمت نمود .

***

آقای سفیر کبیر نروژ در ایران به آنکارا رفت .

***

آقای احمد قدیمی نوائی بکراچی رفت .

***

آقای دکترعزیزرفیعی استادداتشگاه و دکتر کاوه باروپا رفت.

آگهی مناقصه

مناقصه شماره ۶۷،۹۹۲ مربوط بخرید میزها و قفسه های‌لابراتوار های مرکز راهنمائی صنایع و معادن تجدید و تمدید شده داوطلبان فروش میتوانند بامراجعه بدفتر این مرکز واقع در خیابان ارك (کاخ وزارت صنایع و معادن)و دریافت برك شرائط و نقشه های مربوطه پیشنهاد خودرا منضم به‌برك تضمین بانکی بمبلغ پنجاه هزار ریال‌تسلیم دارند پیشنهاد های رسیده درساعت دهصبح روز شنبه ۱۳ آذرماه بازو خوانده خواهد شد بپیشنهاد های بدون تضمین ترتیب اثر داده نخواهد شد .

مرکز راهنمائی صنایع و معادن

درتنیجه تصادف دواتومبیل درچهارراه تیر

یك دانشجوی علوم ویك زن کشته شدند

اتومبیل کرایه پس ازتصادف درپیاده‌رو دانشجوی عابر را زیرگرفت ویکی از سرنشینان تاکسی نیز هلاك شد

دوساعت بعداز ظهر دیروز بر اثر تصادف دواتومبیل کرایه و تاکسی در خیابان سی‌متری حوالی چهارراه تیر یك دانشجوی دانشکده علوم بنام جمشید نیك‌گوی و یك زن جوان‌بنام بتول هلاك شدند و یك‌زن نیز بسختی مجروح شد .

خبرنگار ما که چند دقیقه پس از وقوع تصادف در محل حاضر شده گزارش‌میدهد : اتومبیل‌تاکسی‌واکسال شماره ۲۳۰۹۷ برانندگی‌محمدعمرانی فرزند عبادالله واتومبیل بنز کرایه بشماره ۱۰۲۳ برانندگی‌قدرت‌حیدرقلی فرزند سید ابوالفضل که اولی از خیابان تیر و دومی از شمال خیابان سی متری بجنوب حرکت میکردند براثر سرعت زیاد وعدم‌توجه در محل تقاطع دو خیابان بایکدیگر بشدت تصادف کردند .

دو مقتول و یك مجروح

در نتیجه این تصادف‌اتومبیلها‌طرف پیاده‌رو منحرف‌شدند و دانشجوی‌سال اول رشته فیزیك دانشکده علوم بنام جمشید نیك‌گوی که از پیاده رو عبور میکرد تصادف کرده‌وموجب مرگ وی شدند و بعلاوه‌زن جوانی که‌مسافر تاکسی بود نیزبشدت مجروح‌و قبل از رسیدن به بیمارستان جان سپرد و مسافر دیگر تاکسی بنام بانو مهری اخوان نیز مجروح شد .

هردو راننده متواری شدند .

چند دقیقه‌پس‌ازوقوع حادثه‌مامورین کلانتری یازده واداره راهنمائی در محل حاضرشدند ومقتول و مجروحین حادثه به بیمارستان انتقال گردیدند. رانندگان این دو اتومبیل که‌بااستفاده از ازدحام جمعیت فرار کرده بودند ساعتی بعد توسط آقای ستوان یکم ایروانی افسر گشت کلانتری یازده دستگیر شدند .

رانندگان هردو اتومبیل در بازجوئی تقصیر رابگردن دیگری میاندازد و مامورین کلانتری صبح امروز آنها را باپرونده تحویل مقامات قضائی دادند و قرار بازداشت آنها از طرف بازپرس صادر گردید .

جمشید نیك‌گوی

نام زن مقتول

بانو مهری اخوان مجروح این حادثه که در بیمارستان سینا بستریست صبح امروز اظهار داشت که من و زنی بنام بتول درتاکسی نشسته‌بودیم که در چهارراه تیر ناگهان صدای مهیبی بگوشم رسید و از تاکسی بیرون افتادم و دیگر نفهمیدم چه‌شد و بتول خانم که بامن بود چه‌شد .

اتومبیل کرایه وتاکسی پس‌ازتصادف به‌پیاده‌رو منحرف شدند

حوادث روز

زیرآوار

عصر دیروز کارگری بنام مرشد علی افتخاری فرزند غلامحسین براثر ریزش خاك و ماندن زیر آوار در حوالی چهارراه خانی آباد درگذشت. جنازه این کارگر در اداره پزشکی قانونی توسط آقای دکتر سلطانی مورد معاینه قرار گرفت .

سقوط از چوب بست

صبح امروز کارگری بنام زلفعلی که در نتیجه سقوط از چوب بست در حوالی بخش ۹ مجروح شده بود در بیمارستان سینا در گذشت .

مرگ مشکوك

بموجب اعلامی‌که درباره‌مرگ‌مشکوك دختر بچه ۱۲ ساله‌ای بنام اشرف ـ السادات پرهای شعبه ۱۱ بازپرسی رسیده بود ، جنازه این دختر بچه پس از نبش قبر جهت معاینه مجدد و تعیین علت مرگ باداره پزشکی‌قانونی منتقل شد .

تصادف در جاده قم

امروز جنازه مردی بنام ابدال پارپنیان فرزند راور در اداره پزشکی قانونی مورد معاینه قرار گرفت و جواز دفن صادر شد .

این مرد در نتیجه تصادف بااتومبیل در جاده قم در گذشته بود

حریق درانبار یونجه

صبح امروز یك انبار یونجه واقع در جاده کرج بعلت نا معلومی آتش گرفت . حریق توسط مامورین اداره آتش نشانی خاموش گردید .

حوادث و وقایع

خلاصه چند خبر

نتیجه قدرت نمایی

امروز شعبه ۳۱ دادگاه جنحه تهران بریاست آقای پرندیان تشکیل شد و جوانی بنام عباس نوظهوری فرزند علی را که باتهام قدرت نمائی با چاقو تحت تعقیب دادسرای ناحیه ٤ واقع شده بود بسه ماه حبس تادیبی محکوم کرد.

رشوه وزندان

این دادگاه همچنین راننده‌ای‌بنام اسحق کرمشاهی را که بپاسبانی ده تومان رشوه داده بود بدو ماه حبس تادیبی محکوم کرد .

متقاضی نفس‌کش!

آخر وقت امروز جوانی بنام‌احمد حسینی که باتهام قدرت نمائی و طلبیدن نفس‌کش ازطرف کلانتری ۲۰ بدادسرای ناحیه ٤ فرستاده شده بود بازداشت شد .

متصدی قمارخانه بزندان افتاد

دیروز بموجب قرار صادره ازطرف آقای نوروز ناصری دونفر باسامی حسین فرزند احمد و حسین فرزند عبدالله روانه زندان شدند .

متهم‌اول ازطرف مامورین‌کلانتری باتهام دائر کردن قمار خانه و تصدی آن تحت‌تعقیب قرارگرفته بود و نفر دوم که‌در حدود ۶۰سال داشت متهم به‌قبول خدمت درقمار خانه بود .

سرقت‌از فروشگاه سفارت‌امریکا

سارقین پس‌ازتحقیقات لازم درهمدان دستگیر شدند واینك مامورین در صدد دستگیری همکاران آنها میباشند.

روز گذشته دونفر سارق که باطرح نقشه قبلی مقادیری ازاجناس فروشگاه سفارت امریکا را ربوده بودند باصدور قرار لازم از طرف آقای نوروز ناصری بازپرس ناحیه ۳دادسرا بازداشت شدند .

اولین شکایت

چندی قبل از طرف کارکنان فروشگاه سفارت امریکا که‌برای تهیه و تامین قسمتی از اجناس مورد احتیاج آمریکائیان مقیم تهران تشکیل شده‌است شکایتی مبنی‌بروقوع سرقت در فروشگاه تسلیم آگاهی بخش ۱۲ شد .

سارق‌درهمدان

مامورین آگاهی بخش۱۲ بدنبال این شکایت مشغول تحقیق شدند و سرانجام اطلاع‌یافتند دونفر از کارگران اخراجی فروشگاه در حوالی همدان مشغول خرید وفروش اتومبیل هستند. پس‌از مشخص ساختن هویت این دونفر مامورین بمحل رفتند و پس از چند روز موفق بدستگیری این دونفر شدند وضمن دستگیری آنها مقادیری اشیاء لوکس و لوازم آرایش و مشروبات‌خارجی‌ازمحل‌سکونت آنها بدست آوردند. باین ترتیب این دونفر که‌خودرا یوسف نوروز بخت فرزند اروجعلی اهل همدان‌وشمسعلی احمدی معرفی میکردند دستگیر و بتهران اعزام شدند .

همکاران سارقین

چون پرونده و سوابق در کلانتری ۱۲ طرح شده بود نامبردگان از طریق کلانتری مدکور بناحیه ۳ دادسرا اعزام شدند .

در تحقیقاتی که بوسیله آقای نوروز ناصری بازپرس ناحیه ۳ از آنها بعمل آمد ضمن اعتراف به سرقت‌اجناس‌فروشگاه‌سفارت‌امریکانام چند نفراز همکاران خود را افشا میرسانده‌اند .

بنابعتراف سارقین مذکور که اکنون ودرزندان‌بسرمیبرندنامبردگار موتور که درفروشگاه مذکورکار میکردهاند برای دستبرد باجناس فروشگاه نقشه‌ای طرح کرده وپس از اخراج باکمك اعضاء یك باند چندنفری دست بسرقت‌زده واجناس مسروقه را درهمدان بفروش کردند که فعلا بازپرس مشغول تکمیل تحقیقات درباره آنها می‌باشد .

اعدام قاتل «نورا» قطعی شد

نورا گنجه‌ای زاده

اسمعیل گنجه‌ای زاده قاتل‌دختر خرد سال

دختری‌که بدست دائی‌خودبقتل‌رسید

آخروقت دیروزشعبه‌دوم دیوانعالی کشور حکم اعدام اسمعیل‌گنجه‌ای زاده را ابرام کرد .

اسمعیل گنجه‌ای زاده چند ماه قبل خواهرزاده دهساله خود بنام نورا گنجه‌ای‌زاده رادرشمیران‌خفه کرده وسپس برای پنهان کردن خیانت‌خود جنازه دختربیگناه رادر چاه آب منزل‌انداخت وهنگامیکه ماموربن درجستجوی‌این‌دختربودند وی متواری شدتااینکه ماموربن ویرا در یك‌مغازه لحافدوزی در تهران دستگیر کردند .

اسمعیل درداگاه جنائی محاکمه شد وباتفاق آراء باعدام محکوم گردید وسپس درنتیجه تقاضای فرجام محکوم پرونده بدیوان‌عالی کشور فرستاده شد .

باابرام رای دادگاه جنائی‌پرونده جهت‌اجرای حکم بدادگاه استان مرکزارسال گردید وبزودی قاتل دختربیگناه که‌محکوم بمرگ شده بمجازات خواهدرسید

کشف گونی اسلحه

دیشب شخصی که مشغول حمل یك گونی اسلحه بود از بخش ۱۵ بوسیله مامورین پلیس دستگیرشد و بزندان افتاد .

از مدتها پیش گزارشاتی بشهربانی میرسید دایر بر اینکه شخصی بنام حسن جعفری مشغول خرید و فروش اسلحه قاچاق می باشد و چون خانه او در بخش ۱۵ کوچه مقابل یخچال و زیر بود خانه او تحت نظر مامورین مامورین‌پلیس بودتااینکه دیشب‌وی در حالیکه یك گونی در دست داشت و میخواست بخانه خود برود بوسیله مامورین شهربانی دستگیر وبکلانتری ۱۵ جلب شد و پس از آنکه گونی‌را بازرسی نمودند ۵ قبضه هفت تیر و شش تیر و ۸ تیر و مقدار زیادی‌فشنك پلیس‌قرارگرفت‌وکلیه‌عملیات‌اوزیرنظر های مختلف بدست آمد و متهم پس از تکمیل پرونده بمقامات صلاحیتدار تحویل داده شد .

شوهری زنش را با۱۲ ضربه چاقو مجروح‌کرد

آخر وقت دیروز آقای دکتر نیرومند بازپرس ناحیه هفت دادسرا با صدور قراری بمبلغ صد هزار ریا لمردی بنام مجید افشار زاده فرزند نوروز را بزندان فرستاد.

مجید ظهر دیروز باداره امور مقاطعه کاران رفته و در آنجا بدنبال اختلافات قبلی همسر خودبنام‌بانو مهرانگیز قره خانی راکه کارمند این اداره میباشد با دوازده ضربه چاقو مجروح‌کرد.

بلافاصله جریان توسط تلفن بکلانتری دو اطلاع داده شد ومامورین پس از رسیدن بمحل حادثه بانو مهر انگیز را بمسمارستان‌شفا منتقل کرده وشوهر ویرا بکلانتری برده پس از بازجوئی و تشکیل پرونده بناحیه هفت دادسرا فرستادند حال بانو مهرانگیز قره خانی که اینك دربیمارستان شفا بستریست لضایت بخش است .

در ۲٤ ساعت گذشته :

٦نفردراثرحوادث مختلف مجروح شدند

در ۲٤ ساعت گذشته ٥ نفر باسامی : پرویز توحیدی فرزند جعفر، طوبی حاجیان فرزند توزالله ،بالاخان روستا کهن فرزند کاظم ، دولت خان سیف جمالی فرزند باقر و اسمعیل فرزند محمد علی در اثر حوادث رانندگی و یکنفر باسم غلامحسین گلچین فرزند یدالله در اثر نزاع مجروح شده‌اند .

دوخانواده درجستجوی دوگمشده

رسول تاصدی

امروز مادری که عکس پسر۱٦ ساله گمشده خودرا در دست داشت بسرویس حوادث روزنامه اطلاعات مراجعه کردو برای پیدا کردن‌پسر خود کمك خواست .

این مادر میگفت پسرم رسول‌قاصدی چهار ماه پیش از منزل خارج شدهو تاکنون هیچ خبری ا زاو ندارم ومن باوجود اینکه تمام تهران را برای پیدا کردن او جستجو کرده‌ام‌نتیجه‌ای دریافت خواهد کرد .

نگرفته‌ام .

ما ضمن چاپ عکس این جوان‌گمشده از خوانندگان خود تقاضا داریم که اگر نشانه‌ای ازوی بدست آورند بسرویس حوادث روزنامه اطلاعات‌یا بمنزل محمود قاصدی واقع در بیستم نجف آباد جنب کوچه مهربان‌اطلاع دهند .

گمشده دیگر

هم چنین بستگان پسر ۱۵ ساله‌ای بنام ماطاوس داودیان که از روز پنجشنبه چهارم آذرماه گمشده‌است بوسیله سرویس حوادث از خوانندگان محترم روزنامه تقاضای کمك کردند بستگان ما طاوس اظهار میداشتند چنانچه کسی از گمشده آنهانشانی چهارراه شیخ هادی خیابان زمرد

کوچه هفت برادری دست چپ در چهارم اطلاعی دهد علاوه بر رفع نگرانی خانواده ای مژدگانی نیز

تبریکات

بانهایت مسرت انتصاب آقای دکترمحمد بهشتی رابمدیریت کل بهداری شهرداری تبریك میگویم

قوام‌الدین عدنانی

جناب آقای دکتر فضل‌الله صفا

شایستگی و توفیق جنابعالی در احراز مقام دکتری که معرف فعالیت آنجناب در راه کسب دانش و فضیلت است موجب افتخار ماست واین موفقیت را تبریك عرضه میداریم .

آ ـ ۳۱۷۲۰ سید مصطفی تولائی ـ علینقی‌فرسار

انتصاب جناب آقای دکتر محمد بهشتی را بریاست بهداریهای شهرداری تبریك عرض می نمایم .

آ ـ ۲٤٦٥۹ دکتر منوچهر صدیق‌بوانانی

جناب آقای دکتر فضل‌اله صفا

موفقیت جنابعالی رادر اخذ دکترای زبان وادبیات فارسی تبریك میگوئیم .

مریم خطیبی ـ فائزه طلائی

دوازدهمین جلسه مصاحبه مطبوعاتی شاهنشاه

بقیه ازصفحه پانزدهم

... همسایگان شمالی ما گفته است و میگوید ، چیزی که میتوانم بگویم اینست که هیچ مملکتی‌هر قدر هم کوچك و ضعیف باشد در صورتیکه کوچکترین حقی برای خود قائل باشد نباید هیچ حق بالاتری‌را برای هیچکس بشناسد .

خوشبختانه ما همه عضو سازمان ملل متحد هستیم و حقوق کلیه کشور هادر این سازمان معین است و ما میتوانیم از حق هر مملکت‌مستقلی‌در این مورد استفاده کنیم . گو اینکه در سازمان ملل متحد به پنج مملکت حق (وتو) داده‌اند و از همین جا معلوم میشود که در دنیا پنج کشور نسبت بدیگران حق بیشتری دارندولی این امر ارتباطی بحفظ حقوق ممالك کوچکتر د رباره خودشان ندارد . ما مسلما طالب دوستی و حسن روابط وهمسایگی طبیعی وخوب باهمسایه شمالی خودمان‌هستیم و عاقلانه نخواهد بود اگر طالب این موضوع نباشیم ولی در عین حال باستقلال و حاکمیت خودمان نیز پابندیم و سعی میکنیم تاآنجا که ممکن است این دو امر را باهم تطبیق دهیم .

روابط ایران و عراق

آقای دکتر عسکری مدیر روزنامه خوشه اظهار داشتند روابط بین دولت شاهنشاهی ایران و دولت عراق در یك سال گذشته وضع غیر روشن و مبهمی دارد. نطق رئیس دولت عراق که‌پیمان سنتو مانع از دوستی دو کشورنیست مورد استقبال مطبوعات قرار گرفته است ولی آیا عملا نیز در راه دوستی متقابل قدمهائی از طرف دولت عراق برداشته شده واین‌دولت در راه‌تقویت روابط دو کشور کاری کرده‌است یاخیر ؟

شاهنشاه فرمودند «باید گفت که متاسفانه بهیچوجه چنین اقدامی‌نشده است و سیاست فعلی عراق ازین جهت عینا سیاست حکومتهای‌سابق این کشور است و ما در آنچه‌راجع بایران است عملا هیچ فرقی بین سیاست مرحوم نوری سعید وحکومت فعلی عراق نمی‌بینیم جز اینکه‌قدری هم بدتر شده‌است . و اما این‌حرف رئیس دولت عراق با حرف ما تطبیق میکند که گفته‌ایم خروج عراق از پیمان سابق بغداد بهیچوجه اثری دردوستی دو کشور نداره .و ایران همیشه حاضر بوده‌است که دست برادری و دوستی بجانب همسایه‌خودش عراق دراز کند و تمام مشکلاتی را که بین دو مملکت وجود دار مورد بحث و مذاکره قرار دهد ، مادرسابق راجع به شط العرب قرار دادهائی بسته بودیم که هیچوقت از طرف دولت عراق رعایت و دنبال نشد. ما بکرات پیشنهاد کرده‌ایم که در این باره مذاکره کنیم متاسفانه این پیشنهادهای مابجائی نرسید ولی‌طبیعی است که یك رودخانه که مرزبین دو کشور است و در قرن‌بیستم نمیتواند یکطرفه مورد استفاده و یا منطقه اعمال حق حاکمیت یکطرف قرار گیرد . و چطور ممکن است ایران‌قبول کندکه از حقی که امروز از جانب همه ملل دنیا شناخته شده‌است در مورد خود صرفنظر کند؟ ماسیاست‌استعماری دولت عراق را درین مورد بهیچوجه نمیتوانیم بپذیریم ولی امیدوار هستیم که این دولت‌دوستی‌مارا مغتنم‌بشمارد وهمانطور که صحبت شده‌است‌ومتذکر شده‌ایم راه دوستی با مارا انتخاب کندو نه فقط باختلافات گذشته‌خاتمه دهد بلکه کاری کند که ما بهترین روابط همسایگی را باهم برقرارکنیم چون ما غیر از استقلال و سعادت برای مملکت‌عراق چیزی نمیخواهیم ووقتی که ما‌دارای چنین نظری‌باشیم حقیقتا جای تاسف خواهد بود که این، دولت ازین حسن نیت ما استفاده نکند .

شکایات احتمالی کارمندان

آقای مهندس واسخ مدیر روزنامه تلخ و شیرین درباره شکایات احتمالی کارمندان ادارات از روسای خوداز شاهنشاه سئوال کردند و بعرض رسانیدند که مطبوعات از نظر حفظ حیثیت ملی از درج‌این نوع اطلاعات خودداری میکنند .

شاهنشاه فرمودند . دراین مورد هم دفتر مخصوص ما هم بسازمان بازرسی شاهنشاهی و بازرسی نخست وزیری وهم بازرسانی که مابه ولایات میفرستیم مراقب امور هستند ولی مقررات اداری نیز دارای اصولی است که باید رعایت شود وگرنه نظم و انضباط بکلی از میان میرود . اما در باره انعکاس خبرهای غیر واقع در مطبوعات متاسفانه بعضی از مطبوعات امریکائی بقدری درین زمینه ،واصولا در نشر مطالب مربوط بایران دروغ پردازی میکنند که انتشار این قبیل مطالب درمطبوعات خودمان زیاد نباید اسباب نگرانی شما بشود .

جشن بنیاد شاهنشاهی

آقای پوروالی مدیر روزنامه بامشاد اظهار داشتند «از آنجائیکه جشن دوهزارو پانصدمین‌سال بنیادشاهنشاهی ایران یك جشن بزرك ملی است و عظمت واهمیت آن در این است که بیست‌و پنج قرن پیش ملت ما راه و رسم حکومت‌خودرا بطورقطع برگزید واز آن‌پس درطول قرون واعصارباتمام قوا از رژیم طبیعی خود دفاع کرد . طبیعی است که همه مردم ایران از هر دسته و صنفی علاقمند باشند که دراین جشن بزرك ملی سهمی برعهده بگیرند . آیا اعلیحضرت همایونی صلاح نمیدانند که از هم اکنون هردسته و صنفی برای تهیه مقدمات نقشی که باید دراین مراسم داشته باشد برنامه‌ای بتناسب حرفه و کار خود طرح و تدوین کند و یك دفتر مرکزی همه این فعالیت ها و پیش بینی هارا بایکدیگر هماهنك سازد ؟

شاهنشاه فرمودند . این نظر کاملا صحیح است و دبیر خانه مرکزی جشن ها که هم‌اکنون مشغول کار است همین وظیفه هم آهنك کردن فعالیتها و برنامه ها را برعهده دارد. سپس به‌آقای شفا دبیر کمیته‌مرکزی جشنها امرفرمودندکه اطلاعات‌بیشتری دراین باره در دسترس مطبوعات گذاشته شود .

دانشکده‌های شهرستانها

آقای طارمی مدیر روزنامه ایران نمای مشهد در باره‌تاسیس دانشکده فنی در مشهد از شاهنشاه سئوال کردند و شاهنشاه فرمودند درتاسیس هرکدام از این دانشکده ها وقتی که احتیاج باشد و وسیله فراهم شده‌باشد اقدام خواهدشد کمااینکه چند دانشکده تازه بطوریکه دیده‌اید تاسیس شده است و مسلما موقعی که دراستان خراسان بیش از پیش فعالیتهای اقتصادی و فنی توسعه یابد برای تربیت جوانان دربن‌استان نیز فکر خواهد شد .

هدایت جوانان

آقای پورسلطانی مدیر روزنامه نوروظلمت‌اظهار داشتند«در خصوص تربیت اجتماعی و سیاسی جوانان مملکت که همواره مورد عنایت‌خاص شاهانه هستند چندی پیش شورای هدایت جوانان بوجود آمد و بدنبال آن بانك جوانان نیز تشکیل شد اینك مستدعی است درباره نحوه اقداماتیکه باید در آینده برای‌نسل جوان بعمل آید و برنامه کار و وظائفی که سازمانهای مسئول‌دربن خصوص بعهده‌دارند نظریات‌ملوکانه را اعلام فرمایند .

شاهنشاه فرمودند . در این‌جامن نمیتوانم واردجزئیات بشوم‌ناچارم فقط بنظریات کلی اکتفا کنم وبرای جزئیات میتوانید از دستگاههای مربوطه سئوال کنید . نظر کلی من این است که جوانان مملکت مابابد از معلوماتی که فرا گرفته اند هم استفاده کنند و هم بسایرین‌استفاده بدهند ما تعدادی کارمند اداری وباصطلاح پشت میز نشین مثل همه کشورهای دیگر لازم داریم ولی حدود این عده معین است ومعلوم نیست که هر ساله احتیاجات دستگاه های ما ازاین حیث خیلی زیادتر بشود ولی تعداد فارغ‌التحصیل‌های ماهرسال‌بیشتر میشود وسیزده هزارنفر ازجوانهای مانیز که فعلا درخارجه تحصیل‌می کنند دیر یازود تحصیلات خودرا تمام خواهند کرد وباید برای‌تمام این عده کارپیدا کرد والبته همه این عده که نمیتوانند پشت‌میز‌نشین باشند وباید بکار آزاد بپردازند .عده‌ای از آنها که‌دارای جنبه تخصصی هستند طبعاً‌به‌آسانی کار پیدا خواهند کرد. شنیده‌ام دانشجویان دانشکده فنی حتی‌آنها که‌درسال دوم تحصیل خودهستند باوضع نسبتا خوبی در بنگاههای فنی کار میکنند ولی اضافه براین ها دانشجویان دیگری هستند که دررشته‌های دیگری فارغ‌التحصیل شده‌اند مامیخواهیم کاری کنیم که این افراد خودشان برای خود کار کنند وآقای خودشان ورئیس‌هیئت مدیرهٔ خودشان باشند. هدف ما این است که همه این افرادی که تحصیلاتشان راتمام میکنندشخصا بتوانند دراین کشور مرکز فعالیت و کاروتولید باشند وازهرفرصت که‌امکان داشته باشد برای این منظور استفاده میکنیم.

دانشجویان ایرانی مقیم‌خارج

آقای بیوك صابر مدیر روزنامه سیاسی از طرف کارگران‌وابسته باتحادیه مرکزی نامزدی فرخنده شاهنشاه راتبریك گفتند واظهار داشتند که‌این جشن نه‌تنها درکاخ سلطنتی برقرار بوده بلکه به‌همه ملت ایران تعلق داشته وهمه مردم شریك شادی شاهنشاه بوده‌اند که از۱۸سال پیش درراه حفظ منافع ایشان واستقلال وپیشرفت کشورشان لحظه‌ای آرامش نداشته‌اند.

سپس اظهار داشتند واگذاری امر رسیدگی بکار دانشجویان ایران درخارجه به‌آقای مهندس اردشیر زاهدی‌داماد والاتبارشاهنشاه نشان میدهد که این موضوع‌تاچه اندازه مورد توجه همایونی است. دراثر فعالیت آقای زاهدی اکنون واقعا امیدواری‌فراوان دردانشجویان بوجود آمده است. استدعا میشود شاهنشاه روشن فرمایند.

که‌آیا دراین باره اختیارات تامی بآقای مهندس‌زاهدی داده خواهد شد یاروش معمولی گذشته‌ادامه خواهد یافت .

شاهنشاه فرمودند تمام دستگاه های مملکت باید درهرمورد باهم آهنگی‌کار کنند و فقط وقتی‌که اینطور باشند کارها درست‌میشود. البته درموقعیت ووضعیت خاص و برای کاری معین که‌میبایست‌انجام گیرد میتوان بفردی تاحدود معینی مسئولیت واختیار داددردراین‌مورد نیز هرطورمقتضی باشداقدام‌خواهد شددولی بطورکلی اصل این‌است که‌دراین موارد که جنبه عمومی وملی دارد تمام دستگاهها موظف هستند کارها راباهم آهنگی‌کامل انجام دهند .

راه‌آهن یزد به‌کرمان

آقای فاتح مدیرروزنامه کرمان درباره کشیده شدن خط آهن یزد بکرمان از پیشگاه شاهنشاه سئوال کردند .

شاهنشاه فرمودند . البته باید اول معادن این منطقه کاملابررسی و نقشه برداری شود زیرااطلاعاتی که‌مادراین باره داریم‌نظری‌است یك مهندس روی زمین می‌آیدو دید میزند که‌چقدر ذخیره معدن وجود دارد وقتی که مقدار صحیح تعیین شد حساب میکنند که‌بهره برداری ازاین معدن بخرج کشیدن راه آهن ارزش داردیا خیر؟ ولی اصولا بایدبگویم که قطعا این‌راه آهن ازیزد بکرمان وازکرمان‌هم به‌بندر عباس کشیده خواهد شد منتها تمام این هابستگی بمطالعات فنی واقتصادی دارد تامعین شودکه کدام کاررا باید زودتر انجام‌داد. این طور که‌من حس‌میکنم لزوم اجرای یك‌چنین پروژه عظیمی‌روز بروز بیشتر محسوس میشود.

آقای مسعودی بعرض رسانیدند که سئوالات آقایان مدیران‌جراید بپایان رسیده است .

وضع مطبوعات

شاهنشاه فرمودند ماه‌پیش این کنفرانس مطبوعاتی بعلت تصادف باسلام چهارم آبان تشکیل نشد ولی فکرمیکنم همان حرفهائی که در سلام گفتم مفیدبوده و مورد استفاده مطبوعات قرارگرفته‌است. باید یکبار دیگر بگویم که‌جراید ایران روزبروز وظیفه ملی خود را بهتر احساس‌میکنندوبیشتر متوجه مسئولیت خطیر خود میشوند ومن بطور کلی ازوضع مطبوعات راضی هستم . البته باید تذکر دهم که لازم است ازنشر مطالب خلاف‌عفت عمومی خودداری شود واحترام‌قلم و مطبوعات ازاین‌حیث نیز کاملا رعایت گردد تامطبوعات ماروزبروز بهتر و کاملتر شوند .

یکساعت وربع بعدازظهرجلسه مصاحبه‌مطبوعاتی درپیشگاه‌شاهنشاه پایان یافت .

آلمان درتجارت باایران

بقیه ازصفحه ۶

درباره گمرك اشکالاتی وجود داشت باین معنی که‌در قرارداد ماده‌ای بود کەطبق آن فروشگاه فردوسی حقوق گمرکی کالاهای خودرا درعرض ششماه به‌پردازد. همانطور که‌دیگر واردکنندگان عمده هم‌ازاین‌اعتبار گمرکی‌برخوردار میشوند. بعدا این مدت کمتر شد ولی مجددا بامذاکراتی که بعمل آمده بطور متوسط یك مهلتسه ماهه برقرار شد.

هنگام مسافرت دکترارهارد به تهران دولتین ایران وآلمان قرار گذاشتند یك کمیسیون چهارنفره مرکب ازنمایندگان‌دودولت‌شکایات طرفین رادر مورد فروشگاه‌رسیدگی نمایند وبه‌حسابهای آن رسیدگی کنند. برای اینکار قرارشد یك شرکت حسابداری‌بین‌المللی‌اتریشی بنام «آستریا» باین حسابها رسیدگی کند ونتیجه رسیدگی خودرا به‌کمیسیون گزارش دهد اکنون این گزارش آماده شده است وبمجرد تعیین وقت‌دونماینده دولت آلمان به‌تهران می‌آیند تابه اتفاق نمایندگان دولت ایران گزارش شرکت حسابداری‌رامطالعه نمایند ونتیجه کاررا اعلام کنند.

لطفا یك‌کار استثنائی بفرمائیدواین‌آگهی‌را ازاول تاآخر بخوانید

عده‌ئی ازخریداران میپرسند : بااینکه بخاری ارج ازحیث مشخصات فنی وزیبائی ودوام با بهترین بخاری خارجی برابری ورقابت میکند : چرابهای آن نسبت بنظایر خارجی اینقدر مناسب است؟!

خریداران عزیز ، شما باخرید بخاری ارج هزینه‌های زیر رانمیپردازید:

ارج — علامت اطمینان

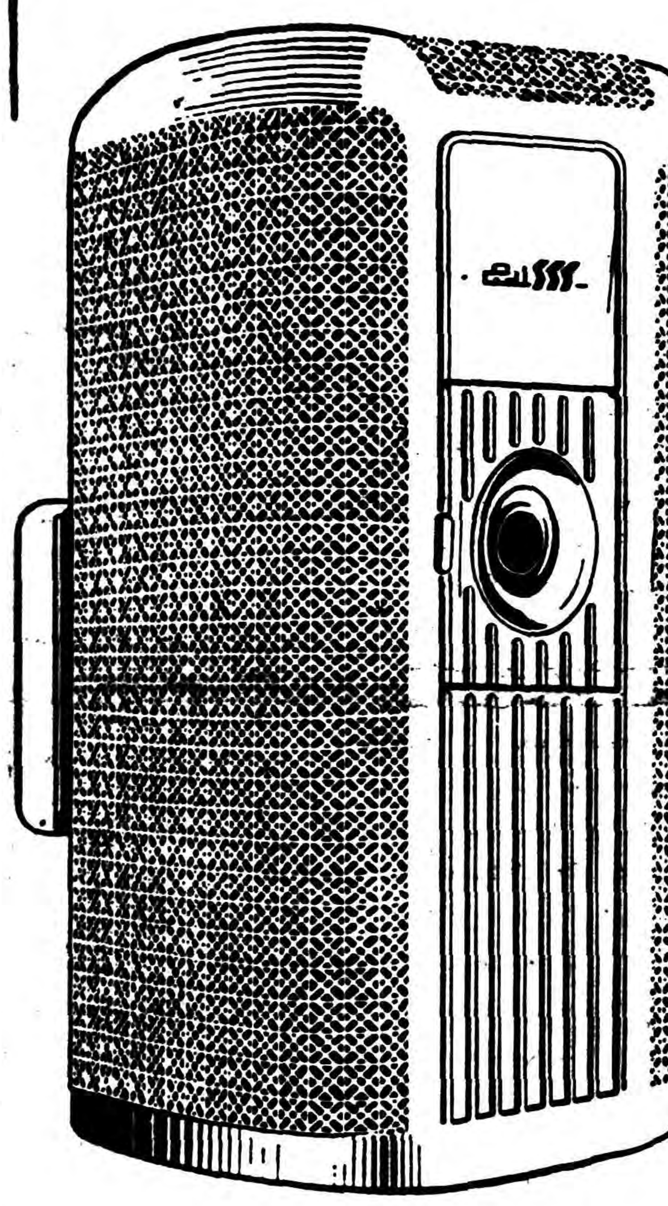

بخاری ارج

درسال گذشته ، بالاترین رقم فروش راداشت ودرنیمهٔ اول آذرماه بکلی نایاب شده بود!

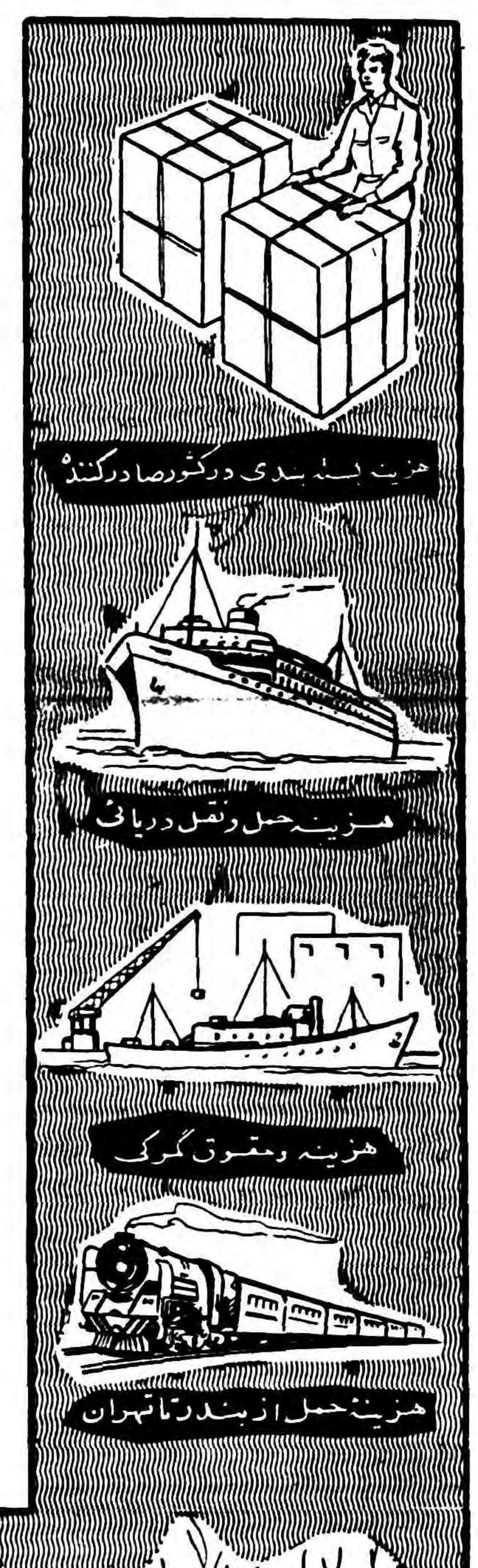

ارج یك نام بزرگ باپیش از ۲۰ سال تجربه درصنعت ایران

پوشش . خوش پوش

پالتو زنانه‌ودخترانه

ازعالیترین پارچه‌های انحصاری

بهترین مدلهای سال

زنانه از ۲۰۰۰ تا ۴۵۰۰ ریال

دخترانه از ۴۰۰ تا ۳۰۰۰ ریال

پوشش اول لاله‌زار

خوش‌پوش لاله‌زار اول رفاهی

ساعات کار یکسره از۹ صبح تا ۸½ بعدازظهر

اسراریك‌دنیای‌فراموش‌شده،فاش‌میگردد..دنیای حیوانات‌وحشی،دنیای‌خزندگان‌وپرندگان
دنیائی‌که‌پراز شگفتی‌ها و عجایب خلقت است . عقربهامیرقصند ،سوسکها و لاك‌پشت‌ها عشقبازی‌میکنند،
مارها و عقابها بجان یکدیگر میافتند، هزارپاها با رتیل ها گلاویز میشوند و ...
«والت‌دیسنی» دنیای فاش نشدهٔ حیوانات را بوضوح‌ترین طرز ممکنه روی پرده سینما آورده - صحنه های این فیلم و حیوانات خارق‌العاده آنرا در هیچ‌جا ندیده و هرگز هم نخواهید دید .

صحرای‌زنده‌دوبله‌بزبان‌فارسی-رنگی در سینما ایفل

شمارا با این دنیای سحرانگیز ، باحیوانات حیرت‌آور آن آشنا میکند

شرکت مه‌نور فیلم

آ-۳۱۶۳۲

اطلاعات

یکشنبه بیست‌وهفتم جمادی‌الاول ۱۳۷۹ـ بیست‌ونهم نوامبر ۱۹۵۹

سال سی‌وچهارم ـ شماره ۱۰۰۷٤

نمایندگان پارلمان درحضورشاهنشاه

ساعت یازده قبل از ظهر فردا نمایندگان دو مجلس سنا و شورای ملی در کاخ مرمر بحضور شاهنشاه شرفیاب خواهند شد .

بازرسان شاهنشاهی بخوزستان‌میروند

امروز اطلاعیه ای بشرح زیر از طرف سازمان بازرسی شاهنشاهی انتشار یافت :

بفرمان‌مطاع‌شاهانه‌هیئتی بریاست تیمسار سرلشگر هدایت بمنظوررسیدگی بشکایات مردم باستان خوزستان فرستاده می شود .

خط سیر هیئت مزبور بدین شرح‌است : اهواز ـ دشت میشان ـ دزفول شوشتر‌مسجد سلیمان ـرامهرمز ـ بهبهان ـ خرمشهر و آبادان .

سفیر تونس رونوشت استوارنامه خودرا تقدیم‌داشت

امروز ساعت ده صبح آقای حبیب شطی سفیر جدید تونس در وزارت امور خارجه حضور یافته و رونوشت استوارنامه خودرا باقای آرام وزیر امور خارجه تسلیم نمود. قرار است سفیر تونس در پایان هفته برای تقدیم استوار نامه حضور شاهنشاه شرفیاب شود .

فرماندهان نظامی درپست‌های جدید

بقرار اطلاع انتصابات جدید ارتش که ما چندی پیش خبر آنرا اطلاع داده بودیم عملی گردید تیمسار سپهبد محوی فرمانده سپاه مرکز به معاونت تیمسار ارتشبد هدایت رئیس ستاد کل‌منصوب و مشغول کار گردید . و بعداز ظهر دیروز تیمسار سرلشگر محمد تقی مجیدی‌فرمانده سپاه پنج(شیراز) که به سمت فرماندهی سپاه مرکز منصوب شد از شیراز وارد تهران شد و بزودی در پست جدید مشغول کار خواهد شد تیمسار سرلشگر فولادوند فرمانده جدید سپاه پنج و تیمسار سرتیپ جم‌فرمانده‌جدید دانشکده‌افسری‌نیز تا چند روز دیگر در پستهای جدید مشغول کار خواهند شد .

نرخ‌گوشت در۵۳ ریال تثبیت میشود

یك مقام مطلع در باره نرخ گوشت اظهار داشت کمیسیون مامورتعیین نرخ گوشت بواسطه عدم حضور وزیر کشور در چند روز اخیر تشکیل نشد ولی شهرداری با مطالعاتی که انجام داد تصمیم دارد نرخ گوشت‌را برای زمستان و سیاه بهار از قرار کیلوئی ۵۳ ریال تعیین کند .

وی گفت کمیسیون تعیین نرخ گوشت در این هفته تشکیل خواهد شد و با تصویب نرخ جدید از طرف کمیسیون شهرداری تهران بوزارت کشور پیشنهاد خواهد کرد که نرخ مزبور را برای اجرا تصویب کند .

مقام مزبور گفت تا اعلام نرخ جدید قصابها موظفند گوشت گوسفند را از قرار کیلوئی ٤۸ ریال بفروشند

برای تعیین نقطه اتصال جاده ایران وترکیه

بطوریکه ازوزارت راه‌اطلاع میدهند یکعده از مهندسین ایرانی از طرف وزارت راه ماموریت یافتند که باتفاق مهندسین ترك ازراه مرزی ایران‌و ترکیه‌که ازطریق‌رضائیه‌وسروبداخل کشور ترکیه امتداد پیدامیکند بازدید نمایند. غرض‌ازاین بازدید رسیدگی وتعیین‌نقطه اتصال راه ترانزیت کشور ایران وترکیه وهمچنین وضعیت عمومی این راه است این راه جزء راههای ترانزیت ایران و ترکیه است .

حرکت بی‌خطر قطارها تامین شده‌است

آقای مهندس گروگان رئیس کل راه آهن امروز گفت : با نصب تابلوهای برقی و علائم الکتریکی در ایستگاه‌ها حرکت‌بدون خطر قطارها تامین شده‌است ماموربن راه آهن توضیح دادند که هرگاه قطاری در حرکت باشد و راننده آن در حال عادی‌نبوده و یا بی هوش باشد ماموربن ایستگاه میتوانند بافشار دادن تکمه‌ای قطار در حال حرکت را متوقف‌سازند.

با کمال تاثر و تالم فوت مرحوم **محمد ربیعی** کارمند صدیق و باز نشسته این وزارت را باطلاع عموم میرساند مجلس ختم آنمرحوم روز سه شنبه ۹ آذر ماه از ساعت ۱۰ تا ۱۲ در مسجد مجد منعقد خواهد بود .

وزارت پست و تلگراف وتلفن

خانواده های **ربیعی ـ پایا ـ مجیدی ـ صفائیان‌ـفرزار‌ـ معزی ـصدری ـ شریفی خراسانی ـفضل ـاطمینان ـ میر شکرائی ـ روحانی ـ صابر ـ سید احمدیان ـ**

با نهایت تاثر در گذشت شادروان **محمد ربیعی** که از صاحب منصبان باز نشسته وزارت پست و تلگراف‌بوده‌اند باطلاع اقوام و دوستان میرساند مجلس ترحیم آن مرحوم از ساعت ۱۰ الی ساعت ۱۲ روز سه شنبه ۹ آذرماه جاری در مسجد مجد بر گذار میشود که با حضور خود روح آن مرحوم را شاد فرمایند .

مجلس ترحیم زنانه بعد از ظهر همانروز در منزل آنمرحوم واقع در قلهك کوچه نوبهار جنب کارخانه‌مهشید کوی تقوی بر گذار میشود روز دو شنبه ۸ آذرماه در مسجد تکیه قلهك مجلس ترحیم مردانه از ساعت ۳ الی ساعت ۵ بعد از ظهر بر گذار میشود . ۱ـ۲

بخانواده های محترمی که در این ضایعه عزا دارند بویژه بانو عزت پایا همسر آنمرحوم مصیبت وارده را تسلیت میدهیم .

بمناسبت سال وفات مرحومه **زیور جورابیان فکورتبریزی** که مصادف با روز دوشنبه ۸ر۹ر۳۸ میباشد مجلس یاد بودی از ساعت ۳ الی ٦ بعد از ظهر در منزل آنمرحومه واقع در خیابان ایرانشهر خیابان خردمند کوچه بهروز منعقد میباشد .

خانواده جورابیان فکور تبریزی ـ ویژه گل گلاب ـ فرشی محبوبی آ_۲٤۵۸۱

هوالبافی تعالی شانه

اهالی دروس از در گذشت نابهنگام **بانو ارومچی**همسر آقای صمد ارومچی بینهایت متاسف وضمن اظهار همدردی با بازماندگان آن فامیل محترم مجلس ترحیم آن مرحومه را که در روز سه شنبه نهم آذرماه جاری ساعت ۳ الی ۵ بعد از ظهر در مسجد هدایت دروس بر گذار میشود باطلاع میرسانند . **ازطرف‌انجمن‌محلی‌دروس فتح‌الله هدایت**

خانواده های **ارومچی ـجورابچی ـچیت ساز ـایران‌زادی‌ـ مسگرزاده‌ـ سمناد‌ـ حیدرپور‌ـ عبده‌ـ شهلازاده‌ـ مبصری‌ـ قنادیان‌ـ رضازاده‌ـ بهروش ـ صدقیانی زاده‌ـ کبریت ساز توکلی هیئت ـدمیری‌ـرضائیان ـپرتوی ـ رشاد ـ هرندی‌ـ عابدی ـاپیکچی ـ اجلالی ـقیاسی ـ حاجی حسن برادران جورابچی ـ سرهنك نوربخش ـ علیزاده کاغذچی ـ خراسانچی ـصدقیانی ـحیدر زاده ـ مدحت ـ حاجی‌علیلو‌ـ احتشام دفتری ـ حاجی علی ناطقیان ـ کرمانشاهچی ـ نوبری ـ فنائی ـشاه حیدری‌ـ حاجی زاده ـ زعفرانی ـ عروجی ـ محمودیه ـ بدخش ـ صابری ـسیلمی**

با کمال تاسف فوت مرحومه بانو **ناجیه ارومچی** صبیه مرحوم آقای حاج نقی‌جورابچی متعلقه آقای صمد ارومچی را باطلاع خویشاوندان و دوستان آنمرحومه میرساند مجلس ترحیم مردانه صبح روز دو شنبه ۸ آذرماه از ساعت ۹ الی ۱۱ در مسجد ارك منعقد و مجلس ختم زنانه در همان روز از ساعت ۳ الی ٦ بعد از ظهر در منزل شخصی واقع در دروس سر قنات خیابان زعفرانی کاشی شماره ۷ برگذار خواهد شد . ۲ـ آ_۲٦۵۲۳

پیش‌بینی وضع هوا

ریزش برف وباران درنواحی آذربایجان

پیش‌بینی وضع هوای ایران تا ظهر فردا طبق گزارش اداره پیش بینی کل هواشناسی بدینقرار است :

هوای شهر تهران ابری توام با بارندگی پراکنده و محلی که در ارتفاعات بصورت برف بوده وگاهی از مقدار ابر ها کم خواهد شد .

هوای سواحل دریای مازندران ابری همراه با بارندگی ، خوزستان‌صاف گاهی قسمتی ابری ، شهرستانهای مرکزی‌ـ و جنوبی ـجنوب شرقی ـشمال شرقی ـ مشرق‌وشمال غربی ابری در بعضی ساعات توام با برف و باران که بتدریج از سمت غرب رو به بهبود میرود و هوای سایر نقاط ابری پیش بینی می شود .

حداکثر درجه حرارت هوای شهر تهران در روز گذشته ۹و حداقل آن یك‌درجه سانتیگراد بالای صفر بوده است .

انعکاس سخنان شاهنشاه درخبرگزاریهای خارجی

خبرگزاریهای بزرك جهانی کنفرانس مطبوعاتی دیروز شاهنشاه را بااهمیت زیادی تلقی کرده‌اند و دیشب و امروز سخنان شاهنشاه در صفحات اول روزنامه های کثیرالانتشار دنیا انعکاس یافته است .

یونایتدپرس در گزارش خود میگوید که روابط بین ایران و امریکا از یکطرف و روابط بین ایران و اتحادجماهیر شوروی از جانب دیگر مسائل اساسی مطروحه در کنفرانس مطبوعاتی شاهنشاه بودند .

شاهنشاه گفتند : من از هر اقدامی که بین شرق و غرب برای بوجود آوردن یك صلح شرافتمندانه و پایدار بعمل آید استقبال خواهم کرد .

یونایتدپرس اضافه میکند که بیانات شاهنشاه ایران در کنفرانس مطبوعاتی نشان داد که در آینده نزدیك‌امیدزیادی به بهبود در روابط ایران و عراق وجود ندارد .

«رویتر » گزارش میدهد که شاهنشاه اشاره فرمودند که ایران تقاضای کمك نظامی بیشتر از آمریکا خواهد کرد .

شاهنشاه متذکر شدند ایران هرنوع پیشنهادی راکه از طرف شوروی برای بهبود روابط باشوروی بعمل آید بشرط اینکه براساس منافع متقابل باشد قبول خواهد کرد . لیکن اکنون قدم اول رابابد دولت شوروی بردارد .

خبرگزاری فرانسه در گزارش خود ضمنا بمذاکرات اخیر پکوف باآرام وزیر امورخارجه اشاره کرده و می‌نویسد که سفیر شوروی پیشنهاد های تازه‌ای از طرف دولت شوروی بایران تسلیم کرده‌است .

بازگشت سپهبد باتمانقلیچ ازترکیه

قرار است فردا تیمسار سپهبد باتمانقلیچ ژنرال آجودان شاهنشاه و نماینده ایران در گروه دائمی نمایندگان وابسته به پیمان سنتو که هفته گذشته به آنکارا عزیمت کرده بود بتهران بازگردد .

نمایندگان پاکستان ، ترکیه و انگلستان‌نیز برای شرکت در این گروه انتخاب و به آنکارا عزیمت کردند .

دیروز یك مقام مطلع بخبرنگار ما اظهار داشت از اول ژانویه گروه مذکور شروع بکار کرده و یکسال اول ریاست گروه با تیمسار سپهبد باتمانقلیچ نماینده دائمی دولت ایران خواهد بود .

بمناسبت یکمین سال درگذشت همسر عزیزم شادروان سرهنك نیروی هوائی‌عباس سیف‌نیك مجلس تذکر و یاد بودی ازساعت ۳ تا ۵ بعد از ظهر روز دو شنبه (هشتم آذر ماه ۳۸) در آرامگاه آنمرحوم واقع‌در ابن‌بابویه منعقد است شرکت همکاران معظم و دوستان و اقوام‌درمراسم مذکور موجبات شادی‌روح آنمرحوم خواهد شد . **افسر سیف نیك**

یاد بود سال در گذشت شادروان حبیب‌اله شیبان

بمناسبت تصادف سه شنبه ۹ آذر با شب یکمین‌سال در گذشت همسر عزیزم **حبیب‌اله شیبان** مجلس یاد بودی از ساعت ۳الی ٦بعد از ظهر ۳ شنبه در منزل آنمرحوم واقع در قلهك ـحسن آباد ـ کوی ابراهیم زاده منعقداست از خویشاوندان و دوستان آنمرحوم دعوت میشود با حضور خود در این مجلس روح آنمرحوم را شاد فرمایند .

آ_۲٤۵۳۷ **رباب‌شیبان**

انالله و اناالیه راجعون

بدینوسیله فوت شادروان آقای**سید محمدباقر عمرانی** را باطلاع عموم دوستان میرساند مجلس ترحیم فقیدسعید مردانه روز دو شنبه ۸ر۹ر۳۸ در مسجد سادات واقع در کوچه فریطوس مقابل زندان قصر از ساعت دو الی پنج بعد از ظهر منعقد میباشد و مجلس ختم زنانه در همین ساعت در منزل آنمرحوم واقع در خیابان شمیران بالای سه راه زندان کوچه امامی نژاد منزل سید طاهر عمرانی بر پا است . **سید طاهرعمرانی**

بعموم بازماندگان آنمرحوم تسلیت میدهیم .

بدین وسیله در گذشت **صغرا خدابنده لو** را باطلاع دوستان و آشنایان رسانیده و مجلس ختم از ساعت ۳بعداز ظهر الی ٦ روز دو شنبه ۸ر۹ر۳۸ واقع در گلوبندك گذر مستوفی کوچه شریف‌الواعظین دست چپ درب اول منعقد است .

خانواده های خدابنده لو ـ سلیمانی ـ مبلی فرد ـ رحمتی قناد ـ منوچهر زری باف . آ_۲٤۵۳۳

بعموم بازماندگان آنمرحومه‌مصیبت وارده‌راتسلیت‌میدهیم

هرشب قویترین برنامه‌ها در

میامی

بمناسبت جشن عروسی ازپذیرائی‌مشتریان

محترم معذور هستیم تلفن ۸۲۰۲۰۰

آ_۳۱۸۰۲ هتل میامی

مجله انگلیسی ملل‌خاور میانه

تحت نظر واداره دکتر عدنان مزارعی بزودی منتشر می شود . ۱ـ۳ آ_۲٤۳۵۹

آخرین خبرتا ٤ بعد ازظهر

چینی‌ها به یوگسلاوی حمله میکنند

پکن ـ ۲۹ نوامبر ـ رویتر ـ «لین هسین‌نین» معاون نخست وزیرچین در جلسه‌ای که بمناسبت روز ملی آلبانی بر پاشده بود ، یوگسلاوی را بار دیگر مورد حمله قرار داد. وی درحضور چوته وسایر رهبران چینی از مبارزه مصممانه آلبانی علیه تجدیدنظر طلبی یوگسلاوی تمجید کردو گفت آلبانی وفاداری خودرا باصول نشان داده است . سفیر آلبانی نیز ضمن پاسخ خود گفت آلبانی علیه امپریالیسم ونوکران آن و خاصه رهبران یوگسلاوی که در امور داخلی ما مداخله میکنند، بمبارزه ادامه میدهد.

حملات رهبران چینی به یوگسلاوی درست در زمانی انجام میگیرد‌که خروشچف نخست وزیر شوروی پیام تبریکی برای تیتو فرستاده واین پیام لحن بسیار دوستانه‌ای دارد .

علت مسافرت خروشچف بمجارستان

نیویورك ـ خبرگزاری فرانسه ـ ۲۹ نوامبر ـ روزنامه نیویورك تایمز درشماره امروز خود تصمیم نیکیتا خروشچف نخست‌وزیرشوروی را برای شرکت در کنگره حزب کمونیست مجارستان مورد بحث قرار داده مینویسد ظاهرا طرح مسئله مجارستان در مجمع عمومی سازمان ملل متحد نخست‌وزیر شوروی را وادار باتخاذ این تصمیم کرده‌است و خروشچف باین وسیله خواسته‌است پشتیبانی خودرا از رژیمی که در ٤ نوامبر ۱۹۵٦ توسط نیروهای شوروی درمجارستان بوجود آمد تائید کند .

به‌پالایشگاه انگلیسی بمب انداختند

میلان ـ۲۹ نوامبر ـرویتر ـ دو نفر مرد بمبی را به پالایشگاه شرکت نفت انگلیسی‌شل در میلان پرتاب کردند ولی بمب های مزبور به طور محافظت نزدیك دو منبع نفت اصابت کرد و منفجر نشد . نگهبانان محلی بسوی این دونفر با مسلسل تیراندازی کردند ولی افراد مزبور گریختند . اگر بمب ها منفجر می شد ، خطر عظیمی برای میلان ایجاد می کرد .

احتمال‌گلوله‌باران مجدد کموی

توکیو ـ۲۹ نوامبر ـ یونایتدپرس ـ محافل مطلع اظهار می دارند که ممکن است کمونیست های چینی بار دیگر ، همزمان با سفر ایزنهاور به‌آسیا، حملات خود را بجزایر ساحلی چین‌ملی‌ازسرگیرند و کموی‌ماتسوراگلوله باران کنند .

سرلشگر قاسم به عکاسان سلام میدهد. وی که ۵۲ روز است در بیمارستان بسر می‌برد درهمین هفته آنجارا ترك خواهد گفت: دراطراف او افسران عراقی همرزم او درجنك ۱۹٤۸ فلسطین دیده میشوند.

طوفان وبارندگی وسرما درشیراز

آخر وقت امروز خبرنگار ما از شیراز تلفنی اطلاع داد ریزش باران شدید درشیرازو کلیه شهرستان های فارس شروع گردیده و هم اکنون ادامه دارد بموازات تشدید بارندگی در شیراز برشدت سرمای هوای این شهرستان نیز افزوده گشت ، در مناطق‌ده بید ، آباده ، بوانات ، و دشت ارن برف سنگینی باریده وراههای اطراف مخصوصا گردنه «کلی‌کش» مسدود شده است . بر اثر این بارندگی و سرما که با طوفان توام می باشد ارتباط تلفنی‌بین‌شیراز و فسا ، لار و آباده قطع‌شده است هواپیمای‌شرکت‌هواپیمائی ایران که از تهران‌و اصفهان بمقصد شیراز حرکت کرده بود بر اثرنامساعد بودن هوا در نیمه راه اصفهان ـ شیراز بتهران بازگشت . فعلاهر لحظه برشدت بارندگی و سرمای هوا افزوده می شود و احتمال ریزش برف در خود شهر می رود .

شهردار تهران هنوز تعیین نشده‌است

همانطور که قبلا اطلاع داده شد استانداری آقای موسی مهام قطعیت یافته است و احتمال میرود وی در ظرف امروز یا فردا بسمت استاندار آذربایجان شرقی بحضور شاهنشاه معرفی گردند .

در تماسی که امروز خبرنگار ما بایکی از مقامات وزارت کشور حاصل نمود گفته شد در خلال چند روز آینده تغییراتی در پست های مهم وزارت کشور داده خواهد شد .

تا آخرین ساعت امروز شهردار جدید تهران تعیین نشده بود و غیراز آقای ناصر ذوالفقاری نیز نام کسی بعنوان‌نامزد پست شهرداری‌برده نمیشد .

در کمیسیون بودجه مجلس شورایملی

دراطراف‌کمبود زغال مذاکره شد

کمیسیون بودجه مجلس شورایملی بامداد دیروز بریاست آقای دولت آبادی و با حضور آقایان دکتر آموزگار وزیر کار و انواری وفرهودی معاونین دارائی و کشور و تیمسار عزیزی فرمانده ژاندارمری و تیمسار سرتیپ خواجه نوری رئیس بنگاه جنگلها تشکیل شد . در این جلسه ابتدا بودجه تفصیلی سال ۳۸ بنگاه جنگلها و گارد مسلح جنگل مطرح وتصویب شد و سپس در اطراف کمبود ذغال در شهرستانها و تهران مذاکراتی صورت گرفت و عده‌ای از اعضای کمیسیون تذکر دادند که با سختی زمستان و سرما بهتر است اجازه حمل ذغال داده شود و تا وسائل سوخت نفتی در دسترس همگان گذاشته نشده است برای رعایت حال مردم در حمل ذغال سخت گیری نشود سپس آقای وزیر کشاورزی در اطراف این امر توضیحاتی داد .

ماموربن برای تحویل گرفتن زغال اعزام شدند

امروز از اداره کل خوار وبار شهرداری اطلاع رسید ماموربن شهرداری برای تحویل گرفتن ذغالهای خریداری شده به شمال اعزام شدند . امروز شهرداری تهران کرایه حمل ذغالهای شهرداری را حواله کرد .

شهرداری تهران برای مبارزه با گرانفروشی ذغال مقدار پنجهزار تن ذغال خریداری کرده است که از ماه آینده در نقاط مختلف تهران‌بفروش خواهد رسانید .

خلاصهٔ اخبار کشور

★ نمایندگان کشورهای شرکت‌کننده در کنفرانس کارگری «سنتو» دیروز درکراچی عازم لاهور شدند تاآثار تاریخی پاکستان‌غربی رابازدید کنند.

★ ساعت یازده قبل‌ازظهر امروز آقای ژنرال رضا سفیرکبیرپاکستان باآقای آرام وزیرخارجه ملاقات کردند.

تذکر

مجالس ترحیم درمسجد مجد همه روزه بعدازظهرها و جمعه‌ها تمام روز برگذار میشود.

آ_۳۱۷۵۰

قابل توجه

صاحبان کارخانجات

محصولات خودرا با نمایندگی‌به شرکت ونو چندین برابر کنید خیابان امیر کبیر پاساژ افروخته تلفن ۳۰۳٦۷۷

آ_۲٤۵۵۱

تودیع

در این موقع که‌برای ادامه تحصیلات بصوب آلمان حرکت‌می کنم‌از کلیه‌بستگان محترم‌ودوستان و آشنایان عزیز خداحافظی نموده واز اینکه توفیق تودیع حضوری‌را نیافتم پوزش میطلبم .

ایرج پروین

آ_۳۱۷۳۰

شیرین کامی

آقای لیسان نادری میگفت « با اینکه شغل من قنادی و شیرینی سازی است ،ولی‌تا امروزکه‌سیصد هزار ریال از جوائز سری ٤۶۵را برده‌ام ، هرگز اینهمه شیرینی بکام نشده بودم . »

« بنگاه بخت آزمائی‌ملی»

آ_۳۱۰٤٦

چک ده هزار ریالی اطلاعات جوانان

بانك پارس

۲۱٦۹۳۱

تاریخ چهارم آذرماه ۳۸

قابل پرداخت در شعبه

بموجب این چك مبلغ ده هزار ریال تمام

بحواله کرده آقای اکبر رادی برنده اول مسابقه داستان نویسی مجله اطلاعات جوانان

بپردازید

حساب شماره 7494 صاحب حساب

۱۰۰۰۰/ـ ریال

بانوزده جایزه دیگر به برندگان مسابقه داستان نویسی تقدیم شد

وجوایز دوره‌دوم مسابقه داستان نویسی برای‌تقدیم ببرندگان دوره دوم آماده‌است.

گزارش جشن توزیع جوائز را در شماره امروز اطلاعات ومشروح آنرا دراطلاعات جوانان همین هفته ملاحظه فرمائید

چك پنجهزار ریالی

***

بدنبال فروشگاه «تریکوبرلن» نمایشگاه کفش مهشید ومؤسسه آدامس طوطی نشان داوطلب شدند که جوائز دوم وسوم رفراندوم بی‌سابقه اطلاعات جوانان«کدام پسر، کدام‌دختر؟»را ببرندگان‌تقدیم‌کنند

پنجشنبه روز اطلاعات جوانان است

دربزرگترین مسابقه علمی کودکان شرکت دارند

جریان این‌مسابقه بزرك را درشماره آینده اطلاعات کودکان بخوانید

اطلاعات‌کودکان چهارشنبه‌ها منتشر میشود

نمایشگاه باشکوه نقاشی‌ـ رسام ارژنگی در تالار مجاور فرهنك از ساعت ۵ره بعدازظهر باز و ورود برای همه آزاد است.

آ_۲٤٦۲۵

نمایندگی محصولات اورآل پاریس

یك دوشیزه یا بانوی ویزیتور که بزبان فرانسه آشنائی داشته باشد با حقوق مکفی استخدام می نماید . کسانی که دوره اورآل پاریس را گذرانیده باشند حق تقدم دارند .

شرکت رمز زیبائی‌با مسئولیت محدود(تریکوبل.نادری تلفن٤٦۸۹٦)

آ_۳۱۷۲۸