شوروی: قبرس صلح جهان را بخطر انداخته است

شوروی در بحران قبرس مداخله کرد

با یک اخطار شدید

اطلاعات

دوشنبه ۷ مرداد ماه ۱۳۵۳ ـ شماره ۱۴۴۶۹ تکشماره ۱۰ ریال

شوروی نماینده‌ای برای نظارت بر مذاکرات صلح قبرس اعزام داشت نماینده شوروی در شورای امنیت خواستار بازگشت ماکاریوس به قدرت شد درصفحه۲ ستون پنجم

کسالت نخست‌وزیر

برنامه سفر به بوشهر را به تاخیر انداخت

درصفحه۴ ستون ششم

براساس تصمیم بارفروشان تهران:

نرخ میوه ۲۰ درصد کاهش یافت

موقع خرید میوه، نرخهای دیروز و امروز را کنترل کنید

درصفحه۴

برای مقابله فوری با کمبود در بازار

۱۰ میلیون تخم مرغ باهواپیما وارد میشود

۱۰۰ هزار تن برنج خریداری شده چندروز دیگر از امریکا وارد می شود

صفحه۱۳ ستون ششم

خانم‌ها قیمتهای جدیدرا کنترل میکنند

رئیس اطاق اصناف: التیماتوم دولت، موثر بود

درصفحه۴

معاینه زائران حج

از اول شهریور آغاز میشود

درصفحه۴

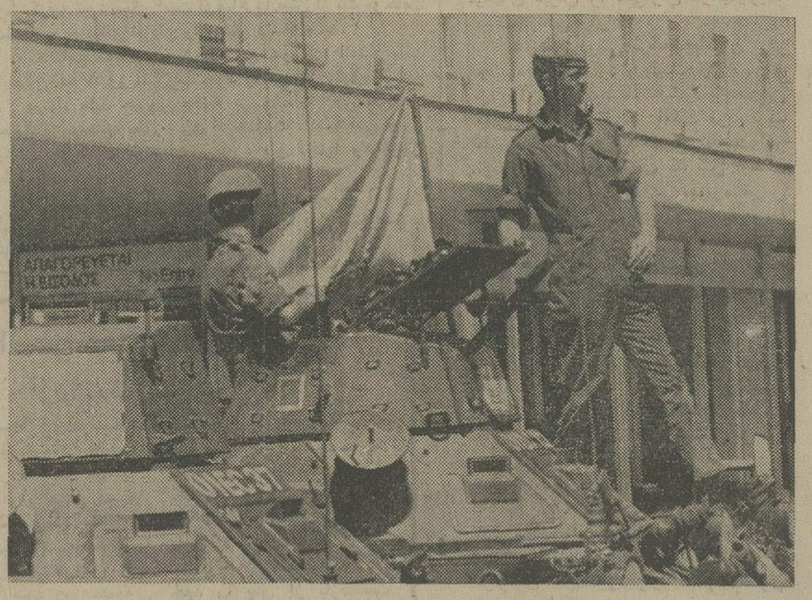

قبرس: در یکقدمی انفجار

علیرغم تلاش‌هائی که برای پایان دادن به بحران قبرس بعمل می‌آید، این کشورهنوز یک کانون‌خطراست که‌هرلحظه ممکن است‌منفجر شود. در این اوضاع و احوال سربازان وابسته به نیروی‌صلح سازمان ملل در قبرس میکوشند درخطوط بین‌مواضع ترکها ویونانی‌ها شرایطی بوجود آورند که جلوی برخوردهای تازه بین آنها را بگیرند. در عکس دوسرباز وابسته به‌نیروی صلح سازمان ملل بازرهپوش خود در خط آتش‌بس در نیکوزیا دیده میشوند که مراقب اوضاع هستند.

عکس رادیوئی آسوشیتدپرس

رأی کمیته دادگستری، نیکسون را پریشان خاطر کرد

نیکسون در آستانه سقوط

احتمال برکناری نیکسون هرلحظه افزایش مییابد

برخی از روزنامه ها پیشنهاد کردند نیکسون بخاطر نجات آمریکا استعفاء دهد

در صفحات۲ـ ۴ و۶

نیکسون: افسرده و شکست خورده و در آستانه سقوط

یک ایرانی قهرمان فروشندگان امریکا شد

مهدی فخارزاده با ۱۲۰ هزار دلار درآمد، رکورد تازه‌یی در فروشندگی بر جای نهاده است

درصفحه۱۴ستون اول

به‌خانواده کارگران ساختمانی مستمری داده‌میشود

در صفحه۱۳ستون اول

تهران

خواستار استقلال کامل مستعمرات افریقائی پرتغال شد

ایران رسما از اقدامات دولت لیسبون استقبال کرد

درصفحه آخر

خجسته مولود مسعود نهمین پیشوای شیعیان جهان حضرت محمد بن علی التقی (جواد الائمه) صلوات الله علیه را تهنیت میگوئیم

صندوق پس انداز بانک ملی ایران

شرکت صنایع هواپیمائی ایران

آگهی پذیرش دانشجو

شرح درصفحه ۱۳

گروه فرهنگی جاویدان

دبیرستانی کاملاً مجهز در سطح پیشرفته ترین مدارس اروپا، متناسب با تحولات آموزشی ایران دارای رشته های ریاضی وطبیعی همراه با آموزش رشته نظری (متوسطه جدید) را با قویترین کادر آموزشی برای سال تحصیلی ۵۴ - ۵۳ افتتاح مینماید.

برای ثبت نام واطلاعات بیشتر بدفتر روابط عمومی گروه فرهنگی جاویدان

شاهرضا - چهارراه پهلوی - اول صبای شمالی تلفن ۹۵۵۴۶۳

مراجعه فرمائید

بانهایت تاسف و تاثر درگذشت نابهنگام شادروان علی توکلی همشر و پدر عزیزمان را به اطلاع اقوام و دوستان میرسانیم. مجلس ترحیم زنانه و مردانه آن شادروان روز سه شنبه ۸ مرداد ماه جاری از ساعت ۲ الی ۴ بعداز ظهر در مسجدالجواد میدان ۲۵ شهریور برگزار میشود.

احترام توکلی - امیر توکلی - حمید توکلی - مجید توکلی - فرشته توکلی (فصیحی) - فریبا توکلی - فرزانه توکلی.

شرکت الکترولوکس ایران سرویس استخدام میکند

بقیه در صفحه حوادث

سپاسگزاری خاندان جلائی

شرح درصفحه ۱۵

شرکت ملی ذوب آهن ایران

آگهی استخدام

درصفحه ۱۳

اطلاعیه مهم کنکور دانشکده هنر های تزئینی

شرح در صفحه حوادث

نمایشگاه جهانی لوازم ووسایل پزشکی وبهداشتی

۱۰ تا ۱۵ مردادماه ۱۳۵۳

۹ـ۱۲ صبح محل دائمی نمایشگاهها ۶ـ۹ بعدازظهر

اطلاعیه صنف دارندگان گوشت گوسفندی تهران

بطوریکه خاطر همکاران گرامی مستحضر است اعضاء هیئت مدیره اتحادیه باتوجه به مسئولیت ودرک اهمیت قانون نظام صنفی وپیروی ازخط‌مشی اتاق‌اصناف درمورد تثبیت واجرای نرخهای مصوب هیئت عالی‌نظارت ضمن اعلامیه‌های مکرر همکاری شایسته‌ای را از افراد تقاضا نموده بود و انتظار آن را داشت‌که کلیه افرادی که درامر توزیع گوشت دخالت دارند اعم از صاحبان دکاکین و فروشندگان دستورات مسئولان اتاق اصنافرا وجهه همت خود قرارداده وسعی وافی‌نمایند که‌بااجرای دقیق نرخ رضایت همشهریان ومقامات مسئول را به نحو احسن جلب نمایند متاسفانه بیانات جناب‌آقای نخست‌وزیر راه صادقی بودکه همکاران ما موفق بجلب نظریه‌مقامات مملکتی نگردیده‌اند و آنطور که انتظار میرفت دراجرای برنامه‌های موردنظر موفق نبوده‌اند. مسلم‌است که گران‌فروشی برطبق موازین قانون نظام صنفی و آئین‌نامه‌های مصوب مجازات‌هائی را دردنبال خواهد داشت که‌مورد اغماض دستگاه‌های مسئول قرار نخواهدگرفت وهمانطور که جناب آقای نخست‌وزیر هشدار دادند اشد مجازات‌در مورد این قبیل افراد مورد توجه قرار خواهد گرفت و شاید این قبیل اشخاص از عضویت اتحادیه‌ها اخراج گردند. ریاست اتاق اصناف به منظور توجه واعلام‌آخرین فرصت برای همکاران در جلسه متشکله مورخ ۵ر۵ر۵۳ به هیئت رئیسه و هیئت مدیره اتحادیه ماموریت دادند که با پی‌گیری شدید و کنترل دقیق دکاکین قصابی متخلفرا باتاق اصناف پایتخت معرفی نمایند تاطبق موازین قانون نظام صنفی مورد تعقیب قرار گیرند لذا باتوجه‌بمسئولیتی که برعهده اولیاء اتحادیه می‌باشد همکاری صمیمانه افراد عضو اتحادیه و فروشندگان را تقاضا نموده و با ابراز تشکر از همکاری افرادی که درهمه‌حال بااتحادیه‌همکاری نموده‌اند اعلام می‌دارد با شدت عملی که در آینده انجام خواهد پذیرفت اتحادیه برای همکاری با اتاق اصناف مراتب را مستقیمابه‌مقام ریاست اتاق گزارش خواهدنمود امید است که باتوجه به هدف‌های دولت در مورد تقلیل نرخ‌ها و درک مسئولیت همکاران گرام بطریقی عمل نمایند که‌درآینده حتی یک‌مورد گران‌فروشی‌هم ملاحظه نگردد.

هیئت مدیره صنف دارندگان دکان گوشت گوسفندی

دوست عزیزم و استاد گرامی جناب آقای ارونقی کرمانی

مصیبت وارده را صمیمانه بشما و خانواده‌محترمتان تسلیت میگویم.

پورنگ

تاریخ توزیع کارت‌واجرای مسابقه ورودی دانشکده مکاتبه‌ای

دانشسرای عالی‌سپاه‌دانش

شرح درصفحه ۱۴

فرشته ـ منوچهر ـ امیر رسائی ـ برادران فضول‌باشی ـ رقص و آواز هنرمندان عرب ـ موزیک‌کره‌ای ـ بالت ژاپونی ـ بالت زیبا رویان انگلیسی در

برنامه امشب باکارا

تلفن رزرو ۶۲۵۱۷۷ ـ ۶۲۸۲۰۸

زندگی بهتر افتخار بیشتر آینده‌ای مطمئن در انتظار جوانان ایرانی

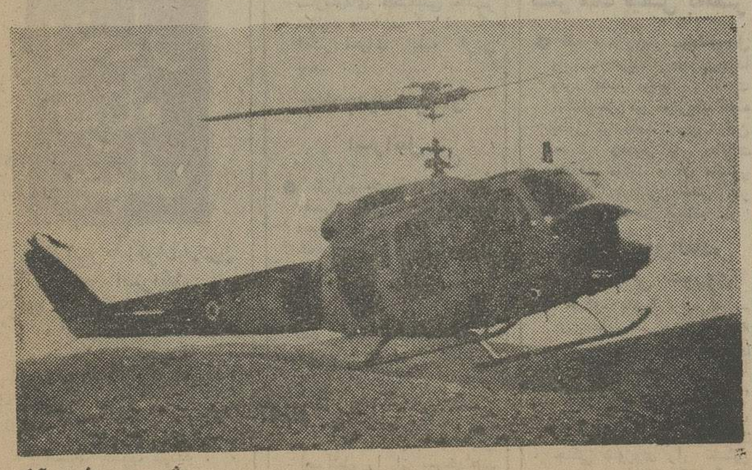

شرح درصفحه آخر

اسامی قبولشدگان رشته بیولژی و ذخیره های رشته ریاضی دانشکده علوم کرمانشاهان در صفحه ۱۵ چاپ شده است

آگهی مسابقه‌ورودی دوره‌های فوق‌لیسانس دانشکده حقوق دانشگاه ملی ایران‌درسال تحصیلی ۵۳ـ۱۳۵۴ درصفحه ۱۳

آگهی ثبت نام امتحانات زبان اعزام دانشجو بخارج شرح درصفحه۱۴

شرکت ملی نفت ایران

دانشکده نفت آبادان

اسامی قبولشدگان در امتحانات کتبی درصفحه۷ درج گردیده‌است

آگهی استخدام

بانک سپه، نخستین بانک ایرانی برای‌تامین رفاه کارکنان خود واعضای باشگاه‌بانک سپه و تکمیل کادر پرسنلی باشگاه به ده تن جوان نیازمند است که پس از گذرانیدن دوره آموزش میزبانی در باشگاه سرگرم‌خدمت شوند.

متن آگهی در صفحه ۱۰

نیروی دریائی شاهنشاهی

قابل توجه

نیروی دریائی شاهنشاهی تعدادی لیسانسیه و دیپلمه جهت اعزام به کشور فرانسه استخدام مینماید

شرح درصفحه۳

احتمال برکناری نیکسون افزایش یافت

واشنگتن – رویتر – خبرگزاری فرانسه – سناتور دمکرات رابرت‌برد دیروز در یک برنامه تلویزیونی اظهار نظر کرد که احتمال برکنار شدن نیکسون از مقام‌ریاست جمهوری روز به روز افزایش می یابد . سناتور برد که یکی از اعضای پرنفوذ سنای آمریکاست اظهار نظر کردکه اگر همین فردا پیشنهاد خلع نیکسون در سنای آمریکا مطرح شود نتیجه رای‌گیری به زیان وی نخواهد بود اما با سپری شدن هر روز این خطر برای رئیس جمهور آمریکا افزایش خواهد یافت.

سناتور برد اظهار داشت که‌مبنای داوری وی در مورد افزایش خطر برکنار شدن نیکسون‌تعدادی شواهد عینی و بسیار تازه است از جمله این‌شواهد محکوم شدن اخیر جان‌ارلیشمن مشاور سابق نیکسون در یکی از دادگاه های فدرال آمریکا و صدور رای دیوانعالی آمریکا علیه نیکسون که‌درآن به وی‌دستور داده شده است تا ۴۶ حلقه نوار های مورد مطالبه لئون یاورسکی بازپرس فوق‌العاده پرونده واترگیت را تسلیم کند و همچنین ادامه سماجت نیکسون در خودداری از برملاکردن حقایق پشت پرده ماجرای واترگیت و بالاخره حکمی‌است‌که‌کمیته دادگستری مجلس‌نمایندگان آمریکا صادر کرده و نیکسون را سزاوار برکنار شدن از مقام ریاست جمهوری شناخته است .

دیشب در یک برنامه تلویزیونی– یکی ازنمایندگان جمهوریخواه عضو کمیته دادگستری مجلس نمایندگان که‌به عزل نیکسون رای داده است پیش‌بینی کرد که‌وقتی این قضیه در جلسه عمومی مجلس نمایندگان مطرح‌شود ۶۰ نفر از اعضای جمهوری خواه مجلس مذکور علیه نیکسون رای خواهند داد .

مجله نیوزویک در شماره این‌هفته‌خود در یک سرمقاله نوشته است که ۳۶ نفر از سناتور های آمریکائی از نیکسون حمایت میکنند و در صورتیکه که کار نیکسون به محاکمه‌در مجلس سنا کشیده شود علیه برکناری او ازمقام ریاست‌جمهوری رای خواهند داد .

نیوزویک مدعی است که این مطلب بوسیله دوستان و هواداران نیکسون در کنگره آمریکا و براساس پیش‌بینی های‌آنان به رئیس جمهوری اطلاع داده شده است . نیوزویک نتیجه گیری کرده است که به این ترتیب در صورتی که سنای آمریکا نیکسون را به محاکمه بکشد وی دو رای بیش از تعداد آرایی که برای جلوگیری از برکنار شدنش از مقام ریاست‌جمهوری مورد احتیاج خواهد بود دراختیار خواهد داشت . طبق قانون اساسی آمریکا عزل یکی از روسای جمهوری این کشور تنها هنگامی امکان‌پذیر میشود که حداقل اکثریتی معادل دوسوم از تمام تعداد اعضای سنای آمریکا به عزل رئیس جمهور رای دهند.

نیوزویک با اینحال ازقول دوستان نیکسون در کنگره اضافه کرده است که از ۳۶ سناتوری که حامیان‌نیکسون در سنای آمریکا بشمار می روند ممکن است چند نفری تحت تاثیر اوضاع و احوال غیرقابل پیش‌بینی از صف دوستان وی جدا شوند وبا پیوستن به گروه دشمنان او خلع وی‌را ازریاست‌جمهوری امکان پذیر سازند .

طرفدار محاکمه

موسسه گالوپ که کارش آمارگیری از آراء و تمایلات افکار عمومی است دیروز گزارش نتایج بدست آمده‌از تحقیقات تازه‌ای‌را درنیویورک منتشر کرد که در آن گفته شده است ۵۱ درصد از آمریکائیان عقیده دارند که نیکسون‌باید در سنای آمریکا به محاکمه کشیده شود و۴۶ در صد دیگر از مردم آمریکا طرفدار خلع نیکسون از مقام ریاست جمهوری هستند . بموجب‌نتایج همین آمارگیری که ۱۵ روز قبل – یعنی پیش از صدور حکم دیوانعالی آمریکاعلیه نیکسون و بطریق اولی چندین روز پیش از صدور رای کمیته دادگستری مجلس نمایندگان برضدرئیس جمهورآمریکاانجام گرفته‌است تنها ۳۰ درصد از مردم آمریکا عقیده دارند که نیکسون نباید در سنای این کشورمحاکمه شود و تنها۳۸ درصد دیگر از آمریکائیان مخالف برکناری نیکسون از مقام‌ریاست جمهوری وسپردن جای وی به جرالدفورد و یا یک جانشین دیگر هستند آخرین آمارگیری مشابه قبلی که بوسیله موسسه گالوپ در ماه ژوئن گذشته انجام گرفته بودنشان میداد که ۵۰درصد از مردم آمریکا (در برابر ۳۲ درصدکنونی) طرفدار محاکمه نیکسون در سنای آمریکا و ۴۴ درصد دیگر از آمریکائیان (دربرابر ۴۱ درصد کنونی طرفدار عزل‌وی از مقام‌ریاست جمهوری بوده‌اند .

در جریان پرواز آزمایشی هواپیمای غول‌پیکر هاوکر که دیروز در میلواکی درامریکا انجام گرفت چندین‌هزار تن تماشاچی سقوط غول هوانورد را نظاره کردند . تماشاچیان تعریف کردند هواپیمای۶هزار کیلوئی درفاصله ۱۵۰ پایی زمین پرواز میکرد که ناگهان کنترل آن برهم خورد و هواپیمای غول‌پیکر نخست بطرف جلو و سپس به‌پهلو خم شد و بلافاصله سقوط کرد و شعله‌های دود و آتش بدنه هواپیما را دربر گرفت. استفن تورنت خلبان هواپیمای «هاوکر» در فاصله ۲۰پایی از هواپیمای‌درحال سوختن بیرون پرید و جان سالم بدر برد . خلبان به بیمارستان حمل شد و حال او رضایت‌بخش گزارش شده است .

درعکس هواپیمای غول‌پیکر در حالیکه با سرعت به طرف زمین سقوط میکند و چند لحظه قبل از انفجار دیده میشود .

عکس رادیوئی اطلاعات

رای کمیته دادگستری علیه نیکسون مانند بمب صداکرد

رأی کمیته دادگستری، نیکسون راپریشان خاطر کرد

سان‌کلمنت – آسوشیتدپرس – یکی از همکاران نزدیک نیکسون دیروز در سان‌کلمنت اظهارداشت که اولین‌واکنش وی دربرابر رای کمیته دادگستری‌مجلس نمایندگان که خواستار خلع‌اوشده است حاکی‌از افسردگی و پریشانی خاطر بوده ولی‌این رای او را عصبانی نکرده است.

جرالدوارن معاون سخنگوی ریاست جمهوری آمریکا این مطلب را هنگامی با خبرنگاران‌درمیان گذاشت که نیکسون خود را آماده میکرد تا بعد از ۱۶ روز اقامت و استراحت‌در کاخ سفید باختری سان‌کلمنت به واشنگتن باز گردد .

سخنگوی دفتر ریاست جمهوری‌آمریکا اضافه کرد که رای کمیته دادگستری مجلس نمایندگان‌برای‌کاخ سفیدغیرمنتظره نبوده است ولی نیکسون هنوز هم یقین داردکه اکثریت اعضای مجلس‌نمایندگان توصیه عزل وی را تصویب نخواهد کرد .

بااینکه عوض شدن احتمالی رئیس جمهور آمریکا عواقب و اثرات دامنه‌دار بین‌المللی بدنبال خواهد داشت دیروز اولین واکنش های جهانی در برابر رای کمیته دادگستری مجلس نمایندگان آمریکا که نخستین گام در راه‌برکنار کردن‌نیکسون‌از ریاست جمهوری‌کشورش محسوب میشود تقریبا جز سکوت چیز دیگری نبود . دولت های ممالک مختلف جهان یکی پس‌ازدیگری در برابر اصرار خبرنگاران مقاومت‌کردند و حاضرنشدند درباره رای کمیته دادگستری مجلس نمایندگان آمریکابرضد نیکسون‌اظهارنظر کنند . بعضی از سخنگویان رسمی‌کشور های مختلف‌از قبیل مقامات وزارت‌خارجه ژاپن تنها به ذکر این نکته اکتفا کردند که جریان‌رسیدگی به امکان عزل‌نیکسون رئیس جمهور آمریکا امری است که به امور داخلی این کشور مربوط می‌شود . باوجود این انعکاس گزارش های مربوط به رای کمیته دادگستری مجلس نمایندگان آمریکا دیروزتمام اخبار مربوط به تحولات دیگر بین‌المللی را درروزنامه هاواخبار شبکه های رامیو – تلویزیونی تمام کشور های باختری و تقریبا اکثریت قریب به اتفاق ممالک جهان تحت‌الشعاع قرار داد .

دراین مورد چشمگیرترین استثناء واکنش مطبوعات شوروی بود که کماکان سکوت خود را حفظ کردند .

تاس خبرگزاری رسمی شوروی ۱۴ ساعت پس ازصدور رای کمیته‌دادگستری مجلس نمایندگان آمریکا این خبر را بصورت‌یک گزارش تلگرافی کوتاه ۱۰۰ کلمه‌ای بصورتی‌پخش‌کرد که‌سردرآوردن از آن برای اغلب مردم روسیه غیرممکن است .

یکی از برجسته ترین نمونه های انعکاس خبرصدور حکم کمیته دادگستری مجلس نمایندگان علیه نیکسون – واکنش مطبوعات استرالیایی است . روزنامه استرالین که‌یکی از جراید ملی وپرتیراژ این کشور است دیروزباآب و تاب‌فراوان خبرموردبحث را نقل کرد . این روزنامه در یک مقاله اساسی نوشته است که نیکسون باید نه بخاطر نجات آبروی خودش که دیگر نجات دادن آن خیلی دیرشده است ، بلکه بخاطر نجات‌آمریکا و برای مصالح این کشور در سراسر جهان از مقام ریاست جمهوری استعفا کند .

رای کمیته دادگستری مجلس‌نمایندگان آمریکا علیه نیکسون مانند بمب درمحافل این کشور صدا کرد . روزنامه واشنگتن پست باتیتری که تمام عرض صفحه اول آن را اشغال کرده نوشته است که خلع نیکسون از مقام ریاست جمهوری با اکثریت ۲۷ رای موافق در برابر ۱۱ رای مخالف از طرف کمیته دادگستری مجلس نمایندگان‌توصیه‌شد. واشنگتن‌پست ۵ صفحه از صفحات داخلی خود را نیز به درج مباحثات کمیته دادگستری و جریان اخذ رای تاریخی آن اختصاص داده ولی در این شماره مقاله یاتفسیری دراین باره ندارد .

روزنامه واشنگتن استارنیوز با تیتر درشت نوشته است که شش نفر از جمهوریخواهان‌نیز در پشتیبانی ازتقاضای عزل نیکسون به دمکراتها پیوسته‌اند . این روزنامه اضافه کرده است که‌اکنون بزرگترین دردسردر جلسه عمومی مجلس نمایندگان آمریکا انتظار نیکسون را می کشد .

روزنامه بالتیمورسن نیز طرفداری شش نفرازجمهوریخواهان عضوکمیته‌دادگستری از عزل نیکسون‌رابه مضمون تیترصفحه اول‌خود تبدیل کرده و برای این‌موضوع اهمیت فراوان قایل شده است .

این روزنامه طی اظهار نظر کوتاهی اضافه کرده است که هربرگه تازه‌ای که از نوار های مذاکرات محرمانه کاخ سفیددرباره واترگیت علیه نیکسون بدست آیدکاروی را دشوارتر و خطر برکناری وی را بیشتر خواهد کرد .

شوروی نماینده‌ای به‌کنفرانس ژنو فرستاد تابرمذاکرات صلح‌قبرس نظارت کند

شوروی در مسئله قبرس مداخله کرد

ژنو – خبرگزاری فرانسه – بامداخله شوروی درمسئله قبرس مذاکرات صلح ژنو وضع تازه‌ای پیداکرد . وزیران امور خارجه سه کشور انگلیس ، یونان و ترکیه دیشب‌نیز مذاکرات خودرا برای حل مسئله‌قبرس ادامه دادند.

گفتگوهای سه جانبه که‌از ساعت شش و نیم بعد ازظهر (بوقت تهران) آغاز شد در ساعت یک و نیم بعد از نیمه شب همچنان ادامه داشت و تنها جلسه برای مدت کوتاهی بعنوان تنفس تعطیل شد تا نمایندگان ترکیه و یونان بتوانند باپایتخت های خود تماس تلفنی برقرار کنند.

یک منبع انگلیسی اظهار داشت که محیط مذاکرات تا حدی آرامش یافته ولی هنوز مشکلاتی در راه سازش‌طرفین وجود دارد .

عصر دیروز عامل تازه‌ای در جریان کنفرانس ژنو پدید آمد و آن هنگامی بود که شوروی به دولت های انگلیس و یونان و ترکیه اطلاع‌داد که نماینده‌ای به‌ژنو اعزام خواهد داشت تااز نزدیک بعنوان ناظر جریان مذاکرات را تعقیب کند. مسکو همچنین از شورای امنیت خواست که برای بررسی مجدد مسئله قبرس یک جلسه فوق‌العاده تشکیل‌دهد.

محافل سیاسی در ژنو اظهار عقیده کردند که هنوز نمی‌توان گفت که حضور ناظران شوروی درکنفرانس چه تاثیری در جریان مذاکرات خواهد داشت . همین محافل یادآوری کردند که شوروی جزو کشور های تضمین کننده اساسنامه قبرس نیست .

گفته میشود ناظری که‌از طرف شوروی در کنفرانس ژنو شرکت می‌کند «وی‌می‌نین» یکی از کارمندان عالی رتبه وزارت امور خارجه و کارشناس مسائل مدیترانه شرقی است .

تصمیم شوروی در باره اعزام یک ناظر نیمرسمی به کنفرانس ژنو در محافل وابسته به هیئت های نمایندگی سه دولت عکس‌العمل شدیدی بوجود آورده و آن را بمنزله فشار جدید مسکو به دولت های یونان و ترکیه که مذاکرات آنها به نقطه بن‌بست رسیده است تلقی می‌کنند.

دیروز هنگامی که نزدیک بود مذاکرات کنفرانس ژنو قطع شود جیمزکالاهان وزیر امور خارجه انگلیس طرحی برای سازش موقت به نمایندگان ترکیه و یونان تسلیم کرد. **درهمین هنگام دولت شوروی طی اعلامیه شدیداللحنی اخطار کرد کنفرانس ژنو که نماینده شوروی درآن شرکت ندارد باید استقلال و حاکمیت قبرس را حفظ کند و اندکی پس‌ازصدور این اعلامیه مسکو اعلام داشت که نماینده‌ای بعنوان ناظر به‌ژنو خواهد فرستاد .**

در اعلامیه دولت شوروی که توسط خبرگزاری تاس انتشار یافت گفته شده است که مفاد قطعنامه شورای امنیت باید بدقت بمورد اجرادرآید ودولت قانونی اسقف ماکاریوس بار دیگر زمام امور را در جزیره بدست گیرد .

شوروی اضافه میکند : همان نیروهائی که کوشیدند بوسیله مداخله نظامی مستقیم به موجودیت قبرس مستقل‌پایان دهند اکنون میخواهند ازراه مانور های سیاسی هدف خود را عملی کنند . محافل معلوم‌الحال ناتو میخواهند تمامیت ارضی کشور مستقل قبرس را مورد معامله شومی قرار دهند .

شوروی در اعلامیه خود خاطرنشان ساخته است که مداخله علنی در قبرس واوضاع واحوالی که در جزیره بوجود آمده به دولت اسقف ماکاریوس امکان نمی‌دهد که اختیارات قانونی خود را دراین سرزمین بکار بندد .

تحمل این وضع برای مدت زیادی امکان پذیر نیست وباید هرچه زودتر به عملیات و اقداماتی که ناقض استقلال‌و حاکمیت و تمامیت ارضی جمهوری قبرس است پایان داده شود . شوروی باهمه امکانات خود برای تحقق بخشیدن به این مسئله خواهد کوشید . زیرا این امر به صلح در مدیترانه و جهان بستگی دارد .

دراعلامیه دولت شوروی همچنین تاکید شده است که اسقف ماکاریوس نیز باید در کنفرانس ژنو شرکت کند . شوروی تاکید کرده است تصمیماتی که برخلاف منافع خلق قبرس گرفته شود ممکن است اوضاع را بیش از پیش‌بوخامت کشانیده و نبردهای تازه‌ای را بدنبال داشته باشد.

هنگامی که اعلامیه شدیداللحن شوروی انتشار یافت نمایندگان سه کشور مذاکرات خود را در ژنو دنبال‌میکردند.

درتمام مدت دیروز علاوه بر جلسات علنی مذاکرات خصوصی دوجانبه بطور سری ادامه‌داشت . نماینده‌کی‌سینجر کوشش میکرد که اختلافات موجود بین آنکارا و آتن را برطرف کند.

جیمزکالاهان که پیوسته نسبت به جریان مذاکرات اظهار خوش‌بینی میکرد سرانجام اعتراف کرد که کنفرانس با مشکلات زیادی روبرو شده است .

اعزام قوای تازه نفس ترکیه به قبرس ادامه دارد

ترکیه خواستار خودمختاری جامعه ترک قبرس شد

آنکارا – رویتر – در قبرس اوضاع همچنان مبهم‌وآشفته است بااینکه یونانی های قبرس همچنان دو راه اصلی ساحل را در دست دارند واحد های تازه‌نفس ترکیه همچنان دربندرکرنیاپیاده میشوند ولی باوجود نقل‌وانتقال دائمی نیرو ها دیروز حتی یک تیر بین طرفین مبادله نشد ازسوی دیگر بلنداجویت نخست وزیر ترکیه دریک مصاحبه مطبوعاتی اظهار داشت یکی از شرایطی که ترکیه‌برای امضای قرارداد آتش‌بس پیشنهاد کرده خود مختاری جامعه ترک قبرس است .

اجویت گفت «رئوف‌دنکتاش» رهبر جامعه ترک بایددرمذاکراتی که درآینده برای‌تعیین اساسنامه جدید قبرس تشکیل خواهد شددرکنارنماینده یونانیهای‌قبرس شرکت کند . نخست وزیر ترکیه گفت‌ما در کنفرانس ژنو حداقل درخواست‌های خود را طرح کرده‌ایم ولی‌تاکنون جواب رضایت بخشی دریافت نکرده‌ایم .

اجویت در باره نیرو های ترک که در قبرس پیاده شده‌اند گفت که دولت ترکیه‌حق‌دارد برای این نیروها خواربار و مهمات و قوای کمکی لازم بفرستد .

نخست وزیر ترکیه تاکیدکردکه‌جامعه ترکهای قبرس را نمی‌توان دراختیاریک دولت یونانی قرار داد .

سازمان دولتی ترک هم‌اکنون در جزیره وجود دارد و باید حقوق مساوی برای آن‌برسمیت شناخته شود و همچنین نقش ترکها در تضمین امنیت مردم ترک جزیره مورد تاییدقرار گیرد . نخست‌وزیر ترکیه خاطرنشان‌ساخت که پس ازپیاده شدن نیرو های ترک در جزیره قبرس اوضاع در این سرزمین بکلی تغییر یافته است .

اجویت تاکیدکردکه نیرو های ترکیه بهیچ‌وجه مقررات آتش‌بس را نقض نکرده‌اند بلکه میخواستند یونانی‌ها را از مواضع ترکها که در کوههای کرنیا اشغال کرده بودند خارج کنند . اجویت گفت که یونانیها از فرودگاه بین‌المللی قبرس برای وارد کردن قوای کمکی استفاده میکردند و ما خواستیم جلو این عملیات را بگیریم .

اجویت تاکید کرد که حفظ امنیت جامعه ترک تنها در روی کاغذ کافی نیست‌بلکه‌جوامع یونانی‌و ترک درمناطق خود عملاازامنیت کامل برخوردار شوند برقراری امنیت نیز جزازراه خودمختاری دوجامعه امکان پذیر نیست .

مردم قبرس ، کودتاچیان را محکوم کردند

نیکوزیا – رویتر – رویای اتحاد قبرس بایونان که وقایع اخیر هردوکشور به‌بی‌اعتباری آن کمک بسیار کرده است دیروز با شروع تعقیب‌مردانی که در کودتای نظامی برضد اسقف‌ماکاریوس دست‌داشته‌اند ضربه تازه‌ای بود .اکثرمردم قبرس اکنون طرفداران طرح انوسیس – یعنی اتحادقبرس و یونان را به خاطر برپا کردن کودتاو سرنگون‌ساختن دولت‌اسقف ماکاریوس‌سرزنش می کنندچون‌این کودتاموجب شد که ترکیه یک لشگر ازنیرو هایش را در قبرس پیاده کند و صد ها جوان قبرسی در میدان های جنگ کشته‌شوند.

کمونیستهای قبرس اسلحه بدست گرفتند

نیکوزیا – آسوشیتدپرس – حزب کمونیست قبرس بشدت مداخله نظامی ترکیه‌رادرقبرس محکوم کرد ودرخواست نمود که‌مقررات آتش‌بس در جزیره‌دقیقا بمرحله اجرا گذاشته شود .

دبیرکل حزب کمونیست قبرس در یک‌مصاحبه مطبوعاتی‌روش حزب‌کمونیست رادرباره حوادث روز های اخیر تشریح کرد و گفت‌ماازاعضای خود خواسته‌ایم که برای برطرف‌کردن خطر بندگی و متلاشی شدن قبرس براثر تجاوز نظامی ترکیه اسلحه بدست بگیرند .

دبیر کل حزب‌کمونیست قبرس تاکید کردکه‌حاکمیت ، تمامیت‌ارضی و استقلال قبرس بهرقیمت که باشد باید حفظ شود و نیرو های بیگانه هرچه زودتر خاک جزیره را ترک کنند . وی گفت که‌حضور نیرو های بیگانه در قبرس با حاکمیت و تمامیت ارضی قبرس مغایرت دارد .

دبیرکل‌حزب کمونیست قبرس اضافه کرد که این جزیره باید غیر نظامی اعلام شودتاقبرس بتواند نقشی را که درصلح مدیترانه شرقی بعهده دارد ایفاء کند .

دبیرکل حزب کمونیست قبرس‌درباره بازگشت اسقف‌ماکاریوس به قبرس گفت که حزب کمونیست‌ازماکاریوس پشتیبانی میکند و بازگشت او را به جزیره یکی‌از عوامل مهم برقراری نظم قانونی درقبرس میداند .

۱۴ افسر مخالف کارامانلیس بازداشت شدند

آتن – خبرگزاری فرانسه– یک مقام مطلع در آتن اظهار داشت چهارده افسر یونانی که با واگذاری قدرت به دولت غیر نظامی کارامانلیس مخالف‌بودندبازداشت‌شده‌اند.

این افسران که درجه آنها فاش نشده است روز جمعه گذشته ضمن نامه‌ای از ژنرال گی‌زی‌کیس رئیس جمهوری یونان‌خواسته بودند که ارتش باردیگرقدرت را بدست بگیرد. کارامانلیس بلافاصله پس از اطلاع‌ازماجرا دستور میدهد که افسران یاغی بیدرنگ مجازات شوند .

دیروزآتن نخستین یکشنبه خود را پس از بازگشت کارامانلیس‌به‌یونان درآرامش برگزار کرد .

ترکیه علاقه‌ای به بازگشت ماکاریوس ندارد

پاریس – آسوشیتدپرس – بلنداجویت نخست وزیر ترکیه دیروز بطور ضمنی گفت که دولت وی علاقه‌ای به بازگشت اسقف ماکاریوس به مقام ریاست جمهوری قبرس ندارد. اجویت که با یکی‌ازخبرنگاران تلویزیونی فرانسه در آنکارا مصاحبه میکرد اظهار داشت که موضوع بازگشت اسقف ماکاریوس به قدرت مسئله‌ای است که به یونانیان قبرس مربوط میشود . ولی تا آنجا که قضیه به ترکیه مربوط‌باشد وی ناگزیر است خاطر نشان کند که اسقف ماکاریوس در دوران ریاست جمهوری خود بارها قانون اساسی قبرس را نقض کرده و برخلاف موادی که در این قانون پیش‌بینی‌شده است اجازه نداده است که ترک‌های قبرس نیز در اداره امور این جزیره شرکت‌کنند.

درجلسه فوق‌العاده‌شورای امنیت :

شوروی خواستار بازگشت ماکاریوس به‌قدرت‌شد

سازمان ملل – یونایتدپرس – شورای امنیت بدرخواست دولت های شوروی و یونان برای رسیدگی به بحران قبرس تشکیل جلسه داد.در این جلسه دولت شوروی از سازمان ملل خواست که‌برای خروج تمام نیرو های‌بیگانه از خاک قبرس و بازگشت اسقف ماکاریوس به عنوان رئیس‌جمهورقانونی این‌کشور به نیکوزیا پافشاری کند.

ایور ریچاردز نماینده انگلستان در صداقت تقاضای شوروی ابراز تردید کرد و اظهار داشت که نماینده شوروی‌تنها باین‌نیت‌نمایندگان کشور های عضو شورای امنیت را در این جلسه گرد آورده است که یک اعلامیه تبلیغاتی دولت متبوعش را قرائت کند .

« سافرونچوک» معاون نمایندگی دائمی شوروی در سازمان ملل تقاضا کرد که مفاد قطعنامه ۲۰ ژوئیه این شورا در مورد متارکه جنگ در قبرس و اعاده اوضاع عادی در این جزیره بمرحله اجرا گذاشته شود .

« سافرونچوک» که جلسه شورای امنیت به درخواست وی تشکیل شده بود بطورغیر رسمی‌رونوشتهای قطعنامه‌ای را میان نمایندگان توزیع کرد که در آن علاوه بر پافشاری روی لزوم اجرای دقیق مفاد قطعنامه ۲۰ ژوئیه شورای امنیت پیشنهاد شده است‌که هیئتی مرکب از نمایندگان تمام کشور های عضوشورای امنیت به قبرس فرستاده‌شود و ناظر بر اجرای قطعنامه مذکور باشد.با اینحال‌نماینده شوروی قطعنامه پیشنهادی خود رابلافاصله‌تقدیم شورای‌امنیت نکرد .

نماینده شوروی گفت که قبرس‌بصورت‌یک تهدیددائمی برای صلح جهان درآمده مادامی که نیرو های خارجی در این‌کشورهستند این‌وضع مخاطره آمیز ادامه خواهد داشت .

در همین جلسه نماینده یونان نیز خواستار تشکیل جلسه دیگر شورای امنیت شد و اخطار کرد که اوضاع قبرس را دایما نقض می کند و علاوه‌براین خواستارشرایط قبلی غیر قابل قبولی برای شروع‌مذاکره درباره بحران قبرس است و قبول این شرایط به معنای آن خواهد بود که به ترکیه اجازه داده شود تا قبرس‌را که‌یک کشور مستقل و یکی از اعضای سازمان ملل است بطورساده تصرف کند .

یک دیپلمات امریکائی‌گفت تقاضای شوروی برای‌تشکیل جلسه شورای‌امنیت یک‌اقدام کاملا تبلیغاتی است .

موزائیک ماشینی ناهید
تلفن ۶۲۱۰۵۲ - ۶۲۱۰۵۳

کلاسهای انگلیسی انجمن ایران و آمریکا

ثبت‌نام برای کلاس‌های فشرده که در هفته پنج روز بین‌ساعات هفت‌ونیم الی نه‌وربع و نه‌وسه‌ربع الی یازده ونیم صبح و دو الی چهار بعدازظهر دایرمیباشند در روزهای دوشنبه هفتم برای کلاسهای 14 به بالا وسه شنبه هفتم برای کلاسهای B1 الی 13 و چهارشنبه نهم مرداد ماه از ساعت هفت و نیم صبح الی یک بعدازظهر انجام خواهد شد .

نشانی– خیابان وصال شیرازی شماره ۷۵ تلفن ۴۷۴۳۸
آ–۸۷۶۸۸

هنرستان صنعتی پیشه

برای سال تحصیلی ۵۴–۵۳ در دو نوبت (دوره های‌روزانه‌وشبانه) هنرجو می‌پذیرد وبموجب فرمان همایونی بطور رایگان ثبت نام مینماید

۱– دانش آموزانی که‌سال سوم‌راهنمائی تحصیلی راگذرانده‌اند حق تقدم دارند

۲– دانش آموزان قبولی سال‌سوم دبیرستانها و آموزشگاههای حرفه‌ای (میتوانند با پرداخت مبلغ ۵۰۰ ریال‌حق امتحانات ببانک صادرات بحساب جاری ۱۳۰هنرستان صنعتی پیشه شعبه‌قوام السلطنه) فیش بانکی را همراه بامدارک لازم بدفتر هنرستان ارائه نمایند تا ترتیب امتحان آنها در شهریور ماه داده‌شود

۳ – مدارک‌لازم – ۱۲قطعه‌عکس۴ × ۳ و۶برگ فتوکپی جلداول شناسنامه

۴–دفتر هنرستان صنعتی پیشه روز های دوشنبه و چهارشنبه آماده ثبت‌نام وپاسخگوی سئوالات هنرجویان‌میباشد.

نشانی– خیابان سوم‌اسفند کوچه نصرت تلفن های – ۴۶۴۲۱ و ۴۳۰۰۷

«وین تیج شیفرز»
فقط یک هدیه نیست
بلکه یک یادگاری گرانبهاست

کمتر وسیله‌ای به تکامل وین تیج شیفرز برای نوشتن ساخته شده است . زیبائی اصیل نقش بسته بر فلزی گرانبها

شیفر
SHEAFFER

موسسه گرانفر
تهران – خیابان نادری – چهارراه قوام السلطنه
تلفن : ۴۲۵۰۹ – ۴۶۸۷۵

کردها رهبر حزب کمونیست عراق را کشتند

بغداد – رویتر – امروز مراسم تشییع جنازه یکی از رهبران‌حزب کمونیست عراق که‌روزشنبه در منطقه کرد– نشین کرد در سلیمانیه واقع در شمال عراق به قتل رسیده است‌دربغداد برگزار خواهد شد .

فکرت‌جاوید عضو کمیته ایالتی حزب کمونیست عراق در سلیمانیه و نماینده حزب مذکور در کمیته ایالتی جبهه ترقیخواه ملی عراق دراستان سلیمانیه روزشنبه در نزدیکی خانه خود در شهر مذکوربه قتل رسید .

کمیته مرکزی جبهه ملی ترقیخواه عراق طی بیانیه‌ای که دیروز منتشر شده جناح دست‌راستی، نهضت کرد های عراق را مسئول قتل فکرت جاوید معرفی کرده است .

روزنامه طریق‌الشعب ارگان حزب کمونیست عراق نوشته است که امروزابتدادرسلیمانیه برای فکرت جاوید مراسم سوگواری برپاخواهد گردید وسپس جنازه وی برای تشییع جنازه و تدفین با هواپیما به بغداد انتقال خواهد یافت .

توصیه پزشک شوروی به زنان سرد مزاج

مسکو– یونایتدپرس– یکی از پزشکان شوروی‌تجویز کرد به زنانی که ازنظر جنسی «سردمزاج» هستند و تمایل چندانی به هماغوشی با مردان نشان نمی‌دهند خاویار ودکا خورانده شود .

دکتر «نابرام‌سویادوشچ» در کتابی‌که در آن برای اولین‌بار در شوروی مسائل جنسی زنان بالحن صریحا مورد بررسی قرار گرفته تمایل به‌هم‌جنس را نوعی بیماری میداند ولی اضافه میکند که این بیماری در رژیم های کمونیستی کمتر از جوامعی که رژیم سرمایه‌داری دارند شایع است. بسیاری از ایده‌ها و اظهارنظرهای این‌کتاب که «پاتولوژی جنسی زنان» نام دارد از عقاید و آراء پژوهشگران باختری متخصص پاتولوژی جنسی زنان از قبیل «ماسترس» وجانون وکینی اقتباس شده است .

پزشک و نویسنده روسی کتاب خودرا بازبانی‌خشک وفنی نوشته و۶۵ «کپک» روی آن قیمت گذاشته است بااینحال کتاب وی در شوروی بازار سیاه پیداکرده ودر بعضی موارد ۵۰بار گرانتر از قیمتی که برروی جلدکتاب چاپ کرده‌اند به‌فروش میرود .

نویسنده عقیده دارد که زنان شوروی بیش از زنان کشورهای باختری از روابط جنسی خود بامردان لذت میبرند واز این روابط بهره‌دارند. وی پسران ودختران جوانی را که قبل از ازدواج کردن با یکدیگر روابط جنسی برقرار می‌کنند سرزنش نمی‌کند .

اخبار کوتاه جهان

تکذیب مذاکرات اردون و اسرائیل

● تل‌اویو – یونایتدپرس – منابع دولتی‌و نظامی‌اسرائیل دیشب گزارشهای بیروت را دائر بر اینکه ژنرالهای اردن و اسرائیل سرگرم گفتگو با یکدیگر درباره جدا سازی نیروهای دو کشور هستند تکذیب کردند .

یک مقام‌اسرائیلی گفت این گزارشها معمولا از ناحیه سازمانهای فلسطینی منتشر میشود و هدف آن تحریک افکار اعراب علیه اردن است .

جنگ‌جدید اعراب‌و اسرائیل

● تل‌اویو–خبرگزاری‌فرانسه– مفسر نظامی روزنامه «هاآرتز» چاپ تل‌آویو در شماره امروز پیش‌بینی‌کرده است که درآینده نزدیک یا دور جنگ جدیدی‌بین‌اعراب و اسرائیل درگیر خواهد شد . مفسر «هاارتز» اظهار عقیده کرده است کنفرانس صلح ژنو که قرار است‌در پائیز آینده تشکیل شود با شکست روبرو خواهد شدو بدنبال آن اعراب جنگ‌علیه اسرائیل را از سرخواهند گرفت .

سفر ملک فیصل به‌مصر

● قاهره – رویتر –ملک‌فیصل پادشاه عربستان‌سعودی‌فردا وارد مصر میشود . اقامت ملک‌فیصل در مصریک هفته بطول میانجامد . وی دراین مدت چندبار با سادات ملاقات میکند و از مانور نیروی دریائی مصر در اسکندریه دیدن میکند .

تقویت فوق‌العاده قدرت‌دریائی شوروی

● مسکو– خبرگزاری‌فرانسه– دریاسالار«سرگئی‌گورچکف» فرمانده نیروی‌دریائی‌شوروی دریک مصاحبه اختصاصی‌با خبرنگار روزنامه «پراودا» اظهار داشت که زیردریائی های اتمی پیشقراول ناوگان جنگی شوروی را تشکیل میدهد و اضافه کرد که قدرت ناوگان‌زیرآبی‌شوروی چند برابر افزایش یافته است .

وی افزود که سرعت زیر دریائیها و شعاع عمل آنها صدها برابر افزایش یافته است .

تعویق تاریخ تشکیل کنفرانس سران عرب

● قاهره – رویتر–خبرگزاری خاورمیانه گزارش داد که بحرین با پیشنهاد اردن در مورد تعویق تاریخ تشکیل کنفرانس سران عرب موافق است . گزارش خبرگزاری خاورمیانه حاکیست بحرین پنجمین کشور عربی است‌که با درخواست اردن موافقت میکند . منابع نزدیک به اتحادیه عرب گفتندکه‌تاکنون الجزیره ، سوریه، کویت و سازمان آزادیبخش فلسطین با تعویق کنفرانس سران عرب مخالفت کرده‌اند .

درسومین روز مسابقات آمادگی قهرمانان دوومیدانی

دورکورد تازه برجای گذارده شد

بعد از ظهر دیروز در دنباله مسابقات دوومیدانی آمادگی قهرمانان ایرانی بمنظور شرکت در بازیهای آسیائی تهران ،دو رکورد تازه برجاگذاشته شد.

زهرا حسینی دونده اصفهانی در ۲۰۰متربانوان موفق شد این مسافت رادر زمان ۲۵٫۴ ثانیه طی نماید که این رکورد ۵ دهم ثانیه از رکورد ایران بهترمی باشد ، زهرا حسینی که در حال حاضر از آمادگی بسیار خوبی سود میبرد پیش بینی میشود که در ۴۰۰ مترو ۸۰۰ متر نیزرکورد های تازه‌ای برپا نماید در حال حاضر هیچکس قادر نیست از صد متر تا ۸۰۰ متر بانوان با این دونده اصفهانی رقابت نماید.

دیگر رکوردی که دیروز در ورزشگاه آریامهر شکسته شددر دو ۱۰۰ × ۴ متر تیمی مردان‌بود که نواب ، کریم آبادی ، حمید زاده و محمودیان توانستند دو دهم ثانیه رکورد ایران رابهبود بخشند زمان تازه ۴۴٫۳ ثانیه میباشد.

زهرا حسینی

مسابقات‌ده‌گانه

پس ازچندین سال توقف و رکود مسابقات دهگانه نیز برگزار گردید این مسابقات که دوروز بطول انجامید باپیروزی صالح‌نیا خاتمه پذیرفت بجهت‌کم توجهی به‌این‌رشته سطح‌مسابقات بسیار پائین بود جمع امتیازات صالح‌نیا ۵۷۲۰ بود رقیب او سمسار زاده با ۵۰۱۳ امتیازبمقام دوم رسید و بیات با جمع‌آوری ۴۵۲۳ امتیاز در سکوی سوم مستقر شد.

پرش ارتفاع بانوان: در این قسمت « بال‌مال منانیان» پرنده هندی با ۱٫۴۵ متر به راحتی اول شد و پس از او سه‌شرکت کننده ایرانی، زهرا صدارتی (خواهر مریم صدارتی)،هاشمیان و آرامی با رقابتی بسیار فشرده‌و پایاپای به ترتیب عنوانهای دوم‌تا چهارم را بدست آوردند هرسه پرنده از مانع ۱٫۴۰ متر عبور کردند که باتوجه به میزان‌خطا ها رده‌بندی انجام گرفت.

ده هزار متر: اخرین مسابقه دیروز که ساکت تراز تمام رشته ها برگزار شد ده هزار متر مردان بود در این مسابقه حبیبی قهرمان صاحب‌نام‌دو های استقامت بابرتری کامل‌به خط پایان رسید و همچنان از عنوان قهرمانی خوددراین رشته دفاع کرد . حبیبی تا ۱۵۰۰ متر پایان سخت از جانب معصومی و یامینیان تهدید میشد ولی‌قدرت خوب او موجب‌شدتاهرچه به‌پایان مسابقه نزدیکتر میشدیم او از دوحریف تعقیب کننده‌اش فاصله میگرفت بطوریکه وقتی به خط پایان رسید بیش از صد مترنزدیکترین تعقیب کننده‌اش را عقب گذارد، حبیبی گرچه دیروز رکورد قابل توجهی نیاوردوزمان ۳۴٫۱۳٫۲ دقیقه کمتر ازحد نصاب های گذشته او میباشد ولی اگربرای این قهرمان تسهیلات بیشتری فراهم نمایند بدون شک آمادگی بیشتری پیدا خواهد نمود.

محرم یامینیان با زمان ۳۳٫۲۲٫۲ دقیقه بمقام دوم رسید و محمد معصومی با رکورد ۳۲٫۳۴٫۴ دقیقه در مقام سوم قرارگرفت.

۲۰۰ متربانوان: زهرا حسینی ودو همشهری دیگرش سهیلا لنبانی و شهلا صفوی رقابتی فشرده داشتند که دراین مبارزه همشهریانه زهرا حسینی موفق شد ۵دهم ثانیه بهترین رکورد ایران را که متعلق بخودش بود درهم ریزد، لنبانی نیز بازمان ۲۵٫۸ ثانیه ضمن اینکه یک دهم ثانیه بهتر از رکورد قبلی ایران دویده‌بودبمقام دوم رسید، شهلا صفوی بازمان ۲۶٫۶ ثانیه پس از ایندو بمقام سوم رسید.

دنباله این مسابقات همه روزه تابعداز ظهر جمعه آینده در اساتدیوم آریامهر ادامه دارد

کشتی فرنگی جوانان اروپا

★ ددیار های کشتی فرنگی قهرمانی جوانان اروپا بابدست آمدن عنوان نخست برای تیم کشتی شوروی خاتمه پذیرفت .

در این دیدار ها شوروی ۳ مدال طلا و بلغارستان به ۲ مدال طلا دست یافتند و سایر مدالهای طلا را کشتی‌گیران سوئد ، رومانی ، ایتالیا و آلمان غربی تصاحب کردند .

رده‌بندی تیمی : ۱ـ شوروی ۵۲ امتیاز ۲ ـبلغارستان ۴۲ امتیاز ۳ـ لهستان ۲۷٫۵ امتیاز .

فیلی‌پین و بازیهای آسیائی تهران

روز گذشته کمیته المپیک فیلی پین در مانیلا پایتخت این کشور اعلام نمود که فیلی‌پین برای شرکت در بازی های آسیائی تهران یک گروه ۱۴۰ نفری از ورزشکاران خود به ایران خواهد فرستاد . ضمن اینکه جمعی نیز بعنوان همراه در خدمت تیم خواهند بود .

فیلی‌پین ابتدا قصد داشت با ۶۰ ورزشکار دربازی‌ها شرکت نماید که این رقم بعدا افزایش یافت .

ورزشکاران فیلی‌پینی در سیزده رشته از شانزده رشته برگزاری شرکت خواهند کرد که این ورزشها عبارتند از : کشتی ، وزنه‌برداری ، پینگ‌پنگ ، بدمینتون، تیراندازی ، دوومیدانی ، بسکتبال ، والیبال ، بکس ، دوچرخه‌سواری ، فوتبال و ژیمناستیک .

شوروی :قهرمان شمشیر بازی جهان

● مسابقات شمشیر بازی قهرمانی جهان که از چندی پیش در گرونوبل فرانسه آغاز گردیده بود ، سرانجام با پیروزی بازیگران روس در تصاحب مکان قهرمانی دیدار های تیمی خاتمه پذیرفت .

نفرات تیم شوروی طول این مسابقات ضمن بدست آوردن۴ مدال طلا ، یک نقره و سه‌برنز صاحب ۸۵ امتیاز گردیدند که همین عنوان نخست را نصیب آنها کرد .

بدنبال روسها، تیم‌مجارستان با ۴۷ امتیاز دوم شد و مکان سوم را ایتالیا تصاحب کرد که در مجموع ۳۸ امتیاز به دست آورد .

تیم ایران سوم شد

● دریک‌تورنمنت‌اتومبیلرانی برگزاری در بیروت پایتخت لبنان تیم اتومبیلرانی‌ایران‌موفق شد در جمع تیمهای شرکت کننده به عنوان سوم دست‌یابد.

نکته جالب توجه اینکه تیم ایران برای نخستین‌بار دراین مسابقات شرکت میکرد و بدون کوچکترین آشنائی به موقعیت جاده‌ها چنین موفقیتی راکسب کرد .

تیم کشتی ایران بازگشت

● تیم ملی کشتی‌آزادایران که برای شرکت در دیدارهای جام‌جهانی‌به شهر«لاس‌پالماس» اسپانیا رفته بود ساعت ۱۰٫۵ شب گذشته از طریق لندن با هواپیما به تهران بازگشتند .

تیم ایران در مسابقات‌مزبور بعد از شوروی و بالاتر از بلغارستان و آمریکا دوم شد .

گزینش تیمهای ملی ژیمناستیک ایران

بعدازظهر دیروز دیدار های انتخابی‌تیم‌های ملی‌ژیمناستیک دختران و پسران ایران‌برای شرکت در تورنمنت سه جانبه (ایران، ارمنستان شوروی‌و آلمانغربی) درسالن‌ژیمناستیک فرحناز استادیوم امجدیه برگزار گردید ودر هرگروه ۸ تن برگزیده شدند .

نفرات انتخاب‌شده ضمن‌اینکه چهره‌های تیمهای‌ملی ایران‌را در تورنمنت مزبور تشکیل میدهند برای کسب آمادگی جهت شرکت در بازی های آسیائی تهران‌به‌اردو فرستاده خواهند شد .

ضمن اینکه امکان بسیار دارد، نفرات جدیدی که در دیدارهای انتخابی شرکت نداشتند برای حضور در اردو به آنها ملحق شوند ، از جمله چهره‌های غایب در مسابقات دیروز بیژن افشار زاده و مهین داهی‌آذربودند که‌ایندو در سفر اخیربه‌آلمان غربی در شمار نفرات ملی‌پوش ایران بودند .

دیروز ابتدار دیدار های دختران انجام گرفت، در این گروه «زویا دولو قاجار» یک بار دیگر در صدر قرار گرفت و با برتری ۰٫۸۰ امتیازنسبت به‌نزدیکترین رقیبش «هوروش خلیلی»صاحب عنوان‌قهرمانی گردید .

در جمع پسران حکومت از آن «محمد آذری» بود که قهرمان‌شدضمن‌اینکه‌درخشش «محمد توکلی» چهره جوان این رشته چشم‌گیر بود .

توکلی که بعلت شکستگی استخوان دست نتوانست در دیدارهای انتخابی برای سفر به آلمان غربی شرکت نماید، با ارائه موجودیتی قابل توجه بدنبال آذری‌دوم شد.

نتایج مسابقات

دختران : ۱ـ زویادولوقاجار ۳۵٫۱۵ امتیاز ۲ ـ هوروش خلیلی ۳۴٫۳۵ امتیاز ۳ ـ آناهید قاپقران ۳۳٫۱۰ امتیاز ۴ـ فرزانه‌مفید ۳۱٫۶۰ امتیاز ۵ـ زیور صفرپور ۲۷٫۹۰ امتیاز ۶ـ نازنین عظیم زاده ۲۵٫۲۰ امتیاز۷ـافسرجعفری ۲۴٫۳۰ امتیاز .

پسران : ۱ـ محمد آذری ۵۰٫۵۵ امتیاز۲ـ محمدتوکلی ۴۶٫۸۰ امتیاز ۳ـ جلیل‌نیسی ۴۵٫۲۰ امتیاز ۴ـ علی اکبر گنجور ۴۴٫۸۰ امتیاز۵ـ مجید نائینی ۴۴٫۵ امتیاز ۶ـ رضا محمد قلی ۴۴٫۲۵ امتیاز ۷ـ فریبرز مفید ۴۳٫۳۵ امتیاز ۸ـ ایرج‌یوسفی با۴۳٫۲۰ امتیاز.

مسابقات سه‌جانبه ایران ، ارمنستان شوروی و آلمان غربی (تیم منتخب کلن)ازروز ۵شنبه در سالن آریامهر آغاز میگردد .

استخدام فوری

شرکت سهامی معادن مس سرچشمه کرمان بافرادزیر نیازمند است

شماره ردیف	عنوان شغلی	تجربه‌ومهارتهای لازم	تحصیلات	محل خدمت	تعداد موردنیاز
۱	کارشناس تغذیه	حدود ۲ سال	لیسانس تغذیه	سرچشمه کرمان	۱
۲	کارمندارشدکارگزینی	۲ تا ۵ سال	لیسانس‌اموراداری ویابازرگانی و تسلط بزبان‌انگیسی	سرچشمه کرمان	۱
۳	نقشه‌کش	۲ تا ۵ سال	دیپلم متوسطه ویا دوره نقشه‌کشی	سرچشمه کرمان	۳
۴	ماشین نویس (مرد)	تسلط بفن ماشین‌نویسی و مکاتبات	حدود دیپلم آشنائی به‌زبان انگلیسی	سرچشمه کرمان	۴
۵	متصدی کاردکس	۲ سال	دیپلم متوسطه ویابالاتر	سرچشمه کرمان	۸

شرائط استخدام الف‌ـ دارابودن برك خاتمه خدمت و یامعافیت
ب‌ـ عدم تعهد خدمت درسازمانهای دولتی.
داوطلبان مقیم استان کرمان در صورت‌شرائط مساوی حق تقدم خواهند داشت و میتوانند مستقیما بکارگزینی معدن سرچشمه‌کرمان جهت انجام‌مصاحبه مراجعه نمایند.
ازمتقاضیان دعوت میشود جهت تکمیل‌پرسشنامه وتاریخ‌انجام مصاحبه مقدماتی ازساعت۸صبح‌الی ۵بعداز ظهرحداکثرتاتاریخ۱۰٫۵٫۵۳به‌کارگزینی شرکت‌واقع‌دربلوارالیزابت‌دوم‌ـ شماره ۵ مراجعه فرمایند.
م‌الف ۸۴۹۵

دنیای ورزش روزهای شنبه‌هرهفته منتشر میشود

تلویزیون بلر جام‌جهان‌نما

DEMAG دماگ (آلمان)
غلطك ویبره خودرو
نماینده انحصاری : شرکت ارکان ماشین آیزنهاور مقابل دانشگاه آریامهر ۶۲۸ تلفن ۸۸ـ۹۵۰۰۸۵ ـ ۹۵۸۵۵۵

Poclain
شرکت سهامی تولیما
فروشنده انواع بیل هیدرولیکی
پوکلین
تهران ـ خیابان آیزنهاور ـ مقابل وزارت کار تلفن‌های : ۹۵۹۲۴۴ـ۹۵۴۴۶۰

Radium
لامپهای خیابانی
رادیوم
قوی ترین و پردوامترین لامپهای جهان محصول بزرگترین سازنده لامپهای صنعتی درآلمان غربی برای روشنائی فرودگاهها ـ استادیومها ـ خیابانها واستودیوهای فیلمبرداری
شرکت الکتریکال لاله‌زار شماره ۱۲۶ تلفنهای ۵ـ۳۱۱۰۶۳

RICHIER
R708 c
انواع غلطك سه‌چرخ رومانی ودوچرخ ریشیر فرانسه موجوداست
شرکت سهامی تولیما
خیابان آیزنهاور . مقابل وزارت کار
تلفن : ۹۵۹۲۴۴ـ۹۵۴۴۶۰

اطلاعیه

فدراسیون تیراندازی ایران از کلیه‌شکارچیان وتیراندازان تفنك ساچمه زنی دعوت میکند برای شرکت در مسابقات تیراندازی به کبوترگلی‌ازهم اکنون تاتاریخ ۱۵ مرداد ماه سال جاری برای‌ثبت نام وشرکت در مسابقات هفتمین دوره بازیهای آسیائی تهران در این رشته وآشنائی به نحوه‌و مقررات این ورزش به محل فدراسیون تیراندازی واقع در انتهای خیابان‌فرح‌آبادژاله‌جنب‌استادیوم ورزشی‌فرحناز پهلوی مراجعه نمایند.
م‌الف ۸۷۳۶
فدراسیون تیراندازی ایران

آگهی مناقصه شماره ۲۸

تاریخ ۳۱٫۴٫۵۳
فرماندهی لجستیکی نیروی زمینی شاهنشاهی جنس مشروحه‌زیر را
۱ـ قاشق مرباخوری
پلاستیکی طبق نمونه موجود بتعداد مندرج در برگ مشخصات . دربرگ مشخصات .
از طریق مناقصه خریداری مینماید .
پیشنهاد دهندگان میتوانند بامراجعه به دفتر مدیریت تهیه وخرید فرماندهی لجستیکی نیروی زمینی شاهنشاهی و ملاحظه نمونه مشخصات معامله پیشنهاد خود را طبق مفاد مندرج در شرایطمعامله تنظیم وتاساعت ۱۲روز۱۹٫۵٫۵۳ به دفتر مدیریت‌تهیه‌وخرید تسلیم نمایند .
مناقصه گذار فرماندهی لجستیکی نیروی زمینی شاهنشاهی
م‌الف ۸۷۳۸
آـ۸۷۴۴۴

گروه سینماهای :
متروپل ـسانترال ـ رویال
(نمایش دهنده قویترین و مهیج‌ترین فیلمهای کاراته‌ای)
ازصبح چهارشنبه | ازصبح چهارشنبه
فیلمی به شما هدیه میکنند که یك سروگردن از تمام فیلمهای کاراته‌ای که تاکنون نمایش داده‌اند ،بالاتراست

ضربه‌های مرگبار
سینماسکوپ رنگی

چنانچه درموقع نمایش فیلم روی صندلی خودآرام وقرار نداشتید تقصیر مانیست ، علت آن صحنه های دلهره‌آورو هیجان انگیز فیلم است...

فریزرهای خانگی زاگرس

دفتر فنی مهندس موسی بهار
خیابان نادری پاساژ گیو تلفن ۵ ـ ۳۱۱۳۴۱
کارخانه‌ها ۹۷۰۰۲۲ـ۹۵۱۸۵۹

استخدام در نیروی دریائی شاهنشاهی

نیروی دریائی شاهنشاهی تعدادی دانشجو برای اعزام به کشور فرانسه‌از طریق‌مصاحبه باشرایط زیراستخدام‌می نماید :
۱ـدارابودن مدرك لیسانس اقتصاد یاحقوق
۲ـدیپلمه ریاضی یاطبیعی
۳ـآشنائی بربان فرانسه
۴ـتابعیت دولت شاهنشاهی ایران
۵ـمتدین به یکی از ادیان رسمی کشور (اسلام ـ مسیحی ـ کلیمی ـزرتشتی)
۶ـسن‌داوطلبان نبایستی‌برای‌لیسانسیه ها۲۶ سال‌تمام‌وبرای دیپلمه ها از ۲۱ سال و ۶ ماه تجاوز نماید.
داوطلبین واجد شرایط میتوانندبادر دست داشتن مدارك مربوطه برای ثبت نام‌وکسب‌اطلاعات بیشتر تا تاریخ ۷٫۵٫۵۳ به معاونت پرسنلی نیروی دریائی شاهنشاهی (آموزش خارج از کشور) واقع درخیابان سپهبد زاهدی جنب بیمارستان آپادانا مراجعه نمایند

آپادانا تورهای تابستانی را:

درهتل های درجه ۱ صبحانه ـ ناهار ـ گردش ـ ورودیه ها ـ ایاب‌وذهاب ـ بلیط هواپیما جت درمعیت راهنمای فارسی زبان تقدیم میدارد.

تور ـ ۱۶و۱۹روزه‌اروپا ـ حرکت ۴ ـ ۱۱ـ۱۸ ـ۲۵
شهریور و اول مهر ۱۶ روز : رم ـ بارسلون ـ پاریس ـ لندن‌و ادامه تور برای ۱۹ روزه هامبورگ . قیمت ۱۶روز ۵۷۵۰ تومان ـ ۱۹ روز ۶۴۵۰تومان

تور ـ ۱۹ روزه اروپا ـ حرکت ـ ۱۷
۳۱ مرداد ماه دیدار از شهرهای :رم ـنیس ـ موناکو ـ مونت‌کارلو ـ بارسلون ـپاریس ـ لندن.قیمت ۶۴۵۰تومان

تور ـ ۲۲روزه اروپا ـ حرکت ۱۶
و ۲۳ مرداد دیدار از شهرهای : استانبول ـرم ـ نیس ـ موناکو ـ مونت‌کارلو ـ بارسلون ـ پاریس ـ لندن . قیمت ۷۱۰۰ تومان .

تور ـ ۲۲روزه اروپا ـ ۴شهر ـ حرکت ـ
۱۶ و ۲۳ مرداد دیدار از شهر های : لندن ـ پاریس ـ بارسلون ـ رم . قیمت ۶۹۰۰ تومان .

تور ـ ۲۹ روزه اروپا ـ ۸شهر ـ حرکت
۱۶و ۲۳ مرداد ، دیدار از شهرهای استانبول ـ رم ـ نیس ـ موناکو ـ مونت‌کارلو ـ بارسلون ـ پاریس ـ لندن ـ هامبوگ و ژنو . قیمت ۸۲۰۰ تومان .

توجه : برای رزرو از شهرستان‌ها ۵۰۰ تومان با ذکر نام تور موردنظر به حساب ۱۸۵ سازمان توریستی آپادانا در بانک سپه شعبه تخت جمشید شرقی حواله فرمائید .

تور ـ ۳۰روزه اروپا ـ ۵ شهر ـ حرکت
۱۸ ـ۲۲ ـ ۲۹ مرداد ماه دیدار از شهر های : هامبورگ ـ لندن ـ پاریس ـ بارسلون ـ رم با دوشب اقامت در ناپل ـ کاپری و سورنتو . قیمت ۸۲۵۰ تومان .

تور ـ ۳۲روزه‌اروپا ـ حرکت ۱۰ ـ
۱۷ ـ ۲۴ و ۳۱ مرداد . دیدار از شهر های : رم ـ نیس ـ موناکو ـ مونت‌کارلو ـبارسلون ـپاریس ـ لندن ـ آمستردام‌ـهامبورگ‌ـژنوـوین واستانبول.قیمت۸۹۵۰تومان

تور ۲۸ روزه اروپا ـ ۸ شهر حرکت
۷ شهریور دیدار از شهر های آتن ـ رم ـ نیس ـموناکو ـ مونت کارلو ـ بارسلون ـ پاریس ـ لندن ـ هامبورک ـ قیمت ۷۸۰۰ تومان .

تور ـ ۲۲ روزه آمریکا ـ حرکت ۲۱ مرداد
دیدار از شهرهای : نیویورک ـواشنگتن ـبوفالو ـابشار نیاگارا ـ لاس‌وگاس ـ سانفرانسیسکو ـ لوس آنجلس ـ هالیوود ـ لندن . قیمت ۱۰۴۵۰ تومان .

توجه ـ تورهائی که از آگهی برداشته شده تکمیل و جلسات معارفه آن در هتل ورسای خیابان پهلوی مقابل فروشگاه کورش میباشد . لطفا با آپادانا تماس بگیرید .

آپادانا : جاده‌قدیم‌شمیران‌ـچهارراه‌حقوقی‌ـاول‌ایرج‌شماره ـ۴ تلفن‌های ۷۵۷۹۸۹ ـ ۷۵۶۲۰۳ـ۷۵۴۸۳۰

اخبار، رویدادها، شایعات و گفتگوها در

بازار سیاست

گفتگو های مشارکت ادامه دارد

میان ایران با دولت‌ها و صاحبان صنایع عظیم اروپا و آمریکا مذاکرات و تماس‌هائی با هدف مشارکت ایران در صنایعی نظیر صنایع کروپ آلمان فدرال در جریان است . منابع تهران نام صنایعی را که ایران علاقمند به مشارکت و خرید قسمتی از سهام آنها است فاش نمیکنند ، اما این مطلب که مذاکرات در سطوح مختلف در این زمینه جریان دارد مورد تایید آنها است . ایران دو هفته قبل با خرید ۲۵٫۰۴ درصد سهام واحد فولاد سازی کروپ آلمان ، راه مشارکت کشور های جهان سوم و ثروتمند را در سرمایه های صنعتی غرب هموار کرد و اشارات جسته و گریخته محافل آگاه میگوید که موسسات و صنایع عظیم دیگری در جهان از جمله در ایتالیا و ایالات متحده شخصا پیشقدم شده‌اند تسهیلاتی برای امضای قراردادهائی نظیر قرارداد ایران، کروپ فراهم آورند. منابع تهران میگویند ایران در عین اشتیاق کامل به مشارکت در سهام صنایع بزرگ غرب ، که هدف‌های مشخص و معینی را دربردارد معذلک سعی می‌کند این سیاست را بامطالعه ودقت و موشکافی جامعه‌عمل بپوشاند ، بنحوی‌که اینگونه مشارکت‌ها عاری ازهرگونه ریسک باشد . تاکنون بسیاری از دولت‌های غربی ازسیاست تهران در مشارکت کشورهای نفت‌خیز بخصوص ایران درسهام صنایع خواستقبال کرده‌اند وحتی بعضی ازآنها به تهران ندا داده‌اند که حصول توافق میان ایران و صنایع کشورهای خود رایاری خواهند کرد . دراین میان تنها دولت فرانسه است که ظاهرا با این‌امر مخالف است. این مخالفت را ژیسکار دستن رئیس جمهوری فرانسه جمعه گذشته درجریان یک مصاحبه مطبوعاتی عنوان کرد که سبب حیرت تهران شد. چون در زمان وزارت دارائی ژیسکار بود که‌باحمایت او، مشارکت آمریکائیان در صنایع‌فرانسه توسعه یافت واینک کمتر شرکت وواحد صنعتی و تولیدی‌عظیمی درفرانسه باقی مانده‌که آمریکائیان درآن‌مشارکت‌نداشته باشند.

تحقیقات علمی نرخ پیداکرد

آلمان فدرال ، برتحقیقات تکنولوژیک و علمی خود «نرخ» گذاشته وبرای تبادل آزمونهای فنی‌که قبلا یکنوع وسیله فخر فروشی کشورهای صنعتی بشمار می‌آمد، اکنون شرائط خاص قائل شده است. براساس تصمیم دولت آلمان، کلیه محافل علمی و همچنین مراکز دانشگاهی بایستی نتیجه پژوهشهای خود را فقط‌دربرابر قیمت تعیین شده ومورد نظر آلمان فدرال دراختیار کشورهای صادرکننده نفت گذارند. رویدادهای اخیر اقتصادنفت سبب شده که ضوابط گذشته بین کشورهای صنعتی باملل‌جهان سوم دگرگون شود و بسیاری از ظاهرسازیهای انسان دوستانه محو شود وچهره واقعی و تجاری کشورهای پیشرفته بهتر و بیشترنمایان گرددکه آنچه تحت عنوان تبادل علمی و رد وبدل تجربیات تکنولوژی انجام می‌گرفت فقط یکنوع بازاریابی در کشورهای نوصنعتی بوده است و هیچ مرکز علمی جز فرستادن طرحهای بظاهر علمی، در جهت جلب سود و سرمایه اقدامی نکرده است. اینک مسلم است که «غرب» بیک رشته تصمیمات سوداگرانه برای کسب پول بیشتر از کشورهای تولید کننده نفت دست زده و «نرخ‌گذاری تحقیقات علمی» یکی از آنهاست .

قیمت‌ها درکانون عرضه‌وتقاضا

در بررسی های همه جانبه‌ای‌که‌در زمینه قیمت هاومبارزه با گرانی در سطوح مختلف مطرح است ، اندیشه آزادگذاردن مجدد قیمت ها و سپردن آن بدست قانون عرضه و تقاضا از نظر دور نیست . نخست‌وزیر هفته گذشته تجربه فرماندارآبادان را که با لغو نرخ‌های اطاق اصناف این شهر ، نرخ ها را بدست قانون عرضه و تقاضا ، «بانتیجه‌مثبت»، سپرده‌بود به رخ روسای اطاق های اصناف کشید و ارقامی قرائت کرد که نشان می‌داد با آزادی نرخ ها ، نرخ میوه و تره‌بار در آبادان‌تابالای پنجاه درصد کاهش پیدا کرد . در این اوضاع و احوال، اینک بر تعداد طرفداران این فکر که بایستی برای تعیین قیمت واقعی کالا ها ، حداقل در مورد بیش از ده‌هزار قلم کالا، بازار و سرنوشت قیمت ها را بدست قانون عرضه‌و تقاضا سپرد،افزوده میشود . طرفداران این فکر میگویند تثبیت قیمت ها بهر صورت و کیفیتی که صورت بگیرد ، باز از نظر اقتصاد نوعی‌افزایش قیمت تلقی میشود . زیرا تثبیت هر چند دقیق‌و عادلانه باشد از توسعانت احتمالی برخی نرخ ها در جهت تعدیل مانع میشود. از طرفی با تجربه معلوم شده است که تحت هیچ شرایطی‌نمی توان هرچند وقت یک بار برای هزاران قلم کالا، قیمت «منطقی» تعیین کرد . درصورت قبول این تز ، برنامه کار اتاق اصناف مرکز بررسی قیمت ها و هیئت عالی نظارت دگرگون میشود و این واحد ها - بخصوص اتاق اصناف - اگر از مسئله کنترل نرخ همه کالا ها فارغ شوند میتوانند نیروی خود را مصروف یافتن و ریشه‌کن ساختن علل بنیانی افزایش قیمت ها کنند.

نیکسون به ظاهر رفتنی است

آینده نیکسون یکبار دیگر وشاید برای آخرین بار درارزیابی محافل دیپلماتیک تهران‌است . با آنکه مراجع رسمی تحولات اخیر پرونده واترگیت را که محتملا به‌برکناری نیکسون منجر خواهدشد ، بدقت تحت بررسی دارند معهذا از هرگونه اظهارنظر وپیش‌بینی خوددداری میکنند . مسلم آنستکه تهران وضع‌نیکسون را «بد» و شانس ابقای او را در مقام ریاست جمهوری «بسیار ضعیف» میداند . آنچه مربوط به ماجرای واترگیت میشود، بعقیده محافل تهران یک مسئله داخلی آمریکااست که‌ملت آمریکا بایستی درباره آن تصمیم بگیرد . اما آنچه که‌به‌دنیا مربوط میشود اثرات احتمالی برکناری نیکسون در مناسبات بین‌المللی است . در دوران زمامداری نیکسون ، جهان شاهد دگرگونیهای اساسی‌در مناسبات ابرقدرتها ونیز نزدیکی بیشتر آمریکا بادوغول کمونیسم -چین و شوروی -بود . پایان دادن‌به جنگ ویتنام ، سفر به چین، دیدار ازشوروی وایجاد زمینه ترک مخاصمات در خاور میانه‌ازنقاط بسیارروشن کارنامه‌حکومت نیکسون درسیاست جهانی است . محافل تهران معتقد نیستند درصورت برکناری نیکسون برای دوران باقیمانده زمامداری جمهوریخواهن ودوران ریاست جمهوری جرالدفورد تغییری در سیاست خارجی آمریکا بوجود آید زیرا باحتمال قریب‌به یقین فورد نیز همان سیاست نیکسون را ادامه خواهد داد.ولی آیا آن‌زمان هم کی‌سینجر نقش خود را بعنوان طراح اصلی‌دیپلماسی آمریکا ادامه‌میدهد؟

● برهتلهای بین‌المللی تهران احتمالا هتل دیگری افزوده خواهد شد. این هتل راشرکت ماریو که دارای۳۵ هتل درآمریکا واروپاست احداث میکند ویلیام ماریو رئیس این شرکت هفته گذشته برای انتخاب محل هتل که احتمالا ۵۰۰ اتاقه خواهد بود، بتهران آمد تادرباره محل احداث هتل مطالعه کند. براساس محاسبات اولیه، احداث این هتل ۱۲ تا ۱۵ میلیون دلار هزینه دارد واین نخستین هتلی است که شرکت ماریو در این منطقه از جهان احداث میکند

● در جلسات بحث و بررسی و ارزیابی نتایج کار اتاق های اصناف ، یکی از پیشنهادات معمولا انحلال اتاق‌های اصنافاست . این پیشنهاد ابتدا در جلسه‌ای که هفته گذشته در تهران تشکیل شد و هویدا با لحن بی‌سابقه‌ای به روسای اتاقهای اصناف هشدار داد ، بعد از عزیمت‌نخست وزیر ادامه بحث و گفتگو مطرح شد . اما یکی از حاضران انحلال اطاق های اصناف را از آن جهت جایز ندانست که که با عدم وجود اطاق های اصناف دیگر موردی‌برای نفرین‌مردم‌باقی نخواهد ماند!

● سود کلانی که شوروی از خرید گندم ایالات متحده و فروش آن از انبار های امریکا به کشور های دیگر از جمله ایتالیا برد ، به دهان مسکو مزه کرده است . گزارش های اقتصادی اینک از معامله یکصد میلیون دلاری گوشت میان شوروی و آرژانتین پرده برمیدارد . علت تصمیم مسکو در خرید قسمتی از پانصد هزار تن گوشت صادراتی سالانه ارژانتین هنوز فاش نشده است ولی حدس زده میشود که تجار روسی بازار بین‌المللی گوشت را داغ پیش بینی کرده‌اند .

● جرالد فورد با انتخاب به‌پست معاونت ریاست‌جمهوری امریکا از یک درآمد بیست هزاردلاری در سال که حق‌التدریس دانشگاهی او بود چشم پوشید و به عوض در مقام جدید،حقوق وی از سیزده هزار دلار به ۶۲۰۰۰ دلار در سال افزایش‌یافت. خودداری از دریافت حق‌التدریس دانشگاهی از تصمیم شخصی فورد و تجربه واترگیت ناشی شد . معاون رئیس جمهوری‌که‌در صورت عزل نیکسون در مقام رئیس جمهوری قرار خواهد گرفت، خواسته است که در مقام عالی دولتی‌از هرگونه آلودگی‌اجتناب کند تا به حدی که پس از انتخاب به مقام جدید تصمیم گرفت ده هزار دلار هزینه ایجاد تسهیلات برای کارآگاهانی را که‌از خانه ییلاقی وی در ایالت ویرجینیا مواظبت میکنند از جیب شخصی پرداخت کند .

کارخانه جدید شیر پاستوریزه
از اول مهر ماه آغاز به کار می کند

ظرفیت اولیه این کارخانه ، روزی ۳۰ تن خواهد بود درتمام مدارس دستگاه بدیل شیرخشک به شیرمایع نصب میشود

از اول مهر ماه آینده، وزارت کشاورزی ومنابع طبیعی‌روزانه ۳۰ تن شیر تازه در اختیار مدارس تهران قرار خواهد داد.

تهیه ۳۰ تن شیر، از کارخانه جدیدی بدست خواهد آمد که بزودی در کنار کارخانه شیر پاستوریزه تهران آغاز به کار خواهد کرد .

کارخانه جدید شیر پاستوریزه ۱۰۰ تن‌ظرفیت داردکه ازتولید روزانه ۳۰ تن شروع به کار خواهد کرد و بتدریج تا پایان اسفند ماه، با حداکثر ظرفیت روزانه ۱۰۰ تن شیر بمدارس تحویل خواهد داد .

این برنامه بدنبال‌فرمان شاهانه درخصوص تامین غذای ساعت ده بامداد شاگردان مدارس ، از طرف وزارت کشاورزی و منابع طبیعی اجراء خواهد شد .

کمبود شیر مورد احتیاج مدارس نیز از طریق واردات یکهزار تن شیر مرغوب جبران میشود.

همزمان، برای تامین شیر مورداحتیاج‌مدارس‌درشهرستانها طبق برنامه‌یی که‌از طرف وزارت کشاورزی ومنابع طبیعی‌تدوین شده است وبزودی واردمرحله اجرا خواهد شد . ۱۰ کارخانه شیر پاستوریزه با یکصد تن ظرفیت روزانه در نقاط مختلف کشور احداث میشود .

وزارت کشاورزی و منابع طبیعی بنابریک طرح قبلی ، میکوشد تا کار نصب یک‌کارخانه شیر پانصد تنی دیگر را در تهران به پایان رساند و بهره برداری از آن را از اول سال آینده آغاز کند . با بکارافتادن سومین کارخانه شیر پاستوریزه در تهران، و تکمیل ظرفیت کارخانه صد تنی جدیدو احتساب تولید کارخانه شیر پاستوریزه تهران، روزانه ۸۰۰ تن شیر (۲۰۰ تن از کارخانه فعلی- ۱۰۰ تن از کارخانه دوم و ۵۰۰ تن از کارخانه سوم) به دست خواهد آمد .

دستگاه های تبدیل

از سوی دیگر ، برای تبدیل شیر خشک به شیر مایع ، دستگاههای مخصوصی‌خریداری شده که در تمام مدارس‌نصب خواهد شد. این دستگاه که‌در بازدید اخیر آقای نخست وزیر ازکاخ جدید وزارت کشاورزی به‌نمایش‌درآمد، ماشین کوچک استوانه‌شکلی است که با قرار دادن شیر خشک و آب در ذهانه آن ، بطریق خودکار ، شیر مایع تحویل خواهد داد. شیر مایع از کانالی که دارای برودت کافی است، میگذرد و بصورت «هموژنیزه» دردسترس دانش‌آموزان‌قرار خواهدگرفت.

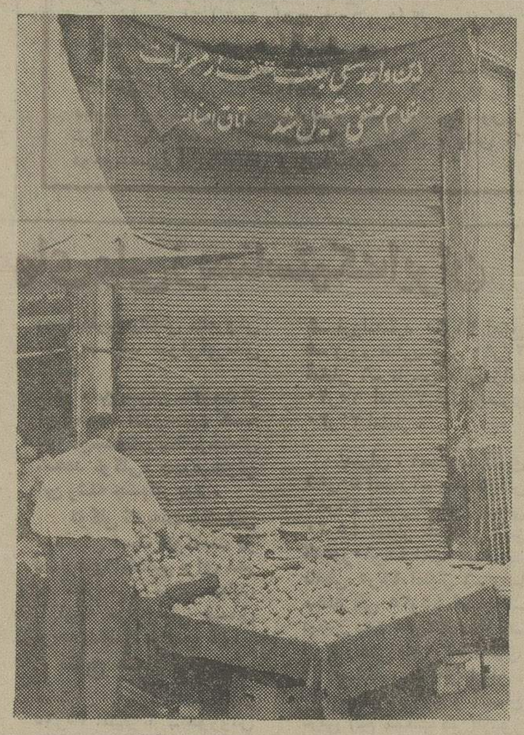

دکانی دربرابر دکان بسته

اگر اتاق اصناف دکان رابسته، غمی نیست . پیاده‌رو را که از بندکان خدا نگرفته‌اند !

این میوه فروش به تابلوی‌اتاق اصناف همینقدراحترام گذاشته که دکانش را باز نکرده اما باخیال راحت گرم‌ادامه‌کار همیشگی‌است. به قول خودش «تا فردا که دوره تعطیل مغازه بسرمیاید ، ضرر را باید جبران کرد !»

سفر نخست‌وزیر بتأخیر افتاد

★ هویدا قرار بود امروز مسئله آب وبرق بوشهر را در محل مورد رسیدگی قراردهد

سفر آقای هویدا نخست وزیر به بوشهر که‌قرار بود امروز به منظور بررسی نیاز های مردم این شهر انجام‌گیرد بعلت کسالت‌نخست وزیر به‌تاخیر افتاد و احتمالا این سفر هفته آینده عملی خواهدشد.

نخست‌وزیر قرار بود صبح‌امروز به‌اتفاق دکتر ایرج وحیدی وزیر نیرو و چند تن از معاونان و مقامات این وزارتخانه به بوشهر برود و در یک جلسه فوق‌العاده ومهم، موضوع تامین آب و برق بوشهر را مورد بررسی قرار دهد و تصمیم نهائی را در این مورد اتخاذ کند.

مسئله آب همواره مشکل‌اساسی بندر بوشهر را تشکیل میداده است .

اولین طرح اجرائی دولت برای حل این مشکل ، با انتقال آب رودخانه شاهپور بوسیله ۱۴۰ کیلومتر لوله و تصفیه آب‌وتوزیع آن در شهرهای برازجان وبوشهر عملا درمرداد ماه ۵۱ بدست آقای هویدا افتتاح شد و موردبهره- برداری قرار گرفت.

نیمه‌راه آب بیشتر

اما افزایش جمعیت در بوشهرو بخصوص توسعه سریع این‌بندر از جهت حمل و نقل دریائی و بویژه صدور نفت ، نیاز به آب‌را در این منطقه بیشتر کرده است . اکنون کارشناسان دو راه‌عملی‌را جهت تهیه آب مورد نیاز بوشهر تحت‌بررسی دارند : اول استفاده از آب دریا و شیرین کردن آب های شور ودوم بهره‌برداری از آب رودخانه دیگری نظیر کارون وانتقال آب‌آن به بوشهر .

طرح اول گرچه دارای مزایای زیادی است ، ولی مشکلاتی نیز در اجرای آن وجود دارد. بطور مثال تجربه نشان داده است که وقتی یکی از قطعات و یادستگاه های یک کارخانه تبدیل آب‌شور بشیرین از کار بیفتد ، تهیه‌قطعه یدکی از خارج و تعمیر کارخانه مدتی وقت‌میگیرد‌ودرنتیجه مدتها مردم بی‌آب می‌مانند .

باین لحاظ ، اجرای طرح دوم یعنی انتقال آب ازرودخانه‌کارون که دارای آب زیادی است مورد توجه قرار گرفته است .

درسفر آقای نخست وزیر این راه حل‌ها باتوجه‌به نظریات‌مقامات وصاحب نظران محلی‌موردبررسی قرار میگیرد و تصمیم نهائی بر روی یکی از دو طرح و یا استفاده از هر دوی آنهااتخاذ خواهد شد . همچنین برای تامین برق و دیگر نیاز های اساسی مردم منطقه چاره جوئی خواهد شد

جمعیت بوشهر در سر شماری سال ۱۳۴۵ حدود ۱۷۵ هزار نفر بود که‌اکنون‌این تعداد به‌متجاوز از ۲۲۰ هزار نفر تخمین زده‌می- شود .

خواربار فروش‌ها برنج پاکستانی می‌فروشند

اتحادیه صنف فروشندگان خواربار، توزیع برنج‌پاکستانی را برعهده گرفت .

افراد این اتحادیه هم‌اکنون روزانه دویست تن برنج به‌نرخ رسمی دولتی تحویل میگیرند .

اتحادیه همچنین درخواست کرده است تا تعدادفروشندگان قندوشکر در حریم صنف خواربارفروش، به ۶۰۰ دکان برسد و شبکه توزیع قندوشکر گسترش یابد .

در حال حاضر درمیان‌فقط ۱۲۰۰ فروشنده خواربار در محلات مختلف‌تهران، قندوشکر توزیع میشود .

بیمارستان نوتردام‌فاطمه
ازمهرماه درتهران بیمار میپذیرد

از مهرماه آینده یک بیمارستان ۲۰۰ تختخوابی خیریه وابسته‌به یک موسسه خیریه آلمانی در تهران شروع به فعالیت میکند .

ساختمان این بیمارستان که «نتردام فاطمه» نام‌دارد، ده‌سال پیش از طرف واتیکان در ۱۴هزار مترزمین اهدائی دولت ایران در منطقه یوسف آباد آغاز شد و از ۳ سال قبل اداره بیمارستان به موسسه خیریه آلمانی مالتزر ریترادن» وابسته به واتیکان واگذار شد .

درحال‌حاضر ،ساختمان‌بیمارستان پایان یافته و کار نصب تاسیسات آن آغاز شده است .

امور خیریه بیمارستان مزبور به عهده چهار راهبه فرانسوی و کانادایی که از طرف واتیکان به ایران آمده‌اند واگذار شده‌است. گروه پزشکان و جراحان و پرستاران بیمارستان از اطباء ایرانی و پرستارانی میباشند که تحصیلات خود را در آلمان انجام داده و در آلمان برای خدمت در بیمارستان نتردام فاطمه به‌استخدام موسسه مالتزر درآمده‌اند .ریاست بیمارستان‌رابدکتر شاهرخ بیجرانلو برعهده دارد ، بیمارستان دارای بخش های جراحی ، سوانح ، زنان ، زایمان ، داخلی‌و کودکان است .

سنا از خدمات رضاشاه‌تجلیل کرد

بررسی لایحه کاهش مالیات حقوق‌درسنا شروع‌شد

سنای ایران از خدمات رضاشاه کبیر تجلیل کرد و زحمات‌سردار نامی ایران را مورد ستایش قرار داد .

ساعت ده بامداد امروز جلسه علنی فوق‌العاده سنا به ریاست جعفر شریف امامی تشکیل شد و فوریت چند لایحه دولت را که بتصویب مجلس شورا رسیده‌بود تصویب کرد .

این لوایح عبارت بود از :

تشکیل صندوق حمایت مصرف کننده - اصلاح جدول منضم به قانون‌گمرکی - اصلاح قانون مالیاتهای مستقیم (کاهش مالیات حقوق) .

● سناتور پرفسور جمشیداعلم در جلسه امروز سنا به‌عنوان‌ناطق قبل از دستور در تشریح‌خدمات سر دودمان پهلوی ، اعلیحضرت رضاشاه کبیر گفت : «آنچه کما امروز داریم شالوده و اساس‌آن را رضاشاه کبیر بنیاد نهاده‌است. رضاشاه از هیچ، همه چیزبوجود آورد.

« سردار نامی ایران وقتی زمام امور این کشور را بدست گرفت، هیچکس با مرکز تماسی‌نداشت رضاشاه ملوک‌الطوایفی را از بین برد و به‌ایران مرکزیت‌داد، کشور دارای پایتخت‌شدودانشگاه را بوجود آورد . او کاروان‌هائی از محصلین و جوانان را به‌اروپا اعزام داشت که خود من نیزجزو آنان بودم . رضاشاه کبیر برای این مملکت و بخاطر مشقی که‌به کشورش داشت یکبار گریه کرد. این مرد بزرگ وقتی از ایران‌رفت فقط یک مشت خاک میهن را به همراه برد .

تنها امید رضاشاه

رضاشاه برای سازندگی این مملکت ،از همه چیز خود گذشت و وقتی هم که از ایران رفت تنها امیدش به‌فرزند برومندش‌شاهنشاه آریامهر بود که معظم‌له میتوانند کارها و خدمات‌اورا ادامه دهند، چنانکه ، همانگونه شد .

رضاشاه این خدمت بزرگ راهم به ایران کرد که‌ایرانی‌پادشاهی بجای گذارد که با نبوغ خود توانسته‌اند این مملکت را تاسرحد جان به جلو هدایت فرمایند .

« ما به روح پر فتوح رضاشاه کبیر درود میفرستیم و از خدا میخواهیم که به شاهنشاه عصر طولانی دهد تا نتایج‌درخشان این همه زحمات و تلاش‌های ارزنده را ملت ایران بیشتر مشاهده‌کند».

● سناتور دکتر شمس‌الملوک مصاحب نیز در تکمیل سخنان پروفسور اعلم اظهار داشت :

یکی از سرفصلهای درخشان خدمات سردار ملی ایران اعطای آزادی به زن ایرانی و رایافتن آنهابه دانشگاهها‌وآزادی‌تحصیلات عالی برای آنهاست .

رضاشاه در دنیای‌آزاد وروشنی را به زنان ایران گشود. زنان ایران نسل در نسل خدمات‌سردار نامی ایران را برای فرزندان‌خود بازگو خواهند کرد .

رضاشاه کبیر به زنان ایران آزادی بخشیدندوشاهنشاه‌آریامهر در هشتم اسفند سال ۴۱ آزادی زنان را به نقطه تکامل رساندند».

تصویب لوایح

● در جلسه فوق‌العاده امروز سنا لایحه اصلاح بند ۳ ماده ۲ قانون استخدام نیروهای مسلح شاهنشاهی - لایحه اصلاح‌ماده ۳ قانون مجازات استفاده ازیلاک های تقلبی وسائط نقلیه - لایحه اجازه اعطای وام و اعتبار به دولت‌ها و موسسات خارجی و بین‌المللی از تصویب نهائی‌گذشت و بدولت ابلاغ شد . لایحه تعمیم تبصره ۱۹ قانون متمم بودجه‌سال ۵۱ کل کشور به افزارمندان‌ارتش شاهنشاهی و لایحه الحاق یک تبصره به قانون الحاق ماده‌واحده به قانون استخدام نیروهای‌مسلح شاهنشاهی - لایحه استخدام سربازان وظیفه بصورت پیمانی برای خدمت در مشاغل فنی و تخصصی مورد نیاز نیروهای‌مسلح شاهنشاهی و لایحه‌اجازه تضمین وامهای‌دریافتی‌شرکت‌های‌کشتیرانی ایرانی نیز مورد تصویب قرار گرفت .

در جلسه امروز سنا آقای‌جواد شهرستانی وزیر راه ، آقای علی اصغر اربابی را به عنوان معاون پارلمانی این وزارتخانه معرفی کرد .

لیبی ، باجناق سادات را به‌تحریک شورش علیه قذافی متهم کرد

تریپولی - خبرگزاری‌فرانسه- دبیر کل اتحادیه سوسیالیست لیبی نسبت بروش « محمود ابوالقاسم» عضو مجمع ملی و باجناق پرزیدنت انورالسادات بشدت به مجمع ملی مصر اعتراض کرد .

طبق گزارش خبرگزاری انقلابی مصر « محمودابوالقاسم» درصدد برآمده است برخی از قبایل لیبی را علیه قذافی بشوراند .

دبیر کل اتحاد سوسیالیست لیبی در نامه اعتراضیه خود نوشته است روش‌نمایندگان‌مجمع ملی مصر به ارزش‌های معنوی لطمه شدیدی وارد میکند و یک نوع سوء استفاده از مقام نمایندگی خلق مصر بشمار میرود .

دبیر کل حزب اتحاد سوسیالیست لیبی از رئیس مجمع ملی مصر پرسیده است که آیا این اقدام به دستور مجلس مصر صورت گرفته است .

وی همچنین پرسیده است که هدف حملات اخیر علیه سرهنگ قذافی چیست ؟

دبیر کل حزب اتحادیه سوسیالیست لیبی اضافه کرده است که لیبی میدان را بدست دشمنان مصر و لیبی ومخالفان وحدت عرب و کسانی که با سرنوشت ملت‌های برادر بازی میکنند نخواهد سپرد .

روزنامه «الجماهیر» چاپ تریپولی ضمن مقاله‌ای‌مبارزه‌ای که اخیرا در مصر علیه لیبی آغاز شده محکوم کرده‌نوشته است که این مبارزه پر هیاهو و دروغین طرفدارانی دربرخی از مطبوعات کشورهای عربی پیدا کرده است .

این نشریه اضافه کرده‌است که ملت « اینگونه اقدامات جنایتکارانه راکه هدف‌آن جدائی افکندن بین اعراب است تحمل نخواهد کرد علیرغم تمام این تبلیغات زهرآگین ملت ما وملت بزرگ مصر یک ملت واحد را تشکیل میدهند .

در قاهره روزنامه‌های مصر برای چهارمین روز متوالی روابط بین مصر و لیبی را مورد بررسی قرار داده‌ومقالات مفصلی در این‌باره انتشار داده‌اند .

روزنامه الاهرام مقاله‌مفصلی درباره بدرفتاری کارمندان‌لیبی با اتباع مصر در منطقه مرزی «سولوم» انتشار داده است روزنامه الاهرام می‌نویسد که ماموران گمرک لیبی به یک پزشک مصری توهین کرده و او را بشدت کتک زده‌اند . ماموران گمرک مصری چمدان پزشک مصری را باز کرده و اثاثیه او را بزمین ریخته‌اند . بدنبال اعتراض یک جوان مصری به‌این اقدام ماموران لیبی ، نزدیک بود زدوخورد مسلحانه بین نظامیان مصری‌و لیبی درگیر شود .

الاهرام اضافه کرده است‌که توطئه‌های سرهنگ قذافی‌نباید در روابط دو ملت تاثیر سوئی داشته باشد .

معاینه زائران حج از اول شهریور آغاز میشود

امروز دستورالعمل معاینات پزشکی زائران خانه خدا برای ۵۸ مرکزدرمانی شیرو خورشید سرخ در تهران و شهرستانها صادر شد .

بموجب این دستورالعمل ، مراکز یاد شده موظفند از روز اول شهریور حداکثر تا تاریخ ۲۶ شهریور کار معاینات زائران را پایان دهند .

هرزائری که در تاریخ تعیین شده‌دردعوتنامه‌اش ، برای‌معاینه مراجعه نکند ، سازمان اوقاف عدم مراجعه‌زائررا بمنزله‌انصراف اوازسفرحج تلقی خواهدکرد.

برنامه ثبت نام پذیرفته شدگان در کنکور

دانشگاه تهران‌امروز اعلام‌کرد نام نویسی کلیه پذیرفته‌شدگان کنکور سال تحصیلی جاری از تاریخ ۲تا۷ شهریورماه صبح ها ازساعت ۷تا۱۲وبعداز ظهرها از ۲تا۷ در مرکز امور دانشجوئی دانشگاه برگذارخواهد شد .

به «تجربه» کارمندان دولت امتیاز بیشتری داده میشود

در ضوابط‌جایگزینی تجربه بجای مدرک تحصیلی بنفع کارمندان دولت تغییراتی داده خواهد شد.

باستناد تبصره ۳ ماده۱۳۷ قانون‌استخدام‌کشوری مطالعاتی در سازمان امور اداری و استخدامی‌برای تعیین ضوابط جدیدجهت‌جایگزینی‌تجربه بجای مدرک تحصیلی در مورد برخی از مشاغل آغاز شده است .

در تبصره ۳ ماده فوق قید شده است که : شرط‌تحصیلی مانع از آن نخواهد بود که در اجرای طرح طبقه‌بندی و تعیین شرایط احراز مشاغل و تخصیص آنها به گروه های دوازدهگانه در موارد لزوم تجربه‌جانشین تحصیلات‌گردد.

درطرح جدید تطبیق تجربه با مدرک تحصیلی به سوابق خدمت کارمندان توجه بیشتری خواهد شد . توجه به سابقه خدمت‌کارمند برای احراز طبقات شغلی بالاتر بیشتر در مورد مشاغل‌اداری و مالی واجتماعی که تجربه میتواند بجای مدرک تحصیلی‌قرار گیرد صادق‌خواهد بود .

تغییرات در مورد تعدادی از مشاغل مانند مشاغل پزشکی‌یا مهندسی که تخصصی ومدرک تحصیلی لازم عامل مهم احراز آن شغل است عملی نخواهد بود .

نرخ میوه ۲۰درصد کاهش یافت

« میوه و ترمبار ، از امروز بیست درصد ارزانتر بفروش خواهد رسید »

بدنبال این توضیح ، آقای حاج واعظی‌سخنگوی اتحادیه صنف بارفروشان - نرخ های دیروز و امروز (نرخ های‌جدید) را دراختیارخبرنگارما گذاشت.

مصرف کنندگان ، هنگام خرید میوه وتره بار باید باین نرخ ها توجه کنند :

آلبالو نرخ جدید کیلوئی۲۳ تا ۳۱ ریال - نرخ قدیم ۳۹ریال - آلو نرخ جدید کیلوئی ۲۶ تا ۳۸ ریال - نرخ قدیم ۳۳ تا ۵۵ ریال - بادمجان اصفهان نرخ جدید ۱- عدد ۱ ریال- نرخ‌قدیم ۱٫۵۰ ریال - بادمجان قلمی نرخ جدید۱عدد۲تا ۵۰ر۲ریال- نرخ قدیم ۲ تا۳ ریال- سیب استرالیا نرخ جدید کیلوئی۵۰ تا ۶۰ ریال -نرخ قدیم۶۲تا۷۴ ریال - پرتقال خارجی نرخ‌جدید کیلوئی۲۹ ، ۳۵، ۴۱، ۴۹ریال - نرخ قدیم ۲۹ ،۴۱، ۴۹،۳۵ ریال - پیاز نرخ جدید کیلوئی ۶ تا ۸ ریال - نرخ قدیم ۶ تا ۸ ریال -خربزه نرخ جدیدکیلوئی ۹ریال - نرخ قدیم۹ ریال-خیار قلمی نرخ جدید یک عدد ۱٫۵ ریال - نرخ قدیم ۲ ریال-خیار معمولی نرخ جدید ۱عدد۱ ریال -نرخ قدیم ۵۰ر۱ریال - زردآلو نرخ جدید کیلوئی ۲۰ تا ۲۶ ریال - نرخ قدیم ۲۶ تا ۳۲ریال - سیب قرمز جدید کیلوئی ۲۶ تا ۳۰ ریال - نرخ قدیم ۲۶ریال -شلیل نرخ جدید کیلوئی ۱۵ تا ۲۶ ریال - نرخ قدیم ۲۶ریال - طالبی نرخ جدید کیلوئی ۳و ۵ر۵ و ۱۰ ریال - نرخ قدیم۳ و۷و ۱۱ ریال- سیب زمینی‌نرخ جدید کیلوئی۷ تا ۱۰ ریال-نرخ قدیم ۸ تا ۱۱ ریال - کاهو سادلادی نرخ جدید کیلوئی ۹ تا چهارده ریال - گیلاس نرخ جدید کیلوئی ۲۰تا ۲۹ ریال - نرخ قدیم ۲۳ تا ۳۲ ریال - لوبیا سبز نرخ جدید کیلوئی ۹ تا ۱۶ ریال - نرخ‌قدیم ۱۱تا۲۰ریال- موز نرخ جدید کیلوئی ۵۲ ریال - نرخ قدیم۵۴ ریال - نخود فرنگی نرخ‌جدید کیلوئی ۲۶ ریال - نرخ قدیم ۳۰ ریال - هویج نرخ جدید کیلوئی ۹ ریال - نرخ قدیم ۹ ریال -هندوانه‌نرخ جدیدکیلوئی ۴٫۵ تا ۷ ریال - نرخ قدیم ۵ تا۸ ریال-هلو نرخ جدیدکیلوئی ۱۳ تا ۱۷ ریال - نرخ قدیم ۱۷ ریال - گوجه فرنگی نرخ جدید کیلوئی ۱۲ ریال - نرخ قدیم۱۲ ریال - گلابی نرخ جدیدکیلوئی ۲۹ ریال- نرخ قدیم ۳۰ریال.

ساعت‌یازده امروز،وابستگان به صنف بارفروش ، در میدان انبار گندم تهران گرد آمدند تا از نرخ های جدید،وتصمیمات دولت و اتاق اصناف آگاه‌شوند. دراین‌اجتماع سخنگویان‌اتحادیه صنف بارفروش ، رسما اعلام کردند که نرخ میوه و تره‌باررا ۲۰ درصد کاهش داده‌اند .

نیکسون در آستانه سقوط‌قرار گرفت

اخبار خارجی

واشنگتن - خبرگزاریها -ناظران سیاسی دروا شنگتن امروز اظهار عقیده کردندکه موقعیت نیکسون بسرعت تضعیف میشود واوهم اکنون‌درخطر سقوط قرارگرفته است . «توماس اونیل» رهبر حزب دمکرات‌درمجلس نمایندگان امریکا امروز گفت‌فقط یک‌معجزه میتواند نیکسون را نجات دهد. روزنامه های امریکائی پیشنهاد کرده‌اند بهتر است نیکسون قبل از آنکه کار بجاهای باریکتری کشیده‌شود شخصا استعفاء دهد. پیش بینی میشود که مجلس نمایندگان امریکا با اکثریت کافی علیه نیکسون رای دهد و کاراو به مجلس سنا کشیده شود . نیکسون در حال حاضر در مجلس سنا اکثریت دارد ولی بنظر میرسد که در روز های آینده تعدادی از سناتور های هوادار او به مخالفان بپیوندند.

خبرهای کوتاه

والاحضرت اشرف‌در کرمان

پیش ازظهر امروز والاحضرت شاهدخت اشرف پهلوی با هواپیما به کرمان‌عزیمت‌کردند. والاحضرت که سمت ریاست هیات امنای دانشگاه کرمان را بعهده دارند در جلسه هیات امنا شرکت خواهند کرد . در این سفر مرحله اجرای طرح تاسیس آموزشگاه حرفه‌ای رضا پهلوی که جزء تاسیسات حرفه‌ای سازمان شاهنشاهی خدمات اجتماعی است آغاز خواهد شد .

طرح تاسیس دانشگاه کرمان دو سال قبل با کمک اولیه ۷۵۰ میلیون ریالی فرد نیکوکاری که این مبلغ راجهت انجام این کار نیک تقدیم‌داشت آغاز شد و اکنون‌که نقشه‌های ساختمانی تهیه و زمین وکمک های دیگر لازم از طرف‌دولت تامین گردیده است واردمرحله اجرا و عمل میشود .

در سفر والاحضرت به کرمان خانم ماریانوش انصاری ، عبدالرضا انصاری ، قائم‌مقام والاحضرت در امور اجتماعی، اقتصادی ، فرهنگی، مجیدرهنما وکامران دیبا همراه هستند.

قرارداد نفتی با دینکس آلمانی

صبح فردادومین قرارداد نفتی اختشافو تولید از نوع پیمانکاری بین‌شرکت‌ملی نفت ایران و کمپانی معروف «دینکس» آلمانی به امضاء خواهد سید.

نشان لبنان برای دیپلمات مرحوم

رئیس جمهور لبنان ازخدمات مرحوم پرویز کشوری راد ، رایزن سفارت شاهنشاهی در بیروت که هفته گذشته‌بطور ناگهانی درگذشت با اعطای نشان تجلیل خواهد کرد .

این‌مطلب را فواد غسان‌وزیر مشاور و کفیل وزارت‌خارجه لبنان با حضور در سفارت ایران در بیروت ،اظافه‌پس از درگذشت مرحوم کشوری اعلام داشت . غسان به اتفاق عباس حمیه ، رئیس تشریفات وزارت خارجه لبنان برای ابراز‌تاسف‌ازدرگذشت‌دیپلمات ایرانی بسفارت ایران رفته بودند .

ملاقات‌ها

سفیران‌جدیدژاپن و استرالیا در ایران ، پیش از ظهر دیروز بطور جداگانه با هویدا نخست وزیر در کاخ نخست وزیری ملاقات‌کرد

★★★

ساعت ۹ صبح امروز «فیلیکس‌دیاربادرانایکه»وزیر دادگستری و فرستاده ویژه نخست وزیر سری‌لانکاباتفاق معاون وزارت برنامه ریزی این کشور در کاخ وزارت امور اقتصادی و دارائی با هوشنگ انصاری وزیر امور اقتصادی و دارائی ملاقات و درزمینه توسعه های همکاری های اقتصادی

نهم مرداد: نفت ایران، مال ایران شد

روز بزرگ وفراموش نشدنی دراستادیوم آریامهر : شاهنشه‌آریامهر به ابراز احساسات نمایندگان مردم ایران بمناسبت مژده حکومت کامل ایران بر صنعت نفت کشور پاسخ‌میدهند

بازتاب اقدامات یکجانبه و سودجویانه کمپانیهای نفتی، تاسیس سازمان – کشورهای صادرکننده نفت – «اوپک» را در سال ۱۹۶۰ بدنبال آورد. در آغاز پس از مذاکرات‌مقدماتی بین‌کشورهای ونزوئلا، عربستان سعودی، ایران و عراق دراثر کاهش بهای نفت خام از دهم تا چهاردهم‌سپتامبر نخستین‌اجلاسیه هیئت نمایندگی پنج کشورمذکور در بغداد تشکیل شد که همه باهم متحدا دربرابر سلوک غیرعادلانه شرکت‌های بزرگ نفتی، مطالب حقه خود را عنوان کرده درمقام استیفای حقوق‌خودبرآیند. بعدا برتعداد اعضای اوپک افزوده‌شد واکنون‌بصورت اتحادیه‌نیرومندی درآمده‌است که در سال ۱۹۶۰ فرض تصور وجود آن برای کمپانیهای‌نفتی و غولهای‌اقتصادی ممتنع مینمود.

دهه پرماجرا

اوپک در فاصله دهه ۷۰–۱۹۶۰ موقعیت خود را استحکامی‌بسزا بخشید. در اینباره تاکید داریم گفته شود که در طول مدت‌دهه مذکور سازمان اتحادیه‌های‌اوپک همواره از ارشاد و هدایت شاهنشاه آریامهر و افکار بلند معظمله در جهت حفظ منافع و مصالح ملی کشورهای تولید – کننده یعنی اعضای اتحادیه‌اوپک برخوردار بوده است.

شاهنشاه آریامهر، در بیستو دومین‌کنفرانس سازمان‌کشورهای صادرکننده نفت که شب‌چهارشنبه چهاردهم بهمن ماه سال ۱۳۵۰ در تهران در کاخ سنا با حضور هیئتهای نمایندگی کشورهای عربستان سعودی، عراق، کویت، ونزوئلا، قطر، ابوظبی، لیبی و الجزایر تشکیل گردید، طی سخنان تاریخی خویش متذکر شدند که:

...ظرف سه‌سال اخیرشاخص بهای‌کالاهای صادراتی پنج‌کشور بزرگ صنعتی بیش از سه‌درصد در سال افزایش یافته است. در برابر این واقعیت بهمانگونه که قبلا هم اشاره کردم، دهه توسعه سازمان ملل متحد برای کشورهای در حال توسعه و تولیدکننده نفت اسم بی‌مسمائی بوده، چه درحالیکه بهای کالاهای صنعتی مرتبا افزایش پیدا میکرد، درآمد واقعی حاصل از هر بشکه نفت کاهش می‌یافت بطوریکه ظرفمدت ده سال‌ارزش واقعی این درآمدها، حدود بیست‌درصد تقلیل پیدا کرده و گفته دیرین در مورد بسیاری از کشورها مصداق حقیقی پیدا نمود: دارا دارات و ندار، ندارتر شد. پرواضح است که چنین وضعی قابل دوام نمیباشد و ما باید نهایت کوشش خود رابکار بریم تااین ثروت‌خدادادی – که بتدریج روبپایان میرود – ارزش واقعی خود را حفظ کند و ازگذند اثرات افزایش‌سرسام‌آور قیمتها مصون بماند...»

افزایش قیمت نفت

شاهنشاه در سخنان خویش در کنفرانس مذکور، مساله‌ترقی بهای‌فرآورده‌های‌نفتی‌رادرکشور – های مصرف‌کننده تشریح فرموده ومتذکرشدند:«...کلیه‌فرآورده‌های نفتی در این مدت درانگلستان در دو نوبت مجموعا برابر با ۷۸ سنت‌ونیم در هر بشکه افزایش یافت. متوسط افزایش قیمت ها در ۹ کشور اروپائی برابر با ۷۴ سنت در هر بشکه و درآمریکا بهای نفت خام معادل ۲۵ سنت در هر بشکه افزایش پیدا کرد. در ژاپن در اکتبر ۱۹۷۰ این افزایش برابر با ۲۲ سنت درهر بشکه بود. در آغاز سال ۱۹۷۱ باز هم قیمت ها بالارفت. در ژاپن به بهای نفت سفید ۲۹ سنت‌ونیم در بشکه و به‌بهای بنزین ۴۴ سنت در بشکه‌افزوده شد، درمورد بنزین مرغوب به ۸۲ سنت د ربشکه رسید...؟

موضوع مذاکرات تاریخی نفتی در تهران که شاهنشاه آریامهر سیر مذاکرات را با درایت و کیاست واراده‌توانای خود رهبری میفرمودند منتهی به پیروزی درخشانی‌درجهت‌حفظ حقوق حقه کشورهای تولید کننده‌وصادرکننده نفت‌شد که بیش‌از حد تصور بود...

زمانی هم فرارسید که کشورهای صادر کننده نفت یعنی اتحادیه اوپک بنابه ارشاد و هدایت شاهنشاه در کنفرانسی که در کویت تشکیل داد، تعیین قیمت نفت را تابع قانون عرضه و تقاضا در بازار های جهانی کرد.

ازاین نقطه نظر است که مسئله نفت وارد یک جدال اقتصادی شده که یک طرف‌آن که کشور های تولید کننده‌با سلاح منطق و استدلال قانونی وعرفی مسلح هستند و طرف دیگر که کمپانیها و مصرف کنندگان باشند بسلاح زور، تهدید، تبلیغات و بعبارت‌دیگر «هوچیگری و شانتاژ» مجهزمی باشند.

راه ایران

از جهت ایران، مسئله باین ترتیب طرح شدکه در هفته اول بهمن سال ۱۳۵۱ شاهنشاه آریامهر در کنگره ملی بزرگداشت دهه اول‌انقلاب مقدس شاه و ملت مژده مسرت‌بخش اداره تاسیسات‌نفتی ایران در حوزه کنسرسیوم بین‌المللی نفت ایران بوسیله دولت ایران یعنی شرکت ملی نفت ایران را اعلام‌فرمودند ودر ۲۴ اسفند همان سال، به هنگام افتتاح کارخانه ذوب‌آهن

رقص، آواز، لبخند: نفت ایران مال‌ایران‌است... روزی که‌شاهنشاه آریامهر این مژده مسرت‌بخش را اعلام فرمودند سراسر ایران‌غرق شور و شادی شد.

آریامهر و صنایع فولادایران، صریحا اعلام فرمودند که‌ازآغاز سال ۱۳۵۲ کلیه تاسیسات‌نفتی ایران در حوزه عملیات شرکت های‌عامل وابسته بکنسرسیوم راسا و مستقیما بوسیله دولت ایران اداره خواهدشد وقرارداد تواميز سال ۱۹۵۴ باکنسرسیوم فسخ‌گردیده است. برای‌فروش نفت به شرکای سابق ایران‌در کنسرسیوم یك قرارداد فروش بمقدار معین سالانه که ضمن قرارداد مزبور میزان آن تعیین خواهد شد، منعقد میشود و مهندسان و کارشناسان خارجی در استخدام دولت ایران تا زمانی که وجودشان لازم‌باشد، نگاهداشته میشوند.

قرارداد مزبور تهیه و به تصویب مجلسین سناوشورای ملی رسید وآن روز، نهم امرداد سال ۱۳۵۲ بود که روز نفت اعلام شدو بزرگترین و مهمترین واستوار ترین گامها در استحکام هرچه بیشتر مبانی استقلال اقتصادی ایران‌برهبری داهیانه شاهنشاه عظیم‌الشان و محبوب کشور برداشته شد. روز نفت –نهم مرداد– روزی تاریخی است که قاطبه اهالی مملکت و همه آزاد مردان و آزاد زنان ایرانی فرصت نیکی دارند تا مراتب سپاس و حق‌شناسی خویش را با احترامات عمیق قلبی به پیشگاه مبارك شاهنشاه آریامهر تقدیم‌نمایند.

وقتی «مینی‌ژوب» دنیای مد زنان اروپا و آمریکا را تسخیر کرد بیشتر خانم‌های ایرانی، تنها از دور و با حسرت به آن نگاه کردند، چرا که اندام خیله و باهای چاقشان به آنها اجازه استفاده از این مد را نمیداد. آنها هم که برای‌هماهنگی با مد روز بهر شکل، مینی‌ژوب می‌پوشیدند، غالبا در معرض انتقادها و متلکها و نیش‌های اطرافیان خود بودند.

چاقی در ایران، تنها در مورد خانم‌هایی که از چاقی زیاد اندام بی‌قواره رنج میبرند و حسرت پوشیدن دامن‌های کوتاه را دارند، یک مسئله نیست، این بیماری قرن ما، اصولا مسئله‌ایست که خاصه در سال‌های اخیر، مایه رنج زن و مرد ایرانی شده است.

حقیقت این است که ما ایرانی‌ها، بویژه خانم‌ها، آدمهای شکمویی هستیم وبقول یکی از پزشکان ایرانی «دکتر حسن اسماعیل‌بیگی» معده ایرانی‌ها، از معده بسیاری از مردم دیگر کشورهای جهان بزرگتر است و ما همیشه سعی میکنیم این ظرفیت زیاد معده را، تا آنجا که ممکن است پر و پرترکنیم.

اصولا چاقی و چربی بیش از حد بدن، یکی از عوارض بزرگ قرن‌ما، در همه کشورهای جهان است. اما اینکه چرا عده افراد چاق در ایران، با رقم مبتلایان این بیماری در خیلی از کشورهای دیگر برابر – و حتی گاهی از آن بیشتر – است، علل گوناگون دارد.

بی‌تردید، تنوع و خوشمزگی غذاهای ایرانی و عادت ایرانی‌ها به خوردن غذاهای رنگین – که از چربی و مواد قندی سرشار است – یکی **از این علتها است. اصولا بدن‌چاق و خپله وپرچربی، معلول مصرف زیاد غذا از یکطرف و هدررفتن انرژی حاصل از آن، از طرف دیگراست. ره‌آورد زندگی ماشینی ...**

قرن ما را، غیر از عناوینی چون قرن اتم، قرن سرعت، قرن سکس و نظایر آن، به عنوان قرن‌چاقی ومردم خپله هم می‌شناسند. طبق آماری که در کشورهای صنعتی اروپا و آمریکا گرفته‌اند، طی بیست سال اخیر، مبتلایان به چاقی و بیماریهای قند، کبد، کلیه و نظایر آن، نسبت به بیست سال پیش، تا چند برابر زیادتر شده است. **در این زمینه، در سال ۱۹۷۳ تنها ۳۵۰هزار بیمارقند وچاقی مفرط در بیمارستانها و مراکز درمانی انگلستان تحت درمان قرار گرفته‌اند.**

زندگی ماشینی ایجاب میکند که بشر امروز کمتر راه برود وکمتر به کار بدنی بپردازد و در عوض، شب و روز، وقت خود را در اتومبیل، در خانه و در مراکز تفریح بگذراند. غالب افراد چاق این قرن، از چنین مردمی هستند: کم‌کار، خوشگذران و پرخور. این پرخوری به دستگاه گوارش تحمیل میشود و اگرچه پس‌از مدتی، آدمی به آن عادت می‌کند لیکن دراصل، دستگاه تنظیم سوخت وساز بدن‌را تحت‌فشار میگذارد و از انجام وظایف طبیعی خود بازمیدارد. وعلاوه بر چاقی، به‌انواع بیماریهای دیگر همچون بیماریهای قند، نقرس، سنگ کلیه، دردهای مفصلی و عضلانی، افزایش فشار خون و مانند آن می‌انجامد.

شب‌نشینی نروید

برای آنکه چاق و خپله نشوید و بدن متناسبی داشته باشید و به بیماریهای دیگری که در این گزارش یاد کردیم مبتلا نشوید، با اگر بدان مبتلا شدید از شدت آن بکاهید، دکتر اسماعیل بیگی این دستورات را توصیه میکند:

۱– تا میتوانیدکار بدنی و ورزش‌کنید. کمتر اتومبیل سوار شوید و در هوای آزاد بپیادروی کنید و هر وقت به‌سفره رنگینی رسیدید، رویتان را برگردانید تا دهانتان بقول معروف آب نیفتد!

شیرینی، قند، شکر، روغن، مربا، عسل و سایر ترکیباتی که به سرعت جذب بدن میشود، و سطح قند وچربی خون را بطور غیر طبیعی و خیلی زود بالا میبرد، دشمن شماست.

۲– شب‌نشینی نروید: یا اگر مجبور به رفتن به آنجاهستیدتا سیده‌دم، روی میل لم ندهید و سیگار دود نکنید و به خوردنیها و آشامیدنیها به نظربی‌اعتنایی! نگاه کنید.

۳– برنامه غذای روزانه خود را تنظیم کنید. کم‌بخور، همیشه بخور! منظور ما این است که حداقل روزی‌سه وعده (صبح – ظهر – عصر) غذا بخورید، اما هربار به مقدار کم بخورید، این کم خوردن و همیشه خوردن، کمک میکند تا اشتهای کاذب در شما بوجودنیاید.

۴– سبزی و میوه و لبنیات‌را هیچوقت از یاد نبرید. این مواد بعلت حجم‌زیاد و کالری کمی که دارند، مانع‌چاقی‌شما و افزایش آن میشود.

۵– در مرحله آخر به شما توصیه میکنیم که بدون دستور پزشک، خودرا درمان نکنید و برای لاغر شدن یا خلاص شدن از بیماریهائی که به آنها اشاره کردیم انواع دارو و هورمون و ویتامین مصرف نکنید. ممکن است یک هورمون نامربوط، چنان ناراحتی برای شما ایجاد کند که بعدها، برای خنثی کردن‌اثر آن، سال‌ها مجبورشوید باین مطب وآن داروخانه بروید.

برای فرار از چاقی، همیشه غذا بخورید!

تابستان فصل پر – خوری است. چشم به‌هم بزنید، به‌صف چاق‌ها پیوسته‌اید! . . . اگرچاق‌هستید، یا ازچاقی میترسید، برای شما چند توصیه و تذکر مهم داریم

تاریخ ۳۱ر۴ر۵۳

آگهی مناقصه شماره ۳۰

فرماندهی لجستیکی‌نیروی زمینی شاهنشاهی جنس مشروحه زیررا از طریق مناقصه خریداری مینماید.

پیشنهاد دهندگان میتوانند بامراجعه به دفتر مدیریت تهیه وخرید فرماندهی لجستیکی نیروی زمینی شاهنشاهی و ملاحظه نمونه مشخصات معامله پیشنهاد خود را طبق مفاد مندرج در شرایط‌معامله تنظیم‌وتا ساعت ۱۲ روز ۲۲ر۵ر۵۳ بدفتر مدیریت تهیه وخرید تسلیم نمایند.

مناقصه گذار فرماندهی لجستیکی نیروی زمینی شاهنشاهی
م‌الف ۸۷۸۶

ایرانین اکسپرس

در مسافرتها از شما مثل یك‌میهمان بسیار عزیزپذیرائی می‌کند

تورهای ایرانین اکسپرس

شایسته شخصیت شماست

نام تور	مسیر	تاریخ حرکت	قیمت
تور ۲۱ روزه اروپا	هامبورگ، لندن، پاریس، نیس، رم (ناپل – کاپری – سورنتو)	۸ مرداد – ۲۳ مرداد – ۴ شهریور	۷۳۰۰۰ ریال
تور ۲۱ روزه اروپا	نیس، پارسلون، لندن، پاریس،رم	۱۶ مرداد – ۳۰ مرداد	۷۰۰۰۰ ریال
تور ۱۷ روزه اروپا	وین – هامبورگ، لندن، پاریس	۱۲ مرداد – ۲۶ مرداد – ۳ شهریور	۶۸۰۰۰ ریال
چهار هفته چهار شهر ۲۹ روز	هامبورگ، لندن، پاریس، رم	۳ مرداد – ۱۷ مرداد – ۳۱ مرداد	۸۴۹۰۰ ریال
تور تابستان ۳۰ روزه	هامبورگ، آمستردام، پاریس، لندن، ژنو، نیس، پارسلون، رم (ناپل – کاپری – سورنتو)	۱۴ مرداد – ۲۸ مرداد – ۱۱ شهریور	۸۶۵۰۰ ریال
تور قصر طلائی ۳۰ روزه	وین، آمستردام، هامبورگ، لندن، پاریس، نیس، ژنو، رم (ناپل – کاپری – سورنتو)، آتن	۱۲ مرداد – ۲۶ مرداد	۸۷۹۰۰ ریال

در مقابل قیمتهای بالا، شما با هواپیماهای جت‌بهترین شرکت‌های هواپیمائی پرواز می‌کنید، در هتلهای درجه یك در اطاقهای دونفره همراه‌با صبحانه و ناهار در تمام مدت مسافرت پذیرائی میشوید. گردشها و انتقالات شما با بهترین‌اتوبوسها بهمراهی مجرب‌ترین راهنمایان ایرانی انجام‌میشود و بخوبی میدانید که شما برای ما شخص خیلی‌مهمی‌هستید.

ایرانین اکسپرس

خیابان ویلا– شماره ۶ تلفنهای ۹–۸۳۴۰۴۶– بلوارالیزابت – ساختمان سامان
تلفن ۶۲۴۴۴۸

آگهی تغییرات در شرکت سهامی خاص کمپف ثبت شده بشمار ۶۶۱۶

طبق صورتجلسه مورخ ۱۶ر۴ر۵۳ مجمع‌عمومی شرکت سهامی خاص کمپف تغییرات زیر در شرکت نامبرده به عمل آمده است:

۱– ترازنامه و حساب سود و زیان سال ۱۳۵۲ تصویب‌شد.
۲– آقای مهندس حبیب‌نفیسی بسمت مدیر عامل شرکت برای مدت یکسال انتخاب شدند.
۳– آقایان محمودصفائی‌وعباس منصوری بسمت‌بازرسان اصلی و آقای ناصر فلاحی بسمت بازرس علی‌البدل برای مدت یک سال انتخاب گردیدند.
۴– روزنامه‌اطلاعات جهت‌درج آگهی های شرکت تعیین شد.
۵– اسناد و اوراق التزام اور شرکت را آقای مهندس حبیب نفیسی مدیر عامل باتفاق آقای عزت‌اله منصوری‌امضاء خواهند نمود و بنامبردگان اختیار داده شد در صورت غیبت و درموارد ضروری حق امضای خود را با تصویب هیئت مدیره بیگی از همکاران خویش‌واگذار نمایند.

م‌الف ۸۸۹۷
اداره کل ثبت شرکتها و مالکیت صنعتی
آ–۸۷۵۶۳

آگهی تغییرات در انبار های عمومی ایران (شرکت سهامی عام) ثبت شده بشماره ۸۰۲۵

طبق صورتجلسه مورخ ۶ر۳ر۵۳ مجمع عمومی عادی سالیانه شرکت انبار های‌عمومی ایران (سهامی عام) تغییرات زیر در شرکت نامبرده به عمل امده است:

۱– ترازنامه‌سال ۱۳۵۲ شرکت بررسی و تصویب شد.
۲– آقای دارا‌وهاب‌زاده‌بسمت بازرس اصلی و آقای ادوارد ژوزف بسمت بازرس علی‌البدل شرکت بمدت یکسال انتخاب شدند.
۳– روزنامه‌کثیرالانتشارکیهان درج آگهی های شرکت تعیین شد. م الف ۸۹۰۳
اداره کل ثبت شرکت ها و مالکیت صنعتی.
آ–۸۷۵۶۹

آگهی تصویب ترازنامه وانتخاب بازرس و روزنامه‌در شرکت سهامی عام بانک صادرات ایران ثبت شده بشماره ۳۸۳۳

طبق صورتجلسه مجمع‌عمومی عادی سالیانه شرکت سهامی‌عام بانک صادرات ایران اقدامات زیر اتخاذ و تصویب شده است:
۱– ترازنامه سال ۱۳۵۲ به تصویب رسید.
۲– روزنامه های اطلاعات و کیهان جهت درج آگهی های شرکت تعیین شد.
۳– آقای علینقی اسدی بسمت بازرس اصلی و آقای مهندس علی‌معین‌بسمت بازرس‌علی‌البدل بانک برای مدت یکسال انتخاب شدند.

م‌الف ۸۹۰۲
اداره کل ثبت شرکت ها و مالکیت صنعتی
آ–۸۷۵۶۸

کمك هزینه برای دانش‌آموزان داوطلب شغل خلبانی

۱– نیروی هوائی شاهنشاهی بدانش آموزان کلاسهای دوره دوم دبیرستان های پسرانه کشورکه‌دررشته های طبیعی وریاضی به تحصیل اشتغال دارند و مایلند پس از اخذدیپلم‌وارد دانشکده افسری خلبانی نیروی هوائی شاهنشاهی شوند چنانچه واجد شرایط زیر باشند کمک هزینه تحصیلی بمبلغ مصرحه پرداخت مینماید.

الف – شرایط:
۱– تابعیت دولت شاهنشاهی ایران.
۲– متدین بیکی از ادیان «اسلام، مسیحی، کلیمی وزرتشتی».
۳– تناسب اندام و صحت مزاج طبق گواهی بهداری نیروی هوائی.
۴– داشتن حداقل معدل ۱۵ در گروه ریاضی و تجربی.
۵– حداقل و حداکثر سن داوطلبان.
الف – دانش آموزان سال چهارم بین ۱۶ تا ۲۰ سال تمام.
ب– دانش آموزان سال پنجم بین ۱۷ تا ۲۱ سال تمام.
پ– دانش آموزان سال ششم بین ۱۸ تا ۲۲ سال تمام.
ب– میزان کمک هزینه:

۱– دانش آموزان سال چهارم ماهیانه مبلغ یکهزار و پانصد ریال باضافه ۱۹۴۶ ریال جیره نقدی دانشجوئی.
۲– دانش آموزان سال پنجم ماهانه مبلغ دو هزار ریال به اضافه ۱۹۴۶ ریال جیره نقدی دانشجوئی.
۳– دانش آموزان سال ششم ماهیانه مبلغ دو هزاروپانصد ریال باضافه ۱۹۴۶ ریال جیره نقدی دانشجوئی.

۲– مزایا:
دانش آموزان در تعطیلات از تسهیلات ورزشی و تفریحات سالم و کلاسهای زبان یگان های نیروی هوائی استفاده‌خواهد نمود.

۳– داوطلبان برای کسب اطلاعات بیشتر و نامنویسی ازتاریخ نشر این آگهی همه روزه باستثناء روزهای پنجشنبه و روز های تعطیل با در دست داشتن شناسنامه عکسدار و ۶ قطعه عکس ۴×۳ گواهی اشتغال به‌تحصیل و گواهی حسن‌اخلاق‌ازدبیرستان مربوطه از ساعت ۷ الی ۱۴ر۳۰ در تهران به خیابان دماوند «جاده تهران‌نو» فرماندهی آموزش های هوائی ودرشهرستانها به نزدیکترین یگانهای نیروی هوائی شاهنشاهی مراجعه نمایند.

ولادت باسعادت
حضرت امام محمد تقی علیه السلام را بعموم
پویندگان راه حق بویژه هم میهنان عزیز تبریک و تهنیت گفته
امید پیروی از تعالیم عالیه مکتب آسمانیشان را از خداوند خواهانیم
رضا کاشانی اخوان
کارخانجات کاشی و سرامیك
سعدی

کاشی سعدی

پیشرو صنعت سرامیك ایران

اطلاعات
سال چهل و نهم ـ شماره ۱٤٤٦۹
صاحب امتیاز : عباس مسعودی
زیر نظر : فرهاد مسعودی
محل اداره : خیابان خیام ساختمان اطلاعات . تهران
تلفن : ۳۱۱۰۷۱ تا ۳۱۱۰۷۹
تلکس : ۲۳۳٦ ـ تلگرافی : اطلاعات ـ تهران

ایرانیها دارندمی آیند!

این روزها نام ایران در مطبوعات بین‌المللی زیاد به چشم میرسد واین، نه بخاطر وقایع حاد داخلی یادرگیریهای خارجی، بلکه به اعتبارموقع ممتاز مالی ایران و نقشی است که این کشور در توازن اقتصاد و مالیه جهان ایفا می کند .

ایران ـ کشوری که تابیست سال پیش در شمار استفاده کنندگان از کمک های بلاعوض خارجی بود و جزبا اتکاء به وام ها و کمک های خارجی از عهده هزینه های جاری خود برنمی‌آمد ـ طبق آخرین آمار رسمی ذخایر پولی جهان ، در بین همه کشورها مقام دهم را دارد یا به عبارت دیگر دهمین کشور بولدار دنیاست . باچنین موقع استواری ، ایران تصمیم دارد سهم قابل ملاحظه‌یی از درآمد نفتی خود را در صنایع بزرگ جهان سرمایه گذاری کند و عدالللزوم برمیزان اعتباراتی که‌برای کمک به برنامه های عمران و توسعه کشور های جهان سوم یـا پرداخت وامهای خارجی تخصیص داده است ، بیفزاید .

بی جهت نیست که مجله پرتیراژ و معروف آلمان غربی ، «اشترن» روی جلد شماره اخیر خود را به مساله خرید سهام «کروپ» از طرف دولت ایران اختصاص داده وبا حروف درشت نوشته است : «ایرانیها دارند می آیند»!

این موضوع که «ایرانیها دارند می آیند» موضوع بحث اغلب مطبوعات و محافل پولی و اقتصادی دنیای غرب است و حقیقت هم چیزی غیرازین نیست . ایران دارد میرود وباشتاب هم میرود که در عرصه رقابت های پولی و اقتصادی جهان ، حضور و تاثیر خود را اعلام کند . علت این تلاش برمحافل اقتصادی و صاحبنظران امور مالی پوشیده نیست و اگر مخالفت هایی از جانب بعضی ازین محافل در قبال اقدامات و تصمیمات ایران ابراز می شود ناشی از طرز تفکر قشری و تعصب آمیز آنهاست که هنوزنمیتوانند نفوذ یک کشور شرقی را در بنیان اقتصاد و صنایع غرب ، بعنوان یک امر ساده و قابل وقوع تلقی کنند . اما ممکن است ذهن کسانی که به دقایق امور مالی و اقتصادی احاطه ندارند ، پاسخ قابل درکی برای این سئوال پیدا نکندکه چرادولت ایران همه پول‌خود راصرف سرمایه‌گذاری در داخل و اجرای برنامه های داخلی نمی کند ؟ این سئوال ، جواب های‌مختلفی داردکه یکی‌از آن جمله‌را «ژان‌فرانسوالون» فرستاده ویژه خبرگزاری فرانسه به تهران ، در گزارش مبسوط خود منعکس می کند . « لون» از قول وزیر دارائی و امور اقتصادی ایران می گوید : « ایران تقریبا نیمی از درآمد نفتی خود را درسال ۱۹۷٤ با امضای تعهدات مالی دو جانبه به‌مصرف رسانیده است و میزان این تعهدات به ده میلیارد دلار میرسد» و آنگاه توضیح میدهد که « این دور اندیشی ناشی از منابع محدود و جمعیت زیاد ایران است که این کشور را وادار می کند در جست وجوی منابع درآمد جدیدی برآید تا در صورت پایان پذیرفتن نفت ، آنها را جایگزین عایدات نفتی خود کند» . منابع نفت ، روزی سرانجام به پایان میرسد و اگر ما از امروز فکری برای جبران درآمد سرشار نفتی خود نکنیم مسلما نسل های آینده این بی خیالی را برما نخواهند بخشید . از طرفی سرمایه گذاری ایران در صنایع خارجی و بطور کلی مشارکت ما در سرنوشت اقتصادی و مالی‌دنیای غرب، متقابلا ما را در تکنولوژی غرب سهیم می سازد . همچنانکه « اکونومیست» نشریه مقتدر انگلیسی می نویسد : « خرید ۲۵ درصد از سهام کروپ ، نمونه روشنی از نظریات شاهنشاه در باره چگونگی خرج کردن درآمد نفتی ایران است که ازین طریق ، هم به فعالیت های صنعتی ایران کمک می شود و هم ایران به دانش غرب دسترسی میابد.»

مسئول گرانفروشی کیست؟

مساله اتاق اصناف، برای چندمین بار، بصورت موضوع روز درآمده‌است.

نگاهی به کارنامه اتاق‌اصناف ،نشان میدهد که این سازمان از اولین روزهایی که‌آغاز به‌کار کرده، بطور متناوب ، مساله به وجود آورده‌وخبرساز بوده‌است.

مساله «اتاق‌اصناف»، بدنبال انتقادات‌شدید وبجای نخست وزیر که توام بایک مهلت‌سی روزه‌بود ، بصورتی کاملاجدی‌درآمد. تاته حایی که درحال حاضر، اتاق‌اصناف بخوبی‌میداند که اگردر پایان‌این مهلت‌سی‌روزه ، دروضع خودتغییری ندهد ، بیگمان آینده‌روشنی درانتظارش نخواهدبود.بنابراین ، بحث درباره بعداز پایان مهلت‌یاد شده‌باید واگذاشت.

اما آنچه درینجا باید مورد بررسی‌قرار گیرد، این‌است که در مساله گرانفروشی ،براستی مسئول کیست؟

اصناف واتاق اصناف، میگویند: مامسئولیت گرانفروشی وگرانی رابه‌گردن نمیگیریم، هیات‌عالی نرخگذاری مقصراست وبرای همین،نرخهای تصویب شده درین‌هیات مورد قبول ما نیست ومعتقدیم که‌نرخها رابایدد آزاد اعلام کرد.

اما هیات عالی نرخگذاری ،این‌نظریه‌رابشدت ردمیکند: اگر به نرخها درست عمل شود، مشکلی پیش‌نمی‌آید.

واقعا مسئول کیست ؟بیگمان، مردم که نمی توانند مسئول باشند .

بهرحال ،با رد مسئولیت ازجانب هر دسته یا سازمانی ، مشکل‌حل نمیشودو اصولا پرداختن به‌این مسائل بیشتر باعث پیچیدگی مشکل‌خواهدشد. آنچه درینجا اهمیت‌دارد، حل‌مشکل است نه‌رد مسئولیت.

نیکسون وحکومت قانون

یکی از اتهاماتی که‌به نیکسوون واردشد، ودر کمیته دادگستری مجلس‌نمایندگان موردتاییدقرار گرفت‌تلاش رئیس جمهوری برای خرابکاری دراجرای عدالت‌است.

بشهادت نوار هائی که از مذاکرات نیکسون ومشاوران او دردست است‌رئیس جمهوری اصرارداشته‌است دستگاه های اجرای قانون‌وازجمله دادگستری ومحاکم وکنگره‌از واقعیات پشت دسیسه واترگیت‌بی‌خبر بمانند ویالااقل تاآنجا که‌ممکن است فضاحتی که‌روی‌داده ناچیز ومبهم‌وگمراه کننده بنظرآنها برسد.

اما پرده‌پوشی ماجرای واترگیت وجلوگیری از اجرای عدالت و قربانی کردن‌افراد معین‌و در مراحل تحقیقات دراطراف ماجرای واترگیت درچنان موارد مکرری اظهارات‌و شهادت‌های دروغین بقدری‌زیاد بود که‌بطور ساده دیگر تمام پل‌های پشت سر ویران شده بودو برملا کردن حقیقت جز آنکه سرانجای‌داستان های ساخته‌و پرداخته‌شده از طرف کاخ سفید ذکرگون شود امکان‌پذیر نمی‌شد.

اکنون گردآمدن تمام این‌واقعیات تلخ‌وانبوه است که کمیته دادگستری مجلس نمایندگان امریکاراواداشته است تابااکثریتی بزرگ گناهان نیکسون را درماجرای واترگیت سزاوارعنوان کردن تقاضای عزل وی‌از مقام ریاست جمهوری‌تشخیص دهدو ازمجلس نمایندگان بخواهد که‌درجلسه عمومی‌خود به‌حکم عزل وی صحه بگذارد. حکمی که‌از طرف کمیته دادگستری مجلس نمایندگان صادر شده بدین‌معنی است که نیکسون بایددرسنای آمریکا بخاطر جرایمی که‌مرتکب‌شده است محاکمه شودو از مقام‌ریاست جمهوری‌خلع گردد درقانون اساسی امریکا تصریح شده که رئیس جمهور این کشورباید مراقبت‌کند که‌قوانین به‌شیوه‌ای عادلانه وصادقانه اجراشوند . امابا‌عتقاد کمیته دادگستری مجلس نمایندگان نیکسون با اعمال خوداین سفارش حیاتی قانون‌اساسی رانقض کرده‌ونشان‌داده است که‌نه‌تنها دردوران‌ریاست جمهوری خود اهتمامی برای مراقبت کردن براجرای صادقانه قانون بخرج نداده بلکه شخصا کوشیده‌است تاجلوی اجرای عدالت رابگیرد واکنون قانون وعدالت است که میکوشد حکومت خودرا بر کشور وبرهرقدرتی وازجمله رئیس جمهوری مسجل کند.

تایمز

پخش تلویزیونی محاکمه نیکسون بر آراء سناتور هاتاثیر میگذارد

مدافعات وکیل نیکسون همه‌راما یوس کرده‌است

علیرغم پاره‌ای سوء تفاهمات و مخالفتهای سیاسی مقدماتی‌ـ جریان تعقیب قضیه عزل نیکسون از مقام ریاست جمهوری «بطورزنده» از تلویزیون برای آگاهی‌مردم‌آمریکا پخش‌میشود.

قراربود از روز پنجشنبه گذشته مباحثات نهایی کمیته دادگستری مجلس نمایندگان آمریکا در باره موارد اتهامات جمع‌آوری شده علیه نیکسون مستقیما از رادیو و تلویزیون انتشار یابد و سه‌شبکه سخن پراکنی تجارتی آمریکا ـ هرروز قسمتی از وقت خود را به‌اینکار اختصاص دهند.

سه‌شنبه شب گذشته جیمزسنت‌کلر وکیل نیکسون در پرونده واترگیت بابرپا کردن‌یک‌کنفرانس مطبوعاتی تلویزیونی که در اولین ساعات عصر در سراسر کشور پخش شد ـ در حقیقت بکار بردن وسایل ارتباط جمعی الکترونیک را در منعکس ساختن جریان تعقیب قضیه عزل رئیس جمهور آغاز کرد. سنت‌کلر دراین کنفرانس مطبوعاتی توضیحی در این مورد نداشت که چرا وقت عجیبی مانند اولین ساعات عصر را برای اینکار انتخاب کرده است ولی احتمالا درهمان وقت خبر داشت که تقاضای وی دایر براینکه در مباحثات نهایی کمیته دادگستری مجلس نمایندگان حضور داشته باشد و از موکل خود دفاع کند رد شده است .

اغلب اشخاص علاقمند بقضیه عقیده دارند که بوکیل نیکسون قبلا بقدر کافی فرصت داده شده است تادر جلسات قبلی کمیته دادگستری که به استماع دلایل وشواهد اختصاص داشت از موکل خود دفاع کند و وقت آن رسیده بود که اعضای کمیته رای خود را صادر کنند .شانس بعدی سنت‌کلر هنگامی نصیب او خواهد شد که سنای آمریکا شروع به محاکمه نیکسون کند. البته این محاکمه هنگامی آغاز خواهد شد که مجلس نمایندگان آمریکا احتمالا باااکثریتی کمموردنیاز است عزل نیکسون را از مقام ریاست جمهوری توصیه کرده باشد.

اطرافیان نیکسون امیدوار بودند که سنت‌کار درکنفرانس تلویزیونی سه‌شنبه شب‌گذشته برتمام شبهاتهایی که علیه‌رئیس جمهور داده شده است با عرض‌اندامی درخشان و موفقیت‌آمیز خط بطلان بکشد ولی کاری که وسیله وکیل نیکسون در کنفرانس تلویزیونی یاد شده ارائه گردید امید اطرافیان‌رئیس جمهور را تبدیل بیاس کرد .

مجلس نمایندگان آمریکا برخلاف سنای این کشورتاکنون در استفاده از فنون و امکانات عصر ارتباطات الکترونیک‌بسیار کند وکاهل بوده است . جریان کار جلساتی که بوسیله کمیته‌های سنای آمریکا تشکیل میشود گاه وبیگاه برروی‌پرده های تلویزیون و غالبا همراه بادکور و صحنه‌آرائی بمعرض نمایش درمیاید.

تاآنجا که از شواهد موجود برمیاید هنوز بطور قطع معلوم نیست که مجلس نمایندگان آمریکا با اکثریت بزرگ آراء اجازه خواهد داد که مرحله نهایی مباحثات مربوط به قضیه عزل رئیس جمهور از تلویزیون پخش شود یانه در حالیکه سنای آمریکا از مدتی قبل عملا دست اندرکار تدارک مقدمات بوده است تا جریان محاکمه احتمالی نیکسون را مستقیمادر تلویزیون پخش کند. تاثیراتی که اینگار برروحیه ملت آمریکا خواهد گذاشت در حال حاضر غیر قابل محاسبه است طبق نتایجی که اخیرا از مراجعه به‌آراء مردم آمریکا بدست‌آمده است اکثریت نسبتا ضعیفی از آمریکائیان طرفدار خلع نیکسون از مقام ریاست جمهوری هستند . باین حساب آثار پخش مستقیم مباحثات مربوط به عزل نیکسون و بدنبال آن ـ **پخش تلویزیونی جریان محاکمه او در سنای آمریکابدون شک فشار نیرومندی برسناتورها وارد خواهد کرد و این فشار مخصوصا هنگامی بسیار شدید و مقاومت ناپذیر خواهدبود که قرار باشد سناتورها رای بدهند که آیا نیکسون مستوجب برکنار شدن از مقام ریاست جمهوری هست یاخیر. به‌بیان‌دیگر آراء سناتورها در گناهکار شناختن و یاتبرئه کردن نیکسون تاحدود زیادی تحت تاثیر انعکاس نمایش تلویزیونی محاکمه وی قرار خواهد گرفت.**

افکار عمومی پس از خشم و عصبانیت مراحل مقدماتی علاقمند شده که این درام را بصورت یک سریال زنده ورنگی تلویزیونی تماشا کند واین درست همان ارمغانی است که گردانندگان شبکه‌های تلویزیونی تجارتی به مردم آمریکا وعده داده‌اند.

جیمزسنت کلر وکیل اصلی نیکسون در پرونده واترگیت در کنفرانس مطبوعاتی خود بار دیگر روی این استدلال‌قدیمی انگشت گذاشت که رئیس جمهور آمریکا بعنوان شخص اول کشور ورئیس قوه مجریه حق‌دارد بخاطر مصالح عالی کشور تصمیم بگیرد که احکام دادگاهها را نادیده بگیرد و مدارک و نوارهایی را که برملا شدن آنها از نظر وی بزیان امنیت‌ملی کشور است محرمانه نگهدارد ... بااینحال جواب‌این‌استدلال اکنون از طرف دیوانعالی آمریکا نیز بروشنی داده شده‌است هشت نفر قضات طرازاول آمریکاکه ازبرجسته‌ترین حقوقدانان این کشورند و حداقل نیمی از آنان به فرمان شخص‌نیکسون منصوب شده‌اند طی صدور یک حکم که کتبا از طرف‌رئیس دیوانعالی بمگاخ سفید ابلاغ شد ـ دستور دادند که رئیس جمهور ایالات متحده ٦٤ حلقه‌نوار دیگر از گفتگو های‌مربوط بماجرای واترگیت را که تاکنون مخفی نگهداشته شده است در اختیار قاضی لئون‌یاورسکی بازپرس فوق‌العاده پرونده واترگیت بگذارد.

حاشیه پرداز از: هادی خرسندی

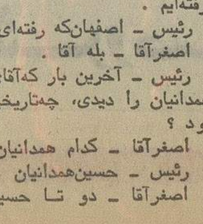

آخرین جلسه محاکمه اصغرآقا

رئیس ـ آقای اصغرمنش، چاقو داری ؟

اصغر آقا ـ بله داریم .

رئیس ـ زهرا اقبال‌امین را تو کشتی ؟

اصغرآقا ـ نه‌خیر آقای رئیس، ما منیژه‌را هم نکشتیم. چه برسد به زهرا .

رئیس ـ چند ضربه چاقو به او زدی ؟

اصغرآقا ـ آقا حالا که اینطوری شد ، ما اصلا چاقو نداریم .

رئیس ـ آخرین بار کمهمین پدیدارنظر را دیدی ، چه تاریخی بود؟

اصغرآقا ـ ماا‌صلا لأهیجان نرفته‌ایم .

رئیس ـ اصفهان‌که رفته‌ای؟

اصغرآقا ـ بله آقا .

رئیس ـ آخرین بار که‌آقای همدانیان را دیدی، چه‌تاریخی بود ؟

اصغرآقا ـ کدام همدانیان.

رئیس ـ حسین‌همدانیان

اصغرآقا ـ دو تا حسین همدانیان داریم . یکیشان‌هست که هنرمند ارزنده‌ایست وترانه «ای یارمبارکبادا» را درراديو خوانده ، یکیشان هم هست‌که کارخانه قند اصفهان خوانده.

رئیس ـ ترانه باباکرم را کدامشان خوانده ؟

اصغر آقا ـ آقای رئیس، شما دارید ما را محاکمه می‌کنید یا میخواهید با ما مصاحبه هنری بکنید ؟

رئیس ـ یکنفر از شهودشما را دیده که جلوی منزلتان ، دست گرفته بودید به تیر چراغ برق، و یکنفر را با لگد میزدید .

اصغرآقا ـ والله آقای رئیس، هفت سال آزگار است که ما به همه مقامات دولتی عریضه نوشته‌ایم که یکتیر چراغ‌برق جلوی منزل ما کار بگذارند ، هنوز به حرف ما گوش نکرده‌اند . یک شهود بهتر بفرستید ، برود ببیند. اگر جلوی منزل ما تیر چراغ برق بود، ما همه اتهامات را قبول داریم !

رئیس ـ اگر شرکت برق اهمال‌کاری کرده باشد، به دادگاه‌مربوط نمیشود، ودلیلی ندارد شما تبرئه شوید.

اصغرآقا ـ آقای رئیس . بالاخره ما باید دستمان را به یکچیزی میگرفتیم و مقتول‌را با لگد میزدیم یا نه ؟

در اینموقع‌برق دادگاه قطع شد. اصغرآقا میخواست توی تاریکی ، فرجام بخواهد ، متاسفانه موافقت نشد ، و اصغرآقا بعنوان‌اعتراض جلسه را ترک کرد.

(به این ترتیب ماجراهای محاکمه اصغرآقای اصغرمنش، بهمین جا تمام میشود. شب به خیر).

اریك رولو
لوموند

نظامیان هنوز همه‌کاره یونان هستند

فشار بحران قبرس همچنان‌به سنگینی دریونان احساس‌میشود. ارتش یونان که از مخاطرات‌می این بحران آگاه است و میل به اجتناب از آن دارد ،میکوشد تابهرحال قدرت واقعی سیاسی‌را در چنگ خود حفظ کند وبنظر میرسد که در تلاش است تا قانون و اراده خود را بردولت جدیدی که برياست کنستانتین کارامانلیس ، سیاستمدار غیر نظامی که بر سرکار آمده است تحمیل نماید .

در خود قبرس نیز اوضاع‌با دیگر به تشنج کرائیده است .

«کریدس» رئیس پارلمان‌قبرس که پس از شکست و استعفای نیکوس سامپسون رهبر کودتای افسران یونانی گارد ملی قبرس بعنوان کفیل ریاست جمهوری موقتا عهده‌دار تصدی این‌مقام شده است روز جمعه گذشته‌اعلام کرد که دولت آنکارا مسئول عواقب تمام وقایعی خواهد بود که در هر ساعت و در هر روز ممکن است درقبرس حادث‌شود. کلریدس گفت :

«ما حاضر نیستیم ازمواضعی که در لحظه اعلام برقراری‌آتش‌ـ بس در قبرس در اختیارداشتیم حتی یک وجب عقب نشینی‌کنیم ما حاضر نیستیم دست روی دست بگذاریم و شاهد ویران شدن روستاهای یونانیان قبرس بوسیله ارتش ترک باشیم.

درآتن . قفنوسی (مرغ آتش) که‌در میان‌خاکستر خودس‌دوباره تولد می‌یابد ـ قفنوسی که‌مظهر دیکتاتوری نظامی یونان ازتاریخ روی کار آمدن آن در ۱۹٦۷ تاکنون است ـ همچنان سایه بالهای خودرا بریونان‌می‌گستراند. این‌رستاخیز دوباره سلطه نظامیان در یونان برروی پرده تلویزیون می این کشور بصورت علائم و نابلوهای درخشان نئون که بر سردرهای ابنیه دولتی و پادگانهای نظامی و درحومه پایتخت یونان تلالو خیره کننده‌ای دارند هنوز هم‌با درخششی کور کننده آشکارا قابل رویت است .

میتوان برای تجسم حقایق اوضاع یونان بهرویاها روی آورد، معهذا از همان روز روی کارآمدن دولت غیرنظامی‌جدید تردیدی وجود نداشت که‌دستگاه دولتی‌پسیوه‌ای که سرهنگها و ژنرالهای ارتش یونان از ۷سال پیش بوجود اورده‌اند کماکان موجودیت خود را حفظ کرده است . بهمان اندازه میتوان‌گفت که هیچیک از اعضای رژیم‌نظامی آتن‌از این وضع‌مستبی‌نیستند. در واقع هیچکس را از میان اعضای‌رژیم نظامی ظاهرامستعفی و شکست خورده نمیتوان یافت که واقعا شکست خورده و کناره‌گیری کرده باشد با اینحال تصور این نکته دشوار است‌که رهبران رژیم نظامی در حالیکه بیش از چند روز از تسلیم‌شدن بدون قید و شرط آنان‌نمیگذرد بخود جرات‌دهندتا آشکارامدعی باشند که هنوز هم قدرت فعال مایشائی خود را حفظ کرده‌اند.

مگرنه این است که ژنرالهای‌رژیم نظامی آتن به این خاطر حفت تسلیم بدون قید و شرط را پذیرفتند که باتظاهر کردن به انصراف از ادامه سیطره ـ سردن قدرت حکومتی از یک دولت و نخست‌وزیر غیر نظامی اسلمداد کنند تا کردانندگان چرخهای‌رژیم دیکتاتوری ۷ ساله‌و کشوریونان را از لبه پرتگاه یک فاجعه‌بزرگ وملی دور کنند ؟

بطوریکه یکی از ناظران‌آشنا به اوضاع سیاسی یونان ، به‌این نگارنده میگفت وضع کنستانتین کارامانلیس ، مردی که او رااز تبعیدگاه سیاسی‌اش در پاریس‌به آتن دعوت کرده‌اند تا ریاست‌یک دولت غیر نظامی را بدست‌بگیرد شباهت فراوان به وضع‌باخدای یک کشتی طوفان زده در پست فرماندهیش دارد ـ ناخدائی که نمیداند ایاملوانان زیردستی‌وی از دستورهای او اطاعت خواهند کرد یاخیر .

مردانی که اکنون در دولت کارامانلیس بریسمهای وزارت گماشته شده‌اند هریک بمدلخواه خودشان رفتار میکنند و تنها از دسورهائی اطاعت میکنند که برایشان قابل قبول باشد.

دستوری که اجرا نشد

روز چهارشنبه‌گذشته بلافاصله بعد از آنکه تشکیل دولت کارامانلیس اعلام شد، وزیر کشور وی «زرزرالیس» بهتمام شهرداریهای کشور دستور داد تاعلائم ارتش یونان را از سر درها و دیوارهای خود بردارند .

در فردای آن روز وزیرکشور دولت جدید اطلاع یافت که فرماندهان نظامی محلی درتمام شهرهای یونان با این‌دستور ـ العمل مخالفند و علائم نظامی ، علیرغم دستور صریحی که از طرف وزیر کشور صادر شده است در تمام شهرها همچنان برجای خود باقی است ووجود آنها اشکارا به رژیم تازه و غیر نظامی کارامانلیس دهن کجی میکند .

تمام زندانیان سیاسی که در سالهای دیکتاتوری نظامی‌بهجرم دشمنی ورزیدن با رژیم ضد دمکراتیک سرهنگها و ژنرالهای ارتش به زندان افتاده‌اند . برخلاف وعده‌ای که از طرف کارامانلیس داده شده‌است‌آزادی خود را باز نیافته‌اند و فرمان عفو عمومی که صدور آن با سروصدای فراوان اعلام گردید درواقع شامل همه زندانیان سیاسی نشده است . منابع‌رسمی آتن اکنون توضیح میدهند که کار آزاد کردن زندانیان سیاسی گویا بدلایل «فنی» به‌تاخیر افتاده است .

چهارشنبه شب گذشته‌درحالی که بیش از چندساعت‌ازاستعفای دولت نظامی نمیگذشت فرمانده نظامی منطقه آتن سردبیران‌تمام جراید را به دفتر کار خود احضار کرد تا به آنها اندرز دهد که در ارزیابی دگرگونیهائی که در وضع سیاسی کشورشان روی داده است دچارشتابزدگی نشوند و خوانندگان روزنامه‌ها را با امیدهای واهی دلخوش نکنند. برای روزنامه‌نگاران‌یونانی این دعوت که عملا به نوعی احضار واجب‌الرعایه شباهت داشت بخودی خود اهانت‌آور بود چون نمیتوان فراموش کرد که در دولت یونان سازمانی بنام وزارت اطلاعات وجود دارد که وظیفه آن به عنوان سخنگوی دولت درمیان نهادن مسائل و گرفتاریهای سیاسی کشور با خبرنگاران و نمایندگان وسائل ارتباط جمعی است . در واقع برای نمایندگان مطبوعات ناگوار بود تا فرمانده نظامی منطقه‌آتن به آنها اندرز دهد که وقایع اخیر کشورشان را چگونه‌داوری و ارزیابی کنند از این بدتر ، فرمانده پادگان آتن در همین جلسه گستاخانه شکایت کرده بود که روزنامه «توویا» ناشر افکارگروه‌های‌میانه‌رو(سانتریست) یونان در سرمقاله روزچهارشنبه خود دستگاه سانسور رژیم‌نظامی را مورد نکوهش قرار داده وآن اظهارات «ژرژ ماروس» رهبر گروه‌های سانتریست یونان و معاون کنونی‌نخست‌وزیردر دولت جدید جلوگیری کرده است .

از طرف دیگر اکنون تمام نظامیان یونان از این نکته‌اطلاع یافته‌اند که ژنرال «گیزیکیس» رئیس جمهور یونان مردی که تظاهر میکند خود را در اختیار و تحت فرمان «کارامانلیس»قرار داده است و او را به چشم نجات‌بخش یونان از یک فاجعه بزرگ ملی نگاه میکند هنگامیکه زمام قدرت دولتی‌را به‌کارامانلیس واگذار میکرد ، دو شرط برای اینکار قائل شده است ، نخست اینکه وزارتهای‌مسئول حفظ نظم و آرامش عمومی و از جمله اداره شهربانی یونان و وزارت های کشور و دفاع در کابینه جدید نیز کماکان بدست افسران ارتش سپرده شوندو ثانیاهیچیک از افسران ارتش و نیرو های هوائی و دریائی و پلیس یونان که طی‌سال‌های‌حکومت‌دیکتاتوری بخاطر مخالفت ورزیدن با این رژیم به زندان افتاده‌اند و یاازکسوت نظامی خلع شده‌اندا‌جازه نیابند تا باردیگر اونیفورم نظامی دربر کنند .

«کارامانلیس» باوجودرد کردن تقاضای اول که البته بصورت خواهش از طرف ژنرال «گیزی کیس» عنوان گردید ، بهرحال چاره‌ای نیافت جز آنکه از رد کردن تقاضای دوم او یعنی جلوگیری از بازگشت افسران طرد شده از طرف رژیم نظامی به ارتش و شاخه‌های دیگر نیرو های مسلح ، لااقل با صراحت خودداری کند .

بهرحال ، علیرغم تمام‌تغییراتی که بنظر میرسد در زیر فشار بحران قبرس و فشار های خصمانه بین‌المللی علیه رژیم نظامی ، و باحتمال زیاد فشار های دولت امریکا ، در وضع سیاسی یونان حادث شده‌است عملا رژیم نظامی سابق هنوز هم برسر کار است . در شرایط کنونی سخن گفتن از کناره‌گیری و یا بازنشستگی افسرانی که‌طی ۷ سال گذشته قدرت دولتی را در یونان بدست داشته‌اند وحتی دورکردن‌آنان‌ازپستهای بسیارمهم و حساس که در دستگاه های کشوری و لشگری یونان دارند بیش ازآن ابلهانه است که قابل قبول باشد .

روشن‌ترین دلیلی که برای دفاع از این عقیده میتوان ذکر کرد وضع شایان توجه ژنرال «یونانیدس» از رهبران اصلی کودتای ژنرالها اکنون به قول معروف «سرومروگنده» است . تحولاتی که ظاهرا در صحنه سیاست یونان روی داده است نه تنها گزندی متوجه ژنرال «یونانیدس»نکرده‌و موجبگرفتاری و بازداشت وی نشده است‌بلکه همچنان در پست خود باقی‌است و در دستگاهی‌که برآن‌فرماندهی میکند ، از حمایت پشتیبانان نیرومند و کثیرالعده‌ای برخوردار است . بدون‌شک آگاهی از قدرت جهنمی محافل و مردان پر نفوذ و نیرومندی که ژنرال «یونانیدس» به حمایت آنها پشتگرمی دارد ، دلیل اصلی سخنان شتاب‌آلود اخیر «آورف» وزیر دفاع غیر نظامی‌دولت‌جدید آتن بود که خود را ناگزیریافت تا این شایعه را که گویا رئیس پلیس نظامی و سیاسی یونان استعفا کرده و در خانه خود تحت نظر قرار گرفته است قویا تکذیب کند .

استقلال مستعمرات، بزرگترین مشکل پرتغال راحل میکند

چهره سیاسی جدید حکومت پرتغال بتدریج شناخته می ـ شود و نشان میدهد که آرمان های سیاسی و تلاشهای اسپینولا و طرفدارانش با تکیه به نیروی مترقی درصدد انجام طرح هائی برای بهزیستی محیط و حصول به هدف های بین‌المللی است.

پیام ژنرال اسپینولا که دیروز خبرگزاری های جهان‌آنرا با تفسیر های مبسوط و همه جانبه‌ای منتشر ساختند موضع حکومت جدید پرتغال رامشخص کرد وجدائی مطلق سیاستمداران حاکم را از شیوه های گذشته آشکار ساخت .

رهبر پرتغال در سخنرانی روز گذشته‌اش با صراحتی که نمودار اطمینان او از موقع حکومت کنونی است یادآور شد که آماده است انتقال حق ملی را که شایسته آزادی و دمکراسی تشخیص داده شده‌اند بمرحله اجرا درآورد و به کشور های موزامبیک ، گینه بیسائو ، آنگولا استقلال ببخشد .

از آغاز حکومت جدید پرتغال ، باتوجه به ترکیب وزیران اولین کابینه و گروه بعدی که بهنگام ترمیم کابینه انتخاب شدند ایجاد روابط حسنه این کشور با مستعمرات افریقائی و اعطای آزادی به آنان و پذیرش حقوق نهضت های رهائی بخش این مناطق چندان بعید بنظر نمی رسید و بسیاری از مفسران‌اطمینان داشتند که اسپینولا برای دست یافتن به هدف های خود درمسیر صلح و حذف هزینه سنگینی که کشور او صرف مبارزه با آزادی‌ـ خواهان افریقائی می‌کند رهائی ازبحران های‌مناطق تحت‌الحمایه افریقائی را در صدر اصلاحات قرار خواهد داد .

اما این گمان نزدیک به یقین مفسران و ناظران سیاسی موجب نمی شد که همه وقایع و رویداد های داخلی این کشور بعد از استقرار حکومت جدید روشن و قابل شناخت باشد باین جهت با بروز بحران در نخستین کابینه جدید پرتغال نظریات مختلفی در این باره بیان شد صرفنظر از چند گانگی های جبهه داخلی و بینش ها و سلیقه های متضاد اعضای کابینه درگیری وبرخورد مخصوصا هنگام اتخاذ تصمیمات نهائی که طبق قانون اساسی با حضور ۷ تن از افراد کمیته نظامی انقلاب و ۷ نفر از اعضای غیر نظامی انجام می گرفت بیشتر نمایان می‌شد.

کمیته جنبش آزادی بخش پرتغال که بیشتر اعضای آن نظامی هستند چند بار فرصت یافت تا حضور خشونت آمیز و قدرت تصمیم گیری و برتری خود را به سیاستمداران حرفه‌ای بنمایاند که از جمله مخالفت آنها با ملی کردن بانک های پرتغال بود .

پیشنهاد ملی کردن بانک ها که با توافق اکثریت اعضای کابینه طرح ریزی شده بود در یک جلسه نهی شد و بار دیگر نفوذ نظامیان را در کمیته عالی سیاسی پرتغال بثبوت رسانید.

مشکل عمده و اساسی ترین وجه اختلاف کابینه با اعضای کمیته جنبش آزادی بخش نظامی پرتغال در مراحل اول اعطای استقلال به کشور های مستعمره افریقائی بود زیرا سوسیالیست ها و کمونیست ها که در بسیاری از مسائل با یکدیگر مخالف بودند در این نقطه توافق نظر داشتند و معتقد بودند پرتغال در **جهت نوسازی و حفظ موقع جهانی خویش باید بدون هیچ قید و شرطی نهضت های ضد استعماری آفریقا را برسمیت بشناسد و به آنها استقلال بخشد ولی جدج نظامیان با طرح این مسئله باین شکل مخالف بودند و استدلال می کردند که استعدل آنگولا، موزامبیک و گینه بیسائو برپیچیدگی این مسئله میافزاید تفسیر دو گروه افراطی از مفهوم « استقلال» بود چرا که نظامیان اعطای چنین حقی را در چند مرحله امکان پذیر می دانستند و معتقد بودند استقلال بمعنای آزادی کامل مدنی و اجتماعی مستعمرات نیست ولازم است که کشور های افریقائی اندک اندک به استقلال نائل شوند و در وهله اول یحنوع خود مختاری و آزادی داخلی برای آفریقائیان کافیست در حالیکه لیبرالها نیز دراین مورد با جناح افراطی هم عقیده بودندکه استقلال «قسطی» نه بصلاح پرتغال و نه بنفع آفریقائیان است و نادیده انگاشتن این حقیقت عواقب ناگواری را برای پرتغال که بدوران تازه‌ای از حیات سیاسی گام نهاده است بدنبال خواهد داشت .**

در نتیجه تحولاتی که در پرتغال روی داد ژنرال اسپینولا توانست جناح های افراطی را اعم از چپ و راست خلع سلاح کند

پیام اسپینولا که محتوای آن برای پرتغال و دنیا دارای ارزشی خاص است از این تغییر سیاست سرچشمه گرفته است و در حقیقت ژنرال انقلابی پرتغال و اصلاح طلب میانه‌روی این کشور که امکان تصمیم گیری لازم را از سوی کابینه با توجه به تضاد های موجود بین جناح های متضاد امکان پذیر نمی ـ دانست با این تدبیر همگان را در برابر یک امر انجام شده قرار داد و باحتمالی بزرگترین مسئله پرتغال یعنی استقلال کشور های آفریقائی را اعلام کرد .

اشپیگل

در حاشیه آزارهای خیابانی ومتلک‌پرانی

مزاحمان موتوریزه

اگر خانم های شهری بسیاری از آداب دانیها ورفتار های مودبانه مردان شهری را می ـ پسندند و گاهی تحسین هم می کنند ، اما فریادشان از آزار ها و متلک گوئیهای آنها به آسمان بلند است و بسیاری از آنها آرزومند صفا و«پاکزبانی» مرد روستائی هستند . مرد روستائی هرگز غیرتش به او اجازه نمیدهدبه دخترهولایتی، دختر ده خودش یا مملکتش حرف بی ربط و متلک بزند . امروز زن شهری بخاطر مقابله با آزار ها و متلک مردان هر چه ظرافت و زنانگی را کنار گذاشته است و می کوشد تا قدرت و زوربازو پیدا کند که بتواند از خودش دفاع کند .

در چند سال اخیر کلاس‌های «کاراته» و«جودو» ودیگرورزش های غیر زنانه میان خانم ها سخت رواج پیدا کرده است .

اگر از خانم « الهه ـ غ» که مدتی است به کلاس کاراته می رود بپرسید ، جواب خواهید شنید که : « بنظر من دیگر دور ظرافت های رمانتیک گذشته است . دختری که وقتی در خیابان راه می رود ، ده بار باید جاخالی بدهد تا دست‌های هرزه گرد را از تنش دور کند، صدبار از شنیدن کلمات زشت تابناگوش سرخ شود و از هر موتوری ودوچرخه سواربگریزد وگرنه دست و پای شکسته را ماه‌ها باید وبال وجود کند ، چطور میتواند فقط به نرمش و حرف های لطیف تر از برگ‌گل فکر کند . وضع دختران تهرانی چنین است . دختر تهرانی از ترس مردان ولگرد که علاوه بر زبان دست و پایشان هم آزار میرساند ، ناچار است تاآنجا که توانائی بدنیش‌اجازه میدهد، زوربازوی خود را تقویت کند.»

تنها الهه نیست که خود را در برابر آزار های خیابانی مجهز می کند ، از دختر ۱۵ ـ ۱۴ ساله تا خانم میانسال همه به فکر افتاده‌اند که هر چه بیشتر قدرت بدنی بدست آورند. خانم « مریم ـ ک» میگوید :

« بعد از دوازده سال زندگی زناشوئی حالا معتقد شده‌ام که نه فقط بخاطر مصونیت از آزار های‌خیابانی‌بلکه بخاطر حفاظت جان از آزار ها و مقابله های خانگی هم تقویت قوای بدنی ضروری است . زنی که بسیاری اوقات‌به علت عصبانیت، مستی، عشق و عادت همسرش از او کتک می خورد باید توان مقابله داشته باشد .»

دهن لق‌ها

در شهر ها و بخصوص در شهر تهران ، از پسران ۶ و ۵ ساله که هنوز کلمات را بدرستی نمی توانندتلفظ کنند ، متلک می گویند تا پیر مردان ۷۰ـ ۶۰ ساله‌ای که با هر بار دهان گشودن بیم بیرون پریدن دندانهای عاریه‌شان وجود دارد .

اگرچه متلکها با سن گویندگان معمولا تناسب ندارد و متلاپخه‌ی ده ساله عاشقانه‌ترین متلکها را میگوید و جوان سی ساله دلسرد کننده‌ترین حرفها را به دخترها میگوید ، اما میتوان درمیان این گروه هم با ادب و بی‌ادب را تشخیص داد. گاهی متلکها فقط تحسین است و شنوندگانش را تشویق‌میکند ،اما اغلب هرزه‌درایی است .

آزارهای خیابانی با دست و یا موتور و دوچرخه و ماشین بسیار خطرناکتر از آزارهای زبانی است. البته اتفاقات و آزارهایی را که به قصد کیف‌دزدی یا

بعضی از افراد ، مزاحمت‌خیابانی‌و متلک گفتن را نوعی تفریح‌بحساب می‌آورند . باید دید آیا اگر همین‌رفتار با خانواده آنها بشود ، بازهم آنرا تفریح تلقی میکنند ؟

اصولا سرقت انجام میگیرد ، مستثنی میکنیم ، چون یک هدف جدی در کار است . اماآزارهایی که به قصد تفریح و شوخی انجام میگیرد ، بسیاری اوقات ضایعاتی ببار می‌آورد که گاه هرگز جبران نمیشود .

خانم جوانی برایمان نوشته :

« ... درحالیکه دخترکدوساله‌ام رادر بغل داشتم ، یک دوچرخه سوار که دونفر رابر ترکدوچرخه نشانده بود از سر شوخی وبازی آنچنان تنه‌ای به من زد که باوجود همه‌کوششی‌که کردم‌دخترم را نتوانستم حفظ کنم و او از دستم رها شد و بزمین افتاد درحالیکه یک دوقدمی به دنبال دوچرخه کشیده شدم و تمام تنم زخم شد ، سر دخترکم با جدول کنار پیاده‌رو تصادم کرد . او بیهوش شد و در بیمارستان‌فهمیدم که یک ضربه سخت‌به استخوان جمجمه او وارد آمده است خدا می‌داند که چند ماه‌گرفتار بیماری دخترم بودم . خدا را شکرمیکنم که بچه‌ام نجات پیدا کرد ولی‌آن جوانهایی را که چنین آسان واز سربازی ، مصیبت می‌آفرینند نمیتوانم ببخشم ، مطمئنم خدا هم آنها را نخواهد بخشید.»

از پنجه بکس تاسنک‌وآجر

هر روز بطور متوسط نزدیک به سی مرد متلکگو و آزاررسان را به کلانتریها می‌برند و آنوقت است که آنها به التماس وزاری می‌افتند که زلفان‌تاروی دوش‌خود را از دست ندهند و به زندان نیفتند .

دخترها حالا دیگرمجبورشده‌اند برای حفظ جان خود گاهی مثلا از پنجه‌بوکس و سنگ و آجر استفاده کنند البته دختر ها بخصوص دخترمدرسه‌ایها هموقتی دسته دسته باهم راه می‌افتند دستکمی از پسرهاندارند وخیابان را بند می‌آورند ، اغلب بدشان نمی‌آید به پسرها متلک بگویند و انتقام اوقاتی را که تنها هستند اختیار زبان و عمل در دست پسرهاست بستانند .

مزاحمتهای ماشینی

سمج‌ترین و حیرت‌آورترین مزاحمان خیابانی ، پسران جوان و مردان جاافتاده و سپیدمویی هستند که غرض اصلی آنها از خریدن ماشین که یک وسیله کار است ، ایجاد مزاحمت برای زنهاست .

اغلب خانمها حیرت میکنند که چطور از ذهن حتی یکی از این آقایان مزاحم «موتوریزه» نمیگذرد که هر زنی حاضر نیست قدم به ماشین مرد بیگانه بگذارد . این گروه مزاحمان بیش‌پای دختر ده ساله تا زن شصت ساله ترمز میکنند و با کمال وقاحت و به صراحت دعوت میکنند که خانمها به مقصد برسانند . زن بیچاره تهرانی دیگر حتی جرات‌اینکه‌کنار خیابان منتظر تاکسی بایستد ندارد . او نه تامین جانی ومالی دارد و نه آبرو و حیثیت اوایمن است . پیاده‌روی و قدم زدن که آسانترین‌وبی‌خرجترین‌ورزشهاست در تهران برای خانمها به کلی معنی خود را از دست داده‌است.

اگر زن ایرانی را متهم میکنند که بنجل میخرد و دقت و سلیقه‌کافی نشان نمیدهد ، باور کنید از آنروست که از دست مزاحمان خیابانی هرچه زودتر میخواهد بگریزد و خود را به خانه‌اش ویا یکجای امن برساند .

البته خانمهایی هم که‌اتوموبیل دارند از بیم آقایان راننده ها که محض خنده و تفریح هرلحظه با ویراژهای تند قلب خانمها را از جا میکنند ولرزه برندامشان می‌اندازند راحت‌و آسایش‌ندارند.

دلم میخواهد از مردان متلکگو و مزاحمی که غیر انسانی‌ترین رفتارها را نسبت به خانم ها دارند بپرسم مگرشما همان‌کسانی نیستید که به آسانی‌میتوانیدمردی را که خواهر و همسرتان تعدی کرده است بکشید ، برایش‌چاقو بکشید، و غیرتو تعصب‌وحشتناک نشان دهید ؟ اگر زنهای دیگر نمیتوانند بجای افراد خانواده شما اما بهرحال برادرو همسری دارند که میتوانند غیرتی شوند و سر مبارکتان را به باد دهند .

فصل تابستان ، فصل آزار های خیابانی و موسم فعالیت متلک گو ها است

دو کلاه از «کاردن»

این دوکلاه که باپرتزین شده یکی برای تابستان و دیگری برای پاییز بسیار مناسب است .

کلاه شماره ۱ از پارچه حریر قهوه‌ای‌باراههای‌طلایی‌که تمام موها را می‌پوشاند و باپرتیپه‌شده برای تابستان زیبا است و بسیاری موقع میتواند مورد استفاده واقع شود.

کلاه شماره ۲ که لبه بلند دارد و دور آن را باپر زینت داده‌اند برای پائیز تهیه شده است.

شرایط تخفیف مجازات

بقیه از صفحه ۱۲

در امور خلافی ، حداکثرمدت بازداشت نسبت به مجموع‌جزا های نقدی از دو ماه تجاوز نخواهد کرد . بهرحال ، در مورد محکومیت‌به جزای نقدی، وزارت دادگستری‌میتواندمحکوم به‌جزای نقدی راکه سابقه‌تکرار جرم نداشته باشد ، درصورتی که مالی از او بدست نیاید ، بدرخواست دادستان‌مجری‌حکم و با توجه بوضع اخلاقی و رفتار محکوم علیه و رعایت شرایط مقرر در آئین نامه کمیسیون های دادگستری مجلسین از تمام یا قسمتی از توقیف بازاء جزای نقدی معاف کند .

و بالاخره حکم برائت متهم در صورت تقاضای او ، بخرج خودش ، در جراید آگهی‌می‌شود .

آزادی مشروط

در لایحه جدید ، پیش بینی شده که هرکس بعلت ارتکاب جنحه یا جنایت به مجازات حبس محکوم شده باشد ،در مورد جنحه نصف (لااقل سه ماه) و در مورد جنایت ، دو ثلث از مدت مجازات‌راگذرانده باشد ، بطور مشروط آزاد میشود . بشرط انکه سابقه محکومیت کیفری موثر نداشته باشد و در مدت اجرای‌مجازات حبس ، حسن اخلاق و رفتار داشته و از روحیه و اوضاع‌و احوال او پیش‌بینی‌شود که پس ازآزادی مرتکب جرم نمیشود.

ضمنا ، محکومین به حبس دائم پس از دوازده سال حبس ، ممکن است از آزادی مشروط استفاده کنند . مدت ازادی مشروط از یک سال کمتر و پنج سال بیشتر نخواهد بود .در مورد تعدد جرم ، در صورت وجود کیفیات مخففه ، اگر مجازات یکی از جرائم اعدام باشد، باین ترتیب تعیین مجازات میشود که اگر تا سه جرم . مشمول‌مقررات تعددجرم را مرتکب شده باشد ،مجازات اعدام به حبس دائم یا ۱۵سال حبس جنائی درجه یک تبدیل میشود و اگر بیش از سه جرم مرتکب شده باشد ، مجازات اعدام به حبس دائم تبدیل می‌گردد .

کاشی سعدی

پیشرو صنعت سرامیک ایران

برنامه اول

۱۸ـ۰۰ اخبار
۱۸ـ۰۵ برنامه روستائیان
۱۸ـ۳۰ کودکان ـ حلقه جادو
۱۹ـ۰۰ اخبار ورزشی
۱۹ـ۱۰ دنیا از چشم مطبوعات
۱۹ـ۳۵ دنیای اطراف ما
۲۰ـ۳۰ اخبار
۲۱ـ۰۰ دایره وحشت
۲۲ـ۰۰ درباره زبان فارسی
۲۲ـ۳۰ هفت‌شهر عشق
۲۳ـ۱۵ بیست وچهارساعت

نیمروز سه‌شنبه

۱۲ـ۰۰ اخبار
۱۲ـ۰۵ کانون خانواده
۱۲ـ۳۰ ارکستر پاپ
۱۳ـ۰۰ بالاتر از خطر
۱۴ـ۰۰ اخبار

برنامه دوم

۱۹ـ۳۰ موسیقی و تصویر
۲۰ـ۰۰ اتاق اخبار
۲۰ـ۰۵ معما
۲۰ـ۵۰ واریته
۲۱ـ۰۰ برگهای اندیشه
۲۱ـ۳۰ اخبار از برنامه دوم
۲۲ـ۰۰ کنسرت خوانندگان
۲۲ـ۳۰ جهان تئاتر

تلویزیون آموزشی

۱۵ـ۳۰ آهنگها و چشم اندازها
۱۵ـ۵۵ اعلام برنامه
۱۶ـ۰۰ زبان آلمانی
۱۶ـ۱۵ مسابقه طبیعی
۱۶ـ۳۵ گریدد انگلیش ۳
۱۶ـ۵۰ مروری درعلوم سوم راهنمائی
۱۷ـ۱۰ فیلم آموزشی
۱۷ـ۲۵ مروری در ریاضی‌سوم راهنمائی
۱۷ـ۴۵ فیلم آموزشی

سه‌شنبه کانال ۷ و ۱۱

۱۵ـ۰۰ ادبیات فارسی
۱۵ـ۳۰ تئاتر تاریخی
۱۶ـ۰۰ فیلم مستند

تلویزیون امریکا

۱۶ـ۰۵ خیابان سسامی
۱۷ـ۰۰ نمایش باغ وحش
۱۷ـ۳۰ دنیای دیگر
۱۸ـ۰۰ اخبار
۱۸ـ۳۰ در اردوگاه
۱۹ـ۰۰ شودیکون‌دایک
۱۹ـ۳۰ شوی کارول‌برنت
۲۰ـ۳۰ فیلم سینمائی
۲۲ـ۰۰ مشروح اخبار
۲۲ـ۱۵ برنامه بوکس المپیک
۲۳ـ۰۰ شومایکداگلاس

ستاره بخت شما

فروردین ـ فرصت خوبی‌برای شروع یک کار جدید بدست می‌آورید .

اردیبهشت ـ مشکلی دارید که افراد فامیل در رفع آن بشما کمک می‌کنند .

خرداد ـ با فراموش کردن گذشته موقعیت بهتری پیدا می‌کنید.

تیر ـ شخص مورد نظر شما بیش ازهمیشه بشمامحبت میکند .

مرداد ـ مسئولیتهای مهم خودرا بدیگران‌نسپارید.

شهریور ـ موفقیتی در پیش است که در آینده شما موثر خواهد بود .

مهر ـ یکنفر به جمع خانواده شما اضافه میشود.

آبان ـ تغییر حالت ودلپذیری در برنامه‌هایتان پدید می‌آید .

آذر ـ کسی بشمااحتیاج دارد که ممکن استدر زندگی شما موثر باشد.

دی ـ بر سر مسئله کوچکی با شخص مورد علاقه‌تان گفتگو می‌کنید .

بهمن ـ گذشت و بردباری‌شما باعث پیروزی‌تان می ـ شود .

اسفند ـ در آرامشی کهبدست می‌آورید بگذشته‌ها فکر می‌کنید.

لطیف ـ گستاخ ـ مردمی

زیر پوست‌شب

باصدای استریوفونیک

هفته هشتم نمایش فقط در سینماکاپری

کاشیکاری تاریخی با کاشی ایرانا

ایرانا

آ ـ ۸۷۶۵۳

شهرداری تهران

دانشکده نفت آبادان

از داوطلبان نامبرده زیر که در امتحان کتبی مسابقه ورودی دانشکده نفت ابدان شرکت نموده،تدعوت‌می شود تابرای انجام مصاحبه و انتخاب نهائی در روزهای مقرر از ساعت ۷ صبح تایک بعد ازظهر با در دست ـ داشتن کارنامه‌های سالهای چهارم ، پنجم و ششم متوسطه در تهران به ساختمان شرکت ملی نفت ایران واقع در خیابان تخت جمشید ودر آبادان به دانشکده نفت مراجعه نمایند .

حوزه آبادان
سه‌شنبه هشتم مرداد

الف :
احمدی دشتی علی‌اکبر
آقا محمدی محمدرضا

ت :
تیاوار رمضانعلی
تهرانیان مسعود

ج :
جریری مقدس مسعود
جهان‌میری مهدی

ح :
حصری یادگوری فیض‌اله

خ :
خندان دزفولی محمد حسین

س :
سیامکون آزاد
سموحائی رهبر حمید

ش :
شعیبی عبدالحسین

ص :
صدیور مطلبی ناصر

ط :
طاهری عبدالحسین

ع :
عمرانی
عرمی افشار محمدرضا

ق :
قشقائی محمودی کامران
قندی باغبانزاد محمدرضا

ک :
کرمیان علی

م :
مقیمی محمدرضا
میثمی کامران
میثاقی دهاقانی موهبت‌اله
معین عبدالرضا

ن :
نادر شهباز محمد رضا

و :
وزیری اسفرجانی علی‌اکبر

حوزه تهران شنبه ۱۲ امرداد

الف :
البرزی سعید
انجیدنی محمد مهدی
اشرفی حبیب‌آبادی حمید
آموزگار بجنوردی محمدناصر
ازهری منصور
انصافی محمد رضا
اشرافی اسحق‌پور مرشید
امیرعزیزی سیدحمیدرضا
احمدزاده برامرز
ایزدشناس علی
احمدی کمال آباد حسین
اصفهانی بهرام
اشرابحی فرهاد
اپیچیر مسعود
اسلامی‌زاد سهیل
افرندید عبدالمجید
احمری حسین
اسلامی علی رضا
اعمی‌ال‌آقا محمد ابراهیم
ایران پرورعلمداری محمدرضا
ابطحی همایون
ابریشمی مقدم مهدی
ابریشمیان عزیزاله
ادیب یعمائی سهراب

ب :
برنجی حمیدرضا
باوریان یهنام
بستان بخش شاهرخ
بقراطی محمد
بخشی محمد

یکشنبه ۱۳ مرداد

ب :
بریجانیان حسین
برادران انارکی فیروز
بخیت محمود
بازرگان محمدمهدی (کامبیز)
بنی‌عباس حمیدرضا
بنی میال محمدرضا
پاقری جوقان علی
پازرکن فرداد
پاتمانفلیج فریور
بهاء سیدامیر
پاقری محمد تقی
بروجیان محمدعلی‌احسنام
برادران انارکی محمدرضا
بهارلو بهنام

پ :
پارسا ابوالحسن
پوست مصطفی
پوروشسب رستم
پوستفروش محمود

ت :
تقوی اردکانی محمود
توانا خسرو
تندست صابری محمد ابراهیم
ترابزادهبافقی سیدجلال
تقوی محربلی حمید رضا

ث :
ثابت شهریار

ج :
جرجانی‌سرخوانکلاته رحمت‌اله
جهانبخش فخرالدین
جاجرمی عباس
جرئت محمد امین
جمالی صادق
جلالیان محمد پورافشین

دوشنبه ۱۴ مرداد

ج :
جعفرزاده علیرضا
جلیلی بهابادی محمدمهدی
جهان بخش جاوید محمود
جعفری محمدرضا
جعفرآبادی ابوالفضل

چ :
چاول بهروز

ح :
حسین‌زاده قاسم آباد حسین
حلمی مهران
حجتی کامبیز
حیدری امغانی حمیدرضا
حسینی علی اباد سید مسعود
حصاری علیرضا
حسین‌زاده حسین
حجتی گووزانی مهرداد
حبیبیان سعید
حاجی‌آقا جانی کاظم

خ :
خدیوی‌فرد سیدرضا
خدمتگزار مسجد هوشنگ
خورسند بهروز
خطیبی بهروز
خوانساری عتیق عزیزاله

د :
دهقان مهدی
دبیران شهریار
داوید قاراخانیان رازمیک
دهلوی فرخ
دانشخواه محسن
دانشده اسکوئی کاظم
دائمی وحید
دیانت‌خواه ستار
دولتیاری دولت‌دوست عیسی

سه شنبه ۱۵ امرداد

د :
دهبد غلامرضا
دیلم صالحی احسن‌الله
دادمان رحمان
دلبری رجبعلی
دانش‌فر محمد رضا
دانیالی بهمن

ذ :
ذوالقدری حمیدرضا
ذوالفقاری داریانی علی
ذوالقدری جهرمی منصور
ذکائی رهام

ر :
رحمانزاده کبیر عبدالرحمن
راسخی دهکردی شهاب
رمضانی عزیزالله
رحمانیان رضا
رحیم‌زاده افشین
رضائی سودانی محمدعلی
رهنمای سپهر محمدعلی
رستگار عالم محمد جعفر
رحمانی حمید
رحیمی واحدی نادر
ریخته‌گر برنجی محمدرضا
رحیمی طاهر
رضوانی غلامحسین
رودگریان محمود
رحیمی بهمن
رضوانی چنگیز

ز :
زاغی حکمت‌اله
زمان وزیری اصغر
زینالی علی‌اصغر
زمانی مجید

چهارشنبه ۱۶ امرداد

ز :
زرگری عباس شهیر به‌آرام
زرگری مجید
زمردی سعید

س :
سعیدی شاهین
سجادپور سیدمحمد
ساسانی جیران بلاغی مسعود
سراج علی
سزاوار کشاورز محمد
ستار بروجنی ابراهیم
سرهندی منوچهر
سیف‌الهی بارزجانی سیف‌اله
سبزعلیان محسن
ساغروانی سید عبدالحمید
سوحائی رهبر فرزین
ساوه لازاریا

ش :
شیر محمدی‌نورعینی منوچهر
شایان خسرو
شوریده حسین
شرفی جعفر
شکرچی‌زاده مجتبی
شیروانی بروجنی اسمعیل
شریف همایون احمد
شریعتی محمد
شجاعی باغینی یداله
شیخ بهائی علی

ص :
صبوری سبحانی سیامک
صادقی کبیر
صالحی مرزبحرانی محمود
صدری ملک آفریدون
صدوقی خسروشاهی علیرضا
صالح شریعتی سید علی‌اصغر

پنجشنبه ۱۷ امرداد

ص :
صادقی حبیب‌اله
صلواتی‌زاده حمید
صفوی اکبر
صدری مرتضی
صابریان بروجنی محمد
صفی‌نژاد هادی
صادقی‌یزدانخواه بهرام
صحت سینا
صفریان‌نعمت‌آباد رضا

ظ :
طاهری منوچهر
طواری آلفرد
طوماریان نیکزاد
طباطبائیان مهرزاد
طاهرشمسی مرتضی

ع :
عادلی کودهی ایوب
عسگری مسعود
عیوضی‌ضیائی جلال
عمرانی‌طبرستانی مهران
علومی قاسم
عرفانیان محمدتقی
عاقلی‌زاده‌مفرد امیرحسین
علیرضائی عبدالحمید
عباس‌زاده‌دهقانی مقصود
عزیزی‌سمینی سیامک
عمادالسادات سیدحمیدرضا

غ :
غلامی جلیل
غفاری‌مسنن‌زاده سعید
غزالی فرزاد
غفاریان وفا

ف :
فرصت همایون

جمعه ۱۸ امرداد

ف :
فنائی منوچهر
فرهودی حمید
فرزین محمود
فرمانی فرهاد
فولادی‌نشتا خسرو

ق :
قطینه سعید
قاضی محمداسماعیل
قطبی سیروس
قربانپور خیام
قنبری محمدرضا
قربانی‌گرگانی محمد
قاجاررحیمی بهرام
قیومی‌ابرقوئی سیدمحمدتقی
قدیمی نادر
قدیمی رسول
قاضی محمدعلی

ک :
کریمی‌زارچی محمدحسین
کاظمی‌کزیک سعید
کسائی مرتضی
کازرانی مهرداد
کیائیان‌موسوی کیارخ
کشاورزمعمدی ایلدار
کیانی‌خلخال حمید
کوچکپور هوشیار
کاشفی‌پور حمید
کمالی خلیل
کاهن بهزاد
کرملی عباس

گ :
گورانچی بهروز
گزینی ارسلان

شنبه ۱۹ امرداد

گ :
گوران‌سوادکوهی اردشیر
گوهری مشتاق‌علی

ل :
لسانی‌عبدی محمدمهدی
لقمانی‌خورانی محمود

م :
نجدمقدم ارژنگ
محجوبی سیروس
مازوجی مصطفی
منیر محمدمسعود
منطقی سیاکزار
معینی افشاری مجتبی
مشرفزاده شهرام
مجددی مصطفی
محجوب‌مقدس سعید
مشیری بابک
میرزائی‌سقرلو نبی‌اله
مرتضوی محمود
موتوفه علیداد
مهرانیان علی
میرسعیدقاضی سیدعلی‌اکبر
مهدی‌زاده امراله
منذری‌برغ محمدحسین
منائی‌سیچانی بیژن
مرصلی بهرام
معزی علی‌اکبر
مطلوبیان موریس
ملکزاده بهروز
منتظرالقائم محمدعلی
میسامیان احمد
محمدطاهری محمود
مینائیان فریبرز

یکشنبه ۲۰ امرداد

م :
محصب سعید
منوچهری‌اردستانی غلامرضا
مرادنیا داود
مظفرزادمرودسری صادق
مینائیان فرامرز
محاسب ساسان
معروفیان ایرج
مستوفی‌دربانی حبیب‌اله
مبارکی همایون
معین مرتضی
محمدی‌زاده امیرحسین
مشکبار‌بخشایش مهدی
نواب‌لاهیجانی محسن

ن :
نصری سیدحمیدرضا
نوریان نظام‌الدین
نادری علیرضا
نادری ناصر
نقشینه محمدباقر
ناعیمی بهزاد
نحوی صدرالدین
نعمت‌گرگانی خیرالله
نادری ضیاءالدین

و :
وکیل‌پور سیامک
وحدتی بناء باقر
وثاقی‌قراملکی بهرام
وجدانی احمد

ه :
هزار محمدناصر
هراتیان حسین‌مهرداد
هاشمیان مهبد
هاشمی‌مشارکی ابو الحسن
هاشمیان محمد
همایونفر پیروز
هومن پرویز

ی :
یوسفی احمد
یزدانی بروجنی مسعود
یوسفی‌صراف جواد
یگانگی میرمحمود
یاری داریوش

«آگهی پذیرش دانشجو برای آموزشگاه عالی مامائی»

دانشگاه فردوسی برای تحصیل در آموزشگاه عالی مامائی در سال تحصیلی «۵۴ـ۱۳۵۳» عده‌ای دانشجو از طریق مسابقه‌و مصاحبه از بین دارندگان گواهینامه دورسه ساله عالی پرستاری انتخاب مینماید .

داوطلبان با داشتن شرایط‌و مدارک‌زیر میتوانند برای‌ثبت‌نام‌ازتاریخ سه‌شنبه ۲۵ر۴ر۵۳ لغایت ۱۶ر۵ر۵۳ از ساعت ۸تا۱۲ صبح بمحل آموزشگاه عالی مامائی واقع در مرکز پزشکی شهناز پهلوی مراجعه نموده و یامدارک خود را طوری ارسال دارند که قبل از انقضای‌مدت ثبت نام بدفتر آموزشگاه برسد . «به مدارک ناقص یا مدارکی که بعد از موعد معین واصل شود ترتیب اثر داده نخواهد شد» .

۱ـ عکس ۴×۶ ۴ قطعه
۲ـ فتوکپی شناسنامه ۲ برگ
۳ـ فتوکپی گواهینامه دوره سه ساله‌عالی پرستاری ۲برگ .
۴ـ برگ انجام تعهد خدمت پرستاری‌ازموسسه‌ای که تعهد خدمت سپرده‌اند .
۵ـ رسید بانکی پرداخت مبلغ ۵۰۰ریال‌به حساب شماره ۵۵۶۳ دانشگاه فردوسی در بانک‌ملی‌شعبه مشهد«حق‌ثبت‌نام مسترد نخواهدشد» .
۶ـ داشتن برگ معافی یا خاتمه خدمت‌ازاداره خدمات اجتماعی زنان برای داوطلبان مشمول .
۷ـ اگر در موسسات دولتی یا وابسته به دولت شاغل باشند موافقت‌کتبی‌موسسه مربوط با ادامه تحصیل یا استعفاء .

کلیه پذیرفته شدگان باستثنای کسانی که‌در موسسات دیگر تعهد خدمت دارند در قبال دریافت کمک هزینه تحصیلی ماهیانه باید به دانشگاه فردوسی تعهد خدمت بمدت دو سال بسپارند .

مسابقه روز شنبه ۱۹ر۵ر۵۳ ساعت ۹صبح در محل آمفی تئاتر مرکز پزشکی شهناز پهلوی برگزار خواهد شد .

کارت ورودی به سالن مسابقه در ساعت۸ صبح همان روز در محل آموزشگاه توزیع خواهد شد .

مصاحبه ساعت ۹ صبح روز دوشنبه ۲۱ر۵ر۵۳ در محل آموزشگاه مامائی انجام خواهد شد .

مواد امتحانی عبارتست از پرستاری ـ زبان خارجه «انگلیسی» تشریح ،فیزیولوژی به فارغ‌التحصیلان این دوره گواهی نامه مامائی داده خواهد شد

م‌الف ۸۳۶۹

دانشگاه فردوسی

نیازمندیهای اطلاعات تلفنی آگهی قبول میکند

۳۱۱۲۲۴-۳۱۱۲۲۵
۳۱۱۲۲۹-۳۱۱۲۳۰

اثاثیه

فروش دست اول
حراج آئینه
جدیدترین البسه فرنگی دست اول زنانه با حداکثر قیمت ۲۰۰ تومان تلفن ونک ۶۸۳۱۶۶ از ٤ الی ۷ بعد از ظهر
آ ـ ۸۷۶٤

فروش دست‌دوم
پیانو رویال قدیمی
RECHSTEIN
قیمت ۱۲ هزار تومان ۸۲۶۹۳۳
آ ـ ۸۷۰٤

بوسطه مسافرت و بابهای مناسب
مبلمان کاملا مدرن دانمارکی شامل پذیرائی و غذاخوری ـ آئینه کنسول ایتالیائی قدیمی ـ چند تابلوی نقاشی ـ چندعدد فرش ـ ماشین رختشوئی ـ یخچال ـ گازسنوبزیون ـ ضبط صوت و سایر لوازم منزل به فروش میرسد .
ساعات مراجعه بعد از ظهرها از ٤ تا ۷ به نشانی خیابان بخارست کوچه چهاردهم شماره ۱۷ طبقه دوم تلفن ۶۲۷۶٤۶

یک امریکائی که قصد ترک کردن تهران را دارد تعدادی مبلمان و اثاثیه . لباس ، ضبط صوت آکائی ، رادیو و نوار کاست آکائی سن‌سوئیت را در معرض فروش گذاشته است. لطفا به آدرس سلطنت آباد ـ گلستان دوم ـ پلاک ۳۶ مراجعه فرمائید .
آ ـ ۸۷۳۶

حراج فقط یکهفته
انواع لباسهای خارجی زنانه سایز ۳٤ الی ٤۲ مدل های جدید روز و شب نو و دست دوم مایو ، جین ۶۲۰۶۲۰
آ ـ ۸۷۹٤

فروش فوری مبلمان ایتالیائی و وسایل منزل بعلت مسافرت ۸۸۲۱۰۹
آ ـ ۸۷۳٤

کلیه لوازم و مبلمان مدرن منزل بعلت مسافرت به فروش میرسد تلفن ٤۱۰۷۰
آ ـ ۸۷۵۱

حراج
لباس مردانه ساعت عتیقه‌لوازم لوکس رادیوگرام ساعت مچی‌و یک ارگ عتیقه ٤ تا ۸ بعد از ظهر روز یکشنبه دوشنبه و سه‌شنبه ۸۵۲٤۹
آ ـ ۸۸۲۳

خرید
بازرگانی فرش کیهان
۸۳۰۹۰٤ و ۸۲۳۷۷۶
خریدار نقدی همه رقم فرش کهنه ونوجهت صادرات‌روزولت میدان ۲۵ شهریور .

نمایشگاه فرش شایان تلفن ۶۶۱۰۶۹ بهترین خریدار فرش و فالیچه های کهنه و نو با قیمت عادلانه جهت صادرات

فرش کارلو ٤۲۶٤۱ هر نوع فرش شمارا عادلانه جهت صادرات خریداریم

ایران فرش ۷۷٤۹۷۲
فرشهای کهنه‌و سایر لوازم‌منزل بهر مبلغ نقدا بیشتراز سایرین خریداریم تلفن ۷۷۷۰۲۵

فروشگاه آسیا ۹۲۲۸۳۲
خریدارفرش یخچال‌برقی و نفتی تلویزیون و غیره

جهان کالا ۹۲۵٤۵۸
خریدار یخچال‌تلویزیون و لوازم منزل شما .

فرش زنجانی ۳٤۹٤۳۸

فروشگاه آریا ۹۲۹۳۹۳
خریدار فرش و سایرلوازم‌منزل

کرایه
تایپ ناصر
کرایه انواع ماشین تحریرتلفن ۸۲۶۲۰۵ دروازه‌دولت مقابل سعدی

شستشوی مبل وفرش
خشکشوئی مبلمان‌ادیب یکدست ۵۰ تومان
خشکشوئی پرده پارچه‌ای و پرده کرکره
بانصب‌مجانی ۹۵۶۵۶۵

کارخانه‌قالیشوئی‌اطلس
تلفن ۹۵۲۵٤۶ و ۹۷۵٤۳۰

کلین ماستر سرویس
خشکشوئی مبلمان فرش موکت در محل تلفن ۸۳۳۷۲۷

دوراکلین‌سرویس‌امریکا
باتکنیک برترگرانتر مطمئن‌تر تلفنهای ۸٤۸۳۹۵ و ۸٤۸۳۹۶ و ۸٤۵۶۸۳

کارخانه قالیشوئی‌ادیب تلفن های ۹۵۶۵۶۵ ـ ۹۵۲٤۵٤ ـ ۹۵۸۹۵۰

سرویس آلمان‌بزرگترین خشکشوئی مبلمان فرش موکت پرده در محل ۷۹۵۳۰۷

کلین سرویس
خشکشوئی مبل فرش موکت با دستگاه و پرده با نصب‌مجانی
تلفن ۹۵۲۵٤۶

آنتن تلویزیون
نصب آنتن تمام کانال ضدزنگ با ضمانت‌نامه ۷۵٤۵۸۹

تعمیرات
تلویزیون
تعمیرگاه تلویزیون الکترون ـ با تائید وازرت کار ۷۱۳۶۸۲
تعمیرتلویزیونهای R.C.A-R.T.I. شاوب‌لورنس فیلیپس سیرا تلفونکن و سایر مارکها سرویس مجهز سیار درشهروشمیرانات

تعمیرگاه تلویزیون عای تلفنکن ، شاوب‌لورنس فیلیپس ، آر ، تی ، آی‌و سایر مارکها ۷۷۶۹٤٤

تعمیرگاه مجاز شماره ۱۱
شاوب لورنس
سرویس سیار فوری برای کلیه نقاط تهران و شمیرانات
تلفنهای ۶۶۷۱۷۱ ـ ۶۶۹۵۱٤ ـ ٤۲۷۳۳
SCHAUB-LORENZ

تلویزیون فوری در منزل تعمیر میشود ۵٤۷۵٤۶

سرویس تلویزیون گارانتی تلفن ۶۲۸۳۷۱
سرویس‌سیار R.C.A—R.T.I. سیرا مدیاتور جنرال الکتریک و گراندیک بویژه شمیرانات .

SCHAUB-LORENZ
شاوب‌لورنس
سرویس فوری ۸۸۳۲۶۲

تعمیر تلویزیون نصب آنتن تمام کانال ۷۶٤۱۹۳

۸۲۸۳۴۷
تعمیر فوری تلویزیون

شاوب لورنس
SCHAUB-LORENZ
تلفن ۳٤۲٤۶۳

تعمیر انواع تلویزیون با ضمانتنامه ۸۵۱۸۰۵

کولر
نصب و سرویس کولر کانال کشی فوری تلفن
۷۹۳۸۹۷
سرویس و نصب کولر وتعویض پوشال فوری ۷۶۵۸۹٤ و ۷۶۰۹۹۳

عامل نصب و سرویس کولر ـ آبگرمکن نفت سوز وگاز سوز ـ اجاق گاز ـ یخچال ـ ماشین لباسشوئی ـ کانال‌کشی ساختمان
تلفن ۸۳۱۸۰۷

راهنمای سروس
ارنست
درسراسرشهر
۹۶۲۰۴۵
ازساعت ½۷ صبح تا ½۷ بعدازظهر

موسسه‌فنی کارول نصب وسرویس کولروآبگرمکن فوری تلفن ۷۹۶۲۵٤

نصب و سرویس کولرو یخچال در کمترین مدت ۳٤۰۱۰۶

سرویس و نصب کولر کانال کشی فوری ۷۹۶۱۰۳

سرویس کولر ٤۷۷۹۹

یخچال
تعمیرگاه سید حسین تعمیرهمه‌نوع‌لباسشوئی یخچال‌آبگرمکن ۸۸۲٤۳۸

تعمیرات یخچال شوفاژ کولر گازی آبسردکن
فوری ۷۹۳۸۹۷

تعمیرات یخچال وازگن تعمیرات کولروسردخانه ۸٤۶۷۹۳ فوری

تعمیرگاه یخچال‌فریجیدر اثاث یدکی‌موجود تلفن ۸٤۸۷۵۶
تعمیر یخچال فریژیدر ۸۳۹۲۲۵

شوفاژ
شرکت آبید
تاسیسات تعمیرات
نصب و سرویس هر گونه کولر و یخچال ، اجاق‌گاز ، ماشین لباس شوئی .
تلفن ۸۳۵۷۲٤

مشاور فنی
طرح‌ونصب‌سردخانه،یخسازی، شوفاژ و تهویه و سرویس و تعمیرات دستگاههای سردکننده
تلفن ۷۵۹۲۵۵

تعمیر هر نوع یخچال آبگرمکن تلفن ۷۹۱۶۶۷

تعمیرگاه فنی روبال
تعمیر یخچال و سرویس کولر فوری تلفن ۸۲۷۱۰۸

سرویس آبگرمکن
۴۷۷۹۹

فروش اتومبیل
بی . ام . و ۲۰۰۲ مدل ۱۹۷٤
اشرایط مناسب‌بفروش میرسد
تلفن ۸٤٤۹۷۲

بی . ام . و مدل ۷۱ و ۷۲ ترانزیتی گمرک شده و بدون نمره آماده فروش‌تلفن ۶۳٤۱۲۳
آ ـ ٦٤۵۱

موستانگ مدل ۷٤ رنگ فیلی‌با کولر دانشجوئی باتمام وسایل بفروش میرسد تلفن ۶۳۲۹۲۱

یکدستگاه مرسدس‌بنز SEL ۳۰۰ (۳٫۵لیتر) مدل۱۹۷۲ در وضع بسیار خوب ۷۲۰۰۰ کیلومتر کارکرد به قیمت ۱٫۵۰۰٫۰۰۰ ریال مقطوع به فروش میرسد ، طالبین باتلفن ٤۸۹۷۰ و ۶۶۳۰۱۶ آقای محسن‌پور تماس حاصل نمایند.
آ ـ ۸۶۷٤

تعدادی فولکس واگن استیشن فروشنده‌ایم نواب ـ انباری پارکینگ حمید
آ ـ ۸۷۱۶

مینی‌وان سواری مدل ۶۸ به فروش میرسد تلفن ۶۲۷٤۳۲
آ ـ ۸۷۲۹

تریمف اسپورت مدل 6.RT بفروش میرسد ۸۳۰۸۸۵

بیوک رگلال ۷۳ اکازیون‌بسیار عالی ۸۸۲۱۰۹
آ ـ ۸۷۳۵

پیکان ۵۱ دولوکس‌رنگ یشمی باکلیه وسایل بدون واسطه بفروش‌می رسد تلفن ۹۶۱۸۹۹

مدل ۶۷
پونتیاک با کولر فابریک فرمان و ترمز هیدرولیک اتوماتیک با وضع عالی به قیمت مناسب بیواسطه فروشی تلفن ۸۲۹۲۱۸
آ ـ ۸۷۷۶

دوج کرونت
۶ سیلندر متالیک کار نکرده بدون واسطه تلفن ۳۱۷۶۵۸
آ ـ ۸۸۲۶

آمبولانس دو دیفرانسیل تلفن ۵٤۸۸٤۱ ـ ۵٤۸۲۹۸
آ ـ ۸۷۶۵

فروشگاههای اتومبیل
بنام خدا
اولین موسسه تحویل‌فوری‌پیکان ۵۳ جوانان . دولوکس. کار . وانت درایران نمایشگاه‌برادران منصوری آریانا بین کارون و قصرالدشت .
تلفن ۹۵۰۹۰۵ و ۹۵۶۲۲۵
آ ـ ۸۳۲۶

نمایشگاه اتومبیل
حاج‌مظفر
مرکز خرید و فروش همه رقم
پیکان
سیمتری پائین‌تراز میدان‌گمرک سه راه کارگران تلفن ۲٤۰۷۸
۵۳۰۷۶۰
پیکان نو اماده نقد واقساط شاهرضا چهارراه گرگان پلاک ۱۰۶۸

برای اتومبیل شما
بهترین نوع کولر اتومبیل
مخصوص‌پیکان،شورلت ایران ، آریا ، شاهین ، پژو ، بنز ،فورد و غیره نمایندگی پخش شرکت مکاورز در تهران تلفن ۶۳۵۱۳۱

آب مقطر ۲۳٤۸٤ خورونیرو

کرایه
اتو لوکس
اتومبیلهای تشریفاتی با راننده برای داخل و خارج از تهران میدان فردوسی تلفن ۸۲۱۲۷۰ و ۸۲۶۶۰۵

کالج بار
بارکش شهروحومه
۶۶۱۱۱۱-٤۱۱۱۱

پرشیا توریست
مرکزاتومبیلهای توریستی وتشریفاتی ـ
۷۶٤۶۷۷ ـ ۷۵۸٤۸۱

ماشین آلات
شرکت های محترم ساختمانی انواع ماشین آلات راهسازی موجود داریم موسسه مشاورین فرید ۸۳۲۹۶۸، ۸۲۲۱۰۶
آ ـ ۸۲۲۱۰۶

جرثقیلهای مدرن
۲۵ تا ۵۰ تن و لوازم مونتاژ اجارمدادمیشود تلفن ۹۲۸۷۱۹
آ ـ ۸۶۹۹

استخدام
شرکت پس‌انداز و وام مسکن کورش بزرگ
احتیاج به چند نفر تحویلدار با حداقل ۵ سال سابقه‌خدمت با گواهینامه سوم‌متوسطه دارد داوطلبین بکارگزینی شرکت خیابان شاهرضا بین فرصت و ایرانشهر مراجعه نمایند .
آ ـ ۸۶۷۹

استخدام نظافتچی
تعدادی کارگر مرد وزن جهت نظافت‌استخدام‌میشوند ۸۲۰۶۵٤
آ ـ ۸۵۱۷

آگهی استخدام
شرکت ایران مینتاک
تعداد ۳۰ نفر کارگر مونتاژ کار و جوشکار جهت کاردرخارج‌ازتهران استخدام می نماید.
داوطلبین از ساعت ۸ صبح الی ۷ بعداز ظهربه آدرس خیابان ثریا بین حافظ و ویلا پلاک ۲۶۰ مراجعه نمایند.

خانم پرستار که‌بتواند از عهده نگهداری سه بچه دریک فامیل سرشناس برآید بسیار خوب استخدام میشود.
داوطلبانی که‌زبان‌مادری آنها انگلیسی باشد ویا بخوبی بانگلیسی‌صحبت کنند ترجیح‌داده‌میشوند داوطلبان لطفا بین‌ساعت های ۷ تا ۹ صبح‌به‌تلفن ۷۶۳۷۲۲ تلفن کنند.

چند نفر پزشك داخلی دندان پزشك .پزشك. پزشکیار . بهیار . کمك بهیار. نیازمندیم‌درمانگاه سلسبیل تلفن ۹۵۲۸۳٤ و ۹۶۳۱۹۵

شرکت کامد
بامسئولیت محدود
بچند نفر کارگر پرداختکار احتیاج دارد از داوطلبین‌تقاضا میشود ، صبحها از ساعت ۸ الی ۱۲ با تلفن ۲ـ۸۳۹۱۰۱ تماس حاصل فرمایند .
آ ـ ۸۷۱۲

تعدادی دوشیزه یا بانوی‌کارگر ساده .برای بستبندی دارو نیازمندیم لابراتوار مارین تلفن ۷۹۰٤۳۸
آ ـ ۸۶۸۰

بیك نفر مهندس نساج که حداقل دوسال سابقه کاردر کارخانجات نساجی داشته باشد نیازمندیم۹ صبح الی ۵ بعداز ظهر تلفن ۹۷۸۰۲۳

بیك پرستار بچه نیازمندیم تلفن ۸۸۱۵۱۳

یک نفر تلفنچی آشنا بماشین نویسی فارسی مورد نیازاست ساکنین تهران‌پارس نارمک ، تهران‌نو مقدمند
تلفن : ۷۸۷۳۷
آ ـ ۸۷۶۱

کارخانه‌شرکت بنوج استخدام مینماید
۱ـ تکنیسین تولید پلاستیک
۲ـ کارگر پلاستیک پرس اتوماتیک
۳ـ کارگر ساده (زن و مرد) واجدین همراه با شناسنامه و برگ پایان خدمت‌بعد ازظهرها بمحل کارخانه واقع در ۱٤ کیلومتری جاده مخصوص‌کرج نرسیده به کارخانه جنرال موتورز ٤۰ متری معنوی‌مراجعه کنند .
آ ـ ۸۷۳۸

برای ریاست امور مالی
یک شرکت تولیدی در کرج یک‌نفر لیسانسیه حسابداری‌مرد با حقوق و مزایای مکفی استخدام میشودواجدین‌شرایط لطفا مشخصات ـ سابقه‌کار ـ حقوق درخواستی ونشانی‌خود را به آدرس کرج‌صندوق‌پستی ۳۵ ارسال دارند .
آ ـ ٦٤٤۱

موتورسوار با موتور و ضامن معتبر موردنیاز است کامیاس تلفن ۸۳۳۵٤۱

حسابدار
صنایع پولادسا بیک حسابدار لیسانس برای عصرها نیازمند است تلفن ۸۲۳۱٦۶
آ ـ ۸۷٤۳

برای نظارت کار های ساختمانی در خوزستان بیك نفر مهندس ناظر با حقوق مکفی مورد نیاز است خواهشمنداست با تلفن ۹ـ۶۳۸۱۲۷ تماس بگیرید.

افراد زیر موردنیازاست
۱ـ کمك حسابدار مرد با سابقه و ضامن معتبر
۲ـ فروشنده پارچه پرده‌ای با ضامن معتبر
۳ـ خیاط پرده‌دوز زن با ضامن معتبر
تلفن ۳۰۵۱٤۶
آ ـ ۸۶۷۵

شرکت نقشه برداری
آرمتر
بامسئولیت محدود
استخدام‌مینماید،
۱ـ مهندس فوق‌لیسانس نقشه‌برداری دو نفر
۲ـ آقایان دیپلم‌یا حدود آن برای کار آموزی نقشه برداری و انجام‌آن باماهیانه ۱۰ هزار ریال ۶ نفر
۳ـ دوشیزه یا بانو جهت کاردفترداری‌ومنشیگری ۲ نفر
٤ـ راننده دو همگانی ۳ نفر
آدرس‌یوسف‌آبادخیابان محمد رضاشاه ایستگاه اول ساختمان درمانگاه بیستون طبقه چهارم.

کارخانه‌های صنعتی آزمایش
استخدام می‌نماید
تعدادی کارگر مکانیك ماشین آلات صنعتی با ٤ سال سابقه کار و پایه تحصیلات ششم ابتدائی نیازمندیم
داوطلبین به جاده آبعلی کیلومتر ۱۲ مراجعه نمایند

دانشجو یا تکنیسین
راه و ساختمان سال اول‌تاسوم با داشتن گواهینامه رانندگی و وسیله ایاب و ذهاب‌استخدام مینمائیم از ساعت ۷ الی ۸بعد از ظهر به آدرس خیابان‌ثریا چهارراه فرصت ساختمان‌شهباد طبقه ششم شرکت آمریکن‌سقف و با تلفن‌های ۸۳۷۹۰۰ و ۸۳۷۹۰۱ تماس بگیرند .
آ ـ ۸۷۹۱

استخدام سکرتر
دوشیزه یا بانوئی‌وارد به امور ماشین‌نویسی با حقوق ماهیانه ۹۰۰۰ ریال استخدام میشود تلفن ۸۵٤٤۰۲
آ ـ ۸۷۸۱

یك‌نفر راننده تمام وقت جهت کار در شرکت استخدام میشود تلفن ٤۸۹۶۰

برای اداره منزل‌یک مردمجرد بیک بانوی مستخدمه نیازمندیم صبحها به تلفن ۸۲۳۸۷۲ بعد از ظهرها به تلفن ۷۸۱٤۱۷ مراجعه شود .
آ ـ ۸۷۰۰

بدوشیزه‌ای با مدرک ششم ابتدائی نیازمندیم خیابان شاه خیابان رازی نبش فرانسه ساختمان ۲۶ شماره ۵۰۱
آ ـ ۸۷۵۱

دو نفر مهندس راه وساختمان برای ریاست کارگاه راهسازی با حداقل ۵ سال سابقه کار با حقوق مکفی استخدام مینماید. متقاضیان قبل ازظهرها ساعت ۸ الی ۱۲ و عصرها ۵ تا ۷به خیابان خواجه نصیر طوسی پلاک ۳۲۶ طبقه سوم مراجعه نمایند .

بیك دوشیزه یا بانو که‌درامور ماشین‌نویسی فارسی تجربه کافی‌داشته وجوابگوی تلفن باشد تمام وقت مورد نیازاست تلفن ۸۲۷۳۶۱ و ۸۲۸۵٤۲

راننده پایه دوم شخصی وپایه دوم همگانی که محل سکونت‌درشرق تهران باشد مورد نیاز است تلفن ۷۸۱۲۷٤

شرکت آناهیتا سینما و تئاتر ملی ایران‌بمنظور تکمیل کادر هنری خود ۲۰ نفر مردوزن جوان مستعدرامی‌پذیرد خیابان نادرشاه ۸۶ آناهیتا

خانمی برای کار منزل شبانه روزی نیازمندیم تلفن ۷۷۳۲۲۰

تعدادی علاقمند از سیکل به بالا جهت کارآموزی‌نقشه‌کشی ساختمان پذیرفته میشوند ـ ۳۱٤۸۰۵
آ ـ ۸۷۱۷

هنرپیشه زن‌ومرد
آموزشگاه هنری پاترا بااعتبار رسمی از وزارت فرهنگ‌و هنر عده‌ای خانم و آقا جهت تعلیم هنرپیشگی . فن‌بیان . گریم و شرکت در فیلم سینمائی‌وسریال تلویزیونی میپذیرد .
داوطلبان همه روزه از ساعت ۱۰ صبح‌الی ۱۱٫۵ وازه٤الی ۷٫۵ بعداز ظهر مراجعه‌نمایند.
احمدکاشانی کارگردان تئاتر .
نشانی دروازه‌دولت روبروی پمپ‌بنزین کوچه حمیدالدوله
تلفن ۳۱٤۵۳۹
آ ـ ۸۱۵۶

خانم‌ماشین‌نویس‌فارسی
با تجربه برای صبحهانیازمندیم از ۹ صبح تا ۱۰ بعد از ظهر به سندیکای صنایع داروسازی (پائین‌تر از شاه) جنب هنرستان موسیقی‌مراجعه فرمایند .
آ ـ ۸۷۶۹

به‌چند نفر فروشنده با سابقه کارنیازمندیم تلفن ۸٤۲٤۷۲ ـ ۸۵۰۳۵۱

ویزیتور مرد
جهت مواد غذایی و آرایشی نیازمندیم تلفن ۹۳۹۳۳۷ الی ۱۸

باغبان استخدام میشود
تلفن ۸۳۷۰۰٤

شرکت صنعتی آژور استخدام میکند
۱ـ کارگر ساده
۲ـ صافکار (قطعات فلزی)
۳ـ نقطه‌جوشکار درجه یک
شرایط استخدام :
در دست داشتن برگ پایان خدمت یا معافیت‌وسوادخواندن و نوشتن. آدرس جاده‌قدیم‌کرج خیابان بیمارستان شماره۲ بیمه مقابل آسفالت‌سازی خلیج‌شرکت صنعتی‌آژور تلفن ۹۵۶۹۷۶
آ ـ ۸۷۷۲

فروشنده با سواد مورداحتیاج است لالزارتوزیر چهارراه‌کنت فتو پرسپولیس

سازمان مختلط
ایرانی‌وآمریکائی
برای امور بازرگانی و بازاریابی باشرایط‌مناسب نیازمند است تلفن ۸۲۲۲۷۸ از ساعت ٤ تا ۸ بعدازظهر

شرکت داروئی دام بیك نفر حسابدار و یك کمك حسابدار نیازدارد داوطلبان به دفترشرکت واقع در امیرآباد جنوبی بالاتر از چهارراه‌نصرت پلاك ۲۵٤ جنب بانك پارس مراجعه نمایند

استخدام باحقوق خوب
دوشیزه یا بانوئی که بزبان انگلیسی آشنائی داشته باشند برای فروشندگی در فروشگاه لوازم منزل مورد نیاز است ساعت کار صبح‌و بعدازظهر تلفن ۶ـ ۸۲٤۱۰۵

بیکنفر دوشیزه یابانوی کارمند نیازمندیم تلفن ۶۶۲۳۹۸

بچند نفر کارگرلوله‌کش آب نیازمندیم تلفن ۳۱۷۷۹۸

استخدام سرکارگر زن و مرد تلفن ۹۵٤۷۱۱

استخدام کارگر مرد تلفن ۹۵٤۷۱۱

به‌چندنفردوشیزه‌یا بانوجهت‌کار دفتری نیازمندیم تلفن ٤۳۷۶۶ـ نظری
آ ـ ۸۷۳۱

به‌چند نفردوشیزه‌دیپلمه نیازمندیم تلفن ۸۳۶۳۵۷ لطفا روز چهارشنبه ۹ر۵۳ از ساعت ۱۲ تا ٤ بعدازظهر تماس گرفته شود

کارگر ساده نیازمندیم ۹۷۲۱۸۱

Electrolux
الکترولوکس ایران سرویس استخدام میکند
۴۰۰ نفر کارگر زن ومرد که‌سابقه کارهای نظافتی داشته باشندبرای مدت دوماه فوری‌استخدام‌میشوند داوطلبین بادر دست داشتن برگ عدم سوء پیشینه و شناسنامه و ۶ قطعه عکس صبحها ازساعت ۸ الی ۱۲ و بعداز ظهرها از ساعت ۲ الی ۵ بشرکت الکترو لوکس سرویس‌ایران‌خیابان تخت‌جمشید روبروی سفارت آمریکا شماره ۳۵۱ مراجعه نمایند .

شرکت تجارتی بافراد زیر نیازمند است
۱ـ دونفر حسابدار باحداقل ۳سال سابقه‌کار .
۲ـ یکنفر بایگان با حداقل ۳ سال سابقه‌کار .
۳ـ یکنفر دستیار فروشنده با حداقل۵سال سابقه‌کار
٤ـ یکنفر مطلع و با سابقه در مکاتبات تجاری به زبان انگلیسی .
خواهشمند است درخواست خود را با شرح و مشخصات و سوابق به نشانی خیابان اکباتان مقابل وزارت آموزش و پرورش شماره ۱۹ ارسال دارید .

WANTED
FEMALE experienced Farsi-English typist. Working hours: 7:30-1:30. Please call 823984/8 for appointment.

یك شرکت ساختمانی وارداتی
دونفر سکرتر با شرایط زیر استخدام مینماید :
۱ـ یکنفر با آشنائی کامل بزبان انگلیسی و تایپ فارسی و لاتین برای تمام وقت .
۲ـ یکنفر با اشنائی بتایپ فارسی و مکالمات تلفنی فقط برای صبحها
متقاضیان با تلفن ۸۳۷۸۰۱ یا آدرس خیابان ویلا بالاتر از تخت جمشید خیابان اراك پلاك ۶۰ شماره ۵ مراجعه فرمایند.

آگهی استخدام
آینده سرشاراز موفقیت‌خودرا باشارپ‌تامین‌کنید
شارپ عظیمترین تولیدکننده ماشین های حساب الکترونیکی جهان برای تمام‌وقت استخدام مینمایدکارمندان دارای بیمه پزشکی بازنشستگی حقوق ماهانه بیش از ۱۰٫۰۰۰ ریال و پاداش میباشند .
برای هرگونه توضیحات بیشتر از ساعت ۳٫۵ بعد از ظهر بشرکت نسبی محمود امیری و شرکاء واقع در خیابان شاه چهار راه شیخ هادی شماره ۲۹ طبقه‌چهارم اطاق شماره ۲ قسمت پرسنل مراجعه فرمایند .

آگهی استخدام
بانك اعتبارات ایران
بانك اعتبارات ایران تعدادی لیسانسیه زبان فرانسه که واجد شرایط زیر باشند استخدام می نماید .
۱ـ تابعیت ایران
۲ـ حداکثر سن ۳۰ سال
۳ـ برك معافی یا برك پایان خدمت
داوطلبان واجد شرایط تقاضای خود را باذکر نشانی و مشخصات کامل همراه با یك قطعه‌عکس تا تاریخ ۲۰ر۵ر۱۳۵۳ به صندوق پستی شماره ۱۶۳۹ اداره کارگزینی ارسال دارند .

شرکت مکا استخدام مینماید
۲۰ نفر بازاریاب که تحصیلات آنها در حدود دیپلم و در امر فروشندگی تسلط کامل داشته باشند باحقوق ثابت‌ومزایای بسیارخوب‌استخدام میشوند متقاضیان به شرکت مکا واقع در خیابان کریمخان زند بین ویلا و آبان شماره ۱۳۲ مراجعه فرمایند.

شرکت صنعتی مدرن تکنیك
جوشکاربرق‌وکاربیت باسابقه استخدام‌میکند
داوطلبین بین ساعت ۵ الی ۷ بعدازظهر بخیابان تخت طاووس روبروی امیراتابک ساختمان مدرن تکنیك مراجعه نمایند.

شرکت سهامی بی. اف. گودریچ ایران استخدام مینماید
۱ : فروشنده
حداقل دیپلم ، سه‌سال‌سابقه کار در امر فروش کالای صنعتی ، حداکثر سن ۳۰ ، با حقوق مکفی و مزایا استخدام مینماید .
۲ : نامه‌رسان
حداقل تحصیلات نهم متوسطه ، تجربه در امر حسابداری ، حداکثر سن ۳۰ با در دست داشتن گواهینامه موتور سیکلت
فرمهای تقاضای کار را میتوانیدازدایره کارگزینی شرکت بی.اف.گودریچ ایران واقع در خیابان آیزنهاور دریافت نمائید . تلفن ۹۷۳۰۰۱

استخدام متخصص عملیات حرارتی فولاد
برای کارگاه عملیات حرارتی فولاد یك نفر متخصص آبکاری که در این رشته تحصیلات‌عالی و تجربه کافی داشته باشد مورد نیاز است .
داوطلبین میتوانند در صورت دارا بودن شرایط لازم با تلفن ۳۱٤۱۲۱ داخلی ۲۳ تماس حاصل نمایند .

JUNIOR ACCOUNTANT
Schering Corporation (Iran) LTD. has vacancy for Iranian JUNIOR ACCOUNTANT. This position is suitable for either a young lady or gentleman. Duties to include writing of legal books and varied accounting functions.
Essential: Military service exemption and ability to work in English. Central location and good working conditions. Please call 46095-48030, Ext. 14.

حج عمره‌وزیارت‌شام
دیداری از شهر زیبای‌بیروت حرکت۲٤مرداد مدت ۲۱روز بمدیریت‌حاج‌ابوالقاسم جعفری بوذرجمهری‌غربی درخونگاه فرش کاشانی تلفن ۵۳۹٤٤۹ و ٤۰۳۰۶

اپیکور
رستوران شکوهمند و مجلل در سطح جهانی هشتم مرداد ماه گشایش میبابد خیابان سنائی نبش خیابان هفدهم
تلفن ـ ۸۲۸٤۲۰ ـ ۸۲۸٤۳۶

صددرصد قبولی در
کلاس تضمینی اعزام بخارج
شهریه یکهزار تومان درصورت عدم موفقیت کلیه شهریه مسترد خواهد شد .
تلفنهای ۹۲۰۵۸٤ و ۹۳۸۶۵٤

درختکاری وچمنکاری
جزئی وکلی درهرمکان تلفن ۶۶۰٤۷۹

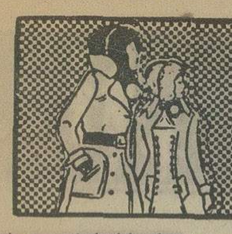

نیازمندیهای اطلاعات تلفنی آگهی قبول میکند

۳۱۱۲۲۴-۳۱۱۲۲۵
۳۱۱۲۲۹-۳۱۱۲۳۰

بیکنفر فروشنده مرد با سابقه در اجناس‌دکوراسیون‌نیازمندیم تلفن‌های ٤٥۱۰۹ و ٤۷۸۷۱ آ ـ ۸۷۱۹

به یک نفر پرستار زن باتجربه جهت نگهداری بچه ٦ ماهه تمام وقت مورد نیاز است تلفن ۸۲٤۷۳٤ و ٦۸۲۸٦۱ آ ـ ۸۸۰٦

بیک نفر فروشنده دوشیزه یا بانو برای اجناس دکوراسیون نیازمندیم تلفن‌های ٤٥۱۰۹ و ٤۷۸۷۱ و ٦٦۹٦٤٥ آ ـ ۸۸۲۰

پرستار تحصیل‌کرده بطور شبانه‌روزی برای بچه دو ماه با حقوق مکفی استخدام‌میشود. تلفن ۸۹۰٥٤٤ بین ساعت٤ تا٦ آ ـ ۸۸۲۲

استخدام شوید

تعمیرات مونتاژرادیوتلویزیون نقشه‌کشی برق و شمار فوکو رسم‌فنی . ماشین‌نویسی فارسی و انگلیسی را بیاموزید و با معرفی مجانی ما کار کنید. کار و آموزش تلفن ٤۹٦۹٤ آ ـ ٦٥٦٤

فقط با ٥۰ تومان بطور کنتراتی

دوره ماشین‌نویسی فارسی و لاتین ، دفترداری دوبل ، را در کمترین مدت بادریافت گواهینامه فرا گرفته آماده استخدام شوید .
بکسانیکه امروز یا فردا ثبتنام نمایند ۲٥۰ ریال‌کتابهای‌مربوط رشته های بالا مجانی داده میشود میدان فردوسی بالای هواپیمائی ملی آموزشگاه ایران ۸۲۸۳۲٦

۱۷ نفر دیپلمه

پس از دیدن یکدوره یکماهه کارآموزی‌حسابداری،دفترداری دوبل مشغول بکار خواهندشد تلفن ۸۹۰٥٤٤ بین ساعت٤ تا٦ آ ـ ۸۸۲۲

جویای کار

مهندس کشاورزی تمام وقت جویای کار است
تلفن ۳٤٥۷٦۷

آموزشگاهها

ماشین نویسی ربانی

شما را با بهای کم‌درزمانی‌کوتاه برای استخدام آماده‌میکنند‌شامه آبادمقابل‌سینما حافظ۳۱۷۱۳٥ آ ـ ٤۷٤٦

ماشین نویسی

بیژن همتا ندارد
میتوانید امتحان کنید میدان‌ژاله تلفن ۳٤۸۳۸٤

تدریس خصوصی

تدریس‌خصوصی‌انگلیسی توسط‌تحصیل کرده‌امریکا تلفن ٦۳۲۹۲۱

دروس راهنمائی و ریاضیات تلفن۷۹۲۷۹۲

قبولی شما را در امتحانات
شهریور ماه
تضمین میکنیم ۳۹۱٤٥۳
آ ـ ۸٦٦٤۷

تدریس ریاضی تجدیدی و تقویتی تلفن ۸٦۱٥٦۹ آ ـ ۸٦٤٥

تدریس شیمی
تلفن ۸٦٦۰۰٥

۸۳۳۳۱۹
تدیس خصوصی
۸۳۳۳۱۹
کلاس مخصوص

ریاضیات . فیزیک وشیمی‌دوره دوم دبیرستان توسط‌دانشجوی مهندسی میکانیک آریامهرتلفن ۹۷۱۸۸۲ ۱ـ٤ آ ـ ۸۰۲۷

کلیه دروس دبیرستانی تضمینی توسط دانشجویان باچهارسال سابقه تدریس تلفن ۹۲٦۱۲۷

هندسه‌جبرمثلثات‌رقومی ترسیمی‌هریك ٥ جلسه با دبیر رسمی تلفن ۷۹۲۲۳۷

زبان فرانسه تدریس میشود نیازمندان به‌تلفن ۸٦٦۱٥۳ مراجعه‌فرمایند

ریاضیات فیزیك شیمی
و دوره راهنمائی تضمینی
٦٦۳۰۳٤

انگلیسی فقط‌در ۲۰ ساعت باتضمین
۹۲٦۹۷٤

تدریس انگلیسی ومکالمه‌وسیله‌دانشجوی ایرانی‌مقیم‌انگلیس تلفن ۸۲٥۳٤۲

تدریس زبان انگلیسی تلفن ۸٥۱۱٤٤

تضمینی ۲٥ تومان
ریاضیات ـ فیزیک ـ شیمی ـ توسط دانشجویان فنی تلفن ٤۳۷٥۳ آ ـ ٦٤۷۹

ریاضیات فیزیک شیمی زبان دانشجوی‌دانشکده‌فنی۳٤٦٦۲۹ آ ـ ۸۸۱۹

ریاضیات ـ فیزیک
توسط دانشجوی آریامهرتلفن ۷۸۱۳٤٦ آ ـ ۸۷٦۱٤

تدریس خصوصی توسط دانشجوی سال چهارم آریامهر ۸۰٥٥۳٦ آ ـ ۸۷۹۳

۶۲۲۴۵۷
تدریس خصوصی زبان های زنده دنیا
۶۲۲۴۵۷
تدریس خصوصی دوره راهنمائی ، ابتدائی، دبیرستان
۶۲۲۴۵۷
انگلیسی کنتراتی تضمینی
شیمی وفیزیك ششم توسط دبیر ۹۲۳۲۷٥

دروس راهنمائی
توسط استادان دوره دیده
تلفن ۹۳٦۱۸۱
۱ـ۱۰ آ ـ ۸۰۹۱

انگلیسی درسطح عالی توسط Mrs Elina
تلفن ۹۳٦۱۸۱
۱ـ۱۰ آ ـ ۸۰۹۳

انگلیسی دبیرستانی تلفن ٦۲۰۳۱۳

مکالمه انگلیسی
مقدماتی تا عالی
۹۳٦۱۸۱

دوره‌راهنمائی‌ودبیرستان تضمینی تلفن۹٦۳٦۰۱

زبان

تلفن ۸۳۳۳۱۹

دروس راهنمائی
دبستان‌ودبیرستان
۸۳۳۳۱۹

کلیه دروس دوره ابتدائی ـ دوره راهنمائی ـ سوم متوسطه ـ سیکل دوم و ششم طبیعی و ریاضی بویژه‌برای‌دانش‌آموزان دبیرستانهای البرز ، هدف ، خوارزمی ، دکتر هشترودی ، اتفاق و مدارس خارجی زبان وسیله دبیران متخصص تلفن ۳۰٦۹٤۲ و ۸۷٤٥٦۸

مکالمه وگرامرانگلیسی
در محل کار و منزل . تلفن ٦٦۳۰۳٤ آ ـ ۸۷٦۰

فیزیك شیمی ریاضیات و دوره راهنمائی در سیزده جلسه با تضمین قبولی توسط دانشجویان سال چهارم پلی تکنیك تهران باچهارسال‌سابقه تدریس خصوصی و دبیرستانی تلفن۷۹٥۱۱٤

انگلیسی توسط بانوی انگلیسی ٤۷۱٤۱

املاك ومستغلات

فروش

خانه فروشی

خانه‌ویلائی‌مدرن‌بمساحت ۲۷۰ متر واقع در جاده کن‌کوی گلستان خیابان شقایق پلاك ٥۷ دارای آب و برق و تلفن قیمت پانصد وبیست هزار تومان‌با تلفن ۹٤۰٦۰۷ تماس حاصل فرمائید

خانه‌های فروشی
ویلائی و مستغلاتی‌مدرن‌از۳۰۰ تا ۳ میلیون تومان ۸٤٤۰۲۳ آ ـ ۷٤۷۷

خانه فروشی
دارای ٤ اطاق خواب سالن پذیرائی نهارخوری، برق ،آب، تلفن ، شوفاژ ، کولر ، استخر، زیرزمین واقع‌درقیطریه خیابان منظریه قیمت یک میلیون تومان تلفن ۸۷۱۷٦۷ ۱ـ۳ آ ـ ۸۷۱٦۲

خانه های ویلائی
و مستقلاتی در تهران پارس تهران‌نو نارمك تلفن ۷۸۳٦۹٦ دفتر تهران‌بورس آ ـ ۸٦۹۱

خانه‌شمالی مساحت۲۲٥
متر با پنج اطاق و دو سرویس مجزا و زیرزمین و تلفن وکولر پرده‌مکرکره در تهران‌نو خیابان بسطامی به مبلغ ۳٤۰ هزار تومان به فروش میرسد تلفن ۷۹٥۱۷٤ آ ـ ۸٦۹۳

یکباب خانه بمساحت ۱۸۰ متر دوطبقه شمالی باآب ـ برق وتلفن‌واقع در عباس آباد اندیشه بفروش میرسد تلفن ٤٥۱٦۸ ـ ٦٦۲٤٥۹ و ٤۳٤۹۹

منزلی ویلائی درخیابان‌امیرآباد خیابان انتصاریه شماره۱۱برای فروش بدون واسطه قیمت مقطوع ۹٥۰ هزار تومان لطفا از ساعت ٤ تا٦ مراجعه‌فرمایند آ ـ ۸۷۸٦

خانه ویلائی و مستغلاتی ٦۰۰ هزار تومان ببالا فروشی
تهیه مسکن کورش ۸٤۷۹۸۲ و ۸٥۳۷۳٦ ۱ـ۱۳ آ ـ ۸٥۲۱

خانه های نوسازتهران پارس با وام بانکی‌املاك زهره تلفن ۷۸۱۹۱۸

خیابان تلویزیون ٥۰۰ متر مساحت ۲ طبقه مهندسی ساز ۲ شماره ۲ تلفن شوفاژ روشن ٦۳۱۰۲٤

خانه فروشی
چهارصد متر در سلطنت‌آباد با بنای دو طبقه‌شخصی‌سازهشت اطاقه با گاراژ و تلفن حدود قیمت نیصدهزارتومان‌دراختیار بنگاه کوشان ۳۱۹۷۸٤ میباشد آ ـ ۸۷٤۳۰

چندین دستگاه ساختمانهای شخصی و مهندسی‌ساز وبلائی و مستغلاتی‌با مساحتهای‌مختلف در خیابانهای‌عباس‌آباد،گاندی، وزراء جردن ، پهلوی ، ونك آماده فروش تلفن ٦۲۲۰٦٥ شرکت تهیه‌مسکن آسیانکو آ ـ ۸۲۷۹

خانه ارزان
چند باب ساختمان ۳ اطاقه با سرویس کامل و روکارسرامیك از ۷۰ تا ۱۱۰ هزار تومان‌در ورامین به فروش میرسد به تلفن ۳٥۲٦۸۹ و یا دروارمین خیابان روغن‌کشی بنگاه عدالت مراجعه نمائید . آ ـ ۸٦۹۲

آریامهر خیابان‌کاج کوی‌نهم پلاك ۹۰ سه طبقه‌شخصی‌ساز هر طبقه ٤ اطاق با سرویس کامل و گاراژ فروشی تلفن ٦۳۸۳۲٥ آ ـ ۸٦۸۸

یکباب خانه واقع درشمال میدان شهید بمساحت ۳٤٦ متر دارای ۱٥ اطاق درسه‌طبقه فروشی تلفن ۹۷۹۱۹٥ ۱ـ۱۰ آ ـ ۸٥۹۳

اکازیون
خانه ویلائی بهترین نقطه نارمك دو طبقه مستقلی ٥۰۰ متر ٤۰۰ متر زیربنا بادستگاه های جداگانه بعلت مسافرت فوری بیواسطه ٥۰۰هزارتومان تلفن ۷۹۱۱٤٦ آ ـ ۸۷۳۲

خانه‌ای شمالی برخیابان شیراز شرقی امیرآبادبه مساحت درحدود ۲۷۰ متر مربع دو طبقه دارای هفت اتاق و لوازم دیگر باتلفن وکولر بفروش‌می رسد.خواستاران‌بوسیله تلفن ٦۳٥۹۹۳ مراجعه فرمایند

خانه‌ای بمساحت ۳٥۰ متر با کلیه تاسیسات واقع در قلهك دولت خیابان کامران فروشی تلفن ۳۹۳۱۸٦ ـ ٤ تا ۸ بعد از ظهر آ ـ ۸۷٦٥

خانه‌ای ویلائی بمساحت ٥۰۰ متر زیربنا ٤۲۰ متر واقع در خیابان دولت قیطریه دارای ۸ اطاق دوسالن‌دوسرویس،شوفاژ، استخر با تصفیه ، تلفن، کولر، پارکینگ تلفن ۸٦۲۹۳۳ و ۹۲۷۸۳۰ ۱ـ۷ آ ـ ۸٦۰٥

آپارتمان فروشی

آگهی‌ازفروشنده
بیشترین آپارتمان در تهران

آپارتمانهای ۲ و ۳ و٤و٥اطاقی وحیاط دو طبقه با ۹اطاق دو سرویسه باشوفاژ و موکت و همچنین بدون شوفاژوموکت در ساختمانهای ۲ و ۳ و ٤ طبقه‌با حیاط و تراس و بالکن وکاغذ دیواری و سرویس کامل درفلکه اول تهران‌پارس و خیابانهای فرجام کامران وکامیاب وپارك ۲٥شهریور نارمك بقیمت های ۱۱۰ و ۱۱٥ و ۱۲۰ و ۱٥۰ و ۱٦۰ و ۱۷۰ و ۱۸۰ و ۲٤۰ و۳٤٥ و ۳۷٥ هزار تومان بفروش میرسد

تلفن ۷۹۱٥٥٤

آپارتمان فروشی
باتلفن و شوفاژ وپارکینگ از ۱۷۰ الی ۳٥۰ هزار تومان‌تلفن ٦۲۳٤۱۲ و ٦۸۲۷۸۱ آ ـ ۷۸۹۲ ۱ـ۱۰

آپارتمان ٤ طبقه ونیم‌در خیابان دانشگاه برای فروش ویا معاوضه‌مجهز با تمام وسایل تلفن ۸٦٤٦۳۰

اکازیون فروشی
فقط۳ دستگاه
آپارتمان ۳ و ٤ اطاقه با موکت کاغذ دیواری شوفاژ و اکولر و تلفن باقی‌مانده . اول آیزنهاور نبش کاوه و ساسان تلفن‌های : ۹۳۷٤٥٥ و۹۳۸۸۱٥ آ ـ ۸٦۹۸

امیرآباد شمالی ، پهلوی و یوسف‌آباد آپارتمانهای شیك۳ الی ٦ اطاقه تلفن ٦۳٤۲٥۷ آ ـ ۸۷٦۲

اکازیون
فقط ۳ دستگاه
آپارتمان ۳ و چهاراتاقه باقی‌مانده آیزنهاور ۲۱ متری جی ۱٥۰ و ۱٤۰ هزارتومان‌تلفن۹۲۷۰۹۷

خانه‌سازی «تك»
میدان۲٥شهریورخیابان نورزاد آپارتمان های فروشی تلفن های ۸۳٥۲٦٦ و ۸۳٥۲٦٤

مجهزترین آپارتمانهای‌فروشی یک تا٦ اطاقه نقد واقساط برای سکونت و دفترکار در امیرآباد شمالی ۸٤٤۰۲۳ ۱ـ۲۷ آ ـ ۷٤۱٥

چندین دستگاه آپارتمان های مجهزو مدرن‌شخصی ومهندسی ساز با زیر بناهای ۲۰۰ الی ۳۰۰ متر ۲ و ۳ و ٤ اطاق خوابه در خیابان‌های وزراء پهلوی گاندی جردن ونك‌آماده فروش‌تلفن ٦۲۲۰٦٥ و٦۲۰۱۰۷ شرکت تهیه مسکن آسیانکو آ ـ ۸٦۳٥

آپارتمان در بخارست
فوق‌العاده لوکس فروشی تلفن ۸۲۳۰۰۳ آ ـ ۸٦۳۷

مجهزترین اپارتمانهای ۳ اطاقه با تلفن خیابان‌شمیران ۱۳۰۰۰۰ تومان نقد و۱۰۰۰۰۰ تومان اقساط ۱۰ساله۸٤٤۰۲۳ ۱ـ۲۷ آ ـ ۷٤۱٦

آپارتمان فروشی
خیابان گاندی تلویزیون و ظفر کوی شهریار ٦۳۳٦۰۱ و ٦۳۳٤۲٦ و ٦۳۰۲۷٤

جبهه بلوار الیزابت آپارتمان های‌فروشی۳ اطاقی نقد و اقساط‌بدون بهره، بیواسطه۸۷۸٥٥۸

آپارتمان های فروشی نقدواقساط بابهره‌بانکی چهارراه شاه سیمتری ٤٥٤۲٦

آپارتمان فروشی درعباس‌آبادو سپیدخندان ۱٥۰ الی ۲٥۰هزار تومان ۲ الی ٤ اطاقه ۸٤۱۷٤۷ ۱ـ٥ آ ـ ۸٥٥۲

چند دستگاه آپارتمان
مهندسی‌ساز با زیربنای ۱۹۰تا ۲۱۰ متر ۲ و۳ اطاق‌خوابه واقع در شاه‌عباس گاندی و جردن از ٤٥۰ تا ٥٥۰ هزار تومان فروشی تلفن ٦۲۲۹٥٤و ٦۲٤٦۱۳ دریچه آ ـ ۸۷٤۷

سه دستگاه آپارتمان فروشی

درسه طبقه هرطبقه یك دستگاه دارای ٥ اطاق‌و سرویس کامل شوفاژ و آب اشتراکی تلفن ، برق وکولر اختصاصی‌خیابان هتل ونك‌چهارراه‌شیراز تلفن های ۳٥۷۸۰۹ و ۳٥۳۹۹۷

اکازیون آپارتمان شمیران خیابان‌میرداماد
چهار طبقه فقط طبقه همکف ٤ اطاق مجهز به کولر ـ شوفاژ پارکینگ ، سرویس کامل ۳٥۰ هزار تومان به فروش میرسد تلفن ۷٦٤۹۹۲ آ ـ ۸۸۲۹

آپارتمان فروشی
آپارتمانهای چهار اطاقه با انباری پارکینگ سرپوشیده‌کولر شوفاژ موکت در نارمك قیمت ۲۳۰ هزار تومان‌در سه قسط تحویل بعد از ۸ ماه ٤ الی ۸ بعد از ظهر تلفن **۷۷۰۹۰۷ گروه‌مهندسین**
آ ـ ۸۸۲۷

خانه‌هاو آپارتمانهای

مدرن بهرقیمت‌موجود است تلفن ٦۳٤۲٥٥

آپارتمان با دو اطاق‌خواب در یوسف‌آباد بفروش میرسدقیمت ۳٥۰۰۰۰۰ ریال تلفن۸۷۱۷٦۷ ۱ـ۳ آ ـ ۸۷۱٦۳

آپارتمانهای مجهزحوالی نادری مجاور پارك هتل آماده فروش شد٤٥٥۱٦

ویلا فروشی
ویلا های کوی ارم کرج نقد و اقساط ۲۱٦۹۲۱

ویلای اکازیون فروشی
ویلائی بمساحت ۱۰۰۰متر‌مربع با آب برق تلفنو گازکنه‌وکت و کولر واقع در بهترین منطقه تهرانسر کوی کارمندان شرکت نفت با برخورداری از منظره عالی بعلت مسافرت فوری به فروش میرسد طالبین ازساعت ۸ بعد از ظهرباتلفن ٦٦۰۹٦۱ داخلی ۳۲۲ مذاکره نمایند . آ ـ ۸٦۳۰

اول تهران‌پارس
ویلائی ۲٥۰ متر شمالی با ٥ اطاق و سرویس کامل آب و برق ۱٥۰ متر زیربنا بی‌واسطه ۲۸۰ هزارتومان‌تلفن ۷۸٤٥۳٥ آ ـ ۸٦۸٥

شمیران نیاوران
ویلای شخصی نوساز شامل ۹ اطاق و زیرزمین با سرویس های لوکس یک میلیون و صد هزار تومان تلفن ٦۸۷۲۳٤ آ ـ ۸۷٥٦

باغ فروشی

باغ مشجروحصوری درکردان کرج ٤۲۰۰ متر باآب و استخر اختصاصی بفروش میرسد . طالبین باتلفن ۳٥٦٤۰۰ازساعت ۷ الی٤ بعدازظهر تماس بگیرند. ۱ـ٤ آ ـ ۸٥۷۷

باغی بمساحت ۱۰۰۰۰متر‌مربع در مشکین‌آباد کرج درموقعیت بسیار خوب باخانه‌ای درشمال تهران معاوضه یا بفروش میرسدتلفن ٦۳۳٦۲۲و۸٦۱۰۱٤ ۱ـ۲ آ ـ ۸٦۰۹

فروش باغ‌گل
به مساحت ٤۰۰۰۰ مترمربع‌در شرایط بسیار خوب ودرآمد قابل توجه مجهز بکلیه وسائل و تاسیسات لازم‌در۳۳کیلومتری شرق تهران بعدازظهرها ساعت ۸ـ٥تلفن ۸۸٥٥۰۱ ۱ـ۲ آ ـ ۸٦۲٤

چندقطعه باغ۱۰ساله

۱۰۰۰ متری با آب لوله‌کشی برق بر آسفالت نزدیک میدان شاهدشت فروشی‌تلفن۹۲٥٥۲٥ آ ـ ۸٦۳۹

باغ جنگلی در دربند متری سیصد تومان
دوهزار متر با دوعمارت‌قدیمی ده اطاقه تلفن و برق رجوع فرمائید ۳۱۹۷۸٤ بنبگاه‌کوشان آ ـ ۸۷٤۲۸

زمین فروشی

زمین های فروشی
به قطعات مختلف بین پهلوی و جردن مسکونی‌وتجارتی‌بنگاه کوشان ۳۱۹۷۸٤دراختیار دارد آ ـ ۸۷٤۲۹

درکرج

٦٥۰۰۰ متر زمین
(۱۰قطعه) حدود دیلومر ۳۰ بعداز کرج متری ۷۰ ریال عصر ها تلفن ۹۷۹٤۱۲

کرج کوی بهروز
٤٦٦۸٥

٤۲٥ متر زمین اوایل‌ضرابخانه کوچه امیر هما ۱۲متری‌سنائیها با بروانه ۳ طبقه و زیرزمین هکف پارکینگ هر طبقه ۲ دستگاه ٥ اطاقه نقدا ۱۱٥۰ تومان تلفن ۸۳۷۷۸٤ آ ـ ۸۸۲٤

بازارك شهریار
جاده ساوه جنب فرودگامجدید مقداری قطعات کوچك تفکیك شده زمین باسند مالکیت‌وجود **تلفن ٦۲٥۲٦٤منوچهری**
آ ـ ۸۷۸٤

۲۳۹۰۰ متر زمین بر جاده آسفالت کرج کیلومتر ۳۰ فروشنده‌ایم تلفن ٦۳۲۲۲۹ آ ـ ۸۷۸۹

جنوب شاهدشت از ٤۰۰ متری تا ٥۰۰۰ متری از قرار متری ۱۰۰ ریال به فروش میرسدتلفن ۸۷٤۷۹۸ آ ـ ۸٦۷۰

قابل توجه شرکت های ساختمانی
یک قطعه زمین حدود ۲۰۰۰متر قطعه دوم از خیابان پهلوی با جواز ۱۰ طبقه نقد واقساط بفروش میرسد تلفن ۸۷۱٦۷ ۱ـ۳ آ ـ ۸۷۱٦٤

بنفع شماست

قطعات ۹۰۰ و ٥۰۰متری اقبالیه کرج متری ۱٦ تومان زمین های شهر پرسپولیس کرج متری ٦۰ ریال ببالاقطعات ۱۰۰۰متری سلطان‌آباد کرج مقابل مهرشهر نقد واقساط

۳۱٦۹۲۱

موسسه ساختمانی زمین‌ومسکن مقابل دربشمالی‌کاخ‌دادگستری طبقه فوقانی‌بانك صادرات .

در تمام ۲٤ ساعت جهت اطلاعات زمین
باتلفن
۹۷۳۲٦٤
تماس بگیرید

زمین در عباس‌اباد و تخت طاووس‌و شمیران‌تلفن٦۳۹۲٤٥ آ ـ ۷۹۸۷

زمینی بمساحت ۱۰۰۰ مترمربع واقع درجنب مهرشهر بدون واسطه بفروش میرسد. تلفن ـ ۷۷۳۱۷٤ آ ـ ۸٥۹۹

قطعه زمین برتخت طاوس شرق باشگاه بانك سپه فروش میرسد تلفن ۸٤۹٤۳۳ ۱ـ۳ آ ـ ۸۸۲۳

زمین در شهر زیبای
پرسپولیس
بقطعات ۱۰۰۰ متری با بهترین شرایط۸٤۳٥۲۹

فروش زمین در مهرشهر به قطعات مختلف تلفن ٦۳۹۲٤٥ آ ـ ۷۹۸۷

٥۰۰ متر زمین درفازیك گوهردشت ۸۷٤۰۹۹

فروش سرقفلی
مغازه واگذاری
فروشگاه فروشی
فروشگاهی در ۲طبقه شمالغرب تهران ٥۱۰ متر فروشی تلفن ۹۷۸.٤۸ آ ـ ۸۰۰۸

٤ باب مغازه نوساز
سرتاسر پالکن با آب و برقو تلفن مناسب برای فروش لوازم اتومبیل و نمایشگاه خیابان شوش میدان غار جنب بانك رهنی تلفن ٥۳۱۳۰۸ از ساعت ۱۰ تا ۱۲ آ ـ ۸٦۹٤

۲ باب مغازه بمساحت ۳٦۰متر آب و برق فیش تلفن‌درخیابان تاج آریاشهر به‌فروش میرسد تلفن ۹۷٤۸۸۸ آ ـ ۸۷٤٥

مغازه‌خیاطی با زیرزمین
در نارمك ایستگاه‌دفتر باجواز و وسایل‌واگذارمیشود۷۹٦٤٦۷ آ ـ ۸۷۷۷

تعمیرگاهی مجهز باتمام وسایل واگذار میشود تلفن ۷٥۷۲٦۲

نمایشگاه اتومبیل و پارکینگ زورق طلائی تخلیه شده بفروش می رسد تلفن ۳۹۲۳۹٤

فروش نمایشگاه‌اتومبیل درنارمك ۷۹٦۱٥٥

خشکشوئی
۳ دهنه مغازه خشکشوئی به فروش میرسد یا به اجاره‌داده میشود خیابان نواب تلفن ۹٦۰۳۹٤ سیروس آ ـ ۸٤۳٥

سالن
یك‌سالن بزرك‌دربهترین نقطه خیابان استامبول واگذار میشود تلفن ۳۱٦٦۸۹

اجاره‌داده‌میشود

اپارتمان اجاره
بر شاه عباس کبیر پلاك ۱٦٤ یکدستگاه آپارتمان ٦ اطاقه دارای شوفاژ تلفن کولر جهت محل کار اجاره داده میشود ۸۲۳۳٤۰ آ ـ ۸٦٦۹

سه دستگاه آپارتمان بر خیابان‌آذربایجان‌نرسیده به‌چهارراه خوش جهت دفتر و کارگاه اجاره‌داده میشود تلفن ۹٥۹۸٤۸

آپارتمان اجاره
دارای ٥ اطاق با شوفاژ و سرویس کامل در دزاشیب شمیران تلفن ۸۷۸۱۸۲ آ ـ ۸۷٥۳٥

سه دستگاه آپارتمان جمعا ۱۲ اتاق در خیابان آریامهر یکجا اجاره داده میشود تلفن ۸٦۲۰۹٥ آ ـ ۸۷٦٦٤

اجاره
طبقه اول با حیاط ۷ اطاق ، کولر ، شوفاژ ، تلفن ، واقع در خیابان کاخ جنوبی مشتاق ماهیانه ۳۲۰۰ تومان به تلفن ٤۱۳٤۷ رفیع مراجعه شود . آ ـ ۸۷۸٥

خانه اجاره‌ای نیروی هوائی ۲ طبقه تلفن ۷۸۲۳۱۲ آ ـ ۸۷٦۳

یک اطاق‌اجاره‌در حیات‌ویلائی فقط به کارمند مجرد عصرها آ ـ ۸۷۷٤ ۹۷٤۷٦۰

موردنیازبرای‌اجاره

برای سفیرکبیر
ویلای ٦ تا۱۰اطاق‌خوابه بین ۳۰ تا ٤٥هزارتومان اجاره فوری مورد نیاز است
تلفن۶۲۲۹۰۴و۶۲۴۶۱۳ دریچه

خانه شامل ۱٤ تا ۱۸ اطاق با حیاطی حدود ٤۰۰ متر یابیشتر در هر نقطه شهر یکجا برای اجاره موردنیاز است بین‌ساعت ۸ صبح تا ۱۳ تلفن ۸۲۰۹۱۷ آ ـ ۸٦۷۷

آپارتمان دو یاسه اطاقه‌درمحل مناسب برای خانواده دونفری نیازمندیم تلفن ۳۱٤٤٦٥ از ۸ الی ۱ بعد از ظهر آ ـ ۸۸۱۰

موردنیازبرای‌خرید

زمین های ساختمانی وخانه های شمال شهر را خریدار
وفروشنده‌ایم و زمینهای تهران‌بریم
را خریداریم تلفنهای ۹۳۷۰٦۲ ۹۳۸۴۴۹

منزل
یکباب منزل در شمال شهرنیازمندیم
مقداری نقد بقیه‌درمقابل‌اراضی مرغوب در کرج ۸۹۰۱٦٦

جواز
جواز نمایشگاه اتومبیل فورا خریداریم تلفن ۸۹۱۹۹۸

زمین
خریدار زمین تهران‌پارس ـ ۷۹۱۳٦٦ ۱ـ۱۳ آ ـ ۸٥٦٤

زمین شما را فوری خریداریم تلفن۶۲۵۶۷۳

زمینهای افسریه‌شاه‌آباد شرق مشیریه خریداریم ۳٥۹٤۰۸

خریدارزمین تهران‌پارس تلفن ۷۸۱۹۲٦

زمین تهران‌پارس خریداریم‌تلفن ۷۹۳۰۲۰

خریدار اراضی ساحلی‌وجنگلی شمال تلفن ٤٥۱٦۸ و٦٦۲٤٥۹

اراضی تهران پارس خریداریم ۷۸۰۰٦۱

زمین افسریه‌خریداریم۳٤۱۳٥۹ آ ـ ٥۷۳۱

اراضی تهران پارس خریداریم تلفن ۷۸۸٤۹

CHIEF ACCOUNTANT REQUIRED

PLACE: Tehran

FIRM: An expanding international transport company with provincial subsidiaries

SALARY: According to ability and experience

CANDIDATE:

QUALIFICATION:
1. Iranian nationality
2. Should be between 25-40
3. Accounting or commercial graduate with at least 2 years experience in accounting or diploma with at least 8 years accounting experience; 3 years of which in responsible positions
4. Good knowledge of English
5. Military: served or exempt

Please telephone 849863, between 4 and 6 p.m.

آگهی
سازمان بیمه های اجتماعی برای ایجاد بیمارستان بیك ساختمان مجهز که دارای یک صد تا یکصد و بیست اطاق بوده و دارای دستگاه های حرارتی و تهویه و آسانسور و سایر تاسیسات لازم باشد از محور خیابان تخت‌طاوس و آریامهر (ایران نوین) بطرف جنوب شاز دارد کسانی که دارای ساختمانی با مشخصات فوق‌الذکر باشند میتوانند با در دست داشتن فتوکپی سند مالکیت و نقشه و کروکی ساختمان همه روزه در ساعات اداری به مدیریت تدارکات سازمان بیمه های اجتماعی واقع در خیابان آیزنهاور مراجعه نمایند تا در صورت واجدبودن شرایط نسبت به اجازه ساختمان اقدام شود .
سازمان بیمه های اجتماعی

تعدادی منشی زن که به زبان انگلیسی ونامه نگاری انگلیسی ـ ماشین‌نویسی‌لاتین‌وشورت هند تسلط کامل داشته ودارای تحصیلات یا سابقه منشیگری باشند با حقوق بسیار خوب استخدام میشوند . داوطلبانی که زبان‌مادری‌آنها انگلیسی باشد مقدم خواهند بود. متقاضیان لطفا برای مصاحبه حضوری در ساعات اداری به شرکت سهامی نمود ـ خیابان تخت جمشید ـ بین‌چهار راه بهار وروزولت ـ ساختمان بلر مراجعه‌نمایند.

آگهی استخدام

۱ـجهت سریال تلویزیونی سناریست وارد با مزایای خوب احتیاج است
۲ـ دوشیزه یابانو برای خارج از تهران برای مدت کوتاه
۳ـیکنفر جوان فعال باوسیله نقلیه‌جهت‌کارخارج ازتهران لطفا با تلفن ۸۲۲۳۸۱ تماس‌گرفته‌شود.

کارخانه
کارخانه‌ای واقع در جاده آبعلی به مساحت ٤۰۰۰ متر مربع و ۲٥۰۰ متر مربع سالن طرح سوله بابرق‌صنعتی و آب بفروش میرسد .
طالبین با تلفن های ۹ـ۸۳۸۰٥٦ تماس حاصل نمایند .

«آگهی استخدام»

نیروی‌هوائی شاهنشاهی عده‌ای غیر نظامی با تخصصهای مشروحه‌زیر راباحقوق مکفی‌استخدام می‌نماید .
داوطلبان واجد شرایط میتوانند از تاریخ ۹ر۵۳ روز های زوج از ساعت ۸ الی ۱۱ بادردست‌داشتن مدارك تحصیلی ـ عین شناسنامه عکس‌دار ـ دفترچه پایان خدمتی یابرك‌معافیت‌دائم (غیر پزشکی) و دو قطعه عکس ٤ × ۳ پرسنلی بستاد فرماندهی نیروی‌هوائی شاهنشاهی (دایره غیرنظامیان) واقع درخیابان فرح‌آباد ژاله (دوشان تپه) مراجعه نمائید .
نیروی هوائی شاهنشاهی
۱ ـ مترجم زبان انگلیسی با آشنائی کامل به فن ترجمه‌از انگلیسی‌بفارسی و بالعکس‌وداشتن۳سال سابقه کار عملی .
۲ـنقاش‌وخطاط‌ـآشنابه فن طراحی با سه سال سابقه کار عملی .
الف۸۷٤۱ ۱ـ۳

مدیربازرگانی باتحصیلات دکترا یافوق لیسانس دراقتصادیا مدیریت بازرگانی که‌سابقه‌مدیریت‌نیز داشته باشد باحقوق بسیارخوب استخدام‌میشود داوطلب بایدبزبان انگلیسی‌ونامه‌نگاری انگلیسی تسلط کامل داشته باشد. برای مصاحبه حضوری درساعات اداری به شرکت سهامی نمود ـ خیابان تخت جمشید ـ بین چهارراه بهار و روزولت ـ ساختمان بلر مراجعه شود.

شرکت سهامی بی. اف. گودریچ ایران کارگرساده استخدام مینماید
۱ ـ حداقل داشتن مدرك ششم ابتدائی .
۲ ـ حداکثر سن ۳۰ سال .
۳ ـ خاتمه‌خدمت یا معافی دائم غیرپزشکی .
داوطلبان به کارگزینی کارخانه واقع در کیلومتر ۱۲ جاده ساوه مراجعه کنند .

یك شرکت تجارتی که باموسسات امریکائی کارمیکند احتیاج‌به کارمندان زیر داردکه‌بامزایا و حقوق خوب استخدام نماید .
۱ ـ مهندسین الکترونیك
۲ـ Salesman
۳ـ تکنسین که درکارهای الکترونیك‌تخصص داشته باشد .
٤ ـ منشی که بزبان انگلیسی تسلط کامل داشته باشد .
طالبین لطفاباصندوق پستی ۱۱٥۸ـ۱۲مکاتبه نمایند .

یك شرکت تولیدی بافراد واجد شرایط زیر نیازمند است
۱ ـ مدیر فروش که‌سابقه‌مدیریت‌داشته‌باشد .
۲ ـ حسابدار با سابقه .
۳ ـ سکرتر دوشیزه یابانو
٤ ـ خدمتکار پسر باضامن معتبر
متقاضیان می‌توانند روز سه شنبه از ساعت ٥ تا ۸ بعد از ظهر ۸ر۵۳ به‌خیابان فردوسی‌مقابل فروشگاه فردوسی ساختمان ٤۰٦ آپارتمان ۱٤ مراجعه نمایند .

نیازمندیهای اطلاعات تلفنی آگهی قبول میکند
۳۱۱۲۲۴-۳۱۱۲۲۵ ۳۱۱۲۲۹-۳۱۱۲۳۰

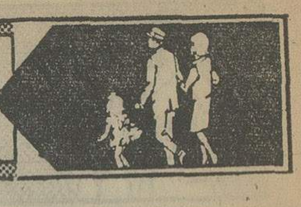

بنگاههای معاملات املاک

مشاور املاک جهانگیر
زمینهای صنعتی برجاده کرج را خریدار و فروشنده‌ایم تلفن ـ ۹۶۱۸۶۹

دفتر پارس
مستغلات در شهر و مرکز معاملات املاک و عباس‌آباد و شمیرانات تلفن ۸۴۱۰۵۸

جاده قدیم کرج اراضی یافت‌آباد و کارخانه
خریدار و فروشنده‌ایم تلفن ۹۵۹۷۵۵ محمدی

خرید و فروش اراضی صنعتی ویافت‌آبادو کوی سینا ۹۶۰۸۹۶ صفرقلی

دفتر مرکزی جلالی
خرید اراضی سعادت‌آباد و عباس آباد و دره قشلاق و شمیرانات و مبارک آباد تلفن ـ ۶۲۶۴۱۱ ـ ۶۲۴۱۹۳

دفتر شهباز

مرکز خرید و فروش اراضی کرج آدرس : کرج اول جاده چالوس تلفن ۲۷۸۴ ابراهیمی آ ـ ۶۹۸۸

املاک تابنده
برای خانه وزمین شمانارمک تهران‌پارس خریدار فوری‌دارد ۷۹۱۳۹۷ آ ـ ۸۷۷۵

مهرشهر بزقش‌آباد گلشهر سرحدآباد خریدارو‌فروشنده‌ایم ۴۲۶۸۲ آ ـ ۸۵۵۴

خرید و فروش و اجاره بخارجیان تلفن۹۳۶۲۷۸

بورس املاک شمیران
دفتربراتی ۸۷۳۵۷۵ـ ۸۷۷۸۷۵

در الیه شمیران
خانه‌های ویلائی و چند قطعه زمین بفروش میرسد تلفن ۸۶۴۹۵۱ آ ـ ۷۷۸۰

نیازمندیهای اجاره

سازمان نیازمندیهای خارجیان خانه شماره۱ اجاره میدهد ۸۳۲۱۵۶ ـ ۸۳۸۱۰۶

اجاره خانه بخارجیان

مؤسسه نیازمندیهای خارجیان خانه بخارجیان۱ اجاره میدهد ۸۳۰۰۸۲ ـ ۸۳۰۰۸۱ ۸۲۱۸۱۱ ـ ۸۲۱۷۲۳
۲۶۱ تحت پیشه تقاضی مشارکت آمریکا

مؤسسه امپایر ۷۷۷۵۰۰
خانه مبلغ جهان اجاره میدهد
۷۷۸۹۵۵ ـ ۷۷۲۲۲۲

مؤسسه امور خارجیان
مرکز اجاره تخت جمشید نرسیده به ۵۰۳
۷۵۱۷۸۲ ـ ۷۵۲۳۵۸

سازمان مسکن پارس
مرکز ۸۵۳۸۵۳
۸۴۸۴۲۴
اجاره ۸۵۷۵۸۵
بخارجیان

بورس ۲۴ ساعته املاک
اجاره منازل شمال شهر و شمیران بخارجیان سازمان
۷۷۸ فرنج ۷۷۹۱۱۸ ۷۹۹

مؤسسه ظفر
خانه بخارجیان اجاره میدهد
۷۷۸۵۸۹ و ۷۷۷۷۴۶

۸۲۹۷۶۶ ـ ۸۳۵۱۲۰
سازمان کورش
اجاره منازل بخارجیان

جهت اجاره بخارجیان
هرنوع مستغلات در شهر و شمیرانات خصوصا طبقه اول‌یا استخر نیاز موری‌است۸۳۰۸۴۱ ۸۳۰۸۴۲ ۸۳۰۸۴۳

مؤسسه کونیک
خانه بخارجیان اجاره میدهد
۸۵۵۵۵۶-۸۵۵۶۰۵

معاملات پول

پول موجود
پول
در مقابل چك كارمندی ملك ـ تلفن ـ اتومبیل
۴۳۵۲۸
مرکز پول شرطی تهران موسسه ۵۵۵ فقط روی خانه و مستغلات پول فوری میدهد ۸۳۰۸۳۵

پول
نیمساعته
بدون کمیسیون
هزاری ۱۵ تومان در مقابل هرنوع سند اتومبیل‌شخصی‌ـتاکسی ـکرایه ـ تلفن بدون خرج محضر ساختمان‌با سود بانگی
۸۳۲۹۸۶
آدرس‌شاهرضابین‌رامسر وفرصت‌پلاك۴۴۴موسسه ایرانشاد

وام باچك کارمندی
۷۵۴۴۹۲

حراج پول
در مقابل اتومبیل تلفن ساختمان باسود بانکی
۸۲۲۳۴۱

دویست و پنجاه هزار تومان
پول‌شرطی موجود
۷۶۵۷۴۵

قلك وام میدهد
درمقابل مبیع ارزنده قلك فورا وام میدهد تلفن ۷۶۵۷۴۵ آ ـ ۷۶۵۲

وام
قبل از اینکه میخواهید از موسسه‌ای روی چك ـ تلفن ـ اتومبیل ـ ملك خود وام بگیرید با ما تماس حاصل فرمائید :
بنفع شماست
۴۷۴۵۱ ـ ۴۶۳۵۷ ـ ۴۱۵۱۰ داخلی ۲۲

پول فوری با سود بانکی در مقابل خانه مستغلات
۹۲۸۴۶۵

پول‌شرطی‌با سودبانکی در مقابل خانه و تلفن :
۹۲۳۵۰۴

خانه پول ـ مرح شمالی مرکز معاملات پول تهران ۸۴۸۳۸۸

پول ارزان و فوری
موجود است دفترسام۸۲۲۶۵۹

وام ۶ ساله با بهره ۵ر۸٪
۸۳۲۹۸۶

وام به اتومبیل و چك
۴۴۲۲۰

مورد نیاز
پول
اگر بهره عالی میخواهید با ما تماس بگیرید تا بهر مبلغ از پول شما هزاری ۱۰۰ تومان بهره بدهیم
۸۳۶۷۳۵
پول شرطی درمقابل خانه مستغلات فوراً نیازمندیم
۹۲۸۴۶۶

پیول راکد شما باانتقال مبیع هزاری ۵۰ تومان سود میدهیم ۷۵۶۴۲۵

پیول راکد شما درمقابل مبیع چهاربرابر با سود عالی نیازمندیم۸۳۲۹۸۶

پول‌درمقابل خانه‌ارزنده نیازمندیم ۷۵۶۴۲۵

پول شرطی نیازمندیم
۸۲۸۳۴۹

پول شرطی نیازمندیم ۸۲۲۶۵۹

پول۱ر۵ شاهی ۶۲۴۸۷۳

قبوض
وام در مقابل
فرش و جواهر و مازادارزیابی قبوض فرش ، زمین ومستغلو جواهر بانک کارگشائی تلفن ۴۵۱۶۸ و ۶۶۲۴۵۹ و۴۳۴۹۹

خریدار قبوض‌شهرداری
۴۵۹۵۷

معاملات تلفنی
تلفن درهرمنطقه خریدار بانصب فروشنده‌ایم
۸۵۳۰۳۱

فروش تلفن
۵۳۳۰۳۰

خرید
تلفن ۲ و ۵ موری خریداریم
۵۳۵۷۴۴

تلفن ۷و۸ خریداریم ۷۵۹۷۱۵
۱ـ۳ آ ـ ۸۶۱۳

تلفن ۳و۷ و۶۲
خریداریم ۳۰۳۲۳۷

خرید و فروش تلفن
۶۶۷۶۶۸
تلفن بانصب فروشنده‌ایم ـ ۹۶۰۱۰۲

تلفن ۴ و ۶ و ۸۹ خریداریم
۸۹۴۰۵۰

تلفن خریداریم تلفن ۹۶۰۱۰۲
۱ـ۳ آ ـ ۷۳۷۴

خرید و فروش تلفن
۳۱۷۴۳۷ اسلامبول‌کمپانی۲ر۱۷

خرید فروش هر نوع شماره تلفن با نصب
۸۲۰۸۴۱

خریدار تلفن
تلفن ۲۳۰۳۰

خرید و فروش هر نوع تلفن
۳۱۴۵۷۶ آ ـ ۸۷۵۸

خرید و فروش تلفن
۸۳۲۹۸۶
بورس تلفن شاهین ۳۱۱۷۷۱ آ ـ ۶۱۲۷

تزئینات‌ودکوراسیون
با۳تومان
با روزی سه تومان منزلو محل کار خود را با بهترین انواع کاغذ دیواری ، پرده کرکره موکت و کفپوش تزئین فرمائید
تزئینات مارال ۹۷۵۵۱۸

دلخواه
فقط با یک تلفن در اسرع‌وقت متخصصین ما ازنزدیکترین‌شعبه شرکت پلاستر دراختیار شما میباشند و شما میتوانید با شرایط دلخواه منزل و محل کار خود را با بهترین انواع کاغذ دیواری، موکت ، کفپوش و دیوارکوب پلاستیکی
پلاستر
تزئین نمائید شعبه‌مرکزی‌پهلوی بالاتر از چهارراه امیراکرم ساختمان شرکت‌عجنبکوچه‌بیدی
تلفن ۶۶۶۶۶۵
۴۸۷۵۱
و ۴۴۰۴۱
شعبه بازار بازار بین‌الحرمین بازار تحریر پساژ زردوز
تلفن ۵۳۳۷۹۷
شعبه باغشاه سی متری سپه میدان باغشاه
تلفن ۶۶۰۷۷۲

۳تومان
با روزی ۳ تومان و با یکتلفن انواع کاغذ دیواری ـ موکت ـ کفپوش وسایر محصولات‌تزئینی ساختمان برای منزلو محل‌کار شما نصب میشود تلفنهای
۶۶۰۷۷۲ و ۴۸۷۵۱
۵۳۳۷۹۷ و ۴۴۰۴۱
آ ـ ۸۷۵۶

اکوستیک
فروش ونصب‌سقفهای کاذب صادکو تلفنهای ۸۱ـ ۷۶۱۲۸۰ آ ـ ۸۳۶۵

آکوستیک
آکوستیک فراوردتن سازی وصب فرهش وصب بهترین قیمت تجارتی
بازرگانی شمس تلفن ۷۵۴۵۳۵

پاکسازان
نظافت کلیه قسمت های ساختمان تلفن ۸۳۶۴۷۱

آسفالت ، نقاشی ، تعمیرات مرغوب تلفن ۶۲۵۷۳۲

شرکت ساختمانی آسیا
سازنده آپارتمان ویلا ، بیمارستان درتهران‌وشهرستانها تلفن ۸۴۷۲۸۸ آ ـ ۷۷۸۶

دفتر نما تعمیرات ساختمان کلی و جزئی، بنائی،تخریب ، نقاشی، تزئینات ، نجاری نقد و اقساط تلفن ۸۲۷۷۲۱

سمپاشی آناهیتا
۷۹۵۳۰۷

سمپاشی منازل و باغ با صرف هزینه کم جهت مصونیت از حشرات ۶۶۰۴۷۹

اسفالت و تعمیرات بیشرو تلفن ۶۶۰۴۷۹

فروش لوازم ساختمانی و صنعتی
قابل توجه
شرکتهای ساختمانی ـ مهندسین ساختمان ـ معماران و کارگاههای صنعتی
برای تهیه بهر نوع آهن بر نطفه روز با تلفن ۵۲۷۹۸۶ ـ پایه بازرگانی متاد و روز جهری
نوروز خان ساختمان نولادر مراجعه نمایند

لوله بازکنی
لوله بازکنی ولوله کشی دروازه دولت ۸۲۷۴۰۸

لوله بازکنی بکساعته
۷۶۵۲۴۴

لوله بازکنی ولوله کشی مقدم ۹۲۵۳۷۴

تخلیه چاه لوله‌بازکنی فوری
۹۳۱۳۹۶
۱ـ۲۶ آ ـ ۸۴۴

سناز
۶۶۸۳۴۰

پیکاسو
کاغذدیواری، پرده کرکره موکت ، کفپوش و نقاشی ساختمان ۹۵۱۳۰۱

تزئینات‌ساحل۸۴۳۱۹۶
کلیه بنائی رنگ امیزی‌ساختمان
۱ـ۱۳ آ ـ ۸۵۱۹

کاغذ دیواری و نقاشی
ساختمان با تخفیف کلی فوری
۹۷۸۴۲۰

موکت
فروشگاه استثنائی ـ موکت خارجی
مترمربع ۲۲۰ ریال
بازرگانی شمس تلفن ۷۵۴۵۳۵

کاغذ دیواری فوری ۷۷۵۷۷۱

دیوارکوب پلاستیکی ۷۷۵۷۷۵

موکت فوری تلفن ۷۷۵۷۷۵

کنیوش همه‌نوع‌فوری ۷۷۵۷۷۵

برای ساختمان شما
پاکتان
انجام امور کلیه نظافت ساختمانی تلفن۸۳۸۱۷۲ و ۷۵۴۷۵۳

لوله‌بازکنی روزولت شبانه‌روزی ۴۷۱۴۳

رفع گرفتگی مرکز لوله‌کشی ساختمانی
باد دستگاه و تراکم هوا ـ تلفن ۷۸۷۲۷

تخلیه‌چاه
ولوله بازکنی پات با تخفیف مخصوص
تلفن ۴۷۶۳۴
لوله بازکنی ، لوله‌کشی تخلیه چاه تلفن
۷۵۹۷۲۱

تخلیه‌چاه
توالت و فاضلاب
لوله بازکنی تلفن
۹۲۳۳۵۹

گاز
بتان گاز
BUTANE بتان
قبول سفارشات گاز از ۷ صبح تا ۹ شب
باشماره‌های ۵۹-۹۵۳۰۵۱
صدور کارت اشتراک ۳۱۳۱۶۳
سرویس وتعمیرات ۲-۳۱۳۱۶۱
دفترمرکزی وفروش ۱۵-۳۰۴۷۱۱
شکایات گازرسانی ۹۶۲۰۶۰
بتان

پرسی کار
گازوسرویس
از ساعت ۷ صبح الی ۱۰ شب
۶-۹۶۳۰۲۱
۶-۹۵۰۰۰۱
سرویس و تعمیرات اجاق
۹۶۳۰۳۰

گمشده
چک شماره ۲۷۷۴۲۷ ـ ۲ر۱۳۵۳ صادرات‌شعبه۲۶۶ جاری ۱۴۳۷ به مبلغ دویست‌و پنجاه هزار ریال در وجه‌حامل مفقود گردیده و ازدرجه اعتبار ساقط است .

گذرنامه (۱۰۸۴۷۵۰) اینجانب دکتر هوشنگ رحمیان مفقود گردیده از یابنده خواهشمند است به تلفن ۸۷۰۰۹۱ اطلاع داده و مژدگانی دریافت‌نمائید.

بدینوسیله باطلاع عموم‌میرساند چک شماره۳۰۲۹۹۷ ازحساب ۱۵۰ بنام شرکت آجر آریاشید «سهامی خاص» بانک صادرات ایران شعبه بازارابزار و یراق بدون ذکر مبلغ و متن درتاریخ ۶ر۵۳ سرقت گردیده است از درجه اعتبار ساقط‌میباشد. مراتب به مراجع قانونی اطلاع داده شده است .
شرکت آجر آریاشید
آ ـ ۸۷۶۵۴

گذرنامه‌ای به شماره ۲۶۴۲ر۱۴۸۵۱ افغانستان بنام عبدالغنی و اسناد بیمارستان مفقود شده یابنده به تلفن ۵۳۰۷۰۳ هتل خادم (ناصر خسرو) مراجعه و مژدگانی دریافت دارد .
آ ـ ۶۴۶۷

یک برگ سهم الف شماره ۲۴۱۱۷ شرکت پس‌انداز وام مسکن کورش‌بزرگ بنام‌ایتجانب غلامعلی احمدی مفقود شده و از درجه اعتبار ساقط است.
آ ـ ۶۴۶۱

گواهینامه پایه دوم شخصی‌بنام اینجانب سید مرتضی مفید و سفته واخواستی به مبلغ ۹۳۱۰ ریال درحوالی شهسوارگمشده از یابنده تقاضا دارد به نشانی انتهای بازار سراجهاتریکومفید یا با تلفن ۲۷۴۱۲ تماس‌بگیرند.
آ ـ ۸۷۶۸

کیف محتوی‌مقداری‌وجه نقد و گواهینامه‌رانندگی شماره ۷۴۰۶۵ اینجانب محمود ماجدی مفقود گردیده
ازیابنده تقاضا داردوجه نقد را بعنوان مژدگانی برداشته واوراق را به وسیله تلفن شماره ۴۲۴۲۱ تحویل دهند

دو برگ سفته بسررسید ۳۰ آذر و دوم دی ۱۳۵۳ هریک به مبلغ ده هزار ریال به‌امضاء محسن رمضانی «انتشارات پدیده» و بحوالمگرد «صحافی زرین» مفقود گردیده و ازدرجه اعتبار ساقط می‌باشد .
آ ـ ۶۴۵۷

کارت موتورسیکلت یاماها ۱۰۰ بشماره ۱۵۸۷ تهران ۳۸ بنام علی‌اکبر شهرنفر مفقودگردیده از یابنده تقاضا میشود بتلفن ۳۹۳۴۷۶ اطلاع دهد .
آ ـ ۵۵۷۵

آگهیهای متفرقه
زمین شمارا با سهلترین شرایطمیسازیم
۶۲۵۶۷۳

کرکره چوبی
میشلر MISCHLER
سرما ، گرما و نورراکرکره چوبی میشلر عبورنمیکند
پارکت BW
نمایشگاه : شاهرضاکوچه‌قنبری
۸۲۹۳۹۰-۸۲۴۳۰۷
۸۲۴۸۷۰-۸۲۹۵۹۶

ازجویندگان کار در رشته مشاغل
زیر دعوت میشود جهت راهنمائی شغلی بمرکز کاریابی اشتغال قزوین واقع در خیابان شاه، روبروی بانک رهی مراجعه نمایند.

عنوان شغل	مدرک تحصیلی	سابقه کار	تعداد مورد نیاز
مهندس مکانیک	مهندس	۲تا۳ سال	۱ نفر
مهندس الکترومکانیک	مهندس	۳ سال	۱ نفر
مهندس برق	مهندس	۱ سال	۱ نفر
مهندس شیمی	لیسانس و فوق لیسانس	۲ سال	۲ نفر
مهندس نساجی متخصص ماشین آلات	لیسانس نساجی	۴ سال	۲ نفر
تکنیسین شیمی	فوق دیپلم	۱ سال	۱ نفر
تکنیسین مکانیک	دیپلم . فوق دیپلم	۳سال	۱ نفر
تکنیسین ماشین آلات صنعتی	هنرستان	۲ سال	۲ نفر
بافنده دیپلم نساجی	دیپلم نساجی	ششماه	۳ نفر
مکانیک تعمیرکار	دیپلم مکانیک	۱ سال	۲۳نفر
کارمند دفتر	دیپلم ریاضی یا طبیعی	طرح نیست	۴ نفر
ماشین نویس	حداقل ششم ابتدائی	دوسال	۱ نفر
برقکار	حداقل ششم ابتدائی	۲ سال	۲۶ نفر
تلفنچی	دیپلم	ششماه	۱ نفر
سرپرست رستوران	دیپلم	ششماه	۱ نفر
براشکار	ششم ابتدائی	۳ سال	۱ نفر
انباردار	دیپلم	۵ سال	۱نفر
نگهبان	ششم ابتدائی	۲ سال	۱۲ نفر
جوشکار	سوم متوسطه	۲ سال	۱ نفر
نقاش پیستوله	ششم ابتدائی	۵ سال	۱نفر
نقشه‌کش فنی	سوم متوسطه	۲ سال	۱ نفر
راننده لیفتراک	حداقل ششم ابتدائی	۲ سال	۴ نفر
راننده ماشینهای راهسازی	ششم ابتدائی	۲ سال	۲ نفر
کارگر چاپ	ششم ابتدائی	۱ سال	۲ نفر
مکانیک درجه ۳	دوم بیکار	۱ سال	۲ نفر
کارگر قالبهای صفحه‌ای	ششم ابتدائی	۲سال	۴ نفر
باغبان	خواندن و نوشتن	۳ سال	۱ نفر
کارگرزن	دوم بیکار تا سوم متوسطه	مطرح نیست	۱۰۳ نفر
کارگرساده مرد	دوم ابتدائی بالا	مطرح نیست	۵۰۰ نفر

ماالف ۸۷۹۳
اداره کل اشتغال
وزارت کار وامور اجتماعی

دستگاه الکترونیکی سکرتر تلفنی
در غیبت شما و تعطیل موسسه به مراجعین تلفنی شما پاسخ می‌دهد و پیغام آنها را ضبط می‌کند.
نماینده انحصاری و مرکز فروش شرکت **نگ** الکتریک
خیابان پهلوی مقابل پارک ساعی شماره ۶۸۰
بوسیله تلفن ۶۸۱۰۱۶ سفارش دهید

آگهی استخدام
شرایط استخدام:
۱ـ داشتن کارنامه‌ی قبولی سال سوم متوسطه
۲ـ حداکثر سن ۲۵ سال
۳ـ داشتن کارت پایان خدمت نظام وظیفه
۴ـ پذیرفته شدن در دوره‌ی آموزش میزبانی
داوطلبان واجد شرایط فوق میتوانند فتوکپی مدرك تحصیلی و کارت پایان خدمتی خود را همراه با درخواست کار حداکثر تا پایان روز اداری ۵ر۵۳ به اداره استخدام اداره کل کارگزینی بانك سپه بفرستند .
م‌الف ۸۱۱۱ **بانك سپه**

آگهی استخدام تکنیسین ناظر ساختمان
سازمان بیمه های اجتماعی جهت نظارت‌برساختمان های شعب قم ، زاهدان ، ماهشهر ، زنجان تکنیسین‌ناظر بصورت قراردادی استخدام مینماید ، داوطلبان میبایست علاوه بر دارا بودن شرایط‌قانونی‌حداقل سه سال سابقه کار در اجرای ساختمان داشته سن آنها از چهل سال متجاوز نباشد .
داوطلبان میتوانند برای انجام مصاحبه از تاریخ ۱۲ر۵ر۱۳۵۳ لغایت ۱۵ر۵ر۱۳۵۳ از ساعت ۸ تا ۱۰ به اداره کل ساختمان کاخ سازمان مرکزی‌مراجعه فرمایند .
سازمان بیمه‌های اجتماعی

آگهی دعوت مجمع عمومی سالیانه
باستناد نامه شماره ۲۱۰۱ر۸۵۶۲ر ۳ـ۱ـ۸ ۱ر۵ر۵۳ سازمان مرکزی تعاون بدینوسیله باطلاع کلیه اعضاء میرساند که مجمع عمومی عادی نوبت اول شرکت تعاونی تاکسیرانی تهران در ساعت ۴ بعد از ظهر روز چهارشنبه ۲۳ مرداد ۱۳۵۳ در محل سابق شورای عالی اصنافواقع در خیابان هدایت پلاک ۲۷۵ر۱ تشکیل میشود خواهشمند است با در دست داشتن کارت اتحادیه یا کارنامه رانندگی در جلسه مزبور حضور بهمرسانید .
دستور جلسه عبارتست از :
۱ـ رسیدگی و اتخاذ تصمیم در باره ترازنامه سال قبل و حساب سود و زیان شرکت .
۲ـ اتخاذ تصمیم نسبت به ذخائر و پرداخت سود سهام و مازاد برگشتی بر طبق اساسنامه .
۳ـ تصویب تغییرات سرمایه در دوره مالی سال ۱۳۵۲
۴ـ تصویب بودجه سال ۱۳۵۳
۵ـ تصویب آئین‌نامه استخدامی کارکنان شرکت و آئین‌نامه اجرائی آن .
۶ـ اعطای اختیار اجرائی‌بهیئت مدیره درخصوص فروش سهام بمنظور اضافه شدن سرمایه شرکت و تامین احتیاجات حرفه‌ای و اجتماعی اعضاء .
۷ـ پرداخت‌بقیه‌سهم‌الشرکه شرکت‌لاستیک‌بریجستون ایران .
۸ـ اجازه اخذ وام از موسسات دولتی یا اقتصادی همچنین اجازه بوثیقه گذاردن تمام یا قسمتی از دارائی خود جهت تضمین شرکت تعاونی مسکن رانندگان تاکسی و کرایه تهران برای دریافت وام .
۹ـ انتخاب دونفر بازرس .
رئیس هیئت مدیره ـ ظفرقندی

کسری : دنیای دیوانه ،دیوانه ،دیوانه

برنامه سینماها
تماشای فیلمهای که باعلامت (×) مشخص شده برای اشخاص کمتر از ۱۸ سال ممنوع‌است

★ **اژدها واردمی‌شود ـ رنگی ـ جان‌ساکون**
امپایر(۶۲۳۹۴۲) ۱۵ر۱۱ـ۳۰ر۱ـ۳۰ر۲ـ۳۰ر۵ـ۳۰ر۷ـ۹ر۴۵

★ **اولیس ـ رنگی ـ کرك‌داکلاس**
پردیس (۳۰۴۲۵۹) ۹ـ۱۱ـ۱ـ۳ـ۵ـ۷ـ۹

★ **امید زندگی ـ راجی‌کمار ـ ویجینتی‌مالا**
فری (۵۴۳۳۳۶) ۳۰ر۱۰ـ۳۰ر۱۲ـ۳۰ر۲ـ۳۰ر۴ـ۳۰ر۶ـ۸ر۳۰

★ **ارتش هشت‌نفره ـ ساموآ**
البرز (۳۰۴۲۵۸) ۳۰ر۸ـ۱۲ـ۳۰ر۳ـ۷ـ۳۰ر۸

★ **بستر گناه ـ سینماسکوپ ـ رنگی**
ب.ب (۸۲۹۶۴۱) ۳۰ر۱۰ـ۲ـ۴ـ۶ـ۸ـ۱۰

بولوار (۶۶۰۲۹۲) ۱۱ـ۱ـ۳ـ۵ـ۷ر۱۵ـ۹ر۱

★ **به‌من میگن پاگنده ـ رنگی ـ بوداسپنسر**
برلیان (۲۹۳۵۳۵) ۹ـ۱۱ـ۱ـ۳ـ۵ـ۷ـ۹

★ **بازداشتگاه زنان ـ رنگی ـ سینماسکوپ**
شهاب (۵۴۲۳۹۶) ۹ـ۱۱ـ۱ـ۳ـ۵ـ۷ـ۹

★ **پاداش گناه ـ رنگی ـ ناتالی‌نستله**
آریا (۳۱۹۸۸۴) ۹ـ۱۱ـ۱ـ۳ـ۵ـ۷ـ۹

★ **تمنای جسم ـ رنگی ـ کالوین لوك‌خارت**
دیاموند (۸۲۸۴۰۰) ۱۱ر۱۵ـ۱ر۴۵ـ۳۰ر۳ـ۳۰ر۵ـ۷ر۳۰ـ۹ر۴۵

★ **تندوزرنك ـ سینماسکوپ ـ رنگی**
آسیا (۴۲۹۰۹) ۱۱ـ۱ـ۳ـ۵ـ۱۵ر۷ـ۹ر۳۰

نادر (۳۱۴۴۹۵) ۱۰ـ۱۲ـ۲ـ۴ـ۱۵ر۶ـ۸ر۳۰

شهوند (۳۵۰۴۰) ۱۵ر۸ـ۱۵ر۱۰ـ۱۵ر۱۲ـ۲ر۱۵ـ۴ر۱۵ـ۸ر۱۵

ژاله (۳۰۴۱۲۰) ۱۰ر۴۵ـ۲ر۴۵ـ۴ر۴۵ـ۶ر۴۵ـ۸ر۴۵

نپتون(۷۶۰۱۳۶) ۳۰ر۱۱ـ۱ر۲۰ـ۱ر۳۰ـ۳ر۳۰ـ۵ر۳۰ـ۷ر۳۰ـ۹ر۴۵

★ **تختخواب سحرآمیز ـ تابستان ۴۲**
تخت‌جمشید (۴۳۵۵۰) ۱۱ـ۲ـ۴ـ۶ـ۸ـ۱۰

★ **جدال در نیمروز ـ رنگی ـ استیفن‌بوید**
کریستال (۳۱۷۶۷۵) ۹ـ ۱۱ـ ۱ـ ۳ـ ۵ـ ۷ـ ۹

★ **امید زندگی ـ راجی‌کمار ـ ویجینتی‌مالا**
فری (۵۴۳۳۳۶) ۳۰ر۱۰ـ۳۰ر۱۲ـ۲۰ر۲ـ۳۰ر۴ـ۲۰ر۶ـ۳۰ر۸

★ **خوشکل باش کافیه ـ رنگی**
حافظ (۳۹۱۰۷۴) ۳۰ر۱۰ـ۳۰ر۲۰ـ۳۰ر۴ـ۳۰ر۶ـ۳۰ر۸

★ **خاطرخواه ـ فروزان ـ ملك‌مطیعی**
دیانا (۴۷۳۶۵) ۳۰ر۱۱ـ۳۰ر۳ـ۳۰ر۵ـ۳۰ر۷ـ۳۰ر۹

توسکا (۵۳۹۵۴۴) ۱۰ـ۱۲ـ۲ـ۴ـ۶ـ۸

چرخ‌فلک (۹۵۰۵۵۸) ۹ـ۱۱ـ۱ـ۳ـ۵ـ۷ـ۹

فیروزه (۷۵۵۶۶۹) ۱۰ـ۱۲ـ۲ـ۴ـ۶ـ۸

پاسارگاد (۳۴۲۷۸۲) ۹ـ۱۱ـ۱ـ۳ـ۵ـ۷ـ۹

ادئون (۲۱۸۱۱۸) ۹ـ۱۱ـ۱ـ۳ـ۵ـ۷ـ۹

★ **خوشگل ونترس ـ گذرگاه ناریك**
ستاره (۵۳۹۷۲۱) ۹ـ۱۱ـ۱ـ۳ـ۵ـ۷ـ۹

★ **دوست پدرخوانده ـ رنگی**
داریوش (۲۶۲۶۵) ۹ـ۱۱ـ۱ـ۳ـ۵ـ۷ـ۹

★ **دنیای دیوانه ، دیوانه ، دیوانه ، دیوانه ـرنگی**
کسری (۸۲۶۹۳۹) ۱۰ـ۱ـ۴ـ۷ـ۱۰

★ **دختری عیه تبهکاران ـ سینماسکوپ ـرنگی**
سانترال (۹۲۸۶۸۶) ۱۱ـ۱ـ۳ـ۵ـ۷ر۱۵ـ۹ر۱

متروپل (۳۱۹۴۱۰) ۹ـ۱۱ـ۱ـ۳ـ۵ـ۷ـ۹

رویال (۸۲۹۷۸۵) ۱۰ـ۱۲ـ۲ـ۴ـ۶ـ۸ـ۱۰

★ **دام ـرنگی ـ ریناتوشینکهام**
ری (۲۲۵۷۸) ۹ـ۱۱ـ۱ـ۳ـ۵ـ۷ـ۹

★ **رابی جاکوب ـ رنگی ـ نوئی‌دوفونس**
پولیدور (۴۲۶۱۳۱) ۳۰ر۱۱ـ۱ر۲۰ـ۱ر۳۰ـ۳ر۳۰ـ۵ر۳۰ـ۷ر۳۰ـ۹ر۴۵

★ **رویای من و تو ـ رنگی ـ دیوانند**
همای (۳۱۱۶۶۹) ۳۰ر۱۰ـ۲ر۲۰ـ۴ر۳۰ـ۶ر۳۰ـ۸ر۳۰

★ **زیر پوست شب ـ مرتضی عقیلی**
کابری (۹۲۸۴۰۱) ۱۱ـ۱ـ۳ـ۵ـ۷ر۱۵ـ۹ر۱۰

★ **زن پراشتهامردکم اشتها ـ رنگی**
تراس آتلانتیک ۸ ـ ۱۰

★ **(×) زن و بازیچه‌هایش ـرنگی ـمارسیافوربز**
مولن‌روژ (۷۵۲۹۲۹) ۱۱ـ۳۰ر۳ـ۳۰ر۵ـ۳۰ر۷ـ۳۰ر۹

★ **شرق جاوه ـ رنگی ـ سینه‌راما**
آتلانتیک (۶۲۷۱۷۱) ۱۱ـ ۳۰ر۱ـ ۴ـ ۷ـ ۱۰

★ **شوهر کرایه‌ای ـ وحدت ـ ژاله‌کریمی**
اونیورسال (۹۲۶۹۵۳) ۱۱ـ ۱ـ ۳ـ ۵ـ ۷ـ ۹ر۳۰

پاسیفیک (۷۵۲۳۱۱) ۳۰ر۱۱ـ ۳۰ر۳ـ ۳۰ر۵ـ ۳۰ر۷ـ۹ر۳۰

ایران (۳۱۶۲۵۴) ۹ـ ۱۱ـ ۱ـ ۳ـ ۵ـ ۷ـ ۹

سایتا (۳۵۲۴۴۲) ۹ـ ۱۱ـ ۱ـ ۳ـ ۵ـ ۷ـ ۹

تیسفون (۹۵۸۸۸۲) ۱۰ـ ۱۲ـ ۲ـ ۴ـ ۶ـ ۸ر۳۰

رنگین‌کمان (۳۴۷۶۷۰) ۱۰ـ ۱۲ـ ۲ـ ۴ـ ۶ـ ۸ر۳۰

موناکو (۷۹۵۵۹۶) ۹ـ ۱۱ـ ۱ـ ۳ـ ۵ـ ۷ـ ۹

پرسپولیس (۵۳۸۰۸۳) ۸ـ ۱۰ـ ۱۲ـ ۲ـ ۴ـ ۶ـ ۸

کاروس (۹۵۰۱۶۵) ۱۰ـ ۱۲ر۱۵ـ ۲ر۱۵ـ ۴ر۱۵ـ ۶ر۳۰ـ ۸

دریا (۳۴۱۷۴۶) ۹ـ ۱۱ـ ۱ـ ۳ـ ۵ـ ۷ـ ۹

آستارا (۸۷۴۰۲۲) ۳۰ر۱۰ـ ۳۰ر۲ـ ۳۰ر۴ـ ۳۰ر۶ـ ۳۰ر۸

تراس اونیورسال ۸ـ ۱۰

★ **صمد اریست میشود ـ پرویز صیاد**
رکس (۳۱۵۲۹۳) ۱۵ر۹ـ۳۰ر۱۱ـ۴۵ر۱ـ۴ـ۱۵ر۱ـ۳۰ر۸

اروپا (۳۰۳۱۷۹) ۱۰ـ۱۵ر۱۲ـ۳۰ر۲ـ۴۵ر۴ـ۷ـ۹ر۱۵

تراس اروپا ۴۵ر۷

نیاگارا (۶۶۵۳۰۷) ۱۱ـ۱ـ۳ـ۵ر۱۵ـ۳۰ر۷ـ۴۵ر۹تراس۸ـ۱۰

اسکار (۹۲۰۸۸۸) ۹ـ۱۵ر۱۱ـ۳۰ر۱ـ۴۵ر۳ـ۶ـ۱۵ر۸

مارلیک (۹۳۶۶۱۶) ۱۰ـ۱۵ر۱۲ـ۳۰ر۲ـ۴۵ر۴ـ۷ـ۱۵ر۹

کیهان (۵۴۶۳۶۰) ۱۵ر۱۰ـ۳۰ر۱۲ـ۴۵ر۲ـ۱۵ر۵ـ۷ر۳۰ـ۹ر۴

ارانوس (۲۷۹۷۱) ۱۵ر۱۰ـ۳۰ر۱۲ـ۴۵ر۲ـ۱۵ر۵ـ۷ر۳۰ـ۹ر۳۰

شرق (۵۴۰۲۴) ۱۰ـ۱۵ر۱۲ـ۲ر۳۰ـ۴ر۴۵ـ۷ـ۱۵ر۹

الوند (۳۵۶۵۳۸) ۹ـ۱۵ر۱۱ـ۳۰ر۱ـ۴۵ر۳ـ۶ـ۱۵ر۸

میلوانا (۳۹۳۷۷۷) ۱۰ـ۱۵ر۱۲ـ۳۰ر۲ـ۴۵ر۴ـ۷ـ۱۵ر۹

میلورسینی (۸۶۱۲۰۵) ۳۰ر۱۰ـ۲ـ۱۵ر۴ـ۶ر۳۰ـ۸ر۴۵

میامی (۷۵۴۳۲۹) ۱۵ر۱۰ـ۳۰ر۱۲ـ۴۵ر۵ـ۱۵ر۷ـ۹ر۳۰

شهرام (۸۴۴۵۴۹) ۱۰ـ۱۵ر۱۲ـ۳۰ر۲ـ۴۵ر۴ـ۷ـ۱۵ر۹

★ **فرانکو کاراته باز ـ رنگی ـ فرانکو**
لیدو (۹۵۱۲۸۲) ۹ـ۱۱ـ۱ـ۳ـ۵ـ۷ـ۹

★ **فرارکن دارن‌میان ـ رنگی ـلاندوبوزانکا**
پارامونت (۸۴۳۲۱)

در نتیجه برقراری روح همکاری مذهبی وانسانی در واحد صنعتی عظیم جواهریان ۳۰۰ نفر کارگر و کارمند همراه کارفرمای خود بزیارت خراسان رفتند

کارگران و کارمندان کارخانجات جواهریان، در حرم مطهر امام رضا(ع) برای سلامت شاهنشاه آریامهر دعا میکنند

این صمیمانه‌ترین همکاری فنی و تولیدی است که در نتیجه اجرای مقررات مذهبی در یک واحد صنعتی بوجود آمده است

تعطیلات ۱۲ روزه و سفرزیارتی وتفریحی در کارخانجات تولیدی و صنعتی جواهریان بامراسم خاصی آغاز شد .

برای اولین‌باردر شهرتهران مدیر یک واحد صنعتی ملی ، بمنظور تقویت روح همکاری‌و اعتقادات مذهبی کارگـــران، آنها را بمسافرت مـــذهبی فرستاد و خود همراه یکمبنغ دینی در این سفر آنهـا را همراهی کرد.

کارگران که‌همه معتقدباصول مذهب اسلام هستند این سفر را مسرت‌بخش‌ترین برنامه در زندگی تلقی کردند . آنها در سحرگاه پنجشنبه در حالیکه قلبهایشان سرشار از ایمان‌بود و با صدای بلند نام خدا را برزبان میاوردندتهران رابسوی مشهد ترک گفتند . آنها ۳۰۰ نفر از کارگران و کارمندان کارخانجات تولیدی و صنعتی جواهریان بودند که باهزینه شخصی مدیر خود آقای حاج علی اصغر جواهریان ، باین سفر میرفتند .

آقای حاج جواهریان هنگام حرکت‌بسوی مشهدمقدس‌اظهار داشت : اعتقاد بخداوند در وجود افراد ایجاد قدرت‌میکند و آنها در جهت راستی و درستی و انساندوستی کشانده میشوند.

۳۰۰ نفراز کارگران‌کارخانجات تولیدی و صنعتی جواهریان‌با همراهی آقای دکتر منافیی و حاج علی اصغر جواهریان‌برای دیدار حضرت امام هشتم عازم مشهد شدند کارگران در ایـن مسافرت در برنامه‌های مذهبی‌و تفریحی شرکت کرده و پس از تقویت جسم و روح خود به تهران بازخواهند گشت .

شرکت کارخانجات تولیدی و صنعتی جواهریان با قدمت ۳۰ ساله که در امر تولید و توزیع محصولات گازسوز در داخل و خارج از کشور دارد، یکی ازپیشرفته‌ترین کارخانجات تولیدی و صنعتی بوده کـــه توانسته است انواع واقسام اجاقهای گازسوز را باطرح های گوناگون بهبازار عرضه کند، وبا دید انسانی و مذهبی و حسن نیتی که در کارفرما وجود دارد هیچگاه جنبه سودجوئی دراین واحدصنعتی مطرح نبوده و مواد اولیه را از انواع مرغوبترین نوع ، از خارج وداخل فراهم کرده‌است. این طرز کار و عمل باعث شده که واحد صنعتی‌جواهریان در ردیف پیشرفته‌ترین کارخانجات تولیدی و صنعتی ، بویژه گازسوز قرار گرفته وتوانسته است رضایت مردم را فراهـم آورد.

مرغوبیت محصولات ایـن کارخانه در سطحی است کـه بافتخار دریافت مهر استاندارد و ایمنی صنعتی نائل آمده است.

اولین واحد صنعتی بنیان‌گذار شده بوسیله آقای حاج علی اصغر جواهریان ۳۰ سال‌پیش در چهارراه سیروس تهران و در محوطه‌ای بمساحت ٤۰۰متر تاسیس‌گردیده‌است .محصولات اول والر وسماورهای معروف وبخاری بوده و مدت ۲۵ سال مهندسین و کارگران زحمتکش ایرانی در همین محل فعالیت کرده‌اند ولی بعدا بعلت افزایش تولید و بیشتر شدن تقاضا مسئولان کارخانه با کمبودجا مواجه گردیدند و در نتیجه واحد صنعتی بمحل جدیدی‌که ۵۱۲۵ متر مساحت داردانتقال یافت ، که اکنون سه‌چهارم‌این سطح در زیر بنای کارخانه قرار گرفته است .

حاج اصغر جواهریان یک صاحب صنف خیر وانسان ـ دوست اجتماع تهران است و باتوجهی که نسبت به وضع کار و زندگی و معاش و مسکن کارگران دارد در این واحـد صنعتی روح صمیمیت بوجود آورده و از بحاظ کمکـــهای گوناگون مانند : خرید خانه برای کارگران انسانی‌تریـــن برنامه‌ها را اجراء کرده‌است.

در این واحدصنعتی ازدواج برای کارگران مجرد امـری ضروری است و کارفرما برای ازدواج بهکارگران هزینه‌هـای لازم را میپردازد بررسی‌روحی کارگران بدرستی نشان میدهد که از کارفرمای خود کامـلا راضی بوده و او را بحد یک پدر دوست دارند.

آقای حاج‌اصغر جواهریان در دوران انقلاب شاه و مردم توانست با اجرای برنامه‌های جدید در کارخانه روح‌تازه‌ای بهکارگران ببخشد و از همین دوران تحولات بزرگی در کارخانه صورت گرفت و این واحد عظیم صنعتی روزبروز کاملتر میشود . تا اینکـــه اکنون‌بصورت‌یکی‌ازپیشرفته‌ترین کارخانجات تولیدی و صنعتی، بویژه در تولید انواع واقسام اجاقهای گاز سوز در آمده است.

بابکار برده شدن سویچ‌رمز، اختراع خاصی که منحصربااین کارخانه بوده وبوسیله خود آقای حاج اصغر جواهریان ابداع شده است . قفل شیر جدید ایمنی با شماره رمز مخصوص قطع ووصل گازبر روی محصولات این کارخانـه نصب شده که در واقع این اختراع تکمیل اختراعات قبلی است که در این مورد انجام گرفته است.

کار آقای جواهریان خطر ناشی از باز و بسته شدن شیر گاز را مرتفع ساخته است . این اختراع‌درایمنی محصولات گازسوز، نقش‌موثری ایفانموده وبا افزایش تولید در حـد امکان بنحو شایسته‌ای مصارف گاز سوز کشور را تـامین مینمایدو بمقدار زیادی ازورود کالاهای‌مشابه خارجی‌جلوگیری شده است. محصولات ایـن واحد صنعتی به بعضی از کشورهای خارجی از جملـه کشورهای عربی ، شیخ‌نشین های خلیج فارس صادرمیگردد. این نکته حائز اهمیت است که کلیه قطعات محصولات ایـن واحد صنعتی توسط خـود کارخانه و بدست مهندسین و کارگران ایرانی تهیه میشود . حاج اصغر جواهریان از پرستندگان مذهب شیعه‌جعفری است . وی با ایجاد مسجددر کارخانه و برگزاری مراسم مذهبی علاوه برآنکه هر هفته از نظر تبلیغات دینی و مذهبی برای کارگران برنامه اجراء میکند . در ماههای محرم و صفر و ماه مبارک رمضان نیز نمازجماعت‌وجلسات فوق‌العاده مذهبی برقرار میکنند و بدنبال همین برنامه‌هاست که آقای جواهریان امسال تصمیم‌گرفتند کلیه کارگران و کارمندان راکه حدود ۳۰۰ نفر هستند باهزینه شخصی برای یک اقامت ۱۲ روزه بمشهد مقدس ببرند.

کارفرما با کارگران غذا میخورد با آنها نماز میخواند، و برای آنها به‌خواستگاری میرود

کارگران وکارمندان کارخانجات تولیدی وصنعتی اجاق‌گازجواهریان باچندین اتوبوس عازم مشهدشدند.

مدیر، کارمندان و کارکنان کارخانجات جواهریان هنگام عزیمت‌بسوی مشهد مقدس.

گزارش

بررسی لایحه جدید آئین دادرسی کیفری

آخرین قسمت

شرایط تخفیف مجازات محکومین به اعدام

۶۰ سال سن از اعدام معاف است ولو اینکه هنگام ارتکاب جرم سن کمتری داشته باشد

باب پنجم لایحه جدید قانون آئین دادرسی کیفری بدادرسی و صدور حکم اختصاص یافته و قید شده که متهم برای دادرسی احضار می شود ولی فاصله جلسه رسیدگی و ابلاغ احضار نامه‌بارعایت مسافت ، حداقل‌سه روز است و در کلیه امورجزائی ـ باستثنای جنائی ـ هرگاه‌متهم وکیل داشته باشد ، ابلاغ وقت بوکیل کافی‌است. ولی دادرسی

محمد علی سفری

متهمی که در بازداشت است ، در همه حال باید در نزدیکترین وقت ، مقدم برادرسی سایر متهمین بعمل آید .

متهم و مدعی خصوصی می ـ توانند در دادگاه یک وکیل ودر سایر دادگاه ها حداکثر تا سه وکیل انتخاب کنند . در جرایم قابل گذشت ، طرفین می ـ توانند قبل از تشکیل جلسه دادرسی، تقاضای تجدید جلسه را بمنظور سازش بنمایند ـ و در این صورت فقط برای یکبار تجدید جلسه می شود .

رسیدگی دادگاه علنی است ، جز در مواردی که علنی بودن دادرسی برخلاف عفت عمومی و اخلاق یا مخل امنیت وانتظام عمومی باشد .

کسانی که در دادگاه حضور دارند باید سربرهنه و ساکت بوده و رعایت ادب و نزاکت را بنمایند . همراه داشتن اسلحه یا سایر وسائل صدمه و آزار و وضع تهدید آمیزیا مهیج یا محرک یامخالف شئون دادرسی و ایجاد بی‌نظمی و اختلال ، و اظهار عقیده یا ابراز احساسات ممنوع است . متخلف بامررئیس دادگاه اگرمورد‌مقتضی‌بازداشت نباشد ، از دادگاه اخراج واز حضور در جلسات دادرسی ممنوع می گردد .

اعاده دادرسی

در لایحه جدید پیش بینی شده که در اعاده دادرسی و نیزدر هر مورد که محکوم علیه به تنهائی از حکم کیفری شکایت کرده باشد . نمی توان مجازات او را در دادرسی تجدید نظر، تشدید کرد . همچنین اگر محکوم علیه قبلا از تعلیق‌اجرای مجازات یاآزادی مشروط یاعفو یا ارفاق قانونی دیگر برخوردار شده باشد ، حق مکتسب او از این حیث رعایت خواهد شد .

۵۰۰۰ ریال هزینه

ذکر این مطلب در اینجا لازم است و آن تعیین مبلغی برای تقاضای پژوهش و فرجام است آنچه در این زمینه بتصویب رسیده و از اول سال جاری بمرحله اجرا درآمده ودرلایحه هم بدان اشاره شده ، بدین شرح است :

احکام صادره در امور جنحه، در مورد جرائمی که حداکثر مجازات آن در قانون از دوماه حبس یا بیست هزار ریال‌جزای نقدی یا هر دو مجازات ، تجاوز نکند ، قطعی است . در مورد سایر جرایم ، محکومیت های بجزای نقدی تا پنجاه هزارریال و محکومیت های به یکی از مجازات های تکمیلی و یا اقدام تامینی مذکور در شق یک ماده دوقانون‌اقدامات‌تامینی(ممنوعیت از اشتغال به کسب یا شغل برحرفه معین) اعم از اینکه به تنهائی یا توام با مورد حکم واقع شده باشد ، قابل پژوهش و فرجام است . ولی محکوم علیه در هرمرحله باید مبلغ پنج هزارریال به‌صندوق دادگستری بسپارد و قبض‌سپرده را ضمیمه درخواست نماید که در صورت صدور حکم برائت از دادگاه استان یانقض حکم دردیوانعالی کشور ، سپرده مسترد و درغیر اینصورت بنفع دولت ضبط خواهد شد .

اما درقانون قید شده : دادستان دادگاه صادر کننده حکم ، در صورت تشخیص عدم تمکن محکوم علیه ، میتواند او را از ابلاغ مبلغ مذکور معاف کند . ضمنا در سمینار بررسی شد و معلوم شد که در طول سه ماه گذشته‌که قانون جدید اجراشده فقط شش مورد مشمول پرداخت مبلغ ۵۰۰ تومان وجود داشته که از این شش مورد ، چهار مورد آن معاف شده و فقط دو مورد ۵۰۰ تومان پرداخت شده است .

شعبه تشخیص

مسئله مهم دیگر ، موضوع تشکیل یک واحدجدید درمرحله دیوانعالی کشور است . البته این واحد قبلا بموجب قانون تسریع دادرسی بوجود آمده و از اول سال جاری نیز شروع بکار کرده است . نام این واحد شعبه تشخیص دیوانعالی کشور است .

شعبه تشخیص ، مرکب است از یک رئیس و تعداد لازم‌هیئت های دونفری ، برای رسیدگی و اظهار نظر نسبت بدادخواست های رسیدگی فرجامی واعاده دادرسی در امور کیفری .

وظایف و اختیارات هیئت‌های تشخیص در مورد شکایات فرجامی ، به تفصیل در قانون ذکر شده و خلاصه آنکه رئیس دیوانعالی کشوردرخواست های رسیدگی فرجامی نسبت به احکام و قرار های صادره از مراجع کیفری را بلافاصله **پس از وصول‌به‌شعبه تشخیص ارسال میدارد و رئیس شعبه تشخیص درخواستها را به ترتیب وصول ، برای بررسی و اظهار نظر به یکی از هیئت های تشخیص ارجاع میکند و جلسات تشخیص ، پس از رسیدگی یا قرار رد درخواست را صادر میکندو یا اگرتشخیص دهد که قابل طرح در دیوان ـ عالی کشور است ، قرار قبول درخواست را صادر و پرونده را نزد رئیس کل دیوانعالی‌کشور ارسال میدارد .**

ضمنا باید دانست که نسبت‌به احکام غیر قابل فرجام تقاضای اعاده دادرسی‌پذیرفته نمیشود.

اجرای حکم

و بالاخره آخرین مرحله در لایحه جدید مورد اجرای‌احکام است . در این مورد باید **توجه داشت که کلیه زنان و همچنین مردانی که سن آنها بیش از۶۰ سال است، جز در مواردارتکاب قتل عمد ، مجازات اعدام اعمال نمیشود و مجازات آنان به حبس دائم تبدیل میگردد و همین‌حکم‌جاری است . درمورد مردی که سن او پس از صدور حکم اعدام ازشصت‌سال تجاوز کرده باشد :**

احکام جزائی همین که قابل اجرا شد ، باید فورا بمرحله اجرا در آید اما در موارد زیر فورا بموقع اجرا گذاشته نمی شود .

۱ـ در مورد کسی که مریض است ، بشرط آنکه مرض او مانع اجرای مجازات باشد .

۲ـ در مورد زنان حامله یا زنانی که تازه وضع حمل کرده‌اند ، تا سه ماه بعد از وضع حمل .

۳ـ در مورد زنانی که اطفال خود را شیر میدهند ، تا زمانی که سن طفل بدوسال برسد مشروط بر اینکه اجرای حکم، ضرری به طفل نرساند .

۴ـ در مورد تجدید اعاده دادرسی .

۵ـ در موردی که دادستان‌کل یا وزیر دادگستری ، تقاضای اعاده دادرسی کرده باشد .

۶ـ در مورد محکوم باعدامی که تقاضای عفو او شده باشد .

۷ـ در مورد لزوم قانون تبدیل مجازاتی به مجازاتی دیگر . همچنین است **در مورد اجرای حکم اعدام در روز های تعطیل . چون درایام تعطل و اعیاد و جشن های ملی و مذهبی ، اجرای حکم اعدام ممنوع است .**

جزای نقدی

در مورد جزای نقدی ، اگر ظرف ده روز از تاریخ اخطار تادیه نشود ، از اموال‌محکوم علیه استیفا میشود . اگر مالی هم نداشته باشد ، بازاء هر پانصد ریال یا کسر آن یکروز بازداشت میشود ولی بهرحال، مدت بازداشت از سه سال تجاوز نمیکند .

در اینجا گامی که بنفع متهم برداشته شده آنست که اگربعد از اجرای نصفمدت بازداشت، دادگاه صادرکننده حکمتشخیص دهد که محکوم علیه قادر به پرداخت جزای نقدی نیست ، او راازتحمل بقیه مدت‌بازداشت معاف میکند .

بقیه در صفحه ۷

جدول های اطلاعات

جدول عادی — شماره ۷۷۹۹

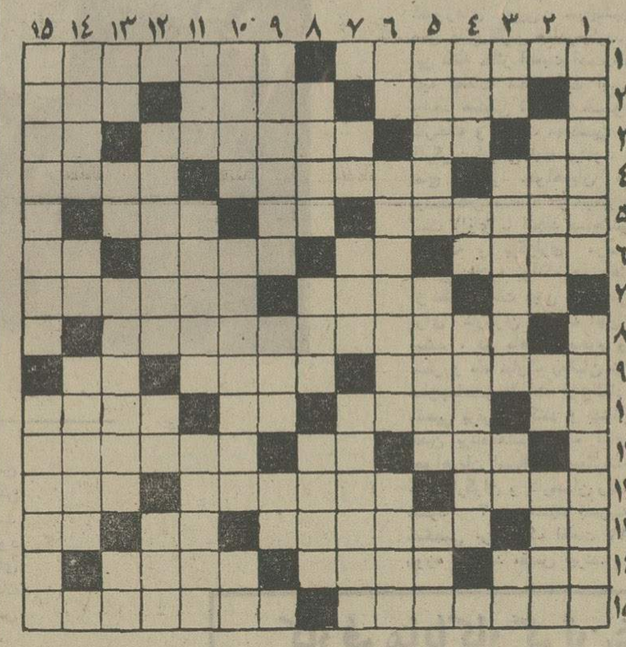

افقی :

۱ـ با آن عجم زنده شد ـ بی‌جایزمرونقی ندارد ۲ـ از کاخهای معروف اپران ـ کسی که نسب شناس‌باشد ـ خون ۳ـ طاقچه بالا ـ از حروف زبان موسیقی ـ نطقه مقابل جبر ـ برابر ۴ـ با پرت لوازم خانه‌است ـ هوای گرد زمین ـ برضد اعراب شمشیر بسیار زد ۵ـ محلی نرسیده به تو چال ـ از انواع خط‌کش ـ کشیدنش هوش راکم میکند ۶ـ دودمان ـ حرف همراهی ـ زمانی بچه اعیانها را نگه میداشت ـ رود آرام ۷ـ عیب و عار ـ به کمر بندند ـ قبلند را به آن تشبیه کنند ۸ـ مرد آزاده و میهن پرست معروف هند ۹ـ خوراک حیوان را به خود جذب میکند ـ از پرندگان بلندپا ـ پیدا نیست ۱۰ـ دشنام ـ ازفلاسفه‌آلمانی ـ زمانی معاون‌هیتلربود ـ پول کشوری در اروپا ۱۱ـ تادر بدن هست نفس می‌آید‌سمادر ـ از امپراتوران رومی ۱۲ ـ می‌فروش ـ در لبش شکافی است‌میوه مرکب ۱۳ـ برابر ـ تاریخ نگار معروف یونانی ـ درهم پیچیدن ـ صدرنشین‌بدن ۱۴ـ چندیست‌مصنوعی بارور میشود ! ـ برای‌ماهیگیری‌بکار آید ـ همیشه و جاوید ۱۵ـ هنرپیشه سریال تلویزیونی کاوشگران ـ در برابر سختی پیشه باید کرد .

عمودی :

۱ـ از گیاه میگیرند وبرای رفع حرارت بدن بکار میبرند ـ شاعر در پیاله دیده بود ۲ ـ گول زننده ـ پدر ـ چاشنی کره ۳ـ اراده ـ دردشت‌گرگان زیست می‌کنند ـ مکان ـ پشت سرهم ۴ـ لطیف ـ کتابی از مانیسن ـ دیگ سوغات‌خراسان ۵ـ آرزوها ـ درخشان و نورانی ـ عدد ۶ـ حرف ربط ـ فصل اکنون ـ مروارید ۷ ـ عزیز همه ـ امت‌ها ـ موی مجعد ۸ـ اول ـ تخم رستنی های نهانزا ـ آلوده و آغشته ۹ـ استفاده کننده ـ معمولا دلخور می‌کند ـ لباسی است ۱۰ـ دیگر ـ در ساختمانهای رفیع‌بکارآید ـ گیاه سوزاندنی ۱۱ـ خودداری کردن ـ کو دوستی که چنین باشد ـ چند

حل جدول شماره ۷۷۹۸

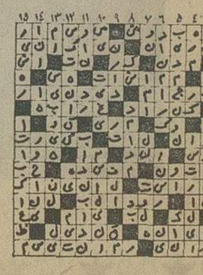

جدول ویژه — شماره ۱۵۹

افقی :

۱ـ گاهی براثر عصبانیت بالا میرود ـ جراحی مد روز ۲ـ کنکاش ـ به یکی از مذاهب اسلام معتقد است ـ نخ تابیده ۳ـ آذربایجانی برآن سوار میشود ـ زیادش کلافه می‌کند ـ جای حیوانات اهلی در تابستان ـ حرف دلتنگی ۴ـ واحدیست در طول ـ اگر نباشد فیلم نمایش ندهند ـ دائی‌پریشان احوال! ۵ـ از کشور های کوچک اروپائی ـ پیشوندیست ـ گاهی برروی آب می‌افتد ۶ـ نابود شده ـ حرف صریح ـ علامت گروهی ـ روز گذشته ۷ـ در وفا ضرب‌المثل است ـ آلوده و ناپاک ـ در انقلاب کبیر فرانسه نطق بسیار کرد ۸ ـ عالم و دانشمند بزرگ قرن ششم هجری که از دیار ری بود ۹ ـ شبه جزیره‌ای در جنوب تایلند ـ پایتختی در اروپا ـ نوعی مشروب باشد ۱۰ـ عقب ـ قفس تن ـ گربه ـ یکی از مجالس کشور انگلستان ۱۱ـ رنگ ـ ضمیری در زبان فرانسوی ـ راه آب ۱۲ـ منع کننده و بازدارنده ـ خدمت مقدس ـ آتش ۱۳ـ بلی بزبان اروپایی ـ هم‌عصر ـ بیکاره ـ مثل و مانند ۱۴ـ از خطوط هندسه ـ فرود آینده ـ بی‌عیب و نقص ۱۵ـ هنوز طوق ازدواج‌به‌گردنش نیافتاده ـ شاعر معروف‌فرانسوی که «عشقها» از آثار اوست .

عمودی :

۱ـ زیاد ـ جلسه‌ای با نطق های پی در پی ۲ـ عملی در حساب ـ آسیاب خانگی ـ معشوقه مردخای ۳ـ دباغی کبردن پوست ـ کسیکه اندیشه‌ای نیکو ندارد ـ دنده‌ایست ـ عاقل ۴ـ از مناطق صنعتی کشور آلمان ـ خبس بزبان انگلیسی ـ در چرخ خیاطی نقشی دارد ۵ـ واحدی در وزن ـ ضد بالا ـ از بازیهای با طاس ۶ـ حرف تعجب ـ قانون گزاران در آن‌گرد آیند ـ امپراتور معروف روم ۷ـ آش ـ گاهی کوکهم میشود ـ خداوند یکتا در دین زرتشتی ۸ـ سیل ـ جای پول کاسب ـ عذاب و سختی ۹ـ خوش‌نماکردن‌چیزی ـ کتابی ازشاتوبریان ـ وقت و لحظه ۱۰ـ دلبر و معشوق زیبا ـ بیچاره نوح که گرفتار آن بود ـ کجاست ۱۱ـ حرف اشاره ـ آخر ـ بانک در آخر سال منتشر می‌کند ـ ۱۲ـ شراب ـ صدای‌حیوانیست ـ آفتاب عالمتاب ۱۳ـ علامت صفت تفضیلی ـ ازکشیدنی‌ها ـ ازشهرهای آذربایجان‌شوروی ـ نفی عرب ۱۴ـ جناحی درجنگ ـ خرس ـ شهری در استان کرمان ۱۵ـ در چین بیروان بسیاری داشت ـ از پادشاهان سلسله اشکانی .

تا ایل ۱۲ـ قهرمان جنگل بود و زندگیش‌داستان زیبائی‌دارد ـ شراب ـ سپیدی صبح ۱۳ ـ قامت ـ تخم مرغ انگلیسی ـ کاغذی‌که‌توتون‌درآن می‌پیچند و می‌کشند ـ بلی به زبان‌روسی ۱۴ـ ازموجودات‌تکیاخته‌ای ـ عددیست ـ زیردست رئیس ۱۵ـ دیرنشین ـ انجام ساختمانی را بعهده گرفتن .

حل جدول شماره ۱۵۸

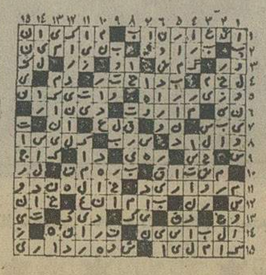

از دیروز تا امروز

چهل سال قبل درچنین روز

ابلاغ نظامنامه تشریفات والغای‌عناوین والقاب

عناوین شهرها

ماده دوم ـ عناوین شهرها مثل دارالخلافه طهران و وزارتخانه‌ها مثل وزارت جلیله داخله و ادارات مثل اداره محترمه صحیه یا پستخانه مبارکه و غیره بکلی موقوف است . ماده سوم ـ انواع عناوین و صفاتی که قبل از اسم گذارده میشد مثلا حضور مبارک یا مقام منیع و ساحت محترم وغیرمیاآنچه بعد ازاسم گذارده میشد از قبیل شیداله ارکانه و دامت عظمته وکلمات مشرف گردد وغیره ملغی است فقط منحصرا قبل از عنوان اعلیحضرت همایون شاهنشاهی و والاحضرت همایونی کلمه «پیشگاه» استعمال میشود .

میرزا وخان

ماده چهارم ـ عناوینی از قبیل میرزا و خان و بیک و امیر چه قبل از اسم و چه بعد از اسم بکلی باید متروکشود.

ماده پنجم ـ عناوین سلاطین و روسای جمهور و مامورین‌ممالک خارجه از قرار ذیل است : عنوان امپراطورها «اعلیحضرت امپراطوری » عنوان پادشاهان «اعلیحضرت » عنوان ولیعهدها، نایب‌السلطنه‌ها ، پرنس هائی‌که سلطنت می کنند ، نظام حیدر آباد و مهاراجه های نیم مستقل که در هندوستان سلطنت دارند «والاحضرت » روسای جمهور « حضرت » روسای وزراء ، روسای مجلس ها ، وزراء ، سفرای کبار و وزرای مختار «جناب» .

فصل‌هفتم: تغییر عناوین

ماده اول ـ کلیه عناوین موجوده ملغی و بجای آنها بطریق ذیل استعمال خواهدشد: شاهنشاه ایران « اعلیحضرت همایون‌شاهنشاهی » ملکه‌ایران «علیاحضرت» ولیعهد ایران «والاحضرت‌همایونی»شاهپورها و شاهدخت‌ها «والاحضرت» ـ رئیس‌الوزراء ، رئیس مجلس شورای ملی ، وزراء ، سفراء کبار ، ولاة ، وزرای مختار ، کفیل‌های‌وزارتخانه‌ها، روسای ادارات مستقل و معاونین وزارتخانه‌ها «جناب» و درموقع خطاب «جناب‌عالی» ـ سایرین بلااستثناء «آقا یا خانم» و در موقع خطاب «شما» .

شاگرد اول دانشکده حقوق

آقای اصغر آقا وهابزاده امسال در بین لیسانسیه های دانشکده حقوقوسیاسی بامعدل ۱۸٫۵ شاگرد اول شده‌اند . آقای وهاب زاده در ضمن سه سال دوره تحصیلی دانشکده حقوق ، دوره تحصیلات عالی دانشگاه البرز را درقسمت‌فلسفه واجتماعیات‌خاتمه‌داده‌ولیسانسیه شده‌اند .

راجع به کلاه تمام‌لبه

متحدالمآل ذیل‌ازطرف وزارت داخله به حکام ولایات ابلاغ گردیده است: اخیرا دیده می شود بعضی ها در تبدیل کلاه ازروی عدم‌اطلاع وبصیرت کلاه هائی از جنس پارچه‌های معمولی برنگ های مختلف شبیه بفرم کلاه های سبدی « شاپو دوپاری» بسرگذارده‌اند که به هیچ وجه سابقه نداشته وقطعا در طهران تهیه شده است . چون منظورازتغییر کلاه‌استعمال کلاه هائی است که معمول به دنیا میباشد و علاوه براینکه این نوع کلاه ها بکلی بی سابقه است طبعا نیز خوش‌نما نبوده و مورد استهزاء خواهد بود بنابراین لازم است هرچه زودتر بکلیه صنف کلاهدوز ها تذکر دهید که در ساختن کلاه های بین‌المللی از خود ابتکار ننموده و از تهیه کلاه هائی که متداول ومرسوم نیست خودداری‌نمایند.

«نقل از اطلاعات ۷ مرداد ۱۳۱۴»

دنیای ورزش شنبه‌ها منتشر میشود

بزرگترین شاهکار سینمائی عصرحاضر که همه‌انتظار آنرا میکشیدند ، برای نمایش آماده شد

از صبح پنجشنبه فقط درسینما

دیاموند

ببینید : سفرهای‌اعجاب‌آورسندباد بحری رابدیار افسانه‌ها

ببینید : شمشیربازی سندباد را بامجسمه هشت دست

ببینید : مبارزه سندباد را با غول‌نیمه انسان نیمه حیوان

ببینید : هیجان و حادثه را در قویترین فیلم امسال

بطریقه حیرت آور دراینارامها

سفرهای طلائی سندباد

زنگی ۰ محصول ۱۹۷۴ کمپانی کلمبیا

موزیک از: میکلوس روژا ۰ بکارگردانی: گوردون هسلر

شما با تلاش خود صاحب خانه میشوید

پس انداز و وام مسکن کوشش بزرگ شمارا در این تلاش یاری میدهد.

پس انداز و وام مسکن کوشش بزرگ در کمترین مدت انتظار

تا ۵،۰۰۰،۰۰۰ ریال وام مسکن میدهد.

شمارا یاری میدهیم

شمارا یاری میدهیم تا برای مردم تهران آپارتمان بسازید

پس انداز و وام مسکن کوشش بزرگ بهر واحد آپارتمانی تا یک میلیون ریال وام میدهد

برای نمونه :

اگر صد دستگاه آپارتمان در دست ساختمان دارید میتوانید

۱۰۰،۰۰۰،۰۰۰ ریال

برای تکمیل آپارتمان از پس انداز و وام مسکن کوشش بزرگ وام بگیرید.

پس انداز و وام مسکن کوشش بزرگ

شمارا یاری میدهد تا صاحب خانه شوید

پس انداز و وام مسکن کوشش بزرگ

شمارا یاری میدهد تا برای مردم تهران آپارتمان بسازید

شعبه مرکزی شرق میدان فردوسی ـ تلفن ۸۳۳۴۶۲ـ۳

M.k.362

پروانه کار قصابهای گرانفروش لغو میشود

★ توزیع گوشت تازه ۳۰تن افزایش یافت

دیشب در اتحادیه صنف قصاب تصمیمات مهمی در زمینه مبارزه با گرانفروشی گوشت اتخاذشد. هیات‌مدیره این اتحادیه امروز رسما اعلام داشت :

پروانه کار گرانفروشان ـ که چهارصد هزار ریال ارزش دارد ـ لغو خواهد شد .

همزمان گفته شدکه افراد متخلف پس از فسخ پروانه از صنف نیز اخراج خواهند شد.

اتحادیه صنف قصاب ازامروز ده هیات از معتمرین صنفی رابرای بازرسی دکان های قصابی مامور کرد . افراد این هیات برای‌نظارت به اجرای دستورات دولت و همکاری با اتاق اصناف داوطلبانه مامور خدمت شده‌اند .

سخنگوی اتحادیه همچنین اعلام داشت که بدرخواست این صنف، از امروز سی تن به حجم توزیع گوشت تازه روزانه افزوده شده تا بهانه کمبود گوشت نیز درمیان نباشد .

بعداز ظهر امروز کلیه اعضای سندیکای دکانداران گوشت‌بدعوت اتحادیه صنف قصاب ،در محل‌این اتحادیه اجتماع خواهند کرد تا تصمیمات اتحادیه ، اتاق‌اصناف ودولت به آنها ابلاغ شود .

به‌مشمولان عادی تا ۱۴ مرداد مهلت داده‌شد

★ مازاد مشمولان شمیران‌و عابرین حوزه‌های تهران‌معاف می‌شوند

سازمان وظیفه عمومی‌به‌مشمولان عادی غایب حوزه های مختلف تهران و همچنین مشمولان عادی حوزه شمیرانات تا ۱٤ مرداد ماه جاری مهلت داد که برای ثبت نام و دریافت دفترچه آماده بخدمت خود را به حوزه های سازمان وظیفه عمومی معرفی نمایند .

براساس اطلاعیه‌ای که دیروز سازمان وظیفه عمومی انتشار داد کلیه مشمولان عادی متولد سال ۱۳۲۳ تا پایان سال ۱۳۳٤ حوزه شمیران و کلیه غائبین حوزه مرکزی تهران روز چهارشنبه ۱٦ مردادو کلیه مشمولان عادی‌غایب حوزه های شرقی ، غربی‌وجنوبی سازمان وظیفه عمومی روز ۵شنبه ۱۷ مردادماه بخدمت اعزام‌خواهند شد .

لازم به یادآوری است که گروه مورد نیاز مشمولان عادی با «ست»انتخاب و مازاد آنها از انجام خدمت زیر پرچم معاف خواهند شد و برگ معافیت خود را در تهران‌دریافت خواهند کرد.

برگ معافیت مشمولان غایبکه مازاد شناخته شوند فعلا به‌آنان داده نخواهد شد تا تکلیف مدت غیبتشان در مراجع دادسرا روشن شود .

بقرار اطلاع این دوره اعزام نیز مشمولان مورد نیاز براساس میزان معلومات ، سن و قدرت جسمانی انتخاب میشوند .

۱۰ میلیون عدد تخم‌مرغ باهواپیما وارد میشود

دولت یکصد هزار تن برنج از آمریکا خریداری کرده است که بخش اول آن تاچند روز دیگر وارد کشور خواهد شد. این معامله غیر از خرید ۶۰ هزار تن برنج پاکستانی است که قسمتی از آن وارد کشور شده است .

وزارت بازرگانی که مامورخرید برنج می‌باشد تاکید کرده است علاوه‌بر ۱۶۰ هزار تن برنج خریداری شده، مذاکرات و مطالعاتی برای خرید یکصدهزار تن برنج مرغوب و باب ایران از نقاط دیگر جهان درجریان است که تکلیف آن تا چندهفته بعد روشن خواهد شد. برای کسری مصرف و همچنین‌ذخایر کافی در طول یکسال آینده‌قریب ۲٦۰ هزار تن برنج خریداری وارد کشور خواهد گردید .

۱۰ میلیون عدد‌تخم مرغ

یک مقام وزارت بازرگانی در مورد تامین احتیاجات غذائی کشور گفت: دولت بهیچ وجه اجازه نمیدهد که چه بصورت طبیعی و چه بشکل مصنوعی مواد غذائی در بازار دچار کمبود گردد. در مورد برنج و گندم و قند و شکر وگوشت و روغن اقدامات لازم بعمل‌آمد و احتیاجات بیش از مصرف‌تامین گردید. گزارش واصله نشان میداد که اخیرا تخم مرغ در بازار دچار کمبود شده است بلافاصله اقدام‌بخرید ۱۰میلیون عدد تخم‌مرغ گردید، که تاچند روز دیگر با هواپیما وارد‌تهران خواهد شد .

این مقام درمورد احتمال‌قاچاق مواد اولیه بخارج توضیح‌داد که تفاوت قیمت ایران باخارج بخصوص کشورهای همجوار موجب تشویق و سود جوئی قاچاقچیان خواهد بود،بهمین علت دستور داده شد که‌بشدت مراکز و مناطق قاچاق تحت‌نظر و کنترل قرار گیرد و در مورد مبادلات مرزی دقت و بازرسی بعمل آید تا مواد غذائی مورد احتیاج کشور بهیچوجه‌بخارج صادر نشود .

انبار دروپنجره خاکستر شد

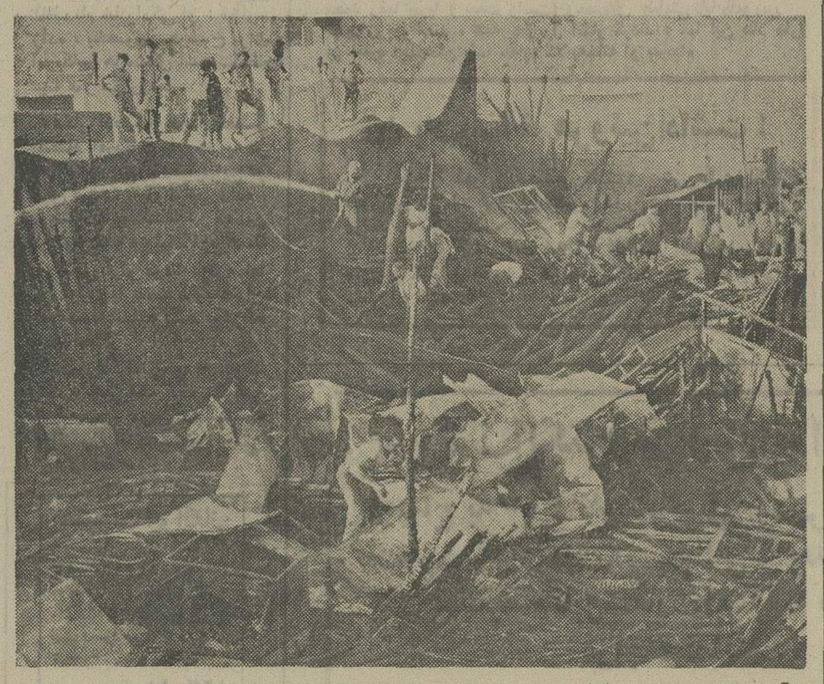

آتش سوزی دیروز در انبار در وپنجره (قلعه مرغی) نزدیک به‌پنج ساعت ادامه داشت. آتش نشانان حدودچهار ساعت برای مهار این حریق ، تلاش کردند.

بعد از ظهر دیروز یک انبار بزرگ چوب‌و پنجره در خیابان قلعه مرغی ، سوخت واز بین رفت.

حریق در ساعت ۲ و پانزده دقیقه بعد از ظهر دیروز ازیک گاراژ بزرگ چوب‌ودر و پنجره سازی(متعلق به اسدالله جباری) آغازشد و بسرعت گسترش‌یافت.

حادثه ، هنگامی رخ داد که کارگران‌گاراژ مشغول رنگکردن پنجره های ساخته شده بودند ویکی‌از آنها،سهوا کبریت‌کشید. آتش‌کبریت‌به‌بنزین و تینرل‌موجود در گاراژ سرایت کرد ودر ظرف چند دقیقه،آتش سراسر محوطه را فراگرفت.

ماموران آتش نشانی ایستگاه مرکز، چهاروپنج پس ازمحاصره کانون آتش،شعله های سرکشی راکه‌هریک ارتفاع زیادی داشت، مهار کردند. ماموران آتش‌نشانی بدنبال مهار کامل شعله ها ،کار لکه‌گیری را ساعت ۷ بعد از ظهر پایان دادند.

براثر آتش سوزی دیروز،مقدار زیادی چوب‌و پنجره سوخت و خسارات فراوان‌ببارآمدکه میزان دقیق آن هنوز برآورده نشده است.

کارگران ساختمانی ، کارگران شاغل درکارگاه های ساختمانی اعم ازایجاد ساختمان یاتوسعه ساختمان و یا تجدید بنا ـ نزد سازمان بیمه های اجتماعی ـ درمقابل حوادث ناشی از کار بیمه خواهند بود.

تعداد این کارگران پراکنده حدود ۲۰۰ هزار نفر برآورد شده است .

★مرگ‌بافوتبال آمد

شمیران ـ جوان ۱۸ ساله‌ای بنام میراحمد علوی در موقع بازی فوتبال با سر بزمین خورد و در اثر ضربه‌ای که به گردنش وارد شد ، آسیب دید . میراحمد به بیمارستان رضا پهلوی منتقل گردید ولی معالجات موثر واقع نشد و وی درگذشت.

حمام آتش گرفت

تبریز: آتش‌سوزی‌درگرمابه سید زاده (خیابان پهلوی تبریز) عده‌ای از مشتریان زن ومرد و بچه را سرآسیمه و نیمه لخت به خیابان ، فراری داد.

حریق که از موتور خانه حمام آغاز شده بود ، پس از یکساعت توسط مامورین‌آتش نشانی فرو نشست.

به‌خانواده کارگران ساختمانی مستمری داده‌میشود

میزان این مستمری ، حداکثر ۷۰ درصد دستمزد کارگران‌ساختمانی خواهدبود

آئیننامه ضوابط پرداخت مستمری به خانواده های ۲۰۰ هزارکارگر ساختمانی ودستمزد مقطوع آنان تهیه شد .

فضل‌الله معتمدی (مدیر عامل سازمان بیمه های اجتماعی) در مورداین آئیننامه توضیح داد : براساس‌این آئیننامه، درصورت از کار افتادگی یا فوت کارگران پراکنده‌امور ساختمانی ، از۵۰ تا۷۰درصد مزد کارگر ، بعنوان مستمری به‌کارگر یا خانواده‌اش پرداخت خواهد شد . پرداخت مستمری به همسران کارگران متوفی ، تا زمانی که مجددا شوهرنکنند، ادامه‌خواهدداشت. به فرزندان این کارگران نیز تا ۲۱سالگی‌هزینه تحصیلی‌پرداخت خواهد شد .

«طبق ضوابط یاد شده ، درصورتی‌که کارگر ازکار افتاده یا فوت شده متاهل باشد ، تا ۷۰ درصدحقوق‌و درصورت‌تجرد تا ۵۰ درصد حقوق به او یا خانواده‌اش پرداخت میشود .»

دستمزد مقطوع

دستمزد مقطوع کارگران ساختمانی ـ درمناطق یک ودو کشور (شهرستانهای درجه یک و درجه ۲) ـ به شرح زیرتعیین شده که‌میزان مستمری براساس آن‌تعیین و پرداخت خواهدشد.

دستمزد استاد کار درمنطقه یک : ٤۵تومان ـ در منطقه دو: ۳۰ تومان . دستمزد کارگران ماهر و نیمه‌ماهر ، درمنطقه‌یک: ۳۰ تومان و در منطقه دو : ۲۵ تومان ـ دستمزدکارگر ساده‌در منطقه یک : ۲۰ تومان ، در منطقه دو : ۱۵ تومان .

۲۰۰ هزار کارگر براساس قانون بیمه اجباری

خبرهای تلفنی شهرستانها

حمله قلبی متهم

اصفهان ـ حسین همدانیان یکی از متهمین پرونده سوء استفاده اصفهان‌که در کلینیک ویژه این شهر بستری است شب گذشته برای‌چندمین بار دچار حمله قلبی شد و پزشکان بلافاصله به بالین وی شتافتند

صبح امروزنیز حال حسین همدانیان بوخامت گرائید اما پس‌ازچند لحظه نارسائی قلبی وی رفع شد و معاینه قلبی از او به بعد از ظهر امروز موکول گردید.

گفته میشود علت ناراحتی های بی‌دریی حسین همدانیان انتشار مطالب‌مربوط به سوء استفاده در جراید می‌باشد.

کشف کاشیهای ۷۰۰ ساله

تربت‌جام ـ ضمن مرمت مزار شیخ احمد جامی در تابیاد نمونه های صنعت کاشیکاری ۷۰۰ سال قبل از زیر ده سانتیمتر گچ‌بری دیوار های مزار کشف شد .

بدستور آقای مهندس‌دانش دوست رئیس آثار باستانی خراسان کاشبکاری مزارشیخ احمدجامی از روی نمونه‌های مکشوفه ساخته خواهد شد .

باران آتش درآبادان

آبادان ـ دیروز حرارت‌هوا در آبادان به ۵۱ درجه بالای صفر رسید و گرمای بیسابقه شهر را بصورت نیمه تعطیل درآورد. کسبه دست از کار کشیدند و خیابانها خلوت‌شد.

از طرفی ترانسفور ماتور برق ناحیه شرق آبادان بعلت نقص فنی از کار افتاد وبرای چند ساعت برق منطقه قطع گردید و گرما بیش از پیش، مردم را کلافه کرد .

فرماندار جدیدخرمشهر

خرمشهر ـ از صبح دیروز آقای شاپور آتشی به عنوان فرماندار جدید خرمشهرفعالیت خود رادر محل فرمانداری‌این شهر آغاز کرد .

وی قبلاز تصدی‌این پست، معاون قضائی مدیر کل دادگاه های انتظامی وزارت کشور بود .

مسمومیت از آب

«خورموج» بوشهر : شب گذشته ۳۵ نفر از اهالی دهکده «هلالی» خورموج با خوردن آب آشامیدنی مسموم شدند!

این عده با تلاش پزشک سپاه بهداشت خورموج از مرگ نجات یافتند و «در» چاهبرای‌بررسی‌علت‌مسمومیت اهالی موقتا بسته شد .

رقیب دانشجوی کوچولو

مشهد ـ دانشجوی۱۲ ساله خوزستانی ، رقیب پیدا کرد. رقیب عبدالحسین طالعی دانشجوی خوزستانی، روزبه صبور جنتی است و فقطیک سال از او بزرگتر است.

«روزبه» اهل‌تهران وساکن مشهد میباشد. وی در کنکور رشته زیست شناسی دانشگاه تبریز پذیرفته شده است.

روزبه دانشجوی مشهدی، دوره ابتدایی خودرادر دو سال گذرانده ودر دوازده سالگی دیپلم گرفته است.

کشف عشرتکده

تبریز ـ ماموران ژاندارمری پاسگاه « باسمنج»همزمان‌با کشف یک عشرتکده، سه دختر را دستگیر کردند . مدیر گانه سیروس (در جاده تبریز ـ تهران) و صاحب عشرتکده ، تو انست بگریزد.

تامین کسری قند

قم ـ عاملین فروش قند و شکر دولتی‌درقم موظفشدند ظرف ٤۸ ساعت‌تابلوهای‌بزرگ فروش را در محلهای تعیین شده نصب کنند و منحصرادر این محلها سهمیه دولتی قندو شکر را که دریافت می‌دارند بفروش برسانند .

آقای حیدرزاده رئیس اتاق اصناف قم که دراجتماع‌عاملین فروش قندو شکر شرکت کرده بود درمورد کمی سهمیه قند گفت : کسری‌قند وسیله‌کارخانه های محلی با نظارت مستقیم اتاق بزودی تامین خواهدشد.

کاهش نرخ میوه

آبادان ـ دکتر مجتبائی استاندار خوزستان در میدان بارفروشهای آبادان نتیجه‌آزاد گذاشتن نرخ میوه و ترمبار را که برای اولین‌بار بدون‌دخالت اتاق اصناف در این شهر صورت میگیرد بررسی نمود .

در این بازدیدکفیل‌فرمانداری آبادان گفت :

نرخها نسبت به سال‌قبل۵۰ درصد و نسبت به قبل‌از اعلام آزادی نرخ ۳۰ تا ٤۰ درصد کاهش یافته است .

کفاش خرم آبادی‌مادر ٦بچه‌را کشت

خرم آباد ، خبرنگار اطلاعات ـ حبیب‌اله حبیبیان (کفاش خرم آبادی) با کارد لاستیک بری، (مهین قدیمی)مادر شش فرزند راکشت و زن ومرد دیگری‌را که بعنوان میانجی وارد نزاع شده بودند، مجروح کرد!

متهم حبیب‌الله حبیبیان ، چهل ساله ، اصلا اراکی است ویک مغازه کفاشی رادرخیابان «مولوی» خرم آباد اداره می کند.

تبریکات

جناب آقای دکتر نیک پی شهردار محترم پایتخت
جناب آقای کمالی زاده معاونت محترم شهرداری پایتخت
باخوشحالی فراوان حسن انتخاب و انتصاب آن جناب را در مورد آقایان محمد طائفی بسمت شهردار منطقه ۱۲ «شهر ری» و احمد جنابزاده به سمت قائم مقام شهردار منطقه ۱۲ تبریک گفته موفقیت روز افزون آن جنابان را در راه خدمت به شاهنشاه آریامهر و میهن عزیز از درگاه احدیت خواستاریم.
کارمندان شهرداری منطقه دوازده

جناب آقای دکترنیک پی شهردار محترم پایتخت
جناب آقای کمالی‌زاده معاونت محترم شهرداری پایتخت
انتصاب بجا و بحق آقای محمد طائفی به سمت شهردار منطقه ۱۲ شهرستان ری که از خدمتگزاران به شاهنشاه‌آریامهر و میهن عزیز میباشد تبریک عرض نموده ، موفقیت روزافزون آن جناب راازخداوند یکتا خواستارم .
محمد ترابیان نماینده کارخانه سنگبری شهرستان ری

جناب آقای طائفی شهردار محترم منطقه دو ازده شهرری
انتصاب جنابعالی را به سمت شهردار منطقه‌دوازده‌تبریک عرض نموده ، موفقیت روز افزون جنابعالی را از درگاه ایزد متعال خواستارم .
حاج مهدی طائب پور نایب رئیس باشگاه لاینز شهرستان‌ری

جناب آقای طائفی شهردار محترم منطقه دو ازده شهرری
ارتقاء درجه‌جنابعالی را از قائم مقامی به شهردارشهرستان ری تبریک عرض نموده ، موفقیت روز افزون آن جناب را در راه پیشرد خدمت به شاهنشاه آریامهر و میهن عزیز از خداوند خواستارم . علی انصاف خزانه‌دار باشگاه لاینز شهرستان ری

جناب آقای طائفی شهردار محترم منطقه دوازده شهرری
جناب آقای احمد جناب زاده قائم مقام شهرداری منطقه ۱۲
انتصاب آن جنابان را از صمیم قلب تبریک عرض نموده ، موفقیت روز افزون آقایان را در راه پیشبرد خدمت به شاهنشاه آریامهر و میهن عزیز از خداوند بزرگ آرزومندم .
حاج حسین بنویدی نایب رئیس صنف فخار شهرستان ری

جناب آقای محمد طائفی شهردار محترم شهرستان ری
انتصاب جنابعالی را به سمت شهردار شهرستان ری‌تبریک عرض نموده ، موفقیت جنابعالی را در راه خدمت به شاهنشاه آریامهر و میهن عزیز آرزومندم .
حاج محمد کشاورز جود رئیس شورای داوری شهرستان ری

جناب آقای محمد طائفی شهردار محترم شهرستان ری
درسال‌گذشته که‌سمت قائم‌مقامی شهرداری‌شهرری‌را دارا بودید خدمتگزاری جنابعالی نسبت به شاهنشاه آریامهر و میهن عزیز ثابت و حق بود که به سمت شهردار منطقه ۱۲ شهرستان ری منصوب شوید لذا بدینوسیله تبریک عرض نموده ، موفقیت روز افزون جنابعالی را از درگاه خداوند متعال خواستارم .
حاج جعفر اتفاق دبیر باشگاه لاینز شهرستان ری

جناب آقای دکتر نیک‌پی شهردار محترم پایتخت
جناب آقای کمالی زاده معاونت محترم شهرداری پایتخت
حسن انتصاب‌جنابان ، آقایان محمد طائفی بسمت شهردار منطقه ۱۲ شهرستان ری شیر مرد سید مهدی ابطحی بسمت شهردار منطقه ٤ ـ اسدالله گلپایگانی بسمت شهردار منطقه ۱۱ـ احمد جناب زاده‌قائم مقام شهرداری منطقه ۱۲ که از خدمتگزاران واقعی شاهنشاه آریامهر میباشند تبریک گفته و موفقیت آنان را در راه خدمت بمیهن عزیز و ملت شریف ایران آرزوداریم .
حاج محمد دهقان نژاد رئیس باشگاه لاینز شهرستان ری
هوشنگ حقیقی رئیس بانک بازرگانی شهرری ـ سروان علی اصغر وهاب کاشانی معاونت اداره آگاهی شهرری ـ حاج علی اصغر دانشپور رئیس تشریفات و تبلیغات لاینز شهرری‌ـ علی فرشید ـ عبدالرضا فلسفی .

جناب آقای طائفی شهردار محترم منطقه ۱۲ شهرری
حسن انتصاب جنابعالی را از بسمت شهردار شهرری تبریک عرض نموده موفقیت جنابعالی را از خداوند متعال مسئلت دارم .
از طرف صنف چلوکبابی شهر ری ـ حاج رضا لطافت

جناب آقای محمد طائفی
انتصاب شایسته شما را بمقام شهرداری منطقه ۱۲صمیمانه تبریک میگوئیم .
سعید مدنی . ضیائی.مهانیان.رفیعها

جناب آقای نخست‌وزیر محبوب ایران
رونوشت اتاق اصناف پایتخت
اتحادیه کشتارکنندگان گوشت گاو وگوساله تهران و حومه نهایت افتخار دارندکه سعی وکوشش نموده نیات اعلیحضرت همایون شاهنشاه آریامهر را که‌بوسیله آن‌جناب در مورد گران فروشی ابلاغ گردیده است بموقع اجراء گذارده قطع و یقین داشته باشید که نسبت به‌اجراء نرخها که بوسیله ریاست اتاق اصناف که مجدانه وبا علاقه دنبال می‌شود آنچه مربوط به‌این صنف است نسبت به‌اجراء آن‌بی‌نهایت دقت خواهد شدکه اوامر صادره بلادرنگ بموقع عمل گذارده شود بدیهی است کلیه‌افراد صنف بطور دقیق همکاری لازم را خواهند نمود .
اتحادیه صنف دارندگان دکاکین فروشنده گوشت گاو و گوساله تهران ـ مرتضی طوسی

آگهی

دراجرای تبصره ۱ ماده ۱٦ قانون نوسازی و عمران شهری‌باطلاع عموم میرساند که عملیات نقشه کشی و ارزیابی خیابان کمربندی از شرق به غرب (ابتدای آن کارخانه پنبه پاک کنی و انتهای آن‌استادیوم ورزشی) به عرض ۳۵ متر و طول تقریبا ۲۵۰۰ متر شروع گردیده‌و پس‌از طی تشریفاتی قانونی احداث میگردد . شهردار محلات هاشمی

شرکت ملی ذوب آهن ایران

آگهی استخدام

شرکت ملی ذوب‌آهن ایران کادر مندرج در ذیل را جهت خدمت در واحد ساختمانی ذوب‌آهن آریامهر ،واحد طراحی شهرسازی شرکت وواحد ساختمانی اریاشهر استخدام مینماید :

۱ـ مهندس راه و ساختمان با سابقه کار در نظارت‌و اجراء محاسبات ساختمانی
۲ـ مهندس مکانیک‌باسابقه‌کاردرتاسیسات تکنولوژی
۳ـمهندس تاسیسات باسابقه کاردر لوله‌کشی گاز و آب و فاضلاب حرارت رسانی .
٤ـ مهندس الکترونیک
۵ـ مهندس برق با سابقه کار درشبکه های شهری
٦ـ مهندس معمار
۷ـ مهندس نقشه‌بردار با سابقه طرازبندی
۸ـ مهندس سازه
۹ـ پزشک متخصص امراض داخلی
۱۰ـ پزشک متخصص قلب و عروق
۱۱ـ پزشک متخصص جهاز هاضمه
۱۲ـ پزشک متخصص زنان
۱۳ـ پزشک متخصص گوش و حلق و بینی
۱٤ـ پزشک متخصص جراحی عمومی
۱۵ـ پزشک متخصص جراحی ارتوپدی
٦ـ پزشک متخصص اطفال
۱۷ـ پزشک متخصص امراض روانی
۱۸ـ پزشک متخصص بیهوشی
۱۹ـ پزشک متخصص رادیولوژی
۲۰ـ پزشک متخصص چشم
۲۱ تکنسین نقشه‌برداری
۲۲ـ مددکار اجتماعی
۲۳ـ ماما
۲٤ـ بهیار
۲۵ـ نرس
۲٦ـ لیسانس و فوق لیسانس نقشه‌برداری با سابقه کار در ژئودزی ساختمانی .

متقاضیان میتوانند همه روزه‌بادر دست‌داشتن‌مدارک لازم به اداره کاریابی شرکت ملی ذوب‌آهن ایران و قم‌در میدان کاخ خیابان ابتهاج مراجعه نمایند .

شرکت صنایع هواپیمائی ایران

درجهت پیشرفت های روز افزون صنعت هواپیمائی در ایران به تعدادی داوطلب علاقمند در رشته های تخصصی که واجد شرایط زیر باشند نیازمند است:

۱ـ دارابودن تابعیت کشورشاهنشاهی ایران
۲ـدارابودن دیپلم کامل‌متوسطه(ریاضی یاطبیعی)
۳ـ دارابودن‌برگ‌خاتمه خدمت‌یامعافیت دائم از نظام‌وظیفه (باستثنای معافیت پزشکی)
٤ـ حداکثر سن ۲٦ سال
۵ـنداشتن همسر و افراد تحت تکفل
٦ـعدم اشتغال در موسسات هواپیمائی درایران
۷ـ متدین به یکی ازادیان رسمی کشور شاهنشاهی ایران
۸ـدارابودن معلومات زبان انگلیسی
۹ـتعهد ۸ سال خدمت درشرکت‌صنایع هواپیمائی ایران پس از اتمام دوساله دوره آموزش
۱۰ـ دارابودن صحت مزاج کامل طبق گواهی شرکت
۱۱ـگذراندن آزمایش ورودی

واجدین شرایط فوق میتوانند همه‌روزه تاتاریخ سی‌ویکم شهریورماه(باستثنای روزهای پنجشنبه و جمعه) بین ساعت ۸ الی ۱۱ صبح‌بادردست داشتن مدارک زیر شخصا جهت ثبت نام به شرکت صنایع هواپیمائی ایران واقع‌درخیابان پهلوی جنب پارک مراجعه نمایند.

۱ـرسیدواریز مبلغ ۱۰۰ ریال‌به حساب شماره ۱۳۳۰ بانک ملی ایران شعبه پارک ساعی واقع در خیابان‌پهلوی بالاتر از سه راه‌عباس آباد
۲ـفتوکپی شناسنامه
۳ـفتوکپی برگ پایان خدمت نظام‌وظیفه یامعافی دائم (غیرپزشکی)
٤ـ دوقطعه عکس٤ × ۳

کارآموزان در سال اول آموزش ۸۰۰۰ ریال سال‌دوم ۹۰۰۰ ریال بعنوان کمک هزینه تحصیلی دریافت نموده و پس‌از اتمام موفقیت آمیز دوره آموزش به اخذ گواهی نامه‌تعمیر موتور هواپیما نائل و به استخدام شرکت درخواهند آمد.

صورتجلسه مجمع عمومی عادی سالیانه شرکت سهامی خاص گلف‌تراول‌اجنسی

پیرو آگهی کتبی شماره ۱۹۲ مورخ ۱ر۳ر۱۳۵۳ مجمع‌عمومی عادی سالیانه شرکت در راس ساعت مقرربا‌حضور کلیه‌صاحبان سهام (آقایان جان‌کایلینک ـ ژرژ گارگ و خانم اولا کایلینک) تشکیل وپس از رسمیت یافتن جلسه دستور جلسه توسط یکی از آقایان قرائت و پس از شور و بررسی تصمیمات زیر اتخاذ گردید .

۱ـ ترازنامه و سودوزیان سال۱۳۵۲ موردتصویب قرارگرفت.
۲ـ تقسیم سود بین سهامداران به نسبت سهام
۳ـ آقای ولادیمیر علیین برای مدت یکسال بسمت بازرس شرکت و آقای آلفرد موخاتاس بسمت بازرس علی‌البدل تعیین شدند .

آقای جان‌کایلینک ـ آقای ژرژگارگ ـ خانم اولاکایلینک

قابل توجه علاقمندان تحصیل در آمریکا

زبان انگلیسی را درانتستیو تکنولوژی فلوریدا (F.I.T) با مناسبترین شهریه ومخارج پانسیون وغذا ۸۸۵ دلار برای سه‌ماه بیاموزید وآنگاه درهمین‌دانشگاه ویادانشگاه های دیگر در کلیه رشته‌های علوم ، مهندسی و مدیریت تا سطح دکترا تحصیل کنید .

Dr. C. Allen, Tucker, Director
F.I.T., Language Institute
Melbourne, Florida, U.S.A.

نماینده انحصاری در ایران ، تهران صندوق پستی ۲٦۲۱ دفتر مرکزی آبادان ـ آر، اف، کمپ ۲ر۸۹

800,000 آدرس تجارتی
ازکلیه کشورهای جهان در ۲۸۱۰ صفحه در یک جلد

بوتن انترناسیونال ۱۹۷٤
BOTTIN INTERNATIONAL 1974

در پنج زبان (انگلیسی، فرانسه، ایتالیائی، اسپانیائی، آلمانی) شما در هررشته تجارت، صنعت و یاخدمات باشیدبیك جلدکتاب راهنمای تجارت و صنعت جهان (بوتن انترناسیونال ۱۹۷۴) نیاز خواهید داشت .

برای درج آگهی دربوتن۱۹۷۵
وبـاخـرید کتاب بوتن۱۹۷٤
به‌سازمان تحقیقات و بازاریابی
ایران مراجعه فرمائید.
خیابان عباس آبادـروبروی سوپرشیلان ـ پاساژ پروین طبقه سوم تلفن ۸٤٤۷۸۹ـ۸٤٦۰٦٤

آگهی تغییرات در شرکت سهامی خاص جیپ ثبت‌شده بشماره ۵۲۷۲

طبق صورتجلسه مورخ ۲۹ر۳ر۵۳ مجمع عمومی عادی سالانه شرکت سهامی خاص جیپ ترازنامه سال ۱۳۵۲ به تصویب رسید روزنامه اطلاعات برای درج آگهیهای شرکت تعیین شد و آقای دکتر حسین احمری بسمت بازرس اصلی و آقای قاسم حصارکی بسمت بازرس علی‌البدل برای مدت‌یکسال انتخاب شدند .

م الف ۸۲۱۹

اداره کل ثبت شرکتها و مالکیت صنعتی

دانشگاه ملی ایران

آگهی مسابقه‌ورودی دوره‌های فوق‌لیسانس دانشکده‌حقوق‌دانشگاه ملی‌ایران‌درسال ۵۳-۱۳۵۴

دانشگاه ملی ایران برای دوره‌های فوق‌لیسانس دانشکده حقوق در سال تحصیلی ۵۳ـ۱۳۵٤ تعدادی دانشجو بشرح زیر می‌پذیرد :

۱ـ دوره فوق لیسانس حقوق جزا :
حداکثر ۱۵ نفر در صورتیکه نمرات امتحانات ورودی آنان بحدنصاب برسد .
۲ـ دوره فوق لیسانس حقوق خصوصی:
حداکثر ۱۵ نفر درصورتیکه نمرات امتحانات ورودی‌آنان بحدنصاب برسد .
مدرک تحصیلی لازم برای داوطلبان‌منحصرا داشتن درجه لیسانس حقوق (قضائی) از یکی از دانشگاههای داخلی یا خارجی خواهد بود .

مدارک ثبت نام :

۱ـ فتوکپی یا تائیدیه دانشنامه لیسانس
۲ـ فتوکپی شناسنامه
۳ـ ٦ قطعه عکس ٤×٦ که داوطلب‌باید شخصا نام و مشخصات خود را از روی شناسنامه در پشت عکسها نوشته باشد .
٤ـ رسید بانکی بمبلغ یکهزار ریال بابت ثبت‌نام که باید بحساب شماره ۱۰۰۲ دانشگاه ملی ایران شعبه ٦۷٦ (اوین) یا بهمین حساب در یکی از شعبه‌های بانک ملی ایران پرداخت شده باشد .
۵ـ فتوکپی گواهی معافی از نظام‌وظیفه یا برگ خاتمه خدمت برای کسانیکه ترک تحصیل دارند .

(فارغ‌التحصیلان سال تحصیلی جاری‌در صورتیکه سن آنها از ۲۸ سال تجاوز نکند، اگر سال گذشته از معافی تحصیلی در دوره‌لیسانس استفاده می نمودند برای ثبت‌نام در دوره فوق لیسانس نیازی به برگ معافی ازنظام وظیفه نخواهند داشت) .

داوطلبان باید درخواست خود را که‌شامل نام‌ونام خانوادگی، نام پدر، شماره شناسنامه، محل صدور ، تاریخ ومحل تولد و نشانی‌کامل باشد بخط خود بطور خوانا بنویسند و به ضمیمه مدارک خواسته شده باپست سفارشی‌طوری بفرستند که تا تاریخ دوم شهریور ماه ۱۳۵۳ به آدرس زیر واصل گردد :

دبیرخانه دانشکده حقوق ـ دانشگاه ملی ایران ـ تهران (اوین) .

وجه ثبت‌نام و فتوکپی داوطلبان درصورت شرکت نکردن در امتحان و یا قبول نشدن مسترد نخواهد شد .

به درخواستهائیکه فاقد یکی از مدارک خواسته شده باشد ترتیب اثر داده نمیشود.

موادامتحانی :

دوره فوق لیسانس حقوق جزا: حقوق جزای عمومی، حقوق‌جزای اختصاصی، متون حقوقی بزبان خارجی (فرانسه یا انگلیسی)

دوره فوق لیسانس حقوق خصوصی :حقوق مدنی ـ حقوق بازرگانی ـ فقه اسلامی ـ متون حقوقی به زبان خارجی (فرانسه یا انگلیسی) .

تاریخ امتحان :

مسابقه ورودی دوره حقوق جزا روز سه‌شنبه ۵شهریور از ساعت ۵ تا ساعت ۷ بعدازظهر و مسابقه ورودی دوره حقوق خصوصی روز پنجشنبه ۷ شهریور از ساعت ۵ تاساعت ۷ بعدازظهر در محل دانشکده‌حقوق انجام خواهد شد و کارتهای ورودی درساعت ٤ بعدازظهر روز امتحان بوسیله دبیرخانه دانشکده توزیع میگردد .

قابل توجه :

داوطلبانی که مایل باشند میتوانند در هردو دوره بطور جداگانه شرکت کنند. در این صورت، بایدبرای هردوره درخواست‌جداگانه منضم به مدارک خواست شده ارسال دارند هرگاه داوطلبی در هردو رشته قبول شود فقط‌می‌تواند یک رشته را بمیل خود انتخاب‌نماید چون حضور در کلاس درس الزامی و شرط احراز صلاحیت برای شرکت‌درامتحانات است، فقط کسانی حق شرکت در این مسابقه‌ورودی را دارند که در مرکز اشتغال و اقامت داشته باشند وپس از قبولشدن، بتوانندگواهی لازم‌را هنگام ثبت‌نام ارائه نمایند .

دانشگاه ملی ایران

تلفن سرویس حوادث ۳۱۱۲۱۲

یک ایرانی، قهرمان فروشندگان امریکا شد

مهدی فخارزاده در عرض یک سال ۱۲۰ هزار دلار فقط ازراه فروش بیمه نامه‌عمر، کاسبی کرده است

فخارزاده وقتی به آمریکا رفت، یک کلمه زبان کسی را نمی‌فهمید

یک ایرانی، به عنوان «فروشنده اول» در سراسر آمریکا برگزیده شد.

مهدی فخارزاده، فروشنده ایرانی درعرض یکسال توانسته است ۱۲۰ هزار دلار از راه فروش بیمه نامه، کاسبی کند.

فخارزاده، در حالی به مقام اول در میان فروشندگان آمریکا رسید که فقط در زمینه کار خودش با ۲۲۰ هزار رقیب روبرو بود!

رکوردی که فخار زاده در فروشندگی برجای نهاده، چنان چشمگیر است که بنظر نمیرسد تا چندین سال قابل شکستن باشد. (درآمدمتوسط فروشندگان بیمه‌نامه‌ای که بصورت تمام وقت کارمیکنند، سالانه دوازده هزار دلار است.)

مهدی فخارزاده که با ۱۲۰ هزار دلار درآمد از راه فروش بیمه‌نامه، رقبای سرسخت خود را در پشت سرنهاده، ۵۲ساله است و سال گذشته نیز به عنوان فروشنده شماره یک در سازمان غول آسای «شرکت‌بیمه عمر متروپولیتن» برگزیده شد.

فروشنده رکورد شکن ایرانی که در میان فروشندگان آمریکایی به «مهدی» شهرت دارد – چون تلفظ نام خانوادگی او: فخار– زاده، بخصوص حرف خ برای آمریکایی ها مشکل است – فقط بیمه عمر می‌فروشد.

فخارزاده که مجله معتبر اقتصاد آمریکا: «فورچون» در شماره اخیر خود مصاحبه‌یی در شش صفحه با او ترتیب داده، در سال های گذشته نیز چندین بار در ردیف فروشندگان برجسته آمریکایی قرار گرفته بود، اما این اولین باریست که به‌عنوان «فروشنده شماره یک» برگزیده شده است.

فخارزاده که وقتی به آمریکا رفت، حتی یک کلمه انگلیسی نمیدانست، درین مصاحبه خواندنی، سرگذشت پرماجرای خود را شرح داده.

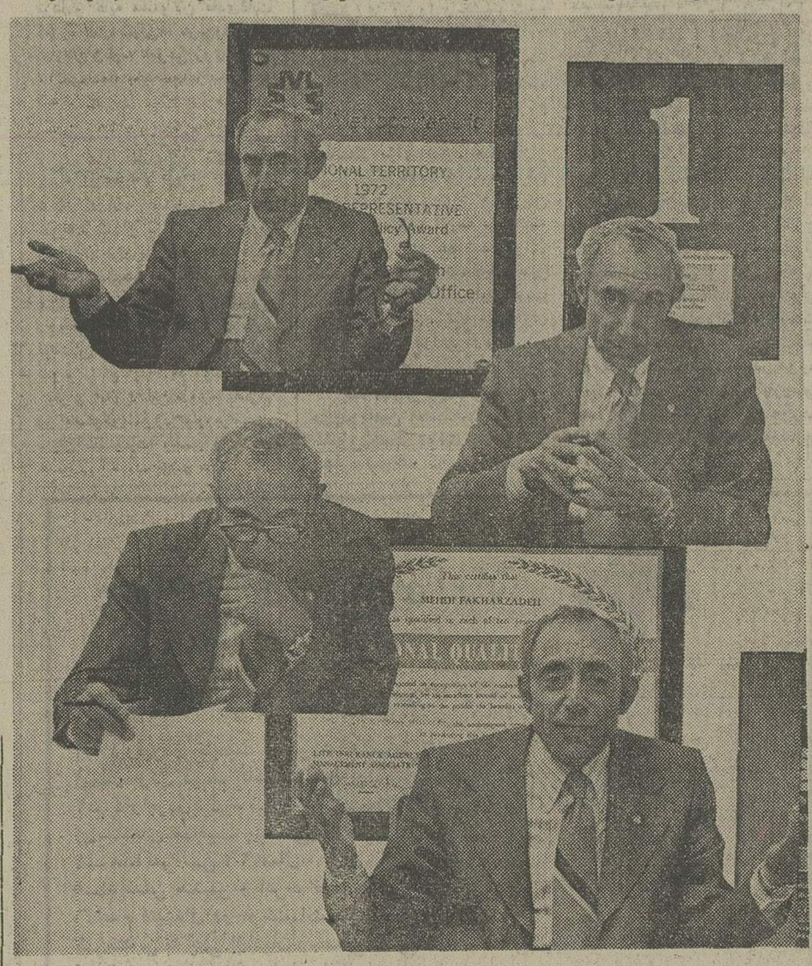

این یک صفحه از مجله معتبر «فورچون» آمریکاست که به عکسهایی از مهدی فخارزاده فروشنده رکوردشکن ایرانی اختصاص داده شده است. **فخارزاده، درعرض یکسال ۱۲۰ هزار دلار از راه فروش بیمه‌نامه‌عمر، درآمد داشته است.**

۲ کیلو طلا، در پاکت میوه بود!

دو سارق جوان با یک پاکت دوکیلوئی طلای ساخته شده بخانه‌می‌رفتند که‌مامورین پاسگاه ژاندارمری مرکزی اصفهان رامرا

محمد رضا بیریا (سمت راست) ومصطفی صامتی تابا مامورین پلیس روبروشدند، همه چیز را انکار کردند: «ما این طلا هارا از مغازه استادمان برداشته‌ایم که به‌خانه او ببریم!»

زن بار بساط هروئین داشت!

دیروز مامورین تجسس کلانتری ۵ زن باری‌راکه‌در خانه‌اش بساط هروئین کشی دایر کرده بود، دستگیر کردند.

این زن (روزا) درخانه‌اش (خیابان کریمخان زند) مشغول کشیدن هروئین در کنار یک مرد بود که به دام ماموران افتاد.

تهران خوراک
غذای جشنها و میهمانی های شما را تهیه و در منزل تحویل و پذیرائی مینماید
تلفن: ۳۰۱۲۱۶

دو سارق جوان پس از بدام افتادن همانطورکه انتظار میرفت منکر سرقت شدند و ادعا کردند که طلاهای درون پاکت را از مغازه استاد خود آورده‌اند، تا بخانه او ببرند! خبرنگار مادر اصفهان می‌نویسد:

اما چیزی نگذشت که سارقین جوان نه تنها به سرقت طلا ها بلکه‌بسرقت سی هزار ریال وجه نقد نیز اعتراف کردند! وجوه مسروقه و طلا های ساخته شده همراه‌پرونده بدادسرای اصفهان فرستاده شد و سارقین نیز به زندان رفتند.

برآنها بستند.

مصطفی صامتی و محمد رضا بی‌ریا برای دور نگهداشتن دو کیلوطلا از چشم‌زخم مامورین‌و یا احیانا سارقین تردستتر از خودشان، ابتکار جالبی بخرج داده بودند. آنها طلای دزدیده را مثل **دو کیلو میوه داخل‌پاکت گذاشته و سلانه سلانه در راه خانه قدم برمیداشتند!**

شرکت الکترولوکس ایران سرویس
احتیاج به ۴۰۰ نفر کارگر زن ومرد نظافتچی دارد
متقاضیان‌ازساعت۸صبح الی ۵ بعدازظهر به‌خیابان تخت‌جمشید مقابل‌سفارت امریکا شماره ۳۵۱ مراجعه نمایند.

تعمیرات ایرانگاز
۸۲۳۰۵۲-۵۳
ایرانگاز
نصب و سرویس آبگرمکن
۸۲۳۰۵۱

مهین هم فرجام خواست

پدر مهین اتومبیلش را به وکیل مدافع واگذار کرد

بامداد امروز، مهین پدیدار نظر،شخصا از حکم صادره‌فرجام خواست‌و به رای دادگاه جنایی گیلان، اعتراض کرد.

قبلا احمد معتمدی وکیل‌مدافع «مهین»، از حکم صادره فرجام خواسته‌وبه رای‌دادگاه اعتراض کرده بود. ولی‌«مهین» تادیروز بهیچ‌وجه حاضر نمیشد بحکم دادگاه اعتراض کند.

خبرنگار اطلاعات‌در رشت می نویسد: آخر وقت دیروز، احمد معتمدی وکیل مدافع مهین به ندامتگاه شهربانی‌رشت رفت و با مهین دیدار کرد. دراین دیدار احمد معتمدی، سرانجام مهین را راضی کرد که از حکم دادگاه فرجام بخواهد.

معتمدی در حالیکه زندان را ترک میکرد، شوخی‌کنان به‌مهین گفت: «قول‌میدهم مدت محکومیت تورا کاهش‌دهم‌و بعد باهم‌دست دوستهایمان‌را میگیریم و میرویم پارتی!»

عباس پدیدارنظر پدر مهین، برای‌دفاع از دخترش در دادگاه، دو وکیل گرفته بود (عباس دانشخواه و احمد معتمدی) و چون برای پرداخت حق الوکاله پول نقد نداشت، اتومبیلش رابه احمد معتمدی واگذار کرد.

جدول مقایسه وزارت دادگستری درسالهای ۵۱و۵۲ انتشار یافت:

یک‌میلیون‌ونیم پرونده مختومه‌شد

استان سیستان وبلوچستان کم پرونده‌ترین استان‌سال ۵۱بود

میزان پرونده های دادگستری کاهش یافته است

وزارت دادگستری جدول‌مقایسه پرونده های وارده و مختومه مراجع قضائی کل کشور در سال های ۵۱ و ۵۲ را منتشرساخت.

براساس ارقام این جدول در سال ۵۱،مراجع‌قضائی‌دادگستری، جمعا یک میلیون و ۵۳۳ هزار و ۶۲۸ پرونده وارده و در سال ۵۲، جمعا یک میلیون‌و ۶۲۱هزار و ۷۱۳ پرونده وارده، داشته‌اند. به‌این ترتیب در سال ۵۲ ،مراجع قضائی جمعا ۸۸ هزار و ۸۵ پرونده بیشترازسال ۵۱داشته‌اند.

در سال ۵۱ ،جمع پرونده‌های مختومه، بالغ بر یک میلیون و ۵۵۸ هزار و ۹۷۰ ودرسال ۵۲ بالغ بر یک میلیون‌و ۶۶۵ هزار و ۳۳۰ بود. بدینسان مراجع قضائی در این سال توانستند ۱۰۶ هزار و ۳۶۰ پرونده بیش از سال ۵۱، مختومه کنند.

نکته جالب، این جدول کاهش پرونده های وارده سال ۵۲نسبت به سال۵۱ ،تهران است:

در سال ۵۱ بالغ بر ۳۷۰ هزار و ۶۶۶ پرونده، و در سال ۵۲بالغ بر ۳۱۱ هزارو ۵۷۹ پرونده، در مراجع قضائی تهران، مطرح شده است. بعبارت دیگر ،ارقام سال ۵۲ مراجع قضائی تهران، رقمی معادل ۵۹ هزارو ۸۷پرونده، کمتراز سال ۵۱، نشان میدهد.

همین کاهش در پرونده های مختومه، نیز مشهود است بطوریکه در سال ۵۲ معادل ۶۶ هزار و ۱۶۶ پرونده کمتر ازسال ۵۱ درتهران، مختومه شده‌است.

درمیان استانهای کشور، دادگستری استان سیستان و بلوچستان با ۱۸ هزار و ۳۴۲ پرونده وارده در سال ۵۱،کمترین تعداد پرونده ها را داشته‌است.

حال آنکه‌در سال۵۲ تعدادپرونده های وارده این استان به ۴۸هزار و ۷۵۹رسیده.در مقابل‌دادگستری استان کردستان با ۲۱ هزار و ۲۴۲ پرونده (درمقابل ۳۵ هزار و ۸۶۸ پرونده سال قبل)کمترین تعداد پرونده را پذیرفته است.

ستاره‌فیلمهای تبلیغاتی در عشرتکده!

شعله‌ولاله‌رامادرشان به‌تن‌فروشی واداشته‌بود

زنی که دختران خود را به عشرتکده برده بود، زندانی شد.

دیروز مامورین کلانتری ۵ تهران در خیابان روزولت کوچه خسرو پرویز، موفق به‌کشف عشرتکده‌ای‌شدندکه موسس آن **ایران خانم (معروف به پیمانه)** از دخترانش برای پذیرایی از مشتریان استفاده میکرد. همزمان با دستگیری پیمانه، دو دخترش (لاله و شعله که کمتراز۱۸ سال دارند) وزن دیگری بنام سحر،بدام ماموران‌افتادند.

لاله وشعله (دختران پیمانه) به ماموران گفتند: «پدرمان چندی قبل با مادرمان متارکه کرد. سرپرستی ما را مادرمان بعهده گرفت و دراین‌جا به کار کشید.»

شعله در دنباله این توضیحات، گفت: «من مدتی در فیلمهای تبلیغاتی باسم مستعار نسیم بازی کردم. تااین‌که مادرم من و خواهرم را به‌این عشرتکده آورد و به‌کارهای کثیف واداشت.»

از سوی دیگر، ماموران، دو مرد را نیز دراین عشرتکده دستگیر کردند وهمراه پرونده به دادسرای‌تهران فرستادند. بازپرس شعبه۵دادسرای تهران،پس ازرسیدگی به‌این پرونده، پیمانه راباقرار بیست هزار تومان‌بازداشت کرد.

تاریخ توزیع کارت واجرای مسابقه ورودی
دانشکده‌مکاتبه‌ای
دانشسرای عالی سپاه دانش
کارتهای ورودی داوطلبان تحصیل در دانشکده مکاتبه‌ای دانشسرای عالی سپاه دانش روز دهم مردادماه جاری از ساعت ۸ صبح تا ۶ بعدازظهر درمحل دانشگاه تهران توزیع خواهد شد داوطلبان برای دریافت کارت ورودی باید شخصا با در دست داشتن شناسنامه‌مراجعه فرمایند. امتحان جمعه یازدهم مردادماه‌برگزار خواهدشد.
م‌الف ۸۸۲۹

اطلاعیه‌کنکوردانشکده هنرهای‌تزئینی
قابل توجه کلیه داوطلبان در تهران وشهرستانها
نظر به‌تمدید میلت ثبت‌نام برای کنکور این دانشکده تا ۱۰ مرداد، یک‌دوره فشرده وکامل شامل‌تدریس‌کلیه مواداختصاصی کنکور، برای‌داوطلبان (کلیه دیپلمه‌های موردتائیدوزارت‌آموزش وپرورش) در آتلیه لوتوس (با مجوز رسمی از وزارت‌فرهنگ وهنر ودانشکده هنرهای تزئینی) دائر میگردد. داوطلبان برای ثبت‌نام و کسب اطلاعات حداکثر تا تاریخ ۸ مرداد به‌دفتر آتلیه مراجعه نمایند.
خیابان پهلوی میدان ولیعهد جنب سینما پولیدور کوچه مینو پلاک ۶ طبقه دوم تلفن ۴۳۵۰۰
آ-۸۷۴۸۳

مجله دنیای ورزش با یکدنیا مطلب منتشر شد

سینما هرگز اثری اینچنین پر حادثه بخودندیده است
ازصبح چهارشنبه درگروه‌سینماهای
آسیا – شهوند – نپتون
ژاله...و...نادر
یک اثر پرشکوه و هیجان آور از زندگی – عشق‌وجنگهای قبایلی که تمام افراد آن زن بودند وبامردان دشمنی‌داشتند

ازامشب در
سینماریولی
اثری بی پروا – گستاخ و جسورانه از عشق... عشق و عشق

با شرکت: الزامارتینلی – سامی فری – رابرت وبر
تماشای این فیلم برای اشخاص کمتر از ۱۸ سال ممنوع است

آگهی ثبت نام امتحانات زبان اعزام دانشجو بخارج

الف: شرایط نام‌نویسی:

۱– داوطلبان می‌توانند بارعایت مقررات زیر برای شرکت در امتحان زبان اعزام دانشجو بخارج که درساعت ٤ بعدازظهر روز جمعه اول شهریورماه ۱۳۵۳ انجام خواهد یافت ازطریق مکاتبه ثبت‌نام نمایند.

۲– داوطلبان باید مدارک زیر را تهیه نموده و به پیوست درخواست نامه که نمونه آن ذیلا درج گردیده است باخط خودو باپست‌سفارشی بدفتر اموردانشجویان خارج واقع در خیابان مدیری شماره ۲۶ (روی پاکت‌نوشته شود قسمت ثبت‌نام) ارسال دارند.

۳– درخواست نامنویسی بایستی تاآخر وقت اداری روز یکشنبه ۲۱ر۵ر۵۳ به پست تحویل داده شود.

٤– داشتن برگ پایان‌خدمت زیرپرچم یا معافیت دائم برای آقایان لیسانسیه و بالا.

۵– خانم‌های دیپلمه و لیسانسیه که ترک تحصیل نداشته باشند بدون‌شرط سنی میتوانند ثبت‌نام کنند و همچنین دارندگان معافی از سازمان خدمات اجتماعی‌زنان میتوانند نامنویسی نمایند.

۶– آقایان داوطلبان دیپلمه کامل دبیرستانی و فارغ‌التحصیلان هنرستان های سال های قبل در صورتی از آنها نام‌نویسی خواهد شد که تاریخ تولد آنها ۱۳۳٤ و ببالا باشد (متولدین سال۱۳۳٤ نیز می‌توانندنامنویسی کنند).

۷– دانش‌آموزان دختر یاپسر که در شهریور ماه ۱۳۵۳ موفق به‌اخذ دیپلم دبیرستانی‌و یا هنرستان‌خواهند شد و داوطلبانی که در خرداد ۱۳۵۳ موفق به اخذ دیپلم دبیرستان یا هنرستان شده‌اند بدون درنظر گرفتن تاریخ تولد می‌توانند نام‌نویسی کنند. ارسال مدارک تحصیلی یا گواهی دبیرستانی برای این نوع داوطلبان ضروری نیست.

ب: مدارک لازم برای نام‌نویسی:

۱– دو قطعه‌عکس جدید ٤×۳ برقی که مشخصات داوطلب درپشت آنها نوشته شده باشد.

۲– یک‌برگ فتوکپی صفحه اول شناسنامه یا یک‌برگ رونوشت شناسنامه.

۳– یک‌برگ فیش‌بانکی بمبلغ پانصدریال بابت حق نام‌نویسی که بایستی به‌حساب ۸۸۸ بانک مرکزی حواله شده باشد پرداخت گردد.

٤– دیپلمه های سالهای قبل یک‌برگ فتوکپی دیپلم خود را ضمیمه نمایند.

توجه:

(داوطلبانی که دارای شرایط مندرج در این آگهی نمیباشند از ارسال مدارک نام‌نویسی خودداری نمایندزیرا مبلغی که برای شرکت در امتحان زبان دریافت میشود به هیچوجه مسترد نخواهد شد).

تقاضانامه

اینجانب نام ( )

نام خانوادگی ( )

فرزند دارنده شناسنامه شماره صادره از

متولد سال که:

(دیپلم خود را ازدبیرستان – هنرستان (دارنده لیسانس ازدانشکده درخرداد – شهریور سال ۱۳۵

اخذ نموده‌ام) درسال) (دانش‌آموز کلاس ششم

رشته درسال تحصیلی ۵۳– ۱۳۵۲) میباشم) با ارسال

دبیرستان – هنرستان

مدارک زیر:

۱ – عکس دوقطعه ۲ – فیش‌بانکی شماره بمبلغ ۵۰۰/ ریال

۳ – فتوکپی صفحه اول شناسنامه یک برگ.

تقاضا دارم نام اینجانب را جهت شرکت درامتحان زبان فرانسه ☐ انگلیسی ☐ آلمان ☐ ثبت نام فرمائید.

نشانی: شهر خیابان کوچه پلاک تلفن

خیلی مهم:

۱ – داوطلب بایستی باعلامت x تعیین نماید چه زبانی امتحان خواهد داد.

۲ – درتقاضانامه نام ونام خانوادگی خودرا بطورکامل ودرخانه های مربوط باحروف مجزا بنویسند.

امضاء

ج: یادآوری

۱– داوطلبان دیپلم دبیرستانها و هنرستان‌ها که دارای برگ معافیت موقت پزشکی و یا معافیت موقت کفالت باشند بشرطی میتوانند نام‌نویسی کنند که اعتبار اوراق معافیت آنان منقضی‌نشده باشد. این‌نوع داوطلبان بایستی یک برگ فتوکپی معافی خود را ضمیمه تقاضانامه ارسال دارند).

۲– آقایان لیسانسیه ها و دیپلمه دبیرستان ها و هنرستانها که خدمت وظیفه را انجام داده‌اند یا معافیت دائم دارندبایستی‌یک‌برگ فتوکپی‌ازآن را ضمیمه‌تقاضانامه ارسال دارند.

۳– محل توزیع کارت ورود بجلسه امتحان و محل برگزاری امتحانات بعدا بوسیله همین روزنامه و رادیو و تلویزیون ملی ایران باطلاع داوطلبان خواهد رسید.

٤– فقط امتحان از زبانهای فرانسه، انگلیسی و آلمانی بعمل خواهد آمد.

۵– دفتر امور دانشجویان خارج در مورد گرفتن پذیرش برای کسانیکه در امتحانات زبان اعزام دانشجو پذیرفته شوند کمک و راهنمائی خواهد کرد.

داوطلبانی که یک بار در امتحانات اعزام پذیرفته‌می شوند نیازی به امتحان مجدد از نظر وزارت علوم وآموزش عالی ندارند.

م الف ۸۷۹

وزارت علوم و آموزش عالی

مجالس ترحیم

با اندوه فراوان درگذشت شادروان آقای عباس خلج (اسلامپور) را به‌اطلاع دوستان و آشنایان میرساند مجلس ترحیم زنانه و مردانه آن مرحوم روز سه‌شنبه هشتم مرداد ساعت ٤تا٦ بعدازظهر در مسجد الجواد برگزار میشود .
عصمت خلج (یگانه). احمد اسلامپور. محمود خلج . فهیمه خلج. خانواده‌های وابسته. خلج. پهلوانی. اسلامپور. وزیر دفتری. یگانه. جاویدنه. وفا. مبینی. پناهی. کیا. عزیزی. شلنکی. رضائی. عباسی. سلطان محمدی. صلاحش. سلطانی. عضدی .

مصیبت وارده را بعموم بازماندگان بویژه فرزندان آن مرحوم تسلیت میگوئیم .

بانهایت تاسف و تاثر درگذشت آقای نعمت‌الله اهوری بزرگ خاندان اهوری‌را به‌اطلاع دوستان و آشنایان میرساند مجلس ترحیم آن مرحوم روز سه‌شنبه هشتم امرداد ماه از ساعت ٦ الی ٨ بعداز ظهر درخانقاه صفی‌علیشاه منعقدمیباشد.
حاج‌سیدعزیزالله مجذوب‌حسینی

باتاثر فراوان فوت نعمت‌الله خان‌اهوری بزرگ خاندان فامیل را باطلاع دوستان و آشنایان میرساند . مجلس ختم آن مرحوم روز سه‌شنبه از ساعت ٦ الی ٨ بعدازظهر هشتم امرداد ماه در خانقاه صفی‌علیشاه منعقد میباشد .
حاج‌نعمت‌الله وفامهر

باکمال‌تاسف و تاثر درگذشت نعمت‌الله اهوری پدر آقای مهندس علی اهوری را باطلاع دوستان و آشنایان‌میرساند. مجلس ترحیم آن مرحوم روز سه‌شنبه هشتم امرداد ماه از ساعت ٦ الی ٨ بعداز ظهر درخانقاه صفی‌علیشاه منعقد میباشد .
شرکت اسپرینگ

بانهایت تاسف و تاثر درگذشت آقای نعمت‌الله اهوری پدر آقای مهندس علی اهوری را به اطلاع دوستان و آشنایان میرساند . مجلس ترحیم آن مرحوم روز سه‌شنبه هشتم امرداد از ساعت ٦ الی ٨ بعدازظهر درخانقاه صفی‌علیشاه منعقد میباشد .
شرکت چیلر

بانهایت تاسف و تاثر درگذشت آقای نعمت‌الله اهوری پدر آقای مهندس علی اهوری‌را باطلاع دوستان و آشنایان میرساند . مجلس ترحیم آن مرحوم روز سه‌شنبه هشتم امرداد ماه از ساعت ٦ الی ٨ بعداز درخانقاه صفی‌علیشاه منعقد میباشد .
شرکت برق وحرارت

باکمال تاسف و تالم درگذشت شادروان نعمت‌الله اهوری همسر و پدر عزیزمان را به‌آگاهی دوستان و آشنایان‌میرساند. مجلس ترحیم مردانه و زنانه آن شادروان از ساعت ٦ الی ٨ بعدازظهر روز سه‌شنبه هشتم امرداد ماه درخانقاه صفی‌علیشاه منعقد میباشد .
عزت‌السادات اهوری (مجذوب‌حسینی) ، محمد اهوری ، علی‌اهوری، حسن اهوری ، حسین‌اهوری ، ابراهیم‌اهوری ، زری بذرافشان (اهوری) .

بانهایت تاسف درگذشت شادروان جناب آقای علی‌توکلی عضو محترم هیئت مدیره صنف شیشه فروش را باستحضار همکاران و آشنایان میرساند . مجلس ترحیم روز سه‌شنبه ۸ر۵۳ از ساعت ١٤ الی ١٦ بعدازظهر در مسجدالجواد واقع در میدان ۲۵ شهریور منعقد می گردد .
اتحادیه صنف فروشندگان شیشه و آئینه ـ منصور یاسینی

با نهایت تاثر و تاسف درگذشت نابهنگام شادروان آقای علی توکلی را باطلاع دوستان و آشنایان گرامی میرساند . مجلس ترحیم زنانه و مردانه آن شادروان در روز سه‌شنبه هشتم مرداد ماه جاری از ساعت ۲ الی ٤ بعدازظهر در مسجدالجواد واقع در میدان ۲۵ شهریور برگزار خواهد شد.
خانواده های . توکلی ـ فصیحی ـ تورچی ـ کبیری ـ کرمانی ـ حاج حسینی ـ زمانی ـ جعفری ـ توتونچی ـ علوی ـ شاه مرادی ـ دانشمند ـ العین ـ عامری ـ دیهمی ـ ایزدی ـ طالبیان ـ چیذری و خانواده های وابسته .
مصیبت وارده را به خانواده های تودنی تسلیت میگوئیم.

با نهایت تاسف درگذشت آقای محمد حسین پور یوسفی کرمانی را که از کارمندان صدیق و باسابقه شرکت صنعتی و معدنی ایرانی بودند به اطلاع دوستان و آشنایان میرساند. مجلس ترحیم فقید سعید روز سه‌شنبه ۸ر۵۳ از ساعت ٤ الی ٦ بعدازظهر در خانقاه صفی علیشاه برگزار خواهد شد.
دکتر رضا رستگار ـ مهندس مرتضی رستگار
شرکت سهامی خاص صنعتی و معدنی ایرانی

بانهایت تاسف درگذشت فقید سعید آقای محمدحسین‌پور یوسفی کرمانی را که یکی از کارمندان قدیمی و صدیق این شرکت بودند باطلاع دوستان و همکاران می رساند . مجلس ختم مردانه و زنانه فقید سعید روز سه‌شنبه ۸ر۵۳ از ساعت ٤ـ٦ بعدازظهر در خانقاه صفی علیشاه منعقد میگردد.
مدیران ـ کارمندان و کارکنان شرکت سهامی خاص صنعتی و معدنی ایرانی.

بانهایت تاسف درگذشت محمدحسین‌پور یوسفی کرمانی پدر آقایان مهندس ابوالفضل و مهندس مهدی پور یوسفی کرمانی را باطلاع دوستان و آشنایان می رساند . مجلس ترحیم مردانه و زنانه آن شادروان در روز سه‌شنبه ۸ر۵۳ از ساعت ٤ تا ٦ بعدازظهر در خانقاه صفی علیشاه منعقد خواهد گردید .
خانواده های : پوریوسفی کرمانی ـ یوسفی زاده ـ هوشمند افشار ـ کنی ـ فرمگزلو ـ دلیرپور ـ کیا .
مصیبت وارده را بخانواده پور یوسفی و بازماندگان آن مرحوم تسلیت می گوئیم .

بانهایت تاسف خانواده های : مغازه‌ای . شجاعی . ایرانی . عربشاهی . اشرفی . مکی . رهبری . خلیل پور . سلیانی . لطفی . رستم خانی . صمدیان . زنجانی
فوت مرحومه مغفوره **بانو حمیده مغازه‌ای (زنجانی)** را باطلاع دوستان و آشنایان میرسانند .
مجلس ختم مردانه و زنانه آن مرحومه روز ۳شنبه هشتم مرداد ماه جاری از ساعت ٥ تا ۷ بعدازظهر در مسجد حاجی حسن واقع در خیابان ارامنه منعقد خواهد شد .
مصیبت وارده را بخانواده های مغازه‌ای تسلیت می گوئیم .

بانهایت تاثر و تاسف فوت جوان ناکام مجید حسینی را باطلاع دوستان و آشنایان میرساند . مجلس ختم مردانه آن شادروان روز سه‌شنبه ۸ر۵۳ در مسجد زعیم واقع در خیابان منیریه منعقد است .
خانواده های : حسینی ، مهدوی ، لطفعلیان ، نوری‌پور، بستانی ، اعلاء ، شریعتمداری، جوانمرد ، سرشکی ، اسلامی.
مصیبت‌وارده را بخانواده‌های حسینی تسلیت میدهیم .

هـــو
برلب جوی نشین و گذر عمر ببین

روان پاک **ایرج افراسیابی** فرزند افسر بازنشسته «ارغوان افراسیابی» و کارمندمنابع‌طبیعی وزارت کشاورزی ، شتابزدگی کرد و قفس شکست و بکارگاه آفرینش پیوست .
بستگان ودوستان‌او از پنج تاهفت پس ازنیمروز سه‌شنبه هشت امرداد درمسجد عالی سپهسالار شیراز انجمن میکنند و باد او را گرامی میدارند .
خاندان افراسیابی و خاندانهای وابسته
مصیبت‌وارده رابخانواده افراسیابی تسلیت میگوئیم .

بانهایت تاسف درگذشت بانو زهرا مشتاقی خواهرآقای محسن مشتاق و عمه آقایان جواد ، محمود ، مرتضی ، مصطفی ، اکبر ، عبدالله ، علیرضا ، حسین ، مهدی ، امیر مشتاقی را باطلاع کلیه فامیل و دوستان میرساند . مجلس ختم مردانه و زنانه از ساعت ٤ ونیم الی ٦ ونیم روز سه‌شنبه ۸ مرداد ماه ۵۳ درمسجد ولی‌عصر واقع درابتدای خیابان حشمت‌الدوله غربی برگزار میشود .
خانواده‌های : مشتاقی . فرخ‌سیر . بهفر . رضائی . قائم‌مقامی . ساریخانی . حکیمی . خباز . محمدحسنی . شاکرالسلطنه .
مصیبت وارده‌رابخانواده‌های مشتاقی و بازماندگان آنمرحومه تسلیت میگوئیم.

سپاسگزاری

بدینوسیله فرد فرد اعضاء خاندان جلائی و مدعی‌نما ازحضور کلیه علماء اعلام و روسای محترم شهرداری و شیر وخورشید سرخ و نظام پزشکی و اتاق بازرگانی و صنایع‌و معادن و بانکهای ملی و سپه وتهران و بیمه و صادرات و بازرگانی‌واتحادیه‌های صنف سقط‌فروشان وخوارباروفروشان وزرگران و افسران ارتش شاهنشاهی و افسران شهربانی وراهنمائی ورانندگی‌وپزشکان و فرهنگیان وکارمندان گمرک ایران و شخصیت های اداری و محلی و بازرگانان و سایر صنوف و معتمدان کوی بیرسرا وبیستون وباقرآباد (رشت) و فامیلان و همشهریهای مقیم تهران و سایر شهرستانهای دیگر که باصدور آگهی و تلگراف وتلفن ونامه و حضور در مراسم تشییع وتدفین و شرکت در مجالس ترحیم و یادبود واقعه اسفناک عزیزان خانواده‌های جلائی و مدعی‌نما ابراز تفقد و همدردی فرموده‌اند موجب تسلی خاطر بازماندگان گردیده است بینهایت سپاسگزاریم چنانچه بعلت تالمات‌روحی توفیق شرفیابی برای عرض تشکر حضوری و پاسخ تلگرافات و نامه‌ها جداگانه فراهم نگردیده پوزش میطلبیم بقاء عمر و سلامت همگان را از خداوند متعال خواستاریم .
خانواده‌های (جلائی ـ مدعی‌نما)
آ ـ ۸۷۷٤۲

بدینوسیله از کلیه همکاران و کارمندان بیمارستان کورش کبیر که نهایت همدردی را بمناسبت درگذشت عزیزانم درحادثه جاده گرگان که حضورا یا با صدور اعلامیه ابراز داشته‌اند تشکر و سپاسگزاری می‌نمایم .
رشت ـ دکتر هوشنگ جلائی
آ ـ ۸۷۷٤۰

بدینوسیله از جناب آقای دکتر ابراهیم جفرودی رئیس هیئت‌مدیره‌نظام‌پزشکی شهرستان رشت‌کلیه اعضاء وکارمندان هیئت مذکور که‌بمناسبت درگذشت چندتن از اعضاء خانواده جلائی ـ مدعی‌نما چه حضورا وچه با صدور اعلامیه اظهار همدردی فرموده‌اند سپاسگزاری می‌نماید .
رشت ـ دکتر هوشنگ جلائی
آ ـ ۸۷۷۳۹

ازکلیه‌دوستان و آشنایان که بمناسبت درگذشت برادران و سایر اقوام من دریک حادثه اتومبیل با حضور خود در مجلس سوگواری اظهار همدردی و مبادرت بدرج آگهی فرموده‌اند از جانب خانواده‌های جلائی و مدعی‌نما تشکر و سپاسگزاری می‌نماید .
رشت ـ دکتر هوشنگ جلائی
آ ـ ۸۷۷٤۱

از علماء اعلام روسا محترم ادارات افسران ، ریاست محترم شهربانی ، همشهریان گرامی و دوستان که بوسیله تلفن ، تلگراف ، نامه ابراز همدردی و حضورا در مجلس ترحیم جوان ناکام مصطفی نیلوفری کارمند شهربانی سقزشرکت و تسلی فرموده‌اند و بعلت تالمات روحی نتوانسته از فرد فرد آنان‌حضورا تشکرنمائیم بدینوسیله‌ازکلیه‌ذوات محترم‌سپاسگزار و اجر جزیل عموم را از خداوند متعال مسئلت داریم .
از طرف خانواده‌های داغدار ـ حاج‌حکیم‌نیلوفری
آ ـ ۸۷۷٤٥

یادبود

سه‌شنبه هشتم مرداد ماه مصادف است با دومین سالگرد عزیز از دست رفته‌مان جوان ناکام مهندس هوشنگ مقدس زاده و بهمین مناسبت مراسم یادبودی از ساعت ٥ تا ۷بعداز ظهر در باغ طوطی حضرت عبدالعظیم برگزار می شود شرکت دوستان و آشنایان باعث خوشنودی است .
خانواده مقدس زاده
آ ـ ٦٤۷۱

بمناسبت چهلمین روز درگذشت شادروان **عنایت‌الله‌هندی** همسر و پدر عزیزمان مجلس یادبودی از ساعت ٤ و نیم تا٦ و نیم بعدازظهر روز چهارشنبه ۹ مرداد ماه در شبستان‌شماره ٥ بهشت‌زهرا منعقد میباشد .
خانواده‌های : هندی . پویامجد . رکنی . صولتی

بدینوسیله باطلاع اقوام و دوستان میرساند که مراسم یادبود هفتمین شب درگذشت پدر عزیزمان شادروان حاج‌تقی **اخوان ملایری** فرش‌فروش اراکی از ساعت ۳ونیم الی ٦بعداز ظهر روز سه‌شنبه ۸مردادمامجاری‌درقبرستان‌نو (حاج‌شیخ)قم برگزار میشود.
حسین اخوان ملایری ، ناصر اخوان ملایری ، دکتر محمود اخوان ملایری ، احمد اخوان ملایری ، و خانواده های وابسته .

تسلیت

دوست و همکار عزیز آقای رسول ارونقی کرمانی
از خبر درگذشت مادر گرامی وعزیزت متاثر و غمگین شدیم، مارا نیز دراین غم عظیم شریک و سهیم بدان.
پری اباصلتی ـ ر.اعتمادی ـ نادراخوان حیدری ـ بیژن‌رفیعی

جناب آقای ارونقی کرمانی
سردبیر محترم مجله اطلاعات هفتگی
اندوه درگذشت مادر گرامی‌تان را با تمامی قلب احساس می‌کنیم وخودرا دراین ضایعه اسف‌انگیز شریک می دانیم . برای جنابعالی و خانواده محترم از درگاه خداوند صبر و بردباری مسئلت داریم .
نویسندگان، خبرنگاران و کارکنان اطلاعات هفتگی

کارکنان دانشگاه صنعتی آریامهر مصیبت وارده را به‌حضور جناب آقای دکتر سیدحسین نصرنیابت تولیت‌عظمی تسلیت می‌گویند .

جناب آقای دکتر منوچهر افضل
بانهایت تاسف مصیبت وارده را به جنابعالی و مادر و خواهران گرامیتان تسلیت می گویم .
دکتر پرویز دامادزاده ـ اصفهان

ازدرگذشت شادروان جناب سرهنگ یحیی دری برادر شیرمرد ارجمند جناب آقای محمد دری دبیر کل محترم لایزن ایران بسیار متاسف و صمیمانه بایشان تسلیت عرض مینماید .
سیدخلیل‌الله کازرونی
عضو هیئت مدیره لایزن بین‌المللی

بازگشت به ابدیت
درگذشت دوست عزیزم شادروان علی توکلی را به خانواده‌های توکلی ، فصیحی ، زمانی ، وسایر بازماندگان صمیمانه تسلیت عرض می‌نمایم .
سیدحسن عظیمی

جناب‌آقای دکتر سرلشگر پروانه وبانو
مصیبت وارده را صمیمانه تسلیت عرض مینمائیم .
مدیریت و کارکنان قصرنور

همکار ارجمند جناب آقای دکتر جلائی
مصیبت وارده را به‌جنابعالی وخانواده گرامیتان‌تسلیت میگوئیم و خودرا درغم شما شریک میدانیم .
زوار . رستگار . کریمی . کرمبین .

آقای حسنعلی حجازی
باانده فراوان مصیبت وارده را به جنابعالی وخانواده محترمتان صمیمانه تسلیت عرض مینمائیم .
امیرتیمور ناصری ، کاظم محمدجوادی ، اسدالله بیگی‌پور

جناب آقای نویدی
مصیبت وارده را تسلیت عرض می‌نمائیم
خسرو یمینی ـ پرویز بهادری

آقای محمد حسن فیضی
باکمال تاسف مصیبت وارده را تسلیت عرض نموده از خدای بزرگ صبر وشکیبائی آرزو مینمایم
فتح‌اله سالارپور

جناب آقای‌احمد یزدانی بوشهری
مصیبت وارده را به شما و خانواده گرامیتان تسلیت گفته بقاء عمر بازماندگان را از خداوند متعال خواستارم.
میرداود صارمی زاده

جناب‌آقای‌مهندس جعفرپویان
مصیبت وارده را تسلیت گفته واز خدای متعال برای شماو خاندان گرامیتان صبر جمیل آرزو می کنیم.
نصراله کاظمی ـ حسین‌ناصری‌پور ـ اسداله صمد زاده

جناب آقای حسین مدیری
بانهایت تاسف و تاثر مصیبت وارده را صمیمانه تسلیت‌گفته از ایزدیکتا برای جنابعالی توفیق‌بیشتری راآرزومینمائیم.
عارف کاظمینی ـ برخوردار کسرائی

جناب آقای شهاب زندی
با اندوهی فراوان مصیبت وارده را تسلیت گفته بقای عمر جنابعالی وخانواده محترم‌را ازدرگاه احدیت خواهانیم.
کاظم افخمی. بهیار نبی‌صدر. فرج‌اله الهیان .

جناب آقای فریدون جلالی
بانهایت تالم وتاسف مصیبت وارده را تسلیت گفته بقای عمر جنابعالی وخانواده محترم‌را ازدرگاه احدیت‌خواهانیم.
عنایت‌اله نصرالهی . عطاء صادقی .

دوست گرامی جناب آقای ارونقی کرمانی
بانهایت تاسف وتاثر درگذشت مادر گرامیتان را صمیمانه تسلیت عرض مینمایم .
پرویز حجازی

دوست عزیز آقای ارونقی کرمانی
بانهایت تاسف و تاثر مصیبت وارده را تسلیت عرض می‌نمایم .
صابر رهبر

جناب آقای حسنعلی حجازی
معاونت محترم شرکت دخانیات ایران
باقلبی مملو از تاسف مصیبت وارده را صمیمانه‌تسلیت گفته از ایزدیکتابرای جنابعالی توفیق بیشتری را آرزودارایم
خسرو شاهرودی. رستم اکبرزاده . شمس نهالزاده

جناب آقای دکتر محسن نصر
ریاست محترم هیئت مدیره انجمن حمایت زندانیان
با روحی افسرده مصیبت وارده را بتمام فامیل بخصوص جنابعالی تسلیت گفته و اظهار همدردی مینمایم .
عبدالمجید سهرابی

آقای ارونقی کرمانی
بدینوسیله مصیبت وارده را بجنابعالی و کلیه فامیل محترم تسلیت عرض نموده از ایزد یکتا صبر و شکیبائی آرزو مینمائیم .
کریم اردستانی ـ افشار کیخسروی

سرکار سروان پاداش‌پور
فوت ناگهانی مادرگرامی رابه سرکار تسلیت گفته و بقاء عمر بازماندگان را از خداوند متعال خواستارم.
کیخسرو محمدی

خانواده های محترم ملک مدنی
بانهایت تاسف مصیبت وارده را صمیمانه تسلیت عرض‌نموده بقای عمر بازماندگان را آرزومندیم.
قاسم سنوائی ـ باقر بختی‌پور ـ رضوان ملتی

آقای غلامرضا برزگر
بدینوسیله مصیبت وارده را تسلیت عرض نموده بقاء عمرو سلامت جنابعالی را از خداوند متعال مسئلت مینمائیم.
هرمزشاه‌حسینی ـ احمدمحمدزاده ـ افشارناصری

آقای حسین علیپور
باانده فراوان درگذشت مادر گرامیتان را تسلیت گفته بقاء وسلامتی بازماندگان را از خداوند متعال مسئلت‌دارم.
محمد کاظم نورالهی

جناب دکتر رضا پروانه
باکمال تاسف مصیبت واردهراتسلیت عرض نموده ازایزد توانا صبر و شکیبائی آرزو مینمایم.
عنایت پیروزمند

جناب آقای احمد مدیری
مصیبت وارده را تسلیت عرض نموده و سلامت و بقای‌عمر جنابعالی و خانواده محترم را از خداوند متعال مسئلت داریم.
اسداله گوروش‌نیا ـ سعید خسروی ـ نوروز پرویزی

آقای ارونقی کرمانی ، سردبیر مجله اطلاعات هفتگی
باانده فراوان فوت مادرگرامیتان را تسلیت گفته بقای عمر شما و خانواده را ازخداوند متعال آرزو می‌کنیم.
سرلشگر منصور اردوبادی و بانو

آقای ارونقی کرمانی ، سردبیر مجله اطلاعات هفتگی
درگذشت مادر عزیزتان باعث تاسف گردید ، این مصیبت را به جنابعالی و خانواده محترمتان تسلیت می‌گوئیم .
سرتیپ رکنی و بانو

آقای ارونقی کرمانی ، سردبیر مجله اطلاعات هفتگی
از ضایعه درگذشت مادر گرامیتان قلبا متاسف و درانده جنابعالی و خانواده محترم شریکیم .
سرهنگ فتحی و بانو

آقای ارونقی کرمانی،سردبیر مجله اطلاعات هفتگی
از ضایعه درگذشت مادر گرامیتان قلبا متاسف و در اندوه جنابعالی و خانواده محترمتان شریکم .
شعبان جعفری

جناب آقای سیاوش صارمی
درگذشت پدر گرامیتان را،صمیمانه تسلیت گفته و بقای عمر آن خاندان محترم را آرزو مینمائیم .
سهراب سالاری ـ ابوالقاسم فروغی ـ ایرج غیاثی

جناب آقای جهانگیر هوشیار
مصیبت وارده را به جنابعالی تسلیت گفته و امیدواریم ما را نیز در غم خود شریک بدانید .
پرویز مجاورزاده

آقای جلال رضوان‌خواه
درگذشت مادر گرامیتان‌را‌بجنابعالی و خانواده‌محترمتان تسلیت می‌گوئیم .
خسرو خاوردادوبانو

استقلال مستعمرات پرتغال با استقبال آفریقائیان روبرو شد

لواندا ـ خبرگزاری فرانسه ـ اظهارات ژنرال«اسپینولا»رئیس جمهوری پرتغال درباره شناسائی‌حق‌خود مختاری سرزمین های ماوراء بحار انعکاسی‌وسیع در کشور های‌آفریقائی‌پیدا کرده است.
دیروز در بسیاری از مناطق‌موزامبیک صحنه های آشتی بین افسران پرتغالی و چریک های آفریقائی «فرملیمو» به چشم میخورد هزاران نفر از اعضای سازمان فرملیمو که توسط اروپائی هاو افسران پادگان پرتغال‌بشهر «ت» دعوت شده بودند به گرمی مورد استقبال‌قرار گرفتند افراد «فرملیمو» قبل از عزیمت به «ت»در میتینگی که در هوای باز تشکیل شده بود شرکت کردند .
یکی از رهبران این سازمان‌ضمن نطقی از پرتغالی‌ها و اروپائیها خواست که در صلح و آرامش در کنار یکدیگر زندگی کرده و از هرگونه برخورد اجتناب ورزند .
ناظران سیاسی اظهار عقیده می‌کنند که این صحنه های آشتی ممکن است مقدمه برقراری آتش‌بس کامل در موزامبیک باشد . در دارالسلام روزنامه ارگان دولت تانزانیا«ساندی نیوز»نوشته است که ژنرال «اسپی‌نولا» تنها یکی از سه شرط «فرملیمو» را برای برقراری آتش بس پذیرفته است و آن واگذاری قدرت به نمایندگان قانونی ملت است‌دو شرط دیگر که استقلال فوری موزامبیک و شناسائی سازمان« فرملیمو»به عنوان نماینده قانونی موزامبیک است هنوزاز طرف لیسبون برسمیت شناخته نشده است . ساندی نیوز اضافه میکند که ژنرال اسپی‌نولا در نطق خود به مسئله جزایر « کاپ‌ور» اشاره نکرده است‌اما به عقیده ما موضوع بسیار روشن‌است و آن اینکه جزایر « کاپ‌ور» جز لاینفک جمهوری گینه بیسائو است .

کمك به قحطی زدگان اتیوپی

سخنگوی‌جمعیت‌شیروخورشید سرخ ایران اعلام داشت بپیرو تقاضای تلگرافی‌اتحادیه‌جهانی صلیب‌سرخ درزمینه کمک‌بیشتر به قحطی‌زدگان آتیوپی‌و تامین هزینه مواد سوختی وسایط نقلیه‌ای که توزیع مواد غذائی وکمکهای جنسی را برعهده دارند از طرف جمعیت شیروخورشید سرخ علاوه بر یکصد هزار دلار مرحمتی علیاحضرت شهبانو و ٥۰ تن خواربار ارسالی این جمعیت برای قحطی‌زدگان آفریقا مبلغ پنجهزار دلار دیگر نیز برای این منظور در اختیار اتحادیه جهانی‌صلیب‌سرخ قرار گرفت.

سخنرانی دربارهٔ «عرفان شمس تبریزی»

در جلسه ناهار هفتگی کلوپ روتاری شمال تهران ، که یکساعت و نیم بعد ازظهر فردا ، در هتل اینترکنتینانتال برگزار میشود ، آقای دکتر حسن سادات ناصری ، استاد دانشگاه تهران پیرامون «عرفان‌شمس‌تبریزی»سخنرانی میکند .

ارزش‌تاریخی کاروانسرا

بنای تاریخی کاروانسرای شاه‌عباس قوشه واقع در ۳٦ کیلومتری دامغان توسط کارشناسان اداره کل حفاظت آثار باستانی و بناهای تاریخی وزارت فرهنگ و هنر مورد بررسی قرار گرفت و بمناسبت دارابودن ارزش تاریخی و اهمیت بقایای آثار تمدنهای قدیمی در فهرست آثار ملی ایران به ثبت رسید .

تاکسی سرویس های تهران ۲ برابر میشود

شرکت تعاونی تاکسیرانی به دنبال تهیه‌خرید ۲۵۰۰دستگاه مرسدس بنز برای خطوط تاکسیرانی تهران ، تصمیم گرفت که مرسدس بنز های خریداری شده در خطوط تاکسی سرویس،مشغول کار شوند . باین ترتیب تعداد تاکسی سرویس های خطوط مختلف تهران‌تا حدود۲برابر افزایش‌خواهدیافت‌و مرسدس بنزهای‌جدید خواهندتوانست نیاز مسافرین خطوط تاکسی سرویس را تامین کنند.
امروز همچنین اعلام شد که بزودی نرخ جدید بقیه‌تاکسی سرویس های کنونی که با افزایش‌آن‌موافقت شده،اعلام خواهد شد. افزایش نرخ‌در خطوط مختلف بین ۳ تا ده ریال میباشد .
در حال حاضر تعداد تاکسی سرویس های تهران حدود۲ هزار دستگاه است .

اخبار خارجی

کشتی جنگی ترکیه یك روستای قبرس را گلوله باران کرد

نیکوزیا ـ یونایتدپرس ـ یك کشتی جنگی‌ترکیه ظهر امروز یك‌روستای طرف‌یونانیهای‌قبرس راگلوله باران کرد .
منابع نظامی نیکوزیا گفتند گلوله‌باران این روستا که‌در دامنه کوه درنزدیکی کرنیا واقع است اولین تخلف مهم نیرو های ترکیه از آتش‌بس بشمار می‌رود .

توسعه بازرگانی

کرمانشاه ـ صبح امروز، سفیر چکسلواکی در دربار شاهنشاهی ایران که به کرمانشاه آمده است ، با آقای سمیعی استاندار کرمانشاهان ، ملاقات کرد . در این دیدار آقای غضنفری رئیس اتاق بازرگانی ، صنایع ومعادن کرمانشاهان نیزحضور داشت .
سفیر چکسلواکی ، برای مذاکره در باره توسعه امور بازرگانی و اقتصادی دراستان کرمانشاهان ، به‌کرمانشاه آمده است .

اسامی قبولشدگان رشته بیولژی‌وذخیره رشته‌ریاضی مسابقه ورودی دانشکده علوم کرمانشاهان

در شماره دیروز روزنامه اطلاعات اسامی قبولشدگان و ذخیره‌های مسابقه ورودی دانشکده علوم کرمانشاهان چاپ شده بود که متاسفانه‌اسامی ذخیره‌های رشته ریاضی و قبولشدگان رشته‌بیولژی توأما درج گردیده‌بود. بدینوسیله اسامی‌قبولشدگان بیولژی و ذخیره‌های ریاضی مجددا درج میگردد.

اسامی قبولشدگان رشته بیولژی

نام خانوادگی نام	شماره‌کارت
ورائی کامران	٥۱٤۷
ابراهیمی صحنه فریدون	٥۳۰۸
مشاک علی‌اکبر	٥۲۷۳
چرم‌دوزی علی	٥۳۳۲
جوانی‌فرد جهانشاه	٥۱۰۱
گشاورزولیان حسین	٥٤۰٥
ضیافت پرویز	٥۱۳۹
شعبان‌ورکی حسین	٥۲۹٤
حجت‌الاسلامی احترام	٥۳٤۸
اسماعیلی میترا	٥۱۰۸
رئیسی شمسی	٥۳۷۲
روغنی محمدعلی	٥٤۰٤
معینی علی	٥۲۲۲
میرزاصادقی علیرضا	٥۰۹۹
اکبری‌تبریزی حلیمه	٥۳۰٦
جلالی حسن	٥۰٦٥
اصغرزاده حقیقی مسعود	٥۳۸۹
محمدی‌زاده لیلا	٥۳۷۸
قاسمی دهکردی شهلا	٥۳۹٤
هشترخانی محمدرضا	٥۲۰۱
نجفی مینو	٥٤۳۳
سامنی پوران	٥۳۲۱
شریعتی نیاسر مجتبی	٥٤٥۱
کریمی علیرضا	٥۱۰۹
مقصودی سید فرامرز	٥۱۷۷
فرهی شجاع‌الدین	٥۲٦۰
دوستان زرین‌آبادی فریده	٥۰۹۰
رضاوندی پروانه	٥۰۸٥
زرنگار علیرضا	٥۳٤۲
حجاریان فاطمه	٥۱۰۲
میرانیا طوبا	٥۰۳٥
کاشانی بهروز	٥۰۰۷
امتیازی گیتی	٥۳٤٥
نجفی سیمائی محمد	٥۲۱٦
صالحی فریدون	٥۳۹٦
عباسی محمدساعد	٥۲۳٤
نقشچی پروانه	٥۳۳٥
ستوده سید سعدالدین	٥۰۷۸
خادمی شهلا	٥۰٥۰
ادمان آذر	٥۳٤۱
امامی سارا	٥۲۸۷
صادقی جلال‌الدین	٥۳٥۰
کیانی منوچهر	٥۱۸٥
بهشتی‌آل‌آقا بهنام	٥۱۰۰
رحمانی بیژن	٥۳۸۱
شیرمحمدی علیرضا	٥۳۲٥
محمدطاهری محمود	٥۰۳۰
درویشی جهانبخش	٥۲۱۸
محمدی شهلا	٥۰٦۹
حقیقت رضا	٥۳۰٥

اسامی ذخیره های رشته ریاضی

نام خانوادگی نام	شماره‌کارت
فراشی‌غلام	۱۰۳٦
عادلی محمدحسین	۱۱۳۲
تلمه جلال	۱۰۲۷
حسینی‌ابرده عسگری	۱۱۱۹
سیدابراهیمی سید وحید	۱۰۱۲
دغوتی ژاله	۱۰۲۳
اکبری‌کله کامران	۱۰۸۳
بیک‌محمدی اکبر	۱۰۸٤
شریفی مرتضی	۱۱۰٤
دولتیاری ژیلا	۱۰۰۸
یوسفشاهی حمید	۱۱۲۹
بیکلر مسعود	۱۰۷۷
کمانگر منوچهر	۱۰٤۳
فرزاد جلال	۱۰۷٤
اکرمی عبدالله	۱۰۲۱
فتحیان شاهپور	۱۱۱۰
کبودی منوچهر	۱۱۳۰
صوردادرس‌یسلی غلامرضا	۱۰٥٤
سلیمی مهری	۱۰۳۲
حسینی سید محمد	۱۰۸۲
عزیزی‌باباثی آسیه	۱۰۹۱
قیاسی ابوالقاسم	۱۰۸٦
غفاری حمید	۱۰۲٤
صدیقی سید مجید	۱۱۳٥
حیدری محمود	۱۱۳۳
پنجشیرممقانی بهرام	۱۱٤۳
پیروزملکی الماس	۱۰۰۷
طلوع‌تکمیلی نادر	۱۰٦٥
روحانی شهرکی سعید	۱۱٤۷
کاظمی موسی	۱۰۱۰

آگهی پذیرش دانشجو برای آموزشگاه عالی پرستاری ۲۵ شهریور ـ رشت

آموزشگاه عالی پرستاری ۲۵ شهریور ـ رشت وابسته باداره کل بهداری استان گیلان از میان دارندگان گواهینامه سال ششم متوسطه در رشته طبیعی و یا ریاضی برای سال تحصیلی ٥٤ ـ ۱۳٥۳ از طریق مسابقه و مصاحبه تعداد ۳۰ نفر دانشجو برای رشته پرستاری با شرایط زیر میپذیرد .
۱ـ حداقل سن ۱۸ سال تمام و حداکثر ۳۰ سال .
۲ـ مجرد بودن .
۳ـ سلامت کامل جسمی و روانی
٤ـ تناسب اندام و شایستگی اخلاقی .
داوطلبان میتوانند با در دست داشتن مدارک زیر همه روزه از تاریخ نشر آگهی الی۲۸ مرداد از ساعت ۸الی۳ بعداز ظهر به‌دفترآموزشگاه عالی پرستاری ۲۵ شهریور واقع در بادی‌اله شهر رشت مراجعه نمایند.
۱ـ چهار قطعه عکس ۳ × ٤که در پشت آن مشخصات کامل داوطلب نوشته شده باشد.
۲ـ فتوکپی مدرک قبولی در امتحان ششم متوسطه .
۳ـ دو برگ فتوکپی شناسنامه .
٤ـ فیش مبلغ چهارصد ریال به حساب شماره ٥۰۲۱٤ بانک ملی رشت .
٥ـ یک برگ فتوکپی معافی از خدمت برای فارغ‌التحصیلان سال های قبل از سالهای ۱۳٥۳
داوطلبان خارج از رشت میتوانند مدارک خود را وسیله پست ارسال دارند و برای‌دریافت کارت ورود بجلسه امتحان روز ۲۹ امرداد جهت امتحان کتبی حضور یابند .
ضمنا باطلاع‌میرساند مدرک فعلی‌فارغ‌التحصیلان این آموزشگاه دانشنامه معادل لیسانس است و برای اطلاع بیشتر از امکانات رفاه دانشجویان و سایر شرایط و مواد امتحانی بدفتر آموزشگاه مراجعه و یامکاتبه نمایند. م‌الف ۹۰۰۳
آ ـ ۸۷٦۸٦
دکتر غفاربور
مدیر کل بهداری استان گیلان

سال چهل و نهم ـ شماره ۱۴۴۶۹

اطلاعات

دوشنبه ـ هشتم مردادماه ۱۳۵۳
نهم رجب ۱۳۹۴ ـ بیست و نهم ژوئیه ۱۹۷۴

ساعات شرعی
استخراج دکتر ریاضی کرمانی
اذان مغرب ..... ساعت ۷ و ۳۱ دقیقه
اذان صبح (فردا) ... ساعت ۳ و ۲۳ دقیقه
طلوع آفتاب (فردا) ... ساعت ۵ و ۸ دقیقه
ظهر شرعی (فردا) ... ساعت ۱۲و ۱۳ دقیقه

اجلاسیه رامسر سه روز بطول می‌انجامد

آخرین تغییرات برنامه پنجم در پیشگاه شاهنشاه

بررسی می‌شود

در پیشگاه شاهنشاه آریامهر، اجلاس بررسی‌نهائی‌طرح‌اصلاحیه برنامه عمرانی پنجم با شرکت نخست‌وزیر، وزراء و گروهی از مقامات و کارشناسان برجسته‌پولی و اقتصادی کشور پنجشنبه در رامسر تشکیل میشود و سه روز بطول می‌انجامد.

اصلاحیه برنامه پنجم‌که‌براساس بهره‌گیری از منابع مالی تازه‌دولت برای تحکیم و تقویت بنیادهای اقتصادی و اجتماعی و توجه‌بیشتر به تعمیم رفاه اجتماعی تنظیم شده است پس‌از تصویب‌اجلاسیه رامسر بصورت‌لایحه، تقدیم‌پارلمان میشود.

این اصلاحیه رقم‌اعتبارات‌عمرانی دولت و بخش خصوصی را برای سه سال‌ونیم باقی مانده‌برنامه‌پنجم تعیین میکند.

بادرآمد نفت

برنامه پنجم عمرانی کشور بیش از آغاز سال ۵۲ با اعتباری در حدود ۲۲۵۰ میلیارد ریال به تصویب مجلسین رسید. همزمان با آغاز نخستین سال اجرای برنامه پنجم، بدنبال افزایش‌قیمت نفت و درآمد ایران، شاهنشاه آریامهر دستور تجدید نظر دراین برنامه صادر فرمودند و بر این اساس مطالعاتی در سازمان‌برنامه آغاز شد.

نتایج این مالعات به صورت گزارش مقدماتی در هتل «دیزین» گاجره که دو هفته قبل با حضور نخست‌وزیر و کلیه وزراء تشکیل شد، مورد بررسی و تبادل نظر قرار گرفت.

اجلاسیه رامسر مرحله نهائی بررسی تغییرات در برنامه پنجم خواهد بود.

اصلاحیه برنامه پنجم ضمن اینکه اعتبارات برنامه پنج ساله را افزایش‌میدهد، اجرای‌نخستین مرحله برنامه‌ریزی ۲۰ ساله‌کشور را نیز بهمراه دارد.

در اصلاحیه‌برنامه‌پنجم اولویت‌ها کماکان مورد توجه قرار دارد و بهمین منظورنفت، گازوپتروشیمی، فولاد و کشاورزی بیشترین اعتبارات را جذب خواهند کرد.

واردات مواد اولیه تا یکهزار دلار بدون انتقال ارز مجاز شد

بانک مرکزی ایران امروز به بانکهای کشور اعلام‌کرد: تااطلاع بعدی راسا نسبت به ظهرنویسی اسناد مربوط به ورود کالا های مجاز بدون انتقال ارزبارعایت‌سایر مقررات عمومی صادرات‌و واردات سال بترتیب زیر اقدام نماید:

۱ـ یدکی ماشین آلات و مواد اولیه ومواد تعاونی مورداحتیاج کارخانه ها و موسسات تولیدی‌و صنعتی که پروانه تاسیس دارنددر هرمورد حداکثر تامیزان ارزش «فوب» معادل یک هزار دلار و انواع کالا های مجاز اعم از کالا های مشمول مقررات اعتباراسنادی یا برات وعوی درهر مورد حد اکثر تا میزان ارزش فوب معادل سیصد دلار بادریافت حق ثبت سفارش براساس ارزش «سی‌ـ انداف» کالا وبدون تودیع سپرده ثبت سفارش.

۲ـ ظهر نویسی اسناد بدون انتقال ارز بارزش «سی‌انداف» تا میزان ۵ هزار دلار مشروط به دریافت حق ثبت سفارش و با تودیع سپرده ثبت سفارش.

همچنین بانک مرکزی‌امروزاطلاع داد: چون نیترات دامونیم حاوی ۲۷ درصد ازت بیالا برای‌مصارف صنعتی و معادن‌وارد میشود و عملا بعنوان کود مصرف نمیگردد، لذا تا اطلاع بعدی در مواردی که طبق مقررات عمومی صادرات و واردات از طرف وزارت بازرگانی اجازه‌ورود برای این نوع‌نیترات دامونیم صادر میشود، احتیاجی‌به اجازه این شرکت‌نخواهد داشت. ولی ورودآن‌نوع نیترات دامونیم که‌ازت آن کمتر از ۲۷ درصدوزن کود باشد کماکان موکول به موافقت و اجازه قبلی‌این‌شرکت است.

خدمات لژیون در اردوهای روستائی

وزیردربار شاهنشاهی با چندتن‌از داوطلبان لژیون گفتگو میکند.

دیشب یکصدوسی نفر از داوطلبان ایرانی وبین‌المللی‌لژیون خدمتگزاران بشر که در نوزده اردوی عمرانی‌شرکت داشته‌اند دریک جلسه معارفه در کاخ سعدآباد باامیر اسدالله علم‌وزیر دربار شاهنشاهی ملاقات کردند.

این گروه که در استان های مختلف‌و در روستاهای‌دورافتاده باخودیاری مردم خدمات عمرانی وبهداشتی انجام‌داده‌اند ازدیروز در یک سمینار ارزشیابی‌شرکت نمودند.

هفت داوطلب گروه بین‌المللی لژیون که‌از کشورهای‌انگلیس، هلند و یوگسلاوی به ایران آمده‌اند در این اردوها شرکت داشته‌اند و تا دو سال‌درخدمت لژیون خواهند بود.

در جلسه معارفه دیشب، مدیران و کارشناسان لژیون خلاصه‌ای از فعالیتهایی را که در نقاط مختلف کشور انجام داده‌اند به اطلاع وزیر دربار شاهنشاهی رساندند و آقای‌علم یادآور شد که در تحقق برنامه‌هائی که در روستاها شروع کرده‌اند مردم را به خودیاری دعوت کنند.

آقای علم همچنین خاطرنشان کرد که گزارش فعالیت های داوطلبان لژیون بشرفعرض شاهنشاه میرسد و از فعالیتهای این اردوها نیز گزارشی به پیشگاه همایونی تقدیم خواهد شد.

در پایان این جلسه دبیر کل لژیون اعلام کرد که با توجه به بهرمگیری از خدمات‌داوطلبان لژیون بخصوص جوانان در جهت توسعه و عمران وبهزیستی مردم، از سال آینده تعدادابن اردوها در نقاط مختلف‌کشور افزایش خواهد یافت.

تهران از اقدامات دولت لیسبون رسما استقبال کرد

تهران خواستار استقلال کامل مستعمرات افریقائی پرتغال شد

تهران دیشب رسما از اقدامات اخیر دولت پرتغال در تامین‌حق خودمختاری سرزمین‌های تحت استعمار آن کشور در آفریقا استقبال کرد و خواستار این شد که این اقدامات باستقلال کامل این مستعمرات منتهی شود. نظر تهران را سخنگوی وزارت خارجه ۲۴ ساعتی پس از اعلام تصمیمات دولت‌لیسبون بیان داشت.

این سخنگو گفت: اکنون که دولت پرتغال اقداماتی در جهت تامین حق خودمختاری ملل کشورهای‌افریقائی تحت‌استعمار آن کشور بعمل آورده است، دولت شاهنشاهی مناسب می داند باردیگر رویه همیشگی‌خود را در مورد پشتیبانی کامل از استقلال و آزادی کلیه‌سرزمین های غیر خودمختار و تحت ـ الحمایه تایید و تکرار نماید.

«ایران بعنوان یکی از بانیان قطعنامه ۱۵۱۴ مصوب پانزدهمین اجلاس مجمع عمومی سازمان ملل متحد راجع به آزادی و استقلال سرزمینهای غیر خودـ مختار و مستعمره از ابتدای تشکیل کمیته مخصوص ۲۴ نفری ضد استعمار عضویت‌آنرا داشته و در حال حاضر نیز نیابت ریاست کمیته مزبور را بعهده دارد. ایران پیوسته از حق مردم اراضی مستعمره در تعیین سرنوشت خود دفاع‌کرده و پیوسته از شرکت نمایندگان نهضت‌های آزادی‌بخش‌افریقا در مجامع بین‌المللی پشتیبانی‌کرده است. باتوجه باین سیاست، دولت شاهنشاهی ازتصمیم‌اخیر دولت پرتغال مبنی برشناسائی حق تعیین سرنوشت و خودـ مختاری مردم سرزمین های تحت اداره آن کشور درافریقا ابراز خرسندی مینماید و امیدوار است این شناسائی منجر به استقلال کامل این سرزمین‌ها شود.»

موافقت‌نامه بازرگانی ایران و سوریه امضاء شد

اولین موافقتنامه طویل‌المدت بازرگانی ایران و سوریه دیروز در تهران به امضاء رسید.

براساس این موافقتنامه طرفین حجم مبادلات بازرگانی بین دو کشور را افزایش خواهند داد همچنین باتشکیل یک کمیته مختلط وضع‌عملکرد سالانه موافقتنامه را مورد بررسی قرار داده‌و تدابیری راکه‌موجب‌افزایش‌مبادلات‌بازرگانی بین دوکشور موثر واقع میشود پیشنهاد خواهند نمود.

براساس این‌موافقتنامه اتوبوس، ماشین‌آلات کشاورزی و صنعتی و لوازم الکتریکی از ایران به سوریه صادر وفسفات و پارچه ومواد خوراکی از سوریه به ایران وارد‌میگردد. این‌موافقتنامه را آقای موسی‌الرضا قنادیان مدیر کل بازرگانی‌وزارت بازرگانی‌ایران وآقای زهیر صبری مدیرکل‌وزارت اقتصاد و بازرگانی سوریه امضاء کردند.

Ario Electric

تویوتا

نماینده فعال میپذیرد
بمنظور توسعه فعالیت عرضه و فروش ماشین‌های جدید بافندگی وچرخ خیاطی تویوتا درایران نماینده معتبر وفعال‌برای تهران وشهرستانها پذیرفته میشود
نماینده انحصاری ماشین بافندگی وچرخ خیاطی تویوتا
شرکت آریو الکتریك ـ تهران چهارراه امیراکرم ساختمان‌کورش‌تلفن: ۶۶۲۰۷۸

اطلاعیه

سازمان جشن هنر ایران

هشتمین جشن‌هنرایران از ۲۴ مرداد تا اول شهریور ۱۳۵۳ به‌مدت ۹ روز در شیراز وتخت جمشید برگزار میشود، علاقه‌مندان می‌توانند برای کسب اطلاعات لازم وخرید بلیت در تهران به‌تاتر شهر چهار راه پهلوی و در شیرازبه‌مرکز رادیوتلویزیون مراجعه کنند.

فقط یک شرط

«سه سال قبل بود که من برنده جایزه صد هزار تومانی بلیط های اعانه ملی شدم، از آن پس باعلاقه و اشتیاق بیشتر هرهفته تعدادی بلیط خریداری میکردم، بعضی از دوستان‌بمن میگفتند تو که یک بار برنده شده‌ای فکر میکنی شانس باین زودیها برای بار دوم سراغت بیاید، من در مقابل این سئوال سکوت میکردم ولی همچنان به خرید بلیط ادامه میدادم چون اطمینان داشتم بدست آوردن جوایز بزرگ و کوچک بلیط های اعانه ملی فقط یک شرط دارد، آنهم خرید بلیط اعانه ملی‌است. و همین‌اعتماد و اطمینان باین‌حساب‌ساده‌باعث‌شد که بعد از سه سال هفته گذشته باردیگر یکی از بلیط های من که در آن با آقای حسن میلانداری‌شریک بودم برنده صد هزار تومان جایزه ممتاز بلیط های اعانه ملی شد.»

این سخنان را آقای سروژ میناسیان تعمیرکار لوازم طبی بیمارستانها، ساکن تهران، اظهارمیداشت، شریک‌خوشبخت او آقای‌حسن میلاندآری میگفت: «من و آقای میناسیان تصمیم داریم باین شرکت پربرکت ادامه دهیم و هر هفته با خرید تعدادی بلیط خود را همچنان در مسیر شانس بدست آوردن جوایز بلیط‌های‌اعانه‌ملی قرار دهیم.»

آقای سروژ میناسیان و آقای حسن میلانداری

مجله دنیای ورزش

روزهای شنبه منتشر میشود

هیئت مدیره یك‌شرکت تعاونی برکنار شدند

در بررسیهائی که طبق‌مقررات قانون از شرکت‌تعاونی‌صاحبان وسائل نقلیه استان چهارمحال بختیاری بعمل آمد روشن شد که اعضای اصلی هیات‌مدیره، بازرسان و مدیر عامل شرکت مزبور مرتکب تخلفاتی شده‌اند بهمین‌جهت نامبردگان بدستور وزارت تعاون و امور روستاها از کار برکنار شدند.

اعضای اصلی هیات مدیره بازرسان و مدیر عامل جدید از میان اعضای دیگر شرکت انتخاب و مشغول کار خواهند شد.

استخدام در هواپیمائی نیروی زمینی شاهنشاهی

هواپیمائی نیروی زمینی شاهنشاهی امکانات تحصیلی شمارا با بهترین‌وجهی فراهم نموده و از هم اکنون شما را با داشتن مدارك تحصیلی مشروحه زیر استخدام مینماید. استخدامیان واجد شرایط پس از طی دوره های تخصصی‌و کارآموزی در ایران برای دوره های تکمیلی فنی و خلبانی بکشورآمریکا اعزام‌میگردند.

الف: شرایط عمومی

۱ـ تابعیت دولت شاهنشاهی ایران
۲ـ متدین بودن به یکی از ادیان (اسلام، مسیحی، کلیمی، زردشتی)
۳ـ دارابودن گواهی نامه ششم متوسطه ریاضی، طبیعی، ادبی، برای داوطلبین افسری‌جزءخلبانی، گواهی‌نامه ششم متوسطه ریاضی، طبیعی، فنی، (برق ومکانیك) برای همافری، قبولی‌چهارم متوسطه (ریاضی، طبیعی، ادبی) برای داوطلبین ستوانیاری خلبانی و گواهی‌نامه سوم متوسطه برای‌آموزشگاه گروهبانی.
۴ـ سن داوطلبین افسری خلبانی از ۱۷ تا ۲۴ و همافر فنی از ۱۸ تا ۲۴ و، ستوانیاری خلبانی از ۱۶ تا ۲۴ ودرجه‌دار از ۱۵ تا ۲۴ سال برای اشخاصی که برك خاتمه خدمت سربازی‌دارند حداکثر سن تا ۲۵ سال می‌باشد.
۵ـ نداشتن پیشینه بد.
۶ـ داشتن صحت مزاج وتناسب‌اندام طبق گواهی بهداری نیروی‌زمینی شاهنشاهی
۷ـ سپردن تعهد خدمت در ارتش‌شاهنشاهی
۸ـ قد داوطلبین از ۱۶۰ سانتیمتر ببالا.
۹ـ نداشتن عیال تحت تکفل

ب: داوطلبین افسری جزء خلبانی: مدت تحصیل در آموزشگاه افسری‌جزء خلبانی یکسال و بطور شبانه روزی‌بوده و کلیه مخارج دانش جویان بعهده ارتش شاهنشاهی خواهد بود. دانشجویان درمدت تحصیل ۵۲۵۰ریال وپس‌از شروع اولین پرواز ۱۱۵۰۰ ریال و پس ازنیل بدرجه افسری خلبانی از ۲۲۵۲۰ ریال حقوق و مزایا استفاده خواهند کرد و ترفیعات بعد آنان طبق مقررات، قانون استخدام نیرو های مسلح شاهنشاهی‌خواهد بود ضمنا در صورت خدمت در خارج، از مرکز حداکثر مبلغ ۳۴۰۴۰ریال دریافت خواهند نمود.

پ داوطلبین همافر فنی

مدت‌تحصیل در آموزشگاه همافری۲ سال بوده و کلیه مخارج هنرجویان بعهده ارتش شاهنشاهی خواهد بود. هنرجویان درسال‌یکم مبلغ ۴۱۶۶ ریال ودر سال دوم مبلغ۵۴۱۰ ریال و پس‌ازنیل به درجه همافر سومی‌مبلغ ۲۰۷۷۰ ریال‌ودرصورت خدمت در خارج ازمرکزمبلغ ۳۲۲۹۰ریال‌دریافت خواهندداشت وترفیعات بعدی آنان طبق‌مقررات قانون‌استخدام نیرو های مسلح شاهنشاهی خواهد بود.

ت: داوطلبین ستوانیاری خلبانی

مدت تحصیل در آموزشگاه‌ستوانیاری خلبانی‌دوسال‌وبطورشبانه روزی بوده و کلیه مخارج هنرجویان‌بعهده ارتش شاهنشاهی خواهد بود هنرجویان قبل از پرواز ماهانه ۲۰۰۰ ریال وپس از شروع اولین‌پرواز ۵۷۵۰ ریال و پس از نیل بدرجه‌ستوانیارسوم‌خلبان مبلغ ۲۸۴۷۰ ریال که بمرور افزایش خواهدیافت‌دریافت‌خواهدداشت اضافه حقوق و مزایای آنهاطبق قررات قانون‌استخدام‌نیروهای‌مسلح‌شاهنشاهی‌خواهد بود ضمنا در صورت خدمت در خارج از مرکز حداکثر مبلغ ۲۷۱۹۰ریال دریافت خواهد نمود.

ث: داوطلبین آموزشگاه درجه‌داری

۱ـ مدت تحصیل در آموزشگاه درجه‌داری یکسال وبطور شبانه روزی بوده و کلیه مخارج دانش آموزان‌بعهده‌ارتش شاهنشاهی خواهد بود دانش آموزان درمدت تحصیل مبلغ ۲۰۰۰ریال‌وپس از نیل بدرجه گروهباندومی مبلغ ۱۰۵۸۰ ریال که بمرور افزایش خواهدیافت دریافت خواهند داشت و اضافه حقوق ومزایای آنان طبق مقررات قانون‌استخدام نیروهای مسلح شاهنشاهی خواهد بود ضمنا در صورت خدمت درخارج از مرکز حداکثر مبلغ۲۰۶۶۰ریال دریافت خواهند نمود.

ج: به‌فارغ التحصیلان سالیانه تامیزان دوبرابر حقوق ماهانه بعنوان پاداش در آخر سال پرداخت میگردد.

چ: فارغ‌التحصیلان از مزایای بسیاری نظیر پس‌انداز مسکن، تامین آتیه، بانك سپه که برای دوران خدمت ۳۰ ساله با توجه بمبلغ پس‌انداز ومبلغ معادل آن که بلاعوض از بودجه وزارت‌جنك اضافه میشود و بهره مربوطه.

وام مسکن بانك سپه، استفاده‌ازخانه های سازمانی با توجه به برنامه افزایش سالیانه خانه‌سازی برای‌پرسنل‌هرسازمان عمومیت خواهدداشت، درمان رایگان خود و خانواده تحت تکفل‌وخریداز فروشگاه های ارتش با تخفیف قابل ملاحظه‌وغیره‌بهره‌مندمی‌شوند داوطلبین برای ثبت نام‌و کسب اطلاعات بیشتر میتوانند همه روزه باستثنای پنجشنبه و جمعه و ایام تعطیل از ساعت ۷ الی ۱۴ درتهران بیادگان باغشاه خیابان کاشان دایره‌استخدام و روانسنجی هوانیروز و در شهرستانها به‌اکیپ های استخدامی دردژبانی وشهرستانهائی‌که دژبانی‌ندارند به‌ژاندارمری محل مراجعه نمایند. م‌الف ۷۵۶۵

هواپیمائی نیروی زمینی شاهنشاهی

هوای شکوفه‌نو ساحلی همیشه آفتابیست
هایده زن آواز ایران
شماعی‌زاده سازنده و خواننده دوست داشتنی
نیك‌نژاد کمدین محبوب و چهره آشنای کنار دریا
از چهارشنبه ۹ تا دوشنبه ۱۴ مرداد در
متل ساحلی شکوفه‌نو
همه روزه ناهار با تماشای بهترین فیلمهای ایرانی‌و خارجی
فقط ۲۰۰ ریال
رزرو تهران شکوفه‌نو وکاباراً
رزرو چالوس تلفن ۳۲۰۰

آگهی مسابقه ورودی مدرسه عالی شمیران

برای رشته‌های زیر:
۱ـ مدیریت رفاه
۲ـ آموزش و پرورش قبل از دبستان
۳ـ مشاوره و راهنمائی خانواده
و با دیپلم کامل متوسطه در رشته‌های ریاضی ـ طبیعی ـ ادبی ـ خانه‌داری ـ بازرگانی ـ منشیگری.

روزشنبه ۱۲ مرداد در روزنامه‌های اطلاعات و کیهان منتشر میشود

آ ـ ۸۷۶۱۸

قابل توجه
اهالی‌محترم شهرستان اراك
اتوبوسهای دولوکس ومجهز
شرکت ایران‌پیما
همه روزه مابین تهران ـ اراك
وبالعکس رفت وآمد مینمایند
سوم اسفند تلفن ۱۹ تا ۳۰۱۴۱۵
امیرکبیر تلفن ۷۳ تا ۳۱۲۱۷۱
نمایندگی ایران‌پیما ـ اراك
تلفن: ۲۷۸۶

مجله دختران و پسران شنبه ها منتشرمیشود

مجله جوانان با یکدنیا مطب داستان های خواندنی در سراسر کشور منتشر شد

قابل توجه آقایان اطباء ـ داروخانه‌های محترم کشور
قرص DONNAZYME-ROBAXIN موجود است رابینز آمریکا

تاپ TOP چیست؟

آگهی پذیرش کارآموز

مرکز آموزش حرفه‌ای سیمان تهران (شرکت سهامی عام) و شرکتهای وابسته

برای رشته‌های ماشین افزار (تراشکاری ـ صفحه تراشکاری ـ فرزکاری) برق (الکترو مکانیك) و جوشکاری (گاز و برق) تعدادی کارآموز از طریق مسابقه می‌پذیرد.

داوطلبان میتوانند از تاریخ ۵۳/۵/۵ همه روزه باستثنای روزهای تعطیل از ساعت ۸ صبح الی ۲ بعدازظهر حداکثر تا ۵۳/۵/۳۰ با دردست داشتن مدارك زیر:

۱ـ اصل و یکبرگ فتوکپی مدرك تحصیلی (حداقل سوم متوسطه)
۲ـ اصل و یکبرگ فتوکپی برگ خاتمه خدمت یا معافیت از خدمت نظام وظیفه
۳ـ اصل و یك برگ رونوشت شناسنامه
۴ـ چهار قطعه عکس ۳×۴

برای ثبت نام بدفتر مرکز آموزش حرفه‌ای واقع در غنی‌آباد جنب کارخانه سیمان تهران مراجعه نمایند.

شرکت ملی نفت ایران

اطلاعیه امور پخش

قبول پیمانکاری حمل مواد نفتی بوسیله نفتکش جاده پیما

شرکت ملی نفت‌ایران درنظردارد برای حمل‌مواد نفتی بیظرف با نفتکش جاده پیما تعدادی‌پیمانکارجدید میپذیرد شرکت های حمل و نقل واشخاص‌علاقمند میتوانند برای کسب اطلاعات در شهرستانها به نواحی پخش این شرکت و در تهران باداره نفتبری پیمانی واقع در تقاطع خیابان ثریا مراجعه نمایند.