اخطار متقابل امریکا و اعراب

امریکا: ملی کردن نفت غیرقانونی است

اعراب: با نتقامجوئی علیه لیبی دست نزنید

اطلاعات

چهارشنبه ۱۴ شهریور ماه ۱۳۵۲ ـ شماره ۱۴۱۹۶ تکشماره ۵ ریال

به سیل زدگان پاکستان کمک کنید

حساب ۵۵۵۵ شیر و خورشید سرخ در کلیه شعب بانک ملی ایران در سراسر کشور

امریکا ممکن است دست به حمله نظامی به لیبی بزند

فیصل گفت: افزایش تولید نفت ایران لطمه‌ای بمبارزه اعراب نمیزند

التیماتوم فیصل به نیکسون

★ اگر در مدت ۶ ماه امریکا دست از حمایت اسرائیل برندارد عربستان تولید نفت خود را روزی یک میلیون بشکه کاهش میدهد.

در صفحات ۲ و ۱۹

دریا برای شنا مساعد نیست

در صفحه ٤

سفیر لهستان استوارنامه خود را تقدیم کرد

شاهنشاه آریامهر ساعت ده بامداد امروز آقای «بوگسلاو پاژیک» سفیر جمهوری لهستان در دربار شاهنشاهی را در کاخ سعدآباد بحضور پذیرفتند.

در این شرفیابی سفیر لهستان استوارنامه خود را به پیشگاه شاهنشاه آریامهر تقدیم کرد.

در ایتالیا

تلفات وبا

به ۱۸ نفر رسید

لیمو در ایتالیا دانه‌ای ۲۰ تومان بفروش میرسد

در صفحه ۲

مسابقات جهانی کشتی در تهران

نام آوران کشتی جهان فردا نبرد میکنند

شرکت قهرمانان ۴۱ کشور در تاریخ مسابقات کشتی جهان بی سابقه است

کشتی گیران ایران در تلاش تکرار پیروزی های یوکوهاما و منچستر میباشند

تلویزیون‌های آلمان، آمریکا و سویس جریان مسابقات را مستقیما از تهران پخش میکنند.

در صفحه ۳

در کنفرانس رامسر

چگونگی کنکور سراسری مورد بحث قرار میگیرد

کمک صنایع به دانشگاهها و مدارس عالی از مسائل مورد بحث کنفرانس رامسر است.

در صفحه ٤

پیکان دست دوم گران شد

حد متوسط نرخ اتومبیل‌های دست دوم

پیش‌بینی میشود که بازار اتومبیل از هفته آینده روند طبیعی خود را بازیابد.

افزایش قیمت پیکان شامل خریدهای قبلی که حواله آنها صادر شده ولی هنوز تحویل نگردیده میشود

در صفحه ۱۷

قطار مسافری آزمایشی مسکو ـ تهران

روز شنبه وارد تهران میشود

بهای بلیط ٤۵۷۵ ریال و مدت سفر ۵ شبانه‌روز خواهد بود

در صفحه آخر

پروانه های کسب

از فردا صادر میشود

۲۵۰ هزار نفر افراد صنف در سه گروه پروانه خواهند گرفت.

در صفحه ٤

۳ مسافر تهران مورد سوء ظن پلیس قرار گرفتند

پلیس اخطار کرد: مواظب این سه جوان باشید، آنها میخواهند هواپیما را بربایند.

در صفحه ٤

بنیاد پهلوی

بیست و دومین کنگره پزشکی ایران

ازپزشکان متخصص زنان و زایمان که جهت شرکت در بیست و دومین کنگره پزشکی ایران ثبت‌نام نموده‌اند تقاضا میشود برای دریافت کارت و ذخیره جا روزهای ۱۵و۱۷و۱۸ شهریور ماه جاری بقسمت بهداشت بنیاد پهلوی (۱۷۸ خیابان پهلوی) ازساعت ۸ تایک بعدازظهر مراجعه فرمایند.

لطفا کارت شناسائی نظام پزشکی را همراه داشته باشند.

کنگره پزشکی ایران

جناب آقای مهندس جواد شهرستانی

انتصاب شایسته آنجناب را بمقام وزارت راه تبریک عرض مینمائیم.

مهندس محمد فروتن . مهندس فریدون معاونیان

جناب آقای حسنعلی مهران

معاونت محترم اقتصادی وزارت اقتصاد

باکمال تاسف و تاثر مصیبت وارده را به آنجناب تسلیت عرض نموده و مراتب همدردی خود را ابراز میدارد.

شرکت سهامی نمایشگاههای بین‌المللی ایران

از فردا صبح سینما سهیلا

بس از تعمیرات کامل و تغییرات کلی در دکوراسیون و نصب جدیدترین دستگاههای شوفاژ و تهویه مطبوع با فیلم کاراته‌ای

قدرت یک مرد

افتتاح میگردد و از این پس نیز یک سری از بهترین فیلمها را انتخاب نموده و نمایش خواهد داد.

مسابقه ورودی مدرسه عالی شمیران

در صفحه ۱۷

آگهی ثبت نام مدرسه عالی علوم اداری و بازرگانی قزوین

شرح در صفحه ۱۲

کنکور مرکز آموزشی دکوراسیون ایران

شرح در صفحه ۱۷

آگهی استخدام مترجم درجه ۱

سازمان پروژه مخابراتی کشور دو نفر مترجم با تجربه درجه یک که به‌زبان انگلیسی تسلط کامل داشته باشند استخدام می نماید، داوطلبان می‌توانند در روز های اداری بین ساعات ۸ تا ۱۷ به امور کارگزینی واقع در خیابان فرح شمالی خیابان پالیزی بلاک ۹۵ مراجعه نمایند.

سازمان مدیریت پروژه مخابراتی یکپارچه کشور

درجه تب دقیق روسی پهن رسید. دارونی سعید ناصرخسرو

قابل توجه شرکت کنندگان دوره تکنیسین صنایع هواپیمائی ایران

شرح در صفحه ۳

آغاز سومین هفته نمایش موفقیت‌آمیز قشنگ‌ترین فیلم ایرانی

قصه شب

باشرکت: فردین ـ بیک ایمانوردی میری ـ ملوسک ـ سیمین علیزاده

در سینماهای: نیاگارا ـ اروپا ـ میامی ـ الوند کیهان ـ مارلیک ـ شهرام ـ ارانوس ـ سیلوانا و سیلورسیتی (قلهک)

و ... در چندین شهرستان

گیتی و ایرج

فرداشب در

کازینو آبعلی

تلفن رزرو ۲۸ ـ ۸۹۰۰۲۶

فروش فوق‌العاده کفش و کیف

شارل ژوردان

از ۱۲ تا ۲۵ شهریور

- کریمخان‌زند ـ شاه‌عباس شماره ۱۱۰
- خیابان کاخ شمالی شماره ۷۸ بالاتر از بلوار الیزابت
- خیابان تخت‌جمشید ـ خیابان بهجت‌آباد شماره ۱۶۵

مدرسه عالی علوم تغذیه

برای دوره‌های فوق لیسانس دانشجو می پذیرد

شرح در صفحه ۱۵

ناصر ملک مطیعی

شیخ صالح

کارگردان

محصول پارس فیلم

اطلاعیه بانک مرکزی ایران

در روز شنبه هفدهم شهریور ماه جاری مبلغ ده میلیارد ریال اوراق قرضه مشتمل بر دو میلیارد ریال اوراق دوساله با بهره ۹ درصد در سال، دو میلیارد ریال اوراق سه‌ساله با بهره ۹½ درصد در سال، دو میلیارد ریال اوراق پنجساله با بهره ۱۰ درصد در سال، و چهار میلیارد ریال اوراق هفت‌ساله با بهره ۱۰½ درصد در سال، منتشر میگردد

متقاضیان خرید اوراق قرضه میتوانند در روز شنبه مذکور به بانک مرکزی ایران و یا هر یک از بانکهای اصناف، اعتبارات، ایران و انگلیس، ایران و خاورمیانه، بازرگانی، بیمه بازرگانان، پارس، تجارت خارجی، تجارتی ایران و هلند، رفاه کارگران، سپه، شهریار، صادرات، صنایع، عمران، کشاورزی و ملی مراجعه و در مقابل پرداخت بهای اسمی، اوراق مورد تقاضای خود را خریداری نمایند

بهره اوراق قرضه از مالیات بر درآمد معاف و هر ششماه یکبار پرداخت میگردد

اطلاعیه بانک مرکزی ایران

در روز شنبه هفدهم شهریور ماه جاری مبلغ ده میلیارد ریال اوراق قرضه مشتمل بر دو میلیارد ریال اوراق دوساله با بهره ۹ درصد در سال، دو میلیارد ریال اوراق سه‌ساله با بهره ۹½ درصد در سال، دو میلیارد ریال اوراق پنجساله با بهره ۱۰ درصد در سال، و چهار میلیارد ریال اوراق هفت‌ساله با بهره ۱۰½ درصد در سال، منتشر میگردد

متقاضیان خرید اوراق قرضه میتوانند در روز شنبه مذکور به بانک مرکزی ایران و یا هر یک از بانکهای اصناف، اعتبارات، ایران و انگلیس، ایران و خاورمیانه، بازرگانی، بیمه بازرگانان، پارس، تجارت خارجی، تجارتی ایران و هلند، رفاه کارگران، سپه، شهریار، صادرات، صنایع، عمران، کشاورزی و ملی مراجعه و در مقابل پرداخت بهای اسمی، اوراق مورد تقاضای خود را خریداری نمایند

بهره اوراق قرضه از مالیات بر درآمد معاف و هر ششماه یکبار پرداخت میگردد

اطلاعیه مدرسه عالی بازرگانی رشت

درمورد ثبت‌نام قبولشدگان و دانشجویان

در صفحه ۳

اسامی پذیرفته‌شدگان برای مصاحبه درمسابقه ورودی آموزشگاه عالی پرستاری جرجانی مشهد

بقیه در صفحه ۱۷

اطلاعیه مؤسسین شرکت دبل نیت ایران (سهامی عام) و بانک اعتبارات صنعتی درمورد پذیره نویسی و فروش سهام بعموم

در صفحه ۱۳

دانشگاه ملی ایران

مسابقه ورودی دوره های فوق لیسانس رشته‌های حقوق جزا، حقوق خصوصی، اقتصاد و سیاسی دانشگاه ملی ایران در سال تحصیلی ۵۳ ـ ۵۲

در صفحه ۱۶

وزیران نفت عرب نتوانستند سیاست واحدی اتخاذ کنند

وزیران نفت عرب بامریکا اخطار کردند

بیروت ـ آسوشیتدپرس ـ وزیران نفت ۱۰ کشور عرب که در سازمان ممالک عربی‌صادر کننده‌نفت (او آپک)عضویت دارند مذاکرات خودرا در پشت درهای بسته در کویت پایان دادند بدون آنکه بتوانند هیچ تصمیمی در زمینه بکار بستن یک سیاست مشترک نفتی‌درچشم اندازکشمکش های خاورمیانه اتخاذ کنند.

محمود رشدی یکی از اعضای هیئت نمایندگی مصر در کنفرانس دیروز(او آپک) ضمن‌یک‌مصاحبه تلفنی اعلام کردکه این کنفرانس بهیچوجه در باره این مسئله که از نفت بعنوان یک حربه مبارزات سیاسی برضد این یا آن کشور استفاده شود بحث نکرده است.

درآستانه تشکیل کنفرانس‌نفتی دیروز کویت در محافل سیاسی وسیما پیش‌بینی میشد که وزیران کشورهای‌عرب در این کنفرانس سیاست نفتی واحد و مشترکی راطرح ریزی‌خواهند کرد و در صدد برخواهندآمد که با استفاده از حربه نفت مخصوصا آمریکا را کەدر حال حاضر در معرض‌تهدید بحران انرژی‌قراردارد به‌انصراف از دنبال کردن سیاست جاری‌آن در خاورمیانه کنند و دولت نیکسون را از ادامه پشتیبانی یکجانبه از اسرائیل باز دارند.

طبق اطلاعاتی‌که از محافل‌نفتی بیروت بدست آمده است وزیران کشورهای عضو اوآپک در کنفرانس دیروز کویت در برداشتهایشان از مسئله تبدیل‌نفت بیک حربه مبارزات سیاسی‌چنان دچار تفرقه و پراکندگی بوده‌اند که‌بطورساده ترجیح دادند دراین زمینه سکوت کنند و اتخاذ هر تصمیمی رادر این مورد به مدتی بعد واگذار کنند.

از طرف دیگر دیشب معلوم شد که برخلاف گزارشهای قبلی‌ـ هیچیک از وزیران خارجه کشور های عرب نیز در کنفرانس نفتی دیروز کویت شرکت‌نداشته‌اند.
یک سخنگوی صلاحیتدار دیروز در کویت تاکید کرد که وزیران خارجه کشور های عرب تقریبا همگی‌درالجزایر بسر میبرند تادر کارهای کنفرانس کشور های غیرمتعهد شرکت کنند.

از سوی دیگر وزیران نفت کشور های شرکت کننده در یازدهمین جلسه وزیران سازمان کشور های عربی صادر کننده‌نفت (او آپک)که دیروز در کویت گرد آمده بودنداز ملی شدن ۵۱درصد از اموال و عملیات کلیه شرکت های خارجی عامل بهره برداری نفت لیبی ابراز خرسندی کردند.
در بیانیه نهایی کنفرانس وزیران (او آپک)تاکیدشده که اقدام‌دولت لیبی قانونی است و هر کشوریا موسسه‌ای که در صدد باشد باآن مخالفت کند باید قبول مسئولیت این ستیزه جویی آماده باشد.

حمله‌نظامی امریکا به لیبی

منابع سیاسی بیروت اظهار نظرکردند که مندرجات اعلامیه نهائی کنفوانس‌دیروز وزیران کشور های (او آپک) در آنجا که دولت ها و یا اشخاص و موسسات معین را از توسل به اقدامات انتقامجویانه علیه لیبی برحذر داشته است ـ اخطاری است که قبل‌از هرچیز متوجه دولت‌آمریکاو شرکتهای بزرگ نفتی ایالات متحده است.

روزنامه های بیروت دیروز از قول منابع مختلف گزارش داده بودند که دولت آمریکا فکر تحریم احتمالی نفت لیبی رادربازار های بین‌المللی مورد مطالعه قرار داده است از طرفدیگر شیخ‌احمد زکی‌یمانی و زیرنفت‌عربستان سعودی‌دیروز به خبرنگاران اظهار داشت که قرارداد های اخیر مشارکت کشورهای نفتخیز خلیج‌فارس درسرمایه ها و عملیات شرکت های‌عامل‌بهره برداری نفت در ممالک یاد شده لزوما جنبه نهایی ندارد.

وزیر نفت عربستان سعودی یاآوری کرد کەدراین قرارداد هابه‌کشور وی و برخی دیگر از ممالک صاحب‌نفت در منطقه خلیج فارس اجازه داده شده است که مقدمتا به میزان ۲۵ درصددرعملیات و اموال شرکت های عامل سهیم شوند ولی‌این ترتیبات‌را نمیتوان پایان یافته تلقی کرد.

یمانی اضافه کرد که‌عربستان سعودی معتقد به مذاکره‌است.
مطبوعات کویت دیروز اقدام دولت‌لیبی‌را درمورد ملی‌کردن ۵۱ درصد از اموال و سرمایه های تمام شرکت های نفتی خارجی که در آن کشور فعالیت میکنند و شرکت های آمریکایی‌نیز از آن جمله‌هستند تبریک گفتند.

روزنامه القبس کشورهای عرب را دعوت کرده است که به آمریکا و شرکت های نفتی اخطار کنند که مبادا دست به عمل نسنجیده‌ای‌علیه‌لیبی بزنند.

روزنامه کویتی‌اظهار نظر کرده است‌که‌یک چنین‌ابراز همبستگی از طرف اعراب نسبت به‌لیبی، دولت‌آمریکا و شرکتهای نفتی را مجبور خواهد کرد تا پیش از توسل به هر عملی علیه لیبی هزاربار تعمق و اندیشه کنند.

ازطرف دیگر «السیاسه» یکی دیگر از روزنامه های کویت درشماره‌دیروز خودنوشته‌است که آمریکا دربرابر احتمال برپا کردن «نوعی جنگ سوئزبر ضد لیبی» قرار گرفته است که ممکن است منجر به‌حمله‌نظامی به لیبی شود.

تعداد تلفات وبا به ۱۸ نفر رسید

وبا، لیمورا دانه‌ای ۲۰ تومان کرد

رم ـ رویتر ـ بیماری وبا در ایتالیا دیروز قربانیان تازه‌ای گرفت و در ناپل و سایر نواحی جنوبی کشور چهار بیمار وبایی‌دیگر جان سپردند. تعداد کسانیکه از یازده‌روز پیش تاکنون براثر ابتلا به وبا در ایتالیا بدرود زندگی گفته‌اندبه ۱۸ نفر رسیده‌است.
علیرغم پیشگویی خوش‌بینی‌آمیز مقامات بهداری ایتالیا که مدعی بودند وبا رفته‌رفته در این کشور ناپدید میشود برای اولین‌بار این بیمار در آخرین لحظات احتضار به سرایت کرد.
پانزدهمین قربانی وبای ایتالیا مرد ۵۱ ساله‌ای بود که دیروز در ناپل جان سپرد. این بیمار در آخرین لحظات احتضار به پزشکان گفته بود که بعلت مصرف ماهی آلوده مبتلا بەوبا شده است.
سه نفر دیگری که دیروز قربانی وبای ایتالیا شدند بیماران سالخورده‌ای بودند که در منطقه آپولیا واقع در نزدیکی باری در جنوب شرقی ایتالیا سکونت داشتند.
در چیوگجیا واقع در نزدیکی ونیزدیروز ماهیگیران محلی تظاهراتی برپا کردند و تصمیم وزارت بهداری را که از صید بعضی از انواع ماهی جلوگیری کرده است مورد اعتراض قرار دادند.

در ناپل قیمت لیمو که طی روزهای اخیر بازار سیاه پیدا کرده است دیروز به‌دانه‌ای ۱۵۰۰ لیر ایتالیایی (در حدود ۲۰ تومان) رسید.

گرانی سرسام‌آور قیمت لیمو در ایتالیا و مخصوصا مناطق وبازده آن معلول‌شتابی است که مردم در خریداری آن نشان‌میدهند گفته میشود که مصرف لیمو میتواند در جلوگیری از ابتلای اشخاص به بیماری‌وبا موثر باشد.

مقامات ایتالیایی از دیروز دست به‌کار شدند تا از ترقی قیمت لیمو جلوگیری کنند.
طبق گزارش یونایتدپرس از رم درایتالیا سرنگ کافی برای مایه‌کوبی واکسن ضدوبا پیدا نمیشود.
رفتگرانی که خیابانهای رم وناپل و سایر شهرهای ایتالیا را نظافت میکنند اکثرامردان سالخورده‌ای هستند که آخرین سالهای نزدیک به ۶۰ سالگی را میگذرانند و دیگر بنیه‌کار کردن ندارند.
پزشکان ایتالیایی هربار که با یک بیمار مبتلا به‌وبا روبرو میشوند در گزارش‌کردن مراتب به بهداری محلی اهمال میکنندو این گزارشها خیلی دیر به بهداری میرسد.
سواحل ایتالیا دایما در معرض هجوم‌زباله‌ای خام وآلوده به میکربهای بیشمار قراردارند.
آنچه که گفته شد نمونه‌های ناهنجاری از معایب ونابسامانیهایی است که ایتالیائیان تاکنون هنگام یادآوری آنها شانه بالا انداخته‌اند واین بی‌مبالاتی‌ها را بعنوان قسمتی از راه ورسم زندگی خودپذیرفته‌اند.
انتشار اخیر بیماری وبا در ایتالیا که در مدت ۱۰ روز ۱۸ نفر را به قتل رسانداکنون جامعه ایتالیایی را تکان داده و آنانرا با کاستی‌های جدی وبیشمار کشورش آشنا کرده است.
یک مقام وزارت بهداری ایتالیا دیروزاعلام خطر کرد که اگر ظرف سه ماه نتوان وبا را در این کشور بکلی ریشه‌کن کرد این‌خطر وجود دارد که در ایتالیا نیز مانند برخی‌از مناطق خاورمیانه بیماری وبا جنبه شایع پیدا کند و به یک واگیر بزرگ وعلاج‌ناپذیر تبدیل شود.

امریکا، ملی‌شدن نفت لیبی‌را غیرقانونی خواند

واشنگتن‌ـ آسوشیتدپرس‌ـ وزارت خارجه امریکا اخطار کرد که‌دولت ایالات متحده‌از تصمیم دولت لیبی درمورد ملی کردن‌آمتیازات نفتی شرکت‌های امریکایی در لیبی‌عمیقا متاسف است‌و آن را غیرقانونی‌میداند.

پل‌هیر سخنگوی وزارت‌خارجه آمریکا که دیشب این‌مطلب را در یك کنفرانس مطبوعاتی‌بیان می کرد اظهار داشت که تصمیم یکجانبه دولت لیبی با تعهدات این‌دولت درقبال‌شرایط‌پیش‌بینی شده درقرارداد‌واگذاری‌امتیازات نفتی شرکت‌های امریکایی سازگاری‌ندارد چون در این قرارداد پیش‌بینی شده است که هرگاه شرکت‌های امریکائی و دولت لیبی نتوانند اختلافات‌خود را به شیوه دیگری حل و فصل کنند باید رسیدگی به آنها را به حکمیت ارجاع‌نمایند.

سخنگوی وزارت خارجه‌امریکا اضافه کرد که این دولت هنوز متن تصمیم دولت لیبی را از مجاری رسمی دریافت نکرده و تاکنون فرصت نیافته است در این‌زمینه باسایر کشور های وارد کننده ومصرف‌کننده نفت تبادل‌نظر کند.

پل‌هیرضمن خودداری از عنوان کردن‌هرنظردیگری‌درباره‌تصمیم دولت لیبی‌یادآوری کرد که‌روش دولت امریکا در قبال ملی‌شدن اموال آمریکائیان در کشور های خارجی بروشنی از طرف شخص ریچارد نیکسون رئیس جمهور ایالات متحده اعلام شده‌است.
ماحصل سخنان نیکسون‌ازاین قرار است:

ـهرگاه یك‌دولت‌خارجی‌اقدام به مصادره اموال ودارایی امریکائیان کند، دولت ایالات متحده طبق مدلول‌های حقوق بین‌المللی خودرا محق میداندتا تقاضا کند که:
الف‌ـ مصادره مورد نظر مبتنی بر تبعیض نباشد.
ب‌ـ مصادره مورد نظر بخاطر منافع عمومی صورت گیرد.
ج‌ـ صاحب یا صاحبان اموال مصادره شده امریکایی ازدولتی که به اینکار اقدام کرده‌است غرامت فوری‌و کافی‌دریافت کنند.
سخنگوی وزارت‌خارجه‌امریکا اضافه کرد که از نظر دولت متبوع‌وی‌هرمصادره‌ای که واجد این شرایط پیش‌بینی شده در حقوق بین‌المللی نباشد ارزش‌و اعتبار قانونی ندارد.

پل‌هیریادآوری کردکه‌امریکا این‌مراتب را قبلا نیز هنگامیکه اموال شرکت امریکایی «بونکر هنت» در لیبی مصادره شده‌بود با دولت لیبی‌درمیان گذاشته‌است.

سخنگوی وزارت خارجه‌امریکا در جواب یك پرسش‌خبرنگاران اظهارداشت که نفت صادراتی بیش‌از ٤ درصد از مجموع نفتی را که امریکا از کشور های خارجی وارد می کند تشکیل نمی دهد.

آمریکا برسر دو راهی

دولت آمریکا وشرکتهای بزرگ نفتی در نظر دارند در برابردولت لیبی که مصمم است از نفت‌بعنوان یک حربه مبارزات سیاسی استفاده کنند روشی قاطع ولی در عین‌حال ملایم درپیش گیرند.
وزارت خارجه آمریکا و شرکت های نفتی هنوز در برابر اظهارات اخیر عبدالسلام جلود نخست‌وزیر لیبی که افزایش خارق‌العاده قیمت نفت خام این کشور را اعلام‌کرده است واکنش‌های علنی نشان نداده‌اند ولی در پشت پرده این سکوت ـ مشورتهای فعالانه‌ای‌میان سیاستمداران آمریکایی ومدیران شرکتهای نفتی آن جریان داردکه هدف از آن دفاع از منافع آمریکا است.
بطوریکه «کلودموآزی» مفسر خبرگزاری فرانسه نوشته است مقامات دولت آمریکا و شرکتهای نفتی اکنون برسر یک دوراهی قرار گرفته‌اند. از طرفی این تمایل آمریکائیان را وسوسه میکند که ضربت سختی برلیبی وارد آورند وستیزه‌جویی روزافزون‌رژیم سرهنگ قذافی را متوقف کنند.
از طرف دیگر هم دولت آمریکا و هم شرکتهای بزرگ نفتی اکراه دارند که باتوسل به روشهای‌قاطع وانتقامجویانه علیه دولت سرهنگ قذافی موجب شوند که در سراسر خاورمیانه یک نهضت وسیع همبستگی از طرف ناسیونالیستهای عرب به‌نفع لیبی واقدامات نفتی اخیر آن برانگیخته شود.
روزنامه واشنگتن پست عصر دیروز گزارش داد که در حال حاضر دولت آمریکا و شرکتهای بزرگ نفتی درباره تدابیر تلافی جویانه‌ای که باید احتمالا علیه لیبی بکار بندند مشورت میکنندو یکی از این تدابیر ممکن است عبارت‌از تحریم‌کردن نفت‌صادراتی لیبی باشد.
از طرف دیگر روزنامه وال‌ـ استریت‌جرنال چاپ نیویورک که نوشته است که شرکتهای نفتی بزرگ آمریکائی که ۵۱ درصد از سرمایه‌هایشان در لیبی ملی شده است در نظر دارند باتوسل به اقدامات حقوقی از طریق مراجعه به‌محاکم صلاحیتدار جاوی فروش یک سوم از محصولات نفت لیبی راکه هنوز قانونا متعلق به خود میدانند بگیرند وباصطلاح آن را «بلوکه» کنند.
دولت آمریکا و شرکتهای نفتی آمریکایی از آن بیم دارند که سرمشق لیبی منابع نفتی قابل ملاحظه‌تری را که برای آمریکادر منطقه خلیج فارس و خصوصا در عربستان سعودی وجود دارد به مخاطره اندازد.
در اینحال جریان مذاکرات کنفرانسی که دیروز بوسیله‌وزیران نفت کشورهای عضو سازمان‌ممالک عربی صادر کننده نفت (اوآپک) در کویت تشکیل شد باعلاقه و دقت فراوان درواشنگتن ونیویورک مورد توجه قرار گرفته است.
دولت آمریکا در حقیقت به این دلیل تاکنون از نشان‌دادن واکنش های قاطع در برابر لیبی پرهیز کرده است که وزیران نفت کشور های عرب را در کویت نرنجاند.
مسئولین نفتی وزارت خارجه آمریکا عموما پیش‌بینی میکنند که دولت نیکسون واکنش ملایمی در قبال «تحریکات» سرهنگ قذافی نشان دهد. این مقامات اصرار دارند که دولت آمریکا بایدکماکان اعتماد داشته باشد که ملک فیصل پادشاه عربستان سعودی درسراسر خاورمیانه عربی سرمشق یک سیاست نفتی ملایم و اعتدالی را اشاعه خواهد داد ـ سیاستی که اجازه نخواهد داد تا منافع نفتی آمریکا و سایر کشورهای باختری به نحوی زیروزبر کننده درمعرض تهدید قرار گیرد.
در این شرایط بنظر میرسد که در حال‌حاضر سیاست نفتی‌آمریکا در سه جبهه متوازی برای مقابله با کشورهای نظیر لیبی تحول و تکامل میابد.
۱ـ تسریع پیشرفت در جهت بهره‌برداری از منابع داخلی آمریکا از قبیل سنگهای چرب و تبدیل ذغال سنگ به‌انرژی‌به‌منظور تقلیل میزان وابستگی زیادآمریکا به انرژی وارداتی.
۲ـ افزایش هماهنگی وهمکاری میان آمریکا و سایر کشورهای بزرگ مصرف کننده نفت (ژاپن واروپای غربی) برای جلوگیری از درگیرشدن رقابت میان خریداران نفت که مورد بهره‌برداری کشور های عرب تولید کننده نفت قرار میگیرد.
۳ـ پیروی از یکسیاست نزدیکی با کشورهای خلیج فارس و خصوصا عربستان سعودی وکویت به منظور تنها ومنزوی کردن رژیم سرهنگ قذافی.

کنفرانس سران غیرمتعهد تشکیل شد

رهبران کشورهای غیر متعهدپرنس سیهانوک را بعنوان رهبر کامبوج‌و حکومت ویت‌کنگ را حکومت قانونی ویتنام جنوبی میشناسند. در عکس پرنس سیهانوک که برای شرکت در کنفرانس سران ممالک غیر متعهد وارد الجزایر شد در کنار سرهنگ بومدین (نفر سمت راست) دیده میشود.

الجزایر ـخبرگزاری فرانسه ـ رویتر ـ چهارمین کنفرانس سران کشور های غیر متعهد امروز با حضور پادشاهان و روسای جمهوری بسیاری از کشورهای جهان سوم با نطق سرهنك بومدین رئیس‌جمهوری الجزایر آغاز بکار کرد.
این بزرگترین‌اجتماع«مسئولان» امور در سالهای اخیر می باشد.
رهبران در حدود هشتاد کشور که نماینده یك میلیارد وپانصد میلیون نفر از جمعیت کره‌زمین میباشند در این کنفرانس‌عظیم شرکت دارند.نمایندگان برخی از کشورهای جهان به عنوان ناظردر جلسات حضور خواهند یافت.
رهبران کشور های جهان سوم دیشب‌وبامدادامروزهمچنان واردالجزایر شده و از جانب پرزیدنت بومدین مورداستقبال قرار گرفتند، کورت‌والدهایم دبیر کل سازمان‌ملل متحداسقف ماکاریوس رئیس‌جمهوری‌قبرس پرزیدنت‌انورالسادات، فیدل ـ کاسترو نخست‌وزیر کوبا از جمله شخصیت هائی بودند که دیشب وارد الجزایر شدند.
در محافل سیاسی الجزایر شایع است که پس ازپایان کنفرانس سران وزیران امور خارجه کشور های عربی برای گفتگو در باره مسائل مورد علاقه خود بار دیگر دور هم جمع خواهند شد.
هدف این کنفرانس آن است که کشور های عربی در دوره اجلاسیه جدید مجمع عمومی سازمان ملل‌متحد که بزودی گشایش می‌یابد روش واحدی اتخاذ کنند.
از طرف دیگر کشور های عربی قطعنامه هائی درباره‌بحران خاورمیانه تنظیم کرده‌اند که برای تصویب‌به کنفرانس‌سران تسلیم خواهد شد. **در طرحی که از طرف الجزایر تهیه شده از کشورهای غیر متعهد درخواست گردیده که ازلحاظ سیاسی، اقتصادی اقداماتی‌علیه اسرائیل بعمل آید.**
سرهنك بومدین که‌سازمان دهنده این کنفرانس عظیم‌می‌باشد ضمن مصاحبه‌ای‌باخبرنگار روزنامه لوموند ازاجتماع‌الجزایر بعنوان «کنفرانس و پختگی و آزمودگی» نام برد و گفت کنفرانس الجزایر نقطه عطفی بوجود خواهد آورد چه کشور های غیر متعهد چاره دیگری ندارند جز آنکه حود را برای دفاع از خویشتن تقویت کنند زیرا مسئله موجودیت آنهادر میان است.
بومدین افزود که کنفرانس الجزایر نباید تنها بمنزله یك سمینار سران کشور های غیر متعهد و به تبادل نظر اکتفا کند بلکه کنفرانس باید هدف های خود را بدقت تعیین کند و یك سازمان کوچك برای‌انجام‌ایجاد کند.

بعلت عدم دریافت حقوق:

سربازان کامبوجی دست از جنگ کشیدند

پنوم‌پن ـ آسوشیتد پرس ـ گزارشهای رسیده از صحنه ـ های نبرد در کامبوج حاکیست که نیروهای دولتی که از ده روز پیش به این طرف در زد و خورد های خونین برای گشودن شاهراهی که پایتخت کامبوج را بدریا متصل میکند درگیر شده بودند امروز عملیات خود را متوقف کردند و به پایگاه خود بازگشتند این گزارشها حاکیست که سربازان دولتی‌از اینکه به آنها حقوقی پرداخت نشده عصبانی هستند و بهمین علت دست از جنك کشیده‌اند.
این گزارشها حاکیست که نظامی ها گفته‌اند که تا به‌آنها پول داده نشود جنك را دنبال نخواهند کرد. نیرو های‌دولتی همچنین از اینکه‌به آنهافرصت استراحت داده نشده ناراضی هستند با این حال سخنگوی ستادارتش کامبوج در پنوم‌پن گفت که علت عقب نشینی‌نیرو ها آن است که‌فرماندهی‌عملیات استراتژی جدیدی درپیش‌گرفته است‌ولی اودرعین حال اعتراف کرد که سربازان دولتی بعلت خستگی زیاد قادر به ادامه‌نبرد نبوده‌اند ضمنا مقامات پنوم‌پن گفتند که براثر بسته شدن شاهراه شماره چهار پایتخت کامبوج با کمبود پاره‌ای از مواد مورد احتیاج روبرو شده و قیمتها بالا رفته است ولی این مقامات تاکید کرده‌اند که هنوز وضع بحرانی نیست.

سوگند رئیس جدید سیا

واشنگتن ـ خبرگزاری فرانسه ـ «ویلیام کولبی» رئیس جدید سازمان «سیا» با حضور پرزیدنت نیکسون مراسم سوگند بجای آورد.
جیمز شلزینگر وزیر دفاع و هنری کی‌سینجر که بتازگی بوزارت امور خارجه آمریکا برگزیده شده است‌نیز در این مراسم شرکت داشتند.
نیکسون ضمن سخنان کوتاهی‌از خدماتی‌که «کولبی» در ویت‌نام جنوبی انجام داده ستایش کرد.
«کولبی» از سال ۱۹۶۸ تا ۱۹۷۱ مدیریت برنامه آژانس آمریکا برای «آرام کردن» ویت‌نام را بعهده داشت.

یك زن و ۳ مرد قاچاقچی کشته شدند

استانبول ـ خبرگزاری فرانسه در زدو خوردی که بین ماموران ژاندارمری ترکیه و قاچاقچیان مواد مخدر در مرزهای سوریه و ترکیه روی داد چهار نفر از قاچاقچیان که یکی از آنها زن بود کشته شدند وچهار نفر دیگر زخمی گردیدند. زد و خورد از منطقه «کامی‌سلی» آغاز شد و در آنجا قاچاقچیان ماموران ژاندارمری را زیر آتش گرفتند و ژاندارمها باین تیراندازی پاسخ دادند و در جریان زد و خورد دو نفر از قاچاقچیان کشته شدند.
دومین زد و خورد در نزدیکی دهکده «چواکوی» که منجر به کشته شدن دو نفر دیگر از قاچاقچیان شد.

چند انفجار بمب در وین

وین ـ خبرگزاری فرانسه ـ پنج بسته پستی حاوی مواد منفجره دیروز در محله های مختلف شهر «وین» توزیع شد ولی تنها دوتای آنها منفجر گردید و دو نفر بشدت زخمی گردیدند.
نخستین قربانی یک کارمند کلانتری مرکز شهر است که بسته پستی بعنوان وی فرستاده شده بود.
قربانی دیگر یک کارمند بازنشسته ۸۲ ساله است دو بسته پستی دیگر نیز منفجر شد ولی هیچگونه آسیبی وارد نساخته است.
یک بسته دیگر پستی کەبعنوان خانم «ماگاهوبنیک» نماینده مجلس اتریش فرستاده شده بود به مقامات‌پلیس تحویل شد.

سیل پاکستان به ۵ میلیون خانه آسیب رساند

اسلام‌آباد ـ خبرگزاری رویتر ـ دولت پاکستان در یک اعلامیه رسمی آماری درباره تلفات و زیان های ناشی از سیل در دو ایالت این کشور منتشر کرد.
بموجب این آمار براثر جریان یافتن سیل در دو ایالت سند و پنجاب ۲۵۰ میلیون دلار زیان ببار آمده، هشت میلیون نفر بی‌خانمان شده به پنج میلیون خانه آسیب رسیده، هشت هزار هکتار زمین کشاورزی را سیل ازبین برده است و صدها تن کشته، زخمی و یا ناپدید شده‌اند.
در این اعلامیه اضافه شده است که تلفات ناشی از سیل اخیر پاکستان هرلحظه افزایش میابد دولت پاکستان برای کمک به آسیب دیدگان سیل اخیر این‌کشور ازکلیه ملل جهان درخواست کمک کرد.

ابراز نگرانی حزب برانت ازمحاکمه روشنفکران شوروی

بن ـ آسوشیتد پرس ـ حزب سوسیال دمکرات آلمان فدرال که ویلی‌برانت صدراعظم این کشور رهبر آن است ضمن بیانیه‌ای نسبت به محاکمه و محدودیت هائی که در شوروی برای روشنفکران و مخالف‌دستگاه ایجاد شده ابراز نگرانی کرد. در این بیانیه گفته شده است: مردم آلمان که آرزومند عادی شدن مناسبات این کشور با شوروی هستند از محاکمه روشنفکران شوروی سخت ناراحت و نگرانند.
این بیانیه غیرعادی ازطرف حزب سوسیال‌دمکرات آلمان بدنبال محکوم شدن دو نفر از مخالفان دولت شوروی در مسکو و حملات تبلیغاتی شدیدی که علیه آلکساندر سولژنیتسین‌نویسنده شوروی‌و آندره‌ساخاروف فیزیک‌دان معروف آغاز گردیده صادر شده است.
ضمنا ناظران سیاسی ابراز عقیده کرده‌اند که صدور این بیانیه با سرد شدن مناسبات بن و مسکو همزمان بوده است.
منابع مطلع همچنین یادآور شده‌اند که ویلی‌برانت صدراعظم آلمان فدرال این هفته از سفر به پراک برای امضای قرارداد عادی شدن روابط آلمان وچکسلواکی خودداری کرد.

چند گزارش

از چند نقطه

اعانه برای عروسی پرنسس آن

لندن ـ یونایتد پرس ـ سخنگوی وزارت دفاع انگلستان امروز اعلام کرد که شورای ارتش این کشور تصمیم گرفته است برای خرید هدیه عروسی برای پرنسس آن اعانه جمع‌آوری کند.
این سخنگو گفت که مبلغ اعانه داوطلبانه است ولی پیشنهاد شده است که افسران ۳۸ پنس و سربازان عادی ۵ پنس به پردازند. انتظار میرود کەمبلغ جمع‌آوری شده به ۱۷ هزار لیره استرلینگ بالغ خواهد بود.

مدرن ترین سلاح آلمان

کلن ـ آسوشیتد پرس ـ سخنگوی ارتش آلمان فدرال اعلام کرد که اسلحه جدید دراختیار نیرو های نظامی این کشور قرار گرفته که در جهان بی‌نظیر است.
وی گفت: این اسلحه یک سیستم ضد هواپیمائی است که کم‌ارتفاع ترین هواپیما را مشاهده و با شلیک بسوی آن در هفت ثانیه هواپیما را سرنگون میکند.

افسر مسئول تیراندازی بیروت محاکمه میشود

بیروت ـ آسوشیتدپرس ـ گروه چریکی فلسطینی صاعقه که بوسیله سوریه حمایت می شود تایید کرد که دو نفر ازسه‌نفری که‌روز دوشنبه اخیر درگیرودار تیراندازی بین یک دسته گشتی ارتش لبنان و عده‌ای از مردان مسلح در بیروت کشته شدند از اعضای سازمان صاعقه بوده‌اند.
در بیانیه‌ای که از طرف‌این سازمان انتشار یافته گفته شده است که بااینحال اعضای‌صاعقه در این زد وخورد دخالتی نداشتند و مرگ آنها معلول اصابت گلوله‌هایی بود که‌بوسیله طرفین این کشمکش شلیک می‌شد.

دولت لبنان دیروز برای اینکه اجازه ندهد که بحران تازه‌ای در روابط آن با چریکهای فلسطینی بوجود آید اعلام کرد که افسری که در تیراندازی روز دوشنبه زخمی شده و به بیمارستان انتقال یافته است در بازداشت بسر می‌برد و پس از مرخص شدن از بیمارستان محاکمه و مجازات خواهد شد.
تیراندازی روز دوشنبه درناحیه ابوشاکر در بیروت اتفاق افتادـ در این ناحیه عده زیادی از طرفداران گروه صاعقه و سایر گروه‌های چریکی فلسطین‌سکونت دارند.

کودکستان ودبستان کورس

باطلاع کلیه کسانیکه فرزندانشان در مدرسه کورس ثبت نام کرده‌اند میرساند که آغاز کلاس های تحصیلی ۵۳ ـ ۵۲ بصورت زیر خواهد بود
۱ ـ شاگردان قدیمی مدرسه همه ازروز اول مهر آغاز بکار خواهند کرد.
۲ ـ شاگردان جدید بترتیب زیربمدرسه خواهند آمد:
الف ـ دانش آموزان دبستان (۶ تا ۹ ساله) از روز سه شنبه سوم مهر ماه
ب ـ کودکان نهالگاه و کودکستان (۳ تا ۵ ساله) از روز شنبه هفتم مهر ماه
خواهشمند است درصورت تردید بمدرسه (تلفن ۸۸۱۱۷۰) تلفن فرمایند.

کودکان عقب افتاده

تاسن هفت‌ساله با موفقیت تعلیم‌داده می شود تلفن ۶۲۳۷۷۹
آـ۴۱۴۸۸

آگهی دعوت مجمع عمومی فوق‌العاده شرکت گادور (سهامی خاص) برای نوبت دوم

بدینوسیله باطلاع کلیه‌سهامداران می رساند که چون در جلسه مجمع عمومی فوق‌العاده مورخ ۱۸ مردادماه ۱۳۵۲ اکثریت لازم‌احراز نشد لذا تقاضا دارد که‌شخصا‌یاتوسط‌نماینده‌تام‌الاختیار خود در جلسه مجددی‌که روزشنبه ۱۲ مهرماه ۱۳۵۲ در محل شرکت واقع درخیابان آیزنهاورشماره ۲۱۵ تشکیل می گردد حضور بهمرسانند.
دستور جلسه
تقلیل سرمایه شرکت
هیئت مدیره شرکت گادور
آـ۴۱۴۵۶

هنرستان صنعتی حرفه

زیرنظر مهندسین فارغ التحصیل آلمان

برای تربیت کمك مهندسی(تکنیسین) در رشته های: برق ـ ساختمان ـفلز کاری در دونوبت(دوره های‌روزانه و شبانه) تعدادی‌هنرجوی دختر و پسر واجدشرایط می پذیرد.
دارندگان گواهی‌نامه سال سوم متوسطه و آموزشگاههای حرفه‌ای ویاتجدیدی ها می توانند همه‌روزه صبح هاازساعت ۳۰ر۸الی ۱۲وبعدازظهر ها از ٥تا ۸ برای ثبت‌نام‌مراجعه فرمایند.
جنوب دانشگاه تهران ـخیابان دانشگاه ـ چهار راه سزاوار پلاك ۱۳۶
تلفن های ۴۲۵۵۱ ـ ۴۵۵۵۹

محصولات عایق کاری (ایزولاسیون)پشت بام تعمیرات ساختمان ساخت کارخانجات پالایشگاه‌تکزاس (TRC) امریکا

مورد اعتماد کارشناسان، آرشیتکت ها، مهندسان مشاور بین‌المللی:
شرکت ایرزاس تلفن ۸۴۸۵۰۰

نوارهای پرشده کاست وکارتریج

آهنگهای روز ایرانی و خارجی ـ برنامه‌گلها‌ـ کلاسیک
استریو دیسکو ـ روزولت شمالی بالای سه‌راه دیبا ساختمان۳۶۴
تلفن ۸۳۶۷۹۶

بسمه تعالی

هنرستان صنعتی کارآموز

موسسه تعلیمات فنی انجمن اسلامی مهندسین

از بین دارندگان کارنامه سوم متوسطه عده‌ای هنرجو برای سال اول از طریق کنکور و مصاحبه میپذیرد.
دفتر هنرستان همه روزه باز و برای ثبت نام آماده است.
نشانی: نارمك ـ خیابان سمنگان ـ ایستگاه مدرسه ـ تلفن ۷۹۳۹۱۰

تمدید ثبت‌نام تافل امتحان اکتبر

دپارتمان تافل زبانهای خارجی
خیابان‌پهلوی‌چندقدم‌بالاتر از چهارراه پهلوی تخت‌جمشید شماره ۱۵۹
دو کلاس جدید تافل فشرده سریع ۱۲ ساعت در هفته برای دانشجویان عازم امریکا و کانادا مخصوصا قبول‌شدگان اعزام اخیر از ۱۷ شهریورماه جاری افتتاح و استثنائا روزجمعه ۱۶ شهریورماه از ۸صبح تا ۱ بعدازظهر در دو محل زیر ثبت‌نام می‌نماید.
۱ـ مرکز شماره یك خیابان پهلوی چندقدم بالاتر از چهارراه تخت‌جمشید شماره۱۵۹ـتلفن‌های ۴۸۱۹۹ـ ۶۶۴۵۳۱ـ ۶۶۰۶۷۸
۲ـ خیابان شاه ـ ساختمان آلمینیوم ـ طبقه پنجم تلفن ۶۶۰۸۲۹
۴۱۶۳۶ـ۱

موزائیک‌ماشینی‌ناهید
محصول آخرین تکنیک [illegible] در ایران
تلفن ۶۲۱۰۵۲ـ۶۲۱۰۵۳ـ۶۲۱۰۵۲

نبرد نام آوران کشتی جهان
از بعدازظهر فردا در تهران آغاز میشود

نبرد کشتی‌گیران برگزیده جهان ساعت ۵ بعدازظهرفردا طی‌مراسمی‌باحضور ۴۱کشور از سراسر گیتی درورزشگاه سرباز فرح آغاز میشود.

در آخرین دور جام‌جهانی که درصوفیه بلغارستان انجام گرفت تیم کشتی آزاد ایران با کسب ۲ مدال طلا ودو مدال نقره پس از روسها به مقام دوم رسید. امادرفاصله یکسال بعد ره‌آورد کشتی‌گیران مادر المپیک مونیخ تنها یک مدال برنز ابراهیم‌جوادی‌و مقام نهم بود.

... وحالابعنوان میزبان در اندیشه تکرار روز های‌بزرگ هستیم. در انتظار بازگشت به سالهای افتخار، سالهائیکه برتری ما را برسایرین شهادت داد، افتخارات سال ۱۹۶۱ یوکوهاما و طلوع خورشید درجام جهانی ۱۹۶۵ منچستر که برفراز دیگران قرار گرفتیم.

بخت بزرگ‌مادرکشتی آزاد است، چه‌کشتی فرنگی‌دربست دراختیار کشور های شرق اروپاست.

روسها بهمراه رومانی، یوگسلاوی، بلغارستان، مجارستان اکثر مدالها را می‌ربایند.

کشتی نوظهور

کشتی سامبو که کشتی‌تازه و نوظهوری استو به کشتی های جودو، کاراته وچوخه ایران بی‌شباهت نمیباشد جنبه جهانی ندارد و رقابت اصلی دراین‌رشته‌میان‌روسها وژاپنی ها است. با تغییراتی که در شرق، غرب و جنوب محل برگزاری مسابقات ایجاد شده است ورزشگاه فرح ۹۰۰۰ تماشاگررا پذیرا خواهد بود.

قیمت بلیط ها

قیمت بلیط های افتتاح و اختتام مسابقات استثنائا ۱۰ ـ ۲۰و ۳۰ تومان وسایر روزها ۵ ـ ۱۰ و۲۰ تومان است. مسابقات کشتی مستقیما از تلویزیون های‌آلمان، آمریکاو سوئیس پخش میشود.

نیز سوئد مسابقات را مستقیما ازرادیوپخش خواهد کرد.

میهمانان تهرانی

این دومین بار است که تهران میزبان‌جام جهانی‌کشتی است. نخستین‌بار بسال۱۹۵۹ میزبانی تهران این دوره از مسابقات را بعهده داشت.

شرکت ۴۱ کشور درتاریخ مسابقات کشتی قهرمانی جهان بی‌سابقه است زیرا شلوغترین جام مسابقات جهانی ۱۹۷۱ صوفیه بودکه مجموعا ۳۵ کشور شرکت داشتند.

شوروی ـ آمریکا ـ بلغارستان ـژاپن ـ ترکیه ـ مغولستان ـ مجارستان ـ رومانی ـ کانادا ـ آلمان‌غربی ـ آلمان شرقی ـ پاکستان ـ کوبا ـ کره شمالی ـ کره جنوبی ـ نروژ ـ انگلستان ـ اسپانیا ـ هندوستان ـ استرالیا ـ ایتالیا ـ اتریش ـ سوئد ـ سوئیس ـ بلژیک ـ چکسلواکی ـ یوگسلاوی ـ سیلان ـ اندونزی ـ لبنان ـ فنلاند ـ یونان ـ ایران ـ لهستان ـ تونس ـ فرانسه ـ الجزایر ـ اسرائیل ـ مراکش ـ مالزی و زئیر (کنگو) شرکت کنندگان این دوره‌اند.

مسابقات کشتی جهانی تهران مستقیما از شبکه سراسری تلویزیون ملی ایران پخش خواهد شد.

جدول افتخارات ایران

سال	شهر	طلا	نقره	برنز
۱۹۴۹	استانبول	ـ	۴	۱
۱۹۵۱	هلسینکی	ـ	۱	۲
۱۹۵۲	توکیو	۲	۱	ـ
۱۹۵۴	ملبورن	۲	۲	ـ
۱۹۵۷	استانبول	۱	۱	۱
۱۹۵۸	صوفیه	ـ	۳	ـ
۱۹۵۹	تهران	۲	ـ	ـ
۱۹۶۱	یوکوهاما	۵	۱	۱
۱۹۶۲	تولیدو	۲	۲	ـ
۱۹۶۳	صوفیه	ـ	۱	۱
۱۹۶۵	منچستر	۳	۲	ـ
۱۹۶۶	تولیدو	۱	ـ	۱
۱۹۶۷	دهلی	۱	ـ	۳
۱۹۶۹	ماردل‌پلاتا	۲	۲	۳
۱۹۷۰	ادمونتون	۳	۱	۱
۱۹۷۱	صوفیه	۲	۲	ـ

نخستین دوره مسابقه های جهانی شنا، شیرجه وواترپولو

رقابت شدید شناگران آلمان‌شرقی و امریکا

«جان هنکن» رکورد دار جدید رشته ۱۰۰ متر کرال سینه جهان‌که‌دیروز در جریان مسابقات جهانی شنا در یوگسلاوی به پیروزی رسیددست رقیب دیرینه خود «نبوتاکا تاگوچی» را بالا برده است. «تاگوچی» در المپیک مونیخ در همین رشته به قهرمانی جهان رسید ولی در مسابقه دیروز پس از«هنکن» در مقام دوم قرار گرفت.

باشروع مسابقات رشته‌های‌مختلف شنا در بلگراد بارانی از رکورد های جدید در شنای جهان باریدن گرفته است. «جان‌هنکن» شناگر ۱۹ ساله آمریکائی دیروز دوبار رکورد رشته صد متر کرال سینه را فرو ریخت. وی در تمرین رکوردی برابر ۳۵ر۰۴ر۱ دقیقه بدست آورد و ۱۰ ساعت بعدبار دیگر رکورد این رشته را به ۲ر۰۴ر۱ رساند.

در ۲۰۰ متر مختلط انفرادی زنان «آندرابنز» شناگر آلمان‌شرقی با بدست آوردن رکوردی برابر با ۵۱ر۲۰ر۲ دقیقه بر «کریلنااندر» شناگر دیگر آلمان شرقی پیروز شد و رکورد رشته مزبور را از دست وی بدرآورد اما «کریلنااندر» نیز باوجود آنکه در این مسابقه دوم شد با زمان ۲۱ر۲۱ر۲رکورد جهانی قبلی خود را شکست.

مقام سوم این رشته به«کتی‌هدی» از آمریکا تعلق یافت. در رشته ۱۰۰ × ۴متر مختلط امدادی زنان نیز تیم آلمان شرقی که از چهره های درخشان شنای زنان جهان سود میجست با شکستن رکورد جهانی این رشته به مقام اول دست یافت.

تیم۴ نفره آلمان‌شرقی‌از «ریشتر» «وگل»، «کوتر» و «آندر» تشکیل شده بود ورکوردی برابر با ۴۸ر۱۶ر۴ دقیقه بدست آورد. در این رشته نیز شناگران آمریکائی به مقام دوم رسیدند.

در رشته ۲۰۰ متر آزاد مردان «جیم مونتگمری» از آمریکا بازمان ۰۲ر۵۳ر۱ دقیقه به مقام اول رسید.

«کورت کرومپهولتز» از آمریکا دوم و«راجرپیتل» از آلمان شرقی سوم شدند.

در رشته شنای سنکرونیزه ۸ نفره نیز تیم آمریکا با ۱۱۷ امتیاز اول شد و مدال طلا گرفت «رولاندماتس» شناگر آلمان‌شرقی در ۲۰۰ متر کرال پشت مردان با زمانی برابر با ۵۷ر۴۷ ثانیه به مقام نخست دست یافت. ماتس که رکورددار این رشته در جهان است نتوانست حد نصاب قبلی خود را بدست بیاورد. «مایک استام» از آمریکا و «لوتی‌وانیا» از آلمان شرقی نیز در این مسابقه دوم وسوم شدند.

باین ترتیب‌بدون‌آنکه ازشناگران کشورهای دیگر در مرحله نهائی مسابقات نامی‌دربین باشدشناگران آلمان شرقی وآمریکا رقابت‌شدید وفشرده‌ای را بایکدیگر آغازکردند وباتلاش فراوان سعی در این دارند که کشورهای خود را از لحاظ تعداد مدال‌های طلا در جدول بمقام اول نزدیک سازند.

ششمین دوره مسابقه های تنیس جوانان آسیا

ایران، هند، فیلیپین وژاپن بمرحله نیمه‌نهائی رسیدند

ایران، هند، ژاپن وفیلیپین، به‌مرحله نیمه‌نهائی ششمین دوره مسابقه‌های تنیس جوانان آسیا که در ورزشگاه امجدیه جریان دارد، رسیدند.

دیروز تیم ژاپن برکره جنوبی پیروز شد. در رشته‌های انفرادی این مسابقه «تنسیوشی فوکوئی» و «یوکیویامادا» تنیس‌بازان ژاپن حریفان کره جنوبی خود راشکست دادند. لیکن در رشته دونفره «وان جانککیم» و«یانگ‌آن‌کیم» از کره جنوبی، بر ژاپن‌پیروز شدند.

تنیس‌بازان هند در دو رشته انفرادی و یک رشته دونفره، بر حریفان پاکستانی خود غلبه‌کردند.

«آرمیتراج»، طیاب افتخار را ۱ـ۶و۱ـ۶ شکست داد و«نیمیش‌ـ دسائی» تنیس‌باز دیگر هند ۴ـ۶و ۳ـ۶و ۶ـ۴ فاضل احمد پاکستانی را مغلوب ساخت.

«آرمیتراج» و «راجش‌باترا» از هند در رشته دونفره ۳ـ۶و۱ـ۶ قاسم‌علی واسماعیل مجید پاکستانی را مغلوب کردند.

مسابقه سوم دیروز میان فیلیپین واندونزی انجام شد که‌طی آن «ملیسیوآمپون» و «ادواردوگایون» از فیلیپین حریفان اندونزی خود را شکست دادند.

در رشته دونفره«فرانکی هارلاند» و«لودی‌ویونو»تنیس‌بازان اندونزی، «گایون» و «آمپون» فیلیپینی را مغلوب ساختند.

تیم ایران که دیروز استراحت داشت، امروز با ژاپن روبرو میشودو هندبافیلیپین ونیزپاکستان بااندونزی مسابقه میدهند.

مسابقه دوستانه والیبال ژاپن به آسانی سوئد را مغلوب کرد

تیم والیبال مرادان ژاپن که در بازی های المپیک مونیخ ۱۹۷۲ به مقام قهرمانی رسید، در نخستین دیدار دوستانه در سوئد، تیم ملی والیبال آن کشور را با نتیجه ۳ بر صفر شکست داد. دیدار دو تیم در شهر دانشگاهی «اوپسالا» انجام شد.

آرسنال ۵ گل خورد!

دردنباله مسابقات‌فوتبال جام باشگاههای‌انگلستان تیم‌آرسنال نایب قهرمان سال گذشته در برابر شفیلد یونایتد شکست غیرمنتظره و فاجعه آمیزی خورد.

آرسنال در دیدار باشفیلد ۵بار دروازه‌های‌خود راتسلیم حریف کرد و نتوانست حتی یکباردروازه شفیلد را بگشاید.

سایر نتایج مسابقات دیروز باین شرح است:

ایپسویچ ۱ نیوکاسل ۳، ساتمپتون ۲ نورویچ سیتی ۲، کوئینزپارک‌صفر وستهام‌صفر، لیورپول ۲ دربی‌کانتی صفر.

ساعت ریکو

نماینده‌انحصاری شرکت کوماکو خیابان‌سوم‌اسفند، شماره ۲۰ ـ تلفن ۳۰۳۵۱۴

گروه‌شرکتهای‌تولیدی وواردانی ماشین‌آلات راه‌سازی‌وساختمانی

ارکان ماشین ـ وزنه

ماشین رول ـ رولر

خیابان‌آیزنهاور ـ مقابل دانشگاه آریامهر شماره ۶۲۸ و ۶۴۶

تلفن: ۹۵۹۰۷۸ ـ ۹۵۹۰۷۸ ـ ۹۶۲۴۵۹ ـ ۹۵۲۸۹۹ ـ ۹۵۹۰۰۲ ـ ۹۵۸۵۵۵

LIEBHERR

تاور کرین ـ بچینگ پلانت ـ تراک میکسر

لیبهر

نماینده انحصاری: ارکان ماشین ـ وزنه

(قابل توجه شرکت کنندگان دوره تکنیسین صنایع هواپیمائی ایران)

پیرو آگهی قبلی قبول شدگان دوره دو ساله تکنیسین هواپیما بدینوسیله اسامی هفت نفر افراد رزرو به ترتیب اعلام میدارد، لازم است نامبردگان ذیل جهت تکمیل پرونده تا آخر وقت اداری روز دوشنبه ۱۹ شهریور ماه بکارگزینی شرکت واقع‌در خیابان پهلوی بالاتر ازهتل میامی پلاک ۵۲۳ر۱ مراجعه نمایند.

۱ ـ احمد مشایخی
۲ ـ سید محمد احمدیان داودی
۳ ـ ابوالفضل حدادیان
۴ ـ ابوالفضل مختاری
۵ ـ علی آهنگری محمودزاده
۶ ـ پروین علی‌تفرشی
۷ ـ علیرضا ربیعی لنگرودی

آگهی تصویب ترازنامه در شرکت مهک (سهامی خاص) ثبت شده بشماره ۴۴۲۰

برابر تصمیم مجمع‌عمومی عادی مورخ ۲۰ر۴ر۵۲ ترازنامه‌سال ۱۳۵۱ شرکت بتصویب رسید و روزنامه اطلاعات جهت درج‌ونشر آگهی ها تعیین شد.
م الف ۱۰۳۵۱
رئیس اداره ثبت‌شرکتها و مالکیت صنعتی ـ حمیدجمشیدی
۱ـ۴۱۶۹۶

فیلمکوفیلمز با کمال افتخار تکخال ارزنده سال ۱۳۵۲ خود را تقدیم میکند.
فیلمی که تا سالهای سال خاطره دلپذیرش را در خاطر خواهید داشت

برنامه امشب گروه ممتاز سینمائی پایتخت

آسیا ـ رکس ـ شهوند
لیدو ـ نپتون ـ ژاله ـ توسکا
پاسارگاد ـ المپیا ـ شرق
فیروزه ـ ودرایوین سینماونک

فیلمکوفیلمز تقدیم میکند
ناصر ملک مطیعی در فیلم
دشمن
ساخته: خسرو پرویزی

با معرفی: نوش‌آفرین
باشرکت: مرتضی عقیلی ـ حسین گیل
وباشرکت افتخاری: ذکریا هاشمی
موزیک متن: انوشیروان روحانی ـ فیلمبردار: مازیار پرتو

همزمان با تهران در شهرستانهای زیر ـ ★ شیراز ـ (پارس ـ پارامونت) ★ آبادان (ایران ـ خورشید ـ متروپل) ★ رشت (آسیا) ★ تبریز (متروپل ـ دیانا) ★ مشهد (فردوسی هما) ★ اهواز (آپادانا) ★ کرمانشاه (آتلانتیک) ★ بندرپهلوی (گل سرخ) ★ گرگان (مهتاب) ★ قم (دروازه طلائی) ★ ساری (مولن‌روژ ـ ایران)

قابل توجه شرکتها ومؤسسات بزرگ تزئیناتی

شرکتی برای پخش وفروش تعدادی کاتالوگ کاغذ دیواری وموکت نمدی ساخت کارخانجات انگلستان، آلمان، فرانسه، بلژیک، ایتالیا نماینده انحصاری میپذیرد علاقمندان برای اطلاع بیشتر به تلفن ۸۳۸۶۱۲ مراجعه فرمایند

اطلاعیه مدرسه عالی بازرگانی رشت در مورد ثبت نام قبولشدگان و دانشجویان

۱ـ ثبت‌نام قبولشدگان مسابقه ورودی از تاریخ ۱۹ لغایت ۲۱ شهریور ماه درمحل مدرسه عالی بازرگانی رشت واقع درخیابان نامجو انجام میشود. چنانچه از قبولشدگان تعدادی ثبت‌نام ننمایند بترتیب‌تقدم نمرات روزهای ۲۳ـ۲۴ شهریور ماه‌ازذخیره‌ها ثبت‌نام بعمل‌می‌آید.
۲ـ ثبت‌نام دانشجویان سالهای گذشته از تاریخ ۲۴ لغایت ۲۹ شهریور ماه انجام میشود و از تاریخ یکشنبه اول مهرماه از دانشجویان ثبت‌نام بعمل نخواهد آمد.
مدرسه عالی بازرگانی رشت ۱ـ۴۱۵۵۰

قابل توجه قبول شدگان امتحانات و مسابقات ادواری سال ۱۳۵۰ سازمان امور اداری واستخدامی کشور

آگهی استخدام رسمی

وزارت تعاون و امور روستا ها طبق مفاد قانون استخدام کشوری ۹۶ نفر از قبول شدگان امتحانات ادواری سال ۱۳۵۰ را در گروه موقت شغلی ۴ برای خدمت در سطح روستا های کشور بمنظور انجام خدمت در شرکت های سهامی زراعی و تعاونی تولید استخدام می کند ضمنا اضافه می نماید۵۰ نفر تکنیسین کشاورزی و۲۵ نفر حسابدار ابتدا بصورت پیمانی و از اول سال ۵۳ بصورت رسمی درخواهند آمد.

ردیف	عنوان شغل	حداقل شرط تحصیلی لازم	تعداد مورد نیاز
۱	تکنیسین کشاورزی	دیپلم کشاورزی	۶۴نفر
۲	حسابدار	دیپلم ریاضی یا طبیعی و طی‌دوره کارآموزی	۳۲نفر

۱ـ انتخاب شدگان شغل تکنیسین کشاورزی باید دوره کارآموزی لازم را در شرکت های سهامی زراعی و یا تعاونی های تولید که مدت آن جزو سابقه خدمت به حساب خواهد آمدطی کنند.
۲ـ به انتخاب شدگان نهایی علاوه برحقوق و مزایای تعیین شده در مقررات قانون استخدام کشوری در صورت واجد شرایط بودن مزایای مخصوص شغلی نیز پرداخت خواهد شد.
۳ـ انتخاب شدگان نهایی باید ضمانت‌ثبتی به مبلغ‌یکصد هزار ریال بپردازند و تعهدخدمت حداقل بمدت ۵ سال در سطح شرکت ها تنظیم و تسلیم دارند.
۴ـ داوطلبان واجد شرایط می توانندبرگ درخواست زیر این آگهی را تکمیل کنند وباعین گواهی‌نامه قبولی خودباپست سفارشی‌تاآخروقت اداری روز شنبه هفدهم شهریور ماه ۵۲ به‌نشانی اداره کل کارگزینی وزارت تعاون و امور روستا ها واقع در خیابان پهلوی روبروی سینما آتلانتیک ارسال دارند. به مدارکی که بعداز این تاریخ به پست تحویل داده شود ترتیب اثر داده‌نخواهد شد.
۵ـداوطلبان باید نشانی کامل و نوع مدرك تحصیلی وشماره ردیف گواهی‌نامه قبولی خود در امتحانات ادواری‌را با خط خواناپشت پاکت‌محتوی مدارك بنویسند.

وزارت تعاون و امور روستا ها درپایان‌مهلت ثبت‌نام، گواهی‌نامه داوطلبان واجد شرایط رابه تعداد کافی و به ترتیب تقدم قبولی در امتحانات نگهداری کرده از دارندگان آنها برای مصاحبه واقدامات بعدی بوسیله نامه دعوت بعمل می‌آورد و گواهی‌نامه های زائد براحتیاج رابرای صاحبان آنها عودت می دهد. م الف ۹۹۱۸ وزارت تعاون و اموروروستاها

برك درخواست شغل از وزارت تعاون وامور روستاها

نام — نام خانوادگی — نام پدر — شماره شناسنامه
محل صدور — تاریخ تولد — مدرك ورشته تحصیلی
داوطلب شغل «فقط یك شغل»
نشانی کامل — شهر — خیابان — کوچه
شماره تلفن — امضاء داوطلب

امشب درسینما
مهتاب
بهمن مفید ـ مرتضی عقیلی
لیدا دانشور ـ حسن رضیانی
سرکوب ـ و .. ژاله
در فیلم
غریب
پخش از دیاموند فیلم

آگهی اجاره ساختمان

گمرك ایران برای استقراردفتر گمرك‌دارائی (فریت) به‌ساختمانی بامشخصات زیر احتیاج دارد.
۱ـ زیرزمین بزرك (حدود پانصدمترمربع) که‌بصورت‌انبار برای‌نگهداری‌چمدانهای‌مسافرین مورد استفاده قرار گیرد.
۲ـ سالن بزرك روی زیرزمین‌یا جنب‌آن (حدود پانصد مترمربع) برای سرویس ارزیابی.
۳ـ دو طبقه‌یابیشتر ساختمان روی سالن برای دفاتر اداری.

کسانیکه دارای‌چنین‌ساختمانی باشند میتوانند مشخصات کامل‌و اجاره ماهیانه و موعد تحویل‌آن رامستقیما وسیله‌تلفن ۳۱۳۵۵۹ مدیریت تدارکاتی گمرك‌ایران اطلاع دهند تا ترتیب بازدید از ساختمان و مذاکره و انجام تشریفات مربوطه داده شود.
گمرك ایران
م‌الف ۱۰۰۲۵
۳ـ آ ـ ۴۱۱۹۲

از امشب فقط در
سینما پولیدور

محبوب‌ترین چهره پولساز سینمای امروز فرانسه در این فیلم کمدی چندین نقش مختلف را با مهارت خاصی ایفا کرده همه را بحیرت می‌اندازد

ژان پل بلموندو ـ میافارو
در فیلمی بکارگردانی: کلود شابرول

آگهی انتخاب اعضای هیئت مدیره و مدیر عامل شرکت سهامی خاص ساختمانی و مهندسی مهرشهر ثبت‌شده بشماره ۱۵۶۳۴

طبق‌صورت‌جلسه مورخ ۲۴ر۵ر۵۲ هیئت مدیره آقایان مهندس پرویز فرتاش وامیر تورج‌دولتشاهی بسمت اعضاء اصلی هیئت‌مدیره‌و آقای مهندس پرویز فرتاش بسمت مدیرعامل شرکت‌باکلیه اختیارات مذکور در ماده ۳۰ اساسنامه انتخاب شدند وحق امضاء اسناد و اوراق بهادار بامدیرعامل باتفاق آقای مصطفی جلوه بامهرشرکت میباشد.
رئیس‌اداره‌ثبت‌شرکتهاومالکیت‌صنعتی ـ حمید جمشیدی
آ ـ ۴۱۱۳۸

از فردا صبح
فقط در سینما
کسری

کمپانی پارامونت هدیه میکند
فیلمی از
لوئیس گیلبرت
(سازنده فیلم ماجراجویان)
دوستان

"FRIENDS"
رنگی ـ با شرکت:
شون بری
(پسر ۱۶ ساله)
انیسی آلوینا
(دختر ۱۵ ساله)
و
پاسکال روبرتز
رونالد لوئیس

تماشای این فیلم برای اشخاص کمتراز ۱۸ سال ممنوع است

در کنفرانس رامسر چگونگی انجام کنکور سراسری یکی از مهمترین مسائل مورد بحث خواهد بود

اخبار، رویدادها، شایعات و گفتگوها در بازار سیاست

اوپك در کنفرانس غیر متعهدها

خبرگزاریها گزارش دادند که سازمان کشور های صادر کننده نفت (اوپك) تصمیم به شرکت دادن دبیر کل خود در کنفرانس کشورهای غیر متعهد در الجزیره گرفت. درمحافل اوپك انگیزه این تصمیم جلب حمایت بیشتر ممالك شرکت کننده در کنفرانس برای افزایش بهای نفت ذکر شده . منابع اوپك با اشاره به شرکت عبدالرحمن خنه دبیر کل اوپك در کنفرانس الجزیره، خاطرنشان ساختند، مذاکراتی که میان ۷۴ کشور شرکت کننده در کنفرانس الجزیره صورت میگیرد، محتملا بر کنفرانس آینده اعضای اوپك که در وین و بمنظور بررسی اثرات تورم تشکیل میشود، تاثیر خواهد گذاشت . در بیانیه‌ای که در همین زمینه از طرف اوپك انتشار یافته ، گفته شد، که نفت موضوع اصلی مورد بحث در کنفرانس الجزیره خواهد بود بهمین علت هیات مدیره اوپك برای آگاهی از این مسائل که احتمالا به مذاکرات آینده اوپك تاثیر می گذارد به الجزیره خواهد رفت . اعضای اوپك قراراست طی کنفرانسی که در آینده نزدیکی در وین تشکیل می‌دهند ، در زمینه تجدید نظر در قراردادهای تهران وتریپولی مذاکراتی بعمل آورند .

شکست کنفرانس کویت

شکست کنفرانس دو روزه وزرای کشور های عرب تولید کننده نفت که در کویت تشکیل شده بود، موردبحث محافل بین‌المللی است . ظاهرا وزرای ده کشور نفت‌خیز عرب در کویت گردهم جمع‌شده بودند تا پیرامون استفاده از نفت بعنوان یك سلاح سیاسی مذاکراتی بعمل آورند اگر چه دبیرکل سازمان ممالك عرب تولید کننده‌نفت (اوآپك) هدف از گردهم آئی وزرای عرب در کویت را تبادل‌نظر پیرامون همکاری مشترك در زمینه احداث تاسیسات نفتی در بحرین ذکر کرده بود ولی ناظران پیش‌بینی میکردند که هدف از این کنفرانس آماده کردن طرحی برای استفاده از نفت اعراب بعنوان یك سلاح سیاسی بود. ظاهرا قرار بود طرحی که در کنفرانس کویت تهیه میشود ، مورد بررسی سران کشور های عرب که برای شرکت در کنفرانس الجزیره باین شهر می روند ، قرار گیرد .

در اعلامیه مشترکی که درپایان کار کنفرانس کویت صادر شد ، هیچگونه اشاره‌ای به استفاده از نفت بعنوان یك سلاح سیاسی نشده است و این نکته روشنگر عدم توافق ضمنی شرکت کنندگان در اتخاذ یك سیاست نفتی مشترك در برابر آمریکا است .

سفر زاهدی به پاکستان

ناظران یکی از انگیزه های دیدار کوتاه مدت اردشیر زاهدی سفیر ایران در واشنگتن از پاکستان را ماموریت خاص وی در زمینه روابط ایران با ممالک شبه‌قاره توصیف میکنند . علاوه براین نکته تجدید دیدار با ذوالفقار علی بوتو نخست وزیر پاکستان که از دوستان قدیمی زاهدی است از علل دیگر شمرده میشود . بااعلام توافق هند و پاکستان در زمینه حل مشکلات موجود که چند روز پیش صورت‌گرفت ، گامی بزرگ در راه استقرار و تحکیم صلح در شبه قاره برداشته شد .

ناظران با اشاره به اختیاری که بوتو برای شناسائی بنگلادش از پارلمان این کشور گرفته پیش بینی میکنند که شاید پاکستان در آینده‌ای نه چندان دور اقدام به شناسائی بنگلادش کند . در این صورت گمان میرود ایران نیز بدنبال پاکستان شناسائی بنگلادش را مورد توجه قرار دهد .

مقدمات تشکیل کنفرانس مهم ارزشیابی انقلاب آموزشی رامسر بسرعت فراهم میشود ، همانطور که دیروز نوشتیم این کنفرانس اهمیت فوق‌العاده‌ای دارد و اهمیت آن از این جهت است که شاهنشاه آریامهر راه های جدیدی رابرای پیشبرد هدفهای انقلاب آموزشی ارائه خواهند فرمود .

نخست‌وزیر ، ده تن ازوزراء، روسای دانشگاه ها ، شخصیت های علمی وکارشناسان سازمان برنامه در این کنفرانس شرکت میکنند وعده‌ای که دعوت‌شده‌اند بیش از سال های گذشته است و بهمین جهت اهمیت آنرا فوق‌العاده توصیف کرده‌اند و اهمیت آن را برابر با اولین کنفرانس که منشور انقلاب آموزشی را نوشت میدانند .

فرمایشات شاهنشاه آریامهر در مصاحبه خرداد ماه دعوت عده بیشتری از وزیران وکار ـ شناسان را سبب شده است .

★ شرکت کنندگان

آقای علم وزیردربار شاهنشاهی که سازمان بازرسی شاهنشاهی آموزش‌عالی را زیر نظر دارد ، وزیرامورخارجه، وزیرعلوم وآموزش عالی ، وزیر بهداری ، وزیر آموزش و پرورش و چند تن دیگر وزراء و روسای دانشگاه ها ، مدیر عامل سازمان برنامه و کارشناسان علمی این دستگاه ، روسای مدارس عالی دولتی و چند مدرسه عالی غیر دولتی ،چند تن از کارشناسان وزارتخانه‌های مختلف و دانشگاه‌ها شرکت کنندگان این کنفرانس هستند .

علاوه بر آقای هویدا نخست وزیر ، آقای علم وزیر دربار شاهنشاهی و چند تن ازکارشناسان، تنها رئیس دانشگاهی که درپنج کنفرانس گذشته شرکت کرده و در ششمین نیز شرکت خواهد کرد .

آقای دکتر قاسم معتمدی رئیس دانشگاه اصفهان میباشد کسالها است رئیس این دانشگاه میباشد دکتر شریفی رئیس جدیددانشگاه ملی نیز از آن جمله است ولی تا سال گذشته بعنوان رئیس دانشسرای عالی شرکت میکرد .

★ احتمال تغییرات

احتمال میرود که بررسی کار دانشگاه ها و گزارشهای‌تقدیمی از طرف دستگاه های مختلف به کنفرانس بر اهمیتی که افتتاح و اختتام آن در پیشگاه شاهنشاه آریامهر صورت‌میگیرد ،تغییراتی در سطوح مختلف دانشگاه ها و مدارس عالی را بدنبال داشته باشد ، ولی‌عده‌ای معتقدند چون تغییراتی قبل از کار کنفرانس داده شده است ، وقوع تغییرات دیگری بعید بنظر میرسد ، لکن چنانچه‌کارنامه بعضی از دانشگاه ها و مدارس عالی که وسیله بازرسی شاهنشاهی آموزش عالی تهیه شده است درخشان نباشد مسلما امکان تغییراتی وجود خواهد داشت کما آنکه پس از اولین کنفرانس آموزشی رامسر ، اکثر روسای دانشگاه ها و مدارس عالی تغییر کردندو بدنبال چهار کنفرانس ارزشیابی انقلاب آموزشی نیزعده‌ای تغییر کردند.

★ کنکور

در چند کنفرانس گذشته مسئله کنکور بررسی شده ولی بقرار اطلاع امسال تغییرات بیشتری‌در این موضوع بوجود می‌آید و اغلب مفاد منشورانقلاب‌آموزشی رامسر مورد بررسی قرار میگیرد و با توجه به‌کارهای انجام‌شده، قطعنامه‌ششمین کنفرانس‌ارزشیابی انقلاب آموزشی رامسر صادر و بتوشیح شاهنشاه آریامهر میرسد ودستورالعمل‌کار کلیه‌دانشگاهها، مدارس عالی دولتی و غیردولتی قرار میگیرد .

★ کمك های صنایع

مسئله دیگری که امسال‌مورد توجه است وترتیب قاطعی برای آن اتخاذ میشود جلب کمکهای صنایع خصوصی بدانشگاه هاو مدارس عالی خواهد بود .

پسران و دختران برجسته

از نخست وزیر جایزه گرفتند

آقای نخست وزیر بااهداءخودنویس های‌ارزنده دختران وپسران‌برجسته رامورد تشویق قرارداد .

ساعت ۱۰ صبح امروز سی نفراز دختران و پسران برجسته شهرستانی وتهرانی که توسط مجله اطلاعات دختران‌و پسران انتخاب شده وبه تهران آمده‌اند دردفتر کار آقای هویدا نخست وزیر حضور یافتندوباوی‌ملاقات کردند درپایان این ملاقات‌آقای نخست‌وزیر به عنوان یادبود به کلیه دختران و پسران ، خودنویسهای طلا اهدا کرد .

دختران و پسران مذکور ،سال گذشته در مسابقه‌ای که مجله اطلاعات دختران و پسران ترتیب داد ، از میان ۱۵۰۰۰ دختر و پسر شهرستانی انتخاب شدند .

دربرنامه دیدار دختران‌وپسران مذکور ،بازدید ازمجلس‌شورای ملی‌و سازمان رادیو و تلویزیون ملی ایران‌و نیز ملاقات با چند چهره سرشناس گنجانیده شده است .

در اراضی قلعه سلیمانخان

۱۶ میلیون مترزمین

به مالکیت دولت درآمد

بیش از ۱٫۶ میلیون متر مربع ازاراضی قلعه سلیمانخان واقع‌درجاده کرج به تصرف و مالکیت سازمان مسکن درآمد. وزارت آبادانی و مسکن امروز اعلام‌کرد :براساس رای‌صادره از طرف هیات سه نفری در مورد دعوی سازمان مسکن به طرفیت آقای داود معنوی‌مقدار یک‌میلیون و ۶۶۳ هزار و ۵۸۲ مترمربع‌ازاراضی‌قلعه‌سلیمانخان سنگ ۲ اصلی کن به مالکیت سازمان مسکن در آمد . ضمنا نامبرده به پرداخت مبلغ ۲۶ میلیون و ۲۷۲ هزار و ۷۵۸ ریال جریمه بابت بهای اراضی فروش رفته محکوم شد .

پروانه‌های کسب

از فردا صادر میشود

از بامداد فردا صدور بخشی از پروانه‌های کسب در اداره صدور پروانه‌های اتاق اصناف انجام خواهد گرفت . اتاق اصناف رسما اعلام کرد که هر روز دوهزار پروانه کسب صادر وبه صاحبان آنها تسلیم میگردد و بدین منظور فردا دراداره امورپروانه‌های‌اتاق اصناف مراسمی برقرار خواهدشد.

★ سه گروه

اتاق‌اصناف‌پایتخت بمنظوراجرای مقررات قانون نظام صنفی دویست وپنجاه هزار نفر افراد واحدهای صنفی شهر را به سه گروه‌متمایز کرده است . گروه اول کسبانی هستند که از قدیم پروانه کسب دارند و کاسب صاحب پیشینه محسوب میگردند واز بامداد فردا تجدید پروانه این قبیل پیشه‌وران شروع میشود.گروه دوم‌پیشه‌ورانی هستند که پروانه کسب ندارندولی برطبق ضوابط قانونی بعنوان پیشه‌وران قانونی‌به رسمیت‌شناخته شده‌اند و پروانه کسب این دسته پس از پایان صدور پروانه‌های پیشه‌وران دارای‌پروانه کسب‌صادر و تسلیم خواهد شد. گروه سوم مباشران هستند که در آخرین مرحله‌پروانه آنها صادر میگرددو تعداد جمع‌کل افراد واحدهای صنفی که برایشان پروانه صادر میگردد بالغ بردویست و پنجاه هزار نفر میباشد.

★ دست فروش ها وخرده فروش‌ها

از روز انتشار اطلاعیه‌های اتاق اصناف تاکنون اکثر اتحادیه‌های صنفی در زمینه فرستادن پرونده افراد به‌اتاق اصناف اقدام‌کرده‌اند وتاکنون بیش از بیست‌هزارپروانه کسب به‌اتاق ارسال شده است.

امر ارسال پرونده از اتحادیه‌ها به‌اتاق وعودت پروانه‌های صادر شده از اتاق به‌اتحادیه‌ها همچنان در مدت چند ماه آینده ادامه خواهد داشت .

پس از صدور پروانه‌های کسب سه‌گروه یاد شده به‌ترتیب برای دستفروشان وخرده‌فروشهای دوره گرد پروانه‌های کسب صادرخواهد شد.

در اداره صدور پروانه‌های کسب اتاق اصناف بیش از دویست نفر از کارمندان ودانشجویان مامور اجرای این برنامه شده‌اند .

اظهار نظر میشود تا پایان این مرحله شرائط کارپیشه‌وران با مقرارت‌نظام‌صنفی‌هم‌آهنگ میشود وموجبات بهبود بیشتر امور صنفی فراهم خواهد گردید.

کشف کوره ذوب فلزات درارك علیشاه

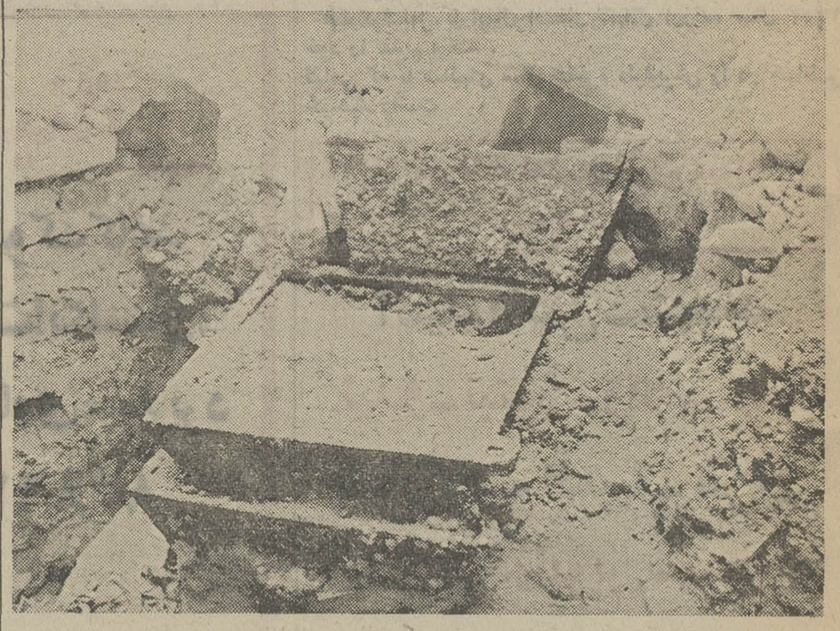

دیروز نوشتیم در حفاری هایی که در ارك علیشاه تبریز بعمل آمد ، علاوه برکوره های ذوب فلزات و گلوله های توپ تعدادی ظروف سفالین منقوش و کاشی های لاجوردی از زیر خاك بیرون آورده شده است عکس ، یکی از کوره های ذوب فلزات‌که مربوط به ۶۵۰ سال پیش بوده را نشان میدهد .

معافیت از پرداخت

حق ثبت سفارش کالا

بانك مرکزی ایران امروز طی‌بخشنامه‌ای به بانك های‌مجاز کشور اعلام کرد بنابه پیشنهاد وزارت‌دارائی کالا های زیر از اول‌مرداد ماه تاپایان سال۱۳۵۲ ازپرداخت تمام حق ثبت‌سفارش کالا معاف می‌باشند .

ذرت ، آردماهی ، روغن‌سویای خام ، روغن پنبه دانه‌خام ، روغن تخم آفتاب گردان خام داروهای پزشکی یادامپزشکی ، پشم نشسته وشسته ،پشم‌شانه‌زده‌و به شکل فتیله،نخ‌الیاف‌نسجی‌ترکیبی یکسره ،الیاف نسجی ترکیبی ومصنوعی و غیره یکسره ، تیرآهن ، کنده وشمش و توده آهن و فولاد ، آهن و فولاد، کلرودرویلی‌وینیل .

کمیسیون بررسی ترافیك در انجمن شهر پیشنهاد کرد :

کارمندان باید از سرویسهای دولتی استفاده کنند

ایستگاه‌های اتوبوس باید درخیابانهای فرعی تعیین شود

★ توقف لحظه بلحظه‌تاکسی ها موجب آشفتگی ترافیك است

★ در گزارش هیئت بررسی کنندگان ساختن گذرگاهها وتونل‌ها در چهار راهها ضروری‌ترین اقدام ذکر شده است

سرانجام پس از شش‌ماه‌مطالعه در انجمن‌شهرطرحی تحت‌عنوان اصلاح ترافیک تهران تدوین گردید و جهت تائید و تصویب‌به وزارت کشور فرستاده شد .

چندی پیش انجمن شهر تهران هیئتی را مامور بررسی وضع ترافیک تهران کرد واز آنها خواست تا درزمینه اصلاح‌سریع ترافیک تهران پیشنهاداتی ارائه دهد .

در این مدت اعضای کمیسیون مامور بررسی‌ترافیک تهران‌ضمن جمع‌آوری اعداد و ارقام مربوط به تعداد اتومبیل‌ها، جمعیت تهران ، و سایر مسائل ترافیک گزارش نهائی خود را درپانزده ماه جهت بررسی نهائی و تائید و تصویب‌به‌وزارت کشورارسال داشت .

★ علل‌خرید اتومبیل‌شخصی

در نخستین قسمت این طرح اشاره باین نکته شده است که در شهر تهران رفت و آمد جمعیت موجود از طریق سرویس های عمومی که بصورت‌شرکت واحد و تاکسیرانی وجود دارد ، جوابگوی مسافران‌نیست ووضع نامساعد این دو سرویس‌عمومی منتهی به گرایش مسافران به خرید وسیله اختصاصی میگردد که این گرایش اضطراری مردم به خرید اتومبیل های شخصی خود بطور طبیعی‌موجب ازدحام ترافیک شهر میشود و ازظرفیت مسافرکشی دو سرویس عمومی بقدر قابل ملاحظه‌ای کاسته میگردد .

در گزارش انجمن شهر نخست به خطر حوادث ناشی از بی‌ـ احتیاطی رانندگان وعدم توجه آنها در شب به مقررات چراغ های چشمکزن اشاره شده است تهران است ویادآور شده‌اند که در صورت تاخیر و عدم اجرای این فکر ترافیک تهران مسدودتر خواهد شد .

★ ایجاد سرویسهای دولتی

انجمن شهر ازموسسات دولتی و بخش خصوصی خواسته‌است برای رفت و آمد کارکنان خود سرویس های عمومی ایجادکنند و کارمندان را ملزم به استفاده از آن بنمایند .

این‌کمیسیون‌از مسئولان‌ترافیک خواسته است تا برای خلوت کردن خیابان های اصلی و فرعی های موازی را یکطرفه کرده و خطوط اتوبوس‌رااز آنهاحرکت دهند .

در آخرین قسمت پیشنهادات انجمن شهر اهمیت ساختمان پارکینگ و تشویق رانندگان به استفاده از پارکینگ بوسیله ماموران یادآوری‌شده و همچنین از شهرداری خواسته‌اند تاطرح ساختمانی مترو را هرچه‌زودتر با جدیت مورد مطالعه قراردهد.

پیش‌بینی تغییر جدول

حقوق و مزایای کارمندان دولت

امروز اعلام شد که : توسعه و تکمل واحد های سازمانی ، تغییر شرایط بازار کار ، نیاز های جامعه به مشاغل جدید ، پیشرفت های علمی و فنی وعدم ضرورت پاره‌ای از مشاغل هر کدام میتوانند در آینده مبنای طرح طبقه‌بندی و همچنین‌جدول حقوق و مزایا را تغییر دهند . باین‌جهت است که بعدازتهیه طرح طبقه‌بندی و ارزشیابی مشاغل کوشش میشود که طرح دائما در معرض بررسی باشد و بطور پیوسته جاری نگاهداشته شود .

مکانیسم و پرداخت حقوق

اگرچه طرح طبقه‌بندی‌مشاغل عموما با طرح حقوق و دستمزد ارتباط مستقیم دارد ولی طرح طبقه‌بندی خود نظامی جدا از طرح حقوق و دستمزد تلقی می شود. بطورکلی مکانیسم‌پرداخت حقوق و مزایا در قانون‌استخدام کشوری براساس مواد ۳۲و۳۸ قانون ، خود نظامی جداگانه شمرده میشود ، در این‌نظام‌به موجب ماده ۳۲ ، حقوق مشاغل مختلف در ۱۲ سطح پیش‌بینی شده‌و بموجب‌ماده ۳۸درصورت اقتضای نوع کاربرخی ازمشاغل علاوه بر حقوق مبلغی نیز تحت عنوان‌فوق‌العاده شغل‌بمستخدمین پرداخت میشود . اگرچه این‌دو طرح در مقام اجرا تواما مطرح میشوند و در حقیقت طرح‌طبقه‌ـ بندی با جدول حقوقی تلفیق می گردد لکن‌طرح حاضر، جدا از انطباقی که‌با طرح حقوق‌موضوع ماده ۳۲ قانون دارد خودمیتواند طرحی مستقل‌تلقی شود. چنانچه ضریب جدول حقوقی قانون‌تغییر یابدو یاگروهها افزایش‌و کاهش یابد ، طرح طبقه‌بندی تهیه‌شده در محدوده نظام خود اعتبارقبلی خویش را حفظ خواهد کرد و تنها نحوه تطبیق و هماهنگی‌آن باطرح حقوق دستخوش تغییر خواهدشد ، البته‌حفظ نظام‌طرح طبقه‌بندی در مقابل تغییرات طرح حقوق و دستمزد به‌معنای ثبات دائم‌طرح طبقه بندی‌نیست.

کاخ کریمخان زند ، موزه مردم شناسی میشود

شیراز ـ وزارت فرهنك وهنر براساس طرح جامعی که در دست اجرا دارد ، مجتمع آثار کریم خان‌زند را احیا کرده ، ارك کریم خان‌را به«موزه مردم شناسی » تبدیل میکند .

قسمت بزرگی ازسقفهای‌ارك کریم خان زند ـ کاخ شهریار زندیه ، زیر خروار ها خاك در شرف انهدام و ویرانی بود که از طرف وزارت فرهنك و هنر خاکبرداری و تعمیر اساسی‌شد وطاق بندی گردید .

گچ‌بری ها و نقاشی های‌جالب این کاخ که مدتی‌محل اسکان زندانیان شهربانی شیراز بوذ ، براثر گچ مالی مجدد ،هموار شده بود ولی با تعمیرات اخیر ، این آثار هنری ، از زیر گچ ها، ظاهر شد .

گروه اجرائی طرح ترمیم و احیای آثار شهریار زندیه‌اعلام کرد در خارج ارك ، جای خندق های قدیم مشاهده شده که‌مقرر گردیده ، برای مشخص کردن موقعیت کامل ارك علیشاه ، مجددا حفاری هائی انجام گیرد و حدود وثغور خندقها ، دقیقا تعیین و مشخص شود .

وجود چند حلقه چاه آب قدیم ، در برج های قلعه‌تاریخی کریم خان‌زند ، از رویدادهای شگفت‌انگیزی است که درخلال عملیات احیای این اثر باستانی جلب توجه کرده است . دهنه این چاهها ، در پشت‌بام قلعه قرار دارد و بنظر میرسد که چاه را از پشت‌بام ، حفاری کرده‌اند !

در سفارت عربستان سعودی در پاریس

۳ مرد مسلح

۵ نفر را بگروگان گرفتند

پاریس ـ از بامداد امروزمردی دردفتر سفارت عربستان سعودی در پاریس‌موضع گرفته و بسوی کسانی‌که میخواهند اورا وادار به ترک ساختمان سفارت‌کنند‌تیر اندازی‌می کند ولی تاکنون کسی در جریان‌تیر اندازی کشته نشده است. به نیروهای پلیس دستور داده شده است که وارد سفارت نشوند .

خبر رسیده از پاریس در ساعت ۲ بعد از ظهر حاکی‌است که سه مرد مسلح ۵تن را در سفارت عربستان سعودی در پاریس به گروگان گرفتندو تقاضا کردندگر هواپیمائی در اختیارشان گذارده نشود، گروگان هارا خواهند کشت.

رادیو پاریس‌برنامه عادی‌خود را قطع کرد واعلام نمود سفیر کویت در پاریس تلفنی با مردان مسلح وارد مذاکره شده است.

سه‌مسافر تهران

مورد سوءظن پلیس قرار گرفتند

سیدنی ـ یونایتدپرس ـ یک هواپیمای‌جمبوجت شرکت‌هواپیمائی انگلیس که حامل ۱۸۶ مسافر و ۱۴ سرنشین بودبا حالت‌اضطراری در فرودگاه سیدنی بزمین نشست زیرا ماموربن پلیس به خلبان هواپیما اخطار کرده بودند ۵ نفر از مسافران هواپیما احتمالا قصد ربودن هواپیما را دارند . این۵ نفر که در تهران سوار هواپیماشده بودند پس از فرود آمدن هواپیما در سیدنی بوسیله پلیس مورد بازجوئی قرار گرفتند و در همان حال ماموربن گمرک فرودگاه سیدنی اثاثیه آنها رانیز مورد بازرسی قرار دادند . بازجوئی از این ۵ نفر ۲ ساعت طول کشید وپس از آن هر ۵ نفر آزادشدند. ماجرا باین ترتیب بود که ۵ نفر که ۳ نفر آنها جوانانی ۱۸ و۱۵و ۱۱ساله بودند در تهران سوار هواپیمای جمبوجت شدند . این هواپیما ازتهران‌بلندن‌و هنگ‌کنگ میرفت و ازآنجا رهسپار شهر داروین در استرالیا گردید . هواپیما در فرودگاه داروین فرود آمد وهنگامی که فرودگاه داروین را بقصد «سیدنی» ترک کرد. ماموران به‌خلبان اخطار کردندکه ۵ نفراز مسافران هواپیمامشکوک هستند و ممکن است هواپیمارربا باشند . بدنبال دریافت این اخطار بود که خلبان با حالت فوق‌العاده هواپیما را در سیدنی‌فرود آوردو هر پنج مسافر مشکوک مورد بازجوئی قرار گرفتند . دو نفر از این ۵ نفر زن بودند . ۳ جوان مشکوک عبارتند از فیلیپ ونوین ولادیکا . که باتفاق تری‌نازلومیان ۱۸ ساله که از اقوام آنهاست بسیدنی میرفتند تا به پدر و مادر خود در سیدنی ملحق‌شوند .در تهران ۳ نفر دیگر نیز سوارهمین هواپیما شدندکه اسامی‌دونفرآنها پیران و اسمسومی تاراچی است.

خبرهای کوتاه

جلسه هیئت امناء دانشگاه پهلوی

امروز جلسه هیئت امناء دانشگاه پهلوی در دفتر آقای امیر اسدالله علم وزیر دربار شاهنشاهی ورئیس هیئت‌امناء این دانشگاه تشکیل شد .

در این جلسه ، هیئت‌امناء پس از استماع گزارش دکتر فرهنگ مهر رئیس دانشگاه پهلوی ، برنامه‌های آموزشی تحقیقاتی ـعمرانی ، اساسنامه مرکز جمعیت شناسی و کمک پزشکی ،امور رفاه‌دانشجویان و کارکنان دانشگاه پهلوی‌را مورد بحث‌و بررسی‌وتصویب قرارداد .

توزیع گواهینامه

بعداز ظهر روز گذشته آقای امیر قاسم معینی وزیر کاروامور اجتماعی به اتفاق معاون نیروی انسانی و مدیر عامل صندوق کارآموزی‌وچند تن ازمدیران کل این‌وزارت‌ـ خانه در سندیکای شرکت های‌ساختمانی حضور یافت و گواهی‌نامه‌های مهارت فنی کارگران رشته های مختلف ساختمان راکه موفق به گذراندن‌دوره های تکمیل مهارت شده‌اند اهداء نمود.

افزایش سهمیه شکر تهران

ازامروز سهمیه توزیع شکردر تهران‌دو برابر شدو حاج حسین قاری مقدم رئیس اتحادیه‌خواربار فروش اعلام کرد که مقدار توزیع شکر درتهران دو برابر افزایش یافته است .

قند مورد احتیاج تهران بوسیله اتحادیه‌خواربارفروش ونیزاتحادیه عطاروسقط‌فروش توزیع می گردد .

سالروز درگذشت‌سپهبد زاهدی

عصر دیروزبمناسبت یازدهمین سالروز درگذشت شادروان سپهبد فضل‌الله زاهدی‌نخست وزیر اسبق ایران ، مراسمی بر سر مزار آن مرحوم در امامزاده عبدالله بر گزار شد و تاج گل اهدائی از طرف شاهنشاه آریامهر بر آرامگاه آن شادروان نثار گردید .

همچنین از طرف آقای‌هویدا نخست‌وزیر ـ آقای علم‌وزیر دربار شاهنشاهی ، آقای اردشیر زاهدی و گروهی از دوستان و نزدیکان‌آن‌مرحوم تاجهای گلی نثار آرامگاه تیمسار سپهبد فقید زاهدی شد .

در این مراسم گروهی از مقامات لشگری و کشوری ـ بستگان و دوستان شادروان زاهدی حضور داشتند .

استخدام وتربیت ۱۰۰۰ مربی کودکستان

هزار مربی کودک برای کودکستانهای دولتی کشوربه استثنای تهران استخدام می‌شوند .

این دومین باری است که برای کودکستانهای دولتی مربی استخدام و تربیت میشود گروه اول مربیان پس از ۶۰۰ ساعت تحصیل از اول مهر ماه کار خود راآغاز می‌کنند .

امتحان ورودی گروه دوم روز ۳۰ مهر ماه در مراکز استانها انجام خواهد شد . مراکز تربیت مربی کودک در شهرستانها قرار دارد .

قرارداد احداث پالایشگاه

رادیو کلن دیشب گزارش داد، اسنادپیش نویس‌قرارداد احداث‌یک‌پالایشگاه در ایران که با همکاری شرکت های نفت‌آلمان غربی صورت‌میگیرد امضاء شد .

شرکت های آلمانی قصد دارند نفت خریداری شده از ایران را در محل به فراورده های نفتی تبدیل و آنگاه به آلمان فدرال حمل نمایند .

انتصابات دروزارت کار

آقایان علی‌محمد فهیم دژبان بسمت مدیر کل کار وامور اجتماعی استان کرمانشاهان و حسین اشرف الاسلامی به سمت مدیرکل دفترباسواد کردن وزارت کار و امور اجتماعی منصوب شدند .

انتصاب درتبت

تغییرات و انتصابات زیر امروز در سازمان ثبت اسناد و املاک کشور انجام‌گرفت:

محمد باقر زاده سرمیز اداره امور اسناد بسمت رئیس اجرای ثبت تهران

حسین شیروانی معاون اداره امور املاک سازمان ثبت بسمت معاون اداره امور اسناد در قسمت سردفتران

حبیب‌اله بیضائی معاون اداره امور اسناد درقسمت سردفتران بسمت دادستان سازمان ثبت

منوچهر کوشیار بازرس ارشد ثبت منطقه مرکزی بسمت معاون اداره امور املاک

قدرت‌اله روحانی کفیل اجرای ثبت تهران بسمت معاون اداره ثبت تهران

بهرام بیات مختاری‌معاون اداره اجراء بسمت سرممیز اداره امور اسناد

ضیافت رئیس دانشگاه

دکتر نهاوندی رئیس دانشگاه تهران ظهر دیروز بمناسبت انتصاب آقایان دکتر شاهقلی به وزارت علوم و آموزش عالی، دکتر شریفی بریاست دانشگاه ملی ، دکتر مژدهی بریاست دانشگاه مشهد و دکتر مشایخی به ریاست دانشسرای عالی‌ضیافتی‌ترتیب داد .

در سر میز ناهار دکتر نهاوندی ضمن سخنانی انتصابات جدید را تبریک‌گفت و اظهارداشت : مایه افتخار است که دانشگاهیان دربست های مهم مملکتی خدمتگزار و مشاء اثر باشند .

سپس وزیر علوم صحبت کرد و آنگاه دکتر شریفی و دکتر مشایخی نیز در جهت همکاری و اثر آن درپیشرفت کارها و استفاده از کادر یکدیگر سخن گفتند .

تامین آب زراعی

وزارت تعاون و امور روستا ها اعلام نمود . بمنظورتامین آب زراعتی مورد نیازدهقانان بانظارت و راهنمائی های‌فنی‌و اعطای کمکهای اعتباری به شرکت های تعاونی روستائی تا کنون ۲۵۴ حلقه چاه‌عمیق و ۱۶۱۹ حلقه چاه نیمه‌عمیق در روستاهای‌حوزه‌عمل‌شرکت های تعاونی روستائی حفر و تعداد ۴۵۳۸رشته قنات‌لاروبی ومرمت گردیده است وعلاوه براین ۳۹۰ دستگاه موتور پمپ در کنار رودخانه ها نصب شده است .

شعب بانك سپه در بندرعباس

بانك سپه تاسیسات جدید بانکی در بندر عباس ایجاد خواهد کرد و شعب خود را دربندرعباس گسترش میدهد. بهمین منظورمنوچهر نیکپور مدیر کل بانك برای بررسی امکانات پیاده کردن طرح‌تازه بانك سپه در این منطقه به بندرعباس رفت .

سخنرانی شهردارتهران

آقای نیکپی شهردارتهران ساعت یک بعد از ظهرفردا در جلسه ناهار ماهانه اتاق بین‌المللی جوانان که درهتل آریاشراینون برگزار میشود سخنرانی میکند .

در اردوی یکهزار نفری

روز گذشته دکتر خطیبی مدیر عامل جمعیت شیر و خورشید سرخ ایران باتفاق دکتر نخعی معاون وزارت آموزش و چند تن از مدیران عامل شعب جمعیت ازاردوی یکهزار نفری تعلیماتی‌جوانان شیرو خورشید سرخ‌دررامسر بازدید کردند و از کلاسهای تعلیماتی نمایشگاه کار های دستی استانها شهرستانها- بیمارستان صحرائی و بی سیم شیرو خورشید سرخ درارد و دیدن نمودند .

استقبال ازنمایشگاه

نمایشگاه جهانگردی ایران که در شهر لاهه پایتخت‌هلند برپا شده است مورد استقبال فراوان مردم قرار گرفت .

صنایع دستی ایران و چگونگی بافتن قالی وساختن خانم در نمایشگاه مزبور نظر بازدید کنندگان را جلب کرد استقبال از این نمایشگاه آنچنان شدید بود که برای جلوگیری از ازدحام ، یک تلویزیون مدار بسته داخل نمایشگاه‌را بمردم نشان‌میدهد.

گسترش جنگل کاری

بمنظور تکمیل و گسترش جنگلکاری بخش مرزی سرخس و تثبیت شنهای روان در این بخش بامداد امروزحسن زاهدی نایب‌تولیه آستان قدس و استاندار خراسان به اتفاق غلامحسین معصومی معاون وزارت کشاورزی و رئیس سازمان جنگلها و مراتع با هواپیما به سرخس عزیمت کردند .

این هیئت ضمن بازدید از نقاط مختلف جنگلکاری سرخس نحوه توسعه و گسترش جنگلکاری این منطقه را مورد بررسی قرار دادند و در مورد تکمیل و گسترش جنگلکاری سرخس‌تصمیماتی اتخاذ کردند .

دریا برای شنا مساعد نیست

گزارش خبرنگار اطلاعات از شهرهای‌ساحلی شمال‌حاکیست که امروز هوای این نقاط‌صاف گاهی‌همراه با ابر های پراکنده است اما دریا متلاطم است و برای شنا مساعد نیست .

در یکی دو هفته اخیر بعلت سردشدن‌هوا، از هجوم‌مسافران به شهر های ساحلی کاسته شده وپیش‌بینی میشود که فردا و پس فردا نیز مسافر چندانی از تهران و دیگر نقاط کشور به‌شهرهای ساحلی شمال‌نیایند. بعلت کاهش مسافران دریا ، تعدادی‌ازپلاژ ها تعطیل گردیده است .

و بکار گروهی از ناجیان‌غریق خاتمه داده شده است .

شهریار:
اساس شعر خوب عشق و ایمان است

بعضی از اشعار امروزی به معما شبیه است

سپانلو:
شهریار شاعری مبارز و مترقی است و آئینه تاریخ سی ساله اخیر است

درآغاز جلسه استادشهریار در میان هلهله جمعیت انبوهی که در سالن بود به پشت میزخطابه آمد.

نخست سناتور مسعودی ضمن خیرمقدم به حضار چنین گفت : از همه علاقمندان شعر فارسی و از شاعر شهیر استاد محمدحسین شهریار که اظهار محبت کرده و دعوت ما را قبول کرده‌اند سپاسگزاری میکنم. این علاقمندی نشانه توجه همه ما به ادبیات کشور بخصوص ادبیات معاصر و بزرگداشت شاعر شهیر معاصر ایران استاد شهریار است .

موسسه اطلاعات همیشه پیشرو و پیشقدم اینگونه مسائل‌بخصوص در رشته ادبیات بوده است و نمونه بارز آن اختصاص صفحات اطلاعات به شعرا و نویسندگان نامی و معاصر کشور است و امیدواریم در آینده هم از این‌گونه محافل روحانی داشته باشیم .

عشق و ایمان

آنگاه‌استاد محمدحسین‌شهریار درمیان احساسات متجاوزاز هزار نفر از علاقمندان خود پشت میکروفن قرار گرفت و طی‌سخنان مفصلی اظهار داشت میدانید که سرنوشت هنرمند در همه‌جای‌دنیا یکی است هنرمند وقتی مقبولیت عام می‌یابد که پیر شده و ازکار افتاده باشد . شهریار از مدیر موسسه اطلاعات بخاطر تشکیل این مجلس سپاسگزاری کرد و گفت :

ـ راجع به‌شعر میدانید گذشته بهترین آئینه آینده است شاعر امروز باید فکر کند که اساتید مسلمی که ما در گذشته داشته‌ایم مثل سعدی و مولانا و حافظ چه صفا تمشترکی داشته‌اند که‌باعث جاودانی‌شدن آنها گردیده است شعر این بزرگان گرچه از نظر سبک ومضمون تفاوتهائی دارد اما ازنظر سیرت که بنگریم دو صفت عشق و ایمان را درآثار همه‌این بزرگان می‌یابیم .

شاعری و پیغمبری

شهریار آنگاه به تشریح عشق پرداخت و گفت : عشق مکتبی روحانی است که ما را با عالم اسرار ارتباط میدهد . بنظر من شاعری چیزی در ردیف پیغمبری است چون الهام لازم دارد شاعر واقعی باید با عشق زائیده شده باشد علاوه برآن در این دنیا هم موجباتی لازم است تا عشق ایجاد شود چرا که شعر زبان عشق است و بی عشق شعر چیزی صنعتی است .

پیش از این علت ایجاد عشق موانع‌و حجاب میان مرد وزن بود حال آنکه‌حالا زمانه عوض شده‌و زن و مرد آزادانه می ـ لولند و در برابر هر مرد چهار زن هست .

در جهان ماشینی و صنعتی عشقی نیست‌و شعری نیست .اما راجع به شعر نو باید بگویم تجدد در ادبیات اززمان‌مشروطه آغاز شده است شعر فارسی‌در ابتدا از دربار سلاطین‌شروع‌شد بعدا این شعر ترقی کرده از دربار سلاطین به دربار خدا رسید و عرفانی شد.

تجدد پس از مشروطه

از زمان مشروطه ببعد بود احساس کردیم‌بایدادبیات‌منظوم ونمایشی داشته باشیم. متاسفانه بعضی از شعرااینروز هامنحرف شده‌اند . در حضور مرحوم‌بهار بار ها صحبت از شعر بمیان‌آمد که باید ادبیات عامه را ازشعر دری جدا کرد. امروز اگر شعرای ما میخواهند شعر دری بگویند حتی الامکان باید به زبان تکلم نزدیك باشدو این خدمت بزرگی بود که ایرج میرزا با آوردن اصطلاحات عامیانه به شعر معاصر کرده است خود سعدی و حافظ هم اگر اینجا بودند بازبان‌وتعابیر امروزی شعر میگفتند.

شهریار بعد از تاکید بروی این‌مسئله گفت شرط اول‌شاعری اینست که سراینده واقعاشاعر باشدو دراین صورت است که مردم‌همه سروده های او را خواهند پسندید شعر جدید هم بایستی مثل سایر امور حد و مرزی داشته تاقابل‌تعریف کردن باشد حال آنکه شعر های‌جدید راحتی متخصصین هم‌نمیتوانند دریابند من نتوانسته‌ام صفت مشترکی دراین شعر جدیدبیابم البته کسانی چون‌سایه،نادرپور، مشیری ، امید و توللی واقعا شاعرند. و من مقصودم مقلدان صرف شعر است که درد را تشخیص نداده‌اند تا درمانش را بیابند شعر اینهاصورتهای‌بدوی شعر پارسی است اینها مثل کسانی که اصلا در گذشته ادبیات نداشته‌اند میخواهند از اول شروع کنند واین مثل آن است که یك عالم‌شیمی اطلاعات قبلی رادور ریخته وهمه چیز را از اول شروع کند که‌این جز جنون و دیوانگی چیزی نیست . کسی که شعر نو می گوید لااقل باید شعر آبا و اجدادی خودرا بشناسد وبتواند شعر خوب بگوید تا ثابت کند که شاعر است . اینها به چیستان واقعی بیشتر شبیه‌است تاشعر . ما نیاز داریم که درد های اجتماعی خودرا از طریق شعر بیان کنیم بعضی ازشعرای جدید گرچه تخیل تازه‌وخوبی دارند اماشعرشان‌همان‌پیچیدگی سبك هندی راکه بار ها در ادبیات ما مردود شناخته شده داراست .

شعر آنست که مثل برق‌در خواننده اثر بگذارد،نه این که او را به سرگیجه وتوهم دچار کند

شهریار سپس افزود : هر شعری لازمست نو باشد چون شعری‌که نو نباشد مطبوع‌نیست و هیچکس‌ازچیزمبتذل خوشش نمی‌آید. شعر آزاد هم از نظر صورت چیز تازه‌ای نیست ودر گذشته بصورت بحرطویل و مستزاد (بلندو کوتاه شدن مصرعها)وجود داشته است فقط از نظر موضوع شعر باید تازه باشد.

شعر آزاد را بایستی وقتی بکار گرفت که بیان موضوع‌از قصیده و قطعه برنیاید ـاینکه عده‌ای می گویند‌دوره‌غزل‌سپری شده‌درست نیست برای‌خواننده شعر فرم مطرح نیست‌او شعر را میخواهد و در این فرق‌نمی کند که قصیده،غزل‌یانوع‌دیگر باشد . شهریار آنگاه پیشنهاد کرد: در فرهنگستان عده‌ای تعیین شوند که اشعار فارسی راکنترل کرده‌و هر چیزی را اجازه چاپ ندهند .

شهریار آنگاه ضمن اشاره به زندگی خود گفت‌شعرعرفانی دو حالت دارد که یکی اضطرار است‌که دراین صورت خدا با آدمی حرف می‌زندودوم گذشت است .

حافظ میگوید:

اینهمه قندو شکر کز سخنم می‌ریزد
اجر صبریست که‌ازشاخ‌نباتم دادند.

شهریار سپس گفت : آنچه که حافظ را بعالم معنی سوق داد در ابتدا گذشت بودوآنچه که مرا به این مقام رساند اضطرار بوده‌است‌شهریارسپس مفصلا به شرح جوانی و عشق آنزمان خود پرداخت که برای حاضران سخت جالب بود ، شهریار سپس قصیده منتشر نشده‌ای برای حاضران قرائت کرد.

بقیه در صفحه ۷

از زندگانیم ، گله دارد جوانیم — شرمنده جوانی از این زندگانیم
گوش زمین به ناله من نیست آشنا — من طایر شکسته پر آسمانیم
گیرم که آب و دانه دریغم نداشتند — چون میکنند باغم بی همزبانیم

تهران - ۵۲/۶/۱۲ — سید محمدحسین شهریار

قسمتی از آخرین شعر استادشهریار که در بروشوری بهمراه عکس وی چاپ شد و به شرکت‌کنندگان در جلسه دیشب اهداء گردید .

سناتور عباس مسعودی پس‌از تشکر از استاد شهریار و آنانکه در شب شعر شاعر نامی ایران شرکت کرده بودند مجال سخن را به استاد شهریار واگذار کرد. در این تصویر استاد شهریار در کنار مدیر موسسه اطلاعات بهنگام شعر خوانی دیده میشود.

شب بزرگداشت استاد شهریار در اطلاعات

دیشب استاد شهریار در موسسه اطلاعات حضور یافت تا در شب شعری که به بزرگداشت او اختصاص یافته بود ، شرکت کند .

حضور بیش از هزار نفر ازمشتاقان ادب پارسی معاصر و علاقمندان شهریار در تالار اجتماعات موسسه اطلاعات‌نشانه سپاس و تحسینی بود که مردم‌ایران نثار شاعر بزرگ خود میکند .

شهریار با اشعار بدیع ووالای خود، بالحن معجزه‌وارش، غزل فارسی را به اوج رسانده وشعرش از آنرو دردل مردم نشسته است که عشق مردم دردل شهریار پایدار مانده است.

نسل معاصر حقشناسی خود را نسبت به شاعر نسل‌خود نشان داد و آنچنانکه استاد شهریار گفت ، سپاس مردم، شعله محبت را در دل او باردیگر فروزانتر کرده است .

شب شعر استاد شهریار ، بار دیگر شاهد این مدعاست که مردم بهترین پاسدار شعر و فرهنگ خویشند و شعله‌های شعرانسانی در قلب مردم فروکش نکرده است در این‌گزارش خلاصه‌ای از بیانات ناطقین و تصویری مجمل از آن شب بزرگ می‌آید و اگر به‌ضرورت ضیق صفحات تمام سخنان‌شاعر و ناطقان نقل نشده معذور بدارید که شرح آن مجلس عزیز در کلمات نمی‌گنجد .

در شب شعر استاد شهریار غزلسرای نامی ایران‌بیش ازهزار نفر از هنرمندان ، شاعران ، اصحاب انجمن های ادبی ، علاقمندان ادب پارسی شرکت داشتند .

در این تصویر استاد شهریار هنگام خواندن اشعار خود دیده می شود و نمائی از جمعیت‌سالن پدیدار است .

از فردا صبح — در سینماهای — از فردا صبح

دیانا ـ تاج ـ ری

و برنامه افتتاحیه سالن‌مجال سینما سهیلا

قوی ترین و پرحادثه ترین فیلم کاراته‌ای که تا کنون دیده‌اید

قدرت یک مرد

پاناویژن و رنگی

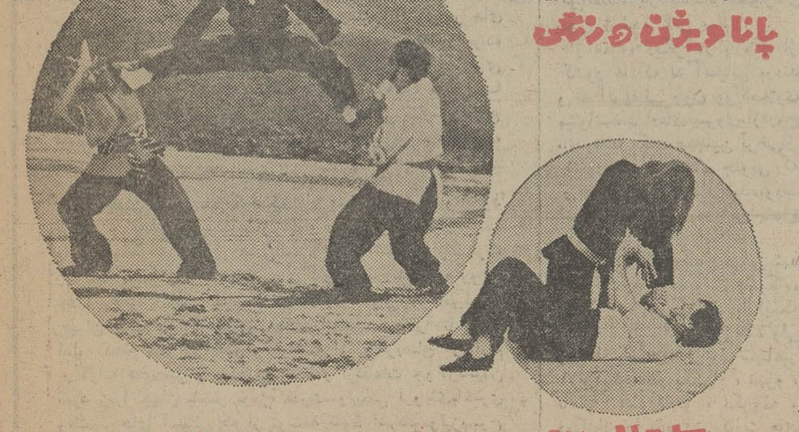

باشرکت: کاجال (پرقدرت‌ترین کاراته بازجهان) و صدها کاراته زن بیباک

۲۰ تا ۲۳ شهریورماه
روزهای کمک بسیل زدگان پاکستان

بازنشستگی با ۴۱ سال سابقه خدمت

آنها ۸ نفر بودند ... ۸ مرد بیباك ـ ۸ مرد جنگجو ـ ۸ حادثه‌جو ـ ۸ بزن‌بهادر ...
... و اینست ماجرا های هیجان‌آور این مردان طوفان برانگیز ...

آغاز هفته سوم فقط در
سینما پارامونت

سه غول سینمای وسترن
جیمز کابرن . بوداسپنسر
تلی ساوالاس در فیلم رنگی

ارتش ۸ نفره

سئانسها ۱۱٫۱۵ صبح ۳ ـ ۵٫۱۵ ـ ۷٫۳۰ ـ ۹٫۴۵ بعد ازظهر گیشه سینما پارامونت برای رزرو بلیط آماده است

اگر میخواهید دریکی از رشته‌های فنی و هنرستانی با متدامریکائی ثبت نام نمائید قبلا با تلفن ۸۲۰۴۴۰ بامامشورت نمائید .

آگهی استخدام

شرکت ملی ذوب آهن ایران کادر مندرج درذیل راجهت خدمت در واحد طراحی شهرسازی وواحد کل عملیات کارخانه آریامهر اصفهان استخدام می نماید .
۱ـ مهندس نقشه‌بردار
۲ـ مهندس معمار
۳ـ مهندس راه و ساختمان باسابقه کار در محاسبات ساختمانی
۴ـ مهندس راه و ساختمان باسابقه کار در آبرسانی وفاضل آب .
۵ـ مهندس مکانیك باسابقه کار در تاسیسات تکنولوژی .
۶ـ فوق دیپلم نقشه‌برداری
۷ـ تکنیسین نقشه‌کشی باسابقه کار در رشته ساختمانی ـ معماری وبرق
واجدین شرایط می توانند همه روزه جهت انجام مصاحبه بواحد کل عملیات کارخانه آریا مهر اصفهان واقع در ۴۵ کیلومتری جاده اصفهان ـ شهر کردمراجعه نمایند

شهرداری شیراز

شماره ۱۲۲۴۷
تاریخ ۵۲٫۵٫۲۰

آگهی

شهرداری شیراز بموجب تصویب‌نامه شماره ۱۰۰۵ـ۵۲٫۲٫۲۳ انجمن شهرو تاییدیه شماره ۶۶۹۶رش ۵۲٫۴٫۵ جناب آقای پیروز استاندار محترم فارس موظف است خیابان کمربندی‌شمال رابعرض ۳۵ متر از بولوار جدید قرآن (پوزه سنك شکنان) تا بولوار تلویزیون ومیدان باغ‌ارم را احداث کند لذا بدین‌وسیله مراتب براساس ماده ۱۷ وتبصره یك ماده ۱۶ قانون نوسازی و عمران شهری جهت اطلاع عموم‌آگهی میشود ضمنا نقشه‌خیابان مزبور در اداره فنی شهرداری موجوداست علاقمندان ومتولیان موقوفه مورد مسیر میتوانند برای ملاحظه نقشه باداره مزبور مراجعه کنند.

شهردار شیراز ـ رحمت‌اله ایزدی

آگهی مناقصه حمل توتون

شرکت دخانیات ایران حمل در حدود یکهزار و هفتصد و پنجاه ۱۷۵۰ تن توتون بشکه از رشت بتهران را بمناقصه می گذارد داوطلبان میتوانند همه روزه باستثناء ایام تعطیل رسمی باداره باربری این شرکت مراجعه و ضمن دریافت یک نسخه شرایط مشخصات و اطلاع کامل از مفاد آن پیشنهاد خود را تنظیم و پیوست شرایط مشخصات امضاء شده تا ساعت نه صبح مورخه ۵۲٫۷٫۸ باداره دفتر این شرکت تسلیم و رسید اخذ نمایند تادر جلسه‌ایکه ساعت ده صبح همانروز در شرکت‌تشکیل خواهدشد . باز شده و مورد رسیدگی قرار گیرد حضور شرکت کنندگان درجلسه مناقصه آزاد شرکت دخانیات در رد وقبول هر یک از پیشنهاد ها مختار است ضمنا به پیشنهاد های مبهم و مشروط و یا تسلیم شده بعد از وقت مقرر ترتیب اثر داده نخواهد شد .

م الف ۱۰۳۲۵ — شرکت دخانیات ایران

غیرمتعهدها

کنفرانسی بانتایج مبهم

از : منابع فرانسوی

ترجمه : علی بهارلو

ملکفیصل

هایل‌سلاسی

بانو گاندی

مارشال تیتو

فیدل کاسترو

سادات

سرهنگ بومدین

هوتو رهبر ویتکنگ

سران کشور های جهان سوم باستثنای آلنده بیچاره که کار های مهمتر از شرکت در کنفرانس های بین‌المللی‌در پیش دارد اکنون در الجزایر اجتماع کرده‌اند .

کاسترو و ریش‌انبوهش، تیتوو عظمتش، هیلاسلاسی‌و نودسالای که پشت سر گذاشته ، فیصل و قیافه مرموزش، سادات و پیپ‌انگلیسی‌اش ، مجیب‌الرحمن و کشورجدیدش بنگلادش ، بوکاسا و نشانهایش ، خانم گاندی و چهره دلپذیرش و ... در این اجتماع بزرگ شرکت دارند . دراین کنفرانس بومدین میزبان است و «وین‌هوتو» رئیس‌حکومت ویتکنگ نیز شرکت دارد .

بطور کلی نمایندگان نیمی از ساکنان کره زمین که از روسای کشور ها و نخست وزیران‌آنها تشکیل می شود در این چهارمین کنفرانس کشور های غیر متعهد که از امروز آغاز به کار کرده در تالار عظیم کاخ «مهمان‌ها»در الجزایر حضور دارند .

اصولا فکر جمع کردن‌نمایندگان یک میلیارد و پانصد میلیون‌نفر از جمعیت کره زمین دور یک شیر سبز بخودی خود تاحدی جالب‌استدرمیان شرکت‌کنندگان در این اجتماع عظیم هند با پانصدو پنجاه میلیون جمعیت ، اندونزی با ۱۳۰میلیون ،نیجریه با ٥٥ میلیون و مصر باسی‌و پنج میلیون‌جمعیت وجوددارند. اما جمعیت برخی ازکشور های شرکت کننده چون« سوازی‌لند» به پانصد هزار نفر هم نمی‌رسد.

کشور های غربی ، شوروی و چین‌درکنفرانس شرکت‌ندارند. حال باید دید که اصولا غیر متعهد یعنی چه ؟

اندیشه غیر متعهد در هرحال فکر خوبی است ولی بدرستی معلوم نیست‌چه‌کسی‌مبتکر واقعی آن بوده است همینقدر معلوم است که این فکر در روز ۱۸ آوریل ۱۹٥٥ در شهر باندونگ بوجودآمد . در آن سال که دوران جنگ سرد بود نهرو ، سوکارنو ، ناصر و چوئن‌لای و بسیاری دیگر از سران کشور ها در این شهرکوچک اندونزی اجتماع کرده بودند کشور های آسیائی و افریقائی (این‌اصطلاح در باندونگ بوجود آمد) به همدیگر گفته بودندکه اگرمصیبت ها ، ناتوانی های خود رایکجا جمع کنند شاید بتوانند صدای خود را به گوش دو دولت مقتدر امریکاو شورویبرسانند.

آنها جمعیت پا برهنگان را تشکیل می دادند و درحالیکه‌مردم این کشور ها از گرسنگی رنج می بردند دیگران سرگرم ساختن بمب های اتمی بودند و ازاین رو فریا اعتراض‌بر آورده‌بودند تاگویا قربانی رقابت دو کشور بزرگ نشوند.

این کشور ها جز یکگل‌سرخ (نهرو) یک لبخند (ناصر) یك نوع زرنگی سیاسی (سوکارنو) چیزی نداشتند در این شرایط میخواستند از منافع صـد ها میلیون‌انسان دفاع کننددرحقیقت باندونگ یک چهاردهم ژوئیه (انقلاب فرانسه) در سطح جهانی بود اما بزودی معلوم شد که غیر متعهد بودن در چهار چوب جغرافیائی افریقا و آسیا فکر خوبی نیست . با وجود زیرکی و مهارت سیاسی که چوئن‌لای در باندونگ از خود نشان داد مسلم بود که پکن نیات جـاه طلبانه‌ای داردو مائوتسه تونگ میخواهد در پشت پرده عوام فریبی کشور های غیر متعهد را وادار کند که از سیاست وی پشتیبانی کنندژاین‌که درکنفرانس باندونگ شرکت کرده بودبعنوان یک کشور ثروتمند جائی در میزی‌که نمایندگان کشور های فقیر اشغال کرده بودند نداشت.

پاکستان ، ترکیه که در پیمان های غربی شرکت داشتند نمی توانستند در باشگاه کشورهای بدون اسلحه باقی بمانند،

از سوی دیگر در پاره‌ای از کشور ها که نه آسیائی بودند و نه آفریقائی چون یو گسلاوی میتوانستند ادعای پیروی از«روح باندونك» بکند همچنین برخی‌از کشور های امریکای جنوبی که از خواب غفلت بیدار شده‌بودند استحقاق شرکت در این‌اجتماع را داشتند .

این بود که اوضاع عوض شد و کارت های عضویت باشگاه، مجددا توزیع گردید با اینکه روح باندونك فراموش نشد ولی پس از آنکه روز اول سپتامبر ۱۹٦۱ تیتو در بلگراد ، نهرو ، ناصر ،سوکارنو ، نکرومه و دیگران را پذیرفت کارت های عضویت بر اساس جدیدی‌بین کشور ها تقسیم گردید .

در آن موقع هنوز جنك سرد ادامه داشت و ۲٥ کشوری که درکنفرانس عالی بلگرادشرکت داشتند تصمیم گرفتند دو نامه شخصی یکی برای خروشچف‌و دیگری‌بعنوان‌جان کندی‌فرستاده و از « رهبران دو کشور بزرك که کلید صلح و جنك دردست آنها است »درخواست کنند که «برای جلوگیری از خطر جنك که ممکن است بنابودی‌بشریت تمام شودبایکدیگر واردمذاکره شوند . »

شکست غیرمتعهدها

تردید نیست که‌درسال ۱۹٦۱ در بلگراد کلمه « غیر متعهد» ممکن بود معنائی داشته باشد. « بردگان»ممکن بود از سوئی ازکشانیده شدن بسوی‌فاجعه‌ای که از رقابت دو کشور فوق‌بزرك ناشی میشد خودداری کرده و از سوی دیگر بین واشنگتن و مسکو وزنه سیاسی سنگینی بوجود بیاورند .

سه سال بعد در پنجم اکتبر ۱۹٦٤ ناصر در قاهره یـك کنفرانس دیگر از کشور های غیر متعهد تشکیل داد . بن‌بلا ، نکرومه ، سکوتوره ، سوکارنو ، عارف،تیتووبسیاری دیگر از سران کشور ها درآن شرکت داشتند .

در همین شهر قاهره بود که «غیر متعهد » به پیروزی دست یافت در آن هنگام الجزایر استقلال خود را باز یافته بود و در کنار رودنیل از بن‌بلا بعنوان یك قهرمان استقبال بعمل آمد و جهان سوم استقلال خودرا بدست آورد .

شرکت کنندگان در این کنفرانس که تعداد آنها به ۲۲ کشور میرسیدازاینکه کنفرانس هنگامی‌تشکیل میشود که‌اوضاع بین‌المللی رو به بهبود میرود اظهار خوشحالی کردند .

البته در برابر پایان جنك سرد بین شورویو امریکا غیر متعهدین چون دیگران نمی توانستند جز اظهار خوشوقتی کار دیگری بکنند ولی آنها در عوض علت وجودی ویگانه اسلحه خود را از دست‌میدادند و در برابر مسائل مهم جدیدی قرار می گرفتند .

اگر دو کشور فوق بزرك با یکدیگر روابط نزدیك بر قرار می کردندچه کاری‌ازدست آنها ساخته بود هنگامی که مسکوو واشنگتن با یکدیگر رقابت‌می کردند میتوانستند بین آندو نقشی ایفا کنند .

ولی از آن پس چه نقشی می توانستند بازی کنند ؟ از این‌رو میتوان گفت با اینکه غیر متعهدین در کنفرانس قاهره ۱۹٦٤ ظاهرا پیروز شده بودند ولی باطنا شکست خوردند .

سومین کنفرانس عالی کشور های‌غیر متعهد روز هشتم‌سپتامبر ۱۹۷۰ در «لوزاکا» پایتخت «زامبیا» تشکیل شد .ولی درآن موقع افکار تیتو ، ناصر ،نهرو، سوکارنو و نکرومه شکست خورده بود .

حکومت بن‌بلا واژگون شده بود و « بوتفلیقه » به نمایندگی الجزایر در کنفرانس شرکت داشت .

قوام نکرومه نیز بنوبه خود از صحنه سیاست ناپدید شده بود ، رژیم‌سوکارنو نیزساقط و سوهارتو کسی که سوکارنو را از مقام ریاست جمهوری خلع کرد بجای او در کنفرانس حضور یافته‌بود.

«مودیبوکیتا» نیز سقوط کرده و «کولی‌بالی» بجای وی بنمایندگی از طرف دولت مالی به «لوزاکا» آمده بود نهرو از خاطرها رفته بود و ناصر نیز نتوانسته بود در کنفرانس شرکت کند . بنابراین سومین کنفرانس کشورهای غیر- متعهد بیلانی نداشت .

حال‌باید دید که چهارمین‌کنفرانس کشورهای غیرمتعهد که‌اکنون در الجزایر تشکیل شده‌است چه‌کاری انجام خواهد داد . این عده که با افکار و تمایلات مختلف در الجزایر اجتماع‌کرده‌اند چه‌تصمیم مشترکی میتوانند اتخاذ کنند؟

بی‌شک‌کشورهای امریکای‌لاتین که غربی‌ها از موادمعدنی این‌قاره بهره‌برداری میکنند به کشورهای تولیدکننده نفت پیشنهاد خواهند کرد که یک نوع اتحاد بین آنها بوجود بیاید ولی تولیدکنندگان نفت این پیشنهاد را نخواهند پذیرفت . کشورهای تولیدکننده نفت نیز با یکدیگر به گفتگـو خواهند پرداخت ولی‌باحتمال زیاد درچهارچوب کنفرانس تصمیمی در این مورد اتخاذ نخواهد شد.

بدون‌شک نفوذ روزافزون چین شکاف جدیدی در میان کشورهای غیرمتعهد بوجود خواهد آورد.

دوستان چوئن‌لای درکنفرانس باندونگ شرکت داشتند اکنون در اجتماع الجزایر نیز حضور دارند به مبارزه شدیدی علیه شوروی دست خواهند زد .

سرمقاله

بزرگداشت ابوریحان

برنامه مراسم بزرگداشت ابوریحان بیرونی که‌از بیست‌و پنجم شهریور آغاز میشود، دیروز در مصاحبه‌یی از طرف وزیر فرهنك‌و هنر ومسئولان امر اعلام‌شد.

اگر ستون اخبار چهل‌سال پیش را درروزنامه ما منظما می‌خوانید، ملاحظه‌فرموده‌ایدکه در همین شماره های اخیر به‌تدارك مقدمات جشن هزاره فردوسی اشاره میرودوچنانکه مسبوقید این مراسم درمهرماه‌سال۱۳۱۳ باتشکیل کنگره‌یی ازایران‌شناسان‌و دانشمندان ومحققان وادیبان ایرانی‌وخارجی درتهران آغاز شد وسپس در مشهدو طوس، طی تشریفات پرشکوهی بنای جدید آرامگاه فردوسی گشایش یافت.

هزاره فردوسی در نوع خود اولین مراسمی بود که بـرای بزرگداشت از يك چهره برجسته تاریخ ادبی ایران برگزارمیشد واین جشن بزرك ملی‌که در آن روزگار بشایسته‌ترین وجهی انجام‌پذیرفت پایه‌واساسی شد برای توجه بیشتر به اعتلای نام شاعران و دانشمندان وبزرگان ونام‌آوران ایران. حال آنکه اگر به اندکی عقب‌تر بنگریم می بینیم باکمال تاسف نام‌و خاطره اکثر بزرگمردان این سرزمین دستخوش آنچنان بی توجهی قرار گرفته بودکه گفتی اهل این آب‌وخاك نبوده‌اند!

برای آنکه درجه بی‌توجهی و ناسپاسی در حق‌مشهورترین ستارگان آسمان هنروادب فارسی را دریابید کافیست یادآور شویم درحالیکه محققان و پژوهندگان خارجی بازحمت بسیار درکار تحقیق احوال وبررسی آثار بزرگانی چون فردوسی و سعدی و خیام‌و حافظ بودند، توده مردم‌وحتی خواص‌این‌مملکت درباره آن‌نام‌آوران چیزی نمیدانستند جز چندافسانه مجعول‌موهوم از قبیل این‌که حافظ شاگرد نانوا بودو فردوسی مجوس وخیام، همدرس نظام‌الملك وحسن صباح که‌این یکی به‌ماجراجویی روی آورد. آن دیگربه وزارت رسیدو خیام نیز همه‌چیز راباتاکستانی در گوشه نیشابور معاوضه‌کرد تا انگور بکارد و شراب بیندازد و می‌بخورد وکفر بگوید!

خوشبختانه سنت بزرگداشت چهره های تابناك تاریخ ایران که در سال ۱۳۱۳ باجشن هزاره فردوسی و ساختمان آرامگاهی درخورشان سراینده شاهنامه آغازشد ، بردوام ماند واز آن‌پس دولت ایران‌ومردم ایران هر مناسبتی را جهت‌تعظیم‌و تجلیل از مقام شامخ بزرگان ونام‌آوران این سرزمین‌مغتنم شمرده‌اند ، در حالی‌که نشر وطبع‌آثار وسعی در معرفی‌و شناساندن و تعمیر و تجدید بنای مزارات این بزرگان بصورت يك وظیفه جاری و فریضه مستمر محل توجه بوده‌است .

براساس این سنت فرخنده ،امسال نوبت ابوریحان بیرونی ، یکی از تابناکترین چهره‌های تاریخ‌علمی‌و ادبی و فرهنگی‌ایران است‌که شخصیت والای او مورد ستایش قرار میگیرد وبرنامه‌یی درخور نام‌و مقام آن بزرك، بموقع اجرا گذارده میشود.

این مراسم ، همچنان که‌وزیر فرهنك وهنر در مصاحبه‌دیروز اعلام داشت باتشکیل «کنگره جهانی ابوریحان» شروع میشود که روز بیست‌و پنجم شهریور باپیام شاهنشاه گشایش می‌یابد و تا اول‌مهرماه ادامه خواهد یافت. طی این مدت بشرحی‌که در «اطلاعات» دیروز خواندید برنامه های مختلفی برای بیشتر شناساندن احوال وآثار ابوریحان اجرا میشود تاحق نام‌و مقام چنین مرد بزرگی عندالامکان اداشود.

چین باردیگر ضد امریکائی میشود

از : گاردین

ترجمه : پرویز پرتو

خبری که توسط سیهانوک دایر به افزایش کمک نظامـی جمهوری خلق چین به نیروهای تحت فرماندهی او اعلام شد ، با حمله‌ای که چوئن لای نخست وزیر چین طی ایراد گزارش سیاسی خود در دهمین کنگره حزب کمونیست به امریکا کرد، میتواند ارتباط مستقیمی داشته باشد .

بطوریکه سیهانوک اظهار داشته است . پکن بطورمستقیم از طریق ویتنام شمالی و ارتباط آن با عوامل خود در ویتنام‌جنوبی به نیروهای طرفدار او کمک نظامی خواهد کرد و آنها را برای حملات نهائی به آخرین مواضعی که در اختیارنیروهای دولتی‌کامبوج استآماده‌خواهد ساخت .

در نطق چوئن لای که متاثر ازسیاست خارجی و فلسفه‌خاص «مائو »تهیه‌شده‌بود او دیگر از شوروی‌بشدت‌سابق انتقادنکردواز دولت شوروی که همیشه از آن باحملات ـ خطرناکتر از امپریالیست امریکا یاد میکردبنام امپریالیست نام نبرد چوئن‌لای درگذشته همیشه اشاره میکرد که‌چین از طرف شوروی‌باشدت بیشتری از طرف امریکا تهدید میشود و این شوروی بود کـه «لین‌پیائو » وزیر دفاع سابق این کشور را به توطئه علیه جان «مائو» بر انگیخت ولی‌این‌توطئه ناکام ماند .

اینبار چوئن‌لای در دهمین کنگره حزب کمونیست گفت :

ـ امریکا با شوروی سازش کرده است و شوروی را علیه چین تحریک میکند و هردو ابر قدرتها میخواهند که چین را منکوب نمایند و غرب میکوشد که شوروی را علیه چین و کشورهای‌اروپای شرقی برانگیزد

چوئن‌لای همچنین گفت وقتی‌که شوروی با تبلیغات وسیع سیاسی چین را بیاد انتقاد می گیرد باین دلیل استکه‌میخواهدکاپیتالیستهای غربی را خوشحال وراضی نگهدارد تا بتواند از آنها پول و باصطلاح جایزه دریافت کند .

از جمله چوئن‌لای به امریکا و نرمش بیشتر او نسبت به شوروی چنین مینماید که برای اولین‌بـار بعداز مرگ « لین‌پیائو » چین تصمیم گرفته است در روابط خود با امریکا تجدیدنظر کند و ایـن برای کیسینجر که تازه به پست وزارت امور خارجه‌امریکا برگزیده شده است یک خبر ناراحت کننده

بقیه در صفحه ۷

مطبوعات دنیا در اطلاعات

ПРАВДА

انتقاد ازساخاروف

عده‌ای از دانشمندان و موسیقی‌دانان شوروی و ازجمله دیمیتری‌شوستاکویچ و آرام‌خاچاطوریان در نامه‌ای به پراودا انتقادات اندره‌ساخاروف دانشمند فیزیک شوروی را از جامعه و سیاست‌های شوروی بشدت مورد حمله قرار داده‌اند .

این موسیقی‌دانان نوشته‌اند سخنان و اقدامات ساخاروف که در مصاحبه با خبرنگاران غربی گفته است غرب نباید روش ملایم نسبت‌به‌دولت‌شوروی دربیش‌گیرد باعث‌حیرت روشنفکران شوروی شده‌است. علاوه براین گروههای دیگر ازمردم شوروی نیز در نامه‌های خود به پراودا انتقادات ساخاروف را ازجامعه شوروی بشدت محکوم کرده‌اند.

LE FIGARO

اختلاف بین مصرولیبی

اختلافی که در جلسه وزیران خارجه کشورهای غیرمتعهد بین وزرای خارجه لیبی و مصر روی داد سخت مورد توجه ناظران سیاسی قرار گرفته است .جالب است که محمدحسن زیات وزیر امور خارجه مصر باسرسختی‌تمام توانست موافقت بقیه نمایندگان را برای رد پیشنهاد لیبی جلب کند.

وزیر خارجه لیبی پیشنهاد کرده بود عنوان غیرمتعهد باردیگر تعریف شود و ناوگان کلیه کشورهای خارجی از مدیترانه خارج شوند . مخالفت وزیر خارجه مصر با پیشنهاد لیبی مطمئنا آخرین مخالفت نمایندگان دو کشور نیست این مخالفت بخصوص نشان میدهد که مصر دیگر نگران ازدست‌دادن دوستی قذافی نیست .

L'AURORE

فانتوم بیشتر برای اسرائیل

گزارش مطبوعات در مورد تحویل ٤٨فروند فانتوم و۳٦ شکاری اسکای‌هاوک دیگر ازطرف امریکا به‌اسرائیل باعتقاد بسیار ی‌از ناظران سیاسی نشانه آنست که بحران انرژی و اخطارهای مکرر رهبران عرب درمورد احتمال‌قطع جریان‌نفت هنوز برسیاست حمایت امریکا از اسرائیل و تحویل سلاح‌های مدرن باین‌کشور تاثیرنگذارده است، درحقیقت پیوستگی سیاسی و اقتصادی امریکا واسرائیل بیکدیگر آنقدر زیاد است که به‌آسانی قابل گسستن نیست .

شاید امریکا روزی ناگزیر شود دست از حمایت قاطع خود از اسرائیل بردارد و ازتحویل پیابی اسلحه مدرن به آن کشور خودداری کند ولی درچنان روزی مطمئنا اسرائیل بمرحله‌ای رسیده که قادر است سلاحهای مورد لزوم خود را شخصا تهیه کند .

THE TIMES

برچیدن پایگاه‌های انگلیس درقبرس

اسقف‌ماکاریوس تصمیم گرفته است به‌پیروی از دام‌مین‌توف نخست‌وزیر مالت‌پایگاههای انگلیسی‌را از قبرس برچیند . او دیروز هنگامیکه از نیکوزیا عازم الجزایر بود تا در کنفرانس سران کشورهای غیرمتعهد شرکت کند گفت مسئله برچیدن پایگاههای انگلیسی را مورد بررسی قرار داده است. بااینحال همانطور که خود ماکاریوس به‌آن اشاره کرد اوضاع درمورد قبرس به‌آنچه درمالت وجود دارد تفاوت دارد زیرا طبق قرارداد سال ۱۹٦۰ دوپایگاهی که انگلیس در قبرس دارد جزو خاک انگلیس حساب میشود . هنوز معلوم نیست‌انگلستان چه عکس‌العملی در مقابل تقاضای ماکاریوس درموردجمع‌آوری این پایگاه‌ها نشان میدهد اما باتوجه به اهمیتی که وجود این پایگاهها از جهت مراقبت ازمنافع نفتی انگلستان در کشورهای عربی دارد احتمال تسلیم‌شدن لندن زیاد نیست .

Herald Tribune

جانشین مائو

هو اداران چوئن لای در کنگره اخیر حزب کمونیست چین چند کرسی قدرت را اشغال کردند .

با این حال بنظر میرسد که بحران قدرت در چین ادامه دارد . در کنگره اخیر رهبری در دست رهبران مسن بود اما در این میان ستاره جدیدی درخشید کـه گویا قرار است جانشین مائو شود . این شخص وانگ هونگ‌ون نامیده می شود و یک جوان انقلابی است که در جریان انقلاب فرهنگی بسرعت پلکان ترقی را پیموده و اکنون نام او پس از مائو و چوئن‌لای برده می شود.

تفسیر سیاسی

نزدیکی سادات به‌عربستان وکویت

حسین رامتین

مسافرت های هفته گذشته انورسادات رئیس جمهور مصر به عربستان سعودی و قطر وسوریه و دربی آن سفر رسمی امیر کویت به قاهره با آنکه ظاهرا بی سرو صدابود و دستگاه های تبلیغاتی شوروی نیز بطور مستقیم و غیر مستقیم کوشیدنداز اهمیت‌واقعی ملاقاتهای سادات درکشورهای عربی بکاهند ، بتدریج دارد رنگ خود را نشان می‌دهد .

بخصوص موافقت ناگهانی حکومت قاهره با وحدت لیبی و مصر و صرفنظر نمودن سرهنگ قذافی ازسرسختی های گذشته همه نشانه آنستکه درجهان عرب روح تازه‌ای برای ایجاد نوعی اتحاد و یگانگی ویالااقل هم آهنگی در بعضی مسائل بوجود آمده است .

بنظر نویسنده مهمترین قسمت های توافق بین رهبران عرب یکی کمک مالی قابل‌توجه از طرف صاحبان نفت مانند عربستان و قطر و کویت به مصر و اردن و سوریه و واگذاری سلاح های خریداری شده آنان به افسران و سربازان ارتش مصر برای تمرین های آینده و دیگری توافق سادات و ملك فیصل برای در فشار گذاردن امریکا درمورد حمایت از اسرائیل میباشد .

اینطور که از سخان بعضی محافل سیاسی نزدیک بـه قاهره استنباط شده در مذاکرات دو روزه و بسیارمحرمانه ملک فیصل و سادات دو نکته اساس گفتگوی دو رهبر را تشکیل داده است اول کوشش برای کوتاه کردن دست کرملین از جهان عرب تا بدینوسیله هرنوع بهانه تبلیغاتی و سلاح ضد عرب از طرف جامعه‌صهیونیست های امریکاگرفته شود تا حکومت امریکا بتواند مردم خود را قانع نماید که هرگاه فشار بیشتری بر دولت اسرائیل برای حل مسئله فلسطین و خروج از سرزمین های عربی وارد آورد بمنزله کمک به پیشرفت کمونیسم بر خاورمیانه نخواهد بود .

آنچه موجب خوش بینی محافل سیاسی طرفدارصلح خاورمیانه شده اینست که رهبران عرب حتی سرهنگ‌قذافی که متعصبانه بدنبال تخیلات وهم‌انگیز خود بوده بتدریج حقایق را درک میکند و همه آماده میشوند که به جای حماسه سرائی‌و رجزخوانی های سنتی اعراب با اندیشه‌و خرد راه نوینی برای شکست حریف در پیش گیرند .

مسلما ملاقات انورالسادات در بازگشت از کشور های نفت خیز برادر با سرلشگر حافظ اسد بهمین منظور بوده است که رهبر سوریه را نیز از همکاری با روسیه شوروی بازدارد و توافق بدون سابقه وناگهانی سرهنگ قذافی بـا سادات که اتحاد مصر و لیبی رابتدریج عملی سازندبااطلاع از مذاکرات بسیار محرمانه‌و عمیق ملک فیصل‌و سادات‌بوده است .

میتوان پیش بینی کرد که ماه عسل دوستی و نفوذ کرملین و برخی رهبران خاورمیانه عربی رو به پایان است و چه بسا که بزودی عکس‌العمل های تندی ازطرف روزنامه هـا و رادیو هـای شوروی درباره روش جدید رهبران جهان عرب نشان‌داده‌شود ولی هرگاه‌براستی رهبران عرب بتوانند روش جدید و متین خود را تا مدتی ادامه دهند میتوان امیدوار بود که اشعه گرم‌صلح آرام‌آرام بر کرانه های نیل و صحرای سینا و ارتفاعات جولان‌تابیدن گیرد زیرا جهان باختر بویژه قدرت‌سوم‌یعنی اروپای‌باختری وکشور های آسیائی که از توسعه نفوذ انترناسیونالیزم‌سرخ بهراسم و عنوان بیم دارند و تمام لبخند ها وبوسه هـای کمونیزم را سرپوشی برای رسیدن به مقاصد اصلی می‌دانند کلید صلح و آرامش جهان را در دست رهبران‌جهان عرب می دانند نه در مسکو و نه در واشنگتن .

سیهانوک: کمونیستها بمن علاقه‌ای ندارند

گزارش جهانگیر افخمی نماینده اطلاعات در نیویورک

گفت وشنود باپرنس سیهانوک

در این روز ها کمونیست ها در اطراف پایتخت کامبوج متمرکز شده‌اند و چنین بنظر میرسد که بلافاصله حملات شدید خودشان را به پنوم‌پن شروع نخواهند کرد . پایتخت کامبوج که در ۱۹۷۰ در حدود ٦۰۰ هزار نفر جمعیت داشت امروز در حدود ۲ میلیون نفر را پناه داده است و کمونیست ها نمی خواهند با بمباران شدید یک سوم جمعیت کامبوج را از بین ببرند و در انتظار عکس‌العمل مردم در مقابل ضعف دولت می باشند .

در حال حاضر برنج وگوشت برای طبقات ثروتمند . برنج برای فقرا درپایتخت‌وجود دارد و دولت میکوشد با تبلیغات جوانان‌را برای خدمت‌سربازی جلب کند و در مقابل کمونیست ها مخفیانه در شهر اوراق تبلیغاتی پخش کرده و ازمردم می خواهند که در موقع ورود سربازان کمونیست در خانه هایشان بمانند .

افراد خانواده پرنس سیهانوک که در پنوم پن تحت نظر می باشند از «لون نول» رئیس جمهور کامبوج تقاضا کردندتا عده‌ای را برای محافظت آنها تعیین کنند زیرا در موقع‌سقوط شهر که همراه با چپاول و غارت خواهد بود ممکن است به آنها صدمه‌ای برسد ولـی دولت باین بهانه که اگر عده‌ای را به محافظت آنهـا بگمارد چنین بنظر خواهد آمد که دولت «لون‌نول» ملکه مادر و افراد دیگر خانواده پرنس سیهانوک را تحت توقیف قرار داده است .

برای اینکه خوانندگان عزیز باروحیه و شخصیت پرنس سیهانوک که در سرنوشت کامبوج رل مهمی را بازی می کند آشنا شوند در اینجـا خلاصه‌ای از مذاکرات پرنس سیهانوک با یک خارجی را که موفق شده است اخیرا با او مصاحبه کند نقل می کنم .

س ـ آیا پرنس از اول از امریکائی ها نفرت داشته است ؟

سیهانوک : در ۱۹٥۳ که باید اقرار کنم در آن موقع تجربه زیادی نداشته و سرگرم بـا عشق ورزی بودم ، از یک‌طرف با فرانسویان در نبرد بودم تـا آنها را از کشور خارج کنم و از طرف دیگر کمونیست هـای کامبوج مرا متهم می کردند که کشوررا بفرانسویان فروخته‌ام. یکی از مشاورینم پیشنهادکرد که از دولت امریکا کمک بگیرم ویادآورشدکه رژیم دموکراسی امریکا مخالف استعمار می ـ باشد . منهم روی این نظرروانه واشنگتن شدم و با وزیرامور خارجه وقت که فوستر دالاس بود ملاقات کردم و از او کمک خواستم . دالاس بمن گفت : «اعلیحضرت ، بهتر است بـه کشورتان برگردید و خدا را شکر کنید که فرانسویان در کامبوج هستند و در غیر ایـن صورت هوشی‌مین درظرف یکی دو هفته کامبوج را خواهد بلعید ، خدا حافظ .»

از آن موقع من نسبت بامریکا که در ظاهـر دم از آزادی دموکراسی میزند احساس‌نفرت کردم و بعد ها دلایل کافی‌برای این نفرت پیدا کردم و امروز که از کشورم دور افتاده‌ام نتیجه سیاست امریکا است .

س ـ آیا صحت دارد که‌یک موقع ٥ معشوقه داشتید ؟

سیهانوک : پدر بزرگم ٦۰

سیهانوک : پدربزرگم ٦۰ معشوقه و پدرش ۳۰۰ معشوقه داشت‌ومن فقط ٥ معشوقه داشتم که از آنها صاحب ۱۱ فرزند می‌باشم . در سالهای ۱۹٤۱ تا ۱۹٥٥ مادرم نمیخواست که من زن بگیرم ازاین رو مرا تشویق‌کردتا معشوقه‌داشته باشم و خدا را شکر که امروزفقط یک زن دارم‌و در سن ٥۰ سالگی آن قدرت را ندارم که جوابگوی٥ معشوقه‌ام باشد و از آن گذشته در جمهوری خلق چین نگاهداری آنها غیرعملی است و مردم این کشور سخت پای‌بند رسوم وآداب بوده و حتی از شنیدن این خبر ناراحت میشوند.

س : آیا در این مدت سعی کرده‌اید باکیسینجر صحبت کنید؟

دراولین سفرش به جمهوری خلق چین توسط چوئن‌لای بهوی پیغام دادم که مایل به ملاقاتش می‌باشم ولی کیسینجر بچوئن‌لای گفت‌که‌نیکسون دراین‌باره‌دستوری نداده و از ملاقات با من عـذر خواست. موقعیکه بعدا به هانوی رفت‌توسط نخست‌وزیرویتنام‌شمالی پیغام دادم که از ملاقات با او خوشحال خواهم‌شد ولی‌کیسینجر همان جواب را تکرار کرد .

چون از کیسینجر ناامید شدم توسط رئیس جمهوری سینگال و گینه و همینطور پادشاه مراکش برای نیکسون رئیس جمهورامریکا پیغام دادم که اگر او دست از حمایت «لون‌نول» بردارد صلح در کامبوج برقرار خواهد شد ولی نیکسون در ابتدا اهمیتی نداد و بعدا به «لون‌نول» دستور داد که مادرم را که تحت‌نظر بودآزاد کند ولی دیگر خیلی دیرشده بود و این روزها کیسینجر خواهان ملاقات با من است ولی باید صبر کند .

س : آیابکمونیست‌های کامبوج میتوانید اطمینان کنید ؟

سیهانوک : مسلم است کـه کمونیست‌های کامبوج علاقه‌ای‌بمن ندارند و اگر امروز بامن همکاری میکنند بعلت توجهی است که‌طبقه زارع بمن‌دارند و در اولین‌فرصتی که وجود من برای پیشرفت آنها موثرنباشدکمونیست‌ها همان‌طوری که هسته آلبالو را دور می‌اندازند مرا هم بگوشه‌ای پرتاب میکنند و حتی در اینجا در جمهوری خلق چین دونفر از کمونیست‌هامواظب حرکات من هستند شاید ازمن میپرسید که اگر از این نظریات آنها اطلاع دارم چرا خودم را در اختیارشان گذارده‌ام . باید اقرار کنم‌که‌کمونیست‌ها توانسته‌اندفساد و رشوه‌خواری را که‌حتی درزمان حکومت من هم رایج بود ازمیان بردارند در نواحی تحت اشغال آنها محصول چند برابر نواحی زیرنظر دولت می‌باشد و زارعین زندگی راحتی دارند برای مردم کامبوج کمونیست‌ها بهتراز هرنوع حکومت دیگرمیباشد و برای بهبود مردم کامبوج من بنوبـه خود حاضرم خودم را کنار بکشم.

نقدی بر هملت در زیر زمین

صفائی

هملت، در قلب جوانان عاصی

گروه تئاتر ۲۱۲ هملت شاهکار ویلیام شکسپیر رادر هفتمین جشن هنر شیراز نمایش داد.

در باره گروه تئاتر ۲۱۲

هملت که تاکنون موضوع اقتباسهای بسیاری قرار گرفته است در اجرای جشن هنر شیراز توسط این گروه بشکل جدیدی عرضه شد، این یك اجرای آزاد از هملت بود که بسیاری از مطالب آن بنابر ضرورت شخصی از بین رفته بود. تمام مدت هملت قصه بزرك شکسپیر در یك تخت و با پنج هنرپیشه و یك نوازنده اجرا شد. در این اجرا یك هنرپیشه یك رل را بازی نمی کرد، می دانیم که پرسناژ های هملت هیجده نفر هستند و این پنج نفر بازیگر نقش این هیجده نفر بودند و شخصیت های نمایشنامه در میان افراد بازیگر به ترتیب تقسیم و توزیع میشد و برای اولین بار بود که یك هنرپیشه در یك گردش کوتاه اجرای رل هاملت و دیگران را بعهده داشت. بازیگر راشیئی معینی مشخص میکرد و آنها که با لباسهای معمول خود بدسن یا گذاشته بودند تنها بارد و بدل کردن زنجیر، تاج آهنی ودستمال و کمر بند شخصیتها را مشخص می کردند. طرز حرکت و اجرای هنرپیشه ها همگی در رلهای معین در یك روال کامل یکدست و شبیه بهم انجام میشد. مثلا شاه قوز کرده و تاج بدست بودو هاملت زنجیر را بگردن می انداخت ... و هر یك که این اشیاء را داشتند رل معین را با همان مشخصات بازیگری قبلی اجرا می کردند. بازیگر زن این گروه دو سه حالت مختلف مربوط به زنان نمایشنامه شکسپیر را اجرا می کرد.

شروع نمایش با آواز عمگین همراه با تشییع بود آنها بیرقی را که علامت صلح بر روی آن بود بخاك می سپردند.

نغمه های متن هملت بطور زنده توسط یك گیتار نواز که در گوشه سن بود اجرا میشد و از آهنگهای روز استفاده میشد. یك صحنه طنزآمیز بسیار زیبا که موزیکی از باخ آنرا همراهی میکرد نیز جلب توجه میکرد که در آن صحنه بازیگران با دست خالی بصورت خود ماسك می زدند و ناگهان قیافه‌شان عوض میشد که انگار ماسکی برصورت دارند، و این ادای ماسك گذاشتن و در آوردن بود.

بهر حال با تسلط کامل بدنی حسی و بیان فوق العاده که این گروه داشتند در حقیقت معجزه‌ای رخ میداد و هر لحظه این نمایش یك لحظه درخشان و قابل توجه بود.

مهم اینست که اجرای این نمایشنامه به طریق نو راه ـ گشای اجرای آثار کلاسیك دیگر باشد که همیشه با اشکالات افراد لباس و غیره روبرو است.

هملت در زیر زمین یکی از برنامه های فوق العاده امسال در جشن هنر شیراز است. این گروه با حرکات زیبا مثل صحنه های عشقبازی هملت و اوفلیا و اشارات و کنایات و بیان راحت و بالاخره تمرکز هنرپیشه ها، طرز انتقال و استعداد فوق العاده و همبستگی این گروه قابل تحسین است.

سقوط در پنجمین روز جشن هنر

در پنجمین روز جشن هنر، گروه باله قرن بیستم به کارگردانی «موریس بژار» تئاتر «مارتوسان متر» و «باکتی» را برروی صحنه آورد. از گروه باله قرن بیستم، قبلا باله گلستان را در جشن هنر امسال دیده‌ایم.

در نمایش «مارتوسان متر» شش نوازنده و خواننده بهمراه شش رقاصه ویك رقاص بازیگران اصلی این نمایش هستند که مبتنی بر روابط میان آهنك و حرکت است. در طراحی رقص ها سعی شده تا ترکیبی از نظم و ترتیب کلاسیك مطابق برنامه مشخص شود. در این نمایش از ایهام مختص اندیشه شرق دور، بعنوان مواد اولیه نمایش استفاده شده است.

نمایش «باکتی» براساس آئین ویشنوپرستی، سیروسلوکی است که باعشق پرورد گار آغاز شده و به تجلی روح مطلق میرسد. موریس بژار با الهام این برداشت، تماشاچیان را می‌فریبد و حال شاعرانه هوس دیدار ازهندرا در دلها زنده میکند موریس بژاردر این نمایشنامه کوشیده است تاعشق خدائی را باعشق انسانی برروی صحنه نشان دهد. بژار خدایان هندو الهه معشوق ایشان رادر برابر پرستش انسان امروزی قرار میدهد تا فاصله دیروز و امروز از بین رفته و زمان فراموش شود ...

★ **سقوط**

دیشب تاتر شتواز کشور لیتوانی نمایشنامه سقوط را بکارگردانی کریستف بروی صحنه آورد. نمایش مزبور با الهام از موقعیت نسل جوان در دنیای کنونی ساخته شده است بقول گروه شتو این نمایش میخواهد اشتباهات جوانان غربی را که در همهمه ایده‌ئولوژیها ودکترین های متناقض غرق شده‌اند، نشان دهد

سناریو نمایشنامه سقوط بابکار گرفتن متونی از بودلر، ارنست برپل آلن گینسبرك، ماکسیم گورکی، مائوتسه تونك، موچولسکی، روزه ویچ، ژان پل سارتر و مصاحبه‌های آرابال ژنرال چیاپ، مزدوران بیافراین، چایکین، گاتی و همچنین رپرتاژها، پاورقی‌ها، مقالات چاپ شده در مطبوعات لهستان و خطابه‌های لنین و رهبران لهستان تنظیم شده در دو قسمت بدون آنتراکت بمعرض نمایش درآمد.

صحنه‌ای از نمایش سقوط تئاتر شتو کارگردان کریشتف یاشینسکی

حرفی نو در سایه فرهنگ قدیمی

مسعود فقیه

تئاتر در مغرب (مراکش) عمری کوتاه دارد.

تا استعمار فرانسه در مغرب حاکم بود، مراکشیان با استعمارگران ستیزه داشتند و کسانی چون عبدالکریم ریفی و اسلاف پادشاه کنونی مراکش استعمار را بستوه آوردند و مردم نیز به هرنوع پیشرفت که از استعمارگران ارائه میشد با اکراه و تنفر مینگریستند.

وقتی مردم مغرب استقلال یافتند و استعمار از کشور شان رخت سفر بربست، هیچ چیز مثبتی برای مراکش باقی نگذاشت و مردم مغرب میبایست خود کشور را براه سازندگی و ترقی بکشانند.

دراین راه تئاتر وسیله‌ای پسندیده و قاطع برای گسترش فرهنگ و بیشبرد اهداف فرهنگی شناخته شد.

ازپانزده سال پیش اولین فعالیت ها در زمینه تئاتر در مراکش آغاز شد و امروزه تنها درشهر کازابلانکا. ۳۳ گروه آماتور فعالیت دارند که ۳۰ گروه از آنها کارشان جدیست وبرنامه های مرتبی ارائه میدهند و گروههای دیگر اکثر وابسته به خانه های فرهنگ و خانه های جوانان این شهر است.

هنوز در مراکش تئاتر حرفه‌ای بوجود نیامده و هنرمندان تئاتر بناچار باید از طریق کاری دیگر امرار معاش کنند.

نمونه‌ای از فعالیت هنرمندان شهر کازابلانکا را دردومین شب جشن هنر شیراز در تالار دانشگاه پهلوی مشاهده کردم.

نمایشنامه مجموعه‌ای بود از داستانهای کوتاه که ازمقامات بدیع الزمان همدانی گرفته شده بود. این داستانها بیشتر جنبهٔ طنز داشت و در خلال هر داستان به روال همه نویسندگان اسلامی بندی مستتر بود و در پایان نتیجه‌ای اخلاقی گرفته میشد.

نمایشنامه با آواز ها و ماسك ها ولباسهای مراکشی، خصوصا بافرم جالبی که ارائه شده بود، بابازی راحت وبدون غلو واغراق بازیگران این امیدرادر بیننده بوجود می آورد که مراکش میتواند در آینده نزدیك صاحب تئاتری شده که برپنیان های فرهنگ اسلامی مستقر گردد و کاملا بوورنگ ملی داشته باشد.

آنچه که بچشم میخورد، اینستکه در مراکش مردم بیشتر به نمایشنامه‌های کمدی علاقمندند و کار های جدی و نمایشنامه های درام مورد استقبال مردم قرار نمی گیرد.

دیگر اینکه هنوز بازیگران زن در مراکش کم هستند، چه در اجرای این نمایشنامه نیز ازوجود چند هنرپیشه زن ایرانی استفاده شده بود.

این مسائل و نبودن تئاتر حرفه‌ای مسلما به پیشرفت کار تئاتر در مراکش خلل وارد خواهد ساخت.

ولی بااین وجود دوستداران تئاتر صمیمانه این آرزو را دارند که هنرمندان مراکش بر مشکلاتی که درمسیرشان هست فائق شوند و راه صمیمی را که امروز پیش گرفته‌اند درآینده به انتها برسانند.

چین باردیگر ضد آمریکائی میشود

بقیه از صفحه ۶

است. بخصوص که چوئن‌لای هیجگونه اشاره‌ای به اعلامیه‌ای که بعداز دیدار نیکسون از چین با امضا دولتین چین وامریکا انتشار یافت نکرد واز مفادی که درباره آنها به توافق رسیده‌بودند یاد ننمود.

چوئن‌لای جملاتی را از لنین باین شرح نقل کرد.

ـ کسانی راکه به سارقین و آشوبگران پول واسلحه میدهند و ایجاد آشوب و خرابکاری می‌کنند باید دستگیر کرد واعدام نمود.. روح فلسفه کلی لنین که میگوید:

ـ امپریالیسم یعنی تجاوز و توسعه طلبی و جنگ در این جملات چوئن‌لای دمیده شده است.

چوئن‌لای اشاره کرد که صلح و آرامش بالنسبه‌ای که اکنون در سطح بین‌المللی برقرار است یک آرامش موقتی است.

گزارش چوئن‌لای با نقل جمله‌ای از مائو پایان پذیرفت آنچه او از مائو نقل کرد بشرح زیر بود.

ـ آینده تابناک است ورامروشن است.

واین پایان گزارش او دردهمین کنگره حزب کمونیست بود.

بعد از سفر نیکسون به پکن و برقراری روابط بین چین وامریکا وتوسعه ان حملات اخیر چوئن‌لای به امریکا و نرمش بالنسبه اوتسبت به شوروی میتواند ازطرف واشنگتن بمنزله خطری محسوب شود بااین معنی که باردیگر چین در مقابل امریکا به جبهه‌بندی سیاسی و نظامی بپردازد و بخصوص اشاره او به اینکه صلح کنونی درسطح بین‌المللی یک صلح و آرامش موقتی است میتواند برای امریکا زنگ خطر را بصدا درآورد.

شب بزرگداشت استاد شهریار .....

بقیه از صفحه ۵

بعد از شعر خوانی استاد شهریار عبدالعلی وزیری هنرمند ارجمند در باره شعر شهریار صحبت کرد و غزل معروف «آمدی جانم بقربانت ولی حالا چرا» را با آواز خواند که حاضرین را تحت تاثیر قرار داد.

به کارنامه درخشان شاعری اشاره کنیم که تپش های قلبش با تپش قلب این ملت همراه بوده است.

شهریار مثل آئینه ایست که سی سال از جامعه خود را نشان داده است.

سپانلو آنگاه قطعه «هذیان دل» شهریار را که بنظروی یکی از درخشانترین اشعار معاصر است قرائت کرد.

سپانلو سپس با قرائت چند شعر دیگر از شهریار به سخنان خود پایان داد.

بعد از صحبت های سپانلو آقای شهسوارانی از علاقمندان شعر شهریار پشت میکروفن قرار گرفت و ضمن تجلیل از مقام شهریار شعر مشهور تخت جمشید استاد را خواند.

ناطق افزود که شهریار نشانه درخشانی از ادبیت شعر فارسی است و نسل ما افتخار می‌کند که حضور شهریار را دریافته است.

در پایان بار دیگر استاد شهریار رشته سخن را بدست گرفت و چند غزل تازه برای حاضران خواند و جلسه مزبور در میان احساسات شدید حاضران نسبت به استاد شهریار پایان یافت.

نوگرائی در شعر شهریار

بعد از عبدالعلی وزیری محمد علی سپانلو شاعر معاصر طی سخنانی در باره شعر شهریار گفت:

عناصری در شعر شهریار هست که متاسفانه در شعر سایر شعرای کهنه پرداز ما وجودندارد شهریار آدمی مبارز و منرفی است. و نباید اجازه دهد شاعران جناح ارتجاعی در سایه شعر خوب او پنهان شوند. شهریار یکی از ادبای بزرگ ماست که نیما را خیلی زود شناخت، حال آنکه دیگران بعد ازینجاه سال هنوز نتوانسته‌اند نیما را بشناسند.

ما دینی نسبت به شهریار داشته‌ایم که برای ادای آن

رم‌اندهاس کمپانی مقیم فیلادلفیا در امریکا

صاحب اختراع راجع به «طریقه‌ای جهت جداکردن مواد قابل یونیزاسیون از مایعات» کدر ایران تحت شماره ۶۸۳۸ بثبت رسیده است اجازه بهره‌برداری از اختراع مزبور را باشخاص ذینفع عرضه مینماید. برای کسب اطلاع بیشتر بدفتر حقوقی ر. آقابابیان وهمکاران خیابان شاه کوچه نوبهار شماره ۱۸ مراجعه شود.
آ ـ ۴۱۵۹۰

کاشی سعدی
پیشرو صنعت سرامیک ایران

شرکت ملی گاز ایران
آگهی مزایده فروش آهن قراضه
شرکت ملی گاز ایران حدود ۴۵ تن آهن قراضه موجود در انبار گاز مایع ری را از طریق مزایده بفروش میرساند.
طالبین میتوانند برای کسب اطلاعات بیشتر و شرکت در مزایده بمرئیس سرویسهای پیمانی شرکت ملی گاز ایران به آدرس میدان ۲۵ شهریور ساختمان دوم شرکت اطاق ۵۱۴ مراجعه نموده و اوراق لازم را دریافت دارند.

۲۰ تا ۲۳ شهریور ماه
روزهای کمک بسیل زدگان پاکستان

گل گشتی در دامان سبز و خرم الوند
شش روز با ۳۴۵ تومان
دیدار از شهر های قزوین، همدان، سنگ نبشته گنج‌نامه، آرامگاه بوعلی سینا، گنبد علویان، مقبره استرو مردخای، مقبره باباطاهر، اسدآباد، کنگاور مغد آتاهیتا نبشته‌های دوره هخامنشی در بیستون، کرمانشاه حجاریهای طاق بستان، کارخانجات بافندگی کشمیر، گردشگاه خضر زنده قصر شیرین وبازدید از بازار قصر شرین. وقت آزاد در خسروی بازدید از شهر سنندج
حرکت هرهفته روزهای یکشنبه.
قیمت شامل: اتوبوس ـ راهنما ـ ورودیه ـ اقامت ـ غذا
محل ذخیره بلیط اطلاع درباره سایر گشت‌های تابستانی
سازمان جلب سیاحان بلوار الیزابت، تلفن ۶۲۱۲۹۰ و یا شعب سازمان در مراکز استانها.

فردا آغاز هیجان است
فردا پهلوانان ایرانی پای بمیدان میگذارند
فردا استادیوم فرح شاهد زور آزمائی
پهلوانان ۴۱ کشور شرکت کننده میباشد
فردا کلیه خبر گزاریهای جهان آماده پخش اولین
خبر هیجان انگیز این مسابقات میباشند
فردا و تمام فرداها بانک عمران درود بی پایان
خود را بدلاوران و پهلوانان ایرانی تقدیم میدارد
مسابقات کشتی قهرمانی جهان فردا ساعت ۱۷ در استادیوم فرح افتتاح خواهد شد و تا پایان روز (۲۳) شهریور در رشته‌های آزاد ـ فرنگی و برای اولین بار کشتی سامبو ادامه خواهد یافت. جهت تماشای این مسابقات مهیج فردا و پس فردا و سایر صبحها بلیط را از باجه های استادیوم فرح و بعداز ظهر های بقیه روزها را علاوه بر باجه های استادیوم از شعب بانک عمران نیز میتوانید تهیه فرمائید.
بانک عمران پایه گذار همکاریهای ورزشی در ایران

بازنشستگی با ۴۱ سال سابقه خدمت

قصه ابراهیم ادهم

یگانه:

مردی گمنام

باسرودی آشنا

زبانها و لهجه‌های محلی قوچانی، ترکمنی، کردی و لهجه خراسانی نواخته و آواز خوانی میشود.

از کارهای عمده دوتارنوازان در خراسان شاهنامه‌خوانی وذکر داستانهای مذهبی وعرفانی است. ضمنا داستانهای عاشقانه‌ای نیز برای خواندن و نواختن دارند که مهمترین آنها: اصلی‌کرم، ابراهیم ادهم، زهره طاهره، معصوم، غریبشاه صنم پری، زین‌العرب است.

این قصه‌گونه‌های عارفانه، عاشقانه و حماسی اغلب برزبان‌های محلی بشعر درآمده است که گاه به ذوق نوازنده بفارسی هم برگردانده میشود.

یکشنبه شب استاد محمدحسین یگانه نوازنده دوتار با ساز خود داستان ابراهیم ادهم را میخواند. اوان نوائی آغازکرد و شامخطائی را بمنبال آورد. یگانه داستان ابراهیم ادهم را که بزبان ترکی بشعر آمده با چند شعر فارسی چاشنی میکرد.

گرچه شعر بعلت عدم اعتبار کافی بیامی را حامل نبود، ولی دوتار یگانه باپنجه‌های قوی او دیگربود. داستان ابراهیم ادهم که در تذکرة الاولیاء آمده است، یکی از همان داستانهای عرفانی نوازندگان دوتار است که اگر بمعنی درست بیان شود، ساز نیز در بیان این پیام نقش خود را بخوبی انجام میدهد.

قدرت محمد حسین یگانه در نواختن سبکهای مختلف و تطبیق شعر با این سبکها بود که بسیار جالب توجه است. موسیقی او از یک غنای فوق العاده برخوردار است که اگر به آن توجه شود، بسیاری از گوشه‌های تاریک موسیقی مارا روشن خواهد کرد.

یکشنبه شب سرای مشیر تجلی‌گاه هنر مرد گمنامی از ناحیه دور ـ افتاده‌ای از این کشور بود. استاد محمد حسین یگانه دوتار ـ نوازقوچانی از معدود کسانی است که درنواختن این سازمهارت کافی و کامل دارد. یگانه ۵۶ سال دارد و همچون بسیاری از تکنوازان دیگر موسیقی اصیل ایران آتش عمرش روبه‌خاموشی است. جای خوشبختی است که گهگاه درچنین فستیوالها و جشنها، به کشف آنها برمیخوریم وزهی خوشوقتی که اگر به نگاهداری آنها که نگاهبان سنتها هستند همت بگماریم.

بهرحال استاد محمد یگانه آرایشگر است و در قوچان زندگی میکند میگوید از پانزده سالگی به نواختن دوتار پرداخته ودهسال برای آموختن این ساز نزد استاد محمد جوزانی تعلیم دیده است. استاد محمد جوزانی خود نیزیکی از نوازندگان بنام دوتار در خطه شمال خراسان بود که در جوزان دهی شش فرسنگی قوچان زندگی میکرد. استادمحمد جوزانی شاگردان بسیار داشت که اغلب بعلت دوربودن از شهر و زندگی در روستاها گمنام آمدند و گمنام رفتند که از میان آنها یگانه باقی مانده است.

دوتار یکی از سازهای بومی و مورد علاقه مردم ناحیه شمال خراسان است، که در همانجا هم ساخته میشود.

دوتارنوازی درخراسان سبکهای مختلفی دارد و در مناطق مختلف بنا به موقعیت محلی در نواختن و آوازخوانی فرق میکند، شاه خطائی، کرایلی، نوائی، حسین یارچپلاق وعبروبه سبکهای مختلف قوچانی ترکمنی باخرزی و با

تلویزیون

برنامه اول

چهارشنبه
۱۸ـ۰۰ اخبار
۱۸ـ۰۵ برنامه روستائیان
۱۸ـ۳۲ جادوی علم
۱۹ـ۰۰ اخبار
۱۹ـ۱۵ نغمه‌ها
۱۹ـ۴۵ اخبار ورزشی
۲۰ـ۰۰ شهرآفتاب
۲۰ـ۳۰ مشروح اخبار
۲۰ـ۵۰ گزارشی ازمراسم هفتمین جشن هنر شیراز
۲۱ـ۲۰ روزهای زندگی
۲۲ـ۴۰ تئاتر
۲۳ـ۱۵ بیست وچهارساعت
نیمروز پنجشنبه
۱۳ـ۰۰ اخبار
۱۳ـ۰۵ موسیقی ایرانی
۱۳ـ۳۰ سرزمین عجایب
۱۴ـ۳۰ اخبار

برنامه دوم

چهارشنبه
۱۸ـ۳۰ اسلاید و موسیقی روز
۱۹ـ۰۰ اخبار کوتاه
۱۹ـ۰۵ سفر به دیار هنر
۱۹ـ۳۰ واریته
۲۰ـ۱۲ دنیای والت‌دیسنی
۲۱ـ۰۰ مرزهای دانش
۲۱ـ۳۰ اخبار
۲۲ـ۰۰ سریال سینمائی

آموزشی

برنامه صبح پنجشنبه
۸ـ۰۰ ترانه‌ها و چشم‌اندازها
۸ـ۳۰ سلام شاهنشاهی
۸ـ۴۰ نیایش
۸ـ۵۰ رویدادهای وزارت آموزش وپرورش
۹ـ۰۵ برنامه کودکان ونوجوانان
۱۰ـ۱۵ برنامه هنری
۱۱ـ۱۵ فیلم سینمائی

آمریکا

چهارشنبه
۱۷ـ۰۰ وایت‌استون
۱۷ـ۳۰ وایتارپ
۱۷ـ۵۵ بولتن مدرن زندگی
۱۸ـ۰۰ گزارش بعدازظهر
۱۸ـ۳۰ داستان موفق
۱۹ـ۰۰ اتاق ۲۲۲
۱۹ـ۳۰ باربارا مکر
۲۰ـ۳۰ لارامی
۲۱ـ۳۰ همه در فامیل
۲۱ـ۵۵ بولتن مدرن زندگی
۲۲ـ۰۰ گزارش ساعت ده
۲۲ـ۳۰ فیلم سینمائی

انتقاد

اداره مبارزه با چاه گاز و توابع!

علی جواهر کلام

شمس علی ۴۱ ساله مقنی روز گذشته در کارخانه پلاستیک سازی واقع در جاده آرامگاه چاه تازه‌ای میکند و در اثر گاز چاه قدیمی مجاور خفه شد ماموران آتش نشانی جسد اورا با تلاش بسیار از چاه درآوردند. (نقل از اطلاعات)

این نخستین حادثه مرگ مقنی نیست و البته آخرین هم نخواهد بود تا چاه هست و گاز هست مقنی خفه میشود و جسدش را با تلاش بسیار بیرون میکشند. عجب است که این بار یکنفر در چاه خفه شده در گذشته اتفاق افتاده است که دو نفر سه نفر دنبال یکدیگر برای نجات همکاران خود را به‌چاه‌انداختند و آنها هم خفه شدند و البته جسدشان رابازهم با تلاش بسیار بیرون کشیدند و طبعا ازماموران آتش نشانی کاری‌جز این‌ساخته نیست گاز است و چاه و مقنی کارگر که دنبال یك تومان می رود و جانش را از دست‌میدهد. پس همه تقصیر ها بگردن عزرائیل است که ترحمی بحال اهل و عیال مقنی نکرده و نان آورشان را قاپیده است. مشهور است که خطای بزرگان و مرگ زیر دستان همیشه بیسر وصدا برگزار میشود.

با دوستی راجع به مرگ ومیر مقنی ها صحبت میکردم. بشوخی گفت کوتاه بیا، چون ممکن است قضیه دنباله پیدا کند و بمنظور ایمن چاه و مبارزه با گاز خفه کننده، اداره یاادارانی تاسیس شود و کارشناسانی از خارج و داخل گرد آورند و یك دردسر تازه بیهوده برای جامعه فراهم شود و اداره یا سازمان ایمنی چاه و مبارزه با گاز چاه مانند پاره‌ای بلکه بسیاری از سازمانهای امروزه قوز بالاقوز گردد و مشکل جدیدی بر مشکلات فعلی اضافه شود. تصور می کنم سخنان این دوست فرزانه با واقعیت مطابق است و بقول یکی از روزنامه نگاران قدیمی روز های جمعه برای مردم ایران عید بزرگی است که با خیال راحت از خواب بر میخیزند و حتم‌دارند که ادارات بسته است. راستی چرا اینطور شده که ادارات ما در نظر همگان کمی یا خیلی ناجور جلوه میکنند و حق هم در این قسمت با همگان است فرض کنید در همین قضیه مرحوم شمس‌علی بخواهند طبق مقررات مساعدتی بخانواده او بشود به ببینید چه راه و چاه خطرناکی پیش‌پای افرادمی‌افتد و چگونه در فراز هاو نشیب‌های اداری جویندگان و خیرخواهان گمو گور میشوند و دست‌خالی بر میگردند.

بهرحال شمس علی مقنی‌خفه شد عزرائیل بی انصاف جانش را گرفت هیچکس هم در این مورد تقصیری ندارد زن و بچه شمس علی تا نیمه های شب منتظر نان آور خود شدند.

وخبری از نان‌آور نشدسراغ همکاران شمس علی رفتند، آنها هم بعد از جستجوی‌فراوان خانواده شمس علی را از انتظار بیرون آورده سر جنباندند و گفتند اجلش رسیده بودعمرش به آخر رسیده بود قسمتش این بود که توی چاه خفه شود. مگر میشود با قضا و قدر جنك کرد. خدا رحمتش کند همین وهمین شمس علی نه مجلس ترحیم دارد نه مجلس تذکر نه هفته‌نه سالگرد. بی صدا آمد و بی صدا رفت چون خطای بالادستان و مرك زیردستان باید بی‌سرو صدا باشد و تا بوده، همینطور بوده است و شاید همینطور هم خواهد بود.

اما امید من آنست که سرانجام فکری برای مقنی ها خواهند کرد.

در زمان گذشته پیش از آنکه مقنی توی چاه برود مقداری سرکه توی چاه میریختند که گازسمی‌رانابود میکرد حالا که وسایلی علمی سهل و ساده برای مبارزه با گاز فراهم شده ماسك ضد گاز و اسید های دیگری غیر از سرکه وجوددارد باید مقنی ها و صاحبان چاه‌ها را با این وسایل آشنا ساخت تا بلکه روزی روزگاری در تهران انشاءالله اگو یا فاضلاب احداث گرددواین وسایل پوسیده‌عصر حجریعنی‌طناب‌بند وچرخ چاه و دلو لاستیکی و قرقره و غیره مثل ماشین دودی حضرت عبدالعظیم به موزه‌جامعه‌شناسی منتقل گردد.

خاطرات

دکتر محمد جواد مشکور

ایرانیانی که‌فارسی بلد نبودند!

دکتر محمد جواد مشکور

یکی از خاطراتی که اخیرا در سفر به اروپا برایم اتفاق افتاد و در ضمن فکر میکنم آموزنده‌هم هست، اینست که وقتی در انگلستان‌ازدانشجویان خارجی جهت ورود به دانشگاه امتحان میکردند من به عنوان ممتحن شرکت داشتم در آن جلسه این ارفاق را به ایرانیان کرده بودند که به جای یک متن خارجی که به انگلیسی یا فرانسه برگردانند، متنی از کشور خودشان یعنی ایران ترجمه نمایند.

این متون قدیمی بود و از کتبی نظیر سفرنامه‌ناصرخسرو، کلیله ودمنه وگلستان‌سعدی انتخاب شده‌بود.

این متون بقدری برای دانشجویان ایرانی که دوره لیسانس راهم گذرانده بودند، مشکل بود که آنهاجادرمانده بودند.

اساتید انگلیسی که توقع زیادی از ایرانی داشتند، با تعجب از من میپرسیدند که اینها مگر فارسی بلد نیستند؟ در جوابشان گفتم که در مملکت ما جوانها به این متون توجهی ندارند، شاید شماباعث شوید که آنان لااقل این متون را بشناسند واین عمل شما در حقیقت نه تنها خدمت به علم است، بلکه خدمت به کشور ایران میباشد.

عمر «شیرعلی» که قدنداد، عمر ماچطور؟

حاشیه پرداز

هادی خرسندی

شیر علی مسلم اف، رئیس سنی دنیا، مرد. بیچاره بااینکه بیشتر ازهمه عمر کرد عاقبت ناکام از دنیا رفت !چون شیرعلی‌توی این ۱۶۸ سال عمرش خیلی وعده‌ها شنیده بود و خیلی امیدها داشت. از ۱۶۸سال پیش مرتب به او گفته‌بودند توی دنیا صلح برقرارمیشود از بچگی شنیده بود که تبعیض نژادی را توی دنیا از بین میبرند شنیده بود ترتیبی می‌دهند که توی‌دنیا، کسی از گرسنگی نمیردو اینهمه اختلاف میان زندگی آدم ها نباشد. اما بیچاره بالاخره ناکام از دنیا رفت! اصلا ازبس غصه دنیا را خورد دق‌مرك شد، وگرنه باید حالاحالا ها عمرمی کرد. وقتی عمر ۱۶۸ سالهٔشیر‌علی به‌هیچکدام ازامیدهایش قد نداد، آیا عمر من وشما قد می‌دهد؟

اینطور موقع‌ها طنز چه چیز خوبی است:

می گویند نیکسون و برژنف و رئیس جمهوری‌یکی از کشور های عقب مانده رفتند بدرگاه خدا. برژنف گفت بارالها کاری بکن که وضع کشور من هرچه‌زودتر روبراه شود. خدا گفت تا صد سال‌دیگر روبراه‌میشود. برژنف آهی کشید و گفت: «افسوس که این به عمرمن قدنمی‌دهد»! نیکسون گفت وضع کشور مراتاکی‌درست می‌کنید؟ خدا گفت آنهم انشاءالله تاسیصد سال‌دیگر نیکسون آهی کشید وگفت: «افسوس که این به عمر من قدنمی‌دهد» !رئیس جمهوری آن کشور عقب مانده‌گفت: خدایا وضع کشور من چه وقت درست میشود؟خدا آهی کشید و گفت: «افسوس که این یکی به سن‌من هم قد نمی دهد»!

چهل سال قبل درهمین روز

متحدالمآل راجع به اصلاح وضعیت مسافرخانه‌ها و گاراژها

متحدالمال ذیل از طرف وزارت داخله صادر و بتمام حکام‌ابلاغ شده است: ازآنجا که تاکنون برای توقف مسافرین مهمانخانه‌هائی که متناسب با وضعیت فعلی مملکت ومخصوصا توقف واردین‌وسیاحان خارجی باشد وجود نداشته و قائم‌مقام آنها مسافرخانه یا گاراژهائی فاقد هرقسم وسایل آسایش مسافرین‌میباشدکه‌حتی‌بضروریات اولیه یکنفر مسافر توجهی‌نشده است و لازم است که هرچه زودتر وضعیت نامطلوب فعلی محل های مذکور بطرز مناسب صحی درآید لذا مقتضی است فورا بطور موکد بوسیله روسای بلدیه و مامورین مربوطه قدغن فرمائید که تا آخر مهر ماه هذه‌السنه در هرمسافرخانه یا گاراژ و قهومخانه که در کلیه خطوط حوزه آن حکومت‌جلیله وجود دارد و بتعداد هردو اطاق یادوگاراژی که دائر دارند یک مستراح نظیف در خود محوطه و بنای موسسه تهیه نمایند که دارای مشخصات‌ذیل باشد: ۱ـ سقف پوشیده ۲ ـ دری که از داخل بسته شود۳ـ داخل آن سفیدکاری یا کاشی کاری یا سمنت شده باشد ٤ ـ لوله آب یا ظرف شیردار در داخل داشته باشد ٥ـ مجرائی داشته‌باشد که کثافات وفاضل‌آب آن بخارج برود ٦ـ زمین آن از ساروج یا سمنت یا کاشی یا آجر های صاف محکم فرش شده باشد. ضمنا نتیجه‌اقدامات را در انقضاء مدت معینه اطلاع دهند. از اداره کل تشکیلات نظمیه و امنیه مملکتی هم تقاضا شده است که بمامورین ولایات دستور مقتضی در مساعدت های لازمه نسبت به اجرای امر صادر نمایند.

تعداد قبول شدگان

بقرار اطلاع حاصله درنتیجه امتحانات نهائی‌دبیرستان عفتیه از کلاس ششم ۱۸ نفر داوطلب بوده‌اند که در امتحانات پذیرفته شده و داوطلبان‌سیکل اول آن دبیرستان ۳۷ نفر بوده‌اند که‌این عده نیز تماما پذیرفته شده‌اند و عده داوطلبان کلاس ۱۱ دبیرستان مزبور ۳۱ نفر بوده‌اند که در امتحانات نهائی ۱۷ نفر آنها قبول شده‌اند.

سقط کردن بچه‌چهارماهه

از رشت اطلاع میدهند در چندی قبل سکینه عیال مشهدی حسین ساکن محله لب آب برای اینکه بچه چهار ماهه خود را سقط نماید بدستور بمانی نام با چوپ عملیات نامشروعی‌باخود نموده وبمجرد اجرای عمل مذکور سخت‌دچار خطر شده فورا زن را پس از سقط کردن بچه به مریضخانه آمریکائی برده و تحت معالجه قرارمیگیرد ولی‌عملیات‌مریضخانه موثر واقع نشده و در نتیجه فوت مینماید. از طرف اداره نظمیه رشت قضیه مورد تعقیب و عجالتا بمانی نام که باعث‌این عمل شده بود توقیف میباشد.

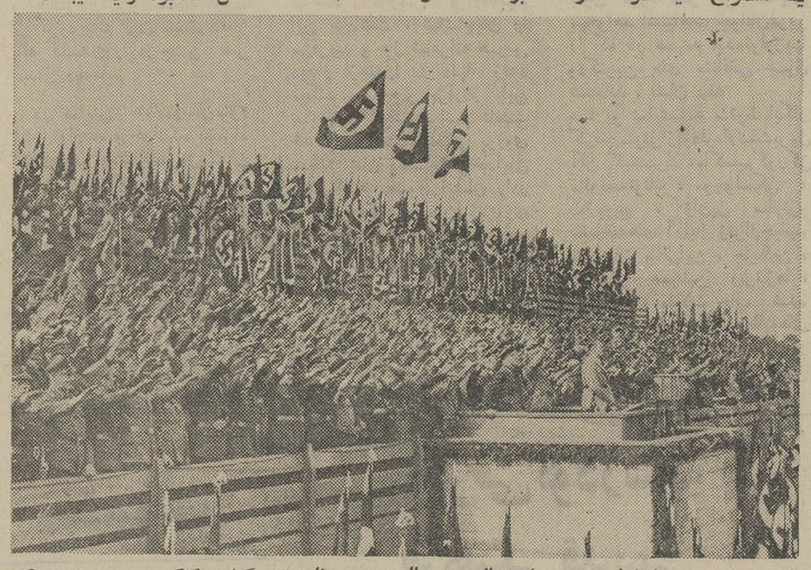

هیتلر درمراسم رژه اعضای حزب ناسیونال سوسیالیست، بمناسبت برگزاری کنگره حزبی درنورنبرک

گزارشهای خارجی

کنگره حزب نازی در نورنبرك

نورنبرک ـ پانصد هزار نفر از اعضای حزب نازی با لباس رسمی از کلیه نقاط‌آلمان برای شرکت در ششمین کنگره حزب نازی وارد شهر مزبور گردیده‌اند. کلیه عمارات‌شخصی و دولتی در نورنبرک با بیرق «سواستیکا» زینت شده وهزاران چادر و عمارات موقتی دیگر برای حضار تهیه شده است. هیتلر نزدیک‌غروب‌دیروز بوسیله طیاره وارد نورنبرک شد و اهالی باشکوه تمام از پیشوای خود پذیرائی نموده و ناقوس کلیساها بترانه درآمده وصدای کوبیدن طبل قشون دولتی در میان هلهله و شادی هزاران تماشاچی که در میدان بلدیه شهر ازدحام نموده بودند فضا را پر نموده بود.

نطق هیتلر در کنگره

امروز هیتلر در کنگرنازیها نطقی ایراد کرد و ضمن‌آن‌گفت: جنگ و صلح هردو در حیات ملل وجود دارد ولی جنگ در تاریخ ملل بیشتر وجود داشته است. هیتلر در ضمن صحبت راجع به انقلاب فرانسه اظهار داشت که از آن تاریخ وضعیت مشوشی در دنیا ایجاد شده است. درباره اصول بالشویکی و مارکسیسم هیتلر گفت که ملت‌آلمان یکبار دیگر تمدن‌اروپا را که بوسیله کمونیستها در معرض انهدام و خرابی قرار گرفته بود نجات داد. بعدا هیتلر به اصولی که علمای یهود مروج آن میباشند و میان ملل انتشار یافته حمله نمود واظهار داشت که عقاید مزبور اساس و مبنای علمی و معنوی ندارد. بعقیده هیتلر آمال ناسیونال سوسیالیست را از نقطه نظر صنایع مستظرفه دو خطر تهدید میکند لهذا از لحاظ هنرها و صنایع مستظرفه از هرچه که مروج افکار و عقاید مبتنی‌برخون ونژاد نباشد باید اجتناب ورزید هیتلر اشاره کرد که دشمنان ما برای ٤ میلیون رای منفی که درحین مراجعه به آراء عمومی بدست آمده بود شادی میکنند ولی ما نیز در جواب آنهافقط تبسم‌میکنیم‌ودرنظر داریم بزودی این دسته کوچک را که هنوز با حزب نازی مخالفت مینمایند براکنده کرده و از بین ببریم. وظیفه مهم حزب نازی اینست‌که حزب را تقویت کرده و توسعه بدهد و آنهائی را که با این نهضت و مرام آن مخالف بوده وسعی میکنندحزب نازی را زمین بزنند بایستی‌خردکرده‌و به آنها فرصت نداد که مقاصد خود را عملی کنند!

«نقل از اطلاعات ۱۴ شهریور ۱۳۱۳»

فرد و اجتماع

تالیف محمد قطب ـ ترجمه سعیدی

استاد محمدقطب، مشهور به «سید قطب» یکی از متفکران بنام مصری است که تحقیقات و تالیفات وی در تشریح مباحث علمی و اجتماعی اسلام، معروفیت جهانی دارد.

سید محمد قطب با اعتقاد بدین اصل که آئین اسلام مجموعه کاملی از قوانین و دستورات را برای وصول‌به یك زندگانی سعادتمندانه‌در اختیار بشرقرار داده وفلسفه اسلامی جوابگوی جمع مشکلات و مسائل حیات انسانی است. در تالیفات خود میکوشد دریچه های تازه‌یی برای آشنائی هرچه بیشتر با مبادی علمی و فلسفی و اخلاقی اسلام‌بروی نسل امروز بگشاید. تعدادی از آثار «محمدقطب» تاکنون بهمت آقای سید غلامرضا سعیدی بفارسی ترجمه‌شده و اخیرا نیز آقای سعیدی‌به ترجمه اثردیگری‌ازین محقق زیر عنوان «فرد و اجتماع» مبادرت ورزیده که بوسیله «کانون انتشار» و به قطع جیبی انتشار یافته است.

کتابهای روز

چند نکته پیرامون کتاب خلیج فارس در دوران سربلندی وشکوه

آقای محمد شایسته

این کتاب که هفته گذشته بشارت انتشار آن از طرف موسسه اطلاعات داده شد مشتاقان را بمطالعه آن‌تشویق کرد و من که سلسله مقالات خلیج فارس را بطور غیرمنظم در روزنامه اطلاعات خوانده بودم مجموعه یادداشت ها را در این کتاب بدقت مطالعه کردم و در مقام آن برآمدم چند سطری پیرامون کتاب مزبور بنویسم و به اطلاعات بفرستم. خوشبختانه مقاله جذاب و دقیق جناب آقای محمد شایسته که دیروز انتشار یافت مرا بی نیاز از قلمفرسائی کرد. چون وقتی چنین شخصیتی باسوابق‌ممتد خدمات خود که سالیان‌دراز در ماموریتهای مهم سیاسی‌از طرف دولت ایران انجام‌وظیفه نموده و خدمات شایان در مقام سفارت شاهنشاهی در واشنگتن، سفارت شاهنشاهی در افغانستان و کشورهای‌دیگر داشته، همچنین خدمات با ارزشی در وزارت امورخارجه در مقامات عالی آن وزارتخانه انجام داده چنین اظهار نظرو عقیده‌ای عمیق و دقیق بنماید، نویسنده جزتایید نظریات ایشان چه میتوانم نوشت.

بدین سبب لازم دانستم جناب آقای محمد شایسته را معرفی نموده واز سردبیر روزنامه اطلاعات تقاضای درج این‌چند سطر را بنمایم

عبدالحسین طبسی

سرود برکریزان

دفتر اشعار وترانه های بیژن ترقی

بیژن ترقی را اکثرا به خاطرترانه‌هایش می‌شناسند، ترانه هائی که هرکدام در زمان خود مدتی دراز برسر زبانها باقی مانده و باقبال و توجه و تحسین عموم‌روبرو شده است. معهذا، بیژن به اعتبار اشعار نغز و روان و سرایا احساس خود از چهره‌های معتبر دنیای شعر و ادب سنتی امروز ایران بشمار می‌آید:

«اگرعشق‌باشد گناهی‌الهی» «سراپا گناهم الهی، الهی» «نشان ده ره کعبه‌عاشقان‌را» «به‌مجنون‌گم‌کرده‌راهی، الهی» «به‌آتش کشیدند جان‌ودلم‌را» «سیه‌دیدگان بانگاهی، الهی»

دفتر شعر بیژن ترقی، اخیرا با عنوان «سرود برگریزان» انتشار یافت. بر این‌مجموعه، مهرداد اوستا مقدمه‌یی نوشته و تصویر خوبی از بیژن و شعر او بدست داده است. مجموعه شعر بیژن ترقی، علاوه بر غزلیات و قطعات، تعدادی از بهترین ترانه‌های اورانیز در دسترس‌علاقمندان قرار میدهد.

دنیای ورزش

روزهای شنبه منتشر میشود

گروه فرهنگی دکتر هشترودی

برای کلاسهای آمادگی کنکور دانشگاه ها

رشته‌های (طبیعی ـ ریاضی ـ ادبی)

وششم (ریاضی ـ طبیعی ـ ادبی)

شبانه که از ۱۰ مهر ماه ۵۲ شروع میشود ثبت نام‌مینماید از داوطلبان کنکور طی دوره کلاس آزمایش‌های تستی مشابه کنکور سراسری دانشگاههای کشوربعمل خواهد آمد.

ثبت نام همه روزه ٤ تا ۸ بعد از ظهر

مدارك لازم ۲ قطعه عکس ٤×۳

محل ثبت نام: خیابان تخت‌جمشید میدان کاخ تلفن های ٤۳۵۷۹ـ٤۳۵۹۰

مسابقه عکاسی

بمناسبت ششمین جشن فرهنگ و هنر

جشن فرهنگ و هنر

اداره کل امور سینمائی کشور از کلیه‌عکاسان هنرمند برای شرکت در مسابقه بزرگ عکاسی دعوت میکند.

موضوع مسابقه (خانواده و فرهنگ) است.

علاقمندان بشرکت در این مسابقه میتوانند نقش فرهنگ را در خانواده از طریق عکسهای هنری‌نشان دهند و علاوه بر معرفی هنرخود از جوائز این مسابقه بزرگ بهره‌مند شوند.

شرایط شرکت در مسابقه:

۱ـ عکس باید سیاه و سفید و مات باشد.

۲ـ اندازه هر عکس نباید کوچکتر از ۲٤×۱۸ و بزرگتر از ٦۰×٥۰ سانتیمتر باشد.

۳ـ عکس نباید روی فیبر یامقوا چسبانده شده باشد.

٤ـ مشخصات عکسبردار و عکس (نام و نام خانوادگی ـ نشانی ـ شغل ـ محل عکسبرداری ـ نوع‌دوربین ـ فیلم‌استفاده‌شده) روی‌کاغذماشین شده بانوار چسب پشت هر عکس چسبانده شود.

٥ـ عکسها باید همراه بایک نامه مبنی برشرکت درمسابقه تاپایان وقت اداری ۱٥ر۷ر٥۲ به دبیرخانه اداره کل امور سینمائی کشور تحویل شود.

٦ـ عکسهای رسیده از لحاظ هنری وموضوع ارزشیابی خواهد شد و به برندگان اول و دوم و سوم جوائزی بمیزان ۳۰ـ ۲۰ و ۱٥ سکه پهلوی طلا تعلق خواهد گرفت.

برای کسب‌اطلاعات بیشتر همه روزه درساعات اداری به اداره تولید عکس و اسلاید (طبقه اول ـ وزارت فرهنگ و هنر) مراجعه نمائید. ۱ـ م‌الف ۱۰۱۷۹ آ ـ ٤۱۱۲٤

کودکستان، آمادگی، دبستان، ودوره سه‌ساله راهنمائی دبستان مرزدانش

همه روزه از ساعت ۸ صبح الی ٦ بعداز ظهر ثبت نام مینماید.

نشانی خیابان پهلوی نرسیده به سه‌راه عباس‌آباد خیابان اتحادیه دبستان مرزدانش تلفن ٦۲۰۳۱٦

گروه فرهنگی هدف

برای کلاسهای مسابقات ورود به دانشگاهها ومدارس عالی (کلاسهای کنکور)

در محلهای زیرین ثبت نام می‌کند

۱ـ کلاسهای کنکور فنی وپزشکی شماره ۱

درمحل دبیرستان شماره ۱ پسران‌هدف

خیابان پهلوی، چهارراه پهلوی وجامی، تلفن ٦٦٦۸۲۳

۲ـ کلاسهای کنکور فنی و پزشکی‌و ادبی‌شماره ۳

در محل دبیرستان شماره ۳ پسران

خیابان ژاله، کوچه فلاح، تلفن ۳۹۱۰۸۰

۳ـ کلاسهای کنکور فنی وادبی وحقوق وحسابداری وعلوم اداری، ترجمه‌مطبوعات شماره ٤

در محل دبیرستان شماره ٤

خیابان شاه، چهار راه بهرامی تلفن ٤۷۸٥۲

نام نویسی هرروز از ٥ تا ۹ بعد از ظهر

دانشگاه ملی ایران

آموزشگاه تربیت تکنیسین پروتز دندان هنرجو میپذیرد

آموزشگاه تربیت تکنیسین پروتز دندان وابسته به دانشکده دندانپزشکی دانشگاه ملی ایران برای سال اول ۱۰ نفر هنرجو از طریق مسابقه و مصاحبه با شرایط زیر می پذیرد:

۱ـ داشتن گواهی نامه یا کارنامه سال سوم متوسطه که بتائید اداره آموزش و پرورش محل رسیده باشد.

۲ـ گواهی حسن اخلاق از دبیرستانیکه در آن تحصیل می کرده‌اند.

۳ـ فتوکپی معافی خدمت زیر پرچم برای مشمولینی که ترک تحصیل کرده‌اند.

٤ـ رونوشت شناسنامه ۲ برگ

٥ـ رسید مبلغ ۳۰۰ ریال بابت هزینه شرکت در امتحان که بایستی به حساب ۱۰۰۲ دانشگاه ملی ایران در بانک ملی پرداخت شده باشد.

تذکر ـ متولدین سال های ۱۳۳۲ به بالا می توانند شرکت نمایند.

از داوطلبان تا روز ۲٥ر٦ر٥۲ در محل آموزشگاه ثبت نام می شود.

امتحان روز سه‌شنبه ۲۷ر۷ر٥۲ ساعت ۹ صبح در محل‌آموزشگاه واقع در اوین دانشگاه ملی‌ایران دانشکده دندانپزشکی بعمل خواهد آمد و نتیجه در آموزشگاه اعلان می گردد.

به کسانی که بعللی از شرکت در مسابقه ورودی منصرف و یا در امحان موفق نشوند ۳۰۰ ریال حق کنکور مسترد نخواهد شد.

داوطلبانی که در امتحان مسابقه ورودی قبول شده‌اند باید مبلغ پانزده هزار ریال جهت حق‌التعلیم سالیانه بحساب ۱۰۰۲ نزد بانک ملی شعبه اوین پرداخت نموده و رسید آنرا برای ثبت نام بدفتر آموزشگاه تسلیم نمایند.

دانشگاه ملی ایران

نظری برخلاف تمام نظراتی که تا امروز درباره علل بزهکاری کودکان ونوجوانان ابراز شده است

نترسید! شما در بزهکاری فرزندتان مقصر نیستید!

★ فرزند شما بدوستش خیانت کرده است ؟
★ فرزند شما جرمی مرتکب شده است ؟
★ فرزند شما درست به سرقت زده است ؟
★ فرزند شما بزهکار است ؟

در هر حال یکی از این وقایع، یکی از این رویداد های ناگوار شما را تکان میدهد و بعد این پرسش بر لبان شما نقش می بندد .

ـ او اگر جرمی مرتکب شده اگر خلافی کرده ، آیا من مقصرم ؟

.. و مدت هاست که اولین عکس‌العمل پدران و مادران در مقابل هر خلافی که فرزندشان مرتکب می شود اینست که خود را مقصر می دانند و طبیعی است که شما وقتی این مقاله را ببینید خیلی ساده شانه بالا بیندازید و پیش خود بگوئید که این مبحث یک موضوع تکراری است وآنقدر دراطراف آن بحث شده که چیزی برای نوشتن و خواندن ندارد .

قدر مسلم آنکه اگر بشنوید در این باره کتابی هم منتشر شده ، باز هم سرسری ازآن خواهید گذشت ، ولی ما از شما می خواهیم برای چند لحظه‌هم که شده ازاین «حرف کهنه و قدیمی» آسان نگذرید. زیرا برای اولین بار بخلاف آنچه که فکر می کنید موضوع تازه‌یی بوسیله یک دانشمند مطرح شده است .

دکتر «برگله» دانشمند آلمانی که نویسنده این کتاب است ، برخلاف تمام نظریه هایی که تا امروز ابراز شده ، میگوید که هیچ پدر و مادری ، کمترین گناهی ندارد ، اگر فرزندش بزهکار شده است ، او این موضوع را تجزیه و تحلیل‌کرده وشرح داده است که اغلب والدین در این مورد اشتباه می کنند زیرا آنها هیچگاه درمقابل واکنش های بد اطفال خود ، مقصر نیستند . او معتقد است که طفل تابع برخورد های روانی است و همین برخورد هاست که شخصیت آینده‌طفل را معین می کند .

★ پسرک میخواست شلاق بخورد

دکتر «برگله» داستان یکی از مراجعان خود را تعریف می‌کند که مادر فرزند سه ساله‌ای بود :

« مادر جوان به کلیه تمایلات طفل سه ساله سر تسلیم فرود می آورد و خواست های او را برآورده می ساخت ، اما پسرک دائما بهانه می گرفت و اظهار گرسنگی می کرد و مخصوصا بلافاصله بعد از ناهار یا بعد از شام خاویار و یاخوراک ران قورباغه و یا غذا هائی را میخواست که فقط اسمشان بگوشش خورده بود ولی هرگز مزه آنها را هم نچشیده بود .

«مادر و فرزند همدیگر رامتهم به حق ناشناسی می کردند . پسرک مادرش را حسیس می دانست و مادر از فرزندش‌گله داشت که او نمک نشناس‌است و هیچوقت قدر محبت ها و جانفشانیهای مادر را نشناخته است . تا عاقبت روزی فرا رسید که پدر ، در ماجرا دخالت کرد و بفرزندش دستور داد که حق ندارد بین شام و صبحانه و یا بین ناهار و شام خوراکی بخواهد . اما پسرک باز هم دست بردار نبود ووقتی پدر سماجت فرزند را دید، او را بزیر شلاق گرفت . دکتر «برگله» در تفسیر این ماجرا می گوید: کاملا مسلم بودکه‌پسرک احتیاج‌به خوردن‌شلاق‌داشت، او می خواست شلاق بخورد، لذا آنقدر پا فشاری کرد تا به خواست خود رسید !»

واکنش های ناخودآگاه

به یقین باید اذعان کرد که سال های نخستین عمر کودک، سال های سخت‌وداقت‌فرسایی است و این سنین بمنزله‌پرتگاه های صعب‌العبوری است که‌باید در گذشتن از آن جانب حزم و احتیاط را رعایت کرد .

طفل می خواهد پدر و مادری توانا ، خرسند و شاد و خوشبخت داشته باشد ، واگر بخلاف این خواست در دامان پدر و مادری درمانده و تیره روز پرورش یافت‌واکنش نشان خواهد داد .

دکتر برگله دراین باره چنین‌اشاره می‌کند :

«این مسئله‌ای عجیب و درخور تامل است که در این قرن که «قرن فرزند» است و تمام مزایا باین نسل نو و بسیارتازه داده شده و پدران و مادران تا حدی مافوق قدرتشان برای فرزندشان فداکاری میکنند ، معلوم نیست چرا به طفل اعتماد نمی‌کنند واو را در انتخاب ناخود ـ آگاهشان نسبت به‌بعضی ازمسائل مادی آزاد نمیگذارند».

در نتیجه بایستی معلمین وپدران ومادران از وضع قوانین ساده‌لوحانه برای اداره کودکستانها و کانونهای تربیتی خودداری کنند. پدران و مادران گاهی اوقات ناخودآگاه از فرزندانشان انتظار اجرای نقشی را دارند که خود موجد آنند. باین ترتیب کودکان در آینده بدلی از چهره پدر و مادرویا برادر خویش خواهندشد وجای آنان را خواهند گرفت .

اهمیت واکنش‌های پنهانی

تجزیه‌و تحلیل‌دکتر «برگله»نشان میدهد که واکنش های پنهانی والدین بیش از طرز رفتار آنها اهمیت دارد و آنچه که درمورد نحوه پرورشی کودکان به حساب می‌آید ، تعلیم و آموزش نیست، بلکه تمایلات پنهانی پدر و مادر است که پشت سر کودک قرار گرفته است .

او می‌گوید : تغییرات وتحولات عصبی پدر و مادر ، درفرزندشان بی‌اثر است،اما دیگر روانشناسان وجامعه شناسان نظری خلاف این پزشک دارند و حتی دکتر «ریشنو» آلمانی می‌گوید : حالات عصبی پدر و مادر قابل انتقال به فرزندان است ولی رویهمرفته‌این مساله بستگی دارد به اینکه بچه ها متعلق به‌کدام خانواده باشند.

امروزه خانواده ها هیچگونه شباهتی به دیروز ندارند . حالا دیگر یک خانواده امروزی از نظر تعداد افراد تقلیل پیدا کرده و همین مساله سبب توسعه روابط محبت آمیز و صمیمانه شده‌است.

مشکل خانواده به مشکل جامعه برمیگردد. یکی از دلائل ناراحتی های روانی امروزه ،ضعف اصول جامعه شناسی است .نفوذ و تاثیر محیط اقتصادی و فرهنگی بسیار مهمتر از نفوذ و تاثیر پدر ومادر است . جامعه باتمام موسسات تربیتی‌اش‌مانندخانواده،کودکستان مدرسه، روی طفل نفوذ دارد ودر این موارد نقش و تاثیر پذیری‌پدر ومادر کمتر است ، بنابراین هر گاه فرزند شما مرتکب‌خلافی شد، خود رامقصر ندانید زیرابه‌احتمال قوی قریب‌به یقین‌یک عامل‌اجتماعی سبب شده‌تا طفل شما مرتکب‌جرم گردد.

درباره خوراکی ها

غذای بی نمک

ـ آیا خوردن غذای بی‌نمک موجب لاغری است ؟

ـ راست است ،زیرا خوردن نمک عطش را زیادتر میکند و آب می طلبد و افزایش آب بدن منجر به چاقی میشود . بهمین جهت کسانی که از چاقی مفرط ناراحت هستند ، حتی‌المقدور باید غذا های بی‌نمک بخورند و برعکس لاغر ها باید برنمک غذا بیفزایند . ضمنا باید توجه‌داشت که هنگام‌پختن سبزیجات بهتراست که‌مقداری نمک در آب آن ها ریخت زیرا بدین ترتیب ویتامین های سبزی در مقابل حرارت ازبین نمیرود .

گوشت سرخ وسفید

ـ آیا گوشت های سرخ ارزش غذائی بیشتری از گوشت های سفید دارند ؟

ـ این نظریه برطبق آخرین تحقیقات ،مقرون به صحت نیست . صد گرم از یک گوشت سرخ مانند گوشت گاو یا خوک همان مقدار مواد انرژی دهنده و معدنی و ویتامین دارد که ۱۰۰ گرم از یک گوشت سفید مانند گوشت پرنده و ماهی دارای آن است . حتی مقدار کالری که گوشت‌سفید ایجاد میکند بیشتر از گوشت‌سرخ‌است

آگهی مناقصه خرید سیم‌بکسل

کارخانه ذوب آهن آریامهر ۵۰۰۰ متر سیم بکسل بافت صلیبی راست به چپ ازنوع مغز کنفی قطر۳۰٫۵ میلیمتر راازطریق مناقصه عمومی خریداری مینماید . شرکت کنندگان در مناقصه‌میتوانند برای دریافت برگ شرایط و مشخصات بدفتر تدارکات این کارخانه واقع در ۴۵ کیلومتری جاده اصفهان ـ شهرکرد مراجعه وپیشنهاد خودرا همراه برگ شرایط‌ومشخصات با قید قبولی امضاء نموده تا ساعت ۹٫۳۰ روز ۵۲٫۶٫۲۵ بدفتر کارخانه تسلیم نمایند .

کالای مورد مناقصه باید حداقل زمان ممکنه وحداکثر یکماه پس از امضاء قرارداد به انبار های کارخانه ذوب‌آهن آریامهر تحویل گردد . م‌الف ۱۰۰۴۴

سرپرست کل عملیات کارخانه آریامهر

در جهان زنان

زن‌های باردار، درمیدان فوتبال!

چهار زن فوتبالیست ، پیش‌از وضع حمل ، باوجود بارداری بزمین فوتبال می‌آمدند و تمرین‌می‌کردند .

★ زن های فوتبالیست ، پس ازوضع حمل ، با فرزندان‌شان ، از چپ براست : آنکاترین هلستراند، آنانگاوین اسوارد ، بریت ماری آندرسن ، سیوژن وال .

تیم «گراما ، آ ـ ای ـ اس»یکی از نام‌آورترین تیم های فوتبال بانوان سوئداست که‌بازیکنانش از میان معروفترین‌وپرقدرت‌ترین فوتبالیستهای زن انتخاب‌شده‌اند این تیم که در سراسر اروپا از شهرت‌و موقعیت‌ممتازی‌برخوردار است در مسابقات اخیر خود با ضعف روبرو بود واغلب میدان مسابقات را با شکست‌ترک میکرد که‌این مسئله موجب‌شگفتی علاقمندان این تیم شده بود . علت این ضعف و شکست ها عدم حضور چهار تن از بازیکنان پرقدرت و نام‌آوراین تیم دربازیها بود زیرا این چهار تن بعلت حامله بودن قادر به انجام بازی و شرکت در مسابقات نبودند. اخیرا این بازیکنان مادر شدند جالب اینکه نوزادان آنها نیز همگی دختر هستند .

این چهارفوتبالیست اعلام‌کردند که آرزو دارند دخترانشان فوتبالیست های‌ورزیده‌ای بسازند تا تیم گرامارا در آینده به‌اوج شهرت و قدرت برسانند وجای خالی خودشان را که بر اثر گذشت زمان و بالا رفتن سن از گروه نه خارج خواهند شد ، بگیرند .

فوت وفن خانه‌داری

* اغلب بطری هائی که مدتی در آن مایعاتی مانند سرکه و آب‌غوره و آب‌لیمو میماند کدر و تیره رنگ می شوند و ظاهرا کثیف بنظرمی آیند ،برای پاک‌کردن اینگونه بطری ها کافی است مقداری محلول جوش شیرین در آن ریخته خوب تکان بدهید با این کار شفافیت و تمیزی را به بطری ها باز خواهید گرداند .

* در پاره‌ای‌از خانواده‌ها که وسایل گازسوز ندارند اغلب از چراغ‌های بادی‌نظیر پریموس استفاده می کنند .

پاره اوقات بعلت گیر کردن تکه‌ای جرم ، یا آشغال ، در مجرای عبور نفت شعله‌چراغ خاموش می شود . خاموش شدن شعله در چراغ های بادی بعلت گرم بودن‌پستانک عبور نفت موجب پخش شدن گاز گرم نفت در فضای آشپزخانه میشود ،سعی کنید در این‌مواردار کشیدن‌کبریت یا ایجاد هرگونه شعله بپرهیزید ،زیرا ایجاد هرگونه جرقه و شعله موجب آتش گرفتن گاز موجود در فضا خواهد شد و اغلب موجب سوختگی هائی‌در سروصورت میشود .

در اینگونه موارد شیرخروج باد از مخزن نفت را بازکنید، پنجره های آشپزخانه را بگشائید و پس‌از خروج گاز نفت مجدد چراغ را روشن نمائید.

* از ریختن مایعاتی که حالت اسیدی‌دارند نظیرسرکه در ظروف فلزی خصوصا ظروفی که با روی و آلمینیوم ساخته شده‌اند ، خودداری کنید ، زیرا ریختن اینگونه مایعات درظروف فلزی موجب فعل وانفعالات شیمیائی می شود و مایع موجود در آن ظرف راتغییرماهیت داده‌اغلب به‌مسمومیت‌مصرف کننده‌منجر میشود .

مایعات اسیدی اغلب ظروف فلزی را سوراخ میکند .

گروه فرهنگی دکتر هشترودی

(دبیرستان دختران خجسته)

جهت کلاسهای دوره دوم رشته

(ریاضی وطبیعی) و کلاسهای

سوم دبیرستان ودوره کامل راهنمائی ، تعدادی دانش آموز ، با ضوابط گروه ، ثبت‌نام مینماید .

محل ثبت‌نام : میدان کاخ ـ خیابان ایتالیا ـ شماره ۵
تلفن ۴۰۵۵۷

مدرسه عالی ایران زمین

مدرسه عالی ایران زمین برای سال‌تحصیلی ۵۳ـ۱۳۵۲ تعداد (۷۵) نفر دانشجو برای دوره لیسانس بازرگانی‌وفوق دیپلم کتابداری‌ومنشیگری می پذیرد .

رشته های تحصیلی :

لیسانس بازرگانی از دو دوره منقطع‌ومتوالی تشکیل میگردد که دانشجویان پس از اخذ فوق دیپلم بازرگانی با گذراندن امتحان اختصاصی‌زیر نظر وزارت علوم و آموزش عالی میتوانند برای اخذ لیسانس به تحصیل ادامه دهند .

دارندگان دیپلم ادبی و ریاضی و طبیعی و بازرگانی برای رشته بازرگانی و دارندگان دیپلم ادبی و ریاضی و طبیعی ومنشیگری برای دوره منشیگری و دارندگان دیپلم طبیعی و ادبی‌وریاضی برای کتابداری پذیرفته می شوند .

مواد امتحانی :

چون دروس رشته بازرگانی و منشیگری به زبان انگلیسی تدریس میشود از داوطلبان‌فقط امتحان انگلیسی بعمل خواهد آمد و پس‌ازامتحان کتبی از پذیرفته شدگان بزبان انگلیسی مصاحبه بعمل می آید .

سایر شرایط:

۱ـ تاریخ نام نویسی از ۱۴ تا ۳۱ شهریورو تاریخ توزیع کارت ورودی ۵ مهر از ساعت ۴ تا ۸ در محل مدرسه عالی ایران‌زمین میباشد.

۲ـ مسابقه ورودی ساعت ۵ بعداز ظهر روز یکشنبه ۸ مهرماه در محل مدرسه عالی‌ایران‌زمین برگزار خواهد شد .

از قبول شدگان در مسابقه ورودی در روز های چهارشنبه ۱۱ و پنجشنبه ۱۲ مهرماه مصاحبه بزبان انگلیسی بعمل خواهد آمد .

۳ـ ثبت نام دانشجویان مشمول ، تابع مقررات اداره نظام وظیفه عمومی است .

۴ـشهریه یکساله دوره‌بازرگانی‌ومنشیگری ۴۱۰۰۰ ریال ـ کتابداری ۳۶۴۰۰ ریال است .

مدرسه عالی ایران زمین

اینجانب : نام خانوادگی نام دارنده شناسنامه شماره
صادره از متولد سال دارای دیپلم کامل متوسطه
در رشته با ارائه یك برگ فتوکپی دیپلم ـ ۲برگ فتوکپی شناسنامه ـ ۶قطعه عکس
فیش بانکی بمبلغ پانصد ریال‌به‌حساب شماره ۹۰۲۰ بانك ایران‌وخاورمیانه واقع در خیابان تخت‌جمشید (نبش خیابان ایرانشهر)
داوطلب شرکت در مسابقه ورودی رشته مدرسه عالی ایران زمین میباشم.
نشانی :شهر استان خیابان
کوچه پلاك شماره
محل امضاء

داوطلبان باید برگ درخواست شرکت در مسابقه ورودی را طبق نمونه بالا تکمیل نموده‌وبا پست سفارشی به‌آدرس تهران صندوق‌پستی شماره ۱۲۴۵ـ۱۴ ارسال دارندیا میدان ۲۴اسفند خیابان‌ششم بهمن(سی‌متری) مقابل‌ستادژاندارمری کل کشور شماره ۶۷ مراجعه نمائید .

شرکت ملی نفت ایران

استخدام پزشك عمومی

شرکت ملی نفت ایران برای خدمت در ادارات بهداری و بهداشت منطقه عملیات خود در خوزستان به چند پزشک عمومی که واجد شرایط زیر باشند نیازمند می باشد :

۱ـ شاغل نبودن در سازمان های دولتی و موسسات وابسته به آن .
۲ـ ملیت ایرانی .
۳ ـ متدین بیکی از ادیان کشور
۴ـ دارا بودن درجه دکترای پزشکی
۵ـ دارا بودن دفترچه پایان خدمت وظیفه عمومی یا برگ معافیت دائم
۶ـ تجربه حداقل دو سال از خدمت وظیفه عمومی بجای دو سال سابقه خدمت معتبر محسوب می گردد).
۷ـ آشنائی بزبان انگلیسی .
۸ـ حداکثر سن ۴۵ سال .

متقاضیان واجد شرایط می توانند همراه با مدارک مربوطه و ۴ قطعه عکس ۴×۶ و یک برگ رونوشت شناسنامه همه روزه باستثنای روز های جمعه و تعطیل از ساعت ۸ تا ۱۱ صبح در تهران باداره کل استخدام و کاریابی شرکت ملی نفت ایران واقع در خیابان کاخ شمالی شماره ۷۶ و در آبادان به اداره روابط کارکنان شرکت ملی نفت ایران مراجعه فرمایند .

آموزشگاه کودکیاری جمعیت خیریه فرح پهلوی

برای‌هفتمین دوره درسال تحصیلی۵۳ـ۱۳۵۲ازطریق مسابقه و مصاحبه تعدادی دوشیزه داوطلب با شرایط زیر می‌پذیرد .

۱ـ سن بین ۱۶الی ۲۴ سال
۲ـ تابعیت ایران .
۳ـ سلامت کامل جسمی و روانی .

دوره آموزشگاه ۳ سال خواهدبود وزارت آموزش و پرورش ارزش تحصیلی دیپلم کودکیاری رابرابردوره کامل متوسطه شناخته است .

واجدین شرایط با در دست داشتن مدارك زیر میتوانندهمه روزه «باستثنای روزهای تعطیل» از ساعت ۸ صبح الی ۲ بعداز ظهر واقع در خیابان شاهرضا ـ پیچ‌شمیران جنب بیمارستان جهانشاه صالح مراجعه نمایند .

۱ـ گواهی‌نامه سال‌سوم‌متوسطه که به تائید اداره آموزش‌و پرورش رسیده باشد .
۲ـ رسید پرداخت مبلغ ۵۰۰ ریال برای شرکت در امتحانات ورودی به حساب شماره ۲۳۸۹ آموزشگاه در بانك ملی ایران شعبه کورش « خیابان قدیم شمیران ».
۳ـ فتوکپی شناسنامه یك‌برگ .
۴ـ عکس ۴×۳ شش قطعه .

«داوطلبان شهرستان ها می‌توانند مدارك خود را از طریق‌پست سفارشی به آدرس آموزشگاه ارسال دارند » تاریخ مسابقه روز۲۰ شهریور ماه ساعت ۹صبح در سالن آموزشگاه خواهد بودکه در همان‌روز کارت شرکت در امتحانات ورودی توزیع خواهد گردید .

قبول‌شدگان شهرستان ها و مرکز در صورت تمایل در دوران تحصیل میتوانند از شبانه روزی و غذا استفاده نمایند . تلفن ۳۹۳۰۶۷

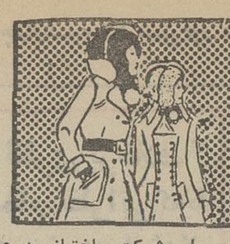

نیازمندیهای شما

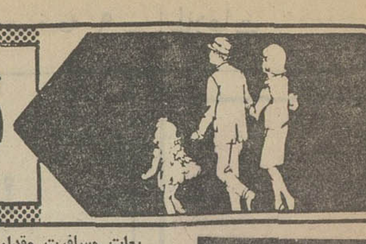

اثاثیه

خرید
بازرگانی فرش کیهان
۸۳۰۹۰۴ و ۸۲۳۷۷۶
خریدار نقدی همه‌رقم فرش کهنه و نو جهت صادرات روزولت میدان ۲۵ شهریور .

فروشگاه فرش نادر
۳۵۲۳۶۶
بهترین خریدار فرشهای کهنه و نوجهت‌صادرات و یخچال‌تلویزیون‌وغیره

فرش توکلی
بهترین خریدار فرش کهنه ونو خصوصا فرشهای کهنه شرکت فرش‌جهت صادرات‌بازار۲۰۸۲۹ نمایشگاه عباس‌آباد وزراء تلفن
۶۲۱۴۰۵

فروشگاه فرش آسیا
۹۲۵۱۰۲ و ۹۲۲۸۳۲ با سابقه ترین خریدارقالی و قالیچه های کهنه ونو یخچال برقی و نفتی تلویزیون بقیمت‌عادلانه

فرش شایان
۶۶۱۰۶۹
خریدار قالی و قالیچه کهنه و نو جهت‌صادرات کاخ‌نرسیده به شاهرضا

فرشهای کهنه
از متری ۳۰۰ تومان ببالا خریداریم فرش اعتماد مقابل سینما ۵ ولن‌روژ تلفن ۷۵۸۲۷۰

نمایشگاه فرش پرویز ۹۲۵۳۹۴ با سابقه‌ترین خریدار فرش کهنه و نو و تمام لوازم منزل نقدا

فروشگاه‌آستارا۹۲۶۴۰۲ خریدار یخچال‌تلویزیون فرش و کلیه لوازم‌منزل

فرش قدس
۴۷۲۱۲ و ۶۶۴۴۷۹
بهترین خریدار فرش و لوازم منزل شما .

ایران فرش ۷۷۴۹۷۲
فرشهای کهنه و نو وسایرلوازم منزل بهر مبلغ نقدا بیشتر از سایرین خریداریم‌تلفن ۷۷۷۰۲۵

فرش گلشن تلفن ۶۲۱۴۲۱
بهترین خریدار فرش کهنه همه رقم فرش موجود میباشد.

فروشگاه آریا ۹۲۹۳۹۳
خریدار فرش و سایر لوازم‌منزل

فرش اردیبهشت شاه
تلفن ۶۶۸۱۶۴

فروش دست‌دوم
اکازیون
بعلت مسافرت موری مقداری لباس خارجی نو ودست دوم‌از سایز ۳۶ ۴۲ والیسه بفروش میرسد تلفن ۷۵۲۵۷۴

مقداری لباس زنانه
خارجی وایرانی دست اول و دوم فروشی تلفن ۸۹۱۱۱۴

یخچال وستینگهاوس۱۷ فوت‌نو مونتاژ خارج آمریکائی بفروش میرسد تلفن ۷۸۱۷۰۷

بعلت مسافرت مقداری لباس نوفرنگی فوری‌بفروش‌میرسدتلفن ۶۲۸۷۶۱

مورد نیاز خرید
خریدار البسه
کیف و کفش زنانه و بچگانه تولید کنندگان اجناس فوق لطفا باتلفن های ۴تا۷۶۲۰۷۱ تماس حاصل فرمایند

وسائل آزمایشگاهی ویونیت‌توربین‌دار دندان پزشکی دسته دوم خریداریم تلفن۵۳۲۵۴۰

کرایه
تایپ ناصر
کرایه انواع ماشین تحریر تلفن ۸۲۶۲۰۵ دروازه‌دولت مقابل سعدی
آ ـ ۱۳۳۰۲

مبل‌ودکوراسیون
پیراهن مبل ۳۱۹۵۰۵
تعویض پارچه مبل ۳۱۹۵۰۵
پرده‌دوزی شهرزاد ۳۱۹۵۰۵

شستشوی‌مبل‌وفرش
دورایکلین سرویس امریکا با تکنیک برتر گرانتر مطمئن‌تر تلفن های۸۴۸۳۹۵ و ۸۴۸۳۹۶ و ۸۴۵۶۸۳

گلین‌سرویس‌خشکشوئی
مبل فرش و موکت بادستگاه منحصر بفرد و خشکشوئی‌پرده با نصب مجانی ۹۵۲۰۵۴۶

کارخانه قالیشوئی‌اطلس
تلفن ۹۵۲۰۵۴۶ و ۹۷۵۴۳۰

خشکشوئی مبلمان‌ادیب یکدست ۵۰ تومان در جای خود تلفن۹۵۶۰۶۵

کارخانه قالیشوئی‌ادیب
تلفن شعبه مرکزی ۹۵۶۰۶۵
تلفن شعبه نواب ۹۵۲۴۰۴
تلفن شعبه کارخانه ۹۵۸۹۰۰

موسسه عدالت ۸۳۳۷۱۷
قالیشوئی رفوگری مبل شوئی

قالیشوئی ایران دویچ
بهترین نوع‌شستشو تحویل ظرف ۲۴ ساعت
۳۵۰۰۴۵ـ۴۵۰۱۴۹ـ۳۵۹۰۸۴

شستشوی فرش باآب‌چشمه‌علی در اسرع وقت متری ۳۵ ریال فرش بهارستان ۳۰۵۰۹۲

تعمیرات
تلویزیون
تعمیرگاه تلویزیون الکترون با تائیدوزارت‌کار۷۶۳۶۸۲
تعمیرتلویزیونهای R.T.I-R.C.A شاوب‌لورنس ، فیلیپس ، سیبرا تلفونکن و سایر مارکهاسرویس مجهز سیار درشهروشمیرانات

ایران تلویزیون
تعمیرگاه مجهز تلویزیون
R.C.A.R.T.I.
شاوب‌لورنس ، دمونت، بلر ، گراندیک ، تلفنکن وستینگهاوس، فیلیپس سرویس‌سیارضمانتنامه
تلفن ۷۶۰۷۶۴

تعمیرگاه تلویزیون مونتاژمتخصص‌تلویزیون های شاوب‌لورنس ـ آرتی‌آی سید علیخانی
۹۶۲۵۳۸

تلویزیون سرویس شاد تعمیرگاه‌مجهز تلویزیون آر.تی.آی شاوب‌لورنس توشیبا فیلیپس هیتاچی آزمایش تلفونکن بلر با سرویس سیار تعمیر در محل نصب آنتن تمام کانال تلفن ۷۶۴۵۴۱

شاوب لورنس
SCHAUB-LORENZ
۳۹۲۴۶۳

تعمیرگاه شاوب‌لورنس
مجهز به سرویس سیار بردی‌تهران و شمیرانات
تلفن ۸۴۵۰۶۴

SCHAUB-LORENZ

موسسه فنی ورتیکال
تعمیرات تلویزیون ـ یخچال لباسشوئی آبگرمکن بخاری شوفاژ کانال کشی ساختمان فروش و نصب آنتن
۹۵۱۲۲۱

کولر
نصب و سرویس و رنک کولر و کانال‌کشی‌فوری
۷۹۳۸۹۷

تعمیرگاه مجاز ۱۳۱
ارج
کانال‌کشی ساختمان ، تهویه هوا و سرویس کولر آبگرمکن عباس‌آباد نظامی ۸۴۱۱۲۵

سرویس آبگرمکن فوری
تلفن : ۷۶۰۹۹۳

راهنمای سروین
ارج
۹۶۲۰۴۵
از ساعت ۷½ صبح تا ۷½ بعداز ظهر

نصب و تعمیر کولر کانال کشی فوری
۷۹۶۱۰۳

یخچال
تعمیرگاه سید حسین
تعمیر همه‌نوع‌لباسشویی یخچال‌آبگرمکن ۸۸۲۴۳۸

تعمیرات یخچال‌سردخانه کولرگازی‌فوری۷۹۳۸۹۷

تعمیرگاه یخچال‌فریجیدر اثاث‌یدکی‌موجود۸۴۸۷۵۶

موسسه فنی موسوی
تعمیرات همه رقم یخچالهای خانگی ایرانی وخارجی ، آب سردکن ، کولرهای گازی وآبی ماشین لباسشوئی ، اجاق‌گاز آبگرمکن ، قطعات یدکی تلفن ۸۴۶۱۰۵ ـ ۵۹۰۳۳۰
۳ـ۱ آ ـ ۱۲۸۲۰

الکتروکلمن
تعمیرگاه مرکزی یخچالهای‌بوش تعمیرات و نصب هر نوع‌یخچال کولر لباسشوئی و سردخانه خیابان خواجه‌نصیر طوسی‌بین نظام‌آباد و گرگان پلاک ۷۳ تلفن ۷۵۳۳۹۴

تعمیر یخچال ، کولر ۶۶۵۸۲۹

تعمیر یخچال کولر آب سردکن تلفن : ۳۰۵۴۵۳

تعمیریخچال فریزدر و غیره ـ ۸۳۹۲۲۵

تعمیریخچال، سردخانه، کولر فوری ۷۹۶۱۰۳

فروش‌اتومبیل
موستانگ
مدل ۶۸
موستانگ ۶۸ فاسبک بدون واسطه بفروش‌می رسد تلفن ۶۶۷۵۲۵ از ساعت ۷ الی۸ بعدازظهر

آلفارومئو
مدل ۶۶
آلفارومئو ۶۶ بدون واسطه‌به فروش میرسد تلفن ۶۲۳۴۸۶ـ ۵ تا ۸

فورد موستانگ
مدل ۶۹
دانشجوئی تمیز تازه نمره‌شده بدون واسطه به فروش میرسد ۵ره تا ۸ره بعد از ظهر تلفن ۹۵۶۰۷۴

ب . ام . و
مدل ۷۳
ب . ام . و مدل ۷۳ کاملا نو بدون واسطه بفروش میرسد به تلفن ۸۹۲۱۹۸ مراجعه فرمایند
۱۳۰۴۶ آ ـ

شورلت
مدل ۷۳
شورولت ایمپالا مدل ۷۳ بدون کولر دانشجوئی نمره موقت فروشی تلفن ۸۷۱۵۱۴
۱۳۰۴۸ آ ـ

ماکوان
مدل ۷۲
باتمام وسائل ششهزارمایل‌کار ـ کرده تشریفات گمرکی انجام شده بدون واسطه بفروش میرسد تلفن ۶۳۸۸۴۲
۳ـ۱ آ ـ ۱۲۹۳۱

یکدستگاه بنز ناسیونال کامیونت مدل ۳۰۹ فورا بفروش میرسد. ۹۷۱۱۹۸
۱۳۰۴۳ آ ـ

رنو مدل ۶۵ـ R-8 باراديو بسیار تمیز بفروش میرسد تلفن وقت اداری ۱۸ـ۹۳۰۹۱۷
۱۳۰۲۳ آ ـ

برای‌اتومبیل‌شما
لوازم گاراژ
جک چهارستونه برقی تکالمیت انگلیسی ـ کاروان‌اتو جت آلمانی ـ گریس‌پمپ و اسکازین پمپ تکالمیت انگلیسی ـ دستگاه آزمایش ترمز انگلیسی ـ بالانس چرخ انگلیسی و آمریکائی ، تعویض لاستیک وسایر لوازم گاراژ بقیمت تجارتی‌ودست‌اول با شرایط مناسب . بانماینده انحصاری وواردکننده : شرکت ایران‌مارکو خیابان آیزنهاور تلفن ۹۳۹۶۶۳ یا نماینده‌فروش آقای موسویان ۳۱۰۵۴۶خیابان اکباتان تماس بگیرید .

ترکبند سازی صادقی
سازنده سپر و ترکبند موتور خیابان شاهپور چهارراه گمرک شاهپور تلفن ۵۳۵۴۱۱ ـ ۵۳۳۳۵۲

کرایه
اتولوکس
اتومبیلهای تشریفاتی بارانندهٔ برای داخل وخارج از تهران میدان فردوسی تلفن ۸۲۱۲۷۰ و ۸۲۶۶۰۵

کالج بار
بارکت شهروحومه
۶۶۱۱۱۱
۴۱۱۱۱

تهران توریست تاکسی
اتومبیلهای مدرن با راننده و بدون راننده در ۲۴ ساعت یوسف‌آباد
۶۳۳۹۹۵ ـ ۶۳۵۵۶۰

R.A.S
اتوبوس ومینی بوس دربست
۹۷۰۸۱۴
۹۷۸۸۱۵

ماشین آلات
انواع‌ماشین‌آلات‌کوماتسو
KOMATSU
جهت اجاره آماده است
تلفن ۹۵۹۸۲۷

ماشین آلات دست دوم راه سازی کوماتسو
KOMATSU
را خریداریم به تلفن ۹۵۹۸۲۷ مراجعه نمایند

بیل مکانیکی کوچک دست دوم مرتب مورد نیاز است تلفن ـ ۶۶۵۰۹۸
۲ـ۱ آ ـ ۱۲۷۶۸

استخدام
یک شرکت صنعتی وتولیدی به تعدادی کارگر پرس‌کار ومونتاژ کار اجاق‌گاز نیازمند است تلفن ۲۰۴۹۹
۲ـ۱ آ ـ ۱۳۰۸۲

شرکت سهامی خاص ایران سیلندر یک نفر مهندس مکانیک با شرایط زیر استخدام میکند:
۱ـ حداقل تجربه در کارهای صنعتی چهار سال .
۲ـ دارابودن‌تجربه‌درسرپرستی واداره قسمتهای‌مختلف‌کارگاهی
۳ـ دانستن زبان انگلیسی .
۴ـ کسانیکه در کارخانه های وسایل‌خانگی سابقه کار داشته باشند مرجحند . واجدین شرایط میتوانند همه روزه بین ساعات ۸ تا۱۰ صبح بکارخانه ایران سیلندر واقع درشهرری خیابان نفت جنب کارخانه‌اسو ویا به وسیله تلفنهای ۵۹۹۹۷ـ ۵۹۱۳۶۳ تماس حاصل‌فرمایند.

تلفنچی
دوشیزه یا بانو
خوش‌بیان جهت جواب گوئی تلفن با معلومات حدود سیکل اول‌باحقوق مکفی استخدام میشود . تقاضای خود را تا آخر شهریور ماه ۱۳۵۲ به صندوق پستی ۵۲۶ ارسال دارند .

دونفر تکنیسین برق ودونفر لوله‌کش آب مورد نیاز است تلفن ۴۴۳۰۸
۳ـ۱ آ ـ ۱۳۰۵۴

موسسه فرهنگی یکان
برای مدرسه جدید به‌همکاری افراد زیر نیازمنداست .
۱ـ معلم زبان انگلیسی .
۲ـ معلم دوره راهنمائی .
۳ـ معلم ابتدائی .
۴ـ معلم موسیقی .
۵ـ مربی کودکستان .
۶ـ ماشین‌نویس .
۷ـ تعدادی مستخدم زن ومرد
نواب چهار راه آناری تلفن ۹۶۳۱۰۶
۱۲۹۲۸ آ ـ

تعدادی دوشیزه و بانو جهت اشتغال در دفتر مالی استخدام میشود داوطلبان واجد شرایط روز پنجشنبه۱۵شهریور ۸ تا ۱۲ به خیابان بهار اول مزینی شماره ۹۲ طبقه ششم شرکت پل وشوسه مراجعه‌فرمائید

شرکت سهامی خاص معادن باقق بافراد زیر نیازمند است :
۱ـ دونفر حسابدار لیسانسیه باحداقل سه سال سابقه کار برای خدمت در تهران .
۲ـ یکنفر شیمیست جهت آزمایشگاه معدن واقع‌درکوشک یزد .
متقاضیان به شماره۷۳۲خیابان سعدی جنوبی طبقه سوم‌مراجعه فرمایند .
۳ـ۱ آ ـ ۱۰۹۳۵

(آگهی استخدام)
گارد جویدان شاهنشاهی تعدادی داوطلب مرد با مدارک تحصیلی سوم متوسطه ـ ششم ابتدائی و کسانیکه دارای‌سواد خواندن ونوشتن‌باشند‌استخدام مینماید سن داوطلبان بین ۱۷ تا۲۴ سال خواهد بوددداوطلبین جهت کسب اطلاعات بیشتر به درب شرقی پادگان سلطنت‌آباد مراجعه نمایند .
م‌الف ۱۰۱۹۰
گاردجاویدان شاهنشاهی
۵ـ۱ آ ـ ۴۱۱۴۴

کودکستان و دبستان کورس
برای‌سال تحصیلی‌آینده بچند نفر معلم زن‌احتیاج دارد کسانیکه تعلیم و تربیت خوانده‌اند و یا دوره های تربیت معلم‌را گذرانده‌اندحق‌تقدم‌دارند متقاضیان برای تعیین وقت مصاحبه به شماره ۸۸۱۱۷۰ تلفن فرمایند.

تولیدی لبخند
یک نفر منشی و چندنفر دوشیزه با سابقه وارد در لباس بچگانه مورد نیاز است آدرس شاه مقابل سینما نیاگارا ساختمان ۱۰۷ تلفن ۴۷۹۵۸و۴۹۵۳۸ داخلی ۲۵

شرکت صنعتی برلیان استخدام مینماید
۱ ـ فروشنده فعال با حداقل ۳ سال تجربه کار و تضمین کافی .
۲ ـ ماشین‌نویس‌فارسی ولاتین (دوشیزه یا بانو)
۳ ـ ماشین‌نویس‌فارسی
۴ ـ مکانیک ماشین آلات صنعتی با حداقل ۳سال تجربه کار .
متقاضیان واجد شرایط میتوانند جهت انجام مصاحبه به کارگزینی شرکت واقع در کیلومتر ۱۵ جاده مخصوص کرج (کارخانه خرم) مراجعه نمایند .

باشگاه قصریخ
جهت تکمیل کادر خود تعدادی دختر و پسر دیپلمه را جهت صندوقداری و مربی پاتیناژ استخدام مینماید .
متقاضیان بنشانی خیابان‌بهلوی نرسیده بمیدان ونک باشگاه قصریخ مراجعه فرمایند .
۱۳۰۸۷ آ ـ

کالری گاز استخدام مینماید
۱ـ کارگر نقاش پیستولەکار .
۲ـ کارگرساده .
۳ـ مونتاژکار وسایل گازسوز .
۴ـ کارگر فلزکار .
۵ـ جوشکارکاربیت .
اول جاده آبعلی نبش سمراه جوادیه .
۳ـ۱ آ ـ ۱۲۷۰۴

استخدام پرستار لیسانسیه
گارد شاهنشاهی بمنظور تکمیل کادر بیمارستان خود ، تعدادی پرستار لیسانسیه با مزایای مکفی استخدام مینماید.
داوطلبین برای کسب اطلاع بیشتر میتوانند همه روزه‌بغیراز ایام تعطیل در ساعات اداری به بهداری گارد شاهنشاهی واقع در پادگان سلطنت‌آباد، جاده ضرابخانه مراجعه نمایند .
م‌الف ۱۰۱۹۱
گارد شاهنشاهی
۳ـ۱ آ ـ ۴۱۱۳۲

بچند نفر کارگر رنک‌کار صنعتی و پرسکار درجه دو که دارای برگ خاتمه خدمت باشند نیازمندیم بتلفن ۶۸۷۲۷۰ مراجعه شود .

یخچال سازی شمس
به چند نفر سرویس‌کار فنی که دارای سابقه‌کار باشند احتیاج دارد طالبین به خیابان ظهیر الاسلام فروشگاه شمس مراجعه فرمایند

کارخانه چراغسازی استخدام می‌نماید
کارگر ورقکارگرنقطه‌جوشکار کارگر ساده اول خیابان فرح جنوبی چهارراه شیرین مراجعه نمائید .
۴ـ۱ آ ـ ۱۳۰۴۹

بیک بانوی کارمند تمام‌وقت نیازمندیم تلفن ۶۶۳۴۲۷
۱۱۱۰۳ آ ـ

سرپرست
برای سرپرستی دو پسر بچه‌به بانو یا دوشیزه تحصیل‌کرده و شایسته که حتما بایستی‌بزبان انگلیسی یا فرانسه آشنا باشد نیاز است حقوق مکفی لطفا تلفن ۳۱۶۸۴۸
۱۱۰۵۵ آ ـ

چرخکار مرد
بچند نفر چرخکار مرد جهت زنانه‌دوزی نیازمندیم تلفن ـ ۵۳۶۶۴۷
۱۳۰۴۰ آ ـ

مترجم و ماشین نویس مسلط بزبان انگلیسی که از عهده تحریر نامه های تجارتی برآید برای‌بعدازظهرها‌استخدام میشود تلفن ۲۰۹۴۶ صبحها از ۱۰ تا۱۲
۱۳۰۳۳ آ ـ ۳ـ۱

شرکت سهامی صنایع کاشان جهت تکمیل‌کادرحسابداری‌خود در تهران و کاشان بچندنفر
حسابداری صنعتی ، حسابدارانبار و دفتردار
باشرایط زیر احتیاج‌دارد .
۱ـ حداکثر سن ۳۵ سال .
۲ـ تحصیلات دیپلم ریاضی یا طبیعی .
۳ـ داشتن حداقل‌سه‌سال سابقه کار دررشته مربوطه .
۴ـ دارابودن برگ خاتمه خدمت یا معافی دائم غیر پزشکی .
داوطلبان میتواند همه روزه باستثنای روزهای‌تعطیل‌ازساعت ۸ صبح الی ۱۲به‌آدرس‌خیابان بوذرجمهری شماره۸۶۵(سرای حافظ) قسمت امور کارمندان مراجعه نمایند .
۳ـ۱ آ ـ ۴۱۲۹۶

بیکنفر دوشیزه یا بانو جهت ماشین نویسی فارسی . تلفن ۳۱۹۵۷۲ و ۳۱۹۰۸۵

جوان ۱۴ یا ۱۵ ساله جهت نظافت وکارهای دندان‌پزشکی با ضامن خیلی معتبر تمام وقت تلفن صبحها ۸۲۷۴۹۵
۱۰۸۳۳ آ ـ ۲ـ۱

بهیار و کارگر زن
مورد نیاز آسایشگاه رضاعی نیاوران میباشد
تلفن۸۸۰۳۸۰ـ۸۸۴۸۵۰

International Pharmaceutical Company has vacancy for Marketing Manager. English language essential. Please apply Ettela'at Directory No. 954.

تعدادی بازاریاب و فروشنده فعال مرد با تحصیلات دیپلم مورد نیازاست‌کسانیکه‌مدارک بالاتر یا گواهینامه از مراجع صلاحیتدار و سابقه کار داشته باشند حق‌تقدم دارند ، واجدین شرایط مشخصات کامل آدرس یا شماره تلفن و یکقطعه عکس خود را به صندوق پستی ۲۴۳۶ ارسال دارند .

شرکت ساختمانی درجه یک برای کارهای راه‌سازی‌درجنوب احتیاج بتعدادی مهندس‌باسابقه ۵سال در راه‌سازی دارد تلفن ۸۳۴۵۲۹ و ۸۲۷۵۱۵
۱۲۹۰۰ آ ـ ۳ـ۱

یک زن و شوهر جوان دارای کودک ۲ ساله به یک‌نفر مستخدمه جهت نگاهداری بچه و انجام کار های خانه در اروپا نیازمند است لطفا با شماره ۸۷۰۵۶۲ تماس بگیرند

یک‌شرکت معتبر
استخدام مینماید
۱ـ چندنفر خانم ماشین نویس دیپلمه آشنا به بایگانی .
۲ـ کمک‌راننده تریلر دارای تصدیق شش ابتدائی و برگ خاتمه خدمت‌وگواهینامه‌رانندگی متقاضیان از ساعت ۹ تا۱۱و ۲تا ۴باتلفن ۹۶۲۰۵۹ تماس بگیرند .
۱۳۰۱۱ آ ـ ۴ـ۱

فروشنده زن و مرد با حقوق و مزایا نیازمندیم خیابان نادری جنب‌تولیدارو ساختمان‌عباسیان طبقه چهارم شرکت شکوهیده

به یکنفر پرستار بچه‌با حقوق مکفی نیازمندیم‌به تلفن ۸۲۷۳۳۷ تماس حاصل نمایند

یک شرکت راهسازی
بیک نفر ماشین‌نویس فارسی و لاتین که تسلط کامل‌داشته‌باشد نیازمند است داوطلبین با تلفن ۶۶۳۰۱۶ تماس حاصل نمایند.

مستخدم مرد
بین ۱۸ الی ۲۵ ساله باضمین معتبر با حقوق مکفی‌نیازمندیم۸۳۹۵۷۷ و ۸۲۹۶۷۷

یکنفر ماشین‌نویس لاتین آشنا بزبان انگلیسی برای‌شرکت‌مورد نیاز است تلفن ۹۵۳۲۴۷

چند نفر خانم و آقا با حقوق و پورسانت استخدام میشوند تلفن ۹۳۷۹۱۶

سکرتر آشنا بزبان‌فرانسه استخدام میشود تلفن ۸۳۴۷۷۹

تکنیسین راه سازی برای‌کار درساوه وچالوس مورد نیازاست تلفن ۶۶۳۱۴۰
۱۲۹۱۸ آ ـ ۲ـ۱

تراشکار
چند تراشکار باسابقه حداقل۵ سال نیازمندیم تلفن ۵۳۴۶۸۵
۱۲۸۲۳ آ ـ ۲ـ۱

قالب ساز پلاستیک
باسابقه نیازمندیم تلفن۵۳۴۶۸۵
۱۲۸۲۲ آ ـ ۲ـ۱

یکنفر مهندس برق ومکانیک برای کاردرکارگاه کرج‌موردنیاز است تلفن ۴۴۳۰۸
۱۳۰۵۲ آ ـ

بچند نفر کارگر ساده زن‌ومردجهت بسته‌بندی نیازمندیم تلفن۳۵۵۰۶۷

به ۳ نفرتکنیسین‌ورزیده در امور ساختمانی ورامسازی برای کار درحوالی‌کرمان‌احتیاج است لطفا باتلفن ۷و۸۳۰۹۶ تماس بگیرید .
۱۲۹۴۰ آ ـ

در بازکن برقی
B.K.D
بگد
قیمت : ۲۵۰ تومان
بدون پیش‌قسط باقساط ۶ماهه
بوسیله تلفن سفارش دهید تا در مدت ۴ ساعت نصب وتحویل گردد
تلفنهای دفتر فروش : ۶۸۱۰۱۱ الی ۶۸۱۰۱۵
نایده اقتصادی و مرکز فروش : شرکت بگد الکتریک ـ پهلوی مقابل پاک ساق ۶۸۰

شرکت سهامی تهران فارما
بیک مامور خرید با مشخصات زیر نیازمند است.
تسلط بیکی از زبانهای انگلیسی یا آلمانی
معاف از خدمت نظام وظیفه
دارا بودن وسیله نقلیه و تضمین ملکی
واجدین شرایط میتوانند صبحها بین ساعات ۸الی ۱۰ بکارگزینی شرکت واقع‌در خیابان تخت جمشید غربی چهارراه سمیرل‌شماره ۱۲۸ مراجعه نمایند . .

استخدام
یکی‌از موسسات معتبر بازرگانی کسانی را که دارای شرائط زیر باشند باستخدام دائم میپذیرد :
۱ـ کارمندانبارو قسمت یدکی : باتجربه کار و تسلط کامل بزبان انگلیسی ، حداقل تحصیلات دیپلم متوسطه ،سن از ۳۵ سال بیشتر نباشد .
۲ـ کارمند نظارت و تعمیرات : باتجربه کار و تسلط کامل بزبان انگلیسی ، حداقل تحصیلات دیپلم متوسطه ،سن از۳۵ سال بیشتر نباشد .
۳ـ کارمند دفتری با تسلط کامل بزبان انگلیسی .
۴ـ ماشین نویسی لاتین کاملا مسلط و باسابقه‌کار .
۵ـ ماشین نویس فارسی کاملا مسلط و باسابقه کار .
متقاضیان واجد شرایط مشخصات وسوابق و میزان حقوق درخواستی و آدرس خود را حداکثر ظرف مدت دو هفته بصندوق پستی شماره ۳۵۳ ارسال دارند.
درروی پاکت جمله مربوط به آگهی استخدام را ذکر فرمایند .
۳ـ۱ آ ـ ۱۱۰۲۹

INTERESTING SALES WORK IN TEXTILE INDUSTRY
UNDUETSCH IRAN CO. LTD., has a vacancy for a salesman of spinning and weaving textile machinery and accessories. This rewarding job requires expert knowledge, own initiative and traveling to textile industry centers. Salary commensurate with experience and ability. Company car will be provided. Interested candidates of Iranian nationality having completed their military service and having good command of written and spoken English and-or German, please write to the Manager, P.O.B. 12-1381, giving curriculum vitae and resumé of past experience.

آگهی استخدام
انجمن توان‌بخشی جهت خدمت در مراکزآموزشی خود به افراد مشروحه در زیر :
۱ ـ حسابدار دارا بودن دیپلم کامل متوسطه با حداقل پنج سال سابقه کار در حسابداری
۲ ـ استاد کار قالب سازی
نیازمند است افراد واجد شرایط میتوانند تا تاریخ ۵۲ر۶ر۲۰ به کارگزینی انجمن واقع در خیابان شاهرضا بین کالج و ویلا خیابان سرشار پلاک ۳۴ مراجعه نمایند .

HOECHST
Für unsere Fabrik in Teheran Pars suchen wir ab sofort
eine Sachbearbeiterin
mit guten Steno — und Schreibmaschinenkenntnissen. Beherrschung der deutschen Sprache wird vorausgesetzt. Bitte wenden Sie sich für weitere Informationen direkt an Herrn Esch, Telefon 78 22 84 - 5.

استخدام کارمند
شرکت کتاب برای همه
(کتابخانه لاروس)
احتیاج بدونفر کارمند داردکه‌به ماشین نویسی لاتین‌و فارسی آشنائی کامل‌داشته باشندوحداقل یکی از زبانهای فرانسه یا انگلیسی را بدانند داوطلبانیکه به هردو زبان آشنائی داشته باشند مقدم خواهندبود. داوطلبان میتوانند ازروز شنبه ۱۷ر۶ر۵۲ همه روزه از ساعت ۴ بعد از ظهر به محل شرکت واقع در خیابان کریمخان زند مقابل ایرانشهر مراجعه نمایند .

یک کارخانه داروئی بین‌المللی
یکنفر کارگر متخصص برق را با حقوق مکفی وپنج روز کاردر هفته جهت کارگاه خود استخدام مینماید .
داوطلبین میتوانند باتلفن‌های ۴۲۳۱۲و ۶۶۳۸۶۸ ۶۶۴۷۸۵ قسمت کارگزینی تماس گیرند .

شرکت بین‌المللی داروسازی
واقع در تهران احتیاج بیک نفر دیپلمه ریاضی که سابقه۲ سال تجربه‌در امور دفتر داری دوبل‌و آشنائی بزبان انگلیسی داشته باشد استخدام مینماید
شرایط :
۱ ـ حداکثر سن ۲۵ سال
۲ ـ معاف دائم غیر پزشکی
۳ ـ تمام وقت اداری
طالبین با تلفن ۶۶۸۴۰۲ و ۶۶۴۷۱۴ تماس حاصل نمایند

برادران گلپایگانی
نمایندگی مجاز فروش محصولات بنز ایران ناسیونال
وانت ۵۰۸ ـ انواع مینی بوس بنز ۳۰۹
آمبولانس ۳۰۹ ـ انواع اتوبوس بنز ۳۰۲
تلفن های نمایشگاه ۵۳۶۳۰۱ ـ ۲۷۹۰۰

فیات 125p
مدل ۱۹۷۳
نماینده انحصاری شرکت کاراسپیر خیابان شمیران شهناز ۵ تلفن های ۷۵۵۰۸۴ و ۷۵۳۹۵۸

اتومبیل سواری دوج دارت مدل۶۸ بفروش میرسد، بخیابان عباس‌آباد جنب پارکینگ شهر فرنگ مراجعه گردد .

آگهی استخدام
ارمغان تربیت
تعدادی سرایدار و دربان ومستخدم زن ومرد ومهماندار ماشین نیازمند است .
داوطلبین به خیابان پهلوی سه راه عباس‌آباد دبستان شماره ۱ ارمغان تربیت بعد از ظهر ها مراجعه نمایند .

جرثقیلهای مشهورو تمام‌هیدرولیک توکیو تا ظرفیت ۶۰ تن نماینده انحصاری
ایران ارابه شرکت با مسئولیت محدود
مدلهای ۳ الی ۲۵ تن موجود است
تلفن ۹۵۸۳۳۱ و ۹۵۹۳۳۱

بیکنفر مترور کارهای ساختمانی
با تجربه ۱۰ سال جهت خدمت در بندرعباس با حقوق مکفی مورد نیاز است تلفن ۸۲۷۸۷۰

یک شرکت معتبر
استخدام مینماید
۱ـ یکنفر جوان دیپلمه آشنا بحسابداری متاهل بخدمت در آذربایجان .
۲ـ راننده پایه یک همگانی با ۳ سال سابقه کار باتریلی .
۳ـ راننده پایه دو همگانی با حداقل ۲ سال سابقه کار با گواهینامه مذکور .
۴ـ تعدادی کارگر ساده دارای سواد خواندن و نوشتن بابرگ پایان خدمت .
متقاضیان از ساعت ۹ تا ۱۱ و۲تا۴ باتلفن ۹۶۲۰۵۹ تماس بگیرند .

تعدادی دوشیزه یا بانوی باسواد (حداقل ششم ابتدائی) جهت بسته بندی مورد نیاز است ، واجدین شرایط مشخصات کامل ،آدرس یا شماره تلفن خود را بصندوق پستی ۲۴۳۶ ارسال دارند .

بیکسکرتر که بزبان انگلیسی وهمچنین به ماشین‌نویسی لاتین وفارسی آشنائی داشته باشد نیازمندیم تلفن ۶۶۲۸۸۸

یخچال سازی
شمس
به چند نفر تراشکار ورزیده درجه یک‌احتیاج دارد طالبین به خیابان ظهیرالاسلام فروشگاه شمس مراجعه فرمایند

کارگر عکاس
بیک کارگر رتوشور وارد بکلیه امور عکاسی با حقوق مکفی نیازمندیم استودیو اخوان تلفن ۹۳۲۴۸۰

فروشگاه کورش
جهت کار در قسمت اطلاعات برای‌صبح‌وعصر داوطلب آشنا بزبان انگلیسی می‌پذیرد خواهشمند است برای تسلیم درخواست به اداره امور کارمندان در طبقه چهارم فروشگاه مراجعه نمائید .

یک نفرراننده
پایه دوشخصی تمام وقت با حقوق مکفی استخدام میشود تلفن ۶۶۱۸۸۸

استخدام نگهبان
دونفر نگهبان برای تمام‌وقت استخدام می‌شوند ، ۴ الی ۷ بعدازظهر در تهران خیابان آیزنهاور مقابل وزارت کار به شرکت تولیما مراجعه فرمائید.

یک مستخدم
غیر متاهل باحقوق‌مکفی‌استخدام میشود تلفن ۶۶۱۸۸۸

نصاب کاغذ دیواری نیازمندیم صبح‌ها ۷۰۰۱۵۴
۱ـ۳ آ ـ ۱۲۹۸۱

به پنج نفر دیپلمه مرد باتضمین نیازمندیم تلفن ۶۶۳۱۴۰

بیکنفر سکرتر تمام‌وقت نیازمندیم شرکت S.P.C.O میدان آریامهر مقابل بیمارستان‌شهرام‌شماره ۴۴

کار وآموزش
۲۵ نفر علاقمند به کار رادیو تلویزیون . نقشه‌کشی . برق فشار قوی . یخچال‌وکولرپس‌از یکدوره کوتاه آموزشی به کار مشغول میشوند پهلوی‌ـ نبش بهرامی تلفن۶۶۳۷۶۰و۴۹۴۹۴

جویای کار
راننده ۲ همگانی با سواد متاهل سابقه ۱۵ سال سن ۴۵ ساله کارخانجات و شرکت جویای کار است تلفن۳۱۱۲۳۱ روزنامه اطلاعات .

راننده شخصی متاهل آماده‌کار است تلفن ۹۵۲۴۶۳
۱ـ۲ آ ـ ۱۲۸۶۱

یکنفر راننده با اتومبیل ۵۱ تمام وقت جهت شرکتهاوموسسات‌آماده کاراست تلفن ۹۵۷۹۳۶ ملکوتی

آموزشگاهها

ماشین نویسی
بیژن همتا ندارد
میتوانید امتحان کنیدمیدان‌ژاله تلفن ۳۱۸۳۸۴

ماشین نویسی ربانی
شما رابابهای کم‌ودرزمانی‌کوتاه برای‌استخدام آماده‌میکندشاه ـ آبادمقابل‌سینماحافظ ۳۱۷۱۳۵

تعلیم رقص
رقص و موزیک ریتا
سه راهشاه روبروی نوماجیان ۶۶۳۰۳۴
۱ـ۵ ۱ـ ۹۲۲۱

تعلیم رانندگی
آموزشگاه‌رانندگی‌رودکی
چهارراه مرتضوی سلسبیل‌تلفن ۹۵۴۴۵۹

تدریس خصوصی
ریاضیات فیزیک شیمی متوسطه بویژه ششم و عالی کنکور ـ ۹۵۳۶۷۷

ریاضیات‌ـ فیزیک‌ـ شیمی فارغ‌التحصیل پلی‌تکنیک تلفن ۷۹۵۴۳۵

با هفته‌ای یک جلسه تدریس در کلیه دروس قبولی شما را تضمین میکنیم دانشجویان‌سال پنجم پلی‌تکنیک تهران‌با پنج سال سابقه تدریس خصوصی و دبیرستانی تلفن ۷۹۵۱۱۴

انگلیسی توسط بانوی انگلیسی ساعتی ۳۰ریال تلفن ۴۷۱۴۱ و ۴۲۰۸۶

ریاضیات فیزیک شیمی
تضمین سیکل اول و دوم تلفن ۶۶۳۰۳۴

تدریس انگلیسی توسط دانشجو دارای مدرک فوق‌لیسانس از امریکا تلفن ۷۸۰۳۲۰
۱ـ۲ آ ـ ۱۲۸۰۴

پانسیون

پانسیون شبانه روزی
کودکان از کلاس اول تاسوم راهنمائی بسیار مدرن و مجهز تلفن ۷۷۰۷۱۲
۱ـ۵ آ ـ ۱۲۸۲۸

پانسیون نژاد
زیر نظر بانوی انگلیسی مدرن و مجهز در مرکز شهر شامل : صبحانه‌و حمام ، یادگیری زبان انگلیسی در محیط خانوادگی انگلیسی . پهلوی مقابل کاخ مرمر تلفن ۴۷۱۴۱ ـ ۴۲۰۸۶

املاک ومستغلات

فروش
خانه فروشی
خانه‌ای بمساحت ۳۶۰ متر بر۲۰ متری فرزانه ۳ طبقه ۵ اطاقی با سرویس کامل مستقل تلفن کولر بقیمت ۶۰۰ هزار تومان دفترجمشید تلفن ۹۲۸۰۸۲

خیابان حشمت‌الدوله ساختمان کلنگی دارای ۹ باب مغازه‌و دو بابخانه بفروش میرسد تلفن ۶۳۴۲۵۵
۱ـ۵ آ ـ ۱۲۸۰۵

فروش خانه‌های شمالی جنوبی و مستغلاتی در شمال شهر و شمیران ۸۴۱۴۲۸ رجبی

خانه‌ای ویلائی
یک طبقه واقع در تهران‌پارس دارای ۵ اطاق هال بزرگ با سرویس کامل و فیش تلفن به خارجیان اجاره‌داده میشودتلفن ۳۵۰۸۴۰
آ ـ ۱۳۰۳۶

خانه ویلائی
درمجیدیه مساحت۷۰۰متربا‌تمام وسایل واستخر فروشی‌تلفن ـ ۸۴۰۱۰۳
۱ـ۲ آـ۱۲۸۱۷

خانه‌های مستغلاتی درتهران‌نو وتهران‌پارس ـ ۷۸۰۰۶۲ ـ ۷۸۱۹۴۱

منزل شمالی واقع درخیابان غیاثی ۵ اطاق با سرویس ۱۳۰۰۰۰ تومان تلفن۲۱۶۳۲
۱ـ۳ آ ـ ۱۲۸۹۰

خانه آپارتمانی و جنوبی گیشا فروشی ۶۳۸۷۳۴

خانه از ۳۵۰ هزارتومان ببالا فروشی ۸۴۷۹۸۲

خانه فروشی دوبر ساسان سه طبقه تلفن ۹۲۶۵۳۸

یک مستغل اکازیون
بمساحت ۲۰۰ متر مربع واقع درسلسبیل‌خیابان‌هاشمی‌بفروش میرسد تلفن ۸۴۲۸۸۴
۱ـ۵ آ ـ ۱۳۰۰

دوباب خانه قدیمی‌ساز یکی بمساحت ۱۱۶ متر به مبلغ۱۳۵ هزار تومان ودیگری ۶۷ متر به مبلغ ۷۳ هزار وپانصد تومان سیمتری نظامی نزدیک شاه‌تلفن ۷۹۲۶۰۰
۱ـ۲ آـ۱۳۰۴۷

یکخانه‌باغ صبا فروشنده‌ایم
یکخانه حدودشمیران یکمیلیون خریداریم ۷۵۹۳۵۷
آ ـ ۱۳۰۴۴

فروش فوری
بعلت مسافرت اکازیون ۱۵۰۰ متر زمین در بهترین نقطه پهلوی بالا ۳۵متربرخیابان بفروش میرسد تلفن ۳۱۰۱۶۸ و ۳۱۰۱۶۹

خانه‌ای بمساحت ۱۵۶ مترمربع یک طبقه بازیرزمین حدودیکصد مترمربع زیربنا با آب برق ، تلفن وکولر در خیابان فلاح ژاله بفروش‌میرسدتلفن۸۵۰۲۲۸
آ ـ ۱۳۰۶۶

خانه مستغلاتی دوطبقه فروشی بدون واسطه درتجریش ـ ۸۷۶۴۵۹
آ ـ ۱۳۰۷۶

آپارتمان فروشی
آپارتمانهای ۴ اطاقه فروشی جمشیدآباد شمالی با اب وبرق تلفن و شوفاژ تلفن ۹۲۵۲۲۰
آ ـ ۱۲۴۲۸

باغ فروش
باغ فروشی مشرف به دریاچه سد فرحناز (لتیان)
باغی با برق ۳ فاز بمساحت ۳۰۰۰ متر مربع مقطوع بدون واسطه ۴۰۰هزارتومان‌بتلفنهای ۷۷۹۴۳۸ و ۷۷۹۰۴۶
۱ـ۲ آ ـ ۱۲۸۱۵

محدوده نوشهر باغ۲۵۰۰متری یکجا یانصف فروشی ۶۸۶۶۸۰
آ ـ ۱۳۰۷۷

زمین فروشی
اکازیون
زمین در بهترین منطقه شهر ییلاقی کوروش(شریفیه)بقطعات ۱۰۰۰ متربیالا تفکیک شده با سند مالکیت متری ۶۵ ریال‌نقد واقساط بفروش میرسد تلفن‌ـ ۹۲۸۲۶۳

زمین فروشی
اگرتابحال برای‌سکونت خود زمین مناسب خریداری نکرده‌اید از زمین های
نودشت
بافاصله ۲۰ کیلومتری میدان شهیاد که‌بقطعات ۷۰۰ متری با سند مالکیت جداگانه تفکیک ودارای آب‌و آسفالت و سیستم صحیح شهر سازی میباشد بازدید نمائید برای خرید تلفن ۸۲۶۰۶۴

فروش زمینی به ابعاد۵۲ × ۲۲ محصور برق وچاه آب واقع‌در خیابان شمیران دوراهی‌دروس ۸۴۱۷۴۷

اراضی
ملارد
۱۰ کیلومتر به‌کرج‌مانده بر اسفالت با آب و برق و درخت میوه از ۷۰۰ تا ۱۸۰۰ متری تفکیک شده با سند مالکیت بفروش‌میرسد ۸۶۶۷۰۳

افشاریه کرج
کیلومتر ۱۶
جاده کرج به قزوین تقسیم‌شده‌بقطعات۱۰۰۰ و ۱۲۵۰ متری با آب و درخت‌کاری نقدواقساط مرکز فروش عباس‌آباد ابتدای‌فرح‌شمالی‌آژانس تهران تلفن ۸۴۲۳۶۶ و ۸۴۲۷۵۸

الهیه کرج
چنانچه : تا کنون‌موفق بانتخاب زمین نشده‌اید ازباقیمانده قطعات‌شهرک
ییلاقی الهیه کرج
که مجهز به آب لوله‌کشی و اسفالت ودرخت کاری خیابانها میباشد دیدن نمائید کیلو متر۱۲ بر جاده کرج ـ قزوین تلفن ۷۷۵۰۰۲

سالاریه
کرج
رواق منظرچشم من‌آشیانه توست
کرمنما وفرودآکه‌خانه خانه توست
شما آقای عزیز و شما خانم محترم هرگاه تصمیم گرفتید محلی مناسب و خوش‌آب وهوا ودارای مناظر دل‌انگیز جهت خودتان تهیه فرمائید قبلا از سالاریه ماهم دیدن کنید ، با مشاهده اراضی‌سالاریه ومنظره شاعرانه‌آن‌یقینا افتخارهمسایگی شما را پیدا خواهیم کرد .
همه روزه غیر از پنجشنبه‌ها وایام تعطیل‌ازساعت ٤تا٨بعداز ظهر خیابان کندی مقابل بانک ملی شماره۴۵ مراجعه فرمائید. تلفن ۹۲۳۹۳۹ و ۹۲۴۹۴۹
نصرالله‌اهور هوش شیرازی
۱ـ۲ آ ـ ۱۳۰۰۷

اراضی قزوین
بورس‌مرغوبترین‌اراضی قبل و بعد از قزوین ۶۲۳۴۰۸ و ۶۲۹۵۳۷

کنار دریا
زمینهائی به قطعات ۵۰۰و۶۰۰ متری به قیمت خیلی ارزان به فروش میرسد . تلفن ۶۲۴۷۱۸
آ ـ ۱۲۴۲۵

معاوضه
تعویض زمین و مستغلات
تهران با مشهد
شرکت ساختمانی عمران ۹۲۸۸۴۰
مشهد تلفن ۲۷۷۴۹

فروش سرقفلی
مغازه واگذاری
مغازه ۶٫۵ × ۱۱باسرویس‌کامل امیرآبادشمالی‌واگذاری۶۳۲۸۵۶
۱ـ۱۰ آ ـ ۱۲۷۲۹

دفتر کار
دفترکار در حوالی‌تخت‌جمشید بسیار لوکس پنج اتاق‌با٤شماره تلفن واگذار میشود تلفن ـ ۸۳۴۳۱۶
۱ـ۴ آ ـ ۱۲۸۶۵

زیر زمینی بمساحت۲۱۰ متر خیابان حافظ واگذاری ۶۶۹۱۸۷

کافه رستوران نور
با ۴۰ سال سابقه وجواز درجه یک باوسایل یا بدون وسایل فوری بفروش میرسد . لاله‌زار اول اکباتان تلفن ۳۱۹۸۰۹ و ۷تا۹ بعدازظهر .

جهت انبار یا کارگاه
محلی بمساحت ۱۲۰۰ متر با ۲۰۰ متر زیربنا واقع در جاده خراسان اول افسریه با آب وبرق‌بفروش‌میرسدتلفن۳۵۲۷۳۷
۱ـ۲ آ ـ ۱۲۸۵۲

گاراژ فروشی
یک گاراژ ۷ اطاق دوتلفن برای شرکتها وموسسات‌خردمندشمالی بدون سرقفلی تلفن ۶۸۱۵۴۱
آ ـ ۱۳۰۷۸

مطب واگذاری
مطب با سابقه حوالی‌راه آهن واگذار میشود از ساعت ۵ تا ۷ با تلفن ۸۲۴۶۴۶ تماس‌بگیرند

تعمیرگاه فروشی
سرویس و تعمیرگاه اتومبیل فروشی
برخیابان شاهرضا بمساحت تقریبی ۶۰۰ متر مجهزبتمام وسائل دارای پروانه تلفن ۷۵۸۰۰۰ کریمان .
۱ـ۱۵ آ ـ ۱۳۰۷۱

اجاره داده میشود

آپارتمان اجاره
چنددستگاه آپارتمان درخیابان شهباز شمالی ایستگاه ناصری مجهز به ۳ اطاقی و سرویس کامل و شوفاژ برای دفاتر خصوصی بدون سرقفلی آماده اجاره است طالبین به تلفن ـ ۳۵۶۹۵۹ مراجعه فرمایند .
۱ـ۵ آ ـ ۱۲۸۹۹

۱۷ دستگاه
آپارتمان
۲۵ شهریور روزولت کوچه جار ۱۷ دستگاه سه‌اطاقه نوسازباشوفاژ یکجا به شرکت های خصوصی اجاره داده می شود تلفن ۶۳۴۲۵۵

یکدستگاه آپارتمان ۵ اطاقه باضافه اطاق مستخدم و یک زیرزمین ، پارکینگ استخرواقع در بهجت‌آباد اجاره‌داده‌میشود ۶۶۶۱۳۹
۱ـ۲ ۱۲۸۵۴

آپارتمان مبله
سه اطاق با سرویس تلفن‌کولر همراه با اثاثیه ومبلمان لوکس درخیابان سرباز ۱۸۰۰۰ ریال تلفن ۳۱۴۹۴۰ از ۶ تا ۸
آ ـ ۱۳۰۳۲

شرکت تهیه مسکن آسا
مجهزترین سازمان مسکن در ایران آپارتمانهای ۳ الی۱۰۰ اطاقه برای محل کار وسکونت وخانه های ویلائی ومستغلاتی برای اجاره وفروش‌موجوداست تلفن ۶۳۲۰۶۵
آ ـ ۱۳۰۲۹

چند دستگاه
آپارتمان
روزولت ۲۵ شهریور چنددستگاه آپارتمانهای سه‌اطاقه نوسازباشوفاژ اجاره داده می‌شود تلفن ۶۳۴۲۵۵

آپارتمان نوساز ۵ اتاقه
باهال و سرویس کامل باکولر وشوفاژ مابین قوام‌السلطنه و حافظ اجاره داده میشود ـ ۳۹۱۷۶۳
آ ـ ۱۳۰۲۴

آپارتمان نوساز کوچک‌ومستقل
یکدستگاه‌آپارتمان‌نوساز،کوچک مجهز بتمام وسائل و حمام و وان وآشپزخانه قفسه‌بندی شده و کمدبرای جای‌لباس و آب‌وبرق وشوفاژ سانترال روشن وخوش منظره دارای بالکن بزرگ مخصوص واقع در طبقه پنجم ساختمانی که در غرب‌جاده‌قدیم شمیران سه راه قصر که برای سکونت یک یادونفر کاملامناسب است فروختنیااجاره‌داده‌میشود علاقمندان بتلفن ۸۴۹۳۵۱املاک سایه مراجعه نمایند .

آپارتمان ۳ اطاقه برای دفتر کار اجاره نبش پهلوی تخت جمشید ۶۶۴۶۱۸

خانه اجاره
سید خندان طبقه دوم دواطاق خواب باسرویس،سالن‌سرویس، تلفن ، کولر ۱۳۰۰ تومان۳تا۸ بعدازظهرتلفن ۸۷۵۳۶۲
۱ـ۲ آ ـ ۱۲۸۸۰

شاهرضا پیچ‌شمیران‌چنددستگاه خانه اجاره دفترپارس۷۵۰۱۵۴
۱ـ۱۰ آـ۱۳۰۲۷

عمارت ۱۰۵ اطاقه
یکدستگاه عمارت پنج‌طبقه‌دارای دو دیگ شوفاژ و دو دستگاه آسانسور ۶ نفری ۱۰۵ اطاق‌و چهار شماره تلفن واقع‌در تقاطع آیزنهاورو اسکندری‌اجاره داده میشود . لطفا در محل به‌آقای خلیلی مراجعه فرمائید .

ویلا اجاره
ویلای یک طبقه بزرگ‌مدرن تمام مبله نیاوران با ۵ اطاق خواب هال‌وپذیرائی بزرگ و دفتر ودودستگاه حمام وشوفاژ وتلفن باغ واستخر شنای‌بزرگ گاراژ ودستگاه مستخدم بدون واسطه اجاره داده میشود ۶تا ۸بعدازظهر تلفن ۳۰۳۶۵۷
۱ـ۳ آ ـ ۱۲۸۴۱

موردنیاز برای خرید

زمین
گلشهر کرج خریداریم
ادرس **کرج** انتهای اتوبان گلشهر بین‌اتوبان وجاده کرج به قزوین
دفتر تهران
تلفن ۹۷۷۵۴۷ ـ ۹۷۰۵۹۴
آ ـ ۱۲۲۱۴

خرید سرحدآبادملاردکردان کوهک چیتگر عباس‌اباد جنت‌اباد ـ مونترال سازمان برنامه ۴۶۸۴۶

توجه
چند قطعه زمین کوچك و بزرك درنیاوران ولنجك، علی‌آباد ، محمودیه الهیه مورد نیاز فوری است دفتر کورش تلفن ۸۴۶۷۳۷

خانه‌ای با۸ الی ۱۰اطاق در حوالی کریمخان زند تا عباس‌آباد جهت خرید یا اجاره مورد احتیاج است لطفا با تلفن ۸۲۷۵۹۹ تماس حاصل بفرمائید .

زمینهای بزرك کرج تا قزوین خریداریم۴۲۶۸۲ دفتر املاك مولائی‌بورس اراضی سعادت‌آباد و کوی‌مکانیر تلفن۸۷۶۱۵۵

اراضی کرج جاده کرج جاده قزوین و کردان خریداریم تلفن ۹۳۲۳۲۷

زمین اهواز
اراضی‌اهواز خریداریم تلفن ۸۴۰۷۶۵ عصر ها

خریداریم
در هرنقطه مشهد زمین و مستغلات تلفن تهران ۹۲۸۸۴۰

زمین اهواز
آبادان وخرمشهر
را بقیمت واقعی آن فورا خریداریم تلفن ۳۱۱۷۰۶

اراضی تهران پارس شرکت نفت سازمان‌چای خریداریم تلفن۷۸۰۴۸۵

زمینهای کرج خریدار و فروشنده‌ایم دفترمنصور ۸۷۱۱۵۳

زمینهای خارج‌ازمحدوده مجیدیه و شمس‌آباد را خریداریم دفتر حاتم ۷۷۷۱۵۵

زمین‌های تهران‌پارس جوادیه سفیدخاک قناد کوثر خریداریم ۷۸۲۸۷۳

زمین های منطقه صنعتی
خارج از محدوده خریداریم ـ ۹۲۵۴۹۲

خریدار اراضی ساحلی وجنگلی شمال تلفن ۴۵۱۶۸ و۶۶۲۴۵۹ و ۴۳۴۹۹

گریدار و فروشنده زمین های تهران‌پارس ۷۸۶۴۷ ـ اسکوئی

کوهك کوهك کوهك
خریداریم گلکار یزدی ۹۵۶۶۰۶

زمین کردان جنت‌آباد
ملاردخریداریم‌صفرنژاد۶۶۸۲۱۹

اراضی شمس‌آباد و مبارک‌آباد خریداریم تلفن ۷۷۷۶۵۵

خریدار زمین افسریه ۷۹۱۳۵۹

زمین افسریه‌خریداریم۷۹۳۳۴۶

زمین تهران‌پارس خریداریم‌تلفن ۷۹۳۰۲۰

خریدار زمین تهران پارس ـ ۷۸۱۹۲۶

بنگاههای معاملات املاک

بمجمع دلالان املاك معاملات ملکی
لاله‌زار بنگاه کوشان ۳۱۹۷۸۴ خواسته خود را تلفنا بفرمائید

دفتر مرکزی جلالی
خرید اراضی سعادت‌اباد و مکانیروفرخ‌زاد و یوسف‌اباد و عباس‌اباد و دره قشلاق و شمیرانات ومبارک‌اباد .
تلفن ۶۲۶۴۱۱ ـ ۶۲۴۱۹۳

شرکت ساختمانی آریز
تلفن ۸۴۵۰۶۴
کلید خانه دلخواه شمارا تقدیم میکند

دفتر املاك رزاز
اسکندری شمالی اول گلبار ـ ۹۲۱۷۷۰

بورس املاك شمیران
دفتربراتی ۸۷۲۵۷۵ـ ۸۷۷۸۷۵

بورس‌اراضی صنعتی‌و غیره تهران کرج قزوین تلفن‌ـ ۹۵۱۳۷۰

نیازمندیهای اجاره
بیک آپارتمان دواطاقه ـ مستقل باحمام وتلفن‌برای‌اجاره نیازمندیم تلفن ۷۹۲۷۵۷

سازمان نیازمندیهای خارجیان
خانه‌شمااجاره میدهد
۸۲۳۱۵۵ ۸۲۳۹۲۹ ۸۲۸۱۰۶

اجاره خانه بخارجیان

موسسه نیازمندیهای خارجیان
خانه بخارجیان اجاره میدهد
۸۳۰۰۸۲ ـ ۸۳۰۰۸۱
۸۲۱۷۲۳ـ۸۲۱۸۱۱
۲۶۱ تخت جمشید مقابل سفارت آمریکا

موسسه امپایر ۷۷۷۵۰۰
خانه بخارجیان اجاره میدهد
۷۷۸۹۵۵ـ۷۷۳۲۸۵

آژانس امیر
مرکز اجاره بخارجیان
عمران ـ تلفن :
۸۴۰۵۰۲،۸۵۰۸۱۳

موسسه امور خارجیان
مرکز اجاره تخت جمشید جنب بیمارستان ۵۰۲
۷۵۱۷۸۲ـ۷۵۲۳۵۸

رفع گرفتگی لوله فوری ۷۶۰۹۹۳ ـ ۷۶۳۷۸۵

۸۴۶۱۵۷ـ۸۴۳۱۳۸
آژانس رویال ـ اجاره بخارجیان

سازمان مسکن پارس
اجاره بخارجیان ۸۴۸۴۲۴

موسسه نیازمندیهای هیلتون اجاره به خارجیان ۸۳۴۶۳۷

۸۲۹۷۶۶ـ۸۳۵۱۲۰
سازمان کورش
اجاره منازل بخارجیان

معاملات پول

پول موجود
پول
فوری در مقابل سند مالکیت بدون‌خرج‌محضر
۸۳۰۸۳۵

پول
بدون سرگردانی
وام سریع در مقابل اتومبیل شخصی تاکسی کرایه کامیون تلفن ملک
۳۹۱۱۳۱

وام روی اتومبیل تلفن وساختمان
۷۵۰۶۳۵

وام در مقابل‌تلفن‌اتومبیل‌وملک
۴۹۰۵۰

پول فوری با سود بانکی در مقابل خانه مستغلات ۹۲۸۴۶۵

از یك تا پنجاه میلیون ریال پول شرطی موجود پاکپور ۶۶۴۶۱۸ و ۶۶۶۲۶۳

قلك وام میدهد
درمقابل مبیع ارزنده فلک فورا وام میدهد تلفن ۷۶۵۷۴۵

وام با چك بکارمندان ۷۶۱۲۶۹

پول روی ملك
بابهره ارزان وسریع۸۲۲۶۵۹

پول ۵ در۱شاهی۶۲۴۸۷۳

پول شرطی نیازمندیم ۸۳۷۶۸۴
۱ـ۱۵ آ ـ ۱۳۰۱۹

مورد نیاز
پول‌شرطی درمقابل خانه مستغلات فورانیازمندیم ۹۲۸۴۶۶

نیازمندیهای اطلاعات
تلفنی آگهی قبول میکند
تلفنهای ۳۱۱۲۲۴-۳۱۱۲۲۵
۳۱۱۲۲۹-۳۱۱۲۳۰

پول شرطی نیازمندیم
۸۲۸۳۴۹

قبوض
قبوض مرش وجواهر بانک کارگشائی راصددرصدخریداریم و صددرصد وام میدهیم‌موسسه تک خیابان شاه‌بالاتر از کاخ مقابل ۲۰متری اول ۴۵۱۶۸ و ۶۶۲۴۵۹ و ۴۳۴۹۹

قبوض شهرداری
خریداریم ۶۶۶۲۶۳ ـ ۶۶۴۶۱۸ و ۶۶۰۲۰۰

قبوض اصلاحات ارضی و شهرداری خریداریم . ۴۵۹۵۷

معاملات تلفن

تلفن ۳ و ۷
خریداریم ۳۰۳۲۳۶

خرید و فروش تلفن
۳۱۷۴۳۷ اسلامبول‌کمپانی۱۷ر۲

تلفن ۲ و ۵ فوری‌خریداریم ۵۳۵۷۴۴

خرید و فروش تلفن ۸۲۰۸۴۱

تلفن‌در هرمنطقه خریدار با نصب فروشنده‌ایم ۸۵۳۰۳۱

تزئینات ودکوراسیون

۳ تومان
با روزی ۳ تومان منزل ومحل کار خودرا بابهترین‌نوع‌کاغذ دیواری ، موکت ، پرده‌کرکره وکفپوش تزئین نمائید تلفن
۶۶۶۶۶۵ـ۴۸۷۵۱

پرده کرکره و تعمیرات کف‌پوش و کاغذ دیواری توسط شرکت غرب ۲۴ اسفند نبش جمشیدآباد تلفن ۹۳۲۲۹۰

تزئینات تهران ویلا
مرکز پخش انواع کاغذ دیواری موکت پرده پارچه‌ای کرکره و کلیه لوازم تزئینی با تخفیف‌کلی ۹۷۶۶۸۶

کاغذدیواری ، موکت، کفپوش اقساط تلفن۸۲۱۱۴۷ـ۸۲۳۸۱۵

کاغذ دیواری بانصب ۳۰ریال تلفن ۷۷۲۹۱۳ و ۷۷۷۲۰۵

کاغذ دیواری بانصب
فوری۲۰درصدتخفیف ۹۷۸۴۲۰

تزئینات گلبار ۹۳۶۳۴۸

کفپوش همه نوع باقساط ۷۷۵۷۷۵

موکت باقساط تلفن ۷۷۵۷۷۵

کاغذ دیواری‌باقساط ۷۹۵۹۷۵

کاغذ دیواری‌باقساط ۷۷۵۷۷۱

برای ساختمان شما

تخلیه چاه
۷۷۶۷۱۳
هر متر مکعب ۳۰ تومان

نقاشی ساختمان باسرویس منظم
۶۶۳۰۵۳

شیشه پاك‌کن
نظافت شیشه‌ها وکلیه ساختمان مطابق با سلیقه شما تلفن ـ ۸۳۳۱۳۵

نقاشی ساختمان
وچکه های آب و رطوبت سقف خانه شمارا با عایق کاری تضمین‌میکنیم
۷۵۰۶۳۴

بناکوه
اسفالت ، سیمانکاری وتعمیرات و تزئینات ساختمان شما را با شرایط سهل انجام میدهیم تلفن ۹۳۱۷۲۱ ـ ۹۳۱۷۳۱

سنك بری موجان
تولیدکننده انواع سنگ های نمای ساختمان خیابان رزم‌آرا سمراه فرح‌آباد تلفن ۵۳۹۴۹۲

شرکت ساختمانی آسیا
سازنده خانه وآپارتمان درشهر وحومه تلفن ۸۴۷۲۸۸

نقاشی ساختمان تلفن۷۹۵۹۷۵

تعمیر مسکن کار های ساختمانی کلی وجزئی ۸۴۸۷۸۱

دفتر ساختمانی کارهای ساختمانی کلی ، جزئی ۸۴۷۹۸۲

آسفالت با تضمین ، بنائی ، نقاشی ۳۰۳۸۶۰

لوله بازکنی

لوله‌بازکنی
۲۵ شهریور
تلفن ۹۲۳۸۳۳

لوله بازکنی ولوله‌کشی مقدم ۹۲۵۳۷۴

لوله‌بازکنی پاسارگاد تلفن ۹۳۹۲۱۷

رفع گرفتگی برنوع لوله ساختمانی
بادستگاه،ترآکم‌هوا،تلفن ۷۸۷۲۷

لوله بازکنی ولوله‌کشی
سرویس مجهز مسعود
بلوار ۹۲۴۴۸۵

لوله بازکنی ۲۰۰ ریال
اسفالت کاری بنائی
تعمیر و نصب کولر
شبانه‌روزی ۶۳۷۵۳۵

تخلیه چاه
فاضل‌آب دفترفنی بیک
اکسپرس ۹۲۳۳۵۹

تخلیه چاه فاضلاب ۲۱۶۷۶ و ۴۴۲۰۴

لوله‌بازکنی فاضل‌آب
فدنی تلفن ۹۵۵۱۱۶

رفع گرفتگی لوله فوری تلفن : ۷۶۰۹۹۳

لوله‌بازکنی روزولت
۲۵ تومان ۴۷۱۴۳

لوله بازکنی
فاضل‌آب فوری تلفن ۴۴۲۴۶

گاز

شرکت بوتان
پخش گاز ۹۵۲۰۵۱
سرویس وصدور کارت
وتغییرآدرس ۳۱۳۱۶۱
قسمت فروش ۳۰۴۷۱۱
قبول سفارشات گاز
از ۷ صبح الی ۹ شب

پیک گاز
گاز وسرویس
ازساعت ۷ صبح الی ۱۰ شب
۹۶۳۰۲۱ـ۶
۹۵۰۰۰۱ـ۶
سرویس وتعمیرات اجاق
۹۶۳۰۳۰

آگهیهای متفرقه

الکتریکی اسرام
فروشنده لوازم‌الکتریکی تجریش باغ فردوس ۸۷۲۸۲۱

سیم سازی نقی‌زاده
سازنده انواع سیم های موتورسیکلت میدان فوزیه‌خیابان اقبال روبروی‌مسجدباب‌الحوائج پلاک ۲۲۴ تلفن ۷۶۴۰۳۳
آ ـ ۱۳۰۴۲

گمشده
تعداد۳۰ برگ سفته جمعا‌به‌مبلغ یک میلیون‌وپانصد هزار ریال بامضاء اینجانب‌منوچهرصابرین واحمد معماران و مبلغ۸۵هزار ریال وجه نقد از کیف دستی اینجانب‌احمد معماران مفقود گردیده‌که سفته‌هابسررسیدهای زیر میباشندازدرجه اعتبارساقط است . ضمنا از یابنده تقاضا میشود بتلفنهای ۳۱۱۷۶۳ و ۷۹۶۱۲۸ و۷۹۵۹۸۰تماس‌گرفته ومژدگانی خودرادریافت دارند.
پنجاه‌هزار ریالی بسررسید ۲۰ر۱۰ر۵۲
پنجاه‌هزار ریالی بسررسید ۲۵ر۱۰ر۵۲
پنجاه‌هزار ریالی بسررسید ۵ر۱۱ر۵۲
پنجاه‌هزار ریالی بسررسید ۲۰ر۱۱ر۵۲
پنجاه‌هزار ریالی بسررسید ۲۵ر۱۱ر۵۲
پنجاه‌هزار ریالی بسررسید ۳۰ر۱۱ر۵۲
پنجاه‌هزار ریالی بسررسید ۵ر۱۲ر۵۲
پنجاه‌هزار ریالی بسررسید ۱۵ر۱۲ر۵۲
پنجاه‌هزار ریالی بسررسید ۲۰ر۱۲ر۵۲
پنجاه‌هزار ریالی بسررسید ۲۵ر۱۲ر۵۲
پنجاه‌هزار ریالی بسررسید ۲۰ر۱ر۵۳
پنجاه‌هزار ریالی بسررسید ۳۰ر۱ر۵۳
پنجاه‌هزار ریالی بسررسید ۵ر۲ر۵۳
پنجاه‌هزار ریالی بسررسید ۱۰ر۲ر۵۳
پنجاه‌هزار ریالی بسررسید ۱۵ر۲ر۵۳
پنجاه‌هزار ریالی بسررسید ۲۰ر۲ر۵۳
پنجاه‌هزار ریالی بسررسید ۲۵ر۲ر۵۳
پنجاه‌هزار ریالی بسررسید ۱ر۳ر۵۳
پنجاه‌هزار ریالی بسررسید ۵ر۳ر۵۳
پنجاه‌هزار ریالی بسررسید ۱۰ر۳ر۵۳
پنجاه‌هزار ریالی بسررسید ۱۵ر۳ر۵۳
پنجاه‌هزار ریالی بسررسید ۲۰ر۳ر۵۳
پنجاه‌هزار ریالی بسررسید ۲۵ر۳ر۵۳
پنجاه‌هزار ریالی بسررسید ۳۰ر۳ر۵۳
پنجاه‌هزار ریالی بسررسید ۵ر۴ر۵۳
پنجاه‌هزار ریالی بسررسید ۱۰ر۴ر۵۳
پنجاه‌هزار ریالی بسررسید ۲۰ر۴ر۵۳
پنجاه‌هزار ریالی بسررسید ۳۰ر۴ر۵۳
پنجاه‌هزار ریالی بسررسید ۵ر۵ر۵۳
پنجاه‌هزار ریالی بسررسید ۱۰ر۵ر۵۳

۱۴ جلد سند مالکیت و دو عدد جواز ساختمانی و یک‌عدد شناسنامه و مقداری مدارک نوسازی وشهرداری‌ودوعددسند وکالتنامه حدودایرانشهرمفقود گردیده است . از یابنده تقاضا میشود باتلفن ۹۵۶۵۴۳ تماس حاصل نموده و مژدگانی قابل توجهی دریافت دارد .

چک شماره ۳۸۸۸۱۸ بانک بیمه بازرگانان شعبه امامزاده حسن بمبلغ هفتهزار ریال سررسید ۳ر۸ر۵۲ از حساب ۵۵۳۲۰ بنام آقای عزیزاله جعفری که در وجه حامل به سیف‌اله حیدری ابهری داده‌بود در تاریخ ۲۱ر۶ در مشهدمفقود شده و از درجه اعتبارساقط است .

سری چکشماره‌های۷۴۶۴۵۱ر ۴۵۲ و ۴۵۳ و ۴۵۷ و ۴۵۸ر ۴۶۰ر۴۶۲ر۴۶۳ر۴۶۴ر۳۶۵ ر ۴۶۶ و ۴۶۷ر۴۶۸ر۴۶۹ر۴۷۰ر ۴۷۱ر۴۷۲ ر ۴۷۳ ر ۴۷۴ و ۴۶۴۷۵ بانک صادرات‌شعبه بازارچه دروازه نو شعبه۱۵۵۳ جاری۲۷۱که‌بعضی‌ازچکهابمبلغ مختلف نوشته شده‌بود درتاریخ ۱۲ر۵ر۵۲ مفقود شده وازدرجه اعتبار ساقط است.
ولی‌اله سلیمی

گواهی موقت لیسانس اینجانب مهشید اشرف مفقود گردیده از درجه اعتبار ساقط میباشد .

چون یک برگ چک شماره ـ ۸۴۲۲۸۲ ازحسابجاری‌شماره ۵۰۷ بانک بازرگانی ایران ـ شعبه حافظ بمبلغ‌دویست هزار ریال در وجه حامل‌مفقودگردیده است لذا مراتب اعلام و چک مذکور از درجه اعتبار ساقط میباشد .
خلیلی شیرازی علوی

تخلیه وحفرچاه
تخلیه چاه فاضلاب وحفرچاه وکانال وساختمان
فورسپتیک وسپتیک تانک ونقشه‌کشی ساختمان.
شرکت مهندسی امید باسئولیت محدود تلفن ۶۲۷۰۴۷

تخلیه چاه فورسپتیک
بوسیله پمپ های لجن کش باتخفیف کلی برای عموم
شرکت فنی شوش مرکز ۸۲۱۱۵۵ سلسبیل ۹۵۰۷۷۷

IRANO-GERMAN Pharmaceutical Company has a vacancy for a male or female Pharmacist preferably with experience in production or laboratory work. Application in English to P.O. Box 1086.

گروه صنایع ساختمانی آکام
تعدادی جوشکار و برشکار و آهنگر درجه ۱ و درجه ۲ استخدام مینماید نشانی : کاخ شمالی نبش بزرگمهر شماره ۱۴۱ طبقه پنجم

KHAVAR

هنر آموز اتومکانیک
آموزشگاه حرفه‌ای کارخانه اتومبیل سازی خاور یك نفر هنرآموز را با شرایط زیر استخدام می نماید .
۱ ـ دارای مدرك دیپلم یا فوق دیپلم رشته اتومکانیك .
۲ ـ حداقل ۵سال‌سابقه آموزشی .
۳ ـ برك خاتمه خدمت یا معافیت دائم از نظام .
واجدین شرایط میتوانند همهٔ روزه باستثنای روز های پنجشنبه و جمعه از ساعت ۷ الی ۱۷ با در دست داشتن مدارك لازم‌به آموزشگاه حرفه‌ای کارخانه واقع در جاده تهران ساوه کیلو متر ۸ مراجعه نمایند .
اتومبیل سازی خاور
(شرکت سهامی عام)

۴

گزارش کمیته سیاسی ومرامی دانشگاهیان واندیشمندان

ایران، درتضمین دموکراسی خود به‌یک (ابرنیرو) مجهزاست

بخش دوم : تعریف و فلسفه انقلاب ایران

انقلاب شاه وملت بمفهوم علمی و دقیق کلمه ،در معنای دگرگونی اساسی در نیازها ـ بنیادها ـ هدفها ـ محتوای فکری ـ ساخت جامعه وروابط گروهها ،یک انقلاب محسوب میشود که میتوان آنرا چنین تعریف کرد.

جستجوی یک راه‌حل اصیل ملی ـ برای حل مسائل جامعه ایرانی ، براساس منافع اکثریت وارتباط میان یک مرکز تصمیم سنتی وملت .

قبل از پرداختن بتحلیل فلسفی وعلمی جنبه‌های مختلف انقلاب شاه و ملت ، ذکر دو نکته‌لازم وضروری بنظر میرسد :

نخست آنکه ، انقلاب شاه وملت ، در اندیشه بنیان‌گذار آن ودر اذهان ملت ایران، انقلابی بوده‌است فارغ از عبارت پردازیهای متعارف باصطلاح «انقلابی».

متفکر معروف معاصر هربرت مارکوز در آخرین کتاب خود به‌این معنی اشاره کرده می‌گوید که درروبه ورفتار انقلابیون وچپ‌گرایان حرفه‌ای یا افراطی‌امروز، معمولا بکار بردن کلماتی چون «رولتاریا» ، «انقلاب»، «شورش» ، «انقیاد» ، «مجبر تاریخ» وامثال اینها،جای رویه انقلابی واقعی را بمعنای کوشش در تغییربنیادی تاسیسات اجتماعی در جهت رفاه انسانها ، گرفته‌است ومارکوز این رویه را محکوم میکند.

رویه انقلاب ایران، این بوده است که توجه‌به مفهوم ومحتوی را جانشین عبارت‌پردازی انقلابی‌کند.

نکته دیگر ، که قطعا برای نخستین بار بروی کاغذ میاید ، این است که انقلاب شاه وملت ،بمفهوم واقعی آن تجلی یک بلندپروازی ملی است.

تاریخ ایران چنین مراحل وحوادثی را بسیار دیده است . شاهنشاه ایران در بعضی از نوشته‌های خود، باشاره این نکته را متذکر شده‌اند ولی‌نه به صراحت .

در موارد متعدد ، هنگامی که تمامی موجودیت ملی در حالت انقراض‌و نابودی بنظر میرسید ،پیوند واتحاد میان مرکز تصمیم سنتی (شاه) و ملت رستاخیر های ناگهانی بوجود آورده است.

انقلاب شاه وملت نیز چنین بوده است . منتها در معنای رستاخیز برای توسعه اقتصادی در عین‌ترقی اجتماعی ، رستاخیز برای پشت‌سر گذاشتن حالت عقب افتادگی اقتصادی ووصول سریع به آنچه بعدا تمدن بزرگ خوانده شد.

در این مفهوم ، رستاخیز انقلاب شاه وملت‌یک بلندپروازی ملی (ولی نه‌غیرمنتظر از ایرانیان بود)چرا که در دنیای امروز ، اصل برفزون‌طلبی ملتهای‌کوچک وغیر ممکن را ممکن ساختن و غیر متصور را عملی نمودن ، نیست.

اما بنظر میرسد که تجربه ملی ایران استثنائی براین قاعده باشد.

استثنائی که ممکن است موید قاعده باشد، اما نباید از ارزش آن بعنوان الگو غافل ماند.

براساس تحلیلات قبلی و تعریف فوق تجلیات‌فکری این فلسفه را میتوان به عناوین زیر بیان داشت :

الف ـ تغییر هرم قدرت سیاسی و گرایش دائم به سوی اصل مشارکت

بنای قدرت سیاسی قبل از آغاز انقلاب شاه‌و ملت

جامعه سیاسی ایران از دورترین زمانها تاانقلاب شاه وملت در نظام اداری و هرم قدرت سیاسی خود نشانی از اولیگارشی داشته است.

منشاء این پدیده را در نظام زندگی ایلی کهتا پنجاه سال قبل قدرت اصلی را بطور مستقل و گاهی با مشارکت وائتلاف با فئودالیسم سنتی بدست‌داشته ، باید جستجو کرد.

گرچه ایران ما هرگز دستخوش حکومتها و قدرتهای اشرافی ، بمعنای دقیق و غربی کلمه، نبوده ولی اثر وردپای خانواده‌های مقتدر و معدود هر دوره را از عهد باستان تا انقلاب اخیر در تمام مناصب و مشاغل عمده و بزرگ میتوان یافت.

در چنین نظامی ، قاعده هرم قدرت را بجای توده مردم شهری وروستائی وایلی ، از یک طرف مباشران وخرده مالکان استوار داشته و سپس براین قاعده‌تیول داران و مالکان وبالاخره بزرگ مالکان از یکسو واز سوی دیگر کلانتران و روسای تیره‌ها و ایلات و خان‌ها قرار گرفته بودند.

دوم : تاثیر انقلاب مشروطه

انقلاب مشروطه ، علیرغم نقش و سهم طبقه شهرنشینان درآن ، نتوانست امتیاز فوق‌العاده‌ای در مجموعه نظام وهرم قدرت باین طبقه بدهد . باین‌معنی که‌تنها جای فوق‌العاده‌ای در مجموع نظام حکومتی برای آنها باز نکرد، بلکه نهادهای نیمه دموکراتیک پیشنهادی و مصوبه انقلاب را چون انجمنهای ایالتی‌و ولایتی در عمل بلاتکلیف گذارده کمترین فرصت را بظهور صورت‌های اولیه این‌بنیادها نبخشید.

بدینسان هرم قدرت باز از شهر متوجه روستاهاو بعبارت دیگر از «بورژوازی» متوجه «فئودالیزم» بود و از آنجا که در آن تاریخ ده، در قلمرو حقوق‌خصوصی بود طبعا دولت هرکه بود وبرنامه هرچه ، این‌دولت واین برنامه جز منبعث ازو متوجه برحفظ منافع‌طبقه‌ای حاکم بیش نبوده است . در داخل این هرم بزرگ معهذا جنبه‌های منفی این نظام در مجموع از دوسو تعدیل میشده است یکی از سوی خود مردم که با مکانیزم‌های سنتی فشارها را بین خود تقسیم و بعبارت رساتر سرشکن میکرده‌اند و دیگری چتر حمایتی‌نظام سنتی شاهنشاهی که مظهر اراده عمومی ملت وبرتر از نیروهای طبقاتی در جهت وحدت‌ملی عمل میکرده‌است.

تشکیل ارتش شاهنشاهی

ظهور وتشکیل ارتش شاهنشاهی موجبی شدبرای کاهش نقش سران ایلات که پیوسته از طریق تامین نفرات وادارم‌نیروهای‌محلی‌ابراز قدرت کرده ونقاضامند نقش برتر و سهم بیشتر و موضع مشخص‌تر درمجمع هرم قدرت بودند. اما این کاهش قدرت عملا مصادف شد با فرصت‌جوئی رقیب یعنی فئودالیزم بنحوی که هرچه از قدرت سران ایل بعد از تشکیل ارتش شاهنشاهی کاسته میشد عملا بر قدرت فئودالیزم‌که‌گاه درصدد ائتلاف با بورژوازی برآمده و گاه‌به هیات‌و لباس آن در میامد می‌افزود .

چهارم : ترکیب دولت و مجلس پیش از انقلاب

انعکاس این وضع را بخوبی در ترکیب دولت‌و مجلس تاپیش از انقلاب شاه و ملت میتوان دید، که بهرحال دوزیان اصلی را موجب بود : یکی آنکه‌علیرغم انقلاب مشروطه و مشروطیت سلطنتی ، مردم ازهرگونه تمرین دموکراسی بازماندند . دیگر آنکه ابتکارات‌مقام سلطنت چنانکه باید و شاید به مرحله تحقق‌نمی‌رسید (مثال بارز: نحوه تنظیم قانون اصلاحات ارضی در سال ۱۳۳۸) در بعضی موارد کوششهای انسان‌دوستانه وآزاد کننده خود رژیم هم ، بدست دولت طبقاتی زایل میگردید.

اثر شوم این وضع حتی برسیاست خارجی سایه افکنده وبارها به سیاست وحدت واستقلال ملی و حتی تمامیت ارضی ، که شخص‌پادشاه برخواست آن سوگند یاد کرده بود، خدشه وارد میساخت مثال بارز آن واقعه آذربایجان ونهضت کاذب جنوب بود که در آن همدستی قدرت‌های محلی و خارجی آشکارا بچشم میخورد.

در بعضی موارد نیز هماهنگی، و در عمق‌همکاری مشهود ، میان طرز تفکرها و رویه‌های بظاهر کاملا متضاد مشاهده شد، مثال بارز آن بازدر زمینه تحقق اصلاحات ارضی است که بعضی دولتها حتی باتقسیم املاک سلطنتی مخالفت‌ورزیدند تاهم بزرگ مالکان‌و خانها را راضی‌کنند (چراکه از دید آنها این عمل مقدمه تعمیم وتسری اصلاحات ارضی‌بود)وهم افراطیون چپ را (که در حقیقت با اصلاحات ارضی بزرگترین سلاح سیاسی و تبلیغاتی خود را از دست میدادند) .

پنجم : انقلاب شاه‌و ملت‌و تغییر هرم‌قدرت

انقلاب شاه وملت ، هرم قدرت موصوف رادرهم شکست و رنگ و طرح تازه‌ای برای بنیان یک حکومت عادی دموکراسی واقعی ریخت.

اساس هرم قدرت در ایران بعد از انقلاب‌شاه‌و ملت برمشارکت هرچه بیشتر مردم در امور از طریق بنیادها ونهادهای دموکراتیک از جمله انجمن ده ـ مجامع عمومی تعاونیها ـ شوراهای محلی ـ خانه‌های فرهنگ و انصاف وداوری ـ انجمنهای شهر واستان‌و مجلسین است که در تمامی آنها اصل انتخابی بودن قانونا تضمن شده است.

در مقایسه با کشورهای منتسب به مرامهای دیگر، ایران کنونی هیچ یک از مبانی اساسی حکومت عامه فراموش نکرده و هیچ حلقه از حلقات نظام انتخابی هرم قدرت ، بی‌واسطه مردم بحلقه دیگر اتصال داده نشده است.

در مقایسه بادیگر کشورها، ایران کنونی‌در تضمین دموکراسی خود به‌ابر نیروئی مجهز است وآن حمایت شاهنشاه است از نهادهای نوبنیاد.

این سخن از سوی شاهنشاه که انقلاب سفید سپرده بسینه تاریخ شود واز این پس انقلاب ایران انقلاب شاه وملت نام گیرد، از لحاظ مفهوم اهمیت فوق‌العاده‌ای دارد.

اهمیت این سخن در آن‌است که شاهنشاه‌بعنوان مظهر نظام شاهنشاهی از یکسو وپرچمدار انقلاب از سوی دیگر ، صف ملت را در مقابل هرنوع تجاوز بمحقوق وی در مقابل هر نوع فشار طبقاتی آراسته داشته‌اند و طبیعی است که هرنوع اعمال قدرت‌طبقاتی با قدرت بزرگ و همبسته شاه‌وملت روبروست. **ناتمام**

دنیای ورزش بخوانید

۲۰ تا ۲۳ شهریورماه
روزهای کمک بسیل زدگان پاکستان

بازنشستگی با ۴۱ سال سابقه خدمت

آگهی اخطار

بدینوسیله به آقای حسن خالصی‌زاده راننده پیمائی‌وزارت‌راه که از تاریخ ۵۱ر۲,۱۹ ترک خدمت نموده و بموجب کیفر خواست شماره ۲۵۹۴ ـ ۵۲ر۳ر۲۶ دادستان دادگاههای ثابت بدوی‌اداری وزارت راه تقاضای انفصال‌ازخدمت شده است اخطار میشودکه چون‌درنشانی‌داده‌شده‌شناخته‌نگردیده‌است‌لذا بدینوسیله سه بار بفاصله هر۵ روزیکبار آگهی میشود که‌ظرف ۲۵ روز از تاریخ نشر اولین آگهی هرگونه دفاعی دارید بدفتر اداره کل حقوقی وزارت راه تسلیم نمائید. م‌الف ۹۶۹۴

مدیرکل حقوقی و رئیس دادگاه ثابت بدوی اداری وزارت‌راه
فتح‌اله سوادکوهی

آگهی تجدید مناقصه خرید سرنخ

کارخانه ذوب‌آهن آریامهر ۷۶۵۰۰ کیلو سرنخ را از طریق مناقصه عمومی خریداری مینماید . شرکت کنندگان درمناقصه میتوانند برای دریافت برگ شرائط و مشخصات بدفتر تدارکات این کارخانه واقع در ۴۵ کیلو متری جاده اصفهان ـ شهرکرد مراجعه و پیشنهاد خودرا همراه برگ شرائط و مشخصات باقید قبولی امضاء نموده تا ساعت ۹ر۳۰ روز ۵۲ر۶ر۲۴ بدبیرخانه کارخانه تسلیم نمایند . کالای مورد مناقصه باید در حداقل زمان ممکنه و حداکثر یکماه پس از امضاء قرارداد بانبار های کارخانه ذوب‌آهن آریامهر تحویل گردد م‌الف ۱۰۰۴۲

سرپرست کل عملیات کارخانه آریامهر
ـ۱ـ آ ـ ۴۰۵۶۰

آگهی مناقصه

کارخانه ذوب آهن آریامهر حمل و بارگیری و تخلیه ۱۵۰۰۰ تن گل نسوز و بوکسیت از دوپلان به کارخانه را بمناقصه عمومی واگذار مینماید . شرکت کنندگان در مناقصه میتوانند برای دریافت برگ شرائط و مشخصات بدفتر تدارکات این کارخانه واقع در۴۵ کیلو متری جاده اصفهان ـ شهرکرد مراجعه و پیشنهاد خود را همراه برگ شرائط و مشخصات با قید قبولی امضاء نموده تاساعت ۱۴روز ۵۲ر۶ر۲۶ به دبیرخانه کارخانه تسلیم نمایند.

حمل مواد مورد مناقصه باید پس از تعیین برنده مناقصه و ابلاغ بنامبرده باید بلافاصله و ظرف یکماه انجام پذیرد .

م‌الف ۱۰۱۸۷

سرپرست کل عملیات کارخانه آریامهر
۲ـ آ ـ ۴۰۹۸۶

فروش باغ مرکبات

دربهترین ونزدیکترین حومه شهسوار بمساحت ۷ هکتار دارای سند مالکیت اعیانو عرصه قابل تقسیم به ۴قسمت، مستقل دارای ساختمان مسکونی انبار بزرگ واصطبل ،چاه نیمه عمیق ،موتور پمپ (۴اینچ) ، منبع مرتفع ـ لوله‌کشی تمام باغ ،کامیون رو بعلت مسافرت بفروش میرسد .

آدرس ـ شهسوار پشت دادگستری سابق آرایشگاه منظوری .

تهران : تلفن ۶۸۳۱۰۳ طبقه اول ساختمان .

آ ـ ۴۰۹۵۸

بدین وسیله از زحمات مسئولان شیرو خورشید بالاخص آقای دکتر مرکباتی که پدر اینجانب را از مرگ حتمی نجات داده‌اند کمال تشکر را دارد .

مسجد سلیمان ـ دادگاه : بهرام ریاضی نژاد

آ ـ ۴۰۹۷۴

کارآموزی رایگان دررشته های میزبانی و طباخی

بدین وسیله از ۲۰ نفر جوان برای گذراندن کلاسهای فن میزبانی و طباخی بطور رایگان درمرکز آموزش خدمات جهانگردی سازمان جلب سیاحان در تهران که دوره هاو کلاسهای ۵ماهه و ۳ماهه آن از مهرماه آینده برقرار خواهد شد، دعوت میشود ، بداوطلبان پس از توفیق در گذراندن کلاسها گواهینامه مهارت ، درین فنون اعطا و درعین حال بتاسیسات پذیرائی برای‌کار معرفی خواهند شد. در طی کلاسها وسائل آموزش و خوراک روزانه برای دانشجویان به رایگان فراهم خواهد بود .

داوطلبان میبایست خدمت وظیفه را انجام داده یا از آن‌دارای ورقه معافی باشند وبرای نام‌نویسی از حالا تاپایان ۲۶ شهریور ماه جاری به آدرس مرکز آموزش خدمات جهانگردی :

خیابان پهلوی ، مقابل سینما رادیو سیتی ، کوچه دمشق ،شماره ۱۳ مراجعه نمایند .

سازمان جلب سیاحان

آ ـ ۴۱۶۴۲

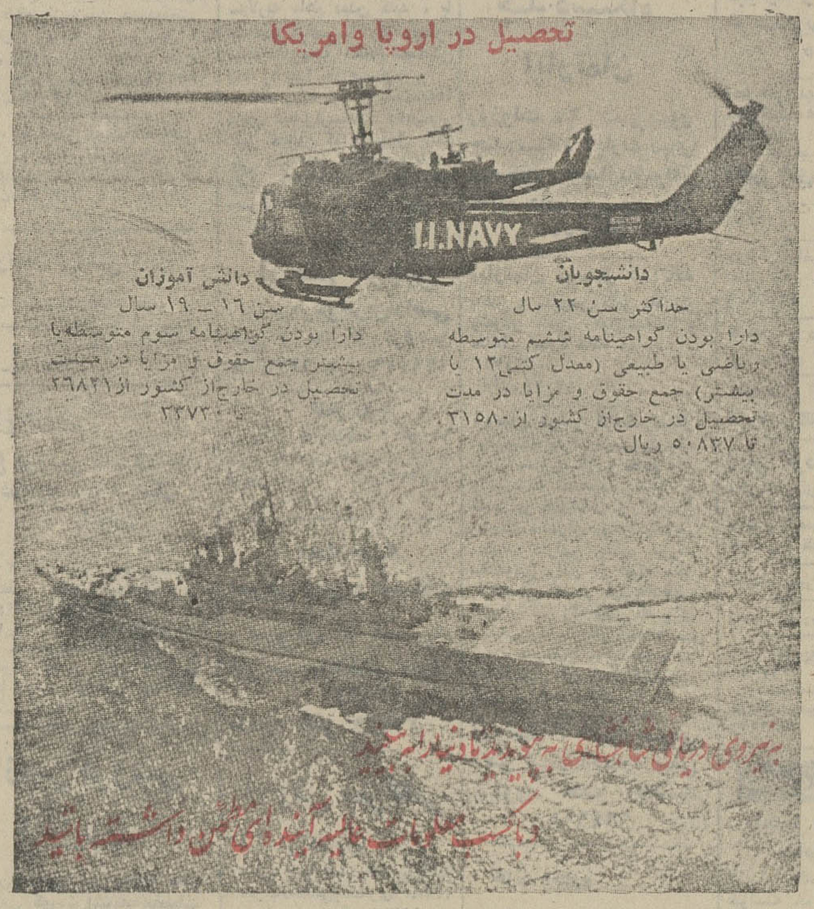

سید رضا جعفری ۴۰ ساله در تاریخ ۲۸ر۵۲ از خانه بیرون رفته وتابحال مراجعت نکرده‌است از مطلعین خواهشمند است برای انسان دوستی به آدرس سلسبیل چهارراه وثوق کوی نصرت پلاک ۱ منزل تقی جعفری یا تلفن ۹۵۰۲۷۵ اطلاع دهند که موجب تشکر است .

۷روز قبل کودک سیزده ساله‌ای بنام عبدالرحیم ممتازان که‌اختلال حواس نیز دارد در شهرری‌مفقود شده خواهشمند است هر کس این کودک را مشاهده کرد به‌تلفن ۵۳۰۷۰۲ درتهران و یا۵۲۱۴ در کرج اطلاع دهد و خانواده‌ای را از نگرانی نجات بخشد .

آ ـ ۱۱۰۲۳

بدنبال اشک سینما

کسری مرددوزنه

برنامه سینماها

تماشای فیلمهائیکه با علامت (×) مشخص شده است برای اشخاص کمتر از ۱۸ سال ممنوع میباشد .

★ **آپارتمان خصوصی(×)رنگی ـلاندوبوزانکا**
امپایر (۶۲۳۹۴۲) ۱۵ر۱۱ـ ۳۰ر۱ـ ۳۰ر۳ـ ۳۰ر۵ـ ۳۰ر۷ـ ۹ر۴۵

★ **آب‌نبات‌چوبی‌ـمنوچهر وثوق‌ـنوری‌کسرائی**
ادئون (۳۱۸۱۱۸) ۳۰ر۱۰ـ۳۰ر۲ـ۳۰ر۴ـ۳۰ر۶ـ۳۰ر۸

★ **ارتباط در سالزبورگ ـ رنگی ـ باری‌نیومن**
گلدن‌سیتی (۶۶۳۲۶۹) ۱۵ر۱۱ـ۳۰ر۳ـ۳۰ر۵ـ۳۰ر۷ـ۹ر۴۵

★ **ارتش ۸ نفره ـ رنگی ـ جیمز‌کابرن**
پارامونت (۴۸۳۲۱) ۱۵ر۱۱ـ۳ـ۱۵ر۵ـ۳۰ر۷ـ۹ر۴۵

★ **اولین شب‌ارامش (×) رنگی ـ آلن‌دلون**
تراس آتلانتیک ۸ ـ ۱۰

★ **این‌دیگه چه‌جور جنگیه‌ـ رنگی‌ـ روداستایگر**
دیاموند (۸۲۸۴۰۰) ۱۵ر۱۱ـ۳۰ر۳ـ۳۰ر۵ـ۳۰ر۷ـ۹ر۴۵

★ **اژدهای سیاه ـ سینما سکوپ ـ رنگی**
سانترال (۹۲۸۶۸۶) ۱۱ـ۳ـ۵ـ۷ـ۱۵ر۹

★ **انسانهای ماقبل تاریخ‌ـسینما سکوپ‌ـرنگی**
پارک (۳۱۹۶۳۷) ۹ـ ۱۱ـ ۱ـ ۳ـ ۵ـ ۷ـ ۹

★ **بمبی ازکانزاس‌سیتی ـ رنگی ـ راکل‌ولش**
رادیوسیتی (۴۳۳۲۰) ۱۵ر۱۱ـ۳۰ر۳ـ۳۰ر۵ـ۳۰ر۷ـ۹ر۴۵

★ **بی‌ایمان ـ رنگی ـ منوچ‌کومار ـ راکی**
حافظ (۳۹۱۰۷۴) ۳۰ر۱۰ـ۱ـ۳۰ر۳ـ۶ـ۸ر۳۰

★ **بردگان ـ رنگی ـ استیفن‌بوید**
مارشتیک (۶۶۸۴۶۱) ۱۱ـ۱ـ۳ـ۵ـ۱۵ر۷ـ۹ر۳۰

★ **تختخواب سحرآمیز ـ رنگی**
گلدیس (۶۲۸۷۱۳) ۳۰ر۱ـ۳۰ر۳ـ۳۰ر۵ـ۳۰ر۷

★ **تازه‌چه‌خبر دکترجون ـ رنگی ـ رایان اونیل**
تخت‌جمشید (۴۳۵۵۰) ۱۱ـ۲ـ۴ـ۶ـ۸ـ۱۰

★ **حمله تانک ها ـ رنگی ـ محصول شوروی**
ایفل (۳۱۱۴۷۷) ۱۰ـ۱۲ـ۲ـ۴ـ۶ـ۸ـ۱۰

★ **دختری‌بنام روزالین‌ـ رنگی‌ـ پاملاشومارتین**
آتلانتیک (۶۲۷۱۷۱) ۱۵ر۱۱ـ۳۰ر۳ـ۳۰ر۵ـ۳۰ر۷ـ۹ر۳۰

★ **دشمن ـ ملک‌مطیعی ـ نوش‌آفرین**
آسیا (۴۲۹۰۹) ۱۱ـ۱ـ۳ـ۵ـ۱۵ر۷ـ۹ر۳۰

رکس (۳۱۵۲۹۳) ۳۰ر۱۰ـ۳۰ر۲ـ۳۰ر۴ـ۳۰ر۶ـ۸ر۳۰

شهوند (۳۵۴۰۴۰) ۹ـ۱۱ـ۱ـ۳ـ۵ـ۷ـ۹

لیدو (۹۵۱۲۸۲) ۹ـ۱۱ـ۱ـ۳ـ۵ـ۷ـ۹

پاسارگاد (۷۹۲۷۸۲) ۱۰ـ۱۲ـ۲ـ۴ـ۶ر۱۵ـ۸ر۳۰

المپیا (۹۲۶۷۹۶) ۱۰ـ۱۲ـ۲ـ۴ـ۶ر۱۵ـ۸ر۳۰

ژاله (۳۰۴۱۲۰) ۱۱ـ۱ـ۳ـ۵ـ۷ـ۹

توسکا (۵۳۹۵۴۴) ۱۰ـ۱۲ـ۲ـ۴ـ۶ـ۸

نپتون (۷۶۰۱۳۶) ۹ـ۱۱ـ۱ـ۳ـ۵ـ۱۵ر۷ـ۹ر۳۰

شرق (۵۴۰۲۴) ۳۰ر۱۰ـ۳۰ر۲ـ۳۰ر۴ـ۳۰ر۶ـ۸ر۳۰

فیروزه (۷۵۷۶۶۹) ۱۰ـ۱۲ـ۲ـ۴ـ۶ـ۸

درایوین‌ونک (۶۸۲۵۵۷) ۸ ـ ۱۰

★ **دکتر پوپول ـ رنگی ـ ژان‌پل‌بلموندو**
پولیدور (۴۲۶۳۱) ۱۵ر۱۱ـ۳۰ر۳ـ۳۰ر۵ـ۳۰ر۷ـ۹ر۴۵

★ **دختر همسایه ـ رنگی ـ باربارا بوشه**
تاج (۳۱۳۸۶۴) ۱۵ر۱۰ـ۲ر۱۵ـ۴ر۱۵ـ۶ر۱۵ـ۸ر۱۵ر۱۰

★ **دو برادر قهرمان ـ سینما سکوپ ـ رنگی**
خورشید نو (۳۹۳۵۷۸) ۹ـ ۱۱ـ ۱ـ ۳ـ ۵ـ ۷ـ ۹

★ **زیر دامن منو نگاه نکن ـ لاندوبوزانکا**
سینماونک (۶۸۴۱۱۶) ۱۵ر۱۱ـ۳۰ر۳ـ۳۰ر۵ـ۴۵ر۷ـ۱۰

★ **زندگی آزاد ـ رنگی ـ سوزان همپشایر**
سینموند (۴۸۳۲۲) ۱۱ـ۳ـ۵ـ۷ـ۹

★ **سایه های انتقام ـ رنگی ـ لی‌وان‌کلیف**
ریولی (۷۵۷۷۷۷) ۱۱ـ۳۰ر۳ـ۳۰ر۵ـ۳۰ر۷ـ۹ر۳۰

★ **سافو ـ رنگی ـ مارینلولادی**
ب.ب (۸۲۹۶۴۱) ۱۰ـ۱۲ـ۲ـ۴ـ۶ـ۸ـ۱۰

★ **سرانجام‌یک‌عشق ـرنگی‌ـهورست‌بوخهولتز**
تراس امپایر ۸ ـ ۱۰

★ **سمادهی ـ رنگی ـ دارمندرا ـ آشاپارک**
همای (۳۱۱۶۶۹) ۳۰ر۱۰ـ۳۰ر۲ـ۳۰ر۴ـ۳۰ر۶ـ۸ر۳۰

★ **ساباتا ـ خون دراکولا**
البرز (۳۰۴۲۵۸) ۳۰ر۸ـ۱۲ـ ۳۰ر۳ـ ۷ـ ۸ر۳۰

★ **سفر عشق ـ رنگی ـ شمی‌کاپور**
دنیا (۳۹۳۸۱۲) ۳۰ر۱۰ـ۱ـ۳ـ۵ـ۷ـ۹

★ **شبهای بوکاچو(×)رنگی ـ سیلواکوشینا**
شهرقصه (۶۲۷۲۹۰) ۱۱ـ۲ـ۴ـ۶ـ۸ـ۱۰

★ **شب زفاف ـ رنگی ـ دنیس‌واترمن**
مولن‌روژ (۷۵۲۹۲۹) ۱۱ـ۳۰ر۳ـ۳۰ر۵ـ۳۰ر۷ـ۹ر۳۰

★ **شاهزاده دلیر ـ رنگی‌ـ محصول چکسلواکی**
پلازا (۴۴۲۵۵) ۱۱ـ۳ـ۵ـ۷ـ۹

★ **صمد به مدرسه میرود ـ پرویز صیاد .**
دیانا (۴۷۳۶۵) ۱۵ر۱۱ـ۳۰ر۳ـ۳۰ر۵ـ۳۰ر۷ـ۹ر۳۰
تراس ۸ ـ ۱۰

★ **غریب‌ـبهمن مفیدـمرتضی عقیلی ـسرکوب**
مهتاب (۴۷۷۷۷) ۹ـ۱۱ـ۱ـ۳ـ۵ـ۷ـ۹

★ **فرار بزرگ ـ ترینیتی**
ستاره (۵۳۹۷۲۱) ۹ـ۱۱ـ۲ـ۴ـ۷ـ۹

★ **قصه شب ـ فردین ـ بیک‌ایمانوردی**
نیاگارا (۶۶۵۳۰۷) ۱۱ـ۳ـ۵ـ۷ـ۹ تراس ۷ر۳۰ ـ ۹ر۳۰

اروپا (۳۰۳۱۷۹) ۳۰ر۱۰ـ۳۰ر۲ـ۳۰ر۴ـ۳۰ر۶ـ۸ر۳۰

میامی (۷۵۴۳۲۹) ۱۱ـ۱ـ۳ـ۵ـ۷ـ۱۵ر۹

الوند (۳۵۶۰۳۸) ۹ـ۱۱ـ۱ـ۳ـ۵ـ۷ـ۹

کیهان (۹۵۷۳۶۰) ۹ـ۱۱ـ۱ـ۳ـ۵ـ۷ـ۹

مارلیک (۹۶۳۶۱۶) ۳۰ر۱۰ـ۳۰ر۲ـ۳۰ر۴ـ۳۰ر۶ـ۸ر۳۰

ارانوس (۲۷۹۷۱) ۱۰ـ۱۲ـ۲ـ۴ـ۶ـ۸

شهرام (۸۴۴۵۴۹) ۹ـ۱۱ـ۱ـ۳ـ۵ـ۷ـ۹

سیلوانا (۳۹۳۷۷۷) ۳۰ر۱۰ـ۳۰ر۲ـ۳۰ر۴ـ۳۰ر۶ـ۸ر۳۰

سیلورسیتی (۸۶۱۲۰۵) ۳۰ر۱۰ـ۳۰ر۲ـ۳۰ر۴ـ۳۰ر۶ـ۸ر۳۰

اسکار (۹۲۰۸۸۸) ۹ـ ۱۵ر۱۱ـ ۳۰ر۱ـ ۴۵ر۳ـ ۶ـ ۸ر۳۰

★ **قلعه عقاب‌ها ـ رنگی ـ کلینت استوود**
پردیس (۳۰۴۲۵۹) ۹ـ۱۲ـ۳ـ۶ـ۹

★ **گدای میلیونر ـ بیک‌ایمانوردی**
اونیورسان (۹۲۶۹۰۳) ۱۱ـ۱ـ۳ـ۵ـ۱۵ر۷ـ۹ر۳۰

پاسیفیک (۷۵۳۳۱۱) ۳۰ر۱۱ـ۳۰ر۳ـ۳۰ر۵ـ۳۰ر۷ـ۹ر۳۰

ایران (۳۱۶۳۵۴) ۹ـ۱۱ـ۱ـ۳ـ۵ـ۷ـ۹

ساینا (۳۵۲۴۴۲) ۱۰ـ۱۲ـ۲ـ۴ـ۶ـ۸

تیسفون (۹۵۸۸۸۲) ۹ـ۱۱ـ۱ـ۳ـ۵ـ۷ـ۹

رنگین‌کمان (۷۵۶۷۶۰) ۱۰ـ۱۲ـ۲ـ۴ر۱۵ـ۶ر۳۰ـ۸ر۳۰

موناکو (۷۹۵۵۹۶) ۹ـ۱۱ـ۱ـ۳ـ۵ـ۷ـ۹

پرسپولیس (۵۸۱۰۸۳) ۱۰ـ۱۲ـ۲ـ۴ـ۶ـ۸

دریا (۷۹۱۷۴۶) ۹ـ۱۱ـ۱ـ۳ـ۵ـ۷ـ۹

کارون (۹۵۵۱۶۵) ۱۰ـ۱۲ـ۲ر۳۰ـ۴ر۳۰ـ۶ر۳۰ـ۸ر۳۰

آستارا (۸۷۴۰۲۲) ۳۰ر۱۰ـ۲ر۳۰ـ۴ر۳۰ـ۶ر۳۰ـ۸ر۳۰

★ **واسطه ـ رنگی ـ جولی‌کریستی**
بولوار (۶۶۰۲۹۲) ۱۱ـ۲ـ۴ـ۶ـ۸ـ۱۰

★ **مرددوزنه ـ لاندو بوزانکا**
کسری (۸۲۶۹۳۹) ۳۰ر۱۰ـ۲ـ۴ـ۶ـ۸ـ۱۰

★ **مردی با کفش های لنگه‌به‌لنگه ـ پیرریشار**
شهرفرنگ (۶۲۷۱۲۸) ۱۵ر۱۱ـ۳ـ۱۵ر۵ـ۳۰ر۷ـ۹ر۴۵

★ **محلل ـ نصرت کریمی ـ ایرن**
کاپری (۹۲۸۴۰۱) ۱۱ـ۳ـ۵ـ۷ـ۱۵ر۹

★ **معجزه خلقت ـ رنگی ـ سینما سکوپ**
داریوش (۲۶۲۶۵) ۹ـ۱۱ـ۱ـ۳ـ۵ـ۷ـ۹

★ **مشت های شکست‌ناپذیر ـ سینماسکوپ ـ**
مراد (۷۵۳۳۸۲) ۹ـ۱۱ـ۱ـ۳ـ۵ـ۷ـ۹

★ **ملامدجان ـ پنجه های فولادین**
آسمان‌آبی (۳۹۲۶۶۸) ۹ـ۱۱ـ۱ـ۳ـ۵ـ۷ـ۹

★ **نیمه شب خونین ـ سینما سکوپ ـ رنگی**
آریا (۳۱۹۸۸۴) ۹ـ۱۱ـ۱ـ۳ـ۵ـ۷ـ۹

★ **نقره داغ ـ ناصر ملک‌مطیعی**
فری ۳۰ر۱۲ـ۲ر۳۰ـ۴ر۳۰ـ۶ر۳۰ـ۸ر۳۰

★ **یک شهر و دو مرد ـ رنگی ـ جولیانوجما**
برلیان (۳۹۳۵۳۵) ۹ـ۱۱ـ۱ـ۳ـ۵ـ۷ـ۹

سئانس انگلیسی گلدیس ساعت ۹ر۳۰ فیلم(برادران کارامازوف)

عجیب است زندگی راهزنی که‌به جهانیان درس‌انسانیت‌و محبت‌داد ... درمندرا برای اولین‌بار در فیلم ((سمادهی)) در دو نقش متضاد ظاهر میگردد وهمه رامبهوت میکند

آغاز سومین هفته نمایش‌در

سینماهمای

(نمایش دهنده محصولات عالی سینمای هند)

حماسه‌ای تکان‌دهنده که نظیرآنرا سالهای سال است ندیده‌اید و باردیگر خاطره فیلم های بزرگ سینمای هند را زنده میکند

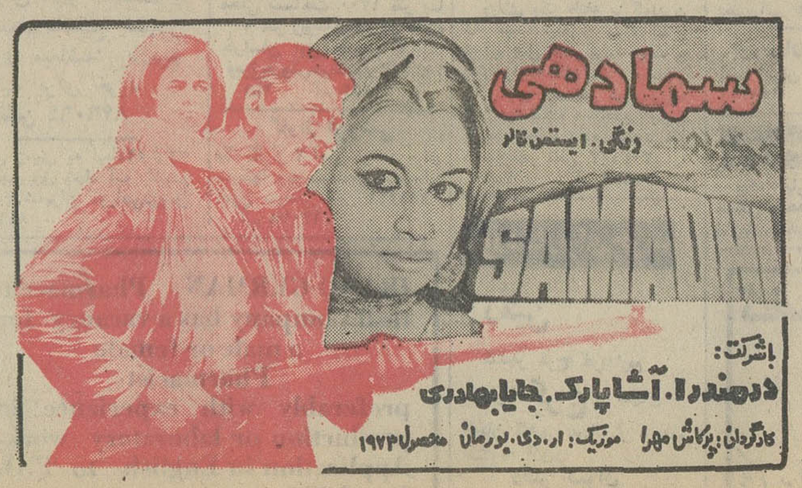

تفسیر اقتصادی

شرایط توفیق سیاست تثبیت قیمت‌ها (۱)

از : دکتر محمود منتظر ظهور

استاد دانشگاه تهران

ششم شهریور ، بانك مرکزی ایران تصمیم گرفت نرخ تنزیل مجدد اسناد مورد قبول خود باستثنای اسناد اعتباری مربوط به دوبخش مورد حمایت دولت :صنعت و کشاورزی ـ و بهره‌پرداختی بانکها بابت سپرده های مدت‌دار به میزان ۱ر۵ درصد ، همچنین بهره پرداختی بانکها بابت سپرده های پس‌انداز را نیم‌درصد بالا ببرد .

متعاقب این تصمیم ، دهم شهریور ، وزارت دارائی نیز نرخ اوراق قرضه(اعم‌ازاوراق‌قرضه ۳ ساله ،۵ساله،۷ساله‌واوراق‌قرضه جدیدالانتشار ۳ ساله)را به همان نسبت افزایش نرخ تنزیل مجدد و سپرده های مدت‌دار بالا برد، و اعلام نمود که هفدهم شهریور به میزان ۴۰ میلیارد ریال اوراق قرضه جدید منتشر و از طریق سیستم بانکی در بازار عرضه خواهد کرد .

هدف از اتخاذ تدابیر فوق ، تشویق پس‌انداز های خصوصی و سوق دادن آنها به فعالیت های تولیدی و ازدیاد عرضه کالا،به منظور تعدیل قیمتها اعلام شده است .

در واقع ، از چندی پیش بخش های مختلف اقتصاد ایران دچار عدم تعادل های پایداری گردیده ، که در مجموع ، بصورت افزایش نامتناسب قیمتها یا تورم نسبتا شدید متجلی می شود. فشار و تداوم این تورم به قدری است که‌توجه همه را بخودجلب نموده ، و دربین توده مردم‌وحتی در شورا و سنا مورد بحث قرار گرفته است . این تورم ، که از چندی است در ایران بمانند قریب به کلیه اقتصاد های فاقد برنامه های جامع و اجباری و در سطح کلی نظام اقتصادی سرمایه‌داری با شدت خاص ظاهر شده، توام بایك نرخ بیکاری عوامل تولید ملی همراه است . تورم‌توام با بیکاری پدیده نوینی است که نظریه های اقتصادی موجوددر توجیه و تحلیل آن و سیاستهای تاشی از آنها در حال حاضر درحل آن عموما عجز دارند .

اما ، انتخاب حربه ها و ابزار عمل مقتضی بوسیله دولت‌ها، بعلت تعدد آنها ، هنوزدر سیاستهای اقتصادی غالبا بصورت معضلی حل نشده تلقی می شود . افزایش نرخهای بهره ،به ویژه نرخ‌تنزیل مجدد که تنها پارامتر تحت کنترل کامل‌مقامات پولی است ـ همچنین ،افزایش نرخ بهره اوراق قرضه و اسناد خزانه ـ که پارامتر تحت کنترل مقامات مالی یا صحیح تر خزانه است ـ ازجمله حربه هائی است که‌معمولا به منظور تعدیل تورم مورد استفاده قرار می گیرد . مزیت این ابزار عمل نسبت به ابزار های دیگر متداول در سیاست های اقتصادی در اینست‌که: اولا، تغییرات مورد نظردرآن اصولا جزئی و«مارژینال» و درنتیجه اثر مستقیم آن مخصوصا روی هزینه های تولید محدود است، ثانیا ، دخالت ازاین طریق نه فقط به منافع طبقات کم‌درآمدلطمه‌ای مستقیم و در کوتاه مدت‌وارد نمیکند بلکه ظاهرا مولد درآمد ـ اسمی ـ نیز برای آنان می باشد و ازنظر سیاسی‌متضمن کمترین هزینه و بالاخره عمل از این طریق سریع است .

لیکن ، از آنجا که از یك طرف در سیستم بانکی ایران تنزیل مجدد دارای نقش بسیار محدودی (تنها حدود ۲ درصد منابع مالی مورد نیاز بانکهای تجارتی و تخصصی از این‌طریق تامین میشود) است لذا قهراتاثیر چنین تدبیری در ذیل به هدفی مهم چون تعدیل تورم موجود چندان محسوس نمی تواند باشد .

دنباله دارد

وارد کنندگان اتومبیلهای خارجی :

ضوابط جدید محاسبه ارز ، میزان ترخیص اتومبیل را کاهش میدهد

بدنبال تصمیم اخیر گمرک مبنی برلغو ضوابط محاسبه قیمت ارز در موقع‌ترخیص اتومبیلهای وارداتی امروز عده‌ای از وارد‌کنندگان اتومبیلهای خارجی در تماس با روزنامه اطلاعات اظهار داشتند : اکثر اتومبیلهائی که هم‌اکنون در گمرک تهران و یا در گمرک شهرستانها موجود است تقریبا طی یکی دو ماه قبل وارد کشور شده و چنانچه نرخ ارز براساس تاریخ ورود و یا پاساوان اتومبیل ملاک‌عمل قرار گیرد رقم قابل‌توجهی زیان‌متوجه واردکنندگان‌میشود.

واردکنندگان میگویند : قیمت مارک آلمان‌غربی ظرف دوماه اخیر از سی‌ریال به کمتر از ۲۸ ریال تقلیل یافته و اگر سود بازرگانی اتومبیل برمبنای نرخ آزاد ۲ماه قبل محاسبه گردد واردکنندگان متضرر خواهند شد . مطابق قانون امور گمرکی سود بازرگانی و حقوق گمرکی اتومبیل براساس ارزش اتومبیل‌های وارداتی تعیین میگردد .

بنابراین برای تعیین ارزش اتومبیل ، گمرک نرخ ارز را به ریال تبدیل کرده و سپس سود بازرگانی‌اتومبیل دریافت می‌کند.

بهمین منظور میزان سود بازرگانی اتومبیلهای وارداتی براثر ترقی یاتنزل قیمت ارز تغییرپذیر است .

براساس مقررات جدید ، سود بازرگانی و حقوق‌گمرکی اتومبیل بماخذ نرخ ارز در موقع ورود و یا پاساوان اتومبیل از گمرک مرزی محاسبه‌میشود و نوسان ارز از تاریخ ورود تا ترخیص تاثیری در سود بازرگانی اتومبیل نخواهدداشت.

گمرک قبلا سود بازرگانی اتومبیلهای خارجی را برمبنای قیمت ارز در تاریخ ترخیص اتومبیل محاسبه و وصول می‌کرد.

بازار فروش کالا در نمایشگاه بین‌المللی تهران

امروز اعلام شد با اینکه‌در اولین نمایشگاه بین‌المللی‌تهران پدیده های فضائی از قبیل‌جیپ ماهنورد ، آزمایشگاه فضائی‌و سنگ ماه در کنار صنایع سنگین و سبک برای تماشابه معرض نمایش گذارده خواهد شد ، یک بازار فروش ازتمام کالاهائیکه جنبه بازرگانی‌دارد در قسمت جنوبی نمایشگاه تشکیل شده است

یک مقام نمایشگاه گفت : این بازار نه‌تنها صنایع دستی ۲۲ کشور شرکت کننده را به بازدید کنندگان عرضه خواهد کرد ، بلکه خود نمایشگاهی است از صنایع دست ساخته این کشور ها در نمایشگاه بین‌المللی تهران .

مالیات

مفاصاحساب مالیاتی برای افزایش سرمایه‌شرکتها

دفتر فنی مالیاتی وزارت‌دارائی اعلام‌نظر کرد: در مواردیکه‌انتقال ملک بوسیله اداره ثبت اسناد و املاک انجام میشود طبق ماده ۳۳ قانون مالیاتهای مستقیم باید مالیات بردرآمد ملک براساس مقررات «کلاه برداختو ادارهثبت با دریافت مفاصاحساب اداره دارائی اقدام به انتقال ملکنماید.

در بخشنامه‌ای‌که بهمین منظور ازطرف شورای عالی مالیاتی‌صادر شده است گفته شده که اداره‌ثبت شرکتها و علائم تجاری مکلف است در مواردی که اشخاص املاک خود را بعنوان سرمایه به شرکتها انتقال میدهند درموقع ثبت‌اساسنامه که بمنزله سندانتقال ملک میباشد از متقاضیان مفاصا‌حساب دارائی مطالبه نمایند و شماره مفاصاحسات مالیات در پرونده ذکر کنند.

در همین بخشنامه اضافه‌شده است که ادارات ثبت اسناد و املاک در تهران و شهرستانهاباید پرونده‌های مربوط به اینگونه معاملات را دراختیار مامورین دارائی قرار دهند تا مالیات متعلقه تشخیص ووصول گردد.

قیمت تیرآهن کاهش یافت

کاهش فعالیت های ساختمانی ، رشته های متعدد مشاغل وابسته را تحت تاثیر قرار داده و بازار این فعالیت ها را مختل کرده است .

تصمیم اخیر شهرداری مبنی بر عدم صدور پروانه ساختمانی‌برای مدت نامحدود بازار گچ ،آهگ وآهن را بیش از پیش تحت تاثیر قرار داد و تنها اثری کمداشت روی سیمان بود .

سیمان کماکان بازار سیاه دارد و هر کیسه آن بیش از ۲۵۰ ریال بفروش میرسد . قیمت آجر فشاری پای‌کوره به نرخ‌شهرداری هرهزاری ۶۶۰ ریال ، در مناطق مختلف شهر بنابه نزدیکی ودوری محل کار ، از ۷۷۵ ریال تا ۸۳۰ ریال ، آجر بهمنی درجه یک هزاری ۲۰۰۰ ریال و درجه دو ۱۸۰۰ ریال .

قیمت انواع تیرآهن از ۱۰ تا ۲۲، کیلوئی ۲۶ تا ۲۶ر۵ ریال ورق سیاه کیلوئی ۲۸ تا۳۰ریال است همچنین گچ پای کوره ، خرواری ۱۸۰ ریال وداخل‌شهر ۲۱۰ ریال و آهگ هم پای کوره خرواری ۱۸۰ ریال‌ودرداخل شهر ۲۱۰ ریال فروخته میشود .

محصول پسته اردکان کاهش یافت

با آغاز شهریور ماه « پسته چینی» در باغ های اردکان‌یزد شروع شد .اقتصاد شهراردکان و زندگی ساکنانش وابسته به «پسته»است،سالانه‌هزاران‌کیلو پسته اردکان ، به خارج(اروپا و آمریکا) صادر میشود .

اردکان از نظربرورش درخت و تولید محصول پسته ، بعداز رفسنجان ، دومین شهر ایران است و در این شهر ، هزاران نفر از راه توسعه باغ پسته و فروش میوه آن زندگی‌میکنند .

پسته ، این‌طلای‌سبز ،یکی از صادرات عمده اردکان یزد را تشکیل می دهد و مردم اردکان به باغ های پسته «مزرعه طلای سبز» میگویند .

باغداران عقیده دارند که پرورش درخت پسته ، زحمتی ندارد ومحصول آن ، بیشتر از سایر درختان میوه است .واگر آفتی در میان نباشد ، سالانه میلیون ها تومان‌ارز واردمملکت میکند .

امسال محصول پسته باغ‌های اردکان ، به مقدار زیادی کاهش یافته و شاید باغداران نتوانند یک چهارم محصول سال گذشته را بدست آورند . ولی آنها به امید فروش‌سریع محصول،شبانه روز درتلاشند .

★ یك میلیون درخت

در اردکان یزد ، نزدیک بیک میلیون اصله‌درخت پسته‌کوچک و بزرگ وجوددارد‌که فقط سی هزار درخت ،محصول می‌دهد، و از هر درخت ۱۰۰ تا ۲۰۰ کیلو پسته میتوان بدست آورد. درخت پسته ، در برابر آفت مقاوم نیست ولی گاهی تا ۷۰۰ سال عمر می کند !

★ رابطه پسته با زندگی !

دکتر میراب دبیر کشاورزی‌و امورروستائی دانشسرای‌مقدماتی اردکان ، عقیده دارد پرورش درخت پسته ، مسئله‌ای‌است که با زندگی مردم این شهر، رابطه دارد و اگر در پرورش‌درختان پسته و سمپاشی آن ، روش اصولی بکار رود ، بی‌شک ، زندگی باغداران پسته‌و اقتصاد شهرشان بخطر نخواهد افتاد.

وی معتقد است : باوجود تلاش های پیگیری که برای دفع آفات پسته صورت‌میگیرد ،هنوز این آفات ، ریشه‌کن نشده وبرای تمام آفت ها راههای مقابله و مبارزه اصولی شناخته نشده است .

★ شناسنامه برای درختان

دکتر میراب افزود: بنظر من اولین کاری که برای توسعه باغ پسته و حفظ درختان پسته می توان کرد، این‌است که درختان را سرشماری کرد و برای‌هریک از درختان‌پسته، شناسنامه‌صادر نمود .

★ آموزش باغداران

آقای فضل‌اله عامری زاده رئیس اداره کشاورزی اردکان، در مورد سمپاشی درختان پسته و نحوه آموزش آن به باغداران گفت : برای مبارزه با آفات‌پسته بطریق نمایشی وعملی، در طول سال چند کلاس کوتاه مدت، در سالن فرمانداری و مدارس و مساجد روستاها تشکیل میشود و در این کلاسها، باغداران با اصول نوین سمپاشی و طرز استفاده کود های شیمیائی آشنا می شوند .

۱۲۸۰۰ تن شکر از اروپا وارد شد

گونی های محتوی ۱۲ هزار و هشتصد تن شکر که با کشتی از اروپا وارد شده و تحویل گمرک بندرعباس‌گردیده است . خبر ورود این مقدار شکر در صفحه ۱۵ (اقتصادی) دیروزچاپ‌شده‌است.

اخبار اقتصادی جهان

موقعیت پوند در مخاطره است

لندن : موسسه ملی تحقیقات اقتصادی و اجتماعی‌انگلستان اعلام نمود که درسال جاری‌تراز پرداخت‌های بریتانیا ۱میلیارد پاوند (۲ر۵ میلیارد دلار) کسری خواهد داشت.

این موسسه همچنین پیش‌بینی کرده است که درسال جاری قیمت‌ها ۱۰درصد، مزدها ۱۳ درصد افزایش خواهند یافت و نتیجه گرفته است ادامه تورم در آینده و وجود کسری درتراز پرداخت‌ها موقعیت پاوند را در بازارهای پولی جهان سخت به مخاطره خواهند افکند .

«خبرگزاری آسوشیتدپرس»

توسعه منابع گاز سیبری

توکیو : رئیس بانک صادرات و واردات ژاپن اعلام نمود که مذاکرات این بانک برای تعیین شرایط دادن وام جهت توسعه منابع گاز طبیعی سیبری با مقامات شوروی باشکست مواجه گردیده است ، لیکن درآینده نزدیک وی برای رفع اختلافات در مسکو یا توکیو با مقامات مذکور ملاقات خواهد نمود .

رئیس بانک صادرات و واردات ژاپن گفت:شوروی‌در مورد توسعه منابع سیبری بسیار مایل است با ژاپن و آمریکا همکاری نماید لیکن نزدیکی فعالیت‌های ژاپن و آمریکا برای این کشور خوشایند نیست . «خبرگزاری آسوشیتدپرس»

کاغذپارس ـ شرکت سهامی عام

کاغذ پارس یکی از بزرگترین واحد های‌تولیدی بخش خصوصی کشور جهت تکمیل کادر فنی و اداری خود افراد زیررا استخدام مینماید :

۱ ـ مهندس مکانیك	دارای درجه دانشگاهی و حداقل سه سال تجربه کار در یك محیط تولیدی .	۳ نفر
۲ ـ مهندس مکانیك	دارای درجه دانشگاهی و حداقل سه سال سابقه تدریس در هنرستان های صنعتی (جهت کلاسهای آموزش کارخانه)	۱ نفر
۳ ـ مهندس نقشه‌کش	با سابقه کار در طراحی فنی	۱ نفر
٤ ـ انباردار	دارای‌حداقل‌پنج‌سال‌سابقه تصدی انبار ـ داری در یك شرکت تولیدی که با روشهای جدید انبارداری آشنائی کامل داشته باشد	۲ نفر
۵ـ تکنیسین‌دیگهای‌بخار	دارای حداقل سه سال سابقه کار با دیك های بخار	۱ نفر

افراد فوق باید آشنائی کامل به زبان انگلیسی داشته باشند .

اشخاص واجد شرایط در صورت استخدام در کارخانه شرکت درهفت‌تپه خوزستان مشغول بکارخواهند شد واز تسهیلاتی‌که شرکت برای کارمندان‌خود بوجود آورده است استفاده خواهند نمود .

داوطلبانی که دارای مشخصات فوق باشند میتوانند :

الف ـ در تهران ـ با تلفن ۲۵ تا ۶۵۱۲۱ تماس حاصل نمایند تا وقت مصاحبه برای آنان تعیین گردد .

ب ـ در خوزستان ـ تقاضای خود را باذکر مشخصات کامل و سوابق کاری وآدرس دقیق به‌اداره کارگزینی کارخانه به آدرس ـ شرکت سهامی پارس ـ هفت‌تپه ـ خوزستان ارسال نمایند .

اعلامیه پذیره نویسی دبل نیت‌ایران (شرکت سهامی عام)

بمنظور تاسیس کارخانجات نساجی و کشبافی و بهره‌برداری از آن وکلیه اقداماتی که برای این امر ضرورت دارد ، اقدام به تشکیل شرکتی بنام دبل‌نیت ایران (شرکت سهامی عام) باسرمایه‌ای بمبلغ دویست‌وپنجاه میلیون ریال منقسم به بیست‌وپنج هزار سهم‌با نام‌ده هزار ریالی بعمل آمده است که هشتاد درصد مبلغ سرمایه از طرف موسسین گردیده‌وسی‌و پنج درصد بهای ان نقداپرداخت شده است .

اینك برابر مقررات لایحه قانونی اصلاح قسمتی از قانون تجارت اعلامیه پذیره نویسی برای اطلاع عموم آگهی میگردد تا اشخاصی که داوطلب پذیره نویسی سهام شرکت‌مزبور هستند در مهلتی که تعیین شده در موردپذیره نویسی اقدام لازم بعمل آورند .

۱ نام شرکت ـ دبل‌نیت ایران (شرکت سهامی عام)

۲ـ موضوع شرکت ـ تاسیس کارخانجات نساجی و کشبافی و بهره‌برداری از آن و کلیه اقداماتی که برای این امر ضرورت‌دارد.

۳ ـ مرکز اصلی شرکت ـ یـزد و مدت نامحدود است .

٤ ـ هویت موسسین :

نام و نام خانوادگی	
ـ بانك اعتبارات صنعتی	ـ آقای محمدعلی اولیا
ـ شرکت ایراکنت هلدینك	ـ آقای احمد وثوق
ـ آقای علی عسگرعسگری کامران	ـ آقای محمد کبیری
ـ آقای حسین بشارت	ـ آقای حاجی محمد بشارت
	ـ آقای محمود بشارت

۵ـ سرمایه شرکت ـ مبلغ دویست‌وپنجاه میلیون ریال که هشتاددر صد آن‌توسط‌موسسین تعهدگردیده وسی‌وپنج درصد مبلغ تعهدی‌نقدا پرداخت شده است .

۶ـ هزینه‌های مقدماتی و مطالعاتی انجام شده وبرآورد هزینه های لازم تا زمان ثبت شرکت ۱ر۰۰۰ر۰۰۰ ریال .

۷ـ تعداد سهام عرضه شده‌به‌عموم۵ر۰۰۰ سهم ده‌هزار ریالی است .

۸ـ حداقل و حداکثر تعداد سهام برای پذیره نویسی برای یك‌نفر بحداقل یك سهم و حداکثر یکصد سهم‌ده‌هزار ریالی که‌سی‌وپنج درصد بهای‌هر سهم مورد پذیره نویسی باید نقدا و هنگام پذیره نویسی پرداخت گردد .و ورقه تعهد سهم مبنی برتعهد پرداخت بقیه بهای سهم به ترتیبی که در اساسنامه شرکت پیش‌بینی گردیده در دو نسخه امضاء نمایند .

تعداد ۷۵۰۰ سهم ممتاز و نحوه امتیاز بشرح مواد ۲۲،۱۹، اساسنامه ذکر گردیده

۹ـ مبلغ نقدی سهام باید بحساب‌شماره ۳۸۶۳ بانك اعتبارات صنعتی در تهران و یا حساب‌شماره ۳۳۳۳ بانك صادرات یزدپرداخت گردیده و رسید دزیافت شود .

۱۰ـ مهلت مقرر برای پذیره نویسی تا ساعت ۱۲ روز شنبه هفدهم شهریور ۱۳۵۲

۱۱ـ اظهارنامه تاسیس‌و اساسنامه‌شرکت که‌بامضاء کلیه موسسین رسیده است به پیوست این اعلامیه مطابق مقررات قانونی تسلیم اداره ثبت شرکت ها و مالکیت صنعتی شده و علاقمندان میتوانند جهت ملاحظه‌به‌اداره ثبت شرکتها و مالکیت صنعتی در اداره ثبت اسناد یزد و یا بانك اعتبارات صنعتی تهران خیابان آتشکده و بانك صادرات شعبه یزد میدان امیر چخماق مراجعه نمایند .

۱۲ـ روزنامه های کیهان و اطلاعات و آیندگان در تهران و ناصر یزد برای انتشار آگهیهای شرکت تا تشکیل مجمع‌عمومی موسسین تعیین شده است .

هیئت مؤسس دبل نیت‌ایران (شرکت سهامی‌عام)

آگهی تغییرات‌شرکت سهامی گروه‌فرهنگی کارون ثبت شده بشماره ۸۷۴۶

طبق صورت جلسه مورخ ۱۶ر۱۲ر۵۱ مجمع عمومی فوق‌العاده تغییرات زیر در شرکت مذکور بعمل آمد .

۱ـ نوع شرکت از سهامی به سهامی خاص تبدیل گردید و نام فعلی آن‌شرکت سهامی خاص‌گروه فرهنگی کارون میباشد .

۲ـ اساسنامه جدید شرکت مشتمل بر ۸۰ ماده و یک تبصره تصویب و جایگزین اساسنامه قبلی شرکت گردید .۳ـ آقایان ناصر شاکری نژاد ،عبدالله پارسا ، داریوش نعمت‌ناصر ، مهندس یحیی‌موحد، ومحمد حاج حسنی (دهخدا) بسمت اعضاء اصلی هیئت مدیره و آقایان رضا مهدی‌زاده و رسول محسن‌زاده بسمت اعضاء علی‌البدل هیئت مدیره تا پایان روز ۳۱ر۸ر۵۲ و آقایان امین میرهادی بسمت بازرس اصلی و محمود سقطچی مقدم بسمت بازرس علی‌البدل تاپایان آبانماه ۱۳۵۲ انتخاب شدند ٤ـ روزنامه اطلاعات جهت درج آگهی های شرکت تعیین شد. ۵ـ باستناد صورتجلسه مورخ ۱۶ر۱۲ر۵۱ هیئت مدیره آقای ناصر شاکری نژاد بسمت رئیس و آقای عبداله پارسا بسمت منشی و آقای محمد حاج‌حسنی (دهخدا) بسمت خزانه‌دار وآقای داریوش نعمت‌ناصر بسمت نایب رئیس هیئت مدیره و آقای مهندس‌یحیی موحد بسمت مدیر عامل شرکت تا تاریخ ۳۱ر۸ر۵۲ انتخاب شدند و حق امضاء ـ چکها ـ سفته ها ـ بروات و اسناد و قرارداد ها و کلیه اوراق تعهدآور شرکت‌به امضاء خزانه‌دار و رئیس هیئت مدیره و یامدیر عامل وبامهر شرکت خواهد بود . م‌الف ۱۰۳۵۸ رئیس اداره ثبت شرکت ها ومالکیت صنعتی ـ حمید جمشیدی

آگهی تاسیس شرکت سهامی خاص ایندار

نظر به لایحه قانونی اصلاح قسمتی ازقانون تجارت مصوب ۲۴ر۱۲ر۱۳۴۷ و ماده ۱۹۷ قانون تجارت و ماده ٦ آئین‌نامه قانون مصوب ۱۳۱۱ خلاصه اظهارنامه و اساسنامه شرکت سهامی‌ایندار که در تاریخ ۳۰ر۵ر۱۳۵۲ تحت شماره ۱۷٤٤۹ در این اداره ثبت و در تاریخ ۳۱ر۵ر۱۳۵۲ از لحاظ امضاء ذیل ثبت تکمیل‌گردیده برای اطلاع عموم در روزنامه‌رسمی کشور و روزنامه کثیرالانتشار اطلاعات آگهی میگردد .

۱ـ نام و نوع شرکت ـ شرکت سهامی‌خاص ایندار

۲ـ موضوع‌شرکت ـ انجام هرنوع‌امور بازرگانی‌مجاز اعم از واردات و صادرات مانند ماشین آلات مواد شیمیائی و داروئی ـ مصالح ساختمانی ـ قماش و پارچه های پشمی و پنبه‌ای و الیاف مصنوعی ـ پنبه الیاف مصنوعی وطبیعی و اشیاء ساخته شده‌از آنها مواد خوراکی انسانی و دامی ـ کاغذو مقوا و اشیاء ساخته شده از آنها حق‌العمل کاری و امور تولیدی‌اعم از صنعتی یا کشاورزی امور تاسیساتی مانند تهویه و شوفاژ و نظایر آن .

۳ـ مرکز اصلی شرکت ـ تهران خیابان ظهیر الاسلام نبش کوچه درویش شماره ۱٤

٤ـ مدت شرکت از تاریخ ۱ر۵ر۱۳۵۲ به‌مدت نامحدود .

۵ـ تابعیت شرکت ـ ایرانی است .

٦ـ سرمایه شرکت ـ مبلغ پنج میلیون ریال منقسم به پانصد سهم ده‌هزار ریالی بی‌نام

۷ـ میزان سرمایه پرداختی و شماره فیش بانك‌مربوطه مبلغیکه تعهد شده است صدی پنجاه بهای‌سهام بموجب‌گواهی مورخ۱۸ر۵ر۱۳۵۲ بحساب جاری ۳۰۱ بانک صادرات ایران شعبه ۱۲۳٤ پرداخت وبقیه تعهد شده است .

۸ـ موسسین شرکت ـ آقایان مهندس محمدبلور فروشان ـ مهندس غلامحسین همایون ـ دکتر میرجواد رضوی ـ بانو فاطمه رحیم‌زاده تهرانی ـ بانو زهرا رحیم زاده تهرانی بلورفروشان .

۹ـ اولین مدیران شرکت ـ آقایان مهندس محمد بلورفروشان ـ مهندس غلامحسین همایون ـ دکتر میر جواد رضوی اعضاء اصلی هیئت مدیره‌شرکت به مدت ۲ سال میباشند که آقای محمد بلورفروشان را به سمت رئیس هیئت‌مدیره وآقای‌دکتر میرجواد رضوی را بسمت نایب رئیس و آقای مهندس غلامحسین همایون را بسمت مدیر عامل شرکت انتخاب نمودند .

۱۰ـ اختیارات مدیر عامل ـ انجام کلیه امور اجرائی شرکت و اجرای تصمیمات هیئت مدیره.

۱۱ـ روزنامه کثیرالانتشاری‌که برای دعوت‌ها تعیین شده است ـ اطلاعات

۱۲ـ دارندگان حق امضاء در شرکت ـ کلیه چک ها و برات و سفته ها و اسناد و اوراق‌الزام آور باید بامضاء دو نفر از اعضاءاصلی هیئت‌مدیره برسد در عین حال هیئت مدیره با رای اکثریت مجاز خواهد بود که سه نفر دیگر اعم از اینکه مدیر عامل‌یا عضو هیئت مدیره یا غیر آن باشد صاحب امضاء مجاز نماید به این ترتیب که امضاء هر یک از آنهابا یکی از امضائات اصلی هیئت مدیره معتبر باشد .

۱۳ـ اولین بازرسان اصلی و علی‌البدل‌شرکت بانو فاطمه رحیم زاده تهرانی بلور فروشان بازرس اصلی بانو زهرا رحیم زاده تهرانی بلور فروشان بازرس علی‌البدل .

۱٤ـ انحلال شرکت ـ طبق ماده ۱۹۹اصلاحی قانون تجارت .م‌الف ۱۰۳۵٤

رئیس اداره ثبت شرکت هاو مالکیت صنعتی : حمید جمشیدی

مراکز جمع آوری اعانات برای آسیب دیدگان سیل در پاکستان

۱ـ مرکز جمع‌آوری شماره ۱۰ جمعیت خیریه فرح پهلوی ـ دفتر مرکزی خیابان تخت طاوس خیابان کوه‌نور

۲ـ مرکز جمع‌آوری شماره ۲۰ جمعیت خیریه فرح پهلوی ـ آموزشگاه کودك‌یاری ،خیابان شاهرضا جنب بیمارستان زنان

۳ـ مرکز جمع‌آوری شماره ۱٤ سازمان شاهنشاهی خدمات اجتماعی ـ خیابان قوام‌السلطنه روبروی موزه‌ایران باستان .

٤ـ مرکز جمع‌آوری شماره ۱٦ سازمان شاهنشاهی خدمات‌اجتماعی ـ آموزشگاه حرفه‌ای رضاپهلوی ـ خیابان ری مقابل گارد ـ ماشین سابق

۵ـ مرکز جمع‌آوری شماره ۱۱ اتجمن ملی‌حمایت کودکان ـ چهارراه پهلوی

٦ـ مرکزجمع آوری شماره ۳ انجمن ملی حمایت‌کودکان ـ آموزشگاه فرحناز پهلوی ـ خیابان محمدرضاشاه ـ یوسف‌آباد.

۷ـ مرکز جمع‌آوری شماره ۳۸ بنگاه حمایت مادران ـ ونوزادان ـ خیابان مولوی باغ فردوس .

۸ـ مرکز جمع‌آوری شماره ۳۹ بنگاه حمایت مادران و نوزادان ـ درمانگاه‌سیروس شبانه‌روزی مامائی ـ خیابان سی متری ـ خیابان سینا نزدیك بیمارستان لقمان‌الدوله .

۹ـ مرکز جمع‌آوری شماره ۳۰ جمعیت شیرو خورشید سرخ استان تهران ـ بهجت‌آباد.

۱۰ـ مرکز جمع آوری شماره ٤ ضلع شمال شرقی میدان‌ونك

۱۱ـ مرکز جمع‌آوری شماره ۵ ضلع‌جنوب‌غربی‌میدان‌ونك

۱۲ـ مرکز جمع‌آوری شماره ۲٤ اول جاده سلطنت‌آباد ـ سه‌راه ضرابخانه

۱۳ـ مرکز جمع‌آوری شماره ۲۵ اول جاده سلطنت‌آباد ـ سه‌راه ضرابخانه

۱٤ـ مرکز جمع‌آوری‌شماره ۱۲ ضلع شرقی میدان‌ولیعهد

۱۵ـ مرکز جمع‌آوری شماره ۱۳ ضلع غربی میدان ولیعهد

۱٦ـ مرکز جمع‌آوری شماره ۳۲ جاده قدیم شمیران ـ مجاورستاد بزرك‌ارتشتاران

۱۷ـ مرکز جمع‌آوری شماره ۲۱ میدان ۲٤ اسفند

۱۸ـ مرکز جمع‌آوری شماره ۲۹ میدان شهناز

۱۹ـ مرکزجمع‌آوری شماره ٦ میدان شهرآرا

۲۰ـ مرکز جمع‌آوری شماره ۷ میدان آریاشهر

۲۱ـ مرکز جمع‌آوری شماره ۸ ضلع جنوبی میدان شهباد

۲۲ـ مرکز جمع‌آوری شماره ۹ ضلع شمالی میدان شهباد

۲۳ـ مرکزجمع‌آوری شماره ۳۵ عمارت جمعیت شیرو خورشید سرخ در میدان ارك

۱٤ـ مرکز جمع‌آوری شماره ۱۵ سه‌راه امین‌حضور

۲۵ـ مرکز جمع‌آوری شماره ۳۳ کوی فرح‌اول خیابان پهلوی

۲٦ـ مرکز جمع‌آوری شماره ۳٦ میدان قزوین

۲۷ـ مرکز جمع‌آوری شماره ۳۱ میدان گمرك

۲۸ـ مرکز جمع‌آوری شماره ۱۹ میدان خراسان

۲۹ـ مرکز جمع‌آوری شماره ۱۷ میدان شوش

۳۰ـ مرکز جمع‌آوری شماره ۱۸ میدان کشتارگاه

۳۱ـ مرکز جمع‌آوری شماره ۳۷ شهرری ـ سه‌راه امامزاده عبداله ـ ورامین

۳۲ـ مرکز جمع‌آوری شماره ۳٤ میدان شهرری اول خیابان خرم

۳۳ـ مرکز جمع‌آوری شماره ۱ اول خیابان ارم (خیابان شمالی میدان تجریش)

۳٤ـ مرکز جمع آوری شماره ۲ اول خیابان مقصودبیك

۳۵ـ مرکز جمع‌آوری شماره ۲۲ خیابان نیاوران ـ سه‌راه اقدسیه

۳٦ـ مرکز جمع‌آوری‌شماره ۲۳ قلهك ـ مقابل خیابان زرگنده

۳۷ـ مرکز جمع‌آوری شماره ۲٦ پارك غربی نارمك

۳۸ـ مرکز جمع‌آوری شماره ۲۷ تهران‌پارس فلکه‌اصلی

۳۹ـ مرکز جمع‌آوری شماره ۲۸ تهران نواول خیابان خیام

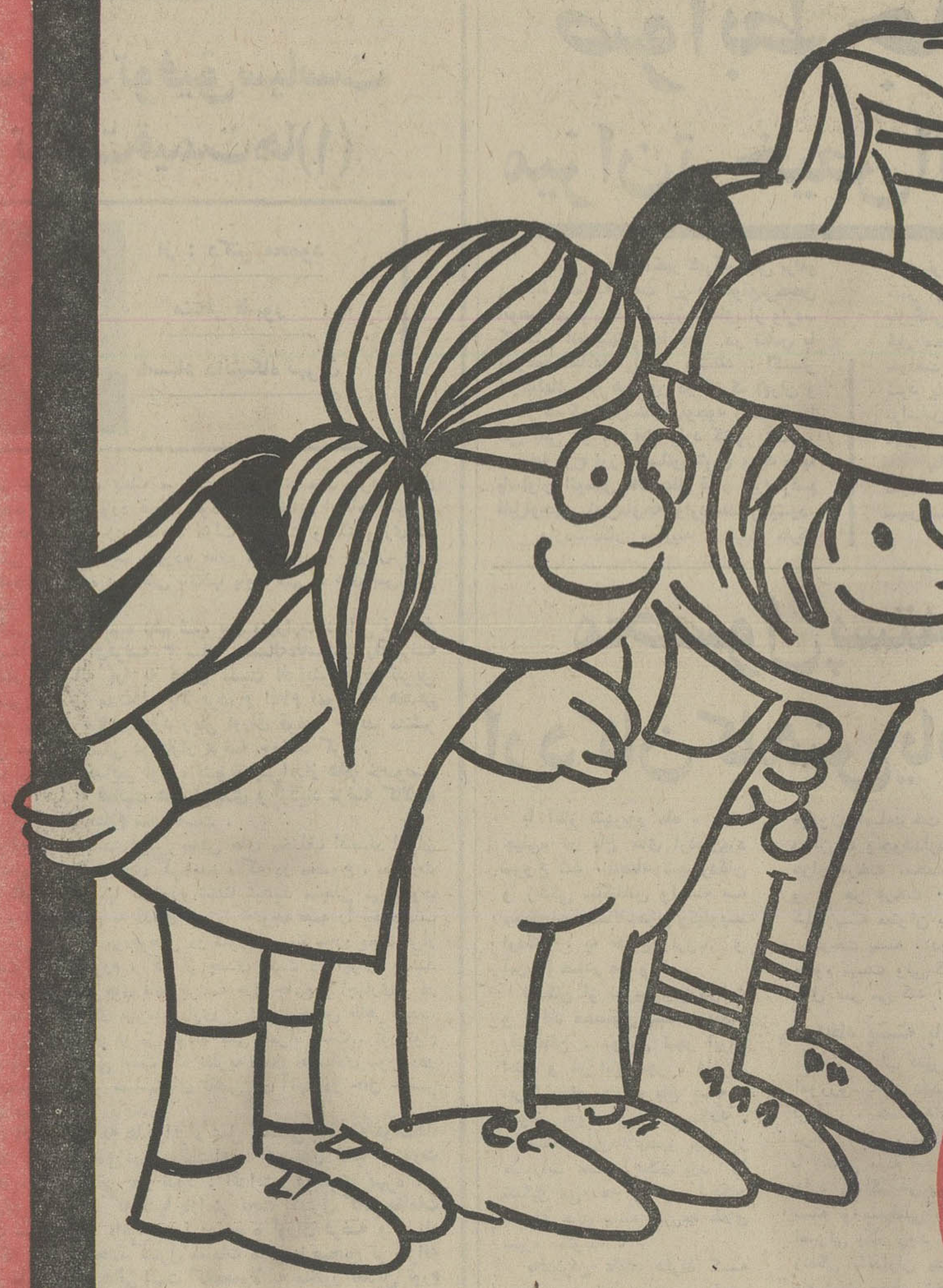

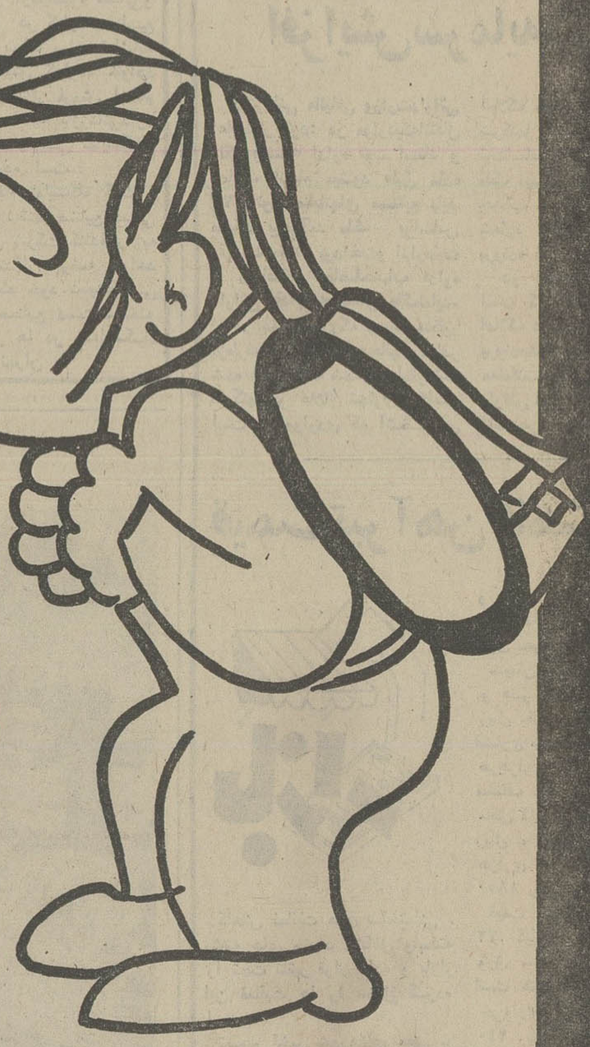

عرض

بفکر همه هست

لوازم التحریر بطور سلف سرویس در طبقه ششم

۱- مداد H-P پاکن دار چینی	۳	ریال	۹- سرویس جعبه پرگار ایتالیائی	۶۰	ریال
۲- خودکار بیک M-C شاسی دار	۸	//	۱۰- کلاسور چهارحلقه بزرگ ساده	۷۰	//
۳- مداد رنگی (لیرا) ۱۲ رنگ	۱۸	//	۱۱- کلاسور چهارحلقه بزرگ شاسی دار	۸۰	//
۴- دفتر ۱۰۰ برگی جلد پلاستیکی	۱۸	//	۱۲- کیف کودکستانی و دبستانی برزنتی	۸۰	//
۵- کیف جامدادی گلدار - ساده	۲۰	//	۱۳- کیف جیمزباند چرم آلمانی متوسط	۲۸۰	//
۶- خودنویس اپتمات طرح پارکر	۲۰	//	۱۴- کیف ابری چین دارقفل آلمانی ۲۴ سانتی	۳۰۰	//
۷- مداد ۱۲ رنگی چینی بلند	۲۸	//	۱۵- کیف مدرسه دخترانه لب دوختی متوسط	۴۲۰	//
۸- ماژیك ۶ رنگ طلقی	۳۵	//	۱۶- کیف جمزباندی سامسونت دوختی بزرگ	۱۱۵۰	//

انواع روپوش دبستان و دبیرستان در طبقه دوم

ازگوش بخرید بنفع شماست

خوانندگان روزنامه انتقاد میکنند

انتقادات تلفنی خود را، هر روز غیراز پنجشنبه ها ـ از ساعت ٤ تا ۱۰ شب ـ با تلفن ۳۱۱۰۷۱ درمیان بگذارید

● الو ـ من مجذوب حسینی ـ سگ های ولگرد درمنطقه تهران پارس موجب ناراحتی مردم این‌منطقه شده است ، خوب است شهرداری منطقه در این باره فکری بکند.

● الو ـ من ناصر رحمانی ـ مامورین‌پارک‌خیام بامردم رفتار خوبی‌ندارند وباآن ها به تندی وخشونت رفتار می کنند بگوئید شهرداری دراین مورد فکری بکند.

● الو ـ من‌حاج فرج‌الله قائمی ـ در مورد برق منطقه‌بازار هم مطلبی‌بنویسید، زیرا قطع برق در ساعات روز خسارات مالی فراوانی‌به تجار و کسبه میزند.

● الو ـ من‌جهانگیررستمی‌هستم شب‌هاجوانان درمحوطه میدان اعدام‌جمع میشوند وبا سروصدا و شیطنت موجب مزاحمت مردم می شوند . خوب است توجهی به این موضوع معطوف دارند.

● الو ـ من ژاله شباهنگی ـ چه اشکالی‌داردآگر اداره آمارو ثبت احوال اجازه دهند تا افراد اسم اول خودرانیز مانند نام‌فامیل عوض کنند؟ زیرا عده زیادی‌ازاسم اول‌نامناسب خود رنج میبرند.

● الو ـ من علی اصغر گرامی یکتا ـ اخیرادراتوبوسهای شرکت واحد کسانی‌دیده میشوند که بکار تکدی مشغولند، خوب است مسئولین شرکت‌واحد از کمک رانندهها بخواهند که از ورود اینگونه افرادتن‌پرور به اتوبوس ها جلوگیری کنند.

● الو ـ من منوچهر الف ـ دیشب ساعت ۱۱ بعد از ظهرباجه اطلاعات‌سازمان جلب سیاحان‌در فرودگاه مهرآباد تعطیل بود و مسافران پرواز های خارجی که میخواستنددر باره نرخ‌هتل‌ها وموقعیت محل آنها اطلاعاتی کسب کنند در سالن ترانزیت فرودگاه سرگردان مانده بودند، آیا سازمان جلب سیاحان می داند که اکثر پرواز های خارجی هنگام نیمه شب به تهران می رسند و آیا برای‌سرگردانی این مسافران چاره‌ای اندیشیده است؟

★ **خاموشی در خزانه قلعه مرغی**

هر شب از ساعت ۵ر٦ بعد از ظهر تا ۱۰ محله خزانه قلعه مرغی در تاریکی فرومیرود و زندگی‌مردم‌این منطقه پرجمعیت دچار اختلال شدیدی میگردد .

خاموشی برق این منطقه در این فصل گرما که مردم نیازمند استفاده ازیخچال و کولرهستند برای مردم واقعا مسئله‌ای شده است .

ای کاش مسئولین سازمان برق منطقه‌ای فکری در این باره میکردند . نبی آقائی

★ **خیابانهای یکطرفه**

خیابان‌های‌بهبودی‌و شادمان را یکطرفه اعلام کرده‌اند واین باتوجه به کشش متوسطی که این خیابان ها دارند ، امررفت و آمد را مختل کرده است ، یکطرفه شدن این خیابان ها امر ارتباط مردم این منطقه را باقسمت شرقی تهران با اشکال روبروساخته است‌وبعلت ازدیاد خیابان های فرعی در این‌منطقه احتمال تصادفات را افزایش داده است . ابوتراب سهراب

★ **عسل تقلبی ...**

اخیرا عسل هائی که بنام عسل رضائیه به بازار هاعرضه میشود ، اکثرا تقلبی هستند و با شکر و پاره‌ای مواد مضره ساخته میشوند و موجب ایجاد ناراحتی های روده در مصرف کننده میشوند ، توجه مقامات مسئول را به این مسئله جلب میکنیم .

رضائیه ـ امضاء محفوظ

این پل‌های نرده‌ای که‌اخیرا شهرداری‌روی جوی های شهر گذارده خالی از خطر برای مردم نیست ، چند روز پیش چرخ موتور سواری در لابلای یکی از این پل ها گیر کرد و موتور سوار با سر به وسط خیابان پرتاب شد و کم مانده بودکه‌درزیر چرخهای اتومبیلی که از عقب میامد کشته شود .

خوب است مسئولین فاصله نرده های پل را طوری بگیرند که چرخ موتور ودوچرخه در آنها گیرنکند . علی باشائی

★ **سینما و کتک !**

سینمائی درکوچه باربدضمن آگهی هائی اعلام کرده است که با یک بلیط دو فیلم نمایش خواهدداد.من روز جمعه برای استراحت و تفریح به این سینما رفتم ولی بجای دو فیلم ، حتی یک فیلم را هم بطور کامل‌نمایش ندادند ، از هر کدام گوشه‌ای را نشان دادند و گذشتند وقتی به مدیر سینما اعتراض‌کردم،او شخصی‌رااصدا زده مرا با کتک از سینما بیرون کرد ، من به کجا شکایت کنم ؟

اصغر مهران

آنجا که کمک مهندس، حکم سرعمله را دارد!

عقیده آزاد

نوشته : دکتر علی اقبالی

رئیس مدرسه عالی کشاورزی همدان

چند روز پیش آقای وزیر کار ارقام بزرگی از نیازهای نیروی انسانی که برای اجرای برنامه های پنجم و ششم لازم است در دسترس عموم گذاشتند ، و آقای دکتر شاپور راسخ هم در سمینار اظهار نظر جوانان ، لزوم توجه به تحصیلات علمی وعملی صحیح وکوتاه مدت را یادآوری کردند. این تذکر اخیر در خور و شایان توجه است ، چه‌از آن راه ، جوانان ،هم می‌توانند زودتر وارد زندگی شوند ، هم باید بار مسئولیت شخصی و اجتماعی را بدوش بکشند ...

دوره لیسانس ومهندسی دانشکده هاتا چندی پیش سه سال بود و از نظر کیفی و کمی کمتر ازحالا نبود . با این جریان این‌سئوال پیش می‌آید که برای تربیت یک نیروی انسانی مومن بکار ، که دنباله اقدامات وسیع فعلی وآینده مملکت را ادامه دهد، دولت چند برنامه دارد ؟ قدرمسلم اینست که مادر تمام جبهه هاو شئون‌مملکتی، پیشرفت های سریع و همه جانبه کرده‌ایم ، ولیکن این امر حتمی است که هرچه جلوتر برویم ، به‌نسبت تصاعدی ، به نیروی انسانی مجهز ترو بیشتری‌احتیاج داریم. چنانکه با توسعه دانشگاه ها، این امر خیلی چشم گیر ترو روشن‌تر شده است . بنظر من تاخیر درامر تربیت نیروی‌انسانی باهنر و دانش ، سبب میشود که درتمام مراکز فعالیت های‌گوناگون مملکتی ، خلاء پدیدار شود و ما نتوانیم نیرو های انسانی لازم را بموقع حاضر کنیم و مورداستفاده قرار دهیم . ازاین رو هر زمان که به اهمیت و عظمت برنامه‌های پنجم و ششم فکر می‌کنیم از یک سو احساس غرور عمیق می‌کنیم واز طرف دیگر در برابر کمبود نیروی انسانی لازم، نگران‌می ـ شویم . چه ، بدون نیروی عملی وعلمی لازم ، امکان‌اجرای برنامه ها مشکل است ، و عمده ترین عامل اجراهم همین جوانان‌نیرومند ماهستند که باید خود را برای به ثمر رسانیدن برنامه ها مجهز و آماده کنند . پشتوانه سرمایه های مادی ،سرمایه کار است تابتوانیم نتایج لازم را بدست آوریم . اکنون باداشتن موقعیت درخشان و بی‌سابقه‌یی که‌در تاریخ ایران نصیب ما شده عده‌ای از جوانان رغبت زیادی به کار های فنی و عملی و فکری نشان نمی‌دهند ،و عادت و آلودگی‌به رفاه وآسایش، گروهی از آنان را از واقع بینی ودوراندیشی‌و تحرک لازم‌دورکرده وآنها را حاشیه نشین بار آورده است . کار وکوشش ، نزدپاره‌یی از آنان ، ارزش حقیقی خود را از دست داده است . مرض‌رفاه سبب‌شده استکه بسیاری‌ازآنان، هدفشان فقط بدست آوردن برگ لیسانس برای استخدام باشد وبه شناختن عمیق مسائل فردی و اجتماعی و جهانی توجه لازم را نکنندو چهره یکتماشاچی‌بی‌تفاوت را اختیار کنند .

خانواده ها وپدران ومادران هم به سبب اشتغالات خصوصی یا خوشگذرانی ها ، نسبت به تجهیز فرزندان عزیز خود غفلت کرده و این وظیفه بزرگ خود را به معلمین‌و یا به دستگاه‌های اجرائی واگذارده‌اند !

بدینگونه بسیاری از جوانان بی‌هدف بار می‌آیند و درنزدیکی احساس مسئولیت نمی کنند ، تصور میرود اگر از یک طرف زمان تحصیل کوتاه گردد و از سوی دیگر مزایای دوره های کوتاه مدت مهندسی وتکنیسین خیلی بیشتر شود و لااقل‌برابر مهندسی بشود و از اهمیت لیسانس و عنوان مهندسی‌کاسته شود گروه کمک مهندسی و تکنیسین از بیم وهراس ازآینده وبسته بودن راه ترقی ،رهائی خواهد یافت و با تقویت این گروه و تهیه‌نیروی انسانی‌مجهز هدف های‌عالی‌میهنی زودترعملی می شود .و اضافه می‌کنم که امر تربیت تکنیسین ها و کمک مهندسان کشاورزی،مقدم شمرده شود زیرا رونق اقتصادی یک مملکت به رونق کشاورزی و صنایع روستائی‌آن بستگی‌دارد.

حال برای اطمینان خاطر و تشویق جوانان و رغبت آنها به گذرانیدن دوره کمک مهندسی‌و تحصیلات کوتاه مدت فنی، باید در قانون استخدام تجدید نظر شود . چه ،درقانون جدید ، **برای دوره های کمک مهندسی و تکنیسین مزایائی‌برابر دیپلم متوسطه در نظر گرفته‌اند. این مزایا حکم تحقیر را دارد و برای یک جوان فوق دیپلم و کمک مهندس مایوس کننده‌است.**

گروه کمک‌مهندسین وتکنیسین های عالی در آلمان ، فرانسه و ایتالیا خیلی گرامی و باارزش هستند اکثرا مزایا و درآمدی خیلی بیش از مهندسین دارند . بهمین جهت هم بکار خودمومن و علاقه‌مندند . اما در نظر ما، فعلا کمک مهندسین و فوق‌دیپلم هاو تکنیسین های عالی، از این احترام ومزایای‌مالی و اجتماعی محروم هستند . یک کمک‌مهندس حتی درهنگام درخواست‌ازدواج برای دخترخانم ها، حکم‌سرعمله را دارد ، چون درجه و مقام این گروه پرارزش‌و مفیدارزیابی نشده است وآنان حکم‌محرومین را دارند .بدون حل‌این مشکلات اجتماعی وروحی و روانی ، چگونه میتوان ده ها هزار تکنیسین عالی و کمک مهندس مومن و علاقمند برای برنامه‌های پنجم و ششم تربیت کرد؟ جا دارد که با توجه به مسائل و مشکلات بالا ، مدارس عالی و آموزشگاه های‌عالی‌فنی راهرچه زودتر مجهزتر کنیم ودر آنها تعداد بیشتری دانشجو بپذیریم‌و در تربیت عملی و کارآئی آنان بکوشیم و ضوابط مالی کاملا مناسبی برای آنان‌در نظربگیریم. آنوقت می توان توقع داشت‌که آنان هم بنوبه خودکار خواهند کرد .

در حاشیه ورود گوشت سرد

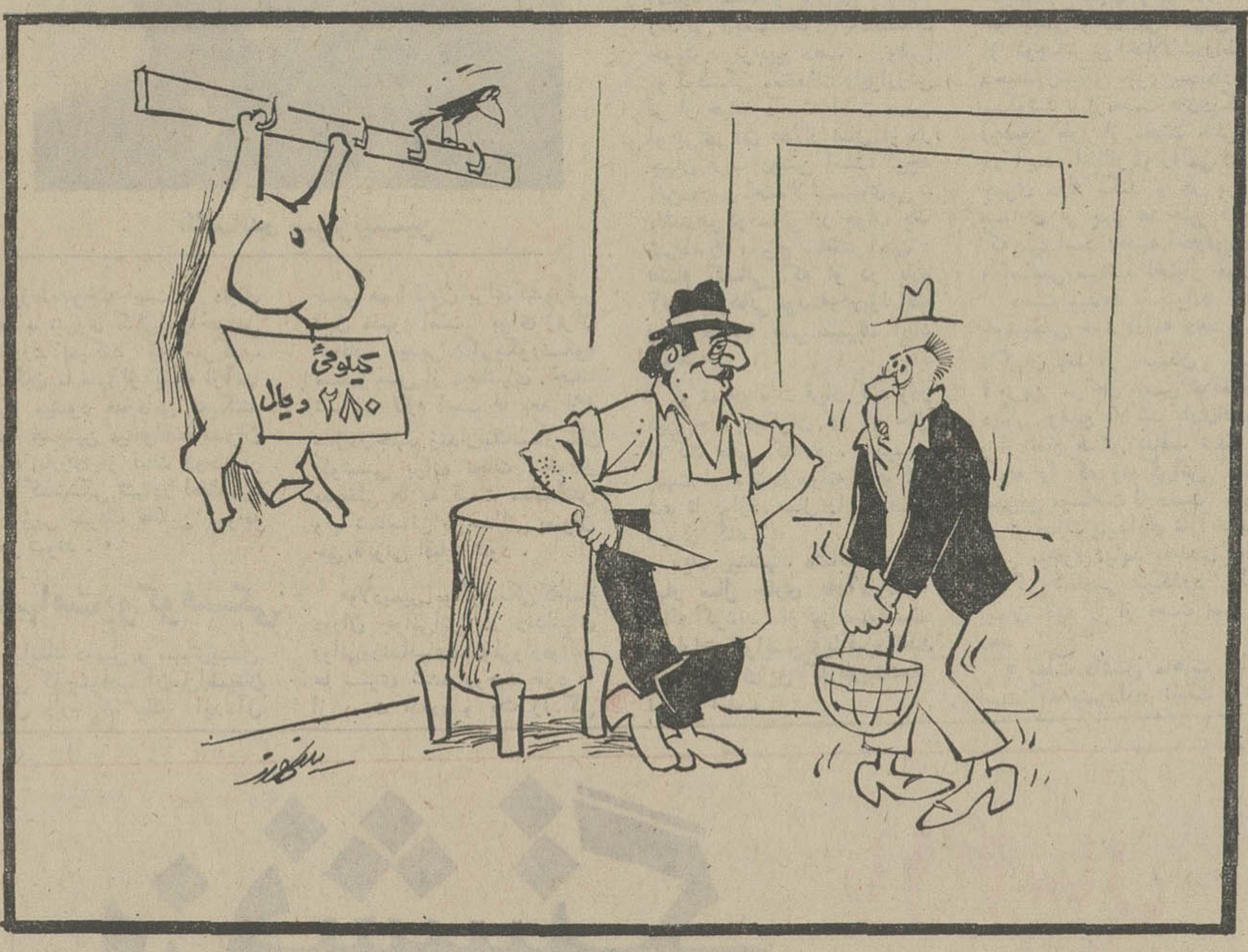

ـ از دیدن قیمتش ناراحت شدی ؟

ـ نه ناراحتیم از برودت زیادش است

از : محمدعلی جداری فروغی

بدنبال نخود سیاه !

در صفحه حوادث خبری داشتیم مبنی‌براینکه مردی که از ۷۲ نفر جوینده کار مبالغی دریافت کرده بود تا برای آن ها در موسسات مختلف شغل پیدا کند ، بعنوان کلاهبردار تعقیب و محاکمه و به ۷۲ فقره «ده ماه حبس تادیبی» محکوم شده است ، که البته رای دادگاه بدوی و ویژوهشی‌دردیوان‌کشو رهم‌تائیدشده‌است.ضمنانبایدفراموش کرد که طبق قانون فقط یک مجازات ده ماه حبس‌تادیبی در باره این شخص اجرا خواهد شد .

در سال های اخیر شرکت ها و موسسات چندی توسط اشخاص «بیکار» بدون گرفتن جواز و دارابودن شرائط قانونی تشکیل شده و این موسسات کاریابی ممردرآمد و کسب روزی برای موسسان آن ها شده است. و البته این شرکت ها و موسسات قلابی که اغلب موسس و تشکیل دهنده آن ها نیز یک آدم بیکار امازرنگ بوده است که با اجاره چند اطاق و آپارتمان و با جمع کردن عده‌ای بیکار گرد خود به خالی کردن جیب «تهی» بیکاران دیگر پرداخته‌اند و در مدت کوتاهی توانسته‌اند از این راه پول کلانی به جیب بزنند و مدتی جویندگان کار را بعنوان معرفی به موسسات معتبر به دنبال «نخود سیاه» بفرستند و بطور مثال دست آخر به یک جوان دیپلمه بگویند که در فلان شرکت تجارتی برای شما کار هست ، ولی حقوقش ماهیانه ۳۰۰۰ ریال است . که‌بالطبع دیپلمه ای هم که مدتی دنبال شغل دوندگی کرده و مبالغی خرج کرده است راضی نخواهد شد که درازای ۳۰۰۰ ریال در ماه مشغول کار شود و لذا پس از کمی این پا و آن پا کردن بالاخره دست از سرشرکت کاریابی برمیدارد و بدنبال کار خود میرود !

شرکت کاریابی (!) نیز البته همچنان به کار خود ادامه میدهد تا آنجا که دری به تخته میخورد و آدم بیکاری پیدا میشود که حاضر نیست پول مفت به‌شرکتی بدهد که فقط وعده پیدا کردن کار را میدهد و در عمل از کار خبری نیست و لذا دست به دامان دادگستری میشود و دادخواستی مینویسد و پس از آن است که بدنبال او بقیه جویندگان کار هم یک یک راهی دادگستری میشوند و طومار شکایت را امضاء میکنند تا آنجا که بعد از مدتی تعدادشاکیان به ده ها نفر میرسد ! در اینجاست که‌شست رئیس و کارکنان موسسه کاریابی از کم و کیف قضیه خبردار شده ، پس از چندی با پول هائی که ازجویندگان کار گرفته‌اند فرار را برقرار ترجیح میدهند و اگر احیانا به چنگ دستگاه عدالت بیفتند به همان مجازاتی محکوم خواهند شد که آن« مرد» شد !

مدرسه عالی علوم تغذیه

برای دوره‌های فوق‌لیسانس دانشجو میپذیرد

مدرسه عالی علوم تغذیه و شیمی مواد غذائی (وابسته به انستیتو خواروبار و تغذیه ایران) برای‌دوره فوق لیسانس دررشته‌های زیر ازطریق امتحان ورودی عده‌ای دانشجو میپذیرد :

۱ـ رشته بهداشت و کنترل و تکنولوژی مواد غذائی .

۲ـ رشته علوم تغذیه و رژیم .

داوطلبان باید دارای شرایط زیر باشند :

۱ـ برای دوره بهداشت و کنترل و تکنولوژی‌مواد غذائی داشتن مدرک لیسانس یا بالاتر در یکی‌از رشته‌های علوم تغذیه، پزشکی، دامپزشکی، مهندسی شیمی و صنایع مواد غذائی .

۲ـ برای دوره‌علوم تغذیه و رژیم : داشتن مدرک لیسانس و بالاتر در یکی ازرشته‌های علوم تغذیه ، پزشکی ، دامپزشکی .

فارغ‌التحصیلان رشته‌های مشابه دیگر نظیر شیمی، بیولوژی، کشاورزی، میکرب‌شناسی، چنانچه‌در رشته‌های نامبرده لااقل سه‌سال اشتغال‌داشته‌و خدمات تحقیقاتی و یا آموزشی انجام داده‌باشند میتوانند برای شرکت در دوره فوق لیسانس رشته مربوط بخود ثبت‌نام کنند .

مسابقه ورودی

ابتدا از داوطلبان امتحان زبان‌خارجه (انگلیسی، فرانسه و یا آلمانی) بعمل خواهد آمد و قبولشدگان از زبان خارجه درمسابقه ورودی شرکت خواهند کرد . موادامتحانی برای رشته بهداشت و کنترل وتکنولوژی مواد غذائی عبارتند از : شیمی و میکربشناسی مواد غذائی ، بیوشیمی صنایع غذائی و برای رشته علوم تغذیه و رژیم عبارتند از : بیوشیمی، فیزیولوژی وتغذیه اساسی و تطبیقی .

کلاسهای دوره فوق لیسانس بطور تمام‌وقت بوده‌و کارکنان موسسات خصوصی و دولتی درصورتی میتوانند ثبت‌نام کنند که قبلا موافقت سازمانهای‌متبوع خود ر اجلب کرده و معرفینامه رسمی ارائه نمایند . سایر شرایط برابر با آئین‌نامه‌های مربوط به دوره‌های فوق‌لیسانس خواهد بود .

داوطلبان واجد شرایط میتوانند برای ثبت‌نام حداکثر تا تاریخ ۲٤ شهریورماه جاری مدارک زیر را با پست سفارشی به آدرس انستیتوخواربار و تغذیه ایران ارسال دارند : (جاده پهلوی ـ مقابل هتل‌هیلتون شماره ٤٦۲ یا صندوق پستی ۳۲۳٤) .

یکبرگ فتوکپی دانشنامه همراه با گواهی معدل کل . دو قطعه عکس ٤×٦ .

یک برگ فتوکپی انجام خدمت وظیفه یا معافیت دائم . رسید بانکی بمبلغ یکهزار ریال که بحساب‌جاری شماره ۷٤۵ بانک‌ملی ایران شعبه محمودیه واریز شده باشد . تاریخ و محل مسابقه ورودی بعدا آگهی خواهد شد .

م الف ۹۹۰٦

مدیر عامل انستیتو و رئیس مدرسه عالی‌علوم‌تغذیه
دکتر حبیب هدایت

آ ـ ٤۱۰۸۰

آگهی مزایده فروش لاستیک مستعمل

اداره کل راهداری وزارت راه در حدودبیست هزار حلقه لاستیک روئی فرسوده باندازه های مختلف ودر حدود ده تن قیچی ومقدار سی‌تن پودر لاستیک برطبق‌مشخصات وشرائط مربوطه ازطریق مزایده بفروش میرساند داوطلبان شرکت در مزایده میتوانند در ساعت اداری جهت ملاحظه لوازم مذکور که در محوطه کارگاه این اداره واقعدر کیلومتر ۱۸ جاده جنوبی کرج میباشد مراجعه وبرگ ویا اسناد شرائط مزایده را از اداره انبار های کل راهداری واقع در میدان کشتارگاه دریافت فرمایند.

شرکت کنندگان باید صدی پنج ۰۵ر۰ مبلغ پیشنهادی را نقدا بعنوان سپرده شرکت درمزایده به حساب جاری ۱۵٦۱ این اداره نزد بانک مرکزی ایران پرداخت‌ویامعادل همان مبلغ ضمانتنامه بانکی صادره یکی از بانکهای مجاز ایران که لااقل دوماه اعتبار داشته باشد بپیوست پیشنهاد خود ضمن برگ شرائط امضاء شده تا ساعت ۱۱ صبح روز۳۱ر٦ر۵۲ بدفتر اداره کل راهداری تسلیم و رسید دریافت‌نماید پیشنهاد های واصله ساعت ۱۲ صبح روز مزبور در دفتر کار معاون اداری و مالی اداره کل راهداری باز و قرائت خواهد شد حضور پیشنهاد دهندگان یا نمایندگان مجاز آنها در جلسه مزایده آزاد است و اداره کل راهداری دررد یاقبول هریک یاتمام پیشنهاد ها مادام که معامله انجام نشده است جزا یا کلا مختار میباشد به‌پیشنهادهای فاقد سپرده و مشروط ویا مبهم و پیشنهادهائیکه بعداز موعد مقرر برسد ترتیب اثر داده نخواهد شد سپرده برنده اول ودوم مزایده نگهداری در صورت استنکاف از انجام معامله بدون هیچگونه تشریفات به‌نفع خزانه دولت ضبط خواهد شد هرگونه مالیات و عوارض متعلقه بعهده برندگان مزایده میباشد . ضمنا قیمت های‌پیشنهادی برای لاستیک هاو هریک از اقلام بالا بایستی جداگانه قید فرمائید .

م‌الف ۱۰۳۸۷

آ ـ ٤۱۷۰۸ اداره کل راهداری

آگهی ثبت نام

مدرسه عالی علوم اداری و بازرگانی قزوین

دانشجویان مدرسه عالی علوم اداری و بازرگانی قزوین (به‌استثنای دانشجویان سال اول) بایستی‌برای ثبت نام به دفتر مدرسه صبح و عصر در قزوین مراجعه کنند . دانشجویان باید قبلا مبلغ ٤۱ هزار ریال شهریه سالانه و حق ورزش خود را به حساب شماره ۸۰ بانک بازرگانی ایران شعبه خیابان‌ایرانشهر پرداخت‌نموده رسید شهریه سالانه‌رابه‌اداره‌حسابداری مدرسه تسلیم و رسید جدیدی در یافت و به‌ترتیب‌زیر برای ثبت نام اقدام کنند .

(۱) دانشجویانیکه شماره‌رسید حسابداری‌آنها از ۱ تا ۲۰۰ باشد روز شنبه ۱۷ شهریور ماه ۱۳۵۲

(۲) دانشجویانیکه شماره‌رسید حسابداری‌آنها از ۲۰۱ تا ٤۰۰ باشد در روز یکشنبه ۱۸ شهریور ماه

(۳) دانشجویانیکه شماره‌رسید حسابداری‌آنها از ٤۰۱ تا ٦۰۰ باشد در روز دوشنبه ۱۹ شهریور ماه

(٤) دانشجویانیکه شماره‌رسید حسابداری‌آنها از ٦۰۱ تا ۸۰۰ باشد در روزسه‌شنبه ۲۰ شهریور ماه

(۵) دانشجویانیکه شماره‌رسید حسابداری‌آنها از ۸۰۱ تا ۱۰۰۰ باشد در روز چهارشنبه ۲۱شهریور ماه

شهریه در یافتی منحصرا بر اساس مقررات و ضوابط وزارت علوم و آموزش عالی قابل استرداد خواهد بود .

مدرسه عالی علوم اداری‌و بازرگانی قزوین

آگهی استخدام رسمی

وزارت تعاون و امور روستا ها طبق مفاد قانون استخدام کشوری ۹۲ نفررا ازطریق امتحان و مسابقه برای خدمت در سطح روستا های کشور برای‌شغل کارشناس کشاورزی بادانشنامه‌مهندسی یالیسانس در رشته کشاورزی «زراعت ، آبیاری ، وزهکشی ، ماشین‌آلات کشاورزی ، مهندسی زراعی ، دامپروری و خاکشناسی »بمنظور انجام خدمت در شرکت های سهامی زراعی و تعاونیهای تولید در گروه موقت شغلی ٦استخدام می کند ضمنا اضافه می نمایده٦۵ نفراز کارشناسان مزبور ابتدا بصورت پیمانی و از اول سال ۵۳ بصورت رسمی به استخدام درخواهند آمد .

ـیکسال خدمت در سطح شرکت ها برای انتخاب شدگان نهائی بعداز استخدام رسمی از نظر ارتقاء و ترفیع یکسال و نیم محسوب خواهد شد ضمنا قبول شدگان باید ضمانت ثبتی بمبلغ یکصد هزار ریال و تعهد خدمت حداقل بمدت ۵ سال در سطح شرکت ها تنظیم و تسلیم دارند .

ـبه انتخاب شدگان نهائی علاوه برحقوق ومزایای تعیین شده در مقررات قانونی استخدام کشوری در صورت واجد شرایط بودن و با توجه به اهمیت شغلی که عهده‌دار خواهند شد ،مزایای مخصوص نیز پرداخت می شود .داوطلبان واجد شرایط می توانند برك درخواست ذیل این‌آگهی را تکمیل کرده و با دو قطعه عکس ٤ × ۳ورسید بانکی مبتنی برپرداخت مبلغ ٤۰۰ ریال دریکی از شعب بانك ملی ایران بعنوان حساب ۹۸۰نزد بانك مرکزی ایران بنام حساب حق ثبت نام داوطلبان استخدام را تا آخر وقت اداری روزشنبه هفدهم شهریورماه ۵۲باپست‌سفارشی‌به‌نشانی‌اداره کل کارگزینی وزارت تعاون و اموروروستاهاخیابان پهلوی مقابل سینما آتلانتیك ارسال دارند «توجه مذکور به هیچوجه مسترد نخواهد شد»به‌مدارکی که بعداز این تاریخ به پست تحویل داد ه‌شودیا فاقد رسید بانکی مذکور در فوق باشد ترتیب‌اثر داده نخواهد شد . پروانه ورود بجلسه امتحان و مسابقه در تاریخ پنج روز پس از تاریخ پایان ثبت نام در محل فوق بین داوطلبان توزیع خواهد شد تاریخ و محل امتحان و مسابقه در پروانه مذکور درج‌شده است . م الف ۹۹۱۸

وزیر تعاون و امور روستا ها

برك درخواست شغل ازوزارت تعاون وامور روستاها

نام خانوادگی — نام — نام پدر — شماره شناسنامه

محل صدور — تاریخ تولد — مدرك ورشته تحصیلی

وضع‌خدمت وظیفه — نشانی کامل:

شهر — خیابان — کوچه — شماره منزل — شماره تلفن

آ ـ ۳۹٦۹۲ — امضاء داوطلب

National Iranian Oil Co. is in need of an experienced Iranian Legal Advisor for Service in the Oil industry in Tehran with the following requirements:

Education	– Graduate of recognized University subsequently qualified as Lawyer.
Language	– Excellent knowledge of English with special – emphasis on understanding of Technical terminology.
Experience	– Ten years in the profession or in industry with extensive practical knowledge of large scale – international contracting in petroleum or associated industries. Experienced in legal Drafting in the English – language.
Military Service	– Performed or exempted.
Religion	– Professing one of the recognized religions of Iran.
Age	– 30 – 40 years.

Applicants (not to be government employees) should apply in person to NIOC, Recruitment and Redeployment Division, No. 76, Kakh-e-Shomali Avenue, any working day between 8.00 and 11.00 A.M., bringing with them Educational Certificates, work references and two photographs.

RCD International School of Insurance.

Tehran

ADMISSION NOTICE

Fall Semester 1973 – (1352-1353)

RCD International School of Insurance accepts 50 Iranian students for admission to courses in Insurance and Economics leading to the degree of Licence D'Assurance (Equivalent of Buchelor's degree) conforming to the standards of Tehran University.

Duration of study:	4 years (eight semesters).
Medium of instructions:	English.
Academic Requirements:	a) 12th grade diploma (Math or Natural Science) or its foreign equivalent. b) Proficiency in the English Language. c) Success at the entrance examination and the interview.
Tuition fees:	Rls. 50,000 per academic year.
Classes begin:	September 29, 1973.
Last date for submission of applications:	September 18, 1973
Entrance Examinations:	September 19, 1973 (3.00 - 6.00 p.m.)

The application forms may be obtained from the Registrar, RCD International School of Insurance, Farahe Shomali Ave., 68/2 Takesh Ave., Tehran, from: 9.00 — 12.00 noon and 3.00 — 5.00 p.m.

ترجمه از لوموند ـ شماره
منتشره در تاریخ ۲۹ اوت ۷۳

الکساندر سولژنیتسین از اختناق اندیشه‌ها در شوروی سخن میگوید: (۲)

چگونه میتوان انسانرا به سطح انسان آهنی تنزل داد؟!

الکساندر سولژنیتسین نویسنده نامدار شوروی، هفته گذشته باخبرنگار مجله «لوموند فرانسه» و خبرگزاری «آسوشیتدپرس» مصاحبه‌ای در مسکو انجام داد و طی آن از مضایقی که روشنفکران پیشروی شوروی با آن مواجهند سخن گفت. در شماره دیروز قسمتی از این مصاحبه را مطالعه فرمودید و در زیر بقیه آن را می‌خوانید.

معنی و مفهوم اخلال در امواج رادیوئی را نمیتوان برای کسی که خود دست به چنین کاری نزده و سالها با آن سرو کار نداشته است، توصیف کرد. این کار به معنی آب دهانی است که روزانه به گوشها و چشم های مردم پاشیده میشود و به منزله یك توهین و پائین آوردن شخصیت انسان تا سطح یك آدم آهنی است، خواه این اخلال بصورت سکوت کامل باشد یا بوسیله «صدای اره» یا ازطریق یك موسیقی در سطح پائین. این کار در حکم کاهش دادن افراد بالغ تا سطح طفولیت می باشد: **«فقط آشی را که مادرت برایت پخته است بخور».**

« ... مسکو لنینگراد به بی‌خبرترین شهرهای جهان تبدیل شده‌اند: اهالی این شهرها سعی میکنند تا بوسیله افرادی که از مناطق روستائی می آیند اطلاعاتی کسب کنند.

در این مناطق بدلیل اقتصادی (زیرا این ایستگاههای پارازیت پراکنی برای اجتماع ما خیلی گران تمام میشود). اخلال در امواج رادیوئی به نحو ضعیف‌تری صورت میگیرد. با این حال طبق مشاهدات ساکنین نقاط مختلف، این اخلال درست طی چند ماه اخیر گسترش یافته و مناطق جدیدی را زیر پوشش خود گرفته و شدت آن فزونی یافته است. (میتوان سرنوشت سرگی خانژنکف را بخاطر آورد که در سال ۱۹۶۳ بجرم توطئه یا به قصد منفجر ساختن ایستگاه پارازیت پراکنی مینسك هفت سال در زندان بسر برد. و با این حال اگر خواست مشترك هر انسان را در نظر بگیریم نمیتوانیم مفهوم این «جنایت» را درك کنیم جز آنکه آنرا اقدامی برای صلح عمومی بدانیم!)

بازگشت به سال ۱۹۳۰

«هدف کلی از حالت اختناق فکری کنونی در کشور ما ممکن است به عنوان اقدامی بمنظور تحقق بخشیدن به ایده‌آل چین تلقی شود اگر این ایده‌آل قبلا در سالهای ۱۹۳۰ نزد ما احیاء نمی‌گردید این چیزی است که اکنون بفراموشی سپرده شده است. آیا بسیاری از مردم دنیای غرب در سالهای ۱۹۳۰ در باره میخائل بولگاکف و پلاتانف و فلورنسکی چیزهائی نشنیده بودند؟ نظیر چین، امروزه هزاران نفر انشعابیون و همین طور نویسندگان و فیلسوفهای مخفی وجود دارد ولی جهان بوجود آنها پی نخواهد برد مگر پس از گذشت یك دوره کامل که از پنجاه یا صد سال تجاوز میکند و آنهم فقط دوره مردان قادری که خواهند توانست آثار خود را از لابلای محیط سرکوب شده حفظ نمایند. همین آیده‌آل است. که مردم کشور ما اکنون مایلند بازیابند.

با این وجود من با اطمینان کامل اذعان دارم که بازگشتی بسوی یك چنین رژیمی در کشور ما غیرممکن است. اولین دلیل این امر چنین است: اطلاعات بین‌المللی و نفوذ ورخنه افکار و حقایق و اعتراضات مردم علیرغم هرگونه دشواری: باید درك کرد که دنیای شرق بهیچوجه نسبت به اعتراضهای جامعه غرب بی‌تفاوت نیست، بلکه برعکس به نحو مرگباری از آن ها ـ وفقط از آنها ـ بیم دارد ولی تنها موقعیکه این اعتراض‌ها بصورت یك صدای نیرومند و یکپارچه صد ها نفر از شخصیت های برجسته یا افکار عمومی یك قاره بطور کامل باشد که بکمك آن یك رژیم «پیشتاز» ممکن است به لرزه درآید. **موقعیکه فریاد این اعتراض های ضعیف و پراکنده و بدون هیچگونه ایمان به پیروزی و توام با تشریفات همیشگی نظیر آنچه که در یونان و ترکیه و اسپانیا بگوش طنین انداز میشود، تنها چیزی که از آن حاصل میگردد خنده سرکوب کنندگان است. موقعیکه ترکیب نژادی یك گروه بسکتبال بعنوان یك واقعه جهانی مهمتر از تزریق روزانه برای متلاشی ساختن مغز زندانیان تیمارستانها قلمداد میشود، چه احساسی میتوان داشت جز احساس انزجار نسبت به یك تمدن خود خواهانه و کوته بین و خلع سلاح شده؟**

در زیر فروغ تبلیغات سراسر جهان، زندان از نظر محو می شود و مخفی میگردد. در مورد «آمارلیك» که مجازات اوقبلا در سال ۱۹۷۰ بطور درازمدت تمدید شده در وهله اول فقط توانستند یك «ماده همیشگی» از قانون و سه سال زندان رادر نظر بگیرند. آنها مجبور شدند او را به کولیما اعزام دارند تا از برخورد با اردوگاههای سیاسی «مورد وی» جلوگیری شود. در حال حاضر بکمك یك تبلیغ جدید در افکار عمومی جهان، آنها ناگزیر شدند مجددا به سه سال «اکتفا» نمایند. در غیر اینصورت مجازات خیلی شدیدتر میشد.

«دنیای غرب از طریق تبلیغات خود تا بحال بسیاری از ستمدیدگان را یاری کرده و نجات داده است ولی تمام درسی را که باید بیاموزد نیاموخته است. دنیای غرب با نیروی کافی این احساس را درك نمیکند که سرکوب شدگان ما تنها از اینکه از آنها دفاع میشود قدردانی نمیکنند بلکه همچنین میخواهند بعنوان نمونه بارزی از ثبات روحی واز خود گذشتگی تنها در لحظه مرگ و در زیر سرنگ قاتلین دیوانه ظاهر شوند.»

الکساندر سولژنیتسین

شهامت بوکوفسکی

«وایتنگ دومین و مهمترین دلیلی که بموجب آن من اطمینان کامل دارم که یك ایده‌آل چینی هم اکنون برای کشور غیر قابل مفهوم است برای ژنرال انعطاف ناپذیر «گریگورنکو» مسلما بیش از میدانهای جنگ شهامت لازم است تا بعد از ۴۱ سال در جهنم زندان یك تیمارستان کوششی برای نجات خود از بدبختی ها به قیمت معتقداتش و با شناسائی بی عدالتی بعنوان حق قانونی اقناع شود.

«ولادیمیر بوکوفسکی که تمام دوران جوانی‌اش در زندانهای روانی و زندانهای معمولی و اردوگاه ها سپری شده روحیه خود را از دست نداده و یك زندگی آرام در آزادی را ترجیح نداده بلکه ترجیح داده است تا بصورت قربانی عمدی در خدمت دیگران به حیات خود ادامه دهد. او امسال به مسکو انتقال یافت و «باو چنین پیشنهاد گردید: آزاد شدن و رفتن به خارج ولی بدون داشتن هیچگونه فعالیت سیاسی تا موقع حرکت، همین و بس و او می توانست بدون اشکال برای معالجه به خارج برود.» براساس معیارهای فعلی شهامت غریبها هر کس میتواند بیش از این برای نجات خود از فلاکت از خود گذشتگی نشان دهد: بعضی از اسیران جنگی تصور کرده‌اند که میتوانند در کاغذی را علیه کشور خود امضاء کنند و با این اقدام زندگی ذیقیمت خود را به معتقدات خویش ترجیح دهند. ولی بوکوفسکی معتقدات را پر ارزش تر از حیات دانسته است درس او برای آن عده از نسل او در جهان غرب روشن است، گرچه این درس احتمالا نامساوی می‌باشد بوکوفسکی در جواب یك شرط را مطرح ساخته است: **«تمام کسانی که او در باره آنها چیزهائی نوشته و در زندانها و بیمارستانها بسر میبرند آزاد شوند».**

او نمیخواست فرار کند و در عین حال دیگران را در حال فلاکت باقی گذارد. بهمین جهت او مجددا روانه اردوگاه شد تا دوازده سال را در آنجا سپری کند.

«یك پیشنهاد مشابه نیز در بهار سال جاری به «آمارلیك» ارائه گردید: او نیز میتوانست اظهارات گرایسن و یاکیر را تائید کنند برای این کار باو پیشنهاد آزادی شد.

او هم جواب رد داد و برای مجازات دوم به کولیما فرستاده شد. و در موارد یکه ما اکنون از آن آگاهی کامل نداریم و در آن شکنجه و آزار در زیر سر پوش «اسرار دولتی» از نظرها مخفی مانده تنها باین دلیل که زندانی آزاد نشده و مجازات او تخفیف نیافته، میتوانیم با اطمینان خاطر نتیجه بگیریم که این مرد مثل همیشه به معتقدات خویش پای بند میباشد و ایمان راسخ دارد.

«این روح از خودگذشتگی وروش مشترك یك عده منزوی روشنی بخش آینده ما میباشد. این یکی از خصوصیات روانی موجود بشر است که ما را همیشه به تعجب وامیدارد: در خوشبختی و در بی تفاوتی، او از کوچکترین اختلالات در اطراف محیط زندگی خود بیم دارد و میکوشد تا از محنت های دیگری (وهمین طور از محنت هائی که در آینده انتظار او را می کشد) چیزی درك نکند و در برابر بسیاری از چیز ها حتی آنچه که مهم است وجنبه اخلاقی دارد و اساسی میباشد اختیار خودرا از دست میدهد تا بتواند به خوشبختی خود ادامه دهد. و ناگهان بعد از رسیدن به آخرین مراحل یعنی موقعیکه دیگر بوضع فلاکت باری افتاده و از تمام هستی ساقط شده و آنچه را که زندگی‌اش را شیرین میساخت از دست داده در او قدرت پایداری تا آخرین نفس بوجود میاید به حدی که از زندگی شخصی میگذرد ولی ایمان خود را از دست نمی‌دهد.

«بعلت داشتن ماهیت اولی است که بشر قادر نیست روی هیچیك از قللی که فتح کرده است باقی بماند بکمك ماهیت دوم بشر از کلیه تاریکی ها نجات پیدا کرده است. مسلما موقعیکه بشر هنوز روی قله ها بسر میبرد بهتر آن است سقوطی را که انتظارش را میکشد و همین طور قاوانی را که باید بپردازد پیش‌بینی کند و قبل از فرا رسیدن لحظه بحرانی از خود استقامت و شهامت نشان دهد و کمتر ولی زودتر جانفشانی نماید.

« این فکر که مسیر جنایت بار تاریخ اجتناب ناپذیر است و روح اعتماد به آن قادر نیست پرقوی‌ترین قدرتهای جهان اثر کند، نمیتواند مورد قبول واقع شود. تجربه نسل‌های اخیر مرا بخوبی قانع ساخته است که تنها انعطاف ناپذیری روح بشر و پایداری آن در برابر جبهه متحرك خشونت ها ـ خشونت هائی که او را تهدید میکند و برای جانفشانی و مرك وفریاد زدن «تجاوز موقوف» آماده میسازد تنها این انعطاف ناپذیری روح است که دفاع واقعی از صلح فرد فرد و صلح همه انسانها و تمامی بشریت را تضمین میکند.»

پایان

انجمن دوستیرگان بانوان

بدنبال تلاش های فراوان برای نوسازی وتکمیل وسایل نام نویسی برای دوره های تازه این کلاسها آغاز میشود:

خیاطی، آشپزی، آرایش وزیبائی، ماشین نویسی، منشیگری، فارسی و کاراته.

این کلاسها زیر نظر دبیران مبرز اداره میشود و ترتیبی داده شده است که یك نفر از فارغ‌التحصیلان هر کلاس، برای تکمیل اطلاعات خود به اروپا سفر کند.

برای نام نویسی و کسب اطلاعات بیشتر به دبیرخانه انجمن دوشیزگان و بانوان (خیابان بهار شمالی ـ بالاتر از نامجو ـ تلفن ۸۲۴۸۳۱ و ۸۲۳۷۳۸ و ۸۲۳۷۳۷) مراجعه فرمائید.

ՀԱՐՍԱՆԻՔ
149 ՌԻԱԼ
ՀԵՌԱԽՕՍ՝ 663635

فروردین ـ بی توجه به همه دوستی‌ها به روابطتان خاتمه میدهید. پولی بدستتان میرسد.

اردیبهشت ـ یکی از افراد خانواده از مدتی پیش ذهنش متوجه مسئله‌ای دیگر است. احتمالا بخرید خواهید رفت.

خرداد ـ از ابراز عقاید تند خودداری کنید. ناراحتی هایتان خیلی زود برطرف خواهد شد.

تیر ـ درمورد کارهایتان خودتان هم نمی دانید چه می خواهید مراقب سلامتیتان باشید.

مرداد ـ نقشه‌ای دارید که برای عملی کردن آن باید کمی سریع عمل کنید. باحتمال قوی سفری شیرین درپیش دارید.

شهریور ـ اگر از شما انتقادی می شود سعی کنید نکات صحیح انتقادها را بپذیرید. انتظار نداشته باشید که همه مطابق عقیده شما سخن گویند.

مهر ـ در انتخاب یکی از دوستان اشتباه کرده‌اید. هدیه‌ای درراه دارید.

آبان ـ خبر های خوشی در محیط خانه شنیده میشود. دوستی را از دست خواهید داد.

آذر ـ در ماه آخر تابستان با یک شخصیت سرشناس آشنا میشوید. استقامت وپایداری بیشتری نشان بدهید.

دی ـ گرفتاری عمده شما اینست که زندگی را بیش از حد سخت می گیرید خونسرد وآسان بگیر باشید.

بهمن ـ شانس در یک قدمی شماست با افراد خانواده مهربان و یکرنگ باشید.

اسفند ـ شما دارای تحرک فوق‌العاده‌ای هستید. راجع به نقشه‌ها و آرزو هایتان کمتر با دیگران صحبت کنید.

گر فردا روز تولد شماست مسافرت خاطره‌انگیزی در پیش دارید. زندگی خصوصی‌تان دستخوش تحولاتی میشود.

دانشگاه ملی ایران

مسابقه ورودی دوره های فوق‌لیسانس دانشگاه ملی ایران

دانشگاه ملی ایران برای دوره های فوق لیسانس رشته های: حقوق جزا، حقوق خصوصی، اقتصاد، علوم سیاسی در سال تحصیلی ۵۳ ـ ۵۲ طبق آئین نامه تحصیلات مربوط عده‌ای دانشجو بشرح زیر می‌پذیرد:

برای هر یک از دوره های فوق لیسانس حقوق جزا وفوق لیسانس حقوق خصوصی حداکثر ۲۰ نفر

برای دوره فوق‌لیسانس علوم اقتصادی حداکثر بیست نفر.

وبرای فوق‌لیسانس علوم سیاسی حداکثر ۱۵ نفر.

عده مزبور بشرطی پذیرفته میشوند که نمرات امتحانات مسابقه آنان از حد نصاب لازم کمتر نباشد. مدرك تحصیلی لازم برای داوطلبان رشته های حقوق جزا و حقوق خصوصی منحصرا دانشنامه لیسانس حقوق و برای داوطلبان رشته اقتصاد (لیسانس رشته اقتصاد) وبرای رشته علوم سیاسی (لیسانس رشته سیاسی) از یکی از دانشگاه های معتبر داخلی یا خارجی خواهد بود.

معدل کل لیسانس داوطلبان در سیستم های مختلف نمره گذاری نباید از معادل ب (۱۴) ـ کمتر باشد.

مدارك ثبت نام:

۱ـ فتو کپی یا تائیدیه دانشنامه لیسانس.
۲ـ ورقه گواهی شده معدل کل لیسانس.
۳ـ فتوکپی شناسنامه ۲ برگ.
۴ـ۶ قطعه عکس ۴×۶ که داوطلب باید شخصا نام و مشخصات خود را از روی شناسنامه در پشت آنها نوشته باشد.
۵ـ رسید بانکی بمبلغ یک هزار ریال بابت ثبت نام که باید بحساب شماره ۱۰۰۲ دانشگاه ملی ایران شعبه ۶۷۶ (اوین) یا بهمین حساب در یکی از شعبه های بانك ملی ایران در تهران یا شهرستانها پرداخت شده باشد.
۶ـ فتوکپی گواهی معافی از نظام وظیفه یا برگ خاتمه خدمت برای کسانیکه ترك تحصیل دارند. (فارغ‌التحصیلان سال تحصیلی جاری درصورتیکه سن آنان از ۲۸ سال تجاوز نکند میتوانند در مسابقه شرکت کنند.)

داوطلبان باید درخواست خود را که شامل نام و نام خانوادگی، نام پدر، شماره شناسنامه، محل صدور، تاریخ و محل تولد، نشانی کامل باشد بخط خود بطور خوانا بضمیمه مدارك خواسته شده با پست سفارشی طوری بفرستند که تا تاریخ ۲۰ شهریور ماه ۱۳۵۲ به دبیرخانه دانشکده مربوطه به آدرس:

تهران ـ دانشگاه ملی ایران ـ (اوین) ـ واصل گردد.

وجه ثبت نام و مدارك داوطلب در صورت شرکت نکردن در امتحان و یا قبول نشدن مسترد نخواهد شد.

بدرخواست هائیکه فاقد یکی از مدارك خواسته شده باشد ترتیب اثر داده نمی‌شود.

مواد امتحانی:

۱ـ رشته فوق لیسانس حقوق جزا: حقوق جزای عمومی ـ حقوق جزای اختصاصی، متون حقوقی بزبان خارجی (فرانسه یا انگلیسی).
۲ـ رشته فوق لیسانس حقوق خصوصی: اختیار، (حقوق مدنی ـ حقوق بازرگانی)، فقه اسلامی متون حقوقی بزبان خارجی (فرانسه یا انگلیسی).
۳ـ رشته فوق لیسانس اقتصاد: اقتصاد، آمار، ریاضی، زبان انگلیسی.
۴ـ رشته فوق لیسانس سیاسی، علوم سیاسی، زبان خارجه (انگلیسی یا فرانسه).

تاریخ امتحان:

مسابقه ورودی رشته حقوق خصوصی روز پنجشنبه ۲۲ شهریور ۵۲ از ساعت ۵ تا ۷ بعداز ظهر و مسابقه‌های ورودی رشته های حقوق جزا ـ اقتصاد و علوم سیاسی روز شنبه ۲۴ شهریور ۵۲ از ساعت ۵ تا ۷ بعد از ظهر در محل دانشکده مربوطه انجام خواهد شد و کارت های ورودی همان روز صبح و بعداز ظهر بوسیله دبیرخانه دانشکده توزیع می‌شود.

قابل توجه: داوطلبانی که مایل باشند می‌توانند در دو رشته (حقوق جزا) و (حقوق خصوصی) بطور جداگانه شرکت کنند و باید برای هر رشته درخواست جداگانه منضم به مدارك خواسته شده ارسال دارند.

چنانچه داوطلبی در هر دو رشته حقوق قبول شود فقط میتواند یک رشته را به میل خود انتخاب نماید.

دانشگاه ملی ایران

بازنشستگی با ۴۱ سال سابقه خدمت

آگهی مناقصه خرید ماشین فرز

وزارت راه یکدستگاه ماشین تراش و یکدستگاه ماشین‌فرز مورد نیاز ادارات تابعه را در سال ۵۲ از طریق مناقصه خریداری مینماید.

شرکت های فروشنده که مایل به شرکت در این مناقصه باشند میتوانند به اداره کارپردازی وزارت راه واقع در میدان ارك مراجعه وبرگ شرایط مناقصه را دریافت و پیشنهادات خود را با توجه بمفاد مندرج در برگ شرایط تنظیم و تا ساعت ۹ صبح روز چهارشنبه بیست و هشتم شهریور ماه ۵۲ بدبیرخانه اداره کارپردازی تسلیم و رسید دریافت دارند و کمیسیون مناقصه در ساعت ۱۱ همان روز در دفتر کار معاونت مالی و اداری وزارت راه تشکیل خواهد شد و حضور پیشنهاددهندگان درجلسه مناقصه آزاد و کمیسیون در رد یك یا کلیه پیشنهادات مختار است. م‌الف ۹۹۱۱

رئیس اداره کارپردازی وزارت راه ـ مرتضائی
آ_۳۹۷۰۸

آگهی مناقصه واگذاری تعمیرات و نگاهداری دستگاه های تهویه مطبوع و شوفاژ

گمرك ایران در نظر دارد تعمیرات و نگاهداری دستگاه های تهویه مطبوع و شوفاژ ادارات گمرك مرکز و شهرستانها را به شرکتی ذیصلاح واگذار نماید لذا شرکت هائی که دارای سابقه کار و تخصص در این باره هستند می توانند تا آخر وقت اداری روز ۵۲٫۶٫۲۱ جهت کسب اطلاع به اداره ساختمان گمرك ایران واقع در خیابان داور طبقه هم کف مراجعه بادریافت برگ مشخصات وشرایط مناقصه وبازدید از محل های مورد عمل پیشنهادات خود را لاك و مهرشده تاساعت ۹ صبح روز ۵۲٫۶٫۳۱ باداره دبیرخانه مدیریت تدارکاتی تحویل ورسید دریافت دارند پیشنهادات واصله ساعت ۱۰ همان روز باز و قرائت خواهد شد گمرك ایران در رد و قبول یك یا کلیه پیشنهادات مختار است.

م الف ۱۰۰۷۷ گمرك ایران

آغاز هفته دوم نمایش در سینماهای

متروپل ـ رویال ـ سانترال

شمشیرزنی بیباك، شمشیرزنی با یك دست بریده، شمشیرزنی باتهور مافوق انسانی چنان طوفانی از حادثه و هیجان و دلهره ایجاد میکند که غریو تماشاچی به فلك میرسد!

فیلمی ۸ سروگردن بالاتر از تمام فیلمهای هنگ‌کنگی که دیده‌اید!

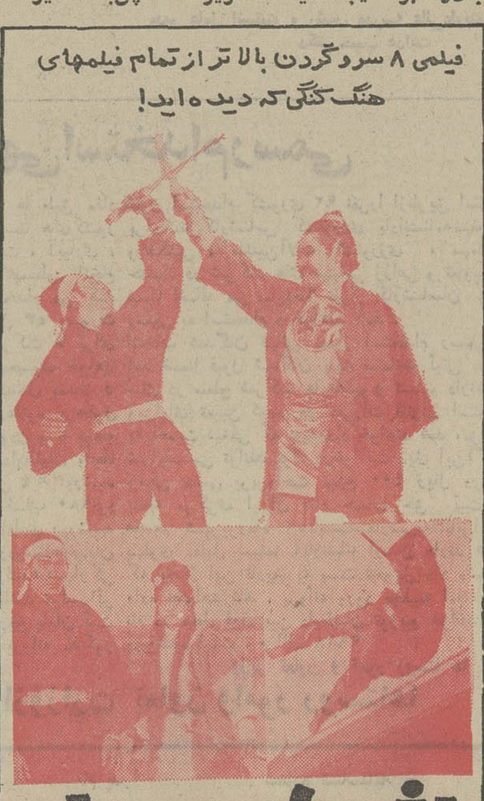

اژدهای سیاه

سینماسکوپ و رنگی

آغاز هفته دوم نمایش در

سینماریولی

«لی‌وان‌کلیف» خشن ترین چهره سینمای وسترن، مردی که باشمشلول آتشین و خونسردی خارق‌العاده خودتبهکاران غرب را به زانو درآورده است، در یك شاهکار تازه غوغا بپا میکند

لی‌وان‌کلیف درفیلم رنگی

سایه‌ای انتقام

باشرکت: پیتر او برایان
جس هان. هورست فرانک

جدول کلمات متقاطع

شماره ۷۵۳۲

طراح جدول: ف. جلوه

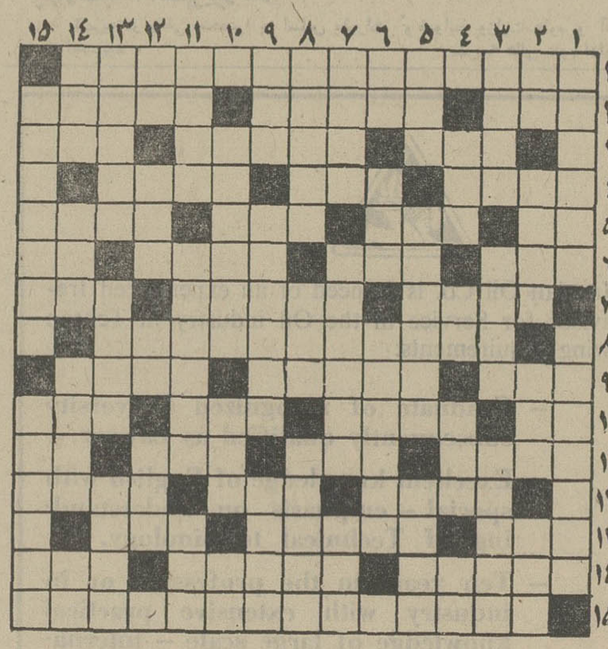

افقی:

۱ـ از غذا های نذری که میگویند خیلی خاصیت دارد ۲ـ بااهمیت ـ رنگارنگ ـ بامبرات تکمیل میشود ۳ـ بلدرچین ـ از نعمتهای مجهول ـ ویک آخرین ۴ ـ غذای ظهر ـ گیجی وپریشانی ـ شعله سرکش ۵ ـ ضمیر انگلیسی ـ آب‌پدران ـ رخام ۶ـ رسوائی ـ مادر ابریشم ـ البته بهتر از نیامدن است ـ حرف آخر ۷ـ شاید ـ از خوانندگان معاصر ـ پیش فروش ۸ ـ پیکاسوی جهان موزیک ۹ ـ برای آدمهای بی‌جربزه خرد نمی‌کنند ـ بدترین درد ـ شال کمر ۱۰ـ رخسار ـ جفنگ ـ زنان ـ مسخره آمیخته به شوخی و تمسخر ۱۱ـ عاشق عذرا ـ غارت و چپاول ـ از وسائل گرفتاری ـ تهران قدیم ۱۲ـ مارمولك ـ نصف نصف ـ نویسنده غریبه ۱۳ـ بدست آوردن ـ سردار مقدونی ـ روزگار ۱۴ـ ساکنان دیار خاموشان ـ از سازهای زهی ـ از اسباب سواری ۱۵ـ مولف آثار الباقیه.

عمودی:

۱ـ دامن ـ باله معروفی اثر استراویسکی ۲ـ قریه‌ای در مازندران ـ پاندول ـ شایسته ـ آسمان ۳ـ قاطران چنین میشوند ـ مال عاشق صادق در آستین باشد ـ مورد علاقه ۴ـ گاهی دیدنش را ندیده گرفتن بهتر ـ حرف تصدیق ـ قرارگاه ـ ضمیر ۵ـ صبح ـ ازطرق درس خواندن ازراه دور ـ خوابگاه ۶ـ صاحب یال و کوپال ـ بعد از موش می‌آید ـ چرکین ۷ـ قبله ـ هرقدر مجهولاتش بیشتر باشد حل کردنش دشوارتر است ـ پیامبر کشتی‌پناه ۸ـ شبه‌جزیره‌ای در جنوب روسیه ـ هیچ زنی چشم دیدارش را ندارد ـ از پادشاهان غاصب ۹ـ ازدوستان ونوس ـ از گیاهان خوشبوکه در طب و مشروب سازی بکار میرود ـ خارج ۱۰ـ از افراد خانواده پلاستیک ـ درنده ـ مغز ۱۱ـ خربزه خراسان ـ از واحد های مملکتی ـ پست ۱۲ـ شکومگوی جدائی ـ قدیم ـ ناشنوا ـ بچه دکان ۱۳ـ مساوی ـ در سوگواری میزنند ـ حالا دیگر برپیران نیز عیب نیست ۱۴ـ گیج و مبهوت ـ علاقه ـ شرم و حیا ـ پول خارجی ۱۵ـ کنایه از سرعت و اختصار است ـ از اقسام بستنی.

حل جدول شماره ۷۵۳۱

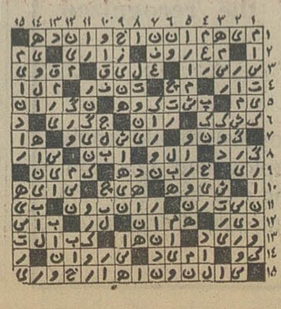

سیل پاکستان ۲۵۰ میلیون دلار خسارت ببار آورده و ۸ میلیون نفر کشته داده است

مهندسین ارتش پاکستان پلی را که براثر سیل در شاهراه نزدیک وزیر آباد ویران شده مجددا نصب میکنند .

از طرف دفتر امورامدادی اتحادیه جهانی صلیب سرخ پس از بررسی‌هائی که در مورد سیل های اخیر پاکستان بعمل آمده ، اطلاعیه‌ای منتشر شده است. در این اطلاعیه گفته شده است باران های موسمی که همراه‌با آب شدن برفهای قلل کوههای هیمالیا بوده سیلهای عظیمی را در پاکستان جاری ساخته و خساراتو ویرانی های شدیدی در استانهای پنجاب وسند بوجود آورده است . سطح مناطق سیل‌زده تنها در استان پنجاب سیزده جریب و در استان سند نیز رقمی معادل استان‌پنجاب برآورد شده است . این حادثه وسائل ارتباطی نظیر راهها ـ پلها ـ خطوط آهن ـ شبکه‌های آب و برق و تلفن را از کار انداخته و کلیه محصول برنج ـ پنبه ـ نیشکر و ذرت را که فقط چند روز به برداشت آن باقیمانده بود از بین برده و حدود ۲۵۰ میلیون دلار (۱٫۷۵۰ میلیون‌تومان) خسارت ببار آورده است .

دفتر امور امدادی اتحادیه‌جهانی صلیب سرخ، در پایان ضمن استمداد ازکلیه‌سازمانهای امدادی جمعیت‌های صلیب سرخ ـ هلال احمر و شیرو خورشید سرخ خاطرنشان ساخته که چهل‌وپنج درصد از ۸ میلیون قربانیان‌حادثه کودکان هستند.

طبق آمار رسمی طی یکسال اخیر

۳۱۷۰۶ تصادف در تهران روی داد

طی یکسال اخیر در تهران ۱۷۵۱۹ اتومبیل سواری‌شخصی تصادف کرده‌اند .

این رقم فقط متعلق به اتومبیل های سواری شخصی است‌و آمار مربوط به تصادفات سایر وسائط نقلیه بشرح زیر است :

تعداد تاکسی هائی که طی یکسال اخیر در تصادفات‌شهر تهران سهمی داشته‌اند ۶۵۰۶ دستگاه برآورد شده است .

ملاحظه میشود که تاکسی‌ها با توجه به نسبت تعدادشان که ۱۳ هزار دستگاه است بیشترین رقم از نظر تصادفات درتهران دراختیار دارند .

تعداد اتومبیل های سواری شخصی ۳۰۰ هزار دستگاه‌است و تعداد تصادفات آنها ۱۷۵۱۹ فقره می‌باشد در صورتی که تاکسی ها با ۱۳ هزار دستگاه طی یکسال ۶۵۰۹ بار تصادف کرده‌اند .

اغلب تصادفات تهران را تاکسی ها باعث می‌شوند و بزرگترین علت این امرداشتن سرعت و گرفتن مسافر بداشتن مسافر قبلی است . تاکسی هابه محض دیدن یک مسافر بدون رعایت هیچگونه مقرراتی‌یکباره ترمز می‌کنند و ناگفته پیداست که بهمین علت اغلب با اتومبیل های پشت‌سربرخورد می‌نمایند.

در یکسال اخیر هم چنین ۲۳۷۳ دستگاه بارکش شهری تصادف کرده است . ملاحظه می‌شود که بعد از تاکسی ها بارکش های شهری از نظر تصادفات در مقام سوم قرار دارند .

موتوسیکلت‌رانهای تهران‌هم با بی‌احتیاطی های خود طی یکسال اخیر یک هزار و ۳۰۷ بار تصادف بوجود آورده‌اند کامیون ها هزار و ۲۲۵ بار ، اتوبوسهای معمولی در شهر ۴۰۲ بار ، اتوبوسهای شرکت واحد ۱۰۲ بار و اتومبیلهای کرایه ۶۸۰ بار در تصادفات یکسال اخیر تهران شرکت داشته‌اند .

جمع تعداد اتومبیل های‌مختلف اعم‌ازتاکسی ، شخصی ،دولتی، سرویس و غیره که طی یکسال اخیر درتصادفات تهران شرکت داشته‌اند‌بالغ بر ۳۱۷۰۶ دستگاه می‌باشد .

کامیونداران آذربایجان اعلام کردند

دستور اسفالت راه مرند ـ جلفا صادرشد

در دیزل‌آباد تبریز هزارو دویست کامیون بعلت نبودن بار متوقف است

دولت‌دستور داد تا راه مرند ـ جلفا اسفالت گردد . این از مهمترین مسائل مربوط به حمل و نقل در آذربایجان است و هزاران نفرازکامیون‌داران با شنیدن این خبر شاد شدند و از دولت ابراز رضایت کردند . این دستور از طرف نخست وزیر صادر گردیده و وزارت راه مامور اجرای آن گردیده است .

بمناسبت صدور این دستور و رفع ناراحتی از هزاران‌نفر کامیوندار که طی سال های سال آنها در این راه دچار مشکلات فراوان بودندمراسمی در شهر تبریز تشکیل شد و کامیونداران آذربایجان آنرا دستوری نیک خوانده و از دولت قدرشناسی‌کردند کامیونداران اعلام داشتند که در نرخ حمل بار باید تجدید بشود و به‌مقررات موردپیشنهاد سندیکاهای کامیونداران‌سراسر ایران جامه عمل پوشانده شود آنها اظهار داشتند که‌نرخ‌حمل بار در حال حاضر با دهسال پیش تفاوتی نکرده ،درحالیکه قیمت کلیه کالاها افزایش یافته و نرخ حمل بار ثابت مانده و باربری و حمل و نقل برای کامیونداران جز ضرر چیزی عاید نمیکند .

کامیونداران اعلام کردند که هم‌اکنون در منطقه دیزل آباد تبریز هزار و دویست کامیون برای نوبت گیری بار و نبودن بار متوقف‌گردیده و توقف این همه کامیون در تبریز و دیگر نقاط ایران موجب آشفتگی کار و اقتصاد کامیونداران‌می‌گردد و پیشنهاد کردند که باید هرچه زودتر اقداماتی درزمینه حل وفصل این‌مشکلات‌صورت گیرد.

اسامی پذیرفته شدگان برای مصاحبه درمسابقه ورودی

آموزشگاه عالی پرستاری جرجانی مشهد

بدینوسیله اسامی ۸۲ نفراز شرکت کنندگان در مسابقه ورودی آموزشگاه عالی‌پرستاری جرجانی مشهد وابسته به‌اداره کل بهداری خراسان که در امتحان کتبی قبول شده و باید برای انجام مصاحبه در ساعت ۸ بامداد روزهای شنبه‌هفدهم یکشنبه هجدهم، دوشنبه‌نوزدهم و سه‌شنبه بیستم شهریور ماه جاری در محل آموزشگاه‌واقع در خیابان ابن‌سینای مشهد حضور یابند اعلام می‌گردد .

الف ـ کسانی که در ساعت ۸ بامدادروزشنبه هفدهم‌شهریور از آنها مصاحبه بعمل می‌آید:

۱ـ آسانی میترا ۲ـ آهوبره فاطمه ۳ـ اشراق شهناز ۴ـ امانداز شهلا ۵ـ امین‌الشریعه عظیمی زهرا ۶ـ انوری غنی‌آباد حشمت ۷ـ اولیاعزاده رعنا ۸ـ بدخشانی‌عفت ۹ـ پسندیده‌رهورد صدیقه ۱۰ـ پوستچی ناهید ۱۱ـ تدین ژیلا ۱۲ ـ ترابی طرقبه‌ملیحه ۱۳ـ تقی‌زاده‌طوسی اختر ۱۴ـ ثابتی دوغ‌آبادی‌ناهید ۱۵ـ جاهدی‌عطائیان شهین ۱۶ـ جمشیدی مهری ۱۷ ـ خادم‌الرضائیان سیما ۱۸ـ خبیر رفعت‌السادات ۱۹ـ خجسته کاشانی پروین ۲۰ـ خطابخش سیما ۲۱ـ دانش‌دوست شیرین ۲۲ـ ده‌هفت‌میند ۲۳ـ دادفرعزت ۲۴ـ رزمخواه منیره .

ب ـ کسانی که در ساعت ۸ بامداد روز یکشنبه هجدهم شهریورماه از آنها مصاحبه‌به عمل میاید :

۱ـ رواقی پروین ۲ـ زارع برزشی‌نرجس ۳ـ ساعتچی‌منصوره ۴ـ سرائی طاهره ۵ـ شمس‌خلیل آبادی همایون ۶ـ صاحبدل مرضیه ۷ـ صامدی نیره ۸ ـ صنعت‌کارمریم ۹ـ ضیائی‌بهجت ۱۰ـ طیرانیان مرویان معصومه ۱۱ـ عرفانیان کفشچی مریم ۱۲ـ علی‌پور گبرآبادی‌سکینه ۱۳ـ غلامزاده صغری ۱۴ـ فارسی زهرا ۱۵ـ قربانزاده محرمی سرخابی ام‌البنین ۱۶ـ قلمبر میترا ۱۷ـ کاظمیان مروی زهرا ۱۸ـ کهنوئی روح‌انگیز ۱۹ ـ گلیانی اکرم ۲۰ـ گیل عرب بتول ۲۱ـ یک‌کلام گیتی ۲۲ـ مدیر خراسانی محبوبه ۲۳ ـ مستقیمی ایران ۲۴ـ مشیری بردسکن بهجت ۲۵ـ معمارباشی معصومه

ج ـ کسانی که در ساعت ۸ بامدادروزدوشنبه نوزدهم‌شهریور ماه از آن‌ها مصاحبه بعمل می‌آید :

۱ـ نصیری فرناز ۲ـ آقامحمدی زره‌ناسی مهوش ۳ـ آقائی‌شهلا ۴ـ آقائی شیرین ۵ـ آقائی‌مهین ۶ـ احمداحمدین‌طیبه ۷ـ بمکی شهلا ۸ـ اردکانی فاطمه ۹ ـ شریعت‌پناهی فاطمه بیگم ۱۰ـ اشکندی شهین ۱۱ـ اکبروجیهه ۱۲ـ ایران‌شکوه فاطمه‌زهرا ۱۳ـ بنپوری مریم ۱۴ـ پورحسینی منصوره ۱۵ـ تن‌آب بتول ۱۶ـ چمنی شهین ۱۷ـ حاجی‌خدا ـ وردیخان نسرین ۱۸ـ حشمت پورسیما ۱۹ـ حشمت پورفاطمه ۲۰ـ خسروی صغری ۲۱ـ رضوی دربارهنگ‌مه

د ـ کسانی که در ساعت ۸ بامدادروزسه‌شنبه بیستم‌شهریور ماه از آنها مصاحبه بعمل‌می‌آید :

۱ـ عفوی‌فرگی فهیمه ۲ـ فلکی صدیقه ۳ـ محققی منتظری‌فاطمه ۴ـ ناصرقرائی‌فرزانه ۵ـ ناوی‌فوسرا ۶ـ هادوی رباب ۷ـ نبی‌زاده طاهره ۸ـ هاشم‌نژادنامقی‌صغری ۹ـ شهنوازی مهری ۱۰ـ یزدان‌نژاد مریم ۱۱ـ مرادی فرشته ۱۲ـ منعمی مهری .

۱ـ۴۰۹۹۸

کلاسهای انگلیسی انجمن ایران وامریکا

از مهرماه سال جاری کلاسهای سه روز در هفته روزی دو ساعت تمام ساعات روز تشکیل خواهد گردید . برای اطلاعات بیشتر بدفتر انجمن واقع در خیابان وصال شیرازی شماره ۷۵ یا با تلفن ۴۷۴۳۸ تماس بگیرید .

آ ـ ۴۱۰۷۸

آگهی دعوت مجمع عمومی عادی شرکت تعاونی مصرف کارکنان دربار شاهنشاهی

مجمع عمومی عادی شرکت تعاونی مصرف کارکنان دربار شاهنشاهی روز چهارشنبه ۲۸ شهریور ماه ۱۳۵۲ ساعت ۴ بعداز ظهر درمیدان ارک محل کاخ گلستان تشکیل میگردد .

بدینوسیله از کلیه اعضای شرکت خواهشمند است‌در تاریخ‌وساعت تعیین‌شده‌درمجمع عمومی‌مزبور حضوربهمرسانند.

دستور جلسه :

۱ـ استماع گزارش هیئت مدیره و تصویب ترازنامه سال قبل .:

۲ـ تجدید انتخاب بازرسان .

یک قطعه چک بشماره ۵۱۲۴۰۹ مورخه ۵۲٫۸٫۱۰ از حساب جاری ۲۵۰۵۶ بانک تهران شعبه‌جلفای اصفهان‌با تعدادی مدارک دیگر در تهران بسرقت رفته و چک نامبرده از درجه اعتبار ساقط است .

آ ـ ۱۱۱۰۵

پیکان دست دوم گران شد

معاملات اتومبیل های دست دوم داخلی بویژه پیکان از دیروز متوقف شد و از دیروز در اکثر نمایشگاه‌ها وفروشگاه های اتومبیل‌بحث افزایش‌قیمت داغ ترین سوژه مدیران و خریداران‌اتومبیل‌دراین‌ایام‌رکود بازار شده است .

عده‌ای از نمایندگان فروش پیکان باواقع‌بینی مسئله‌افزایش قیمت را قبول کرده‌اند ومی‌گویند : این افزایش با توجه به این نکته که از چندی قبل، گرانی مواد اولیه و اختلالات پولی این‌گرانی را تشدیدکرده است طبیعی بنظر میرسید در مقابل‌استدلال این گروه‌عده‌ای نیز این افزایش قیمت‌رامحکوم میکنند وبهیچوجه‌حاضرنیستند استدلال کمبود مواد اولیه ، تورم جهانی و اختلافات پولی را بپذیرند .

روند طبیعی

در حال حاضر بازار فروش اتومبیل پس از گذشت‌بیش از ۲۴ساعت از اعلام گرانی‌پیکان شکل نگرفته است و بخصوص خرید وفروش‌اتومبیل های‌دست دوم کاملا متوقف است . گفته میشود پس از گذشت یک‌هفته بازار روند طبیعی خود را باز خواهد یافت ولی از هم‌اکنون گرانی اتومبیل پیکان دست‌دوم محسوس است و معاملاتی که امروز انجام‌گرفت افزایش‌قیمت را نسبت به چند روز قبل‌نشان میدهد .

در میان اتومبیل های پیکان، پیکان کار کمیاب است ولی اظهار نظر میشود که بارکود فصلی بازار اتومبیل که از اواخر تابستان آغاز خواهد شد و با توجه اینکه خرید و فروش حواله پیکان بشکل گذشته جریان ندارد ، پیکان کار هم فراوان گردد .

منطقه ها

مدیران فروشگاه های‌اتومبیل معتقدند که از هفته آینده‌قیمت های زیر مظنه جدید اتومبیل های دست دوم پیکان در بازار خواهد شد :

پیکان دولوکس مدل ۵۱ـ۲۴ هزار تومان (قبلا ۲۳ هزار تومان).

پیکان مدل ۵۰ـ ۵٫۲۱ تا۲۲ هزار تومان (قبلا ۲۱ تا۵٫۲۱ هزار تومان)

مدل ۴۹ ، ۱۹ هزار تومان . مدل ۴۸،۱۶٫۴۸ تا ۱۷ هزارتومان مدل ۴۷ـ۱۵تا۱۵هزار وهفتصد تومان .

پیکان کار:۵۱، ۹٫۵تا۲۰هزار تومان (قبلا ۱۹ هزارتومان)، ۵۰، ۱۸ هزار تومان ، مدل ۴۹ ، ۱۶تا ۱۶٫۵ هزارتومان)، ۴۸ ، ۱۴٫۵ هزار تومان ،مدل ۴۷ ،۱۲٫۵ هزار تومان)،پیکان جوانان :۵۱ ،(۲۵۵۰۰ تومان مدل ۵۰ ، ۲۳ تا ۲۴هزار تومان .

پیکان وانت : قیمت بازار از ۲۱ تا ۲۲ هزار تومان ،پیکان معمولی سال ۴۶ : از۱۳ تا ۲۴ هزار تومان .

وانت مزدا

مدیران‌نمایشگاه های اتومبیل می‌گویند:یکی از کمپانی هائی که اخیرا بدون سر و صدا روی قیمتهای خود برده‌کمپانی مونتاژ وانت مزدا میباشد . این کمپانی با توجیه افزایش قیمت « ین » ژاپن از حدود چهار ماه پیش تاکنون نزدیک ۴ هزار تومان به قیمت های خود افزوده است قیمت وانت مزدا نقدی ۲۴ هزار تومان است در حالیکه دو سال پیش که مونتاژ نبود و از خارج وارد میشد ۱۶۹۰۰ تومان‌بود!

تا اوائل شهریور ماه قیمت این اتومبیل ۲۳ هزار تومان بود و اکنون با هزار تومان افزایش قیمت بهای آن به۲۳ هزار تومان رسیده است .

فروشندگان‌این نوع اتومبیل اظهار نظر میکنند کمبود مواد و اختلالات پولی بهیچوجه نمیتوانسته تا این حد قیمت وانت مزدا را افزایش دهد .

لوازم یدکی

امروز گفته‌شداکنون که قیمت اتومبیل‌افزایش یافته است باید منتظر اعلام قیمت های جدید لوازم‌یدکی بود که احیاناظرف چند روز آینده اعلام خواهد شد .

در حال حاضر قیمت لوازم یدکی ژاپن بطور محسوسی بالا رفته و لوازم یدکی دیگر اتومبیلها از قبیل مزدا ، بنز ، اپل و فولکس واگن و پیکان نیز کم و بیش افزایش یافته است .

مشمول افزایش قیمت

امروز اعلام شد که افزایش قیمت پیکان از دیروز بمورد اجراء گذاشته شد و بموجب یکی از مواد قرارداد ایران ناسیونال در مورد فروش‌پیکان قیمت‌پیکان ، قیمت روز تحویل است بنابراین از دیروز هر پیکانی که قبلا هم تعهد فروش شده باشد شامل افزایش‌قیمت میشود .

خبرهای تلفنی شهرستانها

هیات اقتصادی ژاپنی‌در مشهد

مشهد ـ هیئت عالی سرمایه گذاران ژاپنی‌در امورمربوط به خانه سازی ـ اپارتمان سازی ـ صنفی و کشاورزی برای بررسی طرح های آستان قدس رضوی در این زمینه ها باتفاق آقای‌حمزاوی سفیر ایران در ژاپن بمشهد وارد شد .

این هیئت مذاکرات خود رابا حضوراستاندار خراسان آغاز کرده است .

سمینار آموزشی نهاوند

نهاوند ـ سمینارآموزشی روسای انجمنهای دهات شهرستان نهاوند با شرکت ۱۲۰ نفر با حضور فرماندار و گروهی از روسای ادارات در خانه زن نهاوند تشکیل شد .

این سمینار بمدت ۵ روز ادامه دارد و در جلسات آن اعضای انجمنهای ده با وظائف خود بیشتر آشنا میشوند .

زلزله در بجستان

بجستان ـ دیروز زلزله نسبتاشدیدی‌منطقه«بجستان» خراسان و نقاط اطراف را لرزاند و مردم را وحشت زده کرد عده‌ای از اهالی از ترس زلزله خانه‌ها و مغازه های خود را ترک کردند و به نقاط امن پناهنده‌شدند خوشبختانه زلزله خسارتی وارد نیاورد .

ورود سرپرست شهربانیهای آذربایجان

رضائیه ـ دیروز سرهنگ محمدایمانی ، سرپرست‌جدید شهربانیهای آذربایجان غربی وارد رضائیه شد و مشغول بکار گردید .

وی در اجتماعی با حضور روسای کلانتری‌های رضائیه اعلام کرد از سد معبر درشهر بشدت‌جلوگیری میشود. بدین جهت از امروز روسای کلانتری از فعالیت کسبه در پیاده روها که با گستردن کالاهای مورد فروش خود ، دررفت و آمد مردم اختلالاتی بوجود می‌آورند ، جلوگیری میکنند .

۴۰ پزشک پاکستانی در اصفهان

اصفهان :چهل تن ازپزشکان پاکستانی که بنابه قرارداد منعقده بین پاکستانو ایران، آماده خدمت در روستا های ایران شده‌اند ، دیروز در دانشگاه اصفهان باآقای‌دکتر معتمدی رئیس این دانشگاه ملاقات کردند .در این‌ملاقات پیرامون‌روابط دوستانه‌ایران و پاکستان‌وتاریخچه دانشگاه اصفهان مطالبی عنوان شد .

نمایندگان مردم‌کردستان در اصفهان

اصفهان : ۳۳تن ازنمایندگان مردم استان کردستان وارد اصفهان شدند و از پیشرفت های عمرانی این استان‌دیدن کردند .

نمایندگان مردم که مطابق برنامه‌تنظیمی به‌اصفهان سفر کرده‌اند در طی اقامت چهار روزه خود در این استان، از کارخانه ذوب‌آهن آریامهر ، سد شاه‌عباس ، آثار تاریخی و صنایع دستی و نساجی و چند طرح عمرانی‌دیگر بازدید خواهند کرد .

صدور پروانه ساختمانی

رضائیه ـ از صبح امروز، صدور پروانه ساختمان در رضائیه شروع شد .

تا این لحظه (یازده صبح)، بیش از سی نفر ازمتقاضیان، جواز ساختمان دریافت کرده‌اند و پروانه بقیه متقاضیان نیز برطبق نوبت صادر میشود .

اختلاف درانجمن شهر!

مهاباد ـ رئیس و دو تن عضو مستعفی انجمن شهر مهاباد علت استعفای خود را اختلاف سلیقه و دوگانگی‌بین کلیه اعضای انجمن ذکر کرده‌اند !

چهار تن اعضای انجمن چندی پیش شهردار انتخابی مهاباد را استیضاح کردند و همین امر موجبروز اختلاف بین آنها و سه عضو دیگر انجمن گردید .

مرکز آموزشی دکوراسیون ایران

آگهی پذیرش داوطلب‌جهت‌امتحانات‌ورودی دوره سه ساله دکوراسیون نیمه اول سال تحصیلی ۵۳ـ۵۲

الف مدارک لازم جهت نام‌نویسی

۱ـ ۴قطعه عکس ۴×۳

۲ـ فتوکپی آخرین مدرک تحصیلی

۳ـ فتوکپی شناسنامه‌جهت‌کسانی‌که مشمول نظام‌وظیفه نیستند یا فتوکپی برگ معافیت یا انجام خدمت نظام‌وظیفه.

۴ـ قبض رسید بانکی به مبلغ ۴۰۰ ریال بحساب شماره ۳۹۲۹ بانک‌تهران خیابان قدیم شمیران مقابل سینما ریولی و یا بحساب شماره ۵۶۰ بانک صادرات‌شعبه ۵۲۵ میدان ۲۵ شهریور .

۵ـ مشخصات و آدرس دقیق خود برروی یک صفحه نوشته شود .

ب : امتحانات ورودی

۱ـ امتحانات کتبی شامل معلومات عمومی ـ طراحی آزاد .

۲ـ مصاحبه

مهلت تسلیم یا ارسال مدارک بدبیرخانه حداکثر تا تاریخ ۵۲٫۶٫۲۹ به‌آدرس میدان۲۵شهریور کوچه‌بهرامی پلاک ۱۷ و تاریخ امتحانات ورودی ۵۲٫۶٫۳۰ از ساعت ۹ صبح‌تا ۱۲ ظهر در محل مذکور بعمل خواهد آمد .

تبصره ۱ :

این‌مدرک ازطرف مرکز آموزش دکوراسیون ایران صادر میگردد و ارتباطی با مدارک‌لیسانس و مشابه ندارد. ساعات مراجعه از ۸صبح تا ۱۲ظهر و از ۲٫۳۰تا ۸٫۳۰ بعدازظهر .

مرکزآموزشی دکوراسیون ایران

۱ـ۴۱۴۹۴

آگهی مسابقه‌ورودی مدرسه عالی شمیران

مدرسه عالی شمیران برای سال تحصیلی ۱۳۵۲ ـ ۱۳۵۳ تعداد ۴۰۰ دانشجو از بین دارندگان دیپلم‌کامل‌متوسطه‌دررشته های : ریاضی و طبیعی و ادبی وخانه‌داری و بازرگانی ومنشیگری می‌پذیرد .

مواد امتحانی عبارت است از معلومات عمومی ، هوش و شخصیت ، زبان خارجی (فرانسه یا انگلیسی) و فارسی . شهریه برای هر واحد درسی هزار ریال است و جمعا یکهزار ریال هم بابت ورزش‌دریافت میشود. ازدانشجویان‌برای تحصیل در دوره روزانه ثبت نام می‌گردد رشته های تحصیلی مدرسه عالی شمیران و تعداد دانشجویان بقرار زیر است :

۱ـ آموزش و پرورش قبل از دبستان ۲۰۰ دانشجو

۲ـ مشاوره وراهنمائی خانواده ۱۰۰دانشجو

۳ـ مدیریت رفاه ۱۰۰ دانشجو

دو رشته آموزش و پرورش قبل‌از دبستان و مشاوره وراهنمائی خانواده مخصوص‌خانمهاست واز داوطلبان پسر ثبت نام نمیشود ، ولی دررشته مدیریت رفاه داوطلبان دختر و پسر می وانند شرکت نمایند .

در مورد آموزش و پرورش قبل از دبستان دو دوره منقطع و متوالی فوق دیپلم و لیسانس خواهد بود ، بدین ترتیب که به فارغ‌التحصیلان دوره دو ساله اول مدرک فوق دیپلم داده میشود و در صورت تمایل و آمادگی ، دانشجویان پس از گذراندن امتحان می‌توانند در دوره دوم‌برای لیسانس مدت دو سال ادامه تحصیل دهند .

در مورد دو رشته دیگر دوره فوق دیپلم وجود ندارد و به‌دانشجویان پس از گذراندن ۱۴۰ واحد درسی مدرک لیسانس داده خواهد شد . طبق موافقت وزارت علوم و آموزش عالی هرسه رشته دارای دوره فوق لیسانس می‌باشند که آگهی آن جداگانه منتشر خواهد شد .

داوطلبان دختر می‌توانند در دو رشته‌بانتخاب‌خود امتحانات کنکور رابگذرانند و داوطلبان پسر فقط حق شرکت در رشته‌مدیریت و رفاه‌را دارند . داوطلبان برای شرکت در کنکور باید فرم چاپی را پر کرده همراه با مدارک‌زیر توسط پست سفارشی به آدرس مدرسه عالی شمیران جاده پهلوی ـ خیابان فرشته ، شماره ۴۱ارسال دارند:

۱ـ دو قطعه عکس ۲ـ یک برگ فتوکپی یا رونوشت شناسنامه ۳ـ رسید ۵۰۰ ریال هزینه امتحان برای هر رشته (خانمهائی که داوطلب شرکت در مسابقه ورودی دو رشته هستند برای هر رشته مدارک جداگانه باید ارسال دارند). هزینه امتحان به‌حساب شماره ۸۸ بانک‌بازرگانی ایران شعبه محمودیه ریخته شود و قبض رسید آن ارسال گردد .

داوطلبان در تهران و شهرستانها می‌توانند هزینه امتحان ورودی را که برای هر رشته۵۰۰ ریال است به شعب مختلف بانک بازرگانی برده و به حساب شماره ۸۸ بانک بازرگانی تهران ـ شعبه محمودیه واریز و قبض رسید دریافت دارند هزینه امتحان در هیچ صورت مسترد نخواهد شد .

درخواست شرکت در امتحانات ورودی باید حداکثر تا روز شنبه ۲۴ شهریور ماه بدفتر مدرسه عالی شمیران واصل شده باشد . به تقاضاهائی‌که بعد از تاریخ مزبور به دفترمدرسه برسد ترتیب اثر داده نخواهد شد.

پروانه شرکت در امتحانات روز ۲۶شهریور از ساعت ۸ صبح تا ۶ بعد از ظهر در محل‌مدرسه عالی شمیران توزیع خواهد شد و محل مسابقه ورودی همان روز به داوطلبان اطلاع داده میشود. مسابقه ورودی در روز چهارشنبه ۲۸ شهریورماه انجام‌خواهد گردید . کسانیکه مشغول گذراندن امتحان تجدیدی در شهریور ماه جاری هستند می‌توانند در کنکور شرکت کنند ولی نام‌نویسی آنان پس از قبولی در کنکور منوط به ارائه دیپلم کامل متوسطه است .

برگ درخواست شرکت در امتحانات ورودی

نام و نام خانوادگی

رشته انتخابی :

دارای دیپلم دررشته

نشانی وشماره تلفن

قسمتی ازکف بازار کاشان فرو ریخت

حمام خان ، مسجدمیرعماد ، سرای امین‌الدوله و کاروانسرای گمرک در معرض خطر قرار دارند .

کاشان ـ قسمی از کف بازار کاشان که در زمان سلجوقیان ساخته شده وتنها بازار شهر محسوب میشود ، دهان گشود و چند بنای‌تاریخی و تعدادی مغازه در معرض‌خطر فروریزی و انهدام قرار گرفت! عمق فروریزی بازار کاشان که در وسط شهر قرار دارد حدود بیست متر عرض آن سه متر (عرض تمام بازار) و طول آن دو متر و نیم میباشد . یک مقام مطلع به خبرنگار ما گفت: در زیر بازار کاشان ، کانال اصلی فاضلاب شهر که حدود هشتصد سال پیش ساخته‌شده ، قرار دارد و دوقنات بنام محمود آباد و احمد آباد بوده که در دوره سلجوقیان ساخته شده واز جنوب غربی به شرق شهر جریان داشته است . وی افزود: علت فروریختن کف‌بازاراینست که‌آب چاهها وقنوات و کانال کشی وفاضلاب شهر،راه‌جریان وخروج نداشته وکف بازار مرطوب شده است .

از جمله آثار تاریخی که با فرو ریختن کف بازار ،تهدید به خراب شدن میشود ، حمام خان ، مسجد میرعماد ، سرای امین‌الدوله ، کاروانسرای گمرک میباشد .

گزارش خبرنگار ما حاکیست: حدود پنجاه سال پیش ، بدنبال یک خشکسالی جریان آب‌قنوات وچاههای آب‌زیربازار،قطع‌شده وبدان جهت ، به‌پر کردن آنها مبادرت نموده‌اند .

با فروریزی کف بازار ،رفت وآمد در این نقطه‌ازبازار کاشان بطورکلی قطع شده است .

آخرین گزارش‌رسیده‌حاکیست: شهرداری کاشان از استانداری مرکز تقاضای اعزام یک‌مهندس یا کارشناس متخصص کرد تا هر چه زودتر مطالعات‌واقدامات احتیاطی انجام شود و احتمال بروز خطر به آثار باستانی و تاریخی و مغازه های پیرامون فرورفتگی ، مورد بررسی دقیق قرار گیرد .

رم اندهاس کمپانی مقیم فیلادلفیا در امریکا صاحب‌اختراع راجع‌به ایزوتیازولونها طریقه تهیه آنهاو استفاده از آنها در ترکیبات موثر که در ایران تحت شماره ۷۸۹۲ بثبت رسیده‌است‌اجازه بهره‌برداری‌ازاختراع‌مزبورراباشخاص ذینفع عرضه مینماید.برای کسب‌اطلاع بیشتر بدفتر حقوقی ر. آقابابیان و همکاران خیابان شاه کوچه نوبهار شماره ۱۸ مراجعه شود.

آ ـ ۴۱۰۸۸

آگهی انتخاب بازرسان و تصویب ترازنامه تعیین روزنامه شرکت سهامی خاص چیپ پارت ثبت شده بشماره ۶۵۲۵

برابر صورت‌جلسه مورخ ۵۲٫۵٫۸ مجمع عمومی عادی بطور فوق‌العاده شرکت مذکور آقایان دکتر حسین احمری بسمت‌بازرس اصلی وقاسم حسارکی بسمت بازرس علی‌البدل برای مدت یکسال انتخاب‌شدند ترازنامه وحساب سودوزیان سال ۱۳۵۱ تصویب‌وروزنامه اطلاعات جهت درج آگهی های‌شرکت تعیین شد. م‌الف۱۰۱۹۸

رئیس اداره ثبت شرکتها و مالکیت صنعتی. حمید جمشیدی

۱ : ۳ آ ـ ۴۱۱۳۴

از درجه اعتبار ساقط است

چک ملی بازار بدون تاریخ بشماره ۱۳۱۵۵۰ حساب جاری ۳۶۷۷ به مبلغ پانصد هزار ریال و چک‌بانک بازرگانی‌غرب بوذرجمهری‌سررسید۵٫۲و۸بشماره ۸۵۶۴۷۱ حساب جاری ۴۳ به مبلغ یکصد و چهل هزارریال ظهر دیروز از کت اینجانب سرقت شده و از درجه اعتبار ساقط است .

حسن کاشانی‌زرندی

آ ـ ۱۱۱۱۹

آگهی تغییرات در کنگره (شرکت سهامی‌خاص) ثبت شده بشماره ۸۲۸۷

طبق صورتجلسه مورخ ۵۲٫۴٫۲۵ مجمع عمومی‌کنگره (شرکت سهامی خاص) تصمیمات زیر نسبت بامور شرکت اتخاذگردید ۱ـ ترازنامه سال مالی ۱۳۵۱ شرکت‌به‌صویب رسید ۲ـ آقای‌مهندس نظام‌الدین رضوی بسمت بازرس اصلی و آقای مهندس صادق زاهدی‌بسمت بازرس علی‌البدل شرکت‌برای مدت یکسال‌انتخاب شدند ۳ـ روزنامه اطلاعات برای درج آگهیهای شرکت در نظر گرفته شد .

م‌الف ۱۰۳۵۰

رئیس اداره ثبت شرکتها و مالکیت‌صنعتی حمیدجمشیدی

۴۱۶۹۸ـ

دنیای ورزش روزهای شنبه منتشر میشود

آگهی انتخاب بازرسان و تصویب ترازنامه شرکت سهامی خاص پارت ثبت شده بشماره ۶۵۲۵

برابر صورت‌جلسه مورخ ۵۲٫۵٫۸ مجمع عمومی عادی بطور فوق‌العاده شرکت مذکور آقایان دکتر حسین احمری بسمت‌بازرس اصلی وقاسم حسارکی بسمت بازرس علی‌البدل برای مدت یکسال انتخاب‌شدند ترازنامه وحساب سودوزیان سال ۱۳۵۱ تصویب‌وروزنامه اطلاعات جهت درج آگهی های‌شرکت تعیین شد. م‌الف۱۰۱۹۸

رئیس اداره ثبت شرکتها و مالکیت صنعتی. حمید جمشیدی

۱ : ۳ آ ـ ۴۱۱۳۴

تبریکات

تیمسار سپهبد مهدی رحیمی

ارتقاء درجه سپهبدی را بحضور عالی تبریک عرض نموده موفقیت روزافزون تیمسارمعظم رادرراه خدمت بشاهنشاه آریامهر بزرگ ارتشتاران و میهن عزیز از خداوند آرزومند است .

ژاندارمری سرخس ـ سروان محمد نجفی

جناب آقای پرفسور پویان وزیر معظم بهداری

انتخاب شایسته جنابعالی را صمیمانه تبریک عرض نموده توفیق آنجناب را در خدمت به شاهنشاه آریامهر و ملت ایران آرزومندم .

مشهد ـ دکتر مختار قناعت باجگیرانی

جناب آقای محمد علی ناظمی فرماندار محترم بندر پهلوی

انتصاب بجا وشایسته حضرتعالی را به فرمانداری بندر پهلوی تبریک گفته و موفقیت بیشتر شما را در اجرای منویات‌شاهنشاه آریامهر آرزو داریم .

لاهیجان ـ اکبر پدیدارنظر ـ هادی فولادلو

آ ـ ۴۰۹۱۳

تیمسار سرلشگر محمد مهدی نظری فرماندهی محبوب

ارتقاء آن تیمسار معظم را صمیمانه تبریک‌عرض‌نموده‌خدمتگزاری آن تیمساررا به شاهنشاه آریامهر بزرگ ارتشتاران‌ومیهن‌عزیزاز خداوند متعال‌خواهانم .

سروان عالم‌زاده

آ ـ ۴۱۷۲۴

تیمسار سپهبد کیومرث صالح

بانهایت احترام ترفیع شایسته تیمسارارجمند رابدرجه‌سپهبدی تبریک عرض می نمائیم .

نیویورک ـ سروان عالمزاده و بانو

آ ـ ۱۰۸۲۷

جناب دکتر فرخ‌روپارسای وزیر محبوب ومعظم آموزش‌و پرورش

انتصاب شایسته آقای حسام‌الدین فراقی‌پوررا به ریاست آموزش و پرورش محلات که جوانی نیکنام وشاهدوست میباشد از صمیم قلب بحضور مقام منیع‌وزارت تبریک می گوییم .

از طرف کارکنان آموزش‌و پرورش دلیجان خلیل‌الله‌محمدی نماینده آموزش و پرورش بخش دلیجان

آ ـ ۴۰۹۹۴

جناب آقای سلیمانی‌نژاد

باکمال افتخار انتصاب شایسته آنجناب به دادستانی دزفول تبریک و تهنیت عرض نموده موفقیت روزافزون جنابعالی را در راه اجرای حق‌و عدالت از خداوند متعال آرزو می‌نمایم .

اندیمشک ـ علی‌اکبر اقبال

۱ـ۴۱۸۰۲

جنایتی در اهواز

جوانی مادرش را با ضربات سنگ بقتل رساند!

حمید شیرزاده

اهواز ـ جوان ۲۴ ساله‌ای بنام حمید شیرزاده در یکی از خانه های ساحلی‌کارون اهواز مادر پنجاه ساله خود را با ضربات سنگ بطرز فجیعی به قتل‌رساند؛ این واقعه غم‌انگیز اهواز را تکان داد و ظرف مدت کوتاهی در شهر دهان بدهان گشت.

حمید شیرزاده متهم به قتل، پس از ارتکاب جرم متواری شد ولی ماموران کلانتری ۳ اهواز او را در جاده کوت عبداله در محله‌گاومیش آباد دستگیرکردند.

قتل چگونه رخ داد

خبرنگار ما در اهواز ماجرای این قتل غم‌انگیز را چنین‌گزارش داد: صبح دیروزناگهان از یکی از خانه های ساحلی کارون صدای فریاد استمداد زنی‌بگوش عابرین رسید، چند تن ازکسانی که از حوالی خانه مذکور عبور میکردند، سراسیمه خودشان را به آنجا رساندند و در حیاط خانه با جسد غرقه بخون‌پیرزنی روبرو شدند که از شقیقه‌هایش خون جاری بود وواپسین دم حیات خود را میگذراند.

همسایگان بلافاصله برای‌رساندن این زن که «جهیده» نام داشت به بیمارستان اقدام کردند ولی تلاششان بی ثمر بود، زیراوی قبل از رسیدن به بیمارستان جان سپرد.

ماموران که در همان لحظات اول از هویت متهم‌آگاهی‌حاصل کردند، به تعقیب وی که‌بنام‌حمید شیرزاده ۲۴ ساله‌فرزند مقتول پرداختند و او را در جاده‌کوت عبداله دستگیر کردند.

چگونه مادرم را کشتم!

«حمید» متهم به قتل پس از دستگیری به عمل خود اعتراف کرد و جریان قتل فجیع مادرش را برای ماموران شرح داد، حمید گفت من مدتی از اهواز دور بودم، قبل‌از رفتن‌مقداری چوب که متعلق بمن بود به‌مادرم سپردم تا او از چوبها حفاظت ونگهداری‌کند،ولی دیروزهنگامی که به اهواز بازگشتم و از مادرم سراغ چوبها را گرفتم او اظهار داشت که چوبها را به یکی از افراد فامیل بخشیده است، منهم عصبانی شدم و بطرف او حمله کردم، حمید افزود: پس از اینکه مادرم را بزمین انداختم، روی سینه‌اش نشستم و با قطعه سنگ هائی که از کنار باغچه برداشته بودم، آنقدر برسرش کوبیدم تا از حال رفت.

ـ در این مدت مادرم هیچ عکس‌العملی ازخود نشان‌نمیداد، او فقط بمن نصیحت میکرد که دست از جهالت بردارم.

قاتل دیوانه است؟

دیروزآقای‌دکترعلم پزشک‌قانونی اهواز از جسد معاینه کرد و علت مرگ «جهیده» را براثر ضربات شدید سنگ بر سر و خونریزی مغزی اعلام کرد.

پزشک قانونی همچنین قاتل را مورد معاینه‌قرار داد و اعلام‌کرد که وی اختلال حواس دارد!

«حمید» قاتل۲۴ساله قبلا در بیمارستان های روانی همدان و شیراز بستری بوده است. پدر وی نیز فوت کرده و اکنون از این خانواده تنهایک‌دختر جوان بنام «بازیه» بجا مانده است.

تصادف در چهارراه پل چوبی

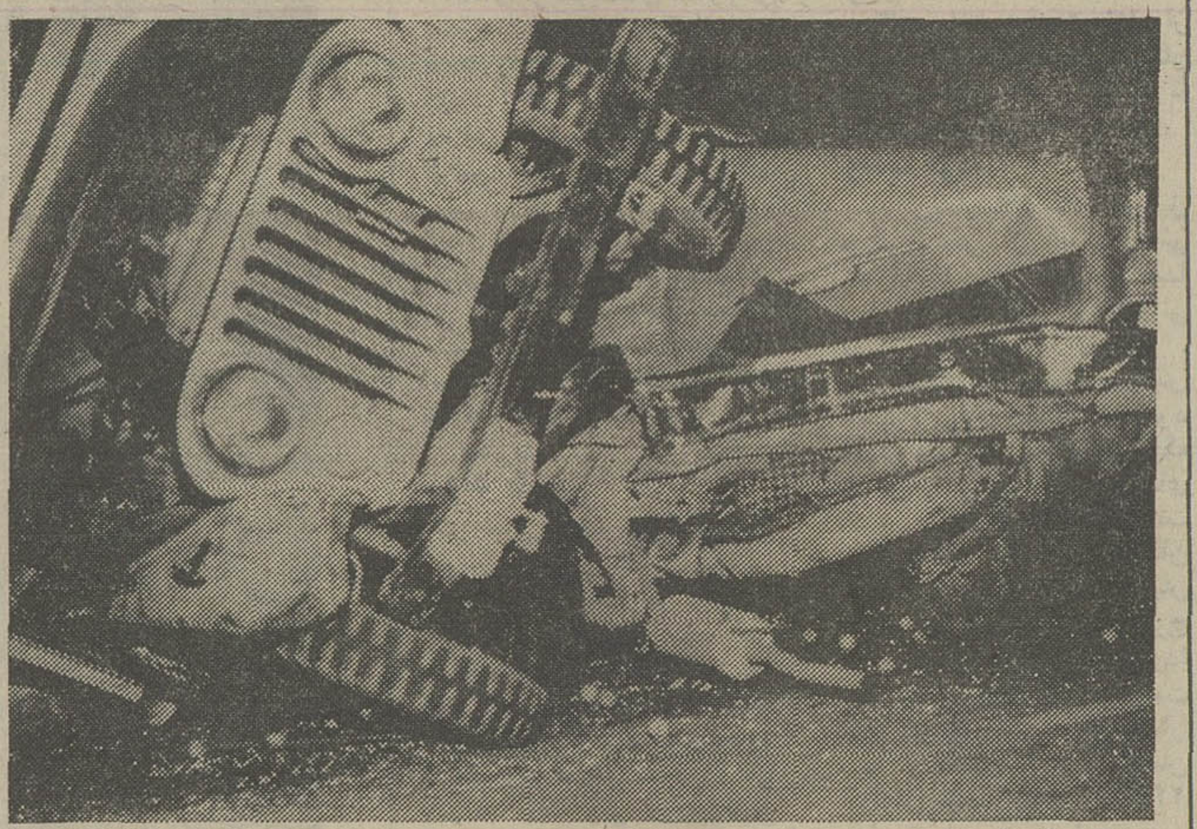

این حادثه دیشب، ساعت ۲۳، در خیابان شاهرضا چهار راه پل چوبی (تقریبا مقابل اداره راهنمائی‌ورانندگی منطقه ۵) روی داد.

در این لحظه اتوبوس‌شماره ۷۷۷۲۷۶آبادان که از شرق به غرب خیابان درحرکت بود پس از عبور از چهار راه پل چوبی از مسیر خود منحرف شد و با جیپ شماره ۳۷۹۶۸ و اتومبیل های‌شماره ۵۷۲۴۱ و ۸۳۸۳۹ و یک اتومبیل دیگر تصادف کرد و آنها را درهم شکست.

این اتومبیل ها در کنار خیابان متوقف بودند وداخل اتومبیل جیپ ۳ نفرنشسته بودند که یکی از آنها به نام اکرم مجروح شد.

نجات از چوبه‌دار

● گذشت شاکی خصوصی مردی که مادرش را کشته است از اعدام نجات داد

علی کارگر

براثر گذشت برادری برادر دیگراز اعدام نجات پیدا کرد.

متهم‌این پرونده، جوانی‌بنام علی کارگر است که به اتهام قتل مادرش عذرا اکبری تحت تعقیب دادسرای تهران قرار گرفت و برای وی طبق ماده ۱۷۰ (اعدام) از دادگاه جنائی تقاضای صدور مجازات شد.

★ **شرح ماجرا**

حادثه درسال ۴۷ در تهران روی‌داد، آن روز علی مطابق معمول به اطاق مادرش رفت و از او پول خواست، عذرا از پرداخت پول امتناع کرد و در نتیجه‌بین آندو مشاجره ونزاع شد، علی چکشی را برداشت و با آن برسر مادرش زد و سپس با سیم وی را خفه‌کرد.

متهم سپس جسد را به گوشه‌ای بردوصحنه راطوری ترتیب‌دادکه مشخص نشود او مادرش راکشته است.

پس‌از کشف چگونگی ماجرا، علی توسط ماموران انتظامی بازداشت شدوپس از تحقیقات مفصلی‌به‌ماموران اظهار داشت مادرم سوء رفتار داشت من چندین بار به او تذکر دادم‌که متوجه رفتارش باشد ولی او توجهی نکردمن‌نیز بدین وسیله از شرافت خود دفاع کردم.

ولی‌در تحقیقات بعدی‌روشن شد که گفته های علی برخلاف حقیقت است و مادر وی پس از فوت همسرش او وبرادرش رابازحمت و دست رنج‌خودش بزرگ‌کرده و مدتها دردبیرستان رازی باسمت کارگر کار میکرده تا بتواند امرارمعاش کند، عذرا حتی قطعه زمینی را که داشت فروخت‌و علی را باپول آن‌به‌آلمان فرستاد، ولی متهم پس‌ازمدتی مجددا به ایران‌آمد و مرتب مزاحم مادرش بود و از او پول درخواست میکرد.

روز حادثه علی چون با مقاومت‌مادرش روبروشده‌بود وی‌راباضربات چکش بیهوش و سپس با سیم ریش‌تراشی خفه کرد.

★ **در دادگاه جنائی**

علی چندی قبل دریکی از شعب‌دادگاه های جنائی تهران محاکمه شد و به اعدام‌محکوم گردید.

متهم‌به رای صادره اعتراض کرد و پرونده برای رسیدگی نهائی‌به‌دیو انعالی کشور ارسال شد، درآخرین لحظاتی که قضات دیو انعالی کشورمشغول بررسی محتویات‌پرونده بودند برادر علی که وی را مقابل‌چوبه دار‌می دید رضایت داد، در نتیجه گذشت شاکی خصوصی حکم صادره‌محکمه جنائی‌نقض شد و پرونده برای رسیدگی مجدد به یکی از شعب دادگاه های جنائی مرکز ارجاع شد.

علی روز گذشته مقابل‌هیئت دادرسان‌شعبه ۴ دادگاه جنائی تهران‌که بریاست آقای‌علی‌محمد بشر تشکیل شده بود قرار گرفت و اعضاء محکمه جنائی پس‌از استماع آخرین دفاع متهم‌و اردشور شدند و باتوجه به‌گذشت‌شاکی خصوصی پرونده وی را به حبس ابد محکوم کردند.

سقوط تیر برق سیمبان راکشت!

فیروزکوه ـ براثر سقوط‌تیر سیمانی برق، «موسی سراج» سیم‌بان شبکه برق منطقه‌ای فیروزکوه کشته شد و چهار کارگر که در اطراف وی‌سرگرم تعمیرکاری وکمک به این‌سیم‌بان بودند بشدت مجروح شدند.

حادثه صبح دیروز هنگامی روی‌دادکه«موسی سراج»سرگرم تعویض سیم‌های یک تیرسیمانی شکسته واقع در میدان ۲۵ شهریور فیروزکوه بود.

این تیر براثر یک تصادف آسیب دیده بود و از وسط‌ترک داشت که هنگام تعمیر از محل ترک‌برروی‌سیم‌بان برق‌منطقه‌ای فیروزکوه سقوط کرد و موجب مرگ وی گردید.

حسن وآوینه شهرآشوب، عیدی فخرآور و عباس ناظمی چهار کارگری که در این حادثه مجروح شده بودند به‌بیمارستان انتقال یافتند وتحت درمان قرار گرفتند.

پرونده تیراندازی کوچه رهی معیری

به دادسرای تهران ارجاع شد

محمدرضا حافظی

پرونده تیراندازی خیابان‌آریامهر برای رسیدگی به دادسرای تهران فرستاده شد و آقای جلیل زاده بازپرس دادسرا باین پرونده رسیدگی میکند.

در حادثه‌خیابان آریامهر کوچه رهی‌معیری که روز یکشنبه اتفاق افتاد یکنفر کشته و یک مامور پلیس مجروح شد.

گفته میشود که پرونده این حادثه۲قسمت خواهد شد که یک قسمت آن بدادرسی ارتش ارسال خواهدشدو قسمت‌دیگردردادسرای تهران رسیدگی میشود.

جریان حادثه ازاینقرار بودکه روز یکشنبه گذشته زنی بنام شیرین همایون مقدم از شوهرش بنام محمد رضا حافظی و برادرش حسین حافظی‌که ۲۰ روز قبل او وفرزند ۹ ماهه‌اش را مجروح و ازخانه‌بیرون‌کرده‌بودندبدادسرای تهران شکایت میکند و دادسرا شکایت شیرین را بکلانتری یوسف‌آبادارجاع میکند تاپرونده‌ای پیرامون شکایت شیرین تنظیم و بدادسرا فرستاده شود.

ماموران روز شنبه‌محمد رضا وبرادرش حسین را به کلانتری احضار کردند ودر بازجوئی که ازآندو بعمل آمد ادعای شیرین را تکذیب کردند.

ماموران از محمد رضا و برادرش حسین حافظی تعهد گرفتند که‌صبح روز بعد به‌کلانتری بیایند تاهمراه پرونده به دادسرا بروند اما آنها سر ساعت معین‌در کلانتری حاضر نشدند و پاسبان غلامرضارنجبر برای آوردن محمد رضا و برادرش به در خانه آن‌ها میرود اما محمد رضا وحسین‌که چشمشان به پاسبان رنجبر افتاد باو حمله کردند و اورا با چاقو مجروح نمودند و بداخل خانه رفتند و مخفی شدند

جریان بماموریـن کلانتری‌یوسف آباد اطلاع دادهشد و ماموریـن بخانه محمد رضاوحسن مراجعه کردند تا آنها را دستگیر کنند اما محمد رضا شروع به تیر اندازی کرد وماموریـن ناچار بطرف او شروع به تیراندازی کردند که در نتیجه محمد رضا حافظی کشته و حسین دستگیر شد.

با استفاده از قانون جدیدالتصویب مجازات عمومی:

قاتل شهردار مبارکه از اعدام نجات یافت

سلطانعلی

اصفهان ـ دیروز، دادگاه جنائی اصفهان،محاکمه جنجالی سلطانعلی سعیدی ،متهم به قتل محمدتقی سریریان‌شهردارسابق مبارکه را پایان داد و وی را بلحاظ جوانی و نداشتن پیشینه کیفری، باستناد ماده ۴۶ قانون جدیدالتصویب مجازات عمومی، به زندان ابد و پرداخت یک میلیون ریال ضرر و زیان به شاکیان‌خصوصی‌پرونده ،محکوم ساخت.

رای دادگاه جنائی بدنبال تشکیل چهار جلسه رسیدگی‌به پرونده و بعداز ۵ ساعت شور صادر شد ولی‌محکوم، ازامضای پای ورقه رای امساک کرد و فقط گفت:تقاضای فرجام دارم.

به نظر اقلیت دادگاه،به استناد ماده ۱۷۰قانون مجازات عمومی متهم مستحق اعدام‌بود ولی‌رای اکثریت، حاکی است که عمل محکوم با ماده ۱۷۰ قانون مجازات عمومی منطبق بوده وبه استناد این ماده و باتوجه به قانون اخیرالتصویب باید تا ابد در زندان بماند. بدین ترتیب سلطانعلی سعیدی ازامتیازقانون جدیدالتصویب سود جست و از مرگ نجات یافت.

سازمان تدارکات و نیازمندیهای عمومی کشور

پوست و روده و سایر آلایش ۱۸۰ هزار راس گوسفند راسالیانه(۶۰هزارراس سیف‌کشتارگاه مشهد و ۱۲۰ هزار راس سیف کشتارگاه تهران را) به مزایده میگذارد طالبین برای‌اخذبرگ‌شرایط بدفتر سازمان واقع در میدان ژاله اول خیابان فرح‌آبادپلاک۶۵ مراجعه فرمایند

تلفن ۳۱۷۸۴۳

مدیران سازمان: منوچهر ظلی ـ حاج براتعلی مقدم

بورس تحصیلی مجانی

هنرستان صنعتی کاخ دانش در رشته الکترونیک تعداد ۶۱ بورس تحصیلی مجانی که بهمت یاران روتاری تهران ـ شمال تهران و شمیران تامین شده است در اختیار فارغ‌التحصیلان‌سوم دبیرستان قرار میدهد.

برای اطلاع از شرائط استفاده از این بورسها بدفترهنرستان واقع‌درخیابان فرانسه ـخیابان خارک ـشماره ۷۱ مراجعه نمایند.

آ ـ ۴۱۲۶۰

فرش حقیقت

منصف‌ترین خریدار و فروشنده فرش و قالیچه میدان‌ژاله‌تلفن۳۰۲۷۷۲

فرش روزولت

خریدارفرشهای کهنه‌سنگین قیمت میدان ۲۵ شهریور تلفن ۸۲ ـ ۸۳۴۴۸۱

خریدار فرشهای سنگین قیمت

رضوی ۸۲۵۸۰۰

رستوران تاچارا

باغذای عالی تلفن ۸۳۱۶۷۵

روزولت شمالی خیابان زهره شماره ۴

آغاز هفته سوم

نمایش در سینما

حافظ

(نمایش دهنده آثار برگزیده سینمای هند)

فیلمی برنده ۷ جایزه باارزش «فیلم‌فیر»

منوج کمار . راکی

نازیما . پرم چوپرا

پرمناث و پران

بی‌ایمان

دنیای ورزش

روزهای شنبه

منتشر میشود

آگهی ثبت نام دانشجویان دانشگاه

ثبت نام نیمسال اول ۵۳ـ۵۲ دانشجویان سال دوم و ببالای دوره های لیسانس ،فوق‌لیسانس و دکتری دوره روزانه و دانشجویان سال دوم و ببالای دوره شبانه دانشگاه (بجز قبولشدگان مسابقات ورودی دوره های روزانه و شبانه سال جاری که طی برنامه جداگانه اعلام شده است)از تاریخ۱۷ لغایت ۲۹ شهریور ماه ۱۳۵۲ صبح ها از ساعت ۸ تا ۱۲ و بعد از ظهرها از ساعت ۳تا۶ برطبق برنامه زیر (بجزروزهای‌تعطیل)دردانشکده های مربوط انجام خواهد شد.

الف ـ دوره روزانه:

هنر های زیبا	از تاریخ ۱۹ تا ۲۷ شهریور ماه
دامپزشکی	از تاریخ ۱۷ تا ۳۱ شهریور ماه
ادبیات و علوم انسانی	از تاریخ ۱۹ تا ۲۷ شهریور ماه
حقوق و علوم سیاسی و مرکز مطالعات	از تاریخ ۱۹ تا ۲۷ شهریور ماه
علوم تربیتی	از تاریخ ۲۴ تا ۲۷ شهریور ماه
علوم اداری و مدیریت بازرگانی	از تاریخ ۲۴ تا ۲۸شهریورماه
پزشکی و موسسه عالی فیزیوتراپی	از تاریخ ۱۹ تا ۲۷ شهریور ماه
الهیات و معارف اسلامی	از تاریخ ۱۷ تا ۳۱ شهریور ماه
علوم اجتماعی و تعاون	از تاریخ ۱۷ تا ۳۱ شهریور ماه
علوم	از تاریخ ۱۷ تا ۲۴ شهریور ماه
دندانپزشکی	ازتاریخ ۲۰ تا ۲۵ شهریور ماه
اقتصاد	از تاریخ ۲۴ تا ۲۸شهریورماه
دارو سازی	از تاریخ ۲۴ تا ۲۷ شهریور ماه
بهداشت	از تاریخ ۲۴ تا ۲۷ شهریور ماه
فنی	از تاریخ ۲۴ تا ۲۸شهریورماه
کشاورزی	از تاریخ ۲۵ تا ۲۷ شهریور ماه
منابع طبیعی	از تاریخ ۲۵ تا ۲۷ شهریور ماه
ب ـ دوره شبانه	از تاریخ ۲۰ تا ۲۹ شهریور ماه

کلیه دانشجویان (روزانه و شبانه) باید با دردست داشتن کارت دانشجوئی سال تحصیلی گذشته و شش قطعه عکس ۴×۳ در تاریخ های بالا بدانشکده های خود مراجعه نمایند.

یادآوری

۱ـ کسانیکه موفق به‌ثبت نام خود در موعد مقرر نشوند باید در ازای هر روز تاخیر مبلغ یکصد ریال (برای سه روز اول)و برای‌چهار روز بعد در ازاء هر روز دویست ریال به حساب ۱۰۸۴ دانشگاه در بانک مرکزی و یا شعبات بانک‌ملی ایران پرداخت نمایند. مدت تاخیر در هر حال نباید از یک هفته تجاوز کند.

۲ـ کلاسهای درس دانشگاه از روز دوم‌مهر دائر خواهد بود.

برنامه تفصیلی و ساعات شروع هر درس در دانشکده ها اعلام خواهد شد.

م‌الف ۱۰۲۶۴

دانشگاه تهران

آ ـ ۴۱۱۵۸

آگهی تغییرات در شرکت لوله و ماشین‌سازی‌ایران «سهامی‌خاص» ثبت شده بشماره ۸۹۲۶

برابر تصمیم مجمع عمومی عادی بطور فوق‌العاده مورخ ۲۶ر۴ر۵۲ تغییرات زیر در شرکت نامبرده بعمل آمد.

۱ـ ترازنامه‌سال۱۳۵۱بتصویب رسید.

۲ـ آقای مهندس مصطفی امین‌پور بسمت بازرس اصلی‌و آقای حبیب‌اله روحانی بسمت بازرس علی‌البدل برای مدت یکسال انتخاب شدند.

۳ـ روزنامه اطلاعات جهت درج آگهی ها تعیین شد.

م الف ۱۰۳۵۲

رئیس اداره ثبت شرکت ها و مالکیت صنعتی. حمیدجمشیدی

آ ـ ۴۲۶۹۰

آگهی تغییرات شرکت تولیدی و صنعتی ایران کاوه «سهامی خاص»

برابر صورتجلسه عمومی عادی سالیانه شرکت تولیدی و صنعتی ایران کاوه «سهامی خاص» مورخ ۲۸ر۴ر۱۳۵۲ضمن تصویب ترازنامه و حساب سود و زیان شرکت منتهی به پایان اسفند ۱۳۵۱ آقایان ایرج مختار وبایرون نلسون‌ازموسسه حسابرسی وینی‌مری برای‌مدت یکسال بعنوان بازرسان اصلی وعلی‌البدل شرکت انتخاب شدند. ضمنا کلیه آگهی های شرکت در روزنامه اطلاعات منتشر خواهد شد.

م الف ۱۰۳۵۳

رئیس اداره ثبت شرکت هاو مالکیت صنعتی. حمیدجمشیدی

آ ـ ۴۱۶۹۳

بعداز موفقیت در فستیوال های جهانی اینک برای رقابت با «تام‌جونز» «فرانک سیناترا» و «دین مارتین»

از امشب

«شو» فرخزاد در باکارا

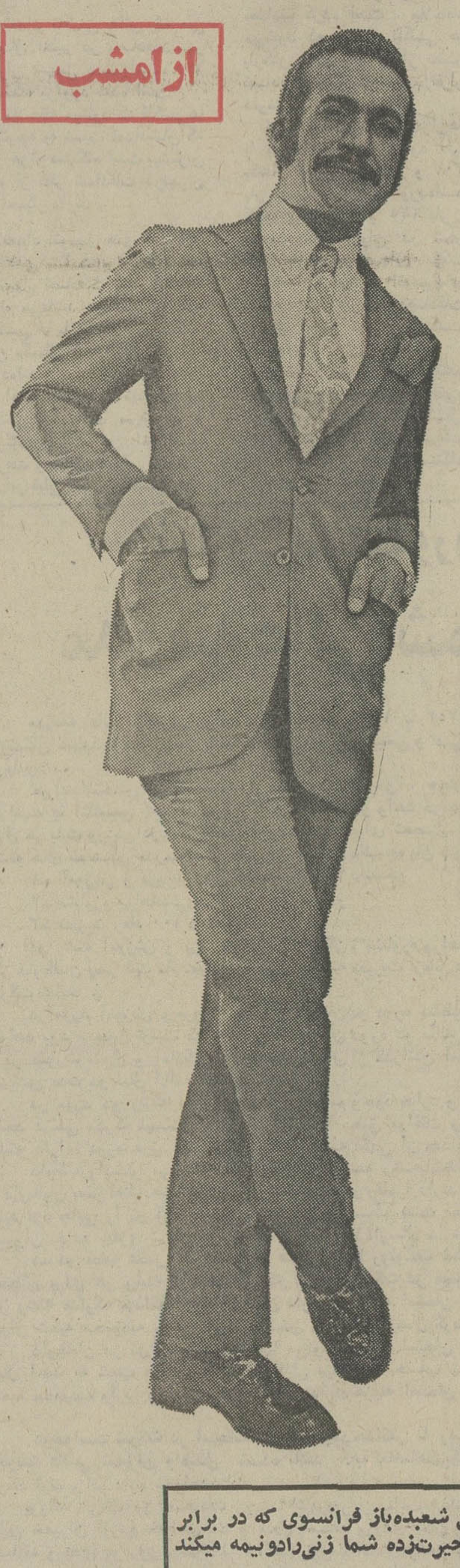

لوس مندس گریگوری

بزرگترین گروه رقص ها و آواز های فولکلوریک برزیل

فقط بمدت ۱۲ شب

اوا و کارلوس

مشهورترین ویلونیست جهان

از یکشنبه ۱۸ شهریور

پونه

غنچه نوشکفته هنرایران

هاروپوریان

برنده جایزه فستیوال آواز «ونیز» و خواننده‌ایکه ارامنه جهان او را چون بت می‌پرستند

از روز یکشنبه ۱۸ شهریور

ژان وژوئل بزرگترین شعبده‌باز فرانسوی که در برابر چشمان حیرت‌زده شما زنی‌رادونیمه میکند

وهمه‌شب یکی ازهنرمندان‌مشهور ایرانی درشوفرخزادافتخاراشرکت‌خواهدداشت

با همکاری: موزیک بزرگ آرژانتینی شروع موزیک ورقص ساعت ۹ بعد از ظهر شروع برنامه ساعت ۱۰.

فریدون فرخزاد ومدیریت باکارا امیدوارند این ابتکار مورد توجه همگان قرار گیرد

تلفن‌های رزرو باکارا ۶۲۵۱۷۷ ـ ۶۲۸۲۰۸

ملك فیصل گفت : افزایش نفت ایران لطمه‌ای به منافع اعراب نمی‌زند

التیماتوم ۶ ماهه ملك‌فیصل به‌نیکسون

اخبار خارجی

نیویورک ـ خبرگزاری ها ـ ملک فیصل پادشاه عربستان سعودی در مصاحبه‌ای بامجله نیوزویک گفت تصور نمی کنم تصمیم‌ایران برای افزایش‌میزان محصول نفت خود به تعداد ۸ میلیون بشکه در روز برای‌سال ۱۹۷۸ بتواند به رفع بحران سوخت جهان کمکی بکند .

پادشاه عربستان سعودی گفت اگر برادران ایرانی بیشتر از این‌مقدار هم بتوانند صادر کنند موجب خوشحالی ما خواهدشد زیرا افزایش‌نفت‌ایران به مبارزه اعراب لطمه ای نمی‌زند .

ملک فیصل در مورد تقویت قوای نظامی ایران گفت کشور های منطقه خلیج فارس مسئول حفظ ثبات این منطقه هستند و بنابراین تقویت قوای نظامی آنها ضروری است .

در این حال طبق گزارش رویتر از واشنگتن روزنامه واشنگتن پست چاپ آمریکادر شماره امروز خود نوشت ملک فیصل پادشاه عربستان سعودی یک اولتیماتوم شش ماهه به نیکسون داده است مبنی براین که اگر در این مدت آمریکا سیاست حمایت از اسرائیل را تغییر ندهد ، عربستان سعودی تهدید خود در مورد کاهش تحویل نفت به آمریکا را عملی خواهد کرد .

واشنگتن پست از قول‌منابع نزدیک‌به‌دولت عربستان‌سعودی خاطرنشان‌کرده‌است‌که‌عربستان سعودی در صورت انجام‌تهدید میزان تولید نفت خود را از قرار روزانه ۱ میلیون بشکه کاهش‌خواهد داد و این کاهش سبب خواهد شد که میزان صادرات نفت عربستان به آمریکا و دیگر خریداران تا میزان ۷ میلیون بشکه در روز تنزل یابد و بدیهی است که‌این امر کمبود فوری میزان ذخیره نفت در آمریکا و اروپای غربی را موجب میشود وبحران انرژی فزونی خواهد یافت .

واشنگتن پست مینویسد ملک فیصل در چند مصاحبه اخیر در ماه های گذشته تاکید کرده است که خودداری آمریکا از تغییر سیاست خود در قبال اسرائیل روی میزان تولید نفت عربستان‌سعودی تاثیر خواهد گذارد .

واشنگتن پست ضمن اشاره به تهدید های ملک فیصل‌اضافه کرده است اما پادشاه‌عربستان سعودی برای اولین بار است کمبرای‌دولت‌آمریکا ضرب‌الاجل شش ماهه در تغییر سیاست در قبال اسرائیل قائل شده است .

موبوتو ثروتمندترین رئیس جمهوری

کینشازا ـ خبرگزاری ذیر (کنگوی سابق) امروز به گزارش برخی ازروزنامه‌هادائر براینکه پرزیدنت «موبوتو» رئیس جمهوری ذیر یکی از ثروتمندترین روسای‌جمهوری جهان است پاسخ داد .

خبرگزاری ذیر می نویسد :

این مسئله که رئیس جمهوری یک ویلا در پاریس ، بروکسل یا لوزان خریداری می کند برای مردم کشور بسیار عادی است .

امنیت جان رهبرمان در مسافرت هائی که در راه خدمت به کشور بخارج انجام میدهد برای‌ما یک‌ضرورت اساسی است اگر مسئله امنیت رهبر ما در داخل کشور هیچگونه مشکلی بوجود نمی آورد در خارج ازمملکت نمیتوان امنیت رئیس کشور را تامین کرد و بنابر این باید وسائلی برای حفظ جان وی درنظر گرفته شود .

سران کشورهای مختلف برای شرکت در کنفرانس غیر متعهد دیشب‌وبامداد امروز پیاپی وارد الجزایر شدندو مورداستقبال‌سرهنگ بومدین رئیس جمهوری الجزایر قرار گرفتند .

در عکس‌بومدین وسرهنگ‌قذافی درفرودگاه الجزایر هنگام ورود قذافی‌دیده می شوند .

اخیرا شایعه استعفای قذافی‌منتشر شده بود که تکذیب شد .

عکس‌رادیوئی اطلاعات

حوادث شهرستانها

تبریز ـ مردی بنام‌اردشیر از اهالی تهران که برای گردش به مرز بازرگان‌رفته بود ،پس‌از نوشیدن‌مشروبات الکلی ، به راننده‌ای که‌باوی هیچگونه سابقه آشنائی نداشت حمله کرد و او را کشت !

مقتول پرویز یوسف‌پور نام داشت و جسدش با انجام تشریفات قانونی در ماکو دفن شد . اردشیر باتهام قتل دستگیر شده است .

فردوس : جسد مرد ۴۵ ساله‌ای که‌هنوزهویتش‌معلوم نشده ، در حوض «نجاتی» واقع در ۶ کیلومتری فردوس کشته شد . پزشك‌قانونی پس از معاینه پزشکی اعلام داشت: در ناحیه سر متوفی آثار ضربه مغزی مشاهده شده است. جریان‌ازطریق‌مامورین انتظامی تحت تعقیب است .

رزن «همدان» ـ کامیونی برانندگی «فردریك نئون» تبعه‌انگلستان‌درشانزده کیلو‌متری «رزن» در مجی بنام «گرمك» با گله گوسفندی برخورد کرد و شصت و هفت رأس گوسفند را کشت ! تعدادی از گوسفندان نیز مجروح شدند که توسط صاحب گله ذبح شدند .

«فردریك» راننده کامیون گفت از مرز بازرگان وارد ایران شده و قصد رفتن به غرب کشور را داشته است.

بندرگز ـ محمد اسماعیل نیکزاد ـ خبرنگار اطلاعات: وانت‌باری با ۱۵ سرنشین‌در ۱۶ کیلومتری‌بندرگزواژگون شد و منجر بمرگ دو نفرو مجروح شدن سایرسرنشینان آن گردید .

راننده‌گی وانت‌بار را احمد دلیربعهده داشت و از تهران عازم مشهد بود در این حادثه راننده و یکی از سرنشینان آن بنام نرگس دلیر ۵ ساله کشته شدند و ۱۳ نفردیگر باسامی فاطمه ۴۸ ساله ـ اکرم ۱۲ساله ـ زهرا۷ساله ـ علی ۴ ساله و فخری دلیر ۱۱ ساله ـ کبری مالکی۲۳ ساله ـ فاطمه ۵۵ ساله ـ عباسعلی ۳۲ ساله ـ علی ۱۰ ساله ـ سعید۲ساله و مجید جعفرآبادی ۴ ساله ـ معصومه کاظمی ۲۷ ساله و کودك هفت ماهه‌ای بنام‌فاطمه‌بسختی مجروح گردیدندو ببیمارستان بندرگز انتقال یافتند .

رودسر ـ دریك حادثه شدید رانندگی که درمنطقه «پل‌رود» رودسر رویداد ، مادر آقای موسوی رئیس دادگاه بخش رودسر کشته شد و خود وی و همسر و فرزندانش مجروح شدند . وی با اتومبیل خود باتفاق خانواده‌اش از مشهدبه‌گیلان بازمی گشت که دچارحادثه شد .

مشهد ـ در برخورد یك اتومبیل سواری با تراکتوری در جاده سنتو نزدیك فلکه آریامهر مشهد راننده‌وهشت سرنشین دیگراتومبیل‌سواری که اعضای یك خانواده بودند کشته یا مجروح شدند .

حادثه طبق اظهارنظر کاردان فنی بعلت بی احتیاطی راننده تراکتور رویداد و براثر آن اتومبیل سواری شماره ۶۳۵۵۱ که رانندگی آنرا رضا نجاران از اهالی مشهد بعهده داشت درهم کوبیده شد . براثر شدت برخورد، محمداحمدپورومهری محسنی «۳۵ساله»دو تن ازسرنشینان سواری کشته شدند وراننده وشش نفر دیگر مجروح گردیدند . راننده تراکتور پس از وقوع حادثه‌فرار کرد.

آثار پیش‌از میلاد

بندرعباس : تعدادی‌سفال تاریخی پیش ازمیلاد درتپه های شمالی‌شهرستان میناب کشف شد.

مطالعه و حفاری برای دست یافتن به آثار تاریخی دراین تپه ، ادامه می‌یابد.

بازداشت کبوتربازها

شهرری ـ محمد مومنی زاده و عباس پیازآبادی ، از ساکنان شهرری ، باتهام کبوترپرانی‌درشهر بازداشت شدند.

ماموران‌کلانتری شهرری، ۸۰ کبوتر متعلق به‌این دو نفرراتحویل‌حمایت حیوانات دادند و پرونده امر به دادسرای شهرری فرستاده شد .

مرکز مطالعه جمعیتی

تبریز : مرکز مطالعات جمعیتی و تنظیم خانواده دانشگاه تبریز تا چند روز دیگر ، شروع بکارمیکند.

این‌مرکزبموجب‌قراردادی که‌دانشگاه تبریز باوزارت بهداری منعقد کرده ،تاسیس یافته‌است .

دستور بازداشت همکاران سابق نیکسون صادر شد

اخبار خارجی

لوس انجلس ـ رویتر ـ یکی از قضات دیوانعالی آمریکا امروز قرار بازداشت عده‌ای از صاحب منصبان عالیمقام کاخ سفید راکه‌در صدوردستور مربوط به دستبرد زدن به‌دفتر کار روانپزشك‌دانیل الزبرگ را بر اساس حکمی که از طرف دیوانعالی تمیز آمریکا داده شد صادر کرده است . دیوانعالی تمیز آمریکا به این نتیجه رسیده است که چان اهرلیکمن مشاور سابق کاخ سفید در امور داخلی و حداقل‌سه‌نفر دیگر ازمشاوران و همکاران نزدیك و پیشین رئیس‌جمهوری‌آمریکا درصدور دستورمربوط به ربودن‌پرونده روانپزشکی الزبرگ به نیت محروم کردن وی از امتیازات قانونی که از طریق این پرونده به وی تعلق میگرفت شرکت داشته‌اند .

ماه مه گذشته از تمام‌اتهامات منتسبه تبرئه شد . یکی از اتهامات الزبرگ جاسوسی و اتهام دیگر وی بخطرانداختن امنیت ملی آمریکا بود.

قاضی عالیمقام‌دیوانعالی امریکا قرار بازداشت عاملین دستبرد به دفتر کار روانپزشك‌دانیل الزبرگ را بر اساس حکمی که از طرف دیوانعالی تمیز آمریکا داده شد صادر کرده است . دیوانعالی تمیز آمریکا به این نتیجه رسیده است که چان اهرلیکمن مشاور سابق کاخ سفید در امور داخلی و حداقل‌سه‌نفر دیگر ازمشاوران و همکاران نزدیك و پیشین رئیس‌جمهوری‌آمریکا درصدور دستورمربوط به ربودن‌پرونده روانپزشکی الزبرگ به نیت محروم کردن وی از امتیازات قانونی که از طریق این پرونده به وی تعلق میگرفت شرکت داشته‌اند .

رهبر مسلمانان سیاهپوست کشته شد

اخبار خارجی

نیویورک ـ (نیوجرسی) ـ خبرگزاری فرانسه ـ جیمز شاباز رهبر ۵۲ ساله مسلمانان سیاه پوست «نیویورک» روز سه‌شنبه جلو در خانه‌اش توسط افراد ناشناس بضرب گلوله کشته شد .

«شاباز» برادرخوانده «مالکم دهم» یکی از نخستین رهبران نهضت مسلمانان بود که چند سال قبل به قتل رسید .

پلیس «نیویورک» اعلام داشت که «شاباز» بدست دو آدم‌کش سیاه پوست حرفه‌ای که در ازطرف مخالفان وی‌اجیرشده بود کشته شده است .

۲ کمپانی امریکائی باتهام گران کردن اتومبیل محاکمه‌میشوند

اخبار خارجی

واشنگتن ـ اسوشیتدپرس ـ یک دادگاه آمریکا «جنرال موتورز» و «فورد» دو کمپانی معظم اتومبیل سازی آمریکا را پای میز محاکمه کشیده‌است.

دوکمپانی‌مذکوربدون صوابدید دولت قیمت‌فراورده های خود راافزایش داده‌اند . وهمین امر موجب‌شده‌که دولت‌آمریکا از دو کمپانی بزرگ به‌دادگاه شکایت کند.

در پی مطرح شدن شکایت دولت از جنرال موتورز فورد، پرونده‌ای دردادگاه بخش تنظیم و فورا به جریان افتاد و محاکمه دو کمپانی معروف اتومبیل سازی آغاز شد.

در گزارش های مربوطبه این خبر واژه محاکمه جنرال موتورز و فورد عنوان شده و این‌امرشایددر تاریخ‌محاکمات قضائی بی‌سابقه یا کم‌نظیر باشد که‌دادگاه دو کمپانی رابه جرم گران‌فروشی به پای میز محاکمه کشانده‌است.

اگر دو کمپانی در دادگاه مقصر شناخته‌شوندبه پرداخت جریمه های سنگین و تجدید نظر درقیمت‌اتومبیل‌های خود محکوم خواهد شد.

باقطع فعالیت دلالان ودستفروشها

طرح جدید درمیدان آماده اجرامیشود

★ **خرید و فروش در میدان تحت ضوابطی دلالانه‌ای‌انجام میگیردو ازاحجاف به‌مصرف کنندگان جلوگیری خواهد شد .**

طرح مقدماتی اتاق اصناف در زمینه ایجاد تعادل بین قیمت عمده فروشی و خرده فروشی بمرحله اجرا درآمد . از روز شنبه این طرح بانظارت هیئتی از طرف اتاق اصناف در میدان های تهران انجام می پذیرد و کوشش خواهد شد تا ترتیبی داده شود که فروشنده وتولید کننده کالاهای مصرفی را به قیمت تعیین شده بفروشد و مصرف کننده نیز کالارا با افزودن رقمی برابر سودوهزینه باربری و دیگر مخارج تولید خریداری نماید .

یك مقام رسمی امروز اعلام داشت که قیمت کالاهادرمیدان بطور روزانه اعلام خواهد شدو کوشش می شود تا نظام قدیمی میدان که تاکنون تولیدکننده حداقل قیمت را دریافت‌ومصرف کننده حداکثر را می پرداخته است تغییر نماید .

طی دو روز گذشته نزدیك به هزار بساط دستفروشی که‌عامل دست به دست گشتن کالا ها در میدان بودند ، در این‌محوطه برچیده شده است و اتاق‌برای جلوگیری از بیکاری این عده برای این گروه بازاری ایجاد خواهد کرد تا بتوانند درشرائط صحیح اقتصادی به فعالیت خود ادامه دهند .

یك ناظر مطلع در این مورد افزود :

به این گروه‌بهیچوجه اجازه داده نخواهد شد روش سلفو نسیه فروشی گذشته را دنبال نمایند .

خبرنگار ما امروز ضمن‌تماس با مقامات مسئول کسب اطلاع کرد که طرح بزرك میدان بصورت ساختمان میدان بزرك در منطقه‌ای که موجب ایجاد تسهیلاتی در امر توزیع‌وخرید کالا های تولیدی بشود بمرحله اجرا درخواهد آمد و این‌طرح که‌مستلزم اعتبارات‌بزرگی‌است در آینده بوسیله اتاق آماده خواهد شد .

شهردار جریمه شد

چابکسر ـ در بازدید آقای تراب‌زاده فرماندار رودسراز شهرداری چابکسر ، چون شهردار و رئیس حسابداری شهرداری‌تا ساعت ۹ صبح در شهرداری حضورنیافته‌بودند، فرماندار در دفتر حضور و غیاب کارکنان‌شهرداری‌برای آنها غیبت نوشت‌وهردو نفر را جریمه و توبیخ کرد !

شربت تریاک

یك‌جهانگرد را ازپای‌درآورد

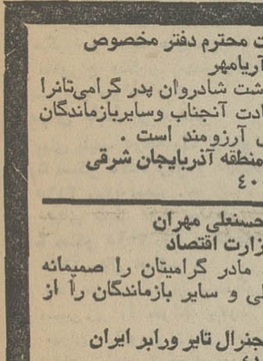

یک توریست خارجی با خوردن‌شربت تریاک‌جان‌سپرد.

روز گذشته به ماموربن انتظامی بخش ۹ تهران اطلاع داده‌شد که جوانی بنام روبرت تامیر در داخل یکی از اطاق های مسافرخانه‌ای واقع در خیابان‌امیرکبیر درگذشته است ماموربن به محل رفتند و در تحقیقاتی که از دوستان‌روبرت تامیر بعمل آمد معلوم شد که روبرت‌یکی از مخالفین خوردن گوشت‌بودو موافق‌علفخواری شب مرگش مقداری تریاک در جامی حل کرده و بصورت شربت درآورده و مینوشد . براثر افراط درخوردن شربت دچار مسمومیت شده و در گذشته است .

مجالس ترحیم

خانواده های : فولادی راد ، سلمان واثق ، فولادی ، اقدس بهشتی ، سرامیغ ، سرهنگ نیکوسرشت ، امیراحمد فولادی،سیامك‌ایران‌خواه،مستن‌زاده،درافشان،رمضانی‌مقدم، حسینی، سرهنگ‌عسکری،فتح‌اله‌راده،سرهنگ‌اکرمی، صمیمی، خلج ، عبدالمجید ، سرهنگ رادفر ، مستوفی ، دکتر وافقی، عادل‌نیا ، رفعتی .

باکمال تاسف و تاثر درگذشت ناگهانی سرگرد بازنشسته **دکتر ابوالقاسم فولادی راد** بزرگ خاندان را باطلاع دوستان و آشنایان میرسانند . مجلس ترحیم زنانه ومردانه ازساعت۳ تا ۵ بعد از ظهر پنجشنبه ۱۵ شهریور ماه در مسجد الجواد میدان ۲۵ شهریور منعقد خواهد بود .

آ ـ ۴۱۵۶۸

مصیبت وارده را بعموم افراد خانواده های عزادار بویژه بازماندگان آن مرحوم تسلیت میدهیم .

الاحقر سیدعلی اصغر خوئی . الاحقر حاج‌سیدابراهیم علوی‌خوئی . الاحقر حاج شیخ‌ابوطالب فاضلی خوئی . خانواده‌های: مهدزاده.کاظمیان.قاسم‌زاده.حاتمی.لیل‌آبادی. صادقی برزلیقی . قلی‌زاده . اخوان . رحیمی . جعفرزاد . ذهبی . اکبری . اعتماد . مسلمی . تهامی . تنعمی کامکار فرهان . هومن . حسینخواه . روشن .

بانهایت تاثر و تاسف درگذشت مرحوم آقای **میرحبیب مهدیزاده** کارمند بازنشسته وزارت آموزش و پرورش را به اطلاع منسوبین و دوستان میرسانند . مجلس ختم مردانه و زنانه آن شادروان از ساعت ۴ تا ۶ بعدازظهر روز پنجشنبه ۱۵ر۶ر۵۲ درمسجد ولی‌عصر واقع درخیابان حشمت‌الدوله منعقد خواهد بود .

حاج‌سیدمحمد . میرعلی‌اصغر . میرعلی‌اکبر . بانوان ترلان . حاجیه‌ملیحه . پروانه . آذرمهدیزاده . حاج‌اصغر کاظمیان . میرحمید.میرمجید . سیامك . مسعود . میربوسف. میرسعید مهدیزاده .

آ ـ ۱۱۰۲۵

مصیبت وارده را بعموم بازماندگان آنمرحوم تسلیت میدهیم .

با کمال تاسف و تاثر درگذشت ناگهانی والده ماجده همکاران گرامی آقایان دکتر فضل‌الله معزی و اسدالله‌معزی را به اطلاع میرساند .

مجلس ختم فقیده سعیده روز شنبه ۱۷ شهریور ماه جاری از ساعت ۴ تا ۶ بعداز ظهر در خانقاه صفی‌علیشاه برگزار خواهد شد.

سازمان برنامه و بودجه

با کمال تاسف درگذشت شادروان **علی‌محمد مترجمی** ، عموی آقای مهندس مترجمی،رئیس اداره راه استان‌خراسان را به اطلاع می رساند .

مجلس ترحیم از ساعت پنج الی هفت بعداز ظهرروز پنجشنبه ، پانزده شهریور ماه در مسجد الجواد منعقد خواهد شد .

وزارت راه

بازگشت همه بسوی خداست

بانهایت تاسف و تاثر درگذشت شادروان **حاج محمدتقی غدیری** بزرگ خاندان غدیری‌راباطلاع خویشاوندان ودوستان میرسانیم . مجلس ترحیم آن مرحوم روزپنجشنبه ۱۵ شهریور ماه جاری از ساعت ۵ تا ۷ بعد از ظهر (زنانه و مردانه) در خانقاه صفی علیشاه منعقد میباشد .

عزت‌اله ، نصرت‌اله و حبیب‌اله غدیری ، غلامرضا غدیری ، محمد و علی غدیری ، سید نورالدین کاظمی ، حاج سید حسن ابراهیمی ، خانواده های : مرادی ، عدل‌طهرانی، حسین عبداللهی مقدم ، باقر مهران ، غفار فتحعلی زاده ، محمد عبداللهی ، جعفر نورین، ابراهیم‌بیانی ، حاج‌علیمحمد حبیبی ، احمد مقدسی ، رحیم نظیری ، حاج عبدالحسین فتحعلی زاده ، حاج حسین اشتری ، محمدرضا اشتری ، عباس اشتری ، بهمن کاشانی ، دهری ، عامری، علی ولیانی، جلال میبدی ، امیر شیرازی ، پرویز چهرمگشا ، خداپرست، قاسم ارشادی .

مصیبت وارده را بعموم بازماندگان آن مرحوم تسلیت میدهیم .

در آگهی ترحیم **بانو بری تیموری** که دیروز چاپ شده در نام **خانواده** قرءوند اشتباهی رخ داده بود که بدینوسیله تصحیح میشود .

امضای انجمن محلی جهانشهر کرج در آگهی ترحیم **محمد کریمی** ملی چاپ شده بود که بدین وسیله تصحیح میشود .

با نهایت تاسف درگذشت شادروان مرحوم **یحیی آتابور** ممیز مستقل موسسه خاک شناسی را باطلاع میرساند .

مجلس ترحیم آن مرحوم از ساعت ۴ الی ۶ بعداز ظهر روز پنجشنبه پانزدهم شهریور ماه در مسجد مجد منعقد میباشد .

وزارت دارائی

آ ـ ۴۱۴۵۲

دانشکده‌علم وصنعت ایران با نهایت تاسف درگذشت‌شادروان مرحوم **یحیی آتابور** ذیحساب و رئیس امور مالی سابق این دانشکده را باطلاع میرساند . مجلس ختم آن مرحوم روز پنجشنبه ۱۵ شهریور ماه ۴۲ از ساعت ۴ تا ۶ بعد از ظهر در مسجد مجد منعقد خواهد بود .

مرتضی میرشمسی رئیس دانشکده علم و صنعت‌ایران

آ ـ ۴۱۷۸۲

درگذشت شادروان **یحیی آتابور** که یک عنصر خدمتگزار بود جمع دوستان خودرا بغم نشاند فقدان‌آن شادروان باعث تاثر و تاسف گردید و بدین وسیله دوستان اودرگذار بستگان و دیگر یارانش در مجلس ترحیمی که از ساعت ۴ الی ۶ بعد از ظهر روز پنجشنبه پانزدهم شهریور ماه در مسجد مجد منعقد است بسوگواری خواهند نشست .

محمود رئیس ، سجادیان ، حسین رجبی ، محتشمی ، گرجی، اردلان ، گنجه‌ای، سرتیپ ساجدی، دریادارافخمی، دیهیم ، جهانگیری ، دکتر مهندس هنربخش ، محسنی، امیر هوشنگ صمصام بختیاری ، افتخار ، رنجبین ، سعید یوسف اعتمادی ، محمد اشرفی ، رضا سجادی ، سپهبد معزی ، سرهنگ معزی ، محمدعلی مسعودی ، هنجنی ، جمشید امیربختیار ، ضرغام بختیار .

خانواده های : آتابور ، اشراقی ، شمیرانی، عشقی، غفوری ، اهوری ، تراب انصاری، بهارلو ، تهی‌دست اکراد، حجازی، صمصام بختیاری ، کروریان، هنربخش، مولائی، داوری ، نقابت ، حکیمیان ، مجذوب حسینی ، برازنده ، چرخش ، یوسفی ، نگارنده‌پور و خانواده های وابسته .

با نهایت تاسف فوت نابهنگام شادروان **یحیی آتابور** کارمند عالیرتبه وزارت دارائی را باطلاع بستگان و دوستان آنمرحوم میرسانند . مراسم ختم مردانه و زنانه روزپنجشنبه پانزدهم شهریور ماه از ساعت ۴ تا ۶ بعداز ظهر در مسجد مجد برگزار می‌شود .

آ ـ ۱۱۰۶۵

بانهایت تاثر وتاسف بهنگام **آقای فرخ‌اله جهاندار** را باطلاع بستگان و دوستان آن مرحوم میرسانیم . مجلس سوگواری زنانه آن فقید سعید روز پنجشنبه ۱۵ شهریور ماه از ساعت ۴ و نیم تا ۶ و نیم بعد از ظهردرسلطنت‌آباد خیابان شیرین کوی فرهاد منعقد و مجلس ترحیم مردانه در همان روز و ساعت‌درمسجدصاحب‌الزمان واقع در خیابان‌اختیاریه سلطنت‌آباد برگزار میشود .

همسر داغدارش شکوفه جهاندار

خانواده های : جهاندار ، حقیقت‌گو ، سرهنگ پرویز غفاری ، نخعی ، هاشمی ، روشن روز ، رحمتی ، فرخ‌روز ، سعیدی ، عمرانی .

آ ـ ۱۱۱۱۳

بعموم بازماندگان آن مرحوم مصیبت وارده را تسلیت میدهیم .

مجالس وعظ و سوگواری

درس عقاید اسلامی در حسینیه بنی‌فاطمه

سخنرانی این هفته استاد علامه جناب ناصر مکارم شیرازی (عالم پس از مرگ از نظر قرآن چگونه میباشد) شروع جلسه ساعت ۸ بعد از ظهر شب جمعه جلسه صبح جمعه خیابان ایران (عین‌الدوله سابق) کوچه روحی .

مکتب ثامن‌الائمه

ادامه برنامه هفتگی شب جمعه (۱۵ر۶ر۵۲) ازساعت ۹ الی ۱۰ بعد از ظهر .

سخنران دانشمند عالیقدر جناب آقای علی حجتی کرمانی پیرامون ـ تفسیر سوره توحید .

نشانی : خیابان مولوی مقابل خانی‌آباد کوی وزیرنظام منزل آقای حاج عباسی .

در مسجد امام رضا علیه‌السلام

کلاس درس و تجوید قرآن بمدت ۹ ماه توسط‌استاد فن جناب آقای مهندس غلامحسین حنیفه در شب های جمعه و سه‌شنبه برایگان تشکیل و از جوانان علاقمند به استفاده و ثبت‌نام در این کلاس دعوت میشود .

نشانی : خیابان کمالی جنب بیمارستان لقمان‌الدوله

یادبود

بازگشت همه بسوی خدا

بمناسبت سالگرد درگذشت مرحوم حاجی سیدمحمود **محتشمی و مرحومه بانو رقیه محتشمی** مراسمی صبح جمعه ۱۶ شهریور در آرامگاه خانوادگی کاشان (مزار فیض) برگزار میگردد .

خانواده محتشمی . فیلسوف

آ ـ ۱۱۰۳۵

ضمن عرض تشکر از بستگان و دوستان و عزیزانی که در مراسم تشییع و شب هفت مرحوم **محترم درگاهی(شفائی)** محترم‌السلطنه در تهران و قم بذل‌عنایت‌فرموده‌اند باستحضار میرسانیم که مراسم شب چهلم فقیده سعیده روز پنجشنبه۱۵ شهریور ماه در قم برگزار و در ساعت نه صبح روز مزبور وسیله حرکت از منزل آن مرحوم برای تشریف فرمائی بقم آماده میباشد .

خانواده درگاهی و شفائی و سایر خاندانهای وابسته

آ ـ ۴۱۶۷۴

مراسم یادبود اولین سالروز درگذشت عزیزان **احمد و حسن فروغ** پنجشنبه ۱۵ شهریور از ساعت ۴ الی ۶ بعد از ظهر در بهشت زهرا قطعه ۸ در مزارشان برگزار خواهدبود.

خانواده های فروغ ـ امیرکبیر ـ فشبگچی

آ ـ ۱۱۰۶۷

سپاسگزاری

بدینوسیله از کلیه سروران ارجمندی که در سوگ‌پدرم شادروان **حبیب‌الله احسانی** حضورا یا وسیله نامه و تلگراف و جراید ابراز همدردی نموده‌اند صمیمانه سپاسگزارم و اگر بعلت تالمات شدید روحی در عرض تشکر قصوری رخ داده است پوزش میطلبم سلامتی و بقای عمر همه ارجمندان رااز درگاه احدیت آرزومندم .

ذوب آهن ـ محمد تقی احسانی

آ ـ ۴۱۸۰۶

از کلیه علماء اعلام ، جناب آقای نخست وزیر ، جنابان آقایان وزراء ، معاونان نخست وزیر ، امرا و افسران ارتش شاهنشاهی و شهربانی کل کشور، دانشگاهیان ، فرهنگیان ، ارباب جراید ، مقامات مختلف دولتی ، دوستان و همه آشنایانیکه در مراسم تشییع و مجالس ختم شادروان **محمد یزدانفر** شرکت فرموده و یا بوسیله تلگرام ، تلفن ، نامه و آگهی‌تسلیت نسبت به بازماندگان آن مرحوم ابراز همدردی داشته و موجبات تسلی خاطر افسرده و قلب شکسته ما را فراهم نموده‌اند سپاسگزار و از خداوند متعال برای همگی آرزوی سعادت و سلامت داریم و اگر بعلت تالمات روحی عرض تشکر حضوری میسر نبوده است خواهند بخشید .

عزیز و رضا یزدانفر

آ ـ ۱۱۱۳۳

تسلیت

جناب سروان سعید قرمزلو

فوت پدر همسر عزیزتان را تسلیت گفته خود را در غمشما شریک میدانیم.

مهدی‌الهی ـ محمدعلی‌صلاحش

سرکار خانم فخرالتاج ایلخان

فوت‌برادر گرامیتان را به جنابعالی تسلیت عرض نموده و خود را در این غم بزرگ شریک میدانیم .

مهدی مهرپرور و بانو

جناب آقای نوپوش

مصیبت وارده را صمیمانه تسلیت میگوئیم .

خانواده جلالی . محمود و پوران محمدی

آ ـ ۴۱۷۴۶

جناب آقای دکتر محمد طالب‌زاده

بانهایت تاسف مصیبت وارده را تسلیت عرض نموده بقای عمر آنجناب و خاندان محترم را از ایزد متعال مسئلت مینمائیم .

جامعه داروسازان اصفهان

آ ـ ۴۱۸۰۴

تسلیت به آقای گلچینی

کارکنان شرکت سهامی بیمه ایران درگذشت ناگهانی و جانگداز محمد جواد مسیح را به بازماندگان آن شادروان بویژه آقای محمد تقی گلچینی قائم مقام مدیر عامل و رئیس هیئت مدیره بانک بیمه ایران تسلیت میگویند .

آ ـ ۴۱۷۸۴

جناب‌آقای رزاقی ریاست محترم اداره کل حقوقی‌جمعیت شیروخورشید سرخ ایران

بانهایت تاثر و تالم مصیبت وارده را از طرف خود و آقایان اعضاء هیئت مدیره و مرکزی پزشکان و کارکنان‌اداری و درمانی تسلیت عرض نموده سلامت و شکیبائی جنابعالی و سایر بازماندگان محترم را از خداوند یگانه مسئلت‌مینماید.

مدیر عامل جمعیت میانه ـ دادخواه

آ ـ ۴۱۸۲۰

جناب سرهنگ ناصر امین‌داور

مصیبت وارده را با قلبی اندوهناک به جنابعالی و خانواده‌محترم‌تسلیت‌عرض نموده بقاء عمروسلامت بازماندگان را از درگاه پروردگار یکتا مسئلت داریم .

اهواز ـ کریم طالب‌زاده و خانواده

آ ـ ۴۱۸۱۴

جناب آقای محمد تقی گلچینی

باکمال تاسف مصیبت وارده و فاجعه جانگداز را از طرف خود و خانواده تسلیت عرض نموده صبر و بقای عمر برای بازماندگان از خدای بزرگ آرزومندیم .

اهواز ـ کریم طالب‌زاده

آ ـ ۴۱۸۱۲

تیمسار دکتر عباس متین و بانو

بانهایت تاثر و تالم درگذشت ناگهانی جوان ناکام جواد عزیزمان را از صمیم قلب تسلیت گفته خود را در غم بزرگ شما شریک میدانیم وازخدای بزرگ برایتان صبر و سلامت آرزومندیم .

اهواز ـ کریم طالب‌زاده و خانواده

آ ـ ۴۱۸۱۰

دوست گرامی جناب آقای یزدان گودرزی

بانهایت تاثر و تالم درگذشت برادر ارجمند سرکار و دوست عالیقدر ، مرحوم اسماعیل گودرزی را به جنابعالی و عموم افراد خانواده محترم گودرزی تسلیت عرض می‌نمائیم .

سرهنگ سعید آملی ـ مشاعی ـ عبدالله ملک ـ جمشید ملک ـ رحمان چلائی .

آ ـ ۴۱۸۰۸

جناب‌آقای محمدمهران

مصیبت وارده موجب‌کمال‌تاثر شد بجنابعالی و فرزندان گرامی تسلیت عرض مینماید .

مرتضی همایونی

آ ـ ۱۱۱۰۷

جناب آقای معینیان ریاست محترم دفتر مخصوص شاهنشاه آریامهر

بانهایت تاثر و تاسف درگذشت شادروان پدر گرامی‌تانرا تسلیت عرض‌نموده‌سلامتی و سعادت آنجناب وسایربازماندگان معزز را از درگاه خداوند متعال آرزومند است .

استاندارد منطقه آذربایجان شرقی

آ ـ ۴۰۰۹۰

جناب آقای دکتر حسنعلی مهران معاونت محترم وزارت اقتصاد

با اندوه فراوان درگذشت مادر گرامیتان را صمیمانه تسلیت گفته و بقای عمر جنابعالی و سایر بازماندگان را از خداوند خواستاریم .

شرکت سهامی جنرال تایر وابر ایران

آ ـ ۴۱۹۰۸

آقای دکتر فضل‌الله معزی معاون امور اداری سازمان برنامه و بودجه

همکاران امور اداری مصیبت وارده را به جنابعالی و خانواده گرامیتان تسلیت می‌گویند .

امیر منصور حشمتی

آ ـ ۴۱۹۱۶

خانواده های محترم دانشی ـ صغیری و کهندل

با کمال تاسف مصیبت وارده را تسلیت عرض نموده و برای همه فرزندان و بازماندگان آن مرحوم سلامت و شکیبائی آرزو دارم .

بندر بوشهر قصرالدشت بانک کشاورزی ـ اسعدی‌مقدم

آ ـ ۴۱۸۲۲

از خبر فوت جناب آقای یزدانفر سرپرست دانشکده ادبیات زبانهای خارجی بینهایت متاثر بفامیل محترم مخصوصا بخانم محترمشان تسلیت عرض مینمایم.

پروین نوشی

آ ـ ۱۱۱۵۷

جناب آقای کاردار

فوت خاله گرامیتان را تسلیت عرض مینمائیم

فقیهی ـ زمانی ـ ملکپور ـ موسوی ـ دهقانی ـ گل‌خسروی ـ مبارک فرخنده ـ بنائی ـ انصاری ـ پرهیزکار ـ صالحی

آ ۱۱۱۵۵

گرامی بادیاد محمد یزدانفر

محبتها ، نیکی‌ها ، مهربانیها ، نوازشها و دلجوئی‌های او هرگز از یاد ما نخواهد رفت . غم فقدان او برای همیشه در دل ما بجای خواهد ماند.

جمشید و حسین رضوانی

آ ـ ۱۱۱۴۹

جناب آقای محمد مهران

بانهایت تاثر وتاسف مصیبت وارده را تسلیت عرض نموده سلامت و بقاء عمر جنابعالی وخانواده محترم را از خداوند بزرگ مسئلت دارد.

سرلشگر معین‌زاده وبانو

آ ـ ۱۱۱۶۱

جناب آقای دکتر مسیح

درگذشت فرزند ناکامتان موجب تاثر عمیق گردید برای آنجناب و عموم خانواده از درگاه تعالی صبر و شکیبائی مسئلت دارد .

از طرف کارکنان چاپ بهار و نوبهار ـ رستمی

آ ـ ۱۱۱۶۵

جناب آقای نصرت‌الله معینیان ریاست محترم دفتر مخصوص شاهنشاهی

بااندوه فراوان درگذشت پدر بزرگوارتان را تسلیت عرض نموده بقاء و سلامت آن خاندان محترم را از خداوند بزرگ آرزو می‌نمایم .

قم ـ علی‌اکبر آرندیان

جناب آقای دکتر عبدالعلی جهانشاهی

در مصیبت فوت برادر بزرگوارتان با عرض تسلیت به آنجناب از خداوند خواستاریم وجود جنابعالی را سلامت و این ضایعه آخرین اندوه آن خاندان جلیل باشد .

سید احمد و سید محمد کنانی

آ ـ ۱۱۱۲۵

دوست عزیز آقای حسن اکبری

بانهایت تاسف درگذشت پدر گرامیتان را تسلیت عرض نموده سلامت و بقای عمر شما و سایر بازماندگان را از خداوند متعال مسئلت مینمایم .

هاشم قناعتی

سال چهل و هشتم ـ شماره ۱۴۱۹۶

اطلاعات

چهارشنبه ـ چهاردهم شهریورماه ۱۳۵۲
هفتم شعبان ۱۳۹۳ ـ پنجم سپتامبر ۱۹۷۳

ساعات شرعی — استخراج دکتر ریاضی کرمانی

اذان صبح	ساعت ۴ و ۴ دقیقه
طلوع آفتاب	ساعت ۵ و ۳۸ دقیقه
ظهر شرعی	ساعت ۱۲ و ۴ دقیقه
اذان مغرب	ساعت ۷ و ۴۴ دقیقه

ساختمان بزرگترین پارکینگ تهران شروع شد

عملیات خاکبرداری از سطح میدان بیست و پنج شهریور به وسیله شهرداری شروع شد، دراین میدان طرح ساختمان پارکینگ سه طبقه که طبقه زیرین آن بصورت پناهگاه زیرزمینی طراحی شده ساخته خواهد شد. شهرداری تهران از چندی پیش نقشه ساختمان پارکینگ سه طبقه‌ای را که هزار اتومبیل می تواند در آن پارک کند در میدان بیست وپنج شهریور آماده کرده است. برای آماده ساختن میدان بدین منظور بیش از پنجاه مغازه و محل کسب این نقطه خریداری وتخریب گردیده است.

شهردار تهران امروز اعلام کرد که عملیات خاکبرداری ازمیدان شروع شده و حفاری میدان طی چند روز آینده بطور جدی آغاز می گردد.

در آینده میدان بیست و پنج شهریور یکی از میدانهای ورودی تهران خواهد بود، زیرا که جاده سوم بدون ورودی وخروجی که هم اکنون دردست ساختمان می‌باشد، شمیرانات و الیه و پارک‌وی و قوچک وسلطنت آباد را بطور یکسره به این میدان متصل می کند و حرکت آزاد وسائط نقلیه را در این مسیر ممکن خواهد ساخت.

شهرداری در نظردارد با برقراری سرویس‌های تندرو شهری در داخل تهران وساختمان پارکینگ شرایطی بوجود آورد تا مردمی که درشمیرانات زندگی می کنند برای کار به تهران می آیند اتومبیلهای خودرا دراین میدان متوقف سازند وفاصله میدان تا محل کاررا با سرویس های عمومی طی کنند.

در صورت اجرای این طرح و بهره‌برداری صحیح از آن موجبات تحقق نقشه ایجاد ورودی های دیگری در محلات تهران فراهم خواهد آمد.

شهرداری هم اکنون در شرق تهران وبه منظور آسوده کردن ترافیک درمیدان شهناز مشغول ساختمان گذرگاهی است که حرکت یکسره و مستقیم را در جاده تهران نوو خیابان شاهرضا تامین می کند ودر صورت نتیجه گیری ازاین طرح نیز نظایر آن در دیگر نقاط ساخته خواهد شد.

ضیافت وزیر کشور بافتخار رؤسای جدید شهربانی وژاندارمری

امیرعباس هویدا نخست‌وزیر، شب گذشته در ضیافت شامی که از طرف دکتر محمد سام وزیر کشور، بمناسبت انتصاب تیمسار سپهبد صمدیان‌پور رئیس شهربانی کل کشور و تیمسار سپهبد فرخ‌نیا فرمانده ژاندارمری کل کشور در هتل آریا شراتون برپا شده بود، شرکت کرد.

عکس از راست به چپ تیمسار سپهبد مبصر معاون نخست وزیر ورئیس سازمان دفاع غیرنظامی، آقای هویدا نخست وزیر، دکتر سام مهدی شیبانی استاندار مازندران را نشان می دهد.

تیمسار صمدیان‌پور رئیس شهربانی کل کشور و تیمسار سپهبد فرخ‌نیا فرمانده ژاندارمری کل کشور نیز در ردیف پشت‌دیده میشوند.

در صورت واگذاری تاکسی به رانندگان فاقد کارنامه

پلاک تاکسی‌ها برای مدت دوماه ضبط میشود

پلاک تاکسی‌هائی که به وسیله رانندگان فاقد کارنامه مسافرکشی کنند به وسیله پلیس راهنمائی و رانندگی ضبط می شود.

مدت ضبط پلاک تاکسی‌هائی که بدست رانندگان فاقد کارنامه سپرده شد ۲ ماه است که در این مدت از حرکت تاکسی جلوگیری بعمل خواهد آمد.

یک کارشناس ترافیک در باره نحوه کار رانندگان تاکسی گفت: حرکت تاکسی هادر ترافیک شهر بسیار موثر است اگر این گروه مرتکب خلاف شوند به ترافیک لطمه زیادی زده خواهد شد و اگر در چهارچوب مقررات راهنمائی و رانندگی از وسیله نقلیه عمومی خود استفاده نمایند اثر خوبی در بهبود ترافیک تهران خواهد داشت زیرا حدود ۱۳ هزار تاکسی هرروز خیابانهای تهران را طی می کنند وبطور متوسط هر تاکسی روزانه ۳۰۰ کیلو متر راه‌پیمائی می کند

بدیهی است که این گروه میتوانند علاوه برایجاد نظم در خیابان‌ها سرمشق سایر رانندگان وسائط نقلیه شخصی نیز باشند.

کارشناسان معتقدند که رانندگان حرفه‌ای تاکسی کمتر مرتکب خلاف می شوند و این رانندگان کمکی فاقد کارنامه هستند کهبرای تحویل دادن دخل بیشتر به مالک تاکسی مرتکب تخلفات شده واز مقررات سرپیچی می کنند به این علت پلیس راهنمائی و رانندگی کنترل شدیدی را برای بازبینی کارنامه رانندگان تاکسی آغاز کرده ودرصورت مشاهده تاکسی که راننده آن فاقد کارنامه است پلاک آن ضبط خواهد شد.

کارشناسان معتقدند چون شرط واگذاری کارنامه تاکسی به رانندگان شرکت اجباری آنان در کلاسهای آموزشی است رانندگانی که دارای کارنامه هستند به مقررات آشنائی بیشتری دارند و کمتر مرتکب خلاف می شوند.

تشکیل کلاس

بقرار اطلاع استادان راهنمائی ورانندگی علاوه بر شرکت درکلاس های آموزش رانندگان تاکسی برای رانندگان ادارات دولتی نیز کلاسهائی تشکیل داده‌اند که در آن رانندگان ادارات با مقررات راهنمائی از طریق آموزش آشنا می شوند.

با اعتباری معادل ۱۴ میلیارد و ۸۰۰ میلیون ریال

راههای نیمه تمام وشاهراههای کشور ساخته میشود

وزارت راه در سال جاری با اعتباراتی که از طرف سازمان برنامه کسب خواهد کرد عملیات ناتمام برنامه چهارم راهسازی را در نقاط مختلف کشور پایان خواهد رسانید. برای این منظور اعتباری معادل ۱۴ میلیارد و ۸۰۰ میلیون ریال در برنامه پنجم عمرانی کشور درنظر گرفته شده است.

جاده‌هائی که عملیات ناتمام آن در سال جاری آغاز خواهد شد و اعتباراتی که برای این جاده ها در نظر گرفته شده است باین شرح است:

جاده تهران ـ قم، ترمیم راه موجود و برداشتن گردنه های حادثه آفرین بمسافت ۱۴۰ کیلومتر با اعتباری معادل ۱۵۰ میلیون ریال.

جاده تهران ـ شاهرود ـ مشهد بطول ۵۷۰ کیلومتر با اعتباری برابر با یك میلیاردو ۷۰ میلیون ریال.

جاده پهلوی ـ آستارا ـ اردبیل ۲۲۵ کیلومتر ۶۲۰ میلیون ریال راه تبریز ـ اهر ـ اردبیل ـ سراب ـ بستان آباد بطول ۴۰۰ کیلومتر و اعتبار یك میلیارد و ۲۰۰ میلیون ریال.

راه کرمان ـ بم ـ میرجاوه بطول ۶۰۰ کیلومتر و اعتباریك میلیاردو ۲۰۰ میلیون ریال.

جاده سقز ـ میاندوآب ـ رضائیه ـ خوی ـ اوغلو بطول ۳۹۰ کیلومتر واعتبار دو میلیاردو ۴۰۰ میلیون ریال.

جاده نائین ـ یزدبطول ۱۸۰ کیلومتر و اعتبار ۵۲۰ میلیون ریال.

راه شیراز ـ بوشهر بطول ۱۰۰ کیلومتر و با اعتبار یك میلیارد و ۶۵۰ میلیون ریال.

خط اول شاهراه کرج ـ قزوین بطول ۱۰۰ کیلومتر با اعتباری معادل ۳۵۰ میلیون ریال.

جاده شاه‌آباد ـ ایلام ـ مهران بطول ۲۳۰ کیلومتر و اعتبار ۹۰۰ میلیون ریال.

راه مسجد سلیمان ـ دو راهی شوشتر بطول ۴۲ کیلومتر و هزینه‌ای بالغ بر ۳۳۰ میلیون ریال.

جاده سنندج ـ همدان بطول ۱۵۷ کیلومتر و اعتباری معادل با ۹۶۰ میلیون ریال.

راه زیراب به شاهی بطول ۴۰ کیلومتر و هزینه‌ای برابر با ۱۰۰ میلیون ریال.

جاده دارزین ـ سبزواران بطول ۶۱ کیلومتر و اعتباری معادل با ۶۵۰ میلیون ریال.

راه ساوه ـ روان بطول ۱۵۰ کیلومتر و هزینه ۳۰۰ میلیون ریال.

شاهراه اصفهان ـ ذوب آهن بطول ۲۵ کیلومتر و اعتبار ۵۰۰ میلیون ریال راه اهواز ـ دارخوین ـ آبادان بطول ۱۲۰ کیلومتر و هزینه‌ای بالغ بریك میلیارد و ۲۰۰ میلیون ریال.

راه کرمان ـ زرند بطول ۹۰ کیلومتر و اعتباری برابر ۴۰۰ میلیون ریال. برای ایمنی و ساختن گذرگاهها و نگرده گذاری در پیچ های خطرناك در جاده های هرازو چالوس نیز اعتباری معادل ۳۰۰ میلیون ریال درنظر گرفته شده است.

با توجه به عملیات ناتمام راهسازی برنامه چهارم درسال جاری ترمیم و راهسازی ۳۶۲۰ کیلومتر از جاده فوق‌الذکر با اعتباری معال ۱۴ میلیارد و ۵۰۰ میلیون ریال در سال اول برنامه عمرانی پنجم انجام خواهد پذیرفت.

قطار مسافری آزمایشی مسکو ـ تهران

روز شنبه وارد تهران میشود

همانطور که قبلا اطلاع دادیم یک قطار مسافری آزمایشی با واگن های خواب بدون مسافر که از مسکو حرکت کرده است ساعت ۹ بامداد روز شنبه آینده وارد تهران خواهد شد. این قطار روز بعد بدون گرفتن مسافر مستقیما تهران را بسوی مسکو ترک خواهد کرد و چنانچه مشکلی در جریان حرکت این قطار پیدا نشود، نخستین قطار مسافری روز سوم مهر ماه از مسکو مستقیما رهسپار تهران خواهد شد.

این قطار روز هشتم مهر ماه با گرفتن مسافر و بار ازایستگاه تهران بسوی مسکو حرکت خواهد کرد.

امروز یک مقام مطلع بخبرنگار ما اظهار داشت: قطار مسافری تهران ـ مسکو دارای واگن های خواب درجه یک و دو میباشد که در واگن درجه یک ۹ کوپه دو نفری، جمعا بظرفیت ۱۸ نفر و در واگن درجه دو، ده کوپه سه نفری جمعا با ظرفیت ۳۰ نفر تختخواب دارد.

قیمت تختخواب ها بین ۳۰۰ تا ۲۵۰ ریال در شب تعیین شده است.

خدمات مربوط به واگن های خواب در تمام مسیر توسط ماموران واگن شوروی تامین میگردد و هزینه های مربوط به ماموربن مذکور بعهده راه‌آهن شوروی خواهد بود.

بهای بلیط و مسیر

بهای بلیط درجه یک از تهران تا مسکو ۴۵۷۵ ریال و درجه دو ۳۱۶۵ ریال است.

بهای بلیط درجه یک از جلفا تا مسکو ۳۵۱۵ ریال و درجه دو ۲۶۳۵ ریال میباشد.

قطار مسافری تهران ـ مسکو، مسیر زیر را خواهد پیمود: تهران، قزوین، زنجان، میانه، مراغه، تبریز، شرفخانه، صوفیان، جلفای ایران، جلفای شوروی، باکو ایروان، لنینگراد و مسکو.

قطار ایران ـ مسکو این مسیر را در مدت ۱۱۸ ساعت یعنی تقریبا در حدود ۵ شبانه‌روز طی خواهد کرد.

قطار تهران ـ مسکو فقط در ایستگاه های تشکیلاتی یعنی قزوین، زنجان، میانه، مراغه، تبریز، شرفخانه، صوفیان، جلفا برای آبگیری توقف کوتاهی خواهد داشت و مسافرگیری ندارد و فقط در ایستگاه تبریز، شرفخانه، جلفا در هر ایستگاه ده دقیقه برای گرفتن مسافر توقف خواهد نمود.

در ایستگاه جلفا قطار پس از تعویض «بوژی» براه خود بطرف مسکو ادامه خواهد داد و در ایستگاه های باکو، ایروان، لنینگراد چنانچه مسافرینی برای مسکو داشته باشد، توقف خواهد کرد.

مقاوله نامه

روز سیزدهم تیر ماه مقاوله‌نامه ایران و شوروی درباره برقراری ارتباط مستقیم قطار های مسافری بین تهران ـ مسکو و بالعکس بامضاء رسید.

از طرف راه‌آهن اتحاد جماهیر شوروی آقای ب. رایتسف و آقای مالاشکو و از طرف راه‌آهن دولتی ایران آقایان نوروزاد، راجی، شجاع و ورنوس مسئولان، قسمت های مختلف راه آهن این مقاوله نامه را امضاء کردند.

بموجب این مقاوله نامه مقرر گردید از روز سوم مهر ماه امسال ارتباط مستقیم قطار مسافربری بین دو راه‌آهن (باتعویض بوژی) درمرز جلفا، باواگن های خواب بین مسکو و تهران و بالعکس برقرار شود.

در اجرای این قرارداد، همانطور که باطلاع رسید پس از پایان ماموریت قطار آزمایشی، نخستین قطار مسافری بین مسکو ـ تهران و بالعکس تردد خواهد کرد.

قطار تهران ـ مسکو درتابستان هفته‌ای دو قطار و در زمستان هفته‌ای یک قطار بین دوکشور ایران و شوروی حرکت خواهد کرد.

دنیای ورزش شنبه‌ها منتشر میشود

مردم ایران

کمکهای نقدی خود را برای برادران آسیب دیده

پاکستانی

به حساب شماره ۵۵۵۵۵ شیرو خورشید سرخ درکلیه شعب بانك ملی سراسر کشور بپردازید.

نمایش فیلم (خاک) فقط در سینما کاپری

بدینوسیله به آقایان مدیران محترم گروه سینمائی پایتخت اعلام میدارد:

همانطور که قبلا به اطلاع عموم رسانیدیم، استودیو میثاقیه مصمم است بجهانی فیلم (خاک) را فقط در سینما کاپری بنمایش درآورد و از طرفی چون اخلاقا خود را موظف به اجرا واحترام بقرارداد فیمابین ـ که امضای مهدی میثاقیه در ذیل آن میباشد ـ میدانم، لذا از آقایان مدیران محترم سینما های گروه دعوت میکنم برای دریافت مبلغ ۵ میلیون ریال خسارت قرارداد، زحمت مراجعه به مقامات قضائی را متحمل نگردیده و فردا اول وقت اداری به استودیو میثاقیه مراجعه ومبلغ ۵ میلیون ریال خسارت رانقدا از حسابداری استودیو دریافت دارند.

مهدی میثاقیه

سازمان جهانی تبلیغات ـ ایران

اطلاعیه

بدینوسیله باطلاع میرساند در جلسه‌ای که ساعت ۵ بعد از ظهر روز یکشنبه ۱۸ شهریورماه ۱۳۵۲ تشکیل میشود، گزارش پیشرفت امور و اقدامات مربوط به برگزاری بیستوچهارمین کنگره سازمان جهانی تبلیغات در تهران، باطلاع اعضای مجمع خواهد رسید کلیه اعضای مجمع، شخصیت های شاغل در تبلیغات وعلاقمندان میتوانند جهت استماع گزارش در ساعت مقرر، در مرکز مجمع حضور بهمرسانند.

نشانی: خیابان تخت طاوس ـ خیابان دریای نور ـ خیابان هفتم ـ شماره ۴۶

دعوت از مرغداران

روز یکشنبه برای بررسی مسئله مهم صنفی به سندیکا بیائید

از مرغداران محترم دعوت میشود جهت تبادل‌نظر در باره امر مهم و حیاتی مربوط به صنف، روز یکشنبه ساعت ۵ بعدازظهر بطور قطع در محل سندیکا حضور بهمرسانند.

۱ـ۴۱۷۸۰

دیپلمه‌های رشته فنی

از بین قبول شدگان درامتحانات و مسابقات ادواری سال ۱۳۵۰ سازمان امور اداری و استخدامی کشور میتوانند درخواست های استخدامی خود را برای شغل تکنیسین ارتباط و مخابرات دروزارت دارائی طبق مفاد آگهی منتشره در صفحه آخر روزنامه اطلاعات مورخ دهم شهریورماه جاری تسلیم وزارت دارائی نمایند.

آگهی مناقصه شماره ۱

تاریخ ۲۸ر۵ر۵۲

فرمانده پشتیبانی لجستیکی ژاندارمری کل جهت مصرف سال ۵۲ یك قلم جنس مشروحه زیر را واکسکفش بتعداد مندرج در برگ شرایط مناقصه از طریق مناقصه خریداری می نماید.

پیشنهاد دهندگان می توانند با مراجعه به مدیریت تهیه وخرید وسفارشات خارجی واقع در یادگار ونك وملاحظه مشخصات اجناس و دریافت برگ شرایط و مشخصات معامله پیشنهاد خود را طبق مفاد مندرج درشرایط معامله تنظیم و تاساعت ۹ صبح روز ۲۴ر۶ر۵۲ به دفتر توزیع کل ژاندارمری واقع در ستاد ژاندارمری تسلیم نمایند.

فرمانده پشتیبانی لجستیکی ژاندارمری

م الف ۱۰۰۳۸

اطلاعیه حزب مردم

ازکلیه اعضای حزب درتهران دعوت میشود تاآخر شهریور ماه ۵۲ جهت دریافت کارت عضویت درروزهای دوشنبه و چهارشنبه بین ساعات ۳۰ر۵ تا ۸ بعدازظهر بامور عضویت حزب مراجعه فرمایند.

امور عضویت حزب مردم

آگهی تجدید مزایده

شرکت سهامی کارخانجات ایران ۴۲ دستگاه ماشین مستعمل بافندگی کارگاه یك ماکوئی ساده را که در کارخانه گونی‌بافی شاهی موجود است از طریق مزایده کتبی بفروش میرساند سپرده شرکت درمزایده شصت هزار ریال وجه نقد خواهد بود وپیشنهادات تاساعت ۱۰ صبح روز دوشنبه ۲۶ شهریور ماه جاری قبول ودرساعت ۱۱ صبح همان روز قرائت خواهد شد علاقمندان می‌توانند مشخصات کامل آگهی مزایده را از قسمت ارزیابی کمیسیون مطالبات و دیون و امور اجرائی شرکت واقع در یادگار شمیران نبش خیابان تکش شماره ۱۱۰۸ ویا در شهرستان شاهی ازشرکت سهامی گونی‌بافی شاهی دریافت فرمایند م الف ۱۰۴۰۱

از طرف مدیر عامل شرکت سهامی کارخانجات ایران

آگهی به بستانکاران شرکت سهامی نفت خلیج فارس (پگوپگو)

چون شرکت سهامی نفت خلیج فارس (پگوپگو) در تاریخ ۲۴ تیرماه ۱۳۵۲ برابر با پانزدهم ژوئیه ۱۹۷۳ منحل شده است بدینوسیله اعلام میشود که هرگاه کسی از شرکت مذکور بستانکار باشد مدارک خود را نزد مدیران تصفیه به نشانی تهران خیابان تخت جمشید شرکت ملی نفت ایران ارسال دارد.

آگهی نوبت دوم به تاریخ ششم مرداد ۱۳۵۲

آگهی نوبت اول در تاریخ شنبه ۱۳ مرداد در صفحه ۲۱ روزنامه اطلاعات درج شده است.

هیئت تصفیه

۱۱۰۳۴ـ

مزایده فروش بشکه

شرکت سهامی شیمیائی شاهپور مایل است تعدادی بشکه آهنی از طریق مزایده در نقاط ذیل بفروش برساند:

در حدود ۴۶۰۰ بشکه در بندر ماهشهر

در حدود ۱۲۰۰ بشکه در مسجد سلیمان

متقاضیان می توانند از بشکه های مورد بحث در روز های بیستم تابیست و ششم شهریور ماه در نقاط فوق بازدید بعمل آورده و ضمنا از چگونگی شرایط معامله مستحضر وبرگ مخصوص مزایده را دریافت نمایند.

تقاضای تعیین وقت جهت بازدید بشکه های فوق بایستی کتبا به نشانی زیر ارسال گردد:

سرپرست تدارکات شرکت سهامی شیمیائی شاهپور
صندوق پستی شماره ۱۹۳ ـ آبادان
۳۹۵۷۶ـآ

آگهی به بستانکاران شرکت سهامی نفت خلیج فارس (پگوپگو)

چون شرکت سهامی نفت خلیج فارس (پگوپگو) در تاریخ ۲۴ تیرماه ۱۳۵۲ برابر با پانزدهم ژوئیه ۱۹۷۳ منحل شده است بدینوسیله اعلام میشود که هرگاه کسی از شرکت مذکور بستانکار باشد مدارک خود را نزد مدیران تصفیه به نشانی تهران خیابان تخت جمشید شرکت ملی نفت ایران ارسال دارد.

آگهی نوبت دوم به تاریخ ششم مرداد ۱۳۵۲

آگهی نوبت اول در تاریخ شنبه ۱۳ مرداد در صفحه ۲۱ روزنامه اطلاعات درج شده است.

هیئت تصفیه

۱۱۰۳۴ـ

آگهی پرداخت سرمایه تعهدی شرکت خارکو (سهامی خاص) ثبت شده بشماره ۸۲۶۳

باستناد صورتجلسه مورخ ۲۲ر۵ر۵۲ هیئت مدیره شرکت مذکور بقیه سرمایه تعهدی شرکت از طرف کلیه صاحبان سهام پرداخت و طبق گواهی شماره ۰۳۳۰۰ـ ۲۳ر۵ر۵۲ بانک‌پارس شعبه تخت جمشید به‌حساب شرکت منظور گردیده است بنابراین سرمایه شرکت مبلغ ده میلیون ریال تمام پرداخت میباشد.

رئیس اداره ثبت شرکتها و مالکیت صنعتی، حمید جمشیدی

م‌الف۱۰۳۵۶

۴۱۷۰۲ـآ

انتقال مطب

مطب دکتر محمد مرشد متخصص امراض داخلی و رماتیسم به خیابان ایران نوین (آریامهر) روبری بیمارستان شهرام انتقال یافت.

اوقات پذیرائی ۴ تا ۸ بعد از ظهر.

مجله دختران و پسران

روزهای شنبه منتشر میشود

یك تور جالب برای دوستداران بریج و بیروت

فستیوال بین‌المللی بریج

از هفتم تا بیستم مهرماه در بیروت برگزار میشود

شما نیز باتفاق برندگان مسابقه بریج مجله اطلاعات بانوان در این فستیوال شرکت کنید

برای کسب اطلاعات و دریافت برنامه سفر به آژانس مسافرتی مهاجری خیابان ویلا ـ شماره ۳ ـ تلفن ۸۲۴۰۷۴ مراجعه فرمائید.

تأسیس یک واحد مجتمع آموزشی

در یوسف آباد

از طرف آموزش و پرورش ناحیه ۱۴ تهران

به‌اطلاع اهالی محترم تهران میرساند که جهت ایجاد تسهیلات و رفاه بیشتری برای فرزندان آنان یك واحد مجتمع آموزشی دولتی مشتمل بر دبیرستان دختران ـ دبستان ـ و راهنمائی تحصیلی در یوسف آباد خیابان محمد رضا شاه میدان فرهنك تاسیس شده است. در این مدارس نوبنیاد از وجود بهترین معلمان ـ آزمایشگاهها ـ کتابخانه ـ سلف‌سرویس و سایر وسایل و امکانات جدید و مفید آموزشی و تربیتی و کمك آموزشی استفاده میگردد اولیاء محترم دانش آموزان با ارائه مدارك تحصیلی لازم میتوانند در شهریور ماه برای ثبت نام فرزندان خود به مسئولان این مدارس مراجعه فرمایند.

تلفن ـ دبیرستان ۶۰۰۷۹

تلفن ـ دبستان و راهنمائی تحصیلی ۶۲۲۱۹۱

رئیس اداره آموزش و پرورش ناحیه ۱۴ تهران ـ وکیلی

آگهی تغییرات شرکت سهامی خاص استرژون ثبت شده بشماره ۱۱۱۹۲

طبق صورتجلسات مورخ ۲۶ر۳ر۵۲ مجمع عمومی عادی سالیانه و مجمع عمومی عادی بطور فوق‌العاده مورخ ۲۰ر۵ر۵۲ تغییرات زیر درشرکت مذکور بعمل آمد.

۱ـ ترازنامه و حساب سود و زیان / سال ۱۳۵۱ شرکت تصویب و روزنامه اطلاعات جهت درج آگهی های شرکت تعیین شد.

۲ ـ آقای شاپور فرهاد بسمت بازرس اصلی و آقای احمد پورکسری بسمت بازرس علی‌البدل برای مدت یکسال انتخاب شدند.

۳ـ آقای محمد روستا و بانو سعید مهری خانم مالك بسمت اعضاء هیئت مدیره برای مدت دوسال انتخاب شدند.

۴ـ باستناد صورتجلسه مورخ ۲۰ر۵ر۵۲ هیئت مدیره آقای محمد روستا بسمت رئیس هیئت مدیره و مدیر عامل وبانو سعید مهری خانم مالك بسمت نایب رئیس هیئت مدیره انتخاب شدند و کلیه اوراق و اسناد مربوط بشرکت از قبیل چك، سفته، برات و قرار داد های تعهدآور و اسناد رسمی با مدیر عامل منفردا با مهر شرکت می باشد.

رئیس اداره ثبت شرکت ها و مالکیت صنعتی حمید جمشیدی

م الف ۱۰۳۵۵ ۱ آـ۴۱۷۰۰

آگهی تغییرات شرکت سهامی خاص عمران وثوق ثبت شده بشماره ۲۷۹۷

بموجب تصمیم مجمع عمومی عادی سالیانه مورخ ۲۰ر۳ر۵۲ ترازنامه سال ۱۳۵۱ شرکت به تصویب رسید.

آقای رضا کتابی بسمت بازرس اصلی و اکبر زوارب‌سمت بازرس علی‌البدل از تاریخ ۱۲ر۴ر۵۲ بمدت یکسال انتخاب گردیدند روزنامه اطلاعات جهت درج آگهی های شرکت تعیین گردید.

۲ـ باستناد تصمیم مجمع عمومی عادی بطور فوق‌العاده مورخ ۳ر۴ر۵۲ آقایان سیدابوالقاسم کاظمیه ورحیم آقاخامنه‌پور و حاج حبیب‌اله مفیدو ابوالحسن چایچیان و مهندس ناصر الموتی بسمت اعضای اصلی هیئت مدیره و آقای حاج عبدالوهاب چایچیان بسمت عضو علی‌البدل هیئت مدیره از تاریخ ۲۴ر۴ر۵۲ بمدت دوسال انتخاب گردیدند برابر صورتجلسه هیئت مدیره مورخ ۳ر۴ر۵۲ آقای ابوالحسن چایچیان بسمت مدیر عامل آقای سید ابوالقاسم کاظمیه بسمت رئیس هیئت‌مدیره وآقای رحیم خامنه‌پور بسمت نایب‌رئیس هیئت مدیره برگزیده شدند کلیه چکها و اوراق‌الزام‌آور و اسناد رسمی شرکت با امضاء مدیر عامل باتفاق یکی از سه نفر آقایان ابوالقاسم کاظمیه و رحیم آقاخامنه‌پور و حاج حبیب‌اله مفید معتبر می باشد. م الف ۱۰۳۵۷

رئیس اداره ثبت شرکت ها ومالکیت صنعتی حمید جمشیدی

آـ۴۱۷۰۶

دومین اطلاعیه سازمان سینمائی سپهر

درپیرو اطلاعیه قبلی باطلاع کلیه صاحبان محترم سینمای های تهران و شهرستانها میرساند که امور پخش فیلمهای آماده بنمایش «قربون زن ایرونی» و در دست تهیه «ماجرای دو قلوها» با شرکت سینما تئاتر رکس میباشد لطفا برای عقد قرارداد مستقیما به شرکت نامبرده مراجعه فرمائید

مدیر سازمان سینمائی سپهر ـ منصور سپهرنیا

بازنشستگی با ۴۱ سال سابقه خدمت