اطلاعات

یکشنبه ۲۳ آذر ماه ۱۳۴۸ شماره ۱۳۰۶۷
سال چهل‌وچهارم. . . . . تکشماره ۴ ریال

۲۰ صفحه

پیام
والاحضرت
شاهدخت شمس
پهلوی
بمناسبت روز بهداشت جوانان
درصفحه آخر

بامداد امروز با اجرای حکم‌اعدام در میدان چیتگر ، برای اولین بار

۱۰ قاچاقچی مواد مخدر تیرباران شدند

تیرباران شدگان ۳ افسر و ۷ غیر نظامی بودند

ستوان یکم ناصر شهسواری

ستوان یکم دارا جهانبخش

سروان محمود صفا

غلام چوبدار حسینی

پرویز پرورش

صادق تراب زاده

صمد محضری پور

یوسف دلال حصار

شیرعلی چارقلی

احمد زهرائی‌زاد

مذاکرات آشتی چین و شوروی متوقف شد و نمایندگان شوروی به مسکو بازگشتند

چین ارتش شوروی را محاصره کرد

- هواپیما های شوروی برای محاصره شدگان مواد غذائی میریزند
- رادیو پکن اعلام کرد : ارتش چین باید برای جنك اتمی آماده باشد
- چین با امریکا وشوروی روابط بهتری برقرار میکند درصفحه ۳

گروهی دیگر که اقدام به حمل مواد مخدر کرده بودند به زندانهای طویل‌المدت محکوم گردیدند

یکدسته از قاچاقچیان که سه افسر بین آنها بود هنگام حمل ۲۷۰ کیلو تریاك دستگیر شدند

درصفحه چهارم

عوارض نوسازی یک منطقه دیگر تهران تعیین شد

امروز آگهی پایان ممیزی‌حوزه دو ناحیه دوشهرداری‌تهران ازطرف سازمان ممیزی شهرداری انتشار یافت . بموجب این آگهی ساکنان املاك واقع شده‌در محدوده محلات بولوار از میدان ولیعهد تاتقاطع امیرآباد ،امیرآباد از تقاطع بولوار تا ۲۴ـاسفند ، شاهرضا از میدان ۲۴ اسفند تاچهارراه‌پهلوی ،خیابان پهلوی از چهار راه پهلوی تامیدان ولیعهد باید طی مدت مهلت تعیین شده به سازمان ممیزی ودرآمد نوسازی مراجعه و عوارض خود را پرداخت نمایند.

*** منطقه دیگر**

در شماره فردا نیز متن آگهی عوارض نوسازی املاك واقع شد. در محدوده خیابانهای ثریا ازتقاطع رامسر تاکوچه فیروزگر .خیابان رامسر ازکوچه‌فیروزگر تا چهارراه پهلوی . شاهرضا از چهار راه پهلوی تاتقاطع رامسر و خیابان رامسر از تقاطع شاهرضا تا ثریادر روزنامه انتشار خواهد یافت .

بقیه در صفحه‌چهارم‌ستون‌هشتم

اتومبیلهای شخصی حق سوار کردن مسافر ندارند

امروز شهربانی استان مرکز طی اطلاعیه‌ای‌یادآور شدکه اتومبیلهای شخصی حق سوارکردن مسافر ندارند متن اطلاعیه پلیس باین‌شرح است .

باوجود آنکه نوع وشماره انواع مختلف وسائط‌نقلیه عمومی ومسافربری مشخص گردیده وبرابر آئین نامه راهنمائی و رانندگی استفاده از اتومبیلهای شخصی به عنوان وسیله عمومی ومسافربری تخلف ازمقررات‌محسوب میشود معذلك دیده شده است که بعضی از دارندگان وسائط نقلیه شخصی مبادرت به حمل مسافر به عنوان وسیله عمومی نموده‌اند که نسبت به‌تعقیب‌اینقبیل‌متخلفین دستور موکد به‌مامورین انتظامی داده شده‌است.شهربانی استان مرکز برای جلوگیری‌ازتخلف مورد بحث‌ویابروز رویدادهای احتمالی دیگر به‌اهالی‌محترم پایتخت که‌همواره دراجرای مقررات وتامین نظم عمومی باماموربن انتظامی تشریك مساعی نموده‌اند توصیه می‌نماید که دربرخوردبا این قبیل متخلفین آنان‌را به نزدیکترین پاسگاه پلیس معرفی تابرابر مقررات تحت تعقیب قرار گیرند .

شرایط واگذاری خانه‌های فرهنگی اعلام شد :

پیش قسط خانه‌های فرهنگی

ازهفته آینده‌ازمتقاضیان‌واجدشرایط دریافت‌میگردد

* اولین خانه‌های فرهنگی به کارکنان کادر آموزشی داده میشود

* میزان حقوق ، تعداد اولاد، سابقه خدمت‌وشغل‌همسر در واگذاری خانه‌ها مؤثر است

* ۱۱ میلیون تومان اعتبار از طرف بانك رهنی‌دراختیار آموزش و پرورش قرار گرفت در صفحه هفدهم

کنفرانس شهرداران ورؤسای انجمنهای شهر در وزارت کشور

هفتصد شهردار و رئیس انجمن شهر در سراسر کشور برای اخذ تعلیمات ازطرف وزارت کشوردعوت شده‌اند و از روز سی‌ام آذرماه‌در تالار فرهنك تشکیل جلسه‌خواهند داد .

دراین کنفرانس وزارت کشور طی برنامه‌های تعلیماتی از آقایان وزیران و کارشناسان مالی ، اقتصادی دعوت کرده است تا شهرداران و روسای انجمن های شهر را با سخنرانی های‌خودضمن آشنائی کامل بمقررات و قوانین شهرداریها اطلاعات جامعی ازکلیه برنامه‌های اقتصادی‌واجتماعی‌کشور در وظایفی که بعهده دارند آگاه نمایند ودر مراجعت بتوانند مخصوصا در اجرای اصل‌واگذاری کار مردم بمردم که موردتوجه خاص شاهنشاه آریامهر است‌به نحو شایسته‌ای انجام وظیفه‌نمایند.

آگهی
تأسیس اولین شرکت پس‌انداز ووام‌مسکن در تبریز

صفحه آخر

باخاوردور سرزمین شگفتی‌ها آشنا شوید

تجدید نظر در قانون اساسی بخاطر رئیس جمهوری

دنباله‌سلسله‌یادداشت های سناتور مسعودی‌از سفر خاوردور، درصفحه‌پنجم چاپ شده است

پزشکان میگویند :

سرمای خشک مردم را مریض کرده !

* بیماری آنفلوانزا در تهران بطور محسوسی زیادشده است

سرماخوردگی شدید و بیماری انفلوانزا این روز ها در تهران بطور محسوسی زیاد شده است و جمعی از پزشکان اظهار عقیده می کنند ، بیماری آنفلوانزا بوسیله مسافرانی که از خارج و مخصوصا از کشور های اروپائی وارد ایران میشوند اشاعه داده شده است . بیماری انفلو آنزا در چند کشور اروپایی بطوری شایع شده است که زندگی روزمره را فلج کرده است .

آقای دکتر همایونفر پزشك متخصص اطفال گفت :

ویروس آنفلوآنزا در تهران به علت نبودن باران ، رطوبت کافی هواوخلاصه‌وضع جغرافیائی‌خاص‌در سطح شهر پراکنده است .

تهران از لحاظ جغرافیائی‌دردره‌ای قرار دارد و هرچه به نقاط جنوبی تراین دره نزدیك شویم بیماری بیشتر است بطوری که درشمیران مبتلایان آنفلوآنزا کمتر هستند . بعلاوه دود گازوئیل ویروس‌آنفلو- آنزا را در هوا نگهمیدارد .

*** مسافران خارجی**

مسئله مهم مسافرت هایی است که انجام میشود . یك هنك کنگی که با هواپیما در فرودگاه چند لحظه‌ای توقف میکند در همان‌مدت کوتاه ناقل بیماری است .

کسی را میشناسیم که‌درفرودگاه کار می کند و فرزندانش اغلب اوقات بیماریهایی نظیر آنفلوآنزای هنك‌کنگی دارند.

دکتر همایونفر در مورد علائم این بیماری گفت :

کمر درد ، استخوان درد ، گوش درد از علائم مشخص این بیماری است .

پنج‌تا ۶ روز دوره بیماری‌خواهد بود و نکته‌ای که باید مورد توجه قرار گیرد اینست که دارو زیاد نباید خورد و فقط باید استراحت کرد.

*** تلفاتی ندارد**

آقای دکتر مصطفی بدیع‌الزمانی گفت : آنفلوآنزا در حال حاضر بفرمهای مختلف در تهران منتشر است .

خوشبختانه تلفاتی ندارد و حتی در بچه های شیر خوار و افراد

بقیه‌در صفحه‌چهارم ستون سوم

طبق بخشنامه نخست وزیر، ردر موسسات دولتی وسازمانهای وابسته

مطالبه رونوشت شناسنامه ممنوع شد

* برگ خلاصه شناسنامه که بوسیله متصدیان مربوطه در محل پر میشود جای رونوشت را گرفت

در صفحه هفدهم

دختری که پسر شد

بزودی به سربازی میرود !

درصفحه چهارم

رکورد کودتا در افریقا شکست

کشور افریقائی «داهومی» با شش کودتا ظرف دهسال رکورد کودتا را در افریقا شکست . رهبر آخرین کودتای این مستعمره سابق فرانسه‌سرهنك‌موریس کانت است که رئیس ستاد ارتش بوده و در یك کودتای قبلی نیز دست داشته است. این عکس از سرهنك کانت‌پس از موفقیت کودتای او گرفته شده است.

بیماری تیفوس ریشه‌کن میشود

یوگسلاوی تنها کشور اروپائی است که در آن هنوز بیماری تیفوس وجود دارد

درصفحه ۳

انگلیس پایگاههای نظامی خود را در لیبی منحل میکند

انگلستان و لیبی‌درمورد انحلال پایگاهها و لغو قرارداد نظامی دو کشور موافقت کردند .

امروز کار تخلیه‌پایگاه ـ های انگلیسی آغاز شد

درصفحه ۳

آنفلوانزای آسیائی، اروپا را فلج کرده است

یك چهارم مردم فرانسه وایتالیا دچار آنفلوانزا شده‌اند

وزیر بهداری فرانسه و وزیر اقتصادآلمان نیز بستری شدند .

آنفلوانزا؛ بسیاری از پزشکان و پرستاران انگلیسی را ازپای‌درآورد

درصفحه ۳

اقدام یك بازرگان نیکوکار یزد

در صفحه ۱۸

آگهی

باطلاع کلیه‌کسانیکه مایل به‌احداث ساختمان‌چندطبقه هتل- بیمارستان - رستوران- سینما- تئاتر - مدرسه و مراکز بازرگانی واداری هستند میرساند که صدورپروانه ساختمانی منوط به مجهزبودن مستحدثات فوق‌به‌فضای پارکینك کافی طبق ضوابط موجود درادارہ کل شهرسازی شهرداری پایتخت بوده و متقاضیان میتوانند قبل از تهیه نقشه به اداره مزبور مراجعه واز ضوابط مربوطه اطلاع حاصل نمایند .

بدیهی است به نقشه‌هائیکه فاقد پیش‌بینی پارکینك کافی باشند ترتیب اثر داده نخواهد شد .

م‌الف ۹۸۵۳

شهردار پایتخت

۱ـ۶۲۱۶۲ ۲ـ۱

اطلاعیه فروشندگان تخم مرغ روز

آ ـ ۲۸۳۷۱ درصفحه ۱۸

بانك مرکزی ایران

باطلاع عموم میرساند

بمنظور تسهیل خرید اوراق قرضه توسط متقاضیان محترم ازاین پس علاوه برروز های دوشنبه درروز های شنبه و چهارشنبه نیز اوراق قرضه برای فروش عرضه خواهد شد.

بهره اوراق یکساله ۸٫۲۵ درصد درسال و بهره اوراق دوساله ۹ درصد درسال میباشد که هرششماه یك بار پرداخت میشود.

بهره اوراق قرضه از پرداخت مالیات بردرآمد معاف میباشد.

اوراق قرضه بصورت بی‌نام دربرگهای ۵ هزارریالی، ۱۰ هزار ریالی ، ۱۰۰ هزار ریالی، ۱ میلیون ریالی و ۱۰ میلیون ریالی منتشر میگردد.

محل فروش اوراق قرضه :

تالار معاملات بانك مرکزی ایران و کلیه شعب بانك ملی ایران درتهران و شهر های اصفهان ، مشهد، تبریز ، شیراز ، اهواز ، آبادان ، خرمشهر ، رشت و ساری.

بانك مرکزی ایران

۱ـ۳ آ ـ ۶۱۷۴۶

حوزه ۲ ناحیه ۲

آگهی برای اطلاع عموم در اجرای قانون نوسازی و عمران شهری

باطلاع کلیه مالکین وصاحبان اعیانی وعرصه وصاحبان حقوق قانونی مربوطه واقع در محدوده ممیزی زیرازحوزه ۲ ناحیه ۲ شهرداری پایتخت :

شمالا- جنوب‌خیابان بلوار الیزابت از میدان ولیعهد تاکوچه‌سعید غرب‌کوچه‌سعیدتاکوچه‌ابرار جنو ب‌کوچه ابرار تاخیابان میکده، شرق خیابان میکده تاکوچه گیتی ، جنوب کوچه گیتی تاخیابان سازمان آب وشرق خیابان سازمان آب تا بلوار الیزابتو جنوب بلوار الیزابت تاتقاطع باخیابان امیر آباد .

شرقا- غرب‌خیابان پهلوی‌از میدان ولیعهد تا چهارراه پهلوی شاهرضا .

غربا - شرق خیابان امیرآباد از تقاطع بلوار الیزابت تامیدان ۲۴ اسفند .

جنوبا -شمال خیابان شاهرضا از چهارراه پهلوی تا میدان ۲۴ اسفند .

میرساند که ممیزی منطقه مزبور پایان یافته است . از کلیه مودیان محترم دعوت میشود با مراجعه بناحیه ۲ شهرداری واقع دربلوار الیزابت‌نبش صباازنتیجه ممیزی املاك خود که در تابلو اعلانات الصاق گردیده است اطلاع حاصل فرمایند . درصورتیکه مودیان به نتیجه ممیزی اعتراض‌قانونی داشته‌باشند می توانند با توجه به تبصره ۲ ماده ۸قانون نوسازی وعمران شهری عوارض مورد قبول خودرا بحساب شماره ۱۵۰۰۰ که در تمام شعب بانك ملی درتهران مفتوح گردیده‌است پرداخت ورسید آنرا بضمیمه نامه‌ای‌متضمن موارد اعتراضی‌با ذکر دلیل و استناد به مدارك که پیوست اعتراض‌نامه خواهندنمود حداکثر ظرف مدت چهار ماه‌به سازمان ممیزی ودرآمد نوسازی شهرداری پایتخت واقع‌درخیابان روزولت میدان ۲۵شهریور خیابان نمونه کاشی ۷۷ تسلیم دارند. درصورتیکه مودیان عوارض ملك خودرا قبلاز پایان مدت مقرر درقانون نوسازی وعمران شهری پرداخت نمایند باتوجه به تبصره یك ماده ۱۰ قانون نوسازی و عمران شهری‌ده‌درصدعوارض آنسال بعنوان جایزه بنفع آنان منظور و از حساب کسر خواهد شد .

مدیر کل سازمان ممیزی ودرآمدنوسازی

۱ـ۳ آ ـ ۶۲۲۵۴

بانهایت تاسف وتاثر درگذشت‌ناگهانی‌بانو مریم آبتین‌همسر شادروان مرحوم موسی آبتین را باطلاع بستگان و آشنایان و دوستان می رساند .

مجلس ختم مردانه ساعت ۹الی ۱۱ صبح روزچهارشنبه ۲۶ـآذرماه جاری و مجلس زنانه ازساعت ۲٫۳۰الی ۴٫۳۰بعد از ظهر همان روز در خانقاه صفی‌علیشاه برگزار می گردد .

۱ـ۲ آ ـ ۲۸۳۴۵ خاندان آبتین

مرحومه بانو مریم‌آبتین‌ازبانوان خیرونیکوکار بود که‌پیوسته باهمسر فقید سعیدخود مرحوم موسی آبتین در امور خیریه‌ونوعی مشارکت می ورزید ما این ضایعه‌اسف‌انگیزرا بعموم‌خانواده‌محترم آبتین وبازماندگان خاصه صبیه آنمرحومه خانم آقای منوچهر آبتین صمیمانه تسلیت‌میگوئیم .

سرمقاله

قانون کار کشاورزی

متن لایحه قانون کار کشاورزی که از طرف دولت تدوین وبرای ارجاع بمجلس آماده شده است در شماره اخیر «اطلاعات» ازنظر خوانندگان گرامی گذشت.

بااجرای مقررات این قانون ، کارگر کشاورزی از یك سلسله حمایت‌های قانونی برخوردار میشود .یعنی همانطور که قانون کار، درزمینه حقوق کارگران شاغل در حرف و صنایع ضوابطی مقرر داشته و سالیان متمادی است که این قانون برروابط کارگر و کارفرما در واحدهای صنعتی و حرفه‌یی حاکم میباشد، قانون کار کشاورزی نیز بهمین کیفیت حقوق کارگران واحدهای کشاورزی را تضمین میکند.

کارگر کشاورزی بموجب تعریف لایحه دولت «کسی است که بموجب قرارداد کار درمقابل دریافت مزد یاحقوق برای کارفرمای کشاورزی یابحساب او در یك یاچند شغل از مشاغل کشاورزی بکار اشتغال داشته باشد»و مشاغل کشاورزی ، باز بموجب‌تعریف لایحه عبارتند از «کلیه کارهای مربوط به تهیه و آماده کردن زمین ، آبیاری ، کاشت و برداشت ، وجین ، دفع آفات‌ونظائر آن. نباتات یکساله یاچند ساله زراعتی و باغی و جالیزی و تزئینی‌و جنگلی و برداشت محصول آنها اعم از اینکه هریك از کارهای فوق بادست یا ماشین انجام شود ... و نیز کلیه کارهای مربوط به‌تهیه وتوزیع آب از منابع سطح‌الارضی و تحت‌الارضی برای مصارف کشاورزی».

چنانکه بارها گفتگو داشته‌ایم امتیاز بزرك انقلاب اجتماعی ایران ناشی از هدفهای سازنده آنست . زیرا انقلاب بخودی خود وبدون آنکه واجد جنبه‌های سازنده باشد یك عمل تخریبی‌است واقدام تخریبی را بمنظور درهم ریختن نظام جاری جامعه یك‌ارتش مهاجم بمراتب بهتر میتواند انجام بدهد.

در تاریخ تحولات انقلابی ، مکرر برمیخوریم به مواردی که عوامل انقلابی اساس یك نظم فرسوده و غیر عادلانه را درهم شکسته‌اند بدون آنکه برای مرحله بعد از تخریب ، برنامه و فکر ونظر سازنده‌یی داشته باشند و یا اینکه افکار و نظرات آنها در مرحله سازندگی مبشر وضعیت بهتری‌نسبت بدوران‌پیش ازانقلاب بوده باشد . در اینگونه موارد مردم ناچارند حسرت آن نظم کهنه را بخورند وزندگی آرامتر و مرفه‌تری که در شرایط پیش ازتحول از آن برخوردار بوده‌اند.

خوشبختانه انقلاب اجتماعی ایران ، بدون‌آنکه جنبه‌های‌تخریبی آن الزاما بقیمت خانه خرابی طبقاتی از مردم وبراه افتادن جویهای خون و گذراندن یك دوران انتقالی سخت و تعب‌آمیز همراه بوده باشد، واجد چنان جنبه‌های سازنده و مثبتی است که ازجهت تنوع هدفهای سازنده وسرعت تحقق یافتن این هدفها بی‌تردید یك پدیده نادر ونمونه در تاریخ تحولات اجتماعی بشمار می‌آید.

انتقال زمین بدهقان ، هرچند مادةالمواد انقلاب اجتماعی ایران محسوب میباشد، ولی هرگز هدف انقلاب نبوده است . این‌اقدام در انقلاب ایران تنها بعنوان یك سنك‌بنا ووسیله استقرار نظم تازه روستائی صورت تحقق یافت که این هدف نه‌فقط زندگانی دهقان صاحب زمین ، بلکه زندگانی طبقات دیگری را که‌هرکدام بنحوی از انحاء باروستا وابسته‌اند دربر میگیرد و ازینجمله است طبقه کارگر کشاورزی .

در شرایط پیش از انقلاب ، که نظام فئودالیسم حاکم برروابط طبقات روستائی با مالکان بزرك بود، کارگر کشاورزی نسبت بسایر طبقات روستائی وضع بالنسبه روشنتری داشت. زیرا کارگر کشاورزی بدون آنکه تعهدی برای اقامت در یك نقطه و خدمت برای یك کارفرمای مشخص داشت هرجا که بیشتر موافق منافع خود تشخیص میداد و باهرکس که خودش مایل بود قراردادی می‌بست وبراساس آن‌قرارداد، برای کار معین در مدت معین ، دستمزد و حقوق دریافت میداشت.

اما این بهبود نسبی، برای تامین مقاصد انقلاب ایران که‌ایجاد یك رفاه عمومی در زندگی روستائی و یك نظم‌عمومی در روستاهای کشور است کفایت نمیکرد و از همینرو ،برای آنکه کارگر کشاورزی نیز بنوبه خود از حقوق مدون قانونی برخوردار شود و قراردادهای کار در سطح روستاها براساس ضوابط عادلانه‌قانونی استوار باشد، تنظیم لایحه قانونی جدید ضروری تشخیص داده‌شد که خوشبختانه اینك در مرحله تقدیم بمجلس میباشدو خوانندگان عزیز از متن آن در شماره گذشته اطلاع حاصل فرمودند.

پیداشده

غروب جمعه یك کیف کوچك محتوی مقداری پول نرسیده به بیمارستان نجمیه پیدا شده صاحب آن با تلفن ۶۱۲۳۹۵ تماس گرفته و با دادن نشانی کیف‌خودرادریافت دارد .

تصحیح

نشانی ادارات سرویس و قطعات یدکی شرکت سهامی ماشینهای راهسازی مربوط به آگهی ماشین آلات کاترپیلار در صفحه ۱۲ بشرح زیر تصحیح میگردد :
کیلو متر ۱۸ جاده کرج ـ جنب شهر صنعتی ایران ناسیونال تلفن ۶۴۸۰۴ و ۶۵۲۵۹

قابل توجه

پزشکان محترم و مدیران داروخانه‌ها

قرص اوپوبیل که‌مدتی نایاب بود اخیرا رسید .
داروئی سعید ، ناصر خسرو ، تلفن ۳۱۲۵۷۱
۱ـ۲ آ ـ ۲۸۰۵۱

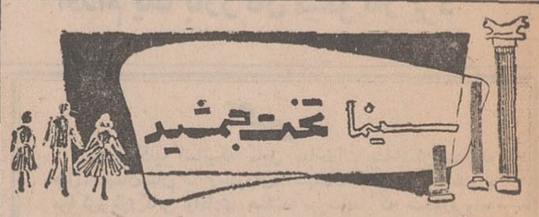

از فردا نمایش میدهد

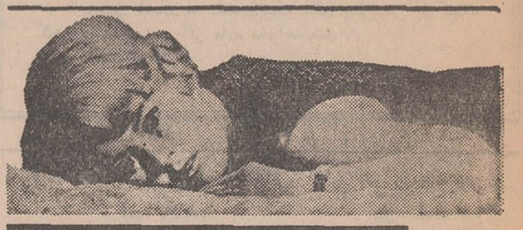

کوماندوها مواضع اسرائیل را با موشك زیر آتش گرفتند

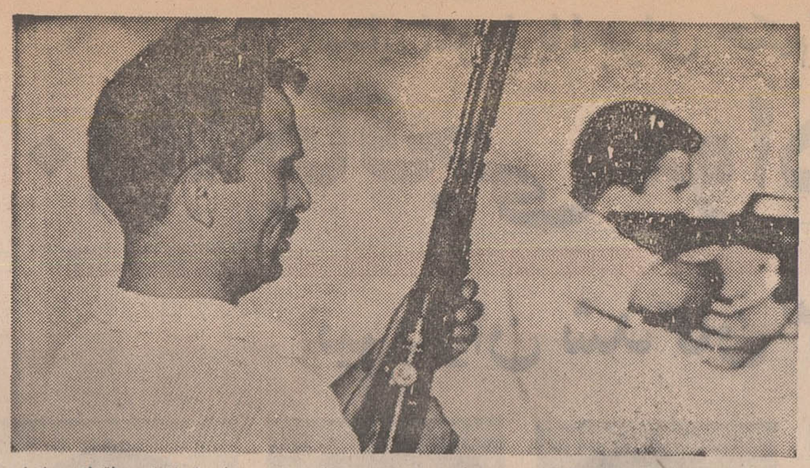

ملك حسین پادشاه‌اردن که علاقه‌زیادی به فنون رزمی دارد اغلب در تمرین‌های تیراندازی باتفنك‌ومسلسل شرکت می‌کند . در این عکس پادشاه اردن درحالی‌که یك تفنك خودکار به‌دست گرفته‌دیده میشود و برادرش پرنس حسن‌ولیعهد اردن به سوی‌هدف تیراندازی‌می‌کند عکس‌رادیوئی اطلاعات

عمان ـ خبرگزاری فرانسه ـ اسوشیتدپرس ـ نیروهای اسرائیل دیشب سه‌بار شهر «اربید» ومناطق اطراف آن در اردن را با توپ و خمپاره انداز زیر آتش گرفتند و باین ترتیب نبرد های شدیدی بین واحدهای توپخانه دوطرف‌درگرفت.

سخنگوی نظامی اردن در عمان گفت که نزدیکیهای نیمه شب نیروهای اسرائیل ناگهان دهکده کوچك «ام‌قیض» را به توپ‌بستند نیمساعت‌بعد توپخانه‌سنگین‌دشمن در ارتفاعات‌جولان شهر«اربید»را زیر آتش‌گرفت وتوپخانه‌سنگین اردن بیدرنك به تیراندازی اسرائیل پاسخ دادونبرد بین دوطرف بیش‌از دوساعت طول کشید . یك روزقبل نیز شهر «اربید» از طرف توپخانه اسرائیل بمدت دوساعت زیر آتش توپخانه قرار گرفته بود

سخنگوی فرماندهی مبارزه مسلحانه فلسطین اعلام داشت که در ۲۴ ساعت اخیر کماندو های فلسطین به عملیات دامنه‌داری در داخل سرزمین های اشغالی دست زده تلفات و خسارات سنگین به نیروهای دشمن وارد آورده‌اند . در این عملیات کماندوهای «عاصفه» ، صاعقه وجبهه خلق آزادی بخش فلسطین بطور جداگانه شرکت داشته‌اند. مهمترین مرکزعملیات کماندوهای فلسطین در دره اردن و ارتفاعات جولان بود .

کماندوهای وابسته به سازمان عاصفه در مناطق مرکزی در دره اردن محل تمرکز وسائط نقلیه نظامی اسرائیل را به موشك‌بسته و یك اردوگاه دشمن را در این منطقه مورد حمله قرار داده‌اند . یکدسته‌از کماندو های صاعقه در ارتفاعات جولان بیك پاسگاه‌نظامی اسرائیل حمله برده و درنبردهائی که بین آنها و اسرائیلی ها روی داده عده‌ای ازسربازان اسرائیلی کشته و زخمی گردیده‌اند. گروهی دیگر از کماندوها یکدسته از افراد گشتی دشمن را در دره‌اردن غافلگیر کرده و تلفات سنگین به آن وارد کرده‌اند .

سخنگوی سازمان الفتح اعلام کرد که طی بیست‌و چهار ساعت پنج سرباز اسرائیلی توسط تك تیراندازان ورزیده این سازمان کشته شده و گروه دیگری زخمی گردیده‌اند .

علاوه بر این کماندوهای‌وابسته به الفتح به چندین حمله دیگر علیه مواضع نیرو های نظامی‌و کیبوتص های دشمن دست زده‌اند وپس‌از نبردهای خونین توانسته‌اند سه وسیله زره پوش دشمن را منهدم کنند .

کماندو های فلسطین همچنین کیبوتص‌های «بیت‌زره» و«یاکوت» را بوسیله موشك زیرآتش‌گرفتند و تلفات سنگین به نیروهای‌دشمن وارد ساختند .

سخنگوی نظامی اسرائیل در تل‌آویو اظهار داشت که دیشب بار دیگر دهکده های مرزی اسرائیل از قلمرو لبنان موردحمله قرار گرفت‌وچند موشك «کاتیوشا» بسوی مواضع اسرائیل شلیك شد و نیروهای اسرائیل باین تیراندازی پاسخ داده‌اند در جبهه کانال سوئز نیز بین نیروهای اسرائیل و مصر زدو خورد های شدیدی روی داد یك ستوان‌ارتش اسرائیل در جریان این پیکارها کشته شد و چهار نفر دیگر زخمی گردیدند .

* بافانتوم

بیجت تلیونی نخست‌وزیر اردن ضمن نطقی که پس‌از بازگشت‌به عمان‌ایراد کرد گفت که‌اسرائیلیها در آخرین حمله خود به شهر «اربید» از هواپیما های فانتوم استفاده کرده‌اند .

وی‌افزود که نه بمباران های هوائی بوسیله بمب‌افکن های‌فانتوم ونه گلوله باران شهر های‌اردن‌مارا ازراهی که پیش گرفته‌ایم باز نخواهد داشت .

وی‌گفت‌اردن تابازیافتن‌سرزمین های از دست‌رفته به پیکار علیه اسرائیل ادامه خواهد داد .

* جلسه فوق‌العاده

جمال عبدالناصر جلسه‌فوق‌العاده کابینه مصررا برای امروز دعوت کرد تا درباره سه مسئله عملیات اخیر نظامی ، مذاکرات مصر و شوروی‌و کنفرانس سران عرب‌در رباط ، گفتگو کنند .

ناصردر این جلسه طی نطقی نکات اصلی سیاست مصر را در کنفرانس‌رباط تشریح خواهد کرد.و مصر معتقد است که کنفرانس‌باید همه نیرو های عرب‌رادرهمه‌زمینه‌ها برضد اسرائیل بسیج کند ، زیرا همه‌راههای مسالمت‌آمیز برای‌رفع اختلافات اعراب‌و اسرائیل آزمایش شده و شکست خورده است .

محمود فوزی وزیر دفاع مصرنیز که درمذاکرات‌مسکو شرکت‌داشته گزارشی از این سفر و اینکه شوروی موافقت کرد همه‌احتیاجات نظامی مصررا تامین کند به کابینه خواهد داد .

انگلیس ازفروش تانك به اسرائیل خوددار ی‌کرد

تل‌آویو ـ خبرگزاری فرانسه ـ بانو گلدامایر نخست‌وزیر اسرائیل اعتراف کرد که انگلیس تصمیم گرفته است از فروش تانك های «چیفتن» به اسرائیل خودداری کند .

گلدامایر که در یك مصاحبه رادیوئی شرکت کرد ه‌بود از تصمیم انگلیس اظهار تاسف کردولی اظهار امیدواری کرد که واشنگتن به درخواست های‌اسرائیل در کمك‌های نظامی و اقتصادی پاسخ مثبت بدهد .

گلدامایر گفت جنك خاورمیانه مسائل اقتصادی جدی برای اسرائیل بوجود آورده است و مردم این کشور باید در ماههای آینده بفداکاری بیشتری تن دردهند.

نخست‌وزیر اسرائیل افزود که رسیدگی باوضاع مالی کشور نخستین وظیفه دولت جدید را تشکیل‌میدهد.

کنفرانس سران عرب کلیه نیروهای عربی را علیه اسرائیل بسیج میکند

بیروت ـ خبرگزاری فرانسه ـ بهجت‌تلیونی نخست وزیراردن که روز جمعه برای یك دیدار چهار روزه وارد بیرو ت‌شده است‌دیشب در کاخ ریاست جمهوری با شارل حلو رئیس جمهوری لبنان ملاقات کرد و یك ساعت ونیم با وی به گفتگو پرداخت . نخست‌وزیر اردن پس‌ازپایان‌این‌مذاکرات‌بخبرنگاران گفت که برای تشکیل کنفرانس عالی سران کشورهای عربی‌روز ۲۰ دسامبر هیچگونه مانعی در بین نیست .

وی‌افزود که در کنفرانس سران عرب سه مسئله اساسی مورد بررسی قرارخواهدگرفت که‌عبارتند از بسیج کلیه نیرو های کشور های عربی برضد اسرائیل کمك‌به انقلاب فلسطین ، مقاومت بیشتر در سرزمینهای اشغالی عربی .

تلیونی حاضر نشد درباره مذاکرات اخیر مصر و شوروی اظهار عقیده کند و گفت هنوز متن کامل اعلامیه مشترك دو کشور رابدقت‌مطالعه‌نکرده است. نخست وزیراردن‌در پاسخ سئوال پیرامون پیشنهاد های امریکا در مورد حل اختلافات خاورمیانه گفت روش اردن‌در این مورد باروش کشور های دیگر عربی فرقی ندارد .

تلیونی پس‌از شرکت‌در مصاحبه مطبوعاتی بیروت را بسوی عمان ترك گفت .

مهاجرت یهودیان شوروی به اسرائیل

مسکو ـ روزنامه ایزوستیا نوشت : یهودیان شوروی آزادند که به اسرائیل مهاجرت کنند ، اما اکثریت‌آنان مایل به اینکار نیستند ، زیرا در رژیم سوسیالیستی‌شادمانه زندگی میکنند.

وی اتهامات اسرائیل را دایر بر این که شوروی به یهودیان خود اجازه مهاجرت نمیدهد رد کرد و این سرو صدای اسرائیل را حیله‌ای برای‌پرده‌پوشی جنایات‌اسرائیل علیه اعراب مناطق اشغالی نامید.

ایزوستیا نوشته است :آن عده از یهودیان شوروی که مایلند از خویشاوندان خود در سایر کشور ها ازجمله اسرائیل بازدید کنند ، آزادانه اجازه به آنها داده میشود، اماکسانی که این تقاضا را میکنند اکثرا از یهودیان سالخورده هستند.

ربایندگان مقتول هواپیمای حبشه‌ای عضو جبهه آزادی‌بخش بودند

دمشق ـ سخنگوی جبهه آزادی میباشد . دونفر مزبور ، بقول سخنگوی جبهه در آسمان بین مادرید وآتن‌باگلوله کشته‌شده‌اند. وی خواست که مقامات یونانی «قاتلین حبشه‌ای» را توقیف کنند.

جبهه مزبور که مدعی است ده هزار مرد مسلح دارد قسم خورده است که بازورایریته‌را ازحبشه‌جدا کند. جبهه ادعا میکند که مردم مسلمان و عربی زبان اریتره با قبطی‌های‌مسیحی‌حبشه تفاوت‌اساسی دارند و نمیتوانند زیر یك حکومت باشند.

وی از دولت‌یونان خواست جسد دو کشته اریتره‌ای را تحویل دهد وافزودجبهه‌نجات‌اریتره تلگرافهائی به سران کشورهای یونان واسپانیا مخابره کرده است و تقاضای مجازات عاملین این قتل‌ها را نموده است.

در۱۳سپتامبر گذشته نیزاریتره‌ای‌ها یك هواپیمای حبشه‌ای را ربوده به عدن بردند. در آن موقع هم یکی از اریتره‌ای‌ها با گلوله حبشی‌های داخل هواپیما مجروح شده بود .در فرانکفورت وکراچی نیز بدفتر هواپیمائی حبشه حمله شده بود .

سخنگوی مزبور نام دو «شهید» هواپیما را «حامد ادریس سید محمد شنین»و «علی‌محمد عمر» ذکرکرد.

سخنگوی پلیس اسپانیا گفت: یك دانشجوی حبشی را باتهام‌تلاش برای ربودن هواپیمای حبشی که دیروز از مادرید حرکت کرد توقیف کرده است. این جوان‌محمد ابراهیم نام دارد و ۲۴ ساله است واعتراف کرده عضو گروه کوماندو سه‌نفری‌است‌که میخواستند هواپیما را بربایند.

وی چهارشنبه پیش از ژنو وارد مادرید شد، اما پیش از آنکه به دو کوماندوی دیگر بپیوندد توقیف شد ، وی حامل دو طپانچه ، یك بمب پلاستیکی و چاشنی بمب بود.

جنگ بین عربستان و یمن ادامه دارد

بیروت ـ خبرگزاری فرانسه ـ نبرد بین نیرو های عربستان‌سعودی ویمن جنوبی در مرز های مشترك دو کشور همچنان ادامه دارد .این مطلب را وزیر امور خارجه یمن جنوبی هنگام ورود به فرودگاه دمشق با خبرنگاران در میان‌نهاد.

وزیر امور خارجه یمن جنوبی اکنون از کشورهای‌عربی‌خاورمیانه دیدن می کند تا نظر دولت‌خود را پیرامون‌حوادث مرزی به‌اطلاع‌آنها برساند .

وی‌حامل پیامی از جانب رئیس جمهوری یمن جنوبی‌برای‌نورالدین آتاسی رئیس‌جمهوری سوریه است .

یمن جنوبی درخواست کرده است که مسئله اختلافات این کشور با عربستان سعودی بر سر پاسگاه مرزی «وادیه» در کنفرانس عالی سران عرب که قرار است‌روز ۲۰ دسامبر در قاهره تشکیل‌شود مطرح گردد .

دیشب‌رادیو عمان از قول‌عبدالخالق حسونه دبیر کل اتحادیه عرب گزارش‌داد که وزیران امورخارجه کشور های عربی قبل از تشکیل کنفرانس سران باختلافات‌عربستان سعودی و یمن جنوبی رسیدگی خواهند کرد .

وزیر امور خارجه یمن جنوبی که اکنون در دمشق بسر میبرداز کشور های عراق و لیبی و الجزایر نیز دیدن خواهد نمود .

نگاهی ازپل

اثر: آرتورمیلر ـ ترجمه: سیروس طاهباز
بکارگردانی حمید سمندریان

توسط دانشجویان دانشگاه تهران از ۲۵ آذرماه تا ۵ دیماه درتالار دانشکده هنرهای زیبا.

محل فروش بلیط: دانشکده هنرهای‌زیبا ـ کوی دانشگاه ـ خانه دانشجو ـ خانه کتاب

بهای بلیط : دانشجو ۳۰ ریال ـ غیردانشجو ۱۰۰ ریال

آ ـ ۶۲۰۰۶ ۱ـ۴

آگهی مزایده

شهرداری نشتارود بهره برداری از رستوران پلاژ شهرداری رابرای مدت ٤ سال از طریق مزایده به‌اجاره واگذار مینماید پیشنهاد دهندگان باید قبلا به‌شهرداری مراجعه یك نسخه‌شرائط . تسلیم پیشنهاد را از دفتر شهرداری اخذنموده ضمیمه پیشنهاد خود نمایند.

شهردار نشتارود : وکیل‌نژاد
۱ـ۲ آ ـ ۶۱۹۸۶

تبریکات

حسن انتصاب

انتصاب آقای محسن رازقی راکه از صاحب منصبان عالیرتبه، صدیق‌و فعال وزارت دارائی است به پیشکاری استان فارس به اصلاح طلبان ، خاصه وزیر محترم دارائی تبریك عرض مینمائیم .

رازقی ، صابری ، نیکوهمت ، دادمهر ، حمزة
آ ـ ۶۲۱۰۲

جناب آقای پرفسور پویان ریاست دانشگاه ملی

حسن انتصاب جناب‌آقای پرفسور صفویان رابریاست دانشکده پزشکی و دانشگاه ملی تبریك عرض مینمائیم.

گروه پزشکی بیمارستان پاسارگاد
آ ـ ۲۸۱۵۵

جناب آقای قوام سردفتر محترم ۳۰۹

شما همیشه و همچنان در آسمان پاکی می درخشید از این که پاکی شما مورد تائید مقامات قضائی قرار گرفت خوشوقتیم و موفقیت‌تان را تبریك می‌گوئیم .

علی‌اکبر معینی ، عزت‌اله طهماسبی ، عزت‌اله وحدت ، عباس فنائیان.
آ ـ ۲۸۳۰۱

جناب آقای انصاری وزیر محترم اقتصاد

انتصاب شایسته جناب آقای مصطفی درخشش را بسمت رئیس هیئت مدیره و مدیر عامل شرکت سهامی فرش ایران که از خدمتگزاران صدیق ولایق کشور است صمیمانه تبریك میگویم .

سمنان ـ قدرت‌اله عزیزی
آ ـ ۶۲۰۹۲

جناب آقای مهندس شهرستانی‌استاندار محترم استان کرمانشاهان

انتصاب آن شخصیت شریف‌و لایق را باستانداری استان کرمانشاهان تبریك گفته از درگاه ایزد متعال برایتان سلامت‌و موفقیت آرزو میکنم .

مشهد : باتقدیم شایسته‌ترین احترامات محمود بحرآبادی
آ ـ ۶۱۷۱۸

جناب آقای دکتر عالیخانی رئیس محترم دانشگاه

انتخاب شایسته آقای دکتر محمد ستاری دانشیار دانشکده دامپزشکی را بمدیریت موسسه تحقیقاتی دامپروری امین آباد صمیمانه به آنجناب تبریك میگوئیم .

جلال افشار ، ابراهیم افخمی ، محمد ابراهیم جلائی ، هوشنك مجلسی.

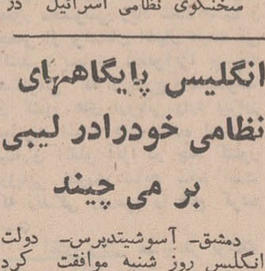

قابل توجه شهرداری ها وشرکت‌ها و موسسات کشاورزی

تریلر کشاورزی ساده یا کمپرسی تریلر مخصوص حمل زباله کمپرسی

شرکت سهامی

تولیما

خیابان آیزنهاور ، مقابل وزارت کار تلفن ۹۵۴۴۶۰
آ ـ ۶۲۰۸۶

چرا؟ بیسکویتهای مینو

باوجود داشتن مهر استاندارد تاریخ مصرف ندارد

سالم ماندن بیسکویت باطرز نگهداری و آب و هوا و طرز بسته بندی وغیره بستگی دارد . ووزارت بهداری طی نامه شماره ۵۱۱۸۵ تاریخ ۴۷/۴/۵ بموسسه استاندارد و تحقیقات صنعتی ایران این نظر را تائید نموده است .

از هیچ یك از ممالك پیشرفته دنیا تاریخ مصرف روی بسته های بیسکویت و یفر وجود ندارد زیرا تعیین تاریخ مصرف بیسکویت و ویفر عملا و علما امکان ندارد .

تحولات بزرك در روابط چین باشوروی وامریکا:

ارتش چین سر بازان شوروی رامحاصره کرد

هنك كنك ـ خبرگزاریها ـ در روابط چین با شوروی و امریکا تحولات مهمی روی داده است ، از یکطرف مذاکرات نمایندگان چین و شوروی در پکن برای رفع اختلافات مرزی ظاهرا با شکست مواجه شده و نمایندگان شوروی دیروز پکن را به قصد مسکو ترك گفتند و ازسوی دیگر بنابگزارش یك روزنامه هنك كنك ارتش چین کمونیست سربازان شوروی را در ایالت «سین کیانك» در مرز چین محاصره کرده است ، درهمان‌موقع گزارش‌رسید که‌چین از گسترش روابط خود با امریکا استقبال کرده و آمادگی خود رابرای شروع دور جدید مذاکره‌بانمایندگان امریکا اعلام داشته است .

یك روزنامه هنك كنك (تائوجینك پائو) از قول منابع مطلع نوشت : نیروهای چین کمونیست عده‌ای از افراد ارتش شوروی را در ایالت سین کیانك به تله انداخته‌اند و شوروی شرایط چین رابرای رفع محاصره این‌نیروهانپذیرفته ومحاصره همچنان ادامه دارد .

شورویها از هنگام شروع محاصره برای رساندن غذا به قوای‌خود روزی دوبار بسته‌های غذائی با هواپیما به زمین میریزند وچینی‌ها حلقه‌محاصره را تنك‌تر میکنند .

به قول‌روزنامه مزبور همین‌محاصره است که باعث بن بست فعلی در مذاکرات مرزی چین و شوروی شده است .

چین شوروی را متهم میکند که این قوا را برای هجوم به خاك چین فرستاده است . شرایط چین برای رفع محاصره شامل معذرت خواهی از حمله ، جبران خسارات و تضمین اینکه دیگرچنین‌وقایعی تکرار نشود، میباشد . و شوروی حاضر به قبول این شرایط نشده است .

*** برمیگردند**

خبرگزاری تاس خبرداد که نمایندگان شوروی در مذاکرات مرزی با چین دارند به شوروی برمیگردند ، اما نگفت که این مذاکرات پایان یافته است .

تاس از قول منابع مطلع گفت : واسیلی کوزنتسف‌معاون وزارت‌خارجه شوروی و ژنرال وادیم ماتروسوف برای شرکت در جلسه شورایعالی اتحاد شوروی که سه‌شنبه شروع میشود پکن را ترك گفته‌اند زیرا هر دو آنها نماینده شورایعالی هستند .

کوزنتسف عضو کمیته مرکزی حزب کمونیست است که‌جلسه آن‌روز دوشنبه تشکیل میشود .

*** جنك اتمی**

رادیو پکن اعلام کرد که ارتش آزادی‌بخش باید برای مقابله با خطر یك جنك تجاوزکارانه اتمی که ممکن است آمریکا و شوروی علیه این کشور برپا کنند پیوسته در حال آماده‌باش بسر میبرد .

این مطلب دو روز قبل از آغاز مجدد مذاکرات نمایندگان آمریکا و چین کمونیست در روزنامه «ارتش آزادی‌بخش» چین عنوان‌شده است.

رادیو پکن ازارتش چین‌درخواست کرد که نسبت به امپریالیسم‌آمریکا و سوسیالیسم امپریالیسم شوروی روش خصومت آمیز و در عین حال بی‌اعتنائی در پیش گیرد .

رادیو پکن پس از نقل قسمتهائی از مقاله روزنامه «ارتش آزادی‌بخش» برای دومین‌بارسرمقاله روزنامه«مردم» چاپ پکن را انتشار داد و یادآورشد که طی ده سال اخیر چهار اصل الهام بخش ارتش آزادی بخش بوده است : ایده‌ئولوژی سیاسی خوب ، شیوه کار خوب تعلیمات نظامی و انضباط خوب .

همزمان با اعلام آغازمجدد گفتگو های سفرای چین وآمریکا درلهستان کوزنتسف معاون وزارت امور خارجه و رئیس هیئت نمایندگی شوروی در مذاکرات پکن برای شرکت‌درجلسه شورای عالی‌شوروی‌به مسکوبازگشت. روزنامه‌های پکن تاکنون در باره آغاز مذاکرات نمایندگان آمریکاو چین کمونیست سکوت کرده‌اند .

روابط بهتر

مقامات آمریکائی ابراز تمایل کرده‌اند که روابط بهتری باچین کمونیست برقرار کنند. پرزیدنت نیکسون در اوایل روی کارآمدن خود گفته بود که مایل است‌قدم‌هائی دراین راه بردارد .

دولت نیکسون بعنوان مقدمه برقراری این روابط بهتر در چند ماه پیش خرید محدود کالا های چینی و مسافرت خبرنگاران و دانشمندان آمریکائی را به چین کمونیست آزاد کرد .

بدنبال این ابراز تمایل‌امریکا، دولت ژاپن نیز تلاش‌هائی در این راه بعمل آورده است .

دیروز ازقول ایساکوساتونخست وزیر ژاپن گفته شدکه قصددارد یك نامه شخصی برای رهبران چینی بفرستد و پیشنهاد کند مذاکرات برای بهبود روابط دو کشور آغاز شود .

وی گفت: امیدوار است‌مذاکرات در سطح سفیر کبیران به زودی آغاز شود وسوء تفاهم‌های موجود بین دو کشور از بین برودوافزود: هرچه زودتر این مذاکرات‌صورت گیرد بهتر خواهد بود .

روزنامه «آساهی» نوشت: ساتو قصد دارد نامه خودرا توسط «ماتسومورا» از رهبران حزب لیبرال دمکراتیك ، برای رهبران چین بفرستد . «ماتسومورا» در ژانویه امسال از چین کمونیست بازدید خواهد کرد .

نبردسخت ویتکنگ وسربازان امریکائی در نزدیکی دهکده قتل‌عام

گروهبان داویدمیچل درجه‌دارسیاهپوست ارتش امریکا که به‌شرکت درکشتار دستجمعی گروهی از مردم ویتنام جنوبی متهم است‌دیروز باتفاق وکلای مدافع نظامی‌و غیرنظامی خود در یك مصاحبه مطبوعاتی گفت که در «مای‌لای»اصولا کشتاری روی نداده است . این عکس گروهبان امریکائی را در میان وکلای مدافع خوددر کنفرانس مطبوعاتی دیروز نشان‌میدهد .

عکس‌رادیوئی اطلاعات

سایگون ـ خبرگزاری‌فرانسه‌ـ یونایتدپرس ـ وزارت دفاع ویت‌نام جنوبی دیشب متن یك سند«مافوق سری» کمیته مرکزی جبهه‌آزادی‌بخش ویت‌نام را درباره اوضاع نظامی و سیاسی ویت‌نام جنوبی و همچنین هدفهای آینده این جبهه را انتشار داد .

این سند سری که شامل ۹۰ صفحه است در جریان یکی از عملیات جنگی بدست نیرو های ویت‌نام جنوبی افتاده است .

این سند محرمانه‌قطعنامه‌شماره ۹ کمیته مرکزی حزب کمونیست ویت‌نام جنوبی را تشکیل میدهد.

در این قطعنامه گفته شده است که امریکائی‌هاناچار شده‌اند از توسعه دامنه جنك در ویت نام خودداری کنند ولی میخواهند با استفاده از نیروی نظامی این استراتژی خود را به‌ویت کنك تحمیل کنند . از طرف دیگر بموجب این قطعنامه دولت ویت نام جنوبی میخواهد اوضاع و احوالی بوجود آورد تا نیرو های امریکائی بتوانند در مراحل مختلف این منطقه را ترك گویند با اینحال امریکا وویت‌نام جنوبی کوشش خواهند کرد هرچه بیشتر جنك را طولانی بکنند و حتی بعید نیست که بمباران خاك ویتنام شمالی را ازسر گیرند . و دامنه جنك را به لائوس و کامبوج گسترش دهند .

*** نبرد ۵ ساعته**

دیروز در یك نبرد ۵ساعته که در نزدیکی مای‌لای (دهکده‌ای که قتل عام ویتنام در آن رخ داده) بین‌سربازان امریکائی وکمونیستها درگرفت ۵۳ نفر کمونیست کشته شدند .

تلفات آمریکا سه نفر زخمی بوده است. فرمانده‌قوای امریکائی در این نبرد گفت: مااین بارآنها رابکلی غافلگیر کردیم. جریان‌نبرد چنین شروع شدکه یك هلیکوپتر آمریکائی عده‌ای از سربازان کمونیست را دید که مشغول سوزاندن اسناد خود هستند ، هلیکوپتر بسوی آنها شلیك کرد وقوای آمریکائی متوجه این منطقه شدند و به‌آنجا هجوم بردند .

*** تظاهرات ضد جنك**

هزاران نفر از مردم برلن غربی در تظاهراتی که علیه جنك‌ویتنام وبطرفداری از «یوزپلنك‌های‌سیاه» آمریکا برگزارشدشرکت کردند.

نخستین دسته تظاهر کنندگان که در آن دوهزار نفر از جوانان آلمانی شرکت‌داشتند درخیابانهای مرکزی شهر رژه رفتندودسته‌های دیگری از کارگران‌وجوانان‌آلمان نیز در خیابانهای دیگر دست‌به تظاهرات زدند. شرکت کنندگان بیشتر از کمونیستهای برلن غربی‌و آزاد سازمانهای ضدنازی بودند . ولی در جریان تظاهرات هیچگونه حادثه ناگواری روی نداد .

شهربانی برلن غربی بیش‌ازسه هزار وپانصد نفر از مامورین خود رابرای حفظ نظم به خیابانها گسیل داشته‌بود .

تظاهر کنندگان شعارهای علیه جنك ویت‌نام باخود حمل‌میکردند.

*** شهادت ژنرال‌ها**

دیروزدو ژنرال امریکائی در برابر کمیته تحقیق نظامی در باره قتل عام «مای‌لای» شهادت دادند . یکی ژنرال «جرج یونك» ودیگری ژنرال «کالووی» بود . هنوز معلوم نیست کمیته تحقیق چرا این دو ژنرال را احضار کرده است ،زیرا آنها ارتباط مستقیمی با حادثه «مای‌لای» نداشته‌اند .

اما هدف کمیته این بوده است که از ژنرالها بپرسد آیا اطلاع از قتل عام داشته‌اندواگر داشته‌اند چرا آنرا به واشنگتن گزارش نداده‌اند .

همزمان با این یك سناتور ویتنام جنوبی اعلام کرد که عده جدیدی از جمله یك زن که بهیچوجه نمیتوان برچسب کمونیست به او زد ، به سایگون آمده‌اند تا در باره قتل‌عام شهادت دهند . دوتن از این شهود جدید مترجمان‌لشکر امریکائی مستقر در منطقه قتل‌عام بوده‌اند .

این مترجمان گفتگوی افسران راقبل و بعداز قتل عام شنیده‌اند اما بچشم خود چیزی ندیده‌اند .

سناتور موسکی پرزیدنت نیکسون را متهم کرد که نسبت به صدای امریکائیان مخالف جنك ویتنام کر شده است .

وی از نیکسون خواست به صدای مردم گوش بدهد و ببیند آنها که وی ایشانرا «اکثریت‌خاموش»می داند چگونه راجع به درگیری امریکا در ویتنام اظهار نظر می‌کنند .

حسن همجواری آلمان غربی وشرقی

برلن ـ والتر اولبریخت رهبر آلمان شرقی دیروزگفت که روابط حسن همجواری با دولت سوسیال دمکرات‌آلمان غربی امکان پذیر است اما وی افزود که آلمان شرقی در سالهای آینده نفوذروزافزونی در آلمان غربی خواهد یافت. و حزب سوسیال دمکرات‌باید ازحزب‌کمونیست آلمان‌شرقی برای توسعه نفوذ خود میان مردم سرمشق بگیرد.

اولبریخت گفت شناسائی آلمان شرقی امریست که مدتها به تاخیر افتاده است و باید هر چه زودتر انجام‌شود. وی از کنفرانس امنیت‌اروپاو شرکت‌متساوی الحقوق آلمان غربی و شرقی در آن حمایت کرد .

آنفلوانزای آسیائی اروپائیان‌را از فرانسه تافنلاندبستری کرد

لندن ـ انفلوانزای آسیائی که در اروپا شایع‌شده ،دیروز از پاریس تاهلسینکی گسترده شده بود .

در حدود یك چهارم جمعیت فرانسه و ایتالیا از انفلوانزا بستری شده‌اند و شیوع‌بیماری در بلژیك ، اطریش ، دانمارك، سویس و انگلیس به سرعت پیش میرود .

وزیر بهداری فرانسه بستری شده و همسر اسمیت ، رئیس نمایندگی آمریکا درمذاکرات هلسینکی نیز بیمار شده است. شیلر وزیر اقتصاد آلمان غربی بستری است . در حدود یك ثلث مردمی که درواتیکان کار و زندگی میکنند بستری شده‌اند اما خود پاپ هنوز انفلوانزا نگرفته است .

مقامات بهداری ایتالیاگفتند: این همه‌گیری احتمالا تا اوایل سال آینده طول خواهدکشید و۳۰ میلیون ایتالیائی را مبتلا خواهد کرد . در شهر زلزله زده تانیالوکا در یوگسلاوی نیز انفلوانزا شایع شده‌و نیمی از ۵۰ هزار ساکنان شهربیمار شده‌اند .

در انگلیس ویروس بیماری از کانال مانش گذشته و در جنوب شرقی انگلیس شایع شده ـ یك منبع عفونت نیز از اسکاتلند دارد به طرف جنوب می‌آید ـ منشاء این منبع دوم ماهیگیران اسپانیائی‌بوده‌اند که در سواحل شمالی انگلیس‌پیاده شده‌اند . در لندن ۱۵۰ پزشك و پرستار در اثر انفلوانزا از پا درآمده‌اند .

ریشه‌کنی بیماری تیفوس

سازمان ملل متحد‌ـنشریه سازمان جهانی بهداشت در آخرین شماره خود گزارش داد که از آغاز سال ۱۹۷۱ که مقررات جدید بهداشتی بین‌المللی بمورد اجرا گذاشته میشود بیماری تیفوس از لیست بیماریها بکلی حذف خواهد شد .

نشریه سازمان بهداشت جهانی تائید نکرده است‌که بیماری تیفوس دیگر تهدیدی برای ترافیك بین‌المللی بشمار نمی‌آید و در حال حاضراین بیماری تقریبا ریشه کن‌شده در اتیوپی و بوندی این‌بیماری شیوع دارد و بیماری ازآسیا و اروپا باستثنای یوگوسلاوی کاملا رخت بربسته است .

بازداشت و آزادی وزیرخارجه سابق یونان

آتن ـ آوروف ، وزیر خارجه سابق یونان و مخالف صریح‌اللهجه رژیم نظامی که از روز پیش درخانه خود تحت نظر قرار گرفته و سپس قرار بود بیك قرارگاه کوهستانی فرستاده شود آزاد شد. حکم‌آزادی او راپاپاکوس معاون نخست وزیر یونان داد . دلیلی برای توقیف و آزادی‌اوروف ذکر نشده است.

وی در کابینه کارامانلیس از ۱۹۵۵ تا۱۹۶۳وزیر خارجه بود و دیروز پلیس بوی اطلاع داد که باید درخانه خودش بماند و به جائی نرود .توقیف آوروف هیجانی در یونان برانگیخت بخصوص که وی بار ها تلاش کرده بود بین رژیم نظامی و مخالفان آن آشتی برقرار کند.

از طرف دیگر اعلام شدکه پاپادوپولوس نخست‌وزیر نظامی یونان امروز طی نطقی اصول سیاست خارجی یونان را ، پس از کناره گیری یونان از شورای اروپا ، شرح خواهد داد .

نخستین ایستگاه فضائی امریکا درمدارزمین‌قرار میگیرد

وانکوور ـ خبرگزاری فرانسه ـ ویلیام شیدر مدیر برنامه پروازهای «آپولو» درسازمان ملی فضائی امریکا اعلام داشت که نخستین ایستگاه فضائی دائمی ایالات متحده درسال ۱۹۷۵ در مدار کره زمین بگردش‌درخواهد آمد .

ایستگاه فضائی امریکا از چهار طبقه تشکیل‌میشود و ارتفاع آن پانزده متر خواهد بود و ۱۵ نفر خواهند توانست در آن زندگی کنند . هزینه ساختن این ایستگاه بدو میلیارد دلار تخمین شده است .

وی گفت در ایستگاه فضائی امریکا اتاق مخصوصی برای‌ایجاد قوه جاذبه مصنوعی وجود خواهد داشت و رفت‌وآمد باین پایگاهها بوسیله تاکسی های فضائی‌انجام خواهد شد .

دانشمندانی که بنخستین ایستگاه فضائی امریکا اعزام میشوند یك ماه در فضا بسرخواهند برد .

«بابا» نوئل‌برهنه توقیف شد

سانفرانسیسکو ـ یك زن زیبا و خوش اندام ۲۶ساله، توقیف شد. علت آن بود که دیروزدرخیابان سانفرانسیسکو وی لباس بدون بالاتنه «بابا‌ـ نوئل» راپوشیده بود و میان کودکان آب‌نبات پخش می‌کرد . روی سینه های او عبارت « کریسمس مبارك » نوشته شده بود و روی‌پشتش سال نو تبریك گفته‌شده‌بود. اتهام خانم لولاراکل ، بهم زدن نظم عمومی بود !

تظاهرات سیاسی در ایتالیا ممنوع شد

رم‌ـ پلیس ایتالیا مشغول تحقیق است که دخالت احتمالی خارجیان را در بمب اندازی میلان که منجر به قتل ۱۴نفر شدروشن کند .

همزمان با این دولت همه تظاهرات سیاسی راممنوع کرد و اتحادیه هائی که قرار بود اعتصاب کنندانصراف خود را از اعتصاب اعلام کردند . علت این اقدام‌جلوگیری از وخامت اوضاع و بروز اعمال خشونت آمیز بوده‌است.

سخنگوی پلیس ایتالیا گفت : ما مشغول تحقیق هستیم تا ببینیم آیا عناصر چپ یاراست در این کشور با افراد خارجی مربوط هستند یا نه .تاکنون صد نفردر ایتالیا مورد بازجوئی قرارگرفته‌اند و نیروهای پلیس برای جلوگیری از تکرار این حادثه برحفاظت فرودگاهها و موزه‌ها و دفاتر روزنامه ها و مراکز احزاب سیاسی افزوده‌اند .

پیشوای بردگان شیطان تحت حداکثر حفاظت

لوس آنجلس ـ امروز افشا شد که «چارلز ماتسون» رهبر گروه «بردگان شیطان» که متهم به قتل شارون‌تیت ستاره سینما و شش نفر دیگر است، در زندان تحت حداکثرحفاظت و اقدامات احتیاطی قرار داردو منتظر محاکمه است .

کلانتر شهر طبق دستور دادگاه حق ندارد هیچ اطلاعی درباره چارلز ماتسون ۳۵ساله به خبرنگاران بدهد . ماتسون روز ۲۲ دسامبر در دادگاه حاضر خواهد شد . فقط اوست که از سایر متهمین این‌پرونده پر سروصدا جدا نگاهداشته میشود .

وی را هفته پیش از ایندی پندنس به لوس آنجلس‌آوردند. هنوز واتسون وخانم‌کرن‌وینکل را که در تکزاس و آلاباما زندانی هستند به لوس آنجلس نیاورده‌اند‌ـ وقتی‌آنها راآوردند محاکمه مقدماتی شروع خواهد شد .

اتومبیل‌ها هوای امریکا را به فاضلاب‌شبیه کرده‌اند

دیترویت ـ رالف‌نادر ، وکیل اهل ایلینویز دیروز بنمایندگی اهالی ایالت مزبور علیه صنایع اتومبیل‌سازی آمریکا اقامه دعوی کردو گفت:این صنایع هوای امریکا راچنان آلوده کرده‌اند که به « فاضلاب» شبیه شده است. وی گفت ۹۰ درصد آلودگی هوای شهر های آمریکا در اثر اتومبیل است .

باآنکه فورد ، جنرال موتورز و کرایسلر ، سه کمپانی بزرك اتومبیل سازی آمریکا سالی میلیونها دلار خرج تحقیق کاستن از آلودگی هوا دراثر اتومبیل میکنند مقامات فدرال و ایالتی و محلی شکایت دارند که صنایع اتومبیل سازی باین مسئله حیاتی توجه ندارند.

تلویزیون
بلر
جام جهان نما

مجمع عمومی شرکت‌سهامی شهپور (بیمارستان شهرام)

ازسهامداران محترم شرکت سهامی شهپور دعوت میشود که روز دوشنبه ۲۴ آذرماه‌:درساعت یك بعدازظهر در رستوران شهر فرنك (عباس آباد) حضور بهمرسانند .

سالن آرایش‌وزیبائی مونیکا
تحت نظر بانو شهرزاد

از بانوان و دوشیزگان عزیز دعوت مینمایدازسالن زیبائی ما دیدن فرمائید .

تخت جمشید روبروی ایران سوپر تلفن ۶۴۲۸۰، آ‌ـ۶۱۹۹۴

آگهی استخدام
شرکت سهامی نوردولوله اهواز

برای تکمیل کادر فنی کارخانجات نورد ورق ولوله‌سازی خود واقع در ۹ کیلومتری جنوب شهرستان اهواز که در سال ۱۳۴۹ شروع به بهره‌برداری خواهد کرد عده‌ای مهندس دیپلمه فارغ‌التحصیل از دانشگاههای معتبر وهمچنین عده‌ای متخصص فارغ‌التحصیل انستیتوهای فنی وهنرستان های صنعتی استخدام می‌نماید .

آشنائی کامل بزبان انگلیسی‌برای مهندسین دیپلمه اجباری وبرای متخصصین فارغ‌التحصیل انستیتو وهنرستان دانستن زبان انگلیسی تاحد مکالمه واستنباط دستورات ضروری است .

واجدین شرایط در صورت استخدام ابتدازیرنظر متخصصین خارجی کارخانه در اهواز وعنداللزوم در کارخانجات خارج برای مدت کوتاهی دوره کارآموزی را طی می‌کنند وهماهنگ باآمادگی تدریجی وبرحسب درجه اطلاعات اداره قسمتهای‌مختلف کارخانجات نورد ورق ولوله‌سازی به‌آنها محول خواهد گردید.

۱ـ پنج نفر مهندس دیپلمه در رشته‌های متالوژی ، مکانیك صنایع فولادسازی .

۲ ـ دو نفر مهندس دیپلمه در رشته برق والکترونیك.

۳ ـ پنج نفر تکنیسین دیپلمه انستیتو فنی و یاهنرستان صنعتی باداشتن تجربه علمی .

داوطلبان می‌توانند بادر دست داشتن برك خاتمه خدمت زیر پرچم ویامعافیت دائم همه روزه‌از ساعت ۸ تایك بعداز ظهر برای تکمیل پرسشنامه به دفتر مرکزی شرکت واقع در خیابان حافظ ساختمان بانك کار طبقه ۱۴ مراجعه نمایند .

افرادی که در کارخانجات فولاد سازی ، نورد ورق ، لوله‌سازی ، ماشین‌سازی و یانظایر آن دارای تجربه علمی ویا عملی باشند در شرایط مساوی بردیگران حق تقدم خواهند داشت.

شرکت سهامی نورد ولوله اهواز

آ‌ـ۲۷۴۳۱ ۱ـ۳

آگهی شرکت مصنوعات معلولین

چون شرکت تعاونی تولید وفروش مصنوعات‌معلولین تاسیس یافته و شرکت میل دارد از وجود واستعدادخلاقه و تخصص معلولین جهت کار در کارگاههای مختلف که بتدریج بتناسب تعداد افراد معلول تاسیس خواهد یافت استفاده نماید .

علیهذا از کلیه توان خواهان کشور خواهشمند است ضمن ارسال بیوگرافی کامل و تعیین معلولیت واعلام حرف تخصصی خود (از قبیل صنایع دستی‌ـ ماشینی ـ خیاطی‌ـ نقاشی‌ـ هنری وغیره) باین شرکت مستقیمامراجعه یا به آدرس تهران‌ـ بلوار الیزابت دوم ـ خیابان میکده شماره ۳۱ (انجمن توان بخشی) بنام این شرکت کتبا اعلام دارند تا در موقع لزوم از وجود آنان استفاده شود. ضمنا از فردفرد برادران و خواهران توان خواه تقاضا مینماید پیشنهاداتیکه برای انجام منظور فوق مفید بنظر میرسد مرقوم دارند تا پس از بررسی و مطالعه مورد نظر قرار گیرد .

مدیر عامل شرکت: مهندس راسخ

آ‌ـ ۲۷۹۱۵ ۱ـ۲

آگهی پذیرش دانشجو برای‌دوره دکتری

دانشکده الهیات ومعارف اسلامی دانشگاه تهران تعداد بیست نفر دانشجو جهت احراز تخصص در یکی از موضوعات ذیل‌برای دوره دکتری یکی از چهار رشته از طریق مسابقه می‌پذیرد:

رشته فقه و مبانی حقوق اسلامی ۵ نفر
رشته فلسفه و حکمت اسلامی ۵نفر
رشته فرهنك و تمدن اسلامی ۵نفر
رشته فرهنك و ادب عربی ۵نفر

داوطلبان باید دارای شرایط عمومی زیر باشند.

۱ـ داشتن مدرك فوق لیسانس از یکی از رشته‌های دانشکده الهیات و معارف‌اسلامی دانشگاه تهران یارشته‌های مشابه آن از دانشگاههای معتبر و یا موسسات علمی دیگر که‌مورد تائیددانشگاه باشد مشروط برآنکه میانگین کل نمرات داوطلب در دوره فوق لیسانس از ۳ مطابق اصول جدید نمره‌گذاری و از خوب طبق معیارهای دیگر کمتر نباشد.

۲ـ پذیرفته شدن در امتحان ورودی زبان خارجه انگلیسی ـ فرانسه در حدیکه داوطلب به‌آسانی بتواند از کتب علمی در رشته مورد نظر خود استفاده کند.

۳ـ پذیرفته شدن در امتحان مواد اختصاصی هر رشته طبق نظر گروه مربوط پس از قبولی در امتحان زبان خارجه (داوطلبان) میتوانند برای کسب اطلاع بیشتر از نحوه امتحان مواد اختصاصی هرروز بدفتر گروهها در دانشکده مراجعه نمایند).

مدارك لازم برای ثبت نام در امتحان ورودی :

۱ـ تقاضای ثبت نام
۲ـ تائیدیه دانشنامه دوره فوق لیسانس
۳ـ رونوشت شناسنامه دو برك
۴ـ عکس ۶×۴ شش قطعه
۵ـ برك معافی یا انجام خدمت زیر پرچم
۶ـ فیش رسید ۱۰۰۰ ریال بحساب ۱۰۸۴ دانشگاه در بانك مرکزی

داوطلبان در تهران لازم است تاپایان وقت اداری روز یکشنبه ۳۰ آذر مدارك خود را در تهران شخصا بدبیرخانه دانشکده واقع‌در خیابان امیر کبیر شماره ۳۴۶ تسلیم نمایند داوطلبان‌از شهرستانها میتوانند مدارك خود را بوسیله پست سفارشی ارسال دارند مشروط بر اینکه قبل از روز ۲۸ آذر ماه مدارك آنهابدفتر پست محل تسلیم شده باشد.

امتحان ورودی زبان برای هر چهاررشته روز دوشنبه پانزدهم دی ماه ساعت ۳ بعدازظهر در دانشکده الهیات بعمل‌خواهدآمد.

م‌الف ۹۸۴۵

رئیس دانشکده الهیات و معارف اسلامی

آ‌ـ۶۱۹۰۴ ۱ـ۲

تاریخ ۴۸٫۹٫۱۶ شماره ۳۳۲۶۶

آگهی منابع طبیعی نوشهر وشهسوار

سرپرستی منابع طبیعی نوشهر و شهسوار براساس قسمت اول ماده ۵۶ قانون اصلاح قانون حفاظت و بهره برداری از جنگلها و مراتع و تشخیص مامورین وزارت منابع طبیعی مناطق مشروحه زیررا جزو منابع ملی تشخیص داده و مشمول ماده یك قانون ملی شدن جنگلها و مراتع اعلام میدارد .

۱ـ مقدار ۱۶۴٫۸۳۱۰ هکتار واقع در مازوپشته وضوات مربوط به نقشه ج‌ـب ۱ نوار دوم باستثناء ۱۶۰۱۸ متر مربع که قبلا مقررات ملی شدن نسبت به آن اجرا گردید.

۲ـ مقدار ۴۱۳۶ متر مربع اراضی شمشادزارامرجکلا طبق نقشه مربوطه .

۳ـ مقدار ۳٫۶۷۵۰ هکتار واقع در چماکسر طبق نقشه‌مربوطه.

۴ـ مقدار ۱۹٫۷۶ هکتار واقع در قسمت شرقی راه خوشامیان طبق نقشه مربوطه.

۵ـ مقدار ۷ هکتار واقع در تازه آباد مربوط به نقشه ج‌ـب ۸ ادامه دانیال .

۶ـ مرتع گزنك بمساحت ۵۰۰ هکتار واقع در کندوان‌باستثناء مستثنیات قانونی آن.

۷ـ مرتع بزانکویابزانکویه بمساحت ۵۴۰ هکتار (پلاك‌شماره ۲۱۶ اصلی واقع در رامسر)

۸ـ مرتع مینا بمساحت ۱۶۰ هکتار (پلاك ۲۱ اصلی بخش ۵ قشلاقی کجور)

۹ـ مقدار ۴۰۰۰ متر مربع واقع در جنگل قرق کشکسرا .

۱۰ـ از مرتع هرطه‌کلا ۱۵٫۸۱۴۰ هکتار طبق کروکی‌مربوطه.

۱۱ـ یك هکتار واقع در جنگل وربن (حریم رودخانه خرك آبرود).

کسانی که باین تشخیص اعتراض دارند باتوجه بماده ۵۶ قانون اصلاح حفاظت و بهره برداری از جنگلها و مراتع مصوب سال ۴۸ میتوانند از تاریخ انتشار این آگهی‌ظرف‌یکماه اعتراضات خودرا باذکر دلیل و مستندات جهت رسیدگی بدفتر سرپرستی منابع طبیعی نوشهر و شهسوار تسلیم و رسید دریافت دارندبدیهی است اعتراضاتی که خارج از موعد مقرر در آگهی واصل گردد قابل ترتیب‌اثر نخواهد بود ضمنا مناطق بالا در حوزه ثبت‌شهرستان نوشهر و ثبت شهسوار واقع ، نقشه ها و کروکی های فوق در سرپرستی نوشهر شهسوار برای مراجعه عموم موجود است .

سرپرست منابع طبیعی نوشهر و شهسوار . محمد پریور

آ‌ـ۶۲۰۱۸

ارمغان

در مکتب علم دانش‌اندوز
در محفل شعر نکته‌پرداز

شماره هشتم از دوره سی‌وهشتم منتشر گردید . نویسندگان و گویندگان : جمال زاده، رفیع، جناب زاده،ویل‌دورانت ،مهروژان، وحید دستگردی ،بهروزی ،شهاب، مدرسی ، اورنك ، حالت ، پارسا، آزاد ، محجوب ، وحید زاده ، صفاری ، عنقا .

آ‌ـ۲۸۲۳۵

آگهی استخدام

نیروی هوائی شاهنشاهی بمنظور تکمیل کادر افزارمندی خود تعدادی غیرنظامی بشرح زیر برای خدمت در (بوشهر) استخدام مینماید. داوطلبان واجد شرایط که در تخصص خود مهارت کافی دارند میتوانند از تاریخ ۴۸٫۱۰٫۱ همه هفته روز های زوج از ساعت ۸صبح الی ۱۱با در دست داشتن مدارك مربوطه جهت ثبت نام و آزمایشهای لازم به آمادگاه هوائی واقع در خیابان فرح‌آباد (دوشان تپه) مراجعه نمایند .

۱ـ متخصص مولد برق
۲ـ متخصص برق (الکتریسین فشار قوی و ضعیف)
۳ـ متخصص یخچال و ماشین یخ‌سازی
۴ـ متخصص فاضل آب
۵ـ متخصص ماشین آب‌ساز
۶ـ موتورچی دیزل
۷ـمکانیك عمومی اتومبیل
۸ـ متخصص تهویه
۹ـ راننده پایه یك همگانی .

«شرایط »

۱ـ تابعیت دولت شاهنشاهی ایران
۲ـ حداقل معلومات در حدود ششم ابتدائی
۳ـ دارا بودن صحت مزاج طبق گواهی بهداری نیروی هوائی
۴ـ متدین بودن بیکی از ادیان رسمی (مسلمان ـ مسیحی ـ کلیمی‌ـ زردشتی)
۵ـ سن از ۳۵ سال بیشتر نباشد .

«مدارك مورد نیاز »

۱ـ عکس ۴×۶ ۴ قطعه
۲ـ عین شناسنامه عکس دار
۳ـ دفترچه خاتمه خدمت یابرك معافیت‌دائم (باستثناء معافیت پزشکی)
۴ـ عین مدرك تحصیلی .

م‌الف ۹۸۵۲

نیروی هوائی شاهنشاهی

۱ـ۳

وزارت دارائی
ادارات گمرك خرمشهر
آگهی مزایده
شماره ۷۲۵۷۷ ـ ۴۸٫۹٫۲

ادارات گمرك خرمشهر مقدار سیصد وسی ودوهزاروهشتصد وهفتاود سه کیلو (۳۳۲۸۷۳) کیلو آهن‌آلات‌متروکه بشرح‌زیر:

الف‌ـ آهن نبشی زنك‌زده کج‌ومعوج ۱۲۱۷۹ کیلوآهن‌نبشی زنك‌زده سالم ۹۳۴۰ کیلو

ب‌ـ تیرآهن زنك‌زده کج‌ومعوج ۲۴۳۷۵۱ کیلو
ج‌ـ آهن میله گرد سالم زنگزده ۶۲۶۵۷ کیلو
د‌ـ آهن تسمه سالم زنك زده ۳۸۵۸ کیلو
هـ آهن مفتول ۹۸۸ کیلو

بمزایده میگذارد و پیشنهاد دهندگان :

۱ـ باید ۵٪ ارزش پیشنهادی بااوراق خزانه باداره حسابداری کل گمرك‌یاگمرك‌خرمشهر تسلیم وقبض‌رسید دریافتی‌رابه‌پیشنهاد خود پیوست نمایند .

۲ـ ارزش هریك کیلو از انواع آهنهای قید شده در بالا باید بطور تفکیك و جداگانه در پیشنهاد تسلیمی قید شده باشد و برنده هرنوع آهن که بطور جداگانه برنده شناخته شده باشد از همان نوع ومقدار تحویل خواهند گرفت .

۳ـ پیشنهادات بایستی تاتاریخ روز دوشنبه یکم دیماه ۴۸ ساعت ده (۱۰) صبح لاك ومهر شده باقید عبارت (مربوط بمزایده آهن آلات) بدفتر ادارات گمرك خرمشهر در قبال دریافت رسید تسلیم گردد و پیشنهادات رسیده در ساعت ۱۱ صبح همانروز در دفتر معاونت ادارات گمرك خرمشهر باز و خوانده خواهد شد.

۴ـ هزینه درج آگهی و هرگونه هزینه احتمالی دیگر بعهده خریداران است و پس از ابلاغ برنده مزایده باید در ظرف مدت ۵ روز بهای پیشنهادی را پرداخت و کالا را در محوطه انبار فیلیه تحویل بگیرد والا سپرده موضوع بند یك بنفع خزانه کشور ضبط ومعامله بابرنده دوم انجام خواهد شد و تسلیم پیشنهاد بمنزله قبول کلیه شرایط قید شده دراین آگهی میباشد .

۵ـ به پیشنهادات فاقد قبض سپرده یا فیش بانکی و مشروط ومبهم وپیشنهاداتیکه بعد از موعد مقرر برسد و همچنین فاقد ارزش تفکیکی قید شده در بند ۲ این آگهی باشد ترتیب اثر داده نخواهد شدو حضور پیشنهاد دهندگان در جلسه آزاد است ولی پیشنهاد حضوری ممنوع میباشد .

۶ـ داوطلبان با دریافت مشخصات و مراجعه بدایره کالای متروکه وانباردارمربوطه درفیلیه میتوانند کالاراازنزدیك‌مشاهده نمایند. ضمنا اداره گمرك مجاز خواهد بود تا ۲۵٪ از مقدار فیش راکسر ویا اضافه تحویل نماید واداره گمرك در رد ویا قبول یك یا کلیه پیشنهادات مختار است .

مدیر ادارات گمرك خرمشهر. پارسا

۱ـ۶۲۱۵

بزودی ـ افتتاح
سینمار نگین کمان
دره‌دان شهناز ـ خیابان شهرستانی

HEDJAB

یك اوکازیون بی‌نظیر
برای صاحبان ذوق وسلیقه

از روز سه‌شنبه ۲۵ آذر بمناسبت سالگرد افتتاح
تزئینات حجاب
حراج میکند

آ‌ـ۶۲۰۹۰

۱۰ قاچاقچی مواد مخدر تیرباران شدند

سحرگاه امروز بجرم قاچاق بزرگ مواد مخدر ۱۰ نفر قاچاقچی که یک سروان و دو ستوان بین آنها بودند درمیدان‌چیتگر تیرباران شدند.

اعدام شدگان ۴ ارتشی‌اند: سروان محمود صفا فرزند خانعلی، ستوان یکم ناصر شهسواری فرزند علی، ستوان یکم دارا جهانبخش فرزند جبار و غیر نظامیان غلام چوبدار فرزند تقی، پرویز پرورش فرزند علی اکبر، صادق تراب زاده فرزند یدالله، صمد محضری پور فرزند جمشید، یوسف دلال حصار فرزند گوهرشیرعلی، چهارقلی فرزند بیدعلی، احمد زهرائی راد فرزند محمد.

خبرنگار ما مینویسد: این اولین بار است که بموجب قانون تشدید مجازات قاچاق مواد مخدر، یک گروه قاچاقچی حرفه‌ای و کسانی که‌باآنها همکاری داشتند، محکوم باعدام شدند و بلافاصله تیرباران گردیدند.

حکم اعدام این ده نفر که از طریق دادگاه نظامی صادر شده است سحرگاه امروز با حضور دو نفر از پزشکان قانونی و قاضی عسکر در چیتگر بموردِاجرا گذاشته شد.

*** مجازات اعدام**

قانون تشدید مجازات‌قاچاقچیان مواد مخدر در تیرماه سال جاری پس‌از تصویب مجلسین و توشیح ملوکانه بمورد اجرا گذاشته‌شدو به موجب قسمت یک بند «ه» این قانون: «هرکس بطور غیر مجاز تریاک‌وارد کند و یا بفروشد یا به معرض فروش گذارد و یا مرفین، هروئین یا کوکائین بسازد یاوارد نماید یا بفروشد یا به معرض فروش بگذارد یا بیش‌از ۲ کیلو گرم تریاک یا بیش‌از ده گرم مرفین یاهروئین یا کوکائین را بطور غیر مجاز نگاهداری یا مخفی یا حمل کند در صورتیکه ثابت‌شود عالما یاعامدا مرتکب شده به مجازات اعدام محکوم میشود.»

نکته دیگری که در این قانون پیش‌بینی‌شده نحوه رسیدگی به اینگونه جرائم است که آنرا در صلاحیت دادگاههای نظامی گذارده است.

خبرنگارما می‌افزاید: از تاریخ شروع اجرای‌این قانون قاچاقچیانی که بدام افتادند و مقدار مواد مخدر کشف شده از آنها بیش از مقدار تصریح شده در قسمت (۱) بند (ه) بوده وبلافاصله تسلیم‌دادگاه های نظامی شده‌اندوعده‌ایکه‌امروز صبح اعدام شدند دسته هاوباندهای مختلف قاچاقچیان بودند که اعدام آنان به‌مرحله قطعی‌واجرا رسیده بود.

خبرنگارمادر گزارش خود می‌افزاید عده دیگری از قاچاقچیان مواد مخدر هستند که تحت تعقیب دادگاههای نظامی قراردارند وبعد از قطعیت حکم دادگاه‌های بدوی‌و تجدیدنظر، مجازات خواهند شد.

*** جریان دستگیری**

خبرنگار ما دربارهٔ‌نحوه دستگیری قاچاقچیان گزارش میدهد: عده‌ای که امروز صبح تیرباران شدند در دو گروه فعالیت داشتند گروه اول سه افسر و ۵ نفر غیر نظامی بودند که به اتهام قاچاق مسلحانه، حمل تریاک لغو دستور استفاده از وسائل دولتی تحت پیگرد قرار گرفته‌اند.

جریان دستگیری این گروه از این قرار است که در نیمه اول‌مرداد ماه ناحیه ژاندارمری رضائیه اطلاع حاصل میکند که عده‌ای ازقاچاقچیان رضائیه و همدان قصد دارند با خودروهائی برنک و فرم ارتشی‌و باوسائل نقلیه ارتش و لباس نظامی مقداری تریاک از رضائیه به همدان حمل نمایند. خبر دهنده اطلاع میدهد که در شب ۱۴ر۵ر۴۸ تریاک مورد بحث حمل خواهد شد. مامورین‌ژاندارمری رضائیه با فرمانده گروه مبارزه با مواد مخدر و رئیس پاسگاه اشکان ضمن تنظیم طرحی در چهل و شش کیلو متری جاده رضائیه به مهابادبه مراقبت میپردازند.

ساعت ۸ صبح روز ۱۴ر۵ر۴۸ در مسیر جاده که تحت نظارت بوده ابتدا یک دستگاه اتومبیل بنزشخصی سواری فاصله ۲۰۰ تا۳۰۰ متری‌یک دستگاه جیپ ارتشی مشاهده‌میشود. ماشین سواری با اخطار مامورین متوقف میگردد ولی وقتی به جیپ ارتشی دستور ایست میدهند وقعی نگذارده و راننده تصمیم به تغییر مسیر و فرار میگیرد که در نتیجه تیراندازی مامورین به طرف آن و اصابت گلوله به لاستیکهای جلو و عقب راننده آن (متهم ردیف یکم ستوان یکم شهسواری) تسلیم می شود وازصندلی جیپ مذکورمامورین مقدار ۲۷۲ کیلو تریاک قاچاق‌کشف مینمایند. ماشین بنز سواری متعلق به متهم ردیف دوم (ستوانیکم‌جهان‌بخش بوده) ولی رانندگی آنرا در موقع دستگیری سروان صفا (متهم ردیف سوم)عهده‌دار بوده است که مسلح به یک قبضه سلاح کمری کلت با سه خشاب فشنگ و یکدستگاه قطب نمای ارتشی بوده است.

ستوان یکم شهسواری صاحب تریاک را غلام چودار حسینی متهم ردیف چهارم معرفی و اضافه نموده که چهار نفر دیگر از قاچاقچیان با جیپ شخصی با فاصله‌ای در همین مسیر قریبا خواهند رسید. چند دقیقه طول نمی‌کشد که‌جیپ شخصی با پنج نفر سرنشینان متهمین ردیف های ۴-۵-۶-۷-۸- که به محل میرسند متوقف میگردند.

تریاک مکشوفه ۲۷۲ کیلو بوده‌که در حین کشف یک شیشه بنزین در اطراف تریاک وجودداشته که‌فرصتی برای آتش زدن تریاک نبوده است. دو نفر افسران سرنشین نیز قصد استفاده‌از اسلحه کمری‌خودداشته‌اند که مامورین مانع شده‌اند و صندلی جیپ در عقب ماشین بنز گذاشته شده بود و تریاکهای مکشوفه را به جای صندلی گذارده بودند.

نامبردگان تحت پیگرد قانونی‌واقع میشوند و به موجب رای صادره از دادگاه های بدوی تجدید نظر کلیه متهمین محکوم به اعدام میگردند که صبح امروز در میدان‌چیتگر تیرباران میشوند.

دسته دوم

دسته دوم قاچاقچیان سابقه‌دار هروئین بودند که عبارت بودند از: شیرعلی چارقلی فرزند بیک‌علی، احمد زهرائی زاد فرزند محمد، نوروز علی چارقلی فرزند شیرعلی، امید علی کهتری فرزند لطفعلی، جمشید غفارزاده که دو نفر اول امروز صبح اعدام شدندبقیه‌زندانی شدند. جریان دستگیری‌این گروه نیز از اینقرار است:

به مامورین اداره مبارزه بامواد مخدره اطلاع میرسد که دو نفر از قاچاقچیان معروف و سابقه دار به نامهای شیرعلی چار قلی ونوروز علی چارقلی مرتبا بمنزل احمد زهرائی زاد که‌ازقاچاقچیان سابقه‌دار میباشد رفت وآمد دارند. مامورین بمنزل احمد زهرائی زاد وارد و مقدار یک کیلو هروئین و ۲۰۰ گرم تریاک کشف مینمایند، وی اظهار مینماید که اجناس مکشوفه متعلق به‌شیرعلی میباشد و برای اثبات این ادعا باتفاق مامورین به‌شهرستان زنجان‌بمنزل شیرعلی‌رفته و با وی وارد معامله مرفین شده و قرار میگذارد در تهران مرفین در فروشگاه‌فردوسی تحویل خریدار گردد. متهم ردیف دوم مرفین را به تهران حمل و در حین تحویل چهار کیلو مرفین دستگیر میگردند.

نامبردگان تحت پیگرد قانونی قرار میگیرند و نتیجتا بموجب‌رای صادره از دادگاه تجدیدنظرشماره ۲ تهران ردیفهای یکم و دوم به اعدام و ردیف پنجم به ده‌سال و ردیف سوم به پنجسال و ردیف چهارم که در خرید مرفین‌معاونت داشته به سه سال حبس با کار محکوم میگردند.

*** شدت عمل**

خبرنگار ما مینویسد: اعدام ده نفر قاچاقچیان که صبح امروز انجام شد موید این نظر است که دولت برای حفظ جوانان مملکت از شر فعالیت‌های موذیانه قاچاقچیان مواد مخدر شدیدا مبارزه میکند و دقیقا قانون تشدید مجازات مرتکبین‌اصلی قاچاق را اجرا میکند مسلما این‌اقدام دولت مورد توجه خانواده‌ها قرارخواهد گرفت.

در اجرای قانون و به دام انداختن قاچاقچیان حرفه‌ای نقش اصلی را دستگاههای انتظامی مملکت بعهده دارند و کوشش خستگی ناپذیر ماموران انتظامی در کشف موادمخدر و به دام انداختن قاچاقچیان که مورد تنفر توده مردم هستند قابل تقدیر است.

ضمنا وجود سه نفر نظامی‌در‌گروه اعدام شدگان موید این رفتار است که مبارزه با قاچاقچیان‌سودجو بدون چشم پوشی عمل میشود و مرتکبین در هر لباس و مقامی باشند بهمان کیفری میرسند که در قانون پیش بینی شده است.

نبردهای پراکنده بین ویتکنگ ها وسربازان امریکائی در سراسر ویتنام ادامه دارد وگزارش های رسیده حاکی است که ویتکنگ قصد دارد بمناسبت نهمین سال تاسیس خود در تمام‌جبهه ها به‌یک حمله عمومی دست بزند. در این عکس یک صحنه از عملیات جنگی بین کمونیستها و سربازان ویتنام جنوبی دیده میشود.

خبرهای روز

مراسم خاص روزبهداشت جوانان شیروخورشید سرخ

امروز بمناسبت روز بهداشت جوانان شیر وخورشید سرخ ایران آذرماه مراسم خاصی در سراسر کشور به وسیله نوجوانان - جوانان - امدادگران و مربیان و رهبران جمعیت جوانان شیروخورشید سرخ ایران برگزار وبرنامه خاصی اجرا گردید بهمین مناسبت ساعت ۵ بعداز ظهر امروز برنامه‌هنری مخصوصی در تالار فرهنگ به وسیله جوانان شیر وخورشید سرخ ناحیه ۲ تهران اجرا شدودر نواحی یازده‌گانه فرهنگی تهران برای اعضاء جمعیت جوانان فیلم‌های بهداشتی به معرض نمایش گذاشته شد وپزشکان درنواحی‌یازده‌گانه تهران سخنرانی‌های‌بهداشتی ایراد کردند، فروش جعبه کمکهای اولیه بوسیله‌جوانان عضو در شهر تهران واجرای مسابقه روزنامه نگاری در زمینه بهداشت در نواحی تهران بین گروههای شیرو خورشید سرخ، اجرای‌مسابقه مقاله نویسی درباره روز بهداشت برای انتخاب بهترین نمونه آن‌وبرگزاری کشیک امدادی دیشب‌وامشب واجرای برنامه نظافت‌دسته - جمعی در مدارس به وسیله گروههای شیروخورشیدسرخ تهران قسمتی دیگر از این برنامه‌ها بود.

معاون وزارتخارجه باروپا رفت

آقای پرویز خوانساری معاون ثابت اداری وزارت‌امور خارجه امروز برای مدت سه هفته استراحت عازم اروپا گردید.

انتصابات دادگستری

از طرف آقای پرتو وزیر دادگستری آقایان اسمعیل فریبرزی بریاست دادگستری شهرستان ارسباران -جمشید بابازاده ایروانی بسمت‌دادرس علی‌البدل دادگاه استان آذربایجان شرقی و بهمن نوروزی فشخامی به ریاست شعبه دوم دادگاه شهرستان خرمشهر برگزیده شدند.

قرائت خانه دانشکده حقوق

قرائت خانه دانشکده حقوق دانشگاه تهران با گنجایش دویست دانشجو و ۱۲۰۰ جلد کتاب برای استفاده دانشجویان این دانشکده افتتاح گردید. این قرائت‌خانه بطورجداگانه در کتابخانه این دانشکده اداره میشود.

مراجعت

آقای دکترملک متخصص قلب که برای شرکت در کنفرانس بین‌المللی جراحی باروپا رفته‌بود بتهران‌مراجعت کرد.

رئیس دادگاه اداری

از طرف وزیر آموزش و پرورش‌آقای ابراهیم‌افخمی‌راد دادیار دادگاه‌بدوی‌به ریاست شعبه‌دوم دادگاه‌اداری‌منصوب گردید.

ورود

آقای دکتر شیربی‌نژاد پزشک قانونی وزارت دادگستری از مسافرت اروپا بتهران مراجعت نمود.

پیش بینی هوا

تهران کمی تاقسمتی ابری و در روز همراه بابادنسبتا شدید که متدرجا از مقدار ابرها کاسته خواهد شد، هوای کرانه دریای مازندران قسمتی ابرای در بعضی نقاط ابری همراه با بارندگی، هوای استانهای آذربایجان کمی تاقسمتی‌ابری،شهرستان های شمالی استان خراسان قسمتی ابری بتدریج همراه بارگبارهای پراکنده، استان لرستان قسمتی ابری همراه‌با بارندگی که بتدریج از مقدار ابرها کاسته میشود.

هوای استانهای فارس و سیستان، بلوچستان کمی تا قسمتی ابری بتدریج برمقدار ابرها اضافه خواهد شدکه همراه با رگبار در مناطق کوهستانی و باد شدید در سطح زمین،هوای سایرنواحی کمی ابری گاهی قسمتی‌ابری پیش‌بینی میشود. ضمناهوای کلیه نواحی غرب و شمالغرب و مرکز و تهران در حدود ۲الی ۳ درصد نسبت به روز گذشته سردتر خواهد شد. گرمترین نقطه در ۲۴ساعت گذشته بندرعباس با حداکثر ۲۸ و حداقل ۱۳ درجه، سردترین نقطه سبزوار با حداکثر ۱۳ و حداقل ۳درجه زیر صفر و درجه هوای‌تهران با حداکثر ۱۱ و حداقل ۶ درجه بالای صفر بوده است.

فروش بلیط
زائران خانه خدااز یازده دیماه آغاز میشود

هواپیمائی ملی ایران‌امروز اعلام کرد که فروش بلیط زائران خانه‌خدااز روزیازدهم دیماه آینده در تهران آغاز خواهد شد و نخستین پرواز حامل زائران بوسیله جت بوئینگ ۷۰۷ بین دوم تاپنجم بهمن ماه صورت میگیرد. مقدمات فروش‌بلیط وپروازهای «هما» به جده از طرف سازمان مخصوصی که همه ساله در هواپیمائی ملی‌ایجاد میگردد فراهم شده است و اجرای تصمیمات مربوط به شروع فروش بلیط ونخستین پرواز موکول به تصویب کمیسیون حج است.

رئیس شهربانی کل فردا مصاحبه دارد

تیمسار سپهبد مبصر رئیس شهربانی کل کشور بامداد فردا یک مصاحبه مطبوعاتی خواهد داشت مصاحبه فردا مربوط به جرایم مختلف و سارقین و نحوه جدید سرقت آنها و هشدار به مردم‌است. دراین مورد رئیس کل‌شهربانی معتقد است که مردم باید با نحوه سرقت آشناباشند تا بتوانند بمقابله آنهابپردازند و مقابله مردم همکاری‌موثری با سازمان های انتظامی خواهد بود.

در مجلس ختم

عکس جالبی از مرحوم‌سناتور سیف افشار «سردارسیف - السلطنه». این عکس بشرحی که ذیل آن یادداشت شده بتاریخ چهاردهم رجب ۱۳۲۸ «پنجاه ویکسال پیش» در یزد گرفته شده است.
«عکس‌از آرشیواطلاعات»

از ساعت نه بامداد امروز مجلس ختم شادروان سناتور سردار سیف افشار در مسجد عالی سپهسالار منعقد بود.

در این مجلس اعضای هیئت دولت، روسای مجلسین،رجال و شخصیتها، نمایندگان دو مجلس، روسای وزارت امور خارجه و وجوه طبقات مختلف شرکت داشتند و بیازماندگان فقید سعید آقایان امیر خسرو افشار سفیر شاهنشاهی درلندن و سناتورپرویزیارافشار تسلیت میدادند. همچنین شرکت کنندگان مراتب تسلیت خودرا به آقای اردشیر زاهدی وزیر امور خارجه ابراز میداشتند.

آقای علم وزیر دربار شاهنشاهی از طرف‌شاهنشاه آریامهر در مجلس‌ختم‌شرکت کرد و دستور برچیدن ختم‌را داد.

غذای دانش‌آموزان در مدارس کنترل میشود

سخنگوی وزارت بهداری امروز اعلام کردنظر به‌اینکه کرارا شکایاتی مبنی‌براشاعه بیماریها و مسمومیت‌های‌ناشی از مواد غذائی دربین دانش‌آموزان میرسد برای کنترل مراکز فروش و تهیه مواد غذائی آموزشگاه‌های‌پایتخت برنامه مشترکی بوسیله‌اداره کل نظارت برمواد غذائی و بهداری کل آموزشگاه ها تنظیم واز صبح فردا به‌مورد اجرا گذاشته میشود.

آغاز کار نودمین خانه فرهنگ روستائی

نودمین خانه فرهنگ روستائی دراستان بنادر و جزایر خلیج فارس کار خودرا آغاز کرد. سخنگوی وزارت اصلاحات ارضی‌و تعاون روستائی بامداد امروز اطلاع داد که یک‌خانه فرهنگ روستائی دیگردرقریه «بی‌براه» از توابع‌شهرستان برازجان که ۱۷۰۰ نفرجمعیت دارد فعالیت خودرا آغاز کرد. این‌خانه فرهنگ درساختمانی از طرف کشاورزان در اختیار وزارت اصلاحات‌ارضی وتعاون روستائی گذاشته شده‌است. باین‌ترتیب تاکنون همه مقدمات تشکیل ۹۰ خانه فرهنگ روستائی در سراسر مملکت فراهم شده و بیش از ۱۹۱ر۷۹۸ نفراز روستائیان می‌توانند ازامکانات مختلفی که برای آنان در این خانه های فرهنگ فراهم‌شده‌استفاده کنند.

ارسال پیش آگهی عوارض شروع شد

اداره پست تهران از سازمان ممیزی ودرآمد نوسازی درخواست کرد تا از تحویل یکجای‌رونوشت شناسنامه املاک و پیش آگهی عوارض به پست خودداری نماید. اداره پست تهران دراین مورداعلام کرده است که قدرت عمل پست سفارشی تهران با توجه به‌کار روزمره این سازمان‌درزمینه ارسال پیش‌آگهی های شهرداری درمدت روزهزار نامه است.

اداره پست تهران اکنون در مدت روز چند هزار نامه سفارش مردم را در تهران و شهرستان‌ها ومقصد خارج مبادله میکند وچون ماموران این اداره اطلاع یافته‌اند که بزودی‌ششصدهزارنامه‌سفارشی بوسیله شهرداری برای مردم تهران فرستاده خواهد شد روی این اصل درخواست فوق را از شهرداری کرده‌اند.

اداره پست بتدریج سازمان‌پست سفارشی را تقویت خواهد کرد تا این سازمان قادرباشد در مدت‌روز بیش‌ازهزار نامه سفارشی‌شهرداری را بمقصد برساند زیرا که اگر بطریقه روزی هزار نامه عمل شود مدت دوسال طول خواهد کشیدتا رونوشت شناسنامه املاک و پیش‌آگهی عوارض مردم تهران برای ساکنان شهر فرستاده شود.

ازامروز ارسال نامه‌های‌سفارشی مردم که حاوی پیش‌آگهی‌عوارض ورونوشت شناسنامه املاک است از طرف اداره پست شروع شد و از فردا فعلا روزانه هزار نامه از طریق پست سفارشی به درخانه‌ها ارسال‌خواهد شد.

رئیس کانون وکلا گفت:

آئین دادرسی کیفری ومدنی ناقص‌است

در قوانین دادگستری کشور ما نواقصی وجود دارد که اثرات‌سوء آن برای‌افراد جامعه‌زیان‌آوراست. باید این نقائص بزرگ‌در قوانین دادگستری که آئین دادرسی کیفری ومدنی کشور را شامل می گردد هرچه زودتر برطرف شود.

مطالب بالارا آقای دکترهومن رئیس کانون وکلای ایرانو استاد دانشگاه تهران درکنفرانس‌قضائی دادگستری خراسان که با حضور آقایان پیرنیا استاندار، تیمسار سپهبد نصراللهی رئیس هیئت بازرسی شاهنشاهی، فرمانده‌لشکر مدیران کل‌وجمعی از روسای‌دوایر دولتی درسالن کنفرانس‌دادگستری مشهد تشکیل شده بود ایراد کرد وافزود: مثلا در قانون کیفری کشور ما اختلال مشاعر و جنون واقع جرم محسوب می شود در صورتیکه دهها موضوع دیگر از قبیل‌اراده، صرع‌و غیره وجوددارد که مجرم‌را تبرئه می نماید ولی‌این مواد درقانون‌دادگستری‌ما‌گنجانیده نشده‌است.

مهلت ۱۵ روزه برای سینماهای تبریز

*** یک سینما بعلت نداشتن وسائل ایمنی تعطیل شد**

یکی از سینما های تبریز به واسطه نداشتن وسائل ایمنی از طرف اداره کل فرهنگ و هنر آذربایجان شرقی تعطیل گردید و این اداره به صاحبان هشت‌سینمای دیگر تبریز ۱۵ روز مهلت داد که برای رفع نقائص و سالنهای‌نمایش خود اقدام کنند.

بنابه گزارش خبرنگار ما در تبریز: در صورتی که سینما های تبریز در مهلت مقرره، اقدام به تعویض وسائل ایمنی و رفع‌نقائص ننمایند، دستور تعطیل آنها از طرف اداره فرهنگ و هنر استان، صادر خواهد شد.

عشاق جوان را در تبریز گرفتند

*** این زوج فراری به امید ازدواج و وصال به تبریز آمدند ولی کارشان به کلانتری و دادسرا کشید**

روز گذشته دختر و پسر جوانی که در خیابانهای تبریز سرگردان بودند وسیله مامورین کلانتری ۶ تبریز جلب شده و به کلانتری‌اعزام گردیدند.

براساس بازجوئیهائی که در کلانتری به عمل آمد معلوم شد که این دختر و پسر جوان به‌قصدازدواج از اهر فرار کرده‌اند.

اعتراف عاشقانه

این دو جوان اعتراف کردند که از مدتها قبل عاشق هم بوده‌اند ولی بستگانشان با ازدواج آنها مخالفت میکرده‌اند، ولی مخالفت بزرگتر ها بهیچوجه ازمیزان‌علاقه‌آنها بیکدیگر کم نمی کرده است، بلکه حتی‌آتش این عشق را بیشتر دامن‌میزده است. فاطمه آب روشنی (۱۶ ساله) یکی از طرفین این عشق سوزان اظهار می کرد:

- صمد مجبور شد برای‌کارکردن برود تهران و وقتی میخواست از من جدا شود نگران بود که مبادا فراموشش کنم، اما بعد وقتی دید جواب نامه‌هایش را مرتب میدهم و تاکید میکنم که‌دوستش‌دارم اطمینان یافت که راست می‌گویم...

و صمد جوادپور (۲۰ ساله)طرف دوم قضیه میگفت:

- فاطمه راست می‌گوید. وقتی‌به تهران رفتم فکر و ذکرم فاطمه بود، هیچ چیز در تهران بزرگ نمیتوانست مرا به خود جلب‌کند. تنها دلخوشیم این بود که جواب نامه‌هایم را از فاطمه دریافت کنم... مدتی گذشت تا بالاخره طاقتم تمام شد و به اهر بازگشتم. در اهر پس از مذاکره بافاطمه‌قرارگذاشتیم شناسنامه‌هایمان را برداشته و به تبریز فرار کنیم و در آنجا رسما به عقد و ازدواج یکدیگر درآئیم.

فاطمه این پیشنهاد را پذیرفت و ما به تبریز آمدیم. در تبریز با هزار امید و آرزو به یکی از محاضر مراجعه کردیم و امیدوار بودیم که طی چند ساعت کارها تمام شود وما به هم برسیم اما متاسفانه محضردار گفت این کار منع قانونی دارد و امکان پذیر نیست...

از محضر با یاس وناامیدی‌زیادی بیرون آمده و در خیابانها سرگردان بودیم که مامورین به ما مشکوک شده به کلانتری جلبمان کردند.

صمد و فاطمه بهمراهی پرونده‌ای که درباره فرار آنها تنظیم شده بود وسیله ماموران کلانتری‌بخش ۶ برای تعیین تکلیف به دادسرای تبریز تحویل داده شدند.

وزیرسابق کشاورزی بلغارستان، از تشکیل شرکتهای سهامی زراعی تجلیل کرد

بامداد امروز آقای «پالاگاچیف» وزیرسابق کشاورزی بلغارستان که‌بدعوت وزارت اصلاحات ارضی وتعاون روستائی برای بازدید از چگونگی اجرای قوانین اصلاحات ارضی‌وشرکت های سهامی زراعی بایران مسافرت نموده‌بود، همراه‌با سفیر بلغارستان در تهران با آقای ولیان وزیر اصلاحات ارضی‌وتعاون روستائی ملاقات و مذاکره نمود. دراین ملاقات که بیش‌از یکساعت به طول انجامید، وزیر سابق کشاورزی بلغارستان که ترتیب اجرای قوانین و مقررات اصلاحات ارضی و فعالیت های شرکت های تعاونی‌روستائی‌وشرکت های‌سهامی زراعی‌و خانه های‌فرهنگ روستائی‌رادر مدت ده روز گذشته درمناطق جنوبی وشمالی کشورمورد بازدید قرارداده‌بود اساس فکر و نحوه تشکیل شرکت های سهامی زراعی در ایران‌رامورد تجلیل و ستایش قرارداد.

دنباله حوادث تهران وشهرستانها

دختری که مردشد

صبح امروز سید علی (سید خاتون سابق) جوان آبادانی که‌چند روزی بیش‌از مرد شدن وی نمی‌گذرد، بامراجعه به مسئولین نظام وظیفه خوزستان، آمادگی خودرا برای رفتن به خدمت سربازی اعلام داشت!

خبرنگار مادر آبادان گزارش داد: «سید علی» ساعت ۹ صبح امروز، پس‌از خروج از بیمارستان، به خانه رفتو در آنجا پیرامون مسئله‌ای که تازه به فکرش‌رسیده بود، با اقوام و آشنایان خود به مذاکره پرداخت، «سید علی» گفت: دیشب هنگام خوابیدن ناگهان بفکرم رسید، که‌باید به سربازی بروم زیرا من هم اکنون، یک‌جوان ۱۹ساله وآماده برای انجام خدمات سربازی‌هستم،و امروز هم تصمیم دارم شخصا خودرا به مقامات نظام وظیفه، معرفی کنم.

ساعت ۱۰ صبح، «سید علی»، مستقیمابه ناحیه‌ژاندارمری‌خوزستان مراجعه کرد، مامورین اورا به تیمسار سرلشکر رحمانی فرمانده ناحیه ژاندارمری معرفی کردند، سید علی بفرمانده ناحیه‌ژاندارمری گفت: ۱۹سال مثل سایر زنان زندگی کردم، اما حال که‌به‌جرگه مردان‌پیوسته‌اموازهرنظر آماده برای خدمت سربازی میباشم، حاضرم‌مرا به خدمت سربازی بفرستید.

تیمسار رحمانی ضمن قدردانی از سید علی‌اظهارداشت: پس‌از اینکه شناسنامه‌ات‌را از اداره ثبت‌احوال گرفتی آن‌را به حوزه نظام وظیفه عمومی آبادان، تسلیم کن‌تاترتیب اعزام توبه خدمت داده شود. «سید علی» بلافاصله به اداره ثبت‌احوال آبادان مراجعه کرد واز آقای «نقیبی» رئیس اداره ثبت احوال تقاضا کرد هرچه‌زودتر شناسنامه‌ی بنام وی صادر کنند.

رئیس‌اداره ثبت‌احوال، شرط صدور شناسنامه را درارائه صورتجلسه تیم پزشکی بیمارستان نهم‌آبان دانست وقرار است صورت جلسه مزبور بزودی تحویل اداره ثبت احوال آبادان شود.

در گردنه اسدآباد یکنفر کشته و۶ نفر مجروح شدند

خبرنگار ما در اسدآباد گزارش داد: شب گذشته اتومبیل وانت شماره ۶۵۶۸تبریزبرانندگی محمد حسن علی، در گردنه اسد آباد، بدره افتاد دراین حادثه طفل چهار ساله‌ای بنام فریبرز کشته شد و۶ نفر از سرنشینان اتومبیل مجروح شدند.

لهستان اعتبار جدیدی

بقیه‌ازصفحه آخر

در ملاقات وزیر بازرگانی خارجی لهستان و وزیر اقتصاد، آقای بورکیه‌ویچ گفت: برای ماااهمیت بسیار دارد که‌بتوانیم مبادلات‌تجاری خود را با کشور های طرف تجارت بر اساس مدت زیادتری تنظیم کنیم.

۵۲ درصد از صادرات لهستان را ماشین‌آلات و کالا های مصرفی تشکیل میدهد و ۳۵ درصدازتجارت ما با کشور های غیر سوسیالیستی است.

وزیر بازرگانی خارجی لهستان سپس توضیحات بیشتری در زمینه تجارت خارجی کشور خود داد و گفت: برای توسعه مبادلات بین دو کشور بهتر است که هیئت‌های بازرگانی مبادله شود، از جمله نمایندگان اطاق های صنایع و بازرگانی دو کشور میتوانند با یکدیگر ملاقات‌کنند و زمینه‌های تازه توسعه مبادلات بازرگانی را بررسی نمایند.

آقای بورکیه ویچ اضافه کرد که هر ساله در شهر «پزنان» لهستان، یک نمایشگاه بین‌المللی تشکیل میشود و فرصت بسیار مناسب و مساعدی برای آشنائی با امکانات تجارتی و صنعتی لهستان برای بازرگانی خارجی فراهم‌میشود و ما از بازرگانان ایرانی جهت بازدید از این نمایشگاه دعوت‌می کنیم.

چهار هدف

آقای انصاری وزیر اقتصاد در پاسخ اظهارات‌وزیر بازرگانی‌خارجی لهستان گفت: ما دربرنامه اقتصادی خود چهار هدف را تعقیب میکنیم. اول توسعه سریع اقتصادی، دوم حفظ وضع مناسب و مساعد ارزی، سوم، حفظ ثبات قیمتها. چهارم اشتغال کامل براین اساس تجارت خارجی کشور استوار شده است ماسالانه ده درصد رشد اقتصادی‌در سالهای آینده خواهیم داشت و واردات کشور سالانه ۱۴ در صد افزایش پیدا میکند.

از این‌رو لازم است که صادرات کشور سریعتر افزایش پیدا کندتا بتوانیم رشد متوازن اقتصادی کشور را حفظ کنیم.

آقای انصاری‌ادامه‌داد: هم‌اکنون ۸۹ درصد از واردات کشور ما را ماشین آلات و کالاهای واسطه‌ای ومواد خام تشکیل میدهد، تا هنگامیکه این کالاها را در کشور تولید نکرده‌ایم، این ترتیب‌همچنان حفظ خواهد شد.

نمایشگاه تجارتی

وزیر اقتصاد اضافه کرد. تماسهای فردی یکی از بهترین وسایل مناسبات توسعه‌تجارتی‌است وایران درسال ۱۹۷۱ یکی از عظیم‌ترین نمایشگاه‌های تجاری منطقه‌ای را در تهران تشکیل خواهد داد، که وسیله بسیار مناسبی‌برای تماسهای تجاری بین‌المللی فراهم میکند وما از شما دعوت میکنیم که باشرکت در این نمایشگاه زمینه ووسایلی فراهم سازید تا بازرگانان ایرانی، با امکانات تجاری شما آشنائی بیشتری حاصل کنند.

بعد از ملاقات وزیر بازرگانی خارجی لهستان باوزیر اقتصاد، مذاکرات نهائی ایران و لهستان‌با حضور وزیر اقتصاد ایران ووزیر بازرگانی لهستان در وزارت اقتصاد شروع شد.

این مذاکرات بمدت سه روز ادامه خواهد داشت و ساعت پنج‌بعد ازظهر روز سه‌شنبه، قرار دادها و موافقتنامه‌های تجاری و پرداخت تازه دو کشور امضاء خواهد شد.

موتوسیکلت‌های مسروقه در ورامین کشف شد!

روز گذشته مامورین ژاندارمری سلیمانیه جوان موتورسواری رادیدند که بطور مارپیچ در یکی از خیابان های آن بخش‌حرکت میکرد، مامورین برای اینکه به این جوان هشدار دهند، جلو او را گرفتند. اماجوان موتور سوار به محض برخورد با مامورین از موتور خود پیاده شد و پا به فرار گذاشت.

رفتار جوان مامورین را ظنین ساخت و در صدد دستگیری او بر- آمدند و سرانجام به‌تعقیب او پرداخته و دستگیرش ساختند.

این جوان در پاسگاه ژاندارمری خود را «علی» معرفی کرد و اعتراف نمود که موتور را سرقت کرده‌است و چون درست به موتور سواری آشنا نبوده، نمیتوانست به طور صحیح در خیابان حرکت کند.

علی افزود: به‌کمک یکی‌ازدوستانم بنام اصغردست بسرقت موتور زده و آنها را در ورامین میفروختیم!.

مامورین به کمک علی دوستش اصغر را نیز دستگیر کرده و آنهارا به ورامین بردند تا خریداران موتور های مسروقه را به آنها نشان دهند.

علی و اصغر در ورامین سه نفر را به اسامی مسلم کلکو و محمود احمدی و محمد به مامورین نشان دادند و در بازرسی از منزل این سه نفر تعداد هفت دستگاه‌موتور مسروقه کشف گردید.

این سه نفر گفتند که موتورهای مسروقه را از سارقین هر دستگاه صد و پنجاه تومان خریده‌اند.

صبح امروز پرونده سارقین به دادسرای تهران فرستاده شد و بازپرس دادسرای تهران هر یک از آنها را با قرار لازم بازداشت کرد.

کلاهبردار شیک‌پوش دستگیر شد

مرد شیک‌پوشی که خود را نماینده کارخانجات معرفی میکرد وازمردم کلاهبرداری مینمود، روز گذشته توسط ماموران ژاندارمری دستگیر شد.

این مرد محمود اسلامی‌نام‌دارد وبااتومبیل آخرین سیستمی که متعلق به‌همسرش‌بود، ازمردم‌برای معرفی آنها به کارخانجات کلاه‌برداری میکرد.

از چندی قبل شکایتهائی به ژاندارمری کاروانسرسنگ میرسید ودر همه آنها مردم از ماموران انتظامی میخواستند مرد شیکپوشی راکه به بهانه‌های مختلف واز جمله معرفی شاکیان برای اشتغال‌بکار، ازآنان کلاهبرداری کرده‌دستگیر کنند. تااینکه روز گذشته دونفر به پاسگاه ژاندارمری کاروانسرا- سنگ مراجعه کردند وبه استوار ذبیح‌فر رئیس پاسگاه ژاندارمری گفتند: صبح امروز هنگامی که‌در میدان کرج منتظر اتوبوس بودیم، یک اتومبیل سواری ماراسوار کرد ودر بین راه راننده اتومبیل خود را نماینده یکی از کارخانجات واقع در جاده کرج معرفی کردو گفت که حاضراست‌مارا استخدام کند وباین ترتیب مارا فریب‌دادو پنج هزار ریال پول ازما گرفت

ماموران ژاندارمری با شنیدن‌این ماجرا درصدد دستگیری کلاهبردار برآمدند و روز گذشته او را هنگامی که مشغول کلاهبرداری‌از دو نفر دیگر بود،دستگیرساختند.

بامداد امروز «محمود»باپرونده‌ای که برای او تشکیل شد روانه دادسرای تهران گردید.

عوارض نوسازی یک منطقه

بقیه از صفحه اول

سازمان ممیزی ودرآمد نوسازی امروز اعلام داشت که‌صورت اسامی صاحبان املاک ورونوشت شناسنامه املاک واقع شده در محدوده ناحیه دو شهرداری که‌به‌پنج حوزه تقسیم شده در روزنامه آگهی میشود و همچنین این صورت‌ها در تابلو و دیوارهای شهرداری ناحیه دو نصب گردیده است.

سازمان ممیزی ودرآمد نوسازی امروز اعلام کرد که رونوشت - شناسنامه املاک ساکنان محدوده ناحیه دو شهرداری‌برای آنهاارسال میگردد و در رونوشت شناسنامه مساحت زمین، زیربنا، قیمت زمین وقیمت بنابراساس قیمت منطقه‌ای اراضی و طبقه‌بندی ساختمانهای تهران بوسیله ماموران ممیزی مشخص گردیده ورقم عوارض‌مالک ساختمان را در آن نوشته‌اند.

مهلت

بموجب مقررات قانون نوسازی مودیان تاپایان امسال مهلت دارند تاعوارض نوسازی خود را که رونوشت شناسنامه املاک آنهابایست سفارشی برایشان فرستاده میشود عوارض مربوطه را پرداخت نمایند در اینصورت از رقم کل عوارض ده درصد بعنوان‌جایزه کسر خواهد شد در صورت پایان مهلت و عدم پرداخت عوارض طبق مقررات قانون عمل میشود.

سرمای خشک

بقیه از صفحه اول

مسن نیز بدون تلفات پایان می‌گیرد.

بیماری آنفلو آنزا با درد های مفصلی، خصوصا کمر درد آغاز میشود و عامل‌اصلی اشاعه نوین بیماری، خشکی هواست. اگر برف و باران نیاید و رطوبت کافی هوا تامین نشود این هوای خشک مردم را مریض خواهد کرد.

دکتر بدیع‌الزمانی توصیه کرد: این روز ها باید بیشتر از همیشه اصول تغذیه صحیح را رعایت کرد چه کمبود ویتامین و موادپروتئینی بدن را آماده پذیرش ویروس انفلوآنزا خواهد کرد.

آقای دکتر نجات‌رئیس‌بیمارستان کودکان (مسعودی) گفت بیماران آنفلوآنزا این روز ها بسیار زیاد است و بیشتر کودکانی هستند که براثر تماس با افراد بزرگتر به این بیماری مبتلا شده‌اند و تب زیاد و آب ریزه‌بینی و سرفه وردرد های مفصلی آزارشان میدهد.

گاهی اوقات عوارض دستگاه های تنفسی در این کودکان باقی میماند. ذات‌الجنب و برنشیت از جمله عوارض همین آنفلوآنزای ناچیز است.

داروهای تب‌بر و ویتامین های زیاد برای این کودکان لازم‌است و اگر تا ۴۸ ساعت تب قطع نشود مراجعه به پزشک‌ضروری استزیرا گوش درد چرکی در این مرحله ظاهر میشود.

در حال حاضرما در حدود ۲۰۰ مریض داریم که یک سوم آنها بیماری آنفلوآنزائی هستند، که بستری میکنیم.

توضیح جامعه دندانپزشکان

امروز ازطرف جامعه‌دندانپزشکان توضیح داده شد که درگذشت شادروان سناتور سیف افشاربراثر کشیدن دندان نبوده بلکه پس‌از کشیدن دندان در نتیجه بیماری دیگری که از مدتها قبل به‌آن دچار بوده اتفاق افتاده است.

غفور آلبا درگذشت

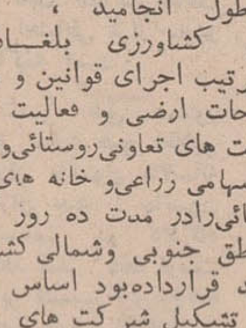

باکمال تاسف اطلاع حاصل‌شد آقای «غفور آلبا» رئیس‌فدراسیون تنیس رومیزی (پینگ‌پنگ) در اثر سکته قلبی برحمت ایزدی‌پیوست. مرحوم آلبا علاوه برخدمت‌چندین ساله در فدراسیون پینگ‌پنگ از نویسندگان و مترجمین برجسته ایرانی بود.

مرحوم آلبا چندین سال‌دراداره اطلاعات ومطبوعات سفارت امریکا بخدمت مشغول بود و ریاست نشریات فارسی این موسسه را برعهده داشت.

متجاوز از یک سال قبل او از این کار دست کشید و به شغل دیگری پرداخت.

جنازه مرحوم غفور آلبا ساعت ده بامداد فردا ازسالن پینگ پنگ امجدیه تشییع خواهد شد.

فقدان آلبا باعث تاسف و تاثر عمیق دوستان و آشنایان اوگردید وما این‌مصیبت‌رابکلیه بازماندگان و دوستان فقید سعید تسلیت میگوئیم.

ع. مسعودی

سرزمین‌هائی که دراین یادداشت‌هاخواهد آمد عبارتند از: ۱ـ کره ۲ـ ژاپن ۳ـ هنك‌هنك ٤ـ فیلیپین ٥ـ اندونزی ٦ـ مالزی ۷ـ سنگاپور
عکسها از : محمود محمدی عکاس موسسه اطلاعات

باخاوردور سرزمین شگفتی‌ها آشناشوید

(۴)

«لی» گفت : اتمام برنامه‌پنجساله دوم وپیاده‌شدن برنامه پنجساله سوم وضع عمومی و اقتصادی و صنعتی کره جنوبی را آنطور استحکام می بخشد که هیچ قدرتی نخواهد توانست‌در آن رخنه و نفوذ کند ، کمونیست های شمالی این معنارا دانسته ودر صدد آن هستند از راه اخلال بکذارند برنامه های عمرانی واصلاحی ما صورت تحقق‌پذیرد و از هیچگونه تشبثی‌برای برهم زدن اساس اقدامات‌مافروگزارنمیکنند.

«لی» درباره رفراندومی که چند روز بعد انجام می شد و تمام‌اوقات رئیس جمهور و مسئولان اموررا متوجه آن ساخته بود چیزی نگفت ولی من‌مطالعاتی‌دراین باره کرده بودم و میدانستم منظور ازرفراندوم وتجدید انتخاب‌رئیس‌جمهورچیست؟

***

پارك‌چونك‌هی.
رئیس جمهور کره جنوبی
برای سومین‌بار نامزد مقام‌ریاست جمهوری است

طبق قانون‌اساسی کره‌هیچ‌رئیس جمهوری نمی تواند بیش‌از دودوره چهارساله مقام ریاست جمهوری‌را اشغال کند . آقای «پارك‌چونك‌هی» رئیس جمهوری فعلی ،دوره دوم ریاست جمهوری خودرا می گذراند واین‌دوره‌سال آینده پایان‌می‌یابد، وی طبق قانون اساسی دیگر نمی توانست انتخاب شود ولی بمنظور تعقیب برنامه های عمرانی کشور که دوبرنامه پنجساله راطرح‌وتنظیم کرده و برنامه پنجساله‌دوم‌نیمه‌تمام مانده است تصمیم گرفت درقانون اساسی تجدید نظر بشود وانتخاب مجدد خودرا برای دوره‌سوم‌بلامانع گرداند و راه رابرای انتخاب‌مجدد خود باز کند .

انجام‌این‌امر بسادگی صورت نمی گرفت ، لازم بود اول‌رای‌مردم گرفته شود ودر صورت موافقت مردم کنگره‌ای تشکیل گردد‌وآن قسمت‌از قانون‌اساسی‌راا‌صلاح کند.

این تصمیم رئیس جمهور که با شور و تایید هیئتی از مقامات قضائی و پارلمانی اتخاذ شده‌بودبا مخالفت های شدیدوتظاهراتی‌روبرو گردید ، علیه این تصمیم نمایش‌هائی داده شد ، گرچه شخص «پارك» مورد احترام مردم است و از اقدامات گذشته‌اورضایت دارند اما مخالفین عنوان دیکتاتوری باین‌عمل دادندو گفتند: این‌خواسته رئیس جمهوربا‌روح‌دموکراسی‌مغایرت‌دارد اغتشاشاتی که روی‌داد منجر به پیش‌بینی هائی گردید ولی‌بالاخره موضوع‌باخذ رای عمومی(رفراندوم) گذاشته شد وروز جمعه ۱۷ اکتبر یعنی‌روز بعد از مراجعتم از سئول روز اخذآراءبود .

من‌در توکیو بودم که نتیجه رفراندوم باین شرح‌در مطبوعات و خبرگزاریها منعکس شد:۶۷درصد رای‌دهندگان به پیشنهاد رئیس جمهور و تجدیدنظر درقانون‌اساسی رای‌موافق دادند و ۳۳ درصد بااین تصمیم مخالف‌بودند .بنابراین‌رئیس جمهور فعلی پس‌از پایان دوره دوم ریاست جمهوری یکبار دیگر برای مدت چهار سال بشرط رای موافق اکثریت مردم می تواند‌مقام ریاست جمهوری را اشغال کند و سومین‌دوره زمامداری خود راآغاز نماید .

***

آنهاکه موافق با تغییر قانون اساسی‌و انتخاب مجدد « پارك » بودند می گفتند کسی که در طول مدت زمامداریش توانسته است شالوده های محکمی برای رفورم اجتماعی‌واقتصادی کشور بریزد و موجبات ترقی و پیشرفت را آنچنان مهیا سازد که در مدت کوتاهی تحول و تغییر بزرگی در تمام‌شئون مملکت پیدا شود باید یك دوره دیگرزمام امور رابدست‌داشته‌باشد تااوضاع عمومی کشور خاصه در برابر تحریکات کمونیست ها قوام پیدا کند و چون معلوم‌نیست‌رئیس جمهور بعدی دارای‌همین‌افکارباشد وبتواند همین ثبات سیاسی‌و قوس صعودی صنعتی و توسعه اقتصادی رادنبال کند اصلاح قانون اساسی بخاطر چنین هدفی‌واجب و ضروری استو مملکت‌را از هرگونه تزلزل نجات خواهد داد .

امامخالفین تجدید نظر در قانون اساسی علاوه بر عنوان کردن‌روح آزادی و دموکراسی تحت تاثیر عوامل ومسائل دیگری نیز قرار می‌گرفتند .

تبلیغات گروههای‌چپ‌وکمونیستهاهم بی‌تاثیر نبود ،چون هدف آنها این بود که حتی‌المقدور نگذارند این فکر پیشرفت کند تا شاید دولت بعد را ازاجرای برنامه های عمرانی بازدارند ومیدانستند با انتخاب مجدد پارك وادامه ثبات کنونی ، مردم کره‌جنوبی فاصله و شکاف بیشتری‌باکمونیست های شمالی پیدا خواهند کرد و هرگونه‌امیدی دردل آنها برای آینده به یاس تبدیل خواهد شد ، یعنی در این طرف‌همچنان ملتی‌نیرومند،پیشرفته وموفق بوجود خواهد آمد و دراین صورت هرگونه تبلیغات کمونیستی درمیان چنین مردمی بی‌تاثیر میماند .

***

درآن روزها که در کره بودم این تضاد فکر آشکاربود، مبارزات شدیدی جریان داشت ، اوقات رئیس جمهور و هیئت دولت و متصدیان امور مصروف این امر مهم می شد ، چه‌درصورت‌شکست وعدم موفقیت «پارك» بقیه دوران زمامداریش نیز ضعیف میشد ، بهمین جهت قسمتی از برنامه‌هائی که برای ملاقات با شخصیت های این کشور برایم ترتیب یافته‌بود بواسطه مسافرت آنها بخارج‌عملی نگردید معهذا چندتن از وزیران ورئیس مجلس ملی کرمو مقامات اقتصادی را ملاقات کردم ومباحث بسیاری پیرامون مسائل مختلف و روابط میان دو کشور موردگفتگو قرار گرفت .

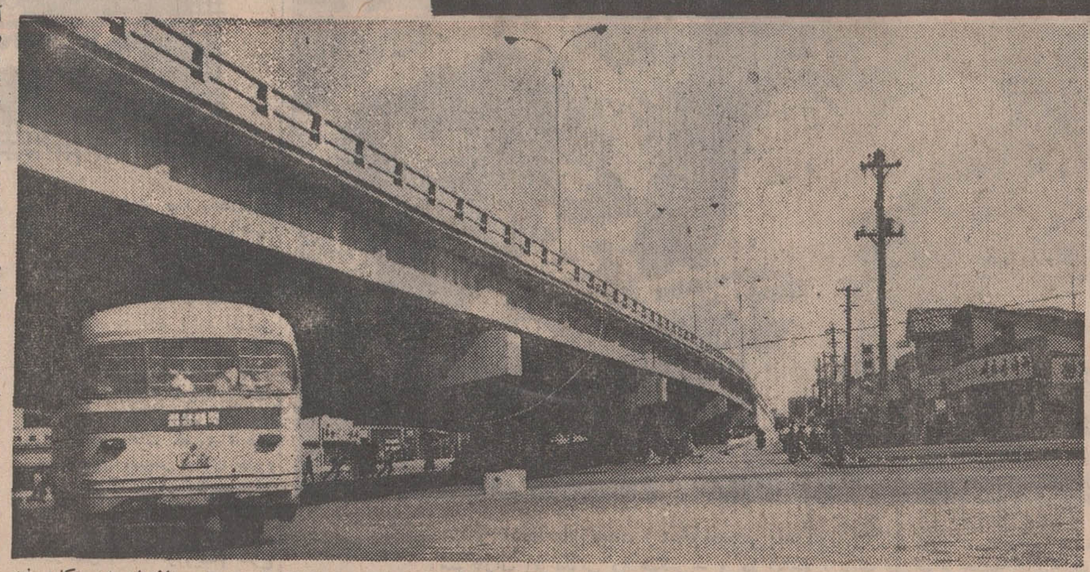

این همان پل هوائی وسط خیابان‌داخل شهر سئول است که در مدت۸ ماه ساخته شده و سرعت غیرقابل‌تصوری در ساختمان آن بکار رفته است . ساختمان این‌قبیل پل‌های هوائی‌برای عبور وسایط نقلیه مسئله ترافیك شهر را به خوبی حل‌کرده‌است .

• درضیافت رئیس مجلس

ازجمله‌بارئیس مجلس‌ملی‌کره‌آقای سانك وچندتن‌ازلیدرهای پارلمانی ودبیر کل مجلس ملی یعنی کنگره ملاقات و گفتگو کردم .این‌ملاقات وگفتگو در مهمانی که در یکی از هتل های بزرك ۱۸ طبقه‌ای دور از شهر ترتیب یافته بودصورت‌گرفت واز لزوم ارتباط پارلمانی صحبت بمیان آمد ، میزبانان من کنفرانس بین‌المجالس را که همه‌ساله‌تشکیل میشود برای تشبیدمناسبات‌پارلمانی وشناسائی یکدیگر کافی نمی دانستند ، مذاکرات ما پیرامون ملاقات ها و مسافرت‌های گروه پارلمانی ایران و کره جریان یافت و رئیس مجلس آرزو کرد با هیئتی از اعضای پارلمان مسافرتی بایران بنماید و همچنین گروه پارلمانی‌ایران به آنجا سفر کنند که این خود مقدمه‌بسط‌وگسترش روابط دو ملت خواهد بود ، در ضمن این گفتگو ها رئیس مجلس مسئله عضویت کره شمالی را در کنفرانس بین‌المجالس‌مطرح‌ساخت و گفت: کمونیست ها سعی دارند عضویت کره شمالی رادر اینن کنفرانس سالیانه تقاضا کنند .ما امیدواریم گروه پارلمانی ایران در استو انتخابات در یك موقع انجام می گیرد ، طریقه‌انتخابات‌پارلمانی وضع خاصی‌دارد که‌تشریح‌جزئیات آنازا بحث ما خارج است .

• پرچم‌ایران بربالای عمارات

دیدار من از شخصیت‌های ملی و دولتی کره مریك در جای خودجالب بود از جمله ملاقات با وزیر اطلاعات کره و مسئولان وزارت امور خارجه به خصوص معاون آن وزارتخانه که سیاست عمومی کره راتجزیه‌وتحلیل میکرد و از همه جالب‌تر توضیحات نائب نخست وزیر درباره مسائل اقتصادی و پیشرفت برنامه‌های‌عمرانی بود که بد نیست چند سطری‌پیرامون آن گفته شود .

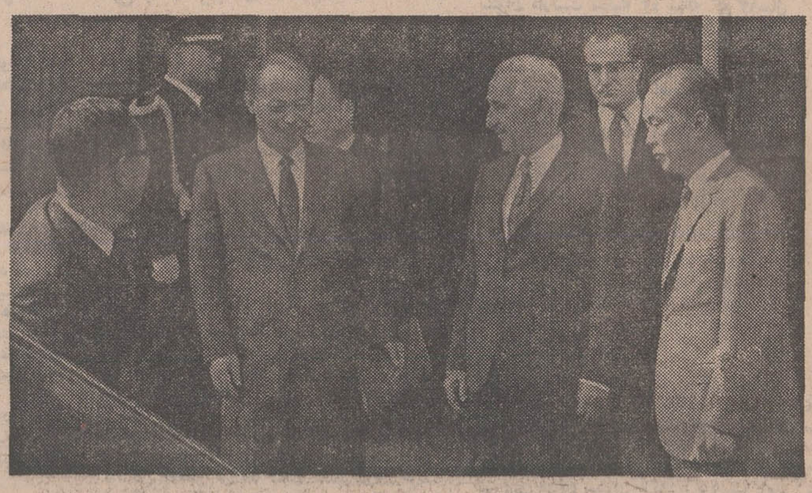

در ضیافت رئیس مجلس کره آقای رکسیوسانك رئیس و چند تن از لیدرهای مجلس سناتور مسعودی را تا جلوی در مهمانخانه مشایعت‌ودرآنجا خداحافظی کردند

کنفرانس بین‌المجالس رای موافق باین پیشنهاد ندهند ، گفتم :این موضوع در گروه بین‌المجالس ایران‌که من خود عضو آن هستم هنوز مطرح نشده‌و البته میدانید ایران سیاست مستقل ملی را دنبال می‌کند ولی‌در عین‌حال‌علائق‌مشترك دوکشوری که تازه روابط سیاسی خودرا گشوده و بتاسیس‌سفارتخانه مبادرت ورزیده‌اند قطعا مورد توجه گروه بین‌المجالس ایران قرار خواهد گرفت .

عده نمایندگان مجلس کره۱۷۵ نفراست . از دو حزب یکی حزب دموکرات جمهوری‌است‌دارای۱۰۸ کرسی ودولت را پشتیبانی می کند دیگری حزب دمکرات جدید ٤٥ عضودارد و بقیه نمایندگان منفرد وبیطرفند . دوره مجلس هم مثل دوره ریاست جمهوری چهار سال

او از اینکه نخست وزیر به‌واسطه مسافرت به شهرها به منظور انجام زفراندوم ملاقات خود را به ایشان محول ساخته بود عذر وی را موجه دانست ، ملاقات در دفتر نخست‌وزیر کنار تالار وی که نمایشگر تحرك روزانه عمرانی یا توقف و کندی‌کار ه بود صورت گرفت .

پرچم کوچك ایران روی میزی‌که اطراف آن قرار داشتیم در اهتزازبود و این نکته را باید یادآور شوم که در هر جا به ملاقات میرفتم یا هر موسسه وکارخانه‌ای رابازدیدمیکردم پرچم ایران بالای عمارت به اهتزاز درآمده بود و روی میزی که‌اطرافش می‌نشستیم نیز پرچم ایران قرارداده میشد ، در ضیافت‌هائی که تشکیل میشد میز غذا مزین به پرچم ایران بود و در تمام مدتی که در هتل‌بزرك کره (BANDO) اقامت داشتم‌پرچم سه رنك ایران در بالای این هتل افراشته بود . این اقدام نشانه علاقه خاصی است که این ملت بدوستی‌با ایران ابراز میدارند و احترامی است که برای کشور ما قائلند .

در مسافرتی که به دو شهر دیگر کره (پوسان و اولسان) نمودم ،بهر کارخانه و موسسه قدم میگذاشتم پرچم ایران را در اهتزاز میدیدم و به خود می‌بالیدم .

• تالار کنترل برنامه

نائب نخست وزیر مرا دعوت‌کرد تالار کنفرانس و کنترول اجرای برنامه عمرانی کشور را بازدید کنم. تالار بزرگی بود که بالای آن کرسی خطابه قرار داشت و دور تا دور این سالون گرافیك‌ها به دیوار نصب‌بود که هریك نشان‌دهنده کارهای عمرانی در مناطق مختلف‌کشور بشمارمیرفت. در این تابلوها راهسازی ، پل‌سازی، سد سازی ، تاسیسات برق، خانه سازی ، شهر سازی ، تاسیسات بهداشتی ، مدارس ، دانشگاه خشك کردن دریا به منظور استفاده اززمین و هر برنامه‌ای که قبلا به تصویب رسیده بود نشان داده میشد .

در روی تابلو ها اعتبار این تاسیسات و مخارجی که در هرهفته نسبت بهر قسمت میشود روشن و مشخص شده بود .

هر هفته نخست وزیر و وزیران مسئول و مدیران سازمانهای مختلف و کارشناسان در این تالار جمع می شوند وبیلان‌کاریك هفته‌را که روی تابلوها با برق مشخص گردیده بررسی میکنند، اگر ساختمان راهی فرضا در نقطه‌ای متوقف شده‌باشد و در ظرف هفته علامتی که نمودار پیشرفت باشد روی تابلو بی حرکت مانده باشد مسئول امر علت توقف یاکندی کار را توضیح میدهد و در آن مورد بحث میکنند، علل‌وجهاتش را جستجو میکنند و به رفع‌اشکالات می‌پردازند تا از جنبش و حرکت هیچیك از برنامه‌های طرح شده باز نمانند .

وقتی نائب نخست وزیر یك یك برنامه‌های عمرانی را روی تابلوبرایم شرح میداد دلیل سرعت و کندی هرکدام را بیان میکرد ، مثلا می گفت به چه علت ساختمان فلان کارخانه در فلان شهر خوب‌پیشرفته یا دچار اشکال گردیده و ازتحرك طبیعی‌اش بازمانده . من تمام کارهای عمرانی مملکت را در این تالار به صورت گویا پیش چشم دیدم ومتوجه شدم که همه چیز و همه کار در این تالار جمع است و نشان میدهد یك هم‌بستگی کامل میان تمام مسئولان‌و دستگاهها وجود دارد که اگر دیدند فرضا اعتبار ساختمان قسمتی‌ازبرنامه تمام شده و یا کسر آمده با درنظر گرفتن الاهم فالاهم از جای دیگر جبران میکنند که برنامه‌های اصلی و مهم هیچگاه دچار تاخیر و تعویق نگردد .

• سرعت شگفت‌انگیز

سرعت پیشرفت‌های ساختمانی در این کشور به صورت شگفت‌انگیز جلوه میکند ، مثلا تصمیم گرفته می‌شود پل هوائی برای عبور ومرور وسایط نقلیه در شهر ساخته شود، فعالیت‌ها در این کار آنچنان تمرکز می‌یابد و با چنان سرعتی دست بکار میشوند که ظرف هشت‌ماه پل‌ساخته و پرداخته و افتتاح میگردد . این پل عظیم در وسط شهر سال‌گذشته ساخته شده و عبور ومرور وسایط نقلیه را سهل و ساده ساخته باج پایتخت و شهر پوسان موجود است ساختمان جاده‌وسیع شاهراه(اتوبان) بیرون می‌آید و با اتومبیل از این راهها و پل‌ها میگذرد باید مبلغی در جیب برای باجراه داشته باشد .ولی این باج شامل داخل شهر و عبوراز این راه چهارصد و چهل کیلو متر طول داشت که در یکسال دویست و بیست کیلومتر آن ساخته شده بود و سال بعد بقیه‌در دست‌ساختمان قرار گرفته بود !

راه مزبور را که‌بسیار عالی‌ساخته شده بود ضمن دیداری در خارج‌شهر تماشا کردم ، این نکته را یادآور میشوم که تمام راه های تازه ساز و پل‌هائی که روی رودخانه‌های‌بزرك «هان‌ریور» که از وسط شهر می‌گذرد ساخته شده و عبور ومرور وسایط نقلیه را سهل و ساده ساخته باج راه دارد . هرکس که صبح از خانه بیرون می‌آید و با اتومبیل از این راهها و پل‌ها میگذرد باید مبلغی در جیب برای باجراه داشته باشد .ولی این باج شامل داخل شهر و عبوراز راههای هوائی نیست .

همچنین‌مشغول ساختن‌راه کمربندی تازه‌ای بودند که از تپه‌های پرپیچ و خم کنار شهر سئول میگذشت. یکی از روزهائی که در این شهر بودم هشت کیلو متر این راه را رئیس جمهور افتتاح کرد که گفته میشد در مدت سه ماه به پایان‌رسیده بود. همین سرعت در ساختمان‌ها دیده میشد که تابلوها و گرافیك اطاق کنترول نخست وزیر نمودار کامل آن بود .

یك بانوی گره‌ای در لباس وآرایش محلی مخصوص جشن‌ها واعیاد ملی این خانم باهمین لباس روز تعطیل یکشنبه بگردش در پارك سلطنتی آمده بود .

ساختمان نخست‌وزیری در پایتخت کره

علاوه بر دفتر نخست‌وزیری دووزارتخانه دیگر درین عمارت بزرك‌جای گرفته‌اند و تالار کنترول‌برنامه پنجساله درین ساختمان است و درمحوطه کنار همین عمارت است که‌کارمندان نخست وزیری و روسای عالی مقام دولت که از سن چهل‌سالگی نگذشته‌اند تمرین تیراندازی‌به منظور آمادگی نظام وظیفه میکنند این ساختمان‌معظم درزمان‌استیلای‌ژاپونی‌ها مقر حکمرانی آنها بود وبوسیله ژاپونی‌ها ساخته شده است حکومت فعلی کره جنوبی درفاصله کمی ازین عمارت مشغول ساختمان‌آسمان‌خراش عظیمی است که قسمت اعظم وزارتخانه‌ها و ادارات دولتی درآنجا تمرکز داده شود .

صد سال
جشن تولد بگیرید

برای شرکت در قرعه‌کشی جایزه
مادام العمر
ماهی ۳ هزار تومان
بانک عمران
فقط تا شنبه ۶ دیماه فرصت دارید

خیرخواهی عام‌المنفعه
درراه‌نجات‌بدهکاران سراسرایران
سازمانی با ابتکار جدید در جهت پرداخت دیون شرعی عموم طبقات با همکاری خیراندیشان کشور در رفع‌آن کوشش مینماید.
کسانیکه واقعا بعنوانی بدهکاری پیدا نموده و آرزوی پرداخت حق مسلم مردم را دارند و اینك عدم بضاعت آنان مانع پرداخت میشود برای رهائی از گرفتاریهای وجدانی ـ ایمانی قانونی نام و آدرس کامل و مبلغ بدهی خود را با ذکر نام و آدرس مشخص طلبکار لطفا بصندوق پستی شماره ۱۸۱۱ ـ ۱۱ ارسال فرمائید.
آ ـ ۲۸۲٤٥

هر هفته ما ۲٦ بار به واردات و صادرات شما لبخند میزنیم

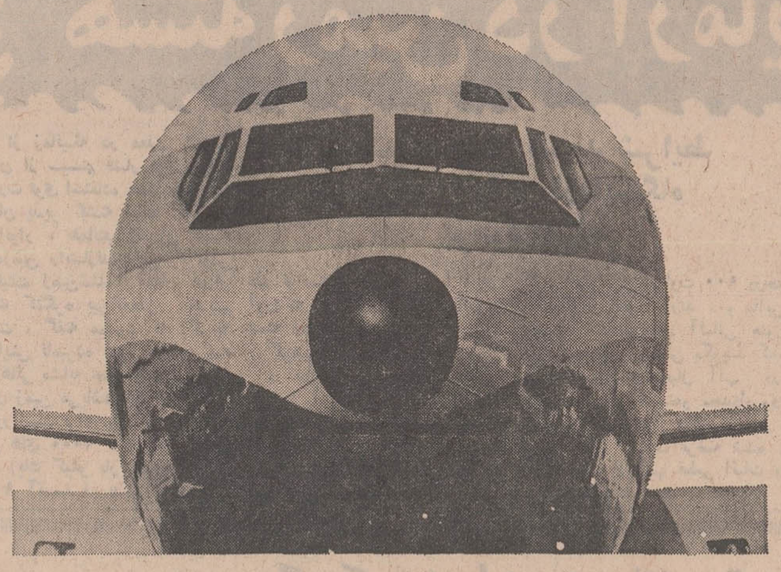

این رقم شماره پرواز های هفتگی پان آمریکن را برای حمل‌باراز مراکز مهم جهان‌به تهران‌واز تهران‌به‌دیگرنقاط‌جهان نشان‌میدهدواین‌تعدادبیش‌ازهرشرکت‌هواپیمائی‌دیگرمیباشد .
این برنامه ضمناً نشان‌میدهد هنگامیکه بار شما آماده‌حمل است ماهم آماده و منتظریم‌که آنرا حمل‌کنیم . اگر این خدمتی باشد که مورد انتظار شما است برای حمل سفارش آینده خود با اطمینان پان آمریکن را انتخاب فرمائید .
آژانس بارخودتان خوشحال خواهدشد‌که بشما کمك کند .
تهران ـ خیابان شاهرضا ـ نبش ویلا تلفن ۵۹۹۱
آبادان ـ هتل بین‌المللی تلفن ۳۰۱۱

PAN AM
بزرگترین حمل کننده بار هوائی‌جهان

پان آمریکن سودبخش‌تر است

شرکت مسافرتی مهاجری وشرکاء
باتجهیزات کافی خود را آماده نموده است تا ترتیب مسافرت تمامی علاقمندان بدیدار از
خاوردور
رابصورت انفرادی ـ گروه‌های۴نفری و۲۵ نفری بدهد لطفاً به شرکت مهاجری‌وشرکاء
خیابان ویلا شماره ۳ مراجعه فرمائید تلفن ٦٨٢٤٢

جنگ ویتنام

از: تایم (چاپ امریکا)
ترجمه: شاهین شهیدی

امریکا بتدریج از جبهه خارج میشود

باستثناء کمونیست ها ،بدترین و سرسخت ترین دشمن امریکادر ویتنام ، خوش بینی مفرط رهبران امریکائی است . سالهای متمادی اخباری که از سایگون وواشنگتن در مورد جنگ منتشر شد حاکی‌از این‌بود که همه چیزبخوبی‌پیشرفت میکند .اعتبار دولت جانسن بدین‌ترتیب کاهش یافت و دیگرجملاتی از قبیل « روشنائی در انتهای‌تونل» و مشابه آن شوخی های تلخی بشمار می آمد. در ماههای اخیر رهبران ایالات متحده بار دیگر وضع جنگ زمینی را در ویتنام‌بهتر از هر زمان دیگری ،پس ازتشدید جنگ در ۱۹۶۵ ، اعلام کرده‌اند.

*** واقع بینی**

در واقع اکنون واقع بینی بیشتری در میان رهبران واشنگتن دیده میشود. ژنرال وستمورلند فرمانده سابق نیروهای امریدانی، حمله تت سال ۱۹۶۸ویت کنگ را چندان مهم نشمرد و برغم اثری‌که تلفات ناشی از این حمله درافکار عمومی مردم امریکا داشت ، در گزارش خود نتیجه حمله‌راپیروزی درخشانی برای امریکا بحساب آورد .باوجود این باید گفت‌بنابه دلائل متعدد ، آرام کردن نسبی جبهه های جنگ بخصوص در مرز ها و جایگزین شدن نیرو های ارتش ویتنام جوبی بجای‌لشکریان امریکا ، نمیتواند پیروزی نظامی متحدان را از نزدیک‌جلوه‌گرسازد و یا وضع آنها را از آنچه دوسال پیش بود بهتر نشان دهد .

*** مدافع**

«مارش کلارک» رئیس‌نمایندگی تایم در سایگون مینویسد :«دشمن روز بروز برای رسیدن به هدفهای خود با موانع بیشتری روبرو می شود این موانع تا حدودی نشان دهنده پیروزی نظامی حکومت«تیو» است . شانس پیروزی‌قوای‌متحدان بیش از سابق است در حالیکه امریکا سعی دارد حتی‌الامکان لشکریان ویتنام جنوبی را وادار کند به «خودتصمیم گیری » عادت کنند و بتوانند حتی بدون وجود امریکائیها بخوبی از خود دفاع کنند.

مقامات مطلع امریکائی‌درسایگون اظهار میدارند که واحد های‌اصلی قوای‌دشمن از مناطق‌پرجمعیت‌بسوی نواحی کم جمعیت‌کشانیده‌شده‌اند. هیچیک از شهر های مهم ویتنام جنوبی در سال مسیحی جاری‌هدف حمله مهمی قرار نگرفته است . مهمترین و قوی ترین لشکر های دشمن اکنون در مرز های کامبوج و لائوس متمرکز شده‌اند . چریک های محلی‌هنوز قادر به واردآوردن ضرباتی بر پیکر قوای متحدان هستند ولی امریکائیها اظهار می دارند که در حال حاضر توانائی دشمن برای حملات همه جانبه‌بنحو قابل ملاحظه‌ای کاهش یافته‌است.

*** جاده های جدید**

همه ماهه جاده های جدیدی‌باز میشود . رانندگی در شاهراهها که تا دو سال پیش نوعی خودکشی محسوب میشد اکنون کمابیش جریان دارد . « سررابرت‌تامپسون» که جنگ پیروزی بار علیه چریک های مالایا را رهبری کرد اخیرا دوباره‌به ویتنام بازگشت‌تاگزارشی در مورد وضع جنگ به پرزیدنت نیکسون تسلیم کند . یکی از مقامات مطلع میگفت‌وی در گزارش خود به رئیس جمهوری اظهارداشته که اوضاع بسیار بهتر از آنچه انتظار داشته ، بوده است . و این شاید ناشی از کاهش حملات‌ویت‌کنگ و متحدانش باشد . آماری که امریکا در مورد ویتنام انتشار داده این پیشرفت را بطور ضمنی نشان میدهد .

*** آرامش**

در پایان ماه اکتبر سال جاری ۹۲ درصد از ۱۷ میلیون و ۴۲۷ هزار و ۹۰۰ نفر مردم ویتنام در مناطق با « آرامش نسبی» زندگی میکردند که میتوان آنرا با ۴۲ درصد ژانویه ۱۹۶۸ مقایسه کرد. در عین حال ، تعداد دهکده های تحت کنترل ویت کنگ از ۳۰درصد مجموع دهکده های ویتنام جنوبی به ۳٫۲درصد رسید . چنین آمار وارقامی براستی باور نکردنی است و یکی از ماموران تهیه این ارقام میگفت که شما حق دارید‌درصحت آنها شک کنید چرا که برقراری آرامش در ۹۲ درصد خاک ویتنام جنوبی غیر قابل تصور جلوه‌گر میشود . ولی باید بدانید که این آمار بر همان پایه‌ای بدست آمده که قبلا ارقام پائین تری را بدست میداد . اگر غلوناشی از جنگ را بکناری نهیم باز هم آمار منتشره عجیب مینماید.

*** ویتنامی کردن جنگ**

مقصود از ویتنامی کردن جنگ آن است که سربازان ارتش‌ویتنام جنوبی سهم بیشتری در جنگ‌داشته باشند . در راه حصول این هدف تا بدانجا پیشرفت حاصل شده که امروزه ۸۰ درصد تلفات متحدان‌را افراد ویتنام جنوبی تشکیل میدهد در آخرین هفته ماه نوامبر تلفات امریکائیها به ۷۰ رسید که‌ازآغاز ماه اکتبر تا پایان نوامبر کمترین تعداد بود . در هر حال دشمن‌در ماههای اخیر از حملات خود کاسته و از آنها سودی کمتر برده است.

اثر ویتنامی کردن جنگ اکنون‌با دقت بسیار مورد مطالعه قرار می گیرد .

در مورد کمونیست ها اطلاعات بسیار اندك است . بدرستی معلوم نیست که آیا ویتنام شمالی‌میتواند قوای خود را در جنوب به میزان قابل توجهی افزایش دهد یافشاری بیشتر بر قوای متحدان وارد آورد یا خیر . هیچکس در این موارد نمیتواند با قاطعیت و اطمینان‌اظهار نظرکند . هر چند برخی از مطلعان اظهار میدارند که قوای «متحدان» جنگ ویتنام مانع از بوجود آمدن پایگاههای کمونیست ها ـ که‌برای حملات همه جانبه و سخت‌لازم‌است شده‌اند و لذادشمن قادر به‌حمله‌ای سخت نیست ولی حقیقت اینکه کمونیست ها هنوز ضعیف‌نشده‌اند: تعداد قوای ویت‌کنك هنوز بیش‌از صد هزار نفراست وتعدادسربازان ویتنام شمالی که درویتنام جنوبی میجنگند بین ۱۰۰ تا ۱۱۰ هزار نفر تخمین زده میشود که حدود ۴۰ هزار تن کمتر از سال ۱۹۶۸ است ـ ۴۰ هزار سرباز ویتنام شمالی در مرز های لائوس‌وکامبوج مستقر و آماده حمله هستند .

برغم کلیه پیشرفتهائی که در زمینه های مختلف برای متحدان حاصل شده است یکی از اعضای دفتر ژنرال آبرامز در سایگون اظهار داشت: «دشمن‌اگرمیخواست میتوانست کلیه نقشه ها رانقش برآب کند . این درست است‌که ما به پیروزیهائی در زمینه آرام کردن اوضاع رسیده‌ایم ولی اگر این اعمال با تهدید دائمی دشمن همراه بود آیا موفقیت ها باین سادگی حاصل میشد ؟ این‌سئوالی است که بر زبان همه ماجاری‌می شود و ما را به یك نتیجه راهبر: «حمله عمومی » . اگر امریکاموفق به شکست دادن دشمن در این حمله احتمالی نشود و یا اصولا نتیجه گیری ما غلط باشد .دراین صورت پرزیدنت نیکسون وقت بیشتری برای پایان دادن به جنگ تحت شرایط خود ، خواهد داشت. با توجه به سخنرانی اخیر نیکسون میتوان انتظار داشت که وی تا قبل از پایان سال مسیحی جاری حدود ۴۰ تا ۵۰هزار تن دیگرازسربازان امریکائی را از ویتنام جنوبی خارج سازد و بدین ترتیب تعداد افرادی که در سال ۱۹۶۹ از ویتنام خارج شده‌اند به حدود ۱۰۰ هزار نفری رسد در حالیکه فرماندهی امریکا در ویتنام خروج بعدی را تا حدود ۳۵ هزار نفر جایز شمرده است.

در جبهه

در جبهه های جنگ ویتنام جنوبی بتدریج‌سربازان ویتنام جنوبی جای سربازان امریکائی را میگیرند و در آینده نزدیك در تمام جبهه های‌جنگ ویتنامیها با ویتنامیهامیجنگند .

در این عکس تعدادی ازسربازان ویتکنك در جبهه جنگ دیده‌میشوند.

عکس از :خبرگزاری فرانسه

از: هرالد تریبون

مقاصد سیاسی و نظامی شوروی

آیا شورویها واقعا طالب صلح هستند ؟

«هنری جاکسون» سناتور جمهوریخواه ایالت واشنگتن ضمن مقاله‌ای که اخیرا در موردمذاکرات‌امریکاوشوروی در مورد محدودیت تولید سلاحهای استراتژیکی انتشار داده‌افکار عمومی‌را ازنقشه‌های سیاسی و نظامی اتحاد جماهیر شوروی برحذر داشته و چنین نوشته است.

«مادر دنیای آشفته‌ای زندگی می‌کنیم که خطر از هر طرف آنرا تهدید میکند و هر روز بحران جدیدی صلح وآرامش جهان را بخطر میاندازد .

بدیهی است در چنین‌شرایطی همه آرزو دارند که مسائل مهم جهانی در اسرع وقت حل وفصل شود. ولی در این‌میان عده زیادی در ارزیابی اوضاع ودلائلی که برای اثبات‌نظرات خود اقامه میکنند دچاراشتباه بزرگی میشوند.

*** تصور باطل**

این تصورات باطل مخصوصا در باره مقاصد شوروی صدق میکند مثلا میگویند اتحاد جماهیر شوروی حاضر است‌با کشورهای جهان در صلح و صفا زندگی کند وبرای دنیا عضو مفیدی بشود.

اما چکسلواکی‌ها ، رومانی‌ها ویوگسلاویها چنین تصور باطلی را به مخیله خود راه نمیدهند.

از نظر من (سناتورجکسون) شوروی یك دشمن فرصت‌طلب وخطرناك‌است که قدرت نظامی خود را بسرعت افزایش میدهد بطوریکه در آخرسال جاری‌از لحاظ قدرت‌موشکهای قاره‌پیما امریکا را پشت سر خواهد گذاشت.شوروی‌ها هم‌اکنون دویست موشك عظیم جنگی از نوع «اس .اس.۹»در اختیار دارند که میتوانند کلاهك‌های اتمی ۲۵ تا ۳۵ مگاتنی را باخود حمل‌کنند.

*** هزار برابر**

قدرت تخریبی این سلاح‌های اتمی هزار برابر بمبی است که در هیروشیما منفجر شد.

تعداد موشکهای شوروی بزودی بازهم افزایش خواهد یافت و هم‌اکنون ساختن سکوهای جدید پرتاب موشك در نقاط مختلف آن کشور آغاز شده‌است. بعلاوه‌شوروی هر سال ۷ زیر دریائی جدید اتمی میسازد که هریك ازآنها به ۱۶ موشك مجهزند.

نباید فراموش کرد که تاکنون میدان عمل شوروی‌در ماجراهای گوناگون بین‌المللی ـ بحران کوبا ـ ماجرای‌برلن ـ پشتیبانی از افراطیون خاور ـ میانه ـ کمك‌اقتصادی و نظامی به ویتنام شمالی ـ برائر کمبود امکانات تاحدی محدود بوده ولی به محض آنکه کرملین اطمینان یافت که از لحاظ دارا بودن سلاحهای اتمی به پایه امریکا رسیده است بدون شك در اجرای نقشه‌های خود بویژه دراروپای مرکزی‌جرات‌و تهور بیشتری بخرج خواهد داد.

برژنف در مورد مداخله یك‌جانبه‌در امورداخلی کشورهای کمونیستی، امپریالیسم سابق روسیه تزاری‌را بیاد می‌آورد.

یکی دیگر از تصورات باطلی که در مورد شوروی میشود این است که میگویند شورویها در تسلیحات اتمی پیشقدم نمی‌شوند بلکه در برابر سلاح‌های جدیدی که امریکائیها به زرادخانه اتمی خود وارد میکنند آنها نیز ناچار باقدام متقابل دست ـ میزنند.

*** موازنه قوا**

این تصورنیز کاملا باطل‌است زیراشوروی‌ها نخستین کشوری بودند که بساختن موشك‌های قاره پیما اقدام کردند . آنها برای نخستین بار یك بمب وحشت‌آور شصت مگاتنی آزمایش کردند . همچنین اتحاد جماهیر شوروی‌نخستین کشوری است که‌یك ماهواره مخصوص پرتاب بمب یا بمب مداری‌را آزمایش کرده‌است. شورویها نخستین کسانی بودند که در سال ۱۹۶۲ به آزمایش یك موشك ضد ـ موشك اقدام کردند و هنوز هم امریکا به چنین آزمایشی دست نزده است .

علاوه بر این اتحاد جماهیر شوروی نخستین کشوری‌است که موشکهای ضد موشك در کشور خود تعبیه کرده وبیش از شصت سکوی پرتاب برای این‌منظور بوجود آورده‌است، در حالیکه امریکا هنوز چنین سلاحی دراختیار ندارد وناچار است برای تولید سلاح‌های ضد موشك اقدام کند زیر شك نیست در صورتیکه شوروی به‌تنهائی انحصار این موشکها را در دست داشته باشد موازنه قوا بطور آشکار ناپذیری بهم خواهد خورد.

از: اکسپرس (چاپ پاریس)

جزئیات کشتار دسته جمعی‌دریك دهکده ویتنامی

در دهکده «سونگ‌مای» چه گذشت؟

دولت و ملت امریکا از اعمال‌خود ـ سرانه چند نظامی به هیجان آمده است

پسر بچه کوچولو سرپا ایستاده بود . دست سالم خود را به بازوی تیر خورده‌اش فشار میداد . خون از میان انگشتانش فرو میریخت. او گریه نمیکرد ولی با چشمان وحشت زده به اجسادی که در اطراف او روی‌زمین افتاده‌بودند می‌نگریست . در این هنگام مرد اسلحه خود را بالا برد و بدن کوچك او را سوراخ‌سوراخ کرد .

پسرك بیش از سه چهار سال نداشت . او ویتنامی بود ، مرد یك سرباز جوان امریکائی که مانند بسیاری از پنجاه نفر دیگر از هفطرانش فرمان مافوق را اطاعت میکرد .

به این‌ترتیب روز۱۶مارس۱۹۶۸گروهان «ئی» از گردان ۲۰ لشکر۱۱ امریکا ساکنین‌دهکده «سونگ‌مای» را در مرکز ویتنام قتل‌عام‌کردند. تعداد قربانیان چقدر بود ؟ بین دویست تا هفتصد زن و مرد و کودك .

سناتور دموکرات «استفن یانگ» درباره‌این کشتار بیرحمانه گفت : «جنایتی غیر انسانی در ردیف جنایاتی که در دوران حکومت‌هیتلری روی میداد .»

*** تهوع**

آن‌روزرسما فیلم این‌کشتاردستجمعی‌دربرابر نمایندگان در مجلس کنگره امریکا به‌معرض نمایش گذاشته شده بود . نمایندگان کنگره عموما از دیدن این مناظر رقت‌انگیز اظهارتنفر کردند و حتی یکی از آنها چند دقیقه پس از تماشای فیلم دچار حالت‌تهوع‌شد و تالار کنگره را ترك گفت .

این حالت تنها به نماینده کنگره امریکا دست نداده از لحظه‌ای که امریکا دریافته‌است در ویتنام جانشین فرانسویها در هندوچین ، ماداگاسکار والجزایر شده دچار تهوع گردیده است .

ملت امریکا از مدتها قبل‌از یك‌کشتاربدون هدف که تاکنون به قیمت جان چهل هزارنفر تمام شده و از دیدن صحنه‌های وحشت زا که تلویزیون امریکا از سالها قبل از دهکده‌های ویران شده به وسیله بمباران‌های هوائی ، جنگهای ویران‌شده ، بوسیله تویخانه برای آنها نشان‌میدهد‌خسته‌شده بود. اینك‌جنگ‌بیش از پیش به نظر آنها بیرحمانه و پوچ می‌آید فیلم‌هائی که تلویزیون امریکا نشان میداد صحنه‌های جنك را منعکس میکرد و تا آنوقت مسئله نژادکشی درمیان‌نبود، حتی درهیروشیما قتلی به وقوع نپیوست .

اکنون امریکائیها دریافته‌اند که در یك جنك استعماری کافی بود که «مانند دیگران» شوند . روزی که چند جوان ۱۸ ساله خانه های پدری خود را با خنده‌های کودکانه پشت سر گذاشتند تا در «سونگ‌مای» از یك‌سروان متهم است که فرمان قتل ۱۰۹ «انسان ویتنامی» را صادر کرده و شخصا در این‌کشتار شرکت کرده است .

ستوان «ارنست مدنیا» ۴۳ ساله که ۱۳سال آن را در ارتش گذرانیده و فرماندهی گروهان «ئی» را به عهده داشته در یك اطاق مجاور منتظر است که وضع او نیز روشن شود . بیست و پنج نفر دیگر نیز همین حال رادارند.

درباره فرمانی که او صادر کرده گواهان اظهارات مختلفی کرده‌اند اما همانطور که‌یکی از سربازان گفته است : «بهرحال او آنچه را که در سونگ‌مای گذشته به چشم خود دیده است و میتوانست این کشتار را متوقف سازد.»

*** جزئیات ماجرای**

سربازان امریکائی به وسیله هلیکوپتر(پنج سرباز در یك هیلوپتر) به نزدیکی دهکده منتقل شده‌اند . یکی از آنها به‌نام «پل‌میدلو» جزئیات این «عملیات» خارق‌العاده را از رادیو تلویزیون امریکا برای مردم این کشور نقل کرده و گفته است :

ماقبلا تقریبا۴۵ نفر را در مرکز دهکده جمع کردیم . این عده از مردان ، زنان و کودکان و حتی کودکان شیرخوار تشکیل میشد و به آنها دستور دادیم که همه‌شان روی زمین بنشینند .

در این هنگام ستوان «کالی» نزد من آمد و گفت : میدانید چکار باید بکنید ؟ گفتم : «بله» او رفت و ده پانزده دقیقه دیگر بازگشت و از من پرسید : برای چه آنها هنوز کشته نشده‌اند ؟ به او گفتم : نمیدانستم که او می خواهد آنها را بکشیم و تصور میکردم‌که‌باید تنها مراقب آنها باشیم . او در پاسخ‌من گفت: «نه باید آنها را کشت .» در این هنگام چند متر عقب رفت و شخصا شروع به تیراندازی کرد . در این هنگام بود که من نیز شروع‌به شلیك کردم .»

«میدلو» سپس تعریف میکند که دسته‌های دیگر اسیران چگونه به وسیله نارنجك در داخل کلبه‌ها که آنها را روی هم در آنجا انباشته بودند کشته شدند و عده‌ای نیز دریك رگبار مسلسل قتل‌عام شدند .

*** دوستان از دست رفته**

تعداد آنها به قدری زیاد بود که ما برای صرفه جوئی در مهمات یکی یکی آنها را هدف قرارمیدادیم. من هنگام‌تیراندازی‌بدون احساس ندامت این کار را انجام میدادم‌زیرا عده‌زیادی از دوستان خود را در این نقطه از دست داده بودم ولی بعدا به خود آمدم بین مقتولین‌کودك خردسال یك پسر بچه دوسال و نیمه و یك دختر بچه یکسال ونیمه وجود داشتند .

سرباز امریکائی در پاسخ این سئوال که چطور کودکان شیرخوار را کشتید درحالیکه خود شما دو کودك خردسال دارید ؟ گفت : من در آنموقع هنوز دختر کوچولو نداشتم ، نمیدانم . بهرحال این اتفاقی است که روی داده است .

درحاشیه جنك عربستان سعودی ویمن جنوبی

نقش پکن ـ مسکو دریمن جنوبی

در عدن فراموش شده شوروی و چین در کنا رهم فعالیت دارند

در هنگامی که در جهان عرب پیوسته از کنفرانس سران کشورهای عربی،اتحاد وهمبستگی اعراب‌در برابردشمن مشترك سخن به میان است ، آتش نبرد جدیدی میان دو کشور عربی عربستان سعودی و یمن جنوبی شعله‌ور شده و دهها نفر در جریان آن کشته و عده زیادی زخمی گردیده‌اند .

عربستان سعودی را با منابع سرشار نفتی و ثروت‌هنگفتی که از این راه عاید آن کشور میشود همه می‌شناسند اما در عوض جمهوری یمن جنوبی کشور ناشناخته‌ای باقیمانده زیرا دیگر به آن نام «عدن» مستعمره سابق انگلیس اطلاق نمیشود.

در هرحال یمن جنوبی یك جمهوری کاملا جوان است که بیش از دو سال از استقلال آن نمی‌گذرد .

*** یك منبع**

مستعمره سابق انگلیس تنها یك منبع درآمد داشت و آن اینکه کشتی‌ها پس از عبور از کانال سوئز و قبل ازآنکه وارد آفیانوس هند شوند در آنجا لنگر می‌انداختند

در سال ۱۹۶۷ که استقلال عدن اعلام‌گردید کانال‌سوئز نیز بسته شد و در نتیجه عدن نیز از رونق افتاد و منبع درآمد آن از میان رفت .

دولت انگلیس در تمام مدت‌حکومت‌خودتوجهی به تشکیل یك کادر سیاسی ورزیده در عدن ابراز نداشت و در سال ۱۹۶۷ این سرزمین را مانند یك کشتی طوفان‌زده به حال‌خود واگذار کرد .

برای اداره امور کشور نوبنیاد دو گروه انقلابی رقیب در برابر یکدیگر قرار داشتند که یکی از آنها جبهه آزادی بخش‌ودیگری «جبهه‌آزادی‌بخش یمن جنوبی اشغال‌شده» (فلوزی) معروف بود که اندکی قبل از اعلام استقلال یك‌جنك داخلی‌حقیقی درکشور راه‌انداخت و سرانجام‌جبهه آزادی‌بخش پیروزشد .

*** شوروی**

رهبران این گروه سیاسی که‌ازجوانان کم تجربه‌تشکیل میشد در اداره امور کشور با مشکلات بزرگی روبرو شدند و در عدن اوضاع پیوسته رو به وخامت میرفت . رهبران جوان یمن جنوبی چاره دیگری نداشتند جز آنکه نقطه استراتژیکی خود را که ناگهان ارزش خویش را از دست داده بود پیش کسانی که طالب آن بودند گرو بگذارند : شوروی‌ها .

از نظر شوروی‌ها عدن وضع خاصی داشت و چند سال قبل چینی‌ها نخستین محموله سلاحهای خودرا نزدیك عدن‌بپاده کرده بودند . پکن در تاریکترین روزها به نهضت مقاومت‌یمن جنوبی کمك قابل توجهی کرده بود از این رو به نظر آنها با وجود بسته شدن کانال سوئز عدن یك پایگاه استراتژیکی بشمار میرفت .

شوروی‌ها با استفاده از این وضع به سرعت دست بکار شده و به کمك رهبران یمن جنوبی شتافتند و در نتیجه این کمك‌ها تاحدی از وخامت بیشتر اوضاع جلوگیری شد . ولی این‌کمك‌ها نمیتوانست برای همیشه به وضع اقتصادی یمن جنوبی سروسامانی بدهد . امروزه در یك کشور یك میلیون و پانصد هزار نفری بیست و پنجهزار بیکار وجود دارد و عدن به صورت یك شهر فراموش شده درآمده است و رهبران آن گاهگاهی صدای خود را در اتحادیه عرب بلند میکنند و یا به عنوان اعتراض به سیاست امریکا در لبنان روابط خود را با واشنگتن قطع می‌کنند .

*** عامل اصلی**

در این‌صورت چه عاملی سبب شده است که دو کشور همسایه که از هر حیث با هم اختلاف دارند امروزه دست به جنك زده‌اند ؟ ظاهرا ادعاهای ارضی و یك پاسگاه مرزی‌اساس اختلافات دو طرف را تشکیل میدهد ولی علت برخوردهای اخیر را باید در جای دیگر جستجو کرد . اختلافات بهیچوجه جنبه جغرافیائی ، سیاسی و حتی سیاسی ندارد بلکه همانطور که یاسر عرفات گفته است جنبه «تاریخی» دارد .

چیزی که امروزه حائز اهمیت است پیروز شدن هواپیما های «هاوکر» با بمب افکن‌های «هنتر» عربستان سعودی یا «میك‌های ۱۷» یمن جنوبی نیست بلکه مهم آن است که‌بدانیم امروزه در عدن شوروی‌ها و چینی‌ها در کنار یکدیگر قرار گرفته‌اند .

بعضی‌ها میگویند که جمال عبدالناصر در این ماجرادست داشته ولی همانطور که دیدیم بلافاصله پس از آغاز نبردهای مرزی بین دو طرف قاهره رسما آمادگی‌خود را برای‌میانجیگری بین عدن و ریاض اعلام داشت .

درست است که ناصر امیدوار است سرانجام کارت وی برنده شود ، ولی او امروزه فقط به یك چیز توجه دارد و آن جنك بزرگ آینده اعراب و اسرائیل است . به علاوه او میداند که در افتادن با پادشاه عربستان سعودی کار خطرناکی است. ناصر درحال‌حاضر آگاه است که برای‌اوعربستان سعودی به مراتب از یمن جنوبی مفیدتر است .

اتومبیل باسرعت ۲۷۰ کیلومتر درساعت

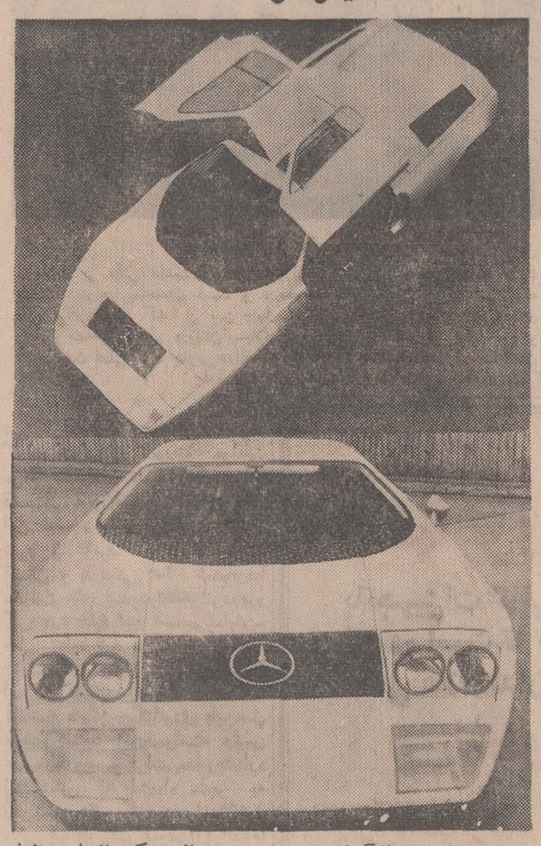

چند هفته پیش ازگشایش نمایشگاه بین‌المللی اتومبیل در فرانکفورت، کارخانجات مرسدس‌بنزاز رازجدیدترین آفریده‌خود، اتومبیل‌اسپورت مدل ث‌ر۱۱۱،پرده‌برداشتند. بعقیده کارشناسان ، این «قهرمانی‌ترین» اتومبیلی‌است که تا بامروز بوسیله کارخانجات نامبرده ساخته شده است. اتومبیل ث‌ر۱۱۱ باموتور انژکسیونی ازسیستم وانکل بقدرت ۱۸۰ اسب مجهز میباشد وسرعت آن‌در ساعت ۲۷۰ کیلومتر است .

پس از حرکت ازجا در ظرف پنج ثانیه از صفر به۱۰۰کیلو متر سرعت میرسد .

بدنه آن از پلاستیکی که با رشته‌های شیشه‌ای تقویت شده، ساخته شده ودارای‌دو تانك بنزین هریك بظرفیت ۶۰ لیتر میباشد. نورافکنهای آن قابل هدایت است .

از این مدل درسال جاری فقط پنجاه عدد ساخته می‌شود .

نمونه‌ای از اتومبیل های جدید در بالا دیده میشود

هسته زمین در آزمایشگاه

دانشمندان موفق شدند شرایط هسته زمین را در آزمایشگاه بوجود آورند

از زمانیکه در معدن شناسی مدرن از سیستم فشار قوی هوا و حرارت قوی استفاده بعمل می‌آید ، امکان پذیر گشته است که در لابراتوار ، همانند اندرون هسته کره‌زمین رابسازند.دراین گزارش که‌هیئت زمین‌شناسان‌آلمان فدرال به‌یك کنگره بین‌المللی تقدیم داشت ، گفته میشود که اگرچه آزمایش نامبرده هنوز محدود به فشارهائی مشابه عمق یك‌هزار کیلو متری زمین می‌باشد ،ولی هم‌اکنون مقدور است برای یك چندم ثانیه ، فشار های ۱۰۰۰ کیلو باری تولید کرد (یك کیلو بار مساویست با ۱۰۰۰ آتمسفر). بدین ترتیب ، علم توانسته است‌شرائطی‌را بوجود آورد‌که ، باحتمال قوی در اندرون هسته زمین وجود دارد .

کوههای آلپ

در حال‌حاضر همچنین میکوشند ازطریق آزمایش ،شرائط پیدایش کوههای آلپ راروشن‌نمایند .سنك های آلپ دارای علائم واضح از تاثیرات آن‌شرائط محیطی هستند که ،تقریبا در عمق ۴۰ کیلومتری کره زمین ودر حرارت ۹۰۰ درجه سانتیگراد وجود دارند . و بااین وجود ، دانشمندان آلمانی هنوز نمیتوانند بطور مطمئن بگویند که، چگونه سنگهای جبال آلپ در چنین عمقی فرونشسته‌و مجددابروی زمین بالاآمده‌اند . دراین زمینه فرضیه های مختلف عرضه شده اما هیچیك از آنها قطعی اثبات ، پذیرفته نگشته است .

برخی ازدانشمندان‌معتقد هستند که، طبق محاسبات رادیو متریك ، بدنه مرکزی جبال آلپ در ۲۷ میلیون سال قبل در اعماقی درحدود هسته داخلی زمین فرو نشسته و سپس دوباره‌به‌سطح‌زمین بالاآورده شده است. دسته دیگر ازاستادان زمین شناسی میگویند‌که ، جبال نامبرده هیچگاه نمیتوانسته است تاچنان عمقی فرونشیند ، بلکه یك «جبهه حرارتی» ازاندرون زمین‌توام بافشار کمپرسیون از اعماق زمین، شرائطی رابرای پیدایش آنگونه مواد معدنی‌درسنگهای آلپ بوجود آورده است که،قاعدتا فقط‌دراندرون هسته زمین بوجود می‌آیند .

جگر کوسه ماهی‌در خدمت پزشکی

در زمینه درمان «شوك» (وحشت و ترس ناگهان) توفیق نوینی به دست آمده است . دکتر لمپرله استاد کلینیك دانشگاه آلمانی فرایبورك ، طی آزمایشهائی با عصاره جگر کوسه ماهی به این نتیجه رسیده است ، که میتوان با ماده خاصی که در جگر کوسه ماهی وجود دارد ، نیروهای دفاعی بدن را تقویت کرد و عوارض «شوك» را سریعتر از بین برد، درحالیکه امروزه به وسیله انتقال خون و یا پلاسما ، بیاری مصدومین‌وحشت‌زده تصادفات با موفقیتهائی می شتابند، دانش پزشکی هنوزفاقدشناسائیهای کافی‌درباره «اندوتوکسین» (شوك میکروبی) میباشد

در موارد عدیده ، در هفته نخستین پس از رویداد تصادف و انجام عمل جراحی و یا رویداد سوختگی ، سموم میکروبی پیدا میشوند . دکتر لمپرله از این واقعیت الهام گرفته که ، کوسه ماهی سالمترین زیونده جهان میباشد . طی آزمایشهای لابراتواری ، دانشمند آلمانی کشف کرد که ، تندرستی‌کوسه ماهی ناشی از یك ماده مشابه چربی موسوم به «لیپوید» است که در سلولهای جگر کوسه ماهی وجود دارد . اکنون دکتر لمپرله که مورد تائید دانشمندان پزشکی امریکائی است ، سرگرم آزمایشهائی از طریق تزریق عصاره جگر کوسه‌ماهی به منظور از بین بردن باکتریها و مسمومیتهای ناشی از آنها در موارد «شوك» میباشد .

مسابقات فوتبال قهرمانی باشگاه های کشور های اروپا

استاندارد، فاتح رئال مادرید ۱-۳ در مسابقات داخلی مغلوب شد!

فرانسه ـ مارسی فاتح جام حذفی سال قبل در «آنجر» درهم شکست!

اسپانیا ـ رئال تاجام راه درازی در پیش دارد

*** فرانسه**

درهفدهمین روز مسابقات فوتبال قهرمانی باشگاههای فرانسه ، هیچ چیز دردناکتر از شکست ۱ ـ ۲ » مارسی فاتح جام حذفی سال پیش در « آنجر » و برابر تیم این شهر نبود . چه مارسی که در نیمه اول باگل دقیقه ۱۶ « لوبه » گوش چپ خودتیم ملی « ۰ ـ ۱ » پیروز بود در وقت دوم دو بار دروازه اش سقوط کرد .

ووجود مردی چون « اسکال » در میان دروازه مارسی نیز نتوانست از این سقوط جلوگیری کند .

ادویک ، گوش راست آنجر در دقیقه ۵۶ با بثمر رساندن گل اول آنجر، موفق شد نخست بر دمارسی را تا آن لحظه مبدل به مساوی کند . ولی درست شش دقیقه به پایان بازی دو گلیانی بازیکن ایتالیائی آنجر گل پیروزی تیم خود را بثمر رسانید و همین گل موجب باخت مارسی با نتیجه « ۱ ـ ۲ » گردید . مارسی با وجودیکه چون سنت اتین تا این هفته از بازیها یك مسابقه عقب افتاده دارد، ولی با همین باخت جای خود رادر رده دوم جدول به بوردو سپرد .

بوردو که تاهفته قبل پشت سر مارسی قرار داشت این هفته دو امتیاز خود را در برابر تیم آنگولم بدست آورد و در عین حال باپیروزی « ۱ ـ ۵ » بر این تیم و درخانه خود بهترین نتیجه این هفته از مسابقات را کسب کرد .

روئن که در حال حاضر دررده شانزدهم جدول جای دارد واحتمالا در معرض سقوط به دسته دوم میباشد این هفته در خانه خود تیم صدر جدول سنت اتین را دیدار کرد و « ۰ ـ ۲ » مغلوب شد . برای تماشای این مسابقه بیش از ۷۰۵۹ تن تماشاگر به محل مسابقه نیامده بودند و سنت اتین در حالیکه به پیروزی « ۰ ـ ۲ » رسید که در وقت اول بدون گل و مساوی مسابقه را در برابر روئن بپایان رسانده بود. ولی دروقت دوم دردقایق ۵۳ و ۸۰ بترتیب کیتا و ردولی دو گل سنت اتین را بثمر رساندند .

*** نتایج تمام مسابقات هفته گذشته**

سنت اتین ۲ـ روئن صفر ، بوردو ۵ـ آنگولم ۱ ، آنجر ۲ـ مارسی ۱، سوشو ۲ـ استراسبورك صفر ، باستیا ۲ـ سدان صفر ، والنسین ۲ـ فانت ۱ ، رن ۳ ـ نیم ۲، آجاچیو صفر ـ مت صفر ، لیون ۲ـ ستاره سرخ صفر .

*** جدول رده بندی :**

۱ـ سنت اتین ۲۹ امتیاز ۲ ـ بوردو ۲۲ امتیاز ۳ مارسی ۱۹ امتیاز ٤ ـ استر اسبورك ۱۹ امتیاز ۵ـ سدان ۱۸ امتیاز ۶ـ فانت ۱۷ امتیاز ۷ آنگولم ۱۷ امتیاز ۸ ـ مت ، سوشو ، آنجر ۱۶ امتیاز ۱۱ـ نیم ، آجاچیو ، لیون ۱۵ امتیاز ۱٤ـ باستیا ، ، والنسین ۱٤ امتیاز ۱۶ـ روئن ، ستاره سرخ ۱۳ امتیاز ۱۸ـ رن ۱۲ امتیاز .

*** اسپانیا**

در حالیکه در سیزدهمین روز مسابقات فوتبال قهرمانی باشگاههای اسپانیا ، حساسترین دیدار نیمه اول مسابقات بین دو تیم رده های یك و دو جدول ، آتلتیکومادرید و آتلتیکو بیلبائو انجام نشد ، تیم بزرك و صاحب نام باشگاههارئال مادرید در ماژورك « ۱ـ۲ » برتیم این شهر غلبه کرد . ولی پس از شکست بزرك رئال با نتیجه «۲ـ ۳ » در سانتیاگو برنابو در برابر تیم استاندارد شیر بلژیك ، آنقدر ، طرفداران رئال نسبت به تیم خود بی میل شده اند که برای دیدن بازی رئال در ماژورك بیش از یکصد تن تماشاگر مادریدی همراه تیم خود به ماژورك نیامده بودند ، واین نشانه ضعف و روبه سقوط تیم بزرك باشگاههای اسپانیا است ، که تاکنون شش بارفاتح جام باشگاههای اروپا شده است .

ساراگوز تیم دیگر رده های نخست جدول که آرام آرام به پیش می تازد در نزد خود این هفته پیروزی بزرگی کسب کرد . چه ساراگوز توانست با نتیجه « ۱ ـ ۲ » ازسدبار ـ سلون بگذرد و دو امتیاز بسیار حساس برای خود ذخیره کند . در حالیکه بارسلون در وقت اول با تنها گلی که دقیقه ٤ بدست آورد « ۰ ـ ۱ » برتیم میزبان پیروز بود .

*** نتایج تمام مسابقات**

والنس ۲ـ پونتودرا صفر ، سلتا ۲ـ کوردن ۲ ، رئال مادرید ۲ ـ ماژورك ۱، ساراگوز ۲ ـ بارسلون ۱، سابادل ۱ ـ لاس پالاس صفر ، جرنادصفر ـ الش صفر ، سویل ۱ـ رئال سوسیداد ۱ .

جدول رده بندی : ۱ـ آتلتیکو ـ مادرید ۱۹ امتیاز ۲ـ آتلتیکو بیلبائو ۱۸ امتیاز ۳ ـ رئال مادرید ۱۸ امتیاز ٤ ـ جرناد ۱۶ امتیاز ۵ـ سویل ۱۶ امتیاز .

*** آلمان غربی**

سونشن گلادباخ که پس از چند هفته تلاش سرانجام از هفته پیش بصدر جدول مسابقات رسیده است هرتابرلین صفر، اینتراخت برانشویك صفر، بورشیا دورتموند صفر ـ بایرن مونیخ ۲ـ هامبورك ۱ ، اینتراخت فرانکفورت صفر ـ کلن صفر، روتوایس اس صفر ـ دویز ـ بورك صفر ، کیسرسلاترن ۳ ـ اشتوتگارت ۲.

جدول رده بندی : ۱ـ مونشن ـ گلادباخ ۲۳ امتیاز ۲ـ بایرن مونیخ ۲۱ امتیاز ۳ـ کلن ۲۰ امتیاز ٤ـ هرتابرلین ۱۹ امتیاز ۵ـ شالکه ۱۸ امتیاز ۶ـ دورتموند ۱۷ امتیاز ۷ـ هامبورك ۱۶ امتیاز ۸ـ اشتو ـ تگارت ۱۵ امتیاز ۹ـ روتسوایس اس و کیسرسلاترن ۱٤ امتیاز ۱۱ـ اوبرهازن ، برونشویك ، اینتراخت فرانکفورت ودویزبورك ۱۳ امتیاز ۱۵ـ هانوور ۱۲ امتیاز

*** بلژیك**

مسابقات فوتبال قهرمانی باشگاه های بلژیك نیز سیزدهمین روزخود را اینهفته با یك شگفتی بزرك پشت سر گذاشت . چون تیم پیشتاز مسابقات استاندارد لیژ که در دور دوم مسابقات فوتبال قهرمانی باشگاههای اروپا برتیم رئال مادرید پیروز گردید، این هفته درستاربیك (۱ـ۳) مغلوب تیم این شهر گردید .

پیروزی شاربیك بر استاندارد لیژ از آن جهت بیشتر در خور توجه است که در وقت اول استاندارد (۰ـ۱) برحریف پیشی داشت ، ولی در وقت دوم استاندارد با تمام قدرت خود مغلوب مهاجمین حریف شد و سه بار دروازه خود را از دست داد .

استاندارد با این باخت گذشته از دو امتیازی که از دست داد موقعیت خودرا نیز درصدر جدول در معرض خطر قرار داد، چون تیم گانتوز اکنون با نوزده امتیاز ، یعنی یك امتیاز کمتر از استاندارد در رده دوم جای دارد . گانتوز مسابقه این هفته خودرا با تیم راسینك وایت در خانه خود انجام داد ودر یك دیدار حساس (۰ـ۱) حریف را مغلوب کرد.

نتایج تمام مسابقات این هفته باشگاههای بلژیك بدین شرح است: سنت گیلویز ۳ـ سنت ـ تراندا، شاربیك ۳ـ استاندارد لیژ ۱، چارلروی ۱ـ ف.سی. لیژصفر، لاگانتوز ۱ـ راسینك وایت صفر، استند صفر ـ بیورن صفر ، برینگن ۲ـ آندرشد ۲، لیرز ٤ـ وازگم ۱، بیرشوت ۳ـ اف. سی . بروکسل .

جدول رده بندی : ۱ـ استاندارد ۲۰ امتیاز ۲ـ گانتوز ۱۹ امتیاز ۳ـ بیرشوت ۱۷ امتیاز ٤ـ اف.ـ سی. بروکسل ۱۶ امتیاز ۵ـ لیژ ۱۵ امتیاز .

مسابقات فوتبال قهرمانی باشگاه های آلمان غربی دیداری آسان انجام داد و تیم آخر جدول، هانوور را درخانه خود ملاقات کرد.

هانوور در دیداری یك طرفه در برابر مونشن گلادباخ پس ازاینکه دروقت اول (۰ـ۲) مغلوب شد در پایان وقت (۰ـ۵) مغلوب تیم پیشتاز مسابقات گردید .

مونشن گلادباخ بااین پیروزی اکنون تنها دوامتیاز از تیم قهرمان سال پیش مسابقات، بایرن مونیخ بیشتر دارد، ولی با وجود این دو امتیاز ، بایرن هر هفته خطری برای گلادباخ محسوب می شود. چون بایرن بایشت سر گذاشتن چند هفته ناکامی پیاپی را بخاطر آسیب دیدن چند چهره خوب این تیم، اکنون بار دیگر بروز های خوب خود بازگشته است .

بایرن این هفته ، درهامبورك برابر تیم قدرتمند هامبورك که این هفته در جدول جای هفتم را دارا می باشد ، مسابقه داد و (۱ـ۲) پیروز شد. نتیجه وقت اول مسابقه (۱ـ۱) مساوی بود.

نتایج سایر مسابقات از این قرار است: بورشیا دورتموند صفر ـ هرتابرلین صفر، اینتراخت برانشویك باخ ۵ـ هانوور صفر، شالکه ۳ـ اوبرهازن صفر، وردربرم ۱ـ مونیخ ۱، بایرن مونیخ ۲ـ هامبورك ۱ ، اینتراخت فرانکفورت صفر ـ کلن صفر، روتوایس اس صفر ـ دویز ـ بورك صفر ، کیسرسلاترن ۳ ـ اشتوتگارت ۲.

جدول رده بندی : ۱ـ مونشن ـ گلادباخ ۲۳ امتیاز ۲ـ بایرن مونیخ ۲۱ امتیاز ۳ـ کلن ۲۰ امتیاز ٤ـ هرتابرلین ۱۹ امتیاز ۵ـ شالکه ۱۸ امتیاز ۶ـ دورتموند ۱۷ امتیاز ۷ـ هامبورك ۱۶ امتیاز ۸ـ اشتو ـ تگارت ۱۵ امتیاز ۹ـ روتسوایس اس و کیسرسلاترن ۱٤ امتیاز ۱۱ـ اوبرهازن ، برونشویك ، اینتراخت فرانکفورت ودویزبورك ۱۳ امتیاز ۱۵ـ هانوور ۱۲ امتیاز

*** بلژیك**

مسابقات فوتبال قهرمانی باشگاه های بلژیك نیز سیزدهمین روزخود را اینهفته با یك شگفتی بزرك پشت سر گذاشت . چون تیم پیشتاز مسابقات استاندارد لیژ که در دور دوم مسابقات فوتبال قهرمانی باشگاههای اروپا برتیم رئال مادرید پیروز گردید، این هفته درستاربیك (۱ـ۳) مغلوب تیم این شهر گردید .

پیروزی شاربیك بر استاندارد لیژ از آن جهت بیشتر در خور توجه است که در وقت اول استاندارد (۰ـ۱) برحریف پیشی داشت ، ولی در وقت دوم استاندارد با تمام قدرت خود مغلوب مهاجمین حریف شد و سه بار دروازه خود را از دست داد .

استاندارد با این باخت گذشته از دو امتیازی که از دست داد موقعیت خودرا نیز درصدر جدول در معرض خطر قرار داد، چون تیم گانتوز اکنون با نوزده امتیاز ، یعنی یك امتیاز کمتر از استاندارد در رده دوم جای دارد . گانتوز مسابقه این هفته خودرا با تیم راسینك وایت در خانه خود انجام داد ودر یك دیدار حساس (۰ـ۱) حریف را مغلوب کرد.

نتایج تمام مسابقات این هفته باشگاههای بلژیك بدین شرح است: سنت گیلویز ۳ـ سنت ـ تراندا، شاربیك ۳ـ استاندارد لیژ ۱، چارلروی ۱ـ ف.سی. لیژصفر، لاگانتوز ۱ـ راسینك وایت صفر، استند صفر ـ بیورن صفر ، برینگن ۲ـ آندرشد ۲، لیرز ٤ـ وازگم ۱، بیرشوت ۳ـ اف. سی . بروکسل .

جدول رده بندی : ۱ـ استاندارد ۲۰ امتیاز ۲ـ گانتوز ۱۹ امتیاز ۳ـ بیرشوت ۱۷ امتیاز ٤ـ اف.ـ سی. بروکسل ۱۶ امتیاز ۵ـ لیژ ۱۵ امتیاز .

جری کواری در روند هفتم ناك اوت شد!

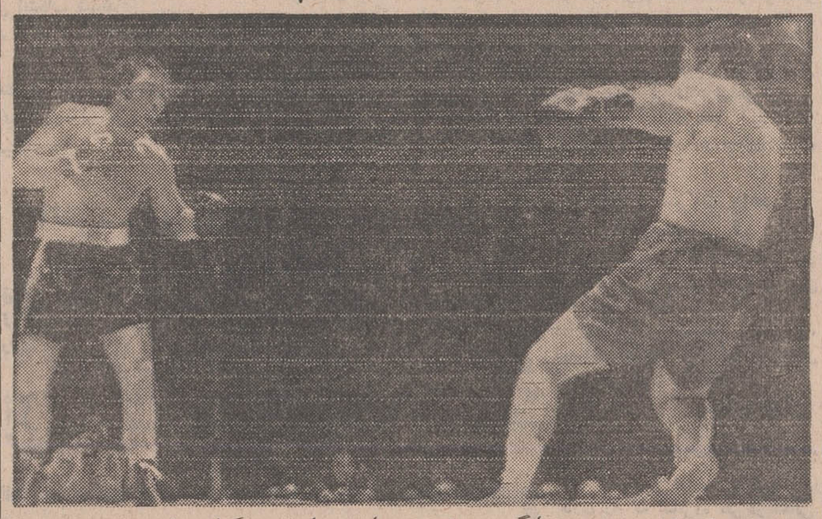

نیویورك (آمریکا)

روز گذشته در استادیوم «مادیسون اسکوئر گاردن» نیویورك جرج چوالووجری کواری دو قهرمان صاحب نام دسته سنگین وزن بوکس حرفه ای امریکا ، نبردی هیجان انگیز و سخت در برابر هم انجام دادند !

در این مسابقه جورج چوالو برابر کواری پیك پیروزی بزرك دست یافت و موفق شد در روند هفتم مسابقه با یك ضربه هوك چپ حریف قدرتمند خود را مغلوب کند. کواری با همین ضربه نه تنها ناك اوت شد ، بلکه قادر به بلند شدن از کف رینك نگردید و بکمك چند تن دیگر از رینك به بیرون انتقال داده شد ، عکس این دورا لحظه ای نشان میدهد که درراند پنجم مبارزه میکنند .

بخاریهای برقی

توشیبا

در طرحهای مختلف ـ با کلید ضد خطر و حرارت مطبوع

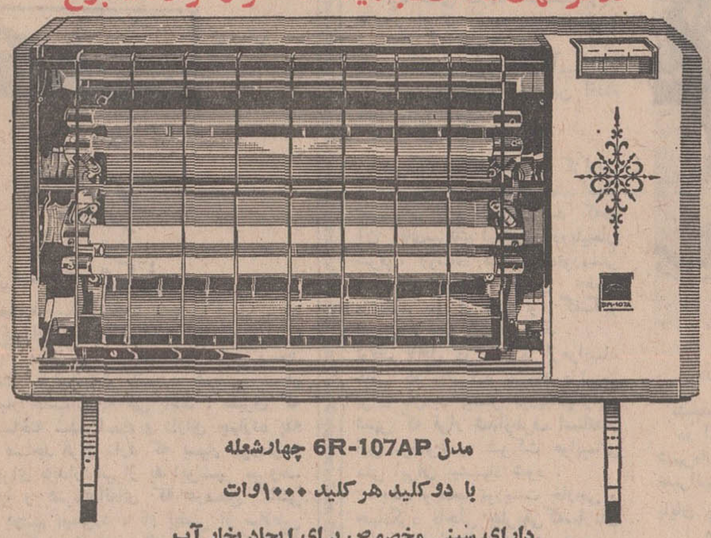

مدل 6R-107AP چهارشعله
با دو کلید هر کلید ۱۰۰۰ وات
دارای سینی مخصوص برای ایجاد بخار آب

بخاریهای برقی توشیبا مجهز بکلید ضد خطر است که در موقع خاموش کردن بخاری هردورشته برق راقطع می نماید.
بنابراین دست زدن بآن هیچگونه خطری ندارد.

مدل SR-618P
دوشعله ۱۰۰۰ وات

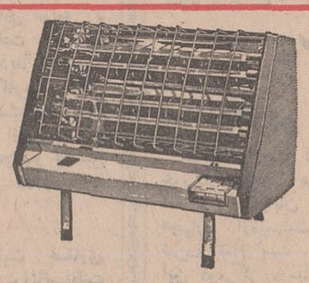

مدل SR-645P
چهارشعله ۲۲۰ ولت ۲۰۰۰ وات

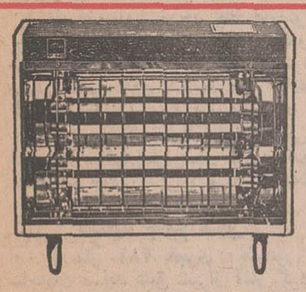

مدل SR-660P
دوشعله با دو کلید (هر کلید ۵۰۰ وات)

توشیبا سازنده بیش از ۶۰۰۰ نوع لوازم الکتریکی والکترونیکی Toshiba

گروه محصولات شرکت سهامی جیپ

استیشن آهو

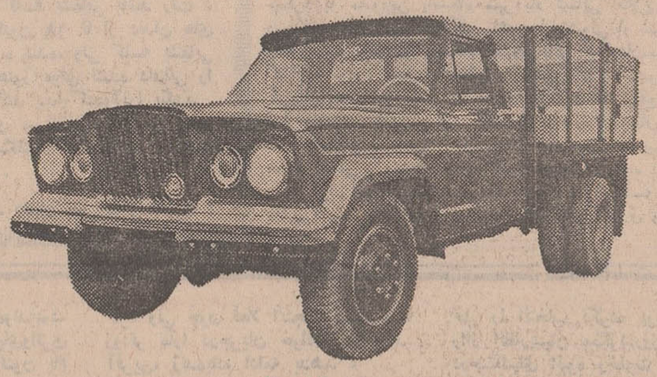

سیمرغ ۲۰۰۰ بظرفیت ۲ تن

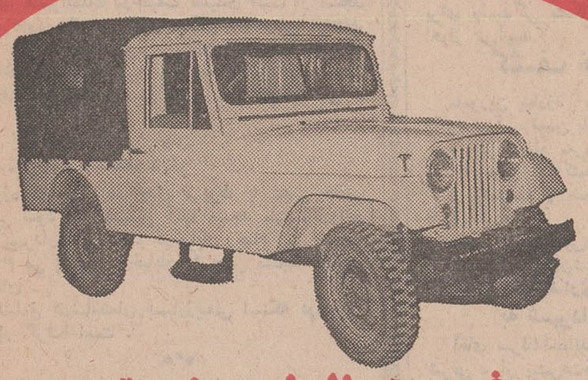

سیمرغ ۵۰۰ بظرفیت نیم تن
با یك و دو دیفرنسیال

شرکت سهامی جیپ
اولین کارخانه سازنده اتومبیل
وپیشرو صنعت اتومبیل سازی در ایران

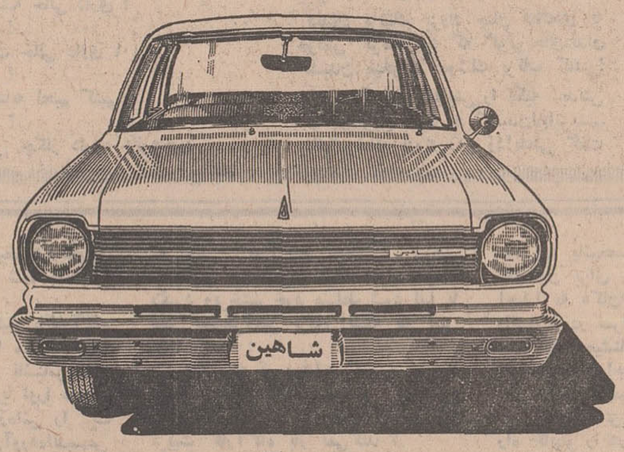

سیمرغ ۱۰۰۰ بظرفیت یك تن

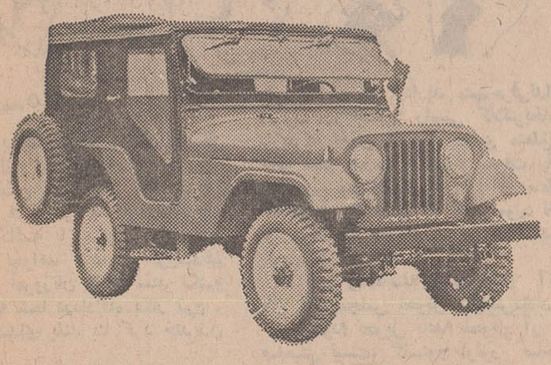

شهباز کالسکه ای دو دیفرنسیال

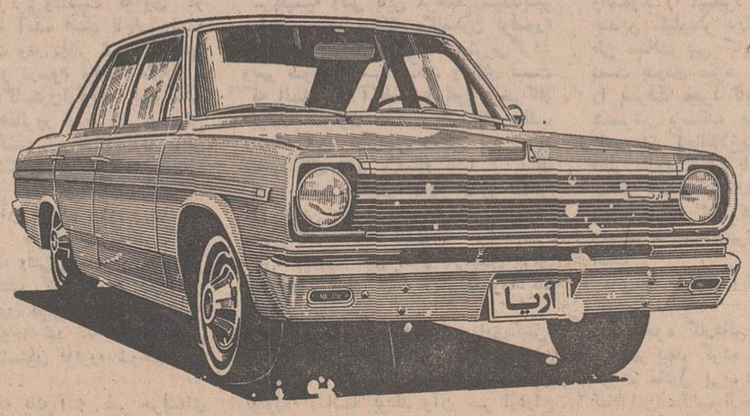

شهباز کروکی دو دیفرنسیال

نمایندگان اطلاعات
در خدمت مردم

صفحه ۸
یکشنبه ۲۳ آذرماه ۱۳۴۸
شماره ۱۳۰۶۷

سرپرست سازمان جلب سیاحان آذربایجان ضمن سخنانی گفت:

برای سیل «توریسم» باید کانال کشی کرد!

یك یادو مهمانخانه ۹۰۰ اطاقی برای توریستها درتبریز ساخته‌خواهدشد

«توریسم» سیلی‌است‌که روزبروز توریستها قرار گیرد. صحیح‌نیست بیشتر به‌کشورهای مختلف ازجمله اسپانیا، سوئیس، اطریش، ترکیه‌و ایران روی می‌آورد. باید از این سیل مفید نهایت استفاده را کرد وبرای بهره‌برداری بیشتر از آن کانالهائی بطرف ابنیه و اماکن تاریخی وباستانی کشورایجادنمود.

در آذربایجان آثار باستانی زیادی وجود دارد از جمله‌کلیسای «طاطاوس» که میتواند مورد توجه جهت جهانگردان داخلی، آمادگی برای گسترش امر جهانگردی در شود ونشریه‌هائی نیز تهیه گردد منطقه آذربایجان.

خبرنگار ما در گزارش خود آبهای معدنی «سرعین» وغیره و افزود: قراراست‌یك یادومهمانخانه درياچه رضائیه به‌تمام مردم کشور نیمصد اطاقی در شهر تبریز ایجاد اعلام گردد.

هائی داریم وباید بکوشیم که تبریز ازبعضی جهات دست نخورده‌مانده است.

در نظر است از هفت پرواز هواپیماهائی که به ترکیه میروند لااقل دو پرواز آنرا در تبریز متوقف کنیم تا توریستها بتوانند بیشتر از این شهر دیدن کنند.

آقای سرلك استاندار آذربایجان شرقی، ضمن اظهار خوشنودی از شرکت روسای شرکتهای‌توریستی ایران دراین جلسه گفت:

باید سعی نمودتا شخصیت‌بزرك تاریخی ایران را به دنیاشناسانیم.

استاندار آذربایجان شرقی، در پایان سخنان خود، اظهارامیدواری کرد، نتایج حاصله از این اقدام مفید واقع شود.

**

تشکیل سمینار

خبرنگار ما در تبریز گزارش داد: سپس سمیناری برای اتخاذ تصمیمات لازم تشکیل شد که‌در آن آقای‌سرلك استاندارآذربایجان شرقی، روسای شرکتهای‌توریستی و روسای ادارات تبریز حضور داشتند. پس از بحث و گفتگو تصمیمات زیر گرفته شد.

توقف لااقل دو هواپیما ازهواپیماهائی که به‌ترکیه میروند درتبریز. برای بازدید بیشتر توریستهاازاین شهر که قرار شدازطرف استاندار این موضوع به شرکت هواپیمائی ملی ایران پیشنهاد شود.

جلب وجذب توریست خارجی و جهانگرد داخلی بطریقی که‌سازمان جلب سیاحان استان پیشنهاد می‌کند.

ایجاد کلوپهای شبانه در تبریز وفراهم آوردن وسایل سرگرمی توریستها.

تشکیل یك آژانس توریستی‌در تبریز و پیشنهادات لازم به مرکز

بازرسان شاهنشاهی وشکایات مردم مشهد

در جلسه معارفهٔ بازرسان شاهنشاهی اعزامی‌به استان خراسان ،چگونگی طرح شکایات مردم مشهد، مورد بررسی قرار گرفت.

در این جلسه که آقای پیرنیا استاندارخراسان، تیمسار سرلشگر مخاطب رفیعی فرمانده لشگر ، شهردار مشهد و گروهی از مدیران کل ومسئولان‌سازمانهای اداری حضور داشتند ، تیمسار سپهبد نصرالهی رئیس هیات بازرسی شاهنشاهی اعزامی به‌استان خراسان ، وظایف هیات را تشریح کرد ودر پایان چندتن از معتمدین محلی برای همکاری بابازرسان شاهنشاهی انتخاب شدند.

همچنین تیمسار سرلشگر چمن‌آرا معاون‌هیات‌بازرسی شاهنشاهی ، پیرامون ماموریت بازرسان و نحوه تسلیم شکایات از طرف مردم ، مطالبی بیان‌داشت.

عکس بالا ، تیمسار سپهبد نصرالهی رئیس‌هیات بازرسی شاهنشاهی اعزامی به خراسان ،رادر حال سخنرانی و تشریح وظایف هیات مذکور نشان‌میدهد. آقای پیرنیا استاندار خراسان ، تیمسار سرلشگر مخاطب رفیعی فرمانده لشگر خراسان درردیف جلو دیده میشوند.

استعفای شهردار

صبح دیروز آقای حسین‌سرکشیك شهردار انتخابی رامسر که از طرف انجمن شهر خرم‌آباد لرستان‌بسمت شهردار آن شهرستان انتخاب شده است ، از سمت قبلی خود استعفا کرد و رهسپار خرم‌آباد گردید .

دروازه‌قرآن «آریامهر» دریزد

باهزینه سه میلیون و۸۰۰ هزار ریال‌ساخته میشود

اولین جلسه هیات بانیان‌ساختمان دروازه قرآن آریامهر یزد با حضور آقای دبیران فرماندار کل یزد و اعضای این هیات تشکیل شد .

دراین جلسه آقایان تبریزی‌زاده رئیس و اکبرملك عضو هیئت مذکور، پیرامون ساختمان‌دروازه قرآن صحبت کردند

آقای تبریزی‌زاده ضمن مطالبی اظهار داشت : باکمك مردم خیرو نیکوکاریزد و روسای کارخانجات این شهر ، مبلغ یکمیلیون و ششصد هزار ریال ، جمع آوری گردیده و قسمتی از ساختمان دروازه قرآن پایان یافته است . برای اتمام ساختمان مذکورمعادل ۲ میلیون ریال دیگر هزینه‌پیش‌بینی‌شده، که امید است باحمایت فرمانداریکل وهمت مردم خیر و نیکوکار یزد ، جمع آوری گردد.

خبرنگار مادر یزد ، گزارش داد: درجلسه مذکور، آقای‌دبیران فرماندارکل یزد، برای ساختمان دروازه قرآن یزد وعده داد که‌از هرگونه کمکی مضایقه نخواهد کرد . دروازه مذکور در سه کیلومتری یزد احداث میگردد و امیداست با تامین بقیه بودجه ، ساختمان مذکور تکمیل گردد . همچنین یك بلوار بسیار زیبا ، دراطراف احداث می شود .

دراین جلسه مقرر شد ، تا نتیجه‌نهایی، هربانزده روزیکبار جلسه‌ای دراین مورد تشکیل شود .

انجمنهای خیریه‌و تعاون اجتماعی خراسان

ششمین جلسه هیات موسس شورایعالی انجمن‌های خیریه وتعاون اجتماعی خراسان ، با حضور آقای پیرنیا استاندار ، در محل آستانقدس رضوی تشکیل شد.

آقای پیرنیا در این جلسه اظهار داشت : هدف از تشکیل این شورا آن است که کار مردم به دست خود مردم‌انجام شده و هرطبقه‌و صنفی با تشکیل انجمن‌های خیریه محلی و صنفی نسبت به تامین نیازمندیهای خود اقدام نمایند.

آقای پیرنیا سپس از دادستان استان وسایر اعضای هیات‌موسس که در غیاب وی ، این کار را باعلاقمندی دنبال کرده‌اند تشکر کرد .

آنگاه برای انتخاب اعضای هیات مدیره اخذرای بعمل آمد و ۱۲ نفر اعضای اصلی ، سه نفر اعضای علی‌البدل و دو نفر به سمت‌بازرسان شورا انتخاب شدند.

انتخاب هیات موسس شورایعالی

۲۰ هزار شماره جدید تلفن

باایجاد دو مرکز مجهز، به تلفنهای فعلی‌تبریزاضافه میشود

ساختمان دومرکز جدید تلفن خودکار بظرفیت هرمرکز ده‌هزار شماره ، درخیابان های پهلوی و «چهارم اردیبهشت» تبریز در شرف اتمام است . گفته میشود این دومرکز درسال آینده مورد استفاده قرارمیگیرند بابهره‌برداری ازاین دومرکز ، درمرحله اول ، ششهزار شماره به تعداد شماره تلفن های فعلی شهر تبریز اضافه می شود .

خبرنگار مادر تبریز گزارش داد : همچنین بزودی ساختمان مرکز تلفن خودکار اردبیل به اتمام میرسد و این مرکز ، خواهد توانست تااواخر سال جاری ، در مرحله اول سه هزار شماره‌تلفن خودکار دراختیار مشترکین قرار برداری قرار گیرد .

کار نصب دستگاه های تلفن خودکار اردبیل ، بسرعت پیش میرود و پیش‌بینی میشود ، حتی زودتر از موعد مقرر مورد بهره‌برداری قرار گیرد .

آتش‌سوزی دربازار نرگسیه ساری

بعدازظهر پریروز چهارباب مغازه خرازی ، رنك فروشی ، بزازی قصابی متعلق به آقایان جویباری ، خزائلی ، ابتهاج و مجیدیان دربازار نرگسیه ساری دچار آتش سوزی گردید و کلیه اثاثه مغازه‌ها از بین رفت .

بنابگزارش خبرنگار ما در ساری : حریق پس از سه ساعت‌توسط ماموران شهرداری و آتش نشانی خاموش شد و چون گفته میشد که آتش سوزی عمدی بوده است . یکی از صاحبان مغازه‌ها موقتا بازداشت گردید.

افتتاح شرکت واحد اتوبوسرانی قم

صبح پنجشنبه گذشته ، شرکت واحد اتوبوسرانی قم ، طی مراسمی کار خود را آغاز کرد.

در این مراسم فرماندار ، شهردار، روسای ادارات و اعضای انجمن شهر قم حضور داشتند.

سك هار بندر پهلوی

وسیله اتومبیل کشته شد !

ماموربن اداره بهداشت بندر پهلوی پس از ٤ روز فعالیت ،سك هاری را که شانزده نفر از اهالی بندر پهلوی را گزیده بود ، وسیله اتومبیل از پای درآوردند .

بنابگزارش خبرنگار ما در بندر پهلوی : این سك چهار روز پیش در بندر پهلوی ۱۵ نفر را گزید و متواری شد .

پلیس و ماموربن بهداشت بندر پهلوی به‌تعقیب سك‌هار پرداختند ولی اثری از آن بدست نیامد، سك‌هار ، نیمه‌شب پریشب مجددا یکنفر را گزید و فرار کرد ! ماموربن سرانجام باتلاش زیاد ، سك هار را پیدا کردند و بااتومبیل به تعقیب آن پرداختند سك‌هار وسیله اتومبیل ماموربن بهداشت ، از پای درآمد ، کسانی که وسیله این سك گزیده شده بودند، فعلا در بیمارستان تحت درمان قرار دارند.

ادعای مالکیت دربارهٔ زمین واگذاری شهرداری تبریز

چندتن از ساکنین تبریز ، مدعی مالکیت زمینی شدند که از طرف شهرداری جهت ساختمان و نصب دستگاههای تلویزیون واگذار شده است .

شهرداری تبریز ، برای ساختمان مرکز تلویزیون و نصب دستگاههای آن ، قطعه زمینی واقع در مجاور سازمان آب و برق تبریز واگذار کرد .ولی عده‌ای از اهالی این شهر با مراجعه بمقامات‌مسئول مدعی شدند که زمین متعلق به آنها است.

آقای دکتر حمید وارسته شهردار تبریز به خبرنگار ما در این شهر اظهار داشت: آنچه مسلم است زمین مربوطه را سازمان آب‌وبرق آذربایجان در اختیار شهرداری گذاشته است و ما آنرا به تلویزیون واگذار کردیم . حال اگر کسی ادعای مالکیت زمین مزبور رادارد ،از طریق قانون اقدام خواهد شد

۱۴ یخچال وماشین لباسشوئی

دریکی از مغازه‌های میدان خراسان کشف شد

تعداد دوازده دستگاه یخچال و دو دستگاه ماشین لباسشوئی که از شرکت پارت ماشین واقع در جاده کرج بسرقت رفته بود، دریکی از مغازه‌های میدان خراسان ، وسیله ماموربن کلانتری ۱۴ پیداشد!

خبرنگار ما در شمیران گزارش داد: روزگذشته شخصی بنام غلامعلی عزیز نصرت که خود را وکیل شرکت «پارت ماشین» معرفی میکرد به ماموربن پاسگاه مهرآباد شمالی اطلاع داد که تعداد ۱۲ دستگاه یخچال ودو دستگاه ماشین لباسشوئی از شرکت مزبور بسرقت رفته است، ماموربن پاسگاه بانشانی‌هائی که «غلامعلی» در اختیار آنان گذارده بود ، محل یخچالها و ماشین‌های لباسشوئی مسروقه را پیدا کردند، چون این محل در حوزه کلانتری ۱۴ واقع در میدان خراسان قرار داشت ، ماموربن این کلانتری بااجازه دادستان ، درمغازه موردنظر را شکسته و یخچالها و ماشین‌های لباسشوئی را بیرون آوردند ولی از سارق اصلی و صاحب مغازه اثری بدست نیامده است !

قرار است وسائل مسروقه باتنظیم صورتجلسه به شرکت «پارت ماشین» مسترد گردد و فعالیت برای یافتن سارق و صاحب مغازه‌ادامه دارد.

کاسه بشقابی، دندانیزشکشد!

سزوغات اسفراین

آ ی کاسه بشقاب میزنیم ... . شکسته، بشقاب شکسته میخریم.. دندون می‌کشیم !

شیشه خالی... پیت‌خالی، بشقاب‌شکسته میخریم وبند میزنیم... آقتابه‌لحیم می - کنیم.... دندونم می‌کشیم ...

کفش کهنه. لحاف کهنه می‌خریم ... دندون‌های خوب میکشیم !

(دختر بچه که از فرط ناراحتی و درد بخود می‌پیچید از شنیدن صدای کاسه بشقابی، یکمرتبه ازجاپرید ومثل اینکه دنیا را باو داده باشند مادرش را صدا کرد) .

- مادر... مادر جان! دکتر اومد!زود صداش کن بیاد تو. محض رضای خدا نگذار رد بشه. من مردم ازدندون‌درد . مادر ذوقزده ازجا برخاسته و بطرف کوچه رفت :

-آهای کاسه بشقابی !

- بعله خانوم. بشقاب شکسته داری ؟

- نه !

- کاسه ترك‌خورده داری؟

- نه !

- شیشه خالی داری ؟

- نه !

- پیت خالی داری ؟

- نه !

- آقتابه لحیم کنیم.

- نه !

- پس چکار داری خانوم‌جون .

- قربون دست آقاجون.میخواستم‌این دندون بچه‌مو بکشی. داره ازدرد زار میزنه !

(کاسه بشقابی که انگار چهل‌سال‌در مورد کشیدن دندان تبحردارد، خرجینش را گذاشت زمین وبطرف دختربچه‌رفت.)

- کدوم دندونت درد میکنه کوچولو ؟

- این‌یکی درد میکنه .

- خیلی‌خوب. ناراحت نباش‌الان برایت درش میارم .

(بعد به‌مادر بچه گفت)

- خانوم بی‌زحمت یك تکه نخ ابریشم بمن بدین .

(مادر که میدید بچه‌اش عنقریب‌ازدرد دندان راحت میشود گفت)

- الهی که خدا خیرت‌بده‌کاسه‌بشقابی جون. درد وبلات بخوره توسر هر چی لااله الی‌الله ....!

دندان پزشك ماهر که دکترای خود را ازدانشگاه کاسه بشقاب فروشی‌گرفته بود و چهار سال آسیستان بیمارستان سیار «اوستاعلی بندزن» بوده،نخ‌ابریشم را برداشت وچون فاتح بزرك، آنرا به یکی از دندان‌های دخترك بند کرد !

دندان پزشك بزرك چنان قیافه‌ای به خودش گرفته بود که گوئی‌بجای‌دندان کشیدن میخواهد موشك پرتاب کند !

سرنخ راگرفت، پاهایش را تکیه بدنش کرد وشروع کرد به کشیدن‌نخ‌ابریشم. دندانپزشك بزرك زور زدا یاعلی گفت

دوباره زورزد، ولی دندان کنده نشده ! بالاخره مادر دخترك که‌ناظرجریان بود، بکمك دندان پزشك آمد! لحظه‌ای دو نفری نخ‌را کشیدند ولحظه‌ای‌بعدونفری از عقب خوردند زمین !

دندانپزشك بزرك، با غروری آمیخته‌به شادی، دندان کنده شده را از سر نخ گرفت وبه‌مادر طفل نشان داد !

طفل معصوم که فکر نمی‌کرددرشمر- های دیگرکاسه‌بشقابی‌هایش دندان‌کشی نمی‌کنند، ابتدا ازاینکه از دست دندان ناجوانمرد راحت شده بود اظهار خوشوقتی کرد، ولی بعداز چند دقیقه‌که کاسه بشقابی بادریافت حق‌الزحمه رفته بود، دخترك تازه متوجه شد که‌ای داد بیداد، دندان کشیده شده، آن نیست که درد میکند، و مردك کاسه بشقابی دندان مجاور را بجای دندان‌اصلی‌اشتباه گرفته است !

در نتیجه مجددا جیغ وداد‌دخترك‌شروع شد، ومادر دوباره دنبال دندانپزشك که همان مردك کاسه بشقابی باشد رفت .

خلاصه تاکنون ۱۸ تا از دندان های دخترك کشیده شده، ولی کاسه بشقابی دندانپزشك هنوز موفق نشده دندانی را که درد می‌کند بیدا کندوآنرا بکشد .

راستی آقای سوغاتچی، کاشکی اینجا بودی بما میگفتی کدامیك از دندان‌ها درد می‌کند .

سوغاتچی - دندان عقل مادر دخترك !

پلیس درصحنه

-۷۵-

مائو که بسخنان‌برتران سخت‌کنجکاو شده بود، ازاو پرسید :

- حالا ممکن است تاقبل از رسیدن پلیسیه شما هرچه میدانید برای‌ماتعریف کنید، یقین‌داشته باشید پلیس گفته‌های شمارا ثبت نخواهد کرد ومن قول‌میدهم از حرفهای امروزتان اتخاذ سند نکنم‌و آنها را علیه شما درداگاه بکار نبرم .

برتران بصدای بلند بنا کرد خندیدن و گفت :

- پس شما تصور میکنید سکوت من بدین‌علت است؟ خیر، من‌منتظرم «پلیسیه» شخصا همه‌چیز را برایتان تعریف کند ولی حالاکه اصرارداریدمنهم‌حرفی‌ندارم وبرویم سرداستان: راستی کلانتربخاطر دارید که روزی اتومبیل دوفین متعلق‌به خانم معلم مدرسه «کاپیتو» بسرقت رفت و دوروز بعد ژاندارمها آنرا در منطقه گودی دور از چشم که کمتر مورد نظر بود درحالیکه قطره‌ای بنزین نداشت‌پیدا کردند ؟

- بلی، وبلافاصله دستور دادم آنرا طبق صورتمجلس تحویل صاحبش‌دادند .

- مقصودم تحویل یاعدم تحویل آن به صاحبش نیست، گاستون لوفور صاحب جنازه‌ایکه آنشب در بنگالو پیدا شد ، همانروز بااتومبیل مسروقه به «کاپیتو» آمده وبا خانم واندەولد ملاقات کرده‌بود.

- غیرممکن است. یعنی‌میخواهید‌بگوئید این موضوع را «پلیسیه» شما به‌تنهائی کشف کرد ؟

- بلی اگر بجای‌اوهروکیل یاکارآگاه تازه‌کار بود همین کار را میکرد. ابتدا او میخواست بداند مقتول ناشناس رادر محل «بنگالو» کشته‌اند ویا اورا درجای دیگر بقتل رسانیده وجنازه‌اش را با اتومبیل مسروقه بدانمحل‌آورده‌اندسپس بشهرداری کان که دومین ازدواج‌والری در دفاتر ثبت‌شده‌بود، مراجعه‌کردومحل تولد اورا پیداکرد ودانست که وی در «رونیون» بدنیا آمده است ناچار به زادگاهش رفت ودر دفاتر شهرداری‌آنجا ازدواج اول او درسوم نوامبر ۱۹۳۸ با مردی به‌نام «گاستون‌لوفور» ثبت شده بود، حلقه راهمانروز صبح پس ازبیهوش آمدن و بازگشت از جنگل که برای اولین‌بار «درینگالو» چشمش به جنازه مقتول ناشناس افتاد از انگشت اوبیرون آورد. داخل آن حروف «واو» و «ك»حك شده بود که حروف اول «والری» و گاستون است، وقتی پلیسیه از روی‌دفاتر شهرداری کشف کردکه نام شوهراول والری «گاستون لوفور» بوداز روی‌همین حلقه فورا متوجه شد که مقتول کسی جز همان «گاستون لوفور» شوهر اول والری نیست .

بواور ازاینکه یك آدم غیر حرفه‌ای باو درس کارآگاهی میداد ، سخت خشمگین بود ونمیتوانست جلوی خودرا بگیرد وبرخشم خود مسلط شود لذا با لحن تمسخرآمیز برای اینکه باو نیش بزند گفت :

- بابا‌ایواله تو ورفیقت کت « شرلوك هلمس» را از پشت بسته‌اید. رفیقت‌چرا بجای خدمت نزد «واندەولد» یك‌موسسه تربیت کارآگاه باز نمی‌کند ؟

«برتران» بی‌آنکه به‌نیش غولی«بواور» اعتنا کند، بگفته خویش ادامه داد

- پلیسیه وقتی باین مرحله رسیددیگر برایش مسلم بودکه «گاستون لوفور» بینوا دره بدره بدنبال همسرش‌می‌گردد وبهر سوراخی سر میکند ونیازی نیست که انسان کارآگاه ویا بقول سرکار «بواور» شرلوك هلمس باشدتااین‌مطلب رادرك کند. چه‌کسی ممکن بود بیاد «لوفور»های فقیر وگمنام باشد و بداند که آن زن خالدار سابق امروز همسر بزرگترین و ثروتمندترین میلیاردر «سوپرکان» گشته است ؟

مرد بیچاره هیچ منبع درآمدی برای سعادتمند کردن همسرش‌در شهرزادگاه خویش نداشت .

موقعیکه ژرژ پلیسیه‌به شهرداری«نیس» مراجعه نمود همان‌اطلاعاتی رادراختیارش گذاشتند که قبلا دراختیار «گاستون لوفور» گذاشته بودند وآن خبر ازدواج «والری» باشخصی به‌نام «واندەولد»بود، گاستون برای پیدا کردن ردپای‌والری اجبارا به «کان» آمد زیرا اکنون نام واندەولد در سراسر کشور معروف بود وهمه اورا میشناختند اما وقتی به قصر «ارومانگو» مراجعه نموده‌اطلاع‌پیدامیکند که صاحبان قصر به‌مزرعه ییلاقی خود در «کاپیتو» عزیمت نموده اونیز ناچار راه کاپیتو را دربیش گرفته وتا آخرین دینارش رابابت کرایه میپردازد. وقتی به «کاپیتو» میرسد وسراغ‌مزرعه ییلاقی واندەولد را میگیرد میبیند مجبور است چندین کیلومتر دیگر طی کند ،برای طی مسافت بین کاپیتو ومزرعه ییلاقی دست بدزدی میزند واتومبیل خانم معلم را بسرقت میبرد تابدانوسیله خودرا به همسرش برساند، حالاچه معجزه‌ای رخ داده واز کجااطلاع‌پیدا کرده که‌صاحبان قصر «ارومانگو» باین نقطه دورافتاده ییلاقی آمده‌اند، خدا میداند . زیرا همانطور که گفتم هیچکس اورا درحول وحوش عمارت شهری واندەولد ندیده است .

مائو با ظرافت وباریك‌بینی مخصوص گفت :

- معجزه کارهائی است که «پلیسیه» از آن ببعد کرده وتوانسته است به هویت مقتول پی‌ببرد. بدیهی‌است‌درباره تمام این مطالب ازخود اوتحقیق خواهیم کرد ولی چون فعلا اینجا نیست شما زودتر مارا درجریان حوادث بگذارید. آفرین، زنده‌باد، ادامه بدهید !

- نمیدانم چرا دیرکرده زیرا قراربود دراین لحظه اینجا باشد و با اظهارات مستندش مرا ازشرائینها (اشاره‌بدستبند) خلاص کند .

«مائو» دست درجیب‌کرد وکلیددستبند را بیرون آورد وگفت :

- اگر ناراحتی شما بخاطر اینست ، هم‌اکنون شما را ازشرش خلاص میکنم (ودستبند را گشود) حالا ادامه میدهید.

-بالاخره گاستون‌لوفور بااتومبیل‌مسروقه به مزرعه ییلاقی واندەولد رفته و همسر سابقش را پیدا میکند، وقتی میبیند بازدواج آدم مقتدری درآمده چاره‌ای جزاینکه یکی ازدوراه حل را انتخاب کند نداشت، یا فداکاری کند وخودرا از صحنه زندگی همسرش که دراوج خوشبختی‌بود،پنهان نماید وبرای همیشه ناپدیدشودوهمسرش را باروزهای طلائیش بحال‌خود گذارد و یااز طریق مراجع رسمی وقانونی اقدام به‌فسخ ازدواج‌دوم کندوازدواج «ویلهلم واندەولد» راابطال نماید .

- دراینصورت لازم‌بود خودرابه‌واندەولد نشان دهد وهویت خودرا نزد او فاش سازد .

- بله، اما چون هنوز هیچیك ازدوراه حل را انتخاب نکرده بود اجبارا خود راراز انظارپنهان میکرد.روزها چندساعتی درجنگلهای انبوه وخلوت «استرل» قدم میزد ...

- صحیح!

- تا دریك فرصت مناسب خودرادرسر راه «والری» قرارداد. بایستی انسان در آنجا میبود واین صحنه رامیدید . در اینجا باخود والری است که آن‌صحنه را تعریف کند که ازدیدن اوچه حالی بوی دست داد ؟

دست وپایش را گم‌کرد؟ عقل‌ازسرش پرید؟ ابدا واصلا. نه‌عقل از سرش‌پرید ونه‌دست وپایش را گم کرد، با او در همان محل قرار ملاقات گذاشت . روز بعد دروعده‌گاه جنگلهای «استرل» با شوهر سابقش ملاقات کرد . بقدری تظاهر به خوشحالی کرد که مرد بیچاره نتوانست در عشق اوتسبت بخود کمترین تردیدی حاصل کند. والری آیاوقت‌آن نرسیده که بقیه ماجرا راخودت تعریف کنی وبگوئی چگونه از دیدن او عشق دیرینت ظاهرا نمایان گردید ؟

وقتی سکوت والری را دید،ادامه داد:

- حتی عملا هم باو ثابت کردی که این عشق راهمچنان از سالیان دراز در قلب خویش حفظ کرده‌ای. روزهای‌بعد که بسراغش‌میرفتی از زندگی‌وهماغوشی با «دیومهیبی» چون واندەولد اظهار تاثر مینمودی، نه ؟

خیابان روشن «اردکان» اسفالت شود

خیابان روشن «اردکان» خاکی است و چون محل عبور ومرور وسائط نقلیه و گروه کثیری از دانش آموزان مدارس این شهرستانست ،در آن گردو خاك زیادی تولید میشود و سلامت اهالی را به خطر میاندازد . چندی پیش موضوع اسفالت این خیابان در جلسه فرمانداری اردکان مطرح شد ولی هنوز در این مورد اقدامی‌بعمل نیامده‌است، چون ادامه وضع فعلی مغایر باابهداشت عموم میباشد واز طرفی باعث وقوع حوادث رانندگی میگردد ، لازم است برای شن ریزی و اسفالت خیابان روشن هرچه زودتر اقدام‌شود ،مطالب‌بالا راعده‌ای از اهالی اردکان «یزد» در دفترنمایندگی‌روزنامه اطلاعات عنوان کردند .

آموزگاران مبارکه و...

حقوق معوقه

در سال ۴۷ باستخدام‌اداره آموزش و پرورش مبارکه «اصفهان» درآمدیم و مدت یکسال است که بعنوان آموزگار دراین‌منطقه سرگرم خدمت هستیم‌اماتاکنون حقوق چند ماه از سال ۴۷ ما را نپرداخته‌اند، در اینمورد چند بار با مقامات مسئول تماس گرفتیم ولی نتیجه‌ای حاصل نشد. عده‌ای از آموزگاران سپاهی «مبارکه» که برای عنوان کردن مطالب بالابدفتر نمایندگی روزنامه اطلاعات مراجعه کرده بودند تقاضا کردند مسئولین‌اداره آموزش وپرورش‌استان اصفهان‌ترتیبی دهند که حقوق معوقه آنان پرداخت گردد .

شهبانو و روز مادر

شهبانو: روز مادر از نظر اجتماعی اهمیت زیادی دارد

تواضع ، فروتنی، فداکاری و درك درست تربیت کودك مهمترین وظایف یك مادراست وشهبانوی ایران سمبل این صفات نیکوست .

در سال گذشته علیاحضرت شهبانوی ایران در یك گفت و شنود مطالبی به خانم پری اباصلتی سر دبیر اطلاعات بانوان فرمودند که ما بعضی از نکات جالب آن را در اینجا نقل میکنیم:

علیاحضرت شهبانو درمورد روز مادر و بزرگداشت مقام او فرمودند : مراسم روز مادر و بزرگداشت مادر هم از لحاظ مملکتی اهمیت‌دارد و هم از نظر اجتماعی و به نظر من در روحیه مادران تاثیر فراوانی می بخشد. در این روز دختر ها ، پسر ها و بچه ها سعی میکنند باذوق و سلیقه خودشان هدیه ای برای مادر شان تهیه ببینند. به اعتقاد من‌دریافت این‌هدیه در مادران خیلی تاثیر دارد.

برای بچه ها هم‌روزمادر روز مهمی است، هم مادرشان را خوشحالتر می کنند و هم خودشان را.

در ضمن ، تجدید این مراسم هر سال سبب میشود که توجه به مقام مادر وقائل شدن احترامی را که‌شایسته وجود مادر است ، بیشترشود واجتماع و افراد ،مادررا بهتر می شناسند .

علیاحضرت شهبانودرمورد انتخاب مادر نمونه فرمودند : در روز مادر همانطور که می دانید مادر نمونه سال انتخاب می شود و من فکر می کنم که این موضوع مادران را تشویق می کند که بیشتر زحمت بکشند وفرزندانشان‌را بهتر تربیت کنند .

بقیه در صفحه بعد

کفش میرزابگیان
میرزابگیان بخاطر بزرگداشت روز مادر ۱۰٪ در جدیدترین مدل های کفش تخفیف داده است
خیابان حافظ نرسیده بچهارراه یوسف آباد تلفن ۶۶۴۱۲

هدیه‌ای ارزنده برای گرامی مادر
لوازم آرایش ژرمن مونتی
فروشگاه تیفانی
حافظ شمالی کاشی ۸۰ تلفن ۴۱۳۳۸

مؤسسه تزئیناتی روشه
دوخت ونصب انواع مختلف پرده های روز - نماینده انواع
کاغذ دیواری - پرده کرکره - پرده پارچه . نشانی خیابان شاه میدان محمدرضاشاه خیابان کندی نرسیده به میدان کندی تلفن ۹۵۱۷۰۳-۹۵۳۲۹۶-۹۵۷۰۰۰

چرخ خیاطی هسکوارنا
ساخت سوئد
ارزنده ترین هدیه برای مادر
خیابان شاه شماره ۲۶۴ تلفن ۶۸۸۸۵ ۴۹۹۷۹

کفش رکورد
مفتخر است که در محل جدید توانسته برای گرامی روز مادر بهترین و جدیدترین مدل های کفش را آماده وتقدیم دارد . خیابان شاه جنب کوچه لاله
کفش رکورد تلفن : ۶۱۳۲۲۱

ماشین لباسشوئی فریدولین
شایسته ترین هدیه برای مادر

هدیه روز مادر را از
دنیس تریکو
بزرگترین مؤسسه تهیه کننده پوشاک تریکو تهیه فرمائید نمایشگاه
خیابان پهلوی نرسیده به عباس آباد

عالیترین هدیه برای مادر
ماشین لباسشوئی اتوماتیک
سن جورجیو

چرخ گوشت تورمیکس
هدیه برای روز مادر

بهترین هدیه برای مادر
آب میوه گیری تورمیکس

PLASCO-KAR CO.
ما مادران را دوست میداریم
مادران همه ظروف ملامین پلاسکوکار را دوست دارند یک سرویس کامل ملامین بهترین وارزنده ترین هدیه برای مادران است

جاروبرقی فریدولین عالیترین هدیه برای مادر
نماینده انحصاری اتوتورمیکس
خیابان امیرکبیر - نبش سعدی تلفن ۳۰۱۰۲۹ - ۳۰۴۹۱۵

کاغذدیواری دکورا
یک لا قابل شستشو متر مربع ۲۰ ریال
دوبل برجسته قابل شستشو متر مربع ۴۰ ریال
بامراجعه به تلفنهای
۷۶۲۳۸۳-۲۴۰۸۰-۵۰۱۸۵
کاتالوگ مخصوص دکورا جهت مشاهده شما ارسال میگردد
دفتر کارخانه ونمایشگاه تخت جمشید مقابل سفارت آمریکا

مناسب ترین هدیه برای مادر
فریدولین یگانه دیگ زودپز بدون خطر

کانون کانونت
معروفترین دوربین های عکاسی جهان
بهترین وارزنده ترین هدیه برای مادران وعزیزان
نماینده انحصاری شرکت فتومتروپل
شرکت کانن خیابان نادرشاه
لاله زار جنوبی شماره ۶۲-۶۴ تلفن ۳۳۷۳۴۸ ۳۰۲۲۴۱
نرسیده به کلانتری ۵ تلفن ۶۲۹۲۹۳

فروشگاه فرش کیهان
انواع فرش - قالی - قالیچه های زیبا را در طرحهای متنوع وقیمتهای متناسب
بمناسبت روز مادر تهیه نموده است خیابان روزولت میدان ۲۵ شهریور تلفن : ۷۶۳۷۷۶

بک مهمانی خانوادگی
بافتخار روز مادر
در
جوجه کبابی حاتم

با هدیه‌ای ارزنده از
فروشگاه نیلی
جشن روز مادر را تبریک بگوئیم

فروشگاه نیلی
تهیه کننده انواع - تریکو - پالتو بارانی وغیره
خیابان فردوسی جنب بانک ملی تلفن ۳۱۳۸۵۵

لانون
بهترین هدیه برای مادر
عالیترین کیف های لانون
خیابان حافظ شماره ۸۸
تلفن ۶۷۵۷۶

اطوی برقی ناسیونال

پتوی برقی ناسیونال

چرخ گوشت ناسیونال

درجشن روز مادر
شکوفه نو
باشکوه ترین برنامه سال را تقدیم میکند.

عالیترین آتراکسیون در
شکوفه نو
بافتخار روز مادر

یک میهمانی باشکوه در
شکوفه نو
بپاس بزرگداشت روزمادر

حمیرا و یاحقی
دوستاره درخشان هنر ایران در
کاباره شکوفه نو

خاطره پذیرائی در
کاباره شکوفه نو
بمناسبت روز مادر
خاطره ای دلپذیر وجاویدان است

آهنگ های تازه یاحقی
باطنین گرم صدای حمیرا
یادآور پذیرائی در کاباره
شکوفه نو

از جدیدترین پارچه های مدروز
ترمه سه راه شاه
هدیه روز مادر را انتخاب نمائید

دوستداران مادر
برای تهیه هدیه روز مادر به
کیمونو سری میزنند
پهلوی چهارراه شاه تلفن : ۶۰۴۳۴

روتختی قابل شستشوی الیزابت
بهترین هدیه برای مادر
الیزابت تهیه کننده وفروشنده انواع فرش ماشینی، پرده کرکره وکاغذ دیواری
بلوار الیزابت غربی بین امیرآباد وجمشید آباد تلفن ۶۱۳۲۹۶

ناسیونال برای زندگی بهتر
زندگی بهتر درکنار
مادر
ناسیونال
هدیه‌ای ارزنده برای روز مادر

چرخ خیاطی سینگر باسابقه‌ترین چرخ خیاطی درجهان
بهترین هدیه برای روز مادر
نمایشگاه وفروشگاه خیابان سعدی ساختمان کمپانی سینگر تلفن ۳۳۶۹۳۴
بوذرجمهری جنب بازار تلفن ۲۴۶۶۷
خیابان امیریه تلفن ۵۰۴۳۰
خیابان تخت جمشید نرسیده بخیابان شمیران تلفن ۷۰۳۳۱

بهترین هدیه برای روز مادر را از بین انواع کاموا و تریکو جات و ماشین دست بافت توری بافت برادر فروشگاه
کاموا منوچهری
باسابقه ترین فروشگاه انتخاب فرمائید
لاله زار مقابل کوچه برلن شماره ۴۱۳

بخاری برقی ناسیونال

بلویر ناسیونال

برای هدیه روز مادر
ساعت فلکا
زیباترین ساعت دنیا را انتخاب فرمائید

خودتراش ناسیونال

آب میوه گیری ناسیونال

شماره‌های مخصوص اطلاعات شهبانو و روز مادر

وبحق که امروز بهرکجای ایران قدم بگذاریدشهبانوی ایران را مادری نمونه میدانند ومعتقدند عالی‌ترین وپاك‌ترین صفات مادری را باید ازمعظم‌لها آموخت .

بقیه از صفحه قبل

خانم اباصلتی سپس از شهبانو سئوال کردند :روز مادر والاحضرتها چه‌هدیه‌ای و بچه ترقیب به حضورعلیا- حضرت تقدیم میکنند:

شهبانو فرمودند :

چند سالی که روز مادر جشن گرفته شده ، هر سال بچه ها هدیه ای بمن داده‌اند البته وقتی کوچك بودند ولی حالا که بزرك شده اند در مدرسه نقاشی یا کار دستی تهیه میکنندنامه‌ای مینویسند و به من هدیه میکنند . و گاهی به سلیقه خود هدیه‌ای نیز تدارك می بینند ، با خوشحالی زیاد هدیه را می دهند و حالا دیگرتحت‌تاثیر پرستار شان قرار نمی‌گیرند، هرچه خودشان خواستند می دهند .

خیلی اهمیت می دهند که من از هدیه آنها خوشم آید مخصوصا سئوال می کنند که من خوشم آمده یانه و من جواب می دهم بعضی وقتها آدم فکر می کند بچه ها متوجه نیستند در حالی که بچه ها خیلی باین مسائل اهمیت می‌دهند.

علیاحضرت شهبانو در جواب خانم اباصلتی که پرسیدند آیا هدایائی که ولیعهد ایران به شمادادند همراه با نوشته‌ای بوده‌است یا نه، فرمودند:

بله نه فقط روزمادر برای تولدم هم که هدیه می دهد حتما چیزی مینویسد.

در پایان این گفت وشنود علیا حضرت شهبانو درباره مادر نمونه گفتند:

من فکر میکنم مادر نمونه مادری است که از هر جهت به بچه اش برسد ، وضع تحصیلی ، وضع غذا ، لباس پوشیدن ، برنامه تفریح و استراحت او را در نظرداشته باشد و به مشکلات بچه ها کاملا رسیدگی کند.

با یك شاخه گل ترا ستایش میکنم مادر

گل فروشی زیبا

با سرویس ستایش برای تهیه دسته گل و تقدیم بمادران گرامی درخدمت شما است

تلفن ۳۳۳۳۳۰

چشم روشنی - روز مادر را گرامی میدارد

با تهیه هدیه برای مادر از فروشگاه چشم روشنی

برای همیشه خاطره عزیزش را زنده نگاهدارید

چشم روشنی

پهلوی سه راه شاه تلفن ۴۸۸۱۱

با هدیه‌ای ارزنده از

فروشگاه نیلی

جشن روز مادر را تبریک میگوییم

فرش ماشینی قلی نیا

متر مربع فقط ۳۵ تومان

تهیه شده و ازمحکم‌ترین الیاف درانواع رنگهای ثابت بهرنوع واندازه زیباترین رو تختی با نقشهای پرطرفدارترین

قیمت . نمایشگاه مرکزی انتهای جمشید آباد شمالی . نرسیده به یادگار جمشیدیه

تلفن : ۶۴۸۸۷

فروشگاه نیلی

تهیه کننده انواع - تریکو - پالتو بارانی وغیره

خیابان فردوسی جنب بانك ملی تلفن ۳۱۳۸۵۵

هدیه‌ای ارزنده برای دو بزرگ مادر

فروشگاه مرکز صنایع دستی

وزارت اقتصاد مجموعه زیبائی از فرآورده های ساخت دست هنرمندان ایرانی را بابهای مناسب برای روز بزرگ مادر فراهم کرده است . دراین مجموعه صاحب هرنوع سلیقه میتواند هدیه دلخواه خود را انتخاب کند

خیابان تخت جمشید - شماره ۳۸ روبروی سفارت آمریکا

IRANMUSIC

ایران موزیك

معرف جدیدترین صفحات ایرانی و خارجی

شاه آباد - تلفن : ۳۰۲۰۰۸

محصولات

عالی نسب

یک هدیه نفیس وواقعا ارزنده

بپاس خدمات مادر

درجشن روز مادر

بمناسبت سالروز بزرگداشت مقام مادر

ارزنده ترین هدیه کم نظیر

تلویزیون هرمنفون

را زنیت بخش منزل خود کنید

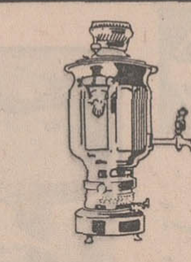

سماور مدل مهندسی ۵ لیتری

سماور مدل تراش

اندازه‌های ۲ و ۴ و ۵ لیتری

سماورهای مدل برقی ساده

اندازه‌های ۳ و ۴ لیتری

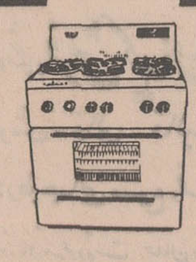

انواع اجاق گاز درشش مدل

کانون کانونت

معروفترین دوربین های عکاسی جهان

بهترین وارزنده ترین هدیه برای مادران وعزیزان

نماینده انحصاری شرکت فتومتروپل

شرکت کانن خیابان نادرشاه لاله‌زار جنوبی ۶۲-۶۴ تلفن ۳۳۷۳۴۸ ۳۰۳۲۴۱

نرسیده به کلانتری ۵ تلفن ۶۲۹۲۹۳

سماورهای مدل برقی صدفی

اندازه‌های ۳ لیتر و ۴ لیتری

بخاری باتنوره بالا رونده

مادر، تراستایش میکنم، تراکه رنج بی‌نهایت دشتی، تراکه خونت درگهای من می‌ریخت، تراکه بارگران من نفست را بشمار وا نداخت، تراکه هرکس بزبان خود ستایش کرت بوده است

مادر تراستایش می کنم

چاپ ششم کتاب (مادر تراستایش میکنم) منتشر شد

مؤسسه انتشارات امیرکبیر

بمناسبت فرارسیدن روز مقدس مادر

نمایشگاه بزرگ مبل ایتال استیل اولین پارتی انواع مبل های مدرن بارنگهای دیدنی و جالب وسرویس های مجلل اطاق خواب و میز وصندلی ناهارخوری وسایرمبلمان دیگرمنزل که تحت نظر بهترین متخصصین فن و ژوردنال ۱۹۷۰ ساخته شده بمعرض فروش گذارده است وشما خانواده محترم دارای هرنوع سلیقه ای که باشید می توانید منزل خود را با ارزانترین قیمت وسهلترین شرایط مبلمان نمائید . بهمین مناسبت برای اینکه تمام مردم بیایند واز نزدیک مبلمان جدید وقیمت ارزان ما را مشاهده نمایند بهرخانواده ایکه از نمایشگاه ایتال استیل دیدن نمایند یک کادوی مجانی وبطریقه ساینکه خریدنمایند یک گلدان کریستال تقدیم میگردد = نمایشگاه ایتال استیل زیاد میفروشد چون ارزان میفروشد . تهران شاهرضا مقابل دانشگاه نمایشگاه مبل ایتال استیل تلفن : ۶۱۳۶۳۶

ناسیونال برای زندگی بهتر

زندگی بهتر در کنار

مادر

محصولات ناسیونال

هدیه‌ای ارزنده برای روز مادر

اطلاعیه مبل اسلامی

یک دست مبل ۱۰ پارچه

مدل ۱۹۷۰ با پارچه کریستال

فقط ۷۰۰ تومان

خیابان فرح آباد مقابل ستاد نیروی هوائی

تلفن ۷۹۳۳۸۸

پتوی برقی

ناسیونال

بهترین هدیه برای مادر

ازمدلهای مختلف ساعتهای دکو

زودیاک - گالیله انتخاب فرمائید

فروشگاه فردوسی

فروشگاههای تعاونی

نمایندگی خیابان سعدی شمالی

ساختمان بنی هاشمی پلاك ۳۶۴

پلوپز

ناسیونال

کادو لوستر

بزرگ ۹۰۰ ریال

متوسط ۴۵۰ ریال

کوچك ۲۵۰ ریال

کارخانه تولیدی صدیق

ازدان ترین و شیک ترین کادو را با نمایندگی ما تهیه فرمائید

تلفن مرکز ۲۲۱۱۵۱

چرخ گوشت

ناسیونال

پلاسکو کار

PLASCO-KAR CO.

مادران را دوست میداریم

مادران همه ظروف ملامین و پلاسکو کار را دوست دارند، یک سرویس کامل ملامین بهترین وارزنده ترین هدیه برای مادران است

اطوی برقی

ناسیونال

یک شام عالی و دلپذیر

در محفل خانوادگی

جوجه کبابی حاتم

در

جوجه کبابی حاتم

خاطره ای خوش

بپاس بزرگداشت روز مادر

خودتراش

ناسیونال

اطلاعیه فروشگاه دلکا

برای هدیه روز مادر از قسمت های مختلف این فروشگاه دیدن فرمائید .

در سالنهای فروشگاه دلکا لوازم زندگی مورد نیاز مادر ، در بوتیك دلکا پوشاک مورد احتیاج مادر و در سایر سالن ها نیازمندیهای زنان و مردان و جوانان وکودکان بفروش میرسد .

تخت جمشید - چهارراه بهار شماره ۳۵۸ تلفن ۷۵۶۶۱۷ ۷۱۹۲۶

آبمیوه گیری

ناسیونال

مرکز اتومبیل ایران

اتومبیلهای سواری آخرین سیستم

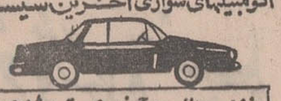

بازنده‌ه بدون بلند جهت داخل خارج تهران و جشنهای جهوری

شبانه روزی

خیابان قدیم شمیران جنب سینما پاسیفیک خیابان کاج پلاك ۶/۶۰

تلفنهای ۷۶۵۵۴۲ و ۷۵۹۳۵۶

بخاری برقی

ناسیونال

گرامی‌ترین هدیه
برای مادران
قرآن فارسی
از انتشارات اقبال است
«شاه‌آباد تلفن ۳۳۸۷۰۱»

قصرنور
بهترین هدیه بمناسبت روز مادر تقدیم میدارد
از نمایشگاه بزرگ قصرنور دیدن فرمائید
جاده قدیم شمیران - سید خندان
تلفن‌های: ۷۷۰۹۰۴ و ۷۷۰۶۸۵

بهترین هدیه برای روز مادر
مادر دوستت دارم
ویلیام سارویان
ترجمه ش. م. منزوی
محل فروش انتشارات دانش ناصرخسرو جنب تلگراف و تلفن

هدیه بمادران گرامی کشور
آشپزی بهتر برای زندگی بهتر
ترجمه و نگارش بانو منیژه شریف
متجاوز از ۲۰۰ عکس رنگی و ساده
از خوراکهای ایرانی و خارجی و دسرها و شیرینیجات

باجلد اعلا قیمت فقط ۳۰۰ ریال
بسرمایه انتشارات ابن سینا تهیه شده
محل فروش فروشگاههای
ابن سینا
۱- خیابان سعدی - ۲- میدان ۲۵ شهریور
۳- خیابان شاه نمایندگی لاروس

کفاشی گنجوی
تهیه کننده بهترین کفشهای
بچه‌گانه، زنانه و مردانه
سلسبیل چهارراه آذربایجان
تلفن ۹۵۸۷۴۷

مادر! آنچه برای تو گفته‌اند

بهشت زیر پای مادران است

حضرت محمد (ص)

هنگامی که فرشتگان آسمانی سر در گوش یکدیگر می‌گذارند و نغمه سوزان عشق سر می‌دهند. نمی‌توانند کلمه‌ای آسمانی‌تر از کلمه مادر بیابند.

ادگار آلن‌پو

هیچگاه در زندگی نمی‌توانید محبتی بهتر، عمیق‌تر، بی‌پیرایه‌تر و واقعی‌تر از محبت مادر خود بیابید.

بالزاک

مادر با یک دست گهواره را و با دست دیگر دنیا را تکان میدهد

ناپلئون

مادران همیشه می‌بخشند و گوئی برای همین به دنیا آمده‌اند

الکساندر دوما

مادر

گویند مرا چو زاد مادر
پستان به دهن گرفتن آموخت
شب‌ها بر گاهواره من
بیدار نشست و خفتن آموخت
دستم بگرفت و پابپا برد
تا شیوه راه رفتن آموخت
یک حرف و دو حرف بر زبانم
الفاظ نهاد و گفتن آموخت
پس هستی من ز هستی اوست
تا هستم و هست دارمش دوست

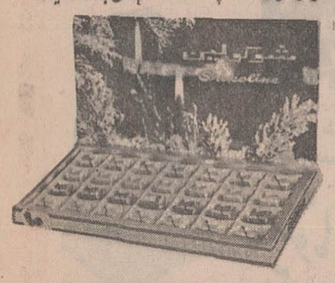

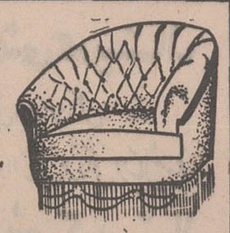

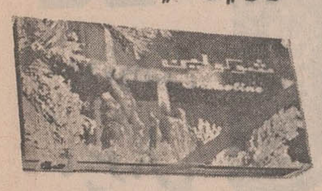

پارچه‌های قواره‌ای ابریشم طبیعی دستباف معروف به کلاقه‌ای با رنگهای سنگین و مناسب برای مادران. بهنگام خرید هدیه برای روز مادر، از فروشگاه مرکز صنایع دستی در خیابان تخت جمشید روبروی سفارت آمریکا شماره ۳۸۱ دیدن فرمائید

PLASCO-KAR CO.
ما مادران را دوست میداریم
مادران همه ظروف ملامین پلاسکوکار را دوست دارند یک سرویس کامل ملامین بهترین و ارزنده‌ترین هدیه برای مادران است

فروشگاه نیلی
تهیه کننده انواع - تریکو - پالتو بارانی وغیره
خیابان فردوسی جنب بانک ملی تلفن ۳۱۳۸۵۵

با هدیه‌ای ارزنده از
فروشگاه نیلی
جشن روز مادر را تبریک بگوئیم

فروشگاه فرش گلشن
بمناسبت روز مادر شرایط سهل و تخفیف مناسبی برای خریداران انواع فرش و قالی و قالیچه‌های زیبا و ارزان قیمت در نظر گرفته است. خیابان پهلوی بالای ایستگاه بیمه جنب بانک ملی یوسف آباد

دکوراسیون OKEY
تزئینات داخلی، منازل، فروشگاهها، تریاها، هتل‌ها، سینما وغیره زیر نظر مهندسین تحصیل کرده آمریکا
آدرس: خیابان قدیم شمیران چهارراه حقوقی ساختمان فداج طبقه ۴ شماره ۳ تلفن ۷۶۲۶۰۷

ساعتهای ساخت شوروی سرآمد ساعتهای جهان
بازار بزرگ پاساژ قیصریه شریف‌زاده تلفن ۲۵۹۳۰
نمایشگاه مبل شهرزاد
بمناسبت روز مادر ۴۰ درصد تخفیف در اجناس خود منظور نموده
تلفن ۳۳۹۵۰۵

اطلاعیه
شکر مارس بمنظور بزرگداشت روز مادر
شوکولین
را که شکلاتی است اروپائی با بسته‌بندی مخصوص کادو و پذیرائی مجلل عرضه میدارد.

شوکولین در سوپرمارکتها و فروشگاههای بزرگ در اختیار شماست

نمایشگاه مبل طلائی
سازنده مدرنترین مبلمان و دکوراسیون منزل
خیابان قدیم شمیران - مقابل کلانتری سوار
تلفن: ۷۶۴۷۶۴

نمایشگاه پرده نادری
پرده زیبا و استیل، منزل شما را زیباتر مینماید. از نمایشگاه پرده نادری دیدن کنید و از طراحان نمایشگاه نادری برای تزئین منازل خود استفاده فرمائید. نشانی: سعدی شمالی چهارراه سید علی کاشی ۳۲۸ تلفن ۳۰۵۲۲۵

پنجره پاریس
آخرین مد البسه پاریس در پنجره پاریس
بهترین هدیه برای روز مادر از فروشگاه پنجره پاریس
خیابان پهلوی بالاتر از سینما اتلانتیک ابتیاع فرمائید
تلفن: ۶۲۹۹۸۸

بمناسبت روز مادر
شرکت سهامی زرین لئوم
تقدیم میکند
بهترین کف پوش یک پارچه بدون درز با جدیدترین فورمول از کشورهای اروپا و امریکا
انواع کاغذ دیواری قابل شستشو - تایل - پرده کرکره
میدان شهناز اول شاهرضا پاساژ سادات تلفن: ۷۶۴۵۱۱

مادر دوستت دارم، احساسات بی‌شائبه خود را نثار مقدمت مینمایم
دو عطر معروف جهان فم و مادام روشا
نماینده انحصاری در ایران - فروشگاه فم - ساختمان پلاسکو شماره ۳۵
تلفن ۳۳۱۷۲۳

با هر کادوئی که انتخاب می‌کنید
شوکولین هدیه ارزنده‌ای است

تریکو صدف
هدایای جالبی از انواع لباسهای تریکو
«پیراهن - دوپیس - بلوز و ژاکت»
را همراه با کارت مخصوص هدیه
برای تقدیم بمادران گرامی
تهیه نموده است
نادری - چهارراه قوام السلطنه - تریکو صدف

پاری دکور
دوخت و نصب پرده، رو تختی
پیراهن مبل - پرده کرکره
موکت - کاغذ دیواری
فرح شمالی - چهارراه تکش
تلفن ۷۶۱۳۵۳

کانون کانونت
معروفترین دوربین‌های عکاسی جهان
بهترین و ارزنده‌ترین هدیه برای مادران و عزیزان
Simple EE Operation and Quick Film Loading
Canon
نماینده انحصاری شرکت فتومتروپل
شرکت کانن خیابان نادرشاه
لاله‌زار جنوبی شماره ۶۲-۶۴ تلفن ۲۳۷۳۴۸ ۳۰۲۲۴۱
نرسیده به کلانتری ۵ تلفن ۶۲۹۲۹۳

نمایشگاه اتومبیل امیر
نماینده رسمی اتومبیل‌های سیتروئن (ژیان)
انتهای شاه میدان نواب
تلفن ۹۵۹۶۶۶ - ۹۵۰۰۹۰
پیش قسط ۴۱۰۰۰ ریال نقد بقیه ۳۰ ماهه (تحویل فوری)

ناسیونال برای زندگی بهتر
زندگی بهتر در کنار مادر
محصولات ناسیونال
هدیه‌ای ارزنده برای تقدیم در جشن روز مادر

شرکت کاجی محصولات جدید عرضه مینماید
دستگاه الکترونیکی تنظیم برق اتوموبیل
مشخصات و فوائد دستگاه
NEW E-up
۱- حداکثر احتراق کامل از بهترین
۲- دوام موتور افزایش مییابد
۳- بر دیواره سیلندر گرین نخواهد نشست
۴- عمر شمع‌ها و پلاتین را چهار برابر میکند
۵- چراغ این دستگاه هرگونه اختلال را در برق اتومبیل اعلام میدارد
خیابان خیام - شماره ۴۹۵ - طبقه سوم تلفنهای ۵۳۶۵۱-۵۷۲۷۳

هدیه برای مادر
گز چشم روشنی
بوذرجمهری غربی
جنب پمپ بنزین
تلفن ۲۳۳۹۹

آب میوه‌گیری
ناسیونال
یک وسیله مورد نیاز جالب و مفید
برای تقدیم در جشن روز مادر

پتوی برقی
ناسیونال
هدیه‌ای برتر و بهتر از کلکسیون
هدایای ناسیونال در جشن روز مادر

چرخ گوشت
ناسیونال
هدیه‌ای که نشانه علاقمندی
و توجه شما به زحمات ارزنده مادر در خانه است

اطوی برقی
ناسیونال
هدیه‌ای با بهای مناسب و ارزش
فوق العاده بپاس خدمات مادر

خود تراش
ناسیونال
یک کادوی مناسب و مورد
نیاز هر خانم با شخصیت است

پلوپز برقی
ناسیونال
مناسبترین و شیک‌ترین
هدیه برای جشن روز مادر

بخاری برقی
ناسیونال
هدیه‌ای جالب و ارزنده برای جشن روز مادر

مادر:

از : ابوالقاسم حالت

ای مادر عزیز که جانم فدای تو
قربان مهربانی و لطف و صفای تو
هرگز نشد محبت یاران و دوستان
همپایه محبت و مهر ووفای تو
مهرت برون نمیرود از سینه‌ام که هست
این سینه خانه تو واین دل سرای تو
آن گوهر یگانه دریای خلقتی
کاندر جهان کسی نشناسد بهای تو
مدح تو واجبست ولی کیست آن کسی
کاید برون زعهدهٔ مدح وثنای تو
هر بهره‌ای که برده‌ام از حسن تربیت
باشد زفیض کوشش بی منتهای تو
ای مادر عزیز که جان داده‌ای مرا
سهل است اگر که جان دهم اکنون برای تو
گرجان خویش هم زبرایت فدا کنم
کاری بزرگ نیست که باشد سزای تو
تنها همان توئی که چو برخیزی از میان
هرگز کسی دگر ننشیند بجای تو
خشنودی تو مایه خوشبختی من است
زیرا بود رضای خدا در رضای تو
گر بود اختیار جهانی بدست من
میریختم تمام جهان را بپای تو

دوستت دارم ، مادر

* امسال در آستانه روز مادر، چاپ چهارم کتابی که آقای سید جلال‌الدین افتخار زاده تحت عنوان « دوستت دارم ، مادر» به تدوین آن همت گماشته‌است. دردسترس علاقمندان قرار گرفت .

« دوستت دارم ، مادر » مجموعه جالبی است از آثار منظوم و منثور نویسندگان وشعرای متقدم ومتاخر ایران و ترجمه معتبرترین آثار خارجی که درباره مادر ومقام والای او نگارش یافته است .

بی شك در ادبیات جهانی کمتر موضوعی است که باندازه تجلیل از مادر و توصیف مقام ومهر مادر توجه سخنوران را بخود جلب کرده ودرباره آن آثار نظم و نثر بوجود آمده باشد .

کتاب « دوستت دارم ، مادر» برگزیده‌ایست از بهترین و دشوارترین این آثار درادبیات ایران وجهان که آقای افتخار زاده خطیب وواعظ مشهور، با قریحه خاص خود بجمع آوری و تدوین آنها اهتمام ورزیده و طی چند سالی که از انتشار آن میگذرد با اقبال و توجه فراوانی روبرو شده، چنانکه امسال برای چهارمین مرتبه تجدید چاپ گردیده است .

مناسب ترین هدیه برای مادران
دربازکن برقی
بکد B.K.D
مشهورترین نام درجهان
بامناسبترین قیمت وبهترین شرایط
مرکز فروش ونصب : شرکت بکد
خیابان پهلوی - مقابل پارک ساعی شماره ۶۸۰
تلفن : ۶۲۷۸۸۲ - ۶۲۸۷۷۴

فروشگاه نیلی
تهیه کننده انواع - تریکو - پالتو
بارانی وغیره
خیابان فردوسی جنب بانک ملی تلفن ۳۱۳۸۵۵

باهدیه‌ای ارزنده از
فروشگاه نیلی
جشن روز مادر را تبریک بگوئیم

اسپرت فیلم
برای تهیه هدیه روز مادر سری به اسپرت فیلم بزنید
واز انواع دوربین ها - اسلایدهای فیلم رنگی عکس های رنگی
جالب ایرانی ایران وجهان دستگاههای نمایش فیلم و
وآلبوم های عکس یکی را انتخاب نمائید
اسپرت فیلم نادری - مقابل سینما ایفل

تریکو کیانی
عالیترین البسه تریکو از قبیل پیراهن - دوپیس
بلوز - ژاکت از جنس کرک را برای هدیه بمادران
از تریکو کیانی انتخاب فرمائید . تریکو کیانی
خیابان شاه مقابل سینما ماژستیک .

پلاسکو-کار
PK
PLASCO-KAR CO.
ما مادران را دوست میداریم
مادران همه ظروف ملامین پلاسکوکار
را دوست دارند، یک سرویس کامل ملامین
بهترین و ارزنده ترین هدیه برای مادران است

اشیاء زینتی ساخته شده از مینا وجواهرات اصیل
ترکمن از جمله هدایای مناسبی است که بمادران
خود تقدیم نمائید. بهنگام خرید هدیه برای روز مادر
از فروشگاه مرکز صنایع دستی در خیابان
تخت جمشید روبروی سفارت آمریکا شماره ۳۸۱
دیدن فرمائید

گل فروشی کریستال
بهترین هدیه برای مادران گل است
عالیترین گلها را از گل فروشی کریستال تهیه فرمائید
گل فروشی کریستال
خیابان پهلوی بالاتر از سینما آتلانتیک

لباسشوئی سوپراتوماتیک
امرسون
هدیه‌ای مناسب بپاس زحمات
مادر
امرسون خیابان شاه جنب فروشگاه بزرگ تلفن ۶۸۰۵۱

کانون کانونت
معروفترین دوربین های عکاسی جهان
بهترین و ارزنده ترین هدیه برای
مادران وعزیزان

نماینده انحصاری شرکت فتو متروپل
شرکت کانن خیابان نادرشاه
لاله زار جنوبی شماره ۶۲-۶۴ تلفن ۳۳۷۳۴۸ ۳۰۲۲۴۱
نرسیده به کلانتری ۵ تلفن ۶۲۹۲۹۳

تپوی پرنیان
بهترین هدیه برای مادران
اکنون که شما میخواهید برای قدردانی از مادر خود که شما را
در آغوش گرمش پرورش داده هدیه زیبائی باو تقدیم کنید
بشما توصیه میکنیم از تپوهای مدل ۱۹۷۰ پرنیان دیدن کنید
تپوهای پرنیان با نقش های زیبا، جنس و بافت عالی خود
سالها یادآور قدردانی شما از زحمات مادر عزیزتان خواهد بود

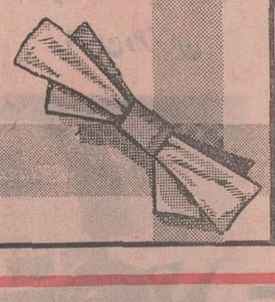

مادر، ترا ستایش میکنم. ترا که رنج بی نهایت داشتی. ترا که خونت در رگهای من می ریخت،
ترا که بار گران من نفست را بشماره انداخت، ترا که هرکس به زبان خود ستایش گرت بوده است
مادر ترا ستایش میکنم
چاپ ششم (مادر ترا ستایش میکنم) منتشر شد
مؤسسه انتشارات امیر کبیر

ناسیونال برای زندگی بهتر
زندگی بهتر در کنار
مادر
محصولات ناسیونال
هدیه‌ای ارزنده برای روز مادر

مناسب ترین هدیه برای روز مادر را از
مزن لیدی
باسابقه ترین تهیه کننده لباس زنانه در
کارخانه مجهز الیزابت تهیه فرمائید
خیابان شاه بین چهارراه شاه وشیخ هادی
تلفن : ۶۱۲۲۶۲ - ۴۹۸۴۸

اطوی برقی
ناسیونال

باانتخاب یک هدیه مناسب
از لباسهای دوخته و آماده
مزن ملکی
ضمن تبریک جشن روز مادر
حسن انتخاب وسلیقه عالی خود را ثابت کنید
شاهرضا روبروی سینما دیانا ساختمان نیکپور طبقه دوم تلفن ۶۴۹۴۹

آمیوه گیری
ناسیونال

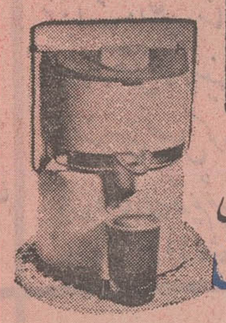

یکی از انواع لباسهای دوخته و آماده
مزن ژاینن
کادوی مناسبت و برازنده ایست برای تقدیم
در جشن روز مادر
خردمند شمالی دست چپ کوچه پورزند شماره ۱۰
تلفن ۶۲۱۴۱۳

پلوپز
ناسیونال

انتخاب یکی از لباسهای شیک و برازنده
مزن کابوشار
برای تقدیم در جشن روز مادر
نشانه احترام به شخصیت مادر محبوب است
ایرانشهر شمال جنب کنسولگری امریکا شماره ۱۸۲
تلفن : ۴۴۱۹۳

چرخ گوشت
ناسیونال

همراه با کادوئی زیبا و جالب
از بوتیک سلین
جشن روز مادر را خاطره‌ای دلپذیر و جاویدان
بسازید
چهل متری کریمخان زند پلاک ۳۳،۳۵ بوتیک سلین

خودتراش
ناسیونال

ساعت
سیتی زن

CITIZEN
WATCH

بخاری برقی
ناسیونال

پتوی برقی
ناسیونال

کاباره
مولن روژ

کاباره
مولن روژ

کاباره
مولن روژ

کاباره
مولن روژ

کاباره
مولن روژ

جشن روز مادر را باشکوه بیشتری در
کاباره مولن روژ
برگزار کنیم
معروفترین خوانندگان و هنرمندان در اجرای عالیترین برنامه سال

تاریخ افتتاح دورهٔ هشتم مجلس شورایملی

چهل سال قبل درچنین روز

برطبق ابلاغ صادره‌از مقام سلطنت روز سه‌شنبه ۲۵آذرماه مراسم افتتاح دوره هشتم تقنینیه معمول خواهدشد. روز ۲۵آذرمصادف باجلوس‌اعلیحضرت همایونی براریکه سلطنت و ششمین سال‌سلطنت پهلوی شروع میشود.

برای تهیه مقدمات افتتاح مجلس کمیسیونی تشکیل گردیده‌که وسایل وپروگرام روزافتتاح را تعیین نمایند و بوزارت داخله‌هم ابلاغ شده است‌که نسبت بخاتمه انتخابات نقاطی که در جریان است‌تسریع‌نموده وبرای‌شروع انتخابات محل‌هائی که هنوز بجریان نیفتاده است نیز اقدام نمایند وچون پس‌از چندروزنمایندگان‌منتخبه‌بایستی درمرکز حضور داشته باشند تلگرافا به‌بعضی ازنقاطی که نمایندگان‌منتخبه هنوز حرکت‌نکرده‌اند‌دستور داده‌شده است‌که در افتتاح مجلس تسریع نمایند.

پس‌از اجرای مراسم افتتاح که ساعت ده صبح روز ۲۵ آذر معمول خواهد گردید برطبق‌نظامنامه داخلی، مجلس برای یکماه تعطیل میشود که رسیدگی باعتبارنامه های وکلاء را خاتمه دهند و دوره اجلاسیه مجلس‌از تاریخ ۲۵دی ماه شروع خواهد شد.

انتخابات در جریان

عدهٔ نمایندگانی که تابحال انتخاباتشان بکلی خاتمه پذیرفته ۱۰۸ نفر می‌باشند که‌قریب‌چهل‌دوسیه ازانتخابات نقاطی که‌خاتمه‌پذیرفته‌ازوزارت داخله بمجلس فرستاده شده است.

محل‌هائی که انتخاباتشان درجریان می‌باشد: ترشیز (مطابق تلگراف امروز آقای ضیاءالاطباء حائز اکثریت می‌باشد) بیرجند. بجنورد. لطف‌آباد درجز، گروس وخرم‌آباد می‌باشد.

نقاطی که‌انتخابات آن‌هنوز بجریان نیفتاده است‌حوزه‌انتخابیه فارس‌شامل شیراز. خمسه. جهرم لار. فسا. آباده و قشقائی می‌باشد.

قیمت طلا در بازار

طبق اطلاعی که امروز از بازار کسب گردید قیمت طلادربازار بقرار ذیل است:

طلای تیزابی مثقالی ۴۶ قران‌خرید ۴۷ قران فروش، لیره عثمانی طلا۷۰ قران خرید ۷۱قران فروش، لیره انگلیسی ۸۰ قران خرید ۸۲ قران فروش، یك مناتی۸۷ قران خرید ۸۹ قران فروش، اشرفی ۳۶ قران پنجهزاری ۱۳ قران.

شرکت نخریسی شاهی

درعلی‌آباد مازندران‌عملیات‌ساختمانی شرکت نخ‌ریسی‌شاهی‌شروع گردیده نقشه شهر جدیدی که‌برای توسعه و آبادی محل مذکور تهیه گردیده تکمیل شده چهار خیابان اصلی با احداث یك میدان درنظر گرفته شده که‌یك خیابان منتهی بجاده طهران و یکی منتهی بجاده بارفروش ودیگری بساری‌و یکی‌هم‌به استاسیون راه‌آهن وصل میشودوساختمان‌عمارت کارخانه در یك ضلع از میدان شروع گردیده ومتجاوز ازدویست‌عمله‌در آنجامشغول کار می‌باشند.

تفتیش محل های یخچال

ازطرف اداره صحیه بلدیه بعموم اطباء صحی نواحی بلدی ابلاغ شده است دراین موقع که صاحبان یخچال هاشروع به‌یخ‌گیری می‌نمایند نهایت دقت و مراقبت رابعمل آورند‌که محل یخ‌گیری نظیف‌وتمیزوعاری ازکثافات باشد. در تعقیب این دستور اطباء صحی نواحی تفتیشات لازمه درنظافت یخچال ها بعمل آورده‌اند از جمله یخچال واقعه در چهارراه ملك جنب دروازه قزوین بواسطه اینکه محل مزبله بوده و درظرف سال کثافات و خاکروبه ریخته میشده واینك نیز کثیف واز نقطه نظر صحی محل‌مزبور قابل یخ‌گیری نبوده است از طرف طبیب صحی ناحیه جنوب غربی قدغن شده است‌که‌در محل‌مزبور یخ‌گیری ننمایند.

جعل ورقه نکاحیه

ازبارفروش اطلاع میدهند مطابق قرار صادره‌ازدائره استنطاق بارفروش آقامیرحسین امام جمعه سابق تنکابن باتهام جعل‌ورقه نکاحیه راجع به‌سیده زهرا امامی ازاهالی تنکابن‌در مجلس نظمیه بارفروش توقیف می‌باشد.

قبول شاگرد برای دفع‌آفات

وزارت اقتصاد ملی عده‌ای داوطلب برای سرویس دفع آفات و جنگلبانی در مدرسه فلاحتی کرج تربیت‌و بطور شبانه روزی مجانا می‌پذیرد.

درس مسائل مربوط بفلاحت.زراعت. جنگلبانی. باغبانی. بیطاری وتربیت حیوانات بطورساده‌و عملی بداوطلبان تعلیم میشود و محصلینی که‌این دوره را باتمام رسانیده‌اند میتوانند بعد از گرفتن تصدیق برای‌انجام امورمربوط بفلاحت با حقوقی که حداقل آن‌کمتر از ۴۵ تومان نباشد دروزارت اقتصاد ملی استخدام شوند.

اعلان تئاتر حاجی‌عبدالشکم

انشاءالله بسلامتی و تندرستی آقای حاجی عبدالشکم روز پنجشنبه ۲۰آذر ماه ساعت ۷بعداز ظهر بطهران واردو درسالن گراندهتل باکمال احترام از عموم واردین پذیرائی مینماید.

پنجاه نفراز کارکنان (موسسه آزاد) متجاوزاز شش‌ماه است مشغول تدارك ورود حاجی‌مزبورهستند جشن مفصلی که‌در شب‌جمعه ۲۱ آذر تهیه شده بقدری باشکوه و مجلل است که تاکنون نظیر آن دیده نشده است. فراموش نفرمائید که باید در این جشن حتما شرکت نمود.

افراسیاب آزاد

(نقل از اطلاعات ۲۳ آذرماه ۱۳۰۹)

چشم ها را باز کنیم

از : غلامحسین صدرائی شاملو

انتقاد

حکم صادره‌ازطرف دادگاه جنائی درحق کسانیکه‌جرمشان بچه‌دزدی است‌بسیاری ازمردم راقانع نکرد و در حقیقت وجدان اجتماع را که ملاك سنجش خطا ویا صواب بودن اعمال است راضی نساخت

قصد ازاین‌مقاله تحت‌تاثیر قراردادن‌دادگاه نمیتواند‌باشد، چه‌اینکار نه‌صحیح است ونه ممکن و مخصوصا که وقتی این مطلب‌برشته‌تحریردرمی‌آید رای‌صادر شده است ولی حق انتقاد حداقل پس ازصدور حکم برای هرکسی بعنوان یك عضو اجتماع‌آزاد باقی است.

لازم بتوضیح‌است که‌شاید اگرمن و شما هم‌بجای قضات محکمه صادرکننده‌رای‌نشسته بودیم حکمی شدیدتر از این نمیدادیم و چه‌بسیار اوقات‌که قضات دادگستری میخواهند بلحاظ آنکه عملی بسختی وجدان جامعه را ناراحت‌کرده است وبلحاظ آنکه خودآنها هم به عنوان یك عضو اجتماع از آن عمل بسختی آزرده خاطر شده‌اند و آنرا مستوجب مجازات‌سنگینی‌می‌دانند حکم برمجازات سنگین بدهند ولی‌ازجهتی خوشبختانه وازجهتی متاسفانه‌غالبادستشان ازنقطه نظر قانونی‌بسته است.

خوشبختانه از این جهت که بعضی از جرائم نظیر آدم دزدی وکانگستریسم و امثالهم درجامعه ما سابقه ندارد ویا اگر دارد آنقدر نادر است‌که در حکم‌عدم‌می‌باشد،ومتاسفانه ازاین جهت که بعلت نبودن سوابق مشابه، قوانین جزائی ما درمورد آنها ساکت است زیرا که احتیاجی بوضع آنها نبوده است لذا این امر سبب میشود که قاضی‌نتواند آنطور که لازم میداند متهم را به مجازات برساند.

البته مانمیدانیم کدام مواد قانون مجازات برای صدور حکم درحق بچه دزدها مورد استناد قرار گرفته‌است تا با اطلاع ازآن و بحث بیشتردر اطراف موضوع نواقصی راکه ممکن است‌بنظررسدیادآوری کرده اصلاح وتکمیل قوانین را بخواهیم، ولی یك نکته مسلم است که اجتماع مایاید به‌سختی در مقابل این قبیل جرائم تازه رسیده مقاومت نشان دهد.

ممکن است ایراد شود که درهمین ستون اخیرا بحثی تحت عنوان‌مجرم‌یابیمار بعمل آمدو عنوان شد که با بعضی مجرمین بایستی در درجه اول مانند بیماران روانی بیچاره‌ای رفتار شود واین استدلال با صحبت از مقاومت شدید در مقابل جرائم‌جدیدمنافات‌دارد.

درجواب متذکرمیشویم‌که آن اصل کلی، فراموش‌نشده است و ضمن تکرار و تاکید آن عرض میشود مداوای این قبیل بیماران روانی که درآن مقاله ازآنهاصحبت شدکاملا لازم‌است واین مبحث هم نه تنها متناقض آن نظر نیست نبوده است لذا این امر سبب میشود که قاضی‌نتواند آنطور که لازم میداند متهم را به مجازات برساند.

البته مانمیدانیم کدام مواد قانون مجازات برای صدور حکم درحق بچه دزدها مورد استناد قرار گرفته‌است تا با اطلاع ازآن و بحث بیشتردر اطراف موضوع نواقصی راکه ممکن است‌بنظررسدیادآوری کرده اصلاح وتکمیل قوانین را بخواهیم، ولی یك نکته مسلم است که اجتماع مایاید به‌سختی در مقابل این قبیل جرائم تازه رسیده مقاومت نشان دهد.

ممکن است ایراد شود که درهمین ستون اخیرا بحثی تحت عنوان‌مجرم‌یابیمار بعمل آمدو عنوان شد که با بعضی مجرمین بایستی در درجه اول مانند بیماران روانی بیچاره‌ای رفتار شود واین استدلال با صحبت از مقاومت شدید در مقابل جرائم‌جدیدمنافات‌دارد.

درجواب متذکرمیشویم‌که آن اصل کلی، فراموش‌نشده است و ضمن تکرار و تاکید آن عرض میشود مداوای این قبیل بیماران روانی که درآن مقاله ازآنهاصحبت شدکاملا لازم‌است واین مبحث هم نه تنها متناقض آن نظر نیست بلکه در حقیقت ونفس‌الامر کاملا در جهت همان بحث است‌و شك‌نیست که‌آدم‌دزدی وجرائمی ازاین‌قبیل‌هم‌گذشته ازجرم نوعی بیماری است.

این بیماری ها کاملا قابل قیاس بایك مرض واگیراست که‌اگر به‌مملکت هجوم آورد فورا تمام دستگاه ها یکسار می‌افتد وبا واکسینه کردن کسانیکه در معرض‌خطر قرار دارند جلوی انتشارآن گرفته میشود و درعین حال آنها که علیرغم تمام کوشش ها مبتلی شده‌اند تحت معالجه قرار می‌گیرند.

همانطور که عرض شدبچه دزدی واخاذی از اینراه در مملکت ما سابقه نداشته‌است و این بیماری را مانند وباکه ازخارج میرسد (بعلت آنکه تقلیدی است از بعضی کشور ها که بااطلاع به‌سنگینی‌مجازات، مرتکب جرائمی شده‌اند چون فکر نمی‌کرده‌اندروزی گرفتار آمده‌وبمجازات محکوم‌شوند. لذا اجرای برنامه های صحیح جهت جلوگیری ازسوق یافتن بعضی از جوانان باین قبیل اعمال همراه با پیش بینی مجازات های درخور و آگاه کردن عموم از نتایج ارتکاب‌این‌جرائم‌بسیارسودمند میتواند باشد. دولت ازجهات مختلف منجمله جلوگیری‌از نمایش فیلم هائی که مروج این قبیل اعمال است چه در تلویزیون و چه‌در سینما نقش موثری میتواند ایفا کند. خاصه حالاکه تلویزیون‌میرود تمام مملکت راباشبکه وسیعی که‌برای آن درنظر گرفته‌اند دربرگیرد. وباز طبیعی‌است که تمام وظایف بعهده دولت نمیتواند باشد، مردم نیز از هر طبقه‌اعم از پدران ومادران ومعلمین‌وغیره وظیفه‌ای‌دارند. وظیفه‌ای که‌باچشم های باز باید انجام شود و تعارف هم برنمی‌دارد. امروز نوبت آن بچه‌بود، شاید فردا این شتر درخانه من و شما هم بخوابد.

جمعی سعی میکنند دردرس‌و مطالعه کار های چشم‌گیری بکنند و بعضی باشیك‌پوشی جلب‌نظر مینمایند و بعضی به کمك لباسها و آرایش های مسخره خود را برخ می‌کشند وبعضی‌هم که‌خیلی نادرهستند ومحیطشان مناسب انحطاط و سوق بطرف کج‌فکری است بفکر کاراحمقانه‌ای نظیربچه دزدی میافتند. لذاخیلی زود باید رفت بسراغ این طبقه و در روحیه و شخصیت آنها مطالعه کردوسوابق خانوادگی وزندگیشانرا مطالعه‌و بررسی نمود واز روی کمال دلسوزی ودقت کشف کرد که علل و اسباب این انحطاط چه‌بوده است.

آنچه در دادگاه درباره چگونگی بچه‌دزدی ذکر شده ظاهر کاراست‌و درباره ریشه امر مطالعه‌ای صورت نگرفته است.

باید بااعمال روش های‌دنیا پسند وصحیح دیدچه عواملی باعث شده‌است که چندعنصر جوان بجای‌آنکه برونداقهرمان المپیك یاشاگرد اول کنکور دانشکده فنی بشوند بکاری دست بزنند که مسلما بنظر خیلی ها قدم گذاردن در آن راه بیشتر جرات و نیرومی‌خواهد وتازه نتیجه آن نیز چیزی بجز عمری بدبختی و زندگی‌درگوشه‌زندان‌واحتمالا مرگ درشرایط بسیار ناراحت کننده نیست.

درعین‌حال از معالجه‌مبتلایان نیز نباید غافل بود. بایددید قوانین مابرای مبارزه با این بزه‌کافی هست یانیست واگر کافی نیست فورا باید قوانین شدید وجامعی وضع کرد.

هرگز فراموش‌نمیشود که چند سال پیش وقتی چند نفر جوان غافل به‌شیوه‌کانگستر ها به بانکی حمله بردند و یا زمانی که اسیدپاشی می‌خواست متداول شود مجازات های سنگینی برای این‌جرائم پیش‌بینی شدوشایداگر ترس ازآن مجازات ها نبود تاحالا مابموارد بدتراز آن اعمال برخورد کرده بودیم.

اجبارا باردیگر برمیگردیم به‌تکمیل قسمت اول بحث و می‌گوئیم بدیهی است وجود مجازات همیشه نمیتواند کافی باشدزیرا بوده‌اندبعضی‌کسانی که‌بااطلاع به‌سنگینی‌مجازات، مرتکب جرائمی شده‌اند چون فکر نمی‌کرده‌اندروزی گرفتار آمده‌وبمجازات محکوم‌شوند.

لذا اجرای برنامه های صحیح جهت جلوگیری ازسوق یافتن بعضی از جوانان باین قبیل اعمال همراه با پیش بینی مجازات های درخور و آگاه کردن عموم از نتایج ارتکاب‌این‌جرائم‌بسیارسودمند میتواند باشد. دولت ازجهات مختلف منجمله جلوگیری‌از نمایش فیلم هائی که مروج این قبیل اعمال است چه در تلویزیون و چه‌در سینما نقش موثری میتواند ایفا کند. خاصه حالاکه تلویزیون‌میرود تمام مملکت راباشبکه وسیعی که‌برای آن درنظر گرفته‌اند دربرگیرد. وباز طبیعی‌است که تمام وظایف بعهده دولت نمیتواند باشد، مردم نیز از هر طبقه‌اعم از پدران ومادران ومعلمین‌وغیره وظیفه‌ای‌دارند. وظیفه‌ای که‌باچشم های باز باید انجام شود و تعارف هم برنمی‌دارد. امروز نوبت آن بچه‌بود، شاید فردا این شتر درخانه من و شما هم بخوابد.

مسائل روز از نظر خوانندگان اطلاعات

خدمت‌وظیفه

لایحه‌جدید خدمت‌وظیفه عمومی هم‌اکنون در هیئت‌دولت تحت بررسی‌نهائی‌است‌وعنقریب برای تصویب تقدیم مجلس خواهد شد ،این لایحه تا از تصویب بگذرد مسلماتغییراتی پیدا خواهد کردواما نه چندان زیاد ،نکات مهم لایحه همانست که مکرر ظرف چند ماه گذشته ازطریق‌روزنامه‌اطلاعات برای آگاهی عموم انتشاریافته است.

وسیله این لایحه با اصلاحاتی که درقانون نظام‌وظیفه صورت گرفته است برای‌همیشه‌تکلیف مشمولین روشن میشود و هر جوانی میداند وقتی ۱۹ساله‌شد باید خودرا به حوزه‌های وظیفه عمومی معرفی‌کند. باتصویبات قانونی که برای مشمولین‌غایب در قانون پیش‌بینی شده است منبعد هیچ مشمولی بفکر غیبت کردن‌نمی‌افتد یعنی‌وقتی راه هرنوع فعالیت اجتماعی برای کسیکه مشمول غایب است‌بسته باشد چنین‌فردی چاره‌ای‌ندارد جزاینکه قبل از آغاز هرنوع فعالیت اول تکلیف خدمتی‌خود راروشن سازد و تکلیف هم اینست‌که برود لباس سربازی بتن‌کند و ۲سال به کشورش خدمت نماید.

سابق براین مشمولین بامید اینکه اگر چند سال متوالی غیبت کنند بعدابخشوده‌خواهند شد میرفتند در موسسات ملی مشغول کار میشدند وبه‌غیبت خود ادامه میدادند اینگونه مشمولین قبل‌از اینکه کس دیگری‌را گرفتارمشکلی‌نمایند خودرا گرفتار می ساختند. موضوع دیگر تعیین تکلیف قطعی مشمولین متکفل‌درفاصله زمانی کمتراز ۳ـ۴ سال است. مطابق قانون فعلی متکفلین ۳ تا ۴نوبت ـهرسال یکبار» باید خودرا برای بررسی وضع‌تکفل وتجدید پروانه کفالت به حوزه های وظیفه عمومی معرفی کنند حوزه‌هادر صورتیکه شرایط کفالت تغییر نکرده‌باشد برای اینگونه مشمولین برك کفالت موقت دیگری صادر می کنند. طبق ماده‌ای که در لایحه جدید گنجانیده شده برای جلوگیری از سرگردانی مشمولین کافی است مشمولی دونوبت کفیل شناخته شودبعد ازاین‌دو نوبت به‌اومعافیت‌دائمی داده می شود.

بحث‌درباره‌این لایحه را در مقاله دیگری دنبال می کنیم.

داود ذوالفقاری

برای جلوگیری از آلودگی هوا وسائط نقلیه باید به‌زیرزمین منتقل شوند

حق محفوظ باشد

واقع گردیده است ـ این خیابان از دو قسمت تشکیل شده یك‌قسمت خانه‌های نوساز و بزرك و یك‌قسمت خانه‌های ۵۰الی ۶۰ متری و کلیه این منازل کوچك از زباله گرفته‌تا آب‌حوض ورختشویی و ظرف وغیره را بکوچه میریزند ـ چندی پیش پس از شکایات‌ممتد جهت نظافت اقدام شد و قلکه‌ای ساختند وحتی مجسمه‌اعلیحضرت همایونی را برپا ساختند و باز پس از چند ماه آنرا برداشتند و پایه بیکره در وسط خیابان باقی ماند و اکنون لجن و کثافت تمام اهالی را ناراحت‌کرده اسد لذا تقاضای رسیدگی داریم.

باتقدیم شایسته‌ترین احترام

خسرومیرعلینقی‌ـ رضاجواهری‌ـ حاج خیرالله‌پرخیده ماشاالله‌خادم آستانه ـ عباس حیدری نیا و چند امضای دیگر.

درشماره ۱۳ هزار و ۵۹روزنامه نوشته بودید که اخیرا علمای‌ژاپن کشف کرده‌اند که در سبوس برنج ماده‌ای‌وجوددارد‌که کلسترول خون‌را از بین میبرد.

می‌خواستم‌یادآور شوم که این مطلب‌را اینجانب بیست سال‌قبل‌در کتاب «اعجاز خوراکیها» نوشته و نمونه‌ای از این کتاب دردست‌عده بسیاری موجود است وتاکنون هزاران بیمار با استفاده از این طریق طی‌سالیان گذشته معالجه شده‌اند، لذا می خواستم بگویم که حق‌اشخاص محفوظ‌باشد.

دکتر غیاث‌الدین جزایری

دلیلش چیست ؟

از روزی که خط کمربندی مجیدیه شروع به کار کرده، تمام ما مسافرین اصلی این مسیر ناراحت شده‌ایم. اهالی مجیدیه نمیدانند چرا بایستی از میدان عشرت‌آباد تاحشمتیه را دو ریال بپردازند و از حشمتیه تا سرباز را هم دو ریال دیگر بدهند، حال آنکه همین اتوبوس ها قبلاهمین مسیر را بادو ریال طی میکردند، وضع موجود چه تفاوتی را با وضع قبلی بوجود میاورد واین سئوالی است که از شرکت واحد تقاضا داریم بما جواب آنرا بدهد، زیرا روزانه چند تومان بمخارج یك خانواده با مسیر های جدید اضافه شده‌است.

محمد اسمعیل هوائی

خارج ازمحدوده است

مطلب «بماهم برق‌بدهید» که‌در شماره ۱۲۰۳۸ آن روزنامه گرامی در مورد درخواست آقای عبیدی چاپ شده بود از طرف بازرسی شاهنشاهی بررسی شد، وزارت آب و برق طی نامه شماره ۱۲۲۷۸٫۳۹۱۷۸٫۷۰ در اینمورد اعلام داشته است:

چون محل مورد تقاضای آقای عبیدی در خارج از محدوده شهر قرار دارد و انجام خدمات شهری در خارج از محدوده ممنوع اعلام گردیده، علیهذا شرکت برق منطقه‌ای تهران از انجام‌درخواست نامبرده معذور است.

خطابخش

رئیس روابط عمومی بازرسی شاهنشاهی

اطلاعات مردم

نظافت شود

در خیابان فرح‌آباد نیروی‌هوائی ایستگاه کوکاکولا ـ۲۱ متری‌رضا پهلوی خیابان«۱۰ متری‌اول‌مهدیه» گردد منتهی باجرا و جرائم سنگین خواهد شد ضمنا همین اشخاص مبالغی بابت اشتباه محاسبه‌طلبکار هستند که‌هیچ محلی‌برای پرداخت عوارض مزبور جزوصول طلب بابت اشتباه محاسبه و پرداخت به‌شهرداری ندارند چنانچه مسئولین توجهی به این طبقه کارمندان بنمایند خیلی بجاخواهد بود که از محل طلب آنها بدهی خارج کنید.

هر کارمندبابت عوارض مزبوربطورپا به‌پا پرداخت گردد تا از این راه هم کمکی بدرآمد شهرداری شده وهم قسمتی از بدهی دولت بابت اشتباه محاسبه پرداخت شده باشد امید است این پیشنهاد مورد توجه مخصوص قرار گرفته و اگر این پیشنهاد غیر عملی بنظر رسیددستور فرمایند به این طبقه کارمندان از نظر جرائم متعلقه که کرارا در جراید متذکرمیشود ارفاق وباقساط وصول شود.

ع.ع

دعوای رانندگان

صبح امروز (۱۷٫۹٫۴۸)از ساعت ۷تا۸ صبح رانندگان اتوبوسهای‌انتهای خیابان‌غیاثی باهم دعوا داشتند ودر نتیجه مسافرین یکساعت کارشان بتاخیر افتاد.

احمد تیموری

همه روزه ازساعت ۶ تا ۷ بعد ازظهر نظریات شمارا منعکس می کنند

باندپیچی گدا !

دوشنبه ۲۶ آبانماه نوشته آقای غلامحسین صدرائی را تحت عنوان بیماران حرفه‌ای خواندم و بیاد موضوعی افتادم که‌تاکنون چندین‌بار باآن روبرو شده‌ام و مطلب اینستکه مدت دوسال است‌شخصی باسر باندپیچی شده جلوی عابرین را میگیرد وبا لحنی ملتسمانه می‌گوید: انشاءالله خداوند شما را مثل من‌نکندو بعد اضافه‌باشخاصی که رانندگی میکند میگوید« خدا کند این» «آقمه» (مراد فرمان اتومبیل است) در دست بیخودی فلرزد والهی بروزگار من گرفتار نشوی، من عباس فلانم! و تصدیق یك همگانی دارم !! خواهر زاده‌ام در جاده کرج کبابی دارد وچند شب قبل در جاده چالوس فرمان کامیونم برید وبار مردم که میوه وسبزی و پرتقال بود از بین رفت و خودم هم باین روز افتادم.

بهرحال این مرد را دو سال است که بااین ترکیب واین گفته ها می بینم که گاهی هم باند سر را میشوید و تمیز میکند و مسلم اینستکه مامورین گدابگیری‌هم‌او را دراین مدت دراز دیده‌اند، ولی هنوز دستش رااز تکدی ودوشیدن مردم کوتاه نکرده‌اند.

طناز قاسمی

عوارض شهرداری و اشتباه محاسبه

عده‌ای از کارمندان بازنشسته دولت هستند که برای جلوگیری ازخانه بدوشی‌خود وعائله‌سنگینشان که هرکدام دارای فرزندان دبیرستانی و دانشگاهی هستند خانه‌ای تهیه ومبالغی بابت عوارض سطح شهر به شهرداری بدهی دارند این طبقه که هیچگونه درآمد دیگری جز حقوق ناچیزبازنشستگی ندارند و باید یك عائله سنگین را اداره نمایند در حنین شرایطی شهرداری نیزعوارضی بابت‌عوارض سطح شهر مطالبه مینماید که چنانچه موعد پرداخت آن منقضی

جدول کلمات متقاطع

شماره ۴۲۰۶

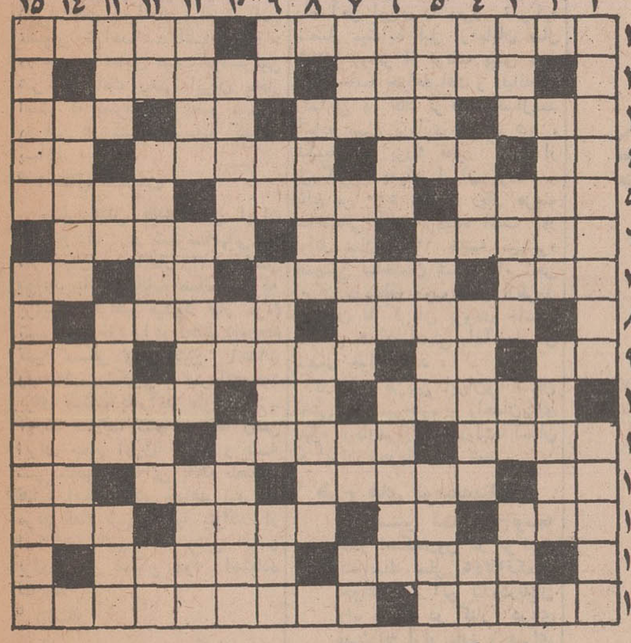

افقی :
۱ـ محل اطراق کاروان ـ بلاقات ۲ـ پرواز است و سعدی گوید مال آدمیت‌مافوق مرغ میباشد ـ گشادگی ووسع ۳ـ وسیله‌ای در اطاق پذیرائی ـ زغال را از خاکه جدامیکند ـ اشاره بدور ـ ازحشرات مزاحم ۴ـ حرف ندا ـ گاهی پهلوان و دلیر ـ گاهی اینطور هم پوکر بازی میکنند ـ یك تکه کاغذ هـ یکی ازتوابع کاشان ـ شانس‌وبخت ـ از دروس مدرسه ۶ـ غذای مریض ـ تصدیق آلمانی ـ جنجال و سروصدا ۷ ـ فیلمی و آهنگی در چند سال قبل ـ سلسله جبالی در اروپا ـ برای ذخیره آب می بندند ـ علامت مفعول بی واسطه ۸ ـ گاهی اسم در چنین حالتی قرار میگیرد ـ آرام و نرم ۹ـ حرف ندا ـ مفصلی در دست‌وپا ـ در قدیم چهار تایش میدانستند ـ گشایش است و بعد از عسرمی‌آید ۱۰ـ قنات ـ صدمتر مربع ـ از شهری که درجنك‌دوم‌شاهد کنفرانسی تاریخی بود ۱۱ ـ جوابش بشتك است ـ اسرار ونگفتنی‌ها ـ دنیا و گیتی ۱۲ ـ آب میوهٔ جوشیده ـ بیلاقی در کمرکش کوه البرز ـ یکی از مرتجعین ـ حرف صریح ۱۳ـ باید داشت تا از آن با خبر شد ـ علامت جمع‌غیر ذیروح ـ وجود و ملاء ـ خطا و لغزش ۱۴ ـ مراسمش‌بین دو ناشناس، صورت میگیرد ـ سختی و رنج ۱۵ـ وسیله کشیدن دردکان ـ محل اجتماع و خوابگاه سربازان.

عمودی :
۱ـ از بنیانگذاران تئاتر ایران بود و خودکشی کرد ـ شاگرد و همکار ۲ـ خارج از محوطه مورد نظر ـ بزرگسالان ۳ـ جام‌بزرك شراب ـ پخته ـ قلعه نشین شطرنج ۱۳ ـ بزرگترین اقیانوس ـ اگر باشد ـ زراعت بامید خدا ـ اثر رطوبت ـ حرارت و گرما ۴ـ ضمیری است ـ سوراخی و راهی از زیر زمین ـ از مدعیان الوهیت ـ بزرگی و جلال هـ در بالارونده ـ شجاع‌ترین قبیله سرخپوست ـ سالك و عابر ۶ـ شایسته نیست ـ دست ـ محصول کارش جزء صنایع مستظرفه‌است ۷ـ سنت‌ها، واحد کشیدن الماس ـ ضمیر و اسم اشاره ـ تصدیق‌انگلیسی ۸ـ محافظ جلوی در ورودی ـ محصول و نتیجه ۹ـ حرف نفرت ـ اینهم حرف‌تعجب ـ بمعنی پیوسته و همیشه آمده است ـ بمهمان معنی سم ستوران است ۱۰ـ از نویسندگان اروپائی ـ قدم یك پا ـ تهمت زدن ۱۱ ـ آگاه و هوشمند ـ کوششها ـ احتیاج ۱۲ ـ اگرفراوان هم باشد این روزها بازارش کساد است ـ از نخست‌وزیران‌اسبق ـ خشت بزرگسالان ۳ـ جام‌بزرك شراب ـ پخته ـ قلعه نشین شطرنج ۱۳ ـ بزرگترین اقیانوس ـ اگر باشد ـ زراعت بامید خدا ـ اثر رطوبت ـ استوانه باریك فلزی ـ پسوندستایش کننده ۱۴ ـ از شهرهای‌جدیدالولاده در اصفهان ـ روشنائی فلکی راگویند ۱۵ـ دهوقریه ـ سلسله‌ای‌از انتشارات زبان وتمدن باستانی ایران تحت این عنوان چاپ شده است.

حل‌جدول شماره ۴۰۲۵

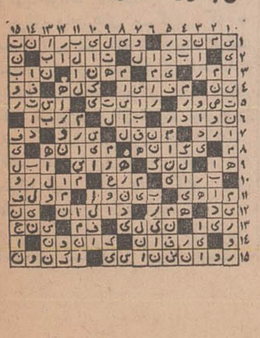

طرح عباس‌آباد مثل تعریض جاده پهلوی تعدیل شود

حال که تصمیم دارید تغییراتی در نقشه جامع شهر بدهید بیائید این‌طرح نوسازی عباس‌آبادرا هم عوض کنید و نگذارید حق‌یکعده افراد این مملکت ضایع شود. چندین‌سال قبل که یك قطعه‌زمین درعباس‌آباد بما واگذار شد تمام امید و آرزوی خودمان و خانواده‌مان باین قطعه زمین بسته شد که روزی از صورت تپه وماهوردرآید وقابل سکونت گردد وماهم‌بتوانیم‌برای خود مسکن و ماوائی تهیه کنیم و یك عمر دعاگو باشیم ولی بدبختانه با طرح اخیر و نوسازی عباس‌آباد تمام امیدو آرزویمان برباد رفته‌و پایمال شد و با یادآوری اینکه ماهم روزی مالك قطعه زمینی بودیم و حال‌فاقد آن‌آه‌ازنهادمان بیرون می آید و چاره‌ای نداریم. آخر تصمیم انجمن شهر ووزارت کشور و مصوبات آنها که آیه نازله نیست‌که نتوان آنرا تغییر داد. همانطور که طرح‌تعریض‌جاده پهلوی راکان‌لم‌یکن نمودند بیایند در طرح‌نوسازی‌عباس‌آباد هم جرح و تعدیلی بنمایند و باتوسعه وتعویض خیابانها و تعدیل و تطبیق آن بانقشه جامع شهر زمینها را به صاحبانش برگردانندویك عمرصاحبانش را دعاگو نمایند آیا انصاف است که قطعه‌زمینی راکه صاحبش تمام آمال‌و آرزوهایش را روی آن بنا نموده است‌و در بهترین نقطه تهران قرار دارد از دستش بگیرند و یك قطعه‌زمین در دور افتاده‌ترین نقطه شهر بجایش واگذارو یا احیانا چندغاز بابت قیمت آن‌بپردازند اینکار چه نفعی برای اجراکنندگان طرح‌دربرخواهد داشت. چه میشد که زمینهای مردم را بخودشان واگذارمی‌کردند تابادست وپول خودشان طبق نقشه‌ای که سازمانهای ذی‌ربط در اختیارشان میگذارند ساختمان وآبادانی نمایند. شمارابخدا دراین طرح تجدید نظر نمائید و مارایك عمر دعاگوی‌خود گردانید وباشد که این استدعا قبول افتد ودرنظر آید.

صاحب‌زمین

تلویزیون آموزشی

برنامه امشب

۱۶ـ۳۰ آهنگها وچشم‌اندازها
۱۶ـ۳۰ کودکان
۱۶ـ۵۰ فیلم آموزشی
۱۷ـ۰۰ فیزیك دوره دوم
۱۷ـ۳۰ برنامه هنری
۱۷ـ۴۰ ریاضیات کلاس چهارم
۱۸ـ۰۰ فیلم آموزشی
۱۸ـ۳۰ شیمی دوره دوم
۱۸ـ۵۰ زبان انگلیسی دوره دوم
۱۹ـ۱۰ علوم فضائی
۲۳ـ۰۰ اخبار
۲۳ـ۲۰ شعر معاصر

تلویزیون آمریکا

برنامه امشب

۱۵ـ۳۰ دانشگاه شمال
۱۷ـ۵۵ برنامه « تهران بیل‌بورد »
۱۸ـ۰۰ اخبار
۱۸ـ۱۵ برنامه آینده‌تلویزیون
۱۸ـ۱۶ برنامه ورزش
۱۸ـ۳۰ مسابقه یکس
۱۸ـ۴۰ وقتی جنگها شروع شد
۱۹ـ۰۵ جوف کولی
۱۹ـ۳۰ بی‌صفر بك
۲۰ـ۰۰ کاخ هالیوود
۲۱ـ۰۰ یونانزا
۲۲ـ۰۰ فیلم سینمائی
۲۳ـ۳۰ قلب مقدس

تلویزیون ایران

برنامه اول

برنامه امشب

۱۶ـ۳۰ اسلاید و موزیك
۱۷ـ۰۰ اعلام برنامه
۱۷ـ۰۲ خلاصه اخبار
۱۷ـ۰۵ کودکان
۱۸ـ۰۰ سر زمینها
۱۸ـ۳۰ نوجوانان
۱۹ـ۰۰ ترانه های ایرانی
۱۹ـ۰۶ در خانواده
۱۹ـ۳۰ کاپیتان نایس
۲۰ـ۰۰ روزها و روزنامه‌ها
۲۰ـ۳۰ مشروح اخبار همراه با فیلم های خبری
۲۱ـ۰۰ سازمان اس
۲۲ـ۰۰ قرعه کشی پودربرف
۲۲ـ۳۰ هفت شهر عشق
۲۳ـ۰۰ پایان

برنامه دوم

برنامه امشب

۱۸ـ۰۰ آهنگهای درخواستی
۱۸ـ۳۰ اعلام برنامه
۱۸ـ۳۲ تدریس زبان‌انگلیسی
۱۹ـ۰۰ هنر عکاسی
۱۹ـ۳۰ آقای نواك
۲۰ـ۳۰ مشروح اخبار همراه با فیلم های خبری
۲۱ـ۰۰ فیلم سینمائی وبحث

تقویم اطلاعات

یکشنبه ـ بیست وسوم آذر ماه۱۳۴۸ـچهارم‌شوال۱۳۸۹ چهاردهم دسامبر ۱۹۶۹

ساعات شرعی

استخراج‌دکتر ریاضی کرمانی
اذان صبح ساعت ۵
طلوع آفتاب ساعت ۷
ظهر شرعی ساعت ۱۱ و ۵۷ دقیقه
اذان مغرب ساعت ۵

گفتگوئی با مدیر عامل بانک رهنی ایران

تأسیس شرکتهای پس‌انداز ووام مسکن در شهرستانها

اقتصادی

بانک رهنی ایران طرحی رامورد برای اعضای شرکت های تعاونی بررسی قرار داده که بموجب آن بانک رهنی ،دولت زمین ارزان‌قیمت برای احداث واحدهای مسکونی فرهنگیان ، بیش از پنجاه در صد هزینه‌ساختمان وام دراختیاراین‌طبقه خواهد داد و تاسیسات شهری را نیز برای آنها بوجود خواهدآورد.

*** پیشنهاد**

خبرنگار ما می‌نویسد: واحدهای مسکونی فرهنگیان‌در اراضی‌وزارت آبادانی‌ومسکن‌بوسیله‌شرکت‌تعاونی مسکن کارمندان آموزش‌و پرورش باکمک مالی بانک رهنی احداث خواهد شد. مقدمات طرح‌آپارتمان سازی برای فرهنگیان آماده پیاده شدن میباشد.

آقای بهنیا مدیر عامل بانک رهنی ایران «پیرامون بررسی» - امکانات بانک رهنی برای کمک مالی‌بیشتری جهت‌احداث واحدهای مسکونی بفرهنگیان و بطور کلی فعالیت‌های جدید بانک رهنی ایران بخبرنگار ما گفت : بانک رهنی ایران برای یك سلسله کارهای جدید جهت تامین مسکن طبقات بادرآمد متوسط و کم درآمد ،در تهران‌و شهرستانهائی‌که نیاززیادی به ایجاد واحدهای مسکونی دارند اقداماتی را شروع کرده و سعی میشود که عملیات این بانک از صورت کارگشائی خارج شود .

شرکت های تعاونی مسکن

بانك رهنی ایران در جهت‌اجرای قانون تشویق پس‌انداز مسکن نیز اقدامات اساسی پیرامون تاسیس شرکتهای تعاونی مسکن آغازنموده تا از این طریق واحدهای مسکونی ارزان قیمت برای افراد با درآمد رکم ساخته شود .

در مورد تاسیس شرکتهای‌پس‌انداز ووام مسکن مقدمات اینکار تاکنون در شهر تبریز و اهواز و اصفهان فراهم شده است.

در شهر تبریز بخش خصوصی برای تاسیس شرکت پس‌انداز و وام مسکن ۵۰ میلیون ریال‌سرمایه گذاری نموده و مقدمات به ثبت رساندن آن از هر حیث آماده‌شده است. بانك مرکزی ایران نیزبا ضمانت بانك رهنی‌ایران ۷۵میلیون ریال به این شرکت کمك مالی میکند.

آقای بهنیا در مورد شرکت پس‌انداز ووام مسکن شهر اهواز اظهار داشت که در این شهر نیز مقدمات تاسیس شرکت پس انداز ووام مسکن فراهم شده و تاکنون بخش خصوصی ۲۶ میلیون ریال تعهد سرمایه‌گذاری در شرکت مذکور را نموده و قرار است ظرف روزهای آینده‌این مبلغ تاحدود ۵۰ میلیون ریال‌برسدو مقدمات شروع کار این شرکت نیز فراهم شود.

*** کمکهای موسسات**

آقای بهنیا اضافه کرد : علاوه برکمك‌های مالی که بانك مرکزی ایران بصورت وام بلند مدت به موجب قانون‌تشویق‌پس اندازمسکن در اختیار اینگونه شرکتها قرار خواهد داد، بانك رهنی ایران نیز باین شرکتها کمك‌های فصلی خواهد نمود و اعتبارات کوتاه‌مدت در فصول ساختمانی که این‌شرکتها احتیاج زیادتری‌باعتبارات مالی‌دارند در اختیارشان قرار خواهد داد.

آقای بهنیا در مورد وضع‌شعبات بانك رهنی در شهرستانهائی که شرکت‌های پس‌انداز ووام مسکن تاسیس خواهد شد اظهار نمود : در صورت تمایل هیئت موسس‌این شرکتها بانك رهنی ایران مجاز است که بعنوان یك عضو موسس در این شرکتها سرمایه گذاری بنماید.

*** انتقال شعبات**

مدیر عامل بانك رهنی ایران توضیح داد : در شهرستانهائی که شرکتهای پس انداز وام مسکن بتوانند با امکانات مالی که برایشان فراهم میشود نیاز مردم شهرستان خود را از لحاظ دادن‌وام تهیه مسکن و همچنین احداث واحدهای مسکونی با سرمایه خود برای طبقات بادرآمد متوسط بر- آورده سازند، شعبات بانك رهنی ایران جمع آوری شده و به شهرستانهائی که‌این بانك شعبه‌ای ندارد انتقال داده خواهد شد ،تا مردم تمام شهرستانها بتوانند از امکانات مالی بانك رهنی ایران برای تامین مسکن خود استفاده نمایند.

*** اعتبار**

آقای بهنیا در باره کمك بانك رهنی به شرکت‌های تعاونی مسکن که بمنظور تامین مسکن برای طبقات کم درآمد تاسیس میشوند گفت «کمك‌های مالی به اینگونه شرکتها بستگی به کمك بخش دولتی خواهد داشت.

برای واحدهای مسکونی که به وسیله این شرکت ها جهت طبقات کم‌درآمد و کارگران احداث میشود دربرنامه عمرانی چهارم‌مبلغ ۱۷۵ میلیون ریال اعتبار پیش‌بینی شده که بایستی این‌مبلغ دراختیار بانك رهنی ایران قرار گیرد تابه وسیله این بانك به‌شرکت های تعاونی مسکن داده شود .

برای کمك بیشتر در جهت‌تامین واحدهای مسکونی ارزان قیمت ، خود به خبرنگار ما اضافه کرد بموجب طرحی که از طرف بانك رهنی بدولت پیشنهاد گردیده‌برای کمك بیشتر باینگونه شرکت ها و بمنظور آنکه بانك بهره کمتری از محل اعتباراتی که به آنها میدهد دریافت دارد دولت از گرفتن سود خود ، ازبابت سود ویژه‌بانك رهنی ایران که سالانه مبلغی در حدود۷ تا۸ میلیون‌میباشدصرفنظر مینماید، مبلغ از طرف بانك رهنی صرف تقلیل بهره شرکتها بشود .

آقای بهنیا

آقای بهنیا افزود برای کمك بیشتر و همچنین تشویق تاسیس شرکت های پس‌انداز ووام مسکن معافیت مالیاتی اینگونه شرکت ها مورد توجه دولت واقع شده و در مسکن علاوه برکمك های مالی بینی های لازم بعمل آمده است لایحه اصلاحی‌قانون‌مالیات بردرآمد که اخیرا تقدیم مجلس شده پیش-

در هفدهمین اجلاسیه کمیته‌فرعی ارتباطات و فوائد عامه سازمان پیمان مرکزی

پیشرفتهای ارتباطی سنتو بررسی شد

گوشه‌ای از یکی از جلسات کمیته فرعی‌ارتباطات و فوائد عامه که در آن بترتیب از چپ به راست آقایان جالینوس رئیس راه‌آهن ایران ،غلامرضا مقدم مقام مدیر عامل سازمان برنامه، مهندس شالچیان وزیرراه، محمد تقی هاشمی‌معاون‌اداره اقتصادی سنتو ، فیلیپ لیندری کارمند سنتو دیده میشوند .

هفدهمین اجلاسیه کمیته فرعی ارتباطات و فواعد عامه سازمان پیمان مرکزی در روز شانزدهم آذر ماه توسط آقای‌حسن‌شالچیان وزیر راه در سالن سخنرانی سازمان برنامه افتتاح گردید .

آقای مهندس محمود شالچیان رئیس هیئت نمایندگی ایران‌ومدیر کل طرحها و برنامه های وزارت راه به ریاست جلسه انتخاب شد ، طی سه روز مذاکره نمایندگان ایران- پاکستان-ترکیه-انگلستان وآمریکا پیشرفت طرحهای ارتباطی سنتو را مطالعه و برنامه های تازه‌ای را پیشنهاد کردند. همچنین مسئله ادامه طرحهای مشترك بین دو یا سه کشور و تربیت کارمندان آزموده برای وسائل فنی مدرنی‌که دراین طرحها کارخواهند کرد‌مورد بررسی قرار گرفت. پیشرفتهای عمده ارتباطی که گزارش شد از این قرار است :

طرحهای راه‌سازی

پیشرفتهای قابل توجهی‌دراجرای طرحهای راهسازی از جمله تکمیل ساختمان راه تاکستان قبرین - بازرگان در قسمت ایران وهمچنین اتصال محور کراچی کویته میر- جاوه در مرز ایران که تا سال ۱۳۵۰ ساختمان آن خاتمه خواهد یافت دراین کمیته مورد توجه‌قرار گرفت .

*** طرحهای راه‌آهن**

تکمیل ساختمان راه آهن‌ایران بین شرفخانه - قطور که شبکه راه آهن ایران را بمرز ترکیه متصل مینماید قبل از پایان سال ۱۳۴۹ زودتر از برنامه پیش بینی شده خاتمه خواهدیافت و دنباله‌این راه‌آهن در خاك ترکیه یکسال‌بعد آماده بهره برداری خواهد شد ، تکمیل پل بزرك قطور که از بزرگترین پلهای ایران بوده و بالغ بر ۵۰۰ میلیون ریال هزینه ساختمانی آن گردیده است در اوائل سال ۱۳۴۹ خاتمه میپذیرد همچنین ساختمان شبکه راه آهن ایران درمنطقه ذوب آهن ازطریق اصفهان تا کرمان بزودی خاتمه یافته و بشبکه اصلی راه‌آهن‌ایران متصل خواهد شد .

درخط آهن‌بین ایران‌وپاکستان بخش بین میرجاوه و زاهدان‌برای بهره برداری از طرف‌دولت‌پاکستان به ایران تحویل داده شد .

*** طرح های توسعه‌بنادر**

نخستین قسمت‌طرح‌توسعه بندر اسکندرون در ترکیه تااواسط سال ۱۳۴۹تکمیل خواهد شد این بندردرپایان راه سنتو در کنار دریای مدیترانه قرار دارد و برای بازرگانی ترانزیت ایران به اروپا دارای اهمیت زیادی است .

*** خط هوائی سنتو**

ساختمان تاسیسات خط هوائی در تمام منطقه سنتو کامل شده و اکنون خط هوائی قابل اطمینان مورد استفاده خطوط هوائی بین - المللی است، موضوع تربیت‌وتعلیم افراد فنی برای اداره این خط‌مورد بررسی قرار گرفت .

*** سرویس هواشناسی**

توسعه تشکیلات‌هواشناسی وهمکاری کشور های سنتو دراین امر دارای ارزش زیادی بوده و کمیته فرعی توصیه هائی در باره فعالیت های بیشتری دراین زمینه بعمل آورده .

شبکه میکروویو سنتو .

با ایجاد یك مرکز کنترل در تهران بردقت عمل این شبکه افزوده خواهد شد، این شبکه از مدرن ترین دستگاههای مخابرات در جهان بشمار میرود هم اکنون‌در سه کشور ایران- پاکستان‌وترکیه مورد استفاده میباشد از این شبکه همچنین برای خط هوائی سنتو و سرویس هواشناسی‌استفاده‌میشود استفاده از صندوق کمکهای‌فنی کمیته اقتصادی سنتودر لندن‌تسلیم چند جانبه سنتو در امور ارتباطی خواهد شد .

و فوائد عامه پیشنهاداتی نمود، ترتیباتی داده شده که برای استفاده بیشتر از راه آهن ایران وترکیه‌بمنظور توسعه‌اقتصادی‌نواحی اطراف و برای حل مسائل رقابت بین راه آهن وراه مطالعاتی توسط کارشناسان بعمل آید نظرات کمیته فرعی‌ارتباطات‌وفوائدعامه‌سنتو و گزارش کشور های سنتو در گزارشی تنظیم شده که‌دربهمن‌ماه سال جاری در جلسه کارشناسان اقتصادی سنتو در آنکارا بررسی کمیته فرعی همچنین برای ودر فروردینماه ۱۳۴۹ بجلسه

لوله های قابل اعتماد گوجارات

در اندازه‌های ۱۵ میلیمتر تا ۱۰۰ میلیمتر (۱/۲ تا ۴ اینچ)

ساخته شده باروش ERW وبا مشخصات استاندارد شده سیاه یا گالوانیزه بابوش وشیار آماده‌برای پیچ درانواع سبك متوسط وسنگین برای انتقال آب ، گاز ، روغن ، هوا، بخار یابرای استعمال در ساختمانها وماشینهای متفاوت‌کاملا آزمایش شده وبادقت بسته‌بندی‌شده است باارسال سریع . لوله‌های گوجارات صدهامشتری راضی در سراسر دنیا دارد .

نماینده شرکت کردانیك بامسئولیت محدود ـ صندوق پستی ۳۱۳ تهران ایران

Manufacturers
GUJARAT STEEL TUBES LTD.
Bank of India Bldg. Bhadra, Ahmedabad (India)

Issued by
ENGINEERING EXPORT PROMOTION COUNCIL
CALCUTTA-1 • NIDIA

آگهی حراج

سازمان مستقل چاپخانه دولتی ایران «۲۷۷» قلم ماشین‌آلات چاپ سرب . صحافی . گراور سازی . دوربین‌عکاسی . وسایل حروف‌چینی . موتور سه‌چرخه باری . دوچرخه سواری . واتائیه چوبی مستعمل و فرسوده خودرا طبق صورت موجود در اداره اموال این سازمان از تاریخ۱۰ر۱۰ر۱۳۴۸ همه روزه از ساعت۹ الی ۱۲ از طریق حراج عمومی بفروش میرساند .

طالبین میتوانند در ساعات اداری با مراجعه باداره اموال چاپخانه و دریافت برك مشخصات و مشاهده از نزدیك در جلسات عمومی حراج حضور بهمرسانند .

توضیح آنکه مالیات و هزینه حق حراج و حمل و نقل‌بعهده خریدار است و خریدار موظف میباشد قیمت اموال خریداری شده را با احتساب مخارج متعلقه نقدا وجه آنرا پرداخته و در اسرع وقت ازمحوطه چاپخانه خارج نماید . م‌الف ۹۶۸۵

مدیر عامل سازمان - سالور

۱-۳ آ-۶۱۴۰۰

تشکیل کنگره بین‌المللی ئورولژی

پانزدهمین کنگره بین‌المللی اورولژی از دوازدهم تا هیجدهم ژوئیه ۱۹۷۰ درتوکیو تشکیل میشود .

از داوطلبان شرکت در کنگره مزبور تقاضامیشود جهت‌اطلاع از برنامه برخورداری از تسهیلات و مزایای این مسافرت به بیمارستان سینا بخش میزه‌راه بدفتر انجمن مراجعه فرمایند . ضمنا بدینوسیله یادآوری میشود که از روز دوشنبه ۲۴ر۹ر۴۸ جلسه ماهانه دائر است .

دبیرانجمن ئورولژی ایران وابسته بانجمن بین‌المللی ئورولژی

دکتر داودپور ۲-۳ آ-۳۸۲۹۹

آگهی فروش لوازم یدکی تراکتور

بانك ایران و انگلیس مقداری لوازمات یدکی تراکتور های مسی فرگوسن و مسی هریس موجود در انبار بانك واقع درخیابان شاهرضا اول خیابان ایرانشهر را در ساعت ۳بعداز ظهر روز دوشنبه ۲۴ آذرماه جاری از طریق مزایده بفروش میرساندطالبین میتوانند در روز و ساعت مقرر جهت شرکت در حراج درمحل مذکور حضور بهمرسانند.

۲-۳ آ-۶۱۹۳۶ بانك ایران وانگلیس

شهری از مخمل

در نمایشگاه مخمل کاشان

خیابان شاهرضا - چهارراه پهلوی - روبروی پارك پهلوی - تلفن ۶۹۳۵۳

صدها نوع - صدها طرح - صدها رنگ
از مخمل کبریتی - مخمل ونوس - مخمل شیفون
مخمل رویال - آستری حریر - پتو و روتختی مخملی
رومبلی - قالیچه‌های مخملی و .....

۱۷۲ نوع
۹۹۶ طرح
۱۱۰۰ رنگ

شما هرسلیقه‌ای که دارید دست خالی بازنخواهید گشت چون

مخمل مُدفصل است

استخدام

اگهی استخدام سرپرست فروش

شرکت سهامی خوراك توزیع کننده محصولات مینو جهت تکمیل کادر سرپرستی فروش‌خود بچند نفر جوان فعال و باهوش با شرایط ذیل نیازمند است :

۱ـ حداقل تحصیلات دیپلم
۲ـ حداکثر سن ۳۵ سال
۳ـ خوش برخورد و علاقمند بکار فروش .
۴ـ داشتن ضامن معتبر
۵ـ دارا بودن برك خاتمه خدمت یامعافیت دائم خیرپزشکی
۶ـ برخورداری از سلامت کامل جسمانی .

شغل پیشنهاد شده تمام وقت میباشد .

داوطلبان میتوانند در تاریخ دوشنبه ۲۴ آذر ماه از ساعت ۸ صبح الی ۱۲ و ۱ بعد از ظهر الی ۶ به ساختمان مرکزی شرکت واقع‌در جاده شمالی‌کرج کیلومتر ۱۴ ساختمان مینو مراجعه نمایند.

کسانیکه دارای تجربه در امر فروش باشند حق تقدم خواهند داشت به داوطلبانی که استخدام میشوند حقوق مکفی پرداخت خواهد شد و از مزایای آئین‌نامه های بهداشت و بازنشستگی برخوردار خواهند گردید .

آ-۶۱۳۰۶ ۱-۵

CHIEF ACCOUNTANT: IF YOU ARE an ambitious individual, with a solid background in Accounting and a good knowledge of the English language, a challenging job is awaiting you at an American affiliated firm. Formal education and experience in Industrial Accounting will be preferable. Please call Mr. Daizadeh at 68676-8 or send your resumé to Mr. Daizadeh, P.O. Box 3009, Tehran.

کارخانجات کفش بلا استخدا م‌میکند

۱ـ کارگر زن جهت کارهای دوزندگی .
۲ـ کارگر خیاط مرد

متقاضیان‌بکارگزینی کارخانجات کفش بلا واقع در کیلومتر ۲۳ جاده اصلی تهران کرج نرسیده بکاروانسرا سنك مراجعه نمایند.

۱-۳ آ-۲۸۱۱۷

۱۲ نفر دیپلم

با معافی پس از یکدوره یکماهه کارآموزی حسابدار، مشغول کار خواهند شد ۳۳۵۰۴۰

یکنفر کاملا وارد باامور

حمل و نقل استخدام میشود لطفادرخواستهای‌خود رابصندوق پستی ۲۸۵۵ ادسال دارید .

۱-۴ آ-۳۷۵۱

استخدام حسابدار

یکی از شرکتهای تولیدی به چند نفر حسابدار که دارای تحصیلات‌عالی در رشته‌حسابداری با حداقل دو سال سابقه کار و یادارای دیپلم ریاضی و حداقل پنجسال پیشینه کار باشندنیازمند است .

داوطلبان درخواست کتبی با ذکر مشخصات کامل و میزان حقوق مورد نظر خود را با یك قطعه آخرین عکس وسیله صندوق پستی ۲۹۴۲ ارسال دارند .

۱-۱۰ آ-۲۶۳۹۵

شرکت سهامی صنعتی پارس تولید کننده محصولات مینو در نظر دارد برای سرپرستی حسابداری های خود در شهرستانها یك نفر حسابدار مجرب استخدام نماید . مرکزکار طهران خواهد بود ولی شخصی که استخدام میشود باید قادر بمسافرت شهرستانها باشد .

افراد واجد شرایط که باید به اصول مدرن حسابداری عمومی‌و حسابداری مدیریت آشنائی کامل داشته و داری حد اقل ۵ سال تجربه در امور حسابداری و سرپرستی آن باشد میتوانند بین ساعت ۲ تا ۶ بعد از ظهر روز سه‌شنبه ۲۵ آذر ماه برای مصاحبه به اداره مرکزی کارخانجات‌مینو واقع‌درکیلومتر ۱۴ جاده شمالی کرج مراجعه نمایند .

۱-۲ آ-۶۱۹۶۲

کانون هنری پاترا

عده‌ای خانم و آقا علاقمند به هنرپیشگی برای بازی در فیلم های فارسی و تآتر و تلویزیون میپذیرد .احمدکاشانی کارگردان تآتر . دروازه دولت روبروی پمپ بنزین کوچه حمیدالدوله تلفن ۳۱۴۵۳۹

۱-۲ آ-۲۸۲۲۷

GENERAL TIRE and Rubber Company of Iran has openings for male telephone operators. Applicants who have 12th class diploma and are fluent in English and have completed military service or are exempted, are kindly requested to address their applications to the Personnel Manager P.O. Box 2922, Tehran.

برای تکمیل کادر پرسنلی عده‌ای ویزیتور با سابقه با حقوق مکفی استخدام میشود تلفن ۶۸۳۸۹

۱-۴ آ-۳۸۴۶

چند نفرفروشنده باسوادمردکه سابقه فروشندگی داشته باشند با تضمین کافی مورد احتیاج است به تلفن ۸۴۶۴۸

آ-۳۸۴۹

دکتر دادوساز جهت شهرستانها مورد نیاز است ۳۳۶۴۵۰

۱-۲۰ آ-۳۸۳۷

استخدام

ماشین نویس فارسی و لاتین باسابقه استخدام میشود به کارگزینی شرکت سهامی تولیدی وصنعتی کاوه مراجعه شودآدرس: خیابان قزوین روبروی خیابان قلعه‌مرغی تلفن ۹۵۳۰۶۱

استخدام

بانو یا آقا آرایشگر مردانه برای تمام روز با حقوق‌مکفی مورد نیاز است لطفا همه روزه به کمپانی آبی‌اس جنب سینما امپایر خیابان پهلوی شخصا مراجعه نمائید .

۱-۲ آ-۳۸۱۹

بیکنفر راننده برا ی‌تمام روز

نیازمندیم تلفن ۶۱۲۷۶۹

۱-۲ آ-۳۸۲۳

استخدام

در صورت‌سپردن تعهدوتضمین برای حداقل سه ماه کار به علاقمندان فراگرفتن موسیقی‌دوره ارك الکترونیك گیتار الکتریك آکوردئون و یا جاز مجاناتدریس میشود . وسائل موسیقی نیز مجانا برای تمرین در اختیار شرکت کنندگان قرار داده میشود تلفن ۷۵۹۱۰۰

۱-۱۲ آ-۶۱۸۴۲

بیك نفر حسابدار

صنعتی لیسانس که سابقه کار در کارخانجات تولیدی از نظر بدست آوردن قیمت تمام شده داشته باشد نیازمند است واجدین شرایط با ارسال دو قطعه عکس ۶×۴ و مدارك لازم و حقوق‌مورد علاقه با صندوق پستی ۳۱۵۷ مکاتبه نمایند .

۱-۲ آ-۶۱۸۳۸

بیمارستان پارس

برای انجام خدمات پزشکی‌بین ساعت ۸ صبح الی ۴ بعد از ظهر در درمانگاه بیمارستان پارس تهران بیکنفر پزشك داخلی یا پزشك عمومی احتیاج دارد .

داوطلبان واجد شرایط درروز های هفته ساعت ۲ تا ۳ بعد از ظهر بدفتر رئیس بیمارستان مراجعه فرمایند .

۱-۲ آ-۲۸۱۴۳

ماشین نویس وبایگان

بیك خانم ماشین نویس برای سه ساعت صبح و دو ساعت بعدازظهر احتیاج‌است به‌تلفن ۷۶۱۹۱۵ و ۷۶۴۹۱۵ صبحها مراجعه شود.

۱-۲ آ- ۶۱۹۵۸

ماشین نویسی

گروه فرهنگی نواندیش بیك نفر دیپلمه‌که بماشین‌نویسی‌فارسی کاملا مسلط باشد برای تمام‌وقت یا نیمه‌وقت‌نیازمند است‌داوطلبان از ۵ تا ۷ بعد از ظهر بنشانی شاهرضا ـ خیابان رامسر کوچه آراسته شماره ۱۵ مراجعه فرمایند

آ-۲۸۲۸۷

دونفر مرد که بتوانند به زبان فرانسه مکالمه نمایند جهت فروشندگی استخدام میشوند شرکت بالا تلفن ۹۵۴۴۶۰

۱-۲ آ-۲۸۲۸۱

دیپلمه ریاضی

یکی از کارخانجات تولیدی تهران جهت تکمیل کادرسرپرستی قسمتهای مختلف کارخانه احتیاج به چند نفر دیپلمه ریاضی واجد شرایط زیر دارد .

۱ـ دارای برك خاتمه خدمت یا معافیت غیر پزشکی .
۲ـ حداقل معدل ۱۳
۳ـ آشنائی کمی‌بزبان‌انگلیسی
۴ـ دارای استعداد و قدرت جسمانی برای کار در محیط کارگاه .

متقاضیان پس از مصاحبه و امتحان با حقوق کارآموزی استخدام خواهند شد و پس از یکدوره شش ماهه بدریافت‌اضافه حقوق نائل خواهند شد .

خواهشمند است تقاضای‌خودرا به صندوق پستی ۳۱۵۸ ارسال فرمائید روی پاکت‌مرقوم‌فرمائید دائره استخدام کارخانه

۱-۲ آ-۲۸۱۱۹

مربی کودکستان کلاس دیده یاباتجربه مورداحتیاج است تلفن ۲۴۷۹۱

۱-۳ آ-۳۷۶۶

آگهی استخدام

شرکت سهامی شیمیائی پازارگاه برای خدمت در آبادان به یکنفر متخصص فنی واجد شرایط زیر احتیاج دارد :

۱ـ داشتن دیپلم فنی از هنرستان صنعتی یا مدارك معادل آن در رشته مکانیك یا برق.
۲ـ داشتن حداقل پنجسال سابقه کار در رشته مربوطه .
۳ـ حداکثر سن ۳۵ سال .
۴ـ دارا بودن برك خاتمه خدمت سربازی یا معافیت دائم، واجدین شرایط میتوانند با تلفنهای ۴۷۵۴۸ و ۴۸۱۶۷ تماس گرفته و یا با در دست داشتن فتوکپی و اصل مدارك مربوطه در خیابان تخت جمشید بلاك ۲۷ ساختمان شو ش‌سر طبقه ۹ بدفتر شرکت پازارگاد مراجعه فرمایند.

۱-۲ آ-۲۸۰۹۵

ویزیتور

چند نفر ویزیتور تمام وقت که دارای تحصیلات معادل‌دیپلم و ضامن معتبر باشند برای‌خدمت در واحد پخش‌یکی ازکارخانجات بزرك تولیدی مورد‌نیاز میباشند، واجدین شرایط میتوانند از ساعت ۵ تا ۷ بعد از ظهر روز دوشنبه ۲۴ آذر ماه جاری به ساختمان کرك باف واقع در خیابان بهار ـ خیابان صنیع‌الدوله شماره ۶ مراجعه‌فرمایند،

۱-۲ آ-۶۱۸۵۴

کارگر مونتاژ

کارگر مونتاژ نئون و پلاستیك مورد احتیاج است بین ساعات۴ تا ۵ بعد از ظهر بتلفن ۷۸۷۶۹ مراجعه نمایند .

۱-۲ آ-۴۲۱۴۰

کارگر قالب‌ساز

کارگر نجار قابل برای کار قالب سازی‌پلاستیك مورداحتیاج است بین ساعات ۴ تا ۵ بعد از ظهر بتلفن ۷۸۷۶۹ مراجعه نمایند

۱-۲ آ-۶۲۱۴۲

به تعدادی ویزیتور جهت ارائه یك‌محصول جدید که بطور قطع درآمد کافی را تضمین مینماید نیازمندیم متقاضیان ازساعت ۹ الی ۱۲صبح و۴تا۷بعدازظهر به دروازه دولت ساختمان جم طبقه دوم شماره ۲۰۳ مراجعه فرمایند .

۱-۲ آ-۳۸۴۸

شرکت سهامی جنرال تایر ورابر ایران

به چندنفر کارمند جهت نمایندگی فروش در شهرستانها احتیاج دارد .

متقاضیانیکه دارای شرایط زیر باشند :

۱ـ خدمت نظام انجام داده یامعافیت دائم داشته باشند .
۲ـ حداقل تحصیلات دیپلم کامل متوسطه
۳ـ آشنائی بزبان انگلیسی مکالمه‌ومکاتبه
۴ـ حداکثر سن ۳۰ سال
۵ـ دارای گواهینامه رانندگی
۶ـ سپردن تعهد خدمت درشهرستانها

میتوانند تقاضای کتبی خودرا به آدرس اداره پرسنل تهران صندوق پستی شماره۲۹۲۲ ارسال نمایند .

از متقاضیان مصاحبه حضوری بعمل‌خواهد آمد وقبل ازاستخدام معاینات طبی از آنان‌انجام خواهد شد .

قبول شدگان باید برنامه آموزشی بشهرستان مورد نظر شرکت اعزام شوند .

۱-۳ آ-۶۱۹۵۴

شرکت سهامی تی.بی.تی

باتی بی تی

همه روزه به یزد ـ کرمان .
بندرعباس
تلفن ۴۴۱۳۱

شرکت کاجی محصولات جدید عرضه مینماید
دستگاه الکترونیکی تنظیم برق اتوموبیل
مشخصات وفوائد دستگاه
NEW **E-up**
۱ - حداکثر احتراق کامل از بهترین
۲ - دوام موتور افزایش میابد
۳ - بر دیواره سیلندر کربن نخواهد نشست
۴ - عمر شمع ها و پلاتین را چهار برابر میکند
۵ - چراغ این دستگاه هرگونه اختلال را در برق اتومبیل اعلام میدارد .
خیابان خیام - شماره ۴۹۵ - طبقه سوم تلفنهای ۵۳۶۵۱-۵۷۲۷۳

نیازمندیهای شما
تلفنهای ۳۱۱۲۲۴ و ۳۱۱۲۲۰

استخدام

به چند دانشجوی دختر و پسر
جهت معرفی مدرسه عالی رقص بین‌المللی مورد احتیاج است تلفن ۷۱۳۷۷

یك شركت تولیدی چند نفر فروشنده مجرب را كه دارای گواهینامه رانندگی نیز باشند با حقوق مكفی استخدام مینماید داوطلبان روز شنبه ۲۲ آذرساعت ۴ تا ۶ بعد از ظهر به آدرس زیر مراجعه نمایند .
شركت تولیدی فیلا ـ خیابان روزولت شمالی ـ شماره ۳۷۸
۱ـ۳ آـ۶۱۲۲۴

سكرتر برای مطب
تلفن ۴۶۲۲۱ صبحها بین ساعت ۱۱ الی ۱۲
۱ـ۳ آـ۳۷۹۷

یك دوشیزه یا بانو
كه بزبان فرانسه وماشین‌نویسی لاتین آشنا باشد برای امور لابراتوار استخدام میشود تلفن ۶۱۱۵۱۵
۱ـ۲ آـ۶۲۲۰۲

طراح و خطاط تبلیغاتی
تحصیلكرده با معافی نصفدوز آماده كار است بین ساعت ۴ تا ۶ تلفن ۵۳۶۷۹ در تماس باشید
۱ـ۲ آـ۲۸۲۹۳

كارگر پرداخت كارآبكاری
وبتونه‌كار نقاشی مورد نیاز است كارخانه كالری گـاز یك كیلومتر بالاتر از سه‌راه تهران پارس جنب قفل سازی مهرپا
۱ـ۲ آـ۳۸۴۵

یك شركت تولیدی
برای توزیع محصولات در تهران و شهرستان و رسیدگی به امور نمایندگیها بیك نفر مدیر فروش كه دارای معلومات در رشته بازاریابی و پنج سال سابقه در امور تجارت بوده و با شرایط حقوق ثابت و پورسانتاژ روی فروش احتیاج دارد واجدین شرایط بایستی داری تضمین كافی بوده و باذكر آخرین محلی كه كاركرده‌اند باصندوق پستی ۱۳ر۱۴۰۹ مكاتبه فرمایند .
۱ـ۲ آـ۲۸۲۱۹

كارخانجات كفش وین
تعدادی كارگر مبتدی زن ومرد بشرح زیر استخدام مینماید.
۱ـ تابعیت دولت شاهنشاهی ایران
۲ـ حداكثر سن ۳۰ سال
۳ـ حداقل معلومات‌ششم‌ابتدائی
۴ ـ داشتن برك معافی (غیر پزشكی) و یا خاتمه خدمت برای آقایان
داوطلبان میتوانند همه روزه از ساعت ۳الی ۵ بعد از ظهر بكارگزینی كارخانه واقع در سه راه ضرابخانه ـ جاده قدیم شمیران مراجعه نمایند .
۱ـ۵ آـ۶۲۱۹۴

یك شركت بزرك صنعتی
جهت مدیریت كارخانه بیكنفر مدیر باشرایط زیر احتیاج‌دارد
۱ـ دارا بودن تحصیلات دانشگاه (از یكی از دانشگاه های آمریكا)
۲ـ حد اقل‌پنج سال سابقه‌كار در پست مدیریت داشته باشد.
۳ـ قبول نمودن مسئولیت كلیه اموراداری‌و تولید كارخانه واجدین شرایط با ذكر آخرین محلی كه كار كرده‌اند باصندوق پستی ۱۳ر۱۴۰۹ مكاتبه فرمایند.
۱ـ۲ آـ۲۸۲۲۱

شركت سهامی اونیورسال
نارمك خیابان ۴۰ یكنفرآشپز مرد با تجربه با حقوق مكفی استخدام مینماید.
۱ـ۲ آـ۳۸۶۰

شریك

برای سرمایه گذاری
در كار های ساختمانی نیازمند به شریك میباشد با صندوق پستی تهران ۱۳۹۸ـ۱۲ مكاتبه فرمائید
۱ـ۳ آـ۲۷۷۴۵

جویای كار

دكتر متخصص در ارولوژی از خارج و سابقه ۵ سال كار در جراحی عمومی جویای كار است صبحها و بعد از ظهرهـا در بیمارستانهای خصوصی ویادولتی است براهنمای‌شماره۷۱۴ دوزنامه اطلاعات مراجعه فرمائید
۱ـ۲ آـ۲۸۲۶۵

بازنشسته یكی از بانكها
برای حسابداری و تنظیم‌دفاتر بازرگانی طبق دستور دارائی‌تمام روز و نصف روز حاضر است‌تلفن ۶۳۲۰۱۴

شستشوی مبل و فرش

شستشوی مبل و فرش‌ادیب
مبل و فرش تشكهای ماشین در جای خود تمیز مینماید ۹۵۲۴۵۴

شستشوی مبل‌و فرش‌ساحل
نظافت مبلمان و پلیش بوسیله دستگاه برقی در جـای خـود ۹۵۶۵۶۵

دوراكلین سرویس‌امریكا
خشكشوئی مبلمان فرش وآبسته بكا، حابجات تاوا ماستر ایران ۷۵۸۳۹۵، ۷۵۸۳۹۶ و ۷۳۶۸۳

شستشوی مبل و فروش كلین
سرویس مهر مبتكروپیشرو
نظافت مبل و فرش در جای خود باـمواد آزمایش شده با دستگاه منحصربفرد تلفن ۹۵۲۵۴۶
۲۶ـ۲۶ آـ۳۰۰۴

نمایشگاههای مبل

پیراهن مبل ۳۳۹۵۰۵
نعویض پارچه مبل ۳۳۹۵۰۵
پرده دوزی شهرزاد ۳۳۹۵۰۵
۱۶ـ۲۶ آـ۳۲۴۹

. ددهء، ارجمند ۳۳۲۳۷۰

خرید وفروش اثاثیه

خرید

فرش كیهان تلفن ۷۶۳۷۷۶
خریدار انواع فالی وقالیچه
در منازل می‌باشدلطفا یادداشت فرمائید برای معاملات همه نوع فرش با تلفن ۷۶۳۷۷۶ فـرش كیهان مكالمه فرمائید خیابـان روزولت میدان ۲۵ شهریور.

فرش رضوی تلفن ۷۶۴۸۰۰
خریدار انواع فرشهای كهنه
و نو صادراتی سنگین قیمت و فروشنده بهترین فرش های نـو كاشان روزولت میدان ۲۵شهریور

نمایشگاه فرش گلشن
تلفن ۶۲۱۴۲۱
همه نوع فرشهای كهنه خریداریم وهمه رقم فرش نو موجود میباشد فرشهای كهنه با نو معاوضه‌میشود خیابان پهلوی بالا ایستگاه بیمه حنب بانك ملی یوسف‌آباد

فروشگاه‌شایان ۶۱۳۳۸۱
با اطلاع تلفنی خریـدار هرنوع قالی قالیچه‌كهنه نو جهت‌صادرات یخچال تلویزیون اجاق گـاز ـ لباسشوئی بخار و غیره

فرش پارس‌نو ۷۳۳۰۶
فرشهای كهنه و نوسنگین قیمت جهت صادرات باوجه‌نقد ازمنازل با عالیترین قیمت خریداریم ضمنا قبوضات فرش بانكی ارزیابی‌شده زیادتر خریداریم تلفن ۷۳۳۰۶

فرش محسن
فرشهای كهنه ونو شما نقدا خریداری ومعاوضه میشود تلفن ۶۰۹۴۰
سیمتری‌بین شاه‌وحشمت‌الدوله

فروشگاه و نمایشگاه‌آسیا
یخچال ـ تلویزیون ـ اجاق گاز و فرش عادلانه خریداریم شاه‌چهار راه پیروز تلفن۶۱۲۸۳۲

فرش‌اردیبهشت تلفن ۶۸۱۶۴
بمدیریت اسماعیل اسدی
فرشهای كهنه و سنگین قیمت جهت صادرات نقدا خریداریم.

فروشگاه خالقی
تلفنهای ۳۰۳۰۸۰و ۳۵۳۰۹۰
فرش‌كهنه‌و نو ویخچال،تلویزیون لوازم منزل شما را خریداریم

فروشگاه ایران فرش
تلفن ۷۷۴۹۷۲
كلیه لوازم شما بهر مبلغ‌باشد بیشتر از سایرین نقد خریداریم

فرش‌هنردوست۳۵۱۲۴۷
منصف‌ترین خریدارهر نوع‌فرش بخصوص فرشهای سنگین قیمت و لوازم برقی و اشیاء قدیمی

فرش طوسی تلفن ۷۵۹۰۳۹
فرشهای كهنه مخصوصاسنگیر فیمت شما را برای صادرات از سایرین بهتر خریدار است

فروشگاه كالای مركزی
بهترین خریدار همه‌گونه لوازم دست دوم منزل تلفن ۶۵۰۵۷

فروشگاه بختیاری‌تلفن ۷۵۹۳۲۹
منصف‌ترین خریداركلیه لوازم منزل كولر پنكه بخاری رادیو

فروشگاه‌آرمان‌تلفن ۶۹۶۳۳
بهترین خریدار تلویزیون‌فرش چراغ گاز و هر نوع یخچال نفتی
۱۴ـ۲۶ آـ۲۶۶۰

فروشگاه صمد تلفن ۴۹۹۸۵
خریدار همه رقم فرشهای كهنه و نو اشیاء قدیمی و لوازم منزل

فرش فروردین تلفن ۴۳۰۸۵
بهترین خریدار فرش های‌نو و كهنه

فروشگاه آریا ۴۹۳۹۳
بهترین خریدار یخچال نفتی‌و برقی ، فرش ، تلویزیون خیابان شاه .

فروش‌دست‌اول

فروشگاه رمضانی ۶۳۱۸۳۸
فروشنده لوازم زندگی مدرن امیرآباد نرسیده به پمپ‌بنزین
۱ـ۶ آـ۳۸۲۲

حراج‌ـ حراج
كاغذ دیواری هانزاساخت آلمان . مناسب بـرای ساختمان شما مترمربع ۱۰ الی ۲۰ ریال قـابل شستشو تلفن ۷۷۲۹۱۳

فروش دست دو.
یخچال فیلكو ۹ فوت‌مونتاژ
خارج بفروش میرسد تلفن۲۳۱۹۲
۱ـ۳ آـ۲۷۹۸۳

تعمیرات

تعمیرگاه تلویزیون
الكترون تلفن ۷۶۳۶۸۳
تعمیر تلویزیون های RCA شاوب‌لورنس ـ تلفنكن ـ سیمرا فیلیپس ـ و سایر ماركها ونصب كنورتور و آنتن تمام كانال با سرویس مجهز سیار بویـژه شمیرانات .
۱۵ـ۵ آـ۳۶۴۰

اهم‌الكترونیك سرویس
تعمیر تلویزیونهای شاوب‌لورنس RTI فیلیپس ـ تلفنكـن گروندیك و كنورتور ۶۲۴۸۱۷

یگانه تعمیرگاه مجهز
R.T.I-R.C.A
فیلیپس . شاوب‌لورنس. تلفونكن. وستینكهاوس بلاپونكت و تلویزیونهای اروپائی وامریكائی .
تلفن ۶۹۵۱۴ و ۴۲۷۳۳

عرب الكترونیك
تلفنهای ۷۶۵۲۱۷ و ۷۵۴۵۰
تعمیرگاه مجهز تلویزیون های اروپائی و امریكـائـی و نصب كنورتور اتوماتیك‌آلمانی‌باتضمین كتبی و سرویس سیار در منـازل

شركت تلویزیون سرویس
آرسی‌آ ـ RCA تعمیر
انواع تلویزیون ۳۱۳۳۷۸ و ۳۱۳۳۶۳

موسسه فنی نوریكاد
نصب و تعمیر و رنك آمیزی یخچال . لباسشوئی ، اجاق‌گاز آبگرمكن بخاری تلفن ۴۰۶۶۴
۱ـ۱۳ آـ۳۰۹۶

تعمیر تلویزیون شوفاژیخچال
با تضمین تلفن ۷۶۱۴۹۵
۱ـ۱۳ آـ۳۴۵۰

تعمیرگاه فریجیدر ۷۲۳۳۶
۱ـ۱۳ آـ۳۸۵۲

ماشین تحریر

تعمیروسرویس
ماشینهای تحریر درمحل كار شما ماهیانه ۵۰ ریـال تلفن ۶۱۱۹۳۳

كولر

.وكش برزنتی محافظ
هر نوع كولر تلفن ۷۶۵۲۶۴
۱۹ـ۲۶ آـ۳۱۱۶

پخش و نصب هر نوع روكش كولر تلفن ۶۸۸۴۹

بخاری

جنرال سرویس
سرویس آبگرمكن بخاری شوفاژ تلفن ۷۹۳۰۵۷
۱۹ـ۲۶ آـ۳۳۹۹

رنك و سرویس هر نوع بخاری‌آبگرمكن۷۶۵۲۶۴
۱۲ـ۱۵ آـ۳۳۲۷

سرویس‌آبگرمكن بخاری‌۶۲۱۰۶۱
۲ـ۲۶ آـ۳۷۳۵

گاز مورد نیاز شما

ایساگاز
از ۷ ونیم صبح تا ۷ و نیم شب تلفن پخش گاز و سرویس ۴۴۸۰۲ ـ ۴۶۷۶۶ ـ ۶۹۷۴۵
دایره فروش ۶۱۲۴۷۱
۱۵ـ۲۶ آـ۳۱۴۹

پخش گاز شركت‌بوتاگاز
از ۷ ونیم صبح تا ۸شب تلفن‌های ۳۳۳۲۲۳ـ ۳۳۳۳۸۹
۱ـ۲۶ ۱ـ۵۹۱۱۲

شركت پیتان‌گاز
سریع‌ترین و مجهزترین بخش گاز تلفنهای ۹۵۰۸۵۰ـ۹۶۲۹۰۵
آـ۳۸۳۸

پخش گاز شركت بوتان
BUTANE
بوتانه
از ۷/۵صبح تا ۸شب بتلفنهای ۹۵۳۰۵۱ تا ۵۵
و ۳۳۸۲۲۱و۳۳۸۲۲۲و۳۳۲۹۲۴ آباد
قبول تعارشات مشتریان محترم خود در تهران میباشد

ایران‌گاز

سرویس پخش‌گاز
جنرال
تلفنهای:
۹۵۸۲۵۲ـ۹۵۷۶۹۳
۹۵۹۱۶۴ـ۹۵۷۷۹۴
پخش گاز در تمام ایام هفته

معاملات املاك مستغلات

فروش

اراضی نارمك تهران‌پارس
پول شرطی امینی تلفن ۷۹۰۰۹۰

آژانس شایسته ۳۰۵۳۴۹
با كادری مجرب وصلاحیتدار آماده انجام امور ملكی شما و مركز عمده خرید و فروش املاك در شهر و شمیرانات
۱ـ۱۵ آـ۳۸۵۷

لاله‌زاربنگاه كوشان۳۳۹۷۸۴
با۳۲ سال سابقه و حسن شهرت فروشنده املاك در همه جا لطفا با تلفن دستور فروش بفرمائید.
۱ـ۲۶ آـ۵۸۲۱۶

دفتر بیستون ۷۷۱۱۶۱
بورس‌معاملات داودیه ودره‌قشلاق
۱ـ۴ آـ۳۷۵۶

خانه های ویلائی مستغلاتی
داودیه چالهرز تفكری ۷۷۰۶۹۹
۱ـ۱۳ آـ۳۷۷۳

۳۰۰ متر زمین فروشی
خیابان نادری كوچه نوبهار بوسیله ۳۳۹۷۸۴ بنگاه كوشان
۱ـ۳ آـ۶۱۶۹۲

در امیرآباد خیابان شیراز شرقی
خانه دو طبقه شمالی بمساحت ۵۰۰ متر و ۵۰۰ متر زیربنا بـا شوفاژ تلفن ، كولر و تمام‌لوازم و سرویس كامل بفروش میرسد بعد از ظهر ها تلفن ۶۳۰۹۰۷
۱ـ۱۰ آـ۶۱۴۴۸

زمین فروشی در شمیران
نزدیك سفارت تركیه قطعات۳۵۲ متری ۳۳۹۷۸۴ بنگاه كوشان
۱ـ۵ آـ۶۱۸۲۸

بر خیابان پهلوی‌زمینی ۲نبش
بمساحت ۵۱۰ متر ۱۷×۳۰ بدون واسطه متری ۱۵۰۰ تومان بفروش میرسد تلفن ۷۲۸۸۲
۱ـ۷ آـ۳۸۵۱

زمین نزدیك هتل میامی
۵۱۰ متر ۳۳۹۷۸۴ بنگاه كوشان
۱ـ۳ آـ۶۱۸۲۰

ملك مزروعی
اطراف كرج بفروش‌می‌رسد . تلفن ـ ۷۲۹۸۲

ساختمان ۵ طبقه
شخصی ساز برمیدان انتهای غربی بلوار الیزابت بفروش میرسد تلفن ۲۳۱۹۲
۱ـ۳ آـ۲۷۹۸۵

خانه ۳ اطاقه و۳ اطاقه
اقساط طولانی تلفن ۳۳۴۳۵۶
۱ـ۲۰ آـ۳۸۰۳

زمین در داودیه چالهرز
فروشی شهرزاد تفكری ۷۷۰۶۹۹
۱ـ۱۳ آـ۳۷۹۰

خانه‌ی بمساحت ۱۲۰
متر مربع واقع در پاچنار داخل بازار بدون واسطه بفروش‌میرسد تلفن ۵۸۳۰۶

خانه شخصی‌ساز شمالی
فرح بالای تخت طاوس
بمساحت ۳۴۰ متردوطبقه ۷ اطاق و كلیه لوازم با‌نضمام یك سالن بزرك با سرویس در قسمت‌تحتانی با تلفن كولرو پرده های منصوبه آژانس شایسته ۳۰۵۳۴۹
۱ـ۲ آـ۳۵۸۶

نیاوران فرمانیه . اختیاریه دروس ، مبارك‌آباد و ضرابخانه آژانس پارس تلفن ۷۷۰۲۴۲
۱ـ۱۵ آـ۳۸۳۳

خانه شخصی ساز شمالی
یك طبقه و نیم ویلائی پهلوی جنب سینما امپایر بمساحت ۴۲۰ متر طبقـه اول سالن وناهار خوری وسیـع با سه اطاق و آشپزخانه ، بـالا چهار اطاق خواب حمام لوكس و آبدارخانه و بهار خواب وسیع بـا تلفن و كـولر ساختمـانی جدید نوساز و مجلـل در محلی مرغوب (در صورت تمایل‌خریدار با نصب دستگاه شوفاژ تحویـل خواهد شد .)
آژانس شایسته ۳۰۵۳۴۹
۱ـ۲ آـ۳۸۵۵

ویلای مهندسی یك طبقه
بین سلطنت‌آباد و نیـاوران صاحبقرانیه .
جدیدساز ـ محكم ـ مـدرن بمساحت ۱۲۵۰ متر دارای سالن وناهارخوری وسیع اطاق دفتـر وچهار اطاق خواب ـ پاسیودو هال و دو حمام بانضمام اطاق و سرویس مستخدم‌مجزا باارگاندیشن به‌سیستم سارا‌ول ـ لوله‌كشی گاز دكوربندی زیبا ـ كف تراورتن ومكالئوم ـ دو درب ورودی و استخر .
دراختیار آژانس شایسته۳۰۵۳۴۹
۱ـ۲ آـ۳۸۵۴

بعلت مسافرت فوری
ساختمانی یك طبقه مدرن ویلائی در بهترین نقطه از ساختمان‌های بانك رهنی كوی افسران نیروی هوائی ۲۰۰ متر با چهار اطاق‌آب وبرق و تلفن بفروش میرسـد تلفن ۷۵۶۶۹۵۷
۱ـ۲ آـ۳۸۴۰

واقع دربهترین نقطه قیطریه
یك خانه بمساحت ۲۱۰ متر با چهار اطاق و هال وسرویس و گاراژ دارای آب و برق فروشی تلفن ۸۸۱۷۸۳
۱ـ۲ آـ۲۸۲۲۳

در ساوجبلاغ
هزار هكتار زمین مكانیزه با باغهای میوه و چاههای عمیق بدهی‌دار آماده فروش و اجاره كلا و جزئا تلفن های ۳۳۷۶۰۴و ۸۶۶۸۵ و ۴۳۴۷۲
۱ـ۴ آـ۳۸۳۶

زمینی در بهترین نقطه‌قیطریه
بمساحت پنجهزار متر یكجا و تفكیك‌شده بفروش میرسد تلفن ۷۵۶۹۵۷
۱ـ۲ آـ۳۸۴۱

خانه‌ای در خیابان شیراز
۲۴۰ متر دوبر با آب و برق وتلفن فوری بفروش میرسد تلفن ۷۵۶۹۵۷
۱ـ۲ آـ۳۸۴۳

خیابان شمیران شهناز ۴
زمینی بمساحت ۱۹۰متر بعلت مسافرت فوری بفروش میرسد تلفن ۷۵۶۹۵۷
۱ـ۲ آـ۳۸۴۲

خریداری میشود

بورس املاك شمیران
دفتر براتی باغ فردوس ۸۵۲۵۷۵
۷ـ۲۶ آـ۲۸۶۸

دفتر پارس هرنوع خانه
ومستغل و زمین درعباس‌آباد و شمیرانات برای‌شما خریداری و معاوضه مینمائید . تلفن۷۶۱۵۵۸
۱ـ۲۶ آـ۲۶۵۴

زمینهای زعفرانیه دره فشلاق مكانیر وسعادت آباد عباس‌آباد ، فرحزاد
را خریداریم بازرگانی حلالی خیابان پهلوی تلفن‌های ۶۲۶۴۱۱ و۶۲۴۱۹۳
۱ـ۲۵ آـ۴۵۵۵۶

دفترپارس اراضی ۳۰۰ متری
داخل طرح عباس آباد را خریدار است تلفن ۷۶۱۵۵۸
۱ـ۱۰ آـ۳۵۲۲

پهلوی دره قشلاق داودیه
قیطریه و ولنجك عاملی ۸۵۰۰۹۵
۱ـ۲۶ آـ۳۶۴۵

اراضی جنت آباد
بدون واسطه نقدا خریداریم ۶۷۶۵۷
۱ـ۲۶ آـ۳۸۱۰

زمینهای اهواز را خریداریم تلفن ۳۱۱۷۰۶

ویلا آپارتمان مبله وغیرمبله
خرید و فروش اجاره بـه خارجیان نیازمندیم تلفن ۷۵۶۵۱۸
۱ـ۸ آـ۳۶۵۶

اراضی‌شمس آباد و كاظم‌آباد
خریداریم املاك‌پارس ۷۷۰۴۷۹
۱ـ۱۰ آـ۳۵۸۲

خریدار اراضی‌یوسف‌آباد
۶۳۴۳۵۳
۱ـ۱۲ آـ۳۴۸۷

بورس اراضی شمال‌غرب
تهران دفتر امین ۴۳۳۲۷
۱ـ۱۳ آـ۳۳۵۹

جایگاه پمپ‌بنزین‌داخل تهران
خریداریم تلفن ۳۰۵۴۷۷ از ۱۰ تا ۱۲ صبح
۱ـ۵ آـ۶۲۱۲۴

اجاره داده می‌شود

اجاره داده‌میشود
بشركت هاوموسسات واگذار میگردد
مشخصات
۵ طبقه ساختمان ، هر طبقه شامل دو دستگاه آپارتمان، هر آپارتمان‌دارای چهاراطاق هال ، آبدارخانه ، سرویس شوفاژ ،كولر ،آسانسور یك جا و طبقه طبقه
چهارراه بهاربرشمالی تخت‌جمشید ، به تلفن ۷۱۹۲۶ مراجعه شود .

تخت‌جمشید شماره ۳۵ چند طبقه ساختمان‌مجهز بحرارات مركزی شوفاژ كولر و آسانسور اجاره داده میشود . ۶۰۳۴۰

خانه اجاره‌ای نوساز لوكس
صاحبقرانیه ـ كوی ملك آباد بمساحت ۱۱۲۵متر بعرض ۲۵ متر برشمالی خیابان ۱۴ متری‌نسترن در سه طبقه دارای زیر زمین ـ سالن و نهار خوری دفتر وآبدار خانه و آشپزخانه و در طبقه بالا پنج اطاق خواب با دو سرویس حمام . اب و برق و تلفن ، استخر با دستگاه تصفیه آب . شوفاژ و كولر . كسب اطلاع بیشتر بین ساعت ۱۳ الی ۱۷
تلفنهای : ۶۲۶۸۵۵ ـ ۶۱۲۲۴۴ـ ۶۱۲۲۴۳
آـ ۳۸۲۰

آسانسور آماده نصب برای فروش
دو دستگاه آسانسور ساخت كارخانجات اوتیس بـا مشخصات زیر بفروش میرسد :
ظرفیت هر دستگاه ۷۵۰ پاوند چهار نفره)
سرعت یك‌متر در ثانیه برای ۵ طبقه و۵توقف
فرمان دوبلكس كلكیوسلكتیو
نوع درهای طبقات نیمه اتوماتیك
نوع اطاق فولادی بارنك ماشینی وكف لاستیكی و چراغ فلورسنت
طالبین میتوانند از ساعت ۲ تاه بعد ازظهر باتلفن ۶۲۹۵۹۳ مذاكره نمایند
۱ـ۲ آـ۶۲۰۹۴

دو دستگاه حیاط دربست
وچند دستگاه آپارتمان ۵اطاقه و۴ اطاقه واقع در خیابان‌بهار بالای چهارراه‌تخت جمشیدكوچه های فرعی و بر خیابان بـرای اجاره آماده‌میباشد تلفن۷۵۶۹۵۷
۱ـ۲ آـ۳۸۴۴

دربهترین نقطهٔ خیابان روزولت شمالی سه راه دیبا
۹ دستگاه آپارتمان با تمـام وسائل مدرن امروزی كه دارای شوفاژ ، كولر، افاف وسرویس كامل حمام و آشپزخانه میباشد یكجا و یا جداگانه (سه اطاقه ـ چهار اطاقه و پنج اطاقه) باجاره واگذارمیشود خواستاران‌ازساعت ۹ تا ۱۲ واز ۵ تا ۷ر۳۰ بعد از ظهر بتلفن شماره ۴۳۱۸۷ مراجعه فرمایند .
۱ـ۳ آـ۶۲۰۸۲

طبقه اول‌ساختمان نوساز واقع در امیرآباد شمالی (خیابـان بوعلی سینا) پلاك ۱۱ر۱ شامـل حیاط ـ ۴ اطاق ـ هال ولوله كشی كولر و تلفن بمبلغ ۸۵۰۰ ریال اجاره داده میشود .
صبحها تلفن ۶۳۱۲۹۴ و عصر ها ۶۲۴۷۳۴ مراجعه شود .
آـ۲۷۸۷۳

واگذار می‌شود

آپارتمان سه طبقه
با پنج دهنه مغازه دارای آب برق و تلفن یكجا و یا جداگانـه برای شركتهای بزرك و بانكها و سوپرماركت با سرقفلـی و بدون سرقفلی واگذار میشود طالبین به تلفن ۴۴۴۶۸ مراجعه فرمایند .

سالن زیبائی پرنس
باتمام وسایل آرایش باداشتن مشتری بعلت مسافرت بخارج از ایران واگذار می شود از ۳ تاه بعداز ظهر بتلفن ۳۵۵۷۵۳مراجعه فرمائید .
۱ـ۷ آـ۳۷۶۸

سوپرماركت سه دهنه‌ای‌باكلیه لوازم در خیابان شاه عباس كبیر واگذار میشود ۶۲۱۲۳۶
۱ـ۳ آـ۳۸۲۱

اجاره میشود

موسسه امور خارجیان
مخصوص اجاره منازل تخت‌ـ جمشیدشرقی كاشی ۵۰۳ـ۷۱۷۸۲

فروش اتومبیل

نمایشگاه اتومبیل‌شریف
نماینده رسمی آریا و شاهین باقساط طولانی باشرایط سهل ۴۳۴۲۷
امیریه مقابل البرز

روشگاه بیستون ۲۵۷۷۷
آریا ـ شاهین ـ پیكان‌بدون پیش‌قسط . منیریه
آـ۳۷۳۹

اتومبیل‌شورولت‌ایمپالا
مدل ۶۸ فروشی بتلفن ۴۱۱۳۵ ۴۳۳۳۳
۱ـ۲ آـ۲۸۰۹۷

اپل كاپیتان مدل ۵۸
بسیار تمیز با رادیو تلفـن ۳۱۲۴۳۰
آـ۳۸۵۸

كرایه

اتوبوس
اتومبیلهای تشریفاتی باراننده برای داخل‌وخارج تهران‌میدان فردوسی تلفن ۴۴۶۰۵ و۶۱۱۲۷۰
۵ـ۲۶ آـ۳۶۳۲

كاج بار
باركش شهر وحومه
بیمه‌اثاثیه منزل
تلفن
۴۱۱۱۱
۶۱۱۱۱۱

جرثقیل جاسب ۲۵۷۶۳ و ۲۵۷۶۵ و ۲۷۸۱۸
۲۱ـ۲۶ آـ۳۳۰۲

ماشین آلات

تكنوژنراتور
تعمیر انواع الكتروموتور و ژنراتور را در اسرع وقت‌با حداقل قیمت و تضمین انجام داده در محل كار تحویل میشود .
منوچهری . چهارراه كنت شماره ۶۵
تلفن ۳۳۴۴۵۷
۱ـ۲۶ آـ۳۳۵۳

یكدستگاه تراكتور فامولوس بایكدستگاه تریلی بزرك ساخت آلمان تقریبا نوبقیمت ۱۵۰۰۰۰ ریال فروخته می‌ـ شود . طالبین به خیابـان نظام‌آباد ـ روبروی خیابان كهن‌ـ گاراژ برادران اصلان زاده مراجعه فرمایند .
آـ۳۸۳۵

خیابان پهلوی تلفن ـ ۶۲۲۳۸۱

برای ساختمان شما

ورق شیروانی زیبا
برای پار كینك عمومی، الاچیق. ماشین ، دیوارهای مشـرف و دكوراسیون با ۵۰ رنك ثابت وساده و گلدار مركز پخش‌دفتر
جهان فلز تلفن۹۵۷۱۹۱

كاغذدیواری و نقاشی ساختمان جالفدا باقساط تلفن ۷۸۱۹۷۷

خانه خود را باقساط تعمیر و تكمیل كنید بهادر ۶۵۴۶۴

دفتر ساختمانی نخست
خیابان شمیران مقابل سایه‌ـ روشن شماره ۷۵۰ برای انجـام كلیه كارهای ساختمانی بامصالح یا پیمانكاری آماده است تلفن ۷۱۷۸۰ و ۷۲۸۲۷
۲ـ۵ آـ۳۷۸۹

رفع گرفتگی لوله ساختمان در ۲ دقیقه سازمان تراكم تلفن ۸۸۱۶۸۱

لوله باز كنی فاضل اب با دستگاه تراكم هـوا تلفن ۸۶۶۴۲

لوله بازكنی فـاضل اب با دستگاه تراكم هـوا تلفن ۶۲۶۳۴۸

رفع گرفتگی هرنوع لوله ساختمانی
بادستگاه تراكم‌هوا- تلفن ۷۸۷۲۷

لوله بازكنی فاضل آب
بادستگاه تراكم هوا
مقدم ۶۴۶۳۵

لوله بازكنی فاضل آب
بادستگاه تراكم هوا
تلفن ۷۶۳۲۸۶

لوله بازكنی فاضل آب
بادستگاه تراكم هوا
تلفن ۷۵۶۴۰۸

معاملات پول

پول‌موجوداست

پول درمقابل‌املاك شمال شهر وشمیرانات موجود است. بتلفنهای۳۴۹۰۶۷ و۳۳۶۸۸۵مراجعه فرمائید
۱۴ـ۲۶ آـ۳۵۱۵

بكارمندان دولت در مقابل‌چك وام پرداخت میگردد ۶۵۰۸۷
۱ـ۸ آـ۳۸۲۴

پول با درآمدتضمین شده ۳۰٪ مورد نیاز است تلفن ۲۷۹۴۳
آـ۳۸۴۷

پول شرطی با سودبانكی موجود است ۴۵۱۴۲
۱۲ـ۲۶ آـ۳۳۷۸

پول شرطی با سود بانكی ۴۸۴۶۳
۹ـ۲۴ آـ۳۴۶۸

پول شرطی در مقابل وثیقه
ملكی ۱۲٪موجود ۶۵۲۶۵
۷ـ۲۰ آـ۳۴۵۹

پول شرطی نیازمندیم ۸۴۶۳

خانه پول تلفن ۷۳۵۴۱
۱ـ۲۶ آـ۳۷۶۱

معاملات تلفن

تعمیرات
تعمیرات هرنوع تلفن
در محل نصب‌و سرویس دستگاه های .. تلفن ۴۹۸۹۴

قبوض اصلاحات ارضی

قبوض‌اصلاحات ارضی‌وسهام باكیور ۳۲۷۲۹ و ۶۲۷۶۹۷

قبوض قالی
قبوض قالی بانك كار ـ كشانی اضافه برارزقیمت ارزیابی شده خریداری میشود‌فرش اردهالی‌اول بازار كفاشهاسرای‌مهدیه تلفن ۲۳۴۸۲

قبوض قالی و قالیچه بانك
كارگشائی را بحداكثر قیمت خریداریم ، سبزه‌میدان اول‌سرای حاج‌رحیم‌خان خامی تلفن۵۸۶۶۰

قبوض فرش بانك
كارگشائی را چند در صد اضافه تر از قیمت ارزیابی خریداریم سبزه میدان سـرای حاج رحیم خان عبدالله محسنی تلفن ۲۳۱۱۰

اطلاعات ۱۳۰۴
صاحب امتیاز و مدیر مسئو
عباس مسعودی
خیابان خیام ایرانچاپ
تلفنخانه اطلاعات
۳۱۱۰۷۱ تا ۳۱۱۰۸۹
شعبه آگهی ها ۳۱۱۲۱۳

سازمانهای فنی و فرهنگی

رقص
در هنرستان رقص كیشیه
رقصهای مدرن را كنتراتی با كمترین قیمت زیر نظر خانـم ژیلا بیاموزید دروازه دولت حنب روزولت تلفن ۷۵۶۷۰۲
۱ـ۱۰ آـ۳۶۴۴

برای استخدام فوری
در آموزشگاه فائز تعلیم ماشین نویسی‌بامتدجدید شاه‌آبادروبروی دبیرستان شاهدخت ۳۱۰۶۵۷
۱ـ۱۳ آـ۳۷۴۱

تعلیم رانندگی

هنرستان فنی پرستو
مركز آموزش صحیح‌رانندگی مكانیكی ، ترافیك‌مجهز ببهترین ومدرنترین وسیله آموزش تهران خیابان شاهپور چهار راه گمرك تلفن ۲۳۹۱۶

تدریس خصوصی

انگلیسی یا فرانسه
توسط خارجی تلفن ۴۷۱۴۱
۲۴ـ۲۶ آـ۳۱۴۷

انگلیسی مكالمه توسط بانوی انگلیسی زبان ، یوسف آباد خیابان محمد رضا شاه كوچه نیكو شماره ۱۲
۱ـ۲ آـ۲۷۸۰۵

پانسیون

پانسیون شبانه روزی
كلبه‌آرامش در هفت حوض نارمك‌افتتاح‌شدتلفن۷۹۶۸۴۶
۱ـ۱۲ آـ۳۶۶۹۳

متفرقه

انواع درخت‌میوه. زینتی اگر میخواهید باغی از درختهای مطمئن ناپیوند های مرغوب خارجی‌ایجاد نمائید بـ ۷۰۲۴۷ تماس حاصل فرمائید .
۱ـ۲۶ آـ۳۶۰۴

سیدحسین‌ظریفیان
مشاور فنی خرید و فروش واجاره دهنده ماشین‌آلات سنگین . سطیح اراضی و خاكبرداری . اجناس‌ماشین آلات و آهن‌آلات نووفرسوده كارگاهها و كارخانجات را خریداریم .برای اجاره‌دادن ماشین آلات سنگین با تلفن ۵۵۰۳۳ یا به آدرس میدان فارابی (دروازه‌قزوین طبقه فوقانی‌بانك‌بیمه‌بازرگانان) مراجعه فرمائید .
۳ـ۱۰ آـ۳۵۷۸

كلكسیون (ناقص) تمبر های ایران ، پاكات روز ، كارت‌پستال و كلكسیون‌تكمیل، تمبراسرائیل پاكات تمبر روز ، كارت پستال تلفن های ۳۳۸۵۳۱ و ۴۰۳۴۸
۱ـ۳ آـ۲۸۲۴۹

راهنمای پزشكی اطلاعات

مطب دكتر احدوت بخیابان تخت جمشید شماره ۳۵ منتقل شد. تلفن ۶۰۳۴۰ ، پذیرائی صبح وبعداز ظهر .

مطب دكتر سیدمحمد رضا صدر افتتاح گردید
نشانی مجیدیه جنب بانك‌سپه تلفن ۷۷۵۱۸۸ پذیرائی از ۴ الی ۸ بعد از ظهر

داروخانه‌ها

داروخانه شبانه روزی‌پارس
جاده پهلوی شمال پارك ساعی تلفن۶۴۰۲۷۹ و ۲۲۹۴۹

داروخانه مهران خیابان
شیر و خورشید چهار راه استخر

داروخانه دكتر مانی‌تجریش
خیابان پهلوی ۸۵۱۹۶۵

گمشده

دسته چك پنجاه برگی حساب ۱۰۱۶ بانكملی شعبه گذرنامه بسرقت رفته و از درجه اعتبار ساقط است
عباس سنجری
آـ۲۸۲۹۱

دسته چك اینجانب علی‌اكبر‌معدلی صاحب حساب شماره ۹۶۱۸ بانك ملی شعبه ارك بسرقت رفته واز درجه اعتبار ساقط است

گذرنامه صادره بغداد
اینجانب علی‌نصر اصفهانی مفقود گردیده یابنده درتهران بوذرجمهری مسافرخانه‌گیتی‌نورد اطاق ۶ بدهد مژدگانی دریافت نماید .

رمضان مصطفی‌زاده مقدم(عكس بالا) اهل تبریز ۲۳ روز است مفقود شده هركس اطلاعی از نامبرده دارد خواهشمند است به خیابان مرتضوی‌چهارراه خوش كوچه دوشنائی پلاك ۱۶ یا كلانتری ۱۱ خبر دهد .
آـ۲۸۲۷۱

تهران
نیویورك
دوسره
۴۶۶۶۵ ریال*
* بدون حق توقف
مسافرت ۱۴ـ۲۱ روزه تعرفه صرفه‌جوئی درجه جهانگردی
مسافرت با پان‌آمریكن باشكوه‌تراست
تهران : خیابان شاهرضا پیش ویلا ـ تلفن ۶۵۹۹۱
آبادان : هتل بین‌المللی‌آبادان ـ تلفن ۳۰۱۱

وایت ؟

دربازكن برقی
B.K.D بكد
مشهورترین نام درجهان
بامناسبترین قیمت وبهترین شرایط
مركزفروش ونصب : شركت بكد
خیابان پهلوی ـ مقابل پارك ساعی شماره ۹۸۰
تلفن : ۶۲۷۸۸۲ـ ۹۲۸۷۷۴

برنامه سینماها

* دختر مسخره ـ رنگی ـ ۷۰ میلیمتری ـ عمرشریف ـ باربارا
دیاموند (۶۲۸۴۰۰) ۱۱ـ ۳۰ر۳ـ ۳۰ر۶ـ ۳۰ر۹
* شرق جاوه ـ رنگی سینه‌راما ـ ماكزیملین‌شل ـ سال‌منیو
اتلانتیك (۶۲۷۱۷۱) ۱۵ر۱۱ـ ۳۰ر۳ـ ۳۰ر۶ـ ۳۰ر۹
* زندگی برای زندگی ـ رنگی ـ ایوموتان ـ كندیس‌برگسن
شهرفرنك (۶۲۷۶۲۸) ۱۵ر۱۱ـ ۳ـ ۱۵ر۵ـ ۳۰ر۷ـ ۴۵ر۹
* روباه ـ رنگی ـ سندی‌دنیس ـ آن‌هیوود
پارامونت (۴۸۳۲۲) ۱۱ـ ۳ـ ۱۵ر۵ـ ۳۰ر۷ـ ۴۵ر۹
* درگرمای شب ـ رنگی ـ سیدنی‌پواتیه ـ روداستادیگر
امپایر (۶۲۳۹۴۲) ۱۵ر۱۱ـ ۳۰ر۳ـ ۳۰ر۵ـ ۳۰ر۷ـ ۴۵ر۹
* مردان خوب ، مردان بد ـ رنگی ـرابرت میچام
رادیوسیتی (۴۳۳۲۰) ۱۵ر۱۱ـ ۳۰ر۳ـ ۳۰ر۵ـ ۴۵ر۹ ادئون (۳۳۸۱۱۸) ۳۰ر۱۰ ۲ـ ۴ـ ۶ـ ۸ـ ۱۰ نیاگارا (۶۵۳۰۷) ۱۱ـ ۳ـ ۵ـ ۷ـ ۹
* آرابلا ـ رنگی ـ ویرنالیزی ـ جمیزفاكس ـ تری‌توماس
كاپری (۴۸۴۰۱) ۱۱ـ ۳ـ ۵ـ ۷ـ ۹ـ ریولی (۷۵۷۷۷۷) ۳۰ر۱۱ـ ۳۰ر۳ـ ۳۰ر۵ـ ۳۰ر۷ـ ۴۵ر۹ درایوین‌ونك (۶۲۲۵۵۷) ۳۰ر۶ـ ۹
* شهرآشوب ـ فروزان ـ ظهوری ـ پیمان ـ مینا
مولن‌روژ (۷۲۹۲۹) دیانا (۴۷۳۶۵) ۳۰ر۱۱ـ ۳۰ر۳ـ ۳۰ر۵ـ ۳۰ر۷ـ ۳۰ر۹ مهتاب (۴۷۷۷۷) پاسارگاد (۷۹۲۷۸۲) ۱۱ـ ۳ـ ۵ـ ۷ـ ۹ـ ركس (۳۳۵۲۹۳) شهوند (۳۵۴۰۴۰) لیدو (۹۵۱۲۸۲) نپتون (۷۶۰۱۳۶) اسكار (۹۵۰۸۹۸) ارانوس (۲۷۹۷۱) شرق (۵۴۰۲۴) مسعود ۳۰ر۱۰ـ ۳۰ر۲ـ ۳۰ر۴ـ ۳۰ر۶ـ ۳۰ر۸
* حاجی مراد ـ فخرالدین ـ شهرآشوب
شهرام (۷۷۴۵۴۹) ۳۰ر۱۰ـ ۳۰ر۲ـ ۳۰ر۴ـ ۳۰ر۶ـ ۳۰ر۸
* قصرزرین ـ سینما سكوپ ـ رنگی ـ فردین ملك‌مطیعی
اروپا (۳۰۳۱۷۹) پانوراما (۷۹۳۵۷۰) ۱۰ـ ۱۵ر۱۲ـ ۳۰ر۲ـ ۴۵ر۴ـ ۷ـ ۱۵ر۹ اونیورسال (۶۶۹۵۳) ۱۰ـ ۱۵ر۱۲ـ ۳۰ر۲ـ ۴۵ر۴ـ ۱۵ر۷ـ ۳۰ر۹ـ تیسفون (۹۵۸۸۸۲) مونت كارلو (۷۹۷۴۱) ۹ـ ۱۵ر۱۱ـ ۳۰ر۱ـ ۴۵ر۳ـ ۶ـ ۱۵ر۸ ساینا (۳۵۲۴۴۲) ۱۵ر۹ـ ۳۰ر۱۱ـ ۴۵ر۱ـ ۴ـ ۱۵ر۶ـ ۳۰ر۸ میامی (۷۴۳۲۹) ۱۵ر۱۰ـ ۳۰ر۱۲ـ ۴۵ر۲ـ ۵ـ ۱۵ر۷ـ ۳۰ر۹ آسیا (۴۲۹۰۹) ۳۰ر۱۰ـ ۴۵ر۱۲ـ ۳ـ ۱۵ر۵ـ ۳۰ر۷ـ ۴۵ر۹ مارلیك (۹۶۳۶۱۶) ایران (۳۳۶۳۵۴) ۳۰ر۹ـ ۴۵ر۱۱ـ ۲ـ ۱۵ر۴ـ ۳۰ر۶ـ ۴۵ر۸
* وسوسه‌ای برای قتل ـ رنگی ـ اوابارتوك ـ كامرون‌میچل
ب.ب (۶۹۶۴۱) ۱۵ر۱۰ـ ۲ـ ۴ـ ۶ـ ۸ـ ۱۰ حافظ (۳۳۴۰۷۴) ۴۵ر۱۰ـ ۴۵ر۲ـ ۴۵ر۴ـ ۴۵ر۶ـ ۴۵ر۸
* وسوسه‌گر ـ آلن‌دلون ـ سنتابركر
آریا (۳۳۹۸۸۴) ۹ـ ۱۱ـ ۱ـ ۳ـ ۵ـ ۷ـ ۹
* مردان روزگار ـ ناصر ملك‌مطیعی ـ فریده‌نصیری ـ صادقپور
پلازا(۴۴۲۵۵) ری(۲۲۵۷۸) فردوسی (۳۳۵۷۸۴) پرسپولیس (۵۸۱۰۸۳) جهان (۶۰۳۵۰) ۱۱ـ ۱ـ ۳ـ ۵ـ ۷ـ ۹ فلور (۲۸۰۹۶) مراد (۷۳۳۸۲) دنیا (۳۳۳۸۱۲) قصرطلائی (۷۵۹۶۲۴) دریا (۷۹۱۷۴۶) كارون (۹۵۱۰۶۵) رز ۳۰ر۱۰ـ ۳۰ر۲ـ ۳۰ر۴ـ ۳۰ر۶ـ ۳۰ر۸
* بسوی آلاسكا ـ انفجار درماكائو
البرز (۳۰۴۲۵۸) ۳۰ر۸ـ ۱۲ـ ۳۰ر۳ـ ۷ـ ۳۰ر۸
* غارتگران ـ رنگی ـ دین‌مارتین
گلدیس (۶۲۸۷۱۳) ۳۰ر۳ـ ۳۰ر۵ـ ۳۰ر۷ـ
* جدال درنیمه شب ـ رنگی ـ گریگوری‌پك
كریستال (۳۳۷۶۷۵) ۳۰ر۱۰ـ ۳۰ر۲ـ ۳۰ر۴ـ ۳۰ر۶ ۳۰ر۸
* هنك شیطان ـ رنگی ـ ویلیام هولدن ـ كلیف‌رابرتسون
كسری (۷۵۶۹۳۹) ۳۰ر۱۰ـ ۱ـ ۱۵ر۳ـ ۳۰ر۵ـ ۴۵ر۷ـ ۱۰
* ۲۰هزار فرسنك زیر دریاـ اسكوپ ـ كرك‌داگلاس
ماندانا (۷۹۹۸۲) ۲ـ ۱۵ر۴ـ ۳۰ر۶ـ ۴۵ر۸
* ایستگاه زبرا ـ رنگی ـ راك‌هودسن ـ جیم‌براون
پردیس ۳۰ر۱۰ـ ۱ـ ۳۰ر۳ـ ۶ـ ۴۵ر۸
* انعكاس درچشم طلائی ـ رنگی ـ الیزابت‌تیلور ـ مارلون‌براندو
تخت‌جمشید (۴۳۵۵۰) ۳ـ ۵ـ ۷ـ ۹
* حادثه توماس كراون ـ رنگی ـ استیومك‌كوئین
بولوار (۶۰۲۹۲) ۱۱ـ ۲ـ ۴ـ ۶ـ ۸ـ ۱۰
* ماشین سحرآمیز رنگی ـ دین‌جونز ـ میشل‌لی
سینه‌موند (۴۸۳۲۲) ۱۱ـ ۳ـ ۵ـ ۷ـ ۹
* صد اسلحه ـ رنگی ـ جیم‌براون ـ راكل‌ولش
پارك (۳۳۹۶۳۷) ۱۱ـ ۱ـ ۳ـ ۵ـ ۷ـ ۹
* پرواربندان ـ (كارگردان جعفری ـ توسط گروه تئاترامروز) تالار ۲۵ شهریور (تلفن رزرو ۲۵۴۴۴) شروع ۱۵ر۸
* سئانسهای انگلیسی امشب
درایوین‌ونك ۳۰ر۶ـ ۹ فیلم (آرابلا)
گلدیس ۳۰ر۹ فیلم (غارتگران)

فرش ماشینی قلی‌نیا، مترمربع فقط ۳۵ تومان تهیه شده ازمحكمترین الیاف درانواع رنگهای ثابت سهرفرم‌واندازه زیباترین روتختی بانخهای پرلون بنازلترین قیمت. نمایشگاه مركزی‌انتهای جمشیدآباد شمالی‌نرسیده بیادگان‌جمشیدیه تلفن ۶۴۸۸۷

پس از تصویب در مجلس شورای ملی

قانون کار کشاورزی

بتدریج درسراسر کشور بمرحله اجرا درمی‌آید

در شماره دیروز پنج‌فصل از متن لایحه قانون کار کشاورزی چاپ شد اینک دنباله آن بنظر خوانندگان محترم میرسد .

*** فصل ششم ـ حل اختلاف**

ماده ۲۲ـ هرگونه اختلاف بین کارگر وکارفرما که‌دراجرای مقررات این قانون یاآئین‌نامه های مربوط به آن یا قرار داد بوجود آید درمرحله اول‌ازطریق‌مذاکرات مستقیم بین کارفرما و کارگر یا نماینده آنها حل خواهد شد .

ماده ۲۳ـ در صورتیکه‌اختلاف از طریق مذاکره حل نشودوموضوع به تقاضای کتبی یکی از طرفین بنماینده وزارت کار وامورا‌جتماعی ارجاع خواهد شد . تصمیم نماینده مزبور جز در مورد مزد و اخراج کارگر قطعی و لازم الاجراء است.

ماده ۲۴ـ چنانچه اختلاف طرفین مربوط به مزد یا اخراج کارگر باشد تصمیم نماینده‌وزارت کار وامور اجتماعی ظرف پانزده‌روز از تاریخ ابلاغ قابل اعتراض است وپس از انقضاء مدت مزبور و عدم اعتراض قطعی و لازم الاجراخواهد بود.اعتراض نامه‌بایدبنماینده‌وزارت کار وامور اجتماعی تسلیم شود و نماینده مذکورمکلف است‌دراولین فرصت اعتراض نامه را برای رسیدگی بشورای حل‌اختلاف‌ارسال دارد. شورا مکلف است ظرف بیست روز از تاریخ وصول اعتراض نامه بموضوع رسیدگی‌نموده‌تصمیم لازم اتخاذ و بطرفین ابلاغ نماید .

ماده ۲۵ـ اعضای شورای حل اختلاف هر منطقه عبارتند ازیک نفر نماینده وزارت کار وامور اجتماعی ، یکنفر نماینده وزارت کشاورزی و یکنفر نماینده وزارت اصلاحات ارضی و تعاون روستائی. طرز تشکیل و محل جلسات و حدود مناطق و سایر مقررات‌مربوط به‌نحوه رسیدگی‌شورای‌حل‌اختلاف بموجب آئین نامه‌ای که بتصویب شورای عالی کار کشاورزی خواهد رسید تعیین میشود. آراء شورای حل اختلاف که باتفاق یا اکثریت صادر میشود قطعی و لازم الاجرا میباشد .

ماده ۲۶ـ تصمیمات قطعی نماینده وزارت کار و اموراجتماعی و شورای حل اختلاف لازم الاجرا بوده و بوسیله مامورین وزارت کار با کمک مامورین انتظامی بموقع اجرا گذارده خواهد شد .

مامورین انتظامی‌مکلفند تصمیمات نماینده وزارت کار وامور اجتماعی وشورای حل اختلاف‌را که‌درحدود این قانون کتبا به آنها ابلاغ میشود بموقع اجرا بگذارند .

ماده ۲۷ـ نماینده وزارت کار و امور اجتماعی که در موضوعی اتخاذ تصمیم کرده باشد نمیتواند در شورای حل اختلاف که بهمان موضوع رسیدگی مینماید عضویت داشته باشد .

*** فصل هفتم ـ شورایعالی کار کشاورزی**

ماده ۲۸ـ دروزارت کاروامور اجتماعی شورائی بنام شورای کار کشاورزی تشکیل میشود که‌اعضاء آن عبارتند از:

۱ـ وزیر کار و امور اجتماعی یا معاون او که ریاست شورا را عهده‌دار خواهد بود .

۲ـ معاون وزارت کشاورزی

۳ـ معاون‌وزارت اصلاحات‌ارضی و تعاون روستائی .

۴ـ معاون وزارت دادگستری

۵ـ معاون وزارت کشور

۶ـ معاون وزارت آب وبرق

۷ـ رئیس دانشکده کشاورزی دانشگاه تهران

تبصره ـ آئین نامه داخلی شورای عالی کار کشاورزی پس‌از تصویب شورا بموقع اجراگذارده میشود .

ماده ۲۹ـ وظایف شورای عالی کار کشاورزی عبارتست از:

۱ـ تصویب آئین نامه های مقرر دراین قانون باستثنای آئین‌نامه‌هائی که تصویب آن بعهده هیئت وزیران گذارده شده است.

۲ـ تصویب آئین نامه‌هائی به منظور تعیین‌حداقل میزانهای‌مربوط به‌حفاظت وبهداشت کارو کارگران در کشاورزی.

۳ـ اتخاذ تصمیم در مواردی‌که بموجب این قانون و آئین نامه‌های مربوط بعهده شورامحول گردیده است .

*** فصل هشتم ـ تخلفات و جرائم و ضمانت اجرائی**

ماده ۳۰ـ کار فرمایانی که‌از اجرای مواد ۸،۷، ۱۰، ۱۵ این قانون تخلف نمایند در هر مورد بپرداخت جریمه نقدی از پانصد ریال تادوهزار ریال محکوم‌خواهند شد .

ماده۳۱ـ کارفرمایان متخلف ازماده ۱۳این قانون به‌تادیه‌جریمه نقدی از پانصد ریال تا دو هزار ریال یا بحبس تادیبی از یکماه تا دوماه یا بهردو مجازات محکوم خواهند شد .

کارفرمایانی که اطفال کمتر از ۱۰ سال تمام را بکار گمارندبحد اکثر مجازات مندرج دراین ماده محکوم میگردند .

ماده ۳۲ـ کارفرمایان‌متخلف از اجرای مقررات بهداشت‌وحفاظت کار درکشاورزی (موضوع بند۲ ماده ۲۹ این قانون) در هر مورد به پرداخت جریمه نقدی ازپانصد ریال تا پنجهزار ریال محکوم خواهند شد .

ماده ۳۳ـ کارفرمایان یا نمایندگان آنان که مانع انجام وظیفه بازرسان کار شده وازورود آنان بمحوطه تاسیسات‌یا عملیات کشاورزی مشمول مقررات این قانون جلوگیری نمایند یا از دادن اطلاعات ومدارک مربوط به‌بازرسی کار بایشان خود داری کنند درهر مورد بجریمه نقدی از ۵۰۰ ریال تا دوهزار ریال محکوم خواهند شد .

ماده ۳۴ـ نماینده وزارت کار و امور اجتماعی حق دارد در کلیه جلسات مراجع‌رسیدگی‌به تخلفات ناشی از اجراء مقررات این قانون وآئین نامه های مربوط حضور بهمرسانیده واز نظر وزارت کارو امور اجتماعی دفاع نماید .

*** فصل نهم ـ مقررات‌مختلفه**

ماده ۳۵ـ در مناطقی که‌وزارت کار وامور اجتماعی مقتضی بداند میتواند از بین کارمندان دولت و موسسات وابسته بدولت در آن مناطق با موافقت سازمان مربوط نماینده یا نمایندگانی‌برای اجرای این قانون انتخاب نماید. باین‌قبیل مامورین‌حق‌الزحمه متناسبی‌پرداخت خواهد شد که میزان ونحوه‌پرداخت آن بموجب آئین نامه تعیین‌خواهد شد.

ماده ۳۶ـ تشخیص مشاغل کشاورزی علاوه بر آنچه در ماده ۵ذکر شده است به پیشنهاد وزیر کار و امور اجتماعی و تصویب شورای عالی کار کشاورزی‌خواهد بود .

ماده ۳۷ـ در صورتیکه در شمول و اجرای مقررات این‌قانون وقانون کار اختلاف نظری پیش‌آید رفع اختلاف و اتخاذ تصمیم نسبت بموضوع در صلاحیت شورای‌عالی کار خواهد بود .

ماده ۳۸ـ مقررات مربوط به سندیکا ، اتحادیه ، کنفدراسیون پیمانهای دستجمعی کار، اختلاف دستجمعی و بازرسی کار در کشاورزی باتوجه باصول مقرر در قانون کار از طرف وزیر کار و امور اجتماعی تهیه وپس‌از تصویب هیئت وزیران بموقع اجرا گذارده خواهد شد .

تبصره ـ ضمانت اجرادرمورد وادار نمودن اشخاص بقبول‌عضویت سندیکا یا جلوگیری نمودن از عضویت آنان در سندیکا همانست که در قانون کار مقرر گردیده است .

ماده ۳۹ـ وزارت کار وامور اجتماعی مکلف است با تصویب شورایعالی کار کشاورزی مقررات این قانون را ظرف‌پنجسال ازتاریخ تصویب بتدریج در سراسر کشور بموقع اجرا بگذارد ودر مناطقی که قانون بموقع اجرا گذارده میشود قبلا مراتب رابوسائل مقتضی‌باطلاع عامه برساند .

ماده ۴۰ـ شرکتهای سهامی زراعی و کارگران آنها مشمول کلیه مقررات این قانون میباشند مگر درمواردی که درقانون‌تشکیل شرکتهای سهامی زراعی ترتیب دیگری مقرر شده باشد .

ماده ۴۱ـ آئین نامه های اجرائی این قانون جز در مواردی که مرجع تصویب آن تعیین شده است به پیشنهاد وزارت کار وامور اجتماعی بتصویب شورایعالی کار کشاورزی خواهد رسید .

آگهی دعوت از دارندگان سهام

مجمع همگانی فوق‌العاده شرکت سهامی کارخانجات چرمسازی خسروی ساعت چهار بعداز ظهر روز شنبه ۶ر۱۰ر۴۸ در کارخانه چرمسازی خسروی در تبریز تشکیل خواهد شد بدینوسیله از دارندگان سهام شرکت دعوت میشود که برای حضور در جلسه طبق ماده سیزده اساسنامه ورقه ورودیه تحصیل نمایند.

دستور جلسه

۱ـ تجدید نظر در ماده سوم اساسنامه شرکت و تغییراتی در آن .

هیئت مدیره شرکت سهامی کارخانجات چرمسازی خسروی

آ ـ ۲۸۲۷۵

شرکت مکاورز WADE RAIN Sprinkler Irrigation

نماینده تاسیسات آبیاری بارانی **ویدرین** آمریکا درایران

خیابان آیزنهاور شماره ۶۹۱ تلفن ۹۵۶۳۳۱

آگهی فروش ماشین آلات

شرکت سهامی تاج ماشین آلات‌زیررا بفروش میرساند طالبین‌میتوانندد‌رتهران سرای امیر و در اصفهان بکارخانه تاج مراجعه نمایند .

۱ـ پنجهزار و دویست دوك ریسندگی پنبه ساخت کشور شوروی‌مدل‌سال ۱۹۶۱ دارای یکدستگاه حلاجی کامل و اتوماتیك .

۲ـ هجده دستگاه کاردینك

۳ـ شانزده دستگاه رینك هر یك چهارصد دوك .

۴ـ دوازده دستگاه بیست لائی وشش لائی

۵ـ دو دستگاه فاخ ماشین

۶ـ دو دستگاه دولائی و لوازم کامل یك سالن ریسندگی پنبه

۷ـ یکدستگاه ماشین آهار ساخت کارخانه روتی کشور سویس نو و سالم که تاکنون کار نکرده

۸ـ یکدستگاه ماشین خشك‌کن ساخت‌کارخانه مونفورتس آلمان نو و سالم بدون عیب .

۹ـ چهار دستگاه بافندگی ساخت‌کشور شوروی نو و سالم .

آگهی فروش ماشین آلات مستعمل شرکت منحله پشمباف

۱ـ شش دستگاه کرمپل ۳ کارتی سالم ساخت کارخانجات آلمان .

۲ـ دوازده دستگاه سلفاکتور مستعمل سالم در حال کار

۳ـ سی‌دستگاه‌ماشین‌آلات‌بافندگی‌مستعمل سالم ساخت کارخانه های آلمان را بفروش میرساند .

طالبین میتوانند در اصفهان به‌تلفن‌شماره ۳۷۴۳ و در تهران به تلفن ۲۳۸۴۹ بازار سرای امیر مراجعه و اطلاعات بیشتر کسب نمایند .

در خصوص قیمت طالبین میتوانند ماشین آلات مورد نظر رادراصفهان‌کارخانه تاج بازدید و قیمت خودرا کتبا پیشنهاد نمایند .

شرکت سهامی تاج

آ ـ ۲۰۵۴

اجتماعی

مذاکرات انجمن محلی نارمک

برای جلوگیری از حفاری‌مجدد وخرابی اسفالت خیابان‌هادرخواست میشود که پیش از اجرای‌برنامه اسفالت شهرداری از موسسات‌آب و برق‌و تلفن تعهد بگیرد وبموقع به مسئولان این سازمان هایادآوری شود که حفاری های خود را پیش از اسفالت انجام دهند . این‌مطلب بمناسبت حفاری وسیع جاده چهل و پنج متری نارمك از طرف‌سازمان های‌آب‌وبرق‌درانجمن محلی نارمك عنوان گردید.

اعضای این انجمن گفتند : اکنون که صحبت از احداث جاده سوم است خوبست از حالاشهرداری به افرادی که‌آب و برق و تلفن میخواهند اخطار کند وبرای کسانی که به اخطار شهرداری ترتیب اثر نمیدهند در آینده با درخواست حفاری آنها موافقت ننمایند.اعضای انجمن اعلام کردند که این روش از طرف شهرداری در موردسازمان های آب و برقو تلفن نیز باید مرعی شود .

انجمن محلی نارمك اعلام کرد که طبق نظریه کارشناسان علت اساسی خرابی اسفالت خیابان‌های تهران نفوذ آب به زیر اسفالت و سست شدن قسمت خاکریز زیر اسفالت براثر همین کار است .

یکی از اعضای انجمن اظهار داشت که خیابان سی متری فرح آباد را سال گذشته شهرداری با پرداخت یك میلیون تومان اسفالت کردولی یکماه پس از آن‌سازمان های برق و آب آنجا را حفاری کردند و حالا مدت یکسال است که از قسمت خاکی اسفالت آب به زیر اسفالت نفوذ کرد. وسبب شکستگی سطح اسفالت درسراسر خیابان شده‌است .

افراد انجمن‌همچنین اعلام کردند هماهنگی سازمان های آب‌و برق که این اوضاع و احوال نشانه‌عدم و تلفن و شهرداری با همدیگر است و باین‌دلیل مردم‌تهران و شهرداری درمدت‌سال دهمیلیون تومان بابت ضرر ناشی از همین عدم هماهنگی پول بیهوده میپردازند.

تهران ویلا با مشکل ترافیك مواجه شد

خیابان تاج اگر اسفالت شود بسیاری از مشکلات‌عبور و مرور و تصادفات در این معبر پر رفتو آمد از میان خواهد رفت . این مطلب تقاضای مردم شمالغرب‌تهران است و در انجمن محلی‌تهران ویلا مطرح گردید .

آقای سلیمانی گفت: در این خیابان بعلت تراکم ترافیك غالبا تصادف میشود و ترافیك مسدود میگردد و درخواست کرد تا هرچه زودتر این خیابان اسفالت شود . ناطق گفت : با آن‌که خیابان تاج از نظر عبورومرور حائز اهمیت است ولی آنرا در فهرست اسفالت امسال منظور نکرده‌اند .

آقای نجمی لیقوانی دومین ناطق در جلسه انجمن سخن گفت و اظهار داشت که از مدتی پیش جمعی جوان ولگرد که از محلات دیگر تهران باین منطقه میایند تر این شهر اسباب زحمت مردم میشوند . این افراد بنحوی موجب ناراحتی مردم هستندو درخواست کرد‌تا برای کنترل کار این افراد اقداماتی‌صورت گیرد.

زبان انگلیسی را در کوتاهترین مدت بیاموزید

با ۲۲۷ لیره در مدت دوازده هفته با غذا اطاق و روزانه پنج ساعت درس بدون محدودیت سن برای شاگردان.این مؤسسه از طرف وزارت آموزش و پرورش برسمیت شناخته شده است . لطفاً با نشانی زیر مکاتبه فرمائید .

Ian Josephs M.A.
The Regency School of English, Ramsgate, Kent, England.

هدیه بزرگ روز مادر

برای قهرمان شانس بلیطهای اعانه ملی

یك سری جواهر

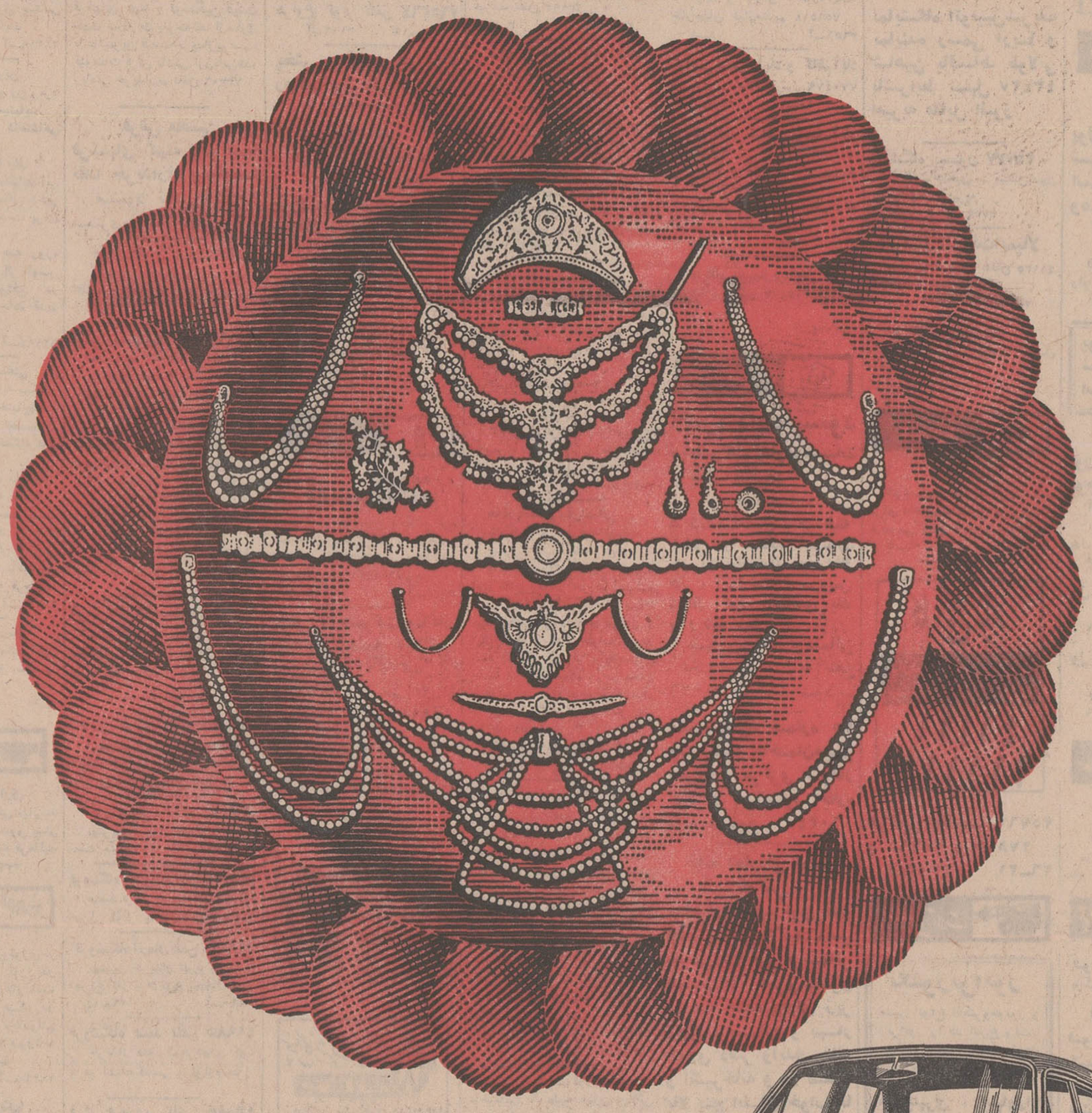

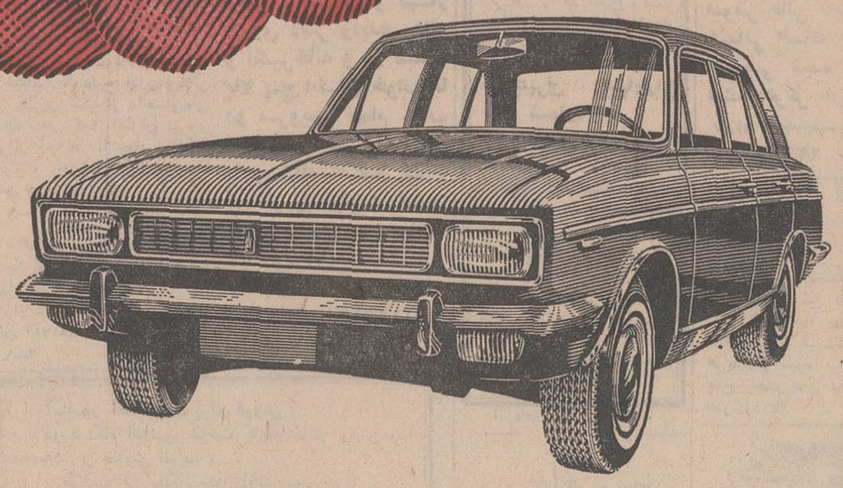

یك سری جواهر

شامل: نیمتاج، سینه‌ریز، دستبند، گوشواره، انگشتری، گردن‌بند، گل‌سینه مزین به صدها قطعه زمرد، برلیان ، الماس ، یاقوت ، فیروزه و هفده رشته مروارید و کمربند طلا

ویکدستگاه پیکان ۴۸

جایزه ممتاز : ۳۰۰ هزار تومان

بنگاه اعانه‌ملی بدینوسیله از آقای باقر مظفریان مدیر جواهری پارتیه ـ خیابان تخت‌جمشید مقابل سفارت آمریکا ـ که در انتخاب بهترین نوع جواهر با این بنگاه همکاری کرده است تشکر میکند.

«هما» برنامه وسیعی برای توسعه خطوط هوائی دارد

دوجت بوئینگ ۷۰۷ ماه آینده تحویل هواپیمائی ملی میشود

هواپیمائی ملی ایران بادریافت دو فروند هواپیمای جت بوئینگ۷۰۷ که تحویل آنها در دیماه آینده یکی بعد از دیگری صورت خواهد گرفت برنامه تازه‌ای در توسعه خطوط هوائی مسافربری در داخل و خارج از کشور در پیش دارد.

تعداد هواپیما های جت «هما» باتحویل دو جت جدید جمعا به شش جت خواهد رسید که چهار فروند آنها «جت بوئینگ ۷۲۷» ملی چند سال گذشته خریداری و بسرویس گذاشته شد.

هواپیمائی ملی ایران با تحویل گرفتن دو جت بوئینگ ۷۰۷ آنها را در خطوط اروپا بسرویس‌خواهد گذاشت و از چهار جت بوئینگ۷۲۷ علاوه بر خطوط اروپا برای توسعه شبکه های جت در داخل کشور و منطقه خاور میانه استفاده خواهد کرد.

در مورد گشایش خط هوائی ایالات متحده از طرف هما بنظر می رسد که مقامات شرکت معتقدند که در خطوط ایالات متحده با رقابت های سنگینی از طرف دیگر خطوط مواجه خواهند شد و این امر از نظر اقتصادی مقرون‌بصرفه نیست.

هواپیمائی ملی در عوض تصمیم دارد که برای جلب مسافر بیشتر در خطوط اروپا به توسعه پرواز های بدون توقف اقدام نماید.

این مسئله از نظر مقامات این کشور دارای اهمیت فوق‌العاده‌ای است زیرا توسعه پرواز های بدون توقف به مقاصد و پایتخت های مهم اروپا رضایت عده قابل توجهی از مسافران اروپا را که علاقه‌ای به توقف در فرودگاه های مختلف را ندارند جلب خواهد کرد.

بدین ترتیب در تنظیم برنامه جدید خطوط هوائی اروپا هواپیمائی ملی علاوه بر ایجاد پرواز های بدون توقف، پرواز های فعلی و باتوقف در شهر های مختلف اروپا راحفظ خواهد کرد. زیرا اغلب مسافران ایرانی بخصوص در فصل تابستان که عازم سیاحت هستند ترجیح میدهند با استفاده از توقف کوتاه هواپیما، از فرودگاه های چند پایتخت اروپا دیدن کنند.

بزودی

«ونساردگریو» و «دیوید همینگز» هنرمندان فیلم مشهور «هوس درصبح تابستان» همراه با دوغول برجسته سینمای جهان دریك اثر شورانگیز عشقی

جامعه دندانپزشکی ایران

باطلاع کلیه همکاران و دانشجویان دندانپزشکی میرساند آقای پروفسور هربرت ساعت ۸٫۳۰ بعدازظهر روز دوشنبه ۲۴ آذرماه (فردا شب) تحت عنوان (موارد تجویز درمان ریشه) در محل جامعه (۸۲ خیابان حافظ) سخنرانی مینماید.

۱ـ۶۲۲۱۴

طبق بخشنامه نخست‌وزیر ردر موسسات دولتی وسازمانهای وابسته

مطالبه رونوشت شناسنامه ممنوع شد

*** برگ خلاصه شناسنامه که بوسیله متصدیان مربوطه در محل پر میشود جای رونوشت را گرفت**

بخشنامه مربوط به جایگزین‌شدن برگ‌خلاصه شناسنامه‌بجای‌رونوشت شناسنامه از طرف‌آقای نخست‌وزیر بکلیه موسسات وسازمانهای دولتی ابلاغ گردید.

متن بخشنامه بشرح زیراست.

باتوجه به تصمیماتی که هماهنگ بااجرای برنامه‌های انقلاب اداری درجهت حذف تشریفات زائد از جمله منع مطالبه رونوشت مصدق شناسنامه در دستگاههای اداری اتخاذ گردیده است بدینوسیله دستور داده میشود که کلیه سازمانها و موسسات دولتی ووابسته بدولت و شهرداریها جز در مواردی که ارائه رونوشت‌مصدق شناسنامه بموجب قانون پیش‌بینی گردیده است از مطالبه رونوشت مصدق شناسنامه خودداری نموده و در صورت‌ضرورت‌احراز‌هویت‌متقاضیان مسئولان و متصدیان مربوطه باید از فرم‌مخصوصی که‌نمونه‌آن‌متعاقبا از طرف وزارت کشور ارسال‌خواهد گردید استفاده نمایند.

باتوجه باینکه اتخاذ این تصمیم در جهت رفاه مردم و جلوگیری از اتلاف وقت مراجعان بوده وبطور رایگان‌انجام‌خواهد گرفت‌خواهشمند است ضمن ابلاغ مفاد این بخشنامه بکلیه سازمانها وواحدهای تابعه دستور فرمایند در مواردی که‌فرم مزبور در دسترس نباشد متصدیان مربوطه تاوصول فرم از اوراق عادی استفاده نمایند.

برگ خلاصه شناسنامه

نظام سازمان یا موسسه

نام	آقای / خانم	نام خانوادگی	
تاریخ تولد		محل تولد	
شماره شناسنامه		محل تاریخ صدور	
نام پدر		شماره شناسنامه پدر	
نام مادر		شماره شناسنامه مادر	
محل سکونت			

گواهی کننده:

نام و نام خانوادگی ..... سمت .....

تاریخ ..... محل مهر و امضاء

*** خلاصه ازدواج**

خبرنگارما اضافه میکند که‌فرم مخصوص برگ خلاصه شناسنامه نیز که گراور آن در این صفحه چاپ شده است برای سازمان‌هاو موسسات ارسال گردیده و باین ترتیب بجای رونوشت شناسنامه، مشخصات مربوطه دراین برگ نوشته خواهد شد. در پشت برگ خلاصه شناسنامه دو ستون برای خلاصه ازدواج واطلاعات راجع به اولاد وجود دارد که در مواقع ضروری توسط متصدیان مربوطه پرخواهد شد.

همانطور که در بخشنامه آقای نخست‌وزیر قید شده درمواردی که فرم مخصوص در دسترس نباشد متصدیان مربوطه تا وصول فرم از اوراق عادی استفاده خواهندکرد.

پیش قسط خانه‌های فرهنگی

ازهفته‌آینده ازمتقاضیان واجدشرایط دریافت‌میگردد

از هفته آینده پیش‌قسط خانه‌های فرهنگی از متقاضیان واجد شرایط گرفته خواهد شد.

طبق گزارش خبرنگار ما برای ساختن خانه‌های فرهنگیان یازده میلیون تومان اعتبار ازطرف بانك رهنی دراختیار وزارت آموزش و پرورش قرار گرفته که به‌وسیله شرکت تعاونی مسکن صرف ایجاد خانه‌های فرهنگی میگردد.

خبرنگار ما در گزارش خود اضافه میکند که نقشه مالی‌مربوط به خانه‌های مذکور نیز تهیه شده است و۵۰۰ خانه فرهنگی‌دراراضی انتهای خیابان هاشمی برای فرهنگیان ساخته خواهد شد.

اولین خانه‌های فرهنگی‌منحصرا به کارکنان کادر آموزشی که‌در دبستانها، دبیرستانها و هنرستانها تدریس میکنند،واگذار خواهدشد وبه کارکنان اداری وخدمتگزاران در حال حاضر خانه‌ای واگذار نخواهد شد. ضمنا افرادی که‌قبلا تقاضای گرفتن خانه کرده‌اند ولی به‌کادر اداری ویا به‌شهرستان ها منتقل شده‌اند دیگر نمی‌توانند از خانه‌های فرهنگی استفاده کنند.

شرائط واگذاری

برای واگذاری خانه‌های فرهنگی شرائط خاصی بشرح زیر تعیین گردیده است.

متقاضیان باید کارمند رسمی آموزشی باشند. تاهل‌اختیار کرده و دارای اولاد باشند. همچنین امتیازاتی برای تعداد فرزند،میزان حقوق وسابقه خدمت درنظرگرفته شده است. برای سابقه خدمت‌یك امتیاز برای هر اولاد ۱۴امتیازوبرای حقوق از یك تا ۶ امتیاز در نظر گرفته شده است. افرادی که‌حقوق آنان تا ۶هزار ریال باشد۶ امتیاز دارند وبرای هر ۳۰۰ تومان بیش از ۶هزار ریال یك امتیاز کسر میگردد.

به کسانی‌که همسر غیر فرهنگی داشته باشند ۳ امتیاز وافرادی که همسر فرهنگی داشته باشند ۵ امتیاز تعلق میگیرد.

در تصادف جاده ابهر ۲ نفر کشته‌شدند

روزگذشته هنگامیکه مینی‌بوس شماره ۵۶۵۷ رشت ۷۶ برانندگی عطاءاله امامی و به سرنشینی‌رمضان قاسمی ۱۹ ساله از ابهر عازم خرم‌دره بود، در دو راهی ابهر بااتوبوس شماره ۴۵۳۶۸ زنجان برانندگی قوچعلی‌که از زنجان‌عازم تهران بود بشدت تصادف کرد.

بنابگزارش خبرنگار ما درابهر: در این حادثه‌راننده‌مینی‌بوس کشته شد و رمضان قاسمی که بسختی مجروح شده بود به بهداری‌زنجان منتقل گردید ولی بعلت خونریزی شدید در بهداری جانسپرد ،راننده اتوبوس دستگیر شد و جریان در دادگاه ابهر تحت رسیدگی قرار گرفت.

اتوبوس واژگون گردید و ۸ تن کشته ومجروح شدند

بامداد دیروز اتوبوس شماره ۷۴۳۷ که با ۳۶ نفر مسافر از تهران عازم اهواز بود ، در کیلو متر ده جاده‌اندیمشك‌بعلت انحراف به چپ از جاده خارج واژگون گردید، در این حادثه ۷تن از مسافران اتوبوس مجروح شدند و یکی از مسافران بنام غلامرضاعادله ۴۲ ساله ، کشته شد، مجروحین به‌بیمارستان راه‌آهن اندیمشك منتقل و تحت درمان قرار گرفتند. خبرنگار ما در اندیمشك گزارش داد: بدستور آقای سلیمان نژاد بازپرس شهرستان دزفول علی - اسلامی راننده اتوبوس بازداشت شد و جریان تحت رسیدگی قرار گرفت.

نماز عید وبنای مسجد انبیاء «ع»

در قطعه زمینی بمساحت چهارصدو شصت متر واقعه‌در نیروی هوائی فلکه دوم که از چندسال پیش برای بنای مسجد در نظر گرفته شده بود پس‌از انجام مراسم دینی عیدبزرك اسلامی فطر توسط آقای رضا فقیه‌زاده اولین کلنك بنابزمین زده شد و استقبال بی‌نظیری بعمل آمد که فی‌المجلس سیصد و پانزده متر زمین دیگر در مجاور آن برای توسعه مسجد خریداری و قریب نهصد هزار ریال پرداخت و یا مورد تعهدقرار گرفت و قرار شد حسابی در بانك ملی (شعبه فلکه دوم نیروی هوائی) بتصدی آقایان حاج جواد افشار و حاج عزیزی مفتوح گردد تاپس از تجدید نقشه بزودی بنای مسجد شروع شود.

موقعیت مسجد و جمعیت محل ایجاب میکند اشخاص متمکن و علماء اعلام و مخصوصا مراجع تقلید کمك موثری برای تکمیل این بنا ببذول دارند.

عملیات ساختمان مسجد تحت نظر شش نفر از معتمدین باحق نظارت هرکسی که مایل باشد انجام خواهد گرفت. دفتری هم برای ثبت نام خیر خواهان و کسانی که دراین مراسم شرکت کرده و یابعداً بخواهند وجوه و یا مصالح ساختمانی اتفاق کنند تنظیم شد. نام مسجدنیز بر حسب تفال بقرآن مجید بنام مسجد انبیاء نامیده شد.

گفتار فلسفی
جوان
از نظر
عقل و احساسات
جلد دوم شامل مطالب:
جوان و احراز شخصیت ، رشد شخصیت جوان ، نقش محیط در ساختن شخصیت جوان ، شخصیت عادی یا انقلابی جوان ، تغییر شخصیت جوان ، ترس وشکست شخصیت جوان ، جوان و آزادی ، جوان و تضاد وجدان‌و غریزه ، جوان و عزت نفس ، جوان و رفاقت جوان و انتخاب شغل ، جوان و دنیای ماشین ، جوان و ساعات فراغت ، جوان ودگر دوستی ، جوان و تفریحات‌زیانبخش منتشر شد.
آ ـ ۲۷۷۷۱

چه روزی بالاتر از روز مادر
وچه هدیه‌ای برازنده‌تر ازهدایای

فروشگاه بزرگ ایران

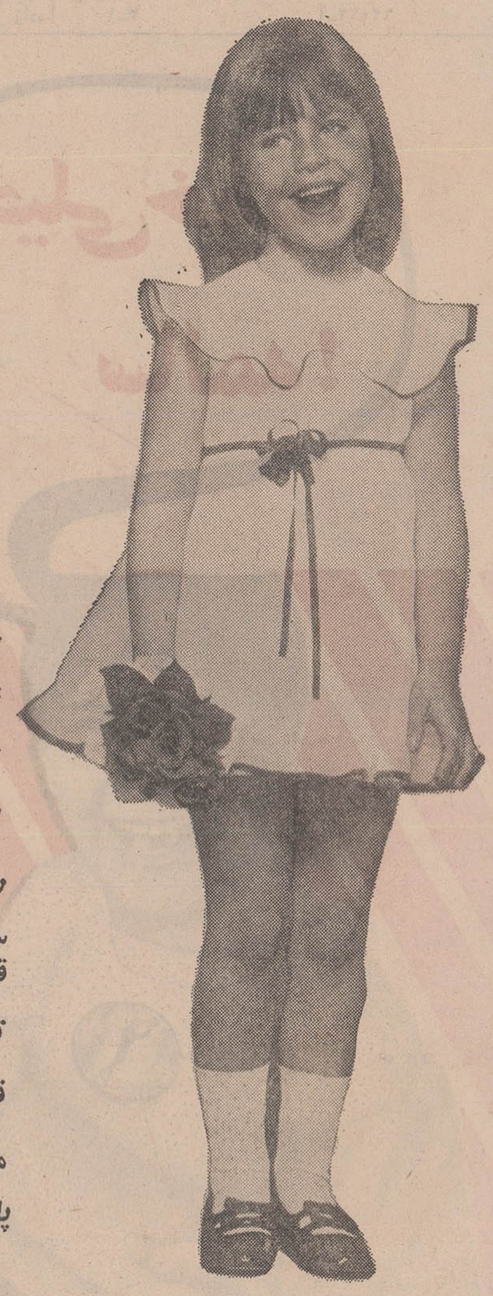

فرموی برقی سورین آلمان
توستر سانیو ، رنگی اتوماتیك ۴۴۰ ریال
سشوار دستی سورین آلمان ۹۲۰ «
شورت ژرسه زنانه از ۴۰ ریال الی ۷۵ ریال از ۱۴۵ ریال الی ۱۹۰ ۶۷۰ «
زیرپوش زنانه درمدلهای‌مختلف از ۱۴۵ ریال الی ۱۹۰ «
بسته بزرگ کادوئی مادرشامل کرم‌دست‌بزرگ‌پنکك ساده روژلب ۱۰۵ وشیرپاك‌کن متوسط‌مارگارت ۱۷۵ ریال
ژاکت کرك سوئیس ۴۸۰ «
کلاه درانواع طرحها و مدلها از ۱۷۵ ریال تا ۱۴۵۰ «
کیف در انواع مدلهای روز از ۱۲۵ ریال الی ۱۷۵۰ «
روسری از ۲۹ ریال الی ۵۵۰ «
سری لوازم آشپزخانه شامل (ملاقه، کفگیر، قاشق‌پلند، کارتك، پوره‌کن) ۳۰۰ ریال
ترازوی مخصوص حمام درجعبه‌کادوئی ۸۰۰ «
قابلمه دوروتفلون ۲۴ سانت بادرب ۶۰۰ «
ماهی‌تاوه‌تفلون ۲۴ سانت یك‌روتفلون ۳۲۰ «
پلوپز برقی سانیو دونفره ۱۴۰۰ «

ساعات کار: ۹ صبح تا ۱۲ ½ و ۳ بعدازظهر تا ۸ شب
جمعه‌ها: ۹ صبح تا ۱ بعدازظهر

پارکینگ فروشگاه برای مشتریان محترم مجانی است

درحمام دست بخودکشی زد!

مردی که سارقین، گواهینامه رانندگیش را بسرقت برده بودند، پس‌از خوردن مقدار زیادی مشروب الکلی به‌حمام رفت‌ودست به خودکشی‌زد.

صبح روز پنجشنبه گذشته مردی که خودرا کارگر حمام معرفی می کرد، به مامورین کلانتری پانزده‌تهران اطلاع داد که شخصی دریکی‌ازنمره های گرمابه واقع در خیابان عباسی‌دست به خودکشی زده است‌و اکنون که‌میخواهیم‌اورا نجات دهیم، حاضر نیست از جایش تکان بخورد!

مامورین کلانتری بحمام مزبور رفتند مردی را که‌در حدود ۵۰سال‌داشت دیدندکه رگهای دست خود را بریده‌و درکنار او یك بطری مشروب الکلی دیده می شود.

این‌مرد بلافاصله به بیمارستان انتقال یافت وتحت درمان قرار گرفت و هنگامی که از مرك نجات یافت، خود را ابراهیم داودی معرفی‌کرد گفت چون سارقین گواهی‌نامه پایه یك را از جیبم سرقت کرده‌اند دست به خودکشی زدم. زیرا مدت ۶ ماه است‌نتوانسته‌ام گواهینامه دیگری بگیرم وسرگردان هستم.

به علت تغییر رئیس دادگاه:

محاکمه بیژن ساعتچی از سرگرفته‌میشود

محاکمه بیژن ساعتچی داماد جوانی که متهم به قتل‌همسر هیجده ساله خود منصوره محمودیان است، به خاطر تغییر رئیس شعبه دوم‌دادگاه جنائی استان مرکز تجدید رسیدگی میشود.

محاکمه بیژن که‌در شعبه دوم دادگاه جنائی به‌ریاست آقای دکتر امیر حسین امیر رضوانی شروع شده بود، این بار به ریاست آقای دکتر امیر حسین شیخ‌نیا تشکیل می‌گردد و مجددا سئوال و جواب از متهم به وسیله‌رئیس جدید دادگاه انجام خواهد گرفت.

روز گذشته بستگان متهم به قتل و مقتول به‌دادگستری آمده بودند ولی محاکمه به علت تغییر رئیس دادگاه‌انجام نشد و پیش‌بینی می‌شود، پس از مطالعه پرونده به وسیله رئیس جدید دادگاه، این محاکمه از سرگرفته شود.

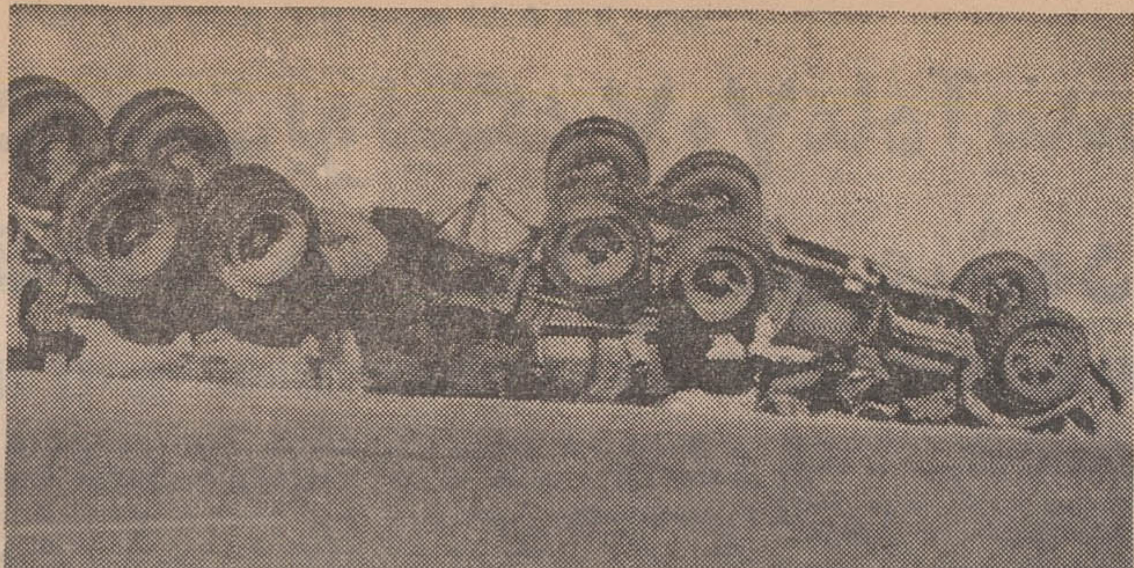

راننده درپیچ «شتر خواب» خوابش برد! «نعیم» راننده تانکر نفتکش‌شماره۶۶۳۹ قزوین ۷۴ که از آبادان عازم تهران بود، در حوالی پیچ«شتر خواب» درحالتی بین‌خواب‌و بیداری فرو رفت و«لیز» بودن‌جاده‌هم مزید برعلت گردید ودر نتیجه‌تانکر واژگون شد. دراین حادثه باآنکه قسمت‌جلو تانکر بکلی خرد شد، به راننده‌آسیبی وارد نیامد.

۱۰۲ کیلو تریاک و حشیش کشف شد

اعضای یك باندازقاچاقچیان ایرانی وخارجی شناخته شدند و از طرف پلیس بین‌الملل برای دستگیری اعضای خارجی این باند اقدام گردیده است

مامورین انتظامی روزگذشته موفق شدند پنجاه وپنج‌کیلو تریاك و ۴۷ کیلو حشیش از دوباند قاچاقچی مواد مخدر کشف کنند وبموجب قانون تشدید مجازات قاچاقچیان موادمخدر،اعضای این دو باند روانه دادرسی ارتش شدند.

چندی قبل بمامورین دسته دوم اداره مبارزه باموادمخدر شهربانی کل کشور اطلاع داده شد که‌چند نفر از قاچاقچیان خارجی و ایرانی باندی تشکیل داده وبوسیله ایادی خود مواد مخدر از راه مرز وارد ایران کرده و آنها را بفروش میرسانند.

سرکار سرگرد شکوهی رئیس دسته دوم اداره مبارزه با مواد مخدر، بکمك چند نفر از ماموران پس از شناسائی دو برادر به نام کاکامحمد و صلاح‌الدین علی‌زاده مقیم دهات «خرخر» باطرح‌نقشه‌ای خودرا به‌آنها خریدار یك‌تن‌تریاك معرفی نمودند. اما چون قاچاقچیان خارجی پول تریاکها را قبلامطالبه می‌نمودند، ناچار مامورین پنجاه و پنج کیلو تریاك ازآنها خریداری نمودند و هنگامیکه مشغول‌تحویل وتحول تریاکها بودند، مامورین این دو برادر را دستگیر کردند.

گزارش خبرنگار ما حاکیست که در مورد قاچاقچیان خارجی از طرف پلیس بین‌المللی اقدام لازم بعمل آمده است.

همچنین مامورین کمیسر کلانتری چهارده از دونفر باسامی جعفر نوعی وجواد جهانی درخیابان ناصر خسرو مقدار ۴۷ کیلوحشیش کشف کردند.

این دونفر حشیش‌ها رااز‌مشهد بوسیله قطار به‌تهران آورده بودند ودر یکی از مسافرخانه‌های ناصر- خسرو اقامت داشتند. پرونده این دونفر نیزبه‌دادرسی‌ارتش‌فرستاده شد.

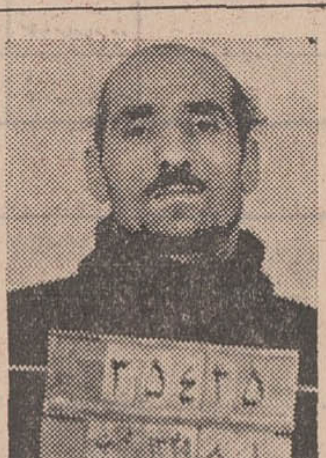

دزد «گازوئیل» دستگیرشد

امروز سخنگوی شهربانی کل اعلام داشت: ماموران اداره آگاهی اطلاع حاصل کردند، بعضی از رانندگان تانکرهای نفت کش‌با همدستی چند نفر دلال‌با فعل وانفعالاتی که در مخزن تانکر بعمل می‌آورند، هنگام تحویل مواد سوختی بـه سازمانهای دولتی نصف آن را تحویل و بقیه را در خارج بفروش میرسانند. چون این موضوع در سال‌های گذشته نیز سابقه داشت، بدستور تیمسارالبرزی ریاست آگاهی کل ماموران آگاهی کل چند روز قبل تانکر شماره۱۳۱۵۳ راهنگام تحویل گازوئیل به شرکت مرکزی تلفن ایران تحت نظر قرار دادند. ماموران ازنمایش فنرهای تانکرمتوجه شدند که محمولات آن کاملا تخلبه نشده. بنابراین به تعقیب تانکر پرداخته و هنگامی که «هلال یزدانی» راننده کامیون وارد معامله و فروش آن در پخش فروش نفت‌شهرری گردید، مشارالیه وهمدستان‌او را دستگیرنمودند ومعلوم گردید که ۶ هزار لیتر گازوئیل در تانکرموجود است. گازوئیل تحویل‌نشده به شرکت تلفن مسترد و راننده و همدستانش تسلیم مقامات قضائی شدند.

زن ۱۶ ساله‌ای از شوهر ۷۲ ساله‌اش تقاضای طلاق کرد!

دختر ۱۶ ساله‌ای که به عقد مرد۷۲ ساله‌درآمده‌بود، چون از ادامه زندگی با شوهرش رنج میبرد باخوردن تعدادی قرص سمی دست به خودکشی زد.

این زن که در درمانگاه احسان از مرك نجات یافته برای تعیین تکلیف خود به دادستان مراجعه کرد.

این زن که «پروانه» نام دارد دیروز به اطاق معاون دادستان تهران مراجعه کرد واظهارداشت: شش ماه پیش مردی به‌نام«محمود» که ۷۲ سال از عمرش میگذرد، بخانه‌ماآمد ومراازپدرم‌خواستگاری نمود. من در آن موقع به بیماری روانی مبتلابودم،پس ازاینکه‌متوجه شدم این پیرمردازمن‌خواستگاری کرده است در قلب خود احساس ترحم نسبت باو نمودم وموافقت‌خود را باازدواج بااین مرد به پدرم اعلام داشتم ومن باتفاق پدرم به دادسرای تهران آمدیم و پس از گرفتن موافقت مبنی برمعافیت از شرط سنی به‌عقد این‌مرددرآمدم.

«پروانه» افزود: هنوز یکماه از ازدواج من بامحمود نگذشته بود که متوجه شدم قادر نیستم‌ازجهت تفاوت زیاد سنی بااین پیرمرد به زندگی ادامه دهم. وچون خود کرده را تدبیر نبود و شخص‌خود من بااین ازدواج موافقت کرده بودم دیگر نمیتوانستم دراین باره باپدرم حرفی بزنم.

«پروانه» در دنباله اظهارات خود گفت: یگانه راه‌چاره‌رادرخودکشی دیدم وبرای رهائی از این زندگی که سخت مرا رنج میداد، تصمیم خود را گرفتم وپریشب که‌شوهرم در خانه نبود، تعدادی قرص سمی که درخانه موجود بود خوردم وبه خانه «احمد» برادر شوهرم که ۳ سال بزرگتر از شوهرم میباشد رفتم وباو گفتم که چون «محمود» به مسافرت رفته، بخانه‌شما آمدم.

«پروانه» سپس گفت: وقتی به هوش آمدم، محمود شوهرم‌وبرادر شوهرم را بربالین خود دیدم.

«پروانه» افزود: من علت خودکشی رابه شوهرم نگفتم. فقط‌باو گفتم سرم درد میکرد به قفسه‌ای که قرص‌های تو در آنجا بود رفتم و بخیال آنکه قرص های موجود در شیشه قرص های مسکن هستند چند عدد آنراخوردم.

پروانه پس از گفتن ماجرای خودکشی خود از معاون دادستان تهران‌برای رهائی‌اش چاره جوئی کرد.

آقای عالی نیز این زن جوان را به دادگاه حمایت خانواده راهنمائی کردتادادخواستی مبنی‌بر متارکه باشوهرش تسلیم دادگاه نماید.

کشف جسد جوان ۲۵ ساله درکوههای دامنه الوند

بشرح پرونده کلاسه ۵۹۱_۴۸ شعبه سوم بازپرسی درکوههای دامنه الوند و دره مرادبیك جسد جوانی پیدا شده در حدود ۲۵ ساله - گندمگون - لاغراندام - متوسط‌القامه -عریان -موی سر کوتاه - صورت تراشیده شده -روی گونه چپ و چشم وپیشانی مجروح- درون حفره چشم چپ خالی - استخوانهای صورت سالم وشکستگی مشهود نبوده - روی هردو زانو الیموز وخونمردگی مختصری دیده شد که چنین مستفاد میشود ناشی از سقوط‌روی زانوها باشد در اتوپسی معموله آثار داخلی حاکی از ضرب و جرح ملاحظه نشده مراتب آگهی میشودکه اگر کسان وبستگانی دارد بشعبه سوم بازپرسی همدان مراجعه نمایند.

بازپرس شعبه سوم همدان -اسکوئی‌زاده

آ_۶۲۲۰۸

اطلاعیه فروشندگان تخم مرغ روز

خواربار فروشان تهران و عموم مصرف کنندگان شهرستانهای تهران میتوانند بمحل‌های زیر مراجعه‌و تخم مرغ‌روز را در کیلوئی ۶۳ ریال خریداری فرمایند:

۱- فروشگاه طباطبائی - چهارراه خوش تلفن ۹۵۵۸۹۹
۲- فروشگاه مرغ میدان امین‌السلطان آرونی ۲۹۵۷۱ _۵۸۱۲۳۱
۳- فروشگاه دیانت - خیابان روزولت تلفن ۷۶۰۲۵۱
۴- فروشگاه قدیانی - میدان خیام تلفن ۵۶۳۳۴
۵- فروشگاه توزیع تخم مرغ‌تهران چهل متری‌نواب ۹۵۶۴۰۶
۶- فروشگاه جلالی - خیابان شیروخورشید تلفن ۹۵۹۷۱۹
۷- فروشگاه کنی - سه‌راه طرشت تلفن ۶۱۳۰۰۸
۸- فروشگاه ساسانی - کرج تلفن ۴۲۱۶

آ_۲۸۳۷۱

اقدام یک بازرگان نیکوکار یزد

یك بازرگان نیکوکار یزدی ۳ میلیون ریال برای یك ساختمان فرهنگی اختصاص داد

دریکی از جلسات پر شور و هیجان کمیسیون اخیرفرمانداریکل یزد که از طرف آقای دبیران فرماندار کل یزد با حضور آقای دکتر هاشمی فرماندار یزد ومعاون فرمانداریکل، آقای بهشتی رئیس اداره کل آموزش وپرورش، آقای شریعتی شهردار و عده‌ای از معتمدین شهر تشکیل شده بود پیرامون نیازمندیهای عمومی شهرو مردم بحث و مذاکره و بررسی‌لازم بعمل آمد. از جمله نیاز شهر به چند باب آموزشگاه مورد توجه قرار گرفت و آقایان دبیران، دکتر هاشمی، بهشتی، شریعتی هریك طی بیانات مشروح و موثر خود اظهار داشتند، در اجرای منویات مقدس شاهنشاه آریامهر فردفرد ما ایرانیان از بذل مال و جان دریغ نداشته و نداریم و چون اصولا همه ما نسبت به این آب و خاك بخصوص زادگاه خود مدیون هستیم لازم است بمنظور تامین رفاه وآسایش هموطنان عزیزوبرای خشنودی خالق یکتا وآرامش‌خاطر وسر بلندی خود در جامعه‌بحد امکان و مقدورات مالی کمك نمائیم و سپس از آقای صالحی‌زاده که ازبازرگانان نیکوکار وخوشنام یزد هستند تقاضا نمود که درمورد ساختمان دبستان توجه و مساعدت بنمایند و خوشبختانه این پیشنهاد مورد استقبال آقای صالحی زاده واقع و قرار شد با هزینه معادل ۳میلیون ریال یکباب دبستان با تهیه تجهیزات کامل آن در زمین واگذاری اوقاف یزد که پشت بیمارستان کارگران یزد قراردارد ازطرف آقای صالحی زاده‌ساختمان ودر اختیار اداره کل آموزش و پرورش یزد گذارده شود.

آقای صالحی زاده گفتند امیدوارم باتوجه به حسن نیت و صداقت واعتمادیکه نسبت به‌شخص فرماندار کل و سایر آقایان داریم همه ما موفق بشویم بسهم خود در حدود توانائی در اجرای هدفهای ملی مجدانه اقدام نمائیم‌وازخداوند بزرك میخواهم توفیق ساختمان‌یك باب دبستان دیگر در یکی از بهترین محلات شهر یزد عنایت فرماید که بدینوسیله تاحدی دین خود را بزادگاه خویش (شهر اریخی یزد) ادا کرده باشم...

در خاتمه فرماندار کل وسایر اعضاء کمیسیون ازاین اقدام آقای صالحی زاده که با همت‌بلند و علوطبع نسبت بساختمان دبستان مذکور و تهیه تجهیزات کامل‌آن استقبال نموده صمیمانه تشکر و قدردانی کردند واظهار امیدواری گردید که‌انشاءاله سایربازرگانان و متمکنین یزدی مقیم یزد وتهران و شهرستانها هم در حدود امکان نسبت به عمران و آبادی وپیشرفت و ترقی یزد در هر مورد اقدام خواهند نمود.

آگهی مربوط به داوطلبان استخدام شغل حسابرسی در سازمان برنامه

باطلاع کلیه داوطلبانی که برای استخدام شغل حسابرسی‌در سازمان برنامه ثبت نام نموده‌اند میرساند که برای دریافت کارت ورود بجلسه امتحان در روز های دوشنبه اول دیماه و سه‌شنبه‌دوم دیماه و چهار شنبه سوم دیماه ۱۳۴۸ بادردست داشتن گواهی پنج سال سابقه کار در رشته حسابداری به دفتر کارگزینی سازمان برنامه خیابان دانشکده ساختمان شماره ۳ اطاق۹۵۰ مراجعه فرمائید و ضمنا باطلاع میرساند که امتحان کتبی در ساعت ۸ صبح روز شنبه ششم دیماه در سالن امتحانات اداره کل آموزش و انتخاب سازمان امور اداری و استخدامی کشور انجام خواهد شد.

۱_۳ آ_۶۲۰۲۲

برای ده متقلب تقاضای مجازات شد

از طرف آقای دکترقوامی زاده معاون دادستان تهران علیه ده‌نفرافراد زیرباتهامات مختلف کیفر خواست صادر گردید و پرونده آنها جهت رسیدگی و تعیین مجازات به دادگاه جنحه فرستاده شد. حبیب‌اله اکبری فرزنداحمد ۳۱ ساله وعبدالحسین‌نیك‌آذر فرزند عباسقلی۴۰ ساله‌باتهام دخالت درامر دندانپزشکی. شهاب هاشمی فرزند ذبیح‌اله ۳۰ ساله وعلی قندچی فرزند علی ۴۲ ساله باتهام فروش آب‌لیمو تقلبی. غلامعلی نیکوروش فرزند علی‌اکبر ۴۱ ساله و اصغر رحمانی فرزند حسن ۲۴ساله باتهام‌کشتار غیرمجاز گوسفند وقاچاق عوارض شهرداری. ابراهیم ملکی فرزندهدایت ۴۲ ساله به‌اتهام فروش‌بستنی فاسد، جعفر حسین دوست فرزند یوسف۴۶ساله به‌اتهام فروش عسل تقلبی، هاشم رشیدی فرزند بخشعلی ۵۶ ساله به‌اتهام فروش روغن تقلبی. حسن اهری فرزند احمد ۴۶ ساله به‌اتهام دایر کردن تزریقات بدون‌پروانه.

آگهی مزایده شماره ۱_۴۸

اداره مهندسی نیروی زمینی شاهنشاهی ۲۳ قلم وسایل مختلف از طریق مزایده بفروش میرساند. طالبین میتوانند همه روزه در ساعات اداری برای بازدیدوسایل ودریافت برك شرایط به دایره تهیه و بیمان اداره مهندسی واقع در خیابان امیرآباد چهارراه آریامهر مراجعه ودر صورت تمایل پیشنهادات خودرا حداکثر تاساعت ۱۲ روز سه شنبه ۴۸/۱۰/۱۶ بدفتر توزیع اداره مهندسی در مقابل اخذ رسید تسلیم نمایند.
م‌الف ۹۸۵۵

اداره مهندسی نیروی زمینی شاهنشاهی

۱_۲ ۶۲۱۵۸_۱

ایران در انتظار نمایش فیلم
دنیای آهی
ساخته: صابر رهبر

Grothe درباز کن برقی eff-eff
اف.اف-گروته
خدمتکار بی آجر ومواجب
ارزنده‌ترین هدیه برای روزمادر
ساخت آلمان غربی با۷۸ سال شهرت جهانی
فروش درکلیه الکتریکی‌های معتبر
مرکزفروش ونصب شرکت کارور روزولت
میدان ۲۵ شهریور تلفن ۷۶۳۳۸۴-۳۱۰۱۴۹

برنامه آینده سینما
شهر فرنگ
بهترین فیلم سال برنده جایزه اول فستیوال‌ونیز
کاترین دونوو
در فیلم رنگی
بل دوژور

BELLE DE JOUR
باشرکت ژان‌سورل - ژنوبوپاژ
بکارگردانی: لوئی‌بونوئل
خارق‌العاده! فیلمی که باید بارها و بارها دید
«نیویورك پست»
آ_۶۲۱۲۰

امشب و هرشب در
کاباره
مولن‌روژ

گلچینی از ارزنده‌ترین هنرمندان ایرانی و خارجی در باشکوه‌ترین برنامه سال
تلفن رزرو میز
۳۳۹۳۳۷-۳۳۹۷۹۸

بزودی درسینماهای
نیاگارا
رادیوسیتی - ادئون
قلب شمااز شادی وسرور مالامال خواهد شد
کمدی ترین فیلم فصل روی اکران می‌آید.

پیترسلرز - بریت‌ایکلند
در فیلم رنگی گاوباز
خوشگذران

باشرکت
روسانوبراتسی - آدولفوچلی
محصول برادران وارنرسون‌آرتز
پخش از متروگلدوین‌مایر

پارلمان لندن

مناظر زیبا، نواهای دلکش، مناطق‌دیدنی، در دنیای کانتاس، خط هوائی دور دنیای استرالیا به ۵ قاره، ۳۲کشور و سراسرجهان پرواز میکند:
آمریکا، اروپا، مشرق‌زمین وجنوب پاسیفیك. زمانیکه باجتهای سفید وقرمز کانتاس پرواز میکنید،آسایش‌ورفاه منزل‌را درآنها می‌یابید. کانتاس یکی ازبزرگترین‌خطوط هوائی جهان است که ۵۰ سال تجربه پرواز دارد.
برای کسب اطلاعات بیشتر به‌آژانس مسافرتی خود ویا نمایندگان کانتاس:
تهران - شرکت‌ایرتوك خیابان‌شاهرضا شماره ۳۲۳ تلفن ۹ - ۳۱۲۳۲۵
آبادان - ای بی سی ورلد تراول‌تلفن ۲۴۷۱ و ۳۱۵۴ مراجعه فرمائید.

QANTAS
کانتاس خطوط هوائی جهانی استرالیا
9Q73
هواپیمائی کانتاس با همکاری ایرانید یا و بی او اسی.

مجالس ترحیم

بانهایت تاثرو تاسف درگذشت شادروان سید محمد طباطبائی کارمند بازنشسته مجلس شورای ملی را باطلاع می‌رساند.
مجلس ترحیم فقید سعید از ساعت ۸½ الی ۱۰½ بامداد روز سه‌شنبه ۲۵ آذرماه جاری در خانقاه صفی‌علیشاه منعقد خواهد بود.
رئیس مجلس شورای ملی عبدالله ریاضی
آ_۶۲۰۶۴ ۱_۲

بانهایت تاسف درگذشت شادروان سید محمد طباطبائی کارمند عالیرتبه‌بازنشسته مجلس شورایملی‌را باطلاع‌میرسانیم
مجلس ترحیم مردانه آن مرحوم روز سه‌شنبه ۲۵ آذر ماه‌جاری ازساعت ۸٫۳۰ تا ۱۰٫۳۰ بامدادو مجلس ترحیم زنانه همان‌روز از ساعت ۱۰٫۳۰ تا ۱۲٫۳۰ در خانقاه حضرت‌صفی‌علیشاه برگزار خواهد شد.
یحیی‌طباطبائی ـ مهندس مصطفی طباطبائی ـ سیدفخرالدین طباطبائی.

خانواده های :طباطبائی،اخوی ،حاذق‌اعظم ،خسروی،ساعی، مجلسی، کیا ، نصر ،ملایری ، آشتیانی ، ملک‌آبادی ، اعتمادزاده، الهامی ،علوی، فرهادپور ،بیات ،معظمی ،ادیب رزم‌آراء ،مدرسی ،روحانی ،انصاری ،دبیری ،فرهودی ،حسابی ، شیرازی ،انتظامی ، سالک ، صدوقی ، مبشری ، ساری‌اصلانی، سیدین ،امیرثنائی ، بیرجندی ، آشتی‌بقائی ، ایمانی ،فرخ‌نیا، میرفخرائی ،هوده‌ای ،رضانیا، طالب‌بیگی ،کشوری ،نیک‌انجام، لشکری ،قوامی، فرجی، روشن،اوصیا ،سلطانی،فرزانه ،فریپور، شریعت ،حاج‌سیدجوادی ،تاج‌بخش ،باقری ،امیرمسعودی ، احمدی و دیگر خانواده های وابسته
باتاسفی فراوان فقدان اسفناک جناب آقای سیدمحمد طباطبائی را باطلاع میرسانند مجلس ترحیم مردانه آن مرحوم روز سه‌شنبه ۲۵آذرماه جاری از ساعت ۸٫۳۰ تا ۱۰٫۳۰بامداد ومجلس ترحیم زنانه همان‌روز ازساعت ۱۰٫۳۰ تا ۱۲٫۳۰ در خانقاه حضرت صفی‌علیشاه برگزار خواهدشد .
آ_۲۸۲۱۷ ۱_۲
درگذشت‌آقای‌سید محمدطباطبائی موجب‌تاسف است‌بعموم‌افراد خانواده های‌عزادار بویژه بازماندگان آن مرحوم‌مصیبت وارده را تسلیت میدهیم .

جامعه اردبیلی های مقیم طهران از درگذشت همشهری فقید خود جناب احدوهاب‌زاده که از تجار شاخص و مورد احترام ایران بود و عمری بشرافت ونیک‌نامی گذرانید احساس اندوه عمیقی مینمایدو ضمنا اعلام مراتب تاثر و تاسف را به اطلاع دوستان و همشهریهای محترم میرساند که‌بپاس خدمات اسلامی و اجتماعی ایشان ازساعت ۳الی ۵بعداز ظهر روزدوشنبه ۲۴ آذرماه مجلس ختمی در مسجد اردبیلیها که قسمتی از آن از یادگارهای‌نیک خود آن‌مرحوم است منعقد خواهد بود.
جامعه اردبیلیها

بدین‌وسیله درگذشت شادروان جناب احدوهاب‌زاده‌را باطلاع همشهریهای محترم میرساند تمنا دارد در این مجلس شرکت فرمایند .
الاحقر سیدعبدالکریم انواری ـ الاحقر سید کریم‌موسوی ـ الاحقر سید جعفر موسوی .
آ_۲۸۲۹۵

با کمال تاسف درگذشت شادروان بانو عصمت روحی مادر گرامی آقای جواد روحی معاون امور اداری کمیته ملی پیکار جهانی بابیسوادی را به‌اطلاع می‌رساند مجلس ترحیم مردانه آن مرحومه روز دوشنبه ۲۴ آذرماه ازساعت ۹ الی ۱۱ ومجلس ختم زنانه درهمان‌روزازساعت ۱۱الی ۱۳درخانقاه صفی‌علیشاه برگزار خواهد شد .
آ_۶۲۲۳۴
کمیته ملی پیکار جهانی بابیسوادی

بانهایت تاسف درگذشت شادروان خانم عصمت روحی مادر سرکار خانم روحی عضو شورای مرکزی سازمان زنان ایران راباطلاع میرساند . مجلس ترحیم آن مرحوم ازساعت ۱۱بامداد روز دوشنبه ۲۴ آذرماه تاساعت یک‌بعداز ظهر در خانقاه صفی‌علیشاه منعقد است .
سازمان زنان ایران
آ_۶۲۱۳۰

باکمال تاسف‌وتاثر درگذشت شادروان بانو عصمت‌روحی مادر گرامی هماروحی وجواد روحی و خواهر مهدی ابراهیمی رابه‌اطلاع دوستان و آشنایان میرساند . مجلس ترحیم مردانه آن‌مرحومه روز دوشنبه ۲۴آذرماه از ساعت۹الی ۱۱ ومجلس ختم زنانه درهمان‌روزاز ساعت ۱۱الی ۱۳در خانقاه صفی‌علیشاه برگزار خواهد شد .
خانواده های: روحی . ابراهیمی . سرلتی . داودپور . صالحی . واجد ابراهیمی . کنگرلو .
آ_۲۸۲۱۳
بعموم بازماندگان آن مرحومه مصیبت وارده را تسلیت‌میدهیم

بدین وسیله درگذشت مرحوم آقای‌ابومسلم حسینقلی زاده اخوی آقای ابراهیمی خامنهٔ را که در رضائیه برحمت ایزدی پیوسته باطلاع دوستان و آشنایان میرساند . مجلس ختم آنمرحوم صبح روز دوشنبه ۲۴٫۹٫۴۸ از ساعت ۹ تا ۱۱ در مسجد چهارسوق بزرگ منعقد است .
خانواده های : ابراهیمی خامنهٔ ، حسینقلی زاده ،بهنام، افکاری ، دربندی ، سلیمانی ، تهرانچی ، اشرفی ، مهانیان خامنهٔ .
آ_۲۸۳۲۱
بعموم بازماندگان آنمرحوم مصیبت وارده را تسلیت‌میدهیم

خانواده های : آزاده رنجبر ، منوچهر امیر پناهی ، بقائی ، شاهرخشاهی ، سرهنگ میر هاشمی ، امیر پور ، پاکزاد ، افشار قاسملو ، اصلاحی ، زمانیان ، منصور زاده ، اسکندر نجم آبادی، سرگرد اسوار ، صارمی.
باکمال تاسف درگذشت دوشیزه ناکام فاطمه (عفت‌تاج) فرزندآقای علی آزاده رنجبر راباطلاع کلیه اقوام و دوستان و آشنایان میرسانند . مجلس ترحیم زنانه روز دوشنبه ۲۴ آذرماه ۴۸ از ساعت ۹ تا۱۱ صبحو مجلس مردانه ازساعت ۲و نیم تا۴و نیم بعداز ظهر همانروز در مسجد (نو) خیابان بوذرجمهری غربی جنب کوچه شریف الدوله منعقد میباشد ضمنا مراسم شب هفت آن ناکام روز سه شنبه ۲۵ آذر ماه ۴۸ درابن‌بابویه منعقد و وسائل ایاب‌و ذهاب در ساعت ۲بعد از ظهر از منزل آن مرحومه آماده‌است .
آ_۲۸۳۷۳
بعموم بازماندگان آنمرحومه مصیبت وارده را تسلیت میدهیم .

باکمال تاسف و تاثر درگذشت مرحومه مغفوره‌بانوزهرا زهدی والده‌سرکار سرهنگ زهدی‌ومادرخانم‌آقای مرتضی طوسی رئیس هیئت مدیره شرکت تعاونی تهیه وتوزیع گوشت گاو تهران راباطلاع عموم همکاران و آشنایان میرساند . مجلس ترحیم آن مرحومه روز دوشنبه ۲۴ آذر ماه جاری ازساعت ۳ تا ۵ بعدازظهر در مسجد فخرالدوله واقع در دروازه شمیران، و مجلس ختم زنانه همانروز و همان ساعت در منزل سرکار سرهنگ زهدی درنیاوران میباشد متمنی است با شرکت خود در این مجلس روح آن مرحومه را شادفرمائید.
حاج سید آقا حسینی . حاج چراغعلی . حاج سیدرضا کاشفی . حاج حسین مقدم . حاج حیدر باقری.قدرت‌اله باقری. حاج‌جمشیدی . رضا صادقی . حیدر عابدی . عبداله سلیمی. سید محمد. سیدعلی . قاسم نظری . فضل‌اله خاتمی . علی اسدٔعیلی . علی اکبرسلیمی . حسین باقری . نجات‌اله حبیب فرد . علی انصاری . غلامحسین قاسمی . کریم خلیلی .حسین آقا علی .

باکمال تاسف و تاثر درگذشت مرحومه‌مغفوره بانوزهرا زهدی بزرک‌خاندان زهدی و مادر گرامی سرهنگ اسماعیل زهدی راباطلاع اقوام و دوستان میرساند . مجلس ترحیم‌آن مرحومه روز دوشنبه ۲۴ آذرماه ۴۸ ساعت ۳ تاه بعدازظهر د رمسجد فخرالدوله واقع در دروازه شمیران و ختم زنانه در همانروز و ساعت در منزل شخصی واقع درنیاوران کوی طوسی منزل سرهنگ زهدی منعقد خواهد بود .
خانواده های : زهدی . طوسی . صالح . نوردگانی . حتائی . محسنی . ظریف . حکیمی . حسن شاهی . فروتن . اعتمادی .
آ_۲۲۱۲
بعموم‌افرادخانواده های عزادار بویژه بازماندگان آنمرحومه مصیبت وارده را تسلیت میدهیم .

در آگهی پرسه شادروان بلقیس اشیدری نام فرزندش پروین اشیدری از قلم افتاده که بدین وسیله پوزش میطلبیم.
آ_۲۸۴۶۳ **خانواده اشیدری**

هوالباقی
باکمال تاسف واندوه فراوان فوت جانگداز جناب آقای دکترسید علیمحمد مدرسی قوامی پسر عم گرام دانشمند و همسرهمشیره عزیز خود را باطلاع کلیه اقوام ، دوستان و علاقمندان آن مرحوم میرساند . مجلس ترحیم زنانه از ساعت ۱ونیم تا۳ونیم و مردانه از ساعت ۳ونیم تا ۵ونیم بعداز ظهر دوشنبه ۲۴ آذرماه ۴۸ درخانقاه صفی‌علیشاه منعقد میشود.
دکترسید محمود مدرسی‌روحانی
آ_۲۸۲۷۷

کفی بالموت واعظا
خانواده های : مدرسی قوامی ، مدرسی‌روحانی ، مدرسی نصیری ،دولتشاهی ، طباطبائی ، ممیزی ، وصالی ، خبره‌زاده، عترت، علاقبند، حسیبی ،فرساد ، دکترحاتمی‌زاده ،مرتضائی
بااندوه فراوان رحلت جناب آقای دکتر سیدعلی محمد مدرسی قوامی فرزند مرحوم میرزا سید محسن قوام‌الحکماء یزدی قدس‌سرهما عالم و عارف ربانی طبیب روح و جسم را باستحضاراقوام و دوستان وارادتمندان آن مرحوم میرسانند. مجلس تذکر زنانه از ۱ونیم تا۳ونیم ومردانه از۳ونیم تا۵ونیم بعداز ظهر دوشنبه ۲۴ آذر ماه ۴۸درخانقاه حضرت‌صفی‌علیشاه منعقد است بنابوصیت آن‌مرحوم هزینه شب هفت صرف امور خیریه خواهدشد .
ازطرف خانواده ها ـسیدعلی مدرسی قوامی
آ_۲۸۲۷۷
بعموم بازماندگان آن‌مرحوم ضایعه تاسف انگیز راتسلیت میگوئیم .

بانهایت تاسف درگذشت مرحومه مغفوره بانو خدیجه بیگم گلستانه را باطلاع اقوام و آشنایان میرساند . مجلس ترحیم روز دوشنبه فردا ۲۴٫۹٫۴۸ در مسجد قنات‌آباد واقع در خیابان مولوی جنب بازارچه قنات آباد از ساعت ۲تا۵ بعدازظهر و مجلس ختم زنانه در همانروز و ساعت در منزل آن مرحومه برقرار میباشد امید است مومنین باشرکت خود روح آن مرحومه را شاد فرمایند .
حاج سید عبدالحسین گلستانه . سید محمدگلستانه . سرهنگ گلستانه . حاج سید احمد گلستانه . حاج سیدموسی گلستانه . امیرعلاءالدین گلستانه . سید جواد گلستانه . فخرالدین گلستانه . حاج سید حسن نوربخش .سید مرتضی نیک‌روش . حاج ماشاءاله اسلامی ، حاج جلال اسلامی . حاج حسن کیانمهر ، حاج احمد منصوری ، هادی رضائی .
آ_۲۸۲۳
مصیبت وارده را بعموم افراد خانواده‌های عزاداربویژه بازماندگان‌آنمرحومه تسلیت میگوئیم .

درگذشت تاسف‌آور آقای فرامرزپورزند مقدم برادر همکارمان آقای عبدالله پورزند مقدم‌را باطلاع میرسانیم . مجلس ترحیم مردانه روز دوشنبه ازساعت ۱۵تا ۱۷ درمسجد حاجی‌حسن « واقع در خیابان شاهپور » خیابان‌ارامنه‌برگزار میشود . **سازمان شاهنشاهی پژوهش علمی**
بعموم بازماندگان آنمرحوم مصیبت‌وارده‌را تسلیت‌میدهیم

بانهایت تاسف درگذشت ناگهانی دوشیزه شیرین جهانشاهی فرزند سرکار سرهنگ بازنشسته جهانشاهی‌شهردار ناحیه دو شمیرانات را باطلاع میرساند .
مجلس ترحیم آن مرحومه ازساعت ۳تاه بعدازظهرروز دوشنبه ۲۴ آذرماه درحسینیه ارشاد منعقد خواهد بود.
شهردار پایتخت ـ غلامرضا نیک پی

حسینیه ارشاد
فوت ناگهانی‌دوشیزه شیرین جهانشاهی را بعموی‌محترم درگذشته‌جناب‌آقای‌حاج‌فتح‌اله‌جهانشاهی‌عضوهیئت‌مدیره‌موسسه تسلیت میگوید و برای اطلاع دوستان و آشنایان اعلام میدارد . مجلس ترحیم آن مرحومه روز دوشنبه ۲۴ آذر از ساعت ۳ در تالار حسینیه منعقد خواهد بود .
موسسه خیریه تعلیماتی و تحقیقاتی علمی و دینی حسینیه ارشاد

خانواده‌های : جهانشاهی.شاذاد . میرثانی . عبیدی.بهروان. برخوردار . فتوحی ، مانی . همدانچی . رستمی .ملک‌احمدی . روستائیان . عامری . پیرزاده . جواهری . کوهرنگی .طیاری. خاتمی .
بانهایت تاسف و تاثر درگذشت ناگهانی دوشیزه ناکام شیرین جهانشاهی را باطلاع دوستان و آشنایان میرسانند مجلس ترحیم زنانه و مردانه آن ناکام از ساعت ۳تاه بعدازظهر روز دوشنبه ۲۴ آذرماه در حسینیه ارشاد واقع در جاده قدیم شمیران منعقد خواهد بود .
رضا جهانشاهی . حاج فتح‌اله جهانشاهی . رحمت‌اله جهانشاهی . دکتر احمد جهانشاهی . احسان‌اله جهانشاهی . دکتر امان‌اله جهانشاهی . مهندس ناصر جهانشاهی .مهندس امیر اسداالله جهانشاهی ، دکتر خسرو جهانشاهی ، مهندس پرویز جهانشاهی . دکتر محمد علی جهانشاهی . دکتر مهدی جهانشاهی ، امین‌اله جهانشاهی . سیف‌اله جهانشاهی ، حسین جهانشاهی .
آ_۶۲۰۵۶

درمسجد جامع فریدونکنار
درگذشت بانو ملک‌ضامنی زوجه حاجی آقابرارطاهرزاده شهمیرزادی را باطلاع کلیه دوستان و بستگان میرساند . مجالس ختم مردانه در روزهای یکشنبه ۲۳ـ دوشنبه۲۴ و سه‌شنبه۲۵ آذرماه در مسجد جامع فریدونکنار و ختم‌زنانه در منزل شخصی برگزار میگردد .
حاجی آقابرار طاهرزاده . حسن طاهرزاده . حسین طاهرزاه . باقر طاهرزاده . رضا طاهرزاده . رجبعلی علائی . غلامعلی ملک . حسن صانعی .
آ_۶۲۳۱۸
بعموم بازماندگان آنمرحومه مصیبت‌وارده را تسلیت میدهیم .

در مسجد سپهسالار شیراز
بانهایت تاثر و تاسف درگذشت آقای عبدالرضاجاوید مدیر کل امور اداری و تشکیلات و ابوی همکار ارجمندآقای دکتر بهرام جاوید رئیس دانشکده دندانپزشکی دانشگاه پهلوی را باطلاع میرساند . مجلس ترحیم آن فقید سعید از ساعت ۳ تا ۵ بعدازظهر روزسه‌شنبه ۲۵ آذر ماه ۴۸ در مسجد سپهسالار شیراز برگزار خواهد شد .
رئیس دانشگاه پهلوی ـ دکترهوشنگ نهاوندی
آ_۲۳۱۴ ۱_۲

باکمال تاسف درگذشت مرحوم عبدالرضا جاوید بزرگ خانواده جاوید را باطلاع بستگان وآشنایان میرساند . مجلس ترحیم مردانه آن‌شادروان روز سه‌شنبه ۲۵ آذر ماه ۱۳۴۸از ساعت ۳تا ۵ بعدازظهر در مسجد سپهسالار شیراز منعقد میگردد و مجلس ختم زنانه در همان تاریخ وساعت درمنزل آن شادروان واقع در باغ صفا (پلاک شماره۴)برگزارمیگردد.
خانواده های جاوید . اصغری . رمضان نیا.بذله‌ایمن. بختیار . منتخب . بابائیان . رمضانی . نویدی .
آ_۶۲۳۱۲
به آقای دکتر بهرام جاوید و سایر بازماندگان‌آنمرحوم مصیبت وارده را تسلیت میدهیم .

هوالحی الذی لایموت
بانهایت تاثر مرگ ناگهانی و جانگداز مرحوم‌حسین حسینی‌نوری را در روز عبد سعید فطر در ده نورعلی‌بک ساوه باطلاع میرساند مجلس ختم آنمرحوم از ساعت ۲ونیم الی ۴ونیم روز دوشنبه ۲۴٫۹٫۴۸ در مسجد حاج‌ابوالفتح واقع در خیابان ری میدان شاه منعقد و مراسم هفته فقید سعید را در روز چهارشنبه ۲۶٫۹٫۴۸ ازساعت ۲الی۴بعدازظهر در قم مقابل پل‌آهنچی مقبره ابوحمزه اعلام میدارد .
پرویز حسینی‌نوری . مصطفی حسینی‌نوری . برادران نوری . خانواده های اسلامیان . سرهنگ طباطبائی . حسن طباطبائی . امیری . سلیدانی . امینی . حیدری . محمدی . مسعودی . علی‌زاده . جعفری . منصوری .
آ_۲۸۳۲۹
بعموم بازماندگان آن مرحوم مصیبت وارده را تسلیت میدهیم

بمناسبت درگذشت فقید سعیدو عالم ربانی حضرت‌آقای حاج ابوالقاسم ابراهیمی طاب‌ثراه (سرکار آقا) رئیس‌طریقه جلیلیه شیخیه از طرف آقای دکتر شیخی زاده مجلس ترحیم در مسجد جامع قدیم نائین منعقد گردید که در آن کلیه معاریف شهر و روساء سازمانهای دولتی و موسسات ملی و طبقات مختلف اهالی شرکت داشتند در این مراسم بزرگ از جانب آقای‌حاج‌فرج‌اله واعظ بیانات مبسوطی درباره‌سجایای اخلاقی آن فقید سعید ایراد گردید .
آ_۶۲٫۸۴

کارکنان صنایع شیرایران ضمن عرض تسلیت بحضور جناب آقای مهندس حسن سجادی رئیس هیئت مدیره ومدیر عامل شرکت سهامی صنایع شیر ایران و بانو محترمه‌شان فوت‌مرحوم مغفورغفورآلبا را باطلاع میرسانند مجلس ترحیم‌آن مرحوم از ساعت ۹تا۱۱ صبح روز سه‌شنبه ۲۵ آذر درمسجد الجواد منعقد میباشد .
شرکت سهامی صنایع شیر ایران
۱_۶۲۲۶۸ ۱_۲

یاران باشگاه (روتاری شمال)، دوستان و آشنایان و همکارانیکه سالها از دانش و بینش و تدبیر و بذله‌گوئی ونکته دانی و مصاحبت دلپذیر شادروان‌آلبا، این انسان شریف و بزرگوار برخوردار شده بودند در این زمان که او در بهترین سالهای جوانی وشور زندگانی از میان آنان رخت برمی‌بندو بسرای جاودان میشتابد بادلی ماتمزده و دیدگانی سرشک‌آلود خبر درگذشت او را بدیگر آشنایانی که بی‌خبرند میرسانند.
بافقدان این عضو پاکنهاد روتاری‌شمال یکی از فعال‌ترین اعضای خوب خود را از دست داد واکنون که مشیت خداوند چنین خواسته و در پیشگاه تقدیر او چاره‌ای جزتسلیم نیست از همه روتارین‌ها و کسانیکه‌ازدور و نزدیک‌او را می‌شناخته‌اند تقاضا میشود بخاطر شادی روان پاک او و بپاس آنهمه خدمت‌ها ومحبت‌ها که درعمر خود کرده جملگی در مجلس ترحیم او حضور یابند جنازه فقید سعید روز دوشنبه ۲۴ آذر ساعت ۹ بامداد از محل فدراسیون تنیس واقع در خیابان نامجو پشت امجدیه تشییع میشود و مجلس‌یادبود درگذشت اوروز سه‌شنبه از ساعت ۹تا۱۱ در مسجدالجواد واقع در میدان ۲۵ شهریور برگزار میگردد .
از پروردگار دادگر توانا مسئلت داریم روان پاک اورا قرین رحمت و مکرمت خود فرماید.
کلوب روتاری شمال تهران
۱_۶۲۲۸۸

استادان و کارکنان انجمن فرهنگی کاخ‌دانش بانهایت تاسف درگذشت ناگهانی مرحوم غفورآلبا استاد گرامی و همکار ارجمند خود را باطلاع دوستان وآشنایان میرسانند. مجلس تذکر آن مرحوم روز سه‌شنبه ۲۵ آذرماه از ساعت ۹تا۱۱ صبح درمسجد الجواد برقرار خواهد بود .
انجمن فرهنگی کاخ‌دانش
آ_۶۲۲۷۰
۱_۲

با اندوه وتاسف فراوان درگذشت ناگهانی شادروان غفورآلبا فاضل گرانمایه ورادمرد پاک‌سرشت راکه‌ازهمکاران صدیق ولایق این موسسه بوده‌اند باطلاع عموم دوستان و آشنایان میرساند .
مراسم تشییع جنازه آن فقید سعید درساعت ۹ صبح روز دوشنبه ۲۴٫۹٫۴۸ از محل سالن تنیس رومیزی کشور واقع در خیابان نامجو ضلع شرقی امجدیه بعمل‌خواهد آمد ومجلس ترحیم ازساعت ۹الی ۱۱ صبح سه‌شنبه ۲۵٫۹٫۴۸در مسجدجواد واقع درمیدان ۲۵شهریوربرگزارخواهد گردید.
مدیران وکارکنان شرکت سهامی شعله‌خاور
آ_۶۲۲۷۶
۱_۲

خانواده‌های آلبا، موسوی، سجادی، رضا خانلو،احمدی، میرهاشم، شریعت‌زاده مشاور،قزلی،قدسی، عطائی‌وخانواده‌های وابسته درنهایت تاثر وتاسف فوت ناگهانی شادروان غفورآلبا را باطلاع خویشان وآشنایان میرساند .
مراسم تشییع جنازه آن‌مرحوم ساعت ۹صبح‌روزدوشنبه ۲۴آذر (فردا) ازسالن تنیس ورزشگاه امجدیه انجام‌ومجلس ترحیم مردانه وزنانه روز سه‌شنبه ۲۵آذر ازساعت ۹تا۱۱ در مسجد الجوادواقع در خیابان روزولت میدان ۲۵ شهریور منعقد است .
آ_۶۲۲۸۰
۱_۲
درگذشت آقای غفورآلبا رئیس‌فدراسیون تنیس‌رومیزی ایران که‌یکی از مترجمین ونویسندگان دانشمند بودموجب کمال تاسف است فقیدسعید متصف بصفات پسندیده‌ومردی فداکار وصمیمی‌بود. ماین‌ضایعه اسفناک رابعموم‌ورزشدوستان وخویشان وبازماندگان آن‌مرحوم تسلیت میگوئیم .

باکمال تاثردرگذشت مرحوم کربلائی عباس عزت‌ور را باطلاع دوستان میرساند. مجلس ختم آنمرحوم روز دوشنبه ۲۴ آذر ۴۸ ازساعت ۲تاه بعداز ظهر درمسجدابوالفضل(ع) واقع درسه‌راه سلسبیل کوچه افضلی ومجلس ختم زنانه در همانروز درمنزل شخصی‌آنمرحوم واقع درسی‌متری جی‌ده‌متری اول هشت متری یوسفیان منعقد با تشریف فرمائی خود بازماندگانش را تسلی دهید .
خانواده‌های : عزت‌ور، منظمی، خوشه‌گیر
آ_۲۸۴۰۷
بعموم بازماندگان آن‌مرحوم تسلیت عرض میکنیم

هوالحی‌الذی‌لایموت
باتاثر واندوه فراوان درگذشت جانگداز و نابهنگام‌شادروان بانو بهجت یزدان‌پناه و نوه دلبندش رادرسانحه اتومبیل باطلاع اقوام وآشنایان میرساند . مجلس ختم مردانه آن مرحومه صرف امور خیریه خواهد شد و مجلس ترحیم زنانه از ساعت ۳تاه بعدازظهر روز سه‌شنبه ۲۵ آذر ماه در خانقاه صفی‌علیشاه برگزار خواهد شد.
خانواده‌های : یزدان پناه ، کلهر ، سبقتی ،بنویدی ، فرحبخش ، مشاری، افشار قاسملو ، رهنوردحق، محجوبی ، عابدی ، مجد ، حاج احمد منبعچی .
۱_۲۸۳۴۹
۲_۱
مصیبت وارده را بعموم بازماندگان آنمرحومه تسلیت‌میدهیم

خانواده‌های، :امامی ، فخرائی ،علی‌آبادی ،میرفخرائی، عامری ، مدنی ، جهان بیگلو ،هاشمی ،معتمد وزیری ،مبر سپاسی ،عزیزی ، صفوی،ذهبی،بوربور،الیکائی، آذری ،ضرابی. کیهانی .
باکمال تاسف درگذشت ناگهانی شادروان سید عباس‌امامی فرزند مرحوم امام جمعه تفرش را باطلاع خویشاوندان و دوستان میرسانند. مجلس ترحیم مردانه‌وزنانه از ساعت ۱۰تا ۱۲ روز دوشنبه ۲۴٫۹٫۴۸ در مسجدالجواد واقع در خیابان روزولت میدان ۲۵ شهریور منعقد خواهد بود .
آ_۲۸۳۷۹
بعموم‌بازماندگان آنمرحوم مصیبت وارد ه‌را تسلیت میدهیم

یادبود

باطلاع کلیه دوستان، آشنایان واعضاء فامیل میرساند مجلس یادبود سالروز درگذشت فقید سعید شادروان حاج عباس افتخاری روز ۲۷ آذرماه جاری درمحل‌مسجد امامزاده زیدابن‌علی (ع) واقع درخرم‌آباد برگزار خواهد شد .
خانواده افتخاری وخانواده‌های وابسته
آ_۲۸۲۷۳ ۲_۲

چهلمین روز درگذشت گل پرپر شده ما جوان ناکام شادروان دکتر سیدمسعود شبیری را باطلاع میرساند وبهمین مناسبت مجلس یادبودی روز دوشنبه۲۴٫۹٫۴۸ازساعت ۲ونیم تا ۴ونیم بعداز ظهر درابن‌بابویه آرامگاه آهنچی منعقد میباشد . شرکت دوستان و آشنایان باعث شادی روح آن مرحوم وتسلی ما خواهد بود .
خانواده‌های: شبیری. سمسار. فریس ووابسته
آ_۲۸۳۳۱

روز دوشنبه ۲۴ آذر ماه ساعت ۲ تا ٤ بعدازظهربمناسبت چهلمین روز درگذشت ملوک متقالچی مراسمی بر مزار آن مرحومه واقع در فاطمیه قم برگزار میگردد . شرکت‌دوستان و آشنایان باعث شادی روح آن مرحومه و تسلی خاطر ما خواهد بود .
آ_۲۸۳۲۵ **خانواده های سمیع . متقالچی**

سپاسگزاری

خانواده های : بهشتی و توکلی
بدینوسیله مراتب سپاس بی‌پایان خود را بحضور کلیه بستگان و آشنایان و همکاران محترم در تهران و شهرستانها که در مراسم تشییع و مجالس ختم مادرمرحومه ما در تهران و قم شرکت فرموده و یا بوسیله تلگراف‌وآگهی موجبات تسلی خاطر ما رافراهم کرده‌اند تقدیم میداریم .
هادی بهشتی . مهندس اکبر بهشتی . دکتر اصغر بهشتی . مهدی توکلی .
آ_۲۸۳۱۳

تسلیت

جناب آقای مهندس‌اردشیر زاهدی
درگذشت تاسف‌انگیز شادروان سناتورعلی‌اکبرسیف‌افشار را به جنابعالی و سایر بازماندگان ارجمند آن فقید سعید صمیمانه تسلیت عرض میکنم .
نورالدین ـنوری
آ_۲۸۳۹۳

جناب آقای پرویز یارافشار
باکمال تاسف ضایعه تاثرانگیز درگذشت شادروان سیف‌السلطنه افشار عموی گرامیتان را تسلیت عرض میکنم وبرای جنابعالی وسایر بازماندگان محترم صبر وشکیبائی و شادی‌روح آن‌فقید سعید راازدرگاه متعال مسئلت دارم .
نورالدین ـنوری
آ_۲۸۳۹۳

جناب آقای دکتر فریدفرهی
مصیبت‌وارده را بشما و خانواده محترمتان صیمانه تسلیت عرض مینمائیم.
اراک : کمک پزشکیار و آموزگاران سپاهی قریه‌وجه
آ_ ۶۲۰۰٤

جناب آقایان منوچهر اتحاد و ایرج اتحاد
مصیبت وارده را به جنابعالی و خانواده محترم تسلیت عرض مینمائیم.
مهندس شاداب ، مهندس شفقی ، رازمندی ، مهاجران رمضانی ، قائعی .
آ_ ۲۸۲۳۷

دوست ارجمند جناب‌آقای دکتر حسن بهداد
باکمال تاثر مصیبت وارده را تسلیت گفته بقاء و سلامت آن خانواده محترم راازخداوند بزرک مسئلت‌مینمائیم از طرف کلیه دوستان همدوره‌ای شما دکتر محمودزنجانی
آ_ ۲۸۱۹۹

سرکار خانم اختر نورانی
همکاران فرهنگی دبستان خاتم بانهایت تاثر و تاسف فوت پدر عزیزتان را بشما و خانواده محترمتان تسلیت عرض مینمایند.
جیران
آ_۲۸۱۹۳

جناب آقای ایرج فرزانه شهردار محترم سروستان
مصیبت وارده را به جنابعالی و خانواده محترم تسلیت عرض مینمائیم و خود را در غم شما شریک میدانیم .
سروستان : زندی نژاد ـ غلامعلی کمالی ـجیرکش‌ـرنجبر

جناب آقای امیر خسرو افشار
کارکنان موسسه بنیاد نیکپور بدینوسیله مصیبت وارده رابه‌آنجناب صمیمانه تسلیت عرض مینمایند.
موسسه بنیاد نیکپور
آ_۲۸۲۶۳

جناب آقای امیر خسرو افشار
کارکنان شرکت سهامی نیکمهر مصیبت وارده را باقلبی مملو از اندوه بجنابعالی تسلیت عرض مینمایند.
قائم مقام مدیر عامل شرکت‌ـاحمد نعمتی
آ_۲۸۲۶۳

جناب آقای صلواتی‌پور
باکمال تاسف درگذشت پدر ارجمندتان را تسلیت‌عرض نموده بقای عمر و سلامت بازماندگان را از خداوند متعال خواستاریم .
کارکنان منطقه ۱۳ بانک صادرات ایران
آ_۲۸۲۶۱

دوست گرامی جناب آقای دکتر بهروزی
بااندوه فراوان درگذشت پدر گرامیتان را تسلیت‌میگوئیم دکتر فرهنگ حکیم ، دکتر درمیشیان ، دکتر سیدنژاد، دکتر قره‌گزلو ، دکتر ره‌جو .
آ_۶۲۰۷۸

استاد محترم جناب آقای دکتر سادات ناصری
باقلبی مملواز تاثرو اندوه مصیبت وارده را به‌آن‌استاد دانشمند تسلیت عرض نموده‌بقای عمر جنابعالی و خانواده‌محترم راز درگاه احدیت مسئلت می‌نمائیم .
دانشجویان سال اول رشته عربی مدرسه عالی ترجمه
آ_۶۲۱۳۲

سرکار ناوسروان حاجی زمانی
درمصیبت وارده شریک و بسرکار و عموم‌بازماندگان آن شادروان از طرف خود و همکارانم صمیمانه تسلیت‌میگویم.
دریاسالار رسائی
آ_۶۲۱۳۸

خانواده محترم یوسف قشقائی
مصیبت وارده را بمناسبت درگذشت مادر عزیزتان بشما تسلیت عرض نموده و بقاء عمر بازماندگان راز خداوند متعال مسئلت دارم .
مانی
آ_۲۸۳۰۵

جناب آقای دارا وهاب‌زاده
باقلبی پراندوه وتاثری فراوان درگذشت‌پدر بزرگوارتان راز صمیم قلب تسلیت میگوئیم .
هیئت مدیره وکارکنان بانک‌تجارتی‌ایران‌وهلند
آ_۲۸۳۰۳

جناب آقای رادمنش
بانهایت تاسف وتاثر مصیبت‌وارده را تسلیت عرض‌نموده سلامت و سعادت آن خانواده محترم را مسئلت می‌نمائیم.
گروه‌فرهنگی خوارزمی
آ_۶۲۱۲۶

جناب آقای سید فخرالدین طباطبائی
بانهایت تاسف مصیبت وارده را تسلیت عرض میکنم
فروغی
آ_۲۸۲۹۷

جناب آقای علی امینیان وبانوی بزرگوار
بانهایت تاثر درگذشت پدر خانمتانرا به‌آن‌جناب بازماندگان آن مرحوم تسلیت عرض مینمائیم .
کارکنان بانک سپه شاهرود
آ_۶۱۸۱۸

همکار محترم جناب آقای سیدعلی علوی
مصیبت‌وارده را بشماو خانواده محترمتان تسلیت میگوئیم ازطرف دبیران و کارمندان دبیرستان مولوی . معصومه‌شریفی
آ_۲۸۲۸۹

دوست ارجمند جناب آقای دکتر ابراهیم برزگر
مصیبت وارده را از صمیم قلب تسلیت گفته ازخداوند بقای عمرو صبرجمیل برای جنابعالی وخانواده محترم‌خواستاریم
دکترضیاءالدین، مصطفی ،دکتر جواد و فیروز هیئت دکتر جهانگیر و دکتر جهانشاه حاج علیلو
آ_۲۸۲۷۹

جناب آقای عظیمی
با نهایت تاثر مصیبت وارده را بجنابعالی و خانواده محترم تسلیت عرض مینمائیم .
آ_۶۲۲۰۶ مشهد: سرتیپ حساسیان و بانو

جناب آقای دکتر بهداد
مصیبت وارده را صمیمانه تسلیت میگویم .
آ_۶۲۲۲٤ دکتر خدابنده‌لو

جمعیت شیرو خورشید سرخ ایران درگذشت مادر همکار گرامی خود آقای دکتر صادق بهداد را صمیمانه تسلیت میگوید و بقای عمر بازماندگان آن مرحومه را از درگاه خداوند متعال مسئلت مینماید.
آ_۹۲۲۲٤

همکار محترم آقای دکتر علی طهمورثی
در مصیبت بزرگ درگذشت پدرباهمدردی بسیار برای شما وخانواده محترم آرزوی شکیبائی وسعادت داریم.
پزشکان بهداری کل جزائر وبنادر دریای عمان :
دکتر لقمانی، دکتر صدیقی، دکتر شمشیرساز، دکتر کمیلی ، دکتر زمانیان ، دکتر فرشته نیلی ، دکتر منصور روحانی‌زاده، دکتر روحانی‌زادگان، دکترمجیدی، دکترصفاری
آ_۶۲۱۸۶

جناب آقای دارا وهاب‌زاده
ضایعه ناگوار درگذشت ابوی گرام را بجنابعالی و سایر بازماندگان صمیمانه تسلیت میگوئیم
محمد تقی و مجید حاج محمد حسین‌کاشی
آ_۳۸۳۶۹

جناب آقای امیر خسرو افشار
باکمال تاسف مصیبت وارده رابه آن جناب تسلیت‌عرض نموده خودرا در غم شما شریک میدانیم .
سپهبد قهارقلی شاهرخشاهی افشار ، تاج پور افشار
آ_۲۸۳۳۷

جناب آقای مهندس حسن سجادی ریاست محترم هیئت مدیره و مدیر عامل شرکت سهامی صنایع شیر ایران
بدین وسیله مراتب همدردی و تاسف و تاثر خود راااز درگذشت مرحوم غفورآلبا عموی همسر گرامی ابراز داشته مصیبت وارده رابعموم بازماندگان آنمرحوم بخصوص به‌آن جناب و بانوی گرامی تسلیت عرض می‌نمائیم .
کارکنان کارخانه شیر پاستوریزه تهران
آ_۶۲۲۸۶

همکاران محترم جناب آقای شاهدی و بانو و خانم شیدی دشتستانی .
با کمال تاسف مصیبت وارده را تسلیت میگوئیم .
نوری . معجمی . جواهری . رجب زاده . صراف .
آ_۲۸۳۱۵

جناب آقای عباس علی معتمدی
بانهایت تاسف مصیبت وارده بآنجناب و خانواده های محترم نهاوندیان ، معارفی و دکتر معین زاده را صمیمانه تسلیت عرض مینماید .
شوشتر ـ نجات اله رکنی ـ پروین فخرائی
آ_۶۲۱۸۲

سرکار سرهنک اصفهانی
مصیبت وارده را بجنابعالی و بازماندگان آنمرحوم‌تسلیت عرض نموده و بقای عمر شما و خانواده را از خداوند مسئلت دارد .
سرهنک سلطانی . کاظم جزایری . علی اصغر فرزقی .
آ_۶۲۳۱۰

باکمال تاسف درگذشت شادروان عبدالرضا جاوید را بعموم بازماندگان آنمرحوم بخصوص خاندان‌جاویدورمضان‌نیا تسلیت عرض ،بقای همکان راخواستاریم .
کارکنان منطقه گاز شیراز
آ_۶۲۳۰۸

کارکنان شرکت نفت ناحیه فارس ـ شیراز درگذشت شادروان عبدالرضا جاوید را بعموم بازماندگان آنمرحوم بخصوص خاندان جاوید تسلیت عرض نموده بقای عمرهمکان را خواستارند .
آ_۶۲۳۰۶

جناب آقای قائم‌پناه
مصیبت وارده را تسلیت عرض نموده بقای عمرسرکار وخانواده ارجمند راز خداوند بزرک مسئلت داریم .
ساری: مهدی بیریا، حسین طبرستانی، محمدنکوهش، اکبر توکلی .
آ_۶۲۱۸۰

مصیبت وارده را به‌سروران گرام‌آقایان: حسین تابش، محمد تابش ومهندس حسن تابش صمیمانه تسلیت میگویم.
سروان مهندس توکلی‌اردکانی
آ_۲۸۳۳۳

سرکار سرهنک جهانشاهی شهردار محترم ناحیه دهم شمیران
بانهایت تاسف و تاثر از طرف خود و کلیه همکارانم مصیبت وارده را تسلیت میگویم .
سرلشگر زهدی آ_۲۸۳۱۱

سرکار خانم ناهید تهرانیان
دبیران وکارمندان ودانش‌آموزان دبیرستان ششم‌بهمن تجریش در مصیبت وارده سرکار شریک غم بوده صمیمانه تسلیت عرض مینمایند .
ایران دست‌غیب بهشتی
آ_۶۲۳۰٤

دوست عزیز آقای خسروبیان‌پور
بانهایت تاثر درگذشت پدر بزرگوارتان را به جنابعالی و بازماندگان آن مرحوم تسلیت‌عرض‌مینمایم . سعیداعتباریان
آ_۲۸۳۲۷

جناب آقای دکتر ابراهیم برزگر ،دوستو همکار گرامی
مصیبت وارده را به جنابعالی و خانواده محترم تسلیت گفته و خود را در اندوه‌شما شریک میدانم .
دکتر سهراب برخوردار
آ_۲۸۳٤۱

سرکار سروان خلیل خالصی مقدم
من و کلیه همکارانم درگذشت مادر گرامی سرکار راصمیمانه تسلیت گفته و بقاء عمر خانواده محترم را ازدرگاه احدیت مسئلت مینمائیم .
سرتیپ ایرج مقدم
آ_۲۸۳۵۷

مصیبت وارده را به سرکار علیه خانم‌هما روحی وسرکار خانم پروین روحی و خانواده های محترمشان تسلیت عرض نموده و بقای عمر و سلامتی آنان را از خداوند متعال خواستاریم.
کارمندان آموزشگاه مددکاری زنان روستائی
فروغ عادل ، رونی زوار ، زرین دخت زرین پور ،فرانس قفقازی ، افسر مبصری ، عفت ربانی ، مریم امیدوار ، شمسی محمود زاده ، کوراوانچی ، خلعتبری ، حامدپور ، بازوکی ، موسوی .
آ_۲۸۳۶۱

سازمان ملی پیش‌آهنگی ایران و پیش آهنگی دختران کشور باتاسف فراوان درگذشت بانو روح‌انگیز فرزانه مدیر فنی پیش آهنگی دختران آمل رابخانواده آنمرحومه و پیش‌آهنگان آن شهرستان تسلیت میگوید.
آ_۶۲۲۸٤

سرکار سرگرد اسلام نورانی
من از سوی خودو همکارانم مصیبت وارده را تسلیت گفته سلامتی بازماندگان را از یزدان پاک خواستارم.
زنجان ـ سرتیپ زالتاش
آ_۶۲۳۲۰

باکمال تاسف وتاثر درگذشت شادروان عبدالرضا جاوید مدیر کل امور اداری و تشکیلات دانشگاه پهلوی را بعموم بازماندگان آنمرحوم خصوصا همکار ارجمند جناب آقای‌دکتر بهرام جاوید تسلیت عرض مینماید.
رئیس بیمارستان خلیلی ـ دکتر احمد ریاضی
آ_۶۲۳۲۲

کارکنان کارخانجات کود شیمیائی شیراز درگذشت شادروان عبدالرضا جاوید را بخانواده آن مرحوم تسلیت‌عرض نموده بقای عمر بازماندگان را خواستارند.
آ_۶۲۳۲٤

بانهایت تاسف درگذشت شادروان عبدالرضا جاوید را که از صاحب منصبان بازنشسته شرکت نفت ملی بوده‌اند بخانواده محترم جاوید تسلیت عرض مینماید.
مدیر کارخانجات کودشیمیائی شیراز ـ حسین سلیمی
آ_۶۲۳۲۶

همکاران محترم : آقایان ناصر بیان پورو خسروبیان‌پور
باقلبی آکنده از تاثر مصیبت وارده راتسلیت ،یگوئیم ما را در غم خود شریک بدانید.
آزمایشگاه فنی و مکانیک خاک سازمان برنامه بیگم مرتضه‌ی ،مینو درویش شیدائی ، یزدان پناه ،قمری ،حریری عزیزی‌پور .
آ_۲۸۳۵۳

سرکار خانم زینت‌نیک طبع معاون دبستان فیروز کوهی‌پسران
تاثر و تسف و تسلیت دانش آموزان و کلیه کارکنان دبستان فیروز کوهی پسران را بمناسبت درگذشت بانو ملک دولتشاهی خاله عزیزتان راببذیرید.
از طرف کارکنان و دانش آموزان دبستان فیروز کوهی پسران ـ بدری فخیم.
آ_۲۸۳۸۳

اطلاعات
۱۳۰۱
یکشنبه
• چهارم شوال ۱۳۸۹
• چهاردهم دسامبر ۱۹۶۹
• شماره ۱۳۰۶۷
• سال چهل‌وچهارم

طبق ماده واحده‌ای که بمجلس تقدیم میشود

مطالبات دولت بابت حق‌المرتع بخشوده میشود

• آن قسمت از منابع ملی‌که تا تاریخ تاسیس وزارت منابع طبیعی تصرف شده به متصرف واگذار خواهد شد

مقرراتی به قانون اصلاح قانون حفاظت و بهره برداری از جنگلها و مراتع مصوب فروردین ۱۳۴۸ اضافه می شود .

متن مقررات مذکور که بصورت ماده واحده‌ای تنظیم و آماده‌تقدیم به پارلمان شده است به شرح زیر است :

بخشودگی

۱)کلیه‌مطالبات دولت‌بابت حق‌المرتع اعم‌از آنچه که مربوط به بنگاه خالصجات سابق‌و یا مربوط به وزارت منابع طبیعی باشد و همچنین جریمه های چرای بدون پروانه بخشوده می‌شود‌کلیه‌برونده های حقوقی و کیفری مربوط‌به این امر غیر قابل تعقیب است وجوهی که به این عنوان تاتاریخ تصویب این قانون وصول گردیده غیر قابل‌استرداد می باشد .

۲) به وزارت منابع طبیعی‌اجازه داده میشود مراتع غیرمشجر ملی شده‌واقع درمنطقه‌سرحدچهاردانگه استان فارس را که افراد عشایر محلی‌تاپایان سال ۱۳۴۷ در آنها زراعت و تاسیسات زراعتی ایجاد کرده‌اند در اختیار وزارت آبادانی ومسکن قراردهد .

تبصره ۱

تشخیص مراتع تبدیل شده‌و قابل واگذاری با وزارت منابع طبیعی و تشخیص متصرف و احراز میزان تصرف با وزارت آبادانی و مسکن می باشد .

تبصره ۲

شرایط ونحوه واگذاری اعم از آنکه بلاعوض باشد یا به ترتیب‌دیگر به موجب آئین‌نامه ای خواهد بود که‌ازطرف‌وزارت آبادانی ومسکن پیشنهاد شود و به تصویب هیئت وزیران برسد .

۳)وزارت جنگ‌برای‌رفع‌نیازمندی های مربوط به وظایف اصلی خود ازمحدودیت مندرج در ماده ۳۷ قانون اصلاح قانون حفاظت وبهره‌برداری از جنگلها و مراتع‌مستثنی است

۴) وزارت‌منابع طبیعی اجازه داده‌می‌شود آن مقدار از منابع‌ملی شده موضوع ماده یك‌قانون ملی شدن جنگلها را که از تاریخ ملی شدن تاتاریخ تاسیس وزارت منابع طبیعی بوسیله اشخاص به نحوی ازانحاء تبدیل گردیده است با اخذبها به متصرف واگذار کند و تعقیب دعاوی مربوط بموضوع‌پس از اخذ بهاوواگذاری درهر مرجع وهرمرحله‌ای اعم از رسیدگی یا اجرائی که باشد موقوف گردد.

تبصره

احراز تصرف ونحوه‌ارزیابی‌طبق آئین‌نامه‌ای خواهد بود که ازطرف وزارت منابع طبیعی تهیه شود وبه تصویب هیئت وزیران برسد .

جشن جمعیت آذربایجانی‌ها بمناسبت سالروز ۲۱ آذر

در جشن جمعیت آذربایجانی‌ها که بمناسبت سالروز نجات آذربایجان برپا شده بود ،والاحضرت شاهپور غلامرضا پهلوی حضور داشتند.در این عکس از راست به چپ آقای عبداله ریاضی رئیس مجلس شورای ملی و سناتورساعد مراغه‌ای نیز دیده میشوند.

بمناسبت سالروز نجات آذربایجان عصردیروز از طرف جمعیت‌آذربایجانی های مقیم تهران درحضور والاحضرت شاهپور غلامرضا پهلوی جشن با شکوهی برپا شده بود .

در این جشن‌که در باشگاه‌افسران برگزار شد آقای ریاضی رئیس مجلس شورایملی، چند تن‌ازوزیران، سناتور متین دفتری رئیس جمعیت ایرانی طرفدار ملل متحد ، آقای ساعد مراغه‌ای رئیس جمعیت پاهری معاون وزارت دربارشاهنشاهی، نمایندگان مردم آذربایجان درسنا و مجلس شورایملی ، فرمانده نیروی زمینی شاهنشاهی و جمع کثیری از مقامات و آذربایجانی‌های مقیم تهران حضور داشتند .

پس ازنواخته‌شدن سلام شاهنشاهی و سرود آذر آبادگان سناتور محمد ایرانی طرفدار ملل متحد ، آقای ساعد مراغه‌ای رئیس جمعیت آذربایجانی های مقیم تهران درباره اهمیت روز تاریخی ۲۱ آذر سخن گفت و اظهار داشت ۲۱ آذر سال ۱۳۲۵ روزی است که‌صفحه جدیدی در تاریخ پرافتخارکهن وطن‌ما گشوده گشت و به امر شاهنشاه آریامهر خطه آذربایجان از لوث وجود بیگانه پرستان پاك شد .

سپس آقای یگانه وزیر مشاور به نمایندگی از طرف آقای نخست‌وزیر در همین زمینه سخنانی ایراد کردو گفت در چنین روزی ملت ایران بار دیگر شجاعت و شهامت ذاتی خودرا برای حفظ تمامیت میهن به منصه ظهور رسانید و دوشادوش ارتش شاهنشاهی به این پیروزی بزرك و تاریخی دست یافت .

آنگاه به ترتیب سناتور رضازاده شفق و تیمسار سرتیپ صفاری‌درباره ۲۱ آذر و اهمیت این روز تاریخی بیاناتی ایراد کردند و نقش رهبری شاهنشاه را در نجات آذربایجان‌مورد ستایش قرار دادند .

ایشان همچنین شجاعت و شهامت و فداکاری های ارتش شاهنشاهی و مردم آذربایجان را یادآور شدند پس از آن قطعه شعری خوانده شد و در پایان هنرمندان وزارت فرهنگ و هنر برنامه‌هائی اجرا کردند .

نتایج امتحانات نیمه اول مدارس

• حداکثر تا پایان دیماه باید باطلاع اولیاء دانش‌آموزان برسد

بدستور وزیر آموزش‌و پرورش مسئولان کلیه مدارس موظف هستند که حداکثر تاپایان دیماه نتایج امتحانات نیمه اول را باطلاع اولیاء دانش‌آموزان برسانند.

طبق گزارش خبرنگار ما به موجب برنامه‌ای که برای تدریس دروس دانش‌آموزان تعیین و به مدارس ابلاغ شده‌است معلمین باید در هر سه ماه تحصیلی قسمتی از کتاب را جزو برنامه دانش‌آموزان قرار دهند تا برنامه درسی در امتحانات آخرسال سنگین ودشوار نباشد .

خبرنگارمادر گزارش خوداضافه می کند که برای هر یك از رشته های طبیعی ، ریاضی ، ادبی ، خانه‌داری برنامه جداگانه ای‌تنظیم شده‌است و کلیه مدارس باید مطابق این برنامه از دانش آموزان امتحان بعمل بیاورند .

برنامه‌تدریس در کلیه‌دبیرستانها بوسیله‌بازرسان‌وراهنمایان‌تعلیماتی کنترل خواهد شد . برنامه کلاس اول تا ششم متوسطه‌ومیزان‌دروسی که‌باید در هر سه ماه تحصیلی تدریس شود تعیین گردیده است.

۱۰۰ هزار ماهی‌در چمخاله صید شد

در یك صید بی‌سابقه‌واستثنائی صیادان کرانه‌های دریای شمال توانستند یکصد هزار ماهی صید کنند .

خبرنگار ما در لنگرود گزارش داد: این صید در ساحل دریای چمخاله انجام گرفت و صیادان موفق شدند طی یك روز بوسیله سه تور ماهیگیری یکصد هزار ماهی صید کنند .

باتوجه باینکه تااین زمان‌میزان صید ماهی در هیچیك از سواحل شمال با همین شرایط هیچگاه از بیست هزار ماهی بالاترنرفته‌بخوبی میتوان استنباط کردکه صیددیروز صیادان چمخاله‌ای تا چه اندازه استثنائی بوده است .

۱۲۰۱ سکه قدیمی درکرمان کشف شد

بعد ازظهردیروزمامورین شهرداری هنگامیکه در یکی از خیابانهای کرمان سرگرم تخریب ساختمان‌های مخروبه این خیابان‌بودند به‌یك‌کوزه بزرك برخوردندو پس از اندکی‌تحقیق دریافتند که‌کوزه حاوی ۱۲۰۱ سکه مسی قدیمی است .

ماموران سکه‌ها را به‌اداره فرهنك و هنر کرمان تحویل دادند تا برای انجام مطالعه‌بیشتر به تهران‌ارسال گردد .

در یك روی سکه‌های مکشوفه تصویر شیروخورشید و در روی‌دیگر آن عبارت «فلوس کرمان» نقش شده است و بنا به اظهار آقای مهندس نظریان کارشناس اداره فرهنك و هنر کرمان سکه‌ها متعلق به اواخر دوره صفویه یا اوائل دوره قاجاریه میباشد .

روزنامه فردا

چهارشنبه ها منتشرمیشود

بزودی فقط در سینما
کسری
کارلوپونتی پس از تهیه فیلم «هوس‌درصبح نابستان» اینك یك اثر برجسته دیگر بعلاقمندان هدیه میکند .
مترو گلدوین‌مایر تقدیم میکند
مارچلوماستروپانی
کاترین‌اسپاك
درفیلمی‌از: کارلوپونتی
رنگی FREAK UP
کارگردان : مارکوفرری

در مورد معاملات غیرقانونی اتومبیل‌های ترانزیت

گمرک از مردم کمک خواست

همانطوریکه دیروز گزارش‌دادیم، باند بزرگی که اتومبیل‌های ترانزیت را با جعل اسناد و نظایر آن‌درداخل کشور میفروخت کشف شد .

گزارش خبرنگار ما حاکی است که وضع کار این باند به این‌ترتیب بود که اعضای ایرانی باند پس از مذاکراتی که انجام میدادند یکنفر خارجی را قانع میکردندکه اتومبیلی را با خود به ایران بیاورد . طبق مقررات ، خارجیها میتوانند اتومبیل خود را با نمره ترانزیت مدت سه ماه و بعد هم با تمدید تا یکسال بدون پرداخت حقوق گمرکی و سود بازرگانی در داخل کشور مورد استفاده قرار دهند . منتهی در مرز در پاسپورت مسافر ، همراه داشتن اتومبیل نوشته میشود .

چندی قبل گمرك در مرز بازرگان ضمن رسیدگی به کارهای مختلف متوجه یك حقه و تخلف شد ، به‌این معنی که در پاسپورت یك نفرخارجی روی مطلبی که مربوط به همراه داشتن اتومبیل بود تمبر چسبانده شده بود ، و به این ترتیب صاحب اتومبیل که با اتومبیل وارد کشور شده بود ، بدون اتومبیل در حال خارج شدن بود . این امر بمازرسان گمرك هشدار داد و در تحقیقات‌بعدی پنجاه دستگاه اتومبیل که چنین وضعی داشتند کشف گردید که‌بعدا صحیت از چند صد اتومبیل شد .

در این رسیدگی باندی کشف‌شد که در آن عده‌ای در خارج از کشور و چند فروشنده اتومبیل، و چند نفر مدیر دفتر اسناد رسمی‌درآن شرکت داشتند .

اکنون سرپرست گمرك از وزارت دادگستری تقاضای اعزام بازپرس کرده و در چند روز آینده کلیه پرونده‌ها و کشفیات مربوطه‌دراختیار بازپرس قرار میگیرد .

سرپرست گمرك دیشب اعلام‌کرد که اگر در این مورد اشخاصی اطلاعاتی داشته باشند و بخواهند به دولت کمك کنند ما از محل جایزه مخبرین ، به آنها جایزه میدهیم .

کنفرانس وزرای اوپك تشکیل شد

• وزیر دارائی در جلسات کنفرانس شرکت دارد

ساعت ده صبح امروز در «دوحه» پایتخت قطر نوزدهمین کنفرانس وزرای نفت و دارایی کشورهای عضو اوپك تشکیل‌شد. در این کنفرانس علاوه برده‌وزیر، قریب چهل نفر از کارشناسان کشور های‌عضونیزشرکت داشتند. در جلسه امروز گزارش بیست و ششمین جلسه عامله اوپك که یك دهه قبل دروین تشکیل شده بود مطرح گردید .

قرار است در این دوره‌ازاجلاسیه رئیس هیئت عامله و دبیر کل اوپك برای سال ۱۹۷۰ تعیین گردد در حال حاضر دبیر کل اوپك از کشوراندونزی است و طبق‌قراریکه از قبل گذارده شده برای دوره آینده ، دبیر کل اوپك باید از کشور قطر باشد . هنوز بدرستی معلوم نیست که قطر دبیر کل‌جدید را ا ز کشور خود یا یکی دیگر از کشورها معلوم خواهد کردیااینکه اصولا نوبت خود را بکشور دیگری خواهد سپرد بودجه سال آینده نیز در همین اجلاسیه بتصویب خواهد رسید .

گزارش دیگری حاکی‌است که در این اجلاسیه طرح ونزوئلا در مورد متوقف‌ساختن‌افزایش‌تولیدنفت و همچنین تقاضای لیبی در افزایش درآمدهای نفتی مورد شوروبررسی قرار خواهد گرفت .

کنفرانس اوپك ممکن است تا روز سه شنبه ادامه پیدا کند .

طوفان درشهرهای آذربایجان

از بعدازظهر روز گذشته هوای اغلب شهرهای کشور منقلب شد و بدنبال آن‌ریزش بارانهای‌پراکنده در این نقاط آغاز گردید .

در ارتفاعات آذربایجان شرقی و غربی برف نسبتا سنگینی بزمین نشست و طوفان شدیدی در اکثر شهرهای این دو استان شروع شد .

وزش باد در اغلب شهرهای آذربایجان خساراتی ببار آورد و تابلوهای زیادی را از جا کند .

دیشب بدنبال ریزش باران در تبریز سرمای شدیدی این شهررا در برگرفت و باعث یخبندان گردید .

• درروشت

بنابگزارش خبرنگار ما درروشت: وضع هوا در این شهر نیز بهتر از تبریز نبودو وزش طوفان‌شدید رفتو آمد را برای ساعتی در این شهر متوقف ساخت .

طوفان تعدادی درخت کهنسال را از ریشه کندوچندین‌شیروانی‌را در اطراف شهر درهم کوبید .

براساس گزارشات رسیده وزش طوفان در اغلب شهرهای گیلان خساراتی ببار آورده‌است .

اطلاعیه سازمان تربیت‌بدنی و تفریحات سالم ایران

درگذشت غفور آلبا رئیس فدراسیون پینك پنك:

دیشب غفورآلبا بازندگی بدرود گفت و برای همیشه یاران‌خویش راتنها گذاشت او انسان شایسته‌ای بود ... ورزشکار وورزش دوستی نمونه ، نویسنده‌ای بزرك ، و مترجمی چیره‌دست که در مسیر زندگی توام بانیکنامی خویش هنوز راهی درخشان ودوردست در پیش داشت ... ولی «آلبا» در راه روشن خویش که راه خدمت بورزش وفرهنك و خدمت بمردم ومیهن بود خیلی زود بازندگی پیوند گسست .. نبض هستی خیلی زود در قلب‌مهربان وپراحساس آلبا از حرکت باز ایستاد ... غفور آلبا درمقام ریاست فدراسیون پینك پنك کشور همکاری صمیمانه و صادقانه‌ای با جامعه ورزش داشت. ایمان و صداقت و کوشش‌وبزرك منشی‌او برای‌ورزشکاران کشور و جوانان درس‌هائی آموزنده بود که همراه سیمای نجیب ودوست داشتنی وی همیشه در خاطرها خواهد ماند سازمان تربیت بدنی ایران ضمن ابراز همدردی باخانواده گرامی همکار عزیزاز دست رفته غفور آلبا برای تجلیل از خدمات ارزنده سعید آن مرحوم نسبت به ورزش مملک‌بدینوسیله باطلاع‌عموم‌ورزشکاران‌و ورزشدوستان ویاران آن فقید میرساند که مراسم تشییع جنازه در ساعت ۱۰ بامداد روز دوشنبه ۲۴ اذرماه جاری از سالن پینك‌پنك امجدیه جائی که همیشه به آن عشق میورزید انجام خواهد گرفت.

لهستان اعتبار جدیدی بایران میدهد

دیشب آقای هوشنك انصاری‌وزیراقتصاد ، از آقای بورکیه ویچ وزیر بازرگانی خارجی لهستان و بانو در فرودگاه مهرآباد استقبال کرد . در این عکس وزیر اقتصاد به‌بانوبورکیه ویچ خوش‌آمد میگوید .

• وزیر بازرگانی خارجی لهستان برای امضاء موافقتنامه دو کشور وارد تهران شد

• لهستان تقاضای خریدنفت و مواد پتروشیمی ازایران دارد

آقای «یانوس بورکیه‌ویچ»وزیر بازرگانی خارجی لهستان دیشب وارد تهران شد ومورد استقبال آقای هوشنك انصاری وزیراقتصاد و معاونان ومقامات آن‌وزارتخانه بازرگانی ایران و لهستان، حجم معاملات دو کشور افزایش خواهد قرار گرفت .

وزیر بازرگانی خارجی لهستان یافت. ضمنا احتمالا آن‌کشور یك صبح امروز در وزارت‌اقتصادحضور اعتبار جدید در اختیار ایران قرار یافت وبا وزیر اقتصاد مذاکرات خواهد داد . خودرا آغاز نمود .

لهستان قبلا ۱۵ میلیون دلار هیئت اقتصادی این کشور که اعتبار دراختیار ایران قرارداده‌بود از هفته قبل وارد تهران شده بود که تاکنون همه آن مورد استفاده ومذاکراتی را با مقامات وزارت قرار گرفته است . اقتصاد انجام داده بود،تقریبا بکار از جمله کالاهائیکه لهستان خود خاتمه داده وطرح‌موافقتنامه‌ای تقاضای خرید آنرا از ایران‌دارد، رابرای امضاء آماده کرده‌است . مواد پتروشیمی و نفت میباشد . براساس موافقتنامه جدید

بقیه در صفحه چهارم

۳۴۶ کارآموز و کارشناس

بین ایران ، ترکیه ، پاکستان مبادله میشود

• در ۹ رشته بین سه‌کشور هم پیمان ، همکاریهای فنی صورت خواهد گرفت

کمیته فنی و امور اداری‌سازمان همکاری عمران منطقه‌ای باشرکت نمایندگان سه کشور ایران ـ پاکستان و ترکیه مرکب‌از آقایان دکتر حسین شجاعی مدیر کل سازمان امور اداری و استخدامی کشور ، ظفر اقبال از وزارت امور اقتصادی پاکستان و متینی کراچا مدیر کل روابط اقتصادی وزارت خارجه ترکیه جهت بررسی و اجرای برنامه های همکاری فنی ۱۹۶۹ شامل برگزاری سمینار ها و مبادله ۳۲۴ کارآموز و ۲۲ کارشناس بین سه کشور در تاریخ ۲۴ آذرماه جاری در دبیرخانه سازمان تشکیل میگردد .

برنامه همکاریهای فنی مستقلا و باتوجه بامکانات‌ومنابع فنی‌موجود در منطقه تنظیم گردیده و این طرز عمل باسیاست کلی و مورد نظر سازمان دایر به خودیاری و اتکا بخود کاملا سازگاری‌دارد . برنامه همکاری فنی شامل رشته های آموزش و پرورش ، تعلیمات حرفه‌ای ، امور بانکداری و بیمه، صنایع ، کشاورزی ، معادن ، بهداشت و تنظیم خانواده، امور روستائی و امور اداری میباشد . تحت این برنامه همچنین طی‌سال ۶۹ تعداد ۵ سمینار از قبیل «تعلیمات حرفه‌ای‌درمناطق‌روستائی، کنترل و ریشه کنی امراض‌قرنطینه تحت برنامه های سازمان بهداشت جهانی ، بهداشت و تنظیم خانواده، نقش بخش خصوصی در توسعه امور صنعتی باتوجه بطرح های مشترك صنعتی سه کشور و نقش مدیران در توسعه ملی ، تشکیل گردیده است .

فعالیت های بهداشتی

یك کلاس مشترك در زمینه « امور اداری و مدیریت » نیز قرار است در تاریخ هفتم فوریه ۱۹۷۰ وسیله کالج امور اداری لاهور پاکستان تشکیل گردد .

استقرار یك هیئت مشترك بهداشت در کویتا و زاهدان جهت فعالیت های بهداشتی مناطق‌واگیر مرزی بین ایران و پاکستان و تهیه و پخش واکسن و سرم در کمیته همکاری فنی مورد بررسی قرار خواهد گرفت .

پیشرفت در مورد مبادله کارآموز و کارشناس کشاورزی ، تاسیس سیستم گیاهی و تولیدات‌و مبادله فرآورده ها و اطلاعات و برنامه تحقیقات و بررسیهای کشاورزی‌بین سه کشورتوسعه‌همکاریهای کشور های عضو در زمینه صنعت ماهی، بررسی پیشرفت های حاصله در مورد توصیه دبیر کل سازمان در رشته های کشاورزی ، توسعه‌منابع آب و استفاده مسالمت آمیز از انرژی اتمی مورد بررسی کمیته همکاری فنی قرار خواهد گرفت .

پیام والاحضرت شاهدخت شمس پهلوی

بقیه از صفحه اول

امروز بمناسبت روز بهداشت جوانان شیرو خورشید سرخ از طرف والاحضرت شاهدخت شمس پهلوی ریاست عالیه جمعیت شیرو خورشید پیامی بشرح زیر فرستاده شد.

جوانان ، مربیان و رهبران‌شیرو خورشید سرخ ایران

انتخاب راه نیکی و نیکوکاری‌و پیروی از خصال نیکوی انسانی از جمله مسائلی است که محدود به زمان خاصی از دوران زندگی ابناء بشر نیست و نیاکان با افتخار ما ایرانیان پاك نهاد در این راه به پیروزیهای فراوان رسیده و جای خوشوقتی است که جوانان جمعیت شیرو خورشید سرخ نیز از جمله رهروان این راه هستند.

فرا رسیدن روز بهداشت‌جوانان شیرو خورشید سرخ ایران است برای ابراز فعالیت بیشتر و ارزشیابی‌آنچه که انجام شده اهمیت فراوان دارد. ایمان دارم که در همه روز های سال باتلاش و کوششی پی‌گیر و صمیمانه خدمت کرده‌اید و امید من آنست که شما با همه عشق و ایمانی که در راه نیکی ونیکوکاری به کشور عزیز خود دارید نه تنها در زمینه های بهداشتی و خدمت به موفقیت های فراوان نائل آئید بلکه با افتخار خدمتگزاری بجامعه بشریت همه عمر را سرشار ازلذت خدمت بخلق در اجتماع بسربرید.

برای همه جوانان و مربیان و رهبران جمعیت‌جوانان‌شیروخورشید سرخ‌سلامت و موفقیت را آرزو دارم .

منطبق با هدفهای سه گانه‌بهداشت دوستی و خدمت شما جوانان‌شیرو خورشید سرخ ایران است برای ابراز فعالیت بیشتر و ارزشیابی‌آنچه که انجام شده اهمیت فراوان دارد. ایمان دارم که در همه روز های سال باتلاش و کوششی پی‌گیر و صمیمانه خدمت کرده‌اید و امید من آنست که شما با همه عشق و ایمانی که در راه نیکی ونیکوکاری به کشور عزیز خود دارید نه تنها در زمینه های بهداشتی و خدمت به موفقیت های فراوان نائل آئید بلکه با افتخار خدمتگزاری بجامعه بشریت همه عمر را سرشار ازلذت خدمت بخلق در اجتماع بسربرید.

برای همه جوانان و مربیان و رهبران جمعیت‌جوانان‌شیروخورشید سرخ‌سلامت و موفقیت را آرزو دارم .

توجه فرمائید
نمایندگی دکترشول در ایران
بخیابان پهلوی روبروی سینما آتلانتیك
منتقل گردیده است تلفن ۶۲۴۷۰۱
آ ـ ۶۲۱۰۴

شماره‌های تلفن مطب
آقای دکتر مجید فروغ استاد بیماریهای چشم
۴۱۴۴۸ و ۶۵۰۱۳
پذیرائی فقط باتعیین وقت قبلی
دکتر منصور دارا

شهر قصه
در تالار انجمن
از بیستم آذرماه
خیابان بهارشمالی ـ خیابان نامجو
تلفن رزرو : ۷۵۶۴۴۶

داغترین اخبارورپرتاژها
جالب‌ترین گزارشهای پشت‌پرده
دقیقترین‌رپرتاژهای‌ورزشی
عکسهای رنگی نیلوفر ـ الکه زومر وعمرشریف
دهها داستان وسرگذشت واقعی
رپرتاژعظیم‌و تحقیقی‌درباره اسرارغیبگویان دائرةالمعارف قرن بیستم
دوشنبه‌هافقط‌درجوانان

اطلاعیه
شرکت سهامی ایرانیت
باطلاع عموم مصرف کنندگان ورق های ایرانیت میرساند که‌باافزایش ظرفیت تولید کارخانه اکنون شرکت قادر است کلیه سفارشات خریداران محترم رادر اسرع وقت تحویل نماید.
شرکت سهامی ایرانیت
آ ـ ۶۱۵۹۴

معاون وزارت دارائی به مامورین تشخیص مالیات گفت:
مالیات ناحق از مردم مطالبه نکنید

سومین دوره آموزش ضمن‌خدمت مامورین تشخیص مالیات‌شهرستانها دیروز طی مراسمی در کاخ وزارت دارائی افتتاح گردید. در این مراسم آقای محمود قوام صدری معاون پارلمانی وزارت دارائی اظهار داشت برنامه‌های آموزش ضمن خدمت از موثرترین اقداماتی است که در اجرای اصل انقلاب اداری بعمل آمده و هدف از آن نه فقط بالا بردن سطح معلومات کارمندان، بلکه تغییر روحیه‌و طرز رفتار آنان بامردم میباشد.

معاون پارلمانی وزارت دارائی سپس خطاب به مامورین تشخیص مالیات شهرستانها که در جلسه حضور داشتند گفت «هدف شما نباید تنها افزایش وصول مالیاتها باشد، شما باید عدالت و انصاف و اخلاق رابرهر چیزی مقدم‌بشمارید وبا مودیان مالیاتی چنان رفتارکنید که اگر خود بجای مودی بودید انتظار آنرا داشتید ، مالیات حقه دولت را باکمال جدیت وسرسختی بگیرید اما هرگز بخاطر اینکه شما را مامور خوبی بشناسند ، مالیاتناحق واضافی از کسی مطالبه نکنید.

در این‌مراسم آقای محسن‌عاملی مدیر کل آموزش وزارت دارائی گزارشی از چگونگی پیشرفت برنامه‌های آموزشی وزارت دارائی داد و اظهار داشت که طی‌دوره‌های آموزشی در ابقاء کارمندان وزارت دارائی در مشاغل فعلی وارتقاءآنها تاثیر کلی دارد.

با پیام نخست‌وزیر
کنفرانس روسای کمیته‌های استان وشهرستان حزب‌ایران نوین‌گشایش‌یافت

کنفرانس روسای کمیته های استان و شهرستان و بخش حزب ایران نوین با پیام آقای هویدا نخست‌وزیر گشایش یافت .

دراین پیام‌که وسیله آقای‌یگانه وزیر مشاور خوانده شد آقای نخست‌وزیر توجه خاص دولت رابه عمران و آبادی شهرستانها تاکید کرد کنفرانس روسای کمیته‌های استان و شهرستان و بخش حزب ایران‌نوین باحضور آقایان منصور وزیر اطلاعات، دکتر شاهقلی وزیر بهداری، ولیان وزیر اصلاحات ارضی و تعاون روستائی ، حسن زاهدی وزیر کشور ویگانه وزیر مشاور در محل سازمان جوانان حزب گشایش یافت .

آقای نخست‌وزیر در پیام خود پس از تاکید توجه خاص دولت به‌شهرستانها، نقش‌مسئولان‌کمیته‌های حزب را در سراسر کشور گوشزد کرد وسپس مسائل حزبی رامورد بحث قرار داد .

آقای نخست‌وزیر اعلام‌داشت‌که برای تعیین خط مشی کلی حزب در چند ماه اخیر تشکیلات‌مرکزی حزب جدید حزب فعالیت‌های تازه‌ای را آغاز کرده و بزودی برای توسعه تشکیلات آن در شهرستانها نیز اقدام خواهد شد .

در پیام آقای هویدا همچنین گفته شد که برای‌ارتباط و تماس بیشتر اعضای حزب در شهرستانها با مسئولان مرکزی حزب ـ اعضای هیئت اجرائی اعم از وزیران و نمایندگان مجلسین هریك‌مسئولیت ارتباط بایکی ازاستانها را به‌عهده خواهند گرفت .

آقای نخست‌وزیر در پایان پیام خود برای کنفرانس آرزوی‌موفقیت کرد .

در اولین‌جلسه کنفرانس‌روسای کمیته‌های استان و شهرستان و بخش حزب ایران‌نوین پس‌ازپایان پیام آقای نخست‌وزیر آقای کلالی دبیر کل حزب خط‌مشی‌وبرنامه‌های آینده آن‌را شرح داد .

وی پس از اشاره به تاریخچه فعالیتهای این حزب یادآور شد که گذشته احزاب‌در کشورمادرخشان نبود وبهمین جهت وقت لازم‌است تاهمه هموطنان بسوی حزب جذب شوند .

هتل رزیدانس رودکی
آپارتمان های مبله باتلویه مطبوع و آسانسور و سرویس‌منظم دربهترین نقطه مرکز تهران (در فاصله دویست متری تالارروکی خیابان ارفع).
از رستوران مجلل و بارزیبای هتل رودکی برای مهمانی های خصوصی استفاده فرمائید .
مطبوع‌ترین غذاهای ایرانی و اروپائی در رستوران هتل هرروز حاضر است .
نشانی خیابان ارفع شماره ۲۵
تلفن ۶۶۳۱۴ ـ ۴۶۱۵۵ ـ ۴۶۱۵۶
۱ ـ ۳ آ ـ ۶۱۲۸۶

آگهی
تشکیل شرکت
پس‌انداز و وام مسکن
تبریز
دراجرای قانون تشویق پس‌انداز مسکن مصوب تیر ماه ۱۳۴۶ آقایان مشروحه زیر :
۱ـ حاجی میرزاعلی اکبر صدقیانی ۲ـ برادران توکلی ۳ـ دکتر عبدالعلی شاهید ۴ـ حاجی علی‌اصغر شمس‌آذر ۵ـ فریدون ناصح ۶ـ حسن‌عبداله زاده‌فهیمی ۷ـ حاجی‌مرتضی‌رحیم‌زاده خوئی ۸ـ حبیب طسوجی ۹ـ محمد اردبیلی ۱۰ـ بالا آقا اردبیلی .
در تاریخ بیست‌و هشتم آبانماه ۱۳۴۸ تقاضای تشکیل شرکت پس‌انداز ووام‌مسکن‌رادرشهر تبریز باسرمایه اولیه ۵۰٫۰۰۰٫۰۰۰ ریال نموده و فعلا ۲۶٫۰۰۰٫۰۰۰ ریال از سرمایه اولیه راتعهد کرده‌اند.
مراتب طبق بند۲ از ماده دوم مقررات شرکت های‌پس‌اندازووام مسکن مصوب آذرماه ۱۳۴۷ شورای پول‌و اعتبار جهت استحضار عموم آگهی میشود . مالف ۹۸۸۴
بانك رهنی ایران
آ ـ ۶۲۱۵۰