اطلاعات

سه‌شنبه بیست‌ویکم مردادماه ۱۳۴۸ـ شماره ۱۲۹۶۴ سال چهل‌وچهارم ـ تکشماره ۴ ریال

متن آئین‌نامه امتحانات داوطلبان استخدام در سازمان‌های دولتی

بقیه در صفحه ۱۳

ایران از کانالهای تلویزیونی اقمار مصنوعی استفاده میکند

● تا دو ماه دیگر ایستگاه ارتباط با اقمار مصنوعی بکار می افتد

این مرکز مخابراتی در همدان تاسیس شده وباتمام جهان ارتباط رادیوئی و تلویزیونی برقرار میکند

درصفحه ۱۰

ژنرال عتیق‌الرحمن فرماندار کل پاکستان غربی پیش‌از ظهر دیروز در کاخ نیاوران افتخار شرفیابی بحضورشاهنشاه آریامهر راحاصل کرد.
دراین شرفیابی سردار شهنوازخان سفیر پاکستان نیز افتخار حضورداشت.
عکس ژنرال پاکستانی را درحضور ملوکانه نشان می دهد. ژنرال رحمن‌وهمسرش بامدادامروز رهسپار شیراز شدند و عصر امروز به اصفهان عزیمت میکنند و بعدازظهر فردابتهران بازخواهند گشت.

سربازان اسرائیلی در مناطق اشغالی‌در تمام ساعات شب و روز مشغول بازرسی‌خانه‌ها ویا جیب های اعراب هستندتا عناصرمشکوك شناخته شوند.
این عکس یك سرباز اسرائیلی را که برای بازرسی آمده وبالگد بدرخانه یك‌عرب‌میکوبدنشان‌میدهد. عکس‌رادیوئی اطلاعات

عناصر ضدشوروی بانبار اسلحه‌ارتش چکسلواکی دستبرد زدند

چکسلواکی آبستن‌حوادث وخیمی است
مخالفان دولت مردم را به شورش و انقلاب دعوت کردند
شایعه زد وخورد ارتش شوروی و مردم چك ـ اسلواکی تکذیب شد
وزیر کشور چکسلواکی شایعه مرك دوبچك را تکذیب کرد
۲۰۰ نفر باتهام‌فعالیت‌های شورشی دستگیر شدند

در صفحه ۳

عراق مسافرت بخارج را ممنوع کرد

کلیه‌گذرنامه‌های اتباع عراق لغو گردید

درصفحه ۲

کشتی نوح پیداشد

یك هیات علمی در کوه ارارات دو قطعه تخته متعلق به ٤ هزار سال قبل را پیدا کردند
گفته میشود که این تخته‌ها بقایای کشتی نوح می باشند

درصفحه ۲

ویتکنگ و ویتنام شمالی ناگهان بحمله عظیمی دست زدند

ویتکنگ به ۱۱۰ نقطه حمله کرد

● فاتحان دژ دین بین فو بزرگترین تلفات را به‌امریکا وارد ساختند

● لشکریان ویتنام شمالی برای هجوم به سایگون در مرز مستقر شدند

● ویت‌کنگها با راکت به سایگون حمله بردند

درصفحات ۳و٤

● یك دختر و پسر جوان را هم در میعادگاه عشاق بطرز فجیعی کشتند

● جنایتکاران اسرار آمیز تاکنون ۹ نفر را بقتل رسانده‌اند

اعلان جنگ علیه ستاره‌ها ومیلیونرهای هالیوود

جنایت هالیوود را بوحشت انداخت

ستاره‌های زیباوثروتمندهالیوود همه‌میترسند کشته‌شوند

● دوستان «شارون تیت» برای مقابله با جنایت‌کاران اسرار آمیز تفنگ خریدند

درصفحات ۲و٤

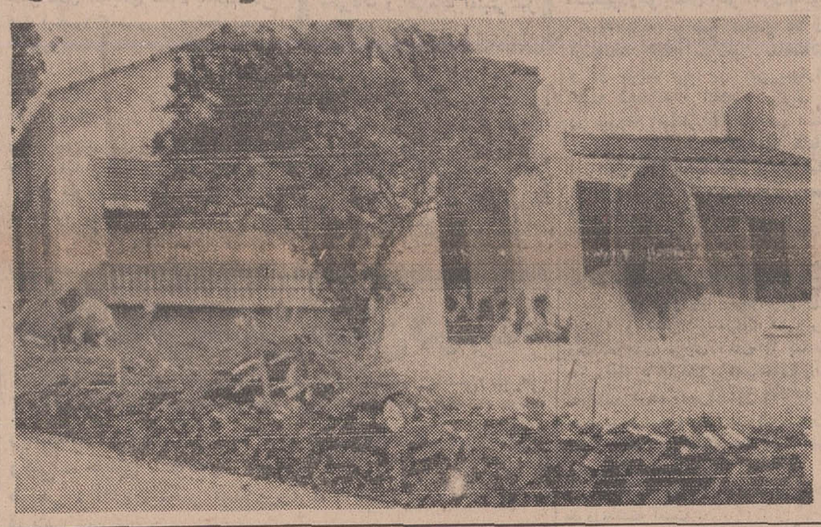

این‌خانه‌ای است که خانم آقای «لاپیانکا» دیروز بطرز فجیعی دران بقتل رسیدند. شیوه قتل مانند قتلهایی است‌که با مناسك مذهبی صورت می گیرد ودرست شبیه‌قتل (شارون‌تیت) ستاره سینما و تلویزیون و کسان دیگری است که همراه وی در اپارتمان او کشته شدند می گویند یك باندمجهز که به ثروتمندان وستاره های هالیوود اعلان جنك داده‌مسئول همه این جنایت‌ها است.
پلیس‌تاکنون نتوانسته ردپای قاتلین را بیابد.
عکس‌رادیوئی اطلاعات

کنکور کلاسهای شبانه دانشگاهها ومدارس عالی

اولین کنکور شبانه ۲۶ تا ۲۸ مرداد برگزار میشود

درصفحه‌آخر

مقررات جدید پیشه وکسب برای‌کارگران خدمات

کسب و کار بدون عضویت در اتحادیه‌های صنفی ممنوع است

● افراد ۱۵ صنف که‌خدمات فنی انجام میدهند باید ظرف یکماه کارت‌صلاحیت اخلاقی و اجتماعی بگیرند

* صاحبان خدمات بایدعنوان فنی و ارزش کار قیمت لوازم یدکی را در تابلو کارگاه خود بنویسند

اداره اقتصاد شهری امروز از آندسته اتحادیه های صنفی که خدمات فنی‌عرضه میکنند دعوت کرد تا صورت اسامی اعضای‌خود را با کلیه مشخصات به کمیته‌مامور بررسی صلاحیت صنوف تسلیم نمایند. این‌دستور شامل‌اتحادیه های‌تعمیر کنندگان‌رادیو، تلویزیون یخچال وتهویه و کولر، معمار وبنا، نقاش، دروپنجره‌ساز، کلید ساز، لوله‌کش و لوله‌باز کن، باغبان، مقنی، سیمکش، درودگر، آهنگر وحلبی‌ساز میشود و افراد این صنوف ملزم هستندبفوریت برای تهیه کارت شناسائی اقدام نمایند.

* فقط اتحادیه

اداره اقتصاد شهری اعلام کرد که از این پس هیچ فردکاسبی نمیتواند ونبایدبی آنکه عضو اتحادیه‌ای بشود به کسب‌و کار بپردازد وبموجب‌این دستور کلیه افرادی که‌به‌نحوی در کنااراتحادیه ها خدماتی عرضه می کنندباید به عضویت اتحادیه مربوطه درآمده و پس از دریافت ورقه صلاحیت کاری‌واجتماعی از اتحادیه مربوطه به کمیته مامورپررسی صلاحیت اقتصاد شهری مراجعه نمایند.

● اقدام

از طرف شهرداری و شورایعالی اصناف اقدامات لازم برای انجام سریع‌درخواست عضویت‌اتحادیه‌این قبیل افراد به عمل آمده‌و در مدت یك هفته باتقاضای اعضای جدید موافقت خواهدشد. شورای عالی اصناف امروز اعلام‌داشت که روزانه دو هزار تقاضای عضویت وپروانه جدیدو تجدید پروانه باین شورا میرسد و در مدت بیستو چهارساعت به‌کلیه‌این تقاضا پاسخ داده می شود

* کارمند

این‌شورا همچنین اعلام کرد که‌روی‌اصل‌همکاری با اداره‌اقتصاد شهری تعدادسی کارمند به‌کادر اداری شورا افزوده شده‌واین‌افراد باکمك کارکنان قدیمی و مطلع دبیرخانه شورای عالی اصناف‌برنامه های بزرگی را که در این‌زمینه بوسیله شهرداری تدوین شده‌است اجرا مینمایند.

* افراد آزاد

اداره اقتصاد شهری به‌افرادی که‌بطور آزاد و در خارج‌ازاتحادیه ها کار می کنند مدت یکماه مهلت داده تا دراین مدت وضع خود را روشن نمایند. زیرا که بموجب مقررات تازه شهرداری هر کسی که بصورت کاسب و پیشه‌ور در تهران عمل میکند باید در مراجع صنفی پرونده وسابقه داشته و در کنار اتحادیه‌ای قرار گیرد.

* درجه‌بندی

کمیته های اداره اقتصاد شهری ماموریت دارند تا افراد صنوف موجود تهران‌را که خدمات فنی عرضه میکنند از نظر معلومات‌فنی درجه‌بندی نمایند. باین طریق کارشناسان وزارت کار، شهرداری

بقیه در صفحه ٤ (ستون‌هفتم)

ازطریق نظام پزشکی

پرونده پزشکان متخلف بدادسرا ارسال میشود

* تشکیلات نظام پزشکی تصویب شد
* وظائف کمیته‌های سازمان نظام پزشکی تعیین گردید
* مقررات سرسخه، تابلوو مطب پزشکان و دندان‌پزشکان

سازمان نظام پزشکی ایران‌درجلسه خیر خود تشکیلات نظام پزشکی مرکزی را بشرح زیر تصویب کرد:

۱ـ دبیرخانه، امور اداری‌واجرائی نظام پزشکی مرکزی را برعهده خواهد داشت و بمسئولیت دبیر کل اداره خواهد شد.

۲ـ دادسرا و دادگاهها. براساس آئین‌نامه انتظامی تشکیل میشود.

۳ـ کمیته ها. برای حل وفصل وبررسی دقیق وتنظیم طرحهاوبرنامه های اجرائی اموریکه انجام آنها به عهده‌نظام‌پزشکی محول است کمیته های زیر تشکیل میشود.

کمیته‌اصلاح مقررات نظام پزشکی وظیفه این کمیته هماهنك کردن قانون و مقررات فعلی بابرنامه کار نظام‌پزشکی‌است‌بدین منظورنقائصی که‌درقانون وآئین‌نامه موجود است در این کمیته بررسی وطرحهای‌لازم برای اصلاح آنها تنظیم میگردد.

کمیته مالی وبودجه. وظیفه این کمیته نظارت برامور مالی وتهیه مقررات وضوابط مربوط به نحوه مصرف اعتبارات وبرآورد احتیاجات وتنظیم بودجه سالانه و اظهار نظر در مورد نقل وانتقال مواد بودجه و تهیه‌طرحهای‌لازم‌برای ازدیادعایدات نظام پزشکی خواهد بود.

کمیته کتابخانه وانتشارات‌علمی. بررسی کلیه امور کتابخانه و انتشارات‌علمی بعهده این کمیته است.

کمیته طرح وبرنامه. وظیفه این کمیته تهیه طرحها و برنامه های مربوط به اموریزشکی در هرزمینه ونیز تدوین مقررات مربوط باجرای قانون فعلی و آئین‌نامه انتظامی است.

کمیته آموزشی وظیفه این کمیته تهیه کنفرانسهای علمی و دوره های تکمیلی و جلب همکاری دانشگاهها و مراکزعلمی ودانشمندان داخلی وخارجی دراین زمینه خواهد بود.

بقیه در صفحه چهارم ستون‌هفتم

تشکیلات وزارت کار و امور اجتماعی تغییر میکند

در کادر مسئولین وزارت کار تغییرات وسیع انجام میشود

● وزیر کار وامور اجتماعی گفت: مرکزی برای بالا بردن بازده کارگران تاسیس میشود

ظرف دورور اینده تشکیلات وزارت کار وامور اجتماعی تغییر می کند و انتصابات وتغییرات وسیع جدیدی در سطح مدیران کل و روسای ادارات این وزارتخانه انجام می‌گیرد.

این مطلب را امروز اقای عبدالمجید مجیدی وزیر کار وامور اجتماعی در یك مصاحبه اختصاصی باخبرنگار اطلاعات عنوان کرد.

وزیر کار گفت: در تشکیلات جدید یك اداره کل برای تقویت سندیکاهای کارگری وسازمان‌های کارفرمائی که مورد توجه خاص دولت است بوجود می آید.

از طرف دیگر یك‌دفتر هماهنگی امور اجتماعی تاسیس میشود و دبیرخانه این دفتر بطور مداوم با کمیته هائی که از افراد متخصص دولتی و غیر دولتی بوجود می‌آیددر تماس خواهد بود.

در تغییرات وسیع وزارت کارو امور اجتماعی‌دفتر جدید و بی‌سابقه‌ای بنام «دفتر بهره‌وری» ایجاد می گردد که برای بالابردن بازده کار کارگران درکارخانه ها و استفاده ازسرمایه وکار اقدامات و تسهیلات لازم‌را انجام خواهد داد.

خبرنگار اطلاعات‌اضافه کرده است احکام انتصابات جدید آماده شده است و انتظار میرود که حداکثر تا روز پنجشنبه پس فردا مسئولین جدید این وزارتخانه و نیز نحوه و کیفیت تغییرات اعلام شود.

اطلاعیه‌فروشگاه‌فردوسی

دومین بازار موقت میوه و تره‌بار فروشگاه فردوسی واقع درسرپل تجریش از فردا صبح شروع بکار خواهدکرد.

آگهی مسابقه‌ورودی دوره فوق‌لیسانس روابط بین‌المللی مرکز مطالعات‌عالی بین‌المللی دانشگاه‌تهران

درصفحه ۵

بمناسبت درگذشت شادروان‌سناتور محمودجم استاندار اسبق خراسان مجلس ترحیمی از ساعت ۹ تا ۱۱ صبح روز چهارشنبه ۲۲ امرداد ماه در دارالذکر مبارکه تشکیل میشود انتظار دارد علماء اعلام، حجج اسلام، منتسبین بدربار ولایتمدار رضوی و خدمتگزاران دولت و کلیه طبقات باشرکت دراین مجلس مراتب حقشناسی خود را نسبت به فقید سعید که از خدمتگزاران صدیق شاهنشاه آریامهر و کشور و از رجال شریف و شایسته بوده‌اند ابراز داشته مایه خشنودی روح پرفتوح‌آن مرحوم گردند.
نیابت‌تولیت عظمی‌و استاندار خراسان ـ پیرنیا

۴۶۳۸۸ـ۱

حسب‌الامر مطاع مبارك همایونی مجلس فاتحه فقیدسعید سناتور محمود جم وزیر اسبق دربار شاهنشاهی ار ساعت ۸ونیم الی ساعت ۱۰ونیم بامداد روز چهارشنبه ۲۲ مردادماه در مسجد عالی سپهسالار برگزار میشود.
وزیر دربار شاهنشاهی اسداله علم

باکمال تاسف فوت جناب آقای سناتور محمود جم را که از رجال معمر و از خدمتگزاران صدیق کشور و مصدر خدمات عمده بوده‌اند باستحضار میرساند. مجلس ترحیم فقید سعید از ساعت ۸ونیم تا ۱۰ونیم صبح روز چهارشنبه ۲۲ مرداد در مسجد عالی سپهسالار منعقدخواهد بود.
رئیس مجلس سنا ـ جعفر شریف‌امامی

مجلس ترحیم‌شادروان سناتور محمود جم وزیرجنك پیشین پدر گرامی تیمسار ارتشبد فریدون جم رئیس‌ستاد بزرك ارتشتاران از ساعت ۸ونیم تا ۱۰ونیم بامداد روز چهارشنبه بیست‌ودوم امرداد ماه جاری در مسجد عالی سپهسالار برگزار میگردد.
وزیر جنك ـ سپهبد صنیعی

باکمال تاسف درگذشت جناب آقای سناتور محمودجم وزیر اسبق دارائی را که از رجال صدیق و خدمتگزار کشور و همواره مصدر خدمات عمده بوده‌اند باستحضار میرساند. مجلس یادبود آن مرحوم روز چهارشنبه ۲۲ مرداد ماه ساعت ۸ونیم تا۱۰ونیم در مسجد عالی‌سپهسالار برپا خواهد بود.
وزیر دارائی ـ جمشید آموزگار

مجلس ترحیم شادروان سناتور محمود جم نخست‌وزیر پیشین پدر گرامی تیمسار ارتشبد فریدون جم رئیس ستاد بزرك ارتشتاران از ساعت ۸ونیم تا ۱۰ونیم بامداد روز چهارشنبه بیست‌ودوم امردادماه جاری‌درمسجدعالی سپهسالار برگزار میگردد.
جانشین رئیس‌ستاد بزرك‌ارتشتاران ـ سپهبد ازهاری

مجلس ترحیم فقید سعیدسناتور محمود جم نخست‌وزیر اسبق از ساعت ۸و۳۰ تاساعت ۱۰و۳۰بامدادروز چهارشنبه ۲۲ مرداد ماه در مسجد عالی سپهسالار برگزار میشود.
امیر عباس هویدا

مجلس ترحیم شادروان سناتور محمود جم وزیر امور خارجه پیشین که از خدمتگزاران صدیق اعلیحضرت‌رضاشاه کبیر و اعلیحضرت همایون شاهنشاه آریامهر بودند ودر دوران زندگی خود منشاء خدمات ارزنده‌ای بکشوربوده‌اند ازساعت ۸ر۳۰ تا ۱۰ر۳۰ صبح روز چهارشنبه ۲۲ر۵ر۴۸در مسجد عالی سپهسالار برگزار خواهد شد
وزیر امور خارجه ـاردشیر زاهدی

بانهایت تاسف وتاثر درگذشت شادروان سناتورمحمود جم وزیر اسبق کشور را باستحضار میرساند مجلس‌ترحیم آن فقید سعید ازساعت ۸ر۳۰ تا۱۰ر۳۰صبح روز چهارشنبه ۲۲ مرداد در مسجد عالی سپهسالار برگزار خواهد شد.
وزیر کشور ـعطاءاله خسروانی

باکمال تاثر و تاسف در گذشت شادروان‌جناب‌آقای محمود جم سناتور محترم ووزیر اسبق راه را باستحضار میرساند. مجلس ترحیم فقید سعید صبح روز چهارشنبه بیست و دوم مرداد ماه ۱۳۴۸ از ساعت ۸½ تا۱۰½ درمسجد عالی سپهسالار منعقد خواهد بود.
وزیرراه

مجلس ترحیم مردانه و زنانه شادروان سناتور محمود جم‌نخست وزیر پیشین از ساعت ۸ر۳۰ تا ۱۰ر۳۰ بامدادروز چهارشنبه بیست‌ودوم امرداد ماه جاری در مسجد عالی سپهسالار برگزار میگردد.

خانواده‌های جم ـساعد مراغه ـنواب ـملائکه ـمستوفی ـمفخم صنیعی ـامیرتیمور ـحشمتی ـواقفی ـجم آلاربگی ـسرلشگر ناظم ـ نوراد ـ ملك ـفرهود ـوکیلیان.

باداشتن حساب در صندوق پس انداز مسکن بانك رهنی ایران هم جایزه میبرید هم صاحب خانه یا آپارتمان میشوید

سرمقاله

انسان در خدمت انسان !

بیست‌وچهارمین اجلاسیه مجمع عمومی سازمان ملل متحد، قطعنامه‌یی را در دستور مذاکرات خود دارد که از طرف شورای اقتصادی و اجتماعی سازمان ملل ، بر مبنای پیشنهاد شاهنشاه ایران راجع بتشکیل لژیون خدمتگزاران بشر تنظیم و تدوین شده است.

این پیشنهاد را اول بار، شاهنشاه ما در دانشگاه معتبر و معروف «هاروارد» عنوان فرمودند که بمناسبت اهداء درجه دکترای افتخاری بمعظم‌له مراسم شایسته‌یی ترتیب داده بود و شاهنشاه طی خطابه بلیغی درین مراسم ، بتشریح خصوصیات دنیای بعد از جنگ دوم و توضیح مناسبات جاری بین‌الملل درین دوره ازتاریخ معاصر پرداخته ، اظهار نمودند: «من امروز میخواهم به تمام کسانی که آماده جهادی موثر در راه خدمت واقعی بعالم بشریت هستند پیشنهاد کنم که یك لژیون خدمتگزاران بشر تشکیل شود».

سخنان مبسوط شاهنشاه وبویژه پیشنهاد اخیر معظم‌له بلافاصله احساسات شورانگیزی در اقطار عالم برانگیخت‌و نشان‌داد که‌انسان زمان ما تاچه درجه تشنه ونیازمند همبستگی‌های عاطفی است.

علی‌الخصوص که این دعوت عام بنام کلیه افراد بشر، صرفنظر از اختلاف رنك، نژاد ، زبان ، ملیت ، مذهب و مشرب ومسلك‌ایشان صادر و مباشرت آن بعهده سازمان ملل متحد محول شده بود.

عکس‌العمل سریع و عمیق جهانیان را در قبال پیشنهاد مورد بحث، بی‌شبهه باید انعکاسی‌از تاثرات‌و احساسات مشترکی‌دانست که شرایط عمومی جهان بعد از جنك به انسان این زمان القاء کرده است. انسانی که علیرغم دست‌یافتن براسرار نهفته عالم هستی، علیرغم پیشرفتهای شگفت‌انگیز در رشته‌های مختلف علوم، علیرغم کشفیات واختراعات سرگیجه‌آور، علیرغم بهره‌برداری‌از جمیع عناصر و اجزاء طبیعت در جهت بنیاد نهادن دنیائی نوین و فراهم آوردن وسایل تنعم ورفاه، علیرغم ممکن سوزهای مدنیوه خلقت وراه یافتن بحریم ماه و مریخ، علیرغم درهم ریختن مبانی مناسبات وسنت‌های دیرینه در روابط اجتماعی و تبدیل جهان بیك خانواده بهم‌پیوسته وبسیاری تحولات دیگر که عقل از دیدن و شنیدنش مبهوت میباشد، خودرا بیشتر از هرزمان اسیر و بیمار وناتوان وذلمرده احساس میکند.

بشر عصر ما در حکم بیمار ثروتمندی است که همه موجبات تنعم ولذت را فراهم‌دارد‌ولی نمیتواند ازین عوامل‌التذاذ و تنعم بهره ببرد.

شاهنشاه ما ، طی خطابه مبسوط خود در دانشگاه هاروارد‌ریشه‌های رنج ودردی را که دنیای ما باهمه عظمت و قدرتش نمیتواند ازوجود آنها غافل شود برشمردند و تصریح کردند که تاوقتی عوامل‌رنج آفرینی چون فقر ، جهل ، بیماری ، گرسنگی ، تبعیض وبی‌عدالتی در جهان‌باقیست لامحاله نوع‌بشر نمیتواند گریبان خودرا ازچنگال دلهره و تشویش و نارضائی وعدم اعتماد یعنی آفت‌های شناخته شده صلح‌و ایمنی و تفاهم بین‌المللی خلاص کند.

بهمین جهت برای آنکه بشر بتواند دنیائی متناسب با شئون وحیثیات وضامن‌رفاه‌و سعادت خویش بنا کند ، ناگزیر است راه خودرا تغییر دهد وامکاناتی را که از دیر زمان تاامروز صرف جدال انسان باانسان شده و میشود، یکجا درراه جنك بادشمنان انسان و انسانیت تجهیز کند.

پیام شاهنشاه در حقیقت بیان احساس میلیونها انسان فهیم و شریف عصرماست که‌مسئله اساسی زمان خودرادرك کرده وهمواره منتظر چنین ندایی بوده‌اند ،اینست که بلافاصله از چهار گوشه جهان به‌پیشنهاد بشر دوستانه شاهنشاه ایران پاسخ مثبت دادند و سازمان ملل متحدرا باهمیت موضوع متذکر گشتند.

اکنون پیشنهاد شاهنشاه ما دایر به‌تشکیل سپاهی از معتقدان به همبستگی‌های انسانی تحت عنوان لژیون خدمتگزاران بشردر دستور مذاکرات اجلاسیه مجمع‌عمومی سازمان ملل متحد قرار دارد و نوبت این مرجع عالی بین‌المللی است که سهم خودرا در تحقق یافتن این آرمان شریف انسانی ایفا کند. سازمان ملل‌را متاسفانه ما اغلب گرفتار بحث ستیزه‌های بشری دیده‌ایم ،مباحثاتی که طبعا هیچوقت بجائی نرسیده است. وحالا این تجربه‌ایست که ببینیم بحث همبستگی‌های بشری را سازمان چطور تلقی میکند و بکجا میرساند .

تل آویو ـ خبرگزاری فرانسه ـ آسوشیتدپرس جت‌های جنگنده اسرائیل به پیروی ازاستراتژی جدیدی‌که ارتش آن کشور درکلیه‌جبهه‌های‌جنك بمورد اجرا گذاشته است پایگاه کماندوهای‌عرب فلسطین ' در منطقه کوه «هرمون» واقع‌درجنوب شرقی لبنان را بشدت بمباران کردند . این اولین باراست که اسرائیل خاك لبنان رابمباران می‌کند .

سخنگوی ارتش اسرائیل در «تل‌اویو» اظهار داشت که هدف هواپیماهای جنگنده دراین‌حمله اردوگاهها و مراکز تجمع کماندوهای الفتح و «صاعقه» وابسته بسازمان آزادی بخش فلسطین بود . وی افزود کلیه هواپیماهائی‌که دراین‌حمله شرکت داشتند پس از درهم کوبیدن هدفهای خود سالم بپایگاههای خویش بازگشته‌اند .

درنوار غزه ، مامورین و سربازان‌اسرائیلی برای پیدا کردن‌چریکهاوحرابکاران دست‌به جستجوی عظیمی زدند و از جمله کلیه خانه‌های اعراب را مورد بازرسی قراردادند .

عکس‌رادیوئی اطلاعات

دراولین حمله هوائی اسرائیل به‌لبنان ۲ هواپیماسرنگون‌شد

محافل سیاسی اسرائیل در مورد این حملات میگویند : ما لبنان را بمباران نکرده‌ایم بلکه کماندو های فلسطین را که در آن کشورمستقر شده‌اند مورد حمله قرار داده‌ایم تعداد کماندوهای فلسطین در لبنان بالغ بر ششصد نفر میباشد که در هفت اردوگاه بسرمی‌برند .

سخنگوی ارتش اسرائیل‌بخبرنگاران گفت که مقامات لبنانی تا این‌اواخر کماندوهای فلسطین را در آن‌کشور بدقت کنترل می کردند ولی طی هفته های اخیر فدائیان عرب در لبنان فعالیت شدیدی‌ازخود نشان میدهند وی گفت ما تاکنون درمورد فدائیانی که از لبنان در اسرائیل فعالیت میکنند خیلی گذشت‌کرده‌ایم ولی پس از آنکه کماندوها در یك ماه اخیر ۲۱ بار از خاك لبنان در سرزمین‌های اسرائیل دست بفعالیت زدند تصمیم گرفتیم در برابر آنها عکس‌العمل شدیدی نشان بدهیم .در غیر اینصورت ممکن بود کماندوهای فلسطین‌بخیال‌اینکه عملیات‌تروریستی آنها از خاك لبنان بی کیفر خواهد ماند این کشور را مرکز اصلی‌فعالیت خود علیه اسرائیل قراردهند .

محافل سیاسی اسرائیل معتقدند که این اقدام اسرائیل ممکن است‌در اوضاع متزلزل داخلی لبنان تاثیر زیادی داشته و موقعیت کسانی را که با فعالیت کماندو های عرب در لبنان مخالف هستند تقویت کند .

از طرف دیگر محافل نظامی اسرائیل معتقدند که براثر فشار شدید مصر، جبهه شرق در این روز ها «داغ» شده است در حالیکه در کانال‌سوئز آرامش نسبی برقرار است و باین ترتیب سربازان مصری نفسی‌براحت می‌کشند در حالیکه مصریها کوشش میکنند وانمود کنند که جنك درکانال سوئز بهمان شدت سابق ادامه‌دارد

در اطلاعیه های نظامی پیوسته از نبرد های شدید توپخانه سخن بمیان میآید در حالیکه در بیست و چهار ساعت گذشته عملا در منطقه کانال سوئز آرامش برقرار بوده است.

اعتصاب ، ارتباط اسرائیل را باخارج قطع کرد

تل‌آویو ـ درحدود ده‌هزار نفر ازمهندسان و تکنسین‌های اسرائیل ازدیروز یك اعتصاب سه‌روزه را آغاز کردند .این اعتصاب عملا شبکه رادیوئی ، تلگرافی ومخابرات فرودگاهی اسرائیل را فلج کرده .تلاش های آخرین لحظه وزیر کار اسرائیل برای جلوگیری از اعتصاب بجائی نرسید.درنتیجه رادیو و تلویزیون اسرائیل فقط اخبارپخش میکنند.ارتباط فرودگاههای اسرائیل با فرودگاههای بین‌المللی و ارتباطات تلگرافی جز درمورد مطبوعات و اقدامات امنیتی نیز قطع‌شده است .

● شکایت لبنان

رادیو بیروت گزارش داد‌که‌بدنبال حمله هواپیما های اسرائیل بخاك لبنان وزیر امور خارجه این کشور به نماینده دائمی لبنان در سازمان ملل‌متحد دستور داد که بشدت‌نسبت باقدام اسرائیل بشورای امنیت شکایت کند .

دولت لبنان در نامه شکوائیه‌خود بشورای امنیت خاطرنشان ساخته است که هواپیما های اسرائیل با استفاده از بمب های ناپالم هدفهای غیر نظامی را بمباران کرده‌اند.

فرمانده‌ی سازمان مبارزه‌مسلحانه فلسطین اعلام داشت که کماندوهای فلسطین‌دوهواپیمای اسرائیلی‌راهنگام حمله علیه مواضع کماندو ها در ارتفاعات جولان سرنگون ساخته‌اند و دو چریك عرب در این بمباران کشته شده‌اند . اعلامیه دیگری که در بیروت انتشار یافته حاکی است که در جریان حمله هواپیما های اسرائیل به دهکده های لبنان یك زن عرب کشته شده و عده‌ای زخمی گردیده‌اند .

نماینده لبنان در نامه شکوائیه خود برئیس شورای امنیت نوشته است که ده هواپیما جنگنده از نوع «وتور» و شش شکاری «میستر» دهکده های مرزی لبنان را بمدت ۲۵ دقیقه با راکت و بمب های‌ناپالم بمباران کرده و مردم این دهکده‌را به مسلسل بسته‌اند . در جریان‌این حمله چهار نفر کشته‌وسه نفربشدت زخمی گردیده‌اند .

نماینده دولت لبنان در پایان‌نامه خود نوشته است :

من بنام دولت لبنان نسبت به‌این حمله اسرائیل که نقض آشکارا قرارداد های آتش‌بس‌و مغایرمنشور ملل متحد است بشدت اعتراض می کنم و تقاضا دارم که رونوشت این نامه‌بین‌نمایندگان شورای‌امنیت توزیع شود .

لبنان در شکایت خود تقاضای تشکیل‌جلسه‌فوق‌العاده شورای‌امنیت را نکرده است .

● حمله چریکها

سازمان نهضت آزادی بخش فلسطین در عمان اعلام داشت که یك واحد از جبهه خلق برای‌آزادی فلسطین یك دسته از گشتی های اسرائیل را که در ناحیه خان‌یونس در نوار غزه مشغول عملیات گشتی بودند با مسلسل و نارنجك مورد حمله قرار داده و عده زیادی از سربازان دشمن را کشته وزخمی کرده است از طرف دیگر کماندو های‌وابسته‌باین جبهه‌چندین‌دینامیت در ساختمان های وابسته بارتش اسرائیل در منطقه غزه منفجر کرده و خسارات سنگینی به آن وارد ساخته‌اند .

کماندو هائی که در این عملیات شرکت داشته بدون دادن تلفات به پایگاه های خود بازگشته‌اند .

سخنگوی نظامی مصر گفت که توپخانه مصر واسرائیل مدت یك ساعت‌ونیم درشمال دریاچه‌های تلخ کانال سوئز بسوی هم تیراندازی کردند . و مقامات مصری گفتند که روابط مصر و امریکا باردیگر تیره شده و به پائین ترین سطح خود رسیده است ، زیرا گزارش رسیده که‌امریکا ماه آینده‌هواپیما های فانتوم راتحویل اسرائیل‌خواهد داد . مقامات دولتی مصر میگویند تعداد این هواپیما ها۱۶ تا ۵۰فروند خواهد بود .

فروش هواپیمابه‌اسرائیل باضافه رد تازه ترین فرمول صلح امریکا از طرف مصر سبب شده که روابط مصر و امریکا از هرموقع دیگری پس‌از جنك ژوئن۱۹۶۷ تیره‌ترشده روزنامه الاهرام که سخنگوی دولت مصر شناخته میشود نوشت: توسعه عملیات چریکی اعراب در مرز های اسرائیل‌بهترین‌پاسخ عملی‌به‌تحویل فانتوم از طرف امریکا به اسرائیل است .

الاهرام نوشته : فروش هواپیما های فانتوم به اسرائیل در نهایت امر باعث تقویت و تحکیم مقاومت اعراب خواهد شد .

یك عضو مجلس عوام انگلیس که به عمان آمده‌فروش هواپیماهای فانتوم به اسرائیل را «غیرعادلانه و ستیزه‌جویانه» نامیدو گفت این‌نتیجه قولی است که دولت امریکا به یهودیان امریکا داده است .

● جلوگیری از تعمیر کانال

مقامات نظامی اسرائیل اعلام کردند که ۴۰ نفر عرب را در شهرحبرون در ۳۵ کیلومتری اورشلیم دستگیر کرده‌اند . این عده پس از آنکه نارنجکی‌بداخل‌یك کامیون‌اسرائیلی پرتاب شد و یازده نفر اسرائیلی را مجروح کرد توقیف شدند.

این اسرائیلی‌هابرای بازدیدمزار ابراهیم وساره‌به‌حبرون آمده‌بودند. قبلا اعلام شده بود که هشت‌سرباز اسرائیلی نیز در این ماجرا زخمی شدند. که‌زخم‌چهار نفرشان‌خطرناك است.

همزمان بااین دو روزنامه مهم تل‌آویو باعناوین درشت خبر دادند که اسرائیل به‌اردن اجازه نخواهد داد اردن کانال آبیاری «غور» را که در حمله‌هوائی یکساعته روزیکشنبه اسرائیل ویران شده ، تعمیر کند، مگر آنکه‌دولت اردن تضمین جدی بدهد که دیگر حملات چریك‌هااز خاك اردن به‌اسرائیل تکرار نخواهد شد.

دو روزنامه«ماریو» و«یدیوت»خبر دادند که حمله هوائی سدهای این کانال را که از لحاظ آبیاری برای اردن اهمیت‌فراوان‌دارد خراب کرده و حوضچه‌های آنرا تخلیه نموده است. یکبار دیگر در ۲۳ ژوئن کوماندوهای اسرائیلی این کانال‌را منفجر کرده بودند اما بعدا بدولت اردن امکان داده شد آنرا تعمیر کند. اما این بار اسرائیل‌میگوید حوصله‌شان‌از دست اردنیهاسرآمده است.

سوگند ملك‌حسین

عمان ـ ملك‌حسین پادشاه اردن ضمن نطقی که‌بمناسبت جشن فارغ‌التحصیلی دانشجویان دانشکده‌افسری اردن‌ایراد کرد گفت: ما همچنان خون خود رابرای دفاع از کشورمان خواهیم ریخت وسوگند یاد می‌کنیم که‌بخاطر میهن‌بجنگیم وتاپیروزی نهائی به نبرد ادامه خواهیم‌داد تا روزی که‌بتوانیم بار دیگر پرچم‌های اعراب را روی تپه‌های اورشلیم‌باهتزازدر آوریم .

ملك حسین اضافه کرد . اسرائیل تنها به اشغال سرزمین‌های ما اکتفا نمی‌کند بلکه میخواهد سرنوشت‌ماو همه ملت‌های عرب رابادست خود تعیین کند.

مسافرت از عراق بخارج ممنوع گردید

بغداد ـخبرگزاری فرانسه ـژنرال عبدالغفار شجاع‌رئیس اداره گذرنامه عراق اعلام داشت که از این پس مسافرت عراقی‌ها بکشورهای خارج اکیدا‌ممنوع‌است‌و کلیه گذرنامه‌هائی که تاکنون‌صادر شده لغو گردیده است .

وی گفت که این اقدام‌بعلل امنیتی اتخاذ شده معذالك برای عراقی‌ها که مسافرت آنها بخارج ضروری باشد طبق مقررات جدید گذرنامه صادر خواهد شد این‌عده باید درخواستی باداره گذرنامه تسلیم کرده و علل مسافرت خود را بخارج کشور توضیح دهند.

ژنرال شجاع خاطرنشان ساخت که عراق‌قبلا از روز یکشنبه گذشته مسافرت عراقی‌ها را به‌لبنان قدغن کرده و تنها دانشجویان و کسانی که پروانه‌های جدیددر دست دارند میتوانند به‌بیروت مسافرت کنند.

سفینه شوروی ماه را دور زد وبطرف زمین حرکت کرد

مسکو ـآسوشیتدپرس ـ سفینه اسرارآمیز شوروی بنام زوند‌ـ۷ که روز جمعه بسوی ماه پرتاب شده بود،ماه را دورزد و در مسیری که قبلا تعیین شده بود بطرف‌زمین بازگشت. این سفینه روز پنجشنبه به زمین خواهد رسید. وقتی که سفینه درپشت ماه بود مدت ۲۸ دقیقه تصویر تلویزیونی پخش کرد . وبعد بااستفاده از قوه جاذبه ماه در حالیکه فقط یك دور آنرا دورزده بود، بسوی زمین بازگشت بی‌آنکه راکت جدیدی را روشن کند . خط‌سیر زوند‌ـ۷ شبیه خطسیر زوند ۵و۶ بوده است با این تفاوت که بسوی زمین بازگشته است. سفاین قبلی‌در ماه فرود آرام داشتند.

لونا ـ۱۵ شوروی که همزمان با آپولو ـ۱۱ به ماه رسید در ماه سقوط کرد.

رصدخانه «جدرل‌بنك» اعلام کرد که‌علائم رادیوئی زوند‌ـ۷ بسیار نیرومندتر از سفاین فضائی قبلی شوروی است و «سربرناردلاول» رئیس رصد خانه گفت : سیستم واقعا پیچیده‌ای بایه در سفینه کار گذاشته شده باشدتا بتواند این مانور را انجام دهد ناظران فضائی از اینکه شوروی به‌برگرداندن ساده این سفینه اکتفا کرده حیرت میکنند و میگویند انتظار داشتند این سفینه شش تنی لااقل چند بار ماه را دور بزند.

کشتی نوح پیداشد !

استانبول ـ خبرگزاری فرانسه ـ امروز در استانبول گفته شد که بقایای کشتی‌نوح‌در قله کوه‌آرارات پیدا شده است .

یك هیئت علمی که اخیرا به‌قله کوه آرارات دراناطولی شرقی‌صعود کرده بودند در بازگشت دو قطعه تخته باخود آورده‌اند که گفته می شود متعلق به چهار هزار سال قبل می باشد .

طول این تخته ها در حدود چهل سانتیمتر و ضخامت‌آنها دوسانتیمتر است که قرار است از طرف کارشناسان فرانسوی ، امریکائی‌و ترکیه مورد بررسی قرار گیرد .

ریاست این هیئت را یك‌دانشمند امریکائی بعهده داشت .

جنایت ، ستاره‌ها و میلیونرهای هالیوود را بوحشت انداخت

لوس‌آنجلس ـ آسوشیتدپرس ـ بدنبال قتل وحشتناك چهار نفردیگر پس ازحلق‌آویز کردن «شارون‌تیت» در لوس‌آنجلس و فلوریدا نگرانی شدیدی در امریکا بوجود آمد و هولیوود در وحشت فرو رفت .

پلیس در تعقیب قاتل یا قاتلان صاحب یك سوپرمارکت و همسرش می باشد ، که آنهائیز پریروزمانند «شارون‌تیت» و چهار نفر همراهانش بطریقی شبیه «مناسك مذهبی» کشته شده‌اند . روی سر هردو مقتولین پارچه هائی افکنده بودند و با خون کلمه «خوك» بدیوار نوشته شده بود . بر روی سینه یکی‌شان باچاقو کلمه «جنك» نوشته شده بود .

درباره قتل شارون‌تیت و همراهانش پلیس عقیده دارد حداقل سه نفر قاتل در کار بوده‌اند .

* ۱۷ گلوله برای دختر

یك‌دختر جوان وزیبای امریکائی بادوست‌پسرش را درخیابان خلوتی که میعادگاه عشاق‌بود کشته یافتند.

جسد دختر ۱۷ گلوله خورده‌بود وظاهرا دوست‌پسر او که‌قبلا به‌یك نیمکت بسته بودندش ناظر کشتن دوست دختر خویش بوده است .

کلانتر شهر و پزشکان عقیده دارند دختر پیش‌از پسر کشته شده است . این دختر ۱۷ سال داشته و با ۱۷ گلوله با طپانچه کالیبر ۲۲ که همگی میان‌سرو شانه او شلیك شده کشته شده است .

قاتل این دو عاشق جوان پیدا نشده و پلیس هنوز کسی را بظن قتل توقیف نکرده است . این‌دو در ساعت ۴ بعداز ظهر بوقت محلی ، ۴ساعت پس از آنکه‌از خانه‌درآمده بودند کشته شدند آندو با اتومبیل برای شنا به ساحل اقیانوس آمده بودند .

پلیس عقیده دارد قاتلان در ابتدا قصد کشتن پسررا نداشته‌اندو گرنه چرا دست های او را بسته بودند .

ترس‌ستارگان وثروتمندان هالیوود رافلج کرده‌است.

زیرا قتل یك صاحب سوپرمارکت و همسرش بدنبال قتل‌شارون‌تیت و همراهانش شایعاتی درباره قتل های آینده برانگیخته است‌دوستان «شارون‌تیت» میگویند تفنك‌خریده ولی‌فقط‌برای‌خانه‌های‌خودگذاشته‌اند زیرا دوفقره کشتار کاملامشابه هر دو در خانه های مجلل‌دور افتاده صورت‌گرفته است خانه های‌اکثر ثروتمندان وستارگان هالیوود با باغهای بزرك واستخر دور ازمحلات پرجمعیت قرار دارد .

نکته‌جالب این‌است که‌سه‌کودك کوزن و شوهر سوپرمارکت‌داربه فرزندی‌انتخابشان کرده بودنداصلا دراین ماجرا آسیبی ندیده‌اند.

باوجود شباهتی که بین قتل گروه«شارون‌تیت»و«لیوپلانکا»صاحب سوپرمارکت وجود دارد پلیس می گویداحتمال دارد که‌ارتباطی بین این دوقتل وجود نداشته باشد .

روی‌سراکثر قربانیان نقابهائی از پارچه کشیده‌اندروی بدن‌آنها باچاقو علامت‌ضرب‌در پا کلمه جنك‌رانوشته‌اند و به در ودیوار هر دوخانه‌شعار «مرك برخوك ها» نوشته شده‌است محل دو قتل ۱۹ کیلومتر از هم فاصله داشته‌است.

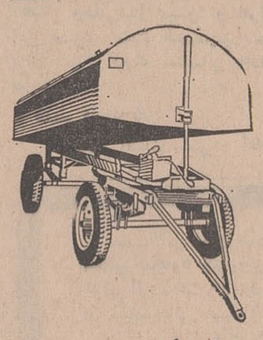

تریلر ساده و هیدرولیکی
بظرفیت ۳ـ۴ـ۵ـ۱۰ تن
برای مصارف کشاورزی‌زباله کشی برای شهرداریها
شرکت تولیما ـ سه‌راه آذری
تلفن ۴۳ـ۹۵۹۲۴۴

دبیرستان راه‌نو
دوره کامل ریاضی وطبیعی
باهمکاری آقایان :
ریاضیات ـ ادیبی ـ مهماندوست بصیر ـ نیوشا ـ ذوالقدر ـ قمصری ـ عبدموسوی ـ مهندس ایلخانی .
فیزیك‌و شیمی ـ تبریزی ـ بصیری ـ امامی ـ نوربخش
علوم طبیعی ـ فائضی ـ حقیقت ـ دکتر مصورعلی .
ادبیات فارسی ـ انصاری ـ موسوی .
زبان خارجه ـ مدیری ـ طغرائی ـ صیرفی .
همه‌روزه صبح و عصر ثبت‌نام میکند‌ـخیابان‌شمیران‌ـ استگاه تعمیرگاه ـ کوچه درخشان‌تلفن۷۱۳۸۹و۷۵۸۵۴۶

دبیرستان‌های دخترانه همایون
برای کلاسهای دوره اول و دوره دوم رشته‌های‌طبیعی، ادبی، خانه‌داری و منشیگری همه روزه صبحها نام‌نویسی‌مینماید .
نشانی: همایون شماره۱ ـ روزولت‌میدان ۲۵ شهریور تلفن ۶۲۳۷۰۱
نشانی: همایون شماره۲ـ شاهرضامقابل درب ورودی دانشگاه تلفن ۴۴۵۳۲

در سال تحصیلی ۴۸ـ۴۹ دبیرستان راه‌زندگی
زیرنظر گروه فرهنگی ودبیران مجرب و کارآزموده و در ساختمانی جداگانه‌مجهز بوسائل کامل آموزش وپرورش بفعالیت خود ادامه خواهدداد‌و بمنظور تسهیل در امر نام نویسی فعلا در محل‌سابق‌خودخیابان شمیران بین آمل و حقوقی کوچه مشایخی
مؤسسه فرهنگی راه‌زندگی
برای سیکل اول‌دبیرستان نام نویسی مینماید تلفن ۷۱۰۴۸

کودك پادخصوصی تعلیم میدهد
کودك پاد علم جدیدیست که‌میتواند از کودکان شما دانشمند کاملی بسازد بدون آنکه فشاری به‌کودك وارد‌آید.
آنها هر دو روز فقط ده دقیقه تعلیم میگیرند و در همین مدت کم طوری مشاعر کودك ورزیده خواهد شد که میتواند بسن ۶ سالگی در امتحانات متفرقه ششم ابتدائی شرکت کرده گواهینامه بگیرد و باضافه با زبانهای انگلیسی روسی و فرانسه و باکثری از هنرها و فنون مانند نقاشی موسیقی مکانیك و الکتریك آشنا شده مخصوصا مونتاژو تعمیر موتور اتومبیل را بطور کامل فراگیرد
شما تا کودکان نمونه کودك پاد را نبینید نمی‌توانیداین همه علم‌و دانش را دریك کودك خردسال باور کنید .
سه‌تن ازکودکان ۳ ساله وسه‌ساله ونیم وچهارساله کودك پاد بحضور علیاحضرت شهبانو مشرف شده با ابراز معلومات سرشار خود بدوساعت وسکه‌های طلای همایونی مفتخر شده‌اند .
شما هم میتوانید کودکان خود را نابغه سازید
تلفن ۶۴۷۵۱۸ .
آـ۳۶۱۷۶

مؤسسه‌فرهنگی بهمن قلهك
برای کلاسهای دوره اول و دوم و ششم ریاضی‌وطبیعی با همکاری دبیران برگزیده ذیل ثبت نام میشود :
ریاضیات : آقایان ادیبی ـ حریرچی ـ قمصری‌ـطهماسبی‌ـ رکنی ـ عابدی . موبدی . محرابی .
طبیعی : آقایان دکتر میهن‌پژوه ـ فائضی ـ علیرضائی ـ قریشی .
فیزیك و شیمی:آقایان دکتر ایزدی‌ـرهنما‌ـبنی‌هاشم‌ـجلیلی
حداکثر دانش‌آموز در هرکلاس ۳۵ نفر خواهد بود .
قلهك ـ خیابان یخچال دبیرستان پسران بهمن‌تلفن۸۱۰۶۴

میدان کندی ، نصرت غربی
کودکستان و دبستان راستین گروه فرهنگی آروین همه روزه ثبت نام مینماید.
وسیله آمد ورفت آماده است. تلفن ۹۵۹۱۸۱

پانسیون شبانه روزی کودکان
ارمغان تربیت
در ساختمان مجزا و مجهز به کولر وسایل راحت
خیابان پهلوی سه‌راه عباس‌آباد تلفن۶۲۹۴۲۴

جهان تربیت
همه روزه دفتر دبستانهای جهان تربیت در خیابان‌بهار برای ثبت نام وتحویل کارنامه‌های دانش‌آموزانی‌که منتقل میشوند صبح و عصر مفتوح است قبل‌ازشهریور ماه‌اقدام بفرمایند . خیابان بهار ـ تلفن ۷۵۶۴۵۰

دبیرستان مدائن
باهمکاری مجرب‌ترین دبیران پایتخت
برای سال تحصیلی ۴۸ـ۴۹ ثبت‌نام مینماید
ریاضیات : غلامرضا بهنیا ـ مهندس خوئی ـ مهدی قمصری ـ رضائی ـ شیخ رضائی ـ قدره گزلو
فیزیك : حسین کری ـ صدرالدین نوبر
شیمی : حسن مظلومی ـ علی نفیسی ـ یکدست .
طبیعی : مهندس بهرام قهرمانو ـ نجاهی ـ مهدی نصیری انصاری
زبان : فریدون یزدانفر ـ محمد هدایت نوری
ادبیات : سیف‌الدین سیفی ـ هوشنگ اکف ـ منصور پویا
چهارراه پهلوی شاهرضا کوچه کاشانچی تلفن ۴۴۷۷۹

دوره‌های کمك مهندسی رادیو وتلویزیون (برقی و ترانزیستوری) یخچال، کولر وارکاندیشن
راباسهلترین شرایط در مجهزترین لابراتوار بیاموزیدوباخذ گواهینامه با امتیاز رسمی وزارت آموزش و پرورش نائل شوید .
کانون بهر یك از داوطلبان یکدستگاه رادیو برقی دوموج جهت مونتاژ مجانا واگذار مینماید .
کانون‌فنی بهروزنو ـاول‌شاه‌آباد ساختمان ده‌طبقه.
تلفن ۳۳۵۹۶۳
آـ۶۲۳۲

دبیرستان راه بهتر
دبیرستان راه بهتر باشرکت وهمکاری موسسات فرهنگی روش نو جهان تربیت . آینده روشن . بهشت . مهران . کمال تربیت . امید فردا . فرح آباد
برای کلاسهای
سیکل‌اول و سیکل دوم رشته‌های. طبیعی وریاضی
آماده ثبت نام است
نشانی‌ـ خیابان تخت جمشید اول ایرانشهرشمالی
مقابل شهرداری تلفن ۴۶۷۴۵ آـ۳۴۱۹۶

سینما دیس
امشب
کارول رنگی ـ باشرکت
جینفرجونز مایکل‌پارکز
۳ر۳۰ـ۵ر۳۰ـ ۷ر۳۰ بعد
ازظهر بزبان‌فارسی(۹ر۳۰بزبان‌انگلیسی)
یوسف‌آباد بالا خیابان محمدرضاشاه ـ تلفن : ۶۲۸۷۱۳

آگهی استخدام
بیمارستان وزایشگاه فلسفی درگرگان
جهت تکمیل کادر پرستاری خود چهار نفر دوشیزه با مدارك سیکل اول استخدام می‌نماید.واجدین شرائط بدفتر بیمارستان وزایشگاه فلسفی درگرگان از ۵الی ۷بعد از ظهر مراجعه نمایند .
۱ـ۵ آـ۳۵۶۵۶

فردوس برین
دبیرستان (دخترانه)دبستان‌ـ کودکستان
برای سال تحصیلی جاری همه روزه ثبت نام مینماید.
وسائل آمد و رفت آماده است .
آدرس : بالاتر از سه‌راه ونك ـ کاوسیه ـ بهرون ـ
تلفن ۶۲۵۸۵۴
۱ـ۶ آـ۳۵۶۴۴

عناصر ضدشوروی بانبارهای اسلحه ارتش چکسلواکی دستبرد زدند

پراك - خبرگزاری فرانسه - آسوشیتدپرس - همزمان باتشدید فعالیت‌عناصر ضد شوروی که تظاهرات وسیعی را علیه شوروی تدارك می بینند پلیس چکسلوا کی دیروزعده‌ای‌راباتهام پخش اعلامیه های ضددولتی توقیف کرد . در یکماهه اخیر دویست نفرباتهام‌تهیه مقدمات شورش واغتشاش‌درسالروز حمله به چکسلوا کی بازداشت شده‌اند.

در حالی که در آستانه سالگرد حمله نیرو های پیمان ورشو ، چکسلوا کی آبستن حوادث جدیدی است .مقامات‌دولتی کوشش میکنند که‌ازبروز آن بهر ترتیب که‌باشد جلوگیری کنند .

وزیر کشور چکسلواکی در یك مصاحبه مطبوعاتی اظهار داشت که برای جلوگیری از بروز حوادث غیر مترقبه که ممکن‌است نتایج وخیمی ببار آورد تصمیمات جدیدی اتخاذ شده‌است که به زودی‌باطلاع عموم خواهدرسید.

وزیر کشور چکسلواکی گفت سازمان های امنیتی‌اسنادو مدارك بسیاری بدست آورده‌اند که‌نشان میدهدنیرو های ضدسوسیالیستی، ضدشوروی وفرصت طلبان دست راستی مقدمات حوادث و وقایع جدیدی را در کشور فراهم می‌کنند .دامنه فعالیت این عده‌روز بروزوسیع‌ترمیشود آنها میخواهند مردم را بمقاومت منفی‌وحتی به خشونت واقدامات غیر قانونی تحریك کنند . وازاین رو اوضاع داخلی کشور بشدت روبوخامت می رودو مقامات مسئول را نسبت به حوادث آینده بیش از بیش نگران میسازد.

وزیرکشور چکوسلواکی فاش کرد که بتازگی شب نامه هائی از طر ف‌مامورین انتظامی کشف شده‌است که‌درآنها مردم را به خشونت واقدامات مسلحانه دعوت کرده‌اندو در روز های اخیرسرقت

کشف شبکه جاسوسی

وین - امروز افشا شد که فراریك‌افسر سازمان‌جاسوسی چکوسلواکی به غرب باعث سرکوبی وانحلال یك شبکه جاسوسی کشور شده که مرکب از ۲۵ نفر آلمانی بود. سخنگوی وزارت کشوراتریش دوسه روز پیش افشا کرد که این سروان فراری ابتدا به اتریش آمده‌و سپس به‌آمریکا برده شده‌و تحت نظر سیافرار دارد. امروزاعلام شد که‌قضیه ازنظر اتریش‌پایان یافته‌است، امادرکشورهای‌دیگر بخصوص درآلمان‌غربی‌تعقیب وسرکوبی این‌شبکه‌جاسوسی ادامه‌دارد.

های مسلحانه افزایش یافته‌است.

نیرو های ضددولتی ودشمنان ملت باانتشار اخبار وگزارش‌های دروغین میخواهند یك محیط‌وحشت بوجوداورند.

وزیر کشور چکسلواکی درپایان شایعاتی را دائر براینکه بین‌نیرو های شوروی و مردم چکسلوا کی درمناطق«کارلووی» و«ملادا»برخورد هائی‌روی‌داده‌است‌وهمچنین‌شایعه‌ای راکه در باره مرك «دوبچك »بین مردم‌رواج یافته بود تکذیب کرد وگفت تنها در یك ماه اخیربیش ازدویست‌نفرباتهام پخش‌اعلامیه و شب‌نامه تحت تعقیب‌قرار گرفته‌اند. درچنین شرایط بحرانی است که مقدمات‌مانورنیرو های‌چکسلوا کی وشوروی در مناطق مختلف این کشور فراهم میشود

هیئت نظامی شوروی که به‌سرپرستی‌ژنرال‌الکسی‌رئیس‌شعبه سیاسی ارتش آنکشور واردپراك شده‌است با فرماندهان نظامی چکسلواکی ملاقات و مذاکره کرد.

کرده‌اند و اخیرا مقادیری اسلحه‌و مهمات توسط‌اعمال آنها ازانبارهای ارتش چکوسلواکی دزدیده شده است.

وی دوشایعه را که در پراك‌رایج است یعنی برخورد بین سربازان شوروی و چکوسلواکی در «کارلوایواری» و دیگری خبر مرك دوبچك را تکذیب نمود.

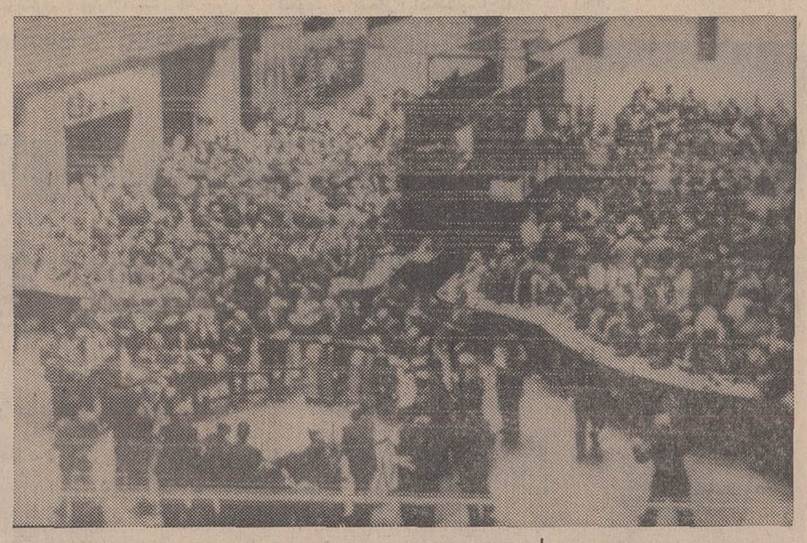

امروزبورس پاریس برای اولین بار بعد از سقوط فرانك باز شدودر همان لحظات اول قیمت سهام بین ۵تا ۱۰ در صد افزایش یافت . در این عکس اجتماع دلالان و بورس بازان وبازرگانان در اولین لحظات افتتاح بورس پاریس دیده میشود. عکس‌رادیوئی‌اطلاعات

رومانی راه چکسلواکی را برمیگزیند

بوخارست - خبرگزاریها- پوپسکو، ازرهبران برجسته رومانی در کنگره حزب کمونیست این کشور مژده داد که‌بزودی‌اصلاحات وسیعی درروماني انجام میگیرد .

وی گفت ما هر چه را کهنه و جزمی است کنار میگذاریم و بجای آنها با روحیه روشن و حقیقت بین باوقایع روبرو میشویم .

بشردوستی سوسیالیستی از- صفحات کتاب بیرون آمده وارد زندگی روزمره ما میشود . آنچه را که لنین «کودکی کمونیسم» می‌نامید کنار گذاشته خواهد شد . ناظران سیاسی این اظهارات را طلیعه «سوسیالیسم با چهره انسانی» می- دانند که در چکسلواکی عنوان شده بود و بعد در اثر هجوم پیمان‌ورشو بکناری نهاده شد .

پوپسکو دبیر کمیته مرکزی‌حزب کمونیست رومانی در نطق خود در دهمین کنگره حزب گفت جریان اوضاع ثابت کرده‌است کسانی که کوشش میکنند حقوق اساسی ملت هارا از بین ببرند بطور حتم‌شکست خواهند خورد .

پوپسکو ضمن ستایش ازاقدامات ضداستالینی که در رومانی صورت گرفته گفت ما براهی که‌لنین‌درپیش پای‌ماگذاشته است ادامه‌خواهیم‌داد.

• **رای اعتماد به چائوشسکو**

رومانی ممکن است در مقابل‌شوروی بایستد و حتی رئیس‌جمهوری‌آمریکا را دعوت کند ، اماهنوز سخت به کمونیسم متعهد است .

آخرین جلسه دهمین کنگره‌حزب کمونیست رومانی بطور محرمانه تشکیل شد و این حقیقت را نشان داد .

دراین جلسه چائوشسکو که‌یك هفته پیش نیکسون را در آغوش کشیده بود وعده پیوندهای بیشتری باآمریکا را داده بود نطق کرد . چائوشسکو از جوانی یك‌کمونیست مومن بود و به‌تعلیمات مارکس - وانگلس ولنین وفادار است .

دراین‌جلسه‌پوپسکو‌یکی‌ازاعضای کمیته مرکزی حزب گفت شك کردن در قدرت و نیروی زندگی سیستم سوسیالیستی ، بهترین احساسات مردم رومانی را جریحه‌دار خواهد کرد کنگره به‌چائوشسکو باانتخاب مساوی رای اعتماد داد و اورا به دبیر کلی حزب برگزید .

تلویزیون بلر جام جهان نما

مطب دکتر طهمورث فروزین

که‌بعلت مسافرت بخارج‌در ماه گذشته‌تعطیل بودمجددا ازساعت۵ تا۸ بعداز ظهر درخیابان اسلامبول اول بازار کمپانی ازبیماران محترم پذیرائی مینماید .تلفن ۳۳۷۲۲۳

یکی از برندگان خوشبخت

جایزه یکصد هزارتومان وام‌دهساله بدون بهره

حساب تشکیل سرمایه بانك عمران

مصاحبه‌ای داشتیم با آقای یوسفعلی‌محمدیکی از برندگان جایزه یکصد هزار تومان وام دهساله بدون بهره بانك عمران و سوال اینکه ازجایزه خود بچه نحوی استفاده و بهره‌برداری کردید و ایشان جواب دادند :

«منهم مانند اکثر برندگان جوایز بانك‌عمران قبل از اینکه‌برنده‌جایزه باشم حتی تصورنمی کردم که مسیر زندگیم بااستفاده‌از این جایزه تغییر پیدا کند و بسوی سعادت و خوشبختی رهنمون شود . ولی فقط بجهت اینکه از مزایای ارزنده حساب تشکیل سرمایه بانك عمران بهره‌مند شده باشم افتتاح حساب کردم ووقتی خبرشدم که‌برنده یکی از جوایز بانك عمران هستم تصمیم گرفتم آنطور که آرزو دارم از جایزه‌ام بهره‌مندشوم روی این اصل بفکر افتادم مستغلاتی در خیابان خوش چهارراه آذری بخرم و هم‌اکنون با کمال رضایت قسط بانك را از اجاره آن مستغلات می‌پردازم در حالیکه مبلغ نسبتا قابل‌توجهی نیز از مازاد اجاره برای خودم باقی میماند .

از صبح ۵شنبه درسینماهای

مولن روژ-مهتاب- کریستال - تراس دیانا

اثری بزرك ودلهره آور که قوی ترین قلبها را بلرزه در می آورد .

رابرت وود . کن وود

فرناندوسانچو درفیلم رنگی وتکنی‌اسکوپ

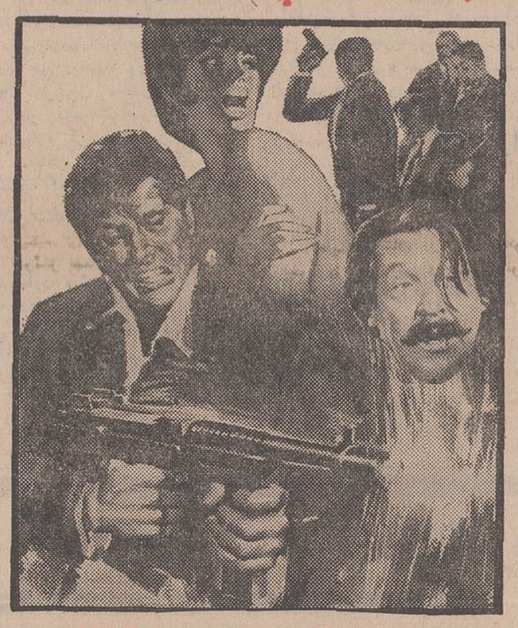

پناهگاه شیطان

پخش از شرکت سورج

در حمله عظیم ارتش ویتنام شمالی بزرگترین تلفات بامریکا وارد شد

سایگون -آسوشیتد پرس - نیرو های ویتنام شمالی و ویت‌کنك ها برای آغاز یك هجوم ، بین سایگون و مرز کامبوج متمرکز شده‌اند.حملات کمونیست ها آرامشی‌را که در جبهه های ویتنام پیش‌آمده بود از بین برد و سنگین‌ترین تلفات را در دو ماه اخیر برنیروهای آمریکائی وارد ساخت دیروز ضمن حمله‌کمونیست ها در منطقه غیر نظامی ۴۱ تفنگدار دریائی آمریکا کشته و ۱۷۰ نفرزخمی شدند .

ژنرال ابرامز فرمانده آمریکائی ویتنام ، خود را به‌منطقه‌نبردرساند و معلوم شد در این نبرد لشکر ۳۰۴ ویتنام شمالی شرکت داشته . این لشکر همان است که فرانسویها رادر دژدین‌بین‌فو شکست داد و باعث‌پایان تهاجم فرانسه به ویتنام گردید.

فقط‌درمحل «دونك‌هار»آمریکائیها ۱۹ کشته و ۸۰ زخمی دادند . این نبرد در واقع تن‌بتن بوده است.زیرا نیروهای ویتنام شمالی چنان به نزدیك مواضع آمریکائی نفوذ کرده بود که فقط باناردنجك وسرنیزه‌میشد باآنها جنگید .

از مدتی قبل معلوم بود که کمونیستها در این محل حمله‌خواهند کرد و باین جهت قوای دفاعی آن تقویت شده بود . بزرگترین نبرد قبلی در این منطقه در ماه فوریه انجام گرفته و طی آن ۲۵آمریکائی کشته شده بودند .

منابع نظامی میگویند بزرگترین نقل و انتقالات قوای ویتنام شمالی در منطقه غیر نظامی آغاز شده‌است. گفته‌میشود چندلشکرویتنام‌شمالی در مرز دو ویتنام متمرکز شده و آماده هجوم بجنوب است در نزدیکی مرز لائوس نیز نبردی بین قوای آمریکاو کمونیست ها در گرفت که در آن ۵ آمریکائی کشته و ۹ نفر زخمی‌شدند. قوای کره جنوبی به یك واحد ویت‌کنك که از جنگلی میگریختند شبیخون زدند و ۱۰ نفر آنها را کشتند .

دیروز سه هلیکوپتر آمریکائی‌نیز توسط کمونیستها سرنگون شد .

برای اولین‌بار پس‌از ۱۹ ژوئیه سایگون نیز مورد حمله کمونیست ها قرار گرفت و دو راکت ۱۲۲ میلیمتری بداخل شهر شلیك شد. دو پایگاه امریکائی در «چولای» و «دانانك» و خود شهر دانانك نیز مورد حمله قرار گرفتند .

یك سخنگوی امریکائی گفت : باردیگر «نقطه اوج» فعالیت های نظامی کمونیست ها شروع شده است و آنها درعین حال برای‌حمله بزرك پائیزی آماده میشوند .

یخ سازی

از ½ تا ۲۰ تن درروز

مدرن تکنیك

خیابان ایرانشهر نبش شریعاتی تلفن ۶۹۰۵۷

آغاز هفته دوم نمایش در

ریولی - کاپری

یکی از هیجان انگیزترین آثار جاسوسی سینمای انگلستان که فیلمهای آلفرد هیچکاك را در نظرشماحقیرو و کوچك جلوه میدهد.

رود تیلور . کریستوفر پلامر

لیلی پالمر . کامیلا اسپارو . دالیالاوی درفیلم رنگی

فرار بیدلیل

برای اهمیت وارزش این فیلم کافی است‌گفته‌شودکه معروفترین هنرپیشگان‌امریکائی واروپائی در آن شرکت جسته و به افتخارات تازه‌ای دست یافته‌اند .

پیشنهاد وحدت پاکستان وافغانستان

کراچی - رویتر - روزنامه« داون» چاپ کراچی خبرداد خان قیوم‌خان، رهبر حزب کوچك مسلم‌لیك قائد اعظم پیشنهاد کرده‌است‌فدراسیونی‌از پاکستان و افغانستان بوجود آید . محل اصلی قدرت قیوم‌خان ایالات شمال غربی پاکستان است که هم مرزباافغانستان می‌باشد . وی عقیده دارد بهترین پاسخ برای رفع‌روابط سردپاکستان و افغانستان‌تشکیل فدراسیونی بین دو کشور است‌علت سردی روابط حمایت افغانستان . از قبایل پاتان و تشکیل پشتونستان می‌باشد . قیوم‌خان عقیده دارد این فدراسیون براساس مذهب اسلام‌و روابط سیاسی و اقتصادی میتواند بوجودآید .

۲۱ مرداد

قرعه‌کشی فوردموستانگ

جایزه برفدان‌ها

ساعت ۹٫۳۰ بعدازظهر

درتلویزیون کانال ۳ انجام میشود .

برفدان‌ها را بخرید و فوردموستانگ جایزه بگیرید

تغییر سیاسی

جعفر مدنی

بسوی جنگ بزرگ

هرروزکه می گذرد ،گام تازه‌ای‌درراه افزایش و توسعه دامنه‌زدوخورد ها درخاورمیانه برداشته میشودو این منطقه که اکنون گرم‌ترین کانون بحرانی‌جهان‌است قدم‌بلندتری بسوی یك جنك‌تمام‌عیاروکامل برمی‌دارد .

کشور های عربی ودرراس آنها ،مصر پایان‌دوره آتش‌بس وآغاز جنك فرساینده علیه اسرائیل اعلام کرده‌اند.هدف این(جنك‌فرساینده)تحلیل‌بردن قوای‌اسرائیل وخسته کردن کشوریهود است . باین‌امید که اسرائیل کلیه مناطق اشغالی ، سینا ، گولان و اورشلیم قدیمی را تخلیه کند وبه مرز های قبل ازپنجم ژوئن۱۹۶۷بازگردداماسرائیل در نگهداری سرزمین های اشغالی یکدندگی فوق‌العاده نشان میدهد و کلیه رهبران اسرائیل ، صرفنظر ازاختلاف نظر های خود درباره‌چگونگی صلح با اعراب ، در اینکه باید حساس ترین نقاط استراتژیك سرزمین های اشغالی در دست حکومت «تل‌اویو» باقی بماند هممعرو هماهنك‌اند .باین ترتیب و با شرایطی که در حال حاضربر روابط اعراب و اسرائیل حکمفرماست ، این سئوال اذهان‌ناظران‌وملل‌خاورمیانه و جهان‌را بخود معطوف داشته که آیا چهارمین جنك‌اعراب واسرائیل بزودی آغاز خواهد شد ؟

درپاسخ این سئوال باید گفت که اگرمصر وسایر کشور های عربی به پیروزی خود در چهارمین جنك بزرك اطمینان داشتند در آغاز آن حتی یك لحظه تردید نمی‌کردند .

درحال حاضر هدف اعلام شده کشور های عربی‌درجنك بااسرائیل دیگرانهدام‌حکومت اسرائیل بعنوان یك کشورو پاك کردن آن از روی صفحه زمین نیست. در مرحله اول اعراب فقط‌میخواهند سرزمین های اشغالی را پس بگیرند. اما اسرائیل‌بین‌حمله به‌مناطق اشغالی و سرزمین اصلی خود تفاوتی نمی بیند و هر حمله عمومی باین مناطق‌بمنزله‌آغاز جنك چهارم بااسرائیل است. دولتهای عربی که امروز کمتر ازسال ۱۹۶۷ اسیراحساسات هستند وواقع‌بین‌تر از هر زمان دیگر در سال های موجودیت اسرائیل شده اند میدانند که در حال حاضروارد شدن‌در یك جنك کامل با اسرائیل برای آنها پیروزی ببارنمی آورد .

موازنه قوای‌طرفین‌وحمایت امریکا و دول اروپائی از اسرائیل (درنهایت‌امر)اعراب وبخصوص مصررامتقاعدکرده است که زمان جنك بزرك برای آزاد کردن مناطق اشغالی هنوز فرانرسیده‌است.

باین لحاظ در حال حاضر شروع فوری جنك کامل با اسرائیل در دستور کاردولت های عربی قرارندارد،بااینحال مصریها و متحدین اردنی و سوری آنها در سینا،سواحل رودارددن وارتفاعات گولان جنك تحلیل برنده را آغاز کرده‌اند .

کشور های عربی‌البته‌انتظار ندارند که این جنك بزودی اسرائیل‌را از پای در اورد و به تخلیه مناطق اشغالی‌وادارد در این جنك دول عربی و بخصوص مصر دو هدف بزرك‌را تعقیب می کنند.اول آنکه به اسرائیل و به‌چهار کشور بزرك ،امریکا، شوروی انگلیس‌و فرانسه ، بامداومت خاطرنشان‌میسازند که اعراب ادامه وضع موجود را برای مدت‌نامحدود نمی پذیرند . ودول بزرك نبایداحتمال آنکه اعراب برای غصب نشاندن‌قوای اسرائیل ،باستقبال خطر یك جنك‌بزرك‌بروند‌نادیده بگیرند.

دومین هدف مصرو کشور های دیگر عربی از اعلام‌جنك فرساینده اینست که ارتشها وملت های عربی‌آمادگی‌جنگی پیدا کنند ،

(جنك فرساینده)بااسرائیل در عین آنکه به نیرو های مسلح کشور یهود لطمه‌وارد می کند وآرامش و امنیت اسرائیل ،که برای آن‌بیش‌از هرکشور دیگری‌اهمیت دارد، برهم‌میزنند ، یك‌تمرین‌واقعی جنگی است .

اعراب مصمم‌اندوناگزیرند که‌ازتکرار شکست‌فاجعه‌امیز سال ۱۹۶۷ جلوگیری کنند. اماازلحاظ ،اسرائیل ،بهترین سیاست اینست که وضع موجود را حفظ کند تااعراب درزیربار تحقیرشکست‌واشغال بخش‌بزرگی از سرزمین های خود و ناتوانی در جنگیدن و پیروزشدن با اسرائیل بزانو درآیند وبه صلحی که‌شرایط آن‌از لحاظ اسرائیل مناسب باشد تن‌دردهند ، باین‌ترتیب دیده میشود که اعراب و اسرائیل در حال حاضر هیچکدام‌خواستار درگیری‌در یك جنك تمام عیار نیستنداما توسعه روزافزون زدوخورد ها، قطع امید از تلاش صلح‌دولت های بزرك ، فشارافکار عمومی درکشور های عربی‌و مقاومت اسرائیل در برابر اعراب سرانجام ممکن است اعراب واسرائیل رابه نقطه ای بکشاند که جنك بزرك را اجتناب‌ناپذیرسازد .

مقررات بازرسی گمرکات تغییر کرد

* گزارش بازرسان گمرک مورد کنترل قرار میگیرد
* بروسای گمرک شهرستانها اختیارات بیشتری داده داده میشود

برای جلوگیری از اعمال حب و بغض بازرسان گمرک ، فرم‌جدیدی برای بازرسی ادارات گمرک تهیه شده که‌بموجب آن‌بازرس ،مکلف به دادن جواب بله یا نه میباشد و از هرنوع حاشیه نویسی واظهارنظر که معمولا با نظرات شخصی آلوده می باشد برحذر شده است .

این فرم که در یك صفحه چاپ شده ، دارای ۲۲ مورد بازرسی از جمله بازرسی صندوق، وضع‌عمومی پرسنل ، روش کار ، ارزیابی کالا، ترخیص کالا ، کسر انبار ، وصول درآمد ، فروش کالا های متروکه، حفاظت و نگهداری ونظایر آنست.

بازرسی طبق دستورالعملی که برای اجرای همین فرم صادر شده مجبور است نتیجه بازرسی را چه مثبت و چه منفی فقط درداخل کادر مربع شکل ، به کلمه بله یا نه که نشانه خوبی یا بدی کار است نشان دهد .

● کنترل

گزارش بازرسی توسط اداره کل بازرسی دوباره کنترل میشود، تا صحت و سقم آن تائید گردد و اگر بازرسی درگزارش خودصحت عمل بخرج‌نداده باشد، موردتعقیب اداری قرار میگیرد .

اداره کل گمرك که برای اولین‌بار این سیستم‌بازرسی‌را باجرا گذارده، معتقد است معمولا بازرس اگر در بازرسی‌مختاربدادن گزارش‌مبسوط وتشریح موردبازرسی باشد،همیشه با چند پهلو نوشتن و یا استنباط های غلط ،ادارات بازرسی‌راگرفتار بررسی و مذاکره و دوباره کاری فراوان می نمایند در نتیجه یك بازرسی ممکن است سال ها طول بکشد ، تا بالاخره معلوم شود که نظر بازرسی چه بوده و آیا این نظر صحیح است یا غلط ؟

* توبیخ

مقامات گمرك معتقدند سیستم جدید که بطور دائم عملی میشود، در حقیقت یك نوع کنترل دائمی برای ۲۲ مورد کار گمرکی است. همیشه تمام امور یك دفتر گمرکی تحت بازرسی و دقت است و هرنوع کوتاهی یا قصور ، در اسرع وقت کشف و بلافاصله اقدام به رفع‌آن خواهد شد و بفرض هم که بازرس گزارش خلاف‌داده‌باشد دربازرسی و کنترل دوم معلوم و بازرس مورد تعقیب و توبیخ قرار میگیرد .

در حال حاضر ۲۲ دفتر گمرکی وجود دارد که با سیستم جدید بازرسی و حسابرسی دائما تحت‌نظر و کنترل قرار دارد .

مرخصی

اقدام دیگر این است که از این‌پس در مواقع مرخصی روسای دفاتر و ادارات مهم یك‌بازرس یا کارمند مطمئن در مدت مرخصی بجای مقام مرخصی رفته مشغول کار میشود و در مدت اشتغال وضع کار و تمام امور دفتر گمرکی را مورد مطالعه قرار میدهد .

اگر رویه یا نحوه کار نقصی داشته باشد ، بعد ازپایان مرخصی به مقام مزبور تذکر داده میشودتا اقدام باصلاح آن نماید و اگرنقص کار خیلی زیاد تر باشد و موجب کشف تخلفاتی شود رئیس دفتر گمرکی مورد تعقیب قرار میگیرد.

* صدور دستور

یك مقام گمرکی در مورد این نوع تصمیمات گفت گمرك باسرمایه و کالا های مردم و مملکت سرو کار دارد و اگر دائما تحت کنترل نباشد ،دچارانحرافات وسوءاستفاده میشود و اثر منفی روی اطمینان مردم بدستگاه دولت و روی اقتصاد کشور خواهد داشت . بهمین جهت کوشش میشود کار در گمرك با سلامت بیشتر پیش رود و بخصوص درکار ها سرعت‌پیداشود تاهم‌آهنك توسعه‌و رشد اقتصادی کشور باشد.

دستورالعمل‌فوق بتمام‌گمرکخانه ابلاغ شد و بازرسی‌به سیستم‌جدید تیز آغاز شده است .

* عدم تمرکز

در مقابل این دستورالعمل که برای کنترل کار ها است ، ازطرف تیمسار آزموده معاون وزرات‌دارائی و سرپرست گمرك اختیارات زیاد تری به روسای دفاتر گمرك‌سراسر کشور داده شده‌است. این‌اختیارات تمرکز امور را در تهران ازبین‌می برد و از این پس‌روسای گمرکات بدون مراجعه‌بمرکز قسمتی‌از امور را مستقیما انجام میدهند .

ویتکنگ به ۱۱۰ نقطه حمله کرد

سایگون ـخبرگزاری فرانسه‌ـ ویت‌کنك ها دیشب طی‌شدید ترین حملات‌ماههای اخیر بصد و ده‌نقطه درسراسرویتنام‌جنوبی دست‌زدند .

سخنگوی ارتش امریکا در سایگون اظهار داشت که چهل و پنج‌حمله ویت‌کنگها بسیار شدید بود ازجمله هدفهائی که‌مورد حمله کمونیستها قرارگرفتندشهرسایگون بود که راکت های ۱۳۲ میلیمتری ویت‌کنگها در آنجا منفجر شد .

فرودگاه (بین‌هوآ) در سی کیلومتری شمال پایتخت‌وساختمان های محل سکونت‌افسران‌امریکائی نیز یکی‌دیگر از هدفهای دیشب ویت‌کنك بود .مقامات امریکائی هنوزدرباره جزئیات این حملات و تلفاتی که‌در اثر آن به نیروهای امریکائی وارد شد اعلامیه‌ای‌منتشر نکرده‌اند .

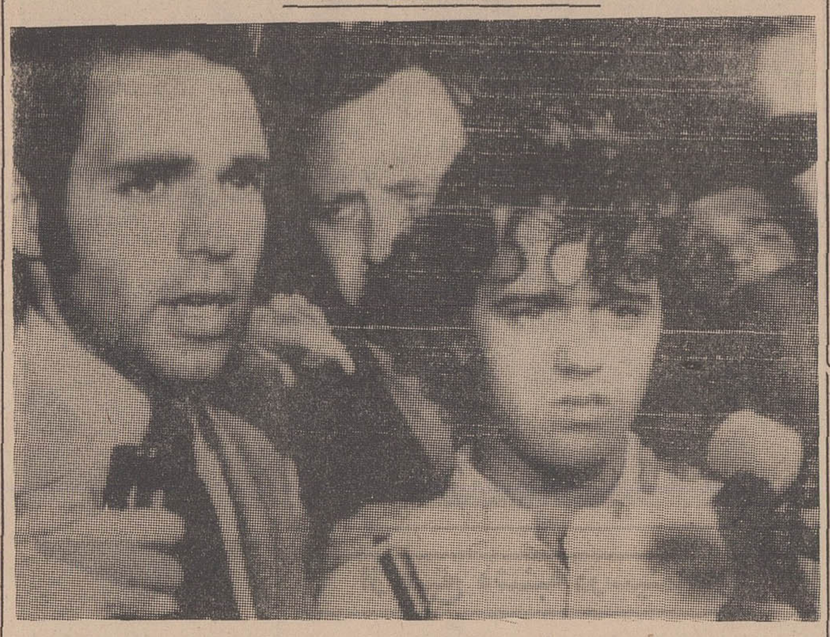

پلیس امریکا امروز اعلام کردچون از «ویلیام گارستون» نگهبان۱۹ ساله‌خانه«شارون تیت»هیچگونه مدرکی که دلیل بر شرکت او درقتل ستاره معروف سینما ودیگران‌باشد بدست نیامده اورا آزاد کرده است . این امر بروحشت‌میلیونرهاوستاره‌های سینمای هالیوود افزوده‌زیرا اکنون مسلم‌شده است که‌یك باند مجهز ومسلح که نسبت بـه ثروتمندان وستاره‌های هالیوودنفرت‌دارد برنامه وسیعی‌برای کشتن‌آنها تهیه کرده است .

اکنون ستاره‌های‌هالیوود باآنکه‌مسلح شده‌اند و افرادی رابمراقبت‌خود گذارده‌اند تمام شب را بـا نگرانی میگذرانند. در این عکس نماینده پلیس لوس‌آنجلس هنگام‌اعلام آزادی «گارستون» و خود «گارستون»در کناراو دیده‌میشوند. عکس رادیوئی اطلاعات

نمایندگان مجلس آسام‌بقصد کشت یکدیگر راکتك زدند !

کلکته‌ـدرپارلمان ایالتی اسام «هند» دعوای شدیدی‌بین‌نمایندگان درگرفت که طی آن نمایندگان میکروفونهاراشکستند،اثاثیه هارا در هم ریختند ویکدیگر را در پای تریبون مجلس بقصد کشت زدندو کاغذهای رئیس مجلس را پاره‌پاره کردند.

محافل دولتی‌این‌حادثه را «بی سابقه » نامیدند . دعوابرسر این بود که‌عده‌ای از نمایندگان‌ازرئیس مجلس میخواستند اسنادی را در باره‌وامهای صنعتی در اختیارمجلس بگذارد ورئیس مجلس ازاین‌کار خودداری می کرد .

وقتی نمایندگان شلوغ کردند، رئیس مجلس حکم مخصوصی برای تنبیه آنان صادر کردآنها هم‌حکم را از دست‌رئیس مجلس قاپیدندو پاره کردند وزدوخورد را آغاز نمودند.

گروهی از سیاستمداران پاکستان دستگیر شدند

کراچی ـرویترـامروز یك سیاستمدار دست چپی‌در منطقه‌سند واقع‌درشمال کراچی که در آنجا یك جنبش تجزیه طلبی‌وجود دارد ازطرف پلیس پاکستان‌دستگیرشد. ازطرف پلیس‌هیچ دلیلی برای این بازداشت اعلام نشده‌اما گفته‌میشود توقیف این شخص که « حیدر بخش » نام دارد بدنبال ترتیب‌دادن تظاهراتی است‌که اخیرا علیرغم حکومت نظامی وممنوعیت قانونی تظاهرات دراین ناحیه برپاگردید. گزارش مطبوعات حاکی‌است که عده دیگری نیز بازداشت‌شده‌اند.

زلزله ژاپن را لرزاند

توکیو ـ رویتر ـ زلزله شدیدی سواحل ژاپن‌رادرجزایر «هیکائیدو» و هونشو بلرزه درآورد و امواج دریا که براثر زلزله برخاسته‌بودند مسافتی در ساحل پیش آمدند .

نخستین گزارش حاکی است که خسارت و تلفاتی از این زلزله وارد نیامده است .

مرکز زلزله شناسی واشنگتن اعلام کرد شدت زلزله ۸٫۳ درجه (ریختر) بوده که از لحاظ قدرت شبیه زلزله ۱۹۰٦ سانفرانسیسکو است ومرکززلزله‌در جزایر کوریل در ۱۲۰۰ کیلو متری شمال توکیو بوده است .

زلزله شناسان ژاپن عقیده‌دارند قدرت زلزله ۷٫۷ درجه (ریختر) بوده است .

نیرو های گروه‌نجات بحال‌آماده‌باش درآمده‌اند که اگر خبری از خسارت وتلفات رسید به کمك بشتابند ،اماتاکنون خبری‌نرسیده است.

پروازهای «هما» به‌رشت و رامسر

سی‌ام مرداد افتتاح میشود

هواپیمائی ملی ایران امروز اعلام کرد که از تاریخ سی‌ام مرداد ماه جاری بین تهران‌ـ رامسرو تهران‌ـ رشت‌سرویس‌هوائی مسافربری‌ایجاد میگردد .

پرواز های مسافربری‌ها به‌استان های گیلان و مازندران سه روز در هفته در روز های دوشنبه ، پنجشنبه و جمعه صورت خواهد گرفت .

* پرواز پنجشنبه

پروازروزهای پنجشنبه هما درمسیر تهران ـ رامسر ـ رشت ، تهران ایجاد خواهد شد . این پرواز از تهران‌درساعت هشت‌وچهل‌وپنج‌دقیقه حرکت و در ساعت نه‌وسی‌وپنج‌دقیقه وارد فرودگاه رامسر خواهد شد . هواپیمای مذکور درساعت ده‌بامداد از رامسر حرکت وبیست‌وپنج دقیقه بعد در فرودگاه رشت بزمین‌خواهد نشست و درساعت یازده‌از فرودگاه رشت حرکت و پنجاه دقیقه بعد به تهران میرسد .

* پرواز جمعه

پرواز روز های جمعه د رمسیر تهران ، رشت ،رامسر، تهران‌پرواز خواهند کرد . این پرواز در ساعت سه‌ونیم بعداز ظهر از تهران‌حرکت و در ساعت چهارو ۲۵ دقیقه برشت میرسد و در ساعت چهاروپنجاه‌وپنج دقیقه از رشت بسوی رامسر پرواز میکند و در ساعت پنج‌وبیست دقیقه بعداز ظهر برامسر میرسند. حرکت این پرواز از رامسر به مقصدتهران درساعت پنج‌وچهل‌وپنج دقیقه‌صورت میگیرد و در ساعت شش‌وسی دقیقه بتهران میرسد .

* پرواز دوشنبه

پرواز های دوشنبه ها به شمال مجددا در مسیر تهران ، رشت ، رامسر ، تهران‌خواهد بود .حرکت از تهران در ساعت هشت‌وچهل‌وپنج دقیقه بامداد ورود به رشت ساعت نه‌وچهل دقیقه . حرکت از رشت‌در ساعت ده‌وده دقیقه ورود برامسر ده‌وسی‌وپنج دقیقه .حرکت ازرامسر ساعت یازده بامداد ورود به‌تهران در ساعت ۱۱٫۵۰ دقیقه .

● بهای بلیط مسافرت

بهای بلیط مسافردرجه توریست یکسره از تهران برشت و ازتهران به رامسر در روز های دوشنبه و جمعه ۵۰۰ریالو درروز های‌پنجشنبه ۷۵۰ ریال خواهد بود .

قیمت بلیط مسافردرجه توریست یکسره از رشت به تهران و از رامسر به‌تهران درروز های‌پنجشنبه و دوشنبه به مبلغ ۵۰۰ ریال و در روز های جمعه ۷۵۰ ریال می باشد.

قیمت بلیط مسافردرجه توریست از رامسر به رشت و بالعکس در کلیه روز های پرواز به مبلغ ۲۵۰ ریال خواهد بود .

پرونده پزشکان متخلف

بقیه ازصفحه‌اول

کمیته روابط عمومی و اطلاعات. ارتباط بامجامع پزشکی‌وعلمی‌داخلی وتماس‌باسازمانهای رسمی‌وخصوصی بمنظور تبادل نظر در امور پزشکی‌و بررسی مدرجات جراید در مورد پزشکان و مسائل‌پزشکی ازوظایف این کمیته است .

کمیته امور صنفی پزشکان . این کمیته بکلیه مسائل صنفی پزشکان و پیشنهادات وشکایات صاحبان‌فنون پزشکی رسیدگی و تصمیمات لازم برای رفع مشکلات اتخاذخواهدکرد. دراین کمیته‌مسائل‌مربوط‌به‌تسهیلات درمانی برای بیماران نیزموردبررسی واقع میشود .

وظیفه کمیته‌ها بطور کلی‌بررسی دقیق امور و تصویب طرحها وبرنامه هاونظارت براجرای آنها خواهدبود. هرکمیته از سه تاپنج عضوتشکیل می‌شود و یك رئیس و یك دبیر خواهد داشت که توسط اعضاء آن انتخاب میشوند .کمیته‌هالااقل‌باید هفته‌ای یکدفعه بدعوت رئیس کمیته یادبیر کل تشکیل جلسه دهند .

مصوبات کمیته‌ها توسط دبیر کل باطلاع ریاست هیئت مدیره میرسد.

درهرکمیته رئیس یامسئول قسمت اجرائی نیز شرکت خواهند کرد .

پرونده متخلفان صنفی پزشکان ودندانپزشکان توسط دبیرخانه به دادسرا ارسال میشود ودادستان‌پرونده های‌مذکور را راسا مورد اقدام قرار میدهد و یابرای رسیدگی‌به‌دادیاران ارجاع میکند .

پرونده‌هائی که منجر بصدورقرار تخلف می‌شود از طرف دبیر کل برحسب تاریخ صدورقرار و به‌نسبت مساوی بدادگاه های بدوی ارسال میگردد . ابلاغ کلیه احکام واخطار ها واخضارنامه ها توسط دبیرخانه انجام میشود .

شورای دادسرا . این شورامرکب از دادستان و دادیاران و دبیر کل که بریاست دادستان تشکیل میشود وظیفه این شورا‌ایجاد هم‌آهنگی و اتخاذ رویه واحد در امر رسیدگی به‌تخلفات پزشکی و پرونده های مربوط است .

هیئت رئیسه : جلسات هیئت‌رئیسه لااقل هفته‌ای یکبار بدستور ریاست هیئت مدیره تشکیل می‌شود وبکلیه مسائل مربوط اعم از اداری و مالی وسازمانی رسیدگی و برای بهبود وضع وحسن جریان وهم‌آهنگی‌امور تصمیمات لازم اتخاذ میکند .

شورای انتظامی . جلسات‌شورای انتظامی لااقل هفته‌ای یکبار بدعوت رئیس شوراتشکیل‌می‌شود. تصمیمات شورای مذکور بدبیرخانه ابلاغ میگردد تابموقع اجراء گذارده‌شود.

هیئت مدیره . لااقل ماهی یکبار تشکیل‌میشود و مصوبات آن توسط دبیر کل بموقع اجراگذاشته خواهد شد .

تشکیلات و نحوه جریان امور اجرائی واداری سازمان مرکزی و انتخاب کارمندان مورداحتیاج‌ومیزان حقوق و مزایای آنان درهیئت‌رئیسه مطرح و پس از تصویب بموقع‌اجراء گذاشته خواهد شد .

امور مالی سازمان زیرنظر خزانه دارو بمسئولیت کامل ایشان انجام می‌شود .

مقررات تصویب شده

همانطور که‌دیروز نوشتیم‌مقررات اجرای مواد ۱۲، ۳۰و۳۱ آئین‌نامه انتظامی پزشکی‌در جلسه اخیرهیئت مدیره سازمان مرکزی نظامپزشکی ایران بتصویب رسید براساس این مقررات تصمیمات‌زیر اتخاذ گردید وبرای اجرا به پزشکان‌ابلاغ شد.

در صورتیکه پزشك یا دندانپزشکی بخواهد بیش از یك مطب داشته باشد باید مراتب را کتبا با ذکر نشانی مطب اول و دوم و ساعات کارهردو مطب‌وحداکثر بیمارانیکه میتواند بپذیرد به‌نظام پزشکی‌اعلام کند تاپس از صدور اجازه رسمی‌از طرف هیات مدیره نظام پزشکی بتواند مطب دوم را دائر نماید.

تابلو مطب پزشکان و دندانپزشکان باید ساده باشد و اندازه آن از ۷۰×۵۰ سانتی متر تجاوز نکند.

هر پزشك یادندانپزشك میتواند فقط دوتابلو نصب کند یکی درمدخل مطب ودیگری در کوچه یاخیابان یا محل مناسبی نزدیك مطب‌برای راهنمائی بیماران .

پزشك یا دندانپزشك درتابلوها میتواند فقط نام ، نام خانوادگی و نوع تخصص یارشته طبابت وساعت پذیرائی و شماره تلفن خودرا ذکر کند.

سرنسخه پزشکان و دندانپزشکان باید ساده باشد و اندازه آن از ۱۵×۲۵ سانتی‌متر تجاوز نکند.

مشخصات پزشکان

پزشکان و دندانپزشکان فقط میتوانند در سرنسخه نام ، نام خانوادگی ، نشانی مطب و منزل و شماره تلفن مطب و منزل ،ساعات پذیرائی ، نوع تخصص یا رشته طبابت خودرا ذکر کنند.

در سرنسخه مطبها و یا پلی‌کلینیك‌های خصوصی که بوسیله چند پزشك یا دندانپزشك اداره میشود مشخصات کلیه پزشکان و رشته‌های تخصصی آنان باید ذکر شود.

پزشکان یادندانپزشکان درتابلو ویا سرنسخه و یا در آگهی رورنامه‌ها و مجلات نمیتوانند خودرا معالج بیماری خاصی معرفی کنند.

پزشکان یا دندانپزشکان غیر متخصص «پزشکان‌یا دندانپزشکان عمومی» بشمار میروندو میتوانندباین عنوان‌را در تابلو وسرنسخه‌های‌خود بکار برند.

کلیه پزشکان و دندانپزشکان باید تابلو و سرنسخه‌های خودرا حداکثر تاسه ماه پس از انتشار مقررات فوق در روزنامه‌ها باوضع جدید منطبق سازند.

کسب‌وکار بدون عضویت در اتحادیه‌های صنفی ممنوع است

بقیه ازصفحه‌اول

وزارت کشور ، اطاق صنایع و شورای عالی اصناف در کمیسیون فنی، اداره اقتصاد شهری میزان معلومات افراد صنوف را تشخیص وارائه گواهی خواهند کرد .

این‌اقدامات برای آنست که‌هر گاه کاسب و یا صاحب خدمت معینی تحصیلات عالی‌دارد در تابلو وکارگاه خود آنرا منعکس سازدو ارزش ساعت کار این قبیل افراد نیز از طرف کمیته معین تعیین‌و درتابلو همان کارگاه نصب‌خواهد شد.

* کار اساسی

این‌اقدامات‌بمردم‌واستفاده کنندگان از خدمات صاحبان حرف امکان می دهد که در موقع‌احتیاج بی آنکه چانه بزنند درخور صلاحیت افراد از خدمات استفاده کرده‌و معادل نرخی که برای کار آنها تعیین شده‌است مزد پرداخت نمایند.

کمیته‌اقتصاد شهری با تعیین میزان معلومات‌وارزش کارصاحبان خدمات دستمزد تکنیسن ها و مهندسان‌واستاد کاران وکارگران فنی را نیز تعیین خواهد کرد تا اشخاص نیازمند واستفاده کنندگان از خدمات‌این افراد ارزش کار مهندس‌وکارگر فنی را در یك سطح محاسبه نکرده‌و کارگران‌فنی نیز نتوانند از عنوان مهندس و تکنیسین استفاده نمایند.

آزمایش

کمیته های اداره اقتصادشهری ازاین پس کلیه‌افرادی را که درخواست عضویت اتحادیه معینی را مینمایند وآن اتحادیه نیز در ردیف اتحادیه هائی‌است که خدماتی بمردم عرضه می کنندبدوا فرد متقاضی را از نظر فنی آزمایش کرده و در صورت موفقیت بوی کارت فنی خواهد داد و از آن‌پس‌کمیته فنی اقتصادشهری افرادی را که درحال حاضر مصدر این خدمات هستند بتدریج آزمایش کرده و در صورت داشتن اطلاعات کافی صلاحیت فنی آنها را نیز برسمیت خواهد شناخت.

* محدودیت

مسئولان اداره اقتصادشهری‌اعلام کردند که پس از اجرای مقررات جدید به افرادی که تحت عنوان نماینده تلویزیون ورادیو ویاسایر ادوات برقی والکترونیکی و جهت سرویس کار به‌خانه‌های‌مردم‌مراجعه میکنند اجازه کار داده نخواهد شد و این قبیل افراد نیزبایدبدواعضویت اتحادیه‌ای را قبول کرده و پس از طی‌تشریفات لازم باین کاربپردازند.

لوازم یدکی

اقدام مهم دیگر اداره اقتصادشهری تثبیت وتشخیص قیمت ابزار یدکی مورد حاجت مردم است . وبراساس اقداماتی که بعمل می‌آید وباانتشار صورت و قیمت ابزار یدکی‌اتومبیل، یخچال ، تلویزیون ، رادیو ، اطو، کولر وسایر ادوات زندگی مردم تکلیف مصرف کنندگان‌را از این جهت نیز روشن خواهندکرد و متقاضیان خدمات صاحبان حرف نیز وقتی قیمت ابزار یدکی و ارزش کار صاحب خدمت را دانستند دیگر هیچ نوع درگیری و اختلاف بااین افراد نخواهند داشت .

● صلاحیت اخلاقی

سومین اقدام مهم اداره اقتصاد شهری دادن ورقه صلاحیت اجتماعی به‌صاحبان حرف و خدماتی است‌که به‌خانه‌های مردم مراجعه‌میکنند وبا اقداماتی که بعمل آمده از این‌پس درصورتیکه افراد و صاحبان خدمات فاقد کارت صلاحیت اخلاقی و اجتماعی و فنی باشند اجازه کار نخواهد داشت .

مقامات اداره اقتصاد شهری امروز اعلام کردند که بااجرای مقررات جدید چندین‌هزار نفر از افرادصنوف وصاحبان خدماتی که بطور آزاد فعال کارمیکردند به جامعه‌اصناف افزوده شده و باین ترتیب اعتماد مردم نسبت به‌جامعه اصناف بیشتر خواهد شد .

دنباله اخبار حوادث تهران و شهرستانها

برکناری رئیس‌گمرك

بعلت سهل‌انگاری در انجام وظایف مقرروردستورات و تعلیماتی که از طرف معاون وزارت‌دارائی و سرپرست گمرك درجریان سفر هیئت دولت به جنوب داده شده‌بود، رئیس‌اداره گمرك بندر عباس از کار برکنار شد .

برکناری رئیس گمرك‌بندرعباس بدنبال گزارش هیئت‌بازرسی‌گمرك به جنوب صورت گرفت .

ماهی «اوزن‌برون» جوانی را کشت!

بعد از ظهر پریروز ، حسین مهرعلی‌زاده جوان ۱٤ ساله لنگرودی که برای فرار از دست گرما ،داخل‌رودخانه «اوزن برون» قرار گرفت و ضربه‌ای که این ماهی بانوك تیز خود باو وارد کرد باعث مرگش شد !

طبق گزارش خبرنگار ما درلنگرود : وقتی حسین‌وارد رودخانه شد چندتن از دوستانش در ساحل رودخانه،شنای اورا تماشا میکردند. ولی ناگهان حسین زیرآب رفت و لحظه‌ای بعد، رنك آب بقرمزی گرائید. دوستان حسین که نگران شده بودند ،بکمك وی شتافتند وجسد نیمه‌جانش را ازآب خارج ساختند ولی معالجات موثر واقع نشد واودر بیمارستان جانسپرد . این حادثه که تاکنون کمتر درلنگرود اتفاق افتاده ، موجب حیرت اهالی شده است.

کامیون به دره سقوط کرد

ساعت ۷ بعد از ظهر دیروزکامیون شماره ۱۸۸۱۵ تهران حامل گوجه‌ـ فرنگی برانندگی غلامعلی عباسی‌چهل و سه ساله که از تهران عازم تبریز بود در کیلومتر چهل جاده ترانزیتی (نزدیك ابهر) بعلت سرعت زیاد از مسیر خود منحرف و بدره سقوط کرد .

بنابگزارش خبرنگار ما در ابهر: این حادثه منجر بکشته شدن راننده و مجروح شدن سه سرنشین دیگر کامیون گردید . مجروحین در بیمارستان ابهر بستری شدند .

گردوخاك جاده موجب تصادف شد

مهندس «مارول» انگلیسی

مهندس غلامعلی بابائی

مهندس عباس نراقی

بعد از ظهر دیروز ، اجساد سه مهندس که در تصادف جاده یزد کشته شدند ،به وسیله هواپیما به تهران‌حمل شد وامروز جناز ه‌دو مهندس ایرانی از پزشکی قانونی تحویل بستگان آنهاشدوجسد مهندس‌انگلیسی نیزقراراست بانگلستان حمل شود .

این‌سه مهندس که مهندس عباس نراقی ، مهندس غلامعلی بابائی ومهندس (مارول)انگلیسی‌نام داشتند ، پریروز در حالیکه درجاده یزد کرمان باوانت حرکت‌میکردند باتانکر نفتکش شماره ۸۲٦۱تهران ٤۰ تصادف کردند ودرگذشتند .

علت تصادف

گزارش خبرنگارما حاکیست‌که رانندگی وانت‌حامل‌این سه‌مهندس رامهندس نراقی بعهده داشت و علت‌تصادف خاك‌آلود بودن جاده‌بود که این متاسفانه تاکنون باعث بروز تصادفات بسیاری شده‌است

خبرنگار مادر گزارش خود می‌افزاید : مهندس نراقی سرپرست معدن «بافق» ، برای بیمه کردن جمعی از کارگران معدن به یزد آمده بود که هنگام بازگشت این حادثه رخ داد .

مرحوم مهندس عباس نراقی‌سی وچهارسال‌داشت دوسال پیش در رشته مهندسی از دانشگاه تهران فارغ‌التحصیل شد ودرتمام مدت تحصیل شاگرد اول بود .

مهندس غلامعلی بابائی نیز فارغ‌التحصیل رشته‌مهندسی‌دانشگاه تهران بودومهندس مارول‌انگلیسی نیز در رشته شیمی درجه مهندسی داشت .

مادرگذشت مهندسین جوان ایرانی را به بازماندگان‌وبستگان آنها تسلیت میدهیم .

در شورای داوری : نوکری که ۷ سال حقوق نگرفته است از اربابش شکایت کرد

نوکری بنام «حسن»بیکی‌از حوزه های شورای داوری مراجعه کرد و گفت مدت هفت سال است که اربابم حقوقم‌را نمیدهد .

«حسن» ضمن طرح شکایتی ازاربابش گفت:هفت سال است که نزد خانواده‌ای کار میکنم‌در این مدت حتی یکشاهی بمن نداده‌اند !

حسن در جواب سئوال اعضای شورا که از او پرسیدند ماهی چقدر باید میگرفتی ، گفت: وقتیکه در این خانه استخدام شدم قرار گذاشتند ماهی سی تومان‌بمن بدهند ولی هفت‌سال است که نداده‌اند و جمع مطالبات من از این خانواده‌حالا بیشتر از دو هزارتومان می‌شود .

حسن در شورا گفت : این خانواده مانع تحصیلم شده‌اند و حالا متوجه شده‌ام که چه اشتباهی‌کرده‌ام .اعضای‌شورای داوری برای وصول مطالبات‌او از اربابش اقدام کردند وحسن هم گفت اگر پولم رابگیرم به تحصیل خواهم پرداخت .

بی‌احتیاطی دوچرخه‌سوار

بی‌توجهی به‌مقررات رانندگی از طرف یك دوچرخه سوار باعث شد که ساعت یازده دیشب یك اتومبیل‌سواری‌وارد پیاده روی خیابان شده وپس ازشکستن تیرچراغ برق ، کیوسك شرکت واحد وشیشه های شعبه بانك ملی را درهم بشکند ! .

طبق گزارش خبرنگارما ، اتومبیل سواری شماره۳۱۳۸ تهران ب که درخیابان شاه حرکت‌میکرد ، بعلت‌عدم‌رعایت حق‌تقدم ازجانب‌دوچرخه‌سواری بنام کریم انصاری‌ناچارمنحرف شد و وارد پیاده‌رو خیابان گردید و پس ازخم کردن‌تیر آهنی چراغ برق ، کیوسك بلیط فروشی شرکت واحدرا از جای کند و سپس بشدت‌بدر شعبه بانك ملی خورد و شیشه های آنرا نیز شکست .

طبق نظر کاردان فنی علت این تصادف عدم رعایت‌حق‌تقدم از طرف دوچرخه‌سوار بوده است. کریم انصاری«دوچرخه سوار » پس از این حادثه به کلانتری جلب شد و امروز پرونده وی برای رسیدگی به تخلف وی‌برای مقامات قضائی فرستاده شد .

خبرهای روز

تسهیلات برای مسافران

اداره کل گمرك برای‌مسافرانیکه از خارج با اتومبیل خود به کشور وارد میشوند تسهیلاتی فراهم‌نموده است .

بموجب توافقی که اخیرا با یکی از بانك ها بعمل آمده مسافرانی‌که همراه خود اتومبیل بکشور واردمی‌ـ نمایند میتوانند با در دست داشتن مدارك لازم و دادن ضمانتنامه بانکی در گمرك بازرگان اتومبیل خود را به تهران پاساوان کنند .

این تصمیم بدنبال مشکلاتی که برای‌مسافران در مرز فراهم شده‌بود اتخاذ گردید .

بعلت پخت غیر مجاز ۲۹۱ دکان نانوائی تعطیل شد

سخنگوی شهرداری اعلام کرد که بازرسان اداره کل نان شهرداری در هفته گذشته ۳۰۷ دکان نانوائی را مورد بازرسی قراردادند و۷۵ نانوا را بعلت گرانفروشی و کم فروشی تعقیب کردند .

سخنگوی مزبور افزود :درهمین مد تاز ادامه پخت ۷۳ نانوائی‌غیر مجاز جلوگیری بعمل آمد ودکان نانوائی‌آنها تعطیل گردیدباینترتیب ظرف‌چهار هفته گذشته ۲۹۱دکان نانوائی غیر مجاز تعطیل شد .

۱۳۸۷ دانشجو در دانشگاه پهلوی پذیرفته شدند

سخنگوی دانشگاه پهلوی امروز اعلام داشت که تشریفات اسم‌نویسی دانشجویان سال اول این دانشگاه که در امتحان ورودی امسال پذیرفته شده بودند آخر وقت امروز پایان یافت و مجموعا ۱۳۸۷ نفر دانشجوی تازه‌دراین دانشگاه ثبت‌نام نموده‌اند.

از این تعداد ۲۲۰ نفر در رشته های مختلف مهندسی .

۷۰ نفر در رشته اقتصاد
۱۰۲ نفر در رشته ریاضی
۷۲ نفر در رشته زمین‌شناسی
۸۰ نفر در رشته شیمی
۵۵ نفر در رشته فیزیك
۱۲٦ نفر در رشته پزشکی
۳۰۲ نفر در رشته کشاورزی
۳٤ نفر در رشته دامپزشکی

و مابقی در سایر رشته ها ثبت نام نموده‌اند .

تعداددانشجویانی که سال‌تحصیلی گذشته در دانشگاه پهلوی پذیرفته شدند ۷۵۳ نفر بودند و بنابراین دانشگاه توانسته است ٦۳٤ نفربیش از سال قبل دانشجو بپذیرد .

نحوه استفاده از کلیه سالنهاو آزمایشگاه های دانشگاه پهلوی برحسب توصیه کنفرانس ارزیابی انقلاب آموزشی‌درشیراز بوسیله ماشین‌های الکترونیك تنظیم وبرنامه ریزی گردیده بطوریکه کلیه کلاسهای درسی۱۲ساعت در روز و آزمایشگاه ها ۱۰ ساعت در روز بدون وقفه مورد استفاده قرار خواهند گرفت.

سخنگوی دانشگاه پهلوی افزود که کلاسهای اجباری تقویتی زبان انگلیسی‌این دانشگاه برای‌دانشجویان جدید از روز ۲۲ مرداد شروع‌خواهد شد .

ازطرف دانشگاه ترتیب لازم برای تامین مسکن و وسائل آسایش برای دانشجویان داده شده است .

مذاکره وزیر اقتصاد وسفیر شوروی

ساعت ده صبح امروز آقای «اروفیف» سفیر شوروی باتفاق‌آقای «درازوف» نماینده‌بازرگانی شوروی در ایران در وزارت اقتصاد حضور یافته و باآقای انصاری وزیراقتصاد ملاقات‌ومدت‌یکساعت‌درموردروابط بازرگانی واقتصادی ایران وشوروی مذاکره کردند .

هیات رئیسه انجمن‌های‌شهر چهار استان درمشهد

بیست‌و پنج نفر از اعضای‌هیئت رئیسه انجمن های شهر های مراکز استانهای اصفهان ، شیراز، تبریز ورشت برای بازدید از کار های عمرانی ، آبادانی و اصلاحی شهر مشهد باقطار وارد این شهرستان شدند .

خبرنگار ما در مشهد گزارش داد : اعضای هیئت رئیسه انجمنهای شهر پس از زیارت مرقد مطهر حضرت امام‌رضا علیه السلام‌وبازدید از موزه و کتابخانه آستانه قدس رضوی، با آقای پیرنیا نیابت‌تولیت عظمی واستاندار خراسان ملاقات کردند . این هیئت مدت سه روز در مشهد توقف خواهند کرد .

سرپرست دفتر وزارتی تولیدات کشاورزی

آقای علی‌اصغرناظری مدیر کل روابط عمومی وبین‌الملل وزارت تولیدات کشاورزی ومواد مصرفی با حفظ سمت‌بسرپرست‌دفتروزارتی وزارتخانه مذکور منصوب و مشغول کار شده .

توجه مطبوعات آلمان ببرنامه جوانان‌شیروخورشید

اجرای رقصهای محلی ایران و برنامه های هنری ایرانی برای بیماران بیمارستان بزرك‌روانی‌آلمان وتوزیع‌گز ،نقل و پسته‌بین‌بیماران از برنامه های موفق اعضای خانه جوانان شیروخورشید سرخ‌اصفهان بود که مورد توجه مطبوعات آلمان قرار گرفت وبا ابراز خوشحالی دانشجویان و ایرانیان مقیم آلمان مواجه گردید.مطبوعات آلمان‌ضمن مصاحبه‌باگروه‌اعزامی‌شیروخورشید سرخ واعضای خانه جوانان شیرو خورشیدسرخ‌اصفهان‌عکسهاومقالات گوناگونی در خصوص پیشرفتهای ایران چاپ کرده‌اند .

رئیس گروه اعزامی خانه‌جوانان شیر و خورشیدسرخ اصفهان در مصاحبه با نمایندگان مطبوعات گفت ما گروه حسن نیتی هستیم که برای قدردانی و تشکر از کمك هاو همکاریهائی که دولت وصلیب سرخ آلمان هنگام زلزله خراسان به کشور ماکرده به آلمان آمده‌ایم وبا استفاده‌اززبان هنرکه جنبه بین‌المللی دارد و می تواند گویای تشکرات ژرف مردم کشور ماباشد ، برنامه‌های هنری اجرا کردیم .

نتایج مسابقات شنای آموزشگاهها

مسابقات شنای آموزشگاهی‌کشور که با شرکت تیم های دختران و پسران مدارس تهران ، اصفهان ،یزد اهواز ، تبریز ، ساری ، مشهد و کرمانشاه ، از روز ۱٦ مرداد ماه جاری در کرمانشاه آغاز شده است همچنان‌ادامه‌دارد و نتایج مسابقات تا امروز ، بشرح زیر است :

در شنای دویست متر کرال‌سینه، شهرام آذرفر از تهران اول ، حسین مجیدی از تهران دوم و عبدالحمید حسین‌زاده از اهواز سوم ، بهمن بهزادی‌ازاصفهان ، شاهینی ازمشهد و لیاقتی از اهواز ، بترتیب مقام‌های چهارم تا ششم را بدست آوردند.

در دویست‌متر قورباغه ـ حسین زاده از اهواز اول ـ شریعت از اصفهان دوم ـ عسگری از تهران سوم ، هادی بیگلر از اهواز ، مقدسیان از تهران ، افراسیابی از شیراز مقام های چهارم تا ششم را حائز شدند .

شنای دویست متر دختران

ژیلا آیرم از تهران اول ، میترا از تهران دوم ، ذوالقدر از شیراز سوم مریم گرامیان از

گفت و شنودی با داوطلبان کارمندی دولت

مریم فردفر

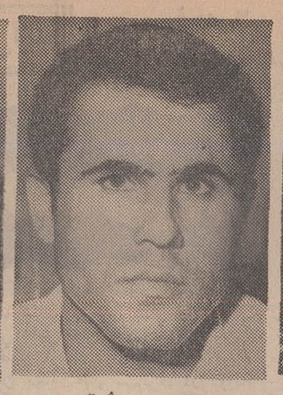
محمد بهشتی

اشرف پیشقام

حسن همایون‌زند

آرسن شاهمرادیان

بخاطر تأمین آتیه میخواهیم کارمند دولت بشویم

فارغ‌التحصیلان امتحانات متفرقه بیشتر داوطلب استخدام دولتند

«بازنشستگی و بیمه عمومی» داوطلبان استخدام دولت را کاهش خواهدداد .

درمیان داوطلبان استخدام دولت کارمندان موسسات خصوصی ودانش آموزان دبیرستان نیز دیده میشوند!

« انگیزه غالب ۴۱ هزارو ۶۹۱ زن و مرد و دختر و پسری که داوطلب کارمندی دولت شده‌اند از این کار اینست که عقیده دارند با نوکری دولت و نان خوردن از خزانه عمومی وبیت‌المال به آتیه خود اطمینان بیشتری‌می توانند داشته باشند . به عبارت دیگر این عده به‌خاطر تامین آتیه‌خودشغل« کارمندی دولت » را انتخاب میکنند. »

این مطلب از گفت‌و شنودی که با عده‌ای از داوطلبان استخدام‌در سازمان های دولتی بعمل آمد استنباط شد .

در چند روز اخیر که کارتهای داوطلبان امتحان مسابقه استخدام در موسسات دولتی توزیع میشد ، فرصتی بدست آمد تاباتنی چند از داوطلبان کارمندی دولت گفت و شنودی بعمل آوریم .

ثبت‌نام و امتحان‌مسابقه این‌عده توسط سازمان امور اداری و استخدامی کشور بعمل می آید و سپس ترتیب استخدامشان‌نیز توسط همین سازمان داده خواهد شد . اینها همه فارغ‌التحصیل دوره اول یا دوم دبیرستان هستند و معدودی هم لیسانسیه هستند که می‌خواهند بعنوان دیپلمه امتحان بدهند .

● بخاطر آتیه

* مریم فردفر ۲۳ ساله که‌در خرداد امسال دیپلمه رشته طبیعی شده است می گفت:تاکلاس ششم ابتدائی در دبستان تحصیل کردم پس از فراغت از تحصیلات‌ابتدائی، بیمار شدم و ترك تحصیل کردم ، اما بعدا بطور متفرقه به تحصیلات خود ادامه دادم و تاکلاس پنجم طبیعی را باین طریق طی کردم . سال گذشته به یك دبیرستان‌دولتی رفتم و دیپلم گرفتم . با این که میدانم که ممکن است درموسسات خصوصی دستمزد بیشتری‌بپردازند، معذلك صرفا باین سبب که با استخدام در موسسات دولتی آتیه آدم تامین است داوطلب شغل‌دولت شده‌ام .و تصمیم دارم پس از استخدام نیز به تحصیلات خود در رشته های عالی ادامه دهم .چون هیچ‌لذتی بالاتر از درس خواندن و پیشرفت کردن نیست .

* بخاطر رسمی شدن

* محمد بهشتی ۲۳ ساله که ٤ سال پیش دیپلم طبیعی گرفته است گفت : آرزویم این بود که یك روز طبیب شوم ، اما درامتحان مسابقه دانشگاه قبول نشدم .خدمت وظیفه را در سپاه دانش طی کردم و به خدمت انجمن بهداری تهران درآمدم . وبا این که اکنون از صندوق این‌اداره دولتی حقوق دریافت می کنم ، باین‌سبب‌داوطلب امتحان مسابقه کارمندی دولت شده‌ام که می خواهم «رسمی » بشوم زیرا سرنوشت کارمندرسمی دست رئیس و مدیر کل نیست .

آقای بهشتی اضافه کرد که عشق به ادامه تحصیل در اوکشته نشده ، ولی حالا آرزو داردمهندس شود .

نتیجه گرفتن از زحمت

* بدری هدایت زاده صفوی ۳۲ ساله که دارای شوهر و سه‌فرزند است می گفت که سال گذشته‌در امتحان متفرقه دیپلم ادبی گرفت‌و اکنون در صدد است از این زحمت خود نتیجه بگیرد و به استخدام دولت درآید . بانو بدری می گفت که اصولا به خدمت در سازمان‌های دولتی و کارمندشدن علاقه‌دارد !

* هنوز دانش‌آموز است

* اشرف پیشقام داوطلب دیگر که برای دریافت کارت ورود به امتحان مسابقه به طبقه پنجم ساختمان سازمان امور اداری و استخدامی کشور مراجعه کرده بود می گفت : دانش آموز دبیرستان دولتی ثریا واقع در بخش ٤تهران است و امسال کلاس‌سوم‌متوسطه‌را تمام کرده و باید به کلاس چهارم برود . اشر فاضافه کرد که تنها بمنظور « آزمایش شانس » خود برای شرکت در امتحان اسم‌نویسی کرده است ! وی اضافه کرد که اگر د رامتحان قبول شود بخدمت دولت‌مشغول خواهد شدوتحصیلات خودرا بطور متفرقه ادامه خواهدداد و اگر در امتحان مسابقه مردود گردد ، تازه چیزی از دست نخواهد داد و سر کلاس خواهد رفت وبه درس خواندن ادامه خواهد داد . اشرف در برابر این سئوال که‌چرا در « استخدام شدن » این‌همه‌عجله به خرج می دهد گفت برای این که ممکن است روزی که او فارغ ـ التحصیل شود ، ادارات دولتی پر شده باشد!

داوطلب بعدی که با او گفت و شنودی داشتیم حسن همایون زند نام دارد و ۳۵ ساله است . او می‌گفت : دریك شرکت خصوصی بعنوان مامور فنی برق کار می کند، آرزویش اینست که روزی مهندس شود ، ولی باکار دراین شرکت و اصولا خدمت در موسسات خصوصی که صبح و عصر (دوسره) دارند مشکل است بتوان به دانشگاه رفت و تصور می کند که کارمندی‌دولت به او فرصت خواهد داد که بتواند به آرزوی خود برسد و باین لحاظ است که داوطلب امتحان مسابقه شده است . این شخص اضافه‌کرد این که گفتم آرزویم مهندس شدن است ، این میل من است ، آرزوی اساسی یك انسان ، در هر مملکت یاقاره‌ای‌که باشد ، تنها «سعادتمند شدن» است .

کارمند بانك

آرسن شاهمرادیان ۲۶ ساله و متاهل که٦سال‌پیش دیپلمه‌دبیرستان شده است می گفت : من اکنون حسابدار بانك ایران و انگلیس هستم ، از کار خود ناراضی هم نیستم ، اما احساس می کنم که تامین آتیه زندگی با کارمند شدن دولت زیادتر است ، به این سبب آمده‌ام امتحان بدهم اگراین امتحان صلاحیت مرا برای استخدام‌در دوائر دولتی نشان داد چه بهتر که ازوجودم درخدمت دولت استفاده شود .

بازنشستگی همگانی

درراهرو ساختمان سازمان امور‌اداری و استخدامی کشور باعده‌ای دیگر از این داوطلبان صحبت شد، غالبا گفتند که چون استخدام رسمی دولت آتیه آنها را تامین می کند کار دولتی را بر کار درموسسات خصوصی و یا کار آزاد ترجیح می‌دهند . یکی از این عده که‌مردی سی‌و چند ساله بود می گفت : کار آزاد سرمایه می خواهد و خدمت در موسسات خصوصی کوچك نیز آتیه‌ندارد ، باین جهت است ، با وجود اینکه مقرری دولتی کمتر از درآمد کارآزادوحقوق‌موسسات‌خصوصی است ، معذلك‌این آب باریك‌نوکری دولت را برکار آزاد و استخدام در موسسات خصوصی ترجیح‌داده است. این شخص اضافه کرد اگر همه مردم از بازنشستگی و بیمه اجتماعی برخوردار شوند و بفراخور خود درایامی که قادر به کار هستند حق بازنشستگی بپردازند و در ایام از کارافتادگی از آن استفاده کنند کمتر کسی باشدکه بخواهد نان‌خور دولت شود . باید تدبیری اندیشید که همه مردم بتوانند در ایام از کارافتادگی حمایت شوند .

داوطلب دیگر که جوانی ۲۶ ساله بود می گفت : عامه مردم‌برای کارمند دولت اهمیت بیشتری قائلند. خود من از یك موسسه خصوصی هرماه ۱۵۰۰ تومان حقوق می گیرم و بااینکه می دانم تاسی سال دیگر هم در اداره دولتی حقوقم به این حد نمی رسد ، معذلك کارمندی دولت را ترجیح می دهم ، علتش‌هم اینست که پدر دختر مورد علاقه‌من سال گذشته درخواست ازدواج مرا به این جهت که کارمند دولت نبودم رد کرد و دخترش را به یك آموزگار داد . دوسه داوطلب دیگر می گفتند : که «میز» لذت بخش است و آنها بخاطر درك همین‌لذت می‌خواهند «پشت میز نشین» بشوند!

یك دختر جوان که حاضر نشد اسمش را بگوید اظهار داشت . پدرم یك معمار از کار افتاده است ودرحال حاضر از محل کمك برادرم امرارمعاش می کند ، درحالی که عمویم که یك خدمتگذار جزء دولت بود اکنون دوران بازنشستگی خود را طی می کند و زندگی راحتی‌دارد، یادم هست چند سال پیش یك روز درخانه‌ما میان‌پدر و عمویم مناظره‌ای روی داد . پدرم به عمویم می‌گفت: کارمندی دولت یعنی مفت خوری و من حاضر نیستم نان دولت را بخورم عمویم تنها جوابی که به او دادایـن بود :

«۲۰ سال دیگر به تو خواهم گفت که من اشتباه کرده‌ام یا تو» و اکنون معلوم می شود که عمویم اشتباه نکرده بود و من می‌خواهم راه اورا دنبال کنم .

یوسف اردبیلی
رئیس اداره آزمایش‌استخدام

یك داوطلب جوان ضمن تمجید از سازمان امور اداری می گفت : این ابتکار سازمان امور اداری سبب می شود که دیگرکسی بدون داشتن استحقاق و یا با پارتی بازی وارد خدمات دولتی نتواندبسود وازاین بابت‌خیال همه‌آسوده است زیرا بااین مسابقه عمومی هرگونه تبعیضی دراستخدام از میان‌میرودوهرکس نان‌معلومات، استعداد ولیاقت خودرا خواهدخورد. مردی، که باظهارات این شخص گوش میکرد گفت : این درست ، اما موقعی که بعضی از موسسات دولتی از قانون استخدام تشوری که به‌منظور رفع تبعیض‌از کارمندان دولت تصویب شده مستثنی باشند عدالت اداری و استخدامی اجراء نمیشود. این شخص اضافه کرد که سازمان امور اداری واستخدامی ، نه‌تنها برای استخدام رسمی بلکه برای استخدام پیمانی ، دستمزدی، وجلسه‌ای نیز باید همینطور امتحان مسابقه ترتیب دهد و کارگزینی‌ها نباید اجازه داشته باشند که حتی پول تدریس و تالیف به کسی‌بدهند، زیرا ممکن است کسانی‌پیدا بشوند که‌بمراتب بهتر تالیف و تدریس کنند .

کارهای غیر دولتی

یکی‌از دیپلمه ها پیشنهادمی‌کرد که‌بایدباوضع‌قوانین وآئیننامه هائی دیپلمه‌هارا بسوی موسسات خصوصی و کارهای‌آزاد از قبیل فروشندگی سوق دادو برای آنها کلاسهای کاراموزی کوتاه مدت تشکیل داد مثلا اعلان کرد از این پس کسی می‌تواند مثلا چلو کبابی باز کند که دیپلمه باشد و کلاس کارآموزی را هم دیده باشد ویا شریك او چنین شرایطی را داشته باشد! این شخص عقیده داشت که باید دراستخدام کارمند که تحمیلی بربودجه مملکت است امساك شود. ودرآمد دولت صرف امور تولیدی‌و عمرانی و آموزش و پرورش مردم شود نه‌دادن حقوق به کارمندان ، این شخص که‌پدرش نیز کارمند دولت است می گفت که‌برای‌احراز پست های «ریاست» نیزباید به‌همین نحو میان کارمندانی که شرایط و سوابق لازم‌را دارند امتحان مسابقه گذارده شود . وی گفت که‌بیشتر فارغ‌التحصیلان امتحانات متفرقه داوطلب استخدام در ادارات دولتی هستند .

اظهارات رئیس آزمایش

مطالبی را که‌از این عده شنیده بودیم با آقای یوسف‌اردبیلی رئیس اداره آزمایش سازمان امور اداری و استخدامی درمیان گذاردیم و گفتیم که داوطلبان استخدام هر ـ کدام هدفی ازاستخدام شدن دارند وبعضی از آنها هم شاغلند وی‌اظهار داشت : سازمان امور اداری و استخدامی کشور بمنظور تهیه‌افراد ذیصلاح جهت ورود به خدمات دولتی و رفع هرگونه تبعیضی در استخدام افراد تصمیم گرفت‌هرچند وقت یکبار امتحانی‌از کلیه‌داوطلبان بعمل آورد. این امتحان شامل تست‌ها و آزمون هائی است‌که در تهیه آنها ازاصول علمی و موازین روانشناسی استفاده شده و بوسیله آنها آمادگی و استعداد ومعلومات ورغبت بکار و حتی عواطف و ادراك داوطلبان بطرز صحیحی سنجیده می‌شود و احتیاجات ادارات دولتی از میان آنهائی که نمرات بیشتری آوردند تامین می‌شود .

آقای اردبیلی اضافه کرد این امتحان تنها آزمون قبل ازاستخدام رسمی نیست، قبل از استخدام از داوطلب توسط هیئتی امتحان‌شفاهی و مصاحبه بعمل خواهد آمدوسپس برای او ودیگران دوره کارآموزی دایر خواهد شد بعد از آن نیز تازه بعنوان کارمند آزمایشی استخدام خواهند شد واگردردوران آزمایش نتیجه مطلوب از آنها به دست آمد رسمی خواهند شد،باین ترتیب ما کارمندان آتیه دولت را با غربال کردن داوطلبان فعلی و سالهای بعد انتخاب خواهیم کرد، باین‌ترتیب‌هرکس‌که دلش بخواهد، نمیتواند «نان‌خور» دولت شود ، بلکه کسی میتواند به خدمت‌دولت پذیرفته شود که شرایط لازم را داشته باشد .

امتحانات داوطلبان استخدام‌دولتی روزهای پنجشنبه و جمعه‌این هفته انجام میشود .

نوشیروان کیهانی‌زاده

توشیبا سازنده بیش از ۶۰۰۰ نوع لوازم الکتریکی والکترونیکی Toshiba

دادخواهی علمی و اجتماعی

مقام محترم نخست‌وزیر محبوب اصلاح طلب کشور شاهنشاهی ایران

رونوشت وزارت علوم و آموزش عالی ، رونوشت ریاست معظم دانشگاه تهران

عالیجنابا ، محترما در اجرای فرامین‌ترقیخواهانه جهانمطاع ملوکانه که تاکید فرموده‌اند :در امور تحقیقات علمی باید بطور اصیل اقدام شود ، والاباتهیه نمودن چند جلد کتاب هم میتوان ازپیشرفت های‌علمی دیگران استفاده نمود ، استحضارا به‌عرض میرسانم ، بطوری که مندرجات کتب علمی دندانسازی حاکی است ، نظر باین که کلیه‌قواعدی که تاکنون برای ساختن یکدست دندان‌مصنوعی تنظیم گردیده مربوط به دندان های باسقفی میباشد که کیفیت استقرار و چسبندگی دندان در روی‌فك میبایستی در محیط سقف دهان تامین گردد ، لذا میلیونها افرادی که بواسطه حساسیت سقف دهان نمیتوانند از دندان های باسقف استفاده کنند ناچارا از دندان مصنوعی محروم بوده ، ضمنا چون برای کمك در چسبندگی دندان های مربوط‌به فك زیرین‌هم که فاقد سقف میباشد فورمول اطمینان بخشی پیش بینی نشده و محصول عمل بقدری سست ولغزنده است که موجبات تولید زخم و ناراحتی های گوناگونی را فراهم مینماید ، لذا دانشمندان‌ملل مختلفه تصمیم گرفته‌اند ، با توسل به عمل جراحی و کار گذاشتن دندان مصنوعی در استخوان‌فك ، افراد بشر را از شر این دندان های مزاحم و جراحت‌بار خلاص کنند .

اینجانب سرگرد بازنشسته اسمعیل بنی‌صدر که مدتها از لحاظ دندان مصنوعی در رنج و عذاب بوده‌ام ، با استفاده از تئوری جدید و قواعدمبتکرانه موفق به اختراع یکنوع دندان بدون سقفی شده‌ام که‌در هیچیك از کتب علمی سابقه نداشته وداوطلبانه حاضرم رموز فنی اختراعم را در اختیار مقامات علمی کشور بگذارم که برای تامین رفاه‌جامعه مورد استفاده واقع گردد .

متاسفانه چهارنفر از کارشناسان عالیمقام‌دانشکده دندان پزشکی تهران ، با اعلام نظر مخالفت آمیزی خلاصتا به‌ایراداین که :ساختن دندان بدون سقف در هیچیك از دانشگاه های‌دنیا معمول‌نبوده و در هیچیك از کتب علمی هم ازاین‌تئوری دفاعی بعمل نیامده و اصولا استفاده‌ازدندان بدون سقف برای بهداشت جامعه زیان بخش می‌باشد ، بحث و تحقیق در اطراف تئوری مبتکرانه اینجانب را جایز ندانسته حتی‌با ابراز تعصبات‌اهانت آمیز لجوجانه اصرار دارند اینجانب را از تعقیب نمودن هدف مقدسی که‌دارم مایوس ومنصرف فرمایند !

عالیمقاما ، گرچه اینجانب در تائید نظریه مخالفین ، خودم را کوچکتر از آن میدانم که به نظریات علمی دانشمندانی که ضمن یك قرن‌آزمایش تکاملی قواعد علم دندانسازی را تنظیم نموده‌اند خرده گیری نمایم ، ولی از آنجائی که تاریخ می گوید ، اکثر اختراعات و اکتشافات علمی مقدمتا با استفاده از تجارب مبتکرانه افراد گمنامی پایه گزاری شده حتی کاشف میکرب هم که بعنوان پدر طب جدید شناخته شده است مدرك تحصیلاتی نداشته و اصولا دانشمندان اصلاح طلب برای حل معضلات علمی از تجارب بومیان جنگل های افریقاهم باآغوش باز استقبال نموده‌اند .

خیلی جای تعجب وتاسف می‌باشد که‌اساتید‌عالیمقام ما، مباحثه علمی بایك مخترع گمنام ایرانی رامخالف شئون علمی خود دانسته و در حالی که‌صریحا تصدیق فرموده‌اند که‌اختراع دندان بدون سقف در دنیامعمولی نبوده ودر هیچیك از کتب علمی هم‌از این تئوری دفاعی بعمل نیامده است . مباحثه دراطراف این موضوع‌علمی‌را تبلیغات مزاحمت‌آمیز شناخته ولجوجانه اصرار دارند از ترویج وانتشار آن جلوگیری شود !

عالیجنابا ، نظربااینکه اینجانب مدتی است‌به‌واسطه عارضه کسالت و ضعف و ناتوانی دوران کهولت در کلبه محقر خود منزوی بوده واز تقدیم‌این پیشنهاد عیراز تامین رفاه جامعه و کسب‌افتخار علمی برای میهن مشترکمان منظوری نداشته ولی‌تعصب ملیت اجازه نمیدهد رموز فنی اختراعم رابه کارشناسان ملل خارجی که برای جلب موافقت‌اینجانب پیشنهادات متعددی برایم فرستاده‌اند واگذار نمایم .

ازطرفی هم اهمیت موضوع دندانسازی که مانند مرض سرطان مبتلا به‌عموم افراد بشر می ـ باشد اجازه نمیدهد که کارشناسان سنت‌پرست‌حودمان یك‌چنین اختراع دنیاپسند مشهود عینی را مردود شناخته و در لفافه حفظ مصالح اجتماع ارپیشرفت علم‌و صنعت جلوگیری فرمایند.

علیهذا، ضمن استدعای اجازه شرفیابی بمنظور باردید از چند نمونه دندانهای اختراعی ، مستدعی است امر و مقرر فرمائید ،اختلاف نظر علمی فوق درمرکز تحقیقات علمی وزارت علوم و آموزش عالی تحت نظر دانشمندان اصلاح طلب میهن خودمان‌تحت تحقیق وبررسی واقع گردیده ، چنانچه‌تئوری علمی اینجانب رابرای اصلاح قواعد دندانسازی‌قابل توجه دانستند دراینحال دراجرای‌قوانین ترفیحواهانه اعلیحضرت پدر تاجدارمان قدم مثبتی برداشته‌شده‌ودر غیراینصورت هم ،ضمن اینکه جامعه دندان پزشکان کشور علاوه‌بر مدارج تحصیلی‌مندرجه در کتب علمی وتجارب شخصی خودشان ،برای ساختن دندان بدون سقف هم به رموز فنی تئوری علمی جدیدی واقف گردیده‌اند ، بیم هیچگونه ضرر و زیانی برای جامعه متصور نخواهد بودواینك باتقدیم شایسته‌ترین احترامات اخذتصمیم منوط به‌مقتضیات رای عالی می‌باشد .

غرض نقشی است کزمابازماند ـ که‌هستی رانمی‌بینم بقائی

محقق‌و مخترع گمنام ایرانی‌ـ سرگردبنی‌صدر

آ ـ ۱۶۰۳۹

آگهی حراج کالای متروکه

اداره گمرك خرمشهر کالای متروکه موجود در انبار ها را از قبیل :

آهن‌آلات . لوازم اتومبیل .اتومبیل سواری . موادشیمیائی . دارو . پارچه و کالای‌متفرقه‌دیگر که مدت توقف قانونی آنها در انبار ها منقضی و اخطار قانونی بصاحبان کالا یا نمایندگان قانونی آنها بعمل آمده است از روز شانزدهم شهریور ماه ۴۸ روزهای‌یکشنبه و چهارشنبه هرهفته‌باستثنای روزجمعه‌و تعطیل های رسمی از ساعت هشت صبح تاساعت یازده از طریق حراج همگانی میفروشد خریداران میتوانند در موعد مقرردر سالن و حراج واقع در انبار متروکه‌اداره گمرك خرمشهر حاضر و در حراج شرکت نمایند .

فروش د رمقابل وجه نقد بوده و هیچگونه چك‌یا تعهد وغیره پذیرفته نمی شود .م‌الف ۵۵۱۲ .

۱ـ۳ مدیر ادارات گمرك خرمشهر . پارسا

دخترشاه‌پریان
برنامه‌اهدائی
شاوب‌لورنس
SCHAUB-LORENZ
سه‌شنبه‌ها ازساعت ۸ تا ۸½ بعدازظهر درتلویزیون ملی

وزارت محترم بهداری

وظیفه‌وجدانی به‌اینجانب حکم میکند که ازرئیس محترم و کارکنان بیمارستان شهرستان چالوس که بانهایت جدیت و کوشش فراوان مصدومین حادثه اتومبیل تصادفات جاده چالوس و نوشهر و محمودآباد رااز مرك حتمی نجات داده‌اند قدردانی نموده ازآن وزارت محترم تقاضا نماید که وسائل تشویق نامبردگان را از لحاظ وظیفه شناسی وانسان دوستی آنان فراهم آورند.

باتقدیم احترامات ـ جوانشیر ابراهیمی

پانسیون مریم
بهترین دختران دانشجو
آسایش و راحتی بانوان و دختران دانشجو را تامین مینماید .
جاده پهلوی ایستگاه‌زهره‌پلاك ۵۱۱ تلفن ۸۵۱۴۲۳

جناب آقای جواد شهرستانی شهردار محترم پایتخت

از اینکه آقای فریدون مودت شهردار خدمتگزاروشایسته ناحیه یك‌رابمقام مدیریت کل نواحی غرب‌منصوب‌فرموده‌اید بجنابعالی و ساکنین نواحی غرب تهران تبریك میگوئیم .

شورای انجمنهای محلی ناحیه یك شهرداری پایتخت

زرین‌تاج پیرزاده ـ عزت‌الله‌اوزار ـ احمدمستشارمشایخ عباس رادفر ـ جلال‌الدین رزاقی ـ عبدالله سلطانمراد ـ سرتیپ ابراهیم معتمدی ـ رضاایروانی ـ سرهنك محمود سهیلی ـ سرهنك عباس‌نظمی ـ غلامحسین حبیبیان ـ فرج‌الله شریفی ـ مهدی پریور ـ اسمعیل‌گرگانی ـ غلامرضا رضائی ـ سرهنك محمود فرهنك ـ صفاتعلی عزیزی ـ سیف‌الله خاقانی ـ عزت‌الله اختراعی .

مناقصه خرید شیر تنظیم کننده و شیر پروانه‌ای

سازمان آب منطقه‌ای تهران احتیاج به ۷۰ دستگاه شیر تنظیم کننده و ۷۰ دستگاه شیر پروانه‌ای برای طرح آبیاری دشت قزوین دارد ، شرکت ها و موسساتی که مایل هستند در مناقصه مزبور شرکت نمایند میتوانند دفترچه مشخصات را در مقابل پرداخت ۱۰۰۰ ریال از دفتر طرح‌و بررسیهای سازمان آب منطقه‌ای تهران واقع در خیابان آریامهر دریافت دارند ،پیشنهادات حداکثر تاساعت ۹ صبح چهار شنبه ۹ر۷ر۴۸ قبول خواهد شد.

۱ـ۲ آ ـ ۳۵۹۸۴ سازمان آب منطقه‌ای تهران

وزارت جنك

تجدید آگهی مناقصه گوشت شماره ۱۴ تاریخ ۲۰ر۵ر۴۸

پادگان اردبیل مصرف یك قلم جنس مشروحه زیر را

ردیف	نوع جنس	میزان جنس
۱ـ	گوشت گوسفند	۲۹۰۰۰ کیلو

ازطریق مناقصه خریداری مینماید . پیشنهاد دهندگان می‌توانند با مراجعه بر کن چهار گردان‌سوار زرهی اردبیل وملاحظهٔ مشخصات جنس دریافت برك شرائط و مشخصات معامله پیشنهاد خود را طبق مفاد مندرج درشرائط و مشخصات معامله پیشنهاد خودرا طبق مفاد مندرج درشرائط معامله تنظیم وتاساعت ۱۲ر۳۰ روز ۱ر۶ر۴۸ بر کن چهار گردان سوار زرهی واقع در پادگان اردبیل تسلیم نمایند .

اداره مناقصه گذار :دفتر آماده‌های لشگرزنجان

آگهی شماره ۱۲۱
قبول درخواست انشعاب آب تصفیه شده

سازمان آب منطقه‌ای تهران از ساکنان و مالکان واقع در محدوده زیر :

شمالا .

الف : بر جنوبی کوچه ۸ متری شرقی و غربی بین نهرفیروز‌آبادو کوچه ۸ متری آریامهر .

ب : بر شرقی کوچه ۸ متری آریامهر بین کوچه ۸ متری شرقی و غربی و خیابان ۱۰متری خاکی .

ج : بر جنوبی خیابان ده متری خاکی بین کوچه ۸ متری آریامهر و خیابان دارابی .

شرقا

بر غربی خیابان دارابی بین ده متری خاکی و نهر فیروزآباد.

جنوبا .

بر شمالی نهر فیروز آباد بین خیابان دارابی و کوچه ۸متری آریامهر .

غربا .

بر شرقی نهر فیروز آباد بین کوچه های ۸ متری آریامهر و ۸ متری شرقی و غربی .

طبق نقشه های موجود در باجه آب شهر ری درخواست‌انشعاب آب تصفیه شده میپذیرد و متقاضیان میتوانند در صورت تمایل باتوجه بنکات زیر و رعایت مقررات درخواست انشعاب آب نمایند .

۱ـ ودیعه برای هر متر مربع مساحت مستغل تا دو هزار متر مربع از قرار متر مربعی ۱۲۵ ریال دریافت میشود .

۲ـ در صورتی که تعداد متقاضیان بحد کافی برسد مدت انجام کار های ساختمانی و لوله گذاری ۲۴ ماه از تاریخ تصفیه حساب ودیعه‌و هزینه انشعاب پیش بینی میشود .

۳ـ مدت قبول درخواست انشعاب از تاریخ۱ر۶ر۴۸ تا آخر وقت اداری روز ۳۱ر۶ر۴۸ تعیین میشود .

بنابراین مالکان و ساکنان محترم محدوده‌فوق‌الذکر میتوانند برای تسلیم برك اعلام تمایل و انجام تشریفات و پرداخت های لازم بقسمت آب شهر ری واقع در شهرری ، خیابان ششم بهمن مراجعه نمایند .

بدیهی است درخواست کنندگانی که بعد از فرصت مقرره مراجعه نمایند از تسهیلات و حق‌الویت متقاضیانی که در مهلت مذکور مراجعه کرده‌اند بهره‌مند نخواهند شد .

٤ـ اگر تعداد متقاضیان بحد کافی نرسد سازمان مراتب رابه مشترکان اطلاع خواهد داد تا در صورت تمایل وجوه‌پرداختی را مسترد دارند .

سازمان آب منطقه‌ای تهران

۱ـ۲ آ ـ ۳۶۲۲۸

جریده شریفه اطلاعات

متمنی است مفرر فرمائید برای روشن شدن اذهان اهالی وما امضاء کنندگان اعضاء انجمن، استعفاء آقای خلیل افشار رئیس محترم انجمن عمران محلی کوی مهناز که‌در آن جریده‌شریفه وملی درصفحه۱۳ روز سه‌شنبه ۷ر۵ر۴۸ و شماره ۱۲۹۵۲ درج شده‌بود مایه تاسف وعم‌فراوان ماشده است نامبرده شبانه‌روز بخاطر عمران وآبادی زحمات فراوان کشیده است و پیشقدم کار های عام‌المنفعه بوده است ایجانبان امضاء کنندگان اعضاءانجمن ازطرف خود و اهالی محترم ساکن این محل پشتیبانی خود را از ایشان کمافی‌السابق برای خدمتگذاری اهالی زحمتکش تائید وبه رسمیت می‌شناسیم .

باتقدیم احترام‌ـ اعضاء انجمن عمران کوی مهناز ـجلیل مغانی ـ علی‌رصاپور ـ عزیز فتح‌اللهی ـ ابراهیم جباری ـ ابراهیم امینی ـ توفیق‌زاویه ـحسین‌روح‌افشار ـفرج‌زاده ـعلی‌تذکری ـ پرویز محمدی ـغنی‌سخاوتی ـداود احمدی ـ زین‌الویدای خیری‌ـ ابوالحسن مقیمی .

آ ـ ۱۶۰۶۵

آگهی مسابقه‌ورودی دوره‌فوق‌لیسانس روابط بین‌المللی مرکز مطالعات عالی بین‌المللی

دانشگاه تهران

مرکز مطالعات عالی بین‌المللی در سال‌تحصیلی ۴۹ـ۱۳۴۸ تعداد حداکثر سی نفردانشجو از بین اشخاصی که دارای درجه لیسانس در رشته‌سیاسی یاقضائی یا اقتصادی یا علوم اداری یاعلوم اجتماعی و یا تاریخ از دانشگاه تهران یا معادل‌آن‌از دانشگاه های دیگر میباشند از طریق مسابقه برای دوره فوق لیسانس روابط بین‌المللی باتوجه باصول کلی دوره فوق لیسانس میپذیرد .

دانشجویان میتوانند تخصص خود را درشعبه حقوق بین‌الملل و سازمان های بین‌المللی یا در شعبه اقتصاد بین‌المللی و یاسیاست بین‌المللی کسب نمایند .

داوطلبان واجد شرایط برای شرکت درمسابقه‌ورودی باید مدارك زیر را از تاریخ‌نشر این آگهی تاپانزدهم شهریور ماه جاری بدبیرخانه مرکز مطالعات عالی بین‌المللی واقع در خیابان بهلوی، نرسیده به دوراهی یوسف‌آباد، انتهای‌خیابان‌همایون‌نبش خیابان های همایون و لارستانی تسلیم نمایند.

۱ـ تقاضای کتبی شرکت در مسابقه به‌خط داوطلب .
۲ـ اصل و فتوکپی آخرین مدرك‌تحصیلی
۳ـ یك برك رونوشت شناسنامه .
٤ـ چهار قطعه عکس ٤×٦
۵ـ برك معافیت دائم و یا انجام خدمت‌وظیفه .
٦ـ موافقتنامه ستاد ارتش برای افسران‌ارتش و موافقتنامه شهربانی کل کشور برای افسران شهربانی و موافقتنامه ژاندارمری کل کشور برای‌افسران ژاندارمری که دارای درجه لیسانس در رشته های فوق میباشند دائر براجازه تحصیل در مرکز مطالعات عالی بین‌المللی
۷ـ قبض رسید دائر به پرداخت مبلغ‌یکهزار ریال حق شرکت در مسابقه ورودی به حساب‌شماره ۱۰۸٤ بانك مرکزی ایران بنام دانشگاه تهران‌بابت مسابقه ورودی مرکز مطالعات عالی بین‌المللی «وجه پرداختی مسابقه ورودی مسترد نخواهدشد».

مواد مسابقه ورودی بقرار ذیل است :
۱ـ زبان انگلیسی یافرانسه .
۲ـ اطلاعات عمومی حقوق بین‌الملل وسازمان‌های بین‌المللی .
۳ـ اطلاعات عمومی در زمینه اقتصاد .
٤ـ اطلاعاتی در مورد روابط بین‌المللی .

داوطلبان میتوانند برای ثبت نام و کسب‌اطلاعات بیشتر در زمینه مواد امتحانی روز های‌شنبه الی پنجشنبه هر هفته از ساعت ۸ الی ۱۲ صبح به‌دبیرخانه مرکز مراجعه نمایند

تاریخ مسابقه ورودی در ساعت ۱۵ مورخ۲۱ر۶ر۴۸ خواهد بود .

۱ـ ۳ آ ـ ۳۴۹۲٤ دبیر کل مرکز مطالعات عالی‌بین‌المللی منوچهر گنجی

از صاحبان سهام شرکت سهامی جهانگردی هیلتاپ

دعوت میشود که‌در ساعت۷ روز چهارشنبه‌پنجم شهریور ماه ۱۳۴۸ بمنظور تشکیل جلسه مجمع عمومی فوق‌العاده که درمحل شرکت واقع در جاده پهلوی ساختمان رویال‌تهران هیلتن تشکیل میشود حضور بهمرسانند .

دستور جلسه ـانحلال‌شرکت و تعیین مدیران‌تصفیه

هیئت مدیره شرکت

نوشته نیکلا چائوشسکو (رئیس جمهوری و دبیر کل حزب کمونیست رومانی)

۳ـ آشنائی باسیاست خارجی «چائوشسکو» رئیس دولتی که بایران می‌آید

هدف رومانی دوستی باهمه ملتهاست!

همه پیمانهای نظامی باید منحل شود وپایگاههای نظامی برچیده گردد

همانطوریکه گفتیم در حال حاضر امکانات وسیعی برای حفظ صلح و امنیت وجود دارد . البته شك نیست که موانعی هم دراین راه هست که باید بتدریج برطرف شود .

تقویت روابط همکاری بین کشور هائی که دارای رژیم های اجتماعی متفاوتی هستند یکی از وسائل عمده تقویت امنیت اروپا است . تجربه نشان داده است که مناسبات وتماس‌های مستقیم بین شخصیت های مسئول کشورهای اروپائی برای شناسائی نظرات یکدیگر ، برای بررسی عمیق مسائل بین‌المللی مورد علاقه مشترك ، برای ایجاد شرایط مساعد بیك همکاری ثمربخش بین ملتهای قاره اروپا حائز اهمیت فوق‌العاده‌ای است برای اینکه مسائل مربوط بامنیت اروپا وتقویت پایه‌های صلح دراین قاره عمیقا مورد بررسی قرار گیرد لازم است اوضاعی که در نتیجه جنك دوم جهانی دراین قاره بوجود آمده‌از جمله مرزهای فعلی کشور های اروپا درنظر گرفته شود .

یکی از شرایط مهم بهبودمحیط سیاسی و توسعه همکاری در اروپا شناسائی وجود دوآلمان است .

مسائل روز و مفسران جهان

● بلوکهای نظامی

انحلال بلوکهای نظامی نیز یکی از وسائل موثر از بین‌بردن کانون های بحران و تقویت صلح و امنیت اروپا است .

برای این منظور باید کلیه‌پایگاه های نظامی برچیده شودونیروهائی که دراین پایگاهها مستقر هستند بکشورهای خود باز گردند. ما همچنین عقیده داریم که درشرایط کنونی همه کشورها ، همه نیرو- های ترقیخواه و ضد امپریالیست باید به مسئله خلع سلاح توجه بیشتری مبذول دارند تصویب‌قرار داد جلوگیری از گسترش سلاح های اتمی نخستین گامی است‌که دراین راه برداشته شده است‌ولی باید اقدامات دیگری در زمینه‌از بین‌بردن خطر جنك اتمی بعمل آید . دراین مورد ایجاد مناطق غیراتمی برای صلح و امنیت‌اروپا حائز اهمیت فوق‌العاده است.

* اهمیت حیاتی

برای ملت رومانی که مصائب‌و وحشت دوجنك جهانی را بچشم دیده است مسئله امنیت اروپا دارای اهمیت حیاتی است‌وازاین‌رو حزب کمونیست و دولت جمهوری سوسیالیستی رومانی تصمیم گرفته است دوش‌بدوش ملت‌های صلح- دوست دیگر در راه تامین امنیت اروپا کوشش کند .

دوستی ، اتحاد و همکاری با همه کشورها مرکزفعالیت‌بین‌المللی حزب و کشورما را تشکیل میدهد.

* همزیستی

دولت رومانی باالهام از اصول همزیستی مسالمت‌آمیزتمام کوشش خودرا برای توسعه همکاری های اقتصادی ، سیاسی، فرهنگی علمی وتکنیکی باهمه کشورهاصرفنظر از رژیم سیاسی و اجتماعی‌شان بکار می‌برد . از همین‌رو است که به دیدوبازدیدهای سیاسی ، تماس- های دیپلماتیکی و مذاکرات با نمایندگان بسیاری از کشور های اروپا و قاره‌های دیگر اهمیت مخصوص قائل است .

رومانی در سالهای اخیر بابسیاری از کشورهای اروپائی و غیراروپائی قراردادهای اقتصادی ، بازرگانی‌و فرهنگی‌جهانگردی و ورزشی‌امضاء کرده و زمینه را برای گسترش روابط دوستانه متقابل فراهم‌ساخته است .

کوشش دولت رومانی در این راه نمودار تمایل شدیدملت‌رومانی به‌برقراری صلح و آرامش‌و دوستی و همکاری باهمه ملت‌ها است .

رومانی در بسیاری از سازمان‌های بین‌المللی فعالانه شرکت می‌کندو امیدوار است که این‌سازمانهانقش های مهم‌تری در روابط بین دولت ها ، توسعه‌همکاری بین کشورهاو ملتها و تقویت اساس صلح ایفاء کنند .

بابتکار دولت رومانی سازمان ملل‌متحد در سال۱۹٦۵قطعنامه‌ای درباره بهبود روابط بین کشورهای اروپائی که دارای رژیم‌های‌سیاسی متفاوتی هستند تصویب کرد . دولت‌رومانی معتقد است که‌سازمان ملل متحد باید درراه توسعه و همکاری وسیع بین ملت‌ها نقش مهم‌تری ایفاء کند ملت رومانی عقیده دارد که امروزه بیش ازهر وقت دیگر شرایط اوضاع به نیرو های دموکراتیك و ترقیخواه اجازه میدهد که زندگی بین‌المللی را بسوی آرامش ، وامنیت‌سوق‌دهند.

ترجمه: شاهین شهیدی از: هرالد تریبون

اسرائیل در تلاش دست یابی به ۱۰۵ هواپیمای جنگنده

مسابقه تسلیحاتی در خاورمیانه‌عربی

تقاضای اسرائیل دائر بر خریداری۱۰۵جت جنگنده و بمب‌افکن امریکائی باردیگر لزوم و فوریت امضای موافقت‌نامه‌ای بین امریکا و شوروی را در مورد کنترل تسلیحاتی منطقه عربی خاورمیانه ، تاکید میکند .

بدون شك رهبران کشور های متحده امریکا قبل‌از اتخاذ تصمیمی در مورد درخواست اسرائیل اوضاع این منطقه را ازنظر موازنه بین نیروی هوائی طرفین متخاصم و موازنه استراتژیکی بررسی و مطالعه خواهند کرد زیرا درگذشته نیز حفظ موازنه قدرت ، در فروش اسلحه به کشور های منطقه مذکور کاملا رعایت میشد . در ماههائی که صرف مذاکره با مقامات اسرائیلی و بررسی ضمنی قدرت ارتش اعراب و اسرائیل میشود ، رهبران امریکا به گفتگو با شوروی خواهند پرداخت تا شاید توافقی دوجانبه در مورد تجدید فروش اسلحه به‌اعراب واسرائیل بدست آید .

تعداد هواپیما هائی که ارتش اسرائیل دراختیاردارد با مجموع هواپیما های متعلق به اعراب قابل مقایسه‌نیست. مصر بتنهائی معادل ۲ میلیارد دلار هواپیما ، رادار و سایر سلاح های جدید از شوروی دریافت کرده است و حدود ٤ هزار نفر مشاور و تکنیسین برای تربیت خلبانان مصری به این کشور فرستاده شده‌اند ، حتی علائم و نشانه‌هائی دردست است که نشان میدهد مشاوران شوروی‌درعملیات نظامی اخیر شرکت داشته‌اند .

علیرغم‌وجود مشاوران شوروی ، خلبانان اسرائیلی ورزیده تر از مصری ها هستند ، آمادگی جنگی اسرائیل بیشتر است و هواپیما های نیروی هوائی این کشور بهتر نگاهداری شده‌اند ولی بادرنظر گرفتن حملات هوائی‌اخیر اسرائیل به کشور های عربی و نبرد های هوائی کانال سوئز اسرائیل خود را ناچار از آن می بیند که تعداد هواپیما های جنگی را افزایش دهد. از این‌رو باتوجه به ادامه تحریم فروش هواپیما های میراژ فرانسوی از طرف پمپیدو رهبران تل‌آویو به امریکا چشم دوخته‌اند تاشاید هواپیما های مورد احتیاج خود را از این کشور تهیه‌کنند.

احتیاج اسرائیل به هواپیما قابل قبول است ولی باید اظهار داشت که با ادامه مسابقه تسلیحاتی هیچگاه اسرائیل یا اعراب نمی توانند به امنیت خود اطمینان داشته باشند ، مسکو آماده است تا هرگونه ترمیم و تقویت نیروی هوائی اسرائیل را با دادن تعداد بیشتری هواپیما به اعراب تلافی کند و بدین ترتیب بردامنه و وسعت جنك بیفزاید .

بدین ترتیب بنظر میرسد تنهاعملی که برای‌اعراب، اسرائیل و دنیا مفید است جز تحدید فروش اسلحه و تجهیزات نظامی به اعراب و اسرائیل نیست .

از : ساندی‌تایمز
ترجمه : پرویز ایرانزاد

دادخواست «گوستاو هوزاك» دبیر کل‌حزب کمونیست‌چکسلواکی

هوزاك: ده‌سال در جهنم!

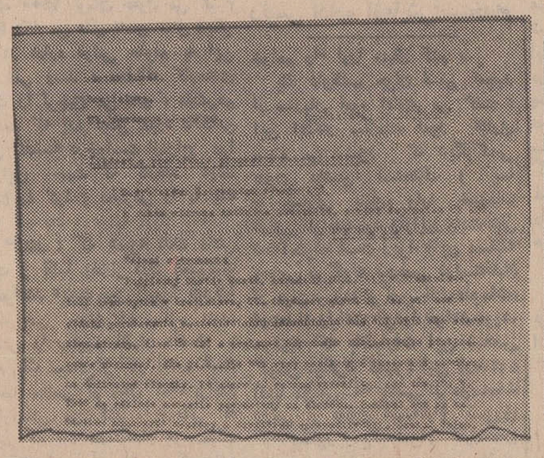

از چپ براست : قسمتی از متن داد خواست هوزاك- عکس هوزاك پس‌از آزادی از زندان استالینیست‌ها- هوزاك (باعینك) پس از سقوط دوبچك و برگزیده شدن بعنوان دبیر کل حزب کمونیست چکسلواکی در میان اسمر کوفسکی‌و دوبچك‌دیده میشود .

رهبر کنونی ملت چکسلواکی و جانشین «الکساندر دوبچک» از زندان دهساله خود سخن میگوید

آنچه در زیر میخوانید گوشه‌ای اززندگی مردیست که امروز دبیر کل حزب کمونیست چکسلواکی است. اودهسال‌درزیر شکنجه‌یاران‌استالین بسر برد وسرانجام موفق شدثابت کند هدفی‌جزخدمت بملت‌خودنداشته است .

هوزاك در دادخواستی که متن آن‌برای نخستین بار در خارج از جهان سوسیالیسم منتشرمیشوداسراررروزهای سیاهی که برملت چکسلواکی گذشت فاش میسازد .

خواندن این‌دادخواست که‌بقلم«هوزاك» میباشد خواننده را براین‌واقعیت‌آگاه میسازد که چرا ملت چکسلواکی به‌ناگهان برای آزادی قیام کرد و در این راه قربانیها داد .

مطالعه این رپرتاژ درآستانه‌سالروز حمله‌نیروهای‌پیمان‌ورشوبچکسلواکی برای تمام کسانی که مسائل‌سیاسی‌جهان را دنبال میکنند آموزنده‌است.

«دوبدبرك» نویسنده این مقاله درپیش گفتار مطلب خویش مینویسد:دادخواست «گوستاو هوزاك» برای اعاده حیثیت ، داستانی است غم‌انگیز از دستگیری و بازداشت ، شکنجه‌ها درزندانها و قصر های متروك و ناشناخته ، اخذ اعترافات مجعول ، محاکمات ساختگی و بالاخره ده‌سال زندگی جهنمی در زندان مخوفی که استالین برای وی ترتیب داده بود. مواردی ازاین ده سال که بزحمت میتوان نام زندگی برویش نهاد و به داستانهای کلاسیك مانند است.داستان هائی بازگوکننده تحریکات توطئه‌ها و دسایس و نیرنك‌هابمانندداستان«تاریکی در نیمروز» نوشته «جان‌لوکار» .

اما آنچه در پی‌خواهد آمد داستان ساخته و پرداخته ذهن خلاق نویسنده‌ئی ماجرا آفرین نیست زندگینامه‌ی‌یکی‌از بلندآوازه‌ترین سیاستمداران اروپاست . مردی که در تاریکترین‌ووخیم‌ترین‌دوران حیات سیاسی چکسلواکی ، وپس از سقوط آلکساندر دوبچك که تحت فشار شوروی از دبیر کلی‌حزب‌کمونیست‌بکنار رفته بود ، مهمترین منصب این کشوررا دارا گردید .

هوزاك «دادخواست برای اعاده حیثیت» را در دسامبر ۱۹٦۱دوسال پس ازرهائی از ده‌سال زندان برشته تحریر کشید . متن دادخواست هوزاك از طریق یکی از افراد مورد اطمینان به‌غرب راه یافته و بدست ما (ساندی‌تایمز) رسیده است . بفراریکه گفته‌اند هوزاك بجرم«انحراف ازناسیونالیسم» به‌غل‌وزندان کشیده شد. وی که یکی از بومیان قسمت اسلواك چکسلواکی است متهم گردید که خود رابطور دربست در اختیار «ناسیونالیسم اسلواك» قرارداده و به کمونیسم‌بین‌المللی لطمه وارد ساخته است .

اما واقعیت اینست که هوزاك قربانی توطئه‌ها و دسیسه‌های فردی و ترور و وحشت استبداد استالینی گردید . بسال ۱۹۵۱ دستگیر وبه کرات زیر شکنجه های دهشتناك رنج دید . مرك استالین‌در ۱۹۵۳ وی را از نابودی حتمی رهائی بخشید . شانس باوی همراهی کرد و «گونوالد» که استالین چکسلواکی‌لقب یافته بود در مراسم تدفین استالین سرما خورد و نه‌روز بعد درگذشت .

پس از آن ، آزادی و اعاده حیثیت هوزاك زمانی‌دراز بطول‌انجامید . تااینکه آخرالامر حیثیت از دست‌رفته بوی باز گردانده شد و هوزاك دیگر باره به حزب کمونیست چکسلواکی راه‌یافت.

«دادخواست وی نماینده شخصیت و کاراکتر کوبنده مردی است که امروزه چکسلواکی را رهبری میکند . درعین وفاداری بی‌چون‌وچرای او به محور مسکو ، هوزاك مردی است که از چارچوب قانون پای فراتر نمی‌نهد و انصاف سرلوحه برنامه کار و زندگی اوست و این شاید بخاطر آنست که‌وی بیش از هر کس دیگر مزه تلخ‌استبداد وجوروشکنجه و ستم را بمدت‌طولانی‌ده سال چشیده‌است ...

داخواست برای تجدید نظر در محاکمه و اعاده اعتبار و حیثیت از دست رفته

به‌کمیته مرکزی حزب کمونیست چکسلواکی ، به‌دبیر اول کمیته‌مرکزی حزب انتوان نوونی درپراك

* رفقای گرامی

من گوستاوهوزاك متولد دهم ژانویه ۱۹۱۳ در براتیسلاو ، فعلا ساکن‌خیابان اوربانکومیرو واقع در براتیسلاو درششم فوریه ۱۹۵۱ بطور غیرقانونی بازداشت شدم . در عین‌بی گناهی‌به‌زندان‌مادام‌العمر محکومیت یافتم .در ماه مه ۱۹٦۰ پس از طی دوران ده سال در زندان مشمول قانون بخشش همگانی گردیده و آزاد گردیدم .

* قربانی فشار

حذف وازمیان‌برداشتن فردپرستی و ریشه کن‌ساختن نتایج و عواقب آن به دنبال بیستمین و بیست‌ودومین کنگره های حزب کمونیست شوروی در سراسر جهان کمونیسم بسط و گسترش یافت‌و من بعنوان یکی از قربانیان فشارها و محکومیت‌های غیرقانونی درآمدم .

من به‌کرات برای تجدیدنظر درپروندهٔ اتهامی‌ام ، و همچنین اعاده اعتباروحیثیت از کف‌رفته‌ام ، دادخواست داده‌ام . لیکن پاسخی به‌آن دریافت نکردم.بامید اینکه پرونده من بادر نظرگرفتن حقایق و واقعیات مورد بررسی و رسیدگی قرار گیرد . باردیگر این دادخواست را به کمیتهٔ مرکزی حزب کمونیست‌چکسلواکی تسلیم میدارم .

ادامه دارد

از: سرویس علمی (خبرگزاری فرانسه)

ایجاد «شهر» و «دهکده» در مدار زمین!

ازاین «شهرها» و «دهکده‌ها» است که بشر به دورترین ستارگان میرود

سه سرنشین شجاع سفینه «آپولو۱۱» سرانجام دوران (قرنطینه) ۲۱ روزه خودرا پس از فراغت از تسخیر کره ماه بپایان رسانیدندو بدون آنکه کوچکترین اثری از بیماری «ناشناخته» در وجود آنها دیده شود «زندان‌ماه»را ترك گفتند . وباین ترتیب آخرین مرحله‌مسافرت‌تاریخی آن نیز باموفقیت بپایان‌رسید و داستانی که «ژول‌ورن» ، نویسنده تخیلی فرانسه‌یکصد سال قبل در مغز خودساخته‌و پرداخته بود به‌حقیقت‌پیوست.

سل ما در تمام دوران‌زندگی خود تصویر این مردان‌سفید پوش را هنگام راه‌رفتن در سطح خاکستری کره ماه و سخنان آنها را بخاطرخواهند داشت .

زندگی درکرات‌دیگر

در نتیجه پیشرفت علم و تکنیك بشر سرانجام‌توانست زنجیرهائی که ازآغازآفرینش بدست وپایش بسته شده بود از هم بگسلد و زمین‌خاکی‌را بسوی کرات دیگر ترك کند اکنون بشر در جستجوی زندگی در ستارگان دیگر منظومه شمسی و کرات آسمانی دیگر است .

در بعضی از این کرات زندگی تازه آغاز میشود ودر بعضی دیگر همه‌چیز بپایان رسیده است . اینك راه‌قضا بروی بشر برای مسافران آینده نیمه‌باز شده است .

بشر در درجه اول می- خواهد از روی نمونه‌های سنك و خاك ماه‌برازپیدایش آن پی‌ببرد برای این منظور در یك آزمایشگاه هوستون در میان دیوارهای «بتونی»و «سربی» کارشناسان‌سنگهای رنگین ماه را مورد بررسی قرارداده‌اند .

اظهارنظر در مورد ساختمان کره ماه احتیاج به تحقیقات عمیق و دامنه‌داری دارد ، از نظر بعضی‌ها ماه قطعه‌ای از زمین خاکی است که از منطقه اقیانوس کنده‌شده‌وبه فضا پرتاب گردیده است‌در حالیکه بعضی‌ها عقیده دارند که یك جسم آسمانی کاملا مستقل میباشد .

ولی حقیقت هنوز فاش نشده است ، تنها باخوردکردن سنگهائی که آرمسترانك و آلدرین باخود همراه‌آورده‌اند ممکن است تاحدی اسرار کره‌ماه فاش شود و این کار تایکماه دیگر انجام خواهد شد .

● سرنوشت انسان

آیا معمای زندگی در کرات دیگر روشن خواهد شد ؟

حقیقت این است که‌این مسئله بیش از هرچیز دیگر مورد توجه است زیراموضوع سرنوشت خود ما در میان است زیرا باحل این معما ، سرانجام خواهیم دانست که‌ما چه‌بوده‌ایم چه هستیم و چه خواهیم بود .

بشر برای پی‌بردن باین راز بزرك تاآنجا که درقدرت دارد پیش خواهد رفت.

عکس‌هائی که سفینه های مرینر ٦و۷ از کره مریخ‌به زمین مخابره کرده‌اند بدقت ازطرف دانشمندان‌تحت‌بررسی قرار گرفته ولی هنوز هیچ کس نتوانسته است بطورقطع بگوید که آیا دراین ستاره سرخ آثار زندگی وجوددارد یانه .

اما مرزهای دانش بی‌انتها است‌و شك نیست تا چندسال دیگر این معما و بسیاری از معماهای دیگر حل خواهد شد .

* زهره

پس از مریخ نظر دانشمندان بسوی زهره ، مشتری،زحل‌و نپتون جلب شده و از هم- اکنون هوس بازدید از این کرات آسمانی را در سرمی پروراند . این‌باردیگرموضوع خواب وخیال نیست .

ولی قبل از این مسافرت های طولانی «شهرها»ودهکده های فضائی در مدار کره زمین بگردش خواهد افتاد.

در هریك از این «دهکده»ها در حدود پنجاه تا صد نفر بطور دائم مسکن خواهند کرد واین«شهرها» و«دهکده ها» است که بشر را به دور ترین ستارگان عالم آفرینش پیوند خواهند داد .

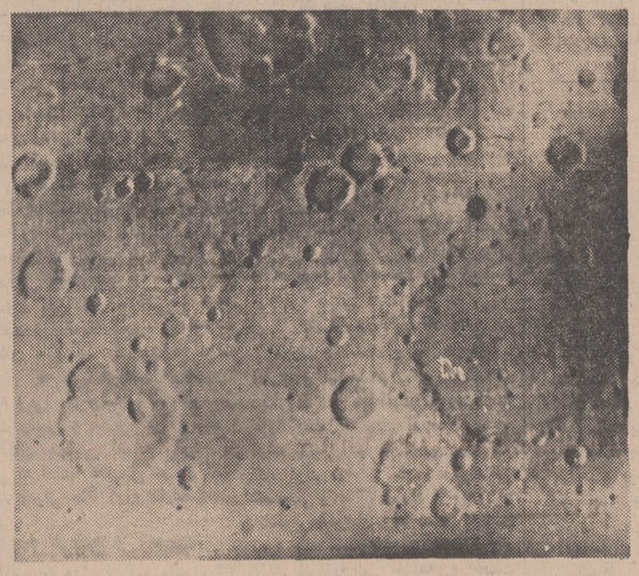

روشن‌ترین عکسی که«مرینر ۷» از کره سرخ بزمین فرستاده است .

عکس پائین دهانه های‌آتش فشان و در بالا منظره عمومی کره مریخ که‌جنوب آن از یخ پوشیده شده‌دیده میشود .

عکس از : خبرگزاری‌فرانسه

عبور از پنج قاره

از: نیوزویك

معمای مریخ

آیا بررسی دقیق‌تر عکسهای ارسالی «مرینر ۷» معمای وجود حیات در مریخ را حل میکند ؟

اندکی پس از آنکه نخستین انسان قدم برسطح ماه نهاد. چندین میلیون کیلومتر دورتر از ماه دو سفینه امریکائی «مرینر ٦» و «مرینر ۷» شروع به‌کار کردند تا اطلاعاتی ازاین سیاره به زمین مخابره کنند. ارسال تصاویر تلویزیونی شش ماه پس از پرتاب این دوسفینه بسوی مریخ آغاز شد و دانشمندان امریکائی با مطالعه این تصاویر به نتایج گرانبهائی رسیده‌اند . پس از آنکه امید به وجود زندگی در ماه تقریبا بکلی قطع‌شدهمه قسمتهابسوی مریخ ، سیاره‌ای که بنظر می- رسید به مردگی ماه نباشد برگشت . «رابرت لیتون» یکی از دانشمندان فضائی اظهار میدارد که باحتمال یك درهزار ممکن است در مریخ نوعی زندگی وجود داشته باشد و ما بتوانیم غیر از زمین ، کره زنده‌دیگری‌رادر منظومه‌شمسی بیابیم .

اولین عکسهائی که سفینه «مرینر ٦» از مریخ مخابره‌کرد هیچگونه نشانه‌ای از وجود زندگی در این سیاره بدست نداد واین تصور را بوجود آورد که‌همه زحمات برای‌یافتن زندگی بیهوده بوده است .

* بفاصله پنج روز

«مرینر ٦» روز ۲٤ فوریه‌و «مرینر ۷» روز بیست و هفتم مارس بسوی‌مریخ‌پرتاب‌شدند ولی فاصله رسیدن آنها به مریخ بیش از ٥ روزنبودو در این میانه ماموریت مرینر ۷ مهمتر مینمود زیرا باید از نیمکره جنوبی مریخ عکس ارسال میکردواین‌قسمتی است که بعقیده دانشمندان احتمال وجود زندگی مریخی در آن بیش از سایر قسمت ها است. دربرخی‌از عکسهائی که‌این‌دو سفینه به زمین ارسال داشتند دهانه های آتش فشانی‌درسطح این کره نشان داده میشود که بقول یکی از زمین شناسان مشهور شباهت تام به دهانه آتش‌فشان های ماه دارد.

نخستین تصاویری که از کره مریخ بزمین مخابره شد بعلت وجود ابر هائی که در جو این کره وجود داردچندان واضح و روشن نبود . عکس های مذکور بوسیله سفینه امریکائی دیگری موسوم به «مرینر ٤» ارسال گردید و اکنون علیرغم عدم وجود این ابر ها در تصاویر تلویزیونی که مرینر ٦ و مرینر ۷ به زمین مخابره کرده‌اند نشانه وجود نوعی زندگی در این سیاره تقریبا وجود ندارد .

پس از بررسی‌تصاویری که توسط دو سفینه امریکائی‌به زمین مخابره شد دانشمندان بفکر افتادند احتمال اینکه انسان قادر به زندگی‌در این سیاره باشد را برآورد کنند. بنابراین مجددا آنها رامطالعه کردند و نشانه‌ای در آنها نیافتند که ایشان را کمك کند . بدنبال این تحقیقات و بررسی ها یکی از رهبران «ناسا» موسوم‌به‌توماس.اوپین هشدار داد که هیچکس در کنگره از برنامه سفر به سیاره‌ای که در آن انسان قادر به زندگی نیست‌پشتیبانی نخواهد کرد .

معذلك ارزش علمی‌مسافرت دو سفینه مرینر ٦ و ۷ را هیچکس انکار نمی کند . دانشمندان امریکائی بامطالعه تصاویر روشن و نسبتا دقیقی که توسط سفائن مذکور از فواصل ۷۷۱٫٥۰۰ مایلی تا ۱۱۱٫۹٥۰ مایلی‌مریخ‌برداشته شده است به اطلاعاتی دست یافتند که بقول «لایتون»رئیس عملیات « تاکنون دیده نشده بود .» این دانشمندان‌مشاهده کردند که درلبه‌نیمکره‌جنوبی سیاره نوعی بی نظمی بچشم‌می خورد . و این نامنظم بودن بوسیله تلسکوپهای زمینی تاکنون تشخیص داده نشده است .

مهمترین علامت کره‌مریخ کانالهای آن است که بارها توسط منجمان و فضا شناسان با تجربه مورد بر رسی قرار گرفته است . وجود این کانال ها حدس دانشمندان را در مورد امکان زندگی موجودی متفکر در این سیاره تقویت میکند زیرا آنها معتقدنداین کانالها احتمالا برای آبیاری مناطق تشنه‌و بدون‌آب کشیده شده است و این عمل جز توسط موجودی متفکر امکان ندارد .

● ازت

کنفرانس مطبوعاتی شنبه گذشته‌پرده‌ازاسراری‌برداشت واز جمله اعلام شد که‌مرینر٦ نتوانسته است وجود ازت رادر مریخ ثابت کند و نشانه‌ای ازوجود آن بدست نداده‌است ازت در اشکال مختلف‌زندگی در زمین یافته میشود ـعلاوه براین وجود نشانه های‌ناچیزی از وجود آب و یخ در اتمسفر مریخ به زمین گزارش داده است .

هر چند«مرینر ٦ نتوانست وجود یا عدم زندگی را در مریخ ثابت کند ولی شاید تصاویر تلویزیونی مرینر ۷ پس‌ازبررسی‌عمیق‌بتواند‌اطلاعاتی بیشتر در این زمینه به دانشمندان دهد و بدین ترتیب معمای مریخ حل شود .

ورزش

مسابقات دوومیدانی قهرمانی باشگاه های تهران

«پاس» در نخستین روز حاکم دوومیدانی مردان تهران بود

فلورا کهنصدق نفر اول صدمتر با خصوصیاتی بهتر از گذشته به این مقام دست یافت .

جائی ندارد ، به این ترتیب تنها فدراسیون دوومیدانی است که باید، بارسنگین همه این نابسامانی هارا در کار ورزش دوومیدانی بدوش کشد .

باشگاههای ما کمتر به این ورزش توجه میکنند و سازمانهائی برای گسترش دوومیدانی در باشگاهها وجود ندارد ، بعبارت ساده‌تر نه مربی ، نه ورزشکار، هیچکدام برای این ورزش در باشگاههای ما وجود ندارند .

بررسی کنیم، در شرایطی که بیش از ۳۰ تا ۴۰ باشگاه در تهران وجود دارد چگونه ممکن است . در دوگروه مردان و زنان ، کمتر از ۱۵ تیم در مسابقات قهرمانی دوو میدانی باشگاههای تهران شرکت داشته باشند ، آنهم در شرایطی که ، همه چیز روی چهره های صاحب نام چند باشگاه بزرگ نقش گیرد.

بهرحال ، در پایان نخستین روز مسابقات باشگاه پاس با ۴۱ امتیاز در صدر رده بندی قرار گرفت در حالیکه از تیم تاج مدعی شماره یك مسابقات چهار امتیاز پیشی داشت و این ، رقابت دوتیم را در رشته های باقی مانده بیشتر خواهد کرد .

بعداز ایندو آتش نشانی با ۲۱ امتیاز سوم و آرارات - عقاب - دیهیم بدینترتیب با شش ، پنج و یك امتیاز چهارم تا ششم شدند ، نتایج رشته های نهائی نخستین روز به این شرح اعلام شد .

مسابقات دوومیدانی قهرمانی باشگاههای تهران از بعداز ظهر دیروز با حضور ۵ تیم در قسمت بانوان و هفت تیم در گروه مردان زیر هیئت دوومیدانی تهران در استادیوم ورزشی امجدیه آغاز گردید .

رویهم آنچه در نخستین روز با برگزاری ۱۲ رشته مقدماتی و نهائی در مسابقات قهرمانی باشگاههای تهران دیدیم نمایشگر این واقعیت است که، دوومیدانی همچنانکه در مدارس فراموش شده ، در جمع باشگاهها تنها

پرش با نیزه مردان : ۱- علی رضا نعیمی از تاج با ۳٫۴۰ متر ۲- تیمور غیاثی از آتش نشانی با ۳٫۳۰ متر ۳- احمد تفرشی از پاس با ۳٫۲۰ متر، حامدی از پاس- حسین جاوید آرا از تاج و جواد محتشمیان از آتش نشانی چهارم تا ششم شدند .

۴۰۰ متر مردان : ۱- رضا انتظاری از تاج با زمان ۵۰٫۸ ثانیه ۲- ادیك از آرارات با ۵۳ ثانیه ۳- آذری از پاس با ۵۶٫۵ ثانیه ۴- آقاکیان از آتش نشانی با ۱٫۸ دقیقه ، دهراب‌و کاردان در نهائی خطا کردند .

۵ هزار متر : ۱- راستی از پاس بازمان ۱۵٫۴۴ دقیقه ۲- غلامرضا حبیبی از پاس با ۱۵٫۵۴ دقیقه ۳- اخوی از تاج با ۱۵٫۵۵ دقیقه ، رحیمیان از تاج - صراف از آتش نشانی و مختاری از دیهیم چهارم تا ششم شدند .

۱۱۰ متر مانع: ۱- ابوالقاسم میری از پاس با زمان ۱۵٫۴ ثانیه ۲- تیمور غیاثی از آتش نشانی با ۱۵٫۵ ثانیه ۳- کریمی از تاج با ۱۶٫۵ ثانیه ، خطیبی از پاس، نعیمی از تاج و رافیك از آتش نشانی چهارم تا ششم شدند .

۵۰۰ متر : ۱- رئیسی از پاس با زمان ۱-۳٫۴ دقیقه ۲- غفوری زاده از تاج با ۴٫۴۷ دقیقه ۳- علاالدین از پاس با ۴٫۱۹ دقیقه ، شیر مرد از عقاب - ابدی از تاج - مولوی از آتش نشانی چهارم تا ششم شدند .

پرتاب نیزه مردان : ۱- پاشائی از تاج با ۵۳٫۵۸ متر ۲- احمد تاجیك از پاس با ۴۹ متر ۳- بهروز الهی از پاس با ۴۶٫۳۹ متر ، حسین جوید آرا ، قرچه‌داغی و جلالی از آتش نشانی چهارم تا ششم شدند .

پرتاب وزنه مردان : ۱- حسین برقچی از تاج با ۱۳٫۵۸ متر ۲- محمد فقیهی از پاس با ۱۳٫۴۲ متر ۳- حسین جاوید آرا از تاج با ۱۳٫۰۵ متر ، جمشید- شیر محمدی - هاکو پیان به ترتیب از پاس ، عقاب و آرارات چهارم تا ششم شدند

۱۰۰ متر نهائی بانوان : ۱- فلورا کهنصدق از انجمن دوشیزگان و بانوان با زمان ۱۳٫۴ ثانیه ۲- صمصام از انجمن دوشیزگان و بانوان با ۱۴٫۲ ثانیه ۳- آل ابراهیم از تاج با ۱۴٫۲ ثانیه ، طباطبائی از تاج - ژانت خاجیك از آرارات و مری ایوازیان از آرارات چهارم تا ششم شدند .

پرتاب نیزه بانوان : ۱- پروین صفوی از تاج با ۳۱٫۸۷ متر ۲- پروین سحابی از انجمن با ۲۹٫۶۸ متر ۳- مریم سیحون از تاج با ۲۵٫۲۱ متر ، اندوهی کشیشیان از آرارات کاترین کارامیان از دیهیم و ژاله محبی از آریا چهارم تا ششم شدند.

امروز دنباله مسابقات در ۵ رشته انجام خواهد شد و فرداشب با پایان مسابقات رده بندی تیمها اعلام میگردد ، در قسمت مردان پاس - تاج و در گروه بانوان تاج- انجمن دوشیزگان و بانوان شانسهای مسلم هستند

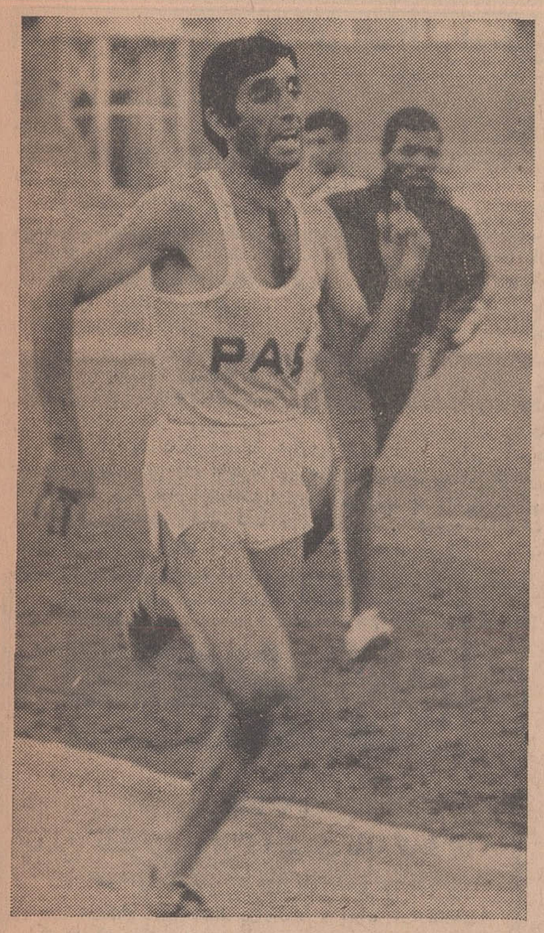

رئیسی در هزار و پانصد متر در شرایطی که از آغاز تا پایان رقابتی سخت با غفوری زاده داشت اول شد .

«عقاب» پیشتاز در مسابقات دوچرخه‌سواری

در پایان نخستین روز مسابقات دوچرخه‌سواری قهرمانی باشگاههای تهران که تیمهای عقاب - تاج - نیروی هوائی - صنایع نظامی ، واحد ، پاس و دخانیات در آن شرکت دارند ، باشگاه عقاب با ۲۰ امتیاز در حالیکه تیم تاج نزدیکترین حریف خود را با «۵» امتیاز پیشی پشت سر گذارده بود در صدر رده‌بندی قرار گرفت .

اسماعیل حسینی ، داود اخلاقی ، مهدی دوکچی ، حسن فرد و احمد رستم‌زاده چهره‌های برتر این تیم بودند، که در آغاز داود اخلاقی با فتح ۲۵۰ مترسرعت درقسمت «تایم‌تریل» شرایطی استوار برای تیم خود بوجود آورد.

اخلاقی در این رشته زمان ۱۴٫۸ ثانیه را بجا گذارد که سه دهم ثانیه بهتر از حد نصاب اصغر درورودی نفر دوم این قسمت بود ، اصغر درورودی ازباشگاه واحد با ۱۵٫۱ ثانیه ، جواد بافقی از صنایع نظامی با ۱۵٫۳ ثانیه، مرتضی مهاجری از واحد با ۱۵٫۳ ثانیه ، حسین بهارلو از پاس با ۱۵٫۶ ثانیه و خسرو حق‌گشا از تاج با ۱۵٫۸ ثانیه عنوانهای دوم تا ششم این رشته را بدست آوردند، در یك کیلومتر استارت ساکن اسماعیل حسینی، مهدی دوکچی از عقاب و منوچهر دانشمند از پاس رقابتی فشرده داشتند که سرانجام حسینی با یکدهم ثانیه برتری عنوان نخست را بدست آورد ، رکورد او ۱٫۱۹٫۶ دقیقه و زمان بدست آمده برای منوچهر دانشمند از تیم پاس که دوم شد ۱٫۱۹٫۷ دقیقه بود ، مهدی دوکچی نفر سوم این رشته ۱٫۲۱٫۷ دقیقه رکورد بجا گذارد .

اکبر پوده از تاج- مرتضی مهاجری از واحد و فرج‌الله دوستی از پاس چهارم تا ششم شدند .

چهارکیلومتر تایم تریل

در این قسمت شرکت کنندگان تاج با کسب عنوانهای اول ودوم چهره‌ای درخشان ارائه کردند ، خسرو حق‌گشا بازمان ۵٫۳-۲ و اکبر پوده با رکورد ۵٫۳۹-۱ دقیقه مقامهای اول و دوم را برای تاج بدست آوردند نفر سوم اصغر درورودی از واحد بود با رکورد ۵٫۴۱-۴ دقیقه ، حسن‌فرد از عقاب اسماعیل زینعلی از پاس ، احمدرستم‌زاده از عقاب عنوانهای چهارم تا ششم را کسب کردند ، به‌این ترتیب در پایان مسابقات روز نخست عقاب با ۲۰، تاج با ۱۵، واحد با ۱۴، پاس با ۱۰، صنایع نظامی با ۴ امتیاز عنوانهای اول تا پنجم رده‌بندی قهرمانی باشگاههای تهران را بدست آوردند .

خبرهای کوتاه

ناپل (ایتالیا)

«نوزلا کالیگاریس» ، عضو تیم ملی شنای بانوان ایتالیا، روز گذشته حین انجام مسابقات شنای قهرمانی ایتالیا موفق بشکستن رکورد شنای ۸۰۰ متر آزاد بانوان جهان گردید .

رکورد تازه ۹ دقیقه و ۳۸ ثانیه است که ۴٫۷ ثانیه از رکورد قبلی متعلق به «هاگا» شناگر لهستانی بهتر می‌باشد .

آلیا سیالندز (ایتالیا)

در مسابقات جهانی ماهیگیری زیرآب که در آلیان سیالندز واقع در شمال «مسینا» واقع در ایتالیا انجام گردید، ایتالیا با کسب سه مقام اول تا سوم مسابقات، بمقام قهرمانی رسید. تیم فرانسه دوم و اسپانیا سوم شد .

لاگوس (نیجریه)

تیم فوتبال پالمیراس برزیل در سومین مسابقه خود در نیجریه با تیم فوتبال «عقابهای سبز» نیجریه بانتیجه (۲-۳) پیروز شد. وقت اول مسابقه با تنها گلی که در دقیقه سی‌ام به ثمر رسید بانتیجه (۰-۱) بسود تیم میهمان بپایان رسید .

هاگیو (هلند)

مسابقات فوتبال قهرمانی باشگاههای هلند ازروز گذشته در شهرهای مختلف این کشور آغاز شد .

اولین مسابقه فصل تازه مسابقات باشگاهی در «هاگیو» بین دوتیم «آدوهاگیو» و «اف. مهی. توئنت» انجام شد که با نتیجه (۱-۴) بسود تیم آدوهاگیو پایان یافت. وقت اول نتیجه مسابقه (۱-۱) مساوی بود .

لوگزامبورك

«نیکول» قهرمان مشهور موتور سواری انگلستان ، روز گذشته فاتح مسابقه موتورسواری ۵۰۰ کیلو متر سرعت گزامبورك شد .

دراین مسابقه بعداز نیکول کلیسی آبرك قهرمان سوئدی م و «هومولا» از چکسلواکی سوم شد .

آمریکن سیانامید کمپانی مقیم آمریکا

صاحب اختراع « تهیه یکنوع استروئید جدید از سری (دلتا) ۱٫۴ پرگنادین ها» که در ایران بشماره ۲۷۱۱ بثبت رسیده است بهره برداری از اختراع مزبور را باشخاص ذینفع پیشنهاد مینماید. برای کسب اطلاع بیشتر بدفتر وکالت آقای دکتر حسن ستوده خیابان رشت شماره ۹۸ مراجعه نمائید .

آ-۱۶۰۳۵

آمریکن سیانامید کمپانی مقیم آمریکا

صاحب اختراع «ترکیبات جدید استروئید وطریقه تهیه آن» که در ایران بشماره ۲۷۱۲ بثبت رسیده است بهره‌برداری از اختراع مزبور راباشخاص ذینفع پیشنهاد مینماید. برای کسب اطلاع بیشتر بدفتر وکالت آقای دکتر حسن ستوده خیابان رشت شماره ۹۸ مراجعه نمائید .

صندوق نسوز کاوه باحداقل قیمت

قیمت چهار مدل از صندوقهای نسوز کاوه بعلت افزایش تولید ۲۵٪ کاهش یافت

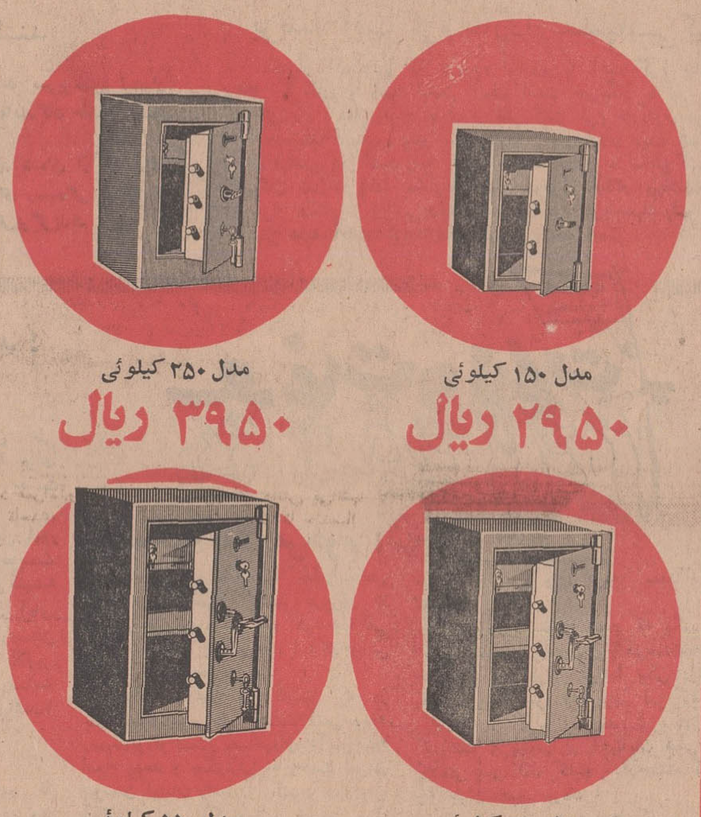

مدل ۱۵۰ کیلوئی ۲۹۵۰ ریال

مدل ۲۵۰ کیلوئی ۳۹۵۰ ریال

مدل ۳۵۰ کیلوئی ۴۹۵۰ ریال

مدل ۵۵۰ کیلوئی ۷۹۵۰ ریال

فروشگاه و نمایشگاه صندوق نسوز کاوه تهران میدان سپه - تلفن ۳۱۴۴۸۷ و ۳۱۴۷۰۲

از شهرستانهائی که نماینده نداریم نماینده فعال می‌پذیریم

اندیشه 48.K.7

قسمتی از نمایندگان فروش مصنوعات کارخانه های کاوه در شهرستانها

۱- کازرون - اول بازار فروشگاه قیصرانی

۲- کرمان - خیابان شاهپور فروشگاه فردوسی تلفن ۲۴۱۸-۴۵۲۷

۳- درود - فروشگاه دادگر تلفن ۴۱۰

سیرما

یك شیرنشان

فقط ۱ ریال

بارسال فیلم‌های آگفاکولور Agfacolor به سرویس آگفاکولور در ایران

در مدت ۲۴ ساعت اسلاید و فیلم‌های سینمائی

در مدت ۴۸ ساعت فیلم نگاتیف آگفاکولور و عکس‌های رنگی آماده مینماید

از سریعترین و عالیترین نوع ظهور و چاپ عکس و فیلم برخوردار شوید

نشانی :

شرکت نسبی مارتین و شرکاء

خیابان اسلامبول

ویا

کلیه فروشگاههای آگفا - کورت

Agfa

AGFA - GEVAERT

سازمان تولیدی مانش تقدیم می‌کند

کف پوش یکپارچه لئولین متر مربع ۱۴ تومان

تلفن : ۶۳۰۰۸۱

برنامه پرواز تابستانی تهران - امریکای شمالی - مکزیك

نیویورك	پرواز از تهران	۰۶٫۳۰	ورود	۱۶٫۳۰	سه شنبه پنجشنبه جمعه شنبه یکشنبه
بوستون	پرواز از تهران	۰۶٫۳۰	ورود	۱۶٫۳۵	پنجشنبه شنبه یکشنبه
فیلادلفی	پرواز از تهران	۰۶٫۳۰	ورود	۱۸٫۲۵	پنجشنبه شنبه یکشنبه
شیکاگو	پرواز از تهران	۰۶٫۳۰	ورود	۱۶٫۱۵	سه شنبه پنجشنبه جمعه شنبه یکشنبه
لوس آنجلس	پرواز از تهران	۰۶٫۳۰	ورود	۱۸٫۵۰	سه شنبه شنبه
				۱۹٫۵۰	یکشنبه
				۲۰٫۵۰	جمعه
مکزیکوسیتی	پرواز از تهران	۰۶٫۳۰	ورود	۲۰٫۱۰	شنبه
				۲۱٫۱۵	پنجشنبه

همه پروازها از طریق فرانکفورت برای کسب اطلاعات بیشتر به آژانس یاتای خودتان مراجعه فرمائید یا به لوفت هانزا

۳۱۱ خیابان تخت‌جمشید تلفن : ۶۰۲۸۵/۷ آبادان : هانزالاین تلفن : ۲۴۸۰

لوفت هانزا

هیات مشورتی روزنامه اطلاعات در کرمانشاه :

کرمانشاه ۴۰۰ دبیر لیسانسیه کم دارد

دبیران لیسانسیه در کرمانشاه نمی‌مانند

کرمانشاه دانشسرای عالی می خواهد .

آموزش و پرورش به کمک افراد خیر نیازمند است .

«بعلت کمبود دبیر لیسانسیه در کرمانشاه در کلاس‌های دوره اول وحتی در کلاس‌های دوره دوم دبیرستان های این شهر، برای تدریس از وجود آموزگاران دیپلمه استفاده میشود .این امر سبب گردیده سطح معلومات دانش آموزان کرمانشاه سیر نزولی را طی کند . بطوریکه مشاهده می شود اکثر فارغ‌التحصیلان آموزشگاه های کشور نمی توانند ازعهده کنکور دانشگاه ها برآیند .این عده ناچارند مدتی در کلاس‌های اختصاصی وتقویتی تحصیل کنند تا آمادگی کامل برای امتحان ورودی دانشگاه‌ها داشته باشند.

باعنوان شدن موضوع بالا ، اعضای هیات مشورتی روزنامه اطلاعات در کرمانشاه مذاکرات هفتاد و هشتمین جلسه خود را آغاز کردند ...این جلسه با حضور اکثریت اعضای هیات مشورتی در سالن اداره سرپرستی نمایندگان و خبرنگاران موسسه اطلاعات درغرب تشکیل گردید وطی آن آقایان : حجتی رئیس هیات مشورتی وسرهنگ قره‌گوزلو ،پور متعبد وحاج داوری اعضای هیات مشورتی پیرامون کمبود دبیر لیسانسیه در کرمانشاه ونواقص کادر آموزشی این شهر مطالبی عنوان کردند . مشروح مذاکرات این جلسه طبق گزارش هیات مشورتی وخبرنگار روزنامه اطلاعات در کرمانشاه بدین قراراست .

● **کمبود دبیر**

آمار دقیقی که تهیه‌شده نشان می دهد که کرمانشاه به وجود پانصدو پنجاه دبیر لیسانسیه نیازمند است در حالی که فعلا بیش از یکصد وپنجاه دبیر لیسانسیه دراین شهر وجود ندارد .این عده باوجود تعداد کلاس های متوسطه وباتوجه به افزایش روز افزون دانش آموزان دبیرستانی هرگز قادر نخواهندبود احتیاجات آموزشی دانش آموزان این شهر رابرطرف کنند.

درسال تحصیلی گذشته کرمانشاه از لحاظ کمبود دبیر لیسانسیه در مضیقه بود ، زیرا که ، نه‌تنها دبیران لیسانسیه به کرمانشاه اعزام نشدند ، بلکه عده‌ای نیز از کرمانشاه بسایر شهرستان‌ها منتقل گردیدند.

* **تنها راه نجات**

اعضای هیات گفتند :

درجلسات قبل پیشنهاد کردیم با وضع عوارض جدیدی به نام عوارض دانشگاه در کرمانشاه ،اقدام به تاسیس دانشسرایعالی شود ، که هم آموزگاران دیپلمه در آن به تحصیلات عالیه خود ادامه دهندو باخذ لیسانس نایل آیندو هم‌جوانان دیپلمه به‌تحصیل اشتغال ورزند . خوشبختانه این پیشنهاد هیات مشورتی مورد توجه‌اهالی کرمانشاه قرارگرفت واز آن‌استقبال شد . تاسیس دانشسرایعالی درکرمانشاه تنهاراه نجاتی‌است که کرمانشاه را از وضع نابسامان کمبود دبیر نجات خواهد داد.

* **مشکل چندین ساله**

مشکل کمبود دبیر لیسانسیه در کرمانشاه چندین سال است که گریبانگیر اهالی‌این شهر شده است .اگر وزارت آموزش‌وپرورش شرط سنی و مدارك معلوماتی را نادیده انگارد به نظر میرسد وضع آموزشی‌این شهر بهبود یابد .مثلا برای تدریس هنرنقاشی از وجود نقاش چیره‌دستی که فاقد مدارك تحصیلی‌است و همچنین برای‌تعلیم خطازیك‌خطاط‌خوشنویس درمدارس استفاده شود . این اقدام اغلب کمبودها را جبران خواهد کرد . در کرمانشاه عده‌ای هستند که‌در تدریس حساب استدلالی‌و یا جبرو هندسه ودستور زبان فارسی ید طولائی دارندوحاضرند با دریافت حقوق ساعتی استفاده کامل‌بدانش آموزان برسانند . چنانکه اگر وزارت آموزش‌وپرورش ، مدیران کل وروسای‌آموزش‌و پرورش‌محلی را مجاز باستخدام اهل فن نمایند بیشتر این مشکلات برطرف می‌شود.

عده‌ای از لیسانسیه های مجرب که سالیان دراز سابقه تدریس دارند در دوائروشعب‌اداره آموزش وپرورش بکاراداری گماشته‌شده‌اند بسیار بهتر است از این‌آقایان در کادرآموزشی استفاده شود وبجای آنان از کارمندان دیگری استفاده کنند.

* **کمك شود**

دراکثر شهرستان ها افراد خیر ونیکوکار برای‌توسعه فرهنك و پیشرفت تحصیلی فرزندان خود ، زمینهائی‌دراختیار اداره آموزش و پرورش محل قرار میدهند . جا دارد افراد خیرومتمکنین کرمانشاه نیز باین‌عده تاسی جویند و زمین هائی دراختیار اداره آموزش و پرورش قرار دهند.تااداره‌مذکور با بودجه صدی پنج شهرداری که برای احداث‌دبستان و دبیرستان دراختیار دارد ، نسبت به‌تاسیس مدارس دراین شهر اقدام کند.

● **اعزام دبیر**

تا تاسیس دانشسرایعالی در کرمانشاه ، باید مشکل کمبود دبیر از طرف مقامات آموزش و پرورش برطرف شود . برای‌تامین دبیرلیسانسیه وتکمیل کادرآموزشی این شهربه‌جای دبیران‌لیسانسیه‌ای که‌سال گذشته از کرمانشاه‌منتقل شده‌اند ، چند دبیر لیسانسیه‌به کرمانشاه اعزام شود .

سی‌وسه پل وپل‌خواجومرمت میشود

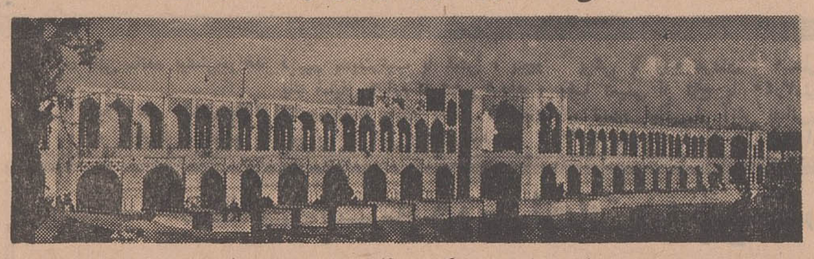

سی‌وسه‌پل وپل خواجوی اصفهان، که‌جزو آثار معتبر باستانی این شهر است ، بتدریج،رو بانهدام‌میرفت‌و این‌برای‌شهرتاریخی‌اصفهان که‌یکی از مراکز مهم جلب توریستی کشورماست ،ناگوار بود . مسئولان فرهنك وهنر اصفهان اخیرا بفکرچاره افتاده و قصد دارند ، برای‌ترمیم این‌پلهابطور جدی‌اقدام کنندو همچنین‌برای تامین روشنائی‌این آثار که بهر صورت قدمی است ، که برای زیبا ترساختن شهراصفهان برداشته میشود و امیداست‌برای سایر آثار باستانی نیز بهمین ترتیب ، اقدام شود .عکس بالامنظره‌ای از سی‌وسه پل اصفهان(پل‌اللهوردیخان)رانشان میدهد.

بازرسان شاهنشاهی دررضائیه

هیات عالی بازرسی شاهنشاهی اعزامی به‌استان‌آذربایجان‌غربی، پس‌از رسیدگی به‌شکایات‌اهالی شهرستان ماکووبخش های پلدشت، بازرگان وشاه‌آباد ماکو واردرضائیه‌شد.

خبرنگارمادر رضائیه گزارش داد : سرپرستی این‌هیات‌راتیمسار سپهبد مبین‌بعهده‌دارد.

افزایش وصول مالیات

وصول مالیات از طرف اداره دارائی اصفهان ، در تیرماه گذشته، پنجاه و دو میلیون و نودو چهار هزار ریال بوده است .

این مبلغ نسبت به تیر ماه سال گذشته دوازده میلیون و پانصد و چهل و هفت هزار ریال افزایش یافته است .

انبار شهرستانها

مرغهای شاه‌آباد غرب میمیرند

اخیرا یکنوع بیماری بین مرغ و خروس های شاه‌آباد غرب و حومه شایع شده و روزانه صد ها مرغ و خروس تلف می شود .بهمین علت تخم‌مرغ نیز در شاه‌آباد غرب نایاب شده و هر عدد بقیمت چهار ریال بفروش میرسد .

بنابگزارش خبرنگار ما در شاه‌آباد غرب : اهالی و روستائیان قراء تابعه شاه‌آباد غرب از مسئولین امور تقاضا دارند بمنظورپیشگیری از این بیماری و جلوگیری از مرك‌ومیر طیور اقدام فوری مبذول گردد.

پایان دوره آموزش نظامی دانشجویان دانشگاه اصفهان

مراسم پایان دوره «آموزش نظامی حین تحصیل » دانشجویان دانشگاه اصفهان‌باشرکت ۲۵۶۰ نفرازدانشجویان در اردوگاه «اصفهانك» برگزارگردید.

دراین آئین‌نامه آقای طه‌استاندار اصفهان ، تیمسارسرلشگرنجیمی فرمانده مرکز توپخانه ، روسا و گروهی از اساتید دانشگاه همچنین عده‌ای از اولیای دانشجویان حضورداشتند.

خبرنگار مادر اصفهان گزارش‌داد: پس از گزارش فرمانده‌اردوگاه مراسم تحلیف وسیله‌دانشجویان‌بعمل آمد . آنگاه نماینده‌دانشجویان بدریافت علائم نظامی مفتخرشد . درپایان مراسم‌دانشجویان ازبرابر تمثال شاهنشاه آریامهر رژه رفتند.

۲ زن و ۹ مرد در «یاسوج» بابازرسان شاهنشاهی همکاری میکنند

هیئت بازرسی شاهنشاهی اعزامی به‌فرماندار یکل کهگلیویه وبویراحمد بسرپرستی تیمسار سرلشکر آریاوارد یاسوج شد و مورد استقبال فرماندار کل وروسای‌ادارات و نمایندگان طبقات مختلف مردم قرار گرفت .

خبرنگار مادریاسوج گزارش‌داد: بازرسان‌شاهنشاهی در جلسه‌ایکه باحضور عده‌ای از نمایندگان طبقات مختلف مردم تشکیل شده بود حضور یافتند و ضمن اعلام‌آمادگی‌خودبرای رسیدگی به‌شکایات اهالی دونفر ازخانم‌ها و نه‌نفر ازآقایان را برای همکاری هیئت‌بازرسی‌شاهنشاهی برگزیدند

۱۵۷ هزار هکتار اراضی پنبه گرگان و دشت برضد آفت کرم خاردار سمپاشی گردید

بدنبال اقداماتی که درمورد مبارزه با آفت کرم خاردار در مناطق گرگان و دشت بعمل آمده است خبرنگار ما در گرگان گزارش داد : فعلا وضع حادی از نظر آفت کرم خاردار وجود ندارد وفقط درمنطقه گالیکش یك نمونه«لارم» کرم‌خاردار دیده شده‌است. میزان اراضی زیرکشت پنبه که با هواپیماتاامروز در مناطق گنبد کاوس وگرگان سمپاشی‌شده مجموعا هفتادو دوهزار هکتار میباشد.همچنین ۸۵ هزار هکتار از اراضی پنبه مناطق مذکور نیزباسمپاشهای موتوری و دستی علیه آفات کرم‌خاردار سمپاشی شده است .

سیمای شهرستانها

از : ا . مسعود

«۳۹۴»

ببین تفاوت‌ره ازکجاست‌تابه‌کجا ؟!

• کارهای دستی یزدی با شهرتی جهانی

شوره‌زار . بسیاری از یزدیان را به دنیای هنرهای‌دستی کشید، که سابقه‌یی دیرین دارد ... سابقه‌ی دیرین‌هنرهای دستی و انگشتهای هنرمندان یزدی سبب شده که قالی، ترمه، پارچه‌های دستبافت، پارچه‌های ابریشمی و ظریف این سرزمین شهرتی یابد وزبانزد همگان گردد.

قالی‌یزد- چه از جهت ثبوت رنك ، چه مرغوبیت ، طرح‌و اصالت نقشه -- درنوع خود بی‌همتا است.

«ترمه‌بافی» هنری است خاص‌ایرانیان و ترمه های ایرانی شهره آفاق. ... وترمه ایران شاهکاری از دختران وزنان هنرمند یزد که پس از سالها، اعتبار خودرا نگهداشته‌است.

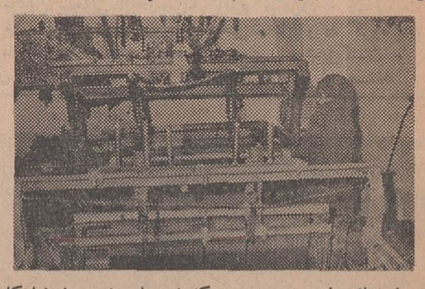

این‌یك دختر یزدی است که دستهای هنرمندش‌شاهکار می‌آفریند .

• پای صحبت مردم

دیداری دست داد باتنی چند از روشنفکران...نشستیم وگپی داشتیم جانانه‌ازاین طرف و آن طرف و مطابق معمول، دامنه‌ی صحبت به‌درد دل کشیده شد ودرد دل‌هم‌مشتی ناراحتی واشکال که روی گرده‌ی بیشتر شهرستانهای ما سنگینی می‌کند، نه‌تنها یزد ...

تنها فرقی که‌یزدیان روشنفکر بادیگران دارند، شاید امیدواری خارج از حدایشان باشدوچنان باخوش‌بینی‌به‌آینده می‌نگرند، توگویی اطمینان دارند که بزودی روزی‌فراخواهد رسید که دردلشان نه زنك غمی باشد ونه بردوششان گرانی اندوهی ...

روشنفکران یزدی تقاضا های «مشروعی» دارند و در واقع بایشان را بیشتر از گلیم خود دراز نمی‌کنند. مثلایکی از حرفهایشان این است :

- شهر ۱۰۰ هزار نفری یزد وسیله تفریح‌برای‌جوانان ویا کارمندان دوایر دولتی ندارد وخوب وجود یك باشگاه ضروری است .

یا :

- شهر یزد به‌فضای سبز نیاز فراوانی دارد .

و یا :

- به کارمندانی که از خانه و کاشانه‌ی خود به دور مانده‌اند ودر گرمای طاقتفرسای یزد، سرشان به‌کار خود گرم است، فقط ۱۵درصد حق (بدی آب وهوا) و(غیره)تعلق می‌گیرد. درحالی که در کلیه بخشهای یزد- مثلا: تفت‌که در چند کیلومتری شهر واقع شده وازنقاط «خوش آب‌وهوا وییلاقی یزد به‌شمار می‌رود.»

همقطاران ما ۷۵ درصد حقوق خویش را به‌عنوان بدی آب وهوا وغیره دریافت میدارند. البته‌ما بخیل نیستیم، اما خیلی میل داریم بدانیم که این تقسیم‌بندی برمبنای‌چه‌اصل وچه قاعده‌یی است. ظاهرا کلمه «تفت» درمرکز سوءتفاهم‌به وجود آورده است وآن‌را با «تفته» (به‌معنای برشته وآفتاب خورده) اشتباه گرفته‌اند وبدین خیال باخود گفته‌اند: «پس تفت جای داغی است و باید ۷۵درصد مزایا به کارمندان بدهیم.»... غافل ازاین‌که «تفت» -گویا- سبد میوه معنی می‌دهد !

پای صحبت مردم که بنشینی، می‌توانی ازدرد دلهایك کتاب بنویسی، که‌آن چه‌رفت، مشتی‌بود، نمونه‌ی‌خروار .

کشتارگاه یاکیپ‌کندی ؟! سوغات بندرپهلوی

البته ممکن است عده‌ای تصور کنند که‌عکس پایین‌از پایگاه فضائی کیپ‌کندی گرفته شده و آن‌دستگاهی هم که در جلو دیده میشود سفینه مادر آپولو ۱۱ یا سفینه پدر آپولو دوازده باشد !و درعین حال ممکن است عده‌ای هوششان زیاد باشد و در نگاه اول متوجه شوند که عکس مربوط است به سفینه فضائی لونای پانزده ! که‌باید بعرض هر دو دسته برسانم این عکس‌از ساختمان کشتارگاه بندر پهلوی گرفته شده است .

!اولین کلنك‌ساختمان کشتارگاه بندر- پهلوی درسال ۴۵ توسط نماینده‌وزارت محترم آبادانی و مسکن به زمین زده شد ، و دومین کلنك آنرا هم بلافاصله یکی از عمله های شرکت پیمانکار بزمین زد !

کلنك های بعدی را هم یکعده عمله دیگر به زمین زدند . شرکت ساختمانی «مافلام» یا «فلام» قول داد که دراسرع وقت ساختمان کشتارگاه تمام شود و توی آن گاو و گوسفند پخ‌پخ کنند ! ولی بمحض اینکه دیوارها بالا رفت ، مقاطعه‌کار محترم ول کرد و رفت‌منزل عمه‌اش ! عده‌ای از اهالی بندر پهلوی با توجه به شباهت ساختمان نیمه‌تمام کشتارگاه به پایگاه فضائی کیپ کندی میگویند ، نکند مسئولین محترم می - خواهند از این پایگاه ، گاو وگوسفند به کره ماه بفرستند ! عده دیگری از اهالی هم انگشت به دهان مانده‌اند حیران که چرا مقامات وزارت آبادانی و مسکن از اتمام ساختمان کشتارگاه منصرف شده‌اند .

جواب سوغات

- یا عضو انجمن حمایت حیوانات شده‌اند یاگاو وگوسفند ها دم آنها را دیده‌اند !

تشویق هم بکنید !

سوغات اردستان

یکی از اهالی محترم اردستان طی نامه‌ای که در تاریخ ۱۱ر۵ر۴۸ برای ما فرستاده ودرتاریخ ۲۱ر۵ر۴۸ بدست مارسیده نوشته :

«شما که اینقدر بکار مسئولین امور ایراد میگیرد و انتقاد می کنید ،خوبست کارهای مثبت آنها را هم تشویق کنید.»

اخیرا در اثر کوشش و جدیت آقای امامی رئیس پست و تلگراف‌اردستان وضع پست‌و تلگراف و تلفون کاریر بصورت آبرومندی درآمده و رضایت بخش عموم اهالی اردستان می‌باشد.»

جواب سوغات

ما عین این نامه را چاپ کردیم تا دل خواننده عزیزمان خنك شود، ودر ضمن همگان بدانند و آگاه باشند که وضع پست اردستان‌آنقدر عالی شده که نامه‌ها بیش‌از «ده روز !» در راه نمی‌ماند . و اگر وضع تلگراف و تلفن کاریر هم همین اندازه‌رضایتبخش!شده باشد خوشا بسعادت اهالی محترم اردستان !

سوغات ولایات

مصاحبه باآن مرحوم !

آقای «ابراهیم ناگهانی» معلم سپاهی قریه ، سعدالدین کاشمر پریروز در مجلس ختم خود شرکت کرد و کلی برای شادی روح آنمرحوم ! (که‌خودش باشد!) فاتحه خواند .

خبرنگار اطلاعات در کاشمر که در بازگشت‌ازمجلس‌ختم خدمت«آنمرحوم!» رسیده‌بودتوانست مصاحبه‌ای‌با«آنمرحوم» انجام بدهد و چگونگی به رحمت ایزدی پیوستن ایشان راسئوال کند و شادروان آقای «ابراهیم ناگهانی» با خلوص نیت ماجرارا برای خبرنگار زنده ما تعریف کرد .

مرحوم ابراهیم ناگهانی به خبرنگار ما گفت : دوماه قبل که هنوز بنده زنده بودم و عمرم را به جنابعالی نداده بودم بااستفاده از تعطیلات تابستان به اتفاق خانواده خود به مسافرت رفتم و پریروز وارد کاشمر شده‌وبدون اینکه کوچکترین ناراحتی جسمانی در خود احساس کنم صحیح و سالم وارد قریه سعدالدین شدم !

در بدو ورود متوجه شدم که یکی از اهالی بمحض دیدن‌من‌وحشتزده‌فاتحه‌ای خواند و بمن فوت کرد ! یکی دیگر بمحض اینکه مرا دید زیر لب گفت انالله و انااليه راجعون و با بفرار گذاشت ! یکنفر از آشنایان قبلی تا چشمش بمن افتاد گفت خدارحمتت کند چه جوان خوبی بودی !

بعد هم دیدم به هر جا که میروم و با هرکس که روبرو میشوم ، مردم وحشتزده بمن نگاه می‌کنند و میزنند به‌چاك ! نمی‌دانستم چه شده . داشتم از تعجب شاخ در می‌آوردم . بالاخره‌یقه یکی را گرفتم گفتم‌چی‌شده ؟که‌اینقدر بمن نگاه می‌کنند ؟

گفت تابحال سابقه نداشته مرده‌ای راه برود و سوت هم بزند ! حالا که تو را دیده‌اند تعجب کرده‌اند گفتم مگر من مرده‌ام ؟ گفت بعله چند روز قبل خبر فوت شما را آوردند ، و ۳ روز هم هست که در مسجد برای شماتعزیه‌برپاشده امروز هم روزختم جنابعالی‌است.خواهش می‌کنم تشریف بیاورید برویم ختم‌ثواب دارد !

آقای «ناگهانی» که بطور ناگهانی ! در قریه سعدالدین زنده شده بود گفت من هم رفتم به مجلس ختم و مقداری‌هم بحال «آنمرحوم» گریه کردم . و برای روح خود رحمت فرستادم !

جواب سوغات

- میخواستی برای روح آن آدم شایعه پرداز هم لعنت بفرستی !

شیراز : ۱۸ روز تاجشن هنر

خبرنگار مادر شیراز مینویسد: این‌روز ها، شیراز شهرگل وشعر برای‌سومین جشن هنر که قرار است از هشتم تا هیجدهم‌شهریور ماه آینده دراین شهر برگزار شود ، آماده می گردد وفعالیت های وسیعی‌ازطرف مسئولان‌سازمان های مختلف ومردم برای زیباتر شدن شیراز آغاز گردیده‌است ، چون هنگام برگزاری جشن هنر، شیراز ، میزبان هنرمندان‌برگزیده جهان خواهدبود ، ازاین‌رو شیرازی ها، باتمام‌قواسعی دارند ، شهر خود را بهتراز‌آنچه که‌درباره‌اش گفته‌وشنیده شده‌است ، بیارایند واز پیروجوان ،دوش‌بدوش‌مسئولان مربوطه سرگرم فعالیتند ودر حالی که ۱۹روز بیشتر به آغاز جشن هنرباقی نیست ، شیراز رنك و روی دیگری به خود گرفته‌است.

نهایندگان اطلاعات در خدمت مردم

کلی نردوعبار بحورد اهالی میدهند !چندنفر از اهالی آباده که‌بدفتر نمایندگی روزنامه‌اطلاعات مراجعه‌کرده بودند ضمن‌اظهار مطالب بالا گفتند : «ازمسئولین‌شهرداری تقاضاداریم «بجای نوسازی » لااقل ما را ازشر گردو خاك خیابان هانجات دهند .»

مامور سیار

درنقش اداره آمار !

اداره آمار« دهاقان »مرکز بخش «سمیرم سفلی» تشکیل شده از یك مامورسیار که هر پانزده روز یکبار ، دراین‌دیار آفتابی میشود !وآن وقت‌اهالی «دهاقان »برای تهیه‌رونوشت شناسنامه رنج‌سفر را بخود هموار می کنندوبشهرضا می روند !وقتی مرکزبخش ،اداره آمارش این چنین باشد وضع روستا های بخش معلوم‌است! اهالی‌میگویند :

-وقتی هر اداره‌ای برای جزئی ترین کار رونوشت شناسنامه میخواهد ،مسئولین امر می‌توانند ، مشگلاتی را که ماتحمل میکنیم دریابند پس چه بهتر ، که‌باتاسیس اداره آمار در «دهاقان »این بارگران را از دوش ما بردارند.

کوچه‌های تاریك شاه‌آباد غرب !

در شاه‌آباد غرب ، شبها هنگام حرکت ازکوچه های شهر ، حتما باید فانوس‌در دست داشت و در غیر این صورت ، شخص عابر ، تا انتهای کوچه ، سروصورت سالمی برایش باقی نخواهد ماند !

علت این امر بیشتر ، تیر های چوبی پوسیده و باریك است و سقوط پی‌درپی‌آنها‌که باعث‌قطع شدن برق وتاریکی کوچه‌ها میگردد ، کوچه «جم‌خانه» بیش‌از سایر کوچه های شهر ، دچار این وضع است . عده‌ای از اهالی‌شاه- آباد غرب‌که بدفترنمایندگی روزنامه اطلاعات مراجعه کرده بودند ، ضمن عنوان- کردن مطالب بالا تقاضای رسیدگی کردند .

نوسازی یعنی : خراب کردن خیابانها !

شهرداری آباده ،از چند ماه پیش ، به‌اهالی‌بشارت داد‌که درنظر دارد خیابان های‌تازه، باجدول کشی‌و چمن کاری برایشان بسازد ، برای این منظور تعداد زیادی از منازل بر خیابان های‌قدیمی‌خریداری و تخریب شد اما تا حالا که چند ماه از وعده شهرداری می گذرد ازنوسازی خبری نیست وفقط ، اتومبیل هاوچهارپایان هنگام عبور از خیابان های در دست‌ساختمان کوچه‌ها میگیرند ، کوچه های شهر ، دچار این وضع است . عده‌ای از اهالی‌شاه- آباد غرب‌که بدفترنمایندگی روزنامه اطلاعات مراجعه کرده بودند ، ضمن عنوان- کردن مطالب بالا تقاضای رسیدگی کردند .

میوه و سبزی را نشسته نخورید

برای جلوگیری ازشیوع وبای التور در خراسان ، علاوه بر فیلم در این مورد نمایش دادند . ضمنا جلساتی برای راهنمائی مردم تشکیل شد.

مامورین بهداشت استان‌خراسان، مجددا به مردم این استان هشدار دادند ، که از مصرف میوه ها و سبزیجات قبل‌از ضد عفونی کامل، خودداری کنند، ضمنا از مردم خواسته شد که برای‌سهولت‌بیشتر در امر واکسیناسیون عمومی ، با مامورین همکاری کنند .

خبرنگار ما در مشهد گزارش می‌دهد : تاکنون یك میلیون و هشتصد و پنجاه و نه هزار نفر علیه وبای التور در خراسان ، واکسینه شده‌اند .

ایجاد مرکز درمانی

جلسه انجمن بهداری استان اصفهان با حضور آقایان دکتر توانا سرپرست اداره کل بهداری استان ، دکتر قانع رئیس بهداری شهرستان اصفهان و سایر اعضای انجمن تشکیل گردید .

بنابگزارش خبرنگار ما دراصفهان: در این جلسه در باره احداث یك مرکز درمانی و بهداشتی‌دراصفهان بحث شد و ساختمان قسمت‌دیگری از بیمارستان مسعود و زایشگاه معتمد نیز بتصویب رسید .

مبارزه باگرانفروشی

جلسه‌ای با حضور آقای صوفی شهردار رشت و بازرسان افتخاری شهرداری درسالن اجتماعات شهرداری تشکیل گردید .

در این جلسه درباره چگونگی فعالیت بازرسان مذکور در امر مبارزه باگرانفروشی و کنترل نرخ ها مذاکراتی بعمل آمد .

طبق گزارش خبرنگار ما دررشت؛ بازرسان افتخاری شهرداری رشت از بین کارمندان ادارات وسازمان های مختلف انتخاب شده‌اند وبا مامورین شهرداری همکاری میکنند .

شهرها و نرخها

توضیح درباره نرخهای گلپایگان

در مورد نرخهای گلپایگان که چندی پیش در ستون شهرها و نرخها درج گردیداشتباهی‌رویداده بود که بدینوسیله تصحیح‌میشود. نرخ ۶ کیلو خیار در گلپایگان ۱۵ ریال است که قبلا هرکیلو ۱۵ ریال نوشته شده بود.

نرخهای بیجار

* زردآلو محصول همدان: کیلوئی ۸ الی ۱۰ ریال .
* زردآلو درجه یك‌محلی: کیلوئی ۷ ریال .
* زردآلو درجه۲ محلی: یك‌کیلو ۶ ریال .
* انگور خلیلی: کیلوئی۱۹ریال.
* انگور یاقوتی:هرکیلو۱۴ ریال.

انگور سفید : یك کیلو ۱۸ریال .

* آلبالو: کیلوئی ۱۴ ریال .

پنساتیوا

-۴۰-

باورکن‌کاری که بایدبرای پنساتیوا کرد اینستکه حافظه رادراوکشت تاهمه چیز را فراموش کند . «مونوز»مرده است و باید مرده باشد . واماتو ، توباید پنساتیوارا از اینجا ببری و کاری‌کنی که برای او ،سانتاکلارا،رومورزا ، کوهستان، وافرادش همه مرده باشند .

-شاشا ، فکر میکنم کاری بهتر ازانکار همه‌چیز ، برای او انجام دهم ، بمن اعتماد داشته باش .

آیاباید برایش تعریف کنم که در طول مدتی که پنساتیوا چنین بیمار بود ، چقدر رنج‌میکشیدم ؟ موقعیکه دانستم از او رفع خطرشده، بنظرم‌رسید که خورشیدبااشعه تازه‌ای نور افشانی میکند . باران دیگر مرا خیس نکرد ، همه‌مردم برایم فوق‌العاده دوست داشتنی بودند،بازیلیو یکی‌ازمحبوب- ترین افراد بنظر میرسید و بالاخره این سرزمین خونین،این سرزمین رنج وبدبختی برای من بهشت موعود بود . موقعیکه اجازه دادند قدم باطاق پنساتیوا بگذارم ، زانوانم میلرزید .

داخل اطاق شدم و سلام کردم . اطاق براثر ابری بودن آسمان نیمه تاریك‌بود . مقداری شاخ‌گل درظرفی از آب روی‌میز بچشم میخورد .درتختخواب چشمم بدرخشش یك لبخند افتاد . لبخند او بود . جواب سلام را گفت . صدایش‌طنین‌خاصی‌داشت، گوئی پرده‌ای از اشك آن‌رافراگرفته‌بود... زنان دیگری هم دراطاق بودند ولی همه آنها درتاریکی قرارداشتند ویاشاید چشم من آنها را نمیدید ... فقط پنساتیوا واقعیت داشت .

آن روز ماتقریبا حرفی بهم نزدیم .پزشك برای جلوگیری از خستگی بیمارش ،آنجا حضور داشت .اندکی بعددرحالیکه سرمست از سعادتی بودم که برای شخص من‌بوجود آمده و اولین سعادتی بود که در جهان وجود داشت ، از اطاق خارج شدم . از خوشحالی روی پابند نبودم ،هدایای‌بیحساب به‌خدمتکارانش که از «توردوس » آمده بودند ، دادم . با «بازیلیو » پرحرفی‌کردم، باسورچی مشروب خوردم ..روزهای بعد بسیار عالی و باشکوه بود . یك‌هفته بعد، عده‌ای از نوازندگان محلی‌را از سانتاکلارا به «رومورزا » آوردم و آنها را داخل باغ کردم و بسلامتی پنساتیوا مجلس جشنی ترتیب دادم .نوازندگان در زیر پنجره‌اطاق پنساتیوا به‌رقص‌و پایکوبی پرداختند ...

یکی از روزهای بعد ، موقعیکه داخل‌اطاق پنساتیوا شدم دیدم درکنار تخت اوجلسه بسیار مهمی باحضور عمه‌ام که اولین‌باربود از اطاقش خارج میشد ، و دختر عمویم ، کشیش‌سانتاکلارا، پزشك وشاشا تشکیل شده بود و همه انتظار ورود مرا داشتند . ظاهرا پنساتیوا باصدای در ، چشم گشود . پزشك باقیافه جدی و نیمه عصبانی خطاب بمن گفت :

-چطور جرئت کردی پنساتیوا راازخواب بیدارکنی؟

همه متاثر بودند ، تنها پنساتیوا ساکت بود ، من بااحترام نزدیك به‌تخت خواب او رفتم و از اینکه اورا از خواب بیدار کرده بودم شروع بعذر خواهی نمودم .پنساتیوا دستش را طرف من دراز کرد .

دستش را گرفتم و برای اولین بارلبهایم را روی پوستش نهادم و مفهوم زندگی را احساس کردم.روزها پشت‌سرهم‌میگذشت روز دوازدهم اوت فرارسید . بیمار را که اکنون در حال نقاهت بسر میبرد ، بباغ «کالون» بردیم تادرآن نقطه کوچك‌مرتفع که در زیرسه صلیب واقع بود، از آفتاب صبحگاهی ، بهره مند گردد . صدای ترقه‌و آتشبازی اززیر درختان شنیده میشد آنروز یکی از اعیاد مذهبی دهکده بود ،عطرگل سرخ ،در پیاده روهای شنی باغ موج میزد

در این موقع عمه‌ام بمن دستور داد :

-روبرتو ، برو وبهترین گلهای سرخ را برای پنساتیوابچین .

من در تمام‌باغ گشتم تا یکدسته گل به سلیقه خودم برای او تهیه کنم، همانطور که مشغول چیدن گل بودم به در کوچك باغ که به جاده «اگازارکار» باز میشد . رسیدم . در همین موقع صدای خش‌خشی آنطرف دیوار شنیدم که آهسته‌آهسته دور میشد . نمیدانستم چرا از شنیدن این‌صدا دچاردلهره شدم . شاید بخاطرآن بود که این در کوچك ، بخاطرم می‌آورد که «گوستاومونوز» در شبی که برایش دامی تعبیه کرده بودند تادارش بزنند از همین در داخل این باغ‌شده بود . من کلید این باغ را همراه داشتم زیرا غالبا برای اینکه بصحرا بروم از این در کوچك میرفتم ، چون این در غالباقفل بود از کلیدی که شاشا بمن داده‌بود ،استفاده میکردم .فورا در را گشودم .

مزرعه ذرت همچون‌فرشی سرسبز دربرابر رویم گسترده بود، بین مزرعه ودیوار باغ دربیاده روی که به‌جاده منتهی میشد ، مردی ژنده پوش باسر ووضع کثیف و نوارپیچ شده ، ایستاده بود ، با یکنظر او راشناختم . همان گدای بینی بریده‌ای‌بود که روز پانزدهم ژوئیه جلوی باغ کنت‌دیده بودم .

بی‌آنکه کلمه‌ای اداکند‌کلاهش رابطرف من پیش آورد . از او پرسیدم

-اینجاچه میکنی ؟

در حالیکه چشمانش را بمن دوخته بود ، واز آنها شرارت وبدجنسی‌میبارید ،گفت:

- بده‌براه خدا !

توانستم جلوی خودم را بگیریم یك سکه در کلاهش انداختم واز او پرسیدم :

-آن رفیق‌کورت راکه آنروزدر کوهستان همراهت بود ، کجا گذاشته‌ای ؟

-او از اینجا رفت !

-اسمش چه بود ؟

- چه عرض کنم ، نمی‌دانم .

- از کجا با او آشنا شدی ؟

-همانجا در کوهستان با او آشناشدم

- مگر با او دوست نیستی ؟

- من دوست و رفیقی ندارم .

در سخنانش چیزی تهدید آمیز نهفته بود . ازاو پرسیدم :

- برای جشن دهکده باینجا آمده‌ای ؟

- جشن برای اعیان ها و پولدار هاخوب است .

- در اینجاپشت این دیوار چه میکنی ؟

-آمده بودم قدری از این هلوهابدزدم .

و با انگشت شاخه درختی را که از باغ روی دیوار افتاده بود نشان داد .

-هر قدر هلو میخواهی بچین ، اما دزدی نکن. زیرا هرقدر هم گداباشی‌وبینی‌ات هم بریده باشد ، در منزل کسانی هستندکه باین چیزها توجه نمی‌کنند و اگر ترا در حین دزدی غافلگیر کنند ، یك مشت ومال حسابی خواهند داد .

مرد بینی بریده لبخند زد و گفت :

- من مردم را میشناسم .

سپس نیمه دوری زد و بی‌آنکه هلو از شاخه روی دیوار بچیند از آنجا رفت .

خطری مبهم دردوروبر خوداحساس‌کردم. صبح به آن زیبائی دیگر بنظر من آنقدر ها زیبا نبود . بباغ برگشتم و در رابستم و بطرف محلی که پنساتیوا را عمه‌و دخترعمویم و شاشا احاطه کرده‌بودند ، رفتم . خورشید لباسش را نوازش میداد سر را به پشتی صندلی‌تکیه‌داده وهاله‌ای ازنوراطراف چهره‌اش را فرا گرفته بود بطوریکه در روز روشن میدرخشید وتابش نورآن بچشم میخورد. بخود گفتم :

آقاسید یعقوب گفت قوانین باید در عمل اصلاح شود

چهل سال قبل در همین روز

پس از تشکیل جلسه علنی مجلس آقاسید یعقوب بعنوان مذاکره قبل از دستور گفت : لایحه وضع مالیات بر عایدات وقتی در مجلس مطرح بود آقای وزیر عدلیه اظهار داشت که این لایحه برای آزمایش است واگر نواقصی داشت رفع میشود ، مسلم است قوانین باید در عمل اصلاح شود، قانون آسمانی نیست که لایتغیر باشد .یك ماده آن لایحه راجع به حق العمل و دلالها بود در همان جلسه هم صحبت شد بنده وحاجی امین التجار اصفهانی گفتیم که دلال را با تاجر یکسان حساب کردن عملی نیست ، قبول نشد. مراتبی برای مالیات تجار معین شد ولی این قسمت راماموربن مالیه در باره دلال ها هم حساب میکنند در صورتی که تاجر لااقل ده یك دخل میکند ولی دلال تومانی یکشاهی می‌گیرد حالا میگویند دلالی هم که مثلا معامله هزار تومانی کرد تاجر درجه اول است ومیخواهند همان مالیات تاجر درجه اول را از او بگیرند اکنون شرحی از فارس نوشته‌اند که بنده تقدیم میکنم و توجه دولت را باین مسئله جلب میکنم.

حمایت از کارخانه کبریت آذربایجان

آقای فیروزآبادی ناطق دیگر قبل از دستور بود که در خصوص تعطیل کارخانه کبریت سازی آذربایجان اظهار داشت: چهارصد نفر کارگران کارخانه کبریت سازی نامه‌ای ارسال داشته وتقاضا کرده‌اند اولیای امور اقدامی بکنند که این کارخانه از تعطیل خارج شود. مینویسند ماکه هر یك روزی چهارقران اجرت داشتیم و با یك مشت عائله زندگی می کردیم حالا پنج ماه است کارخانه خوابیده و معاش ما مختل مانده لازم است از طرف مجلس و دولت همراهی بشود تا این کارخانه که با هزار خون دل وارد شده دو مرتبه براه بیفتد وازبین نرود و دماغ صاحب کارخانه نسوزد تادیگران هم برای وارد کردن این نوع کارخانجات تشویق بشوند ، باید صنایع وطنی رابرساخت خارجه ترجیح داد محصول این کارخانه مصرف شود تنها غرضم کارخانه کبریت سازی نیست منظورم کلیه موسسات عام المنفعه است که اگر دماغ صاحب کارخانه‌ای سوخت و تشویق نشد آن مملکت روبترقی نخواهد گذاشت.

سوهان کاری در بازار آهنگرها

راپرت کمیسیون بودجه راجع به کنترات دکتر هانری اشترنك بعه دولت آلمان مدیر ومعلم مدرسه صنعتی دولتی وکنترات مسیوهونل استاد کار برای معاونت معلم آهنگری مدرسه در مجلس قرائت گردید . حقوق مدیر ومعلم مدرسه صنعتی ۴۸۰۰ تومان در سال وحقوق معلم ریاضیات عالیه ۴ هزار تومان وحقوق استاد کار معاون معلم آهنگری ۲۱۶۰ تومان پیشنهاد شده بود.

آقای فیروزآبادی گفت چون این معلمین اهل صنعت هستند و باطفال ما کار یاد میدهند فایده دارد ولی من که خودم عملیاتشان را دیدم اگرچه خوب است اما این اندازه صنعت برای ما کافی نیست خودم دیدم اطفال در آنجا چکش میسازند در صورتی که درپانزده روز طفل صرف وقت کرده تازه چیزی که دوفران قیمت دارد ساخته است ، همین طور استفاده‌ای هم که از قسمت نجاری این مدرسه باید بشود نمیشود، پس خوب است وزارت معارف تجدید نظری در پروگرام این مدرسه بکند که بیشتر نتیجه گرفته شود والا یکماه سوهان کاری ویك چکش درست کردن در صورتی که بهتر وارزانتر ازآن را ازخارج وارد می کنند کافی نیست ما که بیست و هفت هزار تومان خرج می کنیم باید نوعی باشد که استفاده بشود والا سوهان کاری قدری پست تر ازاین در بازار آهنگر ها هم میشود .

آقای سید یعقوب گفت بر خلاف نظریه آقای فیروزآبادی عقیده دارم وجود این مدرسه فوق العاده نافع است. نظر مخالفت من در محدود کردن این مدرسه بطهران است باید شعب این مدرسه در همه جا باشد تا محصلین ماحقیقتا متکی بسعی و عمل خودشوند، تمام این حرف ما این است که چرا مملکت ماصنعتی نیست آقای معاون وزارت معارف شما بگوئید دراشاعه این مدرسه چه قدمی برداشته اید که شعب آن در ایالات وولایات هم دایر شود .

سیدمهدی فرخ

آقای فرخ معاون وزارت معارف گفت قبل از شروع بجواب نماینده محترم از حسن ظنی که نسبت به مدرسه فرمودند تشکر میکنم ضمنا عرض میکنم این مدرسه در عین حال قدمهای خوبی برداشته امسال ۲۷۷ نفر شاگرد در آنجا مشغول تحصیل بود که ۳۷ نفرشان فارغ التحصیل شده‌اند ووزارت طرق وشوارع هم از این قسمت عده‌ای را بخارجه خواهد فرستاد و در بودجه هم جهت مدارس صنعتی ایالات و ولایات امیدواریم وجوهی پیش بینی شود و باز امیدواریم بتوانیم امسال در اصفهان این برنامه را عملی سازیم .

درباره مقایسه حقوق فعلی معلمین مدرسه صنعتی باسابق آقای فرخ توضیح داد که حقوق دکتر اشترنك همان است که سابق بوده فقط راجع به هوتل معلم آهنگری ۴۰ تومان درماه علاوه شده است . بلایحه کنترات معلمین رای گرفته شد و تصویب گردید.

اخذ حق گمرك غلط است

خبر کمیسیون قوانین مالیه راجع به معافیت موادشیمیائی ولوازم فنی که برای دفع ملخ باسم وزارت اقتصاد ملی وارد می شود مطرح گردید.

آقای فیروزآبادی گفت : بنده اولا عقیده دارم اخذ حق گمرك اصولا غلط است وباید لغو شود اما راجع باین لایحه که معافشده باید عرض کنم وقتی گمرك ازجنسی گرفته میشود گمرك تفتیشات لازمه را می کند که اشیاء ممنوعه درمیان آنها نباشد ولی وقتی معاف کردند آن تفتیشات وتحقیقات نخواهد شد باین جهت مخالفم.

ملك مدنی

آقای ملك مدنی اظهار داشت :نماینده محترم نگران هستند از اینکه وقتی این اشیاء معاف شد اداره گمرك تفتیشات خودش را ترك کند و حال آنکه اداره گمرك به طور کلی وظایفی دارد که همیشه ودر همه حال رعایت می‌کند و دولت همیشه مراقبت دارد که اشیاء ممنوعه وارد مملکت نشود واز این حیث خاطر آقا نباید نگران باشد .

مخالفی دیگر نبود بورود شور دوم رای گرفته شد وتصویب گردید.

(نقل از اطلاعات ۲۱ مرداد ماه ۱۳۰۹)

همه راهها به گاو صندوق ختم میشود!

از: هادی خرسندی

هرسال بمحض باز شدن مدارس و آغاز سال تحصیلی اولین موضوع انشائی که آموزگاران محترم بدانش آموزان عزیز خود میدهند اینست که « تابستان خود را چگونه گذراندید؟» و بچه‌ها هم مطالبی سرهم می‌کنند و سروته این موضوع تکراری را یکجوری هم میآورند .

کاری باین نداریم. بنده الان توی این فکر بودم که اگر قرار باشد باآغاز سال تحصیلی ،از اولیاء دانش آموزان هم بخواهند که انشائی تحت عنوان فوق بنویسند ، بدون شك لپ کلام اکثریت قریب به اتفاقشان این خواهد بود که فصل تابستان را در حال خون دل خوردن و فکر کردن به مشکلات نام نویسی بچه‌هایمان گذراندیم ، چرا که همه مدارس، چه دولتی و چه غیر دولتی دبه درآورده بودند و حتی حاضر نبودند امسال هم با میزان گزاف شهریه سال قبل نام بچه‌هایمان را بنویسند !

فی‌الواقع این خود یکی از کارهای بسیار مثبت سازمان‌های فرهنگی ماست که ترتیبی داده‌اند تامردم گرمای سوزان تابستان را حس نکنند و فکر و ذکرشان معطوف جای دیگر باشد !

این روزها دست روی دل هر آدم عیالباری بگذاری سر درد دلش باز میشود که فلانی امسال با مشکل نام نویسی بچه یا بچه‌ها چکار بکنیم ؟

مسئله بغرنج نام نویسی در مدارس ملی ودولتی رااز هر زاویه‌ای که نگاه کنیم بادردهای تازه‌ای مواجه خواهیم شد. بنده مستقیما در جریان یك ماجرای نمونه ازین مقوله قرارداشتم .

یکی از آشنایان نزدیك به تصور اینکه حقیر کمترین در این مورد می‌توانم مثمر ثمر باشم دست بدامنم شد که فلانی بچه من پارسال در یك مدرسه ملی بخش ۲ کلاس هفتم را خوانده وقبول شده، وحالا مدرسه میگوید باید دوبرابر شهریه پارسال را که میشود بعبارت هشتصد تومان بدهی تانام بچه‌ات را در کلاس هشتم بنویسیم. منهم چون کارمند دونپایه دولتم واز این پول ها ندارم و هنوز جای چهارصد تومان سال قبل را هم نتوانسته‌ام صاف کنم، لذا بااستفاده از مزایای قانونی نوکری دولت، از اداره آموزش و پرورش ناحیه مربوطه یك نامه رسمی گرفته‌ام که به دبیرستان ملی مورد بحث نوشته است از بچه‌ام شهریه «دولتی» بگیرند ونامش را بنویسند،ولی وقتی نامه را به‌اولیاءدبیرستان نشان دادم، باپوزخند حضرات مواجه شدم! به‌انضمام این جمله که ما دیگر نوکر آموزش و پرورش تهران نیستیم و تابع «اداره امور مدارس غیر دولتی» شده‌ایم !

اینرا که شنیدم مراجعه کردم به‌فرهنك تهران و گفتم شما یك کاری بکنید، گفتند آنها دیگر خط ما را نمی‌خوانند ، حالا فلانی تو بیا و یك کاری بکن!

گفتم: والله بنده که قابل نیستم وکاری هم ازدستم ساخته نیست، ولی دراینمورد تحقیقاتی میکنم تا ببینم قضیه ازچه قرار است. زیرا کمترین نفع یاتنها استفاده‌اش این خواهد بود که به کم وکیف قضایا واردمیشوم ومفهوم انقلاب آموزشی رابیشتر درك میکنم که یحتمل سوژه‌ای هم برای ستون «انتقاد» از تویش دربیاورم .

بااین مقدمه سراغ دوست ارجمندی رفتم که سالها دبیر دبیرستانمان بود وامروز بازرس تعلیماتی وزارت آموزش وپرورش است وبالاتر از همه، در زمره صاحبنظران. جریان را باتکیه روی نامه آموزش و پرورش ناحیه و بی‌اعتنائی دبیرستان مربوطه وناامیدی آموزش وپرورش استان از شرکت در این کار خیر، برایش بازگو کردم.دیدم زد زیر خنده و حالانخند کی بخند! منهم خنده‌ام گرفت! او بخند ومن بخند ....

عاقبت در آنتراکت خنده او فرصت را غنیمت شمردم و پرسیدم: برادر، چرا میخندی ؟ گفت برای اینکه ماجرای دولت ومدارس ملی، شده‌است حکایت سربده، کلاه بده، دوقازونیم بالا بده! گفتم چطور ؟ گفت آخر دولت به مدارس ملی معلم مفت ومجانی میدهد،وعلاوه برآن مبالغی هم از پول ملت، بعنوان اعانه و کمك یا «صدقه رفع بلا!» به آنها میپردازد، آنوقت مدارس ملی باآن پوزخندی که تحویل آشنای تومیدهند، سنك روی یخش می‌کنند و امضای رئیس ناحیه ومدیر کل وزارتخانه‌اش را زیر آن نامه‌های کذائی به پشیزی نمیخرند و صراحتامی‌گویند برو بگذاردر کوزه‌آبش را بخور! دستاویزشان هم اینست که ماتابع اداره امور مدارس غیر دولتی هستیم نه آموزش و پرورش تهران، در حالیکه اداره امور مدارس غیر دولتی میگوید ما کارمان نظارت برصدور پروانه است وکاری به مسئله ثبت نام نداریم، ولی خوب، وقتی صحبت ماهی گرفتن از آب گل آلود باشد ، از وجود همین اداره میشود بعنوان لولوی سرخرمن استفاده کرد !

پرسیدم : مگر حساب و کتابی در کار نیست . آخر به چه حقی مدارس ملی اینطور مردم را تیغ میزنند ؟

گفت : نگو مدارس ملی ! گفتم ببخشید ، مدارس غیر دولتی . . .

گفت نه ، بگو تجارتخانه! گفتم بسیار خوب،این تجارتخانه ها به چه حقی مردم را سرکیسه می کنند ؟ گفت حالا دیگر سئوالت خنده‌دار شده، چون معلوم است که تجارتخانه هدفش تنها وتنها پر کردن گاو-صندوق است !

گفتم مگر آنها همانطور که خودتان میگوئید از دبیران مجانی دولت استفاده نمی‌کنند؟ گفت چرا. آنهم چه استفاده‌ای من درسال گذشته ضمن بازرسی از این تجارتخانه ها متوجه شدم که جز دبیران اهدائی دولت بقیه دبیران بهیچوجه لیسانسیه نیستند و حقوقشان هم از ماهی سیصد تومان تجاوز نمیکند ! بچه ها هم غیر از ساعاتی که معلم دولتی سر کلاسشان میرود ، یا معلم ندارند و یامعلم سیصد تومانی دل و دماغ درس دادن ندارد ! نتیجه چی ؟ نتیجه اینکه درماه شهریور همینطور بیخودی به بچه ها نمره میدهند که بروند کلاس بالاتر !

پرسیدم چرادر ماه شهریور؟ گفت این هم از فوت و فن های کوزه‌گری است . آخر درمدارس ملی سعی براینست که بهر بهانه‌ای شده بچه ها را تجدید کنند و قبولیشان را به شهریور حوالت دهند . و دراین کار دو خاصیت نهفته است. یکی اینکه تا طرف بیاید تجدیدی‌هایش را امتحان بدهد و نتیجه بگیرد کارنام نویسی در مدارس دیگر تمام شده و او بهیچوجه فکر انتقال بمدرسه دیگر را بمخیله‌اش راه نمی‌دهد ، دیگر اینکه مجبورش می کنند در کلاس تقویتی مخصوص تجدیدی های آن تجارتخانه محترم شرکت کرده قبولی خود را تضمین کند ، که از این طریق هم فیضی به جناب گاو صندوق می‌رسد !

پرسیدم : آیا گرفتن پروانه تاسیس مدرسهٔ ملی خیلی مشکل است ؟ گفت بر عکس خیلی آسان است، پشت سرهم دارند صادر می کنند . گفتم پس برادر بیا ماهم برویم مدرسهٔ ملی تاسیس کنیم ! گفت من اگر وجدانم راضی می شد این کار را میکردم، توهم باعرض معذرت اگردلت خواست ، از دیوار مردم بالا برو ولی این کار را نکن . چون آنکه از دیوار مردم بالا میرود دیگر انقلاب آموزشی را بدنام نمی کند !

بازرس تعلیماتی وزارت آموزش و پرورش اینها راگفت و خنده‌کنان رفت و من ماندم برسر دوراهی اینکه خوشحال باشم یا غمگین ! خوشحال از اینکه یك آدم ذیصلاحیت مرا روشن کرده است یا غمگین ازاینکه بعلت همین صلاحیت داشتن طرف مجبور بودم همه آنچه را گفته بود قبول کنم و جای دلخوشکنکی برای خود باقی نگذارم و در اینمورد از صفت پسندیدهٔ دلداری دادن خود و تلقین اینکه انشاءالله گربه است محروم باشم .

علی‌ایحال آن آشنای محترم بنده که تیرش از این سو به سنك خورده ، از سوی دیگر دارد میزند تاشاید اسم بچاش را دریك مدرسهٔ دولتی بنویسد و هرروز می بینمش آه و ناله دارد که مدارس دولتی هم به آسانی شاگرد جدید- خصوصا اگر ازمدرسهٔ ملی درآمده باشد- نمی‌پذیرند .

من هم نتوانسته‌ام کاری برایش بکنم . فقط در این حیص و بیص همان طور که پیش بینی کرده بودم سوژه یك «انتقاد». نه. سوژ ۵دهها انتقاد گیرم آمد که شمه‌ای بعنوان اشانتیون و مستوره تقدیم شد و انشاءالله اگر عمری باقی بود بازهم درخدمتم .

آموزشگاه جنگل تشکیل میشود

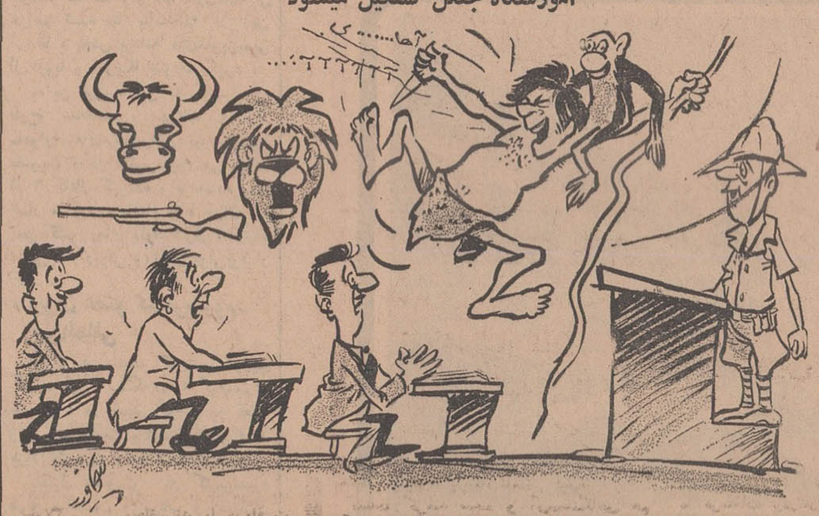

معلم- حالا کتابها را کنار میگذاریم و میپردازیم به دروس عملی!

لیسانسیه معقول و منقول معرفی شود

اخیرا وزارت آموزش و پرورش اقدام به تاسیس کلاس «راهنمایان دبیران تعلیمات دینی و فقه» کرده است و در نظر است که افرادی که این کلاسهارا طی می کنند به راهنمائی دبیران تعلیمات دینی وفقه بپردازند . این فکر فی نفسه خوب و مستحسن است ، اما می‌بایست دبیرانی که بکلاس مزبور معرفی می شوند ،«یعنی راهنمایان آینده» حتما لیسانسیه معقول و منقول باشند، در حالی که در کلاس فعلی نصف محصلین اصولا لیسانسیه نیستند و نصف دیگر هم لیسانسیه معقول و منقول نمی باشند وشاید دویا سه نفر از معرفی شدگان واجد شرایط باشند ، لذاازوزارت آموزش وپرورش می خواهیم که بجای دبیران دیپلمه ،از لیسانسیه های معقول ومنقول معرفی کند زیرا اجرای برنامه باین طرز ، برای راهنمائی دیپلمه ها ممکن است مورد قبول واقع شود ،ولی لیسانسیه ها حرفی شنوی از دیپلمه ها، ولو اینکه کلاس مزبور را هم دیده باشند نخواهند داشت .

امیر یوسفی
دبیر دبیرستانها

کارخانجات درشهرستانها احداث شود

آنهائی که بشهرستانهای دیگر بجز تهران سری زده باشند، متوجه شده‌اند که دیگر شهر ها شامل یك خیابان کوتاه و چند کوچه بن بست و چند مغازه میباشد که از بهداشت و مدرسه و احیانا دانشکده (دانشگاه پیش کش) و تفرجگاه ، آب لوله کشی وبرق محروم میباشد. پیشنهاد می کنم اجازه احداث کارخانه در شهرستانها فقط داده شود تا لااقل ازصدقه سر واحد های صنعتی هم هجوم بتهران کاهش یابد و هم این شهر ها رونقی بگیرند . مثل آبادان که نفت داردو اصفهان که کارخانه ذوب آهن دایر می کند .

مسافر شهرستانی

مسائل روز از نظر خوانندگان اطلاعات

ارشاد بجای مداخله

اقدام دولت و وزارت تولیدات در زمینه تاسیس فروشگاه های نمونه در نفس خود عمل خوبی است ولی این اقدامات هرگز برای تثبیت قیمت‌ها نمیتواند موثر باشد زیرا که دولت قادر نیست درآن واحدهم کسب کند و هم حکومت نماید .

کار تاسیس فروشگاه‌های نمونه هرچندهم که این مراکز درجهت تعدیل و تثبیت قیمت‌ها عمل کنند بمانند حبه قند ویا تکه یخی است که درتوی یك حوض آب گرم انداخته شود واگر برای شیرین و خنك کردن آب حوض حبه قند وتکه یخ کافی است مسئولان نیز باتاسیس دکان در برابر دکان مردم موفق خواهند شد .

مسئولان دولتی باید توجه کنند که فروشگاه دولتی با این همه امکانات وبرخورداری از مزایای انحصار در هیچ موردی نتوانسته بابخش خصوصی رقابت کند ومی‌بایست از این واقعیات نتیجه گیری شود وکاری راکه چندبار به‌بهای سنگین آزموده‌اند برای باردیگر نیازمایند.

این مطلب بدیهی است که دولت نباید جز درموارد اعمال حاکمیت در برابر مردم قرار گیرد. زیرا این مردم هستند که با پرداخت عوارض ومالیات بودجه دولت را تامین می کنند ودولت نباید مگر درصورت اضطرار در کار کسب مردم دخالت کند .

وبعلاوه ثابت شده است که مسئولان دولتی هروقت در کار و کسب مردم مداخله کرده‌اند نتیجه عکس گرفته‌اند واگر در پاره‌ای موارد بصورت ظاهر نتایج نسبتا مساعدی از مداخله گرفته شده در عوض بهای سنگینی درمقابل آن پرداخت کرده‌اند .

بنظر اینطور میاید که دولت نباید در کار های مربوط بمردم مداخله نماید وحق اینست که اگر کار و حرفه‌ای را از دست جمعی میگیرند در عوض آنهارا دربخش دیگری بکار بگمارند . آنچه مهم است وباید مورد توجه قرار گیرد اتخاذ سیاست ارشادی از طرف مسئولان میباشد وغیر از این گو اینکه درپاره موارد باید همزاه باشدت عمل نیز باشد راه‌دومی وجود ندارد .

شریف- مشکین

اطلاعات و مردم

با کمیسیون رفع مزاحمت است

در کوچه نصرت واقع درخیابان سوم اسفند «کارگاه نئون» است که از ساعت ۶ صبح تا نیمه‌شب عده زیادی کارگر مشغول بریدن قطعات مختلف آهن وپلاستیك و چکش کاری قطعات آهنی برای قابلوهای نئون هستند و چون این سروصدا جان بلب همسایه ها رسانده بود وبه شرافت سوگند حتی اینجانب باین واسطه بدکتر اعصاب مراجعه نموده ودراین گرمای تابستان که بعد ازظهرها از اداره به خانه آمده وباخانواده می‌خواهیم استراحت کنیم آنها سروصدای زیاد مینمایند مجبوریم درهای اطاق وپنجره را ببندیم واز گرما هلاك شویم .

هرچه بخودشان مراجعه کردیم که بعداز ظهرها لااقل اجازه خواب بما بدهند قبول نکردند و گفتند مافقط از ساعت ۱۲ تایك بعد از ظهر یکساعت تعطیل می کنیم.

بناچار به شهرداری ناحیه دو شکایت کردیم و شهرداری تشخیص داد که اولا این موسسه درکوچه است و مزاحم است و ثانیا باید هرچه‌زودتر آنجا را تخلیه نماید . ولی هرچه منتظر شدیم نتیجه‌ای عاید نشدو گفتند این وظیفه کمیسیون رفع مزاحمت است.

بابك هدایت

سئوالات گیج کننده

امتحانات رانندگی ازافراد بی‌سواد که سنشان بالای ۴۵ سال باشد بصورت شفاهی انجام میشود. برای هر دور امتحان حدود ۲۰۰ نفر متقاضی شرکت میکنند ولی حداکثر بین ۲ تا ۳ نفر بیشتر قبول نمی‌شوند. زیرا طرح سئوالات بصورتی انجام میگیرد که برای باسوادها ممکن است گیج کننده باشد، چه رسد به بیسوادان، لذا از مقامات مزبور تقاضا میشود سئوالات امتحانی داوطلبان بی‌سواد با بیانی عنوان شود که حداقل درخور فهم یك فرد بی‌سواد باشد .

داوطلب بی‌سواد

رفت سنجان .رفت سنجان ...رفسنجان

درفاصله هزار ودویست کیلومتری تهران درناحیه‌ایکه هیچ گلو گیاه و سبزی نروئیده واثری ازآب وآبادی دیده نمیشد چندده وقریه وجودداشت که نشانه‌ای از مبارزه انسان با طبیعت بود. آب شور وزمین کفه ، استعداد محصول چندانی نداشت وشاید فلسفه وجودی آنها تنها قرار گرفتن درراه کاروانها و وسائل کند روی آن روزی بود . پس از سالها کار و کوشش و تحمل رنجها ومرارت هامردم این ناحیه باین نتیجه رسیدند که مختصر محصول گندم و پنبه آنها باقیمت آب تمام شده نه تنها صرفی نمیکند بلکه نوع محصول آنها خصوصا پنبه از بدترین نوع پنبه‌ایست که در دنیا بعمل میاید . صرفنظر از اینکه ایجاد و نگاهداری قنوات هزینه فوق العاده‌ای داشت خشم طبیعت و سیلاب‌های موسمی هم هرچند سال یکبار تاروپود آنها را ازهم میگسیخت و عمران مجدد آنها محتاج مخارج سنگین وکمرشکن بود. مرکز این آبادیها « سنجان» نام داشت که آنقدر سیل آمد وسنجان را برد ومردم بینوایش داد و بیداد راه‌انداختند که «رفت- سنجان» که‌از تکرار آن کلمه « رفسنجان » بوجود آمد این مردم که سال ها راه و رسم مبارزه باطبیعت را آموخته بودند و بسختی و مرارت عادت کرده بودند . چنددرخت پسته‌ای از سالها قبل داشتند که امتحان خوبی داده بودند. باعزمی راسخ و تصمیمی استوار از خرج و زحمت و مشکلات عدیده‌ای که در راه آنها وجود داشت نهراسیدند و مرد مردانه قدم بمیان گذاردند . پشته ها را صاف ریك و شن وماسه وخاکهای شوره را جابجا و کردندوباهر مشقتی بودرخت پسته کاشتند. وقتیکه محصولشان زیادتر شد خود بامریکا و اروپا سفر کردند و برای محصول پسته نشناخته خود در دنیا بازاریابی وخریدار پیدا کردند . بدون دیناری کمك ازدولت و فقط باقرض و پرداخت بهره ببانکها خود ماشین پسته‌پوست کنی ، پسته‌سرت کنی، ضدعفونی پسته ، بسته‌بندی و واکیوم ساخته یا ازخارج وارد کردند و اساسی راریختند که امروز پسته آنها بهترین وسالمترین صادرات مملکت را تشکیل میدهد و یکی از منابع معدودی است که بکسر موازنه نود میلیارد ریالی کشور کمك مینماید .تنها ناراحتی این مردم اینست که براثر مخارج سنگین و کمرشکن استحصال آب،احداث باغ،پرداخت مخارج جاری درختان که اقلا تا ۱۲ سالگی خرج ودخل نمیرود و هزینه سنگین کود که براثر عدم استعداد زمین ناگزیرند ازاقصی نقاط مملکت بآبادیهایشان بیاورند بشدت مقروض شده‌اند .

عده‌ای هم براثر فشار قرض ناگزیر از فروش باغ وملك خود به‌نصف قیمت شده ترك یارودیار کرده بتهران روی آورده‌اند، جمعی هم باغها را باجاره‌ای معادل بهره‌ایکه به‌بانکها باید بپردازند واگذار کرده خود پی‌شغل دیگر رفته‌اند . درحال حاضر در رفسنجان عده‌ای باغدار و کشاورز مانده‌اند که راه گریزی ندارند . قرض سنگین و نداشتن وندانستن کاردیگر جزپسته کاری موجب‌شده که‌درآن‌ناحیه بمانندوسرسختانه باطبیعت مبارزه نمایند و باغرور و افتخاربه صادرات مملکت کمك نمایند .

درسابق قیمت باغات باندازه اجاره‌ده‌سال آنها بود ولی امروز کسی حاضر نیست آنها را از روی دست آنها بردارد و اجاره‌چهار ساله‌را بازاء کل قیمت بپردازد . آنها متوقعند دراین موقع که‌دولت‌اقدام‌به‌تجدید ممیزی مالیاتی نموده واقع بینانه عمل کند وکاری نکند که خدای ناکرده به‌صادرات مملکت لطمه بخورد ووضع را از آنچه‌بوده خرابتر نماید . متاسفانه اطلاعات‌اولیه‌ایکه از رفسنجان رسیده همه دلالت براین دارد که باوجود پاکی وبی‌نظری مامورین از نظر مادی سطح دیدها وبرآورد هاخیلی بیش از میزان واقعی وسالهای فوق‌العاده خوب محصول را ماخذ مالیاتی قرارداده‌اند و این امر موجب نگرانی عموم باغداران شده‌است امید است‌تا وقت باقی است دولت دستورات لازم صادر و علاج واقعه را قبل از وقوع بنماید .

از طرف اهالی ـ م . مطلع

جدول کلمات متقاطع

شماره ۲۱۱۵

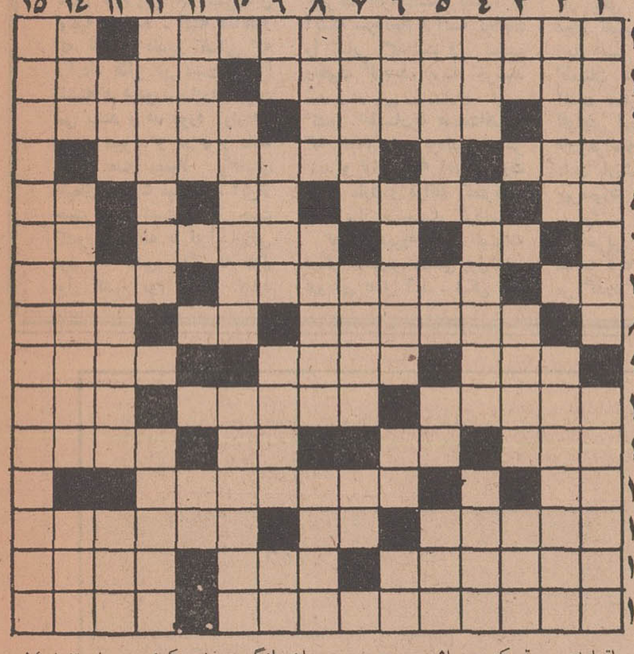

افقی: ۱ـ کتابی از ویکتور هوگو که‌تابحال چند بار از روی‌آن‌فیلم ساخته‌اند ـ آش ۲ ـ دفترش همان محضر است ـبیقرار ومضطرب ۳ـ مایه پیشرفت برای بسیاری از ابناءروزگار ـ گیاهی که عرقش مصرف طبی دارد ـشهری در آمریکا ۴ـ کتابی‌از فرانتس کافکا ـ پدر مادر کوروش کبیر ۵ـ باید باشد تا با ناله سودایش کرد ـ معلم‌و درس دهنده ـ نت ماه‌ـ حرف همراهی عرب ۶ـ بچه‌ها دربازی میزنند‌ـ قهرمان‌وزنه‌برداری‌ایران در چندسال قبل‌ـ حرف ندا ۷ـ تصدیق‌انگلیسی ـمیدهند تابخاطر بمانند ـ ترسید ووحشت کرد ۸ـ اهل کشورافراسیاب ـبچه بجگر مادرمیزند‌ـ قیمت و ارزش ۹ـ آن طرف‌ـ حیوانات وحشی ـسوار مرکوب است ۱۰ـ اقداماتی بموقعیکه در ماشین ببرد ـ در جهت حفظ جان مردم ـ بی‌مهر آشفته‌حال ـبایدش را قانون حمایت خانواده از سرزنان کم کرده‌است ۱۱ـ بمعنی‌هنوز است‌ـ نفس‌وخون‌ـ ضمیر متکلم مع‌الغیر ـخوشگل‌ومهرو ۱۲ـ باران‌ریز‌ـ توپهایش‌نام فیلمی معروف است ۱۳ـ شهری در هند ـبرسرش میروند و میمیرند ـبیماری‌که بیشتر به بینی میزند ۱۴ـرنك آبی روشن ـ تخلص غزلسرای معاصر ایرانی که اخیرا فوت کرد‌ـ باکنف میبافند وکیسه برنج میشود ۱۵ـ کتابی از سید محمدعلی جمال‌زاده‌ـ کمك کننده.

عمودی: ۱ـ ایستگاه ماشین‌دودی را میگفتند ـتطبیق دادن ۲ـ کار شیطان است ولی شتاب نیست ـ از سازهای زهی ۳ـ عامل وراثت‌ـ وای انگور‌ـ فخر کرده‌ـ جدا وتنها ۱۴ـ جریان شدید هوا ـکارش تزریق واکسن است ـاز مارکهای اتومبیل ۱۵ـ از صوفیان بزرك اوایل که‌شرح حالش را نوه دختریش نوشته .

حل جدول شماره ۲۱۱۴

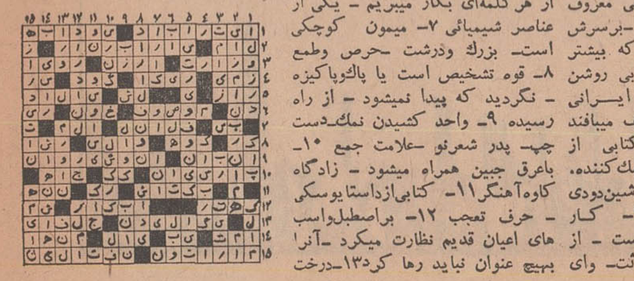

تقویم اطلاعات

سه‌شنبه‌ـ بیست‌و یکم مردادماه ۱۳۴۸ ـبیست‌وهشتم جمادی‌ـ الاول ۱۳۸۹ ـدوازدهم اوت ۱۹۶۹

ساعات شرعی

استخراج دکتر ریاضی کرمانی
اذان صبح ساعت ۳و۴۰دقیقه
طلوع آفتاب ساعت ۵و۱۹دقیقه
ظهر شرعی ساعت ۱۲و۱۹دقیقه
اذان مغرب ساعت ۷و۱۷دقیقه

تلویزیون رنگی ایران

کانال ۷

برنامه امشب

۱۵ـ۱۷ اسلایدو موزیك
۰۰ـ۱۸ (کینك کنك‌ـ مسابقه بله‌بله ـ داستانهای ایرانی ـ کمپانی خنده)
۰۰ـ۱۹ اخبار
۱۵ـ۱۹ موسیقی جاز
۳۰ـ۱۹ عرصه‌هنر
۰۰ـ۲۰ دختر شاه‌پریان
۳۰ـ۲۰ مشروح اخبار همراه با فیلم های خبری
۰۰ـ۲۱ دکتربن کیسی
۰۰ـ۲۲ مسابقه جایزه بزرك
۳۰ـ۲۲ موسقی ایرانی

نیمروز فردا

۴۵ـ۱۲ اسلایدو موزیك
۰۰ـ۱۳ اعلام برنامه
۰۲ـ۱۳ هفت شهر عشق
۳۰ـ۱۳ واریته
۴۵ـ۱۳ اخبار
۰۰ـ۱۴ روز های زندگی

کانال ۳

برنامه امشب

۳۰ـ۱۸ اعلام برنامه
۳۲ـ۱۸ فیلم مستند
۰۰ـ۱۹ نوجوانان (گفت‌وشنود)
۳۰ـ۱۹ دکتر هو (نجات)
۰۰ـ۲۰ موسیقی ایرانی(عماد رام‌ـ رقص فرشته قرازمند و زهره احمدی) .
۳۰ـ۲۰ مشروح اخبار همراه با فیلم های خبری
۰۰ـ۲۱ در باره موسیقی (دنباله بحث در باره اپرا)
۳۰ـ۲۱ قرعه‌کشی پودر برف
۰۰ـ۲۲ فیلم سینمائی

برنامه بامدادی فردا

۳۲ـ۶ نیایش
۳۵ـ۶ ورزش
۴۵ـ۶ مضحك فلمی
۰۰ـ۷ اخبار
۱۵ـ۷ موسیقی ایرانی
۳۰ـ۷ خانه و زندگی (مدو آشپزی)

تلویزیون آموزشی

برنامه فردا

۳۰ـ۸ اهنگها و چشم‌اندازها
۹ـ کودکان ونوجوانان
۳۰ـ۹ فیلم ورزشی
۳۰ـ۹ ریاضیات دوره اول
۱۰ـ فیلم آموزشی
۱۰ـ۱۰ شیمی دوره اول
۳۰ـ۱۰ برنامه دانش‌آموزان هنرمند
۴۰ـ۱۰ فیزیك دوره اول
۱۱ـ زبان فرانسه
۴۰ـ۱۱ فیلمهای داستانی

تلویزیون آمریکا

برنامه امشب

۰۰ـ۱۷ جین‌ایر
۰۰ـ۱۸ خلاصه اخبار
۱۶ـ۱۸ اطلاعات مخصوص
۴۰ـ۱۸ برنامه جیم‌بودی
۰۵ـ۱۹ برنامه مخصوص
۲۱ـ۱۹ هانی‌وست .
۰۰ـ۲۰ رداسکلتون
۰۰ـ۲۱ دودباروت
۵۵ـ۲۱ فیلم سینمائی

قیمت برنج ۸ درصد ارزان شد

تولید امسال برنج شمال افزایش یافته است

آمارمنتشره بانک‌مرکزی ومقایسه نرخ محصولات سه ماهه اول سال جاری باسال گذشته نشان میدهدکه بهای برنج دربهار امسال نسبت به سال قبل بیش از صدی هشت ارزان شده است .

خبرنگار ما اضافه می کند که طرح افزایش تولید برنج باعث‌فزونی میزان محصول‌وهمچنین ارزانی‌قیمت آن گردیده است .

سال گذشته اجرای طرح برنج درسی هزار هکتار از سیصد هزار هکتار شالیز های شمال اجرا شد و درنتیجه چهل هزارتن اضافه گردید.

وسعت طرح افزایش تولیدبرنج‌در سال جاری بدوبرابر یعنی از سی هزار هکتار به شصت هزار هکتار گسترش داده شدو پیش‌بینی میشود که امسال شالی کاران محصول بیشتری برداشت کنند .

بدستور آقای دکتر زاهدی وزیر کشاورزی، سپاهیان ترویج‌و آبادانی مامور خدمت در استانهای برنج خیز شمالی کشور وهمچنین‌موجبین مامور طرح با امکانات موجود باید دامنه فعالیت خود را به چند برابر حوزه عمل کنونی گسترش بدهند .

درحال حاضر وزارت کشاورزی۲۸ طرح افزایش تولید درسراسر کشور دردست اجرا دارد .

خرید گندم وجواز روستائیان

سخنگوی وزارت تولیدات کشاورزی ومواد مصرفی بر اساس آمار رسیده‌ازسازمان غله کشور اعلام داشت از آغاز فصل خریدمحصول‌سال جاری تاپایان دهم مرداد ماه مقدار ۴۲۸۳ تن گندم مازاد برمصرف داخلی و ۲۸۹ تن جوازشرکتهای تعاونی‌روستائی و کشاورزان و خرده مالکان خریداری شده است .

تقلیل شاخص بهای عمده فروشی

شاخص بهای عمده فروشی کالاها در ایران درتیرماه سال جاری نسبت بماه گذشته هفت‌دهم درصد تنزل کرد. این شاخص نسبت به رقم ماه مشابه سال قبل ۲٫۱ درصد افزایش نشان میدهد . شاخص بهای عمده فروشی کالاهادر ایران طی چهارماه اول‌سال جاری نسبت بمدت مشابه سال قبل بطور متوسط ۱٫۹ درصد افزایش‌یافته است.

علل تغییر

عامل اصلی تنزل شاخص بهای عمده فروشی کالا ها دراین ماه ، پائین آمدن شاخص بهای کالا های تولیدو مصرف شده‌در کشوربمیزان ۱٫۵ درصد بود . شاخص بهای کالا-های وارده بکشور هفت دهم درصد و شاخص بهای کالا های صادره از کشور یکدهم درصد افزایش یافت. تنزل شاخص بهای کالا های تولید و مصرف شده در کشور بیشترناشی از کاهش فصلی قیمت میوه ها در گروه موادخوراکی کشاورزی‌واحشام درگروه مواد خام کشاورزی و گوشت گوسفند درگروه فرآورده-های خوراکی بوده است .

ترقی شاخص کالا های وارده‌به کشور درنتیجه‌تاثیرتدریجی افزایش سود بازرگانی برروی بعضی از کالا-ها و ادامه افزایش قیمت مصالح ساختمانی فلزی بود .

علت ترقی‌شاخص کالاهای‌صادره از کشور نیز دراثر بالا رفتن قیمت مغزبادام و پشم بوده است .

ذخایر سرشار نفت در زیر دریای خزر وجود دارد

رادیو مسکودیشب‌درمورد اکتشاف نفت دربحر خزر گفت : پایه های فولادین دکل‌نفت که درمیان‌بحرخزر ساخته شده، درآینده نزدیك صدها متر بیشتر داخل دریا خواهد شد . کاشفین نفت‌اولین‌چاه نفت‌رادرناحیه مجمع‌الجزایر «آبشوران» که عمق دریا درآنجا به شصت‌و پنج مترمی-رسد حفر کردند . حفر چاه های نفت دربخش هائی از دریا که عمق آن بسیار زیاداست ، امکان خواهد داد هرسال بطور اضافی ده میلیون تن نفت استخراج شود . دانشمندان اظهار نظرمی کنندکه درزیربحرخزر ذخایرسرشاری‌ازنفت نهفته‌شده‌است. طی ده سال اخیر میزان استخراج نفت دراتحاد شوروی هرسال تقریبا بیست میلیون تن افزایش پیدا کرده است .

برنامه سینماها

- **همسران جوان** - رنگی - هیلی‌میلز - جان‌میلز
  شهر فرنك (۶۲۷۶۲۸) ۱۱- ۳- ۵٫۱۵- ۷٫۳۰- ۹٫۴۵
- **تقدیم باعشق** - رنگی - سیدنی پواتیه
  تراس‌امپایر ۷٫۴۵- ۱۰
- **اولیور** - رنگی - ۷۰ میلیمتری - ران‌مودی
  دیاموند (۶۲۸۴۰۰) ۱۱-۳٫۳۰-۶٫۳۰-۹٫۳۰
- **آخرین سکه** - رنگی - آلن‌دلون
  آریا (۳۳۹۸۸۴) ۱۱٫۳۰- ۳٫۳۰- ۵٫۳۰ تی‌اس ۷٫۳۰ - ۹٫۳۰
- **فرار بیدلیل** - رنگی- رودتیلور - کریستوفرپلامر
  کاپری (۴۸۴۰۱) ۱۱- ۳-۵-۷ -۹ریولی (۷۵۷۷۷۷)
  ۱۱٫۱۵ -۳٫۳۰ -۵٫۳۰ -۷٫۳۰ -۹٫۳۰
- **سرباز خوشگله** - سینماسکوپ - رنگی- کاترین‌اسپاك
  گلدن‌سیتی (۶۱۳۲۶۹) ۱۱-۳٫۳۰ - ۵٫۳۰ -۷٫۳۰-۹٫۳۰
- **بانی وکلاید** - وارن بیتی - فی داناوی
  مازستیك (۶۸۴۶۱) ۱۱- ۳-۵-۷-۹
- **تعطیلات بزرك** - رنگی - لوئی‌دوفونس
  آتلانتیك (۶۲۷۱۷۱) ۱۱- ۳٫۳۰- ۵٫۳۰ - ۷٫۳۰ -۹٫۳۰
- **شالاکو** - رنگی - سینماسکوپ - بریژیت‌باردو
  تراس‌نیاگارا ۷٫۳۰- ۹٫۳۰
- **قصه‌جنگل** - رنگی - کارتون
  سینه‌موند (۴۸۳۲۲) ۱۱- ۳-۵- ۷- ۹
- **آخرین سکه** - رنگی - الن‌دلون - چارلزبرونسون
  تراس آتلانتیك ۸- ۱۰
- **مامور مافلینت** - رنگی- جیمز کاپرن
  مرایوین (۷۸۱۷۹۵) ۷٫۴۵-۹٫۴۵
- **خشم تولی** - پوری بنائی- فردین
  اونیورسال (۶۶۹۵۳) ۱۱- ۳-۵- ۷۱۵- ۹٫۳۰تراس ۸-۱۰
  حافظ (۳۳۴۰۷۴) سابنا (۳۵۲۴۴۲) لیدو (۹۵۱۲۸۲) پتون
  (۷۶۰۱۳۶)مونت کارلو (۷۹۷۴۱) ۱۰٫۳۰- ۲٫۳۰- ۴٫۳۰- ۶٫۳۰
  ۸٫۳۰ داریوش(۲۶۲۶۵) پاسارگاد (۷۹۲۷۸۲) ۱۱-۳-۵-۷-۹
- **آشیانه نبهکاران**- سینماسکوپ - رنگی- دانیلا بیانکی
  متروپل (۳۳۹۴۱۰)۱۰٫۳۰- ۲٫۳۰- ۴٫۳۰-۶٫۳۰- ۸٫۳۰ رویال
  (۴۹۷۸۵) سانترال (۴۸۶۸۶) ۱۱ -۳- ۵-۷- ۹ ایفل (۳۱۱۴۷۷)
  ۱۰- ۱۲- ۲- ۴ - ۶ -۸-۱۰
- **وقت** - رنگی - سونیل‌دات - سادنا
  تابستانی تهران ۷٫۴۵- ۱۰
- **سینما آسیا بعلت تعمیرات تعطیل است**
- **مارکوپولو** - سینماسکوپ - رنگی -هورست بوخهولتز
  پلازا (۴۴۲۵۵) ۱۱- ۳- ۵- ۷- ۹
- **مبارزه سری هری‌فریك** - نگی - پل‌نیومن
  تخت‌جمشید (۴۳۵۵۰) ۳-۵- ۷- ۹
- **شن های کالاهاری**- استوارت‌ویتمن
  پارك (۳۳۹۶۳۷) ۹- ۱۱- ۱- ۳- ۵- ۷- ۹
- **مسافری ازآسمان** - رنگی- راجندراکومار - سارابانو
  دنیا (۳۳۳۸۱۲) ۱۰٫۳۰- ۱- ۳٫۳۰- ۶- ۸٫۳۰
- **سیلویا** - کارول‌بیکر - جرج‌ماهاریس
  پارامونت (۴۸۳۲۱) ۱۱- ۳٫۱۵- ۵٫۱۵- ۷٫۳۰- ۹٫۴۵
- **عشق قارون** - کتایون - منوچهروثوق
  شهرام (۷۷۴۵۴۹) ۱۱- ۱- ۳- ۵ - ۷ - ۹
- **زیمبو وپسرش** - آزاد - ایندیرا
  همای (۳۱۱۶۶۹) ۱۰٫۳۰-۲٫۳۰-۴٫۳۰-۶٫۳۰-۸٫۳۰
- **ساحل هوسبازان** - رنگی- لولافالانا
  بولوار (۶۰۲۹۲) ۱۱-۲-۴-۶-۸-۱۰
- **کارول** - رنگی - جینفرجونز - مایکل پارکز
  گلدیس (۶۲۸۷۱۳) ۳٫۳۰-۵٫۳۰-۷٫۳۰ (۹٫۳۰ بزبان اصلی)
- **سه‌شکست ناپذیر**- سینماسکوپ - رنگی- جرج‌مارتین
  ری (۲۲۵۷۸) ۹٫۱۵- ۱۱٫۱۵-۱٫۱۵-۳٫۱۵-۵٫۱۵- ۹٫۱۵۱۷
  کیهان (۹۵۷۳۶۰) ۱۰٫۳۰ - ۲٫۳۰-۴٫۳۰-۶٫۳۰-۸٫۳۰
- **کیلرکید** - سینماسکوپ - رنگی- آنتونی استیفن
  مولن‌روژ (۷۲۹۲۹) ۱۱٫۳۰- ۳٫۳۰- ۵٫۳۰- ۷٫۳۰- ۹٫۳۰شهوند
  (۳۵۴۰۴۰) رکس (۳۳۵۲۹۳) ۱۰٫۳۰ - ۲٫۳۰- ۴٫۳۰- ۶٫۳۰ -
  ۸٫۳۰ دیانا(۴۷۳۶۵) ۱۱-۲-۴-۶-۸-۱۰ مهتاب(۴۷۷۷۷) ۱۰٫۳۰-
  ۳-۵-۷-۹
- **بیرك‌های شیرین سوزان** - سینماسکوپ- رنگی
  پولیدور (۶۴۵۸۵) ۱۱٫۳۰- ۳٫۳۰- ۵٫۳۰- ۷٫۳۰ - ۹٫۳۰ تراس
  دیانا ۸- ۱۰ کریستال (۳۳۷۶۷۵) ۱۰٫۳۰ - ۲٫۳۰ - ۴٫۳۰ -
  ۶٫۳۰-۸٫۳۰
- **خانم جین برودی** - رنگی- - گلی‌اسمیت
  امپایر (۶۲۳۹۴۲) ۱۱٫۱۵- ۳٫۳۰-۵٫۳۰-۷٫۳۰-۹٫۳۰
- **تخته سیاه** - سیدنی پواتیه - گلن‌فورد
  رادیوسینی (۴۳۳۲۰) ۱۱٫۱۵- ۳٫۳۰- ۵٫۳۰- ۷٫۳۰-۹٫۴۵نیاگارا
  (۶۵۳۰۷) ۱۱٫۱۵-۳- ۵-۷-۹ ادئون (۳۳۸۱۱۸) آستارا (۸۴۰۲۲)
  ۱۰٫۳۰- ۲٫۳۰- ۴٫۳۰- ۶٫۳۰- ۸٫۳۰ ب.ب (۶۹۶۴۱) ۱۰٫۳۰-
  ۲-۴-۶-۸-۱۰
- **سرگذشت فاطیما** - محصول شوروی
  اروپا (۳۰۳۱۷۹) ۱۱- ۱-۳-۵- ۷-۹ میامی (۷۴۳۲۹) ۱۱-۳٫۱۵-
  ۵٫۱۵-۷٫۱۵-۹٫۱۵ ایران(۳۳۶۳۵۴) نسفون(۹۵۸۸۸۲) پانوراما
  (۷۹۳۵۷۰) ۱۰٫۳۰-۲٫۳۰- ۴٫۳۰- ۶٫۳۰-۸٫۳۰ الوند (۳۵۶۵۳۸)
  ۱۰-۱۲-۲-۴-۶-۸

کاغذدیواری دکورا

یك‌لا قابل شستشو مترمربع ۲۰ ریال
دوبل برجسته قابل شستشو مترمربع ۴۰ ریال
بامراجعه به تلفنهای
۷۶۲۳۸۳ - ۲۴۰۸۰و۵۰۱۸۵
میتوانید کاتولوك مخصوص دکورا را در منزل یامحل کار خود ملاحظه فرمائید
نمایشگاه تخت جمشید مقابل سفارت آمریکا

تا دوماه دیگر ایران از طریق اقمار مصنوعی با دنیا ارتباط پیدا میکند

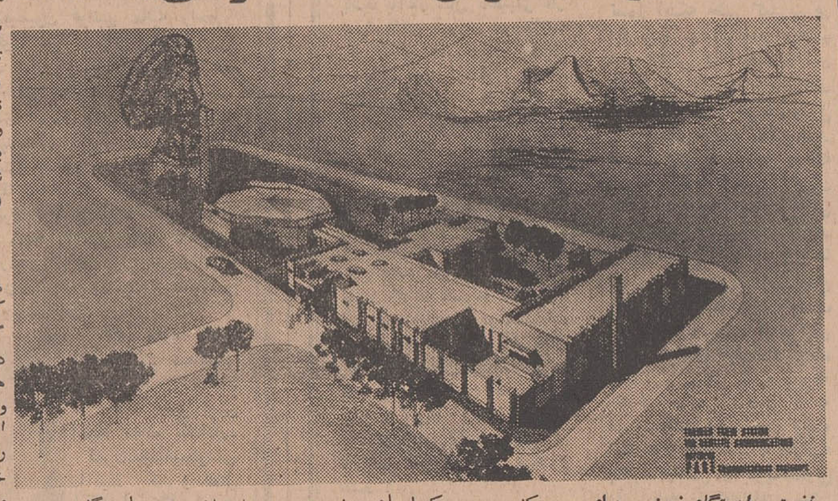

نخستین ایستگاه زمینی برای ارتباط با اقمار مصنوعی مخابراتی در ایران تا دوماه دیگر برای‌بهره-برداری آماده خواهد بود .

این مرکز مخابراتی همزمان با افتتاح نمایشگاه بزرك آسیائی به کار خواهد افتاد و تمام جریان مربوط به‌آن نمایشگاه رابه سراسر جهان مخابره خواهد کرد .

ایستگاه مزبور ایران را از طریق سری اقمار مخابراتی «تله-استار» با کشور های اروپا ، امریکای شمالی و افریقا مربوط خواهد ساخت واز هم‌اکنون‌مقدماتی فراهم شده تا بااستفاده از این ارتباط ، پخش برنامه های‌تلویزیونی از اروپا و امریکا صورت گیرد .

به‌این ترتیب نیز به کنسرسیوم طرح ساختمان ، پرتاب وآسرار ماهواره های مخابراتی پیوسته وبا عضویت درین کنسرسیوم می تواند از ۲ کانال گیرنده و فرستنده روی اقمار مذکور ، باتمام نقاط جهان ، بجز کشور های بلوك شرق ، ارتباط تلفنی ، رادیوئی و تلویزیونی‌برقرار کند .

*** ایران عضو کنسرسیوم بین‌المللی**

مرکز فرستنده‌و گیرنده‌و توزیع کننده این ایستگاه‌در۴۶ کیلومتری همدان ، در اسد آباد ، در قطعه زمینی به وسعت یك‌میلیون و ۲۰۰ هزار مترمربع واقع شده است .

باقبول عضویت در کنسرسیوم طرح ساختمان و پرتاب و استقرار ماهواره های مخابراتی و بکارافتادن تاسیسات این مرکز بزرك مخابراتی نه‌تنها میتوان‌ازکانالهای تلویزیونی ورادیوئی اقمار مصنوعی‌استفاده‌کرد، بلکه ازین طریق مخابرات تلفنی با سایر کشور ها نیز امکان پذیر است .

کنسرسیومی که ایران به‌عضویت آن درآمده دارای سه ماهواره است که‌درسال ۱۹۶۴ به فضاپرتاب شده و درفاصله ۴۶ هزار کیلومتری زمین قرار دارند .

این ماهواره ها بمنظور برقراری ارتباط سریع میان قاره ها درفضا استقرار پیدا کرده‌اند و هر کشوری که‌بخواهد از آنها استفاده کند ، باید یك ایستگاه مخصوص زمینی بوجود آورد .

ساختمان چنین ایستگاهی در ایران از یکسال پیش آغاز شد و اینك مشغول نصب تاسیسات آن هستند که‌تادو ماه دیگرخاتمه‌خواهد یافت و برای بهره برداری آماده خواهد بود .

ایستگاه زمینی مزبور مجهز به یك آنتن پارابولی قابل حرکت به قطر ۳۰ متر است که بوسیله‌سیستم «مایکرودیو» با مرکز مخابرات‌تهران مرتبط خواهد شد و سه فرستنده‌و ۷ گیرنده مخابراتی و تلویزیونی‌و تمام تاسیسات و ردگیری خودکار ماهواره ، لوازم «مولتی‌پلکس» وتهیه نیرو به میزان ۶۰۰ کیلوولت آمپر و سیستم ساخت فوق‌العاده دقیق بین‌المللی برای آن‌درنظر گرفته شده است .

● مخابره تلفنی سیستم باکشورهای خارج

این ایستگاه پس ازوضع هزینه-های جاری و کرایه مدار که به کنسرسیوم بین‌المللی پرداخت می-گردد ، مبالغ قابل توجهی برای دولت تحصیل درآمدمی کند ، چون همانطور که‌اشاره‌شد تنهابرای‌پخش و ضبط برنامه های تلویزیونی مورد استفاده‌قرار نمیگیرد، بلکه‌مخابرات رادیوئی و تلفنی نیز با کشور های خارجی از همین طریق بعمل می‌آید و این ارتباط تلفنی بی آنکه نیازی به واسطه دو مرکز تلفن باشد انجام پذیر است ، یعنی همان سیستمی که اکنون غالب کشور های اروپائی و امریکائی از آن برخوردارند .

هزینه تاسیس ایستگاه زمینی استفاده از اقمار مخابراتی در حدود ۹۰۰ میلیون ریال پیش بینی شده که از محل اعتبارات عمرانی کشور بوسیله سازمان برنامه پرداخت‌می-گردد .

اقتصادی

از: حبیب چینی

سقوط فرانك (۳)

تفسیر اقتصادی روز

گفتیم طرفهای‌تجاری فرانسه درصورتی از معاملات خود با فرانسه سود میبرندکه تجارت آنها مازاد داشته باشد یعنی صادرات آنها به فرانسه بر واردات آنها از این کشور فزونی داشته باشد . غالبا تصور می کنند جریان باید عکس این باشد ، یعنی هنگام سقوط ارزش خارجی یك پول کمبودصادرات‌و افزایش‌واردات از آن کشور سبب‌جلب منافع می شود . این اشتباه ازاینجا ناشی می شود که آثار فوری تنزل ارزش پول درنظر گرفته می شود و آثار طویل مدت‌آن از نظر دور میماند ، درحالی که کشوری که پول خود را تنزل میدهد به آثار طویل-المدت آن توجه دارد . برای روشن شدن موضوع‌به تشریح این نکته میپردازیم که اگر مبالغی کالا به فرانسه فروخته باشیم و اینك بخواهیم پول آنرا به فرانك بگیریم همان مبلغ فرانك که در قرارداد نوشته شده بود به ماتحویل می دهند ، لیکن وقتی این فرانك را به بانکها میبریم تا فی‌المثل آنها را به لیره یا دلار تبدیل کنیم ۱۳٫۵ درصد کمتر لیره و دلار بما تحویل می گردد . همینطور است‌وضع این فرانکها در قبال معاملات رسمی طلا . اما در طویل مدت اگر بخواهیم در قبال تنزل ارزش پول یك کشور مقاومت کنیم چاره‌ای‌نداریم که‌علیرغم مبلغ ارزی کمتری که بدست می آوریم صادرا تخود را طوری ارزانتر تمام کنیم که باوجود تحصیل ارز کمتر (و یا بعبارت دیگر گرانتر تمام‌شدن صادرات) بازهم بتوانیم کالای خود را به کشوری که پول خود را تنزل داده است صادر کنیم و حتی بتوانیم علیرغم‌این وضع ناخوش آیند صادرات‌خود را آنقدر افزایش دهیم که‌از طریق اضافه‌درآمد های‌صادراتی ارز مورد نیاز برای اضافه واردات از آن کشور را که بعلت ارزانتر شدن قیمت کالا های‌وارداتی الزاما اضافه قابل توجهی خواهد داشت تامین نمائیم . باین ترتیب ملاحظه مینمائید که تضاد ظاهری مطلبی که دیروزعنوان کردیم چگونه باتوجه به آثار بعدی تورم پول یك کشورقابل توجیه میباشد . البته همانطور که تذکر دادیم کسانی که قرارداد هائی در دست اجرا داشته‌اند درمورد صادرات زیان می بینند و در مورد واردات منفعت میبرند و در قرار داد-های بعدی معمولا توافقهای تازه‌ای صورت میگیرد . این‌از جهت فردی است اما از جهت کشوری مقابله با تنزل ارزش پول یك کشور -اگر به تنزل پول کشور دوم منتهی نشود لااقل باید به آنجا ختم شود که کشور دوم‌هزینه های‌تولید کالاهای صادراتی خودرا برای صدور به کشوری که پول‌خود را تنزل داده‌آنقدر پائین‌بیاورد که جبران گرانی ناشی از تنزل ارزش پول آن کشور بشود و یا جوائزی به صادر-کنندگان پرداخت شود تا بتوانند باوضع جدید خود را طوری هماهنك‌سازند که‌یکباره بازار خود را در کشوری که پول خود را تنزل داده است از دست ندهند .

دربسیاری‌از کشورهای‌جهان صندوقهای تضمین صادرات بوجود آمده که یکی از وظائف آن حمایت از صادرات درقبال تنزل ارزش‌پول کشور-های خریدار میباشد .

اینك پس‌ازذکر این‌موضوع به‌بحث درباره نکته دیگری میپردازیم و آن اینکه آیا باتنزل ارزش فرانك پول های اروپائی‌از ثبات بیشتری‌برخوردار خواهند شد یا نه ؟

بدوا باید گفت ۱۴ کشور افریقائی عضو گروه فرانك سرانجام به کاهش ۱۳٫۵ درصداز ارزش‌پول خودموافقت کردندو بایتر تیب‌تنزل فرانك بصورت تنزل ارزش خارجی پولهای گروه فرانك درآمد .

دراروپا، انگلیس از تنزل ارزش فرانك باردیگر با مشکل پولی روبرو شد و اولین‌عکس-العمل بورسهای پولی این بود که قیمت لیره استرلینك بیش از نیم سنت تنزل کرد .

بعبارت دیگر برابری که‌با تنزل ارزش لیره انگلیسی‌بین پول فرانسه و انگلیس برقرار شده بود با تنزل فرانك بهم خوردو اینك‌بایدتلاش مجددی آغاز شود تا ثبات نسبی ارزش لیره انگلیس حفظشود درآلمان جریان درست بعکس بود .

آلمان که ۹ ماه قبل در قبال تصمیم دوگل به خودداری از تنزل ارزش فرانك مجبور شد اقداماتی در مورد واردات و صادرات خود بعمل آورد که از نظر نتیجه در حکم بالابردن قیمت مارك بود (بی‌آنکه‌عواقب خطرناك آنرا داشته باشد) از اینکه سرانجام فرانسه لجاجت را کنار گذاشت و تسلیم واقعیت گردید، بسیار خرسند شد و در بین زمامداران این کشور اطمینان‌به صحت‌اقدامی که انجام داده بودند بیشتر شد و ازاین که اختلاف‌قدرت خرید مارك و فرانك کمترمی-شد ابراز خرسندی کردند .

تصور نمیرودبزودی تغییرات دیگر درارزش رسمی پول های اروپائی بعمل آید . لیکن این نکته را باید با قاطعیت گفت که ناهماهنگی بین پول های اروپائی از بین‌نرفته و فی‌المثل اگر از شدت ناهماهنگی بین قدرت خرید مارك و فرانك‌تا حدی‌کاسته شده برناهماهنگی بین لیره‌و فرانك افزوده شده است و بهمین نحو سایرپول-های اروپائی با ناراحتیهائی مواجه شده‌است که گذشت زمان برشدت و دامنه آن خواهد افزود و سرنوشت پولی اروپا همچنان مبهم است و انتظار اینکه تا یکسال دیگر باز یکی از پولهای اروپائی دچار تغییر قیمت شود بسیار زیاد است . هیچکس نمیتواند اطمینان بدهد که سرسختی آلمان درقبال خودداری از افزایش ارزش مارك نظیرخود-داری‌فرانسه عصردوگل ازتنزل دادن ارزش فرانك نیست . بهرصورت بایدهمچنان نگران سرنوشت پولی اروپا بود .

آخرین قسمت این سلسله مقالات فردا از نظر خوانندگان می گذرد .

سابنا

به آمریکا - کانادا
با سابنا پرواز نمائید

حرکت ازتهران ۸٫۴۵ صبح
ورود به مونترال ۶٫۳۰ بعدازظهر
ورود به نیویورك ۶٫۵۵ بعدازظهر
(همان روز بوقت محلی)
باپذیرائی ومیهمان نوازی سابنا سفرخوشی راخواهیدگذراند

برای کسب اطلاعات بیشتر باآژانس مسافرتی خود یا هواپیمائی سابنا :
خیابان ویلا شماره ۴۸ - تلفن ۶۱۲۵۰۹ و ۴۹۶۳۸ و ۶۸۵۱۵ مشورت فرمائید

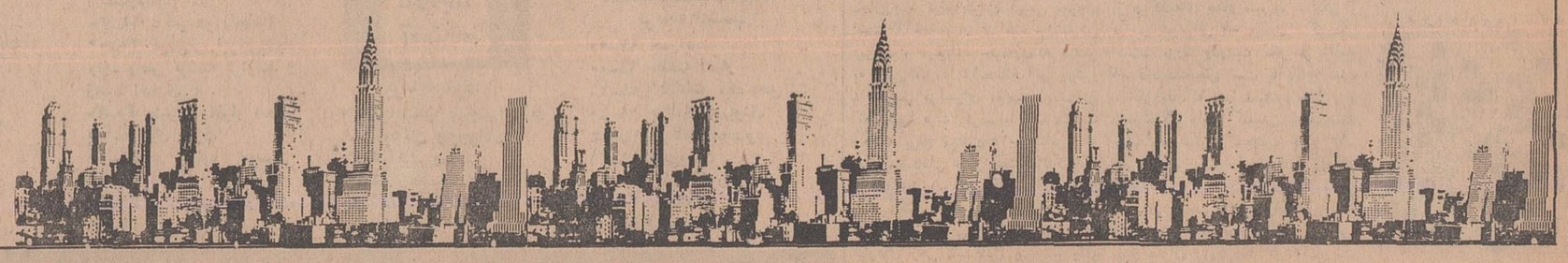

نیازمندیهای شما

تلفنهای ۳۱۱۲۲۴ و ۳۱۱۲۲۰

خرید و فروش اثاثیه

خرید

فرش کیهان تلفن ۷۶۳۷۷۶
خریداتواع قالی وقالیچه
در منازل می‌باشد لطفاً یادداشت فرمائید برای معاملات همه نوع فرش با تلفن ۷۶۳۷۷۶ فرش کیهان مکالمه فرمائید خیابان روزولت میدان ۲۵ شهریور

فرش‌رضوی تلفن ۷۶۴۸۰۰
خریدار انواع فرشهای کهنه و نو صادراتی سنگین قیمت و فروشنده بهترین فرش های نو کاشان‌روزولت میدان ۲۵شهریور

نمایشگاه فرش گلشن
تلفنهای ۶۲۸۳۵۵ و ۶۲۱۴۲۱
انواع فرشهای نو از تمام شهرستانها موجود می‌باشد قیمت یك کلام در ضمن فرش نو و کهنه خریداریم .

فرش پارس‌نو تلفن ۷۳۳۰۶
فرشهای کهنه و سنگین‌قیمت جهت صادرات نقدا خریداریم فرشهای کهنه با نومعاوضه‌میشود

فرش اردیبهشت‌تلفن۶۸۱۶۴
بمدیریت اسماعیل اسدی
فرشهای کهنه و سنگین قیمت جهت صادرات نقدا خریداریم .

فرش محسن
فرشهای کهنه ونوشما نقدا خریداری‌ومعاوضه میشود . تلفن ۶۰۹۴۰
سیمتری بین‌چهارراه‌شاه وحشمت‌الدوله مقابل بانك بازرگانی

فروشگاه ایران فرش
تلفن ۷۷۴۹۷۲
کلیه لوازم شما بهر مبلغ‌باشد بیشتراز سایرین‌نقد خریداریم
۱ـ۲۶ آـ۱۵۰۰

فروشگاه آریا ۴۹۳۹۳
بهترین خریدار یخچال نفتی‌و برقی، فرش ، تلویزیون خیابان شاه

فروشگاه و نمایشگاه‌آسیا
یخچال ـ تلویزیون ـ اجاق گاز و فرش عادلانه خریداریم شاه چهارراه پیروزتلفن ۶۱۲۸۳۲

فروشگاه خالقی
تلفنهای ۳۰۴۰۸۰ و ۳۵۳۰۹۰
فرش کهنه و نو و یخچال ، تلویزیون و لوازم منزل شما را خریداریم
۱ـ۲۶ آـ۱۴۷۲

فروشگاه بختیاری تلفن ۷۵۹۳۲۹
منصف ترین‌خریدار کلیه‌لوازم منزل . کولر . پنکه و رادیو

فروشگاه‌شایان تلفن۶۱۳۲۸۱
هرنوع قالی و قالیچه کهنه و نو یخچال تلویزیون اجاق‌گاز و سایرلوازم منزل نقداخریداریم.

فروشگاه ارمان‌تلفن ۶۹۶۲۳
بهترین خریدار تلویزیون فرش چراغ‌گاز و هرنوع یخچال‌نقدی

فرش صدری تلفن ۷۶۵۴۹۴
بهار بالاتر از بیمارستان‌شهربانی

فروشگاه بهمن‌تلفن ۶۳۱۸۰۰
خریدار هر نوع فرش واثاث‌منزل

فروش

دو دستگاه تلویزیون مبله
بزرك وکوچك آلمانی، بعلت مسافرت بفروش میرسد امیرآباد شمالی خیابان باغ‌نو (خیابان غربی اداره‌مهندسی ارتش) کوچه روزبه ـ ساختمان آخر ـ طبقه دوم
۱ـ۲ آـ۱۵۹۳۱

قابل توجه فنادیها
یکدستگاه یخچال زاگرس بفرم‌قنادی‌بعلت‌تغییر شغل‌بفروش میرسد بتلفن ۹۵۳۳۲۱ مراجعه شود
۱ـ۲ آـ۱۵۸۳۹

نمایشگاه‌های مبل

بیراهن مبل ۳۳۹۵۰۵
نعویض پارچه مبل ۳۳۹۵۰۵
پرده دوزی شهر راد ۳۳۹۵۰۵

پرده‌دوزی ارجمند ۳۳۷۳۷۰

شستشوی مبل و فرش

شستشوی مبل‌و فرش کلین سرویس‌مهرمبتکر و پیشرو
نظافت مبل و فرش در جای‌خود با مواد آزمایش‌شده‌ا با دستگاه منحصر بفرد تلفن ۹۵۲۵۴۶

دوراکلین سرویس آمریکا
خشکشوئی مبلمان ، فرش ، موکت‌واتومبیل‌در محل‌وابسته بکا. خانجات تاول ماستر ایران ۷۵۸۳۹۵ و ۷۵۸۳۹۶

شستشوی مبل و فرش ساحل
نظافت مبلمان و پلیش بوسیله دستگاه‌برقی درجای خود۹۵۶۵۶۵
۱ـ۲۶ آـ۱۴۲۰

شستشوی مبل‌و فرش‌ادیب
مبل و فرش تشکهای ماشین در جای خود تمیز مینماید۹۵۲۴۵۴
۱ـ۲۶ آـ۱۴۱۹

کارخانه قالی شوئی‌داود
فردوسی ۱۳۱ تلفن ۳۲۲۵۴۲

تعمیرات

تعمیرگاه تلویزیون الکترون
تلفن ۷۶۳۶۸۲
تعمیر تلویزیون های R.C.A شاوب لورنس ـ تلفنکن ـ سیرا فیلیپس ـ وسایر مارکها و نصب کنورتور و آنتن تمام کانال با سرویس‌مجهزسیار بویژه‌شمیرانات

تعمیرگاه یخچال فریجیدر
تحت نظر متخصص ۳۰ سال تجربه در امور یخچال ـ لوازم یدکی موجود است تلفن ۷۲۳۳۶ مورد توجه سازندگان وسازمان های نصب و سرویس

اهم الکترونیك سرویس
یگانه‌تعمیرگاه‌مجهز تلویزیونهای شاوب لورنس
فیلیپس تلفنکن آر تی ای گروندیك و کنورتور ۶۲۴۸۱۷
۱ـ۲۶ آـ۱۱۴۴

تلفن ۵۴۴۰۴
شرکت نصب کولر کانال کشی سرویس‌وتعمیرات کولر در اسرع وقت همیشه در خدمت شماست.

آنتن تلویزیون حمید.
نصب آنتن خارجی و ایرانی با فیلتر مخصوص تلفن ۳۱۳۱۴۷

سرویس تلویزیون سعید ۷۳۴۳۳
R.T.I-R.C.I صفائی‌رئیس
سابق تعمیرگاه تلویزیون ایران

تعمیر انواع یخچال‌وتلویزیون
در منزل با تضمین تلفن۷۶۱۴۹۵
۱ـ۶ آـ۱۶۵

تعمیر تلفن
تعویض‌وتبدیل قلك سه‌ریالی‌تلفن با قلك دو ریالی تعمیرو سرویس هر نوع تلفن بفاصله نیم ساعت در محل تلفن الکترونیك خیابان سپه کاشی ۱۰۷ تلفن ۴۹۸۹۴
آـ۱۶۴۲ ۱ـ۳۰

نصب کولر

نصب و تعمیرات
کولروآبگرمکن کانال کشی ساختمان تلفن ۷۶۵۲۶۴
۱ـ۵ ۱۵۳۶ـ

کولر
هوای سالم و مطبوع با تعویض‌صافیهاوسرویس کامل تلفن ۷۴۹۷۹
۱ـ۵ آـ۱۶۳۷

موسسه مونت‌کارلو
نصب کولر و کانال کشی ساختمان۷۹۶۱۰۳

نصب کولر و کانال‌کشی داخل و خارج ساختمان زیر نظر متخصص کار‌آزموده ـ موسسه فنی بابك ـ تلفن ۷۹۳۱۸۳

سازمانهای فنی و فرهنگی

پذیرش مدارس‌و دانشگاهها وپانسیون جهت اروپاوامریکا
تلفن ۳۳۳۱۵۵
۱ـ۴ آـ۱۶۸۱

تعلیم رانندگی
هنرستان فنی پرستو
مرکز آموزش‌صحیح رانندگی، مکانیکی ،ترافیك‌مجهز به‌بهترین ومدرنترین وسیله آموزش تهران خیابان شاهپور چهار راه گمرك تلفن : ۲۳۹۱۶

تدریس خصوصی

انگلیسی یا فرانسه
توسط خارجی تلفن ۴۷۱۴۱
آـ۱۰۲۷ آـ۲۶

ریاضیات دانشگاه و دروس دبیرستان توسط فوق لیسانس ریاضی‌ـ مهندس‌ودانشجو ۷۱۳۳۷
۱ـ۳ آـ۱۵۷۵۹

ریاضیات ـفیزیك ـ شیمی
دانشجوی پلی‌تکنیك ۷۵۷۹۸۱
آـ۱۶۰۱۳

پانسیون

بانوان و دوشیزگان پانسیون میشوند تلفن ۸۴۵۰۸
۱ـ۱۰ آـ۳۳۹۷۴

از کودکستان تادبیرستان
اطفال شماراپانسیون می‌نمائیم تلفن ۳۳۹۰۰۲
آـ۱۶۹۶

قبوض اصلاحات ارضی

خریدار قبوض‌اصلاحات‌ارضی
وسهام . پاکبور ۲۲۷۲۹و۶۲۷۶۹۷

قبوض قالی
قبوض قالی و قالیچه بانك
کارگشائی رابحد اکثر قیمت خریداریم . سبزه‌میدان اول‌سرای حاج رحیم‌خان‌خامسی تلن۵۸۶۶۰

قبوض قالی بانك کار ـ گشائی اضافه ترازقیمت ارزیابی شده خریداری میشودفرش اردهالی‌اول بازار کفاشهاسرای‌مهدیه تلفن ۲۳۴۸۲

قبوض فرش بانك
کارگشائی .راچنددر صداضافه‌تر از قیمت ارزیابی خریداریم سبزه‌میدان سرای حاج رحیم‌خان عبداله محسنی تلفن ۲۳۱۱۰
۱ـ۲۶ آـ۱۶۹۹

استخدام

آگهی استخدام
تعداد ۱۵ نفر خانم و آقای تحصیلکرده پس از یکدوره کارآموزی حسابداریمالی و یا ماشین نویسی استخدام خواهند شد تلفن ۳۳۵۹۹۳
۱ـ۶ آـ۱۶۳۰

۲۰ نفر دیپلمه
پس از یکدوره کارآموزی‌یك ماهه حسابداری مشغول بکار خواهند شد تلفن ۳۳۵۰۴۰
۱ـ۱۰ آـ۱۵۳۷

سکرتر
شرکت وارداتی‌احتیاج فوری به یك دوشیزه و یا بانوی‌جوان باحداقل تحصیلات‌دیپلم باآشنائی کامل به ماشین نویسی فارسی بعنوان سکرتر برای تمام روزها حقوق مکفی استخدام مینماید برای تعیین وقت ملاقات باتلفن ۶۴۲۳۱ تماس گرفته شود.
۱ـ۲ آـ۳۵۵۲۰

به‌دکتر داروساز یامجاز
بطور موقت نیازمندیم ۷۷۴۳۲۱
۱ـ۲ آـ۱۵۶۳۷

PARS PRODUCTIVE GROUP
گروه تولیدی پارس

آگهی استخدام
گروه تولیدی پارس چند نفر کارمند فنی با شرائط زیر برای کار تمام وقت استخدام میکند :
۱ـ دیپلمه فنی
۲ـ دارای مدرك سیکل اول متوسطه (فنی) بشرط پنج سال سابقه کار فنی .
۳ـ سن داوطلبان بین ۲۰ تا۳۵ سال باشد .
۴ـ دارای برك معافیت از خدمت نظام وظیفه .
داوطلبان میتوانند درخواست کتبی خود را با ذکر مشخصات ونشانی منزل، حداکثر تا تاریخ ۳۱ مرداد ماه جاری بوسیله صندوق پستی شماره ۱۹۸۲ کارگزینی ، باذکرجمله (مربوط باستخدام کارمند فنی) درروی پاکت ، ارسال دارند .
۱ـ۲ آـ۳۵۴۲۴

پنجاه نفر ویزیتور باسابقه
خانم و آقا مورد نیاز است تلفن ۳۱۲۸۳۴
۱ـ۲ آـ۱۵۷۵۱

کارخانجات اتومبیل سازی ـ آریا . شاهین و جیپ استخدام میکند
۱ـمهندس‌مکانیك آشنا بزبان انگلیسی
۲ـ کارمند اداری وارد به طبقه بندی مشاغل و سایرامور اداری
۳ـ نقشه‌کش و طراح قالب
۴ـ انباردار فنی آشنا به کاردکس و زبان انگلیسی
۵ـ دیپلم هنرستان صنعتی رشته های مکانیك و فلزکاری
۶ ـ قالب‌بندپرس
۷ـ پرسکار درجه ۱
۸ـ صافکار درجه ۱
۹ـ مکانیك درجه ۱
۱۰ـسراج (تشك دوزاتومبیل)
۱۱ ـ شیشه‌بر ـ برقکار اتومبیل .
واجدین شرایط می توانندهمه روزه باستثنای روز های تعطیل از ساعت ۸ صبح الی ۴ بعداز ظهر با در دست داشتن برك پایان خدمت و یا معافیت دائم و مدرك تحصیلی بکارگزینی کارخانجات اتومبیل سازی آریا. شاهین و جیپ واقع درکیلومتر ۱۴ جاده کرج مراجعه نمایند.
۱ـ۴ آـ۳۴۵۰۲

آگهی استخدام
۶۰ نفر ویزیتور ورزیده که سابقه ویزیتوری‌داشته باشندبرای فروش و پخش کولر با حقوق مکفی استخدام میشوند واجدین شرایط هرچه زودتر بآدرس شاهرضا مقابل سینما رویال‌پلاك ۵۷۳ طبقه سوم بازرگانی‌جمشیدی مراجعه فرمایند تلفن ۳۱۱۷۰۵
۱ـ۲ آـ۱۷۰۵

چند نفر کارگر ورزیده تعمیرکار یخچال مورد لزوم است تلفن ۶۲۳۶۰۵
۱ـ۳ آـ۱۷۰۳

درشهرستانها نماینده‌میپذیریم
شرکت واردکننده دستگاههای رادیولژی و طبی نماینده طبیب یاویزیتور داروئی‌یا شخص‌مطلعی را استخدام مینماید . مشخصات خودرا بفرستید تهران صندوق ۱۴۱۵۷۱
آـ۱۶۱۱۵

عده‌ای نماینده بادرآمد
مکفی مورد نیاز است سه‌راه شاه کوچه سیمرغ شماره ۶۶بیمه خاور
۱ـ۲ آـ۱۶۸۲

مکتب‌نوبخت‌به۵ نفرانگلیسی
باسابقه تدریس زبان انگلیسی برای تدریس زبان نیازمند است . داوطلبان روز پنجشنبه ۱۴ اگوست (۲۳ امرداد) بین ساعت ۵ تا ۷به دازظهر بنشانی زیر مراجعه فرمایند. خیابان پهلوی ـ میدان ولیعهد اول کریمخان زند ـ کوی زاهد مکتب نوبخت

EMPLOYMENT
NOWBAKHT School offers part-time job to only English or American teachers. Please apply to Maktabe Nowbakht, Zahed St., Karim Khan Zand St. Valiahd sq., Pahlavi Ave., Thursday, Aug. 14, 1969, between 5 to 7 p.m.

کازمورد نیازشما

ارساگاز
از ۷ و نیم صبح تا ۷ و نیم شب تلفن پخش گاز و سرویس : ۴۴۸۰۲ ـ ۴۶۷۶۶ ـ ۶۹۷۴۵ دایره فروش ۶۱۲۴۷۱

سرویس پخش گاز جنرال
تلفنهای: ۹۵۸۲۵۲-۹۵۷۶۹۳ ۹۵۹۱۶۴-۹۵۷۷۹۴
پخش گاز درتمام ایام‌هفته

بخش گاز شرکت بوتان
از ساعت ۷ و نیم صبح‌تا۸ بعدازظهر با تلفن های‌شماره : ۹۵۳۰۵۱ تا ۹۵۳۰۵۵ و ۳۳۸۲۲۱ و ۳۳۸۲۲۲ و ۳۳۲۹۲۴ آماده قبول سفارشات مشتریان محترم خود در تهران میباشد

ایران گاز
همه روزه از ساعت ۷ صبح الی۱۱شب تلفن‌بخش گازوسرویس ۶۱۱۳۰۱ ۷ شماره

جویای کار

شخصی با تجربه و سابقه‌ممتد در امور حسابداری و حسابرسی‌و مدیریت و آشنا بزبان انگلیسی آماده کار است تلفن ۷۱۵۹۲
۱ـ۵ آـ۱۵۲۱۵

راننده ۲شخصی مجردبامعلومات
سیکل اول و پایان خدمت برای نصف روز جویای کار است تلفن ۷۹۰۳۴۸
آـ۱۶۰۸۳

گمشده !

جعفر صفاریان (عکس بالا) از پنجشنبه گذشته تاکنون خبری نیست هرکس اطلاعی‌از وی‌دارد خواهشمند است میدان غار گود رسولی پلاك ۲۲۲ منزل بتول جعفری یا بکلانتری۱۶ خبردهد.

گذرنامه و گواهی رانندگی این جانب احمد میرقلیخانی فرزندعلیمحمددرتاریخ ۴۸ر۵ر۱۷ در حوالی میدان ثریا مفقود گردیده از یابنده تقاضا دارد به نشانی وزارت کشور طبقه سوم محمود میرقلیخانی تحویل و مژدگانی دریافت دارد .
آـ۱۶۰۷۷

دو دسته چك یکی بانك ملی ایران شعبه سعدی از حساب۳۱۴۳ دیگری بانك اعتبارات تعاونی توزیع خیابان فردوسی شمالی از حساب ۳۵۲۲ هردو بنام آودیس‌ـ آودیسیان مفقود گردیده و از درجه اعتبار ساقط . از یابنده تقاضا میشودبتلفن۶۲۵۷۴۳ اطلاع ومژدگانی دریافت دارند .

شرکت

سریت تورن
باتعهد برای کاری پردرآمد احتیاج فوری بیك شریك که شصت هزارتومان‌وجه نقد داشته باشد نیازمندیم . داوطلبان از ساعت ۱۷ بمیدان ۲۴ اسفندجنب سینما سانترال بازار ایران طبقه سوم‌شماره۱۰۷۵ مراجعه نمایند.
۱ـ۲ آـ۱۶۷۵

بیمارستان کودکان شهر آزاد بجند نفرپرستار لیسانسیه‌وبهیار دیپلمه نیازمند است . داوطلبان قبل از ظهر بین ساعات ۹ الی ۱۲ به دفتر بیمارستان مراجعه نمایند .
آدرس ـ خیابان ظفرداودیه (جوجه کباب حاتم)
۱ـ۲ آـ۳۶۰۷

به یکنفر بانوی دیپلمه
آشنا بامور اجتماعی که‌بتواند انگلیسی را بخوبی‌تکلم کندبرای مهمانداری بمدت سه‌ساعت دررو نیازمندیم .
علاقمندان تقاضای خود را با ذکر مشخصات و آدرس خود به ضمیمه یك قطعه عکس ۴X۶ بصندوق پستی ۱۵۱۴ ـ ۱۲ تا تاریخ ۲۵ر۵ر۴۸ ارسال دارند.
۱ـ۲ آـ۳۶۱۴۰

اداره فروش یك کارخانه
تولیدی برای‌پخش وتوزیع محصول خود یکنفر فروشنده‌پایه تحصیلات ـ حدود دیپلم حداکثر سن ـ ۲۵ سال دارای برك خاتمه خدمت‌ویا معافی دائم
دارای گواهینامه رانندگی
داوطلبین تقاضای خود رابا ذکر آدرس دقیق و شماره‌تلفن بصندوق پستی۷۹۰ ارسال‌فرمایند
آـ۱۵۹۵۳

راننده دو شخصی
مورد نیازاست کارخانه‌کالری جاده آبعلی‌یك کیلومتر بالاتراز سرای تهران پارس
۱ـ۲ آـ۱۶۹۲

راننده پایه ۲شخصی‌باسواد
استخدام میشود تلفن ۴۴۷۰۴
آـ۱۶۰۸۷

بانوئی جهت‌نگهداری‌بچه
مورد نیاز است تلفن ۷۹۴۰۲۸
۱ـ۳ آـ۱۶۸۰

یکنفر راننده دو شخصی باسابقه زیاد و ضامن معتبر مورد نیا زاست تلفن۳۱۰۱۶۸
آـ۱۷۰۴

یك خانواده ایرانی
احتیاج بیك پرستار بچه‌دارند لطفا بتلفن۶۸۳۰۰مراجعه فرمائید
۱ـ۳ آـ۱۶۹۴

یك راهنمای مجرب که‌بتواند
بخوبی بانگلیسی و فارسی مکالمه نماید برای‌یك شغل‌موقت طی ماه اکتبر جهت غرفه یك دولت خارجی دردومین نمایشگاه بین‌المللی آسیائی مورد نیاز می‌باشد . سن حداقل ۳۵ سال. با تلفن شماره ۶۰۵۵۴ یا ۴۵۶۹۸ تماس گرفته شود .
۱ـ۳ آـ۳۶۱۰۴

بدو نفر بانوی تحصیلکرده
ویك خدمتگذار زن نیازمندیم تلفن ۶۲۷۵۱۸
آـ۱۶۸۸

آگهی استخدام
شرکت تعاونی تاکسیرانی به منظور تکمیل کادر بازرسی و تلفنچی تاکسیهای‌مجهز به‌بی‌سیم تعداد ۳۰ نفر دیپلمه را باشرایط زیر بطور روزمزد استخدام می‌نماید :
۱ـ داشتن برك خاتمه خدمت یا برك معافی از خدمت سربازی
۲ـ داشتن دیپلم کامل‌متوسطه
۳ـ حداقل سن ۲۳ سال تمام وحداکثر ۳۵ سال.
واجدین شرایط می‌توانند همه روزه از ساعت ۸ الی ۱۲ صبح حداکثر تا آخر روز ۲۶ مرداد ماه ۴۸ بکارگزینی شرکت واقع در خیابان شمالی‌نواب چهل‌متری مراجعه‌ومدرك‌خودراتسلیم‌نمایند.
مدیر عامل شرکت تعاونی تاکسیرانی تهران و حومه سرهنك حکمتی
آـ۱۵۹۵۷

دبستان ملی نیر
جهت تکمیل کادر آموزشی خود بچند نفر آموزگار دیپلمه احتیاج دارد تلفن ۹۵۸۶۵۰
آـ۱۶۸۹

یك شرکت تولیدی
برای کارخانه خود واقع در تهران جاده کرج تعدادی کارگر زن‌و مردو همچنین دونفرراننده پایه دو استخدام‌میکند. داوطلبان به دفتر کارخانه واقع درخیابان حافظ شماره ۷۶ جنب وزارت اصلاحات ارضی تلفن ۴۸۷۴۷ مراجعه نمایند .
آـ ۳۶۱۹۶

ساختمان املاك و مستغلات

فروش

نزدیك هتل انترناسیونال
خیابان خوئی تمام یانصف‌زمینی (جنوبی) بابعاده۲۰×۵۰ بعلت مسافرت فروخته میشود تلفن ۷۶۱۱۱۷
۱ـ۴ ۱۶۶۴

خرید وفروش اراضی‌نارمك
تهران پارس ـ پول شرطی، بازرگانی امینی تلفن ۷۹۰۰۹۰

سازمان تعاون ۴۵۰۵۷ خانه ، مستغلات ، ویلا و زمین و تلفن شما را در شهر و شمیرانات‌در ظرف ۱۵ روز بفروش میرساند .
۱ـ۲ آـ۱۶۳۲

بهترین اوکازیون مستغل پردرآمد به‌نازلترین قیمت چهار طبقه و نیم جنوبی و مجزا مهندسی ساز با شوفاژ و کولر پهلوی حدود سینما آتلانتیك اجاره ماهیانه ۴ هزار تومان قیمت‌حدود۳۶۰هزار تومان‌آژانس شایسته ۳۰۵۳۴۹
۱ـ۳ آـ۱۶۶۷

آژانس شایسته۳۰۵۳۴۹ مرکز عمده خریدوفروش املاك‌درشهروشمیرانات

اول باغ سپهسالار
از خانقاه ساختمانی درفضای ۲۰۰۰ متری با کلیه وسائل‌مدرن بفروش میرسد تلفن ۷۷۰۴۱۹

زمینهائی در داودیه
چالهرز دروس ۷۷۰۶۹۹
۵ـ۱۳ آـ۱۵۱۱

مزرعه مجهزی در بهترین قسمت
گیلان برای فروش ۸۵۰۰۵۱
۱ـ۱۰ آـ۱۳۲۶۱

مستقل فروشی مرغوب
با ۶۵۰۰ تومان اجاره ماهیانه نزدیك بیمارستان هزارتختخوابی (پهلوی) دارای شش مغازه و ۱۴ آپارتمان ۳ و۲ اطاقه رجوع فرمائید به بنگاه‌کوشان ۳۳۹۷۸۴
آـ ۳۶۲۶۸ آـ۲

یك کارگاه نئون سازی
باتمام وسائل بفروش میرسدیا شریك میشود .باب همایون سرای همایون تلفن ۶۱۳۲۸۰

توقفگاه و تعمیرگاه
در شمال شهر باجوار شهربانی جبهه خیابانهای اصلی حدود هزار متر تخلیه خریداریم تلفن ۷۶۱۵۵۸

اجاره داده می‌شود

محل برای اجاره مرغداری
سالنی بمساحت چهار هزارمتر و پنج هزار متر حیاط با آب‌لوله کشی و برق شبانه روزی درشمال تهران باجاره واگذار میشودتلفن ۷۴۷۶۳
۱ـ۱۰ آـ۱۵۷۲

قابل توجه موسسات ملی ودولتی
۸ دستگاه آپارتمان در ۴ طبقه از ساختمانی نوسازو مدرن‌دارای چهل اطاق با آسانسور ،شوفاژ، کولر ،تلفن وزیرزمینی برخیابان آیزنهاور نبش بهبودی اجاره داده میشود تلفن ۹۵۵۲۵۰ و ۹۶۳۹۷۵
۱ـ۴ آـ۱۶۸۶

نیروی هوائی
یکباب خانه شش اطاقه باآب وبرق و تلفن نوساز شمالی واقع در سی‌متری نیروی هوائی اجاره داده میشود خواستاران بتلفن ۷۹۰۰۲۴ مراجعه نمایند .
۱ـ۲ آـ۱۶۷۸

یکباب خانه سه‌طبقه‌باساختمانی
مجلل دارای ۹اطاق و سرویس کامل و دوشماره تلفن‌در بهترین نقطه جاده پهلوی (روبروی تلویزیون ایران) به اجاره ویا رهن واگذار میشود خواستاران‌با شماره ۶۲۲۵۳۶ تماس حاصل نمایند .
آـ۱۶۰۴۷

خانه ویلائی‌دوطبقه
دارای ۷ اطاق تلفن و کولرو درب ماشین‌رووسایر لوازم‌مقطوع ۱۳۰۰ تومان اجاره داده میشود. خیابان امیرآبادصهبا (گیو) تلفن ۴۴۶۴۴
۱ـ۲ آـ۱۶۹۳

خیابان پهلوی
روبروی جنگل ساعی دودستگاه آپارتمان مجهز به کولر شوفاژ تلفن جهت موسسات ملی مطب و شرکتها ومنزل آماده اجاره‌است به تلفن ۳۳۸۱۳۲ ـ ۷۶۱۴۲۶ ـ مراجعه شود .
آـ۱۶۹۱

قابل‌توجه موسسات‌دولتی و ملی
یك باب ساختمان دارای ۶۵ اطاق پنج طبقه که هرطبقه شامل چهار دستگاه مجهز به تهویه مطبوع آسانسور و تلفن واقع در میدان کاخ اول ابتهاج بطور یکجایا طبقه‌ای‌برای اجاره آماده میباشد طالبین به تلفن ۴۱۷۶۲مراجعه‌نمایند.

اجاره میشود

سازمان تعاون با کادر جدید خود خانه و مستغلات مبله وغیر مبله شما را حداکثر در ظرف ۱۰ روز باشخاص ایرانی و خارجی اجاره میدهد .
۱ـ۱۲ آـ۴۵۰۵۷
۱۶۳۱

موسسه امور خارجیان
مخصوص اجاره منازل تخت‌جمشیدشرقی کاشی ۵۰۳ ـ۷۱۷۸۲
۱ـ۲۶ آـ۱۳۶۲

واگذاری شود

مغازه واگذاری
با دکوراسیون عالی وشیك‌ـ شوفاژ ـ کولر ـ تلفن در دو طبقه واقع‌در بلوار الیزابت‌نبش کاخ تلفن ۴۵۸۱۹ صبحها ۹ الی ۱۲ بعد از ظهرها ۳ الی ۸
۱ـ۵ آـ۱۵۸۲۵

خیابان سپه مقابل شیخ هادی ۳ باب مغازه بزرك مناسب فروشگاه وسوپر مارکت با برق و آب با شرایط مناسب واگذار میشود تلفن ۴۴۰۲۳
۱ـ۳ آـ۱۶۷۷

واگذاری پروانه بهره‌برداری
معدن گچ در اطراف تهران تلفن ۳۵۰۰۵۳
آـ۴ آـ۱۷۰۶

مطب بسیار لوکس
در صبای شمالی واگذارمیشود تلفن ۶۱۲۰۸۷ ـ ۶ تا ۸ بعد از ظهر
۱ـ۳ آـ۱۶۱۰۵

فروش اتومبیل

فولکس واگن و فیات ۱۹۶۹ را از شرکت
سهامی عباد خیابان امیرکبیر خیابان ملت تلفن های ۳۰۴۱۸۱ و ۳۰۴۴۷۲ خریداری فرمائید

اولین بازار اتومبیل‌در ایران
خرید و فروش و معاوضه اتومبیل به قیمت روز و عادلانه انجام میشود سرچشمه توقفگاه کاروان ۳۰۱۳۲۷

فروشگاه بوکل‌جیپ ولنددور
میدان باغشاه سپه تلفن ۴۷۰۷۵

جیپ استیشن ۵۷
در شرایط بسیار خوب سالم‌از هر جهت مقطوع ۹۰۰۰ تومان تلفن ۳۳۹۷۸۹ صبحها
۱ـ۲ آـ۱۶۹۸

شورلت استیشن مدل۵۹
بفروش میرسد تلفن ۳۳۹۰۰۲
آـ۱۶۹۷

خریداری میشود

پهلوی‌دره قشلاق داودیه
فیطریه ولنجك عابدی ۸۵۰۰۹۵

زمینهای زعفرانیه دره قشلاق مکانیر وسعادت‌آباد، عباس آباد ، فرحزاد
را خریداریم بازرگانی جلالی خیابان پهلوی‌تلفن های ۶۲۶۴۱۱ و ۶۲۴۱۹۳

دفترپارس هرنوع خانه
ومستغل وزمین‌درعباس‌آباد و شمیرانات برای شما خریداری و معاوضه مینماید تلفن ۷۶۱۵۵۸

دفتر برائی شمیران
خیابان‌پهلوی‌باغ‌فردوس ۸۵۲۵۷۵
آـ۱۰۴۱ ۱ـ۳۰

۹۵۹۰۶۹
خیابان آیزنهاور نرسیده به میدان شهید ۱۱۰۰ متر زمین۳۰ متر برمه ری ۸۰۰ تومان بعلت مسافرت فوری فروشی
۱ـ۵ آـ۱۶۸۳

زمینی در عباس‌آباد
۷۰۰ متر۳۵×۲۰ بعلت مسافرت بفروش میرسد تلفن ۷۵۹۶۵۷
۱ـ۲ آـ۱۷۰۰

فرح شمالی
زمینی بمساحت ۲۰۰ متر بر۲۰ متری پناهی و ۱۶ متری بعلت مسافرت بفروش میرسد تلفن ۷۵۶۹۵۷

بابلسر
زمینی بمساحت ۷۴۱۰ متر
باسند مالکیت وعرصه واعیان بر خیابان های ۳۵ متری و ۱۵ متری بعلت‌مسافرت فوری بفروش میرسد تلفن ۷۵۶۹۵۷
۱ـ۲ آـ۱۷۰۲

خانه خیابان وزراء
خانه‌ای بمساحت ۲۸۵ متر با تلفن فوری بفروش میرسد دفتر داد و ستد ۷۵۷۰۳۱
آـ۱۶۹۵

خانه خیابان تخت طاوس
یکباب خانه بمساحت ۱۸۰متر با تلفن فوری بفروش میرسد دفتر داد و ستد ۷۵۷۰۳۱
آـ۱۶۹۵

خانه فروشی خیابان روزولت بقیمت ۱۴۰ هزار تومان
۱۵۰ متر با شش اطاق وتلفن بنگاه کوشان ۳۳۹۷۸۴
۱ـ۳ آـ۳۵۹۰۴

زمین فروشی خیابان‌کاخ
کوچه دکتر لقمان ادهم ۴۰۰ متر جنوبی ۳۳۹۷۸۴بنگاه کوشان
۱ـ۳ آـ۳۵۹۱۰

عمارت ۵طبقه مستغلاتی
نزدیك میدان ۲۴ اسفندچهار اطاقه ۳۳۹۷۸۴ بنگاه کوشان
آـ۳۵۹۰۸ ۱ـ۳

خیابان شاه‌ـ کوچه نوبهار
خانه فروشی‌کلنگی باتلفن ۵۰۰ متر بنگاه کوشان ۳۳۹۷۸۴
۱ـ۳ آـ۳۵۹۰۶

برای اتومبیل شما

رحمتیان
اولین تهیه کننده چادر و روکش تشك دوخته وآماده در رنك های مختلف برای ژیان ـ پیکان ـ شاهین ـ آریا وسایر اتومبیلها بانصب فوری نمایشگاه رحمتیان : خیابان فردوسی‌مقابل صندوق پس‌انداز ساختمان آفتاب شرق شماره ۸ تلفن ۳۰۴۲۵۰ ـ ۵۰۰۸۰
۱ـ۲۶ آـ۱۵۳۴

کرایه

اتولوکس
اتومبیلهای تشریفاتی باراننده برای داخل وخارج تهران میدان فردوسی تلفن ۴۴۶۰۵ و ۶۱۱۲۷۰

کاج بار
بارکش شهر وحومه
بیمه اثاثیه منزل تلفن
۴۱۱۱۱
۶۱۱۱۱۱

برای ساختمان شما

کاغذدیواری ونقاشی‌ساختمان
جانفدا باقساط تلفن ۷۸۱۹۷۷

مهندس کاوه خاکپور
طراح باغ و باغبان فرح‌جنوبی چهار راه دیبا تلفن ۷۶۰۱۲۱
۱ـ۱۳ آـ۱۴۳۹

شرکت ساختمانی بالارو داربست فلزی و کفراژبندی
آدرس ـ خیابان آریامهر‌ـ نبش کاج‌ـ نواب تلفن ۶۳۴۴۴۷
آـ۲ آـ۱۵۹۹۳

رفع گرفتگی لوله ساختمان در ۲ دقیقه سازمان تراکم تلفن ۸۸۱۶۸۱

لوله بازکنی فاضل آب
بادستگاه‌تراکم‌هوا
مقدم ۶۴۶۳۵

رفع گرفتگی هرنوع لوله‌ساختمانی
بادستگاه‌تراکم‌هوا-تلفن ۷۸۷۲۲

لوله بازکنی فاضل آب
بادستگاه‌تراکم‌هوا
۶۴۴۸۵ مسعود

لوله بازکنی فاضل آب
بادستگاه‌تراکم‌هوا
تلفن ۷۶۳۲۸۶

لوله بازکنی فاضل آب
بادستگاه‌تراکم‌هوا
تلفن ۷۵۶۴۰۸

معاملات پول

پول درمقابل املاك شمال
شهر وشمیرانات‌موجود است‌به تلفنهای ۳۳۹۰۶۷ و ۳۳۶۸۸۵ مراجعه فرمایند

وام‌درمقابل تلفن ۳۳۳۳۰۳

وام‌درمقابل تلفن‌فوری۳۳۷۴۳۷
آـ۸۷۸ ۱ـ۲۶

پول‌تومانی ۲ شاهی ۷۳۵۴۱

وام‌درمقابل تلفن ۳۰۱۳۲۴

پول‌شرطی‌باسودبانکی۴۸۴۶۳
۱ـ۲۰ آـ۱۶۰۹

پول شرطی نیازمندیم ۴۸۴۶۳
۱ـ۲ آـ۱۶۰۷

وام در مقابل تلفن ۳۳۷۴۳۷
۱۲ـ۲۶ آـ۱۴۷۷

متفرقه

موتور برق‌سیار
از ۱ تا ۵ کیلووات برای کرایه آماده‌است . الکتروتکنیك گلزار ـ شاه‌آباد تلفن ۳۳۹۲۰۴
۱ـ۳ آـ۱۵۸۷۳

موسسه نقشه‌برداری

تفکیك اراضی ـ نقشه‌برداری راههای مدرن ـ تاکیومتری و پیاده‌کردن پروژه های شهرسازی ۷ صبح تا ۲ بعد از ظهر تلفن ۶۸۹۱۷
۱ـ۴ آـ۱۶۱۰

راهنمای پزشکی اطلاعات

.فشارخون‌وبیماریهای‌مزمن درمان‌فلج.چپی‌چشم‌ورماتیسم
با روش هموپاتیك بیسابقه در ایران دکت

آگهی تجدید مناقصه

واحد ساختمانی کارخانه آریامهر اصفهان واقع در ۴۵ کیلو متری راه شهرکرد دوقلم گونی قیراندود و چتائی مورد احتیاج خود رااز طریق‌مناقصه خریداری مینماید . داوطلبین شرکت در مناقصه میتوانند باپرداخت مبلغ پنجاه ریال برك مشخصات و اسناد مناقصه رادر تهران از دبیرخانه قسمت کارپردازی شرکت ملی ذوب‌آهن ایران واقع در چهارراه پهلوی تخت‌جمشید ودر اصفهان از دفتر تدارکات واحد دریافت و پیشنهاد خودرا براساس مفادمندرج دربرك‌شرایط تنظیم وتاساعت ۱۵روز چهارشنبه دوازدهم شهریور ماه ۴۸ تسلیم دبیرخانه واحد نمایند .

پیشنهادات واصله درساعت ۱۵ونیم همانروز در قسمت تدارکات واحدبازوقرائت‌خواهدشد،حضور پیشنهاد دهندگان یا نمایندگان آنها در جلسه مناقصه آزاد وسایر شرایط دربرك شرایط مندرج می‌باشد . م الف ۵۵۱۱

واحد ساختمانی کارخانه آریامهر اصفهان

آگهی مناقصه

اداره استان آذربایجان شرقی (تبریز) جهت شن ریزی‌راه اردبیل - خیران مقدار شن غیر سرندی مورد نیاز را تا حدود مبلغ یك میلیون و پانصد هزار ریال که از معادن معینه استخراج و در کنار جاده تحویل خواهد شد از طریق مناقصه خریداری مینماید .

داوطلبان تهیه و فروش که بایستی از شرکتهای طبقه بندی شده درجه ۳ سازمان برنامه باشند میتوانند برای کسب اطلاع بیشتر واخذ شرایط و مشخصات فنی و فهرست بهای مربوطه در قبال پرداخت مبلغ یکهزار ریال وجه نقد بصندوق اداره تا آخر وقت اداری یوم شنبه ۴۸٫۵٫۲۵ به دایره فنی اداره راه‌واقع درمیدان راه آهن تبریز مراجعه و پس از اخذ مدارك‌فوق‌الذکر پیشنهادات خود را براساس شرایط دریافتی تا ساعت ۱۰ صبح روز شنبه ۴۸٫۶٫۱ بدفتر اداره تسلیم نمایند .

پیشنهادات واصله در ساعت ۱۱ صبح همانروز در حضور کمیسیون متشکله بازو قرائت خواهد شد .

حضور پیشنهاددهندگان در جلسه مناقصه آزاد بوده و اداره راه در رد یا قبول‌یك‌یا کلیه پیشنهادات واصله مختار خواهد بود .

هزینه چاپ آگهی درجراید و سایر هزینه های احتمالی بعهده برنده مناقصه میباشد م‌الف ۵۵۶۶

اداره راه استان آذربایجان شرقی

صفحه هنر و ادبیات گروههای شرکت کننده در جشن هنر را معرفی می کند

برگزیدگان هنر جهان در تخت جمشید

اوژن‌یونسکو ـ ساتیاچیت‌ری ـ فرانسوا تروفو ـ گروه گاملان‌پالی ـ رقاصان کاتاك ـ ارکستر ناسیونال فرانسه ـ ارکستر استراسبورك و تنی‌چند از تك نوازان معروف جهان در سومین جشن‌هنر شرکت دارند که بتدریج به‌معرفی آنان خواهیم پرداخت .

گروه «ملوس»

قبلا اطلاع دادیم که جشن هنر امسال که درشیراز ـ تخت جمشید برگزار میشود. از تاریخ هشتم تا هیجدهم شهریورجریان خواهد داشت .

دراین فستیوال بزرك که در حضور علیاحضرت شهبانوافتتاح خواهد یافت تنی چندازبزرگان هنر موسیقی دنیاشرکت خواهند کرد. چرا که تم اصلی جشن هنر امسال (سازهای ضربی)در نظر گرفته شده است .

صفحه (هنر وادبیات امروز) اطلاعات از این پس تاآغازجشن هنر به معرفی هنرمندان‌ارزشمند شرکت کننده دراین جشنواره خواهد پرداخت واز آن پس تا پایان مراسم نیز شما را در جریان این رویداد بزرك‌هنری ایران قرار خواهیم داد .

امشب از (گروه ملوس) یکی از گروههای خوب جشن هنر شیراز سخن می‌گوئیم .

گروه ملوس

گروه ملوس اینك بعنوان یکی‌از مهمترین گروههای موسیقی مجلسی در انگلستان و خارج از انگلستان شهرت دارد. این گروه در میان شنوندگان بنگاه رادیو تلویزیون انگلستان (بی‌بی‌سی) بخوبی معروف استودر فستیوالهائی چون(ادینبورو)، (چلتن‌هام)، (لیدز) و (کینگزلین) و همچنین (فستیوال هلند)و(بی‌ینال‌ونیز) وسایر مراکز هنری اروپامورد‌تحسین فراوان قرار گرفته است .

گروه (ملوس) به علت ارزش‌خاصی که‌به‌آثار موسیقی میدهد و مهارت کامل در اجرای آنها نزد آهنگسازان معاصر نیز محبوبیت ویژه‌ای دارد و عده‌ای از آهنگسازان برجسته‌معاصر آثاری‌مخصوص گروه (ملوس)تصنیف کرده‌اند واین آثار نخستین بار در جهان توسط همین گروه‌نواخته‌شده است .

(ملوس) در سال ۱۹۶۲ برای نخستین بار (رکوئیم جنك) اثر (بنجامین بریتن) را در فستیوال (کاونتری) اجراکرد واز آن زمان تاکنون این اثر را تقریبا در همه مراکز هنری و فستیوالهای موسیقی انگلستان بارها اجرا کرده است. از (ملوس) صفحات موسیقی‌زیادی‌توسط کمپانیهای مشهور ضبط شده‌است .

تاریخچه

گروه (ملوس) بدنبال گفتگوئیکه بیش از۱۵ سال پیش‌میان دونوازنده مشهور (جروس‌دوپیر)و(سیل‌آرنوویتز) در (چستر) بعمل آمد تشکیل شد .

این دو نوازنده درگفتگوی خود باین نتیجه رسیدندکه بجای‌آنکه هرکدام بطور جداگانه باجرای‌رسیتال‌بپردازند وبا مشکل انتخاب همکار روبروشوند بهتر است که‌گروه ثابتی‌تشکیل‌دهند وآثار زیبا ودر عین حال مشکل موسیقی را بادقت و ظرافتی که‌طالب هستند اجرا کنند. بدین طریق‌پایه‌های گروه موسیقی مجلسی (ملوس) باشرکت نوازندگان سازهای زهی ـ بادی وپیانو و هارپ (چنك) گذارده شد واین گروه غیر از سه نفر از اعضای آن که‌بعداجای خودرابدیگران دادند از ابتدا تاکنون پیوسته با هم کار کرده وآثار زیبائی‌به‌فستیوالها ـ رادیوها و تلویزیونها عرضه کردند وتعداد بیشماری صفحات موسیقی از خود بجای گذاردند. مشکل کاراین گروه نه‌فقط اجرای بسیار ظریف و دقیق آثار برجسته موسیقی‌است‌بلکه بسیاری از تك‌نوازنده‌های گروه گاه وبیگاه باارکستر های بزرك همکاری میکنند وبااین حال فعالیتهای گروه (ملوس) پیوسته بدون توقف ادامه داشته است .

ملوس در کشور های‌مختلف‌اروپائی ودر ایالات متحده امریکا برنامه‌هائی ارزنده ارائه کرده است .

شخصیتهای برجسته گروه

(جروس دوپیر) در کالج سلطنتی موسیقی تحصیل کرد و تحت نظر (فردریك ترستون) نوازنده بزرك کلارینت مطالعات خود را دراین کالج درسال ۱۹۴۸ به‌پایان رساند.(دوپیر) بعنوان نوازنده اصلی کلارینت با ارکستر سمفونی لندن برای چندسال کار کرد. در سالهای اخیر بیشتربه عنوان تك‌نواز این ارکستر کارمیکند.

(آمانوئل هروتیز) در انگلستان متولد شدودر همین کشور نیزتحصیل کرد .

در ۱۴ سالگی یك بورس‌تحصیلی آکادمی سلطنتی موسیقی انگلستان را بعنوان جایزه دریافت کرد و در سال ۱۹۳۹ بعنوان جوان‌ترین عضو ارکسترفیلارمونیك‌لندن‌مشغول‌بکارشد. وی‌اخیرا یك‌ارکستر مجلسی‌مخصوص خویش ترتیب داده وباآن کنسرت اجرا میکند و صفحه موسیقی ضبط میکند .

(ایورمك ماهون) در کالج سلطنتی موسیقی لندن تحصیل کرد جوائز بیشمار این کالج را دریافت کرد .

«کاتاك» رقص ملی دیگری از کشور هندوستان

«مارتینون» رهبر معروف ارکستر ناسیونال فرانسه

ی نوازنده اصلی بسیاری‌ازارکستر‌های لندن بوده است ودر حال‌حاضر هبر ارکستر ژاك است .

(ترنس‌ویل) در آکادمی سلطنتی موسیقی تحصیل کرد وجوائزموسیقی مجلسی آنرا دریافت کرد وی از پایه گذاران گروه ملوس است .

(لمرکروسان) در آمریکا زاده‌شد در همانجا تحصیل کرد .

مطالعات موسیقی خودرا در کالج سلطنتی ـموسیقی زیر نظر (آرتور بنجامین) تمام کرد ودر انگلستان اقامت نمود. سه‌سال پیش به تدریس موسیقی در دانشگاه (کیپ‌تاون)شروع کرد واخیرا ازاین کار فارغ شد.وی بعنوان یك نوازنده موسیقی مجلسی شهرت فراوانی دارد .

مهناز آذرنیا

درسومین بی‌ینال طرح وگرافیك شرکت می کند

مهناز آذرنیا و کارهایش

مهناز آذرنیا شاعر ونقاش معاصر که در سال گذشته تنها تابلوی او برنده اول در فستیوال هنر آسیائی در رشته نقاشی و طراحی شده بود برای شرکت در سومین بی‌ینال‌طرح وگرافیك که در (آمستردام) باحضور ۲۵۶ نقاش ومنتقد برگزارمیشودامروز رهسپار لندن وهلندشد. مهناز آذرنیا که بکار روزنامه‌نگاری اشتغال‌داردر اسفند ماه گذشته شش‌نمایشگاه‌بزرك نقاشی در۶ کشور اروپائی‌داشته است که‌با موفقیت بسیار روبرو بوده است ودر این نمایشگاه‌ها او جمعا ۳۳تابلو بفروش رسانید که تابلو (بیمار) او را یکی از بزرگترین موزه‌های دنیا به‌مبلغ ۱۲۰۰ دلار خریداری نمود . و موزه‌های بزرگی چون‌اورو(میوزیوم بریتیش) لندن چندین تابلواز‌کارهای این دختر جوان را خریداری نمود . مهناز آذرنیا بنا بدعوت (فدراسیون هنر بین‌المللی) باین سفر میرود . او تنها نقاشی است که امسال از ایران دراین بی‌ینال شرکت میکند. آذرنیا گذشته از شرکت در بی‌ینال طراحان اروپائی‌و امریکائی‌نمایشگاهی از تازه ترین طرح های خود در (آمستردام) خواهد داشت و برای این نمایشگاه او جمعا ۶۵ طرح تازه بهمراه خود خواهد برد. آذرنیا در سفر اخیر خود در آمستردام راجع به هنر نقاشی ایران و همچنین‌تابلوی برنده خود در فستیوال آسیائی کنفرانسی خواهد داشت وازهم‌اکنون روزنامه‌ها و مجلات اروپائی در باره‌او مطالبی نوشته‌اند. آذرنیا گذشته از کار نقاشی در کار شعر و شاعری‌نیز دستی دارد وهم اکنون دوکتاب شعر زیر چاپ دارد .

مهناز آذرنیا بعداز بازگشت‌ازسفر در مهرماه نمایشگاهی از تازه ترین کارهای نقاشی خوددریکی ازگالریها برگزار خواهد کرد .

«چادهوری» نوازنده‌معروف سیتار

آگهی مناقصه

اداره حمل و نقل و کنترل مبادلات به نمایندگی وزارت پست و تلگراف وتلفن‌حمل و نقل پست و مسافر را در مسیر آبادان ـ گناوه ـ بندر بوشهر ـ دیر گاوبنده ـ لاوان ـ کیش ـ لنگه قشم ـ بندرعباس ـ جاسك ـ چاه بهار ـ نیك‌شهر ـ ایرانشهر ـ خاش ـ زاهدان و بالعکس بقرار دوپرواز رفت ودوپرواز برگشت در هفته بوسیله هواپیما های دوموتوره که قادر و مناسب برای نشست و برخاست در نقاط مذکورباشد بمناقصه میگذارد ضمنا پس از آمادگی فرودگاه های نقاط دیلم کنگان ـ عسلویه ـ مقام چارك ـ خمیر ـ نی‌آب ـ گواتر ـهنگام ـلارك وسایر نقاطی که‌بعدا تعیین‌شود بایستی‌برنامه‌های پرواز قابل گسترش باشد .در مسیر پرواز تمام ظرفیت هواپیما در اختیار وزارت پست و تلگراف و تلفن خواهد بود تا علاوه برحمل محمولات پستی برای حمل مسافر نیز از آن استفاده شود داوطلبان برای‌دریافت مدارك مناقصه و اطلاع از شرایط و مواد قرارداد مربوطه میتوانند فلا باداره حمل و نقل و کنترل‌مبادلات واقع درخیابان تخت جمشید طبقه فوقانی منطقه ۵پست وتلگراف و تلفن مقابل سفارت آمریکا مراجعه‌نمایند وباتوجه بشرایط وطرح قرارداد پیشنهاده ای خود را تا ساعت ده صبح روز شنبه اول شهریور ماه ۴۸ که‌موعد قبول پیشنهادات میباشد به نشانی فوق‌الذکر تسلیم و رسید دریافت نمایند پیشنهادات واصله در ساعت یازده صبح همان روزبازو قرائت‌خواهد شد . م‌الف ۵۵۷۰

رئیس‌اداره حمل و نقل و کنترل‌مبادلات ـبحرانی

آگهی تجدید مناقصه

ژاندارمری کل کشور جهت پاروان کشی یك طبقه‌ازساختمان مخابرات ، کابل کشی ، بین پست ترانسفورماتور تا محل نصب ژنراتور ، تهیه و نصب چهار عدد برج آنتن و بتون زیر پایه های آنتن واقع در پادگان ونك‌رااز طریق مناقصه انجام میدهد پیشنهاد دهندگان میتوانند با مراجعه به اداره مهندسی ژاندارمری و دریافت بر ك‌شرایط و مشخصات پیشنهادات خود را تنظیم و تاساعت ۸ روز ۴۸٫۶٫۶ بشعبه توزیع دفتر کل ستادژاندارمری کل کشور تسلیم نمایند . م‌الف ۵۵۷۸

ژاندارمری کل کشور

۱ـ۲ آ ـ۳۶۲۷۲

آگهی حصر وراثت

آقای سیداحمدقاضی حسینی به وکالت ازطرف‌بانوفاطمه فخرالملوك وکیل به‌شناسنامه ۳۲۲۱ از دادگاه بخش تهران درخواست گواهی انحصار وراثت نموده و توضیح‌داده مرحوم سید هاشم وکیل بشناسنامه ۳۲۲۰در ۴۸٫۳٫۳۰ فوت شده و ورثه عبارتنداز مو کله زوجه دائمی‌و بانو صدیقه خانم بشناسنامه ۱۶۶ و پدرالزمان بشناسنامه ۱۸۳ وربابه ملقبه بفروغ‌الزمان بشناسنامه ۱۹۷ وفاطمه ـ افتخارالزمان بشناسنامه ۵۳۷ دختران وسیدعلی بشناسنامه ۳۲۲۲۲ پسر که‌بنام خانوادگی آنها وکیل می‌باشد پرونده درشعبه اول بشماره ۲۱۸۱٫۴۸ ثبت ومراتب‌سه نوبت متوالی‌ماهی‌یك‌مرتبه‌درروزنامه رسمی ومحلی آگهی میشود تا چنانچه اعتراضی‌بودویا وصیتنامه‌ای ازمتوفی نزد کسی باشد ظرف سه ماه ازتاریخ نشر اولین آگهی به دادگاه‌تقدیم دارد ونیز هروصیتنامه جزرسمی وسری که‌بعداز این‌موعد ابراز شود از درجه اعتبار ساقط است .

دادرس شعبه‌اول دادگاه بخش تهران ـشفیعی

آ ـ۱۵۹۹۷ ۱ـ۳

تسلیت

تیمسار ارتشبد جم ریاست ستاد بزرك ارتشتاران
فوت ناگهانی سناتورمحمود جم پدرگرامی‌تیمسارارجمند رااز طرف خود و افسران تسلیت عرض مینماید .
آ ـ۱۶۰۱۱ سپهبد عمیدی

تیمسار ارتشبد فریدون جم ریاست ستاد بزرك ارتشتاران
بااندوه فراوان درگذشت شادروان سناتور محمود جم راازسوی خود و همکارانم به‌آن تیمسار و خاندان‌محترم‌تسلیت گفته . شکیبائی بازماندگان آن روانشاد را از خداوندیکتا آرزومندم .
آ ـ۱۶۰۰۳ سرلشگر شهنام

باشگاه ورزشی پرس‌پولیس فقدان فقیدسعید عبدالمجید بختیاریها را به‌خانواده ودوستان آن مرحوم تسلیت میگوید.
هیئت مدیره باشگاه ورزشی پرس‌پولیس
آ ـ۱۶۰۰۱

گرچه‌بافقدان دوست ارجمندم مجید بختیار خود جزو ماتم‌زدگان میباشم ولی این مصیبت بزرك و فراموش‌نشدنی رابه‌تمام دوستان و خانواده او و بخصوص تمام ورزشدوستان تسلیت میگویم .
آ ـ۱۵۹۹۹ علی‌عبده

تیمسار ارتشبد جم ریاست ستاد بزرك ارتشتاران
بانهایت تاسف وتاثر مصیبت وارده را از طرف خود و همکارانم به‌حضور آن تیمسار معظم و بازماندگان محترم تسلیت عرض مینمایم .
سرلشگر دکتر علی اصلانی
آ ـ۱۵۹۷۷

استاد محترم جناب آقای سلحشور
باکمال تاسف مصیبت وارده را تسلیت می گویم
رئیس جمعیت امیدفردا ـ دکتریوران‌عاملی
آ ـ۳۶۱۰۲

درگذشت نابهنگام همکار و دوست جوان خود آقای مهندس یزدان‌ملازال زمین‌شناس شرکت‌های عامل نفت‌ایران رابکلیه بستگان، همکاران و دوستان آنمرحوم تسلیت عرض نموده شادی روح ایشان وبقای عمر بازماندگان اورا ازخداوند متعال خواهانیم .
از طرف کلیه زمین‌شناسان و همکاران قسمت‌زمین‌شناسی شرکت‌های عامل نفت ایران
آ ـ۱۶۰۲۳

مدیران و کارکنان شرکت ساختمانی دربند فوت‌نابهنگام شادروان سرهنك مهندس جعفرامامی تبریزی رابه‌بازماندگان و همکاران آن مرحوم تسلیت عرض مینمایند .
شرکت ساختمانی دربند
آ ـ۱۶۰۱۵

کارکنان اداره آمار اقتصادی بانك مرکزی ایران
مصیبت وارده را به‌آقای هدایت‌اله صالحی تسلیت میگویند
آ ـ۱۶۰۲۷

تیمسار ارتشبد جم ریاست ستاد بزرك ارتشتاران
باتالم واندوه فراوان ضایعه اسفناك درگذشت سناتور محمودجم نخست‌وزیر اسبق وخدمتگزار صدیق شاهنشاه آریامهر وپدر بزرگوار آن تیمسار معظم را از سوی خود و همکارانم تسلیت عرض نموده واز بخشاینده توانا برای آن تیمسار والامقام ودودمان بزرك سلامتی و پایندگی آرزومینماید
سرلشگر محمود صادقیان
آ ـ۱۶۰۲۵

تیمسار ارتشبد جم ریاست ستاد بزرك ارتشتاران
باکمال تاسف وتاثر درگذشت پدر بزرگوار آن تیمسار را تسلیت عرض نموده بقاء و سلامتی آن خانواده محترم را خواستارم .
سرهنك ستاد علی‌پاشانوری اسفندیاری
آ ـ۱۶۰۱۹

جنابان آقایان ابدال ـ جمشید و سعید بختیار
بانهایت تاثر و تالم درگذشت شادروان آقای‌عبدالمجید بختیار را تسلیت عرض نموده صبر و شکیبائی‌برای‌بازماندگان آرزودارد .
آ ـ۱۶۰۲۱ شرکت ایران‌فرگوسن

فدراسیون فوتبال ایران ضایعه تاسف‌آور فوت شادروان آقای مجید بختیار رابفامیل محترم بختیار تسلیت‌عرض‌مینماید
آ ـ۱۶۰۱۷ سرتیپ‌مصطفی‌مکری

جناب آقای دکتر محمدعلی رشتی نماینده محترم‌یزد
باکمال تاسف مصیبت وارده را بجنابعالی و خانواده محترم تسلیت میگویم .
یزد ـ از طرف صنف طواف ـ رضا استادیان
آ ـ۳۶۱۲۴

جناب آقای دکترمحمدعلی رشتی نماینده محترم یزد
باکمال تاسف مصیبت وارده را بجنابعالی و خانواده محترم رشتی تسلیت میگویم .
یزد ـ از طرف صنف خواربارفروش ـفیاض
آ ـ۳۶۱۲۶

جناب آقای دکترمحمدعلی رشتی نماینده محترم یزد
باکمال تاسف مصیبت وارده را بجنابعالی و خانواده محترم رشتی تسلیت میگویم .
یزد ـ ازطرف صنف میداندار و میوه‌فروش ـ محمدمشرف
آ ـ۳۶۱۲۸

جناب آقای دکترمحمدعلی رشتی نماینده محترم یزد
باکمال تاسف مصیبت وارده را بجنابعالی و خانواده محترم رشتی تسلیت میگویم .
یزد ـ ازطرف صنف نانوا ـ حاجی‌بمانعلی کاشی‌زاده
آ ـ۳۶۱۳۰

جناب آقای دکترمحمدعلی رشتی نماینده محترم یزد
باکمال تاسف مصیبت وارده را بجنابعالی و خانواده محترم رشتی تسلیت میگویم .
یزد ـاز طرف صنف بزاز ـ حاجی‌محمدصادق‌رشتی
آ ـ۳۶۱۳۲

جناب آقای دکترمحمدعلی رشتی نماینده محترم یزد
باکمال تاسف مصیبت وارده را بجنابعالی و خانواده محترم رشتی تسلیت میگویم .
یزد از طرف صنف‌شیرینی‌ساز ـ حاجی‌حسن‌فردوسیان
آ ـ۳۶۱۳۴

سرکار علیه دکتر همایوندخت منوچهری و آقایان مهندس حسن ، عباس ، پرویز و دکترسیروس منوچهری
درغم مرك مادرتان سهیم هستیم
خرم‌آباد لرستان ـ جعفر عتیقی وبانو
آ ـ۳۶۱۲۰

باقلبی مملو از تاثر درگذشت نابهنگام سرکار سرهنك مهندس جعفرامامی را بخانواده محترم امامی‌وفرنودی‌بخصوص همسر داغدار و فرزندان برومندشان تسلیت عرض مینماید .
خرم‌آباد لرستان ـ سرهنك میرسپاسی‌و بانو
آ ـ۳۶۱۱۸

باکمال تاسف فقدان جانسوز شادروان عبدالمجید بختیار رابخاندان محترم بختیار بخصوص برادران محترم آن مرحوم تسلیت عرض سلامتی‌وبقای عمر و شکیبائی بازماندگان را مسئلت داریم .
مشهد ـ سرلشگر مخاطب‌رفیعی‌وبانو
آ ـ۳۶۱۵۴

آقای مسعود حاجی‌جوادی
مصیبت وارده را تسلیت عرض مینمایم .
کرمانشاه ـ محمود آشنائی
آ ـ۳۶۱۲۲

جناب آقای عباس منوچهری
کارکنان ودبیران دبیرستان صدری خودرا در غم شما شریك میدانند و مصیبت وارده را تسلیت میگویند .
آ ـ۱۶۰۳۷ صدیقه‌رضی

مرك شادروان عبدالمجید بختیاریها برما ایجاد تاثرعمیق کرده است همدردی مارا دراین مصیبت‌بپذیرید.خدایش‌رحمت کند روحش شاد روانش تاابدتابناك
آ ـ۱۶۰۸۱ خانواده زاویه

هیئت مدیره وکارکنان شرکت سهامی پخش گازایران پرسی گاز
بانهایت تاسف و تاثر فراوان درگذشت آقای‌عبدالمجید بختیار نماینده محترم مجلس شورای ملی راتسلیت عرض ، شادی روان‌پاك آن مرحوم وبقای خانواده محترم را از خداوند متعال مسئلت دارند.
شرکت پخش گاز ایران ـپرسیگاز
آ ـ۱۶۰۵۳

تیمسار معظم ارتشبد فریدون جم ریاست محترم ستاد بزرك‌ارتشتاران
باکمال تاثر درگذشت شادروان سناتور محمود جم‌پدر گرامی تیمسار راکه یکی از سرمایه‌های ارزنده ملی کشور بودبه‌حضور آنجناب تسلیت عرض نموده و سلامت و سعادت بازماندگان آن روانشاد را از خداوند متعال خواستارم .
آ ـ۱۶۰۸۹ احمد فیضی

تیمسار ارتشبد جم ریاست ستاد بزرك ارتشتاران
بااندوه فراوان درگذشت پدر بزرگوار تیمسار را از طرف خود و خانواده‌ام تسلیت عرض نموده بقای آن دودمان بزرك و اصیل را از خداوند متعال خواهانم .
سرهنك بازنشسته احمد سعیدی
آ ـ۱۶۰۹۹

بانهایت تاسف درگذشت شادروان جناب آقای سناتور جم رابخاندان محترم جم بویژه تیمسار ارتشبد جم از طرف خود و همکارانم تسلیت عرض نموده صبروشکیبائی‌بازماندگان رااز یزدان پاك خواهانم .
آ ـ۱۶۱۰۱ سپهبد سهراب‌پور

سرکار علیه خانم دکتر یگانی ریاست سپاهیان دانش دختر
مصیبت وارده را تسلیت میگوئیم
سروان رضا ـ خسروی‌نژاد
آ ـ۱۶۰۹۱

استاد عزیز خانم دکتر همایوندخت یکانی
مصیبت وارده را بسرکار و خانواده‌های محترم‌منوچهری ویکانی تسلیت عرض مینمائیم .
دختران سپاه ترویج دوره اول
آ ـ۱۶۰۷۹

تیمسار ارتشبد جم ریاست ستاد بزرك ارتشتاران
بانهایت تاسف وتاثر شخصا واز طرف سازمان دفاع غیرنظامی کشور درگذشت شادروان پدر بزرگوار تیمسار را که در هرمورد خدمتگزار صمیمی و صدیق شاهنشاه آریامهر و میهن عزیز بوده‌اند تسلیت عرض مینماید .
رئیس سازمان دفاع غیرنظامی کشور ـ سپهبد کوششی
آ ـ۱۶۰۷۳

هیئت مدیره شرکت سهامی لوازم صنایع خانگی‌آردل
بانهایت تاسف وتاثر فراوان درگذشت آقای عبدالمجید بختیار نماینده محترم مجلس شورای ملی را تسلیت عرض نموده شادی روان پاك آن مرحوم وبقای خانواده محترم رااز خداوند متعال مسئلت دارند .
آ ـ۱۶۰۵۵ شرکت آردل

کارکنان شرکت سهامی پتروشیمی آبادان ضایعه درگذشت اسف‌انگیز شادروان عبدالمجید بختیار رابه‌جناب آقای آقاخان بختیار و برادران و سایر خانواده‌های بختیاری تسلیت عرض نموده سلامت و طول عمر عموم بازماندگان را از خداوند بزرك مسئلت مینمایند .
کارکنان شرکت سهامی پتروشیمی آبادان
آ ـ۳ ۶۱۸۲

سرکار علیه خانم فلمزن
مصیبت وارده را بشما و خانواده لامع تسلیت می گویم بقای آن خانواده را از خداوند بزرك مسئلت دارم .
چابکسر ـ سیروس ابراهیمیان
آ ـ۳۶۱۸۰

بدینوسیله مصیبت وارده بخانواده‌های بن‌صیون وفرداد را تسلیت میگوید .
آ ـ۳۶۰۲۶ فومن ـ مهندس کهن

تیمسار ارتشبد فریدون جم
مردی بزرك ، رجلی وطن‌پرست شاه‌دوست از این‌دنیا رخت بربست ، افراد خاندان مافی مانند همه مردم این کشور در این سوك بزرك شریك‌و عزادارند و به‌آن تیمسار عالیقدر این مصیبت عظمی را تسلیت عرض می‌نمایند .
از طرف خاندان مظفر لشگرمافی،دکتر احمدمافی،منوچهرمافی
آ ـ۱۶۰۵۷

هم‌مسلك محبوب جناب آقای محسن موقر نماینده‌محترم مجلس شورای ملی و مدیر جریده شریفه‌مهرایران
اعضاء حوزه ۲۸۳ حزب مردم مرك جانگدار فرزند ناکام مرحوم بهزادموقر را بجنابعالی و خاندان محترم تسلیت عرض نموده خودرا در غم واندوه شما سهیم میدانند .
دکتر بهرامزاده‌ابراهیمی ، بانوزهری اقبال ، دکترباستانپور هوشنك بدیعی ، مهندس بیك‌لیك ، سرهنك‌بصیر ، موسی پارسی ، رضی‌چلاچور ، عبدالکریم‌حسینی ، حسن‌روحانی،محمد علی‌سعیدی ، ابوالقاسم سعدآبادی ، حشمت‌اله قدمی ، محمد گلکار ، منصورمنطقی ، محمدمحمدی ، کاظم‌نراقی،نجم‌الدین وثوقی ، ابراهیم هاشمی
آ ـ۱۶۰۶۷

متن آئین نامه امتحانات داوطلبان استخدام در سازمانهای دولتی

* **آگهی قبول داوطلبان استخدام دولتی باید سه نوبت در دو روزنامه کثیرالانتشار منتشر شود**
* **امتحان برای داوطلبانیکه بهر علت در جلسه‌امتحان شرکت نکنند تجدید نمیشود**
* **کسانی که از مقررات امتحانات تخلف کنندمدت دو سال از شرکت در امتحانات محروم میشوند**

بمنظور یکنواخت کردن‌امتحانات استخدامی‌وایجاد ضابطه‌ای‌مشخص، سازمان اموراداری و استخدامی کشور اقدام به تهیه آئین نامه امتحانات و مسابقات استخدامی نموده که برای داوطلبان استخدام دولتی در سراسر کشور بمورداجراء گذاشته میشود.

بمناسبت نزدیك بودن تاریخ اولین امتحانات استخدامی دولت اطلاع‌داوطلبان‌ازاین مقررات‌ضروری است لذا متن آئین‌نامه عینا منتشر می‌گردد.

فصل اول
تعاریف وکلیات

ماده ۱ـ برای رعایت اختصاردر این آئین نامه سازمان امور اداری و استخدامی کشور «سازمان» وزارتخانه ها و موسسات دولتی مشمول‌لایحه‌قانونی استخدام‌کشوری «وزارتخانه‌هاوموسسات‌دولتی»نامیده میشوند.

ماده۲ـ منظور از کلمات‌وعبارات امتحان،مسابقه، امتحان ومسابقه ادواری،درخواست نامه‌و نظارت در این آئین‌نامه بشرح زیراست:

الف ـامتحان و مسابقه اقدامات ومراحلی است که بمنظور تعیین‌و تشخیص صلاحیت داوطلبان ذیل‌و انتخاب شایسته ترین آنها صورت می گیرد:

۱ـ داوطلبان ورود به آموزشگاه های اختصاصی‌یا دوره های تربیتی که در قبال آنها تعهد استخدامی به عمل میاید.

۲ـداوطلبان ورودبه‌خدمات‌رسمی دولت.

ب‌ـ امتحان و مسابقه ادواری امتحان و مسابقه ای‌است که در اجرای ماده۲۷لایحه قانونی‌استخدام کشوری‌برای تشخیص‌وتهیه‌فهرست افراد صلاحیت دار و تعیین ترتیب تقدم آنان جهت رفع نیازمندیهای استخدامی کلیه وزارتخانه ها و موسسات دولتی یا بمنظور تصدی شغل یا مشاغل بعمل میاید.

پ‌ـ درخواست‌نامه عبارت‌ازفرمی است که وزارتخانه هاو موسسات دولتی بمنظور تقاضای انتخاب‌افراد موردنیاز خودآنرا را تکمیل کرده‌به سازمان ارسال خواهندداشت.نمونه فرم‌بوسیله سازمان تهیه ودر اختیار آنها قرار خواهد گرفت.

ت‌ـ نظارت عبارت از مراقبت در حسن اجرای امتحان ومسابقه‌وتائید صحت انجام مراحل مختلف آن است.

نحوه انجام امتحانات

ماده ۳ـ امتحا ن و مسابقه‌ممکن است بصورت کتبی‌ـ کتبی‌و شفاهی، عملی‌یاترکیبی‌ازآنهاباشد.تشخیص نوع یا انواع آن باتوجه بموارد در صلاحیت سازمان است.

تبصره ـدر صورتی که داوطلب منحصر به‌فردباشدیاتعداد داوطلبان کمتر از عده مورد نیازواجدحداقل شرایط لازم برای شرکت درامتحان باشندسازمان می‌تواند امتحان را بصورت مصاحبه‌انجام دهد.

ماده۴ـ مراحلی که به منظور اجرای امتحان ومسابقه پیموده می شودبقرار زیراست:

۱ـ تماس‌وزارتخانه هاوموسسات دولتی باسازمان توسط نمایندگان صلاحیتدار که کتبامعرفی میشوند.

۲ـ تنظیم آگهی های لازم با نظرسازمان.

۳ـ جلب توجه داوطلبان از طریق انتشار آگهی ودر صورت لزوم طرق مقتضی‌دیگر.

۴ـ ثبت‌نام داوطلبان‌واجدشرایط.

۵ـ تهیه سئوالات امتحان و مسابقه.

۶ـ برگزاری‌امتحان ومسابقه.

۷ـ تصحیح اوراق‌امتحانی.

۸ـ نتیجه‌گیری باروش علمی وتعیین قبولشدگان تااین مرحله.

۹ـ انجام مصاحبه یاامتحان‌عملی در صورت لزوم.

۱۰ـ تهیه فهرست قبولشدگان نهایی.

۱۱ـاعلام نتیجه به متقاضیان بطرق‌مقتضی.

۱۲ـ معرفی قبولشدگان نهائی برای ورود به آموزشگاه های اختصاصی و دوره های تربیتی یا برای استخدام‌بوزارتخانه یاموسسه دولتی‌متقاضی.

ناظرین امتحانات

ماده ۵ـسازمان برای اعمال نظارت موضوع تبصره ماده ۱۶ لایحه‌قانونی استخدام کشوری می تواندیکنفر رابعنوان ناظرو در صورت لزوم یك یاچندنفر دیگر رابعنوان همکارناظر به‌وزارتخانه یا موسسه دولتی معرفی کند در این‌صورت وزارتخانه یا موسسه دولتی باید در کلیه مراحل از اختیارات تفویض شده با موافقت وطبق‌نظرناظر استفاده کند.

ماده۶ـ وزارتخانه هاو موسسات دولتی موظفند درخواست‌نامه های مربوط باحتیاجات استخدامی یا کارآموزی های سال آتی خود را تاآخر بهمن ماه هرسال به‌سازمان ارسال دارند.

تبصره ـوزارتخانه هاوموسسات دولتی می توانند درخواست‌نامه مذکور را استثنائا در صورت ایجادپست های جدیدویا تغییرات سازمانی‌و یا برای انتخاب جانشین افراد متوفی ویاکسانی که بدلایل غیرقابل پیش‌بینی دیگر پست‌آنان بلامتصدی شده‌وانتخاب جانشین آنان فوریت داشته‌باشد در هر موقع سال بسازمان ارسال‌دارند.

تعهد استخدامی

ماده ۷ـ موافقت باتعهداستخدامی درقبال‌داوطلبان یا دانشجویان وفارغ‌التحصیلان آموزشگاه های اختصاصی یا دوره های تربیتی مربوط در صورتی از طرف سازمان بعمل خواهد آمد که امتحانات ومسابقات آنان‌برای ورود به‌دوره های‌مذکور طبق مفاداین آئین نامه انجام‌گرفته‌باشد.

فصل دوم ـ
آگهی ثبت نام

ماده ۸ـ آگهی قبول داوطلبان باید در دوروزنامه کثیرالانتشار وسه‌نوبت ظرف یك هفته منتشر شود.

ماده۹ـ ثبت نام داوطلبان تا پانزده روز پس از انتشارآخرین آگهی‌ادامه مییابد وبیش از ان مدت موکول به موافقت سازمان خواهدبود.

تبصره ـداوطلبان می توانند مدارك خود را شخصا یابوسیله افراد دیگربه‌نشانی مندرج‌درآگهی تسلیم کنندویاباپست سفارشی در مهلت‌مقرر بنشانی تعیین‌شده‌ارسال دارند.

ماده ۱۰ـثبت نام از داوطلبانی بعمل خواهدآمد که‌واجد شرایط مندرج در آگهی‌باشند. درمواردی که‌ثبت‌نام به‌عهده وزارتخانه یا موسسه‌دولتی‌واگذار میشودوزارت‌خانه یا موسسه‌دولتی مربوط باید بلافاصله پس‌ازپایان ثبت‌نام‌فهرست داوطلبان واجدشرایط را تنظیم و بسازمان ارسال‌دارند.

در مواردی که‌برگزاری امتحان و مسابقه نیز بعهده وزارتخانه یا موسسه دولتی متقاضی محول می شود وزارتخانه یا موسسه دولتی مربوط مکلف‌است پروانه ورود به جلسات‌امتحان‌ومسابقه کلیه‌شرکت کنندگان رابلافاصله پس ازخاتمه برگزاری‌امتحان ومسابقه به‌سازمان تسلیم کند.

پروانه ورود بجلسات

تبصره ـ نمونه‌فرمهای فهرست داوطلبان استخدام وپروانه ورود به جلسات امتحان و مسابقه از طرف سازمان تنظیم و در اختیاروزارت‌خانه‌هاو موسسات دولتی گذارده خواهدشد.

فصل سوم ـ
سئوالات امتحانی وبرگزاری‌امتحان ومسابقه

ماده ۱۱ـسئوالات و اوراق‌امتحانی محرمانه بوده‌وافشای مفاهیم و مندرجات آنها ممنوع‌است.

ماده ۱۲ـوزراتخانه هاوموسسات دولتی مدارك و اوراق امتحانی داوطلبان را هر موقع که‌سازمان لازم بداند بسازمان ارسال‌خواهند داشت.

ماده ۱۳ـ امتحان‌ومسابقه برای کسانی که به هر علت وعنوان درجلسه مقرر شرکت نکرده‌باشند قابل تجدیدنیست.

تبصره۱ـ هرگاه اجرای امتحانات در مورد متخصصان لیسانسیه وبالا تربعلت کمبود داوطلب دریك نوبت میسر نشودسازمان میتواند تارفع نیازمندی های استخدامی‌وزارتخانه یا موسسه دولتی به تشکیل‌جلسات مکرر‌امتحان مبادرت ورزد یا با تشکیل اینگونه جلسات موافقت نماید.

تبصره ۲ـ در مواردی که‌تکرار تشکیل جلسات امتحان به علت کمبود داوطلب اجتناب‌ناپذیرباشد بایددرمتن آگهی های استخدامی که در جرائد منتشر می‌شودازلحاظ مدت‌ثبت‌نام پیش‌بینی های لازم‌به عمل آید.

استخدام دانشجویان خارج از کشور

ماده ۱۴ـ سازمان می‌تواند در مواقع مقتضی با توجه به‌احتیاجات وزارتخانه هاو موسسات دولتی‌برای انتخاب افرادواجد شرایط از میان فارغ‌التحصیلان یا متخصصان یا دانشجویان ایرانی مقیم خارج از کشور اقدامات لازم را طبق مفاد این آئین‌نامه بعمل آورد.

فصل چهارم ـ
انتخاب برای استخدام آزمایشی

ماده ۱۵ـ هرگاه فقط یکی از انواع امتحانات ومسابقات مندرج در ماده ۳این آئین‌نامه ملاك‌انتخاب برای‌استخدام قرارگیرد سازمان تعداد مورد احتیاج رااز میان‌قبول‌شدگان به ترتیب تقدم به‌وزارتخانه یا موسسه دولتی متقاضی معرفی خواهدکرد. در مواردی که‌برای انتخاب از داوطلبان چندین نوع امتحان به عمل آیدسازمان در صورت امکان علاوه بر تعدادمورد نیاز عده اضافی دیگری را به‌عنوان افرادذخیره ازمیان قبول شدگان امتحان اول بارعایت ترتیب تقدم بشرح زیرانتخاب ودرامتحان‌بعدی شرکت خواهد داد:

الف‌ـ هرگاه تعداد مورد نیاز بیشتراز ده نفر یاکمتر باشدعده اضافی معادل پنجاه در صد آن.

ب‌ـدرصورتی که تعداد مورد نیاز بیشتر از ده‌نفرباشد عده‌اضافی پنج‌نفر بعلاوه بیست در صدتعداد مازاد بر ده نفرخواهد بود.

کسریك نفر، یك‌نفر محسوب میگردد!

تبصره ـ در مواردی که‌شرائط شغل،استخدام افرادمحلی‌راایجاب نماید سازمان می تواند مفاد ماده ۱۵را نسبت‌به هر محل مجری دارد.

ماده ۱۶ـ هرگاه تعداد قبول‌شدگان برای رفع نیازمندی وزارتخانه یا موسسه دولتی‌متقاضی کافی‌نباشد بقیه افراد مورد نیاز از فهرست های قبول شدگان‌واجد شرط تامین‌خواهد شد.

در صورتیکه بقیه نیازمندی از این طریق نیزتامین نشود تا رفع کامل نیازمندی می توان نسبت به انتشار آگهی مجدد برای ثبت نام داوطلب وتجدید امتحان و مسابقه بارعایت مقررات این آئین‌نامه‌اقدام کرد.

فصل پنجم ـ
فهرست‌های افراد صلاحیتدار وقبول شدگان

ماده ۱۷ـ درمواقعی که‌امتحان ومسابقه ادواری اجرا میشود مدت اعتبار فهرست های افرادصلاحیتدار تاتاریخ تنظیم و اعلام فهرست های مشابه بعدی است ولی‌بهر حال‌مدت اعتبار فهرست های مزبور در هیچ مورد بیش‌از دو سال نخواهد بود.

ماده ۱۸ـ درمورد امتحانات و مسابقات غیرادواری‌اعم از اینکه توسط سازمان یابانظارت آن‌انجام شده باشد سازمان می تواند با رعایت ترتیب تقدم عده‌ای ازقبول شدگان واجد شرط را که قبلا معرفی ویا انتخاب نشده‌اند برای رفع نیازمندیهای وزارتخانه ها و موسسات دولتی دیگر معرفی کند مشروط بر آنکه از تاریخ اجرای امتحانات ومسابقات مربوط بیش از یکسال نگذشته باشد.

فصل ششم ـ
مقررات مختلف

ماده ۱۹ـرعایت مقررات جلسات امتحان برای عموم امتحان‌دهندگان الزامی استو متخلفان برای مدت دوسال از شرکت درجلسات‌امتحان موضوع این آئین‌نامه‌محروم‌خواهند شد. مراقبان وناظران امتحان‌نیز موظف‌به رعایت مقررات این‌آئین ـ نامه‌بوده وبا متخلفان از این مقررات طبق آئین‌نامه‌دادرسی‌اداری عمل‌خواهد شد.

تبصره ۱ ـهرگاه یك یا چندنفر ازکارمندان وزارتخانه یا موسسه متقاضی که به عنوان‌مراقب‌وممتحن درجلسات امتحانی یا تصحیح اوراق حضور می یابند مرتکب تخلف شوند موضوع از طرف ناظر به سازمان گزارش داده می شود و سازمان نیز مراتب را جهت تعقیب کارمند متخلف به وزارتخانه یا یاموسسه ذیربط اعلام‌خواهد کرد.

تبصره ۲ـ تخلف از مقررات جلسات تصحیح‌اوراق امتحانی و هرگونه‌انحراف یا ارتکاب تقصیر ویا تخلف ویا تصور در کارتصحیح نه منجربه سود یا زیان امتحان دهنده شود مانند تخلف از مقررات جلسات امتحان محسوب یا متخلف بهمان ترتیب رفتار می شود.

تبصره ۳ ـمقررات جلسات امتحان و تصحیح اوراق از طرف اداره کل اموزش وانتخاب سازمان تدوین وبه تصویب دبیر کل‌سازمان خواهد رسید.

ماده ۲۰ـ سازمان در صورتی که در حسن جریان امتحان و مسابقه‌ای تردید کند می تواند مراحلی‌را که حسن اجرای‌ان‌مورد تردید قرار گرفته است تجدید نماید.

ماده ۲۱ـ بر طبق تبصره ماده ۱۴۸ لایحه قانونی‌استخدام کشوری کلیه آئین‌نامه ها و مقررات‌مربوط بامتحانات ومسابقات استخدامی قبلی وزارتخانه ها و موسسات‌دولتی که با مفاد این آئین‌نامه مغایرت دارد از تاریخ تصویب‌این آئین‌نامه ملغی‌است.

امتحانات کتبی مسابقه‌بیش‌از ۲۱ هزار داوطلب کارمندی دولت پنجشنبه و جمعه این هفته انجام می شود. یکی از اعضای هیئت‌تحریریه روزنامه اطلاعات گفت‌و شنود جالبی با عده‌ای از این داوطلبان بعمل آورده که در صفحه ۵ شماره امروز چاپ‌شده است.

تلفن ما وخوانندگان ۳۱۱۲۲۵

در صفحه پنجم مطلب «میدان بهجت‌آباد»درهم شده‌ومفهوم نیست «لك»

ـ در ستون ششم این مطلب بر اثر اشتباه کارگر صفحه‌بندی دو سطر از حروف پس و پیش شده و بهمین علت جملات نامفهوم گردیده است از تذکری که‌دادید ممنونیم.

خیلی بهتر است تفسیرهای‌روز اقتصادی نوشته آقای دکتر چینی بصورت یك کتاب یا نشریه درآید که رشته‌های بازرگانی و اقتصاد بتوانند از آن استفاده کنند.

آرمین انوری‌پور

ـموضوع یاآقای‌چینی‌نویسنده‌مقالات در میان گذاشته شد تصمیم ایشان بعدا اعلام میشود.

صفحه هنرامروز چرا تعطیل‌شده حدود چهار ماه است که در باره نمایشگاههای نقاشی مطلبی چاپ نمیشود. همایون علی‌آبادی

ـ این صفحه تعطیل نشده همین چند شب قبل بود که صفحه هنری داشتیم هرچند روز یکبار این‌صفحه تنظیم میشود.

نوشته‌اید اگر حرف الف دراول کلمه «امرداد»باشد بارقم یك که قبل‌از کلمه مزبورنوشته شود ایجاد اشتباه میکند، کلمات «دیپهشت و اسفند هم‌اولش‌الف است چرااشتباه نمیشود؟

اگر در روزنامه اطلاعات کلمه «امرداد» مصرف شود همه عادت خواهند کرد.

مسعود یاسائی

ـدر شرایطی که شما عادت‌مردم را در شناخت یك کلمه و مفهوم‌آن قبول دارید چرا اصرار میکنید که ما این عادت را درمورد استعمال کلمه «مرداد» بامفهوم آنچه از «امرداد» استنباط میشود ندیده بگیریم.

بنظر ما روزنامه‌ایکه بزبان‌مردم نوشته میشود نباید مسیرش خلاف جهت عادت‌های مردم‌باشد اگرقرار باشد ما کلمات زبان فارسی را بصورت باستانی و اصیل آن‌مصرف کنیم باید بجای سپاه‌دانش بنویسیم «اسپاه دانش»وبجای‌سپهبد وستردن وسپید بنویسیم،«اسپهبد»و«استردن» و«اسپید» وتصدیق میفرمائید که کلمات مزبور چقدر باذهن مردم نامانوس استو از سوی دیگر کلمه مرداد رابزرگان ادب فارسی‌بکرات مصرف کرده‌اند. شاهد مثال،شعر زیر است از مسعود سعد:

روز مرداد مژده داد بدان
که جهان شد بطبع بازجوان

انتخاب هیئت مدیره شرکت

مجمع عمومی فوق‌العاده شرکت سهامی توزیع آهنهای‌ساخت ایران در تاریخ چهارم امرداد ماه ۱۳۴۹ تشکیل گردید پس از مذاکراتیکه بوسیله مدیران شرکت بعمل آمده آقای حاجی احمدافشار رئیس هیئت مدیره بعلت کسالت از سمت خود استعفا دادند وچون آقای حاجی‌سید مرتضی تقوی حسینی‌عضو هیئت‌مدیره چندی قبل برحمت ایزدی پیوسته‌اند لذا برای‌انتخاب هیئت مدیره اخذ رای بعمل آمد و آقایان بشرح ذیل‌برای‌مدت سه سال انتخاب گردیدند.

۱ـ آقای حاجی علی‌محمد افشار رئیس هیئت مدیره.
۲ـ آقای حاجی محمدعلی اربابیان مدیر عامل.
۳ـ آقای حاجی مهدی خاله اوغلی عضو اصلی.
۴ـ آقای حاجی احمد افشار عضوعلی‌البدل.
۵ـ آقای ناصراربابیان هم برای مدت یکسال بسمت بازرس شرکت انتخاب شدند. آ‌ـ۱۶۱۱۷

آگهی مناقصه شماره ۷۲۶ر۴۸

شهربانی کل کشور تعداد یکصد دست لباس شبرنك طبق نمونه و مشخصات مربوطه ازطریق مناقصه خریداری مینماید داوطلبان مایل بشرکت در این مناقصه میتوانند برای دیدن نمونه ودریافت‌برك شرایط بدائره قرار دادهای اداره کارپردازی مراجعه نموده و پیشنهادات خود را در پاکت سربسته و لاك‌ومهر شده منتهی تاآخر وقت اداری روز ۱۰ر۶ر۴۸ بدائره دبیرخانه اداره مذکور تسلیم و رسید دریافت نمایند ـ پیشنهادات رسیده درساعت ده صبح روز ۱۱ر۶ر۴۸ در کمیسیون مناقصه بازوقرائت خواهدشد. حضور پیشنهاددهندگان درکمیسیون مناقصه‌الزامی است ودر صورت عدم حضور برطبق مقررات تصمیم مقتضی‌اتخاذ خواهد گردید و بعلاوه کمیسیون مناقصه در رد یا قبول یك‌یا کلیه پیشنهادات مختار است. م الف۵۵۶۱

آ‌ـ ۳۶۰۱۴ شهربانی کل کشور

وزارت جنك
تجدید آگهی مناقصه حبوبات شماره ۱۵ تاریخ ۲۲ر۵ر۴۸

پادگانهای سراب ـاردبیل مصرف پنج‌قلم اجناس‌مشروحه زیرا:

ردیف	نوع‌جنس	سراب	اردبیل	جمع
۱ ـ	لیمو خشك درشت	۱۳۰۰ کیلو	۴۰۰ کیلو	۱۷۰۰ کیلو
۲ـ	زردچوبه قلمی هندی	۵۳۰ کیلو	۲۳۰ کیلو	۷۶۰ کیلو
۳ـ	کشمش مرغوب	۵۸۰۰ کیلو	۳۳۰۰ کیلو	۹۱۰۰ کیلو
۴ـ	نمك سنك معدنی خالص	۲۲۰۰ کیلو	۱۱۰۰ کیلو	۳۳۰۰ کیلو
۵ـ	نمك کوبیده‌در کیسه‌های ده‌کیلوئی نایلونی	۹۲۰۰ کیلو	۳۵۰۰ کیلو	۱۲۷۰۰ کیلو

ازطریق مناقصه خریداری مینماید. پیشنهاد دهندگان‌میتوانند بامراجعه بر کن چهارگردان‌سوار زرهی اردبیل‌و ملاحظه مشخصات اجناس ودریافت برك شرایط و مشخصات معامله پیشنهاد خود را طبق مفاد مندرج درشرایط معامله تنظیم وتاساعت ۳۰ر۱۲ روز ۱۰ر۸ر۴۸ بر کن چهار گردان‌سوار زرهی واقع‌در پادگان اردبیل تسلیم نمایند.

اداره مناقصه گذار: دفتر آماده‌های‌لشگرزنجان
آ‌ـ۳۶۱۱۴

آگهی تبدیل سهام

طبق اختیارات حاصله در صورتجلسه مجمع عمومی فوق‌العاده ۲۵ر۸ر۴۷ بدین وسیله به کلیه صاحبان سهام بی‌نام شرکت‌سهامی کنسرسیوم کارخانجات صنعتی اتوبوس سازان ایران‌اعلام میگردد که برای تبدیل سهام خود ازبی‌نام به‌بانام به دفتر شرکت مراجعه فرمایند.

هیئت مدیره
آ‌ـ۱۶۱۱۹ ۱ـ۲

تسلیت

دوست عزیز سرکار سروان امطاری
باکمال تاثر مصیبت وارده را بجنابعالی و خانواده‌محترم تسلیت عرض مینمایم.
آ‌ـ۱۶۱۸۵ مهدی قدس

بانهایت تاسف و تاثر درگذشت برادر ارجمند تیمسار سرتیپ زالتاش را ازطرف خود و همکارانم تسلیت عرض‌نموده صبر و شکیبائی برای تیمسار و خاندان محترم زالتاش وفامیل های وابسته از خداوند متعال خواستارم.
زنجان ـ سرتیپ‌معتمدی
آ‌ـ۳۶۲۹۰

تیمسار سرتیپ زالتاش فرماندهی معظم و محبوب
بانهایت تاسف فوت برادر ارجمندتان را بجنابعالی‌و خانواده آن‌شادروان تسلیت عرض نموده بقای عمر تیمسارو فامیل محترم زالتاش را از خداوند بزرك خواهانم.
زنجان ـ ستوان‌صیدنژاد
آ‌ـ۳۲۲۹۲

تیمسار سرتیپ زالتاش
مصیبت وارده را بجنابعالی و خانواده محترم زالتاش تسلیت عرض نموده بقای آن خانواده محترم را از درگاه خداوند متعال خواستارم.
زنجان ـ سرهنك جهانگیری
آ‌ـ۳۶۲۹۴

تیمسار ارتشبد فریدون جم ریاست ستاد بزرك‌ارتشتاران
فوت جناب آقای محمودجم پدر گرامی آن تیمسار ارجمند موجب تاثر همگان است. من از سوی خود و کلیه‌همکارانم این ضایعه ناگواررا بحضور تیمسار و خاندان محترم تسلیت عرض مینمایم.
زنجان ـ سرتیپ زالتاش
آ‌ـ۳۶۲۹۸

تیمسار سرتیپ زالتاش
بااندوه فراوان درگذشت برادر ارجمندتان را صمیمانه بحضور حضرتعالی تسلیت عرض کرده و خودرا دراین‌مصیبت بزرك شریك میدانم.
زنجان ـ سرتیپ معتمدی
آ‌ـ۳۶۳۰۰

پزشکان ـ تکنیسینها ـ کارمندان بخش رادیولوژی مرکز پزشکی فیروزگر
بانهایت تاسف درگذشت مرحوم رضا رشتی پدر بزرگوار جناب آقایان دکتر مهدی رشتی ودکتر محمدعلی رشتی‌رابه ایشان وخانواده محترم تسلیت میگویند.
آ‌ـ۱۶۱۲۵

مدیران وکارکنان شرکت سهامی کارخانجات مقدم درگذشت شادروان آقای حاج‌محسن تدبیر را به‌بازماندگان آن‌مرحوم خصوصا آقای امیرتدبیر صمیمانه تسلیت میگویند وخودرا در غمشان شریك میدانند.
مدیر فروش هدایت‌اله حاتمی
آ‌ـ۱۶۱۲۹

آقای مهندس مسعود حاجی‌جوادی
مصیبت وارده راصمیمانه تسلیت عرض مینماید.
کارکنان برق منطقه‌ای غرب
آ‌ـ۳۶۳۱۲

آقای مهندس مسعود حاجی‌جوادی
مصیبت وارده را صمیمانه تسلیت عرض مینماید.
کرمانشاه ـ دکتر یزدانی‌پور
آ‌ـ۳۶۳۱۴

آقای مهندس مسعودحاجی‌جواد ی
مصیبت وارده را صمیمانه تسلیت عرض مینماید.
کرمانشاه ـ بیژن نیکفر
آ‌ـ۳۶۳۱۶

آقای مهندس مسعود حاجی‌جوادی
مصیبت وارده را صمیمانه تسلیت عرض مینماید.
کرمانشاه ـ محمود هاشمی
آ‌ـ۳۶۳۱۸

جناب آقای دکتر نیازفولادی
دوستان ویاران همدوره‌ای انتصاب جنابعالی رابریاست بیمارستان شماره‌یك بهداری تهران صمیمانه تبریك‌میگویند:
ازطرف فارغ‌التحصیلان سال ۳۲ دانشکده پزشکی‌تهران
دکتر امیرعبدالوهابی
آ‌ـ۱۶۱۲۷

جناب آقای علاءالدین اسکندرزاده
خبردرگذشت پدرگرامی شما بینهایت موجب تاثر و تاسف اینجانبان گردیده از خداوند بزرك سلامتی وتندرستی شما و خانواده محترم را آرزومندیم و خودرا در غم واندوه‌آن همکار ارجمند سهیم میدانیم.
کارمندان شعبهٔ وصول ـ شرکت سهامی‌بیمه‌ملی
آ‌ـ۱۶۱۳۱

تیمسار ارتشبد فریدون‌جم
بااندوه فراوان درگذشت پدرگرامی آن تیمسارارجمند رااز سوی خود و همکارانم تسلیت عرض نموده شادی روح آن‌بهشتی‌روان و شکیبائی و تندرستی بازماندگان رااز درگاه پروردگار توانا مسئلت مینماید.
سرتیپ‌وخشورزاده
آ‌ـ۱۶۱۴۱

بانهایت تاسف درگذشت ناگهانی مهندس لئون پالانچیان رابه‌بازماندگان آن مرحوم بویژه همسر و فرزندانش تسلیت عرض مینماید.
شرکت کنستروکسیون
آ‌ـ۱۶۱۳۷

کارکنان شرکت‌های سهامی قندپارس وقند مرودشت
درگذشت تاثرآور آقای حاج‌آقارضا حاج طرخانی که عمری بخدمت اجتماع گذرانده و همواره منشاء خدمات نیك بوده‌اند بعموم بازماندگان وبالاخص فرزندان برومند آنمرحوم آقایان حاج کاظم‌آقا و حاج‌آقاتقی حاج طرخانی‌صمیمانه‌تسلیت عرض مینمایند.
آ‌ـ۱۶۱۵۱

اعضاء شورای تربیت‌بدنی و تفریحات سالم دانشگاهها و موسسات آموزش عالی کشور درگذشت ناگهانی شادروان مجیدبختیار رابخانواده محترم آن مرحوم تسلیت میگویند.
شورای عالی تربیت بدنی و تفریحات سالم دانشگاهها‌و موسسات آموزش عالی کشور
آ‌ـ۱۶۱۴۷

تیمسار ارتشبد فریدون جم ریاست ستاد بزرك ارتشتاران
بانهایت تاسف وتاثر مصیبت وارده را از طرف خود و همکارانم به‌تیمسار و خاندان گرامی تسلیت میگوید.
همدان ـ سرتیپ سپه‌دوست
آ‌ـ۳۶۳۶۲

تیمسار ارتشبد فریدون جم ریاست ستادبزرك ارتشتاران
بااندوه فراوان درگذشت سناتورجم را تسلیت عرض مینماید.
سپهبد دکترعلی‌شمس
آ‌ـ۱۶۱۶۳

دوست ارجمند آقای مهدی احدپور
بانهایت تاسف مصیبت وارده را بجنابعالی و خانواده‌و بازماندگان آن مرحوم تسلیت عرض مینمائیم.
جمشید امیرفیض، سیروس کانتینی، محمود سعادت
احمدگلچین
آ‌ـ۱۶۱۵۵

دوست عزیزم آقای جهانگیر فوام
درگذشت پدر ارجمندت را تسلیت عرض مینمایم.
ناصر رستم‌آبادی
آ‌ـ۱۶۱۶۱

تیمسار سرتیپ زمانی
اعضاء فدراسیون چوگان وسواری ایران باکمال تاسف وتاثر درگذشت شادروان سرهنك بازنشسته ژاندارمری سید مهدی سرلتی رابخاندان محترم سرلتی و زمانی بویژه به تیمسار ارجمند تسلیت عرض مینمایند.
آ‌ـ۱۶۱۷۷

تیمسار ارتشبدجم ریاست ستاد بزرك ارتشتاران
بااندوه فراوان مصیبت وارده را به‌تیمسار محترم و خاندان گرامی تسلیت گفته شکیبائی بازماندگان آن روانشاد را از خداوند بزرك خواستاراست.
سپهبد نصراله معصومی
آ‌ـ۳۶۳۲۶

از طرف خود و هیئت رئیسه فدراسیون و کلیه قهرمانان بسکتبال ایران درگذشت نابهنگام عبدالمجید بختیار را به خانواده آن‌مرحوم وورزشکاران تسلیت میگوید.
معاون وزارت آموزش و پرورش ورئیس فدراسیون‌بسکتبال آماتور ایران ـ امیرحسین‌لخعی
آ‌ـ۳۶۳۶۰

جناب آقای آقاخان بختیار
درگذشت دلخراش وغم‌انگیز برادر گرامتان شادروان عبدالمجید بختیار مایه کمال تاسف وتاثر کارمندان‌و کارگران کارخانه قند اصفهان میباشد ضمن عرض‌تسلیت‌صبروشکیبائی وطول عمر برای آن‌جناب و خاندان جلیل از خداوند مسئلت دارد.
کارخانه قند اصفهان ـ هاشمی
آ‌ـ۳۶۳۵۶

جناب آقای رحیم امیرمجاهد
بااندوه وتاثر فراوان درگذشت بانوی نیکوکار حاجیه معززالملوك مجاهد بختیاری همسر گرامی جنابعالی را به‌آن جناب وفرزندان گرامی آن مرحومه مخصوصا آقای سیروس امیرمجاهد وفامیل محترم بختیاری از صمیم قلب تسلیت‌عرض نموده از خداوند یکتا برای جنابعالی و فامیل محترم صبر و شکیبائی مسئلت داریم.
رضائیه ـ دکتر مهدی‌زاده وبانو
آ‌ـ۳۶۳۵۴

تیمسار ارتشبد جم ریاست ستاد بزرك ارتشتاران
باکمال تاسف درگذشت شادروان سناتور محمود جم‌پدر گرامی تیمسار راتسلیت عرض نموده سلامت و بقاء عمر بازماندگان آن شادروان رااز خداوند متعال خواستارم.
حاجی محمدعلی جواهری
آ‌ـ۱۶۱۵۹

سعدیا مرد نکونام نمیرد هرگز
بانهایت تاثر درگذشت شادروان خلدآشیان مرحوم حاجی آقارضا حاجی طرخانی راکه یکی از زعمای صنف وازخدمت‌گزاران بافضیلت خاندان رسالت بوده بعموم بازماندگان، خصوصا فرزندان برومند آن مرحوم تسلیت عرض نموده‌بقای کلیه فامیل محترم رااز درگاه ایزدمنان مسئلت مینمایند.
اتحادیه صنف عطار و سقطفروش تهران ـ شرکت تعاونی تهیه توزیع صنف عطار و سقط فروش‌تهران
آ‌ـ۳۶۳۸۰

تیمسار ارتشبد جم ریاست ستاد بزرك ارتشتاران
بااندوه‌فراوان درگذشت شادروان سناتور محمودجم‌پدر بزرگوار تیمسار معظم را از طرف خود و همکارانم تسلیت عرض نموده وبقاء عمر و عزت تیمسار و خاندان محترم را از خداوند قادر متعال مسئلت دارد.
سرتیپ‌معین‌زاده
آ‌ـ۱۶۲۰۷

تیمسار ارتشبد جم ریاست ستاد بزرك ارتشتاران
بااندوه فراوان درگذشت شادروان سناتور محمود جم پدر گرامی تیمساررا تسلیت عرض نموده شکیبائی‌بازماندگان آن روانشاد را از خداوند آرزومند است.
سرهنك‌دکتردیلمقانی
آ‌ـ۱۶۲۰۹

جناب آقای عباس منوچهری کاشانی
مصیبت‌های وارده را بجنابعالی تسلیت گفته بقای عمر آن حضرت وبازماندگان رااز درگاه‌احدیت مسئلت می‌نماید.
رئیس دبیرستان رهنما ـ قدرت‌اله پاکروان
آ‌ـ۱۶۱۸۱

جناب آقای صادق بهداد
بااندوه فراوان درگذشت مادر ارجمندتان را تسلیت عرض نموده بقای همه بازماندگان آنمرحومه را از درگاه ایزدمتعال خواستارم.
ایرج‌بابایان
آ‌ـ۱۶۲۰۱

خانواده‌های محترم بهداد، عرب‌زاده، ناوی، پرستار، جلیلی ضرابی، ازغندی، میرصنایع، ریاضی
باقلبی آکنده از اندوه درگذشت بانو زهرا بهداد را تسلیت عرض نموده امیدوارم درغم فوت‌آنمرحومه گرامی‌مرا شریك بدانید.
ایرج بابایان
آ‌ـ۱۶۲۰۱

بدینوسیله فوت نابهنگام آقای یزدان‌ملازال رابه‌همسر وکلیه خانواده آنمرحوم تسلیت میگوید.
شرکت های عامل نفت‌ایران ـ تهران
آ‌ـ۱۶۱۰۷

جناب آقای میرصالح‌پور
ریاست اداره حسابداری اختصاصی نوشهر
بانهایت تاسف وتاثر مصیبت وارده را به‌آنجناب تسلیت عرض نموده خودرا در غم بزرگتان شریك میدانم.
مهندس امیرنصرت‌منقح
آ‌ـ۱۶۱۱۱

باکمال تاسف وتاثر درگذشت شادروان سناتورجم رابه بازماندگان آن مرحوم خصوصا تیمسار ارتشبدجم‌تسلیت‌عرض مینماید.
مدیریت سینماتاج ـ رحمان‌فرد

درگذشت آقای حاج‌محسن تدبیر که از محترمین‌بازار بودند موجب کمال تاسف وتاثر دوستان و علاقمندان گردیده است این مصیبت را به‌خانواده محترم تدبیر مخصوصا آقایان امیر، محمود، محمد تدبیر تسلیت میگویم.
کریم تهرانی
آ‌ـ۱۶۲۰۵

جناب‌آقای جلالی ریاست محترم اداره حسابداری شرکت سهامی تلفن ایران
بمناسبت درگذشت والده مکرمه آنجناب ضمن عرض تسلیت مراتب همدردی وتاثرات قلبی خودرا اعلام سلامت و سعادت جنابعالی و خاندان محترم رااز درگاه ایزد متعال خواستاریم.
معاونین وکارمندان اداره‌حسابداری
آ‌ـ۱۶۱۹۵

جناب آقای مهندس معزالدین ذوالفقاری
کارکنان سازمان مرکزی شرکت‌ها مصیبت وارده رابه جنابعالی و خانواده محترم تسلیت عرض مینمایند.
آ‌ـ۳۶۴۰۴

آقای دکتر عباسعلی بختیار
بایکدنیا تاسف وتالم درگذشت

قاتل بحبس ابد محکوم شد

«داود» با ۲۵ ضربه کارد دوست خود «سیدرضا» را از پای درآورد

شعبه پنجم دادگاه جنائی مرکز بریاست آقای رئیس سمیعی جوان ۲۰ ساله‌ای را که با ۲۵ ضربه کارد دوست خود را کشته است به حبس ابد محکوم کرد.

بموجب کیفرخواست دادسرای تهران، داود احمدی ۲۰ ساله متهم است که در روز هفدهم مهر ماه سال ۱۳۴۶ باتفاق «سید رضا» از تهران به کرج رفته و پس از آنکه او را مست کرد، بعلت اختلافاتی که با وی داشت، او را با وارد کردن ۲۵ ضربه کارد بقتل می رساند!

* **اعتراف صریح**

«داود» در دادگاه صریحا اعتراف به قتل «سیدرضا» نمود و گفت: چون سیدرضا درحال مستی نسبت بمن سوءنیت داشت، من نیز درمقام دفاع ازخود برآمدم و اورا کشتم.

نماینده دادستان در مقام دفاع از کیفرخواست گفت: متهم (اشاره به داود) مقتول را به کرج برده، او را مست کرده و با ۲۵ ضربه کارد او را از پای درآورده است وآنچه را که متهم ادعا کرده و در محضر دادگاه بیان داشته بی‌اساس است و کسان و اطرافیان او راجع به وضع اخلاقی او آنطوری که متهم ادعا میکند، اظهاری نکرده‌اند.

نماینده دادستان افزود: متهم قبل از رفتن به کرج آلت قتل را آماده کرده و همراه خود داشته است و مقتول را با خود به نقطه خلوتی برده و ضربات اول را به قلب و ریه «سیدرضا» وارد میکند و پس از آنکه قدرت از او سلب میشود، دست و پای او را بسته و بقیه ضربات را به وی وارد میکند.

نماینده دادستان افزود: متهم پس از ارتکاب قتل بشهر آمده و

داوداحمدی (قاتل)

با خونسردی کامل لباس خونی خود را تمیز کرده و سپس راه اصفهان را درپیش گرفته است.

عمل متهم باسبق تصمیم و قتل عمد بوده و حرفه او اخاذی از مردم با تهدید و ارعاب آنها بوده است.

وکیل مدافع متهم نیز از موکل خود دفاع کرد و گفت: غرور موکل من باعث گردیده که چون سیدرضا درصدد تعرض به وی برآمده بود، خشمگین شده و او را کشته است.

موکل بنده بهیچوجه سبق تصمیم نداشته و تعداد ضربات کارد به سیدرضا دلیل آنست که «داود» براثر خشم نابهنگام که در اینگونه مواقع براشخاص مستولی میشود، در مقام دفاع از خود «سیدرضا» را کشته است.

دادگاه پس از پایان مدافعات وکیل مدافع و آخرین دفاع متهم وارد شور شد و بموجب رای صادره داود احمدی را به حبس ابد محکوم کرد.

مرد بیسوادی دستگاه «دزدبگیر» اختراع کرد!

محمد ابراهیم عبدالعلی‌زاده دستگاه دزد بگیری اختراع کرده‌است که برروی کیف، دستگیره، در زیر فرشها و اتومبیل نصب میشود ووسایل واشیاء مجهز به این دستگاه را ازدستبرد سارقین محفوظ میدارد.

این مرد که دریکی ازخیابانهای تهران مغازه الکتریکی دارد اخیرا موفق شد که اختراع خود راتکمیل کرده و آنرا به ثبت برساند.

دستگاه دزدبگیر عبدالعلی‌زاده که برروی همه چیز نصب می‌شود طوری ساخته شده که از دید مردم محفوظ است وبمحض اینکه سارق دست به شیئی بزند که دستگاه دزدبگیر برروی آن نصب شده است برق فورا دست اورا میگیرد وبوقی که در آن دستگاه نصب شده است فورا بصدا در می آید. و صاحب مال را خبر می کند.

محمد ابراهیم مردبیسوادی است و هنگامیکه بتهران آمد هیچ چیز نداشت ولی فکر اینکه روزی موفق به اختراعی خواهد شد لحظه‌ای از سرش بیرون نمی رفت تا اینکه در مغازه این دستگاه شد.

کوچك خودش موفق به اختراع عبدالعلی‌زاده معتقد است با اختراع خود به جنك دزد ها رفته وهمچنین بخاطر حفظ اموال مردم به کمك پلیس شتافته است.

مادرها دختران نیشابوری را از خانه فراری دادند!

دو دختر که از نیشابور باهم فرار کرده بودند از طریق کلانتری به مددکار اجتماعی دادسرای تهران فرستاده شدند. این دو دختر بنام زهرا ابتهاجی ۱۴ ساله شاگرد کلاس ششم ابتدائی و زهرا موسوی ۱۵ ساله هستند.

زهرا ابتهاجی در جواب آقای منصوریان مددکار اجتماعی که از وی پرسید چرا فرار کردی گفت: مادرم مرا خیلی اذیت میکرد و مرتب بمن میگفت از این خانه برو. منهم ناچار تصمیم گرفتم بتهران بیایم تا شاید بتوانم کاری پیدا کنم. براساس این تصمیم با زهرا موسوی که او هم از دست مادرش ناراحت بود، جریان را در میان گذاشتم و تصمیم گرفتیم که باتفاق بتهران بیائیم ولی وقتی بتهران رسیدیم در خیابان بدون هدف براه افتادیم تا اینکه پاسبان گشت ما رابکلانتری برد و بعدبا اینجا آورد.

مددکاران اجتماعی دادسرای تهران، وسایل مراجعت آنهارا به نیشابور فراهم کردند تا تحویل والدینشان شوند.

تصادفی که جان ۳ مهندس را گرفت

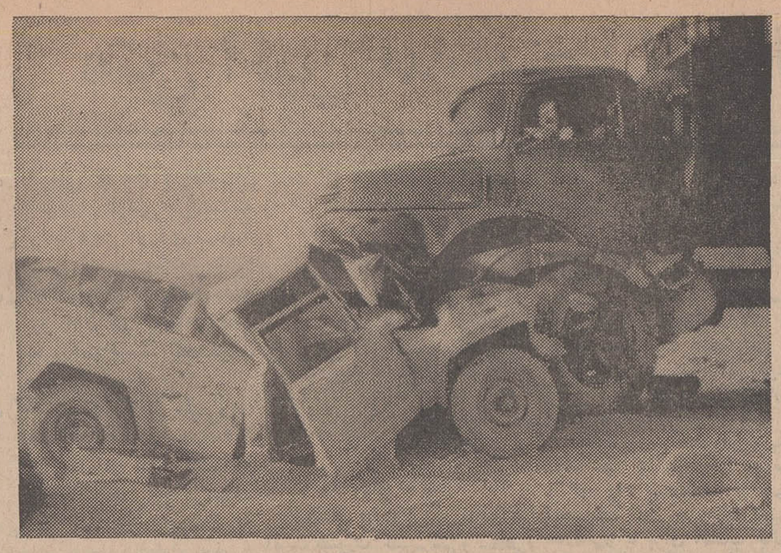

دیروز باطلاع خوانندگان محترم رسید که درنتیجه تصادف تانکر نفتکش شماره ۸۲۶۱ تهران با اتومبیل وانت شماره ۷۶۵۳ تهران در کیلو متر ۱۸ جاده کرمان - یزد، سه مهندس جوان باسامی غلامعلی بابائی، نراقی و مارول (انگلیسی) در دم کشته شدند. عکس بالا، اتومبیل وانت را پس از برخورد با تانکر نفتکش نشان می دهد. مهندسین مقتول، سرنشینان اتومبیل وانت بودند.

عکس مهندسان مقتول و ماجرای بیشتر حادثه درصفحه چهارم چاپ شده است.

گمشده

فاطمه شعبانی (عکس بالا) باتفاق دخترهفت ساله‌اش بنام «شبنم» مدت دو ماه است که از منزل خارج شده و دیگر برنگشته است. بستگان این مادر و دختر نگران حال آنها هستند وازهموطنان تمنا دارند، درصورتیکه ازآنها اطلاعی داشتند به تلفن ۵۸۴۸۸ و یا به آدرس تهران - انتهای بازار آهنگران - کوچه غریبان - آرایشگاه تقوی اطلاع دهند و خانواده‌ای را خوشحال سازند.

باردیگر توپها میغرند، خونها بزمین ریخته میشود وحماسه‌ای باشکوه از مبارزات ملل شرق برپرده سینما جان میگیرد.

از فردا صبح درسینماهای

اونیورسال - حافظ

ساینا - مونت کارلو - داریوش

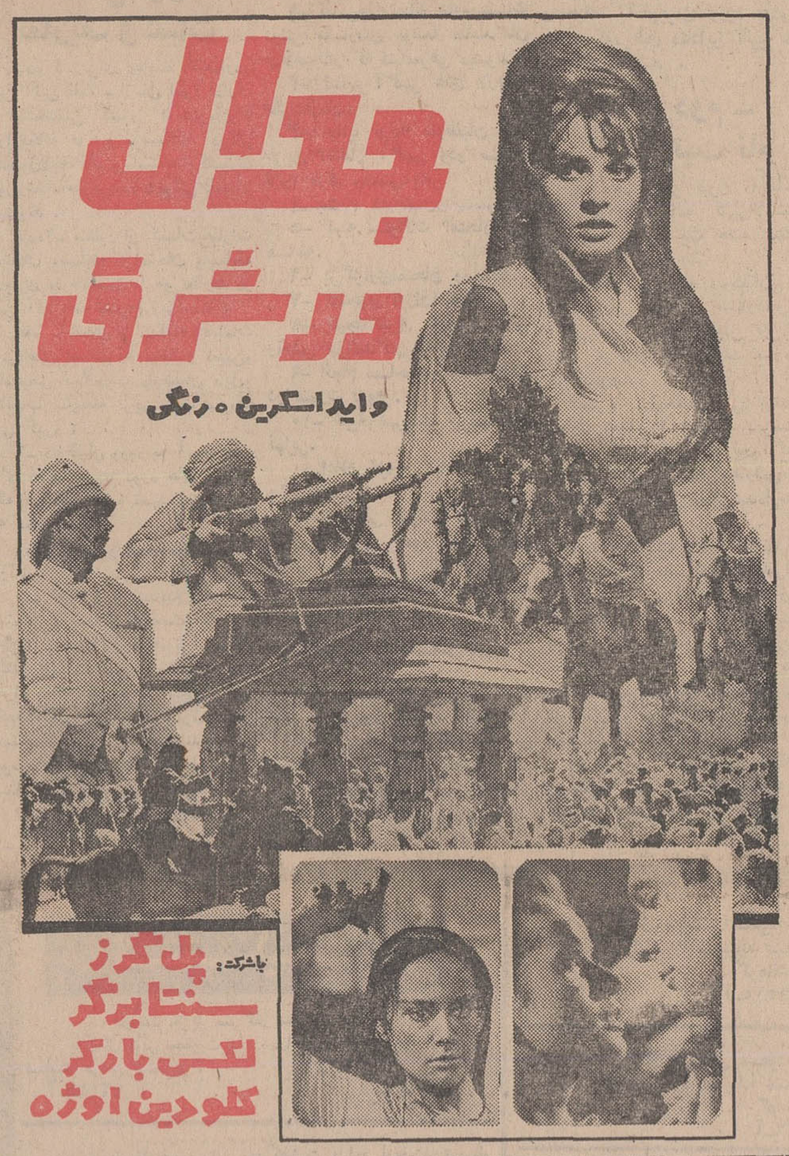

پیرو آگهی قبلی مربوط باستخدام چهارنفرانباردار باطلاع داوطلبان میرساند: بمنظور اخذ کارت شرکت در امتحان تاپایان وقت‌اداری روز پنجشنبه ۲۳ر۵ر۴۸ به کارگزینی سازمان تلویزیون ملی ایران مراجعه فرمایند.

امتحان ساعت ۹ صبح روزجمعه ۲۴ر۵ر۴۸ دراداره مرکزی سازمان تلویزیون ملی ایران واقع در جاده پهلوی - خیابان جام‌جم ساختمان شماره ۳ برگزار خواهدشد. آ-۳۶۰۶۴ ۱-۳

تلویزیون ارنیفون

آنجائی که سلیقه است ارنیفون هم هست

مرکز پخش: کالای فیلیپس لاله زار کوچه ممتاز

دستا

آگهی مناقصه

واحد ساختمانی کارخانه آریامهر اصفهان واقع در ۴۵ کیلو متری راه شهر کرد چهارده قلم لوازم منزل از قبیل بوفه، کاناپه، کمد، تختخواب، صندلی و میز ناهار خوری طبق صورت مشخصات مورد احتیاج خود را از طریق مناقصه خریداری مینماید. داوطلبین شرکت در مناقصه میتوانند با پرداخت مبلغ پنجاه ریال برك مشخصات و اسناد مناقصه را در تهران از دبیرخانه قسمت کارپردازی شرکت ملی ذوب آهن ایران واقع درچهار راه پهلوی تخت جمشید ودراصفهان از دفتر تدارکات واحد دریافت و پیشنهاد خود را بر اساس مفاد مندرج در برك شرایط تنظیم و تا ساعت ۹ روز چهار شنبه پنجم شهریور ماه ۴۸ تسلیم دبیرخانه واحد نمایند. پیشنهادات واصله در ساعت ۱۰ همانروز در قسمت تدارکات واحد باز و قرائت خواهد شد.

حضور پیشنهاد دهندگان یا نمایندگان آنها در جلسه مناقصه آزاد و سایر شرایط در برك شرایط مندرج میباشد.

واحد ساختمانی کارخانه آریامهر اصفهان

۱-۳ آ-۳۵۲۶۸

نشکر و قدردانی

بدین وسیله وظیفه خود میدانم از جناب آقای دکتر پرویز علاء که باکوشش و علاقمندی بیماری قلبی اینجانب را مورد معالجه قرار دادند تشکر نموده وتوفیق روزافزون ایشان رادرراه خدمت به هم‌میهنان عزیز خواستارم

پروین زندی

آ-۱۶۰۴۳

از امشب در

تراس نیاگارا

شون کانری

بریژیت باردو

استیفن بوید

جك هاکینز

آنتربلاکمن ۰ والری فرنچ

پیتروان ایک

۰ وودی استراد

درفیلم سینما سکوپ و رنگی

شالاکو

سیرا تلویزیون SIERA

فانتوماس! مخوف‌ترین جنایتکارجهان باردیگر بازگشته است تا با «لوئی دوفونس» زبردست ترین!! کارآگاه دنیا دست‌و پنجه نرم کند...

برنامه آینده سینماهای

سانترال - ایفل - متروپل

پولیدور - رویال -

لوئی دوفونس. ژان مارک

میلن دومونژو

فردین وفروزان درشاهکار خود

از صبح ۵شنبه درسینماهای

اروپا - میامی

ایران - تیسفون - الوند - پانوراما

مجالس ترحیم

هیئت مدیره و کارمندان کانون جهانگردی و اتومبیل کلوب شاهنشاهی ایران باکمال تاسف درگذشت شادروان محمود جم عضو هیئت مدیره این کانون را باستحضار میرساند.
مجلس ترحیم آن مرحوم از ساعت ۸ونیم تا ۱۰ونیم روز ٤شنبه ۲۲ مرداد در مسجد عالی سپهسالار برگزار خواهد شد.
رئیس هیئت‌مدیره کانون جهانگردی و اتومبیل کلوپ شاهنشاهی ایران
دکتر متین دفتری
آ_۳۵۹۸۸

باشگاه دوستداران فرهنگ فرانسه بانهایت تاثر درگذشت شادروان سناتورمحمودجم ریاست افتخاری سابق باشگاه را باطلاع میرساند . مجلس ترحیم آن مرحوم روز چهارشنبه بیست‌ودوم مردادماه ۱۳۴۸ از ساعت ۸ونیم تا۱۰ونیم درمسجد عالی سپهسالار منعقد خواهد بود .
باشگاه دوستداران فرهنگ‌فرانسه
آ_۳٦٤۸٦

درگذشت خلدآشیان مردباتقوی و فضیلت مرحوم حاج آقارضاحاج‌طرخانی که افتخار تولیت مسجد ولی‌عصر ع را داشتند موجب نهایت تاسف وتاثر گردید . باین مناسبت مجلس ترحیمی در مسجد ولی‌عصر واقع‌درخیابان‌حشمت‌الدوله غربی روز چهارشنبه ۲۲ مرداد از ساعت ۸بعدازظهر منعقد،از علماء اعلام و حجج اسلام واهالی محل دعوت میشود که‌برای تسلیت به‌بازماندگان آن‌مرحوم شرکت فرمایند .
حاج‌سیداحمد میرخانی
آ_۱٦۲۱۳

در مدرسه چهارباغ اصفهان
بانهایت تاسف وتاثر درگذشت محمد صدری فرزندمرحوم اجلال‌السلطنه راباطلاع اقوام ودوستان میرساند مجلس ختم مردانه روز چهارشنبه ۲۲ مرداد ٤۸ از ساعت ۹تا۱۲ صبح‌در مدرسه چهارباغ اصفهان و مجلس ختم زنانه همان روز از ساعت ٤تا۷ بعدازظهر در منزل شخصی شمس‌آباد ، باغ اجلال‌السلطنه برگزار خواهد شد .
اشرف‌الملوك صدری ، عصمت صدری ، مهرآفاق‌صدری یحیی‌صدری ، حسین صدری ، زین‌العابدین صدری، سرهنك استقلالیان ، محمدرضا صدری ، خانواده‌های (صدری،شرافت جامی ، برومند ، فامیلی ، بروجردی ، مکری ، مغزیان،قدس)
آ_۳٦۳۵۸
بعموم بازماندگان آن مرحوم مصیبت وارده را تسلیت میدهیم

بانهایت تاسف وتاثر درگذشت شادروان سرهنك‌بازنشسته ژاندارمری سیدمهدی سرلتی راباطلاع میرساند . مجلس‌ختم از ساعت ۱۱٫۳۰ الی ۱۳٫۳۰ روز چهارشنبه ۲۲ر۵ر٤۸ در مسجد مجد برگزار خواهد شد .
ژاندارمری کل کشور
آ_۱٦۱٤۵

باندوه فراوان درگذشت نابهنگام خواهرزاده عزیز سرهنك بازنشسته ژاندارمری مهندس‌سیدمهدی سرلتی را باطلاع بستگان ، دوستان ، آشنایان میرساند . مجلس ختم مردانه وزنانه آن مرحوم از ساعت ۱۱٫۳۰ الی ۱۳٫۳۰ روز چهارشنبه ۲۲ مرداد ماه در مسجد مجد برگزار خواهد شد.
جمال زمانی ـ سرلشگر حسین زمانی
آ_۱٦۱٤۳

باکمال تاسف وتاثر درگذشت‌ناگهانی آقای سیدمهدی سرلتی کارمند گرامی موسسه انتشارات فرانکلین‌رابدوستان و آشنایان و همکاران اعلام می‌دارد . مجلس ختم مردانه و زنانه آن مرحوم روز چهارشنبه بیست‌ودوم مردادماه ۱۳٤۸از ساعت ۱۱ونیم تا ۱۳ونیم صبح در مسجد مجد برگزارخواهد شد .
موسسه انتشارات‌فرانکلین
آ_۳٦۲۷۰

بانهایت تاسف درگذشت شادروان سرهنك بازنشسته ژاندارمری مهندس‌مهدی سرلتی راباطلاع بستگان ، دوستان آشنایان میرساند .
مجلس ختم مردانه وزنانه از ساعت ۱۱٫۳۰ الی ۱۳٫۳۰ در مسجد مجد برگزار میگردد .
حسام‌الدین دولت‌آبادی
آ_۱٦۲۲۵

باکمال تاسف وتاثر درگذشت ناگهانی سرهنك بازنشسته ژاندارمری مهندس سیدمهدی سرلتی را باطلاع بستگان ـ آشنایان ـ دوستان میرساند . مجلس ختم مردانه و زنانه آن مرحوم از ساعت ۱۱٫۳۰ الی ۱۳٫۳۰ روز چهارشنبه ۲۲مرداد ماه در مسجد مجد منعقد خواهد بود .
مونس سرلتی ، فریده سرلتی ، فرهاد سرلتی ، فرین سرلتی ، فرزاد سرلتی ، خانوده‌های سرلتی ، دولت‌آبادی ، حقیقی ، زمانی ، صنعتی‌زاده ، شادلو ، شکور ، لطیف‌پور،عالم، حق‌گو ، محقق ، منصوری ، نقی‌زاده
بعموم بازماندگان ان مرحوم مصیبت وارده را تسلیت میدهیم

باکمال تاسف درگذشت آقای سیدمحمدشجاعی‌طباطبائی نائینی اخوی آقای سیدغلامحسین شجاعی طباطبائی نائینی ، کارشناس امورثبتی اداره کل اراضی این سازمان را باطلاع عموم میرساند . مجلس مردانه آنمرحوم از ساعت ۸ونیم‌تا ده‌ونیم وزنانه از ساعت ده‌ونیم تا۱۲ونیم صبح روز پنجشنبه۲۳ مرداد ماه در خانقاه صفی‌علیشاه منعقد میباشد .
سازمان مسکن

باکمال تاسف درگذشت همکار ارجمند خود شادروان سیدمحمدشجاعی‌طباطبائی راباطلاع میرساند مجلس ترحیم مردانه آن فقیدسعید روز پنجشنبه ۲۳ مردادماه‌ازساعت۸ونیم الی ۱۰ونیم در مقبره حضرت صفی‌علیشاه برگزار میشود .
سردفتر اسناد رسمی ـ ناصر معتمدی

یاهو
خانواده‌های : شجاعی طباطبائی نائینی ، احدپور ، علاء پرتو ، طباطبائی ، فاطمی ، خواجه‌نوری ، کلقائی ، مهدیخواه ضرغامی ، صالحی ، ارباب ، مرادی ، عیار ، اکبری ، شمس پیرزاده، کاشفی‌نائینی ، فضیلی ، نیری ، صفتیان ، مکری
باکمال تاسف وتاثر درگذشت آقای سیدمحمد شجاعی طباطبائی نائینی فرزند مرحوم آقای محمدعلی بنی‌طباطبائی را که از کارمندان عالیرتبه وبازنشسته ثبت کل بوده‌اند باطلاع بستگان و دوستان و آشنایان میرسانند . مجلس ختم مردانه آنمرحوم از ساعت ۸ونیم تاده‌ونیم وزنانه از ساعت ده‌ونیم‌تا ۱۲ونیم صبح روز پنجشنبه ۲۳ مرداد درخانقاه صفی‌علیشاه منعقد میباشد .
آ_۱٦۱۷۹ ۱_۲
مصیبت وارده را بعموم افراد خانواده‌های عزادار بویژه بازماندگان آنمرحوم تسلیت میدهیم

بانهایت تاسف وتاثر درگذشت نابهنگام دوست وهمکار گرامی شادروان دکترعلی‌محمدشیخ‌را باطلاع‌دوستان‌وهمکاران میرساند . مجلس ختم آن‌مرحوم روز چهارشنبه ۲۲ مرداداز ساعت ۸تا۱۰ در خانقاه صفی‌علیشاه برگزار خواهدشد .
از طرف جمعیت تحصیل کرده‌های‌لیون ـ سرلشگردکترهدایت
آ_۱٦۱٤۹

ضمن عرض تسلیت باکمال تاسف و تاثر فوت شادروان دکتر علیمحمد شیخ برادریارارجمندجناب‌آقای‌دکتر ابوالحسن شیخ استاد محترم دانشگاه راباطلاع عموم یاران میرساند . مجلس ترحیم آن فقیدسعید روز چهارشنبه ۲۲ مردادماه از ساعت ۸تا۱۰ صبح در خانقاه صفی‌علیشاه منعقد است .
جبهه یاران‌متحد
آ_۱٦۱۳۹

باکمال‌تاسف درگذشت ناگهانی شادروان بهزاد موقر فرزندآقای محسن‌موقر نماینده مجلس شورایملی راباطلاع میرساند . مجلس‌ختم فقیدسعید روز پنجشنبه ۲۳ مرداد ماه از ساعت ۹الی ۱۱ صبح در مسجد فخرالدوله برگزار خواهد شد.
رئیس مجلس شورای ملی ـ عبدالله ریاضی

باتالم وتاثرفراوان مرك جانگداز بهزاد موفر فرزنددلبند وناکام دوستو هم مسلك ارجمند خود اقای محسن موفر نماینده محترم مجلس شورای ملی ر اباستحضار میرساند.
از خداوند متعال خواهانم که‌پدر داغدار جوان نا کامو سایراعضاء خانواده محترم موفر صبرجمیل عطا فرماید. مجلس ختم فقیدسعید بهزاد موفر ازساعت ۹ تا ۱۱ صبح روز پنج‌شنبه ۲۳ مرداد ماه در مسجد فخرالدوله منعقداست .
دبیر کل حزب‌مردم ـپروفسور یحیی‌عدل

باکمال تاسف‌وتاثر فوت ناکهانی جوان نا کام بهزادموفر فرزندا فا ی‌محسن موفرنماینده مجلس شورایملی و مدیر روزنامه مهرایران را باطلاع دوستان‌واشنایان میرساند . مجلس ختم ان مرحوم رور پنجشنبه ۲۳مرداد ماه از ساعت ٦ تا۱۱ صبح در مسجد فخرالدوله برگزار خواهدشد.
رضاحکمت (سردارفاخر)سناتور مهدی نمازی . سناتور بوشهری (امیرهمایونی).صادق‌ملك‌پور . سناتور اشرف‌احمدی. سناتور علی‌دشتی

سناتور های فراکسیون پارلمانی‌حزب مردم در مجلس سنا با نهایت‌تاسف‌وتاثرمرك‌جانگداز بهزاد موفرفرزند دلبند وناکام دوستو هم مسلك ارجمند خود افای محسن موفر نماینده محترم مجلس شورایملی وعضو کمیته مرکزی‌حزب مردم را باطلاع می‌رسانند.
مجلس ختم فقیدسعید بهزاد موقر از ساعت ۹ تا۱۱ صبح روز پنج شنبه ۲۳ مرداد ماه درمسجدفخرالدوله منعقد است.
پروفسوریحیی عدل . احمدبهادری . کاظم جفرودی . دکترطاهر ضیائی . محمدعباسی . محسن فروغی . پرویزیار- افشار . موسی‌نوری اسفندیاری . علامه وحیدی . سپهبد کریم ورهرام . علیقلی هدایت.

نمایندگان فراکسیون پارلمانی‌حزب مردم در مجلس شورایملی درنهایت تاسف وتاثر مرك جانگداز بهزاد موقر فرزند دلبند وناکام دوستو هم مسلك ارجمند خود آقای محسن‌موقر نماینده محترم مجلس شورای ملی وعضوکمیته مرکزی حزب مردم را باستحضار میرسانند.
مجلس‌ختم فقیدسعید بهزاد موقر از ساعت ۹ تا۱۱ صبح روزپنج شنبه ۲۳ مرداد ماه در مسجد فخرالدوله منعقد است.
هلاکورامبد. محمدعلی آموزگار . مرتضی ابوذر . محمداسدی . دکترمحمد حسین‌اسدی . دکتر ملك منصور اسفندیاری . حبیب‌اله امام‌مردوخ . دکتر مهندس ناصر بهبودی . مهندس باقر بهرامزاده ابراهیمی . ابراهیم پردلی. رسول پرویزی . عبدالکریم جاماسبی . دکتر سعید حکمت. دکتر عبدالصمد رفعت . سواك ساگینیان . حاج کریم‌بخش سعیدی . دکتر باقر شریعت . سید عبدالحسین طباطبائی . ملکشاه ظفر . غلامحسین فخر طباطبائی . ناصرقلی فرهادپور. محمد فضائلی . منصور کلانتری . دکتر حسنعلی محققی . پرفسور مخبر فرهمند . دکترابراهیم مدرسی. اسدالله‌مروتی. داود موید امینی . حسین یوسفی .

باکمال تاثر و تاسف مرك جانگداز بهزاد موقر فرزند ناکام دوست و همکار مطبوعاتی خود آقای محسن موقر مدیر محترم روزنامه گرامی مهر ایران را باطلاع میرساند .
مجلس ختم فقید سعید بهزاد موقر از ساعت ۹ تا ۱۱ صبح پنجشنبه ۲۳ مرداد ماه در مسجد فخرالدوله منعقداست.
جامعه مطبوعات

باکمال تاسف و تاثر مرك جانگداز شادروان بهزادموقر فرزند دلبند و ناکام آقای محسن موقر نماینده مجلس‌شورای ملی را باستحضار میرساند .
مجلس ختم فقید سعید از ساعت ۹ تا ۱۱ صبح روز پنجشنبه ۲۳مرداد ماه درمسجد فخرالدوله واقع در دروازه شمیران خیابان فخرآباد منعقد است .
خانواده های : موقر ، امامی ، ظهیر ، بهبهانیان ، طبیبی ، شریف ، رزاقی ، شریفی ، اظهر ، یوسف‌زاده ،عفیف، شادمان .
۱_۲
درگذشت جوان‌ناکام بهزاد موقر موجب کمال تاسفو تاثر است مااین مصیبت رابکلیه بازماندگان مخصوصا پدر داغدیده آنمرحوم آقای محسن موقر مدیر روزنامه مهر ایران ونماینده مجلس شورای ملی تسلیت میگوئیم .

شهربانی کل کشور درگذشت ناگهانی شادروان دکتر عبدالحی‌صفائی پزشك بهداری شهربانی راباطلاع‌عموم‌میرساند مجلس ترحیم فقیدسعید از ساعت ۹الی۱۱ روز چهارشنبه ۲۲ر۵ر٤۸ در مسجد مجد برگزار میشود .
آ_۱۵۸۹۳

بانهایت تاسف درگذشت ناگهانی مرحوم مغفور دکتر عبدالحی‌دکترصفائی همسر بانو مطلق دکتر صفائی همکار گرامی خودرا باطلاع میرساند خته مردانه وزنانه فقید سعید از ساعت ۹تا۱۱ روز چهارشنبه ۲۲ مردادماه ٤۸ در مسجد مجد منعقد میباشد .
رئیس بیمارستان ریوی‌بوعلی ـدکترقاضی

بانهایت تاسف درگذشت‌شادروان دکترعبدالحی‌دکترصفائی شوهرهمشیره آقای محمود صفائی رئیس اداره حسابداری بنگاه کل داروئی ایران راباطلاع میرساند . مجلس ترحیم زنانه و مردانه آن مرحوم روز چهارشنبه ۲۲ر۵ر٤۸ ازساعت ۹الی ۱ ۱در مسجد مجد منعقد میباشد .
بنگاه کل داروئی ایران

خانواده‌های : دکتر صفائی ، صفائی ، تژاد ، خوشبین، خطیبی ، فیلسوف ، یونسی ، فرقانی،بهنگزین ، سلیمی،هاشمی
فوت ناگهانی دکتر عبدالحی‌دکترصفائی را باطلاع کلیه اقوام و دوستان و آشنایان میرساند . مجلس ختم زنانه و مردانه فقیدسعید از ساعت ۹تا۱۱ روز چهارشنبه بیست‌ودوم مرداد ٤۸ در مسجد مجد منعقد میباشد .
آ_۳٦٤۰٦

باکمال تاسف وتاثر درگذشت شادروان دکترعباس‌حضرتی را درلندن باطلاع خویشان و آشنایان‌میرساند . مجلس‌ترحیم فقیدسعید روز پنجشنبه ۲۳ر۵ر٤۸ از ساعت ۹ تا۱۱ صبح در مسجد مجتبی خیابان شمیران قدیم مقابل خیابان‌مزین‌الدوله منعقد میباشد امید است باشرکت در مجلس ترحیم روح آن مرحوم راشاد فرمائید .
دکتر منصور حضرتی ، نصرت حضرتی ، حسن‌حضرتی سرهنك ژوبین ، خانواده‌های : مخزنی ، عتیقه‌چی ، سلطانی، خواجوی ، نوروزی ، پیروان
آ_۳٦۲۲٤
بعموم بازماندگان آنمرحوم مصیبت وارده را تسلیت میدهیم

درگذشت مادر ارجمندم بانو زهرابهداد را باطلاع بستگان ودوستان میرساند . مجلس ختم آن مرحومه روز پنجشنبه بیست‌وسوم مردادماه از ساعت ۹صبح تا۱۱ در مسجد مجدو ختم زنانه در همان روز و همان ساعت در قسمت زنانه‌آن‌مسجد برگزار میشود
صادق بهداد
آ_٦۰۵۱ ۲_۳

خانواده‌های : بهداد ، عربزاده ، ناوی ، پرستا ، جلیلی ضرابی ، ازغندی ، میرصنایع ، ریاضی
باکمال تاسف‌درگذشت بانوزهرابهداد راباطلاع‌خویشان ودوستان میرسانند . مجلس ختم آنمرحومه ساعت ۹تا۱۱صبح روز پنجشنبه ۲۳ مردادماه در مسجد مجد و ختم زنانه نیزدر همان ساعت در قسمت زنانه آن مسجد برگزار میشود.
آ_۱۵۹۷۱ ۲_۲

بدینوسیله درگذشت والده مکرمه آقای ربیع جلالی صاحب‌منصب‌بازنشسته اداره کل گمرك را باطلاع همکاران میرساند . مجلس ترحیم آن مرحومه روز چهارشنبه ۲۲مرداد ماه ٤۸ از ساعت ٤تا٦ بعدازظهر در مسجد ارك برگزارمیشود
اداره کل گمرك
آ_۱٦۱۰۹

باکمال تاسف فوت شادروان بانو دلشاد جلالی‌والده‌محترمه آقای محمدولی‌جلالی رئیس اداره کل حسابداری شرکت سهامی تلفن ایران راباطلاع میرساند .
مجلس ترحیم وتذکر آن شادروان روز چهارشنبه ۲۲ مرداد ۱۳٤۸ از ساعت ٤ـ٦ بعدازظهر در مسجد ارك منعقد خواهد شد .
شرکت سهامی تلفن‌ایران
آ_۱٦۰۹۵

باکمال تاسف درگذشت بانو دلشاد جلالی والده آقای محمدولی جلالی عضو هیئت مدیره اتحادیه وبازرس شرکت تعاونی آسیاداران سنگی راباطلاع کلیه دوستان و آشنایان میرساند ،مجلس ختم مردانه روز چهارشنبه ۲۲ر۵ر٤۸ساعت ٤تا٦ بعدازظهر در مسجد ارك برگزار خواهد شد .
رئیس اتحادیه وشرکت‌تعاونی آسیاهای سنگی‌تهران
علی‌درویش
آ_۱٦۰۹۵

بانهایت تاثر فوت بانوجلالی مادر آقای محمدولی جلالی عضو هیئت مدیره باشگاه وزارت پست وتلگراف و تلفن و شرکت سهامی تلفن ایران راباطلاع دوستان و همکاران میرساند . مجلس ختم آنمرحومه از ساعت ٤الی٦ بعدازظهر روز چهارشنبه ۲۲ر۵ر٤۸ در مسجد ارك منقد میباشد .
باشگاه پیام
آ_۱ ٦۰۹۵

بانهایت تاثرفوت بانو جلالی مادر محترمه آقای محمدولی جلالی عضو سابق هیئت مدیره این اتحادیه راباطلاع کلیه همکاران میرساند . مجلس ختم آنمرحومه از ساعت ٤الی٦ بعدازظهر روز چهارشنبه ۲۲ر۵ر٤۸ در مسجد ارك برقرار میباشد .
اتحادیه گفتار_(مخصوص کارکنان‌شرکت‌سهامی‌تلفن ایران)
آ_۱٦۰۹۵

بانهایت تاسف فوت بانو جلالی مادر محترمه آقای‌محمدولی جلالی عضو هیئت مدیره این‌شرکت رابه‌اطلاع دوستان و همکاران میرساند . مجلس ختم آنمرحومه از ساعت ٤ الی٦ بعدازظهر روز چهارشنبه ۲۲ر۵ر٤۸درمسجد ارك‌منعقدمیباشد.
شرکت تعاونی مصرف گفتار
آ_۱٦۰۹۵

بانهایت تاسف فوت بانودلشادجلالی بزرك خاندان‌جلالی راباطلاع کلیه بستگان و دوستان‌میرساند . مجلس‌ختم‌مردانه از ساعت ٤الی ٦ بعدازظهر روز چهارشنبه ۲۲ر۵ر٤۸ درمسجد ارك و مجلس ختم زنانه در همان ساعت در منزل آ ن‌مرحومه واقع در خیابان امیرآباد شمالی شیراز غربی شماره ۱۱۷ برقرار می‌باشد .
ربیع‌جلالی ، رضی جلالی ، صفی‌اله‌جلالی ، محمدولی جلالی ، سرهنك دکتر بیوك‌دفتری ، سرهنك‌هدایت‌اله عزب دفتری ، مهندس عادل اسداله‌زاده ، بهنام‌اسداله‌زاده،سرلشگر حسام‌الدین بهرام ، مصطفی احمدی ، حاج‌مبینی ، ابوالفضل شجاع ، دکتر جواد مرآتی ، نصیری ، وزیری‌نیا ، جهانگیر اکبر فرهنك جاوید ، سرگرداسکندری ، فرخ‌نیکزاد بهروز جلالی ، چنگیزجلالی ، هوشنك جلالی
آ_۱٦۰۹۸
به‌آقای محمدولی جلالی وسایر بازماندگان آنمرحومه مصیبت وارده را تسلیت میدهیم

هوالباقی
نظر برحلت مرحوم خلدمقام خطیب‌الاسلام شیخ‌الثقاةالمحدثین آقای‌حاج میرزاحسن ظاعنی همدانی قدس‌سره که عمری به خدمات جوامع دینی و ارشاد و هدایت عامه موفق بودند عصر روز چهارشنبه ۲۹ جمادی‌الاولی در مسجد مجد مجلس‌ترحیمی منعقد است انشاءاله عموم طبقات محترمین بالاخص آقایان علماءاعلام ووعاظ بلحاظ قدردانی از خدمات اسلامی فقیدسعید وتسلیت بازماندگان محترم شرکت میفرمایند .
الاحقر بهاءالدین نبوی نوری ـ الاحقر عبداله‌بن‌مسیح‌الطهرانی
آ_۱٦۱۱۳

بمناسبت فوت مرحوم حضرت آقای حاج‌میرزاحسن ظاعنی پدرآقای صادق ظاعنی رئیس دادگاه بخش ساری مجلس ختم روز چهارشنبه ۲۲ر۵ر۱۳٤۸ از ساعت ۵الی۷ بعدازظهر در مسجد مجد برگزار میشود .
وزارت دادگستری
آ_۱٦۱۱۳

باکمال تاسف وتاثر فوت حضرت حجةالاسلام آقای‌حاج میرزاحسن ظاعنی پدر آقایان علی‌ظاعنی و تقی ظاعنی دبیران عالی‌رتبه وزارت آموزش و پرورش راباطلاع میرساند.مجلس ترحیم آن مرحوم از ساعت ۵الی ۷ بعدازظهر روز چهارشنبه ۲۲ مرداد ماه در مسجد مجد برگزار میشود .
وزارت آموزش وپرورش
آ_۱٦۱۱۳

باندوه فراوان رحلت خلدآشیان حضرت حجةالاسلام والمسلمین آقای حاج‌میرزاحسن ظاعنی همدانی را باطلاع‌عموم میرساند . مجلس ترحیم آن‌فقیدسعید روز چهارشنبه۲۲ مرداد ماه از ساعت ۵الی۷ بعدازظهر در مسجد مجد برگزارمیشود.
نمایندگان همدان در مجلس شورای‌ملی
پرفسور مخبرفرهمند ، مهندس برومند ، مهندس معینی‌زند
آ_۱٦۱۱۳

همدانیان مقیم مرکز بانهایت تاسف و تالم‌رحلت‌مرحوم شیخ‌الطایفه استادالمتکلمین حضرت حجةالاسلام‌والمسلمین آقای حاج‌میرزاحسن ظاعنی همدانی راباطلاع میرساند.مجلس ترحیم آن فقیدسعید بعدازظهر روز چهارشنبه ۲۲ مردادماه‌از ساعت ۵الی ۷ بعدازظهر در مسجد مجد منعقد است .
همدانیان مقیم مرکز
آ_۱٦۱۱۳

خانواده‌های : ظاعنی ، ثبوتی ، مکاره‌چیان ، ظاعتی ، شریفی ، حریریان ، بحرالفضائل ، صفارنیا، منصور،خلعتبری بیگلری ، زرگریان ، جهانشاهی ، روانشاد ابراهیمی،شاملو هاشمیان .
بانهایت تاسف وتاثر رحلت‌حجةالاسلام‌والمسلمین آقای حاج‌میرزاحسن ظاعنی همدانی را باطلاع خویشاوندان ودوستان محترم میرساند . مجلس ترحیم مردانه آن مرحوم روز٤شنبه ۲۲ مرداد ماه از ساعت ۵الی ۷ بعدازظهر در مسجد مجدوختم زنانه در همان روز وساعت در منزل واقع در قلهك خیابان یخچال کوچه سینا پلاك۷ منعقد میباشد .
آ_۱٦۱۱۳
باکمال تاسف مصیبت وارده را بعموم بازماندگان آن مرحوم تسلیت میگوئیم

بمناسبت درگذشت شادروان خلدآشیان وجنت‌مکان حاج‌آقارضا حاج طرخانی (شاهپوری) مجلس تذکری بمنظور تجلیل وحق‌شناسی از طرف اهالی از ساعت ٤ونیم تا ٦ونیم بعدازظهر روز چهارشنبه ۲۲ر۵ر٤۸ در مسجد جامع کرج منعقد وانتظار دارد باشرکت خود روح آنمرحوم را شادو به بازماندگانش تسلیت داده باشید .
حاج‌سیدحسن مدرسی
آ_۱٦۱۹۹

خانواده‌های : حسینی‌منش ، نجمی ، میرخانی ، ابوالصدق صابونچی ، نیك‌امجاد ، اباسلط ، امیدی ، بنکدار ، احمدی حاجیان ، همتیار ، میریان ، شریفی ، گلاب ، پرآهنك ، سمهندی وگودرزیان
باکمال تاسف وتالم فوت نابهنگام شادروان حاج محمد حسن حسینی‌منش پدر آقایان قاسم وعبداله حسینی‌منش را به اطلاع دوستان و آشنایان میرسانند . مجلس‌ختم‌مردانه(فردا) چهارشنبه ۲۲ امرداد ماه از ساعت ٤تا٦ بعدازظهر در مسجد قندی واقع در خیابان خانی‌آباد ومجلس ختم زنانه در منزل آن مرحوم واقع در خیابان شاهپور کوچه علائی شماره ۳۵ همان ساعت برگزار میشود .
آ_۱٦۱٦۷
بعموم بازماندگان آن‌مرحوم مصیبت وارده را تسلیت میدهیم

خانواده‌های : جوانبخت موثق ، جوانبخت ، مسعودی، صفائی ، مازوجی ، کیوان ، ناصری ، قریشی ، بهمنی، گیتی، غمامی ، نگهبان ، حشمتی ، نثری ، رضوی، منظوری وسایر بستگان
بانهایت تاسف فوت نابهنگام آقای عبدالعلی جوانبخت‌موثق راباطلاع فامیل و دوستان میرساند. مجلس ختم مردانه از ساعت ۵تا۷ بعدازظهر روز چهارشنبه ۲۲ مرداد ماه جاری‌در مسجد سجاد واقع در خیابان شاه چهارراه گیتی و مجلس‌ختم زنانه همان ساعت در منزل آنمرحوم‌به‌نشانی‌دوراهی‌یوسف‌آباد خیابان محمدرضاشاه کوچه مژده کاشی ٦ برگزار میگردد.
آ_۳٦٤۲٦
بعموم بازماندگان آن مرحوم مصیبت وارده را تسلیت میدهیم

یادبود

بدینوسیله باطلاع دوستان ، خویشاوندان محترم میرساند که مراسم شب هفت بانو خدیجه محمدی از ساعت ٤ تا٦بعد ازظهر روز چهارشنبه ۲۲ر۵ر٤۸ درابن‌بابویه آرامگاه‌شکروی برقرار می‌باشد .
خانواده محمدی
آ_۱٦۱۱۷

بدینوسیله باطلاع دوستان و خویشاوندان محترم میرساند که مراسم شب هفت بانوحاجیه معززالملوك مجاهد بختیاری (منصورموید) همسر رحیم مجاهد بختیاری و همشیره دکتر فضل‌اله معتضدی از ساعت ٤ونیم الی ٦ونیم روز ،چهارشنبه۲۲ ماه‌جاری در آرامگاه آنمرحومه واقع در مقبره ظهیرالدوله برقرار میباشد .
آ_۱٦۰۰۹ ۱_۲

بمناسبت سالروز فوت مرحومه بدرالملوك موقر شقاقی (تاج‌بخش) مراسم یادبودی درامامزاده عبداله آرامگاه فتوحی روز جمعه ۲٤ مرداد از ساعت ٤ونیم تا٦ونیم منعقد میباشد.
خانواده‌تاج‌بخش
آ_۱٦۱۷۵

آقاخان ـ قهرمان ـ ابدال ـ حمید و جمشید بخت‌یار
یادبود عزیز ازدست‌رفته عبدالمجیدبختیار را باطلاع‌خویشان دوستان و آشنایان میرسانند . این مراسم روز پنجشنبه ۲۳ امرداد ماه از ساعت ۵الی ٦٫۳۰ بعدازظهر برسر مزار آن مرحوم در مقبره ظهیرالدوله برپاست .
آ_۳٦۲۳٤ ۱_۲

یادبود یکمین‌سال شهادت شهیدناکام‌ستوان‌یکم‌هوانیروزداراب امیریزدگرد
داراب عزیز وبهتر از جانم یکسال از شهادتت میگذردو این یکسال قرنی برمادر داغدیده‌ات گذشت .
باچشمی اشکبار و قلبی خونین در روزپنجشنبه۲۳ر۵ر٤۸ از ساعت ٤ونیم تا٦ونیم بعدازظهر سالروزشهادت‌ترادرامامزاده عبداله آرامگاه افشار آذرداد برگزار میکنیم . خویشاوندان‌و آشنایان و دوستان برای یادبود شهادتت حضورخواهندداشت.
مادر داغدیده‌ات ـ فاطمه خسروی
آ_۳٦۱۳۸

بدینوسیله باطلاع دوستان و خویشاوندان محترم میرساند مراسم هفت شادروان سرهنك مهندس جعفر امامی تبریزی‌از ساعت ٤ونیم الی ٦ونیم روز چهارشنبه ۲۲ر۵ر٤۸ در آرامگاه آن مرحوم واقع در مقبره ظهیرالدوله برقرار میباشد .
امامی تبریزی ، فرنودی ، مجتهدی
آ_۱٦۲۲۱

تسلیت

جناب آقای امیر مجاهد
باکمال تاسف مصیبت وارده را تسلیت گفته بقای عمر حضرتعالی را از خداوند متعال مسئلت داریم .
از طرف اهالی کامشکان ، حسن شریعتی ، حاج عزیز حسینی ، حاج‌رشید حسنلو ، حاج شکراله هاشمی ، حاج‌احمد کریمی ، عزت‌اله مجیدلو
آ_۱٦۲۱۹

تیمسار ارتشبد جم ریاست ستاد بزرك ارتشتاران
مصیبت وارده را از سوی خود و همکاران تسلیت عرض مینماید .
تبریز ـ سرهنك ستاد ناصرالدین‌مهدوی
آ_۳٦۳٦٦

تیمسار سرتیپ زالتاش
مصیبت وارده را به‌تیمسار محترم و خاندان‌جلیل‌تسلیت عرض مینمائیم .
سرگرد گودرزی ، سروان منصور ، سروان خدابنده
آ_۳٦۳۹۰

درگذشت شادروان حضرت اشرف‌سناتور جم را که‌از خدمتگزاران صدیق شاهنشاه آریامهر و میهن عزیز بودند بملت شریف ایران بویژه حضرت‌علیه‌بانوجم ـ تیمسارارتشبد جم وسرکار علیه خانم پروین ملائکه (جم) و سایربازماندگان آن روانشاد صمیمانه تسلیت عرض مینمائیم .
خانواده مافی
آ_۱٦۲۵۱

تیمسار معظم فریدون جم رئیس ستادبزرك ارتشتاران
باندوه فراوان مصیبت وارده ضایعه اسفناك فوت فقید سعید پدر بزرگوارتان سناتور محمود جم را به‌آنجناب و خانواده محترم تسلیت عرض مینمایم .
منیرعزری
آ_۱٦۲۵۳

بانهایت تاسف وتاثر درگذشت شادروان عبدالمجیدبختیار را به‌آقایان ابدال وجمشید بختیار وسایر فامیل‌محترم‌صمیمانه تسلیت عرض مینماید .
شرکت نسبی جمشید یگانگی‌وشرکاء
آ_۱٦۲٤۵

سپاسگزاری

از سروران ارجمند و دوستان و خویشاوندان که‌برای تسلی‌خاطر بازماندگان در مراسم تشییع جنازه و مجلس‌ختم وهفته مرحوم علی‌اصغر زرین‌کفش شرکت ویابوسیله‌تلگراف و نامه اظهار همدردی فرموده‌اند کمال تشکر و امتنان‌رادارد در صورتیکه بعلت تالمات روحی در عرض تشکر حضوری تاخیر حاصل گردد امیدعفو داریم .
خانواده‌های : زرین‌کفش ، زرین‌نعل ، سنائی ، افشارطوس خورشید ، باقرزاده ، درخشانی ، کیهانیان ، حجازی ، والی، افخمی‌مهاجر ، اخوان ، کوششی ، یکتائی ، بهارنوری ، آنن
آ_۳٦٤۵۰ ۱_۲

باعرض تشکر از مراحم والطاف ذوات محترمی که در مصیبت وارده فوت مرحوم حاج‌سیدابوالفضل قوام شهیدی (توفیق‌علی) باتشکیل مجالس متعدد تذکر در تهران و سایر شهرستانها و یا بوسیله درج در جرائد ، تلگراف ، نامه‌و شرکت در مجالس ختم موجبات تسلی وسرفرازی بازماندگان را فراهم فرموده‌اند صمیمانه تشکر مینماید و بقاء عمروسلامت جمله سروران‌رامسئلت دارد . چنانچه بعلت تالمات روحی‌در عرض تشکر حضوری تاخیر گردد معذور خواهند شمرد .
قوام شهیدی ، ایمن شهیدی ، خادم
آ_۱٦۲۳۵

از کلیه سروران ارجمند : مقام سرپرستی وروسا و کارمندان محترم حسابداری اختصاصی شاهنشاهی و سازمان اوقاف ، امراء معظم و افسران ارتش شاهنشاهی و شهربانی ، نمایندگان محترم مجلس شورای ملی ، روسا و کارمندان ادارات و اصناف و پیشه‌وران محترم چالوس و نوشهر وتهران وکلیه بانوان و آقایانی که باحضور در مراسم تشییع وتدفین ومجالس ترحیم چالوس و تهران و مراسم شب هفت و یا بوسیله تلگراف و نامه و روزنامه ابراز همدردی فرموده‌اند صمیمانه سپاسگزاریم و اگر بعلت تالمات روحی در شرفیابی ویاعرض جواب تلگرافها و نامه‌ها تاخیری رخ‌دهد امید عفو داریم .
خانواده میرصالحپور
آ_۱٦۱٦۵

تشکر واعتذار
بدینوسیله از سروران گرامی و خویشاوندان وهمشهریهای محترم که در مراسم تدفین و مجالس ترحیم و شب هفت شادروان علیقلی قوانلو پدر اینجانبان شرکت فرموده‌وهمچنین وسیله تلگراف و نامه اظهار همدردی فرموده‌اند نهایت سپاسگزاری نموده و اگر در شرفیابی و عرض‌تشکرحضورتان تاخیر رخ بدهد معذور خواهند فرمود .
حاج فرج‌اله قوانلو ، محمد قوانلو ، جعفر قوانلو
آ_۳٦۳۸۲

مجالس وعظ وسوگواری

فاطمه‌خیر نساءالبشر
بمناسبت ایام وفات یگانه‌بانوی اسلام حضرت صدیقه طاهره فاطمه زهرا سلام‌اله‌علیها حسب‌المعمول سنواتی از شب جمعه اول جمادی‌الثانی مطابق ۲۳ مرداد الی ده‌شب در بنده منزل سرچشمه کوچه بحرالعلوم مجلس توسل از ساعت۷الی ۱۰شب منعقد است انشاءاله عموم طبقات خاصه حضرات‌آیات عظام و حجج اسلام ووعاظ والامقام کثراله‌امثالهم‌شرکت‌فرموده ایدن‌خادم روحانیت رافرین مباهات خواهند فرمود .
الحاج سیدابراهیم ابطحی‌نژاد
۱_۲

روضه‌فاطمیه
روضه فاطم

اطلاعات ۱۳۰۴

سه‌شنبه
• ۲۸ جمادی‌الاول ۱۳۸۹
• دوازدهم اوت ۱۹۶۹
• شماره ۱۲۹۶۴
● سال چهل‌وچهارم

کنکور کلاسهای شبانه دانشگاهها و مدارس عالی

*** اولین کنکور کلاسهای شبانه ۲۶ تا ۲۸ مرداد برگزار میشود**

با خاتمه کنکور سراسری، داوطلبان کنکور بدانشگاهها و موسساتی که هنوز کنکور خود را برگزار نکرده‌اند هجوم آورده‌اند.

دانشگاه ملی ایران، کلاسهای شبانه دانشگاه تهران، مدرسه‌عالی بازرگانی هنرسرایعالی و مدارس‌عالی دختران ایران، پارس، حسابداری، علوم ارتباطات، ادبیات و زبانهای خارجی موسسات آموزش‌عالی‌هستند که‌تاکنون‌کنکورخود رابرگزارنکرده‌اند

*** اولین کنکور**

نزدیکترین کنکور مربوط به‌کلاس های شبانه هنرسرایعالی‌نارمك می‌باشدکه‌درروزهای ۲۶ تا ۲۸ مردادماه برگزار میشود و پانصد دانشجو از بین داوطلبان دیپلمه ریاضی، طبیعی وهنرستانی برای دوره لیسانس‌شبانه خود خواهد پذیرفت کارت داوطلبان این کنکور روزهای ۲۳ تا ۲۵ مرداد ماه توزیع میگردد.

کنکوری که داوطلب زیادتری درآن شرکت خواهد کرد مربوط به‌کنکور دانشگاه ملی ایران است. که از دهم تاهجدهم شهریور ماه در محل این دانشگاه برگزار میشود و در حدود هزار دانشجو برای رشته های مختلف دانشکده های‌خود می‌پذیرد.

هفتم شهریور ماه کنکور دیگری‌در تهران برگزار میشود که مربوط به دوره شبانه مدرسه عالی بازرگانی است وازبین داوطلبان یکصددانشجو برای‌سال‌اول دوره شبانه این‌مدرسه عالی پذیرفته میشود.

کلاسهای شبانه دانشگاه تهران‌نیز تا ششم شهریور ماه ثبت‌نام میکند و امتحان آن روز چهاردهم شهریور ماه است کلاسهای شبانه دانشگاه تهران‌ازبین دیپلمه‌های ریاضی،طبیعی و ادبی برای رشته های مختلف در حدود ۴۰۰ دانشجو خواهد پذیرفت.

*** تصحیح اوراق**

تصحیح اوراق کنکور سراسری دانشگاهها و مدارس عالی دولتی از دوروزقبل در دانشکده فنی‌دانشگاه تهران آغاز گردیده‌است.

روزانه دسته‌ای مشغول شماره گذاری رمز و جدا کردن سرورقه ها هستند و دسته دیگر به کار تصحیح مشغول میباشند.

اطلاعیه

بانک صادرات ایران

مراسم قرعه‌کشی ۴۰,۰۰۰,۰۰۰ ریال جوایز

حساب پس انداز حساب درگردش ـ حساب پس انداز محصل

حساب پس انداز نوزاد ـ حساب اندوخته فردا

روز شنبه ۲۵ مردادماه ساعت ۵ بعدازظهر در باشگاه

بانک صادرات ایران بعمل خواهد آمد

کلیه علاقمندان میتوانند دراین مراسم شرکت نمایند

نشانی: خیابان جامی ـ خیابان کسری ـ باشگاه بانک صادرات ایران

نرخ فرانك فرانسه اعلام شد

نرخ فرانك فرانسه، امروزپس‌از سه روز، بوسیله بانك مرکزی ایران انتشار یافت.

براساس نرخ جدید، فرانك فرانسه نسبت به روز پنجشنبه هفته گذشته بیش‌از ۱٫۵ ریال تنزل‌قیمت پیدا کرده است.

نرخ نقدی خرید و فروش‌فرانك فرانسه قبل از کاهش ۱۴٫۵درصد اخیر، بدین‌قرار بود: خرید۱۵٫۰۸ ریال، فروش ۱۵٫۱۱۶ ریال ونرخ جدید آن عبارتست از: خرید ۱۳٫۵۳۹ ریال، فروش ۱۳٫۵۶۱ ریال، نرخ بعضی از ارز ها که امروز از طرف بانك مرکزی انتشار یافته باین شرح است: یك دلار امریکا خرید ۷۵ ریال، فروش ۷۵٫۱۷۵ ریال، یك لیره‌انگلیس خرید ۱۷۸٫۹۴۳ ریال، فروش ۱۷۹٫۳۶۳ ریال. یکصد فرانك بلژیك خرید ۱۴۸٫۹۳۸ ریال، فروش ۱۴۹٫۲۷۸ ریال. یك‌مارك آلمان غربی خرید ۱۸٫۸۳۶ ریال، فروش ۱۸٫۸۷۰ ریال.

بعداز اعلام سقوط‌فرانك فرانسه در نرخ نقدی خرید و فروش اغلب ارز ها نوسانات جزئی پیدا شده است.

خط هوائی مستقیم بین تهران ـ عمان

بین تهران و عمان بزودی‌سرویس هوائی مستقیم دائر خواهد شد و هواپیماهای شرکت های مسافربری دو کشور در هفته چندین پرواز بین تهران و عمان ایجاد خواهندنمود.

گزارش‌خبرنگار اطلاعات حاکیست که هیئت هواپیمائی اردنی مرکب از مدیر عامل شرکت هواپیمائی پادشاهی‌اردن ومعاون اداره‌هواپیمائی کشوری‌دیروز با مدیرعامل‌هواپیمائی ملی‌ایران‌ومقامات هواپیمائی کشوری ملاقات‌وپیشنهادات خود را درایجاد سرویس هوائی بین دو کشور تسلیم نمودند.

این هیئت امروز برای دیدار از آثار تاریخی اصفهان رهسپاراین شهر شد.

سخنگوی هواپیمائی ملی امروز اعلام کرد مذاکرات مقامات هوائی‌دو کشور در محیط بسیار دوستانه‌ای انجام پذیرفت و پس از مطالعات و مذاکراتی که‌درآینده‌در این باب‌صورت خواهدگرفت، قرارداد هوائی بین ایران و اردن بامضاء میرسد.

روسای آموزش وپرورش چندین شهرستان تغییر کردند

امروز انتصاباتی بشرح زیر در وزارت آموزش و پرورش صورت گرفت.

آقایان غلامرضا رهائی رئیس‌اداره کل آموزش و پرورش شهرستان یزد بسمت سرپرست آموزش و پرورش کردستان. حسن لاهوتی رئیس دبیرستان رشت بسمت رئیس‌آموزش و پرورش نقده، احسان اعظمی‌رئیس آموزش وپرورش نقده به سمت‌رئیس آموزش و پرورش نهاوند. احمد نوغانی رئیس آموزش و پرورش فردوس بسمت رئیس آموزش و پرورش تربت حیدریه. کاظم گل‌بابازاده رئیس آموزش و پرورش تربت جام. رضا علوی نژاد، رئیس آموزش و پرورش فسا، محمد امین امینی فرد، رئیس آموزش و پرورش سراوان. مصطفی قلی آل‌آقا رئیس اداره پنجم کارگزینی.

خانم‌صدیقه موسوی معاون‌آموزش و پرورش استان گیلان.

زنان ویت‌نامی در جریان‌جنگهاو در صحنه های سیاسی ویت‌نام نقش موثری ایفاء می کنند.

دراین عکس گروهی از زنان جوان ویت‌نامی دیده می شوندکه بوسیله دوچرخه خواربارومهمات‌به جبهه‌جنك حمل‌می کنند.

صابون ضد چاقی ایگزنول
که مدتی نایاب بود وارد شد
مراکز فروش: کلیه‌داروخانه‌های معتبر کشور

اطلاعیه مرکز روانی جان ـ اف‌ـ کندی در مورد گاردن پارتی پارك شهر

حسب‌الامر علیاحضرت شهبانوی‌نیکوکار و محبوب ایران عطیه ویژه‌ای به مبلغ ۳٫۰۰۰٫۰۰۰ ریال بمنظور شروع ساختمان یك مرکز مجهز روانی برای نگاهداری و درمان کودکان عقب افتاده موسسه روانی جان ـاف‌ـ کندی تخصیص و فرمان تامین سایر هزینه‌ها تا تکمیل آن مرکز که اخیراً نظارت و رهبری انجام آن پروژه بعهده جمعیت خیریه فرح پهلوی احاله شده بافتخار مرکز روانی جان‌ـاف‌ـ کندی شرف صدور یافت بمنظور نیل باین هدف بزرك انسانی و گرانقدر علیاحضرت شهبانو هیئت امنای مرکز روانی جان‌ـاف ـ کندی پس از مطالعات بسیار تصمیم به برگزاری یك گاردن پارتی در پارك شهر گرفت. مراتب طبق ضوابط و قوانین جاریه مملکتی به استحضارشهردار منتخب مردم پایتخت رسید که با تشریك مساعی خیرخواهانه وواقع‌بینانه مقامات شهرداری و انجمن شهر و هیئت مدیره پارك‌ها مواجه گردید و متعاقب آن کلیه مقدمات برگزاری چنین برنامه‌هائیکه برای اولین بار در ایران بدون غرفه‌های قمار و مشروبات‌الکلی و نیمه الکلی‌است از هرجهت فراهم گردید.

اینك سبب مباهات میداند که باسپاس از همکاریهای‌ذیقیمت و خیرخواهانه عموم هم میهنان عزیز دعوت همگانی خودرا برای تحقق هدف انسانی که مرکز روانی جان ـ اف‌ـ کندی تجدیدو پیشاپیش ازمدکاریهای سودمند عموم هم‌میهنان عزیز سپاسگزاری مینماید ۳۶۱۹۸ دفتر روانی جان ـاف‌ـ کندی

HAWI LUX
هاویلوکس
معتبرترین نام در صنعت رنگسازی

روزنامه فردا
فردا منتشر میشود

روزنامه دیپلمات
چهارشنبه ها خواندنی است
آ ـ ۳۴۷۱۴

قابل توجه
آقایان پزشکان محترم
هماکسل HAEMACCEL
اکنون‌در کلیهٔ‌داروخانه‌های کشورموجوداست
شرکت سهامی ایران‌هوخست

اطلاعیه دایره سرویس
شرکت سهامی کارخانه‌های صنعتی‌آزمایش

بدین‌وسیله باطلاع کلیه دارندگان بخاریهای‌آزمایش میرساند که دایره سرویس و تعمیرات شرکت سهامی کارخانه های آزمایش تا پایان شهریور ماه ۴۸ بخاطررفاه دارندگان بخاریهای‌آزمایش تعمیر و سرویس هر نوع بخاری‌آزمایش‌را مجانا قبول نموده و در اسرع وقت‌تحویل خواهد نمود.

بدیهی است در پایان این‌مدت سرویس وتعمیرات این‌بخاری‌ها مشمول‌مقررات جاریه و رعایت نوبت خواهد بود

آدرس تهران نو ایستگاه دفتر تلفن ۷۹۲۱۲۱ و۷۹۰۳۲۹

جدالی پنهانی و خردکننده در وجدان یك مرد، در عشق یك زن ودر محبت دوپسر: یکی‌محبوب و دیگری مطرود...

از صبح ۵شنبه‌فقط در

سینما پارامونت

رابرت میچام ـ جرج پپارد
جرج هامیلتون ـ الینور پارکر
درفیلم پاناویژن و رنگی
ارث خونین

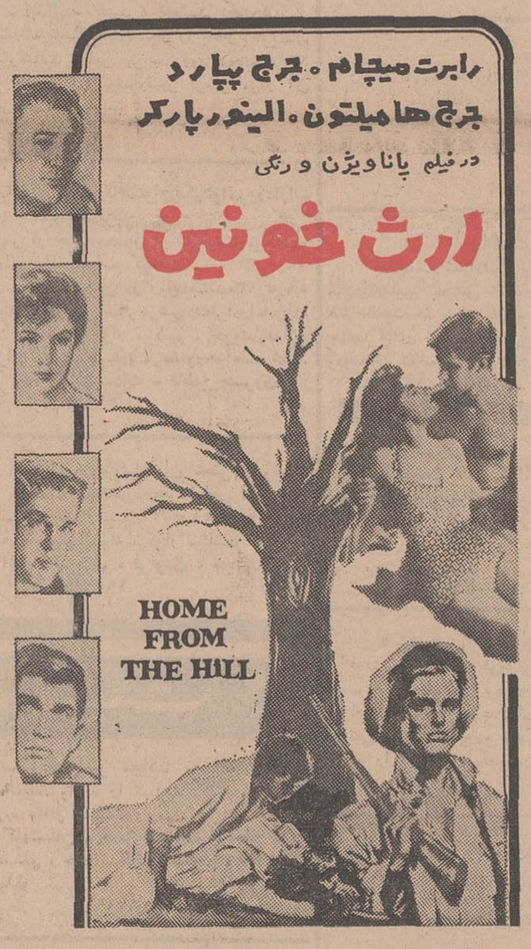

شروع سئانسها ۱۱ صبح ۲٫۵ـ۵ـ ۷٫۵ـ۱۰ بعدازظهر
آ ـ ۳۶۲۴۶

اطلاعیه

یك خبر مهم و مسرت بخش برای هم میهنان عزیز وهنردوست

پوران
ملکه زیبا وهنرمندخوانندگان
ایران ازفردا
دریك‌برنامه اختصاصی
کازینوساحلی
شکوفه‌نو
بانضمام رقصهای ایرانی و اروپائی و موزیك اسپانیولی
کازینو ساحلی
شکوفه نو
همه روز بهترین غذاها
باسرویس وقیمت‌مناسب
جمعه‌ها نه دانسان
با موزیك اسپانیولی‌ازساعت ۵ الی ۸ بعد ازظهر باصرف چای وشیرینی در کازینو ساحلی شکوفه نو
کیلومتر ۵ چالوس به رامسر

برای تماشای این‌برنامه بی‌نظیر میر خودرا قبلا در تهران وسیله تلفن‌های ۹۵۳۰۳۳ـ۹۵۴۰۴۴ و در چالوس کازینو ساحلی شکوفه نو رزرو فرمائید.

بارديگر زوج معروف فیلم «دزد جواهر» در یك شاهکار سینمائی هند هنرنمائی میکنند
از صبح پنجشنبه درسینماهای
رکس ـ دیانا ـ شهوند
نپتون ـ لیدو ـ
ارانوس ـ اسکار
ویجنتی مالا ـ دیوانند ـ پادمینی
پران ـ جانی واکر درفیلم

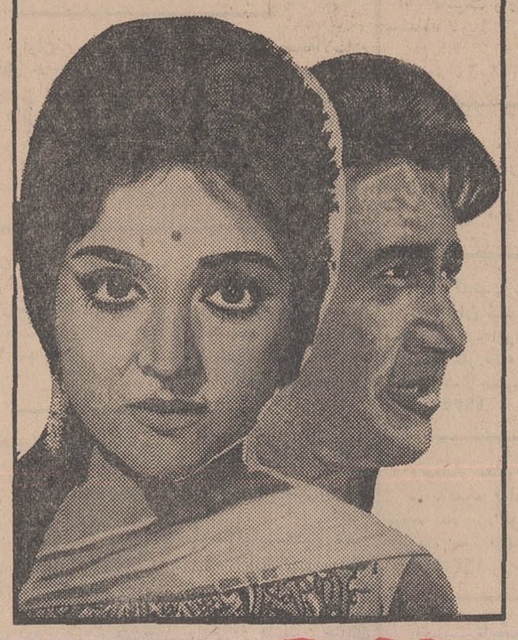

بخاطر یک عشق

از همین هفته درسینماهای
ادئون ـ نیاگارا ـ ب.ب
رادیوسیتی ـ وآستارا (تجریش)

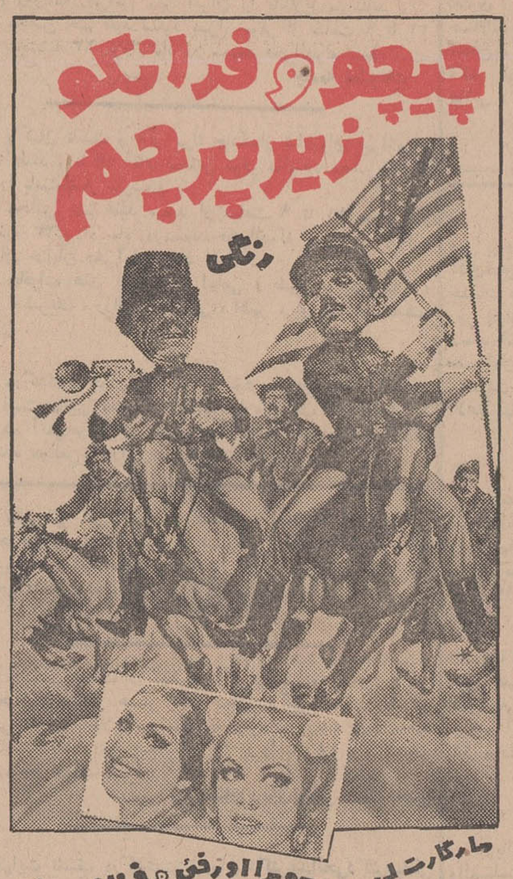

سردخانه جهان ـ کرج

با تجربه چند ساله با اطمینان کامل بصاحبان باغات توصیه میکند که سردخانه جهان برای نگهداری انواع میوه جات‌حبوبات‌ـ لبنیات با اصول فنی مجهز است.

آگهی استخدام

اداره کل آبهای زیرزمینی وزارت آب وبرق برای تکمیل کادر اکیپهای‌مطالعاتی ده‌نفر فارغ‌التحصیل‌رشته هیدروژئولوژی موسسه آبشناسی ورشته های زمین شناسی و معدن دانشکده فنی و دانشکده علوم را از طریق مسابقه از محل اعتبار طرح مطالعات آبهای زیرزمینی کشور بطور پیمانی استخدام می‌نماید.

علاقمندان بادر دست داشتن مدارك زیر میتوانند همه روزه تاتاریخ ۴۸٫۵٫۲۵ باداره کل آبهای زیر زمینی مراجعه نمایند.

۱ـ فتوکپی آخرین مدرك تحصیلی
۲ـ برك خاتمه‌خدمت‌یا معافیت دائم نظام وظیفه
۳ـ چهار قطعه عکس ۴×۶
۴ـ دوبرك رونوشت شناسنامه

توضیح آنکه داوطلبان نباید در هیچیك از موسسات دولتی اشتغال بکار داشته باشند مگر آنکه موافقت کتبی موسسه مربوطه را ضمیمه درخواست نمایند. ـ م‌الف ۵۵۵۹
۱ـ۲ آ ـ ۳۶۰۱۰

واحد آب

آگهی استخدام

اداره کل روابط خارجی وزارت اطلاعات به پنج نفر مترجم درجه اول احتیاج دارد که با شرایط زیر استخدام مینماید.

۱ـ مترجم درجه اول انگلیسی (ترجمه از فارسی‌به انگلیسی وانگلیسی بفارسی ۲ نفر
۲ـ مترجم درجه اول فرانسه (ترجمه‌از فارسی به فرانسه‌واز فرانسه بفارسی ۱ نفر
۳ـ مترجم درجه اول آلمانی (ترجمه از فارسی به آلمانی‌واز آلمانی بفارسی ۱ نفر
۴ـ مترجم درجه اول ایتالیائی (ترجمه فارسی به ایتالیائی‌و ایتالیائی بفارسی ۱ نفر

شرایط

۱ـ دارابودن حداقل درجه لیسانس و تسلط کامل در ترجمه زبان مربوط
۲ـ نداشتن تعهد خدمت در سایر موسسات و سازمانهای وابسته بدولت
۳ـ انجام خدمت وظیفه و یاداشتن معافیت دائم غیراز معافیت پزشکی
۴ـ نداشتن سوء پیشینه و محکومیت جزائی
۵ـ دارا بودن تندرستی کامل و عدم اعتیاد بمواد مخدره
۶ـ از کلیه‌داوطلبان آزمایش کتبی بعمل خواهد آمد وافراد مورد نیاز از بین پذیرفته شدگان انتخاب خواهند شد.
۷ـ افرادیکه انتخاب میشوند برابر آئین نامه مربوط بخدمت گمارده خواهندشد و دستمزد کافی دریافت خواهند داشت.

داوطلبان میتوانند برای نام نویسی و کسب اطلاع بیشتردر ساعات اداری به‌اداره کارگزینی وزارت‌اطلاعات مراجعه‌نمایند. روز وساعت آزمایش بعدا وسیله آگهی در روزنامه اعلام‌خواهد شد. م‌الف ۵۵۵۴ آ ـ ۳۵۷۶۸ ۱ـ۳

آگهی برای اطلاع عموم واردکنندگان محمولات و ماشین‌آلات صنعتی

نظر باین که راهها و پلهای واقع‌در مسیر آنها که سرمایه عظیم و هنگفتی از بودجه مملکت صرف ساختمان آنها گردیده است برای تحمل بار معینی ساخته شده‌اندکه حمل محموله های باوزن زیادتر از مقرر بخصوص از روی پلها خطرناك و یا غیر مقدور میباشد و نیز با در نظر گرفتن تردد روز افزون‌وسایط نقلیه در جاده های کشور حمل محمولاتی با ابعاد زیاد در جاده ها باعث تصادفات و حوادث ناگوار رانندگی میگردد خواهشمند است ماشین‌آلات و یالوازم و قطعات غیر قابل تفکیك که برای ساخت و ورود بکشور سفارش‌داده میشودبادرنظر گرفتن‌حداکثر وزن و ابعاد ذیل باشد.

۱ـ حداکثر وزن ۴۰ تن.
۲ـ حداکثر عرض ۳٫۵ متر
۳ـ حداکثر ارتفاع ۴ متر.
۴ـ حداکثر طول ۱۲ متر.

و در موقع سفارش هرگونه محموله‌ای از خارج‌از کشور بکارخانجات سازنده توصیه نمایند که وزن و ابعاد قطعاتی که بایران ارسال مینمایند حداکثر از حدود فوق تجاوز ننماید در غیر این صورت محموله بایستی بهر ترتیب که شده است در بنادر به قطعات حداکثر بمیزان فوق تفکیك و سپس باکسب پروانه عبور از وزارت راه اقدام بحمل باتریلی مناسب‌نمایند. م‌الف ۵۵۷۹.

وزیر راه

وقتی یك دختر خوشگل و عاشق پیشه بخواهدبلباس مردان درآید واتفاقا اورا به سربازی هم ببرند، خودتان حدس بزنیدکه چه معرکه‌ای بپا می‌شود!...

آغاز هفته دوم نمایش در
گلدن سیتی
کاترین اسپاک ـ روبرت جین
توماس میلیان درفیلم سینما سکوپ و رنگی
سرباز خوشگله