شاهنشاه در مصاحبه مطبوعاتی رئوس پیشنهادهای ایران را به اجلاسیه وزیران اوپک اعلام فرمودند

پیشنهادایران، قیمت نفت را به نفع مصرف کننده کاهش میدهد

ما میخواهیم سود کمپانیها را به ۵۰ سنت در هر بشکه محدود کنیم و آنها جز قبول این طرح، چاره‌ای ندارند

* مالیاتی که کشورهای اروپائی از نفت میگیرند در مواردی بیش از درآمد کشور های تولید کننده است .

* ایران «قیمت واحد» را برای نفت پیشنهاد میکند و این پیشنهاد سبب تغییر قابل ملاحظه‌ای در بهای نفت خلیج فارس خواهد شد .

* سود کمپانی های نفتی در سالهای اخیر گاه تا ۳۰۰ و ۴۰۰ درصد افزایش یافته و با مصرف کنندگان است که تشخیص دهند آیا آنها را غارت میکرده‌اند یا نه ؟

درصفحات ۵ و ۱۷

شاهنشاه آریامهر ، ظهر دیروز خبرنگاران خارجی را که بمناسبت سفر دکتر کی‌سینجر وزیر امور خارجه امریکا به تهران آمده بودند در کاخ سعدآباد بحضور پذیرفتند و به‌پرسشهای آنان در باره مسائل مهم جهانی پاسخ گفتند .

در پیشگاه شاهنشاه آریامهر و والاحضرت ولایتعهد

مانور عظیم نیروی دریائی انجام می گیرد

درصفحه ٤ ستون هفتم

صدور احکام ارتقاء گروه معلمان

★ برای عده‌ای از معلمان احکام دو گروه ارتقاء یکجا صادر میشود

درصفحه ٤ ستون سوم

به تمام محلات جنوبی تهران آب و برق داده میشود

درصفحه ٤ ستون چهارم

به زائران حج

ارز بازرگانی فروخته نمیشود

درصفحه آخر ستون هفتم

فورمن اعتراض خودرا پس گرفت

جورج فورمن : در این که از «علی» شکست خورده‌ام تردید ندارم ، اما با تمام وجود مبارزه دیگری را با وی آرزو میکنم .

درصفحه ٤ ستون چهارم

پدر ایدی امین از اوگاندا فرار کرد!

★ دو نفر از افسران اوگاندا قصد داشتند هواپیمای حامل ایدی‌امین را سرنگون سازند .

درصفحه ۲

در جنگ آینده اسرائیل نابود میشود

سناتور فولبرایت اخطار کرد :

جنگ اتمی خاورمیانه را تهدید میکند

● فولبرایت: جنگ آینده اعراب و اسرائیل منجر به جنگ امریکا و شوروی خواهد شد ● فلسطینی ها هم حق دارند دارای یک کشور باشند ● امریکا نمیتواند از اشغال اراضی اعراب حمایت کند . درصفحه ۲

۲۰ صفحه

اطلاعات

یکشنبه ۲۲ آبان‌ماه ۱۳۵۳ – شماره ۱٤٥٤۹ تکشماره ۱۰ ریال

۵۰۰ مدرسه فنی باجدیدترین تجهیزات تأسیس میشود

★ در طول برنامه پنجم ۷۲ هزار تکنیسین و ۶۵۰ هزار کارگرماهر تربیت خواهد شد .

★ دولت برای ایجاد مراکز جدید کودکستانی هزار میلیون تومان خرج میکند .

درصفحه ٤ ستون سوم

سحرگاه امروز در زاهدان

دو راهزن مسلح تیرباران شدند

این دو در راه ایرانشهر چند اتومبیل را متوقف کرده و اموال مسافران را به غارت برده بودند

در صفحه ٤

مراد رئیسی
پیربخش رئیسی

در آتش سوزی هولناک کره ۷۸ نفر کشته شدند

★ ۷۵ نفر نیز زخمی شده‌اند که حال عده زیادی از آنها وخیم است .

درصفحه ۲ ستون سوم

جوراب «کنتریس» محصول جدید استارلایت به بازار عرضه شد

در صفحه ۱۳

استاد گرانمایه و پدر بزرگوار
جناب آقای دکتر محسن هشترودی
درگذشت تاسف‌آور فرزند عزیزتان را با قلبی آکنده از تاثر و تالم بحضور شما و همسر ارجمندتان تسلیت عرض نموده وصمیمانه دراین‌غم بزرگ بااستاد عالیقدری که محبت‌هایش را هرگز فراموش نخواهیم کرد ابراز همدردی مینمائیم .
فارغ‌التحصیلان دانشکده علوم دانشگاه تهران شاغل در رشته‌های فنی و تحقیقاتی سراسر کشور

جناب آقای منوچهر نیکپور
خبر درگذشت نابهنگام فرزند عزیز و گرامیتان موجب تاسف و تالم گردید از صمیم قلب تسلیت عرض نموده بقاء عمر آنجناب و خانواده محترمتان را از ایزد متعال خواستارم .
شرکت سایه روشن – اسماعیل زارعی

جناب آقای منوچهر نیکپور
مدیر کل محترم بانک سپه
با اندوه فراوان درگذشت نابهنگام فرزند گرامیتان را صمیمانه تسلیت گفته بقای عمر آنجناب و خانواده محترم را ازخداوند بزرگ خواستاریم .
گروه کارخانه‌های صنعتی کاوه
فرهاد . بهرام و پرویز خرم

جناب آقای منوچهر نیکپور
مقام معظم مدیریت کل بانک سپه
باکمال تاسف واندوه فراوان درگذشت پسر گرامیتان را تسلیت عرض نموده سلامتی و طول عمر آنجناب و خانواده محترم را ازدرگاه احدیت مسئلت مینمایم .
از طرف کارکنان بانک سپه شمیران – رضا چیانی

جناب آقای منوچهر نیکپور
مدیر عامل محترم بانک سپه
فقدان تاثرانگیز نورچشمی جنابعالی موجب تاسف و تاثر شدید است. این ضایعه را به‌آنجناب و خاندان محترمتان تسلیت عرض نموده بقای عمر بازماندگان را از خداوند مسئلت مینماید .
کارخانجات‌تولیدی‌شیشه ایمنی‌میرال (شرکت‌سهامی‌خاص)

جناب آقای منوچهر نیکپور
بانهایت تاسف وتاثر مصیبت وارده را تسلیت‌عرض نموده بقای عمر و سلامت جنابعالی وفامیل محترم را از خداوند متعال مسئلت دارم .
علی کاشانچی

استخدام در بانک ساختمان
به‌صفحه ۸ مراجعه فرمائید

تیمسار معظم اصغر شیرزاد
ارتقاء درجه جنابعالی را تبریک عرض نموده توفیق بیشتر آن تیمسار را در راه خدمت به شاهنشاه آریامهر و میهن عزیز آرزومندم .
جواد بهارمست

تیمسار معظم احمد مهرزاد
ارتقاء درجه آن تیمسار را از صمیم قلب تبریک عرض نموده توفیق جنابعالی را در راه خدمت به شاهنشاه آریامهر و میهن عزیز آرزو می‌نمائیم .
جواد بهارمست و بانو

انتقال دفترخانه
دفترخانه ۷۶ تهران به سردفتری جناب آقای احمد امیرشاهی به محل جدید خیابان پهلوی اول سه‌راه تختطاوس شماره ۵۳۱ منتقل شده است . تلفن ۶۲۱۴۲۱
سید جواد افقهی

بانهایت تاثر واندوه فراوان درگذشت مرحوم آقای حاج محمد صادق کاغذچی پدر همسر عزیزمرا باستحضار خویشاوندان ودوستان محترم میرسانم.
مجلس ترحیم زنانه ومردانه آن مرحوم روزدوشنبه ۵۳٫۸٫۱۳ ازساعت ۳ ونیم تا۶بعدازظهر درمنزل‌شخصی واقع در خیابان نیاوران – بعداز چهار راممجد کوی ۱۱۰ شماره ۱۳٤ منعقد خواهد بود.
نصرالدین موسوی

بانهایت تاثر واندوه فراوان درگذشت مرحوم آقای حاج محمدصادق کاغذچی پدربزرگوار و عزیزمرا باستحضار خویشاوندان ودوستان محترم میرسانم.
بنابوصیت آن مرحوم مجلس ترحیم زنانه ومردانه روز دوشنبه ۵۳٫۸٫۱۳ ازساعت ۳ونیم تا۶ بعدازظهر در منزل شخصی واقع در خیابان نیاوران بعداز چهارراه مجد کوی ۱۱۰ شماره ۱۳٤ منعقد خواهد بود.
سرورالقدس کاغذچی (موسوی)

جناب آقای منوچهر نیکپور
درگذشت ناگهانی فرزند عزیزتان را تسلیت عرض صبر و شکیبائی و سلامتی جنابعالی و خانواده محترم را از خداوند متعال مسئلت مینماید
میراسماعیل – قائدان

سپاسگزاری
از سروران گرامی ، دوستان وخویشان عزیز که در مراسم تدفین و مجلس ترحیم عزیز از دسته رفته ، شادروان دکتر خسرو نخجوان شرکت فرموده و یابوسیله تلگراف، تلفن و درج تسلیت در روزنامه ابراز همدردی نموده‌اند ونیز از همکاران محترم آنمرحوم که با تشکیل مجلس ترحیم جداگانه در غم واندوه ما شرکت کرده‌اند صمیمانه سپاسگزاری می‌نماید. چنانچه در اثر تالمات روحی موفق بزیارتشان نشویم بدینوسیله پوزش‌میطلبیم.
توران اشتوداخ (نخجوان) سرتیپ احمد نخجوان. دکتر داریوش نخجوان. دکتر فریدون نخجوان. دکترایرج نخجوان. پریوش نخجوان .
۹۸۷۳۱_آ

جناب آقای منوچهر نیکپور
مدیریت کل بانک سپه
باقلبی مملو از تاثر درگذشت نابهنگام گرامی‌فرزندتان را تسلیت گفته واز خداوند متعال صبر و شکیبائی برای جنابعالی و خاندان گرامیتان آرزو مینماید .
مدیر عامل کارخانجات اتومبیل‌سازی مزدا
امان‌الله سرباز
۹۸۷۲۹_آ

جناب آقای منوچهر نیکپور
ریاست هیئت مدیره و مدیر کل بانک سپه
با نهایت تاسف وتاثر درگذشت نابهنگام فرزند دلبندتان را تسلیت عرض نموده واز خداوند متعال برای‌آنجناب و خانواده محترمتان صبر و شکیبائی آرزو مینمایم .
احسان‌اله معنوی
مدیر عامل شرکت ایز ایران
۹۸۷۰۰_آ

شکوفه نو
زیباترین برنامه خارجی و ایرانی را تقدیم میکند
برا
مشهورترین جیب‌بر جهان
آیدا
زیباترین رقاصه جهان
ویک شو ٤ ساعته کامل
تلفن‌های رزرو
۵٤۳۰۳۳ – ۵٤٤۰٤٤

کامیونهای برلیه مدل ۱۹۷۵ وارد شد
تعدادی کامیونهای مدل ۱۹۷۵ برلیه ۲۸۰ TR مجهز به سوپر شارژوقفل دیفرنسیال و یخچال و محل خواب راننده و کمك راننده و انواع وسائل ایمنی وارد شد .
نمایشگاه شرکت تهران خیابان قزوین‌دوراه‌قپان تلفنهای ۴۹۶۹۱ – ۶۶۱٤۴۰ – ۵۴۷۹۱۳
شرکت سهامی ماکی – ماك (برلیه)

بانك صنایع ایران
BANK SANAYE IRAN

بانك صنایع ایران

اطلاعیه

بانك صنایع ایران به اطلاع علاقمندان حساب پس‌انداز میرساند :
کلیه شعب بانك صنایع ایران از روز چهار دهم آبانماه سال ۱۳۵۳ آماده افتتاح حساب پس‌انداز میباشند .
به مانده‌های این حساب بدون درنظر گرفتن مبلغ آن حداکثر بهره تعیین شده حسابهای پس‌انداز پرداخت میگردد .

۵۳۵۲

ونزوئلا از پیشنهاد شاهنشاه ایران حمایت کرد

کاراکاس ـ یونایتد پرس ـ منابع دولتی ونزوئلا دیروز ضمن حمایت از پیشنهاد ایجاد یک سیستم واحدقیمت گذاری پیش‌بینی کردند بعداز آنکه کشور های تولید کننده نفت طرح ایجاد یک سیستم جدید و واحد قیمت گذاری نفت را برای اوپک بوجود آورند، بادرنظرگرفتن‌این نکته کـه ممالک عضو اوپک ۸۵ درصد از تمام نفت صادراتی دنیا را دراختیار دارند سودی که‌اکنون نصیب‌شرکت های بین‌المللی نفتی می‌شود ممکن است به حداکثر بشکه‌ای ۵۰ سنت و یا حتی کمتر از آن کاهش داده شود . هدف از طرح جدید متحدالشکل کردن ترتیبات قیمت گذاری نفت خام که درحال حاضر مورد مطالعه کارشناسان سازمان کشور های صادر کننده نفت (اوپک) قرار گرفته است پایان‌دادن به عمر سیستم موجود قیمت های اعلام شده است . در سیستم کنونی معایب و ابهامات و آشفتگی هائی وجود دارد که اجازه میدهدتا شرکت‌های‌نفتی با استفاده از آنها سود های کـلان بـدست آورید شرکت های بزرگ نفتی‌درحال حاضر از فروش هر بشکه نفت خام بین ۵۰ر۱ تا ۲ دلار سود

کاهش تولید نفت ونزوئلا

کاراکاس ـ خبرگزاری فرانسه ـ وزارت معادن و نفت ونزوئلا اعلام‌کردونزوئلا بطور متوسط روزی ۳۰۹۸۹۶بشکه از تولید نفت خود کاسته است. دولت ونزوئلا امیدوار است که در سال آینده باز هم تولید نفت خود را کاهش دهد و در ۱۹۷۵ آن را به روزی ۲٫۶ میلیون بشکه برساند .

خالص بدست می آورند اما درعین حال که صاحب چنین سود های گزافی می شوند ـ نحوه رفتار آنها طوری است که باعث بدنامی کشور ها و دولت های ممالک تولید کننده نفت درنظر جهانیان و مصرف کنندگان نفت میگردد .

پیشنهادعربستان‌سعودی

مجله بررسی های اقتصادی خاورمیانه «میس» که از نشریات معتبر نفتی استفاش کرد که در کنفرانس اخیر سران کشور های عرب در رباط عـربستان سعودی پیشنهاد کرد که ۳٫۵ درصداز قیمت اعلام شده نفت خام صادراتی کشور های تولید کننده نفت کاسته شود . طبق گزارش مجله لبنانی عریستان سعودی در طرح پیشنهادی خود توصیه کرد که این۳٫۵ درصد کاهش در قیمت اعلام شده نفت خام با افزایش هائی در مالیات های دریافتی ممالک صاحب نفت از شرکت های بزرگ نفتی همراه باشد و بنابر این عملا کاهشی در درآمد نفتی کشور های تولید کننده نفت حاصل نشود .

نشریه «میس» توضیح‌داده است که با این ترتیب تنها اثری که اجرای پیشنهاد عربستان سعودی‌خواهدداشت عبارت از این خواهد بودکه نفت خام برای شرکت هـای ملی مستقل نفتی کشور های مصرف کننده نفت تاحدودی ارزان‌تر و برای شرکت هـای بزرگ نفتی باختری اندکی گران‌تر تمام شود .

مجله «میس» اضافه کرده است که عمرسقاف وزیرامور خارجه عربستان سعودی در کنفرانس رباط اخطار کـرد که اگر کشور های عرب در شرایط زمانی حاضراز نفت بعنوان‌یک‌حربه مبارزه‌سیاسی استفاده کنند ، اینکـار در سطح بین‌المللی عواقب بسیار خطرناک و فاجعه آمیزی خواهد داشت .

اخبار کوتاه جهان

نیکسون از مرگ فاصله گرفت

● لانگ‌بیچ ـ آسوشیتد پرس ـ حال ریچارد نیکسن رئیس جمهوری سابق آمریکا که‌از ۱۲ روز پیش در بیمارستان موقوفه لانگ بیچ بستری است دیروز اندکی بهبود یافت و کمی از خطر مرگ فاصله گرفت. یکی‌ازپزشکان بیمارستان اظهار داشت که با اینحال نیکسن هنوز هم دایما زیر نظر پزشکان است و هنوز خطر های متعددی وجود دارد که ممکن است حال وی را بار دیگر خطرناکتر کند .

معاون سیاهپوست اتحادیه کارگران امریکا بقتل رسید

● دیترویت ـ نلسون جاک ادواردز معاون سیاه‌پوست اتحادیه کارگران اتومبیل سازی دیترویت دیروز بضرب گلوله مرد ناشناسی بقتل رسید . «نلسون» نخستین شخصیت سیاه پوست بود که در سندیکاهای آمریکا به مقام معاونت رسیده بود .

ماشین خودکار شوروی در کره ماه

● مسکو ـ خبرگزاری تاس گزارش داد که ایستگاه فضائی خـودکار شوروی «لونا۲۳» دیروز در مدارکره ماه قرار گرفت‌به‌این ترتیب اکنون دو ایستگاه فضائی خودکار شوروی در مدار کره ماه در گردش هستند. رصدخانه بوخوم اعـلام داشت که به احتمال زیاد آزمایشگاه خودکار «لونا۲۳» بزودی یک ماشین خودکار از نوع «لونوخود» در کره زمین پیاده خواهد کرد .

بزرگترین صادرکننده مواد معدنی

● جده ـ خبرگزاری فرانسه ـ شیخ احمد زکی یمانی وزیر نفت عربستان سعودی امروز در جده فاش کرد کـه عربستان سعودی در آینده نزدیک نخستین صادرکننده‌مواد معدنی در جهان خواهد بود همانطورکه در حال حاضر بزرگترین صادر کننده نفت‌در جهان‌است.

فولبرایت گفت در جنگ آینده اسرائیل نابود میشود

سناتور فولبرایت: جنگ اتمی خاورمیانه عربی را تهدید میکند

فالتون ـ میسوری ـ خبرگزاری فرانسه ـ سناتور ویلیام فولبرایت رئیس کمیته امور خارجی سنای آمـریکا اخطار کرد که‌خطر درگیری یک جنگ اتمی خاورمیانه را تهدید میکند.

فولبرایت که در برابر دانشجویان «وست‌مینسترکالج» در فالتون (میسوری) سخن می‌گفت اظهار عقیده کرد که‌در حال حاضر تنها دوراه برای رفع‌بحران خاورمیانه وجود دارد .

اختلافات موجود باید یا ازراه گفتگو های سیاسی‌یا تخلیه کامل ساحل غربی رود اردن و قسمت اشغال شده اورشلیم حل شود یا از راه جنگ .

فولبرایت گفت درگیری یک جنگ جدید بین اسرائیل واعراب اسرائیل را نابود میکند و احتمالا خطر برخورد مسلحانه آمریکا و اتحاد جماهیر شوروی را بدنبال خواهد داشت .

فولبرایت سپس روش اسرائیل راکه به چیزی جـز دریافت سلاح های جنگی و پول بیشتر از آمریکا برای‌به تاخیر انداختن یک واقعه اجتناب ناپذیر نمی‌اندیشد بشدت محکوم کردو گفت اگر جنگ جدیدی درخاورمیانه روی دهد ممکن است به‌جنگ اتمی منجر شود چه درحال حاضرمصر وشاید سوریه باموشکهائی مجهزند که میتوانند شهر های بزرگ اسرائیل راهدف قرار دهند واسرائیل نیز آنطور که گفته میشود سلاح اتمی دراختیار دارد .

رئیس کمیته خارجی سنای آمریکا سپس از اسرائیل درخواست کرد که بمرزهای ۱۹۶۷ عقب‌نشینی کندو ایالات متحده باامضای یک قرارداد استقلال وتمامیت ارضی آن را تضمین نماید. وی‌گفت این تنها کاری است کـه‌ما میتوانیم انجام دهیم. ماضامن آن نیستیم که‌از اسرائیل برای اشغال سرزمین های عربی پشتیبانی کنیم و همانطور که ملت‌یهود بیک میهن احتیاج دارد ملت فلسطین نیز نیازمند یک میهن است .

فولبرایت در پایان گفت کـه‌ایالات متحده است تااز وقوع یک جنگ جدید جلوگیری کند ولی نه‌تنهائی بلکه باهمکاری اتحاد جماهیر شوروی وسازمان ملل متحد در این راه اقدام کند .

سناتور دمکرات وپرنفوذ آمریکایی اضافه کرد که سازمان ملل نیز میتواند نقش ناپذیری وامنیت مرز های اسرائیل واستقلال سیاسی آن را باضمانت‌هایی که‌آمریکادر این زمینه خواهد داد تضمین کند. فولبرایت‌گفت: ما(آمریکا) فقط تاهمین اندازه به‌اسرائیل بدهکاریم ونه بیشتر. مامتعهد وملزم نیستیم تا از اسرائیل حمایت کنیم که اشغال اراضی اعراب راادامه دهد و منظورم از اراضی اشغال شده‌اعراب زمین هایی است که بخش قدیمی شهر بیت‌المقدس واراضی شرق فلسطین رانیز دربرمی‌گیرد چون ملت فلسطین نیز به اندازه هرملت دیگری ودرست به‌اندازه ملت یهود حق‌دارد کمبرای خود یک کشور و سرزمین آباء و اجدادی‌داشته باشد .

سناتور فولبرایت خاطرنشان کرد که عربستان سعودی مخصوصا درک می‌کند که‌مهار برابر شدن قیمت نفت‌اقتصاد جهان را تهدید بمختل شدن کرده‌است ودولت سعودی مایل وآماده است که برای ارزان کردن قیمت نفت‌تلاش‌کند وبراساس ترتیبات دراز مدت عرضه منظم نفت مورد نیاز کشورهای مصرف کننده راتضمین نماید. اما عربستان‌سعودی دربرابر یک معما قرار گرفته‌است، معمایی که‌فوق‌العاده‌پیچیده وحل آن اگرغیرممکن نباشد دشواراست. برای عربستان سعودی دشوار است که با آمریکا روابط مطلوب وایدآل برقرار کند، در حالیکه آمریکا پول واسلحه دراختیاراسرائیل می‌گذارد تا اشغال اراضی ملت های عرب را ادامه دهد.

جناح چپ: درمصر سوتهای خطر باید بصدا درآید

قاهره ـ خبرگزاری فرانسه ـ لطفی الخولی سردبیر مجله «الطلیعه» و سخنگوی جناح چپ مصر در شماره اخیراین مجله قدرت گرفتن عناصردست راستی را در صحنه سیاست مصر بشدت مورد انتقاد قـرار داده و نوشته است از چند ماه قبل مبارزه شدیدی بیـن جناح های راست و چپ در گرفته و مرتجعین میخواهند پست های‌مهم‌سیاسی و اقتصادی را بدست بگیرند .

«لطفی‌الخولی» ضمن اشاره به خطری که از جانب ایـن نهضت دست راستی که حافظ منافع سرمایه داران ومالکان عمده سابق است متوجه‌کشور میباشد از نیروهای ترقیخواه وناسیونالیست مصر خواسته است که این جراحت چرکین را از پیکر کشورپردازند .

سردبیر الطلیعه مینویسدکه بیش از این سکوت امکان پذیر نیست وباید سوت های خطر را بصدا درآورد .

دعوت کاسیگین از چین

● مسکو ـ رویتر ـ آلکسی کاسیگین نخست وزیـر شوروی‌دیروز جمهوری خلق چین را دعوت کرد تا دربوجود آوردن یک برنامه همکاریهای جمعی برای حفظ صلح در قاره آسیا و در چارچوب یک‌پیمان‌امنیت‌دسته‌جمعی شرکت کند.

در جریان رژه جشن‌های سالگرد انقلاب‌الجزایر گروهی از دختران جوان این‌کشور با لباس‌های سنتی در کنار دیگران شرکت داشتند.

یکی از رهبران سازمان‌فلسطین گفت :

پنجمین جنگ اعراب واسرائیل حتمی است

بیروت ـ خبرگزاری فرانسه ـ «یاسرعبدالرابو» رئیس قسمت اطلاعات سازمان آزادی‌بخش فلسطین در یک کنفرانس مطبوعاتی در بیروت اظهـار داشت اکنون هنگام آن رسیده است که سازمان مقاومت فلسطین درهرسه جبهه عربی از جمله جبهه اردن حضور داشته باشد .

عبدالرابو سپس به فشار های آمریکادرجریان کنفرانس رباط و قبل از تشکیل این کنفرانس اشاره کرد و گفت در جریان مذاکرات چندین‌بار برای تحقق بخشیدن به طرح وزیر امور خارجه آمریکا تلاش شد.

« عبدالرابو » بدون آنکـه درباره « فشار های آمریکا » توضیح بیشتری بدهد جزئیات طرح کی‌سینجر را تشریح‌کرد و گفت بموجب این طرح اسرائیل می بایستی قسمت دیگری از صحرای سینا را تخلیه کند ودر عوض مصریک قرارداد عدم مخاصمه با دولت تل‌اویوامضاء کند . کی‌سینجر همچنین پیشنهاد کرده بود در قسمتی از ساحل غربی اردن یک دولت غیر نظامی تشکیل شود و بقیه قسمت های این منطقه در کنترل اسرائیل‌باقی بماند . در مورد سوریه اصولا عقب‌نشینی نیرو های اسرائیل از ارتفاعات جولان پیش‌بینی نشده و تنها اسرائیل مـی بایستی اطراف شهر « قنیطره» را تخلیه کند .

رئیس قسمت اطلاعات سازمان آزادی‌بخش فلسطین در مورد احتمال یک جنگ جدید بین اعراب و اسرائیل گفت درگیری پنجمین جنگ‌در منطقه عربی خاورمیانه حتمی است واسرائیل برای از بین بردن آنچه که تاکنون نصیب ملت فلسطین شده است بیک حمله جدید علیه اعراب دست خواهد زد .

مصر ، توطئه برای سرنگون کردن سادات را تکذیب کرد

قاهره ـ خبرگزاری فرانسه ـ سخنگوی وزارت اطلاعات مصر گزارش روزنامه «الدیار» چاپ بیروت‌درباره کشف‌توطئه‌ای برای برانداختن رئیم پرزیدنت انور ـ السادات رسما تکذیب کرد .

«الدیار» نوشته بود که توطئه‌گران پرزیدنت سادات را از اینکه مانع ورود سلاح های شوروی به مصر شده‌بدون اینکه منبع جدیدی‌برای تحویل مواد جنگی بدست بیاورد سرزنش میکردند .

سخنگوی وزارت اطلاعات مصرگفت این شایعات که همزمان با بهبود روابط مصر و شوروی و هنگامی که مصرخود را برای استقبال از لئونید برژنف آماده می‌کندکاملا ساختگی و غرض آلود است.

از سوی دیگر محمد حافظ غانم‌دبیر اول حزب اتحادیه سوسیالیست عرب در انجمن دوستی مصر و شوروی بمناسبت پنجاه و هفتمین سالگرد انقلاب اکتبرگفت دیدار آینده لئونید برژنف روح تازه‌ای‌در کالبد همکاری مصر و شوروی خواهـد دمید .

غانم تاکید کرد کـه‌سفر اخیراسماعیل فهمی وزیر خارجه مصر به مسکو نتایج مثبتی‌ببار آورده و نشان می دهد کـه‌همکاری بین دو کشور مصر و شوروی همچنان ادامه دارد .

موشک فلسطینی ها در اسرائیل فرود آمد

تل‌آویو ـ یونایتدپرس ـ یک موشک « کاتیوشا» کـه‌از خاک لبنان پرتاب شده بود دیروز در شهرستان «کریات شمونه » واقع در شمـال اسرائیل دریک(مزرعه‌تعاونی) فرود آمد ولی سخنگوی‌نظامی اسرائیل اعلام کرد که دراین سوء قصد آسیب های جانی یامالی ببار نیامده است .

این حمله بوسیله کوماندو های فلسطینی هنگامی صورت گرفت که ژان سوانیارگ وزیر خارجه فرانسه در شمـال اسرائیل بسر میبرد . از یک هفته پیش تاکنون عملیات چریکهای فلسطینی در سراسر نواحی شمال اسرائیل نوعی حالت وحشت و دسیاچگـی بوجود آورده واوضاع دراین نواحی بشدت متشنج شده است .

فورد وجمهوریخواهان باخطر یک‌شکست انتخاباتی روبرو هستند

واشنگتن ـ رویتر ـ جرالد فورد رئیس جمهوری امریکا که سرگـرم مبارزات انتخاباتی است‌دیروز بمردم این کشور هشدار داد که بایک تورم درازمدت‌روبرو هستند و باید از مصرف‌مواد غیر ضروری خودداری کنند.

فورد بمردم امریکا توصیه کرد که در جریان انتخابات امریکابه نمایندگانی رای‌دهند که از دولت او حمایت می‌کنند و خواستار رفع تشنجات داخلی و خارجی هستند زیرا درغیر ایـن صورت مشکلات ناشی از تورم افزایش خواهد یافت و دولت او قادر نخواهد بود خواست های‌مردم امریکا را تامین کند .

در آتش‌سوزی بزرگ سئول ۷۸ نفر کشته شدند

سئول ـ رویتر ـ آتش سوزی بزرگی که دیروز دریکی از کاباره های سئول روی داد و سه ساعت ادامه داشت طبق یک گزارش رادیوئی که از سئول بدست آمده است حداقل ۷۸ نفـر را کشت ودر حدود ۷۵ نفر دیگر را زخمـی کرد. حال عده زیادی از زخمی شدگان وخیم است. آتش سوزی بعلتی که هنوز نامعلوم است در کاباره‌ای روی داد که محل آن در یک بنای شش طبقه قرار دارد. عده‌ای از قربانیان آتش سوزی بعد از آنکه خودرا از پنجره هـای مرتفع به بیرون پرت کردند تا از شعله های‌آتش نجات یابند جان سپردند. در حدود۸۰نفر راماموران آتش نشانی نجات دادند وعده دیگری هم که توانسته بودند به طبقات بالا تر ساختمان بگریزند نجات یافتند. هنگام وقوع آتش سوزی در حدود ۲۰۰ نفر در کاباره حضور داشتند.

از طرف دیگر در شهر « مونرآل»،واقع در کانادا دیروز کـه‌مصادف بادومین روز اعتصاب کارکنان اداره آتش نشانی شهر بود حداقل چهار آتش سوزی بزرگ بر پا شد کـه‌کنترل آن میسر نگردید.

بمناسبت روز هواپیمائی در مصر مردم‌قاهره دیروز توانستند انواع هواپیما های جنگی را که اکنون نیروی هوائی مصر در اختیار دارد تماشا کنند. در عکس گروهی از مردم هنگام تماشای یک شکاری بمب افکن‌شوروی از نوع « سوخوی» دیده میشوند.
عکس رادیوئی یونایتدپرس

هشدار فورد به‌مردم آمریکا

واشنگتن ـ خبرگـزاری فرانسه ـ جرالد فورد رئیس جمهوری امریکا که سرگـرم مبارزات انتخاباتی است‌دیروز بمردم این کشور هشدار داد که بایک تورم درازمدت‌روبرو هستند و باید از مصرف‌مواد غیر ضروری خودداری کنند.

فورد بمردم امریکا توصیه کرد که در جریان انتخابات امریکابه نمایندگانی رای‌دهند که از دولت او حمایت می‌کنند و خواستار رفع تشنجات داخلی و خارجی هستند زیرا درغیر ایـن صورت مشکلات ناشی از تورم افزایش خواهد یافت و دولت او قادر نخواهد بود خواست های‌مردم امریکا را تامین کند .

توطئه‌قتل کی‌سینجر درایتالیا

رم ـ خبرگزاری فرانسه ـ بدنبال‌پیام های تلفنی اسرارآمیزی که دیروز مراکز پلیس ایتالیا دریافت داشتند سرویس های‌امنیتی در فرودگاه بین‌المللی رم بحال آماده‌باش درآمدند وعده زیادی از افراد واحد هـای ضربتی ضد تروریستی برای تقویت قوای امنیتی به فرودگاه اعزام شدند .

در این پیام های تلفنی گفته میشد کـه توطئه سوء قصدی علیه جان کی‌سینجر که فردا وارد رم میشود وعده‌ای از شخصیت هائی که در کنفرانس جهانی‌خواربارشرکت می کنند ترتیب داده شده است .

درنخستین پیام تلفنی مرد ناشناسی‌چنین گفت: « روز چهارم نوامبر ما به شیوه خود در فرودگاه «فیومی‌چینو » جشن خـواهیم گرفت . زنده باد « دویچه » چند ساعت بعد ماموران پلیس یک پیام تلفنی دیگر باین مضمون دریافت کردند : « روزچهارم‌اکتبر در فرودگاه «فیومی‌چینو» حادثه‌ای بمراتب وخیمتر از حادثه « برسچیا » روی خواهد داد». طرفداران دویچه (موسولینی) و عواملی که حادثه خونین بریچیارا بوجود آوردند از فاشیست‌ها هستند .

رئیس سرویس های امنیتی فـرودگاه بین‌المللی رم این تهدیدها را خیلی جـدی گرفته و کلیه ماموران انتظامی را درداخل وخارج فرودگاه بحال آماده‌باش کامل درآورده است .

از طرف دیگر طبق گزارش‌آسوشیتدپرس دستجپی های ایتالیا که آمریکا را متهم بمداخله در امور داخلی کشور خودمیکنند قصد دارند هنگام ورود کی‌سینجر بـه ایتالیا ، تظاهراتی علیه او بـرپا کنند کی‌سینجر برای شرکت درکنفرانس‌جهانی مواد غذائی وارد رم میشود .

قرار است یاسرعرفات و گروهی دیگر از مقامات عالیرتبه جهان دراین کنفرانس شرکت کنند.سربازان وافراد پلیس‌اقدامات احتیاطی سختی برای محافظت از جان این عده بعمل آورده‌اند .

بین امریکا و اسرائیل شکاف افتاد

واشنگتن ـ آسوشیتدپرس ـ آمریکا و اسرائیل‌در روابط خود وارد مرحله‌ای شده‌اند که‌آکنده‌ازسوءظن و اختلاف نظر های جدی و متقابل‌است واین‌اختلافات اساسامربوط به مسیر اقداماتی است که باید برای رسیدن به صلح در خاور میانه پیموده شود گرچه دولتهای آمریکا و اسرائیل هیچیک علنا اعتراف نمیکنند که روابط دو کشور وارد چنین مرحله دشواری شده است اما در عوض سخنان رهبران‌هردو کشور نشان میدهد که مخصوصا تصمیمات اخیر کنفرانـس سران کشور های عرب در رباط شکاف‌بزرگی‌در روابط آمریکا و اسرائیل‌پدید آورده است . دولت‌آمریکا عقیده دارد که شناسائی سازمان آزادیبخش فلسطین در کنفرانس سران عرب درروابط به عنوان تنها نماینده‌قانونی ملت فلسطین و سازمانی که باید صاحب‌اراضی اشغال‌شده غرب رود اردن پس از تخلیه شدن آن از جانب اسرائیلیها باشد ، اوضاع خاور میانه را بطور اساسی دگرگون کرده است . اسرائیل در عوض پافشاری میکند کـه تصمیمات کنفرانس رباط در ماهیت سازمان آزادیبخش فلسطین تفاوتی‌ایجاد نکرده و این سازمان کماکان یک تشکیلات تـروریستی و آدمکشی است و اسرائیـل هرگز حاضر نخواهد شدبا آن وارد مذاکره شود .

رهبران اسرائیل اکنون‌با سوء ظن و نگرانی ، اوان به آینده روابط خود آمریکا نگاه میکنند و از آن میترسند که هنری کی‌سینجر وزیر خارجه آمریکا اسرائیل را بطور جدی تحت فشار بگذارد تا انجام مذاکره با سازمان آزادیبخش فلسطین را بپذیرد .

رهبران اسرائیل تقریبا زحمتی بخود نمیدهند تااین حقیقت را پنهان کنند که‌طرز فکر وسیاست کی‌سینجر و دولت آمریکا برایشان بکلی غیر قابل قبول است .

به عقیده رهبران اسرائیل حتی بهتر است که‌این کشور هم‌اکنون برای حفظ مـرز های موجودش‌بر ضد اعراب وارد جنگ شود ، و اجازه ندهد تا روزی فرا رسد که به دست اعراب و خصوصا فلسطینی ها که آشکارترین هدف نهائی شان نابود کردن اسرائیل است ـ این کشور نابود گردد.

اختلافات اسرائیل و فرانسه بحال خودباقی ماند

تل‌اویو ـ خبرگزاری‌فرانسه ـ ژان سوانیارگ وزیر امـور خارجه فرانسه در پایان دیدار رسمـی سه روزه خـود از اسرائیل ساعت چهار ونیم بعد از ظهر دیروز تل اویـو را بسوی پاریس ترک گفت:

«سوانیارگ» درمدت اقامت سه روزه خود کوشید تا اسرائیلیرا وادار به شناسائی سازمان آزادی بخش فلسطین کند. در پایان سفر سوان ـ یارگ به اسرائیل گفته شد که وی نتوانسته اختلافات دو کشور را برطرف کند ودر نتیجه روابطدوکشور همچنان تیره است.

موسسه زبانهای خارجی
شروع کلاسهای G.R.E.A.T.G.S.B.
درمؤسسه زبانهای خارجی
ازعصر ۱۵ آبان ۵۳
پهلوی چند قدم بالاترازچهارراه تخت‌جمشید
شماره ۱۵۹
تلفنهای ۶۶۶۰۷۸ـ۶۶۴۵۳۱ـ۶۶۶۶۵۰

دبیرستان شبانه دولتی میرافضلی
برای رشته طبیعی ثبت‌نام مینماید
ایرانشهر جنوبی تلفن ۸۲۸۳۹۱

موزائیک ماشینی ناهید
تلفن ۶۲۱۰۵۲ - ۶۲۱۰۵۳

«وین تیج شیفرز»
فقط یک هدیه نیست
بلکه یک یادگاری گرانبهاست
کمتر
وسیله‌ای
به تکامل وین تیج
شیفرز
برای نوشتن
ساخته نشده است .
خریداری اصیل نقش ثبته
پیر فلوری تراهیها
شیفر
SHEAFFER

پدر ایدی‌امین از اوگاندا فرار کرد

میخواستند هواپیمای حامل ایدی‌امین راسرنگون کنند

لندن ـ رویتر ـ هفته نامه انگلیسی ابزرور دیروز گزارش دادکه دونفر از افسران نیروی هوائی‌اوگاندااچندی قبل درنظر داشتند هواپیمای حامل ایدی‌امین رئیس‌جمهوری اوگاندا را هنگام بازگشت وی از کشور سومالی سرنگون کنند واورا بقتل رسانند.

خبرنگار ابزرور نوشته است که نقشه دوافسرنیروی هوائی اوگاندا به‌این علت باشکست روبرو شد که مسیر پرواز هواپیمای امین تغییر کرد.

این تاکنون دومین باری است که‌نیروی هوائی اوگاندا درصدد کشتن ایدی‌امین برآمده است درهمین گزارش‌اضافه شده که وقایع اخیراوگاندا از جمله قتل همسر ایدی امین بنام خانم کای‌موجب شده است‌که پدر رئیس جمهوری‌اوگاندا از کشورش فرارکند و بعنوان پناهنده شود .

ابزرور اضافه کرده است که امین روز بروز به‌ارتش کشورش و مخصوصا نیروی هوائی آن بدگمان‌ترمیشود. درحال حاضر بعلت همین سوء ظن نیمی از نیروهای ارتش اوگاندا برای سلاحهائی که در اختیار دارند فشنگ و مهمات دریافت نمی‌کنند.

ایدی‌امین گفت : اوگاندا قلب کره زمین است

ایدی‌امین خواستار انتقال مقرسازمان‌ملل به‌اوگاندا شد

لندن ـ رویتر ـ ایدی‌امین رئیس جمهوری اوگاندا طی پیامی که برای حواری‌بومدین رئیس جمهوری الجزایـر فرستاده و متن آن از رادیو کامپالا پخش‌شده‌است‌پیشنهاد کرد که‌مقر سازمان ملل از نیویورک به کامپالا پایتخت اوگاندا انتقال یابد .

بومدین که این پیام را دریافت کرده درحال حاضر کشورش رئیس نوبتی عمومـی سازمان ملل است .

امین درپیام خود گفته‌است که انتقال مقرسازمان ملل از نیویورک به کامپالا به نفع صلح وعدالت است .

وی‌دردفاع ازلزوم استقرار سازمان ملل در پایتخت کشور خودش گفته است کـه اوگاندا نه تنها از نظر موقع جغرافیائی مرکزقاره‌آفریقاست بلکه قلب تمام کره زمین است واز این گذشته استقرار مقـر سازمان ملل درکشور غیر متعهدی مانند اوگاندا موجب خواهد شد که این سازمان از زیر نفوذ امپریالیسم خـارج شود و خدمات خود رابه‌نفع صلح و عدالت و برابری در محیطی خالی از اعمال نفوذ های گوناگون بهتر انجام‌دهد.

فوتبال جام تخت‌جمشید

تاج ـ عقاب در دیدار روز حقیقت

بعد از ظهر امروز تنها دیدار باقیمانده از بازی‌های روز هفدهم‌جام‌تخت جمشید بین تاج و عقاب در استادیوم امجدیه انجام میگیرد ، این یکی از دیدار های دشوار برای‌تاج پیشاهنگ بازیهاست که با ٤ امتیاز برتری نسبت به نزدیکترین تعقیب کننده‌اش «پرسپولیس» بسوی جام دوم پیش میرود .

تاج اگر این بازی را با پیروزی و یاحداقل با مساوی بپایان برد گامی دیگر به قهرمانی نزدیک میگردد، چرا که در آنصورت جبران عقب ماندگی برای پرسپولیس باتوجه به اینکه تنها ٥دیدار باقیمانده ، سخت دشوار مینماید ولی بهر حال پرسپولیس با امید به پیروزی عقاب به آینده فکر میکند ، چرا که در آنصورت هما ، ملوان وپاس میتوانند برای پیشاهنگ خطرساز باشند و اگر چه پرسپولیس نیز با پاس و ملوان دو دیدار حساس درپیش دارد ولی بهر تقدیر پیروزی عقاب در بازی امروز نایب پیشاهنگ را امیدوارتر خواهد کرد .

دشواریها

«تاج» امروز در حالی قدم بمیدان مقابله با«عقاب» میگذارد که قادر نیست از «محسن روشن» مهره پرتوان و بی‌آرام خط حمله خود بعلت دو اخطاره بودن سود بردودر چند مورد دیگر نیز بازیکنانش شرایطی‌نامشخص دارند ، عبداللهی ، عادلخانی و اسکندریان نفراتی هستند که حضور آنها در میدان تا آخرین لحظات معلوم نیست و باید دید ترمیم آسیب دیدگیهای پیش آمده تا چه‌حد میتواند به آمدن آنها بمیدان کمک نماید .

«عقاب» ازجهت نفرات دشواری ندارد و آسیب دیده و یا اخطار گرفته‌ای در بین نیست ضمن اینکه احتمال‌دارد «پرویز قلیچ خانی» مهره پرقدرت این تیم بعد از چند هفته‌ای غیبت در جمع یارانش باشد و اگر چنین شود «عقاب» خطرناکتر خواهد شد .

هم‌آهنگ

دیدار رفت تاج ـ عقاب در شرایطی که عقابیها چند مهره خود را بعلت درگیریهای پیش آمده درخدمت نداشتند ٠ ـ ٢ بسود تاج پایان گرفت و حالا عقاب با موجودیتی هماهنگ و آماده تر برابر تاج قرار میگیرد تا دیدار روز حقیقت را برگزار نماید ، چرا که پیروزی‌برای تاج نشانه فتح جام است و برای عقاب نشانه بقا .

در بازیهای انجام شده روز هفدهم شگفتی فراوان بود ، شکست پرسپولیس ، ملوان و پاس و همچنین توقف صنعت نفت مقابل ذوب آهن رویداد های بزرگ و غیر منتظره‌ای بود و باید دید در آخرین دیدار روز هفدهم چه پیش خواهد آمد .

تاج از ١٦ بازی ٢٩ امتیاز و مکان صدر را دارد و عقاب با ١٣ امتیاز صاحب جای هشتم جدول میباشد .

بازی ساعت ٤٫٥ در امجدیه آغاز میگردد .

پرسپولیس ـ ملوان در امجدیه

روز گذشته اعلام گردید که فدراشیون فوتبال از باشگاه پرسپولیس خواسته است تا از جهت مسائل‌ایمنی، امکانات و شرایط بهتری را برای استادیوم«آپادانا »تدارک به‌بیندو تاپوجود آوردن‌شرایط مناسب‌تراز برگزاری مسابقات خانگی در این استادیوم چشم پوشی کند .

باین خاطر دیدارپرسپولیس ـ ملوان که قرار بود ٥شنبه این هفته در استادیوم«آپادانا» انجام گردد،در امجدیه‌برگزار میشود .

دوچرخه‌سواری باشگاه های تهران

از روز شنبه ٢٥ آبان مسابقات دوچرخه سواری قهرمانی باشگاههای تهران آغاز میگردد

مسابقات در شش رشته و طی شش روز انجام‌میگیرد‌که امسال برای‌اولین‌بار سه‌قسمت آن در پیست برگزار خواهد شد .

سال پیش «تاج »به مقام قهرمانی باشگاهها دست‌یافت و امسال این تیمها درمسابقات شرکت مینمایند،تاج، تهران جوان ، واحد ، دیهیم، پاس، آرارات و افسر .

مساوی در پیکار هجدهم

آناتولی کارپف وویکتور کورچنوی‌دواستاد بزرگ‌شطرنج شوروی در هجدهمین دیدار خود در مرحله ماقبل نهائی مسابقات قهرمانی جهان به نتیجه مساوی رسیدند .

تا حال حاضر «کارپف » با حساب ٠-٣ بر حریف‌هموطنش برتری دارد و برنده این‌پیکار ها با «بابی‌فیشر»آمریکائی بر سر عنوان قهرمانی جهان پیکار خواهد کرد .

فوتبال زیر گروه

دیدار تیمهای بازرگانان چالوس‌و ایران نوین خرم‌آباد در کادر مسابقات فوتبال زیر گروه‌جام تخت‌جمشید‌بامساوی ٣-٣ خاتمه پذیرفت .

اسماعیل اشرفیان (٩) ، جمشید پژنك (١٥) و حسین مهدوی (٧٦) گلهای چالوس و حمید مهدیخانی (٤٥) ، شاهرخ نراقی(٥٥)و عبدالرضا عطاری (٧٣) گلهای خرم‌آباد را بثمر رساندند .

این مسابقه در تبریز انجام گرفت و در کادر این‌بازیها امروز «پرسپولیس سنندج ـ ایران نوین خرم آباد » و «تراکتور سازی تبریز ـ بازرگانان چالوس » دیدارمی کنند

مسابقات مرحله نهائی کشتی آزاد جام آریامهر

منزلگاه درخشش جوانان بود

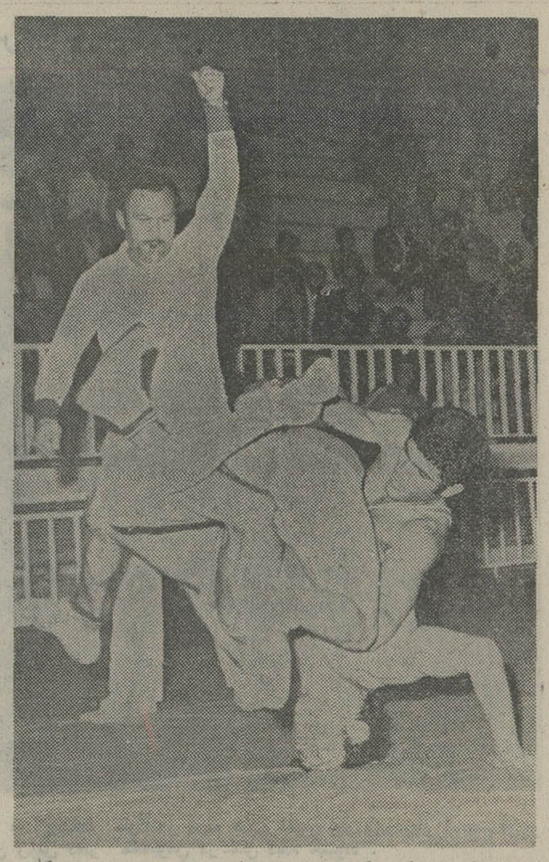

جهانشاه کریمی کشتی‌گیردرخشان ٦٣ کیلو دیشب سه‌بار مبارزه‌کرد، او در شب پایان بود ، عکس از

مرحله نهائی‌مسابقات انتخابی کشتی جام آریامهر بدنبال مبارزاتی فشرده و نزدیک شب گذشته با برگزاری ٣٣٤ کشتی طول ٩ دوره بپایان رسید که احتمالا علاوه بر نفرات اول‌تا سوم اوزان دهگانه ، نفرات واجد شرایط دیگری بجمع اردونشینان جام آریامهر که از روز دوشنبه در استادیوم داودیه تشکیل خواهد گردید علاوه خواهند شد.

مسابقات این دوره بخاطر غیبت بزرگان کشتی ایران از یک فشردگی و رقابت خاصی برخوردار بود و آنچه طول مبارزات بدست آمد ، نشانه همین مساله بود.

چهره های‌جوان که میدانی مناسب برای‌تاخت‌و تاز و ارائه قدرت یافته بودند در مقابله با نامداران خوب جلوه کردند و شگفتی هائی نیز آفریدند.

شگفتی آفرین بزرگ یک مازندرانی ناشناس بنام رحیم شربتی بود که در ٥٧ کیلو با پیروزی برهمه‌مدعیان از جمله اسدالله رضائی و محمد اسدی بمقام قهرمانی رسید .

علاوه براوباید از جهانشاه کریمی نوستاره٦٢کیلو یاد کرد که با چهره‌ای جنگنده‌تر ، از پیش‌در مقابله بامدعیان سرفراز بود . او هر چند که در سد جعفرزادهکشتی‌گیرآشنای رشته فرنگی که این بار بخت خود را در جمع آزادگیرها میازمود متوقف شد ولی جسارت و نیزهوشی‌و ازهمه مهمتراشتهای به پیروزی در نبرد او فراوان یافت میشود .

رویدادها

علاوه بر او قدیر نخودچی کشتی‌گیر مشهدی نیز جلوه‌ای نیکو داشت . او که در دوره ماقبل نهائی مغلوب کاشف شده بود ، در شب‌فینال اکبر جواد بلاغی و حسن‌زارع دوکشتی‌گیر امیدوار ٥٢کیلورا شکست داد.

حبیب فتاحی‌که‌تنهایکبار مقابل راستگو از خراسان‌متوقف شده بود ، در شب فینال نمایشی امیدوار کننده داشت و بر کرمانی و خلیلی‌چهره های‌تازه ٤٨ کیلو غلبه کرد.

در ٦٨ کیلو نقی‌زاده قهرمان شد ، چهره فاتح که در دوره های‌مقدماتی مغلوب‌طو لائی‌شده بود ،در حالی صاحب این موفقیت گردیدکه در دیدارنهائی «عفت‌دار» کشتی‌گیر درخشان و نورسیده‌خراسانی‌را با برتری مطلق شکست داد و علیرغم یک شکست در راس قرار گرفت.

علیرضا زیبا که بدنبال یک فترت طولانی بار دیگر بصف مدعیان پیوسته بعد از مصدوم شدن عفتی و تساوی با جبار مهدیون در راس ٧٤ کیلو قرار گرفت .

در رده سنگین وزنها اسمعیل‌زاده‌موفقترین چهره‌بود که در برابر حریفان جوان شایستگی فراوان نشان داد.

سه اخطاره شدن بهزادی و روحانی در ٩٠ کیلو شانس قهرمانی به کشتی‌گیر مشهدی روحانی بخشید و بهزادی در جای دوم قرار گرفت .بااین خصوصیات نفرات‌اول تا سوم اوزان دهگانه‌ازاین قرار معرفی شدند.

برگزیدگان

٤٨ کیلو : ١ـ حبیب‌فتاحی ٢ـ محمد کرمانی ٣ـ اسماعیل خلیلی .

٥٢ کیلو : ١ـ قدیر نخودچی ٢ـ اکبر جواد بلاغی ٣ـ حسن زارع .

٥٧ کیلو : ١ـ رحیم‌شربتی ٢ـ محمد اسدی ٣ـ اسدالله رضائی .

٦٢ کیلو:١ـ جهانشاه‌کریمی ٢ـ اسفندیار زرافشانی ٣ـخسرو زمانی .

٦٨ کیلو: ١ـجمشید تقی‌زاده ٢ـ کامل نیك‌نژاد ٣ـ خدابخش عفت دار .

٧٤ کیلو : ١ـ علیرضا زیبا ٢ـ جبار وسدیون ٣ـ علی‌عفتی .

٨٢ کیلو : ١ـ محمداسماعیل زاده ٢ـ عبداله‌پور حسینی ٣ ـ علی جواهری .

٩٠ کیلو : ١ـ علی روحانی ٢ـ شاهین بهزادی ٣ـ مرتضی پرورش .

١٠٠ کیلو : ١ـ علی توپچی ٢ـ محمد طالقانی ٣ـ غلامرضا لحیم‌چی .

١٠٠+ کیلو: عین‌الله شکر زاده ٢ـ ابراهیم میر جعفری٣ ـ ابراهیم پرویزی

تهرانجوان و دژبان پیروز شدند

بعد از ظهر دیروز درچهار چوب مسابقات فوتبال قهرمانی باشگاه های دسته اول تهران، در استادیوم امجدیه دو دیدار برگزار شد که طی آن تیم های تهرانجوان و دژبان برحریفان خود شهباز و بوتان غلبه کردند .

سرانجام دژبان به آنچه شایسته بود دست یافت ،این‌تیم که‌صاحب بازیکنانی پرمایه‌می‌باشد در مصاف با تیم خوش ترکیب بوتان به یک پیروزی چشم‌گیر دست یافت .

دژبان هر سه گل خود را در فاصله ٩ دقیقه در نیمه اول بثمر رساند و زننده هر سه گل جعفر آذرمگین کاپیتن این تیمبود ، در این ٩ دقیقه‌طوفانی که‌دژبان‌سراپا چهره‌ای‌تهاجمی داشت جز سه گلی که بثمر رساند دو توپ را نیز به دیرک های دروازه بوتان کوبید .

تنهاگل بوتان توسط ربیعی‌بثمر رسید .

از همان آغاز تهرانجوان با اشتهای‌بیشتر برای فتح‌دروازه حریف‌چهره‌ای‌تهاجمی گرفته و پی در پی از سوی دوگوش سریع و ریزنقش خود نقشه سقوط دروازه شهباز را پی ریزی‌مینمود ، پس از آنکه‌چند تهدید حتم را عسگرخانی دروازه‌بان سرشناس شهباز ١٣،روی شوت سنگین‌گودرزی بی‌اثرگذارد سرانجام در دقیقه هافبک‌تهرانجوان مقاومت خود را از دست داد و همین گل برای تهرانجوان تاپایان بازی حفظ گردید .

فوتبال باشگاههای انگلستان

شکست پیشاهنگ

« ایپسویچ » پس از شش هفته دوری از پیروزی در دیدار این هفته‌اش برابر لیورپول پیشاهنگ بازیها به موفقیتی جالب دست یافت و موفق شد با شکست ٠-١ حریف پرقدرت، سرانجام خود را از بند این طلسم برهاند .

« لیورپول » علیرغم این‌ناکامی همچنان پیشاهنگ باقی ماند ، چراکه‌از سوی دیگرمنچسترسیتی نایب صدرنشین نیز در مصاف با اورتون مغلوب ماند و باین ترتیب حالا بدنبال لیورپول ، تیمهای ایپسویچ ، اورتون‌ومنچسترسیتی بایک امتیاز اختلاف قراردارند ، ضمن اینکه صدرنشین یک بازی کمتر از این حریفان برگزارکرده است .

لیدزفاتح عنوان قهرمانی فصل گذشته و ناکام بزرگ این فصل با پذیرفتن شکستی تازه برابر دربی‌گانتی پله‌ای دیگر درجدول سقوط کرد ، زیرا حریف شانه‌به‌شانه لیدز ، کوئینزپارک رنجرز با پیروزی برکاونتری‌بازی این هفته‌اش را بپایان برد و باین ترتیب لیدز بمکان نوزدهم رفت .

« ارسنال » نامدار بزرگ فوتبال انگلستان که در مکانهای آخر سرگردان است ، با کسب یک امتیاز از مساوی صفر ـ صفر با وولوز از قصر جدول گریخت ولوتون بخاطر باخت ٠-١ به نیوکاسل بمکان بیست و دوم سقوط کرد .

درگروه دوم سرخپوشهای منچستر یونایتد همچنان پیشتازند وبازی با « اکسفورد » را با چهره‌ای پرثمر ٠-٤ پیروز بپایان بردند درحالیکه « نورویچ » نایب پیشاهنگ بازیها ١-١ برابر «وست‌برومویچ » متوقف شد .

نتایج بازیهای انجام‌شده

آرسنال صفر- وولوزصفر
بیرمنگام ٢ـ چلسی‌صفر
اورتون ٢ـ منچسترسیتی صفر
ایپسویچ ١ـ لیورپول صفر
لیدزصفر ـ دربی ١
لستر ١ـ لوتون صفر
نیوکاسل ١ـ لوتون‌صفر
کوئینزپارک ٢ـ کاونتری‌صفر
شفلید٢ـ کارلایل ١
استوک ٢ـ توتنهام ٢
وستهام ٣ـ میدلزبرو صفر

تلویزیون رنگی جام جهان‌نما

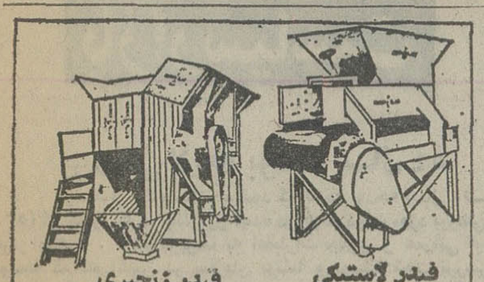

فیدر لاستیکی زنجیر و فیدر زنجیری و صفحه فولادی ـ رولیك های ضربه‌گیر
ساخت شرکت
خیابان آیزنهاور ٦٤٦ تلفن ٤ـ٩٥٠٠٨١

دامپ تراک فودن
FODEN Dump truck

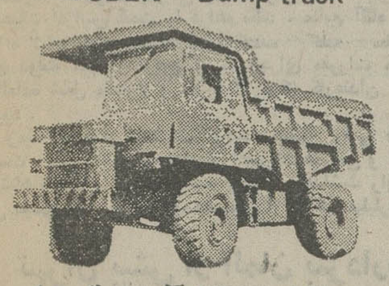

١٠ دستگاه ٣٠ تنی آماده تحویل

شرکت سهامی تولیما
آیزنهاور. مقابل وزارت کار تلفن های :
٩٥٤٤٦٠-٩٥٩٢٤٤-٩٥٦٨٦٠-٩٥٧٤٠٩

برای تجهیز رایگانی به
میکروفیلم و میکروفیش
ومتدهای مختلف آن به نمایندگی کداك ایران مراجعه فرمائید
شرکت الکتر و کامرا ٢١٠١ خیابان شاه‌تلفن ٨- ٦٦٢٩٥٦ و ٤ - ٤٢٠٩٣

قبرس ... جزیره خون وآتش ... جزیره عشق ومبارزه ومرگ ... جزیره آرمان های بزرگ و مردان جسور ... ودر آنجا بود که مبارزه‌جویان بخاطر استقلال پابه میدان گذاشته بودند

ازصبح چهارشنبه‌در گروه سینماهای
رویال ـ متروپل ـ سانترال

پنگوُن ساخت فرانسه
بیل هیدرولیکی بامزایای فراوان وبازدهی دوبرابر
جرثقیل ساختمانی مانوبت

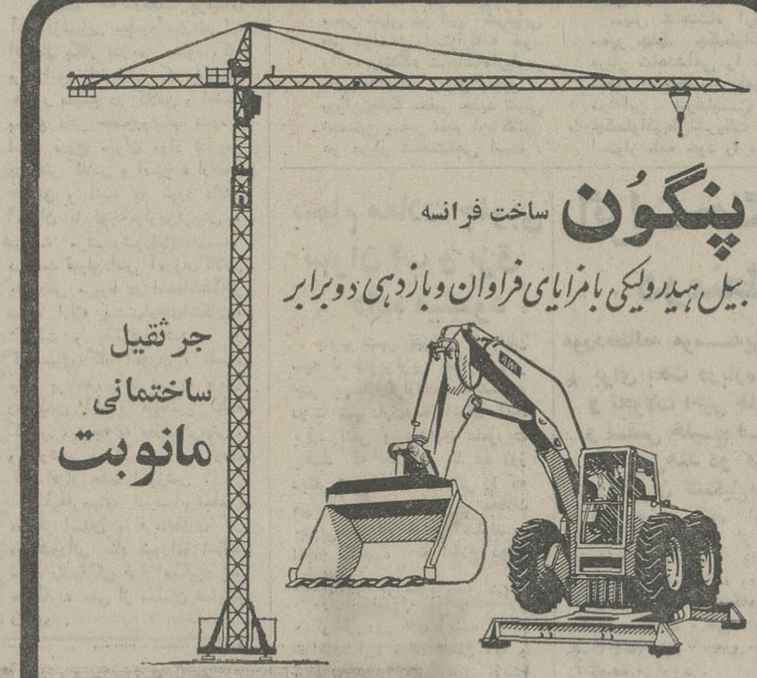

شرکت پارت موتور ـ سعدی جنوبی ٥٨٨ تلفن ٩-٣٠٣٢٠٧

شرکت سهامی نمایشگاه های بین‌المللی ایران
بدینوسیله از کلیه صاحبان صنایع و بازرگانان و علاقه‌مندان دعوت مینماید که‌ازپدیده های‌نوین‌صنعت بسته‌بندی‌در
اولین نمایشگاه‌بین‌المللی لوازم‌وماشین‌آلات بسته‌بندی
٩تا١٥ آبانماه ١٣٥٣
بازدید فرمائید

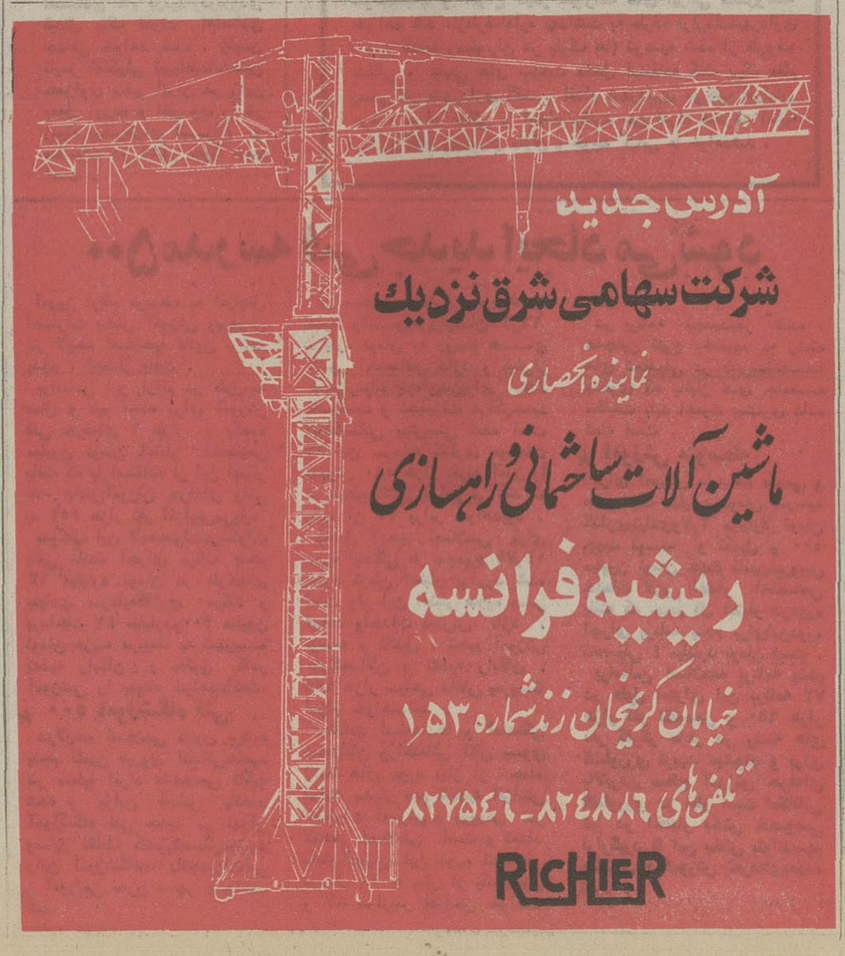

آدرس جدید
شرکت سهامی شرق نزدیك
نماینده انحصاری
ماشین آلات ساختمانی و راهسازی
ریشیه فرانسه
خیابان کریمخان زند شماره ١٥٣
تلفن‌های ٨٢٤٨٨٦ـ٨٢٧٥٤٦
RICHIER

تجربه‌ای دیگر و متفاوت در سینمای ایران
ازصبح چهارشنبه فقط در
سینما کاپری

مجله دنیای ورزش بامطالب متنوع
روزهای شنبه منتشر میشود

شماره ١٦٢٩٠تاریخ ٥٣٫٨٫٥

آگهی شهرداری سنندج

در اجرای مواد ١٦ و١٧و١٨ قانون نوسازی و عمران شهری و بموجب تصویبنامه شماره ٧٧ـ٢١٫٧٫٥٣ ـ انجمن شهر و تایید مقام استانداری اجرای طرح احداث خیابان شفقت شاه را بشرح زیر باطلاع مالکین و مستاجرین اراضی ومستحدثات واقع در مسیر میرساند.

١ـ فهرست ارزیابی کلیه رقبات واقع در مسیر طرح وهمچنین کلیه اراضی و مستحدثاتی کمحق مرغوبیت به‌آنها تعلق میگیرد بانقشه مربوطه در ساختمان شهرداری الصاق گردیده است.

٢ـ در صورتیکه مالک یا مستاجرین اعتراضاتی داشته باشند بایستی اعتراض خود را از تاریخ نشراین آگهی تادو ماه بشهرداری تسلیم دارند.

٣ـ معترضین باید نشانی کامل خود را بانضمام فتوکپی برگ اخطار ارزیابی و فتوکپی سند مالکیت بدبیرخانه شهرداری تسلیم و رسید دریافت دارند.

٤ـ در صورت عدم اعتراض بلافاصله پس از انجام تشریفات قانونی بهای املاک واقع در مسیر یکجا بصورت نقد بمالکین پرداخت خواهد شد.

کریم نجات‌پور ـ شهردار سنندج

تاریخ ١٫٨٫٥٣ شماره ١٣٨٦٦٫٦

آگهی تاسیس شرکت سهامی خاص ماژلان

نظر به‌لایحه قانونی اصلاح قسمتی از قانون تجارت مصوب ١٣٤٧٫١٢٫٢٤ وماده ١٩٧ قانون تجارت و ماده ٦ آئیننامه قانون مصوب ١٣١١ خلاصه اظهارنامه واساسنامه شرکت سهامی خاص ماژلان که در تاریخ ٥٣٫٧٫٣٠ تحت شماره ١٩٨٧٨ در این اداره ثبت‌در تاریخ ٥٣٫٧٫٢٠از لحاظامضا ذیل ثبت‌تکمیل‌گردیده برای اطلاع عموم در روزنامه‌رسمی کشور وروزنامه کثیرالانتشار اطلاعات آگهی میگردد.

١ـ نام و نوع شرکت : شرکت سهامی خاص ماژلان .

٢ـ موضوع شرکت : این شرکت نسبت بانجام‌عملیات کلی مربوط به صادرات و واردات ـ خدمات عمومی‌و خصوصی ـ حق‌العمل‌کاری ـ حمل ونقل باستثناء هوائی ـ پذیرش نمایندگی از شرکتها و موسسات تولیدی وتجارتی و خدماتی ـ ایجاد هرنوع تاسیسات اقتصادی و بالاخره کلیه اموریکه بهرنحوی از انحاء باموضوعات اشاره شده بالا بستگی پیدا میکند اقدام مینماید .

٣ـ مرکز اصلی شرکت : تهران خیابان شاه ساختمان آلومینیوم طبقه فوقانی حیاط شرقی شماره یکصدوده .

٤ـ مدت شرکت : از تاریخ ١٤٫٧٫٥٣ بمدت نامحدود .

٥ـ تابعیت شرکت : ایرانی .

٦ـ سرمایه شرکت : مبلغ پنج میلیون ریال منقسم به پانصد سهم ده‌هزار ریالی بانام .

٧ـ میزان سرمایه پرداختی و شماره فیش بانک مربوطه و مبلغی که تعهد شده است : سی‌وپنج درصد مبلغ اسمی سهام بموجب‌گواهی شماره ٢٥١ ـ ٢٧٫٧٫٥٣ بانک پارس شعبه امیرآباد بحساب‌جاری ٥٥١ پرداخت و بقیه تعهد شده است .

٨ـ موسسین شرکت :آقایان محمود آریانا ـ حسن‌حجارنژاد ـ حسین مجیدی زنگ‌آبادی ـ پرویز احمدعلی‌نژاد ـ محمد صادق فرهنگ مهر.

٩ـاولین مدیران شرکت:آقایان محمود آریانا ـپرویزاحمدعلی‌نژاد ـ حسن حجارنژاد اعضای اصلی هیئت مدیره شرکت بمدت دو سال میباشند که‌آقای محمود آریانا رابسمت رئیس هیئت مدیره و آقای پرویز احمدعلی‌نژاد را بسمت نایب رئیس و آقای حسن‌حجارنژاد رابسمت مدیر عامل انتخاب نموده‌اند.

١٠ـ اختیارات مدیر عامل : اختیارات مدیر عامل طبق اساسنامه مصوبه شرکت وبرابر اختیاراتیکه هیئت مدیره به نامبرده محول خواهد نمود میباشد.

١١ـ روزنامه کثیرالانتشاری که برای دعوتها تعیین شده است : اطلاعات .

١٢ـ دارندگان حق امضاء در شرکت : امضاء کلیه اوراق واسناد بهادار مانند چک ـ سفته وبرات وافتتاح حسابجاری و امورمالی شرکت بادو نفر آقایان حسن حجارنژادمدیرعامل و پرویزاحمدعلی‌نژاد نایب رئیس هیئت مدیره با مهر شرکت میباشد .

١٣ـ اولین بازرسان اصلی و علی‌البدل شرکت : آقای حسین مجیدی زنگ‌آبادی بازرس اصلی و آقای محمد صادق فرهنگ مهر بازرس علی‌البدل‌برای مدت یکسال میباشند.

١٤ـ انحلال شرکت : طبق ماده ١٩٩ اصلاحی قانون تجارت.

مدیر کل ثبت شرکت هاومالکیت صنعتی

آ ـ ٩٨٥٤٥

م‌الف ١٥٦٨٠

اخبار، رویدادها، شایعات و گفتگوها در

بازار سیاست

بررسی لایحه بودجه سال ۵۴

در محافل آگاه ، گفته میشود که لایحه بودجه (سال ۵۴ـ۵۳) کل کشور ظرف چند روز آینده در هیات دولت مورد بررسی قرار میگیرد . ارقام مربوط به اعتبارات جاری و عمرانی این بودجه که هم اکنون در سازمان برنامه و بودجه تحت بررسی است ، تقریبا تصویب شده بنظر میرسد . گفته میشود که بررسیهای دولت در زمینه لایحه بودجه بیش از یک یا دوهفته طول نخواهد کشید و پس از این مطالعات ، لایحه برای تقدیم به مجلس آماده میشود . یکی از مهمترین نکاتی که در تدوین این لایحه وجود دارد ، مطالعه و بررسی پیرامون بالا بردن‌اشل حقوق کارمندان دولت است ، بنحویکه این افزایش متناسب با افزایش هزینه ها و قیمت ها باشد . گفته میشود یکی از دلایل ادامه بررسی لایحه بودجه در سطح گسترده تر ، اتخاذ سیاست های تازه دولت در زمینه تثبیت و جلوگیری از افزایش قیمت ها است . منابع آگاه اعتقاد دارند که دولت در این لایحه با اتخاذ سیاست اعتباراتی ، در نظر دارد که هماهنگی بیشتری در نحوه سرمایه‌گذاری های عمرانی بعمل آورد ، تا ضمن اینکه بتواند مصرف اعتبارات عمرانی را گسترش دهد ، در عین حال موجبات افزایش قیمت را فراهم نکند . منابع آگاه اظهار میدارند که لایحه بودجه ۵۴ـ۵۳ تامین کننده کلیه مطالبات کارمندان دولت اعم از ترفیع و یا اجرای مقررات مربوط به فوق‌العاده شغل مقطوع و خارج از مرکز کارمندان دولت خواهد بود .

در زمینه مجموع اعتبارات بودجه تاکنون رقمی فاش نشده است ، ولی باتوجه به افزایش اعتبارات عمرانی و اجرای فرامین شاهنشاه آریامهر در زمینه تغذیه و بهداشت رایگان ، پیش‌بینی میشود که رقم این بودجه بیش از ۱۵۰۰ میلیارد ریال باشد .

تهران بیش از آلمان بنزدارد

در حاشیه سفر کی‌سینجر به تهران گروه خبرنگاران آمریکائی که وزیر خارجه آمریکا را در این مسافرت همراهی‌میکردند جلب نظر می‌کردند یکی از آنان دیروز قبل از شروع مصاحبه مطبوعاتی کی‌سینجر میگفت که دیدن تهران برای من مانند بازگشت بامریکا دلپذیر است . یکی دیگر از خبرنگاران‌آمریکائی ضمن اشاره بوضع ترافیک تهران گفت جالب است که درتهران بیشتر از هر شهر آلمان غربی اتومبیل های لوکس مرسدس بنز دیده‌میشودووقتی‌پاو گفته شد که قرار است ۲۰۰۰دستگاه از این مرسدس بنز ها تبدیل بتاکسی شوند ، وی سری تکان داد و گفت چقدر خوب است آدم پولدار باشد !

مصاحبه‌مطبوعاتی‌کی‌سینجر کمی‌دیرشروع شد وخبرنگاران آمریکائی که دیگر باین گونه تاخیر ها عادت کرده‌اند وقت را با یک نوع بازی آمریکائی میگذراندند .

● حامد نوازخان سفیر پاکستان در تهران که دوران ماموریتش در ایران پایان یافته و اخیرا بهمین مناسبت‌بامقامات ایرانی خداحافظی کرد ، پیش از بازگشت به کشورش امروز برای زیارت حج عمره رهسپار عربستان سعودی شد . وی‌پیش از ترک تهران گفت که خاطرات خوش دوران اقامتش درایران و مهربانیهای مردم این کشور را همیشه بیاد خواهد داشت .

● سید ضیاءالدین شادمان معاون دبیر کل حزب‌اکثریت، در جلسه رابطان حوزه های حزبی که دیشب تشکیل شده بود، فاش کرد که حزب حاکم در اساسنامه و مرامنامه خود ،تجدید نظر می‌کند . معاون دبیرکل تحولات مملکت را انگیزه تجدید نظر در اساسنامه و مرامنامه حزبی عنوان کرده است . نظیر اقدام « اکثریت » را دوماه پیش رهبران حزب مردم انجام دادند . ناظران حزبی پیش‌بینی می‌کنند که تغییرات اساسنامه اکثریت در جهتی انجام خواهد گرفت که دست رهبران این حزب را برای اجرای برنامه های تازه ، بازتر میگذارد .

صدور احکام ارتقاء گروه معلمان آغاز شد

ارزشیابی طبقات شغلی‌معلمان و صدور احکام ارتقاء گروه‌آنان آغاز شد . در این مورد دستور العملی به کلیه ادارات آموزش و پرورش صادر شد . و بااین دستورالعمل پرسشنامه‌های لازم نیز ارسال گردیده است .

براساس این دستورالعمل‌که سازمان امور اداری واستخدامی کشور آن را تهیه کرد . ادارات آموزش و پرورش برای معلمانی که تا پایان سال ۱۳۵۲ استحقاق دو گروه ارتقاء ازلحاظ سالهای خدمت، و یا کسب‌مدرک تحصیلی جدید دارند (درصورت بدست آوردن امتیاز لازم در ارزشیابی) احکام‌دو گروه‌ارتقاء را یکجا صادر می کنند .

برای آندسته از معلمانی که تا آخر سال ۱۳۵۲ استحقاق ارتقاء گروه‌دارندنیزپس ازتنظیم فرمهای مخصوص ارزشیابی خدمات، اقدام به صدور احکام‌می شود .

تاریخ اجرای‌احکام فوق‌ابتدای سال ۱۳۵۴ در نظر گرفته شده است .

همچنین در دستور العمل قید شده است که باید از این پس همه ساله،درپایان سال‌تحصیلی، از خدمات‌کلیه کارمندان‌آموزش وپرورش ارزشیابی شود و نتیجه در پرونده استخدامی‌آنان‌منعکس گردد تا در موقع ارزشیابی برای صدور احکام ارتقاء بعدی مورد استفاده قرار گیرد .

حداکثر امتیازات ارزشیابی ۱۰۰ در نظر گرفته شده است و هر معلم‌برای ارتقاء‌گروه،حداقل ۶۰ امتیاز لازم دارد .

مواردی که کارمعلمان‌برمبنای آن ارزشیابی میشود عبارتند از: اشتغال بکار تدریس مداوم ،کار برد امور انضباطی که شامل حضور بموقع در کلاس و امضاء بموقع دفتر حضوروغیاب مدرسه است ،درج میزان مواد تدریس در دفتر کلاس و استفاده ازاصل تشویق و تنبیه در مورد دانش آموزان با توجه‌موازین‌تربیتی ، شرکت مرتب‌درشوراهای‌مدرسه، در صد قبولی‌دانش آموزان‌کلاس یا درس مربوط در امتحانات‌آخر سال، ارائه پیشنهادهای‌ابتکاری، شرکت و پذیرفته شدن در کلاسهای کار آموزی ، تقسیم مواد برنامه درسی و به پایان رسانیدن آن ، توانائی اداره کلاس ، توجه به مفاهیم‌تربیتی . و کوشش در تهیه و جمع‌آوری کار افزار های آموزشی .

کلیه‌فرمهای ارزشیابی‌معلمان در هر استان یا فرمانداری کل در شورائی بنام شورای تائید مورد رسیدگی قرار میگیرد تا هیچگونه حقی از معلمان ضایع نگردد .

شرفیابی سفیران تازه

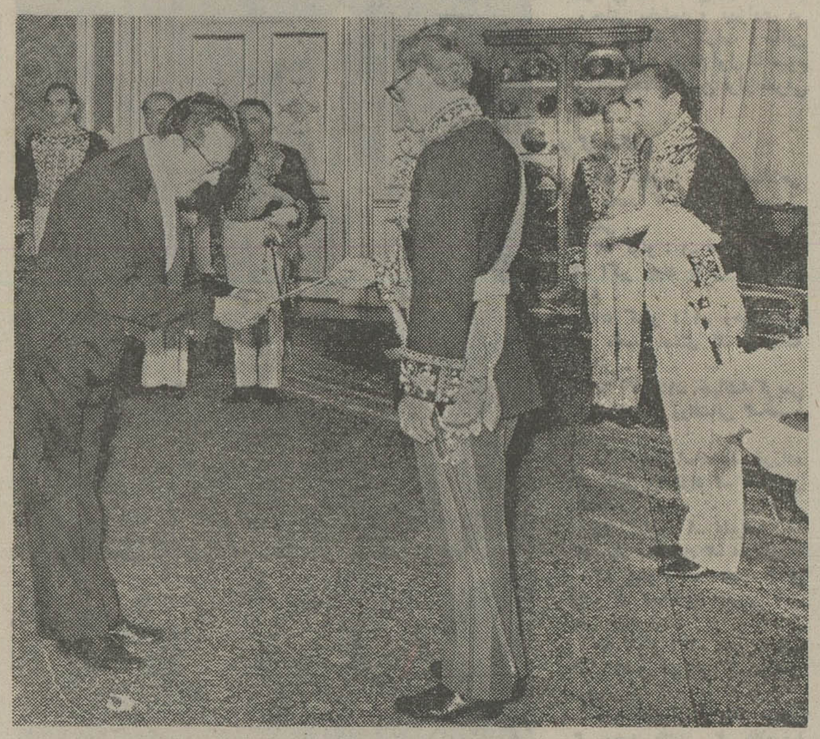

سفیر شیلی استورانسامه خودرا به پیشگاه ملوکانه تقدیم میکند آقایان علم وزیردربار شاهنشاهی و معینیان رئیس دفتر مخصوص درعکس دیده میشوند .

شاهنشاه آریامهر دیروز سفیر جدید شیلی در دربار شاهنشاهی را در کاخ سعدآباد بحضور پذیرفتند . سفیر شیلی در این شرفیابی طی مراسمی استورانامه خود را به پیشگاه شاهنشاه‌آریامهر تقدیم داشت. ژنرال‌آرتورو ـ بووان‌زونیگا سفیر جدید شیلی نخستین سفیر مقیم ان کشور در دربار شاهنشاهی است .

قبل از این سفیران شیلی در آنکارا بعنوان سفیران‌اکردیته شیلی در دربار شاهنشاهی تعیین میشدند .

سپس شاهنشاه آریامهر سفیر جدید چکسلواکی در دربار شاهنشاهی را در کاخ سعدآباد بحضور پذیرفتند . در این شرفیابی سفیر چکسلواکی‌طی‌تشریفات خاصی استوار نامه خود را بپیشگاه شاهنشاه آریامهر تقدیم کرد . در این شرفیابی‌ها آقای علم وزیر دربارشاهنشاهی ، آقای خلعتبری وزیر امور خارجه، آقای قریب رئیس کل‌تشریفات شاهنشاهی ، آقای معینیان رئیس دفتر مخصوص شاهنشاهی و آجودان‌های لشگری و کشوری شاهنشاه آریامهر افتخارحضورداشتند.

بتمام محلات جنوبی تهران آب و برق داده میشود

جنوب شهر تهران ـ ازخیابان سپه تا جنوبی‌ترین نقطه ـ زیر چتر بهسازی‌قرارداده‌شدو‌بدستور دولت شهرداری،سازمانهای آب، برق، تلفن و بهداری ماموریت یافتند که حداکثر تا ده روز دیگر امکانات و اقداماتی را که می‌توانند برای بهسازی محلات جنوبی تهران فراهم سازند و انجام دهند ، به اطلاع دولت برسانند .

وزارت نیروو‌سازمانهای‌مسئول دیگر طی روز های آینده اعلام خواهند کرد برای تامین آب و برق مطالعاتی که در حال حاضر از این خدمات شهری محروم هستند ، چه اقدامی می توانند انجام دهند . از سوی شهرداری معابر و کوچه ها و پیاده روهای فاقد اسفالت جنوب تهران را اسفالت میکند و بهداری برای تامین بهداشت محیط برنامه‌هائی ادامه خواهد داد

جلسات کمیته بهسازی جنوب تهران از این پس با شرکت نخست‌وزیر و ماهی یکبارتشکیل میشود .

از هر ۱۰۰۰ میلیون‌تومان کمک دولت‌به شهرتهران‌سیصدمیلیون تومان آن‌بانظارت نخست‌وزیر برای بهسازی جنوب شهر خرج می شود .

اثرات جنگ اعراب‌واسرائیل در منطقه خلیج‌فارس

مورد‌مطالعه موسسه‌پژوهش‌های‌سیاسی‌واقتصادی‌قرار‌گرفت

★ برای بحث درباره تفسیر و تحولات اخیر خاورمیانه و نقش خلیج فارس و اقیانوس‌هند دو کنفرانس در تهران تشکیل‌میشود

امروز صبح آقای امیرعباس هویدا نخست‌وزیر از موسسه پژوهشهای سیاسی واقتصادی بین‌المللی که نزدیک به یکسال پیش باهمکاری دانشگاههای تهران ، پهلوی ، ملی ، فردوسی و جندی‌شاپور تاسیس شدبازدید کرد .

ضمن این دیدار ، هویدا گفت که در ایران امروز احتیاج‌مبرمی به تجزیه و تحلیل‌مسائل‌منطقه‌ای و بین‌المللی وسیله متخصصین‌امر میباشد و نتایج این تحقیقات‌باید فقط بدست یکعده معدود برسد، بلکه بهتر است در سطح مملکت عرضه شود تا همه ازاین‌اطلاعات بهره‌مند گردند .

نخست‌وزیر اضافه کرد سیاست ایران آنطور که شاهنشاه آنرا ترسیم فرموده‌اند کاملا روشن است و مردم احتیاج به اشنائی بیشتر با مسائل‌سیاسی‌واقتصادی واجتماعی این منطقه، مخصوصا اقیانوس هند دارند .

هویدا که در جلسه هیئت موسس و اعضای شورایعالی این موسسه سخن میگفت ضمن تجلیل از فعالیتهای یکساله‌موسسه گفت : سابقا کارهائی مثل بررسی دورنمای اقتصادی ایران توسط خارجیان انجام میشد که آنرا مطابق دلخواه خودشان تصویر میکردند ، ولی‌اکنون‌باوجودچنین موسسه‌ای اینکونه فعالیتهاتوسط ایرانیان مطلع و بی غرض‌صورت میگیرد . وی افزود که یکی از کارهای این موسسه شروع گفت‌وشنود درباره مسائل مختلف میباشد که مالا باعث بهترشدن سیستم اخذ تصمیم در ایران خواهد شد .

دوکنفرانس مهم

دکتر عباس امیری مدیر عامل موسسه پژوهش های سیاسی و اقتصادی بین‌المللی طی گزارشی گفت که دورنمای سیاسی و اقتصادی ایران نمایشگر این حقیقت‌است که کشور مابا‌پیشرفت های همه جانبه و چشمگیر خود بعنوان یک عضو فعال خانواده بین‌المللی‌بایدبرای‌پذیرفتن‌مسئولیت های سنگین‌تر در صحنه بین‌المللی آماده شود.

دکتر امیری باطلاع حضاررساند که موسسه دوکنفرانس درپیش دارد. یکی درباره تغییرات و تحولات اخیر در خاورمیانه که قرار است درماه آینده تشکیل شودو دیگری درمورد نقش‌خلیج فارس و اقیانوس هند درسیاست بین‌المللی که در فروردین ۱۳۵۴ ترتیب خواهد یافت. در کنفرانس دوم که درواقع اولین کنفرانس بین‌المللی موسسه خواهد بود، یکعده از کارشناسان طراز اول خارجی و داخلی دعوت شده‌اند تا مقالاتی درباره‌جنبه های‌مختلف خلیج فارس و اقیانوس هند در سیاست بین‌المللی ارائه دهند.

هم‌اکنون موسسه پژوهش های سیاسی واقتصادی بین‌المللی‌طرح های پژوهشی‌مختلفی مانند«اثرات جنگ اکتبر ۱۹۷۳ اعراب و اسرائیل در منطقه خلیج فارس» و «هدفها و نقش شوروی در خاورمیانه»و «اثرات بحران‌رهبری آمریکا درسیاست خارجی آن کشور» را دردست اجرا دارد .

در جلسه امروز روسای دانشگاه های که هیئت موسس را تشکیل میدهند و همچنین نصرالله انتظام رئیس شورایعالی موسسه واعضاء و مدیر عامل آن حضور داشتند .

فورمن، اعتراض به‌پیروزی محمدعلی را پس گرفت!

فورمن در فرودگاه پاریس **اعتراض خود را به پیروزی محمد علی پس گرفت . مشتزن غول‌پیکر نگزاسی که در راه آمریکا ، توقفی سه ساعته در فرودگاه «اورلی» داشت ،ادعای خود را در مورد اینکه شمارش سریع داور باعث ناک‌اوت او شده ، آشکارا پس گرفت و گفت :**

ـ «محمد علی مرا شکست داد . دراین‌مورد ، دیگرتردیدی ندارم . خیلی ها به من گفتند که داور باعث باختم شده ولی حالا باید تاکید کنم که شکستم را می‌پذیرم چون اوضاع‌روبراه نبود .»

فورمن که قبلا ادعا کرده‌بود بدلیل‌شمارش‌سریع داوراناک‌اوت شده است ،همزمان باپس‌گرفتن ادعایش ، خبرنگاران حاضر در فرودگاه پاریس را به صبحانه میهمان کرد و گفت : «من‌فقط پنجاه درصد از قدرت و کفایتم را در برابر محمد علی استفاده کردم . من در فرم نبودم . با اینحال فکر میکردم‌که‌حتما پیروز می شوم . در مقابل ، محمدعلی با خود فکر کرده بود که هم احتمال باختش‌وجود دارد و هم احتمال بردش . بنابر این ،از آغاز مسابقه با احتیاط مشت زد درحالی که من با اطمینان‌به پیروزی ، فقط مشت میزدم و اصلا فکر نمی کردم !

«محمد علی بدون آنکه خود من متوجه باشم ، دریافته بود که عیبو ایرادی‌در کار من‌دیده می شود .»

فورمن که دور هردوچشم وگونه چپش‌ازضربات محمدعلی، هنوز متورم وکبود بود ، افزود: «محمدعلی خیلی نیرومند است ولی میدانم که میتوانم شکستش بدهم ! باتمام وجودم آرزو می کنم که اوخود را بازنشسته‌نکند تابتوانم دوباره دربرابرش‌بجنگم. در این صورت ، دیگر ریسک نخواهم کرد و محمدعلی را حساب شده ، شکست خواهم داد .»

فورمن همچنین فاش کرد که از چند روز پیش‌از مسابقه ، بر اثر کاهش وزن ،در خود احساس ضعف میکرده است . از سوی دیگر ، محمدعلی که فعلا قصد دارد چند ماهی استراحت کند ، اعلام کرده که فقط در مقابل دست‌کم‌ده میلیون دلار دستمزد حاضر به دفاع از عنوان قهرمانی خود خواهدبود و اگر چنین مسابقه‌ای برگزار شود،ترجیح میدهد با جوفریزیر بجنگد و برای دومین‌بار او را شکست دهد و نتیجه مبارزات خود را با او به ۱ـ۲ برساند .

ویژه‌نامه ژاپن «تایمز» بمناسبت روز ۴ آبان

روزنامه ژاپن تایمزبمناسبت چهارم آبان و زادروزشاهنشاه آریامهر ویژه‌نامه‌ای انتشارداد که در صفحه اول آن با تیتر بزرگ به زبان فارسی نوشته شده «مولود مسعود اعلیحضرت همایون‌محمد رضا شاهنشاه آریامهر مبارک‌باد». در این ویژه نامه خاطرنشان گردیده : «در دنیائی آشفته‌و پر از تهدید ، ثبات موجوددر ایران تعادل نوینی در آسیا فراهم اورده است.» در ویژه نامه مذکور تاکید شده که دایران بسرعت در راه‌پیشرفت اقتصادی گام برمیدارد‌وبزودی تبدیل بیک قدرت اقتصادی جهانی خواهد شد» . ژاپن تایمز گفتگوئی نیزباعبدالحسین حمزاوی سفیر ایران در ژاپن بعمل آورده و نظر وی را در زمینه پیشرفتهای ایران و مناسبات دو کشور جویا شده است .

دو راهزن مسلح تیرباران شدند

معدومین مراد رئیسی و پیر بخش رئیسی بودند که در روز هشتم شهریورماه‌گذشته باتفاق دونفر دیگر باسامی نظر محمد هوتی و سلیمان بلوچ در راه ایرانشهر ، چند اتومبیل را متوقف کرده و پس از سرقت پول و اموال مسافران مبادرت به تیراندازی کرده و پس از مجروح کردن یکنفر متواری شدند . مامورین که در تعقیب سارقین‌مسلح بودند مرادرئیسی و پیربخش رئیسی را با دو قبضه‌اسلحه‌و هشت تیر فشنگ و شانزده عدد پوکه و یکرشته فانوسقه دستگیر کردند . پس از دستگیری آنها ، نظر محمد هوتی و سلیمان بلوچ درحالیکه دوقبضه‌اسلحه و ۲۳ تیرفشنگ ویکرشته‌فانوسقه همراه داشتند خودرابمامورین معرفی کردند. پرونده چهارسارق مسلح تحت رسیدگی قرار گرفت و بموجب رای صادره متهمان ردیف یک و دو محکوم باعدام و متهمان ردیف۳ و ۴ که خود را معرفی کرده‌بودند به حبس ابد محکوم شدندکه‌صبح امروز مرادرئیسی وپیربخش‌رئیسی‌تیرباران‌شدند. گزارش‌خبرنگار ما حاکیست یکی دیگر از راهزنان معروف کهقاتل‌شادروان سرهنگ پارسا بودچندی‌قبل‌در یک زدو خورد و مقاومت مسلحانه با مامورین ژاندارمری کشته شد .

استقبال از نمایشگاه ایران درشوروی

بقرار اطلاع نمایشگاه ایران در دوران پیشرفت که هم اکنون در مسکو دایر است ، باستقبال‌مردم‌شوروی‌بخصوص دانشجویان دانشکده خاور شناسی دانشگاه مسکو و جهانگردان روبرو شده است وطی دو روز گذشته بیش از ده هزار نفر از این نمایشگاه که توسط وزارت اطلاعات و جهانگردی‌دایر شده است‌دیدن کردندو بجز عکسهای‌نمایشگاه، تابلوها و فیلمها و اسلایدـ های مربوط به ایران مورد توجه دانشجویان و خاور شناسان قرار گرفته و بویژه از فیلم فروغ جاویدان‌استقبال زیادی بعمل آمده است.

علاوه بر بخش مکرر خبر های مربوط به این نمایشگاه از رادیو مسکو، روزنامه‌های پرتیراژ شوروی که به چند زبان منتشر میشود ، اطلاعاتی درزمینه موضوعهای نمایشگاه زیر عنوان ، نمایشگاه ایران انتشار داده‌اند.

قبلا قرار بود این نمایشگاه بمدت یکهفته دایر باشد ، ولی به لحاظ اهمیت نمایشگاه و درخواست مقامات شوروی این مدت به ۱۴ روز افزایش یافت.

مراسم غبار روبی

مراسم غبار روبی ضریح مطهر حضرت امامزاده داود «ع» با حضور چند تن‌ازعلما و روحانیون و مقامات‌سازمان اوقاف درمحل امامزاده برگزار شد .

۵۰۰ مدرسه فنی جدید ایجاد می‌شود

امروز ارقام مربوط به افزایش اعتبارات بخش آموزش وپرورش در لایحه اصلاحیه قانون برنامه پنجم ، انتشار یافت .

براساس این ارقام در طول‌سه سال و نیم آینده برای آموزش فنی حرفه‌ای ۶ هزار و یکصد میلیون تومان اعتبار تخصیص یافته که با استفاده از این اعتبار عده دانش‌آموزان حرفه‌ای وفنی به ۵۵۲ هزار نفر افزایش‌می‌یابد. بموجب این لایحه‌دولت‌درسنوات باقی مانده اجرای برنامه پنجم ۱۳ میلیارد تومان در طرحهای بنیادی سرمایه‌گذاری میکند و پرداخت ۴۲ میلیاردو۳۰۰ میلیون تومان هزینه مربوط به شهریه تغذیه رایگان و حقوق کادر آموزشی را بعهده خواهدداشت.

★ ۵۰۰ آموزشگاه فنی

درلایحه اصلاحی قانون برنامه پنجم تامین نیروی انسانی‌خاصه در سطح افراد متخصص تاکید شده و براین اساس پانصد آموزشگاه فنی جدید در تهران وسایر نقاط کشورتاسیس‌میشود واین آموزشگاهها باتجهیزات‌فنی و آموزشی مدرن مجهز خواهند شد.

از مجموع اعتبارات مربوط به تغذیه وآموزش‌رایگان ۱۶٫۶ میلیارد تومان به روستا های کشور اختصاص دارد و بیش‌از یکهزارمیلیون‌تومان‌نیزبرای ایجاد تاسیسات و تجهیزات مراکزجدید کودکستانی پیش‌بینی شده است که این سرمایه گذاری موجبات پذیرش ۵۸۰ هزار نفرنو آموز را در سطح کشور فراهم می کند که رشد آن ۲۶ برابر خواهدبود .

مطابق لایحه اصلاحی برای دوره ابتدائی در مجموع ۱۴٫۷۹ میلیارد تومان اعتبار برآورد شده است واز این اعتبار علاوه بر ایجاد واحداث مدارس تازه ، توسعه و تکمیل ، تعمیم آموزش بزرگسالان و تغذیه رایگان ، ۱۲۸ هزار سپاهی دانش بروستا اعزام خواهندشد .

شناخت استعدادها و آمادگی نوجوانان وراهنمائی آنان بسوی رشته های مورد نیاز از جمله موارد بسیار مهم توجیه افزایش اعتبارات آموزش و پرورش در لایحه اصلاحی است و تعداد دانش‌آموزان این دوره تحصیلی درسال ۵۶ به بیش از یکمیلیون و ۶۷ هزارنفر افزایش خواهند یافت .

در برنامه تجدیدنظر شده ، همچنین تنوع بخشید، به رشته های تحصیلی در دبیرستانها بنحوی که بانیاز های جامعه مطابقت یابد اهمیت بیشتری داده شده است .

★ آموزش متوسطه

برای آموزش متوسطه عمومی و جامع یک میلیارد تومان سرمایه گذاری‌بنیادی‌و۲٫۷ میلیارد تومان جهت توسعه و تکمیل و ۵۰۰ میلیون تومان جهت تامین‌سرویس خدمات لازم اعتبار اختصاص یافته که حجم کل اعتبار دردوره اجرای برنامه پنجم برای‌این‌دوره تحصیلی ۴ میلیارد تومان است .

براساس اصلاحیه برنامه پنجم در طول اجرای این برنامه ۷۲ هزار نفر تکنیسین و ۶۵۰ هزار نفر کارگر ماهر در رشته های کشاورزی تربیت میشوند و برای بالابردن سطح آموزش حرفه‌ای کشاورزی در نظر است امکاناتی نیز در اختیار بخش خصوصی قرارگیرد تا این بخش بتواندسهم بیشتری درآموزش حرفه‌ای‌بعهده گیرد .

شهرداری با دایر شدن رستوران در پارک‌ها موافقت کرد

در پارک های تهران دیزی فروخته میشود

شهرداری با دایر کردن رستوران از طرف بخش‌خصوصی در سه پارک‌بزرگ تهران(ساعی‌ـ شهرـ و شاهنشاهی)موافقت کرد و اگر کار این رستورانها مطلوب وبی‌نقص‌باشد برای افتتاح رستوران در تمام پارک ها نیز اجازه داده خواهد شد .

در رستوران های پارک ها دیزی، ساندویچ،جلوکباب، جوجه‌کباب و انواع دیگر خوراک های ایرانی فروخته خواهد شد .ازطرف‌اداره بهداشت به طرف قراردادشهرداری (دایر کننده رستوران در پارک ها) توصیه شده از ظروف سفالی و چینی های ساخت داخل استفاده کنند .یک مقام رسمی در شهرداری گفت : اقدام شهرداری موجب افزایش عرضه مواد غذائی و ایجاد رقابت بین افراد صنوف اغذیه فروش، کافه رستوران داران و جوجه کبابی ها خواهدشد .

در پیشگاه شاهنشاه آریامهر و والاحضرت ولایتعهد

مانورعظیم نیروی‌دریائی آغاز میشود

شاهنشاه‌آریامهر بعد ازظهر دیروز به کیش عزیمت‌فرمودند و والاحضرت همایون ولایتعهد نیز امروز بعد از ظهر به بندر عباس تشریف فرما شدند .

مانور عظیم نیروی دریائی شاهنشاهی در پیشگاه شاهنشاه‌آریامهر و والاحضرت همایون‌ولایتعهد آغاز میشود و سپس آئین پرشکوه روز نیروی دریائی در بندرعباس برگزار خواهد شد .

شاهنشاه آریامهر از جزیره کیش بر روی عرشه ناوبلنگ یکی از ناو های سرفرماندهی تشریف‌فرمامیشوند ووالاحضرت همایون ولایتعهد نیز برناو ببر بندرعباس را ترک می کنند . این‌اولین‌باراست‌که والاحضرت ولایتعهد از یک مانور نظامی دیدن می‌کنند .

فرمانده نیروی دریائی امریکا بتهران آمد

بدعوت رسمی فرمانده نیروی دریائی شاهنشاهی ساعت ۸ بامداد امروز تیمسار دریابد هالووی فرمانده نیروی‌دریائی امریکا برای انجام یک بازدید دوستانه از ایران و نیروی دریائی شاهنشاهی وارد فرودگاه مهرآباد شد.

دریابد هالووی در مدت اقامت خود در ایران بانیمسار ارتشبد غلامرضا ازهاری‌رئیس ستاد بزرگ ارتشتاران ملاقات واز تاسیسات نیروی دریائی شاهنشاهی بازدیدبعمل خواهد آورد.

جشن سالانه اندیشه

عصر دیروز جشن سالانه مدارس‌اندیشه‌با حضورسفیران واتیکان و ایتالیا و مقامات آموزش و پرورش در محل دبیرستان اندیشه برگزار شدو جوائز دانش آموزان ممتاز (هر کلاس۳ نفر برحسب‌نمرات درسی و مراقبت) بصورت مدال های طلا،نقره و برنزمیان آنها توزیع گردید و چندبرنامه هنری اجرا شد .

نماینده ایران نایب ـ رئیس اول کمیسیون

فرخ نجم‌آبادی وزیرصنایع و معادن ایران در اجلاسیه وزیران کشور های عضو کمیسیون اقتصادی واجتماعی ملل‌متحد برای‌آسیاواقیانوسیه که دربانکوک تشکیل‌گردیده، بعنوان نایب رئیس اول‌انتخاب شد .

وی در این اجلاس طی‌نطقی مساعی ایران را تحت رهبری شاهنشاه آریامهر در جهت توسعه صنعتو همچنین‌مسائل اساسی کشور های در حال توسعه در زمینه صنعتی شدن و کمک ها و پیشنهاد های ایران بمنظور حل این مسائل را مورد بحث قرارداد .

کلاس ۹ ماهه دامداری تشکیل شد

سازمان دامپروری کشوربا تشکیل یک کلاس دامپروری‌در منطقه گیلان موافقت کرد .

براساس این توافق که به پیشنهاد اداره دامپروری‌استان گیلان انجام میگیرد ، کسانی که حداقل دارای تحصیلات ششم ابتدائی باشند میتوانند در این کلاس شرکت کنند .

کلاس دامداری بصورت شبانه روزی خواهد بود و داوطلبان مدت ۹ ماه به فرا ـ گیری اصول جدید دامپروری ـ تغذیه ـ بهداشت دام و تلقیح مصنوعی مشغول خواهندبود و پس از گذراندن امتحانات علمی و عملی به بخش های خصوصی دامپروری کشور معرفی خواهند شد .

وزارت کشاورزی اعلام‌کرد شرکت کنندگان منحصرا از بین روستازادگان انتخاب میشوند.

سخنرانی کلوپ روتاری

در جلسه هفتگی کلوپ‌روتاری مرکز، آقای محمد خان ملک یزدی مورخ ، تحت عنوان نامگذاری بعضی استان ها و شهرهای مهم ایران (از جمله خوزستانو اهواز) سخنرانی میکند.

مذاکره با سازمان بین‌المللی کار

صبح امروزآقای امیرحسن فرزانه معاون وزارت کار و امور اجتماعی در راس یک هیئت به ژنو عزیمت کرد،هیئت در این سفر پیرامون توسعه همکاری های آموزش‌حرفه‌ای، تعلیم مربی ،تبادل متخصص تراز اول برای گسترش‌صنایع و رفع کمبود افراد ماهر ، مذاکراتی با مسولین سازمان بین‌المللی کار انجام خواهد داد .

بهره‌برداری از راهها

عملیات ساختمان و اسفالت قطعه سوم راه کرمان ـ زاهدان که ۷۳ کیلو متر طول و ۱۱ متر عرض دارد خاتمه یافتو بهره‌برداری از آن آغازشد. همچنین ساختمان راه اسفالته ملایر ـ تویره ، بطول ۴۹ کیلو متر و عرض ۷متر، و اسفالت جاده کمربندی ملایر بطول ۵ کیلومتر و عرض ۷متر تمام شد.

امروز در بانک ملی

عرضه مسکوکات طلا محدود بود

قیمت طلای شمس امروزدر بازار آزاد هر مثقال ۱۷۵تومان بود . پهلوی ۲۸۰ تومان ، نیم پهلوی ۱۴۰ تومان و ربع‌پهلوی ۷۰ تومان در بازار معامله شد.

قیمت طلای شمس در بانک ملی تغییری نکرد ، هر کیلوی آن کماکان ۳۸هزارو ۴۲۵تومان بود . قیمت این فلز در بورس لندن هراونس۱۶۸ دلار است.

عرضه مسکوکات طلا در بانک ملی امروز بعلت تمام شدن مسکوکات ضرب‌شده محدودبود. بانک مقدار زیادی مسکوک به ضرابخانه سفارش ضرب داده است‌که تا آخر این هفته تحویل و برای فروش عرضه خواهد شد . پهلوی در بانک ملی ۲۷۵ تومان، و نیم پهلوی ۱۳۸ تومان و ربع پهلوی ۷۰ تومان بود .

خبرهای کوتاه

جلسه مشترک وزرا با وزیر کشاورزی آلمان

بامداد امروز اولین جلسه مشترک وزرای کشاورزی و منابع طبیعی،بازرگانی ،تعاون‌و‌امور روستاها ، رئیس کل بانک توسعه کشاورزی با حضور ژوزف آرتل وزیر خواربارو کشاورزی آلمان فدرال تشکیل شد.

در این جلسه مذاکرات مفصلی پیرامون‌میزان‌و نحوه سرمایه گذاری مشترک ایران و آلمان در زمینه های تاسیس واحدهای بزرگ کشت و صنعت و تجهیز صنعت ماهیگیری و تهیه خوراک استاندارد شده برای تغذیه رایگان دانش آموزان مورد مذاکره قرار گرفت.

ژوزف آرتل عصر دیروز با امیر عباس هویدا نخست‌وزیر ملاقات و مذاکراتی انجام داد.

بحث درباره خانواده و فرهنگ

با پیام اعلیحضرت همایون شاهنشاه آریامهر مجمع بحث درباره خانواده و فرهنگ ساعت ۱۰ بامداد فردا در باشگاه دانشگاه تهران گشایش می‌یابد . جلسات‌دیگر این مراسم که یکی از برنامه های هفتمین جشن فرهنگ و هنر است و با همکاری‌وزارت فرهنگ و هنر برگزار میشود تا روز چهار شنبه ۱۶ آبان ادامه خواهد داشت .

انتخابات شورای داوری سندیکای خبرنگاران

اولین جلسه شورای داوری سندیکای نویسندگان و خبرنگاران مطبوعات عصر دیروز در محل سندیکا تشکیل شد . در این جلسه انتخابات داخلی شورا انجام گرفت و در نتیجه آقای علی باستانی بسمت رئیس شورا و آقایان احمد ریاحی بسمت نایب رئیس و ناصر ملک محمدی بسمت منشی تعیین شدند .

دیپلمه های خردادزودتر بخدمت می‌روند

وظیفه عمومی امروز اعلام کرد که اعزام مشمولان‌دیپلمه امسال هر ۲ ماه یکبار انجام خواهد شد . مشمولان دیپلمه می توانند قبل از تاریخ اعزام که در روز های ۱۷و ۱۸ و ۱۹ آبانماه به اطلاعشان می‌رسد در کنکور موسسات آموزش عالی و اعزام دانشجو شرکت کنندودرصورت‌موفقیت، برگ آماده بخدمت خود را به وزارت علوم تحویل‌دهند.بقرار اطلاع امسال همچنین مشمولان دیپلمه فارغ‌التحصیل خرداد زودتر بخدمت اعزام خواهند شد .

آموزش حین خدمت دانشگاه پهلوی

بعد از ظهر دیروز دکتر فرهنگ مهر رئیس دانشگاه پهلوی کلاسهای آموزشی‌حین خدمت کارکنان غیر آموزشی دانشگاه را طی مراسمی افتتاح کرد. این‌کلاس ها برطبق توصیه قطعنامه هفتمین کنفرانس ارزش‌یابی رامسرتشکیل میگردد‌و بصورت مداوم در سطوح مختلف اجرا میشود .

دوره آموزش امدادگران شیروخورشید سرخ

بعد از ظهر دیروز دومین دوره آموزش امداد گران و داوطلبان‌امدادسازمان جوانان شیرو خورشید ایران گشایش یافت ۹۴ نفر شرکت کنندگان دراین دوره بمدت چهار ماه با بهداشت محیط و تغذیه و عملیات نجات و امدادو اصول کمکهای اولیه آشنا میشوند.

ورود جهانگردان یوگسلاوی

براساس قراردادی که میان هواپیمائی‌ملی ایران و شرکت اینکس ـ آدریا بامضاء رسیده یک گروه ۱۲۰ نفری از جهانگردان یوگسلاوی دیروز وارد تهران شد ،بر طبق اعلامیه‌ای‌کسفارت‌یوگسلاوی در تهران انتشار داد در سال جاری دو گروه دیگر از جهانگردان یوگسلاوی نیز بایران سفر خواهند کرد.

مجمع کاوشها و پژوهش‌های باستان شناسی

ساعت ۹بامداد امروزسومین مجمع‌سالانه‌کاوشها و پژوهش های باستانشناسی با حضور آقای مهرداد‌بهلبدوزیر فرهنگ وهنر در موزه ایران باستان کار خودرا آغاز کرد.

پس از گزارش‌مدیر کل‌مرکز باستانشناسی ایران سخنرانان در باره مسائل مختلف باستان شناسی‌صحبت‌کردند این‌مجمع تاروز ۱۶ آبان ادامه دارد.

نتیجه مسابقه استخدام معلمان فردااعلام میشود

نتیجه امتحان کتبی‌مسابقه استخدامی معلمان‌یمانی‌تهران بعداز ظهر فردا اعلام خواهد شد . هنوز تاریخ مصاحبه تعیین نشده است و فرداضمن اعلام نتایج ، تاریخ انجام مصاحبه نیز روشن میشود .

آقای زارع رئیس امتحانات تهران گفت : تصحیح اوراق کتبی بوسیله ماشین پایان یافته و مصاحبه فقط برای احراز شرایط ظاهری صورت می گیرد و نقش موثری در نمرات کتبی ندارد . فقط‌برای اینست که داوطلب نقص‌عضو و یا لکنت زبان نداشته‌باشد و قیافه‌اش‌برای شاگردمانوس باشد .

ورود فرمانده نیروی زمینی ترکیه بتهران

بدعوت رسمی فرمانده‌نیروی زمینی شاهنشاهی بعداز ظهر دیروز تیمسار ارتشبد اشرف اکینجی فرمانده نیروی زمینی ترکیه برای انجام ی

شاهنشاه ما خواستار سقوط جهان نیستیم

قیمت نفت باید تثبیت شود

چرا باید کمپانیها سالی ۷۰۰ در صد سود ببرند ؟

قیمت نفت وقدرت خرید ما باید حفظ بشود

اگر رابطه‌یی بین قیمت کالا های دیگر با نفت ایجاد نشود، قیمت نفت را بازهم بالا خواهیم برد

«قیمت نفت و قدرت خرید ما باید حفظ بشود» ، شاهنشاه آریامهر دیروز دریک مصاحبه مطبوعاتی ، نقطه نظرهای ایران را درقبال نفت ، تورم خاورمیانه و مسائل دیگرجهانی، اعلام فرمودند .

شاهنشاه آریامهر دیروز نمایندگان وسایل ارتباط‌جمعی را که بمناسبت سفر هنری کی‌سینجر وزیر امور خارجه امریکا به ایران ، وارد تهران شده‌اند در کاخ سعدآباد به حضور پذیرفتند و به پرسش های گوناگون آنان پاسخ دادند .

در آغاز مصاحبه یکی از خبرنگاران سئوال کرد :

★ اعلیحضرتا ممکن است بفرمائید آیا عربستان سعودی برای کاهش قیمت نفت با آن اعلیحضرت تماس گرفته‌است یا خیر و اگر گرفته نتیجه‌آن چه بوده است ؟

شاهنشاه :

فکر میکنم اگر شما تا اجلاس آینده کشورهای عضو اوپک در وین صبر کنید ، متوجه‌خواهید شد که پیشنهادهای ایران چه خواهد بود . من فعلا به‌اشاره‌ای در این مورد اکتفا میکنم .

ما قصد داریم پیشنهاد کنیم‌قیمت واحدی برای نفت در سراسر جهان تعیین شود و تنها‌وقعیت جغرافیائی و مرغوبیت نفت و میزان آن تفاوتهائی بوجودخواهد آورد .

این قیمت واحد نفت البته کمتر از قیمت اعلام شده کنونی نفت خلیج فارس خواهد بود اما زمان زیادی تا تشکیل کنفرانس اوپک باقی مانده و من‌مایل نیستم‌توجهی را که باید باین کنفرانس بشود اکنون نسبت به اظهارات خودم جلب کنم .

یک خبرنگار دیگر سئوال کرد:

★ شاهنشاها آیا اعلیحضرت ملک‌فیصل طی هفته های گذشته نامه‌ای برای آن اعلیحضرت نوشته و همکاری شاهنشاه را در زمینه مسئله قیمت نفت جلب کرده است ؟

شاهنشاه :

ما با عربستان‌سعودی درتماس هستیم ولی روش ما در قبال مساله نفت با روش آنها تفاوت دارد سیستمی که‌ما برای نفت داریم باسیستمی که عربستان سعودی دارد ، فرق میکند. آنها باشرکت های نفتی خارجی مشارکت میکنند در حالی که صنعت نفت‌در کشور ما کاملا ملی شده‌است .

بهرحال ما باعربستان سعودی در تماس هستیم باوجودی که شیوه عمل متفاوتی داریم‌معذلك هدف هردو کشور یکی است .

اعلیحضرتا آیا از مذاکراتی که هنری‌کیسینجر وزیرامور خارجه امریکا در پیشگاه‌آن شاهنشاه بعمل آورد، چنین برداشت فرموده‌اید که ایالات متحده امریکا از پیشنهاد تعیین یك قیمت ثابت برای نفت حمایت میکند ؟

شاهنشاه :

من نمیتوانم از جانب آقای کیسینجر صحبت کنم لکن‌تصور میکنم که یك قیمت ثابت برای نفت ، این فایده را دارد که هیچکس نمیتواند در آن دخل و تصرف کند. مقصودم اینست که هرکسی متوجه خواهد شد که برای نفت یك قیمت واحد وجود دارد ، وشرکت های نفتی از هر بشکه‌نفت چقدر باید سودبدست آورند و مصرف نفت ، برای مصرف‌کننده چقدر هزینه‌در بر دارد وچقدر باید برای آن‌بکشور های خود مالیات بپردازد . من قصد ندارم ازبرخی کشور ها نام ببرم ولی درباره‌ای مواردمالیاتی که کشور های اروپائی بر هر بشکه‌نفت میبندند بیش‌از درآمد مثلا کشور خود من از بابت هر بشکه نفت است.واین واقعیت دارد.

نفت و کالاهای دیگر

شاهنشاها وقتی که به یك قیمت واحد نفت برای خلیج فارس ـ که پیشنهاد خواهند کرد ـ اشاره میفرمائید ، بگمان من ، همچنان قصد دارید بهای نفت را با بهای کالا های پایه در نقاط دیگر جهان مرتبط سازید آیا اینطور نیست؟

شاهنشاه: البته همینطوراست. تصور میکنم اساس پیشنهاد ما اینست که بعدا قیمت نفت را با قیمت بیست تا سی قلم کالای دیگر مرتبط سازیم اگر قیمت آن کالا ها افزایش یابد چرا باید از قدرت‌خرید ما کاسته‌شود و اگر آنها کاهش یابد،قیمت‌نفت نیز برای همگی به اقتصدجهانی باید کاهش یابد .

لکن انچه واقعا برای ماامهیت دارد ، حفظ قدرت خریدمان است ، زیرا که درگذشته منافع ما را زیاد به یغما برده‌اند و اکنون مجبوریم از منافع خوددر این زمینه دفاع کنیم و نگذاریم تورم و تضعیف قدرت خرید پولمان ، اوضاع گذشته رابارديگر برای ما تجدید کند .

★ اعلیحضرتا، اجازه‌فرمائید درباره مطالبی که فرمودید بیشتر روشن شویم ـ آیا شاهنشاه تصور نمی‌فرمایندکه ایجاد این رابطه جدید میان نفت و قیمت کالاهای دیگر ، مستلزم یک دگرگونی مهم و تقریبا انقلابی در مفاهیم کشورهای بزرگ‌صنعتی‌خواهد بود ؟ و اخر شاهنشاه در این‌باره نظری بیان میفرمایند چه چشم‌اندازی برای ایجاد این مناسبات و آینده نزدیک پیش‌بینی میفرمایند

شاهنشاه :

ـ تردیدی نیست که باید بین کشورهای عضو «سازمان‌همکاری اقتصادی برای توسعه» یعنی نمایندگان تمام کشورهای‌پیشرفته صنعتی جهان تماس وجود داشته باشد . آنها میتوانند تمام زمینه های اقتصادی جهان ، و همچنین چگونگی ایجاد رابطه بین این بیست تا سی نوع کالا و تورم جهانی را بررسی کنند زیرا اگر ما نتوانیم قیمت نفت را با نرخ تورم مربوط سازیم ، انگاه‌فشار و انگیزه‌ای برای جهان صنعتی ـ بمنظور جلوگیری از تورم‌خود ـ باقی نمی‌ماند . اگر آنها نتوانند جلوی تورم خود را بگیرند ما میتوانیم با قیمت گذاری نفت خود از خودمان دفاع کنیم اما چه کسی از این وضع صدمه می بیند ؟ کشور های فقیر یا کشور های در حال توسعه . آنها در هر دوجبهه صدمه خواهند دید . بنابراین ، برای اینکه از پاشیدگی جهان جلوگیری‌کنیم، بایدمذاکرات جامعی بین‌کشور های پیشرفته صنعتی جهان و کشور های تولید کننده نفت در آینده بسیار نزدیک صورت گیرد .

★ اعلیحضرتا ! چنین عنوان شده است که سیستم پیوستگی بهای نفت و کالا های دیگر ، سبب میشود که تورم بعنوان یک پدیده پایدار باقی بماند ، آیا شاهنشاه با این عقیده مخالف هستند ؟

شاهنشاه : چگونه این ارتباط قیمتها می تواند باعث تورم شود ؟

خبرنگار : خود من از طرفداران این عقیده نیستم اما به من گفته شده است که این گونه پیوند قیمت ها دست و باگیر کشور های جهان میشود و حداقل قیمت های‌تعیین شده عملا موجب تورم و افزایش آن و شاید هم اندک کاهشی درآن می شود ،ولی تورم را حفظ میکند ؟

شاهنشاه : ماقبل از افزایش قیمت نفت ـ و حتی از زمانی که نفت بسیار ارزان بود ـ با تورم در جهان روبرو بودیم و سازنده باشدو تمام جنبه های این موضوع ها را در بر گیرد . این مذاکرات میبایستی اقتصاد تمام جهان را در بر گیرد و تنها متضمن منافع چند کشور یا متضمن سود کشور های‌تولید کننده نباشد زیرااگر جهان‌سقوط کند ما نیز همراه آن سقوط خواهیم کرد و حال آنکه مانیز باین جهان تعلق داریم‌ومایل نیستیم ، شاهدسقوط شماباشیم، چون در آن صورت ماهم با شما ودرکنار شما سقوط خواهیم کرد .

★ : شاهنشاها ! ممکن‌است‌با توجه به پیشنهادی که در اجلاس اوپک مطرح خواهند فرمود ، حدود قیمتی را که برای نفت تعیین‌میفرمایند برای مابازگویند ؟

شاهنشاه : اگر پیشنهاد تاکنون منتشر شده باشد و اگر ارقام آن نقل شده باشد ، میتوانم بگویم که پیشنهاد من چه خواهد بود. پیشنهاد من این است که رقم درآمد دولتهای تولید کننده نفت بعنوان بهای واحد و ثابت‌تعیین شود . این پیشنهاد ، سبب‌تغییر قابل ملاحظه‌ای دربهای نفت‌خلیج فارس خواهد شد .

★ : آیا این کارسبب کاهش قابل ملاحظه‌ای دربهای نفت خواهد شد ؟

شاهنشاه : بلی بهای نفت‌رابائین میاورد .

آیا آن اعلیحضرت می ـ توانند تخمین بزنند چقدر ؟

شاهنشاه : حدودیک‌دلاروشصت سنت کمتراز قیمت اعلان شده .

★: همانطورکه‌شاهنشاه‌اطلاع دارند ، صد ها میلیون نفر از نظام‌قیمت گذاری نفت گیج شده‌اند زیراازقیمت‌های‌سرجاه کسانی که از ارتباط های نفت و بهای کالاهای دیگرانتقاد میکنند ، چه پاسخی باین‌پرسش میدهند ؟

تصاعد هندسی قیمتها

خبرنگار: شاهنشاها ! درمورد ارتباط بهای نفت با کالا های دیگر اگر این اصل پذیرفته شود ، آیاحاضر خواهید بود قیمتهای‌نفت‌را به سطح سابق بازگردانید ؟ قیمت کالا هایی که به آنها اشاره فرمودید ، کمتر از دو برابر ترقی کرده است درحالی که بهای نفت بیش ازسه برابر شده‌است.

شاهنشاه : مسائل را خیلی ساده فرض کرده‌اید ، و در پاسخ شما ناگزیرم حقایقی را که شرح آنها مفصل است بازگو کنم . درسال ۱۹۴۷ قیمت اعلام شده هر بشکه نفت خام در خلیج فارس دو دلار و هفده سنت بود در سال ۱۹۵۹ قیمت اعلان شده نفت خام در خلیج فارس یک دلار و ۸۹ سنت برای هر ـ بشکه‌بود. یعنی دراین فاصله ۳۸ سنت کاهش یافته بود .

در همین مدت قیمت کالا های جهان بین سیصد تا چهارصد درصد افزایش یافت . من واقعیت را بشما ارائه میکنم ، درباره این‌ارقام‌چه‌فکر میکنید؟ از آن زمان تاکنون قیمت‌کالا ها فقط دوبار افزایش نیافته است ، ما درحال حاضر شکر را بقیمتی بیش از هزار دلار خریداری‌میکنیم، روغن نباتی را بقیمتی بیش‌از هزار دلار میخریم . شما ممکن است بگوئید بسبب افزایش قیمت نفت بوده که قیمت فرآورده قیمتهای اعلان شده ـ درصد های مختلف امتیاز ها وبهره مالکانه صحبت میشود . این قیمتها ، برای مردم سراسر جهان چه دربردارد ؟ بعبارت ساده تر : آیا شاهنشاه حدس میزنند قیمت نفت سال آینده بالا خواهد رفت یا کاهش خواهد یافت ؟

شاهنشاه : منظورتان برای مصرف کننده است ؟

★: بله‌برای مصرف کننده

شاهنشاه : کاهش خواهدیافت، چون مامیخواهیم سودشرکتهای نفتی را به پنجاه‌سنت درهربشکه محدودکنیم . اگر شما فکر می کنید این مبلغ زیاد است ، در آنصورت میبایستی این مساله را باشرکتهای نفتی حل‌کنید .مافکر میکنیم پنجاه سنت در هر بشکه، عادلانه است . اما چرا آنها باید ببرند ؟ چرا باید بعضی از آنها از هربشکه نفت دو دلار سود سالانه هفتصد درصد سودداشته باشند ؟ آیا این عادلانه‌است ؟

★ : پس آن اعلیحضرت فکر میکنند قیمت هرگالن بنزین در امریکا ، از حالا تایکسال‌دیگر کاهش خواهد یافت ؟

شاهنشاه : بایدکاهش یابد ـ باید کاهش یابد چون قیمت اعلام‌شده نفت کاهش خواهد یافت ـ سپس سود شرکت های نفتی محدود خواهدشد بنابراین می‌بایستی فشارکمتری‌متوجه مصرف کننده شود مگر این که دولتها مالیات بیشتری بر بنزین‌به‌بندند تا از مصرف آن‌بکاهند . این مطلب از مسئولیت‌ما خارج‌است.

★ شاهنشاها !بنابراین ـ برای اینکه مقصود شما را غلط استنباط نکرده باشیم می

بقیه در صفحه ۱۷

از فردا صبح فقط در
سینما پارامونت
ماجرائی حیرت‌انگیز از مبارزه پنهانی گانگستر ها برای بدست آوردن قدرت و ثروت در شهری که پول مثل ریگ روی زمین ریخته بود .
هنری سیلوا ، هربرت فلایشمان
وورونیکا واندال در فیلم زیبای
مردان شهر وحشی

گیشه‌سینماپارامونت برای‌رزروبلیط آماده است

پذیرش دانشجوی فوق لیسانس ودکترا
در دانشگاه فردوسی
بموجب قرارداد منعقده بین دانشگاه‌فردوسی ودانشگاه ساری انگلستان‌تعدادی داوطلب که دارای درجه لیسانس در شیمی یامیکروبیولوژی باشند برای دوره های فوق لیسانس و دکتراکه برنامه مشترکی در دو دانشگاه خواهند داشت مورد نیاز است .
هزینه تحصیل و رفت و برگشت انتخاب شدگان به‌انگلستان‌پرداخت‌خواهد شد ومتقاضیان بایستی آشنائی کافی به زبان انگلیسی داشته باشند . داوطلبان میتوانند حداکثر تا تاریخ ۵۳ر۸ر۱۸ مدرك تحصیلی و ریز نمرات‌خود رابه آقای دکتر مرآت در سازمان مرکزی دانشگاه فردوسی تسلیم دارند .
دانشگاه فردوسی

تاریخ ۵۳ر۸ر۶
شماره ۲۲۹۷۷ر۹ر۶۵۷
آگهی حراج اتومبیل اسقاط
شهرداری پایتخت‌تعداد «۱۲۷» دستگاه اتومبیل اسقاط را از طریق حراج‌با شرائط زیر بفروش میرساند:
۱ـ اتومبیل‌های موردحراج درانبار یاخچی‌آباد واقع در جاده آرامگاه نرسیده به دوراهی آرامگاه رضاشاه‌کبیر جنب کارخانه تبدیل زباله به‌کود میباشدو خریداران میتوانندغیر از ایام تعطیل همه‌روزه اتومبیل‌های مورد حراج رادرساعات اداری از نزدیك مشاهده نمایند.
۲ـ فروش اتومبیل های مورد حراج حتی‌الامکان یکجا صورت خواهدگرفت ولی‌درصورتی‌که روز حراج مشتری برای خرید یکجانبود به‌تشخیص کمیسیون حراج‌هردستگاه‌جداگانه بمعرض حراج گذارده خواهدشد.
۳ـ بهای اتومبیل‌های موردحراج نقدا از خریداران‌دریافت خواهدشد.
۴ـ پرداخت هرنوع مالیات وعوارض‌بعهده خریدار می باشد.
۵ـ خریداران مکلفند ظرف دوهفته اتومبیل های‌خریداری شده را از محوطه انبارخارج ودرغیر اینصورت برای هر روز تاخیر بابت هراتومبیل مبلغ یکصد ریال حق انبارداری از ایشان اخذخواهدشد .
۶ـ برای حسن اجرای ماده ۵این آگهی برندگان حراج بایستی بابت هر اتومبیل مبلغ یکهزاروششصد «۱۶۰۰» ریال نقدابه نماینده تدارکات شهرداری در کمیسیون حراج تحویل ورسید دریافت نمایند تا درصورتی‌که ظرف‌مدت مقرر ازخروج ماشین‌ها خودداری شد حق انبارداری ازاین سپرده برداشت شود.
۷ـ چنانچه تایکماه بعداز تاریخ حراج کلیه ماشینها باپرداخت بهای آنها از انبارخارج نشود این موضوع‌بمنزله انصراف خریدار تلقی و بعدا ازتحویل ماشینها ببرنده‌حراج خودداری‌و کلیه پرداخت ها هم بنفع‌شهرداری ضبط خواهد شد.
۸ـ حراج اتومبیل های فوق‌الذکر ساعت ده صبح روز چهارشنبه ششم آذرماه ۵۳ باحضور اعضای کمیسیون‌حراج بعمل خواهدآمد.
م الف ۱۵۶۲۷
قائم‌مقام شهردار پایتخت

آگهی مزایده
شرکت برق منطقه‌ای خراسان ۲۹ دستگاه ترانسفورماتور ۶ کیلو ولت مستعمل موجودی در انبار خود را از طریق مزایده بفروش میرساند داوطلبان شرکت در مزایده میتوانند همه روزه بجزایام تعطیل در ساعات اداری در مشهد به‌اداره تدارکات واقع در خیابان خاکی و در تهران بدفتر مرکزی اینشرکت واقع در خیابان میکده ساختمان سد امیر کبیر مراجعه و ضمن دریافت برگ مشخصات ترانسفورماتورها پیشنهاد خود را باضمیمه نمودن ۵٪ قیمت پیشنهادی‌بصورت ضمانت‌نامه بانکی یاسپرده در حسابجاری ۶۰۰۲ شرکت برق دربانکملی مشهد حداکثر تا ساعت۹ صبح روز ۵۳ر۸ر۲۸بدفتر مرکزی اداره تدارکات در مشهد تحویل دارند پیشنهادات رسیده بلافاصله در کمیسیون مناقصه که در همان روزتشکیل میشود باز و قرائت خواهد شد حضور پیشنهاد دهندگان در جلسه کمیسیون آزاد است .
شرکت برق منطقه‌ای خراسان

جمعیت شیر و خورشید سرخ برای خدمت در بیمارستان فیروزآبادی به تعدادی پزشك عمومی که تعهد خدمت در جمعیت شیرو خورشید سرخ شهرستانها را نداشته باشند نیازدارد.
داوطلبان‌برای مذاکره درخصوص‌نوع‌استخدام و کسب اطلاعات بیشتر به سازمان خدمات‌درمانی جمعیت واقع دربهجت‌آبادچهار راه‌رودسر مراجعه فرمایند .

آگهی استخدام دبیر در وزارت آموزش وپرورش
وزارت آموزش و پرورش طبق مفاد قانون استخدام کشوری عده‌ای از دارندگان مدارك تحصیلی لیسانس و بالاتر در رشته های مشروحه زیر را از طریق‌امتحان و مسابقه برای خدمت دبیری در نقاط مختلف کشور باستثنای (تهران ـ تبریز ـ شیراز ـ اصفهان ـ مشهد ـ شمیران) براساس مقررات طرح طبقه بندی مشاغل معلمان کشور استخدام میکند :
برای دبیرستانهای نظری
۱ـ ریاضی
۲ـ طبیعی (زمین شناسی ـ زیست شناسی)
۳ـ فیزیك
۴ـ شیمی
۵ـ ادبیات فارسی
۶ـ زبان خارجه (انگلیسی ـ فرانسه)
۷ـ تربیت بدنی
برای هنرستانهای صنعتی
۸ـ الکترونیك
۹ـ الکروتکنیك
۱۰ـ راه و ساختمان
۱۱ـ مکانیك
برای مدارس خدمات
۱۲ـ بازرگانی
۱۳ـ مدیریت بازرگانی
۱۴ـ علوم اداری
۱۵ـ حسابداری
۱۶ـ منشیگری
برای هنرستانهای صنایع روستائی
۱۷ـ مکانیك ماشینهای کشاورزی
۱۸ـ آبیاری و آبادانی (مهندس زراعی)
۱۹ـ صنایع غذائی
داوطلبانی که واجد شرایط زیر :
۱ـ تابعیت دولت شاهنشاهی ایران
۲ـ نداشتن سن کمتر از ۱۸ سال و بیش از ۴۰ سال‌تمام
۳ـ داشتن کارت‌پایان خدمت وظیفه یا برك معافیت‌دائم
۴ـ داشتن‌تندرستی‌کامل وتوانائی انجام کارمعلمی
۵ـ متدین بودن بیکی‌ازادیان اسلام ـ مسیحی ـ کلیمی ـ زرتشت.
۶ـ نداشتن پیشینه کیفری موثر
باشند میتوانند از تاریخ انتشاراین‌آگهی همه روزه‌در ساعات اداری با همراه‌داشتن مدارك خود برای ثبت‌نام وانجام تشریفات قانونی باداره کل امور اداری واقع‌در کاخ‌وزارت آموزش و پرورش خیابان اکباتان مراجعه نمایند .
فارغ‌التحصیلان دانشسرای عالی و فارغ‌التحصیلان رشته های مذکور از دانشکده علوم تربیتی و کسانیکه خدمت وظیفه را انجام داده باشند بااحراز سایرشرایط حق‌تقدم دارند .
۱ـ۳ وزارت آموزش‌وپرورش

آگهی مزایده بشکه خالی جای ترمیت
راه‌آهن دولتی ایران ۲۰۰۰ عدد بشکه خالی جای ترمیت موجود در انبار های ج مرکز و مخزن ریلگذاری‌رابرطبق مشخصات و شرایط مربوطه ازطریق مزایده تحویل تهران بفروش می رساند داوطلبان شرکت در مزایده می توانند در ساعت اداری جهت دریافت اسنادمزایده‌باداره کل‌کارپردازی‌وجهت بازدید بشکه ها بانبار های ج و مخزن ریلگذاری مراجعه فرمایندشرکت کنندگان در مزایده باید مبلغ‌پانزده‌هزار ریال ۱۵۰۰۰ ریال بعنوان‌سپرده‌شرکت در مزایده به‌حساب ۱۰۵۹ راه‌آهن نزد بانك مرکزی ایران پرداخت‌نموده‌وفیش آن یا معادل همان مبلغ‌ضمانت‌نامه‌بانکی صادر یکی از بانکهای مجاز ایران که لااقل یکماه اعتبار داشته باشدبضمیمه پیشنهاد خود تاساعت ۹ صبح روز ۲۹ر۱۰ر۵۳ در صندوق پیشنهادها واقع در اداره کل کارپردازی بیاندازند. پیشنهاد های واصله ساعت‌ده‌روزمزبور باز وقرائت‌خواهدشد . حضور پیشنهاد دهندگان یا نمایندگان مجاز آنها در جلسه مزایده آزاد است و راه‌آهن دررد ویاقبول هریك یاتمام پیشنهادهامادامی که معامله انجام نشده است جزا وکلا مختار می باشد به پیشنهاد فاقد سپرده و مشروط و مبهم و پیشنهادی که بعد از موعد مقرر برسد ترتیب اثر داده نخواهد شد سپرده برنده اول و نفر دوم مزایده نگهداری و در صورت استنکاف از انجام معامله‌بدون‌تشریفات بنفع راه‌آهن ضبط خواهد شد . مالیات متعلقه و هرگونه عوارض دیگر بعهده برنده مزایده می‌باشد .راه‌آهن می‌تواند تاصدی بیست وپنج از میزان معامله کسرویا اضافه نماید .
راه‌آهن دولتی ایران

اطلاعات
سال چهل و نهم
بنیانگذار : عباس مسعودی
صاحب‌امتیاز ومدیر : فرهاد مسعودی
سردبیر : احمد شهیدی
محل اداره : خیابان خیام . ساختمان اطلاعات . تهران
تلفن : ۳۱۱۰۷۱ تا ۳۱۱۰۷۹
تلکس : ۲۳۳۶ ـ تلگرافی : اطلاعات ـ تهران

اعراب و مهاجرت یهودیان روسی

احسان عبدالقدوس
روزنامه الاهرام

امروز اختلاف میان ایدئولوژی«پیروی کردن سیاست از اقتصاد» و ایدئولژی «پیروی کردن اقتصاد از سیاست» بصورت اختلاف اصلی‌تعیین چهارچوب ارتباطات بین‌المللی درآمده است .

از جمله رابطه میان اتحاد شوروی‌و دول عربی امروزه از یک روش در سیاست بین‌المللی پیروی‌میکند ... یعنی روشی که سعی دارد با ایالات متحده امریکا توافق نظر پیدا نماید ومناقشات با آن دولت را متوقف سازد ..

اتحاد شوروی سوسیالیستی با ایالات متحده امریکا «معامله» میکند .

دول عربی سوسیالیستی و غیر سوسیالیستی هم با ایالات متحده امریکا «معامله» میکنند ولی در چگونگی این «معامله» اختلافی وجود دارد و این اختلاف را منافع اقتصادی بر تصمیمات و روشهای سیاسی‌تحمیل میکند .

مثلا اتحاد شوروی برای اینکه به زمینه «معامله» با ایالات متحده امریکا وسعت دهد ناچار شد از لحاظ‌سیاسی دربرابر آنچه مجلس سنای امریکا خواهان آن بود گردن نهد یعنی مسئله مهاجرت تمام طبقات یهودیان اتحاد شوروی به اسرائیل‌که شامل‌کارشناسان نظامی ، دانشمندان ، کارشناسان و کارگران میشود .

دول عربی هم برای اینکه به خواسته های «معامله» با ایالات متحده امریکا پاسخ مثبت دهند شرط کرده‌اند که فشار امریکا براسرائیل جهت‌عقب‌نشینی تا مرزهای سال ۱۹۶۷ افزایش یابد .

فرق دراین میان آن است که اگر اسرائیل به مرزهای سال ۱۹۶۷ عقب‌نشینی نماید نیازی به این تعداد یهودیان شوروی که اجازه مهاجرت به آنان داده شده است نخواهد بود . از طرف دیگر اسرائیل این تعداد زیاد از مهاجران یهود شوروی را در خود جای دهد وضع قوی‌تر از ان پیدا خواهد کرد که بتوان آنرا واداشت تا به مرزهای ۱۹۶۷ عقب‌نشینی نماید .

البته ایدئولژی حقوق ملی جای بحثی در اینجا ندارد .. زیرا بدون‌شک مهاجرت حق قانونی هر دولتی ازجمله یهودیان شوروی است و در «اوضاع عادی» هیچ منطق سیاسی نمیتواند مهاجرت یهودیان و یا دیگران راتحریم کند ولی اوضاع فعلی برای اعراب و برای اسرائیل «اوضاع عادی» نیست بلکه «اوضاع جنگی» است و هرگونه مهاجرت نوعی شرکت در جنگ بحساب می‌آید . یعنی اینکه اجازه دادن‌شوروی به مهاجرت یهودیان بدین معنی است که شوروی به یهودیان اجازه‌میدهدعلیه اعراب جنگ کنند .

درست است که سابقا دول عربی به یهودیان عرب اجازه مهاجرت‌به‌اسرائیل دادند و حتی تعداد یهودیان عرب در اسرائیل تا به امروز بیش از تعداد یهودیان شوروی میباشد ، ولی این‌امر یکی از اشتباهاتی است که حماقت سیاست عربی مرتکب شد .. و آرزو داریم که این اشتباه هیچگاه از طرف دول عربی یا دوستان تکرار نشود .

آنچه که ایدئولژی سیاسی امروزه خواهان آن میباشد تحریم مهاجرت یهودیان شوروی نیست ، بلکه تعویق انداختن این مهاجرت است تا حالت جنگ باتمام برسد و حتی میتوان‌پایان دادن به حالت جنگ را یکی از شرایط اجازه دادن مهاجرت یهودیان دانست.

ولی مشکل موجود برای اتحادشوروی یک مشکل سیاسی نیست بلکه مشکلی است اقتصادی که آنرا وامیدارد به یهودیان شوروی اجازه مهاجرت دهد و حتی آنان را از پرداخت مالیات مهاجرت معاف دارد .

نظرات گروهی از محافل تا بدانجا رسیده که بعضی از دول عربی‌ثروتمند میتوانند از لحاظ مالی به اقتصاد شوروی کمک کند و درمقابل شوروی مهاجرت یهودیان را به اسرائیل‌متوقف سازد تا اقتصاد شوروی بتواند‌درمقابل فشار امریکا تحمل نماید . ولی این تصور و نظرات بیشتر به خیال‌نزدیک است تا به واقعیت و هیچگونه ارزشی ندارد .

ما بخوبی میدانیم که درمقابل آزاد شدن مهاجرت یهودیان شوروی به اسرائیل ، مجلس سنای امریکاشوروی را در صف مقدم کشورهای اقتصادی قرار داد و این خود ثابت میکند که تمام جهان امروزه تابع ایدئولژی‌پیروی کردن سیاست از اقتصاد میباشند .

اگر اقتصاد امریکا در وارد کردن فشار بر اتحاد شوروی به موفقیت رسیده است ، اعراب هم باید تلاش نمایندکه اقتصاد عرب در وارد کردن فشار بر امریکا موفق شود .. اقتصاد اعراب هم امروزه قدرت اندکی نیست زیرا تمام محافل جهانی سعی دارند باب معامله را با آن باز کنند .

از آن به بعد هیچگونه گله‌ای‌براتحاد شوروی وارد نخواهد بود .. زیرا درحالیکه از یکطرف ناچار شدسیاست را مطیع اقتصاد سازد .. از طرفدیگر از طریق کمکها و سلاح‌های عظیمی که دراختیار مصر و سوریه و سازمان مقاومت فلسطین گذاشت ، اقتصاد را مطیع سیاست ساخت .

در عکس گروهی ازرهبران و نمایندگان عرب و غیرعرب در مراسم سالگرد انقلاب الجزایر دیده میشوند . این عده از چپ براست عبارتند از پرنس سیهانوک رئیس دولت تبعیدی کامبوج، بورقیبه رئیس جمهوری تونس ، بومدین رهبر الجزایر ، ملک فیصل ، انورسادات ، شیخ زایدبن سلطان آل‌نهیان و چندتن‌دیگر از مقامات عربی ، یاسرعرفات (نفر اول از سمت راست) نیز در عکس دیده میشود. عکس رادیوئی آسوشیتدپرس

مجله پلین تروت — نوشته: مایکل‌الارد — ترجمه : نوجو

هدفهای واقعی شوروی درخاورمیانه

آقای اندره گرومیکو در نطقی که روز ۱۷ مه ۱۹۴۷ به عنوان نماینده آنموقع شوروی‌در سازمان ملل متحد ایراد‌کرد، از تاسیس و استقلال دولت اسرائیل حمایت نمود . او در نطق تاریخی خود گفت که: اعراب و یهودیان‌هردودرفلسطین ریشه های تاریخی دارند وما نباید حق ملت یهود رادرتحقق برای ایجاد دولتی ازآن خود بخشیدن به آرمان های خویش انکار کنیم.

این نقطه نظر کاملا مخالف سیاست سنتی ضد صهیونیستی شوروی بود.

علل این روش شوروی

مقامات شوروی انگیزه های گوناگونی در تائید از روش نماینده خود در سازمان ملل متحد ارائه دادند. مانند تعهد اخلاقی به یهودیانی که ازکوره های آدم‌سوزی زندانهای نازی و جنگ دوم جهانی زنده مانده بودند ،یاخشم‌شوروی‌ازاحساسات آلمانی گرای ناسیونالیسم‌عرب، یا این‌که احزاب کمونیست در کشور های مختلف برای بدست آوردن علاقه وتوجه مردم از یهودیان که در فلسطین برضد انگلیسیها مبارزه میکردند و علیه اعراب که دوستان‌بریتانیا بشمار میامدند ، حمایت و جانبداری مینمودند.

چند ماه بعد در همان سال ، انگلستان بیك قطعنامه سازمان ملل در مورد تقسیم فلسطین‌رای ممتنع و اعراب‌رای مخالف‌دادند، بموجب این طرح که یهودیان اندرا پذیرفتند دو دولت مستقل‌و آزاد عرب‌و یهودی میبایستی در فلسطین ایجاد گردد واورشلیم دارای یك آئین‌نامه بین‌المللی زیرنظریك هیئت امنا ازسازمان ملل اداره شود.

ولی در اواخر سال اعراب خشمگین به دولت تازه تاسیس یهود حمله کردند. انگلستان به اعراب اسلحه داد وشوروی جانب یهودیان راگرفت، با این امیدکه‌روزی هرچه زودتر یك قدرت نیرومندغربی‌چون‌بریتانیای کبیر از منطقه اخراج شده و شوروی احتمالا جایش را اشغال نماید. ولی چنین بنظر میرسید که‌در آنزمان شوروی در حساب قدرت نفوذ و امکانات پیشروی خود در خاورمیانه اشتباه کرده بود.تفسیر و برداشت های ناشیانه از پیروزی و قدرت احزاب کمونیست در غرب (فرانسه ، ایتالیا و یونان) از یکطرف و در اروپای شرقی از طرف‌دیگربرای تصمیم گیرندگان شوروی یك تابلوی غیر واقعی از اوضاع در خاورمیانه رسم کرده بودند.

حمایت کامل شوروی از یهودیان در فلسطین‌برای‌تاسیس و حفظ دولت اسرائیل در سال ۱۹۴۸ ادامه یافت ، حتی آقای گرومیکو با آمریکا در باره پاره‌ای از جملات یك قطعنامه **که بنفع اسرائیل نبود مخالفت ورزید . یکی از مخالفت های شوروی ، وقتی که از دیدگان سیاست همیشگی شوروی دایر بر جلوگیری ازمهاجرت‌یهودیان این‌کشور به اسرائیل سنجیده شود ، بسیار جلب توجه می‌کند اینست که آقای گرومیکو گفت: هر قطعنامه‌ای که مانع مهاجرت یهودیان‌از کشور های دیگر به اسرائیل شود نه تنها مغایرحق و منافع‌قانونی و غیر قابل انکار یهودیان خواهد بود، بلکه ضربه شدیدی به وضع و موقعیت آنها خواهدزد.**

حساب اشتباه شوروی

در جریان همین سال مقاله‌ای در روزنامه پراودا ارگان حزب کمونیست شوروی چاپ شد که اطلاع میداد، هیچ یك‌ازیهودیان شوروی یا دیگر کشور های کمونیست‌حق مهاجرت‌به‌اسرائیل را نخواهند داشت . روز عید «روش هاشانا »، یهودیان‌شوروی تظاهرات بزرگی برضد این سیاست براه انداختند . یکی‌از اشتباهات بزرك در حساب‌سیاسی شوروی درست در همین نکته بود: شورویها فکر کرده بودند بابرقرار کردن روابط دوستانه‌با اسرائیل میتوان سه میلیون یهودی را در شوروی نگه‌داشت ولی غافل ازاین‌که خرس روس ستاره داود نداشت .

باگذشت سالها،شورویهاحس کردند که بیطرفی اسرائیل دچار تزلزل شده و رویداد های بعدی کشتی سیاست دولت‌جدید رابسوی غرب‌بردند.

یکی از این رویدادها‌اعلامیه سه‌جانبه‌ای بودکه‌بدون مشورت قبلی با اسرائیل و یا اعراب،از طرف انگلستان ، امریکا و فرانسه صادر شده بود .

یکی از قسمتهای حساس‌بیانیه توجه میداد به لزوم شناختن این حقیقت که هم‌اعراب و هم اسرائیل همه حق دارند برای حفظ امنیت بین‌المللی و دفاع مشروع از خوددارای نیروهای مسح باشند تا بتوانند در عین حال نقشی در دفاع از منطقه بطور کلی ایفا نمایند.

«دفاع از منطقه بطور کلی» ولی برضد کی ؟ ازنقطه نظر شوروی ، هدف بطور روشن خودشان بود و تصور سه قدرت بزرگ غرب کدام کشور دیگری غیرازشوروی میتوانست باشد ؟

ولی در حقیقت بیانیه چیزی نبود مگر تحریم فروش اسلحه به کشورهای منطقه در قالبیک جمله پردازی‌زیبا ، هم اعراب و هم اسرائیل از میزانی که غرب حاضر شده بود به آنها اسلحه بفروشد ناراضی شدند - پس از انکه جان فاستر دالس وزیر وقت امور خارجه امریکا درخرداستاصر را برای‌دریافت اسلحه رد کرد او برای‌دست یافتن بیك منبع‌مطمئن به‌شوروی روی آورد.

ارسال کمکهای پزشکی از اسرائیل به کره یکی دیگر ازاین رویدادها بود . از نظر پاره‌ای از تشریات شوروی روش و تصمیم اسرائیل به ارسال کمک های داروئی و پزشکی به‌ویرو های سازمان ملل در کره این کشور رادر ردیف «تجاوزکاران امریکائی» قرار میداد .

انگیزه های غرب‌گرائی شوروی

در ۱۹۵۰ اسرائیلی‌ها دماغ خرس شوروی را سوزانده بودند و مسکو که از روش اسرائیل عصبانی بود ، دیگر نه طرفدار دولت یهود ونه ضد عرب محسوب میشد ، ولی‌بهمان سرعتی که اعراب به لزوم شناختن این حقیقت که هم‌اعراب و هم اسرائیل همه حق دارند برای ملك فاروق و تبدیل رژیم مصر به جمهوری تصمیم قاهره به‌عدم شرکت دریکسپیمان خاورمیانه‌ای که سه قدرت غربی و ترکیه پیشنهاد میکردند استقبال گرم مسکو روبرو شده از این سال ببعداختلافات شرق وغرب برسر خاورمیانه تبدیل‌بیکی ازمهمترین مسائل دیپلماسی کرملین شده بود.

یکی دیگراز ترکهای بزرگ مناسبات مسکو ـ تل‌آویو در سال ۱۹۵۳ بدنبال تبلیغات مطبوعات شوروی پیرامون‌آنچه که «توطئه دکترها» نامیده و معروف شده بود روی داد . به نوشته روزنامه‌های شوروی پزشکان یهودی‌شوروی نقشه‌ای برای کشتن و از بین بردن تمام رهبران سیاسی و فرماندهان نظامی شوروی از راههای‌طبی طرح کرده بودند.

همزمان با کشف این‌باصطلاح توطئه دو روزنامه پراودا و ایزوستیا به انتشار یک سری مقالات واخبار ضد اسرائیلی زدند . واکنش مستقیم آن‌برگزار شدن تظاهرات ضد شوروی در اسرائیل شد . در۹ فوریه ۵۳ سفارت شوروی در تل‌آویو منفجر گردید واندکی بعدمسکو روابط دیپلماتیک خود را با اسرائیل قطع کرد . هرچندپس از مرگ استالین مناسبات بار دیگر برقرار شدند ولی شکافی که بین دو کشوربدید آمده بود نه‌تنها هرگز پرنشد ، بلکه بطور مرتب بیشتر شد.

به موازات تیره شدن روابط شوروی و اسرائیل ، درجهان عرب بویژه درمصر احساسات ضد غربی شکوفه کرد وبسرعت اوج میگرفت . مثلا برای اولین بار ناصر برای دریافت اسلحه باچکسلواکی قرارداد بست .

سپس جان فاستر دالس وزیر خارجه امریکا پیشنهاد مصر را برای ساختن سد آسوان باکمک امریکا رد کرد. شوروی‌ها بلافاصله ازفرصت استفاده نموده و دست کمک بسوی ناصردراز کردند و سرنگون شدن رژیم فاروق نیز عامل دیگری بود در نزدیکی اعراب به مسکو ودوری طبیعی آنها از غرب.

فرانس پرس

نخستین انتخابات امریکا بعدازواترگیت

روز سه شنبه چهاردهم‌آبان ماه جاری (پس فردا) رای ـ دهندگان‌امریکائی برای‌نخستین بار پس از رسوائی واترگیت که یکطوفان سیاسی سهمگین در سراسرایالات متحده‌بوجود آورد برای انتخاب اعضای جدید مجلس نمایندگان و یک سوم سناتورها به پای‌صندوق های رای گیری میروند .

بی شک ماجرای واترگیت انفلاسیون و نتایج اقتصادی و اجتماعی آن در نتایج این رای گیری اثر قطعی خواهد داشت .

بطور کلی پیش بینی میشود در انتخابات چهاردهم آبان دموکرات ها بین ۳۰ تا ۳۵ کرسی جدیددر مجلس‌نمایندگان و سه یا چهار کرسی اضافی در مجلس سنا و پنج پست جدیدفرمانداری بدست‌آوردند. در مجلس نمایندگان فعلی دموکراتها ۲۴۸ کرسی و جمهوریخواهان ۱۸۷ کرسی در اختیار دارند از یکصد سناتور مجلس سنا ۵۸ نفر آنها عضو حزب دموکرات و جهل و دونفرشان جمهوری‌خواه هستند .

پنجاه پست فرمانداری نیز به نسبت ۳۲ و ۱۸ بین دموکراتها و جمهوریخواهان تقسیم میشود .

اگر دموکرات ها بتوانندپنج پست فرمانداری جدید بویژه پست فرمانداری نیویورک و کالیفرنیا را از دست‌جمهوری‌خواهان خارج کنند پست فرمانداری ۳۷ ایالت از جمله ۱۹ایالت از ده ایالت پر جمعیت را در دست خواهند داشت. اما دموکراتها برخلاف آنچه‌که انتظار دارند نخواهندتوانست در مجلس نمایندگان و سنا اکثریت دو سوم کرسی هارا بدست بیاورند تنها با دردست داشتن چنین اکثریتی است که میتوانند جلو «وتو» رئیس جمهوری را در مواد لوایح قانونی بگیرند .

خاطرات واترگیت که دو سال تمام حوادث سیاسی را در امریکا تحت‌الشعاع قرار داده بود همچنین رکود اقتصادی که خانه داران ، کارگران،صاحبان صنایع‌مزرعه داران ، بازرگانان و بیکاران را دچار تشویش کرده به انتخابات روز سه شنبه‌اهمیت فوق‌العاده زیادی میدهد .

همچنین پیش بینی میشود که بین ۵۷ و ۵۸ درصدکسانی که حق رای دادن دارند در انتخابات روز سه شنبه‌شرکت نخواهند کرد .

این مسئله بیشتر در مورد جمهوریخواهان صدق میکند. انتخاب کنندگان امریکائی در دادن رای‌بیکنامزد جمهوری‌خواه که در مجلس نمایندگان قبلی عضویت داشته دچارشک و تردید شده‌اند زیرا بنظر آنها این نمایندگان سمبولیک دوران جنجالی در زندگی سیاسی ایالات متحده بشمار میروند . نظر خواهی های اخیر نشان میدهد که هیچیک از نامزد های جمهوریخواه‌که بموقع از پرزیدنت نیکسون‌در ماجرای واترگیت فاصله نگرفته‌اند شانس انتخاب‌شدن مجدد را ندارند .

همچنین نامزد هایی که پول و ثروت زیادی داشته و به صندوق مبارزه انتخاباتی کمک زیادی کرده‌اند و یا وضع مالیاتی خود را طی هفت سال اخیرروشن‌نکرده‌اند شانس اشغال کرسی های مجلس نمایندگان را نخواهد داشت و بالاخره تجربه و سابقه نمایندگی‌که در انتخابات گذشته رعایت‌میشد اکنون‌دیگر اعتبار خود را در امریکا از دست داده است و این‌مسئله شامل هر دو حزب میباشد .

از سوی دیگر نارضائی داده بود همچنین رکوداقتصاد عمومی از اوضاع و علاقه شدیدی که بتعویض نمایندگان و سناتور های قدیمی درافکار عمومی بوجود آمده موجب پیدایش یک نسل جدیدنامزدها شده است .

بیشتر نامزد های جدید مردان و زنان جوانی هستند که سابقه نمایندگی یاسناتوری نداشته‌اند چیزی که بیشتر موجب شگفتی است این است که کاندیدا های جوان خود را نامزد های پست های بسیار مهمی کرده‌اند مثلا «ادموند براون» کمبانتخاب شدن خود به فرمانداری کالیفرنیا ازطرف حزب دموکرات اطمینان دارد بیش از ۳۶ سال ندارد.ریچارد لام، که نامزد مقام فرمانداری «کولورادو» از حزب دمکرات است ۳۹ ساله است .

«دیوید براون»نامزد دموکرات اوکلاهما ۳۳ ساله است .

«گاری هارت» نامزددمکرات برای پست سناتوری «کولورادو» که ۳۳ سال‌دارد باحتمال زیاد سناتور سابق این ایالت را که باز هنامزد سناتوری است شکست‌خواهد داد بسیاری از نامزد های مجلس نمایندگان کمتر از ۳۰ سال دارند جهل و پنج نامزد زن در انتخابات قانون گذاری روز سه شنبه شرکت دارندکه سه نفر آنها نامزد پست های فرمانداری میباشند .

یکی از این سه کاندیدای زن بنام «الاگراسو» ممکن‌است از حزب دموکرات به عنوان نخستین فرماندار زن ایالت «کانکتی‌کات» انتخاب شود .

بسیاری از نامزد های انتخاباتی‌سوابق سیاسی‌زیادی ندارند . جان گلن قضانورد سابق که معروفترین نامزد انتخاباتی از میان این عده ست باحتمال زیاد رقیب جمهوریخواه خود را شکست داده و کرسی سناتوری‌ایالت وهایو راتسغال خواهد کرد.

یکی دیگر از نامزد های‌زن که شانس انتخاب شدن رادارد بانو «انس نوبل»،۳۰ ساله‌است که خود را زن بسیار خسیسی معرفی کرده است .

بهرحال باید گفت که‌نتیجه انتخاب روز سه شنبه در آینده نزدیک هیچگونه تغییری در سیاست اصلی آمریکا پدید نخواهد آورد و جرالد فورد و جمهوریخواهان تا دو سال دیگر سیاست امریکا را رهبری خواهند کرد ولی ستاد های انتخاباتی دو حزب خیلی‌زود مقدمات‌مبارزه انتخاباتی‌ریاست جمهوری را که قرار است در سال ۱۹۶۷ انجام شود فراهم خواهند ساخت .

دموکراتها که از پشتیبانی بیش از دو سوم فرمانداریها برخوردارخواهند بودبی‌گمان در وضع بهتری قرارخواهند گرفت . تنها کاری که آنها باید انجام دهند انتخاب دویا سه نامزد ریاست جمهوری است که البته باین زودی ها عملی نخواهد شد .

کی سینجر در تهران

مذاکرات دکتر هنری کی‌سینجر وزیرامور خارجه امریکا در تهران «راه همکاریهای وسیعتری راباین ایران وامریکا هموار ساخت وموجب آن‌شدکه نظریات‌دوکشور درمسائل‌مختلف ـ بخصوص مساله نفت‌ـ تزدیکتر شود.

اعلامیه‌مشترك ایران‌وامریکاوهمینطور اظهارات آقای کی‌سینجر در مصاحبه مطبوعاتی‌دیروز ، تلویحا حاکی از اینست‌که دیپلماسی امریکا منطق‌ایران ـ ومالاسایرکشور های عضو اوپك ـ رادرزمینه‌عوامل وجهات‌افزایش قیمت‌نفت دریافته‌وبجای اصرار درپائین آوردن قیمت نفت، به‌تثبیت بهای‌نفت ازطریق کنترل تورم‌و تبادل‌نظرمیان کشور های‌تولیدکننده‌ومصرف‌کننده نفت عطف‌توجه کرده‌است.

اعلامیه مشترك‌میگوید: «طرفین در محیطی سازنده و دوستانه ، بتفصیل مساله‌بهاو عرضه نفت‌درسطح جهانی را در قالب اوضاع کلی اقتصادی جهان موردبررسی‌قراردادند»وبلافاصله می‌افزاید :« دوطرف همچنین جنبه‌های دیگراوضاع اقتصادی دنیارا بررسی‌نموده و توافق داشتند که‌همکاری دوکشوربرای کنترل تورم‌وجلوگیری ازمصیبت‌عمومی ناشی ازیك‌بحران اقتصادی ضروری میباشد». کی‌سینجر نیزدرمصاحبه مطبوعاتی خودتاکید کردکه‌ایالات متحده باتعیین بهای‌ثابتی برای‌قیمت نفت مخالفت‌ندارد‌وهم‌اکنون این‌نظریه‌رامطالعه میکند، بعلاوه وی قبول دارد که‌بین‌قیمت‌نفت وتورم‌جهانی رابطه‌مستقیم وجود دارد.

اینها همه‌گواه برحصول توافق‌وحداقل یك‌تفاهم اصولی‌ـ در مساله نفت‌وبهای آن،بین ایران‌وامریکاست. توافق یا تفاهمی که‌آنرا بایدنتیجه مذاکره در«محیط دوستانه و سازنده» محسوب‌داشت.

اعلامیه مشترك ایران‌وامریکا قیدمیکند که:« کی‌سینجر سلام های گرم پرزیدنت‌فوردراهمراه با اظهارستایش و قدردانی از کاردانی اعلیحضرت همایونی‌و نقش رهبری‌خردمندانه‌یی‌که اعلیحضرت‌همایونی در امور جهانی بعهده‌گرفته‌اند حضور مبارك ملوکانه عرض نمود. اعلیحضرت‌همایون ووزیر امورخارجه امریکا اوضاع بین‌المللی رامورد بررسی قرار داده و درباره مسائل‌موردعلاقه دوکشور باروح احترام متقابل‌وتفاهم‌که همواره‌ازمشخصات روابط‌ایران‌وامریکا میباشد، گفتگو کردند». این‌روح صمیمیت‌واحترام متقابل، محققا عامل اصلی تفاهم و توافق دوکشور درمسائل گوناگون بشمار می‌آید. ایران‌و امریکا، متقابلااهمیت روابط دوستانه وهمکاریهای خودرا درك‌میکنندو همچنین، موقع یکدیگر را دقیقا میشناسند،چنان‌که آقای کی‌سینجر درمصاحبه مطبوعاتی خود اظهارمیکند:« من به‌یك کشوردوست، صمیمی و ثابت قدم سفرکرده‌ام »واین‌حسن تلقی، چه‌از ناحیه‌امریکا وچه از ناحیه ایران ، درتمامی مواردی‌که موضوع مذاکرات دوکشور بوده‌است، به‌چشم میرسد.

ازهمینرو‌درفرصت‌اخیر، گذشته از گفت‌وگو‌وتبادل‌نظر درباره‌مسائل مختلف‌جهانی ،گسترش همکاریهای دوکشور به تخصیص مورد توجه قرار گرفته‌وبطوری‌که در اعلامیه‌مشترك‌آمده است با تشکیل کمیسیون مشترك ایران‌وامریکا بسط همکاریهای موجود و اقدام به یك‌رشته همکاریهای تازه، مناسبات ایران‌وامریکا بیش‌از پیش تحکیم‌خواهد یافت.

تهدید جنك

فرماندهان نظامی اسرائیل اخطار کرده‌اند که جنگ خاورمیانه عربی ممکن است ظرف چند هفته آینده باحمله سوریه به اسرائیل آغاز شود. استدلال اسرائیل اینست که دوره خدمت نیروهای صلح سازمان ملل در جولان رو به پایان است و سوریه که سلاحهای فراوان دریافت داشته در انتظار روز خروج این نیروها است تا جنگ را آغاز کند . اما حقیقت اینست که سوریه و بطور کلی‌اعراب لااقل در شرایط فعلی قصد جنگ ندارند اعراب ظرف ماههای اخیر در جبهه مبارزه دیپلماتیک پیروزیهای عظیمی کسب کرده‌اندو اسرائیل را در بسیاری جهات در تنگنا قرارداده‌اند . سفروزیر خارجه فرانسه به کشورهای عربی وملاقات او با عرفات وتاکید اینکه موجودیت فلسطین یک حقیقت غیر قابل انکار است ، تصمیمات کنفرانس رباط و تصمیم سازمان ملل در مورد دعوت از سازمان فلسطین نمونه‌هائی از این پیروزی‌ها است و بدیهی است طرفی که هر روز باپیروزیهای تازه روبرو میشود کمتر در اندیشه آغاز فوری جنگ میتواند باشد.

اما مسئله اینست که کارهائی که برای پیدا کردن یک راه‌حل جهت رفع بحران خاورمیانه صورت میگیرد رفته‌رفته شباهت‌بسفری افسانه‌ای پیدا میکند که در آن قهرمان افسانه فاصله‌ای هزارفرسنگی را تنها بابرداشتن یک قدم پشت‌سر میگذارد. در دنیای واقعیتهای بدیهی است که برداشتن چنین قدم غول‌آسائی غیر ممکن است و سفر دور ودراز هزار فرسنگی را باید ناگزیر بابرداشتن قدمهای کوچک بیشمار وبا صرف وقت بسیار طی کرد. آنچه که گفته شد حداقل بیان کننده حقانیت استراتژی هنری کیسینجر وزیر خارجه امریکاست که برای حل مسئله خاورمیانه قایل به اصل تدریجی‌بودن چاره ناپذیرگامهائی است که برای رسیدن باین هدف برداشته‌میشود. کیسینجر پیاده کردن طرح این استراتژی را بعد از جنگ اعراب‌و اسرائیل در اکتبر سال گذشته آغاز کرد. بموجب این استراتژی‌لازم است که تدریجا و با صرف وقت و حوصله فراوان و بذل‌کوششهای فرساینده موجبات خروج نیروهای اسرائیل را از اراضی اشغال‌شده مصر در صحرای سینا، ارتفاعات جولان سوریه واراضی ساحل غربی رودخانه اردن فراهم شود . وسرانجام صلحی که دنیا آرزومند برقرار شدنش در خاورمیانه است قابل دسترسی باشد.

وضع مبهم الفتح

THE TIMES:

طبق‌تصمیم ۲۰رهبر کشور عربی از جمله ملك‌حسین پادشاه‌اردن هاشمی ، سازمان کوماندویی الفتح اینك تنها نماینده قانونی مردم فلسطین در مورد تعیین سرنوشت کرانه اشغالی غرب رود اردن است . اما «توپ» در زمین اسرائیل و زیربای بازیکنان صحنه سیاسی آن کشور است ، و اسحق رابین نیز رسما اعلام کرده است کشور وی با یاسر عرفات مذاکره نخواهد کرد . با سرسختی‌اسرائیل در مذاکره نکردن باعرفات ، موقع سازمان الفتح در اجرای تصمیم مهم کنفرانس رباط سرنوشت مبهمی پیدا کرده است .

مشکلات ویلسون

Herald Tribune International:

دولت کارگری هارولد ویلسون با اکثریت باریکی که در پارلمان بریتانیا دارد ، بخت زیادی نخواهد داشت برنامه های ملی کردن صنایع مادر انگلیس را از تصویب پارلمان بگذراند . به‌استثنای برنامه ملی کردن صنایع مادر ، یکی از مهمترین مسایلی که‌هارولد ویلسون با آنها درگیر است ، آغاز مذاکره با بازار مشترك درباره عضویت انگلستان در جامعه اقتصادی اروپا است ،ویلسون‌ناگزیر خواهد بود ، همانطور که ملکه الیزابت اخیرا وعده داد ، از مردم انگلیس در مورد عضویت در بازار نظر خواهی کند .

هادی خرسندی
جنگیر اعراب وجادوگر اسرائیل

جادوگر معروف اسرائیلی ، که با قدرت نگاه خود، کارد و چنگال و انبر را کج می‌کند ، حالا در خدمت ارتش اسرائیل درآمده و پیش‌بینی کرده است که اواخر آبان ، جنگ شدیدی در خاورمیانه راه میفتد .

یکی ازشخصیت‌های عالیرتبه ارتش اسرائیل گفته است انشاء الله اگر جنگی دربگیرد، از وجود این جادوگر ، برای خم‌کردن موشکهای سام‌اعراب استفاده می‌کنیم .

اولا، معلوم میشود مقامات وزارت دفاع اسرائیل فرق قاشق چنگال را با موشک‌سام نمی‌دانند، شاید هم خیال‌میکنند اگر دوباره جنگی دربگیرد ، عربها، قاشق چنگال به سوی آنها پرتاب می‌کنند . آدم که ازسیاست سردرنمی‌آورد، شاید حقیقت هم همین باشد که اعراب، تعدادی قاشق زمین به هوا و چنگال زمین به هوا ، بجای موشک سام از شوروی گرفته باشند. آخر این‌شورویها هم،روابطشان درحد موشکهای سام، ثابت نمی‌ماند .

حالا فکرش را بکنید که‌اگر اعراب هم ، در مقابل جادوگر اسرائیلی‌ها ، یک «جنگیر» وارد میدان کارزار کنند چه وضعی پیش می‌آید؟ لابد از یکطرف ، تندوتند موشکهای اعراب خم می‌شود و از طرف دیگر، ژنرال‌های اسرائیلی یکی بعد از دیگری توسط اعراب ، تسخیر می‌شوند !

حلقه اول

نوشته: الکساندر سولژنیتسین
ترجمه: ناصر خطیر

(۴۲)

این مطلب مسلم بود برای اینکه در تمام روزنامه ها در تمام فیلم ها این‌موضوع عنوان میشد و بعلاوه هدایائی که به مناسبت هفتادمین سال تولدش برای او فرستاده بودند این حقایق را ثابت میکرد سالگرد تولد او بصورت یک جشن ملی درآمده بود آنقدر برای او پیام و تبریک فرستاده بودند از موسسات ، از سازمانها از کارخانجات و مردم همه‌و روزنامه «پراودا» اجازه خواسته بود روزانه دو ستون را در صفحات خود اختصاص‌به‌چاپ این تبریک ها وپیامها بدهد و اگر پراودا میخواست تمام آنها را چاپ کند می بایستی سالیان دراز این کار را تعقیب‌کند هدایا نیز در ده تالار موزه انقلاب گرد آمده بود و استالین شبانه بدیدن آنها رفته بود زیرا نمیخواست بازدید او از هدایا ـ در رزو مانع بازدید مردم مسکو شود هزاران هزار اهل حرفه و فن و هنرمند زیباترین آثاروتولیدات خود را برای او فرستاده بودند و تمام اینها در سالن های موزه روی زمین چیده شده و یا از دیوار و سقف آویخته شده بود ولی این هدایا نیز مرهمی بر درد های استالین ننهاده بود . این هدایا بچه‌درد او می خورد حتی به نظرش کسل کننده بود و استالین‌پس‌از بازدید سه سالن بدون آنکه حتی یکی از هدایا توجه او را جلب کند موزه را ترک گفته بود .

و جشن های تولد استالین چنین پایان یافته بود .

استالین می اندیشید که ملت او را دوست دارد این درست ولی ملت خالی از عیبها و نقصها نبود چگونه می ـ توان این معایب را رفع کرد و چگونه میتوان‌کمونیزم‌حقیقی را استقرار داد؟ درحالیکه این همه‌همکاران اداری بیروح او را احاطه کرده‌اند چگونه میشد به هدفها دست یافت وقتی اینهمه ضعف‌در سازمان ها مشاهده میشد و آموزش و تربیت توده ها با اینهمه مشکلات‌روبرو بودودرداخل حزب تا این اندازه‌اهمال و بی‌توجهی مشهود بود . کار های ساختمانی به‌کندی پیشرفت میکرد برنامه ها نارسا بود جوانها میل نداشتند به مناطق‌دوردست بروند‌درمزارع‌محصولات کشاورزی به‌هدرمیرفت درانبار ها دزدی میشد و مسئولان سوء استفاده میکردند. زندانیان دست بخرابکاری میزدند و زن های گرسنه طمع نان داشتند درگوشه و کنار زمزمه ها بگوش میرسیدواهل قلم انتقاد میکردند . نه ، واقعا ملت پراز عیب و نقص بود .

چرا این ملت در سال ۱۹۴۱ در برابر دشمن عقب‌نشینی کرده بود ؟ مگر استالین به ملت دستور نداده بود تا پای مرگ ایستادگی کنند ؟ چرا مقاومت نکرده بود ؟ کی عقب‌نشینی کرده بود ؟ ملت .

استالین وقتی بیاد ۱۹۴۱ می‌افتاد ناچار ضعف خود را نیز بخاطر می ـ آورد . بخاطر می‌آورد چگونه باعجله ولی بیهوده‌درماه اکتبر مسکو را ترک کرده بود ، البته فرار نکرده بود بعلاوه مسئولان را درمحل گمارده و به آنها دستور داده بود تا آخرین قطره خون ازپایتخت شوروی دفاع‌کنندمتاسفانه این رفقا هم احساس ضعف کرده بودند و استالین ناچار شده بود خود به مسکو بازگردد و دفاع شهر را بعهده گیرد.

استالین بعدا تمام آنهائیکه شاهد ضعف و ترس‌اودر شانزده اکتبر ۱۹۴۱ بودند بزندان فرستاده بود .

بلی از تمام بزرگها بزرگتر بودن کاری سخت دشوار است .

استالین همچنانکه به روی تخت آرمیده بود این افکار دردناک از مخیله‌اش میگذشت چشم های خود را برهم نهاد و خاطرات زندگی طولانی بتدریج از نظرش گذشت ولی معلوم نبود چرا در میان این خاطرات تنها تلخیها در نظرش مجسم میشد و هیچ خاطره شیرینی‌رابیاد نداشت . استالین بیاد می آورد که وقتی به سال ۱۹۱۷ لنین با افکار خود به روسیه آمده بود و همه چیز را در هم ریخته بود چگونه استالین را بمسخره گرفته بود ولی این تنها بار نبود که استالین را بمسخره میگرفتند .

درتمام دوران‌زندگی‌همیشه افرادی چون «زینوویف» و «توخاچفسکی» سد راه

آثار هفتاد هنرمند در یک نمایشگاه

هنرمند بودن کافی نیست باید سازنده باشی

ده سال پیش هنگامی که نگارخانه های نقاشی ، از آثار هنری و از تماشاگر تهی بود و استادان نقاشی ایران بخاطر قدرنشناسی مخاطبان و نویسندگان آثارشان، به انزوا کشانده شده بودند ، دوازده هنرمند جوان درنگارخانه کوچکی به نام تالار ایران گرد آمدند تا در آن سکوت وسکون، حرفی و پیامی‌که‌دارند بازگویند. آن جوانان که غالبا از دانشکده هنرهای‌زیبافرهیخته شده بودند، روبروی دانشگاه ،در زیر زمین یکه‌لوکبابی،اولین نمایشگاهشان را عرضه کردند .

آن هنرمندان نقاش ، مجسمه ساز ، گرافیست ـ که اکنون شهرتشان از مرز کشور نیز گذشته اینها بودند :

«منصور قندریز ، مرتضی ممیز، سیروس مالک ، صادق تبریزی ، فرامرز بیل‌آرام ،مسعود عربشاهی، محمد رضا جودت ، قباد شیوا ، فرشید مثقالی ، هادی هزاوه‌ای، محمد محلاتی و روئین پاکباز» .

مردم وپذیرش هنرنو

کار این گروه از آغاز نوعی همکاری بود، همکاری در ارائه نمایشگاه های فردی ودستجمعی در زمینه هنرنو ، اما تنها به‌ارائه آثار خویش قانع نشدند ،گامی فراتر نهادند،چون اعتقادداشتند برای آمادگی ذهن مردم برای پذیرش هنرنو ، نخست باید آنان گنجینه هنر های ملی خویش را بازشناسند بهمین منظورنمایشگاه هائی در زمینه «عیدی سازی» ، مینیاتور و خط ارائه کردند . انتشار کتاب هائی در زمینه شناسائی هنرنو ، نمایش آثار هنرمندان جوان ایرانی ، ازجمله کارهائی بود که تالار ایران‌دنبال کرد ، با مرگ منصور قندریز ـ یکی از بنیانگذاران «تالارایران» نام این نگارخانه را «تالارقندریز» نهادند ، اکنون در جریان جشن فرهنگ و هنر ، تالار قندریز صدمین نمایشگاه خود را درتالار ساختمان شماره۳ ـ تخت‌جمشید برگزار کرده‌است.در این‌نمایشگاه بیش از هفتادهنرمند، آثار خود را در زمینه نقاشی ،مجسمه ، پوستر ، طرح ، کاریکاتور ، مینیاتور و عکاسی عرضه‌کرده‌اند.

در این نمایشگاه آثار متفاوتی در کنار یکدیگر نهاده شده وبی هیچگونه عیار سنجی ، تنهانمائی از حرکت های هنر معاصر را ـ که پراکنده و ناهماهنگ است‌پیش چشم می‌آورد .

اما نمایشگاه تنها بدین دلیل که چشم اندازی از فعالیت های گوناگون هنر های تجسمی را عرضه میکند پذیرفتنی است اما در گزینش آثار ـ باعترافبرگزار کنندگان نمایشگاه سلیقه و ذوق خاصی مراعات نشده است .

پاره‌ای از این آثار مرتبط با یکدیگر است و نشان میدهد که آفرینندگان این آثار در خط مشترکی فعالیت جمعی دارند ، کارهای جودت ، پاکباز ،سیروس مالک ، شیشه‌گران و حسینی با یکدیگر خویشاوندی تجربی‌دارد، یک گوشه از سالن اختصاص‌به کارهای مکتب «نقاشی ـ خط» دارد که آثار بیل آرام ، منصوره حسینی ، افجه‌ای ، احصائی‌را در ان زمره می‌بینیم و جای زنده‌رودی خالیست .

آثار چند تن از نقاشان قدیمی چون سهراب سپهری ، فندریز ، سیحون ، نامی ، سوسن‌آبادی، دریابیگی و کلانتری در کنار آثار جوانانی چون صفائیان ،هاکوپیان ـ داربین و جوانترهائی چون ژاله پورهنگ و علیرضا اسپهبد قرار گرفته است که برای بیننده تاثیربخشی و تاثیر پذیریهائی این نقاشان را از یکدیگر و بریکدیگر مشخص میکند و امتیاز و تفاوت بینش‌ها را آشکار مینماید .

بهرحال این نمایشگاه‌دسته‌جمعی و نمایشگاه قبلی در همین سالن، موقعیت هنر تجسمی ایران را می‌شناساند و اگر چاره‌جویی یا پیشنهادی هست براساس همین مجموعه‌ها باید صورت پذیرد .

پیشنهادها

تالار فندریز کتابچه زیبائی از نمونه آثار هنرمندان این‌نمایشگاه دیباچه آن‌داردکه تامل‌انگیزاست، و ادعا نامه این گروه برای هنر چاپ کرده و پیشنهادهائی در معاصر است :

★ «هنرمند بودن به تنهائی کافی نیست بلکه به عنوان‌هنرمند در ساختن جامعه موثر واقع‌شدن اهمیت دارد .

بگمان ما هنرهای تجسمی‌ایران باید چنین هدفهائی را دنبال کند :

۱ـ هنر معاصر علاوه بر جنبه های ملی باید مبین‌وضعیت‌امروزی جامعه ایران باشد .

۲ـ هنر گذشته با دقت‌بیشتری گردآوری و مورد ارزیابی وتجلیل قرار گیرد و جنبه‌های مفید آن دستمایه هنر امروز گردد .

۳ـ هنرمندان معاصر از لاک تکروی درآمده و یکپارچه‌بفعالیت خود شکل و محتوای موثر بدهند .

۴ـ هنرهای تجسمی با ابعاد وسیعی در نقاط مختلف ایران اشاعه یابد .

در پایان گردانندگان تالارفندریز تاسیس مرکزی را به عنوان‌اطاق هنرمندان تجسمی» پیشنهادمیکنند که فعالیت‌های هنرهای تجسمی‌را که اکنون پراکنده و چند سویه است متمرکز گرداند ، آثار و مدارک هنری ایران گردآوری‌شود تا پایه‌ای برای تدوین تاریخ‌هنر ایران و بررسی هنر امروز در رابطه با سنت‌های ایرانی و هنر معاصر جهان فراهم شود .

این پیشنهاد در اداره آفرینش هنری و ادبی مورد بررسی قرار گرفته است و براساس آن‌طرحی برای تمرکز هنرهای تجسمی و ترویج هنر معاصر تهیه شود .

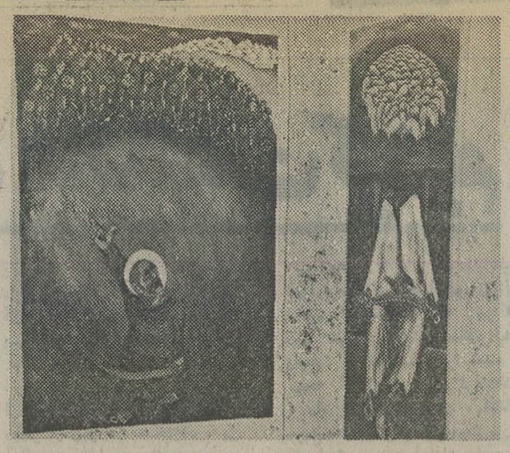

دو تابلو از رحیم ناژفر درنگارخانه ساختمان شماره ۳

باله فواره باغچه سرای در تالار رودکی

صحنه‌ای از باله فواره باغچه‌سرای

در سال ۱۹۳۴ در لنینگراد باله باغچه‌سرا روی‌صحنه‌آمد که مورد استقبال قرار گرفت . زاخاروف اولین طراح این‌اثر آنرا باالهام از شعری از پوشکین طراحی کرده بود وبرای آنکه بتواند فضای حقیقی این باله را بخوبی مجسم کندمدتها در زمینه زندگی اشرافی لهستان و شعر پوشکین مطالعه کرده بود.باله باغچه‌سرا ماجرای‌زندگی شاهزاده زیبائی‌بنام‌ماره‌است که در شب برگزاری جشن تولد او تاتارها حمله می‌کنند و ماریا بدست خان تاتار اسیر میشود و نامزد ماریا به قتل می‌رسد.

این باله چند بار در تالار رودکی به صحنه آمده و با استقبال مردم روبرو شده واینک برای باردیگر در زمان برگزاری جشن فرهنگ و هنر روزهای سیزدهم و چهاردهم آبان به صحنه می‌آید.

دراین اجرا رهبری ارکستر بعهده فرشاد سنجری است

کاشی لنجیا
کاشی سعدی
پیشرو صنعت سرامیک ایران

گروه فرهنگی هدف

برای دبیرستان شبانه‌شماره ۲ دختران ثبت نام میکند

داوطلبان برای ثبت نام به‌محل دبیرستان شماره ۴ خیابان شاه ـ چهار راه شیخ‌هادی مراجعه نمایند تلفن۴۷۸۵۲ ثبت نام هر روز از ساعت ۵ تا ۹ بعداز ظهر

آگهی مزایده

شهرداری اصفهان باستناد تصویبنامه شماره ۲۸۴ ـ ۲ر۶ر۵۳ انجمن شهر و بارعایت مقررات آئین نامه مالی شهرداریها تعداد ۱۳ دستگاه از خودروهای فرسوده را طبق مشخصات و شرایط زیر بطور یکجا یا هر دستگاه جداگانه با تعیین حداقل قیمت از طریق مزایده بفروش میرساند.

۱ـ یکدستگاه اتومبیل سواری بیوکسری ۳ـ۱ شماره شهربانی ۱۳۶۶۶ مدل ۱۹۶۵ بارزش ۱۰۰ر۰۰۰ ریال.

۲ـ یکدستگاه اتومبیل پیکان کارسری ۲۳ـ۱ شماره شهربانی ۱۳۶۲۵ مدل ۱۳۴۸ بارزش ۱۱۰ر۰۰۰ ریال.

۳ـ یکدستگاه اتومبیل پیکان کار سری ۲۴ـ۱ شماره شهربانی ۱۳۶۴۴ مدل ۱۳۴۸ بارزش ۱۰۲۰۰۰ ریال.

۴ـ یکدستگاه اتومبیل پیکان کارسری۲۵ـ۱ شماره شهربانی ۱۳۶۲۶ مدل ۱۳۴۸ بارزش ۱۱۸ر۰۰۰ ریال.

۵ـ یکدستگاه اتومبیل پیکان کار سری۲۶ـ۱ شماره شهربانی ۱۳۶۲۴ مدل ۱۳۴۸ بارزش ۱۱۵ر۰۰۰ ریال .

۶ـ یکدستگاه اتومبیل پیکان‌کار سری ۲۷ـ۱ شماره شهربانی ۱۳۶۲۴ مدل ۱۳۴۸ بارزش ۷۵ر۰۰۰ ریال.

۷ـ یکدستگاه کامیون شورلت تردبانی سری ۹ـ۵ شماره شهربانی ندارد مدل ۱۹۴۸ بارزش ۶۵ر۰۰۰ ریال.

۸ـ یکدستگاه فورد کمپرسی سری ۱۸ـ ۵ شماره شهربانی ۸۴۹۴ دولتی مدل ۱۹۵۶ـ بارزش ۱۴۰ر۰۰۰ ریال.

۹ـ یکدستگاه جیپ آمبولانس سری ۲ـ۱۳ شماره شهربانی ۲۵۹۸ دولتی مدل ۱۹۶۶ بارزش ۸۰ر۰۰۰ ریال.

۱۰ـ یکدستگاه فورد حمل‌گوشت سری۱ـ۱۴ شماره شهربانی ندارد مدل ۱۹۵۵ بارزش ۹۰ر۰۰۰ ریال.

۱۱ـ یکدستگاه فورد حمل گوشت سری ۲ـ۱۴ شماره شهربانی ۲۶۳۲ تهران مدل ۱۹۵۵ بارزش ۱۱۰ر۰۰۰ ریال.

۱۲ـ یکدستگاه فورد وانت سری ۴ـ۱۴ شماره شهربانی ندارد مدل ۱۹۵۶ بارزش ۶۰ر۰۰۰ ریال.

۱۳ـ دو دستگاه دامپر ساخت هندوستان شماره شهربانی ندارد جمعا ۴۵ر۰۰۰ ریال .

الف ـ داوطلبان باید معادل ۵٪ مبلغ‌مورد نظر خود را بعنوان سپرده نقدا بحساب شماره ۶ـ۹۲۰۰۲ شهرداری در بانک ملی باجه‌شهرداری واریز نموده و فیش بانک را پیوست پیشنهاد خود در پاکت سربسته و لاک و مهر شده قرار داده و تاساعت ۱۰ صبح روز یکشنبه سوم‌آذرماه پنجاه و سه بدفتر شهرداری تسلیم دارند.

ب ـ به تقاضاهائیکه فاقد قبض سپرده و یا مشروط و مبهم بوده و بعداز موعد مقرربرسد ترتیب اثر داده نخواهد شد و شهرداری دررد یاقبول یک یاکلیه پیشنهادات مختار است .

ج ـ سپرده نفرات اول و دوم و سوم تاتعیین برنده مزایده وتنظیم قرارداد فروش‌مسترد نخواهد شد و در صورتیکه برنده‌نفر اول ودوم وسوم مزایده، به ترتیب ظرف مدت یکهفته از انجام معامله امتناع نمایند سپرده هریک بنفع شهرداری ضبط میگردد.

د ـ پیشنهادات رسیده در ساعت ۱۱ صبح همانروز در کمیسیون مزایده هیئت عالی معاملات شهرداری باز و قرائت میشود . حضور پیشنهاد دهندگان در جلسه مزایده آزاد بوده و پیشنهاد حضوری مطلقا پذیرفته نخواهد شد.

ه ـ پرداخت هرگونه عوارض و مالیات و هزینه چاپ آگهی و غیره بعهده برنده مزایده میباشد و شهرداری از این بابت تعهدی ندارد.

و ـ داوطلبان میتوانند بمنظور کسب‌اطلاعات کافی و ملاحظه اتومبیلهای مورد مزایده همه روزه در سرویسهای اداری باداره موتوری شهرداری واقع در محل‌کشتارگاه سابق (طوقچی) مراجعه نمایند.

شهردار اصفهان محمدمانی

گزارشی از فیلمهای نهمین جشنواره بین‌المللی فیلمهای کودکان و نوجوانان

فیلمهای روز اول نویددهنده بود

در اولین روز جشنواره دو فیلم پولچینلا و رولی نمایش داده شد .

پولچینلا: ایتالیا ـ نقاشی متحرک ـ رنگی ۱۲ دقیقه

این فیلم رویاروئی یک مرد کاهل را با واقعیت‌های ناگوار پیرامون تصویر میکند .

زن شوهر تنبل را از خانه میراند ، او به رویاهایش پناه میبرد، اما واقعیت بیرحم در رویاهای او نیز راه میبرد و او را می‌آزارد

فیلم طنزآمیزی بود بدون جهت‌گیری و مناسب برای هر سن .

رولی: لهستان ـ زنده ـ رنگی ۹۰ دقیقه

رولی یک فیلم خوب است بی‌هیچ تعقیدی یا تصنعی دخترکی وارد خانه عمویش میشود، در آنجا با آدم‌های ناسازگاری روبرو میشود . در آخر همه با او تفاهم پیدا میکنند .

رولی یک فیلم شاعرانه و دقیق‌است از بازیهای ماهرانه دو کودک بهره یافته . رنگ و تکنیک درخشانی دارد .

افسانه کودکان هارولد ـ امریکا ـ رنگی نقاشی متحرک

این فیلم براساس نقاشیهای کتاب مصوری تهیه شده است. این طرحها که اثر «کراکت جانسون» است، مایه اصلی‌فیلم کوتاه و جالبی شده است.

نفاوتها ـ اتریش ـ نقاشی متحرک ـ رنگی ده دقیقه

مردی بدنبال شکار پروانه با مرد غول‌پیکری روبرو می‌شود، به آزار او می‌پردازد امامرداو راندیده‌میگیرد، پروانه درگریز خود به آدم بزرگتری پناه می‌برد شکارچی پروانه را با او روبرو میکند .

فیلم بیانگر این نکته است‌که همواره قدرت برتر و عظیمتری وجود دارد، فیلم از یک سلسله وقایع عادی، یک فضای‌غیر ـ متعارف ارائه داده است .

تداعی ـ ایران ـ نقاشی متحرک ـ سیاه‌وسفید ۱۴ دقیقه

در این فیلم مساله تداعی معانی مورد توجه فیلمسازبوده است. زرین‌کلک که فیلمهای کوتاه و زیبائی از او دیده‌ایم این‌بار فیلمش را از یک تلفن شروع می‌کند، گوشی‌تلفن‌دستی میشود وهمینطور به‌اشیاء دیگر تبدیل میشود. فیلم هوشمندانه و آموزنده است بی‌آنکه‌آموزش مساله «تداعی» برذهن کودک سنگینی داشته باشد.

دوشیزه درخت سیب ـ چکسلواکی ـ عروسکی ـ رنگی ۱۴ دقیقه

این فیلم عروسکی یکی از بهترین فیلمهای روز جمعه بود. پادشاه عاشق دختری میشود و او را از اسارت اهریمنان‌نجات میدهد .

این فیلم که براتیسلاو پویار سازنده پلنگ عطرآگین آنرا ساخته است براساس قصه‌های قدیمی چک ساخته شده و پرداخت سینمائی آن مبهوت‌کننده است.

زلاته بز ـ امریکا ـ زنده ـ رنگی ۲۰ دقیقه

خانواده مجبور میشود بز خود را بهنگام خشکسالی بفروشد . پسرک بز را برای فروش بشهرمیبرد. فیلم‌ماجرای بز و پسرک در طول راه‌است. فیلم در ارائه عواطف کودکانه موفق است .

یکشنبه دوازدهم آبان

آغاز برنامه اول ٤ بعداز ظهر در سینما شهرفرنک
شهرقصه ـ ٥ بعدازظهردر سینما شهرفرنک

تیری بسوی خورشید (آمریکا)
۱۶ میلیمتری ، رنگی ، گروه ب ۱۲ دقیقه
پگاسوس (اسب بالدار) (بلژیک)
۳۵ میلیمتری ، رنگی ، گروه ج ۸ر۵دقیقه
باد (کانادا)
۳۵میلیمتری ، رنگی ، گروه د ۹ر۵دقیقه
بلبل (ایران)
۳۵ میلیمتری ، رنگی ، گروه ب ۱۱دقیقه
کدوتنبل (لهستان)
۳۵ میلیمتری ، رنگی ، گروه الف ۹دقیقه
شکارفیل (هند)
۳۵میلیمتری ، رنگی ، گروه د ۱۳دقیقه
اتوماتیک (چکسلواکی)
۳۵ میلیمتری ،رنگی ، گروه ب ۵دقیقه
پروانه ۱۹۷۵ (هلند)
۳۵میلیمتری ، رنگی ، گروه د ۳ر۵دقیقه
جوجه (رومانی)
۵۳ میلیمتری ، رنگی ، گروه ج ۹ دقیقه
قارچ های بزرگ (چکسلواکی)
۳۵میلیمتری ، رنگی ، گروه الف ۶ر۵دقیقه
دکمه رافشاربده (مجارستان)
۳۵ میلیمتری ، رنگی ، گروه ب ۱۱دقیقه

برنامه دوم ٦ وربع بعداز ظهر در سینما شهرقصه ۷ و ربع بعداز ظهر در سینما شهرفرنک

اتصال (انگلستان)
۳۵ میلیمتری ، رنگی ، گروه ج ۱۶دقیقه
حسنی (ایران)
۳۵ میلیمتری ، رنگی ، گروه ب ۳۵ دقیقه
پلوک ، گمشده در فضا (فرانسه)
۳۵ میلیمتری ، رنگی ، گروه د ۷۴دقیقه

یکشنبه ۱۲ آبان

۱۰ بعداز ظهر سینما شهرفرنک
نمونه‌هایی ازفیلم های اطلاعاتی وآموزشی

دریک عروسک چیست ؟ (انگلستان)
۱۶ میلیمتری ، رنگی ۱۶ دقیقه
ساختن یک‌باله (هلند)
۱۶ میلیمتری ، ،رنگی ۳۶ دقیقه
بازکن سه زمی (امریکا)
۱۶ میلیمتری ، رنگی ۲۷ دقیقه
فیلم : هنر غیر ممکن (امریکا)
۱۶ میلیمتری ، رنگی ۲۷دقیقه
من پاریس را دوست دارم (فرانسه)
۳۵ میلیمتری ، رنگی ۱۳دقیقه
هندسه‌ی پنهان (رمانی)
۳۵ میلیمتری ، رنگی ۱۰ دقیقه

دوشنبه سیزدهم آبان

آغاز برنامه اول ٤ بعد از ظهر در سینما شهر قصه ٥ بعد از ظهر در سینما شهرفرنک

چهره (چکسلواکی)
۳۵ میلیمتری ، رنگی ، گروه ج ۲دقیقه
هوا (کانادا)
۳۵ میلیمتری ، رنگی ، گروه ج ۲ دقیقه
بچه های راه‌آهن (انگلستان)
۳۵ میلیمتری ، رنگی ، گروه د ۱۰۸دقیقه

برنامه دوم ٦وربع بعداز ظهر در سینما شهر قصه۷وربع بعد از ظهر درسینماشهرفرنک

گهواره گربه (کانادا)
۳۵ میلیمتری ، رنگی ، گروه ج ۱۰ دقیقه
گردش دریک روز خوش آفتابی (ایران)
۳۵ میلیمتری ، رنگی ، گروه ب ۲۶ دقیقه
ترا دوست نخواهم داشت (لهستان)
۳۵ میلیمتری ، رنگی ، گروه ج ۸۲ دقیقه

برنامه اول

یکشنبه

۱۷ـ۳۰ اخبار
۱۷ـ۴۰ روستائیان
۱۸ـ۰۰ عصر حجر
۱۸ـ۳۰ چهره ایران
۱۹ـ۰۰ اخبار ورزشی
۱۹ـ۱۵ خانواده دیویس
۱۹ـ۴۵ یکی بود یکی‌نبود
۲۰ـ۰۰ اخبار
۲۰ـ۳۰ آیرون‌ساید
۲۱ـ۳۰ درباره زبان پارسی
۲۲ـ۰۰ موسیقی ایرانی

نیمروز دوشنبه

۱۲ـ۰۰ اخبار
۱۲ـ۰۵ مینیاتورهای آسیائی
۱۲ـ۳۰ داستان فورسایتها
۱۳ـ۳۰ موسیقی محلی
۱۴ـ۰۰ اخبار

برنامه دوم

یکشنبه

۱۹ـ۳۰ موسیقی و تصویر
۲۰ـ۰۰ اتاق اخبار
۲۰ـ۰۵ شجاعان
۲۰ـ۵۲ واریته
۲۱ـ۰۰ اخبار از برنامه دوم
۲۱ـ۳۰ مرزهای دانش
۲۲ـ۰۰ تسخیرناپذیران :
این‌هفته: جرج‌باگزموران
۲۲ـ۵۰ موسیقی کلاسیک

تلویزیون آموزشی

برنامه صبح دوشنبه

۸ـ۱۵علوم ۱
۸ـ۴۰ علوم ۲
۹ـ۰۵ تاریخ ۲
۹ـ۳۰ تاریخ ۱
۹ـ۵۵ زنگ تفریح
۱۰ـ۱۵ انگلیسی ۱
۱۰ـ۴۰ انگلیسی ۲
۱۱ـ۰۵ علوم اجتماعی۲
۱۱ـ۳۰ علوم اجتماعی ۱

برنامه بعد از ظهر

۱۴ـ۳۰ حرفه و فن ۲
۱۴ـ۵۵ حرفه و فن ۱
۱۵ـ۲۰ ادبیات فارسی ۲
۱۵ـ۴۵ ادبیات فارسی ۱

توضیح :
عددهای ۱ مربوط به‌دوره‌اول راهنمائی
عددهای ۲ مربوط به‌دوره‌دوم راهنمائی

تلویزیون امریکا

۱۶ـ۰۰ اخبار
۱۶ـ۰۵ خیابان سسام
۱۷ـ۰۰ سرزمین‌جادوئی آلاکازام
۱۷ـ۳۰ کمپانی برق
۱۸ـ۰۰ اخبار
۱۸ـ۳۰ بحث و مناظره
۱۹ـ۰۰ کینگ‌آرتور
۱۹ـ۳۰ سانی و شر
۲۰ـ۳۰ تعقیب
۲۱ـ۳۰ ماد
۲۲ـ۰۰ مشروح اخبار
۲۲ـ۱۵ شرلوک‌هولمز
۲۳ـ۰۰ شو امشب

سینماخرم
خیابان سلسبیل چهار راه مرتضی
بفروش میرسد
با تلفنهای ۷۵۷۷۷۷ ـ ۷۵۳۸۳۸ تماس بگیرند

برنامه‌های جشن فرهنگ وهنر در سراسر کشور

دوشنبه ۱۳ آبان

باله فواره‌ی باغچه‌سرای
سمینار خانواده و فرهنگ
کشایش نمایشگاه هنرستان بهزاد
بررسی مفاهیم فرهنگ و خانواده
کشایش نمایشگاه پیش‌آهنگی
گروه دروار نستر هنر آموزان
ار نستر شاد
برنامه هنرستان عالی موسیقی
نمایشگاه قصه آری کفتن
نمایشنامه سربازها
نقالی در قهوه‌خانه رضا فتحعلی
نقالی در قهوه‌خانه ابراهیم آدابی
نقالی در قهوه خانه نقی اسمعیل‌پور
نقالی در قهوه‌خانه عباس‌دولابی
نقالی در قهوه‌خانه قاسم خراسانی
نقالی در قهوه‌خانه حاج‌آقا حسین
نقالی در قهوه‌خانه قاسم جعفری
نقالی در قهوه خانه حوانسالار
نقالی در قهوه‌خانه برادران
شب شعر
نمایش
موسیقی
موسیقی
نمایشنامه «لونه‌شغال»
نمایشگاه کتاب
نمایشگاه نقاشی ـ رقص و موسیقی
نمایشنامه تامارزوها
نمایش و رقص محلی
تئاتر روحوضی
موسیقی
سخنرانی
نمایشگاه کتابهای برگزیده
نقالی و نمایش تخت حوضی
نمایش سنتی و نقالی
موسیقی شاد

تالار رودکی ساعت ۲۰
دانشگاه تهران ساعت ۱۰
کاخ جنوبی جوانان ساعت ۱۷
دانشسرایعالی ساعت ۱۷
خانه پیش‌آهنگی ناحیه ۲ ساعت۱۷
کاخ مرکزی جوانان ساعت ۱۸
کاخ غربی جوانان ساعت ۱۹ر۳۰
مدرسه عالی ورزش ساعت ۱۸
دانشسرایعالی ساعت ۱۹
دانشسرایعالی سپاه دانش ساعت۱۹
باغ فردوس ساعت ۱۷
سه راه عین‌الدوله ساعت ۱۸
میدان غاز ساعت ۱۹
سرآسیاب دولاب ساعت ۱۷
چهار راه قصرالدشت ساعت ۱۸
بازارچه شاهپور ساعت ۱۷
خزانه فلکه چهارم ساعت ۱۸
خیابان وزراء ساعت ۱۳
بی‌سیم نجف‌آباد ـ ساعت۱۷
شاه‌آبادغرب ـ سنقر (آموزش‌وپرورش)
صحنه ـ آموزش‌وپرورش
کنکاور ـ آموزش و پرورش
پل دختر
بروجرد
بروجرد
اراک ـ مهد کودک
همدان ـ دبیرستان پهلوی
نهاوند ـ دبیرستان ابن‌سینا
خانه فرهنگ روستائی قصر
بندرریگ
نوشهر ـ مدرسه امیرکبیر
رامسر ـ کتابخانه عمومی
بوشهر ـ روستای بویری و قلاعی
بندرعباس ـ سالن تربیت‌بدنی
میناب ـ دانشسرا

تئاتر روحوضی
سخنرانی و برنامه هنری
موسیقی شاد
موسیقی
موسیقی ملی و محلی
برنامه هنری
نقالی و نمایش تخت حوضی
برنامه ویژه پیشاهنگان
برنامه ویژه دبیرستان شهناز
نمایشگاه کتابهای برگزیده
برنامه هنری
نقالی و نمایش عروسکی
نمایشگاه مردم شناسی
نمایش برای کودکان
نمایشگاه کتابهای برگزیده
نمایش و موسیقی
نمایش و پانتومیم
گروه موسیقی رشت
نقالی و نمایش تخت حوضی
نمایشگاه کتابهای برگزیده
نمایشگاه خط
افتتاح نمایشگاه عکس
نمایش
موسیقی
سخنرانی و نمایش
جشنواره موسیقی
نمایشگاه کتابهای برگزیده
شب شعر
موسیقی محلی و نمایش روحوضی
جشنواره سینمای جوان
نمایشگاه کتابهای برگزیده
نمایشگاه کتابهای برگزیده
نمایشگاه کتابهای برگزیده
نمایشگاه کتابهای برگزیده

بندرلنگه
بندرعباس ـ سالن کورش‌کبیر
بندرعباس ـ میدان آریامهر
یزد ـ خانه فرهنک
زاهدان ـ شیرو خورشید
زاهدان ـ دبستان شوکتیه
سنندج ـ روستای ارندان ،موسک‌ونگل
سنندج ـ خانه پیش‌آهنگی
مریوان ـ دبیرستان شهناز
بیجار ـ کتابخانه عمومی
قروه
کامیاران ـ دبستان دقیقی
قزوین ـ حسینیه امینی
بافت ـ دبیرستان ۲۵ شهریور
رفسنجان ـ کتابخانه عمومی
بم ـ امور تربیتی
سیرجان ـ دبیرستان ابن‌سینا
بندرپهلوی
رشت ـ روستای اباطر وللهکاه
فسا ـ کتابخانه عمومی
مرودشت
رضائیه ـ بالو
رضائیه ـ کاخ جوانان
بوکان ـ سینما سعدی
مهاباد ـ خانه جوانان
اهواز ـ سالن کورش
دزفول ـ کتابخانه عمومی
شیروان ـ کتابخانه عمومی
گناباد ـ باشگاه فرهنگیان
مشهد ـ تالار بهداری
فرخ‌شهر ـ کتابخانه عمومی
فلاورجان ـ کتابخانه عمومی
علویچه ـ کتابخانه عمومی
صومعه‌سرا ـ کتابخانه عمومی

کارشناسان ترافیک :

باگذرگاه میدان شهناز، مخالفت کردیم

راه حل مشکل ترافیک تهران، جلوگیری از ورود اتومبیلها بمرکز شهر است

عبور از گذرگاه جدید، درزمستانها دشوار خواهد بود

کارشناسان ترافیک پایتخت نیز با مردم در مورد بی اثر بودن گذرگاه زیر زمینی نوساخته‌میدان شهناز، هم آواز شدند و نظریه دادند :در زمستان، عبور و مرور از این گذرگاه غیر ممکن است، چرا که گذرگاه سقف ندارد، و از همین رو، برف و باران بر سطح آن میریزد و قشری ازیخ، آسفالتش را میپوشاند، و در نتیجه باتوجه به شیب تندگذرگاه، حتی اتومبیل‌های مجهز به زنجیر چرخ هم قادر به عبور از آن نخواهند بود.

همین کارشناسان میگویند : گذرگاه زیرزمینی میدان شهناز در سایر فصول سال هم اثری در بهبود ترافیک میدان شهناز و خیابان های اطراف آن ،دارد. بلکه حتی برعکس، سبب‌آشفتگی بیشتر آمد و شد وسائط نقلیه هم میشود.

اینهمه تقاطع

یکی از کارشناسان که نظریاتش پیرامون ترافیک‌موردقبول همگان است، در یک گفت و گوی اختصاصی با گزارشگر اطلاعات گفته است :

ـ گذرگاه زیرزمینی میدان شهناز صرفنظر از دلایلی که در صفحه «گزارش روز» شماره‌قبل روزنامه اطلاعات بر شمرده شد. به علل دیگر نیز نمیتواند از بار سنگین میدان پر رفت و آمد شهناز بکاهد. یکی دیگر از این دلایل وجود تقاطع هائی در نزدیکی این میدان است. در ابتدای خیابان شاهرضا یک تقاطع‌وجود دارد که در ضلع شمالی آن هم یک پمپ بنزین پر مشتری دایر است.

در ابتدای خیابان تهران نو، چند ده متر آنظرفتر از مدخل گذرگاه، یک تقاطع دیگر وجود دارد. وجود این تقاطع ها مانع میشود که اتومبیل باسرعت از گذرگاه بیرون بیاید وبحرکت خود ادامه دهد، زیرا احتمال برخورد با اتومبیل هائی که از این تقاطع بیرون می آیند، یا قصد ورود به‌آنها را دارند، زیاد است. توقف پشت چراغ قرمز این تقاطع ها نیز مزید بر علت است و کندی حرکت را بیشتر میکند.

تذکر بشهرداری

کارشناس ترافیک آنگاه گفت:

ـ در مورد بی فایده بودن این گذرگاه زیر زمینی، قبلا به شهرداری تذکر داده شده بود. حتی پیشنهاد کردیم شهرداری بجای ساختن این‌گذرگاه، راهرو های زیرزمینی مخصوص‌پیادگان بسازد، زیرا میدان شهناز محل تلاقی تعداد زیادی از خطوط اتوبوسرانی است بسیاری از مردم پایتخت، برای رفت‌و آمد به‌نقاط مختلف شهر، ناگزیر از عبور از این میدان و تعویض اتوبوس هستند. مثلا کسی که‌از تهران‌نو یاتهران پارس می‌آیدو قصد رفتن به میدان‌سپه یامیدان ۲۴ اسفند را دارد، حتما باید دراین میدان پیاده شود وبرای سوار شدن به اتوبوس بعدی، از یك سوی این میدان به سوی دیگر برود. این ناگزیری خود مهمترین عامل شلوغی میدان شهناز است و اگر شهرداری بجای گذرگاه کنونی، راهرو هایی برای عبورپیادگان‌میساخت، بی‌تردید میدان خلوت‌میشد. یك راه دیگر مقابله با ترافیك رنج دهنده میدان شهناز، انتقال ایستگاه های اتوبوس ازمیدان به خیابان های حول‌و حوش آن است .اکنون کلیه خطوط‌اتوبوس، مینی‌بوس و تاکسی پنج ریالی به مقصد های : شهناز ومیدان خراسان، نارمك، تهران‌نو، تهران‌پارس، مجیدیه، سمنگان، میدان ۲۴ اسفند «دو خط : یکی از مسیر شاهرضا ودیگری از مسیر تخت جمشید» وناصرخسرو همه در این میدان مستقر است.

کارشناسان ترافیک تهران : ما باگذرگاه زیرزمینی‌میدان شهنازموافق نبودیم.

پل هوائی

همین کارشناس ترافیك، به ترافیك تهران ـ در مجموع ـ نیز پرداخت و افزود:

ـ بررسی های ما ثابت کرده که دو عامل مشخص، سبب پیچیدگی ترافیك پایتخت است: اول وجودتقاطع های زیاد ـ دوم رشدسرطانی تعداد وسائط نقلیه شخصی. اگر تولید اتومبیل‌به همین آهنك فعلی، رشد یابد و مردم هم بسهولت کنونی قادربه خرید آن باشند، بی تردید تا دوسال دیگر تهران از حرکت باز خواهد ایستاد.

در مورد مقابله با مشکلات ناشی از وجود تقاطع های زیاددر خیابان های تهران، موثر ترین شیوه، احداث پل های هوائی‌یا گذرگاه های زیر زمینی است. احداث گذرگاه زیرزمینی در بیشتر نقاط تهران عملا غیرممکن و بی فایده است زیرا وجودتقاطع های متعدددرنزدیکی یکدیگر، موجب میشود وسائط‌نقلیه‌نتوانند بسرعت حرکت کنند. و وجود گذرگاه ها عملا بی فایده‌میماند. پل هوائی هم دقیقا همین خاصیت را دارد. بهمین جهت، باید یا در تمام تقاطع های نزدیك بهم یك‌مسیر، پل هوائی یا گذرگاه زیرزمینی احداث شود و یا پل هوائی یاگذرگاه زیر زمینی، منحصرا در خیابان هائی ساخته شود که بین تقاطع های آن فاصله زیاد است.

پل هوائی تاج مظهر ثمربخشی از یک پل هوائی فنی است. این پل ـ که یك کیلو متر طول دارد ـ بعلت آنکه در نزدیکی آن تقاطع دیگری نیست، در بهبود وضع ترافیك غرب تهران کاملا موثر واقع افتاده است. اتومبیل های یك مسیر با سرعت از روی پل‌و اتومبیل های مسیر دیگر از زیر آن میگذرند، بی آنکه به تقاطعی برخورندومجبور به توقف پشت چراغ قرمز شوند. دراین تقاطع، و دو محورطرشت‌تاج (در مسیر بزرگراه طرشت) تاحوالی میدان ونك، حتی یك تقاطع وجود ندارد. در مسیر خیابان تاج هم هیچ تقاطعی در نزدیکی پل هوائی نیست وبهمین جهت اتومبیل ها باسرعت ازآن میگذرند و به راهشان ادامه می دهند. اما اگر این پل هوائی ساخته نمیشد، خدا میداند ترافیك غرب تهران ـ یکی دو سال دیگر ـ مخصوصا تابستان ها که گروهی کثیر از مردم تهران برای تعطیلات آخر هفته به کرج‌و قزوین و شهر های شمال سفر میکنند ـ به چه‌وضعی در میامد.

این کارشناس ترافیك، سپس از یك چهار راه خطرناك‌وحادثه آفرین تهران سخن گفت :

ـ تقاطع فرحزادو پارك‌وی، خطرناکترین وپر حادثه ترین تقاطع پایتخت است و به علت موقع‌خاصی که‌دارد مداوما در آن حوادث خونین رانندگی رخ میدهد.

ـ او اولین تقاطع‌پارك‌وی(بالاتر از میدان کندی) را نیز محلی خطرناك و حادثه ساز معرفی کرد و افزود :

ـ باید برای بی‌خطر سازی‌این دو تقاطع هرچه زودتراقدام شود.

با مرکز شهر چه کنیم ؟

کارشناس ترافیك در پاسخ این سوال که «باترافیك رنج دهنده مرکز شهر چه می توان کرد ؟» گفت :« ترافیك در این قسمت از شهر هم اکنون نیز چنان آشفته است که باید برای آن یك چاره موقت، امااساسی اندیشید. موثر ترین راه این است که از ورود اتومبیل های شخصی به محدوده مرکزی شهر جلوگیری شود. انکار هم در صورتی میسر خواهدبود که به تعداد کافی پارکینك « در مرز قسمت مرکزی شهر » احداث شود. وبعد هم در نزدیکی این پارکینك ها، خطوط اتوبوسرانی متعدد برای نقل‌و انتقال صاحبان این اتومبیل ها دایر گردد. نظیر این برنامه در چندکشوراروپائی (مثل انگلستان) که مراکز شهر های بزرگشان‌ازلحاظ‌ترافیك وضع بدی‌داشتند اجرا شده و نتیجه کاملامطلوب هم‌گرفته‌اند.

راه حل دراز مدت، انتقال موسسات دولتی و غیر دولتی‌بزرك که ارباب رجوع فراوان دارند، از مرکز شهر به‌مناطق‌خلوت‌تر است. اکنون یازده وزارتخانه دهها بانك، دهها موسسه دولتی وصد ها مرکز بزرك‌بازرگانی در یك کیلومتری اطراف میدان‌سپه متمرکز شده‌است. روزانه صدها هزار نفرازمردم تهران‌و دیگرنقاط کشور، برای‌انجام کار های خود ویاحل‌وفصل مسائلشان،ناگزیرند به‌این محدوده هجوم بیاورند. و تازه اینان سوای صد هزارنفری هستندکه بواسطه شاغل بودن‌در این وزارتخانه هاو موسسات، ناگزیرند روزی حداقل دوبار به این محدوده بیایند و بروند.

باید تمرکز فعلی از مرکز تهران گرفته شود .فقط وجود بازار تهران دراین محدوده کافی است‌که ترافیك آنرا آشفته کند...

کارشناس ترافیك در خاتمه گفت:

تجربه گذرگاه زیر زمینی میدان شهناز میتواند درس‌عبرتی برای شهرداری باشد تا منبعد طرحهائی راکه وابسته به وضع ترافیك است، بدون نظریه و مشورت کارشناسان ترافیك و مسئولان اداره‌راهنمائی‌و رانندگی پیاده نکند. متاسفانه، شهرداری در گذشته ازاین موضوع غفلت کرده استواین غفلت ها هم نتایجی نظیر گذرگاه زیر زمینی میدان شهناز ببار آورده است.

عشق ....

بقیه از صفحه ۱۳

افسردگان، عاشق ترند !

دکتردانشمند، متخصص‌بیماری‌های اعصاب و روان گفت: ازنظر علمی ودرکتب طبی ـ چه‌ازلحاظ روانپزشکی. چه بطور کلی ـ هرگز به‌نام«بیماری عشق» برنمی‌خوریم. اما انکار نمی‌توان کرد که تظاهرات عشق، درموارد‌بسیار بصورت بیماری متجلی میشود. فی‌المثل : عاشق، دچار نوعی هیجان و التهاب و یک حالت بیقراری و آشفتگی میشود واگر این شخص. با این حالاتی که به آنها دچار آمده، به معشوق نرسد، به‌احتمال فراوان دچار بیماری افسردگی می‌شود. واین، همان بیماری است که غالبا به هیستری یا خودکشی می‌انجامد در چنین صورتی است که عاشق رابایدیک بیماردانست ومداوایش کرد.

اصولا بیشتر عشق‌ها، با رسیدن عاشق به معشوق درمان میشود. امابايد دانست که عشق معمولا در وجود افرادی بیداد می‌کند که در آنها یکی ازحالات افسردگی وجود داشته است، چرا که معمولا در افرادی که دچار افسردگی هستند، وابستگی های عاطفی شدید بوجود می‌آید و چنین افرادی اگر عاشق شوند، معالجه آنها بسیار مشکل است. بطورکلی می‌توان گفت که عشق، در افرادی‌که افسردگی یا اختلال یاعدم تعادل عصبی‌دارند، بصورت غیرطبیعی‌تر و شدیدتری به وجود می‌آید. آری، این حالت، در این افراد، براستی یک بیماری است و درد عشق آنها، با معالجه بیماری‌افسردگی‌شان ازبین‌میرود.

آگهی استخدام رسمی

دانشسرای عالی سپاه‌دانش طبق مفاد قانون‌استخدام کشوری یکنفر را از طریق امتحان و مسابقه بشرح‌زیر استخدام مینماید.

ردیف	عنوان طبقه شغل	محل جغرافیائی خدمت	تعداد مورد نیاز	شرایط احراز	گروه قطعی شغل
۱	تلفنچی ۲	ورامین	یک نفر	دارا بودن مدرک تحصیلات پایان دوره اول‌متوسطه و آشنائی لازم به زبان خارجی مورد نیاز و آشنائی لازم در رشته مزبور	۳

داوطلبان واجد شرایط میتوانند برگ درخواست ذیل این آگهی را تکمیل کنند و با دو قطعه از آخرین عکس ۴×۳ خود و رسید بانکی مبنی بر پرداخت مبلغ سیصد و پنجاه ریال در یکی از شعب بانک ملی ایران به حساب‌شماره ۹۸۰ خزانه نزد بانک مرکزی ایران (به‌عنوان حساب حق ثبت نام داوطلبان استخدام) حداکثر تا ده روز بعد از انتشار این آگهی با پست سفارشی به نشانی : تهران دانشسرای عالی سپاه دانش مامازن ورامین صندوق پستی ۲۷۱۹ ارسال دارند به مدارکی که فاقد رسید بانکی باشد و یا بعد از این مهلت به پست تحویل داده شود ترتیب اثر داده نخواهد شد (وجه مذکور بهیچوجه مسترد نمیشود) پروانه ورود به جلسه امتحان و مسابقه در تاریخ ۱۵ آبانماه ۱۳۵۳ در محل‌دانشسرای عالی سپاه دانش بین داوطلبان توزیع‌خواهد شد. تاریخ و محل امتحان و مسابقه در پروانه مذکور درج شده است.

دانشسرایعالی سپاه دانش

برگ درخواست شغل از دانشسرای عالی سپاس دانش

نام‌خانوادگی — نام — نام‌پدر

شماره‌شناسنامه — محل‌صدور — تاریخ‌تولد

مدرك‌ورشته‌تحصیلی — وضع‌خدمت‌وظیفه

داوطلب‌شغل — محل‌جغرافیائی‌موردتقاضا

نشانی کامل: شهر — خیابان

کوچه — شماره‌منزل

تلفن — م‌الف ۱۵۸۱۰ — امضاءداوطلب

از دیروز تا امروز

چهل سال قبل درهمین روز

تاسیس کودکستانهای دولتی پسرانه ودخترانه درنقاط مختلف طهران

منظره کلاس درس در یکی از کودکستان های مختلط دولتی

امسال وزارت معارف موفق گردیده که ده باب کودکستان تازه علاوه بر کودکستان نمره ۱ دولتی در نقاط مختلف شهر طهران تاسیس کند. این کودکستان ها دارای چهار کلاس و پسران و دختران همه باهم در کلاسهای آن تربیت‌شده وتحصیل میکنند. آموزگاران این کودکستان ها تمام از میان خانم های تحصیل کرده انتخاب و دروس کلاسها بتوسط خانم های مزبور تدریس شده همانطوری که تشکیلات هر کودکستانی نیز تحت نظر یکنفر خانم مدیر کودکستان اداره میشود، فهرست کودکستان های جدید برای آگاهی خوانندگان درج‌میگردد : کودکستان نمره ۲ مدیره خانم افتخارالملوك همایون محل کودکستان کوچه امین السلطان دارای ۱۰۰ نفرشاگرد، کودکستان نمره ۳ مدیره خانم شکوه عظمی قریب محل کودکستان پامنار کوچه بهاءالدوله دارای ۲۳۲ نفر شاگرد، کودکستان نمره ٤ مدیره خانم عظیم زاده محل کودکستان خیابان ماشین کوچه شترداران دارای ۲۵۱ نفر شاگرد، کودکستان نمره ۵ مدیره‌خانم طلعت صدری محل کودکستان خیابان سیروس‌دارای ۱۷۷ نفر شاگرد کودکستان شماره ٦ مدیره خانم شریف کاشانی محل کودکستان‌انتهای خیابان شاهپور دارای ۲۲۰ نفر شاگرد، کودکستان شماره ۷ مدیره خانم قدسیه پروانه محل کودکستان باغشاه دارای ۱۹۳ نفرشاگرد، کودکستان شماره۸ مدیره خانم شریفه عبادی محل کودکستان امامزاده یحیی دارای ۲٤۱ نفر شاگرد، کودکستان شماره ۹ مدیره خانم ملوك ابراهیمی محل کودکستان انتهای گمرك دارای ۲۷۷ نفر شاگرد، کودکستان شماره ۱۰ مدیره خانم بابك سمیعی‌محل کودکستان کوچه‌وزیردفتر دارای ۳۲۲ نفر شاگرد، کودکستان نمره ۱۱ مدیره‌خانم عفت شریف افشار محل کودکستان خیابان شاه‌آباد دارای ۳٦۵ نفرشاگرد.

وزیر امور خارجه در زاهدان

تلگراف ذیل به امضای آقای صفوی مدیر روزنامه کوشش واصل شده است طهران ـ کپیه اطلاعات ـ آقای وزیر امورخارجه وهمراهان که‌از مشهد حرکت کرده بودند شب را در بیرجند توقف وصبح بطرف سرحدحرکت کرده ساعت ۵ بعداز ظهر آقای سرتیپ مهدیقلی‌خان تاجبخش والی ایالت مکران و فرمانده لشگر ایشان را ملاقات و بعد از مختصر توقفی همگی به زاهدان حرکت و ساعت ۸ بعداز ظهربه مکران وارد شدند. زاهدان که مقروالی مکران است دراین‌اواخر فوق‌العاده آباد شده است.امروز صبح ۱۰ آبان آقای وزیرخارجه بطرف میرجاوه که نقطه سرحدی میباشد واز آنجا بنوك‌کندی عزیمت و ساعت ۹ بعداز ظهر با ترن مخصوص به‌کویته و چمن رهسپار خواهندشد ـ صفوی

مطب عمومی مجانی

سابقا اطلاع داده بودیم که اداره صحیه کل‌ازلحاظ‌جلوگیری از امراض مختلفه مخصوصا امراض مقاربتی تصمیم گرفته یکباب مطب عمومی مجانی علاوه بر مطب‌های سابق در سه راه امین‌حضور تاسیس نماید. اینك مطب مزبور از روز شنبه همین هفته تاسیس شده و همه روزه صبح و عصر مفتوح و تحت‌نظر اطبای متخصص مرضا مراجعه نموده و در شعبات‌طبی آن‌مشغول معالجه میشوند. مطب مزبور دارای شعبات امراض قابلگی، داخلی ،جراحی، امراض زنان و مقاربتی میباشد.

راه جدید عراق

چون مسیر گردنه آب قنبر عراق«اراك» منحصر براهی بوده که نشیب آن صعب‌العبور و رانندگان اتومبیلها بزحمت‌عبور مینمودند و موجب خطر برای مسافران بود لذا وزارت طرق تصمیم گرفت که مسیر گردنه مزبور را تغییر داده و از خطر پرت شدن اتومبیلها جلوگیری نماید. برای این منظور تصمیم گرفته شدکه با تسطیح ۲۲کیلو متر راه اتومبیل‌رو خط قدیم را امتدادداده و بدون برخورد به گردنه آب قنبر از کنار گردنه سیبك‌عبور نمایند. فعلا عده‌زیادی عملجات شروع به ساختمان راه مزبور نموده و با جدیت هرچه تمامتر هرروز مشغول کاروتسطیح جاده مزبور میباشند که تا قبل از فصل باران و برف آنراخاتمه دهند.

«نقل از اطلاعات ۱۳ آبان۱۳۱٤»

ساعت کار انبار توشه

ساعات کارانبار توشه‌ایستگاه راه‌آهن تهران از تاریخ ۱۰ر۸ر۵۳ بشرح‌زیر خواهد بود.

روزهای غیر تعطیل از ساعت ۸ صبح تا ساعت ۱٦ یکسره باز خواهدبود.

روزهای تعطیل از ساعت۸صبح تا ساعت ۱۲ بازخواهد بود.

م‌الف ۱۵۵۲۲

آگهی مناقصه شماره ۱۵۱ر۵۳

سازمان بنادر و کشتیرانی اجرای تعدادی ازطرح های ساختمانی واقع در اداره بندر و کشتیرانی خرمشهر را بمناقصه میگذارد.

متقاضیان شرکت درمناقصه میتوانند برای کسب اطلاعات‌بیشترو دریافت شرایط مناقصه، اسناد و مدارک مربوطه از تاریخ ۱۳ر۸ر۵۳ لغایت ۱٦ر۸ر۵۳ بدفترواحد اجرائی سازمان‌بنادر و کشتیرانی واقع درخیابان‌شاهرضا شماره ۲٦۲ مراجعه فرمایند

م‌الف ۱۵٦۷

سازمان بنادر و کشتیرانی

آگهی استخدام

بانك ساختمان از طریق مصاحبه چندتن کارشناس‌اقتصادی و مالی ویکنفر رئیس حسابداری که دارای شرائط زیرباشند استخدام مینماید :

ـ حداقل لیسانس در رشته اقتصاد یا حسابداری.

ـ آشنائی به امور مالی و اقتصادی و حداقل پنج سال سابقه کار در امور تجزیه و تحلیل اقتصادی و مالی.

ـ در مورد رئیس حسابداری حداقل مدت پنج سال تجربه در مقام مسئول حسابداری.

ـ تسلط کامل به زبان انگلیسی.

ـ حداکثر سن ۳۵ سال.

ـ پایان خدمت وظیفه عمومی یا معافیت دائم.

ـ ملیت ایرانی

واجدین شرائط میتوانند روز های شنبه الی چهارشنبه جهت دریافت پرسشنامه و تعیین وقت برای مصاحبه با تلفن های ٦٦۵۳۱۰ـ٦٦۵٤۹۸ـ٦٦۵۸٦۱ باآقای‌محمود حکیمی‌تماس حاصل فرمایند.

بانك ساختمان

آگهی مناقصه شماره ۷٦ر۵۳

شرکت مخابرات ایران تعداد ۹ قلم ابزار و لوازم مورد نیاز را (بست تکی، پیچ‌چوبی، رول پلاك پیچ و مهره و بست کالوانیزه) طبق نمونه لاك و مهر شده موجود در اداره کل خریدو طرح قرارداد و شرایط معامله تحویل انبار خانی‌آباد واقع در سرپل راه‌آهن اول جاده آرامگاه از طریق مناقصه خریداری مینماید.

داوطلبان شرکت در مناقصه میتوانند همه روزه بجز ایام تعطیل در ساعات اداری به اداره کل خرید واقع در خیابان کوروش کبیر ـ محوطه بیسیم پهلوی ساختمان مرکزی مراجعه نموده‌و پس از رویت نمونه ها با ارائه رسید مبلغ ۵۰۰ـ ریال (بحساب شماره ۹۰۰۱۸ شرکت مخابرات ایران نزد بانك ملی ایران شعبه فرح) اسناد مناقصه را که عبارت از شرایط معامله و طرح قرارداد میباشد دریافت و با توجه کامل به مندرجات آنها را امضاء نموده بضمیمه پیشنهاد خود در دو پاکت الف و ب بوصف مشروحه در شرایط معامله تا آخر وقت اداری روز یك شنبه ۲٦ر۸ر۵۳ باداره دبیرخانه کل شرکت بنشانی فوق‌الذکر تسلیم و رسید دریافت‌دارند.

پیشنهاد های رسیده تا موعد مقرر در ساعت ده صبح روز دوشنبه ۲۷ر۸ر۵۳ در اطاق ۳۰۳ بنشانی بالا باز و خوانده خواهد شد.

حضور پیشنهاد دهندگان یانماینده مجاز آنها در کمیسیون معاملات آزاد و شرکت مخابرات یران در رد یك یا کلیه پیشنهاد های رسیده مختار است م‌الف ۱۵۸۲٦

شرکت مخابرات ایران

دفتر نمایندگی یو. بی. اس لیمیتد

نماینده یونیون بانك سوئیس

افتتاح نمایندگی خودرا باطلاع میرساند

آدرس ما :

دفتر نمایندگی یو بی اس لیمیتد

تهران ـ خیابان پهلوی شماره ۵۷۱

تلفن‌های : ۸۸۰۲۸٤ ـ ٦۲۷۳۱۹

از ما بعنوان یك بانك عظیم بین‌المللی در قلب اروپا چه انتظاری دارید ؟ هدف ما برقراری یك دوستی پایدار با ارائه انواع خدمت بانکی است ـ بعنوان متخصص دربازار سویس ـ بعنوان میانجی در کار های تجارتی ـ و بعنوان مشاور در کلیه امور مالی.

و بعنوان یك بانك در مملکتی که باسنن دیرینه‌خود مقام والائی در نقشه‌مالی جهان پیدا کرده

SUBSG

Union Bank of Switzerland

اداره مرکزی در زوریخ

آگهی تغییرات شرکت سهامی خاص‌امیدرنك ثبت شده بشماره ۱۵۲۵۷

طبق صورتجلسات مجامع عمومی سالیانه‌مورخ ۱۰ر۱۰ر۵۱ و ۵ر۱۰ر۵۲و۲٦ر٤ر۵۳ تغییرات زیر در شرکت مذکور به عمل آمد :

۱ـ ترازنامه سال ۱۳۵۰ شرکت تصویب و روزنامه اطلاعات جهت درج آگهی های شرکت‌تعیین شد.

۲ـ آقایان غلامرضا عالمتر و حسین برومند بسمت بازرسان اصلی و آقای رضا محمدپور بسمت بازرس علی‌البدل برای سال ۱۳۵۱ انتخاب شدند.

۳ـ ترازنامه سال ۱۳۵۱ شرکت تصویب و روزنامه اطلاعات جهت درج ونشر آگهی های شرکت تعیین گردید.

٤ـ آقایان غلامرضا عالمتر و حسین برومندبسمت بازرسان اصلی و آقای رضا محمدپور بسمت بازرس علی‌البدل برای سال ۱۳۵۲ انتخاب شدند.

۵ـ آقایان حاج غلامرضا منطقی ـ احمداحمد زاده خلخالی ـ حاج سید جلال کیوان‌شکوهی ارباب شهریار پیرغیبی وعلی اکبر پاپائی بسمت اعضاءاصلی هیئت مدیره و آقایان حاج محمد قربانی وحاج جواد هندو بسمت اعضاء علی‌البدل هیئت مدیره‌انتخاب شدند.

٦ـ ترازنامه سال ۱۳۵۲ تصویب وروزنامه اطلاعات جهت درج آگهی های شرکت تعیین گردید.

۷ـ آقایان غلامرضا عالمتر و حسین برومند بسمت بازرسان اصلی و آقای رضا محمدپور بسمت بازرس علی‌البدل برای سال ۱۳۵۳ انتخاب شدند.

۸ـ باستناد صورتجلسه هیئت مدیره مورخ ۱۵ر۵ر۵۳ آقای حاج غلامرضا منطقی بسمت رئیس هیئت مدیره و آقای احمد احمدزاده خلخالی بسمت نایب رئیس هیئت مدیره و آقای علی اکبر پاپائی بسمت منشی هیئت مدیره و آقای اسداله نجم آبادی کیا بسمت مدیر عامل شرکت انتخاب شدند

مدیر کل ثبت شرکت ها و مالکیت صنعتی ـ حمید جمشیدی

م‌الف ۱۵٦۷۸ — آ ـ ۹۸۵٤۰

جادوگر بزرگ قرن بیستم

شما هم میتوانید با این دستورات، فلزات را خم کنید!

به ارتش اسرائیل می پیوندد

اسرائیلی ها عزم جزم کرده‌اند تا از «یوری گلر» برای مقابله با موشک های اعراب، استفاده کنند. «یوری گلر» یک جوانک اسرائیلی است که نیروی ناشناخته و مرموزی در نگاه ومغز خود دارد. بکمک این نیروی شگفتی انگیز، جوانک اسرائیلی میتواند هر شیئی ساخته شده از فلزی را خم کند.

«یوری‌گلر» جوانک اسرائیلی، پارسال با نمایش محیرالعقول قدرت مرموز اندیشه و نگاههایش در تلویزیون های اروپا، ناگهان مرد شماره یک اخبار عجیب و غریب شد. او در یک نمایش استثنائی‌برای تلویزیون‌بی.بی.سی لندن، شگفتی پردامنه‌یی را پدید آورد و از تماشاگران تلویزیون خواست تا با کارد و چنگال‌های مستعمل، به تصویراو چشم دوزند و به‌خم‌شدن کارد و چنگالها بیندیشند.

نتیجه حیرت‌آوربود: بسیاری از تماشاگران تلویزیون به بی.بی.سی. تلفون کردند تا خبر بدهند که کارد و چنگالهای فلزی، در برابر تصویر یوری‌گلر خم شده است.

سوی دیگر، کاردوچنگالی نیز که در دست خود «گلر» و مجریان برنامه تماشایی او بود، مثل کبریتی نیمسوخته، سرفرود آورد!

گلر: سلاح مرگبار

گرچه اسرائیلی‌ها هنوز رسما درباره بخدمت گرفتن «گلر» اظهار عقیده‌یی نکرده‌اند ولی خود او میگوید:

«اسرائیل تا شش هفته دیگر، درگیرجنگی دامنه‌دارتر ازجنگهای گذشته خود با اعراب خواهدشد. من از مسئول خرید اسلحه برای اسرائیل‌خواسته‌ام تابه‌وزارت‌دفاع اسرائیل هشدار دهد که بایدبین نوزدهم آبان تا ۲۱ آذر منتظر جنگی بزرگ باشد. من گرچه هنوز نتوانسته‌ام تاریخ دقیق این جنگ را مشخص کنم اما اطمینان دارم که‌اگر اقداماتی صورت‌نگیرد وقوع جنگ در فاصله روزهایی که گفتم، قطعی است.»

بدل هشدار «یوری‌گلر»، یکی از رهبران عالیرتبه وزارت دفاع اسرائیل، فقط به این‌گفته اکتفاء کرد که پیام جوانک اسرائیلی را دریافت داشته است.

همزمان بااین جنجال، «یوری‌گلر» باگفتار جدیدی، بار دیگر در زمره خبرسازان‌جهان قرارگرفت: «بسیاری از کشورها با من وارد مذاکره شده‌اند تا نیروی مرا در ارتشهایشان بخدمت گیرند. درین‌باره مشغول نوشتن کتابی هستم که برای همه خواندنی خواهد بود.»

درکتاب «یوری گلر» ـ بدون اجازه از دولت‌هایی که وارد مذاکره با او شده‌اند ـ نامکسانی که با او تماس گرفته‌اند، بچاپ رسیده است.

صفحه کاردوچنگال

درین گیرودار، «یوری‌گلر» با کمپانی «پولیدور» قراردادی برای پرکردن عجیبترین صفحه تاریخ بسته است، درین صفحه عجیب، یوری‌گلر جمله‌هایی را با حالت مخصوص به خوداداء میکند. این جمله‌ها ـ گرچه مثل شعر، وزن وقافیه ندارد ـ ولی‌بصورت‌آهنگین‌توسط جوانک اسرائیلی خوانده میشود:

«یک کلید یا یک قاشق ویا یک چنگال را به‌آرامی دردست بگیرید،

«حالا، شمرده شمرده در مغز خودتکرار کنید:

«خم شو! خم‌شو!»

البته «گلر»و کمپانی «پولیدور» روی این صفحه به همه‌خریداران هشدار داده‌اند که بهیچ وجه حاضر به قبول مسئولیتی‌نیستند ـ یعنی اگر با شنیدن این صفحه، برسر کسی بلایی‌آمد، گناهکار خود او خواهدبود. «گلر» در باره این، توضیح عجیب، می‌گوید: «من نمیخواهم گرفتاری تازه‌یی برای خودم بوجود بیاورم، چون هنوز از شر یکی ازهمین گرفتاریها رهانشده‌ام!»

گرفتاری «گلر» این است که چندی پیش، یک‌زن جوان امریکایی علیه‌اوبه دادگستری ایالات متحده شکایت کردو ادعا کرد با تماشای برنامه «گلر» در تلویزیون، آبستن شده است!

ادعای این زن، گرچه بنظر مضحک وغیر قابل قبول می‌آید ولی بهرحال، مشکلاتی برای «گلر» پدیدآورده‌است.

راز یوری گلر

آیا «یوری گلر» براستی قدرتی جادویی دارد؟

گروهی از مردم معتقدند: او یک شیادتمام‌عیار و ماهر است که کمربندش رابه اشعه لیزر مجهز کرده وباکمک همین اشعه، اشیاء فلزی را خم میکند.

اما خود «یوری گلر» این گفته هارا به مسخره میگیرد: من نه در کمربندم اشعه لیزر کار گذاشته‌ام‌ونه در دندانم یک‌رادیو و فرستنده کوچک پنهان کرده‌ام.»

دانشمندان، درین میان، معتقدند: «یوری گلر واقعادارای قدرت مرموزیست. بکمک همین قدرت مرموز که سرچشمه‌اش ناپیداست، گلر میتواند اشیاء فلزی را خم کند ولی‌چطور، هنوز نفهمیده‌ایم!»

دو دانشمند معروف انگلیسی که روی «یوری‌گلر» آزمایش های متعددی انجام داده‌اند، دو روزپیش با قاطعیت این فرضیه‌را رد کردند که «گلر» شارلاتان است وباچشم‌بندی ونوعی‌شعبده، کاردو چنگال ها را خم‌میکند.

این دودانشمند ـ پروفسور «جان هیستد» استاد کالج «برک‌بک»، وپروفسور جان‌تیلر» استادکالج کینگز که هردو کالج وابسته به دانشگاه لندن است ـ که بطور مستقل، «یوری‌گلر» را تحت آزمایش های بسیار دقیق قرار داده‌اند، میگویند:

«اگر مابتوانیم بفهمیم که نیروی مرموز یوری گلر از کجا سرچشمه میگیرد وچطور میتواند کاردوچنگال های فلزی را خم کند ویابا دوربینی که دریچه عدسی‌آن بسته‌است، عکس خود رابروی فیلم درون دوربین‌عکاسی منعکس سازد، توفیق بزرگی به دست خواهیم آورد و مسلما، جهان دانش‌دگرگون خواهدشد.»

دو دانشمند انگلیسی، همچنین توانسته‌اند، کودکان ونوجوانان انگلیسی راکه ادعا کرده‌اند از قدرتی نظیر قدرت «گلر» برخوردارند، آزمایش کنند و نتیجه بگیرند: «بسیاری ازین بچه‌هاو نوجوانان راست می‌گفتند! آنهانیزمیتوانند بانیروی مرموزی که در وجودشان هست، کارد و چنگال های فلزی راخم کنند. البته، میزان این نیروی مرموز درآنها، بمراتب کمتر از نیرویی است که «گلر»دارد.»

پروفسور«هیستد»و پروفسور «تیلر» هردوبه‌این‌نتیجه‌رسیده‌اند: در ساختمان فلز چنگال ها و قاشق‌هایی که «گلر» آنها را خم میکند، تغییراتی رخ‌میدهد که برای‌ما کاملا تازگی‌دارد. این تغییرات، باتغییراتی‌که پس از خم‌کردن چنگال بوسیله دست یا هرجسم دیگری در فلزصورت می‌پذیرد، فرق‌دارد.

قدرت مرموز «یوری گلر» به اعتقاد این دوپروفسور، نیرویی است شبیه به مغناطیس یا الکتریسیته.

بهرحال مطالعه در باره «گلر» ادامه دارد و اگر اوواقعا «شارلاتان» نباشد، مسلما درمیان ۳میلیارد انسان کره زمین، تنها فردی نخواهدبود که‌از چنین‌قدرتی برخوردار است. درینصورت باید چشم براه، افرادی از نژاد های مختلف با چنین قدرتهایی باشیم که ارتش خود را برای خم‌کردن موشک، از کار انداختن تانک‌و متوقف ساختن بمب‌افکن ها، یاری میدهند!

یوری‌گلر، مردی که مدعیست‌میتواند حتی موشکهای بزرگ را خم‌کند، دو دانشمند عالیقدر انگلیسی، می گویند: «گلر، یک شارلاتان نیست!»

جمعیت شناسی اجتماعی
ترجمه دکتر منوچهر محسنی
ناشر مؤسسه انتشارات و چاپ دانشگاه تهران
مراکزفروش: فروشگاه شماره ۱ خیابان غربی دانشگاه (۲۱ آذر) فروشگاه شماره ۲ خیابان شاهرضا ایستگاه لاله‌زار

انتخاب هیئت رئیسه انجمن شهرستان ری

در جلسه اعضاء انجمن شهرستان ری اعضاء هیئت رئیسه بدین شرح انتخاب شدند. آقای عباس شمس‌نیا با دمرای رئیس آقای حاج محمد دهقان‌نژاد با ۱۱ رای نایب‌رئیس، آقای علی‌انصاف و خانم آرام بسمت منشی انتخاب گردیدند.

آنشب،
وقتی همگی ازعروسی برمی‌گشتیم
دیروقت بود
دراین میان،
ما مانده بودیم ویک
ژیان

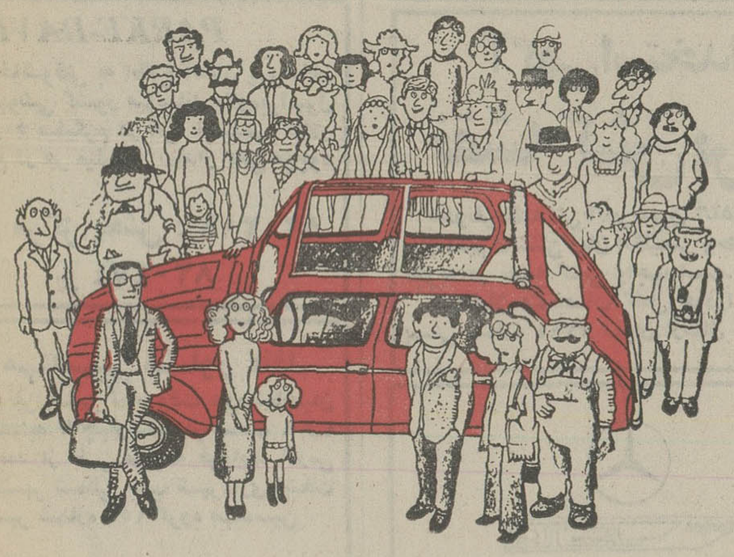

اداره و نمایشگاه مرکزی:
خیابان آیزنهاور ـ شماره ۵۵۳ تهران تلفن ۵-۹۷۲۰۷۱

نیایش درصحن‌مطهر حضرت عبدالعظیم علیه‌السلام

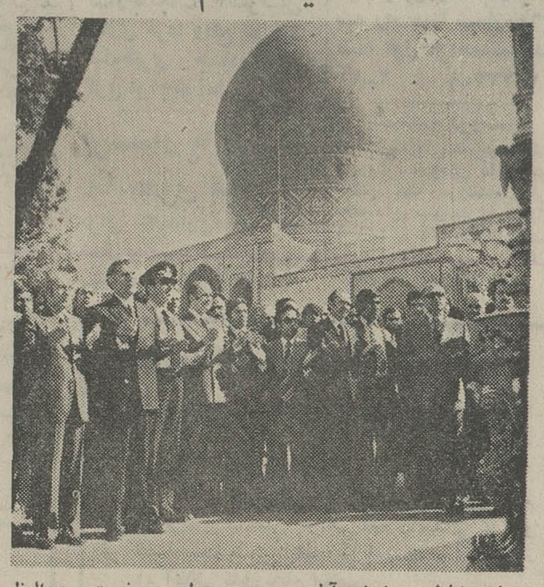

مراسم نیایش روز نهم آبان در صحن مطهر حضرت عبدالعظیم علیه‌السلام

بمناسبت سالروز ولادت والاحضرت ولایتعهد رضا پهلوی از طرف آقای‌دکتر شادمان‌تولیت آستانه مراسم نیایش و دعا در صحن مطهر حضرت عبدالعظیم علیه‌السلام با حضور آقایان آل‌منصور فرماندار طایفی شهردار شهرری با شرکت روحانیون معتمدین روسای ادارات‌فرهنگیان اصناف کارگران کشاورزان برگزار شد و برای سلامتی شاهنشاه و شهبانو وولایتعهد مراسم نیایش بعمل آمد.

قابل توجه جناب آقای دکتر خطیبی مدیر عامل محبوب جمعیت شیروخورشید سرخ ایران

در اثر منویات و مراحم خاص پدر تاجدار شاهنشاه آریامهرمنطقه مرزی شهرستان بانه دارای مجهزترین‌بیمارستان و مجرب‌ترین پزشک میباشد. خدا را سپاسگزار وتاابد مرهون عواطف شهریارعظیم‌الشان بوده و هستیم. فداکاری فداکاران را نباید نادیده گرفت. لازم‌میدانم مراتب‌قدرشناسی و سپاسگزاری و انساندوستی جنابان آقایان دکتر درمیشان، دکتر قادی و دکتر ورزیری پزشکان شریف جمعیت شیرو خورشید و بیمارستان فرح پهلوی بانه نسبت به فرزندم که سرباز درحالت مرگ بوده و با کوشش و تلاش شبانه‌روزی و بادادن خون خود در موقع ضروری فرزندم از مرگ نجات یافت و قلب جریحه‌دار چندین خانوار را با بهبودی آن التیام بخشید ازمقام محترم مدیر عامل جمعیت شیروخورشید سرخ ایران استدعا دارم این سه پزشک وظیفه‌شناس را مورد تقدیر و تشویق قرار فرمایند.

عبدالخالق نویدی و برادران

آ ـ ۹۸۵۸۸

آگهی انحلال شرکت‌سهامی خاص تجارتی ممتاز ثبت شده بشماره ۴۸۴۸

باستناد صورتجلسه مجمع عمومی عادی و فوق‌العاده‌مورخ ۲۵ر۳ر۱۳۵۳شرکت نامبرده‌منحل گردید و آقای مهندس عنایت بهبهانی ـ بانوان فخری‌بازرگان درستی ـ سولینا بهبهانی بسمت مدیران تصفیه شرکت تعیین و انتخاب گردیدند و محل تصفیه شرکت‌خیابان تخت‌جمشید خیابان کیوان شماره ۶۷ تعیین گردید.

م‌الف ۱۵۶۸۲

مدیر کل ثبت شرکتها ومالکیت صنعتی ـ حمید جمشیدی

آ ـ ۹۸۵۴۱

عکس فوق‌بنام محمد مهدی الهبخشی (۱۷ساله) مدت دو ماه میباشد که از منزل خارج و تاکنون مراجعه ننموده است از کسانیکه از نامبرده اطلاعی دارند تقاضا میشود بتلفن ۲۶۳۲۸ اطلاع داده و خانواده‌ای را از نگرانی برهانند.

آ ـ ۱۱۱۷۷

آگهی تاسیس شرکت سهامی خاص‌دیاموند بورت‌ایران

نظر به لایحه قانونی اصلاح قسمتی ازقانون تجارت مصوب ۲۴ر۱۲ر۱۳۴۷ و ماده ۱۹۷ قانون تجارت و ماده ۶ آئیننامه قانون مصوب ۱۳۱۱ خلاصه اظهارنامه واساسنامه شرکت دیاموندبورت ایران سهامی خاص که در تاریخ ۲۸ر۷ر۵۳تحت شماره ۱۹۸۴۶ دراین اداره ثبت و در تاریخ ۳۰ر۷ر۵۳ از لحاظ امضاء ذیل ثبت تکمیل گردیده‌برای‌اطلاع عموم در روزنامه رسمی کشور و روزنامه کثیرالانتشار اطلاعات آگهی میگردد.

۱ـ نام ونوع شرکت: شرکت دیاموند بورت ایران (سهامی خاص)

۲ـ موضوع شرکت: تولید کلیه انواع ابزار الماسه بالاخص برای صنایع سنگ ـ نفت ـ معادن و شیشه وادوات کلیه مواد مورد احتیاج و ماشین آلات مربوط به‌موضوع شرکت فروش در ایران و صادرات و فعالیت در هرنوع معامله مجاز که مربوط بموضوع شرکت باشد.

۳ـ مرکز اصلی شرکت: تهران خیابان کورش‌کبیر شماره ۶۶۱

۴ـ مدت‌شرکت: ازتاریخ ۲۳ر۶ر۵۳ بمدت نامحدود.

۵ـ تابعیت شرکت: ایرانی.

۶ـ سرمایه شرکت: مبلغ سی میلیون ریال منقسم به دویست سهم یکصد و پنجاه هزار ریالی با نام.

۷ـ میزان سرمایه پرداختی و شماره فیش بانک مربوطه و مبلغی که تعهد شده است: مبلغ ده میلیون و پانصد هزارریال طبق گواهی‌شماره ۷۷۴ر۲۲ ـ ۲۷ر۷ر۵۳بانک‌تهران شعبه شاهرضا درحساب جاری‌شماره ۸۴۰ تودیع گردیده است.

۸ـ موسسین شرکت: آقایان عبدالله رحیم‌زاده خوئی ـ سیاوش‌آریانپورکاشانی ـ اکبردستمالچی تبریزی ـ علی‌رحیم‌زاده خوئی ـ علی‌اکرامی ـ مجید طسوجی ـ محمدباقرایپکچی ـ فرخ‌محسن زاده ـ شرکت دیاموند بورت‌بروکسل (بلژیک).

۹ـ اولین مدیران شرکت: آقایان عبدالله رحیم‌زاده خوئی به سمت رئیس هیئت مدیره لامبو بسمت نایب رئیس هیئت مدیره ـ سیاوش آریانپور کاشانی بسمت مدیر عامل و عضو هیئت مدیره ـ علی‌رحیم‌زاده‌خوئی وس‌هاله بسمت‌اعضاء هیئت مدیره برای مدت دو سال انتخاب شدند.

اختیارات مدیر عامل: مدیر عامل مجری مصوبات هیئت مدیره میباشد.

۱۱ـ روزنامه کثیرالانتشاری‌که‌برای دعوتها تعیین شده است: اطلاعات.

۱۲ـ دارندگان حق امضاء در شرکت: امضاء اوراق عادی و مکاتبات اداری و اموری که تعهد مالی نداشته باشد با مدیر عامل منفردا و با مهر شرکت و امضاء اوراق رسمی و بهادار از قبیل چک ـ سفته ـ و امور مالی دیگرتا یک میلیون ریال با امضاء مدیر عامل و یکی از اعضاء هیئت مدیره و بامهر شرکت وازمبلغ فوق به‌بالا حداقل امضاء یکی از اعضاء هیئت‌مدیره خارجی علاوه‌بر مدیر عامل همراه با مهر شرکت الزامی است باستثناء معاملاتیکه از طریق گشایش اعتبار صورت خواهد گرفت.

۱۳ـ اولین‌بازرسان اصلی‌وعلی‌البدل شرکت آقایان محمد ریاضی خوئی بازرس اصلی و مجید ایپکچی بازرس علی‌البدل برای مدت یکسال.

۱۴ـ انحلال‌شرکت: طبق‌ماده ۱۹۹اصلاحی قانون تجارت.

م‌الف ۱۵۶۷۹

مدیر کل ثبت شرکتها و مالکیت صنعتی ـ حمید جمشیدی

آ ـ ۹۸۵۴۴

آگهی تاسیس ایران‌کمپن‌شیمی شرکت‌سهامی خاص

نظر به‌لایحه قانونی اصلاح قسمتی از قانون تجارت مصوب ۲۴ر۱۲ر۱۳۴۷ و ماده ۱۹۷ قانون تجارت و ماده ۶ آئیننامه قانون‌مصوب ۱۳۱۱ خلاصه اظهارنامه و اساسنامه ایران‌کمپن شیمی شرکت‌سهامی خاص که در تاریخ ۱ر۸ر۱۳۵۳ تحت شماره ۱۹۸۹۵ در این اداره ثبت و در تاریخ ۱ر۸ر۱۳۵۳ از لحاظ امضاء ذیل ثبت تکمیل گردیده برای اطلاع عموم در روزنامه رسمی کشور وروزنامه کثیرالانتشار اطلاعات آگهی میگردد.

۱ـ نام ونوع شرکت: ایران کمپن‌شیمی شرکت سهامی خاص.

۲ـ موضوع شرکت: تاسیس و بکار انداختن کارخانجات مواد شیمیائی و صنعتی و رنگسازی و تهیه و تدارک انواع موادشیمیائی صنعتی‌ورنگسازی وصدور وفروش مواد شیمیائی صنعتی و رنگسازی ساخته شده ووارد کردن ماشین آلات و مواداولیه مربوط وانجام کلیه معاملات که باموضوع شرکت مرتبط باشد.

۳ـ مرکز اصلی شرکت: تهران خیابان ۲۵ شهریور شماره ۲۳۳

۴ـ مدت شرکت: از تاریخ ۲۵ر۷ر۱۳۵۳ بمدت نامحدود.

۵ـ تابعیت شرکت: ایرانی.

۶ـ سرمایه شرکت: مبلغ سی میلیون ریال‌منقسم به سه هزار سهم ده هزار ریالی بانام.

۷ـ میزان سرمایه پرداختی و شماره فیش بانک مربوطه و مبلغی که تعهد شده است: مبلغ ده‌میلیون وپانصد هزار ریال بابت ۳۵٪ بهای اسمی سهام بموجب گواهی شماره ۰۵۵ر۶۰۰۴ ـ ۳۰ر۷ر۵۳بانک عمران شعبه مرکز پرداخت شده است.

۸ ـ موسسین شرکت: ۱ ـ آقای مهندس زند سلطانی ۲ـ شرکت کارخانه الکتروشیمی کمپن ۳ـ آقای دکتر منوچهر شایان.

۹ـ اولین‌مدیران شرکت: آقایان: مهندس‌پرویززند سلطانی مدیر عامل آقای دکتر هربرت‌لوخنر نماینده شرکت کارخانه الکتروشیمی کمپن رئیس هیئت مدیره و آقای دکتر منوچهر شایان بسمت نایب رئیس هیئت مدیره برای مدت دو سال انتخاب شدند.

۱۰ـ اختیارات مدیر عامل: هیئت مدیره کلیه اختیارات مندرج در ماده ۴۲ اساسنامه باستثنای بندهای ۳و۷و۱۰ و۲۲ ماده مذکور را بمدیر عامل تفویض نمود.

۱۱ـ روزنامه کثیرالانتشاری که برای دعوتها تعیین شده است: اطلاعات.

۱۲ـ دارندگان حق امضاء در شرکت: آقای مهندس پرویز زند سلطانی مدیر عامل به تنهائی وبا مهر شرکت حق امضاء کلیه اوراق واسناد بهادار ـ چکها ـ سفته‌ها ـ قراردادها ـ واسناد رسمی و تعهدآور را دارد.

۱۳ـ اولین بازرسان اصلی و علی‌البدل شرکت: آقای رضا قریشی بازرس اصلی و آقای نربرت‌میلمن بازرس علی‌البدل برای مدت یکسال انتخاب شدند.

۱۴ـ انحلال شرکت: طبق ماده ۱۹۹ اصلاحی قانون تجارت.

مدیر کل اداره ثبت شرکتها و مالکیت صنعتی ـ حمید جمشیدی

م‌الف ۱۵۶۸۷

آ ـ ۹۸۵۴۶

نیازمندیهای اطلاعات تلفنی آگهی قبول میکند

۳۱۱۲۲۴-۳۱۱۲۲۵
۳۱۱۲۲۹-۳۱۱۲۳۰

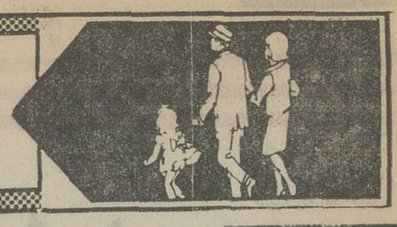

اثاثیه

فروش دست‌دوم
تابلوی بزرگ یوسف و زلیخا زمان قاجاریه کارخوب مدبر بفروش میرسد ۸۲۳۴۹۴
آ ـ ۱۶۲۳۹

یك پیانوی رویاشیمل وست استریوفونیك بفروش میرسد تلفن ۸۶۱۷۷۱ ۱ـ۳

لباس دست دوم پائیزه تلفن ۸۴۲۱۵۴
آ ـ ۱۶۱۷۲

بعلت مسافرت فروش دو یخچال برقی ۲۴فوتی بزرك نو دودرب مدل ۷۴ در صندوق از ساعت ۱۰ صبح تا ۴ بعد از ظهر رجوع‌شود تلفن ۵۳۳۸۲۷ ۱ـ۲ آ ـ ۱۰۹۵۷

مژده اکازیون
پالتو و کاپشن و لباس شب و بلوز و شلوار بعلت مسافرت بفروش میرسد ۹۷۱۱۹۲

لباسهای زمستانی و تابستانی دست اول‌و دوم خارجی‌مردانه زنانه جزئی و کلی بفروش میرسد ۹۳۷۳۶۵ میدان کندی خیابان پرچم شماره ۱۲۸ ـ ۸ تا ۲ بعد از ظهر
آ ـ ۱۶۲۳۱

لباسهای خارجی
نو و دست دوم از لندن و پاریس بفروش‌میرسدعباس‌آباد بین سوپر شیلان‌و میتراشماره ۲۰۷ طبقه دوم
آ ـ ۱۶۲۹۶

بعلت مسافرت فوری دو عدد رادیو ضبط صوت و گرام گروندیک میز نهارخوری یک دست مبل مقداری ظروف‌چینی دو عدد یخچال و البسه‌فرنگی بفروش میرسد تلفن ۸۲۰۷۸۷
آ ـ ۱۶۲۸۸

خرید
بازرگانی فرش کیهان ۸۳۰۹۰۴ و ۸۲۳۷۷۶
خریدار نقدی‌همه رقم فرش کهنه‌ونوجهت صادرات‌روزولت میدان ۲۵ شهریور .

نمایشگاه‌فرش شایان تلفن ۶۶۱۰۶۹ بهترین خریدار فرش وقالیچه های کهنه و نو با قیمت عادلانه جهت صادرات

فروشگاه‌آستارا ۹۲۶۴۰۲ بهترین خریدار یخچال برقی و نفتی .تلویزیون و غیره ...

فروشگاه آسیا ۹۲۲۸۳۲ خریدارفرش یخچال‌برقی و نفتی تلویزیون وغیره

جهان کالا ۹۲۵۴۵۸ خریداریخچال‌تلویزیون و لوازم منزل شما .

ایران فرش ۷۷۴۹۷۲
فرشهای‌کهنه و سایرلوازم‌منزل بهرمبلغ نقدا بیشتر ازسایرین خریداریم تلفن ۷۷۷۰۲۵

فروشگاه آریا ۹۲۹۳۹۳
خریدارفرش و سایرلوازم‌منزل

فرش کرمانشاهی ۸۴۶۵۲۴ خریدار و فروشنده‌انواع‌فرش ۱ـ۱۳ آ ـ ۱۵۷۶۷

فرش زنجانی ۳۴۹۴۳۸

کرایه
تایپ ناصر
کرایه انواع ماشین تحریرتلفن ۸۲۶۲۰۵ دروازه‌دولت مقابل سعدی .

شستشوی مبل وفرش

کلین سرویس
خشکشوئی مبل فرش موکت‌با دستگاه وپرده بانصب مجانی تلفن ۹۵۲۵۴۶

دوراکلین‌سرویس‌امریکا
باتکنیک برترگرانتر مطمئن‌تر تلفن‌های ۸۴۸۳۹۵و۸۴۸۳۹۶و ۸۴۵۶۸۳

سرویس‌آلمان بزرگترین
خشکشوئی مبلمان فرش‌موکت پرده
در محل ۷۹۵۳۰۷

کارخانه قالیشوئی ادیب تلفن های ۹۵۶۵۶۵ ۹۵۸۹۵۰ و ۹۵۲۴۵۴

خشکشوئی مبلمان‌ادیب یکدست ۵۰ تومان
خشکشوئی پرده‌پارچه وکرکره **بانصب مجانی ۹۵۶۵۶۵**

موسسه کورش ۹۵۸۳۰۹ قالیشوئی، رفوگری ، لکه‌گیری ۱ـ۸

کارخانه‌قالیشوئی‌اطلس
تلفن ۹۵۲۵۴۶ و ۹۷۵۴۳۰

تعمیرات

تلویزیون
تعمیرگاه تلویزیون الکترون با **تائیدوزارت کار ۷۶۳۶۸۲**
تعمیرتلویزیونهای R.C.A-R.T.I شاوب‌لورنس . فیلیپس.سییرا تلفونکن و سایر مارکهاسرویس مجهز سیار درشهروشمیرانات

تعمیرگاه مجاز شماره ۱۱ شاوب لورنس
سرویس سیار فوری برای کلیه نقاط تهران و شمیرانات
تلفنهای ۶۶۷۱۷۱ ۶۶۹۵۱۴ ۴۲۷۳۳
SCHAUB-LORENZ

JOINT TECHNICAL SERVICES ORGANISATION

موسسه فنی
سرویس مشترك
تعمیر شاوب‌لورنس R.T.I فیلیپس ـ بلر ـ غیره و
سیستم رنگی
نصب آنتن‌های تمام‌کانال وضد زنك جی‌ـبی‌ـسی
با ۱۰۰ تومان
۳۴۵۶۶۱
۹۶۳۵۸۷

ایران‌الکترونیك
تعمیرگاه انواع‌تلویزیون های‌لامپی‌وترانزیستوری
۷۷۶۹۴۴

سرویس تلویزیون
گارانتی تلفن ۶۲۸۳۷۱
سرویس‌سیار R.C.A-R.T.I سییرا مدیاتور جنرال الکتریک وگراندیک بویژه شمیرانات

SCHAUB-LORENZ
شاوب لورنس
سرویس فوری ۸۸۳۲۶۲

سرویس رادیو تلویزیون ضیاء ۷۵۵۹۶۹

تعمیرگاههای مجاز تلویزیون در تهران

تعمیرگاه مجاز شماره ۲۶
شاوب لورنس.فیلیپس‌ـشمیران ۷۷۸۰۹۳

تعمیرگاه مجازشماره ۲۷
شاوب لورنس . آر. تی. آی شمیران ۷۷۵۳۰۸

تعمیرگاه مجاز شماره ۲۸
شاوب لورنس . ناسیونال . گیشا ۶۳۲۸۴۳

تعمیرگاه مجازشماره ۲۹
شاوب لورنس . آر . تی . ای آلستوم ۹۷۷۳۵۵

تعمیرگاه‌مجاز شماره ۳۰
گروندیک . تفلنکن .عباس‌آباد ۸۵۰۳۱۴

تعمیرگاه مجازشماره ۳۱
شاوب لورنس . آر . تی.آی بهبودی ۹۷۹۹۵۵

تعمیرگاه مجاز شماره ۳۲
شاوب‌لورنس . بلر خیابان شادمان ۹۷۱۵۱۶

تعمیرگاه‌مجاز شماره ۳۳
شاوب‌لورنس . فیلیپس خیابان شاه ۹۲۱۲۹۶

تعمیرگاه مجازشماره ۳۴
شاوب‌لورنس . آر . تی . آی نواب سالار ۵۴۰۹۵۳

تعمیرگاه‌مجاز شماره ۳۵
شاوب‌لورنس. فیلیپس.نظام‌آباد ۸۵۴۷۹۴

تعمیرگاه‌مجاز شماره ۳۶
شاوب لورنس . آر . تی.آی فرح ۸۴۵۰۲۷

تعمیرگاه‌مجاز شماره ۳۷
شاوب‌لورنس ـ بلر ـتهران‌نو ۷۹۵۱۷۷

تعمیرگاه‌مجاز شماره ۳۸
شاوب لورنس . آر . تی.آی سیمتری نارمک ۷۹۱۴۰۲

تعمیرگاه مجازشماره ۳۹
شاوب لورنس . آر . تی . آی تهران‌نو ۷۹۳۹۵۶

تعمیرگاه‌مجاز شماره ۴۱
بلر ـ تلفنکن ـ تهران نو ۷۸۳۶۵۰

تعمیرگاه‌مجاز شماره ۴۲
شاوب‌لورنس . بلر خیابان‌شاه اردیبهشت ۶۶۰۶۶۹

تعمیرگاه‌مجازشماره ۴۴
شاوب لورنس . بلر. شمیران ۸۷۰۰۸۵

تعمیرگاه‌مجاز شماره ۴۶
گروندیک ـ بلر ـ امیرآباد ۶۳۱۵۵۶

تعمیرگاه‌مجاز شماره ۴۷
توشیبا . شاوب لورنس . مازندران ۷۵۶۶۱۵

تعمیرگاه‌مجاز شماره ۴۸
شاوب لورنس . گروندیک . شاهرضا ۴۸۸۷۷

تعمیرگاه‌مجاز شماره ۵۰
شاوب‌لورنس . آر . تی . ای شهرآرا ۹۷۲۲۱۰

تعمیرگاه‌مجازشماره ۵۱
بلر ـ گروندیک ـ میرداماد ۷۷۲۴۲۹

تعمیرگاه‌مجاز شماره ۵۲
شاوب لورنس ـ بلر . تجریش ۸۷۰۴۰۷۹

تعمیرگاه مجازشماره ۶۱
شاوب لورنس . بلر ـ سبلان ۷۶۳۰۴۷

تعمیرگاه مجازشماره ۶۴
آر.تی.آی. گروندیک شادمان ۹۷۶۶۱۱

تعمیرگاه‌مجاز شماره ۶۷
شاوب‌لورنس . آرتی.ای فرح شمالی ۷۷۶۱۱۷
آ ـ ۱۶۰۳۸

تعمیرگاه‌مجاز شماره ۶۸
گروندیک ، ناسیونال . شهباز ۳۴۸۶۵۳

بخاری
کارگاه فنی
کاوه
رنك بخاری و آبگرمکن که با کوره پخته میشود و سرویس و تعمیر و نصب بخاری و آبگرمکن تلفن ۳۵۱۳۱۶ ۱ـ۵

ایران سرویس
سرویس بخاری‌آبگرمکن وکولر با تضمین سه ماهه ۲۵۰ریال
تلفن ۳۴۳۰۱۱
آ ـ ۱۶۲۳۵

موسسه‌شاهی
سرویس‌آبگرمکن، بخاری کولر وروکش ۷۵۰۹۱۶

سرویس و رنك بخاری آبگرمکن ، شوفاژ فوری ۳۱۸۴۱۴

سرویس آبگرمکن‌بخاری ۷۶۵۲۴۴

سرویس آبگرمکن فوری ۴۷۷۹۹

شوفاژ
سرویس‌ونصب‌ونگهداری شوفاژ شبانه روزی
تلفن ۷۹۳۸۹۷

عامل نصب و سرویس کولر ـ آبگرمکن نفت سوز وگازسوز ـ اجاق گاز ـ یخچال ـ ماشین لباسشوئی ـ کانال‌کشی ساختمان
تلفن ۸۳۱۸۰۷

تکنیکال شوفاژ
تعمیر وگارانتی تهویه مطبوع، تهویه سیستم ابی ، کوره هوای گرم شوفاژ .
تلفن ۷۹۳۸۱۱

سرویس شوفاژ
۸۳۶۸۳۶
۸۳۶۸۳۷
۸۲۱۰۶۱

شوفاژ
شرکت مهندسی
جو
جهت برقراری حرارت مرکزی‌شماآماده‌سرویس وگارانتی سالانه‌میباشد
تلفن ۸۳۷۵۰۰

کارگاه فنی خالقی
آماده جهت برقراری شوفاژ نصب و کلیه تعمیرات بایکبار سرویس ۶ ماه مجانا گارانتی میشود ۸۶۵۳۱۲

شرکت رام‌شین
نصب ـ سرویس و نگهداری شوفاژ تلفن ۳۱ـ۹۳۹۷۳۲

نصب شوفاژ ـ تهویه و تاسیسات آبرسانی‌وبرق ساختمان اکتیویته تلفن ۶۶۵۰۷۵

نصب‌وسرویس‌نگهداری شبانه روزی شوفاژ ۷۹۶۱۰۳

تعمیر شوفاژ وازگن ۸۴۶۷۹۳

کولر
تعمیرگاه مجاز ۱۳۱ارج
سرویس نصب رنگ‌آمیزی آبگرمکن بخاری و روکش برزنتی کولر و کانال‌کشی ساختمان عباس‌آباد نظامی **۸۵۲۵۶۸ و ۸۴۱۱۲۵**

روکش‌برزنتی جهت هر نوع کولر تلفن ۷۶۵۲۶۴

یخچال
تعمیرات‌یخچال‌سردخانه نصب‌و نگهداری شوفاژ
تلفن ۷۹۳۸۹۷

تعمیرگاه سیدحسین تعمیرهمه‌نوع‌لباسشوئی یخچال‌آبگرمکن ۸۸۲۴۳۸

تعمیرگاه‌یخچال‌فریجیدر
اثاث یدکی موجود ۸۴۸۷۵۶

تعمیر یخچال‌فریژیدر ۸۳۹۲۲۵

فروش اتومبیل

بی.ام.و ۲۰۰۲ مدل ۱۹۷۴
شرایط مناسب‌بفروش میرسد **تلفن ۸۴۴۹۷۲**

بی‌ام‌و ۲۰۰۲ مدل ۷۰ ترانزیت بسیار تمیز تلفن ۳۰۹۸۳ ۱ـ۲

پژو ۷۲
رنك شیری تمیز ومرتب گمرك نشده بفروش می رسد ۴ تا ۷ بعد ازظهر تلفن ۹۲۸۴۷۰

پژو ۷۰ ترانزیت جهت فروش تلفن ۸۳۶۶۱۸ از ۴ تا ۸ بعدازظهر .

فیات ۱۲۴ کوپه گمرک نشده مدل ۷۱ سربی متالیک بفروش میرسد تلفن ۹۲۱۰۶۳

ماکوان ۷۳
کار نکرده بسیار تمیز با کلیه وسایل اضافی با قیمت بسیار نازل به فروش میرسد تلفن ۷۷۳۵۰۲
آ ـ ۱۶۱۶۹

(رنولت مدل ۷۰)
بسیار تمیز با رادیو پخش و موتور تازه تعمیر وبوق‌شیپوری نقد ۱۸ هزار تومان تلفن ۴۸۴۲۱
آ ـ ۱۶۱۷۰

موریس
موریس ۱۱۰۰ مدل ۶۵ خیلی تمیز با پخش‌صوت استریو و بخاری بدون واسطه ۱۷هزارو پانصد تومان تلفن ۳۱۹۸۱۹از ۸ صبح الی ۴ بعد از ظهر .
آ ـ ۱۶۱۸۶

شورلت ۶۶ تلفن ۳۵۵۵۷۵ ۱ـ۳

فورد آلمانی استیشن مدل۶۸ با قیمت مناسب بفروش‌میرسد تلفن۹۵۷۰۶۸بین۴تا۸بعدازظهر
آ ـ ۱۵۱۹۷

کامارو ۷۲ هشت سیلندرخیلی تمیز بدون گمرک قیمت‌مقطوع ۳۵ هزارتومان‌تلفن :۷۷۳۷۴۰
آ ـ ۱۶۲۶۹

فولکس مدل ۵۷موتوروگیربکس تازه تعمیر حدود ۸٫۵ فروشی ۹۷۶۲۲۹ پنج تا ۹ شب
آ ـ ۱۶۳۰۷

پیکان دولوکس ۴۹ با لوازم اضافی نقدا ۲۰ هزارتومان‌تلفن ۸۷۱۶۱۵

اولدزموبیل ۹۸ مدل ۷۴ فول‌اتوماتیك‌سقف‌چرمی رنك متالیك سبز گمرك شده نمره نشده ۴۵۱۴۲

۱۵ دستگاه اتومبیل فایبرد وکامارو۷۵تحویل فوری در اروپا یاایران می‌فروشم تلفن ۸۳۶۴۳۵ ۱ـ۳ آ ـ ۱۶۰۳۷

فروشگاههای اتومبیل

فروشگاه برادران گلپایگانی
مرکز فروش اتوبوس و مینی‌بوس تلفن ۲۷۹۰۰ و ۵۳۶۳۰۱

به اطلاع خریداران اتومبیل ۷۵فایبردوکامارو ۶ یا ۸ سیلندر میرسانم برای دیدن کاتالوك و تاریخ تحویل مراجعه فرمایند .تلفن ۸۳۶۴۳۵

پیکان
پیکان نو اماده نقد و اقساط شاهرضا چهارراه گرگان‌پلاك ۱۰۶۸

پیکان‌نو آماده نقد و اقساط یا تعویض با اتومبیل شما شاهرضا اول نظام‌اباد شمالی پلاك ۵۸

کرایه

اتولوکس
اتومبیلهای تشریفاتی با راننده برای داخل و خارج از تهران میدان فردوسی تلفن ۸۲۱۲۷۰ و ۸۲۶۶۰۵

کالج بار
بارکش شهر وحومه
۶۶۱۱۱۱-۴۱۱۱۱

مورد نیاز
بیك‌ژیان سواری‌باراننده نیازمندیم پهلوی ـچهار راه امیر اکرم ساختمان شریفی موسسه سپاس.

ماشین آلات

دو دستگاه پمپ پیرلس ۱۶ اینچ به ۱۴ اینچ ساخت امریکا با قیمت مناسب بفروش میرسد تلفن ۸۴۶۶۱۱ ۱ـ۴

یکدستگاه موتور جی‌ام ۲۶۰ اسب با جعبه‌دنده ۶دنده‌ای بقیمت مناسب بفروش میرسد تلفن ۸۴۶۶۱۱ ۱ـ۴

بیل هیدرولیکی پوکلین
کمپرسور ـ غلطك چرخ لاستیکی برای اجاره موجود است
شرکت ساریکا تلفن: ۹۵۷۴۰۹ـ۹۵۱۸۴۶

چند دستگاه بتونیر ۴۰۰ لیتری و ویبراتورسیمان مخلوط کن و کمپوسور ۴ چکشه با موتور جی‌ام بفروش میرسد تلفن ۸۴۶۶۱۱ ۱ـ۴

موتورهای مولد برق وتلمبه‌آب برای‌اجاره‌موجوداست‌تلفن‌های ۷۷۲۳۸۱ و۸۶۳۴۴۲ سلیمانی ۱ـ۸ آ ـ ۱۶۰۶۵

استخدام

بیک سکرتر نیازمندیم ساعت کار ۹ تا ۱ صبح و ۴ تا ۸ بعدازظهر . ایرانشهر شمالی جنب کنسولگری امریکا شماره ۱۶۸
آ ـ ۱۵۷۳۶

یک راننده پایه یک که‌محل سکونتش حوالی فوزیه ـژاله‌ـ نارمک ـ و یا تهران‌نو باشد با داشتن ده سال سابقه و تضمین برای کار تمام وقت روی سرویس و کامیون ده‌تنی مورد نیاز است طالبین‌میتوانند بعد از ظهرها به‌آدرس میدان فردوسی ـابتدای‌سپهبدزاهدی شماره ۱۹ ساختمان کاوه طبقه اول مراجعه نمایند .
آ ـ ۹۸۶۷۲

یك نفرحسابدار ویك‌نفر دوشیزه یا بانوی بایگان با تجربه که هریك‌دارای ۳ سال سابقه کار در شرکتهای ساختمانی باشند نیازمند است . علاقمندان‌بتلفن ۸۴۶۶۱۱ مراجعه نمایند. ۱ـ۲

شرکت آرمتر بامسئولیت محدود استخدام میکند
۱ـ تعدادی دوشیزه‌یابانو حسابدار ورزیده جهت کار در تهران .
۲ـ تعدادی دیپلمه مرد جهت فراگیری نقشه ـ برداری در شهرستانها.
۳ـ تعدادی نقشه‌کش‌راه با سابقه
۴ـ راننده پایه‌دوهمگانی با سابقه‌کار
استخدام‌میشود لطفا به محل شرکت یوسف‌آباد خیابان محمد رضا شاه ایستگاه اول ساختمان درمانگاه بیستون‌شرکت آرمترمراجعه‌شود. ۱ـ۲

افراد ذیل استخدام‌میشوند
۱ ـ مهندس مکانیك
۵ سال سابقه کار ـ دوسال‌آن در امور براورد خطوط لوله و انبارهای مواد نفتی مسلط به زبان انگلیسی .
۲ ـ مترور :
فارغ‌التحصیل در رشته سیویل یا مکانیک یا دارای دیپلم تخصصی دررشته‌تعیین مقادیر و تهیه صورت وضعیت کارهای ساختمانی و انبارهای مواد نفتی مسلط به‌زبان انگلیسی.
تلفن ۸۴۵۵۳۳
آ ـ ۱۶۴۷۵

آگهی استخدام
کارخانجات‌اتومبیل‌سازی
مزدا
افراد زیر را با داشتن برك پایان خدمت استخدام مینماید .
۱ـ تعدادی صافکار با سواد خواندن و نوشتن
۲ـ تعدادی‌بازرس‌باسوادسیکل
۳ـ دونفرکاردکس با معلومات سیکل
واجدین‌شرایط‌بکارگزینی کارخانجات اتومبیل سازی مزدا واقع در ۲۱ کیلومتری جاده قدیم کرج مراجعه نمایند .

پرستار با سابقه با حقوق مکفی
برای نگهداری بچه یك سال و نیمه شبانه‌روزی نیازمندیم تلفن ۹۳۶۰۳۹

استخدام
بانك بازرگانی ایران‌یك نفر ماشین نویس‌فارسی ولاتین که‌بزبان‌انگلیسی آشنایی‌کامل داشته‌باشد استخدام مینماید .
داوطلبان میتوانند در ساعات اداری حداکثرتا تاریخ بیستم آبان ماه ۱۳۵۳ باداره کارگزینی بانك بازرگانی مراجعه نمایند .

بانك بازرگانی ایران

چندنفر حسابدارصنعتی
از طریق مصاحبه استخدام میشود :
طالبین درخواست کتبی خود را با ذکر میزان تحصیلات و تخصص ، سابقه کار ، سن‌و حقوق درخواستی بانضمام‌یک قطعه عکس ۴×۶ و آدرس‌و شماره تلفن به نشانی خیابان بوذرجمهری شماره ۱۰۳۷ ارسال دارند تا ترتیب‌مصاحبه داده شود .
روی پاکت جمله (مربوط‌به استخدام حسابدار قید گردد).
آ ـ ۹۸۴۰۵

شرکت‌مهندسین مشاور بافراد زیر نیازمند است
۱ـ مهندس‌راه‌وساختمان برای نظارت در تهران‌با حداقل ۲ سال‌سابقه‌کار
۲ـ مهندس‌مکانیك‌برای نظارت‌کارهای‌تاسیساتی با حداقل ۲ سال سابقه کار.
۳ـ نقشه کش معماری‌با حداقل ۵ سال‌سابقه‌کار
۴ـ ماشین نویس‌فارسی و لاتین که بامور بایگانی نیز آشنائی داشته‌باشد
علاقمندان با شماره تلفن ۸۲۴۷۱۲ تماس حاصل‌نموده ویابه‌آدرس خیابان روزولت بالاتر از سه راه دیبا شماره ۳۶۴ طبقه اول مراجعه‌نمایند.
۱ـ۲ آ ـ ۱۶۲۳۳

استخدام فروشنده
شرکت داروئی‌معتبرجهت‌عرضه و فروش داروهای دامی خود احتیاج بیک فروشنده دارد علاقمندان میتوانند با تلفنهای ۴۵۱۰۹ ـ ۴۷۸۷۱تماس‌حاصل نمایند . داشتن وسیله نقلیه و سابقه کار ضروری است .
آ ـ ۱۶۲۶۰

استخدام لیسانسیه اقتصاد یا بازرگانی یا علوم اداری وشیمیست
یکنفر لیسانس اقتصاد یا بازرگانی یاعلوم اداری (مرد با داشتن گواهی‌نامه رانندگی)و دو نفر شیمیست با شرایط زیر استخدام میشوند.
۱ـ آشنائی کامل بزبان انگلیسی
۲ـ داشتن برگ معافی یا انجام خدمت نظام وظیفه.
لطفا از ساعت ۲ تا ۶ بعداز ظهر به آدرس : دوپار کیلومتر ۲۲ جاده مخصوص کرج روبروی کارخانه ژیان تلفنهای ۲۰ـ۹۷۰۰۱۹ مراجعه یا با صندوق پستی ۱۲۶۵ مکاتبه نمایند . ۱ـ۲

پارس توشیبا شمارابهمکاری دعوت‌میکند
شرکت ما بهترین امکانات ومحیط کار را با حقوق مکفی بشما عرضه میکند .
● افراد باتجربه برای‌اموراداری ، فروش، واردات وحسابداری با تسلط بزبان انگلیسی
● مهندس در رشته‌برق، مکانیك، الکترومکانیك، ماشین افزار ، صنایع، تولید وشیمی .
● خانم سکرتر مسلط بزبان انگلیسی و ماشین نویسی فارسی ولاتین
● دیپلم‌منشیگری‌مسلط به‌ماشین نویسی فارسی ولاتین
با ما میتوانید همه‌روزه ازساعت۸ الی ۱۶ با تلفن ۸۳۰۶۱۷ تماس حاصل نمائید .

آگهی استخدام
شرکت شیمیکواشخاص مشروحه زیر را باحقوق مکفی استخدام مینماید.
۱ـ دوشیزه یا بانوی ماشین نویس آشنا به امور دستگاه تلفن مرکزی .
۲ـ نگهبان و دربان با سواد با ضامن‌معتبر.
متقاضیان در ساعت اداری با دردست‌داشتن مدارك لازم استخدام به دفتر مرکزی شرکت واقع درخیابان‌ایران‌نوین طبقات فوقانی بانك اعتبارات ایران شماره ۹۲ مراجعه فرمایند .

آگهی استخدام
مهندس طراح محاسب
بدونفر طراح مناسب حداقل ۵ سال تجربه نیاز فوری داریم
STRUCTURAL .... DESIGN
حقوق مکفی و مناسب با مدارج تخصصی و میزان تنوع تجربه خواهد بود .
دانستن زبان انگلیسی واجب است
داوطلبان حائز شرایط نام‌ونشانی‌ومشخصات کامل خود را با ذکر مدارك تحصیلی و سوابق تجربی‌بصندوق پستی۳۳۹۴تهران‌ارسال دارند.

گروه مهندسان مشاور I.P.C. استخدام می کند
۱ـ دوشیزه یا بانوی جوان با تسلط کامل بزبان انگلیسی تایپ لاتین شورتند جهت‌منشی گری با حداقل سه سال سابقه کار .
۲ـ دوشیزه یا بانوی جوان با تسلط کامل به ماشین نویسی فارسی با حداقل سه سال سابقه کار .
خواهشمند است داوطلبان واجدشرایط‌جهت مصاحبه در ساعت اداری به آدرس زیر مراجعه فرمایند .
بلوار الیزابت بین کاخ و صبا پلاك ۳۸ گروه مهندسان مشاور آی. پی. سی .

شرکت نساجی چوفا
بیك نفر دوشیزه یابانو بامعلومات دیپلم‌جهت ماشین‌نویسی فارسی و لاتین فوری نیازمندیم. لطفا به راهنمای روزنامه اطلاعات شماره ۱۲۹۰ مکاتبه نمائید . ۱ـ۳

استخدام
شرکت ساختمانی هدیش برای پروژه های ساختمانی خو درخلیج فارس و دفتر مرکزی تهران احتیاج بافراد با تجربه زیر دارد .
۱ـ مهندس با تجربه ساختمانی
۲ـ تکنیسین با سابقه و تجربه درامورساختمانی
۳ـ متروربا‌تجربه برای دفتر مرکزی تهران و خلیج فارس
۴ـ مکانیك با تجربه در کار های ماشین‌آلات ساختمانی
۵ـ الکتریسین با تجربه و با سابقه
متقاضیان واجد شرایط و آشنا بزبان انگلیسی بین ساعت۱۲ـ۸ صبح و۶ـ۴ بعدازظهر با تلفن های۷ـ۶۸۱۰۵۱ با قسمت کارگزینی شرکت تماس حاصل نمایند

آگهی استخدام
یك مؤسسه معتبرجهت تکمیل کادر محاسبات الکترونیك (آی . بی.ام) تعدادی برنامه نویس سابقه دار باحقوق مکفی تحت شرایط زیر استخدام مینماید .
۲ سال‌سابقه کار دربرنامه‌نویسی (زبان R.P.G)
برك معافی یا پایان خدمت .
تحصیلات دیپلم به بالا.
داوطلبان واجد شرایط مشخصات کامل خود را همراه بایك قطعه عکس تا تاریخ۱۵ر۸ر۱۳۵۳ به راهنمای روزنامه اطلاعات شماره۱۲۸۹ارسال دارند . ۱ـ۳

درنمایشگاه مرکز بازرگانی آمریکا
ماشین‌آلات‌مدرن صنعتی واتوسرویس و لوازم گاراژبمعرض نمایش گذاشته‌شده‌است. ازعلاقمندان دعوت میشودازتاریخ ۱۲ر۸ر۵۳ تا ۱۶ر۸ر۵۳ بین ساعات ۱۰ صبح تا۶ بعدازظهر ازنمایشگاه مزبور دربلوار الیزابت شماره۶۱ دیدن نمایند . ۱ـ۲

آگهی استخدام
نقشه کش برق
به‌دونفر نقشه‌کش باتجربه‌برق "ELECTRICAL" نیازمندیم دانستن زبان انگلیسی وحداقل سه‌سال تجربه در نقشه کشی واجب است.
داوطلبان مشخصات کامل خودرا به صندوق پستی شماره ۳۳۹۴ تهران ارسال دارند.

KHAVAR
لیسانس حسابداری یابازرگانی
گروه صنعتی خاور (شرکت سهامی عام)
برای تکمیل کادر پرسنلی خود چند نفر لیسانس حسابداری یا بازرگانی را که حداقل۳ سال سابقه کار در رشته حسابداری ، آمار و سیستم داشته باشند استخدام مینماید . شغل مورد نظر بهترین‌محیط کاررابرای بظهورو ثبوت رسانیدن ابتکار وقدرت خلاقه‌شما عرضه میدارد. داوطلبان با یك قطعه عکس بکارگزینی واقع در بلوار الیزابت دوم کوچه سوم مراجعه نمایند.

B.K.D بکد
دربازکن برقی
۲۵۰ تومان
بوسیله تلفن سفارش دهید ، شرکت بکد الکتریک تلفن ۱۵۰ الی ۶۸۱۰۱۱
فروش درکلیه الکتریکی‌ها درتهران وشهرستانها

PARKE-DAVIS
با کمال خوشوقتی به اطلاع آقایان پزشکان متخصص بیهوشی کشور میرساند علاوه‌برآمپول کتالار ۱۰ و۵۰ میلیگرم در هر میلیلیتر کتالار ۱۰۰ میلیگرم در هر میلیلیتر بمقدار کافی موجود است
تلفنهای مرکز پخش : ۸۲۰۳۱۹ و ۸۲۰۴۷۴

گروه مهندسین مشاور عافا
احتیاج بیك نفر منشی تمام وقت داردمتقاضیان روز های یکشنبه تا چهارشنبه از ساعت ۹ تا ۱۲و۴ تا۶ بعد از ظهر مراجعه فرمایند آدرس خیابان ایرانشهر شمالی جنب شهرداری‌پایتخت کوچه مینوشهر شماره ۱۵۴ گروه مهندسین مشاور عافا

استخدام‌مهندس مکانیك
شرکت کریر ترموفریك
یکنفر مهندس میکانیك ناظر تاسیسات را با حداقل سه سال تجربه کار برای کارخانه واقع در شهر صنعتی البرز (قزوین) استخدام مینماید واجدین شرایط خواهشمنداست بادردست‌داشتن مدارك و سوابق‌بدفتر مرکزی شرکت واقع در تهران خیابان تخت‌جمشید نزدیك چهار راه بهار ساختمان بلر طبقه سوم مراجعه فرمایند .

نیازمندیهای اطلاعات تلفنی آگهی قبول میکند

۳۱۱۲۲۴-۳۱۱۲۲۵
۳۱۱۲۲۹-۳۱۱۲۳۰

شرکت ساختمانی مایار
بیکنفر ماشین‌نویس وارد به امور بایگانی نیازمند است داوطلبان به تلفن‌های ۸۲۱۰۷۵ ـ ۸۳۳۵۱۱ مراجعه نمایند.
آ ـ ۱۶۱۶۶

استخدام بازاریاب

چندنفر جوان دیپلمه شیک پوش و خوش‌بیان علاقمند به کار های مطبوعاتی تمام وقت با حقوق و مزایای قابل توجه استخدام میشوند. داوطلبین مشخصات کامل خود را به‌راهنمای شماره ۱۲۸۸ روزنامه اطلاعات ارسال دارند.

شرکت تولیدی واقع در بلوار الیزابت احتیاج به تعدادی کارگر ساده برای بسته‌بندی دارد. تلفن: ۴۸۲۲۷
آ ـ ۱۶۲۲۰

شرکت فراگو

نیازمند به افراد زیر می باشد.
۱ـ منشی که تسلط کامل بماشین نویسی فارسی و لاتین داشته باشد.
۲ـ کارمند مرد یا زن دفتری که آشنائی به ماشین نویسی فارسی داشته باشد.
۳ـ بیك نفر مستخدم و دربان
با تلفن های ۴۱۵۱۰ ـ ۴۶۳۵۷ ـ ۴۷۴۵۱ تماس بگیرید ۱ـ۳

بچندنفر تکنیسین فارغ‌التحصیل انستیتو تکنولوژی که حداقل یکسال سابقه کار در کار های ساختمانی و یا تاسیساتی لوله‌کشی شهری داشته باشند جهت کار در کارگاه این‌شرکت در بندرعباس با حقوق مکفی مورد نیاز است. خیابان کریمخان‌زند مدیری شماره ۳۵ تلفن ۸۳۳۸۴۹
آ ـ ۱۶۲۹۴

تهران اکونومیست استخدام میکند
۱ـ مترجم فارسی به انگلیسی
۲ـ مترجم انگلیسی به‌فارسی
۳ـ نویسنده اقتصادی
۴ـ مصحح فارسی
تمام وقت و دارای تجربه کافی ۹۹ خیابان سوم‌اسفند تلفن ۴۴۱۸۱
آ ـ ۱۶۲۶۴

شرکت تریکو سانترال استخدام مینماید به کارگر کشباف ـ برشکار ـ کنترلچی ـ دست دوز ـ کوك‌زن ـ بخار کار ـ چرخکار ـ گلدوز ـ دانه گیر ـ خدمتکار و پادو کارآموز نیازمندیم. تخت جمشید شماره ۶۱۹ تلفن ۷۵۰۲۰۱ ـ ۷۵۴۷۴۴

تعدادی تکنیسین راه و ساختمان
با سابقه جهت کارگاههای ساختمانی در کرمانشاه مورد نیاز است افراد داوطلب به آدرس: تهران خیابان سعدی جنوبی ساختمان تقی‌نیا طبقه چهارم شماره ۴۰۵ و ۴۰۷ مراجعه فرمایند.

بچند دوشیزه برای فروشندگی نیازمندیم چهار راه امیراکرم کرست فروشی تارمانس ۴۶۴۸۲

چند نفر دوشیزه یابانو جهت بسته بندی جوراب نیازمندیم تلفن ۵۳۹۲۳۵

استخدام راننده
شرکت سهامی تولیما سه نفر راننده پایه یکم استخدام می‌نماید، سن ۳۵ الی ۵۰ سال خیابان آیزنهاور روبروی وزارت کار شماره ۴۳۲ مراجعه ۴ الی ۶ بعد از ظهر.

یک خانواده فرانسوی به یک راننده میان‌سال و با تجربه که تا حدودی به زبان فرانسه یا انگلیسی آشنائی داشته باشند با حقوق مکفی احتیاج دارند تلفن ۷۷۱۸۲۲
آ ـ ۱۶۰۲۸

بچند نفر راننده پایه یکبرای کار در یک کارگاه راه سازی نزدیک تهران نیازمندیم تلفن ۶۶۵۵۹۸
آ ـ ۱۶۲۹۸

بیکنفر خیاط برشکار طراح در رشته تولیدی و دو نفر دوزنده ورزیده با مزایای خوب وفوق‌العاده نیازمندیم تلفن ۳۵۲۷۷۴
۱ـ۵ آ ـ ۱۶۲۸۹

استخدام فروشنده
فروشنده باسابقه جهت فروشگاه شرکت تعاونی مصرف (جدید التاسیس) با تضمین ملکی مورد احتیاج است طالبین بعد از ظهرها از ساعت ۵ الی ۶ با تلفن ۵۳۰۴۲۵ تماس بگیرید.
آ ـ ۹۸۶۸۰

بانوئی جهت پرستاری
کودک خردسال دریک خانواده خارجی با شرایط مناسب نیازمندیم تلفن ۷۷۹۲۳۴
آ ـ ۱۶۳۰۶

به یك نفر انباردار وارد به ابزارآلات و آشنائی کامل بانگلیسی وباتجربه نیازمندیم. علاقمندان به تلفن ۸۴۶۶۱۱ مراجعه نمایند. ۱ـ۲

بچند نفر استادکارورق کار و آهنگر نیازمندیم تلفنهای ۷۸۱۶۹۱ ـ ۷۸۹۲۰ کارخانه تهویه

بدونفر خانم یا دوشیزه جهت بسته بندی و دو نفر کارگر مرد نیازمندیم خیابان وزراء خیابان یازدهم پلاك ۵ موسسه ماوریك ۱ـ۲

به آشپز مرد یا زن و شوهر نیاز است تلفن ۸۶۱۲۷۱

پرستار بچه تمام وقت برای خانواده خارجی با شرایط خوب نیازمندیم ظهر و عصر تلفن ۷۷۹۲۳۴
آ ـ ۱۶۲۷۱

بیك کارگر زن یا مردکه تجربه کافی در آرایش زنانه داشته باشد نیازمندیم تلفن ۳۱۰۳۱۰

به بانوئی جهت نگهداری بچه بطور شبانه روزی نیازمندیم تلفن ۷۷۹۱۱۶

کمک حسابدار ورزیده باحداقل سه سال سابقه مورد نیاز است به تلفن های ۸۵۶۰۰۱ ـ ۸۵۶۰۰۲ مراجعه نمایند.

دوشیزه و یا بانوی ماشین نویس فارسی و لاتین که آشنائی بزبان انگلیسی داشته باشد مورد نیاز است کسانیکه دوره منشیگری دیده باشند حق تقدم دارند. آدرس: شمال ساختمان شرکت نفت ـ خیابان رودسر ـ پلاك ۸۵ ـ طبقه چهارم ـ شرکت لوزان

تعدادی تکنیسین و نقشه‌کش باتجربه‌درپروژه‌های راهسازی برای خدمت درتهران‌وتعدادی نقشه‌بردار ـ مترور ـ تکنیسین و ناظرفنی باتجربه در نظارت راهسازی جهت خدمت در اطراف تهران باحقوق مکفی استخدام میشوند.
طالبین درساعات اداری به تلفنهای ۷۶ـ۸۳۲۰۷۴ مراجعه فرمایند.
۱ـ۵ آ ـ ۱۵۹۶۲

به‌سه‌نفر حسابداردیپلمه جهت کار در شهرستان مورد نیاز است به تلفن ۸۲۸۹۹۳ مراجعه‌فرمایند

خدمتکار زن

نصف روز برای یك‌منزل یك نفری نیازمندیم تلفن ۶۶۱۵۱۶
۱ـ۲ آ ـ ۱۵۹۹۹

بیکنفر سکرترجهت‌مطب نیازمندیم تلفن های ۹ـ۶۲۴۷۴۸ ـ ۶۲۳۵۶۱

بیکنفر نظافت‌چی برای لابراتوار مورد نیازاست فردوسی شمالی ۱۳۶

بتعدادی کارگر سرویس کار شوفاژ و لوله‌کش جوش خم و لوله‌کش سرد و گرم و برقکار مورد نیاز است تلفن ۷۷۷۱۶۱ از صبح تا ظهر
آ ـ ۱۶۲۴۶

مستخدم زن حدود ۴۰ سال شبانه روزی نیازمندیم تلفن ۸۲۲۷۲۳ ساعت ۵ تا ۷ بعد از ظهر
آ ـ ۱۶۲۴۵

بتعدادی دوشیزه‌یا بانوفروشنده نیازمندیم کوچه برلن پاساژ آسیا پوشاک مهرداد تلفن ۳۱۸۵۱۶
آ ـ ۱۶۲۶۳

تعدادی کارگر ساده نیازمندیم تلفن ۳۵۹۶۰۳

یک پزشک با پروانه دائم و پزشکیار نیازمندیم تلفن ۹۲۹۷۵۶
آ ـ ۱۶۲۹۰

دانش آموزی برای رانندگی مورد نیاز تلفن ۳۱۳۵۷۱
آ ـ ۱۱۱۶۱

کارخانه‌ای در خیابان قدیم شمیران بعده‌ای کارگر مرد نیاز دارد تلفن ۷۷۱۵۶۷
آ ـ ۱۶۲۵۳

بیک دوشیزه یا بانو جهت مراقبت یک کودک یکساله با حقوق ماهیانه ۳۰۰۰ ریال نیازمندیم تلفن ۷۷۴۹۸۸
آ ـ ۱۶۲۴۷

بچند نفر کارگر ساده جهت کارخانه‌مواد غذائی نیازمندیم تلفن ۳۵۵۰۶۷

شرکت صنعتی مدرن تکنیك

بیکنفر انباردار فنی باتجربه‌که آشنائی بزبان انگلیسی داشته باشد نیازمندیم واجدین‌شرایط از ساعت ۳ تا ۵ بعد از ظهر به خیابان تخت طاووس مقابل امیراتابک مراجعه نمایند.
آ ـ ۹۸۴۸۲

شرکت تاسیساتی بوران

احتیاج بیک منشی زن وارد به امور ماشین نویسی دوزبانه و تسلط به زبان انگلیسی‌دارد تلفن ۴۶۵۵۰ پهلوی جنب سینما رادیوسیتی کوچه گیلانشاه شماره ۱۱
آ ـ ۱۶۱۸۹

بدو نفر خانم که آشنائی به کارها ی‌اموردفتری دارندبرای بعد از ظهرها نیازمندیم تلفن ۶۲۸۳۶۶
آ ـ ۱۶۲۲۸

چند نفر حسابدار ورزیده و با تجربه مورد نیاز یک شرکت بزرگ تولیدی‌و وارداتی‌میباشد لطفا با تلفن‌های: ۸۲۱۵۱۱ و ۸۲۲۹۷۸ و ۸۲۳۵۳۱ تماس بگیرید.
آ ـ ۱۶۲۱۹

شرکت ساریکا

بیکنفر تکنیسین برق ماشین آلات ساختمانی احتیاج‌دارد تلفن ۹۵۱۸۴۶

بدو نفر شاگرد جهت صنایع دستی هنری نیازمندیم نارمک روبروی دادسرا پلاک ۳۲۰ تلفن ۷۹۱۵۲۷
آ ـ ۱۶۱۶۵

راننده وانت با ضامن معتبر نیازمندیم تلفن ۳۰۵۱۴۵
آ ـ ۱۶۱۳۳

دوشیزه یا بانو

بچند نفر دوشیزه یا بانوکمک حسابدارو خوش‌خط‌نیازمندیم تلفن ۴۲۸۸۵
آ ـ ۱۶۱۹۱

آگهی استخدام

شرکت هادکو بیکنفر دوشیزه‌یا بانوی ماشین‌نویس درجه یک که حداقل یکسال سابقه‌ماشین نویسی داشته و معلوماتش فوق دیپلم باشد نیازمند است از واجدین شرایط‌خواهشمند است به نشانی خیابان‌تهران‌نو ایستگاه دفتر شماره ۱۰۱۵ مراجعه نمایند.
اداره پرسنل
آ ـ ۹۸۴۸۱

احتیاج به تعدادی کارگر
برق‌کار برای کار در تهران میباشد بتلفن ۸۳۶۸۵۰ تماس بگیرید.
آ ـ ۱۶۰۸۸

خیاط
بچند نفر دوشیزه یا بانوی خیاط پرده‌دوز نیازمندیم ۸۷۰۰۶۹
آ ـ ۱۶۱۷۴

انباردار

بیکنفر انباردار با تضمین‌مکفی نیازمندیم تلفن ۴۲۸۸۵
آ ـ ۱۶۱۷۹

بیک آرایشگر و سرپیچ‌مجرب مرد نیازمندیم خیابان نادرشاه نبش کوچه چهارم آرایش ادموند
آ ـ ۱۶۲۲۵

کارگر وردست نازك‌کار نیازمندیم تلفن ۷۷۲۲۳۸

یکنفر میکانیك درجه یك ماشین‌آلات ساختمانی جهت استخدام درتهران نیازمندیم تلفن های ۸۳۱۳۱۶ ـ ۸۲۳۵۶۵
۱ـ۲ آ ـ ۱۵۹۳۳

به تعدادی کارگر که‌تحصیلات انها تا حدود ۶ ابتدائی‌باشد برای ساخت پرده کرکره نیازمندیم تلفن ۶۶۹۷۹۵
آ ـ ۱۵۸۳۲

مانیکوریست و سرپیچ درجه یك استخدام می شود تلفن ۶۲۲۶۷۶ ـ ساعت ۴ تا ۶ بعدازظهر

برای کاردرمطب دندان‌پزشکی خانمی نیازمندیم تلفن ۶۶۹۰۳۳

پزشك و پزشکیار نیازمندیم تلفن ۳۵۰۵۰۰

مستخدم زن

برای کار منزل دو نفرو نگهداری یك‌پسر ۵ساله مورد نیاز است تلفن ۸۲۷۱۵۰ ۱ـ۳

متخصص کشاورزی
برای سرپرستی مزرعه‌ای در شهرستان نطنز مورد نیازاست داوطلبان با تلفن ۹۷۶۰۹۰ به خانم افشار مراجعه فرمایند.

بیك فروشنده وسائل ورزشی
نیازمندیم تلفن ۸۴۶۴۶۱
آ ـ ۱۵۹۵۳

استخدام مکانیك ماشین های بسته‌بندی تلفن ۹۵۴۷۱۱

ماشین نویس فارسی فرانسه استخدام میگردد تلفن های ـ ۸۲۸۵۶۴ و ۸۳۲۷۸۷
۱ـ۱۰ آ ـ ۱۰۰۷۹

استخدام کارگر زن‌ومرد تلفن ۹۵۴۷۸۴

فقط با ۴۹ تومان بطور فشرده
دوره ماشین نویسی فارسی و لاتین، دفترداری دوبل، حسابداری، منشیگری، بایگانی را در کمترین مدت با دریافت گواهینامه فراگرفته آماده استخدام شوید. به کسانیکه امروز یا فردا ثبت‌نام نمایند ۲۵۰ ریال کتابهای مربوطه رشته‌های بالا مجانی داده میشود. میدان فردوسی بالای هواپیمائی ملی آموزشگاه ایران تلفن ۸۲۸۳۲۶
آ ـ ۱۶۳۰۴

جویای کار

مهندس مجرب در امر تدریس خصوصی برای دروس فیزیك، شیمی، ریاضیات دبیرستان، راهنمائی، جامع ونظری دانش آموز می پذیرد ۹۵۴۳۷۹

DEUTSCHSPR
BAUINGENIEUR
MIT 6 JARIGER
PRAXIS
SHUCHT HALB ODER
GANZTAG
ARBEIT
Tel: 849542-16-18-Uhr

دانشجوی سال چهارم حسابداری با ۵ سال سابقه کار بعنوان سرپرست حسابداری و حسابرسی داخلی نیمه وقت آماده کار تلفن ۹۷۶۸۷۵ سه تا چهار بعد از ظهر

مهندس راه و ساختمان
جویای کار است تلفن ۶۸۷۹۲۸
آ ـ ۱۶۱۸۷

آموزشگاهها

ماشین‌نویسی ربانی
شما را بابهای‌کم درزمانی‌کوتاه برای‌استخدام آماده‌میکندشاه‌آبادمقابل‌سینماحافظ ۳۱۷۱۳۵

ماشین نویس
بیژن همتاندارد
میتوانید امتحان‌کنیدمیدان‌ژاله تلفن ۳۴۸۳۸۴

رانندگی جاوید
قبولی شما را تضمین مینماید کلاس آئین‌نامه مجانی است تلفن ۹۵۰۸۵۳
آ ـ ۱۵۲۷۶

تدریس خصوصی

استاد خارجی

ماهی ۱۰۰ تومان
۸۳۳۳۱۹

استادان خارجی
آماده تدریس در منزل و محل کار
۹۳۶۱۸۱

باهفته‌ای یك‌جلسه‌تدریس در کلیه دروس قبولی شما را تضمین میکنیم دانشجویان سال چهار پلی‌تکنیك با چهار سال سابقه تدریس خصوصی تلفن ۷۵۳۵۸۳

انگلیسی

درسطح عالی
MISS ELINA
۹۳۶۱۸۱

تدریس خصوصی زبان‌انگلیسی و آلمانی دوره راهنمائی تحصیلی و دبیرستان توسط لیسانس زبان از دانشگاه تهران و کالج لندن تلفن ۷۹۴۳۸۷

تدریس خصوصی ریاضیات فیزیک مکانیکو ترسیمی‌رقومی توسط لیسانسیه ریاضی تلفن ۹۲۷۶۶۵
آ ـ ۱۶۲۴۰

انگلیسی توسط بانوی انگلیسی ۴۷۱۴۱

آموزش گیتار با متد تارپین‌یان در دوازده پوزسیون و آکوردهای متحرك حافظ چهارراه کالج کلاس موسیقی آهنگ. بهترین مرکز آموزش گیتار در خاورمیانه ۶۶۲۳۵۸

۸۴۹۶۳۵

انگلیسی کنتراتی تضمینی

۶۲۲۴۵۷

انگلیسی فرانسه
مقدماتی تا عالی

مکالمه خصوصی‌زبانهای انگلیسی عربی فرانسه بطریقه مکاتبه‌ای وضبط نوار یا حضوری تلفن ۷۵۲۱۹۱ یا صندوق پستی ۱۶۰۸ـ۱۴ مکاتبه فرمائید ۱ـ۱۰

انگلیسی کنتراتی

تضمینی
۸۳۳۳۱۹

ریاضیات و فیزیك دبیرستان و راهنمایی از ۳ بعد از ظهر ببعدبا تلفن ۹ـ۶۳۰۰۶۱ داخلی ۲۰۴ اطاق ۲۴۹

فیزیك ششم
تضمینی ۷۶۳۲۶۱

تدریس خصوصی تضمینی دانشجویان باتجربه دانشگاه آریامهر تلفن ۳۵۶۷۱۱

تدریس خصوصی پیانو تلفن ۸۸۵۲۷۳ از ۶ ببعد

انگلیسی فرانسه‌آلمانی ۸۳۳۳۱۹

املاك ومستغلات

فروش خانه فروشی
واقع دریوسف آباد منزلی سه طبقه ـ طبقه اول ویلائی با شوفاژ و استخردر دوطبقه‌فوقانی هر طبقه دو دستگاه آپارتمان با سه شماره تلفن و ۵۶۳ متر مربع زمین و ۱۱۰۰ متر بنا بدون واسطه بفروش‌می رسد تلفن ۵۴۵۱۴۷

منزلی در بهترین نقطه امیریه دو طبقه نوساز بمساحت ۱۱۸ متر شمالی دونبش مستغلاتی با درب‌ماشین‌رو هر طبقه ۳ اطاق و هال و سرویس کامل زیرزمین بزرگ حیاط خلوت با کولر و فیش تلفن پرده کرکره اف اف مقطوع ۳۵۰ هزار تومان آدرس امیریه خیابان البرزکوچه‌حمام‌سعادت پلاک ۸۳ منزل قنبرزاده از ساعت ۸ صبح تا ۱۰ شب
آ ـ ۱۶۰۰۳

تهران پارس‌خانه‌های‌مستغلاتی و ویلائی وآپارتمانهای فروشی ۷۸۲۱۲۸
آ ـ ۱۵۲۰۹

منزلی بمساحت ۵۶۰متر مربع جنوبی ۳ طبقه تیر آهن قدیمی ساز باتلفن خیابان قوام‌السلطنه بر خیابان ایرج پلاك ۲۰متر مربعی ۲۰۰۰ تومان ۸۳۰۸۳۵ یا ۸۲۸۳۴۹

بر خیابان محمدرضاشاه خانه مهندسی و نوساز مساحت ۴۰۰ متر ۴طبقه هر طبقه ۵ اطاق با سرویس کامل و شوفاژ مقطوع یك میلیون و هفتصدهزارتومان‌فروشی تلفن ۸۳۰۸۳۵و۸۲۸۳۴۹
۱ـ۳ آ ـ ۱۶۱۹۵

منزلی شمالی‌دو طبقه بمساحت ۲۱۲ متر دارای سه اطاق خواب سالن نهارخوری سه انباری دو سرویس وآشپزخانه با تلفن و کولر در خیابان ابوریحان ناهید غربی بدون واسطه به فروش میرسد قیمت ۴۴۰۰۰۰ تومان تلفن ۶۶۴۹۳۵
آ ـ ۱۶۳۹۱

روزولت

مستغلاتی مدرن دارای ۱۸ دستگاه ۳اطاقی‌یکجا بفروش میرسد تلفن
۶۳۴۲۵۵

خانه‌ای بمساحت ۲۷۵ متر سه طبقه ۱۲ اطاق باسرویس و ۲ باب مغازه در خیابان فردوسی کوچه بلژیک به مبلغ ۵۵۰ هزار تومان‌بفروش‌میرسد تلفن ۳۱۴۷۷۳ و ۳۱۰۴۴۶

در سید خندان خانه‌ای ۲۷۶ متر شمالی دو طبقه برق وآب و تلفن کولر تلفن ۷۷۰۵۳۷
آ ـ ۱۶۰۹۱

منزل فروشی دو طبقه و نیم مستغلاتی ۲۴۵ متر نوساز شاهرضا مقابل دانشگاه قیمت ۵۳۰ هزار تومان تلفن ۶۲۹۸۹۴ و ۴۱۵۹۵
آ ـ ۱۶۲۵۷

اکازیون شخصی ساز واقع در سلطنت‌آباد
یک منزل مستغلاتی سه طبقه مدرن ۸۰۰ متر زیر بنا ۵۰۰ متر زمین با سرویس کامل و سه شماره تلفن با استخر و کولر و شوفاژ بعلت مسافرت بخارج فوری بفروش میرسد و یا با زمین و خانه معاوضه میشود از ساعت ۹ الی ۱۱ با تلفن ۸۴۲۳۱۹ تماس حاصل فرمائید.
آ ـ ۱۶۳۰۱

تخت‌طاوس امیر اتابك
یک منزل شمالی دو طبقه‌ونیم دارای ۸ اطاق با یکزیرزمین بزرگ ۳۰۰ متر زمین با دو آشپزخانه و دو حمام فوری بفروش میرسد تلفن ۸۴۲۳۱۹
آ ـ ۱۶۳۰۲

دو ملک بر خیابان نادرشاه مناسب برای کار و سکونت بمساحت ۱۵۰ متر با ۲۰۰متر ساختمان و ۲۳۰ متر با ۶۰۰ متر ساختمان بفروش میرسداز ۲ تا ۸ بعد از ظهر ۶۲۱۶۰۹
آ ـ ۱۶۲۰۵

خانه‌های شخصی‌ومهندسی‌ساز ویلائی و مستغلاتی با مساحت های مختلف در خیابان های شمال شهر عباس‌اباد، وزراء جردن پهلوی ونک آماده‌فروش تلفن‌های ۶۲۰۱۰۷ و ۶۲۲۰۶۵
شرکت تهیه مسکن آسیانکو

اوکازیون
خانه‌ای‌دو طبقه‌در خیابان دامپزشکی هرطبقه ۴اطاق وهال مستقل باسرویس کامل به قیمت ۴۵۰هزار تومان بفروش میرسد تلفن ۸۸۱۵۴۳

خانه فروشی
نوساز بر جاده‌تهران‌نودونبش ۴۰۰ متر ۷ اطاق مجهزبتلفن ۷۹۱۲۶۱ مراجعه شود
آ ـ ۱۶۲۱۶

خانه های نوساز تهران پارس ۴ تا ۱۲ اتاقه با وام بانکی ۷۸۱۹۱۸

بهترین نقطه خیابان تاج خانه‌ای دو طبقه هر طبقه ۳ اطاق و هال بزرگ با سرویس کامل مستقل ۱۵۰ مترمساحت ۲۶۰ متر زیربنا با کولر آب‌و برق و تلفن و روکار سنگ به مبلغ ۴۵۰ هزار تومان‌تلفن ۹۷۲۲۴۴
آ ـ ۱۶۲۲۳

مستقل دو طبقه نوساز با استخردربهترین‌نقطه شمال‌شهر ۸۴۴۰۲۳ و ۸۴۵۷۰۱

خانه‌ای در تهران‌پارس‌جنوبی بمساحت ۱۳۸ متر، زیربنا ۱۱۸ متر دارای سه اطاق، سرویس کامل، تلفن، کولر مقطوع ۲۳۰ هزار تومان‌تهران پارس خیابان ۱۷۶ پلاک ۲۷ تلفن ۷۸۴۲۲۸

خانه های ۳ تا ۱۲اطاقه نوساز در تهران پارس فروشی ۷۸۱۳۷۳

خانه‌های اجاره و فروشی موجود ۹۳۲۷۴۷
آ ـ ۱۵۴۳۹

خیابان شیخ‌هادی ۳ دستگاه منزل قدیمی بفروش‌میرسدتلفن ۶۸۴۷۳۶ و ۶۶۲۸۵۷
آ ـ ۱۶۱۷۱

آپارتمان فروشی
لطفا
توجه و مقایسه فرمائید
آپارتمانهای
۳ و ۴ و ۵ اطاقی نوسازمدرن با شوفاژ روشن‌و گاراژوحیاط و تراس و بالکن و بعضی‌بدون شوفاژ به قیمت های: ۱۶۰ و ۱۷۰ و ۱۸۰ و ۱۹۰ و ۲۰۰ و ۲۳۰ و ۲۳۵ هزار تومان در بهترین نقاط تهران پارس و میدان فرح‌در آخر ۴۵ متری سید خندان و خیابان‌های سرسبز و فرجام و مینو با سه امتیاز ارزانی مرغوبیت‌و عدم کمیسیون‌بفروش میرسد
تلفن ۷۹۱۵۵۴
آ ـ ۱۶۱۵۷

آپارتمان ۵اطاقی

در طبقه اول واقع در خیابان‌جمشیدآبادشمالی دارای شوفاژ و تلفن به قیمت ۲۵۰ هزار تومان بفروش میرسد.
دفتر جمشید
۹۲۸۰۸۲

آپارتمان فروشی ۴۹۷۴۰

فروش آپارتمان نوساز لوکس در یوسف آباد

چند دستگاه از آپارتمان های یك‌ساختمان که‌باقی مانده به قیمت های ۳۵۰ و ۴۰۰ هزارتومان‌فروخته میشود هر دستگاه دارای ۴ اطاق هال ۵ × ۷٫۵ متر ـ شوفاژ روشن تلفن مستقل‌طبقه اول‌باحیاطی بمساحت ۲۰۰ مترمربع ۵۲۰ هزار تومان. آدرس خیابان محمد رضا شاه نبش خیابان ۴۶ تلفن ۹۳۶۶۹۸

آپارتمان فروشی
خیابان گاندی ۶۳۳۶۰۱ و ۶۳۳۴۲۶ و ۶۳۰۲۷۴

۴ دستگاه از آپارتمان های حوالی نادری و یك دستگاه همکف جهت دفتر کار باقیست ۶۶۵۵۱۹ ۱ـ۳

آپارتمان های فروشی‌در شمال شهر ۸۴۵۵۰۴

دو دستگاه آپارتمان‌با سرویس بفروش میرسد تلفن ۶۳۵۹۸۶

آپارتمان فروشی
سه اطاقه و ۴ اطاقه باوسیله کامل درنارمک تلفن ۷۹۴۶۵۴

یک طبقه آپارتمان با تلفن شوفاژ و موکت تلفن ۸۷۵۴۰۹
آ ـ ۱۶۲۷۵

آپارتمان فروشی
یوسف‌آباد خیابان بیستون ۶۳۰۹۶۳
آ ـ ۱۶۲۵۶

آپارتمان فروشی پهلوی بالاتر از رستوران ـ چاتانوگا کوی شناسا پلاك ۱۸ تلفن ۶۳۳۶۰۱و ۶۳۳۴۲۶ ۱ـ۵

آپارتمان های فروشی نقدواقساط بابهره‌بانکی چهار راه شاه سیمتری ۴۵۴۲۶

ویلای فروشی
ویلا
در گوهردشت
کرج
بمساحت ۱۰۰۰ متر مربع زیر بنا ۲۰۰ متر مربع با تمام وسایل بفروش میرسد تلفن ۷۹۰۵۶۸ ۱ـ۵

آگهی استخدام

مهندس ـ نقشه‌کش ـ تکنیسین
به چند نفر مهندس معمار ـ مهندس راه و ساختمان ـ نقشه کش و تکنیسین ساختمان نیازمندیم
داوطلبان مشخصات کامل خود را به‌صندوق پستی ۳۳۹۴ ارسال نمایند.

کاغذ پارس (شرکت سهامی عام)

به یك خانم یا دوشیزه برای دستگاه تلکس خودویك خانم تلفنچی که به‌زبان انگلیسی‌آشنائی داشته باشند نیازمند است. از متقاضیان خواهشمند است جهت تعیین وقت ملاقات‌توسط تلفنهای ۲۵ـ ۶۶۵۱۲۱ با اداره‌کارگزینی‌شرکت تماس حاصل نمایند.

آگهی استخدام

اداره مرکزی شرکت سهامی زمزم افرادی‌را با شرایط زیر به‌همکاری دعوت مینماید.
۱ـ رئیس کارگزینی ـ با داشتن تحصیلات معادل لیسانس یا فوق لیسانس با سابقه‌کار.
۲ـ مسئول انبار ـ باداشتن تخصص وتسلط در کار خودحداقل تحصیلات دیپلم کامل‌متوسطه.
سن داوطلبان بین ۳۰ تا ۴۵سال باشد.
واجد بودن صلاحیت‌اخلاقی‌و عدم‌سوءپیشینه.
دارندگان مدارك تحصیلی و سوابق بیشتر حق تقدم خواهند داشت.
داوطلبان برای مصاحبه به شرکت‌سهامی‌زمزم تهران کارخانه پپسی‌کولا خیابان آیزنهاور به مدیر کارخانه مراجعه نمایند.

کنسرسیوم ساختمان

مهندسین با تجربه این شرکت با شرایط سهل نوسازی و هر نوع تعمیرات کلی و جزئی ساختمان شما را دراسرع‌وقت‌نقدواقساط‌انجام میدهند.
تلفن شرکت ۷۵۶۰۲۳

دربازکن برقی
اف باکس
بافنل برقی اف اف
ساخت آلمان غربی
باگوشی نشکن و مغناطیسی منحصر بفرد
نماینده انحصاری ومرکزپخش، شرکت کارور میدان ۲۵ شهریور
باتلفنهای: ۸۲۲۳۸۴ ـ ۸۲۳۶۹۸ ـ ۸۳۱۸۷۷
سفارش دهید تادراسرع وقت نصب وتحویل گردد.

حراج دستگاههای آب تصفیه استخر

بصرفه شماست که لوازم مورد نیاز خود را اکنون از ما خریداری کنید و از تخفیف مخصوص فصل استفاده فرمائید.
شرکت فنومن خردمند جنوبی.
تلفنهای ۸۲۰۹۷۴ ـ ۸۲۷۴۷۱

PROFIT MINIMUM 25% (12% bank guaranteed rent annually — 3 years in advance contracts).
... buy reasonably-priced, well-constructed, modern apartments, houses, villas, hotel suites in Spain's sunny Costa Del Sol and French Riviera overlooking Mediterranean. Price from 5,000 dollars cash or 20% deposit. Rest up to 20 years. All facilities. Tel. 822293-822991. Home 833466.

نامه بازکن اتوماتیک ای.اس.کا

ساخت ژاپن

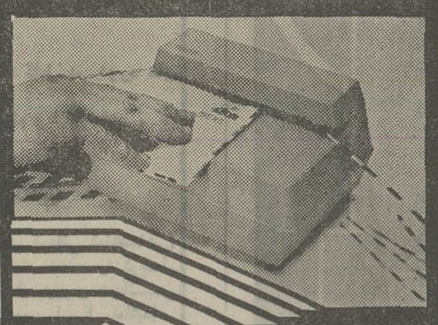

درهرکجا وهروقت قابل استفاده است باباطری کار میکند
بسیار زیبا در رنگهای بژو آبی کم‌رنك
مناسب برای رؤسا وسکرترها
برای کسب اطلاعات بیشتر با:
نماینده انحصاری شرکت مدیر افزار
«بامسئولیت محدود»
خیابان تخت‌جمشید ـ خیابان بندرپهلوی شماره ۲۳
تلفنهای: ۴۴۰۸۹ـ۶۶۹۷۵۸ـ۴۷۹۳۲
تماس حاصل نمائید

شرکت سهامی آرین کار وابسته به گروه صنعتی بهشهر افراد زیر را استخدام مینماید.
۱ـ منشی با آشنائی کامل‌به ماشین نویسی فارسی و لاتین با حداقل سه سال سابقه کار.
۲ـ ماشین نویس دو زبانه با حداقل یك‌سال سابقه کار.
۳ـ کارمند واردات با آشنائی کامل‌بزبان انگلیسی با حداقل سه سال سابقه کار.
۴ـ کارمند دفتری دیپلمه با حداقل دو سال سابقه کار در امر خرید.
۵ـ تحصیلدارباداشتن گواهینامه‌موتوردنده‌ای وتضمین ملکی.
داوطلبانیکه موانع قانونی استخدام نداشته باشند میتوانند جهت انجام مصاحبه همه‌روزه باستثنای روز های تعطیل از ساعت ۹ صبح الی ۱۲ به آدرس خیابان پهلوی روبروی سینما ـ آتلانتیك شماره ۳۸۳ قسمت امورکارمندان‌مراجعه نمایند. ۱ـ۳

HOECHST

یك خانم که در کار بیمه‌تجربه‌داشته‌وانگلیسی را خوب بداند، موردنیاز است.
لطفا به محل شرکت واقع درخیابان کریمخان‌زند مقابل‌شاه‌عباس کارگزینی مراجعه فرمائید.
ساعت ۸ تا ۱۲
شرکت سهامی خاص ایران‌هوخست

سرپرست تعمیرگاه

برای سرپرستی تعمیرگاهی یك‌نفرمهندس که حداقل ۳۰ سال سن و۵ سال سابقه کار مفید در امور سرپرستی و فنی داشته باشد با حقوق و مزایای بسیار خوب استخدام میگردد.
داوطلبان میتوانند با یك‌قطعه‌عکس بکارگزینی شرکت خاور واقع در بلوار الیزابت دوم کوچه سوم مراجعه نمایند. ۱ـ۲

ایران گاز

شرکت سهامی خاص ایرانگاز بیك نفرکارمند برای تصدی شغل معاون امور اداری وکارگزینی و یك نفر کارمند زن‌برای شغل‌سرپرستی‌قسمت تلفن پخش گاز که واجد شرایط مندرج‌زیرباشند نیاز دارد.
الف: معاون امور اداری
۱ـ دارا بودن مدرك تحصیلی لیسانس یافوق لیسانس در امور اداری یا بازرگانی با حداقل سه سال سابقه کار در امور اداری وکارگزینی.
۲ـ تسلط بزبان انگلیسی
ب: سرپرست قسمت تلفن پخش گاز (زن)
۱ـ دارا بودن مدرك تحصیلی دیپلم با حداقل یکسال سابقه کار در امر سرپرستی.
۲ـ دانستن زبان انگلیسی در سطح مکالمه
شرائط عمومی: دارا بودن برك خاتمه خدمت یا معافیت دائم غیر پزشکی.
حداکثر سن ۳۵ سال
واجدین شرایط درخواست خود را به‌صندوق پستی ۱۴۵۸ تهران ارسال داشته و یا به کارگزینی شرکت واقع در خیابان فیشرآباد ـ خیابان نیکو ـ شماره ۵ مراجعه فرمایند. ۱ـ۲

ویلاهای مجلل

با آب و برق تلفن با نازلترین قیمت نقد و اقساط در حومه کرج
۶۸۱۳۵۹ و ۶۸۱۸۴۰

ویلائی بسیار مدرن
۴ اطاق خوابه با استخر ۶۰۰ متر در بهترین نقطه شمال‌شهر
فروشی ۸۴۴۰۲۳ و ۸۴۵۷۰۱
آ ـ ۱۵۸۵۶

ویلا های کوی ارم کرج
نقد و اقساط ۳۱۶۹۲۱

دو قطعه باغ جدید ۱۰۰۰ متری در بهترین نقطه طاوسیه کرج به قیمت مناسب بیواسطه فروشی
۷ تا ۹ بعداز ظهر تلفن ۹۷۹۴۱۲

زمین فروشی

نیاوران خیابان جمشیدیه
زمین جنوبی ۷۰۰ متر
بفروش میرسد ۶۳۱۵۲۴

۱۲ کیلو متری میدان شهباد زمین باقساط
۲۵ ماهه
متری ۶۰ تومان
۹۷۳۲۶۴

اکازیون بی نظیر
حدود ۱۱۰ قطعه ۱۲۰ متری
نزدیک محدوده با داشتن اتوبوس‌واحدو برق شهرداری باانضمام آب لوله‌کشی‌خصوصی بیواسطه مقطوع متری ۶۰۰ ریال تلفن ۸۳۶۹۲۰
آ ـ ۱۵۴۳۳

دربند مقابل کاخ سعد ـ آباد زمینی با جواز ساختمان دو طبقه ونیم به مساحت ۳۴۸ متر ۲۸ × ۱۲٫۵ مقطوع‌متری ۱۳۵۰ تومان فروشی
۸۳۰۸۳۵ و ۸۲۸۳۴۹
۱ـ۳ آ ـ ۶۱۹۴

خیابان تاج‌دریان‌نوخیابان‌سوم ۲قطعه‌زمین ۳۲ × ۷۰، ۱۲ بر ۲ خیابان بفروش‌میرسد ۸۴۹۴۲۳
۱ـ۲ آ ـ ۱۶۰۵۶

منطقه شمیرانات
۱۰۰۰الی ۵۰۰۰ هزار متری مشجر در محمودیه ـ فرمانیه ـ الیه‌باموقعیت عالی‌وساختمان شخصی‌ساز
تلفن ۴۰۰۰۰ و ۶۶۰۰۰۰
۱ـ۵ آ ـ ۱۶۱۲۷

بنفع شماست
قطعات ۹۰۰ و ۵۰۰متری اقبالیه کرج متری ۱۷ تومان زمین های‌شهر پرسپولیس کرج متری ۶۰ ریال ببالا قطعات ۱۰۰۰ متری سلطان‌آباد کرج مقابل مهر شهر نقد و اقساط
۳۱۶۹۲۱
موسسه ساختمانی‌زمین‌ومسکن مقابل‌درب‌شمالی‌کاخ‌دادگستری طبقه فیقانی بانک صادرات .

الهیه چندقطعه زمین
فوری بفروش میرسد تلفن ۸۶۴۹۵۱

آریاشهر کرج

واقع در جنوب غربی مهر شهر که بزرگترین شهر ییلاقی می‌باشد زمین به قطعات ۸۰۰ الی ۱۸۰۰ متری دارای آب ـ برق ـ وفیش تلفن
متری ۴۰ تومان
نقد واقساط
بفروش میرسد

علاقه‌مندان تا پایان سی‌ام‌آبان ماه جاری‌فرصت‌دارند که‌زمین مورد علاقه خود را بانی‌قیمت اعلام شده تهیه فرمایند .

مجری کلیه سرویسهای شهری و خانه سازی و آپارتمان سازی شرکت ایران متره میباشد .

نماینده انحصاری‌فروش زمینهای آریاشهر کرج سازمان املاک تماشا
میدان کرج تلفن ۳۳۸۸ ـ
تهران خیابان پهلوی روبروی سینما مهتاب پلاک ۳۴۳ دفتر فروش زمینهای آریاشهر کرج
تلفن ۶۶۹۵۵۱

مزده مزده

بهترین منطقه‌باغ‌فیض‌وشهران جنب ساختمانها قطعات ۳۰۰ متری و کلیه اراضی شمال‌غرب تهران به نازلترین قیمت‌بفروش میرسد فلکه دوم آریاشهردفتر ثلاث‌تلفن ۹۷۰۸۱۸ و ۹۷۶۸۶۶
آ ـ ۱۵۷۸۵

۱۰۰۰ هکتار زمین
در بهترین موقعیت بر جاده مناسب جهت‌ایجاد کارخانجات و مجتمعهای کشاورزی تلفن ۴۵۱۴۲

اقبالیه کرج
متری ۱۷۰ ریال‌تلفن ۸۳۶۹۲۰
آ ـ ۱۵۷۱۲

زمینی ۳۰ × ۱۲ در بهترین نقطه نیاوران فروشی تلفن ۸۸۰۱۶۹

فروش سرقفلی

مغازه واگذاری

یك مغازه کبابی باتمام وسائل بفروش میرسد
خیابان مازندران یک کیلومتر بالاتر از سه راه تهران‌پارس نبش تعمیرگاه شمال‌نو .
طالبین صبحها‌ازساعت۹الی۱۱ و بعدازظهرها از ساعت ۴ تا ۶ باتلفن ۷۹۳۴۱۳ تماس حاصل نمایند .
۱ـ۳ آ ـ ۱۶۰۴

بدون سرقفلی
مالکیت دوباب مغازه دو دهنه نوساز بمساحت های ۱۳۰ و ۱۶۰ متر مربع با کلیه وسایل مدرن در کوی ماه امیراکرم فروشی ۴۰۵۷۸

یکباب مغازه در لاله‌زارجنوبی نیازمندیم تلفن ۳۰۳۷۷۳
آ ـ ۱۵۸۳۷

مغازه ۳ نبش لوکس‌فروشی‌در خیابان شاه فروشی ۹۲۹۰۸۶
آ ـ ۱۶۲۲۶

سالن غذاخوری با جواز رستوران بعلت مشغله کاری واگذار میشود
نادری پاساژ عباسیان ۶۶۵۱۷۷ و ۶۶۶۱۰۵۵ ـ داخلی ۴۵
۱ـ۲

جهت انبار

ابتدای جاده آبعلی ۳۰۰۰متر مجاز برای ساختن انبارفروش میرسد تلفن ۵۳۲۶۷۹

اجاره داده میشود

آپارتمان اجاره

یك دستگاه آپارتمان در ساختمان‌آلومینیوم‌شامل یك هال بزرك و ۵ اطاق آماده‌برای‌کارهای‌تجارتی با دو شماره‌تلفن‌مستقیم واگذار میشود تلفن ۶۶۹۸۸۶ و ۶۶۴۲۷۸

آپارتمان اجاره

واقع در عباس‌آباد با ۳ اطاق خواب ۲۵۰ متر زیربنا استخر پارکینگ اختصاصی تلفن ۶۲۵۰۹۳ بعد از ظهرها از ساعت ۶ تا ۹

آپارتمانهای ۳ الی ۵ اطاق خوابه و خانه‌های دربست در شمال شهر وزراء پهلوی‌آماده اجاره تلفن‌های ۶۲۰۱۰۷ و ۶۲۲۰۶۵

شرکت تهیه مسکن آسیانکو
آ ـ ۱۶۲۴۸

آپارتمان طبقه دوم یا سوم بین بهار و تخت جمشید با ۳ اطاق سرویس کامل و تلفن بیواسطه اجاره داده میشود تلفن ۷۶۴۳۰۴
آ ـ ۱۶۲۶۸

ساختمان اجاره

درکاخ حشمت‌الدوله
طبقه اول باحیاط مشجر ۲ اطاق‌خواب سالن نهارخوری هال سرویس کامل اجارمداده میشود تلفن ۶۸۵۷۳۷
۱ـ۲ آ ـ ۱۶۰۱۱

آماده برای اجاره
ساختمانی نوساز و فوق‌العاده لوکس در شمال تقاطع‌روزولت تخت‌طاوس (خیابان فاتح) دارای پنجاه اطاق و سالن و هال شش شماره‌تلفن ـ شوفاژ و کولر و پارکینگ، آماده‌اجاره است . با تلفن ۸۵۵۸۰۸ مذاکره فرمائید .
آ ـ ۹۸۶۱۵

طبقه اول خانه دو طبقه واقع در امیرآباد شمالی شامل ۶ اطاق هال و سرویس کولر شوفاژ و تلفن مستقل ماهانه ۳۴۰۰ تومان‌اجاره داده‌میشود تلفن ۶۳۳۷۷۸
آ ـ ۱۶۲۷

مورد نیاز برای اجاره

منزلی با ۴۰۰ مترزیربنا و یکهزار متر مساحت‌در حوالی شمیرانات مورد نیاز است تلفن ۸۵۰۴۵۰ ـ ۸۴۹۶۶۳
۱ـ۲

خانه‌های‌ویلائی در شمال شهر برای سفارت مورد نیاز است
۶۲۷۴۳۵ و ۶۲۰۵۰۸
آ ـ ۱۵۴۱۵

مورد نیاز برای خرید

زمینهای ساختمانی باجواز

فوری نقدا خریداریم
۶۲۹۶۵۲ و ۶۲۵۶۷۳

زمین

تهران پارس
خرید زمین و خانه ۷۸۱۹۵۷

اراضی تهران پارس
خریداریم ۷۸۰۰۶۱

اراضی تهران پارس
خریداریم تلفن ۷۸۸۴۹

زمینهای‌اقسریه‌شاه‌آباد شرق‌مشیریه خریداریم
۳۵۹۴۰۸

خریدار اراضی‌ساحلی‌و جنگلی شمال تلفن ۴۵۰۱۶۸ و ۶۶۲۴۵۹

خریدار زمین تهران‌پارس تلفن ۷۸۱۹۲۶

خریدار زمین تهران‌پارس ـ ۷۹۱۳۶۶
۱ـ۱۲ آ ـ ۱۳۹۷۶

زمین تهران‌پارس خریداریم‌تلفن ۷۹۳۰۲۰

خریدار زمین تهران پارس ۷۸۱۴۳۴
آ ـ ۱۴۵۲۵

زمین‌های شمس‌آباد و مبارک آباد راخریداریم‌تلفن ۷۷۷۶۵۵

زمین افسریه‌خریداریم ۳۴۱۳۵۹

بنگاههای معاملات املاک

زمین صنعتی کارخانه و انبارجاده قدیم کرج، جاده مخصوص ، جاده ساوه خریدار و فروشنده‌ایم
تلفن ۹۵۹۷۵۵

دفتر مرکزی جلالی
خرید اراضی سعادت‌آباد و عباس‌آباد و دره قشلاق و شمیرانات و مبارک‌آباد تلفن ـ ۶۲۶۴۱۱ ـ ۶۲۴۱۹۳

دفتر پارس
مستغلات در شهر و مرکز معاملات املاک و عباس آباد و شمیرانات
تلفن ۸۴۱۵۵۸

بازار بزرك زمین

برای خرید زمین با مادر تماس باشید تا شمارادر جریان مجتمعی ازاراضی و باغات خود در کرج، تهران و حومه قراردهیم.
تلفن ۴۸۶۷۱ ۱ـ۱۵

دفتر تهران بزرك
خرید و فروش زمین های صنعتی و غیره تلفن ۳۱۲۸۹۸
آ ـ ۱۶۲۳۴

خرید زمین و خانه شرق‌تهران ۳۴۴۳۶۵
آ ـ ۱۶۲۶۲

بورس املاك شمیران
دفتربراتی ۸۷۳۵۷۵ـ۸۷۷۸۷۵

خانه‌های فروشی‌و اجارمطالبیم ۹۳۳۷۴۷

نیازمندیهای اجاره

سازمان نیازمندیهای خارجیان
خانه‌غذا اجاره میدهد
۸۲۳۱۵۵ ۸۲۳۹۳۹ ۸۳۸۱۰۶

اجاره خانه بخارجیان

مؤسسه نیازمندیهای خارجیان
خانه بخارجیان اجاره میدهد
۸۳۰۰۸۲ ـ ۸۳۰۰۸۱
۸۲۱۸۱۱ ـ ۸۲۱۷۲۳
۲۶۱ سخت جبهه مقابل مفارت آمریکا

مؤسسه امپایر ۷۷۷۵۰۰
خانه بخارجیان اجاره میدهد
۷۷۸۹۵۵ ـ ۷۷۲۲۲۲

مؤسسه امور خارجیان
مرکز اجاره تخت جمشید جنب سپهر ۵۰۳
۷۵۱۷۸۳ ـ ۷۵۲۳۵۸

مرکز اجاره بخارجیان
خانه‌ها و آپارتمانهای نوساز و دربست با بهترین شرایط بخارجیان اجاره میدهیم
تلفن ۷۷۶۶۲۵

۸۲۹۷۶۶ ـ ۸۳۵۱۲۰
سازمان کورش
اجاره مازل بخارجیان

سازمان مسکن پارس
مرکز ۸۵۳۸۵۳
۸۴۸۴۲۴
اجاره ۸۵۷۵۸۵
بخارجیان

شرکت سلحشور
با گروه مهندسین خبره خود در خدمت شما جهت اجاره بخارجیان
۶۳۳۶۷۳ و ۶۳۷۴۵۵

۲۴ ساعته
سازمان نیازمندیهای برین آبلی
اجاره بخارجیان
۷۷۸۷۹۹
۷۷۹۱۱۸

مؤسسه خطر ۷۷۷۷۴۶
خانه بخارجیان اجاره میدهد
۷۷۸۶۰۰ ـ ۷۷۸۵۸۹

شرکت آسیانکو
ASIAN CO
تلفن: ۶۲۰۱۰۷ ـ ۶۲۰۰۶۵
مرکز اجاره
خانه‌غذا و آپارتمان خارجیان و ایرانی اجاره میدهد

آژانس بین‌الملل
بخارجیان هر نوع مستغلات شما را مبله و غیر مبله‌اجاره میدهد ۸۳۰۸۴۲ ـ ۸۳۰۸۴۳

معاملات پول

پول موجود
پول
فوری با سود ارزان در مقابل خانه و مستغل
۸۳۰۸۳۵

پول
در مقابل چك کارمندی ملك ـ تلفن ـ اتومبیل
۴۳۵۲۸

پول فوری با سودبانکی
به اتومبیل ، تلفن ،ملك وچك کارمندی
۷۶۳۸۴۰

پانصد هزار تومان
پول شرطی موجود
۷۶۰۷۴۵

موسسه همکاریهای بنیادی توکل پول شمارا در مقابل سند ساختمان زمین اتومبیل بمعامله می دهد
تلفن ۶۳۰۸۲۶

داد و ستد پول
از یکمیلیون ریال ببالا
پاکپور ۶۶۴۶۱۸ ـ ۶۶۶۲۶۳ ـ ۶۶۰۲۰۰

پول ارزان

مقابل اتومبیل تلفن و ساختمان‌هزاری۱۲ تومان
۸۳۲۰۵۸ ـ ۸۲۲۳۴۱
شاهرضا مقابل لاله‌زارنو موسسه جهان .

وام بهر طریق
۹۳۱۷۳۱
پول فوری با سودبانکی در مقابل خانه مستغلات
۹۲۸۴۶۵

وام

قبل‌ازاینکه‌میخواهید از موسسه‌ای روی
چك کارمندی
تلفن ـ اتومبیل ـ ملك خود وام بگیرید با ماتماس حاصل فرمائید

بنفع شماست
تلفن ۶۶۷۸۸۴
۴۱۵۱۰ داخلی ۲۲

پول ارزان و فوری
موجود استدفترسام ۸۲۲۶۵۹

وام با چك کارمندی
۷۵۴۴۹۲
وام درمقابل تلفن قبض بانکی وفرش .

تلفن ۴۴۹۸۱

پول شرطی باسودبانکی در مقابل خانه و تلفن :
۹۲۳۵۰۴

پول‌فوری بابهره‌ارزان در مقابل خانه‌ومستغلات
۸۳۹۵۰۰

قلك وام میدهد
درمقابل مبیع ارزنده قلك‌فورا وام میدهد تلفن ۷۶۵۷۴۵

پول فوری با بهره بانکی روی سند ملکی،اتومبیل وچك‌کارمندی ۷۵۶۰۲۳

خانه پول ـ مرغ شمالی مرکز معاملات پول تهران ۸۴۸۳۸۸

وام به اتومبیل و چك
۴۴۳۲۰

پول۵ر۱ شاهی ۶۲۴۸۷۳

معاملات تلفن

تلفن‌در هر منطقه خریدار با نصب فروشنده‌ایم .
۸۵۳۰۳۱

هرنوع تلفن خریدار و با نصب فروشنده‌ایم
۶۳۱۳۱۲

بورس تلفن
خرید وفروش تلفن ۵۳۳۳۳۳و ۲۴۰۹۰

خرید فروش هر نوع شماره تلفن با نصب
۸۲۰۸۴۱

خرید و فروش تلفن
۳۱۷۴۳۷ سلامبول کمپانی ۱۷و۲

خریدو فروش‌انواع‌تلفن با نصب ۶۶۷۸۵۰

بورس تلفن شاهین ۳۱۱۷۷۱

فروش

فروش هر نوع شماره تلفن با نصب فوری
۶۶۵۷۵۷

فروش تلفن در هرمکان فوری تلفن ۷۷۰۰۵۸

تلفن با نصب فروشنده‌ایم ۹۶۰۱۰۲

فروش تلفن ۵۳۳۰۳۰

خرید

خرید هر نوع تلفن
۶۶۵۷۵۷

تلفن ۳و۷و۶۲
خریداریم ۳۰۳۲۳۷

خرید و فروش تلفن
۶۶۵۸۰۸

تلفن ۴ و ۶ و ۸۹ خریداریم ۸۹۴۰۵۰

تلفن ۲ و ۵ فوری خریداریم ۵۳۰۷۴۴

خرید تلفن در هر مکان فوری تلفن ۷۷۰۰۵۸

تلفن خریداریم تلفن ۹۶۰۱۰۲
آ ـ ۱۵۹۲۷

خریدار تلفن ۲۳۰۳۰

تزئینات‌ودکوراسیون

دلخواه

فقط با یک تلفن در اسرع‌وقت متخصصین ماازنزدیکترین‌شعبه شرکت پلاستر دراختیار شما میباشند و شما میتوانید با شرایط دلخواه منزل و محل کار خود را با بهترین انواع کاغذ دیواری ، موکت،کفپوش

پلاستر

تزئین نمائید شعبه‌مرکزی‌پهلوی بالاتر از چهارراه امیر اکرم ساختمان‌شرکاء جنب‌کوچه‌بیدی
تلفن ۶۶۶۶۶۵
۴۴۰۴۱، ۴۸۷۵۱
شعبه بازار بازار بین‌الحرمین بازار تحریر پاساژ زردوز تلفن ۵۳۳۷۹۷
شعبه‌کیشا ـ سی‌متری‌اول‌کیشا ۶۳۱۹۴۷ و ۶۳۲۹۱۴
شعبه باغشاه سی متری سپه میدان باغشاه
تلفن ۶۶۰۷۷۲
۸۷۴۳۰۲

با۳تومان

با روزی سه تومان منزل‌ومحل کار خود را بابهترین انواع کاغذ دیواری . پرده کرکره . موکت وکفپوش تزئین فرمائید
تزئینات مارال ۹۷۵۰۱۸
۱ـ۲۴ آ ـ ۱۵۷۶۴

کاپیتال موکت
موکت ایده‌آل ۲۶۰۷۶۳
کاغذدیواری فوری ۷۷۵۷۷۱

دیوارکوب پلاستیکی ۷۷۵۷۷۵
موکت فوری تلفن ۷۷۵۷۷۵
تزئینات‌ساحل۸۴۳۱۹۶
کلیه بنائی رنگ‌امیزی‌ساختمان
کفپوش همه‌نوع‌فوری۷۷۵۷۷۵
۱ـ۲۶ آ ـ ۱۵۷۶۳

برای ساختمان شما

پاکتان

انجام کلیه امور نظافتی نقاشی و دکوراسیون ساختمان ۸۳۸۱۷۲ و ۷۵۴۷۵۳

آسفالت گرم و سرد
کلیه کارهای آسفالت کاری ، انبارها ، خیابانها و بامهادر اسرع وقت با نازلترین قیمت تلفن‌های ۵۴۲۲۲۴ـ۵۴۳۷۹۷

سرامیک آسیا

تولید کننده انواع سرامیك لعابی ، جاده ساوه کیلو متر ۱۶ املاك بختیاری تلفن ۹۵۹۱۹۱

شرکت نشت‌جو

تشخیص‌وتعمیر محل‌فرسودگی لوله های آب تلفن ۸۷۷۹۹۲و ۸۷۷۹۹۳
۱ـ۱۳ آ ـ ۱۵۸۲۰

آکوستیک ایرانیت

فروش و نصب سقفهای کاذب صادکو تلفن‌های ۸۱ـ۷۶۱۲۸۰
آ ـ ۱۵۶۵۴

۳تومان

با روزی ۳ تومان و بایک‌تلفن انواع کاغذ دیواری ـ موکت ـ کفپوش وسایرمحصولات‌تزئینی ساختمان برای منزل‌ومحل‌کار شما نصب میشود تلفن های ۶۶۰۷۷۲ و ۴۸۷۵۱ و ۵۳۳۷۹۷ و ۴۴۰۴۱ و ۶۳۲۹۱۴ و ۶۳۱۹۴۷ و ۸۷۴۳۰۲

اسفالت وعایق

شمیران قلهك ـ تلفن
۸۶۱۳۲۷

نقد و اقساط
تزئینات الهام
پرده کرکره امریکائی‌با نصب متر مربعی ۴۷۰ ریال کاغذ دیواری‌و موکت ایرانی و خارجی با ۲۰ در صد تخفیف پرده پارچه با دوخت . نصب مجانی ، اف اف درب کشوئی با تخفیف کلی تلفن ۹۵۶۹۸۰

نقدواقساط

پرده کرکره با ۵ سال ضمانت وکاغذ دیواری با ۲۰ درصد تخفیف موکت‌وکفپوش واف‌اف منزل تزئینات مهران تلفن ـ ۹۳۷۷۶۱
۱ـ۱۰ آ ـ ۱۵۹۷۷

شرکت ساختمانی آسیا
سازنده آپارتمان ویلا بیمارستان در تهران و شهرستانها تلفن ۸۴۷۲۸۸

شرکت نشتگیر

تعیین و تعویض محل اسیب‌دیدگی لوله های آب ۸۲۷۴۰۸

ایزولاپ پشت‌بام
اسفالت راه با تضمین
۸۵۴۸۲۵ و ۸۴۸۹۷۹

آسفالت نقد و اقساط
۹۷۹۴۱۳

اسفالت و تعمیرات پیشروتلفن ۶۶۰۴۷۹

آسفالت و نقاشی ۶۲۵۷۳۲

لوله بازکنی

لوله بازکنی ولوله کشی مقدم ۹۲۵۲۷۴

لوله‌بازکنی روزولت شبانه‌روزی ۴۷۱۴۳

لوله بازکنی ولوله کشی دروازه دولت ۸۲۷۴۰۸

لوله بازکنی فوری
۸۵۲۵۶۸ ـ ۸۴۱۱۲۵

لوله بازکنی فوری ۴۴۲۴۶

لوله بازکنی یکساعته
۷۶۵۲۴۴

نخلیه چاه
تخلیه چاه و لوله‌بازکنی فوری ۸۷۰۵۹۱

تخلیه چاه فوری
تلفن ۹۲۳۳۵۹

تخلیه‌چاه
۵۳۷۸۱۷ و ۵۳۸۳۲۷

گاز

گاز بوتان
BUTANE
قبول‌سفارشات‌گاز از ۷ صبح تا ۱۰ شب
باشماره‌های ۵۹ـ۹۵۳۰۵۱
صندوق‌کارت‌اشتراك ۳۱۳۱۶۳
سرویس‌وتعمیرات ۲ـ۳۱۳۱۶۱
دفترمرکزی‌وفروش ۱۵ـ۳۰۴۷۱۱
شکایات‌گازرسانی ۶۶۲۰۶۰

گمشده

چك شماره ۲۶۹۷۸ بانك‌ملی شعبه نجمیه به مبلغ ۵۱۰۰۰ ریال به امضاء آقای محمد نقیب لاهوتی بشماره حساب ۱۰۹۰ دروجه شرکت‌سهیمانکو و ۸ برگ سفتهٔ سفید امضاء هریک به مبلغ ۵۰۰۰ ریال به امضاء آقای نیکو سلیمی و یک عدد کیف دستی محتوی اسناد از دفتر شرکت‌سهیمانکو بسرقت رفته لذا چکها و سفته‌های فوق از درجه اعتبار ساقط است .
آ ـ ۱۱۱۲۱

مفقود شده

کارت بازرگانی اینجانب بهرام خیامی بشماره ۱۱۰۰۵ وشماره سال ۵۳ ـ ۶۱۳۴ اصفهان مفقود گردیده ضمن اعلام به کلیه گمرکات ایران کماستفاده از آن غیر مجاز و از درجه اعتبار ساقط است از جوینده تقاضا میشود آن را به‌آدرس اصفهان خیابان شاهپور پلاك ۵۴۲ ارسال فرماید .

دو برگ چك به شماره های ۸۸۱۵۶۳ و ۸۸۱۵۷۰ امضاء و مهر شده فاقد تاریخ‌ومبلغ جاری ۳۳ بانك صادرات‌شعبه دلگشا مفقود از درجه اعتبار ساقط است .
تیمور فضلی
آ ـ ۱۱۱۸۳

یک فقره چك به‌مبلغ ۱۰۰۰۰۰ ریال بشماره ۳۰۱۸۷۵ ازجاری ۲۹ بنام محمد رضا ممدوهی از بانك عمران شعبه نواب بتاریخ ۵۳٫۹٫۱۰ مفقود شده در درجه اعتبار ساقط است خواهشمند است یابنده بتلفن ۹۳۴۵۹۳ اطلاع دهد .
آ ـ ۱۶۲۸۵

یک فقره چك بشماره۴۰۵۰۰۵ بانك بازرگانی شعبه بازرگانی سپهبد پتروشیمی جاری ۲۲۶ به مبلغ بیست هزار ریال مفقود و از درجه اعتبار ساقط است .
آ ـ ۱۱۱۲۵

آگهیهای متفرقه

ترجمه ارزان

رسمی و غیر رسمی ـ اخذ پذیرش ـ تحریرات فارسی و لاتین ـ ماشین‌نویسی ریانی ـ شاه‌آباد ـ تلفن ۳۱۷۱۳۵

سالن آرایش گلوریا

بمدیریت احمد نظیف مجددا افتتاح گردید.از مشتریان گرامی پذیرائی مینماید.تلفن ۸۲۶۵۴۵ نشانی : خیابان کریم‌خان‌زند نبش ایرانشهر مقابل بانکملی

اسناد صعب‌الوصول شما را خریداریم بعد از ظهرها تلفن ـ ۶۶۰۴۷۹
آ ـ ۱۵۶۸۸

پدیده‌های شگرف الکترونیک

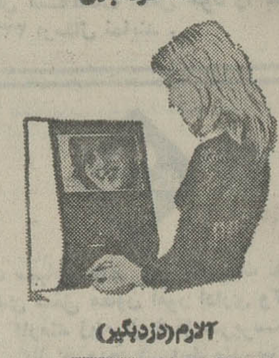
سکرتر تلفن

تلویزیون مداربسته

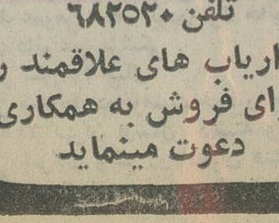
شماره گیر تلفن

دستگاه حوله بادی

آلارم (دزدگیر)

نماینده انحصاری ومرکز فروش بازرگانی مرجان
خانه الکترونیک ایران
تلفن ۶۸۲۵۳۰
بازاریاب های علاقمند را برای فروش به همکاری دعوت مینماید

URGENTLY NEEDED EXECUTIVE SECRETARIES

HIGH SALARY, good fringe benefits, excellent working conditions. PARS ELECTRIC MANUFACTURING requires the services of two executive secretaries for its central offices on Iranshahr Avenue.

Qualified candidates are re quested to apply to Pars Electric Manufacturing Co. at 563 Eisenhower Avenue, 7-10 a.m. and 2-4 p.m.

قبوض

وام درمقابل
فرش و جواهر و مازادارزیابی قبوض فرش زمین و مستغل و جواهر بانک کارگشائی تلفن ـ ۴۵۱۶۸ و ۶۶۲۴۵۹ و ۴۳۲۴۹۹
خریدارقبوض‌شهرداری ۴۵۹۵۷

نیازمندیهای اطلاعات تلفنی آگهی میپذیرد

تلفنهای ۳۱۱۲۲۴ـ۳۱۱۲۲۵ ۳۱۱۲۲۹ـ۳۱۱۲۳۰

آگهی استخدام

سازمان حفاظت‌محیط زیست به‌یکنفر کارپرداز دیپلمه آشنا به زبان انگلیسی با سابقه کار و تخصص در امور گمرکی و ترخیص کالا احتیاج دارد

متقاضیان میتوانند درخواستهای خودراباذکر مشخصات کامل و سوابق‌کار حداکثر ، تا تاریخ ۵۳٫۸٫۲۵ به صندوق پستی ۱۴۳۰ ارسال‌دارند.
م‌الف ۱۵۸۴۰
۱ـ۳

نیروی دریائی شاهنشاهی

جهت تکمیل کادر تکنیسین مخابرات‌و الکترونیک تعدادی غیر نظامی (بصورت کارمند) از بین فارغ‌التحصیلان دیپلم ریاضی‌و طبیعی و هنرستان (برق ـ الکترونیک) که دارای معدل کتبی ۱۲ یا بالاتر باشند باداشتن برگ خاتمه خدمت و یا معافیت غیر پزشکی‌و یا بدون معافیت با سپردن تعهد خدمت در ارتش شاهنشاهی از طریق آزمایش استخدام میشوند ، استخدام شدگان پس از طی دوره های آموزشی زیر :

الف ـ دوره آموزش زبان انگلیسی‌به مدت ۶ ماه
ب ـ دوره آموزش عمومی الکترونیک ۱۸ ماه
پ ـ دوره تخصصی الکترونیک در آمریکا (بشرط موفقیت کامل در دوره های فوق)

میبایستی در مرکز یا پایگاه های نیروی‌دریائی شاهنشاهی انجام وظیفه نمایند .

شرایط استخدام :

۱ـ تابعیت ایران
۲ـ متدین به یکی از ادیان اسلام ـ مسیحی ـ کلیمی ـ زردشتی)
۳ـ حداکثر سن ۲۵ سال
۴ـ داشتن صلاحیت پزشکی (بنا به‌تشخیص بهداری نیروی دریائی شاهنشاهی)

داوطلبین استخدام میتوانند فرم زیررا تکمیل و مدارک خواسته شده را توسط پست سفارشی حداکثر تاپایان آبان ماه به آدرس (معاونت پرسنل نیروی دریائی شاهنشاهی واقع در تهران خیابان سپهبد زاهدی جنب مسجدالرحمن ارسال نمائید).

تاریخ برگزاری آزمایش ضمن آگهی‌درجراید از طریق دعوت نیز متعاقبا به اطلاع داوطلبین خواهد رسید .

نام : نام خانوادگی:

مایل به استخدام در نیروی دریائی شاهنشاهی بوده و به پیوست مدارک زیررا ارسال میدارم .

۱ـ فتوکپی گواهینامه پایان تحصیلات‌متوسطه .
۲ـ فتوکپی شناسنامه یا رونوشت .
۳ـ سه قطعه عکس ۴ × ۶
۴ـ آدرس کامل با کروکی و شماره‌تلفن‌در صورت امکان .

م‌الف ۱۵۴۸۴
آ ـ ۹۸۱۰۳

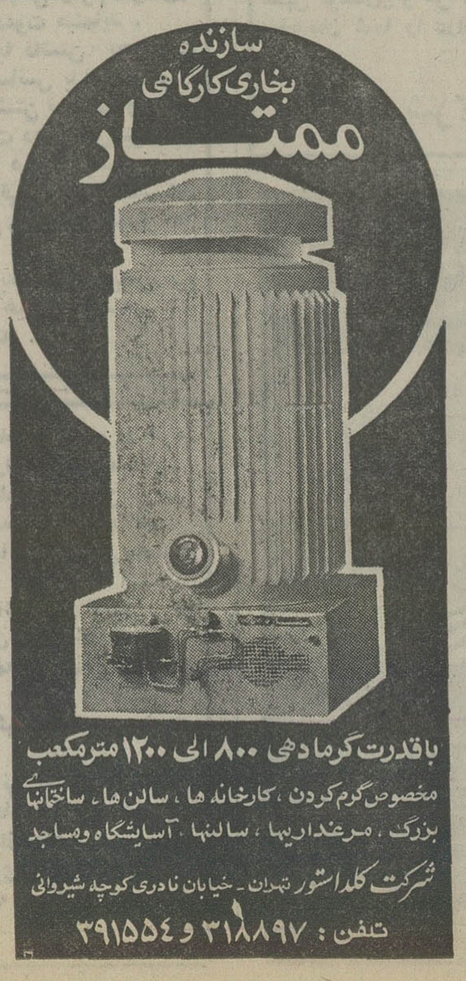

عشق

یك دادگاه معتبر درآلمان ، رسما اعلام کرد که : عشق هم نوعی بیماری است

یك روانپزشك : عاشق‌ها را باید بستری کرد!

سیمین بهبهانی : عاشق بیمار نیست، آن که عاشق نیست، بیمار است!

این‌تنها یك کلمه نیست : داستان شور و بی تابی آدمیزاده در برابر تپش های‌ویرانگرقلب است ، قصه سوز و ساز ودرد و دریغ مردی یا زنی است که دل به سودایی سپرده است ، حکایت روز های بی سامانی و شب های انتظار است ، وماجرایی است که تجلی آن در تمامی جلوه‌های هنر ، خاصه در شعر و بیش از همه در شعر پر غنای فارسی از آن چنان سخن رفته است که گویی از تمامی زندگی ...

اما اکنون ، در دنیای تکنولوژی ، برای عشق معنی دیگری می جویند : در قلب حکومت ماشین ، در سرزمین ماشین زده ، ژرمن ها ، در منطقه «رنانی» آلمان غربی ، دادرسان دادگاه «هام» و کارشناسانی که‌باآنان همکاری میکنند ، دیروز بدنبال‌بررسی هایی طولانی گفتند که عشق یک بیماری توانفرساست و گفتند که « درد عشق » را به رسمیت می شناسند ...

حکایت‌این‌بود: کارمند یکی ازموسسات آلمانی به دادگاه شکایت کرد : «من بتازگی عاشق شده‌ام . این عشق همچون یک بیماری طاقت شکن مرااز پای انداخته‌است، بطوری که چند روزی در خانه خود به بستر افتادم‌وچون توان‌حرکت نداشتم ، در محل کار خود نیزحاضر نشدم و زار و نزار برشوربختی ها و پریشانی ـ هایی که این عشق درمن‌پدید آورده است گریستم. لیکن حالا، که پس از چند روز ، از شدت دردم کاسته شده‌است وتوانسته‌ام با قلبی شکسته در محل کارم حاضر شوم ، مدیر موسسه میخواهد حقوق چند روز غیبت مرا نپردازد» .

عاشق دلشکسته ، در دادگاه، همچنین گفت : «هر بیماری حق دارد از مدتی مرخصی استعلاجی استفاده کند ، حرف من این‌است که کدام بیماری از بیماری عشق دردناکتر و توانفرساتر است ؟ من در این‌مدت بیمار عشق‌بوده‌ام، و مدیر موسسه‌یی که در آن کار میکنم ،باید مرا به‌عنوان یک‌بیمار بشناسد و حقوقم راپبردازد».

دادرسان دادگاه ، این‌شکایت بی‌مانند و حیرت‌آور را به‌دقت بررسی کردند ، از گروهی کارشناس و متخصص بیماری های اعصاب و روان یاری خواستند و سرانجام ،رسمااعلام کردند که: **آری، عشق نیز نوعی بیماری‌است و آن که به‌این بیماری مبتلاست میتواند و باید از مقرراتی که برای بیماریهای دیگر در نظر گرفته شده است استفاده کند : در محل کار خود حاضر نشود، چند روز به استراحت بپردازد و حقوق روزهای استراحت‌خود را نیز دریافت دارد .**

انتشار این خبر ، در دنیای ماشین‌زده امروز بحث‌ها و سروصداهایی بهپا کرد . خاصه آن‌که‌ازچندسال‌پیش، روانشناسان نیز کوشیده‌اند عشق را از حیطه احساسات وعواطف صرف بیرون آرند و آن را از دیدگاه‌های علمی و روانپزشکی نیزبنگرند . حتی دربی درمان آن باشند...

بااینهمه، لیکن، آیا براستی عشق یک بیماری است ؟ آیابیمار عشق براستی باید استراحت کند و معالجه شود؟ آیابیماری عشق نیز همچون بیماریهای جسمی یا روانی دیگر قابل تشخیص وتائید است؟ آیا همانطور که میزان‌تب یا ضعف و مقدار فشار خون را باوسائل اندازه می‌گیرند ، میتوان میزان عشق در وجود عاشقان را نیزاندازه گرفت ؟

اینهمه را ، تنی‌چند از روانپزشکان، روانشناسان و صاحبنظران پاسخ گفته‌اند . یک شاعر نیز در این زمینه حرفهای شنیدنی برزبان آورده است. باهم بخوانیم :

بیمار عشق باید بستری شود !

«عشق یک هیجان بیش ازحد معمول است که گرفتار خود را دچار بیماری می‌کند.»

پروفسور جلال بریمانی ، روانپزشک و استاد دانشگاه ، سخن از عشق را بدینگونه آغاز کرد. وآنگاه : چه خوب کرده‌اند دادرسان آن دادگاه آلمانی که عشق را به عنوان یک بیماری شناخته‌اند . من عقیده دارم که در همه جای دنیا ـ و در کشور ما هم ـ عشق‌را باید به عنوان یک بیماری شناخت . مخصوصا که مراجع بیمه‌های درمانی باید بی‌چون وچرا بپذیرند که عشق یک بیماری است و وقتی یک بیمه‌شده، به پزشکان بیمه‌مراجعه میکند و از درد بیماری عشق می‌نالد ، او را به مسخره نگیرند، بل در مداوای دردش بکوشند . عشق چگونه می‌تواند یک بیماری نباشد، درحالیکه حتی بارها دیده‌ایم مبتلایان به آن، در اوج شدت بیماری دست از حیات شسته‌اند و خود را کشته‌اند!

پروفسور بریمانی، پیرامون چگونگی تشخیص این بیماری‌نیز، سخن‌ها داشت :

اینکه آیا براستی کسی دچار بیماری عشق است یا نه ، بوسیله روانپزشکان به روشنی قابل تشخیص است. روانپزشک می‌تواند با معالجه جسمی و توجه‌به چگونگی حالت روانی بیمار ، پی به این موضوع ببرد که شخص، آیابراستی بیمار است یا تمارض می‌کند و قصد شانه خالی کردن از زیر بار کار را دارد . بیماری عشق وقتی به وجود می‌آید که موانعی در راه وصول به معشوق پیدا شود: اینجا، بیماری عشق به‌شکل افسردگی روحی در بیمار تجلی می‌کند. اگر ازلحاظ روانی این مساله همیشگی بشر را نگاه کنیم، می‌بینیم که : عشق براثر تماس‌های مکرر وغلیان‌احساسات عاطفی به‌وجود می‌آید .

بیماری عشق سه مرحله‌دارد. این را پروفسور بریمانی می‌گوید وسه‌مرحله‌را اینطور برمی‌شمارد: نخست مرحله «امید» است که عاشق، در این مرحله به وصال معشوق امید فراوان دارد . اینجا عشق در اوج شکفتگی است. دوم مرحله «ناامیدی» است . دراین مرحله دراثر به‌وجود آمدن‌موانعی در راه وصال معشوق ، ناامیدی وافسردگی عاشق را دربرمیگیرد. ومرحله سوم «نفرت» است : در این‌مرحله عاشق می‌بیند که‌موانع وصال، همچنان بر سر راه است او در اینجا دچار حالت نفرت میشود که حتی احتمال قوی‌دارد سبب‌ایجاد خطرات ومزاحمتهایی ازطرف عاشق نسبت به معشوق شود و حتی جنایتی را باعث شود . عاشقانی که پس ازفرو‌نشستن آتش‌عشق باتلفن‌های‌مکرر یا نامه‌های تهدیدآمیز ، دست به آزار و اذیت معشوق میزنند ، از این دسته‌اند .

و من ، به قاطعیت میگویم که: **در بسیاری از مواردی** که بیماران عشق به نفرت می‌رسند ، **باید حتما آنها رابستری** کرد و به مداوای بیماریشان پرداخت اما در مورد عشق‌هایی که شور و شرشان کمتر است ، میتوان بیمار را با درمان سرپایی معالجه کرد !

عشق سیمرغ است ...

«عشق سیمرغ است کورا دام نیست
در دو گیتی زو نشان و نام نیست ...»

سیمین‌بهبهانی، غزل‌پردازمعاصر سخن خودرا پیرامون «دردعشق» بااین‌بیت عراقی آغاز کرد .

مگرنه‌اینکه شاعران ما ـ بویژه غزلپردازان، زیرا که غزل، بیشتر قاب و قالب پرداخت فریادهای عاشقانه است ـ همواره از عشق، بشیرین‌ترین کلامی‌سخن‌گفته‌اند؟ پس بدنبال اظهارنظر علمی یک روانپزشک بهتر که شاعری هم دراین باب سخن گوید و بهتر که این شاعر، خود زنی باشد که عشق را ظریفتر و پررنگ و نگارتر می‌بیند .

سیمین گفت : نه، عشق رایک بیماری نمیتوان دانست. لیکن اگر انسان عاشق دچار عواقب و گرفتاریهای توان‌فرسای‌عشق‌شود، حالت او به یک بیماری مبدل خواهد شد.

سیمین گفت : در طول تاریخ ادبیات غنی زبان فارسی دیده‌ایم که تمامی ادیبان‌وشاعران ، عشق را «هنر» دانسته‌اند . و حالا من عقیده‌دارم: اگر در زندگی«عشق» نباشد، اصلا زندگی‌نیست. تمامی ذرات عالم، عاشق همدیگر هستند و اگر این عشق نبود ، جهان به وجود نمی‌آمد. چرا بیماری، عشق دلیل سلامت نفس و روح انسان‌است ، و من میگویم عاشق نه، آن که عاشق نیست بیمار است !

راستی یادم آمد در چهارمقاله عروضی نقل شده خواهر زاده قابوس‌بن وشمگیر بیمار شده‌بود وتمامی طبیبان‌آن‌زمان، ازمداوای او امید گردانده بودند. سرانجام «بوعلی‌سینا» را به‌بالین اوآوردند. ابن‌سینا، چون بیمار را دید ، گفت: «درد او درد عشق است و درمان او، وصال معشوقه» وچون عشق دردمندرا به وصال‌معشوقه رساندند، بیماری او درمان شد . می‌بینید که ابن‌سینا نیز، درمقام حکیم و طبیب وفیلسوفی که خود شاعر نیز بود، عشق را بیماری میداند. اما من ... عشق رانشانه کمال سلامت نفس و روح میدانم، ضمن آن که از زبان حافظ می ـ گویم :

«یک قصه بیش نیست غم‌عشق و این عجب
کز هرزبان که می‌شنوم نامکرر است »

بقیه در صفحه ۸

روانپزشکان از عشق به عنوان تجلی نوعی بیماری روانی و عصبی نام می‌برند اما ادبیات ایران عشق‌را نه یک بیماری ،که‌راز زندگی آدمیزادگان ونشانه‌یی ازسلامت‌نفس وروح بشر میدانند ....

جوراب کنتریس محصول جدید استارلایت به بازار عرضه شد

آقای «پرویز معبودی» ـ مدیر عامل کارخانه های استارلایت ـ در مصاحبه‌ای که در دفتر کار ایشان با حضور نمایندگان مطبوعات و گروهی از مدیران‌و نمایندگان فروش استارلایت تشکیل شده بود ، پیرامون تاسیسات‌صنعتی و محصولات جدید استارلایت اطلاعاتی دراختیار نمایندگان مطبوعات قرار داد .

ابتدا ، اقای «پرویز معبودی»ـ مدیر عامل استارلایت ـ ازحضور شرکت کنندگان در جلسه ،اظهار تشکر کرد و سپس پیرامون‌سابقه فعالیت و چگونگی پیدایش واحد صنعتی استارلایت ، اظهار داشت :

۸۰ نوع محصولات استارلایت

ـ پانزده سال قبل بود که استارلایت فعالیت تولیدی خودرا آغاز کرد . در شروع کار، فقط ۲۴ نفر همکاران استارلایت را تشکیل میدادند ، درحالیکه امروز همکاران ما متجاوزاز ۵۰۰کارگر، متخصص‌فنی ، مهندس‌وکارشناس ایرانی و خارجی است. مقایسه رقم ۲۴ نفر با ۵۰۰ نفر،میتواند نمایانگر کوشش پی‌گیر و خستگی ناپذیری باشد که‌کارکنان ومدیران استارلایت برای‌هرچه‌بیشتروسعت بخشیدن به این واحد صنعتی بکار برده‌اند . در این مدت ،ما با شناخت نیازمندیهای مشتریان و با بکار گرفتن تکنیک های جدید ، همزمان با پیشرفت این صنعت به افزایش و بهبود و تنوع جورابهای تولیدی‌ومرغوبیت فراورده‌های‌این‌کارخانه‌پرداخته‌ایم تا آنجا که استارلایت توانسته است آنچه را مصرف کنندگان آن میخواهند در اختیارشان بگذارد .

آنگاه در جواب این سئوال‌که: استارلایت چه نوع جوراب و جوراب شلواری تهیه میکند ، اقای «معبودی» (مدیر عامل استارلایت) این چنین گفت :

ـ در بدو فعالیت ، استارلایت تنها دو نوع جوراب مردانه‌تولید میکرد .لیکن توجه خاص‌مشتریان و استقبال مصرف کنندگان محصولات استارلایت‌موجب‌گردید تا گروه تحقیق استارلایت با بررسی پی‌گیرنیازمندیهای‌مشتریان هرچند یکبار فرآورده‌های تازه‌ای پدید آورند، بطوریکه هم‌اکنون استارلایت نزدیک به ۸۰ نوع جوراب و جوراب شلواری‌تولید و به بازار داخلی عرضه‌میکند.

برای انواع سلیقه‌ها ...

در اینجا ، مدیر تولیداستارلایت دنباله کلام را چنین ادامه‌داد :

ـ باید توجه داشت‌که‌استارلایت برای سنین مختلف ، از کودکان شش‌ماهه گرفته تا مردان وزنان سالخورده ، جوراب تهیه وتولید میکند . اصولا مشتریان ما در هر سن و سال و با هر ذوق و سلیقه‌ای ، از فرآورده‌های استارلایت استفاده مینمایند . همچنین سعی شده است که فروشندگان استارلایت ، باآگاهی از این تنوع ، مشتریان را در برگزیدن جوراب متناسب ودلخواه راهنمائی کنند و در واقع برای مشتریان محصولات استارلایت راهنما باشند .

مرکز تحقیقات جوراب

انگاه آقای «پرویز معبودی» ـ مدیر عامل استارلایت ـ چنین گفت :

ـ بمنظور آنکه استارلایت‌عرضه کننده بهترین نوع‌جوراب‌وجوراب شلواری باشد و درعین‌حال که رضایت خاطر مشتریان خود را فراهم میکند، خدمتی هم انجام داده باشد ، اقدام به ایجاد یک «مرکز تحقیقات‌جوراب» کرده است .در این مرکز ، غیر از کارشناسان ورزیده ایرانی ، از وجود چند کارشناس خبره و کارآزموده آلمانی نیز استفاده میشود و لازم به یادآوریست که این مرکز ، با مراکز تحقیقات جوراب در اروپا همکاری داردتا بتواند در کار تولید و عرضه جوراب بهتر ، هر روز گامهای بلندتری بردارد .

جورابهای مناسب فصل

از مدیر عامل استارلایت سئوال شد : آیا استارلایت جوراب متناسب برای طبقات خاص و فصول مختلف سال هم تهیه مینماید ؟

مدیر عامل استارلایت پاسخ داد :

ـ استارلایت، با بررسی‌نیازهای گوناگون مشتریان خود که از طبقات مختلف مردم میباشند ، توسط مرکز تحقیقاتی خود ، برای گروههای مختلف ، جوراب های خاص و مورد نیازشان را فراهم میکند . بعنوان نمونه‌باید اشاره کنم استارلایت جورابهای مخصوص ورزش‌راکه خوشبختانه همواره مورد توجه ورزشکاران عزیز قراردارد ، برای سنین گوناگون تولید میکند .

همینطور استارلایت با در نظر گرفتن شرایط فصلی ، جوراب های گوناگون مخصوص فصول مختلف سال را در اختیار مشتریان خود قرار میدهد . مثلا برای فصل زمستان‌وسرماجوراب های خاصی از پشم خالص تهیه مینماید و در تابستان که فصل گرما است ، جواب های نخی (فیلدوقوز)رادر دسترس‌مشتریان خود میگذارد .

۹ مرتبه کنترل

بار دیگر مدیر تولید استارلایت، رشته کلام رابدست‌گرفت و بدنبال سخنان مدیر عامل استارلایت‌چنین گفت :

ـ در مورد تهیه جوراب های پشمی باید بگویم که استارلایت مفتخر و سربلند است که پس از چند واحد جوراب بافی در انگلستان ، تنها واحد صنعتی است که جوراب نخ خالص‌پشم را همپا و مطابق بهترین نوع جوراب های انگلیسی تهیه کرده است . در واقع این پیشرفت و این موفقیت با سرمایه گذاری های بسیار و با تلاش و کوشش یکایک مهندسین ، کارشناسان و کارگران مجرب و کار آزموده نصیب استارلایت شده است .

سپس ، مدیر تولید استارلایت در ادامه سخنان خود چنین گفت :

ـ دردیداری که‌امروز ازتاسیسات استارلایت داشتید ، ملاحظه فرمودید که هر جوراب دقیقا ۹بار کنترل میشود ، این دقت و توجه ، صرفا بمنظور عرضه کالای بهتر و حفظ نام‌استارلایت صورت میگیرد و کوشش میشود محصول هرچه بهتر در اختیار هموطنان عزیز گذارده شود . در مراحل ۹گانه بازرسی وکنترل از کارشناسان ورزیده وآزموده و ماشین های مدرن واتوماتیک استفاده میشود و بهمین دلیل است که با اطمینان خاطر وبه جرات میتوان گفت که حتی یک جفت جوراب از این‌واحدصنعتی با عیب و نقص خارج نمیشود و این‌موضوع‌حقیقتا برای‌استارلایت مایه افتخار است .

مراحل نه گانه کنترل ،بمنظور دقت در اندازه ، رنگ ، دوام و کشش جوراب انجام میگیرد .

مواد اولیه استارلایت

بدنبال توضیحات مدیر تولید استارلایت ، پیرامون موارد ۹ گانه کنترل بر روی جوراب های محصول استارلایت،آقای «پرویز معبودی» ـ مدیرعامل استارلایت‌ـ در باره تهیه مواد اولیه مورد نیاز کارخانه های استارلایت ، اظهار داشت :

ـاستارلایت ، بمنظور تولید جوراب های مرغوب ، هم‌طراز بهترین استاندارد های بین ـ المللی مواد اولیه مورد احتیاج خود را از معتبرترین‌کارخانجاتی که در آلمان و سوئیس سازنده بهترین نوع مواد اولیه جوراب هستند ، تهیه مینماید . حتی برای حصول اطمینان از اینکه این مواد با استاندارد های‌جهانی تطبیق دارند ، بطور مرتب نمونه آنها به مرکزتحقیقات و آزمایشگاه کنترل سویس فرستاده میشود .

بازار صادرات

در اینجا آقای احمدی ـ مدیر بازار یابی استارلایت گفت :

ـ خوشبختانه‌استارلایت باتوجه خاصی که درزمینه تهیه و عرضه بهترین نوع جوراب و جوراب شلواری و جوراب بالا کشدار به عمل می‌آورد ، توانسته‌است در کشور های شوروی ،اروپای شرقی ، ، خلیج فارس و کشور های عربی ، بازار های بسیار خوبی داشته باشد و همه ساله، ضمن تامین نیازمندیهای بازار داخلی ، به بازار صادراتی خود در این کشور ها بپردازد وهمین باعث میشود که مبالغی ارز وارد کشور کندوباین طریق،در تقویت بنیه و رونق اقتصاد کشور هم سهمی داشته باشد .

در جریان پیشرفت های علمی و فنی

مدیر تولید استارلایت گفت :

ـ برای اینکه استارلایت‌همواره در جریان پیشرفت های علمی و فنی مراکز عمده تهیه جوراب‌قرار داشته باشد ، با موسسات‌بزرگ و معتبر جهان ، از جمله با دو موسسه بزرگ و معروف «ویتو» در فرانسه و «وول فورد» در اتریش ،همکاری‌های بسیارنزدیک دارد .

هماهنگ با مد روز

نماینده یکی از نشریات ویژه بانوان ، از مدیر عامل استارلایت سئوال کرد :

ـ استارلایت در مورد جوراب و هماهنگی آن با مدهای لباس چه اقدامی کرد ه‌است ؟

آقای «معبودی» در پاسخ این سئوال گفت :

ـ بایدگفت که‌هماهنگی جوراب با مدهای روز و فصل ، واقعا جدائی‌ناپذیر است و بهمین دلیل است که کارشناسان استارلایت پیش‌ازانتشار طرحهای جدیدمد، طرحهای‌جالبی برای‌جوراب‌آماده میکنند که با مد روز هماهنگ باشد. ازطرفی استارلایت بمنظور حفظ ارتباط با مد جهانی، و در جریان مدهای فصل قرارگرفتن، همکاری‌بسیارنزدیکی‌با «نیناریچی» «هارکو» و «پیرکاردن» فرانسه دارد که باین‌ترتیب بتواندجوراب دلخواه و مد روز را دراختیار بانوان ایرانی قرار دهد.

ارتباط دائم بامشتریان

آقای افشار ـ مدیر فروش استارلایت ـ در مورد رفع نیازمندیهای مشتریان استارلایت گفت : کوشش وتلاش مدیران استارلایت درجهت‌رفع نیازمندی‌های مشتریان متمرکز گردیده و بدون شک، پیشرفت استارلایت مرهون توجه مشتریان و کوشش فراوان فروشندگان وتهیه‌کنندگان استارلایت است. ما، توسط فروشندگان خود با مشتریان استارلایت گفتگوهای زیادی داشته‌ایم واز نظرات و سلیقه‌آنها آگاهی یافته‌ایم. گذشته از این ، فروشندگان استارلایت هر ماه جلسه‌ای‌بامدیران استارلایت‌دارند که دراین جلسه، عقاید ونظرات مشتریان ، توسط فروشندگان به اطلاع‌مدیران استارلایت میرسد و ازاین طریق، یک ارتباط دائمی بین عوامل مختلف تولید و عرضه استارلایت و مشتریان ما برقرار است.

کنتریس استارلایت ، محصول جدید ...

آقای «معبودی» ـ مدیر عامل استارلایت ـ در این هنگام رشته کلام را بدست گرفت وچنین‌اظهار داشت :

ـ در اینجا ، اجازه میخواهم نتیجه کار و کوشش و تلاش و فعالیت‌پی‌گیر و ثمربخش چندساله استارلایت‌را که‌باعث تهیه‌محصول تازه و جدیدی شده است ، به استحضار برسانم و این فرآورده جدید استارلایت را که نوعی جوراب تازه است معرفی کنم.

آنگاه این‌محصول‌جدید را که جوراب «کنتریس» استارلایت‌بود، به حاضران معرفی کرد و مدیر تولیداستارلایت پیرامون‌ویژگیهای این‌محصول جدید و جالب استارلایت توضیح داد : کنتریس استارلایت، جورابی است که درحقیقت پاسخی‌است به‌خواست خانم‌های مشکل‌پسند ایرانی ، که دراندازه‌ها وطرحهای گوناگون و بابسته‌بندی بسیار جالب عرضه میشود . کنتریس استارلایت ، جوراب بالاکشدار و جوراب شلواریست . کنتریس، جورابی است زیبا، بادوام که زانو نمی‌اندازد و بهنگام شستشو بهم نمی‌چسبد ، راحت است و لوله نمیشودو بالاخره‌کنتریس‌استارلایت در رنگهای گوناگون و دلخواه و با ظرافتی که خانمها میخواهند تهیه و عرضه شده‌است. از جمله ویژگیهای‌جوراب‌کنتریس‌استارلایت که در مراکز نمایندگی استارلایت و فروشگاههای معتبر در سراسر کشور دراختیار همگان قراردارد، اینست که دارای کشش‌وبرگشت بیش‌ازپنجاه‌درصد میباشد ومهمتر ازهمه اینکه پاها را خوش‌ترکیب نگهداشته و دارای دوام وظرافت خاصی است که بدون شک حتی مورد پسند مشکل‌پسندان نیز قرار میگیرد .

آقای پرویز معبودی مدیر عامل کارخانه استارلایت درحال‌پاسخگوئی به سئوال خبرنگاران‌در موردجوراب جدید استارلایت بنام « کنتریس استارلایت»

کارخانجات استارلایت، بااستفاده از آخرین وجدیدترین پیشرفتهای تکنیک تولید جوراب، یک محصول استثنائی را با ویژگیهای فوق العاده بنام «کنتریس» تولید کرده است که مشکل پسندترین خانمها نیز آن را می پسندند

امشب درکسری : روسینای پیشخدمت

برنامه سینماها

تماشای فیلمهائی که با علامت (×) مشخص شده برای اشخاص کمتر از ۱۸سال‌ممنوع است

★ **آتش برفراز تلمارك ـ رنگی ـ کرك‌داگلاس**
برلیان (۳۹۳۵۳۵) ۹ـ۱۱ـ۱ـ۳ـ۵ـ۷ـ۹

★ **ابرمرد ـ ناصر ملك‌مطیعی ـ آرام**
نیاگارا (۶۶۵۳۰۷) ۱۱ـ۱ـ۳ـ۵ـ۷ـ۹٫۱۵
رکس (۳۱۵۲۹۳) ۱۰٫۳۰ـ۲٫۳۰ـ۴٫۳۰ـ۶٫۳۰ـ۸٫۳۰
میامی (۷۵۴۳۲۹) ۱۱ـ۱ـ۳ـ۵ـ۷ـ۹٫۱۵
الوند (۳۵۶۵۳۸) ۱۰ـ۱۲ـ۲ـ۴ـ۶ـ۸
کیهان (۵۴۶۳۶۰) ۹ـ۱۱ـ۱ـ۳ـ۵ـ۷ـ۹
مارلیک (۹۶۳۶۱۶) ۱۱ـ۱ـ۳ـ۵ـ۷ـ۹٫۱۵
اسکار (۹۲۰۸۸۸) ۱۰ـ۱۲ـ۲ـ۴ـ۶ـ۸٫۱۵
ارانوس (۲۷۹۷۱) ۱۰ـ۱۲ـ۲ـ۴ـ۶ـ۸
شهرام (۸۴۴۵۴۹) ۱۱ـ۱ـ۳ـ۵ـ۷ـ۹
سیلوانا (۳۹۳۷۷۷) ۱۰٫۴۵ـ۱ـ۳ـ۵ـ۷ـ۹
سیلورسیتی (۸۶۱۲۰۵) ۱۰٫۳۰ـ۲٫۳۰ـ۴٫۳۰ـ۶٫۳۰ـ۸٫۳۰
ادئون (۳۱۸۱۱۸) ۱۱٫۱۵ـ۳٫۱۵ـ۵٫۱۵ـ۷٫۱۵ـ۹٫۱۵

★ **بیا در آغوشم ـ رنگی ـ ششی کاپور**
همای (۳۱۱۶۶۹) ۱۰٫۳۰ـ۲٫۳۰ـ۴٫۳۰ـ۶٫۳۰ـ۸٫۳۰

★ **تعطیلات آقای هالو ـ رنگی ـ آنی‌ژیراردو**
گلدن‌سیتی (۶۶۳۲۶۹) ۱۱٫۱۵ـ۳٫۳۰ـ۵٫۳۰ـ۷٫۳۰ـ۹٫۴۵

★ **تهمت ـ منوچهر وثوق ـ هاله ـ بهمن مفید**
آسیا (۴۲۹۰۹) ۱۱ـ۱ـ۳ـ۵ـ۷٫۱۵ـ۹٫۳۰
اروپا (۳۰۳۱۷۸) ۱۰٫۳۰ـ۲٫۳۰ـ۴٫۳۰ـ۶٫۳۰ـ۸٫۳۰
شهوند (۳۵۴۰۴۰) ۱۰٫۳۰ـ۲٫۳۰ـ۴٫۳۰ـ۶٫۳۰ـ۸٫۳۰
لیدو (۹۵۱۲۸۲) ۹ـ۱۱ـ۱ـ۳ـ۵ـ۷ـ۹
نپتون (۷۶۰۱۳۶) ۹ـ۱۱ـ۱ـ۳ـ۵ـ۷٫۱۵ـ۹٫۳۰
ژاله (۳۰۴۱۲۰) ۱۰٫۳۰ـ۲٫۳۰ـ۴٫۳۰ـ۶٫۳۰ـ۸٫۳۰
المپیا (۹۲۶۷۹۷) ۱۰٫۴۵ـ۱ـ۳ـ۵ـ۷ـ۹
چرخ‌فلک (۹۵۰۵۵۸) ۱۰ـ۱۲ـ۲ـ۴ـ۶ـ۸٫۱۵
توسکا (۵۳۹۵۴۴) ۱۰٫۳۰ـ۲٫۳۰ـ۴٫۳۰ـ۶٫۳۰ـ۸٫۳۰
پاسارگاد (۳۴۲۷۸۲) ۹ـ۱۱ـ۱ـ۳ـ۵ـ۷ـ۹
شرق (۵۳۴۰۲۴) ۱۰٫۳۰ـ۲٫۳۰ـ۴٫۳۰ـ۶٫۳۰ـ۸٫۳۰

★ **ترینیتی ـ زن و شمشیر**
پردیس (۳۰۴۲۵۹) ۹ـ ۱۱ـ ۱ـ ۳ـ ۵ـ ۷ـ۹

★ **چهار مرد بی‌آرام ـ رنگی ـ استیفن‌بوید**
ریولی (۷۵۷۷۷۷) ۱۱ـ۳٫۳۰ـ۵٫۳۰ـ۷٫۳۰ـ۹٫۳۰

★ **خشت وآینه ـ تاجی احمدی ـ پری صابری**
کاپری (۹۲۸۴۰۱) ۱۱ـ۲٫۴۵ـ۵ـ۷٫۱۵ـ۹٫۳۰

★ **دختر له‌شده ـ سینماسکوپ ـ رنگی**
آریا (۳۱۹۸۸۴) ۹ـ۱۱ـ۱ـ۳ـ۵ـ۷ـ۹

★ **دنیای مسخره جاسوسان ـ رنگی ـ الیوت‌گولد**
پارامونت (۴۸۳۲۱) ۱۱٫۱۵ـ۳٫۳۰ـ۵٫۳۰ـ۷٫۳۰

★ **روسینای پیشخدمت ـ رنگی ـ اوائولین**
کسری (۸۲۶۹۳۹) ۱۰٫۳۰ـ۲ـ۴ـ۶ـ۸ـ۱۰

★ **رابطه لطیف ـ رنگی ـ میافارو ـ توپول**
شهرقصه (۶۲۷۲۹۰) ۱۱ـ۲ـ۴ـ۶ـ۸ـ۱۰

★ **رگبار مرك ـ رنگی ـ ایزاك هیز**
رادیوسیتی (۴۳۳۲۰) ۱۱٫۱۵ـ۱٫۱۵ـ۳٫۱۵ـ۵٫۱۵ـ۷٫۱۵ـ۹٫۱۵
شهرتماشا (۹۲۸۶۸۶) ۱۱٫۱۵ـ۳٫۳۰ـ۵٫۳۰ـ۷٫۳۰ـ۹٫۴۵

★ **زیر درخت نارون ـ رنگی**
تراس آتلانتیک ۸ ـ ۱۰

★ **زنهای ضد مرد ـ رنگی ـ سینماسکوپ**
امپایر (۶۲۳۹۴۲) ۱۱٫۱۵ـ۱٫۳۰ـ۳٫۳۰ـ۵٫۳۰ـ۷٫۳۰ـ۹٫۴۵

★ **زنجیر ـ رنگی ـ جایابهادری**
حافظ (۳۹۱۰۷۴) ۱۰٫۳۰ـ۲٫۳۰ـ۴٫۳۰ـ۶٫۳۰ـ۸٫۳۰

★ **زنجیر های گسیخته ـ سینماسکوپ ـ رنگی**
پارک (۳۱۹۶۳۷) ۹ـ۱۱ـ۱ـ۳ـ۵ـ۷ـ۹

★ **سه تفنگدار ـ رنگی ـ راکل‌ولش ـ اولیوررید**
دیاموند (۸۲۸۴۰۰) ۱۱٫۱۵ـ۱٫۴۵ـ۳٫۳۰ـ۵٫۳۰ـ۷٫۳۰ـ۹٫۴۵

★ **سربلند ـ رنگی ـ جودون‌بیکر**
شهرفرنگ (۶۲۷۶۲۸) ۱۱ـ۱ـ۳ـ۵٫۱۵ـ۷٫۳۰ـ۹٫۴۵

★ **سرحد قدرت ـ رنگی ـ جیم‌براون**
مولن‌روژ (۷۵۲۹۲۹) ۱۱ـ۳٫۳۰ـ۵٫۳۰ـ۷٫۳۰ـ۹٫۳۰
دیانا (۴۷۳۶۵) ۱۰٫۳۰ـ۲٫۳۰ـ۴٫۳۰ـ۶٫۳۰ـ۸٫۳۰

★ **شب زفاف ـ پانزده مرد خبیث**
البرز (۳۰۴۲۵۸) ۸٫۳۰ـ۱۲ـ۳٫۳۰ـ۷ـ۸٫۳۰

★ **ضربه های برق‌آسا ـ رنگی ـ سینماسکوپ**
رویال (۸۲۹۷۸۵) ۱۰ـ۱۲ـ۲ـ۴ـ۶ـ۸ـ۱۰
سانترال (۹۲۸۶۸۶) ۱۱ـ۱ـ۳ـ۵ـ۷ـ۹٫۱۵
متروپل (۳۱۹۴۱۰) ۹ـ۱۱ـ۱ـ۳ـ۵ـ۷ـ۹

★ **ضریب مرك ـ رنگی ـ کلینت‌ایستوود**
تخت‌جمشید (۴۳۵۵۰) ۱۱ ـ۲٫۳۰ـ۵ـ۷٫۵۰ـ۱۰

★ **(×) عروسکهای جزیره شیطان ـ رنگی**
سهیلا (۳۱۶۴۲۴) ۱۰٫۴۵ـ۲٫۴۵ـ۴٫۴۵ـ۶٫۴۵ـ۸٫۴۵
مراد (۷۵۳۳۸۲) ۱۱٫۳۰ـ۱٫۳۰ـ۳٫۳۰ـ۵٫۳۰ـ۷٫۳۰ـ۹٫۳۰
پلازا (۴۴۲۵۵) ۱۱٫۱۵ـ۳٫۱۵ـ۵٫۱۵ـ۷٫۱۵ـ۹٫۱۵
ناهید (۳۴۹۵۰۹) ۱۰ـ۱۲ـ۲ـ۴ـ۶ـ۸
داریوش (۲۶۲۶۵) ۱۰٫۴۵ـ۲٫۴۵ـ۴٫۴۵ـ۶٫۴۵ـ۸٫۴۵

★ **عشق نامادری ـ خوشگل ونترس**
ستاره (۵۳۹۷۲۱) ۹ـ۱۱ـ۱ـ۳ـ۵ـ۷ـ۹

★ **غریب ـ بازگشت فانتوماس**
آسمان‌آبی (۳۴۱۶۶۸) ۹ـ۱۱ـ۱ـ۳ـ۵ـ۷ـ۹

★ **کلئوپاتراجونز ـ رنگی ـ شلی‌وینترز**
پولیدور (۴۲۶۳۱) ۱۱٫۳۰ـ۱٫۳۰ـ۳٫۳۰ـ۵٫۳۰ـ۷٫۳۰ـ۹٫۴۵

★ **(×) کاملیا ۲۰۰۰ رنگی ـ دانیل کوبر**
ب.ب (۸۲۹۶۴۱) ۱۰ـ۱۲ـ۲ـ۴ـ۶ـ۸ـ۱۰

★ **کلید معما ـ رنگی ـ باری نیومن**
ماژستیک (۶۶۸۴۶۱) ۱۱ـ۳ـ۵ـ۷٫۱۵ـ۹٫۱۵

★ **(×) گناه ورهائی ـ رنگی ـ دیاناکیانر**
ونک (۶۸۴۱۱۶) ۱۱٫۳۰ـ۲ـ۴ـ۶ـ۸ـ۱۰

★ **گذرگاه تاریك ـ رنگی ـ اسکوپ**
ری (۲۲۵۷۸) ۹ـ۱۱ـ۱ـ۳ـ۵ـ۷ـ۹

★ **مزد جسارت ـ رنگی ـ رابرت دوال**
گلدیس (۶۲۸۷۱۳) ۱٫۳۰ـ۳٫۳۰ـ۵٫۳۰ـ۷٫۳۰

★ **نخاله‌ها در المپیك ـ رنگی ـ گروه‌شارلو**
تراس امپایر ۷ـ۹

★ **ناجور ها ـ فردین ـ بیك‌ایمانوردی**
اونیورسال (۹۲۶۹۵۳) ۱۱ـ ۱ـ ۳ـ ۵ـ ۷٫۱۵ـ ۹٫۳۰
پاسیفیک (۷۵۳۳۱۱) ۱۱٫۱۵ـ۳٫۳۰ـ۵٫۳۰ـ۷٫۳۰ـ۹٫۳۰
ایران (۳۱۶۳۴۵) ۹ـ ۱۱ـ ۱ـ ۳ـ ۵ـ ۷ـ ۹
ساینا (۳۵۲۴۴۲) ۹ـ ۱۱ـ ۱ـ ۳ـ ۵ـ ۷ـ ۹
نیسفون (۹۵۸۸۸۲) ۱۰٫۳۰ـ۲٫۳۰ـ۴٫۳۰ـ۶٫۳۰ـ۸٫۳۰
رنگین کمان (۷۵۶۷۶۰) ۹ـ ۱۱ـ ۱ـ ۳ـ ۵ـ ۷ـ۹
موناکو (۷۹۵۵۹۶) ۹ـ ۱۱ـ ۱ـ ۳ـ ۵ـ ۷ـ۹
دریا (۳۴۱۷۴۶) ۱۰٫۳۰ـ۲٫۳۰ـ۴٫۳۰ـ۶٫۳۰ـ۸٫۳۰
پرسپولیس (۵۳۸۰۸۳) ۱۰ـ ۱۲ـ ۲ـ ۴ـ ۶ـ ۸
کارون (۹۵۵۱۶۵) ۱۰٫۳۰ـ۲٫۳۰ـ۴٫۳۰ـ۶٫۳۰ـ۸٫۳۰
آستارا (۸۷۴۰۲۲) ۱۰٫۳۰ـ۲٫۳۰ـ۴٫۳۰ـ۶٫۳۰ـ۸٫۳۰

★ **نبرد مردان پرنده ـ سینماسکوپ ـ رنگی**
دروازه‌طلائی (۳۵۲۱۶۰) ۹ـ۱۱ـ۱ـ۳ـ۵ـ۷ـ۹

★ **(×) وجود داغ ـ رنگی ـ روساناپودستا**
آتلانتیک (۶۲۷۱۷۱) ۱۱٫۱۵ـ۳٫۳۰ـ۵٫۳۰ـ۷٫۳۰ـ۹٫۳۰

★ **(×) والدین عزیز ـ رنگی ـ ماریااشنایدر**
بولوار (۶۶۰۲۹۲) ۱۱ـ۱ـ۳ـ۵ـ۷٫۱۵ـ۹٫۳۰

★ **۱۰۰۱ خنده ـ لورل هاردی**
سینه‌موند (۴۸۳۲۲) ۱۱ـ۳ـ۵ـ۷ـ۹

★ **۷ شال زرد ـ رنگی ـ سیلواکوشینا**
تاج (۳۱۳۸۶۴) ۱۰ـ۱۲ـ۲ـ۴ـ۶ـ۸ـ۱۰

سانس انگلیسی
گلدیس ساعت ۹٫۳۰ (مزد جسارت)

کارخانه قند اصفهان سالروز میلاد والاحضرت ولایتعهد محبوب ایران را جشن گرفت

کارگران ایران با ایمان خود به صنایع ایران جان می بخشند

● هژبر یزدانی، رئیس هیئت مدیره کارخانه قند اصفهان:

● کارگران ایران از مزایای مترقی ترین قوانین کارگری و بیمه‌های اجتماعی دنیا بهره مند هستند

● ایرانی می کوشد تا تلاشهایش متناسب با پیشرفت‌های کشور باشد

● ۱۲ کارگر کیک تولد والاحضرت ولایتعهد را به سالن مجلل مهمانسرای شاه عباس آوردند

زاد روز خجسته والاحضرت رضا پهلوی ولایتعهد محبوب ایران در یك شب‌نشینی با شکوه و خاطره انگیز با حضور استاندار، فرمانده مرکز توپخانه و موشکها، مدیران کل وروسای ادارات و رجال و معاریف اصفهان، از سوی کارخانه قند اصفهان جشن گرفته شد. در آئین شکوهمند میلاد والاحضرت ولایتعهد کیك تولد بردوش ۱۲ نفر از کارگران کارخانه قند اصفهان به تالار مجلل مهمانسرای شاه‌عباس آورده شد و درحالی که بیش از هزار نفر شرکت کنندگان در این ضیافت بشدت نسبت به‌خاندان جلیل سلطنت ابراز احساسات می‌کردند، مراسم جشن آغاز شد.

شب ایرانی در مهمانسرای شاه عباس

برحسب دعوتی که از سوی آقای هژبر یزدانی رئیس هیئت مدیره کارخانه قند اصفهان بعمل آمده بود، از ساعت ۸ بعدازظهر روز هشتم آبان‌ماه، مدعوین بتدریج بمنظورشرکت در آئین شکوهمند زاد روز والاحضرت ولایتعهد به تالار مجلل دو طبقه مهمانسرای شاه‌عباس وارد شدند: بزودی عده شرکت کنندگان ازیکهزار نفر تجاوز کرد.

آقای هژبر یزدانی رئیس هیئت مدیره کارخانه قند اصفهان و بانو و سایرمدیران کارخانه قند اصفهان درمدخل سالن به شرکت کنندگان در ضیافت خیرمقدم می‌گفتند. در این مراسم آقای اکبرزاد استاندار اصفهان، تیمسار سرلشکر سیف‌الله برومند فرمانده مرکز توپخانه وموشك ها، مدیران کل، روسای ادارات، شهردار، رئیس و اعضای انجمن شهر، روزنامه‌نگاران، نمایندگان کارگران وعده بسیاری ازرجال وشخصیت های اقتصادی و بازرگانی اصفهان با بانوانشان شرکت داشتند.

آقای هژبر یزدانی رئیس هیئت مدیره کارخانه قند اصفهان اظهار داشت: ماه آبان، ماه میلاد های سلطنتی ماه خیرو برکت و ماه جشن و سرور ملت ایران است. هموطنان ما که طی مدت سلطنت دودمان جلیل پهلوی شاهد سازندگیهای عظیم ملی در سطح جهانی بوده‌اند، رفاه و امنیت و پیروزیهای تاریخی کشور را مدیون رهبری های خردمندانه شاهنشاه آریامهر می‌دانند و بهمین جهت از هر فرصتی استفاده می‌کنند تا مراتب سپاس و تشکر قلبی خود را به پوشگاه همایونی عرضه دارند. بنابراین میبینیم که ماه آبان برای همه ملت ایران ماه عزیز و شکوهمندی است و طبقات مختلف‌مردم که هریك بنوعی از ثمرات انقلاب شاه و ملت بهره‌مور شده‌اند، باتمامی وجود و احساس خوددر آئین میلادهای‌سلطنتی‌شرکت می‌جویند.

کارخانه قند اصفهان، یکی از واحدهای صنعتی ایران‌است که موجودیت و اعتلای خود را مرهون و مدیون ثمرات‌انقلاب صنعتی ایران می‌داند. گردش چرخهای عظیم این کارخانه بدست کارگران ازبندرسته‌ای است که به روزگار درخشان سلطنت دودمان پهلوی‌صاحب حق و حقوق اجتماعی شده‌اند و در پناه انقلاب شاه و ملت از مزایای مترقی ترین‌قوانین کارگری و بیمه های اجتماعی بهره‌ور گردیده‌اند بهمین جهت در واحد صنعتی کارخانه قند اصفهان‌مدیران وکارگران درجستجوی‌فرصتی‌هستند که مراتب جانبازی و فداکاری‌خود را درراه تاج‌وتخت‌پهلوی‌بمنصه ظهور برسانند.

کارگران و مدیران کارخانه قند اصفهان در مسیرتلاشهای شبانه روزی خود می‌کوشند و این کوشش را همراه باایمان عرضه می‌دارند تا با ارائه خدمات خود سهم اندکی در سازندگی‌های عظیم اجتماعی ایران داشته باشند. شوق‌به بهتر کار کردن، تلاش برای عرضه خدمات متناسب با پیشرفت‌های ایران، امید به آینده سرشار از سعادتی که امنیت و رفاه ایران برای‌آنها پدید آورده همه و همه آیات شکوهمندی از ایمان به انقلاب شاه و ملت است.

کارگران ایران، همزبان و همدل با همه ملت ایران، امشب، شب میلاد خجسته والاحضرت ولایتعهد محبوب‌را جشن می‌گیرند و کارگران کارخانه قند اصفهان باتمامی قلب خود میثاقی راکه بااریکه سلطنت پهلوی بسته‌اند، در این شب پرشکوه تجدید می کنند.

آقای ایقانی مدیرکارخانه قند اصفهان نیز اظهار داشت: امشب ملت ایران میلاد خجسته والاحضرت می‌گیرد و در کنار این‌مراسم پیمانی را که با انقلاب شاه و ملت بسته است ناگسستنی‌تر می‌سازد.

ما کوشیده‌ایم آئین‌امشب یك شب ایرانی باشد وخاطره آن جاودانه بماند.

۱۲ کارگر مؤمن درسالن مجلل

ساعت ۱۰ بعدازظهر، در حالیکه طنین آوای ایرانی «تولدت‌مبارك» توسط ارکستر ویژه مهمانسرای شاه عباس شنیده می‌شد کیك بزرك سالروز تولد والاحضرت‌ولایتعهد توسط ۱۲ نفر از کارگران کارخانه قند اصفهان که‌هریك از آنها سمبل یکی از اصول انقلاب بودند، در میان ابراز احساسات شدید مدعوین به سالن مجلل مهمانسرای شاه ـ عباس آورده شد. اجراکننده برنامه های هنری ازخانم‌یزدانی خواهش کرد که با خاموش کردن شمع‌های افروخته‌وتقسیم کیك فرصت‌دهند تا برنامه جشن و سرور آغاز شود. مراسم خاموش کردن شمع‌های افروخته درحضور آقای‌اکبرزاد استاندار استان اصفهان‌وتیمسار سرلشکر سیف‌الله برومند فرمانده مرکز توپخانه وموشکها انجام گرفت و در میان ابراز احساسات شدید مدعوین‌نسبت به خاندان جلیل سلطنت این آئین شکوهمند خاتمه یافت.

آقای کریمی نماینده کارگران کارخانه قند اصفهان طی گفتگوئی گفت:

ـ کارگران زحمتکش ایران که گذشته تاریك خود را بیاد دارند، امروز در پرتو انقلاب شاه وملت به‌آن‌چنان‌مرحله‌ای ازرفاه وتامین اجتماعی‌رسیده‌اند که مشابه آن را در دنیا سراغ نداریم. انقلاب صنعتی ایران به کالبد کارگر ایرانی روح تازه‌ای دمید وهمین روح‌انسانی وپرتلاش است که‌صنایع ایران راروزبروز با ارشادهای‌داهیانه رهبر انقلاب مترقی‌تر ومتحول‌تر می‌سازد.

نماینده کارگران کارخانه قند اصفهان همچنین اظهار داشت: بطوریکه طی جشن های فرخنده آبانماه به چشم دیده‌اید، کارگران ایران همگام، همزبان و همدل‌با همه هموطنان خود سپاسگزارعنایاتی هستند که خاندان پهلوی به ملت ایران عطا فرموده‌اند. امشب، شب جشن میلادخجسته نورچشم ملت ایران است ودلی نیست که در ایران زمین به شادی و شادمانی بلرزه‌درنیامده باشد.

هنرمندان تهرانی در کنار اصفهانی‌ها

پس‌از تقسیم کیك و صرف شام که بصورت شکوهمندی در یك محیط صددرصد ایرانی برگزار شد، برنامه جشن و سرور با شرکت و هنرنمائی هنرمندان برگزیده اصفهان و چند نفر از هنرمندان تهران آغاز گردید.

صفاریان خواننده اصفهانی بایك ارکستر اصفهانی وخانم پونه با ارکستر ویژه‌ای که از تهران آمده بودند، لحظات و دقایق خاطره‌انگیزی را بوجود آوردند نادیا رقاصه‌مشهور و فیروزه خواننده دیگر شادی آفرینان جشن و سرور زاد روز خجسته والاحضرت ولایتعهد در ضیافت شکوهمند کارخانه قند اصفهان در مهمانسرای شاه عباس بودند.

در فاصله برنامه های هنری احمد نیك‌نژاد کمدین معروف تهرانی با اجرای برنامه‌های فکاهی به شادی جشن‌می‌افزود.

این مراسم پرشکوه‌درساعت ۲ بامداد در حالیکه مدعوین در آغاز نخستین ساعات روزنهم آبان، روز تولد والاحضرت ولایتعهد باردیگر بیکدیگر مبارکباد می‌گفتند پایان یافت و به این ترتیب اصفهان با شکوهمندی بی‌سابقه‌ای به استقبال سالروز میلاد ولیعهد محبوب خود شتافت.

* آقای هژبر یزدانی و بانو و آقای ایقانی به‌آقای‌اکبرزاد استاندار اصفهان خوشآمد می‌گویند.

* آقای هژبر یزدانی، مدیرعامل کارخانه قند اصفهان آقای کیومرث یزدانی را به استاندار معرفی می‌کند.

* آقایان اکبرزاد استاندار اصفهان هژبر یزدانی رئیس هیات مدیره و شهیدی رئیس کارخانه قند اصفهان

* مراسم خاموش کردن شمع‌های افروخته توسط خانم تقوی وخانم یزدانی.

* خانم یزدانی بهنگام خاموش کردن کیك سالروز میلاد والاحضرت ولایتعهد.

با تاسیس صندوق رفاه دانشجویان

مشکل مسکن دانشجویان حل میشود

دانشجویان دوره‌های روزانه دانشگاه هاومدارس عالی دولتی وخصوصی درصورت دارابودن شرایط لازم‌از کمک‌های صندوق‌رفاه دانشجویان برخوردار خواهند شد.

کمک‌های صندوق‌رفاه دانشجویان ، بصورت‌کمک هزینه تحصیلی ویاکمک هزینه مسکن خواهد بود.با استفاده از امکانات صندوق مزبور ، آن دسته از دانشجویانی که‌به تحصیل در موسسات آموزش عالی مناطق سوای شهر محل سکونت خود می‌پردازند ، برای تهیه مسکن‌کمک خواهدشد.

افزایش تعداد موسسات آموزش عالی‌در تهران و شهرستان ها، گروه کثیری ازاین دانشجویان را بخاطر قبولی دراین مراکز از شهرمحل سکونت خود راهی این شهر ها نموده‌است .

حتی‌شهر هایی‌که تاچندسال قبل تصور ایجاد موسسات آموزش عالی نمی‌رفت ،امروزه صاحب این موسسات شده‌اند و تعداد قابل‌توجهی دانشجو دراین شهر ها جاگرفته‌اند وهمین گسترش ، دانشجویان غیربومی رادربرابر مشکل مسکن قرار داده‌است.

گرچه دانشگاه های دولتی برای دانشجویان غیربومی خود امکاناتی رادرنظر گرفته‌اند که‌استفاده از خوابگاه های ارزان قیمت از جمله آن بشمارمی رود ، اما طبیعتا این امکانات دربرابر افزایش‌روزافزون دانشجویان نمیتوانست چاره‌گشاباشد.

خواستاران کوی دانشگاه

بعنوان مثال کوی دانشگاه تهران که‌درشمار مجهزترین خوابگاه های‌دانشجویی قرار دارد، هزاران دانشجوی شهرستانی را از امکانات وسیع‌خودبهره‌مند ساخته ، اماباز هم تعداد قابل توجهی از داوطلبان شهرستانی که به دانشگاه تهران راه‌یافته‌اند ،ناگزیر از سکونت دراطاقهای اجاره‌ای شخصی شده‌اند که خواه‌ناخواه آنان رابا مساله پیداکردن مسکن‌مواجه میسازد. با این‌شرایط ،ایجاد صندوق رفاه دانشجویان ودرنظر گرفتن کمک هزینه‌مسکن برای این گروه از دانشجویان ، بهترین راه‌برطرف ساختن مشکل فوق میباشد.

برای استفاده دانشجویان ازکمک های‌صندوق رفاه دانشجویان ، شرایطی نیز درنظر گرفته شده که اشتغال به‌تحصیل دانشجو در دوره‌های روزانه، داشتن استحقاق کافی، عدم استفاده ازسایر امتیازات دانشجویی، مثل بورس یاوام وتایید پیشرفت‌تحصیلی دانشجویان از سوی دانشگاهی‌که در آن تحصیل می کنند، ازآن‌جمله است.

همچنین برای آنکه این کمک هاباعث افزوده شدن طول‌مدت تحصیلات دانشجویان نگردد ، در آئین‌نامه صندوق مزبور تائید شده است دانشجویان دوره های فوق دیپلم حداکثر تاچهار نیمسال و دانشجویان دوره‌های لیسانس تاهشت نیمسال که‌همان مدت عادی طی این دوره ها میباشد، امکان استفاده از کمک های مزبور را خواهند داشت که‌این مدت، حداکثر تادونیمسال دیگر نیز با تصویب مقامات موسسه آموزش عالی مزبور قابل افزایش است.

در قبال استفاده ازکمک هزینه تحصیلی‌و کمک هزینه مسکن، تعهدبه‌خدمت از دانشجویان گرفته می شود. درغیر این‌صورت کمک‌هایی که‌به این‌طریق بدانشجویان داده میشود، پس‌از پایان‌تحصیلات و خدمت وظیفه آنان ،بابهره ۱۲ درصد بصندوق رفاه بازگردانده میشود.

باعملی شدن این‌کار بسیاری ازدانشجویان غیر بومی امکان استفاده از کمک هزینه مزبور را برای تهیه مسکن مناسب‌خواهند یافت .

رفاه دانشجویان غیربومی

در همین زمینه ضمن گفتگوباچند تن‌ازدانشجویان شهرستانی دانشگاه تهران نظر آنان را پرسیدیم: یکی ازاین دانشجویان که‌در دانشکده ادبیات‌تحصیل میکند: درنظر گرفتن‌کمک هزینه مسکن برای دانشجویان غیر محلی ،بهرحال بسیاری از مشکلات فعلی را از میان خواهدبرد، زیرا با اتکاء باین‌کمک هزینه ، دانشجویان شهرستانی میتوانند مناسبترین و نزدیک‌ترین جابه محل تحصیلشان را اجاره‌کنند.

دانشجوی دیگری درتائید صحبت دوستش میگفت : باوجود این‌که چنین اقدامی سود همه دانشجویان شهرستانی خواهدبود ، با این‌حال عقیده دارم که‌به موازات پرداخت‌کمک هزینه مسکن بدانشجویان ، خوبست دانشگاه هانیز امکانات خوابگاه های دانشجوی‌شان را افزایش دهند. بخصوص که رقم پذیرش دانشجو دراین دانشگاه هاهرسال بالا میرود وبهمین نسبت‌نیز خوابگاه های این دانشگاه ها به گسترش بیشتری‌نیاز دارد.

مسئول سرپرستی یکی از دانشکده ها درهمین مورد میگوید: ازمیان امتیازات دانشجویی که درآغاز هرسال تحصیلی در اختیار دانشجویان قرار داده می شود، استفاده ازکوی دانشگاه همیشه یکی از پرداوطلب‌ترین امتیازات است.

علت هم اینست که بسیاری از دانشجویان دانشکده های مختلف شهرستانی هستند و به علت همین غیربومی بودن، مایلند ازکوی دانشگاه و تجهیزات آن استفاده کنند. این مراجعات بقدری است که دراین مورد سرپرستی های دانشکده ها ناچارند ضوابطی رادرنظر بگیرندوامکان استفاده از کوی را دراختیارآن دسته دانشجویانی که حق استحقاق‌بیشتر دارند قرار بدهند . بهمین جهت درنظر گرفتن کمک هزینه مسکن برای دانشجویان که‌غیرمحلی هستند باعث خواهدشدکه علاوه بر امکانات کوی دانشگاه به‌آن دسته دانشجویان شهرستانی هم که در کوی دانشگاه اقامت ندارند امکان داده شود تامحل‌سکونت موردنظر خودرا دراختیاربگیرند.باین ترتیب‌سرپرستی های دانشکده ها با اجرای این اقدام خواهندتوانست داوطلبان شهرستانی دانشگاه ها راکه پس‌از قبولی در کنکور به‌تهران میایند ، یابا جادادن‌در کوی دانشگاه و یا با دراختیار نداشتن کمک هزینه مسکن یاری دهند تا ازاین پس مشکلی باسم مسکن نداشته باشند.

با حذف کنکور های اختصاصی موسسات آموزش عالی‌خصوصی

کنکور مدارس‌عالی یکنواخت میشود؟

مرکز آزمون شناسی پس‌از مطالعه و بررسی درباره نحوه پذیرش دانشجو در مدارس عالی خصوصی ، اعلام کردکه انجام کنکورهای متعدد و جداگانه برای موسسات‌آموزش عالی خصوصی بخاطر تعداد زیاد این مراکز و سایر مسائلی که وجود دارد، با اشکال روبروست .

گرچه پیوستن مدارس عالی خصوصی به کنکور سراسری و اجتناب انها از انتخاب جداگانه دانشجو با ضوابط‌و ملاکهای مختلف ، بارها از سوی مسئولان امر عنوان‌شده است، لیکن به لحاظ‌مشکلاتی که عملی ساختن این طرح بهمراه داشته از انجام آن خودداری شده است .

افزایش عده مدارس عالی خصوصی در این سال‌ها کمابیش رشته‌های متنوع ، به کنکور های خاصی نیاز داشته‌اند ، از عوامل مهم ایجاد این‌مشکل است . بهمین علت مرکز آزمون شناسی اعلام کرده‌است درصورتیکه سال آینده نیز بروال سال‌های اخیر، کنکور یکنواختی برای‌پذیرش‌دانشجو در دانشگاهها و موسسات آموزش عالی دولتی برگزار شود ، این کنکور مدارس‌عالی خصوصی را نیز دربرخواهد گرفت . از سوی دیگرهمانطور که قبلا نیز خبرهایی در این زمینه داشتیم ، احتمال لغو کنکور سراسری در سال‌آینده وجود دارد و همانطور که‌چند روز قبل رئیس دانشگاه‌اصفهان اعلام کرد ، مسئولان دانشگاه های‌کشور مشغول بررسی طرحی در زمینه جایگزین ساختن ملاکهای دیگری‌برای انتخاب دانشجو هستند .

بهرحال اگر لغو کنکور سراسری و جانشین شدن ضوابط دیگری در این‌زمینه تا سال آینده عملی گردد ، بنا به تاکید مرکزآزمون‌شناسی مدارس عالی خصوصی نیزاز این طرح پیروی خواهند کرد که در چنین صورتی نیز باز سال آینده شاهد انتخاب دانشجویان مورد نیازموسسات اموزش عالی‌خصوصی‌باروشی یکنواخت و هماهنگ خواهیم بود .

اگر طرح گزینش یکنواخت دانشجو در مدارس عالی خصوصی و لغو کنکور های اختصاصی متعدد عملی‌شود . بسیاری از داوطلبان ورود به تحصیلات عالیه ، که تابحال علاوه بر دانشگاههای دولتی شانس خود را برای ورود به مدارس عالی خصوصی نیز می‌آزموده‌اند ، بخش عمده‌ای از وقت خود را صرفجویی خواهند کرد . زیرا تعدادزیاد و پراکندگی جغرافیایی این موسسات‌آموزش‌عالی‌خصوصی تاکنون داوطلبان آن را ناگزیر از پرداخت حق ثبتنام های مکرر و مسافرت از شهری به شهر دیگر به منظور شرکت‌در کنکورهای اختصاصی‌این‌مراکز ساخته بود که‌خودبخودفرصتی را که داوطلب میتوانست به آماده ساختن و تمرکز حواس خود برای قبولی اختصاص دهد ، در مسافرت‌به شهرهایی که صاحب موسسات آموزش عالی هستند تلف میشد .علاوه بر این همانطور که مقامات مرکز آزمون‌شناسی معترفند ، کنکورهای متعدد این مراکز که غالبا در یک محدوده‌زمانی فشرده نیز برگزار میشد ، قسمت زیادی از وقت‌وامکانات این مرکز را نیز که بر این مسابقات ورودی نظارت میکرد بهدر میداد .

گمان نمیرود که دست اندرکاران مدارس عالی خصوصی نیز با عملی شدن طرحی که آزمون شناسی‌عنوان کرده است مخالفتی داشته باشند . زیرا اجرای‌یکنواخت و یک سطح گزینش‌دانشجودر این مراکز ، علاومبر هماهنگی بخشیدن بکار این مراکز ، به مدارس عالی خصوصی امکان میدهد بهترین داوطلبان را با توجه به نوع رشته‌های خود و علاقه داوطلبان بپذیرند . همچنین از قبولی مکرر گروهی از داوطلبان در کنکور چند مدرسه عالی خصوصی نیز که تابحال بکرات اتفاق افتاده و بضرر سایر داوطلبان بوده است جلوگیری خواهد شد .

مجمع بحث دانشگاهی درباره‌خانواده‌وفرهنگ

باپیام شاهنشاه آریامهر ، مجمع بحث در بارەخانواد و فرهنگ ، فردا در باشگاه دانشگاه تهران گشایش خواهد یافت . برگزاری این مجمع یکی از برنامه‌های هفتمین جشن فرهنگ و هنر است .

در نخستین جلسه که روز سیزدهم آبان بریاست دکتر جمشید بهنام تشکیل میشود پیامهای کتبی مورد بررسی قرار میگیرد و در جلسه بعدی که روز چهاردهم آبان بریاست دکتر محمدحسن گنجی برپا میشود در باره پیامهای شفاهی تبادل نظر بعمل میاید و در جلسه بعدی که روز پانزدهم‌آبان بریاست دکتر علیمحمد کاردان برپا خواهد شد واکنش خانواده‌ها در برابر پیامها مورد تجزیه و تحلیل قرارخواهد گرفت .

در این مجمع محتوای برنامه‌های رادیو تلویزیون ، ورزش در مطبوعات ایران. محتوی آداب وسنن مربوطبه کودک ، محتوی کتب درسی دوره ابتدائی ، محتوی مجله های کودکان ، محتوی کتابهای غیر درسی کودکان و نوجوانان ، محتوی فیلمهای تلویزیونی ، محتوی فیلمهای سینمائی ، کودک دربرابر پیامهای فرهنگی و واژگان‌نوشتاری کودکان براساس پژوهشنامه‌هائی که صدرالدین الهی، کاظم معتمدنژاد، مهدی محسنیان‌راد محمود خایقی ، مرتضی‌هنری، پروانه جامعی ، پرویز اذکائی، نیکچهر محسنی، ایرج جهانشاهی ، اسمعیل سعادت ، محمود کیانوش ، فردوس وزیری ، قدمعلی سرامی ، بهروز دولت‌آبادی ، اسماعیل عباسی ، سیروس طاهباز ، علی‌اسدی ، هوشنگ کاووسی، مرتضی کتبی ، باقر ساروخانی و فریده بدره‌ای فراهم آمده است، بررسی خواهد شد.

جلسات این مجمع همه روزه از ساعت ۳ بعدازظهربرپا خواهد بود و کار مجمع در روز شانزدهم آبان پایان خواهد گرفت.

سازمان بیمه های اجتماعی

آگهی استخدام

سازمان‌بیمه های اجتماعی برای خدمت در اهواز به پزشک عمومی نیاز دارد، داوطلبان میتوانند بمنظورآگاهی از شرایط استخدام به‌بیمه های اجتماعی منطقه خوزستان دراهواز یا باداره‌کل‌کارگزینی سازمان در خیابان آیزنهاور مراجعه نمایند.

م‌الف ۱۵۶۴۱

سازمان بیمه های اجتماعی

فقط هواپیمائی بریتانیا میتواند اینهمه امکانات را برای پرواز به آمریکای شمالی ازطریق لندن دراختیار شما بگذارد.

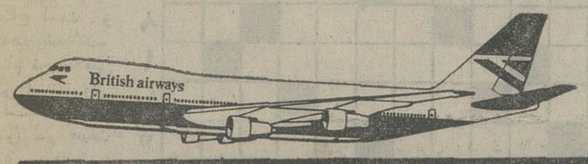

پروازهای روزانه ازتهران باهواپیمای جمبوجت ۷۴۷

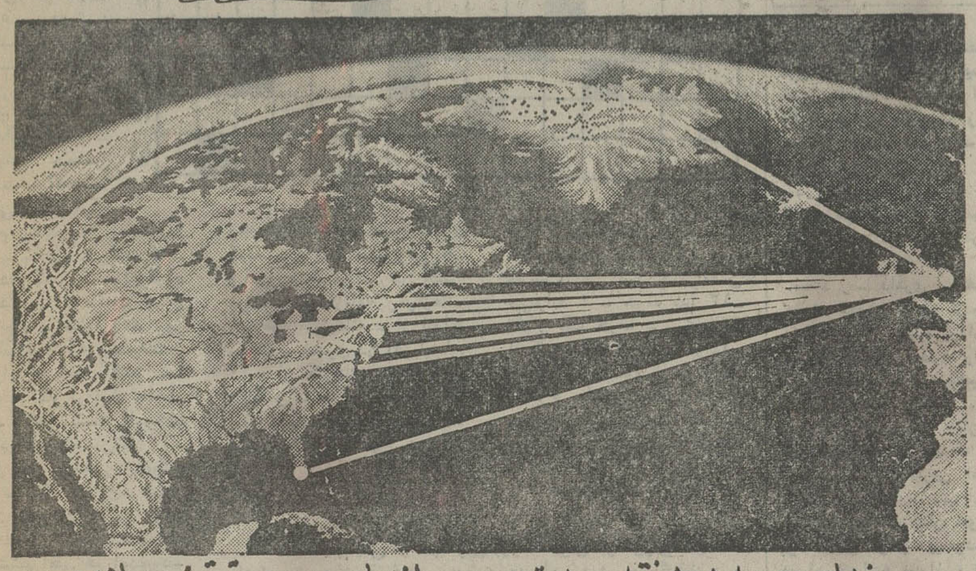

روزهای جمعه هر هفته سریعترین پروازهای بدون توقف به لندن

پروازهای روزانه ازلندن به نیویورک ، واشنگتن ، دیترویت ، میامی ، مونترال و تورنتو باجمبوجت ۷۴۷ ، همچنین پروازهای روزانه به بوستون ، فیلادلفیا ولوس آنجلس و پنج پرواز هفتگی به شیکاگو باجمبوجت ۷۴۷

برای کسب اطلاعات بیشتر با آژانس مسافرتی خود و یا هواپیمائی بریتانیا تماس بگیرید.

British airways

ما از شما بیشتر مواظبت میکنیم

تهران : خیابان شاهرضا شماره ۳۲۳ ـ تلفن ۹ـ۳۰۱۶۲۵ ـ آبادان ، سان شاین آرکاد ـ تلفن ۳۱۵۴ـ۲۴۷۱

شماره ۲۰۸۶۱
تاریخ ۲۷ر۷ر۵۳

تجدیدآگهی مناقصه (نرده‌کشی) نوبت سوم

شهرداری رضائیه باستناد بند ۹ صورت جلسه شماره ۶۳ـ۳۰ر۱۰ر۵۲ انجمن شهر و موافقت شماره ۳۲۰۵۴ ـ ۱۸ر۱۱ر۵۲ استانداری آذربایجان غربی نرده‌کشی اطراف خیابان پهلوی و میدان ششم بهمن را که هزینه آن در حدود دومیلیون‌ریال برآورد گردیده برطبق نقشه و مشخصات موجود با شرایط زیر بمناقصه واگذار مینماید .

۱ـ شهرداری رضائیه مختار است ۲۵٪ کل کار را کسر و یا اضافه نماید مدت انجام کار شش‌ماه از تاریخ عقدومبادله قرارداد میباشد.

۲ـ صلاحیت مالی و فنی پیشنهاددهندگان باید از طرف دفتر مهندسی استان تائید شده باشد .

۳ـ کسانیکه مایل بشرکت در مناقصه باشند میتوانند با مراجعه بدفتر مهندسی استان واقع در رضائیه و پرداخت مبلغ پنجهزار ریال به حساب ۷۲۱۳ در بانک‌ملی شعبه‌رضائیه اوراق شرکت در مناقصه را دریافت و تا ساعت یکبعدازظهر روز پنجشنبه مورخ ۱۶ر۸ر۵۳ پیشنهاد خود را در دو پاکت لاکومهرشده بشرح زیر بدفتر شهرداری تحویل و رسید دریافت نمایند .

پاکت الف ـ اسناد مناقصه که زیر آنها جمله ملاحظه شد و مورد قبول است نوشته و به مهر و امضاء شرکت پیشنهاد دهنده رسیده باشد، و ضمانت‌نامه بانکی به مبلغ یکصدهزارریال بمدت سه ماه یا واریز معادل مبلغ فوق‌بحساب ۱۰۳۱ سپرده شهرداری در بانک ملی شعبه رضائیه بعنوان سپرده ضمیمه باشد چنانچه برنده مناقصه از پیشنهاد خود عدول نماید سپرده او بنفع شهرداری ضبط و لدی‌الاقتضاء با نفر دوم قرارداد منعقد خواهد شد و تاعقد قراردادسپرده نفر دوم و سوم مسترد نخواهد شد .

درصورتیکه پاکت (الف) ناقص تشخیص داده شود از قرائت پاکت (ب) خودداری خواهد شد .

پاکت (ب) محتوی برگ پیشنهاد که با تمام حروف و بدون قلم‌خوردگی نوشته شده باشد خواهد بود و حضور پیشنهاددهندگان یا نماینده قانونی آنها در جلسه مناقصه آزاد بوده و مناقصه حضوری ممنوع است .

۴ـ پیشنهادات واصله در ساعت چهار بعدازظهر روز پنجشنبه مورخ ۱۶ر۸ر۵۳ باحضور کمیسیون باز و قرائت خواهد شد .

۵ـ پیشنهاددهندگان نباید مشمول منع مداخله کارمندان در معاملات دولتی باشند .

۶ـ هزینه چاپ آگهی و مالیات و غیره کلا برعهده برنده مناقصه است .

۷ـ شهرداری‌رضائیه در رد یاقبول یک یاکلیه پیشنهادات واصله مختار است .

۸ـ قرارداد طبق قرارداد تنظیم و مبادله خواهد شد.

۹ـ بهای کار انجام‌شده بموجب صورت وضعیت تنظیمی پس از تائید دفتر مهندسی استان آذربایجان غربی پرداخت خواهد شد .

۱۰ـ سایر شرایط در طرح قرارداد مندرج است .

شهردار رضائیه ـ قاسمی

بنام نامی شاهنشاه آریامهر

چهارمین دوره مسابقات کارگران جوان سراسر کشور گشایش یافت

ساعت ده بامداد روز پنجشنبه نهم آبانماه جاری همزمان بازاد روز فرخنده والاحضرت همایون رضا پهلوی ولایتعهدریاست عالیه کمیته ملی مسابقات مهارت فنی، آقای امیر قاسم معینی وزیر کار و امور اجتماعی باتفاق نمایندگان کارگر در مجلس شورایملی ،امیر حسن فرزانه معاون‌نیروی انسانی و مدیران کل وزارت کار وامور اجتماعی بمنظور شرکت در چهارمین دوره مسابقات مهارت فنی کارگران ، جوان در مرکز آموزش حرفه‌ای کرج حضور یافت .

قبل از آغاز مسابقات وزیر کار و امور اجتماعی و همراهان در مجلس جشنی که کارگران‌جوان بمناسبت تولدوالاحضرت‌ولایتعهد ریاست عالیه کمیته ملی مهارت فنی برپا داشته بودند شرکت کردند .

نماینده کارگران جوان از وزیر کار و امور اجتماعی خواست تا مراتب سپاس آنان را از عنایات و توجهاتی که شاهنشاه‌آریامهر همواره نسبت به کارگران کشور مبذول میفرمایند به خاکپایشان تقدیم دارد آنگاه نماینده مردم کرج در مجلس‌شورای ملی‌مطالبی پیرامون آثار اجتماعی انقلاب در بهبود زندگی کارگران کشور عنوان کرد و پس از وی معاون نیروی انسانی‌وزارت کار وامور اجتماعی اظهار داشت :

در اجرای هدف های توسعه صنعتی باید به تخصص‌ومهارت کارگران توجه داشت و انجام اینگونه مسابقات‌در سراسرکشور نیز بخاطر تشویق کارگران در کسب مهارت‌و تخصص بیشتر است .

آقای امیر قاسم معینی وزیر کار و اموراجتماعی‌پس از بیان‌مطالبی پیرامون عظمت نظام شاهنشاهی ایران و پیشرفت های حاصل از انقلاب شاه وملت‌که نصیب‌جامعه کارگری کشورشد اظهار داشت :

صمیمیت و صفائی که در این جشن ساده اما پر شکوه دیدم‌از پر ارزشترین خاطرات زندگی من است .

شما کارگران عزیز همیشه در صف‌مقدم‌جانبازان انقلاب‌و فدائیان شایسته رهبر اندیشمند ملت ، شاهنشاه آریامهر قرارداشته‌اید و بهترین نمونه آن سپاسی‌است که همواره از عنایات رهبر بزرگ مملکت ابراز میدارید .

در این دوره از مسابقات با همکاری ۱۹۰ کمیته کارگاهی در ۱۲ استان و شهرستان‌مسابقات مهارت فنی با شرکت بیش ازهزار و ششصدکارگر متخصص جوان برگزار میگردد .

شک نیست که با توسعه و گسترش سریع صنعت وموفقیت هائی که در ظرف زمانی کمتر از ۱۲ سال نصیب ملت ایران‌گردید، لزوم روی‌آوری به تکنولوژی و مهارت بضرورت احساس می گردد .

ما خداوند بزرگ را سپاس میگوئیم که‌تفضل‌وعنایتش موجب شد تا ملت ایران در روز نهم آبان ۱۳۹ازبرکت‌وجود ولایتعهدی برخوردار شد که نور دیده ملت ایران است . و این بزرگترین آرزوی ملت ایران بود وزیر کار سپس باین نکته اشاره کرد :که امید است این دوره ازمسابقات بتواند سایر دوستان‌کارگر جوان ما را در کسب تخصص و مهارت مشوق باشد و بدین ترتیب با شرکت بیشتر کارگران در سال های آتی دین خود را به‌صنعت مملکت اداکنیم و این همان چیزی است که رهبر بزرگ واندیشمند ما همواره بدان اشارت می فرمایند .

وزیر کار و امور اجتماعی سپس بمبرگزاری مسابقات‌مهارت فنی اشاره نمود و گفت :

کمیته ملی مسابقات مهارت‌فنی به امر شاهنشاه آریامهر تشکیل گردید و هنگامی که نتیجه بشرف عرض مبارکشان رسید ، ضمن تایید مقرر فرمودند که این مسابقات در سطح مملکت گسترده شود .

وزیر کار و امور اجتماعی در میان پرشورترین احساسات کارگران جوان نسبت برهبربزرگ ملت و علیاحضرت شهبانو و والاحضرت ولایتعهد به نام نامی شاهنشاه آریامهر آغاز چهارمین دوره مسابقات مهارت فنی را اعلام داشت .

آگهی پذیرش دیپلمه

شرکت سهامی کل معادن و ذوب فلزات ایران وابسته بوزارت صنایع و معادن‌جهت تربیت کادر فنی معادن برای مدت یکسال بطور شبانه روزی تعدادی دیپلمه‌میپذیرد. داوطلبان میتوانند برای کسب اطلاعات مورد لزوم از تاریخ ۱۱ر۸ر۵۳ تا تاریخ ۱۸ر۸ر۵۳ در ساعات اداری به مراکز زیر مراجعه فرمایند .

تهران ـ خیابان تخت جمشید شماره ۴۶۷ شرکت سهامی کل معادن وذوب فلزات‌ایران .
اصفهان ـ اداره معادن استان دهم
معادن نخلک ـ ۱۲۰ کیلو متری شمال شرقی شهرستان نائین
کرمان ـ اداره معادن کرمان
مشهد ـ خیابان پهلوی ـ خیابان جنت دفتر اداره معادن ذغال
بندرعباس ـ اداره معادن هرمز
معادن عباس آباد ـ ۱۳۴ کیلومتری شرق شهرستان شاهرود
معادن گاجره ـ ۸۰کیلو متری شمال شهرستان کرج .
ابونکی ـ خیابان پهلوی اداره معادن گچساران
مرند ـ خیابان شاه‌بختی شماره ۳۴ اداره معادن

م‌الف ۱۵۶۶۳

شرکت سهامی کل معادن وذوب فلزات ایران

آگهی استخدام

شرکت دخانیات ایران ۳ نفر ماشین نویس درجه یک فارسی براساس آئین‌نامه استخدامی کارمندان‌پیمانی با شرایط و مشخصات زیر :

۱ـ تابعیت دولت شاهنشاهی ایران
۲ـ سن کمتراز ۱۸ و بیشتر از ۳۵ سال نباشد
۳ـ متدین به یکی از ادیان (اسلام ، مسیحی، کلیمی ، زرتشتی).
۴ـ معتاد بمواد مخدر نبوده و محکومیت جزائی از نوع موثر نداشته باشد
۵ـ حداقل تحصیل سوم متوسطه
۶ـ دارای صحت مزاج و تندرستی بگواهی اداره بهداشت شرکت دخانیات ایران .
۷ـ در صورتیکه شرکت کنندگان مرد باشند بایستی دفترچه پایان خدمت نظام یا معافی دائم ارائه نمایند و چنانچه داوطلبان زن و دیپلمه باشند بایستی خدمات اجتماعی زنان راانجام داده ویا برگ معافی ازسازمان مذکور ارائه‌نمایند.

از طریق‌آزمایش و مصاحبه استخدام‌میشوند متقاضیان بایستی تقاضای کتبی خود را همراه بافتوکپی مدرک ماشین نویسی و مدرک تحصیلی با پست سفارشی بنحوی ارسال نمایند که تا آخر وقت‌اداری روز پنجشنبه ۱۶ر۸ر۵۳ بدبیرخانه شرکت واقع در خیابان ایرانشهرشمالی شماره (۲۰۵) واصل گردد روز و محل مصاحبه و آزمایش متعاقبا وسیله اداره کارگزینی اعلام خواهد گردید به‌تقاضا های رسیده خارج‌از وقت‌تعیین شده یا وسیله افرادترتیب اثرداده‌نمیشود

م‌الف ۱۵۶۳۹ آ ـ ۹۸۳۸۲

شرکت دخانیات ایران

فال حافظ تلفنی هم به بازار آمد

با پنج ریال، جواب نیت خودرا تلفنی از لسان اللغیب میگیرید

«فال حافظ تلفونی» را در میان همه خانواده‌ها می‌توان رواج داد

هرکدام از این ها نیتی دارند که جواب آنرا ازلسان‌الغیب میخواهند، خواجه شیراز هم معمولا پاسخی دلگرم کننده و امیدبخش میدهد . فال حافظ تلفونی (دستگاه اختراعی محمد رضا ذاکری ـمرد کت و شلوار سیاه در سمت راست‌عکس‌ـ چون باصدا همراه‌است، اثربیشتری بر نیت کنندگان مینهد . نگاه کنید، به یکی از مشتریان چه جذبه‌یی‌از شنیدن غزل حافظ دست‌داده است. غزل حافظ نه پیر و جوان می‌شناسد ، نه فقیر و اعیان .

فال حافظ تلفونی هم‌با ابتکاریك فالگیردوره‌گرد تهرانی به بازار آمد. مخترع‌فال‌حافظ‌تلفونی ـمحمد رضا ذاکری ـهر روز بعد از ظهر ها در خیابان های‌تهران‌معرکه میگیرد و بردلهای‌عاشق وامیدوار نیرو می‌بخشد وبرزخم‌شکست‌خوردگان وناکامها ، با غزلیات خواجه‌شیراز، مرهم‌مینهند

شیوه فالگیری

مشتریهای فال حافظ تلفونی ـ که تعدادشان کم هم نیست ـ پس از آن که نیت کـردند و خواجه شیراز را به شاخ‌نباتش سوگند دادند ، یک سکه پنج ریالی‌درون‌صندوق پول‌میاندازند و گوشی را برمیدارند.

بدنبال انداختن سکه پنج‌ریالی و برداشتن گوشی ، همه‌چیز برای پاسخگویی «لسان‌الغیب» به‌نیت کننده آماده میشود.

نیت کننده شماره تلفونی ـهر شماره دو رقمی که‌دلخواهش باشدـ را میگیرد و بدینسان ، با حافظ شیرین سخن ارتباط برقرار میکندو پاسخ نیت‌خویش، ازو می‌ستاند . مثلا :

یوسف گمگشته باز آید به‌کنعان غم مخور
کلبه احزان شود روزی گلستان غم مخور

از آن سوی سیم ، با صدایی واضح ، غزل حافظ شیرین‌سخن ادامه‌میابد وسپس شاهد آن نیز خوانده میشود .

فالت ، فاله ...

پای ارتباط با ارواح ، در این شیوه فالگیری مدرن ومخصوص قرن ماشین ، در میان نیست و غزلیات لسان الغیب ، نه ازغیب‌ـ که از نواری پنهان در زیر میز مستطیل محمد ذاکری ـ پخش میشود .

در پایان پخش شاهد غزل ، تفسیر کوتاهی که غالبا‌امیدوار‌ـ کننده است نیز به گوش نیت کننده میرسد .

محمد رضا ذاکری ـ مخترع‌فال حافظ تلفونی ـ که نزدیک به دوسال پیش بهره برداری از دستگاه اختراعی خود را آغاز کرده است و حالا با تکمیل آن، طرفداران متعددی یافته ، قبلا خرازی میکرد و در همان محل خرازی فروشیش بود که باکتاب حافظ سر و کارش افتاد و بزودی شیفته‌غزلیات ناب آن شد:

«غزلیات حافظ چنان شورانگیز بود که مرا ازخود بیخودمیکرد. دیوان خواجه شیراز ، بزودی مونس شب و روز من شد . در همان ایام بود که به فکر افتادم فال حافظ را با شیوه‌یی مدرن ، در میان مردم گسترش دهم . حاصل افکارم ، همین دستگاهی است که می بینید و درست یک سال تمام روی آن کار کرده‌ام و حتی کوچکترین جزئش را با دستهای خودم ساخته‌ام .

درامد فال حافظ

ذاکری ، روی دستگاه فال‌حافظ تلفونی مقدار زیادی چراغ های الوان، منگوله، زنگوله وقطب‌نما کار گذاشته است که نه تنهاگاه هر رهگذری را به خود جلب میکند که به دستگاه اختراعیش، هیبتی همچون کامپیوتر های سفائن فضایی میبخشد . ساختن دستگاه‌فال‌حافظ تلفونی، دوهزار تومان خرج برداشته است که ذاکری سه ماهه آن را جبران کرد :

«درآمد دستگاه اختراعی من ، بطور متوسط روزی سی تومان است که امیدوارم بزودی‌باتکمیل آن ،بتوانم ،نمونه های‌کوچکتری از فال حافظ تلفونی بسازم و بدوستداران لسان‌الغیب بفروشم تا مایه سرگرمی‌آنها ومیهمانانشان باشد . چه سرگرمی و تفریح آموزنده‌تر و شورانگیزتری از فالگیری با غزلیات حافظ سراغ دارید؟ »

پزشك عمومی
بیک نفرپزشک جهت‌اشتغال در کارخانجات شرکت فخر ایران ۸۴ کیلومتری تهران ـ قزوین نیازمندیم. تلفن۴۷۰۵۸

جدول های اطلاعات

جدول عادی شماره ۷۸۷۹

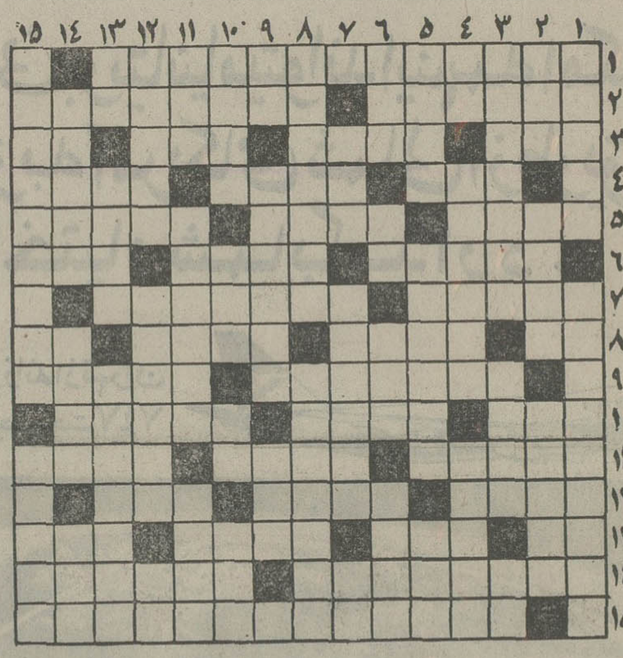

افقی :
۱ـ برق را تقویت می‌کند ۲ـ بند آمدن و بسته شدن ـ تازه آزمیخانه آمده است و سر ازیا نمیشناسد ۳ـ حالت مبهوت ـ از پایتخت‌های آسیایی‌ـ اگر اتفاقش به دست نیاید اکثرینش نیز کارها را از پیش می‌برد ـ عرب‌ناشنوا ٤ـ نیمتاج است و بدینگونه‌هم‌نوشته‌اندـ گرچه نام نویسنده‌یی آمریکایی است ولی در انگلستان بجوئیدش ـ صفت روباه ٥ ـ همیشه گناهکاران پس می‌دهند ـ شهر انگلیسی زبان‌ها ـ سرداری که شکسپیر جاودانه‌اش کرد ٦ ـ تا نگریند چمن نمی‌خندد ـ آهسته خودمانی ـ پدر ترک ۷ـ بهم رسیدن و برخورد کردن ـ تکنیک حرکتی ۸ ـ حرف دهن‌کجی ـ زودازگوره درمیرود ! ـ از واحد های معتبر پول ـ شلوار مد روز ۹ـ سالهاست که میخواهند در تهران هم ایجاد کنند تا بهبودی در کار ترافیک حاصل شود ـ آتشی که افروخت برای ابراهیم گلستان‌شد ۱۰ـ در اتاق عمل جراحی ، بیهوش می‌کند ـ بیک کاغذی‌ـ خوار و پست شمردن ۱۱ ـ هنوز صبحانه‌اش را نخورده ـ در ردیف ششم افقی هم آمده‌بود‌ـ زار و نحیف است ۱۲ـ ریاکار و دورو ـ ندبه‌وزاری ـ انجیر تازی ۱۳ـ از نت های مست کننده ـ کارمندان از پایین بودن آن می‌نالند ـ فرش‌است اما چندان‌مرغوب‌نیست‌ـ حرف تعجب ١٤ـ هل و گلاب وشکر و یخ که تابستان‌ها جگر را حال می‌آورد ـ آب میوه است ویا گلبر و نمک خوشمزه‌تر میشود ۱۵ـ معروف ترین اثر الکساندر دوما (پدر) .

عمودی :
۱ـ شاعر عاشق به شنیدن بوی معشوقه از رخنه آن‌نیز راضی‌بود ـ همیشه بر وبومش آباد باد ۲ـاثری‌از شانوبریان‌ـ مال کاشانش از همه معروف‌تر است ـ شناسنامه انسان‌ها و کشورها ۳ـ کاش دعای خیر همه اینطور شود ـ بـدی گوارش ـ دست به سر کردن مزاحم ٤ـ ضمیر متصل ـ از بناهای دوره قاجاریه ـ قرینه بودن و قرینه شدن ٥ـآرایو پیرایه ندارد ـ پایتخت کشور ریشوها ـ از سبزی های پلوی شب عید ٦ـ عاشق صادق میخواهد در راه دلدار چنین شو ـ مانند ـ ضمیر مودبانه‌ـ الهام می‌گیرد ۷ـ بزرگترین رجزخوان جنگل مربع‌ـصدای گربه ـ برنامه تلویزیونی ۸ـ ویکتور هوگو و لامارتین چنین بودند‌ـمشک ازتافه‌اش‌میگرفتند ۹ـ فلز آشپزخانه ـ از انواع ساعت ـ شهری در آذربایجان ۱۰ـ از گازهای سوزنده ـ زودگذر ـ به این صورت هم آتش است ـ کیف کیسه‌یی۱۱ـ دشمن ماهی ـ مرغ در آن آرام گیرد ـ خود بزرگ بینی ۱۲ـ سختی ـ لابد از پس سرسری کار کرد حالا مگس می‌پراند ! ـ حرف ندا ۱۳ـ تکرار یک حرف ـ سخن ـ انعکاس‌صوت و تموج آن١٤ـ نانجیب ندارد‌ماهوارمروس‌هاـ مخترع ماشین بخار ۱۵ـاز بدترین بیماریهای چشم که اسم زیبایی دارد ـ قسمتی ازخانه.

جدول ویژه شماره ۲۳۹

افقی :
۱ـ لقب یکی از سرداران بزرگ ایران در دوران‌حکومت اعراب ۲ـ برای تشخیص بیماری ودرمان درد می‌گرفتند ـ یکی از خانواده های معروف روم قدیم که سرداران زیادی از جمله ژولیوس از آن برخاستند ۳ـ جاودان ـ پرنده آبباز ـ حرف تصدیق ـ آرایش سربریده ٤ـ در باغ وعده ـ مقدس وباایمان ـ میوه آش وفسنجان ٥ ـبقائیش ندیده‌اند ـ از گیاهان دریائی ـ از شعرای‌متقدم‌ایران ٦ـ اثرمعروف پروسپه مریمه و بیزه ـ دارنده ـ حرف یونانی ۷ـ مسوده ـ غیرطبیعی ۸ـ خسته میزند ـ علی‌القاعده نباید بشکند ـ نیکوتر ـ غیظ بی‌انتها ۹ـ گلیم اقبالش را سیاه بافته‌اند ـ نزدیک و همراه ۱۰ـ پساوند آوردن ـ جادوگر و فال‌بین ـ شایسته مجلس بزرگان است ۱۱ـ مثل نی ! ـ از اقسام مسکن اشرف‌مخلوقات که فی‌الواقع بیشتر شایسته حیوانات است ـ شماره آثار موسیقی آهنگسازان فرنگی ۱۲ـ گوهر دیده ـ شهر ابریشم در فرانسه ـ سرزمین بلقیس ۱۳ـ رخسار ـ خالی است ـ گوشه‌نشین ـ ظاهر ١٤ـ اسم مستعار هانری بیل نویسنده بزرگ فرانسوی ـ نام روز چهارم از هرماه خورشیدی ۱۵ ـ نویسنده و خبرنگار معروف ایتالیائی که مصاحبه های جالبی دارد .

عمودی :
۱ـ سابقا سردر میدان مشق می‌زدند ـ هتل ۲ـ یک‌درجه بالای دوری ـ کارد ـ کوچکترین نوع میکروب که حتی با میکروسکپ هم دیده نمیشود ۳ـ از توابع اصفهان ـ از غیب خبر می‌دهد ـ لنگه ٤ـ شامه‌نواز و شامه‌آزار ـ ابوریحان بود ـ از اصطلاحات موسیقی فرنگی ٥ـ شب عاشقان بی‌دل‌ـ تظاهر به شاعری می‌کند ـ این روزها مطربی نیز نوعی از آن شده است ٦ـ شهری است ـ مال خانم بالا نمیرود ! ـ از اقسام رنگ اسب ـ ازکشورهای‌خاک شده ۷ـ ضد طاقباز ! ـ شرکت ـ تکرار شباهت قامت یار ۸ـ در جنگ همه چیـز را بدان می‌کشند ـ نهان و آشکار ۹ـ صریح ـ در حکومت‌قانون زیاد دم از آن میزنند ـ سرود و آواز ۱۰ـ از اقسام گاز ـ یک مرحله بعد از ضرب ـ بزرگ است ـ کار کاشف است ۱۱ـ از پرندگان ـ به این آسانی دست‌بردار نیست ـ از سفاهت بهره‌یی بسیار دارند ۱۲ـ از چشمه‌سارهای معروف آب معدنی فرانسه ـ برگشتن ازحالی به حال دیگر ـ فرمان ۱۳ـ حرف نفی ـ از پرارج ترین جوایز علمی و ادبی ـ کشوری اروپائی که مردم آن خوش می‌رقصند١٤ـ کباده‌اش را در گود سیاست می‌کشندـ فریاد شادی و تحسین‌ـ برای حیوان دست‌آموز می‌کشند۱۵ـ آهنگساز روسی در اواخرقرن نوزدهم که یکپانوپرداز بود‌ـ با اسب مفرح‌تر است .

حل جدول شماره ۷۸۷۸

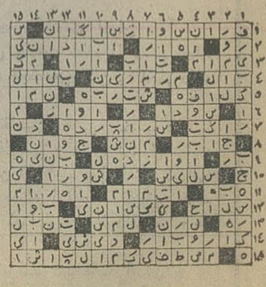

حل جدول ۲۳۸

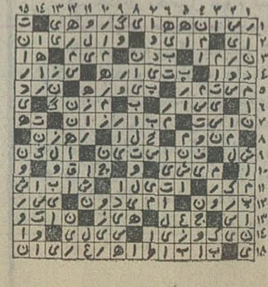

به صبرش میارزه که شما فقط کاترپیلار داشته باشید

بعلت استقبال شما هرچه‌کاترپیلارداشتیم تحویل نمودیم‌واکنون‌منتظر سری جدید ماشین آلات کاترپیلار هستیم که بشما تحویل نمائیم .

اگر برآورد دقیقی بر روی میزان تولید ، قدرت، سرویس،ارزش دست دوم،و استهلاك ماشین‌آلات‌راهسازی وساختمانی بنمائید خواهید دید که بصبرش میارزد که شما باز هم کاترپیلار داشته باشید .

شما بهتر میدانید :
کلید موفقیتتان در انجام پروژه های عظیم ساختمانی وراهسازی داشتن ماشین آلات کاترپیلار است .

با فروش هر ماشین کاترپیلار شما همیشه این خدمات را عرضه کرده‌ایم

- سرویس قطعات یدکی
- سرویس تعمیر گاههای ثابت و سیار
- سرویس قطعات تعویضی
- سرویس پیشگیری
- سرویس آموزشی

سرویس آموزشی

همه ساله صد ها نفر ازمکانیسینهای‌اعزامی مشتریان از برنامه های آموزشی‌کاترپیلار که‌طبق‌روشهای پیشنهادی استادان‌بزرگ بین‌المللی تنظیم میگردد استفاده میکنند.

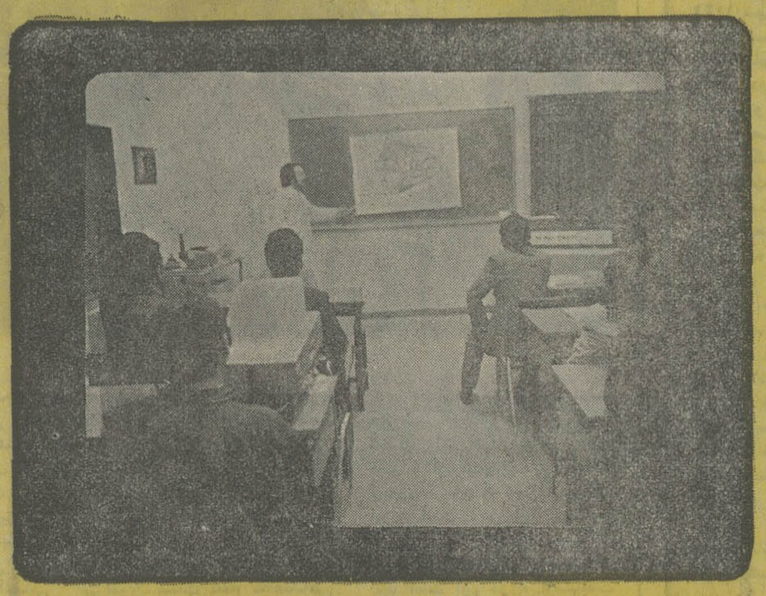

MASHINHAYE RAHSAZI COMPANY LTD.
شرکت ماشینهای راهسازی (سهامی خاص)

ادارهٔ مرکزی : تهران . خیابان سعدی شمالی شمارهٔ ۱۶۸ تلفن : ۳۱۴۰۰۱-۱۰
ادارهٔ سرویس فنی و قطعات یدکی : کیلومتر ۱۸ جاده کرج تلفن : ۹۷۰۰۶۲-۶۶
فروشگاه شمارهٔ ۲ : سه‌راه آذرین مقابل شرکت واحد تلفن : ۹۵۰۷۱۲
شعب : خوزستان تلفن : ۳-۲۶۲۰۰ شیراز تلفن : ۳۳۹۹۳-۳۶۶۶۴
اصفهان تلفن : ۳۷۶۷۴ کرمان تلفن : ۲۲۲۷ مشهد تلفن : ۲۴۹۶۱

YOUR CATERPILLAR DEALER

Caterpillar, Cat and ⊟ are Trademarks of Caterpillar Tractor Co.

LTD 421

شاهنشاه: ما خواستار سقوط جهان نیستیم

بقیه از صفحه ۶

خواستم سئوال کنم : آیا منظور اعلیحضرت این است که این کار، سوای پیشنهادو مقصود اساسی شاهنشاه در مورد ایجاد ارتباط میان بهای نفت‌و بهای کالا های دیگر است و یا این‌که بخشی ازآن چیزی خواهدبودکه در اجلاس اوپك ، بهرحال ، بمرحله‌اجرا درخواهد آمد ؟

شاهنشاه :نه، این‌بهر صورت بمرحله اجرا گذاشته خواهدشد. در آینده باید رابطه‌ای بین‌قیمت نفت و قیمت سایر کالا ها وجود داشته باشد. چون در غیر این صورت برخی از مردم خواهند گفت تورم در جهان ۱۲ درصد است ، دیگران خواهند گفت۲۰ درصد است وشاید یك نفردیگر بگوید شش در صد است و ما برای دفاع از منافع خود ناگزیر خواهیم بود بگوئیم پایه‌ای‌افزایش تورم مانیز قیمت نفت را افزایش میدهیم تاقدرت خرید خود را حفظ کنیم .

این موضوع وضع را بسیار پیچیده‌تر خواهد ساخت اماگر یك پیوند مستقیم بین قیمت آن کالا هاو قیمت نفت وجود داشته باشد ، وبپذیریم‌که یك سازمان بین‌المللی وابسته به سازمان‌ملل متحد یا اطاق بازرگانی‌بین‌المللی در زوریخ، ارتباط این قیمت هارا بایکدیگر وباتورم جهانی معلوم سازد آنگاه میتوانید شاخصی برای تعیین قیمت نفت بدست آورید.

کاهش یا افزایش نرخ نفت ؟

★ این سئوال‌رابرای روشن ساختن کسانی که پیچیدگی های مربوط به نظام قیمت ـ گذاری نفت‌را درك‌نمیکنند ، مطرح میسازم . چون زمانی که اعلیحضرت در باره‌کاهش قیمت نفت‌برای‌مصرف‌کنندگان بطور کلی حتی بدون مرتبط ساختن قیمت نفت با قیمت سایر کالاهاصحبت میفرمایید، کارشناسان نفتی دراینجا بما میگویند که‌اجتماع اوپك‌مسلما به افزایش قیمت نفت حدود ۲۴ سنت برای هر بشکه‌منجر خواهد شد، آیا ممکن است این موضوع راروشن‌بفرمایند؟

شاهنشاه : در این‌مورد وضع جاری تورم صدق میکندشمابایدبرای قیمت نفت‌تا اجلاس آینده اوپك صبر بکنید بدرستی‌نمیدانم نرخ تورم روزدرجهان چقدراست، بعضی هامیگویند حدود بیست‌در صدودر بعضی کشورهای اروپائی حدود ۲۷درصد کمی بیشتر یا کمتر ، در آلمان فدرال هفت درصد و در امریکا شما بهترمی دانید . بنابراین ، تصویر روشن و دقیقی وجود ندارد ما همیشه گفته‌ایم‌که قیمت نفت‌و قدرت خرید ما باید حفظ شودبهرحال مقایسه نفت راهم سطح با نرخ تورم افزایش نداده‌ایم چون میخواستیم دراین مورد حسن‌نیتی از خودنشان بدهیم اما این بدان معنانیست که شما اجازه دهید تورم افسار گسیخته‌تان ادامه‌یابد وازقدرت خریدما بکاهید و ما از منافع خود دفاع نکنیم.

★ اعلیحضرتا ! این واقعیت‌را درك میکنم ، لکن آیا مقصود شاهنشاه این نیست که‌اوپك در جلسه بعدی ، با محاسبه میزان تورم ، به بهای نفت بیفزاید و بهای نفت عملا بالا برود؟

شاهنشاه : یکبار دیگر باید بگویم : این احتمالات ، تماما، منوط به آن خواهد بود که‌بهای پایه نفت که در کنفرانس اوپك پیشنهاد خواهیم کرد چه باشد . بهتر است تا اجلاس بعدی اوپك صبر کنیم .

★ اعلیحضرتا! آیا این مطلب صحیح است که سیستم قیمت گذاری نفت در رابطه بایست تاسی کالا، تنهازمانی عملی خواهد بود که تعداد زیادی‌از کشور های تولید کننده نفت واکثر کشورهای‌مصرف‌کننده نفت این سیستم را بموردا‌جرا بگذارند، چه کسی باید برای عملی ساختن این سیستم گام به پیش بگذارد.

شاهنشاه : البته بایستی نوعی توافق و تفاهم بین کشور های توسعه یافته و کشور های‌صنعتی جهان وجود داشته باشد ، چون گویا آنها حدود ۸۵ در صد تولید نفت جهان را مصرف‌می ـ کنند در حالیکه بقیه‌کشور ها ـ یعنی جهان سوم یا کشور های در حال توسعه ـ تنها پانزده‌در صد تولید نفت جهان را مصرف میکنند .

★ آیا سایر کشورهای تولید کننده نفت جهان نیز درعلاقه شمابااین سیستم‌قیمت گذاری نفت در ارتباط باسایر قیمت ها ،سهیم هستند؟

شاهنشاه : همه کشور های تولید کننده نفت با این تورم روبرو هستند ، بله فکر میکنم آنها هم با من هم‌عقیده‌اند .

★اعلیحضرت توجه دارند که ممکن است، در نظر کسانی که پیچیدگی های مسئله نفت را دنبال کرده‌اند ، در نکاتی که شاهنشاه بیان فرمودند تناقضی وجود داشته باشد ، چون از یکطرف گفته شد که از حالاتاپکسال دیگر ،خریدار بنزین در امریکا ، پولی کمتر از آنچه‌اینك‌میپردازد ،پرداخت خواهد کرد واز طرف دیگر ـاگر درست‌متوجه شده‌باشم‌ـ اجلاس آینده اوپك‌ممکن‌است بین سی تا چهل‌درصد به‌قیمت نفت خام صادراتی بیفزاید‌به درستی چه اتفاقی خواهد افتاد؟ قیمت نفت بالا خواهدرفت یاپائین خواهدآمد ؟

شاهنشاه :اگر شرکتهای‌نفتی بجای دو دلار، به پنجاه‌سنت سود اکتفاکنند قیمت پائین‌خواهد آمد و اگر بخواهند هر طورکه مایلند رفتار کنند ، قیمت بالا خواهد رفت .

★ : بنابر این ، بنظر شاهنشاه ، شرکتهای نفتی مسئول افزایش بهای نفت خواهند بود ؟

شاهنشاه : مسلما ، و بهمین دلیل است که من یک قیمت پایه برای نفت پیشنهاد میکنم . در غیر اینصورت، اگر قیمت اعلان شده نفت باقی بماند ، شما با قیمتهای واقعی، قیمت نیمه راه، قیمتهای بازخرید و خدا میداند چند جور قیمت دیگر ، روبرو خواهید شد و هرگز نخواهید دانست که جریان از چه قرار است ، این قیمتهای مختلف در حقیقت بخاطر آنست . اما اگر که بتوان در قیمت‌نفت دخل و تصرف کرد ، قیمت‌پایه برای نفت وجود داشته باشد ، دیگر جای تردیدی برای کسی باقی نخواهد ماند .

★ با توجه باینکه کشور های زیادی درگیر این مسئله هستند، آیایک قیمت پایه‌می‌تواند وجود داشته باشد ؟

شاهنشاه :همانطور که‌گفتم، جز موقعیت جغرافیائی و کیفیت نفت ،در بهای آن تغییری‌نمیدهد. ما نمیتوانیم انتظار داشته‌باشیم که باندازه ونزوئلا از فروش نفت به ایالات متحده امریکا سود بدست‌آوریم. زیرا ونزوئلا بمراتب به امریکا نزدیکتر است و نیز نمیتوانیم انتظار داشته باشیم که از فروش نفت خود به اروپا ، همان‌پولی را بدست آوریم که الجزایر بدست می‌آورد ، زیرا الجزایر به اروپا بسیار نزدیکتر از ماست.

★ شاهنشاها ! آیا فکر میکنید که شرکتهای نفتی‌در سالهای اخیر منافع زیادی بدست آورده‌اند ؟

شاهنشاه :ارقام منتشرشده، نشان میدهد که این افزایش ـ در برخی موارد ـ در حدود صددر صد و ۱۵۰ درصد ، سیصد وحتی چهارصد درصد بوده است‌واین بسته‌به تشخیص شما است که ببینید آیا شما را غارت میکرده‌اند یانه .

۲دلار ضرر

★ شاهنشاه ها ! اجازه بفرمائید مساله را از زاویه دیگری بررسی‌کنیم: آیادرآمد های کشور های تولید کننده کم خواهدشد یا فزونی‌خواهد یافت ؟

شاهنشاه : در مورد کشور های تولید کننده نه ، درآمد آنها مسلما کاهش نخواهدیافت. من هیچ‌دلیلی برای‌این کارنمی‌بینم . ولی منافع شرکتهای نفتی کمتر خواهد شد . از این گذشته ،تورم وحشتناك جهانی موجب کاهش قدرت خرید ما شده است ، بطوریکه در واقع بهای نفت پائین آمده است تا آنجا که به ما مربوط است ، ما در اویک به آن میزان که‌از سود ما از بابت نفت براثر تورم کاسته شده ، بربهای نفت نیفزوده‌ایم . درآمد ما فقط۳۳ سنت افزایش یافته است و با درنظر گرفتن‌بیست درصدمیزان تورم ، مادودلار هم ضرر کرده‌ایم .

★ شاهنشاها ! اجازه می خواهم سئوالی‌دربارهموضوع دیگری مطرح کنم و آن‌اینست که بنظر شاهنشاه نقش کنفرانس رباط در گفتگو های آینده صلح خاور میانه ، چه خواهد بود؟

شاهنشاه: من در رباط نبودم وهنوز از دوستانمان‌که‌در آنجا بوده‌اند،گزارشی دریافت‌نکرده‌ام. ولی باتوجه به اخبار، اگر نظر اسرائیل این باشد که با سازمان آزادیبخش فلسطین وارد گفتگو نشود،کارها مشکل‌تر خواهدشد ومن نمیتوانم بگویم که مساله ساحل غربی اردن به چه ترتیبی حل خواهد شد.

★: شاهنشاها! آیا ممکن است بفرمائید که درگفتگو های‌دیشب خود با دکترکیسینجر در مورد چگونگی وضع‌اقیانوس هنددر دهسال آینده بتوافق کلی رسیده‌اید ، مثلا آیا با حضور ایالات متحده‌آمریکا دراقیانوس هند در برابر حضور اتحاد شوروی موافق هستید و در صورت استمرار حضور ابر قدرتها در این منطقه، چه اوضاع دیگری ممکنست پیش بیاید؟

شاهنشاه: من درجریان سفرم به استرالیا،به این سئوال پاسخ دادم. گفتم که باتوجه به حضور ناوگان شوروی در اقیانوس هند چرا کشور دیگری‌ازحضور در این اقیانوس محروم شود ، چگونه میتوان باوجود حضور ابرقدرت دیگر، از امریکاخواست که به اقیانوس هند نیاید؟ اما هدف اینست که اگر کشور های حوزه اقیانوس‌هندبتوانند تماس ومناسبات‌نزدیکتری‌داشته باشند، روزی فرا خواهد رسید که به دو ابر قدرت بگوئیم که شما می توانید نفوذ بازرگانی ومناسبات سیاسی راکه‌مایل‌هستید درمنطقه داشته باشید اما برای حضور نظامی شما هیچ دلیلی وجود ندارد، این عقیده من است.

★: این نکته چه اثری در موقعیت ایران در قبال مقاصد جاری آمریکا برای توسعه پایگاه دریائی «دیه گوگارسیا» (دراقیانوس‌هند)خواهدداشت؟ آیا بنظر شما، حضور نظامی امریکا برای خنثی کردن‌حضور نظامی شوروی در اقیانوس هند، لازم‌بنظرمیرسد و یاابنکه اعلیحضرت با حضور امریکا مخالف هستند.

شاهنشاه: من قبلا باین‌پرسش پاسخ داده‌ام ، نه تنها باین امر مخالفتی ندارم‌بلکه آنرا یکاقدام طبیعی در دنبال‌اقدام شوروی‌می دانم.

★: شاهنشاها! لحظه‌ای پیش، اشاره فرمودید که نمیتوانید تجسم فرمائید که مساله ساحل غربی رود اردن چگونه حل خواهد شد.

آیا شاهنشاه در مورد اینکه‌درچند ماه آینده، برای حل‌مساله‌خاورمیانه و برداشتن گام جدید در جهت بر قراری صلح میان اعراب و اسرائیل، ابتکاری بنظرشان نمیرسد و پیشنهادی ندارد؟

شاهنشاه: من‌واقعا مایل‌نیستم دراین بحث‌شوار درگیر شوم ، فقط میگویم‌که کنفرانس صلح‌ژنو می‌بایستی آغاز بکار کند.

صلح‌درافیانوس‌هند

★ به نظر شاهنشاه ، آیا ایران در آینده ژاندارم منطقه اقیانوس هند خواهد شد ؟

شاهنشاه : ما مایلیم حافظ‌صلح در این منطقه باشیم و میکوشیم به حفظ صلح‌و امنیت این‌منطقه کمك کنیم لکن باید اضافه‌کنم که ما منتظر دیگران نمی‌مانیم. ما مجبوریم از منافع ملی خود ـ بهر نحوکه‌ممکن‌است ـحراست کنیم. امیدواریم که‌دیگران نیز با ما همکاری کنند . اما اگر از همکاری دیگران برخوردار نشویم ـ و این چیزی است که همواره محتمل است ـ بتنهائی این کار را انجام خواهیم داد .

★ لحظه‌ای‌قبل،اعلیحضرت پیشنهاد فرمودند کنفرانس صلح ژنو بار دیگر تشکیل شود ، تصور نمیفرمائید که کنفرانس صلح ژنو ، بن‌بست خاورمیانه را از آنچه در حال حاضر باآن روبروست‌شدیدتر سازد ؟

شاهنشاه : ممکن است بن‌بست را شدیدتر کند ، لکن باز هم تماسی میان طرفین قضیه‌بوجود میاورد و بهر حال بهتر ازهیچ است .

★ اگروضع فعلی سامان نگیرد اگر جهان صنعتی غرب در اصل راضی نباشد ، آیا خطر نوعی مقابله نظامی بطور جدی پیش خواهد آمد ؟

شاهنشاه: این احتمال اندکی بعید بنظر میرسد چگونه‌می ـ توان در چندین کشور مداخله نظامی کرد ؟ آیا میتوان همه کشور های نفتخیزرا اشغال‌کرد؟ مثلا میخواهید ونزوئلارا اشغال کنید . آیا آمریکا بتنهائی همه این کشور ها را اشغال خواهد کرد ؟ آیا باندازه کافی قوای نظامی دارید که‌ونزوئلا،مکزیك عربستان سعودی ، ایران و بقیه کشور های عضو اوپك را اشغال کنید ؟ یا اینکه امریکامیخواهد با کشور های دیگر برای این منظور متحد شود ؟ آیا تصور میکنید کمونیستهاساکت‌خواهند نشست ؟ آیا واقعا فکر میکنید که موضوع مقابله نظامی صحبت هرزی باشد و کسی آنرا جدی نمی‌گیرد ؟ تنها کاری که‌میتوان کرد ، این است که مذاکرات جدی صورت گیردو اندیشه های سازنده‌ای ارائه شود .

★ شاهنشاها : من هنوز نظریه آن اعلیحضرت ونظری که دکترکیسینجردرکنفرانس مطبوعاتی خود قبل از عزیمت باصفهان بیان کرد به درستی درك نکرده‌ام از صحبت های کیسینجر چنین‌برداشت‌کردیم که نظرات ایران و آمریکا بیکدیگر نزدیك شده است و کنفرانس اوپك در واقع ممکن است بهای‌نفت‌را ثابت‌نگاهدارد واحتمالا کاهش دهد البته‌آقای کیسینجر چنین‌چیزی‌راصریحا بیان نکرد از فرمایشات آن اعلیحضرت چنین مستفاد می‌ـ شود که اگر شرکتهای نفتی حاضر نشوند به ۵۰ سنت‌سود از بابت هر بشکه نفت قناعت کنند ممکن است بهای اعلان شده نفت افزایش یابد ؟

شاهنشاه : اما شرکتهای نفتی چاره‌ای جز قبول این پیشنهاد ندارند .

اخذ تصمیم در این باره بعهده شرکتهای نفتی نیست آنها نمیتوانند کاری بکنند مگر شما مردم مایل باشید که سود شرکتهای نفتی بیش از پنجاه سنت در هر بشکه باشد رقم پنجاه سنت رقم قابل توجهی است آیا مایلید شرکتهای نفتی بیشتر سود ببرند تصور نمیکنم چنین تمایلی داشته باشید مگر آن که خودتان از سهامداران بزرگ شرکتهای نفتی باشید .

★ شاهنشاها ملاحظه میفرمائید که برخی از ما نتوانسته‌ایم‌این نکته از نکات فنی‌مسئله نفت را کاملا درك کنیم و نمیدانیم که آیا کاهش میزان سود شرکتهای نفتی‌به رقم‌پنجاه سنت در بشکه خود بخود توسط اجلاس آتی کنفرانس‌اوپك به آنهاتحمیل خواهد شد ؟

شاهنشاه : ما میتوانیم این کار را با تعیین بهای واحدی برای نفت انجام دهیم میتوانیم به دنیا بگوئیم که کشور های اوپك یک سیستم واحد و ثابت برای نفت تعیین کرده‌اند وفقط موقعیت جغرافیائی کشور های مولد نفت و مرغوبیت نفت آنها در تغییر بهای نفتشان موثر خواهد بود حال اگر شرکت های‌نفتی نفت را به قیمتی بیش از این قیمت پایه باضافه پنجاه سنت سود خود را در اختیار شما بگذارند این مسئله‌ایست‌که میان شماوشرکتها وجود دارد.

★ اعلیحضرت در باره کشور های مولد نفت وجهان صنعتی بسیار صحبت فرموده‌اندلکن با کشور های در حال توسعه بویژه کشور های آفریقائی که بیش ازهمه با مسئله خشکسالی و کمبود کود شیمیائی برای تولیدات کشاورزی و سایر نیاز های خود روبرو هستند چگفتگو هائی کرده‌اید آیا ابتکارات دیگری نیز برای رفع مشکل آنها در نظر گرفته‌اید و آیا وامهائی بین کشور ها داده خواهد شد تا از برخی از مشکلات‌اقتصادی خودرهائی بیابند ؟

صندوق‌ویژه

شاهنشاه : به سازمان ملل متحد پیشنهاد کرده‌ایم صندوق ویژه‌ای تشکیل شود تا هر یک از کشور های تولید کننده نفت بتوانند بااختصاص دادن ۱۵۰ میلیون دلار در آن سهیم شوند و کشور های پیشرفته جهان نیزدرآن شرکت کنند و دوازده کشور پیشرفته نیز بتوانند در هیئت‌مدیره صندوق نمایندگانی داشته باشند در آن روز ها دوازده کشور صنعتی مورد نظر بودندوحالا ممکنست‌سیزده ویاچهارده کشور وجود داشته باشد و تقریبا همین تعداد نیز از کشور های در حال توسعه در این صندوق عضویت‌خواهند داشت و در این هیئت خواهند توانست در باره طرح هائی که از سوی کشور های در حال رشد عرضه میشود مطالعه کنند و طرح هر کشوری که مورد تصویب قرار گرفت وامی‌بمدت ۲۵ سال با بهره ۲٫۵ درصد از طریق سازمانی که اداره‌امور آنرا بانک جهانی و صندوق بین‌المللی پول برعهده خواهد داشت‌به‌آن‌کشور پرداخت‌شود، و ما از خدمات ارزنده هر دو موسسه مالی بین‌المللی موجود استفاده خواهیم کرد باین‌ترتیب هر سال میتوان سه میلیاردلار به کشور های در حال رشد با شرایط آسان وام داد اما تنها برای طرحهای معین .

اعراب واسرائیل

★ شاهنشاها به‌کنفرانس ژنودر باره مسئله خاورمیانه اشاره فرمودید آیا شاهنشاه در مذاکراتشان با کیسینجر چنین استنباط فرمودند که دکتر کیسینجر با این نظریه موافق است و یا اینکه وی تمام راهها از جمله مذاکرات تدریجی‌بین‌اعراب و اسرائیل را بازگذاشته است ؟

شاهنشاه : واضح است که راهها‌باز است شما نظر مرا سئوال‌کرد بدومن گفتم کنفرانس ژنو باید از سرگرفته شود .

★ ممکن‌است‌این‌موضوع را بی گیری کنم شاهنشاه همچنین‌فرمودنداین کنفرانس بهتراز هیچ است تصورمیکنم منظور شاهنشاه تلویحا این است که با آگاهی عمیق‌خود نسبت به مسائل این منطقه انتظار دارید که حل قضیه‌به بن‌بست برسد ؟ میخواستم سئوال‌کنم آیا شاهنشاه‌معتقد هستند که خطر جنگ بین اعراب و اسرائیل افزایش یافته است اگر چنین است عقیده‌شاهنشاه در باره تاثیر آن در صدور نفت به سایر نقاط جهان چه خواهد بود؟

شاهنشاه : چند سالی است بااین‌مسئله‌روبرو بوده‌ایم اینك بگذارید به‌بینیم کنفرانس رباط چه تاثیری براین مسئله خواهد گذاشت . احتمالا هنوز خیلی زود است که بگوئیم نتیجه کنفرانس رباط در مذاکرات صلح خاورمیانه چه خواهد بود آیا کار کنفرانس آنرا کاملاظج خواهد کرد و یا بطریقی به آن کمك میکند بگذارید اندکی‌صبر کنیم .

در پایان این مصاحبه خبرنگاران از شاهنشاه بخاطر وقتی‌که‌برای‌پاسخ‌به‌سئوالاتشان اختصاص‌داده‌بودندسپاسگزاری کردند .

خبرهای تلفنی شهرستانها

حریق مهار شد

شیراز ـ بامداد امروزقسمتی ازپالایشگاه شیراز‌بعلت‌اختلال در دستگاه برق دچار حریق شد. ماموربن حفاظت‌پالایشگاه باکمك اتومبیلهای آتش‌نشانی شهرداری بلافاصله نسبت به خاموش کردن آتش اقدام کردند و حریق لحظه‌ای بعد مهار شد . خسارات وارده به پالایشگاه جزئی اعلام‌گردید.

پذیرش دانشجو

تبریز ـ دانشکده کشاورزی دانشگاه آذرآبادگان درنیمسال دوم ، برای دوره های فوق لیسانس دانشجو می پذیرد . یك مقام مطلع در دانشگاه آذرآبادگان ضمن اعلام این خبر افزود: دانشکده‌کشاورزی دانشگاه آذرآبادگان همچنین در نظر دارد دوره فوق لیسانس در رشته های ماشین آلات کشاورزی ، زراعت ، اصلاح نباتات ، گیاه پزشکی و باغبانی دایر کند که‌نحوهٔ پذیرش دانشجو و کیفیت تحصیل در این‌رشته هابزودی اعلام خواهد شد .

دادرس گشته شد

بندربوشهر ـ آقای‌داودستوده‌نیا دادرس‌دادگاه‌شهرستان‌بوشهر مامور خدمت در دادگاه بخش «بندرگناوه» طی یك حادثه رانندگی کشته شد . اتومبیل وی در ۳ کیلو متری «بندر گناوه» بعلت سرعت زیاد واژگون گردید و وی دراین حادثه جانسپرد .

زعفران ارزان شد

فردوس ـ نرخ تجارتی‌زعفران در بازار فردوس مثقالی‌پانزده ریال ارزان شد . بهای هر مثقال زعفران قبلا ۱۵۰ ریال بود .

کاهش نرخ زعفران‌همزمان با جمع‌آوری محصول تازه زعفران و بعلت عدم صدوراین کالا بخارج‌صورت‌گرفته است محصول زعفران‌امسال(فردوس) بواسطه پاکدیهای بموقع رضایتبخش است .

استعفای رئیس و نایب رئیس

رامسر ـ دکترعبدالرزاقی رئیس ، نقی‌اصغریان‌نایب‌رئیس وحسن رضی کاظمی عضو انجمن شهر رامسرازسمت‌های خود استعفا کردند .

دربی‌این‌استعفا انجمن‌شهر رامسر درهشتاد و هشتمین جلسه خودآقایان‌محمدلاریجانی را بسمت رئیس ، مصطفی الهیان را بسمت نایب رئیس انجمن برگزید .

نیم میلیون دانش‌آموز

اهواز ـ تعداددانش‌آموزان آموزشگاه های استان‌خوزستان از مرز نیم‌میلیون نفر تجاوز کرد .

آقای مینومدیر کل آموزش‌و پرورش خوزستان ضمن اعلام این مطلب به‌خبرنگار ما گفت: این رقم که قسمت قابل توجهی از آن مربوط بدانش‌آموزان دوره ابتدائی‌است در سطح‌یك استان چشمگیر است . وی گفت : بزودی برنامه‌وسیع‌خانه سازی برای‌فرهنگیان‌خوزستان آغاز خواهد شد و تاکنون سیصد وسی‌دستگاه خانه به معلمین اهوازی واگذار شده است .وی‌افزود : باشگاه فرهنگیان اهواز نیز طی سال تحصیلی جاری آماده بهره ـ برداری خواهد شد .

تعقیب زمینخوار

تبریز ـ ابراهیم خلیل مساح مارالانی زمینخوار معروف تبریزی باتهام فروش ۵هزار متر مربع از زمینهای اوقاف آذربایجانشرقی تحت تعقیب قرارگرفت.

زمینهای موقوفی مربوط به مردم «دیبلی» بود که ابراهیم آنرا به قیمت روز به مردمی فروخت. زمینهادرمحله‌سیلاب ملازینال» قرار دارد.

کشف ۲۱ کیلو تریاك

قوچان ـ ماموربن گروهان ژاندارمری قوچان در روستای «داغیان» ۳۰کیلو متری‌قوچان از منزل دو برادرویك‌خواهر قاچاقچی مقدار ۲۱٫۵ کیلو تریاك کشف کردند .

افتتاح نمایشگاه لوازم وماشین آلات بسته‌بندی وچاپ درایران

اولین نمایشگاه لوازم و ماشین آلات بسته‌بندی و چاپ درروز پنجشنبه ۹ آبان ماه در محل نمایشگاههای بین‌المللی ایران افتتاح گردید .

نمایشگاه لوازم و ماشین‌آلات بسته‌بندی که با شرکت تعداد زیادی از شرکتهای ایرانی و خارجی فعال در رشته های مذکور برگزار شده است ، نمایشگر آخرین پیشرفت‌هاو ابداعات در امر بسته‌بندی کالا های گوناگون میباشد .

شرکت صنایع بسته‌بندی‌ایران نیز با حضور خود در این نمایشگاه و عرضه انواع‌وسائل بسته‌بندی ساخت ایران، بنحو چشمگیری معرف پیشرفت و توسعه صنعت‌بسته‌بندی درایران است .

شرکت صنایع بسته‌بندی ایران از سالها پیش با تولید انواع قوطیهای فلزی و کارتنهای مقوائی به صنایع غذائی ، کشاورزی و صنعتی ایران‌خدمت کرده و روز بروز با گسترش فعالیتهای خود در توسعه‌بخش صنعتی کشور سهم بیشتری را بعهده میگیرد .

نمایشگاه لوازم وماشین‌آلات بسته‌بندی تا ۱۵ آبان‌ماه جاری برای بازدید عموم آماده می باشد .

تبریکات

ریاست محترم آموزش و پرورش ناحیه ۹ تهران

انتخاب شایسته وبجای جناب آقای سید عباس رجائی را بسمت ریاست مدرسه راهنمائی وصال تبریک وتهنیت می‌گوییم.
علیرضا جهانبخش. موسوی. مدرسی. ناظمی. عبدالله‌جهانبخش. حسنی. تاج‌الدینی. لامعی. سفیری. نظرآهاری. هروی . راد . حمزه. پوربحرینی. قبادی. ولی‌زاده. مشیری. لشگرنیا. عبدلی.
آ ـ ۹۸۷۹۸

جناب آقای یدالله امیدزاده

انتصاب شایسته و بجای جنابعالی را به سمت سرپرست آموزش و پرورش کوهدشت تبریک وتهنیت میگویم
تهران ـ علیرضا جهانبخش
آ ـ ۹۸۷۹۹

آگهی تشکیل مجمع عمومی

مجمع عمومی فوق‌العاده صاحبان سهام شرکت سهامی عام سیمان فارس و خوزستان در ساعت ده صبح روز شنبه نهم آذر ماه ۱۳۵۳ در محل شرکت تهران‌خیابان پهلوی چهارراه شاه ـ کوچه سیمرغ شماره ۱۶ تشکیل می شود از صاحبان سهام خواهشمند است در ساعت و روز مقرر در جلسه حضور بهمرسانند .
دستور جلسه :
ازدیاد سرمایه .
شرکت سهامی عام سیمان فارس و خوزستان

آگهی مناقصه شماره ۸

یکان هوائی بوشهر خرید ۲ دستگاه مخزن گاز هرکدام بظرفیت ۱۰۰۰ گالن را با رگلاتور وسیستم لوله‌کشی مربوطه از طریق مناقصه خریداری مینماید که بایستی از تاریخ عقد قرارداد در ظرف یک ماه به یکان هوائی بوشهر تحویل و هیچگونه پیش‌پرداختی داده نخواهد شد .

پیشنهاد دهندگان می توانند با مراجعه به یکان هوائی در بوشهر و دریافت برگ شرایط و مشخصات پیشنهادات خود را برطبق مفاد مندرج در برگ شرائط تنظیم نموده و تا ساعت ۹ صبح روز ۵۳٫۸٫۲۷ به یکان هوائی بوشهر تسلیم و رسید دریافت دارند . پیشنهادات واصله در ساعت ۱۰ صبح روز ۵۳٫۸٫۲۷ در حضور کمیسیون مناقصه‌باز و قرائت خواهد شد . حضور پیشنهاد دهندگان یا نماینده آنها در کمیسیون آزاد است .
نیروی هوائی شاهنشاهی
آ ـ ۱۱۱۹۵

آگهی به سهامداران شرکت ایران ریسرچ (سهامی‌خاص)

پیرو تصمیم مورخ ۵۳٫۷٫۳۰ مجمع عمومی فوق‌العاده صاحبان سهام بدین‌وسیله‌ازکلیه صاحبان سهام شماره۱تا۳۰۰ دعوت میشود در ظرف مدت دو ماه جهت بینام کردن سهام خود مراجعه نمایند.
مدیر عامل شرکت ایران ریسرچ ـ علیرضا مشگی

دعـوت

از سهامداران شرکت سهامی خاص هشتم دعوت میشود که‌روزشنبه‌ساعت۵بعد از ظهر در محل شرکت حضوربهمرسانند
دستور جلسه : رسیدگی بکار های جاری شرکت
مدیر عامل شرکت
آ ـ ۱۱۲۰۱

آگهی مناقصه

شرکت دخانیات ایران حمل یکهزار و سیصد تن‌کالای حاضر بمصرف از تهران باصفهان و یزد را بمناقصه‌میگذارد، داوطلبان میتوانند همه روزه باستثناء ایام تعطیل رسمی باداره باربری این شرکت مراجعه و با دریافت یک نسخه شرایط و مشخصات و اطلاع از مفاد آن پیشنهاد خود را تنظیم و پیوست شرایط و مشخصات امضاء شده تا ساعت نه صبح مورخه ۵۳٫۸٫۲۳ باداره دفتر شرکت دخانیات‌تسلیم و رسید اخذ نمایند تا در جلسه‌ای که ساعت ده صبح همان روز در شرکت تشکیل خواهد شد باز و مورد رسیدگی قرار گیرد حضور شرکت کنندگان و یا نماینده آنها در جلسه مناقصه آزاد و شرکت در رد و قبول یک یا کلیه پیشنهادها مختار است ضمنا به پیشنهاد های مبهم و مشروط و یا اینکه بعد از وقت تعیین شده برسد ترتیب اثر داده‌نخواهد شد .
م‌الف ۱۵۶۷۶
شرکت دخانیات ایران

نیروی‌هوائی کشورهای‌متحده آمریکا آزمایش پرتاب موشك‌مینت‌من MINUTEMAN را از‌هواپیما هـای لاك‌هید مـدل سی ـ ۵ ـ آ . بطورموفیت‌آمیزی انجام داد

این اولین‌باراست که‌موشك طویل برد مینت‌من minuteman از هواپیما ها به خارج پرتاب می شود ، وزن این موشك ۸۶٫۰۰۰ پوند (۳۹٫۰۹۰ کیلو گرم) و در حال حاضر سنگین ترین شیئی است که از هواپیما به خارج پرتاب شده است .

هواپیمای غول‌پیکر سی ـ ۵ ـ آ. که عظیم ترین هواپیمائی است که تا حال‌پرواز داده شده است ساخت کارخانجات‌لاك‌هید شعبه ماریتا جورجیای آمریکا میباشد.

پرتاب این موشك از طریق درب‌انتهائی‌هواپیمائی سی ـ ۵ ـ آ. و توسط چتر های نجات انجام شده و ساختمان این درب به نحویست که براحتی می توان بار های پرحجم را تا عرض ۱۹ فوت بارگیری نمود .

پرتاب موشك‌در قسمت‌غربی واندربرگ کالیفرنیا و درارتفاع ۲۰٫۰۰۰ فوت انجام وسپس در ارتفاع ۸٫۰۰۰ فوت به حالت عمودی درآمده و پس‌از ده ثانیه طول زمان احتراق و سوخت حرکت سعودی موشك متوقف و قبل‌از سقوط به اقیانوس مجددا به ارتفاع ۲۰٫۰۰۰ فوت از سطح زمین قرار گرفت .

نیروی هوائی کشور های متحده آمریکابا دراختیارداشتن ۸۱ فروند هواپیمای سی ـ ۵ ـ آ. گالکسی توانسته‌است از این‌نوع آزمایش هاانجام‌و بکراربارهائی تا حدود ۲۲۰٫۰۰۰ پوند (۱۰۰٫۰۰۰ کیلوگرم) و درابعاد بسیار بزرگ حمل و نقل کنند ، این موفقیت به نیروی هوائی امکان داده‌است که وسائل‌بزرگ را بدون احتیاج به باز کردن متعلقات به محل دلخواه حمل و بلافاصله مورد استفاده و بهره‌ـ برداری قرار دهد .

براساس‌اعلامیه ستاد فرماندهی آمریکا این دهمین و درعین‌حال آخرین آزمایش است که انجام شده است، هفت آزمایش قبلی شامل پرتاب اجسامی به وزن ۸۷٫۳۰۰ پوند (۳۹٫۶۸۲ کیلو گرم) و همچنین‌دو دستگاه‌موشك مینت‌من minuteman مدل‌آ. بود .

پرتاب موفقیت آمیز موشك مینت‌من minuteman غول‌پیکر که تاحال در پناهگاه ها و در هدف دشمن قرارداشت . اینك می تواند با نصب در هواپیماها فصل جدیدی را برای استفاده از آن در تاریخ هوائی بازنماید.

شاهنشاها تولدت مبارك

هر روز عمرت هزار روز باد
رئیس انجمن ده چمپیر لنجان ـ حاج‌محمدابراهیم‌خسرویان

قابل توجه

سازمان ممیزی ودرآمدنوسازی شهرداری اهواز‌بدینوسیله باطلاع کلیه مالکین زمینها . ساختمانها و سایر مستحدثات واقع در محدوده قانونی شهر اهواز که بابت عوارض نوسازی ملك خود بدهی دارند میرساند که هرگاه تاپایان آذرماه سال جاری عوارض نوسازی ملك خود را پرداخت ننمایند از طریق اجرای (ماده ۱۱ حراج ملك) (یا ماده۱۲ قطع برق) یا (ماده ۱۳ صدور اجرائیه) عوارض مقرره و جرائم‌قانونی وسایرهزینه های اجرائی ازآنان‌وصول‌خواهد شد.
شهردار اهواز ـ فریدون شفیعی
آ ـ ۹۸۵۷۷

آگهی استخدامی رسمی

وزارت آموزش و پرورش طبق مفاد قانون استخدام کشوری‌و طرح‌طبقه بندی مشاغل‌معلمان کشور و بمنظور تکمیل کادر آموزشی هنرستان های صنعتی کشور عده‌ای از دارندگان فوق‌دیپلم رشته های الکترونیك ـ الکتروتکنیك ـمکانیك ـ راه و ساختمان که قبلا از هنرستانهای صنعتی فارغ‌التحصیل شده‌اند در گروه قطعی پنج‌استخدام میکند داوطلبان واجد شرایط میتوانند همه‌روزه در ساعات اداری برای انجام تشریفات استخدامی و تعیین محل خدمت خود با دردست داشتن‌برك پایان خدمت وظیفه یا معافیت دائم و دو قطعه عکس و فتوکپی مدرك دیپلم و فوق‌دیپلم بدفتر آموزش صنعتی واقع در خیابان روزولت روبروی دانشسرایعالی مراجعه نمایند .
م‌الف ۱۵۸۱۳ وزارت آموزش و پرورش

آگهی مناقصه

سازمان بیمه های اجتماعی تعداد هشت میلیون عدد شیشه خالی داروئی مورد نیازواحد های درمانی خود را از نوع ماشینی خودکار از طریق مناقصه خریداری مینماید ، طالبین شرکت در مناقصه میتوانند برای کسب اطلاعات بیشتر و دریافت برگ مشخصات و شرایط شرکت در مناقصه و نمونه قرارداد همه روزه در ساعات اداری لغایت بیست و ششم آبان ماه سال جاری باطاق شماره ۵۱۸ کاخ مرکزی سازمان بیمه

در برخورد همزمان ۳ اتوبوس‌مسافری

۱۱۰ نفر مجروح شدند!

★ در این حادثه یك دست‌و یك‌پای یکی از مجروحین که معاون اداره دارایی خمین است ، قطع شده است .

در برخورد ۳ اتوبوس‌مسافربری در ۱۲ کیلومتری‌خمین یکصدوده نفر از مسافران اتوبوس ها به سختی مجروح شدند .

گزارش خبرنگارما در خمین حاکیست :

اتوبوس ۷۴۴۵۵ به رانندگی داود از خمین عازم تهران بود که در «شهابیه» ، ۱۲ کیلومتری خمین ، با اتوبوس ایران‌بنز ۷۵۸۳۹ تصادف کرد . اتوبوس دوم از الیگودرز عازم تهران بود که دچار حادثه شد . شدت برخورد دو اتوبوس بحدی بود که هریک از مسیر خود منحرف شدند و عرض جاده را اشغال کردند .

حادثه تکمیل شد

مسافران مجروح اتوبوس ها هنوز بدرستی بخودنیامده بودند که اتوبوس ۴۳۷۴۴ بسرعت از راه رسیدو با دو اتوبوس‌تصادف کرده ، برخورد کرد و پس‌از پیوستن به‌جمع‌دو اتوبوس‌حادثه دیده صدای شیون و فریاد مسافران خود و مسافران دو اتوبوس‌دیگر را به اوج‌رسانید .

سومین اتوبوس هنگامی به محل حادثه رسید که گردوغبار غلیظی جاده را پوشانده بود و بخاطر سرعت زیادی که داشت راننده‌آن‌درمیان گردوغبارمتوجه دو اتوبوس دیگر نشد و با آنها برخورد کرد . یکی‌از مجروحان حادثه آقای سهیلی معاون اداره دارائی خمین است که یک پا و یک دست او قطع شده است .

لحظه‌ای پس‌از وقوع حادثه بدستور فرماندار خمین اکیپ های بهداری، شیروخورشید ، تعاون و امور روستائی و سایر ادارات به محل شتافتند و به انتقال مجروحین‌به بیمارستان‌ها پرداختند .

شیون و فریاد کودکان و مسافران اتوبوس‌ها تا چندصد متری محل حادثه شنیده میشد.

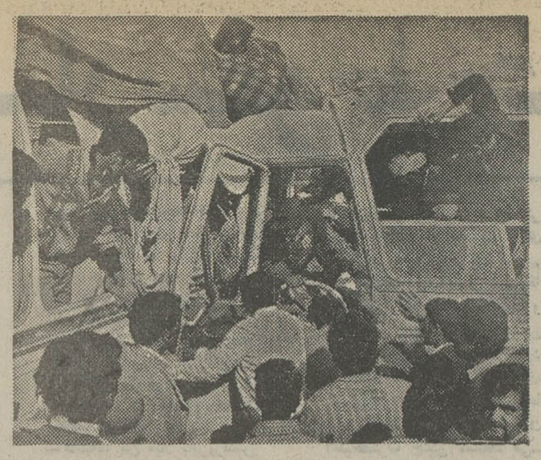

• ۳ اتوبوس‌درهم فرو رفته‌اند و رهگذران برای خارج کردن مسافران از لابلای آهن‌پاره ها تلاش می کنند .

گروهی بتصوراینکه عزیزان‌خود را ازدست داده‌اندبا ناخن گونه هایشان را می خراشیدند و با هردو دست به سروروی خود می کوفتند . خوشبختانه‌باآن‌که در این حادثه عده‌زیادی‌مجروح شدند هیچیک از مسافرین ۳ اتوبوس کشته نشدند .

اسامی مجروحین

بموجب گزارش خبرنگار ما در خمین‌هنوزهویت جمع کثیری از مسافرین۳اتوبوس که مجروح شده‌اند روشن نیست .مسافران حادثه دیده در دو بیمارستان خمین و اراک بستری هستند . بستری شدگان در بیمارستان خمین عبارتند از : علی ۲۷ساله، ولی کلاهدوزی،زهرا تهماسبی، عزت‌الله ، صدیقه ، عالیه وآمنه خلیلی ، حیدرعلی‌آبادی ، فاطمه خلیلی ، یوسف نوائی ، نبی‌الله و غلامرضا ترابی،علی سهیلی ، قاسم افسری،سکینه حسین‌آبادی، فاطمه ، حسین آقاجلیل ، عباس بختیاری ، رفعت گیوه‌چی ، غلامرضا بختیاری ، حاج محمد شعبانی ، علی پزشکی ،نرگس، دهقان آمنی ، زهرا صالحی ، کشور مظفری،حسین وعلی نباتی، مرتضی نهادی ، کریم و حسین و محمدتقی افشارو ۶ نفرسپاهی دانش که اسامی آنها اعلام‌نشده است .

بقیه مجروحین در بیمارستان اراک بستری هستند .

زنم میخواست دوبچه مرابازهر بکشد

مردی به پاسگاه ژاندارمری سلیمانیه رفت و ازهمسر خود به اتهام شروع به قتل فرزندانش شکایت کرد.عبدالله مردی که از همسر خود شاکی است به ماموران انتظامی گفت : همسرم دو فرزند ۱۳ و ۱۶ ساله‌ام راکه از همسرقبلی خود دارم مسموم کرده است .

عبدالله اضافه کرد :

«من راننده بیابانی هستم ، چندی قبل همسرم از من طلاق گرفت و من با دوفرزندم حمید و حسن زندگی می‌کردم تا اینکه پس از مدتی زن دیگری گرفتم تا وقتی که در تهران نیستم همسرم مراقب فرزندانم باشد .»

عبدالله افزود : «هر وقت که از شیراز یا آبادان به تهران می‌آمدم برای فرزندانم نوعی از شربتهای خوشمزه خارجی می‌آوردم . دیروز وقتی به خانه آمدم متوجه شدم‌که هر دو فرزندم ـ حمید و حسن ـ به حال اغماء افتاده‌اند .آنها را به درمانگاه در میدان بروجردی بردم . پزشك‌درمانگاه بعد از معاینه نظر دادکه هر دو فرزندم مسموم شده‌اند. بعد از آنکه حال فرزندانم بهتر شد از پسرم حسن علت مسموم شدن‌شان را پرسیدم . حسن گفت : «حمید پس اینکه‌مقداری از همان شربت های خارجی خورد به من گفت که نمیدانم چرا شربت تلخ است ، منهم مقداری از آن شربت‌خوردم‌و متوجه شدم حمید راست می گوید و شربت تلخ است . بعداز مدتی حال من و حمید بدشد و هر دو بیهوش‌شدیم.» عبدالله افزود : حالا علیه همسرم که میخواسته دو فرزندم را با زهر بکشد شکایت دارم ماموران پاسگاه ژاندارمری سلیمانیه ، مقداری از شربت باقیمانده رابه‌آزمایشگاه‌پزشکی قانونی فرستادند . در صورتی‌که آزمایشگاه سم شناسی‌وجود سم را در شربت تائید کند ، زن دوم عبدالله به اتهام‌شروع به قتل دوناپسری‌اش دستگیر خواهد شد

جسد موتورسوار جوان را آب رودخانه برد !

جوان ۱۸ ساله‌یی که با دوستانش شرط بسته بود با موتوسیکلت‌از روی رودخانه «کوار» شیراز بپرد، کنترل موتور را ازدست داد و پس از سقوط در رودخانه براثر خفگی درآب جانسپرد.

بنابگزارش خبرنگار ما در شیراز : بدنبال سقوط حسن صیادی‌ـموتور سوار جوان‌ـ بداخل رودخانه، آب اورا با خود برد و هنوز جسد او بدست نیامده است. کسانی که شاهد جریان بودند گفتند : «حسن»بادوستانش شرط بسته بود که اگرموفق شود با موتوسیکلت‌از رودخانه کوار بپرد، یک شب برای‌شام‌میهمان آنها باشد!

چوپان، سارق گله راکشت !

عزیز صالحی که به اتفاق پنج نفر دیگر ، برای سرقت گوسفندان‌مشهدی‌غلام چوپان، به‌آغل‌گوسفندان‌او درروستای «رامجرد» شیراز دستبرد زده بود، باشلیک گلوله تفنگ شکاری چوپان، کشته شد.

خبرنگار اطلاعات درشیراز می نویسد: پنج سارق دیگربا از دست دادن یکی ازهمکاران خود، از محل گریختند و اکنون ماموران انتظامی درپی شناسایی و دستگیری آنان هستند.

بازپرس دادسرای شیراز ، به پرونده این واقعه‌رسیدگی می کند.

پدر و مادر هنگام دفن جنازه فرزندشان دستگیر شدند

پدر ومادری هنگام دفن‌جنازه طفل ٤ ماهه خود ، دستگیر شدند و تحت تعقیب قانونی قرار گرفتند.

اسد خوش‌خلق‌و همسرش بی‌آنکه جواز دفن طفل مرده را بگیرند ، جسد را بخاک می سپردند.

این زن و شوهر تبریزی را گور کن گورستان امامیه تبریز به کلانتری معرفی‌کرد و ماموران ، اسدو همسرش را تحویل بازپرسی شعبه ۲تبریز دادندو آنها بدستور بازپرس بازداشت شدند.

طبق گزارش خبرنگار ما در تبریز ، تحقیق پیرامون علت مرگ طفل چهار ماهه ادامه دارد و احتمال اینکه طفل، به عمد کشته یا خفه شده باشد، وجود دارد.

دختر۱۸ ساله‌ازپسر ۱۲ساله باردارشد

و ۲۵ زن و مرد را به جان هم‌انداخت!

باردار شدن یک دختر ۱۸ ساله روستایی از یک کودک ۱۲ ساله، در روستای«ابوالحق» بستان‌آباد تبریز، افراددو طایفه ر ابجان هم انداخت و ۲۵ زن ومرد با چوب و چماق‌یکدیگر را بباد کتک گرفتند .

خبرنگار اطلاعات در تبریز می‌نویسد : نزاع با دخالت ماموران ژاندارمری محل پایان گرفت و عده‌یی که با ضربات چوبدستی آسیب‌دیده بودند ، برای پانسمان زخم‌هایشان به درمانگاه انتقال یافتند .

شرکت کنندگان در نزاع ، به دادسرای تبریز فرستاده شدند و دادیار تحقیق‌دادسرای‌تبریز، پس از رسیدگی به پرونده،آنها را زندانی کرد . دختر۱۸ساله که از یک پسر ۱۲ ساله حامله شده است ، فریده پیری نام دارد و پسر بچه اغفالگر میر علی اکبر روحانی است .

میرعلی اکبر ، چند ماه پیش ، با همکاری دو روستایی دیگر، «فریده» را که برای برداشتن آب، سرچشمه رفته بود ، بین راه ربود و در خانه‌اش، اورا اغفال کرد !

دختردم بخت و راننده اتومبیل بخاطر بازیگوشی پسر بچه‌یی کشته‌شدند

محمد چمن‌آذر ـ راننده‌اتومبیل سواری ۲۸۳۸۱ سنندج ـ که با ۱۰ نفر سرنشین از طاق‌بستان، به کرمانشاه می رفت ، برای جلوگیری ازکشته شدن پسربچه بازیگوشی که سرراه اتومبیل سبز شده بود ، اتومبیل رابه درخت حاشیه«بلوار طاق‌بستان» کوفت و باعث مرگ خود و یک دختر جوان دم‌بخت ، و مجروح شدن ۹ نفر دیگر گردید .

دختر جوان، فاطمه ۱۸ساله بود که برای دیدار نامزدش‌از دماوند به کرمانشاه آمده بود . ۹ نفر مجروحین این حادثه ، بستگان فاطمه و نامزدش بودند که دسته‌جمعی برای‌دیدار نامزد او می رفتند .

گزارش خبرنگار ما درکرمانشاه حاکیست :سرنشینان این‌اتومبیل برای تماشای مناظر طاق‌بستان، به طاق‌بستان می رفتند و حادثه هنگامی اتفاق‌افتادکه سرنشینان اتومبیل، ازجمله عروس وداماد، پیرامون نحوه برگزاری جشن عروسی بحث و مشورت میکردند.

جلیل کاکائی ـنامزد فاطمه‌ـ ازجمله مصدومینی است که جراحات شدید،امید زنده‌ماندنش را به حداقل ممکن میرساند .

غیراز جلیل، حسن ،محبوبه، ملوک خدابخشی، جمال صادق، هوشنگ و احمد کاکائی ، مصدومین این حادثه‌اند که در بیمارستان ۲۰۰تختخوابی‌کرمانشاه بستری شده‌اند .

برخورد این اتومبیل بادرخت حاشیه بلوار، بقدری شدید بود که تنی چندازسرنشینان ،پس‌از برخورد با شیشه های اتومبیل، به روی سنگ فرش بلوارافتادند و در خون ، غوطه‌ور شدند ، راننده اتومبیل ، از کسانی‌بودکه از پشت فرمان ، به کف خیابان شیرجه رفت و براثر اصابت شدید سرش با کف خیابان ، در دم کشته شد .

تنی چند از مصدومین ، با وجود معالجه پزشکان ، هنوز از حال اغماء بیرون نیامده‌اند.

خبرهای کوتاه، ازحوادث‌شهرستانها

جوانی را در خواب ، باگلوله کشتند

صفر علی الوندی ۲۸ ساله ، هنگام خواب بضرب‌گلوله فرد یا افراد ناشناسی کشته شد.

خبرنگار ما در سرپل ذهاب می نویسد : صفرعلی‌دیشب درکناره کوره آردپزی روستای «حبیب‌وند» از توابع‌سرپل ذهاب خوابیده بود که جنایت رخ داد. هنوز معلوم نیست چه‌کس یاچه کسانی در جریان قتل « صفر علی » دست داشته‌اند و انگیزه جنایت چه بوده است.

وانت توزیع چای ، ۲ موتورسوار را کشت

یک وانت توزیع «چای بسته‌بندی شده» ، در برابر ساختمان هنرستان صنعتی زنجان، دو موتور سوار را زیر گرفت و کشت.

کشته شدگان احمد بالابیگلو، و یوسف سعیدی نام داشتند که از کارگران هتل مقدم زنجان بودند.

یوسف سعیدی‌که بااحمد سوار یک موتورسیکلت بود، بمحض وقوع حادثه، براثرشدت‌تصادف جان سپرد و احمد پس از انتقال به بیمارستان درگذشت. گزارش خبرنگار ما در زنجان حاکی است که راننده وانت پس از تصادف ، دستگیر شده است.

در مسافرخانه خودکشی کرد

«حسن محمودی» ۲۵ ساله در مسافرخانه بیستون کرمانشاه باخوردن مقداری سم نباتی خودکشی کرد.

خبرنگار مادر کرمانشاه می نویسد : از « حسن» نامه‌یی بجامانده که بصورت محرمانه نزد آقای فرشچی بازپرس‌شعبه سوم دادسرای کرمانشاه است . به احتمال قوی « حسن»علت خودکشی خودرا دراین نامه ذکر کرده است.

نبریکات

تیمسار معظم سپهبد ناصر رفعت‌جو

با کمال خوشوقتی و مسرت ارتقاء درجه جنابعالی را از صمیم قلب تبریک عرض نموده و موفقیت روزافزون شما را در راه خدمت به شاهنشاه آریامهر و کشور عزیز از خداوند متعال خواستاریم .

عباس جواهرچی ـ حبیب‌اله جواهرچی

تیمسار سرتیپ عباس باطنی

ارتقاء درجه جنابعالی را تبریک میگویم .

سرهنگ محمود فاضلی

تیمسار سرتیپ اصغر شیرزاد

ارتقاء درجه جنابعالی را تبریک میگویم .

سرهنگ محمود فاضلی

تیمسار سرتیپ اصغر شیرزاد

ارتقاء درجه جنابعالی را تبریک میگویم .

سرهنگ منوچهر بازیار

تیمسار سرتیپ احمد مهرزاد

ارتقاء درجه آن تیمسار معظم را از صمیم قلب تبریک عرض مینمائیم .

اعظم رفیع ـ احمد رفیع ـ هاشم بهاری

تیمسار اصغر شیرزاد

ارتقاء درجه آنجناب را تبریک گفته و موفقیت هرچه بیشتر جنابعالی را در راه خدمت به شاهنشاه آریامهر و میهن عزیز آرزومندیم .

محمود ابراهیم‌پور و بانو

تیمسار اصغر شیرزاد

ارتقاء درجه آنجناب باعث خوشحالی گردید و آرزومیکنیم در راه خدمت به شاهنشاه آریامهر و میهن عزیز موفق باشید .

جلال صنعتیان و بانو

سرکار ستوان دوم صمد ارشادی

موفقیت سرکار را تبریک عرض و توفیق بیشتر شما را در راه خدمت به شاه و میهن از خداوند متعال خواهانیم .

آستارا برادران روحی

جناب سرهنگ حمزه دیوسالار

انتصاب شایسته جنابعالی را بریاست شهربانی شاهی تبریک‌عرض نموده موفقیت شما را در راه خدمت به میهن آرزومندیم .

شرکت ایران‌پیما

تیمسار سرتیپ قاجار

ارتقاء درجه سرور گرامی را صمیمانه تبریک عرض مینمائیم .

مرتضی هادیزاده رئیسی ـ رستم مهرداد ـ محمود اسدی

تیمسار سپهبد احمد علی محققی

ارتقاء مقام آنجناب را صمیمانه تبریک میگوئیم .

مهندس حسین ارفع و بانو

آگهی مناقصه شماره ۶

پست مهندسی لشگر پیاده‌گاردتعداد ۳۰ قلم وسائل حفاظت فیزیکی از قبیل سیم خاردار وسائل برق و غیره را بمقداری که در برك‌شرایط ذکر شده از طریق مناقصه خریداری مینماید ، پیشنهاد دهندگان میتوانند با مراجعه به پست مهندسی لشگر واقع در سربازخانه قصر برك شرایط معامله را دریافت و پیشنهاد خودرا تا ساعت ۳بعد از ظهر روز سه شنبه ۲۱ر۸ر۱۳۵۳ به پست مهندسی لشگر تسلیم نمایند .

م‌الف ۱۵۸۵۱

پست مهندسی لشگر پیاده گارد

آگهی مزایده شماره ۱

یگان‌هوائی بوشهر مقداری درب و پنجره مربوط‌بیک منزل قدیمی را که تا حدودی جنبه قدیمی وهنری را دارد از طریق مزایده‌کتبی بفروش میرساند داوطلبین میتوانند با مراجعه بیکان هوائی بوشهر و دریافت برگ شرایط و مشخصات معامله و بازدید از وسائل مذکور در محل پیشنهادات خود را بر طبق مفاد مندرج در برگ شرائط معامله تنظیم نموده و تاساعت ۹ صبح روز ۲۲ر۸ر۵۳ بیکان فوق تسلیم نمایند حضور پیشنهاد دهندگان یا نمایندگان آنها در کمیسیون آزاد خواهد بود .

نیروی هوائی شاهنشاهی

آ ـ ۱۱۱۳۱

آگهی

بموجب ماده ۲قانون آب‌ونحوه ملی‌شدن آن وماده ۶آئین‌نامه اجرائی مربوط به تعیین بستر و حریم رودخانه‌ها و انهار و مسیلها و شبکه‌های آبیاری و برحسب تقاضای شهرداری طبس حریم مسیلهای استاد کربلائی علی و برج عباس‌بیگ واقع در شهرستان طبس بشرح زیر تعیین میگردد .

۱ـ مسیل استاد کربلائی علی از هرطرف ده‌متر.

۲ـ مسیل برج عباس بیگ طبس از هر طرف دوازده متر مراتب بدینوسیله باطلاع عموم می رسد تا چنانچه اعتراضی باشد ظرف یکماه از تاریخ نشر آگهی اعتراض خود را بوزارت آب و برق یا اداره کل آبیاری خراسان تسلیم نمایند تاموضوع در هیئتی مرکب از سه‌نفر کارشناسان وزارت آب وبرق مطرح و رای قطعی صادر گردد .

وزیر نیرو و سرپرست وزارت آب وبرق

آ ـ ۹۸۴۲۷

آگهی مناقصه حمل زباله

دانشگاه تهران در نظردارد زباله های محوطه دانشگاه سازمان مرکزی ـ امور تربیت بدنی ـ امور دانشجوئی ـ ساختمان امور ساختمان هاو تاسیسات دانشگاه را توسط پیمانکار حمل نماید .

کسانیکه مایل به انجام آن باشند میتوانند پیشنهاد خود را حداکثر تا آخر وقت اداری روز دوشنبه ۲۰آبان ماه‌جاری به دفتر امور عمومی دانشگاه واقع در خیابان ۲۱آذر کوی رهنما تسلیم و رسید دریافت دارند .

امور عمومی دانشگاه تهران

م‌الف ۱۵۸۵۰

دنیای ورزش شنبه ها منتشر میشود

برنامه آینده

سینماشهر تماشا

سینمای نمونه ایران

سه مرد در راه سخت

جیم کلی — تخصص درکاراته وکشتن بدون درد

جیم براون — تخصص درماگنوم کالیبر ۳۵۷

فردویلیامسون — تخصص دردینامیت و ... زن

THREE THE HARD WAY

آگهی استخدام

بیك‌نفر دکتر داروساز مردیازن نیازمندیم با تلفن ۲۳۰۷و ۲۸۵۷ گنبدکاوس حیدری تماس گیرید.

ازصبح سه‌شنبه فقط در

سینماونک

اولین سینمای مبله و ممتاز ایران

یك‌فیلم هیجان‌آور از سکس وعشق‌و حادثه

ونیزی زیبای من

باشرکت اوتاویا پیکولو جیانی موراندی

رنگی

تماشای این فیلم برای اشخاص کمتر از ۱۸ سال ممنوع است

گیشه سینما ونك همه روزه بلیط رزرو می کند

برنامه آینده سینماهای

ریولی ـ شهر تماشا

سه مرد در راه سخت

جیم کلی — تخصص درکاراته وکشتن بدون درد

جیم براون — تخصص درماگنوم کالیبر ۳۵۷

فردویلیامسون — تخصص دردینامیت و ... زن

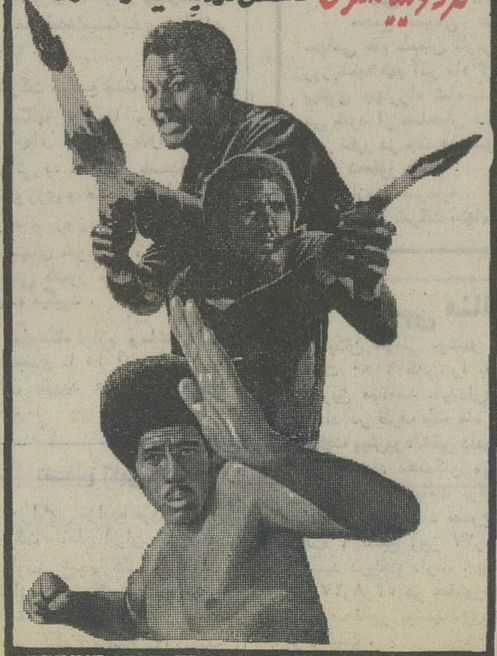

THREE THE HARD WAY

از فردا در

سینماگلدیس

گریگوری‌پك ـ آنتونی کوئین در فیلم رنگی

گروگان

سئانسها ۱ر۰۳ ـ ۳ر۳۰ ـ ۵ر۳۰ ـ ۷ر۳۰ بزبان‌فارسی ۹ر۳۰ بزبان انگلیسی

برنامه‌آینده بهترین گروه سینمائی

نیاگارا ـ رکس ـ میامی

الوند ـ کیهان ـ مارلیک

ادئون ـ اسکار ـ ارانوس

شهرام ـ و... سیلوانا

و... سیلورسیتی (قلهك)

کمدی میخواهید بیك برای شما کمدی بازی می کند سکسی میخواهیدشورانگیز برای شما سکسی بازی میکند ـ بزن‌بزن میخواهند ـ وثوق برای شما بزن‌بزن میکند ـ میری میخواهید میری برای شما میری‌بازی‌میکند

تیناخیلم تقدیم میکند

بیك ایمانوردی منوچهر وثوق شورانگیز طباطبائی میری

این دست کجه

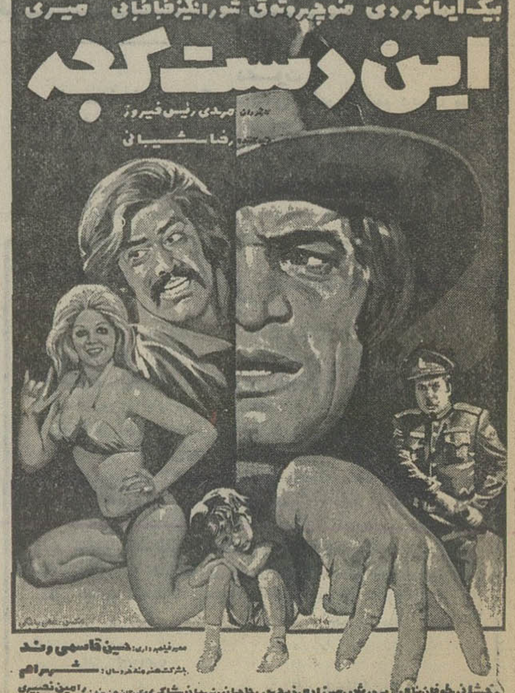

مجالس ترحیم

با کمال تاسف و تاثر فوت پدر عزیزمان **سیدباقر قرنی** را باطلاع اقوام و دوستان میرسانیم .

مسعود قرنی ، جلال قرنی ، منصور قرنی ، فلور قرنی ،گیتی قرنی و خانواده های : صدر قرنی ، محمدعلی قرنی ، محمدولی قرنی ، ناصر قرنی ، محسن قرنی ، طلعت سروش ، منوچهر سروش ، هوشنگ ابوالقاسمی ، دکتر عاصمی ، ملکپور ، خردمند ، گرمستانی ، زندیه ، مویدی ، سوادکوهی ، سهرابی ، عرفانی ، جریبیون ، طهماسبی ، فتاحیان ، ذوالقدری ، محیط مافی ، ذهبی ، فاخری تهرانی.

ضمنا هزینه مجلس ترحیم آن شادروان صرف امور خیریه میگردد و مراسم شب هفت در سالن شماره ۲ـ بهشت‌زهرا از ساعت ۳ الی ۵ بعداز ظهر روز چهارشنبه برگزار می شود .

مصیبت وارده را به خانواده قرنی و سایر خانواده های عزادار تسلیت میدهیم .

باکمال تاسف وتالم درگذشت شادروان آقای **مصطفی افوضی** رئیس امور اداری درمانگاه تخصصی شماره یک را باطلاع بستگان و همکاران میرساند مجلس ختم مردانه و زنانه آن مرحوم ازساعت ۲ تا٤ بعد از ظهر روز دوشنبه ۱۳آبان‌ماه ۵۳ در مسجد سجاد واقع در خیابان شاه چهار راه فروردین برگزار میشود .

پزشکان و کارکنان درمانگاه تخصصی شماره یک بیمه‌های اجتماعی

باتاسف و تاثر بسیار درگذشت آقای حاج قاسم منصور پدر وپدر بزرگمان رابا‌طلاع خویشاوندان دوستان و آشنایان میرسانیم مجلس ترحیم آن بزرگوار از ساعت ۳ الی ۵ بعد از ظهر روز دوشنبه۱۳ آبان ماه در خانقاه‌صفی‌علیشاه منعقد خواهد بود .

محمدعلی منصور ـ دکتر منصور ـ احمدمنصور ـ اقدس منصور (ناصری)ـ دکتر محمود منصور ـ دکتر امین منصور ـ دکتر فرهنگ منصور ـ سرگرد هوشنگ منصور ـ سرگرددکتر منوچهر منصور ـ مهندس ایرج منصور ـ دکترمهین منصور ـ مهندس هرمز منصور .

برای بزرگداشت روح شادروان **حاج محمد قاسم منصور** بازرگان محترم ونیکنام وپدر دکتر فرهنگ منصور یاردبیرستانی ما ساعت ۳تاه بعدازظهرروزدوشنبه سیزدهم آبانماه درخانقاه صفی‌علیشاه خواهیم بود .

دکتر محمود و دکتر مرتضی معینی عراقی . مهندس مرتضی و مهندس حمید فراهانچی. دکتر شهباز زمان‌نژاد . مهندس علی محمودی. عطاءالله فائض.دکتر احسان‌الله‌مسرور .

استادان دانشکده علوم تربیتی بانهایت تاسف درگذشت آقای حاج قاسم منصور پدر بزرگوار همکار خود آقای‌دکتر محمود منصور را باطلاع میرسانند . مجلس ترحیم آنشادروان از ساعت ۳ تاه بعد از ظهر روز دوشنبه ۱٤ آبان‌ماه درخانقاه صفی علیشاه برگزار خواهد شد.

دکتر اسفندیاری. دکتر افشنگ. دکتر انصاری (محقق). دکتر بازرگان. دکتر براهنی. دکتر برهان‌منش. دکتر پروند. دکتر خدیری . دکتر سرمد .دکتر شریفی .دکترشمس آوری . دکتر عطائی . دکتر کاردان. دکتر محسنی . دکتر مکنون. دکتر مهندسی. دکتر نمازی زاده . دکتر نیساری.

با اندوه بسیار درگذشت شادروان **حاج محمدقاسم‌منصور** بازرگان محترم و پدر آقایان دکتر محمود منصور استاد دانشگاه و دکتر فرهنگ منصور پزشک جراح و متخصص و پدر همسر آقای دکتر فرج‌اله ناصر قاضی دیوان عالی کشور را به آگاهی همشهریان گرامی میرساند مجلس‌ترحیم آن شادروان در تهران روز دوشنبه سیزدهم آبان ماه‌ازساعت ۳تاه بعدازظهر در خانقاه صفی علیشاه برگزار خواهد شد .

اراکیهای مقیم تهران

هو الباقی

بااندوه فراوان درگذشت شادروان **حاج‌قاسم‌منصور** بزرگ خاندان منصور پدر آقایان محمدعلی‌منصور ـ اکبر منصور ـ احمدمنصور ـ دکتر محمودمنصور ـ دکتر امین منصور ـ دکتر فرهنگ منصور وپدر همسر آقای دکتر فرج‌الله ناصری را باطلاع خویشاوندان ،دوستان و آشنایان میرساندمجلس ترحیم زنانه ومردانه آن فقید سعید ازساعت۳ تا ۵ بعدازظهر روز دوشنبه ۱۳ آبان‌ماه‌در خانقاه صفی‌علیشاه منعقد خواهد بود .

خانواده های : منصور ـ ناصری ـ نمکی ـ شریفی ـ توفیق ـ باقری ـ کریمی ـ فرهی ـ خرازی ـ نادری ـ غفاری ـ تاجریان ـ دانشمند ـ شاهین ـ جعفری ـ صدوق ـ پروین ـ بدیعی ـ توتونی.

فوت نابهنگام آقای **حسین پورباقری** کارمندصدیق خود را در کارگاه خرم‌آباد باستحضار دوستان و همکاران گرامی میرساند مجلس ختم مردانه وزنانه درساعت ۱٤ الی ۱٦ روز ۵۳٫۸٫۱۳ درمسجدالجواد میدان ۲۵ شهریور منعقد میباشد.

شرکت ساختمانی پرسیزیون

بدینوسیله‌درگذشت‌شادروان **حاج سید علی اکبر سادات خوانساری** را باطلاع کلیه‌آشنایان‌وبستگان میرساند . مجلس ترحیم زنانه و مردانه آنمرحوم روز سه‌شنبه ۱٤ آبانماه در مسجد مجد از ساعت ۳ تا ۵ بعد از ظهر برقرار است.

سیدکاظم ـ فخرالدین ـ حسین ـ حسن ـ سعید ـ ابوالقاسم سادات خوانساری .

خانواده‌های‌وابسته : هاشمی . وحدت‌مرام ، رمضانی ، سهرابی ، حقانیان ، راسخ افشار ، قندچی ، سعیدی ، زرین فر ، متقیان . نجات ، آگهی ، نوروزی ، کیان‌مهر ، کوانلوئی ، ساغری ، پوربهمن .

مصیبت وارده را بعموم خانواده های عزادار بویژه بازماندگان تسلیت میدهیم .

با نهایت تاسف فوت نا‌گهانی شادروان **مرتضی نامداری** را باطلاع اقوام و دوستان میرساند .

مجلس ترحیم زنانه و مردانه آن مرحوم از ساعت ۳ تا ۵ بعداز ظهر روز دوشنبه ۱۳٫۸٫۵۳ در مسجد ولی‌عصر واقع‌درحشمت‌الدوله غربی‌چهارراه‌پیروزمنعقدخواهد بود

خانواده های : نامداری ، رضوی ، رستگاری ،عرب‌نیا، شیخ‌الاسلامی ، دانش ، یوسفی ، ترابی ، زارع ، جوزیفرد ، صیادی ، تاج ، طراز .

مصیبت وارده را به خانواده های عزادار تسلیت‌میدهیم

انا لله و انا الیه راجعون

با نهایت تاثروتاسف درگذشت ناگهانی آقای **محمدامامی مخباری** کارمند بازنشسته بانک ملی را باطلاع بستگان و همکاران میرساند .

مجلس ترحیم مردانه و زنانه آن مرحوم از ساعت ۳ الی ۵ بعداز ظهر دوشنبه ۱۳٫۸٫۵۳ در مسجد خرقانی واقع در خیابان بهار شمالی جنب بیمارستان شهربانی کوچه‌صالحی و مراسم شب هفت آن مرحوم نیز روز پنجشنبه ۱٦٫۸٫۵۳ از ساعت ۳ الی ۵ بعداز ظهر در سالن سوگواری شماره ٤ بهشت‌زهرا منعقد است .

خانواده های : امامی ، خزاعی ، کاشف‌پور ، کاشف‌زند، روستائیان ، سعیدی،شیدائی ، اعتمادی ، قلندری ،معبودیان، اشراقی ، خل‌مهدی ، سرخوش ، فرازنده ،شایسته ، رستمیان ، سلطانی ، لاهوتی .

مصیبت وارده را به خانواده های عزادار تسلیت‌میدهیم

با نهایت تاسف فوت مادر عزیزمان **بانو مرحومه زهرا وکیل‌الدوله(تحمیدی)** را باطلاع دوستان وآشنایان‌میرسانیم.

مجلس ترحیم زنانه ومردانه ازساعت ٤تا٦ بعدازظهر روز سه‌شنبه ۱٤ آبان ماه جاری در مسجد الجواد برگزار میشود.

ماهرخ زهری. آمنه. حوری و فرج‌اله تحمیدی. خانواده های : ضیاء همایون. مهذب. هوشنگی. زمانی. ناصرانی . دکتر مرتضوی. معاون. برومند . رزاقی . پوراعتمادی .

مصیبت و اردمرا بخانو اده‌های عزادار تسلیت میدهیم

بانهایت تاسف وتالم درگذشت شادروان **بانو حاجیه زینب ابراهیمی** (غفاری نیزاری) را باطلاع بستگان‌ونزدیکان میرساند مجلس ترحیم مردانه از ساعت ۳ تا ۵ بعدازظهرروز سه‌شنبه ۱٤٫۸٫۵۳ در مسجد امام جعفر صادق علیه‌السلام واقع در آریاشهر و مجلس ترحیم زنانه در همان روز و ساعت در منزل شخصی واقع در خیابان کن کوی گلستان خیابان نسترن غربی پلاک ۵ برگزار میگردد .

خانواده‌های معماری دانا. غفاری نیزاری. آشتیانی . چهل‌بنی. مافی. نوبهار. مقبلی. مه‌آئین . بختیار. شکراللهی. فروزان. باغستانی. رستگار. شفیعی. صابری. باشی‌زاده .

مصیبت و ارده را بعموم خانو اده‌های عزادار تسلیت‌میدهیم

باتاثر وتاسف درگذشت شادروان آقای **حاج‌احمدنهضت** یکی از همکاران باسابقه و خدمتگزار مطبوعات را به‌اطلاع همکاران محترم میرساند مجلس ترحیم آنمرحوم روزدوشنبه از ساعت ٤ الی ٦ بعدازظهر درمسجدالجواد منعقد است .

جواد اقبال رئیس اتحادیه ناشران وکتاب‌فروشان

آ ـ ۹۸۷۷۵

باکمال تاسف فوت جانگداز همسر عزیزم **آقای حاج احمد نهضت** را باستحضار اقوام ودوستان میرساند .

مجلس ختم زنانه و مردانه در روز دوشنبه ۱۳٫۸٫۵۳ از ساعت ٤تا٦ بعدازظهر در مسجد الجواد واقع درخیابان روزولت میدان ۲۵ شهریور برپاست .

بهجت نهضت (خیر)

بانهایت تاسف فوت مرحوم مغفور **آقای حاج احمد نهضت** منسوب دوست وهمکار عزیزمان آقای علی خردبخش را به اطلاع عموم دوستان وهمکاران میرسانند ضمن عرض تسلیت به‌خانواده محترم نهضت وخردبخش مجلس ترحیم روز دوشنبه ازساعت ٤تا٦ در مسجد الجواد منعقد میباشد .

شرکت سهامی خاص ناوا

آ ـ ۱۱۲٤۷

باکمال تاسف فوت جانگداز و ناگهانی جناب **آقای حاج احمد نهضت** را باستحضار اقوام ودوستان میرساند .

مجلس ختم زنانه ومردانه روز دوشنبه ۱۳ آبان ماه از ساعت ٤تا٦ بعدازظهر در مسجد الجواد برپاست .

خانواده‌های : نهضت . خیر. لباف. کازرونی . اقبال. دکتر کریمی. سلیم. گرانپایه. خردبخش. فهیما . عباچی . عریضاهی. متعبد. لطفی. آیت‌اله‌زاده . فردوست . جهرمی . کوشانپور. کتابچی. کتابچی مهدی‌زاده. فرهومند . کلاهی . باستان. دفتریان. سدیفی. شریف. محیط . صابر . ثامنی . تقوی. امان. کریمی. صرافی . قاسم‌زاده . یزدان‌شناس . ملکپور .

هو الباقی

نظر بفوت مرحومه مغفوره **مریم صالحی** همسر جناب آقای حاج سید محمود سادات حسینی مجلس ختم‌آنمرحومه روز دوشنبه ۱۳٫۸٫۵۳ در مسجد خندق‌آباد واقع درخیابان مولوی ازساعت ۳تاه بعدازظهر منعقد است و مجلس زنانه آن مرحومه در همان ساعت درمنزل شخصی واقع‌درخیابان مولوی کوچه عظیمی پلاک ۱۰ برقرار میباشد .

خانواده‌های : سادات حسینی. حاج سید علی‌حسینی. اخوان آنمرحومه : مهدی صالحی‌نیا. شفیعی . صالحی. صالح زاده. لاله. بژهان. ترابی. حاج آقاحسین مردی. آبگینه‌چی. نائینی. حوری‌جهان. صادقی. کاشانی‌پور. صالح‌خو . پور صالح. صالحی‌نیا، ناظری راد. زمانیان. سیاره . زرگنده.برقی. اسماعیلی. مرادی. خراسانی. دکتر نوروزی. بانو قاسمیه.

مصیبت و ارده را بعموم خانواده‌های عزادار تسلیت میدهیم.

جمعیت شیر و خورشید سرخ ایران باکمال تاسف و تاثر درگذشت آقای رحیم ابری را باعرض تسلیت بخاندان آن مرحوم وبویژه جناب آقای سناتور بلوری مدیر عامل شیر وخورشید سرخ استان تهران باستحضار عموم‌میرساند. مجلس ترحیم‌زنانه و‌مردانه آن شادروان روزدوشنبه سیزدهم آبانماه از ساعت ۵ تا ۷ بعداز ظهر در خانقاه صفی علیشاه منعقد خواهد بود .

باکمال تاسف و تاثر درگذشت شادروان **رحیم ابری** بزرگ خاندان ابری را به اطلاع دوستان و بستگان‌میرساند.

مجلس ترحیم زنانه و مردانه آن سعید فقید از ساعت ۵تا ۷ بعد از ظهر روز دوشنبه ۱۳ آبانماه جاری در خانقاه صفی علیشاه برگزار خواهد شد .

تقی ابری ـ مهدی ابری ـ سناتور احمد بلوری ـ سرهنگ‌راسخ نیساری ـابراهیم شکورزاده ـ مرتضی‌صائب ـ هوشنگ قدس ـ حسن صدقیانی ـ حسن شاه محمدی ـ علی اکبر حکیمی ـ فریدون عسگرزاده ـ محمود محتاج ـ برادران نیری .

مصیبت وارده را بخانواده ابری و سایر خانواده های عزادار تسلیت میدهیم .

بانهایت‌تاسف‌درگذشت **بانو ربابه مفیدی خواهرمهندس** علی مفیدی استاد دانشگاه را باطلاع خویشان و دوستان میرساند مجلس ترحیم مردانه و زنانه روز سه‌شنبه ۱٤ آبانماه از ساعت ۳ الی ۵ بعد از ظهر در خانقاه صفی‌علیشاه برگزار خواهد شد .

خانواده های : مفیدی ـ بهی‌نیا ـ حسینی ـ فروغی ـ آذری پور ـ فوز ـ ربیعی ـ تربتی ـ الهی‌قمشه‌ای ـ نیلی ـ دیانی ـ جعفری ـ سپهردوست ـ گنجه‌ای ـ حاجتی ـ رامتین ـ مهرسنوده ـ سعادت ـ مراد تهرانی ـ نیکدل ـ نیک‌انجام ـ برقی ـ فرجو ـ محمدی آزاد ـ محرر .

ضمنا شب هفت آنمرحومه در بهشت زهرا سالن شماره ۵ از ساعت ۳ الی ۵ بعد از ظهر روز پنجشنبه ۱٦٫۸٫۵۳ برگزار خواهد شد .

مصیبت وارده را بخانواده های عزادار تسلیت میدهیم .

پرسه

بااندوه فراوان درگذشت شادروان **رشید مهربان‌گشتاسبیان** بزرگ خانواده را به آگاهی خویشان و دوستان میرسانیم . پرسه آن روانشاد روز دوشنبه ۱۳ آبان برابر فروردین روز آبانماه خورشیدی از ساعت ۳ تا ۵ پس از نیمروز در تالار ایرج خیابان استالین کوچه زرتشتیان برگزار میشود .

سرورفلفلی ـ پری گشتاسبیان ـ رستم گشتاسبیان ـ ماندگار ـ خداداد ـ گل و مروارید دهقانیان .

خانواده‌های : نوشزادی ـ فلاحت ـ دینیاریان ـ فلاحتی ـ کیانی ـ سپهراب ـ مرزبان ـ خورسندیان ـ شهرت ـ مهرآئین ـ جمهدی آبادی ـ نمیرانیان ـ پورکیانی .

مصیبت و ارده را بخانواده های عزادار تسلیت‌میدهیم.

یادبود

کارکنان باشگاه ورزشی هواپیمائی ملی ایران «هما» بدین وسیله درگذشت شادروان **مصطفی افوضی** بازیکن سابق تیم ملی بسکتبال ایران و مربی تیم بسکتبال «هما» و تیم‌ملی را به خانواده های محترم افوضی و دادجوئی و جامعه ورزشی ایران و دوستان بسکتبالیست آن مرحوم تسلیت‌عرض مینمایند.ضمنا باطلاع میرساند که مراسم شب هفت درگذشت روز سه‌شنبه ۱٤٫۸٫۵۳ از ساعت ۱۵ الی ۱۷ برمزار آن مرحوم در حضرت عبدالعظیم باغچه‌علیجان از طرف خانواده های افوضی ـدادجوئی و باشگاه ورزشی هواپیمائی ملی ایران هما برگزار خواهد شد .

باشگاه هواپیمائی ملی ایران «هما»

سپاسگزاری

از سروران و دوستان و خویشاوندان گرامی که در مراسم تشییع جنازه و تدفین ومجلس ترحیم و شب هفت همسروپدر عزیزمان شادروان **اسماعیل یکانی** شرکت یا بوسیله تلگراف یادرج تسلیت در جرائد اظهار همدردی فرموده‌اند سپاسگزاری مینمائیم چنانچه براثر تالمات روحی تاخیری در عرض تشکر بعمل آید معذرت خواسته و از خداوند متعال سعادت و سلامتشانرا مسئلت داریم .

عفت‌الملوک یکانی. دکتر همایوندخت یکانی. لیدایکانی. هوشنگ یکانی. دکتر جمشید یکانی .

ازکلیه سروران گرامی ، حجج اسلام بخصوص‌حضرت آیت‌الله حاج میرزا احمد دشتی ، حزب ایران نوین ،جناب آقای ایزدی فرماندار محترم بوشهر ، باشگاه لایتز ، مدیران کل و روسای ادارات ، اصناف و طبقات مختلف مردم در تهران و بوشهر که در مراسم تشییع ، تدفین ، ختم مردانه و زنانه و شب هفت مرحوم **سید محمد علی علوی** بزرگ خاندان علوی شرکت نموده یا بوسیله نامه و تلگرام یا درج آگهی در جراید موجب تسلی خاطر بازماندگان گردیده‌اند سپاسگزاری نموده سلامتی همگان را از پیشگاه احدیتش آرزومندیم‌چنانچه بعلت تالمات روحی موفق به تشکرحضوری یا جواب نامه و تلگرافات نشویم بدینوسیله پوزش میطلبیم .

خانواده علوی و خانواده های وابسته

تسلیت

جناب آقای منوچهر نیکپور و سرکار خانم ملکدخت نیکپور

با قلبی مملو از اندوه درگذشت جانگداز فرزند دلبندتان را تسلیت گفته صبری بزرگ در تحمل این مصیبت برای آن خانواده محترم از خداوند درخواست میکنم .

فرشیده حمیدی

جناب آقای منوچهر نیکپور
ریاست محترم هیئت مدیره و مدیرکل بانک سپه

با نهایت تاسف فراوان مصیبت وارده را به جنابعالی تسلیت گفته از خدای بزرگ برای بازماندگان صبر وشکیبائی آرزومندیم .

مسعود غلامرضائی. عباس مختاری. مهرداد هادوی . سید مهدی واعظی. محسن تهرانی. حسین الهوردی. احمد رضا یاوری. خسرو بختیاری. رضا مروتی .

جناب آقای سید محمود نبوی‌نژاد

بااندوه فراوان مصیبت واردمرا بجنابعالی تسلیت‌عرض نموده صبر و شکیبائی آرزو داریم .

اسماعیل نجاتی. مجید شریفی . ابو الفضل عیوضی . حمید رضائی. مهدی باقریان. ناصر مومنی . رسول ناصری . مهرضا ریاحی‌پور. محمد جوادی .

جناب آقای حسن صمدی

با اندوه بسیار مصیبت وارده را از صمیم قلب تسلیت عرض نموده برای بازماندگان صبر و شکیبائی آرزو مینمائیم.

منصور رحیمی. سعید نژادپور. علیرضا منتظمی . کریم قربانی. محمد مهدی عذرائی. کیومرث مافی‌زاده . نصراله محمد ایمانی. محسن ممقانی. منصور سلامتی .

جناب آقا ی‌علی کبیری

بانهایت تاسف مصیبت وارده را بجنابعالی تسلیت‌عرض می‌نمائیم .

محمد رضا صمدی . سید عبداله‌زاده . یعقوب برزگر . ناصر صانعی. محسن پیکانی . حمید جوادیان. امیر منصور پرویزی. خسرو داودی. محمد باقر مظفری . علی شمس . احمدیان .

جناب آقای منوچهر نیکپور

با یکدنیا اندوه و تاسف مصیبت وارده را به جنابعالی تسلیت گفته برای‌آن‌خانواده محترم صبرو شکیبائی‌آرزو مندیم.

جهانگیریان. تیموریان. پرویزی. گلچین‌فرد . محمد حسن حریری. مهرائی. اولیائی. ناصریان. شمس‌آبادی ـ عبدالهی. اکبرزاده . جعفری .

خانواده محترم حمزه

بایکدنیا تاسف فراوان مصیبت وارده را به‌آن خاندان جلیل تسلیت عرض نموده از خداوند سلامتی و بقاء عمربرای بازماندگان آرزو مینمائیم .

محمود طلاکوب. اکبر منفردزاده. حسن احمدی. محمود کتیرائی. شیرین مهرآبادی. محمد رضا ورزنده. زارع‌خدا دوست. اکبر لنگرودی. محسنیان .

خانو اده محترم نیکپور

باکمال تاسف وتاثر مصیبت وارده را به‌آن خانواده و بازماندگان تسلیت عرض نموده از خداوند یکتا سلامتی و دوام عمر برای تمام فامیل محترم آرزو مینمائیم

ادیب یغمائی. کیوان رضائی. عبدالکریم سعیدی . حسن شریفی. ابوالقاسم نوروزی. نظامیان. اصغر کنعانی . محمد حسین صفوی. کیانی‌زاده .

جناب آقای نیکپور
ریاست هیات مدیره و مدیر کل بانک سپه

سازمان شیرزنان باشگاه لایتز تهران باتاثر و تالم فراوان مصیبت وارده را خدمت آنجناب وهمسر نیکوکارتان تسلیت عرض نموده بقاء عمر وصبر و شکیبائی آن‌خاندان جلیل‌را ازخداوند متعال خواستارند .

جناب آقای منوچهر نیکپور
ریاست هیئت مدیره و مدیرکل بانک سپه

بانهایت تاثر وتاسف ضایعه جانگداز فرزند عزیزتان‌را بجنابعالی وخانواده محترمتان تسلیت عرض نموده ازدرگاه ایزد یکتا صبر وشکیبائی خواهانم .

از طرف کارکنان شعبه شاهرضا
حسین ابهری لاله

جناب آقای منوچهر نیکپور
ریاست هیئت مدیره ومدیر کل بانک سپه

با نهایت تاسف مصیبت وارده را به‌آنجناب وخانواده محترم تسلیت عرض مینماید .

موسی جاویدزاد ـ فروشگاه منصور

جناب آقای منوچهر نیکپور
ریاست هیئت مدیره و مدیر کل بانک سپه

با نهایت تاسف وتاثر درگذشت نابهنگام فرزند دلبندتان را تسلیت عرض نموده و از خداوند متعال برای آنجناب و خانواده محترمتان صبر و شکیبائی و بقای عمر مسئلت می‌نمائیم .

رئیس و کارکنان شعبه ۲۴ اسفند بانک سپه

جناب آقای منوچهر نیکپور مدیر کل ارجمند

بانهایت تاثر درگذشت نابهنگام فرزند دلبندتان را از طرف خود وهمکارانم به‌جنابعالی و خانواده محترم تسلیت عرض نموده واز خداوند متعال برای آنجناب و خانواده محترم صبر وشکیبائی وبقای عمر مسئلت مینمایم .

بانک سپه رامسر ـ محمدتقی بازرگانی

آقای فرشاد غفاری

باکمال تاثر درگذشت پدر بزرگوارتان را به شما و خانواده محترمتان تسلیت میگوئیم .

اراک ـ شهنی‌زاده. همی‌بهت. کریمی. بیله‌ور. بختیار. شمسی. حیدریه‌کهن. پناهی. فدائی. سید صالحی. بدیعی . جلالی. الوندی. احمدی. عهدی. حاجی‌باشی. امامی. مخلاتی. یوسفی. ابراهیم‌اف. رضی. محمودی. الیاسی. نیکرو .

جناب آقای محمود حقیقی

بانهایت تاسف درگذشت فقید سعید اکبر حقیقی را به آنجناب و خانواده جلیل تسلیت گفته بقاء بازماندگان را از خداوند خواستارم .

فرخ محبوبیان

جناب آقای حسن لیاقت

مصیبت وارده را بجنابعالی تسلیت عرض نموده از خداوند صبر و شکیبائی آرزو مینمائیم .

محمد رضا یوسفی. منوچهر ثابتی. رحمن وکیلیان. حسن گودرزی. عبدالرضا رحمانی. اکبر تبریزی. محمدعلی وحیدی. اردشیر کندری. ریاحی‌فرد .

جناب آقای منوچهر نیکپور

مصیبت وارده را بجنابعالی و خانواده محترمتان از صمیم قلب تسلیت عرض نموده از ایزد متعال صبر و شکیبائی را آرزو مینمائیم .

علی اردکانیان. بهروز عنصری. جعفر آصفی. سعید ژندی‌پور. سعید باصری. محمد علوی. محمد عطاران. فضل‌اله عمادی. خسرو موسی‌زاده .

جناب آقای ابراهیم رحیمیان

بانهایت تاسف وتاثر مصیبت وارده را بجنابعالی‌تسلیت عرض نموده از ایزد متعال صبر و شکیبائی برای‌بازماندگان آرزو داریم .

محمود دلجوئی. غلامرضا شبکه‌ای . محمود نراقی . مجید اطهری. احمد منصوری. احمد آهنگریان. محمدجواد برازنده. منوچهر اویسی. اسماعیلی .

جناب آقای منوچهر نیکپور
ریاست معظم هیئت مدیره و مدیر کل بانک سپه

بانهایت تاسف وتاثر درگذشت نابهنگام فرزند عزیزتانرا بحضور جنابعالی و همسر گرامیتان تسلیت عرض‌نموده بقای عمر و شکیبائی برای آنجناب و خاندان محترم از درگاه احدیت مسئلت دارد .

کارکنان بانک سپه شعبه پارچین

جناب آقای منوچهر نیکپور

درگذشت ناگهانی فرزند عزیزتان را بحضور جنابعالی تسلیت عرض مینمایم .

بانک رفاه کارگران ـ نعمت‌اله جوادی

آ ـ ۱۱۲۵۹

جناب آقای دکتر فرهنگ منصور

مصیبت وارده را بجنابعالی صمیمانه تسلیت عرض‌میکنم.

حمید فتح‌آبادی

جناب آقای عزیز سهندمهرآباد

مصیبت وارده را بجنابعالی صمیمانه تسلیت عرض میکنم.

کامبیز رکن‌آبادی

جناب آقای فرشاد غفاری

مصیبت وارده را تسلیت میگوئیم .

اراک ـ امیر سلیمانی. فراهانچی. سهیلی . ترابی . صدوق. نوری. رفیعی. خزاعی نژاد. اشتری. ستوده. قادری. بزرگی. مشتاقی. صالحی. گل‌محمدی . ابرانوسیان. غفاری. شجاعی .

خانواده های محترم محمدیان

بانهایت تاسف مصیبت وارده را تسلیت عرض نموده بقای عمر بازماندگان را از ایزد متعال خواستاریم .

هیئت مدیره سندیکای کارفرمایان کارخانجات صنعت آردسازی

جناب آقای منوچهر نیکپور
مدیریت کل بانک سپه

بانهایت تاسف مصیبت وارده را به آن جناب وخانواده محترم تسلیت عرض مینمایم .

از طرف کارکنان بانک سپه شعبه شاه آباد تهران
افلاکی

جناب آقای روح الله جعفری نژاد و خانم آقای مسعود میرصانعی

درگذشت‌پدرگرامیتان‌شادروان حاج سید جلال جعفری نژاد را که از تجار مورد اطمینان مردم خواانسار بود بشما و بازماندگان آن مرحوم تسلیت عرض نموده بقای عمر و صبر جمیل برایتان از درگاه خداوند متعال مسئلت دار .

مصطفی نظری گلپایگانی و برادران

جناب آقای منوچهر نیکپور

درگذشت نابهنگام فرزند برومند جنابعالی را در آمریکا صمیمانه تسلیت میگویم .

احمد قربانی ـ شرکت تربتون

جناب سرهنگ فروهرزالتاش

بانهایت تاسف مصیبت وارده را تسلیت عرض مینمایم.

حسن سالاریان

آقای ولی نوید بانک کشاورزی ایران

مصیبت وارده را تسلیت میگویم .

دبی ـ علی نخلستانی

جناب آقای منوچهر نیک پور ریاست هیئت مدیره و مدیریت کل بانک سپه

بانهایت تاثر و قلبی اندوه بار درگذشت ناگهانی فرزند عزیزتان شادروان فریدون نیکپور را در آمریکا از طرف خود وکارکنان شعبه رضائیه حضور آن جناب و سرکار علیه خانم تسلیت عرض نموده از خداوند متعال صبر و شکیبائی برای آن جناب و خانواده محترم آرزو مندیم .

از طرف کارکنان شعبه ـ محمود فیوضی

جناب آقای منوچهر نیک پور مدیر کل محترمو محبوب بانک سپه

درگذشت نابهنگام فرزند دلبندتان را تسلیت میگوئیم ،مانیز در این ماتم بزرگ سوگواریم و از خداوند صبر جمیل و بقای عمر آن وجود گرامی و خانواده محترم را مسئلت داریم.

از طرف کارکنان بانک سپه پیشوا ـ ضیائیان

جناب آقای منوچهر نیکپور مدیر عامل بانک‌سپه

مصیبت وارده بر شما آن چنان سوزنده و جانگداز استکه تنها باید از درگاه حضرت احدیت خواستار اعطای صبر جمیل‌به افراد آن خاندان جلیل بود .

شرکت تولیدی و صنعتی کفش بلا

جناب آقای منوچهر نیکپور مدیر عامل بانک سپه

از غم جانکاهی که ناگهانی برشما وخانواده محترمتان‌وارد آمده سخت متاثر تاسف عمیق خود را از این حادثه ناگوراظهار و صمیمانه تسلیت میگوئیم .

کارخانجات تولیدی لاستیک و کفش سازی‌جم

گروه فرهنگی هدف

مصیبت وارده به همکار ارجمند خودآقای ابوالقاسم هاشمیان را به ایشان‌وهمسر محترمشان تسلیت میگوید و برای آنان صبر جمیل از خدا میخواهد

خانواده محترم زالتاش

مصیبت وارده را به آن خانواده محترم تسلیت عرض نموده شکیبائی بازماندگان را از خداوند مسئلت دارم .

مرادپناه‌پور

جناب آقای منوچهر نیکپور

با قلبی آکنده از تاثر و تاسف از سوی خود و کلیه کارکنان بانک سپه شعبه بجنورد مصیبت وارده را به حضور آنجناب تسلیت عرض نموده و صبر جمیل از ایزدیکتا مسئلت مینماید .

ازطرف کارکنان بانک سپه بجنورد ـ محمد یونس نصرتی

جناب آقای مهندس هاشم فیاض
و جناب آقای محمد تقی فیاض

همکاران گروه ریاضی دانشگاه تهران مصیبت وارده رابه شما و خاندان محترم فیاض صمیمانه تسلیت می گویند.

همکاران گروه ریاضی

دوست و همکار گرامی آقای علیرضا روشندل

بانهایت تاسف و تاثر فوت مادر گرامیتان را تسلیت می گویم .

بزرگی

جناب آقای منوچهر نیکپور
ریاست محترم هیئت مدیره و مدیر کل بانک سپه

بانهایت تاسف و تاثر فوت جانگداز فرزند گرامیتان را از طرف خود و کارکنان شعبه به حضور آن جناب و سرکار علیه همسر محترم تسلیت‌عرض نموده و خودرا در غم واندوه‌دردناک شما سهیم و شریک دانسته از خداوند متعال صبر و شکیبائی برای جنابعالی و خاندان محترم مسئلت مینماید.

از طرف کارکنان بانک سپه شعبه رشت ـ هوشنگ ابوالفتحی

جناب آقای منوچهر نیکپور
ریاست محترم هیئت مدیره و مدیریت کل بانک سپه

با اندوه فراوان حادثه دردناک درگذشت فرزند گرامیتان را تسلیت عرض مینمایم .

مصطفی یقینی

جناب آقای نیکپور
مقام محترم مدیریت کل بانک سپه

فقدان جانگداز فرزند عزیزتان را تسلیت عرض نموده بقاء عمر جنابعالی و خاندان محترم را از خداوند متعال صبر و شکیبائی مسئلت دارم .

شرکت عاطف ابراهیم اسحق‌پور

جناب آقای منوچهر نیکپور
ریاست محترم هیئت مدیره و مدیر کل بانک سپه

بانهایت تاسف وتالم حادثه دردناک درگذشت فرزند دلبند آن جناب را ازطرف خود و کارکنان شعبه شاهرود تسلیت عرض نموده، از درگاه ایزد توانا، صبر و شکیبائی برای جنابعالی و خانواده محترم مسئلت دارد .

معتمدی

جناب آقای نبوی‌نژاد ریاست محترم ناحیه ۵ آموزش و پرورش

دبیران و کارکنان دبیرستان دخترانه حجت درغم شما شریک هستند .

مهرانگیز رونقی

جناب آقای مراد یونسیان

با نهایت تاسف و تاثر مصیبت وارده را بجنابعالی تسلیت عرض مینمائیم .

کارخانجات تولیدی تهران

آ ـ ۹۸۸۴۹

جناب آقای منوچهر نیکپور
مقام محترم مدیریت کل بانک سپه

باکمال تاثر و تاسف مصیبت وارده را بحضور آن جناب و خانواده محترمتان تسلیت عرض مینمائیم .

از طرف کارمندان بانک سپه تجریش
اکبر پوراعتمادی

جناب آقای منوچهر نیکپور

درگذشت‌شادروان فریدون عزیز را به آنجناب وسرکار خانم از صمیم قلب تسلیت میگوئیم از خداوند بزرگ برای آنجناب و مادرداغدیده‌اش‌صبر و شکیبائی مسئلت میداریم .

ابراهیم کلانتران ـ یوسف کلانتران ـ ایوبکلانتران

جناب آقای حمید اسماعیل‌زاده

بانهایت تاسف وتالم درگذشت پدر گرامتان را تسلیت گفته بقاء عمر شما و خانواده محترم را از خداوند متعال مسئلت داریم .

کارکنان شرکت میلکوم

جناب آقای منوچهر نیکپور
ریاست محترم هیئت مدیره و مدیر کل بانک سپه

بانهایت تاسف مصیبت وارده را به جنابعالی و خانواده محترم تسلیت عرض مینمائیم .

رئیس و کارکنان بانک سپه
شعبه شاه اسمعیل صفوی

جناب آقای منوچهر نیک‌پورمدیرکل ارجمند بانک سپه

با نهایت تاثر و تاسف مصیبت وارده را به جنابعالی و خانواده محترمتان تسلیت عرض مینمائیم و سلامتی توام با صبر و شکیبائی آن خاندان مفخم را مسئلت دارد .

از طرف کارکنان بانک سپه سرچشمه ـ جواد نراقی

شهین عزیز

عرض تسلیت و مراتب همدردی ما را در مرگ همسر عزیز و گرامیت ، دوست والا و ارجمندمان بپذیر . بقای عمر تو و ف

سال چهل و نهم ـ شماره ۱۴۵۴۹

اطلاعات

یکشنبه ـ دوازدهم آبان ماه ۱۳۵۳
هجدهم شوال ۱۳۹۴ ـ سوم نوامبر ۱۹۷۴

ساعات شرعی — استخراج دکتر ریاض کرمانی

اذان مغرب	ساعت ۵ و ۲۶ دقیقه
اذان صبح (فردا)	ساعت ۴ و ۵۶ دقیقه
طلوع آفتاب (فردا)	ساعت ۶ و ۲۷ دقیقه
ظهر شرعی (فردا)	ساعت ۱۱ و ۴۸ دقیقه
اذان مغرب (فردا)	ساعت ۵ و ۲۵ دقیقه

دانشگاه صنعتی آریامهر تا دوسال دیگر باصفهان میرود

در حضور سرکارعلیه بانوفریده دیبا بمناسبتنهمین سالروزتاسیس وپنجمین دوره فارغ‌التحصیلی دانشگاه صنعتی آریامهر عصر دیروز مراسمی در این دانشگاه برگزار شد .

در آغاز دکتر سید حسین نصر نیابت تولیت عظمای دانشگاه آریامهر اقدامات سال گذشته دانشگاه را شرح داد و گفت طبق اوامر شاهنشاه دانشگاه در سال گذشته هدف خود را به اعتلای آموزشی و حفظ کیفیت برنامه های آموزشی معطوف داشته و در سال تحصیلی ۵۳ـ ۵۲، ۳۰۸ نفر در رشته های لیسانس و فوق لیسانس از این دانشگاه فارغ‌التحصیل شدند.

وی سپس‌چگونگی انجام‌کنکور اختصاصی در دانشگاه آریامهر را تشریح کرد و گفت : برای نخستین بار در کرمانشاهان و کرمان نیز حوزه امتحانی تشکیل شد. وی همچنین از موفقیت‌های چشمگیر دانشجویان دانشگاه آریامهر در دانشگاه های خارجی یاد کرد و گفت که دانشگاه ۶۰ تن از دانشجویان خود را به منظور تامین کادر آموزشی‌برای تحصیل به بهترین دانشگاه های دنیا فرستاده است .

دکتر نصر درپایان از شروع ساختمان واحد های مسکونی و آموزشی دانشگاه در اصفهان یاد کرد و اظهار امیدواری نمود که تادو سال دیگر اولین دسته دانشجویان دانشگاه صنعتی آریامهر در اصفهان مشغول تحصیل شوند .

درین مراسم سرکار علیه بانو فریده دیبا جوائز فارغ‌التحصیلان ممتاز و هنرمندان وورزشکاران شایسته را به آنان اهداء کردند.

در جلسه امروز مجلس

مجازات ربایندگان اشخاص بتصویب رسید

★ یك ماده لایحه حمایت کودکان بی‌سرپرست در مجلس حذف شد

لوایح مربوط به حمایت کودکان بی سرپرست ، مجازات رباینده‌گان اشخاص و مرکز آمار ایران‌امروز ازتصویب‌مجلس‌شورای ملی گذشت و برای بررسی و تصویب‌مجلس سنا ارسال‌گردید.

● در جلسه علنی مجلس شورای ملی که ساعت ۹ بامداد بریاست آقای دکتر جواد سعید (نایب رئیس) تشکیل گردید شور اول‌لایحه‌دولت‌راجع‌به‌موافقتنامه تحدیدحدود فلات قاره بین‌ایران ودولت سلطنتی‌عمان‌نیز مطرح‌و پس از بررسی به تصویب رسید وچند تن از نمایندگان بعنوان پیش از دستور صحبت کردند.

● براساس لایحه حمایت از کودکان بدون سرپرست‌که‌امروز به‌تصویب رسید برای ازدواج «فرزندخوانده»با «پدرخوانده»ی خود یا پسران او که در حکم برادر و خواهران او هستند، منعی وجود ندارد.

★ «مسئله فرزند خوانده»

● هنگام‌بررسی لایحه راجع به حمایت از کودکان بی سرپرست، یک نماینده از گروه پارلمانی حزب مردم(حکمت یزدی نماینده نفت) باماده سیزده لایحه که‌قید شده بود « استقرار سرپرستی بموجب‌این لایحه مانع نکاح‌طفل یا سرپرست یا همسر او و اولادایشان‌خواهد بود» خالفت کرد و پیشنهاد حذف آنرا نمود که در نتیجه این ماده حذف گردید.

● استدلال حکمت یزدی که خود سالها معاون اول دادسرا ورئیس اداره سرپرستی بوده است این بود که در اسلام ، فرزند خواندگی نداریم به جهت اینکه در سوره احزاب، فرزند خواندگی عنوان شده و در آن سوره چند آیه است مربوط به این مطلبکه « فرزند خواندگان، فرزند شما نیستند. پیامبر، پدر هیچکس نیست».

حکمت یزدی افزود البته در این لایحه بایک ظرافت خاص احترام به تمام مذاهب آسمانی و سایر مذاهبی‌که‌فرزند خواندگی، از لحاظ سنن آنها تشریح شده مراعات گردید ولی من میپرسم اگر شخص بدون‌سرپرستی در خانواده‌ای که بزرگ شده با اولاد آن خانواده ازدواج کند چه مانعی دارد؟

ناطق گفت اگر طفل بی‌سرپرستی بعنوان « فرزند خوانده» وارد خانواده‌ای شدودر تحت شرایط نامناسب عزیزی سرمایه‌ی‌شناخته شده را از دست داد چرا راه ازدواج برای او باز نباشد . و نتواندبه عقد وازدواج سرپرست یافرزندان آن خانواده درآید؟

★ ازدواج‌دختر بی‌سرپرست

● دکتر علیقلی لقمان ادهم (نماینده ورزقان) که در واقعت بامانده سیزده و ممنوعیت نکاح طفل باسرپرست یا همسر او و اولادایشان صحبت میکرد گفت: کسی‌که امروز کودکی رابعنوان کودک خودش می پذیرد باید کلیه ضوابطی راکه یک مادر و پدر واقعی درمقابل کودک خود دارنددر مقابل‌آن‌طفل اجرا کند. وبرای من جای بسیار تعجب است‌که موارد متعددی درگذشته بوده که بسیاری از این کودکان در خانواده‌هائی پذیرفته شده بودند که ضوابط‌لازم‌را نداشته‌اند وبعدا دیدیم که چه اقتضاحاتی درباره آنها ببارآمد.

● دکتر لقمان ادهم که مدیر عامل انجمن حمایت کودکان نیز میباشد به سخنان خود افزود : واقعا این دسته از کودکان یک مسئله بزرگی را برای سازمانهائی مثل انجمن حمایت کودکان یا انجمن‌ملی‌فرح‌پهلوی ویا پرورشگاههای دیگری که‌در ایران وجود دارندو سروکارشان با اطفال بی‌سرپرست است‌بوجود آورده‌اند زیرا موقعی که می ـ خواهند آنها را تحت سرپرستی شخصی قرار بدهند بایدضوابطی وجود داشته باشد. ما نمی‌توانیم دختر بی‌سرپرستی‌را بدست‌مردی بسپاریم که‌او رادرحقیقت‌پرورش بدهد بعد با فرزند خودش یعنی کسی که قانونا در مقابل او مسئولیتهائی پیدا کرده ، ازدواج کند . همینطور این فرزند در آن خانواده اگر دارای‌فرزندی باشند ، در حکم خواهر وبرادر است . دکتر لقمان ادهم گفت :

ما مواردی را نباید ندیده‌بگیریم که در دنیا دیده شده من در فرانسه دیدم که زنی به پزشك مراجعه کرد و اصرار داشت‌سقط جنین کند بعد از تحقیق معلوم شد جنین از پدرش میباشد . خوب در چنین‌مواردی آیاصحیح است به «پدر خوانده » اجازهٔ ازدواج داد ؟ اگر یك بچه را برسم امانت به او میسپاریم آیا باید اجازه بدهیم که‌با اوازدواج کند ؟ اگر اجازه ازدواج به‌«پدر خوانده »بدهیم‌آیاتمام کودکانی که مورد سرپرستی قرار می ـ گیرند مورد سوء استفاده قرار نخواهند گرفت ؟

★ محصول رابطه‌ای‌نامشروع

حکمت یزدی گفت : وزارت رفاه اجتماعی در مقابل اطفالی‌بی سرپرست‌بایستی‌احساس‌مسئولیت و وظیفه شدید کند و لایحه جامع الاطرافی در مورد حفظ و نگهداری و نظارت و ثمررساندن این دسته نو نهالان بیگناه که متاسفانه اکثرا محصول‌رابطه‌ای نامشروع هستند ، به تصویب مجلسین برساند. متاسفانه مادر مورد این بیگناهان یعنی اطفال بی‌سرپرست قانون جامعی نداریم در حالیکه بی بند و باری های امروز موجب ازدیاد این‌بیگناهان خواهد شد و عدم توجه بایندسته مسئله‌ای را در مورد بزهکاری اطفال پیش می‌آورد . البته‌مسئله جنایتهای گروهی اطفال نیز در میان‌این دسته ، فراوان دیده شده است .

* نماینده تفت گفت‌درست است که از لحاظ فقهی‌وقانونی ، ایندسته از اطفال‌ازارث‌محرومند، اما از لحاظ شرعی منعی ندارد که سرپرست‌تاحدود ثلث به‌نفع چنین اطفال وصیت کند .

ناطق ادامه داد : دادگستری‌به تنهائی نمی تواند عهده دارنظارت تام بر اطفال باشد . این‌وظیفه وزارت رفاه اجتماعی است که‌در جهت رفاه ایندسته ازبیگناهان احساس وظیفه کند و عمل‌نظارت را بطور دقیق و صحیح انجام بدهد .

★ گناهکار نیست

* حکمت یزدی که‌پیرامون اطفال بی‌سرپرست صحبت میکرد ادامه داد : ما امروز نشریاتی متاسفانه در سطح وسیع داریم که به بی‌بندو باری روابط‌انسانی کمك میکند . ما سلسله‌فیلم هائی داریم که تحت عنوان«برای اطفال کمتر از هیجده سال‌ممنوع است » موجب هزاران مفسده‌می شود. بعضی‌ازفیلمهای‌تلویزیونی نیز از این قاعده مستثنی‌نیستند.

این عوامل از یکسو و عدم توجه مسئولین از سوی دیگر و بالاتر سستی اعتقادات معنوی ومذهبی خود عامل دیگری است‌که بدین ماجرا دامن میزند و بیگناهانی را بعنوان اطفال بی سرپرست و بعبارت معروف «زنازاده » تحویل جامعه میدهد . زانی‌وزانیه‌گناه دارند ، محصول زنا که‌گناهی ندارد . بایداز آنها حمایت‌کرد.

★ مسئله پنبه‌کاران

● دکتر سید محمد علی عسکری (نماینده گرگان) بعنوان ناطق پیش از دستور ضمن اشاره به پیشرفتهای کشور طی سخنانی یادآور شد دنیا اصالت نقش سازنده‌شاهنشاه‌آریامهررا بدیده تائید و احترام مینگرد.

ناطق ضمن اشاره به مسئله افزایش قیمتها و بحران‌بیکاری و تورم که دامنگیر کشور های بزرگ صنعتی است اظهارداشت‌که ارشاد عالمانه شاهنشاه برای تعیین قیمت پایه جهت نفت و ایجاد نظام صحیح پولی‌بین‌المللی بعنوان بهترین راه حل مورد ستایش جهانیان است.

★دکتر عسکری در سخن پیرامون کاهش فوق‌العاده نرخ پنبه یادآور شد اینکار بعلت ازدیادبی‌رویه‌سطح کشت‌دربرخی از کشور های بزرگ صنعتی بین‌المللی است . اما برادران کشاورز ایرانی که در امرپنبه کاری‌اشتغال‌دارندعلاوه برتحمل افزایش هزینه های تولیدکه نتیجه تورم‌جهانی است باکاهش قیمت‌فوق‌العاده محصولات‌خود مواجه شدندکه‌خریداری برای پنبه وجودنداردو خوشبختانه دولت با تعدیل قیمت تخم پنبه به‌نفع کشاورزان موافقت کرد.

● نماینده گرگان در پایان سخنان مشروح خود ضمن تشکر از اقدام دولت به تشریح نیازمندیهای‌حوزه‌انتخابیه خود برآمد و خواستار تاسیس دانشگاه در گرگان ، توجه به تعاونی‌مسکن‌فرهنگیان و اجرای برنامه کشاورزی ارشادی و تضمین قیمت خرید کالای کشاورزان و توزیع بموقع‌بذر، کود و سم و وام کشاورزی‌به تناسب زمین مزروعی و افزایش حجم سرمایه گذاری بمنظور احداث مجتمع‌شیر و گوشت‌و صنایع غذائی و دامداری در گرگان گردید .

★ صدای همه ملت ها

● دکتر ضیاء الحق ناوی (نماینده سبزوار) در نطق قبل‌از دستور ازانعکاس وسیع مصاحبه شاهنشاه آریامهرو پیشنهاداتی‌که مطرح فرمودندصحبت کرد وگفت پیشنهادات جالب و منطقی‌و دقیق شاهنشاه آریامهر که در جلسه آینده کنفرانس‌اوپک مطرح‌خواهد شد راه‌گشای‌جدیدی برای‌جهانیان خواهد بود و وضع مصرف کنندگان نفت و کشور های تولید کننده را به خوبی روشن می ـ سازد و از تعدی‌و تجاوز و چپاول کمپانیهای نفتی که سال هاست منافع تولید کنندگان و مصرف کنندگان نفت را بغارت‌می برند جلوگیری خواهد کرد .

ناطق افزود :صدای شاهنشاه ایران صدای همه ملت هائی‌است که ثروت شان طی سال هـای متمادی توسط کمپانیهای‌نفتی‌غارت شده و رهبر انقلاب ایران برای همیشه باین‌روش استعماری‌خاتمه داده‌اند .

★ اسفالت راه

★محمد بدرخانی(نماینده‌گرج) در نطق قبل از دستور خود خواستار اسفالت راه تهران ـ ساوه ،تعریض‌جاده کرج‌ـقزوین، تسریع در ایجادفازدوم لوله‌کشی کرج و اسفالت‌راه طالقان‌گردید.

وی همچنین پیرامون تشریف فرمائی شاهنشاه آریامهر به‌منطقه کرج و افتتاح مجتمع سیمان آبیک سخن گفت‌و اثرات نیکوی‌گشایش این کارخانه‌رادر کارهای‌عمرانی، تشریح نمود .

★ کشور های صادر کننده نفت

● نطق قبل از دستورمحمود طلوعی پیرامون مصاحبه‌مطبوعاتی و رادیو تلویزیونی دیشب شاهنشاه آریامهر بود که طی سخنان مشروحی گفت‌پاسخ های محکم و مستند و قاطع شاهنشاه به نمایندگان مطبوعات‌و رادیو تلویزیون آمریکادر این‌مصاحبه نقطه ابهامی در این مورد باقی نگذاشت که کشور های صادر کننده نفت در مورد افزایش قیمت نفت طی یکسال اخیر ، کاملا محق بوده‌اند و قیمت های کران فعلی نفت در کشورهای مصرف کننده بیشتر از طرف دولتهای این کشور ها یاشرکت های نفتی بر آنها تحمیل شده است .

* محمود طلوعی که آخرین ناطق پیش‌از دستوربوددرسخنان مشروح خود گفت امروز دیگراز ایران نه فقط بعنوان یك قدرت منطقه‌ای و آسیائی، بلکه‌بعنوان یك قدرت جهانی یاد میشود و قدرتهای بزرگ صنعتی از فرانسه و انگلستان تا ابر قدرتی چون آمریکا برای حل مشکلات خود از ایران یاری میطلبند .

★ در دستور جلسه امروز

* در دستور جلسه علنی‌امروز ابتدا صادق‌احمدی‌وزیرداد گستری لایحه‌ای در مورد معافیت شرکت های تعاونی از پرداخت هزینه های ثبتی‌واشکالات ثبتی‌ساکنان اراضی طرشت تهران و مالکان مرودشت فارس را تقدیم نمود .

* سید حسن مصطفوی‌نائینی (نماینده نائین)وکارپردازمجلس، لایحه تفریغ بودجه سال ۱۳۵۲ مجلس شورای‌ملی راتقدیم‌کرد.

● دکترمهدوی‌وزیربازرگانی، فرامرز زعیمی را بسمت معاون پارلمانی این‌وزارتخانه معرفی‌نمود.

● سپهبد کاتوزیان معاون پارلمانی وزارت جنك چهار لایحه مربوط به این وزارتخانه راتقدیم نمود .

کمیته ملی حمایت از مصرف‌کننده :

تقلیل قیمت ها

باتوجه‌به کاهش قیمت مواد اولیه باید عملی شود

★ وضع‌ترافیك باعث‌افزایش قیمت‌هاست

کمیته ملی حمایت از مصرف کننده اعـلام کـرد : واردات محصولات غذائی نمیتوانـد مشکلات را مرتفع‌سازد و اثرات آن‌تنها برای‌مدت کوتاهی موثر است ، لذا دولت باید سرمایه‌ـ گذاری در کشاورزی را تشویق کند تا از راه ایجاد تسهیلات‌در راه سرمایه‌گذاری کشاورزی محصولات‌مورداحتیاج عمومی را‌ازلحاظ‌تامین امنیت‌اجتماعی در داخل تولید شود .

در جلسه کمیته فرعی بررسی قیمت ها کمیته ملی که بریاست دکتر مولوی تشکیل گردید ، همچنین گفته شد ، مبادلات بین‌المللی‌بدون‌شك وسیله‌انتقال تورم است و ما با وسائلی‌که دراختیار داریم تاحدی‌میتوانیم با افزایش تولیدات کشاورزی احتیاج خود را بواردات کاهش دهیم .

کمیته یادآور شد که قیمت کالاها در بازار های جهانی سقوط میکندو انتظار این‌است که هرچه زودتر اثرات آن در تولیدات داخلی‌نیز منعکس‌گردد و مرکز بررسی قیمت ها همانطوری که‌هنگام‌افزایش‌قیمت های جهانی موجبات افـزایش قیمت تولیدات داخلی را فراهم آورده، اکنون نیزبایدبا در نظر گرفتن کاهش قیمت مواد اولیه در تقلیل قیمت‌ها اقدامات لازم را بعمل آورد .

در جلسه دیروز ، کمیته مشکلات ترافیک تهران را نیز مورد بحث و بررسی قرار داد و نتیجه گرفت که هرچه زودتر باید در رفع این مشکل اقدامات همه جانبه‌ای بعمل آید ، زیرا وضع فعلی ترافیک ، خودعامل افزایش قیمت‌ها است . چون قسمتی از وقت افراد که باید صرف افزایش‌درآمدملی شود ، بدین ترتیب بهدر میرود و تلف میشود ، ائلاف وقت وبیکاری در نتیجه‌ترافیک موجب کاهش درآمد ملی و درآمد فردی و در نتیجه افزایش قیمت ها میشود . کمیته پیشنهاد کرد که ازراه‌آموزش مسائل مربوط به ترافیک هم در مدارس و هم به وسیله رادیو و تلویزیون مردم رابه مشکلات آگاه ساخت.

★ برعده آموزگاران‌ومربیان مدارس باید افزوده شود

★ برای حمایت از کودکان باید بررسی هائی گسترده‌تری بعمل آید .

درپیشگاه علیاحضرت شهبانو ریاست عالیه انجمن ملی حمایت کودکان دیروز مجمع عمومی‌این انجمن درکاخ سعدآباد تشکیل شد .

درآغاز جلسه مدیر عامل‌انجمن گزارش فعالیتهای سال گذشته را بعرض رسانید و سپس اساسنامه انجمن مورد مطالعه و بررسی‌قرار گرفت و درمواد و تبصره های گوناگون آن تغییرات لازم‌داده‌شد. تغییرات مواد اساسنامه انجمن به سبب گسترش روز افزون شعب و توسعه وظایف مختلفی است‌که انجمن‌ملی‌حمایت کودکان‌دربیشبرد هدفهای انجمن درسطح مملکت باآن روبرو بوده است .

آنگاه بودجه و ترازنامه‌انجمن بوسیله خزانه‌دار مطرح‌شد و توضیحات لازم وسیله مسئولین امر بعرض رسید و مورد تصویب قرار گرفت . دراین وقت انتخاب‌هیئت مدیره انجمن پیشنهاد شدوبااظهار رضامندی ازفعالیت های گذشته هیئت مدیره وبازرسان‌برای‌یکدوره دیگر انتخاب شدند .

★ بیانات شهبانو

علیاحضرت‌شهبانو سپس خطاب به‌اعضای‌مجمع عمومی‌درباره‌اهمیت وظایف خطیر وحساس این انجمن در تربیت نسلهای نو بخصوص کودکانیکه از لحاظ اجتماعی و جسمی بامشکلاتی روبرو هستند اوامری صادرفرمودند.علیاحضرت شهبانو سپس‌فرمودندامروزبازداشتن مهدکودکها، سراهای کودک و

علیاحضرت شهبانو فرمودند :

برای بهبود وضع مدارس بایداقداماتی صورت گیرد

علیاحضرت شهبانو در مجمع‌عمومی جمعیت ملی حمایت کودکان مطالب مهمی بیان فرمودند . در عکس دکتر عبدالمجید مجیدی ، دکتر علی اکبر سیاسی ، دکتر غلامحسین خوشبین، سناتور طاهر ضیائی دیده میشوند.

به زائران حج ارز بازرگانی فروخته نمیشود

بانك مرکزی ایران امروز به بانکها اطلاع داد : چون‌امسال بمنظور ایجاد تسهیلات بیشتربه زائرین‌ایرانی‌حج، باهمکاری‌سازمان اوقاف‌وبانك‌ملی‌ایران‌برای‌ازایرین خانه خدا چك های مسافرتی ویژه‌ای تهیه شده است ، بنابر این با توجه باین تسهیلات بانك ها باید از فروش ارز در مقابل ارائه گذرنامه‌حج‌خودداری‌نمایند. ولی فروش ارز غیر بازرگانی برابر مقررات‌مربوط مانعی‌نخواهد داشت .

دستور تازه بانك مرکزی در باره :

ثبت سفارش برای واردات کالا

بانك مرکزی ایران امروزطی بخشنامه‌ای به بانکهای کشور اعلام کرد : ثبت سفارش برای واردات کالا و یا واریز اسناد وارداتی که هزینه‌حمل کالابرابر مدارك ارائه شده از ۲۰ درصد بهای فوب کالا تجاوز نکند ، تا اطلاع بعدی‌بلامانع‌است .ثبت سفارش برای واردات کالا و یا واریز اسناد وارداتی‌در مواردیکه هزینه حمل کالا بیش از این میزان باشد ، کماکان‌موکول‌به کسب‌موافقت قبلی بانك مرکزی ایران خواهد بود . بانکها توجه خواهند داشت که در کلیه‌موارد باید نسبت به کل هزینه حمل کالا حق‌ثبت سفارش اخذ و با توجه به طبقه‌بندی کالا ها ثبت سفارش دریافت‌و برای مدت‌مقرر (ازتاریخ) ثبت سفارش تا تاریخ ارائه برگ ترخیص کالا)نزدبانك مرکزی ایران نگهداری شود .

بوجود آمدن قوانین حمایت از کودک کلیه کودکان‌ایران‌تحت‌نظر وحمایت درخواهند آمد . البته وظیفه وزارت آموزش و پرورش است که دربهبود وضع‌مدارس اقداماتی بعمل آورده و برتعداد آموزگاران و مربیان بیافزاید . در این زمینه باید بگویم که‌وظیفه شناسی وقضاوت صحیح در حل مشکلات ومعضلات ازجانب افراد یعنی مسئولین ، معلمین ومدیران مدارس‌بسیارمهم است .سازمانهاو موسساتیکه تحت نظر من‌درخدمت باجتماع فعالیت می‌کنندبایدخودرا باتوجه بهگسترش و احتیاجات مملکتی هم‌آهنگ ساخته خدمات خودرا بنحوی توسعه دهند که‌همه مردم از ثمرات این‌خدمات‌بهره‌مند شوند . امیدوارم درنتیجه این خدمتگزاری روزی فرا رسد که کودکان‌مایتوانند ازکلیه خدمات بهداشتی واجتماعی که درخوریک جامعه پیشرفته است برخوردار گردند . علیاحضرت شهبانوسپس فرمودند دربارهمحمایت ازکودکان باید مطالعات و بررسی های گسترده تری بعمل آید . انجمن ملی حمایت کودکان نباید تنها بفعالیت هائیکه تاکنون انجام داده است اکتفا کند بلکه باید درکلیه نقاط کشورخدمات‌خودراگسترش دهد واین خدمات باید برمبنای مطالعات علمی انجام پذیرد .

براساس برنامه های مطالعه‌شده وآموزشهای لازم بخانواده‌هادیگر نباید اجازه داده شودکه‌ازکودکان در راههای غیر صحیح استفاده شود . وامیدواریم بااتخاذ چنین روشهائی‌بامشکلاتی که بعضی از کشورهای پیشرفته باآن مواجه‌اند روبرو نشویم ودراین راه بایدتوجه داشت که‌تربیت‌مربیان‌واجدشرایط کودکان حائز کمال اهمیت است زیرا ساختن یک ساختمان ویایک مرکز تربیت کودک خیلی‌سهل‌تراز تربیت انسانهااست .

باید راهی راانتخاب کرد که کودکان بااستفاده ازتمام امکانات خودرا درقبال جامعه‌نیز فردی مسئول احساس‌کنند و بایدانجمن ملی حمایت کودکان درباره علل عقب‌افتادگی ذهنی و راههای پیشگیری از آن‌مطالعات‌دامنه‌داری رابعمل آورد .

معاونان وزارت فرهنگ و هنر و کار و امور اجتماعی معرفی شدند

مهرانگیز حجازی — محمد حشمتی — ژاون هاکوپیان — عبدالعلی پورمند — خسرورضا تهرانی — ناصر عناصری

بعداز ظهر دیروز آقای مهرداد پهلبد وزیر فرهنگوهنر درباویون سلطنتی بحضور شاهنشاه‌مشرفیاب شدومعاونان جدیدوزارت‌فرهنگو هنر را بشرح زیر معرفی کرد:

ـ آقای محمد حشمتی معاون پارلمانی ـ آقای ژاون‌هاکوپیان معاون روابط فرهنگی ـ آقای عبدالعلی‌پورمند معاون حفظ میراث فرهنگی ـ آقای خسرو رضا تهرانی معاون اداری ومالی‌ـ آقای‌ناصرعناصری معاون طرح‌ها وبررسی .

● ژاون‌هاکوپیان تحصیلات خود را در رشته انستیتو هنر و باستانشناسی (در پاریس)تاریخ هنر استتیک ـ موزیکولوژی (دانشکده ادبیات استراسبورگ) گذرانده و دارای درجه دکترای ادبیات (درجه عالی) از استراسبورگ است

اخرین سمت وی مشاور وزیر فرهنگ و سرپرست اداره کل روابط فرهنگی بوده است .

● پورمندلیساسنیه‌زبان‌وادبیات از دانشکده ادبیات دانشگاه تهران است وخدمات خود را از دبیری ونظامت و ریاست دبیرستان شروع کردو آخرین سمت وی سرپرست کل واحد های پژوهش و حفظ میراث فرهنگی بود .

● رضا تهرانی قبل ازانتصاب به معاونت اداری ومالی وزارت فرهنگ و هنر مدیر امورفرهنگو جهانگردی درسازمان برنامه بود.

● عناصری فارغ‌التحصیل‌رشته حسابداری است و مشاغل دولتی را از سال ۱۳۳۵ شروع کرد و آخرین پست وی مدیریت کـل تشکیلات وبودجه وزارت فرهنگو هنر بود .

معاونان وزارت کار

شاهنشاه آریامهر دوونیم بعد ازظهر دیروز آقای‌امیرقاسم‌معینی وزیر کار وامور اجتماعی را به حضور پذیرفتند . درین شرفیابی وزیرکار وامور اجتماعی خـانم مهرانگیز حجازی‌را بعنوان‌معاون امور اجتماعی این وزارت بـه پیشگاه شاهنشاه آریامهر معرفی کرد .

خانم مهرانگیز حجازی دکترای داروسازی از دانشگاه تهران و دکترای زیست شناسی ازدانشگاه سوربن دارد و آخرین سمت‌وی، دانشیاری دانشگاه تهـران و ریاست کوی دختران دانشگاه تهران بود .

۸۰۰ کامیون وتریلر امریکائی بایران رسید

★ متخصصان‌آمریکائی‌ایرانی ها را برای هدایت این وسائط نقلیه‌تعلیم‌میدهند

۸۰۰ دستگاه کامیون و تریلر خریداری شده از آمریکا به‌ایران وارد شد.این‌تعداد تریلروکامیون بخشی از هشت هزار دستگاه وسیله نقلیه‌ای است که وزارت راه و ترابری برای هماهنگ‌کردن ظرفیت وسائط نقلیه‌سنگین باحجم روز افزون باروتخلیه گمرکهای کشور از کالاهای وارداتی ، خریداری کرده است .

متخصصان کمپانیهای سازنده این کامیون ها و تریلر ها ، رانندگان و کمك رانندگان ایرانی را برای هدایت آن ها تربیت می کنند . هم اکنون اردوگاهی در کیلومتر ۱۸ جاده قدیم کرج تشکیل شده است و متخصصان مزبور ، رانندگان را تعلیم می ـ دهند . پس‌ازخاتمه برنامه‌آموزش و انجام امتحان ، بعکسانی که قرار است کامیون ها و تریلرها را هدایت کنند گواهینامه دادمی شود . آن ها بعدا در گروه های ۱۰ نفری به بندر شاهپور اعزام می شوند و کامیون یا تریلر های وارد شده را تحویل میگیرند . تاکنون ۸۰ راننده به بندرشاهپور اعزام شده‌اند. اینعده‌پس‌از تحویل گرفتن کامیون‌هاوتریلر ها مقادیری کندم به تهران حمل کرده‌اند .

وزارت راه وترابری این۸۰۰۰ وسیله نقلیه را بخاطر ایجاد سرعت در حمل کالا از گمرکها وانبار های بنادر خریداری کرده و بطور اقساطی برانندگان می فروشد . بهمین جهت هم بر کار آنها نظارت دائم خواهد کرد تا رانندگان کامیون هاو تریلر ها بجای حمل کالا از بنادر و انبار های گمرک ، به حمل و نقل در سایر زمینه ها مشغول نشوند.

قرار است ۷۲۰۰ وسیله نقلیه سنگین دیگری که از سازندگان آمریکائی خریداری شده است تا پایان سال جاری به ایران‌تحویل داده شود .

خلبان هواپیمائی ملی ایران برنده ۱۰۰ هزار تومان شد

آقای مهروژان فـریب

نظیر بلیطهای اعانه ملی ،با نامهای مختلف ، در بسیاری از کشورهای جهان . انتشارمیابد، انتشار این گونه بلیطها یکی از کارهای جالب و سودمند است، بخصوص که در کشورما ازمحل عواید این بلیطها ، در زمینه‌های مختلف فرهنگی و بـهداشتی و اجتماعی ، خدمات بسیار ارزنده وعام‌المنفعه‌ای انجام میگیرد که آثار این خدمات حتی درروستا های دور افتاده‌بصورت درمانگاه بچشم میخورد ، همچنین انتشار این بلیطها، از طریق‌یک سرگرمی سالم، هر هفته شانس بدست آوردن جوایز بزرگ و کوچک رابرای خریداران فراهم میاورد که این خود پاداش مادی آن خدمات معنوی است، بهمین‌جهت میکنم، تاهم در انجام آنهمه خدمات سهمی داشته باشم ، هم در مسیر بردن جوایز آن قرار گیرم ، خوشبختانه هفته گذشته با داشتن یازده بلیط ،جایزه ممتاز ۱۰۰هزارتومانی وهمچنین یک جایزه هزار تومانی نصیب من شد .

این سخنان را آقای مهروژان قریب ، خلبان هواپیمای ملـی ایران ، ساکن تهران، در بنگاه اعانه ملی اظهار داشت .

قابل توجه افسران و درجه داران و افراد ارتش شاهنشاهی
و کارمندان بانك صادرات ایران
نمایشگاه منسوجات مقدم
بایهترین‌و زیباترین طرحهای زمستانی در خیابان مهر شاه (آپادانا) افتتاح گردید
ساعت کار ۸٫۵ صبح تا ۸٫۵ شب یکسره

ارکستر مشهور کشور کره
YELLOW BIRD,S

در رستوران برگزیده پایتخت
کلبه‌در بند
همه شب از ساعت ۲۱ تا ۳ صبح
منوی فرانسوی سرویس عالی
تلفن رزرو میز ۳ـ۸۷۰۱۳۲

محمدعلی کلی بعداز پیروزی برفورمن بامجله‌جوانان یک‌مصاحبه‌تلفنی کرد
محمدعلی در این مصاحبه‌بتمام‌سئوالات خبرنگار جوانان بخصوص درباره اتهام تبانی وغیره دقیقا پاسخ گفت
دوشنبه‌ها شماهم پرتیراژترین مجله ایرانی رامطالعه کنید

دنیای‌ورزش
شنبه‌ها
منتشر میشود