اطلاعات

۲۴ صفحه

پنجشنبه ۱۸ بهمن‌ماه ۱۳۵۲ ـ شماره ۱۴۳۲۵ تکشماره ۵ ریال

سفیر و دیپلماتهای ژاپن در دام کماندوها

شهبانو در سن موریتس

علیاحضرت شهبانو که در سن موریتس اقامت دارند دیروز درآفتاب کمرنگ «سن‌موریتس» به‌پیاده روی پرداختند.
در عکس علیاحضرت‌شهبانو باتفاق ملکه آن‌ماری همسر پادشاه یونان دیده میشوند.

فروش فرش اقساطی

ازشنبه شروع میشود

- اعتباری که بهر کارمند داده میشود ، ۱۰ برابر جمع دریافتی ماهانه کارمند است
- به قیمت فرش های خریداری شده ۱۲ درصد بهره استهلاکی تعلق میگیرد
- فرش اقساطی حداکثر ۳۶ ماهه و با پیش پرداخت فروخته میشود

در صفحه ٤ (ستون سوم)

کویت به هواپیمای ژاپنی اجازه فرود نداد

کی‌سینجر : تحریم نفت کلاشی است

- کی‌سینجر اعراب را به تغییر سیاست امریکاتهدید کرد

درصفحه ۲ (ستون هفتم)

چریکها بمحاصره ارتش کویت در آمدند

- التیماتوم چریکها تافردا تمدید شد
- ژاپن از کویت خواست تسلیم شود

سفارت ژاپن در محاصره ارتش کویت

در عکس ساختمان سفارت ژاپن در کویت در حالیکه نفرات ارتش کویت آن را در محاصره دارنددیده میشود . در قسمت جلوی عکس گروهی از عکاسان مطبوعات دیده میشوند که‌در انتظار وقوع‌حادثه‌ای برای تهیه عکس روی زمین‌نشسته‌اند
عکس رادیوئی اطلاعات

چریکهای ارتش سرخ، ژاپن و فلسطینی ها خواستار آزادی کماندو های حادثه سنگاپور هستند

در صفحات ۲و٤

بیمه‌های اجتماعی دانشکده پزشکی تأسیس میکند

در صفحه٤ (ستون‌چهارم)

در صفحات ویژه پایان‌هفته

کامپیوتر مال من صنایع مزاحم مال تو !
فرهاد مسعودی
صفحه۵

ره چنان رو که رهروان رفتند
احمد احرار
صفحه ۲۰

شاعری، غم امت خوردن است
مهدی اخوان ثالث (م امید)
صفحه ۷

* ما آتش و بوریا خواسته‌ایم
باستانی پاریزی صفحه۱۹

اصغر ترقه دیوانه نیست
صفحه ۹

وصایای آن مرحوم
عزیزنسین صفحه٦

درمان مرگ ، آزمایش تازه دانشمندان‌شوروی
صفحه ۱۱

خطر ! تهران‌روی‌دریائی از آب است !
دکتر رحیم نیا صفحه ۱۵

میزان پاداش وعیدی کارمندان تعیین شد

به کارمندان گروههای یك و دو معادل دو ماه حقوق پاداش‌داده‌میشود کارمندان پیمانی‌حداکثر ۳۰ روز پاداش میگیرند

در صفحه‌آخر (ستون سوم)

دکتر اقبال درانجمن‌نفت گفت :

چندطرح مشارکت نفتی در امریکا

مورد مذاکره قرار دارد

در صفحه ۲۱ (ستون ششم)

گزارش خانم های بازرس‌کمیته‌ملی حمایت از مصرف کننده:

در تهران میوه خوب‌را با«چشمک» میفروشند!

- نرخ چند کالا تادو برابر گران شده

در صفحه ۲۱ (ستون اول)

قیمت تازه ۹۹۵ نوع لاستیک اتومبیل تعیین شد

در صفحه٤ (ستون‌چهارم)

۱۰ قطار فوق‌العاده برای مسافران نوروز

- برای حمل مسافران جنوب ٤۰ واگن نیز ازترکیه اجاره میشود
- راه آهن برای حمل و نقل مسافران ایام عید ٤٦۸ واگن بکار خواهد انداخت

درصفحه آخر(ستون اول)

در طرح جدید وزارت بهداری

اطباء پشت میز نشین به‌شهرستانها اعزام خواهند شد

- قیمت و کیفیت داروها بشدت کنترل میشود
- حقوق پزشکان در کلیه سازمانها یکنواخت میشود
- طبقات مختلف کشور از مزایای درمانی استفاده می کنند.

در صفحه ٤ (ستون ششم)

اعتصاب معدنچیان انگلیس

مورد حمایت اتحادیه های کارگری قرار گرفت

- اعتصابیون تمام کارخانه‌هائی را که با نفت و ذغال کار میکنند از کار باز میدارند.
- معدنچیان برای اشغال مراکز حساس جوخه های ویژه تشکیل دادند

درصفحه ۲ (ستون سوم)

شماره تلفن جدید
شرکت سهامی پارس سرام
شرکت سهامی ایتالران
شرکت سهامی خاص آزادان
۸۳۸۰۴۱

از امشب در کاباره
میامی
شوی جدید وجنجالی
هنرمندان بزرگ
جهان و بهمراهی
دوخواننده مشهور
ازایران ؟
تلفن رزرو ٦۲۰۲۰۰

اطلاعیه‌شرکت ایران ناسیونال
(گرانتر نخرید)
شرح در صفحه ۱۰

گروه‌فرهنگی دکتراقبال
مؤسسه آموزش زبان انگلیسی در صفحه ۲۱

آگهی پذیرش دانشجو
دردانشکده افسری خلبانی نیروی‌هوائی شاهنشاهی
در صفحه ۱۸

مؤسسه صنایع غذائی وشیمیائی دوره‌شبانه
شرح درصفحه ۱۸

اطلاعیه
شرکت سهامی «خاص» کارتن ایران
IRAN CARTON INC.
شرح در صفحه ۸

اطلاعیه
شرکت دخانیات ایران بمنظور تامین نظر مصرف‌کنندگان سابق سیگارت اشنو کاغذی بزودی سیگارت مزبور را با همان کیفیت قبلی تولید وبه‌بهای هر بسته‌ده‌عددی۵ ریال (پنج‌ریال) در معرض فروش قرارخواهد داد
م‌الف ۲۰۱۵۳
شرکت دخانیات ایران

آموزشگاه فنی الکترونیک
آگهی استخدام در آموزشگاه فنی الکترونیک
شرح در صفحه ۵

اطلاعیه
سازمان آتش‌نشانی وخدمات ایمنی
شرح در صفحه ۱٤

اطلاعیه بانك مرکزی ایران
درمورد
فروش اسناد خزانه و اوراق قرضه
در روز شنبه بیستم بهمن‌ماه جاری از محل موجودی بانك مرکزی ایران اوراق قرضه دوساله بابهره ۹در صد ، سه ساله بابهره ۵ر۹درصد، پنجساله بابهره ۱۰ درصد وهفت ساله‌بابهره ۵ر۱۰ درصددرسال‌وهمچنین اسنادخزانه سه‌ماهه بابهره٦درصد، شش‌ماهه بابهره ۷ درصدویکساله بابهره ۸درصد در سال برای فروش عرضه میگردد .
بهره‌اسناد خزانه واوراق قرضه ازمالیات بردرآمد معاف‌میباشد
علاقمندان بخرید اسناد خزانه‌واوراق قرضه میتوانند در روز شنبه مذکوربه بانك مرکزی ایران و یا هریك‌ازبانکهای اصناف، اعتبارات ، ایران وانگلیس ، ایران وخاورمیانه ،ایرانیان ، بازرگانی، پارس ، تجارت‌خارجی ، تجارتی ایران‌و هلند ، تهران ،رفاه کارگران ، سپه ، شهریار ، صادرات ، صنایع ،عمران ، کشاورزی و ملی که عامل فروش و باز پرداخت اصل و پرداخت بهره اسناد خزانه و اوراق قرضه میباشند مراجعه نمایند .

آگهی انتشار تمبریادگاری
شرح در صفحه ۸

ساختمانی که حدود دوهزار متر
زیربنا با کلیه وسائل تلفن ، شوفاژ کولر و پارکینك در شمال شهر واقع‌باشد مورد لزوم فوری است لطفا با ارسال مشخصات کامل با صندوق پستی ۳۳۹٤ مکاتبه ویابا آقای صالحی وسیله تلفن ٤ـ٦٦٦١٤۲ تماس حاصل نمائید .

اطلاعیه
د راجرای دستورات بانك مرکزی ایران برای معاملات ارزی
شعب بانك بازرگانی ایران
در تهران و شهرستانهای اصفهان ـ تبریز ـ خرمشهر ـ رشت ـ شیراز و مشهد آماده خرید وفروش ارزهای بازرگانی و غیربازرگانی و نیز قبول وام و سپرده‌های ارزی میباشند.
ضمنا تلفن ۳۰۵۰۱۸ اداره مرکزی در تمام ساعات اداری اطلاعات لازم را دراختیار مراجعه‌کنندگان محترم قرار میدهد.
بانك بازرگانی ایران

آگهی استخدام دیپلمه
شرح در صفحه ۲۰

بانهایت تاسف و تاثر درگذشت بانو آسیه امید والده ماجده دوستان عزیزمان آقایان دکتر امیر محسن امید و حبیب امید را باطلاع بستگان دوستان و آشنایان میرساند مجلس ختم زنانه و مردانه فقیده سعیده روز یکشنبه ۲۱ بهمن از ساعت ۳ تا٦ بعد ازظهر منزل آنمرحومه خیابان قدیم شمیران خیابان ملک خیابان روستازاد پلاک ۱۲ منعقد میباشد.
دکتر منوچهر اقبال- عبدالوهاب اقبال - خسرو اقبال- احمد اقبال

جناب‌آقای مهندس روحانی‌منش
باکمال تاسف درگذشت پدر گرامیتان را تسلیت عرض‌نموده، سلامت و بقاءعمرآنجناب و خاندان‌محترمتان را از پیشگاه خداوند متعال مسئلت مینماید .
شرکت سهامی کارخانجات دادفر ـ موکت

جناب آقای مهندس روحانی منش
مدیران‌و کارکنان شرکت سهامی صنعتی جهان بانهایت تاسف و تاثر درگذشت پدر بزرگوارتان را بتمام بازماندگان بویژه به آن جناب تسلیت عرض نموده و سلامتی آن‌خاندان جلیل را مسئلت دارند.

جناب آقای روحانی منش
باکمال تاسف درگذشت پدر گرامیتان را تسلیت عرض نموده آرزوی سعادتمندی شمارا دارم فرامرز پیروز

جناب آقای مهندس روحانی منش
درگذشت پدر گرامیتان را تسلیت گفته و بقاء عمر بازماندگان را مسئلت داریم.
پشمبافی ایران‌برک (شرکت سهامی عام) شرکت سهامی شه‌باف (خاص) پارس نیت (سهامی عام)

جناب آقای مهندس روحانی منش
معاونت محترم مدیریت کل صنایع مصرفی وزارت‌اقتصاد
بدینوسیله مراتب تسلیت این شرکت را بمناسبت درگذشت پدر بزرگوارتان حضور عالی تقدیم داشته‌سعادت و سلامت جنابعالی و خاندان گرامی را از درگاه حضرت باری مسئلت مینماید.
شرکت بودواایران (سهامی خاص)

جناب آقای مهندس یونس روحانی‌منش
معاونت محترم مدیریت کل صنایع مصرفی وزارت اقتصاد
بانهایت‌تاسف درگذشت‌پدر گرامی‌آنجناب را تسلیت عرض مینماید .
اتومبیل سازی خاور (شرکت سهامی عام)

از کلیه خانمها و آقایان بستگان و دوستان و آشنایان که مصیبت درگذشت مادر عزیزمان را با حضور خود در مراسم تشییع و ترحیم و شب هفت در تهران و قم و کاشان و یا وسیله نامه و تلگراف و تلفن و روزنامه تسلی داده‌اند سپاسگزاری نموده و چنانچه در اثر تالمات روحی‌دراظهارتشکر حضوری و کتبی تاخیری و یاقصوری روی دهد با نهایت ادب پوزش میخواهیم .
اکبر رضوانی ـ دکتر محمد رضوانی ـ مهندس عباس رضوانی

آگهی قبول داوطلب برای نهمین دوره مدرسی ریاضیات دانشسرای عالی
در صفحه ۲۱

ژاپن در برابر چریکها تسلیم شد

کویت ـ یونایتدپرس ـ رویتر ـ دیروز حداقل ۹ چریک عرب و ژاپنی وابسته‌به جبهه‌خلق‌برای نجات فلسطین و ارتش سرخ ژاپن‌دریک‌حمله‌مسلحانه برق‌آسا سفارت ژاپن‌رادر کویت اشغال کردند و سفیر و تمام دیپلماتها و کارکنان دیگر این سفارت‌را که درحدود۱۶نفر بودندبعنوان گروگان‌به‌اسارت خوددرآوردند.

چریکها تهدید کردند که‌اگر تنها تا یک ساعت دولت ژاپن تصمیم نگیرد که هواپیمایی به سنگاپور بفرستدتا چهارچریک عرب و ژاپنی را که از یک هفته‌قبل‌در آنجا معطل مانده‌اند بسلامت وارد کویت کند ، در سفارت ژاپن در کویت اعدام گروگانهای ژاپنی یکی پس از دیگری آغاز خواهد شد .

دولت ژاپن این بار دیگر درقبول‌دربست تقاضای چریک های فلسطینی و یاران ژاپنی آنها وقت خود را تلف نکرد . در توکیو تقریبا بعد از مدتی که خیلی کمتر از یکساعت ضرب‌الاجل تعیین شده ازطرف چریکها بود دولت ژاپن رسما سرتسلیم‌فرود آورد و اعلام‌کرد که طبق تقاضای آنان یک هواپیمای اختصاصی به‌سنگاپور خواهد فرستاد تا چریکهایی‌را که‌درآنجا در یک کشتی ربوده شده بدست خودشان بسرمی برند به کویت بفرستد . دولت ژاپن‌باگرفتن این تصمیم درواقع به‌قسمتی‌از ماجرا که‌درسنگاپور اتفاق‌افتادو ازآنجا آغاز شده است پایان داد . دراینجا باید مختصرا اشاره کنیم که دو چریک فلسطینی‌و دونفرازیاران ژاپنی‌آنها که از اعضای ارتش سرخ ژاپن هستند یک هفته‌قبل بعدازآنکه‌کوشیدند یک‌پالایشگاه نفت را در بندرگاه سنگاپور آتش بزنند به بندرگاه مذکور گریختند و در آنجا یک کشتی را به تصرف خود درآوردند . دراین‌کشتی سه‌مقام سنگاپوری نیز بوسیله چریکها به گروگان گرفته شدند .

خواهش کردند که نیرو های کویتی از اطراف سفارت ژاپن پراکنده شوند چون کوماندو هایی که به سفارت ژاپن حمله کرده‌اندمایل به خونریزی‌بیهوده نیستند بلکه صرفا مایلند کار خود را انجام دهند . وقتی که دولت کویت به این تقاضا اعتنا نکرد چریکها از طریق دستگاه های فرستنده خبرگزاری ها که درداخل سفارت و در دسترس آنان قرار داشت برای رهبران خود پیام فرستادند و از آنها کسب تکلیف و راهنمائی‌کردند.

مخالفت کویت

دولت‌کویت‌نه‌تنها به محاصره سفارت ژاپن ادامه داد بلکه‌بعد از برپا کردن جلسه فوق‌العاده کابینه تصمیم گرفت که از فرود آمدن هواپیمای ژاپنی که از سنگاپورمیامددر فرودگاه کویت جلوگیری کند شیخ سعدعبدالله وزیر کشور و دفاع کویت که ازطرف دولت متبوع خودمامور حل و فصل‌این مسئله شده‌است به خبرنگاران اظهار داشت که دولت کویت به چریکهایی که سفارت‌ژاپن را تصرف کرده‌اند بشرط‌آزاد شدن گروگان های ژاپنی‌امان‌خواهد داد و خواهد گذاشت تا به هر کشوری که مایلند بروند اما اصرار چریک ها برای اینکه یارانشان از سنگاپوروواردکویت شوند و در فرودگاه‌کویت فرود آیند‌احمقانه است چون اجابت این تقاضا حتی برای جان و ایمنی خود چریکها نیز خطرناک خواهد بود .

شیخ سعد عبدالله اضافه کرد که این نظر را به مقامات دولت‌ژاپن‌نیز اطلاع داده‌است. در برابر پافشاری کویت که حاضر نیست با فرود آمدن هواپیمای ژاپنی در فرودگاه موافقت کند تاناکا نخست وزیر ژاپن‌دیروزتلگرافی برای‌رهبران کویت‌فرستاد واز آنان خواهش کرد که دست از لجاج بردارند واجازه فرودآمدن به هواپیمای ژاپنی را بدهند . این هواپیما حامل‌چهار چریک عرب وژاپنی خواهد بود که از یک هفته پیش تاکنون در سنگاپور بسر برده‌اند و علاوه براین ۱۸ نفر از کارکنان هواپیمایی ملی‌ژاپن وچهار نفر از صاحب منصبان دولت‌ژاپن نیز قرار بود باهمین هواپیما به کویت بروند . سفیر ژاپن‌درسنگاپور دیشب تانزدیک نیمه شب‌بامقامات دولت‌سنگاپور درباره چگونگی انتقال چریک ها از کشتی ربوده شده به داخل هواپیمای اختصاصی گفتگو کرد و وقتی که از این مذاکرات برمیگشت بسیارخسته بنظر میرسید . گفته میشود که دستورداده شده بود چریکهارا مستقیما از بندرگاه سنگاپور با هلی‌کوپتر به فرودگاه ببرند تا در آنجا سوار هواپیمای‌ژاپنی شوندو ضمنا در ترافیک‌خیابان های سنگاپور نیز راه بندان و آشفتگی ایجاد نشود .

دولت‌کویت هنوز به تلگرافی که تاناکا نخست وزیر ژاپن برای‌شیخ جابر الاحمد الصباح ولیعهد کویت فرستاده جواب نداده‌است تاناکا در این پیام بطورخصوصی از ولیعهد کویت خواهش کرده است که از بذل تمام کوشش خود فروگزارنکند تا به هواپیمای ژاپنی اجازه فرود آمدن در کویت داده‌شود و جان سفیر و سایر دیپلمات های ژاپنی که بوسیله چریک ها به گروگان گرفته شده‌اند نجات یابد . دولت کویت در توضیح مخالفت خود با فرود آمدن هواپیمای حامل چهار چریک فلسطینی و ژاپنی از سنگاپور در فرودگاه کویت‌تنها خاطرنشان‌کرده‌است که موافقت باانبکار موجب پدید آمدن‌وقایع نامطلوبی خواهد شد که برای خود چریکها نیز زیان‌بخش خواهد بود .

اما در کویت براثر رفتاری که مقامات این کشور در پیش گرفتند اوضاع ناگهان بغرنج شد ابتدابه‌دستور دولت کویت عده زیادی از سربازان مسلح‌و ماموران‌پلیس‌اطراف ساختمان سفارت ژاپن را که وزارت خارجه کویت نیز دیوار به دیوار آن است محاصره‌کردند. چریکهایی که در داخل سفارت ژاپن بودند وقتی از اقدامات امنیتی دولت کویت آگاه شدند

تاسف عرفات

خبرگزاری وفا که اخبار سازمان های مقاومت‌فلسطین را پخش میکند گزارش داد که یاسر عرفات‌رهبرجبهه‌آزادیبخش فلسطین باسفیر کویت‌در لبنان ملاقات کردو در این دیدار از ماجرای اشغال مسلحانه سفارت ژاپن در کویت بوسیله گروهی از چریکهای فلسطینی و ژاپنی اظهار تاسف کرد . چریکهای عرب که در اشغال سفارت ژاپن در کویت شرکت دارند وابسته به جبهه خلق‌برای‌نجات‌فلسطین هستند . در خود کویت نیز مقامات این کشور از دیروز تاکنون چندین بار با آل‌یاسین نماینده جبهه‌آزادیبخش‌فلسطین ملاقات کرده‌و از وی استمداد نموده‌اند تابه رفع غائله اشغال سفارت ژاپن کمك کند .آل‌یاسین نیز تا دیشب چند بار با چریکهایی‌که در اشغال سفارت ژاپن شرکت دارندتماس گرفت ولی ظاهرا نتیجه‌ای ازاین‌تماس ها بدست نیامد.

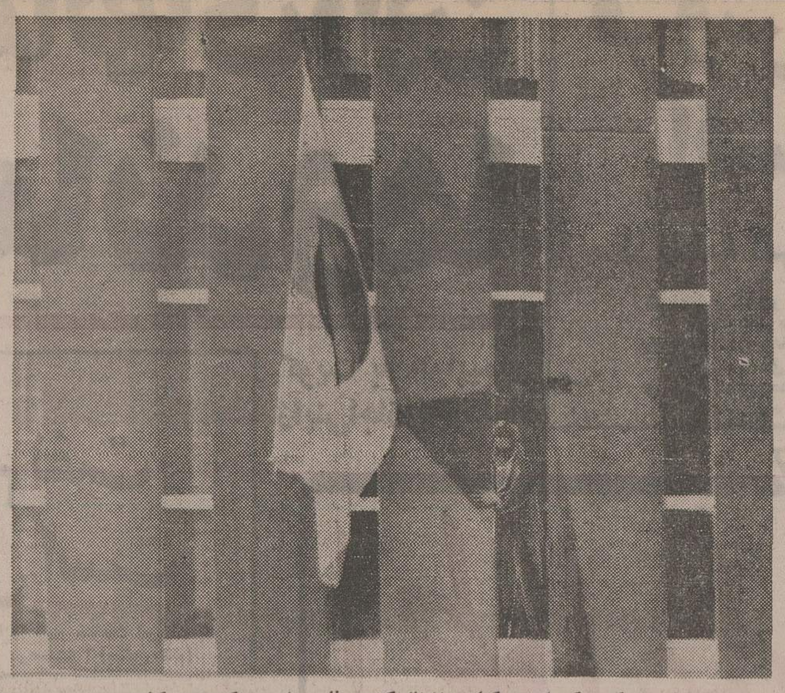

در عکس یکی از چریکهای اشغال کننده سفارت ژاپن در کویت در کنار پنجره سفارت دیده میشود.
عکس رادیوئی اطلاعات

امریکا ادامه تحریم نفت را کلاشی میداند

کی‌سینجر ، اعراب‌را به‌تغییر سیاست‌امریکا تهدید کرد

دکتر هنری کیسینجر وزیر خارجه آمریکا دیروزتاکید کرد که هدف آمریکا از تدارکات مقدمات‌برگزاری کنفرانس‌کشور های صنعتی مصرف کننده نفت درهفته‌آینده بهیچوجه معارضه و جبهه‌بندی‌در برابر کشورهای تولید کننده‌نفت‌نیست .کیسینجر ضمن سخنرانی در ضیافت سالانه باشگاه‌های دانشگاه‌های هاروارد ـ ییل و پرینستون بهر حال اعراب رابشدت موردحمله قرارداد و آنها را از عواقب ادامه دادن تحریم فروش نفت به آمریکا برحذر داشت .

کیسینجر بعد از یادآوری این نکته که از هنگام جنگ اکتبر ۱۹۷۳ خاورمیانه تاکنون هر پیشرفتی در راه برقراری صلح میان اعراب و اسرائیل حاصل شده منحصرامرهون تلاش‌های سیاسی آمریکا بوده است ، اعلام کرد که به‌این ترتیب‌دنبال کردن تحریم نفتی آمریکا از طرف اعراب‌رابایدنوعی کلاشی و باج‌خواهی تلقی کرد و اما این روش نتیجه‌ای جز این نخواهد داشت که در آینده بر سیاست خارجی آمریکا در خاورمیانه تاثیر بگذارد .

وزیر خارجه‌آمریکا اضافه‌کرد که دولت‌متبوع‌وی‌تنها نمایندگان ۱۳ کشورعمده مصرف کننده نفت را در کنفرانس واشنگتن گرد خواهد آورد چون این ۱۳ کشوربه‌تنهائی ۸۵درصد ازتمام عرضه های نفت وانرژی جهان را مصرف میکنند وبنابراین همکاری آنها برای یافتن راه حلی جهت پایان‌دادن به‌بحران انرژی لازم‌است کیسینجروعده داد که درآینده نزدیک تشکیل کنفرانس واشنگتن به تشکیل کنفرانس وسیعتری با شرکت کشور های مصرف‌کننده‌صنعتی و ممالک مصرف کننده نفت‌از جهان سوم خواهد شد واین اجتماع بنوبه خود بعدا راه را برای تشکیل کنفرانسی از ازنمایندگان تمام‌ممالک ذینفع‌در معاملات نفتی یعنی کشورهای صنعتی ممالک جهان سوم و کشور های تولید کننده نفت هموار خواهد کرد . کیسینجر گفت که امریکا در فکر جبهه بندی در برابر کشور های‌تولید کننده نفت‌و یا تحصیل‌امتیازات یکجانبه نیست و حتی حاضر است‌منابع انرژی و اطلاعات خود را در این زمینه به نیت همکاری و به خاطر پیدا کردن راه بهتری برای بهبودتدارکات انرژی تمام کشورها با ممالک مختلف تقسیم کند .

کیسینجر اخطار کرد که‌اگر قرار باشد هر یک از کشور های بزرگ صنعتی به تنهائی در فکر پیدا کردن راه حلی برای‌بحران‌انرژی باشنداقتصاد دنیا دچار ورشکستگی خواهد شد و پایه های آن فروخواهد ریخت . کیسینجر در نطق‌خود کوشزد کرد که معاهدات دو جانبه برخی از کشور های بزرگ صنعتی با ممالک‌تولید کننده نفت خاورمیانه دارای‌این تاثیر ناگوار است که قیمت‌نفت خام را در سطحی‌که برای‌سایر کشورها دارای اثرات ویران کننده اقتصادی است حفظ خواهد کرد و از این رهگذر مخصوصا ممالکی‌که سعی‌دارند معاهداتی بنفع تمام اقتصاد جهانی منعقد کنند آثار تباه ـ کننده‌ای خواهد داشت .

کیسینجر پیشگوئی‌کردکه‌بطور طبیعی‌درکنفرانس نفتی‌واشنگتن عوارض اقتصادی ترقی قیمت نفت خام ومسائل پولی ناشی‌از آن مورد بحث قرار خواهد گرفت چون پیش‌بینی شده است که تنها در سال جاری کشور های عمده صنعتی در نتیجه ترقی قیمت نفت خام جمعا با ۳۹ میلیارد دلار کسری در موازنه پرداخت های خارجی خود روبرو خواهند شد .

توزیع منابع

کی‌سینجر ضمناگفت که‌آمریکا در کنفرانس واشنگتن پیشنهاد خواهد کرد تا نوعی ترتیبات فوق‌العاده برای توزیع منابع و عرضه های‌انرژی ایجادشود و در صورت وحیمتر شدن بحران نفتی این ترتیبات مورد استفاده قرار گیرد .

گرچه به عقیده دولت آمریکا دورنمای تدارکات‌نفتی تا به آن اندازه هم که در پاره‌ای موارد توصیف شده تیره و نومید ـ کننده نیست .استفاده کیسینجر از کلمه کلاشی برای توصیف روش کشور های عرب تولید‌ـ کننده نفت که هنوز حاضر نیستند به‌رفع‌تحریم نفتی‌آمریکا پایان دهند شدیدترین حمله‌ای است که تاکنون از طرف وی به کشور های عرب تولیدکننده نفت صورت گرفته است .

وزیر خارجه آمریکا اعتراف کردکه‌وی‌تصور میکردمجاهدات آمریکا برای برقرار کردن‌صلح در خاورمیانه موجب خواهد شد که اعراب به تحریم نفتی آمریکا پایان دهند اما اکنون متاسف است که این تصور اشتباه بوده است .

هیث ممکن است پارلمان را منحل کند

چند اتحادیه کارگری انگلیس به‌حمایت ازمعدنچیان برخاستند

لندن‌ـ رویتر ـ خبرگزاری فرانسه‌ـ رهبران ۲۷۰ هزار معدنچی انگلیسی بدون توجه به شایعاتی که در باره‌اعلام انتخابات عمومی در سراسر این کشور انتشار یافته ، بسرعت مقدمات اعتصاب را که از نیمه شب شنبه آغاز خواهد شد فراهم می کنند .

اعضای « ستاد اتحادیه معدنچیان» معتقد است که اعتصاب باید « کوتاه و شدید » باشد و از روز گذشته باسندیکا های دیگر انگلیس برای تامین موفقیت کامل این « نبرد برق آسا » وارد مذاکره شده‌اند .

معدنچیان نیز می کوشند که اعتصاب با پیروزی کامل روبرو شود و از این جهت بسرعت به تشکیل بریگاد های اعتصاب دست زده‌اند. این عده مراقبت خواهند کرد که اعتصاب از هر حیث قاطع و موثر باشد . قرار است امروز «مراکز استراتژیکی» که جوخه های اعتصاب باید اشغال کنند از طرف ستاد اتحادیه کارگران معدن تعیین شود .

تاکنون بسیاری از اتحادیه های کارگری انگلیس همکاری و همبستگی خود را با معدنچیان اعلام کرده‌اند . رهبر اتحادیه معدنچیان توانسته است موافقت قطار های اسکاتلند و کامیون های میدلند و رئیس سندیکای حمل‌ونقل را به‌همکاری با کارگران معدن‌جلب‌کند. **اتحادیه معدنچیان کوشش خواهد کرد که تا روز شنبه همکاری‌کارکنان کارخانه های برق ، کارگران راه آهن و بارانداز ها را با معدنچیان جلب کند باین ترتیب یک جبهه‌عظیم‌شکست‌ناپذیردربرابر دولت ادوارد هیث تشکیل میشود .**

پلیس یورکشایر برای محافظت جان افراد خود آنها را باسپر های‌مخصوص و لباس های ضد گلوله مجهز کرده است . اتحادیه کارگران معدن اعلام داشته است که کوشش خواهد کرد حتی‌المقدور از برخورد های مسلحانه بین اعتصابیون وماموران‌پلیس‌جلوگیری کند . رهبران اتحادیه معدنچیان قول داده‌اند که سوخت بیمارستان ، مدارس و کانون های بازنشستگان را در جریان «پیکار بزرگ» تامین کنند .

«رونالد مکین توش» رئیس شورای توسعه اقتصاد ملی انگلیس امروز در یک مصاحبه مطبوعاتی گفت یک ماه پس از اعتصاب معدنچیان شماره بیکاران در انگلیس به چهار میلیون نفر خواهد رسید و پس از آن‌این رقم بطور سرسام آور افزایش خواهد یافت .

در مجلس عوام وزیر دارائی انگلیس گفت که در شرایط کنونی ممکن است دولت ناچار شود درآینده نزدیک میزان مالیات ها را افزایش دهد . وی افزود که هفته‌ای سه روزکار میزان تولیدمواد مصرفی را بطور فاحشی کاهش داده است .

از سوی دیگر طی بیست و چهار ساعت اخیر شایعه اعلام انتخابات عمومی در انگلیس بشدت در محافل انگلیس شیوع یافته و هم اکنون تب انتخابات سراسر انگلیس را فرا گرفته است .

در این محافل گفته میشود که ادوارد هیث فردا تاریخ انتخابات عمومی را اعلام میکند ولی مقامات رسمی انگلیس هنوز این شایعات را تائید نکرده‌اند .

از طرف دیگر بحث دو روزه مجلس عوام در باره وضع اقتصادی کشور از امروز آغاز میشود و قرار است ادوارد هیث نطق مهمی درباره‌اوضاع اقتصادی کشور ایراد کند . گفته میشود که هیث انحلال پارلمان را اعلام خواهد کرد.

مجلس نمایندگان امریکا رای به احضار نیکسون داد

واشنگتن ـ رویتر ـ مجلس نمایندگان امریکا دیروز با اکثریت قریب باتفاق آراء به کمیته قضائی خود اختیار داد که اجازه داشته باشد ریچارد نیکسون رابرای ادای شهادت احضار کند و اسنادو مدارکی‌را که برای تحقیق‌دراطراف‌ماجرای واترگیت‌لازم است از وی‌مطالبه نماید.

مجلس نمایندگان امریکا این کار ها را قسمتی ازاقدامات کلی‌برای فراهم کردن مقدمات قانونی جهت عنوان کردن‌تقاضای عزل نیکسون از مقام ریاست جمهوری تلقی کرده است .

ناظران سیاسی در واشنگتن عقیده دارند که رای دیروز مجلس نمایندگان امریکا و اختیاراتی که برای شهادت خواهی از نیکسون به کمیته قضایی مجلس نمایندگان داده **شده است باضافه‌اقدامات‌شابهی که سناتور «لاول ویکر » عضو کمیته مجلس سنا برای تحقیق در اطراف ماجرای واترگیت به** عمل آورده است احتمالا انگشت اتهام را مستقیما متوجه شخص نیکسون خواهد کرد و وضع او را در قضیه واترگیت بسیار حساس و آسیب پذیر خواهد کرد. سناتور ویکر نیز ظاهرا نتیجه‌گیری کرده‌است که‌حضور نیکسون در مراحل تحقیقات در اطراف قضیه واترگیت بعنوان یك شاهد ضرورت حتمی دارد.

ریچارد نیکسون رئیس جمهور امریکا به یکی از قضات دادگستری فدرال این کشور اطلاع‌داد که از قبول تقاضای کمیته‌تحقیق سنای امریکا در اطراف‌ماجرای‌واترگیت‌خودداری خواهد کرد. این کمیته از کاخ سفیده نوار ضبط شده دیگر را که به قضایای واترگیت مربوط میشوند مطالبه کرده است . نیکسون برای قاضی فدرال توضیح داده است که قبول‌این تقاضا ممکن است در آینده به اجرای درست عدالت درآمریکا لطمه واردکند و در محاکمات جنایی آینده سرمشق نامطلوبی قرار گیرد.

ضمن موافقت با شرکت در کنفرانس واشنگتن :

فرانسه و بازار مشترك با جبهه بندی در برابر کشورهای تولید کننده نفت مخالفت کردند

پاریس ـ یونایتدپرس ـ دولت فرانسه اعلام کرد کهدر کنفرانس کشورهای مصرف کننده بزرگ نفت در واشنگتن شرکت خواهد کرد ولی با هر کوششی که برای تبدیل کشورهای صنعتی مصرف کننده نفت به یک نوع بلوک ودسته بندی بعمل آید مخالفت خواهد ورزید.

سخنگوی دولت فرانسه‌گفت که این‌کشور بابوجود آوردن گروهی که منحصرامرکب از بزرگترین کشورهای مصرف کننده نفت باشد و ممالک مصرف کننده جهان سوم را دربرنگیرد مخالف است . بهرحال کابینه فرانسه تصمیم گرفته است که میشل ژوبر وزیر خارجه این کشور را برای شرکت در کنفرانس نفتی کشورهای مصرف کننده به واشنگتن بفرستد.

طی بیانیه‌ای که دیروز در پایان جلسه کابینه فرانسه‌انتشار یافت‌این نکته‌مخصوصا مورد تاکید قرار گرفت که شرکت وزیر خارجه فرانسه در کنفرانس نفتی واشنگتن نباید به‌معنای موافقت با این‌فکر تفسیر شود که تمام مسائل مهم مربوط به امور انرژی واقتصادی جهان منحصرا بدست کشورهای بزرگ صنعتی و مصرف کننده نفت حل و فصل شود.

مفاد اعلامیه دولت‌فرانسه آشکارا با هدف آمریکا از برپا کردن کنفرانس واشنگتن مغایرت پیدا میکند چون آمریکا مایل‌است که خود این کشور و ژاپن و کشورهای صنعتی بزرگ اروپای‌غربی‌گروه یکپارچه‌ای تشکیل دهند و در یک جبهه متحد بابحران نفتی جاری جهان مقابله کنند.

بازار مشترک اروپا نیز روز سه‌شنبه در پایان جلسه شورای وزیران‌خود دربروکسل اعلامیه‌ای انتشار داد و در آن تاکید کرد که ۹ کشور بازار مشترک باوجود شرکت کردن‌نمایندگانشان‌درکنفرانس نفتی واشنگتن بااین فکر که کشورهای صنعتی مصرف کننده نفت در برابر کشورهای صادر کننده نفت بطور اعم و اعراب بطور اخص جبهه بندی کنند مخالفت خواهند کرد.

در اعلامیه دولت فرانسه از لزوم انجام مذاکرات دوجانبه بین کشورهای مصرف کننده و تولید کننده نفت طرفداری شده‌است.

اخبار کوتاه جهان

۴۰ هزار نفرازشوروی مهاجرت کردند

● مسکو ـ خبرگزاری فرانسه ـ یک منبع مطلع در مسکو اظهار داشت که مقامات شوروی درسال ۱۹۷۳ به چهل هزار نفر از مردم این کشور اجازه مهاجرت به خارج داده‌اند. درسال۱۹۷۲ ۳۷ هزار نفر از شوروی بخارج مهاجرت کرده بودند از چهل هزار نفری که در سال گذشته شوروی‌راترک گفته‌اند ۳۵ هزار نفرشان‌یهودی‌بوده‌اند.

۱۸۰۰ عکس از زهره

● پاسادنا ـ خبرگزاری فرانسه‌ـ مقامات رصد خانه پاسادنا در کالیفرنیا اظهارداشتند که سفینه خودکار « مارینر ۱۰ » تاکنون ۱۸۰۰ قطعه عکس از کره زهره بزمین مخابره کرده‌است این عکس ها از هم اکنون موردبررسی‌دانشمندان آمریکائی قرار گرفته و نتیجه آزمایش ظرف امروز و فردا انتشار خواهد یافت .

مخالفت هند با پایگاه امریکا در اقیانوس‌هند

● دهلی نو ـ رویتر ـ سوارن سینگ وزیر خارجه هند دیروزگفت این کشور از توافق انگلیس و امریکا برای تاسیس یک پایگاه نظامی امریکا در جزیره «دیاگوگارسیا» واقع در اقیانوس هند مخالف است .

وی گفت ممکن است این مساله در جلسه آینده دفتر کشور های غیر متعهد در الجزیره و سپس در جلسه وزیران کشور های غیر متعهد مطرح‌شود. وی‌به خبرنگاران گفت کشور های اطراف اقیانوس هند بکوشش های خود برای بسیج کردن‌عقاید علیه‌تاسیس پایگاه تازه‌در اقیانوس هند ، منجمله در « دیاگوگارسیا» ادامه خواهند داد .

ترکیه‌درکنفرانس‌اسلامی

● استانبول ـ خبرگزاری فرانسه‌ـ «توران‌گونش» وزیرامورخارجه جدید ترکیه اظهار داشت‌که دولت ترکیه‌درکنفرانس اسلامی که روز ۲۲ فوریه در لاهورتشکیل می شود شرکت‌خواهد کرد و یکی از وزیران کابینه را بپاکستان اعزام داشت این نخستین بار است که دولت ترکیه یکی از وزیران خود را در کنفرانس اسلامی شرکت می دهد .

اثری از دختر ربوده‌شده نیست

● برکلی ـ کالیفرنیا ـ خبرگزاری فرانسه ـ بیست و چهار ساعت پس از ربوده شدن « پاتریشیا » دختر راندولف هیرست مدیر روزنامه«سان‌فرانسیسکو اگزامینر»هنوز کوچک ترین اثری از آدم دزدان بدست نیامده است. تاکنون‌ربایندگان «پاتریشیا» درخواست باج نکرده‌اند و تنها ماموران‌اف . بی .آی توانسته‌اندتاومبیلی را که آدم دزدان با آن پاتریشیا را ربوده بودند پیدا کنند .

چریکها مهلت خودرا تاصبح جمعه تمدید کردند

توکیو ـ آسوشیتد پرس ـ منابع وزارت‌خارجه ژاپن‌اطلاع دادند که درساعت ۳٫۴۵بامداد روز پنجشنبه بوقت تهران چریکهایی که سفارت ژاپن رادر کویت اشغال کرده‌اند بوسیله دستگاه تلکس پیام تازه‌ای‌برای دولت ژاپن فرستاده‌اند . در این پیام اخطار شده است که آخرین ضرب‌الاجل برای‌رسیدن هواپیمای حامل چهار چریک سنگاپور در ساعت ۵ بامداد روز جمعه بوقت محلی پایان خواهد یافت مقامات نزدیکبه وزارت خارجه ژاپن توضیح داده‌اند که مفهوم آخرین تلکس چریکها روشن است ـ آنها در اخطارهای قبلی خود تهدید کرده بودند که اگر تقاضایشان اجابت نشود سفیر و سایر دیپلماتهای ژاپنی را که به‌گروگان گرفته شده‌اند یکی پس از دیگری‌تیرباران خواهند کرد

اسرائیل ازکامپیوتر پرسید چرا در جنك شکست خورده

تل‌آویو ـ رویتر ـ ارتش اسرائیل یک کامپیوتر کرایه کرده است تا بکمک آن جواب تعدادی از پرسشها و مسائل تاکتیکی را که در جنگ اکتبر ۱۹۷۳ خاورمیانه برای نیرو های اسرائیلی بوجود آمد پیدا کند و روشن شود چرا اسرائیل در نخستین ساعات وروزهای جنگ شکست خورد

مجله «باماهانه» که در تل آویو منتشر میشود نوشته است که هزاران پرسشنامه بوسیله سربازان و درجه‌داران‌و افسران اسرائیلی پرشده‌که‌در آنها به پرسشهای متعدددرباره دلایل مشکلات تاکتیکی کار ارتش اسرائیل در جنگ اکتبر گذشته جواب داده شده است .

این پرسشنامه‌ها اکنون‌به‌خورد یک دستگاه‌کامپیوتر داده خواهد شد تا جواب کلی مسائلی که فرماندهان اسرائیلی در جستجوی آنها هستند روشن شود. این نشریه اضافه میکند که ارتش اسرائیل بدون شک در جنگ اکتبر گذشته پیروزشد اما اشتباهاتی نیز مرتکب گردید این اشتباهات مخصوصا به زمینه‌های استفاده از نیروهای تانک وپیاده نظام اسرائیل مربوط میشدند اکنون لازم است که اسرائیل از اشتباهات نظامی خود در جنگ اکتبر ۱۹۷۳ تاجائیکه میتواند پندبگیرد.

فرمانده نیروی هوائی سوریه گفت :

موشکهای سوریه به‌فانتومهای اسرائیل امان نمیدهند

بیروت‌ـ خبرگزاری فرانسه ـ برخلاف گزارش هائی که طی چند روز اخیر در باره موافقت سری اسرائیل و سوریه برای جداسازی نیرو ها در ارتفاعات جولان انتشار یافته اوضاع در خط آتش‌بس‌سوریه و اسرائیل پیوسته روبوخامت میرود و کوچکترین تغییری در روش آشتی ناپذیر دمشق و اورشلیم پدید نیامده است .

ژنرال ناجی جمیل‌سرفرماندهی نیروی هوائی سوریه امروز در یک مصاحبه مطبوعاتی درپاسخ تهدید های اسرائیل به از سر گرفتن جنگ درارتفاعات‌جولان گفت جنگجویان ما در مواضع خودبرای درهم شکستن حمله اسرائیل آماده هستند .

ژنرال ناجی اضافه کرد که موشک های سام سوریه با دستگاه های الکترونیکی‌جدیدی مجهز هستند و هیچ یک از فانتوم های اسرائیل که ستون فقرات نیروی هوائی دشمن را تشکیل میدهد نمی تواند از گزند این موشک ها در امان باشد .

از طرف دیگر دولت اسرائیل دیروز سه بار گزارش روزنامه «هاآرتز» دائر بر اینکه‌اسرائیل ممکن است بدون‌پافشاری برای دریافت لیست اسیران جنگی با سوریه برای جدا سازی نیرو ها وارد مذاکره شود تکذیب کرد .

ایگال‌آلون معاون نخست‌وزیر اسرائیل در جلسه دیشب‌کابینه گفت که اسرائیل تا وقتی که لیست اسیران جنگی خود را دریافت نکرده با سوریه وارد مذاکره نخواهد شد .

آلون تاکید کرد که واشنگتن و دمشق باید این مطلب را بدانند که مذاکره در باره جدا سازی نیرو هاامکان پذیرنیست مگر آنکه مقامات سوری لیست اسیران جنگی اسرائیل را به صلیب سرخ بین‌المللی تحویل دهند .

ژنرال دیوید الازار رئیس ستاد ارتش اسرائیل که در جلسه هیئت‌دولت حضورداشت وجود پایگاه های موشکی مصر را در ساحل شرقی کانال‌سوئز انکار نکرد و تاکید کرد که این مسئله نیز مانند مسائل دیگر در مدت کوتاهی حل و فصل خواهد شد .

اسرائیل‌خواستار انهدام پایگاههای موشکی مصر در سینا شد

تل‌آویو ـ خبرگزاری فرانسه‌ـ مفسر خبرنگار نظامی رادیو اسرائیل اظهار داشت که سومین مرحله جدا سازی نیرو های مصر و اسرائیل در کانال سوئزروز سه‌شنبه پایان می‌یابد بشرط آنکه‌مصرنیزبنوبه‌خودمفاد قراردادی‌را که با اسرائیل‌امضاء کرده‌است‌بمرحله اجرا درآورد. منظور اسرائیل‌از رعایت‌مقررات قرارداد این است که مصربايد کلیه‌پایگاه های موشکی خودرا درساحل شرقی کانال سوئز منهدم کند .

مفسر نظامی رادیو اسرائیل اضافه‌کردکه ارتش سوم مصر دوپل متحرک برای تسهیل‌عقب نشینی واحد های خود بساحل غربی کانال سوئز روی این راه آبی احداث کرده است . درپایان‌سومین‌مرحله جداسازی نیرو ها واحد های اسرائیل به خطوط جدید آتش بس در گردنه«میتلا» عقب‌نشینی‌خواهند کرد .

درنیویورک سخنگوی سازمان ملل‌متحد اظهار داشت ناظران امریکایی و شوروی نیز در کنترل مناطق تخلیه شده و مراقبت درمحدودیت سلاحهای جنگی اسرائیل‌و مصر درمنطقه کانال سوئز شرکت دارند .

سادات : باحالت نیمه‌جنك نیمه صلح موافق نیستم

بیروت‌ـ رویترـ انورسادات رئیس جمهور مصر در مصاحبه‌ای با روزنامه‌لبنانی الانوار اعلام کرد که با راه حل‌های ناقص برای بحران خاور میانه مخالف است واگر حاضر شده است به حالت‌نه جنگ‌و نه‌صلح در خاورمیانه پایان‌دهدبرای‌آن نبوده است که نوعی حالت نیمه جنگ و نیمه‌صلح‌دراین منطقه بوجود آید . که من باآن موافق نیستم . سادات تاکید کرده است که اگر قرار است درخاورمیانه‌صلح برقرارشود لازم است تا پایان راه برای رسیدن به این هدف تلاش بعمل آید اما اگر قرار است صلحی در کار نباشد چه بهتر که اعراب جنگ را با تمام ابعاد و نتایج آن قبول کنند . سادات اضافه کرده است که باحافظ اسد رئیس جمهورسوریه کاملااتفاق نظر دارد اما در سوریه پای ملاحظاتی در میان است که تنها به خود این کشور اختصاص دارد . رئیس جمهوری مصر اضافه کرده است که وی از فاش کردن حقایق‌برای ملت مصرهراسی ندارد .

اوریانت مجربترین سازمان جهانگردی ایران

IATA

برنامه تور های نوروزی راتقدیم میدارد

تورآکروپلیس: دیدار از شهرهای ، وین ـ هامبورک ـ لندن ـ پاریس ـ بارسلون ـ رم ـ ناپل ـ سورنتو ـکاپری ـ آتن مدت ۲۷ روز تاریخ حرکت ۲۵اسفند ماه۱۳۵۲ قیمت ۷۶۵۰ تومان

تور جزایر قناری : دیدار از شهر های رم ـ مادرید ـ لیسبون ـ لاس‌پالماس ـ تنریف ـ پاریس ـ لندن ـ هامبورک . مدت ۲۶ روز تاریخ‌حرکت ۲۹ اسفند ماه ۱۳۵۲ قیمت ۷۸۰۰ تومان

تور برلین : دیدار از شهرهای برلین ـ لندن‌ـ پاریس‌ـ بارسلون‌ـ نیس‌ـ مونت کارلو ـرم مدت ۲۳ روز تاریخ حرکت ۲۶اسفند قیمت ۶۹۵۰ تومان

تور کاپری : دیدار ازشهرهای‌هامبورک ـ آمستردام ـ لندن‌ـ پاریس‌ـ ژنو ـ رم ـ نایل‌ـ کاپری ـ سورنتو . مدت ۲۳ روزتاریخ حرکت ۲۷ اسفند ماه ۱۳۵۲ قیمت ۷۵۵۰ تومان

تور نیاگارا(آمریکای‌شمالی) دیدار ازشهرهای‌نیویورک‌ـ واشنگتن‌ـ بوفالو (آبشارنیاگارا)ـ لاس‌وگاس‌ـ سانفرانسیسکو ـ لوس‌آنجلس ـ لندن . مدت ۲۲روز تاریخ حرکت ۲۷اسفند ماه ۱۳۵۲قیمت۹۳۵۰ تومان

تور خاور دور : دیدار از شهرهای دهلی‌ـ بانکوک‌ـ سنگاپورـ مانیلا ـ اوزاکا‌ـ کیوتو ـ هاکونه‌ـ نارا‌ـ توکیوـ هیروشیما ـ هنگ‌کنگ‌ـ مدت۲۴روز تاریخ حرکت ۲۸ اسفندماه قیمت ۱۰۵۰۰ تومان

تور ایفل : دیدار ازشهرهای هامبورک‌ـ لندن ـ پاریس ـ بارسلون ـ رم مدت ۱۹ روز تاریخ‌حرکت۲۹اسفندقیمت۶۴۵۰تومان

تورفلامینکو: دیداراز شهرهای‌بارسلون ـ لاس‌پالماس‌ـ تنریف ـ رم . مدت ۱۵ روز تاریخ حرکت ۲۹ اسفند قیمت ۴۹۶۰ تومان

تورهای فوق شامل خدمات‌زیرمیباشد:
۱ـ بلیط هواپیمای جت درتمام‌مسیر مسافرت.
۲ـ اقامت در هتل‌های درجه یک اطاق دونفره با حمام اختصاصی .
۳ـ استقبال و انتقال از فرودگاهها به هتل‌ها و بالعکس با اتوکارلوکس .
۴ـ صرف صبحانه و ناهار در تمام‌مدت مسافرت.
۵ـ گردش و بازدید از شهرها و نقاط دیدنی و آثار باستانی طبق برنامه .
۶ـ ورودیه موزه‌ها و آثار باستانی .
۷ـ باربری و عوارض فرودگاهها .
۸ـ در معیت راهنمای مجرب فارسی زبان

تورآفریقائی‌جنوبی: دیدار از شهر های : آتن ـ اوگاندا‌ـ نایروبی ـ کنیا‌ـ برنامه مخصوص جنگل‌ـ ژوهانسبورک ـ پری‌توریا‌ـ کیپ‌تاون‌ـ لوساکا (زامبیا). تاریخ حرکت اول فروردین ۱۳۵۳ـ قیمت ۱۰۹۰۰ تومان تمام جاهای این تور رزرو و بسته شده درتاریخ معین حرکت خواهد کرد.

سازمان توریستی اوریانت دارنده اجازه‌نامه عاملیت شماره ۴۷ از اداره کل هواپیمائی کشوری خیابان ویلای شمالی شماره ۳۳۹الی ۳۴۵
تلفنهای‌اطلاعات و ذخیره‌جا : ۸۲۷۰۲۷ ـ۸۲۷۰۲۹ ـ ۸۳۳۹۳۷

دانشگاه آکسف

۱۱ قهرمان تیم جوانان محروم شدند

باحتمال قوی یازده بازیکن‌از جمع ۲۷ چهره برگزیده تیم ملی فوتبال جوانان به جهت خروج از مرز سنی لازم برای حضور در مسابقات جوانان آسیا ، قادر به همراهی تیم ملی جوانان ایران درمسابقات جوانان آسیا در بانکوک (فروردین ۵۳) نخواهند بود !

بنابر مقررات‌مسابقات‌جوانان آسیا در زمان انجام بازیها ، هیچ بازیکنی نبایداز مرزبیست سال گذشته باشد . بهمین‌خاطر برای‌مسابقات‌سال ۵۳دربانکوک تنها بازیکنانی که متولد اول ژانویه ۱۹۵٤ به بعد (۱۱ دی ۱۳۳۳) میباشند قادربه حضور در مسابقات خواهند بود .

یازده بازیکنی که‌بهمین دلیل از جمع امیدهای ایران برای تیم ملی جوانان احتمالا بیرون خواهند ماند ، عبارتند از : محمد نعیما از راه‌آهن ، کریم غیاثی از راه‌آهن ، محمدمراد بربره از بانک ملی ، ایرج ثابت‌پور از افسر ، حمید ناجی از بانک ملی ، نوری خدایاری از خوزستان، پرویز مظاومی‌از تاج ، علی گیوه‌ای از تاج ، حافظ طاحونی از راه‌آهن ، محمد رزمجواز بوتان وشعبانی از بوتان .

بهرحال صبح امروز ۲۷نفر بازیکنان برگزیده برای تیم‌ملی جوانان به همراه حشمت مهاجرانی مربی ، فرامرز ظنی و رسول مددنوعی‌به عنوان‌کمک مربی برای تمرین و تدارک برای شرکت در مسابقات‌فوتبال بین‌المللی‌جام والاحضرت‌ولیعهد راهی اهواز شدند

۱٦ بازیکن دیگری که در خدمت تیم جوانان در اهواز تمرین‌خواهند کرد ازاین‌قرارند: محمد دادگان از بوتان ـ مهدی دینورزاده‌از پاس‌ـ محمد دستجردی‌از پرسپولیس ـ هادی نراقی از تاج ـ حسن روشن تاج ، عباس جواهری از بانک ملی ـ بهروز تابانی از راه‌آهن ـ کمال خلیلیان از خوزستان ـ علی شجاعی از اصفهان ـ غلام صفشکن از خوزستان ـ محسن‌یزدخواستی از اصفهان ـ مائیس میناسیان از پاس ـ حبیب شریفی از خوزستان ـ حمید مجد تیموری از نفت تهران ـ جمعه خزعلی از خوزستان .

تهرانجوان و قصر یخ سقوط کردند!

دیروز باانجام ٤ بازی عقب افتاده‌از مسابقات فوتبال گروه اول باشگاههای تهران،بدنبال قصر یخ ، تهرانجوان نیز پس از مساوی برابر نفت تهران، بدسته دوم سقوط کرد.

رده‌بندی کلی این مسابقات بدین شکل است: ۱ـ هما ۱۸ امتیاز ۲ـ بوتان ۱٤ امتیاز ، ۳ـ آرارات ۱٤ امتیاز ، ٤ ـ اقبال ۱۲ امتیاز ۵ـ شهباز ۱۲ امتیاز، ٦ـ پیام ۱۱ امتیاز ،۷ـ افسر ۱۰ امتیاز، ۸ـ ایرانا ۱۰ امتیاز ، ۹ـ شهربانی ۹ امتیاز، ۱۰ـ نفت‌تهران ۸ امتیاز ۱۱ ـ تهرانجوان ۸ امتیاز ، ۱۲ ـ قصریخ ٤ امتیاز.

بیژن معتمدی رئیس هیات فوتبال تهران ، در مورد تعداد تیمهای‌حاضردرمسابقات‌قهرمانی تهران اظهار داشت که آنچه مسلم است تهرانجوان و قصر یخ بدسته دوم سقوط کرده و حمید ودژبان از دسته دوم به این گروه‌محلق شده‌اند،دارائی نیز بدون شک جانشین هماکه به جمع تیمهای تخت جمشید می پیوندد، خواهد شد ،هیات تهران در نظر داردکه‌باموافقت فدراسیون تعداد تیم‌های گروه اول را به ۱٤ تیم افزایش‌دهد. در اینمورد هفته آینده ، تصمیم نهائی اتخاذ خواهد شد.

سرخپوشها گاوبندی کردند!

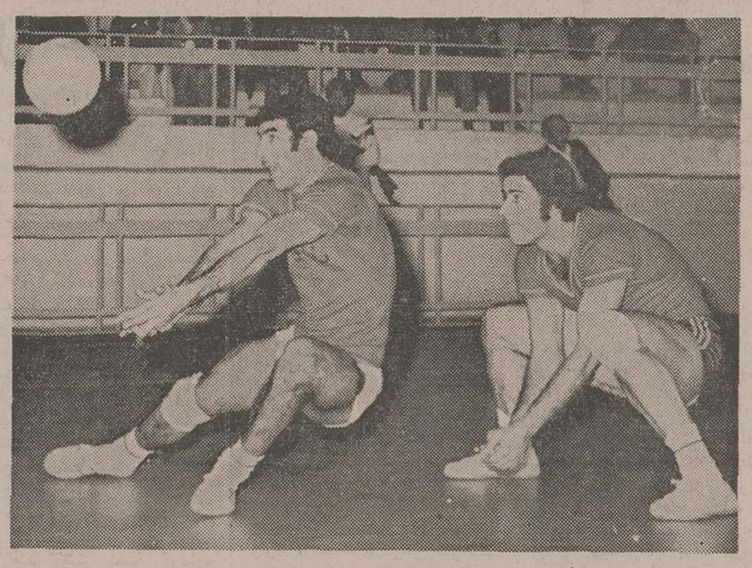

سرخپوشهای آرارات با «گاوبندی ملیح!» پیروزی را به پاس بخشید و دخانیات‌را از صعود نومید کرد .

تیم بسکتبال‌دختران‌آرارات، در نبرد دیروز با پاس ، از مهره های ذخیره خودسود برد و سرانجام با نتیجه ۲۱ـ۳۵ شکست را پذیرفت پاس با این پیروزی درمکان چهارم قرار گرفت و آرارات صدرنشین دور اول بازیها شد .

با محبت فراوان دختران آرارات که شکست دیروز تاثیر در وضعشان نداشت ، دخانیات از دور مبارزات نهایی بیرون رفت . درمرحله نیمه نهائی که امروز انجام میگیرد ، آرارات با تاج ـ آزمایش با پاس نبردخواهند کرد .

نبرد بر سر جام قهرمانی تهران ، جمعه آینده انجام خواهد گرفت .

دیشب تیم والیبال دخانیات بسختی‌شهباز را ۱ـ۳ شکست داد ، عکس «کرد» و «قدیری» بازیکنان این تیم را در حال مهار توپ نشان میدهد .

سومین‌مسابقه محمد علی ـ جری کواری

محمد علی قهرمان سابق مشتزنی سنگین وزن جهان ، باردیگر خرداد ماه آینده برای یک نبرد دوازده راندی برینگ خواهد رفت.

حریف محمد علی در مسابقه مشت زن‌سپید پوست امریکائی کار شناسان مشتزنی در آینده‌اش، « جری کواری » است که تابحال دوبار با محمد علی مسابقه داده ودر هر دو دیدار گذشته‌اش در سالهای ۱۹۷۰ و ۱۹۷۲ ناک اوت‌شد.

محمد علی به خبرنگاران گفت: «ظاهرا جری باز دلش کتکمی خواهد و تنش می خارد » لوئیز یویل پس از آگاهی از قرارداد تازه محمد علی اظهار داشتند که باحتمال قوی این تنها مسابقه قهرمان محبوب ، پیش‌ازنبرد بزرگ او با جورج فورمن برسر عنوان قهرمانی جهان خواهد بود.

آلن‌دلون مبلغ مشتزنی‌شد!

آلن‌دلون مبلغ مسابقات مشتزنی شده‌است‌وبین‌قهرمانان حرفه‌یی مسابقه ترتیب میدهد اولین مسابقه‌یی‌که آلن‌دلون ترتیب داده است ، بین کارلوس مونزون قهرمان میان‌وزن مشتزنی جهان و خوزه‌ناپولس مکزیکی ، در پاریس‌صورت خواهد پذیرفت .

«مونزون» و «ناپولس» دیروز را هر یک جداگانه با تمرین های دشوار و طاقت‌فرسا گذراندند ،بسیاری از کارشناسان مشتزنی فرانسه بدون‌هیچگونه تردید«مونزون» رافاتح آخرین نبرد بر سر عنوان قهرمانیش میدانند . آنها برای این اظهار نظر خوددلایل فراوانی ارائه‌میدهند که برخی از آنها عبارتند از : برتری قد «مونزون» که ۱۰ سانتیمتر از «ناپولس» بلندتراست ، وسعت بیشتر شعاع مشت «مونزون» که ۱۲ سانتیمتر از «ناپولس» گستردمتر است ، سن «مونزون» از «ناپولس» ۲ سال کمتر است یعنی «مونزون» ۳۱ و «ناپولس» ۳۳ سال دارند و مونزون در حدود ۱۰ کیلو گرم از حریف سنگین‌تر است .

مونزون که در سال ۱۹۷۱ عنوان قهرمانی میان‌وزن جهان را از «نینوبن‌دنوتی» مشتزن وهنرپیشه ایتالیائی ربود ، اعلام کرده است که با این نبردو حفظ عنوان قهرمانی جهان ، تصمیم دارد بدون شکست دنیای مشتزنی را رها کند .

از سوی‌دیگر «آلن‌دلون» که ترتیب‌دهنده این مسابقه بین‌دو مشتزن است با تبلیغات عجیب‌وغریب وعکس‌گرفتن با دو مشتزن سعی دارد هرچه بیشتر تماشاگران فرانسوی را به محل نبرد دو مشتزن بکشاند و عواید بیشتری‌کسب کند !

٤ دوچرخه‌سوار به پاکستان میروند

فدراسیون دوچرخه سواری کشور اعلام کرد بهار آینده ٤ دوچرخه‌سوار ایرانی برای شرکت در مسابقات بین‌المللی دوچرخه سواری راهی پاکستان خواهند شد . دراین مسابقات دوچرخه سواران کشورهای هند ، سیلان ،ایران و پاکستان‌وچند کشور اروپای شرقی شرکت خواهند کرد .

فرامرز صباحی پرسپولیسی نشد

فرامرز صباحی‌باید در بانک ملی بماند ، انتقال او به پرسپولیس ممکن نیست .

کمیته قضایی فدراسیون‌فوتبال، برای تعیین تکلیف این بازیگر جوان ، دیشب تشکیل جلسه داد . درین جلسه که رجب فرامرزی ـ مربی تیم فوتبال بانک ملی ـ نیز حضورداشت، کمیته به صباحی تکلیف کردکه علیرغم آغاز تمریناتش در پرسپولیس ، باید در دومین دوره جام تخت جمشید همچنان در خدمت تیم پیشین خود ـ بانک ملی تهران ـ باشد.

حراج ریتس شروع شد

ریتس میدان فردوسی جمعه‌ها تاظهر باز است

امشب فقط در سینما کاپری امشب

فهیمه راستکار ـ آسید علی میرزا
ادریس چهنی ـ تیمور بوبک
ژانتوره ژانقای

مغول‌ها

فیلمی از پرویز کیمیاوی
فیلمبردار: میشل تیریه
تهیه‌شده بامکاری تلویزیون ملی ایران

گروه‌شرکتهای تولیدی ووارداتی ماشین‌آلات راه‌سازی وساختمانی

ارکان ماشین . وزنه
ماشین رول . رولر

خیابان‌آیزنهاور ـ مقابل دانشگاه آریامهر شماره ٦۲۸ و ٦٤٦
تلفن : ۹۵۹۰۷۸ ـ ۹٦۲٤۵۹ ـ ۹۵۲۸۹۹ ـ ۹۵۹۰۰۲ ـ ۹۵۸۵۵۵

DEMAG دماگ (آلمان)
فینیشر آسفالت ـ غلطك لاستیکی ـ غلطك‌ویبره

نماینده انحصاری :شرکت‌ارکان ماشین

S.S.P.I.
پارچه های شرکت بهمن بشقابی ایران چیزدیگری است
خیابان شاه چهارراه یوسف آباد

اختر ماشین

غلطك لاستیکی پنوماتیك
از ۷ تن الی ۲۸ تن

غلطك سه‌چرخ استاتیك
از ٦ تن الی ١٤ تن

غلطك تاندم استاتیك
از ۷ تن الی ۱۳ تن

غلطك ویبران خودرو
از ½۵ تن الی ۱۱ تن

غلطك ویبران‌کشنده
از ٤ تن الی ۱۲ تن

نماینده انحصاری غلطك‌های کلارك ـ شاید
تهران : خیابان خردمند شمالی شماره ۱۳۵
تلفن دفتر : ۸۲٤۸۹۹ ـ ۸۲٦٤۵۳ تعمیرگاه : ۹۵۸٦٤۰
نشانی تلگرافی : اختر ماشین ـ تلکس ۲۷۰۱ اختما

چاپ دوم
پرفروش ترین کتاب سال
پرنده‌ای بنام آذرباد
Jonathan Livingston Seagull

نوشته ریچارد باخ
ترجمه : سودابه پرتوی
محل فروش :
کتابخانه های امیرکبیر و دیگر کتابفروشی های معتبر در سراسر کشور

فروش فوق‌العاده
فروشگاه نیلی

فقط تا ٤ روزدیگرادامه دارد از ۲۰ تا ۵۰درصد تخفیف در فروش فوق‌العاده
فروشگاه نیلی
فردوسی مقابل بانک‌ملی

سوپریور کنتیننتال گوریوریشن مقیم هیکوری امریکا
صاحب اختراع «سیستم تلفن باتسهیلات مخصوص جهت‌مشترک اضافی خط اصلی» ثبت‌شده درایران بشماره ۷۱٦٤ اجازه بهره‌برداری ازآن را به‌اشخاص ذینفع عرضه مینماید . برای کسب اطلاع بیشتر بدفتر حقوقی ر. آقابابیان و همکاران خیابان شاه کوچه نوبهار شماره ۱۸ مراجعه شود .
آ ـ ۸۰۲۷۸

صبح جمعه ۲۰ بهمن شاهکار کمپانی فیلکوفیلمز
دشمن
با شرکت چهره محبوب سینما:ناصر ملک مطیعی و نوش‌آفرین
کنسرت آهنگساز مشهور و خواننده نسل جوان
افشین
گروه مشهور و برگزیده جوانان « فایربال» با هنرمندی
آلدوش
بنا بخواسته مجدد شما : قاسم گلی و تاجیك :
برادران فضولباشی
شاهکار های محیرالعقول چهره
مشهور «خرسندیان»
همراه با جوائز ارزنده برای شما تماشاچیان عزیز
کباب پزنپتون ـ رادیو مشهورفیلیپس، جاروی نپتون ، کرم کنتس ، محصولات شوکومارس ، و هدایائی از : ماشین لباس‌شوئی کن‌وود ، ماشین ظرفشوئی الکترولوکس ، خانه کودك فروشگاه سه‌طبقه قصر پوشاك ، فروشگاه بزرك دنیای زن ، ماشین دستباف امپسال و مصرف سه ماه سوس ساندویچ و مایونز مهرام
بلیط این جشن باشکوه را میتوانید همه روز از دبیرخانه انجمن همچنین صبح‌روز جمعه از گیشه انجمن تهیه فرمائید .
آدرس : خیابان بهار ـ نبش نامجو ـ تالار انجمن دوشیزگان وبانوان ـ تلفن ۸۲٤۸۳۱

اداره فرهنگی اتریش
قسمت آموزش زبان آلمانی
شروع کلاسهای جدید ۲۷ بهمن جاری (۱٦ فوریه)
نام‌نویسی همه‌روزه (باستثنای جمعه)
آدرس : خیابان ویلا ـ ۲۷٦ (نرسیده به‌کریمخان‌زند)
تلفن ۸۲۳۷٤۱

آپارتمان‌فروشی اکازیون
یك و دو اطاقه در اندازه های مختلف در یك‌ساختمان لوکس ومدرن با تهویه مطبوع (فن‌کویل)وآسانسور و تلفن سانترال وکلیه تجهیزات برای سکونت ودفترکار واقع دربلوارالیزابت اواسط کاخ شمالی جنب بانك عمران تلفن ٦۲۸۷۵۱ ـ ٦۲۱۵۰۷
ـ۱ـ آ ـ ۸۰۰۳٦

آپادانا تورهای نوروزی را:
ـ در هتلهای لوکس و درجه ۱ـ صبحانه ـ ناهار ـ گردش ـ ورودیه‌ها ـ ایاب وذهاب ـ بلیط هواپیما جت در معیت راهنمای فارسی زبان تقدیم میدارد

اروپا ۱۳و۱٦روز ـ رم ـ بارسلون ـ پاریس ـ لندن ـ هامبورک ـ حرکت ۲۷ـ۲۸ اسفند و ۲ فروردین قیمت ٤۷۰۰ـ۵۱۵۰ تومان .

اروپا ۲۰ روز ـ رم ـ نیس ـ موناکو ـ مونت کارلو ـ مادرید ـ پاریس ـ لندن ـ هامبورک یا بیروت حرکت ۲۸ ـ۲۹ اسفند قیمت ۵۹۵۰ تومان .

اروپا ۲۲ روز ـ آتن ـ رم ـ نیس ـ موناکو ـ مونت کارلو ـ مادرید ـ لیسبون ـ پاریس ـ لندن . حرکت ۲٦ اسفند قیمت ٦۳۵۰ تومان
مسیر شماره ۲ : هامبورک ـ آمستردام ـ لندن ـ پاریس ـ بارسلون ـ پالمادومایورکا ـ رم (ناپل ـ کاپری ـ سورنتو). حرکت ۲۷ اسفند قیمت ٦۵۵۰ تومان

اروپا ۲۵ روز ـ قیمت ٦۹۵۰ تومان .
استانبول ـ رم ـ مادرید ـ پاریس ـ لندن ـ هامبورک ـ وین. حرکت ۲۸ اسفند.

اروپاوجزایر قناری ـ ۲۷ روز ـ بیروت ـ قاهره ـ رم ـ مادرید ـ کازابلانکا ـ لاس‌پالماس ـ تاناریف ـ سانتاکروز ـ پاریس ـ ولندن ۲۵ و ۲۹ اسفند قیمت ۷۹۵۰ تومان.

خاورمیانه ۱٦روز ـ حرکت ۲۹ اسفند استانبول ـ آتن ـ قاهره دمشق (شام) و بیروت قیمت٤۳۰۰ تومان

آفریقای‌جنوبی ۲۵روز ـ کویت ـ جده ـ آدیس آبابا ـ نایروبی ـ آمبوزولی‌ـتساوو ـ کلیمانجارو ـ جوهانسبورک ـ کیپ‌تان ـ قاهره ـ بیروت ـ حرکت ۲۵ـ۲۸ اسفند قیمت ۹٤۵۰ تومان

آمریکا۲۲روز نیوریورک ـ واشنگتن ـ بوفالو آبشار نیاگارا ـ سان فرانسیسکو لوس‌آنجلس ـ هالیوود ـ لاس‌وگاس ـ شیکاگو و لندن ـ حرکت ۲٦و۲۹ اسفند‌ـقیمت ۹٤۵۰ تومان (به‌قیمت سال‌قبل)

خاوردور۲۲و۲٦روز ـ بانکوك ـ مانیل اوزاکا ـ کیوتو کاماکورا ـ هاکونه ـ توکیو ـ سنگاپور ـ جاکارتا ـ کوالالامپور ـ هنگ‌کنگ ـ دهلی حرکت ۲۷ ـ۲۸ـ ۲۹ اسفند قیمت ۹۹۵۰ و ۱۰۹۵۰ تومان

آمریکای‌جنوبی۲٦روز ـ ریودوژانیرو ـ آبشار ایگواسو سائوپولو ـ مونتوویدو ـ بوینس آیرس ـ لیما ـ مکزیکو ـ آکاپولکو . حرکت ۲۸ اسفند ـ قیمت ۱۲٤۵۰ تومان.

برای رزرو از شهرستانها لطفا ۵۰۰ تومان با ذکر نام تور به حساب ۱۸۵ آپادانا در بانک سپه شعبه تخت جمشید شرقی حواله فرمائید.

سازمان توریستی آپادانا ـ جاده قدیم‌شمیران ـ چهارراه‌حقوقی‌چ ،اول‌ایرج تلفن ۷۵٦۲۰۳ـ۷۵٤۸۳۰ـ۷۵۷۹۸۹

آگهی انتخاب قائم مقام مدیرعامل در شرکت‌سهامی خاص تیپاکس ثبت شده بشماره ۱۷٤۲۳

طبق تصمیم مورخ ٤ر۱۱ر۵۲ هیئت مدیره آقای سیداحمدمصفوی بسمت قائم‌مقام مدیر عامل شرکت مذکور انتخاب گردید .
م الف ۲۰۰٦۹
رئیس اداره ثبت شرکتها و مالکیت صنعتی ـ حمیدجمشیدی
آ ـ ۸۰۰۸۰

آگهی ثبت تغییرات در اسرام ایران(شرکت سهامی خاص) ثبت شده بشماره ۱٤۵٦۵

OSRAM - IRAN (Societe Anonyme Privee)

الف ـ بموجب صورتجلسه مجمع عمومی‌فوق‌العاده مورخ ۹ر۳ر۱۳۵۲ تغییرات زیر در شرکت نامبرده بعمل آمده است .

۱ـ سرمایه شرکت از چهار میلیون ریال به بیست میلیون ریال افزایش یافته و ماده ٦ و ۷ اساسنامه بشرح ذیل اصلاح گردید :

ماده ٦ـ سرمایه شرکت بیست میلیون ریال‌است که بدو هزار سهم ده هزار ریالی تقسیم گردیده و تمام سهام شرکت تعهد گردیده بموجب‌گواهی شماره ۱۱۳۸ ـ ۱۲ر۷ر۵۲ بانک‌اعتبارات ایران و ٦۹۳ـ۸ر۷ر۵۲ بانک تجارتی ایران و هلند نقدا پرداخت شده است . سهام شرکت بدو طبقه بشرح ذیل تقسیم گردیده است .

الف ـ سهام طبقه «الف» مشتمل بریکهزار و دویست سهم بانام .

ب ـ سهام طبقه «ب» مشتمل برهشتصد سهم بی‌نام .

ماده ۷ـ سهام بامضای دو نفر از مدیران‌که از طرف هیئت مدیره تعیین گردیده امضاء می‌شود .

بموجب صورتجلسه هیئت مدیره مورخ ۱۰ر۷ر۵۲ مبلغ افزایش سرمایه پرداخت‌شده‌است.

۲ـ از اول فروردین ماه ۱۳۵۳ سال مالی‌شرکت مطابق با سال شمسی ایرانی بوده و از اول فروردین ماه هرسال شروع و در اخر روزاسفند ماه همان سال خاتمه مییابد و در اجرای ماده فوق‌الذکر ماده ٤٤ اساسنامه بشرح ذیل اصلاح گردیده است .

ماده ٤٤ـ سال مالی شرکت از اول فروردین‌ماه هرسال آغاز و در آخر روز اسفند ماه همان سال پایان می‌یابد .

بموجب صورتجلسه مجمع عادی و فوق‌العاده مورخ ۱۲ر۸ر۵۲

۱ـ تعداد اعضاء هیئت مدیره از سه نفر به‌پنج نفر افزایش یافته و ماده ۹ اساسنامه بهمین ترتیب بشرح زیر اصلاح میشود :

ماده ۹ـ شرکت توسط هیئت مدیره‌ای‌مرکب‌از پنج نفر اداره خواهد شد اعضاء هیئت مدیره را مجمع عمومی از بین سهامداران انتخاب‌میکند اعضاء هیئت مدیره همیشه‌قابل‌عزل وتجدیدانتخاب هستند هیئت مدیره یک نفر از اعضای خود رابسمت مدیر عامل تعیین میکند . مدت ماموریت اعضای هیئت مدیره و مدیر عامل دوسال است .

۲ـ اشخاص ذیل برای مدت دو سال بسمت اعضای هیئت مدیره تعیین شدند :

۱ـ اوسرام گزلشاف میت بشرهافتونک OSRAM Gesellschaft mit Beschrankter Hafting
۲ـ آقای جلیل خویلو
۳ـ آقای محمد خویلو
٤ـ آقای کورت بوپ (Kurt BOPP)
۵ـ آقای شاهین آقایان

۳ـ آقای پرویز نبوی و میکائیل باری‌کرلویس برای مدت یکسال بسمت بازرس اصلی و علی‌البدل شرکت تعیین شدند .

ج ـ بموجب صورتجلسه مورخ ۱۲ر۸ر۵۲ هیئت مدیره :

۱ـ آقای جلیل خویلو بسمت رئیس و آقای‌شاهین آقایان بسمت نایب رئیس و آقای‌کورت‌بوپ Kurt BOPP بسمت منشی هیئت‌مدیره‌برای مدت دو سال تعیین شدند .

۲ـ آقای کورت بوپ بسمت مدیر عامل‌شرکت برای مدت دو سال تعیین شد و کلیه اختیارات‌مذکور درماده ۲۰ اساسنامه بوی‌تفویض‌گردید مشروط براینکه در موارد زیر قبلاموافقت اکثریت دو ثلث آراء هیئت مدیره حاصل گردد.

(۱) هرنوع سرمایه گذاری که مبلغ آن از ۵۰۰٫۰۰۰ ریال تجاوز کند .
(۲) خرید و فروش غیرمنقول ـ قرارداد اجاره که مدت آن از دو سال تجاوز کند .
(۳) رهن گذاردن اموال و قبول رهن و استقراض .

مدیر عامل بتنهائی وبا حق توکیل غیرکلیه اسناد و اوراق تعهدآور شرکت ، چکها وبروات و سفته‌ها و سایر اوراق تجارتی را امضاء و با مهر شرکت ممهور مینماید .

م الف ۲۰۰۷٤ رئیس اداره ثبت شرکتها و مالکیت صنعتی ـ حمید جمشیدی

اطلاعیه شهرداری پایتخت

باطلاع کلیه مالکین محترم پایتخت میرساند شهرداری پایتخت بمنظور رفاه حال مودیان عوارض نوسازی‌وعمران شهری بدهی رقبات ملکی آنها را تا آخر سال جاری بوسیله ماشین های آی‌بی‌ام محاسبه و فیش های صادره را به آدرس همشهریان گرامی بوسیله‌پست‌ارسال داشته است بنابراین تمنا دارد به نزدیکترین شعب بانک ملی ایران مراجعه و وجوه فیش های ارسالی را هرچه‌زودتر به حساب ۱۵۰۰۰ درآمد نوسازی شهرداری پرداخت فرمایند . از همشهریان عزیزی که تاکنون موفق بدریافت فیش قابل پرداخت عوارض خود نشده‌اند برای انکه با ازدحام مراجعین آخر سال شعب بانک ملی مواجه‌نشوند و بتوانند از ۱۰ درصد جایزه خوش حسابی استفاده و مشمول جرائم قانونی نگردند هرچه زودتر به واحددرآمد نوسازی مناطق شهرداری مراجعه فرمایند تا علت عدم دریافت فیش روشن گردد و با این ترتیب بتوانندعوارض متعلقه را بموقع پرداخت و در صورتیکه مراجعه بواحد های مربوطه برای شما مشکل خواهد بود لطفا مراتب‌را به تلفن شماره ۸۳۰٦۰۰ اطلاع فرمایند .

بانهایت تشکر . عباس‌پورانصاری مدیرکل‌درآمد
م‌الف ۲۰۱۵۵

آگهی افزایش سرمایه و تغییرات دیگر در شرکت سهامی خاص‌آمولو ثبت شده بشماره ۱٤۹۵٦

برابر تصمیم مجامع عمومی عادی بطور فوق‌العاده و مجمع عمومی فوق‌العاده مورخ ٤ر۹ر۵۲ و ۱۰ر۱۰ر۱۳۵۲ تغییرات زیر در شرکت نامبرده بعمل آمده است ۱ـ ترازنامه سال ۱۳۵۱ شرکت بررسی و تصویب شد ۲ـ سرمایه شرکت از مبلغ پانزده میلیون ریال بمبلغ چهل میلیون ریال منقسم به چهار هزار سهم ده هزار ریالی بانام تمام پرداخت شده افزایش یافت که موضوع مورد تائید هیئت مدیره قرار گرفته وگواهی نامه‌های شماره ۷۵۲۹ ـ۳۰ر۱۰ر۵۲ و ٦۸۷۱ ـ ۱ر۱۰ر۵۲ بانک بازرگانی ایران شعبه مرکزی مبنی بر افزایش سرمایه فوق‌الذکر صادر گردیده است ۳ـ ماده هفت‌اساسنامه بشرح زیر اصلاح میگردد سرمایه شرکت چهل میلیون ریال منقسم به چهار هزار سهم ده هزار ریالی بانام تمام پرداخت شده میباشد ٤ـ طبق تصمیم مورخ ۹ر۱۰ر۱۳۵۲ هیئت مدیره صاحبان امضاء مجازشرکت بشرح زیر معرفی میشود آقای ابوالقاسم ایزدی مدیر عامل باتفاق یکی از آقایان فضل‌الله کاسمی یا دکتر پرویز سنگ و امضای یکی از آقایان احمد جهرمی (حسینی) یامحمدرضا یوسفی خواهد بود. این آگهی در تاریخ دهم بهمن ماه ۱۳۵۲ ثبت وامضاء شده است .

م‌الف ۲۰۰٦۵
رئیس اداره ثبت شرکتها و مالکیت صنعتی ـ حمید جمشیدی
آ ـ ۸۰۰۸۲

اخبار، رویدادها، شایعات و گفتگوها در

بازار سیاست

تاریخ مراجعت شاهنشاه

شاهنشاه آریامهر که شش هفته قبل به سوئیس عزیمت فرمودند هفته آینده به‌وطن مراجعت میفرمایند . شاهنشاه در آستانه سفر به‌اروپا چند روزی را در وین پایتخت اطریش اقامت فرمودند و در این مدت رهبران اطریش، با معظم‌له به مذاکره پرداختند . اقامت شاهنشاه در سن‌موریتس توامبا شرفیابی‌های متعدد وزیران و شخصیت‌های مختلف از کشور های اروپای غرب بود . شاهنشاه در این فرصت نمایندگان چندین روزنامه ورادیو تلویزیون‌های معروف اروپا رانیز به‌حضور پذیرفتند وموضوع اصلی مصاحبه‌های معظم‌له نفت و آینده آن بود. بیانات شاهنشاه در این مصاحبه‌ها در روشن شدن افکار عمومی مردم اروپای غرب نسبت به حقانیت‌کشور های تولید کننده موثر بود. کمپانی‌های نفتی و دولت‌های اروپای غرب میکوشیدند بحران اقتصادی را که اینک‌دامنگیر جهان صنعتی شده به‌گردن اوپک که بهای نفت را افزایش داده است بیاندازند

شاهنشاه اوائل این هفته از سن‌موریتس به‌زوریخ تشریف‌فرما شدند وهویدا نخست‌وزیر را که در راه سفر رسمی به‌سنگال برای عرض گزارش به سوئیس رفته است بحضور پذیرفتند . بابازگشت شاهنشاه به‌وطن فعالیت‌های سیاسی و دیپلماتیک ودید وبازدیدهای شخصیت‌های خارجی به‌تهران که در این اواخر به‌اوج رسیده دوچندان خواهدشد.

تهران وبیطرفی اقیانوس هند

توافق لندن و واشنگتن به‌در اختیار آمدن جزیره مرجانی «دیاگوگارسیا» برای ایجاد پایگاههای دریائی و هوائی آمریکا در اقیانوس هند ، در بحث ناظران سیاسی تهران است . مذاکرات دراین زمینه از مدت‌ها قبل میان لندن و واشنگتن بطور کاملا محرمانه‌ای جریان داشت و با دورنمای گشایش مجدد کانال سوئز که راه دستیابی شوروی را به آب‌های‌گرم آسان میکند ، سلسله اقداماتی از جانب واشنگتن در تقویت حضور نظامی در اقیانوس هند ، به‌بهانه افزایش حضور شوروی امری طبیعی بنظر میرسید. جزیره دیاگوگارسیا که‌در جنوب شبه قاره وپائین خط استوا و جنوب مجمع‌الجزایر چاگوس قراردارد از جمله صدها جزایر و سرزمین‌های متعلق به‌انگلیس ومیراث امپراطوری قرن نوزدهم بریتانیا است و واگذاری آن محتملا مقدمه واگذاری تسهیلات در دیگر جزایر متعلق به‌انگلیس در اقیانوس هند به آمریکا خواهدبود. شوروی نیز بنوبه خود سعی میکند در این گوشه و آن گوشه به پایگاههائی دست یابد و کوشش نافرجام به ترغیب هند همزمان باسفر اخیر برژنف به دهلی‌نو از آن جمله بود.

شوروی و آمریکا درست درایامی به رقابت «مسالمت‌آمیز» در اقیانوس هند پرداخته‌اند که دبیر کل سازمان‌ملل مامور تهیه گزارشی‌از حضوررقابت خطرناک‌این دو ابرقدرت در اقیانوس هند است . توسعه این رقابت شکی نیست که کشورهای حوزه اقیانوس هند رادر مقابله‌باآن به‌تحرک‌خواهد انداخت .

مجمع عمومی سازمان ملل‌دو سال قبل طرح بی‌طرف اعلام ساختن اقیانوس هند را تصویب کرد و تهران نیز که‌از بنیانگذاران این طرح بود در دو سال اخیر تماس‌های‌وسیعی رابا کشورهای حوزه‌اقیانوس جنوبی با هدف تحقق طرح بی‌طرف ساختن اقیانوس هند داشته است . این بدان معنی است که تهران مخالف جدی حضور هردو ابر قدرت در اقیانوس هند است و معتقد به‌این پیشنهاد ـ که حفظ صلح وامنیت این اقیانوس که شاهرگ تجارت بین‌المللی بشمار میرود می‌بایستی منحصرا برعهده کشورهای این منطقه واگذار شود.

سفارت اردن تایید نمیکند

شایعه شورش نظامی در اردن که دیروز خبرگزاریهای بین‌المللی به‌نقل از روزنامه‌های بیروت مخابره کردند مورد تایید مقامات سفارت اردن در تهران نیست . در امان نیز مقامات دولت اردن خبر شورش را تکذیب کردند . روزنامه های بیروت نوشته‌اند که ازروز دوشنبه گذشته‌نظامیان اردن برای اضافه حقوق در خیابان‌های عمان دست به تظاهرات دامنه‌داری زده‌اند و حاضر نشدند با عموی‌ملک‌حسین مذاکره کنند . سرانجام ملک حسین سفرش را به واشنگتن قطع و به‌وطن بازگشت و رهبری کوشش به‌رفع اختلافات را بدست گرفت . گزارش روزنامه‌های بیروت در عمان حاکی بود که تعداد نظامیان شورشی زیاد نبوده و آنها بعنوان اعتراض به‌خودداری مقامات اردنی از اعطای اضافه حقوق به‌افراد نیروهای مسلح دست بتظاهرات زده‌اند.

تماس‌های دائم ایران‌وشوروی

سفر هیئت پارلمانی ایران به شوروی به‌ریاست مهندس جعفر شریف امامی برای محافل سیاسی ودیپلماتیک تهران یادآور آتمسفر نیک‌وروبه‌توسعه‌ایست که‌برمحیط مناسبات تهران ـ مسکو حکمفرماست . شریف امامی چندین ماه قبل در رأس یک هیئت پارلمانی از جمهوری خلق چین دیدن‌کرد و سفر فردای او به شوروی بازگوی واقعیت مربوط به علاقمندی تهران به حفظ تعادل وموازنه در مناسبات بادو قدرت کمونیست است . تهران بااتخاذ این سیاست ودوری از هرگونه مداخله‌ای دراختلافات عمیق پکن‌ومسکو ، به‌خوبی توانسته‌است مناسبات وهمکاری‌های سازنده‌ای با این دوقدرت برقرار سازد. کمتر کشوری را میتوان یافت که موفق شده باشد این توازن را برقرار سازد و سفر شریف امامی و هیئت همراه او به‌شوروی بدین ترتیب در چهار چوب سنت تغییر ناپذیر دید وبازدیدهای مقامات عالیرتبه دو کشور صورت می‌گیرد.

در هیئت پارلمانی ایران به شوروی سناتورها صفاری وطاهرضیائی و دکتر یحیی شمس ، محمد شهرستانی ،اکبر مهاجرانی ، عبدالحسین طباطبائی و علی‌مرندی نمایندگان‌مجلس عضویت دارند . علی آبتین مدیر کل بازرسی سنا ودو عضو مطبوعات ایران ، علیرضا شفائی خبرنگار پارلمانی اطلاعات‌و ناصر خدابنده‌لو خبرنگار پارلمانی کیهان هم در این هیئت هستند . این هیئت در طول اقامت در شوروی علاوه برمسکو به‌لنینگراد ، تاشکند وسمرقند نیز سفر خواهد کرد.

● بخشنامه‌ای که اخیرا بامضای ناصر عامری دبیر کل حزب مخالف و بعنوان کمیته‌های شهرستانهای حزب صادر شد ، صدای اخراج شدگان حزب مردم راپس از مدتی سکوت، بار دیگر بلند کرد. ظاهرا در بخشنامه در مورد اخراج‌شدگان نکاتی عنوان شده بود واخراج شدگان طی‌یکنامه ۹صفحه‌ای سرگشاده باذکر عبارت «مقامات حزبی تنشان میخارد»به‌انتقاد از اقدامات رهبران فعلی حزب مردم که بزعم آنها بااساسنامه حزبی مغایرت دارد پرداخته‌اند . آنها در پای نامه‌با عنوان «اصلاح طلبان حزب مردم» امضاء گذاشته‌اند.

● باجدا شدن هواپیمائی کشوری وهواشناسی از وزارت راه وادغام این دو سازمان در وزارت جنگ ، وزیر جنگ بزودی دومعاون غیر نظامی خواهد داشت . لایحه مربوط به جدا ساختن هواپیمائی کشوری آماده تقدیم ولایحه تجدید نظر در سازمان هواشناسی وادغام آن در وزارت جنگ اینک در سنا است . تغییر و تحول در سازمان هواشناسی ، با هدف مجهز ساختن این سازمان به تامین نیازمندیهای نیروهای سه‌گانه ، آب و برق و محیط زیست صورت می‌گیرد و رئیس آن همانند رئیس هواپیمائی‌کشوری، عنوان معاون وزارت جنگ را خواهد یافت.

● در حالیکه نبرد مسکو ولوس آنجلس برسربرگزاری بازیهای المپیک ۱۹۸۰ همچنان داغ است منابع تهران مجددا عدم آمادگی خود را بمبرگزاری این بازیها مورد تاکید قرار می‌دهند . این تاکید مجدد بدنبال اظهارات اخیر رئیس‌انجمن شهر لوس آنجلس که گفته است به‌غیراز مسکوو لوس‌آنجلس، ایران تنها کشوری است که برای برگزاری المپیک ۱۹۸۰ آمادگی دارد ، عنوان گردید.

● خلیفه ، آل‌خلیفه برادرزاده امیر بحرین وفوتبالیست معروف که جهت عمل جراحی مینسک زانو به تهران آمده ، دیروز در یکی از بیمارستانهای تهران تحت عمل جراحی قرار گرفت . وی بجهت ناراحتی زانو مدتی از فوتبال بدور بود ودو عمل قبلی در لندن موثر قرار نگرفت . جراح ایرانی خلیفه می‌گوید وی تایکماه دیگر میتواند فوتبال را بازانوئی سالم شروع کند.

فروش فرش اقساطی از شنبه شروع میشود

احمد مرادی

فروش فرش اقساطی‌از روزشنبه (پس‌فردا) به‌کارمندان دولت‌مجددا شروع‌میشود .

شرکت سهامی‌فرش ایران‌وابسته به وزارت اقتصاد ، امروز شرایط و نحوه فروش فرش اقساطی را به کارمندان دولت اعلام کرد . فروش فرش اقساطی به کارمندان دولت از چند ماه قبل متوقف‌شده بود . شرایط جدید امروز برای اطلاع کارمندان دولت ، به وزارتخانه‌ها و موسسات دولتی ابلاغ شد .

براساس ضوابط جدید، اعتباری که شرکت فرش به میزان آن به کارمندان فرش اقساطی خواهد فروخت ، ده برابر جمع دریافتی ویژه ماهانه کارمند است .

دریافتی ویژه عبارت از مبلغی است که پس از کسر مالیات و سایر کسور و یا دیونی از حقوق کارمند باقی می‌ماند . فی‌المثل‌اگر حقوق ماهانه یک کارمند دوهزار تومان باشد و پس از کسور ، ۱۴۰۰ تومان باقی بماند ، شرکت فرش برای فروش فرش اقساطی ۱۴ هزار تومان اعتبارمنظورمیکند و کارمند میتواند درقبال فرشهای خریداری شده تا ۱۴ هزار تومان بابت اصل و بهره به‌شرکت‌بدهکار شود . حداکثر اعتباری که‌شرکت فرش برای فروش فرش اقساطی در نظر گرفته از چهل هزارتومان تجاوز نخواهد کرد وچنانچه‌قیمت کل فرش یا فرشهائی که کارمند انتخاب‌کندپس‌ازکسر پیش‌پرداخت از چهل هزارتومان تجاوزکند،باید مابه‌التفاوت بهای آنرا نیز نقدی به‌پردازد . بمانده بدهی کارمند پس از پیش‌پرداخت ، ۱۲ درصد بهره استهلاکی در سال تعلق میگیرد مبلغ بهره برای مدتی که فرش اقساطی‌خریداری‌میگردد، احتساب میشود و قسط ماهانه شامل اصل و بهره خواهد بود . کارکنان موسسات خصوصی و همچنین دارندگان مشاغل آزادکه دارای کارت بازرگانی ، پروانه کسب و اجازه‌نامه محل باشنداگر یک کارمند دولت‌رابه عنوان‌ضامن معرفی کنند ، به آنان نیز فرش قسطی فروخته خواهد شد .

شرایط

حداکثر مدت فروش‌فرش‌اقساطی ۳۶ ماه و مبلغ پیش قسط‌به‌تناسب قیمت فرش بشرح زیر تعیین شده است : برای فرشهائی که هرمتر مربع تا هزار تومان ارزش‌داشته باشد ، میزان پیش قسطیک‌چهارم کل قیمت فروش و بقیه سه سال تقسیط خواهد شد .

برای فرشهائی که هر مترمربع بین هزار و ده تومان تا دو هزارو پانصد تومان قیمت داشته باشد ، میزان پیش قسط یک سوم قیمت کل فرش ، بقیه به مدت سه سال تقسیط میگردد . برای فرشهائی که هر متر مربع از دو هزار و پانصد و ده تومان تا ششهزار تومان باشد مبلغ پیش قسط یک دوم قیمت کل فرش بقیه به‌مدت دو سال تقسیط میشود . فرشهائی که از متری ششهزار تومان بیشتر باشد بطور قسطی فروخته‌نخواهد شد .

آئیننامه کمك های غیرنقدی تهیه شد

کوپن کمک‌های غیر نقدی بین کارمندان توزیع میشود

تهیه آئین‌نامه اجرای ۶۰۰ میلیون تومان کمک های غیر نقدی بکارمندان در مهلت‌مقرر پایان یافت و امروز به هیئت دولت تسلیم گردید .

در این آئین‌نامه که بوسیله سازمان‌اموراداری واستخدامی کشور تهیه گردیده مقدار و نحوه‌توزیع‌کمک‌ها بین‌کارمندان شاغل وبازنشسته دولت‌مشخص شده است .

میزان کمک ها بستگی به تعداد عائله تحت تکفل کارمند دارد و در ضمن برای آن حد معینی که حدود ۵ نفر میباشد در نظر گرفته شده است .

قسمت اعظم کمک های غیر نقدی شامل قند ، شکر ،چای، برنج و روغن‌میباشد که بادادن کوپن هائی به کارمندان آنها میتوانند با مراجعه به‌فروشگاه های تعاونی ، خواربار مورد نیاز خود را دریافت دارند . همچنین نحوه توزیع کمک‌ها که مقدار زیادی از وقت تهیه کنندگان آئین‌نامه را بخود مشغول نموده بود عاقبت بعهده شرکت های تعاونی مصرف کارکنان دولت گذاشته شد ودر مناطقی نیز که‌شرکت های‌تعاونی مصرف کارکنان دولت وجود ندارد طبق دستورالعمل دولت‌تا ۱۵ اسفند ماه باید اقدام به ایجاد آن بنمایند، برای‌کارکنان برخی از نقاط دور افتاده و کوهستانی نیز امکان دارد که کمک ها بصورت‌نقدی پرداخت شود .

در ضمن ازهم‌اکنون مقدمات تعیین‌سهمیه وزارتخانه‌هانسبت به تعداد کارمندان شاغل و بازنشسته آنها از ۶۰۰ میلیون تومان کمک‌های غیر نقدی‌آماده میگردد واز ۱۵ اسفند ماه‌سال جاری وزارتخانه‌ها اقدام به آماده نمودن‌خواربار کافی‌برای شرکت های‌تعاونی مصرف‌خود خواهند نمود واز اول فروردین ماه کارمندان در سراسرکشور از این کمک ها برخوردار می‌گردند .

قیمت ۹۵۵ نوع لاستیک اتومبیل اعلام‌شد

★ لاستیك اتومبیل سواری پیکان هفتصد ریال تعیین گردید .

نرخ انواع اتومبیل اعلام‌شد و قیمت های تعیین شده بوسیله شورا های قیمت‌وزارت اقتصاد و مرکز بررسی قیمت ها در هیئت عالی نظارت بر اتاق‌های اصناف مطرح و بتصویب‌رسید.

نرخهای‌اعلام‌شده شامل‌نهصد و پنجاه و پنج‌قلم انواع‌لاستیک های ساخت داخل و خارج است که برای اجرا به اتاق اصناف‌واتاق های‌سراسرایران ابلاغ گردیده است .

آقای منوچهر رئیس‌زاده دبیر هیئت عالی نظارت بر اتاق‌های اصناف اعلام کرد که نرخها با امضای وزیر کشور صورت قانونی پیدا کرده و در سراسر ایران بمرحله اجراء در خواهد آمد . دبیر هیئت نظارت گفت : تعداد انواع لاستیکهائی که در بازار ایران‌مصرف میشودبسیار زیاد است . ولی پر مصرفترین آنها لاستیک اتومبیل سواری پیکان است‌که نرخ عمده‌فروشی آن هفتصد ریال تعیین واعلام گردیده است ، بر این مقیاس قیمت‌دیگرانواع لاستیک‌اتومبیل های سواری و باری و تراکتور بررسی شده است و بتصویب رسیده که نرخ اعلام شده طبق اظهار نظر مسئولان نسبت به قیمت پیش‌پانزده در صدارزانتر میباشد . نکته دیگر آنست که سطح قیمت لاستیکهای ساخت خارج بعلت نوسان شدیدقیمتها در کشور های سازنده و دوام این لاستیکهاحدود سی ماچهل در صد بیشتر تعیین گردیده است .

اطباء پشت میز نشین به‌شهرستانها اعزام خواهندشد

با اجرای طرح هماهنگی سازمان های درمانی کشور طبقات مختلف زیر چتر حمایت درمانی قرار خواهند گرفت و همچنین حقوق پزشکان درکلیه سازمان ها یکنواخت خواهد شد .

پروفسورانوشیروان پویان‌وزیر بهداری امروز طی یک‌مصاحبه مطبوعاتی اطلاعی‌دربارهبرنامه های‌این‌وزارتخانه درموردارو و امور درمانی و بهداشت در اختیار نمایندگان مطبوعات گذارد . وی ابتدا گفت‌سیاست وزارت بهداری براساس تامین درمان و بهداشت اکثریت مردم کشور قرار دارد . ما باید به پیشگیری و بهسازی محیط توجه‌بیشتر داشته‌باشیم زیرا هزینه های درمان بمراتب بیش از مخارجی است که باید صرف پیشگیری‌شود بهمین‌جهت برای‌امرپیشگیری اولویت‌خاصی قائل هستیم .

وی متذکر شد با توجه به کمبود کادر درمانی شهرستانها پزشکان پشت میز نشین تهران برای خدمت در کادر درمانی به شهرستانها اعزام خواهند شد و پشت میز نشستن اطباء در تهران خاتمه می‌یابد .

پویان سپس اشاره به مسئله دارو کرد وگفت سیاست‌وزارت بهداری در مورد دارو بزودی اعلام خواهد شد . تصریح این نکته ضروری است که در تنظیم این طرح بمنظرات نظام پزشکی و منافع مصرف کننده توجه خاصی شده است ، وی یادآور شد وزارت بهداری توجهی به نظر کسانی‌که صلاحیت اظهار عقیده دراین‌بارهندارند نخواهد کرد و افزود کمپانیهای دا و ـ سازی فقط به جلب منافع و رونق تجارت خود توجه دارند و داروئی را با یک ترکیب به دو اسم متفاوت ودو قیمت به بازار عرضه میکنند آنچه مسلم است سیاست وزارت بهداری‌بر این است که داروئی که‌واقعا برای مردم ضرورت دارد وارد کشور شود . وزارت بهداری برای تعیین دارو های مشابه از کامپیوتر استفاده خواهد کرد.

وزیر بهداری در پایان اشاره به طرح هماهنگی سازمان های درمانی کشور کرد و یادآورشد این طرح در دست تهیه است .

سازمان بیمه‌های اجتماعی دانشکده پزشکی تأسیس میکند

سازمان بیمه‌های اجتماعی برای تامین کادر پزشکی بیمارستانها و درمانگاههای خوددانشکده پزشکی تاسیس میکند .

این مطلب را مدیر عامل سازمان بیمه‌های اجتماعی در جلسه عصر دیروز سمینار بررسی مسائل و برنامه‌ریزی بیمه‌های اجتماعی‌فاش کرد. وی که در پاسخ به تذکری بیرامون کمبود کادر درمانی بیمه های اجتماعی سخن میگفت‌یادآور شد ، هیئتی مامور تنظیم طرح تاسیس دانشکده پزشکی بیمه‌های اجتماعی شده‌اند .

این طرح از طرف وزارت کار تقدیم دولت خواهد شدتا پس از تصویب به مرحله اجرا درآید . با تصویب طرح مزبور پیش‌بینی میشودبیمه‌های اجتماعی بتوانددر سال‌های آینده با تربیت پزشکان مورد نیاز با توجه به تعمیم و توسعه بیمه‌های‌اجتماعی وافزایش بیمه‌شدگان امکانات درمانی‌خودرا گسترش دهد .

فضل‌الله معتمدی مدیر عامل‌بیمه های اجتماعی همچنین یادآورشد که اکنون کادر و وسائل آموزشی و تجهیزات لازم برای این منظور دراختیار بیمه‌های اجتماعی قرار دارد . چه یکی از وسایل برای تعلیم پزشکی‌داشتن بیمارستان‌های مجهز است .

* دوسره‌شدن کادر درمانی

معتمدی سپس اشاره به نحوه معاینه بیماران وسیله پزشکان درمانگاههای سازمان کرد وگفت : معاینه تعداد زیادی بیمار درمدتی محدود بسیار مشکل است ، چون بیمه شده بعلت وضع خاص‌شغلی یا خانوادگی‌در ساعات خاص مثلا بین ساعت ۹ تا ۱۱ مراجعه میکند و در این مدت کوتاه یک پزشک مجبور است تعداد زیادی بیمار را ببیند . ما باید ترتیبی اتخاذ کنیم که معاینات بنحو صحیح‌تری انجام شود . باید در نحوه کار درمانگاهی تغییر داده شود اتاق عمل نمیتواند تنها از ساعت ۹ تا ۱۲ فعال باشد . لذا مشغول مطالعه‌هستیم‌تا کارپزشکان و درمانگاهها را دوسره کنیم و از پزشکانی که مطب ندارند با پرداخت اضافه حقوق برای کار درمانگاهها استفاده نمائیم .

مدیر عامل سازمان بیمه های اجتماعی سپس متذکر شد از طرف بیمارستان‌های خصوصی پیشنهاد هائی درمورد خریدآنها به سازمان رسیده است ماعلام میکنیم درصورتیکه طبق شرایط مناسبی حاضر باشنداین‌بیمارستان ها را به سازمان واگذار کنند ، سازمان آماده خریداری این بیمارستانها است .

دوشرکت توریستی ایرانی ـ ژاپنی تشکیل شد

★ طراح تاسیسات المپیك ژاپن طرح عظیم‌ترین و مرتفع‌ترین هتل ایران را می‌ریزد

★ با همکاری ژاپنی‌ها دهها هتل و متل ساخته‌میشود

ایران و ژاپن همکاری های گسترده‌ای را در زمینه احداث تاسیسات گوناگون جهانگردی آغاز خواهند کرد و برای پایه گذاری این همکاریها ، طبق قراردادی که دیروز به امضاء رسید، دوشرکت بنامهای«شرکت جهانگردی ایران و ژاپن» و «شرکت ایران گشت» تاسیس می‌شود که بترتیب ۶۰ و ۷۰ درصد سهام آنها بایران تعلق خواهد داشت .

طبق قرارداد همکاری های جهانگردی ایران و ژاپن ، احداث یک هتل بزرگ درتهران ونیز مطالعه برای ایجادیک‌هتل بزرگ دیگر وتاسیسات تفریحی ازقبیل لوناپارک در غرب‌تهران و هتل ومتل در شهرستان ها در برنامه است .

هتلی که در مورد احداث آن در تهران توافق شد، عظیم‌ترین هتل ایران و بلندترین آسمان‌خراش تهران خواهد بود. این هتل که حداقل ۷۰۰ اتاق خواهد داشت، با سرمایه‌ئی در حدود سی‌میلیون دلار درکناره جنوبی پارک فرح ساخته می شود . این هتل، یک هتل پنج ستاره لوکس ومجهز بیک‌سالن کنفرانس بزرگ برای برگزاری کنفرانس های بین‌المللی خواهد بود. یک باغ ژاپنی نیز دربرابر هتل ساخته می‌شود. بزرگترین شرکت جهانگردی ژاپن قبول کرده است که برای بالا بردن سطح اشغال‌هتل تبلیغات‌وسیعی را در ژاپن و سایر کشورهابعمل آورد، یکی از معماران برجسته جهان طرح هتل بزرگ تهران را می‌ریزد. این معمار که تانگه نام دارد و هم‌اکنون در تهران بسرمی‌برد، طراح ساختمانهای المپیک جهانی توکیو بوده و صاحب سبک و روش تازه‌ئی در معماری هتل‌هاست . تانگه دیروز در گفتگوئی با خبرنگار اطلاعات گفت که در ساختمان هتل تهران از سنتها و استعداد های ایرانی وژاپنی هردوبهره گرفته خواهد شد. وی یادآور گردید که تا۴سال دیگرساختمان هتل بزرگ تهران تمام شده و آماده بهره‌برداری میگردد.

تربیت کادر

در قرارداد همکاری های جهانگردی ایران و ژاپن که‌از سوی ایران، سرپرست سازمان جلب سیاحان ومدیر عامل‌بانک توسعه صنعتی و معدنی ایران برپای آن امضاء گذاشتند، نیز برای ایجاد یک لوناپارک و یک هتل در دویست هزار متر از زمین‌های متعلق به سازمان جلب سیاحان در کناره بزرگراه ونک مطالعه آغاز می‌شود . هم چنین ژاپنیها موافقت کرده‌اند که‌برنامه‌های آموزشی برای‌تعلیم کارکنان هتل ۷۰۰ اتاقی وسایر تاسیسات جهانگردی که بتدریج در تهران و شهرستانها ایجاد میشود، از طریق اعزام مربیان ژاپنی بایران وقبول‌کارآموزان ایرانی در ژاپن اجرا می شود.

منابع جلب سیاحان خاطرنشان ساختند، شرکت جهانگردی ایران و ژاپن که در قرارداد پیش‌بینی شده ، یک شرکت مدیریت است که کار اداره‌هتلها وتاسیساتی را که بتدریج‌بوجود خواهد آمد،بعهده میگیرد.شرکت ایران گشت نیز برای احداث هتل بزرگ تهران تشکیل می شود .

خاک، برای تعیین کشت ارزیابی میشود

★ رشد کشاورزی از ۵ر۵ به ۱۰درصدافزایش یافت

دو کمپانی متخصص‌انگلیسی براساس یك قرارداد تا۱۹ ماه دیگرتمام اراضی قابل کشت سراسر کشور را برای‌تعیین‌نوع کشت مورد ارزیابی علمی و آزمایشگاهی قرار خواهند داد.

این مهندسین مشاور تعیین خواهندکرد که‌درهر یك‌ازمناطق مختلف ایران چه نوع کشت‌باید انجام گیرد و در نهایت امر قدرت توسعه کشت انواع محصولات کشاورزی ایران در آینده چگونه خواهدبود .

نتیجه این مطالعات زیر بنای تدوین برنامه توسعه ۲۰ ساله کشاورزی ایران قرار خواهد گرفت.همچنین وزارت‌کشاورزی ومنابع طبیعی به اتکاء شناخت سرزمین های قابل کشت‌کشور و تعیین نوع محصول قابل‌کشت و افزایش میزان سرمایه‌گذاری های جدید اعلام کرد‌که رشد ۵ر۵ درصد کشاورزی که قبلا در برنامه پیش بینی شده بودبه ۱۰ درصد افزایش می‌یابد.

مهندس منصور روحانی‌وزیر کشاورزی و منابع طبیعی در این زمینه یادآور شد که آهنگ‌رشد کشاورزی باید هماهنگ با نیاز جامعه باشد و راه‌گشای‌افزایش تولیدات کشاورزی علاوه بر اجرای سیاست های حمایتی دولت از سرمایه گذاری بخش خصوصی ، احتیاج به شناخت سرزمین های قابل کشت کشور دارد.

وزیر کشاورزی ومنابع‌طبیعی در تشریح اهداف دولت و مشخصات زیر بنائی و بنیادی کشور اضافه‌میکند که‌براساس قرار دادی که با مهندسین مشاور انگلیس منعقد شده‌است تمام اراضی قابل کشت کشور اعم از «آبی »و «دیم » بررسی میشود و از نیمه بهمن ماه‌جاری تا هفت ماه دیگر کار بررسی مقدماتی و شناخت اراضی‌پایان خواهد گرفت وباتدوین یك برنامه جامع ،وضع کشت در سراسر کشور مشخص‌ومعلوم خواهد شد.

وزیر کشاورزی ضمن آنکه نگرانی خودرا از تولید فعلی کشاورزی کشور پنهان‌نمی کند، میافزاید محاسبه شده است‌که اگر بارشد حتی ۵ر۵ درصد پیش‌بینی شده دررشته کشاورزی قانع شویم در پایان برنامه‌پنجم باید حداقل نصف احتیاجات غذائی مردم را از خارج وارد کنیم و ادامه چنین وضعی با توجه به افزایش جمعیت در ۲۰ سال آینده و افزایش درآمد سرانه مشکل اساسی خواهد شدو بالنتیجه دچار استثمار غذائی خارج‌خواهیم شد.

وزیر کشاورزی آینده‌نگری کشاورزی را مطرح میکند و یادآور میشود که‌باانعقادقرارداد اخیر که با مشاورین انگلیسی انجام گرفته ، برای ۲۰ سال آینده کشور برنامه ریزی کشاورزی خواهد شد. وی در توضیح مطلب اضافه کرد که‌تا پایان قرارداد مذکور یك برنامه کشت ۵ساله و سپس یك‌برنامه ۱۰ساله و بالاخره یك برنامه ۲۰ساله کشت خواهیم‌داشت که در هر زمان میتوانیم باتوجه به احتیاجات داخلی درصد تولیدرا در مناطق مختلف تعیین کنیم.

٤ نفر ازگروگانهای چریکها آزاد شدند

کویت ـ خبرگزاری فرانسه ـ چریکهای ژاپنی که از دیروز سفارت ژاپن را در کویت اشغال کرده‌اند بامداد امروز چهار نفر از گروگان های خود را آزاد کردند.

در ساعت هشت وسی‌دقیقه دو نفر از گروگانها (یک مرد و یک زن) که ظاهرا ازکارکنان عرب سفارت بودند آزاد شدند ولی ماموران انتظامی به‌آنها اجازه ندادند به سئوالات خبرنگاران پاسخ دهند . یک ساعت بعد نیز دو نفردیگراز گروگانهاآزاد شدند

در گذشت روح‌الله میکده

باکمال تاسف اطلاع یافتیم که آقای روح‌الله میکده فرزندمرحوم میرزاعلی‌مستوفی‌در بیروت‌درفانی را وداع گفته است .

شادروان روح‌الله میکده برادر ارجمند آقای‌مهندس غلامعلی‌میکده از شخصیت‌های فاضل و دانشمند، مردی باصفا وحقیقت و عاری از هرگونه آلایشات و ظواهرزندگی بود که پس از طی دوران‌خدمات صادقانه خود در وزارت دارائی وسازمان راه‌آهن ایران دوران بازنشستگی خود را در بیروت میگذرانید فقید سعید سالیان‌درازی بود در لبنان اقامت گزیده و به مطالعه و تحقیق ونویسندگی اشتغال داشت .

مرحوم روح‌الله میکده صاحب‌قلمی شیوا بود که مدتها باروزنامه اطلاعات همکاری داشت و آثار وی در ستون نویسندگان برجسته اطلاعات خوانندن بسیار داشت ومرگ وی یک ضایعه عمی و ادبی بشمار می‌آید.

شادروان روح‌الله میکده‌دوران تحصیلات خود را از جوانی در لبنان طی کرده و هنگامی که به وطن بازگشت جنگ‌بین‌الملل اول و حمله قوای تزار به کشور ازادیخواهان را بااعتراض و مهاجرت برانگیخته بودو روح‌الله میکده با افکار آزادیخواهی که داشت به‌راهنمائی برادر فقیدخود مرحوم میرزا سلیمان‌خان‌میکده‌که از رجال بارز و معروف کشور بود عزم هجرت نمود وکشوررا باتفاق دیگر آزادیخواهان ترک کردند و در همین سفر مرحوم روح‌الله میکده به تحصیلات عالیه خود در آلمان پرداخت و در بازگشت بایران چندی در سفارت آلمان در مقام مشاور عالی آن سفارت خانه انجام وظیفه میکرد تا وقتی جنگ بین‌الملل دوم و اشغال‌ایران از جانب متفقین‌به برچیدن سفارت منتهی گردید و مرحوم میکده بار دیگر درخدمت دولت شاهنشاهی درآمد و تا هنگام بازنشستگی که عازم بیروت گردید با کمال صداقت وعلاقمندی وظایف خویش را انجام میداد .

درگذشت این مرد شریف که دارای کمالات و صفات فاضله و بتمام‌معنی‌انسانی‌شریف وخدمتگذار بود و آثار گرانبهائی در نتیجه مطالعات فلسفی وعلمی خودباقی گذاشته است عالم ادب و تمام دوستان و آشنایان وخاندان‌محترم میکده را متاثر ساخته است .

ما این مصیبت و ضایعه را به آقای مهندس غلامعلی میکده برادر وخانم شوکت محسنی خواهر و آقایان عبدالحسین میکده ـ بهمن میکده ـ اسفندیار میکده ـ برادر زاده‌های فقید سعید وتمام اعضای خانواده محترم میکده و دیگر خانواده‌های مصیبت دیده‌صمیمانه تسلیت میگوئیم.

کالاهای موردنیاز شب عید نرخ‌گذاری‌میشود

★ قیمت پوشاك ، تریکو ، کفش و انواع لوازم برقی در آینده اعلام خواهدشد

مرکز بررسی قیمت ها و دیگر واحد های مسئول که در تعیین نرخ و انطباق‌قیمت کالاها مداخله دارند بدستور نخست وزیر نرخ‌گذاری،تریکو ،پوشاک و کفش و دیگر لوازم مورد نیاز شب عید را شروع کردند وطی این هفته نرخ رسمی‌این کالا ها جهت اجرا به اتاق‌های اصناف ابلاغ خواهد شد .

هیئت عالی نظارت همچنین نرخ یخچال،کولر، آب‌سردکن، تلویزیون ، رادیو ، ضبط‌صوت و لوازم این کالاهارا نیز تعیین و اعلام کرده است .

این نرخ ها در رده های عمده فروشی و خرده فروشی اعلام شده و فروشندگان ملزم خواهند بود تا روی کلیه کالا های خود اعم ازیدکی ،خدمات و انواع مصنوعات برچسب قیمت نصب نمایند .

دبیرخانه هیئت عالی نظارت بر اتاق های اصناف اعلام کرد که نرخ خشکشوئی نیز تعیین گردیده وبزودی قیمت‌شستشوی لباس‌والجرت خشکشوئی اعلام خواهد شد .

خبرهای کوتاه

شرفیابی رئیس انرژی فرانسه

زوریخ ، رویتر ـ ژان‌بلانکارد رئیس سازمان جدیدالتاسیس انرژی فرانسه پس از مذاکره‌و شرفیابی بحضور شاهنشاه به پاریس بازگشت .

سفر بلانکارد به سوئیس‌از ابتدا با پنهانکاری همراه بودو پس از اینکه وی پاریس را بسوی زوریخ ترک گفت نیز بیانیه‌ای انتشار نیافت .

بلانکارد که اخیرا بسمت رئیس انرژی فرانسه برگزیده شده است ، چهارمین وزیر ممالک اروپای غربی است که برای دیدار باشاهنشاه ایران‌به سویس رفت .

منابع آگاه سفر رئیس‌انرژی فرانسه را بسویس ، بخشی‌از کوششهای‌فرانسه‌برای اطمینان از ادامه جریان نفت به آن کشور برشمردند.

در شورای آموزش و پرورش تهران

در جلسه دیشب شورای آموزش و پرورش تهران به پیشنهاد مدیر کل آموزش و پرورش این شهر با استخدام ۱۰ دیپلمه برای تدریس در دبستان‌های‌جنوب تهران‌موافقت شد . دستمزد این معلمان از درآمدهای اختصاصی شورا پرداخت میشود .

شورا که بریاست آقای‌دکتر حسین فرهودی تشکیل شده‌بود همچنین با پرداخت حق‌العلاج به ۹ معلم موافقت کردو هزینه معالجه آقای ابوالفضل حجازی رئیس سابق دبیرستان حافظ را در خارجه تعهد کرد .

شورا ضمن رسیدگی به کارهای جاری از جمشهریه، پیشنهاد تاسیس دوره آموزش متوسطه بزرگسالان‌دردبیرستان دولتی مردوسی را تایید کرد .

کمك به دامهای‌محاصره در برف

بمنظور کمک بدامداران و نجات دامهای مناطق «خمیر»و «کنکان» اردکن استان فارس‌که در محاصره برف قرار گرفته‌اند دو اکیپ مجهز دامپزشکی و دوفروند هلی‌کوپتر به محل ماموریت یافتند که ضمن‌انتقال اکیپهای مذکور به منطقه عمل ارتباط دائمی بین‌اکیپها و مراکز دامپزشکی برقرار کنند.

سخنگوی‌وزارت کشاورزی ومنابع طبیعی اعلام داشت . اکیپ‌های اعزامی دامپزشکی مجهز بانواع داروهای مورد نیاز بوده ووسائلی کامل و کافی برای اسکان در منطقه همراه دارند.

تشکیل انجمن دانش آموختگان‌دانشگاه‌تهران

اولین جلسه شورای عالی انجمن دانش‌آموختگان‌دانشگاه تهران با حضور دکتر نهاوندی رئیس دانشگاه و وزرای آب و برق و راه و ترابری‌و عده‌ای از استادان و روسای دانشگاه ها تشکیل شد .

در این جلسه که‌عصردیروز

هنر تاجر غربی:

کامپیوتر مال من صنایع مزاحم مال تو!

نوشته : فرهاد مسعودی

در گذشته‌ای نه‌چندان دور ،و در یک دوره طولانی از زمان ، رفتار صاحبان صنایع ، بازرگانان وزمامداران کشور های صنعتی با خریداران و مصرف کنندگان کالا هایشان در جهان سوم چنان توام با غرور بود که حتی هنگام برخورد بابرگزیدگان مردم جهان سوم دست خویش را با اکراه پیش می‌آوردند! اما بواسطه یک دگرگونی بنیادی جهانی ، اینک برعکس گذشته‌این سیاستمداران ، صاحبان صنایع و بازرگانان ممالک صنعتی هستند که از این کشور به‌آن کشور جهان سوم سفر می‌کنند وبرای جلب نظر سیاستمداران ، صنعتگران و صاحبان سرمایه باشور و اشتیاق دستشان را پیش می‌آورند.

اگر ده سال پیش کشور های ثروتمند و پیشرفته می‌توانستند اندکی از تغییراتی راکه دررو ابط سیاسی و تجاری بین ممالک‌جهان پیش خواهد آمد پیش‌بینی کنند، بدون تردید روابط بهتری با مشتریان خود در جهان سوم و ممالک درحال توسعه برقرار می‌کردند . هیچکس نمی‌توانست پیش‌بینی کند که اوضاع جهانی در زمانی کوتاه‌دچار چنان‌تحولی شود که تمامی معیار ها را درهم ریزد .

ده سال پیش کدام عالم اقتصاد یا متخصص برنامه ریزی بود که بتواند افزایش بهای نفت را در سال ۱۹۷۳ پیش‌بینی کند وتفاوت هنگفت آنرا با بهای ناچیز نفت در سال ۱۹۶۳ که کوره های صنایع غرب راتقریبا مجانی تغذیه میکرد، بسنجد ؟

در برابر این تحولات ،جهان صنعتی دربست تسلیم نشده است، اما واکنش هائی هم که‌نشان‌داده، عملا چنان موثر وبازدارنده نیست که موجب بازگشت بوضع‌گذشته شود .مثلا ممالک صنعتی که‌عمده مصرف کنندگان نفت هستند ،پس از آنکه تولید کنندگان نفت برای احقاق حق خود قیمت ها را افزایش دادند، بهای کالا های انحصاری‌شان را به بهانه تورم جهانی بالا وبالاتر بردند ، اما ممالک صاحب نفت کوشیده‌اند و می‌کوشند این فشار را تحمل نکنند.

این‌سخن شاهنشاه آریامهر که در ماههای اخیر مکررا فرموده‌اند «افزایش‌بهای‌نفت‌ازاین پس‌بستگی به‌میزان تورم تحمیلی غرب‌دارد» موید بیداری رهبران ممالک در حال رشد و متقابلا بی‌تاثیری سلاح های کهنه ممالک صنعتی است .

بیداری جهان سوم وممالک در حال توسعه را«آرنولدتوین‌بی» مورخ مشهور وجهان نگرانگلیسی دربیانی کوتاه اما روشنگر ،چنین تشریح کرده است :

«در این اواخر ، نیرنگ های ممالک توسعه یافته بوسیله برخی از ممالک باریک بین گروه کشور های در حال‌توسعه ، مورد مطالعه قرارگرفته‌است‌دانشجویان این کشور ها که تاکنون استثمار میشدند اکنون هنر«تاجر غربی» را که ازفرصت های مغتنم‌استفاده میکند تا برپاره‌ای از کالا هائی که برای بقای جامعه ضرورت حیاتی دارد پنجه اندازد و قیمت آن را تا رفیع ترین سطحی که بازی‌عرضه و تقاضا اجازه‌میدهد افزایش دهد ، آموخته‌اند».

توضیح این نکته ضروری است که مبارزه دول صنعتی باممالک در حال توسعه برسر قیمت ها در شرایط کنونی ، فشاری یکسان برمصرف کنندگان هردو گروه کشور ها وارد می‌کند . ولذامی‌توان امید بست یکی از عواملی که موجب تمکین ممالک صنعتی در برابر کشور های صاحب‌مواد اولیه خواهد شد ، عکس‌العملی است که مصرف کنندگان هر دو گروه ممالک نشان خواهندداد.

توجه به صنایع سودآور

ممالک صنعتی غرب باناگزیری های دیگری نیز مواجه هستند . مجموعه این عوامل توازن مطلوبی راکه سالیان متمادی‌اجازه می‌داد این کشور ها به بهای‌فقیر ترشدن ممالک غیر صنعتی ، بر ثروت و شکوه خویش بیفزایند، برهم زده است.بسیاری ازصنایعی که روزگاری در انحصار چند کشور بود ازانحصار آنها خارج شده است پاره‌ای از ممالک که تازه توسعه پیدا کرده‌اند میروند تا نه فقطبخشی از نیازمندی های صنعتی خویش را درداخل تامین کنند ، بلکه بعنوان رقبائی که«هم ارزان فروش تر وهم منصف تر هستند» در بازار های مصرف رو در روی ابر قدرت های صنعتی ، قد علم کنند .

کشورهای پیشرفته صنعتی در برابر این تحول تاریخی چه باید بکنند تا موجودیتشان به مخاطره نیفتد؟ ظاهرا راه‌حل‌هائی که زودتر مورد توجه قرارگرفته یکی تجدیدنظر در روابط با ممالکی است که یا مواد اولیه صنایع را تامین میکنند یامصرف‌کننده عمده کالاهای صنعتی هستند و یا ترکیبی از هر دو گروه‌اند و دیگر تجدیدنظر در خط مشی توسعه صنعتی برای سالهای آینده ، اولویت‌دادن به صنایع دقیق و فوق مدرن و رهائی از صنایع کم‌سود و پردردسر است.

خط‌مشی ابر قدرتها اختصاص دادن صنایع دقیق و فوق‌مدرن بخود وصنایع کم سود ومزاحم به جهان سوم است

درحالیکه این‌ممالک با لجاجت می‌کوشند تورم کاذب جهانی را ادامه دهند و از طریق افزایش مصنوعی قیمت‌ها همچون گذشته سودهای کلانی به جیب بزنند، تسلیم تز خلاصی از صنایع پردردسر و کم‌درآمد و تقویت صنایع فوق مدرن و پردرآمد شده‌اند. در این رهگذر ممالک صنعتی که در گذشته قویاکوشیده بودند مانع رخنه صنعت به‌ممالک جهان سوم شوند ، طی چندسال اخیر اشتیاق‌فراوان نشان داده‌اند که قسمت‌هائی از صنایع خودرا به‌این کشورها منتقل کنند و یا مشارکت سرمایه‌داران‌محلی‌گردش چرخ این صنایع را ادامه دهند. این اشتیاق بویژه طی دو ساله اخیر اوج گرفته و باز هم اوج می‌گیرد، و حتی رفته رفته‌رقابتی تازه در بین ممالک صنعتی‌برای جلب توجه ممالکی که استعداد و امکانات بیشتری برای اداره صنایع کم‌سود آنها دارند ، دامن می‌زند .

دوره‌حساس

قراردادهائی که اخیرا بین ممالکی چون انگلستان ـ فرانسه آلمان غربی و آمریکا باکشورهای عقب‌مانده یا در حال توسعه برای تاسیس صنایع مشترک در این ممالک منعقد شده و نیز مذاکراتی که برای عقد قراردادهای تازه‌ای از این‌دست جریان دارد ، موید توجه ویژه ممالک صنعتی به منتقل‌کردن برخی از صنایع‌شان به ممالک صنعتی‌نشده یا درحال صنعتی شدن ، است. دلایل چندی وجود دارد که چنین اشتیاقی را در زمامداران و صاحبان سرمایه این ممالک برانگیخته است :

ـ نخست اینکه استقرار این قبیل صنایع در منطقه‌ای نزدیک به یک منطقه تولید مواد اولیه و نیز مجاور یک بازار مصرف ، صرفه‌جوئی‌هائی را بدنبال دارد: هزینه حمل مواد اولیه کاهش می‌یابد ، هزینه حمل کالای‌ساخته شده از این مواد اولیه نیز پائین می‌آید. تفاوت سطح دستمزد کارگر عادی و متخصص درممالک درحال پیشرفت با کشورهای صنعتی یک رقم صرفه‌جوئی‌دیگر را تشکیل میدهد . و بالاخره چون ممالک درحال صنعتی‌شدن برای تقویت صنایع تازه خود بازارهای مصرفشان را به روی کالاهای مشابه می‌بندند ، خودبه خود خطر رقابت «رقبای نوپا و ارزان‌فروش» باکالاهای ابرقدرت‌های صنعتی برای مدتی منتفی میشود.

از سوئی، ممالک صنعتی با بهره‌برداری از امکاناتی که‌اجرای این تمهید برایشان فراهم می ـ آورد، فرصت‌خواهند یافت‌صنایع فوق‌مدرن خود را که آینده اقتصادیشان به آن بستگی دارد، توسعه و گسترش دهند. اگر تا اواخر دهه ۱۹۶۰ اتکای‌اقتصاد ابرقدرت‌های صنعتی به تولید اتومبیل، ماشین‌آلات کارخانه‌ای، صنایع نظامی کلاسیک ، کاغذ سازی ، پارچه‌بافی و این قبیل صنایع بود، در آینده فقط بستگی به‌میزان‌پیشرفت صنایع فوق‌مدرن نظیر الکترونیک ، ماشین‌های کامپیوتر و ابزارهای پیچیده‌علمی که محتاج یک تکنیک پیشرفته و پرسابقه است ـ دارد .

به عبارتی موجز در آینده‌مانند زمان حاضر ، بقای قدرت ممالک صنعتی بسته به میزان نیازممالک عقب‌مانده و درحال توسعه‌وحتی توسعه یافته به کالاهائی است‌که فقط آنها میتوانند تولید کنند.

چنین است که ممالک پیشرفته اشتیاق دارند خود را از شر این گونه صنایع دست و پاگیر و پر خرج برهانند. اما نباید فراموش کرد که مشی جدید ممالک‌صنعتی درعین‌حال که میتواند به زیان کشورهای عقب‌مانده یا در حال توسعه تمام شود، متقابلا در صورت هشیاری مسئولین این کشورها قادر است ملت‌های این ممالک را از دایره مسدود عقب‌ماندگی برهاند .

نتیجه نهائی حاصل از انتقال صنایع مونتاژی ممالک‌صنعتی به ممالک در حال توسعه و عقب مانده ، منوط به سیاست‌ها و روش‌های مقامات و سرمایه‌داران کشورهای دسته اخیر است.

آنها میتوانند با اقدامات‌نسنجیده و عقدقراردادهای مشکوک از مشارکت سرمایه‌داران غربی با خود برای تاسیس صنایع در کشورشان، نوعی جدید از امپریالیزم خلق کنند، و متقابلا قادرند از تحولی که ممالک‌صنعتی را واداشته سد ورود صنعت را به کشورهای دیگر بشکنند، زیر بنای صنایعی مستقل و نیرومند را که به استقلال سیاسی‌و اقتصادی منجر میشود، پی بریزند .

گزارش خبرنگار اطلاعات از قلب بحران

عصیان معدنچیان

لندن ـ یداله زندیه(خبرنگار اطلاعات) ـ نظام اقتصادی‌و سیاسی انگلستان در پرتگاه ژرف نفاق و چند دستگی‌های ملی و اجتماعی است . یکی از تازه‌ترین و معمائی ترین جنگ های طبقاتی تاریخ نوین انسان ، در این کشور در جریان شکوفائی است .

سرچشمه بحران های کارگری‌انگلیس‌از خصوصیات ویژه‌مردم‌این کشورسرچشمه میگیرد که هیچگاه در تاریخ کهن سرزمین‌اشان ازوحدتی همه‌جانبه و به معنای واقعی کلمه«ملی» برخوردارنبوده‌اند اتهام وفراز مسئولیت‌شعار روز سیاستمداران انگلیس است .

آقای «مک گاهی» رهبر کمونیست‌معدنکاران اسکاتلند در برابر تهدیددخالت ارتش در امورمدنی کشور،سربازان ارتش انگلیس را به همکاری با معدنکاران دعوت می کند و می گوید که شما پسران‌و فرزندان ما هستید .

ادوارد هیث نخست وزیر انگلیس درمقابله با اوجنبش آرام و قانونی معدنکاران را تهدیدی علیه دموکراسی انگلیس قلمداد میکند و از مردم دعوت میکند که علیه سرخ ها متحد شوند .

جامعه انگلیس صرفنظراز تفاوت های اساسی ار نظر نظام سیاسی این کشور با امریکا درست به راهی قدم می گذارد که امریکای نومید در عصر گلدواترقدم گذاشته بود . قطبی شدن نیرو های محرک سیاسی باررنرین خصوصیت‌روز انگلیس‌است.

دست راستی ها برای‌روز پیروزی نا ممکن کمونیست‌ها و در حقیقت برای یافتن راه فراری از مسئولیت های سنگین و برباد رفته خود **گلدواتر دیگری را که سال‌ها است به عنوان سوپاپ خطر راست افراطی نقش ترسناک ونمایشی «فاشیسم نو»راباری میکند در نظر گرفته‌اند .این شخص شاید در ایران کمی ناشناخته‌باشد . آقای«اناوچ پاول» نسخه برابر اصل سناتور « باری گلدواتر» در صحنه سیاست انگلیس است که با دم زدن از سیاست‌های افراطی ملی ، نابود کردن طرفداران وحدت ایرلند ، بیرون‌راندن‌مهاجرین خارجی از انگلیس و دفاع ازسیاست اقتصادی رقابتی برای‌خودش طرفداران بیشماری فراهم آورده است .**

در غرب‌همیشه روش‌دست راستی میانه‌رو ، علم کردن یک نیروی فاشیستی علیه سوسیالیست هاو کمونیست‌ها است که‌مردم متوسط ولیبرال اندیش اروپا را در محظور انتخاب بین چپ ـ میانه ـ راست قرار می دهد .

آقای « اناوچ پاول» یکی از زبردست‌ترین سخنرانان سیاسی و مذهبی انگلیس است که با حمایت بیدریغ مونوپول های عظیم همیشه کوشش میکند گناه تمام شکست های اقتصادی و سیاسی انگلیس را به گردن مهاجرین خارجی ،خصوصا پاکستانی ها و هندی ها بیاندازد .

این سیاستمدار علیرغم عضویت درحزب‌محافظه کار ظاهرا رابطه چندان خوبی‌با رهبران فعلی حزب ندارد و در فرصت های‌مناسب‌ادوارد هیث را به عنوان « معلول ذهنی» و «بیمار خسته و خودبین» می کوبد .

شایعه کودتا در انگلیس

در راهرو های پارلمان انگلیس ، در سالنهای بورس لندن در ستون های شایعات جراید همه‌جاموجی ازشایعه وجود دارد شایعه کودتای آرام نظامی ـ شایعه روی‌کار آمدن آقای اناوچ پاول و شایعه غیر قابل‌تصور همکاری این سیاستمدار با حزب کمونیست انگلیس و شایعه مزمن انتخابات و غیره و غیره ..

هفته پیش‌بدنبال اظهارات رهبر معدنکاران اسکاتلنددر مورد دعوت از ارتش برای همکاری با معدنکاران ،موجی از اعتراض سراسرانگلیس‌را فرا گرفت که برخلاف تصور زمامداران کنونی بیش ازهمه به نفع کمونیست ها تمامشد.

محافظه کاران به حزب کارگر که ازنظر سنتی‌همیشه موانع‌حقوق سیاسی کارگران بوده است اخطار کردند که با بیانیه‌ای رسمی عدم‌موافقت خود را با بیانات معدنکار کمونیست اسکاتلندی اعلام و دعوت آنها را از ارتش محکوم کند . بهبودی وضع حزب کارگر در سنجش‌های تخمینی افکار عمومی دربرابر حزب محافظه‌کار (کارگران ٤ درصدبیشتراز اقبال‌عمومی برخوردارند) این حزب را ناگزیر ازصدور بیانیه‌ای‌مبنی بر محکومیت کمونیست ها کرد .

در حال حاضر یک‌میلیون و ششصد هزار نفر بطور موقت بیکار هستند و علاوه بر این رقم بیش از هشتصد هزار نفر بیکار دائمی وجود دارد که حتی در صورت حل بحران معدنکاران رقم بیکاران دائمی حداقل تا پایان این سال به‌۱ر۱میلیون نفرخواهد رسید .

در حال حاضر باید منتظر بود که چه نیروئی جامعه متفرق واز هم گسسته‌انگلیس را نجات خواهدداد کودتا اعتصاب یا انتخابات و یا هرنوع راه حل دیگری برای این جامعه متضمن صرف نیروی‌عظیم ووقت زیادی‌است که بیش ازهمه‌چیز شکیبائی میطلبد .

بله

موکت همه جاهست امانه به‌این خوبی وقیمت

موکت فلتکو

ساخت بلژیک

۲۳ تومان

متر مربع

نمایشگاه ودفتر مرکزی : میدان ولیعهد کوچه ارژنگ شماره ۷ ساختمان فلتکو

تلفن : ۶۲۷۷۸۲ و ۶۲۳۹۴۶

مجهز به پارکینگ اختصاصی

ساعات کار ۸ صبح تا ۸ شب باستثنای جمعه‌ها

گشت‌های سازمان جلب سیاحان

یکشنبه ها از ساعت ۸ر۳۰ الی ۱۸ر۳۰ بازدید از :مدرسه عالی سپهسالار ، موزه هنر های تزئینی ، کاخ گلستان، موزه‌مردم شناسی ، موزه آب‌انبار ، شهید آریامهر ،عملیات ورزش‌باستانی، بها باناهار ٤۰۰ ریال.

چهارشنبه ها از ساعت ۸ر۳۰ الی ۱۸ر۳۰ بازدید از :ایران‌باستان «گنجینه‌طلای موزه»، کاخ گلستان، موزه مردم شناسی ، موزه آب‌انبار ، موزه هنر های زیبا ، شهید آریامهر ، بها با ناهار ٤۰۰ ریال.

جمعه ها از ساعت ۸ر۳۰ الی ۱۸ر۳۰ بازدید از :موزه ایران باستان ، موزه آب‌انبار ، استادیوم یکهزار نفری ، ماهی‌سرا، قایقرانی در سد کرج، بها باناهاز ٤۰۰ ریال.

محل نام نویسی : سازمان جلب سیاحان ، بلوار ایزابت تلفن ۶۲۱۲۹۰.

م الف ۹۷۳۵۵

دانشگاه پهلوی
آموزشگاه فنی الکترونیک

آگهی استخدام

آموزشگاه فنی الکترونیک وابسته به دانشگاه‌پهلوی جهت تکمیل کادر آموزشی خود تعدادی لیسانسیه‌زبان انگلیسی و مهندس الکترونیک مسلط به زبان انگلیسی‌که خدمت نظام وظیفه را انجام داده یا دارای برگ معافیت دائم باشند از طریق مسابقه ورودی و مصاحبه استخدام می نماید .

داوطلبین واجد شرایط می توانند تقاضانامه ومدارک لازم را حداکثر تا تاریخ ۳۰ بهمن ماه ۵۲ به آدرس شیراز صندوق پستی ۶۱۹ ارسال دارند و در ساعت ۸ صبح روز ۵شنبه ۹ اسفند ماه ۵۲جهت‌آزمایش‌ومصاحبه در محل آموزشگاه واقع درکیلومتر٤ جاده فرودگاه‌جدید شیراز حضور یابند .

آ ـ ۷۸۹۳۸

وزارت فرهنگ و هنر

«آگهی استخدام»

مرکزپژوهشها وکاوشهای‌باستانشناسی‌وتاریخ‌هنرایران‌جهت تکمیل گروه پژوهشگران خود مسابقه‌ای ترتیب می‌دهد . از کلیه داوطلبان واجد شرایط زیر دعوت میشود که تا ساعت ۱٤ روز دوشنبه بیست و دوم بهمن ماه ۵۲ با در دست‌داشتن سه قطعه عکس ٤×۳ در موزه ایران باستان ، دفتر تدارک نیروی انسانی ثبت نام فرمایند .

رشته تحصیلات : باستانشناسی ـ تاریخ ـ جغرافیا ـ ادبیات فارسی .

پایه تحصیلات : لیسانس

دانشجویان سال آخر رشته باستانشناسی نیز درصورت تمایل می‌توانند در این مسابقه شرکت کنند .

ـ حداکثر سن : ۲۶ سال

ـ آشنائی کامل با یک زبان خارجی

ـ دارا بودن برگ خاتمه خدمت و یا معافیت دائم غیرپزشکی

قابل توجه :

دفتر تدارک نیروی انسانی از ثبت‌نام کسانی که درآزمایش اردیبهشت ماه پنجاه و دو شرکت داشته‌اند ، معذور است.

م الف ۱۹۶٤۲

دانشگاه ملی ایران

استخدام پرستار

بیمارستان لقمان‌الدوله ادهم وابسته به دانشکده‌پزشکی دانشگاه ملی ایران به منظور تکمیل کادر پرستاری خود به عده‌ای پرستاروبهیار نیازمند است . داوطلبان میتوانند همه روزه بجز ایام تعطیل با در دست داشتن مدارک خود به بیمارستان مذکور واقع در خیابان کمالی مراجعه‌نمایند.

دانشگاه ملی ایران

آگهی استخدام رسمی

سازمان ترویج وزارت کشاورزی ومنابع طبیعی طبق مفاد قانون استخدام کشوری تعداد ۳۶ نفر را از طریق امتحان و مسابقه بشرح زیر استخدام میکند .

ردیف	عنوان شغل	شرایط احراز	تعداد مود نیاز	شهرستان محل خدمت	گروه‌قطعی
۱ـ	کارشناس آبیاری (۲)	لیسانس کشاورزی و ٤ سال تجربه یا فوق‌لیسانس‌کشاورزی و ۲سال تجربه یا دکترای کشاورزی در رشته مربوطه	۱۰نفر	زاهدان . خرم‌آباد لرستان . سمنان . اصفهان . گرگان . کرمانشاه . کرمان . سنندج . بندرعباس . شیراز.	۸
۲ـ	کارشناس حاصلخیزی‌خاک (۲)	لیسانس کشاورزی و ٤ سال تجربه یا فوق‌لیسانس‌کشاورزی و ۲سال تجربه یا دکترای کشاورزی در رشته مربوطه	٦ نفر	زاهدان . کرمانشاه . کرمان. سنندج. بندرعباس . سمنان .	۸
۳ـ	کارشناس دامپروری (۲)	لیسانس کشاورزی و ٤ سال تجربه یا فوق‌لیسانس‌کشاورزی و ۲سال تجربه یا دکترای کشاورزی در رشته مربوطه	۱ نفر	کرمانشاه	۸
٤ـ	کارشناس ترویج کشاورزی (۲)	لیسانس کشاورزی و ٤ سال تجربه یا فوق‌لیسانس‌کشاورزی و ۲سال تجربه یا دکترای کشاورزی در رشته مربوطه	۱ نفر	بوشهر	۸
۵ـ	کارشناس ترویج کشاورزی (۱) مسئول ترویج	لیسانس کشاورزی و طی دوره ترویج یا فوق‌لیسانس‌کشاورزی در رشته مربوطه و طی دوره ترویج	۳ نفر	زابل . ایرانشهر . چاه‌بهار .	۷
٦ـ	راننده (۱)	گواهینامه پایان تحصیلات ابتدائی دارابودن گواهینامه رانندگی پایه دوم همگانی	۱۵نفر	گرگان (۳نفر) ـ شهرکرد ـ مهاباد . اورامانات . لنگرود . کرمانشاه . شوشتر . اهر . بیجار . سراوان . چاه‌بهار . زابل . ایرانشهر .	۲

داوطلبان واجد شرایط میتوانند برگ‌درخواست‌ذیل این آگهی را با خط خوانا تکمیل و همراه مدارک دال بر تجربه کار برای مشاغل ردیفهای ۱ الی ۵ ودوقطعه ازآخرین‌عکس٤×۳ خود ورسیدبانکی مبنی‌بر پرداخت مبلغ ٤۰۰ ریال برای ردیفهای یک الی ۵و مبلغ ۱۵۰ ریال برای ردیف ٦ در یکی از شعب‌بانک ملی ایران بحساب شماره ۹۸۰ بانک مرکزی بعنوان(حق ثبت‌نام داوطلبان استخدام) حداکثر ده‌روزپس از انتشار این آگهی با پست‌سفارشی بنشانی : تهران، خیابان زاهد ، سازمان ترویج کشاورزی ارسال‌دارند. بتقاضاهائیکه فاقد رسید بانکی یا عکس باشد و یا بعد از مهلت مقرر به پست تحویل داده شود ترتیب‌اثر داده نخواهد شد. (مدارک ارسالی و وجه مذکور بهیچوجه مسترد نخواهد شد.) از داوطلبان واجد شرایط کتبا برای امتحان و مسابقه دعوت بعمل‌خواهد آمد .

وزارت کشاورزی ومنابع طبیعی

برگ درخواست شغل

نام خانوادگی ـــــ نام ـــــ نام پدر

شماره شناسنامه ـــــ محل صدور ـــــ تاریخ تولد

آخرین مدرک‌ورشته تحصیلی ـــــ وضع خدمت نظام‌وظیفه

شغل‌موردتقاضا (فقط یکشغل) ـــــ شهرموردتقاضا (فقط یکشهر)

نشانی‌کامل داوطلب : شهر ـــــ خیابان ـــــ کوچه

شماره‌منزل ـــــ شماره‌تلفن ـــــ امضاء داوطلب

م الف ۲۰۱۵۷ ـ آ ـ ۸۰٤۳۰

اطلاعات ۱۳۰۴

سال چهل و هشتم ـ شماره ۱۴۳۲۵

صاحب امتیاز : عباس مسعودی

زیرنظر : فرهاد مسعودی

محل اداره : خیابان خیام ، ساختمان اطلاعات ، تهران

تلفن : ۳۱۱۰۷۱ تا ۳۱۱۰۷۹

تلکس : ۲۳۳۶ ـ تلگرافی : اطلاعات ـ تهران

عملیات رعب انگیز «ارتش سرخ» ژاپن

سرویس سیاسی رویتر

با عملیات سنگاپور و کویت بار دیگر نام « ارتش سرخ» ژاپن بر سر زبان ها افتاد ، هفته گذشته چندنفر ازاعضای «ارتش سرخ» باتفاق ۲ نفر فلسطینی به تاسیسات نفتی هلند در سنگاپور حمله کردند و قسمتی از آن را به آتش کشیدند و سپس یك قایق را ربودند و چندنفر رابگروگان گرفتند و از دولت سنگاپور خواستند که هواپیمائی برای خروج از ژاپن و سنگاپور در اختیار آنهابگذارند. امادولت های سنگاپور و ژاپن ازدادن هواپیما به آنها خودداری کردند چنانکه کماندو های «ارتش سرخ ژاپن »وفلسطینی ها ناچار شدند چندروز در قایق ربوده شده بمانند تا آنکه دیروز گروهی دیگراز اعضای« ارتش‌سرخ »درکویت سفارت ژاپن را اشغال کردند وسفیر وبقیه اعضای سفارت رابه گروگان گرفتند.تقاضای آنها تحویل فوری هواپیما به کماندو های « ارتش سرخ »و فلسطین در سنگاپور بود.

دسته چریکهای دست‌چپی افراطی و متعصبی که ارتش سرخ ژاپن را تشکیل میدهد، نخستین فقره از عملیات رعب‌انگیز خودرا در خارج از ژاپن روز ۳۰ مه ۱۹۷۱ در فرودگاه تل‌آویو انجام داد. در این فرودگاه کشتاری صورت گرفت که در جریان آن ۲۷نفر کشته و تقریبا۸۰ نفر دیگر زخمی شدند .

دسته «انتحار » سه نفری وابسته به ارتش سرخ ژاپن حمله به فرودگاه «لیدا» در تل‌آویو را هنگامی مرتکب شد که قبل از آن‌باجبهه خلق برای نجات فلسطین عهد و پیمان یگانگی بسته بود.

«ارتش سرخ» ژاپن‌نخستین بار در سالهای دهه ۱۹۶۰ ظهور کردو آن هنگامی بود که چند صد انقلابی ژاپنی گرد هم آمدند تا از طریق بکار بردن‌خشونت‌یك‌حکومت رویائی و یابقول معروف‌نوعی «مدینه فاضله» بوجودآورند.

وقتی که اعضای این گروه در سال ۱۹۷۰ به ضرب و تهدید زخم زدن با شمشیر های «سامورایی»یك هواپیمای مسافربری ژاپنی را ربودند و آنرا به کره شمالی بردندنام این گروه مضمون عناوین درشت روزنامه هاشدو برسر زبانها افتاد.

بعد از عملیات کره که‌به تقاضای پناهندگی به چریك رباینده هواپیما از دولت کره شمالی و قبول این پناهندگی انجامید ، چریکهای ارتش سرخ فعالیت های خودرا در سرقت های مسلحانه ،دستبرد زدن به بانکها و منفجرکردن بمب ها در ژاپن متمرکز کردند .

بعد از آنکه در سال۱۹۷۲ پلیس ژاپن عملیاتی را برای سرکوبی ارتش سرخ آغاز کردو این پیکردهابه گشایش بزرگترین محاکمات جنائی در تاریخ جدید ژاپن‌انجامید چریکهای این گروه تاهمین اواخر فعالیت های چشمگیری نداشتند.

محاکمه ۵نفر از اعضای ارتش سرخ ژاپن که‌به‌ارتکاب ۱۷ فقره قتل متهم بودند در ژانویه سال گذشته آغاز شد. اما بعد از مدتی کوتاه دچار وقفه شد چون متهمین بانشان دادن مقاومت‌بدنی در برابر تلاشهائی که‌برای‌بردن آنها به دادگاه صورت می ـ گرفت ایستادگی کردند.

تصفیه خونین

۵نفری که به آنها اشاره کردیم متهم بودند که در یك تصفیه انقلابی در داخل‌ارتش سرخ ۱۴ نفر ار رفقای خودرا باضافه دوماموز پلیس و یك شخص غیر نظامی به قتل رسانده‌اند و سه فقره قتل اخیر در گیرودار مقاومت‌آنها هنگام دستگیر شدن‌روی‌داده است .

این محاکمات که انتظار میرود سالها بطول انجامد، بعد ازآنکه سخنگوی‌مسلکی اصلی گروه بنام «تسوئه ـ ئونوری » ۲۸ ساله‌درزندان خودکشی کرد، بیش ازپیش دچار وقفه و اشکال گردید. طبق‌ادعای پلیس تصفیه‌ای که در داخل ارتش سرخ‌ژاپن صورت گرفت معلول مخالفت عده‌ای از اعضا بامشی‌مسلکی انعطاف ناپذیر دستگاه‌رهبری کننده آن در زمینه روابط جنسی بود .

رهبران ارتش سرخ عقیده داشتندکه هر کس‌ازاعضای ارتش دارای روابط نامشروع جنسی بازنان و دختران باشد محکوم به‌مرك‌است.

آن عده ز اعضای ارتش سرخ که ازتصفیه خونین‌جان بدر بردند بعدا حکایت کردند که‌چطور در ساعات نیمه‌شب آنان را در خفاگاه های دور دست کوهستانی محاکمه می کردند و از آنان با تهدید شکنجه اعتراف می‌گرفتند.

قربانیانی راکه محکوم‌می شدند به قتل میرساندند ویا آنان‌را برروی تپه‌ای پوشیده از برف با دستهاو پا های‌بسته رها میکردند تاآرام‌آرام‌جان دهند.

۵متهمی که بعد بمحاکمه کشیده شدند . در یك نقطه کوهستانی بدام افتادند.آنها پیش از دستگیر شدن یك‌زن خانه‌دار را بعنوان گروگان اسیر کردندو۱۰روزبمحاصره پلیس به مقاومت ادامه دادند تا سرانجام تسلیم شدند. در گیرودار همین کشمکش‌ها بود که دو مامور پلیس ویك غیر نظامی جان‌خودرا به‌ضرب گلوله‌های افراد ارتش سرخ ژاپن از دست دادند . پلیس بعدا گزارش داد که‌درجریان تحقیقاتش از اعضای دستگیر شده ارتش سرخ پی به‌وجود نقشه قیامی برده است که قرار بود در آوریل ۱۹۷۲در توکیو عملی شود .

ارتش سرخ در نظر داشت بابراه انداختن دسته های انتحار نظیر دسته‌ای که‌کشتار فرودگاه‌تل‌آویورادراسرائیل برپاکرد ، نقشه قیام راعملی کند . هدف نهائی این بودکه بدنبال قیام مسلحانه وبه کمك آن یك حکومت انقلابی‌موقتی در ژاپن به سر کار آورده شود.

مطبوعات دنیادراطلاعات

LE FIGARO

تردید در بازار مشترك

درباره رفتار بازار مشترک اروپا در آستانه کنفرانس نفتی واشنگتن میتوان پرسید که آیا مشی‌واحدی که شورای وزیران ۹ کشور عضو بازار روی آن توافق کرده است به‌معنای یکسازگاری واقعی بنام منافع مشترک اروپائی است و یا این سازگاری و یکپارچگی ماهیتی خلق‌الساعه و مصلحتی دارد .

از شواهد عینی چنین برمی‌آید که دولت‌های۹ کشور عضو بازار مشترک هنوز نتوانسته‌اند برپاره‌ای تردیدها و اختلاف‌نظرها غلبه کنند.

AURORE

استقلال اروپا در برابر آمریکا

اروپائیان و بطور اخص ۹ کشور بازار مشترک اروپا در کنفرانس قریب‌الوقوع عمده‌ترین کشورهای مصرف‌کننده نفت در واشنگتن به امریکا نشان خواهند داد که مایلند آزادی‌عمل خود را در زمینه تدارکات نفتی حفظ کنند. اروپا این اعتقاد را مخصوصا هنگامیکه پای انجام مذاکرات مستقل و دوجانبه با کشورهای تولیدکننده نفت و خرید نفت خام درمیان باشد ازدست نخواهد داد .

هشدار به کنفرانس واشنگتن

• درآستانه تشکیل کنفرانس کشورهای مصرف کننده نفت، شاهنشاه ایران نظریاتی ابراز فرموده‌اند ،که‌هرگاه کنفرانس واشنگتن مترصد نتیجه مثبت ومنطقی باشد، ناگزیر بایستی این نظریات را عمیقا موردتوجه قراردهد.

روزنامه معروف «دیلی تلگراف» درشماره دیروز خود ،توصیه های شاهنشاه رابه کنفرانس واشنگتن ، ضمن مصاحبه مهمی که اخیرا بامعظم‌له بعمل آورده است انتشار داد.

درین مصاحبه‌ـ که رئوس آن بلافاصله توسط خبرگزاری های‌بین‌المللی به‌سراسر عالم مخابره شد ـ شاهنشاه میفرمایند: «اگر کشورهای مصرف‌کننده نفت که‌در کنفرانس واشنگتن‌شرکت میکنند، کوچکترین علامتی دال بر فشاروبرخورد باکشورهای‌تولید کننده نفت نشان دهند، خیلی‌زودازین کار خودعمیقا متاسف‌خواهند شد» واضافه‌میکنند:«من نمیدانم سایرکشور های عضو اوپك چه عکس‌العملی نشان خواهند داد. ولی‌میتوانیدازقول‌من، خیلی صریح و روشن بنویسید، چنانچه کشورهای مصرف‌کننده بخواهند مارا تحت‌فشار قرار دهندنفت‌کمتری دریافت خواهند داشت ».

کنفرانس واشنگتن ، دوراه درپیش‌دارد .یکی آنکه به نظریات‌افراطی محافل ارتجاعی‌صورت‌تحقق ببخشدو بعنوان‌اتحادیه مصرف‌کنندگان نفت ، در مقابل اتحادیه کشورهای تولید کننده «اوپك» قدعلم کند. دیگرآنکه باواقع‌بینی ، درصدد یافتن راه حل هایی برای تنظیم روابط عادلانه بین کشورهای تولید کننده و مصرف‌کننده نفت برآید و مآلابه روابط اقتصادی و بازرگانی غرب صنعتی باگروه کشورهای درحال توسعه ،سامانی‌ببخشد.

تنها درصورتی‌که شق‌اخیر ازطرف‌کنفرانس واشنگتن‌پذیرفته وصحیحا دنبال‌شود، احتمال‌موفقیتی برای‌این کنفرانس وجودخواهد داشت .بافرض اتخاذچنین راه‌وروشی ،شاهنشاه ایران پیشنهاد خودرا به‌کشورهای مصرف‌کننده نفت، طی مصاحبه با «دیلی‌ـ تلگراف»عنوان فرموده‌اندکه :« یك‌کمیسیون بین‌المللی کاملا بیطرف، برای بررسی‌نیازمندی‌های‌کشورهای‌درحال توسعه تشکیل شود»چه، تامین نیازمندی های صنعتی کشورهای روبه توسعه ، بصورت کالاهای ساخته شده ، بسی موثرتراز سیستم وام‌دادن است‌که نمیتوان مطمئن‌بود پول‌آن به‌چه مصرف میرسدو آیا طرحهای پیش‌بینی شده عمرانی واقعا اجرامیشود یاخیر ؟». بجز این ، شاهنشاه ایران نظریات دیگری نیز در زمینه ایجاد یك سیستم همکاری وحفظ توازن قیمت‌هابین‌کشور های تولید کننده نفت‌و کشور های مصرف‌کننده ابراز فرموده‌اند که‌کنفرانس واشنگتن ـهرآینه‌در محیط‌منطقی‌و بانقطه‌نظر های اصولی، دوراز تاثیر نفوذ افکار مستبدانه افراطی فعالیت‌خود راآغاز کنند‌ـمیتواند براساس این پیشنهاد هابه راه‌حل های مطلوبی دست‌یابد وبر بحران به‌وجود غلبه‌کند. بحرانی‌که‌هرچند به‌ما مربوط‌نیست، ما طالب آن نیستیم‌و بشرط احساس حسن نیت متقابل ،حاضریم دررفع آن‌بکوشیم.

اماجز درین صورت ،درصورتی‌که کنفرانس واشنگتن ماسك خشونت برچهره بزندو نظریات افراطی ، همچون اقدام درپائین آوردن قیمت نفت بهرطریق وبهرترتیب ، را مورد توجه قرار دهد یاآنکه از خلال مذاکرات و تصمیمات آن، استنباط فشاری بر کشور های تولیدکننده نفت بشود ،بدون هیچ‌تردید این کنفرانس برمشکلات‌کنونی غرب‌از لحاظ نفت و قیمت های جدیدآن خواهد افزود و همانطورکه شاهنشاه ما اخطار فرموده‌اند « کشورهای مصرف‌کننده‌نفت ،کفاره‌سنگینی‌ازبابت این‌اشتباه خواهندپرداخت بطرزی که عمیقا بخاطر عمل خود احساس تاسف خواهندکرد».

چغندرمهمترازداروست؟

بازار دارو در ایران بازار آشفته‌ای است. آشفته‌تر از یکبازار مکاره و بی‌ضابطه‌تر از یک چهارشنبه‌بازار . تولیدکننده، واردکننده و توزیع‌کننده در این بازار، تابع ضابطه‌ای حساب‌شده که لازمه این رشته حساس است، نیستند، و اگر هستند ، پس چرا درحالیکه‌بی‌اثر و یا حتی مضربودن صدها قلم دارو از نظر علمی ثابت شده همین داروها در ایران تولید ،عرضه، تجویز و مصرف میشود ؟

ما دراین مملکت برای روغن نباتی، ودکا، جغندر قند و این‌قبیل کالاها عیار و استاندارد تعیین کرده‌ایم، اما پزشکان ما هنوزداروهائی تجویز میکنند که در قرن ۱۹ مورد مصرف داشته است. و علت هم آن است که در این‌کشور هنوز مرکز مسئولی وجود ندارد که تجارب و کشفیات تازه را در زمینه تاثیر داروهای مختلف انتشار دهد ، یا بمحض اطلاع از مضر بودن یک دارو ورود و یا تولید آن را ممنوع کند .

تبلیغات داروئی ما نیز تابع هیچ‌نظارتی نیست. واردکننده دارو برای یک قرص مسکن بی‌اهمیت ـ و یا حتی شاید مضر ـ هزارویک اثر شفابخش می‌تراشد و آنرا به‌زور تبلیغات به‌مردم حقنه میکند. واز آنجا که فروش دارو بدون نسخه پزشک از سنت‌های ویژه ملت ما است، همه‌کس، میتواند حتی داروهای سمی و خطرناک را به‌سادگی خرید نان از نانوائی از داروخانه‌ها تهیه کند. از جنبه‌های فنی‌ترو حساستر موضوع دارو نظیر آنچه که تلویحا در گزارش تکان‌دهنده دیروز این روزنامه منعکس شد، درمیگذریم . اما از این واقعیت تلخ نمی‌توان به‌سادگی گذشت که در قلب تهران، در خیابان ناصرخسرو و زیر نگاه متصدیان سازمان‌های مسئول کوچه‌ای هست که دهها مغازه دارد در همین مغازه‌ها داروهای قاچاق، فاسد، ازتاریخ گذشته، سمی و خطرناک با آزادی کامل فروخته میشود. آنهم نه دانه دانه یا جعبه‌جعبه بلکه کارتن کارتن .

گزارش دیروز ما درمورد «دارو» فی‌نفسه آنقدرتکان‌دهنده بود که بتوانیم امیدوار باشیم به‌تنهائی کفایت میکرد که مسئولین را وادارد در مورد داروها ، این مواد و مایعات وابسته به جان مردم، جدی‌تر بیندیشندو سریعا برای‌حذف نابسامانیها اقدام کنند. و انشاالله‌امیدمان واهی نبوده باشد و ناگزیر نشویم چندماه‌دیگر بازهم آنچه‌را نوشته‌ایم، تکرار کنیم .

دومین انقلاب فرهنگی؟

آیا در چین ، چرخ و دنده‌ها را برای انقلاب فرهنگی دیگری روغنکاری می‌کنند؟ آیا شیوه‌های مبارزه درونی دشمنان طبقاتی که سپاهیان و گردانهای گارد سرخ در ۱۹۶۶ علیه آنان وارد نبرد شدند تا بدانجا پیشرفت کرده است که‌باید تصفیه دیگری در چین صورت گیرد ؟

قول مائوتسه‌تونگ است هر۷ یا ۸ سال یکبار ـ تقریبا فرصت مناسب برای برپاکردن نهضتی از قماش انقلاب فرهنگی است و بدون شک شواهدی را که در این اواخر مطبوعات پکن را اشباع‌کرده‌اند میتوان چنین تفسیر کرد . حملاتی که علیه کنفوسیوس فیلسوف‌نامدار چین باستان و مخصوصا علیه موسیقی باختری در چین عنوان شده است ـ گرچه بهیچوجه گمان نمی‌رود که انعکاس نگرانیها و مشغله ذهنی واقعی رهبران چین باشد ـ بوسیله منزمطلبان و طرفداران تصفیه بعنوان دستاویزی برای نمایش‌دادن اشیاء انقلابی آنان مورد استفاده قرار گرفته است. مفهوم دیگر این تجلیات ـ میتواند بطور مخفی و استتارشده طلایه‌های سقوط برخی از افراد بالاترین سطح دستگاه رهبری حزب کمونیست و دولت چین باشد ـ کسانی که پیشانیهایشان داغ ننگ خواهد خورد .

انستیتوی موسیقی فرهنگستان مرکزی هنرهای چین درتعرض علیه موسیقی باختری تاکنون ازسرمشق انستیتوی‌مرکزی اقلیت‌هاپیروی کرده است. در این تعرض بتهوون را کاپیتالیست آلمانی ـ شوبرت را مبلغ دلمردگیهای خرده بورژوازی و مورتزارت را موسیقیدانی معرفی کرده‌اند که آهنگها و آثارش از غنا و ویژگیهای «دختر سپیدگیسو» باله انقلابی چین بی‌بهره است.

باعتقاد میشران انقلاب فرهنگی قابل تصور آینده چین این آهنگسازان بنجل‌های صادراتی امپریالیستها و سوسیال امپریالیستها هستند که با داغ ننگ شنیع‌ترین خیانتها علیه مشی اساسی حزب کمونیست مشخص میشوند.

لحن روزنامه‌های مردم (ارگان حزب کمونیست) و ستاره سرخ (ارگان ارتش چین) در محکوم‌کردن مظاهرموسیقی جهانی تهدیدآمیز و آمرانه است. آثار این آهنگسازان در کشور چین و در خارج از مرزهای آن تنها برای یک مشت «دشمنان طبقاتی» توده‌های میلیونی ستمکشان خوشایند و قابل دفاع است . دومین انقلاب فرهنگی چین میتواند واقعا آغاز شود .

طنز هفته

راننده‌شخصی خواهش کرد مرا ببرد بیابان!

تاکسی گیرم نیامد ، از خستگی سواراتومبیل‌شخصی شدم و از بیحالی به چرت افتادم . در این حال به هشدارهای پلیس فکرمیکردم که :«ای مردم، سواراتومبیل های شخصی نشوید که‌ممکن است بلا ، ملائی سرتان بیاورند». گفتم انشاءالله‌گربه است . قیافه راننده‌هم نشان نمی‌داد از ان ادم‌هائی‌باشد که مرا ببرد بیابان .

همینطور نیمه خواب‌نیمه بیدار ، یک وقت متوجه‌شدم انگار از محدوده شهر خارج شده‌ایم و افتاده‌ام‌توی تپه ماهور های خارج‌ازشهر. اتومبیل چنان بالا و پائین رفت که از جاکنده شدم ، سرم محکم خورد به سقف اتومبیل و چرتم پاره شد . وحشت‌زده فریاد زدم:«چرا مرا آورده‌ای بیابان ؟ !» . راننده با خونسردی گفت : «اختیار دارین آقا ! بیابون که اینقده تکون تکون‌نداره! اینا مال اسفالت خیابونه . الان توی خیابان سعدی هستیم .»!

بدجوری خیط شدم . اما خیالم هم راحت شد که . در بیابان نیستم . خودم رازدم به لودگی . وانمود کردم‌که قصدم شوخی بوده ، تا راننده جدی جدی مرا نبرد بیابان . در عین حال ، دلم برای سعدی میسوخت . به این مناسبت شعری بمن‌الهام شد ، زرورق‌سیگار زرین را پاره کردم و روی‌قوطی‌سیگار نوشتم :

سعدیا ، کیف‌کرده‌ام‌عمری‌ـ
از کلام خوش کلستانت
از دماغم همه برون امد‌ـ
چونکه‌بگذشتم ازخیابانت!

فکر کردم ما داریم به سعدی خیانت می‌کنیم ، و گرنه بهتر بود اسم‌این‌خیابان را می‌گذاشتند «خیابان دکتر غلامرضا نیکپی» و یکباله «گلستان دکتر نیکپی» همدر جشن هنر اجرا میکردند تا هم ازمقاطعه‌کارخوش‌معامله وهم آن آهنگساز خوش قریحه ، به پول و پله‌ای برسند وهم کاری باسم‌سعدی نداشته باشند .

ترافیك‌وترانه‌سازان !

راننده دید من خیلی‌پکرم. نوشته بود : تمام شهر میره زیر مرمان بیژن ترقی .دولت گفته با آمدن بیژن ترقی ، مشکل ترافیک به کلی حل‌می شود !» گفتم ،: شاید «ترن برقی» را اشتباها بیژن ترقی خوانده‌ای !! گفت : ممکنه اقا ! با این دست‌انداز ها، کمسواد برای ادم نمیمونه. فکر کردم هرجور ادمی آوردند و سبیلش را چرب کردند ، نتوانستند مشکل ترافیک را حل کنند ، حالا بند کرده‌اند به شاعران و ترانه سازان ! شاید هم حق باشماباشه، دولت‌وشهرداری می خواهند پول ملت راخرج «ترن برقی» کنند ، من فکر کردم می خواهند خرج«بیژن ترقی» کنند ! بهر حال‌اشتباه برمیگردد ولی پولی که‌میره برنمیگرده !

هادی خرسندی

بهتره بریم بیابون !

راننده از خیابان سعدی پیچید توی اکباتان ، که یک نفر پرید جلوی‌ماشین !راننده ویراژ داد که از او دورشود یک سگ ولگرد جلویش سبز شد . محکم زد روی ترمز و گفت : «بفرما اقا توی‌شهری که ۳۰ هزار دیوانه و ۹۰ هزار سگ ولگرد ولو باشن ، شما زندگی رو تحمل می ـ کنید ، اما می‌ترسید که‌مبادا راننده شخصی شما را ببره بیابون !خودمونیم اقا.بیابون که ازاین‌شهر بهتره!حداکثر بلائی‌که ممکنه‌یک راننده سبیل از بناگوش در رفته ، توی بیابون سرشما بیاره، یکدهم بلائی است که شهرداری ، دقیقه‌ای‌یک‌بار سرتون‌میاره!! تازه‌توی‌بیابون‌نه دودگازوئیل هست ، نه هوای آلوده‌داره وتوی هوای آزاد بلاسرتون میاد ! اما اینجا . هم چوب رو میخورید ، هم پیاز رامیل می کنید ، هم صدتومان را می دهید ، گیرم شهرداری خوش خوشک بلا سرتون میاره ، ولی راننده بیابونی اسمش بد دررفته.»

آقای راننده ، اینها را که گفت ، اضافه کرد :

ـ آقا . بنابراین، اجازه می‌دهید ببرمتان بیابان ؟

گفتم :

ـ نه قربان . فعلا وقت ندارم . یکی دیگر را ببر!

سنگال

فردا ، امیرعباس هویدا، نخست وزیر ایران ، برای یک دیدار رسمی ٤ روزه ، وارد کشور افریقائی « سنگال » خواهد شد . . بدین لحاظ که اولین بار است نخست‌وزیر ایران بطور رسمی ازیک‌کشور دیدن میکند اطلاعات فشرده و جامعی پیرامون « سنگال » گردآوری کرده‌ایم که در زیر میخوانید .

دیپلوماسی ایران ، سیاست نگاهی به قاره سیاه را ، بعنوان یکی از پایه های اساسی سیاست خارجی خود ، برگزیده است . طی سه ـ چهارسال‌اخیر، ایران‌با۲۵ کشور افریقائی روابط سیاسی برقرار کرده‌است .

سنگال نخستین کشور افریقای غربی است که با ایران روابط سیاسی برقرار کرده‌است .

با استقرار مناسبات سیاسی ایران و سنگال ، وزیرامور خارجه پیشین ایران ـ از۹تا۱۲ خرداد ۵۰ ـ ازسنگال دیدن کرد وبا تاسیس سفارت ایران درسنگال دروازه‌های افریقا از سوی غرب قاره سیاه بسوی ایران گشوده شد ... اختصاص یافتن یک‌اعتبار ۵ میلیون دلاری‌ـدردوسال پیش‌ـ از جانب ایران‌برای‌سنگال‌نمایشگر توسعه مناسبات سیاسی‌واقتصادی ایران و سنگال بود .

سنگال درغرب آفریقا موقع سیاسی مهمی دارد وروی آن در قاره سیاه حساب میشود . این کشورجمهوری۱۹۷۱۶۰کیلومترمربع مساحت ومتجاوز از ۳ میلیون‌نفر جمعیت دارد . سالیان درازقبایل سیاهپوست براین سرزمین‌یکه‌تازی میکردند . سنگال در سال ۱۸۹۳ جزء آفریقای غربی فرانسه‌گردید و در نوامبر ۱۹۵۸ به خودمختاری رسید وبالاخره پس از مبارزات زیاد در ۱۹۶۰ استقلال یافت . باتایید پارلمان‌مقام‌ریاست‌جمهوری و نخست‌وزیری در سنگال یکی است وهردو دراختیار « لئوپولد سنگور» قراردارد .

« سنگور از چهره های سیاسی برجسته افریقاست . در کار شعر و نویسندگی از ذوق و قریحه سرشاری برخوردار است آثارش که به زبان فرانسه است مقام‌اورا در ادبیات جهان ثبت کرده است. دیدگاههای سیاسی او نیزتوجه را برانگیخته است ...

سنگال یکی از پربارترین‌کشور های قاره سیاه وداکار پایتخت‌آن زیباترین شهر سنگال‌است‌رودخانه سنگال که دریک مساحت ۱۰۰۰ میلی این کشور را پیچ‌میزند ، چشم‌اندازهای دل‌انگیزی آفریده است. آب فراوان باهوای گرم مرطوب زمینه مساعدی برای کشاورزی ودامپروری پدید آورده و بیشتر مردم آن از این‌رهگذرو ارائه پوست دباغی‌شده‌حیوانات زندگی خود را تامین میکنند ۷۵۰ درصد سنگالی ها مسلمانند .

دروازه زیبای قاره سیاه

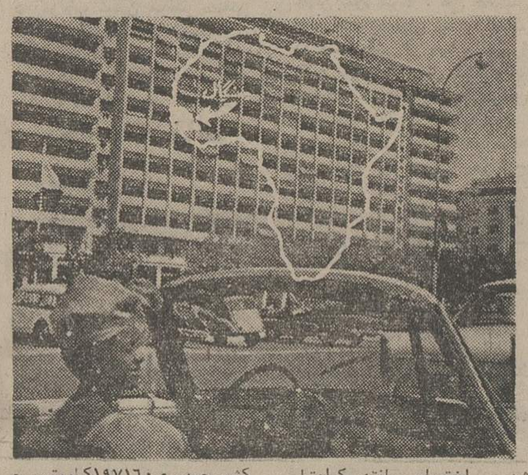

بمناسبت سفر نخست‌وزیر ایران به سنگال

سرویس سیاسی : خبرگزاری‌فرانسه

ضربه مرگبار برانگلیس

معدنچیان انگلیسی با تصمیم به برپا کردن سومین اعتصاب کامل در تاریخ بهره برداری از معادن‌ذغال‌سنگ‌انگلستان‌به‌ادواردهیث‌و سیاست‌وی در مورد کنترل دستمزدها و بطور کلی‌علیه‌فلسفه حکومت کردن برانگلیس و پیروی از شیوه‌های محافظه‌کارانه اعلان جنگ داده واقتصادانگلستان وصنایع آن راباخطر بیسابقه‌ای روبرو کرده‌اند. این بحران برای کشوری که اقتصاد آن پس‌از پایان جنگ جهانی پیوسته روبه انحطاط بوده‌در بدترین لحظه‌ای که ممکن است قابل تصور باشد آغاز میشود زیرا بحران نفت هم اکنون صنایع انگلیس را بشدت فلج کرده و مقررات سه روز کار در هفته بمرحله اجرا درآمده است .

میلیون‌ها بیکار ، ورشکستگی های مالی افزایش هرچه بیشتر کسری موازنه پرداخت ها که هم‌اکنون رقم بزرگی را تشکیل میدهد سقوط لیره استرلینگ از نتایج یک اعتصاب طولانی درمعادن ذغال سنگ خواهد بود

احتمال جلوگیری بموقع ازاعتصاب بسیار کم است زیرا معدنچیان حاضر نیستند تا وقتی که درخواست های آنها در مورد اضافه دستمزد بطور کامل پذیرفته نشده است با دولت تماس بگیرند.

ممکن است رهبران اتحادیه های‌سندیکائی‌قبل از آخر هفته باردیگر در ساختمان شماره ده داوینینگ استریت حضور یابند ولی این ملاقات ها ازاین پس جنبه روابط عمومی داشته و یک تلاش واقعی برای مذاکره و سازش بشمار نمی‌رود.

اینک دویست و هفتاد هزار معدنچی که در اعتصاب عمومی ۱۹۶۲ شکست خورده ولی در سال ۱۹۷۲ پیروز شده‌اند خود را آماده کرده‌اند یک بار دیگر با ادواردهیث دست وپنجه نرم کنند .

طرفداری افکار عمومی از درخواست های کارگران معدن،اتحاد ویکپارچگی آنها ،همبستگی سندیکاهای دیگر، این مسئله که‌اشل دستمزد این عده از کارگران انگلیسی طی بیست و پنج سال گذشته پیوسته حداقل بوده وبالاخره اهمیتی که ذغال سنگ پس‌از بحران اخیر نفتی پیدا کرده «اتوی» اصلی معدنچیان را تشکیل میدهد .

از طرف دیگر دولت مصمم است که‌پیشنهاد جدیدی برای سازش با معدنچیان مطرح نکند .

دولت محافظه کار هیث همچنان به‌سومین مرحله برنامه «ضدانفلاسیون» دل بسته واجرای آن رابا توجه بوضع وخیم اقتصادی کشور اجتناب ناپذیر میداند .

ازسه ماه قبل اعضای دولت محافظه‌کارپیوسته تکرار می‌کنند ،پیشنهادی که‌به معدنچیان داده‌شده فوق‌العاده سخاوتمندانه بوده و بمراتب ازآنچه که درمرحله سوم طرح ضد تورم پیش‌بینی شده تجاوز کرده است .

درمرحله سوم‌برنامه ضدانفلاسیون حتی‌المقدور کوشش شده است که رضایت‌معدنچیان جلب شود ولی کارگران معدن این امتیازات را به مسخره میگیرند .

ازهم اکنون پیداست که دامنه اعتصاب بسیار گسترده بوده و به اقتصاد انگلیس ضربت‌مرگباری وارد خواهد کرد. سندیکای معدنچیان با تصمیم باعلام اعتصاب ازروز ۱۰ فوریه عمدا مقررات مربوط بکار را کمیک «دوران تفکر» چهارهفته‌ای بین تصمیم باعتصاب و آغاز آن قائل شده زیرا گذاشته است .

ضمنا معدنچیان از سندیکاهای‌دیگر خواسته‌اند برای جلوگیری ازرسیدن سوخت به کارخانه ها ومراکزی که‌از آن استفاده میکنند باکارگران‌معدن همکاری کنند . آنها همچنین تصمیم گرفته‌اند نه تنها ملوانان کشتی های بازرگانی انگلیس بلکه کارکنان کشتی های فرانسوی و بلژیکی را به همدردی بامعدنچیان دعوت کنند . ازهم اکنون بریگادهای ویژه اعتصاب تشکیل شده است که مراقبت خواهند کرد که اعتصاب ازهر لحاظ‌کامل وموثر باشد درچنین محیط آشفته شایع است که دولت در آینده نزدیک مجلس را منحل کرده وانتخابات جدید اعلام خواهد نمود گفته میشود که احتمال میرود مردم انگلیس روز ۷ مارس ویا حتی ۲۸ فوریه برای دادن‌رای بپای صندوق‌های انتخاباتی فرا خوانده شوند .

اما این شایعات هنوز از طرف مقامات رسمی تائید نشده و محافل مطلع‌لندن معتقدند که کمتر احتمال میرود ادوارد هیث بسلاح انتخاباتی متوسل شود زیرا نخست وزیر انگلیس از اینکه تحت فشار کارگران انتخابات عمومی اعلام کند نفرت دارد ولی اگر انتخابات برای جلوگیری از یک فاجعه بزرگ راه منحصر بفرد باشد درانجام آن تردیدی بخود راه نخواهد داد .

داستان هفته

نوشته : عزیزنسین — ترجمه: ثمین باغچه‌بان

وصایای آن مرحوم

پدر بزرگم نقل میکرد قاسم‌آقا خاق وخوی عجیبی داشت . خیلی رئوف بود به‌حیوانات عشق می‌ورزید . در خانه‌اش تعداد زیادی سگ و گربه نگاهداری میکرد ، بزرگترین لذتش دانه پاشیدن برای کبوترها بود در عمرش لب به گوشت نزده بود . برای نگاهداری انواع طیور در حیاط خانه‌اش چندین لانه و قفس توری ساخته بود ، اما درمیان همه اینها ، «سیاه» را از همه بیشتر دوست داشت . «سیاه» هم راستی از آن سگهای نازنین بود چهارده سال از عمر سیاه میگذشت ، و در طول این سال‌ها با قاسم‌آقا چنان مانوس شده بود که قابل توصیف نیست . قاسم‌آقا و سیاه‌زبان بسته ، درد و غم همدیگر را از چشم و نگاه یکدیگر می‌خواندند . قاسم آقا نه زن داشت و نه بچه ، و عشقش همین سیاه بود ..

اما اجل سیاه رسید ، مریض شد و مرد قاسم آقا عزادار شد ، چنانکه هیچ حرف و تسلیتی در او تاثیر نمیکرد. بیست وچهار ساعت تمام بالا سر جنازه سیاه زبان گرفت و اشک ریخت .

چهارده سال پیش که سیاه را به خانه آورده بود ، سیاه ، توله شیری کوچولویی بود که تو کف دستش جا می‌گرفت . قاسم آقا انگشتش را می‌کرد توی‌شیر ومیگذاشت دهان سیاه .

سیاه انگشت قاسم‌آقا را مثل پستان مادر می‌مکید ... قاسم سیاه رابه این شکل‌بزرگ کرده بود با این مواظبتها بود که سیاه رفته رفته گنده شد و بالاخره شد قد یک خرس ، و نمی‌دانید چه با هوش و چه با معرفت بود

قاسم آقا باید آخرین وظیفه‌اش را نسبت به این عزیز از دست رفته انجام می‌داد . گریه‌کنان لاشه سیاه را با آب گرم و صابون غسل داد . درست مثل اینکه آدمی مرده بود . داد برایش تابوت آبرومندی هم ساختند . بعد ، از آن‌محله اسباب‌کشی‌کرد و رفت به محله دیگری که کسی او را نشناسد . به در و همسایه ، به معتمد محله گفت که پسرش را از دست داده . بامراسم تشییع خیلی آبرومندی‌جنازه‌سیاه رااز خانه خارج کردند . قاسم آقا از هیچگونه‌خرج‌و مخارجی درمورد سیاه مضایقه نداشت . به عمله موت و گورکن‌فراوان‌پول داد، وبالاخره تابوت سیاه را به گورستان حمل کردند .. اما آن اتفاق بدی که نباید روی می‌داد ، درست در همان لحظه‌ای که می‌خواستند تابوت سیاه را توی قبر بگذارند ، روی‌داد. سیاه که حیوان بازیگوش و با مزه‌ای‌بود، قبل از اینکه‌به خاک سپرده‌شود، مثل اینکه آخرین شیرین‌کاریش را نشان می‌داد ! مشایعین ، از طرفی زاری میکردند و از طرفی هم به قاسم آقا که همینطور اشک می‌ریخت ، دلداری می‌دادند .

دو نفر گورکن ، وقتی سروته تابوت را گرفتند و بلند کردند که توی قبربگذارند ، چشمشان به چیز عجیبی افتاد: ازسوراخی که در گوشه تابوت بود ، دم سگی به درازی دو وجب بیرون آمده بود گورکن‌ها از وحشت ، تابوت را ول کردند بقیه هم خشکشان زد . قاسم آقا برای سرپوش گذاشتن روی قضیه به دست‌وپا افتاده بود، مرتب تکرار میکرد :

ـ بچم دم داشت ..، بله طفلی بچم دم داشت.»

اما این حرفها فایده‌ای نداشت . هیچ‌کس نمیتوانست قبول کند که بچه آدم می‌تواند دم داشته باشد ، آنهم به‌درازی دووجب!.. تابوت را باز کردند . لاشه سیاه رادیدند. قاسم آقا را با پسرگردنی به حضور قاضی شهربردند . قاضی پس از اینکه ماجرا را از زبان یکایک تشییع کنندگان‌شنید، روکرد به قاسم آقا :

ـ مردک ، به چه علتی مردار یک سگ‌را مثل جنازه انسان توی تابوت گذاشته‌بودی‌و می‌خواستی مثل یک انسان به خاک سپرده شود ؟ .. مگر نمیدانی که عمل تو مغایر آیین و آداب ما است ؟

قاسم آقا :

ـ جناب قاضی ، اگر از فضایل و مدارج کمالات سیاه اطلاع داشتید، بنده راسرزنش نمی‌فرمودید .

ـ یک سگ چه فضل و کمالی می‌تواند داشته باشد که مثل یک‌انسان‌به خاک‌سپرده شود ؟

ـ اول اینکه بسیار صدیق بود . اگر یک استخوان جلوش میانداختی ، تا آخر عمر قدر

گفت وشنودی با اخوان ثالث ، شاعر بزرگ معاصر

شاعری غم امت را خوردن است

آنها که به زبان شعر امروز ایراد میگیرند ، از حرکت و تکامل زبان فارسی بیمناکند

دیرگاهیست که از مهدی اخوان ثالث ، شاعر نام آور خراسانی که دفتر های شعرش رونق افزای شعر امروز است کمتر خبر داریم ، او که با شعر و مقالاتش با جدل و جدال های ادبیش ، محافل ادبی تهران را تسخیر کرده بود ، چندیست که گوشه عزلت گرفته و به جنوب رفته است ، مینو وزیری ، برای گفتگو با اخوان به آبادان رفت و حاصل سخن نوشته کوتاهی است که‌در ی می‌آید :

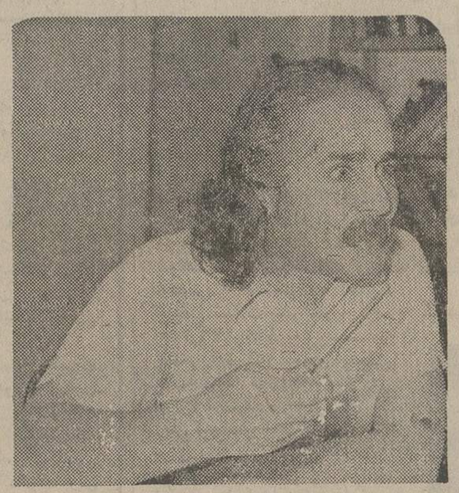

مهدی اخوان ثالث

اخوان با خانواده‌اش ، همسرش که دختر عموی او نیز هست و لاله و لولی ، توس ، زردشت و مزدک ، در خانه روشن و ساده‌ای در آبادان زندگی میکنند . سالهاست که با نام او آشنائیم . « نصرت منشی باشی » مردی که در سال های گذشته وقتی که‌اخوان میرفت جوان شاعر پیشه‌ای شود او را «امید شعر پارسی » نامید. اخوان میگوید :

« نصرت منشی باشی » مرا امید خواند ، این لکه ابر آفاق نومیدی را .....

اخوان جوان بود که با نیما آشنا شد . اگر چه در خانه اخوان نشسته‌ام و او مرا مینگرد ولی سخن از نیما که به میان آمد ، او به سالهای گذشته میرود و درنگاهش که‌تیزی‌مخصوصی دارد ، احترام و محبتی واقعی به نیما ظاهر میشود. میگوید: « **وقتی‌بانیما آشنا شدم با شیوه های شعرقدیم در آن حدکه جوانی‌جوینده و علاقمندمجال زندگی‌داشته است ، آشنا بودم . به نظر من شیوه های شعر قدیم مجال محدودی بود.**

نیما به‌مرکب من چرخی افزود و به جلو راند و من که همیشه معتقد بوده‌ام که شاعری یک نوع پیامبری فردی است ، شعر برایم جذبه‌ای جادوئی و مذهبی پیدا کرد و رنگ و راه‌اصلی زندگیم شد .»

اگر که اخوان به شکل شعری که نیما مبتکر آن بود توجه واعتقاد خاص نشان میدهد از سر دقت و تجربه و آزمایش است . چرا که اخوان شعر قدیم ایران را خوب می‌شناسد ، همچنان که شعر و ادبیات عرب را . او علم شعر و شاعری خوانده است و قول و غزل به شیوه کهن بسیار دارد . اگر چه از سرآزمون،بسرودن شعرآزاد امروز هم دست زده است . اما شعر های آزادش را فقط « تجربه » میخواند و معتقد است آنچه در شعر های بی وزن گفته است‌فقط بهمان شکل دلنشین و گویا بوده است .

در عمر خود هرگزاخوان را ندیده بودم مگر یکبار بر صحنه تلویزیون که وقتی شعر هایش را میخواند ، کلمات را گاه با سرعت و نامفهوم تلفظ میکرد و گاه چنان می‌کشید که شنونده قسمت اول کلمه را فراموش میکرد ، اما چه خوب حرف میزند ، نگاه مهربان‌وآشنائی دارد و وقتی با او نشسته‌ام بیاد نمی‌آورم که‌فقط ساعتی است که در این شهر و در این خانه‌ام .

میگویم : این اعتقادوجود دارد که شعر سنتی ایران در واقع به یک سیرقهقرائی رسیده بود . و با دور شدن از مسیر تکامل خودبه ادب این مملکت لطمه زده بود ، آقای اخوان شما چه فکر می‌کنید ..

میگوید : « به نظر من سبک هندی که در زمان‌نادر شاه متداول شد در واقع سیر قهقرائی و بازگشت بود . آن زمان‌مناسبترین وقت برای ظهور کسی‌مانند نیما بود . یعنی نیما شاید حدود ۱۵۰ سال دیر آمد. بنظر من شعر امروز ایران دنباله شعر قدیم است. شعر قدیم باید باینجا میرسید . نیما ازپنجاه سال پیش بقول خودش خاری بود که رشد کرد . او یک ضرورت‌تحول شعری ایران بود و من همواره با همه عیب و حسن اوستاینده‌اش خواهم ماند.» یکی از مهمترین تحولاتی که شعر امروز ایران درکار شعر پدید آورده است . کار برد واژه هائی است که پیش از این بهیچ روی به کار شعر نمی‌آمدند و باصطلاح کلام فخیم شعری، کلامی همواره مشخص بود. شعر نو کلمات بسیاری رابه آسانی و دلنشینی بکارگرفت تا نیرو و رسائی شعر را و اثر گذاری آنرا شدیدتر و سربعتر کند .

اما زبان شعری « م.امید» را نمیتوان زبان ساده‌ای دانست‌گرچه‌لغات به‌اصطلاح غیر شعری و نامانوس رادر شعر چنان بجا و زیبا می‌نشاند که با تارو پودشعرش می‌آمیزد و هماهنگ‌است. بد نیست که راجع به زبان شعری امروز از او بپرسم ، جواب میدهد:« کلام فخیم یاساده به محتوای‌شعر بستگی دارد مثلاساده گوئی مانند «ایرج»یا متشخص گوئی مانند «ناصر خسرو » هریک شکل کلام خودرا متناسب با معنی که خواسته‌اند بگویند، انتخاب کرده‌اند. یعنی‌انتخاب کلام بستگی کامل‌باموضوعی دارد که‌شاعرمیخواهدبگوید. هر شعر هدفی دارد . اگرغزل باشد اقتضا و تناسب آن در سادگی و لطافت آنست . کلمات غزل باید از میان‌دو لب به روانی بگذرد نه بین خنجره و لب گیر کند. بخصوص اگر خطاب به کسی باشد. اما در یك شعرحماسی که درد شکست مردمی رابازبان میگوید و طرف خطاب زمانه و تاریخ است دیگر نمیشود زبان سخن را ساده گرفت. باین ترتیب می بینیم که به واقع‌فرمول و قاعده‌ای نمی‌توان بدست داد ، چرا که هماهنگی‌معنی‌وشکل‌چگونگی کاربرد کلمات را معین می کند.»

سادگی نه‌ابتذال

با اینهمه شاید این ساده گوئی و وسعتی که زبان‌شعر و ترانه پیدا کرده ، عاملی است که بسیاری را معتقد کرده است که زبان فارسی را بابتذال میکشاند. اخوان با اخم و حیرت جوابم میدهد که :

«من درست به چیزی که میگوئید به‌زعم عده‌ای علت ابتذال زبان‌امروزشده امتیاز میدهم . راحتی کاربردلغات، امتیاز زبان است . کسانی که زبان امروز راروبه ابتذال می بینند به علت ناتوانی است که در ادراك حرکت درست دارند . به نظر من بدون‌شك دراین دوران هم مانند دیگر دوره هاکسانی هستند که‌واقعا کاررا به‌فساد کشانده‌اند ، ولی امکانات زبان‌اصولا بیشتر شده و همین پیوندی که با فرهنگ غربی پیدا کرده،زبان سخن گفتن راآسانتر کرده است.قصه‌هاوانشاهای سخت از میان رفته است و زبان‌رو به تکامل میرود، پیوند های‌زا با و زنده پیدا کرده ، حتی زبان عامه به زبان ادبی کمك کرده است . البته شیوه ها متعدد است ،مثلاشیوه‌نگارش‌چوبك و گلستان بایکدیگر کاملا متفاوت است ، اماهردودرست و دلچسب می‌نویسند. درحالی که در زمان سعدی یا مولانا فقط زبان آنها معیار بود . وضع‌امروزی دلیل رشد و پرورش زبان است .»

ترکیب هماهنك هنرها

در اتاق زیباو گردی که در آن به گفتگو نشسته‌ایم و درو دیوار آنرا قفسه های کتاب پوشانده است ، در گوشه‌ای «تاری »به دیوار آویخته است.

از شاعرمی پرسم : بدون تردید شما با موسیقی سرو کار دارید؟ در میان شعر ـ هایتان قولی‌درابوعطایا کرشمه درآمدو بازگشت و قولی در سه‌گاه راکه نام دستگاه ها و گوشه‌هائی از موسیقی ایرانی است خوانده‌ام ...

اخوان میگوید : « پیش‌از این‌که باشعر آشنا شوم با موسیقی آشناشدم .درپانزده، شانزده سالگی که عاشق‌بودم وبا خود خلوتی داشتم‌وشاید همان عشق و خلوتها وغصه‌ها شاعرم کرد وبه دنبال‌همزبان وهمدلی میگشتم باتار آشنا شدم . بنظر من بین‌همه هنر ها رابطه‌ای وجود دارد و بخصوص بین شعر و موسیقی ونقاشی . در تاریخ ادب ما شاعران بسیاری هستند که باموسیقی سرو کار داشته‌اند. مثل رودکی و فرخی میان شاعران‌امروزهم‌نمونه‌هائی‌داریم شهریار ساز می زند،سهراب سپهری نقاشی می کند . شاعری که باموسیقی‌آشناست سخنش فصاحت بیشتری‌پیدا میکند . چرا که در موسیقی کلام ، ضربه‌هائی بجزضربه‌های کلامی هم پیدا میشود. شاعرانی که بانقاشی‌سرو کار دارند خلاقیت ذهنیشان در تصویرسازی کلام بیشتر می شود . حافظ آواز میخواند ومولانا موسیقی می شناخت و کلام پرطنینش را بازخمه‌های رباب همراهی میکرد و می بینیم که‌بیشتر شعرهایش‌ریتم رقصهای صوفیانه دارد. »

نسبت‌به‌اخوان که ساعتهاست گرم‌وپرشورازشعر خودش از دوستیش با نیما واز شاعران وشعر امروز حرف میزند احساسی از صمیمیت در دل دارم . این شاعر درویش که به گفته خودش زردشت‌ومانی ومزدك را در ذهن آشتی داده است درباره شاعر میگویداو بدون اینکه پیغمبر باشد غم امت را می خورد واگر چه میگوید : حالا مدتهاست که «نه تحسینم بر می انگیزد ونه رشکی...» اما به سرزمینش عشق و تعصب دارد ،قریحه‌و تامل اجتماعی دارد .

ساعتهاست که‌حرف زده‌ایم وباید خداحافظی کنم ،بزودی آبادان را ترك خواهم کرد، در حالیکه میدانم خاطره آشنائی باامید وخانواده مهربانش را ازیاد نخواهم برد.

ویژه پایان هفته

برنامه اول

پنجشنبه

۱۷ـ۳۰ اخبار
۱۰ـ۳۵ کارتون
۱۸ـ۰۰ آفتاب مهتاب
۱۸ـ۳۰ اخبار ـ اخبارورزشی
۱۹ـ۰۰ فیلم ماجراهای دبی

۱۹ـ۳۰ رویدادهای موسیقی

گفتگو با لطفی منصوری کارگردان ایرانی اپرای‌ژتو و اجرای چند قطعه‌رقص.

۲۰ـ۰۰ مشروح‌اخبار

۲۰ـ۳۰ بازداشتگاه کلدیتس

باشرکت رابرت واگنر و دیویدمک‌کالوم‌ـ این‌بارستوان کالینگتون را به زندان کلدیتس میبرند و سرهنگ پرستون یک زندانی دیگر بعنوان فرمانده زندانیان انتخاب میشود.

۲۱ـ۳۰ حس هفتم

۲۱ـ۳۵ شب آدینه

به‌تقاضای بینندگان‌تلویزیون شب‌شعر شهریار دوباره از برنامه‌شو قریب‌افشارپخش میشود

شهریار

۲۳ـ۰۰ حامیان

باشرکت‌رابرت‌ون ـ کوئین یک دزد بین‌المللی است‌و شغلش دزدیدن‌سیاستمداران و شخصیتهای جهانی‌است که این‌بار با حامیان روبرو میشود.

۲۳ـ۳۰ بیست‌و چهار ساعت

جمعه

۱۱ـ۰۰ دنیای والت‌دیسنی
۱۱ـ۴۵ کودکان ـ بچه‌ها،بچه‌ها
۱۲ـ۳۵ فوتبال
۱۳ـ۱۰ پیشتازان فضا
۱۴ـ۰۰ اخبار
۱۴ـ۳۰ ارکستر پاپ

۱۵ـ۰۰ فیلم سینمائی

نام فیلم «کیجت بزرگ‌می‌شود» باشرکت کارل‌ولنتین و ادواردمولهاو ـ کیجت پس از اتمام تحصیلاتش‌در پاریس به امریکا بازمیگردد و با بی‌تفاوتی جوان مورد علاقه خود روبرو میشود.. و بالاخره کیجت بسازمان ملل متحد راه می‌یابد.

۱۶ـ۳۰ مجله ورزشی
۱۷ـ۰۰ موسیقی محلی
۱۷ـ۳۰ درباره مسابقات آسیائی
۱۸ـ۰۰ سینمای آزاد
۱۸ـ۳۰ کورش‌علی‌خان و دوستان

۱۹ـ۰۰ پزشك محله

باشرکت رابرت‌یانگ وجیمز بروالین ـ وضع روحی‌دیوید بعلت فوت پدر و ازدواج مادرش با رالف بسیار بد است و بهمین دلیل دست بخودکشی میزند اما دکتر ولبی ....

۲۰ـ۰۰ اخبار
۲۰ـ۳۰ سایه‌روشن
۲۱ـ۳۰ مردی از شایلو
۲۲ـ۴۰ موسیقی ایرانی

نیمروز شنبه

۱۲ـ۰۰ اخبار
۱۲ـ۰۵ حفاظت و ایمنی
۱۲ـ۳۰ آخرین مهلت
۱۳ـ۳۰ انسانها و مکانها
۱۴ـ۰۰ اخبار

برنامه دوم

۱۹ـ۰۰ موسیقی و تصویر
۱۹ـ۳۰ اتاق اخبار
۱۹ـ۳۵ انسانها و مکانها

۱۹ـ۵۵ ساعتی باجولی

در شوی این هفته جولی اندروز دایاهان، فیلیس‌ریچ و گروهی از رقصندگان شرکت دارند.

۲۰ـ۳۰ ادبیات جهان
۲۱ـ۰۰ اخبار از برنامه دوم
۲۱ـ۳۰ جنگوصلح

۲۲ـ۲۵ مکمیلان‌وهمسرش

نغمه غم‌انگیزی برای‌سالن‌ـ با شرکت راك‌هودسن ـ سوزان‌سنت‌جیمز‌ـ دراولین برنامه سریال جدید مك‌میلان و همسرش سالی به منزل دوستش می‌روداو رازخمی میباید بهبیمارستان میبردش اما سالی نیز مورد سوء قصد قرار میگیرد.

جمعه

۱۶ـ۳۰ موسیقی و تصویر
۱۷ـ۰۰ سه تفنگدار
۱۷ـ۳۰ واریته جمعه
۱۸ـ۱۰ سریال تارزان
۱۹ـ۰۰ جنگ سینمائی
۲۰ـ۰۵ خانواده اشتراوس
۲۱ـ۰۰ اخبار از برنامه دوم
۲۱ـ۳۰ مجله هفته
۲۱ـ۵۵ موسیقی کلاسیک
۲۲ـ۳۰ فیلم جمعه شب

دختر نپتون ـ با شرکت استرویلیامز و رداسکلتن‌ـ دختری‌زیبا که شناگرماهری است با مردی سهیم‌میشود تا کاری انجام دهد دراین وقت جوان جذابی که‌برای مسابقه گلف وارد امریکا شده در دام آنها گرفتار میشود و ...

استرویلیامز

تلویزیون آموزشی

کانال ـ ۱۱

۱۶ـ۰۰ ترانه‌ها و چشم‌اندازها
۱۶ـ۲۵ سلام شاهنشاهی واعلام برنامه
۱۶ـ۳۰ زبان انگلیسی
۱۶ـ۴۵ ریاضی دوره سوم راهنمائی

کانال ـ ۹و۱۱

۱۷ـ۰۰ شناخت حرفه و فن
۱۷ـ۱۵ زنگ تفریح
۱۷ـ۲۵ مثلثات پنجم ریاضی
۱۷ـ۴۵ مسابقه شیمی
۱۸ـ۰۵ هندسه و مخروطات ششم طبیعی
۱۸ـ۳۰ مسابقه فیزیک
۱۸ـ۵۰ رسم فنی
۱۹ـ۱۰ مسابقه طبیعی

کانال ـ ۱۱

۱۹ـ۳۰ فیلم داستانی

تلویزیون آموزشی روزهای جمعه برنامه ندارد.

شنبه ـ کانالهای ۷و۱۱

۸ـ۳۰ ریاضی
۹ـ۲۰ انگلیسی
۱۰ـ۲۰ علوم
۱۱ـ۲۰ تاریخ
۱۵ـ۰۰ حرفه و فن
۱۵ـ۴۵ جغرافیا

تلویزیون امریکا

پنجشنبه

۱۶ـ۳۰ برنامه ورزشی
۱۷ـ۵۵ اخبار محلی
۱۸ـ۰۰ آخرین گزارشهای هفته
۱۸ـ۳۰ سریال تمدن
۱۹ـ۳۰ هی‌هاو
۲۰ـ۳۰ شجاعان
۲۱ـ۳۰ یک‌قدم به عقب
۲۲ـ۰۰ اخبار
۲۲ـ۱۵ فیلم پنجشنبه
۲۳ـ۳۰ مسابقه ورزشی

جمعه

۱۰ـ۰۵ برنامه مذهبی
۱۰ـ۳۵ این زندگی است
۱۱ـ۰۰ فیلم سینمائی
۱۲ـ۳۰ برنامه ورزشی
۱۶ـ۳۰ الیزابت آر
۱۸ـ۰۰ اخبار آخر هفته
۱۸ـ۱۵ شوی بوکاوان
۱۸ـ۴۰ برنامه مخصوص
۲۰ـ۳۰ یونانزا
۲۲ـ۰۰ مشروح اخبار
۲۲ـ۱۵ بعدا اعلام میشود
۲۳ـ۰۵ ماداسکواد

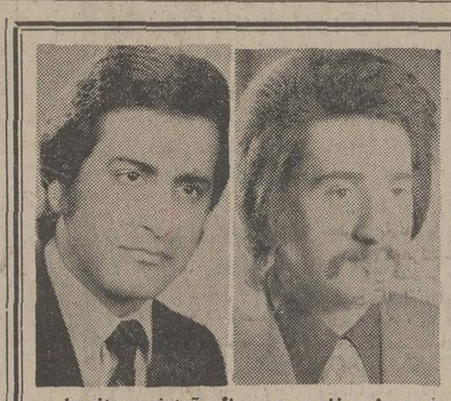

فریدون و نادری در سالن آرایش‌مردانه‌چلسی ایرانشهر چهارراه ثریا تلفن ۸۳۳۴۳۰

دنیای ورزش
با مطالبی جالب
شنبه ها منتشر میشود

کاشیکاری تاپیر سقف با کاشی
ایرانا

کاشی سعدی
پیشرو صنعت سرامیك ایران

تورهای نوروز ۱۳۵۳
ایرانین اکسپرس
شایسته شخصیت شماست

تورشماره	مسیر	مدت	قیمت به‌ریال	تاریخ حرکت
۱	نیس،پاریس،لندن،بارسلون، ژنو ، رم	۲۱ روز	۶۶۵۰۰	۲۴ اسفند اول‌فروردین
۲	هامبورك،لندن،پاریس، ژنو،بارسلون، رم	۲۰ روز	۶۶۰۰۰	۲۹ اسفند
۳	رم، بارسلون، پالمامایورکا ،مادرید ، لاس‌پالماس،کازابلانکا، لیسبون ، لندن	۲۶ روز	۷۵۰۰۰	۲۹ اسفند
۴	سه هفته ـ سه شهر :رم ،پاریس،لندن	۲۲ روز	۶۶۵۰۰	۲۹ اسفند
۵	بیروت،قاهره، آتن، استانبول	۱۴ روز	۴۵۰۰۰	۲۸ اسفند
۶	سه هفته ـ سه شهر : پاریس، نیویورك، لندن	۲۱ روز	۶۸۰۰۰	۲۸ اسفند
۷	نیویورك،واشنگتن،شیکاگو،لاس‌وگاس، سانفرانسیسکو،لوس‌آنجلس، لندن	۲۱ روز	۱۰۵۵۰۰	۲۹ اسفند
۸	نیویورك،لیما،مونته‌ویده‌نو، بونئوس‌آیروس،سانوپولو،آبشارایگواسو، ریو دوژانیرو	۲۵ روز	۱۳۵۰۰۰	۲۷ اسفند
۹	بانکوك،توکیو،کاماکورا ،ازاکا ،کیوتو ، مانیلا ، سیدنی،سنگاپور ، هنك‌کنك	۲۱ روز	۱۰۹۶۰۰	۲۹ اسفند
۱۰	دهلی‌نو، بانکوك،کوالالامپور، سنگاپور، مانیلا ، توکیو ، هنك‌کنك	۲۴ روز	۱۰۶۴۰۰	۲۸ اسفند
۱۱	بانکوك ، مانیلا ،توکیو ،کاماکورا، هاکونه،کیوتو، ازاکا، هنك‌کنك،سنگاپور	۲۱ روز	۱۰۲۵۰۰	۲۷ اسفند
۱۲	یکهفته درشهر بیروت	۷ روز	۲۱۵۰۰	۲۹ اسفند
۱۳	ژنو ، پاریس، لندن، رم ، تهران	۱۵ روز	۵۸۰۰۰	۲۸ اسفند

درمقابل قیمت‌های بالاشما:
درهتلهای‌لوکس ودرجه‌یك‌دراطاقهای دونفره همراه با صبحانه وناهار در تمام مدت مسافرت پذیرایی میشوید .
بهترین ومجرب ترین راهنمایان تورهمراه شما خواهند بود .
ازتسهیلات ما درمورد تهیه گذرنامه‌وویزاها بهره مند میشوید .
ومیدانید که شما برای ما شخص مهمی هستید .
برای دریافت برنامه‌های تفصیلی به آژانس مسافرتی خودتان ویا :
ایرانین اکسپرس : خیابان ویلا ـ شماره ٦ تلفن‌های : ۹ـ ۸۳۴۰۴٦ بلوار الیزابت ساختمان سامان تلفن:٦٢٩٣٨٦ مراجعه فرمائید .
ایرانین‌اکسپرس دارنده‌اجازه‌نامه‌عاملیت‌شماره۳۰مورخه۲۰ر۲ر۴۸ازاداره‌کل هواپیمائی‌کشوری

گروه فرهنگی خوارزمی

برای کلاسهای آمادگی کنکور در رشته های (ریاضی ـ طبیعی ـ ادبی) که از روز شنبه هفدهم فروردین ماه ۱۳۵۳ شروع میشود ثبت نام مینماید .
از داوطلبان درطول ترم امتحانات تستی بروش کنکور سراسری دانشگاه هاو مدارس عالی کشور بعمل میاید که وسیله ماشین های (I.B.M.) تصحیح و کتبا اعلام نتیجه میگردد.
داوطلبان جهت ثبت‌نام با۴ قطعه عکس به واحد های زیر مراجعه فرمایند.
۱ـ واحدشماره۱ـ خیابان شاهرضا خیابان دانشگاه چهار راه سزاوار تلفن ۴۹۹۵۳ ـ ۴۳۱۸۰
۲ـ واحد شماره۲ـ خیابان شاه آباد جنب میدان بهارستان تلفن ۳۱۸۶۳۳
۳ـ واحدشماره۳ـ خیابان تهران‌نوایستگاه ارباب خیابان ششم بهمن تلفن ۷۹۰۰۷٦
٤ـ واحدشماره٤ـ خیابان روزولت روبروی سینما دیاموند دبیرستان فرگام تلفن۸۲۰۱۵۳
داوطلبان‌شهرستانها جهت ثبت نام باید مبلغ ۵۲۰۰ ریال برای کنکور ریاضی وادبی‌و مبلغ ۵۱۰۰ ریال برای کنکور طبیعی به‌حساب جاری شماره ٤٤۱ بانك صادرات شعبه شاهرضا غربی در نزدیکترین بانك صادرات شهرستان خود منظور وچك بانکی دریافت نموده و عین چك‌رابافرم‌پرشده‌زیر توسط پست سفارشی به آدرس واحدشماره یك ارسال نمایند.

گروه‌فرهنگی‌خوارزمی
خواهشمند است نام اینجانب را در کلاس کنکور ریاضی، طبیعی ، ادبی‌واحد
شماره ثبت‌فرمائید ۲قطعه عکس ویك برك چك بانکی شماره
بمبلغ ریال پیوست میباشد.

دریك فروش فوق العاده‌و استثنائی
موکت ساخت فرانسه
MEKALEUM CO.
متر مربع ۲۷۵ ریال
سایرمحصولات تزئینی ساختمان
• کفپوشهای پلاستیکی
• کاغذ دیواری
• انواع‌فرش‌ماشینی‌ساده و گلدار
• پرده‌عمودی لوردراپه
شرکت مکالئوم ایران خیابان شاه ـ ساختمان آلومینیوم
تلفن : ٦٦٠٢٠١ ـ ٦٦٠٠٣٥
تلفن شماهم برای انجام سفارش کافیست

مادرچهارگوشه جهان بشما خوش آمد میگوئیم
دوردنیا در ۳۳ روز
در تورهای نوروزی امسال مهاجری و شرکاء
تمام وسایل یک سفر خاطره انگیز را در سراسر جهان برای شما فراهم آورده ایم .

تورپارادایس (بهشت شرق)	۱٦روز	خاوردور	۲۳ روز
استانبول ـ آتن ـ قاهره ـ بیروت	۱۵روز	آمریکای جنوبی	۳٦ روز
لندن	۱۲روز	اروپا (لوکس)	۲۶ روز
اسپانیا شامل پالماد‌ومایورکا و بارسلون	۱٤روز	شمال آفریقا و اروپا جزایر قناری	۲۶ روز
لندن و هامبورك	۱۵ روز	آفریقای شرقی وجنوبی	۲۹ روز
آمریکای شمالی ـ تمدن کیت	۲۱روز	تورسیدنی	۱۹ روز

به آژانس مسافرتی خودتان یا :
آژانس جهانگردی مهاجری و شرکاء مراجعه فرمائید .
مسافرت وجهانگردی مهاجری وشرکاء MOHAJERI & CO. Travel & Tours - Iran
روزهای جمعه تاظهر برای دفاتر واسیون باز است
خیابان ویلا شماره ۳ تلفنهای : ۷ـ٦ـ۵ـ۸۲٤۰۷٤ و ۸ـ۷ـ۵٦ـ۸۲۵ مراجعه فرمائید .
دارای اجازه عاملیت شماره ۳٤ مورخ ۲۰ر۲ر٤۸ ازاداره کل هواپیمائی کشور .

مسائل مهم هفته و خوانندگان اطلاعات

ویژه نامه‌های اطلاعات

بحران کاغذ نباید حذف یک صفحه کامل ادبی‌درشماره های پنجشنبه شب اطلاعات را سبب شود . ماشهرستانها ، بخصوص ، باین صفحه بسیار علاقمند هستیم

سنندج ـ فرهاد فرزانه

ترافیک

گزارش مربوط به «تهران متوقف میشود » ـ اطلاعات ۱۶ بهمن ، هرچند کوتاه جامع و تکان‌دهنده بود . دردترافیک تهران ، درد عدم وجودوسائل حمل و نقل عمومی است . براین درد عدم رعایت مقررات را نیز باید اضافه کرد . با مقایسه میزان سطح ووسعت خیابان های پایتخت باتعداد وسائل نقلیه موجود اگرسیستم صحیح حمل‌ونقل عمومی‌بوجود آید گره ترافیک تهران‌ازکوری بدر خواهد آمد . پایتخت ۱۵ سال است که آزمایشگاه و جولانگاه کارشناسان ترافیک شرق و غرب قرار گرفته بدون آنکه نتیجه‌ای نهائی از این آزمایش ها گرفته شود . این آزمایش تا کی ادامه خواهد یافت .

تهران ـ بهرام حیدری

لزوم تحرک در راه‌آهن

دوخطه‌شدن راه آهن«اهواز ـ تهران» اطلاعات چهارشنبه ۱۷ بهمن خبر مسرت‌انگیزی است اما هرگاه که بحث راه‌آهن بمیان میاید یک نکته رانمیتوان فراموش کرد که راه‌آهن‌هنگام با دیگر تحولات مملکتی حرکت وتوسعه سریعی نداشته است. اهمیت راه‌آهن در اقتصاد داخلی بخصوص در ایامی که جهان بسوی مقابله با بحران انرژی میرود درخور بررسی مجددی است . بنگاه راه‌آهن برای واردشدن به میدان‌رقابت با دیگر وسائل حمل‌ونقل و مسافری‌هیچگاه آمادگی نشان نداده ، راه‌آهن نیازمند توجه و نگاه جدیدی است .

تهران ـ حسین اکبری

انجمن حمایت انسانها

باوجود ۹۰ هزار سگ‌ولگرد و آزادی سی هزار بیمارروانی به زندگی‌دراجتماع سه‌میلیون‌و نیمی تهران ، تاسیس یک انجمن حمایت‌انسان‌هادرتهران ضروری است انجمن حمایت حیوانات بمناسبت شغلی که دارد مخالف معدوم ساختن سگهای ولگرد است، پس‌تکلیف انسان‌ها چیست ؟

تهران ـ اردشیرتوانا

قلم و گوگوش

مقالات آقای حسن صدر همانند سخنرانی های ایشان همیشه شیرین و دلنشین‌است. اما دور از شان ایشان است که درباره گوگوش قلم‌فرسائی کنند .

اصفهان‌ـ‌رضارقیمی

اطلاعات : آنچه از آقای صدر درباره گوگوش انتشار یافت مقاله نبود باکه‌اظهارنظر ایشان پیرامون یک‌مسئله‌حقوقی بود .

اعتصاب در انگلستان

بحرانی که دامن انگلیس را گرفته نتیجه چه عواملی تصور میکنید . من‌هم باشمادر اینکه این بحران ریشه‌اجتماعی دارد ، « سرمقاله دوم‌اطلاعات ۱۷ بهمن » کاملا موافقم کهبر روابط کارگران‌معدن‌درانگلیس با کارفرماکه دولت باشدنظام قرون وسطائی حکومت میکند . کارگرانی که باید برای تامین انرژی مورد نیاز انگلیس صدهامتر بزیر زمین و معادن بروند طبعا باید حقوق بیشتری دریافت کنند .

حاشیه پرداز اطلاعات

نوشته هادی خرسندی‌درباره پست « اطلاعات ۷ بهمن » نیازمند پی گیری است و آنچه که به گفته ایشان باید اضافه شود ایجاد تحرک دردستگاه وزارت پست و تلگراف وتلفن است . کسانیکه چند سال قبل ودیعه تلفن داده‌اند هنوز انتظار می‌کشند

تهران ـ امیرفتوحی

اقیانوس هند

افزایش حضور نظامی‌امریکا در اقیانوس هند به‌بهانه‌افزایش حضور نظامی شوروی در این اقیانوس صورت گرفت . بعید نیست که شوروی هم به‌بهانه افزایش حضورامریکا ، حضور خود را تقویت کند . این بازی تادنیادنیاست ادامه خواهد داشت

وقت آن رسیده که کشور های حوزه اقیانوس‌هندبرای بیطرف ساختن این بزرگترین آب راه تجارت بین‌المللی فشارآورند .

آبادان ـ فرهادتشکری

شنبه‌ها دنیای ورزش

تشکیل «انجمن حمایت انسانها» ضروری است

اگر فیاض اعدام‌شود

فیاض با اکثریت چهار بر یک محکوم باعدام شد ، لابد حقش بود . این همان دادگاهی بودکه چندی قبل ، اتابکی یکی از هشیار ترین وزیرک ترین مجرمین را بدام انداخت . در آن هنگام‌نیز وقتی متهم محکوم شد تماشاگران ابراز احساسات کردند ، ولی این بار اوضاع دیگر گونه بود . فردی ساده‌دل (مبتلا بجنون هذیانی) با کرداری وگفتاری ناشی از دیوانگی ، ترس ، تمارض تماشاگران حتی دادرسان را نیز بخنده درآورد.

این صحنه‌های داغ از کجا ناشی شد؟شاید محیط تب‌آلود دادگاه از دفاع‌ناکافی وکلای مدافع وگزارش چندپهلوی کمیسیون پزشکی بخودگرمی گرفت. دربدو امر پزشک‌قانونی رندانه از جواب طفره و پاسخ را موکول به مشاوره با متخصصین کرد و دست آخر کمیسیون پزشکی با اینکه تشخیص بیماری «پارانویا» ـ هذیان ـ رامحرز دانست ، از ذکر لغت «هذیان» که خود بخود موجب اثبات جنون و سلب اراده بیمار هنگام وقوع جرم میشد اجتناب ورزید (البته نمی‌دانم وجود شعور وادراک که هرکدام تعریف خاصی رادر روانشناسی دارند باعث موجودیت دائمی اراده که دادگاه به آن استناد کرده است‌میشود یانه ؟) نتیجه این صحبت ها چه بود . رای‌نهائی که‌انسان را برجای خود خشک می‌کند . متهم درهنگام ارتکاب اولین قتل عاقل وباشعور بوده است ولی بعد از چند لحظه دیوانه میشود و سایر عزیزان خود را بخون میکشاند و دوباره هنگام محاکمه بسرعقل باز می‌آید و زیرک وصحنه ساز میگردد !

البته درس را قبلا از برداریم «هیئت دادرسی در رد یاقبول نظریه پزشکی آزاد است».

بهر حال این کمدی یاتراژدی پایان پذیرفت ولی محققا یک نکته بیشتربرجای خود باقی‌است وآنکه همه ما همانطور که درمعرض بیماری های گوناگون قرار داریم ، ممکن است که جنون نیز درهر سنی به سراغمان آید. دراینصورت امکان دارد که روزی درهای سنگین این دادگاه برای هر یک از ما بروی پاشنه بچرخد اگر این«بیمار» اعدام شود ، ممکن است سئوال کنم چه کسی فیاض را کشت ؟

تهران ـ دکتر جواد ایران پور روان پزشک

حقوقها قیمتها

سرمقاله اطلاعات «۱۳بهمن»تحت عنوان سال کارمندان با اشاره به تصمیمات دولت در تامین رفاه‌کارمندان و همچنین پرداخت کمک های غیر نقدی‌به آنان ، سال خوب وخوشی را برای این طبقه آرزو کرده‌بود . اما این بشرطی است که دولت بطور مجدانه‌ای از افزایش قیمت‌هادرنتیجه‌افزایش سطح حقوق‌ها جلوگیری کند .اما مقایسه قیمت ارزاق در بزرگترین سازمان تعاونی‌کشور مصداق این گفته سال بسال دریغ از پارسال را ثابت‌میکند.

تهران ـ مهدی‌مطاق

چهل سال قبل درهمین روز

احصائیه تجارتی ایران از طرف اداره کل گمرکات منتشر شد

از طرف اداره کل گمرکات احصائیه تجارتی ۱۱۱۲ منتشر شد برطبق این احصائیه میزان تجارت یکساله ایران باممالک خارجه‌بالغ‌بر ۲٫۶۵۸٫۹۹۳٫۷۷۱ ریال بوده است . از این مبلغ ۸۴۱٫۷۳۶٫۳۵۰ ریال راجع به واردات‌است و ۴۶۶٫۱۲۵٫۲۴۷ ریال‌مربوط به صادرات . پس از وضع روغن های معدنی شرکت سهامی نفط ایران و انگلیس و محصولات صید کمپانی شیلات بحر خزر . رقم ۸۴۱٫۷۳۶٫۳۵۰ ریال سامل ۱۴۳٫۴۸۰٫۵۵۳ ریال شمش طلاست که توسط بانک ملی ایران‌واردشده و ۹۲٫۷۶۱٫۲۹۸ ریال اجناسی است که بمعافیت برای مامورین سیاسی وبعضی از صاحبان امتیاز وارد شده است . بنابراین میزان واردات تجارتی ۶۰۵٫۹۴۷٫۹۹۹ ریال میباشد . در طبقه بندی ممالک برحسب درجه اهمیت آنها از نقطه نظر تجارت حقیقی با ایران اتحاد جماهیر شوروی‌در درجه اول و ممالک متحده آمریکا در درجه دوم و آلمان در درجه سوم و بریطانیای‌کبیر و ایرلند در درجه چهارم و هندوستان انگلیس در درجه پنجم و ژاپون و عراق دردرجه ششم قرار گرفته‌اند و بعد از آنها چک‌اسلواکی ، بلژیک ، فرانسه ، ترکیه ، سوئد ، ایطالیا بترتیب قرار گرفته‌اند . اتحاد جماهیر شوروی،ژاپون، چک‌اسلواکی، بلژیک، فرانسه، ایطالیا و سوئد وارداتشان به ایران برصادرات ایران به ممالک مزبور غلبه داشته و به هلند و هند ابدا صادرات نداشته‌ایم . در قسمت صادرات از روغنهای معدنی نفت وبنزین که بگذریم ، قالی و قالیچه و بعد پنبه خام و بعد از آن میوه‌جات‌خشکبار اهم صادرات ایران را تشکیل می‌داده‌اند .

نامه حکمت

حکمت

آقای میرزا علی‌اصغر خان حکمت کفیل وزارت معارف طی نامه‌ای بعنوان روزنامه ، تذکرات مفیدی در خصوص اهمیت‌نمایشها ولزوم اصلاح وضع اسف ـ انگیز نمایش و ارائه طریق به نویسندگان و نمایش دهندگان متذکر شده‌اند علاوه براقدامات رسمی ، مناسب بلکه لازم است نکات ذیل مخصوصا رعایت شود : ۱ـ بحث در تاریخ و علل پیدایش و مفهوم واقعی نمایشها و بیان شرایط و قواعد اساسی این فن ازطرف جراید و توجه دادن افکار عمومی‌باین نکته که برای‌حضور در نمایش‌ها تنها وقت گذرانی را نباید در نظر داشت . ۲ـ تشویق از نویسندگانی که با مراعات قواعد و دقایق فن قطعات‌نمایش قابل‌توجهی تنظیم می‌نمایند و انتقاد و نکته‌گیری ازنویسندگانی که در نوشتهای ایشان معایبی مشهود می‌گردد و بالاخره معرفی کامل بعضی مدعیان بی‌مایه که با وجود نداشتن‌موهبت طبیعی‌و معلومات کافیه فقط بقصد انتفاع به نوشتن و نمایش دادن قطعات فاقد ارزش صنعتی و ادبی مبادرت ورزیده و موجبات انحطاط و زوال اهمیت و اعتبار این فن شریف را فراهم می‌آورند .

نمایندگان‌رشت وپهلوی

نبیل سمیعی

از ۴۷۳۲ رای ماخوذه در رشت‌میرزا ابراهیم خان سمیعی « نبیل‌الملک » با ۴۵۷۴ رای و غلامرضا خان رحمت سمیعی « طالش‌خان » با ۴۴۶۰ رای حائز اکثریت شده‌اند . آقای مژدهی که از بندرپهلوی حائز اکثریت شده بود قبول‌نمایندگی خود را بوزارت داخله کتبا اشعار و مقرر گردیده است‌که اعتبارنامه ایشان صادر شود.

« نقل از اطلاعات ۱۸ بهمن ۱۳۱۳ »

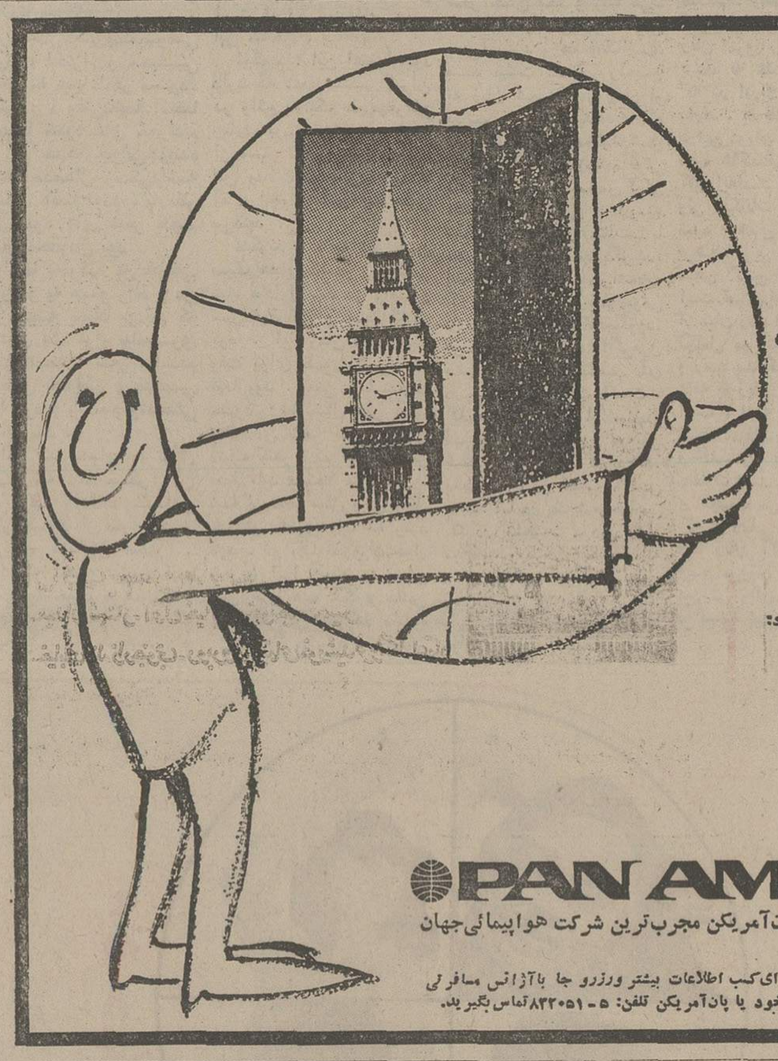

۱۲ روز فراموش نشدنی در لندن... فقط با ۳۶۴۲۰ ریال!

دوازده روز بی‌سابقه را همراه پان‌آمریکن درلندن بسر ببرید ، واز مزایای پرارزش دنیای پان‌آمریکن استفاده کنید !

فرصتی بی‌نظیر که پان‌آمریکن دراختیار شما قرار میدهد .

- بلیط دوسره تهران ـ لندن ولندن ـ تهران، درجه‌توریستی باپروازجمبوجت ۷۴۷ پان‌آمریکن
- اقامت در اطاقهای دو نفره هتل‌های درجه‌یک و حمام اختصاصی با صبحانه .
- گردش تنظیم شده درلندن
- دوبلیط رایگان برای تئاتر درلندن .
- اتومبیل سواری بدون راننده برای سه روز پیاپی ، فقط در مقابل پرداخت مخارج بنزین و کیلومتر وبیمه وعوارض برای مدت استفاده ازاتومبیل.

این تورها برای گروه‌های ۱۵ نفر یا بیشتر ترتیب داده شده و روزهای آغاز و پایان آن به‌این ترتیب خواهد بود:
حرکت از تهران : روزهای ۲۷ اسفند و ۲۹ اسفند
مراجعت ازلندن : روزهای ۹ فروردین و ۱۱ فروردین .

* اگردرقیمت بلیط هواپیما تاتاریخ حرکت تغییری حاصل شود قیمت تور نیز تغییر خواهدکرد .

از دنیای پان‌آمریکن دیدن کنید

برای دریافت بروشور تور ۱۲ روزه لندن اطفاکوپن زیر را پرنموده وبه‌نشانی پان‌آمریکن ـ تهران ، شاهرضا ، تپش ویلا ـ ارسال دارید.
نام ونام خانوادگی.....
نشانی.....

PAN AM
پان‌آمریکن مجرب‌ترین شرکت هواپیمائی‌جهان

برای‌کسب اطلاعات بیشتر ورزرو جا باآژانس مسافرتی خود یا پان‌آمریکن تلفن: ۵ ـ ۸۳۲۰۵۱ تماس بگیرید.

آگهی تعیین امضاء مجاز در شرکت روفیتال‌سهام خاص ثبت شده بشماره ۱۶۹۳۱

طبق صورت جلسه مورخ ۵۲٫۱۰٫۲۹ هیئت‌مدیره‌شرکت روفیتال سهامی خاص و باستناد ماده ۱۸اساسنامه شرکت‌مزبور کلیه چکها و سفته ها و بروات اسناد قراردادهاو اوراق‌تعهدآور با امضاء آقای مهندس جعفر حکیم زاده رئیس هیئت مدیره به تنهائی و با مهرشرکت‌معتبر است .

م‌الف ۲۰۰۷۱

رئیس‌اداره ثبت شرکتها و مالکیت صنعتی.حمید جمشیدی

آ ـ ۸۰۰۷۶

شرکت سهامی خاص کارتن ایران — IRAN CARTON INC.

اطلاعیه

شرکت‌سهامی(خاص) کارتن‌ایران بطوریکه‌مشتریان‌محترم‌اطلاع‌دارند تحویل بعضی از اقلام سفارشات کارخانجات سفارش دهنده برای مدت چند هفته بتاخیر افتاد .

علل اصلی این تاخیر دردرجه اول حریق بودکه چندی پیش در انبار کاغذ اتفاق‌افتاد که موجبات کمبودکاغذ را ایجاد نمود و تقلیل‌ظرفیت‌کارخانه کارتن ایران را فراهم ساخت .

اینك خوشوقتیم باطلاع کلیه مراجعین محترم برسانیم که‌با جدیتی که بعمل آمده در حال‌حاضر کارخانه تنها با ۶۰٪ ظرفیت تولیدی خودمشغول کار میباشد و کمبود کاغذ نیز باوجود مشکلاتیکه دربازار جهانی موجود میباشد بحداقل ممکنه رسیده است . بهمین علت باازبین رفتن‌اشکالات توانسته‌ایم مانند گذشته تاریخ تحویل سفارشات را مجددا بین ده تابیست روز تعیین نمائیم تا بتوانیم باینوسیله رضایت خاطر مشتریان محترم را فراهم سازیم.

کتابهای سال اول آموزش بزرگسالان

۱ـ تاریخ	به بهای	سی‌ویك ریال
۲ـ جغرافی	« «	پنجاه وهشت ریال
۳ـ علوم	« «	پنجاه وهفت ریال
٤ـ انگلیسی	« «	سی‌وسه ریال

منتشر شده است .

شرکت سهامی خاص طبع ونشر کتابهای درسی ایران

آگهی استخدام در نیروی هوائی شاهنشاهی

۱ـ نیروی هوائی شاهنشاهی بمنظور تکمیل کادر همافری خود تعدادی داوطلب برای تحصیل در آموزشگاه همافری باشرایط زیر استخدام‌می‌نماید

الف ـ شرایط

۱ـ تابعیت‌دولت شاهنشاهی ایران .
۲ـ متدین بیکی از ادیان (اسلام ،مسیحی ،کلیمی وزرتشتی).
۳ـسن داوطلبان از ۲٤ سال تمام بیشترنباشد(برای کسانی که خدمت زیر پرچم را انجام‌داده‌اند ۲۵ سال تمام)
٤ـدارا بودن گواهی نامه دوره کامل‌دبیرستان‌در رشته های ریاضی و طبیعی
۵ـ موفقیت در آزمایشات ورودی .
٦ـ داشتن‌صحت مزاج وتناسب اندام برابر گواهی بهداری نیروی هوائی
۷ـ حداقل قد داوطلبان بایستی ۱٦۰ سانتی‌متر تمام‌باشد.
۸ـنداشتن پیشینه بد و معروف نبودن به فساداخلاق وعقیده .
۹ـ نداشتن همسر واولاد و کسان تحت‌تکفل.
۱۰ـ سپردن تعهد خدمت در نیروی هوائی‌شاهنشاهی بمدت ۱۱ سال از تاریخ استخدام .

ب‌ـامتیازات

۱ـ داوطلبان در طول تحصیل شبانه‌روزی‌بوده وهزینه‌زیست‌وپوشاك‌ارتشی آنان‌بعهده‌نیروی‌هوائی میباشد و ماهیانه‌درسال یکم ٤۱٦۰ریال ودر سال دوم۵٤۱۰ ریال بعنوان کمك هزینه تحصیلی دریافت میدارند .
۲ـ هنرجویان‌پس‌از احراز موفقیت‌درآزمایشات‌بدرجه همافر سومی مفتخر و برابر قانون استخدام نیروهای مسلح شاهنشاهی ماهیانه ۱۸۲۰۰ ریال‌حقوق و سختی خدمت دریافت می‌نمایند و ترفیعات بعدی آنان مطابق قانون مزبور خواهد بود .
۳ـ داوطلبان میتوانند برای کسب اطلاعات‌بیشتر و ثبت نام دردست داشتن فتوکپی مدرك تحصیلی عین شناسنامه (بفرم جدیدعکس‌دار)دوبرك‌فتوکپی شناسنامه و ۳۲ قطعه عکس ٤ × ۳ ازتاریخ نشراین آگهی تا تامین احتیاج (باستثنای‌روزهای‌تعطیل وپنجشنبه‌ها) ازساعت۷ الی۱٤ به‌فرماندهی آموزشگاه‌های هوائی واقع درجاده تهران‌نو(خیابان‌دماوند).ایستگاه فرودگاه مراجعه نمایند .

م‌الف ۱۱۵٦۸ — نیروی هوائی شاهنشاهی

قابل توجه شرکت کنندگان در امتحان استخدام پیمانی کارشناس تعاون

وزارت تعاون و امور روستاها از داوطلبان مشروحه زیر که در امتحان کتبی استخدام پیمانی شغل کارشناس تعاون‌قبول شده‌اند دعوت مینماید که جهت انجام مصاحبه و انتخاب‌نهائی درساعت ۸ صبح روز ۵۲٫۱۱٫۲۰در سالن اجتماعات‌ساختمان شماره ۲ وزارت تعاون و اموروستاها واقع‌در خیابان کوروش کبیر شماره ۹۸۱ حضور بهمرسانند .

۱ـ فتح‌اله کمالی
۲ـ سید محمد صادق تقوی
۳ـ خانباز بهنیا
٤ـ حبیب‌اله فیلی
۵ـ محمود متولی حبیبی
٦ـاصغر زریسفی
۷ـ عین‌اله فرج‌پور
۸ـ حسین گلچین
۹ـ فاروق دبیری
۱۰ـ حمید میرزا صادقی
۱۱ـ واردکس نرسیسیان
۱۲ـ نصرت‌اله فلاحی
۱۳ـسیدمهدی موسوی‌ترشیزی
۱٤ـتقی برزگر رودسری
۱۵ـ هاشم مهدیان
۱٦ـ سعید برزگری صدقیانی
۱۷ـ محمد سعیدی
۱۸ـ علی نقروی
۱۹ـ بی‌بی شریفه
۲۰ـ داریوش محمودیه
۲۱ـ حمید ماهوتچی سعید
۲۲ـ خدیجه باغبان‌زاده
۲۳ـ سید رضا حسینی راوندی
۲٤ـ یونس توتونچی
۲۵ـ صلاح‌الدین مبلغی
۲٦ـ محمد اسماعیل قدس
۲۷ـ بیژن حشمتی
۲۸ـ عبدالکریم برکاتی
۲۹ـ حسن حسین‌زاده
۳۰ـ علی اکبر پورحسینی

م‌الف ۱۹۹۷۸
آ ـ ۷۹۸۱٦

آگهی استخدام

شرکت دخانیات ایران یکنفر که تسلط کامل بماشین نویسی فارسی داشته باشد بامشخصات زیر :

۱ـ حداکثر سن ۳۵ سال
۲ـ دارای دیپلم متوسطه
۳ـ حداقل دوسال سابقه کار در این رشته داشته باشد .
٤ـ حدمت نظام را انجام‌داده‌ویامعافی دائم داشته باشد .
۵ـ تابعیت دولت شاهنشاهی ایران
٦ـ متدین بیکی از ادیان (اسلام ، مسیحی ، کلیمی ، زرتشتی) .

از طریق آزمایش براساس آئین‌نامه استخدام کارمندان پیمانی استخدام مینماید متقاضیان واجد شرائط بایدپیشنهاد ومدارک مربوطه را حداکثرتا آخر وقت اداری روزدوشنبه بیست‌و دوم بهمن ماه‌جاری از طریق پست سفارشی به عنوان اداره دبیرخانه شرکت دخانیات ایران واقع در خیابان ایرانشهر شمالی شماره ۲۰۵ تسلیم داشته وبرای انجام آزمایش درتاریخ چهارشنبه بیست و چهارم بهمن ماه ۱۳۵۲ ساعت ۹ صبح باداره کارگزینی شرکت مراجعه نمایند تا ترتیب آزمایش داده شود .

م‌الف ۱۹۹۸۰
شرکت دخانیات ایران

آگهی انتشار تمبر یادگاری

وزارت پست و تلگراف و تلفن به اطلاع عموم میرساند بمناسبت نمایشگر فرهنگ و هنر ایران (سری سوم خط) یک سری تمبر یادگاری در ٦ قطعه بارزش ۱ و ۱ و ۱ و ۲ و ۲ و ۲ ریال که درچاپخانه دولتی روی کاغذ نقش‌دار دولت شاهنشاهی ایران بچاپ رسیده است در ۲۵ بهمن ماه ۱۳۵۲ بانتشارگذارده خواهد شد :

۱ ـ علاقمندان بجمع آوری تمبر یادگاری میتوانند این تمبر را از اولین ساعات اداری روز مذکور از کلیه باجه های مناطق پستی تا ۳۰ سری خریداری نمایند . کسانیکه بیش‌از این تعداد نیازمند باشند بایستی تقاضای کتبی و بهای تمبر مورد نیاز خود را تا روز قبل از انتشار بمدیریت کل پست‌تهران و حومه تسلیم دارند ، بدرخواست متقاضیان پس از موعد مقرر ترتیب اثر داده نخواهد شد .

۲ ـ این تمبر از تاریخ انتشار بمدت شش ماه در باجه های عمومی پست در سراسر کشور در دسترس عموم و علاقمندان قرار خواهد گرفت مدت اعتبار پستی آن نامحدود است تهیه تمبر با مهر روز انتشار منحصرا در ادارات پست تهران و مراکز استان ها مقدور است و این مهر ها پس از پایان روز انتشار معدوم می گردد .

م الف ۱۹۹۷٤
۱ـ۲ — آ ـ ۷۹۸۲۲

آگهی استخدام

دانشکده‌بوعلی‌سینا بمنظور تکمیل‌کادر خود احتیاج به افراد زیر دارد :

پست	شرایط
۱ـمنشی	آشنائی کامل بزبان های فرانسه و انگلیسی و سابقه کار در منشی‌گری
۲ـ ماشین نویس لاتین	آشنائی کامل بزبان فرانسه یا انگلیسی و سابقه کار در ماشین نویسی
۳ـ ماشین نویس فارسی	تسلط کافی به ماشین نویسی فارسی و سابقه کاردر ماشین نویسی .

داوطلبان میتوانند فرم ذیل را تکمیل نموده با دو قطعه عکس ٤ × ٦ خود به آدرس دفتر مرکزی دانشگاه واقع در خیابان پهلوی .خیابان خسروخاور شماره ۲۷٫۱ ارسال نمایند.

م‌الف ۱۹٤۷۲

نام : — نام خانوادگی : — تاریخ تولد :
محل تولد : — شماره شناسنامه : — محل صدور :
آخرین مدرک تحصیلی : — مدارک تخصصی : — شغل مورد درخواست :
وضع مشمولیت : — آدرس کامل : — شماره تلفن :

آگهی استخدام در نیروی هوائی شاهنشاهی

۱ـ نیروی هوائی شاهنشاهی بمنظور تحصیل تعدادی داوطلب برای تحصیل در آموزشگاه گروهبانی فنی با شرایط زیر می‌پذیرد :

الف ـ تابعیت دولت شاهنشاهی ایران .
ب ـ متدین به‌یکی از ادیان . اسلام، مسیحی، کلیمی ، زرتشتی .
پ ـ سن‌بین ۱۵تا ۲٤سال تمام .
ت ـ داشتن حداقل قبولی گواهینامه سوم متوسطه دبیرستان و دارندگان مدرك تحصیلی بالاتر حق تقدم دارند .
ث ـ داشتن حداقل ۱۵۰ سانتیمتر قدوصحت مزاج‌وتناسب‌اندام برطبق گواهی‌بهداری‌نیروی‌هوائی شاهنشاهی .
ج ـ نداشتن عیال و اولاد و کسان تحت تکفل .

۲ـ مدت تحصیل در آموزشگاه مزبور حداقل یك سال و هنرآموزان در مدت تحصیل شبانه روزی بوده و هزینه زیست‌وپوشاك آنها به عهده‌نیروی هوائی میباشد و ماهیانه ۱۸۷۵ ریال به عنوان حقوق و فوق‌العاده سختی خدمت دریافت خواهد داشت .

۳ـ داوطلبان پس از خاتمه دوره و احراز موفقیت در آزمایشات به درجه گروهبان دومی مفتخر و اولین حقوق آنها در مرحله اول معادل ٦۷۷۵ ریال و در صورت خدمت در خارج از مرکز ماهانه تا ۱۱۲۷۵ ریال میباشد و ترفیعات بعدی آنها مطابق قانون مزبور خواهد بود .

٤ـ داوطلبان میتوانند برای کسب اطلاعات بیشتر و ثبت‌نام با در دست داشتن یك نسخه فتوکپی گواهی‌نامه تحصیلی عین شناسنامه به‌فرم‌جدید عکس‌دار ۲۲ قطعه عکس ٤ × ۳ از تاریخ نشر این آگهی تا تامین احتیاج به استثنای روز های تعطیل و پنجشنبه ها از ساعت ۷ الی ۱۲ در تهران به فرماندهی آموزش های هوائی واقع در خیابان تهران‌نو ایستگاه فرودگاه در شهرستان‌ها به نزدیکترین پایگاه یا ایستگاه مراجعه نمایند .

نیروی‌هوای‌شاهنشاهی

افزایش تعداد جدائیها حاکی است :

آب خوش از گلوی زنها پائین نمیرود

دادگاه های حمایت خانواده اعلام کرده‌اند که در سه ماهه سوم سال جاری مجموعا به ۳۸۲۴ پرونده اختلاف زن و شوهر تهرانی رسیدگی‌کرده‌اند خبر داده‌اند که ۲۴۱۲ مرد تهرانی تقاضای جدایی از همسران خود را داشته‌اند در حالی که فقط ۱۱۰۵ زن به طرح شکایت پرداخته‌اند و تعداد اندک ۳۰۷ زن و شوهر با توافق قبلی ، بمنظور جدایی به دادگاه مراجعه کرده‌اند . تاکنون اغلب در گزارش های سه ماهه دادگاه ها بیشتر زنها در جدائی پیشقدم بوده‌اند واین بار آقایان قدم پیش گذاشته‌اند تا کاشانه خانواده را ویران سازند .

★ بردباری زن ایرانی

در تحقیقی که چندی قبل وسیله پرسشنامه ، مصاحبه حضوری و تلفنی بر روی ۲۵۰ زن شوهردار تهرانی به عمل آوردیم ، به حقایق جالبی از زندگی زنان متاهل این شهر برخوردیم بنابر نظر جامعه شناسان زندگی در شهر های بزرگ و جذابیتهای راستین و کاذبی که میتواند زن و مرد را به خود جلب کند یکی از عوامل ناسازیها و آشفتگی زندگی های خانوادگی است . بنابراین دریافتهای ما ازتحقیق بر روی ۲۵۰ زن متاهل تهرانی در مورد زنهای شهرستانی‌قوت و شدت بیشتری دارد . تحقیق ما بر روی درجه و علل سازش و صبوری زن تهرانی بود .

★ نتیجه تحقیق

۲۵۰ زن مورد تحقیق ما با متوسط سوادی‌بین کلاس‌سوم دبیرستان تا دیپلم (۸۰ زن لیسانسیه و بالاتر هم در گروه مورد بررسی وجودداشته‌اند). این آگاهیها را بما دادند که زن ایرانی فقط‌وقتی که‌براستی کارد باستخوانش رسیده باشد حاضر بجدایی است . شعار، با پیراهن سفید به خانه بخت رفتن‌وبا کفن سفید بیرون‌آمدن، در ذهن و دل‌دختر ایرانی‌چنان ارجی دارد که بسیار دیروگاه حتی زمانی‌که همه نیرووجوانی خود را از دست داده است حاضر میشود که از زندگی زناشوئی ناموافق دست بکشد . البته فقط ۱۲ زن‌ازگروه مورد بررسی بما گفتند و یا نوشتند که اگر خیانتها و بی محبتیهای شوهر را تحمل میکنند و حاضر به جدائی نیستند فقط از آن روست که اگر خود زندگی دلخواه ندارند مردشان همنباید آب خوش از گلویش پایین‌رود. چرا آنها مثلا در آستانه ۴۰ سالگی که بسیاری شانسها را از دست داده‌اند بسوزند و دم نزنند و مردشان که مثلا در سنین چهل‌هنوز جوان‌وسرحال وعاشق‌است زندگی‌خوبی داشته باشد ؟ !

۳۰ نفر از زنان مورد بررسی هم با همسر دوم زندگی میکردند آنها استدلالشان چنین بود که اگر این زندگی رانمی‌خواهند و یا نمیتوانند از ان جدا شوند از آن جهت است که دوجور بچه دارند ، تشکیل زندگی زناشوئی برای بار دیگر تقریبا غیر ممکن است و تا جائیکه ممکن باشد تن‌به‌جدایی نخواهند داد . تحقیق نشان میدهد که در یک جمله : **زن ایرانی سازشکارو بردباراست.**

★ حیله های مردانه

منشی دادگاه چه میگوید : هر دادگاه حمایت خانواده معمولا از صبح تا عصر به ۸ زوج وقت میدهد و به اظهارات و دلایل ۱۶ تن فراری از زناشویی گوش میدهد . و تمام این اظهارات گریه و فریادها ، کتک کاریها و ناسزاگویها در برابرچشمان دقیق منشی که باید اظهارات را بنویسد اتفاق می‌افتد .

در گفتگویی با منشی یکی از دادگاه های حمایت خانواده موضوع جالبی‌را شنیدیم منشی جوان که خود هنوز تاهل اختیار نکرده‌است‌از همه‌تجربه های چند ساله‌خود در دادگاه های حمایت خانواده بصراحت نتیجه گیری کرد که **«علت عمده اختلافات‌زناشویی‌زیر سرمردها است و اگر زنها بدادگاه ها رجوع میکنند بخاطر آنست که مردها زنها را به آن مرحله میرسانند و مجبورشان میکنند که به جدایی رضایت دهند ، و باور کنیدکه این یکی از حیله های مردانه است» .**

★ دلایل جدائیها

بنابر آمارمهمترین علل‌جدائیها در سه ماهه مهر ، آبان وآذر، عدم تمکین زن ، غیبت طولانی شوهر ، سوء معاشرت طرفین ، عدم توافق اخلاقی ، نگهداری اطفال ، عدم انفاق ، ترک خانواده ، جنون همسر و ۴۰ درخواست ازدواج مجدد بوده است .

البته در خبر دادگستری سهم هر یک از این اختلافات در ۳۸۲۴ پرونده معلوم نشده است تا بتوان نتیجه گیری روشنی‌به عمل آورد . لیکن این اندوه را لمس میکنیم که با صدور۲۴۲۶ گواهی عدم امکان سازش که در این سه ماهه صادر شده است خانواده های بسیاری از هم گسسته‌اندوبچه های‌بسیاری به غم دوری از والدین یا یکی از آنها گرفتار آمده‌اند.

آرایش جدید

آرایشگران وداروگران، رونقی به چهره زنان ـ خاصه آنان‌که از زیبائی بهره‌ای ندارند ـ بخشیده‌اند ، دیگر اینروزها مشاطه‌ها ، از نقاشی چهره زنان آنگونه که درعکس می‌بینید. ابائی ندارند ، عشق به زیبائی ، در زنان ، آنانرا به‌تحمل چه مشقتها وامیدارد.

چه هدفی‌بالاترازسرگرمی بچه‌ها وبزرگترها ؟ — راستی فکر میکنید ما دیوانه‌ایم ؟ — این سریال مال مردم است — اینروزها اصغرترقه توی خانه وخیابان‌کم نیست

اصغر ترقه دیوانه نیست

پرویز کاردان (مرادبرقی) وسمسارزاده (اصغرترقه) در گفتگو با اطلاعات

سریال‌خانه بدوش اکنون از موفعیتی ممتاز برخوردار است چنانکه در غالب شهرستانها بهنگام نمایش این‌سریال شهر و مراکز جمعیت خلوت میشود تا مردم ماجرای «مراد نامراد» و «اصغر آقای گل» را دنبال کنند ، قصه آدمهائی را که سخت به توده شبیه‌اند و حرفشان برای عوام شیرین و آشناست .

پاره‌ای از خوانندگان ما در مورد عقاید سازندگان و بازیگران این سریال کنجکاو هستند ومعدودی اعتقاد دارند که این نوع سریال حاصلی جز پراکندن ابتذال و خرافات ندارد .

با کارکردان و بازیگران سریال پدیده «مراد برقی و اصغر ترقه» را بررسی کرده‌ایم .

چند تن از نویسندگان‌روزنامه اطلاعات با آقایان پرویزکاردان (مرادبرقی) و اصغرسمسارزاده (اصغر ترقه) بازیگران سریال خانه بدوش بدور یک میز نشستند و در باره این سریال که محبوب خانواده‌هاست به گفتگو پرداختند .

ـ هدف شمااز تهیه و اجرای سریال خانه بدوش چیست ؟ چه حرف تازه‌ای دارید که میخواهید آنرا با مردم در میان گذارید .

پرویز کاردان ـ قبل از هرچیز باید توجه کنید که سریال خانه بدوش یک مجموعه پی در پی سرگرم‌کننده است و هیچ هدف روشنفکرانه خاص که بتواندر یک شعار یا یک عبارت بگنجد ندارد سعی ما بیشتر اینست‌که مردم از اوقات فراغتشان هرچه بیشتر لذت ببرند البته این را هم میگویم که کار ما خالی از هدف هم نیست ، هدف در سریال های تلویزیونی معمولا هدفی نیست‌که در آخرین‌بخش اعلام شودبلکه‌در جریان‌اجرای قسمت های مختلف این هدف بچشم میخورد .

هدف سریال چیست؟

ـ این هدفی که میگوئید در جریان نمایش سریال مشخص میشود چیست ؟

کاردان ـ ببینید اصولا در سریال ما قرار برایست که بدآموزی نشود چون بیشتر بینندگان ما خانواده‌ها هستند. ما سعی داریم حداقل مطالبی سودمند برای آنها داشته باشیم مثلا در یکی از قسمتها نشان دادیم که جعفر آقا و خانمش بر سر فامیل دعوایشان شد و تصمیم گرفتند ازهمدیگر جدا شوند . این یک واقعیت است که خیلی از خانواده ها بر سر همین جر و بحث ها و اختلافات جزئی از هم پاشیده شده‌اند.بیننده مراد برقی‌معمولا از این صحنه‌ها عبرت میگیرد میخواهم بگویم اصولا سریال خانه بدوش میخواهد در عین حال که میخنداند انتقاد کند بارها از زبان دائی شنیده‌اید که پسر از فرنگ برگشته خود ایرج را سرزنش میکند و به‌او میگوید که‌از تمدن فرنگی‌همین ادا و اطوارها و لوس بازیهارا یاد گرفته‌است ماباببیننده هامان اینطور حرف داریم گنده گوئی و لاف و گزاف خوشبختانه در کار مانیست .

ـ این تیپ ها را از کجاگیر آورده‌اید . تا آنجا که ما دیده‌ایم هیچیک ازاین‌شخصیتها واقعی نیستند .

کاردان ـ خوب فهمیده‌ایداینها کاریکاتور های شخصیت های واقعی هستند و هزاران نفر اصغر ترقه واقعی را میتوان‌در شهر ما دید . در تئاتر سنتی‌ما از اغراق همیشه استفاده شده است ما هم با الهام از تئاتر سنتی کوشیده‌ایم از این‌ویژگی استفاده کنیم بنابر این‌اشخاص سریال ما مشخصات روانی‌شان خیلی غلیظ‌تر و چاشنی‌دارتر از شخصیت های مشابه‌شان‌در اجتماع هستند .

هزاران اصغر ترقه واقعی در شهر ما میلولند

سریال و بچه ها

ـ در بچه ها از سریال شما گاهگاهی انحرافاتی‌ایجاد می‌شود ، مثلا به تقلید اصغرترقه حرکاتی میکنند که زننده است دراین باره چه میگوئید .

سمسارزاده (اصغرترقه) ـ اصولا برنامه‌ما مال‌بچه‌هانیست و اینکه بچه‌ها «مراد برقی» دوست دارند و برای دیدنش بیدار میمانند گناه ما نیست این وظیفه پدرها و مادرها است که بچه‌هاشان‌رازودتربخوابانند. اما چون‌ما دربرخورد بابچه‌ها توی کوچه و خیابان متوجه شده‌ایم که آنها مراد برقی را خیلی دوست دارند سعی میکنیم بخاطر آنها از صحنه هائی که برای بزرگترها جنبه منحرف کننده ندارد اماممکن است‌برای بچه‌ها دیدنش‌ضرر داشته‌باشد در سریال نگنجانیم .

کاردان ـ بنظر من خیلی‌بهتر است از حرکات بی ضرراصغر ترقه تقلید کنند تا به تقلید از تارزان ودیگر سریال های غربی و آمریکائی‌هفت‌تیر بدست‌بگیرند و حرکات‌ناخوشایند دیگرانجام دهند .

تکیه کلامها

ـ بالاخره‌ما نفهمیدیم «اصغر ترقه» یک آدم عصبی یا یک‌آدم شوخ است که دیگران را می‌خنداند همینطور نفهمیدیم مراد برقی دیوانه است یا یک آدم خوش قلب ساده لوح .

کاردان ـ ما هم هرگز نخواسته‌ایم که اصغر ترقه را عصبی یا شوخ و مراد برقی‌را دیوانه یا خوش قلب و ساده لوح معرفی کرده باشیم چون نخواسته‌ایم‌شخصیت‌صد درصد جدی تحویل بیننده بدهیم اگر می‌بینید عصبانیت اصغر شمارا می‌خنداند دلیلش اینست که ما میخواهیم‌شما آنرا جدی‌نگیرید و روی شما اثر منفی نگذارد مراد را هم دوست نداریم تنها یک آدم ساده یا احمقی بدانید مراد بیشتر مجموعه‌ای از اینها است .

اسیردست تقدیر

ـ ظاهرا شما سعی دارید به مردم بگوئید دست سرنوشت‌در کار ها مداخله میکند و تقدیری در کار است که نمی‌گذارد آدم به آنچه میخواهد برسد بهمین دلیل هم مراد بیچاره با همه تلاشهایش تا حالا که یکسال‌از پخش‌این‌سریال میگذرد کامیاب نشده‌است‌در این باره احساس مسئولیت نمی‌کنید که مردم را به‌سرنوشت وتقدیر توجه می‌دهید ؟

پرویز کاردان ـ تا آنجا که من حس میکنم ما چنین قصدی نداشته‌ایم ما فقط می‌خواسته‌ایم بگوئیم مراد در اثر ندانم کاریها و ساده‌لوحیهایش همیشه ناکام میماند خواسته‌ایم بگوئیم اگر هر کس از موقعیت های خوب زندگی استفاده‌نکند همیشه‌کلاهش‌پس‌معرکه خواهد ماند.امیدوا ریم‌بیننده‌مامطمئن‌باشد که.ما نمیخواهیم به او بگوئیم تقدیربرزندگیش حکومت میکند

چرا نمیتوانیم به نامه شما رسیدگی کنیم؟

سند یکای محترم شرکتهای تاسیساتی

با احترام باطلاع میرساند که در حدود شش ماه قبل اینجانب اسد الله خانی برای انجام امورتاسیسات ساختمان خود واقع در شمیران خیابان بوعلی خیابان حقیقت اوّل به سازمان تاسیساتی N. A. M. (نام) مراجعه کردم این شرکت ازبنده متجاوز ازپانصد هزار ریال پول گرفت متاسفانه هر روز بااشکالات تازه ای برمیخوریم.

ازآنجاکه شرکت فوق الذکرحاضرنیست درصد د جبران سهل انگاری خود برآید ناچاربه آن سند یکای محترم شکایت کرده تقاضادارد بکار اینجانب رسیدگی فرمایند .

باکمال احترام

اسد الله خانی

بجا مربوط نیست
سندیکای شرکتهای تاسیساتی تقاضای شرکتهای عضو را توصیه میکند
و بشاکی توصیه کند در مورد شرکتهای متخلف با
نیروانتظامی تماس بگیرد

نشانی سندیکای شرکتهای تأسیساتی
خیابان نادرشاه نبش تخت طاووس شماره ۱۴۰ طبقه چهارم (۴)
تلفن ۶۲۵۹۸۵

بلوار

از امشب در سینما

از عشق تا هوس

سینما سکوپ ـ رنگی
باشرکت
راکل ولش
الزا مارتینلی
میشل مرسیه
ژان مورو
آنا کارینا
فرانسی آنگلادر
ماریلو تولو

از امشب فقط در

شهر قصه

نمایش دهنده آثار سینمائی بهتر وبرتر

سئانسها ۱۱ صبح ـ ۲ ـ ۴ ـ ۶ ـ ۸ ـ ۱۰ بعد از ظهر
گیشه سینما شهرقصه برای رزرو بلیط آماده است

کارخانجات مقدم

از اول بهمن ماه در ۳ فروشگاه

۱ـ میدان شهناز ـ اول خیابان خواجه نصیر
۲ـ خیابان لاله‌زارجنوبی ـ روبروی سینمای خورشید فروشگاه اعتماد
۳ـ خیابان آذربایجان ـ روبروی مسجد لولاگر

درمقابل هریک تومان خرید یک پرسبز بشما هدیه میدهد

معجزه در محاسبه فروش

برای هتل ها رستوران ها
فروشگاه‌ها سوپرمارکتها
داروخانه‌ها و .....

آخرین مدل های صندوق حساب آستر

از ۱ حافظه تا ۵ حافظه

صندوق حساب آستر فیش اجناس خریداری شده را بطور اتوماتیک قطع میکند وبرای جلوگیری از اشتباه صندوق‌دار بلافاصله جمع خرید را محاسبه وبقیه پول قابل پرداخت به مشتری را اعلام میکند .

نمایشگاه آستر خیابان شاه نبش لاله تلفن ۴۶۲۶۳

بنام نامی شاهنشاه آریامهر

اطلاعیه شرکت ایران ناسیونال

شرکت ایران ناسیونال مفتخر است باطلاع هم میهنان عزیز برساند که اتومبیل پیکان مدل ۵۳ از صبح روز شنبه پس فردا آماده عرضه به متقاضیان و خریداران محترم میباشد

ایران ناسیونال که بعنوان پیشرو صنعت اتومبیل سازی ایران ، علاوه بر جلب اعتماد هموطنان ، توفیق یافته است راه بازارهای خارجی را بگشاید ، در ساختمان پیکان مدل ۵۳ قدم هائی در مسیر بهبود و تکامل برداشته است .

ما باهدف تولید بهتر و تثبیت قیمت و تهیه خدمات پس از فروش تمام کوشش خودرا بکار برده‌ایم تارضایت مشتریان محترم را فراهم سازیم و امید ما اینست که دراجرای این خدمت ملی توفیق یافته باشیم .

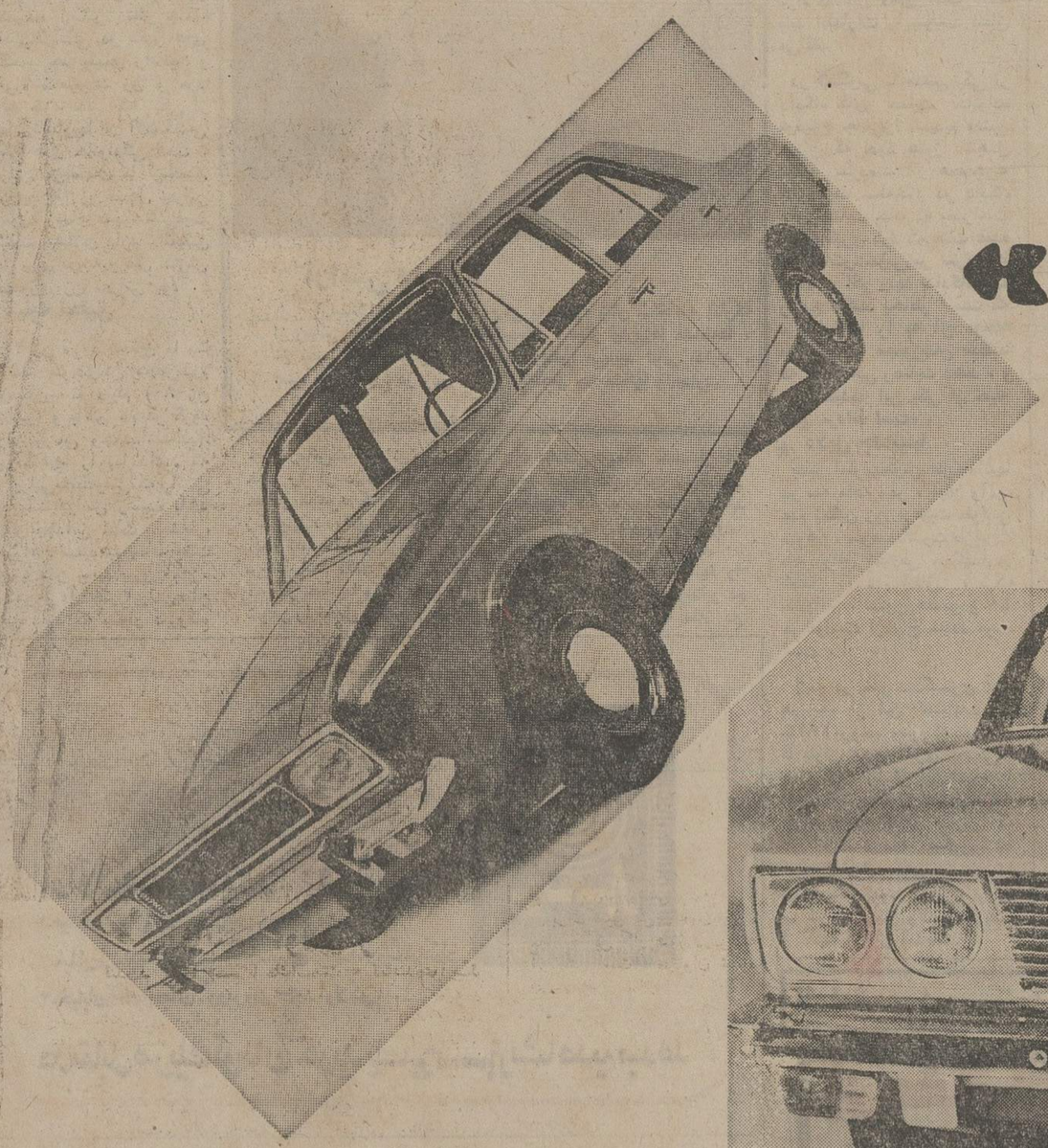

کار ۵۳

دولوکس ۵۳

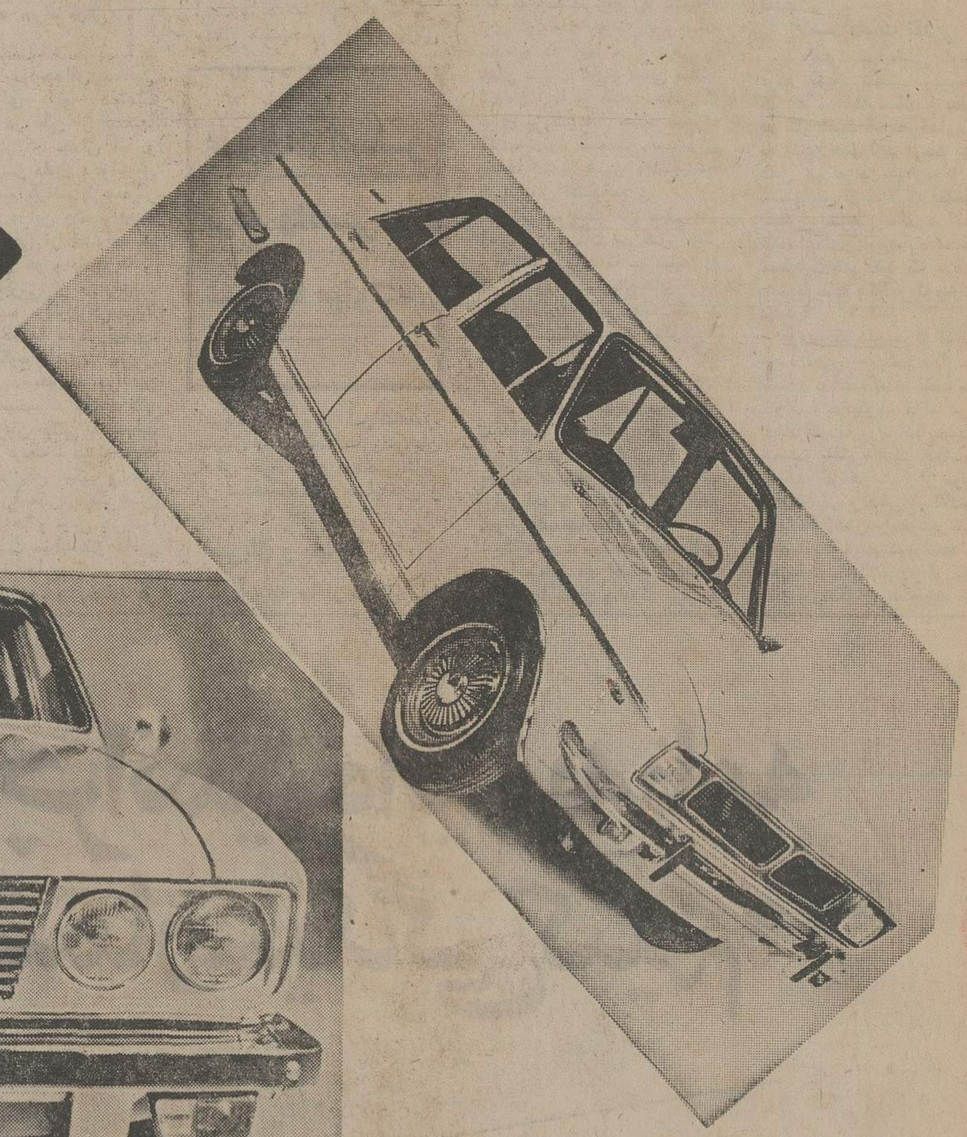

جوانان ۵۳

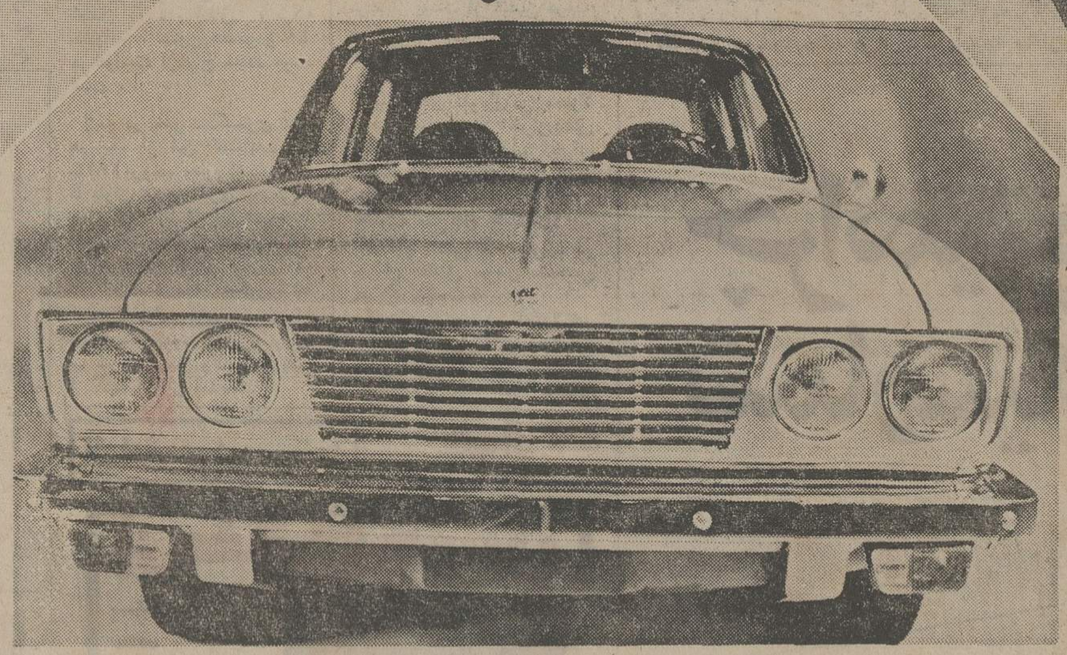

مشخصات و تغییرات پیکان مدل ۵۳

جوانان :

۱ـ سپر های نوع جدید پهن‌تر که ضمن تغییر شکل از نظر ایمنی دارای قدرت بیشتری میباشد .

۲ـ صندلی های جلو در دو مدل بلند و کوتاه .

۳ـ بدنه با خط کشی وطرح جدید.

٤ـ رنگهای جدید و متناسب .

۵ـ قسمت جلو اتومبیل چهارچراغه باگریل (پنجره) شکل جدید که زیبائی ویژه‌ای به مدل جوانان داده است .

٦ـ آرم مخصوص سال ۱۳۵۳

دولوکس وکار :

تغییرات عمده در این دو مدل شامل ایجاد ایمنی و دوام بیشتر می باشد و بهمین جهت ازایزولاسیون مخصوص استفاده شده است .

قیمت انواع مدل های پیکان ۵۳

(بدون احتساب عوارض اسفالت وهزینه شماره گذاری)

دولوکس	(بدون قفل‌فرمان) ـ۲۵۲٫۹۰۰	ریال
جوانان	ـ۲۹۲٫۰۰۰	«
کار	ـ۲۱۷٫۹۰۰	«
وانت	ـ۱۸۳٫۰۰۰	«

قیمتهای بالا با قیمتهای سال ۱۳۵۲ هیچگونه تفاوتی نکرده و همان قیمتهائیست که مورد تصویب وزارت اقتصاد قرار گرفته است .

گرانتر نخرید

قیمتهای پیکان در تمام نمایندگیهای فروش تثبیت شده وشرکت ایران ناسیونال از کلیه خریداران محترم تقاضا دارد فقط به‌نمایندگیهای مجاز شرکت مراجعه و هنگام معامله فاکتورخرید دریافت دارند تا چنانچه پیکان گرانتر فروخته شده باشد وجه اضافی بوسیله شرکت ایران ناسیونال پرداخت شود .

توجه : در شهرستانها هزینه حمل ، به قیمت های مذکور اضافه خواهد شد

نمایندگیهای مجاز فروش محصولات پیکان در سراسر کشور

نمایندگان تهران

آقایان	آقایان	آقایان
مرتضی ندیمی	خیابان شاه	منصور ناظری‌راد
علی اصغر علوی	خیابان سعدی	عبداله صلحجو ساعتچی
احمد آقاخان محب	خیابان سعدی	بستانیان ومحب
رضاصلح جوساعتچی	خیابان سعدی	پرویز بی‌نظیر
اصغر عظیم زادگان	خیابان امیریه	علی فخیمی
اصغر یوسفی مقدم	خیابان شاه	احمد روشن روان
عبدالوهاب جعفر نیا	خیابان سعدی	سید مهدی حسینی صنایع
احمد قبائیان	خیابان اکباتان	ابوالقاسم حریری
رمضان معصومی	خیابان ملت	کریمی وفخیمی
حسن تقدیسی	خیابان کوشك	حسین جواد شمیدی
پرویز کلیائی	خیابان قدیم شمیران	جعفر مناقبی
رضاخودکار	خیابان شاه	منوچهر خلوتی
فریدنیاو رضاپور	خیابان قدیم شمیران	علی عطاری شرفی
ناصر ادیب‌جو	خیابان‌بوذرجمهری	نوروز افشار مقدم
داود شریف جواهری	خیابان امیریه	صدور دانش کاظمی
رضا تحسیری	خیابان سعدی	مهدی قریشی
حسن صدرنیا	خیابان روزولت	

آقایان
خیابان سعدی
خیابان روزولت
خیابان شاهرضا
خیابان اکباتان
خیابان شاهرضا
خیابان شاهرضا
خیابان سعدی
خیابان ظهیرالاسلام
خیابان کریمخان زند
خیابان شاه
خیابان بوذرجمهری
خیابان ۳۰ متری نظامی
سه راه ژاله
خیابان شاهرضا
خیابان آیزنهاور
خیابان تخت طاووس

تعمیرگاه های مجاز تهران

آقایان	شماره تعمیرگاه
منوچهر لچمن	شماره «۱»خیابان پهلوی
ابوالقاسم روح‌الامین	شماره«۲» خیابان آیزنهاور
محمود قلیپورولتون استپانیانس	شماره «۳»خیابان‌قدیم‌شمیران
جواد تربتی	شماره «٤» خیابان اکباتان
اکبر ظفرقندی	شماره «۵» میدان ژاله
مرتضی ندیمی	شماره «٦»خیابان تاج
سروژ کارامیان	شماره «۷»خیابان آیزنهاور
محمود ذاکری‌ومحمدباقرحسینپور	شماره «۸»خیابان شوش
اصغر هداوندخانی	شماره «۹» خیابان تهران‌نو
مجید امیری	شماره «۱۰» جاده قدیم شمیران
ابوالحسن توسلی وفضل‌اله یادگاری	شماره «۱۱»میدان ژاله
محمدعلی حاتمی و محسن‌میانچی	شماره «۱۲» نارمك
جمشید محمدی طاری	شماره «۱٤»خیابان نواب
جواد شهریاری منش	شماره «۱۵»خیابان مختاری
واراز سرداریان	شماره «۱٦» انتهای‌بهجت‌آباد
غلامرضا شباب	شماره «۱۸»خیابان شهناز

آقایان	شماره تعمیرگاه
محمدصادق اطمینان	شماره «۱۹» امیرآباد شمالی
محمد حسین شهسوارانی	شماره «۲۱» سیدخندان ٤۵متری
غلامرضا حاج امیر دوسرا	شماره «۲۲» خیابان قزوین
آوادیس نورخانیان	شماره «۲٤» خیابان فرح جنوبی
اسماعیل شریفی‌نیا	شماره «۲۵» تهران پارس
علی اکبر سرمستی	شماره «۲٦» خیابان ری
محمد باقر تفکریان	شماره «۲۷» خیابان شمیران
اکبر اسکوئیان	شماره «۲۸» میدان خراسان
ابوالقاسم ونکی	شماره «۲۹» ونك
اصغر کاشانی	شماره «۳۲»خیابان سپه
هراچیق‌هاراطونیان	شماره «۳۳»یوسف‌آباد
رضا حجار	شماره «۳٤» خیابان تاج
محمود بهمنی	شماره «۳۵» فرح‌آباد ژاله
علی آذری ومحسن قادری	شماره «۳٦» خیابان رودکی
محمد توحیدی	شماره «۳۷» پیچ‌شمیران
سیاوش خریری	شماره «۳۸» چهار راه کوکاکولا
آندرانیك آقاجانیان	شماره «۳۹» جاده قدیم شمیران

نمایندگان شهرستانها

شهرستان	آقایان
آبادان	کمال بازرگان
اراك	عباس فراهانچی
اردبیل	ذرعچی و ذینالی‌نمین
اصفهان	نمایندگی مجاز ایران‌ناسیونال
آمل	هاشم قادی
اهواز	غلامحسین قاسمپور
بابل	سید کاظم اسلامی
بجنورد	شکرالله قناد زاده

شهرستان	آقایان
بروجرد	حاج حسن حدادی
بم	زین‌العابدین افلاطونیان
بندرپهلوی	ناصر فرحناک
بندرعباس	حسن خیراندیش
بهبهان	سید ناصر نورافشان
بهشهر	محمد باقر روحانی
بیرجند	تقی کاشانی
تبریز	حاج محمد قائمیان
تبریز	محمد باقر چایچی

شهرستان	آقایان
تربت حیدریه	اکرم جهانگیری
چالوس	سید احمد طاهائی
خرم آباد	یحیی معینی چاغروند
دامغان	ابوالفضل امیر خلیلی
رشت	اسمعیل متقالچی
رضائیه	معماری و مختاری
رفسنجان	محمد رضا بهشتی
زابل	عباسعلی خراشادی
زاهدان	علی و محمد رضا آذرخشی

شهرستان	آقایان
ساری	سید محمود شاکری
سبزوار	فاضلی و محسنی
سمنان	زین‌العابدین فامیلی
سنندج	محمد رضا اخوان توکلی
سیرجان	حسامبن‌عباس لاری
شاهرود	حاج سید محمد اردگانی
شهسوار	اسمعیل جوادزاده
شیراز	حاج لطف‌الله تسلیم
شیراز	حاج محمد قطمیری

شهرستان	آقایان
شیروان	ابوالقاسم ستار زاده
قزوین	محمد تقی حاج فتحعلی
قم	جعفر اویسی
قوچان	اسدالله هوادانلو
کازرون	عباس زهرائی
کاشان	علی صاحبقدم
کرج	کمالی و پورحسین زاده
کرمان	هوشنگ ارجمند کرمانی
کرمانشاه	عبدالله کدیور

شهرستان	آقایان
گرگان	محمد رضا سعادت
گلپایگان	حاج محمد علی اختری
گنبد قابوس	قدرت‌الله شیخ‌ملکی
مسجدسلیمان	رستگارو پورخانی
مهاباد	علی‌اشرف آقازاده
مشهد	شرکت‌رودبار
نیشابور	مرتضوی ورئیسیان
همدان	اصغر ومحمود حریت
یزد	سید علی جلیلی

عبور از پنج قاره — ویژه پایان هفته

آزمایش تازه : دانشمندان شوروی :

درمان مرگ

سمپوزیوم مربوط به مسائل رآنیماسیون (علم زنده کردن ارگانیسم) در مسکو کارخودرا تمام کرد. پروفسور ولادیمیر ـ نگوفسکی سرپرست آزمایشگاه فیزیولوژی آزمایشی زنده کردن ارگانیسم پیرامون مسائلی که امروزه دانشمندان شوروی روی آنها کار می کنند گفت:

باپیشرفت دانش پزشکی حتی اگر وضع بیمار فوق‌العاده سخت هم باشد ، مایوس نبایدشد . امروزه می‌توان در مواردی بر مرگ تسلط یافت و از آن جلوگیری بعمل آورد .تادیروز هر اقدامی دراین زمینه بیفایده بنظر می‌رسید.

دراینجا صحبت فقط بر سر «مرگ های بی اساس »آنی‌است، مواردی که‌ارگانیسم‌قابل‌زندگی می‌میرد . مهمترین شرط ، ابراز کمك پزشکی فوری‌است.

گذار ارگانیسم از زندگی به مرگ آنا انجام نمی‌پذیرد ، بلکه طی مراحلی صورت می‌گیرد که مرحله اول آن مرگ کلینیکی است . مرگ کلینیکی آنوقت که شخص آخرین‌نفس راکشید و قلبش آخرین ضربه را زد فرا میرسد .

ازاین لحظه یعنی از لحظه باز ایستادن حرکت‌قلب‌تاچهار ـ پنج ـبلکه حداکثر شش‌دقیقه مغز شخص می‌تواند زنده‌بماند. گاه اتفاق افتاده است که توانسته‌اند کار عضله قلب را بعداز گذشت چندساعت هم احیاء کنند . ولی آنچه که«زنده شده» انسان نبوده ، ارگانیسم هم نبوده ، بلکه فقط ترکیبات فیزیولوژیکی « زنده شده»است که در نتیجه ،بعضی از اعضاء یاسیستم های بدن ـ آنهم با درجات متفاوت ـشروع به کار نموده‌اند.

بدین ترتیب دیده میشود که فقط چند دقیقه محدوددر اختیار پزشك هست . وسایل وشیوه هائی که‌این پزشك بکار می‌برد عبارتند از داروهای شدیدالتاثیر و شیوه های رآنیماسیون که‌در عمل آزمایش شده‌اند از قبیل تنفس مصنوعی ، ماساژ قلب و غیره .. .بعلاوه در اختیارپزشك مزبور شیوه درمانی برقی نیز قرار دارد . دراین شیوه‌دستگاه مخصوص ـدفیبریلاتور امپولس های برق باکمیت معین ، شکل معین ومدت زمان معین تهیه‌می کند که می‌تواند قلب ازحرکت بازایستاده را به ضربان‌مجدد وادار نماید. همه‌این وسایل و شیوه ها امروزه در مراکز رآنیماسیون مورد استفاده قرار می‌گیرند . مراکزمزبوردرجنب کلیه بیمارستان های بزرك‌اتحاد شوروی دایر گشته‌اند .

در مراکز کمك های فوری «اورژانس » گروه های ضدشوك تشکیل شده است که‌در ماشین های مخصوص و مجهزبدستگاه های لازم جهت مبارزه با مرگ کلینیکی کار می کنند. با این ترتیب ، هزاران نفر که‌درنتیجه سوانح خطرناك در مرز مرگ‌قرار گرفته‌اند از مرگ حتمی نجات می‌یابند .شیوه‌های رآنیماسیون در مبارزه با« مرگ شماره یك » ـسکته قلبی یا انفارکتوس میوکارد ـ نیز بکار می‌روندو نتایج موفقیت آمیزی می‌دهند. دراینجا تکنیك معاصر بیاری پزشکان می‌آید .

ارگانیسم انسان‌سیستم پیچیده و خودکاریست . در آن لحظه که قلب از حرکت باز می‌ایستدو حالتی بین زندگی‌و مرگ به انسان دست می دهد ـ لحظه‌ای که‌پزشکان آنراترمینال می‌نامند ـسیستم‌خودکارمختل میشود . بافت ها ، بویژه بافت های مغز اکسیژن لازم را نمی گیرند . تبادل مواد درارگانیسم برهم میخورد و در نتیجه اسید های سمی پدید می‌آیند .

اگر بتوانیم ازاین جریانات جلوگیری کنیم ، در واقع توانسته‌ایم حدود مرگ کلینیکی یا مرگ قابل اجتناب را افزایش دهیم .

معمول ترین آنها شیوه هیپوترمی یاتبریدارگانیسم‌است که بدان وسیله می توان تبادل موادراکند کرد و سرعت‌پیدایش اسید های خطرناك راتقلیل داد. گاه بهتر است که بابکار بردن کلاهخود مخصوص فقط قسمت سر ، یعنی مغز را سرد کرد، چون جریانات اجتنات ناپذیر در مغز زودتر از دیگر اعضای‌بدن آغاز می گردند.

بنظر من شیوه خارج کردن محصولات سمی بطریقه‌پلاسموـ فورز آینده روشنی دارد.

برای تمیز کردن خون‌ازمواد مضره (این کار هنوز درمرحله آزمایش است) می‌توان شیوه جریان خون متقاطع رابکاربرد، بدین معنا که‌شریان های‌حیوان مورد آزمایش را که دچارمرگ کلینیکی شده است به شریان های حیوان سالم ـدنور وصل کرد. و در مدت ۲۰دقیقه‌فعالیت مغز سر را در حیوانی که در حالت مرگ کلینیکی قرارگرفته است احیانمود .

نماینده غول‌پیکر

لندن ـ آقای «سیریل مك‌اسمیث » نماینده‌غول‌پیکر و «لیبرال» مجلس عوام از «راچدیل» انگلستان، یکی از سرشناس‌ترین مردان در سراسر جزیره بریتانیا است. وی دراین عکس درحالیکه یك‌خانم خیاطبرای پروو کردن دامن سنتی اسکاتلندیش دچار دردسر شده است دیده میشود.

«دیلی اکسپرس » مینویسد: جای شکرش باقیست چون اگرهمه اعضاء قبیله«مك‌اسمیث »هیکلی چون«سیریل مك‌اسمیث داشتند، بروز کمبود پشم لیز مساله میشد!

انسان بامغزش میمیرد

نیویورك: یك وکیل دعاوی‌دراوکلند که ازقاتلی در دادگاه دفاع میکرد وقلب و کلیه های مقتول بیست‌و نه ساله به وسیله جراحان بروی یك‌بیمار قلبی ودو بیمار کلیوی پیوند شده بود در دفاع از موکلش گفت:

ـکسی که موکل من بسویش تیراندازی کرده‌بود بقتل‌نرسید و مرگ او بوسیله ضربات گلوله موکل‌من‌مسلم نیست . زیرا قلبش هنوز کار میکرد که جراحان آنرا از بدنش بیرون کشیدند و باعث مرگش شدند.

دادگاه در برابر این استدلال با وجودتعریفی که پزشك قانونی از مرگ کلینیکی و مرگ واقعی‌کرده بودنتوانست قاتل رابه اعدام محکوم کندوناچار اورا به حبس موقت محکوم کرد.

چه پزشکان معتقدند مرگ هنگامی صورت میگیردکه مغز از کار بیفتدولو اینکه قلب کارکند و معمولا قلب برای مدت چند دقیقه بعد از این که مغز از کار افتاد ، از حرکت باز می‌ایستد ولذا نمیتوان این چند دقیقه را جزء زندگی بحساب آورد.

سرمای قطبی‌وحرارت داغ صحرا در لابراتوار

بن ـ شرائط سرمای قطبی‌و حرارت صحرا های داغ و بدون سایه را امروزه در آزمایشگاه های ویژه عین شرایط طبیعی بوجودمی‌آورندتا کارخانجات‌بتوانند میزان مقاومت ونحوه کار تولیدات خودشان را درهرگونه درجات حرارت بسنجند یکی ازاین لابراتوار ها در شهر ارلم درآلمان فدرال قرار دارد در وسط این مرکز بزرك پژوهش سه سالن بزرك هست که میتوان در آنهاتا۹۰ درجه سانتیگراد زیر صفر و ۱۸۰ درجه سانتیگراد بالای صفر بوجود آورد مثلا در اینجا میتوان آزمایش کردکه‌اتومبیل هاو باطریها تاچه درجه از سرما قابل اطمینان هستند.

یك سالن نیز به آزمایش موادو تولیدات صنعتی‌درشرائط فضائی‌اختصاص دارد دراین سالن‌اگر کسی بخواهدمیزان مقاومت صفحات فولادی راآزمایش کند میتواند از یك چکش ۲۵۰ کیلوگرامی استفاده کندکه قدرت آن سی هزاربرابر سرعت گردش کره زمین‌است .

در سالن دیگر آزمایش فرسایش خاك بعمل می‌آید که یك روز ماندن در این سالن مساویست بایك سال ماندن شیئی در هوای خشن دریای شمال.

گمشده

عباس قزوینی ۲۱ ساله‌فرزند حیدرشماره شناسنامه۴۴۲صادره ازشهرری که‌درتاریخ۶ر۱۱ر۵۲ از منزل خارج گشته خبری از وی نیست کسانی که ازوی اطلاع دارند به نشانی خیابان آرامگاه ۸ متری شاهپور اول کوچه درخشانی پلاك ۵۷ منزل آقای داود قزوینی اطلاع‌دهند.

آ ـ ۲۰۵۹۳

آگهی شرکت ناست ایران (سهامی‌خاص) ثبت شده بشماره ۱۴۳۴۷

برابر صورتجلسه مجمع‌عمودی عادی سالیانه وهیئت‌مدیره شرکت ناست ایران «سهامی‌خاص» مورخ۸ر۱۱ر۵۲ تغییرات زیر در شرکت صورت گرفت:

۱ـ ترازنامه وحساب سودوزیان شرکت منتهی به ۲۱نوامبر ۱۹۷۳ مورد تصویب قرارگرفت.

۲ـ آقای رونالد براون از سمت عضویت هیئت‌مدیره شرکت استعفا کردند و آقای برنارد جوزف‌لایت‌باند برای بقیه مدت ماموریت هیئت‌مدیره بسمت عضویت هیئت‌مدیره انتخاب شدند.

۳ـ کلیه اسناد ومدارك تعهدآور شرکت «از جمله چکها، بروات، سفته‌ها»توسط مدیرعامل باتفاق‌یکی از اعضای هیئت‌مدیره‌یاباتفاق آقای روبین کمپ‌امضاء شده و معتبر خواهدبودو کلیه اسناد تعهدآور شرکت «باستثنای چکهاو سفته وبروات» باید دارای مهر شرکت باشد. درصورت غیبت یا معذوریت مدیر عامل‌آقای روبین کمپ میتوانند کلیه چکهاو سفته های شرکت را باتفاق یکی از اعضای هیئت‌مدیره امضاء نمایند . درغیاب آقای برنارد جوزف‌لایت‌باند عضو هیئت‌مدیره آقای آلن‌آنسل میتوانند بجای ایشان امضاء نمایند.

٤ـ آقایان گلین ایساك وایرج مختار برای مدت یکسال به ترتیب بسمت بازرس،اصلی وعلی‌البدل شرکت انتخاب شدند.

٥ـ کلیه آگهی های شرکت در روزنامه اطلاعات منتشرخواهد شد.

م‌الف ۲۰۰٦۷

رئیس اداره ثبت‌شرکتها و مالکیت صنعتی.حمیدجمشیدی

آ ـ ۸۰۰۷۰

لزومی ندارد پولدار باشید تا ظرفشوئی آ.اِ.گ بخرید.

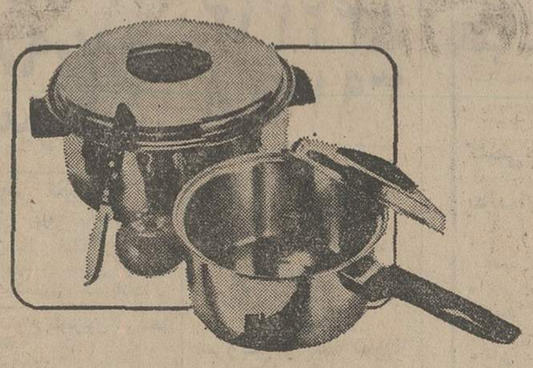

کافیست کمی عاقل باشید

آیا هیچوقت فکر کرده‌اید برای جلب وحفظ علاقه شوهرتان فقط انجام کارهای خانه کافی نیست ؟

او کارکردن شما را دوست دارد ولی به جوانی ، جذابیت ،زیبائی ولطافت یك زن بیشترعلاقمند است .

توصیه می کنیم کارهای سخت خانه را به ماشینهای خانگی آ. ا. گ بسپارید . اجازه بدهید آ. ا. گ بجای شما کارکند و ظرفها را بشوید .

ماشین ظرفشوئی آ. ا. گ ، گنجایش شستن یك سرویس کامل ده نفره را دارد .

با برق معمولی کار میکند .

داخل ماشین کاملا آکوستیك است و حداقل صدا را بیرون می‌دهد .

دارای برنامه‌های متفاوت شستشو است.

محفظه داخلیش در برابرچربی‌ها ومواد اسیدی مقاوم است.

همه نوع ظرفی را می‌شوید.

غلظت آب را ثابت نگه می‌دارد ومانع ته نشین شدن رسوبات آب روی ظرف و درنتیجه مانع لك شدن آنها می‌شود .

AEG

چار دیوار ـ شرکت سهامی خاص ـ

نماینده انحصاری لوازم خانگی آ. ا. گ درایران

آ.اِ.گ کارد 439

اثاثیه

فروش دست‌دوم تلویزیون رنگی

تلفنکن فول الکترونیك مدل ۱۹۷۴ سیستم پال تلفن ۷۷۷۶۴۲ آ ـ ۲۳۵۹۶

بعلت مسافرت مقدار زیادی لباسهای خارجی دست اول و دست دوم بنازلترین‌قیمت‌بفروش میرسد خیابان امیرآباد روبروی پارك فرح‌کوچه ۱۰ متری‌بهمن شماره ۴۹ تلفن ۹۳۲۳۲۷ ۱ـ۳ آ ـ ۲۳۴۸۵

خرید

بازرگانی فرش کیهان ۸۳۰۹۰۴ و ۸۲۳۷۷۶ خریدار نقدی همه رقم فرش کهنه و نو جهت صادرات روزولت میدان ۲۵ شهریور .

فروشگاه فرش آسیا ۹۲۵۱۰۲ و ۹۲۲۸۳۲ با سابقه ترین خریدارقالی و قالیچه های کهنه ونو یخچال برقی و نفتی تلویزیون بقیمت عادلانه

ایران فرش ۷۷۴۹۷۲ فرشهای کهنه و سایر لوازم منزل بهر مبلغ نقدا بیشتر از سایرین خریداریم تلفن۷۷۷۰۲۵

فرش طوسی

خریدار و فروشنده‌فرش های سنگین قیمت تلفن ۳۴۷۵۵۵

فرش میرزائی

خریدار فرش کهنه‌ونو۷۵۲۶۹۰ آ ـ ۲۲۶۷۹

نمایشگاه فرش توکلی خریدار قالی و قالیچه کهنه‌ونو جهت‌صادرات‌وزرا‌تلفن۶۲۱۴۰۵ ۱ـ۲۶ آ ـ ۲۳۶۷۱

فروشگاه‌آستارا۹۲۶۴۰۲ خریدار یخچال‌تلویزیون فرش‌و کلیه لوازم منزل

جهان‌کالا ۹۲۵۴۵۸ خریدار یخچال‌تلویزیون و لوازم منزل شما .

فروشگاه آریا۹۲۹۳۹۳ خریدار فرش و سایرلوازم‌منزل

کرایه

تایپ ناصر کرایه انواع ماشین تحریر تلفن ۸۲۶۲۰۵ دروازه‌دولت مقابل سعدی

مبل‌ودکوراسیون

پیراهن مبل ۳۱۹۵۰۵ تعویض پارچه مبل ۳۱۹۵۰۵ پرده‌دوزی شهرزاد ۳۱۹۵۰۵

مبل ابتکار سلسبیل‌مقابل سینما خرم همه نوع مبلمان‌نقدا‌قساط تلفن ۹۵۳۷۲۶ آ ـ ۲۳۶۳۸

مبل مبل یکدست ۸۰۰تومان‌نمایشگاه مبل کاوه ۹۵۱۷۸۴ ۱ـ۴ آ ـ ۲۳۶۲۶

شستشوی مبل وفرش

گلین‌سرویس‌خشکشوئی مبل فرش و موکت با دستگاه منحصر بفرد و خشکشوئی‌پرده با نصب مجانی ۹۵۲۵۴۶

دوراکلین‌سرویس‌امریکا با تکنیک برتر گرانتر مطمئن‌تر تلفنهای ۸۴۸۳۹۵ و ۸۴۸۳۹۶و ۸۴۵۶۸۳

خشکشوئی مبلمان ، موکت ، فرش ، پرده در محل تلفنهای :۶۶۱۹۷۶ و۴۷۹۳۷ رویادکور آ ـ ۲۴۲۵۶

کارخانه قالیشوئی‌ادیب تلفن شعبه مرکزی ۹۵۶۵۶۵ تلفن شعبه نواب ۹۵۲۴۵۴ تلفن شعبه کارخانه ۹۵۸۹۵۰ آ ـ ۱۸۵۹۶

خشکشوئی مبلمان‌ادیب یکدست ۵۰ تومان در جای‌خود تلفن ۹۵۶۵۶۵

قالی‌شوئی تاج

تلفن ۲۱۳۴۴ـ۵۳۳۲۶۲ ۱ـ۴ آ ـ ۲۲۵۰۰

آناهیتاسرویس‌بزرگترین خشکشوئی مبلمان فرش موکت پرده در محل ۷۹۵۳۰۷ آ ـ ۲۲۵۶۴

کارخانه‌قالیشوئی‌اطلس تلفن ۹۵۲۵۴۶ و ۹۷۵۴۳۰

کلین ماستر سرویس خشکشوئی مبلمان فرش موکت در محل تلفن ۷۸۱۴۰۷

قالیشوئی‌عدالت۸۳۳۷۱۷

آنتن‌تلویزیون

نصب آنتن تمام کانال ضد زنك با ضمانت‌نامه ۷۵۴۵۸۹

تعمیرات

تلویزیون

تعمیرگاه تلویزیون الکترون ـ تائیدوزارت کار۷۶۳۶۸۲ تعمیرتلویزیونهای R.C.A-R.T.I شاوب‌لورنس . فیلیپس . سیرا تلفونکن و سایر مارکهاسرویس مجهز سیار در شهروشمیرانات

تعمیرگاه‌بزرك شاوب‌لورنس SCHAUB-LORENZ ۸۷۶۸۸۳ ۸۷۰۹۸۰ شمیرانات

سرویس تلویزیون گارانتی تلفن ۶۲۸۳۷۱ سرویس‌سیار R.C.A—R.T.I سیرا مدیاتور جنرال الکتریک و گراندیک بویژه شمیرانات .

تعمیر انواع تلویزیون در محل ۸۸۳۲۶۲ آ ـ ۲۲۹۱۵

تعمیر تلویزیون و نصب آنتن فوری ۳۴۱۹۹۵ ۱ـ۲۶ آ ـ ۲۲۵۷۶

شاوب لورنس تلفن ۳۱۰۳۲۱ تعمیرات تلویزیون‌ـرومونت‌نصب آنتن و شستشو در منزل ۱ـ۲ آ ـ ۲۳۴۷۱

بخاری

تعمیرات‌آبگرمکن‌وبخاری فوری تلفن ۷۹۳۸۹۷

سرویس بخاری‌ابگرمکن کولر ۷۶۵۲۶۴

تعمیرگاه مجازارج تعمیرات و نصب آبگرمکن بخاری ، کولر و کانال‌کشی ۸۵۲۵۶۸ـ۸۴۱۱۲۵

سازمان ۱۱۰سرویس بخاری آبگرمکن فوری ۷۶۰۹۹۳ و ۷۶۳۷۸۵

سرویس بخاری آبگرمکن ۷۷۶۹۸۹

سرویس‌بخاری‌وآبگرمکن روکش‌کولر تلفن۴۷۷۹۹

سرویس بخاری‌آبگرمکن فوری۹۵۸۹۰۲،۳۱۸۴۱۴

سرویس بخاری‌آبگرمکن فوری تلفن ۳۴۱۹۹۵

شوفاژ

تعمیر شوفاژ

با سرویس شبانه‌روزی ۷۹۳۸۹۷

شمیران

ایران شوفاژشبانه‌روزی تلفن ۷۷۴۷۸۹

شرکت آبید

شبانه روزی

برای اولین‌بار در ایران و بعد از سالها تجربه‌درامورتاسیساتی وسایل منزل شما را از قبیل شوفاژ ، آبگرمکن ، بخاری ، کولر ، یخچال ، اجاق گاز ، ماشین لباسشوئی‌گارانتی‌مینماید در ضمن کلیه مایحتاج شما را دراختیارتان قرار میدهد .

تلفن ۸۳۵۷۲۴

موسسه تاسیساتی

سردساز

تاسیسات و نگهداری حرارت مرکزی ـ تهویه مطبوع ـ سردخانه تلفن:

۸۴۲۴۱۲ ۳۹۱۷۴۸

۷۹۳۸۱۱

گارانتی شوفاژ با لوازم یدکی آ ـ ۲۳۶۵۵

سرویس و بیمه شوفاژ یخچال شبانه روزی ۷۹۶۱۰۳

تهیه و نصب شوفاژ تعمیر و بیمه سالیانه شوفاژ پهلوی‌محمودیه۸۹۱۱۸۵ آ ـ ۲۳۳۵۵

کارگاه فنی ویگن انجام کارهای‌اولیه‌کشی‌ساختمان تعمیرات شوفاژ ، بخاری کولر آبگرمکن چراغ گاز ماشین لباسشوئی . تلفن ۸۳۸۵۴۴

یخچال

تعمیرگاه سید حسین تعمیرهمه نوع‌لباسشوئی یخچال‌آبگرمکن۸۸۲۴۳۸

تعمیرگاه‌یخچال‌فریجیدر ثات‌یدکی‌موجود۸۴۸۷۵۶

تعمیرات یخچال فوری ۷۹۳۸۹۷

تعمیر یخچال فرژید و غیره ـ ۸۳۹۲۲۵

فروش اتومبیل

موستانك مدل ۷۱ فورد موستانك مدل۷۱ GRANDE رنك‌کاهوئی متالیك بعلت مسافرت فوری بفروش میرسد طالبین از ساعت ۶ الی ۷ بعد از ظهر با تلفن ۶۶۷۵۲۵ تماس حاصل نمایند .

پژو مدل ۷۰ پژو مشکی ۵۰۴ بسیار تمیزبفروش میرسدتلفن ۳۴۵۹۴۹

یك دستگاه مینی‌بوس M-O ۲۴ نفره دروضع‌بسیار مرتب ۳۵ هزار تومان بفروش میرسد تلفن ۳۱۹۷۸۹ ۱ـ۲ آ ـ ۲۳۵۹۸

تاکسی پیکان ۴۸ بفروش میرسد تلفن ۷۵۶۵۰۰ ۱ـ۲ آ ـ ۲۰۵۴۱

اتومبیل موریس ۱۳۰۰ مدل ۶۹ ۲۱ هزارتومان بدون واسطه بفروش میرسد تلفن ۷۷۸۴۶۰

فروشگاههای اتومبیل

پیکان آماده نقد و اقساط ۷۶۱۶۱۶ آ ـ ۲۳۲۹۸

برای اتومبیل شما

الترا سیل

«ساخت آمریکا»

کشفی جدید پدیده‌ای نو

* برای جلوگیری از پنچر شدن و پنچرگیری طایر اتومبیل درتمام طول‌عمرطایر
* قابل استفاده در انواع طایر تیوپ دار و تیوبلس .
* جدید ترین‌وبهترین‌چسب طایر موجود در دنیا .

نماینده انحصاری در ایران فروشگاه‌طاهری‌زاده‌امیرکبیر تلفن ۳۱۱۷۹۱ ـ۳۹۱۳۴۹

الکترونیك در خدمت اتومبیل شما جمشید میزان فرمان بالانس چرخها با دستگاه چشم الکترونیکی . رفع لاستیکسابی زدن فرمان شاهپور مابین فرهنگ وارامنه تلفن :۲۶۶۰۷ ۱ـ۴ آ ـ ۲۳۶۲۹

کرایه

اتولوکس

اتومبیلهای تشریفاتی با راننده برای داخل و خارج از تهران میدان فردوسی تلفن ۸۲۱۲۷۰ و ۸۲۶۶۰۵

کالج بار

پارکنگ شهروحومه ۶۶۱۱۱۱ ۴۱۱۱۱

خاورتاکسی ۸۴۹۳۲۵ اتومبیلهای کرایه با راننده و بدون راننده فرح جنوبی خیابان منصور . ۱ـ۳۰ آ ـ ۲۲۰۲۵

ماشین آلات

انواع‌ماشین‌آلات کوماتسو KOMATSO جهت اجاره آماده است تلفن ۵۴۶۸۲۷

ماشین‌آلات دست دوم راه سازی کوماتسو KOMATSO را خریداریم به تلفن ۵۴۶۸۲۷ مراجعه نمایند

بیل هیدرولیکی پوکلین لودر ـ بلدوزر اجاره داده میشود شرکت ماشینهای سنگین تلفن: ۹۵۶۸۶۰

استخدام

یك‌نفرماشین‌نویس فارسی و لاتین باتسلط کامل بزبان انگلیسی وفارسی‌موردنیاز است‌تلفن ۹۵۲۱۳۹ـ ۹۵۲۹۰۷ ۱ـ۲ آ ـ ۲۳۵۲۳

اونیورسال شرکت سهامی خاص استخدام مینماید

۱ـ یکنفر سرپرست‌برای‌اداره کارگاه قالب‌سازی خودباحداقل ۵ سال سابقه کار .
۲ـ دونفر فرزکاربا ۵ سال سابقه کار و حداقل تحصیلات سوم متوسطه .
۳ـ دونفر قالبساز با ۵ سال سابقه کاروآشنائی‌به‌نقشه‌خوانی
۴ـ دونفر صفحه تراشکار با حداقل ۲ سال سابقه‌کار .
۵ـ یکنفر سنگکار با ۲ سال سابقه کار .

داوطلبان بادردست داشتن‌برگ خاتمه خدمت و یامعافی دائم غیر پزشکی بمکارگزینی‌کارخانه اونیورسال واقع در انتهای سیمتری نارمك‌خیابان‌چهل‌جنب دانشکده علم و صنعت‌مراجعه فرمایند . آ ـ ۲۳۶۴۶

---

۱۵ نفر دارای سیکل اول پس ازیکدوره کوتاه مدت نقشه‌کشی ساختمان جهت استخدام معرفی میشوند تلفن ۳۱۴۸۰۵ ۱ـ۳ آ ـ ۲۳۴۹۰

استخدام بهیار تحصیل‌کرده برای‌صبح‌ها وبعدازظهرها تلفن ۷۹۴۵۳۵ ۱ـ۲ آ ـ ۲۳۵۰۶

شرکت سهامی خاص ایران سیلندر به یکنفر دیپلمه جهت اداره‌کردن امور حمل و نقل کارگران باشرایط زیر نیازمند است.

۱ـ سن بین ۳۰ تا ۴۰ سال .
۲ـ دارابودن گواهینامه‌پایه‌یک رانندگی و سابقه کار حداقل۵ سال ورضایت‌نامه از موسسه قبلی دیپلمه های فنی رشته اتومکانیک بر سایرین مقدمند متقاضیان واجدشرایط‌میتوانند همه روزه به کارگزینی شرکت واقع در شهرری جاده‌قم‌خیابان نفت جنب روغن اسومراجعه‌ویا باتلفنهای ۵۹۱۳۶۳ و ۵۹۹۹۷ تماس حاصل نمایند . ۱ـ۲ آ ـ ۷۹۹۰۰

بیك نفر ماشین نویس نیازمندیم تلفن۳۰۴۱۹۹ آ ـ ۲۳۶۲۳

استخدام فوری

چند نفر کارگر ساده حداقل باتحصیلات‌ششم ابتدائی و دارا بودن گواهینامه پایان خدمت نظام‌وظیفه یامعافیت‌دائم وضامن معتبر نیازمندیم خیابان‌قدیم‌شمیران‌مقابل حسینیه‌ارشاد جنب‌بانك صادرات پلاك۱۲۹۳ تلفن های۷۷۵۷۷۰ـ۷۷۵۷۷۱ ۱ـ۲ آ ـ ۲۳۶۳۲

آگهی استخدام

کمك حسابدار و مستخدم‌مورد نیاز است. داوطلبان بشرکت داروئی دام امیرآباد جنوبی بالای چهارراه‌نصرت‌جنب‌بانك پارس تلفن ۹۳۷۲۰۴ مراجعه نمایند . آ ـ ۲۳۶۶۹

بیکنفر مستخدم زن سن ۳۵ تا۴۵ساله بطور شبانه‌روزی نیازمندیم ساعت ۵تا۷ بعدازظهر تلفن۷۷۹۱۱۶ ۱ـ۲ آ ـ ۲۳۴۹۷

مترور ورزیده

بیکنفر مهندس مترور و یا مترور با تجربه جهت کاردر اهواز نیازمندیم: تلفن : ۸۳۵۱۶۰

بیکنفر کریدریست درجه یکه از عهده کارهای مربوطه به روسازی وآسفالت برآید برای خدمت در منطقه ایرانشهر نیاز است واجدین صلاحیت‌دار با تلفن های۶۲۷۷۲۸ یا۶۲۹۳۲۱ تماس حاصل فرمایند . ۱ـ۲ آ ـ ۲۳۴۷۴

بچنددوشیزه یابانو جهت ویزیتوری‌نیازمندیم‌تلفن۳۱۹۶۵۵ از ساعت ۴الی ۶ بعدازظهر ۱ـ۳ آ ـ ۲۳۴۸۳

بیك نفردوشیزه‌سکرتر با ضامن جهت‌مطب‌مورد احتیاج است خیابان‌کاخ شمالی بالاتر ازبلوار کوچه دوم شماره۱۰ بعد از ظهر ها مراجعه‌شود تلفن ۶۲۵۱۴۱ آ ـ ۲۳۵۹۰

یکنفر راننده پایه دو همگانی باسابقه برای امور داروئی مورد نیاز است فردوسی شمالی شماره ۱۳۶

استخدام رئیس‌کارگاه شرکت ساسر برای کار در سد رضاشاه کبیر واقع در ۵۰ کیلو متری مسجدسلیمان احتیاج‌یک نفر رئیس کارگاه باتجربه برای انجام امور مربوط به کفراژ ـ آرماتور ـ بتون سنگبری دارد که بزبان فرانسه یا انگلیسی آگاهی کافی داشته باشد. داوطلبان از ساعت ۱۳ تا ۱۵ بدفتر شرکت واقع در خیابان تختطاووس خیابان دریای‌نور شماره ۴۱ مراجعه فرمایند . آ ـ ۲۳۵۱۶

هنرپیشه زن و مرد آموزشگاه هنری پاترا باامتیاز رسمی از وزارت فرهنگ‌وهنر عده‌ای خانم و آقا جهت تعلیم هنرپیشگی . فن بیان. گریم و شرکت درفیلم سینمائی میپذیرد. داوطلبان همه روزه از ساعت ۱۰صبح‌الی۱۱٫۵ وازه۴٫۵ الی ۷٫۵ بعدازظهر مراجعه نمایند. احمد کاشانی کارگردان تئاتر دروازه دولت روبروی‌پمپ‌بنزین کوچه حمیدالدوله‌تلفن۳۱۴۵۳۹ ۱ـ۲ آ ـ ۲۳۴۸۵

بتعدادی جوان علاقمندو مستعد به کارهای هنری وسینمائی نیازمندیم‌تلفن ۹۶۲۳۴۶

استخدام منشی

منشی با تجربه مسلط‌به تایپ فارسی و مکالمه انگلیسی تمام وقت استخدام میشود تلفن ۶۳۷۱۴۳

کارگر زن

یکنفر کارگر زن جوان برای نظافت استخدام میشودهمه‌روزه بین ۶ تا۷ بعدازظهر بموسسه آی بی اس خیابان پهلوی‌جنب سینما امپایر مراجعه نمایند . ۱ـ۲ آ ـ ۲۳۴۷۶

خورشید خانم استخدام میکند

فروشگاه صنایع دستی خورشید خانم چندنفر دوشیزه یا بانو را که آشنائی بزبان انگلیسی‌داشته باشند جهت فروشندگی‌استخدام مینماید نشانی تخت جمشید روبروی سفارت امریکا تلفنهای ۸۲۸۰۸۳ و ۸۲۸۰۸۴ آ ـ ۲۲۳۵۱

استخدام پزشك

از ساعت ۱۲ الی ۵ بعد ازظهر تلفن ۳۴۳۱۴۰ آ ـ ۲۳۶۰۰

استخدام مستخدمه

بیك مستخدمه زن که ضامن معتبر داشته‌باشد با حقوق مکفی شبانه‌ـ روزی مورد احتیاج‌است تلفن ۸۹۲۳۷۵ آ ـ ۲۳۶۴۴

کارگر برای نظافت لازم است تلفن ۸۲۸۷۰۳ ۱ـ۲ آ ـ ۲۳۶۴۳

پزشك عمومی و دندان‌پزشك موردنیازاست تلفن ۹۶۰۸۲۲ ۱ـ۲ آ ـ ۲۳۶۳۴

به تعدادی کارگر نصاب جهت کارهای تزئینی نیازمندیم تلفن۶۶۱۹۷۶ داخلی ۳۲ آ ـ ۲۳۴۹۵

به تعدادی کارگر نصاب موکت‌وکفپوش‌نیازمندیم ۶۶۱۹۷۶ ـ۴۷۹۳۷

رویادکور

۱ـ۳ آ ـ ۲۳۶۷۸

فروشنده و بازاریاب

تعدادی بازاریاب که سابقه فروش محصولات غذائی را دارندبااستفاده ازحقوق ثابت‌وپورسانتاژ از فروش استخدام می گردند .

داوطلبین بین ساعات۱۷ الی ۱۹ باتلفن ۸۲۳۱۱۳ ویا صندوق پستی ـ ۱۴٫۱۵۸۲ تماس بگیرند آ ـ ۲۳۵۶۳

شرکت سهامی خاص ایران سیلندر

به‌افراد زیر نیازمند است .
۱ـ زمان‌سنج
۲ـ برنامه‌ریز
۳ـ برش کار
۴ـ کارگر باتحصیلات سیکل اول متوسطه .

متقاضیان ردیف ۱و۲ باید آشنا به زبان انگلیسی بوده حداقل دارای یکسال سابقه کار در موسسات تولیدی‌وصنعتی‌باشند. داوطلبان‌واجدشرایط استخدامی میتوانند همه روزه از ساعت ۸تا۱۴ به کارگزینی شرکت‌واقع درشهر ری ـ جاده‌قم ـ خیابان نفت ـ جنب روغن‌اسو مراجعه ویا باتلفن ۵۹۱۳۶۳ ـ ۵۹۹۹۷ تماس حاصل نمایند . ۱ـ۲ آ ـ ۸۰۲۹۲

تکنیسین برق

فشار قوی وضعیف‌برای نظارت درسیرجان مورد نیاز فوری است تلفن ۸۳۲۱۳۱ـ۳ ۱ـ۳ آ ـ ۲۳۵۹۷

دوشیزه یا بانوئی که تسلط کامل به مکاتبات انگلیسی داشته وبا سابقه در امور تجارت واردات وصادرات برای بعدازظهرها نیازمندیم طالبین عکس و مشخصات و شماره تلفن خود را بصندوق پستی ۳۳٫۴۸۰ ارسال دارند. آ ـ ۲۳۵۵۶

موسسه آ . زاکار بیکنفر تلفنچی ویکنفرنامه‌نگار آشنا بمکاتبات تجارتی بزبان انگلیسی نیازمند است. ساعت ۲تا۳ بعدازظهرتلفن۶۲۹۷۰۴ـ۵ ۱ـ۳ آ ـ ۲۰۵۱۷

فروشنده باتجربه ماشین‌آلات نساجی با حقوق و مزایا استخدام میشود تلفن ـ ۶۲۹۷۰۴ـ۵ ۱ـ۲ آ ـ ۲۰۵۱۷

بچندنفردوشیزه با معلومات ششم ابتدائی برای امور بسته‌بندی دارو نیازمندیم‌فردوسی شمالی شماره ۱۳۶

استخدام کارگر زن‌ومرد تلفن ۹۵۹۱۵۹

شرکت ساختمانی از آقایان مهندسین ومعماران پلسازی‌که دارای سوابق و تجربه کافی بوده ومدارکی دال بر انجام کار دردست داشته و داوطلب قبول کار در منطقه ایرانشهر باشند دعوت مینماید پس از تماس باتلفن های ۶۲۷۷۲۸ یا ۶۲۹۳۲۱ ترتیب‌ملاقات ومذاکره را فراهم فرمایند . ۱ـ۲ آ ـ ۲۳۴۷۵

شرکت ساختمانی بیکنفرمهندس راموساختمان ویکنفرنقشه‌بردار مجرب که اقلا دارای سه‌سال سابقه کار در کارگاه های راهسازی باشند جهت‌خدمت‌در منطقه ایرانشهر نیاز میباشد داوطلبان واجدصلاحیت‌میتوانند باتلفن‌های۶۲۷۷۲۸ یا۶۲۹۳۲۱ تماس حاصل فرمایند . ۱ـ۲ آ ـ ۲۳۴۷۳

دکترداروسازجهت‌تهران و شهرستان ۳۱۶۴۵۰ آ ـ ۲۲۴۲۴

استخدام تمام وقت کارمند انگلیسی‌دان با حقوق مکفی‌استخدام‌میشوداشخاصیکه بامور تجارتی وارد یالیسانسیه اقتصاد یامکانیک باشندحق‌تقدم دارند تلفن ۴۰۱۱۷ شرکت متحدان ـ وصال شیرازی شماره ۲۰۱ آ ـ ۲۳۵۶۸

بدونفر دوشیزه یاپانو جهت استخدام در آرایشگاه مردانه چلسی نیازمندیم تلفن۸۲۳۴۲۰ ۱ـ۲ آ ـ ۲۳۵۶۰

آشپز

بیکنفر آشپز مرد که به‌تهیه اغذیه ایرانی و فرنگی آشنائی کامل داشته باشد نیازمند است تلفن ۶۸۴۸۷۶ ۱ـ۲ آ ـ ۲۳۴۳۳

مهندس تهویه

شرکت ترمیك بیك نفر مهندس تهویه که چند سال تجربه در تعمیرات دستگاههای‌تهویه‌مطبوع و حرارت مرکزی‌داشته باشد احتیاج دارد تلفن ۸۵۱۰۱۲ـ۱۴ ۱ـ۳ آ ـ ۲۳۵۱۱

گروه‌صنعتی‌کی.بی.سی (تولید دارو) استخدام میکند منشی دیپلمه (زن)آشنایی‌کامل به تایپ فارسی و لاتین . تولید داروـچهارراه یوسف‌آباد پلاك ۲۴۷

بیك پیشخدمت باسوادباضامن نیازمندیم تلفن ۴۴۲۹۴ خیابان شاه اول رازی شماره ۱۵۶ مراجعه شود . آ ـ ۲۰۶۳۷

خانمی برای دوخت وبرش عروسکهای خرسی ۸۳۱۸۸۷ آ ـ ۲۳۶۵۸

آگهی استخدام

انجمن توان‌بخشی جهت‌خدمت دربخش حرفه‌ای به افراد مشروحه زیر :
۱ـ مهندس الکترونیک
۲ـ مهندس مکانیک
که آشنائی کامل‌به‌زبان‌انگلیسی داشته باشند نیازمند است. متقاضیان میتوانند از تاریخ‌نشر این آگهی بمدت یک هفته به کارگزینی انجمن واقع‌درخیابان شاهرضا بین کالج وویلاشماره ۳۴ مراجعه نمایند . ۲۰۱۴۶ م الف ۱ـ۳ آ ـ ۸۰۴۳۸

صندوق حمایت کارمندان موسسات بازرگانی و صنعتی (برای‌بازرسی موسسات‌مشمول قانون حمایت) ۱نفر لیسانسیه حقوق قضائی ، امور اجتماعی یابازرگانی را از طریق مصاحبه استخدام مینماید . داوطلبان میتوانند تا آخر وقت اداری روز ۲۵ بهمن ماه‌باوردر اداری صندوق خیابان تخت جمشیدطبقه چهارم‌ساختمان‌اتاق بازرگانی‌وصنایع ومعادن ایران مراجعه نمایند رئیس هیئت مدیره‌ومدیرعامل آ ـ ۸۰۰۰۲

به بانوئی۳۵ تا ۴۰ ساله برای پرستاری بچه و نظافت منزل برای‌آمریکا تلفن ۶۲۶۵۳۷ آ ـ ۸۰۱۸۶

شرکت سهامی کارخانه های صنعتی

آزمایش

استخدام میکند
۱ـ مونتاژ کاردرجه یك (ماشین‌کار)
۲ـ فرزکار درجه یك
۳ـ مونتاژکار درجه دو (ماشین‌کار)
۴ـ کارگر سنك‌کاردرجه یك
۵ـ کارگر پلش‌کار
۶ـ کارگر نجار
۷ـ کارگر همرنك کار
۸ـ کارگر ماشین‌پوست

داوطلبین درساعات اداری به اداره بازرگانی کارخانه های جاده آبعلی کیلومتر ۱۲ سه‌راه آزمایش مراجعه نمایند ۱ـ۳ آ ـ ۹۸۲۶

بیکنفر دوشیزه یابانو که آشنائی کامل به ماشین نویسی وزبان انگلیسی وتا حدودی فارسی داشته باشد برای سکرتری استخدام میشود داوطلبان همه روزه از ساعت ۸ صبح تا۳ بعدازظهربه‌تلفنهای ۳۱۵۷۶۳ و ۳۰۲۴۸۲ مراجعه فرمایند . ۱ـ۲ آ ـ ۲۳۶۰۳

مهندس کشاورزی و دامپروری باتسلط کامل بزبان‌انگلیسی برای خدمت تمام‌وقت‌واقامت‌در حومه قزوین‌استخدام‌میشودتلفن ۶۳۷۱۴۳ و ۶۳۸۲۴۹ ۱ـ۳ آ ـ ۲۳۵۹۱

یکنفر موتورسوار برای تحصیلداری‌موردنیازاست داوطلبین بین ساعت ۱۷٫۳۰ الی۲۰ باتلفن ۳۹۱۱۸۴ تماس بگیرند آ ـ ۴۳۶۲۰

دوشیزه یا بانوی جوان برای کمك بامور منزل‌با تضمین استخدام میشود از یك‌بعداز ظهر ببعد تلفن ۹۷۳۷۲۲ آ ـ ۲۳۶۵۶ ۱ـ۲

بعده‌ای کارگر زن نیازمندیم تلفن۶۲۱۶۸۷ آ ـ ۲۳۶۵۲

به بانوئی جهت انجام کارهای دفتری مورد نیاز است تلفن ـ ۶۳۰۹۸۴ آ ـ ۲۳۵۴۱

یکنفر ویزیتور جهت‌کار های تبلیغاتی با حقوق ثابت نیازمندیم تلفن ۹۳۵۰۳۶

استخدام شرکت آبفربیکنفر دیپلمه‌مردیا زن علاقمند به امور بازرگانی‌و آشنا به ماشین‌نویسی فارسی احتیاج دارد تلفن ۲ـ۹۷۶۰۵۱ آ ـ ۲۳۶۶۳

یکنفر مستخدم زن سن بین۳۵ تا۴۰ سال بطور شبانه روزی‌با ضامن معتبر و حقوق‌مکفی‌مورد نیاز است از ساعت ۱الی ۵ بعدازظهر باتلفن۶۲۵۵۷۰ تماس گرفته شود . آ ـ ۲۳۶۶۳

B.K.D بکد
دربازکن برقی
پرفروش‌ترین ـ معروفترین ـ کاملترین بامناسبترین‌قیمت ـ بهترین شرایط ـ منظم‌ترین سرویس
سفارش بوسیله تلفن دریافت میشود وتنگاه در مدت چهار ساعت نصب میگردد
نماینده انحصاری ومرکزفروش ونصب شرکت بکد الکتریک
خیابان پهلوی مقابل پارك ساعی شماره ۶۸۰
تلفن : ۶۸۱۰۱۵ الی ۶۸۱۰۱۱

استخدام فوری سکرتر

یکنفر دوشیزه یابانوی جوان با آشنائی بزبان انگلیسی و ماشین‌ـ نویسی فارسی و انگلیسی ومسلط به‌اموراداری باحقوق‌خوب‌استخدام میشود . متقاضیان مشخصات و آدرس کامل خود را همراه با یك قطعه عکس به‌صندوق پستی ۲۲۹۷ تهران ارسال فرمایند.

استخدام کارگرزن و مرد

تعداد ۵۰ نفر کارگر زن ومرد با معلومات‌ششم ابتدائی برای بسته‌بندی‌موردنیازاست متقاضیان فقط روز های سه شنبه و چهارشنبه ۲ الی ۵ بعدازظهربه آدرس جاده قدیم شمیران بالاتر از سه‌راه ضرابخانه جنب مدرسه عالی‌پارس شماره ۱ داروسازی ویرا مراجعه نمایند .

آژانس کشتیرانی بیك‌جوان شایسته‌با مشخصات زیر جهت‌دایره‌بازاریابی احتیاج دارد:
۱ـ معلومات کافی انگلیسی (مکاتبه ومکالمه)
۲ـ ماشین نویسی (فارسی ولاتین)
۳ـ گواهی پایان‌خدمت
اشخاصیکه در شرکتهای کشتیرانی سابقه‌کار داشته‌باشند ارجحیت دارند. متقاضیان به‌نشانی صندوق‌پستی ۸۷۰دایره حسابداری ـ تهران مکاتبه نمایند.

بانك اعتبارات ایران

BANQUE ETEBARATE IRAN

استخدام میکند

بانك اعتبارات ایران تعدادی کارمند با تجربه در امور بانکی و منگنه‌زنی با شرایط زیر استخدام می نماید .
۱ـ تابعیت ایرانی
۲ـ حداکثر سن۴۰سال
۳ـ آشنا به‌یکی از زبان های فرانسه یاانگلیسی
۴ـ برك پایان خدمت یا معافیت دائم

داوطلبان می‌توانندتقاضا های خودرا باذکرنشانی ومشخصات کامل همراه بایك قطعه عکس‌تاتاریخ ۲۵ بهمن ماه ۱۳۵۲ به‌صندوق پستی شماره ۱۶۳۹ اداره کارگزینی ارسال نمایند .

آگهی استخدام

یکی از کارخانجات معتبر برای تکمیل کادر پرسنلی خود نیازمند به افراد ذیل میباشد .

۱ـ مدیر امور مالی

دارای درجه لیسانس یا بالاروه سال سابقه در مدیریت امور مالی در کارخانجات ایران با حداکثر سن ۴۰سال.

۲ـ رئیس امور پرسنلی

دارای ۵سال سابقه خدمت درامور کارگزینی و پرسنلی در کارخانجات ایران با حداکثر سن ۳۵ سال میزان حقوق جالب‌توجه میباشد که‌به فراخور تحصیلات و تجربه افراد تعیین خواهد گردید. خواهشمند است طالبین با ذکر مراجع تحصیلی و تجربه کار به‌آدرس ذیل‌مکاتبه‌نمایند: تهران ـ خیابان جمال‌زاده شمالی کوچه جلال قاجار پلاك ۲۲ طبقه اول .

شرکت امیکو استخدام میکند

۱ـ طراح تبلیغاتی با سابقه کار وتجربه‌کافی.
۲ـ نقاش تبلیغاتی (آرت‌ورك‌کار) با سابقه و تجربه‌کافی
۳ـ نویسنده تبلیغاتی با تجربه کافی در امر تبلیغاتی .
۴ـ دکوراتور با سابقه کار و تجربه کافی .

خواهشمند است روزهای اداری از ساعت ۴ الی۵ بعدازظهر به‌شرکت امیکوخیابان‌فرح‌جنوبی چهارراه تخت‌طاوس کوچه باغ شماره ۱٫۲۸ مراجعه شود .

آیفون بدون سیم کشی

جهت بیمارستانها ـ هتلها ـ ادارات ـ کارخانجات ـ منازل وغیره

نماینده‌انحصاری‌درایران فروشگاه‌لایف

خیابان آذربایجان چهارراه سلسبیل پلاك ۶۹۷

تلفنهای ۹۲۷۸۰۴ ـ ۹۲۹۵۲۹

برادران گلپایگانی

نمایندگی مجاز فروش محصولات بنز ایران ناسیونال
وانت ۵۰۸ ـ انواع مینی بوس بنز ۳۰۹
آمبولانس ۳۰۹ ـ انواع اتوبوس بنز ۳۰۲
تلفن‌های نمایشگاه ۵۳۶۳۰۱ ـ ۲۷۹۰۰

کمپرسی نیازمندیم

به تعدادزیادی کمپرسی حتی‌تك‌تك جهت‌حمل مخلوط برای اهواز مورد نیازمی باشد

تلفن : ۸۳۵۱۶۱

امشب در رستوران اینترنشنال هتل میامی

دینردانس از ساعت ۸٫۳۰ الی ۱ بامدادجمعه ته‌دانسان از ساعت ۵ الی۸ بعداز ظهر باهمکاری امیر و گروه SLIVES

تلفن رزرو ۶۲۲۴۳۲ ـ ۶۲۹۴۰۲

شرکت لرد الکترونیك سازنده تلویزیونهای وستینگهاوس وجنرال الکتریك

آدرس و شماره تلفن های سرویس و تعمیرات را بشرح زیر به اطلاع مصرف‌کنندگان عزیز میرساند .

کیلومتر۱۶ جاده کرج

تلفنهای

۹۷۰۰۹۹تا۹۷۰۰۹۵

از مصرف کنندگان عزیز تلویزیون های وستینگهاوس و جنرال الکتریک تقاضا دارد از پذیرفتن افرادی که فاقد کارت شناسائی هستند و بهیچوجه بستگی به این شرکت ندارند خودداری فرمائید .
سرویسکاران این شرکت دارای کارت شناسائی عکس‌دار میباشند .

تزئینات پوش فرش ماشینی ـ درب کشوئی ـ پرده کرکره ـ کاغذدیواری ـ باقساط تلفن‌های ۷۷۵۷۷۱ـ۷۷۵۷۷۵

نیازمندیهای اطلاعات تلفنی آگهی میپذیرد
تلفنهای ۳۱۱۲۲۵-۳۱۱۲۲۴ و ۳۱۱۲۳۰-۳۱۱۲۲۹

شریک

جهت کار تولیدی پر سودی بیکنفر شریک با سرمایه کافی نیازمندیم شرکت تک‌کو تلفن : ۸۷۰۲۸۸

تریا رستوران دانسینک باموقعیت خیلی عالی در محلی مناسب و ممتاز شریک با سوادتضمین شده می‌پذیرد ۴۱۳۲۲

جویای کار

راننده باگواهینامه دوشخصی وخدمت سربازی انجام داده حدود تحصیلات ششم‌ابتدائی شبانه‌روزی جویای کار است تلفن ۷۶۳۲۲۰
۱ـ۲ آـ ۲۳۳۹۳

راننده باپیکان جوانان ومعافیت دائم آماده کار میباشد تلفن ـ ۹۵۱۲۹۳

حسابداری وامورمالی
باسابقه ممتد برای‌قبول‌مسئولیت تهران یا شهرستان باداشتن وسیله رفت‌وآمدتمام وقت‌آماده کار ۴تا۷ تلفن ۷۹۱۰۹۲
۱ـ۳ آـ ۲۰۵۶۵

آموزشگاهها

ماشین نویسی ربانی
شما را با بهای‌کم درزمانی‌کوتاه برای استخدام آماده‌میکندشاه‌آبادمقابل‌سینما حافظ ۳۱۷۱۳۵

ماشین نویسی
. بیژن همتا ندارد
میتوانید امتحان کنیدمیدان‌ژاله تلفن ۳۴۸۳۸۴

تدریس خصوصی

تدریس‌خصوصی‌انگلیسی وسیله دانشجوی سال چهارم‌زبان‌انگلیسی تلفن ۹۲۶۹۷۴

تدریس‌خصوصی‌انگلیسی طالبین از ساعت ۶بعدازظهر با تلفن ۷۷۶۷۹۰ تماس بگیرند .
۱ـ۳ آـ ۲۰۴۹۷

ریاضیات‌ـفیزیک‌ـشیمی رسم فنی و راهنمائی فارغ‌التحصیل پلی‌تکنیک تلفن ۷۹۵۴۳۵

تدریس خصوصی زبان آلمانی تلفن ۳۱۲۵۰۱ صبح بین ساعت ۹ تا ۱۲
۱ـ۲ آـ ۲۳۶۱۹

انگلیسی خصوصی ۶۲۶۷۲۶
۱ـ۲ آـ ۲۰۶۱۹

پانسیون

پانسیون مدرن مینا ویژه بانوان و دوشیزگان تلفن ۸۴۷۹۸۱

املاک ومستغلات

فروش
خانه فروشی
در عباس آباد
مستقل ۴ طبقه باشوفاژ روشن وسرویس کامل بفروش میرسد ۸۴۱۴۲۸ و ۸۴۹۶۰۴ رجبی
۱ـ۶ آـ ۲۳۴۸۶

امیرآباد شمالی خیابان شیبانی خانه جنوبی ۶ اتاق ۲هال آب و برق و تلفن ۶۳۱۵۲۴

خانه‌ای چهار طبقه به مساحت ۲۰۰ متر هر طبقه دارای چهار اطاق سرویس کامل و اطاق مستخدم واقع درخیابان بهجت‌آباد کوچه خلخالی با آب و برق تلفن‌طالبین با تلفن ۶۸۲۹۵۳ تماس حاصل فرمائید .
آـ۲۳۶۰۷

خانه‌ای برنادر شاه به‌مساحت یکصد وهشتاد متر مشتمل به حیاط سه مغازه ویک‌آپارتمان مقطوع ۴۵۰ هزار تومان تلفن ۶۲۱۶۰۹
آـ ۲۳۵۲۷

منزلی واقع درشاهرضاپل‌چوبی بمساحت ۱۰۴ متر دوطبقه‌چهار اطاق آب وبرق وتلفن بدون واسطه ۱۵۰ هزار تومان تلفن ۷۵۳۵۸۲ و ۷۵۲۲۴۷
آـ ۲۳۴۸۷

آریامهر
مستغلات ۶ دستگاه آپارتمان چهار باب‌مغازه شوفاژ دونبش ۹۰۰هزار تومان نقدو معاوضه‌تلفن ۳۱۰۱۶۹

منزل دوطبقه جنوبی
(مستغلاتی) در امیرآباد شمالی بالاترازدانشکده‌اقتصادبمساحت ۲۲۵ متر زیربنا ۳۰۰ متر در هرطبقه ۴ اطاق باکلیه لوازم گاراژ ، تلفن‌وکولر بدون‌واسطه مقطوع بمبلغ ۴۵۰ هزار تومان بفروش میرسد به تلفن۳۱۷۷۳۲ مراجعه نمائید .
آـ ۸۰۲۸۸

اکازیون

یوسف‌آباد محمدرضاشاه خانه ویلائی مهندسی‌ساز ۴۵۰مترفضا سالن ، نهارخوری۵اطاق‌خواب انبار ـ گلخانه ـ موکت‌ـ پرده وکرکره بدون واسطه ۸۰هزار تومان بفروش میرسد تلفن ـ ۶۲۶۹۶۲
۱ـ۲ آـ ۲۲۶۱۲

دو دستگاه خانه مستغلاتی دو طبقه در تهران پارس فروشی ۷۸۱۹۴۱

یک طبقه منزل شمالی
بمساحت ۲۰۰ مترمربع ب۳اتاق و۲هال و سرویس کامل بفروش میرسد خواستاران به آدرس تهران‌نو خیابان زرکش خیابان محجوبی ۶ متری ارسطوشماره ۳۵ مراجعه فرمایند از ساعت ۲بعدازظهر ببعد .
۱ـ۳ آـ ۲۰۶۱۵

خیابان تهران پارس بین فلکه دوم و سوم شرقی سه دستگاه ساختمان بمساحت۳۳۶ متر هر کدام دارای ۸ اطاق با سرویس کامل نماسنك با شوفاژقیمت ۴۷۰ هزارتومان تلفن ۷۹۰۴۳۳
۱ـ۳ آـ۲۳۶۶۸

منزلی بمساحت ۴۵۰متر دارای ۸ اطاق ۲ آشپزخانه و سرویس کامل واقع در جاده پهلوی شمیران بالاترازفروشگاه بزرگ بعلت مسافرت به آمریکا فوری بفروش میرسد . تلفن ـ ۸۹۲۰۸۱
۱ـ۲ آـ ۲۳۲۵۵

شرق بخارست
مستغلات چهار طبقه ۵ اطاقی شوفاژ یك‌میلیون و دویست و پنجاه هزار تومان نقدو معاوضه‌تلفن ۳۱۰۱۶۸

فروش ـ فوری
مناسب برای پانسیون عمارت پنج طبقه مجزا در بهترین‌محل عباس‌آباد باشوفاژ روشن ـ ۳۱۹۷۸۴ بنگاه کوشان .
۱ـ۲ آـ ۷۹۹۵۸

دفتر ساختمانی برادران تقدیم میکند

تعدادی خانه ۴الی ۱۰ اطاقه واقع‌درتهران‌پارس تهران نو ـ نارمك ـ نیروی‌هوائی‌نقدواقساط بفروش میرسد .تلفن ۷۹۶۹۱۵

با تلفن ۷۸۱۹۱۸ در تهران‌پارس صاحب‌خانه شوید .

آپارتمان فروشی

آپارتمانهای‌مدرن

بنیاد طرح وساختمان سری آپارتمانهای خود را در ۱۱ طبقه‌سامل‌هال نشیمن غذاخوری ویك‌یا دواطاق خواب مبله‌وغیر مبله (مبلمان توسط کاری خانه زرد)مجزابا کلیه‌تجهیزات وپارکینك جنب تالار رودکی‌خیابان بیدی برای فروش‌عرضه میکند .

با تلفن ۹۳۲۹۳۵ و ۹۲۲۹۷۰ بنیاد طرح و ساختمان تماس حاصل فرمائید .
آـ۲۳۶۰۱

آپارتمان فروشی‌دواطاقه ۹۰ هزار تومان تلفن ۷۶۳۶۵۵

۸ دستگاه آپارتمان ضد زلزله هریک ۱۹۵ متر ۲ اطاق خواب سالن‌ناهارخوری‌وهال‌کفپارکت و موکت استخرشنا با تصفیه جای بازی کودکان پارکینگ آسانسور آب‌وبرق وتلفن‌مستقل کولر وشوفاژ در بهترین نقطه شاه‌عباس تلفن ۶۲۲۰۶۵
شرکت تهیه‌مسکن‌آسان
آـ ۲۳۶۰۶

آپارتمان۳ الی ۴ اطاقه وچند مغازه بازیرزمین‌بزرگ‌باسرویس کامل تلفن‌وبرق۱۵ آمپرشخصی ساز بقیمت مناسب آماده‌فروش میباشد چهارراه کالج کوچه سرشار تلفن ۸۲۱۹۷۱
۱ـ۳ آـ ۲۳۵۸۹

۸ دستگاه آپارتمان لوکس ۴ اطاقه باشوفاژ فروش سعدی شمالی مقابل درب خروجی‌پمپ بنزین درواژدوات کوچه رفعت از ۱۰ صبح تا۱۲ از ۳ تا۶ تلفن ۳۰۳۰۰۷
آـ ۲۳۶۷۰

تاتمام نشده عجله کنید
تخفیف‌بیسابقه درفروش‌آپارتمان های لوکس وعالی در باوک های جداگانه ۳ و ۴ و ۵ و ۶و۷اطاقی یکسرویسه و دو سرویسه‌هریاوکشامل‌دوآپارتمان وطبقه اول‌علاوه‌برحیاط‌اطاقهای اضافی در زیردارد وطبقه‌دوم‌از بالکن و پشت بام استفاده می نماید به قیمت های ۱۲۰و۱۲۴ و۱۲۵ و ۱۵۰ و ۱۵۵ و ۱۶۰و ۱۶۵ و ۱۷۰و۱۷۵ و۱۸۰و۲۴۰ هزارتومان بفروش‌میرسد تلفن ۷۹۱۵۵۴
۱ـ۲ آـ ۲۳۵۳۴

آپارتمانهای فروشی با پارکینك و تجهیزات حوالی خیابان نادری ۴۵۵۱۶

شرکت لردالکترونیک

جهت تکمیل کادر فنی خود افراد واجدشرایط زیررا استخدام مینماید .
۱ـتکنیسین تلویزیون ترانزیستوری باسابقه برای تهران وشهرستانها .
۲ـ تکنیسین ماشین‌لباسشوئی با سابقه برای تهران وشهرستانها
۳ـ تعدادی دختر وبانوجهت آموزش مونتاژ وتلویزیون .
واجدین شرایط با تلفن ۹۹ـ۹۷۰۰۹۵ تماس حاصل نمایند .

توجه

۴ دستگاه از آپارتمانهای بسیار مدرن ۳اطاقی با شوفاژ و تلفن و سرویس کامل در

امیر آباد

شمالی باقی است قیمت ۱۵۰ هزار تومان ببالا دفترجمشید تلفن

۹۲۸۰۸۲

آپارتمان های لوکس
آپارتمانهای ۴ اطاقه با هال و تهویه مطبوع باوسایل مدرن‌در خیابان پهلوی زیرتخت طاووس بفروش میرسد تلفن ۶۶۸۰۸۰
۱ـ۶ آـ ۲۳۳۶۹

فروش آپارتمان
طبقه اول آپارتمان ۲۷۰ متر زیربنا ۱۴۵ متر مربع حیاط ۳ اطاق خواب سالن‌وناهارخوری گاراژ اطاق مستخدم باسرویس کامل آب برق کولر و شوفاژ روشن شمال خیابان ظفر تلفن‌ـ ۸۳۸۱۹۰ ساعت‌مراجعه ۴ تا۶ بعدازظهر .
۱ـ۲ آـ ۲۳۴۷۰

توجه

آپارتمان فروشی ۵ اطاقه در یوسف‌آباد تلفن ۹۲۷۳۴۷
۱ـ۲ آـ ۲۳۴۰۳

آپارتمان‌های فروشی
صبا شمالی نخت‌جمشید ۴۳۷۸۰

پهلوی‌ـ امیراکرم ـآذر آپارتمانهای فروشی ۴۰۵۷۸

اکازیون ۹۲۵۵۸۴
آپارتمان فروشی آیزنهاور

آپارتمان‌فروشی۴۸۲۱۳

ویلا فروشی

ویلا های کوی ارم کرج نقدو اقساط ۳۱۶۹۲۱

زمین فروشی

زمین بقطعات ۱۰۰۰ متری اقبالیه کرج متری

۱۴تومان

زمینهای‌شهر پرسپولیس کرج متری
۳۵ تا ۷۰ ریال
تلفن ۳۱۶۹۲۱

زمین صنعتی واقع در کیلو متر ۱۵ جاده مخصوص کرج بفروش میرسدتلفن۹۲۹۵۳۷

کمالیه؟

برای‌هرگونه اطلاع‌زمین های کرج تا قزوین با ما مشورت فرمائید تلفن ۶۸۱۳۵۹ و ۶۸۱۸۴۰

قابل توجه

خریداران زمین اکازیون در ۱۳ کیلومتری جنوب غربی میدان شهیاد ـ بقطعات ۳۰۰ متری با سندمالکیت ودرختکاری شده متری
۳۰ الی ۳۵ تومان
تلفن ۹۷۳۳۷۷ توکلی

زمین با آینده درخشان سری دوم اراضی

نوروزآباد

در جنوب مهرآباد جنب بیمارستان شماره ۲ بر خیابان ۲۰ متری باسند مالکیت بقطعات ۱۰۰۰و ۳۰۰ متری نقدو اقساط متری
۴۰ الی ۶۰ تومان

شهرییلاقی پرسپولیس

۴۲ کیلو متری جاده‌کرج قزوین
به قطعات
۱۰۰۰ الی ۵۰۰ متری متری ۴۰ الی ۷۰ریال دفترتی.آ.اس
تلفن ۹۲۸۲۶۳

بازارك شهریار

جنب فرودگاه جدید زمین به قطعات ۳۶۰ متر ببالا با سند مالکیت ۸۰ الی ۱۲۰ ریال‌تلفن ۹۲۹۰۵۹
آـ ۲۲۲۴۲

زمین ۵ر۴۱ × ۱۰ متر واقع درمحمودیه خیابان صفا متری ۸۵۰ تومان بدون واسطه بفروش میرسد تلفن ۷۷۸۴۶۰

خوشبختی

در انتظار شما است
شماهم مانند دیگران در خرید زمین از موقعیت استفاده کنید. دربهترین منطقه‌خوش‌اب‌وهوای

حومه کرج

زمین بقطعات ۱۰۰۰ متر به‌بالا از متری
۶۰ ریال ببالا
لاله‌زارنو مقابل سینما متروپل طبقه دوم دفترساختمانی‌متروپل
تلفن ۳۰۵۳۴۹

زمینهای بزرك وپارکینك و تعمیرگاه برای‌فروش موجود است . تلفن ۷۹۰۴۳۳
۱ـ۳ آـ۲۳۶۶۹

دست اول بخرید

از زمینهای مرغوب‌شهر نوبنیاد و ویلائی

پرسپولیس کرج

از هزار متر ببالا متری

۴تومان

ببالا خرید کرده و پول خود را تضمین کنید تلفن۳۱۱۸۳۶و۳۱۲۷۳۹ شامرضاجعب‌لاله‌زارنو ساختمان ۶۰۹ طبقه ششم موسسه فراز

زمینی بمساحت ۱۵۰۰ متر
۵۰ متر برخیابان بهار ۳۰متر برخیاپان ۱۵ متری با آب و برق و تلفن صدقدم از تخت جمشید بالاتر بعلت‌مسافرت‌آنی فوری بفروش میرسد بتلفن ـ ۸۲۵۹۵۷ مراجعه فرمائید .
۱ـ۳ آـ ۲۳۶۲۵

زمینهای ارزان

در شرق تهران

مشیریه

قطعات ۱۲۰ متربه بالا متری۳۰ و۳۵و۵۰تومان نقد و اقساط
دفترپرنداز
تلفن ۳۵۴۴۹۶

اکازیون

زمین های ساختمانی شاهین‌دشت‌نقدواقساط به قطعات ۲۰۰ متری با جواز ساختمان‌آب‌وبرق بفروش میرسد خیابان اسکندری مابین شاه‌و میدان رشدیه فرش سعادت تلفن ۹۲۶۴۳۱

۹ قطعه زمین بقطعات ۳۵۰۰ الی ۵۵۰۰ متری واقع درشمال جاده‌کرج قزوین حدود کیلومتر۳۰ با اسناد مالکیت متری یکصد ریال نصف نقد نصف باقساط ۱۸ ماهه از ساعت ۴ ببعد تلفن ۹۷۹۴۱۲

باوار رضا پهلوی نیروی‌هوائی زمین ۲۰۰ متری ۰ متری ۹۵ تومان بدون واسطه پیش قسط ۱۱۵۰۰ تومان بقیه ۲۴ ماهه تلفن ۳۴۱۳۵۶

سعادت آبادکرج‌بهترین قطعات نقد و اقساط تلفن ۹۲۵۲۲۰

یك قطعه زمین ۸۰۰متر درخیابان‌یاسمین‌فرمانیه بفروش میرسدتلفن ۸۴۲۳۳۵

فروش سرقفلی

مغازه‌واگذاری

مغازه واگذاری
۲باب مغازه و یک دستگاه زیر زمین دارای ۲بالکن وتلفن برق سه‌فاز مناسب برای نمایشگاه‌و فروشگاه برخیابان عباس‌آباد بفروش میرسد تلفن ۸۵۰۴۲۵
۱ـ۳ آـ ۲۳۴۷۰

پهلوی ـامیراکرم‌ـ آذر سرقفلی ومالکیت مغازه ۴۰۵۷۸

سوپر
فروش سوپر مارکت با جواز جدید عصرها ۸۴۶۷۲۹

سوپر مارکت با جواز در شمال شهر به فروش میرسد تلفن ۸۴۵۲۱۷
آـ ۲۳۲۷۲

جایگاهی درخیابان نادرشاه مقابل پمپ بنزین بمساحت ۱۰۰ متر مربع مناسب برای‌نمایشگاه ماشین‌تعمیر وتعویض روغن و سایر مشاغل واگذارمیشودتلفن ۶۲۱۶۰۹

سالن برای کارخانجات از ۲۰۰ متر ببالافروش یا اجاره تلفن ۲۶۵۲۰
آـ۲۳۶۱۳

فروشگاهی به مساحت ۱۵۰ متر واگذار و یا با ملك معاوضه میشودتلفن ۶۳۵۹۸۶امیرآبادشمالی خیابان رستم خیابان تهران فروشگاه سه‌کاج

موقعیت عالی
محلی درحدود ۳۰۰ متر در بهترین نقطه‌تخت‌جمشیدروبروی سینما پارامونت ساختمان ۳۵ برای مشاغل مختلف واگذار میشودتلفن۴۴۳۳۳ و ۶۶۰۳۴۰
۱ـ۲ آـ ۲۳۶۱۵

مسافرخانه بهشت‌گیلان دارای ۲۷ اتاق با تمام تجهیزات‌کامل‌آب و برق و تلفن واگذار میشود تلفن : ۳۹۱۳۱۳

اجاره‌داده‌میشود

آپارتمان اجاره
یك آپارتمان سه اتاقه‌در میدان ثریا با موکت و پرده و سرویس کامل بمبلغ ۸۰۰ تومان‌اجاره داده میشود ۲۰ هزار تومان نقدا باید پرداخت گردد و از کرایه کم میگردد .
تلفن ۳۴۱۸۵۸

اجاره
آپارتمان بزرگ در طبقه اول شامل ۴ اطاق‌خواب ـ سالن‌ـ نهارخوری ـ مطبخ ـ حمام ـ پارکینگ باکولر وشوفاژ واقع‌در خیابان پهلوی‌کوچه‌تورج(نزدیک پارکوی)شماره۲۱تلفن۸۹۱۲۸۰ هرروز از ساعت۳تا۶بعدازظهر.
۱ـ۲ آـ ۲۰۵۱۹

آپارتمان لوکس اجاره تهران پارس ۷۸۱۹۱۸

آپارتمان اجاره خیابان‌شاهرضا جنب سینمادیانا کوچه‌اسکو ـ ۴۰۷۲۱

آپارتمان ۳ اطاقه باتلفن‌مشترک ۱۰۰۰ تومان برای زن و شوهر تلفن ۷۷۴۶۵۷ و ۷۷۷۷۰۷
۱ـ۳ آـ ۲۳۶۰۴

آپارتمان ۴ اطاقه فن کوئل‌تلفن موکت واقع خیابان کاخ شمالی تلفن ۸۷۲۷۱۵ عصرها .
۱ـ۲ آـ ۲۳۶۵۴

ساختمان اجاره
مناسب‌ترین اجاره برای‌مجهز‌ترین دفاتر تجارتی ، موسسات، دارالوکاله‌هاهنرمندان،مهندسین مشاور و آرشیتکت‌ها .
ساختمان آلومینیوم
خیابان شاه تلفن ۴۸۲۰۰
۱ـ۴ آـ ۲۳۴۲۴

خانه اجاره
خیابان سرباز کوی زارع پلاک ۲۳سه‌اطاق‌اجاره‌تلفن ۷۶۴۲۸۴
۱ـ۳ آـ ۲۳۵۲۱

میدان ژاله دواطاق‌باتلفن جهت دفتر یاسکونت اجاره ۳۴۸۱۸۸

موردنیازبرای‌اجاره

یک ویلا ده کیلومتری اطراف رامسر برای یکسال نیازمندیم تلفن ۴۶۵۵۹

با ۱۰۰۰۰۰ تومان پول خانه یا آپارتمان ۴الی۵ اطاقه باسرویس کامل رهن وتصرف نیازمندیم بعدازظهرها تلفن ـ ۷۷۶۳۰۹

موردنیازبرای‌خرید

زمین
زمینهای ساختمانی و خانه های دست دوم شمال‌شهر را خریداریم

دفترجمشید

تلفن ۹۲۸۰۸۲

قطعه زمینی
بدون واسطه‌خریداریم،بمساحت یکهزار تا یکهزاروپانصد متردر محدوده خیابان تخت‌طاووس‌ـ تخت‌جمشید ـ سپهبدزاهدی (فیشرآباد) کریمخان‌زند تلفن ۳۰۵۵۱۵

زمینهای قلقلی علیا و قلقلی بالا را خریداریم ۶۳۷۶۵۷

زمین با جواز ونقشه فوری

خریداریم تلفن۶۲۵۶۷۳

زمینهای افسریه‌شنه‌آباد شرق مشیریه خریداریم ۳۵۵۵۲۶

اراضی تهران پارس شرکت نفت‌سازمان‌چای راه آهن خریداریم ۷۸۰۰۶۱

منازل اجاره و فروشی طالبیه‌ـ ۹۳۲۷۴۷

خریدار زمین تهران پارس ـ ۷۸۱۹۲۶

زمین‌افسریه خریداریم۳۴۱۳۵۹
۱ـ۱۳ آـ ۲۲۹۷۴

زمین تهران‌پارس خریداریم‌تلفن ۷۹۳۰۲۰

خرید وفروش اراضی شهران‌ـ ۹۲۵۵۸۴

خریدار اراضی ساحلی‌وجنگلی شمال تلفن ۴۵۱۶۸ و۶۶۲۴۵۹

بنگاههای‌معاملات‌املاک

دفتر پارس
مرکز معاملات املاك و مستغلات در شهر و عباس آباد و شمیرانات تلفن ۸۴۱۵۵۸

مرکز خرید و فروش

اراضی کرج

کرج اول جاده چالوس

دفترشهباز

تلفن ۲۷۸۴ ابراهیمی

اراضی‌مهرشهروگلشهر و زمین های بزرك‌کرج‌تا قزوین را خریدار و فروشنده‌ایم تلفن۴۲۶۸۲
آـ۲۳۶۱۴

ویلاوآپارتمان شمارا بخارجیان اجاره میدهیم . مستغلات شهرو شمیران خریداریم‌تلفن۸۷۳۳۳۳
۱ـ۱۰ آـ ۲۳۶۵۸

منازل اجاره‌وفروشی‌موجود ـ ۹۳۳۷۴۷

بورس املاك شمیران
دفتر براتی۸۷۳۵۷۵ـ ۸۷۷۸۷۵

نیازمندیهای اجاره

سازمان نیازمندیهای خارجیان
خانه‌شارا اجاره میدهد
۸۲۳۱۵۵ ۸۲۳۹۳۹
۸۲۸۱۰۶

مؤسسه امورخارجیان
مرکزاجاره تخت‌جمشید جنب جاز ۳.۵
۷۵۱۷۸۲-۷۵۲۳۵۸

اجاره‌خانه‌بخارجیان

مؤسسه
نیازمندیهای‌خارجیان
خانه بخارجیان اجاره میدهد
۸۳۰۰۸۱ - ۸۳۰۰۸۲
۸۲۱۸۱۱ - ۸۲۱۷۲۳
۳۶۱ تخت جمشید مقابل سفارت آمریکا

موسسه نیازمندیهای هیلتون اجاره به خارجیان ۸۳۴۶۳۷

مؤسسه امپایر ۷۷۷۵۰۰
خانه بخارجیان اجاره میدهد
۷۷۸۹۵۵-۷۷۳۲۸۵

۲۴ ساعته
اجاره منازل
شمال شهر و شمیران
بخارجیان سازمان
فرنج
۶۳۶۹۵۷

سازمان مسکن پارس
اجاره منازل بخارجیان
۸۴۸۹۲۴-۸۵۳۸۵۳

آژانس کالیفرنیا
اجاره به خارجیان و موسسات
۸۳۴۳۱۶ ـ ۸۳۴۳۱۴

معاملات پول

پول موجود

پول

درمقابل چك کارمندی .
ملك ـاتومبیل

۴۳۵۲۸

پول

بدون کمیسیون
در تمام مدت ۲۴ ساعته حتی روز های تعطیل وام هزاری ۱۵ تومان در مقابل‌هرنوع‌سنداتومبیل تلفن بدون خرج محضر ساختمان با سود بانکی

۸۳۲۹۸۶

آدرس شاهرضا بین رامسروفرصت‌پلاك۴۴۴ موسسه ایرانشاد

هر مقدار
پول
باسود مناسب دراسرع وقت آماده است
تلفن ۸۷۳۲۳۳

پول شرطی بدون سرگردانی بابهره‌ارزان از ۵۰ هزار تومان ببالا همیشه‌موجود تلفن ۸۳۰۸۳۵

وام باچك

۶۳۴۲۵۷

افشین پیروز
بشما باشرایط‌سهل‌وام و فرش باقساط میدهد
تلفن ۴۲۲۲۷

پول فوری باسودبانکی در مقابل خانه مستغلات ۹۲۸۴۶۵

ازیك میلیون ریال ببالا پول‌شرطی‌موجودپاکپور ۶۶۶۲۶۳ و ۶۶۴۶۱۸و ۶۶۰۲۰۰

قلك وام میدهد
در مقابل مبیع ارزنده قلك‌فورا وام میدهدتلفن ۷۶۵۷۴۵

پول‌شرطی باسودبانکی در مقابل خانه تلفن : ۹۲۳۵۰۴

وام در مقابل تلفن اتومبیل‌وملك

۴۹۰۵۰

وام به اتومبیل و چك ۴۴۲۲۰

پول دوشاهی فوری تلفن ۸۲۹۶۸۰

پول روی ملك با بهره ارزان و سریع ۸۲۲۶۵۹

خانه پول‌ـ فرح شمالی مرکز معاملات پول تهران ۸۴۸۳۸۸

پول ۵ر۱شاهی۶۲۴۸۷۳

مورد نیاز
بپول راکد شما درمقابل مبیع ارزنده هزاری ۸۰ تومان بهره باتضمین میدهیم

۴۳۵۲۸

بپول راکد شما باانتقال مبیع هزاری ۵۰ تومان سود میدهیم ۷۵۶۴۲۵

موسسه همکاریهای بنیادی نوکل
پول شما را درمقابل مبیع‌ارزنده از قبیل سند ساختمان . زمین با شرایط مورد اطمینان‌به‌معامله میدهدتلفن ۶۳۰۸۲۶ ـ۶۳۰۸۲۰

بپول راکد شما بهره عالی می‌ـ پردازیم حتی پنج هزار تومان

۶۶۱۹۷۶
۴۹۵۳۸

داخلی ۵ـ۲۷

دفتر همه
بپول راکد شما بهره مافوق عالی‌میدهیم حتی پنج هزار تومان

۶۳۴۲۵۷

پول راکد شما راهر مقدار که باشدهزاری۵۰ تومان سود میدهیم ۸۳۲۹۸۶

تهران سقف

شرکت بامسئولیت محدود
سازنده سقفهای پیش ساخته بتونی ـ تیرچه بلوک سقفی ـ دیواری
خیابان آیزنهاور ـ خیابان اسکندری شمالی شماره ۴۸ تلفن ۹۳۸۲۵۵

تعمیروسرویس موتورآلات

سنگین کشاورزی و صنعتی درجا درتمام نقاط ایران باتضمین
تلفن ۳۱۸۲۸۳

تخلیه‌چاه‌توالت

وفاضل آب وگرفتگی لوله
بصیری تلفن ۲۱۶۷۶

تخلیه چاه فاضلاب توالت وحفرچاه
شرکت شوشتر ۸۲۰۷۶۱-۸۲۹۵۵۶

بقیه نیازمندیهای اطلاعات در صفحه ۱۵

قابل توجه‌شرکتهای محترم‌ساختمانی

سازمانی مجهز به امور نقاشی ساختمان با بازلترین قیمت و سرعت عمل آماده همکاری‌در تهران و شهرستانها میباشد
تلفن ۲۵ الی ۳۰۱۳۲۴

قابل‌توجه

ادارات آموزش و پرورش ومدارس راهنمائی کشور
شرکت جداسکو اولین تهیه و تولید کننده لوازم آزمایشگاهی ، کارگاهی آماده پذیرش همه نوع سفارش از ادارات آموزش و پرورش و مدارس راهنمائی در سراسر کشور میباشد .
نمایشگاه مرکزی شرکت : تهران‌خیابان‌پهلوی اول عباس‌آباد تلفن ۶۲۹۲۳۵

تلفن‌اینجانب دکتر سیدمرتضی‌لسانی
متخصص بیماریهای کودکان
باین شماره ۶۳۸۸۸۶ تغییر یافت
دکتر لسانی
تهران ـ خیابان آریامهر خیابان کاج چهارراه‌فیروز مقابل داروخانه کاج

آینده‌نگری
در حومه زندگی کنید
زیبادشت
زیبادشت در تامین مسکن و سلامتی و آسایش شما و مطمئن‌ترین پس‌انداز
افراد موفق کسانی بوده‌اند که در هرعصر به‌آینده توجه داشته‌اند
تهران نیم‌قرن پیش آسمانی آبی و شفاف و ستارگانی درخشنده داشت
ما مطمئن هستیم با دیدن باغات ویلائی زیبا دشت و انتخاب یک قطعه باغ ویلائی و اقدام به ساختمان ، خود و فرزندانتان رااز هوای مسموم و صدا های اعصاب خوردکن نجات داده سلامتی خود وفرزندانتان را بیمه خواهید نمود .
علاقه‌مندان زندگی در حومه کرج مدتهاست از سازمان زیبادشت‌درخواست قطعات کوچکتری‌راداشته‌اند. اینک سازمان تعداد معدودی قطعات ۱۰۰۰ متری زمین با آب و سند مالکیت آماده کرده است .
این قطعات باروش صحیح خیابان بندی ـدرخت کاری وزیر سازی اسفالت شده .بدیهی است کسانی میتوانند از مزیت قطعات مناسبتر استفاده کنند که زودتر مراجعه کرده باشند .
توصیه مینمائیم ابتدا از زمینهای دیگری که درحومه کرج پیشنهاد میشود دیدن نموده آنگاه بدون دخالت واسطه‌ها برای کسب اطلاعات بیشتر با تعیین وقت‌قبلی به دفتر مرکزی سازمان زیبادشت اول کریم خان زند تقاطع ویلا ساختمان توکلی طبقه اول مراجعه فرمائید.
تلفن ۸۳۵۳۸۳ و ۸۳۵۳۸۴
زیبادشت

HELP WANTED

IMMEDIATE OPENINGS — MECHANICS EXPERIENCED IN ROUTINE MAINTENANCE AND OVERHAUL OF DIESEL ENGINES AND GAS ENGINES TO WORK FOR FLUOR THYSSEN J. V. AT CONSTRUCTION SITE OF REY REFINERY.

REPORT TO MR. RABELL AT REY CONSTRUCTION SITE OR CALL 591001-3.

توجه: نقاشی اسفالت بام محوطه‌وجاده تزئینات نعمیرات ساختمان سیم‌کشی‌ولوله‌کشی سرویس شوفاژ بخاری وآبگرمکن لباسشوئی‌واجاق‌گاز نظافت منزل وخشک‌شوئی مبل‌وفرش تخلیه‌چاه‌ولوله‌بازکنی تلفن ۶۶۰۰۰۰

از امشب فقط در

سینما حافظ

نمایش دهنده آثار ممتاز سینمای هند

اطلاعیه شرکت برق منطقه‌ای اصفهان

چون شرکت برق منطقه‌ای اصفهان در پایان هرسال اقدام به بررسی حسابهای خود مینماید و در سال های گذشته عدم توجه مشترکین بدهکار نسبت به پرداخت بدهی خود مشکلات فراوان ببار آورده است لذا بمنظور همکاری با این شرکت و جلوگیری از ناراحتی های ناشی از اقدامات قانونی این شرکت ازمشترکین بدهکارانتظار دارد هرچه زودتر در مورد پرداخت بدهی خوداقدام در غیراین صورت برق‌ایشان قطع‌و وصل مجدد آن علاوه بر پرداخت هزینه‌های مربوط مستلزم پرداخت جریمه قانونی نیز خواهدبود شرکت برق منطقه‌ای‌اصفهان قبلا ازهمکاری مشترکین محترم سپاسگزارو اضافه مینماید که قطع‌برق مشترکین بدهکار سریعا و خارج‌از نوبت از بهمن ماه جاری بمرحله اجرا گذارده خواهدشد.

۲۲۰۷ م‌الف

۱ـ۲ آ ـ ۷۰۱۶۶

آگهی دعوت بستانکاران

دراجرای ماده ۲۲۵ لایحه قانونی اصلاح قسمتی از قانون تجارت بدین‌وسیله از کلیه اشخاص اعم از حقیقی یا حقوقی که خودرا از شرکت سهامی خاص ریسندگی و بافندگی گنبد کاوس در حال تصفیه بستانکار میدانند دعوت میشود که‌از تاریخ‌نشر نوبت اول این آگهی ظرف ششماه بامدارك خودبه دفتر هیئت تصفیه واقع‌در تهران بهارستان ـ خیابان آتشکده ـ بانك‌اعتبارات صنعتی مراجعه فرمایند.

این آگهی سه نوبت و هر نوبت بفاصله یکماه در روزنامه رسمی و روزنامه اطلاعات درج‌میگردد.

هیئت‌تصفیه شرکت‌سهامی خاص ریسندگی‌وبافندگی گنبد کاوس درحال تصفیه.

جلیل تقی‌زاده ـ فتح‌الله عابدیان ـ محمد صمدی

آ ـ ۲۰۵۹۷

دعوت برای‌تشکیل جلسه مجمع عمومی‌فوق‌العاده

بدین‌وسیله ازصاحبان سهام‌شرکت سهامی «خاص» قماش نکران دعوت میشود که بمنظور شرکت در جلسه مجمع عمومی فوق‌العاده که‌در ساعت چهار بعداز ظهر روز پنجشنبه دوم‌اسفند ساعت ٤ بعدازظهر دردفتر مرکزی شرکت واقع در خیابان‌سعدی جنوبی شماره ٤٣٥ تشکیل میشود حضور بهمرسانند.

دستور جلسه :

تعیین اعضاء هیئت‌مدیره و بازرسان ومدیر عامل بجای‌هیئت مدیره وبازرسان و مدیر عامل فعلی .

شرکت سهامی «خاص» قماش‌نکران

آ ـ ۸۰۳٤۸

اطلاعیه سازمان آتش نشانی وخدمات ایمنی

قابل توجه . وزارت‌خانه‌ها ، موسسات بزرك دولتی و ملی ، دانشگاهها ،بیمارستانها ، فروشگاهها ، سینما ها وساختمانهای بزرك

چون آشنائی باوضعیت ساختمان ها از لحاظ اطفاء حریق حائز اهمیت میباشد خواهشمند است دستور فرمایند یك نفر ازمسئولین حفاظت آن ساختمان که کاملا باوضعیت و موقعیت ملك مخصوصا موارد زیر آشنائی دارد:

۱ـ راه‌ورود و خروج ۲ـ لوله‌کشی ۳ـ وضع برق ٤ـ نوع کانونهای حرارتی موجود ٥ـ مصالح ساختمان ٦ـ کالاو یا اشیاء موجود ۷ـ وسایل آتش‌نشانی موجود ۸ـ تعداد افرادی که فنون آتش‌نشانی را میدانند . باین سازمان واقع در میدان حسن آباد مراجعه و جدولهائی که برای این منظور تهیه شده تکمیل‌فرمایند تابهنگام آتش سوزی بهتر بتوان به کمك همشهریان شتافت.

م‌الف ۱۹٦۳٦

مدیر عامل سازمان آتش‌نشانی‌و خدمات ایمنی.جنابزاده

آگهی خلاصه رای غیابی

به‌ناواستواردوم‌موقت تقی ،فرزند ابوالقاسم شهرت رحیم زاده که مجهول‌الامکان میباشد اعلام میگردد ، بموجب رای غیابی شماره ٥٦ـ ٦ر١١ر٥٢ دادگاه عادی غیر سازمانی نیروی‌دریائی شاهنشاهی باتهام فرار از خدمت ، با انطباق بزه با تبصره ۲ ماده ۳٥٦ اصلاحی خرداد ماه ٤۷ قانون دادرسی و کیفرارتش ناظر بقسمت اول بند الف همان ماده بسه سال حبس‌جنحه‌ای و اخراج از خدمت محکوم گردیده است . هرگاه قبل ازحصول مرور زمان دستگیر و یا شخصا حاضر شود برابر ماده۳٦۳ قانون دادرسی و کیفر ارتش حکم صادره باو ابلاغ و تا پنج روز از تاریخ ابلاغ حق اعتراض و تقاضای رسیدگی مجدد در ایندادگاه خواهد داشت .

م‌الف۲۰۱۳۹

رئیس دادگاه عادی غیر سازمانی نیروی دریائی شاهنشاهی

آ ـ ۸۰٤۲٤

آگهی شهرداری سیه‌چشمه

در اجرای ماده ۱۷ قانون نوسازی و عمران شهری و ماده ٥ آئیننامه اجرائی تبصره ۲ ماده ۱٦ قانون مذکور اجرای طرح میدان یادبود شاهنشاهی سیه چشمه را برای اطلاع‌عموم میرساند :

نقشه و فهرست مساعی املاک واقع در مسیر که وسیله دفتر مهندسی استان تهیه و بر اساس آئیننامه مربوطه ازطرف هیات ارزیابی تقویم‌گردیده از حیث غرامت بالغ بر مبلغ۱۹٦۱٥۲ ریال و حق مرغوبیت ٥۱۲٥۷ ریال میباشد که ضمن شماره ۲۷۷۹۷ مورخ ۲٦ر۹ر٥۲ به تصویب و تائید مقام معظم استانداری آذربایجان غربی رسیده است تاریخ شروع طرح اول فروردین ماه‌سال ٥۳ومدت‌اعتراض از تاریخ اولین آگهی تا دو ماه و محل قبول اعتراض دفتر شهرداری میباشد نقشه و مفاد فهرست ارزیابی در ساختمان شهرداری برای ملاحظه‌الصاق گردیده معترضین باید ذیل برگ اعتراض نشانی کامل خود را قید نماید در ضمن مقارن با این آگهی نتیجه ارزیابی هر ملک وسیله پست سفارشی به مالک مربوطه ارسال و مفاد این آگهی ظرف یکماه در سه نوبت هر نوبت بفاصله یک هفته از طریق روزنامه و الصاق در معابر منتشر میگردد .

بخشدار و سرپرست شهرداری سیه چشمه ـ داریوش‌سررشته

۱ـ۳ آ ـ ۸۰۱٥٦

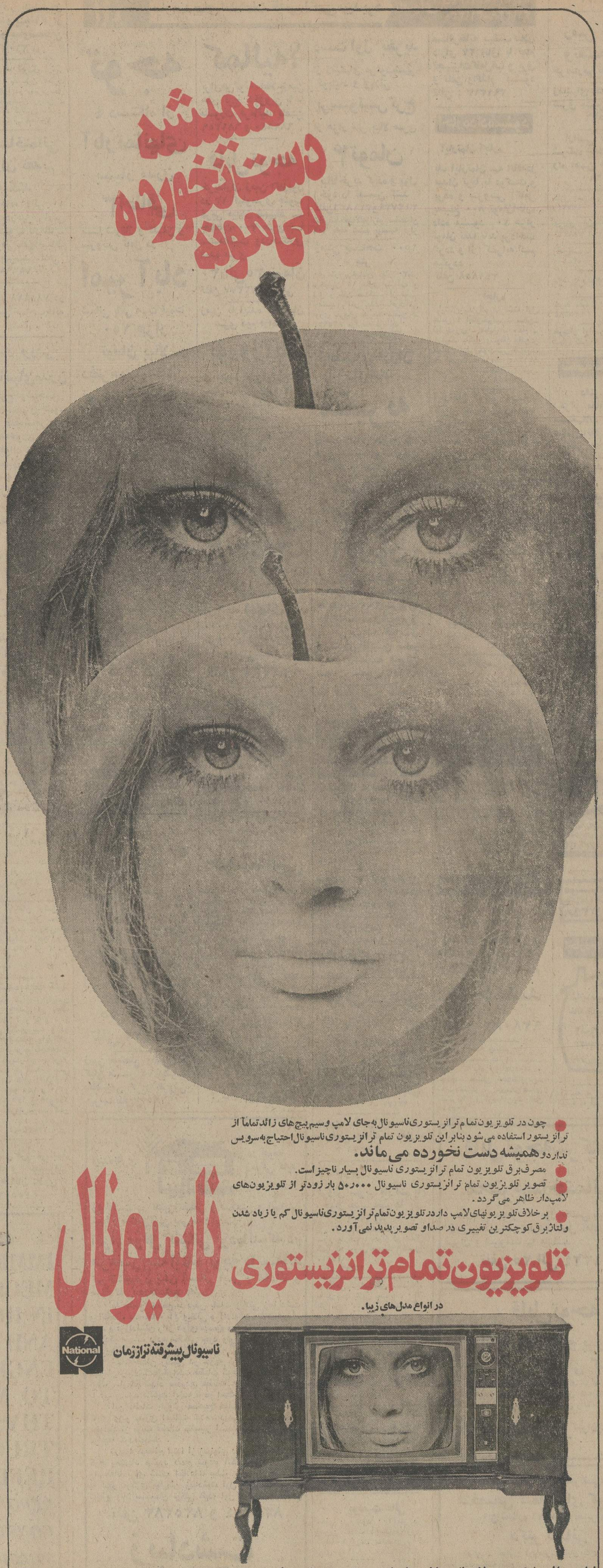

- چون در تلویزیون تمام ترانزیستوری ناسیونال به‌جای لامپ وسیم‌پیچ‌های زائد تماماً از ترانزیستور استفاده می‌شود بنابراین تلویزیون تمام ترانزیستوری ناسیونال احتیاج به‌سرویس ندارد و **همیشه دست نخورده می‌ماند.**
- مصرف‌برق تلویزیون تمام ترانزیستوری ناسیونال بسیار ناچیز است.
- تصویر تلویزیون تمام ترانزیستوری ناسیونال ۵۰٫۰۰۰ بار زودتر از تلویزیون‌های لامپ‌دار ظاهر می‌گردد.
- برخلاف تلویزیونهای لامپ دار در تلویزیون تمام ترانزیستوری ناسیونال کم یا زیاد شدن ولتاژ برق کوچکترین تغییری در صداو تصویر پدید نمی‌آورد.

نماینده انحصاری محصولات ناسیونال در ایران : شرکت تجارتی کوفرد ـ خیابان کورش‌کبیر (قدیم شمیران) سه‌راه تخت‌جمشید

برنامه امشب سینما

کسری — **شب زفاف**

برنامه‌سینماها

تماشای فیلمهائیکه با علامت(×) مشخص شده برای اشخاص کمتر از ۱۸ سال ممنوع‌است

★ **از عشق تا هوس ـ رنگی ـ راکل‌ولش**
بولوار (٦٦۰۲۹۲) ۱۱ـ۳ـ٥ـ۷ر۱٥ـ۹ر۱٥

★ **(×) بسترگناه ـ رنگی ـ راکوئل‌ولش**
دیاموند (۸۲۸٤۰۰) ۱٥ر۱۱ـ۳ر۳۰ـ٥ر۳۰ـ۷ر۳۰ـ۹ر٤٥

★ **بلوچ ـ بهروز وثوقی ـ ایرن**
نیاگارا (٦٦٥۳۰۷) ۱٥ر۱۱ـ۱ر۱٥ـ۳ر۱٥ـ٥ر۱٥ـ۷ر۱٥ـ۹ر۱٥
اروپا (۳۰۳۱۷۹) ۳۰ر۱۰ـ۲ر۳۰ـ٤ر۳۰ـ٦ر۳۰ـ۸ر٤٥
الوند (۳٥٦٥۳۸) ۹ر٤٥ـ۱۱ر٤٥ـ۱ر٤٥ـ۳ر٤٥ـ٥ر٤٥ـ۸
کیهان (۹٥۷۳٦۰) ۹ـ۱۱ـ۱ـ۳ـ٥ـ۷ـ۹
مارلیک (۹٦۳٦۱٦) ۳۰ر۱۰ـ۲ر۳۰ـ٤ر۳۰ـ٦ر۳۰ـ۸ر۳۰
شهرام (۸٤٤٥٤۹) ۱۰ـ۱۲ـ۲ـ٤ـ٦ـ۸ر۱٥
اسکار (۹۲۰۸۸۸) ۱۰ـ۱۲ـ۲ـ٤ـ٦ـ۸
سیلوانا (۳۹۳۷۷۷) ۱۱ـ۱ـ۳ـ٥ـ۷ـ۹ر۱٥
ارانوس (۲۷۹۷۱) ۱۰ـ۱۲ـ۲ـ٤ـ٦ـ۸
میامی (۷٥٤۳۲۹) ۱۱ـ۱ـ۳ـ٥ـ۷ـ۹ر۱٥
سیلورسیتی (۸٦۱۲۰٥) ۳۰ر۱۰ـ۲ر۳۰ـ٤ر۳۰ـ٦ر۳۰ـ۸ر۳۰

★ **(×) پاداش گناه ـ رنگی ـ ناتالی نسله**
ونک (٦۸٤۱۱٦) ۱٥ر۱۱ـ۳ر۳۰ـ٥ر۳۰ـ۷ر٤٥ـ۱۰

★ **پاداش تجاوز ـ پنجه های نقابدار**
البرز (۳۰٤۲٥۸) ۳۰ر۸ـ۱۱ر۳۰ـ۲ر۳۰ـ٥ر۳۰ـ۸ر۳۰

★ **پسرهند ـ رنگی ـ گوم‌گوم**
فری (۹٥۳۳۳٦) ۱ـ۳ر۳۰ـ٦ـ۸ر۳۰

★ **جبار سرجوخه فراری ـ فردین**
اونیورسال (۹۲٦۹٥۳) ۱۱ـ۱ـ۳ـ٥ـ۷ر۱٥ـ۹ر۳۰
پاسیفیک (۷٥۳۳۱۱) ۱۱ـ۱ـ۳ـ۱٥ر٥ـ۷ر۳۰ـ۹ر٤٥
ایران (۳۱٦۳٥٤) ۳۰ر۱۰ـ۲ر۳۰ـ٤ر۳۰ـ٦ر۳۰ـ۸ر۳۰
ساینا (۳٥۲٤٤۲) ۹ـ۱۱ـ۱ـ۳ـ٥ـ۷ـ۹
تیسفون (۹٥۸۸۸۲) ۱۰ـ۱۲ـ۲ـ٤ـ٦ر۱٥ـ۸ر۳۰
رنگین‌کمان (۳٤٦۷٦۰) ۱۰ـ۱۲ـ۲ـ٤ـ٦ر۱٥ـ۸ر۳۰
موناکو (۷۹٥٥۹٦) ۹ـ۱۱ـ۱ـ۳ـ٥ـ۷ـ۹
پرسپولیس (٥۳۸۰۸۳) ۸ـ۱۰ـ۱۲ـ۲ـ٤ـ٦ـ۸
کارون (۹٥٥۱٦٥) ۱۰ـ۱۲ـ۲ـ٤ـ٦ر۱٥ـ۸ر۳۰
دریا (۳٤۱۷٤٦) ۹ـ۱۱ـ۱ـ۳ـ٥ـ۷ـ۹
آستارا (۸۷٤۰۲۲) ۳۰ر۱۰ـ۲ر۳۰ـ٤ر۳۰ـ٦ر۳۰ـ۸ر۳۰

★ **چگونه غرب تسخیر شد ـ رنگی ـ سینه‌راما**
آتلانتیک (٦۲۷۱۷۱) ۱۱ـ۳ر۳۰ـ٦ر۳۰ـ۹ر۳۰

★ **چشمان گناه ـ رنگی ـ آدولفوچلی**
ریولی (۷٥۷۷۷۷) ۱۱ـ۳ر۳۰ـ٥ر۳۰ـ۷ر۳۰ـ۹ر۳۰

★ **(×) حقه های یك زن خوشگل ـ رنگی**
آریا (۳۱۹۸۸٤) ۹ـ۱۱ـ۱ـ۳ـ٥ـ۷ـ۹

★ **خیابان ۱۱۰ ـ رنگی ـ آنتونی‌کوئین**
رادیوسیتی (٤۳۳۲۰) ۱٥ر۱۱ـ۳ر۳۰ـ٥ر۳۰ـ۷ر۳۰ـ۹ر۳۰

★ **(×) خروس خانگی ـ رنگی ـ جولیانوجما**
امپایر (٦۲۳۹٤۲) ۱٥ر۱۱ـ۱ر۱٥ـ۳ر۳۰ـ٥ر۳۰ـ۷ر۳۰ـ۹ر٤٥

★ **خوشگل نترس ـ رنگی ـ پام‌گریر**
پارامونت (٤۸۳۲۱) ۱٥ر۱۱ـ۳ر۳۰ـ٥ر۳۰ـ۷ر۳۰ـ۹ر۳۰

★ **ده‌فرمان ـ رنگی ـ چارلتون هستون**
کریستال (۳۱۷٦۷٥) ۱۰ـ۱ر۳۰ـ٥ـ۸ر۳۰

★ **دختر ،پسر ، شیطان ـ رنگی ـ حسن‌یوسف**
همای (۳۱۱٦٦۹) ۳۰ر۱۰ـ۲ر۳۰ـ٤ر۳۰ـ٦ر۳۰ـ۸ر۳۰

★ **(×) دعوت به قهوه ـ رنگی ـ اگوتونیاتسی**
ب.ب (۸۲۹٦٤۲) ۱۰ـ۱۲ـ۲ـ٤ـ٦ـ۸ـ۱۰

★ **دو دلباخته ـ رنگی ـ ریجاناسلطان**
حافظ (۳۹۱۰۷٤) ۳۰ر۱۰ـ۲ر۳۰ـ٤ر۳۰ـ٦ر۳۰ـ۸ر۳۰

★ **دزد و دزد خوشگله ـ رنگی ـ جان‌وین**
ری (۲۲٥۷۸) ۹ـ۱۱ـ۱ـ۳ـ٥ـ۷ـ۹

★ **(×) زیر دامن منو نگاه نکن ـ رنگی ـ لاندوبوزانکا**
تاج (۳۱۳۸٦٤) ۱٥ر۱۰ـ۱٥ر۱۲ـ۱٥ر۲ـ۱٥ر٤ـ۱٥ر٦ـ۸ر۱٥ـ۱۰ر۱٥
تخت‌جمشید (٤۳٥٥۰) ۱۱ـ۲ـ٤ـ٦ـ۸ـ۱۰

★ **(×) شکارچیان انسان ـ رنگی ـ الیورراید**
گلدن‌سیتی (٦٦۳۲٦۹) ۱٥ر۱۱ـ۳ر۳۰ـ٥ر۳۰ـ۷ر۳۰ـ۹ر٤٥

★ **شش سك گانگستر ـ رنگی ـ بایرون‌میت**
شهرتماشا (۹۲۸٦۸٦) ۱٥ر۱۱ـ۳ر۳۰ـ٥ر۳۰ـ۷ر۳۰ـ۹ر۳۰

★ **(×) شب زفاف ـ رنگی ـ دنیس واترمن**
کسری (۸۲٦۹۳۹) ۳۰ر۱۰ـ۲ـ٤ـ٦ـ۸ـ۱۰

★ **شاهد عینی ـ رنگی ـ مارك‌لستر**
ایفل (۳۱۱٤۷۷) ۱۰ـ۱۲ـ۲ـ٤ـ٦ـ۸ـ۱۰

★ **صف دختران زیبا ـ رنگی ـ راك‌هودسن**
گلدیس (٦۲۸۷۱۳) ۳۰ر۱ـ۳ر۳۰ـ٥ر۳۰ـ۷ر۳۰

★ **فانتوم ـ مرد جنگل**
ستاره (٥۳۹۷۲۱) ۳۰ر۱۰ـ۱۲ـ۱ر۳۰ـ۳ـ٤ر۳۰ـ۷ـ۸ر۳۰

★ **گاترین وکاترین ـ رنگی ـ سوزانایورك**
شهرقصه (٦۲۷۲۹۰) ۱۱ـ۲ـ٤ـ٦ـ۸ـ۱۰

★ **لیموناد جو ـ رنگی**
سینه‌موند (٤۸۳۲۲) ۱۱ـ۳ـ٥ـ۷ـ۹

★ **مغولها ـ فهیمه راستکار ـ آسیدعلی‌میرزا**
کاپری (۹۲۸٤۰۱) ۱۱ـ۳ـ٥ـ۷ـ۹ر۱٥

★ **مرد لامانچا ـ رنگی ـ سوفیالورن**
شهرفرنگ (٦۲۷٦۲۸) ۱٥ر۱۱ـ۳ـ۱٥ر٥ـ۷ر۳۰ـ۹ر٤٥

★ **مشت های خشمگین ـ سینماسکوپ ـ رنگی**
سانترال (۹۲۸٦۸٦) ۱۱ـ۳ـ٥ـ۷ـ۹
رویال (۸۲۹۷۸٥) ۱۰ـ۱۲ـ۲ـ٤ـ٦ـ۸ـ۱۰
متروپل (۳۱۹٤۱۰) ۳۰ر۱۰ـ۲ر۳۰ـ٤ر۳۰ـ٦ر۳۰ـ۸ر۳۰

★ **مامان فشنگی ـ رنگی ـ شلی‌وینترز**
بولیدور (٤۲٦۳۱) ۱٥ر۱۱ـ۳ر۳۰ـ٥ر۳۰ـ۷ر۳۰ـ۹ر٤٥

★ **مردها و نامردها ـ بهمن مفید ـ هاله**
آسیا (٤۲۹۰۹) ۱۱ـ۳ـ٥ـ۷ر۱٥ـ۹ر۳۰
رکس (۳۱٥۲۹۳) ۳۰ر۱۰ـ۲ر۳۰ـ٤ر۳۰ـ٦ر۳۰ـ۸ر٤٥
شهوند (۳٥٤۰٤۰) ۳۰ر۱۰ـ۲ر۳۰ـ٤ر۳۰ـ٦ر۳۰ـ۸ر۳۰
لیدو (۹٥۱۲۸۲) ۹ـ۱۱ـ۱ـ۳ـ٥ـ۷ـ۹
نپتون (۷٦۰۱۳٦) ۹ـ۱۱ـ۱ـ۳ـ٥ـ۷ر۱٥ـ۹ر۱٥
ژاله (۳۰٤۱۲۰) ۳۰ر۱۰ـ۲ر۳۰ـ٤ر۳۰ـ٦ر۳۰ـ۸ر۳۰
توسکا (٥۳۹٥٤٤) ۱۰ـ۱۲ـ۲ـ٤ـ٦ـ۸
پاسارگاد (۳٤۲۷۸۲) ۹ـ۱۱ـ۱ـ۳ـ٥ـ۷ـ۹
شرق (٥۳٤۰۲٤) ۳۰ر۱۰ـ۲ر۳۰ـ٤ر۳۰ـ٦ر۳۰ـ۸ر۳۰
فیروزه (۷٥٥٦٦۹) ۱۰ـ۱۲ـ۲ـ٤ـ٦ـ۸
المپیا (۹۲٦۷۹۷) ۱۰ـ۱۲ـ۲ـ٤ـ٦ـ۸ر۱٥
ادئون (۳۱۸۱۱۸) ۱۰ـ۲ـ٤ـ٦ـ۸ر۱٥

★ **(×) مرد استثنائی ـ رنگی ـ لاندوبوزانکا**
مازستیک (٦٦۸٤٦۱) ۱۱ـ۱ـ۳ـ٥ـ۷ـ۹

★ **نبرد سامورائی ـ سینماسکوپ ـ رنگی**
مولن‌روژ (۷٥۲۹۲۹) ۱۱ـ۳۰ر۳ـ۳۰ر٥ـ۳۰ر۷ـ۹ر۳۰
دیانا (٤۷۳٦٥) ۳۰ر۱۱ـ۳۰ر۳ـ۳۰ر٥ـ۳۰ر۷ـ۹ر۳۰
مهتاب (٤۷۷۷۷) ۱۱ـ۱ـ۳ـ٥ـ۷ـ۹
سهیلا (۳۱٦٤۲٤) ۳۰ر۱۰ـ۲ر۳۰ـ٤ر۳۰ـ٦ر۳۰ـ۸ر۳۰
مراد (۷٥۳۳۸۲) ۹ـ۱۱ـ۱ـ۳ـ٥ـ۷ـ۹

★ **وحشی صحرا ـ سینماسکوپ ـ رنگی**
برلیان (۳۹۳٥۳٥) ۹ـ۱۱ـ۱ـ۳ـ٥ـ۷ـ۹

سانس انگلیسی
گلدیس ساعت ۹ر۳۰ فیلم (صف دختران زیبا)

آگهی‌دعوت مجدد

تعقیب آگهی قبلی چون جلسه مورخ پانزدهم بهمن ماه سهامداران شرکت تعاونی منحله جنگلک بواسطه عدم حصول اکثریت تشکیل نگردید از سهامداران شرکت تقاضا دارد برای تعیین تکلیف هیئت تصفیه روز یکشنبه پنجم اسفند ماه در اطاق شماره (٥) بانک اعتبارات تعاونی توزیع حضور بهمرسانند .

رئیس هیئت تصفیه ـ فتح‌اله معتمدی

خطر برای جنوب تهران جدی است

تهران روی دریائی از آب

عدم بهره‌برداری از منابع آب زیرزمینی و افزوده شدن سالانه ۲۲۰ میلیون متر مکعب فاضلاب به ذخائر آب زیرزمینی، جنوب تهران را تهدید میکند

نوشته: دکتر رحیم نیا (دکترای زمین‌شناسی)

شهر تهران که در دامنه جنوبی البرز قرارگرفته‌ازلحاظ‌جغرافیائی وزمین‌شناسی دارای‌موقعیت‌خاصی میباشد.

صرفنظر از ارتفاعات پرشیب البرز، ارتفاع شهر در نواحی دربند در حدود دو هزارمتراست که باشیب نسبتایکنواخت‌درنواحی شهرری تا یکهزار متر تنزل می کند از لحاظ زمین‌شناسی، شهر تهران برروی رسوبات‌دوران‌چهارم تکامل که سن تشکیلات آن‌کمتراز پانصد هزار سال‌میباشد،بناگردیده است. بعد از چین خوردگی و برآمدگی البرز، سنگهای متشکله آن درنتیجه نفوذ عوامل جوی بصورت تکه سنگهای گوناگون با ابعاد مختلف درآمده است ودر ارتفاعات، تحت تاثیر نیروی‌وزن وباکمک بارندگی از جای‌خودکنده شده و بطرف دامنه‌سرازیرگردیده است. از دامنه‌البرزبطرف جنوب برحسب کم شدن شیب ودرنتیجه کم‌شدن نیروی محرکه آب دانه های کوچکترتوسط رودخانه‌هائی که در زمان های دوروجود داشته حمل و در جنوب رسوب کرده‌اند. از این جهت محل تجمع تکه سنگهای بزرگ غالبا در شمال شهر است وهرچه بطرف جنوب پیش میرویم بطور کلی دانه‌بندی اجزاء متشکله رسوبات آبرفتهای قدیمی کوچکتر می شود در اثر تغییرات دوره‌ای عوامل جوی، رسوبات شنی و ماسه‌ای این آبرفتها از رسوبات بادی که دراثر وزش شدید بادددر زمان های طولانی حمل گردیده پوشانیده شده‌اند. این تغییرات تکراری در رسوب گزاری را که نتیجه تغییر شرایط فیزیکی و شیمیائی محیط میباشد میتوان در مقاطع زمینهای جنوب شهر بنحو محسوسی تشخیص داد.

دراین صورت چنانچه پوسته خارجی زمین را دراین ناحیه در نظر مجسم کنیم از هرزمان، سیستم های مختلفی از بستر آبرفتها خواهیم دید که مجموعا شبکه‌ای از بستر های آبرفتهای زمانهای ماقبل تاریخ را تشکیل داده و رسوبات شنی آبرفتهای قدیمی‌تر توسط رسوبات بادی و مواد رسی متناوباازبستر آبرفتهای جدیدتر مجزا میگردند. بعلت برآمدگی کند ودائمی البرز میتوان چنین تصور نمود که شکل ظاهری ویا حداقل شیب ناحیه مورد بحث درسابق عموما بطرف جنوب و بمعنای دیگر مبداء آبرفتهای قدیمی درشمال وامتداد آن بطرف جنوب بوده، واز طرف دیگر چون رسوبات رودخانه‌ای غالبا از شن وماسه متشکل میباشد، باین دلیل مجرای مناسبی برای عبور آب بوده ولذا میتوان نتیجه‌گرفت که جهت جریان آبهای زیرزمینی نیز از شمال بطرف جنوب شهر میباشد

منابع آبهای زیرزمینی

خط الراس تفکیک حوزه آبگیر تهران در شرق گردنه قوچک و ادامه آن‌در شمال ارتفاعات‌توچال وبطرف غرب بلندی های دامنه های جنوبی البرز تا کرج میباشد.

صرفنظر ازعوامل‌گوناگون زمین شناسی که‌ممکن است‌باعث ارتباط منابع آبهای زیر زمینی تهران با منطقه البرز مرکزی باشد، در حقیقت مجموع بارندگی در حوزه آبگیر تهران ماخذ اصلی آبهای زیر زمینی این ناحیه را تشکیل میدهد. پس از نزول باران و برف و جریان انهادر سطح‌زمین آبهای روان در بستر خود کم‌کم بداخل زمین نفوذ کرده و پس از عبور از خل و فرج رسوبات‌به سطح آبهای زیر زمینی میرسندو به‌آبهای زیرزمینی تهران اضافه گردیده وباتوجه بمراتب‌بالا در آبرفتهای زیر زمینی بعلت وجود اختلاف سطح بطرف جنوب و جنوب شرقی روان میشوند.

صرفنظر از نوسانات فصلی. عوامل ثابت جوی و زمین‌شناسی درطول زمان های گذشته باعث بوجود آوردن یک حالت تعادل در وضع آبهای زیر زمینی گردیده‌اند. این حالت تعادل در سالهای اخیر بهم خورده بطوری که سطح آب که در ۱۲ سال‌پیش تاعمق ۱۸ متری بوده، اکنون به ٤یاه متری سطح زمین رسیده است.

عوامل موثر در بهم خوردن تعادل سطح آبهای زیرزمینی و دلیل بالا آمدن‌سفره آن‌بخصوص در جنوب شهر تهران به شرح زیر است

همانطور که دربالا ذکرگردید، اصولا ماخذ اصلی‌موجودیت آب های زیر زمینی بارندگی های سالانه میباشد. بطوریکه‌منحنی تغییرات میزان بارندگی بامنحنی نوسانات سطح آبهای زیر زمینی که نتیجه تغییرات حجم آبها می‌باشد در شرایط ثابت موازی‌می‌باشند. چون مقدار بارندگی در سال‌های گذشته تقریبا ثابت‌بوده، باین دلیل‌این عامل نمیتواند باعث بهم خوردن این تعادل گردد.

مهمترین عامل زمین شناسی که ممکن است باین سرعت باعث ازدیاد حجم‌آبهای زیرزمینی‌گردد، اثرات زمین لرزه‌درناحیه مورد بحث میباشد. صرفنظر ازحرکات ضعیف ودائمی ناحیه فعال البرز از حیث زلزله، حرکت یاحرکات شدیدی که ممکن بود باعث صعود سفره آبهای زیر زمینی باشد، اثراتش درشهر بوضع مصیبت‌بار محسوس میگردید. خوشبختانه چنین اتفاقی نیفتاده و باین‌دلیل میتوان این نظریه را نیز ردکرد.

دلیل قاطع ازدیاد حجم آبهای زیرزمینی تهران را چنین میتوان توجیه کرد:

قبل از لوله کشی و سیستم آبرسانی، شهر تهران بوسیله قنوات ویا رودخانه های فصلی مشروب می‌شد. با ازدیاد روزافزون جمعیت و پیشرفت سریع در امور صنایع منابع آبهای زیر زمینی شهر بوسیله حفر چاه‌های مختلف مورداستفاده و بهره‌برداری مردم قرار گرفت و بدین ترتیب میتوان تصور کردکه حجم‌طبیعی آبهای زیرزمینی روز بروز کمتر میگردید.

خطر جدی است

با ایجاد سدهای فرحناز پهلوی و امیرکبیر در شمال‌شرقی وشمال غربی و تاسیسات آبرسانی و لوله‌کشی، اکنون درحدود۱۵سال است که شهر چهار میلیون نفری تهران درحقیقت بوسیله رودخانه های البرزمرکزی مشروب میگردد. مقدار آبیکه سالانه از اینطریق بتهران میرسدبالغ بر۲۸۰ میلیون مترمکعب میباشد پس از اینکه‌آب لوله کشی در منازل‌جهت مصارف مختلف مورد استفاده قرار گرفت دوباره بصورت فاضلاب فرستاده میشود. چنانچه مقدار آب مصرف شده توسط بدن انسان برای‌ادامه زندگی و نیز مقدار آبی را که به طرق مختلف تبخیر میگردد بیست درصد در نظر بگیریم، خواهیم دید که سالانه در حدود ۲۲۰ میلیون متر مکعب آب از طریق فاضلاب به مخازن آبهای زیرزمینی تهران‌وارد میشود.درنتیجه علاوه براینکه مدت چندین سال است که‌دیگر منابع آبهای زیر زمینی تهران مورد بهره برداری قرار نمیگیرد، سالانه درحدود ۲۲۰ میلیون مترمکعب آب هم‌ازطریق چاههای‌فاضلاب باین مخازن اضافه میگردد.

همانطور که ذکر شد، رسوبات آبرفتها در زیر شهر تهران‌بعلت تخلخل زیادبهترین مجاری عبور برای این آبها بطرف جنوب و جنوب شرقی تهران میباشند. در این ناحیه بعلت ریز بودن مواد متشکله رسوبات، عبور آب براحتی انجام نمیشود و در نتیجه دراین منطقه سطح آبهای زیر زمینی بیش از ده متر صعود کرده است بطوریکه در گه‌دال های کارخانه های آجرسازی فیروز آباد سطح این آبها فقط‌چهار متر از سطح زمین پائین ترمی باشد بالا آمدن آبهای زیر زمینی‌باعث ازکارافتادن کارخانه های آجر سازی دراین ناحیه گردیده است.

چون تغذیه شهر تهران‌بوسیله سد فرحناز پهلوی و سد امیر کبیر ودر آینده سد لار بطور دائمی انجام میگیرد، از این جهت چنانچه از بالا آمدن سفره آبهای‌زیر زمینی جنوب وجنوب شرقی تهران جلوگیری نشود، درآینده احتمال حداقل دونوع خرابی یا خطر در این ناحیه داده میشود. اول اینکه‌بالا آمدن سطح آبهای زیر زمینی و نوسانات آن در سال ممکن است باعث ریزش چاههای فاضلاب منازل شود و بدین ترتیب خطرات و خسارات‌جانی و مالی را ببار خواهد آورد. دوم اینکه از دیاد حجم این آبها تاروی زمین میتواند باعث‌بوجود آوردن باطلاق گرددو یا حداقل بعلت نوسانات فصلی ودوره‌ای تا سطح زمین باعث شوره‌زار کردن زمین های کشاورزی‌این ناحیه بشود.

درصورتیکه آبهای یرزمینی که در خلل و فرج رسوبات انباشته و متحرک میباشند می توانند اساس و پایه تامین آب برای حداقل قسمت وسیعی از شهر بوده‌و باین دلیل‌مهمترین منابع طبیعی زیر زمینی شهر تهران را تشکیل میدهد.

بعلت مشروب شدن دائمی شهر تهران بوسیله سدهای ذکر شده و جریان آب‌بجنوب و جنوب شرقی این منبع‌رانیز میتوان بطوردائمی مورداستفاده وبهره‌برداری قرار داد.

اکنون لازم است با روش های مختلف علمی و فنی‌مسیر جریان آبهای‌زیر زمینی‌ومقدار آن بخصوص درجنوب وجنوب شرقی تهران مورد مطالعه‌قرار گیردو پس‌از مطالعات‌ژئوفیزیک وحفر چاههای آزمایشی با حفر یک سیستم و شبکه چاههای نیمه عمیق‌از ذخائر منابع‌آبهای مورد بحث بهره برداری دائمی شود و پس از تصفیه (از لحاظ باکتریولوژی و آلی) شکی نیست که قسمتی از آب‌مورد مصرف شهر تهران بوسیله این منابع سرشارطبیعی تامین‌خواهد گردید.

پول شرطی نیازمندیم ۸۲۸۳۴۹

پول شرطی درمقابل‌خانه مستغلات فورانیازمندیم ۹۲۸٤٦٦

پول شرطی نیازمندیم ۸۳۷٦۸٤

تبوض

وام و خرید قبوض بانک کارگشائی تلفن٤٥١٦٨ ـ ٦٦٢٤٥٩ ـ ٤٣٤٩٩

خرید قبوض شهرداری ٤٥٩٥٧

معاملات تلفن

تلفن‌در هر منطقه‌خریدار بانصب فروشنده‌ایم ۸٥۳۰۳۱

تلفن ٦۲ بفروش میرسد تلفن: ٦۲۳٥٤۲

خرید وفروش تلفن‌در هرمکان آلومینیوم ٤۱۰٥۰

تلفن ۳و۸ فروشنده‌ایم ۳۰۳۲۳٦

فروش تلفن‌نقدواقساط۳۱۷٤۳۷ اسلامبول کمپانی ۱۷ر۲

تزئینات‌ودکوراسیون

شرکت غرب پرده کرکره‌و تعمیرات‌و انواع پرده‌های پارچه‌ای کاغذ دیواری کف‌پوش موکت‌خارجی و ایرانی آیزنهاور نبش جمشید آباد۹۳۲۲۹۰و۹۲۰۹٦٤

۳ تومان

با روزی ۳ تومان منزل ومحل کارخود را بابهترین نوع کاغذ دیواری، موکت، دیوارکوب پلاستیکی، کفپوش‌وپرده‌کرکره

پلاستر

نزنین نمائید بالاتر از امیراکرم ساختمان شرکاء طبقه پنجم ٤٤۰٤۱ و ٤۸۷٥۱

٦٦٦٦٦٦٥

تعمیرات

ساختمان با تضمین موسسه اعجاز تلفن ۳٥۳۲۹٦

پرده کرکره، فرش ماشینی، کاغذ دیواری، کفپوش تزئینات‌ساختمان طلائی ۸۳۱٥٤۱

ارزانتر از همه‌جا

انواع پرده کرکره آمریکائی با۸سال‌ضمانت ۹٥٥٦۸۷

شرکت کاماراد

انواع موکت خارجی۲۹ تومان کاغذ دیواری با۲۰ درصد تخفیف ٦۲۸۲۹٤

کاغذ دیواری، انواع کفپوش نظافت کلی ساختمان‌تلفن:٦٦۳۰٥۳ ۱ـ۷ آـ۲۳٦۷۲

رویادکور، تزئینات نقاشی تلفن های ٦٦۱۹۷٦ ـ ٤۷۹۳۷ آـ۲۳۲۷۱

کاغذ دیواری و نقاشی ساختمان باتخفیف کلی فوری ۹۷۸٤۲۰

کاغذ دیواری متر مربع‌باتصب ٤ تومان تلفنهای: ۷۷۲۹۱۳ و ۷۷۷۲۰٥

دیوارکوب پلاستیکی ۷۷٥۷۷٥ آـ ۲۲۲۷۲

تزئینات‌ساحل۸٤۳۱۹٦ کلیه رنگ‌امیزی ساختمان

کاغذ دیواری باقساط ۷۷٥۷۷۱

موکت باقساط تلفن ۷۷٥۷۷٥

کفپوش همه نوع باقساط ـ ۷۷٥۷۷٥

با۳تومان

کاغذ دیواری، پرده کرکره، موکت، کفپوش‌سفارش‌تزئینات روز تلفن ۷۷٤٥۳۷

برای ساختمان شما

پاکتان

انجام کلیه امور نظافت ساختمان‌تلفن ۸۳۸۱۷۲

پیمانکاری جم راه و ساختمان تلفن ۹۷٥۲۲۰

نقاشی ساختمان کاغذ دیواری‌عالی فوری ـ ارزان تلفن ۳۰۱۳۲٤ الی۲٥

اطلاعیه موسسه‌همکاری های بنیادی توکل

با مهندسین مجرب وکارآزموده ما در مورد تهیه نقشه وپروژه های ساختمانی و لوله‌کشی آبرسانی و تفکیک اراضی، مقاطعه‌کاری، راه و ساختمان، تهیه فضای سبز مشورت‌نمائید. تلفن٦۳۰۸۲۰و٦۳۰۸۲٦

شارژ کلیه کپسولهای آتش نشانی

با سرویس و نصب‌وآموزش مجانی تلفن٦٦۳۰٥۳

قابل توجه‌شرکتهای ساختمانی، مهندسان‌مشاوروصاحبان‌ساختمانها

تنها محصولات عایق کاری(ایزولاسیون) پشت بام و دیوارهای ساختمان تولیدات کارخانجات‌تکزاس TRC امریکا که دارای‌تضمین مطمئن واز نظر حفاظتی وعایق کاری‌موردتائید کارشناسان امور ساختمانی بین المللی میباشد.

برای کسب هرگونه‌اطلاع‌وتهیه انواع مصالح شیمیائی ساختمانی ورنگهای ضد رطوبت وضد حرارت محصولات بزرگ ترین کارخانجات تولید کننده امریکا با:

شرکت‌ایزاس تلفن۸٤۸٥۰۰

یا صندوق پستی ۳۰٥۲ تهران تماس حاصل فرمائید.

نیازمندیهای اطلاعات تلفنی آگهی میپذیرد تلفنهای ۳۱۱۲۲٤-۳۱۱۲۲٥ ۳۱۱۲۲۹-۳۱۱۲۳۰

خاک‌برداری و تسطیح زمین توسط بولدوزر و لودر و کامیون تلفن ۷٥٤۹۷٦ و ۷٥٥۳۹۲

اسفالت راه و ساختمان ۸۲۳۸۱٥ ـ ۸۲۱۱٤۷

موسسه اسفالتکاری گودرزی

جلوگیری از هر نوع رطوبت پشت بام قلهک تلفن ۷٦۱۳۲۷

تخلیه چاه

تخلیه‌چاه ۷۷٦۷۱۳

هرمتر مکعب ۳۰ تومان

تخلیه‌چاه تلفن ٥۳۸۷۱٥

لوله بازکنی، لوله کشی تخلیه‌چاه ۷٥۹۷۲۱

لوله بازکنی لوله‌بازکنی ولوله‌کشی مقدم ۹۲٥۳۷٤

رفع گرفتگی لوله فوری تلفن: ۷٦۰۹۹۳

رفع گرفتگی مرغوب لوله‌ساختمانی بادستگاه، تراکم‌هوا. تلفن ۷۸۷۲۷

لوله‌بازکنی روزولت ۲٥ تومان ٤۷۱٤۳

لوله بازکنی ولوله‌کشی دروازه دولت ۸۲۷٤۰۸

لوله‌بازکنی فاضلاب تلفن ۳٤٤۱۷۳

لوله بازکنی فاضل‌آب فوری تلفن ٤٤۲٤٦

لوله باز کنی فاضل‌آب ۷۷٦۹۸۹

لوله بازکنی یکساعته ۷٥۳۸۲۲

گاز

قبول سفارش همه روزه از ساعت ۷ صبح الی ۱۱ شب تلفن ۸۲۷۱۳۱-۳۹ ۸۳۰۰۱۱-۱۷ سرویس و تعمیرات ۸۲۳۰٥۱-٥۳

نمایشگاه: شاهرضا میدان‌فردوسی تلفن ۸۲۷۱٦۱

ایمنی کامل ـ جنس بهتر ـ سرویس‌سریع

شرکت سهامی خاص چراغ گاز

پخش گاز ٦۲٥٤٦۳ ٦۲٥٤٦٤ سرویس ٦۲٥٤٦۲

گاز بوتان BUTANE

قبول‌سفارشات‌گازازصبح‌تا۹شب

باشماره‌های	۹٥۳۰٥۱-٥۹
صدورکارت‌اشتراک	۳۱۳۱۱۳
سرویس‌وتعمیرات	۳۱۳۱٦۱-۲
دفترمرکزی‌وفروش	۳۰٤۷۱۱-۱٥
شکایات‌گازرسانی	۹٦۲۰٦۰

پرسی گاز

گازوسرویس از ساعت ۷ صبح الی ۱۰ شب ۹٦۳۰۲۱-٦ ۹٥۰۰۰۱-٦ سرویس‌وتعمیرات اجاق ۹٦۳۰۳۰

رستوران‌ها

یک خبر مهم

تمام گوشت مصرفی چلوکبابی ملی از همدان تهیه میشود. سرچشمه چلوکبابی ملی تلفن‌های ۳۰۳۹۱۱ و۳۹۳۱٥٦ آـ۲۳٦۳۷

چلوکباب فردتهران

مشتریانیکه ۲٥ بهمن ناهار میل‌نمایند قابلمه مجانی مطالبه نمایند شاه چهارراه اردیبهشت تلفن ٤۸۸٦٦ آـ ۲۳٦۳٦

آگهیهای متفرقه

آب سرد و بهداشتی فقط با ترموس توریست

واکس ماری کبری درجه یک

فقط درفروشگاههای درجه یک

اسناد صعب‌الوصول شما را خریداریم بعدازظهرها تلفن ـ ٦٦۰٤۷۹

فروشگاه صداقت فر فروشنده‌انواع دوچرخه موتور سیکلت‌ولوازمات چهار راه مولوی تلفن ۳٥۳۳۲٥ آـ۲۳٦٤٦

پیانو خریداریم۷٥۷۰۲۹

گمشده

چک شماره ۹۰۳۳۹۷ بانک اعتبارات ایران شعبه زرتشت‌در وجه خانم نوشین‌زند مفقودشده واز درجه اعتبار ساقط است. آـ ۲۰٥۸۱

کارت مالکیت موتورسیکلت شماره ۳۷٥۹٦۹ تهران متعلق به اینجانب محمد تقی ایلبگی عراقی مفقود شده است. آـ ۲۰۰۸۱

کیف سامسون مشکی حاوی مقداری اسناد واوراق متفرقه که برای هیچکس جز صاحبش قابل استفاده‌نیست‌در مسیر شهرآراتاپارکوی‌گمشده. ازیابنده محترم تمنا میشود با تلفنهای ٦۸۰۱٤۱ و ۸۳٦۷۲٦ صاحب آنرا مطلع فرموده مژدگانی‌دریافت فرمایند. آـ ۲۳٦٦۱

دسته چک این جانب‌مریم‌کیانی بشماره ۲٥۸۷۱۱ الی۲٥مربوط به بانک تجارتی خارجی‌ایران شعبه شاه‌عباس مفقود شده از درجه اعتبار ساقط است. آـ ۲۳٦٤۹

آگهی

کیف پلی محتوی چک شماره ۸٦۱۹٤۲ از حساب جاری ـ ۱۰۹٦ بانک عمران ـ گواهینامه رانندگی اتومبیل‌وموتورومقداری پول نقد مفقود شده چک از درجه اعتبار ساقط است ـ یابنده به تلفن ۸۳٦۸۹۱ حسین رجبی کاشی اطلاع ومژدگانی دریافت دارد آـ۸۰٤٤٦

دسته چکی بنام مسلم شاه‌حسینی به حساب جاری شماره ٦۱۳بانک سپه شعبه خاوران‌مفقود شده که ازدرجه اعتبار ساقط است. آـ۲۳٦٤۷

مبلغ ٤۰۳۰۰۰ ریال‌اوراق‌قرضه ملی درتاریخ ۱٦ر۱۱ر٥۲حدود بازار مسجد میرزاموسی‌گم‌شده از یابنده تقاضا میشود بتلفن ٥۳۲٤۸۳ اطلاع‌ومژدگانی‌خوبی دریافت نماید. حقگو آـ ۲۰٦۲٥

کارت بازرگانی شرکت ساچمه با مسئولیت محدود

بنام ناصر ساچمه‌چی بشماره ۲۷۳۷٥ مفقود شده که ازدرجه اعتبار ساقط است.

دسته چک ۲٤ برگ‌حسابجاری شماره ۱۷٤٤ بانکملی شعبه شاهرضا بنام‌هادی رصدی اعتماد مفقود شده واز درجه اعتبار ساقط است.

TESTER (تستر)

پدیده‌ای جدید در صنعت الکتریک و الکترونیک

موارد مصرف تستر

۱ـ تستر یا دستگاه آزمایش را میتوان در قطع‌مدارهای کلیه وسایل الکتریکی و الکترونیکی ازقبیل‌رادیو ـ تلویزیون ـ ضبط‌صوت ـ یخچال کولر ـ ماشین ریش تراش یا هرنوع دستگاه بزرگ و کوچک برقی دیگر بکار برد.

۲ـ در کار اتومبیل هم مورد مصرف میباشد

۳ـ در کار های فشار قوی برق و تابلو سازی مورد لزوم است.

طرز کار باتستر

در صورت قطع هر یک از مدارهای لوازم فوق‌الذکر باید دستگاه رااز برق جدا نموده و گیره دستگاه آزمایش (تستر) را بمداراصلی‌بسته وسر دیگر آنرا که بصورت سوزن از داخل دستگاه آزمایش بیرون‌آمده روی تمام مدار ها نهاد و یکی پس‌از دیگری راامتحان نمود.

در صورتیکه لامپ دستگاه‌آزمایش روشن نشد نقطه قطع مدار مشخص می گردد و کاملا بی‌خطر میباشد.

موارد استفاده‌از تستر

۱ـ محصلین دوره راهنمائی

۲ـ محصلین مدارس حرفه‌ای

۳ـ تکنیسینها

٤ـ مهندسین‌الکتریک‌والکترونیک

٥ـ برای تمام خانواده ها

تستر باقیمت بسیار ارزان

محل پخش: تهران فروشگاه هالم تلفن ۹٦۳۱۸٥

از تهران‌وشهرستانها نماینده‌میپذیریم

اکازیون تجارتی

تعدادی نمایندگی کمپانیهای اروپائی جهت واگذاری امتیاز نمایندگی و قبول سفارش جنس توسط کارگذار کمپانیها آماده‌تلفن: ۸۳۱٥٤۱

قابل توجه‌فروشندگان‌محترم

ملبوس زنانه وبچگانه وفروشگاههای بزرگ

جالب‌ترین وشیک ترین لباسهای زنانه وبچگانه طبق‌آخرین مد های روز را میتوانید از

شرکت تولیدی‌ورنرایران

تهیه نمائید. سفارشات کلی و جزئی و همچنین از شهرستانها نماینده فعال میپذیریم:

مرکز پخش خیابان سوم اسفند بین عزیزخان و قوام‌السلطنه‌شماره ۱۲۲ تلفن ٦٦۹۱۷۱

Esso

شماره‌جدید تلفنهای پالایشگاه تولیدوتصفیه روغن ازتاریخ ۲۰ر۱۱ر٥۲

٥-٥۹۲۰٤۱

اطلاعیه

دفتر خدمات آموزش تجربی

به مدیران مدارس و هنرستان ها و ادارات آموزش و پرورش

هرنوع وسایل آزمایشگاهی وابزار حرفه‌و فن مورد نیاز موسسات آموزشی ۱۰٪ارزانتر در محل تحویل داده میشود. خیابان شاه ساختمان آلومینیوم طبقه پنجم‌شماره ٥٥۰ تلفن ٤۷۳٤٦

آگهی استخدام

یک‌شرکت‌داروئی

برای کارویزیت خود در استان آذربایجان احتیاج بیک نفر ویزیتور تمام وقت با شرائط زیر دارد.

۱ـ دیپلم متوسطه در رشته طبیعی

۲ـ حداکثر سن ۳۰ سال

۳ـ انجام خدمت وظیفه یا معافیت دائم غیرپزشکی.

٤ـ ساکن تبریز بوده و قادر بانجام مسافرت بسایر شهرهای‌آذربایجان راداشته‌باشد.

٥ـ کسانیکه دارای وسیله نقلیه یا سابقه ویزیتوری داشته باشند مقدمند.

متقاضیان میتوانند تقاضای خود را همراه‌با یک قطعه‌عکس براهنمای شماره ۱۱۲۸ روزنامه اطلاعات واقع در تهران اول‌خیابان خیام ارسال دارند. آـ۲۳٥٥۸ ۱ـ۲

قالی باف تولید کننده بهترین فرش ماشینی درایران با نازلترین قیمت. جاده قدیم شمیران ایستگاه داودیه نمایشگاه‌قالی باف تلفن۷۷۷۹۰٥

دفتر زمستان را می‌بندیم

حراج نمستانی

فروشگاه بزرگ ایران

سوپرمارکت

تخم مرغ روز هر کیلو	~~۶۵~~	۵۰ ریال
کره خارجی هر کیلو	~~۱۳۰~~	۱۰۰ "
مرغ آمریکائی آماده طبخ	~~۱۱۰~~	۹۵ "
نخود پاک کرده کرمانشاهی	~~۲۶~~	۲۴ "
لپه تبریزی پاک شده	~~۳۲~~	۳۰ "
لوبیا سفید پاک شده	~~۲۷~~	۲۵ "
لوبیا چشم بلبلی پاک شده	~~۳۴~~	۳۱ "
ماش پاک شده	~~۲۲~~	۲۰ ریال
پودر لباسشوئی دریا بزرگ	~~۲۴~~	۲۰ "

لوازم آرایش / طبقه همکف

خمیر دندان مدیکال بنیاکا	~~۲۴~~	۱۷ ریال
مژه مصنوعی در طرحهای مختلف	~~۱۲۵~~	۶۰ "
لاک مونامور وسفیر	~~۵۵~~	۲۵ "
برس سرسیمی بزرگ	~~۱۲۰~~	۹۰ "
لاک گرل	~~۷۰~~	۴۵ "
رژلب اولترا کنتس کوچک	~~۴۰~~	۳۰ "
فیکساتور موی سر با یکعدد برس سیمی	~~۱۲۵~~	۷۰ "

قسمت دوربین وفیلم - طبقه همکف

دوربین اینستاماتیک مدل ۲۵ کداک	~~۸۲۰~~	۶۲۰ ریال
فیلم ۸ میلیمتری سوپر کداکروم کداک	~~۵۰۰~~	۳۹۰ "

زیورآلات - طبقه همکف

انگشتر نگین دار ایتالیائی در ۸۹ مدل	~~۱۲۰~~	۵۰ "
گل سینه فلزی ایتالیائی در مدلهای جدید	~~۱۹۰~~	۹۵ "
عینک فرانسوی مدل اسکی زنانه ومردانه	~~۲۲۰~~	۷۵ "
دکمه سردست سوهانک انگلیسی در ۵۰ مدل	~~۴۵۰~~	۱۵۰ "
روسری ابریشمی وکرپ ژرژت ایتالیائی	~~۲۲۰~~	۱۰۰ "
شال گردن ژرژت گلدار	~~۶۰~~	۲۰ "
کیف بغلی ورنی مردانه	~~۱۲۰~~	۲۵ "
کمربند ۵ سانت ورنی مردانه باآستر نوم	~~۱۲۰~~	۴۵ "
دستکش کاموائی روکش چرمی خارجی	~~۲۴۰~~	۱۵۰ "
اشارپ دانتل مشکی	~~۱۲۰~~	۵۰ "
کیف ورنی اسکای زنانه	~~۵۵۰~~	۳۰۰ "
کاموای بوکله اسپرت ۴۰ گرمی	~~۳۵~~	۲۵ "
کاموای موهر ۴۰ گرمی	~~۴۵~~	۳۰ "

قسمت جوراب - طبقه همکف

جوراب شلواری لوسیل	~~۷۰~~	۵۰ ریال
جوراب شلواری ویولا	~~۱۰۵~~	۶۵ "
جوراب کشدار پاریزین	~~۵۰~~	۳۵ "
جوراب نایلون آرلت	~~۲۰~~	۱۵ "

لوازم التحریر - طبقه همکف

ماژیک ۲۴ رنگ کیفی	~~۱۳۵~~	۱۰۰ ریال
دفتر ۲۰۰ برگ جلد فیبری خطی	~~۳۰~~	۲۲ "

لوازم ورزشی - طبقه همکف

کفش کوهنوردی چرمی	~~۹۰۰~~	۷۹۰ ریال
سرویس کامل اسکی بچگانه	~~۱۹۰۰~~	۱۳۵۰ "
چوب اسکی ژاپنی	~~۴۳۰۰~~	۳۱۰۰ "
باطوم اسکی سوئدی	~~۷۵۰~~	۵۵۰ "

طبقه دوم - پوشاک زنانه

روبدشامبر پنبه دوزی ماکسی باخرجکار ملوش زنانه	~~۸۹۰~~	۳۹۰ ریال
لباس منزل از پارچه کرکی اعلا زنانه	~~۴۹۰~~	۲۰۰ "
لباس منزل از پارچه پرلون پرز دار باخرجکار دانتل	~~۴۹۰~~	۲۰۰ "
انواع شورت ابریشمی ونخی وتوری زنانه	~~۵۰~~	۲۰ "
پیژاما شلوار کرکی زنانه	~~۶۹۰~~	۲۹۰ "
انواع کرست خارجی	~~۵۰۰~~	۲۰۰ "
انواع کرست طرح بوتی فرم	~~۱۲۰۰~~	۶۰۰ "
گن پادار لایکرا خارجی	~~۴۰۰~~	۲۰۰ "
انواع پیراهن پشمی زنانه مدروز انحصاری	~~۱۹۰۰~~	۸۰۰ "
پالتوی پشمی وتریکو پشت آستر در انواع مدلها زنانه	~~۳۲۵۰~~	۱۲۰۰ "
پالتوی جیر وچرم طبیعی زنانه	~~۵۹۰۰~~	۲۵۰۰ "
کاپشن دامن زنانه تریکو پشت آستر بخیه دوزی	~~۲۹۰۰~~	۱۲۰۰ "
پالتوی پشمی زنانه در ۳ مدل	~~۱۵۰۰~~	۹۰۰ ریال
۱۲۵ مدل بلوز - ژاکت - تونیک - موهر وشلند زنانه	~~۵۹۰~~	۲۰۰ "
بلوز یقه اسکی کرکی زنانه	~~۳۹۰~~	۲۰۰ "
ژاکت اکلیر موهر خیم زنانه	~~۶۹۰~~	۳۹۰ "
تونیک ریشه دار باکیف توبره ای مخصوص تین ایجر	~~۹۵۰~~	۳۹۰ "
شلوار تریکو پشت آستر لمینت شده راسته گشاد	~~۸۹۰~~	۲۹۰ "
دامن جیر طبیعی خارجی زنانه	~~۱۴۵۰~~	۶۹۰ "
۲۱ مدل بلوز - زنانه مدروز	~~۲۹۰~~	۱۰۰ "
چکمه جیر وشورو زنانه لژدار	~~۱۶۹۰~~	۸۵۰ "
کفش ورنی وشورو لژدار در مدلهای مختلف	~~۶۹۰~~	۳۷۰ "
کفش دمپائی پشمی زنانه لبه برگردان	~~۲۹۰~~	۱۴۰ "

فروشگاه بزرگ ایران

چهارراه شاه

حوله وملحفه - طبقه سوم

حوله دستی ۳ تیکه	~~۱۴۰~~	۱۰۰ ریال
حوله پالتوئی حمام گلدار وساده	~~۸۰~~	۵۵۰ «
ملحفه یکنفره ازپارچه ممتاز ۱۴۰×۲۳۰	~~۲۰~~	۱۵۰ «
روبالش گلدار وراه راه ۷۰×۵۰	~~۹۰~~	۶۵ «
رومیزی ۶ نفره پیچازی خارجی ۱۳۰×۱۳۰	~~۲۵۰~~	۲۰۰ «

اسباب بازی - طبقه سوم

ماشین مرادبرقی	~~۱۶۰~~	۱۲۰ ریال
گیتار فلزی	~~۱۶۰~~	۱۱۵ «
بازی پوم پوم	~~۱۷۵~~	۱۲۵ «
تفنگ دوربین دار	~~۱۱۵~~	۷۵ «
پوپت	~~۴۵~~	۳۵ «
عروسک فانتزی موبلند	~~۲۸۰~~	۲۰۰ «

پوشاک دخترانه - طبقه سوم

بلوز دخترانه درانواع مدلها ورنگهای مدروز	~~۳۹۰~~	۱۰۰ ریال
کیف دخترانه مخصوص ۳ تا ۱۰ سال	~~۱۲۰~~	۵۰ «
کاپشن آستر پلوش دخترانه کلاه دار	~~۴۹۰~~	۲۰۰ «
بارانی دخترانه نئو آلمانی مدروز	~~۱۱۵۰~~	۴۹۰ «
انواع پالتوپشمی دخترانه باخرجکار پلوش خارجی	~~۱۷۵۰~~	۴۹۰ «
لباس پنبه دوزی دخترانه درانواع مدلها	~~۴۹۰~~	۲۰۰ «
شورت دخترانه طرح پکی	~~۴۰~~	۲۰ «
شلوار تریکو پشت آستر دخترانه	~~۴۹۰~~	۲۹۰ «
انواع پیراهن تریکو پشت آستر دخترانه	~~۸۹۰~~	۲۹۰ ریال
کاپشن پلوش بازیپ فرنگی دخترانه	~~۸۹۰~~	۲۹۰ «
ژیله تمام پلوش باخرجکار موهرکشباف	~~۳۹۰~~	۱۵۰ «
جوراب سه ربعی طرح نیروی دریائی	~~۶۰~~	۴۰ «
جوراب سه ربعی نقشدار	~~۶۰~~	۴۰ «

قسمت پارچه - طبقه سوم

چلوار عرض ۹۰ ٪	~~۳۳~~	۲۸ ریال
پارچه اسپرت پشمی عرض ۱٫۴۰ متر	~~۴۰~~	۲۲۰ «
پارچه کرپ پشمی خارجی	~~۵۸۰~~	۴۲۰ «
حریر گلدار خارجی عرض ۱٫۲۰ متر	~~۲۰۰~~	۹۵ «
پارچه پیچازی اسکاچ عرض ۱٫۴۰ متر	~~۳۲۰~~	۱۸۰ «
چادرنمازی دوخته باارزانترین قیمت موجوداست .		
فاستونی مردانه کجراه عرض ۱٫۴۰ متر	~~۵۰۰~~	۳۰۰ ریال
پارچه پشمی خارجی اسپرت عرض ۱٫۴۰ متر	~~۵۵۰~~	۲۰۰ «
توپرده‌ای گل مخملی برجسته باعرض ۳ متر	~~۱۵۰~~	۱۰۰ «
توپرده‌ای ساده ۳ متر عرض	~~۱۰۰~~	۷۰ «

پوشاک پسرانه - طبقه چهارم

کت وشلوار پسرانه ازپارچه پشمی پیچازی	~~۱۲۵۰~~	۸۵۰ ریال
پالتوبارانی پسرانه	~~۱۶۹۰~~	۹۰۰ «
ژیلت پسرانه از ۶ الی ۱۶ سال	~~۱۲۰~~	۱۰۰ «
بلوز شمیزیه پسرانه جلو پلیسه	~~۲۶۰~~	۱۵۰ «
بلوزیقه اسکی کشی پسرانه از ۶ تا ۱۶ سال	~~۲۵۰~~	۱۵۰ «
کاپشن پسرانه ازپارچه مخمل	~~۳۵۰~~	۲۰۰ «
شلوار تریکو پسرانه	~~۲۶۰~~	۱۵۰ «
یکدست لباس گرم پسرانه (پیراهن وشلوارزیر)	~~۱۴۰~~	۹۰ «
کاپشن تمام پلوش کلاه دارپسرانه	~~۶۹۰~~	۲۹۰ «
کاپشن تمام پلوش چرمی پسرانه فانتزی	~~۱۳۹۰~~	۷۹۰ «
کت وشلوار پسرانه ازپارچه مخمل بلژیکی	~~۱۵۹۰~~	۹۵۰ «
شلوار پشمی اسپرت پسرانه	~~۳۲۰~~	۲۰۰ «
کفش ورنی پسرانه دست دوز تخت چرم	~~۵۵۰~~	۳۹۰ «

جوراب مردانه - طبقه چهارم

جوراب کرکی ساقه بلند کش پهن مردانه	~~۱۰۰~~	۷۰ ریال
جوراب کرکی ساقه کوتاه مردانه	~~۸۰~~	۵۶ «
انواع جوراب ساقه بلند کش پهن بیوتی فلکس	~~۱۱۰~~	۷۷ «

پوشاک مردانه - طبقه چهارم

	قیمت قبلی	قیمت جدید
پیراهن مردانه کراواتی آستین بلند تترون	~~۲۹۰~~	۱۹۰ ریال
پیراهن مردانه یقه کراواتی آستین بلند ترویرای فخر	~~۳۵۰~~	۲۵۰ «
بلوزیقه اسکی مردانه	~~۱۷۰~~	۱۲۵ «
بلوزیقه شمیزیه مردانه	~~۳۵۰~~	۱۹۰ «
ژاکت پشمی مردانه	~~۸۹۰~~	۲۹۰ «
کاپشن اعلا مردانه ازپارچه مخمل	~~۴۵۰~~	۲۷۰ «
یکدست لباس زیرگرم مردانه	~~۳۲۰~~	۲۰۰ «
شورت اسلیپ کش پهن مردانه	~~۵۰~~	۳۵ «
یکدست پیژاما شلوار مردانه ازپارچه کرکی تهران	~~۵۹۰~~	۳۹۰ «
کفش شودوتخت چرم دست دوز مردانه	~~۸۵۰~~	۶۵۰ «
کفش ورنی دست دوز تخت چرم مردانه	~~۹۵۰~~	۷۵۰ «
کراوات مردانه پهن درطرحهای مختلف	~~۱۵۰~~	۹۰ «
کت وشلوار اسپرت مردانه	~~۲۹۵۰~~	۱۵۰۰ «
کاپشن یقه پلوش مردانه	~~۷۵۰~~	۳۵۰ «
کت تک مردانه	~~۲۱۰۰~~	۱۳۰۰ «
شلوار اسپرت مردانه	~~۶۹۰~~	۳۵۰ «
بارانی مردانه ازپارچه نئو آلمانی	~~۲۵۰۰~~	۱۵۰۰ «
پالتوی پشمی اسپرت مردانه	~~۲۹۵۰~~	۱۲۵۰ «

لوازم برقی - طبقه پنجم

نوارکاست پرشده کاسپین	~~۲۰۰~~	۱۷۰ ریال
رادیوسینکو رینگ ناسیونال	~~۱۲۵۰~~	۱۱۵۰ «
اطو تمام اتوماتیک آ-ا-ک	~~۸۹۰~~	۷۵۰ «
کتری برقی سربلند	~~۳۶۰~~	۳۰۰ «
پلوپز کرم ناسیونال مدل ۲۱۰	~~۲۱۵۰~~	۱۹۲۰ «
اسباب برقی	~~۵۹۰~~	۴۵۰ «
بخاری برقی بادوالمنت شمعی	~~۱۸۰۰~~	۱۳۰۰ «
سشوار کاوچوئی سرفلزی	~~۵۹۰~~	۴۸۰ «

لوازم منزل - طبقه پنجم

بخاری علاءالدین دولوکس	~~۱۵۸۰~~	۱۴۰۰ ریال
قاشق چای خوری استیل هرعدد	~~۸~~	۵ «
قاشق چنگال استیل هر ۱۲ عدد	~~۱۶۰~~	۱۲۰ «
بشقاب ملامین ساده ضخیم	~~۵۰~~	۳۵ «
دستگاه آب پرتقال گیری	~~۱۶۰~~	۱۲۵ «
فنجان کیره پلاستیک الوان هر ۶ عدد	~~۱۷۰~~	۱۲۰ «
لیوان نشکن الوان فرانسوی	~~۴۰~~	۳۰ ریال
سرویس ۷ پارچه لوازم آشپزخانه دسته گلدار	~~۴۶۰~~	۳۸۰ «
سینی استیل طرح دار	~~۲۹۰~~	۲۲۰ «
قابلمه آلومینیومی ۲۲ سانت	~~۱۲۵~~	۹۰ «
تاوه آلومینیومی ۲۸ سانت	~~۹۵~~	۷۰ «
سرویس چایخوری ۱۲ پارچه چینی	~~۲۵۰~~	۱۸۰ «
سرویس قهوه خوری چینی حاشیه طرنجی	~~۱۶۰~~	۱۲۰ «
بشقاب غذاخوری چینی گل گندمی تخت وگودمارک مسعود	~~۷۰~~	۵۰ «
بشقاب پیش دستی چینی گل گندمی مسعود	~~۴۵~~	۳۵ «
گلدان بلورطرح بارفتن	~~۲۷۰~~	۱۵۰ «
سبد گل آویز	~~۱۴۰~~	۱۰۰ «

صنایع دستی ومبلمان - طبقه ششم

- انواع مبلمان با ۱۰٪ تخفیف
- انواع فرش با ۱۰٪ تخفیف
- انواع پتوبالش ولحاف وروتختی ۱۰٪ تخفیف
- کلیه اجناس صنایع دستی ۱۰٪ تخفیف

FOROUSHGAHE BOZORGE IRAN
فروشگاه بزرگ ایران

ساعات کار : ۹صبح تا ۸٫۵ شب یکسره

جمعه ها : ۹ صبح تا ۲ بعد از ظهر

پارکینگ برای مشتریان محترم مجانی است

فروشگاه بزرگ ایران بهتروارزانتر از همه جا

گروه فرهنگی مرجان

برای کلاسهای آمادگی کنکور در رشته های (ریاضی ـ طبیعی ـ ادبی) که از روزشنبه هفدهم فروردین ماه ۱۳۵۳ شروع میشود ثبت‌نام مینماید.
داوطلبان برای ثبت نام با ۲ قطعه عکس به محل های زیر مراجعه فرمایند:

۱ـ دبیرستان دختران مرجان
میدان گاخ ـ خیابان ابتهاج ـ تلفن ۷ـ۶۶۹۲۸۵

۲ـ دبیرستان پسران مرجان
خیابان پهلوی ـ بالاتر از پمپ بنزین ـ کوچه جاوید تلفن های ۶۲۱۹۷۴ـ ۶۲۰۰۴

۳ـ دبیرستان دختران مرجان شماره ۲
نارمك ـ اول ۴۵ متری سیدخندان ـ مقابل پمپ بنزین

داوطلبان شهرستانی میتوانند مبلغ ۳۰۰۰ ریال بطور علی‌الحساب به حساب شماره ۱۸۴۰۰ بانك تهران چهار راه پهلوی یا حساب شماره ۵۰۰ بانك بازرگانی شعبه بزرگمهر تهران پرداخت و فیش آنرا همراه فرم پرشده زیر به آدرس خیابان ابتهاج ـ گروه فرهنگی مرجان ارسال فرمایند.

گروه فرهنگی مرجان

خواهشمند است نام اینجانب
رادر کلاس کنکور (ریاضی ـ طبیعی ـ ادبی) دبیرستان
ثبت‌نام فرمائید ۲ قطعه عکس و یك برك فیش بانکی شماره
پیوست میباشد. **امضاء**

موسسه صنایع غذائی وشیمیائی دوره شبانه

در سال تحصیلی ۵۳ـ۵۲ از بین دارندگان قبولی سوم متوسطه یا فارغ‌التحصیل آموزشگاههای حرفه‌ای برای رشته شیمی و صنایع غذائی عده‌ای هنرجو دختر و پسر از طریق مسابقه ورودی برای نوبت دوم عصر ها می پذیرد:

شرایط:

۱ـ داشتن کارنامه سوم متوسطه یا فارغ‌التحصیل آموزشگاه های حرفه‌ای.
۲ـ نداشتن پیشینه بد ۳ـ داوطلب باید درخواست ثبت‌نام راطبق نمونه چاپی تنظیم و همراه مدارك لازم ارسال دارند. ۴ـ عکس ۴×۶ شش قطعه که مشخصات داوطلب در پشت آن نوشته شده باشد.
۵ـ نسخه اول فیش بانکی به مبلغ پانصد ریال که به حساب جاری شماره ۱۰۴۰۸ بانك پارس شعبه اتوبانك یاشعب آن در شهرستان ها و تهران.

مدت تحصیل سه سال است مدت کارآموزی حین تحصیل است. فارغ‌التحصیلان این موسسه می توانند بعنوان تکنیسین در کارخانجات صنایع غذائی و شیمیائی از قبیل: کمپوت‌سازی، روغن‌نباتی، قند سازی، نوشابه‌های الکلی وغیرالکلی و همچنین صنایع پتروشیمی، سیمان، چاپ، سرامیك، شیشه، پلاستیك و رزین و موسسات تولیدی، صنایع آرایشی و مواد آشامیدنی اشتغال ورزند. کسانی که معلومات کافی هوش و استعداد لازم و علاقمندی کامل به کارهای عملی در آزمایشگاه‌ها و کارخانجات صنایع غذائی و شیمیائی دارند میتوانند دوره‌های عالی را در همین موسسه باتوجه به آئین‌نامه و اساس‌نامه مربوط به‌پایان برسانند.

کارت شرکت در مسابقه ورودی از ساعت ۸ صبح الی ۵ بعداز ظهر روز چهارشنبه ۲۴ بهمن سالجاری در محل موسسه توزیع خواهدشد.

امتحانات مسابقه ورودی روز جمعه ۲۶ بهمن‌ماه ساعت ۸ونیم صبح در محل موسسه برگزار می گردد.

توضیح: رشته صنایع غذائی ساعت ۸ونیم صبح، رشته صنایع شیمیائی ۲ونیم بعدازظهر بعمل خواهدآمد.

قبول‌شدگان می‌بایستی مبلغ بیست و پنج‌هزار ریال بابت شهریه یك سال تحصیلی بپردازند. چون بیشتر برنامه های این موسسه عملی و آزمایشگاهی است کسانی که واقعا علاقه و وقت کافی ندارند بی جهت ثبت‌نام ننمایند.

به هنرجویان پس از سه سال توفیق در امتحانات عملی و نظری گواهی‌نامه ششم متوسطه فنی که ارزش دیپلم کامل متوسطه است داده خواهدشد.

ضمنا افرادی که در کارخانجات صنایع غذائی و شیمیائی و موسسات تولیدی فعلا مشغول کار آزمایشگاهی هستند با معرفی موسسات مربوط بدون کنکور پذیرفته میشوند.

داوطلبان کنکور میتوانند یك یا هردو رشته باتوجه بپرداخت وجه کنکور به مبلغ پانصد ریال برای هریك از رشته ها بپردازند.

توجه: ثبت‌نام همه روزه از ساعت ۸ونیم الی ۱۲ ـ ۲ الی ۶ بعداز ظهر.
آدرس:
داودیه ـ خیابان پرتو کوچه هنجن دبیرخانه موسسه صنایع غذائی و شیمیائی تلفن ۷۷۱۲۵۵

برك درخواست شرکت در مسابقات ورودی موسسه صنایع غذائی وشیمیائی

نام — نام خانوادگی — از شهرستان
دبیرستان — یا متفرقه — با معدل
رشته — صنایع غذائی / صنایع شیمیائی
تقاضای شرکت در مسابقه ورودی موسسه صنایع غذائی و شیمیائی رادارم.
نشانی اینجانب بشرح زیراست: نشانی کامل:
شماره تلفن: — تاریخ امضاء داوطلب

پذیرش دانشجوی خلبانی

نیروی هوائی شاهنشاهی با شرایط زیر دانشجو جهت دانشکده خلبانی استخدام می نماید:

الف ـ شرایط نام‌نویسی.
۱ـ تابعیت دولت شاهنشاهی و متدین به‌یکی از ادیان «اسلام، مسیحی، کلیمی، زرتشتی».
۲ـ دارا بودن حداقل دیپلم کامل متوسطه رشته های «ریاضی، طبیعی، ادبی»
۳ـ قبول شدن از معاینه جسمی و آزمایش استعداد خلبانی و داشتن حداقل قد ۱۶۱ سانتیمتر.
۴ـ حداکثر سن ۲۴ وبرای کسانی که خدمت زیرپرچم را انجام داده‌اند ۲۵ سال می باشد.
۵ـ نداشتن همسر و کسان تحت تکفل.

ب ـ مدت تحصیل.
حداقل مدت تحصیل در دانشکده دو سال در داخل و یا خارج از کشور می باشد.

حقوق و مزایا

۱ـ دانشجویان در سال یکم حداکثر تا ۸ ماه ماهیانه ۷۷۰۰ و بلافاصله پس از آغاز پرواز ۱۳۹۵۰ ریال و در سال دوم ماهیانه ۱۴۵۷۵ ریال و در سال سوم ماهیانه ۱۵۲۰۰ ریال به عنوان حقوق و حق پرواز دریافت می‌دارند. ضمناچنانچه دانشجویان برای تحصیل به خارج از کشور اعزام شوند علاوه بر حقوق ومزایای مذکور از فوق‌العاده تحصیل نیز استفاده خواهند نمود و هزینه زیست و پوشاك آنان نیز با نیروی هوائی شاهنشاهی میباشد.

۲ـ دانشجویانی که دوره تحصیل را باموفقیت طی نمایند بدرجه ستوان دومی مفتخر و اولین حقوق آنان معادل ۳۶۷۵۰ ریال و در صورت خدمت در خارج از مرکز ماهیانه تا ۴۳۷۵۰ ریال میباشد.

بعلاوه داوطلبان دانشکده افسری، خلبانی نیروی هوائی شاهنشاهی پس از اتمام دوره و نیل بدرجه افسری از مزایائی نظیر پس‌انداز تامین آتیه بانك سپه «که برای دوران خدمت ۳۰ساله باتوجه به مبلغ پس‌انداز و مبلغ معادل آن که بلاعوض از بودجه وزارت جنگ اضافه میشود. بهره مربوطه جمعا تا حدود سه میلیون ریال بالغ می گردد وام مسکن بانك سپه، خانه های سازمانی واگذاری بااستاندارد مناسب، درمان رایگان خود و خانواده تحت تکفل بوسیله بیمارستان‌ها و درمانگاه های نیروی هوائی شاهنشاهی، خریداز فروشگاه‌های ارتشی با تخفیف قابل‌ملاحظه وغیره بهره‌مند میشوند.

داوطلبان می‌توانند برای کسب اطلاعات بیشتر و ثبت‌نام با دردست داشتن فتوکپی گواهی‌نامه تحصیل، عین شناسنامه «به فرم جدید عکس‌دار» و ۲۲ قطعه عکس ۴×۳ تا تامین احتیاج همه‌روزه ازجمله روز های پنجشنبه و جمعه از ساعت ۸ الی ۱۲ به فرماندهی آموزش های هوائی واقع در خیابان تهران‌نو ایستگاه فرودگاه مراجعه نمایند.

نیروی هوائی شاهنشاهی

شنبه‌ها دنیای ورزش

تلویزیون این رنگی تا بحال ندیده اید

در میان نام های جوراجور و سر و صداهائی که به معرفی تلویزیون های مختلف مربوط میشود تنها یك تلویزیون است که واقعاً تفاوت دارد
تفاوتی که میتوان باچشم دید و با دست لمس کرد و هیچکس نمیتواند خلاف آنرا ثابت کند

اکنون در ایران فقط

تلویزیون سوپرترانزیستوری آزمایش (فول‌ماتیك)

- ۵ مدار ای. سی دارد.
- مجهز به تاچ کنترل یا **کلید جادو** است
- ازفرستنده رنگی تصویر سیاه و سفید پخش میکند و هیچوقت خراب نمیشود

توضیح: مدارات ای.سی سرعت گیرائی صوت و تصویر را تا حدمافوق تصوری بالا می‌برد کلیدجادو یا تاچ کنترل سلکتور باحرارت انگشت و بدون هیچگونه فشار (یا حرکت) بطور معجزه آسا کانالها را عوض میکند بزودی فرستنده رنگی درایران تاسیس میشود وشما بااین تلویزیون جدید میتوانیداز برنامه‌های آن استفاده کنید

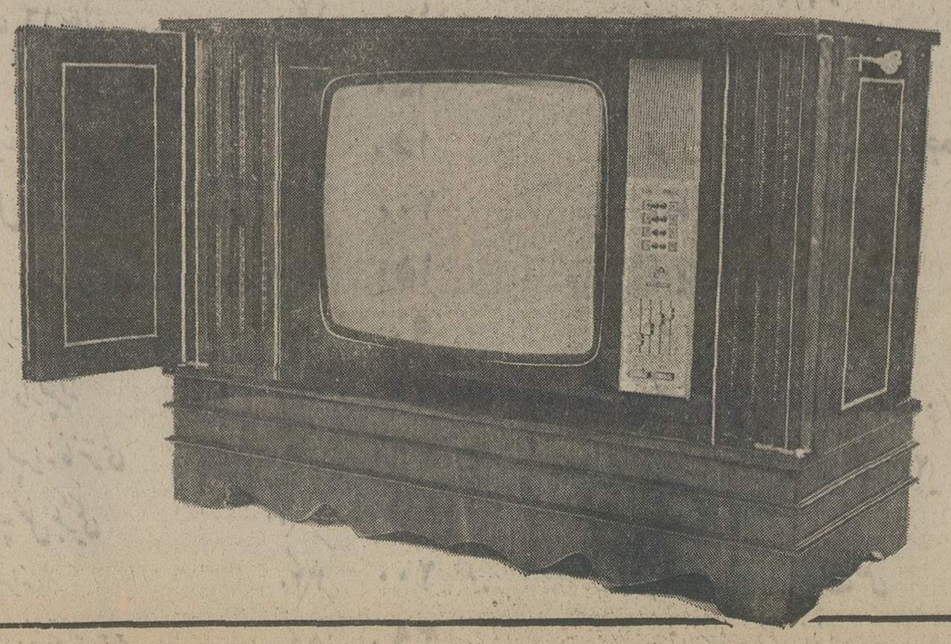

گام

مسائل هفته و نویسندگان اطلاعات

ما آتش و نفت و بوریا خواسته‌ایم

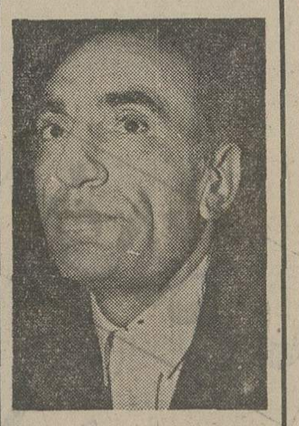

از : باستانی پاریزی

در اخبار هفته پیش یادشده بودکه احتمال می‌رودگفتگوئی میان ملک فیصل و مقامات ترکیه صورت گیرد تا آثار و بقایای متبرک‌حضرت‌رسول ازاسلامبول به مدینه منتقل گردد . روزنامه ترکی که این خبر را داده بود تائید کرده بود که هم اکنون یک دندان از دندان‌های مبارک حضرت رسول و یک تار موی آن حضرت ، و خرقه مبارک ایشان در موزه « توپ‌قاپی» نگاهداری میشود ، و اگر این آثار به‌عربستان تحویل‌شود دولت سعودی در برابر ، حاضر است برای مدتی طولانی ، نفت را به قیمت ارزان تر در اختیار ترکیه قرار دهد .

شاعر ما می گوید :

گفته‌ای یک سر مویم به جهانی ندهم ـ یک سرموی ترا هردوجهان نیمه‌بهاست

واقعا قدرت بی انتهای خداوندی را باید یاد کرد که چه مقدار انرژی و نیرو در این قطرات سیال سیاه رنگ نفت نهاده است که دولت عربستان‌زمینه را برای مذاکره در برابر معامله عزیز ترین آثار یک کشور اسلامی مهیا می تواند کرد . آنچه از حضرت رسول باقی مانده است قرن ها در عالم‌اسلام به دیده ارزش و احترام خارق‌العاده‌ای نگریسته میشد، خلفای بزرگ اسلامی قدرت معنوی خود را در حفظ این آثار میدانستند روزیکه خلیفه المعتمد بالله به جنگ یعقوب لیث رفت ، اول کاری‌که کرد لباده حضرت رسول را پوشید و عصای حضرت را بدست گرفت و رو به سپاه یعقوب کرد و فریاد زد که این مرد (یعنی یعقوب) بر جانشین پیغمبر اسلام خروج کرده است، خود نخستین تیر را به طرف سپاه یعقوب انداخت و جنگ بزرگی که منتهی به شکست‌یعقوب شد در پناه همین خرقه شروع شده بود .

تنها در عالم اسلام نیست که این آثار گرانقدر نگاهداری می شود، همین چند هفته پیش بودکه صحبت ازپیراهن عیسی مسیح شد که هنگام بردار شدن به تن آن حضرت بود و در جائی نگاهداری شده است . در سیلان و سراندیب هنوز دندان هائی نگاهداری می‌شود که می گویند متعلق به بودا ، پیغمبر پانصد سال قبل از میلاد مسیح بوده است صلیب مسیح مدت ها باعث اصلی جنگ های خسرو پرویز و دولت روم بود .

همین چند سال پیش نزدیک بود دعوای میان هندو و مسلمان در کشمیر دو باره زنده شود و چند تن به قتل رسیدند ، زیرا تار موئی از حضرت رسول که در یک محل نگاهداری میشد ربوده شده بود .

★ موی‌محمد به محمد ده

ششصد سال پیش امیر محمد مظفر میبدی کرمان را فتح کرد خبردار شد که چند تار موی از محاسن (ریش) حضرت رسول اکرم در نزد یک تن از صوفیه به نگاهداری می شود امیر مبارزالدین مظفر از این صوفی یعنی شمس‌الدین علی‌بمی ـ خواهش کرد تا این موی را به او بسپارند و در عوض هر چه خواست به او بدهد .

اما شمس‌الدین علی هرگز تسلیم نشد و با اینکه تاکید و ابرام این امیر مقتدر و خونخوار را ـ که به قولی هشتصد تن را به دست خود کشته بود ـ می دید حاضر به تسلیم این اثر متبرک نشد سال ها گذشت و امیر مبارزالدین محمد در آرزوی این تار موی بود یک شب شمس‌الدین بمی خوابی دید در این خواب حضرت رسول به او فرمان داد تا امانت را به محمد مظفر بسپارد و به قول صاحب تاریخ به او تاکید شدکه **«موی محمد به محمد ده »** فردا صبح شمس‌الدین تار های موی را برداشت و به حضور امیر محمد مظفر رفت وتسلیم کرد و امیر محمد به‌پاس این بخشندگی چند پارچه ده وقف خانقاه شمس‌الدین بمی کرد و در کرمان هم دارالضیافه و دارالسیاده‌ای ساخت و موی را در آن جا به امانت گذاشت ومسجد جامع کرمان را به شکرانه رسیدن به این تار موی ، ساخت .

★ لوله نفت در برابر لوله توپ

اما امروز ، قرن بیستم و روزگار تسلط دلار و برتری نیروی نفت است، سرنوشت کانال سوئز را نه شمشیر ها و نه تانک ها و توپ ها ، بل قطرات نفت تعیین می کنند و دولت بلژیک‌ساقط می شود ، نه به این دلیل که در جنگ با دشمن شکست خورده یا درانتخابات عمومی در اقلیت افتاده بل از این‌جهت که در امضای قرارداد ساختمان یک پالایشگاه نفتی توفیق حاصل نکرده است . انرژی و قدرت از دم شمشیر تیز و از گلوله توپ و شعله باروت به شعله پالایشگاه ولوله‌برجهای استخراج نفت نقل مکان کرده است .

پس بی خود نیست ، اگر ارزش های معنوی و مذهبی هم‌کم‌کم جای خود را عوض می کنند و تار موئی را که قرن ها و سال ها امپراطوران عثمانی جنگیدند و شمشیر زدند تا به دست آوردند ، اکنون در «هل‌من مزید» نفت به معرض مذاکره و مباحثه اقتصادی و ارزش های اکونومیک می گذارند و موی و دندان پیغمبر را بدان شرط می فروشند که به قول فردوسی :

شتروار سیصد ز نفت سیاه
ببارند بر بار ها تا دو ماه

این همان نفتی است که روزگاری اولجائیو همه معادن آنرا در باکو تقدیم به یک صوفی خرقه پوش می کرد که از درآمد آن چراغ خانقاه را روشن نگاهدارد ، اما امروز یکی از همین معادن نفت میتواند دهها هتل هیلتون و صد ها سهام شرکت اتومبیل سازی و هزار ها کارتل اقتصادی را به خود منتقل سازد و سرمایه اصلی بانک‌های سویس و لندن و پاریس باشد شاید آن صوفی شهید به‌ارزش این کالای‌گرانبها واقف بود که رندانه گفته بود :

ما قتل و شهادت از خدا خواسته‌ایم
آنرا به سه چیز کم بها خواسته‌ایم
گردست دهد هر آنچه ما خواسته‌ایم
ما آتش و نفت و بوریا خواسته‌ایم

ولی من گمان نکنم که دولت ترکیه به این معامله تن در دهد و حاضر شود چنین اثر نفیسی را از دست بدهد ؛ زیرا علاوه بر آنکه دندان و موی‌وقبای پیغمبر موجب‌برکت خانه ساحل نشینان مرمره است ، از جهت اقتصادی هم که حساب کنیم ، امروز بسیاری از سیاحان و توریست های عالم که به اسلامبول میروند برای دیدن همین آثار و نامه ها و کتاب ها و قرآن و فرمان ها است و دلار ها را به همین حساب خرج می کنند و منکر نباید شد که درآمد ترکیه از همین دندان و موی و سایر آثار هیچوقت کمتر ازیک چاه نفت نخواهد بود با توجه به اینکه چاه نفت پس از سی چهل سال تمام‌خواهد شد ولی این یکی درآمدش روز افزون است پس بهتر که این آثار هم در جای خود بمانند چه بقول خاقانی :

گرچه‌درنفت سیه چهره توان دیدولیک
آن نکو تر که در آئینه بیضا بینند

اخبار و گزارشهای اقتصادی

بازار هفته

میوه ها از انبارها بیرون می‌آیند

بازار تهران که در چندروز گذشته بعلت مصادف‌بودن با ایام سوگواری تقریبا تعطیل بود از امروز کار خودرا بامید هفته‌ای که تقریبا آغاز خریدهای شب عید است شروع نمود از هم‌اکنون پیش بینی میشود شروع‌پرداخت حقوق و پاداش کارمندان امسال خرید وسیع شب عید رونق‌زیادی به بازار تهران بدهد . همچنین بیرون‌برها «بازار شهرستان ها» از اوایل هفته آینده تدارك بازار خود رابا خرید از بازار تهران آغاز خواهند نمودو این مقدمه تحرك در معاملات ایام عیداست.

در چندروز گذشته نوسان بازار ارز زیاد نبود و بیشتر داوستد های ارزی از طریق بانکهاصورت گرفت زیرا قیمت های ارز دربانکها بهتر از بازار غیر رسمی است.

قیمت طلا و مسکوکات طلانیز در چند روز گذشته ثابت مانده بود، ولی پیش بینی میشودکه‌در هفته آینده بدلیل خریدشب عیدرونق زیادی پیدا کندوقیمت هامقداری افزایش یابند .

تصویبنامه هیئت‌دولت در مورد آزادی ورود میوه‌از خارج‌برای شب‌عید که حدود ۲۳۰ هزارتن‌سیب ومقداری بیشتر ازاین پرتقال خواهدبود سبب گردیده کسانی که میوه های‌خودرابرای فروش باقیمت بیشتر درایام عید در انبار هاگردآورده بودند ازهم اکنون اجناس خود رابرای فروش عرضه نمایند ، گفته میشود تعدادی‌از بازرگانان نیز ظرف دیروز وامروز اجازه ورودمیوه گرفته‌اند، واین امر سبب خواهد شد که‌امسال میوه زیاد و ارزان در دسترس عموم گذاشته شود.

همچنین در بازار قماش گفته میشودکه موجودی برای فروش شب‌عید باندازه کافی میباشدو معاملات قماش هرچه به پایان سال نزدیکتر میشویم بیشتر میگردد .

تفسیر اقتصادی هفته

محک تجربه

نوشته : دکتر الف . ج

بی‌تردید میتوان گفت که مساله‌انرژی نه‌تنها در سالهای آینده مهمترین مشکل‌دنیا خواهد بود، بلکه عاملی است که همه اختلافات میان کشورهای غربی را تشدید خواهد نمود. هم‌اکنون با گرانترشدن قیمت نفت، بهای تمام‌شده کالاهای کشورهای اروپای غربی و ژاپن بالاتر خواهد رفت و صادرات آنها کاهش خواهدیافت درحالیکه بعکس کالاهای آمریکا از لحاظ قیمت در بازار جهان قابل رقابت‌تر خواهند شد و صادرات این مملکت فزونی خواهد گرفت.

از این گذشته وضع‌اقتصادی مستحکم این کشورها دچار تزلزل شدید خواهد گشت و ذخایر ارزی فراوانی را که درچند سال اخیر جمع‌آورده بودند برای تامین نفت موردنیاز خود از دست خواهند داد و دچار کمبود ارزی شدید خواهند شد . چه‌کسی میتوانست تصور کند که دلار از گرداب زوال آوری که از چند سال پیش درآن افتاده بود این چنین آسان برهد و دوباره جانی تازه بگیرد؟ و چه کسی‌می‌توانست تصور کند که اقتصاد شکوفان ممالک عضو اتحادیه اقتصادی اروپا و ژاپن ازامروز بفردا دچار چنین طوفان بنیان ـ براندازی شود ؟

روز بیست و دوم بهمن (۱۱ فوریه) نیکسون از مهمترین کشورهای مصرف‌کننده دعوت کرده است تا درواشنگتن جمع شوند و درباره مسائل مربوط به نفت با هم گفتگو کنند. تصور نمی‌رود که وزرای خارجه این ممالک با دلی صاف و مملو از نیت‌همکاری و همگامی باین مجلس پای نهند . خاصه که می‌دانند ممالک تولیدکننده نفت این کنفرانس را بچشم دوستی نمی‌نگرند ، و تاریخ و حوادث اخیر خاورمیانه نیز به‌آنان روشن کرده است که باید جانب منافع این کشورها را بیشتر از گذشته نگهداشت

امید براینکه کنفرانس کشورهای بزرگ مصرف‌کننده نفت به نتایج مثبتی‌دست یابد بسیار اندک است زیرا اولا کشورهای اروپای غربی و ژاپن، امریکا را درتغییر ناگهانی وضع اقتصادی و پولی خود بی‌اثر نمی‌دانند ثانیا از لحاظ اقتصاد انرژی‌وضع این ممالک با یکدیگر بسیار متفاوت است .

کنفرانس مهمترین کشور های مصرف کننده نفت

بیاد بیاوریم که همین اختلاف‌های پنهانی مانع شده‌اند که علیرغم همه کوشش‌ها و تلاشها از هنگام انعقاد قرارداد رم(۱۹۵۸) تاکنون درباره سیاست انرژی بازار مشترک بین کشورهای عضو آن توافق و وحدت‌نظر بوجودآید جلسه هفته گذشته «کمیسیون اتحادیه اقتصادی اروپا» نیز شاهد همین اختلاف است همچنین میدانیم که اقدامات هفته اخیر فرانسه و انگلستان برای ایجاد رابطه اقتصادی‌وسیعتر وبرقرارکردن مبادله مستقیم بابعضی از کشورهای عربی‌نفتخیز ظاهرا بعلت عدم موافقت امریکا به نتیجه مثبت نرسیده‌اند . پس چگونه میتوان‌تصور کرد که اینهمه تخم تلخ‌نفان میوه شیرین همفکری و همگامی ببار آورد؟

کشورهای تولیدکننده نفت عملا نشان دادند که منافع ممالک درحال رشد را هیچگاه از نظر دور نمی‌دارند. اما آیا کشورهای مصرف‌کننده یعنی غنی‌ترین کشورها حاضر خواهندبود در تصمیماتشان جانب این ممالک را نیز نگاهدارند ؟

کنفرانس بیست و دوم بهمن محک تجربه دیگری است . تصمیمات و نتایج آن نشان خواهد داد که کشورهای غنی و پیشرفته تاچه حد باهم اختلاف دارند؟ تاچه‌حد حاضرند برای‌رفع اختلاف‌خودشان بروی منافع کشورهای دیگر پاگذارند.

اخبار اقتصادی جهان

ارزش مارك كاهش مییابد

بن : کارل‌کلازن رئیس بانک مرکزی‌آلمان غربی طی یک مصاحبه تلویزیونی گفت : «این احتمال وجود دارد برای تثبیت‌اقتصاد آلمان ارزش پول این کشور تنزل یابد ، لکن تصور نمیکنم‌این‌کار در آینده نزدیک عملی شود . وی افزود تثبیت اقتصادآلمان امری کاملا ضروری است زیراهم‌اکنون نرخ افزایش قیمت‌ها در آلمان به ۷ درصد در سال رسیده است.کلازن‌افزود کاهش ارزش مارك نیز نتایج منفی در بردارد زیراموجب گران‌تر شدن وارداتو افزایش‌مجددقیمت‌ها خواهد شد . رئیس بانک مرکزی آلمان توضیح داد که ۲ درصد از نرخ‌افزایش قیمت‌ها مربوط به ترقی قیمت نفت است و آلمان در ۱۹۷۳ پانزده میلیارد مارك بیشتر از ۱۹۷۲ بابت خرید نفت پول پرداخته

رشد اقتصادی اروپای شرقی

وین : بررسی که از طرف موسسه «مقایسه اقتصادی بین‌المللی » درباره اقتصاداروپای شرقی واتحاد جماهیر شوروی بعمل آمده حاکی است که ممالک عضوکومکون«شورای کمک های متقابل اقتصادی » درسال ۱۹۷۳ با سال ۱۹۷۲ برشتاب رشد اقتصادی خود افزوده‌اند و بازرگانی خود را خاصه با کشور های غرب گسترش بسیار داده‌اند . این بررسی نشان میدهد سال گذشته کشور های اروپای شرقی بطور متوسط بنرخ رشدی برابر ۹ درصد دست یافتند و رشد اقتصادی شوروی ۷ درصد بوده است . بیشترین رشد اقتصادی (۱۲ درصد) از آن لهستان وکمترین آن در جمهوری دمکراتیک آلمان ومجارستان (۶درصد) بوده است .

موقعیت دشوار انگلستان

لندن : بحران نفت بریتانیا رابیش‌ازممالک دیگر اروپا تحت فشار قرارداده وخطرات جدی برای صنایع انگلستان فراهم کرده است . تولید فولاد دراین کشور پائین آمده، کارخانه های کشتی‌سازی واتومبیل سازی‌از کمبود مواد رنج میبرند ودر صنایع مصنوعی کمبود مواد خام کاملا بچشم میخورد . از سوی دیگر تولید ذغال‌بعلت‌اعتصاب‌معدنچیان بسیار کاهش یافته ودولت انگلستان مجبور گردیده است که به نیروگاهها دستور دهد که دوباره نفت بیشتری بکار ببرند .

ادویه گران‌وزیره ارزان‌شد

مشهد : قیمت انواع ادویه در بازار مشهد بالارفت ، و بطور ناگهانی بهای زیره تنزل کرد.

به علت فصل زمستان مردم مشهد از انواع ادویه‌جات بخصوص فلفل و هل استفاده بیشتری میکنند وقیمت فلفل که کیلوئی ۱۵۰ ریال بود ،هم‌اکنون به ۱۶۲ ریال رسیده و هل کیلوئی از ۶۸۰ ریال به ۷۲۰ ریال افزایش قیمت یافته است. همچنین ازدیاد زیره درمشهد باعث شد این محصول‌کیلوئی از ۱۳۰ ریال به ۱۱۰ ریال افت قیمت داشته‌باشد .

بی.او.ا.سی (BOAC)

اعتراف میکند: حالا یك خط هوائی مجهزتر از بی.او.ا.سی (BOAC) وجود دارد

هواپیمائی بریتانیا بیش از هر خط هوائی دیگر هواپیما در اختیار دارد. وبیش از همه در خطوط بین المللی پرواز میکند.

نکته جالب اینجاست که وقتی شما با هواپیمائی بریتانیا پرواز کنید، احساس میکنید تنها مسافر هواپیما هستید، وتمام این تشکیلات بخاطر شخص شما بوجود آمده است.

دفعه بعد وقتی با هواپیمائی بریتانیا پرواز کنید، این را بخوبی درمی یابید که ما درست مثل بی.او.ا.سی BOAC هستیم، حتی خیلی بهتر.

هواپیمائی بریتانیا

British airways

یعنی اتحاد بی.او.ا.سی BOAC وبی.ای.ا BEA پیشروترین خطوط هواپیمائی اروپا

تهران ، خیابان شاهرضا شماره ۳۲۳ ـ تلفن ۹-۳۱۲۳۲۵ آبادان ، سان شاین آرکاد ـ تلفن ۳۱۵۴-۲۴۷۱ شیراز ، صندوق پستی ۷۸ تلفن ۴۸۶۹-۴۵۶۱

آگهی تغییرات مهندسین مشاور داض(شرکت سهامی خاص)ثبت شده بشماره ۱۴۷۳۵

طبق صورت‌جلسه مورخ ۳۱ر۴ر۵۱ مجمع عمومی عادی سالیانه مهندسین مشاور داض «شرکت‌سهامی‌خاص » اولاترازنامه مالی سال ۱۳۵۰ شرکت بتصویب رسید ثانیا آقای محمد حنفیه امامی‌اهری بسمت بازرس اصلی‌وآقای فرزین صادقی بسمت‌بازرس علی‌البدل شرکت برای یکسال انتخاب شدند ثالثا روزنامه‌اطلاعات برای درج آگهی های شرکت درنظر گرفته شدو طبق صورت جلسه مورخ۳۱ر۴ر۵۲ مجمع‌عمومی اولا ترازنامه مالی سال ۱۳۵۱ شرکت بتصویب رسید ثانیا آقایان کامران طباطبائی دیبا وداریوش ضرغام برای مدت دوسال بسمت اعضاء هیئت‌مدیره و آقای نعمت‌اله صدیقی جعفری بسمت بازرس اصلی وآقای فرزین صادقی بسمت بازرس علی‌البدل شرکت برای مدت یکسال‌انتخاب شدند ثالثا روزنامه اطلاعات برای درج آگهی های شرکت در نظر گرفته شدو طبق صورت‌جلسه مورخ۳۱ر۴ر۵۲ هیئت مدیره اولاآقای داریوش ضرغام بسمت رئیس هیئت‌مدیره و آقای کامران طباطبائی دیبابسمت نایب رئیس هیئت‌مدیره ومدیر عامل شرکت تعیین گردیدند وکلیه چکها وقرارداد ها و کلیه‌اسناد تعهدآور با امضای رئیس هیئت مدیره باتفاق مدیرعامل شرکت معتبر است و در غیاب هریك ازایشان آقای احمد امیررضوانی باتفاق نفر دیگر حق‌امضاء خواهدداشت ثانیامرکز شرکت بنشانی یوسف‌آباد خیابان محمدرضاشاه خیابان هیجدهم ضلع شرقی منبع آب‌شماره ۳۰ منتقل گردید.

م‌الف ۲۰۰۶۶

رئیس اداره ثبت‌شرکتها و مالکیت صنعتی.حمیدجمشیدی

آ ـ ۸۰۰۷۲

آگهی انتخاب هیئت مدیره در شرکت پرس موتور (سهامی خاص)ثبت شده بشماره ۴۹۴۹

طبق صورت‌جلسه های مورخ ۱ر۱۰ر۵۲ مجمع عمومی‌وهیئت مدیره شرکت پرس‌موتور «سهامی‌خاص»آقایان غلامرضای‌حدادی دکتر محمد یزدی محمد مهدی خادم العموم وایرج گشتائی و دکتر بهرام رخشانی بسمت اعضاء اصلی‌و آقای حسین‌خادم‌العموم بسمت عضو علی‌البدل هیئت‌مدیره شرکت برای مدت دوسال انتخاب شدندوآقای غلامرضا حدادی بسمت رئیس هیئت‌مدیره و مدیر عامل وآقای دکتر محمد یزدی بسمت نایب رئیس هیئت مدیره‌و آقای ایرج گشتائی بسمت منشی وآقای دکتر بهرام رخشانی بسمت خزانه‌دار شرکت تعیین شدند و حق امضاء چکها و سفته ها و بروات واوراق‌بهادار و اسناد بانکی با امضاء یکنفر از آقایان غلامرضا حدادی و محمد مهدی خادم‌العموم باتفاق‌یکنفر از آقایان دکتر محمد یزدی‌و ایرج گشتائی و دکتر بهرام‌رخشانی وبا مهر شرکت خواهدبود وحق واگذاری سفته هاو بروات‌وصولی به‌بانکها برای‌وصول ونزول با امضاءیکی از اعضاء هیئت‌مدیره و با مهر شرکت کافیست وکلیه حواله های تحویل دادن کالاوعقد قرارداد های خرید کالا نمایندگی وسفارشات کالا با امضاءیکنفر از آقایان غلامرضای حدادی‌و محمد مهدی خادم‌العموم باتفاق خزانه‌دار معتبراست.

م‌الف ۲۰۰۷۰

رئیس اداره ثبت‌شرکتها و مالکیت صنعتی.حمیدجمشیدی

آ ـ ۷۰۰۷۴

مارکس و مارکسیسم

نوشته

آندره پی‌یتر

ترجمه

شجاع‌الدین ضیائیان

ناشر

مؤسسهٔ انتشارات و چاپ دانشگاه تهران

مرکز فروش: فروشگاههای شماره ۱ و ۲ انتشارات دانشگاه وکلیهٔ کتابفروشیهای معتبر

آگهی خلاصه رای غیابی

به ناوباندوم رحیم ، شهرت ژیان ، که محل اقامت اوتهران خیابان نادری کوچه شیروانی منزل کبیری شماره ۳۹ تعیین گردیده و فعلا مجهول‌المکان میباشد ، اعلام میگردد بموجب رای غیابی شماره ۵۷ ـ ۶ر۱۱ر۱۳۵۲ دادگاه عادی غیر سازمانی نیروی‌دریائی‌شاهنشاهی باتهام فراز از خدمت باانطباق بزه باقسمت دوم بند الف ماده ۳۵۱ قانون دادرسی‌و کیفرارتش بچهار سال حبس جنائی درجه ۱ واخراج از خدمت محکوم گردیده است . هرگاه قبل‌از حصول مرورزمان دستگیر و یا شخصا حاضر شود برابر ماده ۲۶۳ قانون دادرسی و کیفر ارتش حکم صادره باو ابلاغ و تاپنجروز از تاریخ ابلاغ حق اعتراض وتقاضای‌رسیدگی‌مجدد در این دادگاه خواهد داشت .

م‌الف ۲۰۱۷۳

رئیس دادگاه عادی غیر سازمانی نیروی‌دریائی‌شاهنشاهی

آ ـ ۸۰۴۲۶

ره چنان رو که رهروان رفتند!

احمد احرار

در شمال شهر تهران ، جنگ‌شدیدی جریان دارد که یك طرفش شهرداری‌است وطرف دیگرش سکنه دهکده عباس‌آباد.

عباس آباد را مرحوم حاج میرزا آقاسی دایر ساخت و هنوز هم به‌اسم حاجی اشتهار دارد . این ،همان‌جایی‌است که حاجی چاه میزدو روزی برای‌سر کشی بر سر چاه رفته بود. شنید که مقنی‌از ته‌چاه میگوید «این چاه‌برای حاجی‌میرزا آقاسی آب نمی دهد » حاجی گفت : «برای من آب نمیدهد ، برای تو که‌نان میدهد »!در هرحال ، شهرداری از چند سال پیش برای عباس آباد نقشه ها کشیده استو خیال دارد درین‌منطقه‌شهر جدیدی باعمارت های شصت طبقه‌وهفتاد طبقه بناکند . اما این دم آخر که همه مقدمات امر فراهم شده ، شهرداری برخورده است به مقاومت مشتی مردم لجوج عنود که حاضر نیستند خانه های خشت‌و گلی خودرا در دهکده عباس‌آباد تخلیه کنند !

کارجدال فعلابه اینجا کشیده که شهرداری ضرب‌الاجل یك ماهه‌یی‌برای ساکنان دهکده قائل شده‌و اولتیماتوم داده است بعداز انقضای مهلت ،هرگاه دست از مقاومت نکشند ، برقشان قطع میشود.

من ، شرحی در باره ساکنان‌دهکده عباس آباد خوانده‌و عکسی‌دیدم که نشان میداد آنها مردمی خرده‌پا و یك‌لاقبا از رده بنا و عمله و راننده وقهوه‌چی و رفتگرند وباچنین بضاعتی میخواهند سد راه «تمدن» شوند . اینرا البته خودشان انکار خواهند کرد وچه بسا بردارندجوابی به مقاله من بنویسند که‌خیر، مامیخواهیم از «حق» خودمان‌دفاع کنیم وخانه خودمان رانگهداریم یا اگر قرار است ما راازاینجا برانند ، اول برایمان خانه دیگری در نظر بگیرند.

بومی های امریکا هم وقتی باهجوم مردم سفیدپوست روبرو شدند ، همین‌را میگفتند ومدعی بودند که کسی حق ندارد آنها را از سرزمین اجدادیشان براند . اماانسان سفیدپوست به هرقیمت که بود زمین اجدادی راازآنها گرفت وچون خیلی سماجت میکردند نسلشان رابرانداخت . بعداز مدتی ، همین انسان سفیدپوست که سرخ پوست ها رابا گاومیش هایشان منهزم ساخته و در سرزمین اجدادی آنها به گاوچرانی مشغول بود ، باتهاجم صنعت روبروشد. این مرتبه نوبت او بود که تفنك خودرا برترك اسبش ببندد وبگوید : اجازه‌نمی دهم راه‌آهن از املاك من عبور کند .اما راه‌آهن آمدو هیچ گاوچرانی جلودارآن نشد . این ، قاعده کار دنیاست . ماده اول قانون آکل‌وماکول است که همه تحولات و تطورات عالم از آن ناشی‌می شود .اگر بنابود «تمدن »گوش به‌این حرفها بدهد و تظلم کسی راپبذیرد و در غم آوارگی و بیچارگی این وآن سهیم شود ، دنیا این نبود که‌هست .

باتمامی این احوال ، کار دنیاآنقدر ها هم بی حساب نیست و همانطور که قانون آکل‌و ماکول دارد ، قانون دیگری هم دارد که میگوید خودت رابا محیط تطبیق بده و زنده بمان !

عیب کار سکنه دهکده عباس آباد این است که از اول با محیط زندگی خودشان جور نبوده‌اند . اصلا مشهدی عباس قهوه‌چی و استادکریم بنا را چه رسیده است که در محله اعیان نشین عباس آباد تخته پوست پهن کنند ؟

اگر مرحوم حاجی میرزا آقاسی خودش هم زنده میشدو اهالی دهکده عباس آباد شکایت نزد او میبردند،جواب میداد که‌این «عباس آباد» را من برای سکونت مشهدی عباس قهوه‌چی و بنده روزنامه نویس دائر نکرده‌است !

اتفاقا حاجی میرزا آقاسی یك‌محله دیگری هم بنام «عباس‌آباد» در جنوب تهران دائر کرده است که از دهانه‌بازار بزرك تا میدان پاقاپق امتداد دارد و من خودم زندگی رادریکی از کوچه های همین عباس آباد شروع کرده‌ام . آن عباس آبادی که حاجی میرزا آقاسی برای سکونت من‌ومشهدی عباس‌قهوه‌چی ساخته‌و دائر کرده ،همین عباس آباد پائین شهر است .بهمین‌دلیل، من هرگز تصور خانه‌دار شدن و سکونت گزیدن در عباس آباد بالا رانکرده‌ام ، چون میدانم که وسایل آن‌راندارم . عربها می گویند «من خرج‌عن ذیه فدمه‌هدر » . کسی که پاازحدودخودش فراتر گذاشت، خودرا به بلا می‌اندازد.

تکیه بر جای بزرگان نتوان زدبه گزاف
مگر اسباب بزرگی همه آماده کنی

اتفاقا حرف‌برسر همین‌نکته آخری است که‌می‌بینید«جای‌بزرگان »انحصاری وراه وصول بدان مسدود نیست .النهایه رهروی میخواهد جوینده ، قاراه رابیابد وپوینده ، بعد از آنکه راه‌رایافت و شناخت .

از «آقاخان» مرحوم نقل میکنند که شبی ، دیروقت به هتل‌معروفی‌در یکی از شهر های اروپا واردشدو اتاقی خواست. دفتردار هتل که آقاخان رانشناخته بود جواب داد که اتاقی موجود نیست واتاق های هتل رایا قبلا گرفته‌اند ویا ذخیره کرده‌اند .آقاخان اصرار کرد ولی جز پاسخ سربالاو اهانت‌آمیز دفتردارچیزی تحویل‌نگرفت . عاقبت ،کسل‌و خشمگین از رفتار مامور هتل ، آنجاراترك گفت و ساعتی بعد بازگشت درحالی که اینبار قباله مالکیت همان هتل را در دست داشت. معلوم شدرفتار ناهنجار دفتردار هتل چنان‌تاثیری در آقاخان گذاشته که همان شبانه‌به سراغ‌صاحب هتل رفته‌و هتل رابه مبلغ گزافی معامله کرده و قباله آنرا گرفته است . اولین کار او نیز بعد از معامله هتل ، اخراج دفتردار بود !

ساکنان‌دهکده عباس آباد میگویند: پنج‌ـشش‌ماه است که مابه هر دری میزنیم و به هرکسی متوسل میشویم و تابحال کاری از پیش نبرده‌ایم . بنده‌به ایشان عرض میکنم :اگر پنج، شش‌سال دیگر هم‌بدوید و از زمین به آسمان بروید ، باز به جایی نخواهیدرسید . چرا که هم حرفتان مفت‌است وهم راه را عوضی میروید .«ره چنان‌رو که‌رهروان رفتند ». از من میشنوید ، اگر سکونت در عباس آباد بالا و قرب جوار بابزرگان بد عادتتان کرده است ونمی خواهید ازین محله اشرافی دل بکنید و به عباس آباد پائین نقل مکان کنید،از همان راهی بروید که آقاخان مرحوم رفت !

خواهیدگفت آقاخان آن‌کار یك شبه را باپولی صورت‌داد که در حیات‌چند نسل گرد آمده بود. اما اگر شماحرف مراگوش کنیدوبه زندگی کسانی که امروز پولشان از پارو بالامیرودو میتوانند زمین های گرانقیمت عباس آباد رابخرند و درآن‌خانه های گرانقیمت بسازند،نظری بیندازید خواهیددید اکثر آنها بیست سال ، بیست‌و پنج سال پیش یك پاگیوه ویك پاچارق، باشب کلاه و شولاوپلاسی رنك‌ورو باخته‌تر از مال شما ، واردتهران شده‌اند و در همین بیست . بیست‌و پنج سال از بیابان های تهران بجای ریك، طلاجمع کرده وخشت‌خام رابه شمش رخام تبدیل کرده‌اند!

گمان نمیکنم پول پیداکردن بدین صورت واز فرش به‌عرش رسیدن در فاصله بیست ، بیست‌و پنج سال کاری دشوار تر از معامله هتلی در فاصله‌چند ساعت باشد.

عیب‌شما این است که نمیخواهید خودتان رابامحیط‌تطبیق بدهید .نشسته‌اید واصرار دارید خانه‌های دواتاقه خشت‌و گلی خودتان راروی زمین متری دوهزار تومان حفظ‌کنید . میخواهید بااین کلاه نمدی و گیوه آجیده وادعا های صدتا یك‌قاز ، «ان‌قلت » در کار ساختمان‌شهر مدرنی بیندازید که طبق اظهار مقامات رسمی بیش‌از بیست هزار میلیون تومان خرج‌آن خواهدشد.

کجای کاری برادر؟

خانه شصت ، هفتاد هزار تومانی را بگذار جلوی سك ، شهر بیست‌هزار میلیون‌تومانی راعشق‌است !

آگهی مناقصه بوجاری و پاك‌کردن برنج صدری

شرکت دخانیات ایران بوجاری وپاك‌کردن درحدود یکصدو هفتاد تن برنج‌صدری موجود در اداره خواربار خودرا بمناقصه میگذارد داوطلبان باید قبلا برای دریافت برك مشخصات‌وشرایط مناقصه باداره کارپردازی‌مراجعه‌نمایدو پس‌ازامضای‌تمام‌صفحات‌برك مشخصات ماخوذه بانضمام پیشنهاد خودتاساعت ۹ صبح روز ۵۲٫۱۲٫۱۲ باداره دفتر شرکت دخانیات ایران‌واقع درخیابان ایرانشهر شمالی تسلیم نماید پیشنهاد های رسیده درساعت ده صبح همان روز در شرکت دخانیات ایران‌بازو قرائت خواهدشد.

م‌الف ۲۰۱۵٤

شرکت‌دخانیات ایران

آ ـ ۸۰٤۲٤

غذای آماده

برای‌میهمانی - تلفن ٦٦۳٦۳۵

مجله دنیای ورزش
روزهای شنبه
منتشر میشود

کتاب کارنامه افتخار

مشتمل برعکس ومشخصات شاگردان ممتاز مدارس تهران ـ سال تحصیلی ۱۳۵۰ـ۱۳۵۱

علاقمندان از کتابفروشیهای خیابان شاه‌آباد تهیه نمایند قرعه‌کشی جوایز مخصوص‌شاگردان ممتاز در بهمن ماه بین دارندگان کتاب انجام خواهد شد .

جدول های اطلاعات

طرح جدول از : ف ـ جلوه

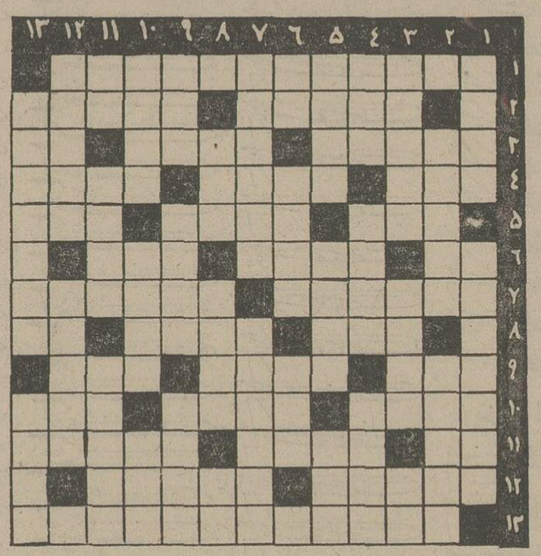

جدول عادی

شماره ۷٦۵۵

افقی :

۱ـ صاحب بزرگترین ذخایر نفتی جهان ۲ـ طنازی و عشوه‌گری ـ خانم فرنگی ۳ ـ رفیق قبا ـ خوان ـ سازشکسته ٤ـ گندنا ـ رو به را نگاه‌میدارد ـ قسم راست ۵ـ شهری درارو پا ـ جدید ـ از مابهتران سربسرش گذاسته‌اند ٦ـ کشش ـ بیش ـ ازمصالح ساختمانی ۷ـ سلطان هزار و یک شب ـ پرنس نشین جنوب فرانسه ۸ـ گل سرخ ـ از اقسام مجلس ـ شکوه ۹ ـ خاله‌قورباغه ـ برگزیده ـ گلیمش چون سیاه باشد باین آسانی سفید نخواهد شد ۱۰ـ بهشت عنبرسرشت ـ زننده ـ اهلی ۱۱ـ گوشت ـ سنگ بزرگ ـ شاعری که منجمی هم می‌کرد ۱۲ـ از لوازم قرمه سبزی ـ نان همه در دست اوست ۱۳ـ از مواد منفجره بسیارنیرومند.

عمودی :

۱ـ گوشه تنهائی ـ برای رفع خستگی مفید است ۲ ـ قطعات‌ریز فلزات ـ روغن‌سالاد ۳ـ ابلهان فراوان دارند ـ چون بریزدیادامامزاده می‌افتند ـ علامت نداشتن ٤ـ منفعت ـ آوای خفته ـ می‌گویند عمر را دراز می‌کند ۵ـ یکی بیش نیست ـ بدنیا آوردن ـ یارگل ٦ـ آدم پاشکسته ـ چهاریا ـ از صاحبان عمر دراز ۷ـ نی‌از آن ببریده‌اند ـ مرغ سحر ۸ـ چست و چابک ـ از انواع پشم ـ خاندان ۹ـ اگر خوش گذرد زندگی نوح کم است ـ بندری در فرانسه ـ بنیان‌گذار ۱۰ـ بیهوده و بی‌اساس ـ عنوان بزرگان ـ قوس وقزح ۱۱ـ جانور وحشی ـ راه جریان ـ واحد وزن بسیار ۱۲ـ از سوره های معروف قرآن‌مجید ـ میراث‌خوارخرس ۱۳ـ ناخن‌آرائی ـ کمر .

حل جدول شماره ۷٦۵٤

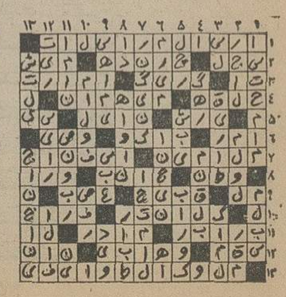

جدول ویژه شماره ۱۵

افقی :

۱ـ از قهرمانان بزرگ جنگ دوم که مظهر سرسختی و استقامت بود ۲ـ وقتی با دشمنانش نظری باشد دوستان دجا چنین شوند ـ بی‌فروغ ۳ـ اگر میمون نیست غلام شماست ـ کپسول پهن ـ وضع حمل ٤ـ صاحب‌صوت ـ چهار پرش شانس می‌آورد ـ برای کلک زدن می‌گذارند ۵ـ مراسمی برای‌شادی ـ در حضور نباشد ـ عدد مجهول ٦ـ علامت جمع ـ عظیم ترین حیوان عصر حاضر ـ واحد پیش‌آهنگی ۷ـ از اتومبیلهای آمریکائی ـ همه از مجلس گذشته است ۸ـ فصل چهارم ـ از اقسام خط فارسی ـ کوچک ۹ـ تخم شپش ـ شیره چغندرقند ـ از مستشرقین معروف ۱۰ـ از اقسام سنگ ـ علم آرایش‌سخن و زینت کلام ـ زور و جبر ۱۱ـ برای رفع دلخوری زدنش را تجویز کرده‌اند ـ برای باز شدن سر و کله هم می‌دهند ـ روزی که هرگز نیاید ۱۲ـ کشور اروپائی ـ نشاسته فرنگی ۱۳ـ از نویسندگان معاصر آمریکا .

عمودی :

۱ـ عسق عذرا ـ نخستین قانونگزار ۲ـ کارش پاک‌کردن غلات است ـ در دیار غریبش به هیچ نستانند ۳ـ نشان دادن ـ کاسه زانو ـ جنس درشت ٤ـ هنگام به بالین آمدن دولت‌بیدار ـ پیامبری ـ اندکی درهم ریخته و گرنه خشک میشد ۵ـ نیردان ـ بی‌قرار ندارد ـ علاوه‌برسردی‌بیمزه و لوس هم هست ٦ـ تکرار یک حرف ـ از اقسام بطری و کیف ـ هم با ماست می‌آمیزند وهم‌باکشک واگر هم خوشمزه نباشد خوشرنگ است ۷ـ از مجلات ادبی قدیم ـ بهشت زیر پای ایشان است ۸ـ حرف تصدیق ـ زردآلوی خشک‌شده ـ نوزاد بیشتر میزند ۹ـ مرکب رستم ـ آهنگساز آلمانی در قرن نوزدهم ـ زن کور ۱۰ ـ سابقا سر آن رخت می‌شستند ـ گدا ـ عوض و جانشین ۱۱ـ آب در آن جوئید ـ از گلها ـ ستیزه‌گر ۱۲ـ شهری درسویس ـ لاینقطع ۱۳ ـ مادر حشیش ـ عالم .

حل جدول ویژه شماره ۱٤

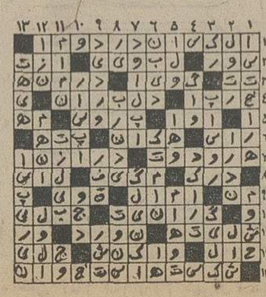

آگهی استخدام

سازمان بیمه های اجتماعی بمنظور تکمیل کادر اداری خود تعدادی دیپلمه ریاضی و یا طبیعی مرد را با معدل۱٤ ببالا که‌دارای برگ خاتمه خدمت زیر پرچم و یا برگ‌معافیت دائم بوده و بیش از ۲۵ سال نداشته باشند برای خدمت در شهرستان های زیر استخدام مینماید :

۱ـ تهران، شمیران ، شهرری .
۲ـ منطقه مرکزی برای شهرستان های :کرج ،قم ، قزوین، کاشان . اراک و شاهرود
۳ـ منطقه شمال : ساری ، شاهی ، آمل ، رشت ، لاهیجان ، گرگان، بندرپهلوی ، بهشهر ،رودسر واسالم.
٤ـ منطقه آذربایجان شرقی و غربی : تبریز ، رضائیه، زنجان ، اردبیل .
۵ـ منطقه غرب : کرمانشاه ، همدان ، خرم‌آباد ،سنندج وملایر .
٦ـمنطقه خوزستان : اهواز ، آبادان ، مسجدسلیمان، آغاجاری و اندیمشک .
۷ـ منطقه فارس و بنادر : شیراز ، بوشهر وبندرعباس
۸ـ منطقه کرمان و بلوچستان : کرمان و زاهدان .
۹ـ منطقه اصفهان : اصفهان شهرضا ، نجف آباد ، یزد و نائین .
۱۰ـ منطقه خراسان : مشهد ، سبزوار ، تربت حیدریه و نیشابور.

متقاضیان واجد شرائط که داوطلب خدمت در تهران هستند میتوانند حداکثر ظرف ۵ روز از تاریخ نشر آگهی جهت ثبت‌نام ودریافت کارت مسابقه ورودی همه روزه به استثنای ایام تعطیل بین ساعات ۳ تاپنج بعدازظهر باداره آموزش سازمان بیمه های اجتماعی واقع‌در خیابان آیزنهاور کاخ مرکزی مراجعه و داوطلبان خدمت در شهرستانها در صورتیکه متولد وساکن شهرستان مورد نظر ویابومی آنجا باشند میتوانند ظرف یکهفته ازتاریخ نشر آگهی به شعب سازمان در شهرستان مربوطه مراجعه نمایند.

مدارک مورد لزوم جهت شرکت در مسابقه ورودی عبارتست از :

۱ـ فتوکپی دیپلم کامل متوسطه .
۲ـ فتوکپی شناسنامه .
۳ـ فتوکپی کارت پایان خدمت زیر پرچم و یابرگ معافیت دائم .
٤ـ ۲ قطعه عکس ٤×٦ تمام رخ .
۵ـ فیش بانکی بمبلغ پانصد ریال بحساب شماره۲۵۰۱۷ بانک رفاه شعبه کاخ وزارت کار (فقط برای داوطلبان خدمت درتهران ، شمیران ، شهرری)

ضمنا اضافه مینماید ، بکسانیکه در مسابقه ورودی پذیرفته نشوند وجه دریافتی بهیچوجه مسترد نخواهد شد

۹٫۱۹

م‌الف ۱۹۹۹۵

سازمان بیمه های اجتماعی

آ ـ ۸۰۰٦۲

وزارت فرهنگ و هنر

«آگهی استخدام»

مرکز پژوهشها و کاوشهای باستانشناسی و تاریخ هنر ایران و موزه ایران باستان جهت تکمیل کادر فنی‌خود مسابقه ترتیب میدهد از کلیه داوطلبان واجد شرایط زیر دعوت میشود که تا ساعت ۱٤ روز دوشنبه بیست و دوم بهمن ماه ۵۲ با در دست داشتن سه قطعه عکس ٤×۳ در موزه ایران باستان دفتر تدارک نیروی انسانی ثبت‌نام فرمایند .

رشته تحصیلات : معماری

پایه تحصیلات : فوق لیسانس

حداکثر سن : ۳۲ سال

دارا بودن برگ خاتمه خدمت یا معافیت دائم غیرپزشکی

م الف ۱۹٦٤۲

آگهی استخدام

فرماندهی لجستیکی نیروی زمینی شاهنشاهی بمنظور تکمیل پرسنل فنی خود درسال جاری مبادرت باستخدام تعدادی دیپلم فنی فارغ‌التحصیل هنرستان ها در رشته مکانیك مینماید. داوطلبان میتوانند بادرنظر گرفتن شرایط عمومی استخدام جهت ثبت‌نام همه‌روزه باستثناء روز های پنجشنبه و ایام تعطیل رسمی با دردست داشتن مدارك استخدام جهت کسب اطلاعات بیشتر ازتاریخ۵۲٫۱۱٫۲۵ الی ۵۳٫۱۱٫۲۵ به شعبه استخدام دایره اداری مدیریت پرسنل این فرماندهی واقع‌در خیابان امیرآباد شمالی‌چهار راه آریامهر ساختمان مهندسی ارتش طبقه ششم‌مراجعه نمایند.

م‌الف ۱۹۸۹۰

لجستیکی نیروی زمینی شاهنشاهی

ما به توصیه خانمها خمیر ریش ساخته‌ایم

هرخانمی حق دارد دربسیاری ازکارهای زندگی شوهرخود ازجمله ریش تراشیدن اواظهار نظرکند.

خانم شما که سالهاست با نیوآ دوستی و آشنائی دارد میخواهد که پوست صورت شما هم سالم ،لطیف، و با طراوت باشد. ما بهمین منظور خمیر ریش نیوآ ساخته‌ایم خمیر ریشی با این امتیازات:

- همراه با مواد نرم کننده و تقویت کننده پوست
- با کف فراوان
- دارای ماده خنك کننده مانتول

شما با خمیر ریش نیوآ هم نرم و آسان اصلاح میکنید هم از پوست صورت خود مواظبت کرده‌اید.

خانم شما برای شما خمیر ریش نیوآ خواهد خرید. خودتان هم خمیر ریش نیوآ را انتخاب کنید.

خمیر ریش نیوآ
باتمام خصوصیات نیوآ

گزارش خانمهای بازرس کمیته ملی حمایت از مصرف کننده

در تهران میوه خوب را با «چشمک» میفروشند

قیمت‌ها در فروشگاههای بزرگ و سوپر مارکت‌ها تعدیل و تثبیت نشده ، بلکه فقط فرم گران فروشی عوض شده است هنوز هم گوشت خوب به مشتریان فروخته نمیشودو اتاق اصناف و اتاق بازرگانی و صنایع و معادن بیشتر از فروشنده حمایت میکنند تا از مصرف کننده !

مطالب بالا در جلسه عمومی کمیته ملی حمایت از مصرف کننده ، از طرف گروه بانوان بازرس عضو کمیته مطرح شد. در این جلسه که عصر دیروز بریاست سناتور صفاری رئیس کمیته در محل کمیته تشکیل یافت ، خانم دکتر مهرانگیز حجازی استاد دانشگاه و رئیس‌گروه بانوان بازرس کمیته حمایت از مصرف کننده گزارش گروه را که مربوط به ۱۵روز اول بهمن ماه جاری‌است باطلاع اعضای کمیته رساند .

بانوان بازرس در گزارش یادآور شدند: **عرضه گوشت در بازار کم و سهمیه‌بسیاری از قصابیها ناچیز است . در تمام‌فروشگاهها در ساعات اولیه صبح گوشت خوب به مشتریان مخصوص فروخته میشود .**

در مناطقی که افرادکم‌درآمد سکونت‌دارند، میزان خرید گوشت بین یک تا پنج تومان است ، در این خرید چون قصاب‌بایدگوشت را با استخوان بفروشد . چیزی که‌نصیب این مصرف کنندگان میشود ، جزیک‌قطعه استخوان و کمی گوشت از نوع ریشه و دنبه ، پوسته وچربی نیست . کمیته‌پیشنهاد میکند درصورت امکان برای خرید گوشت کمتر از مبلغ سه تومان ، استخوان‌حذف شود .

قیمت مرغ تقریبا ثابت‌است ولی‌گرانفروشی برای هرکیلو بین ۲ تا ۱۰ ریال در بازار عرضه و تقاضای مرغ در مناطق مختلف‌دیده میشود. در مناطق جنوبی شهر و مناطقی که ساکنین آن کم‌درآمد هستند ، اصولامرغ وجود نداردواگر باشد به فروش نمیرود کمیته پیشنهاد میکند که در این مناطق‌مرغ بصورت قطعه فروشی عرضه گردد .

قیمت تخم مرغ در سطح شهر کیلوئی ۶۲ ریال تا ۶۵ ریال است . فروشگاهها و سوپرها وزن مقوای جای تخم مرغ که برحسب اندازه از ۶۰ تا ۱۵۰ گرم متغیر است روی تخم مرغ حساب میکنند . برنج وحبوبات اکثرا با قیمت تعیین شده و یا با اختلافی تا ۲ ریال گرانتر عرضه میشودولی درجه ۲ ـ ۲ و ۳ مشخص نیست و آنرا مخلوط کرده و همه را به قیمت درجه یک میفروشند .

در حبوبات شن و سنگریزه زیاد است‌که موجب کاهش میزان قابل توجهی از وزن کالا میگردد و این خودیک‌نوع‌تجاوز به حقوق مصرف کننده است .

گران کرده‌اند

کنسروهای غذائی شرکت‌های تولید کننده خصوصی ، با وزن کمتر و قیمت گرانتر از قبل عرضه میشود. ازجمله کنسروطاس‌کباب که قیمت فروش دو ماه قبل هر قوطی آن ۴۰ ریال بوده ، فعلا ۶۱ ریال عرضه میشود .

گوشتی که در این قوطی‌ها وجود دارد اکثرا گوشت گاو و موادیدیگرآن‌از نوع‌کیفیت نامرغوب در تابستان به هنگام فراوانی و ارزانی تهیه میشود ، ولی فعلا با قیمت گرانی عرضه میشود .

کیفیت سوسیس بد شده و موجب بیماری میگردد ، ماهی‌کباب و نوع سفید آن‌اکثرا در اسلامبول بطور قاچاق با بهای دانه‌ای ۱۵۰ تومان فروخته میشود !

قیمت آبنبات و شوکولات گران است و یک نوع آن بنام «بین‌بن‌ساده» که قبلاکیلوئی ۲۸ ریال بود ، به کیلوئی ۴۴ ریال افزایش یافته است .

عرضه شیرکم است و قیمت ماست مثل همیشه گران است . کیفیت پنیر هم‌نامرغوب میباشد .

یکی از کارخانه‌های تهیه کننده کنسروهاو پودر غذائی نوزادان علاوه برآنکه چندی قبل قیمت یکی از اجناسش را گران کرد ، اخیرا نیز بهای یک قوطی پودر غذائی بچه را از ۵۰ ریال به ۸۰ ریال افزایش داده است .

آجیل بسیار گران و بسته که محصول داخلی است در آجیل‌فروشی تا کیلوئی ۴۸ تومان فروخته میشود !

بدتر شده

گزارش کمیته در مورد میوه حاکی‌است: وضع میوه از گذشته بدتر شده ، میوه‌های خوب با چشمک فروشنده به خریدار های خصوصی، و با قیمتی گرانتر عرضه‌میگردد. نارنگی ، لیمو شیرین ، سیب و انار خوب وجود ندارد .

پرتقال درجه ۲ و ۳ را با اتیکت‌درجه‌یک عرضه میکنند . قیمت پرتقال بین کیلوئی ۲۸ تا ۴۸ ریال است .

در جلسه دیروز کمیته ملی حمایت از مصرف کننده دکتر عاقلی مدیر عامل سازمان تعاون مصرف شهر و روستا نیز شرکت داشت و به انتقادات بازرسان‌کمیته،پاسخ داد

ناصرقلی فرهادپور نماینده مجلس شورای ملی و عضو کمیته گفت : چانه‌زدن برای بعضی‌ها سنت شده است و حال آنکه با تعیین نرخ و کنترل اتاق اصناف پیشه‌وران نمیتوانند تخفیف دهند، این نوع‌قیمت‌گذاری رقابت را از میان میبرد .

وی گفت : گرفتاری مردم بیشتر از قیمت گذاری اتاق اصناف است و تنها اسلحه خریدار نیز «نخریدن» است در حالی که قیمت‌های تعیین شده حدنهائی قیمت‌است و فروشنده نمیتواندتخفیف دهد ، ولی‌مسئولان اتاق مانع این کار میشوند و همین مساله بهانه‌ای برای گران‌فروشان شده است .

در پایان جلسه گفته شد : نرخ شیرینی ، سلمانی ، خشکشوئی ، کفش ، دستمزد خیاط ، بلیت اتوبوس هفته آینده اعلام میشود .

دکتر اقبال‌در ضیافت انجمن نفت گفت :

چندطرح مشارکت نفتی درامریکامورد مذاکره‌است

★ درسال ۱۹۷۳ تولید نفت به ۳۰۴ میلیون متر مکعب و درآمد به ۴ میلیارد دلار رسید .

★ دو پالایشگاه‌برای‌مصارف داخلی و ۳ پالایشگاه‌بزرگ صادراتی ساخته میشود

★ طرحهائی برای تولید انواع الیاف مصنوعی از نفت تهیه شده است .

ایران در امریکا چند طرح مشارکت نفتی‌از تصفیه تاتوزیع را بموقع اجرا میگذارد .

تولید نفت ایران در سال ۱۹۷۳ به ۳۴۰ میلیون‌متر مکعب و درآمد کشور به حدودتقریبی ۴ میلیارد دلار رسید که ازنظر تولید ۳ر۱۶ درصد و ازنظر درآمد ۶۴ درصد بیشتراز سال ۱۹۷۲ بوده است .

مطالب فوق را آقای دکتر اقبال در مراسم ضیافت‌سالانه انجمن نفت‌فاش ساخت‌و گفت: در سال گذشته ۵میدان نفتی و گازی جدید کشف شده و بعلت بالا رفتن مصرف فرآورده های نفتی‌در داخل‌کشورتمام پالایشگاه های‌داخلی‌بیش‌از ظرفیت‌مشغول کار بودند بطوری که پالایشگاه تهران ۱۵ درصد و پالایشگاه کرمانشاه ۲۰ درصد بیش‌از ظرفیت کار کردند . میزان مصرف داخلی در سال قبل ۱۷ درصد نسبت به سال ماقبل افزایش یافت‌وبه ۱۵۰۰ میلیون مترمکعب و جمع جایگاه فروش به ۱۲ هزار باب رسید .

آقای دکتر اقبال‌برای مهندسین نفت تهران و جنوب که برای شرکت در همین جلسه‌به تهران آمده بودند صحبت میکرد ودر مورد برنامه آینده گفت دو پالایشگاه جدید در تبریز به ظرفیت ۱۰۰هزار بشکه در روز و نکا در مازندران به ظرفیت ۱۳۰ هزار بشکه برای مصرف داخلی و سه پالایشگاه بزرگ هریک به ظرفیت ۲۵ میلیون تن (۵۰۰ هزار بشکه‌درروز) برای صادرات بخارج ساخته خواهد شد .

صادرات مستقل سال گذشته ایران در حدود ۱۱۰ میلیون بشکه به ارزش ۴۰۵ میلیون دلار بود که نسبت به سال ۱۹۷۲ از نظر مقدار نفت ۳۲ درصد و از لحاظ مبلغ ۱۴۵ درصد افزایش داشت .

در مورد فعالیت های بیرون مرزی رئیس هیئت‌مدیره شرکت ملی نفت ضمن‌توضیح و تشریح فعالیت‌ها پالایشگاه‌های مدرس و آفریقای جنوبی گفت «طرح های متعددی‌برای‌توسعه عملیات تصفیه و توزیع در ایالات‌متحده آمریکا مورد توجه قرار گرفت و در حال حاضر مذاکرات با شرکت‌های‌مختلف نفتی‌آمریکائی جهت اقدام به عملیات تصفیه و توزیع رضایت بخش در شرف انجام است .

آقای دکتراقبال در نطق‌خود همه رشته های صنعت نفت را مورد بررسی قرارداد و در مورد گاز گفت در سال قبل مجموعا ۷ر۸ میلیون متر مکعب گاز طبیعی به اتحاد جماهیر شوروی صادر شد که ۵۷۹ میلیون متر مکعب آن بیش‌از پیش‌بینی بوده است در همین مدت یک میلیون‌و ۳۱۹هزارمتر مکعب گاز طبیعی و ۲۰۵ هزار تن گاز مایع در داخل کشور بمصرف رسید .

★ تهیه الیاف مصنوعی

در مورد پتروشیمی نیزضمن برشمردن کار های انجام شده توضیح داد علاوه‌بر طرح‌های انجام شده شرکت ملی صنایع پتروشیمی طرح های تولید کاپرولاکتام (ماده‌اولیه نایلون)ـ پلی‌استر ـ متانون و مواد اولیه برای تهیه الیاف سنتزیک و لاستیک های‌مصنوعی وهمچنین طرح توسعه تهیه کود های شیمیائی و تولید پروتئین در مواد نفتی را مورد بررسی قرار داده است .

در جلسه‌دیشب‌ابتدا مهندس رفیعی رئیس انجمن ازکارهای انجام شده گزارش مبسوطی داد و درپایان‌جلسه آقای‌مهندس ریاضی رئیس مجلس شورای ملی مسئله انرژی را درگذشته‌و حال و آینده‌موردبحث قرارداد و نتیجه گرفت که از نفت در آینده باید فقط درحد مصرف سوخت اتومبیل استفاده کرد و این کار هم نباید طولانی شود نفت کالائی است که ازآن باید برای مصارف دیگر آنهم بمقدار خیلی کمتر ازحد فعلی استفاده گردد .انرژی در آینده یااتمی خواهد شد،یا از نیروی‌خورشید استفاده میگردد .

در پایان‌به‌چند تن ازنویسندگان مجله انجمن بعنوان نویسندگان مهمترین مقالات جایزه هائی داده شد .

خبرهای تلفنی شهرستانها

افتتاح نیروگاه

دلیجانـ دیروز،دکتردفتریان استاندار استان مرکز در «دلیجان» نیروگاه برق‌این‌ناحیه را افتتاح کرد و ضمنا از رستورانهای این بخش بازدید کرد و برای رفع نقائص‌موجود دستورهائی داد .

بندر پهلوی در ایام عید

بندرپهلوی ـ برای رفاه مسافرانی که امسال در ایام عید به بندرپهلوی میروند ، کمیته تدارکات تشکیل شد و گروهی از دختران و پسران پیشاهنگ و خانمهای عضو سازمان زنان در این کمیته با ماموران‌همکاری خواهند کرد.

در بندرپهلوی از ۲۲ تا ۲۹ اسفند ، هفته « نظافت» اعلام خواهد شد و اهالی و کسبه موظفند دیوار های خانه و مغازه های خود رامرمت و رنگ آمیزی‌کنند. همچنین‌ترتیبی داده شده است که دهها قایق تازه‌وزیبابرای گردش مسافران نوروزی‌در دریا به آب‌انداخته شود.

نمك پاشی موقوف

تبریزـ استانداری‌آذربایجان شرقی ، امروز به شهرداری تبریز تاکید کرد که از پاشیدن نمک در خیابانها برای ذوب کردن برف جلوگیری کند . در دستور استانداری ذکر شده است که نمکپاشی درخیابانها باعث خشک شدن درختان خیابانها و کوچه‌ها خواهدشد.

ساختمان دانشگاه‌همدان

همدان ـ امروز در همدان اعلام شد با ایجاد ساختمان دانشگاه بوعلی که مقدمات آن از هرجهت فراهم شده است این دانشگاه تا سه سال دیگر آماده پذیرش دانشجو خواهد شد دفتر دانشگاه‌از بهارآینده در شهر همدان تاسیس میشود و برای تامین مسکن استادان و دانشجویان غیر بومی‌اقدامات لازم شده است .

حریق در سینما

مشهدـ سینما « آسیا»مشهد واقع در خیابان پهلوی این شهر، بعلت نامعلومی دچار آتش سوزی شد.

حریق هنگامی روی دادکه عده‌ای در سالن سینما مشغول تماشای فیلم بودند و بادیدن شعله های آتش ، از سالن سینما ، بیرون ریختند.

هنوزعلت آتش سوزی‌معلوم نشده‌وماموران سرگرم‌رسیدگی هستند.

اختلاس در لنگرود

لنگرود ـ بدنبال انتشار شایعاتی مبنی بر برداشت غیر قانونی از وجوه ثبت نام دانش‌آموزان‌مدارس‌لنگرود- آقایان ذکائی معاون آموزش و پرورش و «مردکار» رئیس دادگاه اداری استان گیلان جهت رسیدگی به موضوع به لنگرود عزیمت کردند و در بازرسیهائی که توسط آنان بعمل آمد معلوم شد چندتن از کارمندان آموزش وپرورش لنگرود مبالغ زیادی از وجوه دریافتی از شهریه دانش آموزان را بنفع خود ضبط کرده‌اند .

خبرنگار ما در لنگرود گزارش‌داد: با کشف‌اختلاس هفت نفر از کارمندان‌آموزش و پرورش لنگرود جهت ادای توضیحاتی ببازپرسی احضار شدند و یکی از روسای دبیرستان های لنگرود نیز باتهام دخالت در اختلاس از کار برکنار گردید .

تقاضای اعدام برای‌قاتل دختر لاهیجان

لاهیجان ـ مهین پدیدار نظر متهم بقتل زهرا (زری) اقبال امین که در آذرماه گذشته در لاهیجان مرتکب قتل‌دوست خود شد اززندان شهربانی لاهیجان به زندان رشت انتقال یافت . پیش‌بینی میشود محاکمه مهین بزودی دردادگاه عالی جنائی استان گیلان آغاز خواهد شد . دادستان برای مهین تقاضای اعدام کرده است . مهین که عاشق زهرا بود ، در زندان نیز عاشق زنی شده است‌که باتهام‌خیانت‌بشوهرش زندانی میباشد !

یك سینما آتش گرفت

همدان ـ ساعت۷ بعد ازظهر دیروز هنگامیکه عده کثیری تماشاچی مشغول دیدن فیلم «مغربی» در سینما الوندهمدان بودند ناگهان قسمتی از دیوار هاو سقف سینما آتش گرفت‌و تماشاچیان وحشت زده پابفرار گذاشتند.

در این آتش سوزی کلیه تاسیسات آن در کام شعله‌های مهیب آتش فرو رفت و قسمتی از ساختمان هتل الوند همدان ومطب‌چند پزشک‌که‌درمجاورت سینما قرار داشت دستخوش حریق گردید.

خانواده‌های بی‌سرپرست حمایت‌میشوند

بقیه از صفحه آخر

آموزش ، بهداشت ، تغذیه و پوشاك ، اینگونه‌خانواده هایاری میشوند تاتوتوان شده و برای انجام کارو پیشه کسب‌مهارت کنند.

براساس همکاری های‌وسیعی که‌سازمان زنان و وزارتخانه های دادگستری ، آموزش و پرورش ، کارو امور اجتماعی ، بهداری این سازمان در اجرای برنامه های رفاهی درسطح کشور مشارکت می‌یابد.

بعلاوه تهیه لوایح مربوطبه حقوق خانواده باهمکاری‌سازمان زنان و نظریات کارشناسان حقوقی آن صورت خواهدگرفت وقضات زن واجد شرایط برای تصدی‌دادگاه‌های حمایت‌خانواده درنظر گرفته خواهندشد.

وزارت آموزش و پرورش علاوه برگنجاندن مطالب مربوط به حقوق زنان ، با ماموریت دبیران زن برای خدمت در سازمان زنان موافقت میکند.

وزارت کارو امور اجتماعی آئین‌نامه های ضروری را برای تامین حقوق مساوی میان زن و مرد کارگر تدوین‌و بمورداجرا می گذارد و در مراکز کاریابی محل‌های‌خالی به نسبت متعادل میان زنان‌و مردان جویای کار تقسیم خواهدکرد.

مستاجر، دختر صاحبخانه را باچاقو کشت

متهم : آنها زن مرا که «لال»است مسخره میکردند و منهم ادبشان کردم !

فاطمه نیلساز

اسدشیرمرادی

آبادان ـ بازجوئی از اسد شیرمرادی متهم جنایت خانه شماره ۲۷ خیابان‌کفیشه آبادان که با وارد ساختن چند ضربه کارد بر بدن یک زن ۲۲ ساله بنام فاطمه نیلسازباعث مرگوی شد ، ادامه دارد .متهم علاوه‌بر کشتن فاطمه که بمنظور دیدن بستگان خود از قطر به آبادان آمده بود ، مادر وی را نیز به سختی مجروح کردکه هم‌اکنون در بیمارستان بستری است .

اسد شیرمرادی درباره علت کشتن فاطمه گفت : فاطمه و مادرش زن مرا که لال است مسخره میکردند ومنهم عصبانی شدم و با چاقوبطرف آنها حمله نموده و ادبشان کردم . فاطمه دختر صاحبخانه است که متهم به قتل مستاجر آنها بود .

نمایندهٔ انجمن شهر شیراز

که شاهد واقعه حادثه روز ۱۵ بهمن بوده‌برای اعضای انجمن خاطرات‌خودرا شرح داده است

احمد نادر کاظمی

آقای احمد نادر کاظمی‌نماینده انجمن شهر شیراز در آخرین جلسه این انجمن که روز ۱۶ بهمن ماه تشکیل گردید بعنوان شکرانه رفع خطر از وجود شاهنشاه آریامهر در واقعه۱۵ بهمن طی بیانات بسیار پرشوری چنین گفت :

درباره واقعه پانزدهم بهمن و رفع خطر از وجود ارزنده شاهنشاه آریامهر تابحال‌مطالب مشروحی بیان شده است ، و مردم کشور ما که معتقدند و خدا شناس ، بپاس ارزانی این موهبت دستها به آسمان بلند کرده و به شکر گزاری ها نشسته‌اند ، آنچه واقعیت‌دارد این است که در حیات هرقوم و ملتی لحظه های حساس و خطیری‌وجود داشته و دارد ، لحظه‌هائی که سرنوشت فردای آن ملت را ساخته و یا می ـ سازد، لحظه هائی‌چون‌دوراهی هستی و نیستی ، لحظه هائی که اوراق‌پربهای تاریخ را ساخته‌اند .

و آنروز ، روز پانزدهم بهمن آبستن‌لحظه‌ای حساس‌و خطیر بود ، لحظه‌ای که همه چیز ملت ایران به آن بسته شده بود ، و درآن لحظه معجزه بوقوع پیوست ، مسلما اکثریت ملت‌ایران فقط شرح این واقعه و طرز وقوع این معجزه عظیم را شنیده‌اند ، اما من خود از نزدیک‌شاهد و ناظر این لحظه بودم ، من با چشم خود دیدم که چگونه عنصری وطن‌فروش بقصد گسستن رشته هستی و قومیت و ملیت مردم ایران با حسارتی نه در خور گفتن شاه ما ، وطن ما ، تاریخ‌ما ، عزت ما ، شرف‌ما ، و بالاخره همه چیز ماراهدف‌گرفت، من آنروز که‌بعنوان‌فارغ‌التحصیل دانشگاه این افتخار بزرگ نصیبم شده بود که در چند قدمی شاهنشاه آریامهر باشم ، تماشاگر آن لحظه پر اضطراب و فراموش ناشدنی‌بودم ، من آنروز معجزه را با چشم خود دیدم ، و معجزه را با دست خود لمس کردم . من‌آنروز دیدم که‌خدای ایران‌به‌مردم ایران حیاتی تازه بخشید ، آنروز همه کس با چشم حق‌بین میتوانست دست خدارا ببیند ، آنروز از آستین قلوب سرشار از مهر شاه ، از آستین دلهای پاک و پر ایمان ایرانیان نیکوسرشت ، از آستین دعا های نیمه شب پاک نهادان ایران زمین ، دست خدا بیرون آمد ، دستی که‌برنرو بالاتراز‌همه دستهاست، آنروز دست خدا ، کشتی کشور مارا که میرفت به کام گردابی هولناک کشیده شود و در قلب امواج سهمگین دریای طوفانی حادثه‌ای شوم رنگ نیستی‌پذیرد به‌ساحل عطوفت و عنایت خود کشید و سکان‌دار والامقام این کشتی را در کنف حمایت خود مصون داشت .

هرآنکه جانت‌اهل وفا نگهدارد
خداش‌درهمه حال ازبلانگهدارد

آنروز حیات ایران ، هستی ایران ، تاریخ ایران ، افتخار ایران ، عظمت‌ایران فقط و فقط به یک سر مو بسته شده بود، اگر تیر آن تیر افکن تیره بخت فقط یکسر مو آنطرفتر لغزیده بود ، امروز دیگر ایران و ایرانی وجود نداشت ، امروز دیگر شاهد این همه افتخار وعظمت نبودیم ، امروز سرفخر به آسمان نمیسودیم ، و امروز معلوم نبود بجای این کشور روئین‌تن در گهواره‌ای بنام ایران کدام طفل رنجور غنوده بود راستیا که شکر باید و سپاس ، تکریم باید و تعظیم ، دعابایدو ثنا ، خداوند بی‌چونی را که همیشه و در همه حال پشتیبان و پناهگاه قوم ایرانی بوده است و در همه احوال اورااز نعمت کرم و لطف خود برخوردار داشته .

من‌امروزدر کسوت نمایندگی مردم شاهدوست‌شیراز درانجمن شهر که پیوسته شاه را مظهر استقلال و عظمت خویش می‌ـ دانند و براستان پرشکوهش سرسپاس می‌سایند . باتفاق‌سایر هم‌کنان یک باردیگر بدرگاه‌منان شکر میگویم که وطن ما را در پرتو پرتجلی عنایت خویش محفوظ داشت و نیایش دارم که‌شاهنشاه ایران‌را، شهبانوی ایران را و ولیعهد عزیز ایران را مستدام و کامگار دارد و تا جهان‌برپاست‌بقوم ایرانی عزت و سعادت و سلامت ارزانی فرماید و ما را نیز باانجام‌وظائف مقدسی‌که بعهده گرفته‌ایم‌موفق و روسپید گرداند .

نیایش مدیران صنایع و بازرگانان

اعضای هیئت نمایندگان‌اتاق بازرگانی و صنایع و معادن تهران در جلسه عمومی اخیر خود از سالروز پانزدهم بهمن روزی که خدای ایران ، رهبر ایران را از توطئه خائنانه مزدوران‌اجنبی محفوظ داشت باد کردند و از درگاه خداوند متعال بقاء سلطنت و سلامت شاهنشاه آریامهر را آرزو نمودند .

در این جلسه آقای‌علی اکبر محلوجی رئیس اتاق تهران ضمن سخنان پرشوری گفت : باشکست‌توطئه خائنانه‌مزدوران اجنبی در روز پانزدهم بهمن که هدفشان نابودی استقلال‌و موجودیت ایران بود ، باردیگر تفضل الهی شامل حال این کشور شد و نقشه شوم خائنین عقیم‌ماندو وجود مقدس‌شاهنشاه که مظهر وحدت ملی ایران است در پناه یزدان از گزند اهریمنان مصون و محفوظ ماند .

آقای محلوجی اضافه کرد: قاطبه‌بازرگانان و مدیران‌صنایع و معادن پایتخت در این روز فراموش نشدنی بشکرانه این موهبت بزرگ با نیایش به‌درگاه خداوند متعال از صمیم قلب طول‌عمر و بقاء سلطنت پربرکت رهبرخردمندشاهنشاه دادگستر را مسئلت مینمایند .

پیشرفت های چشمگیری که در کلیه شئون در پرتو انقلاب شاه و مردم‌نصیب ایران‌گردیده و همچنین موفقیت دولت در امر کنترل قیمت ها و مبارزه صحیح با گرانفروشی درهمین جلسه مورد بحث حاضران‌قرار گرفت .

CAMBRIDGE EXAMINATIONS

JUNE 1974

Registration for the Lower Cambridge and Cambridge Proficiency examinations will be held between 9 February (20 Bahman) and 23 February (4 Esfand).

Candidates who are studying privately must register before 13 February (24 Bahman).

Candidates should contact Mrs Mohitpour at The British Council, 58 Ferdowsi Avenue, Tehran, Telephone 303346 and 392571.

جناب آقای حاج اصغر خرم

اهدائی یک قطعه زمین جهت احداث ساختمان جمعیت خیریه شانجان از شما بینهایت سپاسگزاریم و همواره موفقیت روزافزون شما را آرزو مینمائیم .

برادران نافع و برادران‌هجری

آگهی مزایده

کارخانه شیر پاستوریزه تهران در نظر دارد در حدود ۱۵تن ضایعات نوار آلومینیوم رااز طریق مزایده بفروش رساند شرکت کنندگان در مزایده میتوانند از تاریخ نشر این آگهی همه روزه بین ساعات ۸ صبح تا ۲ بعد از ظهر باستثنای ایام تعطیل در محل کارخانه واقع در کیلومتر ۷ جاده قدیم کرج مراجعه و ضمن دریافت برگ شرایط شرکت در مزایده و ملاحظه نوارها پیشنهاد خود را تاآخروقت اداری روز شنبه مورخ ۴ر۱۲ر۱۳۵۲ بدفتر کارخانه تسلیم و رسید دریافت دارند .

م‌الف ۲۰۱۶۶
کارخانه شیر پاستوریزه تهران
آ ـ ۸۰۴۳۶

آگهی مناقصه

طرح مالچهای نفتی وابسته به وزارت کشاورزی و منابع‌طبیعی دو دستگاه اسکی نهال‌کش از طریق مناقصه خریداری مینماید .

علاقمندان میتوانند به طرح مالچهای نفتی واقع در چهار راه قصر طبقه دوم ساختمان دکتر اصانلومراجعه نموده برگ شرائط و مشخصات معامله را دریافت نموده پیشنهادات خود را طبق مفاد مندرج در آن شرائط تا ساعت ۹ صبح روز ۲ر۱۲ر۵۲ به دبیرخانه تسلیم رسید دریافت دارند .

پیشنهادات در همانروز ساعت ۱۰ صبح‌باز و موردرسیدگی قرار خواهد گرفت .

م‌الف ۲۰۱۴۵
مجری طرح ـ غ. منصور موید
آ ـ ۸۰۴۳۲

خلاصه آگهی مزایده

شماره ۷۹۸ مورخ ۲۳ر۱۰ر۵۲

شرکت سهامی بافکار حدود شصت تن لینتر استحصالی سال جاری خود را در شرکت سهامی پنبه علی‌آباد از طریق مزایده بفروش می‌رساند .

شرایط مزایده در دفتر شرکت سهامی پنبه علی‌آباد گرگان موجود و در اختیار خریداران گذارده میشود مدت قبول پیشنهادات تا ساعت ده صبح روز شنبه مورخ ۲۰ر۱۱ر۵۲ بوده و در ساعت ۱۱ همان روز پیشنهادات رسیدگی می‌گردد .

شرکت سهامی بافکار

مجمع عمومی فوق‌العاده

بدینوسیله ازکلیه صاحبان سهام شرکت خاص طبع کتاب تهران و شهرستان ها دعوت میشود چون در آخر اسفند ماه ۱۳۵۲ مدت قانونی شرکت منقضی میگردد لذا در روز یکشنبه پنجم اسفند ماه ۵۲ در ساعت چهار بعد از ظهر در محل شرکت خیابان ناصر خسرو حضور بهمرسانند .

دستور جلسه
۱ـ تمدید یا انحلال شرکت
۲ـ مشی آتی شرکت

مدیر عامل شرکت سهامی خاص طبع کتاب

آگهی افزایش سرمایه در بانك تهران

شرکت سهامی عام ثبت شده بشماره ۳۸۶۵

باستناد تصمیم مجمع فوق‌العاده مورخ ۱۴ر۳ر۱۳۵۲ مبنی بر اجازه افزایش سرمایه تا مبلغ هشتصدمیلیون ریال به هیئت مدیره تا پایان سال ۱۳۵۲ طبق نامه مورخ ۱۶ر۱۱ر۵۲ هیئت مدیره بانک مزبور مبلغ‌سیصد میلیون ریال بموجب گواهی مورخ ۱۶ر۱۱ر۵۲ بانک مرکزی ایران بسرمایه بانک افزوده شده و درنتیجه سرمایه بانک تهران از مبلغ پانصدمیلیون ریال به مبلغ هشتصد میلیون ریال نقدی تمام پرداخت منقسم به هشتصد هزار سهم یکهزار ریالی با نام افزایش یافته و در تاریخ ۱۷ر۱۱ر۵۲ ازلحاظ امضای ذیل ثبت تکمیل گردید.

رئیس ثبت شرکت‌ها و مالکیت صنعتی ـ حمید جمشیدی

امتحان کمبریج

ژوئن ۱۹۷۴

ثبت‌نام برای‌امتحانات بودکمبریج وکمبریج پروفیشنسی از تاریخ ۹ فوریه (۲۰ بهمن) الی ۲۳ فوریه (۴ اسفند) انجام خواهد گرفت .

متقاضیانی که شخصا برای آزمایش اماده میشوند باید قبل از ۱۳ فوریه (۲۴بهمن)ثبت‌نام نمایند .متقاضیان باید باخانم محیط پور در شورای فرهنگی بریتانیا واقع در تهران خیابان فردوسی شماره ۵۸ تلفن های ۳۰۳۳۴۶ و ۳۹۲۵۷۱ تماس بگیرند .

نتیجه قرعه‌کشی بلیطهای اعانه‌ملی

سری ۱۲۰۷
چهارشنبه ۵۲/۱۱/۱۷

بزرگان ۵ تومانی: ۳
بزرگان ۱۰ تومانی: ۶۳
بزرگان ۵۰ تومانی: ۶۵۲
بزرگان ۵۰۰ تومانی: ۷۹۹۸

بزرگان ۱۰ هزارتومانی	بزرگان ۵ هزارتومانی	بزرگان ۲ هزارتومانی	بزرگان ۱ هزارتومانی
۰۱۵۳۳۱۰	۰۱۶۴۱۴۴	۰۱۷۲۳۴۷	۰۱۶۴۳۰۸
۰۲۵۳۳۱۰	۰۲۶۴۱۴۴	۰۲۷۲۳۴۷	۰۲۶۴۳۰۸
۰۳۵۳۳۱۰	۰۳۶۴۱۴۴	۰۳۷۲۳۴۷	۰۳۶۴۳۰۸
۰۴۵۳۳۱۰	۰۴۶۴۱۴۴	۰۴۷۲۳۴۷	۰۴۶۴۳۰۸
۰۵۵۳۳۱۰	۰۵۶۴۱۴۴	۰۵۷۲۳۴۷	۰۵۶۴۳۰۸
۰۶۵۳۳۱۰	۰۶۶۴۱۴۴	۰۶۷۲۳۴۷	۰۶۶۴۳۰۸
۰۷۵۳۳۱۰	۰۷۶۴۱۴۴	۰۷۷۲۳۴۷	۰۷۶۴۳۰۸
۰۸۵۳۳۱۰	۰۸۶۴۱۴۴	۰۸۷۲۳۴۷	۰۸۶۴۳۰۸
۰۹۵۳۳۱۰	۰۹۶۴۱۴۴	۰۹۷۲۳۴۷	۰۹۶۴۳۰۸
۱۰۵۳۳۱۰	۱۰۶۴۱۴۴	۱۰۷۲۳۴۷	۱۰۶۴۳۰۸
۱۱۵۳۳۱۰	۱۱۶۴۱۴۴	۱۱۷۲۳۴۷	۱۱۶۴۳۰۸
۱۲۵۳۳۱۰	۱۲۶۴۱۴۴	۱۲۷۲۳۴۷	۱۲۶۴۳۰۸
۱۳۵۳۳۱۰	۱۳۶۴۱۴۴	۱۳۷۲۳۴۷	۱۳۶۴۳۰۸
۱۴۵۳۳۱۰	۱۴۶۴۱۴۴	۱۴۷۲۳۴۷	۱۴۶۴۳۰۸
۱۵۵۳۳۱۰			

بزرگان ۱۰ هزارتومانی (مشابه): ۰۱۰۰۰۹۸
برنده ۱۰۰ هزارتومانی: ۱۱۰۰۰۹۸

آگهی قبول داوطلب

برای نهمین‌دوره‌مدرسی ریاضیات

بدین‌وسیله به‌اطلاع داوطلبان تحصیل در دوره‌مدرسی ریاضیات میرساندکه نهمین دوره مدرسی ازاول مهرماه ۱۳۵۳ افتتاح خواهدشد، وامتحانات ورودی در ۷ـ۱۵ اردیبهشت ماه ۱۳۵۳ به‌عمل خواهدآمد.

دارندگان درجه لیسانس در ریاضیات که داوطلب تحصیل در دوره مذکور هستند میتوانند برای کسب‌اطلاع با موسسه ریاضیات به‌نشانی ذیل مکاتبه کنند.

دانشسرای عالی ـ موسسه ریاضیات
خیابان تخت جمشید ـ شماره ۵۹۹ ـ تهران.

ضمنا ، داوطلبانی‌که فرمهای ارسالی راتکمیل کرده به موسسه ریاضیات فرستاده‌اند و قبولی آنان برای‌شرکت در امتحانات ورودی کتبا به‌ایشان اعلام شده است بایددر هفته اول اردیبهشت ماه‌سال ۱۳۵۳ همراه با نامه قبولی به‌دفتر موسسه ریاضیات مراجعه نمایند.

م‌الف ۱۹۹۹۲

اعزام دانشجو بخارج

کلاس عادی و تضمینی

آخرین کلاس ۲۰ بهمن روز شنبه

دروازه دولت اول روزولت ساختمان جم طبقه چهارم
آکادمی زبانهای دنیا تلفن ۸۲۸۲۱۳ ـ ۸۳۸۳۱۱

Dr EQBAL'S

(Institute of English Language)

مؤسسه آموزش زبان انگلیسی

گروه فرهنگی دکتر اقبال

به‌سرپرستی آقای دکتر گودرزمقدادی :

با همکاری زبده‌ترین دبیران پایتخت برای‌دوره های ابتدائی ـ متوسطه ـ عالی و کلاسهای کنکور واعزام ثبت نام مینماید :

ضمنا کلاس مخصوص مکالمه‌توسط استادان انگلیسی و آمریکائی نیز دایر گردیده است

داوطلبان‌جهت ثبت‌نام همه روزه از ساعت۹صبح الی۸بعداز ظهر با دوقطعه‌عکس به آدرس‌زیر مراجعه‌نمایند:

میدان ۲۵شهریور ـ جنب مسجد الجواد ـ خیابان بختیار

تلفن ۸۲۰۸۲۶ و ۸۲۰۹۸۸

شروع کلاسها از بیستم دیماه

تلفن سرویس حوادث ۳۱۱۲۱۲

پدر و مادر دختر فراری پس از سه ماه انتقام گرفتند

عاشق جوان را شکنجه دادند و غرق کردند

«خالق حاجی‌پور» را تا آستانه مرگ شکنجه دادند، سپس سنگ بزرگی به شکمش بستند و به رودخانه زنگبار ماکو انداختند.

جنازه یخزده خالق راسه روزبعد، کشاورزان‌محلی یافتند.

بدینسان، پدر و مادر دختری که خالق با اوگریخته بود، از مرد جوان انتقام گرفتند. خالق، سه ماه پیش با «سبیله» (دختر دلخواهش) از روستای «دیم‌قشلاقی» ماکو به روستای «دیزج» گریخت. مخالفت پدر و مادر «سبیله» با ازدواج او و خالق، فکر فرار را در مغز دو دلداده جوان تقویت کرد.

پدر و مادر «سبیله» بیدرنگ به جست و جوی او پرداختند و سه ماه بعد دریافتند که خالق، دخترشان را به «دیزج» برده و در آنجا با او زندگی میکند.

پیش از آنکه ماموران انتظامی با خبر شوند، پدر و مادر خشمگین به دیزج رفتند و بیسر و صدا «خالق» را بدام انداختند. آنها به کمک هشت تن دیگر ازکسان دختر فراری، «خالق» راچنان‌شکنجه دادندکه‌تاآستانه‌مرگ پیش رفت، و دیگر بختی برای زنده ماندن او نماند.

در حالی که مرد جوان سراپا خونین بود، سنگ بزرگی را با طناب به دور شکمش بستند و به رودخانه عمیق و پوشیده از برف و یخ «زنگبار» سپردند.

جنازه «خالق» را در حالی یافتند که از شکنجه کبود شده و یخزده بود، تکه های سنگ و یخ، سر و صورت مرد جوان را چنان پاره کرده بود که تشخیص هویتش بدشواری امکان داشت.

جنازه له شده و کبود «خالق» را از رودخانه بیرون آوردند، و به شهرستان ماکو فرستادند. در پی‌تحقیقات ماموران پیرامون قتل «خالق»، «دیروز»، مادر و هشت‌تن از کسان «سبیله» دستگیر شدند.

تحقیق در باره این قتل انتقامجویانه، همچنان‌ادامه دارد.

از پالتوی خون آلود منیژه حجازی آزمایش می‌شود

مرگ منیژه حجازی دختر ۲۷ ساله مرحوم ارتشبد حجازی، همچنان‌در هاله‌یی از اسرار قرار دارد. برای روشن شدن گوشه‌یی ازمرگ‌اسرار آمیز او، پالتوی خونینی را که در شب حادثه بدور تنش پیچیده بودند، به‌آزمایشگاه‌جنایی‌شهربانی فرستادند.

تحقیق در باره مرگ اسرارآمیز منیژه حجازی، کاملا محرمانه، همچنان ادامه دارد.

دیروز آقای جمال امامی ـ بازپرس دادسرای شمیران ـ به بیمارستان پارس رفت و از چند نفر از کارکنان این بیمارستان که گفته میشوداطلاعات کاملی درباره چگونگی وضع منیژه حجازی (از لحظه‌یی که به بیمارستان آورده شدتا لحظه‌یی که درگذشت) دارند، تحقیقات مفصلی کرد.

بازپرس ازبیمارستان به‌منزل خانم حجازی ـ مادر منیژه، همسر مرحوم ارتشبد حجازی ـ رفت‌و به تحقیقات خود ادامه داد.

خبرنگار ما مینویسد: نامه هایی که منیژه و انوشیروان رزاق‌منش ـ متهم به قتل او ـ برای یك دیگر نوشته‌اند، جای مهمی در تحقیقات پیرامون این حادثه اسرار آمیزخواهدداشت. پیچیدگی‌حادثه‌مرگ‌منیژه‌حجازی چنان است که به آسانی نتوان نتیجه کاملی در باره آن گرفت. بنابرین، برای روشن شدن سرنوشت مبهم این پرونده، به دقت زیادی نیاز هست.

آنچه از گفتار آشنایان‌اندی ـ انوشیروان رزاق منش، متهم به قتل منیژه حجازی ـ بر میاید، در چهره متفاوت از او ترسیم میکند: یکی مردی خونگرم و خونسرد و خندان و مهربان و دیگری شخصی‌سختگیر، خشن که از آزردن اطرافیان خود ابایی ندارد.

منیژه حجازی را در شب‌حادثه در حالی به بیمارستان رساندند که فقط پالتویی رابدور تنش پیچیده بودند.

پالتوی خونالود منیژه را برای آزمایش و تشخیص گروه خون به آزمایشگاه جنایی شهربانی فرستاده‌اند.

بازپرس تاکنون فقط یك بار (بمدت ۷ساعت) از انوشیروان رزاق منش بازجویی کرده‌است. این تحقیقات تاسه چهار روز دیگر از سر گرفته خواهدشد.

لیلی جاوید یکی ازسه‌همسر انوشیروان رزاق منش، بخاطر تندخویی‌های شوهرش ازوجدا شد.

درباره زندگی زناشویی لیلی جاوید وانوشیروان رزاق‌منش، نکاتی در پرونده مرگ منیژه حجازی منعکس شده است، از جمله اینکه شوهر لیلی یك‌بار بافشار مشت چنان بینی او را شکست که پس‌از چندین بار عمل جراحی پلاستیك در لندن، بینی او همچنان تا مدتی چرك‌می کرد وهنوز هم کاملا بهبود نیافته‌است.

لیلی در رشته‌های تزئین و تئاتر چند لیسانس از دانشگاه های لندن گرفته است و به زبان های عربی، فرانسه و انگلیسی تسلط کامل دارد.

گفته میشود که لیلی برای ازدواج با رزاق‌منش، از دین یهود به دین اسلام‌مشرف شد.

تحقیقات نشان میدهد که انوشیروان رزاق منش، درسال ۱۳۳۴ به وزارت فرهنك می ـ پیوندد و یك سال بعدبه‌عضویت اصل‌چهار درمیاید. او پس‌از اصل‌چهار، درسازمان های‌آب‌و برق خوزستان و جلب سیاحان خدمت کرد و سپس بدون‌آنکه در کارپر اداری‌وزارت‌امورخارجه باشد، به‌این وزارتخانه‌منتقل شد.

دادستان تهران اعلام کرد:

درباره مرگ منیژه حجازی محرمانه تحقیق میشود

عباس پیشوائی دادستان تهران امروز اعلام کرد: «تحقیقات بازپرس در مورد متهم و جریان مرك منیژه حجازی تاخاتمه رسیدگی بطور محرمانه انجام میگیردزیرا افشای مطالب از یکطرف ممکن است موجب شود که‌افکار عمومی علیه متهم تحریك گردد و اینکار قبل‌از رسیدگی در دادگاه واعلام محکومیت متهم صحیح‌نیست و از طرفی امکان دارد به تحقیقات‌نیز لطمه بزند».

پیشوائی افزود: «برای مثال چنانچه بازپرس قبل از خاتمه تحقیقات اعلام کند که‌از منزل متهم اسنادی پیدا شده‌و یا اشخاصی در باره‌این موضوع اطلاعاتی دراختیار او گذاشته‌اند، مسلما تحقیقات و رسیدگی ها از مسیر عادی خارج خواهدشد.»

توضیح دادستان

دادستان تهران ـ آقای عباس پیشوائی ـ امروزهمچنین‌اعلام کرد که در جریان انعکاس اخبار مربوط به مرك خانم‌منیژه حجازی، درباره‌ای موارد مطالب به نقل‌از قول سرپرست ناحیه دادسرای تهران‌در شمیران چاپ شده است، حال آنکه این نقل‌قول صحت ندارد زیرا مقامات قضائی به مقتضای اهمیت وظیفه خود که پیروی ازاصول بیطرفی را در تمام مراحل دادرسی ایجاب میکند، بهیچوجه قبل‌از تحقیقات ونتیجه‌گیری نهائی مجاز به‌اظهار نظرنمی‌باشند.

پزشك کبوترباز بدام افتاد

پزشك کبوترباز، موقع «پر»دادن‌پرندگانش، دستگیر شد.

همزمان با دستگیری‌این پزشك در نیاوران، دو کبوترباز دیگرنیزبدام‌افتادند. پزشك کبوترباز‌و دوهمکارش را همراه با هشتاد کبوتر به کلانتری دربند بردند. آنها حاضر بودند هر مبلغی را برای‌نجات کبوتران خود بدهند.

ماموران کلانتری دربند، کبوتر های قیمتی پزشك و دوکبوترباز دیگر را تحویل انجمن‌حمایت حیوانات‌دادند. معمولا کبوترانی را که به دست پلیس‌بیفتد، سرمیبرند، پزشك کبوترباز که دیروز صبح به دادسرای شمیران فرستاده شد، خود را بی گناه میدانست و میگفت:

«سقوط چند هواپیما و خطراتی که پرندگان برای هواپیما ایجاد میکنند، باعث شد که قانونی بگذرانند تا پلیس‌به مبارزه با کبوتربازان برخیزد و هر که درنزدیکی فرودگاه ها کبوتر بپراند، دستگیر و جریمه شود.

«بنابراین، من خود را بیگناه میدانم چون کبوترهایم را کاملادور از فرودگاه، پر میدهم».

با این حال، بازپرس خطاکاری پزشك کبوتر بازو همکاران اورا تائیدکرد زیرا بنا بر قانون، کبوتر بازی‌در صورتی‌مجازاست که‌کبوترها را دست کم چهل کیلو متر دورتر ازهر فرودگاهی‌پرواز دهند.

(خبرنگار اطلاعات‌ـشمیران)

بی بی گل در آتش پرپر شد

بی‌بی‌گل ـ ۸۰ ساله‌ـدرمیان دود و اتش، جان سپرد.

پیرزن، «دیروز ناهارش را گرم میکرد که چراغ برگشت و شعله های آتش، بسرعت همه‌جا را دربرگرفت.

زن هشتاد ساله، فریاد زنان کمك خواست اما کسی نبود به دادش برسد، آتش همه‌جا را دربرگرفته بود.

با اینحال، اگر بی‌بی‌گل، جوان بود، میتوانست خود را نجات دهد. پیری، توان بی‌بی‌گل را آن‌قدر گرفته بود که نتواند از کام مرگبار آتش، بگریزد.

این حادثه، ساعت دو بعد از ظهر دیروز در طبقه همکف خانه شماره ۱۰ (خیابان شهباز ـ برابر ورزشگاه) رخ داد و بدنبال آن همه ساختمان سوخت.

مرگ بی‌بی گل، براثر خفگی در دود، تشخیص داده شد.

آتش‌نشانان ایستگاه شهباز، آتش را پیش ازسرایت‌به‌ساختمان های دیگر، در عرض نیمساعت خاموش کردند.

زن ۱۵ ساله دوشوهر دارد!

صالحه ـ زن پانزده ساله ـ ودو شوهرش (حسین وپاشا) پریروز زندانی شدند.

زن ۱۵ ساله، دوماه پس از ازدواج غیر رسمی با حسن، اثاثه خانه او را جمع کرد و گریخت تابا «پاشا» زندگی کند.

بدنبال فرار زن پانزده ساله، حسن به دادسرا شکایت برد و گفت:

«پارسال، باصالحه که‌هنوز پانزده سالش تمام نشده بود ـ غیر رسمی ازدواج کردم. قرارشد که وقتی او بسن قانونی رسید، ازدواجمان را رسمی کنیم.

«اما دوماه پس از ازدواج، یک روز که از سرکار به خانه‌برگشتم، خبر شدم که صالحه داروندارم را جمع کرده وگریخته است. پس از ماهها جست‌وجو، پیدایش کردم و فهمیدم باپاشا ازدواج‌کرده است.»

بازپرس شعبه۲۸ دادسرای‌تهران، صالحه وپاشا را فراخواند. تحقیقات از این‌دو، نشان داد که با آگاهی‌ازازدواج قبلی صالحه وحسن، زن خردسال را به عقد خود درآورده است.

در پایان بررسی این پرونده، صالحه بجرم داشتن دو شوهر، پاشا بجرم‌ازدواج بازن ۱۵ ساله، وبالاخره حسن بجرم ازدواج‌غیر قانونی، زندانی شدند!

امشب و همه‌شب کاباره دانسینك

خانوادگی **لانه کبوتر**

ناهید ایرج مهدیان

برنامه اختصاصی وجالب (روحوضی)

بانضمام رقص عربی وحیده‌جمال و بزم اصیل توسط هنرمندان ایرانی

نشانی: سه‌راه تخت‌جمشید نبش جاده قدیم شمیران تلفن رزرو ۷۵۷۲۰۱

مژده

سالن آرایش مردانه پرنس

با مدیریت محمد ابازری و کاظم کمانی

افتتاح شد

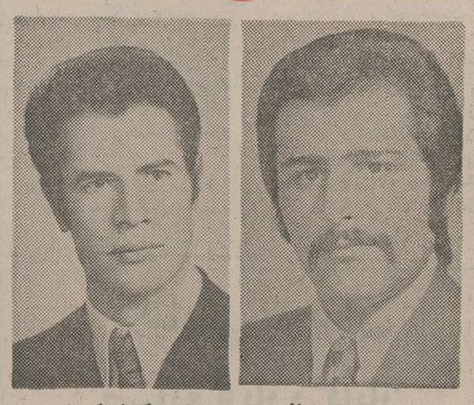

محمد ابازری کاظم کمانی

همه روزه از ۸٫۵ صبح الی ۸٫۵ بعد از ظهر ازمشتریان عزیز خود پذیرائی مینماید.

آدرس. عباس‌آباد خیابان آپادانا‌خیابان نیلوفر نبش خیابان دهم

خیاطی رکس

ابتدای فرح شمالی جنب کلینیك فرح

تلفن: ۸۵۱۷۰۰

پلاستر کاغذدیواری

موکت ـ کفپوش

تلفن مرکز پخش ونصب: ۶۶۶۶۶۵ ۴۴۰۴۱

اهالی محترم شمیرانات

نمایشگاه‌وفروشگاه‌اتومبیل‌ارشاد در خدمت شماست. میتوانید در اسرع وقت وسیله تلفن اتومبیل مورد نظرخود را ابتیاع ـ (سفارش) فرمائید. تلفن۷۷۹۱۹۲ـ۷۷۲۷۵۴

ارکستر مجلسی رادیو تلویزیون ملی ایران

رهبر:

جولیوس کار ـ برتولی

سولیست:

جان سِکرِوِه (ویولا)

آثاری از:

کریگر ـ تلمان ـ موتسارت و دورژاك

تآتر شهر

۲۳ و ۲۴ بهمن ـ ساعت ۸ بعداز ظهر

محل فروش بلیت:

ـ ساختمان رادیو تلویزیون ملی ایران، خیابان تخت طاووس

ـ تآترشهر، چهارراه پهلوی

ـ دانشکده هنرهای زیبا، دانشگاه تهران

ـ انجمن فیلارمونیك تهران ـ خیابان ارفع

تبریکات

جناب سرهنگ غلامعلی وارسته پور

ارتقاء درجه آندوست معظم را صمیمانه شادباش میگوید.

مسعود کاشانی

جناب آقای دکتر عالمزاده مقام محترم مدیریت کل سازمان سپاه بهداشت

حسن انتخاب آقای جواد کلانتری را به سمت معاون‌اداری و مالی‌سازمان سپاه بهداشت به آنجناب تبریک عرض مینماید.

دکتر عریفی ـ سرپرست‌سپاه بهداشت سیستان وبلوچستان

سرکار سرهنگ ۲ ستاد حسین کاوید

ارتقاء درجه جنابعالی را تبریک میگویم.

دوست تو: علی سلمان زاده توتونچی

جناب دکتر فرخ‌روپارسای وزیر محترم آموزش و پرورش

حسن انتصاب شایسته آقای محمود قدس را به مدیریت کل امور اداری آموزش و پرورش تبریک میگوئیم.

سیدرضااقوامی ـ سیداحمداقوامی

دفتر تجارتی و دکوراسیون **شمس**

تلفن ۷۵۴۵۳۵

فروش ونصب آکوستیک. موکت به قیمت تجارتی.

عرضه کننده انواع کالای تزئینی.

دروازه شمیران. اول خیابان مازندران شماره ۴۸۰

از شهرستانها نماینده فعال میپذیریم.

ازصبح دوشنبه

فقط در سینما

پولیدور

زعودی آرایا

ستاره سکسی سیاه وملکه زیبائی جهان درفیلم رنگی

عشق پاک در جهنم سیاه

باشرکت لوک هرندا هارتین بروشار لوکرسیا لاو تونی کندال

گیشه سینما پولیدور برای رزرو بلیط آماده است.

سئانسها ۱۱٫۳۰ صبح ۱٫۳۰ ـ ۳٫۳۰ ـ ۵٫۳۰ ـ ۷٫۳۰ ـ ۹٫۴۵ بعد از ظهر

STP STP

یخ ها آب میشوند

در هوای سرد وقتی شیشه های اتومبیل شما یخ میزند کافی است

یخ پاک کن «اس.تی.پی»

را روی شیشه یخ زده اتومبیل خود بپاشید تا فوراً برفک و یخ ها آب شود.

فروش در کلیه پمپ بنزین ها، تعمیرگاه ها و مراکز تعویض روغن ● تلفن پخش: ۹-۸۲۷۰۹۱

مجالس ترحیم

در نهایت تاثر و تالم از جانب خود و خانواده های
میکده
محسنی
اعتصام
ملک‌زاده
به استحضار دوستان و آشنایان می رساند که برادر بزرگوارم آقای روح‌الله میکده در خارج از کشور به رحمت ایزدی پیوست ، بنابه خواسته آن شادروان مجلس تذکری‌برگزار نخواهد شد .
غلامعلی میکده

خانواده های : امید ، ایروانی ، طبیی ، مهاجری ، نژادباقری ، جاوید ، صادقی ، غروی ، دانشمند ، ضیائی ، اتحادیه ، زاهدی ،مژدهی ، معظمی ، لقمان ادهم ، خوئی ، امیرعلائی ، مشیری ، دکتر ضیائی ، تیمورتاش ، زرین‌سرای، غفاری ، سیدی ، مولوی ، رشاد ، نجفی ، گنجی ،مقدم ، نقشینه ، نوبری ، میزائی ، معینی و سایر وابسته ها .
با کمال تاسف و تالم درگذشت اسفانگیز مرحومه خلدآشیان **بانو حاجیه آسیه امید** مادر گرامی جناب آقای دکتر امیرحسن امید ،آقای حبیب امید و بانوان صدیقه و الهه امید که از افراد خیر و نیکوکار بودند باطلاع بستگان و دوستان و آشنایان میرساند .
مجلس ترحیم زنانه و مردانه روز یکشنبه ۲۱ بهمن‌ماه از ساعت ۳ تا ٦ بعدازظهردر منزل فقیده سعیده منعقد خواهد شد .
نشانی ـ جاده قدیم شمیران خیابان ملک خیابان‌روستازاد پلاک ۱۲ .
بعموم افراد خانواده های عزادار بویژه بازماندگان آن مرحومه مصیبت وارده را تسلیت میدهیم .

بااندوه فراوان و تاثر عمیق درگذشت دوست فداکار وهمکار ارجمند خود جناب **روح‌الله فتح اعظم** را به اطلاع دوستان و آشنایان میرسانیم .
جلسات تذکر در روز های جمعه و شنبه ۱۹ و ۲۰ بهمن‌ماه‌ازساعت ۳ بعدازظهر در آدرس زیر منعقدخواهدبود:
خیابان بخارست ـ خیابان چهاردهم ـ شماره ۲۳
منیرمگوران . باهره نجمی . بدیع‌الله صمیمی . احسان زهرائی . هاشمفرنوش . جلال عزیزی . امیرفرهنگ‌ایمانی. نصرت‌الله ثابت . یوسف قدیمی .

بانهایت تاسف و تاثر فقدان ناگهانی **جناب روح‌الله فتح‌اعظم** را باطلاع بستگان و دوستان و آشنایان میرساند .
جلسات تذکر در روزهای جمعه و شنبه ۱۹ و ۲۰ بهمن ماه از ساعت ۳ بعدازظهر درآدرس زیر منعقد خواهدبود .
آدرس ـ خیابان بخارست ـ خیابان چهاردهم شماره ۲۳ منزل فتح‌اعظم .
خانواده‌های : فتح‌اعظم . روحانی . دهقان . چنعانی . عبدالواحد . حمیدیه . حسین‌پور . اشرف . اسکندری . کاوسیان . نگهبان . توفیق . همت . لطفی.
بعموم افراد خانواده‌های عزادار بویژه بازماندگان آن مرحوم مصیبت وارده را تسلیت میدهیم .

بدینوسیله درگذشت **بانو بی‌بی علامه حائری** همشیره همسلک ارجمند آقای‌علی‌علامه حائری و برادرزاده همسلک ارجمند جناب آقای محمد فضائلی رئیس شورایعالی حزب را باطلاع میرساند . مجلس یادبود آن شادروان روزیکشنبه ۲۱ بهمن ماه جاری از ساعت سه تا پنج بعد از ظهردرمسجد الجواد برگزار خواهد شد .
دبیر کل حزب مردم ـ ناصر عامری

بانهایت تاسف و تاثر فوت ناگهانی **بانو صنمبر مهدی زاده تورزنی** را باطلاع عموم دوستان و اقوام و آشنایان میرساند . مجلس ختم مردانه و زنانه آن مرحومه در روز جمعه ۱۹ بهمن ۵۲ از ساعت ۳ تا ۵ بعد از ظهر در محل هیئت هاشمیه تورزن اردستان واقع در خیابان ری خیابان صدرالاشراف انتهای درخشنده منعقد است .
خانواده های : مهدی‌زاده . عسگری . احمدی‌زاده . عامری . تدینی . خابوری . دهقانی . خدابخشی . نظری. صالحی . شهرابی . محمدی .
بعموم بازماندگان مصیبت وارده را تسلیت میدهیم .

بانهایت تاسف فوت شادروان دوشیزه **منیژه حجازی** را باطلاع کلیه دوستان و خویشاوندان محترم میرسانیم .
مجلس ختم مردانه و زنانه در روز جمعه ۱۹ بهمن از ساعت ۵ تا ۷ بعد از ظهر در خانقاه صفی علیشاه منعقد خواهد بود .
حجازی ـ رکنی ـ سراج حجازی ـ اسکوئی ـ زرین کفش ـ اقبال ـ مهدوی ـ اخضر ـ مهماندوست ـ معیری ـ هاشمی ـ تحویلدار ـ گنجی ـ فردوم ـ شجیعی ـ نرامی ـ زرین‌پور ـ کوثر ـ قرائن ـ اعتضادی ـ مشار ـ موثق ـ معتمدی ـ ریحانی ـ سینمائی ـ بایگانی ـ سیف ـ بدر صالحیان .

بانهایت تاسف فوت شادروان دوشیزه **منیژه حجازی** را باطلاع کلیه دوستان و خویشاوندان محترم می‌رسانیم .
مجلس ختم مردانه و زنانه در روز جمعه ۱۹ بهمن از ساعت ۵ تا ۷ بعد از ظهر در خانقاه صفی علیشاه منعقد خواهد بود .
رودابه و آلکس غفاری ـ یکتا فاضلی ـ لطیفه معنوی ـ شیرین نصر ـ پاشابهادری .

با نهایت تاثر و تاسف درگذشت مرحومه مغفوره **بانو عفت‌الشریعه آل‌آقا** مادر گرامی‌جناب‌آقای‌ناصر معصومی آل‌آقا را باستحضار کلیه روسای ادارات و همشهریان عزیز میرساند . مجلس ترحیم‌آن مرحومه روز دوشنبه ۲۲ر۱۱ر۵۲ از ساعت ۳ الی ۵ بعد از ظهر در مسجد الجواد واقع در میدان ۲۵ شهریور منعقد خواهد بود .
سید حسین آل منصور فرماندار شهرستان ری ـ حاج محمد دهقان نژاد نایب رئیس انجمن شهرستان .
آ ـ ۸۰۷۰٦

پرسه
با نهایت تاسف و تاثر درگذشت جانگداز و ناگهانی و نابهنگام همسر و مادر ، خواهر گرامی و بسیار عزیزمان **شیرین کیخسرو تیرانداز (هرمزان)** را باطلاع خویشان ، دوستان و آشنایان میرسانیم .
مجلس پرسه آن روانشاد در روز شنبه بیستم بهمن‌ماه ۱۳۵۲ از ساعت ۳ تا ۵ بعداز ظهر در سالن ایرج واقع در خیابان استالین کوچه زرتشتیان کاشی ۸ برگزار می شود .
دینیار هرمزان ، کتایون ، مهربانو ، آذرمیدخت ، تهمینه، فیروزه هرمزان ، بانو هرمزان ، تیراندازپورایران ، مهربان کاوسی ، دکتر کیقباد کاوسی،سهراب نیکجو، رشید ورجاوند، مهندس سیروس دیانت .

با نهایت تاسف و اندوه فراوان فوت نابهنگام و ناگهانی خاله بزرگوار و عزیزم را باطلاع خویشان،دوستان و آشنایان ارجمند و گرامی میرسانم .
مجلس پرسه آن روانشاد در روز شنبه بیستم بهمن ماه ۱۳۵۲ از ساعت ۳ تا ۵ بعداز ظهر در سالن ایرج واقع در خیابان استالین کوچه زرتشتیان کاشی ۸ برگزار میشود.
دکتر کیقباد کاوسی

با نهایت تاثر و تاسف درگذشت دردناک و ناگهانی و نابهنگام **شیرین کیخسرو تیرانداز (هرمزان)** را باطلاع خویشان و دوستان و آشنایان میرسانیم .
مجلس پرسه آن روانشاد در روز شنبه بیستم بهمن ماه ۱۳۵۲ از ساعت ۳ تا ۵ بعداز ظهر در سالن ایرج واقع در خیابان استالین کوچه زرتشتیان کاشی ۸ برگزار میشود.
کیخسرو هرمزان ، شیرین خدارحم هرمزان ، شاه‌فریدون وزرا ، مروارید نامدار کیخسروان .
خانواده های : بهرام ایرانی ، تیراندازپورایران ، مهربان کاوسی ، دینشاه کاوسی ، دکتر شاه‌بهرام تیرانداز ، دختر جمشید کاوسی ، شاه‌کیخسرو کاوسی ، کیخسروایرانی، دکتر کیخسرو کاوسی ،مهندس رستم کاوسی ، مهندس‌رستم وزرا ، دکتر بهرام وزرا ، دکتر کیخسرو کیخسروی ، مهندس منوچهر مهرانی ، دکتر خدارحم رئیس بهرامی ، جمشید کاوسی ، بهرام امانی ، دکتر شاه‌بهرام فریبرز ، کنت ،مهندس بهمن امانی ، پرویز خدیوی ، دکتر منوچهر برتوی ، اسفندیار تیراندازیان ، رستم کیانیان ، دکتر فریدون سپنتا، همایون رستم‌پور ، فریدون قندی، خسرو قندی ، ایراندخت رستم‌پور.
آ ـ ۲۰۵۹۹
مصیبت وارده را بعموم بازماندگان آن روانشاد تسلیت میگوئیم .

با کمال تاسف خبر درگذشت **بانو صغری مسعودی تنکابنی** صبیه مرحوم مسعودالملک تنکابنی را به اطلاع می رسانیم .
مجلس ترحیم آن مرحومه از ساعت ۳ الی ۵ بعداز ظهر روز یکشنبه ۲۱ بهمن ماه در خانقاه صفی علیشاه‌برگزار میشود .
جهانشاه مسعودی تنکابنی ، امیر بانومجد (انتصار خلعتبری) ،محمدعلی مجد (فطن‌السلطنه) .

با نهایت تاثر درگذشت **بانو صغری مسعودی تنکابنی** صبیه مرحوم مسعودالملک تنکابنی را باطلاع اقوام میرساند .
مجلس ترحیم مردانه و زنانه آن مرحوم از ساعت ۳ الی ۵ بعداز ظهر یکشنبه ۲۱ بهمن ماه در خانقاه صفی‌علیشاه برگزار میشود .
خانواده های : مسعودی تنکابنی ، خلعتبری ، صدر حاج‌سیدجوادی ، منتظمی ، نیک‌نام،طلوعی ، زهری وخانواده های وابسته .
درگذشت بانوی نیکوکار را بعموم افراد خانواده های عزادار بویژه بازماندگان آن مرحومه تسلیت میگوئیم .

بااندوه فراوان درگذشت مادر عزیزمان **بانو زینت‌ملک اعتماد مقدم خان‌ملک)** را باطلاع خویشاوندان و دوستان میرسانیم .
مجلس ختم مردانه و زنانه روز جمعه نوزدهم بهمن از ساعت ۵تا ۷ درمسجد مجد برگزار میشود .
عزت‌ملک اعتمادمقدم (مشیری) . دکتر محمد مقدم . علی‌اعتماد مقدم . منوچهر اعتماد مقدم .
خانواده‌های : اعتمادمقدم . مقدم . خان‌ملک . مشیری. قهرمان‌پور . قائم‌مقامی . ابراهیمی . علوی مقدم . گودرزی . ممتاز . باور . نراقی . دائمی . غفوری . عباس‌زاده توسلی و خانواده‌های وابسته .

بانهایت تاسف و تاثر درگذشت همسر و والده و خواهر عزیزمان **صیبیا کدخدازاده** را باطلاع دوستان و آشنایان می‌رسانیم .
مجلس ترحیم مردانه و زنانه آن مرحومه روز یکشنبه ۲۱ بهمن ماه از ساعت ۳ تا ۵ بعد از ظهر در منزل‌آن‌مرحومه واقع در خیابان شاه عباس کوچه شکاربانی کوچه زیبا کاشی ۱۸ برقرار است .
حائی . هارون یومطوبیان . نیسان . لاله‌زار و خانواده های کدخدا زاده . دانشور .
بعموم بازماندگان آن مرحومه مصیبت وارده را تسلیت می‌دهیم .

بمناسبت درگذشت ناگهانی عموی عزیزم مرحوم **سیدهاشم صدر** مجلس ترحیم و تذکری روز شنبه بیستم بهمن ماه جاری از ساعت ۳ الی ۵ بعدازظهر درخانقاه صفی‌علیشاه منعقد میباشد .
دکتر جواد صدر

بااندوه‌بسیار درگذشت ناگهانی‌پدر ارجمندمان شادروان **سیدهاشم صدر** را باستحضار خویشان و دوستان میرسانیم .
مجلس ترحیم روز شنبه بیستم بهمن از ساعت ۳تا۵بعدازظهر درخانقاه صفی‌علیشاه برگزار خواهد شد .
اختر صدر. ناهیدصدر(شمس‌احمدی) . ناصرصدر. منصور صدر . نادره صدر .

بانهایت تاثر و تاسف درگذشت ناگهانی شادروان **سیدهاشم صدر** را باطلاع خویشاوندان و دوستان میرسانیم .
مجلس ترحیم زنانه و مردانه روز شنبه بیستم بهمن ماه جاری از ساعت ۳ الی ۵ بعدازظهر درخانقاه صفی‌علیشاه برگزار میگردد .
خانواده‌های : صدر . شامخلیلی . دولت‌آبادی . آزرم . شمس‌احمدی . کوثر . محلاتی . جمالی . خسروانی . تولیت. شاهرخی. شیبان . مقدس . مجد . نصیری . اسداللهی . خواجه‌نصیری . علوی‌نژاد . آقاخانی . قاضی‌اعظمی .
آ ـ ۸۰۳۵٦

فرزندان مادری که در سوک عزیز از دست رفته‌شان عزادار هستند بدوستان و آشنایان آگهی میدهند که مراسم یادبودی در روز شنبه ۲۰ بهمن از ساعت ۱ تا ۳ بعد ازظهر در مسجد الجواد میدان ۲۵ شهریور برپا است .
سرهنگ پرویز درگاهی،سرهنگ خسرو درگاهی ،ملیحه درگاهی ، آذردرگاهی (بنوان) .
خانواده های : درگاهی ، بنوان ، درگاهی مقدم ، مقداد پور، نوتاش، خطیبی ، خیره ، حقیقت ، ثنائی ، حق شناس ، فرهت ، رشیدی ، هوشنگ معیری ، ذبیحی ، اربابی .
بفرزندان و سایر بازماندگان آن مرحومه مصیبت‌وارده را تسلیت میدهیم .

دوستان و همکاران و یاران راه‌آهنی شادروان **مهندس حسین توانگر** ضمن عرض تسلیت به بازماندگان آن عزیز از دست رفته به اطلاع سایر دوستان و آشنایان می‌رسانند که مجلس ختم آن مرحوم از ساعت ۳ تا ۵ بعد از ظهر روز جمعه ۱۹ بهمن ماه جاری در خانقاه صفی علیشاه برگزار می‌شود .
مهندس داود رجبی ، مهندس حبیب‌الله فتحی ، مهندس محمود کاویانی ، مهندس حسینعلی ودادی ، دکتر منصور رفعتجو ، دکتر قاضی نوری ، سپهبد دکتر میرافضلی ، دکتر توران ، اسماعیل‌نورزاد، فرزانه‌پور ، خواجه‌نوری، اشرف، رهبر حقی ، مجتبی ، حسین شیرازی ، کریمیان ، مهندس دیده‌بان ، سرهنگ دکتر کواهی ، هاشمی‌نژاد ، دکتر عابدی، مرادیان ، ابیکچی ، هوشنگ حقوقی ، مهندس شفیع‌زاده ، دکتر خلوتی .

موسسین ، هیئت مدیره ، مدرسین ، دانشجویان و هنرآموزان موسسه عالی تکنیکوم نفیسی ضمن اظهار تسلیت فوت ناگهانی شادروان **مهندس حسین توانگر** پدر خانم جناب آقای دکتر رضا گودرزی را باطلاع می‌رسانند .
مجلس ترحیم آن مرحوم از ساعت ۳ الی ۵ بعد از ظهر روز جمعه ۱۹ بهمن ماه در خانقاه صفی علیشاه منعقد خواهد بود .
رئیس موسسه عالی تکنیکوم ـ مهندس حبیب نفیسی

هو الباقی
باکمال تاسف و تاثر فوت ناگهانی و جانگداز همسر عزیز وپدر گرامی مهربانمان شادروان **مهندس حسین توانگر** بزرگ خاندان توانگر را باطلاع اقوام و دوستان وآشنایان می‌رسانیم .
مجلس ختم زنانه و مردانه فقید سعید روز جمعه ۱۹ بهمن‌ماه جاری‌ازساعت ۳ تا ۵ بعدازظهردرخانقاه صفی‌علیشاه منعقد می‌گردد .
پری‌رخ توانگر (حریری) ، فرخ توانگر ، فرناز فتحی (توانگر) ، شهرزاد گودرزی (توانگر) .

باکمال تاسف و تاثر فوت ناگهانی شادروان **مهندس حسین توانگر** صاحب منصب عالی‌رتبه بازنشسته راه‌آهن را باطلاع دوستان و آشنایان میرسانیم .
مجلس ختم زنانه و مردانه فقید سعید روز جمعه ۱۹ بهمن ماه جاری از ۳ تا ۵ بعد ازظهر درخانقاه صفی علیشاه و مجلس شب هفت آن مرحوم نیز از ساعت ۲ تا ۵ بعد از ظهر روز شنبه ۲۰ بهمن جاری در شبستان بهشت زهرا .
خانواده های : توانگر ، حریری‌راد ، ماهرویان، فتحی، گودرزی ، نیلی ، داوری ، پاکزاد علوی،سلامت ، گروسیان، کاشانچی ، بابک ، زنگنه ، شریف ، توسلی ، کامکار ، ارم ، مبصر ، جواهری .

باطلاع سروران گرامی و دوستان عزیز میرساندبمناسبت درگذشت‌مرحوم‌آقای‌آلبرت‌دانلیانتن‌مجلس‌ترحیمی‌ازساعت ۱٦½ تا ۱۷½ روز یکشنبه ۲۱ بهمن ماه در کلیسای سن سرکیس (کلیسای جدید ارامنه) واقع در چهارراه کریمخان و ویلا منعقد خواهد بود .
خانواده های : دانلیانتن ـ ملکمیان ـ اراگلیان ـ هوسپیان ـ پانایودتیدیس ـ وارطانی ـ اساطوریان ـ تاگوریان ـ بگیان ـ بندریان ـ ایسرائیلیان ـ برخورداریان ـ داویدیان ـ هاکوپیان ـ بیشه‌ور و حشمتی .
بعموم بازماندگان آن مرحوم مصیبت وارده را تسلیت می‌دهیم .

مرگ جانسوز همسر عزیز و مادر مهربان خود بانو **ایراندخت مسعودی تنکابنی (نیکنام)** را باطلاع بستگان و آشنایان میرساند .
جواد ، ابوالفتح ، محمود ، احمدرضا ، سهیلا ، حمیدرضا ، مجیدرضا نیکنام .

خانواده های : نیکنام ، مسعودی تنکابنی ، وارسته ، صدرحاج‌سیدجوادی ، منتظمی ، مجتهدی ، طلوعی ، زهری، قریب، خلعتبری ، مستوفی ، طالقانی ، مدیری ، مقدم ، رفیعی ، اردوبادی ، بهرامی ، ستودگان ، پویا ، حکیمی ، جباری ، دانش ، کیومرثی ، سعیدی ، اصانلو ، فلسفی ، افخمی ، روحانی ، بیابانی ، اقبالی ، احمد بزرگی ، حامدی.
فوت جانگداز بانو **ایراندخت مسعودی تنکابنی (نیکنام)** را باطلاع اقوام و دوستان میرسانند .
مجلس ترحیم مردانه و زنانه آن شادروان از ساعت ۳ تا ۵ بعداز ظهر روز شنبه ۲۰ بهمن در مسجد الجواد (ع) منعقد میباشد .
مصیبت وارده را به بازماندگان شادروان مخصوصا مادر و فرزندان وی و همسر ارجمندش آقای جواد نیکنام تسلیت میگوئیم .

بانهایت‌تاسف درگذشت ناگهانی مادر عزیزمان‌شادروان **بانو زهرا گلدوست فرد** را باطلاع اقوام ، دوستان ، آشنایان و همکاران محترم میرسانیم .
مجلس ترحیم زنانه و مردانه از ساعت ۱ تا ۳ بعد از ظهر روز جمعه ۱۹ر۱۱ر۵۲ در خانقاه صفی علیشاه منعقد میگردد .
احمد ،عالیه ، فخری ، عذرا ، عصمت گلدوست‌فرد. محمود و ابوالقاسم سلطانپور .

بانهایت تاسف درگذشت ناگهانی شادروان **بانو زهرا گلدوست‌فرد** را باطلاع اقوام و آشنایان میرسانیم .
مجلس ترحیم زنانه و مردانه از ساعت ۱۳ تا ۱۵روز جمعه ۱۹ر۱۱ر۵۲ در خانقاه صفی‌علیشاه منعقد میگردد .
سرتیپ دکتر بهرامی و بانو . مهندس نصرت‌الله‌بهرامی و بانو .

در نهایت تاسف درگذشت ناگهانی عمه گرامی **بانوزهرا گلدوست‌فرد** را باطلاع اقوام و همکاران گرامی میرسانیم .
مجلس ترحیم از ساعت ۱۳ تا ۱۵ روز جمعه ۱۹ر۱۱ر۵۲ درخانقاه صفی‌علیشاه منعقد است.
عزت و ایرج گلدوست فرد
آ ـ ۲۰٦۹۵

در نهایت تاثر و تاسف درگذشت ناگهانی شادروان **بانو زهراگلدوست‌فرد** را باطلاع بستگان و دوستان و آشنایان میرساند.
مجلس ترحیم زنانه و مردانه روز جمعه ۱۹ر۱۱ر۵۲ از ساعت ۱۳ تا ۱۵ در خانقاه صفی علیشاه منعقد است.
ضمنا مراسم شب هفت آن شادروان از ساعت ۱۵تا ۱۷ روز یکشنبه ۲۱ر۱۱ر۵۲ در سالن شماره ۲ بهشت‌زهرا برگزار خواهد شد .
خانواده‌های : گلدوست‌فرد . سلطانپور . بهمن‌پور . عدل پارسی ، درخشش . بهرامی . رحمانی . کوتزری . هسپار . منصوریان . مشار . بزرگی . زانیج . ساعدی . آیرملو . وکیلی . رحمانیان . نخستین . دولتشاهی . اسعد دهقان . امامی . زمانیان . حیدری . رخسارزاده . بیات ماکو .فرهادی . طاهری . طلوعی . سیدحسینی . گلزاری. خلیق ، همایون‌شکیب .پورشاراسفروشان . اکبری . لایق‌فرد. سدهی . اویارحسینی . کاظمی .
آ ـ ۲۰٦٦۳
بفرزندان و سایر بازماندگان آنمرحومه مصیبت وارده را تسلیت میگوئیم .

در آگهی تشکر خانواده باهر سطر اول عبارت « از حضرات آیات عظام و علمای اعلام » بجای آیات آقایان‌چاپ شده بود که‌بدینوسیله تصحیح میشود.

بدینوسیله درگذشت **بانو علویه خدیجه محرر خوانساری** مادر ارجمند همکار گرامی آقای محسن محرر خوانساری عضو هیئت مدیره این اتحادیه را باطلاع همکاران محترم می‌رسانیم . مجلس ترحیم آن مرحومه روز جمعه ۱۹ بهمن ماه از ساعت سه تا پنج بعد از ظهر در مسجد ارک منعقد می‌باشد .
اتحادیه فروشندگان کاغذ و مقوا

بمناسبت درگذشت مرحومه علویه **خدیجه محرر خوانساری (سید رضا)** مجلس ترحیم مردانه از ساعت ۳ الی ۵ بعداز ظهر روز جمعه ۱۹ر۱۱ر۵۲ در مسجد ارک و مجلس زنانه در همان ساعت و همان روز در منزل آن مرحومه واقع‌در خیابان فرح‌آباد نیروی هوائی خیابان آتابای فلکه دوم‌پلاک ۱٤۵ منعقد می باشد .
خانواده های : محرر خوانساری ، کاشانی ، بخشی ، افغان ، سید رضائی ، ربوبی ، گاندی ، حسینی ، صراف ، حسنی ، لحمی ، میرستوده ، عطائی ، یاسری ، بختیاری ، علمباز ، بهی‌نیا ، سپهردوست ، جعفری ، عظیمی ،سرخه‌ای.
بعموم بازماندگان آن مرحومه مصیبت وارده را تسلیت میدهیم .

فوت تاثرانگیز دکترس **فائقه علی‌اصغرزاده** همسر دائی عزیزم آقای رحیم علی‌اصغر زاده و مادر پرفسور لطفی‌زاده را در نیویورک به اطلاع خویشاوندان و دوستان میرساند.
مجلس ترحیم آن مرحومه روز یکشنبه ۲۱ بهمن ماه از ساعت ۳ تا ۵ بعد از ظهر در منزل مهندس محمود لکپور خیابان پهلوی‌بالای خیابان بابک پلاک ۲منعقد خواهدبود.
لیلی مقدم (اسدی)
بعموم بازماندگان آن مرحومه مصیبت وارده را تسلیت میدهیم

یادبود

بمناسبت چهلمین شب درگذشت مرحومه **صدیقه زهرائی** مجلس یادبودی روز جمعه ۱۹ر۱۱ر۵۲ در وادی‌السلام قم منعقد خواهد بود .
محمد حائریان

مراسم شب هفت مرحومه **خدیجه صبا** روز جمعه ۱۹ بهمن ماه جاری از ساعت ٤ بعد از ظهر در منزل آن مرحومه برگزار می‌شود .
خاندان صبا

بمناسبت چهلمین روز درگذشت مادر عزیزم **بانو بیگم صاحب صالحی** روز جمعه ۱۹ر۱۱ر۵۲ مجلس یادبودی از ساعت ۳ الی ۵ بعد از ظهر در شبستان شماره ۱ بهشت زهرا منعقد است وسیله رفت و آمد ۲ بعد از ظهر همانروز در منزل آن مرحومه واقع در امیرآباد جنوبی چهارراه نصرت آماده است .
دکتر محسن صالحی نماینده مجلس شورای ملی

مراسم هفتمین شب درگذشت شادروان **محمدعلی فرهنگ اردکانی** از ساعت ۳ تا ۵ بعد از ظهر روز شنبه بیستم بهمن ماه جاری در سالن شماره یک بهشت زهرا برگزار میگردد .
خانواده های : فرهنگ اردکانی ـ مدرسی یزدی وخانواده های وابسته

باطلاع کلیه دوستان و آشنایان می‌رساند که بمناسبت اولین سالگرد درگذشت پدر فراموش نشدنی‌مان شادروان **مهندس ساموئیل هارونونیان** مجلس یادبودی روز جمعه ۱۹ بهمن ماه از ساعت ۱۰ صبح‌درکلیسای ارامنه خیابان‌کریمخان زند اول ویلا برگزار میشود .
خانواده هارونونیان

تسلیت

جناب آقای غلامرضا نظری
با نهایت تاسف درگذشت برادر گرامیتان را تسلیت عرض نموده و برای جنابعالی و بازماندگان آن شادروان سلامتی و بهروزی آرزو داریم .
فریده نوری ـ نورالدین نوری

جناب آقای مهندس روحانی‌منش
معاونت محترم مدیر کل صنایع مصرفی وزارت اقتصاد
درگذشت پدر گرامیتان را صمیمانه تسلیت گفته بقاء عمر جنابعالی و خانواده محترم را از خداوند متعال ارزو دارم .
آ ـ ۲۰٦۲۹ **مهندس طالقانی**

جناب آقای مهندس روحانی‌منش
معاونت محترم مدیر کل صنایع مصرفی وزارت اقتصاد
بانهایت تاسف فوت پدر بزرگوار جنابعالی را تسلیت عرض نموده بقای عمر آن‌جناب و خاندان محترم را از درگاه خداوند متعال خواستاریم
شرکت نسبی عبداله فردانش و شرکاء

جناب آقای مهندس روحانی‌منش
معاونت محترم مدیر کل صنایع مصرفی وزارت اقتصاد
باکمال تاثر و تاسف درگذشت پدر بزرگوارتان را از صمیم قلب تسلیت عرض نموده‌بقای‌عمر جنابعالی‌و خانواده‌های محترم را از درگاه ایزد متعال آرزو دارم .
آ ـ ۲۰٦۱۳ **عباس فردانش**

جناب آقای مهندس روحانی‌منش
معاونت محترم مدیر کل صنایع مصرفی وزارت اقتصاد
بانهایت تاسف فوت پدر بزرگوار جنابعالی را تسلیت عرض نموده بقای عمر آن‌جناب و خاندان محترم را ازدرگاه خداوند متعال خواستاریم .
شرکت سهامی خاص تولید ی شبر

جناب‌آقای مهندس روحانی منش
معاونت محترم مدیر کل صنایع مصرفی وزارت اقتصاد
درگذشت پدرگرامی‌تان را بخاندان محترم روحانی‌منش صمیمانه تسلیت گفته ضمن ابراز مراتب همدردی بقای عمر باعزت آن جناب را از خداوند متعال آرزو دارم .
علی طلائی‌فر

جناب آقای مهندس احمدی مدیریت کل مخابرات اصفهان
با نهایت تاسف و تاثر درگذشت پدر گرامیتان را از صمیم قلب تسلیت گفته بقاء عمر انجناب را از خداوند متعال خواستاریم .
مهندس فرید آخوند زاده ، مهندس محمدعلی افشار ، محمود میرقوامی .

سرکار علیه بانو فرهنگ
با اندوه فراوان فقدان غم‌انگیز همسر بزرگوارتان شادروان محمدعلی فرهنگ اردکانی را تسلیت گفته بقای عمر شما را از درگاه ایزد متعال خواستاریم .
جمعیت زنان دانشگاهی ایران

بانهایت‌تاسف‌و تالم درگذشت شادروان عبدالرسول‌پرخی (جمشیدی) رابیازماندگان آنمرحوم خصوصا جناب‌آقای‌محمد جعفر عزمی تسلیت میگوئیم .
ازطرف کارمندان و کارکنان پیمانکاری پستی ساعتچی
حاج حسین ساعتچی

جناب‌آقای مهندس شیبانی ـ سرکار سروان فریدون نورائی
بااندوه فراوان مصیبت وارده را تسلیت گفته صبر و شکیبائی آن خانواده محترم را از خداوند متعال مسئلت‌دارد.
محمدرضا زرین‌خامه

جناب‌آقای مهندس شیبانی ـ سروان فریدون نورائی
مصیبت وارده را بسروران گرامی تسلیت عرض نموده و بقای عمر شما و خانواده محترمتان را آرزومندم .
محسن گلبیدی

جناب‌آقای مهندس نوذرشیبانی
مصیبت وارده را بشما و خانواده محترمتان تسلیت عرض مینمایم . **محمد ممتاز منش**

جناب‌آقای‌مهندس نوذرشیبانی ـ سرکارسروان‌فریدون نورائی
مصیبت وارده را از صمیم قلب تسلیت عرض می‌نمایم .
سیاوش صولتی

سرکار خانم اقدس نوآموز
فوت پدر بزرگوارتان را بشما و خانواده محترمتان تسلیت میگوئیم .
عمیدی . راد . ایمانی . صالحی . ملک‌رفعت . طغرل . نیکپور . دیبازر . خاچاطوریان . روزبخش . صفارازل . ولیخانی . علی‌آبادی . دهناد . بی‌نظیر . پیرغیبی . طهماسبی. نوری . قنبری . خمامی .

بانوان عزیز آذر معتمدی، پوران معتمدی آقایان حسین معارفی ، طاهامعارفی ، دکتر نهاوندی
باقلبی اندوهگین مصیبت عزیز از دست رفته آقای‌عباس معتمدی را بشما تسلیت گفته و شکیبائی و بقاء عمر آن فامیل گرامی را از خداوند خواهانم .
حیدروالی‌پور

جناب آقای مهندس روحانی‌منش
بانهایت تاسف درگذشت پدر گرامیتان راتسلیت گفته خود رادرغم‌تان شریک میدانیم.
محمد علی کوچکیان و بانو

مصیبت وارده‌را بخانواده های محترم صبا و پرتوی‌بویژه سرکار خانم ملکه صبا و جناب آقای دکتر ناصر پرتوی تسلیت عرض مینمائیم.
دکتر مطلوبی و بانو

جناب آقای حاج سید حسن صحرائی
مصیبت وارده را تسلیت عرض نموده و در غم شماسهیم میباشیم.
ناصر ادیب . پرویز بی‌نظیر. اصغر قربانی

جناب آقای روحانی منش
معاونت محترم مدیر کل صنایع مصرفی وزارت اقتصاد
درگذشت پدر گرامیتان را صمیمانه تسلیت گفته و بقای‌عمر آن خاندان محترم را آرزو مینمائیم.
شرکت امنیکلور

جناب آقای دکتر رضا گودرزی
مصیبت وارده را به جنابعالی و بانو تسلیت گفته و امیدواریم مارا نیز در غم خود شریک بدانید
هیئت عامل و اعضای کاخ مرکزی جوانان

جناب آقای دکتر شجاعی
مدیر محترم بیمارستان جهانشاه صالح
درگذشت مادر گرامیتان را به جنابعالی و خانواده محترمتان تسلیت می‌گوئیم .
ارم ـ نویدی ـ رزم‌آئین ـ ملکلو ـ کریمی ـ زردشتی ـ رشاد ـ بهرامی ـ تهرانی ـ ساسانی ـ مرشدی ـ قهرمانی ـ احسانی ـ افشار ـ عرب ـ شوشتریان .

جناب آقای علامه حائری
قائم‌مقام مدیریت عامل صندوق کارآموزی
با نهایت تاثر و تاسف مصیبت وارده را به جنابعالی و خانواده جلیل تسلیت عرض نموده و خود را در غم شما شریک میدانیم .
جهانگیر گرجی ـ مهندس عصار ـ مهندس کهنگی ـ کامران گرجی

جناب آقای مسعود امناء
با اندوهی فراوان مصیبت وارده را تسلیت گفته بقای عمر جنابعالی و خانواده محترم را از درگاه احدیت‌خواهانیم.
شرکت ایرغرب ماشین پارت (سهامی خاص)

جناب آقای محمدحسین کلانتریان
با نهایت تالم و تاسف مصیبت وارده را تسلیت گفته بقای عمر جنابعالی و خانواده گرامی را از خداوند متعال خواستاریم .
شرکت ایرغرب ماشین پارت (سهامی خاص)

جناب آقای مهندس یونس روحانی‌منش
بانهایت تاسف درگذشت پدر ارجمندتان را از صمیم‌قلب بشما و خانواده محترمتان تسلیت گفته بقاء عمر وسلامتی شما و سایر بازماندگان را از درگاه خداوند بزرگ‌آرزومندم.
شرکت سهامی ریسندگی و بافندگی اکریل‌تاب

همکار عزیز جناب آقای منوچهر اربابها
در مصیبت فوت همسر محترمتان دوستان متاثرند .
روشنی ـ بهبهانی ـ مصطفوی ـ دریاگشت ـ سلطانی ـ آقاربیع ـ دیوان بیگی .

جناب‌آقای یونس روحانی منش
معاونت مدیرکل صنایع مصرفی وزارت اقتصاد
مصیبت وارده را صمیمانه تسلیت عرض نموده ، بقای عمرشما و خانواده محترمتان را از خداوند متعال‌خواستارم .
لطف‌الله‌حی . شرکت سهامی تولیدی کشمیران

مجالس وعظ و سوگواری

برای تجلیل از هدف های عالی و انسانی **حضرت سیدالشهدا (ع)** و یاران باوفا و خاندان گرامیش در **حسینیه همدانی های مقیم مرکز** از شب ۱۳ محرم تابیستم از ساعت ۷ و نیم الی ۸ونیم بعد ازظهر بعداز اقامه‌نمازجماعت **حضرت حجةالاسلام و المسلمین‌استادعلامه آقای‌حسین نوری همدانی** بحثی درزمینه عقاید آغاز می‌کند وضمنا بسئوالات مذهبی پاسخ می‌گویند .

مکتب النبی (ص)
فردا صبح در شهر آرا خیابان ۲۳ منزل آقای‌عابدینی میباشد شروع برنامه ساعت ۷ صبح ـ پس از تعلیم قرآن ساعت ۹ و نیم جناب آقای حاج شیخ محمود صالحی سخنرانی مینمایند .

مکتب الغدیر تهران
برنامه صبح فردا را بشرح زیر اعلام میدارد :
از ساعت ۸ الی ۹ دعای ندبه

سال چهل وهشتم ـ شماره ۱۴۲۲۵

اطلاعات

پنجشنبه ـ هجدهم بهمن ماه ۱۳۵۲
چهاردهم محرم ۱۳۹۴ ـ هفتم فوریه ۱۹۷۴

استخراج دکتر ریاضی کرمانی

ساعات شرعی	اذان مغرب . . .	ساعت ۵ و ۵۴ دقیقه
	اذان صبح (فردا) . . .	ساعت ۵ و ۲۷ دقیقه
	طلوع آفتاب (فردا) . . .	ساعت ۶ و ۵۸دقیقه
	ظهر شرعی (فردا) . . .	ساعت ۱۲ و۲۱ دقیقه

میزان پاداش وعیدی کار مندان تعیین شد

مستخدمین رسمی گروههای۱و۲ معادل دوماه حقوق خود پاداشو عیدی خواهند گرفت و کارمندان پیمانی نیز حداکثر بمیزان ۳۰روز پاداش میگیرند.

بموجب تصویبنامه هیئتوزیران که صبح امروزبه کلیه وزارتخانه ها ، سازمانها وموسسات دولتی ابلاغ گردید ، ادارات میتوانند در آخر سال ۱۳۵۲ بمستخدمین رسمی گروههای ۱و۲ بشرط رضایت از خدمت ووجوداعتبار، حداکثر معادل دو ماه حقوق و تفاوت تطبیق حقوق و یا یکماه حقوق و تفاوت تطبیق حقوق و مزایای مستمرپاداش پرداختکنند.

مستخدمین رسمی گروههای۱و۲ در ادارات مختلف که میتوانند از دو مامحقوق بعنوانپاداش استفاده کنند عبارتند از : پیشخدمت ، نظافتچی ، سرایدار ، نگهبان ، آتشنشان ، تلفنچی ، نامهرسان، آشپز ، موزع ، متصدی چاپ و تکثیر ، رختشوی واطوکش ، راننده و غیره .

این امرشامل حال مستخدمینی که مشمول تطبیق یاتبدیل رسمی بوده و در گروههای مذکورقرار میگیرند وهنوز حکم آنان صادر نشده است نیز خواهد شد .ضمنا وزارتخانهها، سازمانها وموسسات دولتی مشمول قانون استخدام کشوریمیتوانند بهکارمندانپیمانی خود بشرط رضایت از خدمتو وجود اعتبار علاوه بر ۲۰ روز حقوق حداکثر معادل ۱۰ روز اجرت وفوقالعاده مخصوص به عنوان پاداش پرداخت نمایند.

سایر کارمندان نیز براساس ضوابط سالقبلپاداش آخر سال خود را خواهند گرفت که معادل یکماه حقوق و مزایای آنانست که نباید از ۱۵ هزار ریالتجاوز کند.

بدین ترتیب چون اعتبار پرداخت پاداش کارمنداندرکلیه وزارتخانه ها وجود دارد و تصویبنامهای نیز در این زمینه ابلاغ گردیده بنابدستور نخستوزیر هنگام عزیمت بسویس پاداش کلیه کارمندان با حقوق بهمن ماه پرداخت میشود و مقدمات این پرداخت ظرف چند روز آینده آماده میگردد.

همکاری تازه بین‌سازمان زنان‌ووزارتخانه‌ها

خانواده‌های بی‌سرپرست حمایت میشوند

اعضای کمیته عالی همکاری‌سازمان زنان ایران و سازمان های دولتی درحضوروالاحضرت‌شاهدخت‌اشرف پهلوی ریاست عالیه سازمان زنان ایران ـ آقایان دکتر مجیدی وزیر مشاورو رئیس سازمان برنامه و بودجه ، دکتر سام وزیر کشور ، عبدالرضا انصاری‌قائم‌مقام‌والاحضرت درامور اجتماعی،اقتصادی وفرهنگی، معینی وزیر کار وامور اجتماعی‌درعکس دیده میشوند.

نیم ساعت بعداز ظهر دیروز کمیته عالی همکاری سازمان زنان ایران و سازمان های‌دولتی در حضور والاحضرت شاهدخت اشرف پهلوی ریاست عالیه سازمان زنان ایران در سعدآباد تشکیل‌شد.

دراین جلسه والاحضرت‌اوامری در جهت گسترش برنامه های این کمیته صادر کردند و تاکید فرمودند که‌سازمان زنان‌ایران به‌برنامه‌های آموزشی‌خوداولویت بدهد.

در جلسه دیروز وزرای‌آموزش و پرورش ، کار واموراجتماعی، کشور ، بهداری ،مشاور ورئیس سازمان برنامه و بودجه ،آقای عبدالرضا انصاری قائم مقام والاحضرت در امور اجتماعی ، اقتصادی و فرهنگی و خانم‌مهناز افخمی دبیر کل سازمان زنان ایران حضور داشتند.

در آغاز این جلسه ،دبیر کل سازمان زنان ایران گزارشی از فعالیت های این سازمان را بعرض والاحضرت رساندو به توسعه مراکز رفاه خانواده سازمان زنان در سراسر کشور اشاره کرد و تاکید نمود که در طول برنامه عمرانی پنجم۱۳۰ مرکزرفاه‌خانواده‌جدیددرسراسر کشور دایر میگردد که‌میتواند مورد استفاده بیش از ۳میلیون و ۶۰۰ هزار نفر قرار گیرد.

حمایت خانواده های بی‌سرپرست

سپس طرح حمایت خانواده های بی سرپرست که درتهران، کرمان و همدان بمورد اجرا گذاشته شده مورد بحث قرار گرفت . براساس این طرح ،در مواقع و شرایط اضطراری ،نیاز های اساسی خانواده های بی سرپرست فاقد درآمدو یاکم درآمد تامین میگردد و ضمن تامین حداقل تسهیلات از نظر

بقیه در صفحه ۲۱

اطلاعیه شهرداری پایتخت در صفحه ۳

برای مسافران نوروز

۱۰ قطار فوق‌العاده بکار خواهد افتاد

فردوس ـ قربانی

برای استفاده مسافرانی که مایلند تعطیلات خود را درنقاط مختلف کشوربگذرانند،راه‌آهن دولتی ایران ضمن اعلام‌آماده ـ باش و سرویس کردن کلیه لکوموتیو ها و واگن ها ، از ۴۲۸ واگن مسافری موجودخود و ۴۰ واگن مسافری که‌ازترکیه اجاره خواهد نمود ، استفاده خواهد کرد .

راه‌آهن در ایام تعطیلات نوروزی علاوه بر قطار های‌عادی وسریع‌السیر ، روزانه چهارقطار فوق‌العاده به جنوب ، سه‌قطار به مشهد، دو قطار به‌آذربایجان ویك قطار به گرگان گسیل خواهد داشت .

مهندس پرویز آوینی رئیس کل راه‌آهن دولتی ایران اظهار داشت باتوجه به کثرت حوادث رانندگی در جاده ها ،روز بروز تعداد مسافران راه‌آهن فزونی می‌یابد و در حال حاضر چون اغلب لکوموتیو های راه آهن در فصل زمستان که بعضی از جاده ها براثر ریزش برف و کولاك بازوبسته‌میشود،اختصاص به حمل مواد نفتی به‌نقاطمختلف کشور داده شده و تعدادی از لکوموتیوها نیز برای حمل بارو کالاهای موجود در انبار های گمرك جنوب بکارگذاشته‌است، لذا راه‌آهن باوسائل‌موجودی که در اختیار دارد قادر نیست بیش از ظرفیت قطار هائی که‌به نقاط مختلف گسیل میدهد، مسافر بپذیرد .

رئیس کل راه آهن افزود با توجه به کثرت‌مسافران نوروزی سال گذشته ، امسال علاوه بر آنکه تمام لکوموتیو ها وواگن هابرای‌تعطیلات‌نوروزی‌به‌سرویس گذاشته خواهد شد، با۳۸واگن بلژیکی که راه آهن در اختیار دارد ، چهل دستگاه واگن نیز ازکشور ترکیه که خطوط راه آهن آن کشور«نرم »بین‌المللی است اجاره میشود تا در ایام تعطیلات نوروزی ،مورداستفاده قرار گیرد.

وی اضافه کرد که علاوه بر باجه های فروش بلیط موجوددر سالن راه‌آهن ، ۱۴ باجه دیگر در قسمت غربی راه‌آهن برای فروش بلیط مسافران نوروزی احداث خواهد شدو بلیط طبق معمول سنواتی از روز ۲۵اسفند ماه دراختیار مسافران نوروزی قرار داده میشود.

ضمنا برای رفاه و آسایش مسافران نوروزی که تعطیلات خودرا در جنوب و شمال کشور خواهند گذراند ، بهیچیك از کارمندان اداری و فنی که با تردد قطار ها سرو کار دارندازبیستم اسفند تا۱۵ فروزدین ماه مرخصی داده نخواهد شد.

دانشکده تکنولوژی در دانشگاه تبریز تاسیس میشود

تبریز ـ در سال تحصیلی آینده یک دانشکده به۷ دانشکده‌دانشگاه تبریز ، افزوده میشود.

دانشکده‌جدید، دانشکده‌تکنولوژی میباشد که در جنبه‌های مختلف دانشجو تربیت خواهد کرد.

این مطلب را دیشب دکترحمید زاهدی رئیس دانشگاه تبریزاعلام کرد وبه خبرنگار اطلاعات گفت:

ـ دانشگاه تبریز ـ با سازمان گسترش صنایع کشور نیز وارد مذاکره شده ودر آینده، دورشته جدید (رشته فوق‌دیپلم ولیسانس کشاورزی) در دانشگاه تبریزدایر خواهد شد.

کادر علمی دانشگاه تبریز به ۵۳۰ نفر رسیده وسعی خواهد شد از وجود جوانانیکه از خارج برمیگردند، بیشتر استفاده شود.

در دانشکده تکنولوژی دانشگاه تبریز که هشتمین دانشکده این دانشگاه خواهد بود ، ۹ یا ۱۰ رشته تدریس خواهد شد واحتمالا دوره فوق‌لیسانس‌در رشته محیط زیست نیز دایر خواهیم کرد .

همچنین رشته بهزیستی دانشکده علوم با توجه به‌نیازمندیهای‌کشور به رشته اقتصاد و تنظیم خانواده تبدیل خواهد شد.

مرکز اطلاعات بانك تهران

تلفن : ۴۲۳۸۰

خدمات بانکی ما را باطلاع شما میرساند .

دربانك تهران یك دوست درانتظار شماست

بانك تهران امین مردم ایران

انتخابات جامعهٔ داروسازان ایران

۳ بعدازظهر جمعه ۱۹ بهمن درتالار کوروش خیابان آریامهر

آگهی افزایش قیمت شیر

در اجرای برنامه های توسعه دامداری در جهت حمایت از تولید کنندگان و مصرف کنندگان شیر نرخ شیر دامداریها تحویل کارخانجات شیرپاستوریزه تهران‌ـ تبریز ـ شیراز که قبلا با احتساب جوائز ۱۳٫۵ ریال بود از تاریخ۱۴ مهرماه سال جاری به پانزده ریال افزایش داده شده است بدون این که در نرخ مصرف کننده تغییری داده‌شود .مراتب جهت آگاهی عموم‌تولیدکنندگان و کسانیکه قصد سرمایه‌گذاری درتولید شیر دارند اعلام‌میگردد .

شرکت سهامی صنایع شیرایران

نیاز به دندان‌پزشك و متخصص پوست

مرکز درمانی نیاز به دندان پزشک (با پروانه دائم) و متخصص پوست‌دارد.

داوطلبین ساعت ۱۷ الی ۲۰ با تلفن ۲ـ۵۴۳۹۹۱ تماس بگیرند .

از امشب شکوفه‌نو

یکی از چهار کاباره بزرك جهان تقدیم میکند

وفائی فیروزه

همراه با بالت اسپانیولی «په په لارا»

بالت انگلیسی«لوئیس‌تایلور»وشعبده‌باز مشهور انگلیسی «دنوبل‌وسالنا» و ... ژانگولریست مشهور یونان

همراه با مشهورترین هنرمندان در سراسر دنیا فقط در

شکوفه‌نو

تلفن های رزرو ۹۵۳۰۳۳ـ۹۵۴۰۴۴

کلیداین خانه‌رابشما میسپاریم

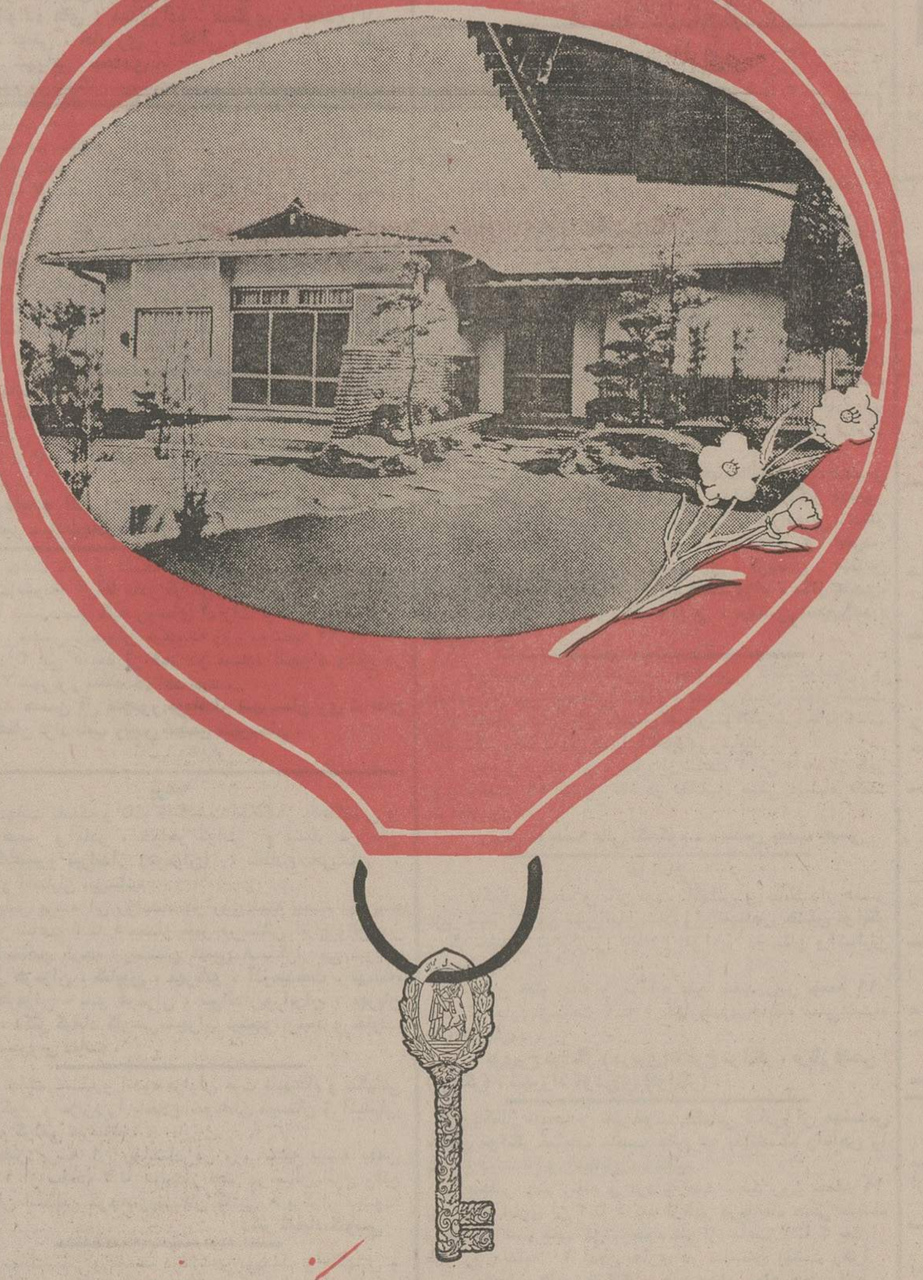

با افتتاح حساب پس انداز مسکن بانك ملی ایران

تا ۲,۰۰۰,۰۰۰ ریال وام برای خرید خانه دلخواه خود دریافت میدارید

صندوق پس انداز بانك ملی ایران

اگر ۲۰۰,۰۰۰ تومان وام ۱۵ ساله میخواهید

باموجودی :

۲۰۰/۰۰۰ تومان درشش ماه

۱۰۰/۰۰۰ تومان دریکسال

۵۰/۰۰۰ تومان در دوسال

۴۰/۰۰۰ تومان دردوسال ونیم

۲۵/۰۰۰ تومان دردچهارسال

و...

حتی باپنجهزارتومان میتوانید تا ۲۰۰ هزارتومان وام بگیرید وخانه دلخواه‌خودرابنا کنید

در بانك رفاه کارگران حساب پس انداز مسکن باز کنید...

قابل توجه خسارت دیدگان بیمه شخص ثالث

شرکت سهامی بیمه ایران بمنظور ایجاد سهولت در تصفیه فوری

خسارت اشخاص ثالث تا پنجهزار ریال بدون گزارش پلیس

در باجه های نه گانه زیر خسارت‌را پرداخت مینماید . خواهشمند است با توجه به نشانی های مندرج دراین‌آگهی به نزدیك‌ترین‌باجه محل تصادف‌مراجعه وخسارت خود را دریافت فرمائید .زیرا مراجعه همه مشتریان به ساختمان بیمه اتومبیل و شخص ثالث واقع در خیابان ایرانشهر شمالی که یك طرفه از شمال به جنوب بوده‌ومحل کافی برای‌پارکینك ندارد موجب ناراحتی مراجعین را فراهم خواهد کرد :

۱ـ باجه ایرانشهر : بنشانی ـ خیابان کریمخان زند اول ایرانشهر شمالی
۲ـ باجه سعدی : بنشانی ـ مخبرالدوله اول خیابان سعدی شمالی
۳ـ باجه کوروش‌کبیر : بنشانی ـ خیابان کوروش کبیربالاتر از سه‌راه زندان
۴ـ باجه شمیران : بنشانی ـ تجریش اول خیابان پهلوی
۵ـ باجه آلومینیوم بنشانی خیابان شاه ساختمان آلومینیوم
۶ـ باجه دخانیات بنشانی ـ خیابان قزوین روبروی اداره دخانیات
۷ـ باجه بهجت‌آباد : بنشانی ـ بهجت آباد ایستگاه ویلا
۸ـ باجه کرج : بنشانی ـ کرج ـ خیابان پهلوی
۹ ـ باجه بازار : بنشانی ـ بوذرجمهری سبزه میدان

شرکت سهامی بیمه ایران
قسمت بیمه اتومبیل وشخص ثالث

بانك رهنی ایران

۹٪

نرخ بهره سپرده مدت دار

تلفن برای کسب اطلاع : ۳۱۱۵۸۵

دفتراطلاعات و روابط عمومی وزارت کشور برنامه‌های هفته استان یزد را به‌آگاهی عموم میرساند

شنبه ۲۰ بهمن ساعت ۹ افتتاح کنفرانس بابیانات جناب آقای سام وزیر کشور ساعت ۹٫۱۵ بیانات جناب آقای عبدالله سینا استاندار یزد تحت عنوان دیروز ، امروز ، فردای استان یزد .

ساعت ۱۰٫۱۵ طرح سئوالات و بحث آزاد.

ساعت ۱۶ صنایع وآب وبرق در استان یزد .

یکشنبه ۲۱ بهمن ساعت ۹٫۳۰ امور فرهنگی ، آموزشی ورزشی و جوانان در استان یزد .

ساعت ۱۵ کشاورزی ، دامپروری و تعاون در استان یزد .

دوشنبه ۲۲ بهمن ساعت ۹٫۳۰ راه وارتباطات ، پست ومخابرات وسائل ارتباط جمعی و توریسم در استان یزد .

ساعت ۱۵ بهداشت و درمان ، تامین ورفاه اجتماعی و سازمان‌های محلی در استان یزد .

۱ـ در جلسات بررسی مسائل استان یزد هریک از وزارتخانه ها و سازمان های مربوطه باهیئتی مرکب از معاون وزارتخانه یا سازمان و کارشناسان رشته های ذیربط برای طرح برنامه های مربوط به‌این استان جلسات مورد بحث شرکت خواهند کرد.

۲ـ کلیه جلسات در سالن اجتماعات وزارت کشور تشکیل میشود.

۳ـ از عموم علاقمندان انتظار داریم در جلساتی که تشکیل میگردد حضور بهمرسانند.

ورود برای عموم آزاد است

ضمنا نمایشگاه های استان یزد از ۲۰ تا۲۷ بهمن در کتابخانه کانون پرورش فکری کودکان و نوجوانان در پارک فرح بولوار الیزابت خیابان وصال شیرازی برای بازدید عموم علاقمندان آزاد است .

آ ـ ۸۰۲۹۰