فضانورد امریکا ۶ بار زمین را دور زد

«والتر شیرا» مدت ۹ ساعت و ۱۳ دقیقه در فضا ماند
ورکورد توقف در فضا را بین فضانوردان امریکا شکست

شوروی پیروزی فضائی امریکا را تبریک گفت

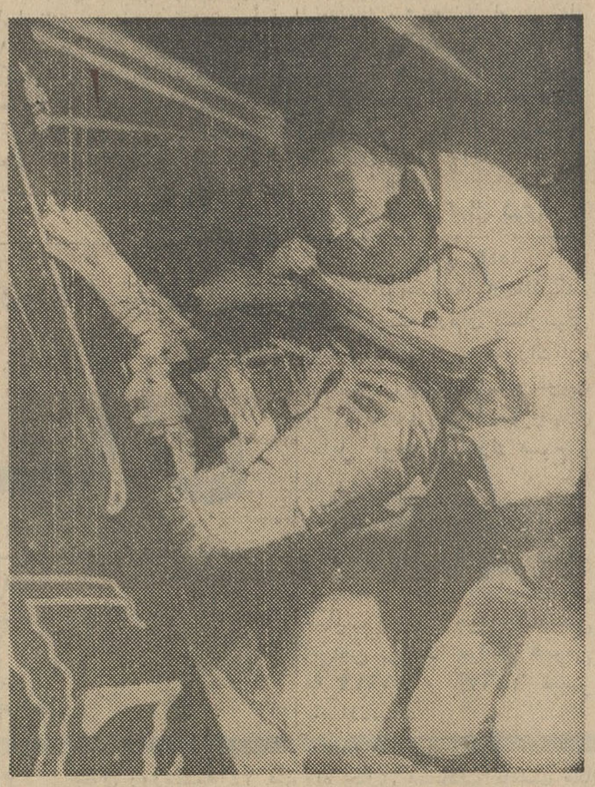

والتر شیرا ، پنجمین فضانورد امریکائی ، به‌کمك خلبان دوم خود ، وارد سفینهٔ فضائی «زیگما ـ۷» میشود
عکس رادیوئی اطلاعات

● پرواز و بازگشت شیرا بدون کوچکترین اشکالی انجام شد وفقط در نخستین دور پرواز اندکی حرارت کپسول وی بالا رفت

● پرواز والتر شیرا از طریق ماه مصنوعی «تل استار» برای ۲۳ کشور اروپائی نمایش داده شد

درصفحه ۳

اطلاعات

۲۴ صفحه

سال سی وهفتم پنجشنبه دوازدهم مهرماه ۱۳۴۱
شماره ۱۰۹۱۴ـ تکشماره سه ریال

تغییرات در دادگستری شروع شد

● سه تن ازمعاونین دادسرا و عده‌ای از بازپرسان دادسرای تهران بشهرستانها منتقل شدند

همانطور که‌در شماره های گذشته باطلاع خوانندگان محترم رسید بدنبال انحلال سه‌شعبه دادگاه دیوانکیفرو یك شعبه دادگاه استان صحبت از تغییرات دیگری درمیان بود تااینکه این تغییرات امروز بمرحله عمل‌رسید.

این تغییرات که‌از دادسرای‌تهران شروع شده بدنبال مطالعات وگزارشی می‌باشد که‌دادستان جدید تهران‌اوائل هفته گذشته تسلیم وزیردادگستری کرده بود .

امروز سخنگوی دادگستری گفت : بر طبق احکام صادره از طرف وزیر دادگستری ۱۲ نفر از قضات دادسرای تهران به خارج از مرکز ماموریت پیدا کردند و بجای آنها اشخاص دیگری تعیین شدند . ضمنا چند حکم انتصاب دیگر نیز صادر گردیده است .

اتغییر بازپرسان و معاونین‌دادسرا

خبر نگار قضائی ما گزارش میدهد : چند حکم انتصاب جدید

بقیه در صفحه بیست و یکم

نیمه شب دیشب در فرودگاه مهرآباد

۲۵ کیلو طلای قاچاق ازیك قاچاقچی لبنانی کشف شد

● طلای کشف شده که ۲۴۴ هزار تومان‌ارزش‌دارد بنفع دولت ضبط شد

● قاچاقچی لبنانی برای مجازات جزائی که شش‌ماه تا پنج سال خواهد بود به مقامات قضائی کشور تحویل گردید

شرح درصفحه۲۱

در حوالی نکاء مازندران

چاه آب آتش گرفت!

ناگهان فوران آب قطع شد وشعله‌های آتش بارتفاع شش‌متر زبانه‌کشید

علت حریق‌چاه‌که هنوز ادامه دارد وجوه گازهای‌نفت‌است

طبق گزارش خبر نگار ما در نکاء پریروزچاه‌آبی که‌در قریه (زینه‌بند) از توابع نکاء حفر میشد ناگهان‌دچار حریق شد جریان آتش سوزی این‌چاه که گفته میشود دریای نفت در زیر آن وجود دارد از اینقرار است که پریروز آقای علی‌اکبر شهریاری‌باتفاق آقای تقی صورتچی پیمانکار حفرچاه های ارتزین به قریه زینه بند رفتند و در زمین متعلق به آقای حاج‌فضل‌اله

بقیه در صفحه بیست و یکم

موزه آذربایجان دیروز بوسیله شاهنشاه افتتاح شد

● شاهنشاه از ساختمان نیمه تمام آسایشگاه سلولین بازدید کردند و دستور دادند آسایشگاه مذکور تکمیل شود

شرح درصفحه۲۳

شاهنشاه دیروز نمایشگاه کشاورزی تبریز را افتتاح کردند، درعکس بالا که ازمراسم مذکور گرفته‌شده‌آقایان دکترارسنجانی وزیر کشاورزی و استاندار آذربایجان شرقی دیده میشوند.

باوجود آنکه ٤ هزار تن از نیروهای‌فدرال شهر آکسفورد را تخلیه کردند :

بحران دانشگاه‌میسی سیپی ادامه دارد

● شب‌گذشته گروهی ازدانشجویان‌سفیدپوست عروسکی شبیه «مردیت» دانشجوی سیاه ساختند وآنرا آتش زدند

درصفحه ٤

راج کاپور بتهران آمد

هنرپیشه مشهور هندی و همسرش در گمرك مهرآباد محبوس شده بودند

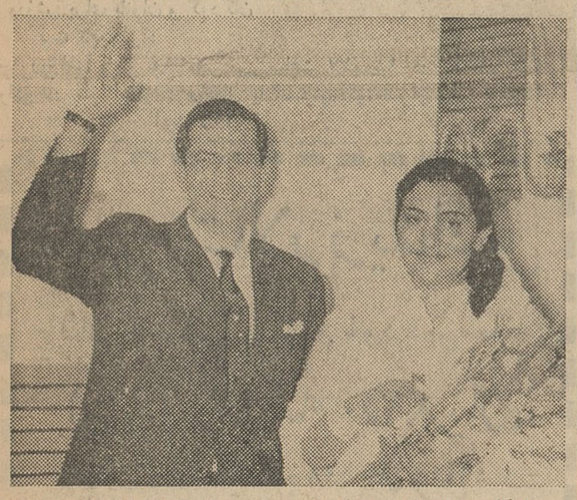

راج‌کاپور هنرپیشه معروف هندی دیشب وارد تهران شد عکس بالا راج کاپور را باتفاق همسرش نشان‌میدهد ، راج‌کاپور بدعوت هیئت‌مدیره گاردن‌پارتی امشب وفرداشب درگاردن‌پارتی کمك کودك مؤسسه اطلاعات شرکت میکند .

● دهها اتومبیل در حالیکه مانند کاروان عروسی بوق میزدند اتومبیل راج کاپور راتاهتل‌ونك‌اسکورت‌کردند

● راج کاپور سوغاتی چند سال پیش را که از ایران برده بود دوباره بتهران آورد

شرح درصفحه۲۱

راج کاپور امشب در گاردن پارتی شرکت میکند!

دوشب آخر گاردن پارتی چگونه برگزار خواهدشد؟

شرح درصفحه۲۱

۸۰ پرونده بزرك مالیاتی

مربوط به شصت میلیون تومان مالیات‌قطعی شده‌باجرا گذاشته میشود

● کامیونهای یکی‌ازکارخانه های نوشابه غیر الکلی که ۱۵ میلیون ریال بدهی مالیاتی دارد توقیف گردید

● اداره اجرای‌وزارت‌دارائی پنجاه پرونده بزرك مالیاتی رابتدریج بموقع‌اجرامیگذارد

امروز اطلاع حاصل شد که کامیون های یکی دیگراز کارخانه های سازنده نوشابه‌های غیرالکلی برای وصول مالیات معوقه از طریق اجرا در محل کارآن‌توقیف گردید.

این شرکت محکوم به‌پرداخت ۱۵ میلیون ریال مالیات شده‌است

بقیه درصفحه بیست‌وسوم

جنگ جهانی در ایران

● ایران برخلاف میل خود بمیدان‌مخاصمه‌بزرك‌جهانی کشیده شد

● کتابی که اسرار جنك جهانی را در ایران فاش میکند این هفته در لندن انتشار مییابد

«جنگ جهانی‌در ایران» نام کتابی است که این هفته در لندن انتشار خواهد یافت .

نویسنده کتاب‌سر کلارمونت‌اسکراین می باشد که خود شاهد بسیاری از وقایع مذکور در این کتاب بوده‌است نویسنده کتاب را تقدیم به مرحوم شوکت‌الملك علم پدر آقای اسداله علم نخست وزیر کرده است . نویسنده میگوید :

کشور ایران بر خلاف میل خود بمیدان مخاصمه بزرگ جهانی‌کشیده

بقیه در صفحه بیست و یکم

شاداب
آبلیموی صدقه صدخالص تلفن ۵۱۰۴۱

محل کار اداره مرکزی شرکت واحد اتوبوسرانی

از تاریخ پانزدهم مهرماه به تعمیرگاه اتوبوس‌های دوطبقه واقع در سه راه آذری انتهای خط ۳۳ منتقل شد.
شماره تلفن‌های اداره مرکزی فعلا بقرار زیراست:
۵۲۹۷۱
۵۸۶۲۳
۵۲۹۷۲
شرکت واحد اتوبوسرانی تهران وحومه

مژده بعلاقه‌مندان ومصرف‌کنندگان
چای جهان
بعضی از ارقام چای جهان که چندی موجود نبود ، اکنون در دسترس عاملین فروش قرار دارد .

شرکت سهامی ایران اکسپرس
نماینده فروش
هواپیمائی بین‌المللی پاکستان وترانس‌ورلدارلاینز
تلفنهای شرکت بشرح زیرتغییر یافت
تلفنخانه ۷۵۶۴۵۱ ۷۵۶۴۵۲
مدیرعامل ۷۵۶۴۵۳
رزرواسیون ۷۵۶۴۵۴

زنجیر دوچرخه
گوزن طلائی نشان
金鹿牌
GOLD DEER BRAND
GOLD DEER CYCLE CHAIN
中國山東省輕工業品進出口公司
CHINA NATIONAL LIGHT INDUSTRIAL PRODUCTS IMPORT AND EXPORT CORPORATION
SHANTUNG BRANCH
.8 TIENTSIN ROAD. TSINGTAO CABLE ADDRESS "INDUSTRY" TSINGTAO
1046

بزودی
پوران در فیلم
لاله آتشین

شرکت ایران متال
بوذرجمهری اول پامنار ساختمان ایران متال
تلفن ۲۱۴۱۹-۲۴۷۳۰
فروشندهٔ آهن آلات ساختمانی وصنعتی بارزانترین قیمت

روغن نباتی
جهان

پشمبافی جهان
شعبه ـ طاقه فروشی سرای امیر

اصناف برای زلزله زدگان خانه میسازند

● شهردار برای بزمین‌زدن اولین کلنگ‌ساختمان‌دهات عباس آباد وآجان‌خرقان به این منطقه میرود

● گرمابه داران ونانواها مشکلات صنفی خودرا در جلسات دیشب باشهردار تهران در میان گذاشتند

شب گذشته آقای نفیسی شهردار تهران دراجتماع اصناف تهران شرکت کردو ضمن حضور در جلسات اتحادیه های‌صنف گرمابه‌دار ،نانوا ،هیئت‌رئیسه اصناف باآنان تبادل‌نظر نمود .

دراتحادیه گرمابه‌دار

هنگام ورود آقای نفیسی باتحادیه گرمابه‌دار آقای حاج رضا مخمل باف از طرف صنف صحبت کرد و درخواست کرد تا شهرداری نسبت بجلوگیری از صدور پروانه گرمابه در محلات وساختن گرمابه‌های جدید اقدام‌نماید شهردار متقابلا از آنهادرخواست کرد تاخارج از نوبت از میرابهای شهرداری آب نخرند .

دراتحادیه نانوا

آنگاه‌شهردار باتحادیه نانواهای تهران رفت و در اجتماع پانصد نفری آنان شرکت کرد نمایندگان‌نانوایان درباره انتخابات صنف نانوا ومحل اخذ آراء بشهردار گفتندکه این‌کار باید در شورایعالی اصناف صورت‌گیرد آقایان حاج‌نونهال ،میر لطیفی ، سلیمان ، ایزدی وچندتن‌دیگر در باره حدود وحقوق صنفی ، سهمیه ، تعطیل دکاکین بدون پروانه مذاکرات مفصلی باشهردار کردند .

درشورای‌عالی‌اصناف

آنگاه شهردارتهران بشورای‌عالی اصناف آمدو در جلسه هیئت رئیسه اصناف که نمایندگان یکصد اتحادیه صنفی درآن شرکت داشتند حضور یافت .

آقای مهدی‌کوشانفر رئیس شورای عالی اصناف از شرکت شهردار در جلسات اصناف تشکر کرد و گفت جلسه امروز مابرای بیان گزارش‌کار اصناف درباره کمك بزلزله زدگان است پس‌از وقوع زلزله در مدت پنج روزاول هشتاد در صد افراد اصناف کمکهای فوری وامدادی بزلزله زدگان کردند واکنون اصناف عملیات خانه سازی را در دهات عباس آباد وآجان خرقان آغاز کرده‌اند .

علاوه‌بر این صنف بارفروش وصنف لبنیات فروش نیز دهات دیگری را ساختمان میکنند

افتخار من‌است

آقای شهردار دراین جلسه از اصناف تشکر کرد و گفت درروزهای اول مردم تهران و اصناف آنچنان احساساتی نشان دادند که‌در هیچ‌نقطه دنیا سابقه ندارد کمك بزلزله زدگان یك‌وظیفه انسانی و بشردوستی است واین‌امر از طرف بازار تهران وتجار محترم و اصناف و پیشه‌وران خوب آغاز شده وباید بسیار خوب بپایان برسد .

درپایان شهردار موافقت کرد تا دراین هفته برای شرکت در مراسم زدن اولین‌کلنگ ساختمان دهات عباس آباد وآجان خرقان بسوی آن منطقه حرکت کند .

دکتر جمال هدایتی

متخصص امراض ریوی بویژه (سل ریه وآسم) از دانشگاه ویلز انگلستان. خیابان لاله‌زارنو چهارراه کوشك پذیرائی از٤-۸ بعدازظهر.

آ-۱۲۸۲۹ ۱-۲

یادداشت فرمائید!

تلفن شرکت سهامی **ایران-وبستر** تغییر کرده و شماره‌جدید ۷۵٦۸٦۳ شده‌است.

انجمن رستاخیز فرهنك

برای زبان انگلیسی:

۱- کلاسهای مبتدی و متوسطه (دایرکت متد)

۲- کلاسهای تقویتی ششمها و دانشکده‌ها ثبت‌نام مینماید.

نشانی- بین چهارراه عزیزخان ویوسف آباد کوچه سیمی تلفن ٤٤۲۱۸ ۱-۲ آ-۱۲۷۷۵

دانشمندان، روشنفکران، دانشجویان، علاقمندان

آفریدگار جهان

عالیترین اثری که تاکنون در موضوع‌خداشناسی بفارسی منتشر گردیده است

مجموعه بحثهای: **دانشمند محترم آقای ناصر مکارم شیرازی**

نگارش: علی حجتی کرمانی، عباسعلی‌عمید زنجانی ، سید حسن طاهری

چاپ دوم با مزایای بیشتری منتشر گردید.

ارزش باجلد **معمولی ۷۰ ریال** باجلد **فانتزی ۱۰۰ ریال**

مرکز انتشار: کتابفروشی محمدی -تهران خیابان شاه آباد.

آذرآبادگان شاهنواز (۱۳٤۱)
کوبعشق وطن شدی ممتاز (۱۳۸۳)
باقانون اصلاح ارض (۱۳٤۱)

عصر جمعه فردا بمناسبت مسافرت خیریت اثر شاهانه و فرمایشات واندرزهای حکیمانه واستقبال بی‌نظیر اهالی آذربایجان‌مجلسی‌درانجمن جوانان اسلامی ایران دائر و مقدم دوستان عزیز بویژه آذربایجانیهارا گرامی میداریم . **خادم مدنیت و فرهنك مترجم نظامی مدنی**

آ-۱۲۸۳۱

مجمع عمومی فوق‌العاده کانون مهندسین ایران

طبق تصمیم مجمع عمومی عادی سالیانه جهت شور و تصویب اساسنامه جدید مجمع عمومی فوق العاده روز دوشنبه سی ام مهر ماه ۱۳٤۱ در محل کانون خیابان جنوبی پارك شهر تشکیل می شود از کلیه اعضاء خواهشمند است ساعت پنج بعداز ظهر روز فوق‌در جلسه حضور حاصل نمایند ضمنا طی آگهی قبلی نسخی از اساسنامه جدید که مورد شور قرار می گیرد در کانون حاضر بوده و آقایان مهندسین عضو که مایل باشند می توانند روزها بکانون مراجعه ویك نسخه آنرا جهت مطالعه قبلی اخذ نمایند .

دبیرکانون - مهندس‌کمال دری

دکتر جناب زاده

دارای گواهینامه ازدانشکده طب فرانسه درمان بیماریهای مجاری - ادرار - سوزاك‌تازه و کهنه ورم پرستات وتقویت قوای تناسلی‌خیابان‌منوچهری مقابل کوچه ژاندارك صبح و عصر .

تلفن‌های مطب و منزل

دکتر کمال قائمی جراح متخصص مغز واعصاب ودکتر شکیب فهیمی جراح‌متخصص امراض ریه - جراحی عمومی به ٦٦٦۷۷ و ٦٦٦۷٦ تغییر یافته‌اند.

مجالس ترحیم و یادبود

خانواده‌های : مفضلی - نقیب‌زاده - شیخ‌الاسلامی - امامی - پازارگاد -پازارگادی - جمال زاده- جمال پور - پارسی‌پور - نیکخواه - سیفوری - کمپانی

بانهایت تاسف وتاثر درگذشت مرحومه مغفوره **بانو سلطنت مفضلی** را دراهواز باطلاع میرساند مجلس ختم مردانه روزشنبه ۱٤ مهرماه از ساعت سه تاپنج بعداز ظهر درمسجد هدایت واقع درخیابان اسلامبول و مجلس ختم‌زنانه درهمان روز بعداز ظهر درمنزل نقیب‌زاده واقع درخیابان سپاه (عشرت‌آباد) کوچه جهانگیری منزل حبیب‌الله‌نقیب‌زاده منعقد میباشد

بعموم بازماندگان آنمرحومه مصیبت‌وارده را تسلیت میدهیم

بانهایت تاسف فوت ناگهانی **آقای حسن شفیعیان** رئیس اداره کارگزینی سازمان‌چای را که ازکارمندان باسابقه وزارت دارائی بوده‌اند باطلاع میرساند . مجلس ترحیم روزشنبه ۱٤و۷ از ساعت ۹ صبح تا ۱۱ درمسجد ارك از طرف وزارت دارائی برگزار خواهد شد . **وزارت دارائی**

خانواده‌های : شفیعیان - فولادگر - صدر - ربیعی - امین- همایون - ایران‌پور- گودرزی -ستوده -ناظری-نیکنام

بانهایت تاسف وتاثر درگذشت ناگهانی مرحوم **حسن شفیعیان** رئیس کارگزینی سازمان چای را که یکی ازجوانان فاضل و تحصیل‌کرده واز صاحبمنصبان عالی‌رتبه و صدیق وزارت دارائی بودند باطلاع دوستان و آشنایان میرساند . مجلس ختم فقید سعید از ساعت ۹ تا۱۱ قبل‌از ظهر روزشنبه چهاردهم مهرماه جاری درمسجد ارك منعقد ومجلس ختم‌زنانه نیز همانروز درمنزل شخصی آنمرحوم واقع در جاده قدیم شمیران اول خیابان تخت جمشید کوچه مسعود کاشی‌شماره ۱۰ برقرار میباشد .

بعموم بازماندگان آنمرحوم مصیبت وارده را تسلیت میدهیم

بدینوسیله فوت مرحوم آقای**سید محمد سجادی‌لاریجانی** را باطلاع دوستان و آشنایان میرساند طبق وصیت آنمرحوم مخارج برگزاری مراسم صرف امور خیریه خواهد شد ختم زنانه درمنزل شخصی آنمرحوم روز جمعه ۱۳ مهرماه ازساعت ٤ تا ۷ بعدازظهر خواهد بود

سجادی لاریجانی - هادیان - جمالی فروز - قوامی - کاوسی - شهابی - فرزاد - میری

بعموم بازماندگان آنمرحوم مصیبت وارده را تسلیت میدهیم

باستحضار اقوام و دوستان محترم میرساند چون‌روز جمعه‌سیزدهم مهرماه مصادف بااولین‌سال‌وفات مادرمهربانم **بانو ارفع الملوك مسعود انصاری** میباشد مجلس یادبودی عصر فردا برمزار آن مرحومه درامامزاده عبداله برپا خواهد بود **پوران یاسری**

هزینه مراسم سال بمصرف امور خیریه رسیده است

بمناسبت رحلت مرحومه‌مغفوره علویه معمیره جنابان مستطابان قدوه‌الاخیار افضل‌السادات **آقای حاج‌سیدمحمدعلی و آقای حاج‌سیدمرتضی لاهیجی** دامت‌برکاتهم مجلس فاتحه در صبح جمعه پنجم جمادی‌الاولی مطابق ۱۳و۷و۱و٤۱ ازساعت ۹ تا ۱۱ در مسجد محمدیه‌جنب باستیان شرقی منعقداست ازعموم طبقات خاصه علماء اعلام وعاظ محترم و آقایان اهل منبر انتظارتشریف‌فرمائی و تسلیت خاطر بازماندگان‌آن‌مرحومه را میدارد

العبد محمدتقی آملی

باطلاع بستگان و نزدیکان و آقایان علماء اعلام وحجج اسلام میرساند - بمناسبت فوت مرحومه مغفوره علویه بانو فاطمه رضوی طوسی مجلس تذکری ازساعت ۹ الی ۱۱ صبح جمعه پنجم شهر جمادی‌الاول مطابق با ۱۳و۷و٤۱ درمسجدمحمدیه واقع در خیابان سپه باستیان‌شرقی منعقد است مجلس‌ختم زنانه عصرهمانروز ازساعت ۳تا ٦ بعدازظهردرمنزل (اول‌خیابان‌شاهپور کوچه حمام شاهزاده) برگزار میگردد .

اقل حاج‌سیدمحمدعلی لاهیجی - اقل‌حاج‌سیدمرتضی‌لاهیجی - سیدمحمد لاهیجی- سیدجعفرلاهیجی-سیدهاشم‌رضوی-سیدجعفررضوی - سرهنك جلال‌رضوی - سیدمصطفی‌رضوی - سرگرد حسین‌امانت - سرهنك حیرت سرهنك‌ابوالفضل صداقت - سرهنك ابوالقاسم ذوالفقاری - حاج محمود کمالی - جلال‌لاهیجی - فخر رضائی - جمال لاهیجی - سید عبدالکریم لاهیجی - مهندس‌موحد شریعت پناهی - کمال‌لاهیجی - حاج سید رضا ایزدی - محمد جعفرزاده - محمد آرا - محمود تیموریان - تقی رشیدی ابراهیم‌ناظرعشقی - ابوالحسن‌خامه‌سیفی - محمدمقدم - محمدجاوید

بعموم بازماندگان آنمرحومه مصیبت‌وارده را تسلیت میدهیم

مجالس ترحیم و یادبود

با کمال تاسف درگذشت شادروان **شیخ‌محمد باقر شکیبا(محقق)** رادرکرمان باطلاع‌دوستان‌وآشنایان وهمشهریان می رساند . مجلس ختم آنمرحوم روز شنبه ۱٤ مهر ماه از ساعت ۳ ونیم الی ٥ و نیم بعد از ظهر در مسجد فخرالدوله (دروازه شمیران) منعقد خواهد بود .

مهدی شکیبا - تقی شکیبا - سرهنك احمد شکیبا - اصغر شکیبا - قاسم بصیریان - محمد بصیریان - ستوان مهدی بصیریان -علی بصیریان - سید هاشم هاشمی - نصرالله مختاری

بانهایت تاسف درگذشت شادروان مرحوم**شیخ محمد باقر شکیبا (محقق)** پدر آقای مهدی شکیبا بازرس تعلیماتی وزارت فرهنك‌را در کرمان باطلاع دوستان‌و آشنایان و همشهریان می رساند مجلس ختم آنمرحوم ازساعت ۳ و نیم تا ٥ونیم بعداز ظهر روز شنبه ۱٤مهر ماه جاری در مسجد فخرالدوله (دروازه شمیران) منعقد خواهد بود .

دکترناظر زاده کرمانی - علینقی بهمنیار - مصطفی احمدی - دکتر پور حسینی - سرهنك علی اکبر طاهری - اصغرطاهری-محمدعلی‌قزوینی-احمداسدی-دکتر طوسی - محمد علی حمیری -شعیبی - منظوری - پوررحیمی -جواد ابراهیمی - منوچهر وزیری -عباس حری

بانهایت تاسف درگذشت مرحوم**شیخ محمد باقرشکیبا (محقق)** ابوی آقای مهدی شکیبا بازرس تعلیماتی این ناحیه را در کرمان باطلاع همکاران محترم و آشنایان می رساند . مجلس ختم آن فقید سعید روز شنبه ۱٤ مهر ماه از ساعت ۳ ونیم تا ٥ و نیم‌بعد از ظهر در مسجد فخرالدوله واقع‌درخیابان فخرآباد (دروازه شمیران) منعقد خواهد بود متمنی است‌با تشریف فرمائی خود روح‌آنمرحوم را شاد فرمائید .

آ-۱۲۷٤۹ **فرهنگیان ناحیه٤تهران**

اداره‌کل قندوشکر باکمال تاسف درگذشت مرحوم **آقای عباس نیاورانی** که از صاحبمنصبان صدیق وپاکدامن اداره کل قندوشکر بودند باطلاع میرساند مجلس ختم آن مرحوم روزیکشنبه پانزدهم مهرماه جاری از ساعت ۹ الی۱۱ صبح درمسجد ارك منعقد خواهد بود .

اداره کل قند وشکر

خانواده‌های : نیاورانی - گیاهی - کلانی -وزیری‌الهی سپاه منصور

بانهایت تاسف درگذشت مرحوم **عباس نیاورانی** را باطلاع اقوام و دوستان میرساند مجلس ترحیم مردانه روز یکشنبه پانزدهم مهرماه جاری از ساعت ۹ الی ۱۱ صبح در مسجد ارك و ختم زنانه درهمان روز از ساعت ۳ الی ٦بعداز ظهر درمنزل آنمرحوم واقع درخیابان جمشیدآباد جنوبی کاشی ۳۹ برگزار میگردد .

بایکدنیا تاسف وتاثر فوت نابهنگام شادروان**آقای عباس نیاورانی** معاون اداره قند وشکر تهران را باطلاع بستگان و آشنایان میرساند مجلس ترحیم فقید سعید روزجمعه ۱۳ مهرماه جاری از ساعت ۹ الی۱۲ درحسینیه نیاوران ومجلس ختم زنانه درهمان ساعت درنیاوران منزل آقای اسماعیل نیاورانی منعقد میباشد .

محمدحسین نیاورانی - غلامحسین نیاورانی - محسن نیاورانی - عبدالله نیاورانی - اسماعیل نیاورانی - محمود نیاورانی -جلال نیاورانی- پرویز نیاورانی- دکتر ناصرالدین شاه‌حسینی - غلامرضا نیاورانی -سیدابوالقاسم مرتضویان نیاورانی - ابوالقاسم نیاورانی - ابوطالب شاه حسینی - حاج اسماعیل نیاورانی - مهندس‌حسین‌گیاهی - دکترمحمد رازقی - حسین سپاه منصور - حمیدکلانی - کریم کلانی- مهندس حسین انصاری - غلامرضا وزیری‌الهی - سرهنك بهزاد افشار - سرهنك نصرالله شاه‌حسینی - محمدتقی عرفانی - محمد پیروزبخش - محمدحسین شاه‌حسینی - احمد شاه‌حسینی - محمدابراهیم شاه‌حسینی - جعفرشاه حسینی - علی اژدری - جلال لاجوردی - حاج‌علی ناطقیان

بعموم بازماندگان آنمرحوم مصیبت وارده را تسلیت میدهیم

بقیه آگهیهای ترحیم و تسلیت درصفحه ۲۱

چون روزشنبه ۱٤ مهرماه جاری مصادف باشب سال درگذشت مرحوم **ابوالفضل حاج مشیر** میباشد هزینه شب سال آنمرحوم وسائل و خواربار جهت زلزله‌زدگان تهیه و ارسال شده است

پوری ستاری - پرویز حاج مشیری - فاطمه خواجه‌نوری خانواده مستوفی - دکتر هومان - خواجه نوریان - خانواده ستاری - مهدی‌نراقی - علی عزمی - علی‌زندی - خانواده خسروی - خانواده سرهنك امید - خانواده صراطی

باطلاع سروران مکرم اقوام و دوستان می رساند

که بمناسبت شب یکمین سال فوت پدرم مرحوم**حاج محمد علی معتمدیان** مجلس تذکری ازساعت چهار تا شش بعد از ظهر روز شنبه چهاردهم مهر ماه در منزل آنمرحوم واقع در خیابان سیروس کوچه حاج بحرالعلوم برقراراست که در صورت لطف و تمایل سرافرازم فرمایند .

عشرت معتمدیان

هزینه تشریفات سال به بینوایان داده شده است .

مهین عزیزم امروز یکسال است که درنتیجه غفلت و سهل‌انگاری یك دیو آدم‌نما از دستم رفتی و مرا باچهارطفل تنها گذاشتی دراین یکسال که قرنی برمن گذشته روزی نبوده‌که بیاد تواشك نریزم و منتهای کوشش را در راه آسایش فرزندانت که گرانبهاترین یادگارت میباشند معمول داشته و در راه سعادت آنان کوشیده و تاجان دارم خواهم کوشید هزینه سالت به آسیب‌دیدگان قهر طبیعت اختصاص داده‌شد . آنکه همیشه بیادتو اشك میریزد همسرداغدیده‌ات

حسن نورالدینی

بانهایت تاسف‌درگذشت مرحوم **میرصاحب هاشمی‌نمینی** را باطلاع اقوام و آشنایان میرساند مجلس ترحیم روزجمعه ۱۳ مهرماه ٤۱ از ساعت ۳ تا ٥ بعداز ظهر در مسجد همت‌العظیم (مسجد نمینی‌ها) واقع درچهارراه عباسی‌منعقد است **صیامی نمینی - حسین جیرانی**

بعموم بازماندگان آنمرحوم مصیبت وارده را تسلیت میدهیم

بدینوسیله فوت مرحومه بانو **صدیقه‌کشاورزی** والده آقایان احمدومحمود کشاورزی‌راباطلاع خویشان ودوستان‌میرساند مجلس ختم‌مردانه‌روز ۱۲ مهردر مسجد آذربایجانیهابرگذار ومجلس ختم‌زنانه روز جمعه ۱۳ مهرماه از ساعت سه‌تاشش بعداز ظهر درمنزل آنمرحومه واقع درخیابان خیام مقابل باچنار نرسیده‌بگذرقلی کوچه حاجی عباس خیاطخانه شماره ۱۱ منعقد میباشد

احمد کشاورزی - محمود کشاورزی - مهدی بصیریان- سرهنك ستادعلی‌اصغر فرورقی - علی اکبر فرورقی - دکتر حسین فرورقی - اسمعیل‌خاوری - احمدورزی - سیدموسی اسکندانی - فرخ‌خاوند - سرهنك ستاد اسکندر عباسی

بعموم بازماندگان آنمرحومه مصیبت‌وارده را تسلیت میدهیم

سیاسگزاری

از عموم سروران و همقطاران و دوستان عزیزم که در مصیبت وارده‌اظهار لطف و همدردی فرموده‌اند سپاسگزاری نموده وچنانچه بعلت تالمات روحی ومسافرت موفق باظهار تشکر حضوری نشده‌ایم پوزش می‌طلبیم

سرتیپ سهرابپور و بانو

تسلیت

دوستان ایران جوان درگذشت تاسف‌آور شادروان **ابراهیم اشتری** را بخاندان محترم اشتری تسلیت میگویند .

هیئت مدیره ایران جوان

باکمال تاسف درگذشت مرحوم حاج محمدباقرساعتچیان را به‌آن خانواده محترم بخصوص بحاج‌جواد ساعتچیان‌تسلیت گفته وبقاء عمر آن خانواده را از خداوند خواستاریم

حاج‌محمد ساعتچی - امیر ساعتچی - ابوالقاسم‌ساعتچی مهدی ساعتچی

انستیتو گوته‌تهران

در تاریخ ۲۳ مهر ۱۳٤۱ دوره کلاسهای خلاصه نویسی (شورت هند)به سیستم واحد آلمانی آغاز میگردد .

ثبت‌نام قبلی و کسب اطلاع توسط :

آقای روشن ضمیر تلفن ٦٤۳۸۸

خانم ماورین تلفن ۸۲۰۲٦٦

آ-۱۹۵۰۰ ۱-۳

مطب دکتر یزدانی

واقع در خیابان خوش بعلت مسافرت علمی به آمریکا تعطیل است . ۱-۲ آ-۱۲۱٦۳

انستیتو گوته‌تهران

ورزش برای بانوان و کودکان

ثبت نام قبلی :

روزهای ۱۱و ۱٤ مهر بین ساعت ۱۷و ۱۸ در مدرسه آلمانی واقع در قلهك کوچه یخچال یا انستیتو گوته‌تهران تلفن ٦٤۳۸۸

آ-۱۹٤۹۸ ۱-۲

مدیریت لارزیدانس

باطلاع مشتریان‌گرام خود میرساند

(منو) روزانه ۲۵۰ ریال

خیابان ویلا - شماره ۱۱۸ تلفن ٤٦٤۱٤

۱-۳ آ-۱۸٦۵۰

قابل توجه آقایان دبیران‌فقه و عربی

دوره کامل فقه وعربی مخصوص دوره اول ودوم متوسطه تالیف آقایان دکتر محمدخزائلی -عبدالحمید بدیع‌الزمانی -غلامحسین صالحی علامی تنکابنی -بوذری -که در کمیسیون بررسی کتب درسی بادرجه ممتاز بتصویب رسیده منتشر و در دسترس عموم قرار دارد.

۱-۳ آ-۱۹۱٤٤

قابل توجه آقایان دبیران محترم کشور

دوره کامل ریاضیات از تالیفات آقایان**قربانی‌وصفاری** که از مولفین دانشمند و پرسابقه ونامی ایران می باشند که قاطبه دبیران و فرهنگیان بمراتب علمی آنان واقف بوده و جملگی ایشان را استاد مسلم رشته ریاضیات میدانند در ٤۳ جلد باچاپ و کاغذ مرغوب منتشر **و با بهای ارزانتر ازسایر کتب ریاضی** در دسترس عموم می باشد **کتابهای ریاضی آقایان قربانی وصفاری در شورای عالی فرهنك بادرجه‌ممتاز وعالی به تصویب رسیده** و تدریس آنها در سراسر کشور مجاز و توصیه شده است ما یقین داریم عموم دبیران محترم ریاضی‌که خود از اساتید فن بوده و به برتری این کتاب ها وقوف کامل‌دارند تدریس‌آنرا در کلاسهای مربوطه توصیه خواهند فرمود . **شرکت سهامی انتشار کتب‌درسی**

۱-٥ آ-۱۸٦۰٦

داوطلبان متفرقه توجه فرمایند

در آموزشگاههای خزائلی جهت آماده‌ساختن‌داوطلبان متفرقه برای امتحانات اردیبهشت ماه کلاسها از دوره مقدماتی گرفته تاکلاسهای ششم (طبیعی وادبی وریاضی) دائراست وکلاسهای مسابقات دانشگاه و کلاسهای‌صبح هم در دوشنبه دوم مهرماه افتتاح شد.

نشانی- شاه‌آباد کوچه ظهیرالاسلام آموزشگاههای خزائلی. تلفن ۳۸٤۹۳ آ-۱۹۵۷٤

فضانورد امریکا شش بار زمین را دور زد

شدند وپائین آمدن سفینه‌فضائی را امکان پذیر ساختند.

شیرا طبق‌مقررات نیروی‌دریائی امریکا هنگامیکه در آب‌بودو به نزدیکی کشتی کرسارج رسیده بود از ناخدای کشتی اجازه‌برای آمدن به‌عرشه را خواست وناخدا نیز بلافاصله به او اجازه داد.

فضا نورد امریکائی سپس از روی عرشه کرسارج باپرزیدنت کندی رئیس جمهورامریکا بوسیله تلفن صحبت کرد و رئیس جمهور موفقیت او را تبریك گفت.

درعرشه کشتی ملوانان‌آمریکائی از فضانورد خویش استقبال گرمی کردند .شیرا سه روز در عرشه کشتی کرسارج خواهد گذراندو سپس به هوستون خواهد رفت و روز یکشنبه در آنجا یك‌کنفرانس مطبوعاتی تشکیل میدهد.

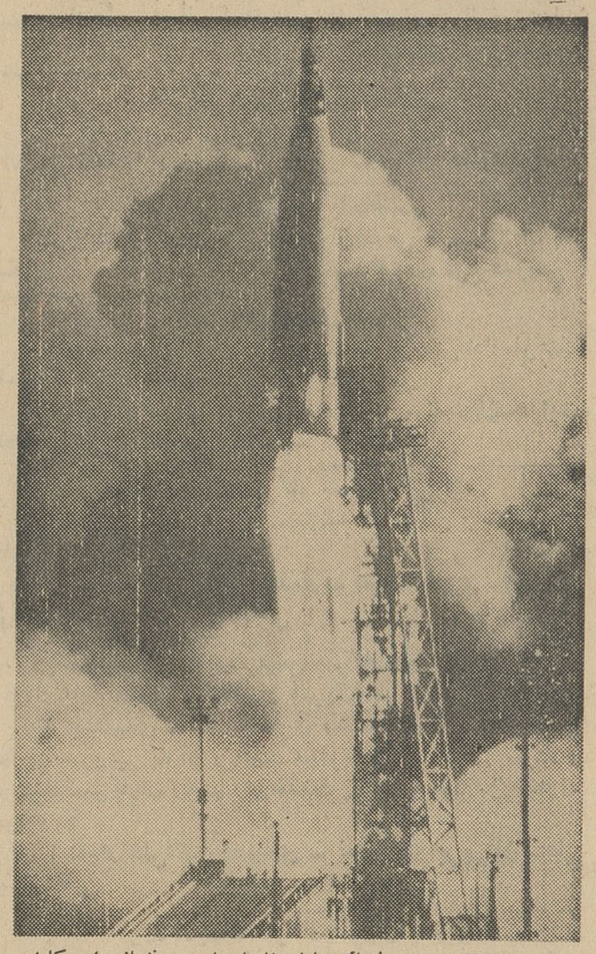

موشك عظیم‌اطلس سفینه فضائی حامل والترشیراپنجمین‌فضانوردامریکارا در مدار کره زمین قرار داد.

عکس‌رادیوئی اطلاعات

کیپ کاناورال - یونایتدپرس - آسوشیتدپرس - ۳ اکتبر - بعدازظهر دیروز سفینه فضائی زیگما - حامل «والتر شیرا» فضانورد جدید آمریکائی از پایگاه کیپ کاناورال به فضاپرتاب گردید . قسمت کنترل پروژه مرکوری درساعت چهار بعداز ظهر دیروز به وقت تهران اعلام گردید که سفینه حامل والتر شیرا به اندازه کافی اوج گرفته واکنون میتواند تا ۷دور بگرد زمین گردش کند .

اولین گزارشی که پس‌از پرتاب موشك حامل سفینه فضائی از طرف والتر شیرا بزمین رسید این بود که شرایط پرواز کاملا رضایت بخش است . .

طبق برنامه پیش‌بینی شده قراربود والتر شیرا شش‌بار بدور زمین‌گردش کند تاکنون هیچکدام از فضانوردان امریکائی بیش‌از ۳ بار بدور زمین گردش نکرده‌اند طول مدتی که برای شش دور گردش‌شیرا بگرد زمین‌تعیین شده ۹ ساعت و ۱۱ دقیقه است .

● بیش از ۲٤ ساعت

دانشمندان امریکائی قصد دارند پس‌از پروازفضائی شیرا سفاین دیگر خودرا برای‌گردشهای بیش‌از ۲٤ساعته بدور زمین بفرستند .

سفینه فضائی زیگما-۷ که والتر شیرا بوسیله آن بفضا رفته پنجمین سفینه فضائی امریکائی است .

هنگامیکه زیگما -۷ از پایگاه‌کیپ کاناورال به هوا برمیخاست‌خبرنگاران و عکاسان برخلاف دفعات بیش‌هیجان نشان ندادند .

۲۰دقیقه پس‌از پرتاب سفینه‌حامل کپسول زیگما-۷ که سرعت گردش‌آن بدور زمین به ۱۵۵۰۰ میل درساعت است اعلام شدکه فضانورد امریکائی باموفقیت اولین مدار خودرا طی میکند

● گرمای زیاد

هنگامیکه سفینه فضائی‌زیگمای حامل والتر شیرا در پایان اولین دور گردش بدو ر زمین از بالای پایگاه کیپ کاناورال میگذشت شیرا با«اسلایتون» فضا نوردیگر امریکائی در قسمت کنترل پروژه مرکوری تماس گرفت وگزارش داد که کار تمام سیستم‌های‌داخل سفینه رضایتبخش است.

شیرا درعین حال از بابت‌گرمای زیاد لباس مخصوص خود اظهار نگرانی کرد.

درجه حرارت لباس شیرا در اولین دور گردش بدور زمین ۸۲ درجه فار نهایت بود اما بعدا گزارش داد که این حرارت‌اندکی تخفیف یافته وبه ۷٦درجه فارنهایت رسیده است .

● آزمایش نکنید

خبرگزاری تاس دیشب ضمن پخش خبر پرواز فضائی والترشیرا گزارش داد که دولت آمریکاپیش از پرتاپ شیرا از دولت شوروی تقاضا کرده‌است موقتاازآزمایش‌های اتمی در فضای بالای جوخود داری کند.

در گزارش خبرگزاری تاس خاطر نشان‌شده که‌اگرخطری‌برای فضا نورد امریکائی وجود داشته باشد از ناحیه آزمایش‌های اتمی شوروی نخواهد بود.

برعکس علت این خطر درفضای بالای اقیانوس‌آرام است که‌اکنون بوسیله آزمایش‌های اتمی امریکا کاملا خطرناك شده است .

● بازگشت

والتر شیرا فضانورد امریکائی در ساعت یك بعد از نیمه شب بوقت تهران پس از پایان‌ششمین دور گردش خود به دور زمین در اقیانوس اطلس پائین آمد وباپرواز خود بزرگ‌ترین رکورد گردش‌در فضا را برای امریکائیان بر جای گذاشت.

هنگامیکه شیرا وارد اقیانوس‌شد باویرجیل گریسام فضا نوردیگر امریکائی درهاوائی تماس تلفنی داشت .وضع پائین آمدن شیرا کاملا رضایت بخش بود . دو هلی‌کوپتر نیروی دریائی‌امریکا در اطراف محل پائین آمدن شیرا کشیك میدادند.

شیرا تنها در حدود ۹ کیلومتر دورتر از نقطه‌ای که پیش بینی‌شده بود واردآب اقیانوس آرام گردید.

شیرا پس از پایان گردش‌خود بدور زمین با چتر نجات به‌نقطه‌ای واقع در ٤۵۰ کیلو متری شمال غربی‌میدوی آیلندواردآب‌اقیانوس آرام گردید.

● موشك‌های معکوس

بازگشت شیرا به زمین‌بعد از آتش شدن موفقیت آمیز موشك معکوس که درقسمت خلفی سفینه فضائی تعبیه شده بودند صورت گرفت. این موشك ها به‌فواصل۵ ثانیه یکی پس از دیگری آتش زود دیروز از خواب برخاستند و پرواز تاریخی رئیس خانواده خود را در فضا مشاهده کردند .

زن والتر شیرا حاضر نشده با خبرنگاران‌صحبت‌زیادی‌بکند درداخل واطراف خانه شیرا ازدحام بزرگی برپا شده بود . مادر والتر شیرا نیز برای آنکه شاهد پرواز پسرش در فضا از روی پرده تلویزیون باشد به نزد عروسش آمده بود . شیرا در زمان جنگ کره خلبان یك بمب افکن امریکائی بود و در بیش از ۹۰ پرواز جنگی شرکت کرده و یك میگ‌ساخت شوروی را سرنگون کرده بو د.

در جریان پرواز شیرا بتدریج همسران‌چهار فضانورد سابق‌امریکائی در منزل وی حاضر شدند و ۵ نفری با حضور بچه ها پرواز شیرا را از تلویزیون تماشا کردند . همسر شیرا بایك سبد میوه از آنان پذیرائی‌کرد.

● ازطریق تل استار

آژانس فضائی امریکا دیشب اعلام کرد که فیلم پرتاب سفینه فضائی حامل والتر شیرا از پایگاه کیپ کاناورال به مدت ۲۰ دقیقه بوسیله قمرمصنوعی تله استار برای ۲۳کشور اروپائی و از جمله اتحاد شوروی و ۸کشور اروپای شرقی رله شده‌است.

رادیو لندن دیشب نواری را که بوسیله تله استار در باره پرتاب والتر شیرا از پایگاه کیپ کاناورال رله شده بود پخش کرد . باین وسیله در ۲۳ کشور اروپائی مردم توانستند والترشیرا را هنگام پرواز فضائی وی مشاهده کنند .

● نقطه اوج

والتر شیرا نخستین گردش خود را بدور کره زمین درساعت پنج و بیست‌دقیقه بعد از ظهر بوقت تهران بپایان رسانید و دومین گردش وی بدور کره زمین نیز در ساعت شش و ۵۳ دقیقه بعد از ظهر پایان یافت . پس از آن وی تا مقارن ساعت یك بعد از نیمه شب تمام پرواز های خود را باموفقیت عملی ساخت .

نقطه اوج گردش والتر شیرا در مدارکره‌زمین ۲۸۱ کیلومتر و حداقل ۱٦۰ کیلو متر است . سرعت حرکت سفینه حامل والتر شیرا در این گردش بیش از بیست و هشت هزار کیلومتر در ساعت است .

پرواز والتر شیرا بدور کره زمین آخرین ومهمترین برنامه فضائی‌امریکا برای سال ۱۹٦۲ بشمار میرود و هدف‌آن‌تهیه مقدمات فرستادن‌ششمین فضا نورد امریکائی برای هیجده بار گردش بدور کره زمین است .

ششمین فضا نورد امریکائی قرار است در نیمه اول سال ۱۹٦۳ بمدار زمین فرستاده‌شود و هفتمین فضا-نورد امریکا که قرار است در نیمه دوم سال آینده بفضا فرستاده شود ۲٤ بارپدور کره زمین گردش خواهد کرد .

بیوگرافی والترشیرا

والتر شیرا
هنگام تمرین با لباس مخصوص فضا نوردان

«والتر مارتی شیرا» سومین فضانورد آمریکا است که بعداز جان‌گلن واسکات‌کارپنتر بمدار زمین پرواز کرد . وی نیزمانند اغلب مردم آمریکا در این‌باره میگوید «ماامریکائیها‌به‌چیزهای تازه بسیار علاقمندیم . روزی هواپیمائی یك امر جالب وتازه‌ای بودو امروز پس‌از پنجاه سال‌یك امربسیار عادی و قدیمی شده است .پرواز به فضا و کرات دیگر نیز بعد از مدتی دیگر تازگی نخواهد داشت .»

«شیرا» باپرواز موفقیت‌آمیز خود بمدارزمین‌دراین«کارجدید» درزمره اولین کسانی درآمد که در پرواز بماوراء جو پیشقدم شده‌اند .

وی معتقد است که پروازهای فضائی نتیجه تکمیل سرعت و ارتفاع پرواز های عادی قبلی است وی میگوید :«من اینطور احساس می‌کنم که‌پرواز های فضائی پیشرفت دربعد دیگری است چنانکه هواپیمائی بمنزله پیشرفتی‌در نقل وانتقالهای روی زمین بود .»

«والتر شیرا» یك ناخداسوم نیروی دریائی آمریکا است که برای کار در اداره امور فضائی‌و هوائی‌آمریکا نیز تعیین‌گردیده است . وی مانند سایر دوستان فضانورد خودبخاطر شرایطمزاجی کافی و هوش فوق‌العاده‌و داشتن معلومات و تجربه درپرواز های سخت آزمایش برای پرواز های طرح مرکوری‌انتخاب شده‌است.

هواپیمائی تنها شغلی است که «شیرا» تاکنون داشته‌است وی درنیوجرسی متولد شده و پس‌از پایان دوره دبیرستان در سال۱۹٤۰وارد دانشکده‌مهندسی نیوجرسی گردید ودرسال۱۹٤۵ از مدرسه نیروی‌دریائی آمریکا فارغ‌التحصیل شد .

این ناخدا سوم‌نیروی دریائی که خلبان هواپیماهای جنگنده نیروی دریائی بوده ودر جنك کره بطور موقت‌به نیروی‌هوائی منتقل شده است . درماموریت جنگی کره ۹۰بار بکره جنوبی پرواز کرده وباخذ مدال هائی نائل آمده است . وی همچنین درماموریت های مختلفی برای نیروی دریائی شرکت نموده و بیش از ۳۲۰۰ ساعت پرواز کرده که‌بیش از ۲۰۰۰ ساعت آن بوسیله جت بوده است .

وظیفه مخصوص فضانورد در طرح مرکوری‌کنترل محیط‌یعنی لوازم ودستگاههائی است که‌در داخل سفینه وضع مزاجی فضا-نورد رامتعادل نگهمیدارد .

هنگام پرواز جان گلن‌بمدار زمین وظیفه«شیرا» اداره‌مخابرات رادیوئی از ایستگاه ردگیری «پوینت‌آرگلو »درکالیفرنیابود.

ناخداسوم «شیرا» مردیست که‌به طبیعت وانواع ورزشها از قبیل شکار واسکی روی آب و برف و راندن ماشینهای شکاری باسرعت زیاد علاقه فراوان دارد. وی متاهل‌است‌ویك‌پسر ۱۱ساله ویك دختر ٤ساله دارد .

پیامهای تبریك

اندره گرومیکو وزیر خارجه شوروی شب گذشته وقتی از خبرنگاران شنید که والتر شیرا فضا نورد امریکائی‌با موفقیت به زمین بازگشته است این موفقیت رابه امریکائیان تبریك گفت.رادیو مسکونیز پرواز پیروزمندانه‌والتر-شیرا را تبریك گفت : در همین زمینه نیز تلگرامی ازطرف‌اوقانت کفیل دبیرکل سازمان ملل متحد برای پرزیدنت کندی ارسال گردید.

اظهار امیدواری

دولت شوروی روز گذشته یادداشتی به‌سفارت امریکا در مسکو تسلیم کرد و اطمینان داد که‌اتحادشوروی بهیچوجه دست به‌کاری نخواهدزد که برای والتر شیرا فضانوردجدید امریکائی خطرناك باشد.دریادداشت شوروی اظهارامیدواری شده‌است که شیرابا موفقیت‌به‌پروازخودخاتمه دهد ،وبه‌زمین بازگردد.

۵۰ کشور

والتر شیرا سومین فضانورد مداری امریکا درشش دورگردش فوق‌الذکر در مسیر او قرارنگرفت و در عوض سفینه وی از فراز سرزمین های دیگری بشرح زیر پرواز کرد

مدار دوم : ولتای علیا - غنا - گینه اسپانیا - گاین - کنگو - فدراسیون‌رودزیاونیاسالندموزامبیك مالاگاسی- جزایر سلیمان .

مدارسوم : انگولا - منطقه‌جنوب غربی افریقا - گینه جدید -جزایر مارشال - جانستن وهاوائی .

مدار چهارم : جزایر باهاما - اندونزی - کارولین -ویك‌ومیدوی.

مدارپنجم: کلمبیا - ونزوئلا - برزیل - گینه - بریتانیا - جزایر فیلیپین -ماریانا ومارکوس .

مدارششم:اکوادور-پرو،باسوتولند، تایلند وویتنام .

سفر فضائی شیرا همچنین اورا از فراز سه‌اقیانوس اطلس وهند و آرام و بسیاری از آبهای وسیع دیگر روی زمین از قبیل دریای کارائیب - دریای چین جنوبی و خلیج‌مکزیك گذراند .

● درخانه فضانورد

افراد خانواده والتر شیرا صبح

درانفجار مرکز کمپانی تلفن نیویورك

۲۰ نفر کشته وصد تن زخمی شدند

نیویورك - خبرگزاری فرانسه - ٤ اکتبر - مقارن ظهر دیروز انفجار شدیدی در زیر زمین یکی‌از ساختمان های بزرك نیویورك اتفاق افتاد که براثر آن بیست نفر مرده و بیش‌از صدنفر زخمی شدند . انفجار مزبوردر ساختمانی که به‌کمپانی تلفن تعلق داشت روی داد .

یکی‌ازدیك‌های بخار شوفاژساختمان مذکور براثر ترکیدن سقف زیرزمین خراب شد وبدنبال آن ساختمان فرو ریخت . شدت انفجار بقدری شدیدبود که رستورانی که در جنب ساختمان مزبور قرار داشت نیز دچار خرابی گردید دراین رستوران تعداد زیادی از مشتریان گرد آمده بودند . یکی‌از مشتریان اظهار داشت ما گمان‌کردیم که جنك اتمی شروع شده است زیرا دیوار فرو ریخته و گرد وخاك زیادی همراه بابخاری خفه‌کننده واردرستوران شد . فریاد ناله از هرطرف بلند شد ومن گمان کردم که آخرین دقایق‌عمرم فرا رسیده است .

خلاصهٔ اخبار

* **پاریس** - نخستین جلسه کنسرسیوم کمك به ترکیه بامداد امروز درکاخ(موئت) تشکیل شد . این کنسرسیوم از کشورهای انگلیس . امریکا کانادا و شش کشور عضوبازار مشترك اروپا تشکیل شده است .

* **استانبول** - براثر باران‌شدیدی که از سه روز قبل درناحیه جنوب‌غربی استانبول شروع‌شده بود سیل‌شدیدی جاری گردیده و سی‌نفر را کشته ، صدوپنجاه خانه را ویران نموده و هزاران راس از چهارپایان را درخود غرق کرده است .

* **مادرید** - درمادرید اعلام شدکه جمهوری متحد عربی۸ هواپیمای‌تمرینی از نوع «ستیا» که توسط یك‌کمپانی اسپانیائی ساخته شده خریداری‌نموده است .

* **کلکته** - بدنبال تظاهرات‌خونینی که درمحله صنعتی شهر کلکته برپا گردید دوتن کشته و ۱۵۰ تن از جمله ۱۰ پلیس مجروح شدند .

* **الجزایر** - حکومت‌الجزایر تصمیم گرفت لایحه قانونی مربوط به‌انتخاب شهرداریهای سراسرالجزایر راتسلیم مجمع ملی آن‌کشور کند .

* **دهلی جدید** - منابع رسمی هند اعلام کردند براثر سیل عظیمی که اخیرا ناحیه پنجاب را دربرگرفت۸۵ تن کشته شدند .

* **لندن** هیوکیت اسکل رهبرحزب کارگر انگلستان طی بیاناتی که در جلسه امروز کنگره حزب کارگر انگلستان ایراد نمود شدیدا بعضویت انگلستان در بازار مشترك اروپائی حمله کرد .

* **لندن** - کنگره حزب‌کارگرانگلستان باتفاق آراء بیانیه کمیته اجرائیه آن حزب را مبنی برمخالفت با عضویت انگلستان دربازار مشترك تصویب‌کرد.

* **دمشق** - مطبوعات امروز سوریه افشاکردند که هیاتی از جوانان‌سوریه دیروز باخالدالعظم نخست‌وزیر سوریه ملاقات‌کردند واز وی درخواست‌نمودند که به خالد بکتاش رهبر حزب سوریه اجازه مراجعت به خاك آن کشورداده شود .

زنده باد ZAPATA!

زنده باد جان اشتاین‌بك که داستان زاپاتارا نوشت
زنده باد الیاکازان که فیلم زاپاتا را بوجود آورد
زنده باد مارلون براندو که دراین فیلم بازی کرد
زنده باد جین‌پیترز که قلب زاپاتا را تسخیرنمود
زنده باد آنتونی کوئین که‌بخاطر بازی‌دراین‌فیلم‌اسکاربود
زنده باد داریل‌زانوك که فیلم زاپاتا را تهیه نمود
زنده باد فوکس قرن بیستم که این شاهکار عظیم را به جهانیان عرضه کرد .

از روز پنجشنبه سوم آبانماه درسینماهای
آسیا- ادئون- رادیوسیتی- سهیلا
آ-۱۹٦۰٤ -۱-

پائیز امسال درپنج سینمای
رویال - نیاگارا
رکس- امپایر -
همای

معجزه
سینماسکوپ رنگی
دوبله فارسی

کارول بیکر
ویتوریو گاسمان
راجر مور

محصول ۱۹٦۲
کمپانی برادران وارنر

اس. آ. اس

اروپا - امریکا
روزهای شنبه و دوشنبه
باسریعترین جت جهان
کوروناردو - اِس. آ. اس

مدرن ترین سینمای پایتخت

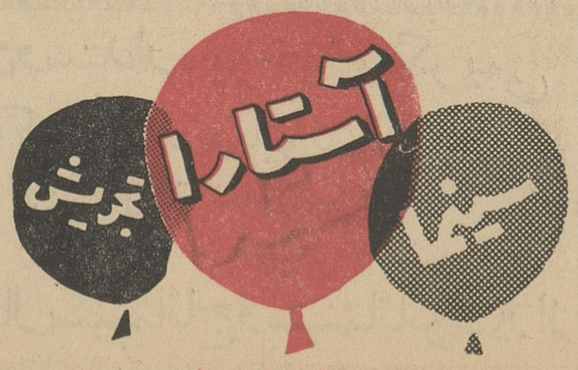

بزودی افتتاح میشود

بموجب شایعاتی که در مسکو ویمن رواج دارد :

ممکنست امام یمن زنده باشد

گفته میشود سیف‌الاسلام محمد البدرشب کودتا بمیان قبائل طرفدار خود رفته‌است

عدن -آسوشیتدپرس - رویتر - یونایتدپرس - خبرگزاری فرانسه - ۱۳اکتبر -شش دیپلمات خارجی و ۸سرباز تفنگ بدست و عمامه بسر یمنی که دیروز بایك هواپیمای دو موتوره به قصد عدن وخروج از یمن پرواز کرده بودند دیشب بار دیگر درطائزواقع در شمال عدن بزمین نشستند

کاردارانِ آمریکا و آلمان غربی و ایتالیا و انگلیس و حبشه مسافران اصلی این هواپیما را تشکیل می داده‌اند .

کاردار سفارت آمریکا در طائز اظهارداشت که به‌نظر وی سرهنگ سلال نخست‌وزیر رژیم جدید یمن شخص بسیار مصمم و محکمی است‌و ظاهرا از نظر تمایلات سیاسی پیرو اعتدالی است .

● امام زنده است؟

هواپیمائی که نام برده شد یك کارشناس کشاورزی از اهالی آلمان غربی رانیز همراه دیپلمات های‌غربی به‌طائزآورده که هنگام وقوع کودتا در صنعا اقامت داشته است این‌شخص اظهار داشته است کودتای یمن بر خلاف‌آنچه تاکنون وصف شده خونین نبوده است . در جریان این کودتا تنها ۳ سرباز بقتل رسیده‌اند و به احتمال زیاد امام محمد البدر فرمانروای معزول به قتل نرسیده‌بلکه بالباس مبدل از صنعا گریخته و به شمال یمن فرار کرده‌است .

این‌شایعه اکنون درخود صنعا نیز قوت‌دارد اما هنوز تائید یا تکذیب نشده است .

در پایتخت یمن اوضاع کاملا آرام است‌و تنها گاه بیگاه تظاهرات کم وسروصدائی که به طرفداری از رژیم جدیدیمن برپا میشود آرامش این شهررا برهم میزند.

● کارشناسان شوروی

همین گزارشها حاکی است که عقابین نیرومند (حشیه) که درزمان امامت یحیی وفاداری آنها نسبت‌به امام قابل تردید بودپس‌از وقوع کودتا بلافاصله از رژیم جدید پشتیبانی کرده‌اند. در شهر صنعا تنهاقریب ۲۰ نفر خارجی که اجازه دارند آزادانه درخیابان ها گردش کنندباقی مانده‌اند که طبق یك گزارش منابع عدنی ۱۵نفر آنها از اهالی شوروی هستند . اما اینها کارشناسانی‌هستند که‌ازمدتها پیش دریمن اقامت‌دارند .

● بالباس مبدل

گزارشهائی که به عدن رسیده حاکی‌است که‌امام‌محمدالبدرفرمانروای معزول یمن یك روز پس از کودتای روزچهارشنبه گذشته به‌لباس یك‌سرباز یمنی درآمده واز صنعا گریخته است و اکنون در شهرحاجا واقع در شمال یمن اقامت دارد .

درمسکو نیز از قول یك‌مقام‌عالیرتبه شوروی گفته‌شده‌که امام‌محمدالبدرزنده است ، باید دانست اکنون شوروی‌ها اطلاعات وسیعی از اوضاع یمن‌دارند.

● لبنان و بلغارستان

دولت‌لبنان روز قبل جمهوری یمن را برسمیت شناخت .

کابینه لبنان در جلسه ای که باین مناسبت تشکیل داده بود تصمیم به شناسائی جمهوری تازه یمن گرفت. نخست وزیر بلغارستان نیز امروز تلگرامی‌برای سرهنگ عبدالله السلال رئیس حکومت یمن ارسال داشت .

در این تلگرام نخست وزیر - بلغارستان حکومت جمهوری یمن را برسمیت‌شناخته است و برای دولت جدید یمن موفقیت طلب کرده است.

● هلیکوپترها

خلبان هواپیمای حامل دیپلمات‌های عربی که دیروز بدستور مقامات یمنی به‌طائز رفت اظهار داشته است که‌وقتی از مقامات یمنی درخواست کرد به‌او اجازه بدهند بار دیگر به عدن پرواز کند . مامورین یمنی به او خندیدند و اظهار داشتند که‌هواپیما بایدبه‌صنعا برود .

در صنعاء هواپیما اجبارا به زمین نشست اما به هیچکدام از دیپلمات ها اجازه ندادند از هواپیما پیاده شوند .

در این جا پیش از آن که‌هواپیما بزمین بنشیند دوهلیکوپتر ساخت شوروی بنحو تهدیدآمیزی در نزدیکی هواپیما پرواز کردند .

پیش از کودتای اخیر یمن چهار هلیکوپتر ساخت شوروی به یمن‌آمده بود که دو هلیکوپتر مذکور نیز از همان ها بوده‌اند .

سخنگوی وزارت امور خارجه انگلستان امروز اعلام نموده که‌هنوز مسئله شناسائی رژیم انقلابی یمن مورد بررسی قرار نگرفته و تا اطلاعات صحیحی از انقلاب‌آن کشور به‌وزارت امور خارجه انگلستان نرسد در این مورد تصمیمی اتخاذ نخواهد شد .

بعقیده مامورین وزارت امورخارجه انگلستان عدم اطلاع از اوضاع‌یمن بر اثر برقراری سانسورپستی‌وتلگرافی در آن کشور میباشد . وزیر مختار انگلستان در گزارشی که چند روزقبل ارسال داشت نوشت که اوضاع طائز آرام می باشد . در این گزارش اشاره‌ای به وضع انقلابیون یمن نشده است .

سخنگوی وزارت امور خارجه انگلستان اعلام نمود که دولت‌بریتانیا در باره اوضاع جدید یمن سرگرم مذاکره با دولت‌های دیگر می‌باشد.

● پرنس انقلابی

پرنس الحسین ابن قاسم پسر عموی امام محمد البدر فرمانروای معزول یمن دیروز از پراك وارد قاهره گردید . وی کنسول یمن در پایتخت چلوسکواکی بوده است .

نامبرده در فرودگاه قاهره به خبرنگاران اظهار داشت آماده است با سرهنگ سلال نخست‌وزیر جدید یمن همکاری کند.

پسرعموی امام یمن سپس گفت که‌حاضر است بین دولت جدید یمن وامام حسن میانجی گری کند. وامام حسن را از ضدیت بارژیم جدید باز دارد . پرنس حسین گفت که اگر چه وی منسوب به خانواده امامت است اما قلبا یك نفر انقلابی است .

امریکا کشتی های حامل سلاح بمقصد کوبا را به بنادر خود راه نمیدهد

واشنگتن -آسوشیتد پرس - ۱۳اکتبر- دین راسك وزیر خارجه امریکا شب گذشته به وزیران خارجه کشورهای امریکای لاتین اطلاع داد که ایالات متحده‌تصمیم دارد که علیه استفاده ازکشتی‌های متعلق به متحدین امریکا برای حمل کالا از بلوك کمونیست به کوبا اقداماتی بعمل آورد.

وزیر خارجه‌امریکا اظهارداشت که اقدامات امریکا در این زمینه سه جنبه خواهد داشت.

نخست‌اینکه‌امریکا ممکن‌است در آینده کشتی‌های متحدین غربی را که برای کوبا اسلحه یا کالا حمل میکنند به‌بنادر خود راه‌ندهد.

ثانیا کشتی‌هائیکه بهر عنوان از بنادر اروپای شرقی یا شوروی به کوبا ویا بالعکس حرکت کنند در بنادر امریکا بارگیری ویاتخلیه نخواهند شد .

ثالثا دولت امریکا علیه‌صاحبان کشتی‌های امریکائی که با پرچم ممالك دیگر برای کوبا کالا حمل میکنند نیز اقدامات لازم را بعمل خواهد آورد.

بیانیه شدیداللحن

روز چهار شنبه بیانیه بسیار شدید اللحنی که‌رژیم فیدل کاسترو در آن تقبیح ومحکوم شده به کنفرانس وزیران‌خارجه کشورهای امریکائی‌درواشنگتن‌تسلیم گردید.

در طرح این بیانیه که هنوز به تصویب نرسیده ، رژیم فیدل کاسترو بعنوان‌یك‌رژیم‌دیکتاتوری بشدت مورد حمله قرار گرفته و درخواست شده است که انواع اقدامات ممکن غیر از حمله‌مستقیم نظامی علیه کاسترو بعمل آید تا حکومت وی در کوبا سرنگون‌شود.

۴هزار سرباز امریکائی دانشگاه میسی سیپی را تخلیه کردند

آکسفورد - آسوشیتدپرس - جمس مردیت دانشجوی‌سیاهپوستی که برسرنام‌نویسی او در دانشگاه میسی سی پی‌بحران‌شدیدی‌درایالات متحده پدیدآمده‌است‌شب گذشته‌در یك مصاحبه مطبوعاتی گفت که پیروزی او درمورد نام‌نویسی در دانشگاه ارزش معنوی‌بیشتری‌برای ایالات متحده خواهد داشت تابرای خود او . دانشجوی مذکور بدون نشان دادن هیجگونه التهاب و ناراحتی افزود که امیدوار است اوضاع هرچه زودتر بحال عادی بازگردد. مردیت ضمنا روزگذشته برای سومین روز در کلاس درس حاضر شد و چند تن دانشجوی سفید پوست از جمله سی دختردر کلاس حاضر شدند .

مردیت گفت دانشجویانی که‌در کلاس حاضر بودند همگی نسبت باو رفتار دوستانه‌ای داشتند . وی افزود تازمانی که به‌دریافت پایان نامه تحصیلی نائل گردد دردانشگاه باقی خواهد ماند .

-قریب۴۰۰۰نیروهای مسلح حکومت فدرال امریکا که در اوایل این هفته برای پشتیبانی از نام‌نویسی جمس‌مردیت دانشجوی سیاه پوست در دانشگاه میسیسی باین ایالت رفته‌بودند دیروز از آکسفورد بازگشتند . اکنون جمس مردیت چهارمین روز تحصیل خود را در دانشگاه میسی سیپی باحمایت اسلحه نیرو های فدرال شروع کرده اما پیش‌بینی‌شده‌است که امکان بروز اغتشاشات دیگری درمیسیسیپی تاپایان هفته جاری وجود دارد . درحال حاضر بیش از دوهزار ژاندارم وسرباز فدرال آمریکائی از محوطه دانشگاه‌میسی سی‌پی‌برای جلوگیری از درگرفتن اغتشاشات مجدد مراقبت میکنند . شب گذشته باردیگر دانشجویان دانشگاه میسی‌سیپی که دانشجوی سیاه پوست را همکلاس تحصیلی خود میدانند عروسکی بشکل او ساختند و آنرا آتش زدند اما دراین تظاهرات حادثه سوئی‌اتفاق نیفتاد . این عروسك در پنجره اطاقی که مردیت در آن سکونت دارد ابتدا حلق آویز شد و سپس روی آن‌نفت سیاه‌ریختندوبه‌شیوه دارودسته‌ضدسیاه‌پوست کوکلوکس کلان آنرا آتش زدند .

همشهریان سیاه وسفید

جیمز مردیث ، یکی دیگر از صدها سیاهپوستان آمریکائی که در سالهای اخیر زیر حمایت‌قوای انتظامی به مدرسه و دانشگاه‌خود رفته‌اند ، سرانجام توانست به دانشگاه میسی‌سیپی راه یابد . امادر آشوبی که برخاست چندتن کشته و بسیاری مجروح شدند و دهها‌تن به زندان افتادند وسربازان حکومت فدرال به‌دانشگاه ریختند وفرماندار میسی سیپی رئیس‌جمهور رابه مبارزه طلبید و بزرگترین نافرمانی نسبت به حکومت فدرال از جانب یکی از ایالات در طول صدسال پس از جنك انفصال‌روی داد.

حتی فابوس ، در ماجرای‌مشهور لیتل‌راك که پنج سال پیش ایزنهاور اوراواداربه‌اعزام قواکرد چنین گردنکشی از خود نشان نداد‌که «بارنت»فرماندار مرتجع وافراطی میسی سیپی . وی دستور های مکرر دادگاههای فدرال را ندیده گرفته ، ضابطین قضائی آمریکارا از ورودبه محوطه‌دانشگاه میسی سیپی مانع شده وبا پیش نظریهٔ حقوق‌ایالات قدرت حکومت مرکزی را انکار کرده‌است .کار اوبه جائی رسیده که اگر بیشتر مقاومت می‌نمود و چنانکه وعده‌داده بود دانشگاه رابرای جلوگیری‌از نامنویسی دانشجوی سیاهپوست می‌بست کندی ناگزیر می‌شد او را دستگیر کند وبه‌زندان بیندازد.

درماجرای مردیت دومسئله بسیار مهم جامعهٔ آمریکائی نهفته است. مسئله سیاهان و حقوق ایالات در برابر حکومت فدرال . میسی‌سیپی راسخت ترین‌دژ «جنوب»خوانده‌اند این ایالتی است که هنوز جنك داخلی صدسال پیش‌را باخته‌نمی‌داند و دانشگاه آن هرگز یك سیاهپوست را نپذیرفته بود . اما میسی‌سیپی تنها نیست . بیزاری از سیاهان در سراسر آمریکاوجود دارد. شخص‌درشهرهای آمریکائی، خاصه درشمال ،خوب امواج سیاهان رامی‌بیند که به محله های مسکونی هجوم می‌برند و ساکنان آنها رابه حومه های شهر می‌گریزانند . اختلاط دونژاد وبرابری نژادی هنوز بسیار از مرحله‌ای که جای نگرانی نگذارد دوراست . به‌رغم مبارزات لیبرالها وروشنفکران ، تودهٔ آمریکائی‌هنوز بافکر بسر بردن در کنارسیاهان خونگرفته‌است .

ولی این خاص آمریکانیست. درانگلیس افزایش مهاجران هند غربی و هندی و پاکستانی همین مسئله نژادی را پیش آورده است ، در شوروی دانشجویان آفریقائی از تبعیض نژادی شکایت دارند و درجای دیگر ، جز فرانسه و برزیل ، مسئله نژادی لاینحل مانده است .آفریقای‌جنوبی وفدراسیون آفریقای مرکزی‌تنها دونمونه افراطی این مشکل‌هستند. ما ایرانیهاکه کم و بیش به مدارای اجتماعی شهرت‌داریم باید خود را دروضع آمریکائیان تصور کنیم که یك اقلیت قابل‌ملاحظهٔ سیاهپوست درمیانمان بسر برند و بخواهند باما درآمیزند وآنگاه‌چه منازعات و آشفتگی‌ها برخواهد خاست .آنهاکه‌از کوته‌بینی‌مردم درایالات جنوبی آمریکا درشگفت می‌افتند ، درهمسایگی خودانبوه سیاهان را ندیده‌اند .

حل این مشکل ناچار زمان میخواهد و آموزش و بالارفتن سطح زندگی ومبارزهٔ‌درازشکیبایانه سیاهان و سفید پوستان تفاوت اساسی باهم ندارند و در اصل برابرند. اما تا این‌امر راپشناسند وبپذیرند نسلها باید بگذرند و حوادثی مانند لیتل‌راك واکسفورد (میسی‌سیپی) به فراوانی روی‌دهند. خاصه‌که درآمریکا تعارض بین حقوق ایالات و قدرت حکومت فدرال‌موضوع‌راپیچیده‌ترنیز کرده است . فرمانداران وسیاسیون ایالات جنوبی که عموما بااستفاده ازمسئله نژادی و با اتکابه‌تمایلات ارتجاعی توده‌های مردم خودبه قدرت می‌رسند در برابر مداخلات مقامات فدرال برای رفع تبعیضات نژادی ، به موضوعی متوسل‌می شوند که صد سال پیش موجب جنك داخلی گردیدو صدها هزار آمریکائی رابه‌خاك انداخت .

اما پیروزی فدرالیستها درآن جنك هیچ چیز راحل نکرد .

کندی امروز باهمان وظیفه دشوار لینکلن درمقیاس بسیار کوچکتر روبروست . آثار تصمیم

دارپوش همایون

تا ۲۷ درصد صرفه‌جوئی

باجت لوفت هانزا

برای پرواز های سی روزه به اروپا از ۹ مهر

به آژانسهای مسافرتی مراجعه فرمائیدیا

لوفت‌هانزا خیابان‌فردوسی تلفن۳۰۵۱۶۵

LUFTHANSA

از شهرری

خداحافظی

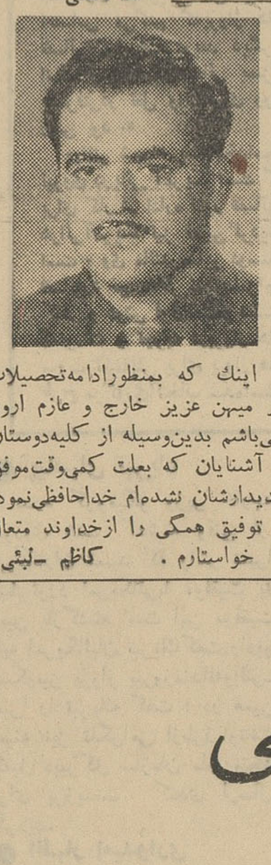

اینك که بمنظورادامه‌تحصیلات از میهن عزیز خارج و عازم اروپا می‌باشم بدین‌وسیله از کلیه‌دوستان و آشنایان که بعلت کمی‌وقت‌موفق بدیدارشان نشده‌ام خداحافظی‌نموده و توفیق همگی را ازخداوند متعال خواستارم . کاظم -لبئی

تبریکات

تیمسار سرتیپ محسن ایلقمی

ترفیع درجه و موفقیت تیمسار معظم را تبریك عرض نموده‌سلامتی جنابعالی وخانواده‌را از خداوند متعال‌خواستارم

مصطفی نیکومنش

سرکار سروان حسن سمنانی

ارتقاء حضرتعالی را بدرجه سروانی تبریك عرض‌نموده توفیق شما را آرزومندم

مصطفی نیکومنش

سرکار ستوان دوم بذرافشان

ارتقاء سرکار را بدرجه ستوان دومی صمیمانه تبریك میگوییم

جهرم - کرامت فرح قدوسی

جناب آقای مهدی خاتمی

انتصاب شایسته شمارا بسمت سرپرستی اداره‌فرهنك ناحیه ۳ تهران صمیمانه تبریك میگوئیم .

ابتهاج - دکترتهرانی - واجد سمیعی - اسدیان-هدایت اتحاد - کنی - کاشف - دهشید

سرور ارجمند سرکار سروان گل تپه

انتصاب شمارا بریاست منطقه ۲ شرکت واحد تبریك وموفقیت شمارا آرزومندیم

کریم صیام- منوچهر افشار - نعمت اطهری -اسدالله یزدی- علی‌مجیدی - احمدگلی

ریاست محترم اداره پلیس سرکار سرهنك وثیق

ارتقاء افسران پاکدامن و شریف سرکاران احمدطاهری زبان جمشیدی - قدرت نظری مسیحا - اکبر شکوهی را بدرجه سروانی به آن ریاست محترم تبریك عرض نموده و موفقیت سرکاران را در راه خدمت به‌شاه و ملت از خداوند خواهانیم

استوار علی‌اکبر مصدری - نعمت‌الله بی‌بی‌یان -علی دشتی ثانی

سرور ارجمند سرکار سروان نصری

انتصاب شمارا بریاست تعمیرگاه شماره ۲ شرکت واحد تبریك عرض و موفقیت بیشتر وارتقاء بمقامات‌عالیتر را برای شما آرزو داریم .

کریم صیام - منوچهر افشار - اسداله یزدی -نعمت اطهری - علی‌مجیدی - گلی

תפילה

مراسم برگذاری تفیلادرشب وروز کیپور مطابق معمول سنواتی بوسیله جناب آقای حاخام یدیدیاشوفط و آقای حاخام اورپل‌داودی و سایر شالیح صبیورها در حیاط مدرسه اتفاق جنب دانشگاه خیابان آناتول فرانس انجام‌خواهد شد.

کانون خیرخواه

طبق تبصره ۲ ماده ۲۳ اساسنامه انجمن محلی شهرآرا

بدینوسیله باطلاع اهالی محترم‌کوی شهرآرا میرساند که مجمع عمومی عادی برای تعیین یازده‌نفر اعضاء اصلی هیئت مدیره انجمن محلی و دونفر بازرس و اعضاء علی‌البدل باتوجه باساسنامه درتاریخ جمعه بیست‌وهفتم مهرماه۱۳۴۱ تشکیل خواهد شد محل وساعت تشکیل مجمع مزبور بعدا اعلان خواهد گردید .

انجمن محلی شهرآرا

ما اهالی کسبه کوچه تکیه دولت بدینوسیله از حسن خدمت ووظیفه‌شناسی سرکار سروان منوچهر فرمند کلانتر بخش۹ اداره راهنمائی و رانندگی واستوار سمنانی وعلی‌اکبر صمدی مامورین پست جلو بازار تشکر میکنیم

آغاز دومین هفته نمایش فیلم کمدی انتقادی

زن دشمن خطرناکیست

باشرکت: فرانك - کاوس دوستدار - پرخیده - کریمی محمدی - قدکچیان - همایون - مقبلی

آواز: فرشته - منوچهر

در ۷ سینمای کشور (تهران)

ایران-میامی-ونوس

رشت سینماسهیلا — تبریز سینماکریستال — شیراز سینماتاج و سینماتاتر شیراز

اطلاعات
۱۳۰٤
صفحه ۵
پنجشنبه۱۲ مهرماه۱۳٤۱ـ شماره ۱۰۹۱٤

درجشن فارغ‌التحصیلی دانشکده افسری

مراسم اعطای گواهینامه ها

روز گذشته مشروح مراسم جشن فارغ‌التحصیلی دانشکده افسری دانشکده افسری خلبانی نیروی هوائی ، دوره کادر ثابت افسری جزء دانشگاه نظامی ، دوره عالی دانشکده پلیس و دانشکده افسری شهربانی را که با حضور والاحضرت شاهپور غلامرضا پهلوی بر گزار شد به استحضار خوانندگان عزیز رساندیم . عکس فوق ، والاحضرت شاهپور غلامرضا راهنگام اعطای گواهی نامه‌شاگرد اول‌دانشکده افسری شهربانی نشان میدهد . تیمسار سر لشکر جم فرمانده دانشکده افسری نفر وسط در عکس دیده میشود .

جشن پنجمین سالگرد

تلویزیون ایران

آقای ثابت هنگام سخنرانی

دیروز برنامه جشن های سه روزه تلویزیون ایران به مناسبت پنجمین سالگرد تلویزیون آغاز شد .

چهار سال پیش ، تلویزیون ایران با پیام شاهنشاه آغاز بکار کرد وطی این چهار سال ه ردوز موفقیت های تازه‌ای نصیب این موسسه جوان شده ودر رشته های مختلف گام هائی‌بسوی ترقی‌برداشته است .

موسسه تلویزیون ایران،پنجمین سال تاسیس خودرا با جشن های سه روزه آغاز می کند . همزمان بااین جشن ها ، برنامه های جالب و متنوعی از ساعت چهار بعد از ظهر تا یکساعت بعد از نیمه شب از تلویزیون اجرا می شود و مراسم پذیرائی از ساعت سه و نیم تا ۱۲ بعد از ظهر معمول می گردد .

روز گذشته بهمین مناسبت جمعی از رجال و معاریف و روزنامه نگاران در موسسه تلویزیون حضور بهمرسانیدند. همچنین بازدید ازسازمان تلویزیون موفقیت هائی راکه دراین راه نصیب شده است به آقای‌حبیب ثابت موسس تلویزیون و اعضا و کارکنان موسسه تلویزیون تبریك گفتند .

صحنه‌ای از برنامه هنری جشن

باز دید آیت‌الله تقوی شیرازی
از حدود برزن

روز جمعه گذشته جمعی از مردم شرق تهران در منزل آیت‌اله تقوی شیرازی حضور یافتندوسپس به اتفاق ایشانو جمعی از روحانیون برای بازدید حدود برزن رفتند . آیت‌اله و همراهان در منزل آقای سرهنك اسمعیل اصلی حضوریافته ومدتی‌در باره فعالیت مامورین‌برزن‌و کلانتری مذاکره کردند . آقایان ناظمی رئیس‌برزن وسید جلال‌الدین حجازی از طرف مردم دراین جلسه بیاناتی ایراد کردند و اقدامات روسای برزن و کلانتری را ستودند

پس از پایان جلسه آیت‌اله تقوی شیرازی بمیدان بروجردی رفته ودر آنجا پیرامون وضع میدان با مردم صحبت کرد .

اطلاعات کودکان مجله خرد سالان سه شنبه ها منتشر میشود

درمان روماتیسم
دکتر مهندس
خیابان حافظ مقابل ت ث ث

تجدید نظر در مناسبات بازرگانی ایران و ژاپن
در وزارت بازرگانی تحت بررسی است

وزارت بازرگانی مشغول مطالعه طرحی است که در صورت تائید وزیر بازرگانی و تصویب دولت واردات قسمتی از کالا های ممنوع الورود ژاپن در حدودمقررات عمومی‌صادرات و واردات آزاد خواهد بود .

در حال حاضر تصویب نامه خاصی حاکم بر روابط بازرگانی ایران و ژاپن است که طبق‌آن تعداد کالاهای وارداتی ژاپن بایران که بدون ارائه گواهی صدور میتواند بایران وارد شود محدود به شش قلم میباشد که به ترتیب‌شامل‌لوازم‌یدکی کارخانجات قماش نخی‌وپشمی، آهن‌آلات،چینی آلات می‌باشد . بقیه کالاهای‌ژاپنی در صورتی اجازه‌ورود بایران رادارند که در مقابل بهمان اندازه کالا های مختلف صادراتی از ایران بخرند در نتیجه برای‌ورود کالاهای‌پر فروش ژاپنی بایران باید گواهی صدور اخذ گردد این امر موجب شد که گواهی صدور در بازار قیمت اضافی پیداکند بطوریکه یك دلار گواهی صدور بیش از ۲۰ تا ۲۵ ریال ترقی کرده است اگر تسهیلاتی برای واردات کالاهای پر فروش ژاپنی فراهم شود اولادر صورت گرفتن امتیازاتی از ژاپن‌بنفع کالا های صادراتی‌ایران بژاپن خواهد بود . ثانیا واردات این کالا ها در تعدیل قیمت کالا های وارداتی موثر خواهد شد .

تلمبه شناور
برسفورد
تمام برنز انگلیسی
دارای ۱۷ سال سابقه در ایران
خیابان سعدی تلفن ۲۵۸۱۵

تعمیرگاه سیار رادیو وتلویزیون
همه نوع تعمیرات تلویزیون ورادیو گرام در منازل تحت نظر متخصصین اروپا دیده در تهران وحومه.
تلفن ۵۶۱۷۵

اکنون دیگرثابت شده‌که هرگز سابقه نداشته هیچ فیلمی توانسته باشد تااین‌حد وباین‌شکل تماشاچیان را بخنداند. هفته‌ای که‌گذشت «بعضی‌ها داغشو دوست دارن»
چنان روح تازه‌ای بخسته دلان بخشیدکه کلیه گفت وشنودهای مردم‌تهران بتعریف و تمجید پیرامون این شاهکار بزرك اختصاص‌داده شده است

آغاز هفته دوم
مولن روژ ـ مهتاب ـ کریستال ـ اسکار ـ برلیان ـ زهره

ضیافت خنده ! کارناوال سکس !

داغ

اثر کارگردان بزرگ بیلی وایلدر

"SOME LIKE IT HOT"

مریلین مونرو
تونی کورتیس
جک لمون

امروز

داغ !
مادموازل تونی کورتیس تودل مروتر ازامسال وپارسال وهرسال !

داغ !
مادموازل جک‌لمون ... معرکه ! محشر ! شیرین‌تر ازانچه بتصوّر بیاید !

داغ !
... مریلین مونرو آتشین‌تر ازآنچه همیشه درخواب دیده‌اید !

دوبله بفارسی
ستودیومولن روژ

بعضی‌ها داغشو دوست دارن

کشنده! دیوانه کننده! خنده هرگز باین شکل در سینما حکمرانی نکرده است!
سامدی سوآر پاریس

این بمب جدید «وایلدر» حتی برای آشنایان آثاراونیز غیر منتظره است دیدن این‌فیلم تجربه‌ایست‌که برای هرکس فقط‌یکبار در عمرش پیش می‌آید !فیگارو ـ رم

خنده در شدیدترین و دیوانه وارترین شکل خودش
مایه اصلی این فیلم عجیب وبی‌نظیر است...
از دست ندهید! «دیلی‌میرور ـ لندن»

فیلمی که ژاپنی را بخنداند،
از آن فیلم هاست!
«توکیوگازت»

آ ـ ۱۹۶۰۶

انتقاد

از: منقد

وبای تبعیض!

بعضی ستونهای روزنامه «ترمومتر» افکار عمومی است . نمیدانم بهتر از این لغت میتوان برای ادای مقصود پیدا کرد یانه ،بهرحال مقصود من اینستکه چون ما آمار بآن معنا که امروز در ممالك بزرك معمول است نداریم اگر بخواهیم معیاری از عقاید ومشکلات عامه بدست آوریم بهترین وسیله بعضی ستونهای روزنامه است یعنی ستونهائی که مستقیما دردردل مردم را باسم ورسم منعکس میکند .

شما در این ستونها مکرر به به‌شکایات کارمندان دولت برخورده‌اید وشاید توجه کرده‌باشید اغلب شکایت کنندگان ضرب‌المثل «صیغه‌وعقدی» را بعنوان وصف‌الحال بکار میبرند ، بااین ضرب‌المثل میرسانند که‌میان کارمندان دولت تبعیض هستو باآنکه همه کارمندان اهل یك مملکت وتابع یك قانون ومزد بگیر یك دستگاهند، حقوق وامتیازاتشان تفاوت فاحش دارد.

مسئله کارمندان دولت بالذات اهم مسائل مملکت ماست . چرا؟ چون رقم عمده خرج مملکت رقم حقوق استو درعین حال که دولت خودش بهتر از هرکس میداند به یك سوم کارمندان موجودهم نیازمند نیست و بلکه کندی کارو بطوء گردش اموراداری ،دردرجه اول مولود همین فزونی کارمندان بر احتیاج است بجز پرداخت حقوق و مزایای آنها و بغیراز تسلیم بنظریات وتوجه بوضع زندگی آنان چاره‌ای ندارد ،،هرکس خارج‌ازکادر مسئولیت بنشیندو باوضاع نگاه کند بدون‌استثناء خواهد گفت برای رفع مشکلات مالی واداری مملکت باید درسازمان‌اداری تجدید نظر کردو بطوریکه میدانید مکرر این نظر ابرازشده که باید کارمندان را به یك دوم ویك سوم تقلیل داد. اماوقتی انسان بجای یك مقام مسئول نشست می‌بیند دست بترکیب یکنفر نمیشود زد . فلان آدم دربندر معشور بعنوان روز مزد استخدام شده که‌فی‌المثل لب‌دریا کشیك بکشد و هرگاه کشتی دید سوت بزند ومامور بندر راخبر کند .امروز نه کشتی در اطراف بندر معشور دیده میشود نه احتیاج هست کسی رسیدن کشتی‌را بدیگری خبر بدهد. اما تصور میکنید دولت‌یا هرکس بجای دولت میتواند باین آدم بگوید برادر، دیگر بتو احتیاج نیست ؟ ابدا. هرگز !

آن آدم میداند اگربیکار شدباید از گرسنگی بمیرد . دولت هم اینرا میداند . پس نه‌او ول میکند نه دولت میتواند ولش کند .

در همین حال که اساسا مسئله کارمندان مشکلی است برای مملکت، وضع خودکارمندان هم‌نسبت‌بیکدیگر مشکلی دیگراست . چقدر تاکنون آه‌وناله شنیده‌اید از کارمندانی که بنام «پیمانی» دراستخدام دولتند وبرای خاطراینکه همین کلمه لعنتی روی آنهاست بفردای خود ایمن نیستند . آنها همان کارمیکنند . که‌کارمند دیگری بنام «حکمی» میکند اماحکمی پشتش بکوه ابوقبیس است پیمانی پایه‌اش برآب. اینست که کارمند پیمانی گله میکند ومیگوید من اولاد صیغه‌ای دولت هستم ، رفیقم اولاد عقدی !

دیشب درستون‌گفتگوی تلفنی‌مردم بنوعی دیگراز کارمندان صیغه وعقدی برخوردم. شخصی‌بنام کارمندصیغه‌ای دولت شکایت‌میکند‌که«وقتی میگویند کارمندان دولت‌بدودسته صیغه وعقدی تقسیم شده‌اند ناصواب نگفته‌اند . کارمندان اداره گمرك وسازمان چای هرروز صبح بااتوبوس سرویس بسر کارشان میروندو ظهر باهمان سرویس ها بخانه بازمیگردند . اینها کارمندان عقدی دولت هستند . واما کارمندان اداره قندوشکر ازمزایای سرویس‌بی‌بهره‌اند ووقتی کارمندان گمرك و سازمان چای رامی‌بینند که‌باسرویس اختصاصی ایاب وذهاب میکنند به‌بخت نگون خود نفرین میکنند . ایندسته جزو کارمندان صیغه‌ای هستند که اتوبوس ندارند وباید هرروز صبحو ظهر نیمساعت‌در صفهای اتوبوس‌معطل شوند ، مضافا باینکه مبلغی هم همه ماهه از جیب مبارك خرج‌ایاب وذهاب میکنند .».

این موارد یکی دوتا نیست وطبعا شکایت کارمندان هم یکی دو تا منحصر نمیشود .دست‌روی دل هریك از کارمندان بگذاری مینالد . پای صحبت هرکه بنشینی شکایت دارد . حسن مورد بغض تقی است ، تقی‌مورد بغض نقی. واینها همه‌اثر تبعیض است. اگردولت نداشته باشدو بهیچکس ندهد اینهمه سروصدا گله‌و شکایت‌نیست چون‌ظلم بالسویه عدل است . اماوقتی قرارشد یکی بیشتر بگیردیکی کمتر، یکی‌تامین باشد یکی نباشد تاهست آش‌همین آش‌است و کاسه همین کاسه .

غرض از ذکراین نکات ، ودرواقع تکرار این نکات ، اینست که‌گویا طرح قانون جدید استخدام از هرحیث آماده شده وشاید تاکنون به‌هیئت دولت تسلیم‌گشته باشد. همیشه‌درمان اساسی دردکارمندان، تدوین یك‌قانون استخدام جامع‌الاطراف‌وعادلانه‌وعاقلانه تشخیص شده‌است‌وما امیدواریم‌طرحی که‌از مدتها پیش روی آن مطالعه‌شده واکنون آماده برای تصویب است این چنین طرحی‌باشد . یعنی ناظر عادل‌و بیغرض ومقتدری براوضاع واحوال کارمندان و دارای مؤثری برای‌ریشه کن ساختن وبای تبعیض .

کتابخانه

نشریه بانك سپه

دومین شماره نشریه‌سه‌ماهه بانك سپه با چاپی نفیس و روی جلدرنگی منتشر گردید .

مطالب و مقالات این نشریه عموما مربوط بمسائل بانکی است که‌باتوجه بآمار و ارقام دقیق و اسناد مطمئن تهیه شده است . مطالبی که در این نشریه سنگین مورد بحث قرار گرفته عبارتست از بحث جالبی پیرامون‌پول و مقاله ای راجع به صندوق بین‌المللی پول و تاریخچه آن با ذکر اسامی کشور های عضو صندوق و سهمیه هر یك از آنان ونیز بحث بسیار مستدل و مستندی پیرامون توسعه بانکداری درخاور میانه .

ـ تاریخچه انستیتوی علوم بانکی نیز در این شماره مورد توجه قرارگرفته و بحث مفصل پیرامون برنامه و اساسنامه انستیتوی علوم بانکی‌به شماره بعد موکول شده است .

مطالب چاپ شده در نشریه‌بانك سپه عموما و مقاله سرشماری در ایران خصوصا مورد استفاده و قابل توجه افرادی است که با اینگونه مسائل آشنائی دارند .

ماتوفیق هیئت تحریریه‌مجله‌بانك سپه را خواستاریم .

گزارش گاتاها

سرودهای زرتشت

نوشته : م . اورنك

سرود های زرتشت پیامبر ایران باستان که بنام گاتها یا گاتاهاخوانده میشود سرشار ازتعالیم فلسفی است. این سرودها منبع‌فیاض و ثروتمندی است که از دیر زمان به هنرمندان وفلاسفه وادباوشعراالهام می‌بخشیده است

راجع بسرود های زرتشت پیامبر وگاتاها و تعلیمات فلسفی و اخلاقی وی بسیاری‌ازدانشمندان و محققین معروف از قبیل دارمستتر ، اشپیگل، آنکتیل ، میلز ، هارلز ، هاگ ،استاد پورداود و دیگر محققین تفسیر های پر ارزشی منتشر ساخته‌اند . توجه محققین و باستان شناسان بکتاب زرتشت پیامبر وسرود های اویبشتر از آنجهت است که اوستا واسطه پیوند تمدن باستانی‌بشر بتمدن‌امروز ما و واجد ارزش واهمیتی فوق‌تصور است .

آقای اورنك اوستاشناس ارجمند و فاضل ترجمه و تفسیر فصلی از سرود های زرتشت را تحت عنوان گزارش گاتاها، «ها۲۹» منتشرساخته است . در این کتاب نیز مانند کتاب قبلی که تحت عنوان «ها ۲۸»منتشر شدمولف دانشمند سرود های‌زرتشت را باخط اوستا و طرز تلفظ فارسی آن‌چاپ کرده‌وسپس بترجمه وتفسیر سرودها پرداخته است .

این ترجمه و تفسیر بمفهوم واقعی شیوا و روان و فصیح است و از نظر زبان شناسی بدون‌نقص میباشد.

ما توفیق انتشار ترجمه و تفسیر این اثر گرانبها و پر ارزش را به دانشمند فرزانه آقای‌اورنك‌صمیمانه تبریك میگوئیم و موفقیت ایشان را در خدمت بفرهنگ باستانی ایران خواستاریم .

بهداشت همگانی

تالیف : دکتر محمد علی مولوی

آقای دکتر محمد علی مولوی که یکی از پزشکان فعال کشور هستند و تابحال نزدیك ده جلد کتاب های علمی بسیار مفصل که حاوی آخرین اطلاعات علمی و پزشکی راجع به اغلب بیماریها ودرمان آنها بوده است و در حال حاضر نیز برای طی یك دوره تخصصی در باره بیماری های ارثی انسان به دانمارك رفته اندکتابی بنام بهداشت همگانی منتشر کرده‌اند که خواندن آن برای تمام افرادی که‌به سلامتی‌و بهداشت خودعلاقمند هستند مفید است . دراین کتاب راجع به تمام مسائلی که شب وروز ما با آن سرو کار داریم و قسمتی از زندگی روز مره مارا تشکیل می دهد بحث شده و با مطالعه آن تمام مسائل بهداشتی برای انسان‌روشن می شود .

ماموفقیت آقای‌دکتر مولوی‌رادرادامه این‌روش‌وانتشار کتابهای‌جدیدتری از خداوند خواستاریم .

یك کتاب پرسروصدا

از: هفتگی کاندید (چاپ پاریس)

خلاصه کتابی که در اروپا وامریکاجنجال بیسابقه‌ای بوجود آورده

وقتی ژنرال شوخی میکند...

-۲-

چراغ

دراوایل ریاست جمهوری‌فرانسه روزی شورش بزرگی در الجزایر بوجود آمد. مردم اجتماع نموده ، سرو صدای زیادی براه انداختند . نماینده دولت فرانسه که ازشورش مردم دست و پای خود را گم کرده بود ، برای کسب تکلیف ، گوشی تلفن رابرداشته به کاخ الیزه‌تلفن نمود.

وی گفت :

آ لو ، ژنرال ،من صدای شمارا نمی‌شنوم

رئیس جمهور نیز جواب داد :

ـ منهم صدای شما را نمی‌شنوم دراینصورت چرا تلفن زده‌اید! آنگاه گوشی را برجای آن قرارداد

جنك خروس

هنگامی که تقاضای عفو ژنرال سوستل از طرف ژنرال دوگل رد شد، یکی‌ازدوستان اوکه نماینده مجلس فرانسه و ازاهالی شمال آن کشور بود، تصمیم گرفت که توضیحاتی ازرئیس جمهوربخواهد ژنرال دوگل ، پس‌از آنکه به‌حرف های او که‌درباره عفوسوستل بود، گوش داد، اظهارنمود :

ـ شنیده ام که در ولایت شما جنك خروس بسیار متداول است. لطفا در باره چگونگی تربیت‌خروس جنگی برای من کمی حرف بزنید!

پیشروی

چندی قبل روزی ژنرال دوگل به اطلاع هیئت وزیران رسانید که تصمیماتی در باره الجزایر که‌در آن‌هنگام دستخوش‌انقلاب وشورش بود ، اتخاذ نموده است . وی در دنباله حرف های خود گفت :

ـ آقایان ، در کاری که ما در پیش گرفته ایم یا باید پیش رفت یاتن بمرك داد ! ومن پیشروی را انتخاب کرده‌ام .

آنگاه در دنباله حرف خود گفت :

ـ ولی این موضوع مانع ازآن نیست که گاهی ما تن بمرك هم بدهیم !

سکوت وزیران

اعضای حزب جمهوری خواه فرانسه که در کابینه‌پمپیدو شرکت نموده بودند ، یك ماه پس ازتشکیل دولت پی بردند که با مشکلاتی روبرو می باشند . بهمین جهت برای مبارزه در برابر دو گل بطور دسته جمعی استعفای خود را تقدیم نمودند . آنگاه مخالفت خودراعلیه رئیس جمهور شروع نمودند .ژنرال دوگل اعضای دولت خودرا برای تشکیل جلسه فوق العاده‌ای دعوت نمود تا اوضاع جاری را موردمطالعه قرار دهند . وی پس از آن که در جلسه هیئت وزیران حضور یافت با خونسردی گفت :

ـ آقایان حتما از اتفاقاتی که دراین اواخر افتاده است بااطلاع می باشید ، سکوت شما در برابر سئوال من این‌موضوع را بخوبی نشان میدهد . بنا براین بهتراست که‌به بررسی امور جاری‌به پردازیم!

تقاضای آلمانی‌ها

هنگام مذاکرات اویان درمورد استقلال الجزایر که لوئی ژوکس ریاست هیئت نمایندگی فرانسه را بعهده داشت ، مذاکرات به کندی پیش میرفت موریس کوودومورویل که از این موضوع‌خیلی ناراحت‌بود آنرا با ژنرال دوگل در میان نهاد، وی با خونسردی پاسخداد :

ـ میدانم مورویل ، اگر آلمانی ها استراسبورك را از شما خواسته بودند با تقاضای آنها موافقت می کردید .

نیروی جهانی سیاستمداران

روزی در هیئت وزیران فرانسه یکی از ژنرال ها اظهار داشت :

ـ باید در برابر خطر جهانی کمونیسم در آفریقا مبارزه کنیم.

ژنرال دوگل گفت :

ـ مرا راحت بگذارید و از کمونیسم جهانی حرف نزنید ! من نیروئی جز نیروی جهانی‌سیاستمداران نمی شناسم !

مرد بزرك

یکی از اهالی فرانسه روزی اظهار داشت :

ـ دوگل اگر سیاستمدار نبود می توانست مرد بزرك وبرجسته‌ای باشد !

وقتی این حرف به گوش‌ژنرال رسید ، وی با لبخندی گفت : درست است !

مسافرت ادنائر

کنراد ادنائر صدر اعظم آلمان با عجله به آپارتمان خود رفته ، توی مبلی فرو رفت زیرا قرار بود که‌ژنرال دوگل‌و کوودومورویل وزیر امور خارجه فرانسه بملاقات او بروند . کوودر بین راه به‌ژنرال دوگل گفت :

صحیح است که آدنائر در راس کشوری ثروتمند و خوشبخت قرار دارد ولی افراد کشور او باهم متحد نیستند . این مملکت مرز معین ندارد و به علاوه مسئله برلن نیز برای او مشکلی ایجاد نموده است . آدنائر حتی پایتختی‌هم ندارد خوب به عقیده شما دیگر چه چیزی برای او باقی مانده است ؟

رئیس جمهور فرانسه جواب داد :

ـ مسافرت به پاریس !

مامور ستون پنجم.

ژنرال دوگل در برابر چرچیل نخست وزیر وقت انگلستان قرار گرفته و بر علیه عملیاتی که توسط ژنرال اسپرز در سوریه انجام می گرفت به مخالفت پرداخت .

چرچیل پس از شنیدن حرف های او ، شانه های خودرا بالا انداخته گفت :

ـ مگر نمیدانید که نمی توان عملیات مردی مانند اسپرز راتحت کنترل قرار داد ؟

ژنرال دوگل جواب داد :

ـ معذرت می خواهم ، کاملا فراموش کرده بودم که اوازماموورین ستون پنجم شما است !

روزنامه سیاسی خدنك
روز شنبه‌درسراسر کشور منتشر میشود

گزارش از: سازمان نیکوکاری اطلاعات

صورت مخارج واعانات واصله برای

ساختمان دهکده حصار

درشماره پیش صورت ریز مخارجی که از محل اعانات نقدی روز های اول‌حادثه برای خرید آذوقه‌و احتیاجات اولیه که نمایندگان اعزامی اطلاعات تقاضای ارسال برای آسیب دیدگان می نمودند منتشر گردید.

طبق صورت مزبور مبلغ ٦۱۸۹۳ ریال در هفته اول بمصرف رسیده است که وقتی این رقم راازجمع وجوه اعانات واصله که اقلام آن همه روزه منتشر شده و تاظهر دیروز ۹۲۰۷٦۱٫۵۰ ریال می باشد کسر کنیم موجودی ما برای خانه سازی در دهکده حصار ۸٦۵۷۷۸٫۵۰ ریال می شود . «آخرین رقم اعانه ۲۰۰۰ ریال کمك بانو اختر الملوك شیروانی است» .

حالا صورت مخارج خانه سازی را منتشر می کنیم و همه روزه این ستون باز خواهد بودوآنچه اعانه رسید به جمع اعانات و آنچه خرج ساختمان دهکده شد به صورت مخارج اضافه می شود بدین ترتیب هر روز موجودی نقدی ما معین خواهد بودو ما امیدواریم دراین راه توفیق حاصل نمائیم که جمعی از هم میهنان مصیبت زده خودرا به زندگی عادی بر گردانیم .

این مطلب ناگفته نماند که کمك های جنسی مردم نیکوکار تهران بوسیله موسسه اطلاعات فوق تصور بوده و همه روزه مقادیر زیادی اجناس پوشاکی و خوراکی و لوازم زندگی ازهر قبیل بوسیله زنان و مردان نوع پرست بدفتر سازمان نیکوکاری تحویل شده است که باوسائل نقلیه موسسات حمل‌ونقل مخصوصا شرکت تی‌بی تی که از ابتدا آمادگی خودرا برای حمل اجناس بما اعلام داشت مرتبا بمناطق آسیب دیده فرستاده شد وازاین راه کمك خیر خواهان بجای خود میان مردم مصیبت زده توزیع گردید .

این جریانی بود که تاقبل از آغاز ساختمان ادامه داشت از آن روز وضع حساب ما بدین قرار است :

خرج ساختمان تا آخر وقت روز هفتم

هزینه‌های ساختمانی

بهای سرند ریز ودرشت	۱۲۱۰ ریال
بیل‌بادسته ٤۰عدد	۲۳۰۰ریال
کلنك‌بادسته ۲۰عدد	۱۰۳٦ ریال
استانبولی ۲۰عدد	٦۰۰ ریال
باربری بیلو کلنك وسرندوغیره	۱۹۵ ریال
آهن‌میل‌گرد ۱۲از تجارتخانه آقای همدانی ۵۰۷۰ کیلو	٦۰۸٤٦ ریال
باربری آهن بوسیله تجارتخانه آقای همدانی	۱۲٦٤ ریال
دوازده عددسطل آهنی ویك بشگه	۳۷۰ ریال
مخارج‌حمل‌آهك وعوارض و قپانداری جمعا	۸۱۰ ریال
جمع کل مخارج تاروز هفتم مهرماه‌جاری	٦۸٦۳۱ریال
جمع کل اعانات خانه سازی	۸٦۵۷۷۸٫۵۰ ریال
موجودی	۷۹۷۱٤۷٫۵۰ ریال

اهالی دو شهر امریکا

۸۰۰ دلار بزلزله زدگان ایران کمك کردند

نامه زیر از امریکا بدفتر روزنامه رسیده است :

جناب آقای دکتر فرهاد رئیس‌دانشگاه تهران - رونوشت روزنامه اطلاعات

حادثه وحشتناك زلزله و مرك‌هزار ها نفر از هم‌میهنان‌ما وبی خانمان‌شدن چندین هزار دیگر باعث تاثر همه جهانیان و مخصوصا ایرانیان‌گردیده است . برای اینکه بتوانیم از این‌راه دور شریك غم هم‌میهنان خود بوده و سهمی دررفاه زلزله‌زدگان داشته‌باشیم دانشجویان ایرانی شهرهای سنت‌پال ومی‌نی‌آپولیس کمیته‌ای تشکیل دادند تا درصورت امکان خدمتی انجام‌دهند.

خوشبختانه مردم این دوشهر از دعوت‌ما استقبال کردند و مبلغ‌هشتصد دلار جمع‌آوری شد . چون این پول بوسیله دانشجویان جمع آوری شده مایلیم‌که بوسیله دانشجویان مصرف شود . شنیده ایم که دانشجویان دانشگاه تهران دسته‌ای برای این خدمت بزرك تشکیل داده و هم‌اکنون در میان زلزله‌زدگان مشغول خدمت میباشند. خواهشمند است قبول‌زحمت فرموده از طرف‌ما این پول را باین دسته برسانید تا آنطوریکه صلاح می دانند برای رفاه زلزله زدگان مصرف نمایند .

از طرف کمیته دانشجویان ایرانی
دکتر یحیی ارمجانی - رئیس -علی برزگر - بهمن حبیبی - خسرو ریگی مهندس امیر شریفی - مهندس‌محمود صیرفیزاده - دکتر پرویز محمودی .

یادی از دانشمند فقید
ادیب بجنوردی

فردا مصادف است با چهلمین‌روز وفات‌دانشمند بزرگوارمرحوم‌سیدحسین موسوی نسل مشتهر به « ادیب بجنوردی» .

مرحوم ادیب ازاعقاب سلسله‌جلیله سادات موسوی بود و نزد اساتیدی چون‌شادروان‌ادیب نیشابوری وشمس میبدی درانده‌مدتی علوم‌ادبی وعربی را فرا گرفت و سپس در محضرمرحوم منجم‌باشی و میرزا عبدالرحمن مدرس علوم ریاضی و هیئت و نزد مرحوم حاج عباسعلی فاضل حکمت و کلام و نزد مرحوم آقاسید محمد باقر مدرس رضوی فقه واصول و نزد مرحوم آقا میرزا ابوالقاسم نیشابوری و مرحوم ملاغلامحسین‌شیخ‌الاسلام فلسفه‌آموخت

مرحوم ادیب درعلوم جدیدبخصوص زبان فرانسه تسلط کامل داشت و همیشه درامور فرهنگی پیش قدم بود ودرخطه خراسان اقدامات مثبت و مفیدی انجام داد و درزمان بازنشستگی در دانشکده علوم معقول و منقول فلسفه و کلام تدریس میکرد. مرحوم ادیب درچهارم شهریور در سن ۸۲ سالگی دارفانی را وداع گفت .

عکس صحرا

در هنگامی که کنفرانس سران تشکیل گردید ، خروشچف به حملاتی بر علیه امریکا دست زد . امریکائی ها امیدوار بودند که از کمك و پشتیبانی ژنرال دوگل برخوردار باشند بهمین جهت نیز عکس هائی از هواپیمای یو ۲ که توسط شوروی سرنگون شده بود، برای او فرستادند . ژنرال دوگل عکس هارا به سفارت امریکا پس فرستاده ، نامه‌ای نیز باین مضمون نوشت :

ـ از قبول این عکس ها معذورم زیرا در آن ها نشانه ای ازصحرای آفریقا وجود ندارد !

دوگل و بورقیبه

روزی بورقیبه رئیس جمهوری تونس درملاقات خود با ژنرال‌دوگل اظهار داشت که:

ـ در جوانی ، در تاتری بازی می کردم :

ـ ژنرال با خوشحالی جواب داد :

ـ حتما موفقیت زیادی نصیب شما شد . بهتر است باز هم همان کار را از سر بگیرید !

چراغ خوراك پزی لعابی
ارجمند پایدار
زیبا- آبی سوز- بهتر از اجناس مشابه خارجی
موجود در تمام‌فروشگاههای معتبر کشور
آ-۱۹۳۰٦ گردونه

قفس پرندگان زینتی
انواع واندازه و رنگهای مختلف
مؤسسه خانه و مزرعه خیابان
نادری اول کوچه شاهرخ پاسارسعید

انتصابات در گمرك

انتصابات زیر امروز در اداره کل وزارت بازرگانی بعمل آمد .

آقای دکتر عبداله هادی معاون اداره کل گمرك علاوه بر وظائف فعلی‌عضو اصلی کمیسیون دائمی تعرفه .

آقای جهانبخش جمهری رئیس اداره باز بینی علاوه بر وظائف فعلی عضو اصلی کمیسیون تعرفه .

آقای منوچهر منو رئیس گمرك جلفا بعضویت اصلی کمیسیون دائمی تعرفه .

آقای حسین کاراندیش معاون‌اداره تعرفه بعضویت اصلی کمیسیون‌دائمی تعرفه .

انجمن محلی بخش ٤

از خیابان شاهپور به امیریه جنب خیابان انتظام - السلطنه محل دبستان ایران امروز انتقال یافت.

رئیس انجمن محلی بخش٤- محمد جمالی‌آشتیانی

انجمن ادبی نصر

پس از تعطیلات تابستانی از روز یکشنبه ۱۵ مهرماه درمحل جدید همه هفته روزهای یکشنبه ازساعت ٦ بعداز ظهر تشکیل خواهدشد.

رئیس انجمن ادبی نصر- محمد جمالی آشتیانی

نشانی- سه راه شاه روبروی انجمن ایران وآمریکا

مژده بخانواده‌ها وآموزشگاههای
محترم مجاز
میدان سنگچین و پارکینك مدرن برای تمرین رانندگی «اتومینوئی» مفتوح گردید.
نشانی- خیابان شمیران شمال کلانتری سوار خیابان معلم میدان حشمتیه تلفن ۷۱۲۰۳
آ-۱۲۷۳۹ ۱-۳

مرکب
رنگها بادرخشندگی
سوپرکوئینك پارکر
جدید
جدید
جدید
بهترین مرکب
برای
هرنوع قلم

برای یادداشتهائی که‌باید مدتها بمانند یانامه‌های مهم دیگرمکیی ازرنگهای‌ثابت ودرخشان‌را بکاربرید... امروزاین مرکب‌جدیدرا آزمایش کنید.
یکی‌ازمحصولات شرکت قلم پارکر

تجدید آگهی مناقصه

سازمان تعاون مصرف کادر نیروهای انتظامی مقدار چهارده هزار تن برنج راباشرائط زیرین از طریق مناقصه‌خریداری مینماید .

۱- نوع برنج : نوع برنج مورد معامله عبارتست از برنج صدری درجه ۱ رشتی کانگا ودنگی که یك کیسه نمونه ممهورهٔ آن در دفتر دائره تهیه وخرید سازمان موجود میباشد .

۲- مدت تحویل :ازتاریخ انعقاد قرارداد تامدت ششماه تمام خواهد بودکه هرماهه بطو رمساوی از برنج مورد معامله باید بانبار مخازن سازمان واقع در تهران خیابان سپه - باستیون - تحویل شده باشد.

۳-اطرز بسته بندی : برنجهای مورد معامله بایستی در گونیهای یکصد کیلوئی سالم و بدون عیب و پارگی غیروصالی باشد بسته بندی‌و به‌انبار مخازن تحویل گردد .

٤- پیشنهاد دهندگان بایستی نسبت بتمام مقدار (چهارده هزارتن) یابرای هر مقدار که حداقل از چهار هزارتن نباید کمتر باشد پیشنهاد خود را با تعیین آخرین نرخ ممکنه بطور مشروح تنظیم و ضمنا معادل (پانصد هزار ریال)تضمین بانکی بپیوست پیشنهاد خود نموده و در پاکت لاك ومهر شده منتهی تاآخر وقت اداری روز ۲۳٫۷٫٤۱بدفتر دائره تهیه وخرید واقع درتهران باستیون تسلیم داشته و رسید دریافت دارند .

۵- برنده مناقصه بایستی پس‌از ابلاغ بلافاصله برای عقدپیمان در سازمان حضور بهمرسانیده وقرارداد توافق شده را امضاء نماید در صورت تاخیر یا تعلل (حداکثر تا پنج روز بعداز ابلاغ) مبلغ تضمین بانکی مندرجه درماده ٤بنفع سازمان ضبط وبابرنده دوم مناقصه عقد پیمان خواهد نمود .

٦- کلیه عوارض متعلقه از قبیل مالیات - عوارض شهرداری - تهیه گونی -غربال - گونی دوزی - بارگیری - حمل و نقل - تخلیه،بهای آگهیهای اولیه و حال مناقصه برنج و هرنوع عوارض و هزینه دیگری بهراسم و رسم باین معامله تعلق بگیرد بعهده فروشنده بوده وسازمان فقط نرخ مقطوع برنج مورد معامله را پس‌از توزین و تحویل بانبارمخازن طبق قبوض انبار صادره به فروشنده پرداخت خواهد نمود (وزن گونی جزو وزن برنج محسوب خواهد شد)

۷- پیشنهاد دهندگان بایستی قبلا درمرکز بامراجعه بدائره تهیه وخرید سازمان ومشاهده نمونه برنج مورد پسند سازمان برك شرائط برنج مورد معامله را دریافت و پس‌از مطالعه کافی ذیل آنرا امضاء و بضمیمه پیشنهاد و تضمین بانکی مندرجه درماده ٤ این آگهی تسلیم نمایند در شهرستانها برك شرائط را از فروشگاه‌های سازمان درهمان محل اخذو بطریق بالااقدام‌نمایند .

۸- پیشنهادات واصله در روز ۲٤٫۷٫٤۱ در هیئت مدیره سازمان بازوقرائت و برنده مناقصه تعیین خواهد شد حضور پیشنهاد دهندگان‌در جلسه مناقصه آزاد است .

۹- سازمان دررد یاقبول یك یاکلیه پیشنهادات مختار بوده وبه پیشنهاداتیکه فاقد تضمین بانکی یابرك شرائط و همچنین مبهم ومشروط باشد بهیچوجه ترتیب اثرداده نخواهد شد .

مدیر عامل سازمان سرلشکر علیرضا قریب

آ-۱۹٤۰٤ ۱-۳

بانو

یک نامه الهام بخش

بدنبال جنجال‌عجیبی که بر سر استفاده از قرص «تالیدومید» در دنیا ایجاد شد بعضیها اظهار عقیده کردند که بهتر است از بدنیا آمدن نوزادان ناقص‌الخلقه جلوگیری شود ـ درین حال ، هفته گذشته این نامه از طرف یك دوشیزه فالج ، دریکی از مجلات معروف انگلستان بچاپ‌رسیدکه مضمون آن درینجا درج میگردد و میتواند الهام بخش تمام‌کسانی باشد که در اظهار عقیده راجع بمعدوم کردن اطفال ناقص‌الخلقه ، دچار تردید هستند .

اخیرا گفتگوهای زیادی پیش آمده است مبنی براینکه از بدنیا آمدن نوزادان ناقص الخلقه جلوگیری شود . اما من عقیده‌دارم که‌از آنها نباید ناامید بود . من درحدود بیست‌و شش‌سال دارم وفالج بدنیا آمدم پزشکان تصور میکردند امیدی‌بزندگانی من نیست . بمادرم گفته بودندکه هرگز قادر براه رفتن وصحبت کردن نخواهم بود و حتی فکر میکردند عمر من از دو سال تجاوز نخواهدکرد . بنابراین بمادرم توصیه میکردند که مرا فراموش کند ودل بفرزند دیگرش ببندد . شکر خدا ،مادرم فراموش نکردکه وظیفه بزرگی دارد .من سالهای متمادی چه در منزل وچه در بیمارستان تحت معالجه قرار گرفتم و درهمه‌حال‌ازمحبت برخوردار بودم و بمن شانس زنده ماندن را میدادند .حالا، من در وضعی هستم که‌برای هرچیز می‌بایستی شکر گزار باشم .

من بخوبی راه میروم و صحبت میکنم. زندگانی را دوست دارم وتقریبا بهمه‌کار جز ورزش ورقص قادر هستم . من‌بسیار مسرورم که بعنوان یك موجود زنده حق حیات رااز من‌سلب نکردند و بهمین‌آسانی دست از زندگانی من نشستند .

دوشیزه پ ـ میلر ـ (ناتینگهام) .

جنس لطیف چه گناهی دارد؟

پس از اینکه حضرت آدم و حوا در روی زمین استقرار یافتند و بجای بهشت آسمانی که از دستشان رفته بود بهشت نوین با کارو کوشش در روی زمین پدید آوردند ، یك اشکال عجیبی برایشان پیش آمد که فورا بکمك جبرئیل حل شد وآن این بود که برای بقای نسل انسانی از آسمان دستور رسید که باید اولاد آدم با یکدیگر ازدواج کنند توضیح آنکه حضرت حوا هر ساله دو قلو میزائید و از دو نوزادتوامان یکی دختر دیگری پسر بود و مطابق‌وحی‌که توسط جبرئیل از خداوند رسیده بود، استثنائا درآن روزگار متولدین هرسال میتوانستند با متولدین سال‌دیگر ازدواج کنند . اما در این موقع بخاطر جنس لطیف میان دوپسر آدم هابیل و قابیل اختلافی پیدا شد توضیح آنکه قابیل برخلاف وحی منزل ، میل داشت با دختری که توام با خود وی بدنیا آمده است ازدواج کند در صورتیکه مشارالیها مطابق قاعدهٔ‌معمول‌متعلق به‌هابیل‌میگشت بدینطریق آتش اختلاف میان آن دو زبانه وشعله کشید ، وعاقبت برای حل مشکل خویش به‌پیش پدر رفتند وداستان خویش راباز گفتند . حضرت‌آدم اظهار داشت هردو برادربدرگاه خداوندقربانی کنند و قربانی هرکدام مقبول درگاه الهی گشت ، حق باوی خواهد بود . این مراسم بدقت برگزار کردید والبته فقط‌قربانی هابیل مقبول واقع شد اما قابیل کسی نبود که باین چیز هاگردن بگذارد ، لذا تصمیم گرفت‌اصلا رقیب را از بین ببرد تا آنکه دیگر کسی مدعی‌ازدواج با دختر مطلوب وی نباشد این نیت‌شوم چنانکه میدانیدبمرحله اجرادرآمد و هابیل بدست قابیل کشته شد و بدینطریق معلوم ومسلم میگردد که نخستین جنایت‌بخاطر جنس لطیف بوده است و گویا شکسپیر شاعر شهیر انگلیسی نیز از اینجا ملهم بوده است که در داستان اتللو گفته : «سرچشمه تمام جنایات جنس لطیف است !» عجیب آنست که درین افسانه هم مثل سایر حکایات ، وقتی خوب دقت‌می‌کنیم می‌بینیم کسیکه از همه بیگناه‌تر و پاك تر بوده است همان «زن» وهمان موجودعزیزی بوده است که «مردها» بخاطرش (نه بکمکش) جنایت میکردند !

کباب پز ۲۵ تومان
تهیه همه نوع کباب در همه جا بدون احتیاج به برق
دو دغال ـ حسن عل آن از هر جهت مورد تضمین است
تهران ـ بازار ـ سرای مستوفی ـ اشراق تلفن ۲۹۷۳۵

آنچه درباره: عینک و خوبست بدانید

هرچه زمان پیش میرود بکاربردن عینك نیز بیشتر متداول میشود زیرا از یکطرف موضوع بهداشت وسلامت چشم واز طرف دیگر مسئله شیك پوشی‌مردم راوادار میسازد که بیشتر ازعینك استفاده کنند،در حقیقت اگر عینك بطور صحیح بکار رود علاوه بر آنکه بمقدار زیاد بهداشت وسلامت چشم راتامین میکند زیبائی بخصوص نیز بهمراه خواهد داشت .

بطور کلی عینك هائی که مورد استفاده مردم‌بطورمعمول‌قرار میگیرند دو دسته هستند عینك های طبی و عینك های آفتابی که در زیر بشرح هریك میپردازیم ونکات مهمی راکه در بکار بردن آنها اهمیت دارند ذکر میکنیم :

۱ـ عینك های طبی

این نوع عینك‌ها برای تامین‌دید بهتر بکار میروند وبکار بردن آنها برای اشخاصی که احساس می کنند چشم آنها قدرت دید عادی وطبیعی‌را ندارد بی‌نهایت لازم‌است وعدم‌استعمال عینك برای این اشخاص عاقبت خوبی نداشته وممکنست منجر به بدترشدن عیب چشم شود .بکار بردن عینك‌های طبی یا بقولی (ذره‌بینی یا نمره‌ای) نه تنها دلیل پیری ونقص نیست‌بلکه اغلب مزید بر زیبائی ووقار است .

انتخاب این عینك ها باید حتما توسط پزشك متخصص چشم انجام گیرد وتعیین نمره این عینك هاکار بسیار حساس ودقیقی است . تصدیق میفرمائید باین ترتیب هیچ کارخوبی نیست که نمره‌عینك ماراعینك فروش تعیین کند زیرا علاوه بر احساس‌ما مبنی بربهتر دیدن آزمایشات دیگری نیز لازم است که‌باید بوسیله پزشك بعمل آید .

در موقع سفارش دادن این نوع عینك‌ها بعینك ساز توجه‌داشته باشید که بهترین نوع عدسی را باید برای عینك خود انتخاب کنید ودر این‌مورد نباید بهیچوجه صرفه جوئی بفرمائید. زیراعدسی‌های نامرغوب خودبزرگترین عامل ناهنجاری چشم هستند .

عینك‌های طبی را میتوان با شیشه های رنگین انتخاب کرد ولی توجه داشته باشید که بکار بردن شیشه های رنگین اگر چه نمره‌ای باشند در شب چندان مناسب نیست وبرای اینگونه اشخاص حتما دو عینك یکی باشیشه رنگین ودیگری‌با شیشه‌ساده لازم است .

۲ـعینك های آفتابی :

این عینك ها برای احتراز از تابش نور شدید بچشم بکار میروند وقبلا لازم است عرض شود که تابش نور شدید بچشم باعث پیدایش خطوط قرمز رنگی در سفیدی چشم میشود وهمچنین تابش این نور شدید بطور انعکاس موجب جمع شدن عضلات صورت وحالتی شبیه اخم میگردد ودر صورت‌مداومت و تکرارچین‌وچروکهائی در بین دو ابرو وزیر چشم وکنارلبها پیدا میشود .

برای جلو گیری از این موضوع باید عینك آفتابی بکار برد شرایطی که عینك آفتابی خوب باید دارا باشد بسیار است از جمله شیشه این عینك باید از رنگهای ملایم مانند سبزآبی وقهوه‌ای کمرنك ساخته شده باشد درین مورد هم مرغوبیت شیشه‌نقش اساسی را دارد وبخصوص کارخانه های معروف تهیه شیشه عینك رنگهای مخصوص در شیشه های خود بکار میبرند که میتواند نورهای مضر را حذف کرده ونور ملایم وساده رابچشم برساند .

در موقع خرید عینك های آفتابی آنها را در روبروی چشم خود گرفته واز پشت آن مثلا مغازه ای را درآن طرف خیابان نگاه کنید بعد عینك را از بالا به پائین و از پائین به بالا و از راست‌به چپ و از چپ براست حرکت دهید .اگر در ضمن این حرکات منظره روبرو هم حرکت کرد عینك مزبور ابدا خوب نیست زیرا شیشه های آن عدسی هستند وبکار بردن عدسی بجای‌شیشه عینك باید فقط طبق دستور پزشك وبا معاینه چشم شما باشد .واضح است که‌اگر منظره آنطرف‌با حرکات عینك تغییر محل ندهد عینك مزبور صد در صد ساده ومفید است .مبارك باشد .همان عینکی است که بدرد شما میخورد .

نوشته: پروفسور کاپو «۵» ترجمه: مهدی نراقی

معالجه با لیمو

طب جدید

همانطور که خواهید دید، سولفامیدها و پنی سلین ومواد‌مشابه آنها که‌در گذشته مصرف میشدند روز بروز با شکست مواجه میشوند وتنها نظریه‌ای که تا امروز ثابت مانده وروی پای خود ایستاده و قائم بذات مانده است نظریه معالجه امراض با ویتامینها است و لیمو دارای مقدار زیادی‌ویتامین های‌ث‌و ب میباشد.

در کشورهای متحده آمریکای شمالی آب میوه‌هارادر بارهاو هتل هادر دسترس مردم گذاشته‌اند مخصوصا آب گوجه فرنگی، آب‌لیمو وپرتقال، آب‌توت‌سرخ (پامپلموس) آب آناناس ، آب نارنگی، آب هویج، آب انگور تازه و غیر آن به فراوانی وارزانی در دسترس مردم است و همه از آن استفاده میکنند

پس‌از اینکه ویتامینها بوسیله «فونك» کشف شد اولر ویتامین مخصوصی رادر لیمو کشف کرد که موسوم به‌ویتامین ث یاویتامین لیمو شد.

وامروز پزشکان آمریکائی این ویتامین مخصوص را برای معالجه امراض بسیاری بکار میبرند زیرا ویتامین ث لیمو دارای خواص شفا بخش فراوانی است.

مطب دندانپزشکی
دکتر سیروس
مجهز به مدرن ترین وسائل دندانپزشکی ، پرکردن دندانهای حساس بکمك (اراتور) در یك جلسه بدون احساس کمترین ناراحتی ، معالجه قطعی پیوره و تامین زیبائی لثه و دندانها ورفع بوی بد دهان ، کشیدن دندانهای مخلم وغیرطبیعی وتهیه پلاکهای کرومه (دندانهای بدون لثه)
چهارراه یوسف آباد ـ خیابان شاه جنب کلوپ ارامنه
تلفن : ۴۳۷۵۰ پذیرائی صبحها باتعیین وقت قبلی ـ بعدازظهرها از ۴ تا ۸

فن آشپزی را بیاموزید
کلاسهای آشپزی انجمن دوشیزگان و بانوان
طرز تهیه انواع غذاهای ایرانی و فرنگی‌را در مدتی کوتاه بشما یاد میدهد .
این کلاسها زیر نظر یکی از استادان ورزیده و با تجربه آشپزی اداره می شود و شمارا باتمام فوت‌و فن آشپزی آشنامی سازد .
بدبیرخانه انجمن دوشیزگان و بانوان (خیابان‌شاهرضا ـ خیابان‌فرصت ـ جنب کوچه‌سوئد شماره ۷۳ تلفن ۶۹۷۱۵) مراجعه فرمائید .

در گاردن پارتی سازمان کمك کودك اطلاعات

حاج غلام تبریزی باکبابهای مخصوص خود از بازدید کنندگان پذیرائی نمود

حاج غلام تبریزی که از مردان خیر و نیکنام کشور ماست و همواره در امور خیریه و عام‌المنفعه شرکت مینماید همکاری صمیمانه‌ای باگاردن پارتی سازمان کمك کودك داشت

رستوران حاج غلام تبریزی واقع درناصرخسرو سه‌راه بازار همواره آماده پذیرائی از مشتریان خود میباشد

آقای حاج غلام تبریزی که از مردان خیر ونیکنام کشور ماست و همواره‌در امورخیریه و عام‌المنفعه شرکت مینماید همکاری صمیمانه‌ای باگاردن پارتی سازمان کمك کودك اطلاعات که بنفع زلزله‌زدگان و کودکان بی سرپرست و اداره بیمارستان کمك کودك اطلاعات‌واقع درخیابان‌عباسی برپا شده بود داشت ـ حاج غلام تبریزی در فاجعه زلزله اخیر مدت ده روز در میان زلزله زدگان بسر برد وکمك های موثری به زلزله زدگان نمود.

در گاردن پارتی سازمان کمك کودك حاج غلام تبریزی باکباب های مخصوص خودکه معروفیت زیاد دارد واز لذیذ ترین کباب های تهران است از بازدید کنندگان گاردن پارتی پذیرائی نمود وقسمتی از عواید فروش خود را در اختیار سازمان کمك کودك قرار داد . غرفه حاج غلام تبریزی در تمام مدت گاردن پارتی بااستقبال‌گرم مدعوین روبرو و مورد توجه قرار گرفت.

رستوران های حاج غلام تبریزی واقع در خیابانهای لاله‌زار کوچه برلن‌ـمیدان‌ژاله مشتریان خود میباشد. نیکوکار در کارهای خیریه و ناصر خسرو سه راه بازار ـ همواره آماده پذیرائی از موفقیت بیشتر این مرد عام‌المنفعه قطعی است .

اطلاعات اقتصادی

جریان روز

کار اساسی دوم

دومین کاراساسی هفته گذشته در زمینه صنعت ، بعداز تصویب طرح تشکیل اطاق صنایع ومعادن ، موافقت باسرمایه گذاری خصوصی در صنعت ذوب آهن و ایجاد یك کارخانه کوچك ۳۵ هزارتنی ذوب‌آهن بود که خبر آن چند روز پیش در همین صفحه بنظرخوانندگان رسید.

خوانندگان ارجمند حتما بخاطر دارند که در یکی دو ماه پیش روزنامه اطلاعات موضوع ذوب‌آهن را مطرح ساخت . جمعی از صاحب نظران و کسانی که در طول یك‌ربع قرن در مواقع مختلف ،درکارذوب آهن‌بودند اظهار نظر کردند و نظراتشان در روزنامه چاپ شد . با مراجعه به آرشیو روزنامه ، گزارشی از اقدامات مربوط به ذوب‌آهن، در چهارده‌سال مدت اجرای دو برنامه عمرانی هفت ساله درج گردید.

روزنامه از اینکار دو هدف داشت ، یکی اینکه معلوم شودبرای تاسیس ذوب آهن در مملکت ، که یك آرزوی‌ملی‌است ، در طول یك ربع قرن چه اقداماتی شده و چقدر پول و وقت‌مملکت هدر رفته است . دوم اینکه دولت‌ومردم را تشویق کند تابرای تحقق بخشیدن باین آرزوی ملی اقدام کنند و بیش از این وقت وپول مملکت صرف مطالعه و تهیه طرح‌های گوناگون نشود .

ماحالا خوشوقتیم که بحث‌های ذوب‌آهن نتیجه‌بخش بوده وفعالیت هائی در بین صاحبان صنایع و سرمایه داران خصوصی و حتی دولت برای ایجاد صنعت ذوب آهن در مملکت آغاز شده‌است .

اولین کارخانه ذوب‌آهن که بکمك‌سرمایه‌داران‌ایرانی و سوئدی در کشور ساخته میشود ۳۵ هزارتن تولید خواهد داشت و از آهن قراضه چندین نوع پروفیل های مختلف پولادی خواهد ساخت .

طرح این کارخانه را سوئدی ها ریخته اند . آنها معتقدند که ساختن کارخانه های بزرگ سیصد یا پانصد هزارتنی که بیش از یك میلیارد تومان خرج‌دارد فعلا بصلاح ایران نیست . چون اولا وضع معادن ذغال سنك و سنك آهن‌از نظر ذخیره و تکافوی احتیاجات‌کارخانه هنوز بطور قطع معلوم‌نیست . ثانیا یك چنین سرمایه گذاری سنگین در یك‌طرح برای دولت‌ایران مقدور نیست ، ثالثا هنوز افراد متخصص کافی برای اداره یك چنین تاسیسات بزرگی تربیت نشده‌اند . بنابر این بهتر است اینکار از واحد کوچك شروع شود و بعد بتدریج توسعه یابد .

این‌نظر دروزارت‌صنایع و معادن نیز پذیرفته شد وصاحبان صنایع هم‌آن را تایید کردند . آنطور که اطلاع‌پیداکرده‌ایم دومین کارخانه ذوب‌آهن کوچك نیز به همت یك عده دیگر از سرمایه‌داران خصوصی و بکمك سرمایه های خارجی در شرف تاسیس است . تا آنجا که اطلاع داریم وزارت صنایع و معادن و سازمان ذوب آهن نیز موافق اینگونه سرمایه گذاریها میباشد ولی مسئله ای که اهمیت دارد حمایت کافی از این سرمایه گذارانو صنعت آنهاست امروز کسانی پیدا شده‌اند که حاضرند سرمایه و انرژی خودرا صرف یك‌کار بزرگ و ملی بکنند این افراد و کارشان احتیاج به حمایت کافی دارد. دولت باید موجباتی فراهم نماید که اولا درسال های آینده محیط مناسب توام‌بارقابت‌شروع و عادلانه برای صنعت‌ذوب‌آهن‌داخلی‌بشودتااین صنعت بتواند هم پیشرفت کند و هم درمرغوب ساختن تولید خود بکوشد ثانیا با محکم شدن پایه های صنعت ذوب‌آهن در کشورصنایع دیگر که وابستگی مستقیم با صنعت ذوب آهن دارد در حاشیه این صنعت بوجود آید و بالاخره موجبات ایجاد صنعت اصلی ذوب آهن که تهیه فولاد خام و تولید محصولات‌مختلف است در کشورفراهم‌گردد.

م . صمصامی

برای ترخیص اتومبیل‌های ترانزیتی وارده

طرحی دراداره گمرك وزارت بازرگانی دردست تهیه‌است

درصورت تصویب طرح مزبور قسمتی‌از اتومبیلهائی‌که تاکنون وارد شده تحت شرایطی از جمله تاریخ ورود بایران قابل ترخیص خواهدبود

امروز اطلاع‌حاصل‌شد که چون تعداد اتومبیل‌های سواری‌ترانزیتی که وسیله اشخاص از خارج‌آورده شده درگمرکات مرتبارو بافزایش است واز طرفی واردات اتومبیل سواری بهرنحو ممنوع میباشد از طرف گمرك طرحی تهیه شده است تا بدولت پیشنهاد گردد حداقل بعضی از این اتومبیل که تاریخ ورود آنها به‌گمرکات کشورمقدم تراست با گرفتن حقوقی اعم از گمرك ویا سود بازرگانی زیاد ترخیص گردد.

تاسال گذشته هرکس‌میتوانست هنگام بازگشت از خارج درسال یك اتومبیل همراه خود بایران بیاورد ولی چون واردات اتومبیل از این‌راه افزایش‌فوق‌العاده‌ای پیدا کرده بود دولت جلوی واردات‌آنرا گرفت وفقط اجازه داد کسانی اتومبیل بایران بیاورند که‌حداقل یکسال در خارج اقامت نموده و اتومبیل وارده را نیز قبلا یکسال در خارج‌در مالکیت خود داشته باشند.

واردات اتومبیل به‌آن نحو که هرکس مثلا به‌آلمان برودو پس‌از مدتی کوتاه اقامت یك اتومبیل باخود بیاورد صحیح نیست چون سبب میشود که ارز کشور باین طریق خارج گردد وموجب‌افزایش قاچاق ارز گردد.

بهرحال اکنون‌اتومبیل‌های‌وارده به گمرك مشکلی‌ایجاد کرده‌بهمین جهت مسئله ترخیص قسمتی از آنها تحت شرایطی مورد توجه قرار گرفته است .

برای کمك بکشاورزان املاك تقسیم شده سلطنتی

بانك عمران۶۰۰میلیون ریال

اعتبارلازم دارد

برای تامین اعتبار مزبور مذاکراتی با سازمانهای مختلف آغاز شده است

امروز یك مقام بانك عمران به خبرنگار ما اظهار داشت که‌بانك عمران حداقل بمبلغ ۶۰۰میلیون ریال اعتبار احتیاج دارد تابمصرف پرداخت وام وعمران دهات تقسیم شده سلطنتی برساند اعتبار مزبور میبایستی از طرف دولت تامین شود .

مبلغ اعتبار با محاسبه دقیق بدست آمده است . زیرا برای کمك برعایای املاك تقسیم شده بانك حداقل باید بهر یك ازخرده مالکین املاك مزبور سالیانه‌ده‌هزار ریال بعنوان وام کوتاه‌مدت‌بپردازد تا بمصرف توسعه امور کشاورزی برسد.

املاك مزروعی و مفروز سلطنتی که بین ٤۲ هزار خانوار تقسیم شده است .

وامهای طویل‌المدت بانك‌عمران نیز که بشرکتهای تعاونی املاك مزبور برای انجام برنامه‌های کاملتری پرداخت میشود سالیانه‌به مبلغ ۱۸۰ میلیون ریال بالغ‌میشود

این مقام افزود بطور کلی از محل وصول اقساط بهای املاك مزبور ووصول وامهای‌پرداختی ودر آمدهای بازرگانی‌بهیچوجه‌نمیتوان برنامه‌های عمرانی املاك فوق را اجراء نمود.

طبق محاسبه‌ای که شده کل بهای املاك تقسیم شده سطنتی‌به حدود ۸۵۰ میلیون ریال بالغ میشود که در ظرف ۲۵ سال‌وصول میشود.

بدین جهت وصول این اقساط نمیتواند برای اجرای برنامه‌های عمرانی بانك کافی باشد .

در حال حاضر مسئولین بانك مذاکراتی را باوزارت کشاورزی و بانك کشاورزی وسازمان برنامه انجام میدهند تا بتوانند اعتبار لازم را برای بانك عمران تهیه کنند

باوجود فراوانی محصول کشمش کشور

وضع صادرات کشمش امیدوار کننده نیست

باآنکه محصول نو ببازار عرضه شده هنوز معامله‌ای روی‌آن انجام نگرفته

بازار خشکبار در قسمت کشمش چندان رضایت بخش نیست ولی‌اقلام دیگر خشکبار وضع رضایت بخشی دارند محصول کشمش سال جاری بسیار خوب است بطوریکه در بازار پیش بینی میشود ایران امسال قریب ۹۰ هزار تن کشمش محصول خواهد داشت . متاسفانه وضع صادرات آن برخلاف وضع محصول امیدوار کننده نیست .

کشمش تنها کالای صادراتی است که‌صدور و توسعه ورونق آن رابطه مستقیم با مذاکرات هیات اقتصادی ایران بامسئولین بازار مشترك دارد .

زیرا قسمت‌اعظم کشمش ایران در بازار های اروپا بخصوص آلمان‌بفروش میرود اگر موضوع حقوق گمرکی کشمش ایران دراین مذاکرات حل شود بهمان‌نسبت بفروش موفقیت‌آمیز آن میتوان امیدوار بود .

درحال حاضر ترکیه و یونان دو رقیب سرسخت و توانای کشمش‌ایران در بازارهای اروپا بخصوص آلمان میباشند این‌دو کشورعلاوه براستاندارد باب اروپا امتیازاتی از قبیل ،تشویق صادرات، و نزدیك بودن راه به‌بازار فروش رانیز دارند زیرا دو کشور مزبور همیشه قادرند بطور متوسط‌دو ماه زودتراز ایران جنس خودرا ببازار اروپا عرضه کنند باتوجه باینکه‌بعلت تشویق های نقدی دولتهای خودامکان ارزان فروختن را هم دارند موفقیت مذاکرات هیات ایرانی بامقامات‌بازار مشترك تنها این نتیجه رادارد که ما بادو کشور مزبوراز نظر حقوق‌گمرکی مساوی میشویم درحالیکه مشکل‌دیگر یعنی تشویق صادرات و نزدیکی راه هنوز بقوت‌خود باقی‌است واگر برای آن فکری نشود وحداقل برای‌تشویق صادرات تصمیمی اتخاذ نگردد ممکن است‌تلاش سودمند فعلی هم‌بی‌نتیجه بماند .

کشمش نوتقریبا ببازار آمده اما هنوز بمیزان صادراتی‌عرضه نشده‌است وبرای صادرات هم معامله ای روی محصول نو انجام نگرفته است .

درحالیکه درسالهای قبل شاید در همان اوائل محصول بیش از یك چهارم محصول مورد معامله صادراتی قرار میگرفت علت اساسی این وضع آنست که‌بازار درمورد مقررات حقوق گمرکی بازار مشترك نگران است و حالا احتمال میرود مذاکرات هیات ایرانی آنرا رفع کنند .

۳۰٤۵۹۱
تلفن مستقیم سرویس اقتصادی

ایجاد کارخانجات سیمان و پتروشیمی در کرمانشاه

در وزارت صنایع و معادن تحت‌بررسی قرار میگیرد

آقای دکتر ضیائی وزیر صنایع و معادن درسفر اخیر خودبکرمانشاه از اداره صنایع آنشهر دیدن کرد و ضمن‌مذاکراتی که‌بااستاندار ورئیس شرکت نفت آن منطقه بعمل آورد پیرامون امکانات ایجاد کارخانه های جدید در آن استان صحبت کرد .

وزیر صنایع ومعادن برای تاسیس یك کارخانه سیمان و یك کارخانه پتروشیمی که بتواند بااستفاده از گاز نفت انواع مصنوعات حاصله از گاز مزبور را تهیه کند مذاکرات مفصلی بعمل‌آورد . وزیر صنایع در تهران طرح‌های مزبور را که هریك خواهد توانست در وضع‌مردم آن‌استان اثرات زیادی داشته باشد دقیقا مورد بررسی قرار خواهد داد .

آقای دکتر ضیائی برای ایجادیك آزمایشگاه خاك شناسی و اعزام یك مهندس معدن وتامین وسائل لازم‌کار دستوراتی داد و بخصوص برای کمك بیشتر بکارمندان‌اداره‌صنایع کرمانشاه دستوراتی به‌آقای اطمینان رئیس‌اداره مزبور و متصدیان دیگر وزارت‌صنایع صادر کرد .

دولار امریکا نقد (اسکناس)	۸۳	هزار لیر ایتالیا حواله	۱۳۰
دلار حواله پستی	۸۲٫۷۰	فرانك فرانسه نقد	۱۷٫۲۰
پوند انگلیسی نقد (لیره)	۲۳۶	فرانك فرانسه حواله	۱۶٫۹۰
پوند حواله پستی	۲۳۳	لیره ترك اسکناس بزرگ	۶٫۸۰
مارك آلمان نقد	۲۱	لیره ترك کوچك	۷٫۱۰
مارك حواله پستی	۲۰٫۵۰	روپیه‌پاکستان نقد	۱۱٫۶۰
فرانك سویس نقد	۱۹٫۶۰	روپیه پاکستان حواله	۱۰٫۴۰
فرانك سویس حواله	۱۹٫۳۰	روپیه هندوستان نقد	۱۲
هزار لیر ایتالیا نقد	۱۳۵	روپیه هندوستان حواله	۱۱٫۵۰

افزایش فوق‌العاده صادرات سنگهای معدنی بژاپن

نتیجه موکول ساختن واردات اززاپن درمقابل صادرات ازایران است

امروزاخبرنگار ما کسب اطلاع کرد که‌نمونه سنگهای کرم ایران که از منطقه بندر عباس بژاپن ارسال شده بود مورد تائید ژاپن قرار گرفته‌است وبزودی قراردادی برای خرید ۲۰ تا ۳۰ هزارتن سنك‌کرم بین یك‌موسسه ایرانی وژاپن بامضاء خواهد رسید .

چند تن از متخصصین‌ژاپن دردوماه قبل ضمن مسافرتی بایران ازمعادن مختلف کرم ومنگنز نواحی جنوبی ایران بازدید کردند ویك کشتی ده هزاروپانصد تنی از سنگهای مزبوررا بعنوان نمونه بژاپن بردند .

آزمایشات بعدی نشان داد که‌سنك های مزبور از هرجهت قابلیت بهره‌برداری دارد و میتواند مورد استفاده ژاپن قرار بگیرد .

طرح تقلیل محدودیت واردات ازژاپن

دروزارت بازرگانی تحت بررسی‌قرار گرفته است

مذاکرات جدید ایران وژاپن که پس از بازگشت سفیر کبیر ژاپن بایران آغاز گردید بزودی به نتیجه خواهد رسید.

خبرنگار ما در بازار گزارش میدهد که وضع فعلی تجارت بین ایران و ژاپن مورد رضایت تجارو محافل بازرگانی ایران و ژاپن نیست اما از آنجا که در مذاکرات قبلی تفاهم از طرف ژاپنی‌ها کم‌بوده وحاضر نبودند بنفع صادرات‌ایران در مقابل صادرات خود امتیازهائی بدهند بازرگانان هم وضع فعلی را پذیرفتند.

باز گشت سفیر کبیر ژاپن بتهران وآغاز مذاکرات برای‌رفع بن بست فعلی مورد استقبال بازار قرار گرفت.

بطوریکه خبرنگارما اطلاع میدهد بموازات مذاکرات موجود بین مقامات وزارت بازرگانی و سفارت کبرای ژاپن وزارت بازرگانی مطالعات جدیدی را آغاز کرده است تا محدودیت فعلی صادرات ژاپن بایران را کاهش دهد .واین البته‌در صورتی‌است که‌تضمین‌هائی از طرف ژاپن برای خرید کالاهای صادراتی ایران داده شود فعلا شش قلم لوزم یدکی ماشین آلات ژاپنی ،آهن آلات ،چینی آلات ، پارچه از الیاف مصنوعی ،قماش نخی ،پشمی ،تحت شرایط‌مقررات عمومی واردات بدون استفاده از گواهی صدور میتواند بایران‌وارد شود .سایر کالاهای ،ژاپنی باید از محل ارز حاصل از صادرات کالاهای ایرانی بژاپن وارد گردد.

طرح وزارت بازرگانی بعد از بازگشت وزیر بازرگانی وباتوجه به نتایج مذاکرات‌دو کشورتکمیل ودر صورت تائید تسلیم هیات وزیران خواهد شد.

تجدید آگهی مناقصه

سازمان اردوهای کار در تعقیب آگهی مناقصه شماره ۲۳۰۸ - ۲۰٫۶٫۴۱ برای ساختمانهای نوبنیاد خود در سازمانهای مشهد،تبریز، کرمانشاه ، اصفهان به‌لوازم زیر:

۱- چهار دستگاه آب‌گرم‌کن طبق نقشه و مشخصات موجوددر دبیرخانه ۲- ده دستگاه دیوترم هریك به‌ظرفیت چهل گالن ساخت کارخانه‌های داخل کشور ۳- فیلتر ٤دستگاه ٤- کلوریناتور ٤دستگاه طبق مشخصات موجود در دبیرخانه سازمان نیازمند است که باید بمحل های فوق حمل و نصب گردد.

لذا بدینوسیله باطلاع فروشندگان وموسساتی که سازنده آن میباشند میرساند که طبق شرایط زیر:

۱- از داوطلبان شرکت در این مناقصه انتظار میرود حداکثر تخفیف رابرای این سازمان خیریه قائل شوند.

۲- پیشنهاددهندگان باید سپرده بانکی بمبلغ سی هزار ریال به‌حساب سازمان بشماره ۲۰۵۰۰۱ به‌بانك ملی باجه‌کاخ وپهلوی تسلیم وفیش صادره را بپیوست پیشنهاد خود تسلیم نمایند.

۳- پیشنهادهائی که فاقد سپرده و همچنین مبهم و مشروط‌باشد قابل ترتیب‌اثرنیست .

٤- سازمان نیز دررد و قبول پیشنهادها آزاد خواهد بود .

۵- پرداخت مالیات و هرگونه عوارض‌بابرنده مناقصه میباشد.

۶- هرگاه پیشنهاددهنده از نظر خودعدول نماید سپرده اوبنفع سازمان ضبط خواهد شد . پیشنهادخودشان را تاساعت ۱۲ روز شنبه ۲۱٫۷٫۴۱ به‌دبیرخانه سازمان‌واقع در خیابان جامی کوچه پاریس‌شماره ۲۳ تسلیم و رسید دریافت دارند . ضمنا متذکر میشود که پیشنهادهادر همان روز باز ودر کمیسیونی مورد رسیدگی قرار خواهد گرفت. حضور داوطلبان در جلسه آزاد خواهد بود و به‌پیشنهادهائی که بعداز موعد مقرر برسد ترتیب‌اثر داده نخواهدشد . سازمان اردوهای کار

تقاضای افراز

آقای اردشیر کشتاسب پورساکن تهران خیابان اسلامبول مغازه کوکب قائم‌مقام مجدالدوله (آقای حاج مهدی قلی امیرسلیمانی) دادخواستی به خواسته افراز و تقسیم قریه آبیك سفلی پلاك شماره ۱ اصلی فشکلدره بطرفیت بانو اقدس و بانو اشرف و حاج علی وبانو عالیه و بانو آسیه و روح‌اله وادی‌پور وعلی اکبر وقربانعلی تبریزیان و بانو انیس وفخرالزمان و حسین و ابراهیم و کریمزاده وفتح‌اله چرخ‌گردساکنان قریه آبیك بدفتر دادگاه بخش قزوین تقدیم وبکلاسه ۱۰-۶۰-٤۰ شعبه اول ثبت شده و وقت رسیدگی برای روز پانزدهم بهمن ماه ۱۳٤۱ دوساعت بظهر تعیین وبنا بتقاضای خواهان طبق ماده ۱۰۰آئین دادرسی مدنی مراتب سه‌نوبت متوالی در روزنامه رسمی کشور شاهنشاهی و روزنامه اطلاعات درج طرفین در وقت مقرر جهت‌رسیدگی حضور بهم‌رسانند وبعدا چنانچه بآگهی احتیاج پیدا شود یکنوبت و مدت آن ده روزخواهد بود .

مدیردفتر دادگاه بخش‌قزوین- حقوقی

آگهی تشکیل مجمع عمومی عادی بطور فوق‌العاده

جلسه مجمع عمومی بطور فوق‌العاده شرکت سهامی ساختمانی و اسفالتکاری راگا در ساعت پنج بعداز ظهر روز پنجشنبه ۲۶ مهر ماه ۱۳٤۱ در محل شرکت واقع درخیابان سعدی شماره ٤۰۲ تشکیل می گردد ازآقایان سهامداران شرکت خواهشمنداست درروز و ساعت مقرر در جلسه شرکت فرمایند .

دستور جلسه

۱- انتخاب یکنفر عضو اصلی هیئت مدیره برای عضو مستعفی

آ-۱۲۷۵۹ هیئت مدیره شرکت سهامی ساختمانی واسفالتکاری راگا

آگهی مناقصه

سازمان بنادر وکشتیرانی‌دوقلم لوازم فنی مورد احتیاج خود را بمشخصات وبشرایط زیر از طریق مناقصه خریداری مینماید.

مشخصات	
سینك‌طبق نمونه	۸۰ عدد
سودا‌گاستیك	۱۵۰کیلو

۱- داوطلبان فروش بایستی سینك موجود درکارپردازی را مشاهده وطبق نمونه واندازه آن پیشنهاد نمایند .

۲- پیشنهاددهندگان بایستی مبلغ ده‌هزار ریال بعنوان سپرده بحساب شماره ۱۶۹۱ بانك مرکزی یابصندوق سازمان پرداخت ویاضمانتنامه بانکی که مربوط به‌بانکهای مجاز باشد ضمیمه‌پیشنهاد خود نمایند تادر صورت عدول از انجام پیشنهاد خود سپرده بنفع دولت ضبط خواهدشد .

۳- شرکت‌کنندگان بایستی پیشنهاد خودرا در پاکت سربسته ولاك ومهرشده تاساعت ۹صبح روز یکشنبه ۱۵٫۷٫۴۱ بدفتر سازمان بنادر وکشتیرانی واقع در خیابان نادری کاشی ۳۳۳ تسلیم و رسید دریافت دارند .

٤- پیشنهادات رسیده در ساعت ده‌صبح همان روز درکمیسیون مناقصه باز وقرائت خواهد شد وحضور پیشنهاددهندگان در کمیسیون مناقصه آزاد خواهد بود .

۵- مناقصه حضوری مطلقا بعمل نخواهد آمد .

۶- به‌پیشنهادات مشروط و مبهم و همچنین فاقد سپرده و یا آنهائیکه بعداز روز وساعت مزبور برسد ترتیب‌اثر داده‌نخواهدشد.

۷- هزینه انتشار آگهی و مالیات متعلقه و هرگونه عوارض دیگری بعهده برنده مناقصه میباشد .

۸- کالای مورد مناقصه بایستی بانبار مرکزی تحویل گردد.

الف ۳۸۳۰

مدیر کل سازمان بنادر وکشتیرانی -مهندس کهکشان

صاحبان محترم کارخانجات

MAS

صنایع فلزی

جدیدترین دستگاههای صنایع‌فلزی موجود درتهران - انبار شرکت تجارتی ایران واشکودا

TOS

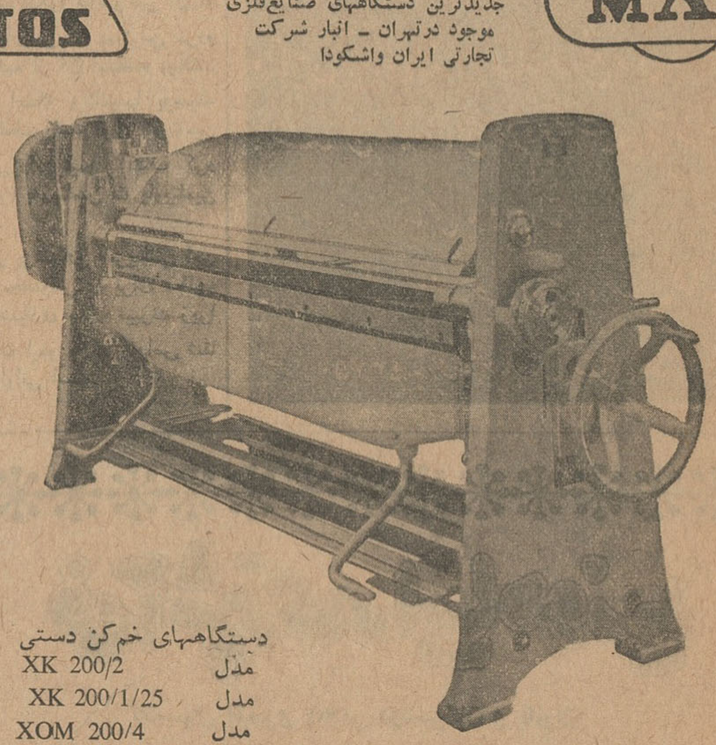

دستگاههای خم‌کن دستی

مدل XK 200/2

مدل XK 200/1/25

مدل XOM 200/4 برقی

نماینده انحصاری درایران: شرکت‌تجارتی ایران واشکودا - چهارراه یوسف‌آباد شماره ۲۰۳ تلفن‌های٤۹۸۱٤-٤۲۰۵۹ آ-۱۹۵۹۰ (طوطی‌نو)

ADJ TOOTH BRUSH

مسواك عاج

موجود در تمام داروخانه‌ها وخرازی فروشیهای کشور آ-۱۹۵٤۲

اتوبوسهای شرکت‌سهامی اتوتوکل برای‌استفاده‌درداخل وخارج‌شهر بطور دربست دراختیارشماست. تلفن۲۷۷۹۷-٤٤۰۶۱

آ-۱۸۸۱٤ ۱-۳۰

در باره اختلاف قهرمانان با فدراسیون کشتی

بدنبال چاپ نامه آقای بلور رئیس فدراسیون کشتی کشور امروز سه‌نامه از سه قهرمان معروف‌جهان بدست ما رسید که دراین صفحه درج شده است .

نامه سیف پور

روزنامه شریفه اطلاعات

خواهشمند است دستورفرمائید شرح زیر درآن روزنامه گرامی درج گردد .

بمراتب درمصاحباتی که آقای بلور رئیس باصطلاح‌فدراسیون کشتی باجراید بعمل آورده کلیه تقصیرات وعللی راکه سبب‌شده قهرمانان دسته جمعی از او و سازمانش روی گردان شوند به گردن مادیات انداخته است .

این‌جانب محمد ابراهیم‌سیف‌پور صراحتا اعلام مینمایم اختلاف‌با بلور فقط بعلت این است که اعمالش در جلسات فدراسیون بین‌المللی برخورد با «کولن» رئیس فدراسیون بین‌المللی‌سبب گردیدکه نظریات آنها نسبت به‌تیم کشتی ایران تغییر کرده وموقعیکه کشتی اینجانب با حسین اکباش باختلاف کشید و نتیجه به «کولن» واگذار شد ایشان حق مسلم اینجانب را بعلل رفتار بلور تضییع نمود . ودرنتیجه مقام اولی‌ما را باکمال تاسف بدیگران تفویض نمودند ومن مسبب حق از دست رفته‌ام را فقط بلور میدانم وبس .

محمد ابراهیم سیف‌پور

نامه‌سلطانی‌نژاد

روزنامه شریفه اطلاعات

خواهشمند است شرح زیررا جهت اطلاع عموم درآن روزنامه درج فرمائید .

بطوریکه شایع است آقای بلور درهرکوی و برزن باجیثیت قهرمانان کشتی جهان و کشور بازی نموده و خواسته های مشروع مارا بباج سبیل ومادیات تعبیر کرده است اینجانب با صدای بلندبطوریکه‌همشهریهای خودم از شهرستان قم بشنوند فریاد میزنم ما نه‌تنها پول نمیخواهیم بلکه‌حاضریم مختصر عایدی‌که داریم بدهیم که‌ایشان سایه‌شان را از سرما قهرمانان کوتاه سازند ما همه قهرمانان جهان و کشور فدائی شاه وملت ایرانیم وبخاطر آنها تمرین می کنیم نه مادیات سلطانی نژاد

نامه سرداری

روزنامه شریفه اطلاعات

استدعا دارم درد دل وندای قلبی اینجانب را در ستون ورزشی آن روزنامه گرامی درج تا عموم هموطنان عزیز آگاه شوند .

اینجانب منصور سرداری قهرمان اول ارتش های جهانی که‌تاکنون دومدال‌طلای ارتشهای جهانی را بدست آورده‌ام و در مورد وضع کشتی ایران و مصاحبات آقای بلور اطلاع‌کامل دارم من از قهرمانان جوان و تازه‌کار محسوب‌میشوم هیچگونه استفاده ویا قصد مادی ندارم بابلور هم سلام وعلیك دارم اما بدرددل قهرمانان هم خوب‌واقف میباشم چونکه اگر هرروز با آنها برخورد نداشته باشم در هفته حداقل دوبار آنها را روی تشك کشتی می‌بینم و همه ما عقیده داریم که شخص ایشان برای احراز مقام ریاست فدراسیون مناسب نیستند وچون بایشان خیلی علاقه دارم‌دوستانه از حضور ایشان استدعا دارم که خودشان استعفاء بدهند و بروند واگرمیخواهندکاری‌صورت بدهند بروند درقصبات و دهات مورد نظرشان بکار خود ادامه دهند . باتقدیم احترام

منصور سرداری

مینیاتورهای ایران

در پاکستان بمعرض نمایش گذاشته‌شد

پاکستان- خبرنگار اطلاعات

دوروز قبل نمایشگاه‌مینیاتورهای ایران که بهمت‌آقای‌محمدرضاامیر تیمور سرکنسول دولت شاهنشاهی ایران در پاکستان تشکیل‌گردیده است توسط آقای استاندار افتتاح گردید .

قبل از افتتاح آقای امیرتیمور خطاب به‌مدعوین که عبارت از روسای ادارات و افسران ارشد ارتش و خبرنگاران و عده‌ای از محترمین شهر بودند اظهارداشت که مقصود از تشکیل این‌نمایشگاه نشان دادن هنر ایرانی به ملت دوست وبرادرمان پاکستان‌میباشد آقای امیر تیمور ضمنا تاریخچه بوجودآمدن مینیاتور را برای مدعوین شرح داد وسپس آقای استاندار باقطع نوار سه‌رنك نمایشگاه را افتتاح‌نمود.

پس از افتتاح نمایشگاه فیلم «اصفهان» که نشان‌دهنده‌هنرایرانی از نظر کاشی کاری میباشد نشان داده شد . تاکنون بیش ازدوهزار نفر از این فیلم‌دیدن کرده‌اند و مرتبا تقاضای نشان دادن آن رااز سرکنسول ایران دارند .

نمایشگاه مینیاتور ایران را آقای امیرتیمور باسرمایه‌شخصی‌تشکیل داده تابتواند بدینوسیله مملکت خودرا بیش از پیش به ملت پاکستان بشناساند .

بااستقبالی که از نمایشگاه‌مذکور بعمل آمد لزوم تشکیل بیشتر اینگونه نمایشگاهها را در ممالك دوست یادآور میشود.

قهرمانان کشتی باشگاه اولیاء

مسابقات کشتی آزاد باشگاه اولیاء آقایان کاظم جبلی و شمس‌اله فراهانی زیر نظر آقای‌مصطفی تاجیك‌وبداوری در طی ۳ شب و با شرکت ۸۴ نفر بر گزار گردید و نتایج زیر بدست آمد .

وزن اول

آقایان محمد خطیبی، محمدتاجیك‌پور و محمود رضائی اول تا سوم شدند .

وزن دوم

آقایان غلامعلی صفری ، مهدی سرباخته و امیر مشهدی حسین‌بترتیب مقام های اول‌تا سوم‌را بدست آوردند.

وزن سوم

آقایان قاسم رودکی ، تقی‌شیرافکن و هدایت حمزه اول تا سوم شدند.

وزن چهارم

آقایان حسن زردوست ، ماشاءاله رجبی و حسین سید آقائی بترتیب مقام های اول تاسوم را بدست‌آوردند.

وزن پنجم

آقایان حسین شیرازی ، محمدآهی و رضاپور اول تا سوم شدند .

وزن ششم

آقایان انتظاری ، عباس زمانی و حسین ایرانی اول تا سوم شدند .

وزن هفتم

آقایان حسین آشتیانی، احمدمیری و هوشنگ ظفری اول تا سوم شدند.

در خاتمه مسابقات رئیس باشگاه به نفرات اول آرم فدراسیون کشتی وبه نفرات دوم و سوم مدال هائی توزیع نمود .

از هفته آینده

فیلمی که میلیونها دلار خرج تهیه آن شده و دهها هزار سیاهی لشگر در آن شرکت دارند

استیوریوز

(هرکول) در بزرگترین نقش دوران هنر پیشگی خود دراین فیلم ظاهر میشود

این‌فیلم سرگذشت قهرمانی‌ها وفداکاری‌های سردار بزرگی است‌که نام‌اوهمیشه در تاریخ جاویدان مانده است

آ-۱۹۶۰۰

شماره نهم
کتاب جیبی
دختران و پسران
منتشر شد

در تنها مجله بی رقیب خاورمیانه
اطلاعات هفتگی

اطلاعات برای جوانان

صعود به قلل «کهارو ناز»

هفته گذشته پنج‌نفراز کوهنوردان سازمان کوهنوردی واسکی دماوندآقایان حسین بذرافشان، حسن‌نامدار، ایرج‌میوه‌ای و هاشم‌نیا و رسول پیش بین به‌قلل کهاروناز صعود نمودند .

عزیمت مربی کشتی جودو

بدستور تیمسار سپهبد نصیری رئیس شهربانی کل‌کشور آقای‌ستوان یکم انوشیروان شهیدی برای تکمیل کشتی جودو ودفاع درمقابل اسلحه سردو گرم‌روزدوشنبه بآمریکا عزیمت خواهد کرد .

تلمبه شناور
برسفورد
تمام برنز انگلیسی
خیابان سعدی تلفن ۲۵۸۱۵

آگهی مناقصه

شرکت سهامی کارخانجات قند ایران هفت (۷)قلم لوازم‌آسیای چغندر کارخانهای قند فسا - کرمان و چناران را از طریق مناقصه خریداری مینماید شرایط و مشخصات و نقشه‌های مربوطه در اداره معاملات خارجی شرکت واقع در خیابان ویلا - خوشبین موجود است پیشنهادات تاساعت نه‌صبح‌روز ۴۱٫۹٫۶ قبول و درساعت ده صبح همان روز باز وقرائت خواهد شد شرکت در مناقصه بمنزله قبولی کلیه شرایط مناقصه میباشد -الف ۳۹۷۰ ۱-۲ آ-۱۹۳۴۲

وانیل تایل «پکوفلکس» نشکن ونسوز ساخت کارخانه معظم «پکولان» آلمان درزنگهای بیظیر برای پوشش کف - «شرکت سهامی اریك شماره ۱۴۴-۱۳۳ خیابان شاهرضا تلفن ۴۲۲۶۲

با هم از

داغدیدگانی که درین دنیا تنها مانده‌اند

عیادت کنیم

*** تاکنون هیچکس بدیدن این یازده نفر مجروح زلزله زده که در بیمارستان های تهران بستری هستند نیامده است**

*** آنها همه اقوام و کسان خودرا دراین جهان از دست داده وتنها و بیکس مانده‌اند**

ربابه طفل سه‌ساله بی‌سرپرست
(دربیمارستان شفا)

محمد طفل سه‌ساله بی‌سرپرست
(دربیمارستان شفا)

صفر علی آهنی (اهل کلنجین)
(دربیمارستان شفا)

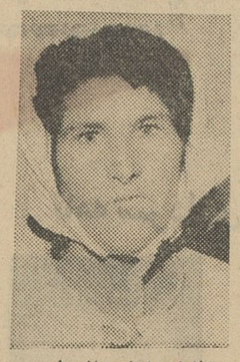

خاور خانعلی اهل دانسفان
(دربیمارستان شفا)

طوبی‌احمدی بیماریکه عوضی‌حمل شده
(دربیمارستان پهلوی)

قربانعلی نادری اهل برزلنجین
(دربیمارستان پهلوی)

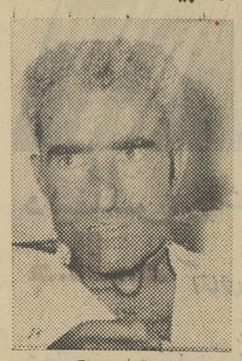

علی سوری اهل دهکده سوری
(دربیمارستان پهلوی)

مجروح لال
(دربیمارستان معلولین)

خیرالنسا درزی اهل دانسفان
(دربیمارستان معلولین)

اکبر بابائی (اهل مراد بیگلو)
(دربیمارستان شفا)

محمدعلی حسن‌بیك‌لواهل افشاریه
(دربیمارستان معلولین)

سخنگوی وزارت بهداری چندروز پیش اعلام کردکه تعداد زیادی از مجروحین زلزله‌اخیرقزوین‌دربیمارستان های پایتخت بستری هستند . این مجروحین وسیله قطار درنو نوبت به‌تهران حمل شده و بلافاصله در بیمارستان های سینا، پهلوی ،امدادی شیروخورشید ولقمان‌الدوله‌ادهم‌بستری گردیدند ، معالجات ابتدائی روی مجروحین در بیمارستانهای مجهزفوق صورت گرفتو عده‌ای از آنها که احتیاج به‌استراحت داشتند تاحالشان خوب شود به‌بیمارستانهای شهرداری، فیروزآبادی ،رضاپهلوی ، شفا ورازی منتقل شدند ، خبرنگار ما امروز در چندین بیمارستان که مجروحین‌زلزله درآنها بستری هستند حضور یافتواز یك یك مجروحین عیادت‌کرد .

خبرنگار ما در گزارش خود که‌از وضع مجروحین تهیه‌کرده است‌چنین مینویسد :

مقصود من از عیادت مجروحین بستری شده در بیمارستانهای تهران این بود که میان آنها بگردم وکسانی راکه از آشنایانشان تاکنون کسی برای ملاقات‌آنها به‌بیمارستانهامراجعه نکرده پیدا کنم. خوشبختانه بین‌صدو پنجاه نفر مجروحی‌که دربیمارستانهای تهران بستری بودند فقط یازده نفر آنها بودند که تاکنون «ملاقاتی» نداشتند بقیه کسانی بودند که اقوام و آشنایانشان بسراغ آنها آمده‌اند، واز حال وروز آنها خبردارند .

مجروحینی‌که در بیمارستانهای‌تهران بستری هستند همه‌حالشان خوب است وبسرعت روبه بهبود میروند . عده زیادی از آنها ظرف چند روز اخیر بهبود یافته و مرخص گردیده‌اند ، بقیه‌هم تایکماه دیگر حالشان خوب میشود و مرخص خواهند شد .

نگرانی

نگرانی این مجروحین بیشتر در خصوص کمکهائی است که‌بدیگران شده و میشود ، اینها نگرانند از اینکه نکند بدیگران خانه و زندگی برسد و چون‌آنها دوراز دهکده خود درگوشه بیمارستانها بستری هستند چیزی گیرشان نیاید و بلاتکلیف در سرمای زمستان باقی بمانند ، اما در این خصوص من تحقیق کردم معلوم شد هرکدام پس‌از بهبودی بمرکز شیر وخورشید سرخ راهنمائی میشوند ودر آنجا به‌آنها پتوو چادرو سایر وسائل زندگی تحویل میدهند و روانه محل میکنند اینکار درشیروخورشید بعهده چندتن ازبانوان‌خیر گذاشته‌شده است

دربیمارستان های دولتی هم وضع زلزله زده‌هابهتر ازسایر بیماران‌است چون ازطرف‌جمعیتهای‌خیریه واشخاص خیر بآنها کمکهائی میشود ،پزشکان وپرستاران نیز بادلسوزی بیشتر به‌حال آنها میرسند .

در بیمارستان سینا

من‌بازدیدخودرا ازبیمارستان‌سیناشروع کردم ،دراین بیمارستان روزهای اول که مجروحین از قزوین بتهران حمل شدند بنابه اظهار رئیس بخش جراحی ۱۵۰ مجروح تحت عمل جراحی قرار گرفت ، چون قسمت جراحی این بیمارستان از نظرکثرت مراجعه‌همیشه درحال آماده‌باش است و لازم است تخت خالی برای حوادث و پیش‌آمدهای فوری وجود داشته باشد . مجروحین را پس از عمل جراحی به سایر بیمارستانها فرستاده‌اند . دوازده‌نفر از مجروحین که حالشان خوب نبود و قادر بحرکت نمیباشند . دربخشهای مختلف این بیمارستان بستری‌هستند.

بیمارستان شفا

در دوبخش بیمارستان شفا ۳۲نفر از مجروحین زلزله‌زده بستری‌هستند، این‌بیمارستان مربوط به‌وزارت‌بهداری است وبنا به‌اظهار خود مجروحین هم پزشکان و هم پرستاران بیمارستان خوب به آنها میرسند .

دراین بیمارستان دوکودك خردسال ویك مرد ۳۰ ساله بستری هستندکه تابحال کسی سراغی از آنها نگرفته است .

مرد ۳۰ ساله نامش **اکبر بابائی فرزند محمدعلی** میباشد و اهل **دهکده مراد بیکلو است** ، دوکودك خردسال هردو سه‌ساله هستند **یکی دختر بنام ربابه و دیگری پسر بنام محمد که چون ایندو کودك خردسال حرف نمی توانند بزنند تاکنون معلوم نشده از کدام دهکده هستند و پدرومادرشان کیست .**

درمورد بچه‌های بدون سرپرست هم تحقیق کردم دیدم اولا اشخاص خیر ونیکوکاری تاکنون آمادگی خود را برای قبول این دو کودك اعلام‌داشته‌اند حتی یك‌خانم‌فرانسوی‌که دربیمارستان شفا ناظمه فنی بخش جراحی است حاضر شده است یکی‌از آنها را به فرزندی قبول کند و بپاریس ببرد .

درهرصورت ایندوطفل هم‌اکنون در بیمارستان شفا بسر میبرند ، حال محمد کاملا خوب است منتها بلاتکلیف دربیمارستان مانده حال ربابه هم رو به‌بهبود میباشد .

دربیمارستان شفا دو مجروح‌دیگر **بنامهای سفرعلی آهنی (اهل کلنجین) وخاور خانعلی (اهل دانسفان)** بستری هستند که تاکنون اقوام این دونفرهم به‌بیمارستان مراجعه نکرده‌اند واز حال آنها خبری ندارند .

بیمارستان پهلوی

در بیمارستان پهلوی جمعا ۳۸ نفر از مجروحین زلزله زده در بخشهای دکتر وثوقی، دکتراخوی ودکتر میر وچشم پزشکی بترتیب ۶نفر ،۲۰ نفر ،۲ نفرو۶نفر بستری هستند.حال مجروحین‌این‌بیمارستان نیز روبه بهبودی استو فقط کسان دو مجروح زلزله زده بنام‌قربانعلی نادری (اهل برزلجین قزوین)و علی سوری (اهل سوری قزوین)از آنها بی‌خبرند.

بیمار عوضی

در این بیمارستان زنی بنام‌طوبی **احمدی اهل** قزوین‌جزو زلزله‌زده‌ها بستری است که میگوید من در یکی از بیمارستانهای قزوین از از مدتها قبل بستری بودم ،روزهای بعد از زلزله آن بیمارستان‌شلوغ شد ومرا که خوب نمیتوانستم‌حرف بزنم همراه مجروحین زلزله زده‌به تهران آوردند ودر این بیمارستان مرا بستری کردند.

این زن میگفت حالا کسان من از من بی خبرند ونمیدانند چه بسرم آمده

بیمارستان معلولین

در بیمارستان معلولین‌نیز حدود بیست نفر از مجروحین که‌احتیاج به‌استراحت دارند بستری هستند، از این بیست نفر سه نفرشان بنامهای **خیرالنسا درزی (اهل دانسفان) یك بیمار لال مرد ۴۰ ساله (مجهول المکان).و محمدعلی بیکسلو (اهل افشاریه بورزلجین)** از اینکه تاکنون اقوامشان به‌آنها مراجعه نکرده‌اند در نگرانی بسر میبرند.

ملاقات مردم

وضع مجروحین زلزله زده در بیمارستانها آنطور که من دیدم‌از نظر توجهی که از طرف پزشکان به‌آنها میشود خوب است ولی‌این عده تماما دل مرده هستند ودر اندوه کسان خود بسر میبرند ، چقدر خوبست که اشخاص خیرو نیکوکار روزهائیکه ملاقات در بیمارستانها آزاد است به عیادت مجروحین زلزله زده وغم زده‌بروند وضمن دلجوئی از آنها برایشان میوه وشیرینی ببرند.

اینعده بر اثر جراحی و تحمل دردهای شدید بنیه وقوای جسمی خود را از دست داده‌اند واقوامشان که بعیادت آنها میروند خودشان زلزله زده هستند واین بعهده‌مردم خیر و نیکو خواه تهران است که بعیادت ودلجوئی مجروحین زلزله زده بروند.

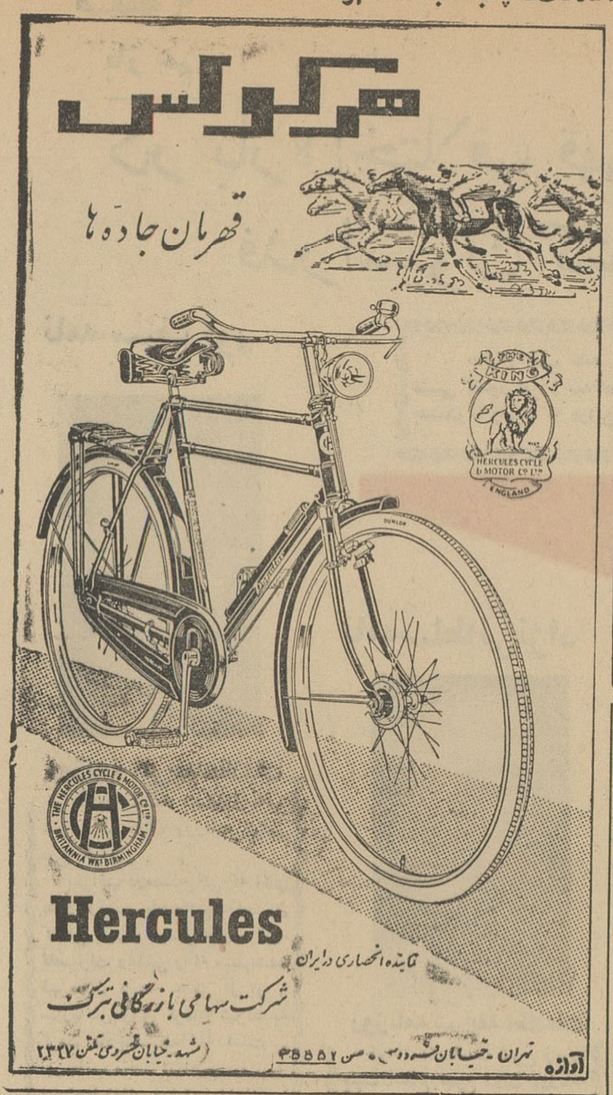
هرکولس
قهرمان جاده‌ها
Hercules
نماینده انحصاری در ایران
شرکت سهامی بازرگانی تبرک
آوازه تهران - خیابان فردوسی - تلفن ۳۵۵۵۲ (مشهد - خیابان خسروی تلفن ۲۳۲۷)

لوله‌های خرطومی سوئدی

باندازه‌های ۱¼ تا ۶ اینچ رسید
برای خرید کلی تخفیف وشرائط مناسب‌داده می‌شود
نمایندگی ارسطوزاده و پسران خیابان فردوسی‌شماره ۵۶۲
آ-۱۷۹۳۰ -۱-

مراسم تفیلا

در شب وروز کیپور در محل باصفای تابستانی کلوپ صبابرگزار میشود .
آدرس از شاهرضا یاچهارراه امیراکرم صبای جنوبی‌شماره ۲۵
آ-۱۲۶۹۳ ۱-۲

فتوکپی

برای عکس برداری فوری از اسناد ومدارك بفروشگاه عکاسی روزنامه‌اطلاعات مراجعه فرمایند
(۱)

ارج
نامی که می شناسید و بآن اطمینان دارید
ایده آل برای پیک نیک
۱۸ صندلی تاشو مدل ۵۴۵ ارج
برای استراحت ۱۸ نفر در قسمتی
از صندوق ماشین شما جا میگیرد
عضو سندیکای صنایع فلزی ایران
فروشگاه ارج - تهران خیابان فردوسی مقابل کوچه خندان و سایر فروشگاههای معتبر - در شهرستانها نمایندگیهای ارج

تنها با :
۱
بار مراجعه بدفتر روزنامهٔ اطلاعات هوائی
وپرداخت مبلغ ناچیزی
۳۱۳
بار در سال
آشنایان ودوستانتان، شما را در خارج از کشور بیاد خواهند آورد.
برای دانشجویان ۵۰ درصد تخفیف داده میشود.

قبولشدگان دانشکده زبانهای خارجی

دانشگاه ملی ایران

دانشگاه ملی، صورت قبولشدگان دانشکده زبانهای‌خارجی را بشرح زیر اعلام داشت: ضمنا کسانیکه‌نامشان‌درصورت ذیل دیده نمیشود برای دریافت وجوه پرداختی‌خودمیتوانند همه روزه بعدازظهرها باداره کل دبیرخانه دانشگاه ملی واقع در دوراهی یوسف آباد مراجعه نمایند.

روشن ضمیر کامبیز ،اسعدی‌خامنه ستاره ،باوندسوادکوهی فریدون ، رزم‌آرا زیبا ،کایضیاکیان‌سوغلیك، ملکیانی‌فردکیاندخت،وزیری‌تهرانی پروانه ،شرافت سیروس ، امجدی هوشنك ، قریشی سرور ،مجذوب زنجانی مهوش ، سیدتوکلی‌صبیحه، شهبندی‌صادق اکرم،عدیلی‌شیرین‌دخت، ترغیبی زهرا،دانشمندیوسف، بیرشك مهشید ،عشقی شهلا ،مشفق مهناز خدیجه ،خطاط اعظم‌السادات، گردنیا فرشته ،رفعتی زهرا ، ادهم مریم ، نوروزی ثریا،ستایش‌محمد رضا ، نیك‌نیا پرویز ،بصیری غرب سودابه ،هارطونیان سارونی رایوك، کلاهدوز اصفهانی تاجماه ، امان شهین‌دخت،آشوریها مجتبی،بزرك زاده آذرنوش ،هاشمی فرشته ، جامعی شیده ،خوش‌طینت فاطمه ، شهپری اسداله ،پرنیا عبدالوهاب ، دهقانی اصفهانی فریدون ، فاضلی سیداحمد ،منظمی احمد،دارائی‌زهره زامیا رخشیده ،

شرفی صدیقه ، عباس پور آزادگیتی جوادی فریبرز ، فخریان فائقه ، سید هشترودی ژاله ، قاضی اعظمی منیژه ، صبا پروین ، نقوی مینا ، آزموده ارین ، آزادی مینو ، امیر لك مینا ، شجاعیان یداله ، حائری منیژه ، گودرز منوچهر ، افخمی مهاجر میترا ، رشاد بهجت ، کاشانی فریده، سیارحمیده ،واحدی سیده مسعود، فریدی فریده ، متین رزم هما ، طغرل خسرو ، پانوسی ساعی فریده ، اسد فرشیده ، فرزانه بی‌بی مریم ، پورمدحجی پرویز ، نوری بهبهانی نیر ، سروشیان پریوش ، اشتری منظره ، احمد پور ساریه ، مرکباتی سیف‌اله ، آگاه مهوش ، نوائی پریچهر ، جفرودی مسعود ،

بقیه در صفحه ۱۷

ساختمان بزرگترین کارخانه قند ایران آغاز شد

همانطورکه باطلاع‌خوانندگان عزیز رسید روز سه‌شنبه آقای‌دکتر ضیائی وزیر صنایع ومعادن اولین کلنگ ساختمان تاسیسات شرکت قند کرمانشاه را برزمین زد .

بدعوت آقای مهندس زنگنه رئیس هیئت‌مدیره شرکت قند کرمانشاه وزیر صنایع‌ومعادن ، ومعاون آنوزارتخانه باتفاق روسای بانکهای اعتبارات صنعتی و توسعه صنعتی ومعدنی و صادرات‌ومعادن ومدیرعامل شرکت قند و چندتن از اعضای شرکت قند کرمانشاه و روزنامه‌نگاران برای شرکت در مراسم مزبور بکرمانشاه‌دعوت‌شدند

کار خانه عظیم قند کرمانشاه‌در هفت فرسخی شهر کرمانشاه در کنار بیستون بناخواهدشد .

هنگام ورود مهمانان صدها نفر از زارعین محلی اعضای انجمن‌شهر کرمانشاه ، روسای ادارات و معتمدین محل حضور داشتند و ه نسبت به‌شاهنشاه ووزیر صنایع و معادن‌ومدیران‌شرکت‌قند کرمانشاه ابراز احساسات شدید میکردند .

اظهارات آقای مهندس زنگنه

پس از پذیرائی مختصری که از مدعوین بعمل آمد آقای‌مهندس زنگنه ضمن سخنان خود گفت :

مقدمتا از آقایان محترمی که رنج‌سفر را تحمل کرده و کار پر مشغلـه خود را رها فرموده و برای تشویق یك امر تولیدی‌باین نقطه تشریف‌فرما شده‌اند کمال امتنان و تشکر را دارد .

استعداد خداداد منطقه کرمانشاه موجب شد که درزمان تصدی‌خود درسازمان برنامه یکی از سه کارخانه قند که خریداری نموده بودم باین منطقه اختصاص پیدا کند که بعدها درچناران نصب شد .

این امر بنده را واداشت تا در تاسیس کارخانه قندی که دارای ظرفیت مناسبی بوده و امکان توسعه‌داشته‌باشدشروع‌بعمل نمایم برای اینکه‌شالوده و اساس‌محکمی جهت انجام این فکر پی‌ریزی‌نموده باشم قبلا مشغول جمع‌آوری و اطلاعات لازم وسیله متخصصین و مهندسین ذی‌فن نموده درخلال‌این احوال اقتصادی بودن یك کارخانه اصولا مفیدتشخیص و کلیه‌نظریات و نتایج بررسیها و تجربیات ۲۵ ساله قند سازی را باکمك‌همکاران ومهندسین در این طرح اساسی ملحوظ داشت تااحداث کارخانه قند در منطقه کرمانشاه که‌خداوند متعال کلیه عوامل را برای کشت محصول چغندر در دسترس کشاورزان گذارده از هرلحاظ‌مثمر ثمرباشد لذا شروع ببررسی وطرق جمع‌آوری سرمایه و اعتبارات‌نمود از اولین قدم در نظر داشتم واکنون هم دارم که باید کارخانه ازسهام کوچك تشکیل گردد و کشاورز و کارگر و کارمند و مهندس وعامل توزیع قند و شکر و بازرگان همه درتهیه و پرداخت سرمایه ذیسهم باشندوبااین‌نیت‌شروع‌بمذاکره‌نمود ولی آنطور که انتظارمیرفت‌استقبال نشد دریافت وام هم از محل‌پشتوانه اسکناس که بمنظور صنعتی‌کردن کشور در اختیار صاحبان صنایع گذارده شده بود بعلت تمام شدن محل آن امکان استفاده فراهم نگردید .

بانکهای صادرات و معادن‌واعتبارات صنعتی نیز هریك بنوبه‌خودازلحاظ خرید سهام و تقبل صدورضمانت نامه از این نیت خیر حسن استقبال نمودند وهمانطور که قبلا هم باستحضار رسید اولیاء امور بانك هائی که دراین قسمت سرمایه‌گذاری نموده‌اند نظرانتفاعی‌نداشته فقط بمنظور تسریع درکار حاضر شدند مبالغی‌بعنوان‌سرمایه‌دراختیار شرکت بگذارند تاپس از شروع بکار و جلب اطمینان اهالی محترم و کشاورزان و چغندرکاران این سرمایه هارا بصورت سهام بامنافع متناسبی در اختیار طالبین بگذارند و این طریقه‌ایست که میتواندبرای کلیه امور صنعتی و تولیدی مورد استفاده واقع شود و شرکت قند کرمانشاه بعنوان نمونه این اقدام را مورد قبول قرارداد وامیدواراست درسایر امور تولیدی باتشریك مساعی بانکها و سایر موسساتی که مشارکت دارند اهالی محترم این استان به‌نتایج سودمندی که

آقای مهندس احمد زنگنه‌موسس ورئیس هیئت مدیره شرکت قند کرمانشاه گزارشی ازفعالیت‌شرکت را باطلاع رسانید.

متضمن نفع طبقات‌پائین‌باشدبرسند

رتبه اول

باعرض مقدمات‌فوق‌بسیارخوشوقتم که‌باستحضار آقایان‌محترم برسانم که باتائیدات خداوند متعال و تشویق بندگان اعلیحضرت همایون شاهنشاهی که‌همیشه در انجام امور صنعتی و تولیدی پیشقدم بوده و اوامر و توصیه‌هائی که درباره تسریع و تسهیل‌درانجام‌کاراحداث کارخانه قند کرمانشاه بدولت صادر میفرمودند توفیق حاصل‌شد در تاریخ ۲۱ اسفندماه ۱۳۴۰ شرکت سهامی قند کرمانشاه را بامبلغ یکصد و پنجاه میلیون‌ریال سرمایه به‌ثبت برساند مقدمات استعلام بهای کارخانه که قبلا بوسیله فروشندگان معتبراروپائی بعمل آمده بود مورد بررسی‌واقع و بین آنها مناسب‌ترین پیشنهادچه از لحاظ سرمایه‌گزاری بمبلغ‌پنجاه میلیون ریال وچه از نظرمشخصات فنی و سایر شرایط پرداخت‌اقساط کمپانی زالسگیتر آلمان تشخیص داده شد و بعنوان فروشنده کارخانه اعلام گردید .

مطابق برنامه تنظیمی کارخانه تاآذر ماه سال ۴۲ نصب وبلافاصله بهره برداری آزمایشی در حدود چهل هزار تن چغندر انجام‌خواهد یافت. مقدمات حمل‌ونصب کارخانه

آقای دکتر ضیائی وزیر صنایع ومعادن اقدام مدیران شرکت کرمانشاه مورد تائید قرار داد.

فراهم شده و بطوری که ملاحظه می فرمایند کار های ساختمانی‌در فصل مناسبی شروع می شود و اطمینان کامل موجود است که عملیات ساختمانی که به طریق امانی انجام می شود بموقع خاتمه یافته واز نظر طراحی و مصالح‌بکار برده شده در ساختمان کارخانه‌قند کرمانشاه رتبه اول را احراز نماید

در تهیه وسائل کارخانه به منظور رفاه حال کشاورزان حد اکثر کوشش و مجاهدت به عمل آمده که اولا کامیون های حامل چغندربیش ازچند دقیقه‌درکارخانه معطل نشده ثانیا برای حمل‌چغندر از نظر سرعت تخلیه بار روزانه‌برای ۱۲۰۰ تن بیشتر از چندین کامیون طرف احتیاج نخواهد بود امروز آقایان محترم می توانند این دستگاه ها را در روی نقشه‌ملاحظه فرمایند و در سال آینده امیداست عملا طرز کار این دستگاه را مشاهده فرمایند .

عامل دیگری که تاکنون‌سبب ناراحتی چغندر کاران بوده است نظری است که وسیله عده‌ای از خبرگان به چغندر زده می شده که بانصب دستگاه مخصوص خاك‌گیر چغندر این نقیصه بر طرف شده و از هر حیث رفع نگرانی کشاورزان فراهم خواهد شد .

برای پرداخت بهاء چغندر تحویلی نیز ترتیبی در نظر گرفته شده که پس از توزین و تعیین مقدار محموله هر کامیون بهاء آن بلافاصله پرداخت شود و برای‌این که تبدیل چك به پول نقد میسر باشد و ازاین نظر نیز کشاورزان معطل نشوند شعبه بانك در داخل کارخانه برای تمام ساعات‌تحویل چغندر مفتوح خواهد بود .

سیلو ها و انبار چغندرکارخانه قدرت دارند در حدود پنجاه هزار تن چغندر مصرفی خودرا بابهترین وسیله تهویه نگاهداری نمایند بنا براین چغندر کاران با سهولت‌می توانند ظرف دو ماه و قبل ازشروع بارندگی در هر سال چغندر خود را با هزینه بسیار کم تحویل کارخانه داده و از زمین خود برای کشت آینده استفاده نماید و به عوض‌ایام‌متمادی معطلی‌وسرگردانی پشت کارخانه اوقات خودرا مصروف زراعت و کار های مفید دیگری بنمایند .

وسایل بارگیری تفاله چغندر آب گرفته (پرس شده) و مخلوط نمودن با ملاس تهیه شده است و بهترین علوفه زمستانی احشام این منطقه می باشد امیدوار است که دستگاه تفاله خشك کنی پس از انجام اولین آزمایش کارخانه‌نصب ودر سال ۱۳۴۲ بهره برداری‌نماید تا بتوان تفاله خشك شده را با بهای بسیار ارزان از جاده های جدید در اختیار کشاورزان که در زمستان و حتی در تابستان علوفه برای دامهای خود ندارند گذارده شود .

آموزش کشت چغندر

برای آشنائی و آموزش‌آقایان چغندر کاران باسلوب جدید کشت چغندر اقدام به تاسیس شرکت تعاونی کشاورزی خواهیم نمودکه لازم میداند مختصر توضیحی درباره شرکت مزبور داده شود .

مقصود از شرکت تعاونی‌آنچه امروز در اصطلاح عموم است‌نبوده واین شرکت فعلا با خوراك وپوشاك ومایحتاج زندگانی روستائیان کاری نداشته و برنامه عالی تری که توضیح داده می شود در نظر دارد چون بنا به تجربه‌ای که داریم امکان ندارد حتی عمده مالکین بتوانند با سرمایه شخصی روش طرز کشت فعلی را تغییر داد و با وسایل ماشینی کشت و برداشت‌را انجام دهند و عملی نمودن این طریقه احتیاج به کارشناس و متخصص و وسائل ماشینی دارد که سرمایه یك فرد تکافوی آنرا نمی نماید شرکت تعاونی با همت و سرمایه نقدی و جنسی و ارضی کلیه آقایان چه عمده و چه خرده مالك وخود کارخانه قند تشکیل خواهد شد چون قدرت عملی بیشتری را دارد و می توانند از مزایائی که برای‌این قبیل‌تشکیلات درنظر گرفته شده است همچنین از وجود متخصصین و کارشناسان بین المللی در باره تهیه و آموزش کشت و چغندر مجانا و بلاعوض استفاده نماید . از نظر این که دارای شخصیت حقوقی است می تواند وام های طویل المدة بمنظور خرید ماشین آلات و کودشیمیائی وسم واقسام لوازم شیمیائی دریافت نماید .

چون شرکت است تعهداتش برای کلیه کسانی که بنحوی با آن شرکت کار دارند قابل قبول بوده و مرجعی خواهد بود که حق هرکس را به صاحبش مسترد نماید.

در هر صورت تاسیس شرکت تعاونی بهترین راهی‌است‌که میتواندمشکلات تهیه چغندر بسبك و سیستم متداول امروز را برطرف نموده و طریقه جدید بادرآمد سرشار آنرا جایگزین آن نماید .

شرح مطالبی که بعرض آقایان

را در مورد تاسیس کارخانه قند

محترم رسید خلاصه اقداماتی بود که قسمتی انجام و بقیه تدریجاعملی خواهد شد آنچه در قدرت اینجانب و همکارانم بود در طبق اخلاص نهاده و کارخانه بابهای ششصد میلیون ریال خریداری و در این مکان شروع بساختمان محل و نصب آن نموده‌ایم اینك بقیه موکول بهمت و پشتکار آقایان‌کشاورزان‌وچغندر کاران‌شریف این ناحیه است که با سعی و کوشش خود در تهیه چغندر اهتمام لازم را بعمل آورده و از ودایعی که‌خداوند متعال رایگان در این منطقه باختیار شان گذارده‌حداکثراستفاده رانموده و چغندر مصرفی کارخانه مربوط بخود را تهیه و تامین نمایند .

موهبت های الهی

ضمنا از اداء این تذکر ناگزیر است که‌باستحضار کشاورزان شریف برسانم که نظریه گذشته راجع بتهیه چغندر موجود بود و شاید فعلاهم طرفدارانی داشته باشد خط بطلان کشیده و طبق راهنمائیهائی کـه تـا بحال شد ه‌و میشود بکار خود ادامه دهند زیرا همانطور که مستحضرند عواملی که عبارت از آب ـ زمین آفتاب وکشاورزمیباشد همگی‌موجود بوده وسائل کار هم از هر حیث و هر جهت در اختیار دارند بنا براین کمال بی همتی است‌که‌از اینهمه موهبت های الهی استفاده نشود و در گوشه خزیده باسدجوعی بسازند در صورتیکه گنجهای بیکران بدون استفاده در دسترس آنها بوده وبا نظر حسرت بنگرند بنظر کلیه ـ متخصصین و مطلعین اگر در امر تهیه چغندر مجاهدت بیشتری‌شده و بهره امروزی زمین که طبق آمار بین ۱۸ ـ ۲۰ تن‌چغندر در هکتار میباشد بحد متوسط بهره ۳۰ـ ۳۵ تن برسانیم از قریه اسدآباد تااین محل میتوان دوکارخانه قند دیگر نصب نمودودر صورتیکه بسایرمحصول نیز لطمه وارد نخواهد گردید .

عرایضم را همین جا خاتمه‌داده ضمن اظهار تشکر و امتنان مجددا از کلیه آقایان محترمی که از تهران و کرمانشاه قبول زحمت‌فرموده وبمحل کارخانه تشریف آورده‌اند ازعموم آنها انتظار همه گونه تشریك مساعی وارشاد و راهنمائی راد اریم

از جناب‌آقای وزیرصنایع ومعادن کـه مـورد احترام بنـده هستند تقاضا میشود کلنگ کارخانه را بنام نامی اعلیحضرت همایون شاهنشاهی زده موجبات امتنان بند ه‌و کلیه افرادیکه بنحوی از انحاء در این طرح اساسی ارتباط پیدا میکنند فراهم سازند .

پس ازپایان اظهارات آقای مهندس زنگنه آقای دکترضیائی وزیرصنایع‌ومعادن پشت‌میکروفون قرار گرفت وتلگرافی راکه‌همان ساعت بوسیله آقای نخست‌وزیر رسیده بود باین شرح قرائت‌کرد

بقیه در صفحه ۱۵

کرم معروف

نیوآ

خدمتگزار پوست های لطیف وزیبا درهمه دنیا

پس ازمدتها نایابی ببازار آمد

اجرای قانون روابط مالك ومستاجر در نوشهر

وزارت دادگستری قانون روابط مالك ومستاجر مصوب دهم‌خرداد ماه۱۳۳۹ کمیسیون مشترك دادگستری مجلسین را برطبق ماده ۲۵ قانون مزبور از تاریخ اول آبانماه ۱۳۴۱ در شهرستان نوشهر بموقع اجراء میگذارد.الف ۴۰۳۵ وزیردادگستری

۱ـ۳ آ ـ۱۹۶۱۶

قبول محصل برای کلاس عکاسی دانشگاه

ثبت نام داوطلبان تحصیل در کلاس‌آزاد عکاسی دانشگاه تهران از تاریخ یکشنبه پانزدهم تا روزشنبه ۲۱ مهرماه ۱۳۴۱ همه روزه از ساعت ۹ صبح تا ۱۲ ظهر در محل سابق اداره کل دبیرخانه دانشگاه واقع در خیابان شاهرضا بین خیابان فرصت ولاله زارنوانجام‌خواهدشد.

داوطلبان میتوانند با در دست داشتن مدارك زیر برای ثبت‌نام مراجعه نمایند:

۱ـ آخرین مدرك تحصیلی
۲ـ چهار قطعه عکس ۴×۶
۳ـ دو برك رونوشت مصدق شناسنامه و پرداخت پنج هزار ریال بابت شهریه .الف ۴۰۴۰

۱ـ۱۹۶۲۰ ۱ـ۳

جناب آقای نخست‌وزیر

شرحی را که آقای وزیر الهی عضو کانون بازنشستگان کشوری مرکز از زبان عموم بازنشستگان کشوری بعنوان اعتراض بر تصمیمات دولت موضوع کسر ۹٪ از حقوق آنان به آنجناب عرض شده و عینا در شماره ۱۰۹۰۷ روزنامه اطلاعات درج گردیده مورد تائید وتصدیق اعضاء کانون بازنشستگان شعبه سمنان میباشد متمنی است توجه مخصوصی نسبت به تقاضای بیست و پنجهزار نفر کارمند صدیق بازنشسته که عمر وجوانی و قوای خود را صرف خدمت بکشور نموده‌و پاداش خدمت را برابر ناچیزی بخور ونمیر دریافت میدارند مبذول و توجه فرمایند با افزایش هزینه زندگی که برای عموم کمر شکن‌است نگذارند دستهای مرموز موجبات اخلال ویاس و نا امیدی کارمندان دولت را فراهم سازند.

باتقدیم احترام . کانون بازنشستگان کشوری‌شعبه‌سمنان

شرکت‌سهامی‌رادیو تلویزیون‌ایران

سرویس وتعمیر انواع گیرنده‌های تلویزیون
تحت نظر متخصصین کار آزموده
مجهزترین تعمیرگاه تلویزیون ایران
تلفن ۶۳۴۶۶ـ ۶۳۴۶۵
خیابان‌آیزنهاور ـ خیابان جیحون ـ جنب پپسی‌کولا

اجرای قانون در شهسوار

وزارت دادگستری قانون روابط مالك و مستاجر مصوب دهم خرداد ماه ۱۳۳۹ کمیسیون مشترك دادگستری مجلسین‌رابر طبق‌ماده۲۵ قانون مزبور از تاریخ اول‌آبانماه ۱۳۴۱ در شهرستان‌شهسوار بموقع اجراء میگذارد .الف ۴۰۳۴

وزیر دادگستری

۱ـ۳ ۱ـ۱۹۶۱۸

برای اطلاع شرکت‌کنندگان درکنگره پزشکی خاورمیانه وخاور نزدیك

آقایانی که مایل بشرکت درجلسات کنگره هستند برای ثبت نام‌روز یکشنبه۱۵مهرازساعت۹تا۱۱بدانشکده‌پزشکی مراجعه نمایند وباپرداخت ۶۰۰ ریال‌برای‌عضواصلی و ۲۰۰ ریال برای‌عضووابسته(خانم‌عضو) ثبت‌نام‌کنند واز مزایای زیراستفاده نمایند.

۱ـ دعوت‌بشام دانشگاه ووزارت بهداری
۲ـ تئاتر،آواز ورقص‌ایرانی‌بوسیله‌هنرهای‌زیبای‌کشور در تالار فردوسی دانشکده ادبیات
۳ـ میهمانی انستیتو رازی درحصارك .
۴ـ استفاده ازبوفه مشروب غیرالکلی وبستنی‌همکاران که مایلند برای‌سخنرانی‌شرکت‌کنند‌احتیاج‌به‌نام‌نویسی ندارند

آ ـ۱۹۵۷۲ ۲ـ۲ هیئت اجرائیه کنگره

مستقیم باجت

بیروت
فرانکفورت
لندن

درجه اول ـ توریستی

همچنین به :
استامبول ـ انکارا ـ قاهره ـ اورشلیم
آتن ـ رم ـ ژنو ـ وین
پرواز میکند
بآژانس مسافرتی خود و یا شرکت ایرفرانس ۷۱ ـ خیابان فردوسی تلفن ۶۶ـ۶۵ـ ۶۳۹۶۴ مراجعه فرمایید

M·E·A
هواپیمائی میدل ایست

نیازمندیها و آگهی های کوچک

استخدام

چندنفر ماشین نویس درجه اول

برای تمام روز استخدام میشوند تقاضانامه معرفی خودرا درپاکت سربسته باذکرجزئیات مشخصات ومعلومات وآدرس کامل منزل و شماره تلفن خود یاتلفن یکی از بستگان برای دعوت باستخدام فورا بنشانی ذیل بنویسید .
شهری - صندوق پست ۲۶۷۸
آ- ۱۲۷۱۵

شرکت تبلیغاتی امواج
جهت تکمیل کادر تبلیغاتی خود به عده زیر نیازمند است

۱- مدیر تبلیغات باسابقه ۵سال کار .
۲- مشاور تبلیغاتی باسابقه ۴سال کار .
۳- طراح و خطاط باسابقه
۴- ۲۰ نفر ویزیتور زن و مرد تحصیل کرده
۵- حسابدار باسابقه ۴نفر
۶- دونفر ماشین نویس فارسی و لاتین باسابقه ۳سال کار
واجدین شرایط از ساعت ۴ الی ۸ بعد از ظهر با تلفنهای ۶۸۸۹۳ و ۴۹۴۱۳ تماس بگیرند .
۱-۳ آ-۳۰۸۱

یکی از سازمانها بیکنفر منشی مرد

برای کار در خوزستان که در امور دفتری-ماشین نویسی فارسی ولاتین و بایگانی مدرن تخصص وتجربه داشته باشد احتیاج دارد واجدین شرایط میتوانند ظرف یك هفته از تاریخ نشر این آگهی بسازمان هدایت فارغ التحصیلان واقع در چهار راه سید علی مراجعه نمایند الف۳۹۹۶
آ-۱۹۴۸۲

آگهی استخدام

شرکت ملی نفت ایران برای خدمت در جنوب بافراد زیر نیازمند است :
۱- مهندس برق بادو سال سابقه کار .
۲- معلم بازرگانی حداقل دارای دیپلم کامل متوسطه باه سال سابقه کار
۳- مربی بهداشت دارای دیپلم کامل متوسطه وگواهینامه بهداشت عمومی باسه سال سابقه کار .
۴- مدیر هنرستان صنعتی دارای درجه مهندسی با ۵سال سابقه کار
داوطلبان باید بزبان انگلیسی آشنا باشند .
متقاضیان میتوانند با در دست داشتن مدارك لازم تا پایان روز ۱۵ر۷ر۱۳۴۱ همه روزه از ساعت ۸صبح الی ۱۲ باداره استخدام و کاریابی شرکت ملی نفت ایران واقع در خیابان پهلوی نزدیك بلوار کرج مراجعه نمایند . الف ۴۰۳۳
۱-۲ آ-۱۹۶۲۲

گم شده

آگهی فقدان پروانه موقت مامائی درزایمان طبیعی

بانو فرنگیس ظهیریه فرزند آقای ستار دارنده شناسنامه شماره ۹۵۶۲ صادره از حوزه یك سراب اظهار می نماید که پروانه موقت مامائی در زایمان طبیعی خودرا که بشماره ۲۷۴۷۵۲ مورخ ۲۸ر۶ر۳۸ در دفتر ثبت پروانه های موقت مامائی به ثبت رسیده‌است مفقود کرده و درخواست المثنای آنرا از این‌اداره نموده چون پروانه موردبحث پس از صدور المثنی دیگر اعتباری ندارد و در صورتیکه نزدکسی پیداشود آن شخص قابل‌تعقیب است لذا این آگهی در سه نوبت ظرف یکماه هر دوماه یکمرتبه در طهران منتشر می شود تاهرکس آنرا پیداکرده است باداره کل تعلیمات عالیه تسلیم نماید وضمنا تقاضا دارد چنانچه کسی از وجود پروانه مزبور اطلاعی دارد یا میداند که اظهار بانو نرگس ظهیریه خلاف واقع‌است مراتب را باین‌اداره اطلاع دهد
رئیس اداره تعلیمات عالیه. ابراهیم جوانشیر
آ-۹۵۳۶ ۱-۳

مژدگانی

دوجعبه محتوی فیلم اسلاید در تاکسی جا مانده خواهشمند است راننده محترم یا هر شخصی پیدا کرده به خیابان آیزنهاور چهار راه جمشید جنب اداره بهداشت دوزندگی نسرین آورده و مژدگانی دریافت دارد .
سرهنگ آذرکده
آ-۱۲۷۶۳

مفقود شده

اینجانب محمد قلی خدابخشی (مهر امضاء) خودرادر تاریخ ۲۵ر۶ر۴۱ مفقود نموده‌ام بدینوسیله باطلاع می رساند که‌ازدرجه اعتبار ساقطاست
محمد قلی خدابخشی

بنگاه معاملات اتومبیل

بازرگانی امیر کبیر

اتومبیل دلخواه شما را تهیه یا معاوضه می نماید مقابل کوچه میرزا محمود وزیر تلفن ۵۸۱۴۹۹ مرتضوی یزدی
۱-۲۶ آ-۲۸۰۱

فروشگاه اتومبیل حکیمی

بدینوسیله پایان تعمیرات وشروع بکار مجدد خود را باطلاع مشتریان محترم میرساند اینك میتوانید اتومبیل های تمیز را ظرف یکساعت بوجه نقد بحداکثر قیمت بفروشید و یا معاوضه نمائید خیابان پهلوی مقابل کافه شهرداری تلفنهای ۶۸۹۴۸ و ۶۵۶۰۶
۱-۲۶ آ-۲۹۰۱

فروشگاه اتومبیل بزرگسهر افتتاح شد

خریدار و فروشنده انواع اتومبیل شورلت -بنز-فولکس-اپل-بوذارجمهری نو تلفن ۵۴۴۵۵
آ-۲۹۳۳ ۱-۲۵

برای فروش

پاکارده ۵۵ دنده اتوماتیك تمیزمرتب سفارت امریکا ۶۰۵۱۱ فرعی ۲۲۴۹
آ-۱۲۵۱۷ ۱-۴

اتومبیل

ایزابلا ۵۷ بقیمت ۶۰۰۰ تومان تلفون ۲۴۷۲۰
۱-۲ آ- ۱۲۶۷۷

یکدستگاه جیپ مدل ۵۶

بسیار تمیز بفروش میرسد تلفن ۵۲۱۰۰
آ- ۱۲۵۲۹

مدل ۶۱

اپل رکورد تمیز فروشی ۵۴۴۵۵
آ-۳۰۶۶

Peugeot SERVICE
تعمیرگاه پژو
تهران خیابان قزوین بین دخانیات و چهارراه عباسی .
تلفن ۵۸۰۱۰۵

بازار فروش اتومبیل

بازار اتومبیل بقیمت روز

دربازار اتومبیل ۹۴۰ همیشه دهها اتومبیل جهت فروش موجود میباشد خرید و فروش و معاوضه اتومبیل نیز بقیمت روز و عادله انجام میگیرد . نشانی مسجد محمودیه داخل توقفگاه کاروان تلفن ۵۶۸۲۷
۱-۶ آ-۳۰۱۳

در بازار اتومبیل مولن روژ

مدل (۵۸) فولکس تمیزفروشی شورلت (۶۰) و (۶۱) مرتب‌فروشی کادیلاك (۵٦) تمیز فروشی شاهرضا ایستگاه آسیاب ۳۳۱۳۸
آ-۳۰۶۵

جویای کار

جوانی ۲۷ ساله آشنا بزبان انگلیسی

بعداز ظهر ها آماده نقشه‌کشی و رانندگی است ازتلفن ۳۰۰۱۲ باشماره ۷۹ بعدازظهرها صحبت شود
۱-۳

جوانی باداشتن گواهینامه

ششم ابتدائی وورقه خاتمه خدمت جویای کار است طالبین بتلفن ۸۶۶۸۸ مراجعه فرمایند
آ- ۱۲۷۴۵

معاملات تلفن

هر نوع شماره تلفن به نقد واقساط خرید وفروش مشود .تلفن ۵۳۸۴۰

همه نوع تلفن نقد خریداری و قسطی در اختیار مردم قرار میدهیم ۶۲۰۷۱

معاملات تلفن و فیش تلفن ۴۴۲۲۰
۱-۱۸ آ-۳۰۸۰

شیشه خم برای اتومبیل
تلفن : ۵۲۲۲۹

مستغلات

نارمك-تهران‌پارس-تهران‌نو بازرگانی امینی ۷۹۰۰۹۰

چند دستگاه خانه در شمال شهر معاوضه میشود تلفن ۷۲۶۷۸
۱-۱۵ آ-۲۹۷۹

بورس املاك و تلفن امید درخدمت شمااست

هر نوع اجاره‌وفروش دارید بما اطلاع دهید دراسرع‌وقت‌انجام‌خواهد شد تلفن ۶۶۷۶۵
۱-۱۰ ۱-۲۸۹۱

برای خریدیافروش

خانه - زمین - باغات درهرنقطه شهر و شمیرانات - یوسف‌آباد - عباس‌آباد - چاله هرز - داودیه

وانجام معاملات پولی

رجوع فرمائید لاله‌زار ۳۹۷۸۴

به: بنگاه کوشان

۱-۱۲ آ- ۱۶۴۰۴

آژانس محمود ویژه املاك

خرید و فروش و اجاره تلفن ۷۰۴۱۶
۱-۱۰ آ-۳۰۸۲

بفروش میرسد

زمین فروشی

چندقطعه زمین ساختمانی واقع درباغ صبا و شمال چهل متری نواب وعباس‌آباد بقیمت نازل بفروش می رسد خریداران محترم به‌آژانس ۹۰۰ تلفن ۷۰۲۵۲ مراجعه فرمایند
۱-۱۰ آ-۳۰۳۳

محلی بر جاده تهران‌نو

با ۳۰۰متر سالن مسقف فلزی و تجهیزات کامل و برق سه‌فاز وتلفن بمساحت ۸۰۰متر مناسب برای‌کارخانه فروشگاه - نمایشگاه - توقفگاه‌بفروش میرسد طالبین ببازرگانی فتحی تلفن ۳۸۵۸۵ مراجعه فرمایند
۱-۵ آ-۳۰۵۲

یکهزار متر باغ مشجر

کنار خیابان آیزنهاور با برق و آب برای فروش آماده است به‌تلفن های ۴۳۱۵۷و ۴۶۷۹۵ مراجعه‌فرمایند
۱-۲ آ-۱۲۵۷۱

مقابل کوکاکولا

اراضی بقطعات مناسب با آب وبرق وسند مالکیت باقساط ۲ ساله بفروش میرسد دفتر خوشبین شرق کارخانه کوکاکولا تلفن ۳۰۰۷۷
۱-۱۰ آ- ۳۰۷۰

زمین فروشی یکهزار وسیصدمتر متری صد و پنجاه تومان

اول آیزنهاور وصل به پمپ‌بنزین اول رجوع فرمائید لاله‌زار ۳۹۷۸۴ به: بنگاه‌کوشان
۱-۲ آ-۱۹۵۵۴

خانه های ارزان قیمت وقسطی

خانه های ارزان قیمت بطورنقد واقساط در انتهای خیابان نظام آباد روبروی خیابان شکوفه به مساحت ۶۶ متر دارای ۲اطاق و تمام وسائل زندگی باتیر آهن بمبلغ ۱۵هزارتومان که ۸هزار تومان آن نقد و بقیه به اقساط۱۶ماهه بفروش میرسدطالبین بخیابان خواجه نظام الملك‌ایستگاه افخمی بازرگانی اتفاق تلفن ۷۴۴۱۸ و ۷۴۶۳۹ مراجعه فرمایند .
۱-۵ آ-۳۰۶۹

نزدیك خیابان شمیران

یکباب خانه ۲ طبقه مستغلاتی ٤اطاقی باسرویس کامل و زیر زمین آب- برق وتلفن بفروش میرسد - تلفن ۷۴۰۱۶
آ-۳۰۸۳

واگذار میشود

خیابان نادری

یك زیرزمین وسیع مناسب برای فروشگاه اغذیه فروشی . رستوران و غیره واقع درخیابان نادری واگذار میشود طالبین بتلفن ۳۱۴۸۰ مراجعه فرمایند
آ- ۱۹۴۹۶

تقویم اطلاعات

پنجشنبه دوازدهم مهر ۱۳۴۱
پنجشنبه چهارم جمادی‌الاول ۱۳۸۲
پنجشنبه چهارم اکتبر ۱۹۶۲
اذان‌صبح ساعت ٤و۳۰ دقیقه
طلوع آفتاب ساعت ۵و۵۹ دقیقه
غروب آفتاب ساعت۶ و۳ دقیقه

شاداب
آلیموی صددرصد خالص تلفن ۵۱۰۴۱

اجاره داده می شود

یکدستگاه ساختمان مجهز

بتمام وسائل با تلفن وبرق و آب‌چهار طبقه نبش شاه‌رضا جنب خیابان فرصت پلاك ۸۰۵ برا ی‌موسسات وادارات و شرکتها باجاره واگذار میشود طالبین بعدازظهر ها ازساعت ۱۱الی۵ بتلفن شماره ۳۱۵۱۷ مراجعه نمایند .

خانه وآپارتمان درشمال شهر وشمیران

اجاره‌داده میشود به آژانس ۹۰۰ تلفن ۷۰۲۵۲ مراجعه فرمائید .
۱-۱۰ آ-۲۹۵۱

خانه شش اطاقه مدرن

درخیابان پهلوی نرسیده به‌سه‌راه ونك باتلفن و برق سه‌فاز به اجاره واگذار میشود برای کسب اطلاعات بیشتر به‌تلفن ۸۲۱۰۶۰ مراجعه‌فرمائید
آ- ۱۲۵۳۱ ۱-۳

آپارتمان اجاره

شامل چهاراطاق بزرك اطاق‌مستخدم هال بـا شوفاژ تلفن دربازکن برقی سرویس مجهز ومدرن حمام آشپزخانه جاده‌کرج خیابان دانشکده دامپزشکی خیابان امیر اکرم شماره ۲۶ بتلفن ۴۸۰۴۸ مراجعه فرمائید
۱-۳ آ-۱۲۶۶۳

ده باب مغازه مدرن

واقع درخیابان خواجه نظام‌الملك در زیر ساختمان سینما مجلل فیروزه که اخیرا افتتاح شده اجاره داده می شود طالبین هرچه زودتر بدفتر سینما فیروزه مراجعه نمایند
آ- ۳۰۷۸

معاملات پول

پول

هر مبلغ بخواهید موجود است بدفتر پول خیابان شاهرضا نزدیك چهارراه پهلوی مقابل دیوار کافه شهرداری بتلفن۴۲۵۱۲ مراجعه‌فرمائید
۱-۳۰ آ-۱۷۹۵

ازده هزار الی یکمیلیون‌تومان

درمقابل مبیع ارزنده نیازمندیم۷۳۲۴۲
۱-۲۶ آ-۲۹۹۶

تومانی سه شاهی مستقیما

باسند مالکیت مراجعه فرمائید۷۳۲۴۲
۱-۲۶ آ-۲۹۹۷

پول شرطی از ۵۰ الی ۶۰۰هزار

تومان موجود است تلفن ۷۲۶۷۸
۱- ۱۵ آ- ۲۸۹۲

هرمقدار پول شرطی

در مقابل مبیع ارزنده موجوداست بنگاه شمشیری چهار راه‌پهلوی شمال شاهرضا شماره ۶۳ تلفن ۴۲۴۴۸
۱-۲۶ آ-۲۹۸۸

پول شرطی موجود

رجوع به‌بنگاه کوشان ۳۹۷۸۴
۱-۵ آ-۱۹۵۵۶

دفاتر اسناد رسمی

دفتر خانه ۱۳۹ عاصم خیابان شاهرضا

مقابل فرصت تلفن ۳۷۶۳۶
۱-۳۰ ۱-۲۵۸۹

دفتر اسناد رسمی ۳۱۱ تلفن ۳۵۷۰۷

فوزیه اول شاهرضا ایستگاه‌آسیاب
۱-۳۰ آ-۲۶۱۹

دفتر خانه ۲۶۸

بسرپرستی علیرضا بهبهانی‌خیابان فرح‌آباد ژاله تلفن ۳۰۲۹۸۶ و ۳۶۵۵۵
۱-۳۰ آ-۲۶۹۵

دفتر اسنادرسمی ۳۱۰ تهران

بتصدی‌محمودفاضلی سه‌راه‌امین‌حضور تلفن سردفتر ۵۵۳۹۹ دفتر ۵۷۴۹۱
۱-۲۶ آ- ۲۸۱۷

دفترخانه ۱۱۹

بسرپرستی سراج قاضی زاهدی خیابان بلوار جنب میکده تلفن۴۴۰۸۶
۱-۲۵ آ-۲۹۰۴

ساختمان

ساختمان بطوراقساط میسازیم۷۲۲۵۶
۱-۲۶ آ-۲۹۰۶

دفتر ساختمانی فرزانه

پشت‌شهرداری پاساژ فتوت۸۳۲
۱-۲۶ آ-۲۹۳۴

سالن مد و آرایش

آموزشگاه کاخ سالن آرایش الیزه

دیپلمه رسمی پاریس‌ولندن

بدینوسیله باطلاع مشتریان‌محترم میرساند‌که مدیره آموزشگاه‌ازمسافرت اروپا مراجعت کرده با داشتن امتیاز رسمی از وزارت فرهنك برای دوره‌دوم هنر آموز می پذیرد .
نشانی -انتهای ایرانشهر کوی‌نقوی کاشی ۳۶
۱-۲۶ آ-۱۰۵۴۳

در سالن آرایش ونیز

میزانپلی عالی با تافت ۶۰ ریال میدان بهارستان - کوچه‌نظامیه - جنب دبستان سعدی دخترانه تلفن ۵۴۱۴۱
آ- ۳۰۷۳

در تهران پارس

مدیریت سالن آرایش نابل که برای مطالعه به پاریس رفته بود مراجعت و مشغول کار شده است تهران پارس انتهای خیابا ن‌زرین‌تلفن ۷۹۱۳۴۵

تعمیرات

رادیو تلویزیون مامبو

تعمیرات رادیو و تلویزیون در منازل ونصب رادیوگرام‌اتومبیل اکباتان‌سه راه وزارت فرهنك تلفن ۳۳۳۰۷
۱-۲۶ ۱-۲۸۹۶

ایران تلویزیون

تعمیرات رادیو-تلویزیون درمنازل تحت نظر متخصصین آلمانی۴۳۶۹۲
آ-۳۰ آ-۳۰۰۱

متخصص تعمیرات یخچال‌و کولر

سرویس وتعمیرات بخاری وآبگرمکن سریعا درمحل انجام میدهیم ۴۷۹۲۷
۱-۲۵ آ-۳۰۱۶

سرویس‌رادیو غرب تحت‌نظر متخصص ازآلمان

تعمیر تلویزیون -رادیو گرام و ضبط صوت در منازل سه راه تخت جمشید تلفن ۷۳۳۶۰
۱-۲۶ ا-۲۶۳۷

کارگاه فنی پارامونت

تعمیر دوربینهای‌عکاسی انواع‌فلاش دوربین های چشمی تحت نظر مهندس ر . کرمانی لاله زار نو مقابل سینما کریستال پاساژ وحدت

سرویس رادیو تلویزیون A.B.A.

تعمیر تلویزیون وکلیه‌دستگاههای الکترونی با مجهزترین وسائل تعمیر ومتخصصین مجرب - شهناز تلفن ۳۰۴۳۵۹
۱-۲۶ ا-۲۷۳۹

تعمیرگاه اردشیر

سرویس مجهز تلویزیون -رادیو گرام - یخچال زیر نظر متخصصین تحصیل‌کرده خارج همیشه دراختیار شماست تلفن ۷۳۳۶۰
آ -۳۰۴۸ ۱-۳۰

آگهی متفرقه

شین آب

آب تصفیه شده و آشامیدنی - ساختمانی با تانکر های ۵و۶و۷و۸ متری تلفن ۸۲۲۹۹۷و ۳۸۸۲۵ خیابان شهناز چهار راه صفا شرقی کاشی ٤٤٤ تانکر برای شرکتها و خارج از شهر کرایه داد ه‌میشود .
۱-۲۶ آ-۳۰۴۶

جرثقیل توکل

میدانشاه تلفن ۵۵۸۲۸ - ۵۰۶۹۱
۱-۲۶ آ-۲۷۳۸

قابل توجه صاحبان‌کارخانه تجار - بنگاههای تبلیغاتی- شرکتهای بازرگانی وکسانی که در موسسات بازار یابی فعالیت یا خدمت میکنند

برای ثبت‌نام و درج مشخصات و آگهی‌در«راهنمای بین‌المللی بازاریابی» که درکشور سوئیس منتشر میشود با صندوق پستی شماره ۷۴۱ تهران مکاتبه فرمائید مهلت قبول تقاضا تا ۱۵مهر تلفن ۶۰۰۷۱
آ- ۱۲۷۵۳

سازمانهای فرهنگی و فنی

سراج

برای کودکستان - دبستان - با کلاسهای انگلیسی‌ودبیرستان دررشته های ادبی و طبیعی ثبت نام مینماید وسیله رفت و آمد آماده استنشانی چهار راه گمرك امیریه تلفن ۲۰۹۳۱
۱-۱۰ آ-۲۹۹۱

آموزشگاه دخترانه‌پسرانه خزائلی. شاه آباد کوچه ظهیرالاسلام.
۱-۲۶ آ-۲۷۵۱

اولین پانسیون شبانه روزی

برای کودکان و دانش‌آموزان پسر ودختر ودوشیزگان دانشجو. شاهرضا پمپ بنزین خیابان مشتاق ۷۹ تلفن ۴۰۳۰۱

داوطلبان متفرقه توجه فرمایند

درآموزشگاههای خزائلی جهت‌آماده ساختن داوطلبان متفرقه برای‌امتحانات اردیبهشت ماه کلاسها از دوره‌مقدماتی گرفته تاکلاسهای ششم طبیعی وادبی وریاضی دایراست وکلاسهای‌مسابقات دانشگاه وکلاسهای صبح‌هم دردوشنبه دوم مهرماه افتتاح‌شد نشانی -شاه‌آباد کوچه ظهیرالاسلام آموزشگاههای خزائلی تلفن ۳۸۴۹۳
۱-۲۶ آ-۳۰۲۹

کودکستان ودبستان شفیع
۱-۲۷ آ- ۲۹۱۳

کلاسهای (دیپلم مدرسی) گشایش یافت

با شرکت در کلاسهای (دروس مدرسی) بدون‌داشتن مدرك تحصیلی بدریافت (دیپلم مدرسی)که طبق رای شورای عالی فرهنك برابر دیپلم کامل متوسطه (شعبه ادبی) است موفق‌شده راه ادامه تحصیل در دانشگاه بروی شما گشوده میشود برای اطلاع کافی عصرها بدفتر انجمن فرهنگیان متفق مقابل مسجد سپهسالار مراجعه‌فرمائید
۱-۵ آ- ۳۰۶۳

کلاسهای مخصوص مکالمه انگلیسی
هفته‌ای سه جلسه
زبان انگلیسی
هردوره
۲ ماه
باکتابهای
SIMPLE ENGLISH 1-2-3
DIRECT METHOD
1-2-3-4-5
PRACTICE YOUR
ENGLISH 1-2
OXFORD PROGRESSIVE
ENGLISH
تدریس میشود.

ماشین نویسی لاتین و فارسی

نشانی: خیابان حافظ۸۲ (چهارراه یوسف‌آباد) جنب بانك ایرانیان - طبقه فوقانی انجمن ایران و ترکیه

ماشین نویسی ربانی شاه‌آباد

آموزشگاه مورد اعتماد تلفن۳۷۱۳۵
۱-۱۰ آ- ۲۸۵۲

انجمن فرهنگی پروین

کودکستان و دبستان شبانه روزی درباغ سی‌هزارمتری نام‌نویسی‌مینماید آخر ایرانشهر شمال میدان سنائی تلفن ۸۲۲۰۳۲
آ- ۳۰۵۰ ۱-۱۰

کلاسهای انگلیسی امیرکبیر
۱-۱۰ آ-۳۰۳۱

نمونه یکتا زیر نظر بانو حشمت‌بیگدلی

کودکستان - دبستان پسرانه و دخترانه در محل مجزا و دبیرستان دخترانه نام نویسی هرروز از ساعت ۸ تا۱۱ و۱/۲ انجام میشود . نشانی‌خیابان شمیران (باغ‌صبا) خیابان ملك‌خیابان میرهادی تلفن ۷۰۲۶۸

کلاسهای انگلیسی (نژاد)

زیرنظر مربیان انگلیسی- شده مقابل بانك بیمه بازرگانان ۴۱۸۵۹
۱-۳۰ آ-۲۷۸۸

پذیرش ازامریکا واروپا

پذیرش درسی و پذیرش زبان و دعوتنامه (مدرك گذرنامه) ا زکالج و انستیتو ها و دانشکده های امریکا واروپا برا ی‌دوره دبیرستان دیپلمه پرستاری - رشته های لیسانس و مهندسی و دوره های دکتری درمدت پانزده روز الی یکماه - نشانی‌لاله‌زار (پائین) بالای شیرینی فروشی لاله‌زار سرای طاهباز جنب عکاسی پرتوی شماره ۵صبحها از ساعت ۹ تاظهر وعصر از ساعت شش بعد از ظهر ببعد
۱-۲ آ-۳۰۶۷

درکلاسهای آلمانی وانگلیسی میشیگان میتوانید زبانهای خارجه

را زیرنظر اساتید تحصیل کرده اروپا و امریکا فراگیرید کلاسهای مخصوص تربیت دانشجو برای دانشگاههای خارج و نیز ماشین‌نویسی دایر است . ٤-۸ بعدازظهر
سه‌ماهه ۶۰۰ ریال میدان کاخ - خیابان طوسی - شماره ۵۰

در آموزشگاه کشور

ماشین نویسی فارسی -لاتین‌شهریه صدریال خیام مقابل پارك شهر
آ- ۳۰۷٤

آموزشگاه آرایش افسر زاهدی

با امتیاز رسمی وزارت فرهنگ شاگردبرای تعلیم میپذیرد انتهای شاه چهارراه آذربایجان

آموزشگاه زبانهای خارجی

دوره کلاسهای مبتدی انگلیسی

بامجرب‌ترین معلم درتاریخ روزشنبه ۲۱ مهر از ساعت ۷ بعدازظهر افتتاح وتدریس مینماید . برای ثبت نام به خیابان پروفسور براون شماره ٤ نزدیك دانشگاه مراجعه شود .
۱-۲ آ -۱۲۶٤۳

اثاثیه منزل بسیار مدرن

ازقبیل مبل وبوفه و تختخواب وگرام وغیره که چندماه قبل‌از آلمان وارد گردیده بعلت مسافرت بخارج ازکشور بفروش میرسد . براهنمای شماره ۷۱٤ اطلاعات مراجعه فرمائید .
آ- ۱۲۷۲۵

ده پزشك متخصص شب و روز

در مرکز پزشکی وجراحی ۲٤ ساعته تهران- تلفن ٤۷۱۸٤

مجهز به بخشهای‌جراحی‌و شکسته بندی - داخلی - کودکان - زنان وزایمان - قلب‌ریه وبرنش - گوش وحلق وبینی -چشم وبخشهای‌سوانح مسمومیت‌ها -آزمایشگاه-رادیولوژی فیزیوتراپی - اکسیژن تراپی - بخور پنیسیلین- تزریقات وواکسیناسیون وخون‌درتمام ساعات شب‌وروز آماده کمك به‌بیماران چهارراه یوسف‌آباد جنب بیمارستان نجمیه

مصنوعات کارنو

سازنده انواع میز ونیمکتهای‌فلزی جهت‌دبیرستان - دبستان - کودکستان نمایشگاه کـارنو چهارراه بیمارستان هزارتختخوابی اول اسکندری پلاك ۷۳۵ تلفن ۶۲۸۹۵
۱-۱۰ آ-۲۹۰۲

درخشان آب

دارای تانکرهای ۸۰۰۰ لیتری آب آشامیدنی و ساختمانی فلهك جنب اداره آمار تلفن ۸۶۸۹۱
۱-۳۰ آ -۳۰۵۶

راهنمای پزشکی اطلاعات

دکتر فریدون مهدی

متخصص جهار هاضمه وبیماریهای قلب خیابان جامی جنب پاریس تلفن ۴۸۸۸۹

دکتر فاطمه صمصامی
متخصص بیماریهای اطفال و زنان تجریش خیابان‌پهلوی بین باغ فردوس وپمپ بنزین تلفن ۸۳۵۸۳

دکترسید محمدابراهیم فتاحی

متخصص درجراحی و بیماریهای زنان وزایمان -خیابان پهلوی مقابل کافه شهرداری -کوچه پشن -تلفن ۴۳۵۷۸ پذیرائی هر٤الی هر۷بعدازظهر

دکتر معانی

امراض مقاربتی مـجاری ادرار - معالجه قطعی سوزاك تازه و کهنه - ورم پروستات وسستی وناتوانی -ضیق مجرا -امراض زنانه - خیابان‌فردوسی مقابل بانك ملی مرکز

دکتر دانشگر

امراض مقاربتی و جلدی وسوزاك تازه‌و کهنه ورم پرستات ضیق‌مجرا سستی وبواسیر امراض زنانه وناز‌ائی خیابان‌سپه‌مقابل پستخانه تلفن۳۰۲٤۱۶

دکتر محمد رضا مسدد

دارای‌گواهی‌نامه ازبروك‌مدیکال آمریکا درمان بیماری‌های مقاربتی - زنان -دروازه دولت روبروی کمپانی فیات پذیرائی عصرها ۵تا۸ تلفن ۳۰۲۵٤۸

پلی کلینیك
دکتر مجاهدی دکترصدیقی

رزیدنت‌سابق بیمارستان‌های‌آمریکا پزشك بیمه کارمندان دولت‌وفرهنگیان پزشك سازمان بیمه‌های اجتماعی کارگران بیماری‌های داخلی اطفال مقاربتی -ترك تریاك و سایر مواد مخدره ترك الکل مجهز بدستگاههای رادیواسکپی لانتازول تراپی- اثروسل- تراپی و بخور پنی‌سیلین و غیره دیاترمی پذیرائی بعدازظهرهاخیابان شاه روبروی مسجدسجادتلفن۴۹۵۲۶

ترك تریاك دکتر رحمانی

متخصص امراض اعصاب وروح از دانشگاه لندن خیابان پهلوی بالاتراز چهارراه امیراکرم تلفن :۴۵۱۱٤ پذیرائی صبح‌و عصر

دکتر کرامت‌الله فرهودی

بعدازظهر هاو همه شب تا صبح شاهرضا پل چوبی تلفن ۳۸۵۱۰

دکتر علیرضا میثمی

جراحی عمومی وبیماریهای زنان و زایمان‌تهران‌نو-جنب کارخانه آزمایش

دکتر درطب پولوسا

متخصص بیماری های مقاربتی - مجاری ادرار - تناسلی - امراض زنانه -نازائی خیابان فردوسی شمالی کوچه صادق پذیرائی ۹تا۱۲ و ۵- تا۸ تلفن ٤۶۵۸۹

دکتر عباس نیك نژاد

متخصص ازدانشکده‌پاریس بیماری های معده - روده -کبد -لوزالمعده درمان بواسیر بدون عمل -فیستول - فیسوربامتد موثر دروازه شمیران خیابان گرامی تلفن ۳۵۹۸۹

دکتر خلعتبری

تهران پارس - اول خیابان ایرج جنب گرمابه تهران پارس تلفن ۷۹۱۸۱٤

درمانگاه های خصوصی

درمانگاه شبانه‌روزی دکتر موسوی

ویژه‌فورینهای پزشکی‌بیماریهای داخلی- اطفال -جراحی عمومی- زایمان تحت نظر پزشکان و قابله ها ی‌مربوط . دروازه شمیران‌مقابل مسجد فخرالدوله تلفن۳۵۱۲۶

بیمارستان خصوصی عصبی وروانی
دکتر امیر جمشیدی

ودرمان معتادین باآخرین متد جدید علمی و روحی خیابان ایران - کوچه قوامی ۵۸٤۸۳

بیمارستان وزایشگاه مادر

خیابان روزولت تلفن ۸۲۲۳٤٤

دندانپزشکان

بخش دندانپزشکی درمانگاه‌خصوصی شبانه روزی نارمك همه روزه صبح تا ظهر آماده کار است ۷۹۵۵۵
۱-۲۶ آ-۲۸۹۸

کشك ادارش وپرستش

مطب شبانه روزی دکترنبوی
خیابان‌قصر الدشت- چهارراه‌هاشمی

نیاز منزل را از آگهی های کوچک

بازار خرید و فروش اثاثیه دست دوم

نمایشگاه و فروشگاه ایران کالا اولین موسسه خرید و فروش لوازم منزل در ایران- خیابان شاه چهارراه گلشن تلفن ۴۵۶۸۹، ۴۵۶۸۶

خانواده های محترم تهران وشهرستان ها چنانچه تصمیم بخرید لوازم منزل یا

جهیزیه نوعروسان

خود گرفته‌اید قبل از خرید از این نمایشگاه دیدن فرمائید چون ما مقداری لوازمات منزل نو که ازدست دوم خریداری نموده‌ایم موجودو به قیمت بسیار ارزان بفروش میرسانیم.

— * —

بخاری

نمایشگاه ایران کالا خیابان شاه چهارراه گلشن تلفن ۴۵۶۸۹ و۴۵۶۸۶

تعدادی بخاری ارج ۳۰۰ تومان
تعدادی بخاری دئوترم ۳۰۰ تومان
تعدادی بخاری جنرال ۳۰۰ تومان
وانواع بخاری‌های دیگر ساخت ایران وخارجه دستگاهی ۳۰۰ تومان
بخاری پرفکشن شیشه وعلاءالدین وغیره از ۱۴۰ تومان الی ۱۷۰ تومان
بخاری پرفکشن بزرگ اتوماتیک برقی و نفتی ۱۲۰۰ تومان
بخاری کلمن ۴۰۰ تومان
بخاری سوپر فلیم ۴۰۰ تومان
بخاری پرفکشن ۲۵۰ تومان
بخاری جی‌ام ۳۰۰ تومان
بخاری جی‌ام ۳۵۰ تومان
بخاری ارج دست دوم ۳۵۰ تومان
بخاری ارج دست دوم ۳۰۰ تومان
بخاری ارج دست دوم ۲۷۰ تومان
بخاری جنرال ۳۰۰ تومان
بخاری آزمایش ۳۰۰ تومان
بخاری ایران کار ۳۰۰ تومان
بخاری پرفکشن بدون شیشه رومیزی ۱۸۰ تومان
بخاری بدون شیشه رومیزی ۱۳۰ تومان
بخاری علاءالدین انگلیسی ۱۵۰ تومان
وانواع دیگر بخاری باندازه های مختلف ایرانی و خارجی

— * —

رادیوگرام

نمایشگاه ایران کالا خیابان شاه چهارراه گلشن تلفن ۴۵۶۸۹ و۴۵۶۸۶

رادیوگرام شاوب‌لورنس مبله ۱۲۰۰ تومان
رادیوگرام اشتاسفورت مبله ۹۰۰ تومان
رادیوگرام لوکور مبله ۱۰۰۰ تومان
رادیو گرام گوتیک مبله ۱۱۵۰ تومان
رادیو گرام ارس مبله ۱۲۰۰ تومان
رادیوگرام گراند مبله ۱۲۰۰ تومان
رادیوگرام زیمنس مبله ۱۱۵۰ تومان
رادیو گرام ارسی‌آ مبله ۷۰۰ تومان
وانواع رادیو گرام از مارک‌های معروف دنیا

— * —

ضبط صوت

نمایشگاه ایران کالا خیابان شاه چهارراه گلشن تلفن ۴۵۶۸۹ و۴۵۶۸۶

ضبط صوت گراندیک ف کا ۲۰ نو ۱۰۰۰ تومان
ضبط صوت گراندیک ف کا ۳۰ ۸ ۱۲۵۰ تومان
ضبط صوت فیلیپس ۱۰۰۰ تومان
ضبط صوت فیلیپس ۹۰۰ تومان
ضبط صوت کوبا ۵۰۰ تومان
ضبط صوت مدیاتور ۹۰۰ تومان
وانواع دیگر بقیمت ارزان

— * —

یخچال

نمایشگاه ایران کالا خیابان شاه چهارراه گلشن تلفن ۴۵۶۸۹ و۴۵۶۸۶

یخچال وستینگهاوس ۱۴ فوت دو درب ۲۶۰۰ تومان
یخچال فیلکو ۱۰ فوت ۱۸۰۰ تومان
یخچال جنرال الکتریک ۱۲ فوت ۲۴۰۰ تومان
یخچال بوش ۹فوت ۲۲۰۰ تومان
یخچال بوش ۷فوت ۱۷۰۰ تومان
یخچال بوش ۵ فوت ۱۱۰۰ تومان
یخچال پروا ۹فوت ۲۰۰۰ تومان
یخچال بریتکلد ۷فوت ۱۶۵۰ تومان
یخچال لئونارد ۹فوت ۱۸۰۰ تومان
یخچال فریجیدر ۹فوت ۱۵۰۰ تومان
یخچال الکترولوکس ۵فوت ۷۰۰ تومان
وانواع ومدل‌های دیگر باندازه‌های مختلف موجود است .

نمایشگاه وفروشگاه ایران کالا اولین موسسه خریدوفروش لوازم منزل در ایران تهران خیابان شاه چهارراه گلشن تلفن ۴۵۶۸۹،۴۵۶۸۶

هم میهنان عزیز این نمایشگاه همه روزه مقداری لوازمات منزل از خانه های ایرانی و خارجیان مقیم تهران خریداری نموده و در معرض فروش میگذارد شما میتوانید اجناس و لوازمات مورد لزوم خودرا بقیمت بسیار ارزان از این موسسه خریداری فرمائید.

— * —

تلویزیون

نمایشگاه ایران کالا خیابان شاه چهارراه گلشن تلفن ۴۵۶۸۹ و۴۵۶۸۶

تلویزیون وستینگهاوس مبله ۲۱ ۲۰۰۰ تومان
تلویزیون وستینگهاوس مبله ۲۱ ۱۸۰ تومان
تلویزیون رکورد مبله ۲۱ ۱۵۰۰ تومان
تلویزیون شاوب لورنس مبله ۲۲۰۰ تومان
تلویزیون گراندیک ۲۱ ۱۷۰۰ تومان
تلویزیون مدیاتور ۲۱ ۱۷۰۰ تومان
تلویزیون آدمیرال ۲۱ ۱۲۰۰ تومان
تلویزیون هایت پوینت ۱۳۰۰ تومان
ومارک های دیگر بقیمت مناسب وارزان

— * —

آنتن تلویزیون

نمایشگاه ایران کالا خیابان شاه چهارراه گلشن تلفن ۴۵۶۸۹ و۴۵۶۸۶

آنتن تلویزیون تمام کانال با کلیه مخارج نصب در منزل و ضمانت کتبی فقط از ۶۰ تومان الی ۸۵ تومان

— * —

کولر

نمایشگاه ایران کالا خیابان شاه چهارراه گلشن تلفن ۴۵۶۸۹ و۴۵۶۸۶

کولر گازی زیمنس ۱ر۵ ۱۵۰۰ تومان
کولر وستینگهاوس آبی ۵۵۰ تومان
کولر ارج آبی ۴۵۰ تومان

— * —

ماشین لباسشوئی

نمایشگاه ایران کالا خیابان شاه چهار راه گلشن تلفن ۴۵۶۸۹و۴۵۶۸۶

ماشین‌لباس شوئی‌ایتالیائی ۷۰۰ تومان
ماشین‌لباس‌شوئی‌امریکائی ۱۰۰۰ تومان
ترانسفور موتور تقویت برق از ۷۰۰ الی ۲۰۰ تومان

— * —

آب میوه گیری

نمایشگاه ایران کالا خیابان شاه چهارراه گلشن تلفن ۴۵۶۸۹ و۴۵۶۸۶

انواع آب‌میوه گیری‌از ۱۲۰ الی ۳۰۰ تومان

وسایر لوازمات دیگر

انواع پنکه -ماشین تحریر- رادیو - تلفن -صندوق آهن‌و لوازمات دیگر بقیمت‌های بسیار نازل و ارزان

— * —

آپارات سینما

نمایشگاه ایران کالا خیابان شاه چهارراه گلشن تلفن ۴۵۶۸۹ و۴۵۶۸۶

آپارات سینما ۱۶ میلیمتری با ناطق ۴۰۰۰ تومان
آپارات سینما ۱۶ میلیمتری بدون ناطق ۸۰۰ تومان

— * —

چرخ خیاطی

نمایشگاه ایران کالا خیابان شاه چهارراه گلشن تلفن ۴۵۶۸۹ و۴۵۶۸۶

چرخ‌خیاطی‌چک‌اسلواکی‌پائی ۵۰۰ تومان
چرخ خیاطی آدلف پائی ۴۵۰ تومان
چرخ‌خیاطی برقی روندآب ۴۵۰ تومان
چرخ خیاطی برقی دورکوب ۴۵۰ تومان

نمایشگاه و فروشگاه ایران کالا اولین موسسه خرید و فروش لوازم منزل در ایران- تهران خیابان شاه چهار راه گلشن تلفن ۴۵۶۸۹- ۴۵۶۸۶

هم میهنان عزیزشهرستانی ما

شمانیز میتوانید بااین موسسه مکاتبه نموده و لوازم منزل مورد نیاز خود را که از دست دوم تهیه شده است بقیمت بسیار ارزان خریداری فرمائید اینک قیمت قسمتی از اجناس را در زیر این ستون ملاحظه فرمائید .

— * —

قالی

نمایشگاه ایران کالا خیابان شاه چهارراه گلشن تلفن ۴۵۶۸۹ و۴۵۶۸۶

قالی کرمانی اعلا ۴ × ۳ کرم متری ۱۲۰ تومان
قالی کرمان اعلا ۴ر۵ × ۳ لاکی متری ۱۲۰ تومان
قالی کرمان ۸۰ جفت ۴ × ۳ فریسته متری ۱۷۰ تومان
قالی کرمان ۹۰ جفت ۲ر۵ × ۳کرم جفت متری ۲۸۰ تومان
وانواع قالی و قالیچه‌های بافت‌کرمان باندازه و طرح‌های مختلف و زیبا
قالی اصفهان ۲ر۷۰ × ۴ کرم متری ۲۲۰ تومان
قالی‌اصفهان ۴ × ۳ لاکی متری ۲۵۰ تومان
قالی اصفهان ابریشمی ۳ × ۲ کرم جفت متری ۳۸۰ تومان
وانواع قالی و قالیچه‌های اصفهانی باندازه وطرح‌های بسیار جالب ودیدنی
قالی کاشان اعلا ۳ر۵ × ۲ر۵ کرم متری ۲۲۰ تومان
قالی کاشان اعلا ۳ر۵ × ۵ر۵ کرم متری ۲۰۰ تومان
قالی کاشان اعلا ۴۰ر ۳ × ۶۰ر۴ لاکی متری ۲۳۰ تومان
قالی کاشان اعلا ۴ × ۳ کرم متری ۲۵۰ تومان
قالیچه کاشان اعلا لاکی بسیار تمیز یکجفت ۱۳۰۰ تومان
وانواع قالی و قالیچه‌های بافت‌کاشان باندازه و طرح و قیمت‌های مختلف متری ۱۰۰ تومان
قالی تبریز لاکی ۴ × ۳ متری ۱۰۵ تومان
قالی تبریز کرم ۴ × ۳ متری ۱۱۵ تومان
قالی تبریز سفید ۳ر۵ × ۲ر۵ جفت متری ۱۱۵ تومان
قالی تبریز لاکی ۳ × ۳متری ۱۳۰ تومان
وانواع قالیچه‌های خراسانی کوچک‌و بزرگ
قالی بوته خفه اعلا متری ۲۴۰ تومان
قالی قم نقش صفوی کرم متری ۲۶۰ تومان
وانواع قالی و قالیچه‌های بافت قم طرح‌های بسیار عالی
قالیچه اعلای ترکمنی یک فرد ۱۳۰۰ تومان
قالیچه اعلای ترکمنی یک فرد ۳۰۰ تومان
قالیچه اعلای ترکمنی یک فرد ۲۰۰ تومان
وانواع قالیچه‌های ترکمنی و قالی از شهرستانهای ایران رنگ و نقش‌های جالب بقیمت های مناسب وارزان که لازم است از نزدیک مشاهده فرمائید.
در ضمن کلیه قالیهای نو باکهنه با اندازه‌های دلخواه‌شما معاوضه میشود

— * —

مبلمان منزل

نمایشگاه ایران کالا خیابان شاه چهار راه گلشن تلفن ۴۵۶۸۹ و۴۵۶۸۶

انواع سرویس‌های اطاق خواب‌مشتمل بریک اشکاف ۳ در و۲ تختخواب و ۲ پایتختی و یک میز توالت از بهترین فورمیکاهای ایتالیائی برنگ‌های‌جالب وزیبا مدل سال ۶۲ از ۱۳۰۰ تومان الی ۱۶۵۰تومان.
انواع مبل‌های بسیار زیبا وخوشرنگ مدل سال ۶۲ -دستی ۶۰۰ الی ۹۰۰ تومان .
انواع بوفت‌های‌فورمیکار وچوب گردو با آئینه وویترین ساده از ۳۰۰ الی ۸۵۰ تومان
انواع میز و صندلی نهار خوری فورمیکار ۵۵۰ تومان
انواع میز شیشه جلوی مبل از ۷۰ الی ۸۵ تومان .
انواع‌میز توالت‌از ۱۵۰ الی ۲۲۰ تومان
وانواع میز و صندلی فلزی ومیزهای کوچک و بزرگ واشکاف وغیره و لوازمات دیگر .

ماشین دست باف

نمایشگاه ایران کالا خیابان شاه چهارراه گلشن تلفن ۴۵۶۸۹ و۴۵۶۸۶

انواع ماشین دست باف و کاموابافی از ۱۰۰ الی ۳۰۰ تومان

— * —

جارو برقی

نمایشگاه ایران کالا خیابان شاه چهارراه گلشن تلفن ۴۵۶۸۹ و۴۵۶۸۶

انواع جاروب برقی‌از ۱۵۰ الی ۳۰۰ تومان

— * —

پیانو

نمایشگاه ایران کالا خیابان شاه چهارراه گلشن تلفن ۴۵۶۸۹و۴۵۶۸۶

پیانو پطروف ۱۰۰ تومان

— * —

آکاردئون

نمایشگاه ایران کالا خیابان شاه چهارراه گلشن تلفن ۴۵۶۸۹ و۴۵۶۸۶

انواع آکاردئون مرشی و رویال وغیره ۴۰۰ الی ۷۰۰ تومان

فروش اثاثیه دست اول

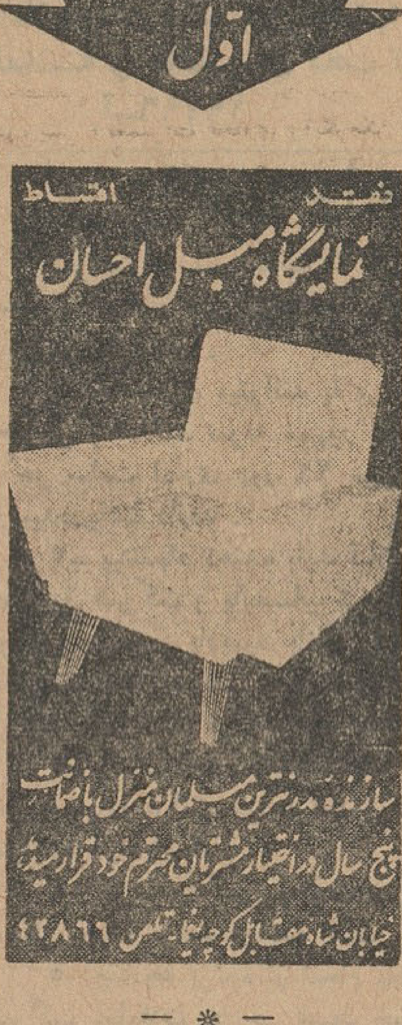

— * —

شرکت مبل عظیمی

نقد و اقساط با ضمانت بنجسال جاده قدیم شمیران‌پائین تر چهارراه قصر پلاک ۱۰۱۵ تلفن ۷۰۳۳۲
۱-۲۶ آ-۲۶۳۹

— * —

Graetz RADIO TELEVISION

گرتس

نمایندگی رادیو تلویزیون گرتس که تحت نظر مهندسین آلمانی اداره میشود . تعمیرات هرنوع تلویزیون و ضبط صوت و رادیوی شما را بنحو رضایتبخشی با تضمین کار قبول و باسرویس مجهز سیار همیشه آماده است.
لاله‌زارنو پلاک ۴۴۵ تلفن ۳۲۵۶۶

— * —

هم فال و هم تماشا
انواع مبل و میز فلزی
آخرین مدل دلخواه خانواده‌ها
در نمایشگاه مبل پیکاسو
ییلاقی - قلهک ایستگاه یخچال

خرید اثاثیه دست دوم

نمایشگاه و فروشگاه ایران کالا اولین موسسه خرید و فروش لوازم منزل در ایران.

یخچال
قالی
قالیچه
تلویزیون
رادیوگرام
ضبط صوت

وکلیه لوازم واشیاء منزل شما را نقدا خریداری مینماید و چنانچه مایل به تعویض لوازم منزل نیز باشید لوازم مطلوب شما را در اختیارتان میگذارد فقط با یک شماره تلفن کافی است که کارشناسان با تجربه ما دراسرع وقت خدمت‌شماحاضر گردند درصورت انجام نشدن معامله کار مزدی دریافت نخواهد شد نمایشگاه ایران کالا همواره سعی می‌نماید که رضایت مشتریان خودرا بعمل بیاورید .

تهران- خیابان شاه‌چهارراه گلشن نمایشگاه ایران کالا تلفن: ۴۵۶۸۹-۴۵۶۸۶

— * —

لوازم خانه شمارا پول‌نقد عادلانه خریداریم. تلفن ۴۵۲۱۴
۱-۱۰ آ-۲۹۶۹

— * —

فروشگاه خالقی
قالی
یخچال
تلویزیون
ضبط صوت
رادیو گرام
وسایر لوازمات برقی شما را

بقیمت عادلانه خریداریم لطفا به فروشگاه خالقی امیر کبیر سه راه امین حضور ۵۱۲۷۶ مراجعه فرمائید
۱-۲۶ آ-۲۸۰۲

— * —

فروشگاه آمیر تلفن ۴۹۴۹۸

خرید - فروش - معاوضه هرنوع لوازم خانگی دست دوم - یخچال - تلویزیون - رادیوگرام - ضبط صوت وغیره
۱-۱۰ آ-۳۰۲۴

— * —

فرش کهنه ونو

درمنازل خریداریم تلفن ۸۲۱۸۵۵ رضوی
۱-۳۰ آ-۲۹۸۱

— * —

فروشگاه ماه

تلویزیون -یخچال -ضبط صوت رادیوگرام و لوازم برقی شمارا عادلانه درمحل‌خریداریم نرسیده به سه‌راه امین حضور شماره ۷۰۷ تلفن ۵۳۵۷۶
۱-۱۰ آ-۲۹۶۶

— * —

فروشگاه محمد حسان
تلویزیون - رادیو گرام ضبط صوت - یخچال- کولر- قالی وسایر لوازم

منزل شمارا خریداریم خیابان مولوی نرسیده بمیدان گمرک مقابل ایستگاه کرج تلفن ۵۸۱۵۵۸
۱-۳۰ آ-۲۷۶۸

— * —

یخچال- تلویزیون- فرش

درمنازل خریداریم پشت شهرداری فروشگاه شاهین تلفن ۳۰۵۳۸۸
۱-۲۶ آ-۳۰۴۷

— * —

فرش- قالی- فرس

فرشهای کهنه و تازه شما را به بهترین‌قیمت نقدادرمنزلتان‌خریداریم تلفن ۶۲۰۷۱
۱-۱۰ آ-۳۰۴۳

— * —

معاوضه

فرش کهنه و نو

برای معاوضه فرش‌های کهنه‌و مستعمل باقالیهای نو با قیمت‌تجارتی خیابان مهران فرش فروشی رئیسیان مراجعه فرمائید تلفن ۳۰۳۰۵۲

برنامه سینماها

سینما آسیا (تلفن ۴۲۹۰۹)
ادی‌برای خانمها -سینماسکوپ - دوبله‌بفارسی باشرکت‌ادی کنستانتین شروع ۱۱صبح ۳-۵-۷-۹ بعدازظهر

سینما ادئون- تلفن ۳۸۱۱۸
ادی‌برای خانمها -سینماسکوپ - دوبله‌بفارسی باشرکت‌ادی کنستانتین شروع ۱۰ر۳۰صبح ۲ر۳۰- ۴ر۳۰ - ۶ر۳۰-۸ر۳۰ بعداز ظهر

سینما امپایر- تلفن ۴۹۰۸۱
پیروزی‌و شکست‌دیاموند -واید- اسکرین دوبله بفارسی با شرکت ری‌دانتون - الین استوارت- شروع ۱۱صبح ۳ر۳۰-۵ر۳۰-۷ر۳۰-۹ر۳۰ بعداز ظهر

سینما ایران (تلفن ۳۶۳۵۴)
زن دشمن خطرناکیست - فارسی باشرکت فرانک - کریمی - دوستدار شروع ۱۰ر۳۰ - ۱۲ر۳۰ صبح ۲ر۳۰ ۴ر۳۰ - ۶ر۳۰ - ۸ر۳۰ بعدازظهر

سینما اسکار- تلفن ۴۵۷۹۷
بعضی ها داغشو دوست دارن - دوبله بفارسی باشرکت مریلین‌مونرو تونی کورتیس شروع ۱۰ر۳۰ صبح ۲ر۳۰ - ۴ر۳۰ - ۶ر۳۰ - ۸ر۳۰ بعداز ظهر

سینما ایفل- تلفن ۳۷۲۷۷
پنجه‌سیاه-دوبله بفارسی باشرکت ارنست بورگناین شروع ۱۱ صبح ۳-۵-۷-۹ بعداز ظهر

سینما پلازا- تلفن ۴۴۲۵۵
پنجه‌سیاه-دوبله بفارسی باشرکت ارنست بورگناین شروع ۱۱ صبح ۳-۵-۷-۹ بعداز ظهر

سینما تخت جمشید- تلفن ۴۳۵۵۰
باشیطان دست بده - دوبله به فارسی باشرکت جمس کاگنی- دان موری شروع ۳-۵-۷-۹ بعداز ظهر

سینما چارلی- تلفن ۶۸۴۶۱
سرگیجه - رنگی-دوبله بفارسی باشرکت کیم نوواک - جیمز استوارت شروع ۱۰ر۳۰ صبح ۳-۵-۷-۹ بعد ازظهر

سینما حافظ - تلفن ۳۴۰۷۴
پنجه سیاه -دوبله‌بفارسی باشرکت ارنست بورگناین-زوراالامپرت شروع ۱۰ر۳۰ صبح ۲ر۳۰- ۴ر۳۰ - ۶ر۳۰ - ۸ر۳۰ بعداز ظهر

سینمادرایوین- تلفن ۷۹۱۵۴۳
ادی‌برای خانمها -سینماسکوپ - دوبله‌بفارسی باشرکت‌ادی کنستانتین شروع ۷ر۳۰-۹ر۳۰ بعداز ظهر

سینمادنیا (تلفن ۳۳۸۱۲)
صحرای بیرحم - وایداسکرین - رنگی - دوبله بفارسی با شرکت جینا ماریاکاناله شروع ۱۰ر۳۰ صبح ۲ر۳۰ - ۴ر۳۰ - ۶ر۳۰ - ۸ر۳۰ بعداز ظهر

سینما دیانا- تلفن ۴۲۰۱۰
بیست هزار فرسنگ زیر دریا سینماسکوپ -رنگی -دوبله‌بفارسی باشرکت کرک داگلاس - جمس‌میسون شروع ۱۱صبح ۳-۵-۷-۹ بعدازظهر

سینما رادیوسیتی - تلفن ۴۳۳۲۰
ماشین ماه عسل - سینما سکوپ- رنگی - دوبله بفارسی با شرکت : بریجیدبازلن -استیومک‌کوئین شروع ۱۱ صبح ۳- ۵- ۷ -۹ر۱۵ بعدازظهر

سینما رکس- تلفن ۳۴۱۶۹
پیروزی و شکست دیاموند -واید- اسکرین -دوبله بفارسی با شرکت ری‌دانتون - الین استوارت- شروع ۱۰ر۳۰ صبح ۲ر۳۰-۴ر۳۰ -۶ر۳۰- ۸ر۳۰ بعداز ظهر

سینمارویال - تلفن ۴۹۷۸۵
پیروزی و شکست دیاموند-واید- اسکرین دوبله بفارسی با شرکت ری‌دانتون- الین‌استوارت‌شروع ۱۰ر۳۰ صبح ۳-۵-۷-۹ بعداز ظهر

سینما سعدی (تلفن ۳۶۴۶۸)
بیست هزار فرسنگ زیر دریا - سینماسکوپ -رنگی -دوبله بفارسی باشرکت کرک داگلاس ، جیمز مایسون شروع ۱۰ر۳۰ صبح ۲ر۳۰ - ۴ر۳۰ ۶ر۳۰-۸ر۳۰ بعداز ظهر

سینما سهیلا (تلفن ۳۶۴۲۴)
ادی‌برای خانمها -سینماسکوپ - دوبله بفارسی‌باشرکت ادی کنستانتین شروع ۱۰ر۳۰صبح ۲ر۳۰- ۴ر۳۰- ۸ر۳۰ بعداز ظهر

سینماکریستال تلفن ۳۷۶۷۵
بعضی ها داغشو دوست دارن - دوبله بفارسی باشرکت مریلین‌مونرو تونی کورتیس شروع ۱۰ر۳۰ صبح ۲ر۳۰ - ۴ر۳۰ - ۶ر۳۰ - ۸ر۳۰

سینما متروپل- تلفن ۳۹۴۱۰
پنجه‌سیاه -دوبله‌بفارسی باشرکت ارنست بورگناین- زوراالامپرت شروع ۱۰ر۳۰ صبح ۲ر۳۰- ۴ر۳۰- ۶ر۳۰ - ۸ر۳۰ بعداز ظهر

سینمامولن‌روژ- تلفن ۷۲۹۲۹
بعضی ها داغشو دوست دارن - دوبله بفارسی باشرکت مریلین‌مونرو تونی‌کورتیس شروع ۱۱صبح ۳ - ۵ - ۷ - ۹ بعداز ظهر

سینما مهتاب- تلفن ۴۷۷۷۷
بعضی ها داغشو دوست دارن - دوبله بفارسی باشرکت مریلین‌مونرو تونی‌کورتیس شروع ۱۱ صبح ۳ - ۵ - ۷ - ۹ بعداز ظهر

سینما میامی (تلفن ۷۴۳۲۹)
زن دشمن خطرناکیست - فارسی باشرکت فرانک - کریمی - دوستدار شروع ۱۰ر۳۰ صبح ۲ر۳۰ ۴ر۳۰ - ۶ر۳۰ - ۸ر۳۰ بعدازظهر

سینمانیاگارا- تلفن ۶۵۳۰۷
پیروزی وشکست دیاموند - واید - اسکرین دوبله بفارسی با شرکت ری دانتون - الین استوارت شروع ۱۰ر۳۰ صبح ۳-۵-۷-۹ بعد از ظهر
تراس -جوانان گناهکار شروع ۶ر۳۰-۸ر۳۰ بعداز ظهر

سینما مونت کارلو (تلفن ۷۹۷۴۱)
ماجرای زندان سن‌کوئن تین - دوبله بفارسی باشرکت‌برت لنکستر- ایوان دوکارلو شروع ۱۰ر۳۰ صبح- ۲ر۳۰ - ۴ر۳۰ - ۶ر۳۰ - ۸ر۳۰ بعد از ظهر

سینماهمای- تلفن ۳۰۲۱۶۹
پیروزی و شکست دیاموند -واید - اسکرین -دوبله بفارسی با شرکت ری دانتون - الین استوارت شروع ۱۰ر۳۰ صبح ۲ر۳۰-۴ر۳۰ - ۶ر۳۰-۸ر۳۰ بعداز ظهر

سینمافری- تلفن ۲۷۸۹۳
سهم کوچک بابا - دوبله‌بفارسی باشرکت اسپنسر‌تریسی - الیزابت تیلور - شروع ۳-۵-۷-۹ بعدازظهر

سینما آریا- تلفن ۳۹۸۸۴)
توپهای ناوارون - سینماسکوپ- رنگی دوبله بفارسی با شرکت گریگوری‌پک - آنتونی‌کوئین ۱۰صبح ۱۲ر۴۵ - ۳ر۳۰ - ۶ر۱۵ - ۹بعدازظهر

سینماالمپیا- تلفن ۶۵۷۹۸
مادر هند - رنگی - دوبله بفارسی باشرکت نرگس - سونیل دات شروع ۱۰ر۳۰ صبح ۲ر۳۰ - ۴ر۳۰ - ۶ر۳۰ ۸ر۳۰ بعد از ظهر

سینما برلیان- تلفن ۳۳۵۳۵
بعضی ها داغشو دوست دارن - دوبله بفارسی باشرکت مریلین‌مونرو تونی کورتیس شروع ۱۰صبح ۲-۴-۶-۸ بعدازظهر

سینما تهران- تلفن ۳۸۱۶۵
بیست‌هزار فرسنگ زیر دریا - سینماسکوپ -رنگی -دوبله‌بفارسی باشرکت کرک‌داگلاس -جمس‌مایسون شروع ۱۰ر۳۰ صبح- ۲ر۳۰- ۴ر۳۰ ۶ر۳۰- ۸ر۳۰ بعدازظهر

سینماپارک- تلفن ۳۵۰۴۷
بعلت تعمیرات تعطیل است .

سینما سیلوانا تلفن ۳۳۷۷۷
مادر هند - رنگی - دوبله بفارسی با شرکت‌نرگس - سونیل دات شروع ۲ر۳۰ - ۴ر۳۰ - ۶ر۳۰ - ۸ر۳۰ بعد از ظهر

سینما پرسپولیس (تلفن ۵۸۱۰۸۳)
مادر هند - رنگی - دوبله بفارسی باشرکت نرگس - سونیل دات شروع ۱۰ - ۱۲ صبح ۲-۴-۶-۸بعدازظهر

سینما پردیس
وحشی - باشرکت مارلون براندو- مری‌مرفی - دوبله فارسی - شروع ۱۰ر۳۰- ۲ر۲۰ - ۴ر۳۰ - ۶ر۳۰ - ۸ر۳۰ بعدازظهر

سینما کارون تلفن ۴۰۰۶۵
جادوی‌شیطان - هندی - دوبله بفارسی با شرکت چیترا - مهی‌پال شروع ۲ر۳۰ - ۴ر۳۰ - ۶ر۳۰ - ۸ر۳۰ بعد از ظهر

سینمارامسر- تلفن ۵۲۰۶۰
بن‌هور - سینماسکوپ - رنگی - دوبله‌بفارسی باشرکت چارلتون‌هستون شروع ۸ر۳۰ - ۱۲ر۱۵صبح ۴-۷ر۴۵ بعدازظهر

سینمارزینا- تلفن ۸۲۰۱۳۸
خون و گل سرخ - رنگی -دوبله بفارسی باشرکت انت‌وادیم -مل‌فرر شروع ۳-۵-۷-۹ بعداز ظهر

سینمازهره -تلفن ۳۰۴۸۰۸
بعضی ها داغشو دوست دارن - دوبله بفارسی باشرکت مریلین‌مونرو تونی کورتیس شروع ۱۰صبح ۲-۴-۶-۸ بعدازظهر

سینما نیوز- تلفن ۳۰۳۹۰۸
هفت ماجرای دزد بغداد -سینما سکوپ -رنگی - دوبله بفارسی با شرکت استیوریوز شروع ۱۰ر۳۰ صبح ۲ر۳۰ - ۴ر۳۰ - ۶ر۳۰ - ۸ر۳۰

سینمافردوسی (تلفن ۳۵۷۸۴)
بن‌هور - سینماسکوپ - رنگی - دوبله‌بفارسی باشرکت چارلتون‌هستون شروع سالن ۹صبح ۱ - ۵ - ۹ بعدازظهر - تراس ۶ر۳۰ بعدازظهر

سینما فلور- تلفن ۲۸۰۹۶
بن‌هور - سینماسکوپ - رنگی - دوبله‌بفارسی باشرکت چارلتون‌هستون شروع ۸صبح ۱۲-۴-۸ بعداز ظهر

سینمامشعل- تلفن ۳۳۲۸۶
آهسته و عمیق بران - دوبله به فارسی با شرکت کلارک گیبل شروع ۱۰ر۳۰صبح ۲-۴-۶-۸ بعداز ظهر

سینما مراد- تلفن ۷۳۳۸۲
بن‌هور - سینماسکوپ - رنگی - دوبله‌بفارسی باشرکت چارلتون‌هستون شروع ۹ر۱۵ صبح ۱- ۴ر۴۵ - ۸ر۳۰ بعدازظهر

سینما جهان
مردان مبارز - سینماسکوپ -رنگی- دوبله بفارسی با شرکت چلوآلنسو شروع ۱۰ر۳۰صبح ۲ر۳۰- ۴ر۳۰- ۶ر۳۰- ۸ر۳۰ بعداز ظهر

سینما ژاله- تلفن ۳۰۴۱۲۰
بن‌هور - سینماسکوپ - رنگی - دوبله‌بفارسی باشرکت چارلتون‌هستون شروع ۱ر۴۵ - ۵ر۳۰ - ۹ر۱۵ بعدازظهر

سینماخورشید- تلفن ۳۳۵۷۸
مادر هند - رنگی دوبله بفارسی باشرکت نرگس - سونیل دات‌شروع ۱۰ر۳۰ صبح ۲ر۳۰ - ۴ر۳۰ - ۶ر۳۰، ۸ر۳۰ بعد از ظهر

سینما البرز
دریای شن - دوبله بفارسی شروع ۱۰صبح ۲-۴-۶-۸ بعد از ظهر

تئاترها

تئاتر نصر تلفن ۳۷۳۵۱
قهوه‌خانه ماه‌اوت - باشرکت وحدت شروع ۸ر۳۰ بعدازظهر

تئاتردهقان- تلفن ۳۰۲۹۹
پرواز دخترها- باشرکت مورین- منو -سالیزات شروع ۸ر۳۰ بعدازظهر

آخرین تغییرات برنامه سینماها را در صفحه ماقبل آخر ملاحظه فرمائید

معرفی هیئت مدیره گاردن پارتی

هیئت‌مدیره گاردن‌پارتی مرکب از فرهاد مسعودی حمید افرهی - بهرام افرهی - اعتمادی و تیموری امور شهر طلائی را اداره میکردند

امشب و فرداشب

مردم تهران شاهد برنامه‌های خیره‌کننده گاردن پارتی خواهند بود

فرهادمسعودی

حمید افرهی

بهرام افرهی

اعتمادی

تیموری

صاحبت دوازده شب فردا گاردن پارتی پرشکوه و بی‌نظیر سازمان کمك کودك موسسه‌اطلاعات‌خاتمه می‌پذیرد وآخرین کسانیکه روز جمعه موفق بدیدن برنامه های بی‌نظیر و متنوع گاردن پارتی شده‌اند خارج می‌شوند و پس‌از آنکه غرفه‌ها برچیده شد دفترمالی بسرعت مشغول تدارك و تهیه‌بیلان مخارج و سود گاردن پارتی‌خواهد شد وبا انتشار بیلان ارقام سود ومخارج‌را باطلاع مردم‌ایران خواهد رسانید طی یکماه اخیر که دفتر انتشارات گاردن پارتی مطالب مربوط باین نمایشگاه و جشن بزرك را منتشر میکرد بارهابوسیله تلفن و یانامه درمقابل این سئوال قرار میگرفت که هیت مدیره و یادرحقیقت‌طراحان‌واداره کنندگان این شهرطلائی و بزرك چه‌کسانی هستند . اگرچه هیئت مدیره بهیچوجه راضی بمعرفی و تظاهر نبوده و نیست ولی به‌پیشنهادمدیر موسسه اطلاعات که درتمام امور گاردن پارتی نظارت و رهبری‌عالیه داشته‌اندو گروه کثیری ازنیکوکاران هیئت مدیره‌رامعرفی مینماید. هیئت مدیره گاردن پارتی سازمان‌کمك کودك مرکب از چهار نفر بشرح زیر می‌باشند :

آقای فرهاد مسعودی ناظرعالی، آقای حمید افرهی مدیر عامل و سرپرست غرفه‌ها - آقای بهرام افرهی مدیر برنامه ها ، آقای اعتمادی مدیر انتشارات و انتظامات گاردن پارتی‌وآقای‌تیموری‌سرپرست امور مالی .

ناظر عالی

آقای فرهاد مسعودی که پس از اتمام تحصیلات خود در رشته روزنامه‌نگاری اینك مدتیست‌بمیهن مراجعت کرده ودرموسسه‌اطلاعات رسما مشغول کارگردیده است سمت‌ناظر عالی گاردن پارتی را داشته و درتمام امور مربوط به گاردن‌پارتی نظارت عالیه دارند . آقای فرهاد مسعودی درتمام‌مدتی که گاردن پارتی در شرف تشکیل ویادرحال اجرا بوده شخصادوش بدوش سایر اعضا فعالیت مثبت داشته و بمثابه یك مدیر فعال و صمیمی و دلسوزدرتمام‌امورنظریات عملی داده‌است .

مدیر عامل

آقای حمید افرهی مدیر سابق آرشیو و کتابخانه اطلاعات ، سردبیر فعلی اطلاعات سالانه در گاردن پارتی سازمان کمك‌کودك سمت مدیر عامل و سرپرست‌غرفه ها را داشت آقای حمید افرهی باکفایت مخصوص زیباترین غرفه هاکه مظهر پیشرفت صنایع کشور بود در گاردن پارتی بوجود آورد ودر اداره امور گاردن‌پارتی‌مدیریت مخصوص خود را نشان داد .

کسانیکه تشکیلات گاردن پارتی را مورد بررسی و تعمق‌قرارداده‌اند میتوانند بزحماتی که ایشان در این زمینه متحمل شداند پی ببرند

مدیر برنامه‌ها

آقای بهرام افرهی سردبیر مجله اطلاعات کودکان و کتاب جیبی پسران و دختران مدیریت امور برنامه هازا بعهده داشت .

آقای بهرام افرهی که مبتکر پیشنهاد تشکیل سازمان کمك کودك نیز می‌باشد باترتیب برنامه های بسیار جالب و سرگرم‌کننده موفق شد رضایت خاطر بیش ازصد هزار تماشاچی را فراهم کند .بهر حال تنوع برنامه ها و رضایت مردم از نحوه اجرای برنامه‌ها مدیون پشتکار و دلسوزی وی میباشد .

مدیر انتشارات و انتظامات

ر. اعتمادی دبیرسرویس‌جوانان روزنامه اطلاعات مسولیت‌انتشارات و انتظامات گاردن پارتی رابعهده داشت . وی باهمکاری دوستان خود موفق شد که برنامه های وسیع تبلیغاتی برای جلب توجه مردم اجرا کند و هجوم مردم تهران بگاردن پارتی نشان میدهد که انتشارات گاردن پارتی‌بوظایف محوله خود عمل کرده‌است .در زمینه انتظامات گاردن پارتی جای بحث باقی نیست زیرا همه‌خانواده هائیکه از گاردن پارتی دیدن کرده‌اند و باآرامش خاطر ازتمام برنامه‌ها دیدن‌نموده‌اند ثمره‌نیکوی فعالیت‌های انتظامات را دیده‌اند .

غرفه بهداری شهرداری

پیشنهاد تشکیل سازمان کمك کودك نیز می‌باشد باترتیب برنامه های بسیار جالب و سرگرم‌کننده موفق شد رضایت خاطر بیش ازصد هزار تماشاچی را فراهم کند .بهر حال تنوع برنامه ها و رضایت مردم از نحوه اجرای برنامه‌ها مدیون پشتکار و دلسوزی وی میباشد .

مدیر انتشارات و انتظامات

ر. اعتمادی دبیرسرویس‌جوانان روزنامه اطلاعات مسولیت‌انتشارات و انتظامات گاردن پارتی رابعهده داشت . وی باهمکاری دوستان خود موفق شد که برنامه های وسیع تبلیغاتی برای جلب توجه مردم اجرا کند و هجوم مردم تهران بگاردن پارتی نشان میدهد که انتشارات گاردن پارتی‌بوظایف محوله خود عمل کرده‌است .در زمینه انتظامات گاردن پارتی جای بحث باقی نیست زیرا همه‌خانواده هائیکه از گاردن پارتی دیدن کرده‌اند و باآرامش خاطر ازتمام برنامه‌ها دیدن‌نموده‌اند ثمره‌نیکوی فعالیت‌های انتظامات را دیده‌اند .

برنامه های‌هنری

برنامه های هنری گاردن پارتی که زیر نظر آقای کمال‌الدین مستجاب الدعوه هنرمند خوش‌بیان اجرا می‌شود در شبهای پنج‌شنبه (امشب) و جمعه «فردا» بصورت یك فستیوال بزرك و خیره کننده اجرا میگردد.

دراین برنامه ها دوستاره‌هنرمند و شهیر خانم‌پوران و خانم الهه شرکت دارند و چند هنرمندمعروف دیگر نیزدراین برنامه ها هنرنمائی خواهند کرد .

شما از هرطبقه وصنف هستیددر این دوشب میتوانید از برنامه های جالب‌و متنوع گاردن پارتی‌استفاده کنید .

غرفه بهداری

غرفه بهداری شهرداری درشب های گاردن پارتی خدمات ذیقیمتی نمود که جادارد از مسئولین آن تشکر شود ، طبق آمار موجود در ۱۸شب گاردن پارتی‌متجاوز ازچهار صدنفر به غرفه بهداری مراجعه کرده وتحت درمان سرپائی قرار گرفتند . درتمام شبها یك‌آمبولانس نیز در کنار غرفه قرار داشت تا اگر کسی احتیاج به‌بستری شدن داشت بلافاصله‌به‌بیمارستان‌برساند.

تعداد قابل ملاحظه مراجعین به غرفه بهداری شهرداری نشان‌میدهد که قاچه‌اندازه در اجتماعاتی نظیر گاردن پارتی که‌هرشب بیش از ده هزار نفر در آن اجتماع میکنندبه بهداری و پستهای امدادی احتیاج است .

غرفه مرمریست

یکی از غرفه های بسیار زیبای گاردن پارتی غرفه «مرمریست»بود. این غرفه که بامصالح ساختمانی بسیار زیبا احداث شده در شبهای گاردن پارتی مورد توجه قرارگرفت وعده‌ای آنرا کاندیدای ربودن‌مدال طلا کرده‌اند .

غرفه بهداری شهرداری

پارتی را بعهده دارد .

وی که از حسابداران باسابقه شرکت چاپ می‌باشد . اکنون بشدت مشغول بررسی امور مالی گاردن پارتی است‌وکوشش‌میکند که‌هرچه زودتر بیلان امور مالی گاردن پارتی را بنظر مردم ایران برساند .

حسابداری گاردن پارتی تحت نظر آقای تیموری بصورت‌یك‌اداره مستقل ، منظم و فعال درآمده است .

یکی از غرفه‌های زیبا ودیدنی

گاردن پارتی سازمان کمك کودك غرفه آبلیموی شاداب است در این غرفه ،انواع شربت و کمپوت و شکلات داداش‌زاده بمشتریان‌عرضه می‌شود این غرفه از روز افتتاح گاردن پارتی تاکنون از مراجعه کنندگان خود مجانا باشربت‌آبلیمو شاداب پذیرائی نموده ضمنا این غرفه بوسیله آقای جوادی‌نمایندگی کارخانجات روغن زیتون دانته و داداش‌زاده رادر گاردن پارتی‌بعهده دارد .

غرفه پست و تلگراف

در تمام مدت تشکیل گاردن پارتی غرفه زیبائی بوسیله وزارت پست و تلگراف در محل گاردن پارتی دایر بود و مراجعین شهر طلائی گاردن پارتی احتیاجات پستی خودرا در محل تامین میکردند.این غرفه علاوه‌براجرای وظایف اداری در حقیقت یك نمایشگاه جالب تمبر نیز بود و مورد بازدید مدعوین گاردن پارتی قرار میگرفت .

بیکستون

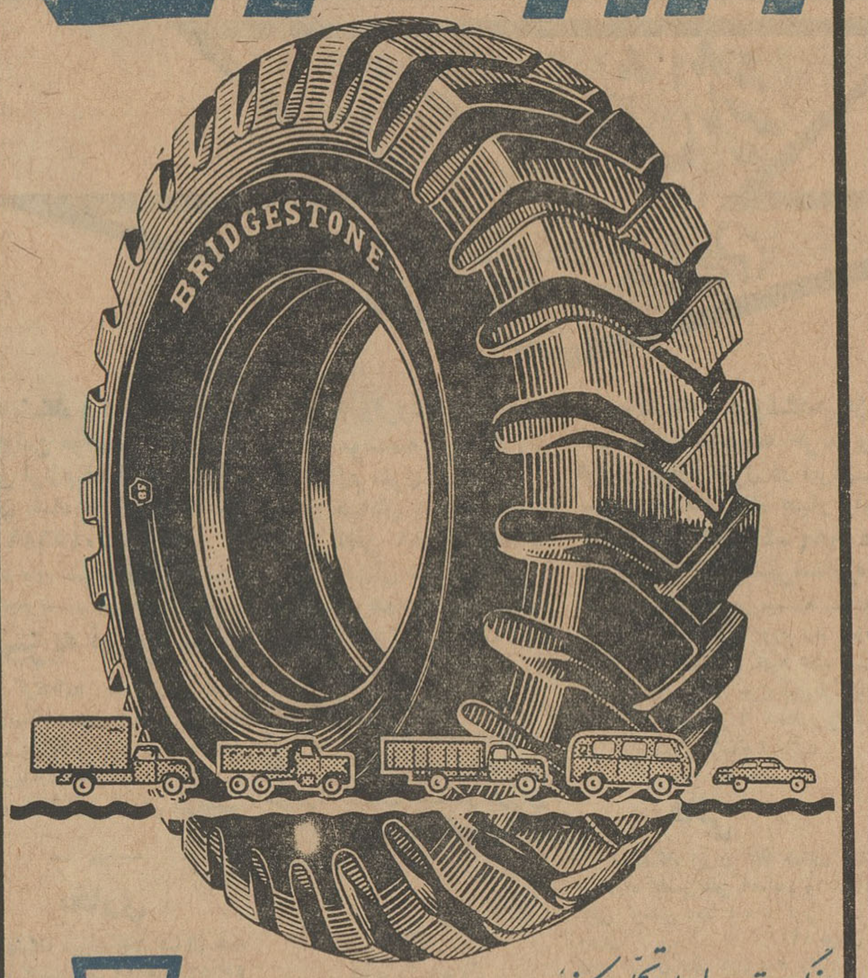

سنگین ترین بارها را تحمل میکند

و در جاده های ناهموار پیروزمندانه پیش میرود

BS

نظر باینکه اخیرا کارت هائی بنام جعلی دکترسیدمحمد نبوی متخصص قلب چاپ شده وبااین کارتها بعنوان‌این جانب ازاشخاص استمداد مالی واخاذی میکنند بدینوسیله اعلام میدارد که این کارتها بهیچوجه ارتباطی بااینجانب نداشته و جاعلین آن تحت تعقیب قرار خواهند گرفت.

آ-۱۹۲۹۶ **دکتر سیف‌الدین نبوی**

آگهی مزایده نخ پشم

شرکت سهامی معاملات خارجی حدود ۱۰۴۰۰ کیلو نخ پشم موجود درانبار شرکت واقع درخیابان صاحب جمع را ازطریق مزایده بفروش میرساند .

۱- داوطلبان میتوانند با مراجعه بقسمت معاملات شرکت‌معاملات خارجی ومشاهده نمونه ممهور نخ مذکور پیشنهادات کتبی خودرا تا آخر ساعت اداری روز ۲۲ مهر ماه بدفتر شرکت تسلیم نمایند و رسیددریافت دارند .

۲- پیشنهاد دهنده باید قبلا مبلغ دویست و پنجاه هزار ریال به صندوق شرکت و یابحساب شماره ۶۰۰۲ بانك مرکزی ایران توزیع وقبض صندوق یارسید بانك را ضمیمه پیشنهاد خود ارسال دارند . به‌پیشنهادات فاقد سپرده و مشروط و مبهم وهمچنین پیشنهاداتیکه‌بعد از انقضای موعد فوق برسد مطلقا ترتیب اثر داده‌نمیشود .

۳- پیشنهادات رسیده ساعت ۱۰ صبح‌روز ۲۴ر۷ر۴۱ درکمیسیون مزایده بازو قرائت خواهد شد و حضور پیشنهاد دهندگان درکمیسیون مزایده آزاد است .

۴- هزینه آگهی و ثبت و پرداخت مالیات و هرگونه عوارض دیگر بعهده برنده مزایده است .

۵- چنانچه برنده از انجام معامله خودداری نماید سپرده او بنفع شرکت معاملات خارجی ضبط خواهد شد .

۶- محل تحویل کالا در انبار شرکت واقع درخیابان صاحبجمع (انبار غله سابق)خواهد بود .

۷- شرکت سهامی معاملات خارجی در رد یاقبول هر پیشنهاد بدون هیچگونه دلیل آزاد است الف ۳۹۸۷

آ-۱۹۴۹۲ ۱-۲ شرکت سهامی معاملات خارجی

دانشجویان رشته زبان فرانسه

اکنون که سال تحصیلی آغاز شده برای تمرین و تکمیل زبان فرانسه بهترین راه مطالعه ژورنال دوتهران است.

JOURNAL DE TEHERAN

le plus ancien quotidien français du Moyen Orient

همه روز عصردر۶ صفحه منتشر میشود وقیمت‌تکفروشی ۳ ریال است.

-۱-

خط کشتیرانی استریك‌والرمن

حالت کشتیهای استریك والرمن در بنادر ایران

مورخه ۱۲ر۷ر۴۱

نام بندر	نام‌کشتی	تاریخ تقریبی ورود بخرمشهر
بوشهر برای تخلیه	خوزستان	درحدود ۱۵ اکتبر
	شهرستان	درحدود۱۷اکتبر
	آلبستان	درحدود۳نوامبر
بندرشاهپور برای تخلیه	رجیستان	درحدود۱۸اکتبر
	تنگستان	درحدود۱۲اکتبر
خرمشهر برای تخلیه	طبرستان	دربنداراست
	رجیستان	درحدود۱۱۵اکتبر
	سیتی‌اف پونا (۲)	درحدود۱۱۶اکتبر
	تنگستان (۱)	درحدود۱۱۶اکتبر
	خوزستان	درحدود۱۱۸اکتبر
	شهرستان	درحدود۱۲۲اکتبر
	تنگستان (۲)	درحدود۱۲۸اکتبر
	آلبستان	درحدود۵نوامبر
	بالتستان	درماه‌نوامبر

خرمشهر برای بارگیری

عربستان دربنداراست-بارگیری بمقصد لندن‌ولیورپول

رجیستان درحدود۱۱۵اکتبربرای بارگیری بمقصد لیورپول‌ولندن

نمایندگان

تهران

شرکت گری مکنزی محدود

خیابان فردوسی - ساختمان امینی

تلفنهای ۳۰۴۲۶۰ - ۳۵۱۸۳ و ۳۳۵۰۷

خرمشهر

شرکت گری مکنزی محدود

صندوق پستی شماره ۳

STRICK & ELLERMAN LINE

مسواک دکتروست

برای سلامتی دندانهای شما

سلامتی شما بستگی بسلامتی دندانهای شما دارد. خمیردندان طبی دکتروست بافرمول‌جدیدومسواك دکتروست باموهای واترپروف پر دوام و برش مخصوص که بهمه نقاط دهان میرسند سلامتی دندانهای‌شما را تامین میکند.

خمیردندان دکتروست

نماینده انحصاری معبودی و پسران حاجب الدوله تلفن ۲۴۵۹۶

فروش درکلیه فروشگاه‌ها - فروشگاه افسران - شرکت ایران سوپر

تراکتور های

مسی فرگوسن

مدل ۳۵ و ۶۵ آماده بتحویل میباشند

نماینده برای شهرستانها پذیرفته میشود

شرکت سهامی تجارتی خزر

خیابان سعدی تلفن ۳۰۰۲۵ - ۳۰۰۲۴

نمایندگان

برسفورد

خیابان سعدی تلفن ۲۵۸۱۵

نوشته: ادوارد صائب

بدستور امام احمد برادر امام سیف‌اسلام الحسن که مدعی حکومت یمن است دریکروز: از: لوموند (چاپ پاریس)

سه هزار تن در یمن کشته شدند

هنوز اوضاع یمن مبهم و تاریک است . مسافرینی که اخیرا از عدن وارد بغداد شده‌اندو گزارشهای دیگری که بوزارت امور خارجه لبنان رسیده حاکی از این‌است که‌وضع این کشور هنوز استوار نشده و ممکن است جنگهای داخلی خونین ۱ سراسر یمن را فرا گیرد .

گفته میشود نیروهای بدوی‌سعودی درطول مرزهای شرقی کشور که مرکز عشایر زیدی است متمرکز شده‌اند .

دربرابر پیروان فرقه زیدی که در مناطق کوهستانی زندگی میکنند و طرفدار امامت هستند فرقه شافعی‌قرار دارد که‌از قدیم بارژیم امامت‌خصومت میورزند وازدشمنان سرسخت زیدی ها بشمار میروند .

بیش از یك میلیون از عشایرزیدی خود رااز قبیله بنی هاشم که حضرت محمد پیغمبراسلام از میان آن‌قبیله برخاسته است، میدانند امامهای یمن برای از بین بردن هرگونه نهضت خرابکاری از این قبیله استفاده میکردند .

سرهنك سلال کیست

سرهنك سلال که رهبری شورش اخیر را بعهده گرفته یکی ازافسران یمن‌است که‌امام‌یحیی اورا به عراق فرستاد و در آنجا در دانشکده‌افسری بغداد مشغول تحصیل گردید .

درآن هنگام امام برای مقابله در برابر «وهابیان» عربستان سعودی که به یمن دست اندازی میکردند یك قرارداد همکاری با خانواده سلطنتی هاشمی عراق امضاء کرده بود. در نتیجه نزدیك شدن یمن به عراق‌عده‌ای ازافسران عراقی برای تجدیدسازمان ارتش یمن وارد این کشور شدند . یکی از این افسران ژنرال جمال‌بود که امام فرماندهی ارتش خود رابعهده او واگذار کرد .

جمال هیچگونه علاقه‌ای به امام نداشت و خیلی زود توانست اعتماد عبدالله الوزیر نخست وزیر یمن را بخود جلب کند . عبدالله‌الوزیر که برادر امام یمن بود پیوسته در آرزوی بدست آوردن تخت امامت بسرمیبرد ولی جرات‌نمی‌کرد قبل‌از آنکه‌شیبانی ارتش را بخود جلب نماید اقدامی بر ضد امام یمن بعمل آورد . اکنون جمال برای پشتیبانی از الوزیر آماده میشود .

قتل امام یحیی

باین ترتیب روز ۲۸ اوت ۱۹۴۸ هنگامیکه امام یحیی برای صرف‌ناهار در حومه پایتخت صنعا را ترك میگفت چند نفراز اعضاء خانواده اش‌بدست یك افسر عراقی کشته شد ظاهرا سرهنك سلال رهبر کودتای کنونی یمن نیز دراین توطئه باافسر عراقی نزدیك همکاری داشته است .

پس از کشته شدن امام یحیی الوزیر میدان رابرای‌اشغال تخت‌امامت خالی دیدوهیچ‌تصور نمی‌کرد که‌ملك‌سعود پادشاه عربستان سعودی بطرف داری ازوارث قانونی امام یحیی بر خیزد. سرانجام امام احمد وارث امام یحیی باپشتیبانی ملك سعود قدرت را دردست گرفت وبرای گرفتن انتقام خون پدر به کشتار وحشتناکی دست زدو تنها درشهر صنعا سه‌هزار نفررا بدست جلاد سپرد .

این عملیات بیش از چندساعت‌طول نکشید ولی مردم شهر هرگز امام‌فاتح را که بی‌جهت مسئولیت انقلاب را بگردن آنها انداخت نبخشیدند .سلال تنها کسی بود که‌ازاین واقعه جان سالم بدربرد و پس ا زآنکه مدت هفت روز درزندان بسر برد نسبت به امام سوگند وفاداری‌یادکرد وبفرمان‌داری بندر حدیده برگزیده شد .

امام احمد برای آنکه خشم‌مردم صنعا رااز جنایتی که مرتکب شده‌بود تحریك نکند شهر طائز را بعنوان اقامتگاه خود انتخاب کردو دیگر به شهری که‌آن رابه آتش‌و خون‌کشیده بود قدم نگذاشت .

اشتباه البدر

اما پسراو امام‌البدر دوچار اشتباه بزرگی شد باین معنی که پس از رسیدن بامامت تصمیم گرفت که‌شهر صنعا را اقامتگاه خود قرار دهد و همانطور که‌دیدیم یك هفته پس از آنکه جای پدررا گرفت درزیرخرابه های کاخ‌خود جان سپرد .پس ازمرك امام‌البدر قانونا امامت به امیرحسن که سمت نمایندگی یمن درسازمان ملل متحد رابعهده داشت میرسد . که‌اکنون میخواهد باپشتیبانی قبائل زید تخت امامت را اشغال کند .

از: تایم

عدن ، جهنم آبادی که میجوشد

مستعمره انگلیس عدن (از تحت الحمایه انگلیس عدن جدا است) عبارت از ۷۵ میل مربع صخره های باقیمانده از آتش فشانیهای اعصار قدیمی که در جنوب غربی‌شبه جزیره عربستان قرار دارد . اگر چه گرمای عدن باآتش سوزان جهنم برابری می کند ، معذلك شهر کامیابی است که ۳۰۰ هزار جمعیت دارد و بندر آن از جمله شلوغ‌ترین و فعال ترین بنادرجهان است، بطوریکه در واقع در طول تمام ۳۴۰۰ میل راه دریائی میان ترعه سوئز تاهندوستان بندری از آن بهتر نمی توان یافت . عدن درعین حال مرکز استقرار چهارهزار نیرو های تحت فرماندهی بریتانیا درخاور میانه‌است وکاراین فرماندهی را حفاظت مستعمرات امپراطوری انگلیس در خلیج فارس تشکیل می دهدهنگامیکه آفتاب‌قدرت‌امپراطوری انگلیس رو به غروب کردن گذاشت ، پایگاههای انگلیس در مصر و سپس عراق یکی پس از دیگری برچیده شدند و اکنون که تنهاعدن باقی‌مانده ظاهرا دولت انگلستان میل ندارد شاهد تکرار تجربه پایگاه های از دست رفته در عدن نیز باشد .معهذا حوادثی که هفته گذشته در عدن بوقوع پیوست نشان‌دادکه امیدواری لندن به حفظ امید ا زدست نرفتن عدن چندان موجه نمیتواند باشد .

حکومت شیوخ

حکومت انگلستان بر عدن که‌قاطبه نفوس آن را مهاجران کشور همسایه یمن تشکیل میدهند .ازطرف شورای مقننه بارمقی که سالها پیش تاسیس شده اعمال میشود . انگلستان طی مدت ۱۲۳ ساله استعمار عدن دامنه نفوذ خود را با بوجود آوردن شیخ نشین‌ها و امیرنشین هائی مانندلاهج و «قشن» و اولاغی علیا وبافای‌سفلی که گروه بسیار بی انسجامی هستند، برسرتاسر منطقه عدن توسعه داده است اما باوجود تمام این مدت طولانی ، قدیمی ترین مدارسی که بوسیله انگلیس در عدن و سایرتحت الحمایه های جنوب عربستان تاسیس شده از دو ـ سه سال تجاوز نمیکند وایجاد راهها و احداث جاده های اتومبیل رو نیز در سرتاسر ۱۱۲هزار میل مربع اراضی تحت الحمایه ها در همین چند ساله اخیر رشروع شده است .در سالهای بین ۱۹۵۰ تا ۱۹۶۰ براثر بالاگرفتن کار نهضت ناسیونالیستی حکمرانان عربستان سعودی و یمن گرارا به‌حملات مرزی علیه اراضی عدن تشویق شدند .حتی یمنی‌های خشمگین مدعی شدند که تمام خاك عدن در حقیقت عبارت از بخش جنوبی یمن است . انگلستان برای مقابله بااین قبیل مخاطرات سر انجام تصمیم گرفت فدراسیونی از شیخ نشین های متعدد جنوب عربستان بوجود آورد . بعد از تلاش های دراز و دشوار سرانجام از ۲۳ شیخ نشین منطقه جنوب عربستان یازده شیخ نشین تصمیم گرفتند بر فدراسیون ملحق شوند . قدم بعدی انگلستان را اقدام برای ضمیمه کردن مستعمره عدن به تحت الحمایه عدن تشکیل میداد تا به این وسیله موج نیرومند استقلال طلبی عدنیهای مستعمره بکلی فروکش‌کند .سردمدار تحریکاتی که برای استقلال عدن می شود جوانی است موسوم به‌عبدالله آسنگ که تمایلات دست چپی دارد و کارمند اداره هواپیمائی عدن است اساسی ترین شعار عبدالله‌آسنگ این است : ملت یکی است .«یمن» یکی است خدا بزرگ است !

مقالات سیاسی

از: ریدرزدایجست

فاتح جنك سوم کیست ؟!

دراین مقاله قدرت نظامی شرق وغرب‌در جنك احتمالی آینده ارزیابی شده

غرب ، سیستم سلاح تازه‌ای بوجود آورده ،که در صورت وقوع نبرد تازه‌ای ، دامنه پیکار را تابه آنجا گسترش میدهد که متجاوزامکان ادامه جنك را درخود نمی‌بیند ـ این سیستم سلاح تازه‌برد«تاکتیکی اتمی» نام گرفته است .باین ترتیب شرق نیز دراین راه تلاش سختی را آغاز کرده‌است ـ غرب توانسته است قدرت اتمی را محدود کند و موشك های بردکوتاه ومتوسط‌در جنك سوم جهانی برای خراب کردن شهرهای بی‌دفاع بکار نخواهند رفت ـ بلکه میلیونها کیلوتن قدرت «ت.ن.ت» بسوی هدف های جنگی نظیر ، تجمع سربازان ، پل ها ، تانك‌ها و بعبارت دیگر هدفهای متحرك جنگی بکارخواهد رفت .

غرب عقب نیست

خروشچف اخیرا ازبمب‌هیدرژنی تازه سخن‌بمیان‌آورده است که‌قادر است بتنهائی شهر بزرگی را با حومه‌اش ، باخاك یکسان کند ، در جواب خروشچف باید گفت : آنچه آنها میتوانند انجام بدهند ، دول غربی در صورتیکه ضربه‌اول راهم بخورند ـ اگر شدیدتراعمال نکنند ، از روس‌ها عقب نخواهند افتاد .فی‌المثل‌دولت انگلستان‌دارای جت‌های جدیدی بنام «ولکان خدای جنك»و «ویکتور» فاتح است که نیروی ضربتی آنها معادل: ۲۰٫۰۰۰٫۰۰۰ هواپیمای لانکاستر است که در جنك دوم جهانی بکار رفت .

دولت آمریکا در حال حاضر ۲٫۳۳۲ وسیله پرتاب بمب های اتمی را دارد که در یك آن‌میتوانند ۵٫۰۰۰بمب هسته‌ای را رها کنند.

فراموش نشود که این نیروی ضربتی خطاول جبهه‌ایست که از امریکا باقیانوس اطلس و اقیانوس کبیر کشیده شده‌است .

خط دوم جبهه درکاناداست که شبکه اطلاعات را دار و موشك های دور پرواز در آنجا تمرکزداده شده‌است . و انگلستان باسیستم اطلاعات‌خوددرجزیره «گروهلاند» تمرکز داده است آتش موشك‌های قدیمی را در عرض یك ربع ساعت و موشك های جدید را درعرض پانزده ثانیه تشخیص میدهد .

پیش گیری

تعداد زیادی از هواپیماهای دور پرواز هستند .که این هواپیماها در واقع سیستم‌پیش‌گیری‌واطلاعات را در برابرحملات ناگهانی حفظ میکنند .

موشك های پولاریس

موشك‌های پولاریس از زیر آب شلیك خواهند شد ... بمب افکن های انگلیسی در عرض دو دقیقه از روی باند بلندخواهندشد و این سرعت‌عمل‌خارق‌العاده‌است‌بایدباین حقیقت اعتراف کرد همانطور که روس‌ها جرات حمله‌رابماندارند ـ ماهم جرات حمله به‌آنها راداریم‌ـ کدام رئیس دولتی است که‌حاضر می‌شود کشورش در عرض یك روز تبدیل به‌خاکستر شود . غیر از اینکه طرفین بخواهند دست به خودکشی همگانی بزنند یایکی از آنها دیوانه باشد .

آیا جنك سوم شروع خواهدشد؟

احتمال شروع جنك بعیدنیست زیرا هرآن ممکن است تهدیدهای علنی تبدیل به‌تهدید عملی شود .

امروز امپراطوری اروپا موانع را شکسته و در راه پیشرفت‌درمان‌های بزرك بشری آزادانه گام برمیدارد این اروپای متحد بامردم متمدنش درسال ۱۹۶۰ صادرات خودرا بده برابر صادرات شوروی رسانیده و وارداتش برهمین پایه‌و نسبت بوده است محصول اتومبیل اروپای‌متحد پنجاه برابر و محصول فولادش ۶۰ در صد بیشتر از شوروی است ـ این منبع ثروت چشمان کمونیست هارا خیره کرده‌است ـ اما آنها برای تصاحب چنین ثروتی باید آنرا دست نخورده تصاحب کنند نه‌آنکه صحرای بی‌آب و علف و ویرانه ها را اشغال کنند‌ـبهمین جهت فکر تصاحب سرزمین های سالم از نظر روس‌هادورنمانده‌است. در حال حاضر روس‌ها۳٫۸۰۰٫۰۰۰ سرباز۳۵٫۰۰۰ تانك و ۱۵٫۰۰۰ هواپیمای مجهز به آخرین سیستم اسلحه دارند ـ در حالیکه طبق نظریه انجمن تحقیقات پادشاهی انگلستان ـ در مقابل۱۶۰ لشگر روسی ناتو ۲۴ لشگر دارد و تعداد سپاهی آن به۵۰۰٫۰۰۰ نفر میرسد و اگر امریکا اروپارا در جنك آینده تنها بگذارد .روس ها بسهولت ، بدون‌آنکه کارخانه‌ای خراب شود ـ یاشهری بمباران گردد ـ در عرض چند هفته اروپا را مسخر خواهند کرد . بهمین جهت است که آنها میخواهند ـ آمریکا اروپارا رها کند ، تاآنها به‌آسانی این لقمه چرب رابدهان بگذارند .

اما نیروهای موشکی امریکا باقدرت خارق‌العاده‌ای که دارد از فاصله ۱۰میل قابی‌نهایت هدف های متحرك و ثابت را ویران خواهد کرد ...

بهر حال درصورت حمله‌شوروی اروپای سالمی نصیب آنهانخواهد شد .

درجنك جهانی اول ـ انگلیس‌ها بااختراع تانك برتری خود را در جبهه حفظ کردندوچهارسال‌جنك زندگانی ۹میلیون‌نفررا تباه‌ساخت‌ـ در جنك دوم جهانی که صنعت هواپیمائی گسترش یافته بود وبمب افکن‌های امریکائی تفوق برهوارا بدست‌آوردندبیش‌از۱۵٫۰۰۰ نفر قربانی شدند .

اما امروز تلاش ما برای جلو گیری از جنك است) .برای جلو گیری از جنك ما از سلاح هسته‌ای دو استفاده‌ای میبریم ـ یکی «استراتژیکی» ودیگری «تاکتیکی» سیتم نخستین حفظ انسانها وتمدن کنونی است وتا کتیك جوابی به نیروی‌خارق‌العاده‌ای که در نیمی‌از جهان‌علیه آزادی‌تجهیز شده‌است.در حقیقت سر نوشت جنك آینده را تصمیم قدرت تعیین میکند وکسی نجات خواهد یافت که قوی‌ومصمم است وکسی شکست خواهدخورد که بی‌تصمیم و مرددست . درنتیجه میتوان گفت که درحال حاضر امریکای نیرومند است کـه صلح را در جهان بر قرار داشته است.

چین کمونیست

شاید این تصور پیش بیاید که چین کمونیست باافراد انسانی خود چه نقشی را در جنك سوم جهانی بازی خواهد کرد ... باید درجواب گفت که در صورت وقوع جنك سوم جهانی شاید قدرت دولت بلژیك خیلی‌بیشتراز چین‌کمونیست است ..

ساختمان بزرگترین کارخانه قند

بقیه از صفحه ۱۱

«جناب آقای دکتر ضیائی‌وزیر محترم صنایع شروع ساختمان کارخانه قند کرمانشاه که‌گامی در اجرای برنامه عمرانی کشورو منطبق باتعلیمات شاهنشاه است وجب‌خوشوقتی میباشدخواهشمندم ازطرف دولت اقدامات جناب‌آقای مهندس احمد زنگنه مدیر عامل وسایر مدیران وموسسات کارخانه مورد تشویق و تمجید قرار دهید .

نخست وزیر اسداله علم سطح زندگی زارعین

آنگاه وزیر صنایع ومعادن ضمن گزارشی از اقدامات‌وزارت صنایع ومعادن در زمینه امور صنعتی ومعدنی زحمات مدیران شرکت قند کرمانشاه راستودو اظهار امیدواری کرد که این شرکت بتواند قدمهای موثـر دیگری در توسعه و پیشرفت کارخانه بردارد .

وزیر صنایع افزود :

اینجانب بی‌نهایت خوشوقتم‌از اینکه ناظرعملی‌شدن یکی دیگر از طرحهای مفید صنعتی دریکی از استانهای کشور میباشم . در راه اجرای این طرح جناب آقای مهندس احمد زنگنه که از علاقمندان به‌پیشرفت اقتصادکشور میباشد ودر امرخدمت به صنایع سوابق درخشانی دارند کوشش بیقیمتی مبذول داشته‌اند. خود بنده شاهد فعالیت خستگی‌ناپذیر ایشان در تامین شرایط صحیح اجرای طرح بوده‌ام . باپایه‌های استواری که‌ازنظر سرمایه گذاری فنی وسایر شرایط لازم برای‌عملی شدن طرح‌بر اساس‌اصول صحیح اقتصادی فراهم‌گردیده‌است بطور قاطع اطمینان دارد که این اقدام مهم تاثیر قابل توجهی درتوسعه اقتصاد استان کرمانشاه و بسهم خود دراقتصاد کشور خواهدنمود.

بهره برداری از این کارخانه قند سازی که سالیانه درحدود ۱۰۰ هزار تن چغندر قندمصرف خواهد داشت علاوه بر آنکه در بالا بردن سطح زندگی درحدود یکصد هزارنفراز زارعین کارگران وسایر اشخاص که بنحوی از آنجا مستقیما ویا بطور غیرمستقیم با فعالیت کارخانه تماس خواهند داشت موثر خواهد بود موجب خواهد شد که سالیانه متجاوز از صد میلیون ریال ارزصرفه جوئی شود.

غریو شادی

در خاتمه اظهارات وزیرصنایع آقای دکتر صاحب قلم استاندار کرمانشاه نیز از اقدام آقای‌مهندس زنگنه موسس ورئیس هیئت مدیره شرکت به نیکی یادکرد و متذکر گردید که کارخانه قند کرمانشاه در بهبود وافزایش سطح زندگی مردم این استان‌اثرات‌فراوان‌خواهد داشت بخصوص که سیستم‌صحیح مدیریت وطرح‌های مفید مدیران کارخانه بسرعت عمل وتسهیلات زیادی را در کار چغندر کاران ایجاد خواهد کرد.

پس از پایان سخنان آقای‌دکتر صاحب قلم کلنك ساختمان کارخانه بنام شاهنشاه وبوسیله آقای دکتر ضیائی وزیر صنایع ومعادن‌بزمین زده شد وغریو شادی صدها نفر از زارعین کرمانشاه بیستون رابه لرزه در آورد .

وزیر صنایع ومعادن وهمراهان پس از صرف ناهار در استانداری کرمانشاه ساعت چهار بعد ازظهر بسوی تهران باز گشتند.

Aladdin
REG. TRADE MARK

چمدان ناهارخوری بچه‌ها

کودکان این چمدانهای زیبا و جالب را بسیار دوست میدارند دارای جای وسیع و نیز یك فلاسك جهت نوشیدنی های سرد و یا گرم می باشد .

فلاسك

زیباترین فلاسك با طرح های بسیار جالب و متنوع . هرچه در آن بریزید بطور دلخواه گرم یا سرد نگاهداشته می شود .

فلاسك رومیزی

استفاده از فلاسکهای لوکس علاءالدین برای نگاهداشتن نوشیدنیهای خنك بسیار لذت بخش است.این فلاسکها در رنگهای مختلف و نیز بصورت یك دست کامل با سینی و فنجان موجود بوده می تواند هدیه بسیار مناسبی برای دوستان و آشنایان باشد .

محصولات علاءالدین را بیشتر در فروشگاه ایران سوپر و نیز تمام فروشگاههای معتبر خواهید یافت . برای ملاحظه نمونه‌های مختلف آنها به فروشگاه علاءالدین واقع در خیابان تیمورتاش مقابل سفارت انگلیس تلفن ۴۳۰۵۹ مراجعه فرمائید.

Aladdin
REG. TRADE MARK

آگهی فروش اراضی خالصه

اداره خالصجات آبادان مقدار ۳۰٫۰۰۰ متر مربع اراضی خالصه واقع در پشت قبرستان جمشید آباد را طبق آگهی شماره ۳۱۵۰ ـ ۴۱٫۶٫۲۸ از طریق مزایده به فروش می رساند حد اقل بهاء هر متر مربع یکصد ریال تاریخ قبول پیشنهادات تا ۲۶ مهر ماه ۴۱ میباشد داوطلبان می توانند در مرکز باین بنگاه و در آبادان به اداره خالصه محل مراجعه و باملاحظه آگهی تفصیلی پیشنهادات خودشان را به اداره خالصجات آبادان و خرمشهر تسلیم نمایند . الف ۴۰۱۳

۱ـ۲ آ ـ ۱۹۶۲۴ بنگاه خالصجات

مولد برق انگلیسی

۱ ـ ۲ ـ ۳ کیلووات نفتی ـ بنزینی ـ متحرك

۳ ـ الی ۵ کیلووات دیزلی باموتورهای روستون لیستر ـ فورد ـ مفورد

نمایندگی : ارسطوزاده ـ خیابان فردوسی ـ شماره ۵۶۲

مقام محترم شهردار تهران

باکمال احترام بعرض عالی می رساند : اینجانبان ساکنین خیابان های قصرالدشت و هاشمی ، سپه غربی ، کارون و جیحون بخش ۱۰ تهران از حضور آن جناب استدعا داریم که از اقدامات و همکاری صمیمانه آقای اسمعیلی ریاست برزن ۲۱ تهران که شب‌و روز باصداقت نهایت درستی را انجام داده و میدهد و خواسته های آن مقام محترم را که جلب اعتماد مردم می باشد متحمل می گردد امر فرمایند که ایشان وکلیه همکاران ایشان را مورد تقدیر قرار دهند .

آ ـ ۱۲۷۵۷ باتقدیم شایسته ترین احترامات ـ سید اسداله افتخاریان

داستانهای اینهفته

عشق، سلاح معجزه آسا

بزرگترین رمان جنك بین‌الملل دوم

دردمندی

به زیبائی‌گل، .. به نرمی‌قو، ... به آرامش‌سکوت.. و به آزادی خیال

داستانی شیرین و بینظیر از: خورشید تارو

در لباس دختران گلفروش یکداستان لطیف وزیبای ژاپونی بخاطر دیگری!...

یکدنیا احساس وشور لطیف یك نویسنده زن دراین داستان نهفته است

هیجان انگیزترین قسمت داستان امشب دختری میمیرد ...آیاراستی پروین میمیرد؟

مطالب بالا و دهها مطلب جالب و خواندنی دیگر را که در هیچ جای دیگر نخواهید خواند در تنها مجله بی رقیب خاورمیانه

اطلاعات هفتگی

فردا جستجو کنید

عکاسی خیلی آسان است ... اگر

یك دوربین

فی‌یستا کداك

داشته باشید

دوربین فی یستا کداك دوربینی است بسیار ساده، دقیق وارزان که‌دارای‌جای نصب فلاش بوده برحسب فیلمی که بکار می برید میتوانید عکسهای سفید و سیاه ، رنگی واسلایدهای رنگی بگیرید .

فی یستا

تبلیغات فنری

ازکلیه عکاسی ها ابتیاع فرمائید

درحضور والاحضرت شاهپور غلامرضا پهلوی نیابت ریاست عالیه
باشگاه سوارکاران

مسابقات اسب دوانی

چوگان

سوارخوبی

زیر نظر:

باشگاه سوارکاران

فردا

فردا فردا فردا فردا فردا فردا فردا فردا فردا فردا فردا فردا فردا فردا فردا فردا

فردا فردا فردا فردا فردا فردا فردا فردا فردا فردا فردا فردا فردا فردا فردا فردا

فردا فردا فردا فردا فردا فردا فردا فردا فردا

فردا فردا فردا فردا فردا فردا فردا فردا فردا

فردا فردا فردا فردا فردا فردا فردا فردا فردا

فردا فردا فردا فردا فردا فردا فردا فردا فردا

فردا فردا فردا فردا فردا فردا فردا فردا فردا

فردا فردا فردا فردا فردا فردا فردا فردا فردا

فردا فردا فردا فردا فردا فردا فردا فردا فردا

فردا فردا فردا فردا فردا فردا فردا فردا فردا

فردا فردا فردا فردا فردا فردا فردا فردا فردا

فردا فردا فردا فردا فردا فردا فردا فردا فردا

فردا فردا فردا فردا فردا فردا فردا فردا فردا

فردا فردا فردا فردا فردا فردا فردا فردا فردا

فردا فردا فردا فردا فردا فردا فردا فردا فردا

فردا فردا فردا فردا فردا فردا فردا فردا فردا

یک روز فراموش نشدنی!

بعداز ظهر فردا عظیم ترین مراسم مسابقات پرشکوه اسب دوانی همراه بانمایش های دلپذیر سوار خوبی، چوگان و کورس پرش در میدان جلالیه باحضور والاحضرت شاهپور غلامرضا پهلوی و شرکت چابك سواران ترکمن صحرا و تهران و آبادان برگزار میشود.

فردا جلالیه یك پارچه شور واحساسات است ، شرکت در مراسم شرط بندی، تماشای مهیج ترین مسابقات و نمایشهای دیدنی ـ منظرهٔ آخرین مد لباس های پائیزه بهترین بعداز ظهرهای شما و افراد خانوادهٔ شمارا بایك خاطرهٔ لذت بخش و فراموش نشدنی همراه خواهدکرد.

فردا روی بلیطهای ورودیه نیز قرعه کشی میشود

درباشگاه سوارکاران (جلالیه)، بزرگترین مرکز تعلیم سواری وتربیت اسب، سواری بیاموزید.

اجتماعی

گفتگوی تلفنی مردم

به شماره ۳۰۰۱۰

همه روزه غیر از روزهای تعطیل بین ساعت ۶ تا ۷ونیم بعدازظهر تلفن کنید وباما مشکلات ودردلهای خودرا درمیان بگذارید مادر همین ستون حرفهای شما را بگوش مسئولین امور میرسانیم.

برای نظافت خیابان ولنجك اقدام شود

* خیابان ولنجك‌را باخرج میلیونها تومان پول اسفالت کردند و درست کردند اما این خیابان یك‌سوپور برای نظافت ندارد .

سرهنك ارتش

«ماه عسلی» افسران شهربانی

* افسران شهربانی یکماه را که حقوقشان اضافه شد و اضافه حقوق را پرداختند «ماه‌عسلی» نام گذاشته‌اند و مزه آن اضافه حقوق زیر دندانشان مانده و در آرزوی آن ماه واضافه حقوق روزشماری‌میکنند

افسر شهربانی

امنیت این منطقه باکدام دستگاه است ژاندارمری، شهربانی یاخودمردم

* دیروز در عباس‌آباد سرقتی رخ داد بکلانتری رفتیم گفتند مربوط به ژاندارمری است به ژاندارمری مراجعه کردیم گفتند درحوزه استحفاظی ما نیست این منطقه (جنب تلویزیون) امنیتش باکیست ، آیا مردم میتوانند اسلحه بدست بگیرند و خودشان از جان و مال خود حفاظت کنند ؟ اگر این اجازه را میدهند ما دست‌بکار شویم ...

رسینه‌زاده

محل باجه بلیط فروشی اتوبوس‌را تغییر دهید

* باجه بلیط فروشی خط ۳۶ درمیدانشاه از ایستگاه دور است، آدم باید یك «کورس» تاکسی سوار شود تا یك بلیط برای سوارشدن اتوبوس بخرد !

حداد

وقتی همه خوابیدند تازه برقها روشن‌میشود !

* برق شاه‌آباد (شمیران) اوضاعش پاك خراب شده ، وقتی مردم درتاریکی شب را بسر می‌آورند تازه برق شاه‌آباد حدود ساعت یازده نوری بخود میگیرد و روشن میشود ، بعداز کشته‌شدن سهراب داروی بیهوشی چه فایده دارد .

امیری

جواب کنکور دانشکده حقوق را چرا نمیدهید

* چرا دانشکده حقوق جواب کنکور را نمیدهد ماداوطلبان شهرستانی در تهران سرگردان مانده‌ایم ، پولهایمان هم‌ته کشیده است . زود جواب دهند ببینیم اگر رد شده‌ایم برویم پی‌کارمان

داوطلب

من ناچار شدم دزد شوم !

* چندشب قبل یك آقائی که خودرا قاضی دادگستری معرفی‌کرده بود ، راجع به‌کیف‌زنی مطلبی گفته بود که من درجواب ایشان چندکلامی درددل دارم و خواهش میکنم حرف مرا هم بنویسید .

من یك‌جوانم ، سالها باشرافت زندگی کردم دریك شرکت‌تجارتی نامه‌رسان بودم ، شرکت دریك تجدیدنظر روی سازمان خود مرا اخراج کرد وقتی بیکار شدم مدتی دنبال کار آبرومندی به ایندر و آندر زدم همه‌جا پاسخ یاس شنیدم کار برای من پیدا نشدکه نشد هرشب چشم های منتظر بچه‌هایم که گرسنه بودند وقتی بچشم من دوخته میشد از خجالت میمردم و زنده میشدم ، آنقدر بدبختی و گرسنگی‌کشیدم که دیگر طاقتم سرآمد و یکروز تصمیم گرفتم برای نجات بچه‌هایم دست بدزدی بزنم گرچه شرف ووجدانم لکه‌دار شد ولی چه میتوانستم بکنم، از دوماه قبل یکه‌وتنها بایك دوچرخه‌کرایه شبها درخیابانهای خلوت بکیف‌زنی پرداختم و کیف خانمها را از زیربغلشان میزدم و فرارمیکردم حالا هم بهمین‌کار مشغولم .

کیف زن

آقای کیف‌زن ! عقیده‌ما اینست که شما مستقیما با آن آقای‌قاضی تماس بگیرید وبا ایشان صحبت‌کنید وراهنمائی بخواهید والا روزی این راه را باجبار طی خواهیدکرد وآنوقت دیگر ناله گرم شما در دل سرد قاضی اثر نخواهد کرد !

درانتهای سینا تلفن عمومی نصب میشود

روزنامه محترم اطلاعات عطف بشرح مندرج در شماره ۱۰۹۰۱ مورخ ۴۱٫۶٫۲۸ آن جریده شریفه تحت عنوان شرکت تلفن توجه‌کند، اشعار میدارد : نصب کیوسك ۲۴ساعته تلفن همگانی در انتهای خیابان سینا در برنامه کارشرکت قراردارد و بزودی از محل یکصد دستگاه کیوسك های سری جدید نظر اهالی محترم آن حدود تامین خواهدشد.

شرکت تلفن

ناحق وناروا مارا مردود کردند

* اسم اینکار دانشگاه را چه میشود گذاشت یکمشت جوان چشم وچراغ مملکت از تهران و شهرستانها جمع شده‌اند و درکنکور شرکت کرده‌اند ، رسم کنکور و نحوه آزمایش از داوطلبان روشن است ، عده‌ای طبق اعلام قبلی دانشگاه در یك رشته شرکت میکنند در مجموع دروس هرکه بیشتر نمره آورد و قوی‌تربود قبول میشود . امسال دانشگاه نمیدانم روی‌چه اصل حسابی‌از اوراق آزمایش داوطلبان‌پزشکی فقط اوراق فیزیك و شیمی را تصحیح کرد و بقیه اوراق را در سطل خاکروبه ریختند ، در نتیجه بیك عده که فارغ‌التحصیلان رشته‌طبیعی بودند و حق هم باآنهاست که در کنکور طب قبول شوند اجحاف بزرگی شد باین ترتیب که‌اوراق طبیعی آنها تصحیح نشد و بحساب نیامد فقط اوراق فیزیك و شیمی را تصحیح کردند در نتیجه داوطلبان فارغ‌التحصیل رشته ریاضی قبول شدند ما مردود شدیم دانشگاه‌توضیح دهد ببینیم این چه سیستمی بود که بکار بستند و عده‌ای را ناحق و ناروا مردود کردند .

داوطلب

وزارت فرهنك پاسخ دهد

طبق تصویب مقام وزارت‌نحوه مساعدت و کمك بدبستانهای ملی از اول سال تحصیلی جاری بشرح‌زیر است .

۱- درصورتیکه عده دانش‌آموزان مجانی از بیست در صد تجاوز نکند بازاءهردانش‌آموزمجانی‌فقط‌پنجاه ریال ماهانه کمك‌نقدی‌خواهدشد و چنانچه تعداد دانش آموزان مذکور از یك‌پنجم عده کل بیشتر باشد وزارت فرهنك میتواند در مقابل هر ۳۰ نفر یك آموزگار دولتی معرفی نماید و اگر اعزام آموزگار مقدور نباشد برای هر نفر مجانی ۳۵۰ ریال بارعایت مقررات پرداخت میگردد و نسبت بمازاد یك‌پنجم دربرابر هر دانش آموز مجانی ۵۰ ریال نیز اعانه منظور میشود . آیا این‌دستور بقوت خود باقیست ؟

دبستان حائری

انجمن های محلی

درانجمن محلی پارك جنوب شهر

کمك مردم بزلزله زدگان

آقای شاهپور بختیاری رئیس انجمن محلی پارك ولیعهد در جلسه انجمن گفت که مردم محلات‌جنوبی شهر بدعوت انجمن پاسخ گفته و پس از اطلاع از واقعه جانگداز زلزله اخیر بسرعت برای جمع‌آوری کمك اقدام کردند . مردم شاه دوست و خدا پرست محلات جنوبی تهران هدایای جمع آوری شده را در شش کامیون و با همکاری موسسه اطلاعات به دهات زلزله زده فرستاده‌اند . آقای بختیاری گفت نمایندگان محلات جنوبی شهر به دهات آبگرم ، منصور آباد آوج، گاویك ، عباس آباد ، ایلدرجین، سمین آباد ، ساغران ، مهر آباد، مصر آباد کمك کرد . و بیست هزار قلم هدایا و ۲۷۶۳۴ ریال کمك نقدی را در میان زلزله زدگان تقسیم کرده‌اند .

درشورای خواستاران انجمن شهر

جلسه شورای خواستاران‌انجمن شهرباحضور آقای‌مهندس‌اسکندانی در محل شورا تشکیل شد . آقای حریری دبیر شورا ازشرکت مدیر کل برق در جلسه تشکر کرد و آقای سرهنك تورج امین در باره اتوبوسرانی صحبت کرد و گفت اشخاصی که فنی نیستند نبایدبرای رسیدگی بامر اتوبوس مامورشوند سپس آقایان شمس آبادی ومخمل باف‌در باره برقهای خصوصی‌صحبت کرده و بر علیه برق فروزان اعلام جرم نمودند .

دراین جلسه پیرامون روشنائی جاده قدیم شمیران و کوچه های جنوب شهر مطالبی بیان شد و مدیر کل برق در باره برقهای خصوصی و روشنائی شهر تهران بیاناتی ایراد کرد .

در خیابان اشرف پهلوی

انتخابات محلی کردند

جلسه انجمن محلی خیابان اشرف پهلوی با حضور کلیه اعضا تشکیل شد و ضمن انجام انتخابات آقایان زیر بسمت اعضای اصلی وعلی البدل انتخاب شدند . سیف‌اله خاقانی رئیس اسداله محمدی و سلطانی نواب رئیس حسین تدبیری منشی شیخ نصیری مقیمیان حسینی شادمان سیاح خاکین‌زاده جمشیدی محمد نبی اعضاء انجمن .

قبولشدگان دانشکده زبانهای خارجی

بقیه ازصفحه ۱۰

رزازیان کاظم ، گویاور سودابه ، شیخ الاسلامی شهلا ، چینی چیان شریفی ، زمانی جهانگیر ، طاعتی فرامرز ، مفتون سمنانی پرویز ، ارمغان نلوکس.

کشوری‌راد فاطمه ،کاشانی پروین، تسلیمی فریده ،استقامت معصومه ، قراگزلو ،جلال‌جلو شهین‌دخت ، سیمونی‌سیمونیانس،سلماسی‌لوراد، ملك‌گل‌نظریان الکساندر ، بهزادی خدیجه ،باقری ثریا ،روحی‌بروجنی منوچهر ،خردمند فرهاد ،نصیریان جلال،مستوفی مآب فرشته ،سبحانی منیژه ،اخیانی عصمت ،کاظمی‌مهر مولود ،دکترخلعت‌بری‌آذرمیدخت، بهمدی‌صفا ،لطیفی‌نژادمهناز،طاهری مهین‌بانو ،صبوری آذر ،رسولیان مهدی ،سمیعیان لیلی ، کافی‌احمد، محدث‌زاده صهبافلامرز ،واعظ‌طاهره نوائی‌هرمز ،جعفریان‌کمال،صفری عبدالکریم ،شیرخانی طاهره،واحدی سیده‌ملوك ، حمیدی ایمانی صفری، بابومیان پیراچیك ، بدیع‌پوربهجت، جعفریه ناصر ،مقدم مهوش ،رامیار شیرین ،شیخ‌عالیه(لیلی) ووزیری پروین صادقیه فریدون ،معین‌زاده بدری ،پیرم‌زاذیان‌کوریون،مستوفی سیدناصر ، بیابانی احمد، مبصری آذر ،ماریوحنا ایگدین ،اعتصامی صدری عبدالرحمن میوفر ، وکیلی طباطبائی کیومرث ،اردبیلی فریده ، ریحانی رامین ، محمدزاده نعیمی جمشید ،گلساز فرزانه .

جدول کلمات متقاطع شماره ۲۲۱۵

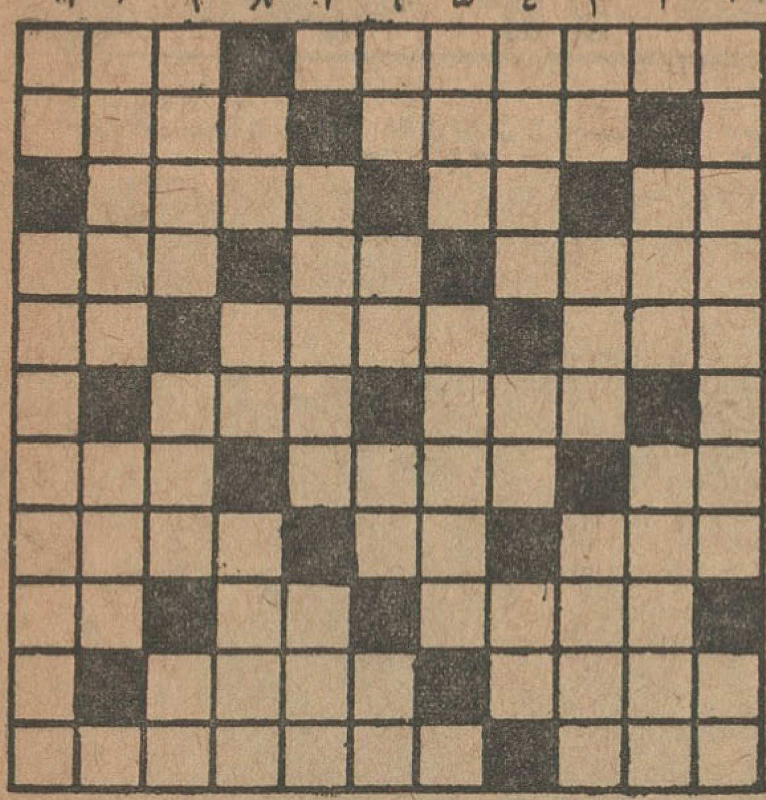

افقی : ۱- کشوری که به تازگی دچار قهر طبیعت شده است - تا سرو یا یك اندازه فاصله دارد ۲- روی نان می نشیند - از درندگان جنگل ۳- سایه تردید - سربالا که برود رسوائی بیشتر به بار می آورد - آرایشگر عرب ٤- برای آتش گرفتن بکار می آید - آن که دلداری ندارد به چه کارش می آید؟ - فرورفتن و تحقیق کردن ۵- مال احوالش را شما هم دارید- شاخش را شکارچی بجای چوب رخت بکار می برد - نا استوار ٦- خوبی - رسیدن ۷- بوی رطوبت - تازه و جدید - چادری که چون سقف بر حیاطی می نشیند ۸- پست - یکی از ایشان - شاعر و ریاضی دان معروف۹- می گویند گرداست مانند گلوله - مطرب را فرموده‌اند کف بر آن بزند تا ساقی جام را از کف نگذارد - بیعار و بیکار ۱۰- دردناك - قاطر چموش استادانه ترمیزند ۱۱- آشکار - کدبانو .

عمودی : ۱- فرشته - چون سربالا رود قورباغه ابوعطا می خواند ۲- گوشه - ازمردابهای ایران ۳- برای استعمال‌دخانیات بایدزد - دیوانش معروف بود - راست ٤- هر چه زشت تر بازیش بیشتر - ضمیر متصل - دریا ۵- از شهر های عراق - فلك را چنین وصف کرده‌اند ٦- از عناصر شیمیائی - عددی است - سابقا برای خودش شهری‌بود - مکان ۷- با خانه‌ای که بردوش دارد عجیب نیست اگر چنین آهسته حرکت کند - آخرین اقدام در مورد دم در کشیده - ۸- از عشاق معروف فرنگی - حرف صریح - اگر میل دارید می توانید بیدارش کنید ۹- هم دزد است وهم خیلی سرو صدا می کند - اشتباه درشت - رنج و زحمت ۱۰- آنچه قابل حمل و نقل باشد - پارچه نازك ۱۱- جوی خون - یکی از قطعات زیبا ومعروف باله‌گامید .

حل جدول شماره ۲۲۱٤

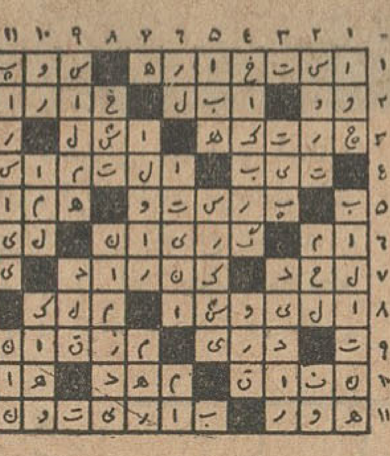

سی وسه‌تن از محصلین ایرانی

برای تحصیل عازم بیروت گردیدند

سی وسه تن محصل ایرانی که از میان بهترین محصلین این کشور انتخاب شده‌اند طبق برنامه بورسهای تحصیلی سازمان عمران بین‌المللی آمریکا در ایران در دانشگاه بیروت تحصیل خواهند کرد .

عدای از این محصلین تاکنون تهران را ترك کرده و عده دیگر نیز دراین هفته عازم بیروت خواهند شد و سی وسه محصل مزبوراولین دسته از گروه ۱۲۰ نفری می‌باشند که درسال تحصیلی ۱۹۶۲- ۱۹۶۳ در دانشگاه بیروت در رشته های کشاورزی و تعلیم و تربیت و مهندسی و پرستاری و اداره امور عمومی و بازرگانی و بهداشت تحصیل خواهند کرد .

اداره تعلیمات سازمان عمران بین‌المللی آمریکا در ایران در انجمن ایران و آمریکا بافتخار محصلین ایرانی ضیافتی ترتیب‌داده بود و دکتر جرج برایسن رئیس اداره مزبور نطقی در آنجا ایراد کرد . دکتر برایسن در نطق خود اجمالا پیرامون فعالیت های برنامه مشترك بورسهای تحصیلی سازمان عمران بین‌المللی آمریکا ودانشگاه بیروت که از سال ۱۹۵۲ آغاز شده است سخن‌گفت و افزود که در این‌مدت ۷۸۱ نفر از محصلین ایرانی از کمك هزینه تحصیلی‌این برنامه استفاده کرده‌اند .

این بورسهای تحصیلی به‌برگزیده ترین محصلین ایرانی و کارمندان وزارت بهداری داده می‌شود .

برای اینکه محصلی بتواند از این کمك هزینه‌های‌تحصیلی‌استفاده نماید باید حداقل معدل دبیرستانی او پانزده باشد .اعضاءاداره‌تعلیمات سازمان عمران بین‌المللی آمریکابه کلیه استانها سفر کرده و درآنجا از فارغ‌التحصیلان دبیرستانی که‌از طرف اولیاء دبیرستان معرفی‌میشوند امتحانی بعمل می‌آورند . کسانی که درامتحان مزبور قبول می‌شوند به‌تهران می‌آیند و دراینجا نیزیکی از اساتید دانشگاه بیروت از آنها امتحان دیگری بعمل می‌آورد .

فستیوال فیلمهای روسی

در خانه جوانان

ازساعت ۷بعد از ظهر دیروز فستیوال فیلمهای روسی که از طرف خانه جوانان ترتیب داده‌شده بود افتتاح گردید.

قبل‌از شروع‌فیلم آقای گلسرخی در مورد فعالیتهای خانه جوانان، و هدف از تشکیل فستیوال فیلم را بیان داشت واز حضار تشکر کرد.

وی گفت آقای نخست وزیر که سر پرستی فستیوال را قبول کرده اندقرار بود در این مراسم شرکت کنند ولی بعلت تشکیل هیئت‌دولت آمد نشان مقدور نشده است بعد از آن یك فیلم کوتاه از نقاشیهای سارویان نشان داده‌شد و سپس فیلم(برای آنها که متولد میشوند)بنمایش درآ مد

از طرف خانه جوانان نمایشگاهی از آثار کودکان روسی وایرانی نیز ترتیب داد ه‌شده بود که‌بسیار جالب بود.

درمیان آثار نقاشی کودکان‌روسی که سن اکثر آنان در حدود ۱۲ و ۱۳سال بود سوژه هائی از قبیل استخراج‌نفت ، پرتاب موشك ، مسافرت به‌کره ماه و طبیعت بی‌جان دیده میشد.

کودکان ایرانی نیز آثار جالبی برروی سوژه های شعری شاعران ایرانی ارائه داده بودند.

قرار است نمایشگاهی از آثار کودکان ایرانی‌نیزدر کشورشوروی ترتیب داده شود.

پس از بر گزاری فستیوال‌فیلم های روسی بلافاصله فستیوال فیلم های آمریکائی بمدت دو شب‌انجام خواهد شد.

برای شبهای مذکور نیز فیلمهای بسیار پر ارزشی انتخاب شده‌است.

پس‌از اتمام فستیوال فیلمهای آمریکائی فستیوالی از فیلمهای عروسکی‌چکواسلواکی ترتیب داده خواهد شد.

- رپرتاژهای جالب
- داستانهای شورانگیز ایرانی
پاورقیهای خواندنی
- هزاران مطلب بسیار جالب علمی، تفریحی و مطالب گوناگون از چهار گوشه جهان و ایران
عکسهای گویا و زنده
- همه چیز از همه جا...
- هر چه بخواهید
- در تنها مجله بی رقیب خاورمیانه
اطلاعات هفتگی

خبرنگاران ما از شهرستانها اطلاعات میدهند

نمایندگان اطلاعات در خدمت مردم

مردم شهرستانها بوسیله نمایندگان اطلاعات خواسته‌های خود را شرح میدهند

شاهنشاه دفتر یادبود دانشگاه تبریز را توشیح میکنند

در بازدید شاهنشاه از دانشگاه تبریز پس از آنکه اعلیحضرت همایونی روسا و اساتید دانشکده های دانشگاه تبریز را مورد تفقد و دانشجویان را مورد عنایت قرار دادند از تاسیسات دانشگاه بازدید کردند و ساختمان های جدید دانشگاه و دانشکده پزشکی را افتتاح نمودند. شاهنشاه ماکت ساختمان ها و و تاسیسات کوی دانشجویان دانشگاه تبریز را نیز بدقت ملاحظه فرمودند و پس از امضای دفتر یاد بود دانشگاه این مرکز بزرك فرهنگی را ترك کردند، در عکس بالا شاهنشاه دفتر یاد بود دانشگاه تبریز راتوشیح می کنند.

آرزوئی که بگور رفت!؟

درآرزوی برپاکردن جشن عروسی خود هنگام تماشای عروسی پسر همسایه پیش پای عروس و داماد افتاد و جانسپرد

چند روز قبل در قریه مغان از توابع مشهد مجلس عروسی دختر و پسر جوانی از اهالی قریه برپا بود و علاوه بر مدعوین مجلس عروسی عده‌ای ازهمسایگان هم برای تماشا به پشت‌بام منزل داماد رفته بودند. صدای هلهله شادی قطع نمی شد و مراسم عروسی با آداب و رسوم محلی اجرا می گردید نورعلی یکی از جوانان قریه هم که‌به‌این مجلس دعوت نداشت به پشت بام منزل داماد رفته بود و ضمن تماشای مراسم‌عروسی آرزوی برپا کردن جشن عروسی خودرا در سر می پرورانید، نورعلی غرق تماشا بودودر آن‌لحظه‌ای که عروس و داماد را دست بدست میدادند بحدی دچار هیجان شد که بی اراده قدمی بجلو گذاشت واز بالای بام سقوط کرد وپیش پای عروس و داماد بزمین افتاد و بیهوش شد. عده‌ای که ناظر سقوط او بودند دست از رقص و پایکوبی برداشتند و دور نورعلی حلقه زدند ولی موقعی ویرا معاینه کردند معلوم شد که جوان بیچاره در همان لحظه سقوط براثر خونریزی مغزی جانسپرده است.

از آن پس بجای هلهله شادمانی فریاد ناله و زاری کسان‌نورعلی که بسراغ جنازه‌اش آمده بودند طنین انداخت و مجلس عروسی مبدل بعزا شد. عروسی باین علت که آنروز بدیمن بود انجام نگرفت ومعلوم نیست کی انجام شود.

بااطلاع جریان به ژاندارمری محل وگزارش موضوع بدادسرا جنازه جوان مزبور با انجام تشریفات قانونی دفن شد.

در اسالم برنج را گران میخرند و ارزان میفروشند

عده‌ای از برنجکاران اسالم طوالش بدفتر نمایندگی اطلاعات آمدند وگفتند: برای انجام کار کشاورزی از بانك کشاورزی و مالکین وام گرفتیم تا موقع بر داشت محصول برنج وام خود را بپردازیم. حالا محصول بدست آمده و ما هم آماده پرداخت بدهکاری خود هستیم ولی متاسفانه نرخ برنج بحدی ارزان است و باندازه‌ای حاصل زحمت یکساله مارا ارزان میخرند که اگر تمام دسترنج خودرا ببهای وام خود بپردازیم بازهم بدهکار خواهیم بود. میگفتند: این ارزانی نرخ برنج کمتر از خشکسالی پارسال برای ما ضرر ندارد. دوماه قبل برنج چمپارا کیلوئی سی‌ریال خرید وفروش میکردند ولی حالا نرخ برنج به‌کیلوئی ده ریال رسیده‌است در حالیکه هریك کیلوبرنج چمپا برای مابرنجکاران چهل و پنجریال تمام‌می‌شود. ممکن است بعد ها بهای برنج چمپاگران شود ولی در آن موقع‌دیگر برای ما استفاده‌ای نخواهد داشت. این عده تقاضا داشتند از طرف مقامات مربوطه دراین مورد اقدام مقتضی بعمل آید.

خواسته متقاضیان تلفن شهری بجنورد

چند روز قبل عده از نمایندگان اهالی و متقاضیان ومشترکین تلفن شهری بجنورد بدفتر نمایندگی اطلاعات آمدند و ضمن تسلیم طوماری مبنی‌برتقاضای خود گفتند: در حدود یکسال قبل طبق آگهی منتشره از طرف اداره تلفن بجنورد بابت پیش قسط امتیاز تلفن مبلغی دربانك ملی این شهرستان توديع کردیم و از این راه مبلغ‌ششصد هزار ریال جمع آوری شد، با اینکه اداره تلفن بجنورد از طرف شرکت تلفن دربدوامروعده میداد که بزودی‌محلی جهت‌نصب دستگاه‌تلفن‌شهری این شهرستان خریداری و شروع بکابل کشی می‌شود معهذا تا کنون که در حدود یکسال میگذرد کوچکترین قدمی در این مورد برداشته نشده و یك شماره بتعداد تلفنهای شهری بجنورد اضافه نگردیده‌است. تقاضاداریم از طرف مقامات مربوطه برای توسعه شبکه تلفن و افزایش شماره‌های تلفن شهری بجنورد اقدام لازم بعمل آید.

تقاضای ورزشکاران اهواز

جمعی از ورزشکاران و نمایندگان اعضای باشگاه ورزشی دارائی اهواز بدفتر نمایندگی اطلاعات آمدندو گفتند: ازمدتها پیش تقاضا داشتیم قطعه زمینی برای باشگاه دارائی از شهرداری اهواز در اختیار ورزشکاران قرار گیرد و لی متاسفانه تاکنون که پنجسال میگذرد موفق بانجام این تقاضای خود نشده‌ایم با اینکه رئیس سازمان تربیت بدنی ایران واستاندار خوزستان در این مورد با اعضای باشگاه دارائی‌اهواز کمال مساعدت وهمراهی را کرده‌اند معهذا تاکنون از طرف شهرداری این شهرستان کوچکترین قدمی برای پیشرفت کارما دراین زمینه برداشته نشده‌است. در حالیکه از طرف شهرداری به‌باشگاههای‌ورزشی زمین بحد کافی داده شده است. میگفتند: فعلا باشگاه ورزشی دارائی اهواز در یك محل استیجاری مستقر گردیده و سالن باشگاه بسیار مخروبه شده و احتمال ریزش سقف آن میرود اگر قطعه‌زمینی از طرف شهرداریها باین باشگاه اختصاص داده شود چه‌خواهد شد؟

دو تصادف و ٥٤ قربانی !؟

کامیون باگلهٔ گوسفند تصادف کردو..

خبرنگارما در نکاء گزارش میدهد چند شب قبل کامیون شماره ۱٤٥۸۸ برانندگی حسینعلی قلی‌زاده هنگام حرکت در فاصله شش کیلومتری نکا بایك گله گوسفند تصادف کرد و دراین تصادف ٤٥ راس گوسفند و بز زیر چرخهای سنگین کامیون تلف شدند همان شب اتومبیل وانت، شماره ٦١٧٩٢ برانندگی علیجان علی پور فاقد گواهی نامه رانندگی درنزدیکی شاه‌آباد نکاء باه۱۵راس گوسفندتصادف کرد که ۹راس از گوسفندان تلف شدند و ٦راس زخمی گردیدند بااطلاع جریان به‌ژاندارمری نکاء مامورین در محل وقوع این دوتصادف حضور یافتند و جریان را صورت‌مجلس کردند. طبق صورت مجلس تنظیمی کامیون براثر بریدن ترمز باگله گوسفندان تصادف کرده بود وحسینعلی قلی زاده راننده آن دستگیر شد و بدادسرای بهشهر اعزام گردید. راننده اتومبیل وانت نیز که فاقد گواهینامه بود به دادسرای ساری اعزام شد.

آخرین بتن ریزی سد دز درماه‌جاری انجام میشود

بزودی پس‌ازتکمیل ساختمان سد دز بهره‌برداری ازآن شروع خواهدشد

از آب سد دز ٥۲۰ هزار کیلو وات نیروی برق‌تولیدو ۱٤٥ هزار هکتار مزرعه مشروب میشود

خبرنگار ما از دزفول گزارش میدهد در مهرماه جاری طبق‌طرح تنظیمی، آخرین بتون ریزی سد دز انجام خواهد شد و پس ازانجام آخرین بتون ریزی برای‌ساختمان قسمتهای دیگر سد دز درآینده‌ای نزدیك عملیات ساختمانی سدپایان خواهد یافت: ساختمان سد دز که از بزرگترین سدهای‌خاورمیانه وهفتمین سد بزرك دنیا در نوع خود میباشد. از چند سال قبل آغاز شده و قبلا مختصری از چگونگی ساختمان سد مزبور به استحضار خوانندگان عزیزرسیده است. اینك که ساختمان سددز نزدیك باتمام است بی مناسبت نمیدانیم که شرح کامل‌مشخصات سد و چگونگی ساختمان آنرا به اطلاع خوانندگان عزیز برسانیم.

محل ساختمان سد.

سد دز دریك تنگه عمیق ۱۵۰۰ فوتی در فاصله قله کوههای زاگروس واقع در فاصله تقریبی ۳۰کیلو متری شمال شهرستان دزفول ساخته شده و ایجاد این سد در عمران و آبادی استان خوزستان نقش عمده وموثری را ایفا خواهد کرد. احداث سددز اولین قدم در راه ایجاد یك سلسله سدهای وابسته بیکدیگر برروی رودخانه‌های جنوب ایران خواهد بود تا مردم این استان ازطریق تولید نیرو بحداکثر مقدارممکن از طریق آبیاری، کنترل سیلاب و کشتیرانی و سایر کارها منتفع شوند. با تکمیل ساختمان‌سددز ذخیره کافی از آب ایجادخواهد شد که آب لازم جهت اجرای‌اولین پروژه‌عمده‌ومدرن آبیاری‌خوزستان راتامین خواهد نمود. بهره برداری از سد دز منافع عمده‌ای از لحاظ بهبودی اقتصاد خوزستان وازدیاد در آمد عمومی خواهد داشت.

مشخصات سد دز

سد دز با ۱۹۰ متر ارتفاع، مرتفع‌ترین‌سدخاورمیانه وهمچنین از نظر ارتفاع، هفتمین سدمرتفع جهان خواهد بود. با بهره برداری از این سد، کارهای اصلی که انجام خواهد شد از اینقرار است:

۱ـذخیره آب جهت آبیاری مزارع کشاورزی که طول‌مخزن ذخیره آب سد دز بالغ بر ٦۰کیلو مترو گنجایش ذخیره‌آب سد ۳٫۳ بلیون متر مکعب خواهد بود.

۲ـ تولید نیروی برق که‌تولید نیروی اولیه آن ۱۳۰ هزارکیلو وات است وبالاخره به ٥۲۰ هزار کیلو وات بالغ خواهد شد.

۳ـ کنترل سیلاب که این‌جنبه کار سد دز موجب خواهد شد که سالیانه معادل یك میلیون دلار از لحاظ‌جلوگیری ازخرابی‌ساختمانها واراضی واقع در امتداد رودخانه کارون نفع صرفه جوئی خواهد گردید.

سایر مشخصات سد دز باین شرح میباشد: فعلا حد متوسط جریان رودخانه از ۲۸۷ متر مکعب در ثانیه و حداقل جریان طبیعی رودخانه ٥۰ متر مکعب در ثانیه است ولی‌جریان تنظیم‌شده‌رودخانه در سد دز ۱۷٤ متر مکعب درثانیه میباشد. مساحت اراضی قابل آبیاری از سد دز ۱٤٥ هزار هکتار خواهد بود. نوع سد دز قوسی بتونی است ومدت‌ساختمان آن دو سال در نظر گرفته شده است. تاریخ شروع‌ساختمان‌سددز آبانماه ۱۳۳۸ بوده و آخرین‌بتن ریزی سد در مهر ماه ۱۳٤۱انجام میشود. البته قبل‌از شروع‌ساختمان بدنه اصلی‌سد دز ساختمان‌تونلهای جاده فرعی آن در مهرماه ۱۳۳۷ شروع گردیده و طرح‌ساختمانی سد در دیماه ۱۳٤۱ تکمیل‌خواهد شد. طول جاده فرعی پیچاپیچ‌سددز در حدود شش کیلو متر است که ٤٦۰۰ متر آن در تونل ایجاد گردیده وجاده‌فرعی که‌از اندیمشك محل سد ساخته شده ۲٥ کیلو رمیباشد. طول تونل که برای انحراف مسیرآب رودخانه‌طی‌مدت‌ساختمان سد ایجاد شده ٦۷۰ متر و قطر تونل مزبور ۱٥ متر است وجاده فرعی سد و تونل انحرافی آن‌در مهر ماه ۱۳۳۸ ایجاد گردیده است.

سد دز پس از تکمیل ساختمان آن باینصورت در میاید. این عکس از روی نقشه‌ای استکه مهندسین مربوط در ایتالیا کشیده‌اند.

عده‌افراد ایرانی‌که درساختمان سد دزکار میکنند ۱٤۰۰ نفروعده افراد خارجی ۳٥ نفر میباشد. تعداد افراد ایرانی که انتظارمیرود طی مدت ساختمان سد بکاراشتغال داشته باشند روزانه پنجهزار نفر خواهند بود.

تاسیسات سد دز

علاوه بر تاسیسات آبیاری، برای استفاده از نیروی آب سد جهت تولید نیروی برق یك مرکز هیدرو الکتریك ایجاد گردیده‌و یك شبکه انتقال نیروی برق‌احداث شده استکه کارخانه هیدرولیکی سد دز را بمراکز بزرك مصرف برق در اندیمشك، دزفول، هفت‌تپه اهواز و همچنین بایك خط انتقال نیرو که ایجاد شده است به‌آبادان وخرمشهر متصل میسازد.

برای تنظیم آب سد دز جهت آبیاری مزارع خوزستان درسددز سه آب رو ایجاد خواهد شدکه هریك مجهز به شیرهائی استکه میتوان بوسیله این شیرها سطح آب مخزن را بمیزانی که لازم است پائین‌ترازراس سدنگاهداشت ویا برای آبیاری ومقاصد دیگر آب مخزن را بمیزان لازم تخلیه نمود. دو دریچه ریز جداگانه هم که در ساحل چپ رودخانه در قسمت بالای سددز ایجادخواهد شد وبوسیله این دودریچه‌آب‌سد بداخل تونلهائیکه هر یك بقطر ۱٥ متر و طول ٤۰۰ متر ایجاد گردیده سرازیر خواهد شد واز آنجا بداخل تنگه‌ای که در حدود ۲٥۰ متر پائین تراز ساختمان‌سد است هدایت خواهد کرد.

دور نمای ساختمان سد دز که در شرف اتمام است

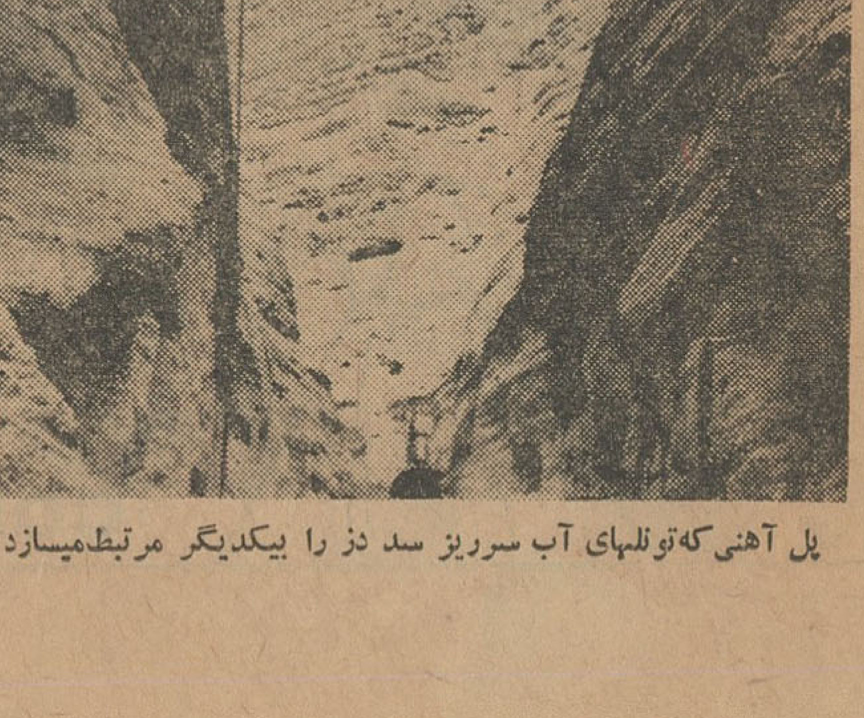

پل آهنی که‌تونلهای آب سرریز سد دز را بیکدیگر مرتبط‌میسازد

انحلال دانشسرا

بطوریکه خبر نگار ما در سوسنگرد گزارش میدهد: اخیرا از طرف وزارت‌کشوردستورانحلال دانشسرای عشایری دشت میشان صادر گردیده بود چند روز قبل بنا بدستوروزارت فرهنگ دانشسرای مزبور منحل‌شد وهم اکنون‌دانش آموزان این‌دانشسرا بلاتکلیف میباشند.

رضایت‌خاطر ملوکانه

خبرنگار مادر تبریز گزارش میدهد بعد ازظهر پریروز پس از رژه واحدهای لشکر ۳تبریز از پیشگاه‌شاهنشاه‌اعلیحضرت‌همایونی تیمسار سرتیپ آزموده فرمانده لشکر تبریز را احضار فرمودندواز جریان رژه واحدهای لشکر تبریز اظهار رضایت کردند.

بچهٔ بازیگوش

موجب سکته‌مادرش شد!

بانی قلیان بگوش مادرش که غرق‌خواب بود فوت کرد و...

چند شب قبل شیطنت دخترپچه‌ای ازاهالی اصفهان‌موجب فلج‌شدن مادرش گردید. جریان طبق گزارش خبرنگار ما در اصفهان از این قرار است: چند شب قبل تیمورخان و همسرش مهری‌خانم باتفاق یگانه فرزندشان سودابه که دخترپچه‌ای بازیگوش و به اصطلاح شیطان بود شام خوردند و طبق معمول خوابیدند. یکساعت بعد از نیمه شب‌سودابه دخترك بازیگوش که خوابش نبرده بود از جا برخاست و برای آنکه با مادرش‌شوخی کند نی قلیانی را که در کنار اتاق افتاده بود برداشت و آهسته آهسته به بالین مادرش‌رفت یك‌سر نی قلیان را بمحازی گوش مادرش گرفت واز سر دیگر آن بشدت در گوش وی فوت کرد مهری خانم که مست خواب بود سراسیمه از خواب پرید وفریاد کنان از جا برخاست و در حالی که می گفت: مار... مار.. بدادم برسید بیهوش نقش بر زمین شد. سودابه دخترك بازیگوش هم که این دسته گل را به آب داده بود پس از این عمل بسرعت خودرا به رختخوابش رساند وخروپف سرداد یعنی که من غرق خوابم!؟ تیمور خان‌شوهر مهری‌خانم، همسر خودرا که بیهوش شده بود به‌پزشك رساند و با کوشش پزشك زن بیچاره از مرك نجات یافت ولی متاسفانه قسمتی از بدنش فلج شد. پزشك معالج وی اظهار داشت که مهری خانم از شدت ترس سکته کرده و فلج شده است

تقاضای تشویق

خبر نگارما در شمیران گزارش میدهد: چند روز قبل عده ای از نمایندگان اهالی تجریش و اصناف شمیران بدفتر نمایندگی اطلاعات آمدند و ضمن تسلیم طوماری مبنی برتقاضای خود گفتند: طی مدت چهار پنج سالی‌که آقای عباس‌لسانی رئیس اداره امورشهر شمیران دراین شهرستان انجام وظیفه میکند و در اینمدت وظائف محوله را با کمال صمیمیت انجام‌داده‌و برای پیشرفت امور اصلاحی و عمرانی شهر فعالیت زیادی مبذول داشته‌است تقاضاداریم از طرف مقامات مربوطه برای‌تشویق مشارالیه اقدام شود.

پایان یازدهمین دوره‌مسابقات‌کشتی قهرمانی خراسان

دوازدهمین دوره مسابقات کشتی استان سال آینده‌درگناباد برگزار خواهدشد

خبر نگار ما در مشهد گزارش میدهد بمناسبت پایان یازدهمین دوره مسابقات دو وکشتی قهرمانی خراسان مراسم باشکوهی با حضور آقای معصومخانی رئیس کل فرهنك استان و آقایان جعفریان رئیس تربیت بدنی خراسان وعده‌ای از فرمانداران و روسای فرهنك شهرستان های استان در شیروان بر گزار شد دراین مراسم آقای جعفریان رئیس تربیت بدنی استان بیاناتی ایراد کرد و پرچم قهرمانی که مدت یکهفته در شیروان در اهتزاز بود بوسیله پنجنفر از قهرمانان تیم ملی کشتی‌طی مراسمی پائین آورده شد و توسط آقای صدقیانی فرماندار مشهد به آقای توکلی رئیس هیئت کشتی شهرستان گناباد تحویل گردید تا سال آینده دوازدهمین دوره مسابقات کشتی قهرمانی استان در آن شهرستان برگزار شود. روز بعد، تیمهای کشتی شهرستان های تابعه استان در این مسابقات شرکت کرده بودند شیروان را بصوب شهر های خود ترك کردند. در عکس بالا عده‌ای از شرکت کنندگان دریازدهمین دوره مسابقات کشتی‌قهرمانی استان‌خراسان دیده می‌شوند

رفراندم بزرگ ما

وفراندم بزرگ ما یکنوع طلب همکاری فکری است . این روز ها مصادف با چهارمین سالگرد ایجاد صفحه عبور از پنج قاره است . بشیوه روزنامه های بزرگ جهان که بخواسته خوانندگان خود توجه زیادی می کنند تصمیم بیک رفراندوم گرفتیم . ما می‌خواهیم «صفحه عبور از پنج قاره» را جالب‌تر ، جامع‌تر و از لحاظ محتوی کاملتر کنیم . برای اینکار خود ما چیز هائی می‌دانیم اما فکر نمی کنیم دادن جواب بتمام سوالاتی که در کوپن زیر برای شما مطرح شده از دستمان ساخته باشد .

اینجاست که شما می‌توانید پایتان را بمیان بگذارید .

اگر مایلید تمایلات شما هم ، در تغییری که « صفحه عبور» در پیش دارد منعکس شود مدادتان را بردارید و دبیری خودتان را شروع کنید . مطمئن باشید هر مطلبی که طالبان این صفحه مایل باشند بدان توجه بیشتری شود، ماجای بیشتری به آن خواهیم داد . نتیجه این رفراندوم و نظر اکثریت چراغ راه آینده ما خواهد بود .

قبلا ازهمکاری شما سپاسگزاریم

منصور تاراجی

***

توجه : لطفا هرخانه‌اپرا که مربوط بجوابتان است با علامت (×) مشخص کنید .

برای هر سئوالی‌سه خانه گذاشته‌ایم اگر مثلا مطلب علمی‌مورد توجه اساسی شما باشد روی خانه مورد توجه اساسی خط بکشید و بعد با خط کشیدن روی هرکدام از دو خانه دیگر مشخص کنید که آیا بنظر شما آن مطلب مورد نظر در صفحه عبور از پنج قاره ۱ـ کافیست یا ۲ـ غیر کافیست .

الف ـ در صفحه عبور از پنج‌قاره اساسا بکدام مطالب زیر علاقمندهستید ؟

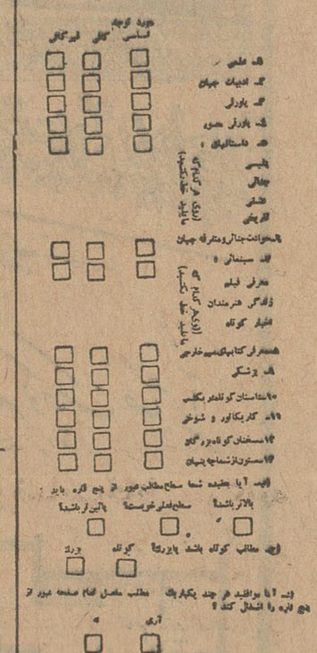

توضیح : لطفا کوپن بالا را از روزنامه بریده و پس از تکمیل به آدرس تهران روزنامه اطلاعات ارسال فرمائید. اگر روی پاکت نوشته نشود « صفحه عبور از پنج قاره » امید نداشته باشید که در رفراندوم ماشرکت کرده‌اید . فقط کوپنهائی که تا ۲۳ مهرماه بدست ما برسد مطالعه می‌شود و جزو آمار گیری ما بحساب می‌آید ..

شکست لولیتا در ونیز

لولیتا که میلیونها تن از مردم جهان کتاب آنرا خوانده وانتظار داشتند فیلم آن جایزه اول فستیوال ونیز را برباید باشکست کامل روبرو شد

مردی بنام پرفسور هامبر که از همسر خود جدا شده است ، برای آنکه تنهائی وی را ناراحت نسازد در پانسیون زنی بنام میسیز هاز سکونت می‌نماید . در آن جا با دختر تازه سال صاحبخانه که لولیتا نام دارد ، آشنا می شود آنگاه روابطی بین پرفسور ولولیتا ایجاد شده ، پرفسور مزبور برای آن که از کنار دخترك دور نشود حاضر به ازدواج با مادر او می گردد . ولی لولیتا بارفتار خودباعث رنج و ناراحتی پرفسور می گردد ، عاقبت روزی میسیز هاز با مطالعه دفترخاطرات پرفسور به رازی که بین او ولولیتا وجود دارد پی می برد . او که به ناراحتی شدید روحی دچار شده است با پرتاب خود به زیر چرخهای یك اتومبیل ، خود کشی می نماید

پس از آن پرفسور دائما درکنار لولیتا بسر می برد و سرگرم تعلیم و تربیت او می شود. در این هنگام لولیتا مریض گشته ، دربیمارستانی بستری می شود واز همان جا باپسر عموی خود فرار می کند . سال ها پس از این واقعه پرفسور به لولیتا که با جوانی احمق و بی شعور ازدواج نموده بود ، بر خورده ، می فهمد که شخصی که به فرار او از بیمارستان کمك نموده کیتی نام دارد . پرفسور کیتی را یافته و با دست های خود وی را می کشد .

داستان این فیلم از روی رمان معروف نویسنده‌ای به نام ولادیمیر نابوکف اقتباس شده و استانلی کبریك کارگردانی آن را بعهده گرفته است . دراین فیلم جیمز ماسون نقش پرفسور عاشق پیشه را بازی نموده است . نقش لولیتا توسط ستاره‌ای تازه‌سال بنام سولیون بازی شده است . لولیتا اولین فیلم ستاره مزبور بشمار می رود .

ازسال ۱۹۵۸ فیلمبرداری ازصحنه‌های فیلم لولیتا شروع شد وماه گذشته در فستیوال ونیز نمایش داده شد .قبلا انتظار می رفت فیلم لولیتا جایزه شیر طلائی را بدست آورد اما لولیتا حتی یك رای هم بدست نیاورد .

مطبوعات خارجی

ستاره فیلم لولیتا

درکنگره جهانی مبارزه بابیسوادی اعلام شد :

سواد حق مسلم بشر است

فرهنگیان جهان از تمام دول تقاضا کردند مبارزه بابی‌سوادی را باشدت بیشتر ادامه دهند زیرا غلبه بربیسوادی غلبه برجنك است

ازروز ۲۴ تا ۲۹ سپتامبر ، کنگره‌ای بین‌المللی با شرکت نمایندگان سی و شش کشور مختلف در رم تشکیل گردید . کنگره مزبور بنام «کنگره جهانی الفباء واجتماع» نامیده شده و منظور از تشکیل آن مطالعه راههای ریشه کن کردن جهل ومبارزه بابیسوادی در جهان بوده است . این کنگره پس از پایان دادن به کار خود گزارشی برای تقدیم به سازمان ملل متحد و سازمان فرهنگی یونسکو تهیه نمود . در این گزارش نکاتی بشرح زیر گنجانیده شده است .

۱ـ سوادحق مسلم کلیه افرادجهان جهان تقاضا نموده‌است که برای باسواد کردن افراد خود کوشیده، باین‌ترتیب زخم بیسوادی را از روی پیکر بشریت معالجه کنند . به‌عقیده نمایندگان شرکت کننده‌در کنگره مزبور مبارزه بابیسوادی ، راهی علمی برای مبارزه باجنك واستقرار صلح‌در جهان می‌باشد. کشور هائی که‌این مبارزه را شروع نموده‌اند ، باید آن را تابدست آمدن نتیجه کافی ادامه بدهند .

۳ـ از اختراعات جدید از قبیل تلویزیون و غیره بایدبرای باسواد نمودن مردم استفاده نمود .

٤ـ دانشمندان، سراسر جهان باید با همکاری یکدیگر ریشه بیسوادی را ازروی زمین برکنند . برای این منظور باید سازمان یونسکو آنها را به‌کمك بطلبد .

کنگره جهانی «الفباء واجتماع» یك بار دیگر نیز برای مطالعه درباره‌راه های باسواد نمودن بیسوادان و کندن ریشه جهل ازروی زمین تشکیل‌خواهد شد .

«فیگارو»

صید قورباغه ممنوع !

در جنوب یوگسلاوی که بحد کافی از نعمت !مرداب‌برخوردار است .صید قورباغه کسب پر منفعتی شده است . نمایندگان چند کمپانی در شمال یوگسلاوی مقادیر بی حسابی ازاین قورباغه هارا خریده وبا منفعت فراوان به مونیخ ،فرانکفورت ،زوریخ وکشورهای اسکاندیناوی صادر میکنند .

این اواخر چند کمپانی محلی هم خود را وارد معرکه کرده وکار به رقابت شدیدی کشیده شده است .دهاتیها از چندی پیش با کمپانیهای محلی متحد شده صید قورباغه را درمردابهای جنوبی توسط صیادان نواحی دیگر ممنوع اعلام کردند .وحتی چون قانونی در این مورد وضع نشده بود در خیلی از نقاط خود دهاتیها قوانین محلی‌وضع نموده صیادان نقاط دیگر را دستگیر کرده وکتك مفصلی میزدند .

کار اختلاف بجائی کشید که بخشداریهای محلی مجبور به مداخله شدند وقانونی گذراندند که صیادان نواحی دیگر که برای صید قورباغه دهات‌جنوبی میایند باید مالیاتی از این بابت به اتحادیه دهاتیها و کمپانیهای محلی بپردازند !در غیر این صورت حق صیدقورباغه را ندارند .

بنظر میرسد که فعلا این قرار داد مایهٔ رضایت وآرامش هر دو دسته شده است .

قمر مشترك

کشورهای اروپائی پس از ایجاد بازار مشترك اینك میخواهند اقمار مصنوعی مشترك بسازند

چند روزاست که سیزدهمین کنگره بین المللی فضا نوردی در (حرارنا)واقع در بلغارستان تشکیل شده‌است.

نمایندگان کشور های مختلف اروپائی، دراین کنگره شرکت جسته به بحث و گفتگو در اطراف مسائل مربوط به امور فضا نوردی پرداخته اند.

دراولین جلسه کنگره مزبور فضا نوردان شوروی که تاکنون از جو زمین خارج‌شده‌اند سخن گفته مشکلات‌سفر به کرات آسمانی را مطرح‌ساختند.

در دومین جلسه کنگره مذکور طرح‌تهیه دو قمر اروپائی برای ارتباط های رادیوئی پیشنهاد گردید یکی‌از قمر های مزبور توسط‌دولت انگلستان ساخته خواهد شد. این قمر به قمر تله استار که درآمریکا ساخته شده شباهت خواهد داشت دومین طرح‌توسط یکی ازموسسات فرانسوی پیشنهاد گردیده سرعت سیر این قمر با سرعت‌زمین یکی بوده، باین ترتیب حرکت آن محسوس نخواهد بود. اقمار مزبور توسط موشکی که با مشارکت کشور های اروپائی ساخته میشود وبسوی فضا حرکت خواهند کرد.

موشك اروپائی دارای سه طبقه می باشد. طبقه اول آنرا انگلستان تهیه نموده ، طبقه دوم در فرانسه ساخته شده و طبقه سوم هم در آلمان تهیه خواهد گردید.

کشور های اروپائی با پرتاب اقمار مذکور موفقیت بزرگی در امر تسخیر فضا بدست آورده، دراین راه‌استقلالی‌برای‌خود کسب‌خواهند کرد. ولی دراین راه با مشکلاتی مواجه می‌باشند که‌از بین بردن آنها چند سال وقت لازم‌دارد. به عقیده کارشناسان فضائی تا قبل از سال ۱۹۷۰ کشور های اروپائی موفق‌به پرتاب اقمار خود نخواهند بود. یکی از مشکلات بزرگی که اکنون با آن رو برو میباشندتهیه موشکی برای حمل اقمار نامبرده میباشد. البته میتوانند از موشك های آمریکائی استفاده کنند ولی آنها قصد انجام چنین عملی را ندارند.

بعضی از کار شناسان که در کنگره‌بین‌المللی‌فضا نوردی‌شرکت نموده‌اند، پیشنهاد کرده‌اند که‌در موشك اروپائی از نیروی اتم کمك گرفته شود. دراین صورت‌چندین سال میتوان از قمر اروپائی‌درارتباط های رادیوئی و تلویزیونی استفاده‌نمود زیرا قمر مزبور باکمك موشك اتمی راهی دور رفته، در سر راه گردش آن مانعی قرار نگرفته مدتها به گردش خود ادامه خواهد داد. هم اکنون قمر تله‌استار ساخت آمریکا بدور زمین در حال‌گردش بوده، علائمی‌بزمین‌میفرستد. ارسال قمر مزبور به سوی فضا فکر تهیه اقماری را برای ایجاد ارتباط های رادیوئی در مغز دانشمندان‌اروپائی بوجود آورد. در کنگره بین‌المللی فضا نوردی پیش بینی شده‌است که تادو سال دیگر نیز قمر تله‌استار علائمی به زمین خواهد فرستاد.

علت اینکه تله استار مدتی طولانی به گردش خود در فضا ادامه‌خواهد داد اینست که بر اثر ارتفاع زیاد در سر راه وی مانعی قرار نگرفته وباین ترتیب انرژی این دستگاه بیهوده تلف نمی گردد.

با یك موشك که با سوخت اتمی کار میکند میتوان قمری را به ارتفاع زیادی فرستاده مدت ها آن رادر فضا نگاهداشت. این برنامه ای‌است که دولت های اروپائی تصمیم گرفته‌اند که آنرا به‌مرحله عمل برسانند.

فیگارو

نوشته: ماریان توپوروسکی

گنبد

داستان کوتاه درسه شب

به همسرم ایزابل.

آخر سپتامبر:

ورشودر برابر حمله نهائی توپخانه و نیروی هوائی آلمان‌مقاومت مینماید. در میان کوچه ها ،باغ‌های عمومی، در درون‌حیاط خانه ها تعداد گور های بدریخت روز بروز افزایش میباید. برروی این قبر ها صلیب هائی نیز قرار گرفته است که قرینه همدیگر میباشد.

کار محاصره شهر نزدیك است به پایان برسد. قصر رویال در زیر انفجار خمپاره‌ها می‌لرزد و خاك آن فرو میریزد .ساختمان های تاریخی و ملی به‌گرد وغباری تبدیل میشوند.مجموعه هائی‌که در راپرسویل واقع در (آلج اوزازدسکی) گرد آمده‌اند :هزاران سند، خاطراتی از مهاجرت های پی در پی قرون هیجده و نوزده ، دستخوش شعله‌های آتش شده ، درحال‌سوختن‌میباشد. بایگانی خزانه‌نیز در میان شعله‌های آتش میسوزد. جزوه‌های ذیقیمت و گرانبهائی از اسناد منحصر بفرد در این بایگانی گرد آمده بود. این اسناد تاریخ‌اقتصادی لهستان را قبل از تقسیم آن،روشن می‌ساختند .از بین رفتن آنها ضایعه‌ای جبران ناپذیر بشمار میرود . بمب ها و خمپاره ها ساختمان های دانشگاه را که اطراف بزرگترین کتابخانه لهستان‌قرار داشته‌اند، به آتش کشیده اند.

دراولین روز های اشغال ورشو، یك گردان از سربازان(شوتز پولیزی)در ساختمان نیمه خراب کتابخانه و همچنین در ساختمان‌های اطراف آن که از دسترس شعله های آتش بدور مانده‌اند ، مستقر گشتند .

مدیر کتابخانه بهمراهی تعدادی از همکاران خود ، در حالی که عده‌ای از سربازان دشمن در پشت سر او قرار داشتند،ازشکاف هائی که در دیوارها ایجاد شده بود ، بدرون مخازن ساختمان رفتند . آنها مدت نه ماه در آنجا ، درکنارهمدیگر بسربردند .کتابداران تا آنجا که میتوانستند خرابی های ساختمانی را که به ایشان تخصیص داده شده بود ، مرمت نموده ، سعی کردند تا آنجا که ممکن است اشیاء کتابخانه را از دست وحشیگری باور نکردنی نازیها نجات دهند . بالاخره فرماندار کل به کتابخانه نیز توجهی نمود . کتابخانه دانشگاه با کتابخانه ملی و کرازنیسکی در یك جا جمع آوری شدند . یك مامور آلمانی بنام دکتر ویلهلم وایت به مدیریت کتابخانه جدید التاسیس انتخاب گشت. بنا به تقاضای مدیر سابق کتابخانه که مردی لهستانی بود ، ما کار خود را در کتابخانه‌شروع نمودیم« آدام لواك»که از تاریخ نویسان لهستانی واز کتابداران قدیمی راپرسویل بود، در شب وقوع جنك به جانشینی منتقد« ورکلو برووی» بریاست کتابخانه دانشگاه منصوب‌شد، وی‌پس‌از ورود دشمن یك درجه تنزل‌مقام‌داده، بریاست‌بخش اول کتابخانه منصوب گشت. بهر کدام‌از ما کارت‌شناسائی‌داده‌شد .عکس یك‌عقاب هیتلری‌بابال‌های گشوده‌برروی کارت‌مزبورنقش شده‌بود. چندی‌بعد پلیس کتابخانه‌را ترك نموده‌جای‌خود را به دسته‌ای‌از جوانان داد‌که برای‌ما خطری ایجاد نمیکردند. آنهادر صدد دست زدن به اشیاء کتابخانه بر نمی آمدند. تقریبا تا پایان جنك وضع ما شبیه زمین محصور در یك منطقه آلمانی بود دوسرباز که کلاه‌خودی برروی سرشان قرار گرفته . مسلسلی در دست‌داشتند، در بزرگی را که در کوچه فوبورك دو کراکوی قرار داشت، تحت‌نظر گرفته بودند. مابا نشان دادن‌پروانه عبور خود از این در عبور می‌کردیم مشتری‌های‌کتابخانه نیز کارتهای عکس داری در دست داشتند که عکس عقابی بر روی آن بچشم میخورد با وجود امر به فرماندهان آلمانی ما مجموعه های کتابخانه رادر دسترس کلیه دانشمندان‌و محققین قرار دادیم.

شب. شب‌تیره زمان اشغال.

در پس جلو خان ساختمان زیبائی که در تابستان و پائیز از مو دست نخورده وپاکی پوشیده شده منظره‌ای زیبا وتماشائی وجود دارد. در آنجا که اطاق قرائت کاتالك‌ها ، آزمایشگاه ها و اطاق کار وجود دارد. مخزنی از کتاب ها موجود است که مشتمل بر هفت‌قسمت میباشد از خارج هیچکس بوجود آن پی نمیبرد پائین ترین قسمت‌این مخزن که بنام طبقه نامیده میشود، در زیر زمین قرار گرفته ومرتفع‌ترین آن بزیر سقف میرسد .این مخزن که به تقلید از برج ایفل بنا گردیده تماما از آهن ساخته شده یك تکه چوب هم درآن بکار نرفته‌است !طبقات مختلف‌این مخزن از شبکه های آهنی بنا گردیده است . اگر بر حسب اتفاق خود نویس خود رادر آخرین طبقه این مخزن قرار دهید ،از بین شبکه های آهنی عبور کرده ، بروی بتن کف زیر زمین می‌افتد و می‌شکند.

نزدیك به یك میلیون جلد کتاب در طول دالان ها ، در روی قفسه‌های فلزی ، در کنار یکدیگر قرار گرفته، تشکیل دیواری‌از کاغذ داده‌اند که فقط توسط تیغه‌های فلزی از یکدیگر جدا مانده‌اند . این دیواره ها از زیر زمین تا بام ساختمان امتداد داشته، ورقه‌های فلزی آنها را در بر گرفته اند. نمی توان گفت که این دیواره ها تا گنبد ساختمان امتداد دارندزیرا در کتابخانه هرگز گنبدی وجود نداشته است. وضعی‌میبهم‌و خصوصا خطرناك بوجود آمده بود. کلیه مجموعه های گرانبهائی که‌در این ساختمان گرد آمده بود، در معرض خطر آتش سوزی قرار گرفته بود. دوره هواپیما و بمب های آتشزا‌رفرارسید‌یك‌بمب‌برای سوراخ‌کردن سقف وبه‌آتش کشیدن کتابها کفایت میکرد . کافی بود که بمبی بدرون مخزن نفوذ نموده، ماده آتشزای خود را در آنجا پخش کند .در این صورت کتابخانه طعمه حریق شده یا استفاده از جریان هوای آزاد بصورت کوره‌ای سوزان در می آمد. تنها وجود طاقی محکم از ماده نسوز موفق به حفظ کتاب ها از خطر حریق می گردید. قبل از جنك ، مدیر کتابخانه که خطر را پیش بینی می نمود،اعلام خطر کرده،ازوزارت خانه در خواست نموده‌بود که بمنظور بنای طاق مزبور ،اعتباری مخصوص در اختیار وی قرار دهد.ولی وزارت خانه نتوانست‌این‌اعتبار راتامین نماید.

هنگامی که در تابستان سال ۱۹٤۰ تقریبا کلیه کتابداران شروع بکار نمودند شعار آنها در دو کلمه پایداری و حفظ کتابداران خلاصه میشد. مامور آلمانی که مردی ریزه نقش و نزدیك بین بود، مجموعه‌های مختلف را درکنار هم جمع آوری کرد. وی‌آماده‌بود تا کتاب ها واسنادی را که دارای نسخه‌های متعدد بودند،به آلمان‌ارسال نماید.

مدیر سابق کتابخانه که زیر دست مامور مزبورقرار گرفته‌بود در عین‌حال که‌مانند روباهی‌مکاروحیله‌گر بود،دل‌وجراتی‌مانندشیر داشت‌باید گفت که وی قبل از آنکه روباه باشد، شیر بود او بزبان آلمانی سلیسی سخن می گفت، ولی از آنجا که شخصی عصبانی مزاج‌بود، نمی توانست که در مواقع لازم جلوی زبان خود را بگیرد . فاتمام

سینما

*کلیه روزنامه هاو مجلات سینمائی وهنری هولیوود در عرض هفته اخیر عکس بت‌داویس را درصفحه اول وبر روی جلد خود منتشر نموده ، در باره او ، هنر واستعداد وی مقالات مفصلی منتشر نموده‌اند . بنابه نوشته روزنامه های مذکور بت‌داویس میخواهد پس از سال‌ها، بازهم به هالیوود برگشته ، یك باردیگر هنر خود را در آن‌جاعرضه‌کند.

* در آخرین فیلم بریژیت‌باردو که «استراحت مرد جنگی»نام‌دارد تختخوابی دیده میشود که‌پوست پلنگی رابرروی آن گسترده‌اند .پس از نمایش فیلم مزبور ، عده‌ای از پولدارهای فرانسه ، سفارش تهیه تختخوابی‌را باپوست پلنك داده‌اند . تختخواب سازهای فرانسه‌اکنون تعدادی از شکارچیان را برای شکار پلنك و تهیه پوست آن به‌جنگل های افریقا فرستاده است .

*کمپانی پارامونت ، تصمیم گرفته‌است که فیلمی در پاریس‌تهیه نماید . این فیلم که‌کارگردانی آن‌را «کلودرنوار» به عهده خواهد گرفت «هیاهو درپاریس » نام‌دارد . ادری‌هیپورن نقش‌اول فیلم مزبور راکه داستان غریبه‌ای درکشور فرانسه میباشد ، بازی‌خواهد نمود.

از مجلات سینمائی جهان

-۱۲۱-

علی همچون گناهکارترین گناهکاران سرخشد وباصدائی که بزحمت از گلویش درمی‌آمد پرسید:

ـپس آن زن نقاب پوش شهرزاد بود ؟

شهریار در حالیکه فراموش میکرد باید نقش مردساده‌لوحی را بازی کند فریاد زد:

ـمحالست اورانشناخته باشی !

علی عجولانه گفت :

ـراست‌است ، حدس میزدم اوباید شهرزاد باشد .. بلی . حالا بخاطر می‌آورم که بخود می‌گفتم : «بنظرمی‌آید این صداو این حرکات برایم بسی آشناست .» ولی جرئت نداشتم اینرا باورکنم .

شهریار بدین پیرمرد ترحم آوردو گفت :

ـوحالا بایدبمن حق‌بدهی که فکر کنم این شایعه تنها یك سخن چینی نیست !

علی گفت :

ـچرا این تنها تهمتی نارواست .

وبعدناگهان نوری برچهره‌اش درخشید و گفت :

ـ بلی چنین است ! دوستانش حتی اگر این شایعه دروغ بود هم هیچ نگفته‌اند ... ولی چنین است .. آن کسی‌که این را درگوشتان گفته دشمن همسرتان میباشد . وبدون شك میکوشد تا او را از خاطر شما بیرون سازد .. حسودان همه‌جا هستند . اشخاصی‌که قلبشان از کینه سرشارست مارا احاطه کرده‌اند .

شهریار ریش خودرا می‌مالید وبخاطر می‌آورد که پرگوترین افراد ابراهیم‌بن عمر بوده است . همان‌کسی است که بیصبرانه‌تراز همه در انتظار مرك شهرزاد بود ... شغالی که باعث شده بود او این دومین سوگند عجیب را یادکند !

شهریار درفکر غوطه میخورد وعلی از اینکه توانسته بود در روح او نفوذکند احساس خوشحالی میکرد .

شهریار اندکی بعد بالحنی غم‌زده گفت :

ـ بسیار خوب ... ولی کاری‌کن که دیگر چنین سخنانی نگویند وبدین ترتیب زبانهای زهرافشان مجالی برای اینکار نخواهند یافت .

-۱۲۲-

علی باعجله گفت :

ـ قطعا ، قطعا ، مخدوم من ...

وبعد عجولانه بخانه‌اش بازگشت تا ماجرا را برای زینب نقل‌کند. چون میدانست زینب از این شایعات باخبرست واز این گذشته نمی خواست خواهرش بازهم او را رازپوش بداند .

علی بمحض ورود با چشمانی خشمگین و لبخندی شیطنت‌بار فریاد زد :

ـ زینب ! ازآنچه درشهر میگویند باخبر هستی؟ میگویندشهرزاد بدین نیت باشهریار عروسی‌کرده‌که داستانهائی برای او بگویند تمام ناشدنی ! چه‌دهان بی‌اعتباری چنین حرفی‌گفته که زندگی دخترمان را بخطر انداخته است ؟

زینب بیدی نبود که بدین بادها بلرزد ویا دربرابر چنین‌سخنانی سرخی برگونه آورد و هوش از کف دهد . او ازجمله کسانی بود که همیشه خودرا مستحق میدانند و دیگران را خطاکار و فریاد زد :

ـ علی تو هرچه میخواهی میگوئی ! چه نفعی میبری که این راز را فاش کنی ؟

حالا اگر بگوش شهریار برسد ...

وبعد وحشت‌زده از این فکر لب از سخن فرو بست .

علی‌گفت :

ـ من بیهوده گوئی میکنم ؟ این تو هستی که مسئول افشای این راز میباشی . از کجا میدانستم که دروازه دهان تو همیشه گشوده است ؟

آنگاه زینب بیاد فریده افتاد واز خشم لب بدندان گزید . و فریاد زد :

ـ بدبخت زنانیکه همیشه دهانشان گشوده است ! بخدا که خود را بدست نابودی می‌سپرند ! خدا این زنك پرگو را مکافات کند ! در گفتن آنچه درباره‌اش میندیشم لحظه‌ئی درنك نخواهم کرد . او از این پس باید اجناسش را جای دیگری بفروشد . او مارا احمقانی میداندکه از قیمت اجناس بیخبرند و بنجولهایش را بما میفروشد . چقدر تعداد دزدهای روی زمین زیاد شده است !

-۱۲۳-

علی حیرت زده شده بود . چون خواهرش همیشه « بنجولهای » فریده را میخرید وهیچگاه دراین‌مورد شرمی یاوحشتی نداشت. و قبل از آنکه علی بخود آید زینب روبنده برصورت کشید وبدنبال فریده رفت وچون چیزی از ظهر نگذشته بود او و مستخدمش را سرگرم تهیه غذا دید .

زینب نقاب از صورت برداشت و قبل‌از آنکه سلامی بفریده بدهد فریاد زد :

ـ سخن‌چین بدطینت ! تو تخم بدبختی شهرزاد را درشهرستان پراکنده‌ئی ! ومن بتو اعتماد کرده بودم ! شهرزاد بخاطر تو فردا خواهد مرد ! بگو ببینم توکه هستی که موجب مرك این زن جوان‌گردی ؟ یك بزاز پوسیده فروش بیشتر نیستی .

دزدی هستی که آب داخل عطر میکنی . همین وبس !

وبدنبال این حرف بسوی فریده حمله برد تا موهایش را بچنك گیرد و زن فروشنده هم باخشونت بدفاع از خویش پرداخت .

وهنگامیکه لباس یکدیگر را دریدند وتاسه‌نسل فحش نثار هم ساختند برای نفس تازه‌کردن دست از فعالیت شستند و آنوقت زینب نفس‌زنان گفت :

ـ خدا میداند اگر بلائی بسر شهرزاد بیاید چه بروزت خواهم آورد !

دیگر پایت را بخانه علی‌بن جلال نگذار .

فریده درحالیکه برزمین تف میکردگفت :

ـ لعنت برتو و شهرزاد و همه زنان حرمسرایتان !

زینب گریه‌کنان از منزل او بیرون آمد .

ولی فریده هنوز همه خشم خودرا از دست نداده بود . بهمین جهت مستخدمش را کتك زد و ظرف غذا را از پنجره بیرون انداخت وبعد روبنده بچهره انداخت واز منزل بیرون آمد تابهمه بگوید که شهریار از همسرش سیرشده و فردا او را بدست جلاد خواهد سپرد. وبعدکه اندکی آرام شد متوجه گردید که این خبر چه وحشتی برپا خواهد ساخت و بعد برزبان دراز خویش لعنت فرستاد که یك مشتری پولدار را از چنگش بدرآورده بود .

اکنون کلیّه وسائل راحتی یک زندگانی مدرن ولوکس رامیتوانید درهوای آزادییلاقی نیاوران

شهرکوچک صاحبقرانیّه

حسبتجوکنید

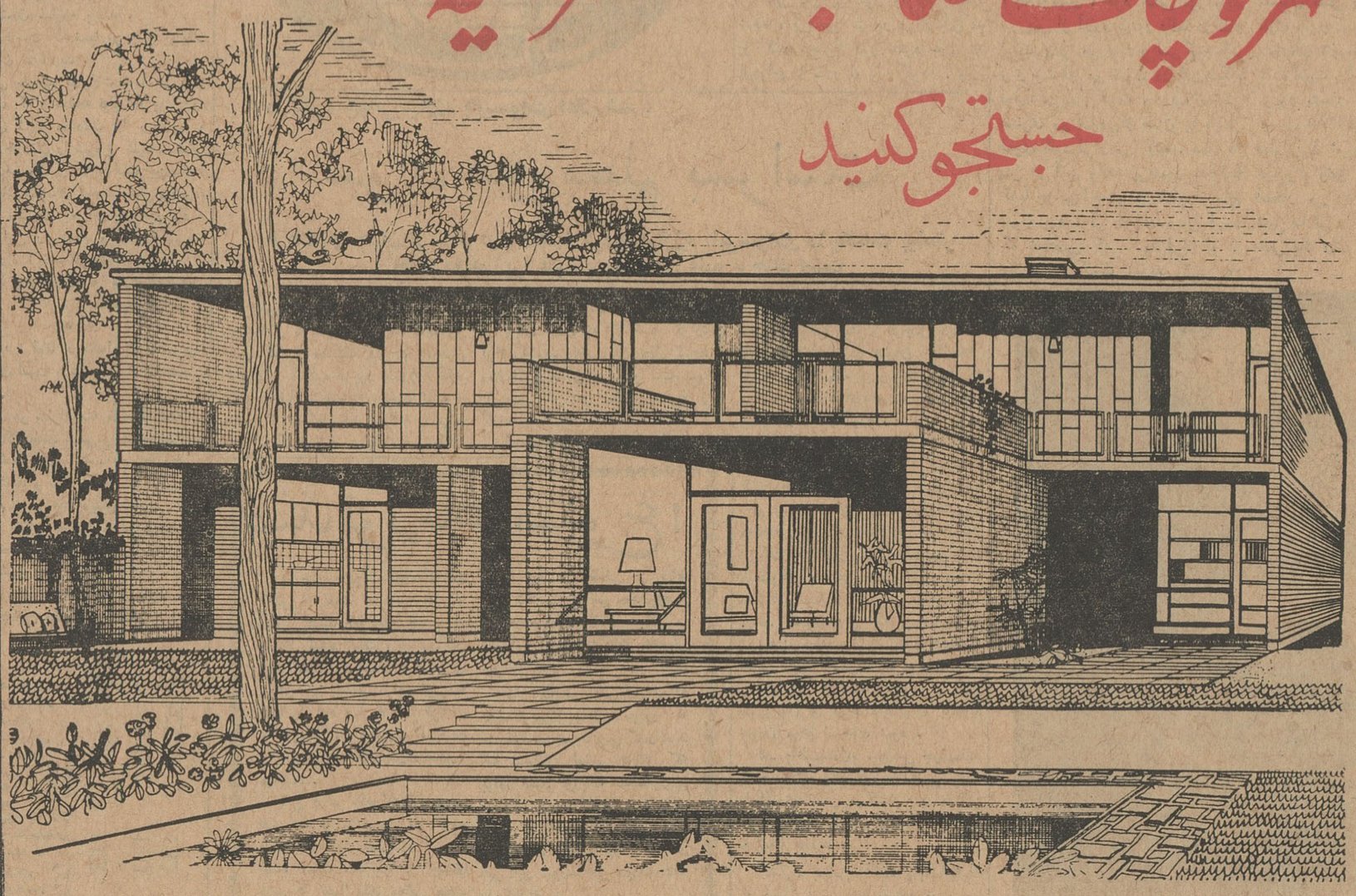

نمونه‌ای از ویلاهای طبقه شهرکوچک صاحبقرانیه

شرائط فروش

نقد و اقساط دهساله

پیش قسط از:

۳۵۰۰۰۰ ریال ببالا

واقساط مناسب ماهیانه

باتوافق طرفین

مشخصات ساختمانی ویلاهای شهرکوچک صاحبقرانیه

- بخاری تهویه گرم مرکزی که در زمستان با هوای گرم ویلا را گرم میکند.
- بخاری آبگرم کن گازی ۴۰ گالنی مرکزی برای آب گرم ویلا
- کف اطاقهای سالن و نهارخوری از سنگ تراورتن رنجه شده صاف و براق میباشد
- کف اطاقهای خواب پارکت (وینیل) لاستیکی میباشد.
- کلیه پنجره‌ها از آلومینیوم دارای شبکه و برنجهای صورتی. کشوئی و آلاچیق میباشد
- اطاقها دارای لامپهای برق. جای حولههای مختلف و فضای پذیرائی است.
- فضاهای آشپزخانه ویلاها مجهز به اجاق گاز شده و در سه رنگ مختلف میباشد
- کلیه درهای ویلاها از فلز مخصوص ساخته شده و درهای سالن و اطاق نهارخوری و اطاقهای خواب از چوب مهاگانی است.
- یک دیوار اطاق دفتر دارای قفسه بندی و دراور چوبی میباشد که در فلز نشده داده شده
- کلیه اطاقها و راهروها دارای گنجه‌های مختلف با دربهای چوبی بازشو و کشوئی است
- تمام پنجره‌ها کاملا پرده میباشد و مخصوص این ویلاها از خارج وارد شده است.
- کلیه ویلاها دارای حیاط خلوت مخصوص و دارای تجهیزات مدرن دوشهای آب گرم و حمام میباشد

- در ویلاهای دو طبقه تمام اطاق خوابها دارای بالکن سرتاسری است
- کف بالکنها با موزائیک پوشیده شده است.
- حیاطهای کلیه ویلاها بتمام گاز شده و دارای آب نمای تزئینی میباشد.
- کلیه سیم کشی برق و تلفن زیر زمینی است
- ویلاها دارای برق سه فاز ۱۵ آمپر میباشد
- سانترال تلفن که توسط شرکت مخابرات تلفن زیر زمینی مخصوص صاحبقرانیه ساخته و در بر حیاط مجهز میباشد.
- صاحبقرانیه دارای ۲ حیاط عمیق میباشد که تمام ویلاها را کولر گازی و فضای دارای دو چاه عمیق دیگر میباشد که بصورت برزرو کار خواهد کرد. کلیه چاهها مجهز به پمپ اتوماتیک میباشد.

- صاحبقرانیه دارای کانال کشی زیر زمینی فاضلاب میباشد که کلیه ویلاها مجهز است و ضمنا این کانال آب باران را بنابع محوطه هدایت میکند.
- کلیه خیابانها اسفالت و در اطراف دارای درختکاری و چمنکاری میباشد.
- کلیه خیابانها دارای چراغهای زیبا از نوع فلورسنت مهتابی میباشد
- برای تصفیه فاضلاب شهرکوچک صاحبقرانیه دستگاهی مخصوص تصفیه در آمریکا ساخته شده که در حال حاضر مشغول نصب آن میباشد.
- این دستگاه در ردیف بهداشتی حائز اهمیت میباشد.
- صاحبقرانیه دارای ۱۷ پارک زیبای عمومی میباشد، در این پارکها برای بچه‌ها پارکینگ با شیبهای مناسبی در نظر گرفته شده، کلیه پارکها درختکاری و چمنکاری شده و توسط باغبانهای صاحبقرانیه نگاهداری میشود.
- دفتر خدمات صاحبقرانیه همیشه در اختیار ساکنین این شهرکوچک میباشد.
- فروشگاههای متعددی که مخصوص صاحبقرانیه میباشد در فاز اول مهرماه ۱۳۴۱ افتتاح خواهد شد از جمله سوپرمارکت بزرگ بهبهانی، نانوائی، لبنیاتی، گلفروشی، داروخانه، سالن آرایشگاه، مراکز بانوان و رستوران است.

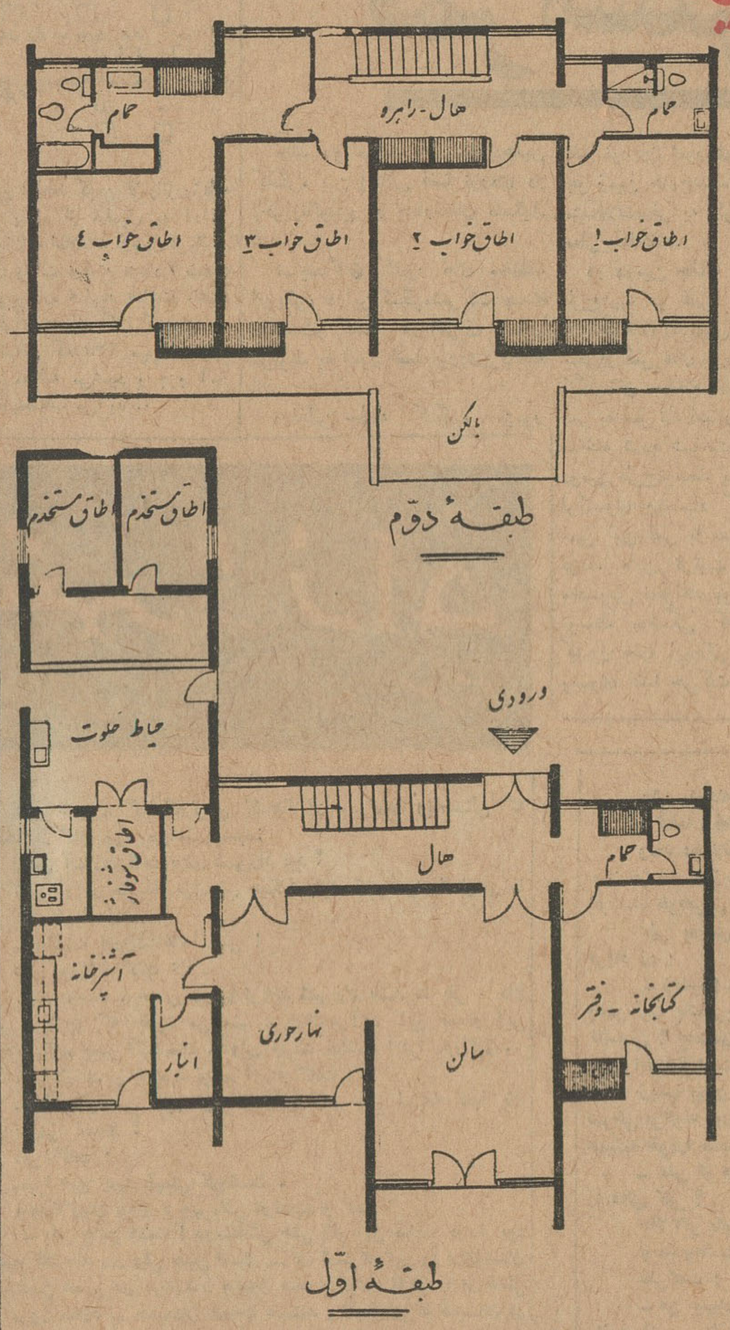

IBEC

برای اطلاعات بیشتر بدفتر شرکت آیبک ایران - خیابان تخت جمشید شماره ۳۸۱

مقابل سفارت آمریکا و یا برای بازدید همه روزه و جمعه‌ها از ساعت ۸ تا ۶ بعد از ظهر بدفتر شرکت در کوی صاحبقرانیه مراجعه فرمائید - تلفن: ۶۴۱۷۹ ۴۹۰۰۵ ۸۵۰۰۵۹

یمن باتحادیه عرب متوسل میشود

قاهره - خبرگزاری آلمان- ۱٤اکتبر خبرگزاری خاورمیانه امروز گزارش داد که دولت جدید یمن تصمیم دارد از شورای اتحادیه عرب تقاضا کند جلسه فوق‌العاده‌ای برای‌رسیدگی به اوضاع این کشور واختلافات با کشورهای هم‌مرز تشکیل‌دهد . دولت یمن هیئت مخصوصی را به اتحادیه عرب اعزام خواهد داشت که مدارك مربوط را ارائه خواهند داد .

نخستین عکس از سرهنگ سلال رهبر کودتای یمن

چاه آب

بقیه از صفحه اول

شکریان مشغول حفر چاه آب شدند پس از مدتی حفاری ناگهان در عمق صدو ده متری آب زیادی با فشارقوی از چاه فوران کرد و ارتفاع آن از سطح زمین به سی متر رسید ولی‌هنوز بیش از شش ساعت از این جریان نگذشته بود که فوران آب قطع‌گردید وبجای آب گاز وبخار متصاعد شدو لحظه‌ای بعد گاز و بخار متصاعد از چاه آتش گرفت و شعله های آتش‌به ارتفاع شش متر زبانه کشید چون حریق همچنان ادامه یافت پیمانکار مربوطه جریان را بمقامات شرکت‌ملی نفت در مازندران اطلاع داد و صبح دیروز آقای زند رئیس شرکت ملی نفت در شاهی باتفاق مهندس فنی‌آن شرکت به محل عزیمت کردند و پس از بررسی های دقیق علت آتش سوزی چاه را وجود نفت در این منطقه تشخیص دادند و قرار شد جریان امر بمرکز گزارش شود . فعلا اهالی‌محل در انتظار اقدامات مسئولین شرکت ملی نفت در مرکز می باشد تا هرچه زود تر تکثیف‌چاه مزبور روشن گردد.

آخرین خبر در باره حریق چاه

آخر وقت امروز خبرنگار ما در ساری که در باره واقعه اشتعال چاه آب قریه زینه بندر نکاء تحقیقاتی کرده است در این مورد تلفنی گزارش داد : طبق آخرین اطلاع واصله هنوز هم آتش سوزی در چاه آب قریه زینه بند معروف به‌قلعه عبدالملکی‌بطورمتناوب‌ادامه دارد گاهی‌شعله‌های‌آتش تاارتفاع چندین متر از سطح زمین زبانه میکشد وگاهی آتش چاه‌خود بخود رو بخاموشی میرود ودر این موقع گاز وبخار بافشار زیادی از چاه متصاعد میشود.

خبرنگار ما در گزارش خود اضافه میکند قریه زینه بنددر ۳٤ کیلو متری نکاء قرار دارد و هنوز از طرف شرکت ملی نفت در مازندران برای تعیین تکلیف چاه واطفاء حریق آن اقدامی بعمل نیامده است .

مقامات شرکت ملی نفت‌امروز بخبرنگار ما گفتند در مازندران معمولا چاههای آب‌همراه بامقداری گاز نفت هستند که مقدار گاز آنها بهیچوجه از لحاظ تجاری قابل توجه واهمیت نمیباشد و چاه مذکور هم مسلما از همین سری چاههاست .

راج کاپور بتهران آمد

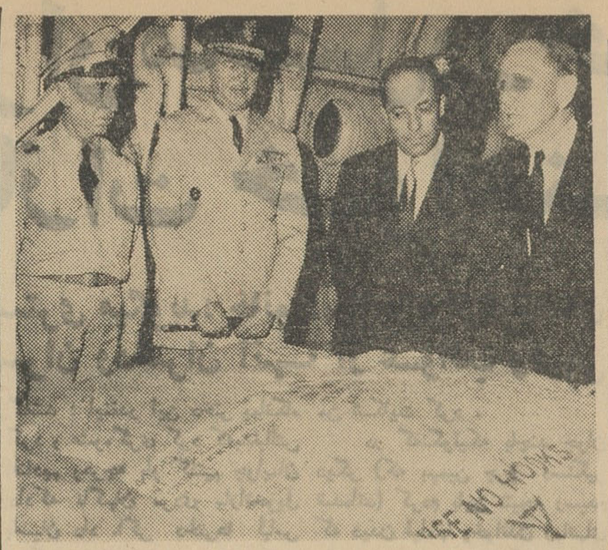

هواپیما های ارتش آمریکا مرتباچادرهای اهدائی امریکا و صلیب‌احمر های کشورهای جهانی را برای نصب درمناطق زلزله‌زده بتهران حمل میکنند دراین عکس سفیرکبیر امریکا و آقای‌دکتر خطیبی مدیر عامل جمعیت شیرو خورشید سرخ هنگام تخلیه چادر ها دیده میشوند .

ساعت سه و نیم صبح امروز راج‌کاپور هنرپیشه معروف هند که بافیلم آقای ٤۲۰در تهران‌باوج اشتهار رسید باتفاق همسرش بدعوت شرکت آشنا وتلویزیون ایران وارد تهران شدند . برای استقبال از راج کاپور وهمسرش از ساعت دو ونیم صبح عده زیادی‌از مردم علاقمند بوی در فرودگاه‌مهرآباد اجتماع کرده‌بودند وانتظارهواپیمای حامل آنها را میکشیدند و بالاخره در ساعت سه و ربع صبح هواپیما بی،او،ا،سی روی باند فرودگاه‌بزمین نشست و با پیاده شدن راج وهمسرش ابراز احساسات مردم شروع شد .

با وجود اینکه‌نیمه شب بود درمیان جمعیت استقبال کننده خانم های‌زیادی بچشم میخوردند که برای دیدن‌راج و همسر او در فرود گاه حضور یافته بودند راج کاپور یکبار دیگر نیزچند سال پیش بایران آمده بودو در سفر قبلی خود بتهران هنوز ازدواج‌نکرده بود و بنا بر این برای اولین باربود که با همسرش بتهران میآمد .

هنگام پیاده شدن راج کاپور و همسر او از هواپیما عده‌ای از استقبال کنندگان شروع بخواندن آواز های هندی کردند و عده‌ای دیگر برای راج‌بشدت ابراز احساسات میکردند راج کاپور لباس تیره رنگ بتن داشت و نسبت بچهار سال قبل‌که بتهران آمده بود کوچك ترین تغییری در قیافه‌اش دیده نمیشد .

سلام علیکم - متشکرم

راج کاپور از سفر گذشته خودبه تهران یك سوقاتی همراه برده بودکه آنرا در این سفر هم دوباره همراه آورد این سوقاتی ایران دو کلمه سلام علیکم و متشکرم بود که‌هنگام ورود در جواب مستقبلین مرتبابزبان میآورد . وقتی که هنر پیشه هندی و همسرش از هواپیما پیاده شدند ابتدا از طرف شرکت آشنا وتلویزیون دسته گلی بوی و همسرش داده شد و سپس آنها را بمحوطه گمرك‌راهنمائی کردند .

در محل گمرك هیچکس جز مسافر را راه نمیدهند و بهمین جهت مردم برای دیدن راج کاپور به پشت‌شیشه های گمرك مهرآباد هجوم آوردند و چیزی نمانده بود فشار جمعیت‌شیشه ها را خورد کند ، در این میان‌چند نفری که در جلوی سایرین قرارگرفته بودند با انگشتان خود روی شیشه رنك آهنك هندی گرفته بودند .

بیرون آمدن راج از محوطه‌گمرك مشکل عظیمی برای مهمانداران او بوجود آورده بود .

اما درحالیکه خستگی وبی‌خوابی درچهره خانمش دیده میشد ، خنده یك لحظه لبهای راج‌را ترك‌نمیگفت راج وهمسرش مدتی در محاصره جمع کثیر علاقمندان در گمرك محبوس بودند و بالاخره بامشقت زیاد راج وهمسرش را ازمحوطه گمرك نجات دادند و باتومبیل رسانیدند و چند لحظه بعد اتومبیل آنها در حالیکه تعداد زیادی‌تاکسی و اتومبیل شخصی زنجیروار بدنبال آن راه افتاده بود عازم هتل ونك شد . دراین میان کار وبار تاکسی ها که با اطلاع از آمدن راج کاپور موقعیت را مناسب دانسته وبرای گرفتن مسافر بفرودگاه رفته بودند کاملا سکه بود زیرا حتی یك اتومبیل هم خالی‌بتهران بازنگشت اتومبیل‌هائیکه بدنبال راج روان بودند مانند ماشین هائی که عروس میبرند مرتبا بوق میزدند و باوجود اینکه ماشین راج‌کاپور وهمسرش بعلت خستگی همسر راج بسرعت حرکت میکرد تمام ماشین های اسکورت باهمان سرعت بدنبالش‌تا مقابل هتل ونك آمدند اما در آنجا دیگر از ورود مردم بهتل جلوگیری شد .

تغییر تهران

خبرنگارما که بعلت ازدحام‌جمعیت نتوانسته بود در فرودگاه باراج کاپور تماس مستقیم بگیرد ، در هتل ونك که محل اقامت وی می‌باشد بملاقات او رفت .

راج کاپوردرهتل‌به‌خبرنگارما گفت: این سومین دفعه است که ازکشور شما دیدن میکنم ولی در طی‌همین چهارسال که ایران را ندیده بودم تغییر قیافه تهران‌مخصوصاروشنائی خیره کننده خیابانها فوق‌العاده موجب تعجب من شد و ازهمه بیشتر محبت و استقبال مردم مرا سخت تحت تاثیر قرارداد .

راج‌کاپور در مورد بزرگترین‌و آخرین فیلم خود اظهار داشت برای مقدمات تهیه این فیلم باتفاق ٤۰نفر کارشناس دوماه در سوئیس بودم و فقط بخاطر دعوتی که برای آمدن بتهران از من شده بود ده روز قبل بهندوستان برگشتم .

وی گفت ساعت یازده بعداز ظهر امروز در برنامه‌تلویزیون بالباس محلی آواز فیلم « عبور از رودخانه گنك» را خواهم خواند روز یك شنبه در مراسم افتتاح این فیلم شرکت خواهم کرد راج‌کاپور و همسرش ناهار امروز را میهمان شرکت آشنا هستند و ناهار فردا را درهتل دربندصرف خواهند کرد.

راج وهمسرش بعد از ظهر شنبه درهتل ونك‌جلسه‌معارفه‌ومصاحبه‌ای باهنرمندان و خبرنگاران جراید خواهند داشت .

۲۵ کیلو طلای قاچاق

بقیه از صفحه اول

صبح امروز خبرنگار ما اطلاع پیدا کرد که شب گذشته در فرودگاه مهر آباد از یك قاچاقچی مقدار زیادی طلای قاچاق کشف شده است وطلاهای کشف شده ضبط گردیده است مقامات‌وزارت بازرگانی این خبر را تایید کردندو سخنگوی وزارت بازرگانی رسما اعلام داشت که‌ماموران گمرك مهر آباد بدنبال خبری که به‌آنان داده شده بود در ساعت‌دوبامداد روز دوازدهم مهر ماه جاری براثر مراقبت وجدیت مقدار ۲۵ کیلو طلا از آقای شکرالله ودیع نظر که ازبیروت بتهران وارد گردید کشف وضبط کردند.

پرونده‌امر بمنظورتعقیب کیفری موضوع ووصول جریمه قانونی‌که از قرار گرمی ۱۷٫۵۰ ریال بالغ بر چهار میلیون ودویست وشصت هزار ریال. میگردد باداره قضائی گمرك ارجاع‌ومرتکب بدادگستری تسلیم گردید.

خبرنگار ما در گزارش خود اضافه میکند علاوه‌بر اینکه‌طلاهای کشف شده بنفع دولت ضبط‌شد جریمه آن را نیز که در حدود٤۲٦ هزار تومان است باید بپردازد . بهای طلای ضبط شده بنرخ بازار آزاد در حدود ۲٤٤ هزار تومان است .

بصورت فشنك

خبرنگار ما گزارش میدهد که قاچاقچی مزبور شمش‌های طلا را بصورت فشنك ساخته وداخل‌قطار فشنك بکمرش بسته بود که‌توسط بازبین گمرك کشف شد.

اداره گمرك از افشای نام ماموارنی که موفق به کشف قاچاق مزبور شدند خود داری میکند.

صرف قاچاق میشد

ورود طلاتا سال گذشته‌بایران مجاز بود ولی چون طلاهای وارده بجای باقی ماندن در کشور با کامیون از فرودگاه به ضرابخانه برده میشد ودر آنجا تبدیل به مسکوك‌طلاشده‌وبمرزحمل‌میگردید واز کشور خارج شده و صرف واردات مواد مخدره قاچاق میشد درسال گذشته تصمیم گرفته‌شد که ورود طلا بکشور ممنوع باشد.

حمام مخصوص کودکان فلج

اهدائی علیاحضرت شهبانو به بیمارستان کودکان‌کارگر

موقعی که لیندن جانسون‌معاون رئیس جمهوری امریکا در تهران بود به لحاظ توجه و علاقه‌خاصی که‌علیا حضرت‌ملکه فرح شهبانوی ایران به امور خیریه دارند خانم جانسون یکدستگاه حمام مخصوص کودکان فلج به علیا حضرت‌اهداء نمودند که در هر بیمارستانی مقرر میدارند نصب‌و شروع به‌کار نماید

حمام مزبور اخیرا به تهران رسیدوازطرف‌سفارت‌امریکادراختیار علیا حضرت گذاشته شد و مقرر فرمودند این حمام به بیمارستان کودکان سازمان بیمه های اجتماعی کارگران تحویل گردد .

پیش از ظهر امروز حمام مزبور به بیمارستان حمل گردید و به زودی نصب می شود تا مورد استفاده کودکان فلج قرار گیرد ، طرزکار حمام مزبور این است که کودکان فلج در عین این که در این‌دستگاه استحمام می کنند بوسیله ادوات الکتریکی و کوران آب و دوای مخصوص حرکت دست‌و پا ها در آب آسان می گردد و در معالجه بیماری فلج موثر واقع میشود .

راج کاپور امشب درگاردن پارتی شرکت میکند

بقیه از صفحه اول

استقبال بی سابقه مردم نیکوکار تهران طی هفده شب گذشته هیئت مدیره گاردن پارتی را معتقد میسازد که‌امشب نیز بدون تردید گاردن‌پارتی سازمان کمك کودك اطلاعات مورد تائید مردم تهران قرار خواهد گرفت وسیل جمعیت‌برای استفاده ازبرنامه های متنوع بسوی گاردن پارتی روان خواهند گشت .

راج کاپور

بطوریکه خوانندگان گرامی اطلاع دارند شب گذشته آقای راج کاپور هنرپیشه توانا و مشهور سینمای هند بنابدعوت شرکت آشنا برای افتتاح فیلم «عبور از رودخانه گنك» و شرکت در جشن سالگرد تلویزیون ایران‌بتهران آمده است. خوشبختانه بنابدعوت هیئت مدیره گاردن پارتی آقای راج‌کاپور امشب و فردا شب که شب آخر گاردن پارتی سازمان کمك کودك است در گاردن پارتی شرکت خواهد کرد . هیئت مدیره گاردن پارتی از آقای راج کاپور هنرپیشه مشهور سینما که این‌دعوت را قبول کرده نهایت تشکر را دارد.

برنامه های امشب و فرداشب

از طرف کمیته هنری گاردن پارتی برنامه های پارتی با شکوه و بی نظیر مفصل هنری و تفریحی برای امشب و فردا شب بمناسبت پایان گاردن پارتی ترتیب داده شده است که از هرشب کاملتر ومفصل تر خواهد بود هنرمندان معروف کشور طی این دو شب در فستیوال هنری گاردن پارتی هنرنمائی میکنند .

برنامه های تفریحی غرفه ها ، لاطاری ها امشب و فردا شب‌بصورت جالبتری اجرا خواهد شد و برای اینکه‌بعلت کثرت جمعیت‌نظم وترتیب کاملا حفظ شود بتعداد ماموران - انتظامات‌داخلی و ژاندارمری افزایش داده شده است .

هیئت مدیره گاردن پارتی امیدوار است‌که طی دو شب آخر گاردن‌پارتی بهترین برنامه ها را تقدیم مردم نیکوکار نموده و با خاطره ای خوش در بامداد روز شنبه چهارده مهر گاردن پارتی را تعطیل نماید .

هنرمندان

در برنامه هنری امشب و فردا شب دو ستاره معروف هنری ایران «پوران و الهه» میدرخشند و پیش کسوت خوانندگان ایران خانم ملوك ضرابی روز جمعه برنامه را افتتاح خواهد کرد .

آقای کمال الدین مستجاب الدعوه سرپرست برنامه های هنری امروز اعلام کرد تمام کوشش خود را برای بهتر کردن برنامه های هنری بکار برده است .

همچنین هنرمندان جوان‌و محبوب «عارف و نارملا» در این دوشب در برنامه هنری گاردن پارتی شرکت - خواهدداشت صادق محسنی و حسن رضیانی کمدینهای معروف در این دو شب نیز هنرنمائی می کنند .

انجمن کتاب

بمناسبت چهارمین سال فعالیت خود مراسمی برپا کرد

بعداز ظهر دیروز بمناسبت آغاز چهارمین سال فعالیت‌و خدمات‌فرهنگی انجمن کتاب‌اجتماعی‌ازاستادان‌دانشگاه، وزرای اسبق و شخصیت های علمی و فرهنگی کشور ودانشجویان و دانش آموزان پسرو دختر در محل انجمن واقع در خیابان اناتول فرانس تشکیل شد. بدعوت انجمن‌آقای‌نفیسی شهردار تهران نیز دراین مراسم شرکت کرد.

خانم آئین مدیر کتابخانه ضمن سخنرانی کوتاهی گفت انجمن کتاب یك واحدفرهنگی است که گردانندگان آن ضمن بعهده گرفتن وظائفی در مدت چهارسال گذشته سعی کرده‌اند تابهر طریقی که ممکن‌باشد کارتوسعه کتابخانه راپیش برد وجوانان‌مملکت را بخواندن کتاب تشویق نمایند .

بیانات شهردار

آقای نفیسی شهردار تهران دراین مراسم گفت خیلی متاسفم که گرفتاری های شهرداری و عقب ماندگی شهر از لحاظ تامین آب و اسفالت مارا از رسیدگی بسایر وظایف مهم بازداشته ومن پس‌ازهشت‌ماه خدمت درشهرداری امروز باین‌مرکز علم و فرهنگ‌آمده‌ام آقای نفیسی درپایان گفت شهرداری بانجمن کمك خواهد کرد و درخواست کرد تانظریات و پیشنهادات خود را درمورد نحوه کمك شهرداری بفرستند آنگاه آقای‌افشار یکی‌دیگر ازمؤسسین از توجه شهردار تشکر کرد و جلسه مذکور پایان یافت .

پاسبان دارائی مشهد با گلوله خودکشی کرد

مشهد -خبرنگار اطلاعات : ساعت شش‌ونیم بامداد امروز پاسبان مامور صندوق اداره دارائی مشهد بنام‌عباس محمدی در اطاق نگهبانی دارائی با شلیك گلوله‌ای بزندگی خود خاتمه داد.عباس‌محمدی‌بازن‌ومادرش‌در مشهد زندگی میکرد و سابقه بیماری سل داشت. و چندروز پیش پس از مدتی معالجه ازتهران بازگشته‌بود . بطوریکه همسر عباس محمدی اظهار میدارد وی اختلال حواس نیز داشته است . جریان خودکشی این پاسبان بدادسرای مشهد اعلام شدو با حضور آقایان لطفی بازپرس ودکترقهرمان پزشك قانونی در محل واقعه تحقیقاتی بعمل آمد .

تغییرات در دادگستری

بقیه از صفحه اول

که صادر شده از این قرار می باشد . آقای احمد صابر بدادیاری دادسرای استان ، آقای دکتر کیا نوری بدادیاری دادسرای استان ، آقای روح‌اله بیدل بسمت بازرسی کل کشور ، آقای سید فخرالدین یثربی نژادبدادیاری‌دادسرای‌تهران آقای فتحی بدادیاری دادسرای تهران ، آقای احسان اله نیکو دادیار دادسرای تهران بکارمندی قضائی اداره فنی، آقای ناصرسرلتی معاون دادستان تهران به بازپرسی دادسرای کرمانشاه ، آقای مهدوی بازپرس دادسرای تهران ببازپرسی دادسرای تهران ، آقای کوزه‌گران بازپرس دادسرای تهران بدادیاری داسرای زابل، آقای وکیلی‌بازپرس دادسرای‌تهران‌به بازپرسی‌دادسرای کاشان آقای دادپرور بازپرس دادسرای‌تهران‌به بازپرسی‌دادسرای بروجرد آقای اخوت دادیاردادسرای تهران بدادیاری دادسرای بوشهر، آقای امینی افشار معاون دادسرای تهران رئیس دایره چك‌ها ببازپرسی دادسرای کرمان ، آقای طلوعی معاون‌دادسرای تهران ودادیارارجاع بدادیاری دادسرای قوچان ، آقای صارمی دادیار دادسرای تهران به دادیاری دادسرای بابل .

امروز در دادگستری گفته‌میشد که تغییرات دیگری نیز بدنبال صدور این احکام از طرف وزیر دادگستری در دادسرای تهران و دادگستری بعمل خواهد آمد .

همچنین اظهار می شد که تغییراتی دردادسرای دیوان کیفر داده‌خواهد شد مراجع کارگزینی دادگستری از ذکر اسامی تغییرات فوق امتناع داشتند ودر باره تغییرات جدید نیز سکوت می کردند .

امروز در دادگستری همچنین شایعه حذف یك یا دو شعبه دادگاه جنائی و چند شعبه از شعب دادگاه بخش در میان بود .

جنك جهانی

بقیه از صفحه اول

شد . و در هر دو جنگ سهم عظیمی ایفا نمود . نویسنده در جریان کتاب تصاویر زنده‌و بسیار جالبی ازشخصیت های برجسته ایرانی عرضه میدارد- و بخصوص نکات تاریکی را درروابط انگلستان و روسیه در ایران‌در دوران جنگ دوم جهانی و همچنین روابط بعد از دوران جنگ بین انگلستان- ایران و روسیه روشن می سازد . سرکلارموند اسکراین پس از مدتی خدمت در دستگاه کشوری هندوستان در سال ۱۹۱٦ به جنوب ایران انتقال یافت و تا سال ۱۹۱۹ در آنجا بود . سپس از سال ۱۹٤۲ تا ۱۹٤٦ ژنرال کنسول انگلستان در مشهد بود و از آن سال تا سال ۱۹٤۸ بعنوان رایزن امور هندوستان در تهران خدمت میکرد .

اطلاعیه ناحیه یك ژاندارمری مرکز

برای زلزله زدگان چادر بیاورید

از آنجائیکه هدف‌اصلی و واقعی کلیه سازمان‌ها ، جمعیت هاو افراد نیکوکار و موسسه شیرو خورشید سرخ و سایر موسسات خیریه کمك ومعاضدت به آسیب دیدگان‌سانحه اسف آور زلزله اخیربخصوص‌تامین مسکن آنها می باشد لذا در حال حاضر نظر اصلی براین است که در اسرع وقت چادر های زمستانی در قراء آسیب دیده تا حدودی که امکانات اجازه دهد نصب و وسیله مامورین این قبیل کمپهای چادری درمقابل بادو باران و برف به ترتیبی آماده و مهیا گردد که در فصل زمستان موجبات نگرانی و ناراحتی برای اهالی آسیب دیده که اجبارا بایستی در چادر زندگی نمایند پیش نیاید و چون کمبود چادر مسئله قابل توجهی است لذا راه حلی که به نظر کمیته اجرائی کمك به آسیب دیدگان رسیده این است که بدین وسیله از کلیه جمعیت ها ، سازمان های لشکری و کشوری تجار و اصناف محترم و افراد نیکو کار وموسسات خیریه خارجی و غیره استدعا شود که‌برای کمك به برنامه تامین مسکن‌وسیله چادر برای امور مربوطه در این منطقه موقع اعزام نمایندگان خود چادرو وسائل‌مورد احتیاج وضروری دراین منطقه را برای آنها تا مدتی که پیش بینی می شود کار آنان ادامه خواهد یافت تامین از این‌راه نیز کمك بسیار مفید و موثری به پیشرفت احتیاجات اهالی آسیب‌دیده بشود . برای مزید استحضار اهالی محترم اعلام میدارد چون سردی روز افزون برای اهالی آسیب دیده قابل تحمل نیست لذا به افسران انتظامی و افراد ژاندارم توصیه شد که چادر های خودرا دراختیار آسیب دیدگانی که فاقد چادر می باشند گذاشته و خود شبها راداخل کامیونها بسر برند امید است این استدعا مورد عنایت و توجه عموم قرار گیرد تا اینجانب بنحو احسن توفیق خدمتگزاری‌در اجرای‌منویات ذات اقدس شهریاری را حاصل و بعده‌ای از هموطنان عزیز خودمان که‌در حال حاضر در سخت ترین شرایط قرار گرفته اند کمك‌لازم بعمل آید قاقبل از استیلای سرما و زمستان کلیه اهالی در چادر هائی که وسیله شیرو خورشید مرکزی ارسال می گردد مسکن داده شوند.

فرمانده ناحیه ۱ ژاندارمری مرکز -سرتیپ خسروانی .

آگهی انتخابات صنف سیمانکار

بپیروآگهی شهرداری در روزنامه های اطلاعات و کیهان از کلیه افراد صنف سیمانکار و موزائیك ساز دعوت مینماید جهت شرکت در انتخابات صنفی ساعت ۸ صبح روز یکشنبه ۱۵ر۷ر٤۱بادر دست داشتن شناسنامه وجواز کسب در محل شورایعالی اصناف حضور بهمرسانید .

۱-۲ آ-۱۲۷۹۹ **اتحادیه سیمانکاران تهران وحومه**

مجالس ترحیم و یادبود

بدینوسیله کارمندان شرکت سهامی جهان بانهایت تاسف درگذشت والده آقایان یدالله - ذبیح‌الله - عباس وهوشنك بهجت را باطلاع دوستان وآشنایان میرساند. مجلس ختم آنمرحومه روزشنبه ۱٤ر۷ر٤۱ از ساعت ۳ الی٦ بعدازظهر درمسجد رضویه سلسبیل(رودکی)خیابان هاشمی چهارراه قصرالدشت منعقد میگردد. بعموم بازماندگان آنمرحومه‌مصیبت وارده‌راتسلیت‌میدهیم

تسلیت

باکمال تاسف مصیبت وارده را حضور دوست عزیز و ارجمندمان جناب آقای مهدی شکیبا تسلیت میگوئیم

محمدنصرالله - ابراهیم پیشیار - غلامحسین ابراهیمی

سرکار سرهنك خبیری

درگذشت مادر عزیزتان باعث تاثر و تالم فراوان ما گردیده بدینوسیله مصیبت جانگداز را بسرکار و فامیل محترم تسلیت عرض مینمایم

از طرف کارکنان دبستان ۲۱ آذر- صمیمی

بانهایت تاسف مصیبت وارده را به خانواده محترم خبیری بخصوص سرکار سرهنك محمود خبیری همکار و رئیس انجمن خانه ومدرسه ۲۱ آذرتهران نو تسلیت عرض مینمایم

ازطرف انجمن خانه ومدرسه ۲۱ آذرتهران‌نو-محمودشمیمی

کارمندان امور اداری بیمارستان پهلوی شماره ۱ ارتش مصیبت وارده را بخانواده احمدی بخصوص سرکار سرگرد حسین امانت وبانو تسلیت عرض مینمایند

خانم عابری و حسین سلیمانی -حیدری - آزادی-کریمان

سرکار خانم عارفه اسکندانی

از طرف کارمندان دبستان بزرگمهر مصیبت وارده را صمیمانه تسلیت عرض نموده سلامت و سعادت و بقای‌شما و خانواده محترمتان را از درگاه باریتعالی خواستارم

ماه‌پور صدری

پزشکان - افسران و درجه‌داران بیمارستان پهلوی شماره ۱ ارتش شاهنشاهی مصیبت‌وارده را بخانواده‌احمدی وامانت بخصوص سرکارسرگرد امانت‌تسلیت‌عرض‌مینمایند

سرهنك دکتر حمید دیالمه

بانهایت تاثر وتالم خانواده‌های : **بهزاد افشار -کلانی سبحانی** درگذشت ناگهانی **آقای عباس‌نیاورانی** کارمندادارہ قندوشکر راکه یك عمر باصمیمیت کامل و صفای باطن و خوشروئی در راه خدمت بمردم کمربسته بود به‌فامیل محترم آنمرحوم بخصوص همسر باوفای ایشان و خواهروبرادران داغدیده‌اش تسلیت میگویند همچنین از جناب آقای پاکدامن مدیریت کل اداره قندوشکر وکارمندان‌و آقایانیکه درتشییع جنازه آنمرحوم شرکت فرموده و روح آن فقیدسعید را شاد کرده‌اند سپاسگزارند

خانواده‌های سرهنك ستادبهزاد افشار -کلانی -سبحانی

شماره های برنده

بلیطهای فوق‌العاده اعانه ملی

درساعت چهار ونیم بعداز ظهردیروز مراسم‌قرعه‌کشی بلیطهای فوق‌العاده اعانه‌ملی سری ٦۱۵ دربنگاه اعانه ملی برگزار شدوشماره های‌برنده باین‌شرح‌اعلام‌گردید:

۱	**پنجاه ریال**
۲۸	**یکصد ریال**
۱۹۵	**یکهزارریال**
۲۰۲۷	**پنجهزارریال**
۰۰۸۱٦	**سیصد هزار ریال**
۰٤۷٦۸۷۹	**پانصد هزار ریال**
۱٤۷٦۸۷۹	**یك میلیون ریال**

ضمنا :

شماره‌های ماقبل و مابعد جایزه سیصد هزار ریالی‌هریك برنده ده هزار ریال

شماره‌های ماقبل‌ومابعدجایزه پانصد هزار ریالی هر یك برنده پنجاه هزار ریال

شماره‌های ماقبل ومابعد جایزه یکمیلیون ریالی هریك برنده یکصد هزارریال

بنگاه اعانه ملی

مقامات قضائی اعلام کردند:

مزاحمین دختران محصل در خیابانها، شدیداً مجازات خواهند شد

یك رئیس کلانتری میگوید: ماجوانهای مزاحم را بدون آنکه کسی شکایت کند می گیریم و چنانچه شغلی نداشته باشند برایشان کار هم تهیه می کنیم !

یك قاضی دادگستری میگوید: خانواده‌ها باید از فرزندان خود مراقبت بیشتری بعمل آورند تاپسران ودختران آنها از عواقب وخیمی در امان بمانند

از دوهفته پیش که مدارس بازشده آمارپرونده‌های مزاحمت دختران زیاد شده‌است و به دستور دادسراهای نواحی تهران روسای کلانتری های تهران دست باقدامات جدی زده‌اند .

بطوریکه پرونده‌هانشان میدهد شاکیان بیشتردختران دانش‌آموز و متهمین اغلب پسران دانش‌آموز یاجوانهای بیکار وولگرد هستند .

مزاحمتها که از گفتن متلك آغاز و به‌نشگون گرفتن ختم‌میشود بیشتر درخیابانهای شلوغ تهران و نزدیك مدارس دخترانه صورت میگیرد ، اما تعقیب دخترها در خیابان‌های خلوت و کوچه ها انجام می‌شود .

عمل مزاحمت بانوان طبق‌قانونی که درسال ۱۳۳۶ بتصویب رسیده و به‌قانون حمل چاقو معروف‌است، جرم عمومی می‌باشد بهمین جهت ماموربن انتظامی بدون شکایت خصوصی نیز میتوانند مزاحمین را جلب کنند .

کمتر از ۲۰ سال

یکی از قضات میگفت درسال های گذشته بیشتر مردهائیکه از ۲۵سال بیشتر داشتند بدنبال زنها میافتادند ولی اکنون‌بیشترقهرمانان مزاحمت پسران و دختران دانش‌آموز هستند که کمتر از ۲۰سال دارند .

ایجاد مزاحمت همانطوری که دربالا گفته‌شددرخیابانهای‌پرجمعیت، بخصوص درخیابانهای ژاله ،امیریه، شاه‌آباد، شاه ،یوسف‌آباد،سلسبیل و حوالی سپه انجام می‌شود وکمتر دیده شده که در جنوب شهر پسری مزاحم دختری شود .

دخترها هم بدشان نمی‌آید

یکی از روسای کلانتریهامیگفت چون مزاحمت جرم عمومی است من دستور دادم درتمام مدت روزچند افسر وپاسبان بالباس شخصی در مسیر دختران مدارس حرکت کنند و جوانهائی را که متلك میگویند دستگیر کنند .

این رئیس کلانتری میگفت : علت ازدیاد مزاحمت برای‌دختران اینست که اغلب دختران باوجود اینکه به‌آنها متلك گفته می‌شود شکایت نمیکنند ، زیرا یاخودشان از متلك شنیدن بدشان نمی‌آید ویا ااز آمدن به کلانتری و شکایت کردن، می ترسند و یا این که پسر ها آنهارا تهدید می کنند که‌اگر شکایت کنند چنین وچنان خواهند کرد . بهمین جهت ما کار راساده کرده‌ایم ماموربن ما بمحض این که به بینند جوانی بدختری متلك گفت یا دنبال او افتاد جوان را دستگیر کرده و با گزارشی که حاکی از مشاهدات مامور است به کلانتری تحویل میدهند . کلانتری از جوان بازجوئی می کند و اورا بدادسرا می فرستد و دادسرا هم اورا توقیف می کند . اگر جوان دربازجوئی گفت که کار و کاسبی معینی‌نداردو درخیابان هاسرگردان است ما ضمن این که پرونده را بدادسرا می فرستیم خود اورا هم به سازمان کار تحویل میدهیم .

مزاحمت ها بیشتر در ساعات معینی صورت می گیرد این ساعات یازده و نیم صبح تا دو بعد ظهر و عصر ها از چهار بعد از ظهر تا شش بعد از ظهر است که در این ساعات ماموربن بیشتر مراقبت می کنند .

یك صحنه ازمزاحمت: سه جوان‌دانش‌آموز به چهار دختر محصل که از خیابان می‌گذرند متلك میگویند. یکی‌ازدخترهارویش را برگردانده به آنها جواب میدهد .

مصاحبه بایك‌دختر

خبر نگار ما که دیروز برای تحقیق در باره این پرونده‌هابدادسرا های نواحی تهران و کلانتری ها رفته و با قهرمانان مزاحمت دختران صحبت کرده است می نویسد : کلانتری ۱۸ دیروز پنج جوان ۱۸ تا ۱۹ ساله را که در خیابان‌خوش مزاحم دختری شده بودند دستگیر کرده بود . من در حیاط کلانتری بااین جوانها صحبت کردم آنها متفق القول گفتند :

ماتاکنون مزاحم دختری‌نشده‌ایم ولی خودتان قیافه این دختر را به بینید ، بعد قضاوت کنید که آیا ماحق‌داشتیم مزاحم‌او بشویم‌یانه ؟

وقتی من باتاق انتظار کلانتری رفتم دختری را دیدم که ۱۷ سال از عمرش می گذشت موهایش را به آخرین سبك آرایش درست کرده بود لباس تنگی به تن‌داشت وکمی هم آرایش کرده بود ازدختر جوان پرسیدم : دختر خانم ممکن است بگوئید چطور این جوان ها مزاحم شما شدند ؟

دختر جوان تکانی به بدن‌خود داد ودر جوابم خندید !

دوباره سئوال کردم این جوان ها بشما چه گفتند ؟ دختر بازهم خندید. پرسیدم شما از آنهاشکایت کردید ؟ دختر بجای خنده بحرف آمدو گفت : نه ، نه ، آنها کاری نکردند تا شکایت کنم پرسیدم‌پس چه کسی آنهارا بکلانتری آورد گفت یك نفر مردم آزار ،پاسبانی را صدا کرد واین بروبچه ها را تحویل او داد !

ماهم جوانیم ...

من نزد جوانها برگشتم آنها گفتند : اینقدر این دختر بمانگاه کرد و عشوه‌گری کرد که‌بدنبالش افتادیم وهرچه باو گفتیم جوابمان دادکه ناگهان مردی ماراتحویل پاسبان داد .اگر دخترها لباس سنگین بپوشند و درخیابان‌حرکات جلفی نکنند موهایشان را مطابق آخرین مد روز درست نکنند که ماهوس نمی‌کنیم دنبالشان بیفتیم . چرا دوسه‌سال پیش اینکارها را نمیکردیم . البته ماهم جوانیم ،وقتی به‌بینیم دختری بدون مقدمه بما لبخند میزند حتما بدنبال اوراه میافتیم . این جوانها عقیده‌داشتند که دنبال دختر افتادن آنها را از فکر ازدواج‌منصرف میکند ، یکی از آنها میگفت اگر اوقات‌کار مدارس دخترانه و پسرانه‌تغییر کند و آنها زودتر ازما تعطیل میشدند این قبیل حوادث کمتراتفاق‌میافتاد.

هم‌قیافه کرك‌دوگلاس

دردادسرای ناحیه یك جوانی را باتهام ایجاد مزاحمت‌برای دختری آورده بودند .این جوان‌که بیست ساله بود میگفت: درخیابان‌بهارستان ایستاده بودم و منتظر یکی از دوستانم بودم . دراین موقع‌دودختر که از خیابان میگذشتند بمن خیره شدند یکی از آن ها گفت «قیافه شوبیین درست مثل قیافه کرك دوگلاسئبه،همانطورچونه جلوآمده داده ،چقدرازاین قیافه‌خوشم میاد!» جوان مزاحم اضافه کرد : از شنیدن این کلمات ، آنهم از زبان دختری لذت بردم و خندیدم .چون باخنده جوابم‌داد بدنبالش براه‌افتادم درمیان راه نیز باهم صحبت‌کردیم که ناگهان یك افسر شهربانی که لباس شخصی پوشیده بود مرا گرفت و دخترهم باکمال‌پرروئی از من شکایت کرد .

در گفتگوئیکه باچند جوان دیگر (که بهمین جرم دستگیر شده‌اند) کردم باین نتیجه رسیدم که دیدن فیلمها وخواندن رمانهای عاشقانه در تحریك آنان باین عملیات سهم بسزائی دارد . اغلب این قبیل جوانها که از خانواده مرفه‌الحال می‌باشند ، چون ازجهت غذا و تهیه لباس و پول جیبی خیالشان راحت است بجای آن‌که وقت خودرا صرف درس‌خواندن کنند دنبال دخترها می‌افتند وایجاد مزاحمت میکنند .

وظیفه خانواده‌ها

سرپرست یکی از نواحی دادسرا میگفت اقدامات پلیس در چندروز گذشته واقعا نتیجه خوبی داده‌بطور ناگهانی آمار مزاحمت‌ها که در اوائل هفته گذشته باوج‌خودرسیده بود پائین آمده است . اگراولیای پسران و دختران جوان در تربیت و کنترل فرزندان خوددقت‌ومراقبت کنند این قبیل جرائم که مقدمه جرائم شدیدتر و عواقب وخیم‌تری میباشد از میان میرود .

این قاضی میگفت قانونگذارنیز برای این عمل جرم سنگین معین کرده‌است بموجب قانون هرکس در معابر وامکنه عمومی مزاحم دختر یازنی شود و باگفتن کلمات وانجام حرکات خلاف حیثیت ، دختر یازن را ناراحت کند به ۶ماه زندان محکوم خواهد شد . این‌جرم‌سنگین جرم عمومی است و باگذشت شاکی خصوصی نیز متهم آزاد نشده و به مجازات خواهد رسید .

البته روسای دادگاههای جنحه نیز در آراء صادره خود تابتوانند از ارفاق به‌متهمین خودداری کرده و مجازات مزاحمین دختر ها را بیشتر منظور میکنند تااین جرم از میان برود .

شکم خود را پاره کرد

شب گذشته جوانی که بقصد خودکشی با چاقو شکم خودرا پاره کرده بود به بیمارستان امدادی شیرو خورشید انتقال یافت و تحت عمل جراحی قرار گرفت . این‌جوان پرویز حسینی نام دارد و ۲۶ ساله است .

دیشب از بیمارستان امدادی تلفنا به کلانتری ۱۵ اطلاع داده شد که جوانی که شکمش پاره شده است وسیله کسانش به آن بیمارستان منتقل شده‌و تحت درمان قرار گرفته است .

بلافاصله بدستور کلانتر بخش ۱۵ ماموری جهت تحقیق در این باره به بیمارستان فرستاده شد و در نتیجه پرویز حسنی اظهار داشت. چون‌اززندگی یکنواخت وناملایمات آن خسته شده واز جان خود سیر شده‌بودم تصمیم به‌خود کشی‌گرفتم.

تصادف منجربمرك

ساعت‌ده‌ونیم‌دیشب‌اتومبیل‌سواری شماره ۴۸۵۶۸ برانندگی جمشید وخشر که در جاده قدیم شمیران‌در حرکت بود در سه‌راه سید خندان باکارگر ۳۴ ساله ای بنام یداله طباخی فرزند عین‌اله تصادف کرد . در این حادثه یداله کشته شد .

نمایش فیلم عظیم **بیست هزار فرسنك زیر دریا** فقط **۴ روز دیگر** ادامه دارد

با اینکه در برنامه شرکت آش .ن.ا در عرض هرسال نمایش بیش از سه فیلم ازمحصولات بزرك سینمای هندوستان پیش‌بینی نشده بود وبا اینکه فقط یك ماه از نمایش فیلم «مادر هند» میگذرد معهذا نظر به پیش آمد جشن سالیانه تلویزیون ایران همچنین عظمت فیلمی که‌امروزمعرفی میشود :

شرکت «آش ن.ا.» و «تلویزیون‌ایران» از راج کاپور

هنرمندمعروف سینمای هند دعوت نمودند که برای‌شرکت‌درجشن‌سالیانه تلویزیون وافتتاح‌فیلم بزرك

عبور از رودخانه گنگ

برنده هشت جایزه‌از فیلمفر هندوستان ـ ویك جایزه از فستیوال جهانی کان ۱۹۶۱ به ایران بیاید

راج کاپور ساعت سه و نیم از نیمه شب‌دیشب وارد تهران‌شد وامشب در جشن

بی‌سابقه تلویزیون شرکت می نمایدوروز یکشنبه۱۵مهرماه ساعت ۸ر۳۰ بعد از ظهر در مراسم خاصی

که بمناسبت‌شب‌اول نمایش‌فیلم بزرك **عبور از رودخانه گنگ**

برگذار خواهد شددر سینما سعدی‌حضور خواهد یافت

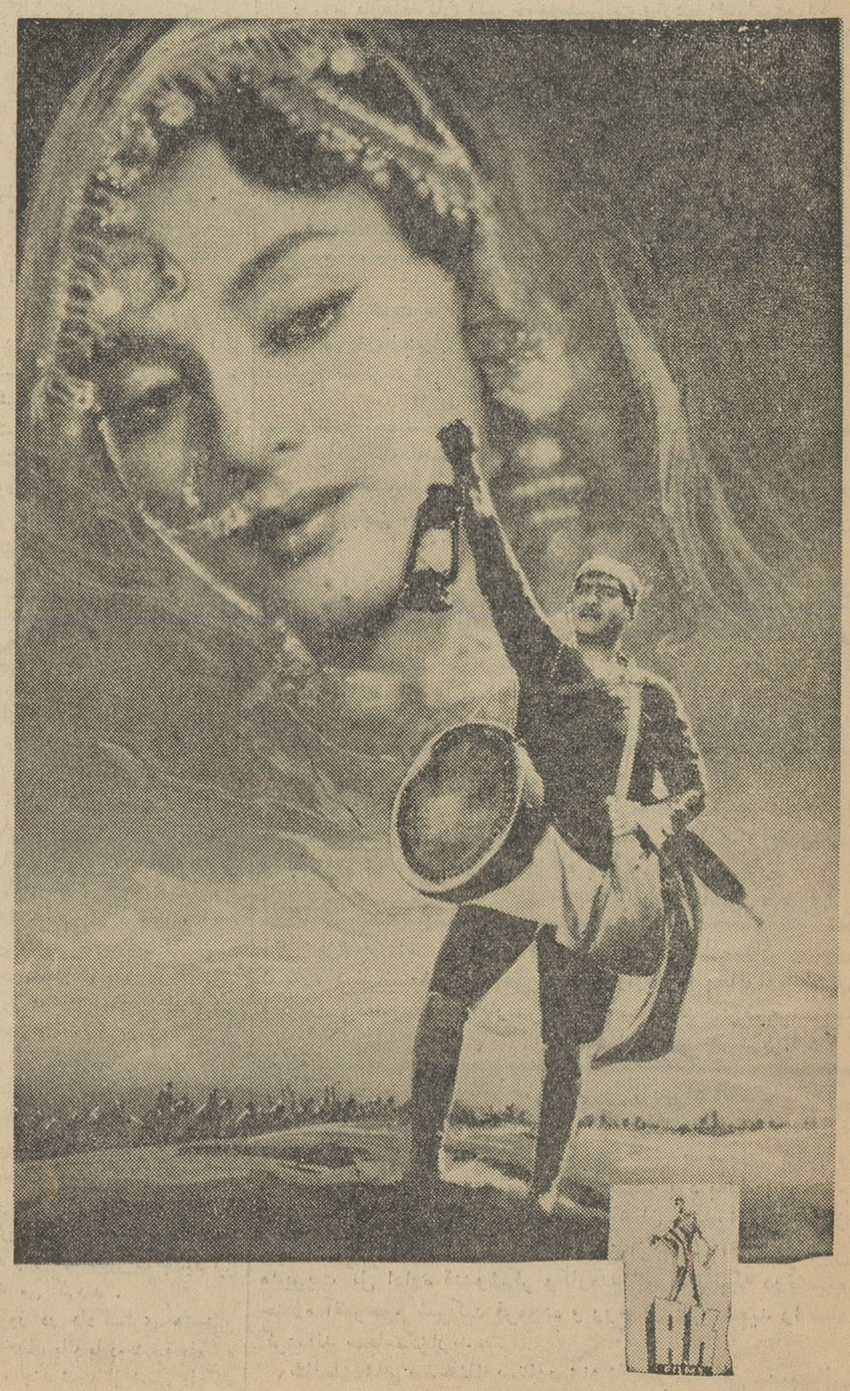

و از صبح‌دوشنبه
درسینماهای

سعدی ـ دیانا

تهران

فیلم‌فوق نمایش
داده‌میشود

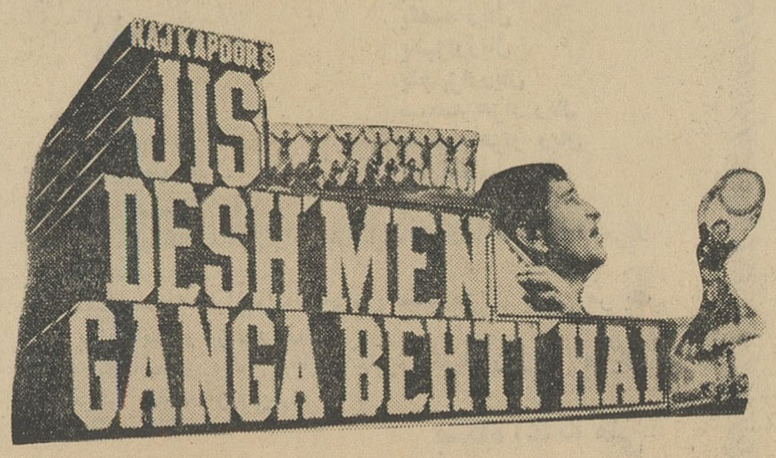

ASH N.A.CO

شهردار تهران درانجمن محلی عباس آباد گفت:

عوارض ساکنین مرکز تهران

صرف عمران و آبادی محلات شمالی شهر میشود

● عباس آباد، یوسف‌آباد، امیرآباد و نارمك بمنزله چاه‌ویل درآمدهای شهرداری است

● محلات مرکزی تهران برای شهرداری جز هزینه نظافت خرج دیگری ندارد

عصر دیروز آقای نفیسی شهردار تهران در اجتماع مردم عباس آباد که در منزل خانم بغایری رئیس انجمن تشکیل شده بود شرکت کرد. در این اجتماع بیش از دویست تن از معتمدین محلی عباس آباد و شخصیت‌ها و افسران ارتش و مهندسین شرکت داشتند در این جلسه آقای سرتیپ زند گفت:

بمنطقه عباس آباد از سالهای پیش توجه زیادی نشده و شمال خیابان کریم خان زند و عباس آباد از لحاظ اسفالت تکمیل نیست و درخواست کرد تا شهردار توجه کند و دستور تکمیل اسفالت منطقه رابدهد. آقای سرتیپ زند گفت موقع واگذاری اراضی عباس آباد بافسران تاکید شد که این اراضی را باشخاص غیر نفروشند تا پس از ساختمان کوی جدیدی برای افسران احداث شود ولی تا این اواخر باین منظور کمکی نشدولی آقای نفیسی وعده کردند که توجه شودوما ازتوجه ایشان سپاسگذاریم ودر خواست داریم که بهمراه ما از کوچه‌ها وخیابانهای عباس آباد دیدن کنند.

عدد ورقم

آقای نفیسی شهردارتهران گفت اگر چهار نفرمانند خانم بغایری در شهرتهران صادقانه فعالیت کرده وباشهرداری همکاری کنند بسیاری از مشکلات حل میشود واین نکته را باید بگویم که جواب ایشان را حتما باید با عدد ورقم داد ولی یك نکته در این میان بچشم میخورد که این انجمن سوای برنامه‌های عمومی و اسفالت برای مردم محل تقاضای دیگری از شهرداری نداشته واطمینان میدهم که در باره این منطقه جبران مافات را بکنم و شرمنده‌ام که نتوانسته‌ام تاکنون آنطور که مردم اینجا انتظار دارند عمل کنم.

عوارض سطح شهر

آقای مهندس شیبانی در باره عوارض سطح شهر صحبت کردو گفت این طرح مفید است و باید بموازات آن شهرداری در عمران وآبادی شهر اقدام کند ناطق سپس در خواست کردتا برنامه‌های اسفالت را با در نظر گرفتن نسبت جمعیت وعبور ومرور خیابانها در هر منطقه اجرا کنند.

سپس یکی از آقایان افسران مطالبی پیرامون نحوه آبیاری درختان عباس آباد گفت و درخواست کرد تا مامورین شهرداری نسبت به آبیاری درختان توجه کنند.

بعد آقای سرهنگ ایزدی بنمایندگی از طرف ساکنین خیابان کریم خان زند درباره چمن کاری باغچه ها و جمع‌آوری زباله و آبیاری درختان بیانات مفصلی ایراد کردوازمامورین شهرداری عباس آباد انتقاد نمود. خانم بغایری گفت ما درباره عوارض سطح شهر اعتراض کرده‌ایم ولی مرجع صلاحیت داری وجود ندارد که ما حرف خود را در آنجا بزنیم این عوارض غیر عادلانه است و حق نیست که مردم عباس آباد همان عوارضی را بپردازند که ساکنین خیابان های مرکزی تهران پرداخت میکنند.

خرج داخل شهرداری

در این موقع آقای نفیسی شهردار تهران مجددا صحبت کرد و گفت که شهرداری امسال در مقابل دریافت سیصدو پنجاه هزار تومان عوارض فقط هشتصد هزار تومان خرج اسفالت یك خیابان عباس آباد را پرداخته است این پول از کجا آمد. شما ها که نداده‌اید همان ساکنین خیابان اسلامبول و لاله‌زار پرداخته‌اند که ما میآوریم در اینجا خرج میکنیم عقیده من اینست که مردم باید حرف حساب را بشنوند هریك از شما آقایان که این مطالب را میفرمائید صورت بدهید که امسال چقدر عوارض داده‌اید برنامه اسفالت امسال ما بر روی نظریات نمایندگان انجمن های محلی تنظیم شده است و اگر یك انجمن در عباس آباد ویا نقطه دیگری سعی کرده برای منطقه خود اسفالت بیشتری بگیرد با توجه باینکه مامورین ما در دویست و بیست وپنج کیلو متر مربع مساحت تهران نمیتوانند بررسی کنند و ببینند کدام انجمن چه میگوید و چه میخواهد چه تقصیری متوجه شهرداری است. در همین عباس آباد، دوازده انجمن جمع شدند و چهل خیابان را برای اسفالت صورت دادند در حالی که اگر نظر من را بخواهید اینست که من امسال در عباس آباد نمیبایست اسفالت بکنم و پیشنهاد میکنم که آقایان موافقت کنند تا شهرداری عباس آباد مستقل بشود وعواید آن در همین منطقه خرج بشود. شهردار تهران افزود: در آمد شهرداری تهران در مناطق عباس آباد، یوسف آباد، امیرآباد، نارمك خرج میشود این چهار محل مانند چاه ویل تمام پول های شهرداری را می‌بلعد والا محلات مرکزی تهران برای شهرداری سوای هزینه نظافت خرج دیگری ندارد.

ما امسال در جوادیه صددرصد خیابانها و درنارمك آباد هفتاددرصد ودردروس و عباس آباد بهمین نسبتها اسفالت کرده‌ایم و اعتبار شصت میلیونی ما درهمین محلات خرج شده ولی چه کنیم که توقع مردم فوق‌العاده زیاد است وامکانات شهرداری کم.

شهردار در مورد عوارض گفت وصول عوارض به‌پیشنهاد شهردار و موافقت وزارت کشور عملی میشود و اکنون بموجب تصویبنامه عوارض سطح شهرما ساکنین عباس آباد را مودی میشناسیم ولی بدانید که با این یك عباسی ها که شما میپردازید کار عمران عباس آباد پیش نخواهد رفت.

شهرداری باید مبالغ گزافی تاوان ملك بدهد و میلیونها خرج اسفالت کند و اگر فقط بخواهیم اراضی بائر شهرداری را دیوارکشی کنیم حداقل دویست میلیون تومان پول لازم است آیا درسایر نقاط دنیا هم چنین وضعی برقرار است. اینها است که دست شهرداری رامی‌بندد، آن شخص متنفذی که حاضر نیست صدمتر ازخانه هزارودویست متری خود را برای احداث خیابان بدهد و بااین عدم همکاری و هم‌آهنگی کار شهرداری را بسیار کند میکند ماباحسن نیت کامل کار میکنیم حتی امسال مسگرآباد را هم اسفالت کرده‌ایم اما راه‌حل مشکلات شهر تهران اینست که مردم متمکن پول بیشتر بدهند و در غیر اینصورت بایدناظر همین اوضاع و احوال بود. شهر خرج دارد وخرج آنرا البته باید خود مردم بدهند.

موزه آذربایجان

دیروز بوسیله شاهنشاه افتتاح شد

بعد از ظهر دیروز شاهنشاه ساختمان تازه‌موزه آذربایجان شرقی‌را درتبریز گشودند.

شاهنشاه ساعت سه و سی وپنج‌دقیقه بعد از ظهر قدم بمحوطه موزه‌نهادند و از طرف اعضای هیئت مدیره و گروهی از فرهنگیان مورد استقبال قرار گرفتند. رئیس کل فرهنگ آذربایجان شرقی ضمن گزارشی‌بعرض رسانید: لوحه بنای ساختمان این موزه در اردی‌بهشت ماه سال ۱۳۳۷ بدست مبارك شاهنشاه به سینه خاك سپرده شد و کار ساختمان موزه آغاز گردید.

ساختمان سه قسمت موزه مردم‌شناسی، باستان شناسی، و مشروطیت امسال به پایان رسید و برای تکمیل قسمت‌های دیگر مطابق نقشه اصلی اقدام خواهد شد.

هزینه ایجاد این موزه بیش ازپنج میلیون و پنجاه و سه هزار ریال‌است که یك چهارم آنرا مردم شهر تبریز پرداخته‌اند و بقیه‌آن‌از محل‌اعتبارات دولت تامین شده است.

در این هنگام شاهنشاه با قطع‌نوار سه رنگ موزه آذربایجان را گشودند واز قسمتهای مختلف آن دیدن‌کردند و در پایان دفتر یاد بود موزه راامضاء فرمودند.

بازدید آسایشگاه

در ساعت چهارونیم بعد از ظهر دیروز ساختمان نیمه تمام آسایشگاه مسلولین تبریز مورد بازدید شاهنشاه قرار گرفت.

هنگام ورود شاهنشاه رئیس‌بهداری استان آذربایجان شرقی خوش آمد گفت و سپس رئیس آسایشگاه مسلولین تبریز ضمن گزارشی بعرض رسانید کار های ساختمانی این آسایشگاه در پایان سال ۱۳۳٤ آغاز گردید امابعلت هم آهنگ نبودن ساختمان با نقشه و سپس بعلت نبودن اعتبارکافی کارهای ساختمانی متوقف شد. و در حال‌حاضر یك قسمت از آسایشگاه با ۵۰ تختخواب آماده استفاده بیماران است و امید میرود که هرچه زود تر ظرفیت کامل آن یعنی ۱۵۰ تختخواب تکمیل شود.

شاهنشاه در این موقع با قطع‌نوار سه رنگ این قسمت را گشودند و از قسمت های تکمیل نشده آسایشگاه دیدن نمودند.

شاهنشاه به آقای انتظام وزیرمشاور دستور فرمودند که باید هر چه‌زودتر تکلیف کار ساختمان نیمه‌تمام آسایشگاه مسلولین تبریز روشن شود.

در استادیوم ورزشی

ساعت پنج بعداز ظهر دیروزشاهنشاه رهسپار استادیوم ورزشی باغشمال‌شدند اتومبیل حامل شاهنشاه از میدان شهرداری تبریز بوسیله چهار تن از دوندگان که مشعل های فروزانی در دست داشتند تا محل استادیوم‌اسکورت میشد.

هنگامی که‌شاهنشاه بمحوطه‌استادیوم ورزشی قدم نهادند مورد استقبال‌مدیر فنی تربیت بدنی تبریز و اعضای فدراسیون های ورزشی قرار گرفتند و دسته گلی بحضور شاهنشاه تقدیم گردید.

وسپس‌مدیر عامل سازمان تربیت‌بدنی تبریز گزارشی پیرامون چگونگی ایجاد این استادیوم بعرض رسانید.

آنگاه شاهنشاه در میان ابراز احساسات شدید ورزشکاران با قطع نوار سه رنگ سالن سرپوشیده رضا پهلوی را گشودند. و یك‌مسابقه بسکتبال برگزار شد بعد از آن‌سالن کشتی وژیمناستیك مورد بازدید قرار گرفت.

سپس مراسم جشن ورزشی باحضور بیش از هشت هزار تن از مردم‌تبریز در حضور شاهنشاه بر گزار گردید.

جوانان ورزشکاران و کلیه‌کسانی که در استادیوم باغشمال گرد آمده بودند پر شور ترین احساسات رانسبت بشخص اول مملکت ابراز داشتند. این جشن ورزشی تا ساعت هفت و نیم بعد از ظهر طول کشید و در پایان مراسم آتش بازی انجام شد.

دیشب بافتخار شاهنشاه از طرف آقای دهقان استاندار آذربایجان‌شرقی یك میهمانی شام در کاخ استانداری تبریز ترتیب داده شد ۰ بود.

۸۰ پرونده بزرك مالیاتی

بقیه از صفحه اول

که حکم آن قطعیت پیدا کرده و بمرحله اجراء گذارده شده‌است. بطوری که‌خبرنگارما اطلاع میدهد اداره اجرای وزارت دارائی مقدمات وصول مالیات قطعی شده بیش از ۵۰ پرونده بزرك رافراهم نموده که بترتیب آن‌ها را بموقع اجراء خواهد گذارد در ماه گذشته درآمد اداره اجرای وزارت دارائی پنجاه برابر ماه مشابه و ماههای قبل آن بود و این نشان میدهد که پرونده‌های اجرائی وزارت دارائی بطور جدی در مرحله وصول می‌باشد.

وزارت دارائی ا زمدتی قبل برنامه‌ای برای بجریان انداختن پرونده های بزرك مالیاتی تدوین کرده ودرحال حاضر در وزارت دارائی در حدود ۸۰ پرونده بزرك مالیاتی وجود دارد که در صورت وصول آنها قریب ۶۰۰ میلیون ریال عاید وزارت دارائی خواهد شد.

اداره کل وصول تهران مقدمات قانونی اجرائی پرونده‌های مزبور رافراهم می‌سازد که پس از تکمیل باداره اجراء ارجاع گردد میزان وصول اداره کل وصول تهران در دوماهه گذشته ترقی نموده بطوریکه درماه شهریور بیش از ۲۰ میلیون ریال اضافه وصولی نسبت بسهمیه داشته است سهمیه سال‌جاری ۵ درصد بیشتر از وصولی سال قبل می‌باشد و از شش‌ماه اول سال باتوجه به وصولی ۱۹۲۳ میلیون ریالی نه‌تنها رقم سهمیه تعیین شده وصول شده بلکه اضافه از سهمیه هم وصول گردیده است.

خانم! در فرصت مناسبی خرید بخاری ارج را با آقایادآوری کنید

بخاری ارج در ۴ مدل زیبا

ارج

نامی که می‌شناسید وبآن اطمینان دارید

نمونه‌ای از صنایع ملزی ایران

فروشگاه ارج خیابان فردوسی مقابل کوچه خندان، سایر فروشگاههای معتبر. در شهرستانها نمایندگیهای ارج

خروج

آقای دکتر مرتضی فرخ‌سیر دبیر دانشگاه پهلوی جهت استفاده ازبورس مطالعاتی سنتو به لندن

آقای محمود ستوده دبیر تاریخ و جغرافیا به فرانسه

خانم محبوبه سپهری دبیر تاریخ و جغرافیا به فرانسه

برنامه امشب

تلویزیون ایران

ساعت ۵٫۳۰ — موزیك باتصویر
ساعت ۶٫۰۰ — سلام شاهنشاهی و اعلام برنامه
ساعت ۶٫۰۱ — فیلم کارتون
ساعت ۶٫۳۰ — برنامه خردسالان
ساعت ۷٫۳۰ — قسمت اول اخبار و برنامه خانه جوانان
ساعت ۸٫۰۰ — فیلم
ساعت ۸٫۳۰ — شما و سینما
ساعت ۹٫۰۰ — هنرمندان هندی
ساعت ۹٫۳۰ — جدول تلویزیونی
ساعت ۱۰٫۰۰ — هنر های زیبا
ساعت ۱۰٫۳۰ — راج کاپور
ساعت ۱۱٫۰۰ — برنامه هنرستان‌ها له تهران
ساعت ۱۱٫۳۰ قسمت دوم اخبار و فیلم سینمائی
ساعت ۱۲٫۰۰ — پایان برنامه

برنامه فرداشب

ساعت ۵٫۳۰ — صفحات ایرانی‌با تصویر
ساعت ۶٫۰۰ — سلام شاهنشاهی و اعلام برنامه
ساعت ۶٫۰۱ — مسابقه هوش خردسالان
ساعت ۶٫۳۰ — کتاب و مردم
ساعت ۷٫۰۰ — هنرمندان پاکستانی
ساعت ۷٫۳۰ — ارکستر منوچهر یکلری
ساعت ۸٫۰۰ — برنامه محلی
ساعت ۸٫۳۰ — بیست سئوالی
ساعت ۹٫۰۰ — کاروان شادی
ساعت ۹٫۳۰ — ارکستر جاز
ساعت ۱۰٫۰۰ — تئاتر
ساعت ۱۱٫۰۰ — پایان برنامه

برنامه امشب

تلویزیون آمریکا

ساعت ۱۶٫۵۸ — اعلام برنامه
ساعت ۱۷٫۰۰ — ساعت میکی‌موز
ساعت ۱۷٫۳۰ — روزهای درمرگ
ساعت ۱۸٫۰۰ — تئاتر «زان»
ساعت ۱۸٫۳۰ — فیلم جنائی (هوش)
ساعت ۱۹٫۰۰ — مدافعان
ساعت ۲۰٫۰۰ — آلکاتوپریموز
ساعت ۲۰٫۳۰ — مك‌کوی واقعی
ساعت ۲۱٫۰۰ — بامبیج آوازبخوان
ساعت ۲۲٫۰۰ — آخرین نمایش
ساعت ۲۳٫٤۸ — پایان برنامه

پیش بینی وضع هوا

پیش بینی وضع هوای ایران تا ظهر فردا بدین قرار است:

هوای سواحل دریای مازندران و شهرستانهای غربی و شمال غربی کمی تاقسمتی ابری خواهد بود.

هوای تهران و بقیه نقاط ایران صاف گاهی همراه با مقداری ابر پیش‌بینی میشود.

گرمترین نقاط در ۲٤ ساعت گذشته آباداں، دزفول، آغاجاری با حداکثر ٤۰ درجه. خنك ترین نقاط در ۲٤ ساعت گذشته کرمان باحد اقل ۳ درجه زیر صفر گزارش شده است.

حداکثر درجه حرارت تهران در ۲٤ ساعت گذشته ۲۶ درجه و حداقل آن ۱٤ درجه بوده است.

اطلاعات

پنجشنبه
چهارم جمادی‌الاول ۱۳۸۲
سوم اکتبر ۱۹۶۲
سال سی وهفتم
شماره ۱۰۹۱۴

شاهنشاه

اولین کلنك راه‌آهن تاکستان بازرگان را بزمین زدند

آخر وقت امروز خبرنگارما درتبریز تلفنی گزارش داد ساعت هشت‌ونیم صبح امروز شاهنشاه از اردوی‌کار تبریز بازدید کردند . آقای آذرنیا مدیر عامل اردو گزارش وتوضیحات لازم باستحضار رسانید . سپس از تاسیسات نظامی که در۱۴کیلومتری تبریز قرار دارد دیدن کردند

درحدود ساعت یازده صبح‌شاهنشاه بیمارستان ناحیه راه‌آهن آذربایجان شرقی را افتتاح فرمودند و دراینجا نیز آقای مهندس آوینی رئیس ناحیه راه‌آهن و کشتیرانی آذربایجان‌شرقی گزارش و توضیحات لازم باستحضار رسانید مقارن ساعت دوازده شاهنشاه اولین کلنك جادهٔ تاکستان_بازرگان را که یك قسمت آن از تبریز به مرند کشیده میشود بزمین زدند .

دراین مراسم آقای مهندس رجبی وزیر راه گزارشی معروض داشت و گفت این راه ۷۸۲ کیلومتر طول دارد وهزینهٔ آن بمبلغ سه‌هزار و ششصد میلیون ریال برآورد شده است . شاهنشاه قبل‌از صرف ناهاربیمارستان عاملین قندوشکر وساختمان باشگاه فرهنگیان را افتتاح میکنند .

علیاحضرت‌شهبانو

عصر امروز نمایشگاه‌لاروس را میگشایند

ساعت‌شش‌بعدازظهرامروز علیاحضرت فرح شهبانوی ایران نمایشگاه لاروس را در تهران میگشایند . برای شرکت دراین مراسم وزیر فرهنگ پیشین فرانسه ومدیر موسسه لاروس وجمعی از معاریف فرانسوی و ایرانی حضور خواهند داشت . در این‌مراسم دانشمندان فرانسوی که برای شرکت درگشایش نمایشگاه بتهران آمده‌اند بحضور شهبانو معرفی خواهندشد .

طرح شهرداریهای دهگانه تهران

- بموجب طرح شهرداریها هریك از مناطق دهگانه تهران دارای یك انجمن شهر خواهد شد
- وصول عوارض، صدور پروانه کسب ، کنترل قیمت‌ها و تامین روشنائی معابر جزو وظایف مناطق دهگانه است

خبرنگار ما اطلاع میدهد ، طرح شهرداریهای دهگانه تهران که در قانون جدید شهرداریها پیش بینی‌شده است‌تهیه وآماده تسلیم‌بهیئت دولت است، دراین طرح که‌باشرکت کارشناسان و مطلعین درامور شهر و شهرداریها تهیه‌شده است تهران بده منطقه تقسیم شده وبرای هریك از مناطق دهگانه یك شهرداریا اختیارات وسیع پیش بینی شده است

یك مقام مطلع در وزارت کشور امروز بخبرنگار ما گفت طرح تهیه شده شهرداریهای دهگانه موردبررسی نهائی مقامات عالی وزارت‌کشور قرار گرفته‌و بزودی جهت تصویب نهائی‌به هیئت دولت فرستاده میشود .

این مقام افزود : باتصویب اینطرح سازمان موجود شهرداری تهران‌بکلی تغییر میکند و فعالیتهای اجرائی شهرداری کلابین‌مناطق دهگانه‌تقسیم خواهد شد .

این فعالیتها عبارتست از وصول عوارض، صدور پروانه های ساختمان، رسیدگی بنظافت شهر ، کنترل‌قیمت هاو روشنائی معابرو غیره‌در حال‌حاضر

آماده تسلیم بهیئت دولت شد

همه‌این فعالیتها در شهرداری متمرکز است‌و سازمان موجود شهرداری‌کفاف یك شهر ۲میلیون نفری را نمیکند.

دراین طرح‌مرکز شهرداری‌بصورت یك «ستاد» فرماندهی در می‌آید که پروژه‌و طرحها بمنظور هماهنك کردن فعالیتهای مناطق دهگانه در این‌مرکز تهیه میشود آئین نامه های اجرائی طرح‌مزبور دردست تهیه‌است، درتهیه این آئین‌نامه ها حدود اختیارات شهرداران ده منطقه تعیین میشود .

مقام مزبور اظهار نظر کرد که‌این طرح بامطالعات کافی تهیه شده و احتیاجات شهر تهران و تراکم‌جمعیت در نقاط مختلف شهر منظور شده است .

خبرنگار ما میافزاید بطوریکه در قانون جدید شهرداریها در خصوص شهر تهران پیش بینی شده است هر یك از مناطق دهگانه دارای یك‌انجمن شهر مخصوص بخود خواهد بود ، هر یك ازاین انجمنها در کار شهرداری های‌مربوط به‌منطقه خودنظارت خواهند داشت باین ترتیب فعالیتهای‌شهرداری بین مناطق دهگانه زیر نظر خودمردم صورت خواهد گرفت .

نیروهای فدرال چهارتن ازدانشجویانی‌راکه در دانشگاه میسی‌سی‌پی دست‌به تظاهرات زده بودند کنار دیواربه خط کرده و برای آنکه مقاومتی ازآنان سرنزند دستور داده‌اند درحال تسلیم ونگاهداشتن دستها بالای سر بایستند

سود بازرگانی آردگندم

در نواحی جنوب لغو گردید

امروز اطلاع داده شدکه هیئت وزیران درجلسه اخیر خود بمنظور تامین نان و رفاه حال اهالی جنوب‌که دچار خشکسالی گردیده‌اند تصویب نمودند که سود بازرگانی آرد گندم مذکور درجدول منضم بمقررات عمومی واردات و صادرات سال جاری حذف شود .

نتیجه‌امتحانات تربیت‌معلم

تاده روز دیگر اعلام خواهد شد

امروز رئیس اداره امتحانات تربیت معلم بخبرنگار ما گفت [illegible]ینی‌می‌شود تصحیح اوراق دا[illegible]ن شرکت در کلاس تربیت معلم روز ۲۲ مهر ماه بپایان‌برسدو سپس نتایج‌امتحانات باتوجه به میزان احتیاجات سال جاری آموزشگاههای تربیت معلم (۳۰۰نفر دختر و ششصد نفر پسر)از روی‌معدل اعلام خواهد شد .

رئیس اداره امتحانات گفت ازهر یك از ۳۶۰۰ نفر شرکت کننده در امتحانات تربیت معلم مبلغ پانصد ریال دریافت شده که ازاین مبلغ یك سوم بابت مالیات بدولت پرداخت‌می‌شود و بقیه صرف خرید ملزومات و جزوه‌های امتحانی شده ونیز پرداخت دستمزد تصحیح کنندگان اوراق امتحانی و ممتحنی و مسئولین حوزه‌ها خواهد شد .

ایستگاه راه آهن تبریز تکمیل میشود

شعبه بانك رفاه کارگران درتبریز افتتاح میگردد

این تلگراف از طرف آقای‌انتظام وزیر مشاور به عنوان آقای علم نخست وزیر مخابره شده است .

جناب آقای نخست وزیر

اعلیحضرت همایونی مقررفرمودند ایجاد بانك رفاه کارگران درتبریز را زودتر عملی سازید .

نصراله انتظام

از طرف آقای نخست وزیر به تلگراف مذکور بشرح زیر پاسخ داده شده است .

جناب‌آقای انتظام وزیر محترم‌مشاور

دراجرای اوامر مبارك شاهانه برای افتتاح بانك رفاه کارگران در تبریز آقای اسدی روز یکشنبه ۱۵ مهر ماه در تبریز خواهند بود .

نخست وزیر ـ اسداله علم

این تلگراف از طرف آقای مهندس رجبی وزیر راه به عنوان آقای علم نخست وزیر مخابره شده است .

جناب آقای نخست وزیر

توجه ذات اقدس همایونی به تکمیل بنای نیمه تمام ایستگاه مسافری راه آهن تبریز معطوف است مستدعی است به سازمان برنامه امراکید فرمائید اعتبارات مورد نیاز تکمیل این ساختمان را در صدر برنامه سوم منظور فرمایند تا همانطور که حضور مبارك‌معروض شده است در سال ۱۳۴۳ این ساختمان کامل و به بهره برداری واگذار می گردد

وزیر راه ـ مهندس‌رجبی

از طرف آقای نخست وزیر پاسخ تلگراف آقای وزیر راه باین شرح مخابره شده است .

جناب آقای مهندس رجبی وزیرراه

در امتثال اوامر مطاع اعلیحضرت همایون شاهنشاه به سازمان برنامه دستور داده شد اعتبارات مورد نیاز تکمیل ساختمان ایستگاه تبریز را در صدر برنامه سوم منظور دارند .

نخست وزیر ـ اسداله علم

رئیس کل بانك‌مرکزی‌امشب وارد تهران میشود

آقای دکتر پور همایون رئیس کل بانك مرکزی ایران که باتفاق آقای بهنیا وزیر دارائی و نمایندگان دیگر ایران برای شرکت در جلسات مجمع عمومی بانك جهانی بواشنگتن عزیمت کرده بود امشب وارد تهران میشود.

حال رئیس اداره اطلاعات آمریکا رو به‌بهبودی‌است

امروز کسب اطلاع شد که‌حال آقای ادواردمارو رئیس‌اداره‌اطلاعات آمریکا که در بیمارستان آمریکائی ها بستری می‌باشد از دیشب رو به‌بهبودی رفت و انتظارمیرودبزودی بیمارستان را ترك نماید .

نخستین سفیرکبیر چکسلواکی واردتهران‌شد

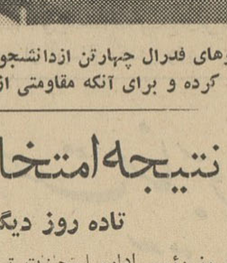

ساعت یك‌ونیم بامداد امروز آقای زدنك کارملیتا نخستین سفیرکبیر دولت چکسلواکی در ایران باتفاق همسرش وارد تهران شد .

درفرودگاه آقای‌ظهیررئیس‌تشریفات وزارت امور خارجه وکارکنان‌سفارت از ایشان استقبال کردند .

اجرای قانون اصلاحات ارضی در کرمان

ظرف چند روز آینده اعلام میشود

خبرنگار ما اطلاع میدهد که‌بدنبال اعلام اجرای قانون اصلاحات ارضی در هفت منطقه مختلف‌آذربایجان ،اجرای قانون درحومه میانه نیز اعلام‌گردید و ظرف چندروز آینده در چند نقطه دیگر از جمله منطقه کرمان اعلام خواهد گردید .

پس‌از بازگشت شاهنشاه از سفر آذربایجان ازپیشگاه ملوکانه تقاضا خواهد شدکه‌برای تقسیم اسنادانتقال املاك کوار فارس به‌شیراز تشریف‌فرما شوند .

فرش‌لاستیکی **شهوند**

نمیسوزد ، نمی‌شکند ،عایق رطوبت وقابل است، لغزنده نیست ، احتیاج به واکس ندارد وبا هر بار شستشو زیبا تر ودرخشانترمیشود راه رفتن و نشستن روی آن نرم ، بی صدا ، مطبوع و لذتبخش است .

شهوند

به ضخامتهای مختلف ورنگهای جالب‌وزیبا ، بهترین و پر دوامترین فرش بهداشتی برای منازل مسکونی ، هتلها ، بیمارستانها ، ادارات و دفاتر تجارتی است

نمایشگاه وفروشگاه: تخت جمشید چهار راه فیشر آباد تلفن ۶۰۸۸۵

باطریهای جگلی ری.او.واک

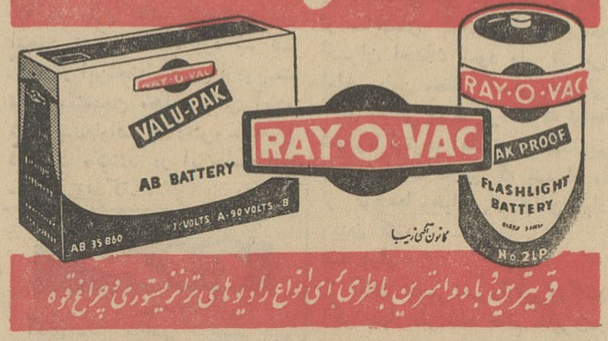

قویترین و بادوامترین باطری برای انواع رادیوهای ترانزیستوری و چراغ قوه

گشایش نمایشگاه پارچه‌های مدرن دراصفهان

روز دوشنبه ۱۶ مهر
نمایشگاه محصولات کارخانه معظم بارش شامل
انواع بهترین طرح‌های متنوع
دراصفهان افتتاح میشود

تاازنزدیك این نمایشگاه را نبینید وکالاهای‌آنرا بادست لمس نکنید نمیدانید در وطن شما چه پارچه‌هائی تهیه میشود که بعنوان محصولات خارجی ازآن استفاده میکنید دوشنبه ۱۶ مهر دراصفهان

آ_۱۹۶۶۶ ۱_۲

اشتورك‌آرم عالیترین شیرینی آلمان است

* اشتورك را از عصاره طبیعی میوه‌هاتهیه‌میکنند
* در ساختن آب نبات و بن‌بن اشتورك متخصص آلمانی نظارت دارد .

Storck

انجمن فارغ‌التحصیلان دانشگاههای‌امریکا

ازکلیه اعضاء انجمن وفارغ التحصیلان آمریکا که متاسفانه دعوت مستقیم آنان بعلت نداشتن آدرس صحیح میسر نشد دعوت مینماید در جلسه معارفه‌ای که‌درساعت ۵ر۳۰ روز چهارشنبه ۱۸ مهرماه ۱۳۴۱ در محل جدید انجمن واقع در خیابان آناتول فرانس شماره ۷ (خیابان شرقی دانشگاه) تشکیل میگردد حضور بهمرسانند.

۱_۲ آ_۱۹۶۱۴ هیئت مدیره انجمن

آغاز دومین هفته

نمایش شیرین ترین کمدی فصل فقط درسینما

رادیوسیتی

ماشین ماه عسل

The HONEYMOON MACHINE

شماره‌های جدید تلفن

شرکت شعله خاور

۷۵۶۱۴۳_۷۵۶۱۴۲_۷۵۶۱۴۱

تاسیسات تهویه مطبوع ـ حرارت مرکزی ـ آسانسور

۱_۲ آ_۱۹۷۰۴

پاساژ اخوان

لاله‌زار مقابل‌پیرایش‌باشرایط بسیار مناسب و باورنکردنی برای اجاره‌مغازه‌ها و اطاقها آماده است‌تلفن۲۳۸۷ ۳۰دفتر پاساژ

۱_۷ آ_۱۹۳۴۰

شماره جدید تلفن
(دکتر تاج)
دندانپزشك ۸۲۳۳۶۹
آ_۱۹۶۶۸

HERBESAN

هربزان وارد شد

۱_۳ آ_۱۲۶۵۷

روزنامه فردا فردا منتشر میشود

اولین مؤسسهٔ نگهداری کودك

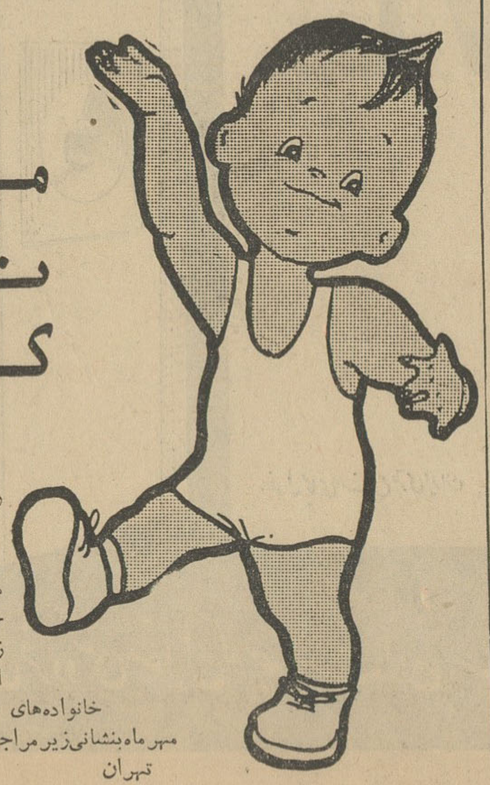

روزانه ـ ماهانه ـ سالانه

زیرنظر پرستاران دیپلمه از انگلستان بااجازه رسمی وزارت بهداری

از روز تولد تادوسالگی

مژده بخانمها و خانواده‌های محترمی که بعلت مسافرت یاسایر اشتغالات روزانه مایلند اطفال‌نوزاد خودرا برای مدت یك روز یابیشتر بمحل مطمئنی زیر نظر پرستاران کار آزموده و دکتر متخصص اطفال بسپارند .

خانواده‌های محترم میتوانند برای کسب‌اطلاعات بیشترازاول مهرماه‌بنشانی‌زیرمراجعه‌فرمایند.

تهران

خیابان ایرانشهر ـ خیابان خردمند ـ کاشی۲۶ـتلفن ۸۲۳۰۳۰

اطلاعیه شیروخورشید سرخ ایران

قسمتی دیگر از چادرهای اهدائی امریکا برای زلزله زدگان بتهران رسید

اطلاعیه زیرامروز از طرف جمعیت شیر وخورشید سرخ ایران انتشار یافت .

ساعت نه صبح امروز یك فروند هواپیمای بزرك امریکائی مجددا‌قسمتی ازچادرهای اهدائی دولت امریکا را بتهران رسانید وبلافاصله ازفرودگاه بقزوین ارسال‌ودراختیار شیروخورشید سرخ قزوین گذاشته‌شد که‌به مناطق آسیب‌دیده فرستاده‌شود مطابق‌اطلاعی که‌ازطرف تیمسار سرتیپ خسروانی سرپرست مناطق آسیب دیده شیرو خورشیدسرخ رسیده است نصب‌چادر های اهدائی قبلی در ظرف دوسه‌روز گذشته باکمك افراد ژاندارمری و متخصصین امریکائی در مناطقی که بیشتر احتیاج داشته‌اند انجام‌پذیرفته واحتیاج یك قسمت از مناطق مذکور کاملا‌تامین گشته است و مردم خود باوسائلی که‌دردست دارند بزمستانی کردن چادر هااشتغال ورزیده‌اند .

هواپیما های ارتش امریکا بتدریج مابقی یکهزار دستگاه چادر بزرك و چهارصد وسی دستگاه چادر کوچك‌را که‌قبول نموده‌اند بتهران خواهندآورد این همکاری بسیار موثر ارتش ودولت امریکا موجب سپاسگزاری شیر و خورشید سرخ ایران‌است وامیدواریم باحمل سه‌هزار و هشتصد و پنجاه دستگاه چادر دیگری که‌در فرانکفورت وانگلستان موجوداست‌بوسیله هواپیما های امریکائی مضیقه چادر برطرف گردد و آسیب دیدگان درسرمای‌سخت زمستان آینده سرپناهی داشته‌باشند.

درضیافتی‌که بافتخاربرنده‌ممتازبلیطهای‌فوق‌العاده اعانه ملی دررشت برگزارگردید

استاندار گیلان به‌برنده‌ممتاز تبریك گفت :

در ضیافتی که از طرف بنگاه اعانه ملی بافتخار آقای حسین ـ فخامی برنده ممتاز بلیطهای فوق ـ العاده اعانه ملی در رشت داده شد آقایان استاندار شهردار و شخصیت های اداری و محلی و ۵۰ نفر از دوستان ونزدیکان برنده‌ممتاز باتفاق بانوانشان شرکت داشتند .

در این ضیافت ابتدا آقای جواهر کلام پس از اظهار تشکر از حضور مدعوین اظهار داشت : اعلیحضرت همایون شاهنشاه ضمن نطق خود در باره سازمان شاهنشاهی فرموده‌اند: سازمان مال خود من است ریاست آنرا قبول کرده ، ناظر اعمال و حامی این‌دستگاه‌خودمن هستم‌تمام‌دستورهاو اقداماتیکه باید انجام یابد بنظر خود من خواهد بود .

اکنون من میتوانم اطمینان حاصل کنم که سازمان اعتماد مردم را جلب کرده است همه فهمیده اند که اگر بسازمان کمك کنند پول وسعیشان بهدر نخواهد رفت . آقای جواهرکلام سپس شمه ای در باره کار های‌انجام شده سازمان‌وخدمتی که این موسسه در راه تامین بهداشت عمومی در سراسر کشور با ساختن بیمارستان‌و درمانگاه شروع کرده است بیان داشت :

آنگاه آقای دکتر بابك استاندار گیلان گفت : این همه آوازه ها از شه بود و افزود که هم اکنون تمام موسسات خیریه از برکت وجود شاهنشاه بمردم این مملکت خدمت میکنندمنتهاخدمت سازمان‌شاهنشاهی در حفظ بهداشت مردم سراسر مملکت بی اندازه موثر است چه هم اکنون مر اقصی نقاط‌کشور سازمان شاهنشاهی بیمارستان و درمانگاه دائر کرده‌است و پزشکان این سازمان شب و روزدر مداوای بیماران کوشش میکنند از این رو باید در نظر داشت که عوائد حاصله از فروش بلیط های اعانه‌ملی در صحیح‌ترین‌راه‌ممکنه مصرف‌میشود چه بهداشت عمومی از پول فروش‌این بلیط ها تامین میگردد من از تمام‌مردم تقاضامیکنم که با تهیه بلیط های‌اعانه ملی در کمك بیك سازمان خیریه مملکتی که هدفی جز خدمت بسلامت مردمی که در دور ترین نقاط کشور زندگی میکنند ندارد پیشقدم شوند و اقدامات سازمان را عملا تائیدنمایند سپس آقای فخامی برنده ممتاز بآقای استاندار معرفی گردید و آقای‌دکتر بابك بمرد خوش شانس هفته‌تبریك گفت .