اطلاعات

پنجشنبه ۶ شهریورماه ۱۳۵۴ـ شماره ۱۴۷۹۵
تکشماره ۱۰ ریال

۴۰ صفحه

قیمت پیکان کاهش یافت

تمام کسانیکه تاکنون پیکان خریده ولی تحویل نگرفته اند مشمول تخفیف شدند

درصفحه ۳۷

بفرمان همایونی بریاست شهبانوی ایران

فرهنگستان شاهنشاهی علوم ایران تشکیل میشود

در صفحه ٤

مذاکرات رهبران ایران و یمن

در پیشگاه شاهنشاه آریامهر و علیاحضرت شهبانو دیشب ضیافت شامی بافتخار حضرت رئیس جمهوری یمن در کاخ سعدآباد برگزار گردید. و شاهنشاه در این ضیافت بیاناتی ایراد کردند. آقای هرمز قریب رئیس کل تشریفات شاهنشاهی افتخار حضور دارند.

★ رئیس جمهوری یمن: ملت یمن خواهان تحکیم هرچه بیشتر روابط با ایران است

در صفحه ۳ ستون اول

شاهنشاه آریامهر فرمودند :

مبارزه با گرانفروشی مبارزه با فساد است

وسایل ارتباط جمعی باید خوب تفهیم کنند که مبارزه با گرانفروشی مبارزه با فساد است

برای اولین بار در ایران راهنمای مبارزه با گرانفروشی اختصاصی در اطلاعات

قیمت رسمی ۷ هزار نوع کالا منتشر شد

در صفحات ۱۷ تا ۲٤

در صفحه آخر ستون سوم

قبلا بفکر چنین روزی باش

گرانفروشان سرشناس تحویل زندان شدند

درصفحه ۳۷

میلیونر بوشهری بازداشت شد

★ رئیس اتحادیه بارفروشان آبادان به یکسال زندان محکوم شد
★ بزرگترین فروشنده مصالح ساختمانی درهمدان بزندان افتاد
★ حکم محکومیت مدیر شرکت پپسی کولا شیراز صادر شد

درصفحه ۳۷

صدور حکم دادگاه نظام صنفی تبریز یک گرانفروش را به التماس و زاری واداشته است و محکوم از رئیس دادگاه می خواهد تا او را عفو کنند. قاطعیت و سرعت عمل دادگاه ها ونیروهای ضد گرانفروشی بسیاری از چهره های خندان اجحاف گران را که تادیروز منافع مردم را بازیچه قرار داده بودند گریان کرده است و آنان را به ندامت وپشیمانی افکنده ولی مجریان قانون با آرامشی که فراخور مسئولان قانون اجتماعی است به او میگویند: برادر قبلا میبایست بفکر چنین روزی باشی!
عکس از مهدی کرمی خبرنگار عکاس تبریز

دستور هویدا به مسئولان برای تأمین مسکن مردم عجله کنید

درصفحه ۳

نرخ جدید لوازم التحریر و روپوش مدرسه

درصفحه ۳ ستون چهارم

آرایش تیم ملی ایران

صفحه ٤

★ تماشاچیان فوتبال فردا اگر نخواهند پول اتوبان بپردازند باید ازمسیر مخصوصی بروند

درصفحه ٤

تعمیرگاهها از قبول اتومبیل خودداری میکنند

درصفحه ۳

۱۰ میلیونر راز موفقیت خود را برای شما فاش میکنند

شما با آگاهی از راز موفقیت آنها، میتوانید قدم در راهی بگذارید که این ۱۰ میلیونر پیمودند و به پیروزی بزرگ رسیدند.

امروز در صفحه ۱۳

این مطلب را هرچه دقیق تر و هرچند بار بیشتر بخوانید به نفع شماست.

جناب آقای محمدعلی مهدوی
مقام شایسته سناتوری جنابعالی را صمیمانه تبریک عرض میکنم.
احمد خیام ـ مدیر باربری خیام

جناب آقای محمدعلی مهدوی
انتصاب آن جناب را به نمایندگی مجلس سنا تبریک عرض نموده و موفقیت روزافزون جنابعالی را در راه خدمت به شاهنشاه آریامهر و میهن عزیز آرزومندیم.
حسن، حسین، سروان یوسف و فریدون کمانی

قابل توجه سهامداران محترم شرکت های سهامی سیمان تهران و شمال

در صفحه ۳۵

اطلاعیه اتحادیه صنف تولید کنندگان گچ و آهک

شرح در صفحه

قابل توجه مشتریان محترم
بابت فروش اتومبیل سواری پژو بهیچوجه علی‌الحساب وجوهی دریافت نمیشود و آنچه جهت رزرو ماشین پرداخت میگردد طی قبض صندوق صادر و در موقع تحویل ماشین از اصل قیمت کسر میشود.
شرکت سهامی شبدیز «خاص»

اسامی پذیرفته شدگان و ذخیره های دوره لیسانس مسابقه ورودی موسسه عالی علوم سیاسی و امور حزبی

در صفحه ۳۷

اطلاعیه شرکت سهامی کارخانجات ایران ناسیونال

چون اقدامات دولت در زمینه پائین آوردن سطح قیمتها، موجب کاهش بهای قسمتی از قطعات و مواد اولیه کارخانه های داخلی که در ساخت پیکان همکاری دارند، شده است. کارخانجات صنعتی ایران ناسیونال با کمال خوشوقتی از روز شنبه هشتم شهریور ماه جاری تخفیف هایی بشرح زیر برای انواع پیکان اعلام مینماید و بموقع اجرا میگذارد.

۱ـ پیکان جوانان	۱۱ هزار ریال
۲ـ پیکان دولوکس	۱۰ هزار ریال
۳ـ پیکان کار	پنج هزار ریال
٤ـ پیکان وانت	پنج هزار ریال

کلیه نمایندگیهای ایران ناسیونال در سراسر کشور موظفند تخفیف مذکور را بنفع مصرف کننده رعایت نمایند.

اسامی ذخیره های اول مدرسه عالی پرستاری رضا شاه کبیر وابسته به جمعیت شیر و خورشید سرخ ایران

شرح در صفحه ۲۵

جناب آقای سیف‌الله رشیدیان
جناب آقای اسداله رشیدیان
با نهایت تاسف درگذشت برادر بزرگوارتان قدرت‌الله رشیدیان را از صمیم قلب تسلیت عرض می نمائیم بقاء و سعادت آن خاندان محترم را از درگاه احدیت مسئلت می داریم.
اصفهان ـ کارمندان و کارگران و اعضای شرکت تعاونی و صندوق کارگران شرکت سهامی بهریس

جناب مهندس معتدل عزیزم
در سوگ ازدست دادن آن سالار عزیز با شما همدردم.
سیاوش بشیری

جناب آقای سیف‌الله و اسدالله رشیدیان
با نهایت تاسف و تاثر فوت برادر ارجمندتان شادروان قدرت‌الله رشیدیان را صمیمانه تسلیت گفته و سلامتی و بقای بازماندگان را از خداوند متعال خواهانیم.
هیئت مدیره شرکت ایران کاوه

جناب آقای اسداله رشیدیان
باانده فراوان مصیبت وارده درگذشت برادر گرامیتان قدرت‌اله رشیدیان را تسلیت عرض نموده خود را در این غم بزرگ شریک میدانم.
مرتضی موسویان

جناب آقای اسداله رشیدیان
بانهایت تاثر و تالم درگذشت برادرارجمندتان شادروان قدرت‌اله رشیدیان را تسلیت عرض نموده سلامتی و بهروزی حضرتعالی و آن‌خانواده محترم را از درگاه ایزد متعال خواهانم.
اصفهان ـ محمدحسن هراتی

نهم شهریور ماه سالروز وفات دختر نازنینمان فریده است. درسالی که گذشت محبت دوستان و دلجوئی خویشان بهترین تسلی‌بخش قلب سوخته مادر داغدار آن ناکام و اینجانب بود که کمال تشکر را از این همه بزرگواری داریم. برای اینکه بیشتر مزاحم سروران عزیز نشویم وبعلاوه خود من پایم‌شکسته و در بیمارستان بستری هستم از برگذاری مراسم رسمی سالروز معذوریم. هزینه آن به جمعیت خیریه کمك به جذامیان که اینجانب افتخار عضویت آنرا دارم پرداخت گردید.
عباسقلی گلشائیان. وحیده گلشائیان

اطلاعیه خیلی مهم

خطاب به رانندگان پایه یکم در سراسر کشور

شرکت شپارد با مسئولیت محدود به آدرس خیابان عباس آبادنرسیده به چهار راه قصر شماره ۳۰۸ تلفن های ۸۵۲۷۴۳ و ۸۴۶۰۶۷ به‌یك نهضت عظیم حمل و نقل جهت رفاه کلیه رانندگانی که تاکنون از مزایای مالکیت کامیون بهره‌مند نشده‌اند دست زده و با شرایط بسیار سهل و باور نکردنی انواع کامیون های مرسدس بنز (کمپرسی ـ تریلی‌کش ـ شاسی) از آخرین پدیده های سال ۱۹۷۵ کارخانجات مرسدس‌بنز را در اختیار متقاضیان عزیز قرار خواهد داد. جهت اخذ هرگونه اطلاعات به آدرس فوق مراجعه فرمائید. ۱ـ۳

قابل توجه مصرف کنندگان کاغذ و دفترچه

کاغذ پارس با وجود بالا رفتن هزینه های تولید، بمناسبت شروع طرح توسعه این شرکت وبمنظور حمایت از مصرف کننده و همگامی و انطباق با سیاست اقتصادی دولت اقدام به کاهش نرخهای خود به میزان ۵ درصد نموده است.

از مصرف کنندگان محترم دعوت می‌نماید برای سفارش های جزئی و کلی تولیدات کاغذ پارس (کاغذ تحریر، چاپ افست، دوبلیکاتور، تکثیر، مکانیکال و دفترچه) به اداره فروش شرکت واقع در بلوار الیزابت دوم پلاك ۱۲٤، تلفن های:
۲۵ـ۶۵۵۹۲۱ مراجعه فرمایند.
فروشگاه: بلوار الیزابت دوم انتهای خیابان هما تلفن: ۶۵۹۶۱۸
کاغذ پارس (شرکت سهامی عام)

آقای روح‌الله خوشبین
با نهایت تاسف فوت پدر محترمتان را تسلیت میگوئیم.
کارکنان امور حقوقی شرکت ملی نفت ایران

ولیعهد اتیوپی خواستار کالبدشکافی از جسد پدرش شد

هایل‌سلاسی درگذشت

نایروبی — آسوشیتدپرس — هایل سلاسی امپراتور سابق اتیوپی دیروز در اثنای خواب درگذشت. صدای رادیو آدیس‌آبابا درگذشت. صدای رادیو آدیس‌آبابا درنایروبی شنیده‌میشد خبر مرگ هایل‌سلاسی را انتشار داد رادیو آدیس‌آبابا علت مرگ امپراتور پیشین ۸۳ ساله اتیوپی را پیامد های عمل جراحی سنگ مثانه اعلام کرد که به حدود دو ماه پیش روی هایل سلاسی انجام شده بود .

هایل‌سلاسی در سپتامبر سال پیش زیر عمل جراحی سنگ مثانه قرار گرفت و بولتنهای پزشکی آنموقع وضع مزاجی او را عادی اعلام کرد . وپس از آن اطلاعیه‌ای درباره هایل‌سلاسی منتشر نشد .

رادیو آدیس‌آبابا ضمن اعلام خبر مرگ هایل سلاسی گفت وضع مزاجی امپراتور سابق از روز سه شنبه ناگهان روبه وخامت گذارد ورهبران اتیوپی فقط به دختر او پرنسس «تنار مزورک» اجازه دادند هنگام مرگ بر بالین پدر حضور یابد و باین ترتیب امپراتور سابق که مدت پنجاه سال بر ۲۷ میلیون جمعیت اتیوپی بطور مطلق حکومت میکرد در انزوا و در حالیکه جز دخترش کسی دیگر بر بالین او نبود زندگی را بدرود گفت .

گزارشهای رسیده از آدیس‌آبابا حاکیست که مرگ هایل سلاسی در پایتخت واکنش و هیجان چندان درپی نداشته است اما انتظار میرود در ایالت ها و شهرستان های اتیوپی مرگ هایل سلاسی که از تبار سلیمان و ملکه سبا بود و بدیده هواداران یک نیمه خدا تلقی میشد تاثر و هیجان عمیقی بین میلیونها روستائی وجود آورد .

هال سلاسی در نوامبر ۱۹۳۰ تاج پادشاهی برسر نهاد اما هنگام حمله ایتالیایی ها به اتیوپی هنگامیکه هایل سلاسی بوسیله سازمان ملل از ملتهای جهان برای رفع تجاوز ایتالیا کمک خواست شهرت او در سراسر جهان بپیچید .

مرگ هایل‌سلاسی دربسیاری از کشور های جهان باتاسف عمیق تلقی شد.

در واشنگتن پرزیدنت جرالد فورد با انتشار اعلامیه هائی از خاطره هایل سلاسی که ۵۰ سال تمام نه تنها رهبر بزرگ کشورش بلکه رهبر قاره افریقا بشمار میرفت تجلیل کرد .

دراعلامیه‌کاخ سفید واشنگتن گفته میشود هایل سلاسی هنگامی که‌کشورش موردحمله قرار گرفت الهام بخش کلیه کسانی که در جهان به‌استقلال ملی، صلح وآزادی ملت‌ها ایمان داشتند، بود .

در لندن «اسفادوسن» پسر هایل سلاسی و ولیعهد سابق اتیوپی که اکنون در انگلستان بسر میبرد درخواست کرد برای کشف علت مرگ پدرش جنازه او کالبد شکافی شود.

ولیعهد سابق اتیوپی دریک مصاحبه رادیوئی با بنگاه‌سخن پراکنی انگلیس «بی.بی.سی» از درگذشت ناگهانی پدرش اظهار شگفتی کرد و گفت پس از آنکه امپراتور در ماه ژوئن گذشته تحت عمل جراحی قرار گرفت حالش بسیارخوب بود.

ولیعهد سابق اتیوپی همچنین پیشنهاد کرد مراسمی که درخور شان و خدمات گذشته پدرش باشد برای تشییع جنازه امپراتور پیشین بعمل آید.

هایل سلاسی چند روز قبل از سالروز برکناری‌اش ازتخت امپراتوری اتیوپی درگذشت روز ۱۲ سپتامبر ۱۹۷۴ بود که کمیته هماهنگی نیرو های مسلح باانتشار اعلامیه‌ای پایان دوران امپراتوری پنجاه ساله هایل سلاسی را از رادیو اعلام داشت.

لغو بردگی

هایل سلاسی بدنبال یک بحران سیاسی ششماهه که سراسر اتیوپی را فرا گرفته بود از امپراتوری خلع شد. معذالک وی هنوز در میان قبایل کشور محبوبیت زیادی داشت و برخی از محافل سیاسی معتقد بودند که اگر نظامیان بخواهند نسبت‌بوی دست درازی کنند قبایل طرفدارانش قیام خواهند کرد ولی این پیش بینی به تحقق نه‌پیوست . نظامیان با تبلیغات رادیوئی و انتشار آگهی های‌دیواری مسئولیت قحطی و خشکسالی را در اتیوپی به‌گردن هایل‌سلاسی انداختند .

امپراتور سابق از یکسال قبل‌درحقیقت بعنوان‌گروگان نظامیان در یک کاخ قدیمی زندگی میکرد و بگفته‌کسانی که به ملاقاتش میرفتند او هنوز از برکناری خود از امپراتوری اطلاع نداشت .

هایل‌سلاسی در ۲۳ ژوئیه ۱۸۹۲ چشم به هستی گشود و مدتی فرماندار «هارار» و فرماندهی نیرو های مسلح اتیوپی را بعهده داشت .

او پس از آنکه پایه‌های قدرت سیاسی‌خود رادرمیان قبایل کشور تثبیت کرددر سال ۱۹۳۰ بعنوان امپراتور تاجگذاری‌نمود. هایل‌سلاسی قبل از رسیدن به مقام امپراتوری در سال ۱۹۲۴ بردگی را در کشور خود لغو کرد. هنگامی که درسال ۱۹۳۵ ارتش ایتالیا به‌اتیوپی حمله کرد هایل سلاسی به انگلیس پناهنده شد و در جریان جنگ دوم جهانی‌پس از آنکه کشورش به دست نیروهای متفقین آزاد شد به آدیس‌آبابا بازگشت. درسال ۱۹۵۱ اری‌ترمرابه‌امپراتوری اتیوپی ملحق ساخت و باین ترتیب یک راه آبی برای کشورش بدست آورد .

در سال ۱۹۶۰ هنگامی‌که هایل سلاسی بطور رسمی‌از برزیل دیدن میکرد برای نخستین بار یک واحد از نیروهای نظامی علیه وی شورش کرد ولی امپراتور بیدرنگ به آدیس‌آبابا باز گشت و توانست ظرف سه روز نظم و آرامش را در سراسر کشور برقرار کند .

پس از آنکه در سال ۱۹۶۳ آدیس‌آبابا بعنوان پایتخت افریقا انتخاب شد پرستیژ هایل سلاسی درخارج‌کشور بیش از پیش افزایش یافت . ولی‌سرانجام‌اوضاع‌نابسامان داخلی و بویژه خشکسالی و قحطی بیسابقه در مناطق شمالی در اتیوپی زمینه را برای انقلاب ارتش فراهم ساخت . کمیسیون تحقیق نظامی اتیوپی دارائی اورا به ۱۵ میلیارد دلار برآورد کرده است که سه میلیارد آن در بانکهای‌انگلیس ، آلمان غربی‌و آمریکا بودیعه‌گذاشته شده است .

به نوشته روزنامه دیلی تلگراف هایل سلاسی چهار صد میلیون دلار نیز در بانک های سوئیس‌دارد. طبق قوانین سوئیس پس از مرگ هایل سلاسی این‌پولها به ورثه او و بیشتربه‌پرنس «اسفاووسن» میرسد .

آمریکا ، اسکورت نظامی نفتکش های عازم‌اسرائیل‌را تکذیب کرد

کی‌سینجر: مشکلات باقیمانده مانع امضای قرارداد سینا نمیشود

اورشلیم — خبرگزاری فرانسه — یونایتدپرس — هنری کی‌سینجر وزیر امور خارجه امریکا دیشب از اسکندریه به تل‌آویو بازگشت تا مذاکرات خود را درباره‌جزئیات قرارداد جداسازی نیروها بارهبران اسرائیل دنبال‌کند.

کی‌سینجر پس از گفتگوهای طولانی با شمعون پرز وزیر دفاع اسرائیل در هتل «داود» به‌اقامتگاه‌اسحق رابین رفت ولی‌ازهرگونه اظهاری‌درباره نتیجه‌مذاکراتش با رهبران مصر و اسرائیل خودداری کرد. وی هنگامی که وارد فرودگاه «لود» شد بجای آنکه به سئوالات روزنامه‌نگاران پاسخ دهد از خبرنگاران عکاس‌که تندتند از او عکس میگرفتند درخواست کرد آلبومی از عکس هائی که گرفته‌اند برایش بفرستند .

خبرنگارانی که با هواپیمای کی‌سینجر وارد اورشلیم شده‌اند اظهار داشتند کی‌سینجر به‌آنها گفته است : «اکنون تاآنجا که ممکن است به امضای قرارداد جدید نزدیک شده‌ایم بااینحال هنوز مشکلاتی وجود داردکه باید برطرف شود ولی این مشکلات مانع امضای‌قرارداد نخواهد بود .

بنظر میرسد که قرارداد روز یکشنبه و یا دوشنبه پاراف شود و وزیر امور خارجه آمریکا مجبور نشود در ماه سپتامبر بار دیگربه‌خاورمیانه باز گردد. قبلاگفته شده بود قرارداد روز چهارشنبه توسط سادات پاراف میشود. محافل نزدیک به نخست‌وزیر اسرائیل اظهار داشتند اسرائیل برای از بین بردن مشکلاتی‌که هنوز در راه امضای قرارداد وجود دارد حسن‌تفاهم زیاد نشان خواهد داد. ظاهرا یکی‌از موارد اختلاف تعدد تکنیسین‌های آمریکائی است که باید در کنترل گردنه‌های سینا شرکت کنند. مصریها معتقدند که تعداد تکنیسین‌ها باید خیلی کمتر از یکصد وپنجاه نفر باشد .

در اسکندریه تحسین بشیر سخنگوی پرزیدنت سادات اندکی پس ازبازگشت کی‌سینجر به اورشلیم در یک مصاحبه مطبوعاتی گفت: پرزیدنت سادات توسط کی‌سینجر پیشنهادهای مثبتی، به اسرائیل داده و نظر مصر را درباره مسائل مورد اختلاف برای او تشریح کرده است برخی از این مسائل حائزاهمیت میباشند.

تحسین بشیر در پاسخ یکی از خبرنگاران گفت پیشنهادهائی که سادات برای حل پاره‌ای از اختلافات عنوان کرده آخرین پیشنهادهای مصرتیست وکی‌سینجر بار دیگر روز پنجشنبه (امروز) به اسکندریه بازخواهد گشت .

در اورشلیم اسحق رابین نخست‌وزیر اسرائیل اظهار داشت هیچ‌یک از نیروهای مصری به مناطقی‌که از نیروهای اسرائیل تخلیه میشود وارد نخواهندشد. رابین که در پارلمان اسرائیل سخن میگفت‌افزود: بین قراردادجدید مصر و اسرائیل و قراردادهائی که باسایر کشورهای عربی ممکن است امضاء شودارتباطی وجود ندارد .

در همین جلسه شمعون پرز درباره اهمیت تضمین هائی که امریکا به اسرائیل داده است تاکیدکرد وروش «بگین» رهبر جبهه «لیکود» را درباره قرارداد جدید محکوم نمود .

از سوی دیگر یکی از همراهان کی‌سینجردرتل‌آویو گفت تنها درباره دویا سه ماده قرارداد هنوز اختلافاتی بین طرفین وجود دارد و درهرحال قرارداد ممکن‌است روز یکشنبه ویا دوشنبه پاراف شود .

در واشنگتن وزارت امور خارجه آمریکا گزارش روزنامه «هوستون کلاب» را دائر براینکه درصورتی‌که اعراب بار دیگر صدور نفت را تحریم کنند کشتی های جنگی امریکا نفتکش های حامل‌مواد سوختی‌باسرائیل را اسکورت خواهند کرد رسما تکذیب کرد .

سخنگوی وزارت امور خارجه امریکا تاکید کرد که ایالات متحده در چهارچوب قرارداد جدید هیچگونه تعهد نظامی بعهده نگرفته است معذالک مساله تامین‌نفت مورد نیاز اسرائیل در مذاکرات جاری مورد بررسی است .

سخنگوی وزارت امور خارجه آمریکا آن قسمت از نوشته روزنامه «بوستون کلاب» را دایر برآنکه در صورت لزوم امریکا نیازمندیهای نفتی اسرئیل راازذخایر نفتی خود تامین خواهد کرد تکذیب نکرد .

از سوی دیگر روزنامه «یدیوت اهارونوت» چاپ اورشلیم نوشت کشتی‌های بازرگانی اسرائیل حتی‌قبل از امضای قرارداد موقت در کانال سوئز رفت و آمد خواهند کرد .

این روزنامه اضافه کرده است‌ماده مربوط‌به‌عبور کشتی‌های باری اسرائیل در قرارداد جدید گنجانیده‌شده ولی درباره تنظیم ماده مربوط‌باین‌مساله هنوزاختلافاتی بین طرفین وجود دارد .

اعراب شکاری بمب‌افکن و موشک میسازند

بیروت — خبرگزاری فرانسه — امیر سلطان‌بن عبدالعزیز وزیر دفاع‌عربستان سعودی‌ضمن‌مصاحبه‌ای که در روزنامه «الانوار» چاپ بیروت انتشار یافته گفت سازمان صنایع جنگی عربی‌در درجه اول‌شکاری های بمب افکن ، موشک های زمین به زمین، زمین به هوا ،تانک و زره پوش و وسائل ارتباطی الکترونیک تولید خواهد کرد .

سازمان صنایع جنگی عرب در ماه ژوئن‌گذشته با سرمایه یک میلیارد و چهل میلیون دلار تشکیل شد و چهار کشور عربی مصر ، عربستان سعودی، قطر و امارات متحده عربی در آن شرکت دارند.

وزیر دفاع عربستان سعودی‌ضمنا گزارش‌هائی را دایر براینکه دو تن از افسران آن کشور به اتهام گرفتن‌رشوه در جریان معامله اسلحه از امریکا از ارتش اخراج شده‌اند تکذیب کرد و گفت تنها ژنرال خالد بخاطر بی‌انضباطی از ارتش برکنار شده است .

بدنبال ملاقاتی که دیروز سادات با کی‌سینجر انجام داد ، کابینه مصر جلسه فوق العاده‌ای تشکیل داد و اصول کلی‌قرار داد جدا سازی مصر و اسرائیل را مورد تصویب قرار داد . عکس سادات و کی‌سینجر را در مذاکرات دیروز در اسکندریه نشان میدهد

عکس رادیوئی اسوشیتدپرس

هند، رژیم جدید بنگلادش را برسمیت شناخت

دهلی نو — رویتر — بانو ایندیرا گاندی نخست وزیر هندپیرامون حوادث‌بنگلادش ونیز مرگ شیخ‌مجیب‌الرحمن درمصاحبه‌ای با روزنامه مصری‌الاهرام قتل شیخ‌مجیب را واقعه‌ای تاسف انگیز خواند .

نخست وزیر هند ضمن ستایش از شیخ مجیب‌الرحمن گفت او یکسیاستمدار بزرگ و برجسته و سمبل آزادی ملی بود و قتل او مایه تاسف بسیار است .

ایندیرا گاندی در عین حال تاکید کرد هند آرزو می کند رهبران کنونی بنگلادش در راه تحقق هدف همکاری در شبه قاره هند از هیچ کوششی فروگذار نکنند .

گاندی گفت هند نیز بنوبه خودمتعهد است در راه تحکیم دوستی و همکاری با بنگلادش بکوشد .

از طرف دیگر وزیر امور خارجه هند دیشب اعلام کرد هند به شناسائی دیپلماتیک بنگلادش ادامه می دهدوروابط دو کشور همسایه حسنه است.درپیانیه‌ای که به امضای وزیر خارجه هند انتشار یافت گفته شدهندلازم ندید مجددابنگلادش را مورد شناسائی دیپلماتیک قرار دهد . زیرا مناسبات فیمابین دو کشور مانند سابق حسنه است و هیچگونه تغییری‌در روابط دو دولت و دو ملت به عمل‌نیامده است .

ناظران آگاه در پایتخت هند گفتند روز دوشنبه پیام گرم و مهرآمیزی بین رهبران دو کشور مبادله شده لذا تنها واکنش هندرقبال کودتای اخیر بنگلادش این بود که روز های اول کودتا بانو گاندی اعلام کرد از کشته شدن شیخ — مجیب‌الرحمان بشدت نگران خورده‌است.

نگاتیو فیلم های فلینی بسرقت رفت

رم — آسوشیتدپرس — سخنگوی فدریکو فلینی کارگردان شهیر ایتالیایی دیشب اعلام کرد نگاتیوهای چند فیلم در دست تهیه کارگردان ایتالیایی توسط دزدان بسرقت رفته است. پلیس رم معتقد است دزدان بعنوان گروگان نگاتیو فیلم های فلینی راسرقت کرده‌اند و ممکن است بزودی بهای گزافی برای تحویل فیلم هائی که میلیون ها دلار صرف تهیه آن هاشده طلب کنند .

درپی اعلام دزدیده شدن نگاتیو فیلم های فلینی پلیس رم فاش ساخت دزدان و باجگیران اخیرا بسرقت اشیاء هنری ، فیلم وحتی درچند مورد به سرقت اسب های اصیل افراد سرشناس و ثروتمند روی آورده‌اند و درمواردی مبالغ زیادی برای تحویل آنها طلب کرده‌اند .

سخنگوی فلینی گفت کارگردان از دزدیده شدن نگاتیو فیلمها بسیار ناراحت است زیرا علاوه بر صرف میلیون ها دلار پول سال ها وقت کارگردان برای تهیه‌فیلم ها اختصاص یافته است .

سخنگو گفت ازنظر زیان مالی ضرری که ازاین‌رهگذر متوجه فلینی و استودیوهای تهیه کننده گردیده قابل‌ارزیابی نیست .

اخطار مقامات آمریکائی در مورد مصرف قرص های ضدبارداری

واشینگتن — آسوشیتدپرس — سازمان امور دارویی و غذایی امریکا دیشب به پزشکان سراسر دنیا اخطار کرد زنانی که قرص های ضد بارداری مصرف میکنند بشدت در معرض خطر حمله های قلبی هستند . خطر مرگ از حمله قلبی برای زنان مصرف کننده قرص های ضدبارداری کمسن آنها چهل سال ببالا است بمراتب بیشتر است .

سازمان امور داروئی و غذایی امریکا برای آگاهاندن زنان و پزشکان از خطرات مصرف مداوم قرص به اخطار شفاهی کفایت نکرده و نامه هایی به نشانی ۶۵۰ هزار پزشک — داروساز — مدیر بیمارستان و دیگر افراد شاغل درحرفه پزشکی پست کرده است .

سخنگوی سازمان امور داروئی و غذایی امریکا گفت سازمان نظر به‌اهمیت موضوع تصمیم گرفته است‌طی برچسب های ویژه‌ای که به بسته‌بندی قرص های ضد بارداری‌الصاق خواهد شد خصوصا به زنان بالای چهل سال اخطار کند از خطر حتمی که مصرف قرص های بارداری برای آنان‌دربر دارد آگاه شوند. در اخطاریه قید خواهد شد زنان بالای چهل سال برای جلوگیری از بارداری به شیوه های دیگر جلوگیری متوسل شوند .

خطرهای جدی مصرف قرص‌های ضد بارداری در آخرین بولتن سازمان امور داروئی و مواد غذائی این سازمان تشریح گردیده است از جمله گفته شده است که قرص های ضد بارداری خطرانعقاد خون در ریه و مغز مصرف کننده رادربردارد .

دربولتن اشاره شده که خطرناکترین مرحله مصرف این قرص ها بین سال های ۴۰ تا ۴۴ سالگی برای یک زن است ودرصد مرگ حاصله از سکته قلبی دراین سال ها بمراتب بیش‌از سال‌های زیر ۳۰ یا ۳۰ تا ۳۵ سالگی است.

درباره زیان های گوناگون قرص های ضد بارداری تاکنون مطالب زیادی گفته شده اخطار های متعدد بعمل آمده بود اما خطر حمله قلبی برای مصرف کننده بخصوص پس از چهل سالگی برای اولین بار کشف و عنوان میشود.

صدای انفجار که منجر به ایجاد کره زمین شد شنیده شد

لندن — یونایتدپرس — سربرناردلاول ، رئیس رصدخانه معظم «جدرل‌بنک» انگلستان ، دیروز ، ضمن نطقی خطاب به یکصد و سی و هفتمین اجلاسیه سالانه انجمن انگلیسی پیشرفت دانش، گفت : «دانشمندان ما، بارادیو تلسکوپ های خود ، صدای انفجار های خیال انگیزی را شنیده‌اند که‌ده میلیارد سال پیش، به تولد سیاره ماوبقیه جهان منجر شد .

اوگفت که نظریه آفرینش مداوم ،حاکی ازاین که‌جهان همیشه همان گونه بوده است که اکنون هست، در قبال نظریه «انفجار عظیم» که براساس آن تراکمی با غلظت‌بسیار عظیم ، ناگهان پراکنده شده، و همه آنچه امروز، مادرآن زندگی میکنیم یا آنها را در آسمان ما می‌بینیم پدید آمده‌اند. رد شده است .

امضای قرارداد صلح میان ریچاردبرتون والیزابت‌تایلور

تل‌اویو — خبرگزاری فرانسه — الیزابت تایلور ستاره شهیر امریکائی دیروز باتفاق ریچارد برتون باهواپیما وارد فرودگاه «لود» در اسرائیل شد ولی هیچکدام حاضر نشدند باگروه خبرنگاران که در فرودگاه اجتماع کرده بودندروبرو شوند .

لیزتایلور و برتون بلافاصله پس از پیاده شدن از هواپیما بدون آنکه لب به سخنی بگشایند سوار اتومبیلی که انتظار آنها رامی‌کشید شده بسوی اورشلیم رهسپار شدند.

ریچارد برتون پس‌از پیاده شدن از هواپیما همینقدر گفت : «هوای اینجا چقدر خوب است».

خبرنگاران تنها شاهد پیاده شدن آنها از هواپیما و سوار شدنشان به اتومبیل بودند .

ریچارد برتون والیزابت تایلور در هتل «داود» در اورشلیم آپارتمانی اجاره کرده‌اند واتاق های آنها ازانبوه دسته گل ها و جعبه های شیرینی و بنفشه های عطر که‌از جانب دوستدارانشان فرستاده شده انباشته شده است . با توجه به فعالیت های کی‌سینجر برای امضای یک قرارداد موقت جداسازی میان مصر واسرائیل ،مردم اسرائیل می‌گویند برتون و لیز تایلور هم برای امضای یک قرارداد صلح موقت میان خود وارد اسرائیل شدند.

در لیبی لوزه‌های ایدی‌امین را عمل کردند

تریپولی — رویتر — خبرگزاری لیبی گزارش داد ایدی‌امین رئیس جمهوری اوگاندا در یکی از بیمارستان های تریپولی تحت عمل جراحی قرار گرفته ولوزه های‌او خارج شده است .سرهنگ معمرالقذافی دیشب در بیمارستان‌از ایدی‌امین عیادت کردو به پزشکان دستور داد از رئیس جمهوری اوگاندا مواظبت شایسته بعمل آید .

خبرگزاری لیبی گزارش داد ایدی‌امین صرفا برای عمل جراحی لوزتین به‌لیبی نیامده بلکه وی که در کشور های آفریقائی سفر میکند، ناگهان تصمیم گرفت لوزتین‌خود رادر لیبی عمل کند .

پول مالیات دهنده آمریکائی صرف مطالعه درباره فیلم های سکسی میشود

واشینگتن — رویتر — سناتور امریکایی ویلیام‌پراکسمیر دیشب گفت خبردار شده است دولت امریکا بودجه نسبتا هنگفتی را اختصاص داده است به بررسی و مطالعه دراین زمینه که دانشجویان کالج های امریکایی که سیگار،ماری‌جووانا، و دیگر انواع مواد مخدر مصرف میکنند حین تماشای فیلم های سکسی از نظر جنسی برانگیخته میشوند یا خیر ؟

سناتور امریکایی برای نمونه از بودجه ۱۲۱ هزار دلاری نام برد که مصرف مطالعه در این زمینه برای دانشجویان داشگاه ایلی‌نویز جنوبی گردیده است .

سناتور پراکسمیر گفت دولت امریکا که قصد دارد این بررسی رابتمام کالج های امریکا گسترش دهد باید میلیون ها پول مالیات دهنده را در معنی هدر دهد تا سرانجام پی‌ببرد که به دانشجوی مصرف کننده ماری‌جووانا باتماشای فیلم‌های سکسی چه حالی دست میدهد .

خروج ذخایر پولی کشورهای نفتی ، شبکه بانکی آمریکا را را منهدم میکند

واشینگتن — یونایتدپرس — سخنگوی یکی ازکمیته های سنای امریکا کمامور رسیدگی به امور بانک های امریکاست اعلام کرد بازرسان کمیته پس‌از بررسی های لازم به‌این‌نتیجه‌رسیده‌اند که بانکهای امریکائی تا حدی بسپرده های کشور های تولید کننده نفت وابسته هستند که اگر این کشور ها ناگهان سپرده های خود را از بانکهای امریکایی خارج کنند شبکه بانکی امریکا بکلی منهدم خواهد شد.

سوکمیته‌ای که مامور رسیدگی به نحوه عملکرد بانک ها شده ازطرف کمیته روابط خارجی سنای امریکا ماموریت دارد گزارش جامعی دراین زمینه تهیه کند . سخنگوی سوکمیته گفت مسئولان بانکها اطلاعات لازم را بطور دقیق در اختیار بازرسان قرار ندادند . لذا کارشناسان و بازرسان کمیته مامور رسیدگی تصمیم گرفته‌اند از مجاری دیگر تحقیق کرده و معلوم کنند آیا میزان سپرده های‌کشور های تولید کننده دربانکهای امریکایی تاچه حد بزرگ است تا بموقع از فاجعه‌ای که در صورت خارج کردن سپرده ها قابل پیش‌بینی است جلوگیری بعمل آید .

سخنگو گفت ممکن است سپرده های بانکی نیز روزی نظیر نفت بعنوان اسلحه سیاسی توسط پاره‌ای از کشور های تولید کننده مورد استفاده قرار گیرد .

کمونیستهای پرتغال بهواداری از نخست‌وزیر تظاهرات کردند

لیسبون — خبرگزاری فرانسه — رویتر — دیشب‌بیش‌ازپنجاه هزار نفر از طرفداران جبهه متحد انقلابی که از حزب کمونیست و شش سازمان افراطی چپ‌دیگر تشکیل‌شده در لیسبون دست بتظاهرات زدند .

تظاهرکنندگان که‌بدرخواست کمونیستها برای‌مبارزه علیه فاشیسم،سوسیال‌دموکراسی و امپریالیسم دراین میتینگ شرکت کرده بودند درساعت هشت بعد از ظهر درخیابان های لیسبون براه افتاده و پس از گذشتن از برابرکاخ ریاست جمهوری در کنار اسکله «تاژ» اجتماع کردند. دهها نفر از نظامیان که‌بیشتر آنها از افراد نیروی دریائی بودند در پیشاپیش تظاهر-کنندگان حرکت میکردند .

دسته های تظاهر کنندگان هنگام‌گذشتن ازخیابانها فریاد میزدند: «پیش بسوی‌حکومت خلق» ، «زنده باد وحدت نیروهای انقلابی» مرگ بر سوسیال دموکراسی ، «فاشیسم» . تظاهر کنندگان کمونیست هنگامی که به اطراف کاخ‌ریاست جمهوری رسیدند ژنرال گومش رئیس جمهوری پرتغال برای آنها سخنرانی کرد اماکمونیستها چند بار رئیس جمهوری میانه‌رو را «هو» کردند . گومش در نطق خود گفت جبهه متحدی که‌شما تاسیس کرده‌اید خوب‌است اما این جبهه باید سایر نیرو های سیاسی کشور را نیزدرخود جای دهد . جمعیت نسبت باین نظریه رئیس جمهوری احساسات خصمانه‌ای نشان داد. گونسالوش نیز در این میتینگ نطق کرد و گفت سوسیالیسم و انقلاب‌درخطر است .

حزب سوسیالیست‌نیز در شهر «پورتو» در شمال لیسبون تظاهرات متقابلی تشکیل داده بود که هزاران نفر درآن شرکت داشتند

تظاهر کنندگان علیه‌نگهداری ژنرال گونسالوش در راس دولت و انتصاب مجددژنرال «اریکو» به فرماندهی منطقه نظامی شمال پرتغال شعار میدادند .

از سوی دیگر ژنرال « گوستاگومش » رئیس جمهوری پرتغال به‌روزنامه های این کشور اخطار کرد که‌از انتشار اخبارو‌گزارش های دروغین‌خودداری کنند و تهدید کرد که در صورت ادامه این وضع به اقدامات شدیدی دست خواهد زد .

رئیس جمهوری ضمن اعلامیه‌ای که در لیسبون انتشار یافت تاکید کرد که مطبوعات ورادیو تلویزیون با انتشار گزارشهای‌دروغین به‌آشفتگی و وخامت‌اوضاع کمک میکنند . مثلا این روزنامه‌ها روز ۲۵ اوت نوشتند بین ۹ افسر پرتغالی که اعلامیه «ملوآنتونس» را امضا کرده‌اند وسفیر امریکا در لیسبون ملاقاتی صورت گرفته است در حالیکه چنین ملاقاتی بین افسران پرتغالی و دیپلمات آمریکا روی‌نداده است .

مسئله اخراج اسرائیل از کنفرانس کشور های غیر متعهد

لیما — خبرگزاری فرانسه — پنجمین کنفرانس وزیران‌کشور های غیر متعهد که در شهر «یرو» تشکیل‌شده است امروز نیز بکار خود ادامه داد .

یکی از مسائل مهمی که در این کنفرانس‌مورد بررسی‌قرار میگیرد اخراج اسرائیل از سازمان ملل متحد است .

محافل نزدیک به کنفرانس شایعاتی رادائر براینکه مصر درباره این مسئله از همان سیاستی که در کامپالا پیش گرفت پیروی‌خواهد کردتکذیب کردند هیئت نمایندگان مصر در کنفرانس از هرگونه اظهار نظری درباره‌این‌مسئله‌خودداری می کنند یک منبع مطلع اظهار داشت سیاست « سرمایه‌داری» کشور هائی که در پی افزایش قیمت ثروتمند شده‌اند نیز در پنجمین کنفرانس غیر متعهدین مورد بررسی قرار میگیرد .

اخبار کوتاه جهان

انفجار بمب در لندن

● لندن — خبرگزاری‌فرانسه — براثر انفجار یک بمب در یکی از بار های «کاترهام» در ۳۰ کیلومتری جنوب لندن ۲۳ نفر زخمی شدند. یک سخنگوی پلیس اظهار داشت که حال سه نفر از زخمی شدگان وخیم است . هنوز هیچیک از سازمان های تروریستی مسئولیت این انفجار رابه عهده‌نگرفته و ماموران‌پلیس نتوانسته‌اند عاملین این سوء قصد را دستگیر کنند .

تیراندازی به هلیکوپتر حامل طلا و نقره

● بوگوتا — خبرگزاری‌فرانسه — گروهی ازچریک های‌ارتش ملی آزادی بخش(طرفدار کاسترو) یک هلیکوپتر را که حامل مقادیری طلا و نقره به ارزش ۱۵۰ هزار دلار بود به گلوله بسته ، خلبان و یک مامور پلیس را راکشتند ودومامور پلیس را زخمی کردند .

چریک ها هنگامی که هلیکوپتر بر فراز یکده‌کوچک پرواز میکرد آنهارا زیر آتش گرفتند و پس از سقوط هلیکوبتربسته های محتوی‌طلاونقره رابرداشته و متواری شدند .

چین : موشکها و نیروی اتمی شوروی بیشتر از امریکا است

● پکن — رویتر — جمهوری خلق دیشب ادعا کرداتحاد شوروی صاحب بزرگترین ذخیره موشک های هدایت شونده جهان است‌و قدرت جنگی هسته‌ای این کشور از امریکا بیشتر است .

در مقاله‌ای که در شماره دیروز روزنامه مردم ارگان حزب کمونیست چین انتشار یافت این کشور مدعی شد که شوروی از نظر سلاح های عادی نیز برتری مخصوص نسبت به امریکا دارد و در زمینه زیردریایی هسته‌ای شوروی بطور تقریبی هرماه دو زیردریایی اتمی به آبمی اندازد .

روزنامه مردم شوروی را متهم کرد که‌باصرف میلیون ها دلار ارتش کشور را کاملا مجهزکرده و بودجه نظامی شوروی به مراتب بیشتر ازایالات متحده‌است.

هواپیمای انگلیسی در عدن

● عدن، رویتر بنابر اعلام خبرگزاری رسمی عدن ، دیروزیک هواپیمای‌ناشناس وارد آسمان یمن جنوبی شد و در یکی از فرودگاه ها بر زمین نشست . همین خبرگزاری‌اعلام کردکه‌خلبان هواپیمای مذکور ، به نام «آنتونی ادوارد اوانز» که تبعه انگلستان است ، اینک تحت بازجویی قرار گرفته است هنوزاز این بازجویی اطلاعی در دست نیست .

لیبی میگ ۲۳ خریده است

● بیروت — خبرگزاری‌فرانسه — مجله لبنانی « بیروت‌المساء» در شماره اخیرخود نوشت ارتش لیبی به هواپیما های «میگ ۲۳» مجهز است . مجله برای‌اثبات ادعای‌خود عکس یک میگ۲۳ رادرحال نشستن و برخاستن ازیکی از پایگاه های هوائی لیبی و همچنین عکس یک دسته از این هواپیما ها را در حال پرواز‌چاپ‌کرده است. «بیروت المساء» درگزارش خود که زیر عنوان «قذافی ارتش دهه ۹۰ را سازمان می دهد » ضمنا عکس‌هائی از موشک های هوائی و موشک هائی‌که روی‌وسائل نقلیه نظامی حمل می‌شوند و همچنین عکس هائی از کشتی های جنگی ، تانک وواحد های ویژه ارتش لیبی را چاپ کرده است.

شلزینگر : امریکا درکره سلاح اتمی بکارنمیبرد

● سئول — رویتر — جیمز شلیزینگر وزیر دفاع امریکا دیشب در پایان دیدار ۲ روزه از کره جنوبی در یککنفرانس‌مطبوعاتی‌تلویحا امکان حمله جمهوری خلق کره به کره جنوبی را رد کردشلیزینگر گفت‌درصورت چنین حمله‌ای امریکا تصمیم ندارد سلاح های هسته‌ای علیه کره شمالی بکار ببرد. شلیزینگر گفت — چنانچه‌ما ها گفته‌ایم اساس استراتژی جهانی مابراین پایه است‌که ما درجنگ ها حتی‌المقدور از سلاح های‌عادی استفاده کنیم و دنیا را از درگیر شدن در جنگهای هسته‌ای بدور نگاه داریم .

با این گفته ها وزیر دفاع آمریکا در حقیقت اظهارات قبلی خود در مورد امکان کمک امریکا به کره جنوبی با توسل به سلاح های هسته‌ای را تعدیل کرده است .

مجله دنیای ورزش شنبه‌ها منتشر میشود

اطلاعات

نشریه ایرانیان مقیم خارج از کشور

در تحول و تولد جدید خود در هفته سه شماره چاپ و درشهر های‌مهم دنیا منتشر میشود .

برای آبونمان اطلاعات هوائی به تلفن های ۳۱۱۰۷۱ و ۳۱۱۰۸۱ مراجعه فرمائید

بذر بنفشه هلندی

برنگهای مختلف دربسته های آلومینیومی رسید

شرکت سهامی فلات ایران

تهران — خیابان شاهرضا ،مقابل سینما دیانا ، پاساژ خبیری تلفن — ۴۴۰۱۱-۴۸۸۹۱ تلگرافی — فلاتیر

مذاکرات رهبران ایران و یمن آغاز شد

ساعت ۱۰ر۳۰ بامداد امروز نخستین دور مذاکرات شاهنشاه آریامهر و سرهنگ ابراهیم الحمدی رئیس جمهوری یمن و فرمانده کل قوای آن کشور آغاز شد.

موضوع اصلی مذاکرات رهبران دو کشور مناسبات ایران و یمن خواهد بود.

در سال های اخیر طرح‌های متعددی باهمکاری ایران در یمن اجرا شده است. باین ترتیب ایران علاقه دارد که سهم بیشتری در اجرای برنامه های عمرانی یمن داشته باشد.

ناظران سیاسی تهران عقیده دارند که در مذاکرات سران دو کشور سوای مسئله همکاری‌های اقتصادی و مشارکت در اجرای طرح های عمرانی، یمن، موضوع اهمیت ثبات در اقیانوس هند و اوضاع خاورمیانه ازجمله خلیج فارس و دریای عمان نیز مورد گفتگو گوی رهبران دو کشور قرار خواهد گرفت.

در این مذاکرات وزیر خارجه ایران و هیئت همراهان رئیس جمهوری یمن حضور داشتند.

★ ضیافت دیشب

دیشب از جانب شاهنشاه آریامهر و علیاحضرت شهبانو به افتخار حضرت ابراهیم محمد ـ الحمدی رئیس شورای فرماندهی و فرمانده کل قوای یمن ضیافتی شامی در کاخ سعدآباد ترتیب یافت.

★ بیانات شاهنشاه

شاهنشاه آریامهر در سر میز شام بیاناتی باین شرح ایراد فرمودند: حضرت رئیس‌شورای فرماندهی و فرمانده کل قوا.

برای شهبانو و من پذیرائی از آن حضرت در کشور خودمان مایه کمال خوشوقتی است سفر شما به ایران درعین آنکه‌نخستین مسافرت یک رئیس کشور یمن‌به ایران است درواقع تجدیدعهدی تاریخی میان دو کشور و دو ملتی است که لااقل دو هزارسال رابطه تاریخی و فرهنگی‌و ۱۴ قرن رابطه مذهبی آنها را با یکدیگر پیوند می دهد. برای مردم ما کشور یمن یک دوست وآشنای دیرینه است یک نه تنها در صفحات تاریخ‌ما بلکه‌دربهترین آثار ادبیات و هنر ایران نیز مقامی مخصوص به خود دارد یکی از زیباترین فصول شاهنامه فردوسی بزرگترین‌اثر ادبی‌پارسی داستان رابطه کیکاوس پادشاه ایران باشاه‌هاماوران یعنی‌کشور یمن است که حاصل‌آن زناشوئی شاه ایران با دختر آن پادشاه بود. دردوران شاهنشاهی‌ساسانی ایرانیان بسیاری برای همیشه در یمن سکونت گزیدند و برای ما به عنوان یک ملت مسلمان‌تذکر این نکته باعث‌افتخاراست که این ایرانیان نخستین کسانی‌در خارج از سرزمین حجاز بودند که بدعوت‌پیامبربزرگ‌حضرت رسول اکرم به آئین اسلام گرویدند، بطوری‌که‌شایسته عنوان‌پرافتخار آزاد زادگان یا ابناء الاحرار شدند. در طول قرون اسلامی ایرانیان بسیاری در یمن و نتایج اقدامات خود را در اختیار مردم بگذارید. بدیهی است چنانچه مسئولان در انجام وظایف‌خود قصورکردند، بدین‌ترتیب خیلی زود مشخص خواهند شد.

هویدا درسخنان‌خود تاکید کرد که‌نگذارید درحزب روابط جای‌ضوابط رابگیرد وروشنگر این واقعیت باشید که حزب همکاریهای گسترده‌ای با تمام مسئولان مملکتی دارد.

در همین جلسه هیات نظارت و ارزشیابی حزب از طرف نخست‌وزیر و دبیر کل حزب ماموریت یافت تا از سازمانهائیکه در امرتامین مسکن فعالیت دارند، بخواهد که برنامه خود را هماهنگ سازند وضمن تسریع دراجرای کار نتایج آنرا به حزب تسلیم کنند.

پرزیدنت ابراهیم محمدالحمدی دیروز درحالیکه والاحضرت شاهپور غلامرضا پهلوی و جمعی از مقامات ایرانی و یمنی ایشان را همراهی میکردند، در آرامگاه اعلیحضرت رضا شاه کبیر حضور یافت و تاج گلی نثار آرامگاه سردار بزرگ ایران کرد.

های بسیاری در ایران سکونت گزیدند بطوری که اکنون‌بیادگار آن دوره کتاب ها و آثار خطی فراوان در گوشه و کنار یمن‌در خانواده ها نگاهداری میشود.

خوشبختانه این روابط در دوران جدید با علاقمندی‌متقابل از سر گرفته شده است‌و اکنون پیوسته رو به توسعه و تکامل‌می رود ۲۵ سال پیش دربار ایران سفیر فوق‌العاده‌ای به کشورشما فرستاد و از ۱۵ سال قبل‌روابط کامل سیاسی میان دو مملکت ما برقرار شده است. نمایندگان دو کشور ما اکنون در کنفرانس ها و مجامع بزرگ اسلامی که بطور منظم درکشور های‌مختلف اسلامی تشکیل می شود در کنار یکدیگر قرار دارند و در کوشش برای همبستگی و ترقی جهان اسلامی تشریک مساعی میکنند.

★ برنامه سه‌ساله یمن

در زمینه های مختلف اقتصادی. آموزشی فرهنگی و اجتماعی ما با خوشوقتی‌شاهدپیشرفت هائی هستیم که اکنون در همه این رشته ها در کشور شما صورت میگیرد. نخستین برنامه‌اقتصادی و عمرانی سه‌ساله‌که شما ازسال پیش آغازکرده‌اید‌برنامه درخشانی است که ما کمال توفیق شما را در حسن اجرای آن آرزومندیم.

در امور آموزشی افزایش منظم تعداد دانش آموزان و مراکز تحصیلی و ایجاد دانشگاه و وجود عده زیادی دانشجوی‌یمنی در کشور های پیشرفته خارجی پشتوانه مطمئنی‌برای آینده‌جامعه شما است همچنین فعالیت های وسیع بهداشتی کنونی درمملکت شما شایان ستایش است. بدیهی است برای حسن اجرای همه این برنامه ها کشور شما نیز مانندما وهمه ممالک‌دیگر جهان‌بخصوص کشور های منطقه بسیار حساسی که ما در آن زندگی میکنیم بیش از هر چیز احتیاج‌بصلح و آرامش وثبات داردو این چیزی است که من آنرا صمیمانه برای همه ملل بخصوص جهان اسلامی آرزو می کنم و به عنوان یک عامل اساسی‌تحقق‌این‌آرزو را ازخداوند متعال مسئلت دارم که برادران مسلمان ما را از تفرقه داخلی و از نفاق افکنی در امان بدارد.

در مورد روابط دو کشور ما چه از لحاظ سیاسی و چه از نظر اقتصادی و بازرگانی‌وفرهنگی وجود دارد و یقین دارم درهمه این زمینه ها همکاری سودمندی بین ما برقرار خواهد شد.

★ موفقیت خطیر

حضرت رئیس شورای‌فرماندهی و فرمانده کل قوا

شما در موقعیتی بسیار خطیر مسئولیت اداره کشور خود و رهبری ملت یمن را به سوی پیشرفت مادی و معنوی به عهده گرفته‌اید و من نه فقط‌آرزو بلکه اطمینان دارم‌که‌باکفایت‌و شایستگی فراوان این وظیفه سنگین و در عین حال پرافتخار را به بهترین وجه‌انجام خواهید داد بااین‌آرزو تندرستی و شادکامی شخص آن حضرت، ترقی و رفاه روزافزون ملت دوست و برادر و همکیش یمن، توسعه هرچه بیشتردوستی و همکاری ایران و جمهوری عربی یمن سعادت و همبستگی استوار کشورها و ملتهای اسلامی و صلح و همزیستی و همکاری جهانی را از خداوند متعال مسئلت دارم.

سخنان رئیس جمهوری

در پاسخ بیانات اعلیحضرت همایون‌شاهنشاه‌آریامهرحضرت ابراهیم محمدالحمدی رئیس شورای فرماندهی و فرمانده کل نیروهای مسلح جمهوری عربی‌یمن‌ازیدیرائی گرم‌ومحبت‌آمیز اعلیحضرتین سپاسگزاری کرد وگفت مایه مسرت و افتخار است که از این کشور برادر دیدن میکنیم و با شما ملاقات میکنیم ما حامل پیامها ودرود های ملت جمهوری عربی یمن برای شما هستیم. این کار بسیار بزرگی است که ماامروز ازنزدیک روابط مشترک‌دیرینه خود را مورد بررسی قرار می دهیم و بار دیگر روابط و علائق‌تاریخی دو کشورمان را که جهان اسلام بویژه در حال حاضر نیازمند استحکام‌بخشیدن به‌آن است مستحکم میسازیم.

درحزب رستاخیز، روابط نباید جای ضوابط را بگیرد

هویدا برای تأمین مسکن به‌مسئولان دستور داد عجله کنند

هویدا نخست‌وزیر ودبیر کل حزب رستاخیز ملت ایران، به مسئولان حزب توصیه کرد تا هرچه بیشتر موجبات مشارکت مردم‌را در امورحزبی و مسایل اقتصادی و اجتماعی و فرهنگی و سیاسی، فراهم آورند.

هویدا این مطالب رادیروز در جلسه‌ای که بمنظورتصویب آئین‌نامه و نمودار تشکیلات ارزشیابی ونظارت حزب‌تشکیل شده بود، بیان داشت وگفت: نظارت و ارزشیابی حزب باید کلیه امور و فعالیت‌های‌مختلف مملکتی را زیر نظر بگیرد و نسبت به پیشرفت برنامه‌های دولت در زمینه‌های مختلف نظارت مستمر داشته باشد.

هویدا به مسئولان حزبی‌تاکید کرد: باید بادستگاههای‌مسئول تماس داشته باشید، همکاری های لازم‌را با آنان بعمل‌آورید

دیدار امروز ما فرصت گرانبهائی است که از نزدیک شاهد اقدامات شکوهمند شما برای رفاه ملت ایران و پیشبرد این مملکت خواهیم بود. این ملاقات یادآور روابط دیرینه‌ای است که کشور های ما را چه قبل از اسلام و چه بعد از آن بهم پیوند داده و بازگوی احساسات برادرانه‌و علاقه عمیق ما به‌گسترش و تحکیم این روابط برای رفاه ملت‌های ما میباشد.

من در این مناسبت چیزی جز این ندارم بگویم که ملت یمن‌خواهان‌تحکیم هرچه‌بیشتر و گسترش هرچه بیشتر روابط دو کشور است.

من‌اطمینان کامل‌دارم که‌این دیدار نتایج ثمربخشی برای‌هر دو ملت خواهد داشت وقبل از اینکه سخنانم راخاتمه بدهم مجددا صمیمانه‌ترین درودهای خود و همراهانم و ملت یمن را بحضور اعلیحضرت‌شاهنشاه آریامهر و علیاحضرت شهبانو و خاندان جلیل سلطنت‌و ملت ایران تقدیم می‌نمایم.

کمیته حمایت از مصرف کننده فاش میکند
تعمیرگاهها از قبول اتومبیل خودداری میکنند

★ کفش‌های فروشگاهها از دسترس خارج می گردد و بجای آنها ۲۴ نوع کفش جدید بدون قیمت به‌مردم عرضه میشود

کمیته حمایت از مصرف کننده امروز اعلام کرد:

ظرف یک هفته بازرسان کمیته سه هزار واحد صنفی رادرسطح شهر مورد بازرسی قرار دادندو ۲۰۲ واحدصنفی‌رابعلت‌گرانفروشی تسلیم دادگاه نمودند.

دبیرخانه کمیته اطلاع داد، اکثر تعمیرگاهها و اتوشوئی ها از قبول اتومبیل برای سرویس وتعویض روغن خودداری می کنند.

● گزارش‌های بازرسان‌کمیته ملی حمایت‌از مصرف کننده حاکی است که شرکت تولیدی دستمال کاغذی بدرخواست توزیع‌کنندگان توجهی ننموده و برای تحویل کالا مهلت یک ماهه قائل میشود واز این‌رامو جبات کمبود توزیع جنس را فراهم آورده است.

★ کفش های جدید

★ درفروشگاههای کفش‌ماشینی از شماره ۴۰ به بالا بندرت‌وجود دارد ودر مقابل سئوال بازرسان که علت کمبود چیست پاسخ قانع کننده‌ای‌داده نمیشود و علاوه بر این اخیرا ۲۰ الی ۲۴ نوع کفش جدید باقیمت هائی که در لیست مصوب مرکز بررسی قیمت ها وجود ندارد عرضه‌شدو بتدریج کفش‌هائی که‌قبلا قیمت داده شده از دسترس مصرف کنندگان کنار گذاشته میشود.

● فروشندگان ماشین های ظرف شوئی از فروش پودرهای مخصوص‌و مایع‌جلا دهنده‌ظروف مخصوص ماشین های فروخته شده که از خارج وارد میشود بعنوان اینکه هنوز نتوانسته‌ایم این کالا راترخیص کنیم‌خودداری میکنند ودر نتیجه خانواده ها از ماشین های خریداری شده نمی توانند به نحو مطلوب استفاده کنند.

★ کمبود مرغ

باگزارش متعددبازرسان وتلفن های مکرر مصرف کنندگان معلوم شده است عرضه مرغ از طرف تولیدیها به فروشندگان جزء کم شده وازاین راه مصرف کنندگان در هفته اخیر بزحمت تو انسته‌اند مرغ مصرفی خودرا تهیه نمایند.

● بازرسان کمیته ملی‌حمایت از مصرف کننده بموارد متعددی از واحد های صنفی مختلف برخوردکرده‌اند که اصولا حاضر نیستند فاکتور فروش بخریدار بدهند و یا باصدور فاکتور های بدون مشخصات موجبات شکایت مصرف کنندگان را فراهم می سازند.

● پیام های‌تلفنی‌مصرف کنندگان به کمیته ملی حاکی است که اکثر تعمیرگاهها و اتوشوئی ها از قبول اتومبیل برای سرویس و تعویض روغن و بازدیدخودداری میکنند.

★ آب را گران کردند

★ تایک ماه قبل در قسمتی از خارج محدوده آب مشروب خانواده‌هابوسیله تانکرها و چند سازمان توزیع کننده با قیمتی مشخص عرضه میگردید، در حال حاضر توزیع کنندگان قیمت هر تانکر آب را باافزایش عرضه‌می کنند واگر هر خانواده‌ای حاضر به پرداخت افزایش‌یک ماهه اخیر نشود بعنوان اینکه هنوز نوبت شما نرسیده است از تحویل آب خودداری و موجبات ناراحتی مصرف کنندگان را فراهم میاورند ایزمورد در کوی افسریه جنوب شرقی تهران کاملا محسوس است.

● درهفته گذشته طی چهار بازرسی گروهی و انفرادی سه هزار واحد صنفی بازدید و ۲۰۲ مورد تخلفبه دادگاههای‌ذیصلاح معرفی گردیدند.

● اکثر از پارکینگ ها از مقررات ساعتی عدول کرده و برای خود باعده‌ای از مشتریان ضمن قرارداد ماهانه پول دریافت میدارند و سعی میکنند مشتریان ساعتی را به پارکینگ نپذیرند.

● توزیع کننده شیر خشک هومانا شماره ۱و۲ و چند نوع شیر خشک دیگر از عرضه شیر بعنوان نرسیدن یا عدم ترخیص خودداری کرده و کودکانی که مصرف کنندگان‌این چند نوع‌شیر هستند باکمبود شیر دچار ناراحتی شده و پیام های تلفنی خانواده ها موید کمبود شیر خشک و تقاضای رسیدگی است.

● اکثر از فروشندگان لوازم خانگی بااینکه انواع وسائل را موجود دارند از فروش‌خودداری میکنند واظهار میدارند که یک هفته یادو هفته دیگر وضع‌روشن خواهد شد.

★ نوشابه های غیرالکلی

★ ضمن توزیع نوشابه های غیرالکلی موارد متعددی مشاهده شده است‌که‌نوشابه‌های غیرالکلی دارای موادخارجی بوده وبرای آزمایش و تعیین مواد خارجی به آزمایشگاههای کنترل مواد خوراکی‌ارسال‌گردیده است کمیته ملی مصرا از اداره کل نظارت برمواد خوراکی و آشامیدنی‌می خواهد که در این باره رسیدگی واز ادامه توزیع نوشابه های غیرالکلی محتوی مواد خارجی جلوگیری بعمل آید.

تا چند روز دیگر

نرخ جدید لوازم التحریر وروپوش مدرسه اعلام خواهد شد

نرخ جدید انواع روپوش مدارس، دفترچه و انواع لوازم‌التحریر ظرف چند روز آینده تعیین و رسما اعلام خواهد شد.

مرکز بررسی قیمت هاتعیین نرخ‌های جدید انواع روپوش مدارس و لوازم‌التحریر وکیف مدرسه رادردست بررسی‌نهایی دارد و باحتمال قوی درهفته آینده آنرا اعلام خواهد کرد.

یک مقام در مرکز بررسی قیمت ها امروز گفت: قیمت برخی از لوازم‌التحریر ولوازم مدرسه از سال گذشته تاکنون افزایش یافته است که حداقل به قیمت های سال گذشته بازگشت داده خواهد شد.

ازاینرو چون از پایان ماه جاری زمان خرید لوازم‌تحریر ومدرسه آغاز میشود به خریداران این نوع کالا ها توصیه میشود که تا اعلام‌نرخ های جدید از خرید آنها خودداری شود.

نتیجه قرعه‌کشی بلیطهای بخت‌آزمائی ملی

سری ۱۲۸۸ چهارشنبه ۵۴/۶/۵

۱	برندگان ۸	تومانی
۹۰	برندگان ۱۵	تومانی
۴۶۹	برندگان ۵۰	تومانی
۴۷۵۲	برندگان ۵۰۰	تومانی
۷۲۴۰۲	برندگان ۱۰۰۰	تومانی
۱۵۹۴۰	برندگان ۲۰۰۰	تومانی
۷۶۸۰۷	برندگان ۳۰۰۰	تومانی
۵۷۸۲۰	برندگان ۴۰۰۰	تومانی
۲۳۷۳۷	برندگان ۵۰۰۰	تومانی
۷۶۹۴۵	برندگان ۶۰۰۰	تومانی

برندگان جوایز بزرگ ۱۰،۰۰۰ تومانی

۰۹۸۹۶۱

برندگان جوایز ممتاز ۱۰۰،۰۰۰ تومانی

۱۹۸۹۶۱

برندگان جوایز ممتاز ۱۰۰ هزار تومانی باید تا ساعت ۱۰ صبح روز چهارشنبه ۱۲ شهریورماه ۱۳۵۴ برای تعیین برنده ۷۰۰ هزار تومان پول‌خانه، به‌بنگاه بخت آزمائی ملی مراجعه نمایند

برندگان جوایز ۳ هزار تومانی تا ۱۰ هزار تومانی نیز، برای تعیین دومین قهرمان شانس که‌برنده ۳۰ هزار تومانی پول نقد میشود، باید همان روز و ساعت به بنگاه بخت آزمائی ملی مراجعه نمایند.

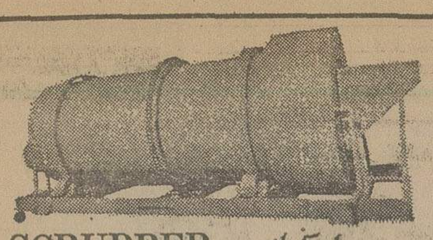

اسکرابر SCRUBBER
ساخت شرکت ماشین رول
آیزنهاور مقابل دانشگاه آریامهر شماره ۶۲۸
تلفن ۸۸ ـ ۹۵۰۰۸۵ ـ ۹۵۸۵۵۵

خنک در تابستان ـ گرم در زمستان
با استفاده از سوخت ارزان گازوئیل یا گاز بجای برق
با دستگاه تهویه مطبوع آبزروبشن
نیگاتا
خیابان تخت‌طاووس ـ روبروی امیراتابک شماره ۱۴۵
تلفن ۸۵۶۶۹۰ ـ ۹ و ۸۵۸۷۷۸ ـ ۶ و ۸۵۳۲۲۵

درد من درد تو
درد ما
فاصله
مرتضی عقیلی ـ آیلین‌ویگن
برنامه امشب گروه ممتاز
سینمائی پایتخت

YAMAHA
بازرگانی تهران یاماها مرکز فروش کلیه محصولات کارخانجات یاماها
موتورسیکلت یاماها
زوزولت ـ شمال امجدیه ـ شماره ۱۹۵-۱۹۸ تلفن ۸۲۳۳۸۲ ـ ۸۲۸۵۰۶ کورش صدرنیا

قبل‌ازپایان تعطیلات تابستانی و بازشدن مدارس، این کمدی را باید حتما تماشا کنید.
برنامه آینده
فقط سینما
دیاموند

مسابقات تنیس
جام شهیار
باهمکاری تهران جورنال ـ شرکت آبگینه
درباشگاه شاهنشاهی
ازهشتم شهریور تا هیجدهم شهریور
محل نامنویسی شرکت کنندگان درمسابقات
کلوپ شاهنشاهی. دفتر تنیس امجدیه. فدراسیون تنیس

تیم ملی فوتبال ایران را تا المپیک مونترال همراهی کنیم
جمعه ۷ شهریور استادیوم آریامهر
۴¼ عربستان‌سعودی ـ بحرین
۶¼ ایران ـ عراق
شرکت سهامی آبگینه
شرکت آبگینه تولیدکننده برگ شیشه درایران
شما را به دیدار این مسابقات دعوت می‌نماید

آژانس مسافرتی موندیال تقدیم میدارد:
تورهای تابستانی با هواپیمای جت ـ در هتل های درجه ۱ ـ صبحانه و ناهار ـ ایاب و ذهاب گردش و ورودیه ها ـ عوارض فرودگاهها ـ در معیت سرنجم ایرانی و راهنمایان محلی.

۱۴ روز لندن قیمت ۴۷۲۵ تومان
در هتل لندن متروپل با صبحانه حرکت ۷، ۱۴، ۲۱، ۲۸ شهریور

۱۴ روز پاریس و لندن قیمت ۴۹۸۰ تومان
در هتل کنکورد و لافایت لندن متروپل با صبحانه حرکت ۲۱، ۲۸ شهریور

اروپا ۱۶ روز قیمت ۶۴۵۰ تومان
لندن، پاریس و رم. حرکت ۱۷ شهریور

اروپا ۱۹ روز قیمت ۷۹۵۰ تومان
رم، نیس، بارسلون، پاریس و لندن حرکت ۱۵ شهریور

اروپا ۲۱ روز قیمت ۸۲۵۰ تومان
رم، نیس، موناکو، مونت‌کارلو، بارسلون، پاریس، لندن حرکت: ۱۸ شهریور

اروپا ۲۲ روز قیمت ۸۴۵۰ تومان
هامبورگ، لندن، پاریس، بارسلون، رم
حرکت ۹، ۱۷ شهریور

توردوردنیا ۳۷ روز قیمت ۱۹۸۵۰ تومان
بانکوک، هنگ‌کنگ، توکیو، هونولولو، سانفرانسیسکو، لاس‌وگاس، لوس‌آنجلس، واشنگتن، نیویورک، لندن حرکت ۲۴ مهر

اروپا ۳۸ روز قیمت ۱۲۱۵۰ تومان
رم، نابل، کاپری، سورنتو، نیس، موناکو، مونت‌کارلو، بارسلون، پاریس، لندن، آمستردام، هامبورگ، ژنو، وین و استانبول حرکت ۱۸ شهریور

آمریکا ۲۱ روز قیمت ۱۲۵۰۰ تومان
نیویورک، واشنگتن، شیکاگو، بوفالو (آبشار نیاگارا)، لوس‌آنجلس، هالیوود، سانفرانسیسکو و ۵ روز اقامت در لندن حرکت ۱۰ شهریور و ۸ مهر

ساعت کار ۸ر۳۰ صبح الی یك و ۴ر۳۰ الی ۸ر۳۰ بعداز ظهر

آژانس مسافرتی موندیال جمعه‌ها برای رزرو جا به آژانس مسافرتی موندیال
خیابان ویلا شماره ۱۵ تلفن ۸۲۱۹۹۰
۸۳۲۹۷۹ ـ ۸۲۵۳۶۶ مراجعه فرمائید

توجه
تورهائیکه از آگهی حذف شده تکمیل گردیده است لطفا برای شرکت در جلسات معارفه با آژانس مسافرتی موندیال تماس بگیرید

فرمان شاهنشاه

با تائیدات خداوند متعال
ما
محمدرضا پهلوی آریامهر شاهنشاه ایران

نظر به پیشرفت روزافزون رشته‌های گوناگون علوم و تکنولوژی درایران وبمنظور کمک به‌گسترش وتقویت پژوهشها و فعالیتهای علمی وتحقیقی که در همه این رشته‌ها انجام میگیرد، و تامین همکاری هرچه وسیعتر دانشمندان ایرانی بامراکز علمی و فنی جهانی در زمینه مبادله اطلاعات و تجارب آنها ، و نیز باتوجه به‌اهمیت خاصی که برای اعتلاء سطح علمی پژوهشگران و دانشمندان ایران و بزرگداشت خدمات آنان قائل‌هستیم، بموجب این فرمان مقررمیداریم که فرهنگستان‌شاهنشاهی علوم ایران تحت ریاست عالیه علیاحضرت شهبانوی‌ایران بصورت سازمانی مستقل‌که اساسنامه‌آن باتوجه بوظایف و مسئولیتهائی که تعیین کرده‌ایم بوسیله وزارت علوم و آموزش عالی تنظیم خواهد شد تاسیس و مشغول گردد.

کاخ سعدآباد بتاریخ پنجم شهریورماه ۱۳۵۴

بفرمان شاهنشاه بریاست علیاحضرت شهبانو

فرهنگستان شاهنشاهی علوم ایران تأسیس میشود

صبح‌امروز وزیر علوم و آموزش عالی طی یک مصاحبه مطبوعاتی پیرامون فرمان‌شاهنشاه آریامهر مبنی بر تشکیل‌فرهنگستان شاهنشاهی علوم‌ایران کمبریاست عالیه علیاحضرت شهبانوی‌ایران تشکیل میشود مطالبی‌بیان داشت و گفت فرهنگستان شاهنشاهی علوم ایران‌برخلاف سایرفرهنگستان های دنیاهم شناساندن‌دانشمندان ایران را به عهده دارد و همیک مجمع ازدانشمندان مشهور ایران خواهد بود .

وزیر علوم در این مصاحبه به اهمیت پژوهش های علمی‌که به‌کرات شاهنشاه آریامهر به‌آن تاکید فرموده‌اند اشاره کرد و در خاتمه مصاحبه‌درباره گزینش دانشجو مطالبی بیان داشت و گفت مسئله گزینش دانشجو با تمام اشکالاتی که به علت اولین سال اجرا داشت ، مع‌الوصف دانشگاه ها بیشتر از ظرفیت و میزان‌سال‌گذشته دانشجوپذیرفتند گرچه هنوز فرصت نشده که‌آمار قطعی به وزارت‌علوم بدهند ولی طی اطلاعی که داده شد کار گزینش پایان یافت .

وزیر علوم در مورد پژوهش های علمی‌گفت به‌تصویب‌شاهنشاه آریامهر دو نوع نشان مطلا و نقره آموزش و پژوهش که مقدمات تهیه آن فراهم شده در آینده به شخصیت هائی که در این زمینه خدماتی انجام داده‌اند اهداء میگردد .

دانشکده پزشکی گیلان، بلوچستان و کرمانشاه شروع بکار کرد

جلسه هیئت مرکزی کل شیرو خورشید سرخ ایران عصر دیروز در کاخ علیاحضرت ملکه پهلوی در حضور والاحضرت شاهدخت شمس پهلوی برگزار شد .

در این عکس از چپ به‌راست سناتور خزیمه علم ـ دکتر شیخ‌الاسلام‌زاده وزیر رفاه ـ سناتور دکتر صدیق‌اعلم ـ مهندس شریف امامی رئیس مجلس سنا و نیابت ریاست عالیه جمعیت شیر و خورشیدسرخ ـ خانم‌مهین‌خدیوی عضو هیئت‌مدیره جمعیت شیر و خورشید سرخ ـ پهلبد وزیر فرهنگ‌و هنر ـ دکتر کیانپوروزیر اطلاعات و جهانگردی ـ سناتور اشرف‌احمدی‌درحضورو الاحضرت دیده می‌شوند.

تعداد تخت‌های‌بیمارستان های شیر و خورشید سرخ در پایان برنامه پنجم به دو هزار تخت میرسد . دانشکده های پزشکی شیروخورشید در بلوچستان ـ کرمانشاه ـ گیلان کار خود را آغاز کردند .

باحضور والاحضرت شاهدخت شمس پهلوی‌ریاست عالیه جمعیت شیرو خورشید سرخ ایران‌هیئت مرکزی این جمعیت عصر دیروز درکاخ اختصاصی علیاحضرت ملکه پهلوی در سعدآباد تشکیل جلسه داد.

در آغازاین جلسه آقای‌عبدالمجید مجیدی دبیر کل جمعیت گزارش اقدامات شیر وخورشید سرخ‌را در زمینه خدمات امدادی درمانی جوانان وداوطلان‌دره ماهه‌اول سال جاری باستحضار هیئت مرکزی‌کل‌رسانیدو اقداماتی‌راکه درزمینه رفع کمبود انسانی درمانی‌و استخدام‌پزشکان خارجی انجام یافته بود گزارش داد . دبیرکل‌جمعیت همچنین در مورد شروع بکار ۳ مجتمع آموزشی پزشکی شیر و خورشید سرخ در بلوچستان ، کرمانشاهان و گیلان توضیحاتی باستحضار رساند . سپس آقای‌خطیبی مدیر عامل شیرو خورشید سرخ در مورد توسعه ظرفیت بیمارستان های موجود جمعیت بر طبق برنامه‌ایکه بتصویب‌سازمان برنامه و بودجه‌رسیده است اظهارداشت: باجرای این برنامه و همچنین ایجاد بیمارستانهای جدید تعداد تخت های بیمارستانهای شیر و خورشید سرخ‌در پایان برنامه پنجم ۲هزار تخت بالغ خواهد شد .

در پایان این جلسه آئین نامه های جدید استخدامی عضویت داوطلبان ، بازرسی و معاملات شیرو خورشید سرخ‌که با توجه به اساسنامه‌جدید تنظیم‌گردیده بود مطرح‌و پس از بررسی‌و اصلاحاتی بتصویب رسید.

نظرات انتقادی مردم درمورد مسائل درمانی

مورد استفاده کمیته حزب رستاخیز قرار میگیرد.

برای رفع مشکلات درمانی از مردم نظر خواهی میشود. کمیته بهداشت ودرمان حزب رستاخیز ملت ایران برای بررسی مسائل بهداشتی ودرمانی بعد از ظهر دیروز باشرکت گروهی‌ازپزشکان واستادان‌دانشکده‌پزشکی ـ جمعی از پرستاران در محل حزب تشکیل شد .

در راین جلسه تصمیم گرفته شد برای‌اینکه مسائل درمانی منحصرا جنبه صنفی پیدا نکند ، نظرات انتقادی مردم در کمیته‌هائی که‌در این زمینه تشکیل میشود مورد استفاده قرار گیرد.

کمیته های مامور بررسی مشکلات درمانی عبارتند از کمیته بررسی تامین‌نیروی انسانی کمیته بهداشت و پیشگیری ـ کمیته بررسی مسائل‌بیمارستانی ـ کمیته نحوه و عرضه خدمات درمانی ـ کمیته‌پزشکی و کمیته برنامه ریزی دراین جلسه همچنین گفته شد:که در تمام ایران یازده هزار وچهارصد پزشک و دندانپزشک وجود داردکه‌دوهزار نفراز این عده کار طبی نمیکنند و باتوجه به اینکه نصف بیشتر پزشکانی که‌طبابت میکنند متخصص هستند و کار تخصصی انجام میدهند ، لذا تعدادپزشکان عمومی نسبت‌به جمعیت کشور بسیار کم است و باز باتوجه به اینکه اکثریزشکان دریایتخت متمرکز شده‌اند،کمبود پزشک در نقاط دیگر کشور ، مشکلات بسیار ایجاد کرده‌است.

دلالان ناظر توزیع سیمان راچاقوزدند

گروهی از واسطه‌ودلالان که در امر توزیع سیمان از انبار خاوران اخلال میکردند ، دیروز آقای ابراهیم خوشدل کارمند معاملات خارجی و ناظر توزیع سیمان انبار مذکور را چاقو زدند .

امروز اعلام شد، عده‌ای‌واسطه و دلال کامیوندار ها و وانت دارانی راکه‌از انبار خاوران سیمان به نقاط مختلف شهرحمل میکردند ، تطمیع کرده و کرایه حمل را برای هرکیسه سیمان تا ۵۰ ریال بالا برده‌اند و بهمین جهت در امرتوزیع سیمان‌اخلال ایجاد گردید و باعث شد که سیمان گران بدست مصرف‌کننده برسد .

باین گروه اخطار شد که دست از اخلال در امر سیمان بکشند اما این گروه باخلال ادامه‌دادند تا اینکه ظرف چند روز گذشته مامورین مبارزه با گرانفروشی موضوع را تحت تعقیب قرار دادند ودیروز هنگامیکه‌مامورین سعی داشتند ، در ایجاد نظم برای توزیع سیمان اقدام کنند ، عده‌ای از همین دلالها و واسطه ها باضرب چاقو آقای ابراهیم خوشدل کارمندمعاملات خارجی و ناظر توزیع سیمان‌را مضروب کردند . مضروب بلافاصله به بیمارستان منتقل وبستری شد.

شرکت مخابرات: از دوسال دیگر ما بدنبال متقاضی تلفن میگردیم

۴۰۰ مهندس ایرانی وخارجی برای حل مشکل تلفن بسیج شدند

برای از میان بردن‌مشکل تلفن در تهران وشهرستان های‌کشور ۴۰۰ مهندس ایرانی و خارجی وسیله‌شرکت‌مخابرات ایران‌بسیج شدند .

با بکارگرفتن‌این تعدادمهندس متخصص و اجرای قدم به قدم طرح های تهیه شده طی ۲ سال آینده مشکل‌تلفن‌یکلی حل‌خواهد شد و تلفن مانند آب و برق‌فورا واگذار خواهد شد .

یک مقام مسئول در شرکت مخابرات ایران ضمن تایید این خبر که مشکل تلفن برای همیشه حل خواهد شد گفت برای تامین نیاز فوری مردم کشور از حیث تلفن ۴۰۰ متخصص ایرانی و خارجی بکار گرفته شد و برای استفاده بیشتر از نیروی‌انسانی‌در مخابرات کشور کارمندان و کارگران این شرکت از شهرستان ها به تهران آورده میشوند تابا طی دوره های آموزش فنی‌برای انجام امور مهمتر آماده شوند.

ماموریت فوری

این مقام افزود به موازات اقدامات اخیر شرکت مخابرات چند گروه ازمسئولان این‌شرکت نیز ماموریت‌فوری یافته‌اند تانیاز متقاضیان تلفن تهران وشهرستان ها را هرچه زودتر با بکار گرفتن بقیه ظرفیت مراکز کنونی‌و ایجاد مراکز جدید تلفنی در کنار آنها تامین کنند بطوری که طی ۲سال آینده بلافاصله بعد از دریافت‌تقاضا به متقاضیان تلفن واگذارشود.

مدیر عامل شرکت مخابرات ایران نیز اهم اختیارات خود را به روسای مناطق تلفن پایتخت‌که در ۷ هفته تهران مستقرمیشوند می سپاردو بین‌مناطق تلفنی‌تهران که کلیه امور تلفنی منطقه حوزه استحفاظی خود را شخصاانجام خواهند داد رقابت صحیح‌برقرار میشود تا مشخص شود که هر منطقه در جهت تامین رفاه مردم منطقه خویش چه اقدامات فوری انجام داده است .

دنبال متقاضی تلفن

مقام شرکت مخابرات افزود پس از اینکه بابسیج کلیه‌کارکنان و کارمندان‌شرکت مخابرات‌ایران و آموختن مسائل‌فنی‌به آنهانیاز تلفنی مردم‌کشورتامین شداجرای طرح بزرگ مخابراتی کشور که میلیارد ها ریال برای اجرای‌آن سرمایه گذاری شده است‌بمراحل تازه‌تری خواهد رسید تا جایی که مسئولان شرکت. دنبال‌متقاضی تلفن خواهندرفت‌نه متقاضی‌دنبال مسئولان شرکت .

براساس‌برنامه‌فوری که‌شرکت مخابرات ایران برای تامین نیاز مردم از حیث تلفن باجرای آن‌ها پرداخته است طی امسال ۱۵۰ هزار شماره‌تلفن‌جدید بایدواگذار شود که مقداری تلفن تاکنون‌در اختیار متقاضیان قرار گرفته‌است و هزاران تلفن جدید نیز تاپایان امسال واگذار خواهد شد .

آخرین اخبار ورزشی

آرایش تیم ملی ایران در مقابل عراق

تیم‌ملی فوتبال ایران که قرار است فردا در استادیوم آریامهر دیدار سرنوشت رابرای راه‌یابی به المپیک مونترال برابر تیم ملی عراق برگزار نماید، بعداز ظهر امروز در استادیوم داودیه آخرین تمرین را انجام میدهد .

درهمین تمرن بنابه گفته حشمت مهاجرانی کمک مربی تیم ملی، ملی‌پوشان ایران برای دیدار فردا انتخاب خواهند شد ، در حال حاضر حسن روشن و رضا عادلخانی دومهاجم تیم ملی هنوز از آسیب دیدگی رنج میبرند، در صورتیکه ایندو تافردا آمادگی‌لازم را پیدا نمایند آرایش تیم ملی ایران بدین شکل میباشد .

ناصر حجازی (دروازه‌بان)، مدافعان ، حسن نظری ، مسیح‌نیا، کازرانی و نایب‌آقا خط میانی، علی خورشیدی ، پروین وعزیزی، مهاجمان عادلخانی ، مظلومی وروشن . چنانچه روشن و یا عادلخانی به آمادگی لازم نرسند، مژدهی و قاسمپوردر ترکیب فعلی قرار خواهند گرفت. بدین شکل که مژدهی درمکان روشن (گوش راست) و علی خورشیدی درجای عادلخانی (گوش چپ) بازی خواهند کرد وقاسمپور در خط میانی جای خورشیدی را پر خواهد کرد .

تابعداز ظهر دیروز حسن روشن نتوانسته بود همپای‌دیگر بازیکنان تمرینات لازم راباجهت کشیدگی عضلات بالای زانوی راست انجام دهد ، حشمت مهاجرانی همچنین گفت تیم ایران گرچه با نتیجه مساوی نیز به قهرمانی میرسد ولی بهیچ شکل مافکر مساوی را نداریم واز آغاز درپی‌پیروزی تلاش خواهیم داشت روحیه بچه ها برای جنگ فردا بسیار عالی است و تنها نگرانی از جانب‌حسن روشن می‌باشد که سعی می‌کنیم بهر شکل اورا آماده نمائیم .

مسیر تازه‌برای تماشاچیان مسابقه

افرادی که فردا برای تماشای مسابقه فوتبال بین تیم های ایران و عراق به استادیوم یکصد هزار نفری آریامهر میروند میتوانند ازطریق کوی کن واز سمت دیوار غربی سازمان آب مستقیما به استادیوم یکصد هزار نفری آریامهر بروند . اتوبان کرج نیز کماکان برای رفتن به استادیوم‌یکصد هزار نفری اریامهر بازاست وکسانی‌که مایل به رفتن‌برای‌تماشای مسابقه فوتبال از طریق این اتوبان هستندباید ۱۰ ریال ورودی اتوبان را نیز بپردازند .

امتحان عشایر زادگان

شیراز ـ مسابقه وردی دانشسرای عشایری‌شیراز ،بعد از ظهر دیروز باشرکت ۲۸۴۰ داوطلب دختروپسر در شیراز برگزار شد . از این عده هشت هزار نفر دختر و بقیه پسر بودند .

از بین‌داوطلبان یکهزار نفر ازعشایر زادگان سراسرکشور، برای تحصیل در مرکز تربیت معلم عشایری‌کشور(دانشسرای عشایری) پذیرفته میشوند.

پیروز استاندار فارس از جلسه امتحان عشایر زادگان، دیدن کرد.

برای نصب راکتورهای اتمی چند محل انتخاب شد

مطالعات لازم‌برای انتخاب‌محل نصب نیروگاه های اتمی تولید انرژی برق با سرعت از سوی سازمان انرژی اتمی ایران و شرکت های معتبر جهانی دنبال میشود . امروز اعلام شد که چند محل برای نصب‌نیروگاه ها مشخص شده است .

مناطق مورد بررسی به هشت منطقه تقسیم شده و خلاصه مطالعات مربوط به‌آنها بشرح‌زیر است :

منطقه شماره یک: آبادان ـ گناوه که مطالعات برای انتخاب سه محل ادامه دارد .

منطقه شماره دو : گناوه ـ کاری که منطقه هایله در نزدیکی بندر بوشهر انتخاب شده است‌و در حال حاضر مطالعات زمین شناسی ـ آب شناسی ـ زلزله شناسی ـ روی آن جریان دارد و قرار است نیروگاه های ۱و۲ در این منطقه نصب شوند .

منطقه شماره ۳ : کاری‌شیوه که پنج محل در آن مناسب تشخیص داده و مطالعات‌سازمان انرژی اتمی‌روی‌آنها ادامه دارد.

منطقه شماره ۴: شیوه ـ بندر لنگه . در این منطقه شش محل باسامی مقدان ـ مشاهیر ـ تاهونه ـ دیوان ـ هندورابی و لاوان پیشنهاد شده است .

منطقه ۵: بندر لنگه ـ جاسک در این منطقه هفت محل به نام های کوهستک ـ زیارت ـ بندر لنگه ـ کردار ـ در گاهان ـ کوه مبارک‌و بندر عباس‌پیشنهاد شده و بندر عباس ـ بندر لنگه و کوهستک‌برای مطالعات‌دقیقتر انتخاب شده است .

منطقه شماره ۶: جاسک ـ چابهار بعدا مورد بررسی‌قرار میگیرد .

منطقه شماره۷: سواحل‌دریای مازندران که پنج محل نیز برای نصب نیروگاه های اتمی‌پیشنهاد شده است .

منطقه شماره ۸: کناره های رود کارون . مطالعات در این منطقه هم اکنون ادامه دارد .

موضوع روز

نقش مطبوعات درمبارزه باگرانفروشی

رسالت و نقش سازنده وسائل ارتباط جمعی یعنی همه نویسندگان ، خبرنگاران و آنهائی که از طریق رسانه های گروهی خواه بانوشتن و یا سخن و تصویر بامردم ارتباط دارند برای پیشبرد هدفهای ملی و مبارزه با فساد باردیگر در بیانات شاهنشاه آریامهر خطاب‌به‌نمایندگان مطبوعات مشخص گردید و تاکید معظم‌له‌درباره نقش توجیهی و روشنگرانه این گروه باردیگر موضع مطبوعات رادر دوران انقلاب آشکار ساخت .

فرمان قاطع رهبر انقلاب ایران در پیکار با اجحاف و گرانفروشی حرکت انقلابی جامعه را بیک موج‌گسترده تبدیل کرد و گرانفروشی این عامل بازدارنده تعالی راکه ادامه آن به ناتوانی اقتصاد ملی ودر نهایت استثمار فرد از فرد می انجامید از طومارحیات اجتماعی زدود و شالوده‌ای فراخور عصر انقلاب و تعادل روابط تولید و مصرف پدید آورد.

شاهنشاه آریامهر در سخنانشان ضمن اشاره به عناصر بهم پیوسته اقتصاد جامعه خاطر نشان ساختند که : اصل مبارزه باگرانفروشی در واقع مبارزه بادروغگوئی مبارزه با یکنوع فساد عمیقی است که شاید مدتهاست این مملکت را فراگرفته بود و به‌اندازه کافی به آن توجه نمیشد . فسادی که ضررش به همه میرسد حتی به خود آن آدم فاسد که اینکار را انجام میداد ولی بازهم چه رادیو تلویزیون ما و چه وسایل ارتباط جمعی ما باید خوب‌تفهیم‌بکنند که این مبارزه باگرانفروشی جزء مبارزه بافساد است.

دروغ و فساد همواره دشمن مردم وناچار خصم واقعی مطبوعات ووسایل ارتباط جمعی که حفظ منافع ملی را بعهده دارند بوده است و ناگفته پیداست جوهر واصل تلاش وسائل ارتباط جمعی هیچگاه نمی توانسته از بازگوئی حقایق ارشاد وهدایت جداباشد ودر واقع نویسنده‌ای که‌خامه بدست میگیرد و خبرگزاری که بمیان مردم میرود و بالاخره همه خدمتگزاران جامعه که در صف وسائل ارتباط جمعی‌گرد آمده‌اند پیمان و عهدی دیرینه و درونی بامصالح جامعه‌دارند وباخلق سوگندی بنهانی ادا کرده‌اند که کلمات وواژه ها شاهد راستین آنست .

اکنون در گرماگرم مبارزه‌ای‌که‌همه مردم ایران درقلمرو وسیع حزب‌رستاخیز ملت ایران با گرانفروشی آغاز کرده‌اند باتاکید شاهنشاه آریامهر مطبوعات نقش عظیمی‌در روشنگری وراهنمائی همگان برای ادامه این پیکار مقدس و ملی‌دارند وفرصتی است تامطبوعات و وسائل ارتباط جمعی ایمان و اعتقاد ملت رارفیق راه خویش کنند و همانگونه که همواره درخدمت انقلاب و اوامر شاهنشاه آریامهر کوشیده‌اند دراین زمینه نیز کوشا باشند.

ایران همیشه از کویت حمایت کرده‌است

بیروت ـ خبرگزاری پارس . آقای شیخ‌جابر علی‌السالم نایب نخست‌وزیر و وزیر اطلاعات کویت در مصاحبه‌ای با مجله الحوادث به روابط کویت و عراق اشاره کرد و در مقابل سئوالی پیرامون روابط ایران‌و کویت گفته است. حقیقت برتراز هرچیزی است. مانباید فراموش کنیم که‌ایران اولین‌کشور اسلامی بودکه استقلال کویت رابه‌رسمیت شناخت و هر وقت که کویت به حمایت همسایگان خود نیاز داشته شاهنشاه در صدر کسانی قرار داشته‌اند که این حمایت را از کویت بعمل میاورند.

پایان کار کنگره تحقیقات ایرانی

بعداز ظهر دیروز ششمین کنگره تحقیقات ایرانی باصدور قطعنامه‌ای که‌توسط آقای‌ایرج افشار دبیر ثابت کنگره قرائت شد ، بکار خود خاتمه‌داد.

جلسات کنگره ۶ روز در تبریز ادامه داشت و طی آن ۱۷۷ خطابه در ۱۱ شعبه و جلسات کنگره ایراد شد .

فردا انسانی از قله‌دماوند بپرواز در می آید

فردا ، یک انسان با بال های مصنوعی از قله دماوند یعنی از ارتفاع ۵۶۷۱ متری بپرواز در می‌آید و یک نمایش اعجاب‌انگیز را دربرابرچشم صد ها تماشاچی انجام خواهد داد.

«رودی کیشازی» یک انسان جسور که‌در مجارستان‌زاده‌شده و تبعه امریکاست فردا این‌نمایش را اجرا خواهد کرد.

«رودی» بوسیله یک هلیکوپتر از «رینه» به قله دماوند خواهد رفت و سپس بالهای مصنوعی خودرا نصب خواهد کرد وبال زنان از کوه بپرواز درخواهد آمد .

پرواز «رودی»یکی از جالبترین برنامه هائیست که در زمینه‌پرواز انسان طی سالهای‌اخیر درجهان صورت میگیرد.

راننده‌وهمراهانش اموال مسافران‌راسرقت‌میکردند

سه نفر که بااتومبیل دزدی‌و شماره های قلابی در شهرمسافر کشی میکردند و اموال مسافران خود را در بیابان های اطراف تهران‌بسرقت می‌بردند دستگیر شدند .

چندی‌قبل‌عده‌یی به ماموران ژاندارمری شهر ری شکایت کردند که بعنوان مسافر سوار بر یک پیکان آبی رنگ شده‌اند، اما راننده و دو سرنشین دیگر بجای آنکه آنها را به مقصد برسانند به بیابانهای شهر ری برده‌اندوباتهدیدچاقو مجبورشان کرده‌اند که همه موجودی جیب خود را خالی کنند .

ماموران ژاندارمری شهرری که چندین مورد از این شکایات را دریافت کرده بودند درصدد یافتن پیکان آبی رنگ برآمدند و سرانجام دیروز موفق شدند، اتومبیل مزبور را در حالیکه شماره عقبش کنده شده بود ، در اطراف شهر ری پیدا کنند.

ماموران همچنین موفق شدند سه تن از سرنشینان پیکان به اسامی حسن رستمی ، اصغر حسین‌زاده و ابوالقاسم جابری را دستگیر کنند .

دربررسی‌های‌ماموران روشن شد که اتومبیل سارقین نیز دزدی بوده و دو شماره متفاوت یکی۷۱۴۶۵تهران ـ س ودیگری ۲۲۲۱۷ ـ اهواز داشته است .

متهمین صبح امروز همراه پرونده تنظیمی روانه دادسرا شدند .

در تصادف راه هراز یکنفر کشته شد

دریرخوردیک اتومبیل پیکان با کامیون در راه هراز ، یک افسر ژاندارمری کشته شد.

قربانی این حادثه ، سروان عزت‌اله عمیدی راننده پیکان ۹۴۸۴۴ ـ تهران ع بود که از امل به تهران میرفت .

خبرنگار اطلاعات در آمل مینویسد : اتومبیل سروان عمیدی افسر ژاندارمری در چهل کیلومتری امل ودرمحلی بنام «سیاه‌بیشه» با کامیونی‌که برانندگی محمدباقر باقری از تهران به آمل میرفت تصادف کرد .

سه سرنشین دیگر اتومبیل که اسیب دیده بودند ، به بیمارستان «۲۵ شهریور» آمل منتقل شدند.

نوزادی که قلبش در خارج سینه است

این عکس از نوزاد عجیب‌الخلقه‌ای‌که برای اولین‌بار در تاریخ پزشکی قلب او خارج ازقفسه‌سینه قرارگرفته‌مشاهده شده است. نوزاد عجیب‌چندروزاست که‌باوضع غیر عادی بزندگی‌خود ادامه می‌دهد وجراحان‌وپزشکان بیمارستان‌ازبیم ضایعه‌های‌احتمالی تاکنون نتوانسته‌اند قلب نوزاد را بقفسه سینه بازگردانند. اماقسمتی ازپوست سینه نوزاد بعنوان‌حایل روی قلب باز قرار گرفته است . پزشکان نسبت‌به‌ادامه حیات‌نوزاد باوضع‌موجود‌خوش‌بینی احتیاط آمیزی ابراز داشته‌اند .

«عکس رادیوئی آسوشیتدپرس»

اعتراض جهانی مسلمانان به تهیه فیلم (حضرت محمدص) در لیبی

روزنامه «الجمهوریه» چاپ قاهره مینویسد : دکترعبدالحلیم محمود رئیس دانشگاه الازهر تلگرافها و نامه های متعددی‌از سازمان ها و مدارس اسلامی هندوستان و سایر کشور های اسلامی دریافت داشته است مسلمانان در این نامه ها و تلگرافها نسبت به اقداماتی که برای فیلمبرداری از زندگانی حضرت محمدبن عبدالله (ص) پیغمبر اسلام در کشور لیبی و با موافقت آن دولت صورت‌می‌گیرد اعتراض کرده‌اند .

این مسلمانان از رئیس‌الازهر خواسته‌اند که برای جلوگیری‌از تهیه فیلم مزبور که احساس میلیون ها مسلمان را در سراسر جهان جریحه‌دار میسازد اقدام نماید .

دراسپانیا تروریستها میخواستند افراد مهم را بربایند

در این هفته نیز عملیات‌تروریستی در اسپانیا ادامه داشت. هدف تروریست ها ایجاد رعب و قتل پلیس وافراد گارد ملی است .

دراین هفته دو پلیس کشته ودو نفر دیگر بسختی مجروح گردیدند .

بدنبال اقدامات تروریستها . دولت بشدت عمل مبادرت کرده و۲۵ نفر تروریست را دستگیر نمود

رهبر تروریستها بنام ویلسون نیز در بارسلون دستگیر شد و اعتراف کرد که قصد داشته‌اند با دزدیدن افراد متهم چهل نفر زندانی را ازاد نمایند .

والاحضرت شاهپور عبدالرضا در مشهد

والاحضرت شاهپور عبدالرضا پهلوی ریاست عالیه سازمان حفاظت محیط زیست پیش از ظهر دیروز بمنظور افتتاح کارخانه بوجاری بذر پیشرو باهواپیما وارد مشهد شدندو بلافاصله باتفاق همراهان به حرم مطهر حضرت‌امام رضا علیه‌السلام مشرف گردیدند.

والاحضرت سپس رهسپار محل کارخانه بوجاری بذر پیشرو که در ۲۷ کیلو متری جاده مشهد ـ قوچان قراردارد شدند واین کارخانه راافتتاح کردند و مورد بازدید قرار دادند و آنگاه از فعالیت‌های آب و خاک خراسان دیدن کردند .

یک هیئت ایرانی به‌بغداد میرود

یک هیات از کارشناسان و دیپلمات های ایرانی ظرف روز های آینده تهران را بمقصد عراق ترک میکنند .

ماموریت این هیات، ادامه مذاکرات تهران ، در بغداد است .

محافل سیاسی تهران‌پیش‌بینی میکنند که این هیات مقدمات امضاء چند سند وموافقتنامه های مربوطه را بین تهران و بغداد آماده می کنند . و احتمالا وزیر امور خارجه ایران نیز در ۲۳ شهریور برای مذاکره نهائی و امضاء موافقتنامه‌ها عازم بغداد می شود .

سرپرست روابط‌عمومی تلویزیون

آقای سیروس رامتین رئیس روابط بین‌المللی تلویزیون ملی ایران با حفظ سمت به سرپرستی روابط عمومی سازمان تلویزیون برگزیده شد .

رامتین از نویسندگان با سابقه مطبوعات است و طی سالهای اخیر با بسیاری از نشریات همکاری داشته‌است.

انتصابات در پلی‌تکنیک

از طرف‌آقای دکتر حسین ماهیان رئیس دانشکده صنعتی پلی‌تکنیک تهران آقایان دکتر تیمور الیاسی بسمت معاون آموزشی و پژوهشی ، دکتر محمود پایاور بسمت رئیس انستیتو علوم پایه ـ دکتر هوشمند نهراوان بسمت رئیس دفتر طرح و برنامه ـ مهندس حمید فراجرلو بعنوان معاون انستیتو علوم پایه این‌دانشکده منصوب شدند .

پروانه ساختمان فرهنگیان

امروز خبر رسیدکه تشریفات صدور پروانه ساختمان ۵۰۰ آپارتمان‌برای‌فرهنگیان(۵طبقه) در اراضی طرشت پایان یافته است .

ضمنا ۴۲ هزار متر زمین دیگر جهت ساختن آپارتمان برای‌دسته‌دوم معلمان‌خریداری شده است .

جاده های هراز وچالوس زیر پوشش مخابراتی

بررسی نهایی تهیه طرح مجهز کردن کلیه راهها . خطوط راه آهن و بنادر کشور به سیستم مخابراتی در وزارت راه و ترابری آغاز شد. براساس این طرح تاپایان سال جاری جاده‌های هراز و چالوس و رشت و سپس سایر جاده‌های‌کشور زیر پوشش مخابراتی قرار میگیرند .

در اجرای این طرح همچنین تا پایان سال جاری‌شهرستان های اصفهان ، شیراز خرمشهر ، اهواز ، تبریز ، رضائیه ، کرمانشاه ، رشت، مشهد و کرمان با تهران از طریق تلکس ارتباط پیدا خواهند کرد وسپس بتدریج سایر شهرستانهای ایران مجهز به تلکس خواهندشد.

نرخ فروش ارزها

نرخ فروس امروز ارزها

یک دلار امریکا ۶۸٫۱۵ ریال یک لیره انگلیسی ۱۴۴٫۱۵ ریال ـ یک مارک آلمان غربی ۲۶٫۶۵ ریال ـ یک فرانک سویس ۲۵٫۶۵ ریال ـ یک فرانک فرانسه ۱۵٫۶۵ ریال ـ یکصد فرانک بلژیک ۱۰٫۱۸۰ ریال ـ یکصد لیر ایتالیا ۳۰٫۱۰ ریال ـ یکصد ین ژاپن ۱۰٫۲۳ ریال ـ یک ریال سعودی ۱۹ ریال ـ یک دینار عراق ۱۹۷ ریال .

پیش‌بینی هوا

هوای سواحل دریای مازندران صاف تا کمی ابری در بعضی نقاط نیمه ابری استانهای بلوچستان ـ خوزستان ـ فارس صاف تا کمی ابری همراه با وزش گردو غبار ـ هوای تهران‌و سایر نقاط صاف .

گرمترین روز را در ۲۴ ساعت گذشته اغاجاری با ۴۵ درجه ، خنک‌ترین شب را مشهد با ۸ درجه بالای صفر داشته‌اند . حداکثر تهران ۳۲ و حداقل آن ۱۹ بوده است

خبرهای کوتاه

شرفیابی زکی‌یمانی‌وزیر نفت عربستان

شاهنشاه آریامهر بامداد امروزآقای زکی یمانی وزیر نفت عربستان سعودی را بحضور پذیرفتند. زکی‌یمانی وزیر نفت عربستان سعودی دیشب برای شرفیابی با یک هواپیمای خصوصی وارد تهران شد وبعد ازظهرامروز تهران را ترک کرد .

تاسیس دوره های جدید آموزشی

در جلسه دیروز شورای گسترش آموزش عالی‌تاسیس دانشکده دندانپزشکی در دانشگاه اصفهان تصویب‌شد سازمان شاهنشاهی خدمات اجتماعی در تهران وشیراز مجاز به تشکیل دوره های تکنیسین در رشته های فنی گردید. به موسسه آموزشی وابسته به جمعیت خیریه‌فرح پهلوی اجازه داده شد دوره لیسانس اموزشیاری بوجود آورد .

براساس مصوبات جلسه مزبور مدرسه عالی تلویزیون و سینما دوره فوق لیسانس علوم ارتباطات دائر خواهد کرد و وزارت آموزش و پرورش به تاسیس یکمرکز برای تربیت دبیر حرفه‌ای روستائی در آمل خواهد پرداخت و هنرسرای بهبهانی به مرکز تربیت دبیر فنی تبدیل خواهد شد .

همچنین تربیت تکنیسین ایمنی بعهده وزارت کار و امور اجتماعی واگذارگردید و دانشکده توان بخشی و رفاه اجتماعی مجاز به دائر کردن دوره رادیولوژی‌شد.

جلسه نهائی کمیته هماهنگی دانشگاهها

کمیته هماهنگی دانشگاه ها که بوسیله شورای مرکزی دانشگاه ها برای برنامه ریزی مشارکت بیشتر و ایجاد کانون های حزب‌رستاخیز ملت‌ایران در دانشگاه های کشورانتخاب شده است امروز صبح جلسه نهائی خود را قبل از کنفرانس رامسر در دانشگاه ملی ایران با حضور روسای دانشگاه های تهران ، ملی، اصفهان و تربیت معلم تشکیل داد وآخرین پیشنهاد ها را جهت طرح در کنگره رامسر تصویب کرد .

پالایشگاه مشترک

شرکت ملی نفت ایران و گروه سنگینگ کره جنوبی از اوایل سال آینده‌مسیحی ساختمان یک پالایشگاه در کره جنوبی را مشترکا آغاز خواهند کرد . طبق براورد های انجام شده ساختمان پالایشگاه در ۱۹۷۷ تکمیل و آماده بهره‌برداری خواهد شد .

خبرگزاری کره‌جنوبی از قول منابع‌دولتی گزارش‌داد که طرفین درباره کلیه جزئیات همکاری با هم به توافق رسیده‌اند .

دریافت نظرات راجع به سئوالات

بمنظور رسیدگی به پیشنهاد ها و دریافت نظرات و بررسی مشکلات حین امتحانات‌و رفع اشکالات مربوط به سئوالات وتصحیح ، طبق معمول همه ساله ، شورای عالی نظارت‌بر امتحانات در وزارت اموزش‌و پرورش تشکیل شد .

تلفن های شورا صبح ها ۷۵۷۳۴۰ و ۷۶۴۴۸۱ وعصر ها (۱۷ تا ۱۹) ۳۰۴۸۱۱ و ۳۱۸۰۹۸ است .

کنگره اتحادیه‌بین‌المللی وکلا

بزرگترین کنگره حقوقی اتحادیه بین‌المللی‌وکلا ازنهم تاچهاردهم‌شهریورماه جاری در مونیخ ـ آلمان غربی‌ـ برگزار میشود . در این کنگره از ایران دو تن از اعضای اتحادیه بین‌المللی وکلا ـ آقایان محمد رضا جلالی نائینی، رئیس کانون وکلا و احمد معتمدی وکیل دادگستری ـ و نیز هفت تن دیگر از وکلای دادگستری ایران از طرف کانون وکلا شرکت دارند .

قرارداد تامین آب بزرگترین شهرصنعتی

امروز اعلامشد: براساس موافقت وزارتخانه‌های کشاورزی ، نیرو وصنایع ومعادن ۲۸میلیون‌متر مکعب از منابع ابهای سطحی و زیرزمینی‌ساوه برای مصارف صنعتی شهر صنعتی کورش اختصاص دادهشد و قرارداد ایجاد تاسیسات ابرسانی شهربین سازمان‌آب منطقه‌ای تهران و شهر صنعتی کورش مبادله گردید.

شهر صنعتی کورش در ۱۲۰ کیلومتری تهران ایجاد میشود و در ان ۲۰۰واحد صنعتی و تولیدی متمرکز خواهد شد . در این شهر صنعتی ۷۵ تا ۱۰۰ هزارنفر افرادی که در صنایع ان مشغول بکار خواهند شد، با خانواده خود سکونت خواهند گزید

اطلاعات

صفحه ۵ پنجشنبه ۶ شهریورماه ۱۳۵۴

دشت‌های سبز، کناره‌های رودوسایه ساران باغ میزبان تهرانی‌هاهستند

جمعه‌هامردم تهران ازهیاهوی شهر می گریزند

فردا باز هم تعطیل است.

فردا برای تهرانی که شش روز هفته را با کار و تلاش گذرانده، شش روز هفته را در صف های طویل، در حرکت های لاک پشتی اتومبیل های اسیر شده در ترافیک تهران سرکرده، فردا روز دیگری است. تمام جمعه های تهرانی ها روزهای استثنایی آنانست

تهرانی روز جمعه فرصت می یابد که تن به آسایش و تفریح بسپارد و فارغ از چند وچون گرفتاریهای روزمره زندگی استراحت کند.

جمعه ها تهران یک شهر سوا از روزهای دیگر می شود. خیابانها از تکاپو و غرش اتومبیلها خالی می شود. مغازه ها خاموش و سرد با درهای آهنی قفل شده پذیرای نگاههای مردم برجای میمانند.

اینهم تنوعی است که در کنار رود ماست و خیاری فراهم آید و فارغ و بی خیال گرفتاریهای شهری را فراموش کنند.

زمان در روزهای جمعه تهران گویی بسرعت می گذرد زیرا آفتاب که کمرنگ شد و غروب که بوقش را زد بساط ها با هیاهو برچیده می شود.

سیل اتومبیلها که اغلب برفراز آنتن یا روی کاپوت آن شاخه سبزی، گلی، گیاهی به چشم می خورد، غرش کنان کوه و درودشت را پشت سر می گذارند و به تهران سرازیر می شوند در یک چشم بهم زدن چراغ قرمز پیش روی رانندگان روشن می شود.

خیابانها از انبوه مردم و اتومبیلها پر می شود.

* مردم که بشهر می رسند باز هم خود را با تمام آن گرفتاریهایی که یکروز از کنارشان فرار کرده بودند روبرو می بینند.

خاطره، رقصیدن ها، سنگ پرانیها، پارا به آب زدن و تن را در رودخانه شستن.

خاطره از درخت بالا رفتن، به شاخه و شاخسار آویزان شدن.

لذت کارهای کودکانه روزهای جمعه زیر پیشانی باقی میماند صبح شنبه کار با هیاهو و تلاش با سرسام اتومبیل آغاز می شود. تهران از روز اول هفته تا پایان، انتظار می کشد تا جمعه‌یی دیگر از راه برسد.

جمعه‌یی که بتواند باز هم بساط را توی صندوق عقب اتومبیل، روی باربند، کف اتاق اتومبیل..... بریزد بروبچه ها را سوار کند و از هیاهوی پایتخت به کوهسار و دشت بگریزد.

اتومبیل ها بدوراز ترمز های ناگهانی همه روزه که جیغش را برگوشها می نشاند، با سرعتی بیشتر از روزهای دیگر - خیلی بیشتر - در حرکتند. مردم، این گرمازدگان تابستان شهر را ترک می کنند و زیر درختی، کنج باغی، لب رودی بساط خود را پهن می کنند.

جوان ترها ساز و تنبکی و گرام و ضبط صوتی بهمراه دارند و پیرترها بالشی زیر سر به افق و آسمان نگاه می کنند و جست و خیز جوانها را می بینند.

ییلاقات و تفرجگاههای اطراف تهران - جمعه ها - از انبوه مردم موج می زند.

سماور و چای بساط دیرپا و دائمی محافل است.

زنان چادرها را بکمر می بندند و ناهار ظهر را فراهم می سازند.

هر پرنده‌ای به آشیانه
وهر انسانی به خانه احتیاج دارد.

وام پس انداز مسکن بانک ملی ایران نعمت خانه داشتن را به شما ارزانی میدارد.

بانک ملی ایران

مسابقه بزرگ عکس اطلاعات

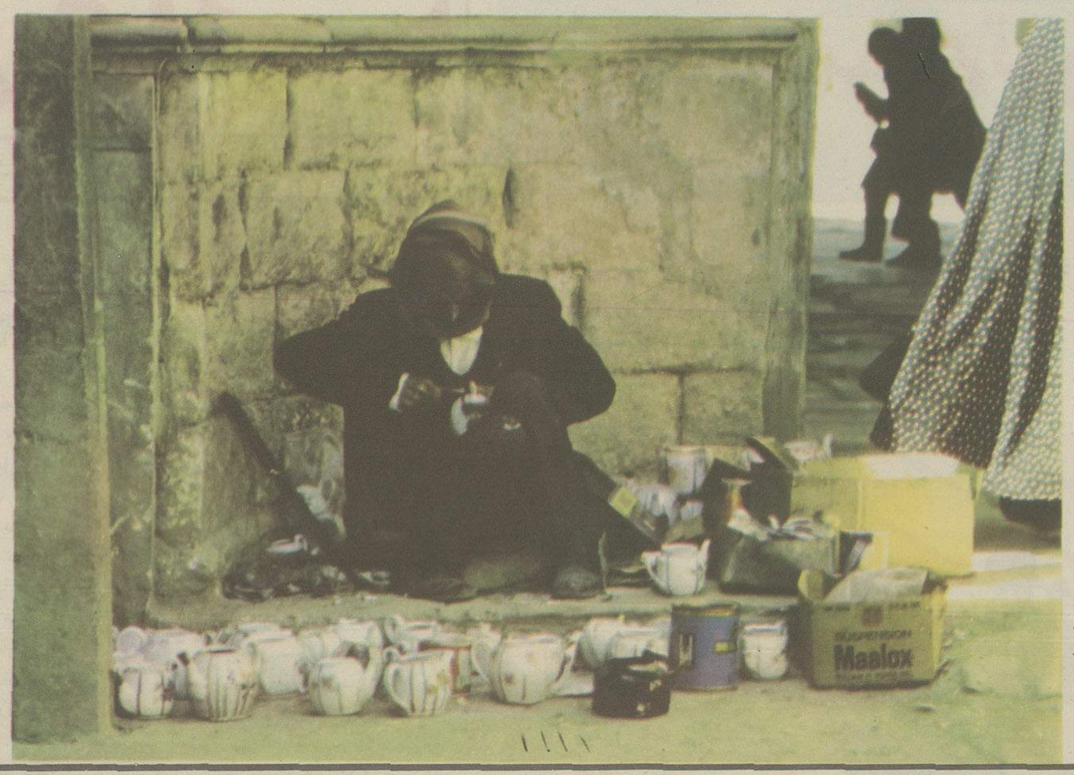

طبق وعده‌ای که داده بودیم، از هفته قبل، چاپ عکسها و اسلایدهائی که توسط خوانندگان تهیه شده شروع شد و امروز نیز یک اسلاید که توسط آقای مهرداد وکیلی تهیه شده است چاپ کردیم.

باردیگر برای آندسته از خوانندگان که مایلند در این مسابقه بزرگ شرکت کنند یادآور میشویم که باین نکات توجه فرمایند.

نوع دوربین، زمان و مکان گرفتن عکس، میزان دیافراگم و سرعت دوربین، اندازه لنز، میزان حساسیت فیلم و هرگونه توضیحی که درباره سوژه فیلم دارید. یادداشت و همراه عکسها و اسلاید های رنگی خود را در پاکت مطمئن قراردهید و با پست سفارشی به آدرس تهران - خیابان خیام - سرویس عکس روزنامه اطلاعات - مربوط به مسابقه بزرگ عکس - بفرستید.

پیرمرد چینی بندزن،
دوربین - مینولتا
لنز - ۱۳۵
فیلتر -
زمان - ۱۱ صبح
سرعت - ۱۲۵
دیافراگم - ۱۶
مکان - شیراز
اسلاید از: مهرداد وکیلی

دست‌های کوچک دختران جلوه بخش میراث فرهنگی و هنری کشور

دستهای کوچکش را با هنرمندی و مهارت بریدنه گلهای نرم می کشد و از آب و خاک و هنری که خداوند در او بودیعه نهاده، میراث فرهنگی و هنری کشور را بغنایی جلوه بخش و خیره کننده‌تر از آنچه که بوده و ایرانی در هر زمان بدان فخر می کرده، پیوند می دهد.

هنرهای دستی ایران که از ارزنده‌ترین هنرهای دستی جهان است و بیشتر دختران و زنان در پدیدآوردنش سهم دارند باید در وسعتی بیشتر به توریست ها شناسانده شود. بدین طریق است که می توان قسمتی از هنر و زحمت سازندگان و پدیدآورندگان اینگونه آثار را ارج نهاد.

در دل ایلات و عشایر. در قلب روستاهای دورافتاده، شهرها شهرک ها در چهارسوی کشور ما، زنان و دختران، با عشق و امید به ساختن و پرداختن آثاری می پردازند که دیدگان از نگاه بدانها خیره می ماند

در آشپزخانه

خوراکهای خوشمزه چینی

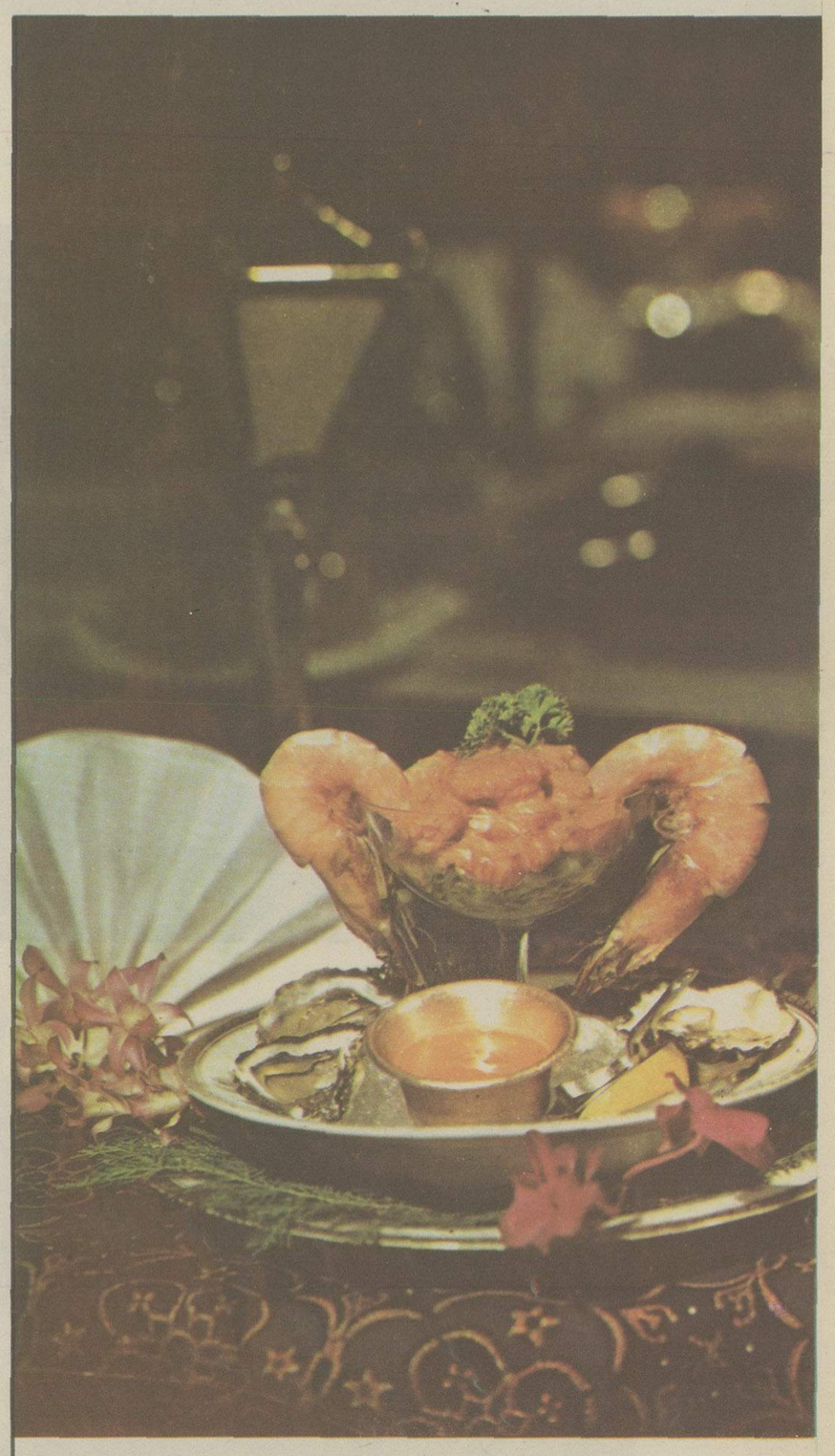

یک بار دیگر به خاور دور سفر میکنیم، به سرزمین افسانه‌بی چین. این بار، یک اردوور (پیش خوراک) چینی را بر سر سفره شما می آوریم.

اردوور امروز - که تصویر آن را ملاحظه میفرمایید - «تانگ فون» نام دارد و با سوپ خوشمزه‌یی نیز همراه است.

تانگ‌فون

چینی ها در تهیه اردوور و خوراکهای سرد، بسویه‌یی با شکوه و اشتهاآور استادند. شیوه‌ی تهیه خوراکهای سرد چینی، چنان است که میتوان آن را بنا به ذائقه و سلیقه افراد، باسانی تغییر داد. مجموعه خوراکهای سردی که در عکس این شماره می بینید، تشکیل شده است از: جوجه، گوشت گاو قارچ جگر و صدف کنسرو شده و.... حالا نمونه‌یی ازین اردوور را به شما می شناسانیم.

کای یونگ
ساک‌مای تونگ:
گوشت جوجه چرخ کرده، ذرت و بادام

مواد مورد نیاز:
- ۳۳۰ گرم دانه ذرت شیردار و شیرین
- یک قاشق چایخوری آرد ذرت
- ۲ قاشق چایخوری آب سرد
- ۲ قاشق چایخوری نمک
- ½ قاشق چایخوری فلفل
- ۹ فنجان آب جوجه
- ۳۶۰ گرم گوشت تخته از سینه جوجه یا مرغ: چرخ شده
- ۲ سفیده تخم مرغ خوب زده
- ۲ قاشق چایخوری خلال بادام سرخ کرده

شیوه تهیه:

دانه های ذرت را چرخ کنید. آرد ذرت را با آب بزنید و روی دانه های ذرت چرخ کرده بریزید. نمک و فلفل بزنید و آن را درون آب جوجه داغ بریزید و خوب مخلوط کنید.

گوشت جوجه را بخوبی بکوبید تا نرم شود آنگاه سفیده تخم مرغ را به آن بیفزایید، سپس آن را روی مخلوط ذرت بریزید. روی آتش بگذارید تا جوش بیاید. حالا، حرارت را کم کنید بطوریکه مواد توی ظرف خیلی آرام، فلفل بجوشند. درین حال، بارامی محتویات ظرف را بهم بزنید که ته نبندد. این کار را ۸ تا ۱۰ دقیقه ادامه دهید.

روی آن خلال بادام بریزید، و بر سر سفره ببرید.

هارلاک:
میگوی سرخ کرده

این یک خوراک معروف و پر طرفدار چینی است که بسادگی میتوان آن را تهیه کرد.

انچه نیاز دارید:
- نیم کیلو میگو (روبیان) درشت
- یک قاشق چایخوری شکر
- ½ قاشق چایخوری نمک،
- یک تخم مرغ: اندکی زده
- روغن برای سرخ کردن، بطوریکه میگو و مواد دیگر را بتوان در آن فرو برده
- ۳۰ گرم آرد

میگو (روبیان)ها را خوب بشویید و پوست بکنید. قسمتهای زائد و سیاه گوشت میگو را بگیرید. دوباره بشویید و بگذارید تا آبش برود و خشک شود.

شکر، آرد، نمک و فلفل را با هم بزنید و سپس با تخم مرغ مخلوط کنید.

میگو (روبیان)ها را درون این ماده کاملا فرو ببرید و درون سبد سرخ کردن بگذارید و داخل روغن داغ و جوشان فرو کنید. این غذا را با سالاد سبز بر سر سفره ببرید.

سبد سرخ کردن: سبدی است که مواد مختلف مثل میگو یا سیب زمینی را درون آن میگذارند، سپس درون ظرف داغ روغن فرو میبرند. دوسه ثانیه تکان دادن و نگاهداشتن سبد، برای سرخ کردن مواد درون آن کافیست.

اطلاعات هفتگی
صفحه ۷
پنجشنبه ۶ شهریورماه ۱۳۵۴

تابستان، فصل سفرهای پرخرج هنرمندان

نسرین نسرین بجای تن سپردن به آب دریا برقایق می نشیند و استراحت می کند. او ترجیح داده دوستدارانش را درساحل دریا از صدایش بهره مند سازد.

هایده
سالی دو تا سه بار، هایده به سفرهای خارج از کشور می رود

تابستان که می شود هنرمندان، هنرپیشگان و خوانندگان راهی سفرهای کوتاه و بلند و دور و نزدیک می شوند و صدالبته که بارسفرشان را دربازگشت می بندند علی الخصوص درسفرهای خارج از کشور که با دست خالی می روند و با ده چمدان برمیگردند هنرپیشه ها بیشتر درشهریورماه به سفر می روند و استراحت میکنند ـ انگار این یک قرارداد و سنت است که شهریورماه کار فیلمسازی کساد میگردد و با شروع فصل پائیز جنب و جوش تازه فیلمسازی آغاز میگردد دراین فصل هوا گرمتر است فیلمسازی درتهران و شهرهای شمالی انجام میگیرد اما همینکه هوا کمی سرد شد سیل فیلمسازان بطرف شهرهای جنوبی راه میافتد.

و حال شهریورماه است و کار فیلمسازی نیمه تعطیل آنها که پول بیشتری دارند به سواحل فرانسه و مدیترانه رفته‌اند و از پاریس و لندن و رم خرید می کنند و آنها که ویلائی دارند به ویلاهای خوددرشمال پناه برده‌اند و آنها که هیچ ندارند سفرهای کوتاه و چند روزه شمال را ترجیح میدهند و سفرهای دیگر را به ماههای بیکاری‌شان موکول میکنند.

اما خواننده ها تا هروقت که بازارشان گرم باشد آواز می خوانند. گرچه تابستان کارکاباره تق و لق است اما عروسیها و جشنهاروبراه و پررونق و پولهای کلانی به جیب خوانندگان میریزد با اینحال آنها که دیگر از پول بی نیاز شده‌اند از این درآمدها چشم می پوشند و سفر را ترجیح میدهند هایده از آنهائی است که سالی دو تا سه بار به سفرهای خارج از کشور می رود و حال هم به اروپا رفته است و خبر او هرروز از گوشه‌ای از این قاره بگوش می رسد. خبرمیدهند درخانه‌ای که درلندن برای بچه هایش خریده استراحت میکند ـ از بوتیکهای معروف پاریس خرید می کند و یا درسویس بفکر خریدن ویلا افتاده است و یا اینکه از آثارباستانی رم دیدن می کند که صدالبته یک چند نفری هم با او هستند. اما گوگوش که انگار پول را بیشتر دوست دارد یا گرفتاری اخلاقی! درتهران مانده است. روزهای وسط هفته درتهران است تا شبها درکاباره ها آواز بخواند ولی هرروز پنجشنبه سوار براتومبیل جاگوار آخرین مدلش می شود و راههای پرپیچ و خم چالوس را پشت سر می گذارد و درآفتاب گرم ظهرتابستان درنوشهر به آب دریا میزند و شب هم درکاباره برای مردم دریا زده آواز میخواند.

نسرین هم بجای شنا دردریا سوار این قایق پلاستیکی شده تا از خنکای استخر لذت ببرد. این دختر آدم متظاهری نیست حرف از سفر اروپا و خرید از بوتیکهای گران قیمت پاریس و رم نمی زند و چشم به شب جمعه و ویلای شمال و بازار کاباره ها ندوخته است و یا لااقل حال اینطور است که خودش غنیمت است. شاید او هم درآینده رنگ عوض کند.

گوگوش
انگار که «پول» را بیشتر دوست دارد. او درتهران مانده از خیرسفرهای خارج گذشته است

برای فرار از حوادث رانندگی نیاز به پرواز نیست اتومبیل خود را در بیمه ایران بیمه کنید

بیمه ایران در سال ۱۳۵۳ مبلغ ۳ میلیارد و ۱۰۹ میلیون ریال خسارت پرداخته است

بیمه ایران

اطلاعات ۱۳۰۹
صفحه ۸
پنجشنبه ۶ شهریورماه
۱۳۵۴

گفتگو از: محمود ـ متین

دختران فوتبالیست ایران: ما را هم چون مردان تشویق کنید

* دختران فوتبالیست خود را برای مسابقات فوتبال دختران در چهارچوب مسابقات آسیائی آماده می‌کنند

● دختر و پسر مربی تیم دختران هردو فوتبالیست هستند

پنج سال پیش زنان چندی از کشورهای اروپائی بمیدان فوتبال آمدند تا ثابت کنند که دست کمی از مردان ندارند و آنها هم می توانند مانند مردان توپ بزنند.

روز جمعه ۲ بهمن ۴۹ برای اولین بار دو تیم فوتبال دختران ایران رودرروی یکدیگر قرار گرفتند و برای نخستین بار به میدان فوتبال رفتند. این دو که تیمهای فوتبال دختران دیهیم و تاج بودند بطور آزمایشی دیدار دوستانه‌ای را برگزار کردند.

چند ماه بعد مختلط این دو تیم (پاس و تاج) با زنان ایتالیائی مسابقه دادند که یکبار دو هیچ و باردیگر پنج هیچ باختند.

باخت آنها باعث شد که این تب تند به عرق بنشیند و فوتبال دختران به فراموشی سپرده شود تا اینکه با نزدیک شدن مسابقات بازیهای آسیائی دختران و شرکت هفت تیم در این تورنمنت ما را بر آن داشت که گفتگوئی با دختران فوتبالیست داشته باشیم.

اکنون در ایران یک تیم از دختران فوتبالیست باقی مانده که آنهم متعلق به باشگاه تاج است.

به محل تمرین آنها که در بارک امین‌الدوله خیابان بهارستان است می رویم. بچه ها مربی خودشان آقای دانائی فرد را بمیان گرفته‌اند و میخواهند از چند وچون بازی آگاه شوند دانائی فرد با نرمش کامل آنها را برای زدن توپ، استپ و چگونگی دریبل را به آنها می آموزد و اشکالاتشان را رفع می کند.

اکنون ما ۲۵ نفر دختر فوتبالیست داریم که همه آنها در هفته‌ای یکروز «پنجشنبه ها» بگرد هم جمع می شوند تا تمریناتشان را دنبال کرده و تیم مفیدی باشند تا بتوانند افتخاراتی برای کشورشان کسب کنند.

ابتدا پای صحبت الهه علافر هافبک و کاپیتان تیم می نشینیم.

الهه ۲۰ ساله است و کارمند خدمات کار و امور اجتماعی، دلیل انتخاب این ورزش را علاقه بیش از حد خود به فوتبال میداند و عقیده دارد که چون خواهرش قبلا کاپیتان و بازیکن تیم دختران بوده او هم به این ورزش رو آورده است. الهه می گوید: من از ۲۸ تیرماه ۱۳۴۸ وارد تیم فوتبال دختران شدم در آنزمان فوتبال را تحت نظر پورحیدری و گودرزی آموختم. در سال ۵۱ آقای دانائی فرد مربی تیم ما شد. الهه که خواهرش نیز قبلا در تیم دختران شرکت داشته و کاپیتان تیم نیز بوده است گفت:

من از مطبوعات و فدراسیون میخواهم که توجه بیشتری بما داشته باشند تا ما هم مانند دیگر کشورهای جهان دارای یک تیم خوب در سطح مردان باشیم، کم توجهی فدراسیون باعث شده که تیم های خوبی چون پاس، عقاب، پرسپولیس از هم پاشیده شود و باز می گویم فدراسیون نخواست که تیم ما در بازیهای آسیائی در تابستان که در هنگ کنگ برگزار می شود و هفت تیم در آن شرکت دارند شرکت دهد.

کاپیتان تیم دختران فوتبالیست افزود نمی دانم چرا فوتبال دختران را همیشه با نگاه طنز و مسخره مینگرند و هیچوقت توجهی به آن ندارند در حالیکه فوتبال آنطور که می گویند خشن نیست بلکه خطرش از بازیهای دیگر کمتر است. من باردیگر از مطبوعات کمک میخواهم تا مشوق و پشتیبان ما باشند.

* دیگر بازیکنان این تیم: مینا بیضائی دیپلمه ـ بیست و یکساله است که از بدو تاسیس فوتبال دختران در این تیم بوده است.

* سوسن انصاری، بیست و یکساله کارمند شرکت کشتی سازی خلیج فارس، ۵ سال است فوتبال بازی می کند و یکی از بهترین بازیکنان تیم دختران است که در هر مسابقه چند گل میزند و به «خانم گل» معروف است.

* فتانه فریدونی بیست ساله ۴ سال است در این تیم عضویت دارد و همیشه در نقش هافبک به میدان میرود.

* مهشید مهاجر بیست ساله و دانش آموز سال ششم منشی گری تازه وارد تیم است او یکسال است که در تیم دختران توپ می زند.

* میترا دانائی فرد «دختر مربی تیم» چهارده سال دارد و یکسال است که به فوتبال رو کرده و یکی از بهترین بازیکنان تیم فوتبال دختران است. او در مسابقات دوومیدانی هم شرکت می کند و تاکنون مقامهای دوم و سوم این مسابقات را بدست آورده.

* فریبا پرتوی، هجده ساله دانش آموز سال ششم طبیعی و سه سال است عضو تیم فوتبال دختران است.

* حمیده محمدی هژده ساله دانش آموز کلاس ششم طبیعی دبیرستان بهمنیار ورود او به تیم دختران بعلت عضویت پیش ازدواج کرده.

* محبوبه عالمی هفده ساله که یکسال است وارد این تیم شده.

خواهرش در تیم دختران بوده و جالب است بدانید تنها بازیکنی که در این تیم شوهردارد نسرین ایرانیان است که بیست و یکساله است و کارمند شرکت جنرال موتور است. نسرین یکسال و نیم پیش ازدواج کرده.

نسرین می گفت: من باید از شوهرم خیلی ممنون باشم زیرا او هیچوقت با بازی من در تیم دختران مخالفت نکرده بلکه مشوق من نیز بوده است. شوهر نسرین خانم عضو کانون خبرنگاران عکاس است.

دانائی فرد که سه سال است مربی گری تیم دختران را بعهده گرفته است می گوید: من می توانم قول بدهم که تا چندی دیگر این دخترها آمادگی اینرا دارند که به مسابقات آسیائی بروند و با دستی پر برگردند چون مردم روی بازیهای چند سال پیش دختران قضاوت می کنند در حالیکه اینها خیلی بهتر از تیمهای قبلی شده اند.

بدنیست بدانید که دانائی فرد مربی تیم دختران خود زمانی عضو تیم ملی فوتبال ایران بوده است.

مربی تیم فوتبال دختران ۵۵ سال دارد و دارای ۳ فرزند می باشد پسر دانائی فرد همان ایرج دانائی فرد فوروارد تیم پاس است که از چهره های محبوب فوتبال ایران به شمار می آید.

آقای دانائی فرد عقیده دارد که دروازه بان تیم دختران دست کمی از دروازه بان فوتبال مردان ندارد و اگر میشد که دروازه بان دختر را برای تیم مردان گذاشت من ثابت می کردم که دروازه بان ما و دیگر بازیکنان دختر ما می توانند با مردان رقابت کنند.

نمایندگان استریو دیسکو در شهرستانها
۱ ـ شیراز ـ فروشگاه موزیکال رکورد ـ خیابان زند ۲ ـ مشهد ـ استریو میخک ـ خیابان دانشگاه ۳ ـ بندرپهلوی ـ استریو کورش خیابان سپه ٤ ـ قزوین ـ بوتیک CCLEE مقابل سینما مهتاب پاساژ آریا ۵ ـ گرگان ـ فروشگاه دیسکو خیابان نمرخواجه ٦ ـ گنبدکاوس ـ فروشگاه ایران کالا خیابان پهلوی ۷ ـ سنندج ـ فروشگاه پارامونت خیابان شاهپور ۸ ـ بروجرد ـ فروشگاه رحیمی خیابان پهلوی ۹ ـ دزفول ـ فروشگاه بیژن میدان مجسمه ۱۰ ـ رفسنجان ـ فروشگاه اخگر خیابان شاهپور

۱۳ـ ۸ شهریور ماه در پیشگاه شاهنشاه آریامهر

پرونده قطور آموزش عالی در کنفرانس رامسر

بیش از ۲۰۰ نفر وزیر ، رئیس دانشگاه و کارشناس آموزشی شش شبانه روز در رامسر بیلان یکساله را ارزیابی میکنند

روز شنبه این هفته،هشتمین اجلاس ارزیابی انقلاب آموزشی ، در پیشگاه شاهنشاه آریامهر در رامسر تشکیل می شود و ظرف شش روز درحدود دویست شرکت کننده در کمیته های مختلف مسائل آموزشی را از دیدگاه‌های مختلف مورد بررسی قرار میدهند .

در این کنفرانس به شیوه همه‌ساله، شاهنشاه آریامهر نخست ،سخنانی ایراد خواهند فرمود که رهگشای کار کنفرانس میباشد و آقایان نخست وزیر، وزیر علوم و آموزش عالی ، وزیرآموزش و پرورش و رئیس سازمان بازرسی آموزش عالی دربارشاهنشاهی گزارش هائی از چگونگی وضع آموزش بعرض میرسانند و سپس باتعیین چهارده‌رئیس برای کمیته های چهارده‌گانه ،کار کنفرانس آغاز میشود .بحث وگفتگو و برخورد عقاید و اختلاف سلیقه ها ، هماهنگی و ناهماهنگی در مسائل‌مختلف شش شبانه روز در هتل رامسر کار ارزیابی یکساله‌آموزش درسطوح‌مختلف را انجام میدهد و هر کمیته با توجه به دستور جلسه‌اش که ذیلا بآن نظر می گذرد گزارشی از کار خود به کمیته‌مادر میدهد و آنوقت ،از مجموع این‌گزارشها قطعنامه کنفرانس صادر میشود و پس‌از آنکه در جلسه آخر،شاهنشاه آریامهر برآن صحه گذاشتند ، دستورالعمل کار آموزش در سال آینده میشود.

ادیرعباس هویدا نخست‌وزیر و آموزش عالی اواین کمیته عالی تشکیل شد . رهنما اولین وزیر علوم

امیر اسدالله‌علم وزیردربارشاهنشاهی نظارت بر اجرای مفاد منشور انقلاب و ادارمکننده کنفرانسهای اول تا سوم بود.

و دکتر مجید رهنما وزیر اسبق علوم آموزشی رامسر که در سال ۱۳۴۷

از مرداد ۱۳۴۷ تا شهریور ۱۳۵۴ بر آموزش مملکت چه گذشته است ؟

فیروز مجللی

از شهریور سال گذشته تاروز شنبه‌آینده‌که فاصله دوکنفرانس هفتمو هشتم‌است مهمترین مسئله شهریه رایگان «تحصیلات مجانی» باکمك هزینه تحصیلی وکمك هزینه مسکن بودکه مورد بررسی وارزشیابی قرار میگیردو اثرات این مسئله درکیفیت آموزشی سنجیده میشود.

گزینش دانشجو لغو کنکور که‌نتیجه کنفرانس هفتم است‌امسال بامشکلات روبرو شدو موجب‌نارسائی های پیش‌بینی نشده‌ای گردید زیرابگفته کارشناسان یك‌طرح‌مناسب بخاطر اجرای ناقص وعدم تجربه‌کافی مورد بهره‌برداری صحیح قرار نگرفت.

بهمین‌جهت احتمال قوی میرود که با استفاده از تجربیات گذشته شیوه تازه‌ای برای گزینش دانشجو درسالهای آینده تعیین گردد.

کنفرانس وحزب رستاخیز

کنفرانس روز شنبه، درپیشگاه شاهنشاه‌آریامهر افتتاح خواهدشد و درآن آقایان هویدا نخست‌وزیر، امیراسدالله علم وزیردربار شاهنشاهی و وزرای‌فرهنگ و هنر، علوم وآموزش عالی ،کار، آموزش وپرورش، کشاورزی ،تعاون وامور روستاها و معاون کل‌وزارت دربار شاهنشاهی ،رئیس سازمان دانشجویان‌کشور، رئیس سازمان سنجش‌آموزش کشور وکلیه روسای دانشگاه ها و مدارس‌عالی دولتی وچندتن‌از بخش آموزش عالی غیردولتی ، کارشناسان دانشگاهی، سازمان برنامه وبودجه وآموزش‌عالی‌و وزارت آموزش و پرورش وسازمان بازرسی آموزش عالی وزارت‌دربار شاهنشاهی شرکت خواهند داشت .درکنفرانس‌امسال کمیته آموزش‌عالی حزب رستاخیز ملت‌ایران برای ارائه نظریات وطرح‌مباحث آموزشی از دیدگاه‌مسائل ملی نیز شرکت دارندو مسئله مشارکت حزب به

علاوه بر آقایان نخست‌وزیر و وزیردربار شاهنشاهی دکتر شریفی ، دکتر باهری ، دکتر معتمدی و دکترمفیدی نیز در کلیه کنفرانسهای رامسر از ۴۷تا۵۴ شرکت دارند .

تبادل نظر گذارده خواهدشد.

علاوه برگزارش‌هائی که‌روز اول‌ازطرف نخست وزیر ،وزراء علوم‌وآموزش عالی‌و آموزش وپرورش، سازمان بازرسی آموزش عالی وزارت دربارشاهنشاهی بعرض میرسد،وگزارش‌های ارسالی از طرف دانشگاه ها و موسسات آموزش‌عالی و سازمان های وابسته به دبیرخانه‌کنفرانس نیز مطرح میگردد دبیرخانه کنفرانس از مجموع نظریات و پیشنهاد های ارائه شده گزارش فشرده‌ای تسلیم کنفرانس خواهدکرد.

همچنین دانشگاهیان و صاحب‌نظران شرکت کننده دراین‌کنفرانس طی‌گزارش‌ها وعنوان مسائل و مطالبی درکمیته ها حاصل مطالعات خود را درباره مسائل آموزش‌عالی وایجاد روابط مناسبتر بین‌دانشجو و استاد دردانشگاه ها و موسسات عالی آموزشی به هشتمین کنفرانس عرضه میدارند تادر تدوین‌قطعنامه از آن استفاده‌شود.

گروه دویست‌نفری شرکت‌کننده در هشتمین کنفرانس ارزیابی انقلاب آموزشی در کمیته های چهارده‌گانه تقسیم میشوند و برحسب تخصص‌خود دریکی از کمیته‌ها ثبت‌نام میکنند و وزرای شرکت کننده ودروسای دانشگاه‌ها مسئولیت کمیته‌ها را به عهده میگیرند.

کمیته‌های‌چهارده گانه امسال و مسائلی را که بررسی میکنند بدین شرح است.

کمیته آموزش برای وحدت‌ملی:

درباره آموزش اصول و مفاهیم رستاخیز ملت ایران در مدارس ودانشکده‌هاو دانشگاه ها،مشارکت معلمان و مدرسان واعضای هیات‌علمی در آموزش رستاخیز ملت‌ایران و تعمیم مفاهیم اساسی رستاخیز ملت ایران درجامعه به‌بحث می‌نشینند.

کمیت را یافته‌ایم، باید دنبال کیفیت باشیم

ضرورت یک تحول اساسی ، انقلاب دربرنامه های آموزشی را پایه‌ریزی کرد و هفت سال است که درامسر ، شاهدگرایش آموزش به سوی‌الگوهای مدرن میباشد تا آنجا که تجربیات ما بتدریج به آزمونهای موفق برای بهره‌برداری کشور های دیگر تبدیل شده است .

کنفرانس انقلاب آموزشی‌درامسردرسال ۱۳۴۷ طرح مقدماتی دگرگونی آموزش را بنیان نهاد و طی هفت سال‌که از برگزاری کنفرانس‌ها میگذرد معیارهای جدیدی را جایگزین روشهای سنتی‌دانشگاههاساخت .

جوانان ما بامسائلی روبرو هستند که باید انقلاب آموزشی رامسر پاسخگوی آن باشد و دستورالعمل هائی که از سوی‌این کنفرانسها صادر میشود راهنمای‌مسئولان وکارگزاران آموزش مملکت در سطوح مختلف‌از دبستان تادانشگاه خواهد بود.

درکنفرانس‌های گذشته‌شاهنشاه‌آریامهر همواره باطرح وارائه مسائل‌جدیدورهنمود-های اندیشمندانه خویش برنامه سال آینده را در بهسازی محیط آموزشی ارائه فرموده‌اند. و در سال ۱۳۵۲ سه اصل انقلابی برای آموزش کشور تعیین شد که کسی حق ندارد مانع تحصیل جوانان‌ایرانی شود ، برای تمام افراد باید و مسائل تحصیل فراهم گردد و هر تحصیل کرده ایرانی باید دین خود را به وطن ادا کند و در کنفرانس هفتم نیز مسئله تحصیل‌رایگان از مدرسه تادانشگاه عنوان شد و عنایات خاص ملوکانه برای تامین تغذیه رایگان دانش‌آموزان شامل میلیونها نفر نسل جدید کشور گردید واکنون این رسالت عظیم‌بعهده مسئولین است تا اصول انقلاب منشور آموزشی راآنچنان که مورد نظر رهبرجامعه است تحقق ببخشند .

باگذشت هفت سال انقلاب آموزشی و چند ده هزار دانشجو امکان بهره‌برداری‌از شرایط مناسب آموزشی یافته‌اند و هفت دانشگاه و ۲۰ مدرسه عالی برافتخار علمی کشور افزوده شده که همه وهمه نمایش گسترش کمی آموزش میباشدواکنون‌فرصتی است تابیش از همیشه به مسئله کیفی توجه شود.وهمانگونه که شاهنشاه‌تاگیدفرموده‌اند: هیچ عاملی مانع از گسترش کیفیت شود آنچه می بینیم و گفته میشود حکایت از اینست که کیفیت دوش بدوش کمیت وسعت نیافته درصورتیکه‌کمیت باید همیشه تابع کیفیت باشد که امیدوارم دست‌اندرکاران با برنامه‌ریزی صحیح کیفیت را ارج نهند و دنبال گسترش آن باشند . ماهنوز به آن درجه‌صنعتی‌نشده‌ایم که مسائل انسانی برایمان بدون تفاوت‌باشد درکشور هائی که مسئله انسانی‌دیده‌نمیشود گناه را بگردن سیستم میاندازند ولی خوشبختانه ، آن‌اندازه تابع سیستم‌نشده‌ایم که اهمیت اخلاق انسانی را فراموش کنیم وحال که این شانس را داریم باید به مسئله کیفیت آموزشی و صفحه‌های پاک بیشتر توجه داشته‌باشیم همچنین در کنفرانس گذشته بمسئله آموزش ملی و میهنی توجه خاص داده شد و سپس باتشکیل حزب رستاخیز واوامر ملوکانه شاهنشاه‌درهمیاری مردم بایکدیگر وظیفه بس‌خطیرتر بعهده دانشگاها است که مشارکت را به وظایف اصلی خود بیافزایند و در این مشارکت در درجه اول کیفیت را مدنظر بگیرند .

بهرتقدیر اکنون‌که‌به کمیت دست‌یافته‌ایم وامکانات مملکت از نظر حجم گسترش‌یافته است و تعداد داوطلبان‌ودانش‌جویان‌افزایش پیدا کرده است ضروری است بموازات‌آن استادان، متخصصان مسائل آموزشی در جهت بهبود شرائط‌کیفی‌کوشش نهائی‌مبذول دارد .

تحصیل اجباری و مجانی ، شهریه رایگان ، سیستم جدید آموزشی و پی‌گیری

رکورد داران کنفرانس انقلاب آموزشی رامسر چه کسانی هستند ؟

کمیته آموزش فرهنگ میهنی :

تنظیم سیاست های کلی آموزش فرهنگ میهنی و برنامه های اجرائیو هماهنگی بین‌دستگاه ها و نحوه مشارکت معلمان واعضای هیئت علمی و وظایف وزارتخانه‌های‌آموزشی‌وسازمان رادیوتلویزیون رابررسی وپیشنهاد میکنند.

کمیته برنامه‌ریزی گسترش آموزش:

تامین نیروی انسانی مورد نیاز کشور وسرمایه گذاری دولت در آموزش وپرورش ،گسترش کمی موسسات آموزش‌عمومی تعیین ضوابط ایجاددانشگاه ها و موسسات آموزشی عالی همکاری آموزشی دانشگاه هاوکشورهای خارج منطقه‌ای کردن آموزش عالی بررسی مشارکت وزارتخانه و دستگاه های دولتی در تربیت نیروی‌انسانی مسئله منطقه‌ای کردن آموزش عالی که‌دراین کمیته‌موردبررسی قرار خواهد گرفت اهمیت خاصی دارد.

کمیته آموزش عمومی در روستاها :

چگونگی آموزش سوادو تربیت کارگران‌ماهر ونیمه ماهر، چگونگی‌مداومت آموزشی برای روستا-زادگان تاسیس مجتمع آموزش روستائی و مدارس حرفه‌ای وتاسیس مراکزشبانه‌روزی رابررسی میکند.

کمیته‌نظام آموزش‌عمومی

تعیین سیاست‌کلی به پیکار بابی‌سوادی‌اجرای فرمان آموزش‌و تغذیه رایگان، بورس تحصیلی‌برای دانش آموزان فضای آموزشی برای مدارس وخلاصه کلیه مسائل ترتیبی ورفاهی‌رامورد تجزیه‌وتحلیل‌قرار میدهد این کمیته‌کار بسیار حساس بعهده دارد و بررسی کیفیت آموزش رایگان وبرنامه ریزی آینده نقش موثری خواهد داشت.

بقیه‌در صفحه ۲۶

لیست کامل نرخ انواع منسوجات اعلام شد

نرخ انواع پارچه‌های تریکو بعلت پائین بودن قیمت در بازار تغییری نکرد

اعلام مرکز بررسی قیمت‌ها در تاریخ چهارشنبه ۲۹ مرداد

اطلاعیه

کارخانجات نیتینگ ایران

بمنظور همگامی با سیاست دولت‌درراه‌مبارزه با گران فروشی کارخانجات نیتینگ ایران بدینوسیله به‌اطلاع‌عموم میرساند :

۱ـ نرخ اجناس این شرکت ارزان‌تر از قیمت‌های سال ۱۳۵۲ عرضه‌میگردد

واین شرکت نهایت سعی و کوشش رامینماید که تا آخر سال ۱۳۵۴ نیزارزان‌تر از قیمتهای سال ۵۲ محصولات خود را فروش نماید .

۲ـ مرکز بررسی قیمتها سود توزیع کنندگان انواع پارچه‌های کتن ـ گردبافت وساده وجاکارد (پارچه‌های تریکو) را تااطلاع ثانوی طی‌نامه شماره ۵۱۰۸ بشرح زیر تعیین و اعلام نموده‌است .

۱ـ عمده‌فروش ۴ درصد

۲ـ طاقه‌فروش ۵ درصد

۳ـ مغازه‌دار (بزاز) ۱۵ درصد

انواع محصولات کتن‌وگردبافت (پارچه های تریکو) که‌این شرکت تولیدوفروش مینماید بشرح زیر است :

الف ـ کتن ـ انواع دوشس چاپی‌والوان‌ـ انواع پرده‌ای ـ پارچه کرکی‌چاپ‌شده‌و الوان

ب ـ اجناس گردبافی بشرح زیراست:

انواع مکلون الوان و چاپ شده ـ انواع کرپ های الوان‌وچاپ شده‌ـ انواع‌پارچه‌های زنانه‌ومردانه ـ انواع پتو های پشمی‌وپولیستر‌ـ انواع پارچه‌های‌مخلوط‌پشم و پولیستر ـ انواع پارچه های مخلوط پولیستر واکریلیك

شماره ۵۱۰۸/ط
تاریخ ۵۴/۵/۲۹
پیوست

وزارت بازرگانی
مرکز بررسی قیمتها
۱/۲۱ خیابان شاه عباس ـ تهران ـ تلفن ۴ الی ۸۳۳۹۷۲

به : شرکت سهامی خاص نیتینگ ایران
موضوع : اعلام درصد سود فروشندگان درسطوح مختلف

عطف بنامه شماره ۱۰۲۰ مورخ ۵۴/۵/۲۹ درمورد درصد سود پارچه‌های نایلونی کتن (دوشس) ،گردبافت و جاکارد درصدهای زیر اعلام‌میگردد :

۱ـ سود عمده فروش ۴ درصد .
۲ـ سود طاقه فروش ۵ درصد .
۳ـ سود خرد فروش (بزاز) ۱۵ درصد . ش

بهنام
از طرف رئیس کل مرکز بررسی قیمتها

اطلاعات ۱۳۰۹

بنیانگذار : عباس مسعودی
صاحب امتیاز ومدیر : فرهاد مسعودی
سردبیر : احمد شهیدی
سال پنجاهم
محل اداره : خیابان خیام. ساختمان اطلاعات. تهران
تلفن : ۳۱۱۰۷۱ تا ۳۱۱۰۷۹
تلکس : ۲۳۳۶ - تلگرافی : اطلاعات - تهران

نوشته : میشال ابوجوده سردبیر النهار

مصر بحالت جنگ با اسرائیل پایان میدهد

مصر بار دیگر تاکید کرد که موافقتنامه احتمالی‌سینا، برخلاف آنچه اسرائیل ادعا میکند جنبه سیاسی‌نخواهد داشت ، بلکه فقط یک‌سوافقتنامه نظامی خواهد بود . معنی این حرف آن است که پس از امضای موافقتنامه پایان دادن حالت‌جنگ از طرف مصر عملی نخواهد بود .

و بدین ترتیب اگر مصر در حالت جنگ با اسرائیل بماند ، تنها باقی نخواهد ماند و سوریه واردن را هم تنها نخواهد گذاشت ،و در اثر آن جبهه واحد سوریه و اردن از لحاظ نظامی همچنان باجبهه مصر هماهنگی خواهد داشت .

ولی اگر فرض کنیم که مصر به تنهائی به موافقتنامه پای‌بند شود و عملا خود را از جنگ کنار بکشد ، این امر، همانگونه که نظامیان‌قبل ازسیاستمداران میدانند، باعث‌مشکل شدن شرکت سوریه و یاشرکت سوریه و اردن درجنگ پیروزمندانه میگردد ، اگر گفته شود که‌سوریه واردن میتوانندبه تنهائی‌واردجنگ پیروزمندانه شوند در آن موقع نیازی برای گریه کردن وکنار رفتن مصر ازجنگ نیست .

این فرض صحیح نیست .زیرا جبهه فعلی سوریه و اردن از لحاظ میزان تسلیحات اسرائیل در مقابل تسلیحات جبهه سوریه از یکطرف و تسلیحات جبهه اردن از طرف دیگر ، همچنان بصورت یک جبهه دفاعی باقی خواهد ماند که اسرائیل به تنهائی باآن درگیر نخواهد شد . خطر بعدی موافقتنامه مصر و اسرائیل در همینجانهفته است . زیرا اگر نقش نظامی مصر خنثی گردد و سوریه و اردن موفق به کسب موافقت‌نامه هائی شبیه موافقتنامه سینا نشوند قدرت فشار نظامی عربی علیه اسرائیل خیلی ضعیف‌تراززمان وجود جبهه مصر است .

بهمین جهت لازم است که مصر هنگام عقد موافقتنامه شرط کند که یا همچنان در حال جنگ باقی بماندویااینکه این تسویه مسالمت‌آمیز بلافاصله پس از عقد موافقتنامه‌شامل سوریه و اردن هم بشود.و چون همه مسائل در این جنبه‌ها کاملا روشن نیست و هیچکس نمیتواند با قاطعیت بگوید که‌چه نتیجه‌ای پیش خواهد آمد ،لذا اختلافات و سوء تفاهم هائی میان اعراب پیش آمده است . ولی آنچه قابل‌شک نیست این میباشد که مصر پس از عقد موافقت‌نامه نمیتواند در عین حال هم در حالت جنگ باقی بماند و هم پای خود را از جنگ کنار بکشد . زیرا ناچار است یکی از آن دوراه را برگزیند و انتخاب راه هم برای همه معلوم خواهد شد و پس از انتخاب‌راه‌میتوان روی‌سیاست‌برزیدنت‌انورالسادات قضاوت کامل کرد. زیرا در صورتیکه مصر خروج ازجنگ را انتخاب کند این امر نه تک روی مصر بشمار خواهد رفت ، بلکه بزرگترین رویداد مناقشات خاورمیانه و حتی‌تاریخ نوین اعراب محسوب خواهد شد . ولی اگر انورالسادات موفق شود بدون اینکه حالت جنگ را پایان دهد ، و یا نقش نظامی مصر را کم نماید ،بامضای موافقتنامه سینا برسد، این امر پیروزی بزرگی برای پرزیدنت مصر خواهد بود که طی آن از لحاظ سیاسی مسافت دیگری در سینا عبورخواهد کرد همانگونه که در جنگ اکتبر از لحاظ نظامی گذر نمود.

با این وصف مسئله عقب نشینی از سوریه و ساحل غربی رودخانه اردن برای انورالسادات مسئله‌بااهمیتی‌باقی خواهد ماند . آنهم از جنبه سیاسی بیش از جنبه نظامی اهمیت دارد . زیرا پس از گذشت زمان کوتاهی از امضای موافقتنامه احتمالی سینا برای همه روشن‌خواهدشد که‌مصر فقط سرزمین های خود را پس گرفت و سایر اراضی‌اشغالی اعراب را رها نمود و یااینکه اراضی خود را بعنوان اولین گام برای رهائی سایر اراضی اشغالی اعراب باز ستاند البته این امر موقعی‌روشن خواهد شد که معلوم گردد تلاش های امریکا همچنان دنبال شود و کنفرانس ژنو منعقد گردد و یا اینکه همه چیز برکود کشیده شود و اسرائیل همچنان در جولان و ساحل غربی رودخانه اردن وبویژه در بیت‌المقدس باقی بماند .

اختلافی که اینک میان دو دسته اعراب ، یعنی دسته طرفدار موافقتنامه سینا و دسته‌مخالف وجود دارددرحقیقت اختلاف دو دسته‌ایست که از ماهیت نهائی موافقت نامه‌سینا آگاهی ندارند . بهمین جهت‌اختلافات فعلا جنبه سخن‌پراکنی دارد و تهدید هائی که میشود فقط بمنظور اخطار و برحذر داشتن و ترساندن صورت میگیرد . کسانی‌که‌تهدید‌میکنند تصور مینمایند که ممکن است تهدید آنها متن موافقتنامه‌را عوض کند . البته مسئولان اصلی تحت تاثیر این تهدیدهاقرار نمیگیرند و سعی خواهند نمود که از این تهدیدها برای استواری روش خود استفاده نمایند .

در واقع آنچه در مصر روی میدهد و آنچه میان سوریه و اردن صورت میگیرد دو عملی است که مکمل همدیگرنیستند و تنها روزهای آینده بویژه پس از امضای موافقت نامه سینا ، البته اگر انجام شود باعث خواهد شدکه این دو عمل یا مکمل هم شوند و یا با همدیگر متناقض باشند .

مرحله‌دوم:مبارزه باگرانی

تجربه یکماهه اخیرنشان داده‌که‌با نظارت جدی‌وبازرسیهای منظم میتوان گرانفروشی رامهارکرد.

اما مبارزه باگرانی، موضوع دیگری راتشکیل میدهدکه‌لازم است درجنب‌اقدامات مربوط‌به‌مبارزه‌باگرانفروشی‌موردتوجه قرارگیرد. چراکه‌اصل سیزدهم انقلاب شاه‌ومردم برایجاد یک‌نظم تازه درروابط اقتصادی ودادوستد مردم تاکید دارد آنچنان‌که صاحبان درآمدهای گوناگون‌برحسب امکانات مالی خود بتوانند ازرفاه‌نسبی برخوردار باشند.

مبارزه باگرانی‌وگرانفروشی دوصورت دارد. بهترین نقطه‌شروع مبارزه ،جلوگیری ازسودجویی نامشروع ونامعقول عرضه‌کنندگان‌و فروشندگان بودکه‌دولت ازهمینجا شروع‌کرد ودرفاصله چندهفته‌به نتیجه چشمگیری دست‌یافت .جنبه‌اخیر مبارزه همچنان باید حفظ‌شود وعمده فروش یاخرده فروش‌را بایدمتوجه‌کرد که دوره خودمختاری‌آنها در زمینه تعیین قیمت‌ها برای همیشه پایان یافته وبنفع آنهاست که خودشان رابانظم جدیدتطبیق دهند.

یک‌جنبه دیگر قضیه ،تلاش برای پائین‌آوردن قیمت هاست از طریق کاهش هزینه تولیدوعرضه کالابطور صحیح وبقدر کافی ،طی چندسال اخیر در موارد مختلفی‌که ضرورت اقتضا کرده، دولت برای جبران کسری‌عرضه نسبت‌به‌تقاضا باجلوگیری از احتکار وایجادبازار سیاه اقدام لازم بعمل‌آورده وباواردکردن بعضی اجناس یاحذف‌وتقلیل سودگمرکی وعوارض‌بازرگانی ویا تخصیص دادن اعتباراتی بمنظور تقبل مابه‌التفاوت قیمت‌خرید وفروش وبالاخره فراهم آوردن وسایل تکثیر تولید وتشویق‌تولیدکنندگان ،راه‌رابرگرانی وکمیابی‌و سوء استفاده بسته‌است.

اکنون موقع آنست‌که بایک رشته تدابیر اساسی ،کوشش وسیعی درجهت تعدیل هزینه زندگی صورت‌گیردواین تلاش بوسیله‌اقداماتی که‌در زمینه مبارزه باگرانفروشی صورت میگیرد ،توام شود. تحقق بخشیدن به‌هدفهای والای اصل سیزدهم انقلاب شاه‌و مردم موکول به توام ساختن این اقدامات خواهدبود.

درموضوع مبارزه باگرانفروشی ،اعمال فشار واقعا لازم‌بودوهست برای این‌که طمع وحرص‌و میل به‌تعدی راجزباقدرت‌قانون نمیتوان دهانه زدو کاملابدیهی است‌که وقتی طمع‌سودبی‌قاعده زیردندان کسی رفت، باپندواندرزو موعظه‌ونصیحت به‌راه‌راست نمی‌آید. امادرکوشش برای تعدیل هزینه زندگی باید تدابیر اقتصادی را اعمال کرد، آنهم باروشهای متین ومعقول، باملاحظه جمیع مسائلی‌که تولیدکننده با آنها روبروست یا امکان بهره‌گیری ازآنها برای‌نیل‌به مقصود وجود دارد.

درین‌مرحله ،اولین شرط وصول به‌یک‌نتیجه مطلوب اینست‌که تولید کننده‌و دولت دربررسی مسائل نسبت‌بهم صادق وصمیمی‌باشند. چون اگریک طرف قضیه بخواهد با ارائه فاکتورهای مجعول‌و حساب سازی جریانات رابنفع خودش تمام کندو طرف‌دیگرنیز بنارابربی اعتمادی وسوء ظن قراردهد، نتیجه‌خوبی عاید نخواهدشد.

حضور آمریکائیها در سینا

یکی از عواملی‌که‌ازنظر مصریان کمک‌خواهد کردتا درحرکت های‌آتی بسوی برقراری صلح در خاورمیانه وقفه وبن‌بستی پدیدنیاید عبارت از حضور امریکائیان درایستگاه های رادار کوهستانی در صحرای سینا خواهدبود.

گرچه مقامات رسمی میکوشند چنین وانمودکنندکه این امر صرفا جنبه‌فنی داردوکاری ازقماش پروازهای شناسایی هوایی است که بدنبال امضای نخستین قراردادجداسازی نظامی مصرواسرائیل در ۱۹۷۴ بوسیله هواپیما های امریکایی انجام گرفت یا اینحال استقرار کارشناسان امریکایی درایستگاه رادار کوهستانی صحرای سیناخواه وناخواه پای امریکا را بیش‌ازپیش درمجاهدات معطوف‌به حل‌وفصل مسائل خاورمیانه به‌میان خواهدکشید وبرتعهدات‌امریکا در خاورمیانه خواهد افزود .بطوری‌که‌چند روز قبل یک‌مقام صاحب صلاحیت دراسکندریه اظهار نظرمیکرد-به‌همان شیوه که مذاکرات صلح ویتنام مظهر نمایانگر عزم امریکائیان به‌خارج‌شدن ازهندوچین بوده‌است مذاکراتی که‌اکنون درباره عقدیک قرارداد جدید جداسازی نظامی مصر واسرائیل درصحرای سینا با میانجیگری امریکا انجام میگیرد نشان دهنده این حقیقت خواهدبود که‌برای امریکا تعهدات سنگین‌تری درقبال حراست از امر صلح در خاورمیانه ایجاد شده است.

خاورمیانه منطقه‌ای است‌که درآن منافع استراتژیکی امریک فی‌نفسه عامل پاسداری ازایمنی عرضه نفت‌به‌کشورهای صنعتی دنیای باختری است‌ویکی از راه‌های اداکردن این‌رسالت ازطرف‌امریکائیان عبارت از حمایت‌کردن ازاعراب میانه‌رو است‌که انورسادات نماینده آنان است.

افزایش تعهدات امریکا در خاورمیانه خواه‌ناخواه این‌ضرورت رانیز بوجود خواهدآوردکه‌پول بیشتری بوسیله امریکائیان در خاورمیانه خرج شود.

روزنامه مصری الاهرام چندروزپیش کاریکاتوری چاپ کرده بودکه دونفر یهودی سالمند رابهنگام شرکت‌کردن دریک‌راه‌پیمایی وتظاهرات اعتراض‌آمیز برضد هنری‌کیسینجر وزیر خارجه امریکا نشان میدادو دو مرد یهودی سالخورده پرده‌ای دردست داشتند که روی‌آن‌کلمات زیربه‌چشم میخورد:

«فرزندان‌ماو سرزمین مافروشی نیست»- اما بدنبال این‌کلمات باحروف‌ریز اضافه شده‌بودکه :

«مگر به ۲٫۵ میلیارد دلار».

انتظار میرودکه‌کمک امریکا به‌مصر نیزنسبت به‌سال گذشته که۲۵۰ میلیون‌دلار بود افزایش‌یابد البته باین‌شرط‌که قرارداد جدید جداسازی نظامی درصحرای سینا امضاء شود رقم‌جدیدی که برای کمک امریکا به مصر غالبا درمحفل مطلع قاهره ذکر میشودو ۴۰۰ میلیون دلاراست .

طبق گزارش های موجود انورسادات‌برای‌آنکه تاییدوحمایت کنگره امریکا رانسبت به‌طرح استقرار تکنیسین‌های امریکایی در صحرای سیناو اعطای کمک‌های بیشتر به‌مصرجلب کندکیسینجررا مطمئن کرده‌است که‌قاهره تلاش‌خواهدکردتا از محدودیت هایی که علیه موسسات امریکایی مشمول لیست‌سیاه تحریم «اسرائیل درمصر اعلام میشود بکاهد وبرای آن‌عده‌ای‌از موسسات امریکایی که‌علاقمند به فعالیت کردن درمصر باشند تسهیلاتی بوجود آورد .

کنفرانس غیر متعهدها در «لیما»

ژنرال «واسکو کالواردو» رئیس جمهوری «پرو» روز دوشنبه پنجمین کنفرانس وزیران خارجه بیش از هفتاد کشور غیر متعهد را در شهر «لیما» گشود.

انتخاب پایتخت «پرو» برای تشکیل این کنفرانس تصادفی نیست دولت نظامی پرو که خود رایکی‌ازرهبران امریکایی کشور های غیر متعهد میداند تاکنون چندین کنفرانس دیگر در باره‌توسعه اقتصادی جهان دوم در لیما ترتیب داده است. کنفرانس سازمان ملل متحد برای‌توسعه اقتصادی در مه مارس‌گذشته در همین‌شهر تشکیل شد . در سال۱۹۷۱ نیز پایتخت‌پرو میزبان ۷۷کشور در حال‌رشد بود.

گروه کشور های در حال رشد رانباید باگروه کشور های غیر متعهد اشتباه گرفت. گواین‌که هردو گروه باجزئی اختلاف از همان کشور ها تشکیل شده‌اند .گروه ۷۷ کشور در اصل از ۷۵ کشور افریقایی -آسیایی و امریکای جنوبی که همه در حال رشد هستند تشکیل میشود. این گروه در سال ۱۹۶۳باتصویب قطعنامه‌ای درخواست تشکیل یک کنفرانس جهانی بازرگانی را عنوان کردندکه‌در بهارسال ۱۹۶۴ بنام کنفرانس ملل‌متحد برای بازرگانی و توسعه در ژنو تشکیل گردید .

دراین کنفرانس گروه ۷۵ برای نخستین بار بطورمتشکل باکشور های صنعتی در باره مسائل بازرگانی و اقتصادی درگیرشدند وکنیا ووینتام جنوبی را نیز به عضویت پذیرفتند ازاین پس‌نام‌گروه ۷۷کشور را برخود نپذیرفتند با این‌که امروزه تعداد کشور ها تقریبا به یکصد و بیست نفر رسیده است تشکیل‌گروه کشور های غیر متعهد از ابتکارات یک کشور اروپایی، یوگسلاوی است این کشور ها که میخواستند از جنگ‌سرد بین شرق و غرب که در آن هنگام باوج شدت رسیده بود برکنار بمانند دور هم جمع شدند.

مارشال تیتو ، پاندیت‌نهرو، وجمال عبدالناصر که درسال ۱۹۵۶ در جزیره بریونی‌اجتماع کردند اصول کنفرانس باندونگ را تایید کردند.

کنفرانس باندونگ که در سال ۱۹۵۵ تشکیل شدنخستین اجتماع واقعی کشورهای در حال رشد بودولی در این کنفرانس تنها کشور های آسیایی و افریقایی « بدون شرکت کشور های امریکای جنوبی »عضویت داشتند.

پس از کنفرانس سه‌جانبه بریونی نهضت کشور های‌غیر متعهد توسعه یافت تا آنجاکه در نخستین کنفرانس عالی کشور های غیر متعهد که در سپتامبر ۱۹۶۱ در بلگراد تشکیل شد۲۸ کشور شرکت داشتند. در دومین کنفرانس غیر متعهدین که یکسال بعد در قاهره تشکیل شد تعداد شرکت کنندگان به ۵۷کشور رسید. در سومین کنفرانس غیر متعهدین که‌در سال ۱۹۷۰ در لوزاکاتشکیل‌شدنمایندگان ۶۵ کشور شرکت کردند.

در آخرین کنفرانس. غیر متعهدین که‌در سپتامبر ۱۹۷۴ در الجزایر گشایش یافت‌تعداد آنها به ۷۵ کشور رسید .بی شک این رقم در پنجمین کنفرانس عالی که قرار است در ژوئیه ۱۹۷۶ در کلمبو تشکیل شود باز هم افزایش خواهدیافت .بطور کلی مفهوم غیر متعهد تنها آن‌نیست که این‌کشورها از شرکت‌دربلوک های نظامی و اقتصادی که‌پس از جنگ دوم جهانی بوجود آمده خودداری کنند بلکه‌این کشور ها قبل از هر چیز با مرتوع امپریالیسم و استعمار مبارزه میکنند. یکی دیگراز هدفهای جهان‌سوم لزوم‌کاهش وابستگی اقتصادی به قدرت های صنعتی است درخواست های اصلی کشور های غیر - متعهد باین‌قرار است:

۱ -دموکراسی کردن‌روابط بین‌المللی بطوری که آنهو بتواند در تصمیمات‌دولت های بزرگ شرکت‌کنند.

۲- چشم پوشی از بکار- بردن زوردرمناسبات‌بین‌المللی -انحلال بلوکهای نظامی و تشکیل یک کنفرانس خلع سلاح جهانی.

۳- تقویت سازمان ملل متحدبطوری که این سازمان بتواند اختلافات بزرگ‌بین‌المللی راحل کرده‌و یک‌نظام اقتصادی جدیدی بوجود بیاورد.

۴- تهیه یک برنامه‌هماهنگ در زمینه اقتصادی وتجدیدنظر در بهای مواد اولیه

هدف کنفرانس کشور های غیر متعهد که اکنون تشکیل شده تهیه مقدمات کنفرانس عالی غیر متعهدین در سال ۱۹۷۶ در کلمبو و اتخاذ یک روش مشترک دراجلاسیه آینده مجمع عمومی‌سازمان ملل است که بزودی گشایش مییابد.

مسئله‌اخراج اسرائیل از سازمان ملل متحد یکی‌دیگر از مسائلی است که‌درکنفرانس لیما مورد بررسی قرارمیگیرد.

لوموند

درعکس‌ازچپ براست‌نمایندگان «زئیر» ،یوگسلاوی ویمن در کنفرانس‌غیرمتعهدهادر«لیما» دیده میشوند.

عکس رادیوئی یونایتدپرس

یاد داشت های علیرضا شفائی خبرنگار پارلمانی
اطلاعات ازسفر به‌اندونزی (۲)

ایدئولوژی وارداتی- مسخ ماهیت انسانهاست

در یادداشت گذشته- ر کشور اندونزی بنام نمودار زنده و کامل رشد بشر از روزگار حجرتا امروز یاد کردیم و گفتیم درطول ۳۰۰ سال - استعمارگران -قدمی‌براه‌درمان عقاید خانمسوز- -برنداشتند امایک پزشک ایرانی دریکی ازجزایر این کشور - درراه خدمت بمردم وارشاد درخور تحسین -آنان را از کارهای‌زیانمند و بیهوده بازداشته است . امروزازبخشش‌و برکت‌بی‌مانند طبیعت وفرازونشیب و کشاکشهای مردم‌پاکنهاد اندونزی یا اژدهای طمع دیگران و کیفیتهای اینگونه پیکار زندگی، سخن داریم‌یعنی درحقیقت نهاد این‌کشور و درگیریهای مردم آن بانهادطماع استعمارگران به شناسائی خوانندگان عزیز گذاشته میشود .

کشور اندونزی - براستی سفره گسترده و بی‌زوال و پربرکتی است که طبیعت در پهنه‌ی ابهای اقیانوس هند ، در جنوب شرقی آسیا گشوده است و از وفور هیچ نعمتی دریغ نکرده است . امانعمت- خواران این خوان نعمت دو میلیون کیلومتر مربع‌مساحت- گوئی از ارج و ارزش و بزرگواری‌بی‌منت «خوانباشی» خود چندان خبری ندارند و در کمیت و کیفیت این سفره ، دست چندانی نبرده‌اند .... گماشتگان طبیعت بی‌وقفه در تدارک این سفره کار میکنند، فرشته آب‌ها و دریاها دستکم در هر ۲۴ ساعت یکبار براین خوان‌نعمت ۲میلیون کیلومتر مربعی آب میپاشد ، گماشتگان خاک پیوسته‌از زیرودرحقیقت درنهاد آشپزخانه کار میکنند و سیل شیره‌های خوراک را در تنه‌ها و رگ‌های درختان و بوته‌های گوناگون‌میوه‌ساز و دانه‌ساز سرازیر میسازد .. و آنها را حاضر و آماده وگاهی اجبارا در اختیار میهمانان میگذارند.

یعنی اگر کسی در اندونزی بخواهد از راه اعتصاب عدالهم به زندگی خود پایان دهد. زیر درختان سبز و خرمی که دراز کشیده نسیم شاخه‌ها او را نوازش میدهد و میوه‌های رسیده آخرین پیوند و شیر مکیدن از شیره‌های درختان‌را پشت‌سر می‌نهند و با جداشدن از آن درست و راست درکنار یا دهان اعتصاب‌کننده قرار میگیرند ....

دراندونزی - بخاری‌خورشید راه زمستان را بکلی بسته‌است پیراهن سپید یا رنگی «باتیک» برای پوشش کافی است و خلاصه همین بزرگواریهای طبیعت، تعلیم‌بی‌نیازی و استغناء و دستکم درس قناعت بمردم داده است و حرص و طمع - مجال خودنمائی زیاد ندارد . این کشور از اغاز تا امروز احتیاج به ائین‌وتعلیم وتربیتی داشته است که مردم را به استفاده بیشتر ازطبیعت کشور خود و اداره و با تدابیرعلمی وافزارهای صنعتی مانندد‌ستگاه های تهویه و عوامل دیگر اسایش از رخوت‌هائی که زائیده گرما ورطوبت و دیگر پدیده‌های طبیعت است بکاهد. یعنی همان اقدامات اساسی و برنامه‌هائی که خوشبختانه اکنون در دست اجرا دولتو رهبران پاکدل و آرمان‌خواه آن سرزمین است .

درچنگال عقاب آرم‌ملی

انقلابیون اندونزی پس‌از یکصد سال و یا صدها سال نبرد با ستمکاران استعمار جوهر فکر و وجدان و فرمان نهاد خود را در پنج اصل - چراغ راه مردم‌خود ساختندو گفتند: «ایمان به خدا . ایمان به آدمیت - ایمان به عرق‌ملیت ایمان به دمکراسی - ایمان به عدالت اجتماعی» شاهراهیست که‌میتواندحصار امنیت‌اجتماعی اندونزی باشد و اینک نیزاین پنج‌اصل بنام «پنجسلا» معروف است ودیدیم که‌هرکس سخنان خودرا بااین پنج اصل آغاز میکند .

یادداشت های علیرضا شفائی خبرنگار پارلمانی اطلاعات از سفر ۸ روزه به‌اندونزی -۲-

در حقیقت اگر مفهوم‌واقعی این پنج‌اصل«پنجسلا» به‌معرفت افراد یکملت رسیده باشد - هرگاه در سلیقه اختلاف‌داشته باشند بحکم وحدتی که در زیربنای فکری دارند ، مصداق عبارتی قرارمیگیردکه مصراعی است از اشعار «امپوتانوتار» شاعر امپراطوری‌عظیم وموجز یاهیت» که به چنگال عقاب آرم ملی اندونزی نوشته شده است : «بهنگا تونگال ایکا» بدین مضمون که : «دراختلاف هم اتحاد است .»

نفوذهندو برهمن واسلام

در اینجا خلاصه بسیار کوتاهی از سرگذشت سرزمین اندونزی یاد میکنم تا به‌ضربه های رسیده باین کشور برسم.

کشور اندونزی در ۲ هزار سال پیش تحت‌نفوذ روحانیان و سوداگران هند قرار گرفت ولی با مطالعه در احوال‌مردم «هند» و بخصوص هندوان می‌پذیریم‌که اینان‌نمیتوانسته‌اند صددرصد نظراستثماری داشته باشندچون مکتب‌تربیت روانی «هندو»ها و «برهمن»ها باقدرت انسانی مقدسی همراه بود که هرگز بسوی‌رفتار استعمارگران این چند قرن و آتش‌افروزان در جنگ جهانی اول و دوم هائی مجالس‌جشن‌و سرور برپا به مشام ایشان نرسیده بود .

پس‌از «هندو»ها - کشور اندونزی گذرگاه مسلمانان قرار گرفت و نفوذ معنوی اسلام دراین سرزمین رسوخ کرد ولی چندان ریشه‌نکرد تا قرن ۱۲ هجری‌که «امیرسیدشیرازی» و «تاج‌الدین اصفهانی» درمقام اجتهاد وقضا بنام «دولتشاه»ودو تاجر ایرانی بنام «عبدالله» وبرهان‌الدین - فکراسلامی را همه کردند .

اینگونه نفوذ فکر و فرهنگ ازسوی «هندو»ها ومسلمانان از اعتقاداتی مایه میگرفت که بعضی بازرگانان پاکدل چه‌بسا بدون هرگونه غرض و نقشه قبلی به بازگوییاعتقادات‌خود میپرداختند وباقدرت پاکی و بی نظری - رسوخ میکرد و گسترش می یافت ولی از قرن ۱۶ میلادی - چند پرتغالی دست بکار بهره‌برداری‌از کشور اندونزی شدند و دیری نپائید که متوجه فیلیپین شدند و جای خود رابه هلندی‌ها سپردند. اما متحدین وانساندوستان‌هلندی اروپا در طول ۳۰۰ سال‌استعمار و استثمار مردمانی‌که‌حتی درقاموس کشورشان یک کلمه فحش نیست یک‌قدم در راه فرهنگ وزندگانی آنان برنداشتند و یک درصد از بیسوادی این مردم نکاستند اما روح‌آزادی خواهی و آزادگی در نهاد پاک مردم اندونزی هرگز خاموش نمیشد و پیوسته در گسیختن و دفن‌کردن زنجیرهای بردگی استعمارمیکوشیدند تاپس‌از جنگ دوم جهانی بسال ۱۹۴۵ که پیروزی یافتند و به استقلال رسیدند .

یک صحنه از مسابقات استعماری

از صحنه‌های مسابقات استعماری استعمارگران اروپا - این صحنه بسیار زنندروشن و درخور توجه است که درسال ۱۸۱۱که « ناپلئون پارت» هلندرا تصرف کرد ، انگلیسی‌هابی‌درنگ به تصرف اندونزی پرداختند وپنج سال بعد برطبق « حسابداری شرکت سهامی استعمارگران » - اندونزی رابه- هلندی‌ها- پس دادند ! ...

بگفته‌ی نظامی گنجوی : « پریوتاب مستوری ندارد

بقیه درصفحه ۳۱

اسرائیل نیمی ازذخایر نفتی «ابورودیس»رامصرف کرده‌است

زمانیکه‌مقدار اندکی سوخت ازحوزه نفتی ابورودیس بصورت سوخت‌تانکهای‌اسرائیلی درمیامد مساله پول بسیارمهمتراز‌نفت‌جلوه میکند .

مقامهای دولتی اسرائیل اکنون که‌خود را مجبور به تخلیه منطقه « برزقب‌تی». میبینند اظهار عقیده میکنند که نفت این منطقه برای مصرف نامناسب‌است و آنها نفت ابورودیس را بخارج صادر میکرده‌اند، ودرآمد حاصل ازآنرا برای خریدنفت‌مناسب خرج میکردند .

اسرائیل با آنکه محصور در حوزه های نفتی سرشاری در کشور های‌همسایه است خود دارای هیچ منبع نفتی جز چند چاه بسیار فقیر نیست .

ازپایان جنگ ۱۹۶۷ - ۷۲ چاه صحرایی و مجتمعی از چاههای کرانه‌یی بطول ۳۰ مایل سالانه ۴٫۵ میلیون تن نفت میداده‌اند که برابر است با ۶۰ درصدنیاز های نفتی اسرائیل . تقریبا طی چند ساعت پس‌از اشغال حوزه نفتی ابورودیس به سال ۱۹۶۷ تکنیسین های اسرائیلی باین مرکز صحرایی نفت اعزام شدند و با آنکه در تیررس توپهای مصری قرارداشتندطی یکماه نفت این حوزه عربی رابه اسرائیل حمل کردند

تولید نفت خام این حوزه کمابیش‌برشصت های غیر رسمی بالغ بر ۸۵۰۰۰ بشکه در روزبود از خلیج سوئز به بندراسرائیلی ایلات مشرف به دریای سرخ حمل‌شده‌است وازآنجا از طریق یک خط لوله نفتی ۱۵۹ مایلی به صحرای « نگف » مشرف به مدیترانه نقل شده و تا برای صدور در نفتکشها بارگیری شود .

اینک باتوجه‌بدین‌امرکه‌نفت ابورودیس بمصر باز خواهد گشت مقامهای‌اسرائیلی دراین‌باره که واشینگتن تاچه مقدار از نفت مورد نیاز اسرائیل را تضمین کرده - آنهم درحالیکه خود از لحاظ تامین نفت موردنیاز خویش در مضیقه است سکوت کرده‌اند .

معاون یک وزیر اسرائیلی گفته است امریکا میتواند اطمینان‌دهد که مانفت داریم خواه از منابع فعلی‌مان یامنابع تازه حتی درصورت لزوم از منابع خود امریکا و بهرحال قدر مسلم این است که قسمتی از هزینه نفتی مارا امریکا خواهد پرداخت . فقط چهار ماه پیش بود که مشاور عالی نفتی دولت اسرائیل درپارلمان این کشور گفت که هیچ دولتی نمیتواند تضمین کند که ما میتوانیم همان مقدار نفت را بدست‌آوریم که در ابورودیس تولید میکنیم. باوجود این مقامهای اسرائیلی فاش کرده‌اند که‌امریکا سرگرم گفت‌وگوهایی درباره کمک مالی به گسترش منابع زیرزمینی اسرائیل است اما دکتر کیچ‌مدیرحوزه نفتی ابورودیس میگوید : در حدود نیمی از ظرفیت این حوزه نفتی مورد بهره‌برداری واقع شده و استخراج ۵۰ درصد بقیه‌آن‌هم کار بسیار مشکلی است .

آسوشیتدپرس

مقالات کوچک از روزنامه‌های بزرگ

FINANCIAL TIMES
حکم اعدام پاپا دوپولوس

کنستانتین کارامانلیس، نخست‌وزیر یونان، تصمیم جسورانه‌یی گرفت‌که درمجازات اعدام سه‌رهبر رژیم‌نظامی پیشین‌یونان ، تخفیف داد. دولت کارامانلیس ،همانطورکه در اعمال فشار برای مصالحه با ترک‌ها درباره قبرس شجاعت نشان داد، دراین امرهم شجاعت قابل ملاحظه‌یی از خودنشان داده‌است .اونه‌فقط می‌بایستی در تخفیف‌مجازات اعدام این‌سه‌رهبر ،شجاعت به‌خرج میداد، بلکه درمقابله با مخالفان و منتقدان پارلمانی خود، نیزباید چنین شجاعتی بروزدهد. اما همچنین باید قبول‌کرد کنستانتین کارامانلیس‌ازهنگامی که‌دوباره زمام‌قدرت رابدست گرفته،سعی کرده‌است که نه‌فقط پایه‌های رژیم خودرااستوار کند،بلکه علاوه برآن کوشیده‌است که زخم های‌برجای مانده از رژیم نظامی‌پیشین راشفا دهد. اگریونان بخواهد در اروپای‌دموکراتیک مقام‌بحق خودرابدست آورد،تغییرات دولتی،نباید با اعدام هاآمیخته شود. کارامانلیس ،این‌نکته راخوب درک‌کرده، وباشجاعت کافی‌هم، آن‌راعملی کرده‌است.

DAILY EXPRESS
شکست مذاکرات روذیا

International Herald Tribune

اعضای سفیدپوست پارلمان رودزیا، سخت دراشتباهند که‌از بیانات نخست‌وزیر یان‌اسمیت ،مبنی‌بر این‌که مذاکرات بارهبران رودزیایی سیاه پوست، درباره آینده سیاسی کشوربا شکست‌مواجه شده،ابراز خوشحالی کرده‌اند. این‌ناکامی همه‌اش تقصیریان‌اسمیت نیست. مساعی همه‌جانبه وپرشور پرزیدنت کاوندا، رئیس جمهوری زامبیا ،ودیگر رهبران سیاه‌پوست هم‌برای فرونشاندن آتش‌نفاق در میان شورای ملی‌افریقائی رودزیا «آنک» که‌نماینده اکثریت سیاه پوست رودزیاست ، درحصول به‌این‌ناکامی شریک بوده‌است .

رهبران«آنک» می‌بایستی موافقت کرده‌باشندکه مذاکرات در خودروزیا دنبال شود. گذشت‌ازاصرار پیشین، مبنی برمذاکره در خارج از رودزیا ،موجب‌میشدکه‌آن‌عده ازهمکاران‌شان که‌در تهدید زندانی شدن یا اعدام‌شدن هستند، به رودزیا بازگردند و درمذاکرات شرکت‌کنند.

ناکامی مذاکرات آبشنار ویکتوریا ،برای پرزیدنت کاوندا،و جان‌فورستر نخست‌وزیر افریقای جنوبی که‌مدت‌هاست‌برای نزدیک کردن دوطرف متخاصم دررودزیا تلاش میکنند، ناامیدی بزرگی به بار آورده‌است .آنها، دیگر آن‌قدرت راندارندکه ازبروزیک جنگ نژادی در جنوب افریقا جلوگیری کنند.

DAILY EXPRESS
اقلیت بی‌امید

حزب‌کمونیست پرتغال ،اقلیت‌ناامیدی بیش نیست .مردم‌شمال پرتغال آماده‌اند که‌علیه‌این‌حزب به‌مبارزه‌یی مسلحانه مبادرت‌ورزند، وقسمت عمده‌یی ازارتش نیز می‌خواهد که‌به‌خاطر برقراری‌وگسترش هرچه بیشتر دموکراسی‌تغییراتی درحکومت داده‌شود. کمونیست‌ها، ودوستان آنها فریاد برآورده‌اندکه‌مورد ظلم واقع‌شده‌اند ،اما آن‌ها هستندکه‌به چیزی چنگ انداخته‌اند ودودستی بدان چسبیده‌اند که‌در نخستین‌روزهای انقلاب‌به هروسیله‌یی‌که میتوانستند ،آنرا به دست آوردند.

شورش علیه رژیم کمونیست، اکنون در «آزور» نیزگسترده شده است.بحث به‌خاطر استقلال این مجمع الجزایر ، جواب‌دادنی نیست، وازاین شورش خواستار استقلال ،جلوگیری نمیتوان کرد مگر آنکه پرزیدنت کوستاگومش ، دولتی مناسب وموقع‌شناس و دموکرات به‌جای دولت گونسالوش که‌هوادار کمونیست هاست ، به‌روی کارآورد.

عراق، آخرین مانع در راه المپیک مونترال

باحربه‌ی سرعت حریف را میتوان درهم کوبید

تهران، فردا داغتراز همیشه است. خورشیدش فروزانتر و گرمتر از همیشه می‌تابد. هزاران تهرانی با تن تبدار به ورزشگاه آریامهر می‌آیند. میلیونها ایرانی گوش بپرادیو وچشم به تلویزیون دارند و در احساس داغی‌که‌وجودشان را فراگرفته، میسوزند. اینان همه میخواهند که تیم ملی ایران باز سرود پیروزی را برایشان بخواند.

فردا ملی پوشان ایران، در آخرین کارزار باحریفی روبرو میشوند که خود یک مدعی اصلی برای قهرمانی باقی مانده است، عراق بایک زخم کهنه که از دیدار با عربستان سعودی‌دارد به‌پیشباز ایران می‌آید و همین زخم‌است که آخرین حریف را خطرناکتر از پیش میسازد.

عراقیها که با دو پیروزی‌و یک شکست به روز پایان پا نهاده‌اند در روزسوم چهاربار دروازه تیم بحرین را فرو ریختند و این بیشترین گلی بود که مردان «جزیره» دریک بازی میخوردند. بااین وجود «عراقیها از گلهایی که وارد دروازه‌ی تیم بحرین کرده‌اند، سودی نمی‌برند وبرای‌قهرمانی درمقابل ایران، آنها را یاری نمیدهد. تنها راه نجات برای عراق پیروزی برایران است، همین. حتی مساوی هم ایران را قهرمان میکند واین‌بزرگترین غم عراق است که هنوز از شکست به عربستان سعودی دلی پر دارد.

برای ایران راه هموارتر است. از سه بازی خود ۵ امتیاز دارد با ۷ گل زده تنها یک گل خورده. اما عراق با ۴ امتیاز همین راه را پیموده است ۶ گل زده‌و۳ گل‌خورده دارد واین از هر جهت سرمایه‌ایست اندکتر از آنچه تیم‌ایران در جیب دارد.

با همه احوال، فردا دیداری مشکل و سنگین برای هر دو حریف درپیش‌است، یک غفلت کوچک، یک اشتباه و یک بی‌دقتی ممکن است سرنوشت را عوض کند.

چپ پا

هر دو تیم به قدرت آتشبار های خود ومهاجمان تیزجنگی که دارند، میبالند. «علی‌کاظم» چپهای شوت‌زن، یک تمام - کننده‌ی واقعی است. قدرت شوتهایش تاکنون ۶ گل به عراق بخشیده است‌و این تمامی گلهایی است که عراق دارد، علی‌کاظم که سریع انتقال و فرصت طلب است، دلیل هردو پیروزی عراق بوده است اما در این راه، دو همکارصمیمی ویار فداکارو فرصت‌ساز دارد. «نامر یوسف» شماره ۱۲ در گوش راست و «حازم جاسم» شماره ۱۰ در نوک حمله و پشتیبان این گروه، «کیزر حمید» شماره ۷ و مهره‌ی گرداننده‌ی خط میانی است که هر سر نخی را به‌انگشت‌دارد. هم یاران کناری‌اش را به پیش میفرستد و هم تغذیه‌کننده‌ی مردان حمله‌برتیم‌خویش است.

ازاینسو تیم ایران هم اقبال خود را در ساقهای سحرانگیز روشن و خورشیدی گوشهای خود میجوید که‌به‌کمک پروین مردمیانی خود، مثلث تکنیکی تیم را تکمیل میکنند. اینان که خودبگاه نزدیکی بادروازه قادرند شوتهای خود را بیازمایند ازقدرت نفوذی‌خوبی هم برخوردارند و همه‌گاه و از همه سو میتوانند. مهاجم نوک‌خود، مظلومی راروانه‌ی دروازه کنند و افریننده‌ی فرصتهای مناسب باشند.

اگر ایران بتواند فردا از همه‌ی نیروهای خود سود ببرد و اگر همه‌ی بازیکنانی که بمیدان میروند، انچه‌دارند و آنچه از آنان انتظار میرود عرضه کنند، شاهین ترازو بسود تیم‌ایران‌خواهد چرخید و پیروزی برحریفی کهنه‌کار که فوتبال را خوب می‌فهمد کاملا ممکن است و قهرمانی در دسترس تیم ما است. دلایل این برتری بسیار است.

مقابله تن به تن

نخست آنکه عراق همه‌ی امید خود را به علی‌کاظم، گوش چپ خود سپرده است. درست که او چپ‌پای خوبی است و همه‌ی گلهای تیم‌خود را در این بازیها زده است و درست که او همچون «شبح» گاه ناپیدا و «کم» می‌شود و بموقع در مکانی مناسب برای گلزدن حاضر است. اما او در مقابل مدافعانی ضعیفتر و پراشتباهتر ازایران چنین‌موفق بوده و یک مدافع سرحال کافی است که او را محوکند، به شرطی که‌هرمدافع بارگیری بداند که نباید به او فرصت مهار توپ داد. همین کافی است که او به دروازه شلیک کند. عراقیها اگر تنها بدو دل بسته باشند - که چنین بوده است - بیقین زیان می‌بینند، اما عراق یک گوش راست سریع، نفوذکننده و شوتزن هم دارد که اگر مهاجم‌مان‌دیگر را در بند ببیند، خود به‌نفوذ دست میزند و این مسئولیت مدافع چپ ایران، را که سرعتش کمتر از اوست، حساستر نشان میدهد. نایب‌آقا باید او را نیز قبل ازدسترسی بتوپ ازکار بیندازد.

دوم اینکه هر سه مردمیانی عراق، همان نقطه ضعفی را دارند که تیم ایران در مرکز زمین گرفتار آنست. در این مکان عراقیها مدافع، خنثی‌کننده یا مرد یارگیر ندارند و با شروع هر حمله‌ی حریف، خود عقب‌نشینی میکنند. این فرصت میدهد که اگر مردانی شوتزن، همچون نظری در خط میانی داشته‌باشیم، بخوبی از قدرت توپخانه‌ی خودسود میبریم.

باآنکه «فلاح‌حسن» شماره ۱۷ و کاپیتن پرتعصب عراق در میانه زمین بخدمت گرفته میشود، باز اگر ترکیب‌نظری، پروین و عزیزی را در کنارهم قرار دهیم، برتری تکنیکی ما در این محل نیز غیرقابل‌انکار میشود و این درصورتیست که اینان مقابله‌ی «تن‌بتن» را برای جلوگیری‌ازنفوذ حریفان مستقیم خود، از یادنبرند.

برتریهای موجود

سوم نکته اینکه عراق، در مقابل بحرین آثار خستگی در ساقهایش بود، باآنکه نیازی به بازی سریع نداشت و خود میل به آرام‌کردن و پرهیز از برخوردها نشان میداد، یک یار مصدوم ودوبازیکن که از گرفتگی عضله‌می‌نالیدند، حاصل آن دیدارداشت و این‌میرساند که اگر شیران سبزپوش‌ایران از آغاز اراده‌ی بازی را در دست بگیرند. و به بازی‌سرعت بدهند (که پس از چهار روز استراحت یارایی آنرا دارند) عراقیها خود بخود، درزمین محصور و تسلیم شده باقی خواهند ماند و این دلیلی خواهد داشت که ارتباط خط حمله‌عراق نیزبایاران دیگرشان قطع شود.

عبدالرحمن که بهترین دروازه‌بان بازیهای اسیایی تهران بود، بانزول محسوس دراین بازیها حاضر است و روحیه‌ی خوبی ندارد و در بازی هوایی تسلیم‌پذیرمینماید.

بااینحال نگرانی در اردوی تیم ملی ایران اینست که روشن، با آسیب‌دیدگی عضله ران، قادر نباشد در مقابل‌عراق بازی کند. او که در دو دیدار پیشین با کویت و عربستان سعودی، به کمک آمپول بی‌حسی بمیدان آمد. هنوزاز درد عضله می‌نالد.

آنچه مارا امیدوار میسازد برتریهای موجود از نظر امتیاز و نقاط مثبت تیم‌است که اینک ظاهر شده. به‌کلام دیگر، ایران قادراست براحتی از آخرین مانع عبور کند این را باید در دلیری و ازخود-گذشتگی «بچه‌ها» جستجوکرد.

گلزنها: علی‌کاظم (عراق)، ۶ گل - غلامحسین مظلومی (ایران) ۴گل - فتحی کمیل (کویت) ۳گل- فوادعبدالشکور (عربستان‌سعودی) و علی‌مولا (کویت) ۲گل - علی پروین، حسن روشن وعلی‌خورشیدی (ایران)، جاسم یعقوب و حسین محمد (کویت)، کایول (عربستان سعودی)، خلیل‌شعیر (بحرین) و حمد صبحی (عربستان) یک گل.

شگفتی: نوائی مغلوب عبدالباقر شد!

★ مسابقات اولین دوره قهرمانی نوجوانان ایران را ۱۵۹ کشتی‌گیر از ۱۸ استان وفرمانداریکل آغاز کردند

اولین دوره مسابقات‌کشتی‌آزادنوجوانان کشور باحضور ۱۵۹ شرکت کننده از ۱۸ استان و فرمانداری کل درحضور تیمسار سپهبد حجت کاشانی رئیس سازمان تربیت بدنی ایران ودکترمحمدتوکل رئیس‌فدراسیون کشتی بنام نامی شاهنشاه آریامهر گشایش یافت.

رئیس سازمان تربیت بدنی قبل ازآغاز رژه شرکت کنندگان وافتتاح مسابقات ضمن تقدیرازتلاشهای فدراسیون کشتی «برگزاری کشتی نوجوانان را یک کار بنیانی و قابل تحسین خواند و به نوجوانان کشور وعده داد که برگزیدگان مسابقات قهرمانی‌ایران‌را به‌دیدار های بین‌المللی فیابی‌بین اعزام دارد واز آنها خواست که برای پیشرفت در کار، انضباط و اطاعت از مربیان را پیشه‌کنند، که یکی از طرق موفقیت درهمین دومورد است.

بدنبال گفته های رئیس سازمان، رژه ورزشکاران و اولین دوره مسابقات بامبارزه کشتی‌گیران ۳۲ کیلو آغاز شد.

مبارزات کشتی نوجوانان در ۲ وقت ۲دقیقه‌ای بایکدقیقه استراحت میان دوزمان مبارزه میباشد و مسابقات دوررونهای ۳۲ - ۳۵-۳۸-۴۲- ۴۶- ۵۰- ۵۵- ۶۰- ۶۵ و ۶۵ ببالا می باشد. این مسابقات تاجمعه شب ادامه خواهد داشت.

درجریان اولین‌دورمسابقات نوجوانان، چند مبارزه برای گزینش نفرات اعزامی تیم ملی انجام شد که دراولین شب کشتی‌گیران وزنهای ۵۷ و ۶۲ کیلو قدم بمیدان گذاردند.

حادثه بزرگ

حادثه بزرگ دیدارهای انتخابی‌شکست محمدرضا نوائی مقابل جهاندار عبدالباقر بود. نوائی که با پیروزی برقدرت‌پورکریمی دوره اول‌رابپایان برده بود، درعین‌غافلگیری مقهور حریف خود شد.

این مبارزه که همراه‌باطغیان تماشاگران برعلیه نوائی جریان داشت، جنجالی‌ترین دیدار شب گذشته بود. که نبودقاطعیت داوری، آنرا از مسیر اصلی دورنمود.

حادثه در دقیقه چهارم بعداز سالتوی ناقص عبدالباقر، شکل گرفت که عبدالباقر بامایه فق کمر موقعیت حادی برای برنده مدال برنز آسیا خلق کرد، در این لحظه داور باتوجه به تائید رئیس تشک به سوت خود دمید و مبارزه را پایان یافته اعلام کرد که منصور رئیسی رئیس تشک ضمن «رد» اعلام‌ضربه فنی نتوانست باقاطعیت آنچه را که دیده ارائه دهد، باین خاطر مبارزه ادامه‌یافت، نوائی که هنوز از شوک حادثه رهائی‌نیافته بود، اسیر حریف بود، تاجائیکه «۵» امتیاز دیگر از اجرای بارانداز و خاک از دست داد ولی در وقت سوم نوائی حاکم مطلق میدان بود و با اینکه دوبار عبدالباقر را ضربه کرد، بخاطر اشتباه قضات دربار اول از پیروزی او بی‌تفاوت گذشتند. حتی درسه دقیقه پایان عبدالباقر بخاطرواگذاری میدان به نوائی استحقاق اخطار را نیز داشت که متاسفانه بخاطر همان‌موردیادشده اخطاری نیز دریافت‌نکردوسرانجام عبدالباقر ۱۷-۱۸ برنوائی غلبه کرد.

عبدالباقر قبل از این پیروزی‌درشرایطی که ۷-۱۰ مغلوب اسمعیل‌زاده بود باضربه فنی شکست خورده بود.

دراین وزن قدرت پورکریمی عضو تیم ملی در مسابقات جهانی استانبول نیز در دوره نخست ۵-۸ مغلوب نوائی شد ولی در دیدار دوم ۵-۱۴ براسمعیل‌زاده‌پیروزگردید.

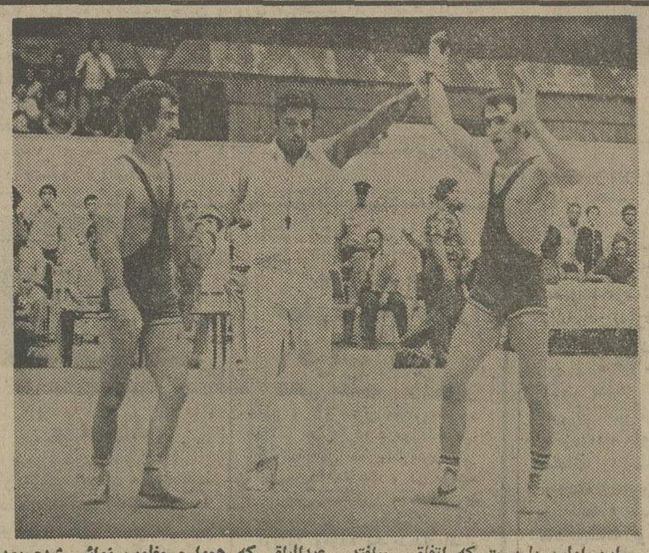

این اولین باریست که اتفاق میافتد، عبدالباقر که همواره مغلوب نوائی شده بود، برای نخستین‌بار در یک دیدار طوفانی که ۳۵ امتیاز طی آن ردوبدل شد برحریف‌نامدار پیروزشد. داورمسابقه پیروزی جهاندار را اعلام میکند.

باین نتایج گره کور ۶۲ کیلو پیچیده‌ترشد، چرا که ۴ مدعی درپایان دورهدوم‌صاحب یک شکست هستند.

شرایط جدول بشکلی است که در مبارزات امروز عبدالباقر بابور کریمی‌ونوائی با اسمعیل‌زاده روبرو خواهد شد. نوائی‌در صورت پیروزی برحریف‌شانس‌بزرگ‌قهرمانی خواهد بود. این در صورتی است که پورکریمی از سد عبدالباقر پیروزمندانه عبور کند.

در ۵۷ کیلو باآسیب دیدگی فروشی، خدر مردانی و منصوری مبارزه کرده که خدربابرتری فراوان از سد دوحریف‌گذشت. دردیدار نخست خدر ابتدا طی یک‌عافلگیری بااجرای یکدست‌و یکپابیل رفت ولی از آن‌پس بر حریف همشهری تاخت ولی‌تعجب اینکه داوران مسابقه شهامت دادن‌اخطار سوم را که بروشنی منصور نبود نداشتند. منصوری درشرایطی ۳-۱۹ عقب‌بود ازمقابله باخدر سرباززد ودر برابر مردانی نیز ۵-۱۲ شکست خورد.

امروز دردنباله مسابقات ضمن مبارزات ۶۲کیلوئی‌ها، کشتی‌گیران وزنهای ۸۲ و ۹۰ کیلو برای تعیین سرنوشت به روی‌تشک میایند.

زهرا حسینی رکورد صد متر ایران را شکست

در جریان مسابقات انتخابی دو و میدانی دانشجویان امزامی‌به ایتالیا، زهرا حسینی رکورد صد متر بانوان ایران را یکدهم بهبود بخشید رکورد پیشین بمدت۱ر۱۲ ثانیه و متعلق به خودش بوده گرچهزهرا حسینی این مسافت را در مدت ۱۱ر۹ ثانیه پیمود و بعضی‌از کرنومتر ها گواه براین زمان بودند، اما بدلیل اینکه یکی از زمان سنجها ۱۲ ثانیه را نشان میداد کمیته‌ی برگزار کننده‌ی این مسابقات، زمان ۱۲ ثانیه را قبول کرد.

در همین رکورد گیریها، مریم صدارتی، قهرمان شیرازی هم با پرواز از مانع ۱ر۶۰ متر، برای این سفر انتخاب شد.

پرش طول مردان هم دو نماینده درایتالیاخواهد داشت، احسان‌اله پارسا با رکورد ۷ر۱۶ متر وفرهاد نواب با مسافت ۷ر۲۱ متر در جمع چهره های برگزیده قرار گرفتند، این رکورد گیریهاهنوز هم ادامه‌دارتاکاروان‌دانشجویان ایران را برای شرکت درهشتمین دوره یونیورسیاد(بازیهای‌المپیک دانشجویان) تکمیل کند. این بازیها هر دو سال یکبار انجام میشود.

تاکنون دوبار (تورتن) ۱۹۵۹- و ۱۹۷۰ بلغارستان (صوفیه - ۱۹۶۱)، برزیل (پورتوالگر - ۱۹۶۳)، مجارستان (بوداپست- ۱۹۶۵)، ژاپن (توکیو ۱۹۶۷-) و شوروی(مسکو - ۱۹۷۳)یکبار میزبان این بازیها بوده‌اند.

اخبار کوتاه ورزشی

فوتبال قهرمانی تهران

فوتبال قهرمانی باشگاه های تهران داغترین روز های خود را میگذراند، شهباز تیم پیش‌آهنگ، با یک امتیاز برتر از اقبال و ۲ امتیاز فزونتر از امیر (نفت سابق) سخت در محاصره‌ی مدعیان قرار گرفته است.

شهباز که مساوی با سازمان آب برایش سخت گران تمام شده است، امروز باید در برابر یکی از رقیبان جدی خود بازی کند. حریف تیم «امیر» است که اگر به پیروزی برسد، خود مدعی بزرگ قهرمانی تهران خواهد بود و اگر پیروزی یا مساوی بوکان را با اقبال ببیند، بر صدر خواهد نشست.

امروز هر سه رقیب بازی دارند، اقبال و بوکان در یک دیدار نیمی از سرنوشت را بدست دارند و شهباز باامیر نیمی دیگر از سرنوشت را و بهمین دلیل که این دو دیدار میتواند گرمگشا باشد یا مشکلاتی تازه بوجود آورد، دو داور ورزیده‌ی جام تخت جمشید را به قضاوت گرفته است. محسن زمانی مسابقه‌ی اقبال و نفت را سوت خواهد زد و عباس مقدس‌زاده دیدار شهباز با امیررا.

بازیهای امروز از ساعت ۵ در ورزشگاه قدیمی راه‌آهن انجام میشود.

ژیمناستیک قهرمانی آموزشگاههای ایران

بعد از ظهر دیروز، مسابقه های ژیمناستیک قهرمانی آموزشگاه های ایران در شهرستان رشت، طی مراسمی با حضور استاندار گیلان، و آقای احمد ادیبخواه مدیر کل تربیت بدنی وزارت آموزش و پرورش گشایش یافت.

در این دوره استان های فارس، مازندران، خوزستان، گیلان، تهران، خراسان‌و اصفهان هرکدام با دو تیم‌دختران و پسران، قدم به عرصه رقابت سالانه آموزشگاه‌ها نهاده‌اند، در حالی که استان های مرکزی و یزد، بدون تیم دختران آمده‌اند.

عدم حضور دختران گرگان قهرمان دوره پیش‌و همچنین غیبت سه تیم پسران سمنان، آذربایجان شرقی و آذربایجان غربی که سال پیش چهره‌های پرفروغی بنمایش نهادند، از گفتنی های این دوره از مسابقات ژیمناستیک میباشد.

بطور کلی امسال از ۲۳ استان و فرمانداریکل کشور، ۹ تیم پسرانو ۷ تیم دختران در مسابقات شرکت کرده‌اند.

ورزشگاه ۲۰ هزار نفری

سرانجام، تبریز هم صاحب یک ورزشگاه ۲۰ هزار نفری شد. مسئولان ورزش تراکتور سازی و تربیت بدنی تبریز که در جریان مسابقات جام تخت جمشید مواجه با استقبال روزافزون مردم فوتبالدوست‌شهرخود شده بودند، دست بدست هم دادند و گنجایش سکو های ورزشگاه ده هزار نفری باغشمال را دوبرابر کردند و به برکت فوتبال جام، تبریز را صاحب یک ورزشگاه آبرومند ساختند. ملوان، اولین حریف تراکتورسازان تبریز است که روزجمعه ۱۴ شهریور، در این ورزشگاه، نیم فصل دوم جام تخت جمشید را آغاز میکند.

ساعتهای اورینت را هرکه دیده پسندیده

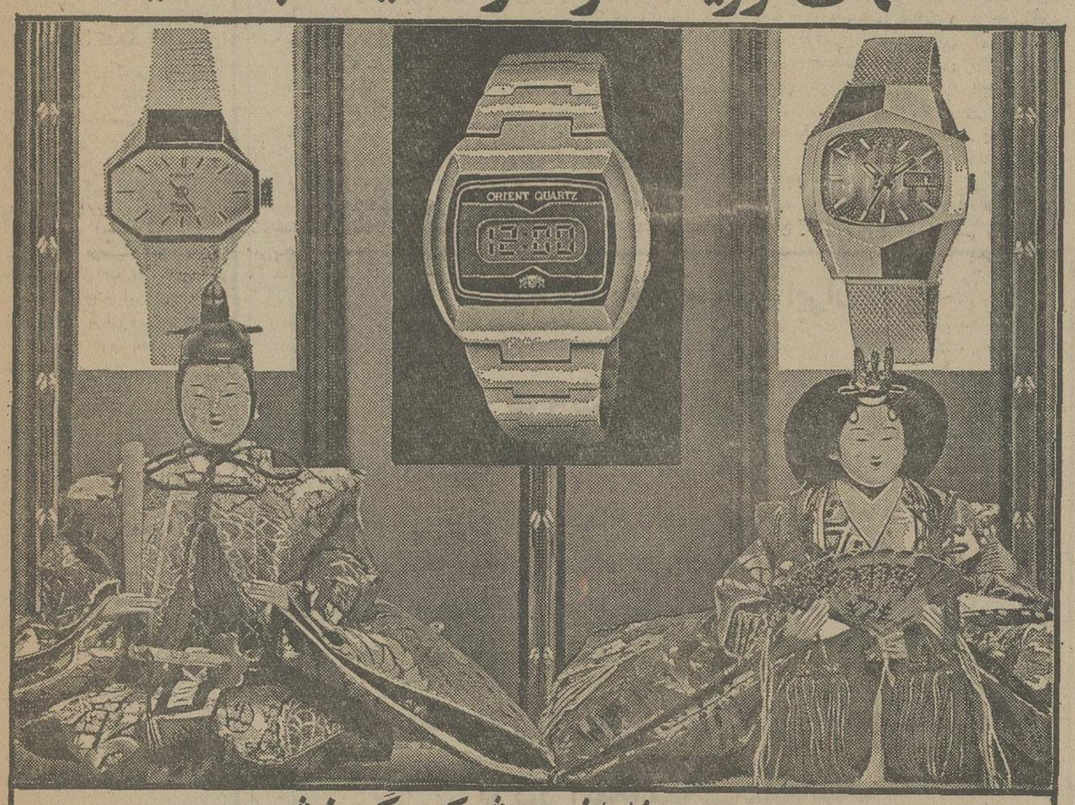

ظرافت وشکوه گذشته
همراه با دقت آینده

ORIENT
اورینت
ORIENT WATCH CO. LTD.

ساعت کوارتز اورینت با زیبائی مشرق زمین
ساعت اورینت اکیشو کوارتز مجموعه‌ای از ترسانات بلند ولی باثبات کریستال مایع است که دقت کامپیوتر فوق العاده ظریفی را که در داخل ساعت تعبیه شده کنترل میکند. این ساعت دارای هیچ جزء متحرک نیست، هیچ دنده‌ای ندارد و هیچ فلز یا عقربه‌ای در آن به کار نرفته است بنابراین در دوام و استحکام و کارائی سرآمد همه ساعت هاست.

ORIENT EKISHO QUARTZ
ساعتهای اورینت، ظریف ومحکم ودرعین حال بسیار شیک ومدرن بامتجاوز از ۳۰۰ مدل زنانه ومردانه برای ذوق وسلیقه های عالی ساخته شده است.
بدون کرک با دستگاه های مخصوص اتوماتیک تعویض روز وتاریخ، با فنر اصلی نشکن، ضدآب، ضدضربه، قابهای فولادی و همراه با شبکه جهانی خدمات

حتی بچه‌ها هم بمزایای پس انداز واقفند

۱۰ میلیونر راز موفقیت خود را برای شما فاش میکنند

شما با آگاهی از راز موفقیت آنها، میتوانید قدم در راهی بگذارید که این ۱۰ میلیونر پیمودند و به پیروزی بزرگ رسیدند.

امروز در صفحه ۱۳

این مطلب را هرچه دقیق‌تر و هرچند بار بیشتر بخوانید به‌نفع شماست.

اطلاعات برای همه

اینها نامرد بودند نه مرد

نوشته :مهین کسروی

روزنامه اطلاعات روزشنبه۲۵رمهر۵۴ رویدادی راگزارش کرده بودکه‌در ارتفاعات ولنجک ٤مرد ایرانی به‌زن‌وشوهر آمریکایی که هردو درایران زبان‌انگلیسی راتدریس میکنند ودو روز قبل‌برای کوهنوردی به کوهستان های ولنجک رفته بودند بطور ناگهانی‌حمله میکنند باوجوددفاع زن‌ومرد آمریکایی‌ابتدامرد رابشدت کتك زدند که‌مرد بیهوش بکناری افتادسپس‌بزن‌او حمله بردند چهارمرد پس‌از کتك‌زدن زن اورااغفال کردندو متواری شدند.

ساعتی بعدزن و مرد آمریکایی خودرا از دامنه‌کوه بشهر رساندندو جریان رابماموران اطلاع‌دادند. ماموران پس‌از جستجوی بسیار بانشانیهائی که‌دردست داشتند هرچهارنفر را در بیابان های اطراف ولنجك پیداکردند،دوتن‌از آنهاکه خودرا«کمال»و «ابوالفضل» معرفی میکردند دربازجوییهای اولیه‌اعتراف کردندکه زن و مردامریکایی راکتك زده‌اندولی دومرد دیگر منکرادعای‌زن‌ومرد آمریکایی بودند که پرونده‌ای دراین‌زمینه تشکیل شده‌که برای انجام‌تحقیقات‌بیشتر به‌کلانتری یك‌فرستاده شد.

نخستین ایراد راباید به گزارشگر روزنامه گرفت که یك«د» راکم‌نوشته است‌و ٤نامردرا ٤مرد‌گزارش کرده‌است .وسپس‌باید گفت اینهمه مردم‌آزاری ودیگران رارنج‌دادن بویژه .این مهمان‌آزاری زشت‌و کثیف‌که‌ناروائی از هرناروائیست‌که‌درشهر ما رویداده نیمی از گناهش بگردن بی‌ارزش بودن فرهنك ماونیمی دیگرگناه بگردن اجراکنندگان قانون است‌که‌باچشم پوشیهای بیجاو سرسری گرفتن قانون‌وگاهی‌هم بازیچه نهادن آنست.

کاش‌برای یکبارهم که‌شده دستگاه های پاسخ‌ده‌بخود آیند و این‌بارچنان کیفراین گناهکاران رابدهند که‌دیگر هرگزمانندچنین کسانی‌که‌متاسفانه بدلایل گفته شده بالا درمیان ماپیدا میشوندبه مغزشان چنین‌افکاری راه‌پیدانکندتاچه‌رسد باین‌که دست‌به‌چنین کارهای ستمگرانه وناپخردانه که‌تنها هوده‌اش رنج‌و ستمگری و سنگینی بار دادگستری و دستگاه های پاسخ‌ده دیگر می باشدبزنند این خوی ستوده مهمان نوازی ایرانی که‌از ویژگیهای ماست‌تازگی ندارد هرکس ایرانی رابشناسد مهمان نوازیش را نیز می‌داند. در این‌باره داستان های بسیارخوانده‌ویاشنیده‌ایم که من یکی از آنهارا که هم در تاریخ‌آمده دراینجا می‌آورم.

در تاریخ مشروطه این نوشته شادروان احمد کسروی در داستان‌مستر‌باسکرویل آموزگار آمریکایی که‌جوانی شوریده دل می‌بوده باپاکدامنی وجانبازی به‌آزادیخواهان پیوسته و دراین‌راه‌نیز کشته گردیده نویسنده چنین بداوری می‌نشیند «مرك‌باسکرویل به تبریزیان سخت افتاده همه‌را افسرده گردانیده بود هزار کسی که‌از خود تبریزیان کشته میشدراه دیگری میداشت واین‌چون میهمان بشمار میرفت هرکسی ازآن پژمرده میشد اینست برآن شدند جنازه‌اش را باشکوه بسیاری بخاك سپارند باآنکه‌گرسنگی همه را دلگیر ساخته و دراین روزها آگاهی های بیم‌آوری از سرحد جلفه میرسید ،دربند اینها نشده خواستند روان‌جوان آمریکایی را از خود خشنود گردانند .

چهل سال قبل در همین روز

وزیر دربار یمن از اداره اطلاعات بازدید کرد

آقای سید محمد زباره وزیر دربار یمن باتفاق آقای مسعودی مدیر اطلاعات در موقع بازدید از تشکیلات روزنامه

عصر دیروز آقای سیدمحمد زباره حسنی وزیر دربار یمن باتفاق منشی مخصوص خود آقای سید محمد ابوطالب خطیب و آقای عباس صیقل عضو سفارت شاهنشاهی در بغداد در اداره روزنامه‌اطلاعات برای ملاحظه‌روزنامه‌وتشکیلات آن و شعب چاپ و ماشین آلات مطبعه حضور یافتند ، پس از پذیرائی که از ایشان بعمل آمد بدوا قسمت های مختلف روزنامه را ملاحظه نمودند و سپس‌شعبه‌حروفچینی روزنامه و شعب فرمبندی و ماشین‌خانه و اقسام ماشین های خودکار و ماشین طبع جدید روتاتیو را که مشغول طبع روزنامه بود دیدن نمودند. آقای وزیر دربار یمن ضمن این دیدار اظهار امیدواری نمودند که بزودی از طرف دولت یمن اقدام به تاسیس نمایندگی در تهران بشود و متقابلا دولت شاهنشاهی در صنعا اقدام به تاسیس‌نمایندگی کند .

اخراج از صنف

نظر بملایمت هوای‌زمستان سال گذشته در یخچالهای‌شهر و حومه بقدر کافی یخ گرفته نشده بود . شهرداری طهران از لحاظ تامین رفاه عمومی برای جبران قلت یخ و حمل آن از کوههای توچال اقدامات لازمه بعمل آورده و در این باب دستورهائی نیز که‌متضمن آسایش اهالی بود بصاحبان یخچالها صادر نمود . اخیرا حسین یخچالی معروف به حاجی قلی که‌ازمقررات اداره ارزاق و پیشه‌وران« اصناف » تخلف ورزیده و اختلالی در انتظام امر یخ ایجاد کرده بود از طرف اداره شهرداری‌مورد بازپرسی واقع و در نتیجه محکوم به اخراج از دسته یخچالی‌ها گردید .

اتومبیل و کامیون

بموجب تصویب هیئت دولت از تاریخ۵شهریور ورود‌اتومبیل و کامیون و کلیه اشیاء یدکی و قطعات منفصله آنها و رزین و لاستیک اتومبیل و کامیون در انحصار دولت درآمده و وزارت مالیه مامور اجرای آنست .

دستگیر کردن دزد و قاتل

از شهرضا اطلاع می‌دهند : زنی مینانام در قریه بون سه فرسخی‌شهرضا دختر چراغعلی نوابی برای سرقت گندم بخانه محمدعلی میرود . عباسعلی فرزند ۱۶ ساله محمدعلی که از سابقه سرقت مینا مطلع‌بوده برای دستگیر کردن سارقه خود را در انبار کاه مخفی مینماید . در این اثناء مینا وارد منزل محمدعلی میشود و مقداری‌گندم‌سرقت‌مینماید موقعی که میخواسته از منزل خارج شود عباسعلی برای دستگیری سارقه از کمینگاه بیرون‌می‌اید ولی‌میناباکمال جسارت ازخود دفاع مینماید و به عباسعلی حمله کرده آن جوان شانزده ساله را خفه‌مینماید . در حینی که مشغول پنهان کردن جنازه مقتول بود خواهرش ازقضیه مطلع و به اهالی و کدخدای قریه اطلاع میدهد . کدخدابر مراتب را به پست امنیه و اداره حکومتی خبر داده‌موراً رئیس بهداشت « صحیه » و نماینده صلح شهرضا بمحل وقوع جرم حرکت میکنند و تحقیقات مقدماتی بعمل آورده مرتکب را توقیف مینمایند .

مغازه های جزئی فروشی

بمنظور رفاه حال عامه و جلوگیری از اجحافاتی که‌ممکن است در موقع خرده فروشی از طرف فروشندگان منفرده بعمل اید شرکت سهامی عماس تاکنون سه باب مغازه برای فروش جزئی انواع پارچه های پنبه‌ای باز کرده است‌که محل آنها ذیلا تعیین میشود: شعبه ۱ طهران مقابل بازار بزرگ ، شعبه ۲ خیابان سعدی « خیابان لختی سابق » شعبه ۳ تجریش انتهای بازار جنب تکیه .

ماشین‌نویس فرانسه

خبرگزاری پارس به یکنفر ماشین نویس درجه اول که بتواند با سرعت وبدون غلط با دیکته بنویسد احتیاج دارد تقاضا کنندگان میتوانند به خبرگزاری مزبور در وزارت امور خارجه مراجعه نمایند.

« نقل از اطلاعات ٦ شهریور ۱۳۱۵ »

نامه به سردبیر

روزنامه اطلاعات
خیابان خیام
تهران

بااین روش درختهای سرسبز را نخشکانید

مدتی است درخت های تنومند خیابان که اینك در اوج بهره‌وری‌وبهره برداری هستند رویه زوال میروند . باتوجه دائم ومستمر بودن شرایط از سابق دو خیابان کاخ و پهلوی ازنظر درخت و فضای سرسبز از بهترین خیابان های‌تهران‌می‌باشندلکن متاسفانه بایك برنامه غلط‌که‌از مدتی پیش‌انجام شده تعدادی ازدرخت ها خشکیده که اینك بقایا و ریشه آنها گویای این مدعا بوده وفقط در شرق‌خیابان پهلوی حدفاصل چهر راه پهلوی خیابان شاهرضا و تخت جمشید درحدود بیست ریشه باقیمانده آنها موجود است خشك شدن این درخت ها مربوط به برنامه قبلی و در تنگنا گذاشتن آنها است باوجودی‌که نتیجه محصور کردن و در مضیقه گذاشتن آنها را مشاهده نمودند به‌آن اکتفا نکرده راه‌آبخوردرخت هارابطور کلی مسدود کرده کفجوی هارا آجر ردیف نمودمو برای‌این‌که حتی قطره‌ای آب‌به آنهانرسد لابلای آجرها راباسیمان پر کرده و باصطلاح برای خالی نبودن عریضه فقط اطراف تنه درخت را باز گذاشته‌اند و درصورتی که‌آن قسمت هیچ‌تاثیری نداشته وتنه درخت وریشه پیوسته به آن قادر نیست آب‌لازم راجذب‌کندچون فقط موی ریشه‌ها هستند که عامل تغذیه وشرب درخت میباشند این‌روش مخصوص بوته‌های‌گوجه فرنگی ومشابه آن است نه‌درختی که سالها از یك محیط‌نسبتا گسترده آب‌گرفته واکنون‌بناگاه

محصور میگردد .

این‌طرح و سیمان کردن و پوشش نفوذ ناپذیر کف جوی ها منحصر باین خیابان شرق خیابان پهلوی حدفاصل شاهرضا و تخت جمشید نبودمو بیشتر درخت خیابان ها در معاصره‌دائم اسفالت و سیمان قرار گرفته ودرنتیجه درخت های بیشماری خشکیدمو یادر حال خشك شدن می‌باشد که‌اگر این شیوه ادامه یابد چندسال‌دیگر درختی نخواهد ماند.

هدایت‌اله‌نوید

نامه‌های کوتاه

چرا مالیات نمیدهند

کارمند شرکت ملی نفت هستم باحقوق مناسب اما خودم و خانواده‌ام در یک شرایط متعادل زندگی میکنیم و مالیات هم میدهیمولی چرا نباید جماعتی که‌نام خود را هنرمند گذاشته‌اند و درآمد های گزاف دارند از زیربار مالیات فرار کنند مگر این جماعت چه تاجی به سر ما زده‌اند که نباید مالیات‌بدهند.

ت - ر

دو پیشنهاد برای مبارزه با گرانفروشی

در مبارزه باگرانفروشی اگر دست دلالها کوتاه شودامکان رسیدن سود عادلانه به تولید کننده و تامین رفاه مصرف‌کننده فراهم میشود ولی مرحله بعدی توجه بیشتر بامرکشاورزی‌است که باید امکانات لازم را از قبیل آب و وسایل مورد نیاز دردسترس کشاورزان قرار گیرد تا علاوه بر تامین نیاز داخلی امکان صادرات‌هم‌فراهم شود.

عبدالحسین بوذرجمهر

عمارت تخلفی را خراب کنید

ساکنین کوچه ٦ متری آذر و ۱۲ متری طوبی تقاضا دارند شهرداری درموردتخریب آپارتمانهایی که بسازبفروش‌در این منطقه ساخته و در نتیجه اعتراض ساکنین ، شهرداری پارچه‌ای را در مقابل درب آن آویزان ومژده تخریب‌داده‌اقدام کنند چون تا امروز مامورین مسئول عملی مثبت انجام نداده‌اند .

د- م

آنچه باید برای مبارزه با نابسامانی اداری رعایت شود

ایجاد ضوابط برای‌انتخاب کارمند - تامین شغلی - تامین زندگی - توجه به تجربه و ممارست‌-بیرون ریختن کارمند زائد جاوگیری از تبعیض - منسوخ کردن توصیه بازی‌- شدت عمل نسبت بکارمندان خاطی - تشویق خدمتگزاران- حذف مقررات پوسیده تفویض اختیار به مسئول از جمله مواردی است که اگر رعایت شود نابسامانیهای اداری از میان میرود .

م - س

نرخ من ۷۰ تومان است!!

چندروز پیش درصبحی‌بسیار زود در یکی از میادین بزرك تهران بودم که ناگهان‌چشمم به گوشه‌ای از میدان افتادو جمع بسیار زیادی را دیدم‌که در آنجا اجتماع بزرگی‌تشکیل داده بودند،کنجکاوانه به‌آن طرف رفتم‌و از کسی پرس‌وجو کردم ،معلوم شد این عده کارگران ساختمانی هستند که هرروز صبح در آن گوشه میدان می نشینند و منتظر می شوند تاهرکس که کاربخواهد به سراغ آنهابرود .

تا اینجا چیز مهمی وجود نداشت ،ولی چیزی که مرابه تعجب انداخت این بود که یکی ازکارگران روی‌پیراهنش اتیکتی زده بود که روی آن نوشته شده بود:

«قیمت مقطوع ۷۰تومان» ابتدا بدنبال آن جنسی که ایشان می‌فروختند مدتی‌گشتم ولی متاسفانه چیزی نیافتم بالاخره از یکی از کارگران که در همان حوالی‌بود حقیقت امر راجویا شدم وکارگر با حالتی خیلی خونسرد جواب داد:

خوب آقاجان این نرخ اوست

باتعجب گفتم :بله ؟

گفت :بله اواین قیمت را روی خود زده که دیگرکسی با او چانه نزند.

ومن مات و مبهوت به این فکر می‌کردم که:

اولا از کی‌تاحالا کارگران ساختمانی ۷۰تومانی شده‌اند.

ثانیا از کی‌تاحالاکارگران اتیکتی شده‌اند.

حسین معینی

اطلاعیه بانك مرکزی ایران

در مورد

فروش اوراق قرضه

در روز شنبه هشتم شهریور ماه ۱۳۵٤ از محل موجودی بانك مرکزی ایران اوراق قرضه دوساله با بهره ۹ در صد ، سه ساله بابهره ۹ر۵درصد، پنجساله بابهره ۱۰ درصد وهفت ساله با بهره۱۰ر۵ درصد درسال برای فروش به عموم عرضه می‌گردد .

بهره‌اوراق قرضه‌دولتی ازمالیات بردرآمدمعاف میباشد

علاقمندان بخرید اوراق قرضه می توانند در روز شنبه مذکور به‌بانك ملی ایران ویا هر یك از بانکهای اصناف، اعتبارات ، ایران‌و انگلیس ،ایران و خاورمیانه،ایرانیان، بازرگانی ، پارس، تجارت خارجی ، تجارتی ایران‌وهلند ، تهران ،رفاه کارگران ،سپه ، شهریار، صادرات ، صنایع ،عمران وکشاورزی که عامل فروش وباز پرداخت اصل و پرداخت بهره اوراق قرضه میباشند مراجعه نمایند .

بدعوت مسئولان بیمارستان «شهر آزاد»

پروفسور میکلسن متخصص امور تغذیه کشور امریکا از بیمارستان کودکان «شهر آزاد» وابسته به بنیاد نیکوکاری والاحضرت شاهدخت شمس پهلوی بازدید کرد.

ساعت ۱۰ر۵ صبح روز سه‌شنبه چهارم شهریورماه آقای‌پروفسور میکلسن ازبیمارستان شهرازاد وابسته به بنیادنیکو کاری والاحضرت شاهدخت شمس پهلوی بازدید کرد .

بیمارستان کودکان شهر آزاددر خیابان ظفر قراردارد و یکی‌از بیمارستان هائی است که درتامین بهداشت کودکان سهم عمده‌ای را بدوش میکشد وا ز نظر کادر متخصص و تجهیزات‌بیمارستانی کاملا نمونه میباشد .

تاسیس بیمارستان

بیمارستان شهر آزاد در سال ۱۳۲۱باهزینه شخصی‌والاحضرت شاهدخت شمس پهلوی تاسیس گردیده است ، که در آن زمان بیش از ۲۵ تخت نداشته و تا سال ۱۳٤٤ به ٤٤ تخت رسید ولی از این تاریخ همزمان با گسترش و توسعه سریع بنیاد نیکوکاری والاحضرت شاهدخت شمس پهلوی این بیمارستان نیز باتوسعه‌روز افزونی روبرو بوده است بطوریکه اینک دارای ۲۰۰ تخت و شامل ٦ بخش مختلف تشکیل شده است .

دراین بیمارستان حدود ۲۰۰ نفر بعنوان دکتر . متخصص آسیبستان ، پرستار بهیار وکادر اداری فعالانه‌به مداوای بیماران مشغول هستند .

بازدید پروفسورمیکلسن

ساعت ۱۰ر۵ صبح‌روز سه‌شنبه پروفسور ، میکلسن‌د ر حالی که خانم شیوا رئیس بیمارستان‌شهر آزاد ، دکترسلیمی معاون‌تحقیقات بنیاد نیکوکاری در بیماریهای کودکان ، خانم دکتروافقی وخانم میکلسن ایشان‌را همراهی می کردند از بخش های مختلف بیمارستان بازدیدکردوبامسئولان و متخصصین بیمارستان در باره وضع بیمارستان و مسائل‌پزشکی بمبحث وگفتگو پرداخت .

پروفسور میکلسن در این‌بازدید اظهار داشت :

من بنا به حرفه خودبیمارستان های بسیاری را در کشور های مختلف ملل نیوزلند ، استرالیا هندوستان . پاکستان و غیره بازدید کرده‌ام و از هرکدام‌آنها تجربه‌ای اندوخته‌ام بهمین جهت به جرات میتوانم بگویم که‌تابحال چنین بیمارستان مجهز و با کادر بسیار تحصیلکرده مخصوص کودکان را ندیده بودم و میتوانم بگویم بازدید از بیمارستان شهر- آزاد برای من‌بسیار مغتنم بود.

پروفسور میکلسن از قسمت های‌مختلف بیمارستان شهر آزاد بازدید کرد و پاسخ سئوالات ایشان‌توسط مسئولان بیمارستان داده شد .

پروفسور میکلسن‌سپس به کادر بیمارستان اشاره کرد و گفت :

یکی دیگر از مسایلی که برای من جالب توجه‌بودرسیدگی کامل دکترها و پرستارها نسبت به بیماران بود و اینهمه اشتان دوستی شدیدا مرا تحت تاثیر قرارداد .

آقای میکلسن سپس‌در بارەتغذیه کودکان اشاره کردو گفت :

امیدوار هستم که‌بزودی ترتیبی داده شود تا همکاری نزدیکی‌در امور تغذیه کودکان با چنین بیمارستان‌های مجهز داشته‌باشیم.

نان بهترین منبع غذائی

آقای پروفسورمیکلسن سپس نقش تغذیه را مورد بررسی قرار داد و گفت :

طبق تحقیقات ومطالعاتی که به عمل‌آمده ثابت شده است که نان یکی از بهترین منابع غذائی برای بشر است و نه تنها منبع‌خوبی برای انرژی است‌بلکه‌منبع خوبی برای پروتئین نیز میباشد ، این موضوع هم از طریق تجربه طی دوران طولانی در اکثر کشور های جهان ثابت شده وهم‌تحقیق دقیق‌در آزمایشگاه های‌مهم دنیا نیز این امر راثابت کرده است. و ما امیدوار هستیم در آینده برنامه هائی برای استفاده‌از نان در امور تغذیه کودکان تنظیم‌شود و خود نیز مجدانه در این امر کوشش خواهیم کرد .

این بازدید در حدود دوساعت ادامه داشت و پروفسورمیکلسن د ر موقع ترك بیمارستان گفت :

من‌امیدوارم‌تعداد این‌بیمارستانها روز بروز زیادتر شود و الگوی خوبی برای کشور های دیگر باشد که بتوانند چنین‌بیمارستان ها ی مجهزی رابوجود آورند.

آگهی استخدام

شرکت سهامی ماشین‌سازی اراك‌افرادواجد شرایط استخدامی مشروحه در جدول ذیل را جهت خدمت در کارخانه‌ماشین‌سازی اراك واقع در شهرستان اراك ، دعوت به همکاری میکند

ردیف	عنوان شغل	مدرك تحصیلی	سوابق کار
۱	مهندس روش‌گرم	لیسانس مهندسی متالورژی - آهنگری	۳ سال
۲	مهندس مکانیك	لیسانس مهندسی مکانیك	-
۳	سرپرست برق کارخانه	لیسانس مهندسی برق	۳ سال
٤	استاد تدریس برق	لیسانس مهندسی برق	۲ سال
۵	استاد تدریس طراحی	لیسانس مهندسی مکانیك	۲ سال
٦	مترجم	لیسانس زبان انگلیسی	۱ سال
۷	تکنیسین مکانیك	دیپلم فنی و سه سال تجربه در امور مربوط‌به‌تعمیرات کمپرسورها - تولیداکسیژن	
۸	ماشین نویس فارسی و لاتین	دیپلم متوسطه	۲سال
۹	تعمیرکار یخچال وسردخانه	حداقل سیکل	۵ سال
۱۰	مونتاژ کار درجه یك	حداقل ششم ابتدائی	۵ سال
۱۱	نورد کار	حداقل ششم ابتدائی	۵ سال
۱۲	مدلساز چوبی	حداقل ششم ابتدائی	۵ سال
۱۳	جوشکار درجه یك	حداقل ششم ابتدائی	۷ سال

متقاضیان می توانند همه‌روزه به استثنای روز های پنجشنبه و جمعه از ساعت ۸ الی ۱۷ به دفتر شرکت واقع‌در خیابان تخت جمشید - نبش ملك الشعرای بهار - ساختمان مبل عدالت - طبقه دوم و یا مستقیما به اداره استخدام کارخانه واقع در شهرستان اراك مراجعه و یا مکاتبه نمایند .

شرکت سهامی ماشین‌سازی اراك

از چهار گوشه ایران

دورود

آقاماشاءالله، شهردار راشکست داد!

برای حل مشکلات شهری تشکیل جلسه انجمن شهر دورود که شده بود به علت سخنان اعتراض آمیز عده‌ای از کارکنان شهرداری، چندبار به عنوان تنفس، تعطیل شد و آخر سر اعضاء انجمن بدون اینکه نتیجه‌ای عایدشان شود، متفرق شدند!

در آغاز کار جلسه، مدتی پیرامون «خانه آقاماشاءالله» که در مسیر نوسازی منطقه سرچشمه درود قرارگرفته بحث شد.

یکی از حاضرین گفت آقا ماشاءالله به علت عدم علاقه به همکاری با شهرداری، حاضر نیست خانه‌اش خراب شود و این کار خوبی نیست!

سخنان ناطق درمیان اعتراض عده‌ای از کارکنان شهرداری، به روش کار شهرداری قطع شد! پس از خوابیدن سروصداها، آقای روزبهانی، یکی دیگر از

شرکت کنندگان در جلسه گفت: از شهرداری سئوال میکنم، چرا نسبت به لایروبی رودخانه «تیره» که از وسط شهر میگذرد وبوی گند آن مردم را مریض کرده، اقدامی نمیکند، همین بو باعث شده که مردم از خیر پارک ساحلی هم بگذرند و اگر کسی اتفاقا از جلو این پارک عبور کند، جلو بینی خود را میگیرد و بسرعت دور میشود!

مجددا کارکنان شهرداری بمیان حرف ایشان دویده و اعتراض خود را مطرح کردند.

سپس اعضاء شرکت کننده در جلسه عموما به اختصاص دادن ۲۰۰،۰۰۰ تومان بودجه، جهت سدسازی و لایروبی رودخانه مخالفت کردند! و یکی از آنان گفت شهرداری با این پول کارهای واجبتر و بیشتری میتواند انجام دهد... این جلسه مهیج انجمن شهر، بدون اخذ نتیجه، با سروصدای فراوان و جنجال زیاد پایان یافت و بالاخره معلوم نشد که چرا شهرداری درود نتوانسته حریف آقا ماشاء الله بشود.

دوچرخه‌ای که یک چرخه شد!

کامیون کمپرسی شماره ـ ۲۴۱۴۳ و سواری شماره ـ ۹۳۳۱۲ دریک برخورد شدید دوچرخه شماره ۷۹۱۲ را به دوقسمت نامساوی تقسیم کردند! پس از این تصادف اتومبیل سواری بلافاصله خودرا به جوی آب رساند، کامیون بر جای خود میخکوب شد و دوچرخه‌سوار راکه تاچندلحظه قبل مشغول ویراژ دادن در لابلای ماشین‌ها بود، برای پانسمان به درمانگاه انتقال دادند.

عکس از: مرتضی خاکی

کشف سوسک، در بطری ویسکی!

چند روز قبل یک گیلاس محتوی ویسکی با سوسک داخل آن به اداره پزشکی قانونی شیراز تحویل داده‌شد که پس از آزمایش معلوم کنند که سوسک ویسکی را مسموم کرده یا سم ویسکی سوسک از همجا بی‌خبررا جابجا کشته!

آقای «رضائی» که گیلاس ویسکی سوسک‌دار را به دادسرای شیراز آورده بود، دادیار دادسرا گفته است روز قبل به یکی از رستورانهای معروف شهر رفتم و سفارش غذا و مشروب دادم ولی به محض اینکه از بطری سربسته ویسکی گیلاس خود را پر کردم که بسلامتی سر بکشم، داخل گیلاس، چشمم به سوسکی افتادکه متاسفانه مدتها از مرگ او میگذشت! حالا آمده‌ام پزشکی قانونی مشخص کندکه مسمومیت ویسکی سوسک را تلف کرده یا سوسک موجب مسموم شدن ویسکی گردیده و تقاضایم اینستکه چنانچه سوسک بی‌گناه شناخته شود، صاحب رستوران تحت تعقیب قرار گیرد.

مرد سارق وهوسهایش!

صحنه‌ای از توتفرنگی خوردن سارق درصحنه.

«علی سفری رشتی» که برای هواخوری و گردش به کرمانشاه رفته بود (بدون هیچ منظوری!) هوس سرقت اتومبیل ومسافرکشی باهمان اتومبیل بسرش میزند. او برای اینکه امیالش کوفته نشود، بلافاصله به سراغ اولین اتومبیلی که سرراهش قرار میگیرد، میرود ودر چشم‌بهم‌زدنی اتومبیل را که شماره آن (۴۴۱۲۷ ـ همدان) بوده حرکت میدهد و عازم صحنه میشود. دربین راه بادیدن یک منظره خوش آب وهوا، هوس آبتنی می کند، پس از یک آبتنی مفصل، هوس توت فرنگی و سوسه‌اش می‌نماید! از خوردن توت فرنگی که فارغ شد به حرکت خود ادامه میدهد و چند مسافر هم سوارکرده و رهسپار همدان میشود.

از طرفی هم آقای اسماعیل خلیلی‌فر صاحب اصلی اتومبیل که درفاصله راه کرمانشاه ـ همدان در کمین سارق اتومبیل خود بوده به عنوان مسافر سوار ماشین خود میشود و موقعی که مقابل پاسگاه ژاندارمری صحنه میرسند، مامورین را صدا می‌کند و سارق خوش سفر را (که گویا هوس زندان رفتن نیز بسرداشته!) تحویل مامورین می‌دهد و قضیه به خیروخوشی خاتمه می‌یابد!

رابطه پلنگ با کم‌خوابی مردم!

اهالی «شهرک» طالقان این شب‌ها، اغلب خواب بچشمشان نمیرود و بطورکلی کم‌خواب شده‌اند! روزها هم به‌محض اینکه دور هم جمع میشوند، درباره‌ی یک پلنگ نامرئی و مرموز که خواب و خوراکشان را حرام کرده صحبت میکنند! ترس از پلنگ از موقعی بدل مردم راه یافت که یکی ازاهالی برای آنها تعریف کرد که پلنگی را در حال فرار دیده و با اینکه پس از مدتی تحقیق، معلوم شد که پلنگ مزبور تقصیری نداشته و از تیررس شکارچیانی که به‌مناسبت فصل شکار به آن منطقه آمده‌اند میگریخته، با این وصف اهالی هنوز هم از بی‌خوابی دست بردار نیستند و بعضی از آنها هم، که خوابشان می‌آید، شب‌هاخود را به بی‌خوابی میزنند!

از پلنگ محترم خواهش می شود برای راحتی خیال اهالی «شهرک» هرچه زودتر خود را به شکارچیان طالقان معرفی کند!

آگهی مناقصه شماره ۱۱۹ر۵۴

ذوب آهن آریامهر ۱۷ قلم چوبهای موردنیاز خود از قبیل: تیر شلاقی ـ تراورس ـ چهاتراش تخته روسی ـ الوار جنگلی ـ چوب گردو ـ تخته‌سه‌لائی ـ فیبر ـ فرمیکا را از طریق مناقصه عمومی خریداری مینماید. داوطلبین شرکت در مناقصه‌میتوانند برای دریافت برگ شرایط و مشخصات به اداره مناقصه های تدارکات ذوب‌آهن آریامهر واقع‌در۴۵ کیلومتری جاده اصفهان ـ شهر کرد مراجعه و پیشنهاد خود را بر اساس مفاد مندرج در برگ‌شرائط و مشخصات و سایر مدارک مناقصه تنظیم و بانضمام رسید پرداخت وجه‌نقد بصندوق ذوب آهن آریامهر یا سپرده بانکی به‌حساب جاری شماره۹۰۵۰۳ بانک ملی ایران شعبه اصفهان یا ضمانتنامه بانکی بمبلغ ۸۰۰۰۰۰ ریال برای تمام اقلام مورد مناقصه و در صورتیکه برای قسمتی از اقلام پیشنهاد داده شود معادل ۵٪ جمع مبلغ پیشنهادی همراه برگ شرائط و مشخصات باقید قبولی امضاء نموده و در دو پاکت لاک و مهر شده با ذکر شماره آگهی مناقصه تاساعت ۹روز ۲۶ر۶ر۵۴ بدبیرخانه ذوب‌آهن آریامهر تسلیم نمایند. پیشنهادات واصله در ساعت ۱۰ همانروز در اداره مناقصه‌های تدارکات ذوب‌آهن آریامهر باز و قرائت خواهد شد. مدت تحویل‌ظرف مدت ٤ ماه و محل تحویل انبار ذوب‌آهن آریامهر میباشد. حضور پیشنهاد دهندگان یا نمایندگان آنها در جلسه مناقصه آزاد و سایر شرائط در برگ شرائط مندرج میباشد. شرکت کنندگان میتوانند برای تمام یا قسمتی از اقلام مورد مناقصه که میتوانند پیشنهاد دهند.

ذوب آهن آریامهر نیز میتواند اقلام را در جمع یا به تفکیک از حائزین حداقل بهاخریداری‌نماید که در اینصورت به میزان ۵٪ مبلغ اقلام حائز حداقل درمناقصه از سپرده شرکت در مناقصه به آن اقلام اختصاص خواهد یافت.

پیشنهاد دهندگان باید کاتالک و مشخصات فنی یا نمونه کالاهای پیشنهادی خود را در جلسه‌مناقصه تسلیم نمایند.

ذوب آهن آریامهر (شرکت سهامی خاص)

۱۰ میلیونر راز موفقیت خود را برای شما فاش میکنند

در مصاحبه‌ای که با ۱۰ میلیونر بلیطهای بخت آزمائی بعمل آمد آنها راز میلیونر شدن خود را در سه کلمه «واقع‌بینی، امید و نظم» خلاصه کردند. زیرا اگر هریك از این میلیونرها، باتردید نسبت به واقعیت شانس از خرید بلیط خودداری می کردند، اگر هریك از آنها بطور منظم بلیط نمی خریدند و اگر فقط بایکی دو بار خرید بلیط، امید برنده شدن را ازدست میدادند، از این موفقیت بزرك محروم میماندند. بنابراین میلیونر شدن این ۱۰ برنده خوشبخت، نتیجه واقع‌بینی، امید و نظم آنها در خرید بلیط بخت آزمائی است.

راز موفقیت ۱۰ میلیونر بلیطهای بخت آزمائی در سه کلمه خلاصه میشود

واقع‌بینی، امید، نظم

ثمرهٔ نظم

آقایان سیحون و فدائی اردستانی اولین برندگان بانك صادرات — آقای محسن آقانباتی دومین برنده بانك صادرات که میلیونر شد

کارمندان بانك اصولا اشخاص جدی ومنظمی هستند که با اعداد وواقعیات سروکار دارند وبقول معروف مورا ازماست میکشند. شاید همین واقع‌بینی وپای‌بندی به نظم موجب شده که کارکنان بانك صادرات ایران، ازنظرشانس وتصاحب جوایز بزرگ بخت‌آزمائی نیز رکورد بشکنند.

اولین برندگان از بانك صادرات ایران، آقایان سیدحسین سیحون رئیس شعبه کمال‌الملك کاشان وآقای عباس فدائی اردستانی معاون شعبه مزبور بودند که برنده پول وخانه ۷۰۰ هزار تومانی شدند وبه فاصله فقط چند هفته، آقای سیدمحسن آقا نباتی کارمند شعبه مرکزی بانك صادرات ایران باخرید یك سری ۵ تائی برنده یك میلیون ودویست هزار تومان شد ورکورد همکاران کاشانی خودرا کامل کرد

خانم‌ها، چرانه؟

در بین ۱۰ میلیونر بخت آزمائی، اسم هیچ خانمی بچشم نمی‌خورد، چرا؟ حقایق آماری بهترین پاسخ برای این سئوال است.

۱ ـ خانم‌ها اغلب، بطور پراکنده (ونه هرهفته) بلیط می‌خرند این موضوع موجب‌شده احتمالا همان هفته‌ای که خرید بلیط را فراموش کرده‌اند، هفته شانس آنها بوده واین فرصت بزرگ را از دست داده‌اند.

۲ ـ خانم‌ها، کمتر از آقایان سری ۵ تائی می‌خرند و این‌موجب میشود، حتی در همان هفته که شانس بسراغشان آمده است، چون هر ۵ بلیط برنده ممتاز را در دست ندارند، از شانس میلیونر شدن محروم بمانند. نمونه بارز این مورد خانم های برنده صد هزار تومانی میباشندکه‌عکس‌ومشخصات آن هارا در زیر ملاحظه می‌کنید. این خانم‌ها اگر سری ۵ تائی خریده بودند، هرکدام بجای ۱۰۰ هزار تومان جایزه، یك میلیون ودویست هزار تومان می‌بردند وهم اکنون در صف میلیونر های بخت آزمائی قرار داشتند.

برویم یا نرویم؟ بیچم یا نپیچم؟ بخرم یا نخرم؟

حسن آقا، آرزو داشت که با محبوبه ازدواج کند. اما همیشه شك داشت، همیشه دودل بود. میخواست بفرستد خواستگاری، می‌ترسید جواب ردبدهند. مرتب باخودش امروز و فردا میکرد و خواستگاری را عقب میانداخت. باخودش میگفت «خواستگاری بروم یانروم؟ ..محبوبه رابمن میدهند یانمیدهند..؟..»

حسن آقا آنقدراین‌دست‌وآن‌دست کرد که یکنفر دیگر ازراه رسید و مردو مردانه، بدون دودلی، صافوپوك و پوست کنده محبوبه راخواستگاری کردوتاحسن آقا به خودش بجنبد، عروسش به‌خانه دیگری رفت.

حسن‌آقا، اصولا آدم دودلی‌بود. در رانندگی هم همینطور بود. پشت فرمان‌فکر میکرد که «بپیچم، یانپیچم؟.. ترمز کنم یانکنم..» وچون سربزنگاه تصمیم نمیگرفت، معمولا راه‌را بندمی آورد وگاهی هم‌تصادف میکرد. دربقیه موارد زندگی‌هم، حسن‌آقا، این شك‌و دودلی را داشت و همیشه هم ضررش رامیدید. مثلا وقتی چشمش به‌بلیط های بخت آزمائی میفتاد، تردید میکردکه «بخرم، یانخرم؟ ... می‌برم یانمی برم.؟..» والبته حسن‌آقا، هیچوقت نمی‌برد، چون هیچوقت بلیط نمی‌خرید، همیشه بین خریدن و نخریدن، سرگردان بود وبرنده شدن دیگران را تماشا میکرد.

شك و تردیدهای نابجا، در هر مورد، زیان باراست. کسانی هم هستند که هرهفته عروس بختشان به خانه دیگری میرود. دودلی داشتن، در مورد خریدن بلیطهای بخت آزمائی، یعنی جفاکاری بامحبوبه شانس.

دراین شکی نیست که درهرهفته، یك‌روز چهارشنبه وجود دارد. وبازشك نیست که عصر هرچهارشنبه کبوتران سپید اقبال برشانه‌های گروهی ازهم‌وطنان مافرود می آیند. پس‌دو دلی برای چیست؟ مگر اینکه بتوانیم شك کنیم که دربعضی هفته‌ها، روز چهارشنبه‌ای، وجود ندارد!

خوشبختانه حسن آقا، بموقع به هوش آمد و فهمید که‌تردیدبیخودی وشك کردن بیهوده، جز ضرر وزیان، حاصلی ندارد. بنابراین تصمیم گرفت اگر بازهم ازدختری خوشش آمد، فورا بساط عروسی راروبراه‌کند. درراندگی هم، دیگر دچار تردید نمیشدد‌رخریدن بلیط‌بخت آزمائی هم شك نمیکرد. به همین دلیل هم، بعداز چندهفته بلیط خریدن، یکی‌از جوایز عمده را برد و خرج عروسی آینده رادر آورد.» هفته آینده‌هم، عروسی حسن‌آقاست. مبارك است انشاالله.

خانم ناهید پارسائی دبیر دبیرستانهای همدان

خانم زکیه الوان‌کاریان خانه‌دار از کاشان

خانم طوبی فرجی خانه‌دار از تهران

خانم محترم فرهودی خانه‌دار از تهران

اولین میلیونر

آقای بهروز وظیفه‌شناس
کارمند دانشکده کشاورزی رضائیه
برنده
۱،۲۰۰،۰۰۰ تومان

دومین میلیونر

آقای علی‌اکبر فلاح‌زاده
راننده کامیون از بهشهر
برنده
۱،۲۰۰،۰۰۰ تومان

سومین میلیونر

آقای خلیل طلائی
باطری‌ساز از شیراز
برنده
۱،۲۰۰،۰۰۰ تومان

چهارمین میلیونر

آقای نجات‌الله توانگری
فروشنده از کرج
برنده
۱،۲۰۰،۰۰۰ تومان

پنجمین میلیونر

آقای نصیر یگانه بصیر
کارمند پست از رشت
برنده
۱،۲۰۰،۰۰۰ تومان

ششمین میلیونر

آقای علاءالدین صادقی
دیپلمه از تهران
برنده
۱،۲۰۰،۰۰۰ تومان

هفتمین میلیونر

آقای رحمت‌الله تیش‌بی
پارچه فروش از تهران
برنده
۱،۲۰۰،۰۰۰ تومان

هشتمین میلیونر

آقای فواد منفرد
کارمند وزارت بهداری از تهران
برنده
۱،۲۰۰،۰۰۰ تومان

نهمین میلیونر

آقای سید محسن آقانباتی
کارمند بانك صادرات ایران از تهران
برنده
۱،۲۰۰،۰۰۰ تومان

دهمین میلیونر

آقای حسین نظری‌پور
کارمند شرکت ملی نفت از آغاجاری
برنده
۱،۲۰۰،۰۰۰ تومان

از هم اکنون تا شب عید

۲۶ میلیونر دیگر

میتوانند به صف میلیونرهای بخت آزمائی به پیوندند

اینك باآگاهی از راز موفقیت ۱۰ میلیونر بخت‌آزمائی، شما هم میتوانید قدم در راهی بگذارید که این ۱۰ میلیونر پیمودند و به موفقیت بزرگ رسیدند.

شما اگر هرهفته منظماً یك سری ۵ تائی خریداری کنید، کل مبلغی که از هم اکنون تا پایان سال طی شش ماه می‌پردازید، فقط ۶۵۰ تومان است. درمقابل برنده هریك ازجوایزشوید، ۵ برابر جایزه میگیرید و مهمتر از همه، تا شب عید هر هفته و جمعاً ۲۶ بار شانس میلیونر شدن را خواهید داشت.

آگهی مسابقه‌ورودی دوره‌های فوق‌لیسانس

دانشکده حقوق دانشگاه ملی ایران در سال ۵۵ ـ ۱۳۵۴

دانشگاه ملی ایران برای دوره‌های‌فوق لیسانس دانشکده حقوق درسال تحصیلی ۱۳۵۵ ـ ۱۳۵۴ تعدادی دانشجو بشرح زیر می‌پذیرد :

۱ـ دوره فوق لیسانس حقوق جزا :
حداکثر ۱۵ نفر درصورتیکه نمرات امتحانات ورودی‌آنان حداقل ۴۰ از مجموع ۶۰ نمره باشد.
۲ـ دوره فوق‌لیسانس حقوق خصوصی :
حداکثر ۱۵ نفر درصورتیکه نمرات امتحانات ورودی‌آنان‌حداقل ۵۰ از مجموع ۸۰ نمره باشد.
مدارک تحصیلی لازم برای‌داوطلبان منحصرا داشتن‌درجه‌لیسانس حقوق قضائی از یکی از دانشگاههای داخلی یا خارجی خواهد بود.

مدارک ثبت نام:

۱ـ فتوکپی یا تائیدیه لیسانس
۲ـ ۴قطعه عکس ۴×۶ که داوطلب باید شخصا نام ومشخصات خود را از روی شناسنامه در پشت عکسها نوشته باشد.
۳ـ فتوکپی شناسنامه .
۴ـ رسید بانکی به مبلغ یکهزار ریال بابت ثبت‌نام که بایدبحساب شماره ۱۰۰۲ دانشگاه ملی ایران شعبه ۶۷۶ (اوین) یا بهمین حساب در یکی از شعبه‌های بانک ملی ایران پرداخت‌شده باشد .
۵ـ فتوکپی گواهی معافی از نظام وظیفه یا برگ خاتمه‌خدمت برای کسانیکه ترک تحصیل دارند.
(فارغ‌التحصیلان سال تحصیلی جاری در صورتیکه سن آنهااز ۲۸ سال تجاوز نکند و سال گذشته از معافی تحصیلی در دوره لیسانس استفاده می‌کرده‌اند برای ثبت‌نام در دوره فوق لیسانس نیازی به برگ معافی از نظام وظیفه نخواهند داشت).
داوطلبان باید درخواست خود را که شامل نام و نام‌خانوادگی نام پدر، شماره شناسنامه، محل صدور ، تاریخ تولد ومحل تولد ونشانی کامل باشد بخط خود بطور خوانا بنویسند و به‌ضمیمه مدارک خواسته شده با پست سفارشی طوری بفرستند که تاتاریخ شانزدهم شهریورماه ۱۳۵۴ به‌آدرس زیر واصل گردد:
دبیرخانه دانشکده حقوق ـ دانشگاه ملی ایران ـ تهران (اوین).
وجه ثبت‌نام داوطلبان در صورت شرکت نکردن در امتحان ویا قبول نشدن مسترد نخواهد شد.
به درخواستهائیکه فاقد یکی از مدارک خواسته شده باشد ترتیب اثر داده نمیشود.

مواد امتحانی:

دوره فوق لیسانس حقوق جزا : حقوق جزای عمومی ،حقوق جزای اختصاصی، متون‌حقوقی بزبان خارجی (فرانسه یاانگلیسی)
دوره فوق لیسانس حقوق خصوصی : حقوق مدنی ـ حقوق بازرگانی ـ فقه اسلامی ـ متون حقوقی به زبان خارجی (فرانسه یاانگلیسی).

تاریخ امتحان :

مسابقه ورودی دوره حقوق جزا درروزدوشنبه هفدهم شهریور ماه و دوره حقوق خصوصی درروزسه‌شنبه هیجدهم شهریور ماه از ساعت ۵تا۷ بعدازظهر در محل دانشکده صورت خواهد گرفت و کارتهای ورودی از ساعت ۳ بعدازظهر روزامتحان بوسیله دبیرخانه دانشکده توزیع میشود.

قابل توجه :

۱ـ داوطلبانی که مایل باشند میتوانند در هردو دوره بطور جداگانه شرکت کنند. در این صورت، باید برای‌هردوره درخواست جداگانه منضم به مدارک خواسته شده ارسال دارند هرگاه‌داوطلبی در هر دو رشته قبول شود فقط میتواند یک رشته را به میل خود انتخاب کند.
۲ـ حضور در کلاس درس الزامی و شرط احراز صلاحیت برای شرکت در امتحانات است .
۳ـ دانشجویانی که قرار است در شهریور ماه جاری درجه لیسانس خود را اخذ نمایند میتوانند برای شرکت در امتحانات‌دوره فوق لیسانس ثبت‌نام و در امتحان ورودی شرکت کنند و درصورت موفقیت در کلیه امتحانات دوره لیسانس‌در دوره‌فوق لیسانس ثبت‌نام نمایند.

دانشگاه ملی ایران

TEHRAN COLLEGE OF INSURANCE

RCD INTERNATIONAL SCHOOL OF INSURANCE-TEHRAN

ADMISSION NOTICE

FALL 1975 (1354-1355)

RCD INTERNATIONAL SCHOOL OF INSURANCE ACCEPTS STUDENTS FOR ADMISSION TO COURSES LEADING TO BACHELOR OF SCIENCE IN INSURANCE AND ECONOMICS CONFORMING TO THE STANDARDS OF TEHRAN UNIVERSITY. THE STUDENTS MAY ALSO QUALIFY FOR THE ASSOCIATESHIP/FELLOWSHIP EXAMINATIONS OF THE CHARTERED INSURANCE INSTITUTE. LONDON.

DURATION OF STUDY :	4 years (8 Semesters)
MEDIUM OF INSTRUCTION:	English
ACADEMIC REQUIREMENTS:	a) 12th Grade Diploma(Mathematics Natural Science) or its foreign equivalent b) Proficiency in English Language c) Success at Entrance examination Interview
TUITION FEE:	Rls. 50,000 per Academic Year (2 Semesters)
LAST DATE FOR SUBMISSION OF APPLICATIONS :	September 9, 1975(Shahrivar 18th,1354)
ENTRANCE EXAMINATIONS:	September 10, 1975 (Shahrivar 19th,1354)
CLASSES BEGIN :	September 23rd, 1975 (Mehr 1st, 1354)
Application forms available from:	Registrar Tehran College of Insurance RCD International School of Insurance Ave. Farah'e Shomali 68/2 Ave. Takesh Tehran 9.00-12.00 4.00-6.00 p.m.

پذیرش دانشجودر آموزشگاه افسری ناوبری نیروی هوائی شاهنشاهی

آموزشگاه افسری ناوبری نیروی هوائی شاهنشاهی از دیپلمه های (ریاضی ، طبیعی و دیپلم هنرستان در رشته های (برق و الکترونیک) که حداکثر سن آنها ۲۴ سال (برای کسانی که خدمت زیر پرچم را انجام داده‌اند ۲۵ سال تمام) باشند و دارای سلامت جسمانی کامل بوده و ازعهده‌آزمایش استعداد مربوطه برآیند . برای دوره ۱۸ ماهه این آموزشگاه دانشجو می‌پذیرد .

حقوق و مزایا :

دانشجویان در مدت تحصیل در ایران شبانه‌روزی بوده و هزینه آنان بعهده نیروی هوائی می باشدوماهیانه پس از پرواز ۱۶۹۵۰ ریال دریافت خواهند کرد ، دانشجویان پس از طی دوره تحصیل بدرجه ستوان سومی مفتخر و اولین حقوق آنان ۳۵۰۳۰ریال ودر صورتی که در خارج از مرکز خدمت نمایند مبلغ ۴۹۳۱۰ ریال‌خواهد بود .

افسران از مزایائی نظیر طی دوره های تخصصی خارج ازکشور ، پاداش سالیانه ،پس انداز تامین آتیه که در مدت سی سال خدمت بالغ‌بر ۳۶۲۰۰۰۰ ریال میگردد ، بهره‌مند میگردند ، خانه های سازمانی ودرمان رایگان واستفاده‌از فروشگاه‌های‌ارتش با تخفیف قابل ملاحظه نیزقسمتی از مزایای خدمتی آنان خواهد بود .

داوطلبان برای استفاده‌ازموقعیت وثبت‌نام همه روزه باستثنای پنجشنبه ها و تعطیلات رسمی با در دست‌داشتن مدارک‌تحصیلی وفتوکپی عین‌شناسنامه از ساعت ۷ صبح تا دو بعد از ظهر در تهران به فرماندهی آموزش های هوائی خیابان دماوند (تهران‌نو) ایستگاه فرودگاه ودرشهرستانهابه پایگاه ها وایستگاه های هوائی یا مرکزکاریابی وزارت کار و امور اجتماعی مراجعه نمایند .

نیروی هوائی شاهنشاهی

آگهی مسابقه‌ورودی دوره‌های لیسانس شبانه

دانشگاه‌ملی ایران برای‌سال تحصیلی ۵۵-۱۳۵۴

دانشگاه ملی ایران برای‌دوره‌های‌لیسانس شبانه در سال تحصیلی ۵۵ ـ ۱۳۵۴ تعداد ۵۶۰ دانشجو بشرح زیر میپذیرد :

گروه	کد رشته	رشته‌های‌تحصیلی	دیپلم مورد پذیرش: طبیعی	ریاضی	ادبی	ظرفیت
اول (الف)	۱۱	حقوق	×	×	×	۸۰ نفر
	۱۲	زبان‌وادبیات فارسی	×	×	×	۳۵ نفر
	۱۳	زبان‌وادبیات انگلیسی	×	×	×	۲۰ نفر
	۱۴	تاریخ	×	×	×	۳۵ نفر
	۱۵	جامعه‌شناسی	×	×	×	۳۵ نفر
	۱۶	روانشناسی	×	×	×	۳۵ نفر
دوم (ب)	۲۱	علوم‌اقتصادی	×	×		۸۰ نفر
	۲۲	جغرافیا	×	×		۳۵ نفر
سوم (پ)	۳۱	فیزیك	×	×		۴۰ نفر
	۳۲	ریاضی	×	×		۴۰ نفر
	۳۳	معماری‌وشهرسازی		×		۴۵ نفر
چهارم (ت)	۴۱	شیمی	×	×		۴۰ نفر
	۴۲	زیست شناسی	×	×		۴۰ نفر

شرایط اختصاصی

۱ـ داوطلبین ورودبه رشته‌های تحصیلی دوره‌شبانه دانشگاه ملی ایران‌فقط میتوانندیك گروه را انتخاب‌کنند و درگروه انتخابی حداکثر دورشته رابا‌ذکر انتخاب اول و دوم انتخاب نمایند.
۲ـ داوطلبین رشته حقوق واقتصاد باید انتخاب اول آنان حقوق یا اقتصاد باشد.
۳ـ برای رشته معماری و شهرسازی ۲ برابرظرفیت اعلام میگردد که‌ازبین آنان تعداد خواسته‌شده ازطریق مصاحبه وطراحی تعیین میگردند.
۴ـ حداقل دوره شبانه پنجسال‌و حداکثر هشت‌سال است .
۵ـ حداکثر واحد برای هرنیمسال ۱۴واحد است.
۶ـ ساعات کلاس از۱۷ تا۲۱ میباشد.
۷ـ پذیرفته شدگان دریکی ازرشته‌های شبانه نباید در هیچیك ازرشته‌های تحصیلی این دانشگاه یا دیگر دانشگاه ها و موسسات‌آموزش عالی کشور مشغول‌تحصیل باشند.
۸ـ داوطلبین باید برگ‌پایان خدمت یا معافیت دائم دردست داشته باشند.
۹ـ کلیه کسانی که‌برای دوره شبانه پذیرفته می شوندوزبان‌خارجی آنان‌به تشخیص دانشگاه ضعیف‌است مجبورند که‌در نیمسال اول درکلاس زبان مقدماتی«بدون این‌که واحدی محسوب‌شود»شرکت کنند وامتحان مربوطه رابا موفقیت بگذرانند. بدیهی‌است فقط‌درصورت موفقیت دراین‌کلاس اجازه خواهند داشت‌که‌در نیمسال دوم برای زبان انگلیسی واحد انتخاب نمایند.
۱۰ـ این‌دانشگاه خوابگاه ندارد و برای تامین‌سکن دانشجویان هیچگونه تعهدی نمیکند.
۱۱ـ پذیرفته‌شدگان باسپردن تعهد خدمت میتوانند از مقررات آموزش رایگان استفاده نمایند. مابقی‌پذیرفته شدگان این دانشگاه بایدحق‌التعلیم سالیانه خودرابکجا طبق میزانی‌که بوسیله وزارت علوم‌وآموزش عالی تعیین خواهدشد بپردازند.
۱۲ـ زبان‌خارجی که‌در دانشگاه ملی ایران‌تدریس میگردد انگلیسی یافرانسه‌است.

مواد امتحانی

گروه‌الف- زبان‌فارسی وشناخت‌فرهنگ ملی‌و هوش و استعداد تحصیلی ،زبان‌خارجی، تعلیمات اجتماعی.
گروه‌ب- زبان‌فارسی وشناخت فرهنگ ملی وهوش‌و استعداد تحصیلی ،زبان‌خارجی، اطلاعات عمومی، ریاضی.
گروه پ- زبان‌فارسی وشناخت فرهنگ ملی وهوش و استعداد تحصیلی ،زبان خارجی ،فیزیك ،ریاضی.
گروه ت- زبان‌فارسی وشناخت فرهنگ ملی وهوش و استعداد تحصیلی، زبان‌خارجی، شیمی، طبیعیت ، فیزیك وریاضی.

ضریب امتحانی

کلیه مواد امتحانی باضرایب یك محسوب میشوند. مگر درمواردزیر:
۱ـ زبان انگلیسی برای رشته زبان وادبیات‌انگلیسی ضریب ۲
۲ـ زبان‌فارسی وشناخت فرهنگ ملی‌و هوش واستعداد تحصیلی برای‌رشته‌ادبیات فارسی باضریب ۲
۳ـ نمره امتحان ریاضی برای رشته‌های ریاضی و معماری وشهرسازی باضریب۲.
۴ـ نمره فیزیك برای رشته فیزیك باضریب ۲
۵ـ نمره امتحان «ریاضی وفیزیك» وشیمی برای رشته شیمی باضریب ۲
۶ـ نمره طبیعیات برای رشته زیست شناسی با ضریب ۲.
تبصره :سئوالات بفرم‌تست چهار جوابی خواهدبود.

مدارك لازم جهت ثبت نام

۱ـ فتوکپی دیپلم‌کامل متوسطه یاجواز قبولی
۲ـ فتوکپی کامل‌شناسنامه
۳ـ فتوکپی برگ‌معافیت دائم یاپایان خدمت‌وظیفه عمومی.
۴ـ چهار قطعه عکس جدید ۴×۶ که مشخصات کامل پشت‌آن نوشته شده‌باشد.
۵ ـ قبض رسیدبانکملی ایران بمبلغ ۵۰۰ ریال بحساب شماره ۱۰۰۲ بانك ملی‌ایران شعبه دانشگاه‌ملی ایران یابهمین حساب دریکی ازشعب بانك‌ملی‌ایران.

تبصره :در صورت شرکت نکردن داوطلب ویا قبول نشدن وجه ثبت‌نام ومدارك‌بهیچوجه مسترد نخواهدشد.

داوطلبان بایدفرم‌زیر راتکمیل نموده‌همراه مدارك فوق‌الذکر طوری باپست سفارشی بفرستند که تاتاریخ ۱۵شهریورماه ۱۳۵۴ به‌نشانی‌تهران ،اوین، دانشگاه ملی ایران، امور آموزشی برسد بدیهی است بدرخواست‌هائی که پس‌از تاریخ‌فوق برسد ویافاقد مدارك خواسته شده باشد مطلقا ترتیب اثرداده نخواهدشد.
تاریخ توزیع کارت ومحل امتحان بعدا به‌اطلاع داوطلبان خواهدرسید.

شماره‌گروه	انتخاب‌اول	انتخاب‌دوم

تذکر روی پاکت‌ارسالی شماره گروه وانتخابم رابفرم

باذکراین‌که مربوطبه مسابقه ورودی دوره شبانه دانشگاه ملی‌ایران است مشخص نمائید.

دانشگاه ملی ایران

بقیه درصفحه ۲۴

اطلاعیه مورخ ۵ر۶ر۵۴ پلیس راه ژاندارمری

باتوجه بمسئولیت پلیس راه ژاندارمری‌در کنترل ترافیک وامنیت جاده ها در جهت جلوگیری از تصادفات و همچنین آموزش های معموله بمنظور آشنائی رانندگان وسائط نقلیه و آشنا ساختن آنان برعایت مقررات راهنمائی و رانندگی معهذا مشاهده‌میشود که متاسفانه بعضی از رانندگان مخلف بالاخص رانندگان وسائط نقلیه عمومی بجای همکاری‌و کمک با مامورین پلیس‌راه در راه انجام ماموریت از راههای ناصحیح و خلاف مبادرت به اغفال برخی از ماموران مینمایند، کمااینکه درمورخ۲۸ر۵ر۵۴ که مامورین پاسگاه پلیس راه حسن آباد قم دفترچه کار ساعت‌زنی رانندگان مشروحه زیر را کنترل مینمودند رانندگان مزبور جهت اغفال پرسنل کنترل کننده قصدپرداخت مبلغی وجه بمنظور تطمیع مامورین را داشته‌اندکه خوشبختانه بیداری‌و هوشیاری مامورین‌موجب عدم موفقیت این قبیل عوامل ناشایست می‌گردد ، لذا بمنظور آگاهی عموم و تنبیه اشخاصی‌که دراثر نادانی مبادرت باین قبیل اعمال ناشایست مینمایند مراتب فوق که خود نوعی آموزش تلقی‌می‌گردد ضمن دلالت های لازم که‌از طریق پلیس راه ژاندارمری اعمال گردیده است بشرح زیر با وسیله ارتباط جمعی به آگاهی عموم برسد .

۱ـ دفترچه کار ۴نفر راننده متخلف بمدت یک‌ماه بایگانی میگردد .
۲ـ عمل خلاف رانندگان نامبرده بشرکت های‌متبوعه منعکس گردید.
۳ـ جهت آموزش و توصیه های لازم مراتب‌به هیئت مدیره اتحادیه صنف مسافربری اعلام گردید.

۱ـ حسن مشکاری سریزدی ـ راننده شرکت مسافربری میهن‌تور مبلغی که قصد پرداخت داشته ۲۰۰ ریال .
۲ـ ابوالقاسم پورجمشید ـ راننده شرکت‌مسافربری گیتی‌نورد مبلغی که قصد پرداخت داشته ۱۰۰ ریال .
۳ـ اصغر عظیمی قصبه ـ راننده شرکت مسافربری اتوخراسان مبلغی که قصد پرداخت داشته ۱۰۰ ریال .
۴ـ حسن بوربور ـ راننده شرکت مسافربری‌رشت مشهد مبلغی که قصد پرداخت داشته ۱۰۰ریال

آ ـ ۲۷۴۹۸

پلیس راه ژاندارمری کشور

نیروی دریائی شاهنشاهی

آگهی استخدام جهت اعزام بخارج

نیروی دریائی شاهنشاهی برای تکمیل کادر درجه‌داری خود بامدرك قبولی سوم‌متوسطه ویاپایان‌دوره‌راهنمائی استخدام‌و برای تحصیلات بعدی بخارج اعزام مینماید.

داوطلبین برای کسب اطلاع بیشتر از شرایط استخدام در طهران بخیابان سپهبد زاهدی جنب مسجدالرحمن معاونت‌پرسنلی نیروی‌دریائی‌شاهنشاهی (مدیریت استخدام) و یا بیکی از پایگاهها و نمایندگیهای نیروی‌دریائی شاهنشاهی در شهرستانهای بندر پهلوی . بوشهر. خرمشهر. بندرعباس. مشهد . زاهدان . اصفهان . کرمان . رضائیه . کاشان . کرمانشاه . شیراز. یزد مراجعه نمایند .

آگهی استخدام همافری

ارتش شاهنشاهی ایران برای تامین کادر فنی متخصص در رشته‌الکترونیک تعدادی‌داوطلب پسر یا دختر برای طی دوره همافری آموزشگاه فنی الکترونیک وابسته بدانشگاه پهلوی شیراز باشرایط و امتیازات مشروحه‌زیر میپذیرد :

۱ـ شرایط

الف ـ تابعیت دولت شاهنشاهی ایران
ب- متدین بیکی از ادیان (اسلام ، مسیحی ، کلیمی ، زردشتی)
پ- حداقل سن ۱۸ سال تمام وحداکثر سن ۲٤ سال و برای کسانی که خدمت زیر پرچم را انجام داده‌اند ۲۵ سال تمام (دراول آبانماه ۱۳۵٤)
ت ـ داشتن گواهی نامه دوره کامل دبیرستان در رشته ریاضی یا طبیعی
ث- داشتن صحت مزاج و تناسب‌اندام برطبق گواهی‌بهداری‌نیروی‌زمینی‌شاهنشاهی
ج- نداشتن همسر واولاد و کسان‌تحت تکفل
چ- نداشتن‌پیشینه بد
ح- سپردن تعهد خدمت بمدت ۱۱سال از تاریخ خاتمه تحصیل
خ- موفقیت در آزمایشات ورودی که روز ۳۱ر٦ر٥٤ انجام خواهد شد .
۲- مدت آموزش ۲ سال
۳-امتیازات
الف ـ داوطلبان در طول مدت تحصیل در آموزشگاه شبانه‌روزی بوده و هزینه‌زیست وپوشاک نظامی آنان توسط ارتش‌شاهنشاهی تامین می گردد و مبلغ ۸۰۰۰ ریال‌کمک‌هزینه تحصیلی دریافت میدارند .
ب- داوطلبان دختر در صورتی که‌وسایل زیست آنان آماده نباشد در مدت تحصیل برابر ارزش جیره هنرجویان پسر ماهیانه وجه نقد دریافت خواهندکرد .
پ- هنرجویان پس از احراز موفقیت در آزمایشات نهائی بدرجه همافر سومی مفتخر و ماهیانه ۲۰۷۷۰ ریال حقوق و فوق العاده سختی خدمت دریافت داشته و با ترفیعات بعدی‌ازحقوق و مزایای کافی‌برخوردار خواهندشد.
٤- داوطلبان می توانند برای کسب اطلاعات بیشتر و ثبت‌نام با در دست‌داشتن‌فتوکپی گواهی‌نامه تحصیلی وعین شناسنامه و ۲ قطعه عکس ٤×۳ از تاریخ پخش این آگهی همه روزه باستثنای روز های تعطیل از ساعت ۱۰الی ۱۲ تاپایان روز بیکی از حوزه های امتحانی مشروحه زیرین مراجعه وثبت‌نام نمایند .
تهران ـ به آجودانی ستادبزرگ‌ارتشتاران (خیابان کوروش کبیر ـچهارراه قصر)
شیراز ـبه آجودانی مرکز پیاده(باغ‌تخت)
مشهد- به آجودانی (لشکر ۷۷پیاده)
اصفهان ـبه آجودانی مرکزآموزش‌توپخانه وموشکها
کرمان ـبه آجودانی مرکزآموزش۵۰کرمان
۵- داوطلبانی که مایل باشند ازطریق مکاتبه ثبت‌نام نمایند باید مشخصات خود را برابر فرم زیر تکمیل نموده و به آدرس هر یك از حوزه های امتحانی که شرکت‌می‌نمایند ارسال دارند ضمنا داوطلبان مزبور باید قبل از ۲۵ر٦ر٥٤ ساعت ۹ با در دست داشتن فتوکپی یا عین گواهی‌نامه تحصیلی و عین شناسنامه و ۲ قطعه عکس ٤×۳ به حوزه مربوطه مراجعه و کارت ورودی خودرادریافت نمایند .

(مشخصات داوطلبین‌همافری آموزشگاه فنی الکترونیك)

۱ـنام	۲ـنام خانوادگی	۳ـنام پدر	٤ـشماره شناسنامه
٥ـ محل صدور	٦ـ تاریخ تولد	۷ـ محل سکونت	
۸ـ مدرك تحصیلی	۹ـ حوزه امتحانی انتخابی	۱۰ـ آدرس دقیق داوطلب	
		۱۱ـ محل امضاء داوطلب	

توجه ـفرم هاباید به ترتیبی تکمیل و ارسال گردد که قبل از تاریخ ۲۵ره٥٤ به حوزه مربوطه رسیده باشد.

م الف ۱۰۸۷۷

آگهی

پذیرش دانشجوی پرستاری

آموزشگاه عالی پرستاری اشرافیان طبق شرایط مندرج در صفحه ۱۲۸ دفترچه راهنمای تحصیلی (سازمان سنجش آموزش کشوری) دانشجوی دختر می پذیرد ثبت‌نام تا پایان ۱۰ر٦ر۱۳٥٤ در محل جدید آموزشگاه واقع در خیابان تاج خیابان نیایش شماره ٥۳ انجام می شود داوطلبانی که مدارك خود را تاقبل از تاریخ فوق ارسال می نمایند در صورت عدم دریافت برگ دعوت‌نامه روز سه‌شنبه ۱۱ر٦ر٥٤ جهت مصاحبه به محل آموزشگاه مراجعه نمایند .

آموزشگاه عالی‌پرستاری اشرافیان

م الف ۱۰۹۳۰

کتابهای موردنیازخودرا

ازفروشگاه های

امیرکبیر

بخواهید.

آموزشگاه بهیاری‌آهورا باشرایط زیر داوطلب میپذیرد

۰۱ دارابودن گواهینامه سوم متوسطه یا اول نظری
۰۲ سن از ۱٦ تا ۲٦ سال
٤۰۳ برگ فتوکپی صفحه اول شناسنامه
٦۰٤ قطعه عکس ٤×٦
۰٥ یکبرگ عدم سوء پیشینه
۰٦ گواهی حسن‌اخلاق

داوطلبین از تاریخ انتشار این‌اگهی‌تا۱٥ شهریورماه میتوانند همه روزه بغیر از روز های پنجشنبه ازساعت ۸ صبح تا ۳ بعداز ظهر با دردست داشتن مدارک فوق جهت ثبت نام بدفتر آموزشگاه واقع در شهرری خیابان شیروخورشیدسرخ جنب آرامگاه اعلیحضرت‌رضاشاه‌کبیر مراجعه نمایند .

بیمه ایران

آگهی اجاره پارکینك و زمین

شرکت سهامی بیمه ایران در نقاط مختلف تهران تعدادی پارکینگ برای بازدید اتومبیل های خسارت‌دیده اجاره می نماید .

از مالکان محترم پارکینگ و یا زمین هائی کمبتوان از آنها برای پارکینگ استفاده نمود خواهشمند است حداکثر تا دهم شهریور ماه ٥٤ از ساعت ۸ تا ۱۳باداره کل ساختمان این شرکت واقع در خیابان سعدی شمالی مراجعه فرمایند .

شرکت سهامی بیمه ایران
م الف ۲۷۲۸۹

PETRO CHEMICAL CONSTRUCTION

Stone & Webster Construction Limited

have immediate vacancies for six Qualified Iranian Surveyors with a minimum of 5 years experience in Heavy Construction Industry for a contract at Bandar Shahpour.

Very attractive salary and conditions 48 hour week of six days.
Bachelor accommodation available.

Application in writing, where possible in English, together with 10 photographs and photocopies of Birth Certificate, Military Service Clearance Certificate, Technical Qualifications and previous employee references to:

J. Mooney
Personnel Manager
Stone & Webster Construction Ltd.
P.O. Box 189
Abadan,
Iran

آگهی قبول داوطلب برای دوره عالی امور مالی

وزارت امور اقتصادی ودارائی

وزارت امور اقتصادی و دارائی براساس موافقت دانشکده علوم اداری و مدیریت بازرگانی دانشگاه تهران وسازمان امور اداری و استخدامی کشور برای نیمسال اول سال تحصیلی ٥٥ـ۱۳٥٤ ازبین دیپلمه‌هائی که درآزمایش همگانی گزینش‌دانشجو«سنجش‌آموزش‌کشور» شرکت نموده‌اند و دارای‌دیپلم کامل متوسطه در یکی از رشته های‌ریاضی وطبیعی باشند تعداد (یکصد) نفر کارآموز جهت شرکت در دوره‌آموزش قبل ازخدمت ازطریق مصاحبه باشرایط زیر می‌پذیرد :

۱ـ متولد سال ۱۳۲۹ به بعد نباشند .
۲ـ انجام خدمت زیر پرچم (از خانمها معافیت دائم‌نیزپذیرفته میشود).
۳ـ دارا بودن صحت مزاج و توانائی انجام کار طبق گواهی پزشک معتمد وزارت امور اقتصادی ودارائی .
٤ـ عدم اشتغال بکار و نداشتن تعهد خدمت در سازمان ها و موسسات دولتی‌و غیردولتی و همچنین عدم اشتغال بتحصیل دردانشگاه ها و موسسات آموزش عالی در حال حاضر ودر طول مدت آموزش .

داوطلبان واجد شرایط میتوانند فرم زیر را تکمیل نموده همراه با مدارک ذکر شده درفرم حداکثر تاتاریخ بیستم شهریور ماه ۱۳٥٤ بایست سفارشی به نشانی :

دانشکده علوم اداری و مدیریت بازرگانی دانشگاه تهران ساختمان شماره ۲ خیابان فروردین ـ تهران ارسال دارند .

بتقاضا هائی که بعداز مدت تعیین شده ارسال شود ترتیب اثر داده نخواهد شد . از شرکت کنندگان بترتیب بادر نظر گرفتن نمرات‌آزمون همگانی و معدل کتبی برای مصاحبه کتبا دعوت بعمل خواهد آمد .

توضیح :

۱ـپذیرفته شدگان پس‌از طی دوره آموزش قبل از خدمت تحصیلی و کارآموزی عملی طبق برنامه تنظیمی وزارت امور امور مالی خواهند شد و باگروه پنج باستخدام رسمی وزارت امور یعنی گذرانیدن ۷۰ واحد درسی طبق برنامه مصوب در ٤ نیمسال اقتصادی ودارائی نائل‌به اخذ گواهینامه اختصاصی دوره عالی اقتصادی و دارائی درخواهند آمد .

۲ـ کلیه کارآموزان باید متعهد شوند که کارآموزی عملی را باموفقیت وحداقل معدل ۲ بپایان برسانند . همراه با آموزش نظری طبق برنامه تنظیمی حداکثر درمدت دوسال

۳ـ به پذیرفته شدگان در برابر تعهد خدمت در وزارت‌امور اقتصادی و دارائی سال اول ماهیانه پنج هزار ریال وسال دوم شش هزار ریال کمک هزینه زندگی پرداخت میگردد و از امکانات تحصیل رایگان استفاده خواهندنمود. (بکارآموزان شهرستانی طبق ضوابط مقرر علاوه بر کمک هزینه زندگی فوق‌الذکر ماهانه دوهزار وبانصد ریال بعنوان کمک هزینه مسکن پرداخت میشود).

٤ـ نظر باینکه دروس این دوره باکارآموزی اجباری همراه میباشد، کسانیکه در سازمان های دولتی یاغیر دولتی بهرنحوی اشتغال بکار داشته و همچنین اشخاصی که درحال حاضر دریکی از دانشگاه ها و موسسات آموزش عالی مشغول بتحصیل هستند نمی‌توانند دراین دوره شرکت نمایند .

فرم درخواست

اینجانب ... دارای شناسنامه شماره ... صادره ...
متولد سال ... دارای دیپلم کامل متوسطه در رشته ...
مایل بشرکت دردوره گواهینامه عالی امور مالی وزارت‌امور اقتصادی و دارائی میباشم و ژبان خارجه‌ایکه در آزمایش همگانی امتحان داده‌ام میباشد . بضمیمه مدارک مشروحه زیر را ارسال میدارم :

۱ـ فتوکپی کارنامه مرکز سنجش آموزش کشور یک برگ .
۲ـ فتوکپی دیپلم متوسطه یا برگ موفقیت قبولی تایید شده توسط اداره آموزش و پرورش مربوطه یکبرگ همراه با ریز نمرات کتبی امتحانات نهائی ششم .
۳ـ فتوکپی پاروشناسنامه یکبرگ
٤ـ فتوکپی برگ انجام خدمت زیرپرچم (یا معافیت دائم برای خانمها) یکبرگ .
٥ـ عکس ٤×٦ چهار قطعه (عکس ارسالی بایستی مطابق عکس ارائه شده برای مرکز سنجش آموزش کشور باشد .
٦ـ رسید بانکی بمبلغ دویست ریال در یکی از شعبات‌بانک ملی ایران بحساب شماره ۲۰٤٥ بانک مرکزی ایران (حساب دانشکده علوم اداری و مدیریت بازرگانی)

آدرس : شهر ... خیابان ... کوچه ...
پلاک ... تاریخ ...
امضاء داوطلب

م‌الف ۱۰۸۸۳

ردیف	رده	حقوق ماهیانه ریال	حقوق سالیانه ریال	محل خدمت	حقوق ماهیانه ریال	حقوق سالیانه ریال	حقوق ماهیانه با احتساب حقوق و فوق العاده سختی خدمت ریال
۱	دانشجوی افسری خلبانی	۱۰۷۵۰ ریال	-	سوانوم خلبان	۱۰۷۵۰ ریال	۳٥۰۳۰ ریال	۴۹۳۱۰ ریال
۲	همافر	۱۰۵۰ ریال	۱۱۷۵۰ ریال	همافر سوم	- -	۳٥۵۳۰ ریال	۴۹۸۱۰ ریال
۳	هنرآموز سوانیاری	٦۵۰۰ ریال	بعداز اولین پرواز	سوانیار سوم	۱۰۲۵۰ ریال	۳۸۸٤۰ ریال	٦۰٦۸۰ ریال
٤	هنرآموز فنی	۷۵۰۰ ریال	- -	گروهبان دوم	۷۵۰۰ ریال	۱۷۷۵۰ ریال	۳۰۳۵۰ ریال
٥	دانش آموز عادی	٦۵۰۰ ریال	- -	گروهبان دوم	٦۵۰۰	۱۴۲۵۰ ریال	۲٦۸۵۰ ریال

سی هزار جادوگر، کف بین، پیش گو و حکیم باشی در کلمبیا

«سیا» و «اف. بی. آی» در کنگره جادوگران هم نفوذ کرده‌اند

یوری ژلر ، شعبده بازی که بانگاه میله های آهنی را خم میکند ستاره کنگره جادوگران است

مراسمی که تماشای آن برای عموم آزاد و شامل رقص های شیطانی ، آتش بازی و عملیات شعبده از آن بود آغاز نخستین کنفرانس جهانی جادوگران را اعلام کرد .

زنان شیک پوش ، سیاست ـ مداران عالیرتبه ، هیپی های کهنه کار و تازه مد ، خوش باورها و بدبین ها ، همه و همه ، در جریان تشریفات گشایش این کنفرانس زیر نور درخشان مهتاب جمع بودند . این مراسم در بوگوتا پایتخت کلمبیا در امریکای لاتین برپا شده است .

در حدود پنج‌هزار تن درجریان این تشریفات حضور داشتند ، خواه به عنوان دعوت شده و خواه میزبان و اداره‌کننده کنفرانس .

در حدود سی‌هزار تن کف‌بین، پیشگو ، وروان کاو و منجم خود ساخته و حکیم باشی های امراضی چون صرع و غشی که عوام بدان جنزده میگویند ، در همان نخستین روز گشایش کنفرانس جهان جادوگران ، گرد هم‌آمدند و به بررسی شگرد های خود پرداختند .

در این کنگره ، همچنین ، دو هزار تن رسما شرکت کرده‌اند که هرکدام ۲۷۰ دلار پرداخت کرده‌اند . این عده شامل توریست های امریکایی ، جادوگرانی از بسیاری کشورها ، دانشمندانی چون تلماموس از دانشگاه کالیفرنیا در لوس‌آنجلس هستند .

یک دختر شرکت کننده که در میان جمعیت بهم‌فشرده میشدگفت این خیلی دیوانگی است و یک هیپی میانه سال که فقط شلوار کوتاهی پوشیده بود ، و کیفی دردست داشت ، جوابداد: اگر هم دیوانگی نباشد ، دیوانگی به بار می‌آورد .

وقتی ۱۶۰ زن با پیراهن های چهل تکه و لباده های سیاه بلند روی صحنه گرد هم‌آمدند و شکلی هندسی ساختند ، یک جادوگر سرخ‌پوست با لباس مخصوص خود ، چند دکلمه در تمجید از صلح و عشق و ایمان گفت.

ستاره این نمایش یوری‌ژلر ، یهودی سرشناسی بودکه‌نخست با اشاره چشم کلیدی راجلوی‌روی تماشاگران خم کرد، وسپس از قدرت های مغزی خود که از ٤ سالگی بدان‌پی برده ، سخن گفت . او گفت که شجره من به زیگموند فروید میرسد ، ومطمئن است که دروری قدرت انسان ، قدرتی عظیم‌تروجود دارد که آن چه را انسان از انجامش عاجز است ، می‌تواند به آسانی انجام دهد .

او در جواب یک پرسنده‌گفت: «سیا» یا «اف . بی . آی» هرگز شخصا با من قراری‌نبسته‌اند که از وجود من استفاده کنند ، اما برخی از آژانس های امریکایی ،

←

مراسم گشایش کنفرانس جهانی جادوگران ، کف ـ بینان‌شعبده بازان و پیشگویان در بوگوتا با رژه شیطان آغاز شد . شیطان در این شمایل که درکس‌نمایان است پیشاپیش شرکت کنندگان در کنفرانس‌رژه رفت و کنفرانس‌کار خود را آغاز کرد .

به من پول داده‌اند تا قدرت‌های مرا امتحان کنند» .

باآن که یوری ژلر ، با این صراحت از عدم ارتباط خود با «سیا» و «اف . بی . آی» سخن گفت ، باز هم عده کثیری از حاضران در کنفرانس ـ خاصه دعوت شدگان ـ اظهار نظر می‌کردند که این بیانات در نخستین کنفرانس جهان جادوگران‌که در یک کشور امریکای لاتین ایراد میشود ، دلیل دیگری است بر نوعی رابطه ژلربا سازمان های امنیتی و تامینی امریکا ، و نیز دلیلی است بر قدرت نمائی این سازمان‌ها در کنفرانس جهان جادوگران .

برای نخستین بار در تاریخ بالون‌سواری :

یک امریکائی با بالن از اقیانوس اطلس گذشت

باب اسپارکس امریکایی ، روز ۲۱ اوت ، از مشپی ، در ایالت ماساچوستس امریکا سفری را آغاز کرد که در تاریخ اورابه عنوان نخستین کسی که به‌تنهایی بابالون سراسراقیانوس اطلس‌را در پرواز بوده ، مشهور خواهد کرد .

فقط پس از پرواز بود که‌او متوجه آن همه خطرهایی شد که درعصرما درهرپروازی تحقق‌پذیر است . بالون ۹۵پایی پراز گاز هلیوم‌او ، که درعین حال باهردو سوی اقیانوس اطلس درارتباط رادیویی بود ، وسیله‌دست‌سازاو، در این سفر خطرناک بود .هادن وود که مسئولیت ارتباط زمین بابالون را برعهده داشت ، وضع جوی‌را برای چنین پروازی بسیار مساعد دید ، ولی عزیمت‌اسپارکس درحدود سه هزار تماشاگر را شگفت‌زده کرد،ووقتی پرواز آغاز شد ، همه آن‌ها شجاعت‌وجسارت اسپارکس را تحسین کردند . از سال ۱۹۷۰ تا آن موقع ٥ تن جرات دست‌زدن به چنین سفری را به خود داده بودند ، اما، همگی درراه این سفر، جان‌دادند واو ، سرانجام ، این افتخار جاویدان راکسب کرد که یکه‌تنه بابالون سفری از این‌سوبه‌آن‌سوی آتلانتیک برود ، بی آن‌که در وسیله نقلیه‌اش از مونوری‌استفاده کرده باشد ، یادرواقع ، بی‌آن‌که قطره‌یی سوخت مصرف کرده‌باشد بااین پرواز ثابت شدکه سفر با بالون ، برخلاف آن‌چه تا به حال گفته می شد ، هیچ خطری در پیش ندارد و فقط می‌بایدازتجربه دیگران استفاده کرد .

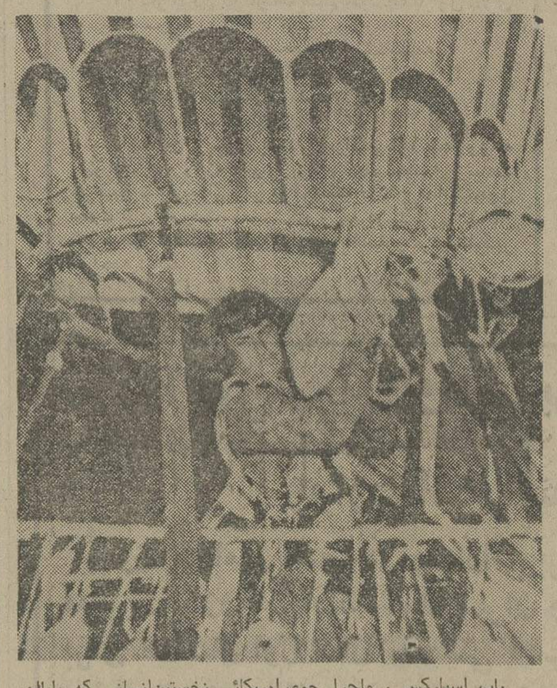

باب اسپارکس ، ماجرا جوی امریکائی نخستین‌انسانی که بابالن، تکبو شها ، سرتاسر اقیانوس اطلس را درنوردید .

عینک برای حیوانات

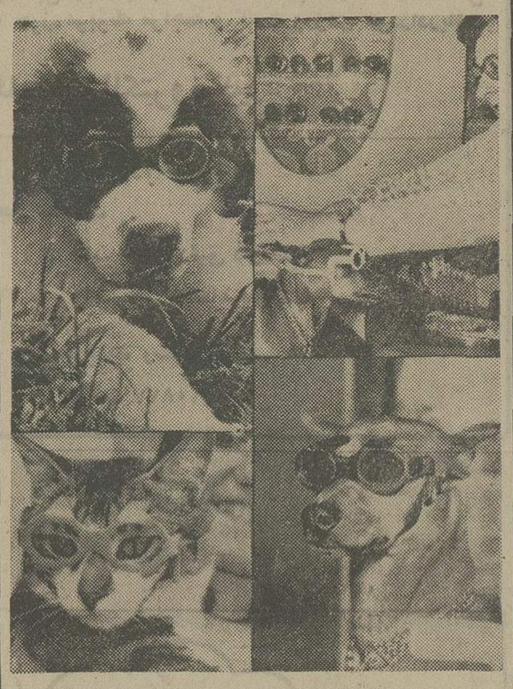

رئیس لومیر ، عینک ساز داده میشود ، این خانم هم‌ـ پاریسی ،مجموعه تازه‌یی‌عینک چنین عینک‌هایی برای‌میمونها مخصوص سگ‌ها و گربه ها در ده نوع ابداع کرده است وقتی کسگ یا گربه‌یی‌نزدیک بین یا دوربین میشود ، یا نزدیک است که چشمش آب مروارید بیاورد . پس از آزمایش های لازم ، یک عینک مناسب با چشم او ، به او

پخت‌وپز با کمک آفتاب

دکتر عدنان تارسیس ، سفیر یمن در سازمان ملل ، درحال پخت‌وپز با استفاده از اشعه آفتاب دیده می‌شود.

این آرزوهم از دل خبرنگاران عکاس درآمد که از هنگام سرخ‌کردن گوشت ، تخم‌مرغ پایختن غذاهای ساده به وسیله حرارت آفتاب ، عکسی بردارند .

استوانشین های استرالیایی ، تخم‌مرغ و گوشت راروی سنگهای حرارت دیده از آفتاب ، سرخ کرده‌اند . سربنشینان‌تانکهای آنگلیسی و آلمانی در جنگ شمال افریقا بسیار وقت‌ها ، از تانکهایشان به عنوان ، تابه استفاده کرده بودند . اما تمام‌این‌ها، هیچ شباهتی به آشپزی درخانه نداشت . وهمه‌جا آفتاب استوایی برای این کار لازم بود .

درحال حاضر ، دکتر عدنان تارسیس ، سفیر یمن درسازمان ملل ، که درژنو (یونسکو) خدمت می کند ، راه تازه‌یی برای استفاده از قدرت آفتاب ، به منظور استفاده خانگی پیدا کرده‌است.

اجاق خورشیدی دکتر تارسیس دارای یک بشقاب دایره شکل گوداست که‌نور خورشید را به بالا ، به سوی یک نقطه مرکزی منعکس ومتمرکز می کند . در این‌جاست که غذا برای پخته شدن یاسرخ شدن ، توی یک سینی فلزی گذارده شده است .

دکتر تارسیس ، ضمن یک‌نمایش‌کوچک خانوادگی ، سوسیس را درزیر آفتاب سوسیس سرخ گرد و نیز چندهامبرگر و سیب‌زمینی را پخت . از اجاق آفتابی‌او ، که مانند فانوس تامی‌شود و دریک چمدان دستی جای می گیرد ، می‌توان در بریتانیا هم ـ البته در روزهای آفتابی ـ استفاده کرد .

دانشگاه آزاد ایران

اعزام برای آموزش در دانشگاههای معتبر آمریکا

دانشگاه آزاد ایران برابرمقررات‌خود افرادی را که واجد شرایط زیر باشند ودر مصاحبه پذیرفته شوند جهت آموزش و کسب درجه دکترا در رشته ارزشیابی و سنجش Evaluation and measurment in Education بیکی از دانشگاههای معتبر آمریکااعزام میدارد .

برای افراد واجد شرایطی که در مصاحبه پذیرفته شوند .علاوه برتامین هزینه رفت و برگشت و کلیه مخارج تحصیل و زندگی پس‌انداز ویژه‌ای در ایران منظور خواهدشدوپس ازبازگشت و اشتغال به کار طبق مقررات دانشگاه از آن استفاده خواهند کرد .

شرایط داوطلبان

۱ـ دارا بودن درجه‌فوق لیسانس‌در یکی از رشته‌های علوم تربیتی ، علوم اجتماعی (روانشناسی تربیتی ـ جامعه شناسی تربیتی ـ روانشناسی ـ جامعه شناسی)

۲ـ داشتن معدل بالاتر از۳

۳ـ داشتن گواهی تافل با نمره ۵۵۰ ببالا

٤ـ حداکثر سن ۳۰ سال تمام (متولدین فروردین ماه ۱۳۲۵ ببعد)

۵ـ علاقه‌مندی به مسائل آموزشی و تربیتی (کسانیکه دارای تجربه آموزشی یا پژوهشی باشند حق تقدم دارند).

٦ـ تابعیت ایران

۷ـ برگ پایان خدمت وظیفه یا برگ معافیت قانونی

۸ـ برخورداری از تندرستی کامل‌به گواهی پزشک معتمد دانشگاه.

۹ـ کسانیکه‌برای کارآموزی‌یاتحصیل به خارج اعزام میگردند باید تعهد و ضمانت بسپارند که لااقل دو برابرمدت تحصیل یا کارآموزی برای دانشگاه آزاد ایران خدمت کنند.

مدارک مورد نیاز

۱ـ فتوکپی آخرین مدرک تحصیلی

۲ـ فتوکپی برگ پایان خدمت وظیفه یا معافیت قانونی

۳ـ فتوکپی صفحه اول شناسنامه

٤ـ دو قطعه عکس ٤ × ٦

۵ـ فرم تکمیل شده زیر:

نام نام خانوادگی نام پدر سال تولد

شماره شناسنامه و محل صدور آن

آخرین مدرک تحصیلی رشته

دانشگاه سال آدرس

شماره تلفن امضاء

توجه :فارغ‌التحصیلان دانشگاههای انگلیسی زبان نیاز به‌گواهی تافل ندارند و دارندگان پذیرش از یکی از دانشگاه های معتبر انگلیسی زبان در رشته «ارزشیابی و سنجش » در شرایط مساوی با دیگران ،ارجحیت دارند.

از داوطلبان واجد شرایط‌خواهشمند است تقاضای خود را بهمراه مدارک‌ذکر شده حداکثر تا تاریخ بیستم شهریور ماه ۱۳۵٤ به‌نشانی‌امورآموزش کارکنان دانشگاه آزاد ایران در تهران ـ خیابان کاخ شماره ۱۰۱ ارسال دارند و یا شخصا به آدرس فوق مراجعه فرمایند .

بدیهی است به تقاضا هائیکه بعداز انقضای مدت ذکر شده به پست داده شده باشد رسیدگی‌نخواهد شد.

م‌الف ۱۱۱۸۳ **دانشگاه آزاد ایران**

آگهی استخدام

اداره کل مسکن وشهر سازی‌استان سیستان و بلوچستان بمنظور تکمیل کادر پرسنلی خود افراد زیر رابراساس آئین‌نامه جدید استخدام پیمانی باحقوق و مزایای مکفی‌به‌همکاری دعوت‌مینماید.

۱ـ مهندس راه وساختمان برای شهرستان زاهدان	۲ نفر
۲ـ تکنیسین راه و ساختمان برای شهرستان زاهدان	۱ نفر
۳ـ کارشناس‌کنترل پروژه با مدرک لیسانس (ریاضی یا علوم اجتماعی)	۱ نفر

داوطلبان بایستی تقاضای خودراکه آدرس پستی داشته باشند حداکثر تا تاریخ ۲۰ر٦ر٥٤ بانضمام فتوکپی‌مدرک تحصیلی و سابقه کار با پست سفارشی به‌آدرس زاهدان اداره کل مسکن وشهر سازی ارسال دارند .

وزارت رفاه اجتماعی
سازمان تامین خدمات درمانی
دانشجویان پرستاری

آموزشگاه عالی پرستاری آزرمیدخت(سه سال شبانه‌روزی ۱٤۰واحدباپرداخت کمک‌هزینه تحصیلی) طبق شرائط‌دفترچه‌راهنمای‌تحصیلی (سازمان سنجش آموزش کشوری) دانشجو می پذیرد .

ثبت‌نام از ساعت ۸ صبح تا ۱٤ از تاریخ درج‌آگهی تاپایان روز ۱۰ر٦ر۱۳۵٤ در محل آموزشگاه واقع در میدان ۲۵ شهریور خیابان غفاری جنب کوچه لاجوردی و یا بوسیله پست انجام میشود . تلفن ۸۳۱۱۵۷ ـ ۸۳۱۱٦۲

آموزشگاه عالی پرستاری آززمیدخت

م الف ۱۰۹۳۲

آگهی حراج

شرکت سهامی کل معادن و ذوب فلزات ایران محصول استخراجی سنگ فیروزه خام معدن فیروزه نیشابور را در تاریخهای پنجشنبه سوم مهر ماه و پنجشنبه دهم مهرماه وپنجشنبه‌هفدهم مهرماه و پنجشنبه بیست و چهارم مهرماه‌سال جاری از طریق حراج به فروش میرساند .

شروع حراج در روز های فوق از ساعت یك بعداز ظهر می باشد و محل حراج شهر مشهد خیابان پیش‌آهنگی خانه پیش‌آهنگ انجام‌خواهد شد .

داوطلبان شرکت در حراج میتوانند برای کسب اطلاعات بیشتر در تهران بامور بازرگانی شرکت واقع در خیابان تخت جمشید شماره ٤٦۷ و یا در مشهد به اداره معادن خراسان‌واقع در خیابان پهلوی اول خیابان جنت‌مراجعه‌فرمایند

شرکت سهامی کل معادن و ذوب فلزات‌ایران

م‌الف ۱۱۱۰۲

آگهی پذیرش دستیار مقیم

مرکز پزشکی رضاشاه‌کبیر وابسته به جمعیت شیرو خورشید سرخ ایران واقع درتهران (شهرری) که صلاحیت‌آموزشی آن ازطرف دانشکده پزشکی دانشگاه تهران تائیدشده‌است درسال‌تحصیلی ٥٤ـ ۵۵ در رشته های زیر دستیار مقیم میپذیرد .

۱ـ جراحی عمومی	۲ نفر
۲ـ بیماریهای داخلی	۳ نفر
۳ـ بیماریهای کودکان	۲ نفر
٤ـ هوش بری (آنستزی)	۳ نفر

از تعداد فوق پنج نفر ازبین پزشکان شاغل در موسسات درمانی جمعیت که حداقل دو سال سابقه خدمت تمام وقت داشته باشند و بقیه از بین پزشکان آزاد طبق شرایط زیر با امتحان کتبی ومصاحبه‌حضوری انتخاب خواهند شد.

۱ـ تابعیت ایران

۲ـ حداکثر سن ۳۲ سال

۳ـ تعهد دوسال خدمت تمام وقت پس‌از اخذ تخصص در موسسات درمانی جمعیت

علاوه برکمك هزینه تحصیلی‌که‌طبق مقررات مربوط به دستیاران مقیم‌به‌آنها پرداخت میشود تامین‌محل سکونت و غذای پزشکان مجرد در محوطه بیمارستان بعهده جمعیت شیروخورشید سرخ خواهد بود.

داوطلبان اعم از شاغلین جمعیت و یا پزشکان آزاد می توانند برای اسم‌نویسی از تاریخ۱۲ لغایت ۲۱ شهریور ماه جاری بادردست داشتن فتوکپی دیپلم و پروانه پزشکی ـ ورقه معافیت یا خاتمه خدمت وظیفه عمومی و چهار قطعه عکس به مرکز پزشکی رضاشاه کبیر و یا سازمان خدمات درمانی جمعیت واقع‌درخیابان تخت‌جمشید نبش خیابان‌سپهبدزاهدی مراجعه‌فرمایند. کارت شرکت در امتحان در روز ۲۳ شهریور ماه‌توزیع و در همان روز امتحان کتبی بعمل خواهد آمد وتاریخ مصاحبه حضوری پذیرفته شدگان در امتحان کتبی متعاقبا باطلاع خواهد رسید.

آگهی مناقصه شماره ٦٦

نیروی هوائی شاهنشاهی تهیه و نصب یک دستگاه موتور پمپ آب مورد نیاز خود را برابر مشخصات موجود از طریق مناقصه خریداری مینماید . داوطلبان شرکت در مناقصه میتوانند پس از پرداخت مبلغ ۳۰۰۰ ریال بحساب ۱۲۰۱ دارائی نیروی هوائی در بانک مرکزی ایران بمستاد فرماندهی نیروی هوائی (خیابان فرح‌آباد ژاله) مراجعه وباارائه فیش بانکی برگ شرائط دریافتو پیشنهادات خود را برطبق مفاد مندرج در برگ شرائط تنظیم نموده و تاساعت ۱۳ روز سه‌شنبه ۲۵ر٦ر٥٤ بدفتر دبیرخانه ستاد فرماندهی نیروی هوائی تسلیم نمایند.

م‌الف ۱۱۱۰۰

نیروی هوائی شاهنشاهی

لیست قیمت های کاهش یافته کالا ها واجناس

لیست بهای فروش محصولات شرکت سایه روشن (با مسئولیت محدود) که نسبت بقیمتهای جاری بازار ۱۵٪ کاهش یافته است.

نام مشخصات کالا	واحد	بهای نقدی مصرف کننده
کاغذ دیواری پی - اس شماره ۱۷ بطول ۱۰ متر و عرض ۵۰ سانتیمتر	یک رول	۵۵۳
کاغذ دیواری پی - اس شماره ۱ـ۱۱۱ بطول ۱۰ متر و عرض ۵۰ سانتیمتر	یک رول	۵۱۰
کاغذ دیواری پی - اس شماره ۶ـ۳۲۰ بطول ۱۰ متر و عرض ۵۰ سانتیمتر	یک رول	۸۰۸
کاغذ دیواری پی - اس شماره ۷ـ۳۲۰ بطول ۱۰ متر و عرض ۵۰ سانتیمتر	یک رول	۸۰۸
کاغذ دیواری پی - اس شماره ۱ـ۴۳۶ بطول ۱۰ متر و عرض ۵۰ سانتیمتر	یک رول	۴۲۵
کاغذ دیواری پی - اس شماره ۲ـ۶۴۱۰ بطول ۱۰ متر و عرض ۵۰ سانتیمتر	یک رول	۵۵۳
کاغذ دیواری پی - اس شماره ۳ـ۶۴۱۰ بطول ۱۰ متر و عرض ۵۰ سانتیمتر	یک رول	۵۵۳
کاغذ دیواری پی - اس شماره ۳ـ۶۴۱۳ بطول ۱۰ متر و عرض ۵۰ سانتیمتر	یک رول	۵۹۵
کاغذ دیواری پی - اس شماره ۴ـ۶۴۱۳ بطول ۱۰ متر و عرض ۵۰ سانتیمتر	یک رول	۵۹۵
کاغذ دیواری پی - اس شماره ۳ـ۶۴۲۴ بطول ۱۰ متر و عرض ۵۰ سانتیمتر	یک رول	۵۹۵
کاغذدیواری پی - اس شماره ۳ـ۶۴۲۴ بطول ۱۰ متر و عرض ۵۰ سامتیمتر	یک رول	۵۵۳
کاغذدیواری پی - اس شماره ۱ـ۶۴۲۵ بطول ۱۰ متر و عرض ۵۰ سانتیمتر	یک رول	۵۵۳
کاغذدیواری پی - اس شماره ۲ـ۶۴۲۵ بطول ۱۰ متر و عرض ۵۰ سانتیمتر	یک رول	۵۵۳
کاغذ دیواری پی - اس شماره ۳ـ۶۴۲۵ بطول ۱۰ متر و عرض ۵۰ سانتیمتر	یک رول	۵۵۳
کاغذ دیواری پی - اس شماره ۲ـ۶۴۳۲ بطول ۱۰ متر و عرض ۵۰ سانتیمتر	یک رول	۵۹۵
کاغذ دیواری پی - اس شماره ۱ـ۶۴۲۷ بطول ۱۰ متر و عرض ۵۰ سانتیمتر	یک رول	۵۹۵
کفذ دیواری پی - اس شماره ۵ـ۶۴۳۲ بطول ۱۰ متر و عرض ۵۰ سانتیمتر	یک رول	۵۹۵
کاغذ دیواری پی - اس شماره ۲ـ۶۴۳۳ بطول ۱۰ متر و عرض ۵۰ سانتیمتر	یک رول	۵۹۵
کاغذ دیواری پی - اس شماره ۲ـ۶۴۴۶ بطول ۱۰ متر و عرض ۵۰ سانتیمتر	یک رول	۵۵۳
کاغذ دیواری پی - اس شماره ۲ـ۸۱۵۶ بطول ۱۰ متر و عرض ۵۰ سانتیمتر	یک رول	۵۱۰
کاغذ دیواری پی - اس شماره ۱ـ۸۶۵۵ بطول ۱۰ متر و عرض ۵۰ سانتیمتر	یک رول	۵۱۰
آاغذ.دیواری پی - اس شماره ۱ـ۹۰۰۵ بطول ۱۰ متر و عرض ۵۰ سانتیمتر	یک رول	۵۱۰
کاغذ دیواری پی - اس شماره ۱ـ۹۱۳۷ بطول ۱۰ متر و عرض ۵۰ سانتیمتر	یک رول	۸۰۸
کاغذ دیواری پی - اس شماره ۱ـ۹۱۹۰ بطول ۱۰ متر و عرض ۵۰ سانتیمتر	یک رول	۵۵۳
کاغذ دیواری پی - اس شماره ۲ـ۹۱۹۰ بطول ۱۰ متر و عرض ۵۰ سانتیمتر	یک رول	۵۵۳
کاغذ دیواری پی - اس شماره ۱ـ۹۲۱۷ بطول ۱۰ متر و عرض ۵۰ سانتیمتر	یک رول	۵۱۰
کاغذ دیواری پی - اس شماره ۱ـ۹۲۲۰ بطول ۱۰ متر و عرض ۵۰ سانتیمتر	یک رول	۵۱۰
کاغذ دیواری پی - اس شماره ۲ـ۹۲۴۱ بطول ۱۰ متر و عرض ۵۰ سانتیمتر	یک رول	۵۵۳
کاغذ دیواری پی - اس شماره ۳ـ۹۲۴۱ بطول ۱۰ متر و عرض ۵۰ سانتیمتر	یک رول	۵۵۳
کاغذ دیواری پی - اس شماره ۱ـ۹۲۴۷ بطول ۱۰ متر و عرض ۵۰ سانتیمتر	یک رول	۵۱۰
کاغذ دیواری پی - اس شماره ۲ـ۹۲۴۷ بطول ۱۰ متر و عرض ۵۰ سانتیمتر	یک رول	۵۱۰
کاغذ دیواری پی - اس شماره ۴ـ۹۲۵۰ بطول ۱۰ متر و عرض ۵۰ سانتیمتر	یک رول	۵۵۳
کاغذدیواری پی - اس شماره ۳ـ۹۲۵۱ بطول ۱۰ متر و عرض ۵۰ سانتیمتر	یک رول	۵۵۳
آاغذ دیواری پی - اس شماره ۱ـ۹۲۶۴ بطول ۱۰ متر و عرض ۵۰ سانتیمتر	یک رول	۴۲۵
کاغذ دیواری پی - اس شماره ۱ـ۹۲۹۳ بطول ۱۰ متر و عرض ۵۰ سانتیمتر	یک رول	۵۱۰
کاغذ دیواری پی - اس شماره ۳ـ۹۲۹۳ بطول ۱۰ متر و عرض ۵۰ سانتیمتر	یک رول	۵۱۰
کاغذ دیواری پی - اس شماره ۱ـ۹۳۱۸ بطول ۱۰ متر و عرض ۵۰ سانتیمتر	یک رول	۴۲۵
کاغذ دیواری پی - اس شماره ۴ـ۹۳۱۹ بطول ۱۰ متر و عرض ۵۰ سانتیمتر	یک رول	۵۱۰
کاغذ دیواری پی - اس شماره ۴ـ۹۳۲۳ بطول ۱۰ متر و عرض ۵۰ سانتیمتر	یک رول	۵۱۰
کلغذ دیواری پی - اس شماره ۵ـ۹۲۲۳ بطول ۱۰ متر و عرض ۵۰ سانتیمتر	یک رول	۵۱۰
کاغذ دیواری پی - اس شماره ۱ـ۹۳۲۸ بطول ۱۰ متر و عرض ۵۰ سانتیمتر	یک رول	۵۱۰
کاغذ دیواری پی - اس شماره ۱ـ۹۳۲۸ بطول ۱۰ متر و عرض ۵۰ سانتیمتر	یک رول	۵۱۰
کاغذ دیواری پی - اس شماره ۴ـ۹۳۳۷ بطول ۱۰ متر و عرض ۵۰ سانتیمتر	یک رول	۶۳۸
کاغذ دیواری پی - اس شماره ۵ـ۹۳۳۷ بطول ۱۰ متر و عرض ۵۰ سانتیمتر	یک رول	۶۳۸
کاغذ دیواری پی - اس شماره ۲ـ۹۳۴۲ بطول ۱۰ متر و عرض ۵۰ سانتیمتر	یک رول	۵۱۰
کاغذ دیواری پی - اس شماره ۳ـ۹۳۴۲ بطول ۱۰ متر و عرض ۵۰ سانتیمتر	یک رول	۵۱۰
کاغذ دیواری پی - اس شماره ۱ـ۹۳۴۴ بطول ۱۰ متر و عرض ۵۰ سانتیمتر	یک رول	۵۱۰
کاغذ دیواری پی - اس شماره ۳ـ۹۳۴۴ بطول ۱۰ متر و عرض ۵۰ سانتیمتر	یک رول	۵۱۰
کاغذ دیواری پی - اس شماره ۵ـ۹۳۴۴ بطول ۱۰ متر و عرض ۵۰ سانتیمتر	یک رول	۵۱۰
کاغذ دیواری (آی.سی.آی) شماره ۲۲۶ بطول ۱۰/۱۰ متر و عرض ۵۳ سانتیمتر	یک رول	۵۱۰
کاغذ دیواری (آی.سی.آی) شماره ۲۲۷ بطول ۱۰/۱۰ متر و عرض ۵۳ سانتیمتر	یک رول	۵۱۰
کاغذ دیواری (آی.سی.آی) شماره ۲۵۳ بطول ۱۰/۱۰ متر و عرض ۵۳ سانتیمتر	یک رول	۴۶۸
کاغذ دیواری (آی.سی.آی) شماره ۲۵۹ بطول ۱//۱۰ متر و عرض ۵۳ سانتیمتر	یک رول	۵۱۰
کاغذ دیواری (آی.سی.آی) شماره ۲۶۳ بطول ۱۰/۱۰ متر و عرض ۵۳ سانتیمتر	یک رول	۴۶۸
کاغذ دیواری (آی.سی.آی) شماره ۲۶۴ بطول ۱۰/۱۰ متر و عرض ۵۲ سانتیمتر	یک رول	۴۶۸
کاغذ دیواری (آی.سی.آی) شماره ۲۶۵ بطول ۱۰/۱۰متر و عرض ۵۳ سانتیمتر	یک رول	۴۶۸
کاغذ دیواری (آی.سی.آی) شماره ۲۶۸ بطول ۱۰/۱۰ متر و عرض ۵۳ سانتیمتر	یک رول	۴۶۸
کاغذدیواری (آی.سی.آی) شماره ۲۷۱ بطول ۱۰/۱۰ متر و عرض ۵۳ سانتیمتر	بک رول	۴۶۸
کاغذ دیواری (آی.سی.آی) شماره ۲۷۴ بطول ۱۰/۱۰ متر و عرض ۵۳ سانتیمتر	یک رول	۴۶۸
کاغذ دیواری (آی.سی.آی) شماره ۲۷۵ بطول ۱۰/۱۰ متر و عرض ۵۳ سانتیمتر	یک رول	۴۶۸
کاغذ دیواری (آی.سی.آی) شماره ۲۷۶ بطول ۱۰/۱۰ متر و عرض ۵۳ سانتیمتر	یک رول	۴۶۸
کاغذ دیواری (آی.سی.آی) ۲۸۶ بطول ۱۰/۱۰ متر و عرض ۵۳ سانتیمتر	یک رول	۴۶۸
کاغذ دیواری (آی.سی.آی) شماره ۶۰۱ بطول ۱۰/۱۰ متر و عرض ۵۳ سانتیمتر	یک رول	۵۱۰
کاغذ دیواری (آی.سی.آی) شماره ۶۰۲ بطول ۱۰/۱۰ متر و عرض ۵۳ سانتیمتر	یک رول	۵۱۰
کاغذ دیواوی (آی.سی.آی) شماره ۶۰۴ بطول ۱۰/۱۰ متر و عرض ۵۳ سانتیمتر	یک رول	۵۱۰
کاغذ دیواری (آی.سی.آی) شماره ۶۰۵ بطول ۱۰/۱۰ متر و عرض ۵۳ سانتیمتر	یک رول	۵۱۰
کاغذ دیواری (آی.سی.آی) شماره ۶۰۶ بطول ۱۰/۱۰ متر و عرض ۵۳ سانتیمتر	یک رول	۵۱۰
کاغذ دیواری (آی.سی.آی) شماره ۶۲۵ بطول ۱۰/۱۰ متر و عرض ۵۳ سانتیمتر	یک رول	۵۱۰
کاغذ دیواری (آی.سی.آی) شماره ۶۲۶ بطول ۱۰/۱۰ متر و.عرض ۵۳ سانتیمتر	یک رول	۵۱۰
کاغذ دیواری (آی.سی.آی) شماره ۶۳۵ بطول ۱۰/۱۰ متر و عرض ۵۳ سانتیمتر	یک رول	۴۶۸
کاغذ دیواری (آی.سی.آی) شماره ۶۳۶ بطول ۱۰/۱۰ متر و عرض ۵۳ سانتیمتر	یک رول	۴۶۸
کاغذ دیواری (آی.سی.آی) شماره ۷۰۸ بطول ۱۰/۱۰ متر و عرض ۵۳ سانتیمتر	یک رول	۵۱۰
کاغذ دیواری (آی.سی.آی) شماره ۷۰۹ بطول ۱۰/۱۰ متر و عرض ۵۳ سانتیمتر	یک رول	۵۱۰
کاغذ دیواری (آی.سی.آی) شماره ۷۱۰ بطول ۱۰/۱۰ متر و عرض ۵۳ سانتیمتر	یک رول	۴۶۸
کاغذ دیواری (آی.سی.آی) شماره ۷۱۱ بطول ۱۰/۱۰ متر و عرض ۵۳ سانتیمتر	یک رول	۴۶۸
کاغذ دیواری (آی.سی.آی) شماره ۷۱۲ بطول ۱۰/۱۰ متر و عرض ۵۳ سانتیمتر	یک رول	۴۶۸
کاغذ دیواری (آی.سی.آی) شماره ۷۱۳ بطول ۱۰/۱۰ متر و عرض ۵۳ سانتیمتر	یک رول	۴۶۸
کاغذ دیواری (آی.سی.آی) شماره ۷۱۵ بطول ۱۰/۱۰ متر و عرض ۵۳ سانتیمتر	یک رول	۴۶۸
کاغذ دیواری (آی.سی.آی) شماره ۷۲۴ بطول ۱۰/۱۰ متر و عرض ۵۳ سانتیمتر	یک رول	۵۱۰
کاغذ دیواری (آی.سی.آی) شماره ۷۲۵ بطول ۱۰/۱۰ متر و عرض ۵۳ سمانتیمتر	یک رول	۵۱۰
کاغذ دیواری آی.سی.آی) شماره ۷۳۶ بطول ۱۰/۱۰ متر و عرض ۵۳ سانتیمتر	یک رول	۴۶۸
کاغذ دیواری (آی.سی.آی) شماره ۷۳۸ بطول ۱۰/۱۰ متر و. عرض ۵۳ سانتیمتر	یک رول	۴۶۸
کاغذ دیواری (آی.سی.آی) شماره ۷۵۰ بطول ۱۰/۱۰ متر و عرض ۵۳ سانتیمتر	یک رول	۵۱۰
کاغذ دیواری (آی.سی.آی) شماره ۷۵۱ بطول ۱۰/۱۰ متر و. عرض ۵۳ سانتیمتر	یک رول	۵۱۰
کاغذ.دیواری (آی.سی.آی) شماره ۷۵۳ بطول ۱۰/۱۰ متر و عرض ۵۳ سانتیمتر	یک رول	۵۵۳
کاغذ دیواری (آی.سی.آی) شماره ۷۵۴ بطول ۱۰/۱۰ متر و عرض ۵۳ سانتیمتر	یک رول	۵۵۳
کاغذ دیواری (آی.سی.آی) شماره ۷۷۰ بطول ۱۰/۱۰ متر و عرض ۵۳ سانتیمتر	یک رول	۴۲۵
کاغذ دیواری (آی.سی.آی) شماره ۷۷۱ بطول ۱۰/۱۰ متر و عرض ۵۳ سانتیمتر	یک رول	۴۲۵
کاغذ دیواری (آی.سی.آی) شماره ۸۰۷ بطول ۱۰/۱۰ متر و عرض ۵۳ سانتیمتر	یک رول	۴۲۵
کاغذ دیواری (آی.سی.آی) شماره ۸۰۸ بطول ۱۰/۱۰ متر و. عرض ۵۳ سانتیمتر	یک رول	۴۲۵
کاغذ دیواری (آی.سی.آی) شماره ۸۱۵ بطول ۱۰/۱۰ متر و عرض ۵۳ سانتیمتر	یک رول	۴۲۵
کاغذ دیواری (وایمورا) شماره ۰۳۱ بطول ۱۰/۵۰ و عرض ۵۰ سانتیمتر	یک رول	۱۱۹۰
کاغذ دیواری (وایمورا) شماره ۰۳۲ بطول ۱۰/۵۰ و عرض ۵۰ استیمتر	یک رول	۱۱۹۰
کاغذ دیواری (وایمورا) شماره ۰۳۳ بطول ۱۰/۵۰ و عرض ۵۰ سانتیمتر	یک رول	۱۱۹۰
کاغذدیواری (وایمورا) شماره ۰۳۴ بطول ۱۰/۵۰ و عرض ۵۰ سانتیمتر	یک رول	۱۱۹۰
کاغذ دیواری (وایمورا) شماره ۰۴۷ بطول ۱۰/۵۰ و عرض ۵۰ سانتیمتر	یک رول	۱۱۰۵
کاغذ دیواری (وایمورا) شماره ۰۵۱ بطول ۱۰/۵۰ و عرض ۵۰ سانتیمتر	یک رول	۱۰۲۰
کاغذ دیواری (وایمورا) شماره ۰۵۳ بطول ۱۰/۵۰ و عرض ۵۰ سانتیمتر	یک رول	۱۰۲۰
کاغذ دیواری (وایمورا) شماره ۰۵۷ بطول ۱۰/۵۰ و عرض ۵۰ سانتیمتر	یک رول	۱۱۹۰
کاغذ دیواری (وایمورا) شماره ۰۵۸ بطول ۱۰/۵۰ و عرض ۵۰ سانتیمتر	یک رول	۱۱۹۰
کاغذ دیواری (وایمورا) شماره ۰۵۹ بطول ۱۰/۵۰ و عرض ۵۰ سانتیمتر	یک رول	۱۱۹۰
کاغذ دیواری (وایمورا) شماره ۰۶۰ بطول ۱۰/۵۰ و عرض ۵۰ سانتیمتر	یک رول	۱۱۹۰
کاغذ دیواری (وایمورا) شماره ۱۲۶ بطول ۱۰/۵۰ و عرض ۵۰ سانتیمتر	یک رول	۱۱۹۰
کاغذدیواری (وایمورا) شماره ۱۲۷ بطول ۱۰/۵۰ و عرض ۵۰ سانتیمتر	یک رول	۱۱۹۰
کاغذ دیواری (وایمورا) شماره ۱۴۵ و بطول ۱۰/۵۰ و عرض ۵۰ سانتیمتر*	یک رول	۱۰۲۰
کاغذ دیواری (وایمورا) شماره ۱۴۶ و بطول ۱۰/۵۰ و عرض ۵۰ سانتیمتر	یک رول	۱۰۲۰
کاغذ دیواری (وایمورا) شماره ۱۶۵ و بطول ۱۰/۵۰ و عرض ۵۰ سانتیمتر	یک رول	۱۱۰۵
کاغذ دیواری (وایمورا) شماره ۱۶۶ و بطول ۱۰/۵۰ و عرض ۵۰ سانتیمتر	یک رول	۱۱۰۵
کاغذدیواری (وایمورا) شماره ۱۷۰ و بطول ۱۰/۵۰ و عرض ۵۰ سانتیمتر	یک رول	۱۱۰۵
کاغذ دیواری (وایمورا) شماره ۱۷۱ و بطول ۱۰/۵۰ و عرض ۵۰ سانتیمتر	یک رول	۱۱۰۵
کاغذ دیواری (وایمورا) شماره ۱۷۲ بطول ۱۰/۵۰ و عرض ۵۰ سانتیمتر	یک رول	۱۱۰۵
کاغذ دیواری (وایمورا) شماره ۱۷۴ بطول ۱۰/۵۰ و عرض ۵۰ سانتیمتر	یک رول	۱۱۰۵
کاغذ دیواری (وایمورا) شماره ۱۷۵ بطول ۱۰/۵۰ و عرض ۵۰ سانتیمتر	یک رول	۱۱۰۵
کاغذ دیواری (وایمورا) شماره ۱۷۶ بطول ۱۰/۵۰ و عرض ۵۰ سانتیمتر	یک رول	۱۱۰۵
کاغذ دیواری (وایمورا) شماره ۱۷۸ بطول ۱۰/۵۰ و عرض ۵۰ سانتیمتر	یک رول	۱۰۲۰
کاغذ دیواری (وایمورا) شماره ۱۷۹ بطول ۱۰/۵۰ و عرض ۵۰ سانتیمتر	یک رول	۱۰۲۰
کاغذ دیواری (وایمورا) شماره ۱۸۰ بطول ۱۰/۵۰ و عرض ۵۰ سانتیمتر	یک رول	۱۰۲۰
کاغذ دیواری (وایمورا) شماره ۱۸۱ بطول ۱۰/۵۰ و عرض ۵۰ سانتیمتر	یک رول	۱۰۲۰
کاغذدیواری (وایمورا) شماره ۱۸۲ بطول ۱۰/۵۰ و عرض ۵۰ سانتیمتر	یک رلول	۱۰۲۰
کاغذ دیواری (وایمورا) شماره ۱۸۳ بطول ۱۰/۵۰ و عرض ۵۰ سانتیمتر	یک رول	۱۰۲۰
کاغذ دیواری (وایمورا) شماره ۱۸۴ بطول ۱۰/۵۰ و عرض ۵۰ سانتیمتر	یک رول	۱۰۲۰
کاغذ دیواری (وایمورا) شماره ۱۸۵ بطول ۱۰/۵۰ و عرض ۵۰ سانتیمتر	یک رول	۱۰۲۰
کاغذ دیواری (وایمورا) شماره ۱۸۶ بطول ۱۰/۵۰ و عرض ۵۰ سانتیمتر	یک رول	۱۱۰۵
کاغذ دیواری (وایمورا) شماره ۱۸۸ بطول ۱۰/۵۰ و عرض ۵۰ سانتیمتر	یک رول	۱۱۰۵
کاغذ دیواری (وایمورا) شماره ۱۹۰ بطول ۱۰/۵۰ و عرض ۵۰ سانتیمتر	یک رول	۱۱۰۵
کاغذ دیواری (وایمورا) شماره ۱۹۳ بطول ۱۰/۵۰ و عرض ۵۰ سانتیمتر	یک رول	۱۱۰۵
کاغذ دیواری (وایمورا) شماره ۱۹۴ بطول ۱۰/۵۰ و عرض ۵۰ سانتیمتر	یک رول	۱۱۰۵
کاغذ دیواری (وایمورا) شماره ۱۹۷ بطول ۱۰/۵۰ و عرض ۵۰ سانتیمتر	یک رول	۱۱۰۵
کاغذ دیواری (وایمورا) شماره ۱۹۸ بطول ۱۰/۵۰ و عرض ۵۰ سانتیمتر	یک رول	۱۱۰۵
کاغذ دیواری (وایمورا) شماره ۲۹۲ بطول ۱۰/۵۰ و عرض ۵۰ سانتیمتر	یک رول	۱۱۰۵
کاغذ دیواری (وایمورا) شماره ۲۹۵ بطول ۱۰/۵۰ و عرض ۵۰ سانتیمتر	یک رول	۱۱۰۵
کاغذ دیواری (وایمورا) شماره ۲۰۶ بطول ۱۰/۵۰و عرض ۵۰ سانتیمتر	یک رول	۱۰۲۰
کاغذ دیواری (وایمورا) شماره ۲۰۵ بطول ۱۰/۵۰ و عرض ۵۰ سانتیمتر	یک رول	۱۰۲۰
کاغذ دیواری (وایمورا) شماره ۲۰۶ بطول ۱۰/۵۰ و عرض ۵۰ سانتیمتر	یک رول	۱۰۲۰
کاغذ دیواری دسوتو شماره ۷۰۱۵	یک رول	۲۵۰۸
کاغذ دیواری دسوتو شماره ۷۰۱۶	یک رول	۲۵۰۸
کاغذ دیواری دسوتو شماره ۷۰۱۷	یک رول	۲۵۰۸
کاغذ دیواری دسوتو شماره ۷۰۲۱	یک رول	۱۹۵۵
کاغذ دیواری دسوتو شماره ۷۰۲۸	یک رول	۲۱۲۵
کاغذ دیواری دسوتو شماره ۷۰۲۹	یک رول	۲۵۰۸
کاغذ دیواری دسوتو شماره ۷۰۳۰	یک رول	۲۵۰۸
کاغذ دیواری دسوتو شماره ۷۰۳۱	یک رول	۲۱۲۵
کاغذ دیواری دسوتو شماره ۷۰۳۴	یک رول	۲۵۰۸
کاغذ دیواری دسوتو شماره ۷۰۴۳	یک رول	۲۱۲۵
کاغذ دیواری دسوتو شماره ۷۰۴۶	یک رول	۲۳۸۰
کاغذ دیواری دسوتو شماره ۷۰۴۸	یک رول	۲۳۸۰
کاغذ دیواری دسوتو شماره ۷۰۵۰	یک رول	۱۹۵۵
کاغذ دیواری دسوتو شماره ۷۰۶۰	یک رول	۱۹۵۵
کاغذ دیواری دسوتو شماره ۷۰۶۱	یک رول	۱۹۵۵
کاغذ دیواری دسوتو شماره ۷۰۷۰	یک رول	۲۵۰۸
کاغذ دیواری دسوتو شماره ۷۰۷۱	یک رول	۱۹۵۵
پرده کرکره افقی بعرض ۵۰ میلیمتر در رنگهای مختلف با نوار پلاستیک جدید	هر متر مربع	۴۶۸
پرده کرکره افقی بعرض ۳۵ میلیمتر در رنگهای مختلف با نوار قیطانی جدید	هر متر مربع	۵۵۳
پرده کرکره عمودی ۱۴ سانتیمتر در رنگهای مختلف	هر متر مربع	۱۵۳۰
پرده کرکره عمودی ۱۰ سانتیمتر در رنگهای مختلف	هر متر مربع	۱۸۷۰
درکشوئی مانتش با قفل و دستگیره مخصوص در ابعاد و رنگهای مختلف	هر متر مربع	۲۵۰۸
درکشوئی مانتس با قفل و دستگیره جدید در ابعاد و رنگهای مختلف	هر متر مربع	۲۲۹۵
رویال موکت نمدی در رنگهای مختلف	هر متر مربع	۳۴۰
رویال موکت الوان در رنگهای مختلف	هر متر مربع	۵۹۵
رویال موکت گلدار در رنگهای مختلف	هر متر مربع	۸۳۳
رویال موکت ساده پشت فومدار در رنگهای مختلف	هر متر مربع	۵۵۳
رویال موکت عاجدار پشت فومدار در رنگهای مختلف	هر متر مربع	۷۹۱
آکوستیک سوئدی در طراحها و ابعاد مختلف	هر متر مربع	۲۹۸
کفپوش پلاستیکی فلورتکس در رنگهای مختلف و ضخامت ۱/۵ میلیمتر	هر متر مربع	۴۱۵
رویال موکت گلدار پشت فومدار در رنگهای مختلف	هر متر مربع	۹۷۸
کفپوش پلاستیکی فلورتکس در رنگهای مختلف و ضخامت ۲ میلیمتر	هر متر مربع	۳۸۳
کفپوش پلاستیکی فلورتکس در رنگهای مختلف و ضخامت ۳ میلیمتر	هر متر مربع	۵۱۰
کفپوش پلاستیکی فلورتکس چوبی در رنگهای مختلف و ضخامت ۳ میلیمتر	هر متر مربع	۴۲۵

لیست بهای جدید انواع کاغذدیواری شرکت دکورا که نسبت به قیمتهای سال ۱۳۵۳، ۱۵٪ کاهش یافته است:

نام مشخصات کالا	واحد	بهای نقدی مصرف کننده
کاغذ دکورا شماره ۴۰۶ـ۴۰۱	یک رول	۱۹۶
کاغذ دکورا شماره ۴۱۵ـ۴۱۲	یک رول	۲۱۳
کاغذ دکورا شماره ۱۲۹ـ۴۱۶	یک رول	۲۶۴
کاغذ دکورا شماره ۴۲۴ـ۴۲۱	یک رول	۲۶۴
کاغذ دکورا شماره ۴۲۹ـ۴۲۶	یک رول	۲۵۵
کاغذ دکورا شماره ۴۴۵ـ۴۴۱	یک رول	۲۵۵
کاغذ دکورا شماره ۴۴۹ـ۴۴۶	یک رول	۲۱۳
کاغذ دکورا شماره ۴۵۷ـ۴۵۱	یک رول	۲۳۸
کاغذ دکورا شماره ۴۶۴ـ۴۶۱	یک رول	۲۵۵
کاغذ دکورا شماره ۴۷۹ـ۴۷۸	یک رول	۲۵۵
کاغذ دکورا شماره ۴۸۴ـ۴۸۱	یک رول	۲۹۸
کاغذ دکورا شماره ۴۸۹ـ۴۸۶	یک رول	۲۶۴
کاغذ دکورا شماره ۴۹۴ـ۴۹۱	یک رول	۲۵۵
کاغذ دکورا شماره ۶۰۴ـ۶۰۱	یک رول	۲۹۸
کاغذ دکورا شماره ۶۱۴ـ۶۱۱	یک رول	۲۸۱
کاغذ دکورا شماره ۶۱۸ـ۶۱۶	یک رول	۲۸۱
کاغذ دکورا شماره ۶۲۴ـ۶۲۱	یک رول	۲۹۸
کاغذ دکورا شماره ۶۳۹ـ۶۳۶	یک رول	۲۸۱
کاغذ دکورا شماره ۶۵۴ـ۶۵۱	یک رول	۲۶۴
کاغذ دکورا شماره ۶۷۱،۶۷۳و۶۷۴	یک رول	۲۸۱
کاغذ دکورا شماره ۶۷۲	یک رول	۲۴۷
کاغذ دکورا شماره ۶۸۴ـ۶۸۲	یک رول	۲۹۸
کاغذ دکورا شماره ۶۸۹ـ۶۸۶	یک رول	۲۸۱
کاغذ دیواری دکورا ۶۹۴ـ۶۹۱	یک رول	۲۹۸
کاغذ دیواری دکورا ۷۰۴ـ۷۰۱	یک رول	۲۹۸
کاغذ دیواری دکورا ۷۱۳ـ۷۱۲	یک رول	۲۹۸
کاغذ دیواری دکورا ۷۶۴ـ۷۲۱	یک رول	۲۹۸
کاغذ دیواری دکورا ۷۲۹ـ۷۲۶	یک رول	۲۹۸
کاغذ دیواری دکورا ۷۳۴ـ۷۳۱	یک رول	۲۹۸
کاغذ دیواری دکورا ۷۳۹ـ۷۳۶	یک رول	۲۹۸
کاغذ دیواری دکورا ۷۴۴ـ۷۴۱	یک رول	۲۹۸
کاغذ دیواری دکورا ۱۰۰۸ـ۱۰۰۱	یک رول	۲۸۱
کاغذ دیواری دکورا ۱۰۱۴ـ۱۰۱۱	یک رول	۲۸۱
کاغذ دیواری دکورا ۱۰۱۸ـ۱۰۱۶	یک رول	۲۸۱
کاغذ دیواری دکورا ۱۰۲۴ـ۱۰۲۳	یک رول	۲۸۱
کاغذ دیواری دکورا ۱۰۲۸ـ۱۰۲۶	یک رول	۲۸۱
کاغذ دیواری دکورا ۱۰۳۴ـ۱۰۳۱	یک رول	۲۵۵
کاغذ دیواری دکورا ۱۰۴۴ـ۱۰۴۱	یک رول	۲۸۱
کاغذ دیواری دکورا ۱۰۴۹ـ۱۰۴۶	یک رول	۲۹۸
کاغذ دیواری دکورا ۱۰۵۵ـ۱۰۵۰	یک رول	۲۸۱
کاغذ دیواری دکورا ۱۰۵۷ـ۱۰۵۶	یک رول	۲۸۱
کاغذ دیواری دکورا ۱۰۶۴ـ۱۰۶۱	یک رول	۲۵۵
کاغذ دیواری دکورا ۱۰۷۶ـ۱۰۷۱	یک رول	۲۳۰
کاغذ دیواری دکورا ۱۰۸۴ـ۱۰۸۱	یک رول	۲۹۸
کاغذ دیواری دکورا ۱۰۸۸ـ۱۰۸۷	یک رول	۲۵۵
کاغذ دیواری دکورا ۴۰۰	یک رول	۱۷۰

لیست جدید بهای کاغذ پلاستیکی وینیلیا که نسبت بقیمتهای جاری ۱۵٪ کاهش یافته است

نام مشخصات کالا	واحد	بهای نقدی مصرف کننده
گروه ۱: کاغذهای شماره ۱۰۵۰ - ۱۰۵۱ - ۱۰۲۳ - ۱۰۲۲ - ۱۰۲۴ - ۱۰۲۱ - ۱۰۲۰ - ۱۰۶۰ - ۱۰۶۱ - ۱۲۶۲ - ۱۲۶۱ - ۱۲۶۰	یک رول	۳۴۰
گروه ۲: کاغذهای شماره ۱۰۳الی۲۰۳۴	یک رول	۳۸۳
گروه ۳: کاغذهای شماره ۱۱۷۱ و ۱۲۳۰الی۱۲۳۵ و ۱۱۷۰الی۱۱۷۴ و ۱۱۵۰الی۱۱۵۴ و ۱۱۴۰الی۱۱۴۷ و ۱۰۷۰ و ۱۰۷۱ و ۱۰۸۰الی۱۰۸۲ و ۱۰۹۰ و ۱۲۷۰ الی۱۲۷۲	یک رول	۴۲۵
گروه ۴: کاغذهای شماره ۱۱۲۱الی۱۱۲۶ و ۱۱۳۰الی۱۱۳۶ و ۱۱۸۰الی۱۱۸۵ و ۱۲۲۰الی۱۲۲۲ و ۱۲۴۰الی۱۲۴۲ و ۱۱۶۰الی۱۱۶۲ و ۱۱۰۰ و ۱۱۰۲ و ۱۲۸۰الی۱۲۸۲	یک رول	۴۶۸
گروه ۵: کاغذهای ۱۲۱۰الی۱۲۱۴ و ۱۱۹۰الی۱۱۹۳ و ۱۲۵۰الی۱۲۵۲	یک رول	۵۱۰

لیست جدید انواع کاغذدیواری شرکت مکالئوم که نسبت به قیمتهای سال ۱۳۵۳، ۱۵٪ کاهش یافته است:

نام مشخصات کالا	واحد	بهای نقدی مصرف کننده
کاغذدیواری مون لایت بشماره ۳۱۱۱	یک رول	۳۲۳
کاغذدیواری مون لایت بشماره ۳۱۱۲	یک رول	۳۲۳
کاغذدیواری مون لایت بشماره ۳۱۱۳	یک رول	۳۲۳
کاغذدیواری مون لایت بشماره ۳۱۱۴	یک رول	۳۲۳
کاغذدیواری مون لایت بشماره ۳۲۲۱	یک رول	۳۲۳
کاغذدیواری مون لایت بشماره ۳۲۲۲	یک رول	۳۲۳
کاغذدیواری مون لایت بشماره ۳۲۲۳	یک رول	۳۲۳
کاغذدیواری مون لایت بشماره ۳۲۲۴	یک رول	۳۲۳
کاغذدیواری مون لایت بشماره ۳۳۱۱	یک رول	۳۲۳
کاغذدیواری مون لایت بشماره ۳۳۱۲	یک رول	۳۲۳
کاغذدیواری مون لایت بشماره ۳۳۱۳	یک رول	۳۲۳
کاغذدیواری مون لایت بشماره ۳۳۱۴	یک رول	۳۲۳
کاغذدیواری مون لایت بشماره ۳۴۴۱	یک رول	۳۳۱
کاغذدیواری مون لایت بشماره ۳۴۴۲	یک رول	۳۳۱
کاغذدیواری مون لایت بشماره ۳۴۴۳	یک رول	۳۳۱
کاغذدیواری مون لایت بشماره ۳۴۴۴	یک رول	۳۳۱
کاغذدیواری مون لایت بشماره ۳۵۵۱	یک رول	۳۰۶
کاغذدیواری مون لایت بشماره ۳۵۵۲	یک رول	۳۰۶
کاغذدیواری مون لایت بشماره ۳۵۵۳	یک رول	۳۰۶
کاغذدیواری مون لایت بشماره ۳۵۵۴	یک رول	۳۰۶
کاغذدیواری مون لایت شماره ۳۵۵۵	یک رول	۳۰۶
کاغذدیواری ملودی ساخت انگلستان بشماره ۱۵۱	یک رول	۳۸۳
کاغذدیواری ملودی ساخت انگلستان بشماره ۱۶۴	یک رول	۵۹۵
کاغذدیواری ملودی ساخت انگلستان بشماره ۱۷۴	یک رول	۴۶۸
کاغذدیواری ملودی ساخت انگلستان بشماره ۱۷۵	یک رول	۴۶۸
کاغذدیواری ملودی ساخت انگلستان بشماره ۱۸۵	یک رول	۵۵۳
کاغذدیواری ملودی ساخت انگلستان بشماره ۱۹۲	یک رول	۴۶۸
کاغذدیواری ملودی ساخت انگلستان بشماره ۱۹۳	یک رول	۴۶۸
کاغذدیواری ملودی ساخت انگلستان بشماره ۱۹۴	یک رول	۴۶۸
کاغذدیواری ملودی ساخت انگلستان بشماره ۲۰۴	یک رول	۴۶۸
کاغذدیواری ملودی ساخت انگلستان بشماره ۲۰۹	یک رول	۶۳۷
کاغذدیواری ملودی ساخت انگلستان بشماره ۲۱۳	یک رول	۴۶۸
کاغذدیواری ملودی ساخت انگلستان بشماره ۲۱۴	یک رول	۴۶۸
کاغذدیواری ملودی ساخت انگلستان بشماره ۲۱۵	یک رول	۴۶۸
کاغذدیواری ملودی ساخت انگلستان بشماره ۲۲۶	یک رول	۴۶۸
کاغذدیواری ملودی ساخت انگلستان بشماره ۲۲۵	یک رول	۴۶۸
کاغذدیواری ملودی ساخت انگلستان ۲۴۴	یک رول	۴۶۸
کاغذدیواری ملودی ساخت انگلستان بشماره ۲۴۷	یک رول	۵۵۳
کاغذدیواری ملودی ساخت انگلستان بشماره ۲۶۲	یک رول	۴۶۸
کاغذدیواری ملودی ساخت انگلستان بشماره ۲۶۳	یک رول	۴۶۸
کاغذدیواری ملودی ساخت انگلستان بشماره ۲۶۴	یک رول	۴۶۸
کاغذدیواری ملودی ساخت انگلستان بشماره ۲۷۵	یک رول	۵۵۳
کاغذدیواری ملودی ساخت انگلستان بشماره ۲۷۶	یک رول	۵۵۳
کاغذدیواری ملودی ساخت انگلستان بشماره ۲۸۵	یک رول	۶۳۸
کاغذدیواری ملودی ساخت انگلستان بشماره ۲۸۷	یک رول	۶۳۸
کاغذدیواری ملودی ساخت انگلستان بشماره ۳۰۴	یک رول	۴۶۸
کاغذدیواری ملودی ساخت انگلستان بشماره ۳۰۷	یک رول	۴۶۸
کاغذدیواری ملودی ساخت انگلستان بشماره ۳۱۱	یک رول	۴۶۸
کاغذدیواری ملودی ساخت انگلستان بشماره ۳۱۴	یک رول	۵۱۰
کاغذدیواری ملودی ساخت انگلستان بشماره ۳۱۵	یک رول	۵۱۰
کاغذدیواری ملودی ساخت انگلستان بشماره ۳۲۴	یک رول	۳۸۳
کاغذدیواری ملودی ساخت انگلستان بشماره ۳۲۶	یک رول	۶۳۸
کاغذدیواری ملودی ساخت انگلستان بشماره ۳۲۷	یک رول	۶۳۸
کاغذدیواری ملودی ساخت انگلستان بشماره ۳۲۸	یک رول	۶۳۸
کاغذدیواری ملودی ساخت انگلستان بشماره ۳۳۲	یک رول	۶۳۸
کاغذدیواری ملودی ساخت انگلستان بشماره ۳۳۳	یک رول	۶۳۸
کاغذدیواری ملودی ساخت انگلستان بشماره ۳۳۴	یک رول	۶۳۸
کاغذدیواری ملودی ساخت انگلستان بشماره ۳۵۵	یک رول	۶۳۸
کاغذدیواری ملودی ساخت انگلستان بشماره ۳۵۶	یک رول	۶۳۸
کاغذدیواری ملودی ساخت انگلستان بشماره ۳۶۴	یک رول	۶۸۰
کاغذدیواری ملودی ساخت انگلستان بشماره ۳۶۶	یک رول	۶۸۰
کاغذدیواری ملودی ساخت انگلستان بشماره ۳۶۷	یک رول	۵۹۵
کاغذدیواری ملودی ساخت انگلستان بشماره ۳۶۸	یک رول	۵۹۵
کاغذدیواری ملودی ساخت انگلستان بشماره ۳۷۱	یک رول	۴۶۸
کاغذدیواری ملودی ساخت انگلستان بشماره ۳۹۲	یک رول	۴۶۸
کاغذدیواری ملودی ساخت انگلستان بشماره ۳۹۵	یک رول	۴۶۸
کاغذدیواری ملودی ساخت انگلستان بشماره ۴۰۳	یک رول	۵۵۳
کاغذدیواری ملودی ساخت انگلستان بشماره ۴۰۴	یک رول	۵۵۳
کاغذدیواری ملودی ساخت انگلستان بشماره ۴۱۵	یک رول	۵۹۵
کاغذدیواری ملودی ساخت انگلستان بشماره ۴۱۷	یک رول	۵۹۵
کاغذدیواری ملودی ساختن انگلستان بشماره ۴۵۳	یک رول	۵۵۳
کاغذدیواری ملودی ساخت انگلستان بشماره ۴۵۴	یک رول	۶۳۸
کاغذدیواری ملودی ساخت انگلستان بشماره ۴۹۴	یک رول	۴۶۸
کاغذدیواری ملودی ساخت انگلستان بشماره ۵۵۵	یک رول	۵۵۳
کاغذدیواری ملودی ساخت انگلستان بشماره ۵۵۶	یک رول	۵۵۳
کاغذدیواری ملودی ساخت انگلستان بشماره ۵۸۱	یک رول	۴۶۸
کاغذدیواری ملودی ساخت انگلستان بشماره ۵۸۴	یک رول	۴۶۸
کاغذدیواری ملودی ساخت انگلستان بشماره ۵۸۵	یک رول	۴۶۸
کاغذدیواری ملودی ساخت انگلستان بشماره ۶۱۶	یک رول	۵۵۳
کاغذدیواری ملودی ساخت انگلستان بشماره ۶۴۵	یک رول	۳۸۳
کاغذدیواری ملودی ساخت انگلستان بشماره ۸۱۲	یک رول	۴۶۸
کاغذدیواری ملودی ساخت انگلستان بشماره ۹۱۳	یک رول	۵۵۳
کاغذدیواری ملودی ساخت انگلستان بشماره ۹۱۵	یک رول	۵۵۳
کاغذدیواری ملودی ساخت انگلستان بشماره ۹۵۲	یک رول	۳۸۳
کاغذدیواری ملودی ساخت انگلستان بشماره ۹۵۳	یک رول	۵۵۳
کاغذدیواری ملودی ساخت انگلستان بشماره ۹۵۵	یک رول	۵۵۳
کاغذدیواری ملودی ساخت انگلستان بشماره ۹۸۱	یک رول	۶۳۸
کاغذدیواری ملودی ساخت انگلستان بشماره ۹۸۲	یک رول	۶۳۸
کاغذدیواری ملودی ساخت انگلستان بشماره ۳۳۸۹	یک رول	۵۱۰
کاغذدیواری ملودی ساخت انگلستان بشماره ۴۲۸۸	یک رول	۶۸۰
کاغذدیواری ملودی ساخت انگلستان بشماره ۵۲۸۸	یک رول	۶۸۰
کاغذدیواری ملودی ساخت انگلستان بشماره ۵۲۸۹	یک رول	۶۸۰
کاغذدیواری ملودی ساخت انگلستان بشماره ۴۰۶۲۳	یک رول	۳۸۳
کاغذدیواری ملودی ساخت انگلستان بشماره ۵۱۱۱۵	یک رول	۴۲۵
کاغذدیواری ملودی ساخت انگلستان بشماره ۵۶۰۰۱	یک رول	۳۸۳
کاغذدیواری ملودی ساخت انگلستان بشماره ۵۶۰۰۹	یک رول	۳۸۳
کاغذدیواری ملودی ساخت انگلستان بشماره ۵۷۲۱۷	یک رول	۴۶۸
کاغذدیواری ملودی ساخت انگلستان بشماره ۵۷۹۱۵	یک رول	۴۶۸
کاغذدیواری ملودی ساخت انگلستان بشماره ۵۷۹۱۷	یک رول	۴۶۸
کاغذدیواری ملودی ساخت انگلستان بشماره ۵۹۶۷۴	یک رول	۳۸۳
کاغذدیواری ملودی ساخت انگلستان بشماره ۵۹۷۳۳	یک رول	۳۸۳
کاغذدیواری ملودی ساخت انگلستان بشماره ۵۹۸۲۹	یک رول	۳۸۳
کاغذدیواری ملودی ساخت انگلستان بشماره ۵۹۸۳۳	یک رول	۳۸۳
کاغذدیواری ملودی ساخت انگلستان بشماره ۵۹۸۸۳	یک رول	۳۸۵
کاغذدیواری ملودی ساخت انگلستان بشماره ۶۲۳۲۹	یک رول	۴۰۸
کاغذدیواری ملودی ساخت انگلستان بشماره ۶۳۷۲۳	یک رول	۳۸۳
کاغذدیواری ملودی ساخت انگلستان بشماره ۶۳۹۰۱	یک رول	۳۸۳
کاغذدیواری ملودی ساخت انگلستان بشماره ۶۳۹۰۸	یک رول	۳۸۳
کاغذدیواری ملودی ساخت انگلستان بشماره ۶۴۳۸۲	یک رول	۳۸۳
کاغذدیواری ملودی ساخت انگلستان بشماره ۶۴۶۶۵	یک رول	۳۸۳
کاغذدیواری ملودی ساخت انگلستان بشماره ۶۴۶۶۸	یک رول	۳۸۳
کاغذدیواری ملودی ساخت انگلستان بشماره ۶۵۸۶۸	یک رول	۴۶۸
کاغذدیواری ملودی ساخت انگلستان بشماره ۶۵۸۷۲	یک رول	۴۶۸
کاغذدیواری ملودی ساخت انگلستان بشماره ۶۷۶۰۱	یک رول	۵۱۰
کاغذدیواری ملودی ساخت انگلستان بشماره ۶۷۶۳۷	یک رول	۴۶۸
کاغذدیواری ملودی ساخت انگلستان بشماره ۶۷۷۵۳	یک رول	۳۸۳
کاغذدیواری ملودی ساخت انگلستان بشماره ۶۷۷۵۵	یک رول	۳۸۳
کاغذدیواری ملودی ساخت انگلستان بشماره ۶۸۷۰۱	یک رول	۶۸۰
کاغذدیواری ملودی ساخت انگلستان بشماره ۶۸۷۰۹	یک رول	۶۳۸
کاغذدیواری ملودی ساخت انگلستان بشماره ۸۷۷۳۰	یک رول	۵۹۵

لیست قیمت های کاهش یافته کالا ها واجناس

لیست بهای کاغذ دیواری پلاستر* مربوط به شرکت سهامی خاص پلاستر که نسبت به قیمتهای سال ۱۳۵۳_۱۵ درصد کاهش یافته است.

نام مشخصات کالا	واحد	بهای نقدی مصرف کننده
کاغذ دیواری پلاستر:		
کاغذ شماره ۱۱۵۹_۳	یک رول	۵۵۳
کاغذ شماره ۱۲۰۹_۱	یک رول	۴۲۵
کاغذ شماره ۱۲۵۹_۱	یک رول	۶۶۳
کاغذ شماره ۱۲۵۹_۳	یک رول	۶۶۳
کاغذ شماره ۱۳۹۹_۱	یک رول	۷۲۳
کاغذ شماره ۱۴۲۹_۲	یک رول	۶۴۶
کاغذ شماره ۱۴۳۹_۲	یک رول	۶۴۶
کاغذ شماره ۱۴۴۹_۲	یک رول	۷۲۲
کاغذ شماره ۱۴۵۹_۱	یک رول	۷۲۲
کاغذ شماره ۱۴۷۹_۱	یک رول	۶۲۹
کاغذ شماره ۱۴۷۹_۳	یک رول	۶۲۹
کاغذ شماره ۱۶۸۰_۱	یک رول	۵۱۰
کاغذ شماره ۱۶۸۰_۲	یک رول	۵۱۰
کاغذ شماره ۱۷۸۰_۱	یک رول	۵۳۶
کاغذ شماره ۱۷۸۰_۳	یک رول	۵۳۶
کاغذ شماره ۱۸۲۰_۱	یک رول	۵۹۵
کاغذ شماره ۱۸۲۰_۲	یک رول	۵۹۵
کاغذ شماره ۱۸۳۰_۱	یک رول	۵۶۱
کاغذ شماره ۱۸۴۰_۱	یک رول	۵۷۸
کاغذ شماره ۱۸۴۰_۲	یک رول	۵۷۸
کاغذ شماره ۱۸۴۰_۳	یک رول	۵۷۸
کاغذ شماره ۱۸۶۰_۲	یک رول	۶۸۰
کاغذ شماره ۱۸۸۹_۱	یک رول	۴۲۵
کاغذ شماره ۱۸۸۹_۲	یک رول	۴۲۵
کاغذ شماره ۱۸۹۹_۱	یک رول	۶۲۹
کاغذ شماره ۱۸۹۹_۲	یک رول	۶۲۹
کاغذ شماره ۱۹۵۷_۱	یک رول	۵۷۸
کاغذ شماره ۱۹۵۷_۲	یک رول	۵۷۸
کاغذ شماره ۱۹۸۹_۲	یک رول	۵۲۷
کاغذ شماره ۲۰۶۰_۱	یک رول	۵۳۱
کاغذ شماره ۲۰۶۰_۲	یک رول	۵۳۱
کاغذ شماره ۲۱۳۹_۱	یک رول	۶۲۹
کاغذ شماره ۲۱۳۹_۳	یک رول	۶۲۹
کاغذ شماره ۲۱۵۹_۱	یک رول	۶۵۵
کاغذ شماره ۲۱۵۹_۲	یک رول	۶۵۵
کاغذ شماره ۲۱۵۹_۳	یک رول	۶۵۵
کاغذ شماره ۲۱۷۹_۱	یک رول	۶۴۶
کاغذ شماره ۲۱۷۹_۳	یک رول	۶۴۶
کاغذ شماره ۲۱۸۹_۱	یک رول	۵۱۰
کاغذ شماره ۲۱۸۹_۲	یک رول	۵۱۰
کاغذ شماره ۲۱۹۹_۱	یک رول	۵۲۷
کاغذ شماره ۲۱۹۹_۲	یک رول	۵۲۷
کاغذ شماره ۲۲۰۹_۱	یک رول	۵۶۵
کاغذ شماره ۲۲۰۹_۲	یک رول	۵۶۵
کاغذ شماره ۲۲۰۹_۳	یک رول	۵۶۵
کاغذ شماره ۲۲۷۹_۲	یک رول	۶۱۲
کاغذ شماره ۲۲۷۹_۳	یک رول	۶۱۲
کاغذ شماره ۲۲۹۹_۱	یک رول	۴۷۶
کاغذ شماره ۲۳۲۹_۱	یک رول	۴۹۳
کاغذ شماره ۲۴۶۹_۱	یک رول	۶۶۳
کاغذ شماره ۲۴۶۹_۲	یک رول	۶۶۳
کاغذ شماره ۲۴۶۹_۳	یک رول	۶۶۳
کاغذ شماره ۲۵۴۹_۱	یک رول	۵۹۱
کاغذ شماره ۲۵۴۹_۲	یک رول	۵۹۱
کاغذ شماره ۲۵۸۹_۲	یک رول	۶۲۹
کاغذ شماره ۲۵۸۹_۳	یک رول	۶۲۹
کاغذ شماره ۲۶۳۹_۱	یک رول	۶۴۶
کاغذ شماره ۲۶۳۹_۲	یک رول	۶۴۶
کاغذ شماره ۲۶۳۹_۳	یک رول	۶۴۶
کاغذ شماره ۲۶۳۹_۴	یک رول	۶۴۶
کاغذ شماره ۲۶۵۹_۲	یک رول	۴۷۶
کاغذ شماره ۲۶۵۹_۳	یک رول	۴۷۶
کاغذ شماره ۲۶۵۹_۴	یک رول	۴۷۶
کاغذ شماره ۲۷۰۸_۱	یک رول	۵۱۰
کاغذ شماره ۲۷۲۹_۱	یک رول	۵۱۰
کاغذ شماره ۲۷۲۹_۲	یک رول	۵۱۰
کاغذ شماره ۲۷۷۷_۱	یک رول	۴۲۵
کاغذ شماره ۲۷۷۷_۲	یک رول	۴۲۵
کاغذ شماره ۲۸۹۹_۱	یک رول	۵۷۸
کاغذ شماره ۳۱۱۹_۲	یک رول	۴۹۳
کاغذ شماره ۳۱۱۹_۳	یک رول	۴۹۳
کاغذ شماره ۳۱۷۹_۱	یک رول	۴۹۳
کاغذ شماره ۳۱۷۹_۲	یک رول	۴۹۳
کاغذ شماره ۳۱۸۷_۱	یک رول	۶۶۳
کاغذ شماره ۳۲۱۹_۲	یک رول	۵۲۷
کاغذ شماره ۳۲۱۹_۴	یک رول	۵۲۷
کاغذ شماره ۳۲۳۷_۱	یک رول	۴۹۳
کاغذ شماره ۳۲۳۷_۲	یک رول	۴۹۳
کاغذ شماره ۳۲۷۰_۲	یک رول	۵۹۵
کاغذ شماره ۳۲۷۰_۳	یک رول	۵۹۵
کاغذ شماره ۸۱۸۰	یک رول	۵۲۷
کاغذ شماره ۸۱۸۱	یک رول	۵۲۷
کاغذ شماره ۸۱۹۶	یک رول	۵۴۴
کاغذ شماره ۸۲۵۴	یک رول	۵۲۷
کاغذ شماره ۸۲۵۶	یک رول	۵۲۷
کاغذ شماره ۸۲۷۰	یک رول	۴۵۹
کاغذ شماره ۸۲۹۳	یک رول	۵۲۷
کاغذ شماره ۸۲۹۴	یک رول	۵۲۷
کاغذ شماره ۸۲۹۶	یک رول	۵۷۰
کاغذ شماره ۸۲۹۷	یک رول	۵۷۰
کاغذ شماره ۸۳۲۰	یک رول	۶۲۹
کاغذ شماره ۸۳۲۲	یک رول	۶۲۹
کاغذ شماره ۸۳۶۹	یک رول	۵۴۴
کاغذ شماره ۸۳۹۰	یک رول	۵۷۸
کاغذ شماره ۸۳۹۲	یک رول	۵۷۸
کاغذ شماره ۸۴۱۸	یک رول	۶۰۴
کاغذ شماره ۸۴۱۹	یک رول	۶۰۴
کاغذ شماره ۸۴۲۵	یک رول	۵۵۳
کاغذ شماره ۸۴۲۶	یک رول	۵۵۳
کاغذ شماره ۸۴۲۷	یک رول	۵۵۳
ب۵۰۳۱		
کاغذ شماره ۸۴۵۹	یک رول	۴۹۳
کاغذ شماره ۸۴۶۰	یک رول	۵۶۱
کاغذ شماره ۸۴۶۱	یک رول	۵۶۱
کاغذ شماره ۸۴۶۵	یک رول	۶۰۴
کاغذ شماره ۸۴۶۶	یک رول	۶۰۴
کاغذ شماره ۸۴۶۷	یک رول	۶۰۴
کاغذ شماره ۸۴۸۰	یک رول	۵۷۸
کاغذ شماره ۸۴۸۷	یک رول	۶۲۹
کاغذ شماره ۸۴۸۸	یک رول	۶۲۹
کاغذ شماره ۸۵۰۴	یک رول	۵۶۱
کاغذ شماره ۸۵۰۵	یک رول	۵۶۱
کاغذ شماره ۸۵۰۶	یک رول	۵۶۱
کاغذ شماره ۸۵۱۱	یک رول	۵۸۷
کاغذ شماره ۸۵۱۳	یک رول	۵۴۴
کاغذ شماره ۸۵۲۳	یک رول	۶۶۳
کاغذ شماره ۸۵۳۰	یک رول	۶۲۰
کاغذ شماره ۸۵۴۴	یک رول	۷۲۳
کاغذ شماره ۸۵۴۵	یک رول	۷۲۳
کاغذ شماره ۸۵۴۶	یک رول	۷۲۳
کاغذ شماره ۸۵۴۷	یک رول	۶۳۸
کاغذ شماره ۸۵۴۸	یک رول	۶۳۸
کاغذ شماره ۸۵۵۵	یک رول	۸۰۸
کاغذ شماره ۸۵۵۶	یک رول	۸۰۸
کاغذ شماره ۸۵۵۷	یک رول	۶۳۸
کاغذ شماره ۸۵۵۸	یک رول	۶۳۸

نام مشخصات کالا	واحد	بهای نقدی مصرف کننده
کاغذ شماره ۸۵۶۲	یک رول	۵۲۷
کاغذ شماره ۸۵۶۴	یک رول	۵۲۷
کاغذ شماره ۸۵۷۵	یک رول	۵۴۴
کاغذ شماره ۸۵۷۶	یک رول	۵۴۴
کاغذ شماره ۸۵۷۷	یک رول	۵۴۴
کاغذ شماره ۸۵۸۹	یک رول	۷۲۲
کاغذ شماره ۸۵۹۰	یک رول	۵۹۵
کاغذ شماره ۸۵۹۴	یک رول	۶۱۲
کاغذ شماره ۸۶۰۸	یک رول	۵۳۶
کاغذ شماره ۸۶۰۹	یک رول	۵۳۶
کاغذ شماره ۸۶۱۳	یک رول	۷۹۹
کاغذ شماره ۸۶۱۵	یک رول	۷۲۳
کاغذ شماره ۸۶۲۱	یک رول	۶۲۹
کاغذ شماره ۸۶۲۲	یک رول	۶۲۹
کاغذ شماره ۸۶۲۳	یک رول	۶۲۹
کاغذ شماره ۸۶۲۷	یک رول	۷۲۳
کاغذ شماره ۸۶۳۴	یک رول	۷۹۹
کاغذ شماره ۸۶۳۵	یک رول	۷۹۹
کاغذ شماره ۸۶۳۶	یک رول	۷۹۹
کاغذ شماره ۸۶۵۴	یک رول	۷۴۸
کاغذ شماره ۸۶۵۵	یک رول	۷۴۸
کاغذ شماره ۸۶۵۶	یک رول	۷۳۱
کاغذ شماره ۸۶۵۷	یک رول	۷۳۱
کاغذ شماره ۸۶۵۸	یک رول	۷۴۱
کاغذ شماره ۸۶۷۰	یک رول	۷۹۹
کاغذ شماره ۸۶۸۳	یک رول	۸۱۶
کاغذ شماره ۸۶۸۵	یک رول	۸۱۶
کاغذ شماره ۸۸۳۱	یک رول	۶۸۰
کاغذ شماره ۸۸۳۲	یک رول	۶۸۰
کاغذ شماره ۸۸۳۴	یک رول	۶۸۰
کاغذ شماره ۸۸۴۲	یک رول	۶۹۷
کاغذ شماره ۸۸۴۴	یک رول	۶۹۷
کاغذ شماره ۸۸۵۷	یک رول	۶۳۸
کاغذ شماره ۸۸۵۹	یک رول	۶۳۸
کاغذ شماهر ۸۸۶۰	یک رول	۶۳۸
کاغذ شماره ۸۸۶۷	یک رول	۷۹۹
کاغذ شماره ۸۸۶۹	یک رول	۷۹۹
کاغذ شماره ۸۹۵۳	یک رول	۶۸۰
کاغذ شماره ۸۹۵۵	یک رول	۶۸۰
کاغذ شماره ۸۹۵۷	یک رول	۶۸۰
کاغذ شماره ۹۰۰۴	یک رول	۷۴۸

لیست جدید قیمت انواع کاغذ دیواری پرسیانا مربوط به شرکت پرسیانا که نسبت بقیمتهای سال ۱۳۵۳ ـ ۱۵ درصد کاهش یافته است

نام مشخصات کالا	واحد	بهای نقدی مصرف کننده
کاغذ دیواری پرسیانا:		
کاغذ شماره ۳۰۱	یک رول	۶۸۰
کاغذ شماره ۳۰۲	یک رول	۵۱۰
کاغذ شماره ۳۰۳	یک رول	۵۱۰
کاغذ شماره ۳۰۴	یک رول	۵۵۲
کاغذ شماره ۳۰۵	یک رول	۵۱۰
کاغذ شماره ۳۰۶	یک رول	۵۹۵
کاغذ شماره ۳۰۷	یک رول	۵۹۵
کاغذ شماره ۳۰۸	یک رول	۵۵۲
کاغذ شماره ۳۰۹	یک رول	۵۵۲
کاغذ شماره ۳۱۰	یک رول	۵۵۲
کاغذ شماره ۳۱۱	یک رول	۵۵۲
کاغذ شماره ۳۱۲	یک رول	۵۱۰
کاغذ شماره ۳۱۳	یک رول	۵۱۰
کاغذ شماره ۳۱۴	یک رول	۵۱۰
کاغذ شماره ۳۱۵	یک رول	۵۱۰
کاغذ شماره ۳۱۶	یک رول	۵۱۰
کاغذ شماره ۳۱۷	یک رول	۵۵۲
کاغذ شماره ۳۱۸	یک رول	۴۶۷
کاغذ شماره ۳۱۹	یک رول	۴۶۷
کاغذ شماره ۳۲۰	یک رول	۵۱۰
کاغذ شماره ۳۲۱	یک رول	۵۱۰
کاغذ شماره ۳۲۲	یک رول	۵۹۵
کاغذ شماره ۳۲۳	یک رول	۵۹۵
کاغذ شماره ۳۲۴	یک رول	۵۹۵
کاغذ شماره ۳۲۵	یک رول	۵۱۰
کاغذ شماره ۳۲۶	یک رول	۴۶۷
کاغذ شماره ۳۲۷	یک رول	۴۶۷
کاغذ شماره ۳۲۸	یک رول	۴۶۷
۹کاغذ شماره ۳۲۹	یک رول	۴۶۷
کاغذ شماره ۳۳۰	یک رول	۵۵۲
کاغذ شماره ۳۳۱	یک رول	۴۶۷
کاغذ شماره ۳۳۲	یک رول	۵۱۰
کاغذ شماره ۳۳۳	یک رول	۵۱۰
کاغذ شماره ۳۳۴	یک رول	۵۹۵
کاغذ شماره ۳۳۵	یک رول	۴۲۵
کاغذ شماره ۳۳۶	یک رول	۴۲۵
کاغذ شماره ۳۳۷	یک رول	۴۲۵
کاغذ شماره ۳۳۸	یک رول	۳۴۰
کاغذ شماره ۳۳۹	یک رول	۳۴۰
کاغذ شماره ۳۴۰	یک رول	۳۴۰
کاغذ شماره ۳۴۱	یک رول	۱۰۲۰
کاغذ شماره ۳۴۲	یک رول	۱۰۲۰
کاغذ شماره ۳۴۳	یک رول	۵۵۲
کاغذ شماره ۳۴۴	یک رول	۳۴۰
کاغذ شماهر ۳۴۵	یک رول	۳۴۰
کاغذ شماره ۳۴۶	یک رول	۳۴۰
کاغذ شماره ۳۴۷	یک رول	۳۴۰
کاغذ شماره ۳۴۸	یک رول	۳۴۰
کاغذ شماره ۳۴۹	یک رول	۳۴۰
کاغذ شماره ۳۵۰	یک رول	۳۴۰
کاغذ شماره ۳۵۱	یک رول	۳۴۰
کاغذ شماره ۳۵۲	یک رول	۳۴۰
کاغذ شماره ۳۵۳	یک رول	۳۴۰
کاغذ شماره ۳۵۴	یک رول	۳۴۰
کاغذ شماره ۳۵۵	یک رول	۳۴۰
کاغذ دیواری دکوفرانس:		
کاغذ شماره ۵۰۱	یک رول	۵۵۲
کاغذ شماره ۵۰۲	یک رول	۵۵۲
کاغذ شماره ۵۰۳	یک رول	۵۵۲
کاغذ شماره ۵۰۴	یک رول	۶۳۷
کاغذ شماره ۵۰۵	یک رول	۶۳۷
کاغذ شماره ۵۰۶	یک رول	۵۹۵
کاغذ شماره ۵۰۷	یک رول	۵۹۵
کاغذ شماره ۵۰۸	یک رول	۵۵۲
کاغذ شماره ۵۰۹	یک رول	۵۵۲
کاغذ شماره ۵۱۰	یک رول	۶۳۷
کاغذ شماره ۵۱۱	یک رول	۶۳۷
کاغذ شماره ۵۱۲	یک رول	۵۵۲
کاغذ شماره ۵۱۳	یک رول	۵۵۲
کاغذ شماره ۵۱۴	یک رول	۵۵۲
کاغذ شماره ۵۱۵	یک رول	۵۵۲
کاغذ شماره ۵۱۶	یک رول	۵۹۵
کاغذ شماره ۵۱۷	یک رول	۵۵۲

نام مشخصات کالا	واحد	بهای نقدی مصرف کننده
کاغذ شماره ۵۱۸	یک رول	۵۵۲
کاغذ شماره ۵۱۹	یک رول	۵۵۲
کاغذ شماره ۵۲۰	یک رول	۵۵۲
کاغذ شماره ۵۲۱	یک رول	۵۵۲
کاغذ شماره ۵۲۲	یک رول	۵۵۲
کاغذ شماره ۵۲۳	یک رول	۵۱۰
کاغذ شماره ۵۲۴	یک رول	۵۱۰
کاغذ شماره ۵۲۵	یک رول	۴۶۷
کاغذ شماره ۵۲۶	یک رول	۴۶۷
کاغذ شماره ۵۲۷	یک رول	۵۱۰
کاغذ شماره ۵۲۸	یک رول	۵۱۰
کاغذ شماره ۵۲۹	یک رول	۵۵۲
کاغذ شماره ۵۳۰	یک رول	۵۵۲
کاغذ شماره ۵۳۱	یک رول	۵۵۲
کاغذ شماره ۵۳۲	یک رول	۵۵۲
کاغذ شماره ۵۳۳	یک رول	۵۵۲
کاغذ شماره ۵۳۴	یک رول	۵۱۰
کاغذ شماره ۵۳۵	یک رول	۵۱۰
کاغذ شماره ۵۳۶	یک رول	۵۵۲
کاغذ شماره ۵۳۷	یک رول	۵۵۲
کاغذ شماره ۵۳۸	یک رول	۵۹۵
کاغذ شماره ۵۳۹	یک رول	۵۹۵
کاغذ شماره ۵۴۰	یک رول	۵۵۲
کاغذ شماره ۵۴۱	یک رول	۵۵۲
کاغذ شماره ۵۴۲	یک رول	۵۹۵
کاغذ شماره ۵۴۳	یک رول	۵۹۵
کاغذ شماره ۵۴۴	یک رول	۵۹۵
کاغذ شماره ۵۴۵	یک رول	۵۹۵
کاغذ شماره ۵۴۶	یک رول	۵۹۵
کاغذ شماره ۵۴۷	یک رول	۵۹۵
کاغذ شماره ۵۴۸	یک رول	۵۹۵
کاغذ شماره ۵۴۹	یک رول	۵۹۵
کاغذ شماره ۵۵۰	یک رول	۵۵۲
کاغذ شماره ۵۵۱	یک رول	۵۵۲
کاغذ شماره ۵۵۲	یک رول	۵۵۲
کاغذ شماره ۵۵۳	یک رول	۵۵۲
کاغذ شماره ۵۵۴	یک رول	۵۵۲
کاغذ شماره ۵۵۵	یک رول	۵۵۲
کاغذ دیواری پرسیانا:		
کاغذ شماره ۵۵۶	یک رول	۹۳۵
کاغذ شماره ۵۵۷	یک رول	۹۳۵
کاغذ شماره ۵۵۸	یک رول	۹۳۵
کاغذ شماره ۵۵۹	یک رول	۹۳۵
کاغذ شماره ۵۶۰	یک رول	۹۳۵
کاغذ شماره ۵۶۱	یک رول	۵۹۵
کاغذ شماره ۵۶۲	یک رول	۵۹۵
کاغذ شماره ۵۶۳	یک رول	۵۵۲
کاغذ شماره ۵۶۴	یک رول	۵۵۲
کاغذ شماره ۵۶۵	یک رول	۵۱۰
کاغذ شماره ۵۶۶	یک رول	۵۱۰
کاغذ شماره ۵۶۷	یک رول	۴۲۵
کاغذ شماره ۵۶۸	یک رول	۴۲۵
کاغذ شماره ۵۶۹	یک رول	۴۲۵
کاغذ شماره ۵۷۰	یک رول	۴۲۵
کاغذ شماره ۵۷۱	یک رول	۳۸۲
کاغذ شماره ۵۷۲	یک رول	۳۸۲
کاغذ شماره ۵۷۳	یک رول	۳۸۲
کاغذ شماره ۵۷۴	یک رول	۵۹۵
کاغذ شماره ۵۷۵	یک رول	۵۹۵
کاغذ شماره ۵۷۶	یک رول	۴۶۷
کاغذ دیواری پریانا:		
کاغذ شماره ۵۷۷	یک رول	۴۶۷
کاغذ شماره ۵۷۸	یک رول	۵۹۵
کاغذ شماره ۵۷۹	یک رول	۵۹۵
کاغذ شماره ۵۸۰	یک رول	۵۹۵
کاغذ شماره ۵۸۱	یک رول	۵۹۵
کاغذ شماره ۵۸۲	یک رول	۵۹۵
کاغذ شماره ۵۸۳	یک رول	۵۹۵
کاغذ شماره ۵۸۴	یک رول	۵۹۵
کاغذ شماره ۵۸۵	یک رول	۵۹۵
کاغذ شماره ۵۸۶	یک رول	۵۱۰
کاغذ شماره ۵۸۷	یک رول	۵۱۰
کاغذ شماره ۵۸۸	یک رول	۴۲۵
کاغذ شماره ۵۸۹	یک رول	۴۲۵

لیست بهای جدید انواع کاغذ دیواری لیلاند که نسبت به قیمتهای سال ۱۳۵۳_۱۵ درصد کاهش یافته اشت

نام مشخصات کالا	واحد	بهای نقدی مصرف کننده
شماره کاغذ ۱۰۴	یک رول	۵۵۳
شماره کاغذ ۶۰۱۴	یک رول	۱۰۲۰
شماره کاغذ ۱۳۸۵۲	یک رول	۴۲۵
شماره کاغذ ۲۱۴۶۹	یک رول	۴۶۸
شماره کاغذ ۲۱۵۸۷	یک رول	۳۴۰
شماره کاغذ ۲۱۷۲۰	یک رول	۳۴۰
شماره کاغذ ۲۲۷۳۴	یک رول	۳۸۳
شماره کاغذ ۲۲۲۴۵	یک رول	۲۹۸
شماره کاغذ ۲۲۶۱۵	یک رول	۳۸۳
شماره کاغذ ۲۳۱۱۶	یک رول	۲۹۸
شماره کاغذ ۲۳۲۷۳	یک رول	۲۹۸
شماره کاغذ ۲۳۳۱۹	یک رول	۲۹۸
شماره کاغذ ۲۳۵۰۰	یک رول	۴۶۸
شماره کاغذ ۲۳۵۰۷	یک رول	۴۲۵
شماره کاغذ ۲۳۶۳۳	یک رول	۳۴۰
شماره کاغذ ۲۳۶۶۱	یک رول	۳۴۰
شماره کاغذ ۲۴۵۰۷	یک رول	۴۶۸
شماره کاغذ ۲۴۶۳۳	یک رول	۴۲۵
شماره کاغذ ۱۰۶	یک رول	۵۵۳
شماره کاغذ ۱۴۸۴۳	یک رول	۳۴۰
شماره کاغذ ۲۱۲۷۹	یک رول	۲۹۸
شماره کاغذ ۲۱۵۵۰	یک رول	۳۸۳
شماره کاغذ ۲۱۶۸۸	یک رول	۳۸۳
شماره کاغذ ۲۱۷۲۱	یک رول	۳۴۰
شماره کاغذ ۲۱۷۳۶	یک رول	۳۸۳
شماره کاغذ ۲۲۳۱۰	یک رول	۳۴۰
شماره کاغذ ۲۲۶۳۸	یک رول	۴۲۵
شماره کاغذ ۲۳۲۰۳	یک رول	۲۹۸
شماره کاغذ ۲۳۳۰۲	یک رول	۳۴۰
شماره کاغذ ۲۳۳۳۰	یک رول	۳۸۳
شماره کاغذ ۲۳۵۰۵	یک رول	۴۲۵
شماره کاغذ ۲۳۵۱۲	یک رول	۴۲۵
شماره کاغذ ۲۳۶۳۵	یک رول	۳۴۰
شماره کاغذ ۲۳۶۶۷	یک رول	۵۱۰
شماره کاغذ ۲۴۵۱۳	یک رول	۳۸۳
شماره کاغذ ۲۴۶۳۵	یک رول	۴۲۵
شماره کاغذ ۵۲۷	یک رول	۳۴۰
شماره کاغذ ۱۳۸۵۱	یک رول	۴۲۵
شماره کاغذ ۲۱۳۸۳	یک رول	۲۹۸
شماره کاغذ ۲۱۵۵۲	یک رول	۳۸۳
شماره کاغذ ۲۱۶۹۰	یک رول	۳۸۳
شماره کاغذ ۲۱۷۳۲	یک رول	۴۲۵
شماره کاغذ ۲۲۴۲۴	یک رول	۳۴۰
شماره کاغذ ۲۱۷۴۸	یک رول	۳۸۳
شماره کاغذ ۲۲۶۴۷	یک رول	۴۶۸
شماره کاغذ ۲۳۲۲۶	یک رول	۲۹۸
شماره کاغذ ۲۳۳۰۳	یک رول	۳۴۰

نام مشخصات کالا	واحد	بهای نقدی مصرف کننده
شماره کاغذ ۲۳۴۰۱	یک رول	۳۴۰
شماره کاغذ ۲۳۵۰۶	یک رول	۴۲۵
شماره کاغذ ۲۳۶۱۸	یک رول	۵۱۰
شماره کاغذ ۲۳۶۵۸	یک رول	۴۲۵
شماره کاغذ ۲۴۵۰۵	یک رول	۴۶۸
شماره کاغذ ۲۴۶۰۳	یک رول	۴۲۵
شماره کاغذ ۱۵	یک رول	۳۸۳
شماره کاغذ ۶۲۲۶۵	یک رول	۳۸۳
شماره کاغذ ۶۳۳۶۱	یک رول	۴۶۸
شماره کاغذ ۶۳۷۴۷	یک رول	۳۸۳
شماره کاغذ ۶۳۹۱۸	یک رول	۳۸۳
شماره کاغذ ۶۴۷۶۳	یک رول	۴۶۸
شماره کاغذ ۶۷۱۲۲	یک رول	۵۵۳
شماره کاغذ ۶۷۲۰۲	یک رول	۴۲۵
شماره کاغذ ۶۷۴۳۹	یک رول	۴۲۵
شماره کاغذ ۶۷۶۶۵	یک رول	۴۲۵
شماره کاغذ ۶۷۹۲۷	یک رول	۵۱۰
شماره کاغذ ۶۸۰۴۷	یک رول	۴۲۵
شماره کاغذ ۶۸۶۴۸	یک رول	۳۴۰
شماره کاغذ ۶۸۸۰۸	یک رول	۳۴۰
شماره کاغذ ۶۹۴۰۵	یک رول	۳۸۳
شماره کاغذ ۶۹۴۹۳	یک رول	۳۴۰
شماره کاغذ ۶۹۶۳۱	یک رول	۳۴۰
شماره کاغذ ۶۹۶۷۵	یک رول	۴۲۵
شماره کاغذ ۶۹۷۱۱	یک رول	۴۲۵
شماره کاغذ ۷۰۰۹۸	یک رول	۳۸۳
شماره کاغذ ۷۰۳۶۰	یک رول	۴۶۸
شماره کاغذ ۲۰۰	یک رول	۸۵۰
شماره کاغذ ۶۲۲۷۶	یک رول	۳۸۳
شماره کاغذ ۶۳۳۷۲	یک رول	۴۶۸
شماره کاغذ ۶۳۷۹۱	یک رول	۴۶۸
شماره کاغذ ۶۴۲۵۳	یک رول	۴۲۵
شماره کاغذ ۶۷۱۰۰	یک رول	۵۵۳
شماره کاغذ ۶۷۱۴۴	یک رول	۵۱۰
شماره کاغذ ۶۷۳۴۸	یک رول	۵۱۰
شماره کاغذ ۶۷۴۵۰	یک رول	۴۲۵
شماره کاغذ ۶۷۷۰۱	یک رول	۴۲۵
شماره کاغذ ۶۷۹۷۱	یک رول	۳۸۳
شماره کاغذ ۶۸۵۲۴	یک رول	۳۴۰
شماره کاغذ ۶۸۶۵۹	یک رول	۳۸۳
شماره کاغذ ۶۸۹۳۲	یک رول	۲۹۸
شماره کاغذ ۶۹۴۷۱	یک رول	۳۸۳
شماره کاغذ ۶۹۵۶۲	یک رول	۳۴۰
شماره کاغذ ۶۹۶۴۲	یک رول	۴۲۵
شماره کاغذ ۶۹۶۹۷	یک رول	۴۲۵
شماره کاغذ ۷۰۰۳۲	یک رول	۴۲۵
شماره کاغذ ۷۰۲۳۶	یک رول	۴۶۸
شماره کاغذ ۱۰۵	یک رول	۵۵۳
شماره کاغذ ۶۱۸۷۲	یک رول	۳۴۰
شماره کاغذ ۶۲۴۸۰	یک رول	۳۴۰
شماره کاغذ ۶۳۷۰۳	یک رول	۴۶۸
شماره کاغذ ۶۳۸۹۳	یک رول	۳۸۳
شماره کاغذ ۶۴۶۲۸	یک رول	۵۹۵
شماره کاغذ ۶۷۱۱۱	یک رول	۵۵۳
شماره کاغذ ۶۷۱۷۷	یک رول	۴۲۵
شماره کاغذ ۶۷۳۵۹	یک رول	۵۱۰
شماره کاغذ ۶۷۴۸۳	یک رول	۴۲۵
شماره کاغذ ۶۸۰۰۳	یک رول	۴۲۵
شماره کاغذ ۶۷۷۱۲	یک رول	۴۲۵
شماره کاغذ ۶۸۵۳۵	یک رول	۳۸۳
شماره کاغذ ۶۸۷۹۴	یک رول	۳۴۰
شماره کاغذ ۶۹۱۴۳	یک رول	۳۴۰
شماره کاغذ ۶۹۴۸۲	یک رول	۳۸۳
شماره کاغذ ۶۹۵۷۳	یک رول	۳۴۰
شماره کاغذ ۶۹۶۵۳	یک رول	۴۲۵
شماره کاغذ ۶۹۷۰۰	یک رول	۴۲۵
شماره کاغذ ۷۰۰۸۷	یک رول	۳۸۳
شماره کاغذ ۷۰۳۲۷	یک رول	۴۲۵

لیست جدید انواع کاغذ دیواری شرکت لینولئوم ایران که نسبت به قیمتهای سال ۵۳_ ۱۵ درصد کاهش یافته است

نام مشخصات کالا	واحد	بهای نقدی مصرف کننده
کاغذدیواری هلیدزیا:		
شماره کاغذ ۱۰۰	یک رول	۶۳۸
شماره کاغذ ۱۰۱	یک رول	۱۰۶۳
شماره کاغذ ۱۰۲	یک رول	۹۷۸
شماره کاغذ ۱۰۳	یک رول	۹۷۸
کاغذ شماره ۱۰۴	یک رول	۶۳۸
شماره کاغذ ۱۰۵	یک رول	۷۶۵
شماره کاغذ ۱۰۶	یک رول	۷۶۵
شماره کاغذ ۱۰۷	یک رول	۶۳۸
شماره کاغذ ۱۰۸	یک رول	۶۳۸
شماره کاغذ ۱۰۹	یک رول	۶۳۸
شماره کاغذ ۱۱۰	یک رول	۶۳۸
شماره کاغذ ۱۱۱	یک رول	۶۳۸
شماره کاغذ ۱۱۲	یک رول	۶۳۸
شماره کاغذ ۱۱۳	یک رول	۶۳۸
شماره کاغذ ۱۱۴	یک رول	۹۳۵
شماره کاغذ ۱۱۵	یک رول	۱۲۷۵
شماره کاغذ ۱۱۶	یک رول	۹۳۵
شماره کاغذ ۱۱۷	یک رول	۹۳۵
شماره کاغذ ۱۱۸	یک رول	۱۰۲۰
شماره کاغذ ۱۱۹	یک رول	۱۰۲۰
شماره کاغذ ۷۵۱۲۸	یک رول	۶۳۸
شماره کاغذ ۷۵۱۷۷	یک رول	۶۳۸
شماره کاغذ ۷۵۱۸۱	یک رول	۷۲۳
شماره کاغذ ۷۵۱۸۲	یک رول	۵۱۰
شماره کاغذ ۷۵۳۰۳	یک رول	۸۰۸
شماره کاغذ ۷۵۳۰۴	یک رول	۸۹۳
شماره کاغذ ۷۵۳۱۸	یک رول	۸۰۸
شماره کاغذ ۷۵۳۲۳	یک رول	۸۰۸
شماره کاغذ ۷۵۳۲۴	یک رول	۸۰۸
شماره کاغذ ۷۵۴۰۱	یک رول	۸۰۸
شماره کاغذ ۷۵۴۰۲	یک رول	۱۰۲۰
شماره کاغذ ۷۵۴۰۷	یک رول	۹۳۵
شماره کاغذ ۷۵۴۰۸	یک رول	۱۰۲۰
شماره کاغذ ۷۵۴۵۶	یک رول	۷۶۵
شماره کاغذ ۷۵۴۶۱	یک رول	۸۰۸
شماره کاغذ ۷۵۴۷۶	یک رول	۶۳۸
شماره کاغذ ۷۵۴۷۸	یک رول	۶۳۸
شماره کاغذ ۷۵۴۸۴	یک رول	۵۹۵
شماره کاغذ ۲۴۰۲_۲	یک رول	۴۶۸
شماره کاغذ ۲۴۰۷_۵۳	یک رول	۵۵۳
شماره کاغذ ۲۴۰۷_۵۴	یک رول	۵۵۳
شماره کاغذ ۲۴۱۰_۲	یک رول	۴۶۸
شماره کاغذ ۲۷۱۱_۲	یک رول	۲۹۸
شماره کاغذ ۲۷۱۱_۳	یک رول	۲۹۸
شماره کاغذ ۲۸۰۵_۱	یک رول	۳۸۳
شماره کاغذ ۲۸۱۷_۵	یک رول	۳۸۳
شماره کاغذ ۳۱۰۴_۲	یک رول	۳۴۰
شماره کاغذ ۳۲۵۰_۲	یک رول	۳۴۰
شماره کاغذ ۳۳۰۱_۱	یک رول	۵۱۰
شماره کاغذ ۳۵۱۷_۱	یک رول	۷۲۳
شماره کاغذ ۳۵۱۷_۳	یک رول	۷۲۳
شماره کاغذ ۳۵۱۸_۵۲	یک رول	۷۲۳
شماره کاغذ ۳۵۱۸_۵۳	یک رول	۷۲۳
شماره کاغذ ۳۵۱۹_۰۱	یک رول	۸۰۸

نام مشخصات کالا	واحد	بهای نقدی مصرف کننده
شماره کاغذ ۳۵۳۰_۱	یک رول	۸۰۸
شماره کاغذ ۳۶۱۶_۵۱	یک رول	۸۵۰
شماره کاغذ ۳۷۷۰_۶۹	یک رول	۴۶۸
کاغذ دیواری ساندرسن:		
شماره کاغذ ۲۰۱۴	یک رول	۲۹۸
شماره کاغذ ۲۰۳۶	یک رول	۲۹۸
شماره کاغذ ۲۰۸۰	یک رول	۲۵۵
شماره کاغذ ۲۱۸۷	یک رول	۳۴۰
شماره کاغذ ۲۱۸۸	یک رول	۳۴۰
شماره کاغذ ۲۱۸۹	یک رول	۳۴۰
شماره کاغذ ۲۲۱۲	یک رول	۳۸۳
شماره کاغذ ۲۲۱۳	یک رول	۳۸۳
شماره کاغذ ۲۲۱۴	یک رول	۳۸۳
شماره کاغذ ۲۲۱۵	یک رول	۳۸۳
شماره کاغذ ۲۲۱۶	یک رول	۳۸۳
شماره کاغذ ۲۲۱۷	یک رول	۳۸۳
شماره کاغذ ۲۲۱۸	یک رول	۴۲۵
شماره کاغذ ۲۲۲۶	یک رول	۲۹۸
شماره کاغذ ۲۲۲۷	یک رول	۲۹۸
شماره کاغذ ۲۲۲۸	یک رول	۲۹۸
شماره کاغذ ۲۲۳۴	یک رول	۴۶۸
شماره کاغذ ۲۲۳۵	یک رول	۴۶۸
شماره کاغذ ۲۲۳۷	یک رول	۳۴۰
شماره کاغذ ۲۲۳۸	یک رول	۳۴۰
شماره کاغذ ۲۲۴۳	یک رول	۳۸۳
شماره کاغذ ۲۲۴۴	یک رول	۳۸۳
شماره کاغذ ۲۲۴۵	یک رول	۳۸۳
شماره کاغذ ۲۲۴۶	یک رول	۳۸۳
شماره کاغذ ۲۲۴۷	یک رول	۳۸۳
شماره کاغذ ۲۲۴۸	یک رول	۳۸۳
شماره کاغذ ۲۲۴۹	یک رول	۳۸۳
شماره کاغذ ۲۲۵۰	یک رول	۳۸۳
شماره کاغذ ۲۲۵۲	یک رول	۳۸۳
شماره کاغذ ۲۲۷۰	یک رول	۵۱۰
شماره کاغذ ۲۲۷۱	یک رول	۵۱۰
شماره کاغذ ۲۲۸۹	یک رول	۴۶۸
شماره کاغذ ۲۲۹۰	یک رول	۴۶۸
شماره کاغذ ۲۲۹۵	یک رول	۵۵۳
شماره کاغذ ۲۲۹۷	یک رول	۴۶۸
شماره کاغذ ۲۳۱۶	یک رول	۵۱۰
شماره کاغذ ۲۳۰۷	یک رول	۵۹۵
شماره کاغذ ۲۳۲۲	یک رول	۴۶۸
شماره کاغذ ۲۳۲۴	یک رول	۴۶۸
شماره کاغذ ۲۳۲۵	یک رول	۴۶۸
شماره کاغذ ۶۰۱۱	یک رول	۲۵۵
شماره کاغذ ۶۰۱۳	یک رول	۲۵۵
شماره کاغذ ۶۰۲۶	یک رول	۲۹۸
شماره کاغذ ۶۱۳۹	یک رول	۴۶۸
شماره کاغذ ۶۱۴۰	یک رول	۴۶۸
شماره کاغذ ۶۱۸۰	یک رول	۵۱۰
شماره کاغذ ۶۱۸۳	یک رول	۴۲۵
شماره کاغذ ۹۴۰۰	یک رول	۶۸۰
شماره کاغذ ۹۴۱۹	یک رول	۷۶۵
شماره کاغذ ۹۴۴۷	یک رول	۵۹۵
شماره کاغذ ۹۴۵۰	یک رول	۱۴۸۸
شماره کاغذ ۱۰۴۰۵	یک رول	۶۳۸
شماره کاغذ ۱۰۴۱۶	یک رول	۶۳۸
شماره کاغذ ۱۰۴۵۹	یک رول	۷۲۳
شماره کاغذ ۱۰۴۸۰	یک رول	۷۲۳
شماره کاغذ ۶۴۰۱۳	یک رول	۴۲۵
شماره کاغذ ۶۴۰۱۴	یک رول	۴۲۵
شماره کاغذ ۶۴۰۷۱	یک رول	۳۸۳
شماره کاغذ ۶۴۰۷۲	یک رول	۳۸۳
شماره کاغذ ۶۴۰۹۸	یک رول	۲۹۸
شماره کاغذ ۶۴۱۰۳	یک رول	۲۹۸
شماره کاغذ ۶۴۱۰۵	یک رول	۲۹۸
شماره کاغذ ۶۴۱۱۲	یک رول	۲۹۸
شماره کاغذ ۶۴۱۱۳	یک رول	۲۹۸
شماره کاغذ ۶۴۱۲۴	یک رول	۳۴۰
شماره کاغذ ۶۴۱۳۱	یک رول	۳۸۳
شماره کاغذ ۶۴۱۳۲	یک رول	۳۴۰
شماره کاغذ ۶۴۱۳۳	یک رول	۳۴۰
شماره کاغذ ۶۴۱۳۷	یک رول	۳۴۰
شماره کاغذ ۶۴۱۴۰	یک رول	۳۸۳
شماره کاغذ ۶۴۱۴۲	یک رول	۳۸۳
شماره کاغذ ۶۴۱۴۴	یک رول	۴۲۵
شماره کاغذ ۶۴۱۴۵	یک رول	۴۲۵
شماره کاغذ ۶۴۱۴۶	یک رول	۴۲۵
شماره کاغذ ۶۴۱۴۷	یک رول	۴۲۵
شماره کاغذ ۶۴۱۴۸	یک رول	۴۲۵
شماره کاغذ ۶۴۱۴۹	یک رول	۴۲۵
شماره کاغذ ۶۴۱۵۱	یک رول	۴۲۵
شماره کاغذ ۶۴۱۵۲	یک رول	۴۲۵
شماره کاغذ ۶۴۱۵۳	یک رول	۴۲۵
شماره کاغذ ۶۴۱۵۴	یک رول	۴۲۵
شماره کاغذ ۶۴۱۵۵	یک رول	۴۲۵
شماره کاغذ ۶۴۱۵۶	یک رول	۵۵۳
شماره کاغذ ۶۴۱۵۷	یک رول	۵۵۳
شماره کاغذ ۶۴۱۵۸	یک رول	۴۲۵
شماره کاغذ ۶۴۱۵۹	یک رول	۴۲۵
شماره کاغذ ۶۴۱۶۵	یک رول	۵۵۳
شماره کاغذ ۶۴۱۶۶	یک رول	۵۵۳
شماره کاغذ ۶۴۱۶۷	یک رول	۵۵۳
شماره کاغذ ۶۴۱۷۲	یک رول	۴۲۵
شماره کاغذ ۶۴۱۷۴	یک رول	۴۲۵
شماره کاغذ ۶۴۱۷۷	یک رول	۴۲۵
شماره کاغذ ۶۴۱۸۰	یک رول	۵۵۳
شماره کاغذ ۶۴۱۸۱	یک رول	۵۵۳
شماره کاغذ ۶۴۱۸۲	یک رول	۵۵۳
شماره کاغذ ۶۴۱۸۶	یک رول	۴۲۵
شماره کاغذ ۶۴۱۸۸	یک رول	۴۲۵
شماره کاغذ ۶۴۱۸۹	یک رول	۴۲۵
شماره کاغذ ۶۴۱۹۱	یک رول	۴۲۵
شماره کاغذ ۶۴۱۹۲	یک رول	۴۲۵
شماره کاغذ ۶۴۱۹۶	یک رول	۵۱۰
شماره کاغذ ۶۴۱۹۸	یک رول	۵۱۰
شماره کاغذ ۶۴۲۰۲	یک رول	۵۵۳
شماره کاغذ ۶۴۲۱۲	یک رول	۵۵۳
شماره کاغذ ۶۴۲۱۴	یک رول	۵۵۳
شماره کاغذ ۶۴۲۱۵	یک رول	۵۵۳
شماره کاغذ ۶۴۲۱۸	یک رول	۳۸۳
شماره کاغذ ۶۴۲۱۹	یک رول	۳۸۳
شماره کاغذ ۶۴۲۲۰	یک رول	۴۶۸
شماره کاغذ ۶۴۲۲۲	یک رول	۴۶۸
شماره کاغذ ۶۴۲۹۱	یک رول	۳۸۳
شماره کاغذ ۶۴۲۹۷	یک رول	۳۸۳
شماره کاغذ ۶۴۳۰۴	یک رول	۳۸۳
شماره کاغذ ۶۴۳۰۵	یک رول	۳۸۳
شماره کاغذ ۶۴۳۰۸	یک رول	۳۸۳
شماره کاغذ ۶۴۳۲۶	یک رول	۵۱۰
شماره کاغذ ۶۴۳۵۷	یک رول	۲۹۸
شماره کاغذ ۶۴۳۵۸	یک رول	۲۹۸
شماره کاغذ ۶۴۳۶۴	یک رول	۴۲۵
شماره کاغذ ۶۴۳۶۶	یک رول	۴۲۵
شماره کاغذ ۶۴۳۷۶	یک رول	۳۸۳
شماره کاغذ ۶۴۶۲۸	یک رول	۳۸۳
شماره کاغذ ۶۴۶۲۹	یک رول	۳۸۳
شماره کاغذ ۶۴۶۳۰	یک رول	۳۸۳
شماره کاغذ ۶۴۶۳۳	یک رول	۲۵۵
شماره کاغذ ۶۴۶۳۴	یک رول	۲۵۵
شماره کاغذ ۶۴۶۳۵	یک رول	۲۵۵
شماره کاغذ ۶۴۶۶۵	یک رول	۳۸۳

لیست قیمت های کاهش یافته کالا ها واجناس

لیست جدید انواع کاغذ دیواری شرکت لینولئوم ایران که نسبت به قیمتهای سال ۵۳_ ۱۵ درصد کاهش یافته انت

نام مشخصات کالا	واحد	بهای نقدی مصرف کننده
شماره کاغذ ۶۴۶۸۰	یک رول	۴۲۵
شماره کاغذ ۶۴۶۹۰	یک رول	۲۹۸
شماره کاغذ ۶۴۶۹۱	یک رول	۴۲۵
شماره کاغذ ۶۴۶۹۳	یک رول	۴۲۵
کاغذدیواری پی.اس:		
شماره کاغذ ۵۳	یک رول	۵۹۵
شماره کاغذ ۵۴	یک رول	۴۶۸
شماره کاغذ ۶۹	یک رول	۵۹۵
شماره کاغذ ۲۱۳_۱	یک رول	۹۳۵
شماره کاغذ ۲۱۴_۱	یک رول	۱۵۳۰
شماره کاغذ ۲۳۳_۱	یک رول	۱۳۶۰
شماره کاغذ ۲۳۳_۲	یک رول	۱۲۳۳
شماره کاغذ ۲۳۵_۱	یک رول	۱۱۴۸
شماره کاغذ ۳۰۷_۲	یک رول	۸۵۰
شماره کاغذ ۳۳۰_۱	یک رول	۱۰۲۰
شماره کاغذ ۸۴۷_۲	یک رول	۵۵۳
شماره کاغذ ۶۴۰۶_۳	یک رول	۵۹۵
شماره کاغذ ۶۴۱۱_۳	یک رول	۸۰۸
شماره کاغذ ۶۴۱۱_۵	یک رول	۸۰۸
شماره کاغذ ۶۴۱۲_۴	یک رول	۶۳۸
شماره کاغذ ۶۴۲۱_۱	یک رول	۵۵۳
شماره کاغذ ۶۴۴۱_۲	یک رول	۵۹۵
شماره کاغذ ۶۴۴۵_۲	یک رول	۵۹۵
شماره کاغذ ۹۰۰۴_۱	یک رول	۴۶۸
شماره کاغذ ۹۰۴۶_۱	یک رول	۴۶۸
شماره کاغذ ۹۱۱۹_۲	یک رول	۴۶۸
شماره کاغذ ۹۱۲۰_۲	یک رول	۴۲۵
شماره کاغذ ۹۱۲۹_۲	یک رول	۴۲۵
شماره کاغذ ۹۱۴۲_۱	یک رول	۷۲۳
شماره کاغذ ۹۱۵۶_۲	یک رول	۵۱۰
شماره کاغذ ۹۱۶۰_۲	یک رول	۴۶۸
شماره کاغذ ۹۱۶۱_۱	یک رول	۴۶۸
شماره کاغذ ۹۱۶۱_۲	یک رول	۴۶۸
شماره کاغذ ۹۱۶۱_۲	یک رول	۴۶۸
شماره کاغذ ۹۱۶۲_۳	یک رول	۴۶۸
شماره کاغذ ۹۱۶۲_۳	یک رول	۵۵۳
شماره کاغذ ۹۱۶۴_۳	یک رول	۵۱۰
شماره کاغذ ۹۱۷۸_۲	یک رول	۳۸۳
شماره کاغذ ۹۱۷۸_۳	یک رول	۳۸۳
شماره کاغذ ۹۱۷۸_۷	یک رول	۵۱۰
شماره کاغذ ۹۲۰۹_۱	یک رول	۶۳۸
شماره کاغذ ۹۲۰۹_۱	یک رول	۶۳۸
شماره کاغذ ۹۲۴۳_۴	یک رول	۵۵۳
شماره کاغذ ۹۲۵۳_۴	یک رول	۶۳۸
شماره کاغذ ۹۲۵۴_۱	یک رول	۵۹۵
شماره کاغذ ۹۲۷۹_۱	یک رول	۷۲۳
شماره کاغذ ۹۲۸۹_۴	یک رول	۵۱۰
شماره کاغذ ۹۲۹۰_۱	یک رول	۵۱۰
شماره کاغذ ۹۲۹۰_۳	یک رول	۵۱۰
شماره کاغذ ۹۲۹۴_۲	یک رول	۷۲۳
شماره کاغذ ۹۲۹۹_۲	یک رول	۷۶۵
شماره کاغذ ۹۳۰۱_۴	یک رول	۸۰۸
شماره کاغذ ۹۳۰۳_۲	یک رول	۷۲۳
شماره کاغذ ۹۳۳۴_۳	یک رول	۵۱۰
شماره کاغذ ۹۳۳۶_۲	یک رول	۶۳۸
شماره کاغذ ۹۳۳۶_۳	یک رول	۶۳۸
کاغذدیواری راش:		
شماره کاغذ ۱۸۲۸_۱	یک رول	۶۳۸
شماره کاغذ ۱۸۰۴_۲	یک رول	۵۹۵
شماره کاغذ ۱۸۰۸_۲	یک رول	۴۶۸
شماره کاغذ ۳۰۴۰_۱	یک رول	۲۱۳
شماره کاغذ ۲۱۰۹_۱	یک رول	۳۴۰
شماره کاغذ ۳۲۱۲_۱	یک رول	۵۱۰
شماره کاغذ ۳۲۲۰_۱	یک رول	۴۲۵
شماره کاغذ ۳۲۲۲_۱	یک رول	۳۸۳
شماره کاغذ ۳۲۲۳_۱	یک رول	۵۹۵
شماره کاغذ ۳۲۶۲_۱	یک رول	۲۹۸
شماره کاغذ ۳۲۶۲_۲	یک رول	۲۹۸
شماره کاغذ ۳۳۷۵_۱	یک رول	۸۰۸
شماره کاغذ ۳۴۷۸_۱	یک رول	۸۵۰
شماره کاغذ ۳۴۷۸_۲	یک رول	۸۵۰
شماره کاغذ ۳۴۷۹_۱	یک رول	۸۰۸
شماره کاغذ ۳۴۷۹_۲	یک رول	۸۰۸
شماره کاغذ ۳۵۶۹_۱	یک رول	۸۰۸
شماره کاغذ ۳۵۶۹_۲	یک رول	۸۰۸
شماره کاغذ ۳۶۵۲_۴	یک رول	۵۵۳
شماره کاغذ ۳۶۵۵_۱	یک رول	۵۱۰
شماره کاغذ ۳۶۵۵_۲	یک رول	۵۱۰
شماره کاغذ ۳۶۶۸_۱	یک رول	۷۲۳
شماره کاغذ ۳۶۶۹_۴	یک رول	۵۱۰
شماره کاغذ ۳۶۶۸_۱	یک رول	۷۲۳
شماره کاغذ ۳۶۶۹_۴	یک رول	۵۱۰
شماره کاغذ ۳۷۱۶_۳	یک رول	۵۵۳
شماره کاغذ ۳۷۲۹_۲	یک رول	۴۶۸
شماره کاغذ ۳۷۲۹_۴	یک رول	۴۶۸
شماره کاغذ ۳۷۲۹_۵	یک رول	۴۶۸
شماره کاغذ ۳۷۲۹_۷	یک رول	۴۶۸
شماره کاغذ ۳۷۲۹_۸	یک رول	۴۶۸
شماره کاغذ ۳۷۲۹_۹	یک رول	۴۶۸
شماره کاغذ ۳۷۳۲_۳	یک رول	۸۰۸
شماره کاغذ ۳۷۳۶_۳	یک رول	۷۲۳
شماره کاغذ ۳۸۰۴_۲	یک رول	۵۹۵
شماره کاغذ ۳۸۱۴_۱	یک رول	۹۳۵
شماره کاغذ ۳۸۱۴_۲	یک رول	۹۳۵
شماره کاغذ ۳۸۱۴_۳	یک رول	۹۳۵
شماره کاغذ ۳۸۱۵_۱	یک رول	۷۲۳
شماره کاغذ ۳۸۱۵_۳	یک رول	۷۲۳
شماره کاغذ ۳۸۱۷_۱	یک رول	۵۱۰
شماره کاغذ ۳۸۱۷_۲	یک رول	۵۱۰
شماره کاغذ ۳۸۱۸_۱	یک رول	۷۶۵
شماره کاغذ ۳۸۱۸_۳	یک رول	۷۶۵
شماره کاغذ ۳۸۲۰_۱	یک رول	۶۳۸
شماره کاغذ ۳۸۲۰_۲	یک رول	۶۳۸
شماره کاغذ ۳۸۳۰_۲	یک رول	۶۸۰
شماره کاغذ ۳۸۳۱_۲	یک رول	۷۶۵
شماره کاغذ ۳۸۳۱_۳	یک رول	۷۶۵
شماره کاغذ ۳۹۱۴_۲	یک رول	۶۳۸
شماره کاغذ ۳۹۱۴_۳	یک رول	۶۳۸
شماره کاغذ ۳۹۱۴_۴	یک رول	۶۳۸
شماره کاغذ ۳۸۳۲_۱	یک رول	۵۵۳
کاغذدیواری ماربورگ:		
شماره کاغذ ۶۸۷۵	یک رول	۲۹۸
شماره کاغذ ۶۹۱۲	یک رول	۵۱۰
شماره کاغذ ۶۹۳۶	یک رول	۶۳۸
شماره کاغذ ۸۰۲۳	یک رول	۵۵۳
شماره کاغذ ۸۰۳۷	یک رول	۲۱۳
شماره کاغذ ۸۰۴۹	یک رول	۲۱۳
شماره کاغذ ۸۱۹۱	یک رول	۳۸۳
شماره کاغذ ۸۱۹۲	یک رول	۲۹۸
شماره کاغذ ۸۱۹۵	یک رول	۲۹۸
شماره کاغذ ۸۲۲۱	یک رول	۲۱۳
شماره کاغذ ۸۲۹۸	یک رول	۳۴۰
شماره کاغذ ۸۲۹۱	یک رول	۲۱۳
شماره کاغذ ۸۲۹۲	یک رول	۲۱۳
شماره کاغذ ۸۲۹۴	یک رول	۳۴۰
شماره کاغذ ۸۳۳۷	یک رول	۳۸۳
شماره کاغذ ۸۴۳۸	یک رول	۴۲۵

نام مشخصات کالا	واحد	بهای نقدی مصرف کننده
شماره کاغذ ۸۳۴۳	یک رول	۳۸۳
شماره کاغذ ۸۳۵۶	یک رول	۵۱۰
شماره کاغذ ۸۳۵۷	یک رول	۴۲۵
شماره کاغذ ۸۳۸۵	یک رول	۳۸۳
شماره کاغذ ۸۴۵۴	یک رول	۴۶۸
شماره کاغذ ۸۴۵۶	یک رول	۴۶۸
شماره کاغذ ۸۴۵۷	یک رول	۴۶۸
شماره کاغذ ۸۴۵۸	یک رول	۴۶۸
شماره کاغذ ۸۴۷۹	یک رول	۵۵۳
شماره کاغذ ۸۴۸۴	یک رول	۵۱۰
شماره کاغذ ۸۴۸۵	یک رول	۵۱۰
شماره کاغذ ۸۴۸۶	یک رول	۵۱۰
شماره کاغذ ۸۵۲۴	یک رول	۴۶۸
شماره کاغذ ۸۵۲۶	یک رول	۴۶۸
شماره کاغذ ۸۵۳۶	یک رول	۵۵۳
شماره کاغذ ۸۵۴۱	یک رول	۵۵۳
شماره کاغذ ۸۵۴۳	یک رول	۵۵۳
شماره کاغذ ۸۵۵۲	یک رول	۵۱۰
شماره کاغذ ۸۵۷۰	یک رول	۵۵۳
شماره کاغذ ۸۵۹۱	یک رول	۵۵۳
شماره کاغذ ۸۵۹۷	یک رول	۵۵۳
شماره کاغذ ۸۵۹۸	یک رول	۵۵۳
شماره کاغذ ۸۶۰۲	یک رول	۵۵۳
شماره کاغذ ۸۶۰۳	یک رول	۵۵۳
شماره کاغذ ۸۶۲۵	یک رول	۵۹۵
شماره کاغذ ۸۶۳۰	یک رول	۵۹۵
شماره کاغذ ۸۶۳۲	یک رول	۶۳۸
شماره کاغذ ۸۶۳۳	یک رول	۶۳۸
شماره کاغذ ۸۶۳۹	یک رول	۵۹۵
شماره کاغذ ۸۶۴۰	یک رول	۵۹۵
شماره کاغذ ۸۶۴۸	یک رول	۵۹۵
شماره کاغذ ۸۶۵۹	یک رول	۶۸۰
شماره کاغذ ۸۶۶۰	یک رول	۶۳۸
شماره کاغذ ۸۶۶۱	یک رول	۵۹۵
شماره کاغذ ۸۶۶۸	یک رول	۶۸۰
شماره کاغذ ۸۶۶۹	یک رول	۶۸۰
شماره کاغذ ۸۶۷۴	یک رول	۶۸۰
شماره کاغذ ۸۶۸۰	یک رول	۷۲۳
شماره کاغذ ۸۶۸۱	یک رول	۷۲۳
شماره کاغذ ۸۸۳۹	یک رول	۵۵۳
شماره کاغذ ۸۸۴۸	یک رول	۵۵۳
شماره کاغذ ۸۸۸۸	یک رول	۵۵۳
شماره کاغذ ۸۸۹۱	یک رول	۶۳۸
شماره کاغذ ۸۹۰۹	یک رول	۶۳۸
شماره کاغذ ۸۹۱۱	یک رول	۶۳۸
شماره کاغذ ۸۹۲۴	یک رول	۵۹۵
شماره کاغذ ۸۹۲۵	یک رول	۵۹۵
شماره کاغذ ۸۹۲۶	یک رول	۵۹۵
شماره کاغذ ۸۹۴۷	یک رول	۶۸۰
شماره کاغذ ۸۹۷۶	یک رول	۵۱۰
شماره کاغذ ۸۹۷۷	یک رول	۵۱۰
شماره کاغذ ۹۰۴۶	یک رول	۵۱۰
شماره کاغذ ۹۰۴۸	یک رول	۵۱۰
شماره کاغذ ۹۱۵۸	یک رول	۱۱۰۵
شماره کاغذ ۹۲۰۴	یک رول	۱۳۶۰
شماره کاغذ ۹۲۰۶	یک رول	۱۳۶۰
شماره کاغذ ۹۲۰۷	یک رول	۱۴۴۵
شماره کاغذ ۹۲۰۸	یک رول	۱۴۴۵
شماره کاغذ ۹۲۰۹	یک رول	۱۴۴۵
شماره کاغذ ۹۲۱۲	یک رول	۱۶۱۵
شماره کاغذ ۹۲۱۳	یک رول	۱۶۱۵
شماره کاغذ ۸۹۷۶	یک رول	۵۱۰

لیست بهای جدید انواع کاغذ مانیس مربوط به شرکت مانیستار که نسبت به بهای فروش سال ۱۳۵۳، ۱۵٪ کاهش یافته است

نام مشخصات کالا	واحد	بهای نقدی مصرف کننده
کاغذ شماره ۸ و ۶ و ۵ و ۴ و ۱_۲۰۱	یک رول	۲۳۸
کاغذ شماره ۳ و ۲ و ۱_۲۰۲	یک رول	۲۱۳
کاغذ شماره ۳ و ۱_۲۰۳	یک رول	۲۳۰
کاغذ شماره ۱_۲۰۴	یک رول	۲۳۸
کاغذ شماره ۵ و ۴ و ۲ و ۱_۲۰۵	یک رول	۲۴۷
کاغذ شماره ۲ و ۱_۲۰۶	یک رول	۲۵۵
کاغذ شماره ۴ و ۳_۲۰۷	یک رول	۲۳۰
کاغذ شماره ۲ و ۱_۲۰۸	یک رول	۱۹۶
کاغذ شماره ۵ و ۴ و ۳_۲۰۹	یک رول	۲۳۰
کاغذ شماره ۵ و ۴ و ۳ و ۲ و ۱_۲۱۳	یک رول	۲۵۵
کاغذ شماره ۲_۲۰۶	یک رول	۲۰۴
کاغذ شماره ۱_۲۰۸	یک رول	۲۴۷
کاغذ شماره ۲ و ۱_۲۱۹	یک رول	۱۷۹
کاغذ شماره ۵_۱۰۵	یک رول	۲۳۰
کاغذ شماره ۳ و ۱_۱۱۰	یک رول	۱۸۷
کاغذ شماره ۳_۱۲۲	یک رول	۲۷۲
کاغذ شماره ۱_۳۰۸	یک رول	۲۰۴
کاغذ شماره ۴ و ۳ و ۲ و ۱_۷۰	یک رول	۲۸۰
کاغذ شماره ۴ و ۳_۷۱	یک رول	۲۳۰
کاغذ شماره ۴ و ۱_۷۲	یک رول	۲۳۸
کاغذ شماره ۲ و ۱_۷۳	یک رول	۱۸۷
کاغذ شماره ۳ و ۱_۷۷	یک رول	۲۱۳
کاغذ شماره ۵ و ۴ و ۱_۷۸	یک رول	۲۲۱
کاغذ شماره ۴ و ۳ و ۲ و ۱_۹	یک رول	۲۱۳
کاغذ شماره ۴_۱۱	یک رول	۲۵۵
کاغذ شماره ۵ و ۴ و ۳ و ۲ و ۱_۱۴	یک رول	۲۹۷
کاغذ شماره ۱_۱۵	یک رول	۲۷۲
کاغذ شماره ۳_۲۱	یک رول	۲۲۱
کاغذ شماره ۳_۷۰۰	یک رول	۲۷۲
کاغذ شماره ۲_۷۰۲	یک رول	۲۳۲
کاغذ شماره ۳_۷۰۲	یک رول	۳۴۰
کاغذ شماره ۱_۷۰۳	یک رول	۲۰۴
کاغذ شماره ۲ و ۱_۷۰۴	یک رول	۱۷۹
کاغذ شماره ۲ و ۱_۷۰۶	یک رول	۲۱۳
کاغذ شماره ۴ و ۱_۷۰۹	یک رول	۲۲۱
کاغذ شماره ۵ و ۳_۷۱۱	یک رول	۱۸۷
کاغذ شماره ۱_۷۱۲	یک رول	۲۷۲
کاغذ شماره ۵ و ۴_۷۱۳	یک رول	۲۳۰
کاغذ شماره ۵ و ۴ و ۳ و ۲ و ۱_۸۰۱	یک رول	۳۰۶
کاغذ شماره ۵ و ۴ و ۳ و ۲ و ۱_۸۰۲	یک رول	۲۳۸
کاغذ شماره ۶ و ۵ و ۴ و ۳ و ۲ و ۱_۸۰۳	یک رول	۳۴۰
کاغذ شماره ۵ و ۴ و ۳ و ۲ و ۱_۸۰۴	یک رول	۲۹۸
کاغذ شماره ۴ و ۳ و ۲ و ۱_۸۰۵	یک رول	۲۵۵
کاغذ شماره ۶ و ۵ و ۴ و ۳ و ۲ و ۱_۸۱۰	یک رول	۲۹۸
کاغذ شماره ۶ و ۵ و ۴ و ۳ و ۲ و ۱_۸۱۱	یک رول	۳۲۳
کاغذ شماره ۵ و ۴ و ۲ و ۱_۸۱۲	یک رول	۲۵۵
کاغذ شماره ۶ و ۵ و ۴ و ۳ و ۲ و ۱_۸۱۳	یک رول	۲۳۸
کاغذ شماره ۶ و ۵ و ۴ و ۳ و ۲ و ۱_۸۱۴	یک رول	۳۲۳
کاغذ شماره ۵ و ۴ و ۳ و ۲ و ۱_۸۱۵	یک رول	۲۳۸
کاغذ شماره ۴ و ۳ و ۲ و ۱_۸۱۶	یک رول	۲۲۱
کاغذ شماره ۶ و ۵ و ۴ و ۳ و ۲ و ۱_۸۱۷	یک رول	۲۳۸
کاغذ شماره ۴ و ۳ و ۲ و ۱_۸۱۸	یک رول	۲۳۸
کاغذ شماره ۳ و ۱_۸۱۹	یک رول	۲۳۸
کاغذ شماره ۵ و ۴ و ۳ و ۲ و ۱_۸۲۰	یک رول	۲۲۱

لیست بهای فروش انواع کفش تولیدی شرکت کفش وین که نسبت به قیمتهای سال جاری ۵ الی ۱۰ درصد کاهش یافته است

نام مشخصات کالا	واحد	بهای نقدی مصرف کننده
رضوان ۱۲۵۳	یک جفت	۶۲۰
رضوان ۱۲۸۲	یک جفت	۶۴۰
رضوان ۱۲۷۵	یک جفت	۸۱۰
چارق ۱۲۵۲	یک جفت	۶۲۰
چارق ۱۲۸۱	یک جفت	۶۴۰
چارق ۱۲۷۵	یک جفت	۸۱۰
مونالیزا ۱۳۴۱	یک جفت	۷۶۰
مونالیزا ۱۸۶۲	یک جفت	۷۸۰
مونالیزا ۱۸۲۳	یک جفت	۸۳۰
مونالیزا ۱۸۴۶	یک جفت	۸۱۰
گلوریا ۱۳۳۹	یک جفت	۷۶۰
گلوریا ۱۳۶۲	یک جفت	۷۸۰
گلوریا ۱۴۱۹	یک جفت	۸۱۰
گلوریا ۱۵۱۲	یک جفت	۸۸۰
سهراب ۱۲۴۶	یک جفت	۶۲۰
سهراب ۱۳۲۲	یک جفت	۶۴۰
سهراب ۱۹۵۱	یک جفت	۶۶۵
سهراب ۱۸۲۷	یک جفت	۶۹۰
سهراب ۱۸۴۳	یک جفت	۶۵۰
مادرید ۱۳۴۷	یک جفت	۷۶۰
مادرید ۱۵۶۳	یک جفت	۷۸۰
مادرید ۱۷۳۶	یک جفت	۷۱۰
مادرید ۱۹۴۲	یک جفت	۸۱۰
مادرید ۱۷۲۳	یک جفت	۶۲۰
ماریا ۱۳۴۸	یک جفت	۷۶۰
ماریا ۱۵۶۹	یک جفت	۷۱۰
۱۸۴۶	یک جفت	۸۱۰
فروزان ۱۱۰۴	یک جفت	۱۴۰
فروزان ۱۵۵۳	یک جفت	۱۸۰
فروزان ۱۵۵۵	یک جفت	۱۹۰
فروزان ۱۷۳۱	یک جفت	۱۶۰
نپتون ۱۳۴۲	یک جفت	۲۳۰
نپتون ۱۳۳۹	یک جفت	۲۴۰
نپتون ۱۳۳۸	یک جفت	۲۵۰
نپتون ۱۳۵۳	یک جفت	۲۶۰
نپتون پسرانه ۱۱۱۰	یک جفت	۲۱۰
نپتون ۱۳۸۸	یک جفت	۲۳۰
نپتون ۱۷۴۲	یک جفت	۱۹۰
مایکل ۱۰۰۰	یک جفت	۴۵۰
مایکل ۲۵۲۵	یک جفت	۵۰۰
مایکل ۲۷۳۸	یک جفت	۵۲۰
مایکل ۲۶۳۰	یک جفت	۵۵۰
مایکل ۱۳۶۲	یک جفت	۳۶۰
مایکل ۱۱۷۱	یک جفت	۳۸۰
مایکل ۱۳۰۱	یک جفت	۳۲۰
مایکل ۲۶۷۱	یک جفت	۴۰۰
مایکل ۱۰۶۱	یک جفت	۳۴۰
مایکل ۱۸۹۳	یک جفت	۴۴۰
مایکل ۱۱۶۹	یک جفت	۴۶۰
مایکل ۳۳۴۲	یک جفت	۳۰۰
مایکل ۱۵۳۶	یک جفت	۴۲۰
مایکل ۲۴۳۱	یک جفت	۴۸۰
رزا ۱۶۸۱	یک جفت	۵۰۰
رزا ۱۴۸۱	یک جفت	۵۴۰
بیروتی ۱۱۲۶	یک جفت	۱۵۰
بیروتی ۲۲۲۱	یک جفت	۱۸۰
بیروتی ۱۶۳۸	یک جفت	۱۶۰
بیروتی ۲۴۶۴	یک جفت	۱۱۰
بیروتی ۲۶۷۹	یک جفت	۱۳۰
سیکبال ۱۳۶۷	یک جفت	۲۶۰
سیکبال ۲۷۶۴	یک جفت	۲۷۰
سیکبال ۲۶۷۶	یک جفت	۲۲۵
جین ۱۰۶۲	یک جفت	۲۶۰
جین ۱۱۸۲	یک جفت	۲۷۰
جین ۱۹۹۲	یک جفت	۲۵۰
شهرام ۱۵۲۶	یک جفت	۵۱۰
شهرام ۱۸۷۲	یک جفت	۵۳۰
شهرام ۲۷۶۲	یک جفت	۵۵۰
شهرام ۱۴۹۳	یک جفت	۵۷۰
شهرام ۱۲۴۱	یک جفت	۵۸۵
شهرام ۱۷۴۳	یک جفت	۶۰۰
شهرام ۱۹۶۸	یک جفت	۶۲۰
شهرام ۱۳۸۷	یک جفت	۶۴۰
منبلان آ ۱۲۱۲	یک جفت	۷۴۰
منبلان ب ۱۶۲۶	یک جفت	۷۴۰
ساحل ۲۹۶۲	یک جفت	۵۴۰
ساحل ۱۷۰۶	یک جفت	۵۲۰
آرش ۱۷۱۶	یک جفت	۴۸۰
آرش ۱۴۰۲	یک جفت	۵۳۰
آرش ۱۶۲۱	یک جفت	۶۲۰
سحر ۱۸۱۲	یک جفت	۸۵۵
ابری مردانه	یک جفت	۶۵
ابری زنانه	یک جفت	۵۵
ابری بچگانه	یک جفت	۴۵
آلاسکا مردانه	یک جفت	۲۱۰
آلاسکا پسرانه	یک جفت	۱۹۰
آلاسکا بچگانه	یک جفت	۱۵۰
سارا زنانه	یک جفت	۱۵۰
سارا دخترانه	یک جفت	۱۰۵
سرپائی سالار مردانه	یک جفت	۱۵۰
میخک	یک جفت	۹۵
صدف	یک جفت	۶۰
پرستو	یک جفت	۶۰
بنفشه	یک جفت	۶۰
مهناز	یک جفت	۳۵
نسترن	یک جفت	۳۵
شبنم	یک جفت	۳۵
سرپائی فوگو		۹۵
عروسک	یک جفت	۳۵
چکمه کارگری	یک جفت	۲۴۰
چکمه لاری بلند	یک جفت	۲۴۰
چکمه لاری کوتاه	یک جفت	۲۱۰
چکمه سپهبدی	یک جفت	۲۱۰
چکمه مردانه وین	یک جفت	۱۹۰
چکمه زنانه وین	یک جفت	۱۷۰
چکمه مردانه تهرانشو	یک جفت	۱۷۰
چکمه زنانه تهرانشو	یک جفت	۱۵۰
سرپائی بارسلون پسرانه و زنانه	یک جفت	۹۵
چکمه پسرانه	یک جفت	۱۴۰
مرسدس	یک جفت	۱۴۰
لاله	یک جفت	۱۵۰
لادن	یک جفت	۱۷۰
مهران	یک جفت	۹۵
یکه سوار	یک جفت	۸۰
لوکس تهرانشو	یک جفت	۷۰
سیما کوچک	یک جفت	۱۲۰
سیما بزرگ	یک جفت	۱۳۰
پ ۷ زنانه خزدار مشکی	یک جفت	۱۲۰
پ ۷ دخترانه خزدار مشکی	یک جفت	۱۱۰
پ ۷ دخترانه کریستال	یک جفت	۱۳۰
پ ۷ دخترانه کریستال	یک جفت	۱۲۰
کفش فوکو	یک جفت	۱۴۰
چکمه سهیلا	یک جفت	۱۵۰
چکمه فرح	یک جفت	۱۵۰
ده الی یک	یک جفت	۹۵
بندی مردانه قدیم	یک جفت	۱۱۰
بندی زنانه قدیم	یک جفت	۱۰۵

نام مشخصات کالا	واحد	بهای نقدی مصرف کننده
هما زنانه تهرانشو	یک جفت	۷۵
هما دخترانه تهرانشو	یک جفت	۶۵
کشمیرزنانه تهرانشو	یک جفت	۷۵
کشمیر دخترانه تهرانشو	یک جفت	۶۵
کفش سالار مردانه	یک جفت	۹۵
کفش سالار پسرانه	یک جفت	۸۵
کفش سالار بچگانه	یک جفت	۸۰
صندل بارسلون زنانه	یک جفت	۱۹۰
سرپائی بارسلون آستردار مردانه	یک جفت	۱۵۰
سرپائی بارسلون بی آستر مردانه	یک جفت	۱۳۰
شارون ۲۸۴۳	یک جفت	۸۹۰
نوشین ۱۱۸۳	یک جفت	۱۰۱۰
یلدا ۱۴۹۶	یک جفت	۴۰۰
یلدا ۱۵۴۱	یک جفت	۴۳۰
یلدا ۱۵۸۶	یک جفت	۴۶۰
یلدا ۱۶۹۱	یک جفت	۴۸۵
یلدا ۱۸۸۳	یک جفت	۵۳۰
مهناز ۱۵۲۵	یک جفت	۲۸۰
مهناز ۱۲۶۳	یک جفت	۳۰۰
مهناز ۱۱۱۹	یک جفت	۳۳۰
مهناز ۱۸۶۶	یک جفت	۳۶۰
مهناز ۱۶۴۳	یک جفت	۴۰۰
مهناز ۱۸۱۶	یک جفت	۴۳۰
دیور ۱۷۱۶	یک جفت	۸۶۵
بل فی ۱۹۸۱	یک جفت	۸۱۰
بارسلون جیر ۲۲۲۱	یک جفت	۵۲۰
بارسلن جیر ۲۹۰۱	یک جفت	۵۷۰
بارسلن جیر ۱۳۸۸	یک جفت	۶۳۰
بارسلن ۱۸۳۳	یک جفت	۶۶۰
بارسلن ۱۷۲۹	یک جفت	۶۹۰
باوسلن ۱۹۳۱	یک جفت	۷۴۰
بارسلن شورو ۱۷۵۲	یک جفت	۵۷۰
بارسلن شورو ۱۵۲۲	یک جفت	۶۳۰
بارسلن شورو ۱۵۷۲	یک جفت	۶۶۰
بارسلن شورو ۱۴۳۱	یک جفت	۶۹۰
بارسلن شورو ۱۶۸۶	یک جفت	۷۴۰
بارسلن شورو ۱۲۳۲	یک جفت	۷۷۰
شوالیه ۱۳۵۹	یک جفت	۳۷۰
شوالیه ۱۳۶۸	یک جفت	۳۸۰
شوالیه ۱۳۷۸	یک جفت	۳۹۰
شوالیه ۱۳۲۳	یک جفت	۴۰۰
شوالیه ۱۳۶۵	یک جفت	۴۱۰
شوالیه ۱۳۴۶	یک جفت	۴۲۰
شوالیه ۱۳۷۷	یک جفت	۴۳۰
شوالیه ۱۳۰۸	یک جفت	۴۴۰
شوالیه ۱۳۰۹	یک جفت	۴۵۰
شوالیه ۱۳۱۰	یک جفت	۴۶۰
شوالیه ۱۳۲۵	یک جفت	۴۷۰
شوالیه ۱۵۲۳	یک جفت	۴۷۵
شوالیه ۱۶۸۸	یک جفت	۴۸۵
شوالیه ۱۶۷۱	یک جفت	۴۹۰
شهروز ۱۸۳۶	یک جفت	۵۰۰
شهروز ۱۸۳۱	یک جفت	۵۲۰
شهروز ۱۵۴۹	یک جفت	۵۵۰
شهروز ۱۷۲۲	یک جفت	۵۷۰
شهروز ۱۲۷۱	یک جفت	۵۹۰
شهروز ۱۷۲۰	یک جفت	۶۲۰
جردن ۱۳۶۲	یک جفت	۴۳۰
جردن ۱۳۴۶	یک جفت	۴۴۰
جردن ۱۴۷۲	یک جفت	۴۵۰
جردن ۱۲۷۵	یک جفت	۴۶۰
جردن ۱۱۳۴	یک جفت	۴۷۰
جردن ۱۸۵۱	یک جفت	۴۷۵
جردن ۱۳۸۳	یک جفت	۴۸۵
جردن ۱۸۲۱	یک جفت	۴۹۰
الوند ۲۶۲۶	یک جفت	۹۳۰
الوند ۲۷۶۲	یک جفت	۹۰۰
مارشال ۲۰۹۲	یک جفت	۴۳۰
مارشال ۲۶۹۱	یک جفت	۴۷۵
مارشال ۲۷۰۶	یک جفت	۵۰۰
مارشال ۲۷۱۶	یک جفت	۵۲۰
خسرو ۱۸۹۱	یک جفت	۵۳۰
خسرو ۱۴۲۱	یک جفت	۶۴۰
خسرو ۱۴۳۶	یک جفت	۵۹۰
خسرو ۱۶۲۰	یک جفت	۴۸۵
خسرو ۱۸۱۳	یک جفت	۶۵۰
نیم پوتین ۱۶۷۴	یک جفت	۵۰۰
نیم پوتین ۱۴۰۶	یک جفت	۴۶۰
نیم پوتین ۱۷۷۴	یک جفت	۵۵۰
نیم پوتین ۱۷۶۳	یک جفت	۵۵۰
فوتبال مردانه ۱۳۴۲	یک جفت	۵۳۰
فوتبال مردانه ۱۴۷۰	یک جفت	۶۰۰
فوتبال مردانه ۱۸۶۱	یک جفت	۷۱۰
فوتبال پسرانه ۱۸۶۹	یک جفت	۵۰۰
فوتبال پسرانه ۱۸۴۰	یک جفت	۶۲۰
سیروس ۱۹۲۳	یک جفت	۶۵۰
سیروس ۱۸۳۸	یک جفت	۶۴۰
سیروس ۱۷۴۳	یک جفت	۶۶۵
زوند ۱۳۰۴	یک جفت	۴۳۰
زوند ۱۷۴۸	یک جفت	۵۷۰
زوند ۱۶۵۴	یک جفت	۶۲۰
رزا ۱۳۸۷	یک جفت	۵۶۰
رزا ۱۱۸۹	یک جفت	۵۸۰
رزا ۱۳۴۶	یک جفت	۶۰۰
رزا ۱۲۰۶	یک جفت	۶۲۰
رزا ۱۳۱۸	یک جفت	۶۴۰
رزا ۱۷۱۶	یک جفت	۶۶۰
رزا ۲۱۶۷	یک جفت	۶۷۵
رامسر ۱۸۹۸	یک جفت	۹۰۰
باردو ۱۶۳۲	یک جفت	۹۴۵
شیراز ۱۲۴۳	یک جفت	۹۹۰
رویال ۴۲۳۶	یک جفت	۹۴۵
نیل ۲۴۱۸	یک جفت	۹۴۵
کارلو ۲۷۱۱	یک جفت	۹۹۰
بارون ۲۶۱۷	یک جفت	۹۹۰
بسکت میخدار ۲۹	یک جفت	۱۳۰
بسکت میخدار ۳۰	یک جفت	۱۴۰
بسکت میخدار ۳۱	یک جفت	۱۴۵
بسکت میخدار ۳۲	یک جفت	۱۵۰
بسکت میخدار ۳۳	یک جفت	۱۵۵
بسکت میخدار ۳۴	یک جفت	۱۶۰
بسکت میخدار ۳۵	یک جفت	۱۶۵
بسکت میخدار ۳۶	یک جفت	۱۷۰
بسکت میخدار ۳۷	یک جفت	۱۷۵
بسکت میخدار ۳۸	یک جفت	۱۸۰
بسکت میخدار ۳۹	یک جفت	۱۸۵
بسکت میخدار ۴۵/۴۰	یک جفت	۲۱۰
ایران المپیک ۲۵	یک جفت	۱۳۰
ایران المپیک ۲۶	یک جفت	۱۳۵
ایران المپیک ۲۷	یک جفت	۱۴۰
ایران المپیک ۲۸	یک جفت	۱۴۵
ایران المپیک ۲۹	یک جفت	۱۵۰
ایران المپیک ۳۰	یک جفت	۱۵۵
ایران المپیک ۳۱	یک جفت	۱۶۰
ایران المپیک ۳۲	یک جفت	۱۶۵
ایران المپیک ۳۳	یک جفت	۱۷۰
ایران المپیک ۳۴	یک جفت	۱۷۵

نام مشخصات کالا	واحد	بهای نقدی مصرف کننده
ایران المپیک ۳۵	یک جفت	۱۸۰
ایران المپیک ۳۶	یک جفت	۱۸۵
ایران المپیک ۳۷	یک جفت	۱۹۰
ایران المپیک ۳۸	یک جفت	۱۹۵
بسکت میخدار ۳۹	یک جفت	۲۰۰
بسکت میخدار ۴۵/۴۰	یک جفت	۲۲۰
آسیا المپیک ۲۵	یک جفت	۱۲۰
آسیا المپیک ۲۶	یک جفت	۱۲۵
آسیا المپیک ۲۷	یک جفت	۱۳۰
آسیا المپیک ۲۸	یک جفت	۱۳۵
آسیا المپیک ۲۹	یک جفت	۱۴۰
آسیا المپیک ۳۰	یک جفت	۱۴۵
آسیا المپیک ۳۱	یک جفت	۱۵۰
آسیا المپیک ۳۲	یک جفت	۱۵۵
آسیا المپیک ۳۳	یک جفت	۱۶۰
آسیا المپیک ۳۴	یک جفت	۱۶۵
آسیا المپیک ۳۵	یک جفت	۱۷۰
آسیا المپیک ۳۶	یک جفت	۱۷۵
آسیا المپیک ۳۷	یک جفت	۱۸۰
آسیا المپیک ۳۸	یک جفت	۱۸۵
آسیا المپیک ۳۹	یک جفت	۱۹۰
آسیا المپیک ۴۵/۴۰	یک جفت	۲۱۰
تهران المپیک ۲۵	یک جفت	۱۰۰
تهران المپیک ۲۶	یک جفت	۱۰۵
تهران المپیک ۲۷	یک جفت	۱۱۰
تهران المپیک ۲۸	یک جفت	۱۱۵
تهران المپیک ۲۹	یک جفت	۱۲۰
تهران المپیک ۳۰	یک جفت	۱۲۵
تهران المپیک ۳۱	یک جفت	۱۳۰
تهران المپیک ۳۲	یک جفت	۱۳۵
تهران المپیک ۳۳	یک جفت	۱۴۰
تهران المپیک ۳۴	یک جفت	۱۴۵
تهران المپیک ۳۵	یک جفت	۱۵۰
تهران المپیک ۳۶	یک جفت	۱۵۵
تهران المپیک ۳۷	یک جفت	۱۶۰
تهران المپیک ۳۸	یک جفت	۱۶۵
تهران المپیک ۳۹	یک جفت	۱۷۰
تهران المپیک ۴۵/۴۰	یک جفت	۱۹۰
آسیا جین ۲۵	یک جفت	۱۵۰
آسیا جین ۲۶	یک جفت	۱۵۵
آسیا جین ۲۷	یک جفت	۱۶۰
آسیا جین ۲۸	یک جفت	۱۶۵
آسیا جین ۲۹	یک جفت	۱۷۰
آسیا جین ۳۰	یک جفت	۱۷۵
آسیا جین ۳۱	یک جفت	۱۸۰
آسیا جین ۳۲	یک جفت	۱۸۵
آسیا جین ۳۳	یک جفت	۱۹۰
آسیا جین ۳۴	یک جفت	۱۹۵
آسیا جین ۳۵	یک جفت	۲۰۰
آسیا جین ۳۶	یک جفت	۲۰۵
آسیا جین ۳۷	یک جفت	۲۱۰
آسیا جین ۳۸	یک جفت	۲۱۵
آسیا جین ۳۹	یک جفت	۲۲۰
آسیا جین ۴۵/۴۰	یک جفت	۲۶۰
ویلسون ۲۵	یک جفت	۱۱۵
ویلسون ۲۶	یک جفت	۱۲۰
ویلسون ۲۷	یک جفت	۱۲۵
ویلسون ۲۸	یک جفت	۱۳۰
ویلسون ۲۹	یک جفت	۱۳۵
ویلسون ۳۰	یک جفت	۱۴۰
ویلسون ۳۱	یک جفت	۱۴۵
ویلسون ۳۲	یک جفت	۱۵۰
ویلسون ۳۳	یک جفت	۱۵۵
ویلسون ۳۴	یک جفت	۱۶۰
ویلسون ۳۵	یک جفت	۱۶۵
ویلسون ۳۶	یک جفت	۱۷۰
ویلسون ۳۷	یک جفت	۱۷۵
ویلسون ۳۸	یک جفت	۱۸۰
ویلسون ۳۹	یک جفت	۱۸۵
ویلسون ۴۵/۴۰	یک جفت	۲۱۰
اوپک ۲۵	یک جفت	۱۱۰
اوپک ۲۶	یک جفت	۱۱۵
اوپک ۲۷	یک جفت	۱۲۰
اوپک ۲۸	یک جفت	۱۲۵
اوپک ۲۹	یک جفت	۱۳۰
اوپک ۳۰	یک جفت	۱۳۵
اوپک ۳۱	یک جفت	۱۴۰
اوپک ۳۲	یک جفت	۱۴۵
اوپک ۳۳	یک جفت	۱۵۰
اوپک ۳۴	یک جفت	۱۵۵
اوپک ۳۵	یک جفت	۱۶۰
اوپک ۳۶	یک جفت	۱۶۵
اوپک ۳۷	یک جفت	۱۷۰
اوپک ۳۸	یک جفت	۱۷۵
اوپک ۳۹	یک جفت	۱۸۰
اوپک ۴۵/۴۰	یک جفت	۲۱۰
بسکت میخدار ۲۵	یک جفت	۱۱۵
بسکت میخدار ۲۶	یک جفت	۱۲۰
بسکت میخدار ۲۷	یک جفت	۱۲۵
بسکت میخدار ۲۸	یک جفت	۱۳۰
پوتین بارسلن جیر ۲۶۵۲	یک جفت	۷۱۰
پوتین بارسلن ۲۸۶۳	یک جفت	۸۱۰
پوتین بارسلن ۲۹۶۰	یک جفت	۸۷۰
پوتین بارسلن ۲۹۰۰	یک جفت	۷۸۰
پوتین بارسلن شورو ۲۶۵۱	یک جفت	۷۱۰
پوتین بارسلن ۲۸۶۲	یک جفت	۸۱۰
پوتین بارسلن ۲۹۶۱	یک جفت	۸۷۰
پوتین بارسلن ۲۹۰۱	یک جفت	۷۸۰
پوتین سربازی ۲۲۳۳	یک جفت	۶۲۰
پوتین سربازی ۲۳۶۲	یک جفت	۷۱۰
پوتین سربازی ۲۴۶۰	یک جفت	۷۸۰
پوتین سربازی ۲۵۲۹	یک جفت	۸۷۰
پوتین چتربازی ۲۷۲۱	یک جفت	۷۶۰
پوتین چتر بازی ۲۶۵۹	یک جفت	۹۰۰
پوتین چتربازی ۲۷۰۰	یک جفت	۱۱۰۰
پوتین چتر بازی ۲۸۰۲	یک جفت	۱۲۱۰
پوتین چتربازی ۲۹۰۶	یک جفت	۱۱۴۰
پوتین ایمنی ۲۵۰۶	یک جفت	۸۱۰
پوتین ایمنی ۲۶۰۶	یک جفت	۹۰۰
پوتین ایمنی ۲۶۷۰	یک جفت	۱۰۴۵
پوتین ایمنی ۲۶۹۰	یک جفت	۹۵۰
پوتین ایمنی ۲۸۰۶	یک جفت	۱۰۴۵
پوتین ایمنی ۲۹۲۲	یک جفت	۱۰۰۰
کفش ایمنی ۲۳۲۱	یک جفت	۸۵۵
کفش ایمنی ۲۴۶۲	یک جفت	۹۵۰
کفش ایمنی ۲۸۲۲	یک جفت	۹۵۰
الوند ۲۷۱۶	یک جفت	۹۰۰
مارشال ۲۸۰۲	یک جفت	۵۲۰
شوالیه ۲۰۰۰	یک جفت	۴۳۰
شوالیه ۲۰۴۱	یک جفت	۴۵۰
شوالیه ۲۰۶۰	یک جفت	۴۷۵
شوالیه ۲۱۱۱	یک جفت	۵۰۰
شوالیه ۲۱۶۱	یک جفت	۵۹۰
الوند ۲۱۲۱	یک جفت	۸۱۰
الوند ۲۳۴۹	یک جفت	۸۵۵
الوند ۲۳۸۱	یک جفت	۸۸۰
شوالیه ۲۰۵۶	یک جفت	۵۵۰
بهرام ۲۰۸۲	یک جفت	۴۵۰
بهرام ۲۱۰۰	یک جفت	۴۷۵
بهرام ۲۱۰۶	یک جفت	۵۰۰
بهرام ۲۱۹۱	یک جفت	۵۲۰
کیومرث ۲۰۴۶	یک جفت	۴۳۰

اطلاعات- پنجشنبه ۶ شهریورماه ۱۳۵۴- شماره ۱۴۷۹۵

لیست قیمت های کاهش یافته کالا ها واجناس

لیست بهای فروش انواع کفش تولیدی شرکت کفش وین که نسبت به قیمتهای سال جاری ۵ الی ۱۰ درصد کاهش یافته است

کیومرث ۲۰۸۰	یک جفت	۴۵۰
کیومرث ۲۰۷۰	یک جفت	۴۷۵
کیومرث ۲۱۰۸	یک جفت	۵۰۰
کیومرث ۲۱۹۹	یک جفت	۵۲۰
پرواز ۱۶۲۵	یک جفت	۴۶۰
پرواز ۲۰۱۲	یک جفت	۴۷۵
پرواز ۲۱۱۲	یک جفت	۵۲۰
ژنرال ۲۱۱۳	یک جفت	۷۱۰
ژنرال ۲۸۰۱	یک جفت	۷۸۰
ژنرال ۲۹۶۶	یک جفت	۷۱۰
جردن ۹۶۱	یک جفت	۴۳۰
جردن ۱۹۸۱	یک جفت	۴۷۵
دولوکس شوالیه ۱۱۶۲	یک جفت	۴۶۰
دولوکس شوالیه ۲۱۶۰	یک جفت	۵۳۰
دولوکس شوالیه ۲۶۱۱	یک جفت	۶۵۰
دولوکس شوالیه ۲۶۱۰	یک جفت	۵۷۰
دولوکس شوالیه ۲۱۲۲	یک جفت	۵۹۰
جردن ۱۹۵۳	یک جفت	۵۰۰
جردن ۱۹۶۹	یک جفت	۵۹۰
جردن ۱۹۸۶	یک جفت	۵۲۰
خسرو ۱۳۶۲	یک جفت	۴۷۵
کلی شورو ۱۲۶۹	یک جفت	۵۵۰
کلی ۱۸۳۶	یک جفت	۶۵۰
کلی ۲۲۴۶	یک جفت	۷۱۰
کلی ۲۰۸۶	یک جفت	۶۲۰
کلی ۱۷۱۳	یک جفت	۶۶۵
کلی ورنی ۱۲۱۱	یک جفت	۷۶۰
کلی ورنی ۱۰۰۳	یک جفت	۷۵۰
سمیرامیس ۱۴۰۰	یک جفت	۴۶۰
سمیرامیس ۱۶۷۳	یک جفت	۵۰۰
سمیرامیس ۱۷۳۲	یک جفت	۵۵۰
سمیرامیس ۲۷۶۲		۵۵۵
نیم پوتین ۱۶۷۴		۵۰۰

لیست قیمت انواع کفش ملی که نسبت به قیمتهای جاری ۵ الی ۱۰ درصد کاهش یافته است

نام مشخصات کالا	واحد	بهای نقدی مصرف کننده
صندل ارو شماره ۲۸۵۴_۲۶۵۶	جفت	۳۰۵
صندل ارو شماره ۲۸۵۴_۳۶۵۶	جفت	۳۳۰
صندل ارو شماره ۲۸۵۴_۴۶۵۶	جفت	۳۶۰
صندل ارو شماره ۲۸۵۴_۵۶۵۶	جفت	۳۸۰
ارو شماره ۲۸۵۴_۲۶۵۲	جفت	۳۰۵
صندل‌ارو شماره ۲۸۵۴۰_۳۵۶۲	جفت	۳۳۰
صندل ارو شماره ۲۸۵۴_۴۶۵۲	جفت	۳۶۰
صندل ارو شماره ۲۸۵۴_۵۶۵۲	جفت	۳۸۰
صندل ادی شماره ۲۸۴۴_۱۶۵۰	جفت	۳۴۰
کفش ادی ۲۸۴۴_۲۶۵۰	جفت	۳۸۰
کفش موناکو ۲۸۳۹_۲۶۷۷	جفت	۳۶۰
کفش موناکو ۲۸۳۹_۳۶۷۷	جفت	۴۳۰
کفش موناکو ۲۸۳۹_۴۶۷۷	جفت	۴۷۵
کفش موناکو ۲۸۳۹_۵۶۷۷	جفت	۵۲۰
کفش ماریو ۲۸۷۶_۲۹۱۰	جفت	۴۵۵
کفش ماریو ۲۸۷۶_۳۹۱۰	جفت	۴۹۵
کفش الچیکو ۲۸۴۳_۶۵۸	جفت	۴۰۰
کفش الچیکو ۲۸۴۳_۱۶۵۸	جفت	۴۷۵
کفش گیتی ۲۸۵۵_۲۶۰۱	جفت	۴۳۰
کفش گیتی ۲۸۵۵_۳۶۰۱	جفت	۴۷۵
ادی بت ساقه بلند ۲۸۴۴_۱۵۹۸	جفت	۶۲۰
ادی بت ساقه بلند ۲۸۴۴_۲۵۹۸	جفت	۶۶۵
کفش گیتا شماره ۲۰۶۱_۲۸۸۱	جفت	۴۳۰
کفش گیتا شماره ۳۰۶۱_۲۸۸۱	جفت	۴۷۵
مارکو شماره ۲۰۱۵_۲۸۸۹	جفت	۴۷۵
مارکو شماره ۳۰۱۵_۲۸۸۹	جفت	۵۲۰
مارکو ۴۰۱۵_۲۸۸۹	جفت	۵۷۰
مارکو ۵۰۱۵_۲۸۸۹	جفت	۶۴۵
مارکو ۲۰۱۷_۲۸۸۹	جفت	۴۳۰
مارکو ۳۰۱۷_۲۸۸۹	جفت	۴۷۵
مارکو ۴۰۱۷_۲۸۸۹	جفت	۵۲۰
مارکو ۵۰۱۷_۲۸۸۹	جفت	۵۷۰
کفش فرانکفورت ۱۷۱۲_۲۸۴۵	جفت	۳۰۵
کفش فرانکفورت ۲۷۱۲_۲۸۴۵	جفت	۳۶۰
کفش مارکو ۲۰۱۶_۲۸۸۹	جفت	۴۳۰
کفش مارکو ۳۰۱۶_۲۸۸۹	جفت	۴۹۵
کفش مارکو ۴۰۱۶_۲۸۸۹	جفت	۵۵۰
کفش ماریو ۴۹۱۰_۲۸۷۶	جفت	۵۵۰
کفش ماریو ۵۹۱۰_۲۸۷۶	جفت	۶۲۰
کفش گیتا ۲۸۸۱_۲۰۵۹	جفت	۴۵۵
کفش گیتا ۲۸۸۱_۳۰۵۹	جفت	۴۹۵
کفش ماریو ۲۸۷۶_۲۹۵۲	جفت	۴۶۰
کفش ماریو ۲۸۷۶_۳۹۵۲	جفت	۴۹۵
کفش ماریو ۲۸۷۶_۴۹۵۲	جفت	۵۵۰
کفش ماریو ۲۸۷۶_۵۹۵۲	جفت	۶۲۰
کفش فرانکفورت ۲۸۴۵_۱۷۱۰	جفت	۳۳۰
کفش فرانکفورت ۲۸۴۵_۲۷۱۰	جفت	۳۶۰
کفش گیتی ۲۸۵۵_۲۶۰۰	جفت	۴۳۰
کفش گیتی ۲۸۵۵_۳۶۰۰	جفت	۴۷۵
کفش فرانکفورت ۲۸۴۵_۱۶۹۸	جفت	۳۳۰
کفش فرانکفورت ۲۸۴۵_۲۶۹۸	جفت	۳۶۰
کفش فرانکفورت ۲۸۴۵_۱۶۹۹	جفت	۳۶۰
کفش الچیکو ۰۶۵۹_۲۸۴۳	جفت	۳۶۰
کفش الچیکو ۱۶۵۹_۲۸۴۳	جفت	۴۱۰
کفش ادی ۱۶۸۸_۲۸۴۴	جفت	۳۶۰
کفش ادی ۲۶۸۸_۲۸۴۴	جفت	۴۰۰
ادی بت ۱۵۹۶_۲۸۴۴	جفت	۴۳۰
ادی بت ۲۵۹۶_۲۸۴۴	جفت	۴۷۵
کفش فرانکفورت ۲۸۴۵_۱۷۱۱	جفت	۳۳۰
کفش فرانکفورت ۲۸۴۵_۲۷۱۱	جفت	۳۸۰
کفش گیتی ۲۶۱۰_۲۸۵۵	جفت	۴۷۵
کفش گیتی ۳۶۱۰_۲۸۵۵	جفت	۵۵۰
کفش گیتی ۲۰۵۸_۲۸۸۱	جفت	۴۵۵
کفش گیتی ۳۰۵۸_۲۸۸۱	جفت	۵۲۰
کفش گیتی ۲۰۶۰_۲۸۸۱	جفت	۴۵۵
کفش گیتی ۳۰۶۰_۲۸۸۱	جفت	۵۲۰
کفش ماریو شماره ۲۹۶۰_۲۸۷۶	جفت	۴۷۵
کفش ماریو شماره ۳۹۶۰_۲۸۷۶	جفت	۵۲۰
کفش ماریو شماره ۴۹۶۰_۲۸۷۶	جفت	۵۷۰
کفش ماریو شماره ۵۹۶۰_۲۸۷۶	جفت	۶۲۰
کفش ادی شماره ۱۶۸۹_۲۸۴۴	جفت	۳۶۰
کفش ادی شماره ۲۶۸۹_۲۸۴۴	جفت	۴۰۰
کفش ماریوبت ۲۸۰۰_۲۸۷۶	جفت	۶۲۰
کفش ماریوبت ۳۸۰۰_۲۸۷۶	جفت	۷۱۰
کفش ماریوبت ۴۸۰۰_۲۸۷۶	جفت	۸۱۰
کفش ماریوبت ۵۸۰۰_۲۸۷۶	جفت	۹۰۰
کفش مارکو ۵۰۱۶_۲۸۸۹	جفت	۶۲۰
کفش مارکو ۲۰۱۹_۲۸۸۹	جفت	۴۳۰
کفش مارکو ۳۰۱۹_۲۸۸۹	جفت	۴۹۵
کفش مارکو ۴۰۱۹_۲۸۸۹	جفت	۵۵۰
کفش مارکو ۵۰۱۹_۲۸۸۹	جفت	۶۲۰
کفش ادی کشدار ۱۶۶۹_۲۸۴۴	جفت	۳۸۰
کفش ادی کشدار ۲۶۶۹_۲۸۴۴	جفت	۴۳۰
کفش ادی سگک دار ۱۵۹۹_۲۸۴۴	جفت	۳۸۰

نام مشخصات کالا	واحد	بهای نقدی مصرف کننده
کفش ادی سگک دار ۲۵۹۹_۲۸۴۴	جفت	۴۳۰
کفش گیتی شماره ۲۶۱۹_۲۸۵۵	جفت	۴۳۰
کفش گیتی شماره ۳۶۱۹_۲۸۵۵	جفت	۴۷۵
کفش هامون ۸۴۱۷_۸۱۵۸	جفت	۲۴۰
کفش هامون مردانه ۸۱۵۹_۸۴۱۷	جفت	۲۴۰
کفش هیلتون پسرانه ۴۷۶۴_۶۴۱۹	جفت	۶۰
کفش هیلتون مردانه ۷۷۶۴_۶۴۲۹	جفت	۷۵
کفش دشت زنانه ۵۱۵۲_۸۴۱۸	جفت	۲۱۰
کفش دشت مردانه ۸۱۵۲_۸۴۱۶	جفت	۲۴۰
کفش جاویدان ستاره ۲۱۶۶_۸۴۰۵	جفت	۱۱۵
کفش جاویدان ستاره ۳۱۶۶_۸۴۰۵	جفت	۱۳۰
کفش جاویدان ستاره ۴۱۶۶_۸۴۵۹	جفت	۱۵۰
کفش ساحل ۶۱۶۱_۸۴۱۲	جفت	۲۴۰
کفش دشت پسرانه ۵۱۵۴_۸۴۱۸	جفت	۲۱۰
کفش دشت مردانه ۸۱۵۴_۸۴۱۶	جفت	۲۴۰
کفش ساحل زنانه ۶۱۶۸_۸۴۱۲	جفت	۲۴۰
صندل مکزیکو پسرانه ۴۱۷۰_۸۴۰۴	جفت	۱۹۰
صندل مکزیکو مردانه ۸۱۷۰_۸۴۰۴	جفت	۲۴۰
کفش ساحل زنانه ۶۱۷۱_۸۴۱۲	جفت	۲۶۵
کفش ساحل زنانه ۶۱۷۲_۸۴۱۲	جفت	۲۶۵
کفش ساحل زنانه ۶۱۷۳_۸۴۱۲	جفت	۲۶۵
کفش بابک مردانه ۸۱۶۳_۸۴۱۴	جفت	۲۴۰
کفش بابک مردانه ۸۱۶۴_۸۴۱۴	جفت	۲۶۵
کفش دستوک جدید ۲۷۸۵_۶۴۷۹	جفت	۱۷۰
کفش دستوک جدید ۳۷۸۵_۶۴۷۹	جفت	۱۹۰
کفش بهرام بچگانه ۲۱۸۰_۸۴۱۰	جفت	۱۵۰
کفش بهرام بچگانه ۳۱۸۰_۸۴۱۰	جفت	۱۷۰
کفش ساحل زنانه ۶۱۶۹_۸۴۱۲	جفت	۲۴۰
کفش بابک مردانه ۸۱۷۴_۸۴۱۴	جفت	۲۶۵
کفش بابک پسرانه ۵۱۶۳_۸۴۱۴	جفت	۲۱۰
کفش بابک پسرانه ۵۱۶۴_۸۴۱۴	جفت	۲۴۰
کفش بابک پسرانه ۵۱۷۴_۸۴۱۴	جفت	۲۴۰
کفش جاکی جدید ۱۷۸۴_۶۴۶۷	جفت	۱۵۰
مدل نیس ۶۷۹۹_۲۳۵۶	جفت	۷۶۰
مدل نیس ۶۸۰۰_۲۳۵۶	جفت	۷۶۰
مدل نیس ۲۳۵۶_۶۸۰۱	جفت	۷۶۰
مدل نیس ۲۳۵۶_۶۸۰۲	جفت	۷۶۰
مدل شیپا ۲۸۷۳_۶۸۳۴	جفت	۷۴۰
مدل شیپا ۶۸۳۵_۲۸۷۳	جفت	۷۴۰
مدل کان ۶۸۱۴_۲۵۵۷	جفت	۸۴۰
مدل کان ۶۸۱۶_۲۵۵۷	جفت	۸۴۰
مدل شیلا ۶۹۹۴_۲۸۷۳	جفت	۴۹۵
مدل شیلا ۶۹۹۲_۲۸۷۳	جفت	۵۵۰
مدل کارلا ۲۸۵۴_۶۸۳۲	جفت	۴۹۵
مدل کارلا ۲۸۵۴_۶۸۳۱	جفت	۴۳۰
مدل شیلا ۲۸۷۳_۶۹۹۱	جفت	۵۷۰
مدل کارلا ۶۸۳۳_۲۸۵۴	جفت	۴۹۵
مدل نیس ۶۸۰۶_۲۳۵۶	جفت	۷۶۰
مدل کان ۶۸۱۸_۲۵۵۷	جفت	۸۳۵
مدل نیس ۶۸۰۷_۲۳۵۶	جفت	۷۶۰
مدل شیدا ۶۸۳۹_۲۸۷۳	جفت	۷۴۰
مدل نیس ۶۸۰۴_۲۳۵۶	جفت	۷۶۰
مدل شیپا ۶۸۳۶_۲۸۷۳	جفت	۸۱۰
مدل شیدا ۶۸۳۷_۲۸۷۳	جفت	۷۴۰
مدل کان ۶۸۱۷_۲۵۵۷	جفت	۹۳۰
مدل شیدا ۶۹۹۷_۲۸۷۳	جفت	۵۷۰
مدل شیلا ۶۸۵۴_۲۸۷۳	جفت	۷۴۰
مدل شیلا ۶۸۵۵_۲۸۷۳	جفت	۷۴۰
مدل شیلا ۶۸۵۶_۲۸۷۳	جفت	۸۱۰
مدل کارلا ۲۸۵۴_۶۷۷۹	جفت	۵۲۰
مدل کارلا ۲۸۵۴_۶۷۸۱	جفت	۴۹۵
مدل کارلا ۲۸۵۴_۶۷۸۲	جفت	۴۶۰
مدل کارلا ۲۸۵۴_۶۷۸۳	جفت	۳۸۰
مدل کارلا ۲۸۵۴_۶۷۸۴	جفت	۵۵۰
مدل موناکو ۲۳۳۹_۶۹۱۵	جفت	۱۰۳۵
مدل موناکو ۲۳۳۹_۶۹۱۶	جفت	۱۱۳۰
مدل موناکو ۲۳۳۹_۶۹۱۸	جفت	۱۰۳۵
مدل پالما ۲۳۵۸_۶۹۰۱	جفت	۸۱۰
مدل پالما ۲۳۵۸_۶۹۰۲	جفت	۸۱۰
مدل پالما ۲۳۵۸_۶۹۰۳	جفت	۸۱۰
مدل پالما ۲۳۵۸ _ ۶۹۰۴	جفت	۷۶۰
مدل پالما ۲۳۵۸ _ ۶۹۰۵	جفت	۷۶۰
مدل نیس ۲۳۵۶ _ ۶۷۹۶	جفت	۸۴۵
مدل نیس ۲۳۵۶ _ ۶۷۹۳	جفت	۴۵۵
مدل کارلا ۲۸۵۴ _ ۶۸	جفت	۸۴۵
مدل شیلا ۲۸۷۳ _ ۶۸۵۳	جفت	۶۴۵
مدل شیلا ۲۸۷۳ _ ۶۸۵۷	جفت	۷۱۰
مدل شیپا ۲۸۷۳ _ ۶۷۵۰	جفت	۸۴۰
مدل شیپا ۲۸۷۳ _ ۶۷۵۱	جفت	۸۱۰
مدل شیپا ۲۸۷۳ _ ۶۷۵۲	جفت	۸۴۰
مدل شیپا ۲۸۷۳ _ ۶۷۵۳	جفت	۸۱۰
مدل پالمابت ۲۳۵۸ _ ۶۸۶۵	جفت	۱۵۲۰
مدل لندن ۲۸۶۰ _ ۶۷۳۱	جفت	۱۲۲۰
مدل لندن ۲۸۶۰ _ ۶۷۳۲	جفت	۱۲۲۰
مدل شیلا ۲۸۷۳ _ ۶۹۹۹	جفت	۵۵۰
مدل مارک ۸۸۱۳ _ ۲۸۳۸	جفت	۷۴۰
مدل مارک ۸۸۱۴ _ ۲۸۳۸	جفت	۸۴۵
مدل بوریس ۲۸۳۴ _ ۸۹۱۵	جفت	۷۴۰
صندل فیگارو ۲۹۵۶ _ ۷۶۱۹	جفت	۳۸۰
صندل فیگارو ۲۹۵۶ _ ۷۶۲۲	جفت	۴۳۰
صندل فیگارو ۲۹۵۶ _ ۷۶۲۳	جفت	۳۳۰
صندل مونترال ۲۸۸۷ _ ۸۹۶۵	جفت	۹۳۰
صندل روبن ۲۸۳۹ _ ۸۹۴۷	جفت	۹۳۰
مدل مونترال ۸۸۶۲ _ ۲۸۸۷	جفت	۸۳۵
مدل کورال ۷۶۳۶ _ ۲۸۵۲	جفت	۴۳۰
مدل کورال ۷۶۳۷ _ ۲۸۵۲	جفت	۳۳۰
مدل کورال ۲۸۵۲ _ ۷۶۶۶	جفت	۴۷۵
مدل روبن ۲۸۳۹ _ ۸۹۴۴	جفت	۹۳۰
مدل کنتال ۲۸۸۷ _ ۸۹۶۱	جفت	۹۳۰
مونت کارلو ۲۸۳۶ _ ۸۶۲۶	جفت	۵۵۰
مدل مونت کارلو ۸۶۲۷ _ ۲۸۳۶	جفت	۵۵۰
مدل مونت کارلو ۸۶۲۸ _ ۲۸۳۶	جفت	۵۵۰
مدل بوریس ۲۸۳۴ _ ۸۹۱۰	جفت	۷۴۰
صندل کاسپین ۷۶۱۹ _ ۲۸۵۶	جفت	۳۸۰
مدل مارک ۲۸۳۸ _ ۸۸۳۹	جفت	۵۵۰
مدل بوریس ۲۸۳۴ _ ۸۹۱۸	جفت	۸۴۵
مدل بوریس ۲۸۳۴ _ ۸۹۱۹	جفا	۸۴۵
مدل بوریس ۲۸۳۴ _ ۸۹۲۰	جفا	۸۷۵
مدل بوریس ۲۸۳۴ _ ۸۹۲۱	جفت	۸۴۵
مدل بوریس ۲۸۳۴ _ ۸۹۲۳	حفت	۸۴۵
مدل بوریس ۲۸۳۴ _ ۸۹۱۶	جفت	۵۵۰
بوریس بت ۲۸۳۴ _ ۸۹۲۴	جفت	۱۴۰۰
مدل مارک ۲۸۳۸ _ ۸۸۴۰	جفت	۶۰۰
مدل مارک ۲۸۳۸ _ ۸۸۴۲	جفت	۵۵۰
مونت کارلو ۲۸۳۶ _ ۸۶۱۶	جفت	۵۵۰
توررویت ۲۸۸۴ _ ۸۷۷۳	جفت	۱۴۰۰
مدل رویت ۲۸۳۹ _ ۸۹۵۱	جفت	۱۰۲۵
مدل کنتال ۲۸۸۷ _ ۸۹۶۶	جفت	۱۰۲۵
مدل کنتال ۲۸۸۷ _ ۸۹۶۸	جفت	۱۰۲۵
مدل مونت کارلو ۸۶۱۵ _ ۲۸۳۶	جفت	۵۵۰
مدل اسکس ۲۸۸۳ _ ۸۷۹۳	جفت	۹۰۰
مدل اسکس بت ۲۸۸۳ _ ۸۷۸۹	جفت	۱۴۰۰
مدل بوریس ۲۸۳۴ _ ۸۹۲۲	جفت	۸۱۰
مدل اسکس ۲۸۸۳ _ ۸۷۸۵	جفت	۹۳۰
مدل اسکس ۲۸۸۳ _ ۸۷۹۲	جفت	۹۳۰
مدل اسکس بت ۲۸۸۳ _ ۸۷۸۸	جفت	۱۱۹۰
مدل اسکس بت ۲۸۸۳ _ ۸۷۹۵	جفت	۱۴۰۰
مدل بوریس ۲۸۳۴ _ ۸۹۲۶	جفت	۸۴۵
مدل بوریس ۲۸۳۴ _ ۸۹۲۵	جفت	۸۴۵
صحرابت پسرانه ۱۴۷۲ _ ۴۵۶۸	جفت	۴۳۰
صحرابت پسرانه ۱۴۷۲ _ ۵۵۶۸	جفت	۴۵۵
صحرابت مردانه ۱۴۷۲ _ ۷۵۶۸	جفت	۵۵۰
صحرابت مردانه ۱۵۳۷ _ ۷۸۸۰	جفت	۵۵۰
صحرا پسرانه ۱۴۷۲ _ ۵۵۶۹	جفت	۳۸۰

صحرا پسرانه ۱۴۷۲ _ ۴۵۶۹	جفت	۴۳۰
صحرا مردانه ۱۴۷۲ _ ۷۵۶۹	جفت	۴۵۵
صحرا پسرانه ۱۴۷۲ _ ۴۵۶۶	جفت	۴۳۰
صحرا پسرانه ۱۴۷۲ _ ۵۵۶۶	جفت	۴۵۵
صحرابت پسرانه ۱۵۷۲ _ ۴۵۶۴	جفت	۵۲۰
صحرابت پسرانه ۱۵۷۲ _ ۵۵۶۴	جفت	۵۵۰
صحرابت مردانه ۱۵۷۲ _ ۷۵۶۴	جفت	۶۴۵
اوپلگا ۷۵۳۰ _ ۲۱۲۵	جفت	۶۲۰
مدل البرز ۳۳۹۴ _ ۷۵۲۵	جفت	۵۲۰
مدل البرز ۳۳۹۴ _ ۷۵۸۴	جفت	۵۵۰
مدل دماوند ۳۳۹۵ _ ۸۵۸۶	جفت	۵۵۰
مدل سهند ۳۳۹۶ _ ۷۵۰۸	جفت	۶۴۵
مدل سهند ۳۳۹۶ _ ۷۵۱۱	جفت	۶۴۵
مدل الوند ۳۴۹۸ _ ۷۵۱۵	جفت	۶۲۰
مدل الوند ۳۴۹۸ _ ۷۵۷۶	جفت	۶۲۰
مدل سبلان ۳۴۹۹ _ ۷۵۰۴	جفت	۶۴۵
مدل سبلان ۳۴۹۹ _ ۷۵۵۴	جفت	۶۲۰
مدل سبلان ۳۴۹۹ _ ۷۵۵۵	جفت	۵۵۰
توکیو بچگانه ۶۵۶۳ _ ۲۹۰۴	جفت	۸۵
توکیو بچگانه ۶۶۳ _ ۳۹۰۴	جفت	۱۱۵
توکیو بچگانه ۶۵۶۳ _ ۲۹۰۹	جفت	۸۵
توکیو بچگانه ۶۵۶۳ _ ۳۹۰۹	جفت	۱۱۵
اوزاکا بچگانه ۶۵۶۴ _ ۲۹۰۵	جفت	۸۵
اوزاکابچگانه ۶۵۶۴ _ ۳۹۰۵	جفت	۱۱۵
کفش یوکازنانه ۶۵۶۵ _ ۶۹۰۷	جفت	۱۴۰
کفش توکیوزنانه ۶۵۶۳ _ ۶۹۰۹	جفت	۱۴۰
کفش توکیو مردانه ۶۵۶۳ _ ۷۹۰۹	جفت	۱۴۰
کفش اوزاکا زنانه ۶۵۶۶ _ ۶۹۰۶	جفت	۱۴۰
کفش روبن ۲۸۳۹ _ ۸۹۵۰	جفت	۱۰۲۵
کفش الوند ۷۵۷۳ _ ۳۴۹۸	جفت	۶۲۰
کفش اوزاکامردانه ۶۵۶۴ _ ۷۹۰۷	جفت	۱۴۰
کفش صندل کارلا ۶۷۸۷ _ ۲۸۵۴	جفت	۴۳۰
کفش مادرید ۶۷۴۱ _ ۲۸۵۹	جفت	۸۱۰
کفش مادرید ۶۷۴۲ _ ۲۸۵۹	جفت	۸۵۵
صندل مارک ۸۸۴۷ _ ۲۸۳۸	جفت	۶۷۵
صندل مارک ۸۸۴۹ _ ۲۸۳۸	جفت	۷۰۰
کفش مادرید مردانه ۸۷۷۲ _ ۲۸۸۴	جفت	۹۷۰
کفش ساحل زنانه ۶۱۷۶ _ ۸۴۱۲	جفت	۲۲۵
میلانو ۶۷۳۷ _ ۲۸۶۱	جفت	۱۰۶۰
کفش میلانو ۶۷۳۸ _ ۲۸۶۱	جفت	۱۰۶۰
کفش ناپلی ۶۸۶۶ _ ۲۳۵۸	جفت	۷۶۵
کفش ناپلی ۶۸۶۷ _ ۲۳۵۸	جفت	۷۶۵
کفش روما ۶۷۴۳ _ ۲۳۵۷	جفت	۸۸۰
کفش روما ۶۷۴۵ _ ۲۳۵۷	جفت	۸۸۰
صندل کورفر ۷۶۶۴ _ ۲۸۵۲	جفت	۵۸۵
صندل آلن ۲۷۲۰ _ ۲۸۹۳	جفت	۳۶۰
صندل آلن ۳۷۲۰ _ ۲۸۹۳	جفت	۴۰۵
صندل آلن ۴۷۲۰ _ ۲۸۹۳	جفت	۴۵۰
صندل آلن ۵۷۲۰ _ ۲۸۹۳	جفت	۵۲۰
صندل آلن ۲۶۴۹ _ ۲۷۹۳	جفت	۳۶۰
صندل آلن ۳۶۴۹ _ ۲۸۹۳	جفت	۴۰۵
صندل آلن ۴۶۴۹ _ ۲۸۹۳	جفت	۴۵۰
صندل آلن ۵۶۴۹ _ ۲۸۹۳	جفت	۴۹۵
صندل ژیلا ۲۶۲۶	جفت	۳۶۰
صندل ژیلا ۳۶۲۶ _ ۲۸۵۵	جفت	۴۰۵
صندل ژیلا ۲۶۱۱ _ ۲۸۵۵	جفت	۳۶۰
صندل ژیلا ۳۶۱۱ _ ۲۸۵۵	جفت	۴۰۵
صندل ژیلا ۲۶۱۵ _ ۲۸۵۵	جفت	۳۶۰
صندل ژیلا ۳۶۱۵ _ ۲۸۵۵	جفت	۴۰۵
مدل پاریس ۶۷۲۹ _ ۲۹۵۹	جفت	۷۶۵
مدل پاریس ۶۷۳۰ _ ۲۹۵۹	جفت	۷۶۵
مدل روما ۶۷۴۴ _ ۲۳۵۷	جفت	۸۸۰
کارلا ۶۷۸۸ _ ۲۸۵۴	جفت	۴۹۵
کارلا ۶۷۷۹ _ ۲۸۵۴	جفت	۵۲۰
صندل مکزیکو مردانه ۸۱۶۵ _ ۸۴۰۴	جفت	۲۵۰
صندل آلن ۱۷۲۱ _ ۲۸۹۳	جفت	۲۹۰
صندل آلن ۲۷۲۱ _ ۲۸۹۳	جفت	۳۲۵
صندل آلن ۳۷۲۱ _ ۲۸۹۳	جفت	۳۶۰
صندل آلن ۴۷۲۱ _ ۲۸۹۳	جفت	۴۰۵
صندل آلن ۵۷۲۱ _ ۲۸۹۳	جفت	۴۵۰
اوین ۱۷۰۷ _ ۲۸۴۸	جفت	۳۴۰
اوین ۲۷۰۷ _ ۲۸۴۸	جفت	۳۹۰
گردا ۲۷۳۱ _ ۲۸۴۷	جفت	۴۳۰
گردا ۳۷۳۱ _ ۲۸۴۷	جفت	۴۹۵
گیناسگگ دار ۲۰۶۳ _ ۲۸۸۱	جفت	۴۰۵
گیتا سگگدار ۳۰۶۳ _ ۲۸۸۱	جفت	۴۵۰
ماریو بندی ۲۹۶۲ _ ۲۸۷۶	جفت	۴۳۰
ماریوبندی ۳۹۶۲ _ ۲۸۷۶	جفت	۴۷۰
ماریو بندی ۴۹۶۲ _ ۲۸۷۶	جفت	۵۴۰
ماریو بندی ۵۹۶۲ _ ۲۸۷۶	جفت	۵۸۵
صندل مکزیکو پسرانه ۴۱۶۵ _ ۸۴۰۴	جفت	۲۲۰

لیست بهای فروش انواع کفش تولیدی شرکت کفش بلا که نسبت به قیمتهای سال جاری ۵ الی ۱۰ درصد کاهش یافته است

نام مشخصات کالا	واحد	بهای نقدی مصرف کننده
سرپائی شمینانو دخترانه	یک جفت	۹۵
سرپائی شمینانو زنانه	یک جفت	۱۱۵
سرپائی بلاشو زنانه	یک جفت	۸۵
سرپائی بلاشو مردانه	یک جفت	۱۱۵
سرپائی ابری بچگانه	یک جفت	۵۵
سرپائی ابری زنانه	یک جفت	۷۰
سرپائی ابری مردانه	یک جفت	۸۵
سرپائی سایونارانقلی	یک جفت	۷۰
سرپائی سایونارا دخترانه	یک جفت	۹۵
سرپائی سایونارا زنانه	یک جفت	۱۴۵
سرپائی نعناع دخترانه	یک جفت	۵۵
سرپائی نعناع زنانه	یک جفت	۶۵
سرپائی دریازنانه	یک جفت	۱۰۵
سرپائی سامرزنانه	یک جفت	۱۳۰
سرپائی قوزنانه	یک جفت	۲۰۰
سرپائی نوروز زنانه	یک جفت	۲۴۰
کتانی ریکس نقلی	یک جفت	۱۳۰
کتانی ریکس بچگانه	یک جفت	۱۶۰
کتانی ریکس زنانه	یک جفت	۲۰۰
کتانی ریکس مردانه	یک جفت	۲۲۰
کتانی جین نقلی	یک جفت	۱۳۵
کتانی جین بچگانه	یک جفت	۱۷۰
کتانی جین زنانه	یک جفت	۲۱۰
کتانی جین مردانه	یک جفت	۲۵۰
کتانی کاپیتان نقلی	یک جفت	۱۵۰
کتانی کاپیتان بچگانه	یک جفت	۱۸۰
کتانی کاپیتان زنانه	یک جفت	۲۲۰
کتانی کاپیتان مردانه	یک جفت	۲۴۰
کتانی تخت سبز نقلی	یک جفت	۸۵
کتانی تخت سبز بچگانه	یک جفت	۹۵
کتانی تخت سبز زنانه	یک جفت	۱۱۵
کتانی تخت سبز مردانه	یک جفت	۱۲۵
کتانی پیروزنوزاد	یک جفت	۹۵
کتانی پیروز نقلی	یک جفت	۱۳۰
کتانی پیروز بچگانه	یک جفت	۱۶۰
کتانی پیروز زنانه	یک جفت	۲۰۰
کتانی پیروز مردانه	یک جفت	۲۲۰
کتانی المپیا نوزاد		۹۵
کتانی المپیا نقلی		۱۲۵
کتانی المپیا بچگانه		۱۳۰
کتانی المپیا زنانه		۱۵۰
کتانی المپیا مردانه		۱۶۰

کتانی پاپوش زنانه	یک جفت	۱۲۰
کتانی اسپرت پروانه بچگانه	یک جفت	۱۳۵
کتانی اسپرت پروانه زنانه	یک جفت	۱۷۰
کتانی اسپرت پروانه مردانه	یک جفت	۲۱۰
کتانی پیک نیک بچگانه	یک جفت	۱۱۵
کتانی پیک نیک زنانه	یک جفت	۱۴۵
کتانی پیک نیک مردانه	یک جفت	۱۷۵
کتانی سامبو نقلی	یک جفت	۱۱۵
کتانی سامبو نوزاد	یک جفت	۹۵
کتانی ناتاشا زنانه	یک جفت	۱۷۰
کتانی نسیم بچگانه	یک جفت	۱۹۰
کتانی نسیم دخترانه	یک جفت	۲۱۰
کتانی نسیم زنانه	یک جفت	۲۲۵
شبرومارى زنانه	یک جفت	۴۳۰
شبرو کاپرین زنانه	یک جفت	۶۸۵
شبرو ازیتا زنانه	یک جفت	۳۸۰
شبرو شراره زنانه	یک جفت	۸۱۰
شبرو هنگامه جواهری	یک جفت	۴۵۰
شبرو جواهری زنانه	یک جفت	۴۵۰
شبرو مونالیزا زنانه	یک جفت	۴۷۰
شبرو نایس زنانه	یک جفت	۷۹۰
شبرو سیمین زنانه	یک جفت	۶۵۰
شبرو شیدا زنانه	یک جفت	۳۸۰
شبرو سندی زنانه	یک جفت	۷۶۰
شبرو باربارا زنانه	یک جفت	۳۸۰
دخترانه سوزان نقلی	یک جفت	۳۱۰
دخترانه سوزان کوچک	یک جفت	۳۶۰
دخترانه سوزان متوسط	یک جفت	۴۱۰
دخترانه سوزان بزرگ	یک جفت	۴۶۰
دخترانه سوزان میانه پا	یک جفت	۵۰۵
دخترانه تاتیا کوچک	یک جفت	۴۱۰
دخترانه تاتیا متوسط	یک جفت	۴۶۰
دخترانه تاتیا بزرگ	یک جفت	۵۰۵
دخترانه نرگس نقلی	یک جفت	۱۶۰
دخترانه نرگس کوچک	یک جفت	۱۹۰
دخترانه نرگس متوسط	یک جفت	۲۲۰
دخترانه نرگس بزرگ	یک جفت	۲۵۰
دخترانه نرگس میانه پا	یک جفت	۲۸۰
دخترانه شادی نقلی	یک جفت	۳۰۵
دخترانه شادی کوچک	یک جفت	۳۴۰
دخترانه لیداس نقلی	یک جفت	۳۹۰
دخترانه لیداس کوچک	یک جفت	۴۴۰
دخترانه لیداس متوسط	یک جفت	۴۸۵
دخترانه لیداس بزرگ	یک جفت	۵۳۵
دخترانه لیداس میانه پا	یک جفت	۵۸۰
دخترانه سارا کوچک	یک جفت	۳۹۰
دخترانه سارا متوسط	یک جفت	۴۴۰
دخترانه سارا بزرگ	یک جفت	۴۸۵
دخترانه سارا میانه پا	یک جفت	۵۳۵
دخترانه لارا کوچک	یک جفت	۴۱۰
دخترانه لارا متوسط	یک جفت	۴۶۰
دخترانه لارا بزرگ	یک جفت	۵۰۵
دخترانه لارا میانه پا	یک جفت	۵۵۰
دختران شیلا نقلی	یک جفت	۳۲۰
دخترانه شیلا کوچک	یک جفت	۳۷۰
دخترانه شیلا متوسط	یک جفت	۴۲۰
دخترانه شیلا بزرگ	یک جفت	۴۷۰
دخترانه شیلا میانه پا	یک جفت	۵۱۵
دخترانه زهره نقلی	یک جفت	۳۶۰
دخترانه زهره کوچک	یک جفت	۴۱۰
دخترانه زهره متوسط	یک جفت	۴۶۰
دخترانه بزرگ	یک جفت	۵۰۵
دخترانه شبنم نقلی	یک جفت	۳۶۰
دخترانه شبنم کوچک	یک جفت	۴۱۰
دخترانه شبنم متوسط	یک جفت	۴۶۰
دخترانه شبنم بزرگ	یک جفت	۵۰۵
دخترانه شبنم میانه پا	یک جفت	۵۵۰
دخترانه روزیتا کوچک	یک جفت	۱۸۰
دخترانه روزیتا متوسط	یک جفت	۲۲۰
دخترانه روزیتا بزرگ	یک جفت	۲۶۰
شبرو موناکو کوچک	یک جفت	۳۷۰
شبرو موناکو متوسط	یک جفت	۴۲۰
شبرو موناکو بزرگ	یک جفت	۴۷۰
شبرو موناکو میانه پا	یک جفت	۵۱۵
شبرو موناکو مردانه	یک جفت	۵۸۰
شبرو سهراب کوچک	یک جفت	۴۷۵
شبرو سهراب متوسط	یک جفت	۵۲۰
شبرو سهراب بزرگ	یک جفت	۵۷۰
شبرو سهراب میانه پا	یک جفت	۶۲۰
شبرو سهراب مردانه	یک جفت	۷۱۵
شبرو شاهین متوسط	یک جفت	۳۳۵
شبرو شاهین بزرگ	یک جفت	۳۸۰
شبرو شاهین میانه پا	یک جفت	۴۳۰
شبرو شاهین مردانه	یک جفت	۵۲۵
شبرو میشل نقلی	یک جفت	۱۸۰
شبرو میشل کوچک	یک جفت	۲۱۰
شبرو میشل متوسط	یک جفت	۲۴۰
شبرو میشل بزرگ	یک جفت	۲۷۰
شبرو میشل میانه پا	یک جفت	۲۹۵
شبرو میشل مردانه	یک جفت	۶۳۰
شبرو ایران نقلی	یک جفت	۳۰۵
شبرو ایران کوچک	یک جفت	۳۵۰
شبرو ایران متوسط	یک جفت	۴۰۰
شبرو ایران بزرگ	یک جفت	۴۵۰
شبرو ایران میانه پا	یک جفت	۴۸۵
ورنی جیسون نقلی	یک جفت	۳۰۵
ورنی جیسون کوچک	یک جفت	۳۵۰
ورنی جیسون متوسط	یک جفت	۴۰۰
ورنی جیسون بزرگ	یک جفت	۴۵۰
ورنی جیسون میانه پا	یک جفت	۴۸۵
شبرو نوبل نقلی	یک جفت	۱۸۰
شبرو نوبل کوچک	یک جفت	۲۱۰
شبرو نوبل متوسط	یک جفت	۲۴۰
شبرو نوبل بزرگ	یک جفت	۲۷۰
شبرو نوبل میانه پا	یک جفت	۲۹۵
شبرو هیلتون نقلی	یک جفت	۱۶۰
شبرو هیلتون کوچک	یک جفت	۱۹۰
شبرو هیلتون متوسط	یک جفت	۲۲۰
شبرو هیلتون بزرگ	یک جفت	۲۵۰
شبرو هیلتون بزرگ		
شبرو هیلتون میانه پا	یک جفت	۲۸۰
شبرو شهرام نقلی	یک جفت	۴۴۰
شبرو شهرام کوچک	یک جفت	۴۸۵
شبرو شهرام متوسط	یک جفت	۵۳۰
شبرو شهرام بزرگ	یک جفت	۵۸۰
شبرو شهرام میانه پا	یک جفت	۵۹۵
شبرو قیاس پسرانه	یک جفت	۴۹۵
ورنی ایتالیائی مردانه	یک جفت	۶۵۰
ورنی سپین مردانه	یک جفت	۶۶۰
ورنی ساکسون مردانه	یک جفت	۶۷۵
ورنی کارلوس مردانه	یک جفت	۹۳۰
ورنی آنتریو مردانه	یک جفت	۵۲۰
شبرو مردانه ایتالیائی	یک جفت	۶۱۰
شبرو مردانه کشدار ایتالیائی	یک جفت	۶۷۰
شبرو مردانه لردخطی	یک جفت	۳۲۰
جیرکمو مردانه	یک جفت	۳۱۵
جیر بالتی مردانه	یک جفت	۵۳۰
جیر سانترال مردانه	یک جفت	۸۱۰
صندل ماه زنانه	یک جفت	۶۲۰
صندل ستاره زناه	یک جفت	۵۸۰
صندل مهتاب زنانه	یک جفت	۶۰۰
صندل آفتاب زنانه	یک جفت	۴۵۰
صندل آنیازنانه	یک جفت	۷۴۰
صندل ریحانه زنانه	یک جفت	۴۹۵

نام مشخصات کالا	واحد	بهای نقدی مصرف کننده
صندل سایه زنانه	یک جفت	۴۵۰
صندل جان نقلی	یک جفت	۲۹۵
صندل جان کوچک	یک جفت	۳۳۰
صندل جان متوسط	یک جفت	۳۷۰
صندل جان بزرگ	یک جفت	۴۱۰
صندل جان میانه پا	یک جفت	۴۵۰
صندل جان مردانه	یک جفت	۴۹۵
صندل آندره متوسط	یک جفت	۳۳۰
صندل آندره بزرگ	یک جفت	۳۹۰
صندل آندره میانه پا	یک جفت	۴۴۰
صندل آندره مردانه	یک جفت	۴۹۵
صندل هایتی نقلی	یک جفت	۳۲۰
صندل هایتی کوچک	یک جفت	۳۶۰
صندل هایتی متوسط	یک جفت	۴۰۰
صندل هایتی بزرگ	یک جفت	۴۴۰
صندل جولی نقلی	یک جفت	۲۹۵
صندل جولی کوچک	یک جفت	۳۳۰
صندل جولی متوسط	یک جفت	۳۷۰
صندل ایتالیانی مردانه	یک جفت	۱۹۰
صندل ایتالیانی زنانه	یک جفت	۱۴۵
صندل ایتالیانی بچگانه	یک جفت	۹۵
پوتین نورمن کوچک	یک جفت	۴۶۰
پوتین نورمن متوسط	یک جفت	۵۰۵
پوتین نورمن بزرگ	یک جفت	۵۵۰
پوتین نورمن میانه پا	یک جفت	۶۰۰
پوتین جنرال بط نقلی	یک جفت	۲۹۵
پوتین جنرال بط کوچک	یک جفت	۳۴۰
پوتین جنرال بط متوسد	یک جفت	۳۹۰
پوتین جنرال بط بزرگ	یک جفت	۴۵۰
پوتین جنرال بط میانه پا	یک جفت	۵۰۵
پوتین جنرال بط مردانه	یک جفت	۶۱۰
پوتین سپهبان نقلی	یک جفت	۳۹۰
پوتین سپهبان کوچک	یک جفت	۴۴۰
پوتین سپهبان متوسط	یک جفت	۴۸۵
پوتین سپهبان بزرگ	یک جفت	۵۳۰
پوتین سپهبان میانه پا	یک جفت	۵۸۰
پوتین سپهبان مردانه	یک جفت	۶۵۰
پوتین مدل ۵۰۰ نوزاد	یک جفت	۴۰۰
پوتین مدل ۵۰۰ نقلی	یک جفت	۴۴۰
پوتین مدل ۵۰۰ نقلی	یک جفت	۴۱۰
پوتین مارشال نقلی	یک جفت	۴۶۰
پوتین مارشال کوچک	یک جفت	۵۰۵
پوتین مارشال متوسط	یک جفت	۵۵۰
پوتین مارشال بزرگ	یک جفت	۶۰۰
پوتین مارشال میانه پا	یک جفت	۲۵۰
پوتین فلکسبیل نقلی	یک جفت	۲۸۰
پوتین فلکسبیل کوچک	یک جفت	۳۰۵
پوتین فلکسبیل متوسط	یک جفت	۳۳۰
پوتین فلکسبیل بزرگ	یک جفت	۳۷۰
پوتین فلکسبیل میانه پا	یک جفت	۵۲۰
پوتین فلکسبیل مردانه	یک جفت	۳۸۰
پوتین کوموبط مردانه	یک جفت	۶۲۰
پوتین ماتادور بزرگ	یک جفت	۷۱۰
پوتین ماتادور میانه پا	یک جفت	۸۱۰
پوتین ماتادور مردانه	یک جفت	۸۵۵
پوتین تگزاس بزرگ	یک جفت	۱۰۰۰
پوتین تگزاس میانه پا	یک جفت	۱۱۴۰
پوتین تگزاس مردانه	یک جفت	۱۰۰۰
چکمه ۵۵ زنانه	یک جفت	۶۲۰
چکمه ۲۰۰ کوچک	یک جفت	۶۸۵
چکمه ۲۰۰ بزرگ	یک جفت	۱۱۵
نیم چکمه نقلی جم	یک جفت	۱۳۰
نیم چکمه بچگانه جم	یک جفت	۱۶۰
نیم چکمه زنانه ۲_۳ جم	یک جفت	۱۸۰
نیم چکمه زنانه ۴_۶ جم	یک جفت	۱۴۰
چکمه بچگانه جم چکمه پسرانه جم	یک جفت	۱۸۰
چکمه زنانه پیشاهنگی جم	یک جفت	۲۶۰
چکمه مردانه سرگردی جم	یک جفت	۳۱۵
چکمه بندی زنانه جم	یک جفت	۱۰۵
چکمه بندی مردانه جم	یک جفت	۱۳۰
تکپوش زنانه جم	یک جفت	۸۵
پوتین امریکائی بچگانه بلا	یک جفت	۹۵
پوتین امریکائی زنانه بلا	یک جفت	۱۴۰
پوتین امریکائی مردانه بلا	یک جفت	۱۹۰
نیم چکمه کوچولو بلا	یک جفت	۴۵
وینگو کوچک بلا	یک جفت	۵۵
وینگو بزرگ بلا	یک جفت	۷۵
چکمه بچگانه بلا	یک جفت	۹۵
چکمه پسرانه بلا		۱۱۵
چکمه مردانه بلا		۱۹۰
دیاموند زنانه بلا		۷۵
دیاموند مردانه بلا		۹۵
بط خزدار دخترانه بلا		۹۵
بط خزداز زنانه بلا		۱۴۰

صورت ریز قیمتهای مصرف کننده عطریات لئونارد، شرکت سهامی برژانگ که نسبت بقیمتهای خرداد ۵۲ـ۱۰ درصد کاهش یافته است.

نام مشخصات کالا	واحد	بهای نقدی مصرف کننده
رفرانس ۱۰۱۰ عطر ۱/۸ اونس لئونارد	یکعدد	۴۹۵
رفرانس ۱۰۲ عطر ¼ اونس لئونارد	یکعدد	۸۱۰
رفرانس ۱۰۳ عطر ½ اونس لئونارد	یکعدد	۱۱۷۰
رفرانس ۱۰۴ عطر یک اونس لئونارد	یکعدد	۱۸۰۰
عطر ½ اونس لئونارد فشاری	یکعدد	۹۹۰
عطر یک اونس لئونارد فشاری	یکعدد	۲۲۵۰
رفرانس ۲۱۰ ادوتوالت لئونارد کوچک	یکعدد	۳۶۰
رفرانس ۲۰۳ ادوتوالت لئونارد متوسط	یکعدد	۹۰۰
رفرانس ۲۰۴ ادوتوالت لئونارد بزرگ	یکعدد	۱۴۴۰
رفرانس ۲۰۵ ادوتوالت لئونارد بزرگ بزرگ	یکعدد	۲۱۶۰
رفرانس ادوتوالت لئونارد فشاری	یکعدد	۹۰۰

لیست قیمت عطر و ادوکلن روشاتولیدی شرکت عمید و پسران که نسبت بخرداد ۵۲ ۱۰٪ کاهش داده شده است.

نام مشخصات کالا	واحد	بهای نقدی مصرف کننده
عطر مادام روشا کیفی	عدد	۴۹۵
عطر مادام روشا کوچک	عدد	۵۸۵
عطر مادام روشا متوسط	عدد	۸۵۵
عطر مادام روشا بزرگ	عدد	۱۱۷۰
پارفم توالت مادام روشا کوچک	عدد	۳۱۵
پارفم توالت مادام روشا متوسط	عدد	۴۵۰
پارفم توالت مادام روشا بزرگ	عدد	۶۷۵
ادوکلن مادام روشا کوچک	عدد	۴۰۵
ادوکلن مادام روشا متوسط	عدد	۵۸۵
ادوکلن مادام روشا بزرگ	عدد	۸۵۵

لیست قیمت های کاهش یافته کالا ها واجناس

صورت و قیمت عطریات و ادوکلن های «مادلن دورش» و «دورتی» : تولیدی شرکت تضامنی آلبرت خیاط و شرکاء که نسبت بقیمتهای خرداد ۵۲ـ ۱۰٪ کاهش یافته است.

نام مشخصات کالا	واحد	بهای نقدی مصرف کننده
کالا شماره ۸۰۱۴ عطر رویال دورش ۱/۴ اونس	یکعدد	۵۸۵
کالا شماره ۸۰۱۲ عطر رویال دورش ۱/۲ اونس	یکعدد	۸۱۰
کالا شماره ۸۰۰۱ عطر رویال دورش ۱ اونس	یکعدد	۱۲۶۰
کالا شماره ۸۴۱۲ عطر رویال دورش اسپری ۳/۴ اونس	یکعدد	۹۰۰
کالا شماره ۸۴۰۱ عطر رویال دورش ۱/۲ و ۱ اونس	یکعدد	۱۴۴۰
کالا شماره ۶۰۱۷ عطر میس دوش ۱/۷ اونس	یکعدد	۳۱۵
کالا شماره ۶۰۱۴ عطر میس دوش ۱/۴ اونس	یکعدد	۵۴۰
کالا شماره ۶۰۱۲ عطر میس دوش ۱/۲ اونس	یکعدد	۷۶۵
کالا شماره ۶۰۰۱ عطر میس دوش ۱ اونس	یکعدد	۱۱۷۰
کالا شماره ۶۴۱۴ عطر میس دوش ۱/۴ اونس اسپری	یکعدد	۶۳۰
کالا شماره ۶۶۱۴ عطر یدک اسپری	یکعدد	۴۰۵
کالا شماره ۲۰۱۷ عطر بل دورش ۱/۷ اونس	یکعدد	۳۱۵
کالا شماره ۲۰۱۴ عطر بل دورش ۱/۴ اونس	یکعدد	۵۴۰
کالا شماره ۲۰۱۲ عطر بل دورش ۱/۲ اونس	یکعدد	۷۶۵
کالا شماره ۲۰۰۱ عطر بل دورش ۱ اونس	یکعدد	۱۱۷۰
کالا شماره ۲۴۱۴ عطر بل دورش ۱/۴ اونس اسپری	یکعدد	۶۳۰
کالا شماره ۲۶۱۴ عطر یدک اسپری	یکعدد	۴۰۵
کالا شماره ۸۱۰۲ اودوتوالت رویال دورش ۲ اونس	یکعدد	۴۵۰
کالا شماره ۸۱۰۴ ادوتوالت رویال دورش ۴ اونس	یکعدد	۶۷۵
کالا شماره ۸۱۰۸ ادوتوالت رویال دورش ۸ اونس	یکعدد	۹۹۰
کالا شماره ۸۴۰۴ اودوتوالت رویال دورش اسپری ۴ اونس	یکعدد	۷۲۰
کالا شماره ۶۱۰۲ ادوتوالت میس دورش اسپری ۲ اونس	یکعدد	۴۰۵
کالا شماره ۶۱۰۴ ادوتوالت میس دورش ۴ اونس	یکعدد	۵۸۵
کالا شماره ۶۱۰۸ ادوتوالت میس دورش ۸ اونس	یکعدد	۹۰۰
کالا شماره ۶۴۰۴ ادوتوالت میس دورش ۴ اونس (اسپری)	یکعدد	۶۳۰
کالا شماره ۲۱۰۲ ادوتوالت بل دورش ۲ اونس	یکعدد	۴۰۵
کالا شماره ۲۱۰۴ اودوتوالت بل دروش ۴ اونس	یکعدد	۵۸۵
کالا شماره ۲۱۰۸ اودوتوالت بل دروش ۸ اونس	یکعدد	۹۰۰
کالا شماره ۲۴۰۴ اودوتوالت بل دروش اسپری ۴ اونس	یکعدد	۶۳۰
کالا شماره ۵۱۰۲ اودوتوالت مسیودروش ۲ اونس	یکعدد	۴۰۵
کالا شماره ۵۱۰۴ اودوتوالت مسیودروش ۴ اونس	یکعدد	۵۸۵
کالا شماره ۵۱۰۸ اودوتوالت مسیودروش ۸ اونس	یکعدد	۹۰۰
کالا شماره ۵۴۰۴ اودوتوالت مسیودروش اسپری ۴ اونس	یکعدد	۶۳۰
کالا شماره ۵۲۴۴ آفترشیو مسیودروش اسپری ۴ اونس	یکعدد	۶۳۰
کالا شماره آتی ۱۴۰۱ ادوتوالت اوفرنگانت اسپری ۲ اونس	یکعدد	۴۵۰
کالا شماره آتی ۱۴۰۲ اودوتوالت اوفرنگانت اسپری ۴ اونس	یکعدد	۷۲۰
کالا شماره اس ۱۴۰۲ ادوتوالت اوفرنگانت پمپ دار ۴ اونس	یکعدد	۷۶۵
کالا شماره ۱۴۰۲ اودوتوالت اوفرنگانت ساده ۴ اونس	یکعدد	۶۳۰
کالا شماره ۱۷۰۱ اودوتوالت نوماساده ۲ اونس	یکعدد	۴۵۰
کالا شماره ۱۷۰۲ اودوتوالت نوماساده ۴اونس	یکعدد	۶۷۵
کالا شماره ۱۷۰۳ اودوتوالت نوما ساده ۸ اونس	یکعدد	۱۰۸۰
کالا شماره اس ۱۷۰۲ اودوتوالت نوما پمپ دار ۴ اونس	یکعدد	۷۶۵

صورت و قیمت عطریات و ادوکلن های کریستین دیور تولیدی شرکت تضامنی آلبرت خیاط و شرکاء که نسبت به قیمتهای خرداد ماه ۵۲ ـ ۱۰٪ کاهش یافته است:

نام مشخصات کالا	واحد	بهای نقدی مصرف کننده
۷۴۰۱ عطر دیوریسمو ۱/۸ اونس	یکعدد	۴۰۵
۸۴۲۱ عطر دیوریسمو ۱/۴ اونس	یکعدد	۵۸۵
۸۴۳۲ عطر دیوریسمو ۱/۲ اونس	یکعدد	۷۶۵
۸۴۳۳ غطر دیوریسمو ۱ اونس	یکعدد	۱۰۸۰
۷۴۴۱ عطر دیوریسمو اسپری ۱/۸ اونس	یکعدد	۴۹۵
۸۴۱۲ عطر دیوریسمو اسپری ۱/۲ اونس	یکعدد	۸۵۵
۷۲۰۱ عطر میس دیوز ۱/۸ اونس	یکعدد	۴۰۵
۸۲۲۱ عطر میس دیور ۱/۴ اونس	یکعدد	۵۸۵
۸۲۳۲ عطر میس دیور ۱/۲ اونس	یکعدد	۷۶۵
۸۲۳۳ عطر میس دیور ۱ اونس	یکعدد	۱۰۸۰
۷۲۴۱ عطر میس دیور ۱/۸ اونس	یکعدد	۴۹۵
۸۲۱۲ عطر میس دیور ۱/۲ اونس	یکعدد	۸۵۵
۸۸۲۱ عطر دیورلا ۱/۴ اونس	یکعدد	۶۷۵
۸۸۳۲ عطر دیورلا ۱/۲ اونس	یکعدد	۱۰۸۰
۸۸۳۳ عطر دیورلا ۱ اونس	یکعدد	۱۶۲۰
۷۸۴۱ عطر دیورلا اسپری ۱/۴ اونس	یکعدد	۶۷۵
۸۸۱۱ عطر دیورلا اسپری ۲/۵	یکعدد	۹۰۰
۸۸۱۲ عطر دیورلا اسپری ۵/۶	یکعدد	۱۳۵۰
۹۴۰۲ ادوکلن دیوریسیمو ۲ اونس	یکعدد	۴۰۵
۹۴۰۴ ادوکلن دیوزیسیمو ۴ اونس	یکعدد	۵۸۵
۹۴۰۸ ادوکلین دیوریسیمو ۸ اونس	یکعدد	۹۹۰
۹۴۲۲ ادوکلن دیوریسیمو ۲ اونس اسپری	یکعدد	۴۵۰
۹۴۲۴ ادوکلن دیوریسیمو ۴ اونس اسپری	یکعدد	۶۷۵
۹۲۰۲ ادوکلن میس دیور ۲ اونس	یکعدد	۴۰۵
۹۲۰۴ ادوکلن میس دیور ۴ اونس	یکعدد	۵۸۵
۹۲۰۸ ادوکلن میس دیور ۸ اونس	یکعدد	۹۹۰
۹۲۲۲ ادوکلن میس دیور اسپری ۲ اونس	یکعدد	۴۵۰
۹۲۳۴ ادوکلن میس دیور اسپری ۴ اونس	یکعدد	۶۷۵
۶۸۰۲ اودوتوالت دیورلا ۲ اونس	یکعدد	۵۸۵
۶۸۰۴ اودوتوالت دیورلا ۴ اونس	یکعدد	۹۰۰
۶۸۰۸ اودوتوالت دیورلا ۸ اونس	یکعدد	۱۴۴۰
۶۰۳۳ اودوتوالت دیوراسانس ۳ اونس	یکعدد	۶۷۵
۶۰۳۱ اودوتوالت دیوراسانس ۱۱/۲ اونس	یکعدد	۴۹۵
۷۰۲۴ کونسانتره دیوراسانس ۵/۱۶ اونس	یکعدد	۴۰۵
۹۷۰۲ ادوکلن اوسواژ ۲ اونس	یکعدد	۴۰۵
۹۷۰۴ ادوکلن اوسواژ ۴ اونس	یکعدد	۵۸۵
۹۷۰۸ ادوکلن اوسواژ ۸ اونس	یکعدد	۹۹۰
۹۷۱۶ ادوکلن اوسواژ ۱۶ اونس	یکعدد	۱۴۴۰
۹۷۲۲ ادوکلن اوسواژ اسپری ۲ اونس	یکعدد	۴۵۰
۹۷۲۴ ادوکلن اوسواژ اسپری ۴ اونس	یکعدد	۶۷۵

لیست بهای محصولات ایوسن لوران تولیدی شرکت سهامی طوبی که نسبت بقیمتهای خرداد ۵۲ ۱۰٪ کاهش یافته است.

نام مشخصات کالا	واحد	بهای نقدی مصرف کننده
عطر « »		
۱۰۰۸ عطر ¼ انسی	یکعدد	۷۵۶
۱۰۱۵ عطر ½ انسی	یکعدد	۱۲۱۵
۱۰۳۰ عطر ۱ انسی	یکعدد	۸۱۰
۱۰۰۴ عطر یک پنجم انسی اتومایزر	یکعدد	۸۵۵
ادوتوالت « »		
۱۰۰۶۰ ادوتوالت « » ۲ انسی	یکعدد	۵۸۵
۱۰۱۲۵ ادوتوالت « » ۴ انسی	یکعدد	۸۵۵
۱۰۱۲۶ ادوتوالت « » ۴ انسی اتومایزر	یکعدد	۹۹۰
عطرریوگوش		
۹۷۷ عطر ریوگوش اکسترکت ¼ انسی	یکعدد	۷۶۵
۹۷۵ عطر ریوگوش اکسترکت ½ انسی	یکعدد	۱۲۱۵
۹۲۶ عطر ریوگوش اکسترکت ¼ انسی	یکعدد	۸۵۵
ادو توالت ریوگوش		
۲۰۰۶۰ ادوتوالت ریوگوش ۲ انسی	یکعدد	۵۸۵
۲۰۱۲۵ ادوتوالت ریوگوش ۴ انسی	یکعدد	۸۵۵
۹۰۴ ادوتوالت ریوگوش ۴ انسی اتومایزر	یکعدد	۹۹۰
برای آقایان		
۴۰۰۶۰ ادوتوالت برای آقایان ۲ انسی	یکعدد	۵۴۰
۴۰۱۲۵ ادوتوالت برای آقایان ۴ انسی	یکعدد	۸۱۰
۴۰۱۲۶ ادوتوالت برای آقایان ۴ انسی اتومایزر	یکعدد	۹۰۰

لیست بهای عطر ورث تولیدی شرکت سهامی طوبی که نسبت به قیمتهای خرداد ۵۲ ـ ۱۰٪ کاهش یافته است.

نام مشخصات کالا	واحد	بهای نقدی مصرف کننده
عطر		
۳۴ شیشه ۱/۸ انسی	یکعدد	۳۱۵
۳۷ شیشه ۱/۴ انسی	یکعدد	۵۴۰
۳۹ شیشه ۱/۳ انسی	یکعدد	۷۲۰
۰ شیشه ۱/۲ انسی	یکعدد	۸۵۵
۱ شیشه ۱/۰ انسی	یکعدد	۱۲۶۰
۵۶ شیشه ۲/۰ انسی	یکعدد	۱۹۸۰
۲ شیشه ۲ـ۱/۴ انسی	یکعدد	۲۵۲۰
ادوتوالت		
۵۰۴ شیشه ۲ـ۱/۴ انسی	یکعدد	۴۵۰
۵۰۵ شیشه ۴ـ۱/۲ انسی	یکعدد	۶۳۰
۵۰۶ شیشه ۹ انسی	یکعدد	۱۰۳۵
۱۵۱۵ شیشه فشاری ۳ـ۱/۲ انسی	یکعدد	۷۶۵
ادکلن		
۱۰۴ شیشه ۲ـ۱/۴ انسی	یکعدد	۳۶۰
۱۰۵ شیشه ۴ـ۱/۲ انسی	یکعدد	۵۴۰
۱۰۶ شیشه ۹ انسی	یکعدد	۹۰۰
پرفم دوتوالت		
۱۵۱۲ شیشه فشاری ۳ انسی	یکعدد	۶۷۵
برای آقایان		
۹۹۰۵ ادکلن ۳ـ۱/۲ انسی	یکعدد	۶۳۰
۵۸۰۵ افترشیو ۳ـ۱/۲ انسی	یکعدد	۵۴۰

صورت ریز قیمتهای مصرف کننده عطریات شانل شرکت سهامی طوبی که نسبت به قیمتهای خرداد ۵۲ ـ ۱۰٪ کاهش یافته است

نام مشخصات کالا	واحد	بهای نقدی مصرف کننده
۱۲۰۹۵۱ عطر شیشه ۱/۴ انسی	عدد	۵۸۵
۱۲۰۰۵۱ عطر شیشه ۱/۲ انسی	عدد	۹۹۰
۱۲۰۱۵۱ عطر شیشه ۱ انسی	عدد	۱۴۴۰
۱۲۰۲۵۱ عطر شیشه ۲ انسی	عدد	۲۲۵۰
۱۰۵۶۱۰ عطر شیشه فشاری برای کیف	عدد	۷۲۰
۱۰۵۶۲۰ عطر شیشه یدک فشاری	عدد	۴۰۵
پرفم دوتوالت:		
۱۰۵۷۱۰ فشاری	عدد	۷۲۰
۱۰۵۷۲۰ یدک فشاری	عدد	۴۰۵
ادوتوالت:		
۱۳۰۲۵۱ شیشه ۱/۱۶ انسی	عدد	۴۹۵
۱۳۰۳۵۱ شیشه ۱/۸ انسی	عدد	۷۶۵
۱۳۰۴۵۱ شیشه ۱/۴ انسی	عدد	۱۲۶۰
۱۰۵۷۳۰ فشاری	عدد	۷۲۰
۱۰۵۷۴۰ فشاری اتومایزر	عدد	۸۱۰
ادوکلن		
۱۴۸۲۵۱ شیشه ۱/۱۶ انسی	عدد	۴۰۵
۱۴۸۳۵۱ شیشه ۱/۸ انسی	عدد	۶۳۰
۱۴۸۴۵۱ شیشه ۱/۴ انسی	عدد	۱۱۲۵
برای آقایان ـ ادوکلن		
۱۱۷۲۵۲ شیشه ۱/۱۶ انسی	عدد	۴۵۰
۱۱۷۲۶۲ شیشه ۱/۸ انسی	عدد	۷۲۰
لوسیون بعد از اصلاح		
۱۱۷۴۵۰ شیشه ۱/۱۶ لیتری	عدد	۴۰۵
۱۱۷۴۶۲ شیشه ۱/۸ لیتری	عدد	۶۳۰
عطر		
۱۲۰۹۹۱ عطر شماره ۱۹ شیشه ۱/۴ انسی	عدد	۵۸۵
۱۲۰۰۹۱ عطر شماره ۱۹ شیشه ۱۰۲ انسی	عدد	۹۹۰
۱۲۰۱۹۱ عطر شماره ۱۹ شیشه ۱ انسی	عدد	۱۴۴۰
۱۱۹۶۱۰ عطر شماره ۱۹ فشاری برای کیف	عدد	۷۲۰
ادوتوالت		
۱۳۰۳۹۱ شیشه ۱/۸ لیتری	عدد	۷۶۵
۱۱۹۷۴۰ فشاری	عدد	۱۸۰

لیست قیمت ادوکلن و افترشیو جیارو تولیدی شرکت سهامی طوبی که نسبت بقیمتهای خرداد ۵۲ ـ ۱۰٪ کاهش یافته است

نام مشخصات کالا	واحد	بهای نقدی مصرف کننده
ادوکلن چیارو ۳/۷۵ انسی	یکعدد	۸۱۰
افترشیو چیارو ۳٪۷۵ انسی	یکعدد	۷۲۰

لیست قیمت عطریات تولیدی پیرکاردن شرکت سهامی طوبی که نسبت به قیمتهای خرداد ۵۲ ـ ۱۰٪ کاهش یافته است

نام مشخصات کالا	واحد	بهای نقدی مصرف کننده
عطر		
۱۱۰۷ عطر پیرکاردن ¼ انسی	یکعدد	۵۸۵
۱۱۱۵ عطر پیرکاردن ½ انسی	یکعدد	۹۹۰
۱۱۳۰ عطر پیرکاردن ۱ انسی	یکعدد	۱۴۴۰
۱۱۶۰ عطر پیرکاردن ۲ انسی	یکعدد	۲۲۵۰
۱۵۰۷ عطر پیرکاردن فشاری	یکعدد	۷۲۰
۱۰۰۲ ادوتوالت پیرکاردن ۲انسی	یکعدد	۴۹۵
۱۰۰۳ ادوتوالت پیرکاردن ۳٪انسی ۱۵۰۳ ادوتوالت	یکعدد	۷۶۵
پیرکاردن فشاری	یکعدد	۷۲۰
برای آقایان		
ادوتوالت پیرکاردن مردانه بزرگ	یکعدد	۸۱۰
ادوتوالت پیرکاردن مردانه کوچک	یکعدد	۲۷۰
افترشیو پیرکاردن مردانه بزرگ	یکعدد	۷۲۰
افترشیو پیرکاردن مردانه کوچک	یکعدد	۲۲۵

صورت و قیمت فراورده های «دورسی» شرکت تضامنی تجارتی آلبرت خیاط و شرکاء که نسبت بقیمتهای خرداد سال ۱۳۵۲ـ ۱۰٪ کاهش یافته است:

نام مشخصات کالا	واحد	بهای نقدی مصرف کننده
۱۴۰۱ ا. ت اودوتوالت اوفرنگانت اسپری ۲ اونس	یکعدد	۴۵۰
۱۴۰۲ آ. ت. اودوتوالت اوفرنگانت اسپری ۴ اونس	یکعدد	۷۲۰
۱۴۰۲ اس اودوتوالت اوفرنگانت پمپ دار ۴ اونس	یکعدد	۷۶۵
۱۴۰۲ اودوتوالت اوفرنگانت ساده ۴ اونس	یکعدد	۶۳۰
۱۷۰۱ اودوتوالت نوماد ساده ۲ اونس	یکعدد	۴۵۰
۱۷۰۲ اودوتوالت نوماد ساده ۴ اونس	یکعدد	۶۷۵
۱۷۰۳ اودوتوالت نوماد ساده ۸ اونس	یکعدد	۱۰۸۰
۱۷۰۲ اس اودوتوالت نوماد پمپ دار ۴ اونس	یکعدد	۷۶۵

صورت و قیمت عطریات و ادوکلن های «گرلن» تولیدی شرکت تضامنی تجارتی آلبرت خیاط و شرکاء که نسبت بقیمتهای خرداد ۵۲ ـ ۱۰٪ کاهش یافته است.

نام مشخصات کالا	واحد	بهای نقدی مصرف کننده
۷۵۰ عطر شمد ۷ گرمی	یکعدد	۶۳۰
۱۵۵۰ عطر شمد ۱۵ گرمی	یکعدد	۱۰۸۰
۳۰۵۰ عطر شمد ۳۰ گرمی	یکعدد	۲۳۴۰
۷۰۹۰ عطر شالیمار ۷ گرمی	یکعدد	۶۳۰
۱۵۰۹۰ عطر شالیمار ۱۵ گرمی	یکعدد	۱۰۸۰
۳۰۰۹۰ عطر شالیمار ۳۰ گرمی	یکعدد	۲۳۴۰
۷۴۰۰ عطر شاندارم ۷ گرمی	یکعدد	۶۳۰
۱۵۴۰۰ عطر شاندارم ۱۵ گرمی	یکعدد	۱۰۸۰
۷۶۲۳ عطر میتسوکو ۷ گرمی	یکعدد	۶۳۰
۱۵۶۲۳ عطر میتسوکو ۱۵ گرمی	یکعدد	۱۰۸۰
۳۰۴ ادوکلن شمد ۵۰ گرمی	یکعدد	۴۰۵
۳۰۴ ادوکلن شالیمار ۵۰ گرمی	یکعدد	۴۰۵
۳۰۴ ادوکلن شاندارم ۵۰ گرمی	یکعدد	۴۰۵
۳۰۴ ادوکلن میتسوکو ۵۰ گرمی	یکعدد	۴۰۵
۳۰۴ ادوکلن ژیکی ۵۰ گرمی	یکعدد	۴۰۵
۳۰۵ ادوکلن شمد ۱۰۰ گرمی	یکعدد	۶۳۰
۳۰۵ ادوکلن شالیمار ۱۰۰ گرمی	یکعدد	۶۳۰
۳۰۵ ادوکلن شاندارم ۱۰۰ گرمی	یکعدد	۶۳۰
۳۰۵ ادوکلن میتسوکو ۱۰۰ گرمی	یکعدد	۶۳۰
۳۰۵ ادوکلن ژیکی ۱۰۰ گرمی	یکعدد	۶۳۰
۳۰۶ ادوکلن شمد ۲۰۰ گرمی	یکعدد	۹۹۰
۳۰۶ ادوکلن شالیمار ۲۰۰ گرمی	یکعدد	۹۹۰
۳۰۶ ادوکلن شاندارم ۲۰۰ گرمی	یکعدد	۹۹۰
۳۰۶ ادوکلن میتسوکو ۲۰۰ گرمی	یکعدد	۹۹۰
۱۹۵ ادوکلن شالیمار فشاری	یکعدد	۵۴۰
۱۹۰ ادوکلن شاندارم فشاری	یکعدد	۵۴۰
۱۹۵ ادوکلن میتسوکو فشاری	یکعدد	۵۴۰
۳۰۱ عطر شمد لوکس اسپری	یکعدد	۹۹۰
۳۰۲ عطر شمد لوکس اسپری یدک	یکعدد	۶۷۵
۳۰۱ عطر شالیمار لوکس اسپری	یکعدد	۹۹۰
۳۰۲ عطر شالیمار لوکس اسپری یدک	یکعدد	۶۷۵
۷۹۹ ادوکلن هابی روژ ۱۰۰ گرمی	یکعدد	۴۵۰
۸۰۱ ادوکلن هابی روژ ۲۰۰ گرمی	یکعدد	۷۶۵
۸۰۲ ادوکلن هابی روژ ۴۰۰ گرمی	یکعدد	۱۳۵۰
۸۰۰ ادوکلن هابی روژ لوکس اسپری	یکعدد	۸۱۰
۸۶۰ ادوکلن هابی روژ درای ۱۰۰ گرمی	یکعدد	۴۵۰
۸۶۲ ادوکلن هابی روژ درای ۲۰۰ گرمی	یکعدد	۱۳۵۰
۸۶۳ ادوکلن هابی روژ درای ۴۰۰ گرمی	یکعدد	۱۳۵۳
۹۰۰ ادوکلن وتیور ۱۰۰ گرمی	یکعدد	۶۳۰
۹۰۱ ادوکلن وتیور ۲۰۰ گرمی	یکعدد	۹۰۰
۹۰۳ ادوکلن وتیور اسپری لوکس	یکعدد	۸۵۵

صورت و قیمت فرآورده های تاباک اروژینال شرکت تضامنی تجارتی آلبرت خیاط و شرکاء که نسبت به قیمتهای خرداد ۵۲ و بازار ۱۰٪ و ۲۰٪ کاهش یافته است

نام مشخصات کالا	واحد	بهای نقدی مصرف کننده
۳۲۵۲۱ ادوکلن تاباک ۵۰ گرمی	عدد	۱۳۵
۳۲۵۴۱ ادوکلن تاباک ۱۰۰ گرمی	عدد	۲۱۶
۳۲۵۶۱ ادوکلن تاباک ۱۷۵ گرمی	عدد	۳۱۵
۳۲۵۸۱ ادوکلن تاباک ۳۰۰ گرمی	عدد	۵۴۰
۳۴۵۲۱ آفترشیوتاباک ۵۰ گرمی	عدد	۱۳۵
۳۴۵۴۱ آفترشیوتاباک ۱۰۰ گرمی	عدد	۲۱۶
۳۴۵۶۱ آفترشیو تاباک ۱۷۵ گرمی	عدد	۳۱۵
۳۴۵۸۱ آفترشیو تاباک ۳۰۰ گرمی	عدد	۵۴۰
۳۳۵۲۱ پری الکتریک شیوتاباک ۵۰ گرمی	عدد	۱۳۵
۳۳۵۴۱ پری الکتریک شیو تاباک ۱۰۰ گرمی	عدد	۲۱۶
۳۳۵۶۱ پری الکتریک شیوتاباک ۱۷۵ گرمی	عدد	۳۱۵
۸۸۵۸۱ ویک اندر (جعبه مسافرتی محتوی ادوکلن ـ آفترشیو ـ صابون)	عدد	۱۴۴
۳۵۵۴۱ هرتاباک (لوسیون موی سر) خشک ۱۰۰ گرمی	عدد	۱۰۸
۳۵۵۶۱ هرتاباک (لوسیون موی سر) خشک ۱۸۰ گرمی	عدد	۱۸۰
۳۵۵۴۲ هرتاباک (لوسیون موی سر) چرب ۱۰۰ گرمی	عدد	۱۰۸
۳۵۵۶۲ هرتاباک (لوسیون موی سر) چرب ۱۸۰ گرمی	عدد	۱۸۰
۸۷۵۳۵ دئودوران اسپری تاباک ۵۰ گرمی	عدد	۱۳۵
۸۷۵۳۶ دئودوران اسپری تاباک ۱۰۰ گرمی	عدد	۱۹۸
۳۵۵۹۰ هرگروم اسپری	عدد	۱۸۰
۸۸۵۶۱ شیوینگ فوم اسپری	عدد	۲۱۶
۸۸۵۴۵/۷ شیوینگ کرم (خمیرریش)	عدد	۱۰۸
ـ شامپو تاباک	عدد	۶۷
۳۰۵۰۱ صابون تاباک تکی	عدد	۸۰
۳۰۵۰۳ صابون تاباک جعبه سه عددی	عدد	۲۴۰
۳۰۵۲۳ صابون تاباک جعبه سه عددی لوکس	عدد	۲۸۸
۳۰۵۱۳ صابون تاباک جعبه سه عددی حصیری	عدد	۲۴۰
۳۰۵۷۱ صابون تاباک طنابی	عدد	۱۹۲

لیست قیمت عطر و ادوتوالت فت تولیدی شرکت ایران الگانت با مسئولیت محدود که نسبت بقیمتهای خرداد ۵۲ ـ ۱۰٪ کاهش یافته است.

نام مشخصات کالا	واحد	بهای نقدی مصرف کننده
عطر فت ۱۵۳۰	یکعدد	۲۲۵
عطر فت ۱۵۳۱	یکعدد	۳۶۰
عطر فت ۱۵۳۲	یکعدد	۴۵۰
عطر فت ۱۵۳۳	یکعدد	۶۳۰
عطر فت ۱۵۳۴	یکعدد	۹۰۰
عطر فت ۱۵۳۵	یکعدد	۱۲۶۰
عطر فت ۱۵۳۶	یکعدد	۱۹۸۰
ادوتوالت ۲۵۶۰	یکعدد	۳۱۵
ادوتوالت ۲۵۶۱	یکعدد	۴۵۰
ادوتوالت ۲۵۶۲	یکعدد	۷۲۰
ادوتوالت ۲۵۶۳	یکعدد	۱۰۸۰

لیست قیمت عطر و ادوتوالت ویور تولیدی شرکت ایران الگانت با مسئولیت محدود که نسبت به قیمتهای خرداد ۱۳۵۲، ۱۰٪ کاهش یافته است:

نام مشخصات کالا	واحد	بهای نقدی مصرف کننده
عطر ویور ۱۴۱۱	یکعدد	۲۷۰
عطر ویور ۱۴۱۲	یکعدد	۴۵۰
عطر ویور ۱۴۱۳	یکعدد	۶۷۵
عطر ویور ۱۴۱۴	یکعدد	۱۱۷۰
عطر ویور ۱۴۱۵	یکعدد	۱۸۰۰
ادوتوالت ویور ۲۴۵۱	یکعدد	۵۴۰
ادوتوالت ویور ۲۴۵۲	یکعدد	۹۰۰
اذوتوالت ویور ۲۴۵۳	یکعدد	۱۰۸۰
عطر ویور اتومایزر ۱۴۷۲	یکعدد	۱۰۸۰
ادوتوالت ویور اتومایزر ۲۴۷۵	یکعدد	۶۳۰
ادوتوالت ویور اتومایزر ۲۴۷۶	یکعدد	۹۹۰

لیست قیمتهای محصولات فابژره فرانسه تولیدی شرکت ایران شکوه که نسبت بقیمتهای خرداد ۵۲ ۱۰٪کاهش داده شده است.

نام مشخصات کالا	واحد	بهای نقدی مصرف کننده
۵۶۰۷ ادوتوالت مینی	یکعدد	۱۰۸
۵۴۸۰ ادوتوالت مینی ۴۵ سی‌سی	یکعدد	۳۶۰
۵۶۵۵ ادوتوالت مینی ۴۵ گرمی اسپری	یکعدد	۴۰۵
۵۴۴۰ ادوتوالت مینی ۹۵ سی‌سی	یکعدد	۴۹۵
۵۴۴۲ ادوتوالت مینی ۹۰گرم اسپری	یکعدد	۵۸۵
۵۴۲۰ ادوتوالت مینی ۱۹۰ سی‌سی	یکعدد	۷۶۵
۵۳۱۰ ادوتوالت مینی ۳۷۰ سی‌سی	یکعدد	۱۲۶۰
۵۴۰۵ ادوتوالت مینی ۷۷۰ سی‌سی	یکعدد	۱۹۸۰
۵۶۲۴ افترشیوبالم ۴۵ سی‌سی	یکعدد	۳۱۵
۵۴۱۴ افترشیوبالم ۱۲۰ سی‌سی	یکعدد	۵۴۰
۵۶۲۵ فرش آپ ۴۵ سی‌سی	یکعدد	۳۶۰
۵۴۱۵ فرش آپ ۱۲۰ سی‌سی	یکعدد	۵۴۰
۵۴۰۱ کف اصلاح اسپری ۱۸۰ گرم	یکعدد	۲۲۵
۵۴۱۲ دئودورانت اسپری ۱۵۰ گرم	یکعدد	۳۶۰
۵۴۱۸ شامپوتیوپی ۱۲۵گرم	یکعدد	۲۷۰
۵۵۵۰ بسته کادوئی ادوتوالت و بالم	یکعدد	۹۹۰
۵۳۵۸ بسته کادوئی ادوتوالت و بالم ودئودورانت	یکعدد	۱۰۸۰
۵۸۱۵ ادوتوالت وست ۲انس	یکعدد	۴۵۰
۵۸۰۴ ادوتوالت وست ۴انس	یکعدد	۷۲۰
۵۸۰۶ ادوتوالت وست ۸انس	یکعدد	۱۱۷۰
۵۸۳۵ دئودورانت اسپری وست ۱۵۰گرم	یکعدد	۳۶۰
زاناددوپارفم دوتوالت		
۱۲۳۲ اگزانادوپارفم دوتوالت ۱انس	یکعدد	۴۰۵
۱۲۳۴ اگزانادوپارفم دوتوالت ۳انس	یکعدد	۸۵۵
۱۲۳۹ اگزاناددوپارفم دوتوالت ۵انس	یکعدد	۱۲۶۰
۱۲۲۳ اگزاناددوپارفم دوتوالت اسپری ۶۰.گرم.	یکعدد	۵۴۰
۱۲۲۸ عطر توکیفی	یکعدد	۶۳۰
عطر و ادوتوالت کیکو		
۰۴۰۱ ادوتوالت ۲انس	یکعدد	۴۵۰
۰۴۰۲ ادوتوالت ۴انس	یکعدد	۶۷۵
۰۴۰۴ ادوتوالت ۸انس	یکعدد	۱۱۲۵
۰۴۰۳ ادوتوالت اسپری کیکو ۴انس	یکعدد	۷۶۵
۵۲۸ عطر نیم اونس اسپری	یکعدد	۸۵۵
۵۱۷ ادوتوالت اسپری دولوکس ۱۰۰گرم	یکعدد	۸۱۰

لیست قیمت عطریات تولیدی شرکت ایران شکوه که نسبت بقیمتهای ۵۲ ۱۰٪ کاهش یافته است.

نام مشخصات کالا	واحد	بهای نقدی مصرف کننده
محصولات ویکتورایتالیا:		
ادوکلن اکوادیسلوا ۵۰ سی‌سی	عدد	۱۸۰
ادوکلن اکاد یسلوا ۱۱۰ سی‌سی	عدد	۳۱۵
ادوکلن اکواد یسلوا ۲۱۰ سی‌سی	عدد	۴۹۵
ادوکلن سیلوستر ۵۰ سی‌سی	عدد	۱۸۰
ادوکلن سیلوستر ۱۱۰ سی‌سی	عدد	۳۱۵
ادوکلن سیلوستر ۲۱۰ سی‌سی	عدد	۴۹۵
افترشیوویکتور ۵۰ سی‌سی	عدد	۱۸۰
افترشیوویکتور ۱۱۰ سی‌سی	عدد	۳۱۵
دئودورانت اسپری ویکتور	عدد	۱۶۲
دئودورانت اسپری ویکتور ضدعرق	عدد	۱۸۰
کف اصلاح ویکتور اسپری	عدد	۱۴۴
دئودورانت اسپری اکوادیسلوا	عدد	۱۸۰
کف اصلاح اکوادیسلوا	عدد	۱۸۰
ادوکلن اکواد یسلوا ۱۵ سی‌سی	عدد	۱۳۵
ادوکلن سینیوروویکتور ۵۰ سی‌سی	عدد	۲۷۰
ادوکلن سینیوروویکتور ۱۰۰ سی‌سی	عدد	۴۳۲
ادوکلن سینیوروویکتور ۲۰۰ سی‌سی	عدد	۶۷۵
ادوکلن سینیوروویکتور ۴۰۰ سی‌سی	عدد	۱۰۸۰
افترشیوسینیوروویکتور ۵۰ سی‌سی	عدد	۲۲۵
افترشیو سینیوروویکتور ۱۰۰ سی‌سی	عدد	۳۶۰
کف اصلاح سینیوروویکتور	عدد	۱۸۰
دئودورانت اسپری سینیوروویکتور	عدد	۱۸۰
محصولات ربرت پیگه فرانسه		
عطرباندی ۱/۴ انس	عدد	۵۸۵
عطرباندی ۱/۲ انس	عدد	۸۱۰
عطرباندی ۱انس	عدد	۱۰۸۰
ادوتوالت باندی ۲انس	عدد	۴۰۵
ادوتوالت باندی ۴انس	عدد	۶۳۰
ادوتوالت کراواش ۲انس	عدد	۳۱۵
ادوتوالت کراواش ۴انس	عدد	۵۴۰
ادوتوالت کراواش ۸انس	عدد	۸۵۵
ادوتوالت محصولات فیلیپ ونه فرانسه:		
عطر مادام و مادموازل ونه ۱/۸ انس	عدد	۲۷۰
عطر مادام و مادموازل ونه ۱/۴انس	عدد	۴۵۰
عطر مادام و مادموازل ونه ۱/۲انس	عدد	۷۲۰
عطر مادام و مادموازل ونه ۱انس	عدد	۱۰۸۰
عطر اسپری مادام و مادموازل ونه ۱/۴ انس	عدد	۵۴۰
ادوتوالت مادام و مادموازل ۱انس	عدد	۲۲۵
ادوتوالت مادام و مادموازل ۲انس	عدد	۳۱۵
ادوتوالت مادام و مادموازل ۴انس	عدد	۴۹۵
ادوتوالت مادام و مادموازل ۸انس	عدد	۸۱۰
ادوتوالت مادام و مادموازل اسپری ۴انس	عدد	۵۸۵
محصولات آون فرانسه:		
ادوکلن مون وپندر ۲انس اسپری	عدد	۴۳۲
ادوکلن الگانس ۲انس اسپری	عدد	۴۳۲
ادوکلن آنفورگتبل ۲انس اسپری	عدد	۴۳۲
ادوکلن توپاز ۲انس اسپری	عدد	۴۳۲
ادوکلن الگانس ۲ انس ساده	عدد	۴۰۵
ادوکلن فیلد فلاور ۳انس اسپری	عدد	۷۲۰
ادوکلن توپاز ۳انس اسپری	عدد	۷۲۰
ادوکلن الگانس ۳انس اسپری	عدد	۸۱۰
یدک ادوکلن الگانس ۳انس اسپری	عدد	۵۴۰
ادکلن مون ویند ۳انس اسپری	عدد	۸۱۰
دئودرانت اسپری ۱۱۴ گرم	عدد	۲۱۶
ادوکلن رویال سوان دراسانسهای مختلف	عدد	۲۷۰

صورت ریز قیمتهای مصرف کننده عطریات پینو، شرکت سهامی خاص برژانگ که نسبت به قیمتهای خرداد ۵۲ـ۱۰درصد کاهش یافته است

نام مشخصات کالا	واحد	بهای نقدی مصرف کننده
رفرانس ۱۲۰۱ ادوکلن پینو	یکعدد	۱۸۰
رفرانس ۱۲۰۲ ادوکلن پینو	یکعدد	۲۷۰
رفرانس ۱۲۰۳ ادوکلن پینو	یکعدد	۴۹۵
رفرانس ۱۲۰۴ ادوکلن پینو	یکعدد	۸۱۰
رفرانس ۱۲۰۵ ادوکلن پینو	یکعدد	۱۳۵۰
رفرانس ادوکلن پینو فشاری	یکعدد	۶۳۰
رفرانس ادوکلن پینو لوکس کوچک	یکعدد	۵۴۰
رفرانس ادوکلن لوکس بزرگ	یکعدد	۹۰۰
افترشیوپینو	یکعدد	۴۹۵

لیست قیمت های کاهش یافته کالا ها واجناس

لیست قیمت عطر و ادوکلن تولیدی پیرایه که نسبت بقیمتهای خرداد ماه ۱۳۵۲ ـ ۱۰٪ کاهش پیدا کرده است

نام مشخصات کالا	واحد	بهای نقدی مصرف کننده
۴۱۷۱ عطر ویل‌دوویل ۱/۸ اونسی	عدد	۴۰۵
۴۱۶۱ عطر ویل‌دوویل ۷ گرمی	عدد	۷۲۰
۴۱۵۱ عطر ویل‌دوویل ۱۵ گرمی	عدد	۱۰۸۰
۴۱۴۱ عطر ویل‌دوویل ۳۰ گرمی	عدد	۱۵۳۰
۴۱۶۳ عطر ویل دوویل ۷ گرمی اتومایزر	عدد	۱۰۸۰
۴۱۶۲ یدکی عطرویل دوویل ۷ گرمی اتومایزر	عدد	۵۴۰
۴۱۵۰ عطر ویل دوویل ۱۵ گرمی اتومایزرپارفم‌دوتوالت	عدد	۱۲۶۰
۴۴۰۱ پارفم دوتوالت ویل ۲ اونس ساده		
۴۴۱۱ پارفم دوتوالت ویل ۴ اونس ساده	عدد	۵۴۰
۴۴۰۰ پارفم دوتوالت ویل ۲ اونس اتومایزر	عدد	۸۱۰
۴۴۱۰ پارفم دوتوالت ویل ۴ اونس اتومایزر	عدد	۵۴۰
۴۶۰۱ عطر روغنی بزرگ ۱۵ گرمی	عدد	۸۱۰
۴۶۰۵ عطر روغنی کوچک ۴ گرمی بالانسیاگا	عدد	۱۰۸۰
۶۱۰۱ عطر سیالنگا ۷ گرمی	عدد	۲۲۵
۶۱۰۲ عطر سیالنگا ۱۵ گرمی	عدد	۸۱۰
۶۱۰۳ عطر سیالنگا ۳۰ گرمی پارفم دوتوالت.	عدد	۱۱۷۰
۶۳۲۰ پارفم دوتوالت سیالنگا ۶۰ گرمی	عدد	۱۶۲۰
۶۳۲۱ پارفم دوتوالت سیالنگا ۱۲۰ گرمی		
۶۳۲۲ پارفم دوتوالت سیالنگا ۲۴۰ گرمی	عدد	۵۴۰
۶۳۴۲ پارفم دوتوالت سیالنگا ۱۲۰ گرمی اتومایزر	عدد	۸۱۰
هوهانگ	عدد	۱۱۷۰
۵۳۲۱ ادوکلن هوهانگ ۳ اونس	عدد	۷۲۰
۵۳۲۲ ادوکلن هوهانگ ۶ اونس	عدد	۶۳۰
۵۳۲۳ ادوکلن ۱۲ اونس	عدد	۱۰۸۰
۵۳۴۱ ادوکلن هوهانگ ۲ اونس اتومایزر	عدد	۱۸۰۰
۵۳۴۲ ادوکلن هوهانگ ۴ اونس اتومایزر	عدد	۴۹۵
عطر انفینی	عدد	۸۵۵
۱۱۰۹۰۶ عطر انفینی ۷ گرمی		
۱۱۰۹۰۷ عطر انفینی ۱۵ گرمی	عدد	۸۱۰
۱۱۰۹۰۸ عطر انفینی ۳۰ گرمی	عدد	۱۱۷۰
۱۱۰۹۰۲۶ عطر انفینی ۷ گرمی اتومایزر	عدد	۱۶۲۰
۱۱۰۹۰۲۷ یدکی عطر انفینی ۷ گرمی اتومایزر کیفی	عدد	۹۹۰
۱۱۰۹۰۲۸ عطر انفینی ۳۰ گرمی اتومایزر	عدد	۵۴۰
پارفم دوتوالت	عدد	۱۸۰۰
۱۲۰۹۰۱۱ پارفم دوتوالت انفینی ۶۰ گرمی	عدد	۵۴۰
۱۲۰۹۰۱۵ پارفم دوتوالت انفینی ۱۲۰ گرمی	عدد	۸۱۰
۱۲۰۹۰۱۹ پارفم دوتوالت انفینی ۲۴۰ گرمی	عدد	۱۱۷۰
۱۲۰۹۰۳۸ پارفم دوتوالت انفینی ۷۵ گرمی اتومایزر	عدد	۷۲۰
۳۲۰۹۰۲۸ پارفم دوتوالت انفینی ۳۰ اتومایزر	عدد	۳۶۰
ادوکلن پورانوم		
۱۴۰۱۰۱۱ ادوکلن پورانوم ۶۰ گرمی	عدد	۲۷۰
۱۴۰۱۰۱۵ ادوکلن پورانوم ۱۲۰ گرمی	عدد	۴۰۵
۱۴۰۱۰۱۷ ادوکلن پورانوم ۱۷۰ گرمی	عدد	۵۴۰
۱۴۰۱۰۱۹ ادوکلن پورانوم ۲۴۰ گرمی	عدد	۷۲۰
۱۴۱۰۱۰۲۱ ادوکلن پورانوم ۴۰۰ گرمی	عدد	۱۱۷۰
۱۴۰۱۰۲۴ ادوکلن پورانوم ۷۲۰ گرمی	عدد	۱۹۸۰
۱۴۰۱۰۳۰ ۱۲۰ گرمی اتومایزر	عدد	۵۴۰
۳۲۰۱۰۲۸ ادوکلن ۳۰ گرمی اتومایزر	عدد	۳۱۵
۲۱۰۲۰۴۱ پودرکارون	عدد	۳۶۰

قیمت انواع ماشین لباسشوئی که نسبت به قیمتهای جاری بازار از ۶ تا ۲۲٪ کاهش یافته است:

نام مشخصات کالا	واحد	بهای نقدی مصرف کننده
ماشین لباسشوئی با دستگاه خشک کن مدل ۱۰۲۰ مارک ناسیونال	یکدستگاه	۱۵۶۳۰
ماشین لباسشوئی با دستگاه خشک کن مدل ۲۵۲۰ مارک ناسیونال	یکدستگاه	۱۶۸۸۰
لباسشوئی هیتاچی با دستگاه خشک کن مدل ۶۰۵ شرکت رادیو شهاب	یکدستگاه	۱۲۹۸۰
لباسشوئی هیتاچی با دستگاه خشک کن مدل ۳۱۰	یکدستگاه	۱۴۷۲۰
لباسشوئی تلفنکن مدل اف.تی ۴۱۱.	یکدستگاه	۲۳۶۱۰
لباسشوئی تلفنکن مدل اس.ال بلا	یکدستگاه	۲۹۹۸۰
لباسشوئی وستینگهاوس مدال ال.اف ۴۵ شرکت لردالکترونیک	یکدستگاه	۲۱۹۷۰
لباسشوئی و ستینگهاوس مدل ال.اف ۲۵	یکدستگاه	۲۰۲۴۰
لباسشوئی فیلکو مدل دبلیو ۵۰ شرکت مونوپل	یکدستگاه	۲۰۹۹۰
لباسشوئی فیلکو مدل دبلیو ۶۰ شرکت مونوپل	یکدستگاه	۲۷۶۰۰
لباسشوئی هوور مدل ۱۱۰ شرکت مونوپل	یکدستگاه	۲۸۶۵۰
لباسشوئی هوور مدل ۹۵۰ دو درب	یکدستگاه	۳۰۲۴۰
لباسشوئی هوور مدل ۹۰۰	یکدستگاه	۳۴۶۱۰
لباسشوئی هوور مدل ۴۸۰	یکدستگاه	۲۱۶۱۰
لباسشوئی لاوامات بلا مارک آ.ا.گ	یکدستگاه	۳۱۰۹۰
لباسشوئی لاوامات دومینا آ.ا.گ	یکدستگاه	۲۷۹۸۰
لباسشوئی لاوالوکس اف.ای آ.ا.گ	یکدستگاه	۲۳۳۲۰
لباسشوئی ساخت کشور بلغارستان تجارتخانه زعیم	یکدستگاه	۴۴۲۰
لباسشوئی کایدی ایتالیائی ۵ کیلوئی شرکت بهروز	یکدستگاه	۲۱۷۱۰
لباسشوئی با خشک کن دستی توشیبا مدل وی.اچ - ۸۱۰ اس تهران الکتریک	یکدستگاه	۱۰۲۶۰
لباسشوئی با خشک کن دستی توشیبا مدل وی.اچ - ۶۰۰	یکدستگاه	۱۰۲۶۰
لباسشوئی با خشک کن اتوماتیک دوزنگ توشیبا مدل وی.اچ ۸۶۰۰	یکدستگاه	۱۳۳۹۰
لباسشوئی ایتالیائی مارک لومبارد، بازرگانی ستوده‌فر	یکدستگاه	۱۷۷۳۰
لباسشوئی کن‌وود ۵ کیلوئی با سیستم خشک کن مجزا با ۱۵ برنامه	یکدستگاه	۳۲۱۵۰
لباسشوئی کن‌وود ۵ کیلوئی با ۱۴ برنامه	یکدستگاه	۲۳۴۷۰
لباسشوئی ۶ کیلوئی واقعی با صفحه استنلین استیل با ۱۴ برنامه کن‌وود	یکدستگاه	۲۸۷۹۰

قیمت انواع چرخ خیاطی که نسبت به قیمتهای جاری بازار از ۶ تا ۴۱٪ کاهش یافته است:

نام مشخصات کالا	واحد	بهای نقدی مصرف کننده
چرخ خیاطی برقی فوق اتوماتیک چمدانی مدل ۶۰۳۰ هسکوارنا	یکدستگاه	۲۴۳۷۰
چرخ خیاطی هسکوارنا چمدانی مدل ۲۰۰۰ برقی	یکدستگاه	۲۲۳۷۰
چرخ خیاطی مدل ۱۰۳۰ زیگزاک باز و آزاد چمدانی هسکوارنا	یکدستگاه	۱۴۱۰۰
چرخ خیاطی مدل ۳۲۳۰ کامبینا بازوآزاد چمدانی هسکوارنا	یکدستگاه	۱۵۵۶۰
چرخ خیاطی مدل ۴۰۳۰ براکتیکاباز و آزاد چمدانی هسکوارنا	یکدستگاه	۱۷۷۴۰
چرخ خیاطی مدل ۵۲۳۰ براکتیکاباز و آزاد چمدانی هسکوارنا	یکدستگاه	۱۷۷۴۰
چرخ خیاطی مدل ۶۰۳۰ فوق اتوماتیک برقی باز و آزاد چمدانی هسکوارنا	یکدستگاه	۲۲۳۷۰
چرخ خیاطی مدل کف تخت فوق اتوماتیک برقی مدل ۶۳۲۰ میز ساده هسکوارنا	یکدستگاه	۲۰۹۱۰
چرخ خیاطی مدل کف تخت فوق اتوماتیک برقی ۶۳۲۰ مبل ۳۶۰ هسکوارنا	یکدستگاه	۲۴۸۰۰
چرخ خیاطی ژوکی برقی و دستی مدل اچ. ال ۳۰۱	یکدستگاه	۵۰۰۰
چرخ خیاطی برقی مدل ۲۴۲ سینگر	یکدستگاه	۸۷۷۰
چرخ خیاطی برقی ریکار مدل ۳۰۸	یکدستگاه	۹۷۴۰
چرخ خیاطی برقی ریکارمدل ۸	یکدستگاه	۶۰۰۰
چرخ خیاطی برقی ریکارمدل ۷	یکدستگاه	۵۳۶۰
چرخ خیاطی برقی ریکارمدل دولوکس مدل یک	یکدستگاه	۴۶۱۰

بهای انواع تلویزیون که نسبت به قیمتهای سال ۱۳۵۳ از ۶ تا ۱۲ درصد کاهش یافته است

نام مشخصات کالا	واحد	بهای نقدی مصرف کننده
تلویزیون ۲۴ اینچ وستینگهاوس مدل ۱۱۲	یکدستگاه	۲۲۱۷۰
تلویزیون ۲۴ اینچ وستینگهاوس مدل ۲۱۵	یکدستگاه	۲۶۱۶۰
تلویزیون ۲۴ اینچ وستینگهاوس مدل ۲۲۲	یکدستگاه	۲۶۵۹۰
تلویزیون ۲۴ اینچ وستینگهاوس مدل ۲۱۸	یکدستگاه	۲۷۲۳۰
تلویزیون ۲۴ اینچ وستینگهاوس مدل ۳۱۰	یکدستگاه	۲۸۷۵۰
تلویزیون ۲۴ اینچ وستینگهاوس مدل ۳۲۵	یکدستگاه	۲۹۵۵۰
تلویزیون ۲۴ اینچ وستینگهاوس مدل ۴۵۰	یکدستگاه	۳۰۰۹۰
تلویزیون ۲۴ اینچ آر - تی - ای مدل کاپیتول	یکدستگاه	۲۵۲۲۰
تلویزیون ۲۴ اینچ آر - تی - ای مدل اورست	یکدستگاه	۲۵۲۵۰
تلویزیون ۲۴ اینچ آر - تی - ای مدل اپرا	یکدستگاه	۲۷۶۹۰
تلویزیون ۲۴ اینچ آر - تی - ای مدل ژنو	یکدستگاه	۳۰۰۰۰
تلویزیون ۲۴ اینچ آر - تی - ای مدل وین	یکدستگاه	۳۰۷۳۰
تلویزیون ۲۴ اینچ آر - تی - ای مدل مادرید	یکدستگاه	۳۲۱۱۰
تلویزیون ۲۴ اینچ آر - تی - ای مدل ونیز	یکدستگاه	۳۲۱۱۰
تلویزیون ۲۴ اینچ آر - تی - ای مدل لیدو	یکدستگاه	۳۱۶۹۰
تلویزیون ۲۴ اینچ آر - تی - ای مدل پاریس	یکدستگاه	۳۳۶۰۰
تلویزیون ۲۴ اینچ آر - تی - ای مدل مونت کارلو	یکدستگاه	۳۳۰۶۰
تلویزیون ۲۴ اینچ آر - تی - ای مدل ناپل	یکدستگاه	۳۴۶۱۰
تلویزیون ۲۴ اینچ آر - تی - ای مدل رم	یکدستگاه	۳۲۱۵۰
تلویزیون ۲۴ اینچ آر - تی - ای مدل اتن	یکدستگاه	۳۳۴۰۰
تلویزیون ۲۴ اینچ آر - تی - ای مدل کاپری	یکدستگاه	۳۰۱۲۰
تلویزیون ۲۴ اینچ شهاب هیتاچی مدل رز	یکدستگاه	۲۱۷۰۰
تلویزیون ۲۴ اینچ شهاب هیتاچی مدل مینا	یکدستگاه	۲۲۱۴۰
تلویزیون ۲۴ اینچ شهاب هیتاچی مدل لاله	یکدستگاه	۲۵۴۲۰
تلویزیون ۲۴ اینچ شهاب هیتاچی مدل نرگس	یکدستگاه	۲۶۰۳۰
تلویزیون ۲۴ اینچ شهاب هیتاچی مدل شقایق	یکدستگاه	۲۶۱۴۰
تلویزیون ۲۴ اینچ شهاب هیتاچی مدل نسترن	یکدستگاه	۲۷۰۸۰
تلویزیون ۲۴ اینچ شهاب هیتاچی مدل یاس	یکدسگاه	۲۷۳۰۰
تلویزیون ۲۴ اینچ شهاب هیتاچی مدل نیلوفر	یکدستگاه	۲۶۳۰۰
تلویزیون ۲۴ اینچ شهاب هیتاچی مدل کوکب	یکدستگاه	۲۸۸۰۰
تلویزیون ۲۴ اینچ شهاب هیتاچی مدل لادن	یکدستگاه	۲۸۴۱۰
تلویزیون ۲۴ اینچ شهاب هیتاچی مدل اطلس	یکدستگاه	۲۹۰۸۰
تلویزیون ۲۴ اینچ شهاب هیتاچی مدل مریم ساده	یکدستگاه	۳۰۳۰۰
تلویزیون ۲۴ اینچ شهاب هیتاچی مدل مریم دو لوکس	یکدستگاه	۳۰۸۰۰
تلویزیون ۲۵ اینچ شهاب هیتاچی مدل سنبل	یکدستگاه	۳۱۳۵۰
تلویزیون ۲۵ اینچ شهاب هیتاچی مدل سوسن	یک دستگا	۳۱۷۴۰
تلویزیون ۲۶ اینچ شهاب هیتاچی مدل یاسمن چرخدار	یکدستگاه	۳۵۱۸۰
تلویزیون ۲۴ اینچ تلفنکن مدل مروارید	یکدستگاه	۲۳۱۴۰
تلویزیون ۲۴ اینچ تلفنکن مدل فیروزه	یکدستگاه	۲۵۹۲۰
تلویزیون ۲۴ اینچ تلفنکن مدل یاقوت	یکدستگاه	۲۷۹۱۰
تلویزیون ۲۴ اینچ تلفنکن مدل زمرد	یکدستگاه	۲۹۷۵۰
تلویزیون ۲۴ اینچ تلفنکن مدل الماس	یکدستگاه	۳۰۳۶۰
تلویزیون ۲۴ اینچ تلفنکن مدل برلیان	یکدستگاه	۳۵۱۳۰
تلویزیون ۲۴ اینچ بلر مدل ۲۸۰	یکدستگاه	۲۷۴۱۰
تلویزیون ۲۴ اینچ بلر مدل ۲۹۰	یکدستگاه	۲۸۴۷۰
تلویزیون ۲۴ اینچ بلر مدل ۴۴۰	یکدستگاه	۲۵۴۱۰
تلویزیون ۲۴ اینچ بلر مدل ۵۱۲	یکدستگاه	۲۲۸۲۰
تلویزیون ۲۴ اینچ بلر مدل ۵۵۰	یکدستگاه	۲۶۷۸۰
تلویزیون ۲۴ اینچ بلر مدل ۶۱۲	یکدستگاه	۲۲۲۸۰
تلویزیون ۲۴ اینچ بلر مدل ۶۲۴	یکدستگاه	۲۲۰۸۰
تلویزیون ۲۴ اینچ بلر مدل ۶۶۰	یکدستگاه	۲۵۹۴۰
تلویزیون ۲۴ اینچ بلر مدل ۷۱۲	یکدستگاه	۲۶۱۶۰
تلویزیون ۲۴ اینچ بلر مدل ۸۱۲	یکدستگاه	۲۷۵۲۰
تلویزیون ۲۴ اینچ بلر مدل ۸۸۰	یکدستگاه	۳۰۱۹۰
تلویزیون ۲۵ اینچ بلر مدل ۳۰۰	یکدستگاه	۲۹۱۰۰
تلویزیون ۲۵ اینچ بلر مدل ۳۱۰	یکدستگاه	۳۲۳۴۰
تلویزیون ۲۵ اینچ بلر مدل ۷۷۰	یکدستگاه	۲۹۸۴۰
تلویزیون ۲۵ اینچ بلر مدل ۷۷۵	یکدستگاه	۳۴۲۱۰
تلویزیون ۲۴ اینچ فیلیپس مدل ۸۹۳/۱۷۵	یکدستگاه	۲۲۰۹۰
تلویزیون ۲۴ اینچ فیلیپس مدل ۸۹۳/۱۶۵	یکدستگاه	۲۲۲۰۰
تلویزیون ۲۴ اینچ فیلیپس مدل ۸۹۳/۱۵۵	یکدستگاه	۲۲۲۰۰
تلویزیون ۲۴ اینچ فیلیپس مدل ۸۹۳/۲۵۵	یکدستگاه	۲۵۹۷۰
تلویزیون ۲۴ اینچ فیلیپس مدل ۸۹۳/۳۵۵	یکدستگاه	۲۶۹۷۰
تلویزیون ۲۴ اینچ فیلیپس مدل ۸۹۳/۴۵۵	یکدستگاه	۲۷۵۳۰
تلویزیون ۲۴ اینچ فیلیپس مدل ۸۹۳/۵۵۵	یکدستگاه	۲۹۰۸۰
تلویزیون ۲۴ اینچ فیلیپس مدل ۸۹۳/۶۵۵	یکدستگاه	۲۹۷۵۰
تلویزیون ۲۴ اینچ فیلیپس مدل ۸۹۳/۶۵۶	یکدستگاه	۲۹۷۵۰
تلویزیون ۲۴ اینچ فیلیپس مدل ۸۹۳/۷۵۵	یکدستگاه	۳۱۶۳۰
تلویزیون ۲۴ اینچ ناسیونال مدل چهار درب استار	یکدستگاه	۲۵۵۳۰
تلویزیون ۲۴ اینچ ناسیونال مدل چهار درب با دو بلندگو پیکادلی	یکدستگاه	۲۹۰۲۰
تلویزیون ۲۴ اینچ ناسیونال مدل چهار درب با دو بلندگو ماژستیک	یکدستگاه	۲۹۰۸۰
تلویزیون ۲۵ اینچ ناسیونال مدل چهار درب با دو بلندگو او رانوس	یکدستگاه	۳۳۳۰۰
تلویزیون ۲۴ اینچ ناسیونال مدل دو درب میله دو لوکس المپیک	یکدستگاه	۲۵۸۹۰
تلویزیون ۲۴ اینچ ناسیونال مدل چهار درب دولوکس با دو بلند گو - ونوس	یکدستگاه	۲۶۸۶۰
تلویزیون ۲۴ اینچ ناسیونال مدل چهار درب دو لوکس برلیان	یکدستگاه	۲۶۶۴۰
تلویزیون ۲۵ اینچ ناسیونال چهار درب دولوکس با دو بلندگو - امپریال	یکدستگاه	۳۳۰۸۰
تلویزیون ۲۴ اینچ ناسیونال رومیزی دو لوکس با پایه - پرسپولیس	یکدستگاه	۲۲۷۵۰
تلویزیون ۲۰ اینچ ناسیونال دولوکس رومیزی آنتن سرخود - کاپری	یکدستگاه	۲۱۰۹۰
تلویزیون ۲۰ اینچ پرتابل آزمایش مدل ۸۲۶	یکدستگاه	۱۹۸۲۰
تلویزیون ۲۰ اینچ مبله آزمایش مدل ۸۲۰	یکدستگاه	۲۲۱۴۰
تلویزیون ۲۴ اینچ رومیزی با پایه آزمایش مدل ۸۱۷	یکدستگاه	۲۳۰۹۰
تلویزیون ۲۴ اینچ دودرب آزمایش مدل ۸۱۸	یکدستگاه	۲۵۲۰۰
تلویزیون ۲۴ اینچ چهار درب آزمایش مدل ۸۱۹	یکدستگاه	۲۶۲۵۰
تلویزیون ۲۴ اینچ مبله آزمایش مدل ۸۲۱	یکدستگاه	۳۰۲۶۰
تلویزیون ۲۴ اینچ مبله آزمایش مدل ۸۲۲	یکدستگاه	۳۱۵۳۰
تلویزیون ۲۴ اینچ مبله آزمایش مدل ۸۲۳	یکدستگاه	۳۱۵۳۰
تلویزیون ۲۴ اینچ مبله آزمایش مدل ۸۲۴	یکدستگاه	۲۹۸۴۰
تلویزیون ۲۴ اینچ مبله آزمایش مدل ۸۲۵	یکدستگاه	۲۹۵۲۰
تلویزیون ۲۴ اینچ بلموند مدل ۷۶۵	یکدستگاه	۲۱۰۹۰
تلویزیون ۲۴ اینچ بلموند مدل ۷۷۰	یکدستگاه	۲۱۴۲۰
تلویزیون ۲۴ اینچ بلموند مدل ۹۱۰	یکدستگاه	۲۶۶۴۰
تلویزیون ۲۴ اینچ بلموند مدل ۸۵۰	یکدستگاه	۲۸۶۴۰
تلویزیون ۲۴ اینچ بلموند مدل ۹۷۵	یکدستگاه	۳۰۴۱۰
تلویزیون ۲۴ اینچ بلموند مدل ۹۰۰	یکدستگاه	۲۲۹۷۰
تلویزیون ۲۴ اینچ بلاپونکت مدل جونز (با پایه اضافی)	یکدستگاه	۲۰۸۷۰
تلویزیون ۲۴ اینچ بلاپونکت مدل رومانتیک	یکدستگاه	۲۴۶۴۰
تلویزیون ۲۴ اینچ بلاپونکت مدل آنتیکا	یکدستگاه	۲۶۷۵۰
تلویزیون ۲۴ اینچ شاوب لورنس مدل ۱۰۱	یکدستگاه	۲۱۴۲۰
تلویزیون ۲۴ اینچ شاوب لورنس مدل ۱۱۲	یکدستگاه	۲۱۴۲۰
تلویزیون ۲۴ اینچ شاوب لورنس مدل ۲۰۲	یکدستگاه	۲۱۴۲۰
تلویزیون ۲۴ اینچ شاوب لورنس مدل ۲۱۴	یکدستگاه	۲۱۴۲۰
تلویزیون ۲۴ اینچ شاوب لورنس مدل ۲۲۴	یکدستگاه	۲۴۷۵۰
تلویزیون ۲۴ اینچ شاوب لورنس مدل ۲۳۵	یکدستگاه	۲۶۱۴۰
تلویزیون ۲۴ اینچ شاوب لورنس مدل ۲۴۶	یکدستگاه	۲۶۸۶۰
تلویزیون ۲۴ اینچ شاوب لورنس مدل ۲۵۷	یکدستگاه	۲۹۰۸۰
تلویزیون ۲۴ اینچ شاوب لورنس مدل ۲۶۸	یکدستگاه	۳۱۴۱۰
تلویزیون ۲۴ اینچ شاوب لورنس مدل ۵۶۷	یکدستگاه	۳۱۴۱۰
تلویزیون ۲۴ اینچ گروندیک مدل بارونس	یکدستگاه	۲۳۷۵۰
تلویزیون ۲۴ اینچ گروندیک مدل پرنس	یکدستگاه	۲۵۹۲۰
تلویزیون ۲۴ اینچ گروندیک مدل کنتس	یکدستگاه	۲۷۸۶۰
تلویزیون ۲۴ اینچ گروندیک مدل دوشس	یکدستگاه	۳۰۵۲۰
تلویزیون ۱۲ اینچ پرتابل توشیبا	یکدستگاه	۱۴۵۹۰
تلویزیون ۱۴ اینچ پرتابل توشیا	یکدستگاه	۱۶۵۹۰

قیمت انواع اطو که نسبت به قیمتهای جاری بازار از ۶ تا ۱۴٪ کاهش یافته است:

نام مشخصات کالا	واحد	بهای نقدی مصرف کننده
اطوبرقی تمام اتوماتیک لامپ دار مدل ان - آی ۱ - آ - ناسیونال	یکدستگاه	۹۱۰
اطو برقی تمام اتوماتیک لامپ دار مدل ان - ای ۲. - آ - ناسیونال	یکدستگاه	۸۶۰
اطو نوردی ۶۰ سانتی شرکت چاردیوار مارک آ. ا.گ	یکدستگاه	۲۴۳۸۰
اطو پرفکت ۱۰۰۰ وات آاگ	یکدستگاه	۷۴۰
اطو برقی بابخار آ.ا.گ	یکدستگاه	۱۹۱۰
اطوبرقی اتوماتیک توشیبا اچ: آ۱۰۰۰ آ....۱ پی	یکدستگاه	۸۸۰
اطوبرقی اتوماتیک اچ. ای. آ۶۰۰ پی توشیبا	یکدستگاه	۸۳۰
اطوبرقی رونتا آلمانی شرکت محمدداعی	یکدستگاه	۷۷۰
اطو اتوماتیک کالور شرکت استکانچی	یکدستگاه	۶۰۰
اطو کلیدار کالور شرکت استکا نچی	یکدستگاه	۳۲۰
اطو ساده کالور شرکت استکا نچی	یکدستگاه	۲۵۰
اطوی بخار تلفنکن	یکدستگاه	۲۰۴۰
اطو برقی تلفنکن	یکدستگاه	۸۴۰

قیمت انواع دیگ‌زودپز که نسبت به قیمتهای جاری بازار از ۶ تا ۱۱٪ کاهش یافته است:

نام مشخصات کالا	واحد	بهای نقدی مصرف کننده
دیگ‌زودپز ماژیک ۸ لیتری	یکدستگاه	۱۳۸۰
دیگ‌زودپز رومیکس ۶ لیتری	یکدستگاه	۱۴۰۰
دیگ‌زودپز رومیکس ۴/۵ لیتری	یکدستگاه	۱۲۹۰
دیگ‌زودپز سب ۳/۵ لیتری	یکدستگاه	۹۲۰
دیگ‌زودپز سب ۴/۵ لیتری	یکدستگاه	۱۰۹۰
دیگ‌زودپز سب ۵/۵ لیتری	یکدستگاه	۱۱۹۰
دیگ‌زودپز سب ۶/۵ لیتری	یکدستگاه	۱۳۴۰
دیگ‌زودپز سب ۸ لیتری	یکدستگاه	۱۵۳۰
دیگ‌زودپز سب ۱۰ لیتری	یکدستگاه	۱۸۵۰
دیگ‌زودپز سب ۱۲ لیتری	یکدستگاه	۲۲۲۰
دیگ‌زودپز سب ۲۲ لیتری	یکدستگاه	۳۵۳۰
دیگ‌زودپز مارک اترنوم ۵ لیتری	یکدستگاه	۱۶۷۰
دیگ‌زودپز مارک اترنوم ۷ لیتری	یکدستگاه	۱۸۹۰
دیگ‌زودپز مارک اترنوم ۹ لیتری	یکدستگاه	۲۱۰۰
دیگ‌زودپز وسو ۳ لیتری اطریشی	یکدستگاه	۱۰۲۰
دیگ‌زودپز وسو ۴ لیتری اطریشی	یکدستگاه	۱۲۴۰

قیمت انواع چراغ خوراکپزی که نسبت به قیمتهای جاری بازار از ۲۹ تا ۳۸٪ کاهش یافته است:

نام مشخصات کالا	واحد	بهای نقدی مصرف کننده
چراغ خوراکپزی مارک معمولی علاءالدین	یکدستگاه	۵۸۳
چراغ خوراکپزی مارک کرومی علاءالدین	یکدستگاه	۶۴۹
اجاق والر معمولی علاءالدین	یکدستگاه	۴۵۱
اجاق والر کرومی علاءالدین	یکدستگاه	۵۰۶
اجاق مدل ۶۰۰ با انبار برنجی عالی نسب	یکدستگاه	۸۳۶
اجاق مدل ۳۰۰ با انبار برنجی عالی نسب	یکدستگاه	۷۴۵
اجاق مدل ۲۰۰ با انبار برنجی عالی نسب	یکدستگاه	۴۳۵
اجاق مدل ۲۰۰ با انبار آهنی عالی نسب	یکدستگاه	۲۸۳

لیست بهای فروش محصولات شرکت کارخانه های بهداشتی هیدروفیل ایران (سهامی خاص) که نسبت بقیمتهای جاری بازار ۱۰٪ کاهش یافته است

پنبه هیدروفیل ماگنولیا در بسته بندی:		
۵۰۰ گرمی	بسته	۷
۱۰۰ گرمی	بسته	۱۳
۲۰۰ گرمی	بسته	۲۶
دستمال کاغذی ارکیده گلدار ۲۰۰ برگی	یک جعبه	۲۵
دستمال کاغذی ناز گلدار ۲۰۰ برگی	یک جعبه	۲۳
دستمال کاغذی گلتکس گلدار ۲۰۰ برگی	یک جعبه	۲۱
حوله کاغذی ارکیده گلدار	هررول	۳۵
حوله کاغذی ناز	هررول	۳۲
کاغذ توالت ارکیده گلدار	هررول	۱۷
کاغذ توالت ناز	هررول	۱۵
هیدروفیل برایت	هرعدد	۸
پوشک بچه ارکیده ۲۰ عددی	هربسته	۹۶
نوار بهداشتی رولکس (۱۰نوار)	جعبه	۳۲

لیست بهای فروش انواع محصولات شرکت سهامی خاص حریر پارس (موردمصرف کارخانجات تولیدکننده دستمال کاغذی)

نام مشخصات کالا	واحد	بهای نقدی مصرف کننده
کاغذ دستمال ۱۸ـ۱ گرمی	کیلوگرم	۸۱
کاغذحوله ۴۰گرمی	کیلوگرم	۸۱
کاغذ توالت ۱۹ الی ۲۰ گرمی	کیلوگرم	۷۶/۵۰
کاغذ دستمال سفره ۱۷ گرمی	کیلوگرم	۸۱/۰۰
کاغذ کادو درجه یک ۴۰ گرمی	کیلوگرم	۸۰/۰۰
کاغذ کادو درجه دو ۴۰ گرمی	کیلوگرم	۷۷/۴۰
کاغذ کپی ۳۰ گرمی	کیلوگرم	۸۲/۸۰

لیست بهای جدید انواع محصولات ملامین شرکت سهامی تولیدی تهران که نسبت بقیمتهای خرداد ۵۲ ۱۰درصد کاهش یافته است

نام کالا	واحد	عمده فروشی بریال	خرده فروشی بریال
سرویس ملامین ۳۵ پارچه گلدار	۳۵ پارچه	۱۳۴۴	۱۵۴۵
سرویس ملامین مخصوص ۴۱ پارچه	۴۱پارچه	۱۵۲۴	۱۷۵۲
سرویس کنگره ای ۳۳ پارچه	۳۳پارچه	۱۵۷۸	۱۸۱۴
سرویس رنگی مخصوص ۳۳ پارچه	۳۳ پارچه	۱۲۶۳	۱۴۵۲
سرویس کنگره ای مخصوص ۱۸ پارچه	۱۸ پارچه	۹۹۲	۱۱۴۰
سرویس ملامین ۴۲ پارچه	۴۲ پارچه	۱۷۰۰	۱۹۵۵
سرویس کنگره‌ای گلدار ۳۳ پارچه	۳۳ پارچه	۱۸۱۶	۲۰۸۸

لیست بهای ظروف ملامین تولیدی شرکت سهامی پلاسکوکار که نسبت بقیمتهای جاری بازار ۱۵درصد کاهش یافته است.

نام کالا	واحد	عمده فروشی بریال	خرده فروشی بریال
سرویس ۳۵ پارچه گلدار (تیکه گل)	۳۵پارچه	۱۲۴۹	۱۴۳۶
سرویس ۳۵ پارچه گلدار (تمام گل)	۳۵پارچه	۱۳۲۳	۱۵۲۱
سرویس ۳۵پارچه گلدار (طلائی)	۳۵پارچه	۱۳۹۷	۱۶۰۶
سرویس ۳۴پارچه الوان	۳۳پارچه	۱۱۲۴	۱۲۹۲
سرویس ۳۳پارچه گلدار	۳۳پارچه	۱۴۱۹	۱۶۳۱
سرویس ۷پارچه تمام گل	۷پارچه	۲۹۵	۳۳۹
بشقاب ۴۱۷گلدار	یکعدد	۴۸	۵۵
بشقاب تمام گل ۴۱۷	یکعدد	۵۲	۶۰
بشقاب گلدار ۴۰۵	یکعدد	۳۳	۳۸
بشقاب گلدار ۴۰۶	یکعدد	۳۷	۴۳
بشقاب گلدار ۱۸	یکعدد	۲۶	۳۰
بشقاب گلدار ۲۲	یکعدد	۳۰	۳۵
بشقاب ساده ۴۰۵	یکعدد	۲۶	۳۰
بشقاب ساده ۴۰۶	یکعدد	۳۰	۳۵
بشقاب ساده ۲۴۳	یکعدد	۲۶	۳۰
بشقاب ساده ۴۱۷	یکعدد	۳۳	۳۸
بشقاب ساده ۲۴ تخت	یکعدد	۳۰	۳۵
بشقاب ساده ۲۴گود	یکعدد	۳۳	۳۸
بشقاب ساده ۴۰۴	یکعدد	۱۷	۲۰
بشقاب ساده ۴۰۳	یکعدد	۱۳	۱۵
بشقاب ساده ۲۲	یکعدد	۲۲	۲۵
بشقاب ساده ۱۸	یکعدد	۱۸	۲۱
دیس تمام گل ۴۴	یکعدد	۱۶۲	۱۸۶
دیس گل‌دار ۱۵۰	یکعدد	۴۴	۵۱
دیس گلدار ۱۳۹	یکعدد	۳۳	۳۸
دیس ساده ۴۳۶	یکعدد	۶۷	۷۷
دیس ساده ۴۳۱	یکعدد	۴۸	۵۵
دیس ساده ۱۵۰	یکعدد	۳۰	۳۵
دیس ساده ۴۰۹	یکعدد	۵۵	۶۳
دیس ساده ۴۰۸	یکعدد	۳۷	۴۳
دیس ساده ۱۳۹	یکعدد	۲۲	۲۵
زیرسیگاری گلدار۴۱۳۵	یکعدد	۱۸	۲۱
زیرسیگاری ساده ۴۱۳۵	یکعدد	۱۵	۱۷
زیرسیگاری گلدار ۴۱۳۰	یکعدد	۱۸	۲۱
زیرسیگاری گلدار۴۱۲۰	یکعدد	۱۳	۱۵
زیرسیگاری ابلق ۴۱۱۰	یکعدد	۱۱	۱۳
زیرسیگاری گلدار ۱۶۸	یکعدد	۲۶	۳۰
جاتخم‌مرغی گلدار	یکعدد	۱۵	۱۷
جاتخم‌مرغی ساده	یکعدد	۱۳	۱۵
سرویس ۷پارچه تمام گل	یکعدد	۲۹۵	۳۳۹
سالادخوری گلدار ۰۸۹	یکعدد	۸۱	۹۳
سالادخوری گلدار ۰۸۸	یکعدد	۳۷	۴۳
سالادخوری ۳۱۵گلدار	یکعدد	۳۳	۳۸
سالادخوری ۴۰ گل‌دار	یکعدد	۲۶	۳۰
سالادخوری گلدار ۵۰	یکعدد	۴۱	۴۷
سالادخوری گلدار ۶۰	یکعدد	۵۹	۶۸
سالادخوری ساده ۵۱۲	یکعدد	۵۹	۶۸
سالادخوری ساده ۵۱۱	یکعدد	۳۰	۳۵
سالادخوری ساده ۳۱۵	عدد	۲۶	۳۰
سینی گلدار ۱۴۸۷	عدد	۱۳۳	۱۵۲
سینی ساده ۱۴۸۷	عدد	۱۲۵	۱۴۳
سینی ابلق ۱۴۸۷	عدد	۱۰۴	۱۱۹
سینی قهوه ای ۱۴۸۷	عدد	۱۱۰	۱۲۶
سینی گلدار ۵۵۵	عدد	۱۳۳	۱۵۲
سینی ساده ۵۵۵	عدد	۱۲۵	۱۴۳
سینی ابلق ۵۵۵	عدد	۱۰۳	۱۱۸
سینی گلدار ۴۱۹	عدد	۸۹	۱۰۲
سینی گلدار ۳۵	عدد	۷۴	۸۵
سینی گلدار ۱۴۶	عدد	۹۲	۱۰۵
سینی ساده ۱۴۶	عدد	۷۴	۸۵
سینی گلدار ۴۳۳	عدد	۵۵	۶۳
سینی اسب سوار ۴۳۳۰	عدد	۶۷	۷۷
سوپ‌خوری گلدار ۱۴۳	عدد	۲۲	۲۵
سوپ‌خوری گلدار ۱۴۳	عدد	۳۰	۳۵
سوپ‌خوری ساده ۱۸۵	عدد	۱۸	۲۱
سوپ‌خوری گلدار ۱۸۵	عدد	۲۶	۳۰
فنجان نعلبکی ساده جدید	عدد	۱۹۲	۲۲۰
فنجان نعلبکی گلدار جدید	عدد	۲۲۱	۲۵۴
قندان ساده ۱۲۱	عدد	۱۸	۲۱
کاسه ۱ گلدار	عدد	۱۳	۱۵
کاسه ۲ گلدار	عدد	۱۵	۱۷
کاسه ۳ گلدار	عدد	۲۲	۲۵
کاسه ۵ گلدار	عدد	۳۳	۳۸
کاسه ۶ گلدار	عدد	۴۴	۵۱
کاسه ۷ گلدار	عدد	۶۳	۷۲
کاسه یک ساده (۱)	یک عدد	۹	۱۰
کاسه ۲ ساده	یک عدد	۱۳	۱۵
کاسه ۳ ساده	یک عدد	۱۵	۱۷
کاسه ۵ ساده	یک عدد	۲۶	۳۰
کاسه ۶ ساده	یک عدد	۳۷	۴۳
کاسه ۷ ساده	یک عدد	۵۹	۶۸
کاسه ساده ۲۶۴	یک عدد	۱۷	۲۰
کاسه ساده ۱۴۷	یک عدد	۱۵	۱۷
کاسه گلدار ۱۴۷	یک عدد	۱۸	۲۱
سینی ۳۵ ساده	یک عدد	۶۷	۷۷
سینی ۳۵ خیام	یک عدد	۹۲	۱۰۵
سینی ۳۵ ابلق	یک عدد	۵۲	۶۰
کاسه ۳۰۷ ساده	یک عدد	۱۸	۲۱
کاسه ۳۰۷ گلدار	یک عدد	۲۲	۲۵
کاسه ۳۰۶ گلدار	یک عدد	۸۹	۱۰۲
کاسه ۳۰۶ ساده	یک عدد	۷۴	۸۵
کاسه ۹۳۲ساده	یک عدد	۵۲	۶۰
سالاد ۳۰ گلدار	یک عدد	۲۰	۲۳
سینی ۲۲۰ گلدار	یک عدد	۷۴	۸۵
زیرسیگاری ۱۲۳ گلدار	یکعدد	۲۶	۳۰
کمپوت خوری ساده ۱	یک عدد	۹	۱۰
کره خوری گلدار ۴۳	یک عدد	۱۱	۱۳
کره خوری ساده ۴۳	یک عدد	۷	۸
کاسه گلدار ۲۵۵	یک عدد	۴۸	۵۵
کاسه گلدار ۱۶۵	یک عدد	۲۶	۳۰
کاسه ساده ۲۵۴	یک عدد	۵۹	۶۸
لیوان ۴۸	یک عدد	۱۵	۱۷
ماست خوری ساده	یک عدد	۱۳	۱۵
ماست خوری گلدار	یک عدد	۱۸	۲۱
سوپ‌خوری ۹۱۲ گلدار	یک عدد	۳۷	۴۳
دیس ۵۳۰ تمام گل	یک عدد	۲۵۸	۲۹۶

لیست قیمت های کاهش یافته کالاها و اجناس

لیست بهای جدید انواع ظروف و محصولات پلاستیکی شرکت سهامی پلاسکوکار که نسبت به قیمتهای تصویبی ۵۳/۳/۴-۱۸٪ کاهش یافته است.

نام کالا	واحد	عمده فروشی بریال	خرده فروشی بریال یکعدد
آبخوری ۲۰۰-۱۰۰۲	دوجین	۳۹۰	۳۷
آبخوری ۶۲۸-۱۰۰۴	دوجین	۲۱۵	۲۱
آبخوری ۶۴۷-۱۰۰۵	دوجین	۲۳۳	۲۲
آبخوری گلدار ۱۰۰۵	دوجین	۲۷۰	۲۶
آبخوری کریستال ۱۰۰۶	دوجین	۴۶۸	۴۵
آبخوری انگوری ۱۴۷۹	دوجین	۳۸۴	۳۷
آبخوری گلدار ۱۴۸۸	دوجین	۴۶۴	۴۴
آبخوری گلدار ۲۱۶۰	دوجین	۵۲۶	۵۰
آبکش دسته داربزرگ ۳۰۰۸	دوجین	۱۷۷	۱۷
آبخوری کریستال ۱۴۸۸	دوجین	۳۸۹	۳۷
آبکش دسته دارکوچک ۱۰۰۷	دوجین	۱۳۵	۱۳
آبکش ۶۸۰-۱۰۰۹	دوجین	۱۶۰	۱۵
آبکش ۶۶۲-۱۰۱۱	دوجین	۲۲۲	۲۱
آبکش ۱۱۱۰	دوجین	۱۲۵	۱۲
آبکش ۱۱۱۱	دوجین	۲۱۸	۲۱
آبکش ۱۶۲۰	دوجین	۱۲۴	۱۲
آبکش ۱۶۵۰	دوجین	۱۹۰	۱۸
آبگردان ۱۰۱۵	دوجین	۱۷۵	۱۷
آبپاش ۲۰۰۴	دوجین	۱۵۲۱	۱۴۶
آبمیوه گیری ۱۴۹۷	دوجین	۱۷۸	۱۷
اسب سم طلا ۲۰۰۹	دوجین	۲۳۰۷	۲۳۰
اسب تازی بزرگ ۲۰۹۴	دوجین	۵۸۱	۵۸
اسب خطی ۲۰۰۷	دوجین	۳۷۵	۳۸
آفتابه ۲۰۰۲	دوجین	۳۷۸	۳۶
آفتابه ۱۰۰۰-۲۰۱۰	دوجین	۳۸۴	۳۷
آفتابه ۸۰۰۰-۲۰۱۲	دوجین	۲۸۳	۲۷
آفتاب ۲۰۲۶	دوجین	۲۱۱	۲۰
آفتابه ۲۰۲۷	دوجین	۱۷۶	۱۷
بشقاب ۴۰۰۲-۱۰۲۵	دوجین	۱۴۳	۱۴
بشقاب ۱۶-۱۰۳۵	دوجین	۳۹	۴
بشقاب گلدار خشک ۱۴۸۲	دوجین	۷۰	۷
بستنی خوری پایه دارکریستال ۱۰۵۰	دوجین	۶۰	۶
بستنی خوری پایه دارنقره ای ۱۰۵۰	دوجین	۱۸۵	۱۸
بنز ۱۹۰-۲۰۱۴	دوجین	۵۹	۶
بنز ۲۲۰-۲۰۱۵	دوجین	۲۳۱	۲۳
بطری ۲۴-۲۰۱۶	دوجین	۱۵۱	۱۴
بطری ۲۸-۲۰۱۷	دوجین	۲۴۷	۲۴
بطری ۳۲-۲۰۱۸	دوجین	۳۳۹	۳۲
بطری ۴۵-۲۰۱۹	دوجین	۵۸۵	۵۶
بطری ۲۱۰۰	دوجین	۲۱۱	۲۰
بطری ۲۱۰۱	دوجین	۳۹۵	۳۸
بولینگ بازی ۲۰۸۹	دوجین	۱۹۶۴	۱۹۶
بولینگ ۷۰۷-۲۰۲۰	دوجین	۴۲۸	۴۳
برس شامپو ۱۰۵۲	دوجین	۸۰	۸
پسته خوری نقره ای ۶۶۶-۱۰۵۶	دوجین	۲۳۹	۲۳
پنیر خوری الوان ۱۴۶۵	دوجین	۴۳	۴
توپ خطی ۳-۲۰۹۱	دوجین	۱۳۰	۱۳
توپ خطی ۵-۲۰۲۵	دوجین	۲۲۵	۲۳
توپ ساده ۱۲-۲۰۲۸	دوجین	۴۸	۵
تفنگ اسبی ۱۰۶۲	دوجین	۱۳۱	۱۳
جانان نقره‌ای ۱۰۳۱	دوجین	۵۸۶	۵۶
جانان الوان ۱۰۳۱	دوجین	۲۰۲	۱۹
سبدهمه کاره چهارگوش ۱۴۴۰	دوجین	۳۳۹	۳۲
سیب تراشی پایه دار ۱۲۰۱	دوجین	۱۸۸	۱۸
سرتاس آجیل ۱۲۰۳	دوجین	۲۹	۳
سالادخوری خشک الوان ۱۴۲۵	دوجین	۱۳۳	۱۳
سینی مستطیل پلاسکو ۱۱۸۹	دوجین	۲۴۲	۲۳
سینی مستطیل ۱۱۹۶	دوجین	۲۱۴۸	۲۰۶
سینی گلدار ۴۳-۱۰۴۳	دوجین	۶۴۱	۶۲
سینی گلدار ۱۴۷۶	دوجین	۵۲۹	۵۱
سینی کریستال ۶۳-۱۱۹۲	دوجین	۹۸۹	۹۵
سینی کریستال ۱۵۴۰	دوجین	۱۱۰۲	۱۰۵
سینی کریستال ۱۴۷۳	دوجین	۲۹۷	۲۸
سینی کریستال ۱۴۷۴	دوجین	۴۷۱	۴۵
سینی نقره‌ای ۱۵۵۰	دوجین	۴۷۰	۴۵
سطل خطی ۳-۱۲۰۵	دوجین	۳۰۲	۲۹
سطل پدالدار ۱۵۰۵	دوجین	۱۸۴۴	۱۷۶
سطل جا آشغال ۱۵۰۶	دوجین	۳۰۲۶	۲۸۹
سطل با درب ۱۵۰۷	دوجین	۶۳۵	۶۱
سطل با درب ۱۵۱۰	دوجین	۸۰۴	۷۷
سطل با درب ۱۵۱۵	دوجین	۱۰۵۶	۱۰۱
سطل با درب ۱۵۲۰	دوجین	۱۴۰۵	۱۳۴
سطل با درب ۱۵۲۵	دوجین	۱۶۰۲	۱۵۳
سطل با درب ۱۵۱۲	دوجین	۲۵۱۹	۲۴۱
سطل بدون درب ۱۵۱۲	دوجین	۲۰۷۱	۱۹۸
سطل با درب لولائی ۱۵۱۳	دوجین	۳۵۵۶	۳۴۰
سطل درب جا اشغال ۱۵۱۴	دوجین	۳۷۰۲	۳۵۴
سبدمیوه الوان کنگره ۱۱۹۷	دوجین	۱۸۸	۱۸
سطل ۴-۱۱۶۴	دوجین	۳۰۳	۲۹
سطل ۵-۱۱۶۵	دوجین	۵۱۳	۴۹
سطل ۶-۱۱۶۶	دوجین	۵۹۱	۵۷
سطل ۷-۱۱۷۰	دوجین	۵۸۶	۵۶
سطل ۸-۱۱۶۸	دوجین	۸۱۵	۷۸
سطل ۹-۱۱۷۲	دوجین	۹۳۷	۹۰
سطل بنائی ۸-۱۱۶۸	دوجین	۷۱۷	۶۹
سطل بدون درب ۱۱-۱۱۷۴	دوجین	۱۸۶۹	۱۷۹
سطل بادرب ۱۱	دوجین	۲۲۸۰	۲۱۸
سطل پلاستیکار ۱-۱۱۷۵	دوجین	۳۲۲	۳۱
سطل پلاستیکار ۲-۱۱۷۶	دوجین	۴۰۰	۳۸
سطل پلاستیکار ۳-۱۱۷۷	دوجین	۵۹۵	۵۷
سطل پلاستیکار لبه دار ۴-۱۱۷۸	دوجین	۶۷۰	۶۴
زنبیل ۱۰۷۵	دوجین	۴۴۳	۴۲
زنبیل ۱۰۰	دوجین	۴۱۹	۴۰
زنبیل ۴۰	دوجین	۱۸۱	۱۷
زنبیل ۵۵	دوجین	۲۸۷	۲۸
زنبیل گلدار دریا ۱۱۵۰	دوجین	۱۲۰۵	۱۱۵
زنبیل لوزی ۱۱۵-۱۱۵۱	دوجین	۳۹۵	۳۸
زنبیل لوزی ۱۲۱۲	دوجین	۴۴۰	۴۲
زنبیل زیرگلدان ۱۴۴۱	دوجین	۲۱۱	۲۰
زنبیل زیرگلدان ۱۴۴۲	دوجین	۳۰۱	۲۹
زنبیل زیر گلدان ۱۰۴۲	دوجین	۱۷۸	۱۷
سطل ۱-۱۱۶۱	دوجین	۷۰	۷
سطل ۲-۱۱۶۲	دوجین	۱۴۱	۱۴
سطل ۳-۱۱۶۳	دوجین	۲۶۰	۲۵
درب سطل جدید ۳-۱۱۲۷	دوجین	۱۲۹	۱۲
درب سطل جدید ۲-۱۱۲۷	دوجین	۱۵۹	۱۵
درب سطل جدید ۳-۱۱۲۸	دوجین	۱۵۹	۱۵
درب سطل جدید ۴-۱۱۲۹	دوجین	۱۹۲	۱۸
درب سطل جدید ۱۱	دوجین	۴۱۱	۳۹
درب سطل جدید ۱۵۱۲	دوجین	۴۰۴	۳۹
درب سطل کامل ۱۵۱۳	دوجین	۱۲۶۸	۱۲۲
درب لگن بچه ۱۱۲۶	دوجین	۶۴	۶
درب سطل ۴/۵لیتری	دوجین	۱۲۳	۱۲
درب لگن ۱۵۳۷	دوجین	۲۷۱	۲۶
درب لگن ۳۰۱۰-۱۳۹۳	دوجین	۴۴۱	۴۲
درب لگن دسته‌دار ۲۵۰	دوجین	۴۱۱	۳۹
درب لگن ۴۰۱۵	دوجین	۴۹۴	۴۷
دیس خشک گلدار ۱۴۸۵	دوجین	۲۹۹	۲۹
رنده ۱۱۳۸	دوجین	۷۴	۷
زنبیل بچه ۶۰۰-۱۰۲۰	دوجین	۳۵	۳
چوب لباس بچه پلاسکو ۱۱۰۸	دوجین	۳۴	۳
چوب لباس کریستال ۱۱۰۷	دوجین	۳۱	۳
چوب نرم بزرگ ۱۱۱۳	دوجین	۵۳	۵
چوب لباس بچه توسن ۱۱۱۷	دوجین	۴۲	۴
چوب لباس سیمی ۱۱۱۸	دوجین	۱۵۱	۱۴
چوب لباس کتی ۱۴۹۶	دوجین	۱۵۰	۱۴
خاک انداز ۱۰۳۸	دوجین	۱۷۴	۱۷
خاک انداز ۱۰۳۹	دوجین	۲۵۰	۲۴
خاک انداز کوچک ۱۱۲۰	دوجین	۹۵	۹
خاک انداز بزرگ ۱۲۱	دوجین	۲۰۹	۲۰
درب سطل قدیم ۸-۱۱۲۴قدیم	دوجین	۲۶۵	۲۵
درب سطل جدید ۸-۱۱۲۴جدید	دوجین	۲۰۷	۲۰
درب سطل جدید ۹-۱۱۲۵	دوجین	۲۴۱	۲۳
جایخچالی ۸۰-۱۴۶۲	دوجین	۸۵۶	۸۲
جاکاغذی ۱۳۹۹	دوجین	۴۲۹	۴۱
جادستمال کاغذی ۱۳۸۰۰	دوجین	۵۶۳	۵۴
جاکاغذی ۱۴۰۰	دوجین	۴۳۸	۴۲
جای ادرار ۲۰۳۳	دوجین	۳۶۶	۳۵
جانفت ۲۰۳۵	دوجین	۱۳۵۰	۱۲۹
جابنزین ۳۰۳۶	دوجین	۱۲۴۷	۱۱۹
جابنزین ۲۱۱۰	دوجین	۹۶۹	۹۳
جابنزین ۲۱۱۱	دوجین	۹۶۹	۹۳
جابنزین ۲۱۱۱	دوجین	۲۰۱۹	۱۹۳
جاخامه ۱۰۹۸	دوجین	۳۲	۳
چوب لباس بچه پلاستیک کار نرم ۱۱۰۷ نرم	دوجین	۲۴	۲
چوب لباس کریستال ۸۰۰۰-۱۱۰۵	دوجین	۹۹	۹
چوب لباس نرم ۸۰۰۰-۱۱۰۵ نرم	دوجین	۷۴	۷
جای صابونی لولائی گلدار ۱۰۸۲	دوجین	۸۶	۸
جاظرف پلاستیکار ۱۰۸۴	دوجین	۵۶۹	۵۵
جارخت ۵۰۰-۱۰۹۱	دوجین	۱۲۱۶	۱۱۷
جارخت ۱۰۱۱	دوجین	۱۴۲۰	۱۳۶
جایخچالی ۱۰-۱۰۹۷	دوجین	۱۰۹	۱۰
جایخچالی ۲۰-۱۰۹۸	دوجین	۱۶۷	۱۶
جایخچالی ۰-۱۱۰۰	دوجین	۳۵۳	۳۴
جایخچالی ۳۰-۱۰۹۹	دوجین	۲۵۰	۲۴
شیشه پلی اتیلن ۲۰۴۱	دوجین	۳۳۲	۳۲
شیشه پلی اتیلن ۲۰۴۲	دوجین	۷۵۹	۷۳
شیشه پلی اتیلن ۲۰۴۳	دوجین	۹۱۸	۸۸
شیشه پلی اتیلن ۲۰۴۵	دوجین	۲۵۵	۲۴
شیشه پلی اتیلن ۲۰۴۶	دوجین	۱۷۷۶	۱۷۰
شیشه پلی اتیلن ۲۰۵۵	دوجین	۱۵۲۸	۱۴۶
شیشه پلی اتیلن ۲۰۶۳	دوجین	۳۹۷	۳۸
شیشه پلی اتیلن ۲۰۶۴	دوجین	۴۷۵	۴۶
شیشه پلی اتیلن ۲۰۸۰	دوجین	۱۱۷	۱۱
شیشه پلی اتیل ۲۰۹۰	دوجین	۲۰۳۱	۱۹۴
شیشه پلی اتیلن ۲۰۹۸	دوجین	۶۵۸	۶۳
شیشه پلی اتیلن ۲۱۱۴	دوجین	۱۱۱۶	۱۰۶
شیشه پلی اتیلن ۲۱۱۶	دوجین	۵۱۲	۴۹
شیشه پلی اتیلن ۲۱۱۷	دوجین	۶۶۵	۶۴
شیشه پلی اتیلن ۲۱۱۸	دوجین	۸۳۱	۸۰
قندان گلدار ۱۴۵۰	دوجین	۱۳۲	۱۳
قندان ساده ۱۴۵۰	دوجین	۹۵	۹
قندان			
قیف ۱۰-۱۲۹۲	دوجین	۴۱	۴
قیف ۱۲-۱۲۵۳	دوجین	۴۷	۵
قیف ۱۲-۱۲۵۳	عدد	۴۷	۵
قیف ۲۴-۱۲۵۶	عدد	۱۸۳	۱۸
قیف لوران ۱۴۲۷	عدد	۴۷	۵
قیف لوران ۱۴۸۳	عدد	۳۶	۳
قیف لوران ۱۴۸۴	عدد	۶۶	۶
قیف گالن	عدد	۱۱۴	۱۱
قاب عکس ۱۴۸۱	عدد	۳۹۰	۳۷
قاب عکس ۱۴۸۲	عدد	۴۹۲	۴۷
قاب عکس ۱۵۱۱	عدد	۱۰۰۵	۹۶
قاب عکس ۱۵۱۶	عدد	۲۴۴	۲۱
قاب عکس ۱۵۱۷	عدد	۳۱۳	۳۰
قاب عکس ۱۵۱۸	عدد	۴۰۳	۳۹
قمقمه ۲۰۶۲	عدد	۸۵	۸
کفگیر ۱۲۷۲	عدد	۷۳	۷
کاسه برلیان ۱۳۱۵	عدد	۸۳	۸
کاسه کنگره ۱۳۳۲	عدد	۳۸	۴
کاسه نرم ۱۴-۱۳۳۴	عدد	۷۳	۷
کاسه نرم ۱۷-۱۳۳۵	عدد	۹۱	۹
کاسه نرم ۲۰-۱۳۳۸	عدد	۱۰۳	۱۰
کاسه نرم ۲۴-۱۳۴۰	عدد		
نرم ۲۲-۱۳۴۰	عدد	۱۷۷	۱۷
کاسه نرم ۲۶-۱۳۴۲	عدد	۲۴۵	۲۳
کاسه اصلاح با درب ۱۳۴۶	عدد	۹۸	۹
کاسه الماسی کوچک ۱۳۵۶	عدد	۶۲	۶
کاسه ۱۴۱۱	عدد	۴۹	۵
کاسه ستاره نرم	عدد	۱۰۳	۱۰
کاسه ۱۴۱۲	دوجین	۷۷	۷
کاشه خشک۱۴۱۳	دوجین	۱۰۶	۱۰
کاسه ۱۴۱۵	دوجین	۱۶۹	۱۶
کاسه لورن ۱۴۱۵	دوجین	۱۸۵	۱۸
کاسه لورن ۱۴۱۳	دوجین	۱۴۳	۱۴
کاسه پ.پ ۱۴۱۶	دوجین	۲۲۸	۲۲
کاسه پ.پ ۱۴۵۷	دوجین	۲۸۹	۲۸
کاسه پ.ب ۱۴۱۴	دوجین	۳۲۹	۳۲
کاسه دورنگ ۱۴۶۹	دوجین	۳۰۴	۲۹
کاسه دورنگ ۱۴۹۲	دوجین	۱۶۷	۱۶
کاسه دورنگ ۱۴۹۱	دوجین	۱۱۴	۱۱
کاسه دورنگ ۱۴۹۰	دوجین	۷۴	۷
کاسه کورش ۱۶۰۰	دوجین	۶۲۰	۵۹
کمپوت خوری ساده ۱۴۵۱	دوجین	۶۲	۶
کمپوت خوری ساده ۱۴۵۱	۱۴۵۱	۷۵	۷
کازیه ۱۴۹۵	دوجین	۳۸۷	۳۷
گلدان گلدار ۷-۱۲۶۰	دوجین	۳۴۳	۳۳
گلدان گلدار ۸-۱۲۶۱	دوجین	۴۶۹	۴۵
گلدان گلدار ۴-۱۶۲	دوجین	۱۲۵	۱۲
گلدان کریستال بزرگ ۱۲۶۳	دوجین	۶۴۲	۶۲
گلدان گلدار الوان کریستال ۱۵۵-۱۲۶۵	دوجین	۱۸۲	۱۷
گلدان نقره ای ۵۵-۱۲۶۵	دوجین	۴۱۲	۳۹
گلدان پایه دار ۱۲۷۰	دوجین	۱۳۰۰	۱۲۴
گلدان نقره ای ۱۴۹۸	دوجین	۵۷۲	۵۵
لگن بچه بزرگ ۱۲۷۸	دوجین	۲۷۱	۲۶
لگن پاریسی بزرگ ۱۲۸۰	دوجین	۳۸۰	۳۶
لگن بچه کوچک ۱۲۷۹	دوجین	۱۵۲	۱۵
لگن ۴۰۱۵-۱۲۸۱	دوجین	۱۱۴۷	۱۰۹
لگن ۴۰۲۰-۱۲۸۳	دوجین	۱۹۴۲	۱۸۶
لگن دسته دار ۲۵۰-۱۲۸۵	دوجین	۷۳۷	۷۱
لگن دسته‌دار ۳۰۱۰-۱۲۸۷	دوجین	۷۱۳	۶۸
لگن ۳۰۱۱-۱۲۸۸	دوجین	۶۱۹	۵۹
لگن ۳۰۱۲-۱۲۸۹	دوجین	۴۶۹	۴۵
لگن بیضی ۴۴-۱۲۹۰	دوجین	۵۳۸	۵۲
لگن بیضی ۱۴۷۱	دوجین	۲۶۸۸	۲۵۷
لگن بیضی ۱۵۲۱	دوجین	۱۳۶	۱۳
لگن بیضی ۱۵۲۶	دوجین	۲۲۹	۲۲
لگن بیضی ۱۵۳۰	دوجین	۳۰۹	۳۰
لگن بیضی ۱۵۳۳	دوجین	۴۴۳	۴۲
لگن بیضی ۱۵۳۷	دوجین	۶۰۹	۵۸
لیوان ۷-۱۳۰۳	دوجین	۱۰۲	۱۰
لیوان شیرخوری ۳۱۰	دوجین	۵۹	۶
لیوان دسته دار سابق ۱۳۷۱	دوجین	۴۶	۴
لیوان ۱۳۹۹	دوجین	۲۴۳	۲۳
لیوان ۱۳۹۶	دوجین	۸۰	۸
لیوان ۱۴۳۲	دوجین	۸۲	۸
لیوان ۱۴۳۲	دوجین	۹۵	۹
لیوان رنگی ۱۴۳۲	دوجین	۶۴	۶
لیوان خطی ۱۴۹۳	دوجین	۷۸	۷
لیوان تراش ۵۱۰-۱۲۹۴	دوجین	۳۰	۳
لگن ۱۲۸۲	دوجین	۵۱۵۰	۵۴
جایخچالی ۶۰-۱۱۰۱	دوجین	۶۸۲	۶۵
جایخچالی ۷۰-۱۱۰۲	دوجین	۹۳۵	۹۰
جاپاکت ۱۰۶۶نرم	دوجین	۳۶۸	۳۵
جاکارد و چنگال ساده ۱۰۶۹	دوجین	۲۵۶	۲۵
جاکارد و چنگال خانه‌دار ۱۰۶۸	دوجین	۲۷۰	۲۶
جاگلدان ۳۰۶۲-۱۰۷۱	دوجین	۲۱۷	۲۱
جاگلدان ۳۰۶۶-۱۰۷۰	دوجین	۲۱۱	۲۰
جاصابونی رویال ۱۰۷۷	دوجین	۵۰	۵
جاصابون دوپارچه ۱۰۷۸	دوجین	۷۷	۷
جاصابون دیواری ۱۰۷۹	دوجین	۵۹	۶
جاصابونترم بزرگ ۱۰۸۹	دوجین	۴۲	۴
جاصابون عروس گلدار ۱۴۷۵	دوجین	۸۵	۸
جانان نقره‌ای ۱۰۳۲	دوجین	۷۷۲	۷۴
جانان الوان ۱۰۳۲	دوجین	۳۰۶	۲۹
جانان الوان ۱۰۳۳	دوجین	۵۷۳	۵۵
جانان الوان ۱۰۳۴	دوجین	۱۶۷	۱۶
جانان بادرب ۱۳۲۵	دوجین	۷۷۱	۷۴
جانان نرم الوان ۱۰۳۰	دوجین	۷۶	۷
جاگره گلدار ۱۰۴۰	دوجین	۳۱۹	۳۱
جا اشغال دیواری ساده ۱۰۶۰	دوجین	۵۱۰	۴۹
جاتخم مرغی ۶عددی ۱۰۶۳	دوجین	۲۹۳	۲۸
جااشغال دیواری گلدار ۱۰۶۰	دوجین	۵۲۲	۵۰
سرویس آبخوری کریستال ۱۴۵۹	سرویس	۱۵۳	۱۷۴
سرویس آبخوری گلدار ۱۴۸۸	سرویس	۱۴۲	۱۶۳
سرویس آبخوری دورنگ ۱۵۶۰	سرویس	۱۴۷	۱۶۹
سرویس آبخوری گلدار	سرویس	۱۳۳	۱۵۱
سرویس شربت خوری کریستال	سرویس	۱۴۳	۱۶۴
آبخوری انگوری نقره‌ای ۱۴۷۹	سرویس	۲۳۳	۲۶۷
سرویس آبخوری انگوری کریستال ۱۴۷۹	سرویس	۱۲۲	۱۴۰
سرویس آبخوری سوئیسی ۱۴۷۹	سرویس	۱۲۲	۱۴۰
شانه فستانرم و خشک ۱۲۱۸	دوجین	۲۶	۳
شانه سلطنتی نرم ۱۲۲۰	دوجین	۶۶	۶
شانه سلمانی ۱۲۲۳	دوجین	۱۲	۱
شانه ترول خشک الوان ۱۲۲۵	دوجین	۴۳	۴
شانه فیلی نرم ۱۲۲۹	دوجین	۶۰	۶
شیرینی خوری پایه دار ۱۲۳۶	دوجین	۲۵۶	۲۵
شکلات خوری ۴۰۰۸-۱۲۳۳	دوجین	۶۵	۶
شانه فیلی خشک ۱۲۲۹	دوجین	۶۶	۶
شکلات خوری ۴۰۰۸-۱۲۳۲	دوجین	۱۴۹	۱۴
شکلاتخوری ۶۳۰-۱۲۳۵	دوجین	۱۳۰	۱۲
شکلاتخوری ۱۳۹۴ نقره‌ای	دوجین	۶۸۰	۶۵
شکلاتخوری ۱۴۰۶	دوجین	۳۶۹	۳۵
شکلات خوری ۱۴۰۷	دوجین	۴۹۸	۴۸
شکلاتخوری ۱۴۰۸	دوجین	۶۵۱	۶۲
شکلاتخوری ۱۴۱۸	دوجین	۲۵۹	۲۵
شکلات خوری ۱۴۱۹	دوجین	۴۶۵	۴۵
شیشه شیرخوری ساده ۲۰۵۳	دوجین	۵۴	۵
شیشه شیرخوری ۶ پر ۲۰۵۲	دوجین	۱۱۴	۱۱
شکلات خوری زرد ۱۴۱۹	دوجین	۴۶۵	۴۵
شکلات خوری زرد ۱۴۲۱	دوجین	۴۱۱	۳۹
شکلات خوری زرد ۱۴۲۱	دوجین	۴۱۱	۳۹
شکلات خوری زرد ۱۴۲۱	دوجین		
شکلاتخوری زرد ۱۴۴۳	دوجین	۲۰۳	۱۹
شکلات خوری زرد ۱۴۶۳	دوجین	۱۱۱	۱۱
شکلات خوری ۱۴۶۷	دوجین	۱۴۷	۱۴
شکلات خوری ۱۴۶۸	دوجین	۱۶۳	۵۹
شکلات خوری ۱۴۷۷	دوجین	۱۵۷	۱۵
شکلات خوری ۱۴۹۴	دوجین	۱۹۶	۱۹
شیشه گرد ۱۱۰	دوجین	۶۶	۶
شکلات خوری ۱۵۹۴	دوجین	۴۲۲	۴۰
شیشه ۲۱۱۹	دوجین	۹۵۹	۹۲
شیشه ۲۱۲۶	دوجین	۸۸	۸
شیشه ۲۱۲۷	دوجین	۱۱۹	۱۱
شیشه ۲۱۳۱	دوجین	۱۶۰۷	۱۵۴
شیشه ۲۱۷۰	دوجین	۴۰۵	۳۹
شیشه ۷۰ لیتری ۲۰۴۹	دوجین	۵۸۸۷	۵۶۴
قاشق غذاخوری ۱۲۴۰	دوجین	۱۶	۲
قاشق شربت خوری ۱۲۴۲	دوجین	۷	۱
قاشق و چنگال و قیچی ۱۲۴۵	دوجین	۱۱۸	۱۱
قالب یخ پلاسکو ۱۲۴۷	دوجین	۱۳۹	۱۳
قندان لوکس ۱۲۴۹	دوجین	۱۰۱	۱۰
قندان نقره ای ۱۴۰۱	دوجین	۴۸۷	۴۷
قندان ۱۴۰۵	دوجین	۱۰۲	۱۰
ماشین جیپ ۱۳۱۴	دوجین	۹۲۵	۹۳
ماشین کمپرسی ۱۳۲۳	دوجین	۱۴۵	۱۵
ماشین نفت کش ۱۴۲۰	دوجین	۳۱۹	۳۲
ماشین فولکس ۲۰۶۱	دوجین	۹۲	۹
بیل ۲۰۶۵	دوجین	۸۹	۹
ماشین کورسی ۵۵۵	دوجین	۲۸۵۷	۲۸۵
ماشین کاریتا ۳۴	دوجین	۱۳۹۴	۱۳۹
مگس کش ۱۳۲۱	دوجین	۳۴	۳
ملاقه ۱۳۲۲	دوجین	۸۴	۸
میوه خوری گلدار ۱۳۳۳	دوجین	۵۶۶	۵۴
میوه خوری گلدار ۳۲	دوجین	۵۱۷	۵۰
تعلبکی الوان ۱۳۸۶	دوجین	۳۰	۳
تعلبکی سفید ۱۳۸۶	دوجین	۳۰	۳
نمکدان لامپی ۲۰۶۷	دوجین	۲۰	۲
وان گرد ۵۸-۴۰۰۱	دوجین	۲۳۸۶	۲۲۸
وان گرد ۵۲	دوجین	۲۱۲۱	۲۰۳
وان ۵۸ تخت ۴۰۰۶	دوجین	۱۹۲۲	۱۸۴
مربع ۴۰۰۵	دوجین	۱۴۷۵	۱۴۱
وان مستطیل بزرگ ۴۰۰۳	دوجین	۵۴۸۱	۵۲۵
وان گرد بزرگ ۴۰۰۴	دوجین	۵۶۶۷	۵۴۳
یخدان ۲۰۸۵	دوجین	۱۰۷۹	۱۰۳
شیشه ۲۱۰۳	دوجین	۳۲۲	۳۱
کاسه ۱۰۶	دوجین	۶۹	۶

لیست قیمت انواع ظروف ملامین مربوط به شرکت فارس پلاست که نسبت به قیمتهای جاری بازار ده درصد کاهش یافته است.

نام کالا	واحد	عمده فروشی	
بشقاب ۴۱۲ گلدار	یک عدد	۱۵	۱۷
بشقاب ۴۱۲ ساده	یک عدد	۱۰	۱۲
بشقاب ۴۱۳ گلدار	یک عدد	۱۵	۱۷
بشقاب ۴۱۳ ساده	یک عدد	۱۵/۵۰	۱۸
بشقاب ۴۱۴ گلدار	یکعدد	۳۲	۳۷
بشقاب ۴۱۴ ساده	یک عدد	۱۸/۵۰	۲۱
بشقاب ۴۱۵ گلدار	یک عدد	۳۲/۵۰	۳۷
بشقاب ۴۱۵ ساده	یک عدد	۱۹	۲۲
بشقاب کودک گلدار	یک عدد	۲۴	۲۸
بشقاب کودک ساده	یک عدد	۱۷	۲۰
بشقاب ۵۴۱۲ گلدار	یک عدد	۱۹	۲۲
بشقاب ۵۴۱۲ ساده	یک عدد	۱۷/۵۰	۲۰
بشقاب ۵۴۱۳ گلدار	یک عدد	۲۵	۲۹
بشقاب ۵۴۱۳ ساده	یک عدد	۲۰	۲۳
بشقاب ۵۴۱۴ گلدار	یک عدد	۴۵	۵۲
بشقاب ۵۴۱۴ ساده	یک عدد	۳۳/۵۰	۳۸
بشقاب ۵۴۱۵ گلدار	یک عدد	۴۶	۵۳
بشقاب ۵۴۱۵ ساده	یک عدد	۳۴	۳۹
کاسه ۱ گلدار	یک عدد	۱۲/۵۰	۱۴
کاسه ۱ ساده	یک عدد	۷/۵۰	۹
کاسه ۲ گلدار	یک عدد	۱۴	۱۶
کاسه ۲ ساده	یک عدد	۱۱/۵۰	۱۳
کاسه ۳ گلدار	یک عدد	۲۰	۲۳
کاسه ۳ ساده	یک عدد	۱۵	۱۷
کاسه ۵ گلدار	یک عدد	۳۲/۵۰	۳۷
کاسه ۵ ساده	یک عدد	۲۳/۵۰	۲۷
کاسه ۶ گلدار	یک عدد	۴۰	۴۶
کاسه ۶ ساده	یک عدد	۳۰	۳۵
کاسه ۷ گلدار	یک عدد	۵۷/۵۰	۶۶
کاسه ۷ساده	یک عدد	۴۵	۵۲
کاسه ۵۰۰۲ گلدار	یک عدد	۱۳/۵۰	۱۶
کاسه ۵۰۰۲ ساده	یک عدد	۱۱/۵۰	۱۳
کاسه ۵۰۰۵ گلدار	یک عدد	۳۳/۵۰	۳۹
کاسه ۵۰۰۵ ساده	یک عدد	۲۷/۵۰	۳۲
دیس ۴۳۱ گلدار	یک عدد	۴۵/۵۰	۵۲
دیس ۴۳۱ ساده	یک عدد	۳۷/۵۰	۴۳
دیس ۴۳۶ گلدار	یک عدد	۷۰	۸۱
دیس ۴۳۶ ساده	یک عدد	۴۵	۵۲
دیس بیضی گلدار	یک عدد	۵۸	۶۷
دیس بیضی ساده	یک عدد	۴۵	۵۲
دیس ۵۴۳۱ گلدار	یک عدد	۵۰	۵۸
دیس ۵۴۳۱ ساده	یک عدد	۴۰	۴۶
دیس ۵۴۳۶ گلدار	یک عدد	۹۲/۵۰	۱۰۶
دیس ۵۴۳۶ ساده	یک عدد	۸۰	۹۲
دیس کبابخوری گلدار	یک عدد	۳۷/۵۰	۴۳
دیس کبابخوری ساده	یک عدد	۲۵	۲۹
پلوخوری گلدار	یک عدد	۱۱۵	۱۳۲
پلوخوری ساده	یک عدد	۹۵	۱۰۹
میوه خوری کوچک گلدار	یک عدد	۲۰	۲۳
میوه خوری کوچک ساده	یک عدد	۱۵	۱۷
میوه خوری بزرگ گلدار	یک عدد	۴۲/۵۰	۴۹
میوه خوری بزرگ ساده	یک عدد	۳۵	۴۰
میوه خوری دسته دار گلدار	یک عدد	۱۲۵	۱۴۴
میوه خوری دسته‌دار ساده	یک عدد	۱۱۵	۱۳۲
سالادخوری دسته‌دار ۵۱۰ گلدار	یک عدد	۱۷	۲۰
سالادخوری دسته‌دار ۵۱۰ ساده	یک عدد	۱۳	۱۵
سالادخوری دسته دار ۵۱۱ گلدار	یک عدد	۴۵	۵۲
سالادخوری دسته‌دار ۵۱۱ ساده	یک عدد	۲۷/۵۰	۳۲
سالادخوری دسته‌دار ۵۱۲ گلدار	یک عدد	۵۱	۶۰
سالادخوری دسته‌دار ۵۱۲ ساده	یک عدد	۴۲/۵۰	۴۹
سالادخوری دسته‌دار ۱۲ گلدار	یک عدد	۳۲/۵۰	۳۷
سالادخوری دسته‌دار ۱۲ ساده	یک عدد	۲۵	۲۹
سینی ۲۰۰۰ گلدار	یک عدد	۸۰	۹۲
سینی ۲۰۰۰ ساده	یک عدد	۶۵	۷۵
سینی ۳۰۰۰ گلدار	یک عدد	۱۵۰	۱۷۳
سینی ۳۰۰۰ساده	یک عدد	۱۴۰	۱۶۱
ماست خوری گلدار	یک عدد	۱۷	۲۰
ماست خوری ساده	یک عدد	۱۱/۵۰	۱۳
کمپوت خوری گلدار	یک عدد	۱۳/۵۰	۱۶
کمپوت خوری ساده	یک عدد	۱۰	۱۲
کره خوری گلدار	یک عدد	۳۰	۳۵
کره خوری ساده	یک عدد	۲۵	۲۹
جای تخم مرغی گلدار	یک عدد	۱۲	۱۴
جای تخم مرغی ساده	یک عدد	۱۰	۱۲
لیوان ساده	یک عدد	۱۵	۱۷
زیرسیگاری ۱۰۰ گلدار	یک عدد	۱۷	۲۰
زیرسیگاری ۱۰۰ ساده	یک عدد	۱۳	۱۵
زیرسیگاری ۵۰۰۱ گلدار	یک عدد	۱۶/۵۰	۱۹
زیرسیگاری ۵۰۰۱ ساده	یک عدد	۱۲	۱۴
زیرسیگاری لبه‌دار گلدار	یک عدد	۱۵	۱۷
زیرسیگاری ۷۵ گلدار	یک عدد	۱۵/۵۰	۱۸
زیرسیگاری ۷۵ ساده	یک عدد	۸	۹
خورش خوری تخت گلدار	یک عدد	۳۸	۴۴
خورش خوری تخت گود گلدار	یک عدد	۴۰	۴۶
سرویس ضخیم ۳۵ پارچه گلدار	یک عدد	۱۲۷۵	۱۴۶۶
پلوپز ۵۵۵ گلدار	یک عدد	۳۳	۳۸
پلوپز ۵۵۵ ساده	یک عدد	۲۷/۵۰	۳۲
لیوان . ب ا ساده	یک عدد	۱۵	۱۷
تعلبکی بزرگ گلدار	یک عدد	۱۱	۱۳
تعلبکی بزرگ ساده	یک عدد	۱۰	۱۲
تعلبکی کوچک گلدار	یک عدد	۶	۷
تعلبکی کوچک ساده	یک عدد	۴/۵	۵
فنجان گلدار	یک عدد	۱۲/۵	۱۴
فنجان ساده	یک عدد	۱۱/۵۰	۱۳
بشقاب چهارگوش گلدار	یک عدد	۱۹	۲۲
بشقاب ۴۰۵ گلدار	یک عدد	۳۲	۳۷
بشقاب ۴۰۵ ساده	یک عدد	۲۲/۵۰	۲۶

لیست انواع ظروف و محصولات پلاستیکی شرکت سهامی پلاستی‌ران که نسبت به ۱۳۵۳/۳/۴ ۱۸٪ کاهش یافته است.

نام کالا	واحد	عمده فروشی بریال	خرده فروشی بریال یکعدد
ابکش زیربچه	دوجین	۳۸	۴
ابکش ۳۰۰	دوجین	۱۱۲	۱۱
ابکش ۶۶۲	دوجین	۲۲۰	۲۱
ابپاش لب دریا	دوجین	۱۹۹	۲۰
ابپاش ۱۰۰۰	دوجین	۱۰۳۲	۹۹
ابلیموگیری	دوجین	۱۱۴	۱۱
آفتابه ساده ۶۰۰	دوجین	۳۰۲	۲۹
آفتابه ساده ۱۰۰۱	دوجین	۳۵۱	۳۴
آفتابه ساده ۱۰۰۲	دوجین	۳۹۷	۳۸
آفتابه خطی ۱۰۰۲	دوجین	۴۰۹	۳۹
بطری ۲۸	دوجین	۲۴۵	۲۳
بطری ۴۲۰۷	دوجین	۵۰۲	۴۸
بطری ۱۶۰۰	دوجین	۶۵۷	۶۳
بشقاب گلدار	دوجین	۶۶	۶
بشقاب گلدار ۱۶۱	دوجین	۹۲	۹
بشقاب گلدار ۷۰۱	دوجین	۱۹۳	۱۸
بشقاب گلدار ۷۰۲	دوجین	۹۲	۹
بشقاب گلدار ۷۰۳	دوجین	۱۷۹	۱۷
بشقاب گلدار ۷۰۴	دوجین	۱۱۴	۱۱
بشقاب توگودگلدار	دوجین	۱۴۷	۱۴
بیلچه لب دریا	دوجین	۴۶	۵
پارچ ۴۰۰	دوجین	۴۲۷	۴۱
پارچ خیام ساده	دوجین	۲۴۸	۲۴
پارچ خیام گلدار	دوجین	۲۸۵	۲۷
پارچ لوران گلدار	دوجین	۴۰۷	۳۹
پارچ جدید گلدار	دوجین	۳۴۵	۳۳
پارچ پیک‌نیک ساده	دوجین	۳۰۲	۲۹
پارچ پیک‌نیک	دوجین	۳۲۳	۳۱
پشتی اتومبیل	دوجین	۱۱۱۵	۱۰۷
توپ ساده ۲	دوجین	۶۶	۷
توپ خطی ۳	دوجین	۱۲۹	۱۳
توپ خطی ۴	دوجین	۱۴۴	۱۴
توپ خطی ۶	دوجین	۲۲۶	۲۳
سطل بزرگ اعلاء ۳	دوجین	۵۴۰	۵۲
سطل اعلاء ۷	دوجین	۵۸۹	۵۶
سطل اعلاء ۸	دوجین	۸۰۴	۷۷
سطل یک لیتری ۷۱۱	دوجین	۹۵	۹
سطل اعلاء ۹	دوجین	۹۵۶	۹۲
سطل هتل ۲۴	دوجین	۲۶۵۳	۲۵۴
سطل پدالدار	دوجین	۱۶۲۶	۱۵۶
شیشه ۲۰۱ (پلی اتیلن)	دوجین	۸۳	۸
شیشه ۲۰۱۰	دوجین	۱۱۷	۱۱
شیشه ۴۲	دوجین	۱۰۱	۱۰
شیشه ۴۳ (پلی اتیلن)	دوجین	۲۰۹	۲۰
شیشه ۵۳	دوجین	۱۴۴	۱۴
شیشه ۴۲۰۳	دوجین	۲۴۵	۲۳
شیشه ۴۲۰	دوجین	۳۳۳	۳۲
شیشه ۴۲۰۳۵	دوجین	۳۱۴	۳۰
شنیشه ۴۲۰۴۱	دوجین	۳۸۱	۳۷
شیشه ۴۲۰۷	دوجین	۵۱۱	۴۹
شیشه ۶۷۱۶	دوجین	۷۵۶	۷۲
شیشه ۵۲۱۹	دوجین	۷۳۶	۷۱
شیشه ۴۲۰۴	دوجین	۳۹۰	۳۷
شیشه ۴۲۱	دوجین	۷۸۹	۷۶
شیشه ۴۲۰۳۲	دوجین	۲۶۵	۲۵
شیشه ۶۲۲۰	دوجین	۱۴۹۲	۱۴۳
شیشه ۴۲۳۲	دوجین	۲۰۷۸	۱۹۹
شکرپاش	دوجین	۱۲۵	۱۲
شیشه ۵۷۰	دوجین	۴۴۷	۴۳
شانه ماژیکوزنانه	دوجین	۵۴	۵
شانه ماژیکومردانه	دوجین	۱۶	۲
شانه مینا	دوجین	۴۱	۴
شانه زلف دختری	دوجین	۸	۱
کاسه خطی ۱۱	دوجین	۳۰	۳
کاسه خشک ۱	دوجین	۴۳	۴
شیشه ۴۲۲۲ پلی اتیلن	دوجین	۱۶۵۰	۱۵۸
کاسه خشک ۲	دوجین	۶۷	۶
کاسه خشک ۳	دوجین	۹۷	۹
کاسه خشک ۵	دوجین	۱۱۱	۱۱
کاسه خشک ۶	دوجین	۲۳۰	۲۲

لیست قیمت‌های کاهش یافته کالاها و اجناس

لیست انواع ظروف و محصولات پلاستیکی شرکت سهامی پلاستی‌ران که نسبت به ۱۳۵۳/۳/۴ ۱۸٪ کاهش یافته است.

نام کالا	عمده فروشی بریال	خرده فروشی بریال
کاسه خشک ۷	دوجین ۳۱۰	۳۰
کاسه گلدار ۱	دوجین ۵۴	۵
کاسه گلدار ۲	دوجین ۷۴	۷
کاسه گلدار ۳	دوجین ۱۱۱	۱۱
کوزه آب یکدسته خطی	دوجین ۴۰۳	۳۹
کره خوری ژاپنی	دوجین ۱۵۷	۱۵
گلابی	دوجین ۴۷	۵
پرتقال	دوجین ۴۵	۴
لیوان تراشی ریز	دوجین ۲۶	۲
لیوان گلدار ۳۳	دوجین ۶۸	۷
لیوان هور	دوجین ۶۵	۶
لگن قصری بزرگ	دوجین ۲۴۹	۲۴
لگن ایتالیائی	دوجین ۲۴۰	۲۳
لگن امریکائی	دوجین ۳۱۸	۳۰
لگن بلژیکی	دوجین ۵۵۰	۵۳
لگن بلژیکی ۴۰۱۵	دوجین ۱۰۹۱	۱۰۵
لگن بلژیکی ۴۰۲۰	دوجین ۱۷۰۷	۱۶۴
لگن بلژیکی ۴۰۲۵	دوجین ۱۹۶۳	۱۸۸
لگن بلژیکی ۵۵	دوجین ۱۹۹۳	۱۹۱
ماشین کمپرسی	دوجین ۲۹۲	۲۹
ماشین تانکر	دوجین ۳۱۹	۳۲
ماشین کورسی سلطنتی	دوجین ۸۷۴	۸۷
ماشین دوطبقه	دوجین ۲۴۳۲	۲۴۳
تراکتور	دوجین ۶۳۸۲	۶۳۸
یدک تراکتور	دوجین ۳۲۴۳	۳۲۴
ژیان مهاری	دوجین ۳۷۲۸	۳۷۳
ماشین خودرو ۶۰۰۰	دوجین ۱۳۸۳	۱۳۸
ماشین خودرو ۸۰۰۰	دوجین ۱۳۱۹	۱۳۲
قو	دوجین ۴۷۵	۴۸
فوربون	دوجین ۱۳۴۵	۱۳۵
کشتی	دوجین ۵۵۸	۵۶
ورق کرکره مات	دوجین ۲۲۸	۲۲
ورق کرکره شفاف	دوجین ۲۵۲	۲۴
ورق مشجر	دوجین ۳۰۵	۲۹
یقه مدرسه	دوجین ۲۵	۲
سینی گرد گلدار کوچک	دوجین ۲۸۲	۲۷
سرویس چای و شکر	دوجین ۸۳۲	۸۰
شکلاتخوری عاجدار بزرگ	دوجین ۴۲۷	۴۱
سینی گلدار بزرگ ۱۲۰	دوجین ۲۹۵	۲۸
سینی گرد گلدار بزرگ	دوجین ۶۰۸	۵۸
شکلاتخوری عاجدار کوچک	دوجین ۲۸۴	۲۷
شکلاتخوری ۱۳۶	دوجین ۲۲۹	۲۲
شکلاتخوری دیوار بلند	دوجین ۱۱۵	۱۱
شکلاتخوری گرد بزرگ	دوجین ۱۴۰	۱۳
شکلاتخوری دیوار کوتاه	دوجین ۵۹	۶
شکلاتخوری چهارخانه	دوجین ۶۵۰	۶۲
سطل نیم لیتری	دوجین ۴۷	۵
سطل لب دریا	دوجین ۱۲۹	۱۳
سطل کوچک اعلاء ۳	دوجین ۲۴۹	۲۴
سطل اعلاء ۴	دوجین ۳۱۴	۳۰
قالب یخ قدیم	دوجین ۱۱۴	۱۰
قالب یخ جدید	دوجین ۲۲۲	۲۰
قیف نرم کوچک	دوجین ۵۶	۵۰
قیف نرم بزرگ	دوجین ۱۸۲	۱۶
قندان گلنار ۲۰۲	دوجین ۱۲۵	۱۱
قندان کریستال کوچک	دوجین ۱۳۲	۱۲
قندان بزرگ کریستال	دوجین ۲۰۱	۱۸
زنبیل ۱۱۵	دوجین ۳۸۷	۳۵
زنبیل چای	دوجین ۴۲۹	۳۹
مگس کش	دوجین ۳۴	۳
ملاقه	دوجین ۷۳	۷
نعلبکی گلدار قدیم	دوجین ۳۶	۳
نعلبکی گلدار جدید	دوجین ۴۴	۴
درب لگن قصری بزرگ	دوجین ۶۵	۶
دیس چهارگوش گلدار کوچک	دوجین ۲۵۸	۲۳
دیس چهارگوش گلدار بزرگ	دوجین ۳۲۵	۲۹
جاسوهانی	دوجین ۱۰۹	۱۰
جانونی دو دسته با درب	دوجین ۱۲۲۲	۱۱۷
جانونی کوچک با درب	دوجین ۸۹۲	۸۰
جانونی بزرگ با درب ۴۰۱	دوجین ۱۴۵۱	۱۳۰
جا کاغذی کوچک	دوجین ۴۴۵	۴۰
جاکاغذی بزرگ	دوجین ۴۹۵	۴۵
جانفتی کوچک	دوجین ۳۴۲	۳۱
جانفتی بزرگ	دوجین ۶۸۴	۶۲
جارختی ۵۰۰	دوجین ۹۷۳	۸۸
جاصابونی گلدار	دوجین ۸۱	۷
جاصابونی ساده	دوجین ۶۰	۵
جای پیچ و مهره کوچک	دوجین ۵۵۹	۵۰
جای پیچ و مهره بزرگ	دوجین ۱۵۵۰	۱۳۹
چوب لباسی کریستال	دوجین ۱۴۴	۱۳
خاک انداز کوچک	دوجین ۱۳۵	۱۲
خاک‌انداز بزرگ	دوجین ۱۷۲	۱۵
کمپوت خوری گلدار	دوجین ۶۱	۵
کمپوت خوری ساده	دوجین ۵۰	۵
جاگلدانی نرم حصیری	دوجین ۱۲۳	۱۱
چای دان	دوجین ۱۶۵	۱۵
سالادخوری چهارگوش گلدار	دوجین ۱۹۴	۱۷
سالادخوری چهارگوش گلدار بزرگ	دوجین ۲۱۷	۲۰
آفتابه ۲۰۲۷	دوجین ۱۶۱	۱۴
آفتابه ۵۰	دوجین ۱۹۵	۱۸
آفتابه ۶۵۰	دوجین ۲۸۴	۲۶
بیلچه لب دریا	دوجین ۳۹	۴
پاروبدون دسته	دوجین ۱۱۳۸	۱۰۲
پارچ ۲۰۷	دوجین ۱۷۳	۱۶
پارچ کریستال	دوجین ۴۷۴	۴۳
توپ ساده ۲/۵	دوجین ۷۹	۷
جاظرفی	دوجین ۱۱۸۵	۱۰۶
جارختی ۱۰۰۰	دوجین ۲۱۳۴	۱۹۲
جانفتی ۷۶۷	دوجین ۶۶۴	۶۰
جاصابونی گلنار	دوجین ۳۹	۴
پلاستی باکس کوچک	دوجین ۳۳۲	۳۰
رنده گره	دوجین ۷۹	۷
زنبیل یک تکه	دوجین ۴۷۴	۴۳
سطل ۵۰	دوجین ۲۵۶۱	۲۳۰
سطل ۵۰۰	دوجین ۹۴۸	۸۵
سطل ۴۷۸	دوجین ۳۷۹۴	۳۴۱
شیشه ۱۱۰	دوجین ۷۱	۶
شیشه ۴۲۱۲	دوجین ۶۶۴	۶۰
شیشه ۴۲۱۴	دوجین ۸۵۳	۷۷
قاشق بستنی	کیلوگرم ۱۱۹	۱۳۶
قاشق مرباخوری	دوجین ۸	۷
کاسه گلدار شش	دوجین ۳۰۰	۲۷۰
کاسه گلدار هفت	دوجین ۳۷۹	۳۴
لگن قصری جدید	دوجین ۳۳۲	۳۰
لگن فرانسوی	دوجین ۱۴۲	۱۳
لگن ۲۰۲۰	دوجین ۲۳۴	۲۱
لگن بیضی ۵۰۰	دوجین ۲۰۸۶	۱۸۷
لگن بیضی ۷۰۰	دوجین ۲۶۰۸	۲۳۴
لگن بیضی ۹۰۰	دوجین ۳۴۱۴	۳۰۷
گالن بنزین	دوجین ۵۷۱	۵۱
شیشه ۱۰ لیتری	دوجین ۶۶۴	۶۰
تراکتور کوچک	دوجین ۲۸۴۵	۲۸۴
سه چرخه	دوجین ۴۸۴۳	۴۷۴
خرگوش	دوجین ۲۰۸۶	۲۰۸
قورباغه	دوجین ۲۳۷۱	۲۳۷
تانک ۶۰۸	دوجین ۱۸۹۷	۱۸۹
پارچ ۴۲۰۱	دوجین ۲۳۷	۲۴
بشقاب ساده ۷۰۱	دوجین ۱۵۸	۱۰۱۴

لیست بهای فروش انواع محصولات شرکت سهامی تولیدات کاغذی حریر (دست مال کاغذی حریر)

نام کالا	واحد	عمده فروشی بریال	خرده فروشی بریال
دست مال کاغذی ۲۰۰ برگی گلبرگ ۱۰۰ برگ دولا پابعاد ۲۵×۱۷/۵ سانتیمتر و بوزن خالص ۲۰۰ گرم	۱جعبه	۲۲/۵۹	۲۵
دست مال کاغذی ۲۰۰ برگی حریر (۱۰۰ برگی دولا) پابعاد ۲۲×۲۳/۵ سانتیمتر و بوزن خالص ۲۰۰ گرم	۱جعبه	۲۲/۵۹	۲۵
دستمال کاغذی ۲۰۰ برگی نوسیتکس (۱۰۰ برگ دولا) پابعاد ۲۴×۱۷/۵ سانتیمتر و بوزن خالص ۲۰۰ گرم	۱جعبه	۲۰/۳۴	۲۳
دستمال کاغذی ۱۰۰ برگی قدیم (۵۰ برگ دولا) پابعاد ۲۲×۲۲ سانتیمتر و بوزن خالص ۸۰ گرم	۱جعبه	۱۰/۵۲	۱۲
دستمال کاغذی ۱۰۰ برگی جدید (۵۰ برگ دولا) بابعاد ۲۲×۲۲ سانتیمتر و بوزن خالص ۸۰ گرم	۱جعبه	۱۰/۸۹	۱۲
دستمال کاغذی ۳۰۰ برگی گلبرگ (۱۵۰ برگ دولا) بابعاد ۱۷×۲۲ سانتیمتر و بوزن خالص ۳۰۰ گرم	۱جعبه	۲۸/۳۰	۳۲
دستمال کاغذی ۴۰۰ برگی گلبرگ (۲۰۰ برگ دولا) پابعاد ۲۴×۲۱/۵ سانتیمتر بوزن خالص ۴۰۰ گرم	۱جعبه	۴۳/۷۰	۴۹
دستمال سفره ۳۲ برگی ۳۲ سانتی سه لا بوزن خالص ۲۰۰ گرم	۱جعبه	۲۶/۶۷	۳۰
دستمال سفره ۴۸ برگی ۳۸ سانتی دولا بوزن خالص ۲۳۰ گرم	۱جعبه	۲۸/۶۰	۳۲
دستمال سفره ۵۰ برگی ۳۴ سانتی دولا بوزن خالص ۱۹۰ گرم	۱جعبه	۲۶/۲۶	۲۹
دستمال سفره ۱۰۰ برگی ۳۴ سانتی دولا به وزن خالص ۲۸۵ گرم	۱جعبه	۵۱/۲۳	۵۷
دستمال سفره ۵۰۰ برگی ۳۴ سانتی دولا بوزن خالص ۱۹۲۵ برگ	۱جعبه	۲۳۳/۸۸	۲۶۲
دستمال کوکتل ۱۰۰ برگی ۲۲ سانتی بوزن خالص ۱۶۰۰ گرم	۱جعبه	۱۹۵/۸۵	۲۱۹
حوله کاغذی حریر ۵۰ متری بوزن خالص ۴۸۰ گرم	یک‌رول	۵۱/۰۰	۵۷
حوله کاغذی حریر جدید امباس شده بوزن خالص ۴۰۰ گرم	یک‌رول	۴۴/۵۵	۵۰
حوله کاغذی حریر (دوبل) بوزن خالص ۸۰۰ گرم	یک‌رول	۸۷/۶۲	۹۸
حوله کاغذی حریر نوئل امباس شده بوزن خالص ۳۲۰ گرم	یک‌رول	۳۱/۵۰	۳۵
حوله کاغذی حریر نوئل امباس شده (دوبل) بوزن خالص ۶۴۰ گرم	یک‌رول	۶۷/۱۲	۷۵
حوله کاغذی نرم دولا ۱۷ سانتی بوزن خالص ۱۸۵ گرم	یک‌رول	۲۳	۲۶
کاغذ توالت حریر بطول ۳۵ متر و بوزن خالص ۹۰ گرم	یک‌رول	۱۵/۲۵	۱۷
کاغذ توالت حریر بوزن خالص ۳۸۰ گرم	یک‌رول	۲۴/۷۲	۲۸
کاغذ توالت کالدوس بوزن خالص ۱۴۰ گرم و بطول ۳۲ متر و بعرض ۱۱ سانتیمتر	یک‌رول	۱۳/۹۵	۱۶
دستمال کاغذی جیبی با جعبه مقوائی بوزن ۳۰ گرم	یک‌جعبه	۳/۷۲	۴
دستمال کاغذی جیبی با لفاف نایلون و سولفان بوزن خالص ۳۰ گرم	یک‌بسته	۳/۷۲	۴
دستمال زیرشیرینی نمره یک بوزن خالص ۶۵ گرم	۲۴عددی	۱۳/۷۱	۱۵
دستمال زیرشیرینی نمره ۲ بوزن خالص ۶۷ گرم	۲۴عددی	۱۰/۲۷	۱۱
ملافه طبی بوزن خالص ۹۱۰ گرم بعرض ۵۰ سانت و بطول ۵۰ متر	یکعدد	۹۹/۹	۱۱۲

مسابقه انتخاب بهترین قاری قرآن مجید

مسابقه انتخاب بهترین قاری قرآن مجید ساعت ۸ بامداد روز دوشنبه دهم شهریورماه ۱۳۵٤ در شبستان مسجد اردبیلیه واقع در چهارراه گلوبندک کوچه مستوفی برگزار خواهد شد.

از خانمها و آقایانی که قبلا ثبت نام کرده‌اند دعوت میشود که در روز و ساعت تعیین شده در مسجد مزبور حضور بهم رسانند.

سازمان اوقاف

آ ـ ۲۷۵۶۰

آگهی استخدام

دفتر شرکت سهامی ماشین‌سازی اراک در تهران به یک نفر دیپلمه برای شغل منشیگری و ماشین‌نویسی فارسی و لاتین که آشنا بزبان انگلیسی باشد نیازمند است.

متقاضیان میتوانند همه‌روزه باستثنای روزهای پنجشنبه و جمعه از ساعت ۸ الی ۱۷ به دفتر شرکت واقع در خیابان تخت جمشید نبش ملک‌الشعرای بهار ساختمان مبل عدالت ـ طبقه دوم مراجعه نمایند.

آ ـ ٤۲۸٤

شرکت سهامی ماشین سازی اراک

آ ـ ٤۲۸٤

پذیرش دانشجو در دانشکده خلبانی نیروی هوائی شاهنشاهی

دانشکده افسری خلبانی نیروی هوائی شاهنشاهی از دیپلمه های (ریاضی ، طبیعی وادبی) که حداکثر سن آنها ۲٤ سال (برای کسانیکه خدمت زیر پرچم را انجام داده‌اند ۲٦ سال تمام) باشد و دارای سلامت جسمانی کامل بوده واز عهده آزمایش استعداد مربوطه برآیند برای طی دوره دراین دانشکده که مدت آن حداقل ۲ سال است دانشجو می‌پذیرد.

حقوق و مزایا :

دانشجویان درمدت تحصیل در ایران شبانه روزی بوده وهزینه آنان بانیروی هوائی است وماهیانه سال یکم پس از شروع پرواز ۱۷۹۵۰ ریال سال دوم ۱۸۹۵۰ ریال و سال سوم ۱۹۹۵۰ ریال دریافت خواهند داشت و درمدت تحصیل درخارج از کشور علاوه برمبالغ فوق از فوق‌العاده ماموریت خارج استفاده خواهند کرد.

دانشجویان پس از طی دوره تحصیل بدرجه ستوان‌دومی خلبانی مفتخر میشوند و اولین حقوق و مزایای آنان ٦۱۲۲۰ ریال و در صورتیکه در خارج از مرکز خدمت نمایند ماهیانه ۷۸٤٤۰ ریال خواهد بود

افسران از مزایائی نظیر طی دوره های تخصصی خارج از کشور ، پاداش سالیانه ، پس‌انداز تامین آتیه که درمدت سی‌سال خدمت بالغ بر ۳۸۷۰۰۰۰ ریال میگردد بهره‌مند میگردند. خانه های سازمانی درمان رایگان و استفاده از فروشگاه های ارتشی با تخفیف قابل ملاحظه نیز قسمتی از مزایای خدمتی آنان خواهد بود.

داوطلبان برای استفاده ازموقعیت و ثبت‌نام همه روزه باستثنای پنجشنبه ها وتعطیلات رسمی بادردست داشتن مدارک تحصیلی و فتوکپی آن و عین شناسنامه از ساعت ۷ صبح تادوبعدازظهر درتهران به‌فرماندهی آموزشهای هوائی خیابان دماوند (تهران نو) ایستگاه فرودگاه ودرشهرستانها به پایگاه‌ها و ایستگاه‌های هوائی یامراکز کاریابی وزارت کار وامور اجتماعی مراجعه نمایند

نیروی هوائی شاهنشاهی

م‌الف ٦٦۰۹

تصحیح و توضیح ـ تیتر نوبت‌های قبلی این آگهی بجای دانشکده خلبانی اشتباها دانشگاه خلبانی چاپ شده که بدینوسیله تصحیح میشود.

اطلاعیه

ازعموم خریداران شیشه جام تقاضا دارد در صورت کوچکترین تخلفی از لیست قیمت های تصویب شده اداره مرکز بررسی قیمتها که در محل واحد های صنفی الصاق گردیده مشاهده فرمودند به قسمت های سه‌گانه اطاق اصناف پایتخت یا به تلفن ۸۳۸۲۳٦ دفتر اتحادیه اطلاع دهید.

اتحادیه فروشندگان شیشه و آئینه

آ ـ ۲۷٤۷۸

آگهی دعوت مجمع عمومی عادی

سندیکای کارکنان اداری وسایل ارتباط جمعی

بدینوسیله از اعضای سندیکای کارکنان اداری وسایل ارتباط جمعی استان مرکز دعوت میشود که درساعت سه بعد از ظهر روز پنجشنبه بیستم شهریور ماه جاری برای شرکت در جلسه مجمع عمومی عادی سندیکا بادر دست داشتن کارت عضویت سندیکائی در محل مدرسه راهنمائی فیروزکوهی واقع در خیابان شیخ هادی حضور بهمرسانند.

دستور جلسه :

۱ـ استماع گزارش دبیر و بازرسان.
۲ـ استماع گزارش خزانه‌دار.
۳ـ اخذرای جهت انتخاب اعضای هیات‌مدیره و هیات داوری و بازرسان.
٤ـ اخذ تصمیم درباره خط مشی آینده سندیکا.

هیات مدیره سندیکای کارکنان اداری وسایل ارتباط جمعی استان مرکز

آ ـ ۲۷٤۹۳

آگهی استخدام آموزگار

اداره آموزش و پرورش منطقه سراب درسال تحصیلی ۵۵ـ۵٤ جهت تامین کادر آموزشی مدارس روستائی تعدادی آموزگار بطور رسمی از سپاهیان دانش منقضی خدمت دختر و پسر ادوار مختلف استخدام مینماید ، داوطلبان میتوانند برای کسب اطلاع ازشرایط استخدام و تکمیل پرونده خود بدایره کارگزینی این اداره مراجعه و از اول مهر ماه سال ٥٤ شروع بکار نمایند.

رئیس آموزش و پرورش منطقه سراب ـ رضائی امیری

آ ـ ٤۲۵۹

آگهی مناقصه شماره ۱۱

مدیریت مهندسی وتاسیسات نیروی دریائی شاهنشاهی ۲۵۷ قلم وسایل دفتری و نوشت‌افزار مورد نیاز خود را از طریق مناقصه خریداری مینماید.

پیشنهاد دهندگان میتوانند از تاریخ شنبه ۵٤ر٦ر۸ با در دست داشتن معرفینامه به مدیریت مهندسی و تاسیسات نیروی دریائی شاهنشاهی (دایره پیمان) واقع در خیابان تخت طاووس، خیابان کوه‌نور مراجعه مدارک و مشخصات معامله را دریافت و پیشنهادات خود را طبق مفاد مندرج در شرائط معامله تنظیم و تا ساعت ۱۰ صبح روز یکشنبه ۵٤ر٦ر۳۰ به دفتر مدیریت مهندسی و تاسیسات نیروی دریائی شاهنشاهی تسلیم و رسید دریافت دارند.

مدیریت مهندسی و تاسیسات نیروی دریائی شاهنشاهی

م‌الف ۱۱۲۷۵

آ ـ ۲۷٤۵۳

اطلاعیه جهت آگاهی داوطلبین استخدام کادر اداری شهرداریهای تابعه استان ساحلی

بدین‌وسیله باطلاع کلیه داوطلبین استخدام کادراداری شهرداریهای استان ساحلی میرساند، که امتحان استخدامی به طریق مصاحبه ودرروز پنج‌شنبه ۵٤ر٦ر۱۳ درمحل فرمانداری بندرعباس انجام خواهد گردید.

داوطلبین درساعت ۸ صبح روز ۵٤ر٦ر۱۳ با دردست داشتن شناسنامه عکس‌دار واصل مدارک ارسالی در جلسه مصاحبه شرکت نمایند.

م‌الف ۱۱۲۷۰

آ ـ ٤۲۵۷

استانداری استان ساحلی

بقیه از صفحه ۱٤

دانشگاه ملی ایران

تقاضای پذیرش برای دوره شبانه سال تحصیلی ۵۵ـ۱۳۵٤

دراین محل چیزی ننویسید

نام خانوادگی:	نام:	نام پدر:
محل درج نام خانوادگی از راست به چپ	محل درج نام از راست به چپ	محل درج نام پدر از راست به چپ

جنس: مذ	مؤ	شماره شناسنامه	سال تولد	محل صدور شناسنامه:	تاهل: مجرد	متاهل	سال اخذ دیپلم: ۵۳ـ۵٤	۵۲ـ۵۳	۵۱ـ۵۲	۵۰ـ۵۱	قبلی

زبان خارجی که امتحان خواهد داد: انگلیسی	فرانسه	آلمانی	فیزیک و دیپلم	ریاضی	ادبی	طبیعی

نام دبیرستان: ..... شهرستان: ..... استان: .....

رشته‌هائی را که ذیلاً با علامت ۱ و ۲ مشخص کرده‌ام به ترتیب انتخابهای اول و دوم اینجانب در یکی از گروههای چهارگانه ذیل میباشد.

گروه الف	حقوق	زبان و ادبیات فارسی	زبان و ادبیات انگلیسی	تاریخ	روان شناسی	جامعه شناسی
۱	۱۱	۱۲	۱۳	۱٤	۱۵	۱۶

گروه ب	علوم اقتصادی	جغرافیا
۲	۲۱	۲۲

گروه پ	فیزیک	ریاضی	معماری و شهرسازی
۳	۳۱	۳۲	۳۳

گروه ت	شیمی	زیست شناسی
۴	۴۱	۴۲

آدرس: شهر: ..... خیابان: ..... کوچه: ..... پلاک: ..... شماره تلفن: .....

قبل از ارسال این برگ بار دیگر آنرا بررسی کرده‌ام و از صحت آن وهمچنین کامل بودن مدارک ضمیمه اطمینان دارم

امضای داوطلب

همزمان بامیلاد حضرت قائم آل محمد ولی عصر (عج)

درمانگاه بنیاد نیکوکاری والاحضرت شاهدخت شمس پهلوی رضائیه خدمات درمانی خودرا آغاز نمود

شنبه اول شهریور ماه مصادف با روز میلاد حضرت قائم آل‌محمد ولی‌عصر مردم شهرستان رضائیه یکی از پرشورترین و شادترین‌روزخود را گذرانید - در هرگوشه از این شهرزیبا ودوست داشتنی موجی از شادمانی بچشم می‌خورد، کلیه خیابانها و منازل با پرچم ایران و چراغ‌های رنگارنگ تزئین شده و شهر رضائیه غرق در نور بود.

البته این آئین مردم مسلمان ایران است که در چنین‌روز-هائی‌مجالس جشن‌وسرور برپا میسازند و عید بزرگان خودرا گرامی میدارند. ومردم رضائیه نیزهمه‌ساله چنین جشنی را درچنین روزی برپاکرده و به پایکوبی می‌پردازند ولی‌امسال رضائیه‌شاهدابرازاحساسات‌بیش ازاندازه‌بود. شادترو خرسندتر از همیشه به استقبال عیدبزرگ مذهبی شتافته بود، چون او دراین‌روز میخواست دوجشن را در یکروز برگزار نماید.

جشن میلاد حضرت ولی عصر و جشن افتتاح درمانگاه بنیاد نیکوکاری والاحضرت شاهدخت شمس پهلوی ، آنهم درمانگاهی که در چنین روز خجسته و فرخنده‌ای پابعرصه وجود میگذاشت و به کمک دردمندان وکودکان بیمار این شهرستان میشتافت. درمانگاهی که بزودی با کمک و یاری مردم رضائیه و بنیاد به یک بیمارستان مجهزی مبدل‌خواهد شد . تا هرچه بهتر بتواند در تامین بهداشت ودرمان‌کودکان رضائیه گامها ی‌مثبتی بردارد.

نوردهمین درمانگاه

با افتتاح درمانگاه رضائیه بنیاد نیکوکاری والاحضرت شاهدخت شمس پهلوی نوزده درمانگاه در نقاط مختلف‌کشور ایجاد نموده است که اینک با کوشش هرچه تمامتر در تامین بهداشت ودرمان‌کودکان این مرز و بوم بکارخود ادامه میدهند. که البته فعالیت بنیاد در همینجا خلاصه نمی‌شود. بلکه بزودی کلیه نقاط مختلف کشور را زیر پوشش درمانی خود قرارخواهد داد کهشاید در آنروز تعدادابن درمانگاه‌ها به چندصد مرکز برسد و با پشتکار و همتی که ما از گردانندگان بنیاد و کارکنان آن ، بالاخص آقای سعید انصاری مدیر عامل بنیاد که مجدانه در اجرای اوامر والاحضرت کوشش می‌کند و در رهبری و توسعه این‌مرکز نیکوکاری سهم‌عمده‌ای رابعهده گرفته است داریم ، این ارزو بزودی به‌حقیقت‌تبدیل خواهد شد. و به‌کمک‌دردمندان حتی در دورافتاده‌ترین قسمت‌کشور خواهد شتافت .

افتتاح درمانگاه رضائیه

بطوریکه در بالا هم ذکر شد درمانگاه بنیاد نیکوکاری والاحضرت شاهدخت شمس پهلوی رضائیه طی مراسم با شکوه و بی‌نظیری افتتاح شد و رسما بکار درمانی پرداخت، این درمانگاه دریکی ازبهترین و زیباترین خیابان‌های رضائیه یعنی خیابان پهلوی‌دایرگردیده است که از هر نظر دارای تجهیزات کافی بوده و کادر پزشکی و کارمندان زبده و کارازموده‌ای در اداره ان بکار گرفته شده است.

رهبری درمانگاه به عهده اقای دکتر فریور پزشک متخصص‌در امرامراض‌کودکان گذاشته شده است که ازلحاظ نیکوکاری و شخصیت و انسان دوستی شهره شهر می‌باشد.

از صبح خیلی زود کارمندان درمانگاه و عده‌ای از مردم خیر رضائیه کلیه قسمت‌های درمانگاه را با پرچم و چراغ و آرم بنیاد آئین‌بسته بودند و مردم رضائیه افتتاح درمانگاه رادرچنین‌روز مبارک بفال نیک گرفته با اینکه قرار بود درمانگاه ساعت ۱۱ صبح شنبه گشایش یابد ولی عده‌ای از مردم از صبح خیلی زوددر مقابل درمانگاه حاضر شده و انتظارگشایش آنرا داشتند.

بالاخره طبق قرار قبلی ساعت ۱۱ در حضور اقای دهستانی استاندار آذربایجان غربی‌ودیگرشخصیتهای مملکتی وعده‌ای ازمردم‌رضائیه افتتاح درمانگاه رسما اعلام گردید و آقای دهستانی با قطع نوار سه رنگ‌آن باین افتتاح‌رسمیت داد .

آقای دهستانی استاندار آذربایجان غربی نوار سه‌رنگ درمانگاه رضائیه را بنام نامی شاهنشاه آریامهر قطع کردو این درمانگاه رسما به خدمات درمانی پرداخت . در این‌عکس به جز استاندار تیمسار شیفته معاون بنیاد و دکتر فریور مدیرعامل درمانگاه رضائیه و عده دیگری از شخصیت هاو مردم رضائیه حضور دارند .

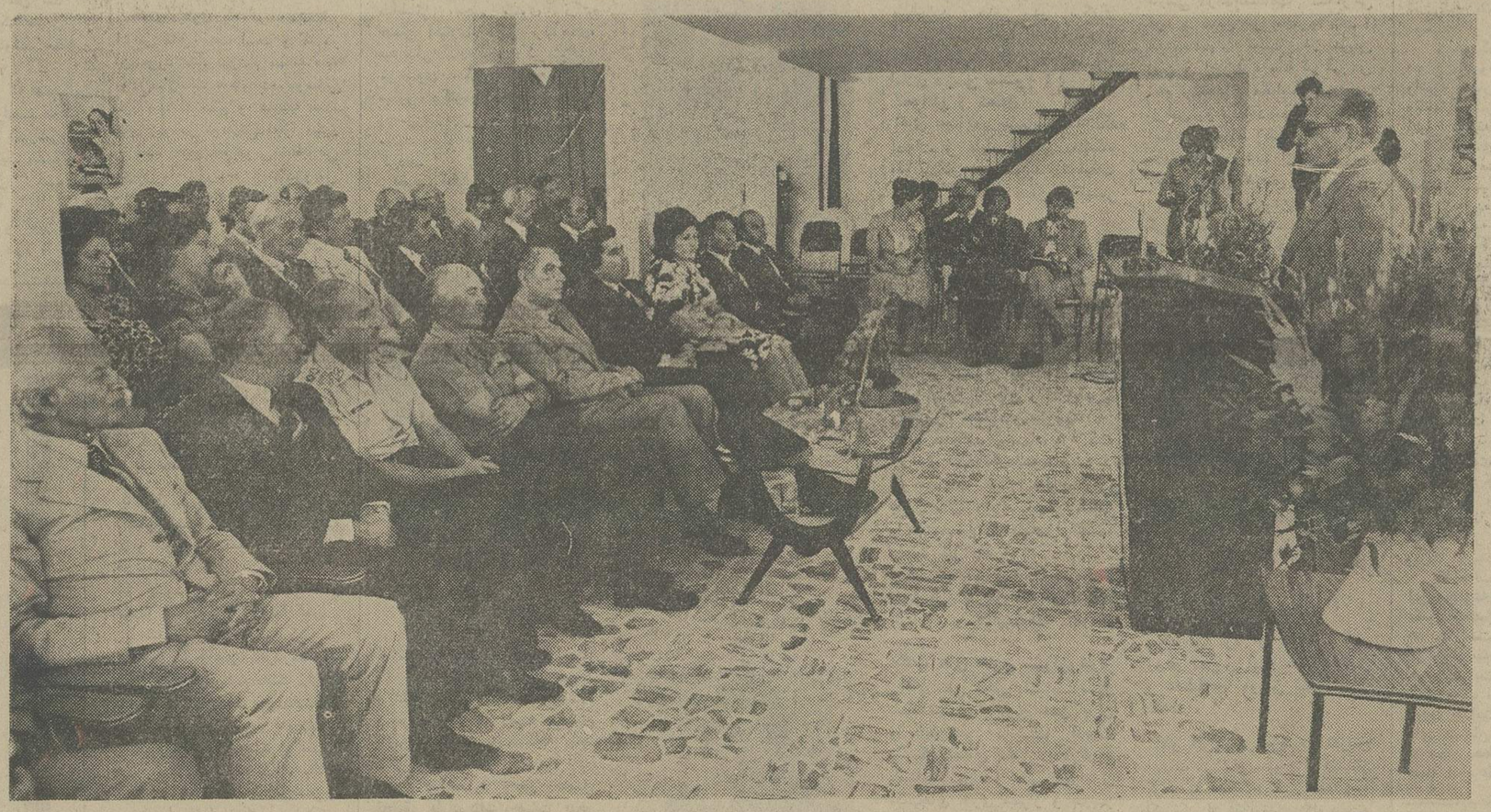

آقای دکتر فریور مدیرعامل درمانگاه بنیاد نیکوکاری رضائیه طی سخنانی از طرف خودد ومردم رضائیه از شاهدخت شمس پهلوی پهلوی ومسئولان بنیاد نیکو کاری والاحضرت شاهدخت شمس پهلوی‌سپاسگزاری‌کرد وگفت درصورت‌همکاری مردم ومسئولان بزودی این‌درمانگاه به یك بیمارستان مجهز تبدیل خواهد شد .

بخصوص این کوشش‌وفعالیت بیشتر از زمانی چشمگیر و ارزنده‌تر شده است که آقای سعید انصاری به مدیریت عامل آن منصوب‌شده‌اند . واز‌این‌زمان است که دوران طلائی بنیادنیکو کاری والاحضرت‌شاهدخت شمس پهلوی شروع شده و هرروز که میگذرد ما شاهد فعالیت ها و کوشش های بیشتری در رفع احتیاجات درمانی مردم از طریق بنیاد می‌باشیم.

آقای دکتر فریور سپس به نقش درمانگاه رضائیه اشاره کردوگفت :

مسلما درمانگاه رضائیه در رفع نیاز های درمانی کودکان رضائیه سهم موثری راایفاخواهد کرد که‌البته این تازه اول راه است‌و امیدواریم به‌همت‌شما‌مردم وبه همت آقای استاندار ومراکز ذیصلاح‌بزودی این درمانگاه را به یك بیمارستان بسیار مجهز مبدل سازیم ،واین زمانی می تواندصورت تحقق‌گیرد که‌بتوانیم زمینی برای ساختمان‌بیمارستان در اختیار داشته باشیم که امیدوار هستم این مهم نیز به زودی جامه عمل بپوشد . دیگر عرضی ندارم درخاتمه لازم است از شخص والاحضرت شاهدخت شمس پهلوی‌سپاس‌گزاری نمایم که این‌امکان رابه شهرستان رضائیه دادند که‌درمانگاهی‌این چنین مجهز در رضائیه بوجود آید . ضمنا از مسئولان بنیاد متشکر هستم که‌در ایجاددرمانگاه رضائیه از هیچ کوششی دریغ نکردند.

بعد از سخنان آقای دکتر فریور آقای مهندس عبدالعلی دهستانی استاندار آذربایجان غربی پشت تریبون قرار گرفت وگفت:

قبلاالزام میدانم میلاد باسعادت حضرت قائم آل محمد ولی‌عصر رابعموم شیعیان جهان مخصوصا هموطنان عزیزم تبریك بگویم.

و بسیار خرسند هستم که در چنین روزی درشهر رضائیه‌شاهد گشایش درمانگاهی از طرف بنیاد نیکوکاری والاحضرت شاهدخت شمس پهلوی هستم ، بهمین مناسبت لازم میدانم از طرف شما و خودم‌از والاحضرت نیکوکار شمس پهلوی صمیمانه سپاسگزاری نمایم .

آقای دهستانی سپس به فعالیت بنیاد اشاره کرد و پس‌از برشمردن نقش اجتماعی آن گسترش و کوشش آنرا در سراسر ایران ستود و آرزو نمود که بزودی امکاناتی فراهم شود تا درمانگاه رضائیه به یک بیمارستان مجهز مبدل‌شود .

توزیع نشان

پس از سخنان آقای‌استاندار اولین هیات مدیره درمانگاه‌رضائیه به استاندار و حاضرین معرفی شدند و نشانهای مخصوص بنیاد نیکوکاری والاحضرت شاهدخت شمس پهلوی توسط استاندار به سینه یک یک آنان نصب گردید . ضمنا یک عدد نشان‌بنیاد نیز به استاندار هدیه شد.

بعداز اهداء نشان حاضرین از قسمت های مختلف درمانگاه بازدید کردند و سئوالاتی راکه مطرح میشد توسط مسئولان‌بنیاد پاسخ داده شد. درخاتمه نیز به مناسبت مصادف باعید مسلمانان حاضرین باجای و شیرینی‌پذیرائی شدند . این درمانگاه از روزشنبه رسما فعالیت درمانی خود راآغاز نمود.

گفتگو بااستاندار

درخاتمه این مراسم بخاطر اهمیت ایجاد بیمارستان که در افتتاح درمانگاه از طرف آقای دکتر فریور و آقای استاندار مطرح گردید گفتگوئی‌دراین زمینه باآقای استاندار بعمل آمد.

آقای دهستانی درجواب‌اینکه آیا شهرداری و یا اوقاف‌میتوانند زمینی دراختیار مسئولان درمانگاه قراردهد تاهرچه زودتربرای‌ایجاد بیمارستان اقدام شود گفت .

ما با صمیمیت از این پروژه استقبال میکنیم وایجاد چنین بیمارستانی آرزوی قلبی ما است باید بگویم هرکمکی که در این‌راه لازم باشدباکمال خرسندی خواهیم کرد. و امیدوارم بزودی‌زود مثل امروز شاهد افتتاح‌بیمارستان‌بنیاد نیکوکاری والاحضرت‌شمس‌پهلوی درزضائیه نیز باشیم.

باطلاع اسامی ذیل ذخیره‌های اول‌مدرسه عالی پرستاری رضاشاه کبیر میرساند تاآخر وقت اداری (۸ صبح تا ٤ بعدازظهر) روز سیزدهم شهریور ماه جهت مصاحبه به مدرسه عالی پرستاری عباس‌آباد - انتهای روزولت - میدان انقلاب سفید مراجعه نمایند .

۱۳۱- پور مومن اعرابی فاطمه
۱۳۲- بهجت‌پور اشرف
۱۳۳- الوندی نژاد مینا
۱۳٤- مقصودی ماهرخ
۱۳۵- بهزادی‌فر زهرا
۱۳٦- حافظی‌ایزدموسی معصومه
۱۷۳- کشمیری منیژه
۱۳۸- قربانعلی فرزانه
۱۹۳- امیرپور ملک
۱٤۰- کرمانی زهرا
۱٤۱- آل‌بنی‌املشی فخرالسادات
۱٤۲- حاجی نجفی رقیه
۱٤۳- دستغیب شیرین
۱٤٤- طبیبی هما
۱٤۵- قرمزانو اکرم
۱٤٦- زارع گنجی بتول
۱٤۷- مقاره فاطمه
۱٤۸- ملانصرالله عالم پروانه
۱٤۹- حسنی سودابه
۱۵۰- ضیایی‌ایز شهره
۱۵۱- رحیمی نژاد اشرف
۱۵۲- پناهی رودسری مژگان
۱۵۳- سلطانی زهرا
۱۵٤- میرموذن میر سکینه
۱۵۵- یادگاری خندانی فرزانه
۱۵٦- کوچه مشگی اعظم
۱۵۷- قریشی همدان سوسن
۱۵۸- مراد نجات مهوش
۱۵۹- قاسمی فاطمه
۱٦۰- منوچهری‌اردکانی نسرین
۱٦۱- نعک شناس جهرمی‌سیمین
۱٦۲- صدر ممتاز هما
۱٦۳- شریفزاده شیرین
۱٦٤- گندم کار قهرودی فرحناز
۱٦۵- بلند طلب مدامی فتانه
۱٦٦- فروتنی پروین
۱٦۷- خادم‌الحسینی‌خامنه‌طوطی
۱٦۸- فخاری سوسن
۱٦۹- شهبازی نوده اکرم
۱۷۰- غیاثی زهرا
۱۷۱- ابوطالبزاده زرین تاج
۱۷۲- ابی‌ترابی مهناز
۱۷۳- رادمهر احترام
۱۷٤- آهنگی مهوش
۱۷۵- درخشان‌فر مهرانگیز
۱۷٦- جعفر آبادی مهری
۱۷۷- شاهپوری اشرف
۱۷۸- شهابپور فاطمه
۱۷۹- دهشالی رقیه
۱۸۰- تعصب مهوش
۱۸۱- حاجی محمدی نجار مقدم رقیه .
۱۸۲- اسعدی فاطمه
۱۸۳- رزم‌آور مهناز
۱۸٤- کمالی سیما
۱۸۵- میرنژاد سیده زهرا
۱۸٦- مسعودی خرسند خدیجه
۱۸۷- غلام عراقی معصومه
۱۸۸- مطلبی لطف‌آبادی سوسن
۱۸۹- قصیبی صغری
۱۹۰- نظام‌فر سدابه
۱۹۱- نوذری زهرا
۱۹۲- نویدزاده پریدخت
۱۹۳- دیده‌ور زهر
۱۹٤- همزاویان زهره
۱۹۵- کامرانیان‌فر شیرین
۱۹٦- طباطبایی فتاح عمت‌اله دات
۱۹۷- صدیقی خدیجه
۱۹۸- هادی‌زاده‌طوسی فردپروین
۱۹۹- قربانی فرشته
۲۰۰- مصطفوی اردبیلی کبری
۲۰۱- برادران فاطمه
۲۰۲- خلیلی سودابه
۲۰۳- نوبهار منیره
۲۰٤- خزفروش مهناز
۲۰۵- زند مریم
۲۰٦- ابراهیمی بی‌بالان طاهره
۲۰۷- جعفرزاده حقیقی‌فرد فاطمه
۲۰۸- فارسی فاطمه
۲۰۹- حاجی اشرفی آذر
۲۱۰- وحید مقتدا پریوش
۲۱۱- پناهی روزا
۲۱۲- ایمانی‌پور ماندانا
۲۱۳- دواتگران حبرین ناهید
۲۱٤- کدخدایی خدیجه
۲۱۵- مرادیان سدیف
۲۱٦- توکلی گرگری میره
۲۱۷- خانکلدین دیافا
۲۱۸- بهزادفر مینا
۲۱۹- روشن زمین پریچهر
۲۲۰- ملکنیا نسرین
۲۲۱- خانقلی مهوش
۲۲۲- ملاحسین انسیه
۲۲۳- سله ناهید
۲۲٤- کشاورز معصومه
۲۲۵- لاهوتی لادن
۲۲٦- عبداله حمامی مهری
۲۲۷- حسن‌پور اکرم
۲۲۸- شکوری فضلی منیره
۲۲۹- مصلحی‌مصلح آبادی فاطمه
۲۳۰- جلالی سیده صدیقه
۲۳۱- اکبری ناهید
۲۳۲- حیدریه نیره
۲۳۳- بهدونی اعظم
۲۳٤- حسنی‌شیسه‌بر معصومه
۲۳۵- عظیم‌زاده چرندابی‌مریده
۲۳٦- صیادیان‌هفتخوانی‌ادیک
۲۳۷- وزیری شوکت
۲۳۸- عباسی‌مدنی فاطمه
۲۳۹- اقتداری مرضیه
۲٤۰- تیماجی امنه
۲٤۱- امین‌ناصری کبری
۲٤۲- نعمت‌زاده الاله‌گورابی شهین
۲٤۳- میرضیایی حسینیه‌بیگم
۲٤٤- خزعلی مرضیه
۲٤۵- خسروی فیروزه
۲٤٦- طهمورثی ژیلا
۲٤۷- کشاورزهدایتی ظریفه
۲٤۸- گودرزی مهری
۲٤۹- فتحی‌زاده مریم
۲۵۰- حسنی ملیکا
۲۵۱- مهدیزاده مرادعلی ثریا
۲۵۲- قلی‌تبار‌احمدچالی ربابه
۲۵۳- وکیلی پروین
۲۵٤- جلیلی ناهید
۲۵۵- جاویدان مریم
۲۵٦- حیدری فخری
۲۵۷- فرهنگ‌خردمندفضه‌خاتون
۲۵۸- هدایتی کبری
۲۵۹- لشگری طاهره
۲٦۰- پیشدادیان منصوره
۲٦۱- بشری‌مغانجوئی اعظم
۲٦۲- نیکنژاد هما
۲٦۳- گلی‌گر سعیده
۲٦٤- فراشیان صدیقه
۲٦۵- بیابانی معصومه
۲٦٦- رادفر سیمین
۲٦۷- قاسم‌نیا فاطمه
۲٦۸- مهدیزاده‌یمینی منیژه
۲٦۹- ابراهیمی شهناز
۲۷۰- فراشادی‌زاده زهرا
۲۷۱- امیری گلرخ
۲۷۲- قوسقانی منیژه
۲۷۳- خورشید شهره
۲۷٤- ادرنگ شهلا
۲۷۵- عباسی شیستری فاطمه
۲۷٦- حصاری فاطمه
۲۷۷- عباسی فهیمه
۲۷۸- حساس‌خودروش فاطمه
۲۷۹- رهبر افسر
۲۸۰- تسلیمی ماهله
۲۸۱- سخاوت‌پور ناهید
۲۸۲- رسولی‌اسکوئی اقدس
۲۸۳- جوادی‌فر منیژه
۲۸٤- اذان‌گو پروین
۲۸۵- ضرغامی شهین
۲۸٦- کاظمی‌شفتی رقیه
۲۸۷- فهیمی‌پور فرشته
۲۸۸- حجازی فاطمه
۲۸۹- سعیدی سیما
۲۹۰- دهقان فیروزآبادی طاهره
۲۹۱- بعدکان الهه
۲۹۲- لاواره کله‌دار اکرم
۲۹۳- قنبری کفرودی حاجیه
۲۹٤- مصباح سیمین
۲۹۵- شریعتمدار الهه
۲۹٦- بهرامی‌لی‌دونی زهرا
۲۹۷- فرخی زهره
۲۹۸- نرگس زنجانی فریبا
۲۸۸ - حجازی فاطمه
۲۹۹- شیرزاد فریده
۳۰۰- غلامپور حورا
۳۰۱- عالمی نسرین سادات
۳۰۲- اکبری‌دفایی اعظم
۳۰۳- جلیلی‌مال فاطمه
۳۰٤- زاهدفر نیره
۳۰۵- توکلی ژاله
۳۰٦- مجیدی‌درویش‌وند توران
۳۰۷- کاظمی شریعت‌پناهی فرح
۳۰۸- کاظمی نسرین
۳۰۹- ابراهیمی ابیانه ام‌البنین
۳۱۰- قبادی شهناز
۳۱۱- نوحی شمسی
۳۱۲- حسن‌خانزاده‌فعال پروین
۳۱۳- امیری مریم
۳۱٤- شفیعی‌خانی شهناز
۳۱۵- معینی مهرانگیز
۳۱٦- مرتضایی منیر
۳۱۷- مختاری ناهید
۳۱۸- متعبد زهرا
۳۱۹- مومنی فراهانی اشرف
۳۲۰- جالینوسی محبوبه
۳۲۱- کامکار منیره
۳۲۲- ملکیان گیلدا
۳۲۳- آریافر فاطمه
۳۲٤- حاجی ناهید
۳۲۵- ابوالحسنی مهوش
۳۲٦-روزبهانی ژیلا
۳۲۷- قادری نزهت
۳۲۸- غمخواری طریقه کبری
۳۲۹- حسنوند فریبا
۳۳۰- آرمین‌فر پرنیا
۳۳۱- ناصری کرمانشاهی فریده
۳۳۲- الهداد معصومه
۳۳۳- صفاری ثریا
۳۳٤- شاهرخی سیمین
۳۳۵- خطیب حقیقی صغری
۳۳٦- شهیدی بطول
۳۳۷- زمردی خدیجه
۳۳۸- علی‌پورشجاعی عصمت
۳۰۷- کاظمی شریعت‌پناهی فر

آگهی مناقصه‌مجدد

اداره ثبت اسناد شهرستان کرج برطبق موافقت سازمان ثبت کشور و برابر نقشه و مشخصات موجود درحسابداری این اداره ساختمان یکباب سالن در ضلع غربی حیاط اداره و مجموعا بمساحت ۸٤ متر مربع که کلیه هزینه اعم از دستمزد و مصالح و لوازم ولوله‌کشی آب و برق برابر شرایط آگهی اولیه ۱٤٤۷۵ -۲۱ر۵٤ ومبلغ ۵۸۱۰۰۰ ریال است بشرح زیر به مناقصه واگذار می نماید .

۱- مدت انجام کار یکماه ازتاریخ انقضاء قرارداد می‌باشد .

۲- داوطلبان در مناقصه بایدبدوا مبلغ ۲۹۰۰۰ ریال برای حسن انجام کار بحساب شماره ۱۵۰۸۲۲ ثبت‌اسناد کرج در نزد بانك ملی شعبه کرج پرداخت نموده وفیش آن را پیوست پیشنهاد خود نمایند .

۳- شرکت‌کنندگان نبایدمشمول‌مقررات منع مداخله کارمندان در معامله دولتی باشند .

٤- ثبت‌اسناد کرج دررد ویا قبول یك ویاکلیه پیشنهادات مختار است .

۵- پیشنهاد دهندگان بایستی‌در پاکت (الف) محتوی فیش بانکی۵درصد مبلغ آگهی ویا ضمانت نامه بانك ملی تسلیم نمایندوپاکت(ب)محتوی‌پیشنهاد لاك ومهر شده که روی پاکت جمله مربوط بمناقصه ساختمان سالن نوشته شده باشد تا آخر وقت اداری‌روز چهارشنبه ۱۲ر٦ر۵٤ بدفتر ثبت اسناد کرج تسلیم و رسید اخذ نمایند و پیشنهاداتی که پس از مهلت مقرر برسد ویا فاقد سپرده و مخدوش‌باشد ترتیب اثر داده نخواهد شد .

٦- پیشنهادات رسیده در ساعت ۸صبح روزپنجشنبه ۱۳ر٦ر۵٤درجلسه متشکله در اطاق ریاست ثبت و نماینده دارائی باز وقرائت خواهد شد و حضور پیشنهاد دهندگان در جلسه آزاد است

۷- هزینه نشر آگهی و مالیات‌و عوارض وبیمه و غیره بعهده برنده مناقصه خواهدبود .

کفیل اداره ثبت شهرستان کرج - محسن وکیلی

مجله دنیای ورزش
شنبه‌ها منتشر میشود

هنر و ادبیات امروز

محمد ابراهیمیان

حسین ملک:
قوانین سنتور را بکلی دگرگون کرده‌ام

اظهار نظرهای اساتید در مورد سنتور هرگز درست نبوده‌است

حسین ملک قوانین سنتور را بطورکلی عوض کرده است.باعتقاد او سنتوری کسالیان دراز است نوازندگان با آن می‌نوازند اشتباهات کلی داشته‌و اینک این اشکالات و اشتباهاترا درسنتور مرتفع کرده است این دگرگونی در سنتور انگیزه جالبی برای گفتگو با این موسیقیدان متعصب به موسیقی ایرانی بود . آنچه‌در زیر آمده حاصل گفتگویی با ملک است بدیهی است این گفتگو به علت تخصصی بودنش تاحدودی فنی است .

حسین ملک – من قبلا تحت‌نظر استاد ابوالحسن‌صبا روی‌قوانین خاصی سنتوری ساختم که ابعاد معینی برای‌کوک‌داشت‌که توانائی سیستم همیشگی را داشته باشد. سابقا هرچه اساتید میگفتند ما می‌پذیرفتیم ولی حالادریافته‌ام‌همه آن گفته‌ها اشتباه بوده است .

این اشتباه را قبل از هرچیز من در خودم یافتم چون هم ساخته بودم و هم‌می‌نواختم حالا باین نتیجه رسیده‌ام که آن سیستم‌بکلی غلط بوده است . سنتور را در ۹خرک اجرا میکردند و خرک اول را «می» بحساب می‌آوردند و اغلب کتابها بهمین سبک‌نوشته شده بود . من در مدت ۷ سال گوشه‌نشینی و انزوا کتابی تهیه و تنظیم کرده‌ام که باید از راه گوش چشم دست خوانده‌شود. این کتاب بصورت نوار تهیه‌شده که شاگرد کلیه قوانین یادگیری سنتور را از آغازتا پایان میتواند بشنود و عمل کند .

سنتور ۹ خرکی در ارکستر تکنوازی از نظر کوک قابل‌اجرا نیست به مشکلاتی برمی‌خورد و نوازندگان سعی میکردند با بیچیدن نمد به سر مضراب یکی از این مشکلات را برطرف کنند . من بکلی مخالف پیچیدن نمد به مضراب هستم چون نمدیک کوک کاذب ایجاد میکند و انسان خیال میکند ساز کوک شده است درصورتیکه اینطور نیست . من معتقدم صدا باید از ضربه چوب و سیم بوجود بیاید و نوازنده با قدرت مچ و احساسش و بوسیله مضراب از سیمها صدا بخواهد– از نظر تکنیک نوازندگی متدهای بخصوصی را بوجود آورده‌ام‌که میتوان نواهای آرام و نرمی را هم از سنتور بیرون کشید .

سابق سیم اول زرد سنتور را با سیم اول سفید کوک میکردند سیم زرد درمقابل سیم فولادی سفید ضعیف بود و تا میخواست به کوک بنشیند پاره میشد چون سیم زرد مجبور است یککوک بالاتر برود . هیچ وقت اتفاق نیفتاده بود که سیمهای زردکوک درستی داشته باشند و در تغییر سنتور از محلی به محل دیگر یا حتی بردن سنتور زیر نورهای تلویزیونی بکلی کوک بهم میخورد یعنی کوک سنتور در شرایط مختلف یکسان‌نمیماند و متغیر میشد ، وضع نوازنده مختل بود و آنطور که دلش میخواست نمیتوانست ساز بزند . برای رفع این اشکال خرک دوم زرد را با سیم اول کوک کردم بالطبع یک پرده کوک سیم زرد پائین آمد و درمقابل سیم سفید مساله تغییر شرایط حل شد . سیم زرد که روی کوک بماند در هیچ شرایطی وضع کوک مختل نمیشود .

در موسیقی ایرانی ما دستگاه شور را معمولا از راست کوک (لا) و از چپ کوک (می)شروع میکردیم و در سنتور یک نت‌پائین می‌زدیم یعنی از «سل» شروع میکردیم و چپ کوک را از (ر) برای رفع این نقیصه و تغییر آن یک سیم زرد که سیم دوم با آن کوک میشود این استعداد را به سنتور میدهد تا خرک سومی را که ما با آن شور را از (سل) می‌زدیم حالاقشنگ و صحیح لای دیاپازون می‌کنیم یعنی شور را از (لا) می‌زنیم این اشکال برای مبتدی‌هایی که با کرن وسری‌های شور برایشان پیش می‌آمد با تغییراتیکه خرک سوم شورسنتور را لای دیاپازون‌حساب کنیم‌مرتفع میشود .

اغلب نوازندگان چیره دست هم برای اینکه بتوانند بهتر بزنند معمولا خرکها را زیاد میکردند که تا ۱۲خرک‌هم رسید ولی‌هیچکدام دقیقا نمی‌دانستند این کم و زیاد کردن خرکها چه دردی را دوا میکند و اگر هم می‌دانستندخیلی محدود بود . آن ها میخواستند وسعت بیشتری در نوازندگی داشته باشند و البته این تغییرات پاسخگوی احساساتشان‌نمیتوانست باشد . حالا من معتقدم سنتور باید ده خرک سیم سفید ویازده خرک سیم زرد داشته باشد علت اینک یک خرک هم‌سیم زرداضافه شده اینستکه ما کوک یک سیم سنتور را بالا بردیم و خواه ناخواه یک خرک اضافه بدست آمد و خرک زرد آخری که اصلا بدرد نمیخورد بیهوده بودنش از بین رفت و حالا روی همین‌خرک که درگذشته بدرد نمیخورد و مورد استفاده نداشت و اگر هم استفاده‌ای از آن می‌شد ، صدای ناموزونی سرمیداد با این‌تغییرات از این خرک نهم سابق که حالا خرک یازدهم شده است میشود هر صدای مطلوبی را دردستگاه های مختلف بدست آورد .

مطلب دیگری که در موسیقی ایرانی قابل بحث است و ما در آن مورد غنی نبودیم مساله «بم» بودن‌سازهاست هیچوقت‌درموسیقی سیم «بم» نداشتیم و همیشه صدا های زیر در موسیقی اجرا میشد و طبعا هیچ هارمونی مطبوعی بگوش ما نمی‌رسید . تنهادرویش خان برای ایجاد صدای بم یک سیم به تار اضافه کرد . با این دو خرک اضافی که یازده خرک زرد شده این نقص نیز برطرف شده است یعنی حالا خرک‌اول، دوم و سوم «واخون» خرک‌های پنجم ، ششم و هفتم شده است و در دستگاههای گوناگون یا واخون‌های مختلف میشود کوک را بم کرد و صدای مطبوع و دلنشینی از سنتور بدست می‌آید که جبران نمد به سرکردن‌مضراب را خواهد کرد .

با این تغییر سنتور دارای‌چهار (اکتاو) شده است که قبلا سه اکتاو بود (مجموع هفت نت موسیقی باتکرار نت اول یک گام میشود که اکتاو در خود گام است) زیبا نشستن ، زیبا گفتن ، زیبا شنیدن و زیبا اجرا کردن‌در مستمع اثرخاصی دارد معمولا وقتی حرکت می‌کنیم دست راست ما جلوتر از دست چپ است ، بهمین دلیل در سنتور هم دست راست باید جلوتر باشد نه عقبتر حالا خرکی که یک سانت بالاتر کوک شده حالت‌متعادل‌بدنی‌و دستها را برقرار میکند درصورتی که درگذشته بدن از طرفراست متمایل به عقب می‌شد .

مساله دیگر که من با آن‌مخالف هستم تغییر جای خرک برای‌کوک کردن است ، چون اگر خرک از جای دقیق خودش تغییر کند دیگرسالم‌نخواهدخواندخرک‌ها همیشه باید ثابت باشند اما حالا خرکهای سیم‌زرد سنتور راطوری قرار میدهیم که‌درمقابل‌گره دوم (هم‌کوکی) قرار بگیرند . در قدیم قسمت سیم زرد و سیم سفید پشت خرک سیم سفید اجرامیشد ولی حالا با تغییر خرکهای سیم زرد که‌درگره دوم اوکتاوقرار داده‌ایم سیم زرد با پشت خرک سیم زرد قابل اجرا است وسیم سفید با پشت خرک سیم سفید که قبلا اجرا میشد . پس حالا هم پشت خرک سیم زرد سمت‌راست، خود ، سیم زرد ، سیم سفید و پشت خرک سیم سفید بخوبی مورد استفاده است و میشود دستگاههای مختلف را روی تمام سطح سنتور اجراکرددرصورتیکه قبلا اجراها در سه قسمت از سطح کلی سنتور اجرا میشد .

مثلا در «شور» به «لابه‌مل» احتیاج داریم و «لابه‌کار» هم . که با آن سیستم‌قدیمی«لابه‌کار»رانمیتوانستیم اجرا کنیم چون خرکش‌رانداشتیم و مجبور بودیم از آن مطلب قشنگ و زیبا صرفنظر کنیم و طعم شور آنطور که باید و شاید بدست نمی‌آمد ولی حالا درشور این سنتوری بود که حسین‌ملک سال‌ها پیش ساخته ، و آن‌راسنتور بدال نامیده بود، این پدال صداهای زائد و اضافی سنتور را خفه «یکرد چون در ارکستر به لحظاتی نیازمندیم که هر صدایی‌یکلی قطع شود این کار را معمولا با دست انجام میدهند واین غلط است چون دست حرارت دارد و روی سیم که قرار گرفت کوکمساز از بین میرود .

هم «لابه‌کار» داریم هم «لابه‌مل» هم «لاکرون» . لابه‌کار پشت خرک سیم زرد. لاکرون سیم زرد و سیم سفید و لابه مل پشت خرک سیم سفید و باین ترتیب وسعت نوازندگی در سنتور به بی‌نهایت میرسد .

مساله‌مهم‌ترموضوع‌چپ‌کوک و راست کوک برای خوانندگان مختلف زن و مرد است . از قدیم صدای مرد راست‌کوک و صدای زن چپ‌کوک نامگذاری‌شده وقتی که میخواهیم راست کوک بزنیم دوخرک اضافه داریم که هر تغییری را بخواهیم ایجاد کنیم و اگر چپ‌کوک بخواهیم سه‌خرک اول سنتور را داریم که بتوانیم قطعات کامل اجرا کنیم .

در قدیم و با سنتور های قدیمی برای چپ کوک و راست کوک هریک کوکهای جداگانه لازم بود و مجبور بودیم هرکدام را با خصوصیتهای خودشان جداگانه کوک‌کنیم ولی حالا بایک‌کوک دقیق لای دیاپازون با ده خرک سیم سفید و یازده خرک سیم‌زرد هردو را براحتی میتوانیم اجرا کنیم . البته این تغییرات برای نوازندگانی که عادت کرده‌اند به سبک قدیم سنتور را اجراکنند، قدری مشکل است ولی با اندک تمرین این مشکل برطرف خواهد شد و بعدا متوجه خواهند شد که این تغییرات چقدر آنها رادر نواختن سنتور راحت‌تر خواهد کرد و چه وسعتی را دراختیار آنها خواهد گذاشت . اگر این روش را خودشان عمل نکردند لااقل اگر شاگردانی دارند آنها را با این روش تربیت کنند .

ملک بدنبال سخنانش اضافه میکند : وظیفه مراجع هنری و مدارس عالی است که با این روش شاگردان را تربیت کنند و اگر غیر از این تدریس شود خیانت به موسیقی‌ایران‌وشاگردان سنتور است .

خودکشی صادق هدایت

خودکشی صادق هدایت
اسماعیل جمشیدی
انتشارات عطایی

مرگ صادق هدایت باتمام اندوهی که به همراه داشت باعث گفت‌وگوی بسیاربین دوستداران و دوستان او شد.

« خودکشی صادق هدایت » عنوان مجموعه‌ایست‌که باشیفتگی واندوه بسیار در زمینه چندوجون واقعه غم‌انگیز مرگ بزرگ‌نویسنده ایران نوشته‌شده‌است .

جمشیدی نویسنده مجموعه خودکشی صادق هدایت « با افسوس بسیار ، بردوستان‌ادعایی هدایت خرده گرفته است که چرا با اعتقاد به عزم راسخ او برای مردن مانع کار او نشدند واجازه دادند نویسنده بزرگ ایران‌چهره درنقاب خاک بکشد .

نویسنده راجع بروزهای آخر عمر صادق هدایت از طریق تماس با افرادی که دراین‌روزها هدایت را دیده‌اند و یا درمراسم تشییع جنازه او شرکت داشته‌اند گزارش چگونگی خودکشی‌اوراهم آورده است که این اطلاعات در نوع خود تازه هستند .

جمشیدی دراین مجموعه‌فقط به گزارش چگونگی مرگ هدایت اکتفا کرده و جز اشاره‌یی گذرا کاری به آثار او نداشته است در حالیکه آثار هدایت از زندگی ومرگ او جدانیست .

کارجالب نویسنده درارائه‌یه این مجموعه فراهم کردن تعدادی عکس انحصاری از لحظات مرگ هدایت است که این عکسها به ارزش نوشته‌می‌افزاید این عکسها چهره هدایت را درتابوت و در بستر مرگ نشان میدهد . عکس تابوت هدایت که بردوش‌مراکشی های مسلمان فقیرانه به سوی گورستان حمل می شود نیز از جمله این عکسهاست .

ششمین کنگره تحقیقات ایرانی در دانشگاه آذرآبادگان

ایران در تحقیقات اسلامی سهمی بزرگ دارد

جلسات ششمین کنگره تحقیقات ایرانی ، با سخنان دانشمندان ،پژوهشگران‌ومحققین، در شعب مختلف کنگره ازشور و هیجان غرور انگیزی مالامال شدو سخنرانان‌باارائه اسناد ومدارک زوایای تازه‌یی از زمینه های فرهنگی ،اجتماعی و هنری کشورمان را روشن‌ترمیسازند.

در ادامه جلسات کنگره ، بدرخواست استاد محیط‌طباطبائی، آقای دکتر حسین صالحی استاد دانشگاه اصفهان گوشه هایی از موسیقی ایرانی را درافشاری و چهارگاه باآواز اجراکرد وخانم بهین دارائی وآقایان استاد محیط طباطبائی ،مجتبی مینوی دکتر حسین آلیاری، دکتر مرزآبادی، عبدالعلی کارنگ ، دکترمنوچهر مرتضوی ،علی سامی،عبدالامیر سلیم ، دکتر جلال‌خالقی،پروفسور تحسین‌یازیجی ،عباس سلمی و محمد جواد شریعت سخنرانی کردند.

سیر تحقیق در ایران

استاد محمدمحیط طباطبائی‌در باره سیر تحقیق درایران در جلسه عمومی تالارخواجه رشیدالدین فضل‌اله سخن گفت.قسمتی مسایل فقهی،غوغا میکندوقابلیت این رادارد‌که‌در مدارس‌حقوق ودر دانشکده الهیات و معارف اسلامی ، مجموعه‌وی بانام «رجال حدیث»تدریس شود.

کتاب «حاوی » محمد زکریای رازی ، راجع به طب و آثار ابوریحان راجع به ریاضی نیز همان ارجو منزلت را دارد برای ترین رجل تاریخ اسلام ازنظر فلسفه تاریخ « ابن خلدون »است که مقدمه مبسوط او در تاریخ، در دنیای جامعه شناسی یکی‌از بهترین اسناد جامعه شناسی

استاد محیط طباطبائی

می‌اندازد . هنوز در برگهای آزمونی دانشگاهها اغلاط املایی وجود دارد چرا توجهی به املای فارسی نمیشود ؟ .

جوانان و تحقیق

آقای عبدالامیرسلیم‌استاددانشکده ادبیات و علوم انسانی دانشگاه آذرآبادگان درمورد تحقیقات جوانان ایرانی چنین اظهار داشت .

جوانان در تحقیقات ایرانی دو نوع سهم می‌توانند داشته‌باشند . یکی گوش دادن به تحقیقات پیشکسوتان و یاد گرفتن روش کار و ادامه کار ، و یکی‌عرضه کارهای خودشان . بشرطی که آماده باشند انتقادهای پیش کسوتان را با جان و دل‌بپذیرند و در راه اصلاحش بکوشند .

وی همچنین پیشنهاد کرد که افرادی که‌به‌کنگره‌دعوت‌میشوند اگر مشکلات خودرا مطرح‌سازند، بدون شک ، راه حلهای منطقی را از مجموع راه‌حلهای ارائه‌شده بدست خواهند آورد .

دکتر عبدالامیر سلیم گفت من با تغییر طرز تدریس زبان و ادبیات فارسی در دانشگاهها موافق نیستم .

مکتب های هنری شیراز و تبریز

آقای علی سامی استاد سابق باستانشناسی و تاریخ تمدن ایران و جهان در دانشکده ادبیات دانشگاه پهلوی شیراز ، درگروه باستانشناسی و هنر پیرامون مکتب‌های هنری شیراز و تبریز مطالبی بیان کرد و ضمن آن اظهار داشت :

راجع به هنر نقاشی وخوش نویسی و معماری هنرمندانی که تا سده دهم هجری برای‌پیشرفت اقوام بعنوان پیحیوان‌مقدس بشمار می‌رفته است . از عقیده تقدس اسب درمیان اقوام آریائی، بقایائی در زندگی امروز این‌مردم و در رسوم و عادات روزانه‌شان هنوز دیده میشود بعنوان مثال فال نیک گرفتن نعل اسب درمیان اغلب مردم اروپا را میتوان نام بودن سم ورد پای‌اسب است. بودن سم رد پای اسب است .

زبان و ادبیات فارسی

آقای دکتر جلال خالقی مطلق استاد زبان و ادبیات فارسی دانشگاه هامبورک پیرامون کیفیت تدریس زبان و ادبیات فارسی در دانشگاهها سخنرانی کرد و ضمن آن اظهار داشت :

من معتقدم که نه‌تنها در تدریس زبان و ادبیات ، بلکه در تدریس تمام رشته‌های مختلف علمی باید از این روش که‌دانشجو ازجزوه استاد استفاده کند و از آن یادداشت بردارد ، از میان‌برود.

تغییر روش تدریس

آقای محمدجوادشریعت‌سرپرست گروه ادبیات دانشکده ادبیات دانشگاه اصفهان ، در گروه زبان فارسی (دستور و زبان شناسی)

استاد مجتبی مینوی

سخنرانی کرد او که با تغییر روش تدریس ادبیات در مدارس و دانشگاهها موافق است اظهار داشت :

بطورکلی باید وضع تدریس ادبیات در تمام سطوح از دبستان گرفته تا دانشگاه تغییر کند زیرا اگر یکی از آنها ثابت نگاه داشته شود ودیگری تغییر یابدمسلما نتیجه‌ای دریرنخواهدداشت . غالبا شنیده میشود که باید در ادبیات معاصر دانشگاهها تدریس شود درحالیکه بنظر من ادبیات معاصر ابتدا باید در دبستانها و دبیرستانها تدریس شود تا دانشجویان بتوانند در سطح دانشگاهی به ادبیات سنتی ایران بپردازند .

درباره کنگره

پروفسور تحسین یازیجی رئیس کرسی زبان و ادبیات فارسی دانشگاه استانبول در یک گفتگوی مطبوعاتی و رادیو تلویزیونی اظهار داشت :

کنگره تحقیقات ایرانی که با شرکت بیش از ۳۱۸ تن‌ازمحققان و مدرسین و دانشمندان و اندیشمندان و نویسندگان ایرانی و خارجی در دانشگاه‌آذرآبادگان تشکیل یافته است اثرات بسیار

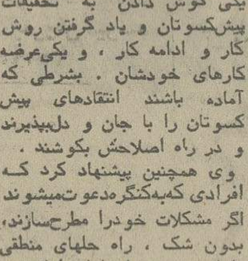

علی سامی

این هنرها در شیراز و تبریز فعالیت کردند و یادبودهایی از خود بجای گذاشتند ، نشان داده‌اند که‌بطور کلی یک‌همبستگی فرهنگی و هنری بین این دو مرکز بزرگ علمی و هنری‌موجود بوده است : استاد علی سامی ضمن سخنان خود پیشنهاد کرد که در کنگره‌های آینده بدانشگاه ها اعلام شودکه اگردانشجویانی مایل بشرکت در کنگره هستند ، در جلسات حضوریابند تا کار تحقیق وسیله گروههای کثیر دانشجوئی انجام گیرد .

اسب مقدس

دکتر جلال خالقی‌درمورد مقدس بودن ردپای اسبان در ایران باستان سخنرانی کرد. وی‌اظهار داشت بقایائی که از این عقیده در شاهنامه و بعضی آثارخارجی دیگر بطور پراکنده و خیلی مختصر باقی مانده نشان میدهد که ایرانیان‌قدیم بعنوان‌یک‌ملت سوارکار معروف بوده‌و درتربیت اسب شهرت بسیاری داشته‌اند .

اقوام آریایی نیز در زمینه اسب سواری و پرورش اسب شهرت داشته‌اند و اسب درمیان اغلب

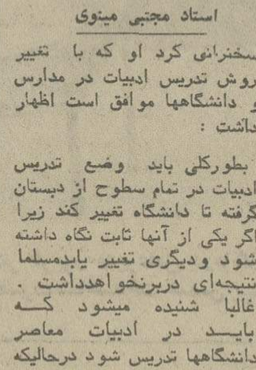

دکتر مرزآبادی

نیکو و ارزنده‌ای در زمینه عرفان، فلسفه ، زبان ، ادبیات‌فارسی ، هنر ، فرهنگ‌عامه ، باستانشناسی و تاریخ بجای خواهد گذاشت‌و بحث و بررسی و تفسیر و توجیههایی که از سوی‌سخنرانان و شرکت کنندگان در کنگره بعمل می‌آید بسیار آموزنده و ارزنده است .

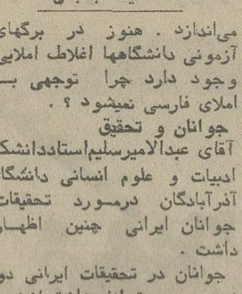

خانم دارائی

مصوب میشود .

خواجه رشیدالدین فضل‌اله ، وزیر دانشمند ایلخان ، مرد فاضلی بوده است‌و مجموعه او نشان‌میدهد که وی سعی‌کرده است همه چیز را مطالعه کند و دستی نشان دهد.

پس در تاریخ دوره اسلامی با وجودی‌که قریب ۱۱۵۰ سال از دوره تدوین آن میگذرد در طی قرون متمادی تحقیقی در مورد «رجال حدیث» نشده و به همین شکل مانده‌است.

استاد مجتبی مینوی در جلسه

عباس سلمی

عمومی کنگره سخن گفت . استاد مینوی‌درقسمتی ازسخنرانی خود اظهار داشت:

کتابی‌بنام «بلغه» بیاری چند تن از اندیشمندان ودانشمندان و بنیاد فرهنگ ایران به چاپ می رسانیم.

برای چاپ متن کتاب نسخ متعدد متعلق به قرون هفتم و هشتم و نهم را در دست‌داشتیم. یکی‌از این‌نسخه‌ها از روی خط مسط استنساخ‌شده است‌وتاریخ ۶۶۸ هجری دارد‌که فعلا در کتابخانه مرحوم «چستربیتی »در دوبلین محفوظ است.

این مجموعه تمام رساله های مربوط به لغت وهمه آن به خط «عبدالملک‌بن‌ابراهیم‌بن‌عبدالرحمان الغفالی» است .

«غفالی» مردی خوش خط ویا سواد واهل آذربایجان بوده‌است.

«غفالی» در نسخه خود‌در موارد بسیار حاشیه هایی نوشته که معلوم است برای آنس به کتب لغات متعددی رجوع کرده..

قواعد املاء و انشاء

خانم «بهین‌دارائی» استادمدرسه عالی دختران ایران ، درمورد تدوین قواعدواملا و انشاء فارسی سخنرانی کرد .

وی اظهار داشت : تدوین‌قواعد املا و انشاء فارسی از اهم مباحث ادبی است و این کاری نیست که ادبا و اساتید کشور با تکروی بدان بپردازند . این کار باید گروهی انجام شود تا نسل آینده با یک روش صحیح املا و انشاء فارسی را بنویسد.

هنوز در پرگهای آزمونی و سئوالات آزمون کنکور ورودی دانشگاهها چندین لغت‌عربی‌وجود دارد که بر ادب پارسی خدشه

دکتر عبدالامیرسلیم

از سخنرانی استاد چنین است:

... تحقیق با میزان معرفت و علم انسانی رابطه مستقیم‌دارد و در مواردی که زمینه بیشتری ازاین موهبت با سرمایه رشد عقلی بوجود آمده باشد، آثار تحقیق وشخصیت محقق وحاصل تحقیق یا دریافت حقیقت بنحو بارزتری نمودار میگردد

پس در میان پیشرفت دانش‌و فرهنگ بشری تحقیق/عامل‌موثری به‌شمار میرود.

علت ما و کشور مابنا به

دکتر حسین آلیاری

سابقه قدمت و خدمتی که به فرهنگ وتمدن بشری دارد واجد وشاهد چنین موقعیتی بوده ودر طی چهار هزار سال که دوران پرافتخار انسانی، مادی،پارسی واسلامی را گذرانده بوجود هر گونه مزیت و فضیلت وپیشرفتی که‌لازم رشدو ترقی فکری وعلمی بوده آراسته شده و بدان‌مرحله از حقیقت جوئی که به‌اختلاف ادوار تاریخ‌بامیزان تحول‌و تکامل عقلی وفرهنگی‌او مربوط میشده مجهز و مسلح‌تر است تحقیق در دوره‌اسلامی رواج کامل داشته وبه نسبت پیشرفت علوم، تحقیق در حقیقت اشیاء بوجود آمده و رشدکرده‌است

مردان آزمان اسلام‌ازتحقیق قرآن وزبان قرآن و زبان حدیث ورجل حدیث «راوی حدیث» تاحد میسرو ممکن از تحقیق فروگذارده‌اند.

در تمام دوره‌سیر فرهنگ‌اسلامی، جز دوسه قرن اول ،تحقیق در رجال حدیث بصورت پیشرو اجرا میشده است

ما از بزرگان اهل دین‌محققی مانندسیدمحمدباقر شفتی‌داریم که در تحقیقات خود ،راجع به ترقیخواه ، وروحانیون روشن‌بین سه عنصر اصلی سازنده آن نهضت‌بودند...»

مولف دراین اثر تحقیقی با استنادبه نوشته‌ها و شواهد غیر قابل انکار به مسال ناشی از دموکراسی اجتماعی و امکان انطباق آن باجامعه‌یی که‌همچیز می بایست از صفر شروع می شد . می‌پردازد ، در این مجموعه‌اگرروشنفکر بعنوان آغازگر پابه میدان می گذارد دهقان نیز صدایت اورا قبول می‌کند و راز ترقی فکر دموکراسی اجتماعی از این پیوستگی ناشی میشود .

راجع به نهضت مشروطیت ایران تاکنون نوشته های زیادی منتشر شده، اما در هیچیک از این نوشته‌ها به خاستگاه مشروطیت چنانکه با اصول مورد قبول علوم اجتماعی و نه تاریخی قابل تطبیق باشد ، اشاره نرفته است وهمه‌ی حرفهای شیرین‌خاطره‌انگیز آنها پیرامون افراد دورزده است درحالیکه آدمیت با استناد به همین مدارک‌اثری پرداخته است در تجلیل تفکر در مشروطیت ، چیزی که اگر قهرمانی پایداری کرده به پشت گرمی‌همین عامل بوده است .

در مرحله تطبیق اصول اعتقادی جوامع دیگر با مشروطیت مولف به لباسهائی دست‌زده که درمقابل‌صراحت او اندکی ملال‌آور است و عدم عنوان آنها از ارزش کار نمی‌کاست ولی چون وعده‌ی ادامه‌ی این‌بحث در مجلد دیگر داده شده میتوان اینهمه‌راپذیرفت تامجلد بعدی به قبول یارد آن حکم دهد .

چرا من شبیه پدرم هستم

چرا من شبیه پدرم هستم
نوشته نیکلای لوچینک
ترجمه احمد طیاری
انتشارات پیام

این کتاب مجموعه کم‌نظیری درزمینه داستان ورائت است. داستانی که‌ازآغاز مرحله تفکر ،انسان به‌آن‌فکر کرده‌و برای رسیدن به پاسخ‌سئوالاتش درمورد انتقال خصوصیات نژادی، تلاش بسیار نموده‌است.

مولف دراین مجموعه نتیجه تلاشهای فراوان علمای‌دوره قدیم‌و جدید رابه‌عنوان تاریخچه علم توارث آورده است‌و به هنگام بازگویی نظرات هرکدام درست‌و نادرست بودنش‌را توضیح داده‌است.

نویسنده ، درراه تشریح دگرگونیهای تازه‌علم توارث به «مندز» به‌عنوان یك پیشاهنك اشاره میکند واصول‌تجربی او را تاحد اصول تحقیقی معتبر وکامل می‌شناسد او به‌مساله انتقال خصوصیات نژادی ازطریق «ژن» بسیار تکیه میکندو باعباراتی ساده وقابل فهم‌و برکنار ازمشکل گویی علمی ساختمان ژن را تشریح میکند. دراین تشریح قسمت های انتقال دهنده وحافظ خصوصیات ویژه را می‌شناساند ودرهر مرحله به‌کامل نبودن تحقیقات اشاره میکند .

« فکردموکراسی‌درنهضت‌مشروطیت ایران » بازگوینده نقش انسان متفکر در تلاش برای بهروزی اجتماعی و تلاشی صادقانه برای‌یافتن نقش‌اندیشه‌دررسیدن به روزهای بهی‌است ، در این کتاب از نهضت فکری هر طبقه بعنوان عامل عامل حرکت یادشده است .

« ... دراین جنبش ، همچون اغلب حرکت های اجتماعی ، طبقات و گروه های مختلف مشارکت داشتند ـ طبقات‌و گروههای با افق اجتماعی گوناگون و وجه نظر های متمایز ، روشنفکران اصلاح‌طلب و انقلابی هردو ، بازرگانان

اندیشه، عامل تحرک مشروطیت

فکر دموکراسی اجتماعی در نهضت مشروطیت ایران .
فریدون آدمیت
انتشارات پیام

« دموکراسی » مفهوم واحدی‌است که با تلفیق «دموکراسی اجتماعی » و «دموکراسی سیاسی » بوجود می‌آید .

انگیزه های مشروطه نیز چیزی جز رسیدن به دموکراسی نبود ، این چشم‌انداز ، میدانگاه جولان اندیشه و تحقیق « فریدون آدمیت »است . در تازه‌ترین اثرش بنام « فکر دموکراسی اجتماعی درنهضت مشروطیت ایران ».

آدمیت ، نهضت مشروطیت ایران را جدا ، از انچه دیگران به صورت واقعه‌نگاری و پسددندل‌تاریخ‌نگاشته‌اند ودر بیشتر موارد تکیه بر نقش‌قهرمانان وکردارشان ستودنی‌ست داشته‌اند ، باتاثری از اندیشه هایی که راه را بر قهرمانان گشوده وزرهی از ایمان ونیاز برتن‌شان پوشانده ، بنانهاده است .

« فکردموکراسی‌درنهضت‌مشروطیت ایران » بازگوینده نقش انسان متفکر در تلاش برای بهروزی اجتماعی و تلاشی صادقانه برای‌یافتن نقش‌اندیشه‌دررسیدن به روزهای بهی‌است ، در این کتاب از نهضت فکری هر طبقه بعنوان عامل عامل حرکت یادشده است .

« ... دراین جنبش ، همچون اغلب حرکت های اجتماعی ، طبقات و گروه های مختلف مشارکت داشتند ـ طبقات‌و گروههای با افق اجتماعی گوناگون و وجه نظر های متمایز ، روشنفکران اصلاح‌طلب و انقلابی هردو ، بازرگانان ترقیخواه ، وروحانیون روشن‌بین سه عنصر اصلی سازنده آن نهضت‌بودند...»

مولف دراین اثر تحقیقی با استنادبه نوشته‌ها و شواهد غیر قابل انکار به مسال ناشی از دموکراسی اجتماعی و امکان انطباق آن باجامعه‌یی که‌همچیز می بایست از صفر شروع می شد . می‌پردازد ، در این مجموعه‌اگرروشنفکر بعنوان آغازگر پابه میدان می گذارد دهقان نیز صدایت اورا قبول می‌کند و راز ترقی فکر دموکراسی اجتماعی از این پیوستگی ناشی میشود .

راجع به نهضت مشروطیت ایران تاکنون نوشته های زیادی منتشر شده، اما در هیچیک از این نوشته‌ها به خاستگاه مشروطیت چنانکه با اصول مورد قبول علوم اجتماعی و نه تاریخی قابل تطبیق باشد ، اشاره نرفته است وهمه‌ی حرفهای شیرین‌خاطره‌انگیز آنها پیرامون افراد دورزده است درحالیکه آدمیت با استناد به همین مدارک‌اثری پرداخته است در تجلیل تفکر در مشروطیت ، چیزی که اگر قهرمانی پایداری کرده به پشت گرمی‌همین عامل بوده است .

در مرحله تطبیق اصول اعتقادی جوامع دیگر با مشروطیت مولف به لباسهائی دست‌زده که درمقابل‌صراحت او اندکی ملال‌آور است و عدم عنوان آنها از ارزش کار نمی‌کاست ولی چون وعده‌ی ادامه‌ی این‌بحث در مجلد دیگر داده شده میتوان اینهمه‌راپذیرفت تامجلد بعدی به قبول یارد آن حکم دهد .

علی‌اکبر عبداللهی

شاهنامه، شاهکار سخنوری

شاهکار سخنوری وسخنرانی
متن سخنرانی‌استادجلال‌الدین همایی درجشنواره‌ی توس
دفتر انتشارات رادیو تلویزیون ملی ایران

استاد جلال همایی ، دراین دفتر که در برگیرنده سخنان او به هنگام برگزاری جشنواره‌ی فردوسی است بشناخت‌کاربزرگ شاعر دیار خراسان درزمینه‌ی سخنوری پرداخته است استاد همایی در این سخنرانی به این اعتقاد خود اعتراف میکند که دریافت رموز سخنوری ازشعر فردوسی آنقدر آسان نیست که بتوان بدون احاطه‌ی کافی به ادب پارسی و کاربرد جنبه های گوناگون آن ، به این توفیق نائل آمد بازهم بطور ضمنی میگویدکه: خوانندگان شاهنامه عموماغرور جاری در شعر های فردوسی را باتسلط او درزمینه سخنوری واینکه چه شگردی کلام را به دل می نشاند اشتباه می گیرند ، در حالیکه دریافت میزان احاطه‌ی فردوسی به فن سخنوری‌شایسته‌ی تحقیقی وسیع و تسلطی فراوان باصول سخن سنجی‌ست .

فردوسی معمولا در مقدمه داستانهای مهم خطابه‌یی متناسب آن داستان ایراد می‌کندوسخنانی حکیمانه میگوید که روح شنونده را مینوازد واو رابه‌شنیدن‌داستان شوق ورغبت میدهد .

این‌گونه نگرش نشان میدهد که‌فردوسی قبل ازآنکه به اصل ماجرا بپردازد و عطر آن را به جای مشتاق خواننده بریزد واورا حیرت‌زده کند و یا احیانا اورابا هزاران سئوال بی پاسخ دربهنه‌ی وسیع اقتدار خود رها سازد دست به آماده سازی ذهن خواننده‌اش می زند و به او می‌گوید «

آنچه راخواهی خواند از اکنون بشناس و بدان که درگیر ماجرایی خواهی شد که‌ازهم‌اکنون باید برای رهایی ذهنت از مرض پذیرای‌هرپیامی‌باشی‌که‌بتو ارزانی میشود.

استاد همایی از این دیدگاه به قلمرو اندیشه‌ی وسیع فردوسی وارد میشود ودر برابر اقتدار او سرتعظیم فرود می‌آوردوگشایشگر بابی‌ست که شایستگی کنجکاوی و تعمق بیشتری را دارد . استاد همایی دراین نکته‌یابی به آسانی موفق میشود که وجود تسلط فردوسی واستفاده اورا از فن سخنوری به شنونده بقبولاند باین امید که سالکی دیگر را دراین طریقت شائق وپرسشگر وپاسخ‌یاب ببیند واز او بخواهد که حیطه‌ی بی انتهای خلاقیت فردوسی‌بدنبال هدفهای باارزش وپربهاتری‌بگردد.

استاد در بسیاری موارد بر واژه‌بافان خشم میگیرداونمیخواهد از سر تقصیر کسانیکه نادانسته دست به ترکیب گوهرگرانبهای واژه‌های پارسی می‌زنند بگذرد .

نیازمندیهای اطلاعات تلفنی آگهی می‌پذیرد ٣١١٢١٩-٣١١٢٢٧-٣١١٢٢٥-٣١١٢٢٤ ٣١١٢٣٥-٣١٢٤١٣-٣١١٢٣٠-٣١١٢٢٩

اثاثیه

فروش دست‌اول

دوربین فیلمبرداری١٦میلی‌متری کانن اسکوبیک‌نوبادستگاه‌شارژ باطری ولوازم مربوطه و جعبه مخصوص مستقیما خریداری شده از ژاپن به قیمت مناسب بفروش میرسد تلفن ٩٢٥٨٢٦ و ٧٧٥٠٠٦
آ ـ ١٣٥٤٧

در بوتیک مهبد

بمدت ١٠ روز کلیه اجناس خارجی بقیمت خرید تلفن ـ ٨٥٥٢٠٣ آپادانا ـ نوبخت خیابان ششم پلاک ٦٠
١ـ٣ آ ـ ١٣٣٦٨

در فروش فوق‌العاده

گلدن سانرایز

٥٠درصد تخفیف‌بگیرید

مزون‌سانرایز برای‌اولین‌بار با آغاز فصل پائیز از امروز الی ١٣ شهریور کلیه پوشاک‌مزون خود را با ٥٠ درصد تخفیف بفروش میرساند . سانرایز مجلل‌ترین لباسهای شب و روز زنانه ومردانه خارجی را در فروش استثنائی خود ارائه میدهد .
آدرس خیابان پهلوی بالاتر از پارکوی ـ ایستگاه محمودیه جنب بانک سپه
گلدن‌سانرایز تلفن ٨٩٣٨٨٧ ـ ٨٩٠٩٥٧ ساعات کار ٨صبح تا١ بعدازظهر و ٥تا٩ شب
١ـ٢ آ ـ ١٣٤٤٣

فروش‌دست‌دوم

پالتو پوست کانادائی و البسه خارجي بچه‌لباس عروسی با کلاه فرح‌جنوبی اندیشه یک پلاک ١٥ طبقه سوم تلفن ـ ٨٤٩٦٢٤
١ـ٢ آ ـ ١٣٥٣٢

بلیط مسافرت بمدت ٣ روز لباسهای نو و دست‌دوم‌خارجی مردانه وزنانه به فروش‌میرسد تلفن ٧٦٤٤٨٩
آ ـ ١٣٥٣٣

اکازیون

یک جفت گلدان کارچین‌متعلق به سال ١٧٨٠ دارای تائیدیه رسمی بفروش میرسد ٤ تا ٨ بعدازظهر تلفن ٨٨٢٤٩٧

سری‌لباسهای‌نوو دست دوم خارجی فروشی . خیابان تاج خیابان ـ هخامنش کوچه ششم پلاک ٣ طبقه سوم

تیونر صدواف با بلندگو ضبط ریل کاست و گرام استریو کارنکرده . دانشجوئی بفروش میرسد تلفن ٩٣٢١٨٣ ساعت ١٥الی١٧
ا ـ ٤٢٠٥

دوربین عکاسی ٥٥ میلیمتری روومکس باتله وعدسی عریض کاملا نو بفروش میرسد صبحها ١٠تا١٢ تلفن ٧٥٧٠٣٠
ا ـ ١٣٥٦٤

گیتار

گیبسون امریکائی دوپیکاپ‌مدل LESPAUL دولوکس تازه از امریکا واردشده بفروش میرسد تلفن ٧٧٩١٣٦
١ـ٢ آ ـ ١٣٣٠٠

مقداری کت جین و لباسهای زنانه نو شب و روز از امریکا ولندن رسید مدت فروش شا جمعه از ساعت ٢تا٨شب‌جاده پهلوی نرسیده به تجریش دست راست جنب بانک عمران ساختمان ١٤٨ طبقه چهارم .
آ ـ ١٣٤٠٣

پیانو ورلتیزرامریکائی

٥هزار تومان بفروش میرسداز یک الی ١٠بعدازظهر ٦٢٠٥٦٠

عتیقه

٨٠قطعه اوپالین MURAND وبیزی شامل شیرینی‌خوری میوه خوری.تنگ ولیوان‌باندازه های متفاوت بفروشی میرسد تلفن ٨٩٥٣٢٢
١ـ٢ آ ـ ١٣٤٦٨

فروش البسه خارجی وایرانی بمدت ٣ روز آریامهرمقابل‌هتل اینترکنتینتال خیابان باباطاهر کوی فرح شماره ٢٣ طبقه‌اول
ا ـ ١٣٤٨٠

خرید

بازرگانی فرش‌کیهان ٨٣٠٩٠٤ و ٨٢٣٧٧٦

خریدار نقدی همه رقم فرش کهنه‌ونو جهت صادرات‌روزولت میدان ٢٥ شهریور

فروشگاه آریا ٩٢٩٣٩٣

خریدار یخچال نفتی‌وکلیه‌لوازم
١ـ٢٠ آ ـ ١٣٤٤٠

این فرش ٥×٣ استثنائی کار نکرده برای فروش ٦٢٠٤٨٤
ا ـ ١٣٥٣٦

شستشوی مبل و فرش

دوراکلین سرویس‌امریکا خشکشوئی مبلمان‌موکت فرش تشک اتومبیل در محل مطابق با آخرین تکنیک متداول آمریکا گرانتی‌مطمئن‌تر ٨٤٥٦٨٣ و ٨٤٨٣٩٦ و ٨٤٨٣٩٥

مولن کلین

شستشوی انواع موکت کفپوش با مواد منحصر بفرد در محل تلفن :

٨٣١٦٣٣

کارخانه قالیشوئی

فرد ممتاز ٦٦٣٨٠٣

کلین سرویس

خشکشوئی مبل فرش موکت با دستگاه وپرده بانصب مجانی ٩٥٢٥٤٦

ناهیتاسرویس‌بزرگترین

خشکشوئی مبلمان فرش موکت

پرده در محل ٧٩٥٣٠٧

شرکت ایران پالاگر

شستشوی فرش، موکت،مبلمان پرده و تشک اتومبیل با مواد منحصر بفرد در محل .

٧٥٧٣٦٩ و ٧٥٥٧٧٩

کارخانه قالیشوئی بیوک

تلفن٥٢٩٩١٥و٩٧٧١١٨

کارخانه‌قالیشوئی‌اطلس

تلفن ٩٥٢٥٤٦ و ٩٧٥٤٣٠

شستشو ورفوگرقالی تلفن ـ ٧٦٨٦٦٣

آریو انگلیش سرویس

خشکشوئی

مبلمان موکت فرش پرده و تشک اتومبیل درمحل

تلفن ٨٤٣٨٤٥

تعمیرات

تلویزیون

تعمیرگاه‌مجازشماره ١١ شاوب‌لورنس

سرویس سیار فوری برای کلیه نقاط تهران و شمیرانات

تلفنهای ٦٦٧١٧١ ٦٦٩٥١٤ ٤٢٧٣٣

SCHAUB-LORENZ

تعمیرات انواع تلویزیون و دستگاه های استریوفونیک تحت نظر متخصصین فن تلفن ٤٩٧١٠ ـ ٤٨٧٢٦
١ـ٧ آ ـ ١٣٤١٨

شاوب‌لورنس

سرویس فوری ٨٨٣٢٦٢

SCHAUB-LORENZ

آشیانه امواج ٦٢٥٢٦٥

تعمیر تلویزیون و نصب فوری آنتن ضد زنگ

آنتن

رومیزی تلویزیون ساخت آلمان

که هرنوع برفك را می گیرد و تصویر را صاف و روشن نمایان میکند رسید . میدان‌سپه‌رادیو جاوید تلفن ٣١٤٨٦٠

ترانس اتوماتیك ایتالیائی

جهت تنظیم برق ـ تلویزیون رسید ، میدان سپه رادیو جاوید تلفن ٣١٤٨٦٠

کولر

نصب و سرویس کولر کانال کشی فوری

تلفن ٧٩٣٨٩٧

سرویس کولر ویخچال فوری ٣٤٤١٧٣

سرویس کولر فوری ٤٧٧٩٩

نصب نگهداری تعمیرات شوفاژ تهویه کولر با شرایط بهتر شرکت روفتاپ تلفن ٨٥٨٠١٩

سازمان فنی کوروش سرویس مجاز ١٤٨

ارج

نصب و تعمیر و سرویس کولر آبگرمکن کانال‌کشی ساختمان وپخش قطعات یدکی وروکش بیرزنتی کولر .

تلفن ٣٥٠١٨٤
١ـ٢ آ ـ ١٢٩٨٩

یخچال

تعمیر گاه سید حسین

تعمیر همه‌نوع‌لباسشوئی بخچال‌آبگرمکن٨٨٢٤٣٨

تعمیرگاه‌یخچال‌فریجیدر

اثاث یدکی موجود٨٤٨٧٥٦

فروش اتومبیل

ب. ام. و

بی.ام.و ٢٠٠٢ مدل٧٥

باشرایط مناسب‌بفروش میرسد

تلفن ٨٤٤٩٧٢

ب.ام.و ـ ٢٠٠٢ ـ تی.ای.آی مدل ٧٥ خاکستری متالیک ـ شیشه رنگی‌بدون‌واسطه‌بفروش میرسد تلفنهای ٨٤٩٢٩٧ و بعدازظهرها از ساعت ٤ تا٩ ٨٩٦٢١٨

ب‌ام و ٢٠٠٢ مدل٧٤فوق‌العاده تمیز و نو بفروش میرسد تلفن ٩٣٩٧٧٠

ب‌ام‌و ٢٠٠٢ مدل٧٥ رنك دودی متالیك بعلت مسافرت بفروش میرسد تلفن ٣٥١٩٥٢

ب .ام .و

مدل ٧٣

بی.ام.و.٢٥٠٠ مدل ٧٣ شش سیلندر باوسایل اضافی گمرك ونمره نشده قیمت ٤٥ هزار تومان بدون واسطه فروشی و یاباینز ٢٢٠ یا جگوار ٧٣ تعویض میشود ازساعت ١٢ الی ١٦ تلفن ٩٧٩٧٣٩
آ ـ ١٣٥٦٦

ب‌ام‌و ٢٠٠٢ مدل ٧٣ آبی متالیک بدون گمرک با پخش صوت ورادیو ٧٨٣٢٠٤ازساعت ٦تا٩ بعدازظهر .

بنز

مدل ٦٤

بنز ١٩٠ مدل ٦٤طوسی رنگ تلفن ٢٩٣٠٩٦
١ـ٣ آ ـ ١٣٤٤٢

یکدستگاه اتومبیل سواری پژو ٥٠٤ مدل ٧٢ برنگ سفید و یکدستگاه اتومبیل مرسدس بنز اس ٢٥٠ مدل ٦٨ فرمان هیدرولیک بدون واسطه‌بفروش میرسد از داوطلبان تقاضادارد برای بازدید خودروهاازساعت ٧½الی١٣½ به ادرس خیابان شاهرضا بین میدان فردوسی و ویلا شرکت بیمه داناشماره ٣١٥ طبقه پنجم اطاق شماره ٥١٢ مراجعه فرمایند .

یك ماشین بنز (اس) ٢٣٠ مدل ٦٤ خیلی تمیز به قیمت ٢٩٠٠٠ تومان بفروش میرسد با تلفن ٨٤٢١٧٣ از ساعت ٥ بعداز ظهر به بعد تماس حاصل گردد.

بنز ٢٠٠ مدل ٧٣

بیواسطه فوری بفروش میرسد تلفن ٦٨١١٧٤
١ـ٢ آ ـ ١٣٤٧١

بنز ٢٠٠ بنزینی مدل٧٢ رنك شیری گمرك نشده بیواسطه فروشی ٩صبح تا ٩ بعداز ظهر تلفن ٨٤٨١٧٦

بنز مدل ٧٤ ـ ٢٠٠ رنگشیری فرمان هیدرولیک، نمره‌ترانزیت فروشی تلفن ٧٧١٧٢٥
ا ـ ٩٠٦٧

اکازیون

شورولت مونت کارلو ٧٣ دانشجوئی دودرب ـ اتوماتیک فوق‌العاده تمیز متالیک سقف چرمی بعلت مسافرت فوری فروشی تلفن ٦٢٥٩٦٤
١ـ٢ آ ـ ١٣٥٠٢

شورولت رویال‌ایران٥٤ اتوماتیك تلفن ٨٢٤٤٣٦

شورولت بلیزر٧٥ سفارشی کولر و طایر های مخصوص و باربند و پروژکتور تلفن ٨٩٠٣٥٤ و ٨٢٢٦٥٥

شورولت ایران ٢٨٠٠

مدل ٥٣ رنگ سبز چمنی دنده اتوماتیک فرمان هیدرولیک‌فقط ١٣٠٠٠ کیلومتر کارکرد بسیار تمیز بدون واسطه‌بفروش‌میرسد تلفن ٦٥٤٥٢١ بعدازظهرها
ا ـ ١٣٣١٩ ١ـ٢

شورولت ایران ٢٥٠٠ نقره‌ای یازده هزار کیلومتر کاست و رادیو اف.ام و آ.ام . چهار بلندگو ٦٢٥٩٧١
١ـ٢ آ ـ ١٣٤٣٧

شورولت

شورلت مونت کارلو ٧٤ ـ اتوماتیک ـ فول با سقف نیمه چرمی فرمان تیلت وشیشه‌رنگی اتوماتیک و طایرهای‌مخصوص گمرک نشده بدون‌واسطه‌بفروش میرسد از ساعت ٣ تا٥ بعداز ظهر بتلفن ٨٩٣٨٦٤ و از ٩تا٥ بعدازظهر به تلفن ـ ٩٧١٠٧٦ مراجعه فرمائید

پژو

پژو ٥٠٤ جی‌ال مدل٧٤ رنك شیری با رادیو پخش بسیار تمیز نمره شده تلفن ٧٩٨٠١٣ ساعت ١٨ تا ٢٠

پژو ٥٠٤ مدل ٧٣

لوازم یدکی رادیو ضبط صوت سقفکشوئی دنده‌گیربکسی‌رنگ سفید گمرک نشده‌بدون‌واسطه بفروش میرسد تلفن ٧٦٥٦٠٦
١ـ٢ آ ـ ١٣٤٢٨

پژو ٥٠٤ مدل ٧٢ رنگیشمی سقف کشوئی باشیشه گرمکن عقب‌دنده گیربکسی با رادیو بفروش میرسد قیمت ٥٢ هزار تومان تلفن ٧٧٣٩٢٤
ا ـ ١٣٤٦٧

پژو ٥٠٤مدل ٧٤

ترانزیت رنگ سفید با شیشه گرمکن عقب ٢٤ هزار کیلومتر کارکرده پنجشنبه از ٤تا٨ بعدازظهر تلفن ٧٧٤٤٣٩
ا ـ ١٣٤٢٣

پژو کاروان مدل ٧٣ تصادفی ٥٤٥٤٦٨
١ـ٣ آ ـ ١٣٢٦١

پژو

مدل ٧٠

یکدستگاه پژو ٥٠٤مدل ٧١ و یکدستگاه کاروان با قیمت مناسب بفروش میرسد تلفن٨٢٣٦٠٧

پژو ٧٤ گمرك شده و هیلمن ٧٥ تلفن٥٢٩٠٢٢

پژو

مدل ٧١

یکدستگاه پژو ٣٠٤ مدل ٧١ رنگ یشمی نمره‌ترانزیت‌بفروش میرسد ٣١٢٤٧٨
آ ـ ١٣٥٢٦

پژو ٥٠٤ مدل ٧٣ کارکردفقط ٢٩ هزار کیلومتر بدون نقص و تصادف بسیار عالی مقطوع ٦٥ هزار تومان تلفن ٨٧٧١٠١
آ ـ ١٣٧٦٩

پیکان جوانان مدل ٥١ قرمز با رادیو کاست بفروش میرسد تلفن ٤٤٤٥٤ ـ ٨٨١٠٩٥ قیمت ٢٧٥٠٠ تومان

پیکان جوانان ٥٣ شیشه‌رنگی سفید باپخش ولوازمات‌اضافی فروشی تلفن ٣٠٥٠٣٩

پیکان

پیکان ٥٢ بفروش میرسد تلفن ٦٦٧٠٧٧ از ٥ر٦ ببعد
١ـ٣ آ ـ ١٣٣٠٧

پیکان مدل ٤٧ آبی‌رنك بسیار تمیز بعدازظهرها تلفن ٨٨٤٦١٣

پیکان

مدل ٤٨

پیکان آخر ٤٨ بارادیو و بیمه در وضع خوب ١٩٥٠٠ تومان بیواسطه فروشی ٧٧٣٤٦٦
آ ـ ١٣٥٢٨

پیکان

مدل ٥٣

پیکان جوانان اسفند ٥٣ با دزدگیر مخصوص رادیوضبط بسیار عالی ٣٦٥٠٠تومان‌بدون واسطه فروشی ٧٧٣٤٦٦
آ ـ ١٣٥٢٩

فقط انواع پیکان ٥٤ ٧٥٩٤١٩

مینی‌ماینر مدل ٦٦ دبش با لوازمات اضافی فروشی ـ ٣٠٥٠٣٩
١ـ٥ ١٣٠٦٩

فولکس وانت مدل ٧٢ فروشی تلفن ٣٦٣٤٤٦

فولکس دوکابین مدل ٦٩ بسیار تمیز فروشی ٧٥٢٥٨٦
١ـ٢ ا ـ ١٣٤٨١

فولکس کارمن ٥٩ گیربکس موتورتازه تعمیر ٨٠٠٠ تومان تلفن ٥٤٤٤٠٨
آ ـ ١٣٥٦٥

یك دستگاه دوج دارت مدل ٧٣ کاهوئی رنك‌با کولر و پخش‌صوت به فروش می‌رسد تلفن فروش می‌رسد تلفن ٥٢٩٣٣٢ با آقای‌شریف تماس بگیرید

فیات ١٢٨ کوپه اس.ال مدل ٧٣ ١٣٠٠ مغز پسته‌ای روشن‌باوسایل اضافی و قیمت مناسب تلفن ٧٩٤٢٩٦

لانچا، بتا ، برلینا،مدل٧٣رنگ آبی متالیک چهاردر گرمکن شیشه عقب شیشه رنگی‌رادیو استریو بسیارتمیزبفروش‌میرسد تلفن ٩٢٢٢٨٠
آ ـ ١٣٥١٤

سیتروئن مدل ٥٦ قیمت ٨٥٠٠ تومان تلفن ٩٤١٧٧٢
آ ـ ١٣٥٥٧

رنجرور ٧٥ بغرنگ یشمی گمرک نشده‌بدون‌واسطه‌بفروش میرسد تلفن ٧٥٢٣٥٨
آ ـ ١٣٥٥٢

لندرور ١٢ نفره

شش سیلندر مدل ٥٣ کیلومتر ٢٧٠٠٠ بفروش‌میرسد٩٣٧٣٠٥
آ ـ ١٣٥١٥

رنو شکاری زرد لیموئی تی‌ال ٧٥ ــ١٥ تلفن ٧٥٩٤١٩

موستانك ٦٩

بسیار تمیز باکولر و ضبط بفروش میرسد تلفن ٣١٣٨٥٥
١ـ٣ آ ـ ١٣٣٣٣

موستانگ ٢ مدل ٧٤ سفید اتوماتیک رنگ قهوه‌ای متالیک فروشی ٦٣١٩٤٨
آ ـ ١٣٥٧٠

فورد پینتو مدل٧٢بدون واسطه بفروش میرسد ٧٨١٧٨٩

جمس جیمی‌مدل٧٥بدون واسطه تلفن ٧٥٢٣٨٥

یکدستگاه هیلمن‌سفید نمره‌نشده بفروش میرسد تلفن ٧٧٩٦٤٢ از ساعت ٨ الی ١٢
١ـ٢ آ ـ ١٣٣٤٨

فقط هیلمن ٧٥ موجود ٧٥٩٤١٩

پونتیاك

پونتیاک فایبرد جی‌تی مدل ٦٩ غیراتوماتیک بسیار تمیزفروشی ٧٥٣٠٨٤
ا ـ ١٣٣٩٧

پونتیاك فایبرد ٧٤ اسپورت

رنگ قرمز تودوزی سفید با سقف سفید باکولر و رادیو شیشه رنگی دنده‌اتوماتیک‌بدون واسطه گمرک نشده با نمره ترانزیت فوری بفروش میرسد تلفن ٨٦٦٩٧٤
آ ـ ١٣٥١٦

پونتیاک پاریزین مدل ٦٨ فرمان‌هیدرولیک با رادیوپخش شش سیلندر آدرس جردن دولتشاه پلاک ١
ا ـ ١٣٥٧١

مینی‌ماینر ٦٧ سفید بسیار تمیز بفروش میرسد تلفن ٦٣٩١٥١ بعدازظهر ٣ ببعد .
ا ـ ١٣٣٩١

کرایه

اتولوکس

اتومبیلهای تشریفاتی باراننده برای داخل و خارج از تهران میدان فردوسی تلفن ٨٢١٢٧٠ ٨٢٦٦٠٥

اتوآسیا

اتومبیل کرایه باراننده وبدون راننده در ٢٤ ساعت درخدمت شماست‌تلفن٧٥٤٩٨٠و٧٥١٦٢٠

اتومبیلهای‌لوکس کرایه باراننده و بدون‌راننده برای داخل و خارج تهران

٧٥٧٠٣٥ ـ٧٥٧٢٩٤ ٧٦٧٧٥٥ ـ٧٥٧٦٠٢

کاسپین تاکسی‌سرویس

کرایه اتومبیلهای تشریفاتی با راننده فرح‌شمالی پالیزی ١٤٥

تلفن٧٧٧١١٠و٧٧٨٠٩٠

موسسه مسافربری

تهران هراز

اتوبوس‌مینی‌بوس دربست برای داخل و خارج از شهر خیابان تهران‌نو جنب‌پمپ‌بنزین‌قاسم‌آباد

تلفن ٧٩١٧٤٨
١ـ١٠ آ ـ ١٣٣٣٦

مکالمه فشرده کنتراتی ٨٣٣٣١٩

مکالمه انگلیسی

MISS BROWN

تلفن ٩٣٦١٦٤

مکالمه زبان فشرده ٨٣٣٣١٩

دروس

راهنمائی نظری

ودبیرستان

تضمینی ٨٣٣٣١٩

مکالمه روزمره انگلیسی تضمینی در ٣٠ ساعت

٩٣٦١٨١

کلیه دروس تلفن ٩٣٢٦١٩

معلم فرانسوی‌برای‌تدریس زبان فرانسه تلفن ٦٢٢٧٢٣

انگلیسی کنتراتی

MISS FOX

تلفن ٩٣٦١٦٥

پانسیون

پانسیون مدرن مینا

ویژه‌بانوان و دوشیزگان ـ ٨٤٧٩٨١

پانسیون

وشبانه‌روزی دختران

درمحیطی سالم با ساختمانهائی مدرن مبلمان شیک و کلیه خدمات بالاتر از میدان ونک تلفن ٨٩٥٠٠٣ (٥ر٩الی١٢ و ٤الی٦) .

B.K.D

دربازکن برقی بکبد ٢٢٥ تومان

برای‌تلفن‌سفارش‌امید .شرکت‌بکبدالکتریک‌تلفن ١٥٠ ا ٦٨١٠١١
فروش درکلیه‌الکتریکی‌هاء‌تهران وشهرستانها

برای اتومبیل شما

سقف چرمی اتومبیل‌منصور

برای‌کرماوسرماوزیبائی‌سقف اتومبیل‌خودرا‌چرمی‌نمائیدکماساعت وردش‌صندلی ـ پهلوی‌مقابل پارک ساعی تلفن ٦٨٣٦٣٩

پژو فروشگاه ، تعمیرگاه و اتوسرویس

خیابان نواب چهارراه سالار تلفنهای٥٤١٤٨١ـ ٥٤١٧١١

بانصب

تاندرجت

موتور اتومبیل، چه نو باشد چه کهنه:
تا ٢٠٪درسوخت‌صرفه‌جو تر میشود
تا ٤٧٪ آلودگی هواراکمتر می‌کند
در هر هوائی آسانتر روشن میشود
یکنواخت‌تر و تا ٣٠٪ نیرومندتر کار می‌کند
چطور؟
با تنظیم و تقویت بی‌سابقه جرقه شمعها و ممکن ساختن احتراق کامل سوخت.
★ بگواهی دانشگاه کیوتو ، ژاپن که نتایج تمامی آزمایش ها را به کنفرانس بین‌المللی کانادا در مورد آلودگی محیط در اثر اتومبیلها تقدیم کرد .
نماینده انحصاری درایران شرکت تجارتی شهیاران بامسئولیت محدود
روزولت شماره ٢٦٨ تلفن ٨٣٨١٧٢
مرکز فروش خیابان منوچهری شماره٤٢
درتهران و شهرستانها نماینده فعال‌میپذیریم

استخدام

شرکت بین‌المللی داروئی

جهت گسترش فعالیتهای خود در تهران و شهرستانها چند ویزیتور داروئی با تجربه یا بدون تجربه رابا حقوق و مزایای مکفی بامشخصات زیر استخدام مینماید :
١ـ داشتن دیپلم کامل متوسطه (ادبی ـ ریاضی ـ طبیعی)
٢ـ داشتن برك پایان خدمت یا معافیت‌ازخدمت زیر پرچم
٣ـ داشتن گواهینامه رانندگی
انتخاب شدگان طی دوره‌ای به مسائل علمی ـ داروئی و طبی ـ همچنین به تکنیکهای فروش آشنائی کامل پیدا خواهند کرد .
متقاضیان با راهنمای شماره ٢٤١ روزنامه اطلاعات مکاتبه فرمایند .

استخدام

راننده‌تراکتور

موسسه کشاورزی در کرج به‌تعدادی راننده تراکتور باحداقل ٥سال سابقه‌کار نیازمند است به تلفن ٤ـ٨٣٥٣٨٣ مراجعه فرمایند .

راننده‌پایه١

کارخانجات‌صنایع‌پارس‌وآمریکا

چند نفر راننده پایه‌یك رابرای رانندگی‌اتوبوس‌با شرایط زیر استخدام مینماید .
١ـداشتن‌ورقه‌خاتمه‌خدمت یامعافی‌دائم‌غیرپزشکی نظام‌وظیفه
٢ـ داشتن سواد در حد خواندن و نوشتن
متقاضیان بکارگزینی کارخانجات صنایع پارس‌و آمریکا واقع در کیلومتر ٤ جاده قدیم کرج‌مراجعه نمایند .

کامیون
کامیون
کامیون
کامیون

کامیون‌با کمپرسی ـ کامیون با بتون‌مخلوط‌کن کامیون با تریلی(٦چرخ‌و ١٠ چرخ) تحویل‌تهران با آلمان فوری موجود است تلفن ٦٦٣٦٦٢

اطلاعیه

کارخانجات‌اتومبیل‌سازی‌مزدا

در اجرای برنامه های دولت برای‌مبارزه با بالا رفتن قیمتها کارخانجات اتومبیل سازی مزدا کلیه محصولات‌خودرا در سطح قیمت دیماه ١٣٥٣ تثبیت کرده وضمنا جدید ترین شاهکار اتومبیل سازی ژاپن را بملت ایران تقدیم میدارد .

کامیونت٤١٠٠مزدا

ارزان ـکم مصرف ـمظهر قدرت‌و استحکام قهرمان اتومبیل‌ها درجهان

متقاضیان خرید جهت رزرو به آدرس اداره مرکزی نبش اکباتان و ملت ساختمان سرباز و یا به‌کارخانه اتومبیل سازی‌مزدا٢١ کیلومتری‌جاده قدیم کرج تلفنهای٩٥٢٧١٧و٩٥٢٦٩٤ مذاکره فرمائید .

شرکت تعاونی مصرف رادیو تلویزیون ملی ایران

تعدادی داوطلب برای مشاغل زیر با حقوق مکفی به همکاری دعوت مینماید
١ـ دونفر انباردار که سه‌سال سابقه‌کار در انبار مواد غذائی و یا وسایل منزل داشته‌باشد
٢ـ دو نفر مامور خرید با ٢سال سابقه کاردر امور خرید
٣ـ یکنفر آشنا به کشاورزی و تولید مواد غذائی
٣ـ یکنفر آشنا بکشاورزی وتولید مواد غذائی

شرایط

الف ـ تحصیلات حدود دیپلم
ب ـ داشتن وثیقه ملکی و یا ضامن معتبر
ج ـ برك خاتمه خدمت و یا معافیت از خدمت .
داوطلبان میتوانند همه‌روزه از ساعت ٥ر٨ الی ٥ر١٢ بقسمت استخدام واقع در خیابان تخت‌طاوس نبش روزولت طبقه دوم مراجعه‌نمایند

کلبه دل

میزبان پذیرائی با غذاهای ایرانی و خارجی در رستوران و منازل شما ـپل تجریش اول خیابان پهلوی‌روبروی قنادی لادن تلفن ٨٧٦٨٧٦

آگهی استخدام

شرکت بیمه‌البرز

سهامی عام

١ـ دونفر نامه‌رسان و تحصیلدار با مدرك سیکل ضمانت کافی و وسیله نقلیه
٢ـ ٨نفر مستخدم باسواد خواندن و نوشتن تاسن ٣٥سالگی و داشتن گواهی‌عدم سوء سابقه
٣ـ دونفر نظافت‌کار شیشه و ساختمان
متقاضیانی‌که مدرك کافی در دست دارند می توانند روز پنجشنبه ٣٠ مردادماه از ساعت ٣٠ر١ الی ٣ بعدازظهر به نشانی خیابان سپهبدزاهدی شماره ٢٥٠ مراجعه و یا با تلفنهای ٨٣٨٠٦١ الی ٨٣٨٠٦٩ مذاکره فرمائید

استخدام

١ـ چهارنفر بانو یادوشیزه نرس یابهیار برای مسئول تزریقات ودرمانگاه.
٢ـ چهارنفر بانو یادوشیزه باسواد که‌ماشین نویسی فارسی رابدانند برای‌انجام اموراداری استخدام میشوند.
جهت مصاحبه بین٨الی ١٠ صبح‌به سه‌راه شاه‌ساختمان آزادطبقه سوم‌شماره ٧٥ موسسه حقوقی‌تعاون‌مراجعه‌فرمایند.

شرکت‌نرسی‌تولیدکننده‌محصولات فایبرگلاس استخدام میکند

١ـ فروشنده زن
٢ـ کارگر ساده مرد
متقاضیان میتوانند همه روزه ازساعت ٧الی ٩صبح باتلفن ٦٥٤٧٠٧ تماس حاصل فرمایند.

آگهی استخدام

IRAN CARTON INC.

١ـ٢٠ نفر کارگر ساده باسواد خواندن و نوشتن
٢ـ١٠ نفر ششم ابتدائی
٣ـ٧ نفر سوم متوسطه
٤ـ٥ نفر دیپلم فنی رشته الکترومکانیك و برق

که برك انجام خدمت زیر پرچم و یا معافی‌دائم غیر پزشکی داشته باشند .

باحقوق ومزایای مکفی استخدام میشوند

داوطلبین واجدشرایط میتوانند همه روزه به استثناء روز های تعطیل وپنجشنبه ها ازساعت ٧صبح الی ١٤ بعداز ظهر به کارگزینی شرکت کارتن ایران واقع در کیلومتر ٩ جاده قدیم کرج بعداز تقاطع راه‌آهن مراجعه نمایند .

شرکت‌سهامی کارتن‌ایران

نیازمندیهای اطلاعات تلفنی آگهی می‌پذیرد ٣١١٢١٩-٣١١٢٢٧-٣١١٢٢٥-٣١١٢٢٤ ٣١١٢٣٥-٣١٢٤١٣-٣١١٢٣٠-٣١١٢٢٩

ماشین آلات

چهاردستگاه دیزل ماز کمپرسی ۷۴ نقد واقساط فروشی تلفن ٨٦٦٨٩١
١-٢ ا- ٤٢١٦

سه دستگاه تریلرکش مدل ۷۰ درشرایط خوب آماده فروش تلفن ٨٥٣٠٠٩
١-٣ ا- ١٣٧٧٣

چند دستگاه موتور مولد برق بفروش میرسدسلیمانی٧٧٢٣٨١
١-٨ آ- ١١٤٨١

بیل‌هیدرولیک اطلس ١٧٠٢ زنجیری بفروش میرسد تلفن ٦٦٨٩٩٠

آموزشگاهها

ماشین نویسی بیژن باحسن شهرت میدان ژاله تلفن ٣٤٨٣٨٤
آ- ١٢٨٤١

تدریس خصوصی

تدریس دروس‌دبستان‌وراهنمائی ودبیرستان باتضمین ٨٣٧٦٨٢
١-١٠ آ- ١٣٠٩٥

MR. CROOK
تلفن ٩٣٦١٨١

استخدام

ویزیتور

برای فروش محصولات ساختمانی ویزیتور- ورزیده نیازمندیم. هزینه ایاب و ذهاب و پورسانت عالی پرداخت میشود تلفن ٣١١١٨١و ٣١١١٨٤

چاپخانه دانشگاه‌تهران
بچندنفر بانو یا دوشیزه که دارای مدرک تحصیلی ششم ابتدایی سوم متوسطه ودیپلم باشند برای کار در شعبه‌پانچ (ماشین‌نویسی منوتایپ) و ماشین های‌صحافی‌نیازمنداست متقاضیان می توانند روزهای شنبه ودوشنبه و چهارشنبه‌از ساعت ۹ صبح تا١٣ بموسسه مراجعه نمایند.
نشانی - امیرآباد شمالی - بالاتر از کوی دانشگاه خیابان ١٦ تلفن ٦٣٩٠٥٧
م‌الف ١١١٠٤
١-٣ ا- ٢٦٩٩٩

استخدام کارگر ساده چاپخانه گرافکو

به تعدادی کارگر ساده نیازمند است داوطلبین میتوانند به‌آدرس‌خیابان حافظ خیابان‌رشت‌اولین کوچه دست چپ پلاک٢٣ مراجعه نمایند.

موسسه تی . تی .اس تعدادی راننده پایه یکم و دوم همگانی نیازمند است آدرس آیزنهاور بعد از دانشکده‌صنعتی آریامهر ٢١ متری جی

بچند نفر جهت کاپشن دوزی بامزد خوب‌احتیاج است ٩٣٠٨٧١

پرستار تحصیلکرده که سن‌آن ۳۰ تا۳۵ سال باشد برای نگهداری یک بچه باحقوق‌مکفی بطور شبانه روزی نیازمندیم تلفن ٨٩٤٥٠٣ از ٨ تا١١صبح
١-٣ آ- ١٣٣٦١

شرکت‌ساختمانی‌سیویل
بافراد زیر برای منطقه کرمان نیازمند است
١- مهندس راه و ساختمان با حداقل ٣ سال تجربه راه‌سازی
٢- تکنیسین و نقشه‌بردار راه‌سازی
٣- مباشر راهسازی
٤- راننده پایه یک .
٥- راننده پایه دوهمگانی .
ادرس خیابان کریمخان‌زند جنب خردمند شمالی پلاک - ١+١٢
١-٢ آ- ١٣٣٧٥

کارخانه‌ای نیازمند به دو نفر حسابدار مجرب و خوش خط ویک نفرخانم تلفنچی و بایگانی ویک نفر راننده با ضامن و تعهد کار با حقوق‌مکفی استخدام می نمایدساعت کار از ٩ صبح الی ٥ بعدازظهر نشانی‌خیابان آیزنهاور نرسیده‌بمیدان شهیادجنب‌بانک‌صادرات کوی شهسوار پلاک ٢٠

بیک زیگزال‌دوزودانه‌گیر نیازمندیم ٣١٢٣٠٢

کارگر ساده جهت کار دفتری نیازمندیم تلفن ٣٥٥٠٦٧

سرپرست لعاب

دارای‌حداقل٤ سال‌سابقه کار و تحصیلات درحدود دیپلم با حقوق مکفی استخدام‌میشود.شرکت صنعتی آذور تلفن ٩٥٦٩٧٦

کودکستان و دبستان کورس (سلطنت‌آباد) برای سال‌تحصیلی‌آینده به چند معلم زن نیازمند است . متقاضیان باید حداقل دارای دیپلم کامل متوسطه باشند. خواهشمند است بین ساعت های ٩ و١٢ برای تعیین وقت مصاحبه به ٨٨١١٧٠ تلفن فرمایند.

بدو نفر دوشیزه جهت امور بایگانی نیازمندیم خیابان شاه ساختمان آلومینیوم‌شرکت‌سهامی کارخانجات رادیوشهاب

استخدام فوری شرکت‌استوکاژ

افراد زیر را به همکاری دعوت مینماید .
١- یکنفر سکرتر اشنا بتایپ فارسی .
٢- تعدادی کارگر جوشکار
٣- تعدادی کارگر کارآموز علاقمند به فلزکاری احتیاج‌دارد طالبین ردیف ١ بتلفن٦٥٣٢٢٧ وردیف ٢و٣ بتلفن ٩٥٢٥٢٦ تماس بگیرند .
١-٤ آ- ١٣٢٥٥

سازمان فروش بنگاه ترجمه و نشر کتاب
جهت تصدی‌یکی‌ازفروشگاههای خودبخدمت تمام‌وقت‌یک‌نفرخانم نیازمند است :
شرایط آشنائی بزبان‌انگلیسی کسانیکه در امور فروش کتاب تجربه داشته باشند حق تقدم خواهند داشت .
متقاضیان میتوانند همه روزه از ساعت ٩ صبح الی ١٢ ظهربه خیابان سپهبد زاهدی چهارراه تخت جمشید ساختمان ١٠٢ طبقه پنجم مراجعه نمایند .
آ- ٢٧٤٨٩

بیکنفر خانم تلفنچی نیازمندیم خیابان حافظ مقابل پارک‌هتل ساختمان ت.ث طبقه ششم شرکت تیپاکس .

به تعدادی راننده ٢ شخصی جهت داخل و خارج از شهر باحقوق مکفی نیازمندیم - ٨٢٣٦٩٢
ا- ١٣٤١٩

بیک دوشیزه فروشنده برای لوکس‌فروشی احتیاج است ساعات کار ١٠ صبح الی ٨ شب تلفن ٧٨٢٠٢٠
آ- ١٣٤٧٦

کمك حسابدار با حداقل ٣ سال‌سابقه کاروضامن معتبر بصورت تمام‌وقت موردنیاز است شرکت ایران مکاس تلفن٧٥٩٦٠٠و٧٥٩٦٧٧

راننده

شرکت خارجی یک نفر راننده باتجربه را که بزبان انگلیسی آشنائی داشته باشد باحقوق مکفی استخدام مینماید ساعات کار ٨ تا٤ تلفن ٨٣٨٨٥٣ و ٨٣٦٧٩٢ از ساعت٨تا١١صبح تماس بگیرید .
١-٢ آ- ١٣٣٣٢

افراد زیر جهت کار درهمدان استخدام‌میشوند

یك نفر مهندس ساختمان‌باسابقه حداقل ٥ سال‌یك نفر نقشه‌بردارورزیده متقاضیان با راهنمای شماره ٢٣٦ روزنامه - اطلاعات مکاتبه فرمائید .

باطری ساز برای کار در کارگاه ساختمانی‌اطراف دماوند استخدام میشود تلفن ٤٥٤٩١

شرکت تینان استخدام میکند

١- کارگر آهنگر
٢- کارگرجوشکاردرجه‌یکودو
٣- کارگرساده.
٤- انباردار باتجربه و تضمین آدرس جاده مخصوص کرج بعدازپل سه راه مهرابادخیابان سوم بیمه جنب کارخانه اماوشوکومارس پلاک ١٠ یا سرویس تلفن های ٩٥١٩٤٦- ٩٥٣٠٧٢
ا- ١٣٣٨٦

یکنفر آشپز زن یا مرد با نظارت در خرید حدود ٣٠ تا ٤٠ ساله مجرد شبانه‌روزی با ضمانت نیازمندیم . تلفن ٨٩٥٤٠٣

افراد زیر جهت کار در کرمانشاه استخدام‌میشوند

نقشه‌بردار ماهر یك نفر . نیوولر یکنفر . تکنیسین‌ساختمان دو نفر معمار دونفر متقاضیان با راهنمای شماره ٢٣٥ روزنامه - اطلاعات مکاتبه فرمائید .

موسسه فرهنگی فرانسوی‌برای ٥ روز کار نیمه وقت درهفته بچندنفر زن که بین ١٨ تا٢٨ سال داشته باشند نیازمنداست طالبین بین ٨ صبح‌تا یکبعداز ظهر باتلفن ٦٢٦٥٩٩ تماس بگیرند .
١-٦ ا- ١٣٤٦٦

شرکت شمیز

بتعدادی دوشیزه یابانو که تا حدودی به دوخت‌ودوزآشنائی داشته باشند جهت کارآموزی پیراهن مردانه‌باحقوق‌استخدام مینماید تلفن٨٢٤٥٦٦و٨٣٨٤٨٤
١-٣ آ- ١٣٥٣٠

استخدام نقشه‌کش
یکنفر نقشه‌کش کاملا وارد با سابقه نیازمندیم ٨٤٩٦٥٤

تعدادی کارگر قالبساز سمبه ماتریس و قالبهای تزریقی با تجربه کافی و دونفرتکنیسین بافندگی جهت سرپرستی‌کارگاه مورد لزوم است تلفن ٩٥٥١٣١ ٩٥٠٥٤٢
ا- ١٣٥٤٣

تعدادی کارگر سیمکش‌باحداقل ٤ سال سابقه کار در تهران و شهرستان نیازمندیم‌خیابان‌تخت طاوس بین پهلوی ونادرشاه خیابان لارستان پلاک ١١ر٢ طبقه اول شرکت دمسور .
١-٣ آ- ١٣٥١٣

مهندس و تکنیسین باتجربه‌در رشته الکترونیک و مکانیک در یک موسسه جدیدالتاسیس تحقیقاتی مورد نیاز میباشد . حقوق مکفی به مدرک‌تحصیلی و تجربه دارد برای‌مصاحبه با تلفن ٦٨١٦٢٦ بین ساعات ٨ر٣٠ صبح‌الی ٤ر٣٠ بعدازظهر تماس بگیرید .
آ- ٩١٥٩

منشی تمام وقت
با معلومات کامل انگلیسی وفارسی وماشین نویس فارسی وانگلیسی برای‌دفترمرکزشرکت سهامی خاص تلفتک خیابان شاه‌عباس کبیر شماره ١٣٠ استخدام میگردد باتلفن٨٢٦٩٨٥ ٨٢٩١٨٤ تماس گرفته شود .
١-٣ ا- ١٣٥٥٦

شرکت تاسیساتی

برای ساختمان تعدادی زیادی تیرهای بتونی در منطقه کرمان احتیاج به پیمانکار دست دوم دارد واجدین شرایط با تلفن های ٨٢٦٩٨٥ - ٨٣٤٧١٥ مذاکره به آدرس شرکت‌سهامی خاص تلفتک خیابان شاه‌عباس کبیرشماره ١٣٠ مکاتبه نمایند.
١-٣ آ- ١٣٥٥٥

شرکت کالری
افراد زیر نیازمند است
مونتاژ کارلوازم گازسوز ٢٠نفر
نقاش پیستولکار ٣نفر
کمکنقاش ٤نفر
کارگرساده ٢٠نفر
کارگرانبار ٥نفر
سرویسکار لوازم گازسوز ٢نفر
سکرتر باسابقه ٢نفر
خیابان فیشرآباد بالای تخت جمشید شماره ١١٢ تلفن - ٨٢٨٢٧٨-٩
١-٢ آ- ١٣٥٧٤
بهفدن‌هی‌مبر٣٣٢بهفا

استخدام

١- سکرتر با آشنائی به تایپ فارسی و لاتین
٢- تلفنچی دوشیزه یا بانو تلفن ٧٥٩٦٠٠ و ٧٥٩٦٧٧

آگهی استخدام

یکنفر ماشین نویس ورزیده انگلیسی یا فرانسه برای کار تمام وقت یا نیمه وقت دریک دفتر حقوقی مورد نیاز است با تلفن های ٤٨٦١١و٦٦٣١١٨تماس گرفته شود .

سکرتر فورا استخدام‌می شود تلفن ٨٥٦٤٧٧

مورد نیاز

یکنفر دبیر زبان ادبیات فارسی‌دارای‌حداقل‌مدرك لیسانس ادبیات فارسی و آشنائی بزبان‌انگلیسی جهت‌تدریس‌دستورزبان و ادبیات فارسی دردوره دبیرستان موردنیازاست داوطلبان روز های‌یك- شنبه و سه‌شنبه صبحها با تلفن ٨٨٣٦٧٥ تماس حاصل نمایند .

موسسه هنری شهرزاد
رای تعلیم پیانو - ارگ-گیتار جاز و آواز هنرجو میپذیرد ، شاهرضا پیچ شمیران شماره ٧٤٢ طبقه چهارم‌تفن٧٥٩١٠٠
ا- ١٣٣٨٠

بیکنفر ماشین‌نویس ورزیده انگلیسی برای کار تمام وقت احتیاج است باتلفن ٦٦٣٩٥٠ تماس گرفته شود
١-٥ آ- ٢٧٢٥٧

بچند دفتردار تمام وقت نیازمندیم ٥٤٩٥٢٠ - ٥٤٩٥٤٠

پرستار

برای نگهداری بچه نیازمندیم‌تلفن ٦٣٤٢٥٥

بچند نفر کارمند تمام‌وقت جهت وصول مطالبات با سپردن تضمین مورد نیازمیباشد افرادیکه دارای وسیله نقلیه باشند حق تقدم دارند . تلفن ٤٣٣٠٠- ٤٥٤٢٣

آگهی استخدام
یك واحد تولیدی واقع‌در جاده مخصوص کرج احتیاج بچند تکنیسین برق و چند شیمیست دارد لطفا با صندوق پستی شماره ١٣٦٩ر١٤ مکاتبه فرمایند .

بیك نفر دوشیزه یا بانو جهت منشیگری احتیاج است ٩٣٠٨٧١

بدو نفر کمك حسابدار زن یا مرد تمام وقت نیازمندیم شاهرضاپیچ شمیران نمایندگی ٢٧ پیکان

بدونفر مهندس رشته مکانیت با مشخصات‌زیر نیازمند است
١- آشنائی به زبان انگلیسی
٢- تازه فارغ‌التحصیل شده
٣- دارای معافیت دائم داوطلبان از ساعت ٨الی ١٢ر٥ و از ١٤الی ١٧ر٥ با تلفن ٩- ٨٣٦٠٦٦ داخلی ٣٧ تماس بگیرند

حسابدار باتجربه

شرکت رایزن به چندنفر حسابدار باتجربه با حد اقل سن چهل‌سال‌و حد اقل سابقه ٣سال‌نیازمند است
جاده قدیم شمیران سید خندان پلاك ١٢٤١ (طبقه اول اطاق اول)

کمك برقکار

جهت کار های صنعتی مورد نیاز است تلفن ٦٢٨٦٠٠ و٦٢٧٢٤٠

گروه صنعتی بهار

(کارخانجات زاگرس)
چندنفر حسابدار و کمک حسابدار زن و مرد راکسابقه حسابداری و کمک حسابداری داشته باشند با حقوق مکفی بهمکاری دعوت میکند.داوطلبین به خیابان نادری پاساژگیودفتر کارخانجات زاگرس تلفن - ٥-٣١١٣٤١ مراجعه نمایند .

شرکت اتوپیکاپ
به آقا و خانمی که‌آشنائی به زبان انگلیسی داشته باشد برای تصدی امور تاکسی‌رانی نیازمنداست بعدازظهر ها تلفن ٦٥٤٩٤٢

آگهی استخدام

بیمارستان مسعودی برای مراقبت از کودکان و تامین کشیك شبانه تعداد ١٠ نفر دوشیزه‌یا بانو که سن آنان‌بین ١٨ تا ٢٥ سال و تحصیلاتی در حدود سیکل اول متوسطه داشته - باشند از طریق مصاحبه استخدام مینماید از - داوطلبان تقاضا میشود برای‌کسب اطلاع‌حداکثر تا بیستم شهریور ماه صبحها به‌دفترپرستاری بیمارستان‌واقع‌درخیابان شیر وخورشید چهارراه عباسی مراجعه فرمایند.
١-٣ آ- ٢٧٥٤٠

چند نفر دوشیزه یابانو تلفنچی ومتصدی‌اطلاعات و کارگر نظافت چی‌مرد جهت بیمارستان‌عیوض زاده خیابان شیخ هادی مورد نیاز است .

موسسه تولیدی پونل استخدام می نماید دوشیزه یابانوی‌چرخکار دستکاروا‌توکار با تجربه بادرآمد عالی و سرویس رفت و آمد ٩٧١١١٥

بیك زن و شوهر بدون بچه جهت کار در یك خانواده ایرانی دارای٣ فرزند احتیاج است‌محل کارکشور بلژیك‌میباشد ٨٦٦٥٣٤ از ٨ صبح‌تا ١١ صبح و٤ تا ٧ بعداز ظهر

شریک

شریک برای مروشندگی لوازم یدکی اتومبیل تلفن ٣٥٢٧٤١
١-٢ آ- ١٣٠٧٢

جویای کار

دانشجوی حسابداری اشنا بانگلیسی باسابقه کار موثر در امور حسابداری اماده کارتلفن ٨٣٩١٩٦ از ١٠ تا١ بعدازظهر
ا- ٩٠٦١

انباردار کنترات یادائم‌باتجربه ١٠ سال درسیستم آمریکائی- فرانسوی - ایتالیائی‌برکاردکس واوانته‌کردن کالا ، پیاده‌کردن کنترل موجودی‌بصورت‌کامپیوتر (تهران یاجنوب راهنمای ٢٣٩ تلفن ٣١١٠٨٠ روزنامه‌اطلاعات
ا- ٩١٠١

راننده پایه ٢ همگانی متاهل سن ٣٨ جویای کار تلفن - ٣١١٠٨٠ راهنمای ٢٣٨روزنامه اطلاعات .

حسابدار با ٨سال سابقه کار برای تمام وقت یانیمه وقت یا کنتراتی وارد به کلیه امور حسابداری (صنعتی - تجارتی - ساختمانی) آماده کار است تلفن ٧٥١٩٦٦
١-٢ ا- ٩٠٩٩

میخواهید بخارج بروید؟ اشکال شما زبان‌است؟ مترجم همراه برای - مسافرت‌بخارج٨٤٦٥٠٤

آشپزفرنگی وایرانی با ضامن معتبر جویای کاراست‌براهنمای شماره ٢٤٢ تلفن ٣١١٠٨٠
آ- ٩١٢٧

شما که طالب یک انبار منظم روی‌اسلوب صحیح و جدید میباشید باماتماس حاصل‌نمائید راهنمای ٢٤٠ روزنامه‌اطلاعات تلفن ٣١١٠٨٠
ا- ٩١٠١

املاک ومستغلات

فروش خانه فروشی شمیران -قلهك

خیابان نوبهار - خانه فروشی دوطبقه مستقلاتی نوسازهرطبقه دارای دو اطاق‌خواب‌باسرویس کامل بمساحت ٢١٠ متر بوام بانکی ١٦٠ هزار تومان بقیمت ٧٨٠ هزارتومان-تلفن٨٦١٠١٩
ا- ١٣٥٥٣

آگهی استخدام

نیروی هوائی شاهنشاهی تعدادی سکرتر که بزبان انگلیسی و تایپ لاتین و شورت هند آشنائی کامل داشته باشند استخدام مینماید .
داوطلبان واجد شرایط میتوانند تریخ ٥٤ر٦ر٨ روز های هفته از ساعت ٨ الی ١١ با در دست داشتن مدارک تحصیلی عین شناسنامه . دفترچه پایان خدمتی یا برگ‌معافیت دائم (غیر بزشکی) بستاد فرماندهی نیروی هوائی شاهنشاهی (مدیریت کارگزینی) واقع در خیابان فرح‌آباد ژاله مراجعه نمایند .
م‌الف ١١١٨٢
نیروی هوائی شاهنشاهی
آ- ٢٧٠٩٤

بیمارستان الوند

جهت سومین دوره آموزشگاه بهیاری با شرائط زیر داوطلب می پذیرد
١- داشتن گواهینامه سال سوم متوسطه‌ویا گواهینامه سال دوم گروه خدمات بهداشتی
٢- داشتن سن‌بین ١٦-٢٣ سال
٣- داشتن دو نفر معرف مورد اعتماد آموزشگاه که حسن اخلاق داوطلب را گواهی نمایند
٤- دوره تحصیلی آموزشگاه بهیاری دو سال است
٥- برنامه آموزشگاه بهیاری شامل دروس نظری و علمی است که به تصویب شورای عالی آموزش وپرورش رسیده است
٦- امتحانات آموزشگاه به نظارت اداره پرستاری وزارت بهداری و اداره کل امتحانات آموزش و پرورش خواهد بود.
٧- به فارغ‌التحصیلان گواهینامه آموزشگاه بهیاری داده خواهد شد

آگهی استخدام

شرکت‌ساختمانی دربوشهر احتیاج به‌افرادزیر برای کارگاه بزرگ‌خوددارد

١- استاد کاربنائی
٢- استاد کار بتون
٣- بنا
٤- بتون‌کار
٥- نجار قالب ساز
٦- آرماتورچی
٧- راننده کامیون
٨- مکانیك
٩- آهنگر

استخدام شوندگان از حقوق‌مکفی محل سکونت و امتیازات زیادی برخوردار خواهند بود از داوطلبان خواهشمند است با صندوق پستی ٢٣٩ بوشهر و یا بوشهر کوچه گلشن پلاك ١٨٨ مکاتبه فرمایند.

CHAUFFAGEKAR

شرکت صنعتی شوفاژکار استخدام‌میکند

١- دیپلم وفوق دیپلم مکانیك ٨نفر
٢- انباردار و کمك انباردار ٥نفر
٣- کارگر جوشکار ٥نفر
٤- تعمیرکار جراثقال سقفی ٣نفر
٥- راننده جراثقال سقفی ٤نفر
٦- کارگر مونتاژکار ماشین‌آلات صنعتی ١٠ نفر
٧- کارگر ساده ٤٠ نفر.
ردیف٣ دارای حداقل سیکل‌اول متوسطه و ردیف ٣ الی ٦ ششم ابتدائی وردیف ٧ حداقل سوادخواندن‌و نوشتن. ساعات اداری بادردست داشتن شناسنامه ویك قطعه عکس واجدین شرایط عمومی استخدام میتوانند همه روزه در ساعات اداری با دردست‌داشتن شناسنامه‌و یك قطعه عکس بکارخانجات شرکت‌واقع در کیلومتر ١٥ جاده مخصوص کرج مقابل کارخانه بستنی کیم ١٠ متری اسفالته نوریانی ٢٠متری علاء کارخانه ریخته‌گری شوفاژکار ویاتلفن ٩٧٧٠٢٣مراجعه نمایند.

BAYER

کارگر مکانیك‌استخدام‌میشود

کارخانه داروسازی بایر واقع‌درتهران‌پارس به‌یك نفر کارگر مکانیك ماهر جهت ماشینهای بسته بندی وساخت دارو نیازمند است. ازساعت ٧ تا١٢ به‌تلفنهای٧٠-٧٨٢٣٦١ قسمت‌کارگزینی مراجعه فرمایند .
١-٣

کارخانه اردسازی سیرازی استخدام میماید

١- کارگر آهنگر دائم ١ نفر
٢- کارگر جوشکار دائم ٢ نفر
٣- کارگر ساده دائم ٥ نفر
٤- راننده پایه ٢ شخصی با سواد باضامن٢نفر
خیابان آرامگاه مقابل کوی نهم آبان تلفن ٥٩١٦٧٦
١-٢

یك نفر صندوقدار کارآزموده موردنیازشرکت گری‌مکنزی محدود تهران میباشد باید درزبان انگلیسی و فارسی ازحیث نوشت وصحبت‌کردن مسلط و روان باشد . خدمت زیر پرچم را انجام داده و یاگواهینامه معافیت ارائه دهدساعت‌کار اداری ٧ صبح تا١ر٣٠ بعداز ظهر میباشد .حقوق منوط به معلومات وسوابق وتجربه کارمیباشد لطفا با حسابدار شرکت صندوق پستی شماره ٧٨٠و یا تلفن شماره٥٩-٣١٤١٥٦ تماس‌بگیرید.

آگهی استخدام

مهندس راه‌وساختمان

دارای حداقل ٥سال سابقه برای مدیریت کارگاه بزرگ ساختمانی در خوزستان با حقوق و مزایای بسیار جالب استخدام میشود از داوطلبان تقاضا میگردد درخواست و مدارك خود رابه‌آدرس‌صندوق پستی شماره١٥٧٠- ١٤ ارسال دارند

استخدام‌فوری

شرکت بین‌المللی باسابقه چندین ساله درتولیدوتوزیع کالاباشخاص زیر نیاز دارد :

١- سه‌نفر مرد جوان‌که‌مایل به‌تجربه درامور بازاریابی وفروشندگی وتحصیل درآمد مناسب میباشند .
٢- یکنفر بازاریاب و فروشنده باسابقه‌حداقل سه سال در امور فروش بادرآمد مکفی
٣- یکنفر راننده وارد و باتجربه برای تمام وقت‌با حقوق مکفی طالبین با تلفنهای :٣١٢٢١٩ و٣٠٣١٧٢ کاراپتیان تماس حاصل فرمایند.

شرکتی دولتی دو نفر بانو یا دوشیزه‌رابعنوان منشی بامشخصات زیر ازطریق‌مصاحبه استخدام مینماید .
١- آشنائی کامل به‌زبان انگلیسی
٢- دانستن شورت هند SHORT HAND
متقاضیان میتوانند همه روزه ازساعت٨صبح الی ٤بعداز ظهر باتلفن های ٨٢٨٠٢٦ و٨٢٥٩٢٢ تماس بگیرند.

استخدام

یك شرکت صنعتی معتبر افراد زیر راباحقوق مکفی جهت همکاری درتهران استخدام مینماید .
١- رئیس حسابداری‌بامدرك‌لیسانس وحداقل ٢ سال تجربه کار .
٢- رئیس کارگزینی با تجربه کافی درامور پرسنلی واداری .
٣- کارمند حسابداری با حداقل یکسال‌سابقه کار حسابداری .
٤- ماشین نویس فارسی
از داوطلبان تقاضا میشود. تقاضا های خود را با ذکر مشخصات کامل به‌راهنمای شماره٢٣٢ اطلاعات ارسال فرمایند .

شرکت سهامی ایران‌هوخست

به یکنفرتاپیست (فارسی‌ولاتین) مسلط بزبان انگلیسی نیازمنداست. داوطلبان لطفا به کارگزینی ایران- هوخست واقع‌درکریمخان‌زندنرسیده به روزولت مراجعه نمایند.

HOECHST

دراجرای برنامه های دولت

درباره مبارزه با گرانی از این تاریخ

یخچال‌های ٢٤فوتی

جنرال الکتریك مونتاژ آمریکا رابا

١٠٠٠٠ ریال تخفیف

١٤٥٠٠٠ ریال

بدون واسطه بفروش میرساند . ناصرخسرو سرای اخوت شماره ٧ و٨صبحها از٨تا١٢بعدازظهرها ٥ تا٧تلفن ٣١٨٢٠٩

ملکم‌نوع‌پرست

همکاری درپارس توشیبا

لیسانس روابط عمومی‌وتبلیغات. بازرگانی و سایررشته های‌مشابه
آشنا به امور چاپ وانتشار
داشتن ذوق و استعداد هنری و آشنائی به طراحی
مدارك تحصیلی ضابطه‌اصلی استخدام‌نخواهد بود ولی کسانیکه دارای تجربه در زمینه های‌فوق بوده وبزبان انگلیسی آشنائی کامل داشته‌باشند ارجحیت خواهند داشت.
افراد استخدام شده ازحقوق ومزایای مکفی برخوردار خواهند شد.
علاقمندان که موانع استخدامی نداشته‌باشند میتوانند همه روزه بین ساعات ١٧الی ١٤ به کارگزینی شرکت در طبقه پنجم ساختمان‌شماره ٥٥ خیابان ایرانشهر جنوبی مقابل بانك صادرات مراجعه نمایند .

نیازمندیهای اطلاعات تلفنی آگهی می‌پذیرد
۳۱۱۲۱۹-۳۱۱۲۲۷-۳۱۱۲۲۵-۳۱۱۲۲۴
۳۱۱۲۳۵-۳۱۲۴۱۳-۳۱۱۲۳۰-۳۱۱۲۲۹

مستغل سه طبقه برای فروش هر طبقه دارای دو اطاق خواب ، هال و ناهار خوری و سالن با سرویس کامل ودوشماره تلفن واقع در بلوار الیزابت خیابان میکده کوچه افشار شماره ۲۷، بدون واسطه طالبین به طبقه سوم یا تلفن - ۶۵۴۶۵۷ تماس بگیرید

منزلی بمساحت ۷۳ متر در۵ر۲ طبقه دارای ۵ اطاق اب و برق تلفن کولر بعلت مسافرت‌مقطوع ۳۵۰ هزار تومان بدون واسطه بفروش میرسد . غرب خیابان تخت جمشید نرسیده‌به‌چهارراه بهار کوچه آفتاب بن‌بست مجتبائی شماره ۳۲تلفن ۷۶۷۱۰۹

خانه فروشی قیمت مناسب - ۷۹۱۲۵۲
۱-۳ ا- ۱۳۳۳۹

یکباب ساختمان مشتمل بر ۲طبقه مستغلات دونبش دارای ۹ اطاق هرطبقه مجهز بشوفاژ کولر ، کرکره - تلفن وسرویس کامل بفروش میرسد تلفن - ۹۷۲۶۴۱
۱-۲ آ- ۱۳۳۳۷

خانه ۶ اطاقه‌مستغلاتی‌فروشی خیابان نواب کوچه دولت - ۳۴۲۶۲۳
۱-۱۲ آ- ۱۳۲۴۰

خانه مستغلاتی
درسه طبقه بسیار مجل جدید ساز باشوفاژ در فرمانیه تلفن ۷۵۶۵۲۹
۱-۳ آ- ۱۳۴۰۶

خانه‌ای شمالی‌دوطبقه واقع در زرین‌نعل ژاله دارای ۶ اطاق برق اب کولر تلفن پرده‌کرکره ۲۲۵ متر مقطوع ۵۲۵ هزار تومان تلفن ۳۹۱۶۷۰-۳۳۴۳۱۷
ا- ۱۳۵۱۸

اکازیون
انتهای زعفرانیه
ویلای شخصی‌سازسه‌بر نوساز با ۴۰۰۰ مترزمین‌و ۱۶۰۰ متر زیربنا واستخر وشوفاژ و چاه عمیق به فروش میرسد تلفن - ۸۸۱۶۶۲
ا-۱۳۵۰۳ ۱-۳

خانه های نوسازتهران پارس با وام بانکی تلفن ۷۸۱۹۱۸ و۷۸۳۵۳۵

خانه فروشی
خیابان آریامهرمیدان آریامهر
اوایل خیابان طاق بستان‌خانه دوطبقه جنوبی و شمالی دوبر بادودرب جنوبی وشمالی‌دارای سه اطاق وهال‌وسالن وناهار- خوری وزیرزمین و حیاط با سرویس کامل - کولر - تلفن به مبلغ ۹۵۰۰۰۰ تومان بدون واسطه بفروش میرسدازساعت ۲الی۶ بعدازظهر باتلفن - ۶۵۴۲۶۰ مکالمه فرمائید.
۱-۳ آ- ۱۳۴۱۵

اکازیون
منزلی درخیابان ژاله ۳ اطاقه با زیرزمین وجواز ساختمان بمساحت ۲۰۰ متر ۴۲۰ هزار تومان تلفن ۳۰۴۸۶۳
۱-۵ ا- ۱۳۴۲۵

یک ساختمان چهار طبقه
فونداسیون آهنی دارای ۴دستگاه آپارتمان کامل ومجزا باشوفاژ روشن سیستم کولرهای داخلی دورشته تلفن کلا تخلیه دونبش نزدیک خیابان‌کریمخان زند بدون واسطه‌بفروش‌میرسد تلفن ۸۲۱۶۱۰
۱-۱۰ آ- ۱۳۴۳۹

PEPSI

کارخانه پپسی کولا تهران
افراد زیر را به همکاری دعوت مینماید
۱- راننده دو همگانی با سپردن تضمین
۲- کارگر ساده مرد با حداقل تحصیلات‌چهارم ابتدائی .افراد باید دارای شرایط ذیل باشند.
۱- داشتن برك خاتمه خدمت یا معافی دائم
۲- داشتن حداکثر سن ۳۵ سال
۳- برخورداری از سلامتی کامل
واجدین شرایط میتوانند همه روزه بجز ایام تعطیل بکارگزینی کارخانه پپسی‌کولا واقع در خیابان آیزنهاور نبش خیابان جیحون از ساعت ۸ صبح الی ۱۲ مراجعه نمایند . ۱-۶

شرکت تولیدکننده محصولات
پردیس
به‌خدمت تمام وقت افراد زیر نیازمند است
۱- تکنیسین و کمك تکنیسین برق ومکانیك جهت‌خدمت در کارخانه کرج .
۲- راننده پایه دوم شخصی جهت خدمت در تهران
متقاضیان میتوانند همه روزه از ساعت ۸صبح الی ۲ بعداز ظهر به خیابان وزراء خیابان‌هشتم شماره ۲۲ کارگزینی مراجعه نمایند .

ساختمانی مهندسی‌ساز درجه یک باکلیه‌تاسیسات‌تهویه مطبوع استخر سرپوشیده با تصفیه و سونانزدیک به‌اتمام ۵۲۵متر زمین ۱۰۰۰ متربنادر ۳ طبقه حوالی میدان ونک آماده فروش میباشد باتلفن - ۸۲۱۴۹۷ از ۳ تا۶بعدازظهر .

مدرنترین ویلا مستغلات
از یکمیلیون ۵۰۰ تا۱۰ میلیون تومان موجود است تهیه‌مسکن کوروش ۸۴۷۹۸۲ و ۸۵۳۷۳۶
۱-۱۲ آ-۱۳۴۳۳

خانه ویلائی بمساحت ۴۴۰ متر مربع دارای ۵ اطاق خواب و سالن و نهارخوری و سرویس کامل و ۳ اطاق‌مستخدم با آب و برق و تلفن و کولر و پرده کرکره‌واقع در قلهك کوچه‌حکیم‌زاده بمبلغ ۱۱۰۰۰۰۰ تومان بفروش میرسد ۸۶۴۸۶۴ دفتر جعفری

خانه فروشی
شخصی‌ساز سبکژاپنی۷اطاق خواب سالن پذیرائی آب‌وبرق و تلفن و کولر ۳۰۰ متر قیمت یک میلیون تومان تلفن جواهر- فروشی ۳۱۷۵۹۳ - ۳۱۵۷۴۵
۱-۳ ا- ۱۳۰۰۷

خانه‌ای مستغلاتی شخصی‌ساز مساحت ۲۰۰ متر۳طبقه‌دارای ۵اپارتمان ۳ اطاقه چهارباب مغازه بعلت‌مسافرت‌فوری‌بخارج بدون واسطه بفروش میرسد- ۷۹۶۵۵۰ازساعت۱تا۵بعدازظهر
۱-۲ آ- ۱۳۲۶۰

اکازیون
خانه‌ای فروشی واقع در آیزنهاور خیابان زنجان ۴۵ متری سهروردی به مساحت ۲۵۶ متر زمین اوقافی شمالی ۲۸۰ متر زیر بنا دو طبقه هر طبقه دارای دو اطاق خواب سالن پذیرائی و هال و سرویس کامل آب‌وبرق و تلفن -کولر -پرده کرکره مقطوع ۵۵۰هزار تومان تلفن ۹۷۰۶۲۷

مستغلاتی بمساحت ۱۷۰ متر با ۷ باب مغازه ویکدستگاه آپارتمان باسرویس کامل طبقه دوم تخلیه شده فورا بفروش میرسد تلفن ۵۳۵۹۸۹
۱-۵ آ- ۱۳۰۶۷

خانه‌ای فروشی یا معاوضه خیابان مدبر شخصی‌ساز با ۳۷۰ متر زیربنا ۷ اتاق هال وزیرزمین بدون واسطه معامله میشود تلفن ۶۲۷۰۶۷
ا- ۱۳۴۹۲

اکازیون
دوباب خانه دوطبقه مستغلاتی تازه‌ساز مهندسی با تاسیسات کولر و شوفاژدایر قفسه آشپزخانه و چراغ لوستر . کاملا مدرن متعلق به شرکت خانه و آپارتمان‌سازی هریک ۴۰۰ متر زیربنا و ۳۰۰مترزمین دربهترین نقطه اصفهان(ابتدای خیابان آپادانا) که یکی از آنها بمدت یکسال به اجاره خارجی‌بمبلغ حدود۱۰۰ هزار تومان ودیگری دارای متقاضی خارجی برای اجاره سالیانه ۱۲۰ هزارتومان‌فروشی مقطوع هریک ۷۶۰ هزار تومان تلفن ۸۳۹۷۳۲ از ۷ تا۹ شب .
۱-۳ آ- ۱۳۳۱۶

خانه‌ای قدیمی‌ساز در خردمند جنوبی به مساحت۳۰۰مترمربع بابرق و اب و تلفن باپروانه ساختمان۸ طبقه‌بمساحت ۱۲۵۰ مترمربع فروشی تلفن ۶۲۱۴۸۷
۱-۲ آ- ۱۳۵۶۸

ویلا فروشی
ویلائی مجلل و مجهز به تمام‌وسایل‌ودکوراسیون لوکس که مساحت زمین تقریبی ۸۰۰ متر واقع‌در دریاکنار بعلت مسافرت فوری بفروش می‌رسد طالبین بتلفن ۴۳۶۹۶ مراجعه نمایند .

بابلسر دریا کنار
ویلائی ۴۴۰ در دریاکنار دو طبقه با ۲ اطاق خواب وتلفن نزدیک دریا باموقعیت‌عالی۵۵۰ هزار تومان بفروش میرسد از یک‌الی۱۰ بعدازظهر ۶۲۰۵۶۰
آ- ۱۳۵۷۷

آپارتمان فروشی
آپارتمان
مساحت ۱۵۰ متر واقع در شهرآرا اول پارك خیابان ۲۵ طبقه چهارم شرقی بفروش می‌رسد طالبین‌همه‌روزه ازساعت ۴ الی۸ بعدازظهرمراجعه نمایند .

۷ دستگاه آپارتمان با گاراژ و شوفاژ روشن و سرویس کامل ۱۵۰متر بنا بدون واسطه بفروش میرسد تلفن۹۷۰۱۹۸ ۹۵۳۰۴۹

آپارتمان لوکس
دو اطاق خوابه درخیابان گاندی خیابان هفدهم‌نقد و نسیه بفروش میرسد تلفن ۶۵۶۳۱۵

اپارتمان فروشی
پهلوی بالاتر ازچهارراه‌توگا کوی شناسا پلاك۴۴تلفن ۶۵۳۴۲۶

آپارتمان ۵ اطاقه شخصی‌ساز، دونبش با شوفاژوکولر، اواسط کوی کیشا، فروشی - تلفن ۶۳۳۸۶۷- ۹ الی ۱۲ صبح- ۴ تا ۷ بعد از ظهر

قابل توجه
شرکتها و اشخاصی که علاقمند به‌داشتن مستغلات خوب میباشند فروش آپارتمانهای لوکس در حوالی میرداماد
یك ساختمان ۷ طبقه با آسانسور دارای ۴۴ اطاق و ۱۱ هال تماما موکت و کاغذ دیواری و پنجره های آلومینیومی ۱۰ دستگاه کولر - ۱۱ فیش تلفن - شوفاژ روشن - ۱۰ انباری مستقل-پارکینگ‌وحیاط وسیع (مساحت کل زمین ۶۳۰ متر مربع)که شامل ۱۱ دستگاه - آپارتمان تفکیك شده با سرویس کامل است‌به ۵۳ میلیون ریال فروخته میشود .
نشانی : داودیه‌خیابان میرداماد فلکه محسنی خیابان بهروز خیابان‌یکم پلاك ۱۱ پس از بازدید با تلفن ۹۳۶۶۹۸ تماس گرفته شود.

آپارتمانهای‌نمونه ۱۴اطاقه آیزنهاور با وام بانکی ۱۵ ساله ۹۳۷۳۵۶

استادکاربرق
یکی از کارخانجات ساجی در یزد یکنفر استادکار برق جهت تعمیرات تاسیسات برق صنعتی وماشین‌آلات با حداقل ۵سال تجربه‌با شرایط بسیار خوب استخدام مینماید علاقمندان میتوانند همه روزه از ۸صبح الی۱ بعداز ظهر واز ۵بعداز ظهر الی۸شب با آقای رشادت تلفن‌های ۴۹۶۵۰ -۶۶۹۷۳۹ تماس بگیرند . ۱-۳

آگهی استخدام
سازمان رادیو تلویزیون ملی ایران برای‌تکمیل کادر فنی خود تعدادی مهندس (لیسانس دررشته الکترونیک) وتکنیسین رشته الکترونیک (دیپلم و فوق دیپلم الکترونیک)
باداشتن حداقل یکسال سابقه کار با حقوق مکفی ازطریق مصاحبه به همکاری میپذیرد
کسانیکه دارای تجربه مفید میباشند و یا آشنائی به زبان‌های خارجی و تخصص‌های مفید دیگر دارند ارجحیت خواهند داشت و ازمزایای بیشتری برخوردار خواهند بود .
از داوطلبانی که تعهد اشتغال به تحصیل در دانشگاه‌ها و مدارس عالی و همچنین تعهد اشتغال به‌کار در سازمان‌های دولتی و یا بخش خصوصی ندارند و دارای حداکثر ۳۵ سال سن میباشند دعوت میشود جهت کسب اطلاعات بیشتر و ثبت‌نام با دردست داشتن‌فتوکپی مدرک تحصیلی، فتوکپی برگ پایان‌خدمت یا معافی دائم و دو قطعه عکس ۴×۳ به امور اداری سازمان رادیو تلویزیون ملی‌ایران واقع در خیابان تخت‌طاووس - خیابان میرعماد مراجعه فرمایند م الف ۱۰۹۰۹

مینو
استخدام‌فروشنده وپروموتور
شرکت خوراك « سهامی خاص » وابسته به گروه صنعتی مینو عده‌ای جوان‌فعال و علاقمندبه کار های فروش و تبلیغات را بسمت ویزیتوری و یا پروموتوری در یك سازمان مطمئن و پیشرو با حقوق ومزایای استثنائی با شرایط زیر به همکاری دعوت می‌نماید :
۱- تحصیلات حدود سیکل
۲- داشتن ضامن معتبر
۳- حداکثر سن ۳۰ سال
۴- داشتن برك خاتمه خدمت نظام یامعافی‌دائم غیر پزشکی
برای داوطلبان شغل پروموتوری داشتن - گواهینامه رانندگی‌وآمادگی بمسافرتها ی‌مکرربه شهرستانها ضروری است.
داوطلبان واجد شرایط می توانند روز های یکشنبه ۹ ودوشنبه ۱۰ر۶ر۵۴ بین ساعت۸صبح تا ۱۳ به شرکت خوراك واقع در خیابان فردوسی شمالی -خیابان کوشك - چهارراه ارباب‌جمشید مراجعه نمائید .

آگهی استخدام
شرکت ساختمانی در بوشهر به‌افراد زیر احتیاج دارد
۱- حسابدار
۲- حسابدار مالی
۳- انباردار آشنا بزبان انگلیسی یا آلمانی
۴- ماشین نویس فارسی و لاتین
۵- حسابدار باتسلط کامل بماشین حساب ان-سی-آر ۳۲
۶- کارمندساده‌جهت‌حسابداری و انبارداری
۷- نقشه‌کش
۸- نقشه‌بردار
۹- سر کارگر بتون و سر کارگر کفراژ بند
۱۰- راننده کامیون‌جهت‌ماشین‌های سنگین
اشخاص مسلط بزبان انگلیسی‌و یا آلمانی برسایرین حق تقدم دارند ماضمن ارائه یك محل کار بسیار جالب با حقوق مکفی منزل نیزمجانا در اختیارتان قرار میدهیم .
از متقاضیان خواهشمند است تقاضا های کتبی خودرا‌باتعیین‌میزان حقوق مورد نظرو فتوکپی کامل‌مدارك لازم بیکی از آدرس های زیر ارسال نمایند.
تهران - خیابان رازی شماره ۹۳ بوشهر - صندوق پستی ۲۳۹

چند دستگاه آپارتمان ۴ اطاقی در امیرآباداراضی قزل قلعه با موکت و پارکینك ، تلفن با ۱۵۰ هزار تومان وام ده ساله به قیمت۴۵۰ هزارتومان دفتر جمشید ۹۲۸۰۸۲

هرنوع آپارتمان
یک اطاق خواب ببالا در هر نقطه شهر برای فروش آماده است تلفن ۷۵۶۵۲۹
۱-۳ ا- ۱۳۳۲۱

در خیابان جردن
چند دستگاه آپارتمان بسیار لوکس مهندسی ساز هر یك مشتمل بر دو اطاق خواب ، سالن و نهار خوری، انبار سرویس های لوکس، کف پوش ، پارکت و موکت‌فن‌کوئیل‌آسانسور شوت آشغال و دستگاه آشغال خردکن ، تلفن اختصاصی دایر ، پارکینك اختصاصی ، لوله‌کشی گازبدون‌واسطه بفروش می‌رسد طالبین بعداز ظهر هاباتلفن‌های ۶۸۴۲۹۶ و ۸۹۵۷۴۸ تماس بگیرند .
۱-۵ آ-۱۳۳۲۹

در بهترین نقطه خیابان
گاندی
۲دستگاه آپارتمان‌لوکس مهندسی سازهردستگاه دارای یك اطاق خواب سالن‌پذیرائی ناهارخوری با میز و صندلی غذا خوری کاملا مدرن هال سرویس فرنگی انباری اختصاصی تلفن کولر شوفاژ شوت آشغال پارکینك بین خیابان گاندی وجردن بفروش میرسد تلفن ۶۶۸۳۸۳

فروش آپارتمان لوکس در خیابان وزراء جنوب پارك ساعی
یکدستگاه آپارتمان در طبقه اول مدرن کاملا نوساز دارای یك اطاق خواب - سالن‌پذیرائی‌و ناهار خوری - هال - سرویس کامل ایرانی و فرنگی - شوفاژ روشن- کولر - حیاط برای پارك ماشین - حیاط خلوت - سرویس‌اضافی به ۳۶۰ هزار تومان فروخته میشود.
نشانی : خیابان هجدهم وزراء روبروی پلاك ۲۴ از خیابان پهلوی بالاتر از هتل میامی جنب مبل صبوری نیز میتوان‌بدون وسیله نقلیه به خیابان هجدهم وارد شد ،پس‌از بازدید با تلفن ۹۳۶۶۹۸ تماس گرفته شود

فروش آپارتمان‌باتخفیف کلی فقط برای چند روز
آپارتمانهای ۳و۴اطاقی‌باشوفاژ روشن سه اطاقی بقیمت های ۱۷۰ و ۲۰۰ و ۲۲۰ و ۲۲۵و ۲۳۰ وچهار اطاقی ۲۵۰و۲۵۵ و ۲۶۰ و ۲۶۵ هزارتومان‌لطفا از این‌موقعیت استثنائی هرچه زودتر استفاده‌وحتی ایام‌تعطیل مراجعه فرمائید.تلفن ۷۹۵۷۷۱ ۷۹۱۵۵۴
آ- ۱۳۴۲۹

آپارتمان مهندسی ساز بلوار الیزابت‌خیابان‌هما کوی پنجم ۶۵۰۲۷۴ و ۶۵۳۴۲۶ و۶۵۳۶۰۱

یوسف‌آباد همه نوع آپارتمان فروشی موجود است تلفن ۶۲۲۳۸۰

آگهی استخدام
شرکت سانکو کمپانی لیمیتد یکنفر مهندس مکانیك و متخصص ماشین‌آلات هیدرولیك و جرثقیل های سنگین که دارای تجربه کافی‌بوده وبزبان انگلیسی آشنائی کامل داشته باشد استخدام می نماید .
از متقاضیان‌خواهشمنداست‌در ساعت اداری بمحل شرکت واقع در تهران خیابان امیرکبیر شماره ۸۲ ساختمان شرکت کیان‌موتور مراجعه نمایند .

آگهی استخدام
شرکت سهامی معدن مس سرچشمه کرمان بدو نفر کارمند که دارای دیپلم فنی و۲ تا۴سال سابقه کار در امور صنعتی که حداقل یکسال‌آن در قسمت ایمنی کارخانه‌باشد ،جهت اشتغال‌در محل معادن مس سرچشمه کرمان نیازمند است.
شرایط عمومی استخدام:
۱- تابعیت ایران
۲- دارا بودن ورقه پایان خدمت یا معافی
۴- عدم اشتغال در سایر سازمانها
از متقاضیان دعوت میشود همه روزه لغایت ۱۵ر۶ر۵۴ از ۸ر۵ صبح تا ۵ر۴ بعداز ظهربه کارگزینی این شرکت واقع دربلوارالیزابت‌شماره ۵ مراجعه نمایند. ۱-۳
م‌الف ۱۱۱۷۴

آپارتمانهای فروشی مدرن و ارزان قیمت . در لندن
شامل دو اطاق بزرك باتمام وسایل و شوفاژ و محل پارکینك خصوصی واقع در جنوب لندن (CROYDON) مناسب برای خانواده های کوچك ومحصلین - یك ربع ساعت ترن تا ایستگاه ویکتوریا
بعدازظهر ها از ساعت ۸ الی ۱۱ با تلفن انگلستان 04035983 تماس بگیرید

خاور
دیپلمه‌فنی
گروه صنعتی خاور (شرکت سهامی عام)
جهت تکمیل کادرپرسنلی فنی‌کارخانه بتعدادی‌دیپلمه فنی (رشته فلزکاری) نیاز دارد .
شرایط عمومی
۱- دارا بودن برك خاتمه خدمت وظیفه و یا معافیت دائم غیرپزشکی .
۲- حداقل با یکسال سابقه کار.
۳- حداکثر سن ۳۰ سال
از واجدین شرایط دعوت میشود برای انجام مصاحبه روز های شنبه ۸ شهریور و یکشنبه ۹ شهریور ساعت ۹ صبح بکارگزینی گروه صنعتی خاور(شرکت سهامی عام)واقع در بلوار الیزابت نبش کوچه سوم مراجعه نمایند . تا در همان روز برای آزمایش به تعمیرگاه و کارخانه معرفی گردند.

شرکت تاجیکو
فروشنده آپارتمان های نوساز ومدرن درتهران‌پارس وسیمتری وثوق تلفن ۷۹۵۲۹۴
۱-۱۰ آ- ۱۲۱۰۵

قابل توجه
خریداران آپارتمان
چند دستگاه آپارتمان های ۳و۴ اطاقه دارای شوفاژموکت کاغذ دیواری باسرویس کامل‌و پارکینگ برای همه قیمت از ۲۱۰الی ۳۰۰ هزار تومان در بهترین نقاط نارمك بفروش میرسد لطفا باتلفن های زیر تماس بگیرید .
۷۹۴۶۵۴ و ۷۹۳۴۱۸
۷۹۱۴۴۹ و ۷۹۸۰۹۰

آپارتمان در میدان ۲۵ شهریور
کوی منبع اب طبقه‌اول دارای سالن ، هال ، ناهارخوری ، حیاط ، زیرزمین و سرویس کامل تلفن ۸۲۲۵۰۴
ا- ۱۳۵۶۱

فروش آپارتمان های لوکس در داودیه خیابان میرداماد میدان محسنی خیابان بهروز خیابان‌یکم پلاك ۱۱
هر دستگاه دارای۲اطاق خواب سالن پذیرائی نهار خوری هال‌انباری اختصاصی - پنجره های آلومینیومی پارکینك حیاط بزرك اشتراکی شوفاژ روشن کولر آسانسورفیش تلفن‌اطاق سرایدار باسرویس‌طبقه زیر ۳۰۰ طبقه اول ۵۸۰ بقیه طبقات ۵۰۰ هزار تومان‌بازدیدازآپارتمانها در هر ساعتی امکان‌پذیر است پس از انتخاب آپارتمان مورد نظربا تلفن ۹۳۶۶۹۸ تماس گرفته شود .

باغ فروشی
باغات سرسبز
به قطعات ۱۰۰۰ متری با لوله کشی آب درشاه دشت تلفن ۹۲۶۹۶۴

۱۷۰۰متر باغچه‌برخیابان گلستانی در هفت چنار (بریانك) بفروش‌میرسد تلفن ۸۵۵۶۳۲

فروش توتستان
توتستانی بمساحت ۱۰۰ هزار متر مربع دارای‌آب وبرق وتاسیسات تهیه پیله ابریشم‌که نهالهای محلی وخارجی آن قابل بهره برداری است واقع در پنج کیلومتر بالاتر از متلقو بفروش میرسد تلفن ۸۷۴۳۰۹

زمین فروشی
زمین صنعتی ، کارخانه فروشنده‌ایم ۹۳۹۱۶۴

داخل‌محدوده نوشهر
۵۵۵متر زمین بانقشه وجواز ساختمان نصف‌نقد نصف‌اقساط ۱۵ ماهه مقطوع متری ۱۰۰ تومان بفروش میرسد.ازچالوس ابتدای نوشهر جنب پمپ‌بنزین به استراحتگاه رنگین‌کمان مراجعه گردد تلفن تهران - ۸۴۳۴۹۵
۱-۹ آ- ۱۳۳۱۵

زمینی ۷۰×۱۰۰ کیلومتر۱۱ جاده ساوه فروشی تلفن - ۹۲۲۴۴۱ بعدازساعت ۴
ا- ۱۳۴۷۴

فروش واجاره
۵ قطعه زمین باپروانه ۱۲ دستگاه ساختمان فروش‌واجاره داده میشود تلفن ۶۲۲۷۱۳ و ۴۳۴۵۰
۱-۶ آ- ۱۲۹۳۶

زمین دونبش ۵ر۳۷×۱۶ بر خیابان وزراء متری۴۰۰۰تومان فروشی تلفن ۶۵۶۹۹۷
۱-۲ آ- ۱۳۳۰۹

مهرشهر
زیباترین شهر نوبنیاد ایران با مجهزترین تجهیزات شهری‌یک قطعه زمین ۱۰۵۶ متر مربع‌با تلفن مکروی بهترین قسمت فاز ۲ برای اطلاعات بیشترمیتوانید باتلفن۳۱۱۲۱۹ازساعت ۹ صبح تا۱۲ تماس بگیرند(زمین‌اعتبار بانکی دارد .) .
۱-۳ آ- ۱۳۰۷۷

دوقطعه زمین هریک ۲۰۰ متر دونبش برخیابان اکبرآبادجنوب آیزنهاور بدون واسطه فروشی بین ۸تا۱۲ صبح تلفنهای - ۹۳۵۵۱۸ - ۹۳۲۵۱۳
۱-۲ آ- ۱۳۵۰۷

زمینی بمساحت ۷۵۰۰مترواقع درکوی نهم آبان بفروش‌میرسد تلفن ۵۳۹۲۶۵ صبحهاازساعات ۹الی ۱۲
۱-۵ ا- ۱۳۱۱۶

فروش سرقفلی
دوباب مغازه درشمیران فرمانیه خیابان میهن جنب‌کلانتری ۲بمساحت هر باب ۳۶ متر دارای‌دو بالکن‌و دوراه پله‌هرکدام مجزا باجواز بفروش می رسد تلفن ۸۸۰۷۲۹

مغازه‌ای ۴ دهنه با آب برق شوفاژ و تلفن و جوازکاردرامیرآبادجنوبی بفروش میرسد تلفن ۷۸۴۱۴۹ از ساعت ۸ شب به بعد

کارخانه فروشی
کارخانه مبل سازی باکلیه ماشین‌آلات و ۲۵۰۰ متر مربع سالن واقع در ۴۵ متر نارمک بفروش میرسد بعدازظهرها بین ۵تا۷ باتلفن ۶۵۹۶۸۰ و ۶۵۴۱۹۶

کارخانه فروشی
جاده ساوه ۱۵۰۰ سالن سرپوشیده بابرق ۳فاز ۱۰۰ آمپر تلفن ۴۳۳۹۵
۱-۲ آ- ۹۰۳۵

فروش تراشکاری با ماشین‌آلات‌تلفن ۳۵۲۷۴۱

کارگاه‌فلز کاری مجهز بتمام
ابزار جهت ساخت میزپایه‌کمد فایل کمد و غیره با برق ۳فاز اول جاده ساوه روبروی‌شیشه میرال ۲۰ متری‌شرقی‌یافت‌آباد منطقه صنعتی خاکباز فروشی تلفن ۵۴۸۴۴۰ بردبار .
ا- ۱۳۵۱۹

موردنیازاجاره
توجه
تعدادی ویلا همکف واپارتمان برای مهندسین‌ودیپلمات‌خارجی موردنیاز است ۶۲۳۶۷۴ - ۶۲۷۴۵۵
۱-۲۶ ا-۱۱۴۰۳

به ۲تا ۴ اطاق جهت‌دفتر کار نیازمندیم تلفن ۹۷۵۶۸۱

آگهی استخدام
شرکت‌سهامی‌شیشه قزوین(عام)
جهت خدمت در تهران به افراد زیر نیازمند است :
۱- لیسانسیه حسابداری صنعتی با حداقل یکسال سابقه کار ۵نفر.
۲-دیپلمه ریاضی یا طبیعی جهت حسابداری با حداقل دو سال سابقه کار ۷نفر.
۳- انباردار دیپلمه بادو سال سابقه کار و تضمین کافی .
ازمتقاضیان واجد شرایط‌خواهشمنداست همه‌روزه باستثنای ایام تعطیل به کارگزینی شرکت واقع در خیابان محمدرضاشاه - خیابان هفتم - پلاك ۳۴ ازساعت۸صبح الی ۱۴ مراجعه نمایند .

شرکت ساختمانی باتیمان برای طرح بندرشاهپور تراشکار درجه یك وسوهان کار درجه یك‌باحقوق خوب ومسکن وغذاخوری استخدام میکند .
واجدین شرایط به آدرس بولوار الیزابت شماره ۱۴۱ طبقه پنجم مراجعه نمایند .

Also wanted for working as office Manager/Secretary at Bandar Shahpour, male with good knowledge of English language, typing and office routine. Candidate will be given free board and lodge at site. Call personally 8 a.m. to 5 p.m: Boulevard Elezabeth No. 141, Batiman Construction Company, Tehran Telephone 656950/656922/656404.

IRANO SWEDISH CO., AB
of the
Axel Johnson Group
Tel: 31 41 61

بدو نفر بازاریاب و فروشنده بسیار فعال‌وبا تجربه که‌تسلط کامل بزبان انگلیسی داشته‌باشد جهت کار دائم‌نیازمند است.
متقاضیانی که تحصیلات دانشگاهی یا اطلاعاتی در رشته متالورژی داشته باشند مقدم خواهند بود . برای‌کسب اطلاعات‌بیشتر بااداره‌امورکارکنان‌شرکت‌تماس‌گرفته‌شود.

شرکت ایران وسوئد
وابسته به
گروه معظم آکسل جانسون
تلفن ۶۱ ۴۱ ۳۱

نیازمندیهای اطلاعات تلفنی آگهی می‌پذیرد

۳۱۱۲۲۴-۳۱۱۲۲۵-۳۱۱۲۲۷-۳۱۱۲۱۹
۳۱۱۲۲۹-۳۱۱۲۳۰-۳۱۲۴۱۳-۳۱۱۲۳۵

سه موسسه بزرگ فرهنگی خارجی احتیاج به آپارتمان‌ها وویلاهای مناسب جهت اجاره برای کارمندان خود دارد خواهشمندیم درساعات ۱ الی ۵ بعدازظهر باتلفن ۷۸۳۱۶۷ تماس حاصل نمائید.
۱ـ۱۰ آ ـ ۱۲۹۰۷

آپارتمان یا خانه ۶ تا ۸ اطاقه در شمال شهر جهت محل کار موردنیاز است تلفن ۶۲۹۹۶۲ ۵ تا ۹ بعدازظهر

چندین آپارتمان حوالی نیاوران ، سلطنت‌آباد، فرمانیه،داودیه،زعفرانیه و جردن مورد احتیاج کارمندان یک شرکت جدیدالتاسیس اروپائی در تهران میباشد لطفا باتلفن های ۱۳ـ۸۵۸۰۱۱ خانم داور تماس بگیرید.

یکدستگاه آپارتمان سه طبقه حتما با زیر زمین جهت محل کار شرکتی معتبر فوری مورد نیاز است. تلفن ۱۳ـ۸۵۸۰۱۱ پیمان

چندین آپارتمان یك الی ٤ اطاق خوابه ـ هم کف یا طبقه دوم مورد احتیاج کارمندان یك شرکت معتبر فوری مورد نیاز است. تلفن ۱۳ـ۸۵۸۰۱۱ خانم‌داور تماس بگیرید .

مورد نیاز طبقه اول‌ویلاجهت اجاره بخارجیان تلفن ۸۴۹۶۲۵

بتعدادی ویلا و آپارتمان حوالی جردن پهلوی عباس آباد نیازمندیم ۸۴۱۷۰۰ ۱ـ۵ ۱۳۳۰۸

مورد نیاز برای خرید

زمین
اراضی تهران پارس
خریداریم ۷۸۰۰۶۱

زمین تهران پارس خریداریم تلفن ۷۹۳۰۲۰ آ ـ ۷۴۵۶

بنگاههای معاملات املاک

دفتر پارس
مرکز معاملات املاک شهر و شمیرانات ۸۴۱۰۵۸

بورس املاك شمیران
دفتر یراقی ۸۷۲۵۷۵ـ۸۷۷۸۷۵

بورس خرید و فروش اراضی مهرشهر ـ گوهردشت فردیس و باغات سرحدآباد وملارد تلفن ۹۲۲۷۳۹ دفتر کرج

برای خرید خانه های ویلائی مهر ویلاباموقعیت عالی و اراضی مهرشهر شهرك نمونه به تلفن ۴۸۲۵۵ و ۴۲۶۸۲ مراجعه کنید .

معاملات پول

پول
نیازپولی شمارا درمقابل
چک
کارمندی
ودر مقابل هرنوع
اتومبیل
تلفن
و مازاد سند
ملک
چنانچه در رهن یا گرو باشد بدون خرج محضر پرداخت مینمائیم تلفن
۶۶۰۴۰۰
۶۶۹۷۰۰

پول موجود
بخاطر رفاه
مشتریان گرام
وام‌ازبهره
۶ درصد به
۴ درصد
کاهش داده شد
۹۳۱۷۳۱

دوست‌من
بشما در مقابل
چک
اتومبیل
تلفن
مازادملک
در صورتیکه‌درگروباشد
فورا پول تقدیم میکنیم
۴۲۲۲۷

مرکز دادستد پول‌روی‌ملک‌خوری
تلفن ۸۵۷۹۳۸
۱ـ۲۵ آ ـ ۱۳۲۶۷

وام

در مقابل ملک . تلفن، فرش و قبض بانک کارگشائی تلفن ـ ۴۴۹۸۱

پول شرطی فوری جهت خانه و مستغلات
۸۳۰۸۳۵

خانه پول ـ فرح شمالی مرکز معاملات پول تهران ۸۴۸۳۸۸

دادوستد پول از ۲ میلیون ریال ببالا پاکپور
۶۶۴۶۱۸، ۶۶۲۶۳۰، ۶۶۰۲۰۰

پول فوری باسود بانکی مقابل خانه ۹۲۸۴۶۵

مورد نیاز

پول درمقابل خانه‌ارزنده نیازمندیم ۷۵۶۴۲۵

پول راکد شما باانتقال مبیع هزاری ۵۰ تومان سود میدهیم ۷۵۶۴۲۵

پول‌شرطی درمقابل‌خانه فورا نیاز ۹۲۰۸۲۹

به پول راکد شما در مقابل ملك ارزنده ـ نیازمندیم ۷۵۴۳۰۸

قبوض

قبوض شهرداری وقرضه‌های دولتی راخریداریم پاکپور
۶۶۴۶۱۸ ، ۶۶۲۲۶۳ ، ۶۶۰۲۰۰

خرید قبوض شهرداری
۴۵۹۵۷

معاملات تلفن

به نفع شماست قبل از خرید و فروش تلفن با ۸۵۳۰۳۱ تماس بگیرید.

تلفن ۳ و ۷ و ۶۲
خریداریم ۳۰۳۲۳۷

خرید و فروش تلفن
۳۱۷۴۳۷ اسلامبول کمپانی ۱۷ و ۲

خرید و فروش تلفن
۶۶۲۰۶۶۲

خریدوفروش‌هرنوع‌تلفن ۸۹۴۰۵۰

تزئینات ودکوراسیون

کاغذدیواری آلمانی موکت مخملی ونمدی
پلاستر
(باشرایط دلخواه شما)
نمایشگاه مرکزی: چهارراه امیراکرم
۶۶۶۶۶۱، ۶۶۶۶۶۵
۶۶۸۸۳۳-۶۶۸۸۳۲
شعبه گیشا ۶۳۲۹۱۴ ۶۳۱۹۴۷
شعبه باغشاه ۶۶۰۷۷۲
نمایشگاه تجریش ۸۷۴۳۰۲

کاپیتال
نقد و اقساط
منزل و محل کار خود را با بهترین نوع کاغذ دیواری و موکت و کفپوش وپرده کرکره تزئین فرمائید تلفنهای :
۷۶۰۶۸۳ و ۷۶۰۷۶۳
آ ـ ۱۱۹۶۶ ۱ـ۱۰

با ۳ تومان
باروزی سه تومن منزل ومحل کار خود را بابهترین انواع کاغذ دیواری پرده کرکره موکت و کفپوش تزئین فرمائید
تزئینات مارال ۹۷۵۰۱۸

شرکت ایران پالاگر
مروش و نصب انواع کاغذ دیواری ، موکت، پرده و پرده کرکره تلفنهای ۷۵۵۷۷۹ و ۷۵۷۳۶۹

برای ساختمان شما

پاکتان
انجام کلیه امورنظافتی نقاشی و دکوراسیون ساختمان ۸۳۸۱۷۲ و ۷۵۴۷۵۳

شرکت ایران پالاگر
نقاشی داخل ونمای ساختمان
۷۵۵۷۷۹ و ۷۵۷۳۶۹

شرکت ایران پالاگر
نظافت کلیه قسمتهای‌ساختمان
۷۵۵۷۷۹ و ۷۵۷۳۶۹

عایق‌وآسفالت
شمیران ـ قلهك ـ تلفن
۸۶۱۳۲۷

لوله‌کشی گاز
منازل وتاسیسات
خدمات مهندسی‌گاز ۶۶۵۰۹۰
آ ـ ۱۳۰۸۵

چکه‌سقف
ایزولاسیون پشت‌بام بدون خرابی ، اسفالت‌و قیرگونی ۷۵۰۶۳۴

تعمیر ـ اسفالت‌ونقاشی ۶۲۵۷۳۲

اسفالتکاری
وتعمیر ساختمان
۹۲۴۳۸۰

کارگاه فنی رضائی
تشخیص محل آسیب دیدگی لوله‌ها بادستگاه مدرن نشت‌یاب الکترونیک، لوله‌بازکن فاضلاب بادستگاه تراکم هوا ودستگاه فتربرقی تلفن ۷۷۷۲۹۴ـ۷۷۷۴۳۵

شرکت نشت جو
محل اسیب‌دیده و ترکیدگی لوله های آب را بادستگاه‌پیدا کرده و باجزئی حفاری قسمت فرسوده راتعویض مینماید تلفن ۸۷۷۹۹۳ ـ ۸۷۷۹۹۲
۱ـ۱۳۶۵

آکوستیک
شیروانی
رابیتز
آردواز
لمه‌کوبی
فروش و نصب انواع سقفهای کاذب در سطح کشور صادکو تلفن های
۷۶۱۲۸۰
۷۶۱۲۸۱

عایق مایع
آزمایش شده
B.M.S.
بدون هیچگونه خرابی ساختمان های نوساز و تعمیراتی رابمدت ۵ سال تضمین مینماید تلفن ـ ۸۳۵۱۵۸ـ۵۹

ایزولاپ پشت‌بام
هر نوع اسفالت راه با تضمین وتعمیرات ساختمان
۳۱۲۵۷۰ و ۸۵۴۸۲۵ و ۷۷۲۳۳۸

لوله بازکنی
لوله بازکنی ولوله‌کشی دروازه دولت ۸۲۷۴۰۸

لوله‌بازکنی ولوله‌کشی مقدم
۹۲۵۲۷۴

لوله بازکنی .لوله‌کشی. کولر . تخلیه چاه.وغیره
سازمان فنی جهان
تلفن ۷۶۰۶۲۷

لوله بازکنی فوری یکساعته
تلفن ۷۶۵۲۴۴

لوله‌کشی گاز
شرکت کازاما جهت هرگونه لوله‌کشی گاز ـ صنایع و منازل طبق استاندارد و نظارت شرکت ملی گاز ایران تلفن ۸۳۴۴۷۹

لوله بازکنی یکساعته فوری تلفن ۹۲۴۳۸۰

لوله بازکنی فوری سعدی تلفن ۳۵۵۴۷۳

تخلیه چاه توالت و لوله باز کنی
۵۳۱۵۵۰

گمشده

دومقره چک بشماره های ـ ۷۶۷۲۳۵ و ۷۶۷۲۳۶ـ بدون تاریخ ولی امضاء شده ومبلغ هرکدام پنج میلیون ریال بانک صادرات صاحب جمع‌ازحساب شماره ۵۷۹ بحوالمکرد محمد محمودیان اصفهانی در تاریخ ۲۵ر۵ر۵۴ مفقود شده‌وازدرجه اعتبار ساقط است .
حسین محمودیان‌اصفهانی
۱ـ۳ آ ـ ۸۸۳۷

بدینوسیله باطلاع میرساند هشت‌برگ چک از شماره ـ ۱۶۰۹۹۳ تا ۱۶۱۰۰۰ازحساب ۹۰۰۳۳ بانکملی ایران شعبه سلیمانیه مربوط به مدرسه راهنمائی تحصیلی وحید دستگردی مفقود گردیده واز درجه اعتبار ساقط میباشد .
۱ـ۳ آ ـ ۹۰۰۷

یک برگ چک به شماره ـ ۹۷۲۲۴۴ بحساب جاری ۵۱ بانک اعتبارات تعاونی ثوزیع شعبه کشتارگاه بنام براتکریمی مفقود گردیده از درجه اعتبار ساقط است .
۱ـ۹۱۰۷

دفترچه سهمیه آردتهران بشماره ۳۲۶۸ بانوائی واقع درخزانه فرح‌آباد بین فلکه ۳و۴ومتری برادران ۱۴ متری عباسی اینجانب غلامعلی زند سرابی مفقود شده از بابنده تقاضا میشود بشرکت تعاونی نانوایان واقع در باغ‌صبا اول خیابان ملکتحویل نماید .
۱ـ ۹۰۲۳

گاز

ایرانگاز
پخش گاز ۸۲۷۱۳۱ ۸۳۰۰۱۱
قبول سفارش همه روزه از ساعت ۷ صبح الی ۹ شب
تلفن شکایات ۸۳۰۰۱۷
سرویس اجاقی ۳-۸۲۳۰۵۲
سرویس آبگرمکن ۸۲۳۰۵۱
نمایشگاه محصولات شاهرضا میدان فردوسی
تلفن ۸۲۷۱۶۱

خانه شمارا بخارجیان اجاره میدهیم

سازمان نیازمندیهای خارجیان خانه‌شمارا اجاره میدهد ۸۲۳۱۵۵ ۸۳۸۱۰۶ ۸۲۳۹۳۹

موسسه نیازمندیهای خارجیان خانه بخارجیان اجاره میدهد
۸۳۰۰۸۲ ـ ۸۳۰۰۸۱
۸۲۱۸۱۱ ـ ۸۲۱۷۲۳
۳۱۱ تخت جمشید مقابل سفارت آمریکا

موسسه امور خارجیان
مرکز اجاره
تخت جمشید جنب بهار ۵۰۳
۷۵۱۲۸۲ ـ ۷۵۲۳۵۸

مؤسسه امپایر ۷۷۷۵۰۰
خانه بخارجیان اجاره میدهد
۷۷۸۹۵۵ ـ ۷۷۲۲۲۲

مؤسسه امور خارجیان
۷۵۱۷۸۲ ـ ۷۵۲۳۵۸

مؤسسه خطوط ۷۷۷۷۴۶
خانه بخارجیان اجاره میدهد
۷۷۸۶۰۰ ـ ۷۷۸۵۸۹

دفتر خدمات خارجی تاپ
مرجع مستقل شمارا در اسرع وقت بخارجیان اجاره میدهد.
تلفن: ۶۸۳۶۴۲ ـ ۶۸۰۶۰۱

۲۴ ساعته
یونیورسال
مرکز اجاره به خارجیان
۸۶۱۵۸ ـ ۸۶۱۵۹۴
با تضمین بهترین

اجاره ویلا و آپارتمان
بخارجیان فوری
تلفن: ۸۵۹۹۸۸

آژانس نامبروان
NO1 AGENCY
مرکز اجاره بخارجیان
846163 ـ 856174

خانه های ویلائی و آپارتمانی اجاره بخارجیان
۷۷۶۶۲۵ و ۷۷۳۴۶۶

سوپلایز
اپارتمان وویلای شما را ۲۴ ساعته به خارجیان جاره میدهد تلفن
۶۶۵۲۳۱

بخارجیان
خانه های ویلائی یا آپارتمانی خصوصا طبقه اول مبله و غیر مبله شما را در شمال شهر ونک، پهلوی، الهیه، جردن، داودیه ، جاده قدیم ، دروس ، سلطنت‌آباد با تضمین تخلیه و عدم خرابی به مدت دلخواه شما فقط به خارجیان اجاره می دهیم تلفن ۷۷۶۶۲۵ و ۷۷۳۴۶۶

سازمان مسکن پارس
مرکز ۸۵۳۸۵۳
۸۴۸۴۲۴
اجاره ۸۵۷۵۸۵
بخارجیان

پیشتاز
پیشتاز اجاره به‌خارجیان
۳۱۷۷۴۲

موسسه کوثیک
خانه بخارجیان اجاره میدهد
۸۵۵۵۵۶ـ۸۵۵۶۰۵

۲۴ ساعته
سازمان نیازمندیهای مهر ایلیا
اجاره بخارجیان
۶۵۶۹۵۷
۷۷۹۱۱۸

آژانس نامبروان
NO1 AGENCY
مرکز اجاره بخارجیان
846163 ـ 856174

موسسه ۸۲۹۷۶۶ ـ ۸۳۵۱۲۰
سازمان کورش
اجاره منازل بخارجیان

شرکت هماهنگی خدمات
تلفن ۶۲۲۴۳۰ و ۶۲۲۴۷۰

اجاره مخارجیان ۸۵۲۱۲۴ ۱۲۷۵۲۵

مؤسسه پارامونت
در کوتاهترین مدت‌منزل شما را بخارجیان اجاره میدهد تلفنهای ۸۵۸۰۱۱ ـ ۸۵۸۰۱۲ ـ ۸۵۸۰۱۳

آژانس سی ـ اند ـ ار
اجاره‌بخارجیان ۸۴۹۶۲۵

تهیه مسکن کورش
مرکز اجاره‌خانه ویلاومحل‌کار بمخارجیان وایرانیان ۸۵۲۷۳۶ و ۸۴۷۹۸۲

شرکت ایران‌سایپم

جهت احداث پالایشگاه تبریز احتیاج باشخاص مشروحه زیر دارد :

۱ـ سرپرست لوله‌کش ۸ سال سابقه کار و وآشنائی کامل به‌زبان انگلیسی یا ایتالیائی .
۲ـ سرپرست مونتاژکار ۸ سال سابقه کار و آشنائی کامل به زبان انگلیسی یا ایتالیائی
۳ـ راننده جرثقیل ۶ سال سابقه‌کار باجرثقیل های ۳۰ تا ۱۰۰ تن
۴ـ لوله‌کش درجه ۱ تا ۱۰ سال سابقه‌کار
۵ـ لوله‌کش درجه ۲ ـ۳ تاه سال سابقه کار
۶ـ جوشکار نصب دستگاههای پالایشگاه

پیشنهادات :

حقوق بستگی‌به سابقه کارومهارت افراد دارد.
حداقل مدت‌کار ۱۸ماه میباشد.
متقاضیان بایستی درخواست استخدام و مشخصات کامل خودرا به‌آدرس دفترشرکت سایپم درشرکت ملی نفت‌ایران واقع در تبریز ارسال‌دارند.

آگهی استخدام

شرکت‌سهامی عام نورد ولوله‌اهواز برای تکمیل کادر مالی واداری خود درتهران نیازمند به افراد با مشخصات زیر است.
۱ـ حسابدار لیسانسیه‌باتجربه درحسابداری صنعتی مالی و حسابرسی ٤ نفر
۲ـ ماشین نویس‌درجه‌یك‌فارسی ولاتین‌یك‌نفر
متقاضیان میتوانند تا تاریخ ۱۳۵۴ر۶ر۱۰ به کارگزینی دفتر مرکزی شرکت واقع درتهران خیابان حافظ ساختمان بانك کارطبقه ۱۴ مراجعه و پرسشنامه مربوطه را دریافت و تکمیل نمایند.

آگهی استخدام

شرکت تبد برای کادر فنی و اداری و مالی خود افراد زیر را با حقوق مکفی استخدام مینماید.

افراد مورد نیاز	مدرک تحصیلی	محل‌خدمت
۱ـ مهندس ریسندگی	باسابقه‌کار لیسانس	شهرصنعتی‌البرز
۲ـ مهندس مکانیک ماشین‌آلات	باسابقه کار لیسانس	شهرصنعتی‌البرز
۳ـ مهندس رنگرز	باسابقه‌کار لیسانس	شهرصنعتی‌البرز
٤ـ مهندس حسابدارصنعتی	باسابقه‌کار لیسانس	شهرصنعتی‌البرز
۵ـ تکنیسین سرپرست‌ریسندگی	باسابقه‌کار دیپلم‌یافوق‌دیپلم	شهرصنعتی‌البرز
۶ـ سرپرست رنگرزی و آزمایشگاه رنگرزی	باسابقه کار دیپلم‌یافوق‌دیپلم	شهرصنعتی‌البرز
۷ـ سرپرست آزمایشگاه ریسندگی	باسابقه‌کار دیپلم‌یافوق‌دیپلم	شهرصنعتی‌البرز
۸ـ سرپرست برق باتجربه وآشنائی‌به دستگاههای الکترونیکی و کنترل ماشین‌آلات نساجی	باسابقه‌کار دیپلم‌یافوق‌دیپلم	شهرصنعتی‌البرز
۹ـ سرمکانیک ماشین‌آلات	باسابقه‌کار دیپلم‌یافوق‌دیپلم	شهرصنعتی‌البرز
۱۰ـ کارمند امور اداری ـ فنی ـ مالی	باسابقه‌کار سیکل	شهرصنعتی‌البرز
۱۱ـ مکانیسین باتجربه در تعمیرات‌ماشین‌آلات نساجی	باسابقه‌کار ششم‌ابتدائی	شهرصنعتی‌البرز
۱۲ـ انباردارباسابقه و تجربه‌کافی‌وآشنائی‌باصول انبارداری	باسابقه‌کار سیکل	شهرصنعتی‌البرز
۱۳ـ تلفنچی و تایپیست فارسی و لاتین	باسابقه‌کار	تهران

از داوطلبان دعوت میشود تاسی‌ام شهریور ماه جهت انجام مصاحبه‌همه روزه از ساعت ۱۲ الی ٤ بعدازظهر به دفتر شرکت واقع در میدان‌فردوسی اول خیابان سپهبد زاهدی شماره ۱۴و یا به دفتر کارخانه واقع در شهر صنعتی البرز (قزوین) مراجعه و یا مکاتبه نمایند .

بانك اعتبارات ایران
BANQUE ETEBARATE IRAN

استخدام میکند
بانک اعتبارات‌ایران‌تعدادی داوطلب زن و مرد که واجد شرائط زیر باشند استخدام مینماید :
۱ـ تابعیت ایران .
۲ـ حداکثر سن ۲۶ سال .
۳ـ تحصیلات دیپلم بمبالا .
٤ـ تسلط به یکی از زبانهای فرانسه یاانگلیسی .
۵ـ داشتن برگ معافی دائمیا برگ پایان خدمت .
داوطلبان‌واجدشرائط تقاضای خود را باذکر کلیه مشخصات وآدرس کامل‌همراه با یکقطعه عکس تاتاریخ ۱۳۵۴ر۶ر۱۰ به صندوق پستی شماره ۱۶۳۹ اداره کارگزینی ارسال دارند .

آگهی استخدام سکرتر دریک شرکت تولیدی

خانم سکرتر جهت مدیرعامل باحقوق ومزایای خوب با شرایط زیر استخدام میشود .
۱ـ تسلط به تایپ فارسی و لاتین ۲ـ آشنائی کامل به‌زبان انگلیسی ۳ـ حداقل تحصیلات‌دیپلم (دارندگان لیسانس حق‌تقدم خواهند داشت.)
واجدین شرایط همه روزه به‌استثنای‌روز های تعطیل از ساعت ۸ تا ۵ بعداز ظهر به نشانی خیابان آیزنهاور ـ اول خیابان شادمهر (شادمان) طبقه فوقانی بانك‌ملی‌ایران ـ شماره ۱۱۲ شرکت پارس‌پك مراجعه فرمایند .

چند دستگاه کامیون بنز ۱۵۱۹ـ۹ تن مدل ۷۵ فرمان هیدرولیك چرخ‌پره‌ای .
انواع و اقسام کامیون های کمپرسی و باری نیسان دیزل با دماغ و بی دماغ موجود . تلفن ۲۸۰۹۵ و ۲۷۳۵۷ شوش شرقی‌روبروی‌دبستان مهام. نمایشگاه و فروشگاه اتومبیل عامری

تخلیه چاه فاضلاب

تخلیه چاه فاضلاب و توالت و سپتیک تانک وفوسیتک وساختمان آنها و کانال‌کشی و حفر چاه بادستگاه‌موتوری لوله بازکنی
شرکت ایران‌شوشتر ۸۳۰۷۲۲ ـ ۸۲۹۵۵۶

شرکت کالاوسرویس استخدام مینماید

ماشین‌نویس دو زبانه
حداقل دیپلم ، آشنائی بزبان انگلیسی ، دانستن ماشین‌نویسی فارسی ولاتین با حداقل دو سال سابقه کار .

کارمند حسابداری
حداقل دیپلم ،وارد به‌امور حسابداری با دو سال سابقه کار .
داوطلبان بشرکت کالا و سرویس واقع در خیابان آیزنهاورجنب‌ژیان‌شرکت بی.اف.گودریچ قسمت کالا وسرویس مراجعه نمایند.

آگهی استخدام

شرکت‌سهامی صنایع شیرایران جهت تکمیل کادر اداری ومالی‌وفنی خود درتهران‌به‌تعدادی کارمند با تحصیلات زیر نیاز داردکه برطبق مقررات استخدامی شرکت‌های‌دولتی از طریق مصاحبه استخدام مینماید:

۱ـ لیسانس حسابداری صنعتی	۱ نفر
۲ـ لیسانس علوم اداری یا مدیریت بازرگانی	۳نفر
۳ـ لیسانس حسابداری بازرگانی	۳نفر
٤ـ دیپلم ریاضی ،طبیعی، ادبی، بازرگانی	٤نفر
۵ـ فوق دیپلم ساختمان	۱نفر

داوطلبان استخدام میتوانند با دردست داشتن اصل یا فتوکپی مدارك تحصیلی وسابقه کاروبرك معافیت ازخدمت وظیفه عمومی یادفترچه پایان خدمت ودوقطعه عکس بین‌ساعت ۸ تا ۱۵ حداکثر تاتاریخ ۱۳۵۴ر۶ر۱۵ به کارگزینی شرکت واقع درکیلومتر ۷ جاده قدیم تهران کرج مراجعه نمایند.
شرکت‌سهامی صنایع شیرایران

آگهی استخدام

شرکت توزیع لبنیات تهران عده‌ای راننده‌پایه یکم وراننده پایه دوم وکارگر ساده احتیاج دارد داوطلبان میتوانند همه روزه بغیر از ایام تعطیل از ساعت ۵ الی ۸ بعداز ظهر بدفتر شرکت واقع در دروازه‌شمیران اول خیابان هدایت شماره ۱۴ مراجعه فرمایند.
۱ـ۱۰

برادران گلپایگانی

نمایندگی مجاز فروش محصولات بنز ایران ناسیونال
وانت ۵۰۸ ـ انواع مینی بوس بنز ۳۰۹
آمبولانس ۳۰۹ ـ انواع اتوبوس بنز ۳۰۲
تلفن های نمایشگاه ۵۲۷۹۰۰ ـ ۵۳۶۳۰۱

آگهی استخدام

انجمن توانبخشی برای‌تکمیل‌کادر موردنیاز بیمارستان معتادین یافت آباد داوطلبین واجد شرایط زیر رابهمکاری دعوت مینماید.

عنوان شغل	شرایط احراز
۱ـ پزشک عمومی	دکترای پزشکی
۲ـ تکنیسین رادیولوژی	فوق دیپلم رادیولوژی
۳ـ مدیر بیمارستان	فوق لیسانس در مدیریت بیمارستانها
٤ـ مسئول پذیرش	فوق دیپلم مددکاری
۵ـ مسئول کتابخانه	لیسانس در یکی از رشته های علوم اجتماعی و طی دوره کتابداری یا فوق دیپلم کتابداری و ٤ سال سابقه کار .
۶ـ تکنیسین برق	دیپلم و فوق دیپلم در رشته برق
۷ـ تکنیسین تاسیسات	دیپلم و فوق دیپلم رشته تاسیسات
۸ـ مسئول تغذیه	لیسانس تغذیه
۹ـ منشی و بایگان آزمایشگاه	دیپلم کامل متوسطه‌وگواهینامه ماشین نویسی و طی دوره کار آموزی .
۱۰ـ کارمند پذیرش	دیپلم کامل متوسطه و طی دوره کار آموزی
۱۱ـ آشپز	ششم ابتدائی و سابقه‌کار
۱۲ـ کمك آشپز	ششم ابتدائی و آشنائی بامور مربوطه
۱۳ـ خیاط	ششم ابتدائی‌و داشتن گواهینامه‌خیاطی
۱۴ـ استادکار نجار	ششم ابتدائی و ۶ سال سابقه کار
۱۵ـ استادکار صنایع دستی	ششم ابتدائی و ۶ سال سابقه کار .
۱۶ـ خدمتگزار	ششم ابتدائی
۱۷ـ انبارداری‌فنی	دیپلم کامل متوسطه
۱۸ـ کاربرداز	دیپلم کامل متوسطه و سابقه‌کار
۱۹ـ کارمند دفتری	دیپلم کامل متوسطه و طی دوره کارآموزی
۲۰ـ کمك انباردار فنی	سوم متوسطه و سابقه‌کار
۲۱ـ کارمند حسابداری	دیپلم کامل متوسطه و سابقه‌کار
۲۲ـ استادکار نقاشی تابلو	سواد خواندن و نوشتن و آشنائی بامور مربوطه
۲۳ـ استادکار رنگکار	سواد خواندن و نوشتن و آشنائی کامل به امور مربوطه

داوطلبین واجدشرایط همه روزمدت ۵روز پس از نشر این آگهی میتوانند به امور پرسنلی انجمن‌توانبخشی‌واقع درخیابان شاهرضا بین کالج و ویلا کوی سرشارشماره ۳۴ مراجعه نمایند
الف ۱۱۱۸۷

گفتگوی اختصاصی نوذر آزادی باآندره شربان کارگردان تریلوژی یونانی

صوت، محور ارتباط جهانی است

شربان : نمایش من باهمه مردم جهان ارتباطی یگانه برقرار میکند

صحنه‌ای از «تریلوژی یونانی »به کارگردانی آندره شربان

«آندره شربان» درروماني‌بدنيا آمده ،هم‌اكنون در امريكا با گروه «لاماما» همكاری دارد ودر نهمين جشن هنر سه تراژدی يونانی را در تخت‌جمشيد اجرامی كند. «آندره شربان نقطه نظر های شگفت انگيزی در تئاتر امروز داره ،نقطه نظر هائی دگرگون ، متفاوت و راه‌گشا. تحقيقات عميقش در امكانات و ظرفيت‌های زبان های كهن و از يادرفته وپی‌گيری مداومش در بهره‌گيری از آوا هـای بومی‌و قومی وقبيله‌ای ، نامش را در رديف جستجوگران بزرگی چون «گروتفسكی »و« پيتربروك » قرار ميدهد . از چهار سال‌پيش كه با «پيتر بروك » كارمشتركی ميكرديم از نزديك او را می - شناسم . پرشور وبی تكلف و خستگی ناپذيراست .

حرفهايش چون از قعر كار وتجربه ميجوشد، عاری ازقلنبه گوئيهای متداول است. در عين آرامش‌و سادگی ،هيجان‌نهفته در چشمهای سرگشته و دستهای پرحركتش موج ميزند.

-از كار اخيرت شروع‌ميكنيم، برنامه‌ای‌كه‌در تخت جمشيداجراء ميشود، از چه زبانهائی استفاده ميكنی‌وشيوه كارت چيست ؟

آندره شربان: من بدعوت‌جشن هنر «الكترا »، «مدآه »وزنان تروی» را اجرا ميكنم . هركدام ازاين سه نمايش كاراكتری جداگانه وظرفيت هاو امكاناتی جداگانه دارند . من از زبان های باستانی كه تمدنی چندهزار ساله در پشت آن ها نهفته‌است ومانند زبانهای رايج محاوره‌ای دراثر فرسايش ،قدرت وظرفيت های خود را از دست نداده‌اند استفاده ميكنم مانند لاتين و يونانی قديم . بهرحال من می كوشم ازيك زبان حسی بهره گيری كنم نه ازمكتوبات‌ذهنی. زبانی كه شايد بتواند بر تماشاگران مختلف بـا مليت‌ها وزبا ن‌های گوناگون تاثيری‌واحد ببخشد و از طريق حس‌وعاطفه با آنها ارتباطی يگانه برقرار كند. دركار اخيرم ،«الكترا» و «مدآه» راكه تراژدی های‌باستانی هستند بازبان يونانی قديم اجراءميكنم البته با امكانات و كاربرد های ويژه‌ای كه دراين‌زبانها جستجو كرده‌ايم

در تريلوژی ،علاوه بريونانی ولاتين از آواهـا واصواتی‌كه هريك سالبان دراز وسيله‌تفاهم و ارتباط گروه های بيشماری از مردم جهان بوده‌اند مانند صدا و صوت‌آمريكای‌جنوبی،سرخپوستی ومراسم آفريقائی استفاده می‌ كنم ازآميختن اين‌اصوات كه هركدام عكس‌العمل خاصی در تماشاچی ايجاد ميكنند، من‌يك زبان حسی بين‌المللی ساخته‌ام، يك‌زبان صوتی و نمايشی كـه تصور ميكنم در همه حسی‌واحد راه‌برانگيزد ،اين درست مانند آزادی‌و زندان است ،و رهمه‌جا، همه كس در مقابل آزادی‌يازندان احساس وعكس‌العمل خالص و نابش مشخص ويگانه‌است .

-اين آواهاواين زبان‌واصوات چطور انتخاب شده‌اند؟ برحسب تصادف يابراساس قابليت‌هايشان وچرا مثلا از زبان اوستا» استفاده نكرده‌ای چون بهرحال اوستاهم باستانی است‌و تمدنی كهن پشت سر دارد

آندره شربان :اوستا يك‌زبان مذهبی است كارآئی آن درتئاتر و در جهت ارتباط محدود است . در «ارگاست » از آن‌استفاده شد، چون « ارگاست برای ايران واجراء در تخت جمشيد ساخته شده بود. وقتی آواهای اوستائی رادر تخت‌جمشيديانقش رستم رهاميكنی يكنوع رابطه كهن و يك نوع آميختگی خويشاوندی بين زبان‌و محل‌به وجود می‌آيد . من يونانی و لاتين رابخاطر اين تراژديهای خاص انتخاب كرده‌ام و درضمن در جريان آشنائی‌و مسير صدا هاو ناآنجا كه مقدور بوده است در مكان اصواتی بوده‌ام كه انتخاب كرده‌ام وبعضی ها را كاملا تصادفی يافته‌ام

-ببينم مثلا از اصوات سرخپوستان استفاده می‌كنی يا از زبان وكلام آنها؟

آندره شربان : تكيه من بيشتر روی صوت است ، اين صوت است كه مرز نميشناسد، هممجائی است و در عين حال اصيل‌وكهن زبان و كلام محدود به مرز های مشخصی است و خاصيت های حسی زبانها و قدرت القاءعاطفی آنها بسيار كم است .

- شما در «ارگاست» دستيار «پيتربروك» بودی ، تا چه حد از تجربياتی كه‌در ارگاست‌حاصل آمد استفاده كرده‌ای و كار تو چه تفاوتی با آن دارد ، چون در ارگاست‌هم‌اساس كاراصوات و ارتباطی حسی بود .

آندره شربان : «ارگاست» يك كار خيلی نو و يك آغاز و نقطه عطف بود . من از تجربياتم در ارگاست برای اين كار خيلـی استفاده كرده‌ام . در واقع روح كار يكی است ولی خود كار و شيوه كار تفاوت‌های بسياردارند. متنی كه من از آن استفاده‌ميكنم بيش از دو هزارسال پيش‌نوشته شده ، در حالی كه ارگاست متنی كهن نداشت ، در آن از عوامل كهن استفاده شده بود ولی‌متنش ساخته و پرداخته عصر حاضر بود . از آن گذشته «ارگاست» بر مبنای امكانات ساخته ميشد . حتی متن و حتی بازيگران ، در آنجا براساس‌توانائی‌های‌بازيگران بود كه نقش ها رانتظيم ميكردند ولـی در كار من داستان دقيق و نقش‌ها كاملا مشخص هستند . «الكترا» يا«مدآه» راهمه مردم ميشناسند. بنابراين‌كاراكتور در اينجا دشوارتر است ، هر اكتور اين برنامه برای نقش‌خود چهار سال آموزش ديده است. همانطور كه گفتم شخصيت هـای اين نمايش اساطيری هستند ، ما آنها را بوجود نياورده‌ايم ، آنها بوده‌اند و مادوباره‌سازی‌كرده‌ايم.

- ولی در ارگاست هم‌شخصيت های مشخص اساطيری ماننـد «پرومته» و «هركول» بودند .

آندره شربان: بله بودند ولی در داستان خاص خود نبودند . در ارگاست از اين شخصيت ها، بصورت دلخواه ، جا به جا و در حاشيه استفاده ميشد . ايـن فرق ميكند با كارمن كه شخصيت های اساطيری هسته اصلی آن هستند .

-بداهه سازی در تمرينات و اجرا های شما چگونه و تا چه حد اعمال ميشود ؟

آندره شربان :در تمرينات‌اوليه بداهه سازی در صوت و حركت اساس كار بودند ،ولی آنچيزی را كه شما در تخت جمشيد می‌بينيد دقيقا تمرين شده است و كاملا حد و حدود دارد . البته بايد بگويم ما اين كار را برای صحنه و مكان خاصی بوجود نياورده‌ايم ، تابحال من اين كار را روی سی صحنه مختلف در گوشه و كنار جهان نشان داده‌ام و برای هر صحنه‌تنظيمی‌جداگانه كرده‌ام . فی‌المثل اجرای اخيرما برای تخت جمشيدتنظيم شده‌است ما بنابه وضعيت هر محلی راه عمل های جديدی منطبق با حال و هوای آن محل‌پيدا‌ميكنيم ولی بهر صورت اين تنظيم و بداهه- سازی با ديلسپيلين شديد اعمال ميشود بخاطر اينكه‌روح‌واتمسفر كار بخوبی حفظ گردد .

- قواعد بازی ، آزادی بازيگر و حوزه عمل او در هر سه كار يكی است يا اينكه در هرقسمت فرق ميكند ؟

آندره شربان : فرق ميكند ، در تريلوژی اكتورها آزادی عمـل بيشتری‌دارند ، بداهه سازی‌در زمينه‌ای گسترده‌ای‌با آزادی‌انجام ميشود ، حد و مرز بازيگری به آن صورت شناخته شده وجود ندارد ولی در «مدآه» و «الكترا» اينطور نيست . در آنجا همه‌چيز قاطع و مشخص و آزمايش شده است و بازيگر دقيقا همان كاری را ميكند كه قرار است بكند .

- اين تراژديها چرا و چطور انتخاب شدند ؟

آندره شربان : من اول «مدآه» را انتخاب كردم ، چون «مدآه» داستان خيلی قوی و عميقی‌دارد كه هميشه تاثيری مشخص‌ومعين ميگذارد . وقتی«مدآه» درفرانسه اجرا شد و «ژان لوئی‌بارو» آن را ديد ، كار كردن روی«الكترا» را هم بمن توصيه كرد . اما كار سوم بكلی جدا ازاين دوميباشد. «الكترا» و «مدآه» كاملاتاثيری شخصی دارند . اما تريلوژی مردمی وعمومی‌است. برهمه‌آثری واحد ميگذارد . يک تراژدی‌است يک تراژدی قابل تكرار و نهفته درهمه‌جا ودر همه زمان ، يک تراژدی مثل ويتنام كه در هركجا و هر زمان ميتواند اتفاق‌بيافتد. اين يک چيز مشترک است ، يک رنج عمومی و يک تراژدی‌قومی.

- تا آنجا كه من ميدانم كسی بنام «اليزابت اسوادس» كه بـا «بروک» همكاری‌كرده برای‌نمايش تومورزيک ساخته است وآنطور كه ميگويند كار او در زمينـه كشف اصوات و آواهای جديد منبعی برای تاتر امروز محسوب ميشود .

آندره شربان : بله همينطور است ، موسيقی خاصی كـه اليزابت برای ما ساخته مجموعه بديعی از تركيب آواز و اصوات است . برای اينكار اكتور بايد تمرينات سخت و طولانی صوتی انجام بدهد ، ما پنج نفر از اكتورها را بدين منظور تعليمات بسيار جدی داديم . آنها اصوات را ميسازند و بقيه اكتور ها در حاشيه با آنها همكاری ميكنند ، ولی بهرصورت موزيک ما كاری جداگانه ومتمايز و مشخص از نمايش ما نيست .

گزارش: جوادمجابی

رهبری که باصدسازمی نوازد

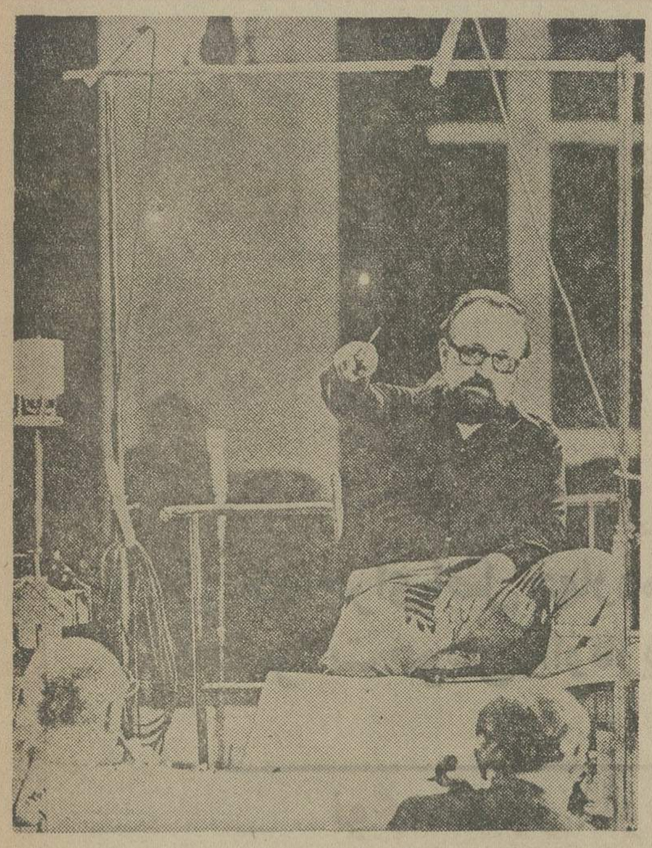

کریستف پندرسکی در یکی از جلسات‌تمرین ارکستر سنفونیک رادیو ملی لهستان

کریستف پندرسکی با رهبـری ارکستر سنفونیک رادیو ملی لهستان چهارقطعه ازآثار خود را در تخت‌جمشید عرضه کرد. در بخش اول قطعات «پارتیتا برای کلاوسن» ، «مرثیه به‌یاد قربانیان هیروشیما» و «یعقوب بیـدار میشود» اجرا شد و در بخش دوم «سنفونی شماره ۱» نواخته شد. تاثیر موسیقی‌پندرسکی بر شنوندگان ایرانی مطلوب و اشکار بود، هم از نظر ارزشهای بیانی موسیقی‌اش و هم از نظر رهبری استادانه‌اش ، او شنوندگان را زیر تاثیر قرارداد، چنانکه خود میگوید : من برای عرضه بهترین کارهایم با ارکسترم سفر میکنم ، کارهای من اجرای دقیقی می‌طلبد .» باآنکه آکوسنیک تخت‌جمشید برای کار گروه او مساعد بود . پندرسکی کوشید تا از نهایت امکانات صوتی ارکستر استفاده جوید .

مرثیه بیاد قربانیان هیروشیما قطعه کوتاهی بود که از نظر بیان عاطفی کیفیت درخشانی داشت، «یعقوب بیدار میشود» که‌براساس‌متن انجیلی شکل گرفته بود نمونه خوبی از آثار مذهبی این هنرمند بشمار می‌آمد و سنفونی شماره یک او از نظر اجرائی بی‌نظیر بود آنچه که به قطعات پندرسکی روح می‌بخشد رهبری زنده و پرهیجان اوست، او حرکاتی سریع، پرحالت و گویا دارد ، مثل یک بالرین بر سکوی رهبری حرکت می‌کند آنچه را می‌خواهد از ارکستر می‌گیرد ازظریف‌ترین‌آواها تا خشن‌ترین اصوات، ارکستر چنان دستاموز اوست که گوئی پندرسکی خود دهها ساز را می‌نوازد همانگونه که حرکت دستش اقتضا دارد .

در یک گفتگوی جمعی پندرسکی بـه پرسشهای حاضران پاسخ داد :

در آثاری که عرضه کردید بجز اصوات موسیقی ، سروصداهائی هم بگوش میخورد، چرا ؟

پندرسکی : برای من تفاوتی بین صدا و صوت وجود ندارد، آنچه میسازم موسیقی منست، اگر لازم باشد آرشه را بر پوست طبل بکشم تا صدائی که میخواهم ایجادکنم، درنگ نخواهم کرد، در موسیقی زمان، تفاوتی بین صوت و صدا نیست . اصولا دو نوع صدا هست یکی آنها که صوت مشخص موسیقـی دارند و آنهائی که ندارند میتوان از هر دو به ضرورت استفاده کرد.

در قطعه مرثیه دستورالعمل این بود که آرشه را برپشت‌خرک بکشندصدای ناهنجاری است اما در آن قطعه لازم بود .

- آیا در کار شما نوازندگان مجال‌بداهه نوازی دارند ؟

پندرسکی : بداهه‌نوازی در کار من‌جائی ندارد در قطعاتی فرمول نت‌ها را در یک‌زمان خاص، معین میکنم ، نوازنده حق دارد تاجائی که من لازم بدانم دراین فاصله زمانی آنـرا بدلخواه تکرار کند.

- آیا در کارهای خود از موسیقـی الکترونیک بهره می‌جوئید ؟

پندرسکی : نه، هیچوقت استفاده نمیکنم، من در اوایل سالهای۶۰ با موسیقی‌الکترونیک آشنا شدم اما بعد آنرا رها کردم ، وسائـل الکترونیکی از سال ۶۰ تا حالا تحولی نیافته و کاربردش همان بوده که هست . اینهابدرد کار من نمی‌خورند . من سازهای معمولی را ترجیح‌میدهم زیرا درنواختن آن عامل‌انسانی، زنده و بااحساس ، وجود دارد ، درموسیقی الکترونیک باموادِ اولیه‌مردمی روبروهستیم.

- درباره مشخصات موسیقی خود و مکتب موسیقی لهستان حرف بزنید .

پندرسکی : من چون موسیقی شناس نیستم نمیخواهم درباره آنچه باصطلاح مکتب لهستان نامیده میشود حرف بزنم اما بعنوان یک سازنده میتوانم درباره ویژگی‌آثارم‌صحبت کنم که طبعا وجه مشترکی با آثار همکارانم در لهستان دارد .

من در یک خانواده مذهبی بدنیا آمدم در کودکی زیاد به کلیسا میرفتم ، تربیت‌مذهبی در ذهن من بجای مانده است . با انجیل‌بسیار سروکار داشته‌ام ، از قرن ۱۶ ببعد انجیـل یکی ازمتون الهام‌بخش برای مصنفان موسیقی بوده است . مذهب از این طریق در کار من نفوذ یافته است . من معتقدم وقت آن رسیده که از موسیقی بعنوان یک وسیله بین‌المللی استفاده شود درعین‌حال معتقدم موسیقی در سالهای اخیر جنبه روشنفکری‌یافته، درحالیکه باید سعی کنیم به این زبان با توده‌های وسیع در همه‌جا رابطه داشته باشیم .

وقتی من میگویم ازموسیقی بایدبه‌عنوان بیانی جهانی استفاده کرد غرضم این نیست که موسیقی درون مرزی و شخصی نمی‌تواند باشد، شک‌نیست که موسیقی‌بیان‌حال شخصی است، محال است همه مردم جهان از یک موسیقی تاثیری یکسان‌بپذیرند چرا که موسیقی نیز چون هر هنر دیگر در متن یک فرهنگ خاص زاده میشود . من به سنت‌های موسیقی یک کشور اهمیت زیادی میدهم باید سنت را خوب شناخت و برآن چیزی افزود ، تکاملش بخشید . موسیقی خوب بدون شناخت سنت بدون ریشه امکان ندارد، وقتی سنت راخوب شناختیم میتوانیم آثار پیشروئی خلق کنیم‌که شاید زود از طرف مخاطبان ما فهمیده نشود اما در طول زمان - اگر لازم و درست وکامل باشد - پذیرفته خواهد شد .

- نقش مسائل فرهنگی خاص و شرایط اجتماعی در موسیقی شما تا چه حد است ؟

پندرسکی : موسیقی یک هنر تجریدی است، مطالب خارجی را نمیتوان به عمد بر آن تحمیل کرد. من وقتی قطعه‌یی‌را می‌نویسم به‌شنوندگان نمی‌اندیشم به‌تکامل اثر فکرمیکنم، اما یک نکته را فراموش نکنیم که ما به‌عنوان یک شهروند در این مکان و این زمان زندگی میکنیم طبعا مثل هر انسانی تاثیراتی از زمانه می‌پذیریم و بدون شک آن تاثیـرات در موسیقی یا کار ما هم آشکار میشود .

- آینده موسیقی سنتی چه خواهد شد؟

پندرسکی : من فتوا نمیدهم، تنها درباره تجربه خودم صحبت میکنم .

بنظر من موسیقی سنتی نامیراست .

هنوز هم من به «باخ» و «برامس» گوش میدهم ، هم از نظر تکنیک و هم از نظرمعنویت مرا راضی میکند ، بمن الهام می‌بخشد.

شاید دو قرن دیگر پیانو اهمیت خود را از دست بدهد اما هنوز پس از دو قرن‌برای پیانو اثر می‌نویسند و آثاری با آن‌می‌نوازند، وسیله‌یی که دو قرن پیش اختراع شده هنوز برای بیان مسائل زمان ما آمادگـی دارد ، موسیقی کلاسیک نیز با ما در رابطه‌یی عمیق و عاطفی است ، سخن برسر سنت موسیقی شرق و غرب نیست . در همه‌جا بایـد سنت را بشناسیم ، آنرا از گزند حفظ کنیم ، باشناختن ریشه‌های آن، برآن بیفزائیم .

ایدئولوژی وارداتی

بقیه از صفحه ۱۰

درازبندی سرازروزن درآمد » . خوی‌پیرویان استعماری تاب مستوری ندارد و به زبانی‌میگوید: (من آن‌گدای سمج،کروکند‌یه نفهم -زهردرم که برائی - درآیم از دردیگر .)

استعمار باابا‌سهای گوناگون- رنگ عوض میکند و هرگز ازپای نمی نشیند مگر آنکه ملت‌ها بیدار شوند و درحفظ هستی خود توانائی یابند .

راه ژنرال سوهارتو واندیشه سوکارنو

برای نمونه به آخرین ضربه نفوذ « مارکسیسم » بانفوذ درفکر جامطلبیهای «سوکارنو » رئیس جمهوری « مادام‌لعمر » اندونزی آنروز - بپیکرمردم‌پاکدل‌اندونزی یاد میکنیم که چند ده هزار و به روایتی چند صدهزار مردم بی‌گناه اندونزی رابه کشتن داد و آن بدنبال گرایش « سوکارنو»به چپ ونفوذ کمونیست و کودتای کمونیستی نیمه شب ۲۹ سپتامبر ۱۹۶۹ دوستان « سوکارنو » بود. آنچه بدنبال این‌یادآوری‌مرا به نتیجه‌گیری مخصوص وامیدارد سئوالات بسیاری است که از ضمیر خودآگاه و ناخودآگاهـم میگذرد یعنی اول سخن از«نفین» بیادم می آید که گفته بود : «تا هنگامی که یکتکه نان درخانه‌ئی هست افراد آن‌خانه برای انقلاب آمادگی ندارند » همچنان کـه دکانداران این چهره از استعمار حساب نمی کردند که در اطراف هردهقان و هرفرد سرزمین اندونزی پنجهای‌طبیعت بصورت درختان بارور بنحوی گشوده‌شده است وازبذل نعمت بی‌دریغ خود کوتاهی ندارد و خودآگاه و ناخودآگاه - راه‌طبیعی اندونـزی همین بود که رهبران خردمند و دلسوز امروز آن بدنبال عزل «سوکارنو » وروی‌کارآمدن«ژنرال سوهارتو » برگزیده‌اند .

من دربررسیهائی که ازنزدیک درشگفتیهای کشوراندونزی کردم بدین نتیجه رسیدم که در حقیقت هرسرزمینی تحت شرایط آب و خاک و فرهنگ و تاریخ ونهاد های خود مردم ایدئولوژی طبیعی ومخصوصی دارد که ناچار است بشناسد ودرحقیقت آنرا دردرون خود کشف کند . زیرا هرنوع «ایدئولژی وارداتی » در هـر سرزمینی- درست مانند پیوند های پزشکی قلب است که تاهنوز راه‌درمان بیگانگی قلبی که در سینه دیگری قرارمیدهند - کشف نکرده‌اند و بنظر واز دیدمن تنها وقتی این کار آمیخته‌باشواریهای بسیار و پیچیده امکان‌پذیر میگردد که بتوانند ماهیت دو طرف پیوند رامسخ کنند و یکسان سازند . درچنین صورتی باورنمی کنم هیچ انسان خودساخته‌ئی راضی بـه ادامه حیات شود ودرنتیجه هیچ ملت زنده‌ئی‌هم حاضر به ادامه حیات درچنین صورتی نخواهد بود .

درشماره آینده از دینامیک نژاد و سرشت مردم اندونزی و امکانات انسانی آنان درجلوه های سنتی وراه‌ورسمهای این کشور سخن خواهیم داشت .

قابل‌توجه مشترکین گاز رویال

از مشترکین گازرویال خواهشمند است در صورت داشتن هرگونه نارضائی ازسرویس پخش گاز رویال چگونگی را با تلفن های۵۹۱۶۶۵ و۵۳۷۶۸۹ به مدیریت شرکت مرکزی رویـال گاز اطلاع دهند تا در اسرع وقت به موضوع رسیدگی شود .

مدیریت عامل شرکت سهامی پخش گاز رویال (خاص)

شرکت‌سهامی الکتریک استورج باطری ایران استخدام‌میکند

۱- ۳۰ نفر کارگر مرد
۲- ۱۵ نفرکارگر زن
۳- ۵ نفر مکانیک

متقاضیان به‌آدرس کیلومتر۱۴ جاده مخصوص کرج کارخانه ری.او.واك مراجعه نمایند

انبار یاکارگاه مورد نیاز است

حداقل ۴۰۰ متر مربع مسقف
تلفن ۸۲۵۶۶۳ و ۸۲۳۹۷۹

دو نفر دیپلمه با ۳ سال تجربه در امور کارگزینی و دونفر تکنیسین فلزکاری با حداقل دیپلم فنی وتجربه کافی و یك نفر دیپلمه فنی‌که دوره ایمنی وحفاظت را گذرانیده باشد ویك‌نفر مامور خرید مطلع و آشنا بمواد خام وابزار با۲ میلیون‌ریال‌ضامن‌معتبر بامدرك سیکل‌اول‌موردنیاز است واجدین شرایط از ساعت ۷صبح تا ۲بعد از ظهربا‌تلفن های ۵-۶۸۰۵۸۳ تماس بگیرند.

۱- ماك‌تریلرکش مدل ۷۵ ساخت آمریکا - موتور ۲۵۰ اسب بیست دنده چرخ ۲۴بالاستیك وزاپاس ،صفر کیلومتر آماده تحویل .
۲- بنز کمپرسی هشت تن 1513LK مدل ۷۵ ساخت آلمان اطاق کمپرس ساخت‌ایران
۳- بنز شاسی بلند هشت تن 1513LA مدل ۷۵ ساخت آلمان‌بدون‌اطاق جفت دیفرنسیال
۴- بنز کمپرسی شش تن 911LAK مدل ۷۵ ساخت آلمان جفت دیفرنسیال با اطاق کمپرس ساخت ایران .
۵- بنز کمپرسی شش تن911LK مدل ۷۵ ساخت آلمان اطاق‌کمپرسی ساخت ایران‌بضمیمه وسایل ایمنی روی آنها وسرد کننده موتور و دیگر وسایل خاص آب و هوای ایران همگی‌آماده تحویل .
تلفنهای ۶۸۰۶۵۱ و ۶۸۴۲۳۳

آگهی استخدام
افراد زیر استخدام میشوند
۱-کارگر جوشکار برق‌باداشتن سواد خواندن ونوشتن وتجربه کافی ۴نفر
۲-کارگر برقکار صنعتی باداشتن سواد خواندن ونوشتن وتجربه کافی ۶نفر.
۳- کارگر تابلوساز باداشتن سواد خواندن ونوشتن وتجربه کافی ۲نفر.
۴- کارگر تراشکار درجه‌یك باداشتن سواد خواندن ونوشتن ۱نفر.
۵- کارگر کمك تراشکار باداشتن سواد خواندن و نوشتن ۴نفر.
۶-کارگر ورق‌کار باداشتن سوادخواندن ونوشتن و تجربه کافی ۲نفر.
۷-کارگر آهنکار درب وپنجره‌ساز با داشتن سواد خواندن و نوشتن وتجربه‌کافی ۱۵نفر.
۸- کارگر کمك ریخته‌گر باداشتن سواد خواندن و نوشتن ۲نفر.
۹-کارگر ساده با داشتن سواد خواندن‌و نوشتن ۳ نفر.
۱۰- کارگر کمك‌ورق‌کار با داشتن سواد خواندن و نوشتن ۴نفر.
۱۱- کارگر کمك پرس‌کار باداشتن سواد خواندن و نوشتن ۲نفر.
داوطلبین واجدشرایط میتوانند بادردست داشتن اصل شناسنامه وبرك خاتمه خدمت نظام ویابرك معافیت قانونی از ساعت ۸٫۳۰ لغایت ۱۱٫۳۰ صبح به‌نشانی خیابان ویلاخیابان دامغان شماره ۶شرکت صنعتی سراول مراجعه نمایند.

دانشگاه پهلوی
دستیاری بخش آسیب شناسی
آگهی
برنامه ۴ ساله برای دانشجویان ممتاز با
شرائط زیر :
۱- آشنائی کامل با زبان انگلیسی
۲- E.G.F.M.G
این برنامه ۳ سال در شیراز و یکسال در دانشگاه شیکاگو میباشد .
برنامه ۵ ساله برای دانشجویان ممتاز : ۳ سال در دانشگاه پهلوی و ۲ سال در مراکز دانشگاهی انگلستان که در صورت قبولی امتحان منجر به M.R.C.PNTH میشود
متقاضیان به دفتر رئیس‌دانشکده پزشکی دانشگاه‌پهلوی شیراز میتوانند مکاتبه نمایند .

اطلاعیه
قابل توجه کامیونداران‌وپیمانکاران
مقدار ۶۰۰ تن سیمان روزانه از انبار این اتحادیه به مغازه مصالح فروشیها درسطح شهر و شمیران و شهر ری باید حمل و تحویل شوداشخاصی که مایل باشند میتوانند از تاریخ ۵٫۶٫۵۴ تا ۱۰٫۶٫۵۴برای‌عقد قرارداد بدفتراتحادیه واقع در خیابان شهباز جنوبی پلاک ۱۴۲ مراجعه نمایند .
اتحادیه تولیدکنندگان گچ‌وآهك

Do You Want To Make A Career In Industrial Management

WHO ARE WE?

Pars International Manufacturing Company Limited is our name. We are an Iranian joint venture with one of the world's leading Manufacturer of synthetic detergents. Our factory, situated on the new Karaj Road, 11 kilometers west of Tehran, is run by a young and dynamic organization.

WHAT IS THE JOB?

Our organization can offer a young graduate Engineer a wide range of responsibilities, which could include:

- Management of production departments equipped with efficient modern machinery for processing and packing synthetic detergent.
- Planning, implementation and starting up of new installations and improvement of existing units.
- Maintenance of production equipment and auxiliary installations. process safety control.
- Improvement of manufacturing methods, budgeting and Industrial Cost Control.
- Quality control of finished product, and of raw and packing materials.
- Personnel Management, human realtions, industrial safety, training and development of technical personnel.

Your training program is basically an on-the-job program:

You learn by doing. As you gain experience, you are given the opportunity of developing your own ideas and exploiting your abilities to the full. Our principle of promoting from within, based on demonstrated individual ability, will allow you to progress in the management field best suited to your capabilities.

WHAT QUALIFICATIONS DO YOU NEED?

You should be of Iranian nationality, having completed military service or possessing permanent exemption.

- Have a degree in Chemical, Mechanical, Industrial or Electrical Engineering.
- Have initiative, energy and a strong personality.
- Be fluent in both English and Farsi, spoken and written.
- Be 24-32 years of age.
- Some experience in people menagment, and of a modern manufacturing operation is an advantage bat not essential

If you are interested, send an application in English, in your own handwriting, with curriculum vitae and passport size photograph, indicating the salary required, to:

Mr. H. Barkhoudarian,
Manufacturing Manager,
Pars International Manufacturing Co. Ltd.,
P.O. Box 2531,
TEHRAN

اطلاعیه‌شرکت کارخانه های‌صنعتی آزمایش (سهامی‌عام)

دراجرای‌اصل چهاردهم‌انقلاب‌شرکت کارخانه‌های‌صنعتی آزمایش (سهامی‌عام)بامسرت‌فراوان بهای محصولات‌خویش رااز تاریخ‌هشتم شهریورماه۱۳۵۴به‌بعد که‌بوسیله مرکز بررسی‌قیمتهاتعیین‌واعلام گردیده است‌بشرح‌زیر باطلاع‌عموم‌میرساند

نوع‌محصول:تلویزیون

مدل	مشخصات	بهای نقدی هردستگاه برای مصرف کننده
۸۲٦	۲۰ اینچ پرتابل	۱۹۸۲۰/-
۸۲۰	۲۰ اینچ مبله	۲۲۱٤۰/-
۸۱۷	۲٤ اینچ رومیزی باپایه	۲۳۰۹۰/-
۸۱۸	۲٤ اینچ دو درب	۲۵۲۰۰/-
۸۱۹	« « چهاردرب	۲٦۲۵۰/-
۸۲۱	« « مبله	۳۰۲٦۰/-
۸۲۲	« « «	۳۱۵۳۰/-
۸۲۳	« « «	۳۱۵۳۰/-
۸۲٤	« « «	۲۹۸٤۰/-
۸۲۵	« « «	۲۹۵۲۰/-

نوع‌محصول:یخچال

مدل	مشخصات	بهای نقدی هردستگاه برای مصرف کننده
۱۱۲	۱۲ فوت کامل دولوکس	۱۸۹۳۰/-
۱۱۱	۱۱ « « «	۱۷۵٤۰/-
۱۱۰	۱۰ « « «	۱٦٤۷۰/-
۱۰۹	۹ « « «	۱۵۳۰۰/-
۱۰۸	۸ « « «	۱٤۱۲۰/-
۱۰۷	۷ « « «	۱۲۹٤۰/-
۱۰٦	٦ « « «	۱۱۳٤۰/-

نوع‌محصول:کولر

مدل	مشخصات	بهای نقدی هردستگاه برای مصرف کننده
۲۵۰۰	آبی	۵٤۰۰/-
۳۰۰۰	«	۸۵٤۰/-
۳۵۰۰	«	۹۳۲۰/-
٤۰۰۰	«	۱۰۵۸۰/-
٤۵۰۰	«	۱۱۳٦۰/-
٦۵۰۰	«	۱٤۸۱۰/-

نوع‌محصول:بخاری

مدل	مشخصات	بهای نقدی هردستگاه برای مصرف کننده
۵۱۵	لعابی نفت سوز	۳٦۷۰/-
۵۱٦	« «	۳۸۷۰/-
۵۱۷	« «	۳۹٦۰/-
۵۱۸	« «	٦۵۱۰/-
۵۱۹	« «	٤۰۸۰/-
۵۲٤	« «	٤۹۵۰/-
۵۲۵	« «	۵۲۸۰/-
۵۲٦	« «	۵٦۱۰/-

نوع‌محصول:آبگرمکن

مدل	مشخصات	بهای نقدی هردستگاه برای مصرف کننده
٦۰۵	نفت‌سوز	۷٦۷۰/-
٦۰٦	«	۹٤۸۰/-
٦۰۷	«	۸۷۵۰/-
٦۰۸	«	۱۰٦۱۰/-

نوع‌محصول:اجاق گاز

مدل	مشخصات	بهای نقدی هردستگاه برای مصرف کننده
۳۰۱		٦۹۰۰/-
۳۰٤		۱۳۷۷۰/-
۳۰۵		۱۸۲٤۰/-

قیمتهای فوق برای مصرف کننده بصورت نقدی است وفروشندگـان هیچگونه وجه‌اضافی مطالبه نخواهند نمود .
ازکلیه هموطنان عزیزتمنی‌دارد درصورت مشاهده هرگونه تخلف ویـا نـارضایتی‌مراتب را بفوریت بشرکت اطلاع دهند .

شرکت کارخانه‌های صنعتی آزمایش(سهامی‌عام)

۱۰۰هزار خانواده بی سرپرست در حمایت جنبش ملی نیکوکاری

تاکنون دهها نفر از نیکوکاران کشور با پرداخت میلیونها تومان در جنبش ملی نیکوکاری سازمان شاهنشاهی خدمات اجتماعی شرکت جسته اند

جنبش ملی نیکوکاری ایران تحت ریاست عالیه والاحضرت اشرف پهلوی ۱۰ هزار خانواده بی سرپرست را تاپایان سال جاری وحدود یکصد هزار خانواده بی سرپرست را طی چند سال آینده زیر پوشش حمایت مادی و معنوی قرار خواهد داد. همچنین با جلب کمک نیکوکاران، صرفنظر ازحمایت از خانواده های بی سرپرست واحد جنبش ملی نیکوکاری سازمان شاهنشاهی خدمات اجتماعی، میکوشد تا توسعه خدمات عمرانی آموزشی ودرمانی، در سراسر کشور سرعت بیشتری بیابد و جنبش به هدف نهائی خود که حمایت از یکصد هزار خانواده بی‌سرپرست ایرانی است نایل گردد.

نمایندگان مطبوعات و دیگر وسائل ارتباط‌جمعی در زمینه هدفهای انسانی جنبش ملی نیکوکاری، در محل‌سازمان شاهنشاهی خدمات‌اجتماعی یک مصاحبه مطبوعاتی ترتیب دادند و آقای ابوالقاسم پرتو اعظم مشاور امور اجتماعی سازمان و مدیر اجرائی جنبش ملی نیکوکاری در این زمینه اطلاعاتی در اختیار آنان گذارد و هدفهای جنبش را تشریح کرد.

آقای پرتو اعظم اظهار داشت:

واحدجنبش ملی نیکوکاری با تعقیب هدفهای انسانی والاحضرت اشرف پهلوی، ریاست عالیه جنبش ملی نیکوکاری خواهد کوشید تا حتی‌المقدور روح تعاون، همدردی و نیکوکاری را در هموطنان زنده کند و از کلیه امکانات بنفع خانواده های بی‌سرپرست، افراد کم بضاعت و دانش آموزان و دانشجویانی که بدلیل عدم استطاعت مالی قادر بادامه تحصیل نیستند بهره بگیرد.

در تعقیب این هدف و بمنظور تشویق وترغیب هرچه بیشتر افراد خیر و نیکوکار به شرکت در جنبش ملی، واحد جنبش ملی نیکوکاری به امر والاحضرت اشرف پهلوی اخیرا اقدام به تدوین‌کتاب زرین نیکوکاری کرده است. در این کتاب اسامی نیکوکاران و کمک هایی که به جنبش کرده‌اند، خواهد آمد و بعنوان یک سند معتبر انسان دوستی محفوظ خواهد ماند.

بورس تحصیلی

آقای پرتو اعظم آنگاه به مسئله بورس تحصیلی برای دانش آموزان و دانشجویان کم بضاعت اشاره کرد و ضمن آن گفت:

جنبش ملی نیکوکاری خواهد کوشید تا هرروز بمیزان بورس های تحصیلی برای دانش آموزان و دانشجویان کم بضاعت بیفزایدوبدین وسیله بفرزندان طبقات کم درآمد فرصت دهد تا با بهره جویی از امکانات موجود فاصله خود رابا افراد مرفه کمتر کنند.

مدیر اجرایی جنبش ملی نیکوکاری در این مصاحبه مطبوعاتی گفت:

شرکت در جنبش ملی نیکوکاری احتیاجی به امکانات مالی زیادی ندارد و حتی کسانی که قادر به انجام کمکهای مالی نیستند، میتوانند از نظر معنوی و انسانی عضو موثر این جنبش باشند.

بدین ترتیب ما از عموم هموطنان خود دعوت میکنیم که قدم پیش گذارند و با مساعدت های خود ما را در راهی که آغاز کرده‌ایم یاری دهند.

مهمترین هدف جنبش در حال حاضر اینست که به نیکوکاری‌و مساعدت افراد کم بضاعت، تداوم بخشد و این برنامه انسانی را یک امر موقتی تلقی نکند.

آقای پرتو اعظم قبل از پایان مصاحبه مطبوعاتی خود اشاره کرد که واحد جنبش ملی نیکوکاری به عنوان یک واحد دائمی و ثابت در سازمان خدمات اجتماعی برجای خواهد ماند و همواره‌نیکوکاران را به شرکت در امور خیریه دعوت خواهد کرد.

لیست زرین

آقای پرتو اعظم آنگاه شخصیت‌ها و افرادی را که تاکنون از طریق کمک های مالی به ندای جنبش ملی نیکوکاران پاسخ گفته‌اند معرفی کرد و ضمن ستایش از عمل خیرخواهانه آنان،نحوه کمک‌هایشان را نیز در اختیار خبرنگاران جراید گذاشت که ذیلا برای آگاهی خوانندگان عزیز درج میشود.

۱ـ آقای‌عبدالرضا انصاری‌مدیرعامل سازمان‌شاهنشاهی خدمات اجتماعی: اهدای یک خانه ۵ میلیون تومانی برای تامین اعتبار بورس های تحصیلی دانشجویان کم بضاعت

۲ـ آقای علی رضائی بازرگان معروف: یک میلیون تومان کمک نقدی و هزینه ساختمان یک مدرسه راهنمائی تحصیلی مجهز در شهرستان سبزوار.

۳ـ آقای محمد علی مهدوی مدیر عامل قند شیروان: تامین هزینه ایجاد یک درمانگاه مجهز و کم نظیر در جوین اسفراین.

٤ـ آقای عطوف حسینی، بازرگان، تامین هزینه ایجاد یک مرکز امداد مجهزبه‌پزشک، آمبولانس، دارو ودیگر تجهیزات درگچسر (جاده‌چالوس، بیمارستان ۵۰ تختخوابی و استفاده از روش های طب سنتی و طب‌سوزنی در این‌بیمارستان.

٦ـ آقای مهندس احدپور، مدیر عامل شرکت‌کلارک: تامین اعتبار ساختمانی‌یک‌کتابخانه یک‌کودکستان و یک استخرشنای‌کودکان‌درسرخس خراسان.

۷ـ آقای خلیل غروی ،بازرگان :تامین ده هزار متر زمین و مصالح ساختمانی برای ایجاد یک بیمارستان هزار تختخوابی کودکان با دهمیلیون تومان هزینه.

۸ـ آقای شرافت لاری: تاسیس بنیاد جعفر صادق آل محمد (ص) شامل یک مجتمع آموزشی یک مسجد و یک باشگاه‌برای‌جوانان روستایی آقای لاری همچنین دو ساختمان بزرگ خود را در خیابان‌تاج تهران و شیراز با اجارمبهای نازل در اختیار مستاجران کم‌درآمد میگذارد و درآمد آن‌رادر اختیارواحدجنبش ملی‌نیکوکاران قرار میدهد.

۹ـ آقای کوراوغلی، بازرگان معروف یزد، تامین هزینه ساختمان یک کودکستان و یک دبستان مجهز در یزد. آقای مهندس ساعد سمیعی نیز تهیه نقشه‌ها و نظارت برکارهای ساختمانی این دو واحد را بطور رایگان تقبل کرده است.

۱۰ـ آقای فرمان آراء ۲ میلیون تومان کمک نقدی و تامین هفت هزار متر زمین برای ایجاد یک مرکز امداد مجهز در گلندوک لواسان بقیه هزینه ساختمان مرکزامدادرا سازمان‌شاهنشاهی خدمات اجتماعی خواهد پرداخت.

۱۱ـ آقای اکبرزاده:ایجادیک‌مرکز آموزش درودگری با ظرفیت ۵۰ هنرجو.

۱۲ـ آقای حاج قلی نوبری، بازرگان تهرانی: اهداء یک خانه ۲ میلیون تومانی‌به‌سازمان شاهنشاهی خدمات اجتماعی و تعهد ساختمان یک مسجد در نارمک.

۱۳ـ آقای عنایت بهبهانی تامین مخارج ۱۰۰ خانواده بی‌سرپرست.

۱٤ـ کانون بانکها تامین مخارج زندگی هزار خانواده بی‌سرپرست و تامین تعدادی بورس تحصیلی برای دانش آموزان و دانشجویان کم‌بضاعت.

۱۵ـ آقای کاظم کورس ۱۲۰ هزار تومان کمک به خانواده های بی سرپرست.

۱٦ـ آقای یاسینی: تامین مخارج زندگی ۵۰خانواده بی سرپرست.

۱۷ـ آقای مجتبائی استاندار خوزستان: تامین زمین برای ساختمان یک بیمارستان ۸۰ تختخوابی.

۱۸ـ آقای حاج محمد حسن کمیلی از اهواز ۵میلیون تومان کمک بهزینه ساختمان یک بیمارستان ۸۰ تختخوابی.

۱۹ـ خانم نهضت اردشیری: پرداخت ۲ میلیون‌تومان از هزینه ایجاد مرکز پیشگیری نابینایی در بیمارستان فرح رامسروتعهد خدمت افتخاری‌مادام‌العمر در این مرکز.

۲۰ـ بنیاد آرشام: ایجاد مرکز تربیت پرستارزاهدان.

۲۱ـ بازرگانان کرمانشاه: پرداخت ۲ میلیون تومان کمک نقدی به جنبش ملی نیکوکاری.

۲۲ـ بازرگانان و اصناف رضائیه: پرداخت کمک‌های نقدی به جنبش ملی نیکوکاری.

۲۳ـ آقای عطایی: ۱۰ هزار تومان‌کمک به ساختمان یک گرمابه بهداشتی درخان آباد قزوین.

دین در خمره پنیر!

بقیه از صفحه ۳٦

را مورد توجه عامه قرار دهند و اگرعده مردمی که در یک نقطه جمع شده‌اندبقدری زیاد باشد که مردم یکدیگر را نشناسند میل به تشخص و خودخواهی خیلی بیشتر میشود زیرا در چنین جامعه پر جمعیتی‌امید موفقیت بیشتر است و تجمل امید موفقیت را می‌افزاید و افراد درصدد برمی‌آیند زندگانی خود را طوری وسعت دهند که شبیه بطبقات مافوق خودشان باشند ولی نتیجه معکوس میگیرند چه آنکه ازبس همه میخواهند از دیگران متمایز باشند میل به تظاهر پیوسته زیادترمیشود و چون‌هرکس میخواهد به او نگاه کنند بهیچ‌کس توجه نمیشود و ازین‌وضعیت یک ناراحتی‌عمومی بوجود می‌آید. درین‌حال اشخاصی که در یک رشته بخصوص مهارت دارند برای هنر خود قیمتی معین میکنند که دلشان میخواهد و قریحه‌های ناتوانتر نیز باین رویه تاسی‌میجویندو آنوقت‌میان احتیاجات و وسایل تناسبی وجود نخواهد داشت درحالی که تناسب بین احتیاج و وسایل رفع احتیاج از ضروریات است. چه، اگر کسی مجبور بمرافعه شود چارمی ندارد جز آنکه وکیل بگیرد و یا اگر شخصی بیمار شد ناگزیر از مراجعه‌به طبیب‌خواهد بود».

آگهی انتخاب درس و نام نویسی نیمسال اول سال تحصیلی ۵۵-۱۳۵۴ دانشگاه فردوسی

انتخاب درس و نام نویسی نیمسال اول سال تحصیلی ۵۵ـ۱۳۵٤ برای کلیه رشته های تحصیلی دانشگاه فردوسی اعم از فوق دیپلم، لیسانس(روزانه، شبانه) فوق لیسانس و دکتری از روز شنبه۲۹ر٦ر٥٤ لغایت ساعت ۱۲ صبح روز دوشنبه ۳۱ر٦ر٥٤ بعمل خواهد آمد. دانشجویان باید با توجه به‌حرف شروع نام خانوادگی و با در دست داشتن کارت دانشجویی سال گذشته خود شخصا در موعد مقرر به مرکز نام نویسی دانشگاه (سالن سلف سرویس قدیم، جنب دانشکده علوم) مراجعه وبرطبق آئین‌نامه مربوط‌نسبت به ثبت‌نام خود اقدام نمایند.

دانشجویانی که حرف شروع نام خانوادگی آنان ازالف لغایت خ می باشد روز شنبه ۲۹ شهریور ماه ٥٤
دانشجویانی که حرف شروع‌نام خانوادگی آنان از د لغایت ق می‌باشد یکشنبه۳۰ شهریورماه ٥٤
دانشجویانی که حرف شروع نام خانوادگی آنان از ك لغایت ی می باشد دو شنبه ۳۱ شهریورماه ٥٤
دانشجویانی که به عللی نتوانند در موعد مقرر مراجعه ونام نویسی نمایند می توانند حداکثر تاساعت ۱۲ صبح روزدوشنبه ۷ر۷ر٥٤ باپرداخت‌هزینه‌دویست ریال برای هرروز تاخیر نام‌نویسی کنند. غیبت این مدت جزو غیبت سه هفته در هرنیمسال در هر درس، موضوع ماده ٥ آئین‌نامه کلیات (نظام واحدی، سال آموزشی، امتحانات و حضور دانشجو)محسوب‌خواهد شد.

دانشگاه فردوسی

آگهی استخدام آموزگار

اداره آموزش و پرورش منطقه مشگین شهر در سال تحصیلی ٥٤ـ٥٥ جهت تامین کادر آموزشی مدارس روستائی تعدادی آموزگار بطوررسمی از سپاهیان‌دانش منقضی خدمت دختر و پسر ادوار مختلف استخدام مینماید، داوطلبان میتوانند برای اطلاع از شرایط استخدام و تکمیل پرونده خود بدایرمکارگزینی این اداره مراجعه و از اول مهر ماه سال ٥٤ شروع بکار نمایند در صورت ازدیاد داوطلب از عده مورد نیاز امتیاز فضلی در نظر گرفته خواهد شد.

رئیس آموزش و پرورش منطقه مشگین‌شهر - فاضل‌زاده ضیاء

باطلاع مصرف کنندگان میرساند هر مقدار کچ وآهک مورد مصرف خود را در مقابل ارائه پروانه ساختمان و کارت شناسائی هر روزغیراز روز های تعطیل صبح‌ها تاساعت ۱۲ بدفتر اتحادیه واقع در خیابان شهباز جنوبی پلاك ۱٤۲ مراجعه نمایند و ضمنا مصالح فروشان برای دریافت گچ وآهک برای‌خورده‌فروشی در مغازه ها بادردست داشتن پروانه کسب و کارت عضویت باتحادیه مراجعه نمایند.

اتحادیه صنف تولید کنندگان گچ و آهک

اطلاعیه

کارگاه موسیقی کودکان‌ونوجوانان سازمان رادیو تلویزیون ملی‌ایران

تعدادی داوطلب دختروپسر ۱۰ تا۱٦ سال رابرای کلاس های کمانچه، فلوت، کلارینت، اُبوا، فاگوت، ویولا، کنترباس وکلاس گروه آوازجمعی ازطریق‌آزمایش میپذیرد. داوطلبان میتوانندجهت کسب‌اطلاع بیشتر همه‌روزه صبحها باستثنای‌روز های تعطیل بکارگاه موسیقی‌واقع درخیابان تخت‌طاووس خیابان کوه‌نور- خیابان هفتم- پلاك۲٤۱ر۲ مراجعه نمایند.

م‌الف ۱۱۱۹۷

آگهی پذیرش دانشجو

برای آموزشگاه عالی مامائی دانشگاه فردوسی

دانشگاه فردوسی برای تحصیل در آموزشگاه عالی مامائی در سال تحصیلی ۵۵ـ۱۳۵٤ عده‌ای دانشجو از طریق انجام مسابقه ومصاحبه ازبین‌دارندگان گواهینامه دوره‌سه‌ساله عالی پرستاری انتخاب می نماید

داوطلبان باداشتن شرایط‌و مدارک زیر میتوانند برای‌ثبت‌نام از تاریخ‌نشراین‌آگهی لغایت ۲۲ر٦ر٥٤ بمحل‌آموزشگاه عالی مامائی واقع در مرکز پزشکی شهناز پهلوی مراجعه نمایند و یا مدارک خود را طوری ارسال‌دارند که قبل از انقضای مدت ثبت‌نام (۲۲ر٦ر٥٤) به دفتر آموزشگاه واصل گردد.

(بمدارک ناقص یامدارکی که بعد از ۲۲ر٦ر٥٤ واصل‌شود ترتیب اثر داده نخواهد شد).

۱ـ عکس ٤×٦ ٤ قطعه
۲ـ فتوکپی شناسنامه ۲ برگ
۳ فتوکپی گواهینامه دوره سه ساله عالی پرستاری‌یکی از آموزشگاه های‌کشور ۱ برگ
٤ـ برگ انجام تعهد خدمت پرستاری از موسسه‌ای‌که تعهد خدمت سپرده‌اند ۱ برگ
٥ـ رسیدبانکی پرداخت مبلغ ٥۰۰ ریال بحساب شماره ٥٥٦۳ دانشگاه فردوسی در بانک ملی شعبه مشهد. (حق ثبت‌نام مسترد نخواهد شد) ۱ نسخه
٦ـ داشتن برگ معافی‌یاخاتمه خدمت از ادامه خدمات اجتماعی زنان برای داوطلبان مشمول.
۷ـ دانشجویان در مدت تحصیل بهیچوجه نمیتوانند شاغل باشند.
۸ـ پذیرفته شدگان (باستثنای کسانی که با استفاده مرخصی از طرف یکی از موسسات دولتی برای‌تحصیل‌معرفی میشوند) در قبال دریافت کمک هزینه تحصیلی باید تعهدخدمت به دانشگاه فردوسی بسپارند.
۹ـ پذیرفته شدگانی که مایل نباشند از مزایای آموزش رایگان بهرمند گردند باید شهریه سالانه خود را بمیزانی که از طرف وزارت علوم و آموزش عالی تعیین خواهدشد به‌حساب شماره ٥٥٦۳دانشگاه فردوسی در بانک ملی ایران شعبه مشهد پرداخت نمایند.

مسابقه ساعت ۹ صبح روز یکشنبه ۲۳ر٦ر٥٤ در محل آموزشگاه عالی مامائی برگزار خواهد شد. کارت ورود بسالن مسابقه در ساعت ۸ صبح همان روز ازطریق دفتر آموزش مامائی توزیع خواهد شد. مصاحبه ساعت ۹ صبح روز دوشنبه ۲٤ر٦ر٥٤ در محل آموزشگاه مامائی‌انجام‌خواهد گرفت.

مواد امتحانی: پرستاری، زبان خارجه (انگلیسی‌یافرانسه) - تشریح فیزیولوژی.به فارغ‌التحصیلان فوق گواهی نامه‌مامائی اعطاء میگردد.

دانشگاه فردوسی

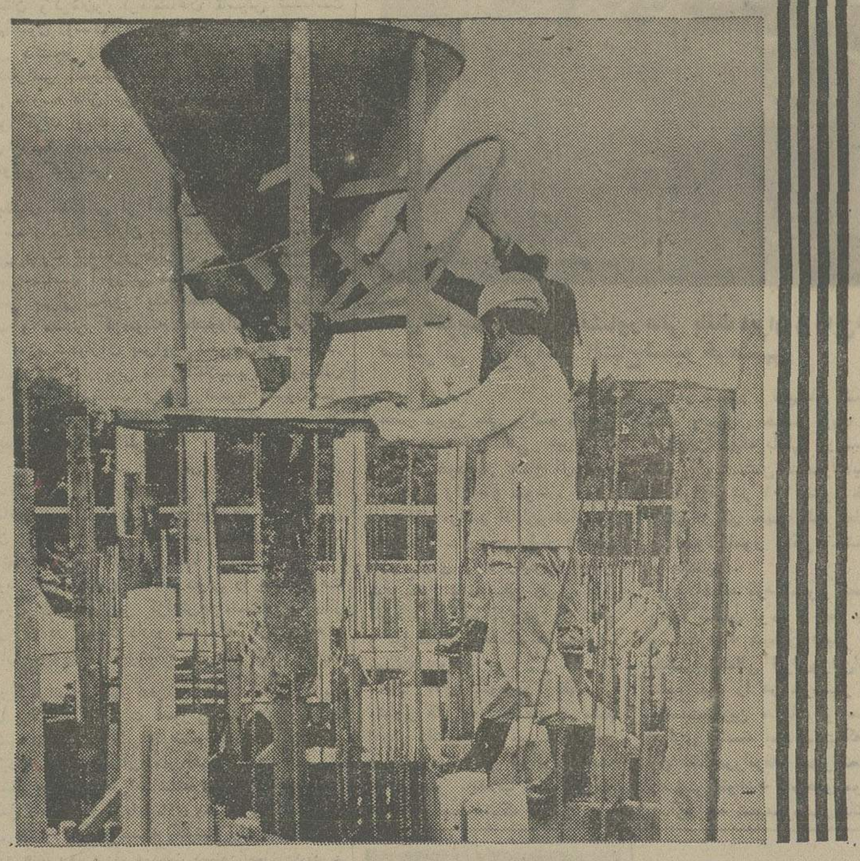

هوخست و ساختمان

پس از موفقیت بزرگ غرفه ما در نمایشگاه بین المللی مصالح ساختمانی، اکنون باطلاع علاقمندان میرسانیم که هوخست تمام امکانات و تکنولوژی خود را درخدمت صنعتی شدن ساختمان گذارده است. اکنون صنعت شیمی هوخست که تا بحال مستقیما با کارهای ساختمانی رابطه نداشت، به تولید کننده اولیه مصالح ساختمانی تبدیل شده است.

قطعات پیش ساخته، پنجره های ساخته شده از پلاستیک هستالیت. بتن و مواد جهت نماسازی وپوشش‌های ساختمانی نه تنها درمنازل مسکونی و آسمان خراشها بلکه درساختمان صنایع نیزارزش خود را باثبات رسانده‌اند. ساختمان کردن با فرآورده های هوخست مسئله‌ایست سیستماتیک که با روشهای مدرن و وسائل پیشرفته و نیز با همکاری نزدیک شیمیدانها، فیزیسین ها و کارشناسان ساختمانی انجام میگیرد.

از هوخست اطلاعات بگیرید

برای دریافت اطلاعات بیشتر این قسمت را بریده وباذکرنام براي ما ارسال دارید:

نام
شغل
آدرس

شرکت سهامی خاص ایران هوخست
صندوق پستی ۲۱۸۴ - تهران
خیابان کریمخان زند تلفن ۹ - ۸۲۵۰۴۱

Hoechst

هوخست بآینده می اندیشد

معافی پزشکی، قلقلک داره!

هادی خرسندی

اوراق زرین تاریخ ، بهترین گواه است که زندگی هر ملتی ، با فراز و نشیبهائی روبروست که همان بلندیها و پستی ها، خطوط کلی حیات ملی را تعیین میکند . درجریان حوادث زمانه ، چه بسا ملتهائی که در اوج قدرت ، مضمحل شدند ، و این جریان ، به حدی قوی است که از ملتهای باستانی ، فقط معدودی ، و از جمله ایران، باقی مانده است .

ملل متمدنی نظیر عیلام ـ آشور ـ سومر ـ کلده و بابل ، علیرغم تمدن درخشان و فرهنگ غنی خود، از بین رفتند و نابود شدند . اما ایران ، باوجودیکه با غالب این دولتها درگیر شد ، و پیوسته با آنان در کشمکش بود ، توانست ملیت و تمامیت ارضی خود را حفظ نموده و امروز ، به صورت یک ملت زنده و مترقی، تحسین جهانیان را به خود جلب نماید .

(از بیانات رئیس کارخانه کانادادرای و کوکاکولای رشت!)

متاسفانه ، این حقایق تاریخی ، تا چند روز پیش ، بر همه کس پوشیده بود ، و هیچکس از آن اطلاعی نداشت ، تا اینکه ناگهان رئیس کارخانه کانادادرای و کوکاکولای رشت ، پرده از این حقایق تاریخی برداشت ، و برای افزایش فروش نوشابه‌های غیر الکلی در شهر رشت ، به نقل قسمت‌های حساسی از تاریخ پرداخت. مراتب ، چند نوبت در روزنامه های کثیرالانتشار ، آگهی شد تا اینکه ملت ایران بداند که پپسی‌کولا و کانادادرای و کوکاکولا و دوغ آبعلی ، چه نوشابه‌های مهمی در تاریخ کشور ایران هستند .

خوشبختانه تولید کنندگان ما ، اگر کالاهایشان آبکی و زیان‌آور و گران‌قیمت است، درعوض، خودشان مردمان احساساتی و وطن‌پرستی هستند و هروقت که منافعشان ایجاب کند ، همگونه احساسات و تظاهرات میهن‌پرستانه ، ابراز میدارند. حالا این که چیزی نیست ، بروید پای صحبت آقای وهابزاده و آقای القانیان و آقای کاشانی اخوان بنشینید و ببینید دولت، چه انسان‌های ایران‌دوست و وطن‌پرست و خدمتگزاری را بازداشت کرده است . بنده وقتی داشتم حرفهای آقای القانیان راکه در بازداشتگاه‌مزده بود، بلند بلند میخواندم، اشک‌هایم داشت‌گولهٔ‌گوله‌میریخت. تمام‌ظروف پلاستیکی منزلمان به گریه افتاده بودند .

چنین عنصر لایق و میهن پرست و مردم دوستی ، چرا باید با آن‌افتضاح،بازداشت شود ؟ و چرا باید آقای وهابزاده ، که عمری‌را در راه خدمت به این آب و خاک تلف کرده ! اینطور به سیخ بازداشت‌کشیده شود ؟ آقای کاشانی اخوان را چرا نمی‌گوئید ؟ ایشان هم از محل بازداشت خود ، برای دولت و ملت ایران ، پیام دوستی فرستاده‌اند . (مژدگانی که گریه ، عاید شد) . یک جفت آقایان «شکرچیان» هم که عمری با نخ نازک قرقره ، گردن‌کفت کرده‌اند ، آن‌ها هم در بازداشت هستند . درحالیکه در این چند ساله ، کوشیده‌بودند تا سوراخ قرقره‌هایشان را مطابق‌استاندارد بین‌المللی، ثابت‌نگهدارند . اگر نخ‌ت مشان نازک شده بود ، در عوض سوراخ قرقره آنها، دراین‌مدت بهیچوجه تنگ‌ترنشد. اگر قیمت قرقره ، ثابت نبود ، اندازه‌سوراخش که ثابت بود . چطور ماموران دولت ، نخ به آن نازکی را دیدند ، سوراخ به‌این گشادی را ندیدند ؟

بدون‌شک دولت در حق همه این آقایان، ظلم کرده است . اینها هستند که برای ما افتخار کسب میکنند و نام ایران را در دورافتاده‌ترین قمارخانه‌های سواحل اروپا، زنده نگهمیدارند ، تا چندسال‌پیش ، در قمارخانه های سواحل اروپا ، نام ایران را با کلمه «پرسپا» می‌شناختند و خیال‌میکردند ایرانی‌ها، مردمی شترسوار و چادر نشین هستند . اما این آقایان و دارودسته‌شان باعث‌شدند که آن‌ها بفهمند ایرانی‌ها ، چه مردمان عیاش و قماربار و خر پولی هستند . این خودش خیلی خدمت مهمی است.

درحالیکه ما چنین آدمهای خدمتگزاری موجود داریم ، یک جوان دیپلمه هم از اهواز برای من نامه نوشته و آمادگی‌خود را برای خدمتگزاری ، اعلام کرده است . آقای غلامعلی جلایری ، می‌نویسد :

«جوانی هستم دیپلمه ، ۲۷ ساله ، ساکن اهواز ، در کودکی ، یک چشم خود را در حادثه‌ای از دست داده‌ام ، اما همیشه شاگردی فعال و درسخوان بوده‌ام . چهار سال و نیم است که دیپلم گرفته‌ام ، اماهرجا که برای استخدام می‌روم ، «معافی غیر پزشکی» مطالبه میکنند و معافی پزشکی را قبول ندارند ، درصورتیکه طبق قانون ، برگ معافی پزشکی ، بهیچوجه مانع از استخدام نیست و روی‌ورقه معافی هم ماده قانون را ذکر کرده‌اند ، ولی ادارات و موسسات ، بازهم زیر بار نمی‌روند و برگ معافیت پزشکی را با جواز دفن ، اشتباه می‌گیرند ».

البته که حق با آقای جلایری نیست . اگرچه که استخدام با معافی پزشکی، منع قانونی ندارد ، اما یک رئیس اداره ،وقتی می‌بیند پسر خاله خودش یک چشم ازآقای جلایری بیشتر دارد ، حتما او را استخدام میکند . اگر به‌اندازه همدیگرهم چشمداشته باشند ، بازهم حق تقدم با پسر خاله وپسر دائی و دختر عمه‌آقای رئیس است .

معافی پزشکی ، یعنی اینکه دارنده آن ، به علت یک نقص کوچک جسمانی،صلاحیت انجام خدمت مقدس نظام و عملیات سربازی و احتمالا رفتن به جبهه جنگ را ندارد . مسئولان کارگزینی و استخدام موسسات دولتی هم ، اداره خود را با جبهه جنگ اشتباه گرفته‌اند و معافی پزشکی را قبول ندارند . شاید هم حق داشته باشند ازبس که توی اداره برای ارباب رجوع ، توپ درمی‌کنند و برای همدیگر ، تیر پرتاب‌میکنند و زدوخورد و موشکشی و موشک‌دوانی و زدوبند دارند و به خون یکدیگر تشنه‌اند ، درحقیقت اداره‌شان ، کم از جبهه جنگ نیست . از صبح که می‌آیند ، پشت میزها، سنگر می‌گیرند و آذوقه نان و پنیرو انگور را از توی کمد پرونده‌ها درمی‌آورند و تا آخر وقت‌به مبارزه‌موجنگجوئی‌وسلحشوری می‌گذرانند و آخر وقت ، سوار تانک ایران ناسیونال می‌شوند و برمی‌گردند منزل . برای همین است که توی اداره ، موقع صحبت با ارباب رجوع ، مثل هر ژنرال و مارشال دیگری ژست میگیرند .

بنده یک رفیقی دارم ، کف پایش کمی صاف بوده ، از خدمت نظام معافش‌کرده‌اند، حالا بیچاره هرجا برای استخدام می‌رود ، ردش می‌کنند ، یکبار عصبانی شده ،کفشش را کنده ، جورابش را درآورده ، پایش را بلند کرده گذاشته روی میز جناب آقای رئیس و با نهایت احترام فریاد زده :

ـ مگر من گناهی کردم که کف پایم‌صاف است ؟ شما از مغز من کار می‌خواهید یا از کف پایم ؟ مگر می‌خواهید توی اداره، «میش‌فنگ» و «یافنگ» و «دوش‌فنگ» و «خم آهسته» برایتان بکنم ؟ مگر میخواهید برایتان رژه بروم ؟ از کجا معلوم که مغزم بهتر از مغز شما کار نکند ؟

آقای رئیس ، از این حرفها ، خیلی عصبانی شده ، و با انگشت مبارکش ، کف پای دوست بنده را قلقلک داده .

پرونده قطور آموزش عالی

بقیه از صفحه ۹

کمیته امور آموزش‌عالی:

ارتباط آموزش دانشگاهی، نیروی انسانی‌ارتباط آموزش عالی باآموزش دبیرستانی روش گزینش دانشجو ،تقویم دانشگاهی آموزش پیوسته وآموزش چند مقطعی تعیین ساعات کار اعضای هیئت علمی تشکیل‌سازمان کتابهای درسی دانشگاهی،کاربرد تکنولوژی ورسانه های گروهی در دستور این کمیته قرار گرفته‌و اهمیت کاراین کمیته که گزینش‌دانشجو درآن قرار گرفته‌بینهایت موردتوجه‌است وساعات‌کار هیئت‌آموزشی که‌پس‌از سالها هنوز ضابطه معینی‌ندارد نیز واجد اهمیت فوق‌العاده‌ای است‌و بهمین جهت‌این کمیته تااندازه‌ای مسائل کمیته‌های دیگر را از نظر عمومی تحت‌الشعاع قرار میدهد.

کمیته آماده سازی‌و استخدام ورفاه هیئت‌علمی و استادان:

سفر اعضای هیئت‌علمی به‌خارج ،تعیین ضوابط کلی به‌کارگماری حقوق ومزایای شغلی‌و نظام بازنشستگی اعضای هیئت علمی مسکن بیمه ایاب و ذهاب باشگاه و دستگاه تعاونی و مسائل رفاهی‌کادر آموزشی رابررسی می‌کنند.

کمیته امور مالی‌واداری:

کلیه مسائل ونظام مالی‌واداری و استفاده‌حداکثر از وسائل وتجهیزات‌وساختمان‌های دانشگاهی‌چگونگی گردش‌کار آموزش وپژوهشی درارتباط به‌امور مالی واداری.

کمیته مدیریت دانشگاهی:

رسالت دانشگاه ها درسطح ملی‌و در سطح منطقه‌ای چگونگی عمل هیاتهای امناء ، رشواریهای قانون هیات امناء ،نقش شورای مرکزی ومشکلات سیاست‌هماهنگی ،رعایت‌اصول استقلال عمل‌دانشگاهی انتصابات مدیریت در دانشگاه هاو همکاری‌دانشگاه های کشوربایکدیگر.

کمیته امور دانشجویی:

گفت‌وشنود وراهنمائی دانشجویان آموزش رایگان ،چگونگی خدمت پس ازپایان تحصیلات دانشگاهی ،شهریه دانشجویان ، کمک هزینه‌تحصیلی وکمک هزینه مسکن ،شرایط ادامه تحصیل فارغ ـ التحصیلان دانشگاهی ،برنامه های رفاهی ،غذای‌ارزان قیمت کار دانشجوئی مسائل انتظامی دانشگاه ها ، خوابگاه های دانشجویی‌وخلاصه‌کلیه مسائل‌دانشجویی ومشارکت دانشجو بحثو تبادل نظرمیشود.

این کمیته نیزکار بسیار حساسی دارد ومسئله شهریه‌رایگان وآن‌اموری‌که ارتباط مستقیم بادانشجو دارد چگونگی خدمت پس‌ازپایان تحصیلات که‌تاکنون بطور قطع روشن نشده اهمیت فراوانی دارد ودرحدود ۶۰ هزار دانشجوکه‌سال تحصیلی گذشته تعهدخدمت سپرده وازشهریه رایگان استفاده کرده‌اند منتظر روشن شدن این‌امر هستند.

کمیته ارزشیابی کارآموزش عالی :

تعیین سیاست‌کلی ارزشیابی کار دانشگاهی، ارزشیابی برنامه های آموزشی دانشگاه ها وموسسات آموزش عالی ، ارزشیابی کار هیات علمی،ارزشیابی پیشرفت تحصیلات دانشجویان واجرای آزمون های ملی برای فارغ‌التحصیلان دانشگاهی را از نقطه نظر های اساسی این کمیته‌است.

کمیته پژوهش . کمیته‌رابطه استخدام‌باآموزشی کمیته آموزش فنی وحرفه‌ای وغیرحرفه‌ای نیز از دیگر کمیته‌های این‌اجلاس‌است امسال مسائل‌بیشتری در دستور جلسه کارکمیته‌های چهارده‌گانه قرارگرفته است. وافزایش تعداد کمیته‌هاو بهمان مقیاس مدت برگزاری کنفرانس وتعداد شرکت کنندگان نشانه‌ای از مسائل اساسی این مجمع بزرگ آموزشی بشمار می‌آید .

تاریخچه انقلاب آموزشی :

حال‌نگاهی به‌انقلاب‌آموزشی وآنچه در هفت اجلاس گذشته که‌برای ارزیابی انقلاب آموزشی تشکیل شده‌است‌میماند‌ازیم.

در مهر ۱۳۴۶ انقلاب‌اداری و آموزشی به‌اصول انقلاب شاه‌و ملت افزوده‌شد انقلاب‌اداری باکنفرانسی در باشگاه افسران بررسی ودنبال شدووزارت علوم وآموزش عالی نیز درهمان‌سال تشکیل شدو دکتر مجید رهنما کارآموزش عالی‌را دریك اطاق ازساختمان نخست‌وزیری شروع کردو دوسال وچندماه اداره‌این وزارتخانه رابعهده داشت‌وپس‌از او دکتر کاظم‌زاده، دکتر شاهقلی هرکدام مدتی درراس این وزارتخانه بودند وازسال گذشته تاکنون دکتر عبدالحسین سمیعی وزیرعلوم وآموزش عالی میباشد.

بابرگزاری کنفرانس رامسر در مرداد ماه ۱۳۴۷ سیستم موجود در دانشگاه ها دگرگون شد و هفت‌سال ویکماه پس‌ازاین نقطه عطف انقلاب‌آموزشی هرکدام از دانشگاه هاو موسسات آموزش‌عالی دولتی وتلاش راه‌جوئی ویافتن طریقی‌برای پاسخگوئی به مسائل عالی آموزشی هستندواین تحول موقت شد که روسای اکثر دانشگاه ها چندبار تغییر کنندو آنجا که می‌توان‌گفت به‌جز دانشگاه اصفهان که‌قبل ازانقلاب تاکنون دکتر معتمدی ریاست آنرا بعهده داردودیگر مراکزعلمی ازاین تغییر به‌کنارنمانده‌اند.

اززمان آغازانقلاب آموزشی تاکنون دانشگاه های رضاشاه کبیر ،بوعلی ،آزادو گیلان، سیستان‌و بلوچستان وکرمان‌و کرمانشاهان تاسیس شده‌است که هم‌اکنون روسای آنهابدون داشتن دانشجومقدمات پذیرش دانشجو رادرسالهای آینده تدارك می‌بینند و درکنفرانس آموزشی رامسر شرکت‌خواهند کرد. چندین مدرسه عالی غیر دولتی نیز تاسیس شده و دانشجو گرفته ویك یا دو دوره نیز فارغ‌التحصیل تحویل جامعه داده‌است.

اولین کنفرانس

بدنبال انتقادائی از آموزش عالی در نیمه دوم مرداد ماه دست‌اندرکاران وصاحب‌نظران ودانشگاهیان به‌رامسر دعوت شدند و دراولین کنفرانس شاهنشاه آریامهر سیاست آموزشی مملکت را اعلام فرمودندو کنفرانس پس‌از سه‌روز یك قطعنامه ۴۰ ماده‌ای را تصویب و منتشر کرد.وبنام منشورانقلاب آموزشی رامسر اعلام شدوازآن پس‌این کنفرانس‌هر سال در ابعادی بزرگتر به‌ارزیابی منشورانقلاب پرداخت‌ومسائل از دیدگاه های مختلف بررسی شدویا دستورالعمل سال آینده بکار خود خاتمه داد.

پس‌از اولین کنفرانس

سازمان بازرسی آموزش عالی وزارت دربار شاهنشاهی به ریاست آقای امیراسدالله‌علم وزیردربار شاهنشاهی تشکیل شدو ازطرف‌وزیردربار مدیریت‌این سازمان بعهده‌آقای دکتر محمدباهری‌معاون کل‌وزارت دربار شاهنشاهی واگذار گردید.

وبازرسی مستمرو نظارت دقیقی را بعهده‌گرفت وهم‌اکنون در جامع‌ترین گزارش‌ها ،نمودار ها راز آموزش‌عالی در اختیار داردو همه‌ساله گزارش های مهمی از آمار وارقام به‌پیشگاه ملوکانه تقدیم‌میدارد.

درکنفرانس هفتم به‌فرمان شاهنشاه ورق‌زرین دیگری برطومار افتخارات آموزش‌کشور افزوده شد وشاهنشاه تحصیلات رابرای همه رایگان فرمودند و این مژده‌ای‌بود برای‌آنان که‌در اشتیاق ادامه تحصیل میسوختند ورامی بجائی نداشتند . روز شنبه‌هشتمین کنفرانس رامسر بازهم با ابعادی وسیع‌ترو گسترده‌تر تشکیل میشود تاکاریکساله گذشته رابررسی کندو بارهنمود های رهبربزرگ مملکت دستورالعمل جدید ـ تری‌برای دوره‌آینده آموزش درسطوح مختلف ارائه دهند کسانی‌که درهشت کنفرانس بطور مستمر شرکت داشته‌اند آقای هویدا نخست‌وزیر آقای علم وزیردربار شاهنشاهی‌با همین سمت ،دکترباهری باسمت‌معاون کل دربار شاهنشاهی ،دکتر شریفی چند دوره به عنوان رئیس دانشسرایعالی ورئیس دانشگاه ملی‌ودو سال اخیر بسمت وزیر آموزش وپرورش دکتر معتمدی رئیس دانشگاه اصفهان باهمین سمت دکتر عبدالرحیم احمدی رئیس دانشگاه آزادباسمت های مختلف‌دکتر مفیدی دبیرکل شورای مرکزی دانشگاه هاباسمت های مختلف اینان‌و جمعی ازخبرنگاران ونویسندگان و دست‌اندرکاران آموزش عالی رکورد دارشرکت در کنفرانس انقلاب آموزش هستند. امارکورد دیگری وجود دارد‌که جمع‌مواد هفت‌قطعنامه گذشته است و باید دید ازاین موادکه تقریبا درسالهای مختلف تکرار مواد گذشته بوده‌و ضروری هم تشخیص داده شده است‌تاچه‌اندازه موردعمل‌قرارگرفته وتاچه‌اندازه باپیروزی روبرو بوده‌است که مسلما کنفرانس هشتم ارزیابی بانتیجه‌گیری از گزارش‌های مستمر دستگاه های مختلف آنرا روشن میکند.

بانک بین المللی ایران وژاپن شعبه خرمشهر افتتاح گردید

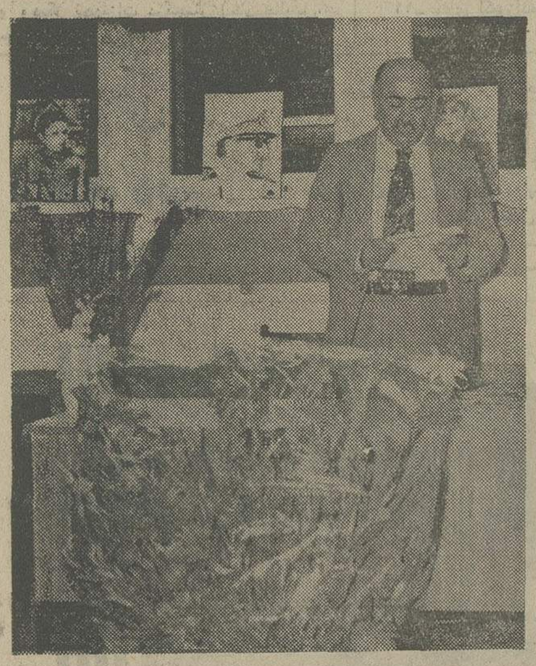

آقای منوچهر ملك پورمشاور عالی بانك ایران و ژاپن‌هنگام سخنرانی در مراسم افتتاح شعبه خرمشهر

آقای رمضانی شهردار خرمشهر با قطع نوارسه‌رنك بنام نامی شاهنشاه آریامهر شعبه بانك ایران و ژاپن رادر خرمشهر افتتاح کرد.

عصر دیروز طی مراسم خاصی شعبه بانک بین‌المللی ایران و ژاپن در خرمشهر افتتاح گردید و کار خود را آغاز نمود .

در این مراسم آقایان‌رمضانی شهردا ر ـ پروین رئیس انجمن شهر عبدی زاده رئیس انجمن شهرستان ـ یوسفی رئیس اتاق بازرگانی و نیز گروهی از تجار و بازرگانان و طبقات مختلف‌مردم شرکت نمودند .

ابتدا آقای منوچهر ملکپور مشاور عالی بانک ضمن خیرمقدم اظهار داشت:بانک بین‌المللی‌ایران و ژاپن مفتخر و سرافراز است که درعصر انقلاب شاه و ملت توانسته است شبکه بانکی خود را در کشور عزیزمان گسترش داده ودرحال حاضر قریب بیش از چهل شبکه بانکی در سراسر کشور وباداشتن شعبه‌و نمایندگی و کارگزار در ۱۰۷ کشور خارج شبکه بزرگی جهت کلیه معاملات و اصولا امور بانکی مشتریان فراهم‌نماید .

وی اضافه کرد امروز که‌مقارن بانیمه شعبان بوده و عید بزرگ و شکوهمند شیعیان دنیا است بانک بین‌المللی ایران‌وژاپن‌افتتاح شعبه خود را در خرمشهر بدین مناسبت قرین مباهات و سر ـ افرازی دانسته امید است کماکان این بانک‌دررامرفاه امورا‌قتصادی وصنعتی بتواند گام های موثری بردارد چه شعبه‌خرمشهر باتوجه بوضع خاص این شهرستان است .

با افتتاح این شعبه بانک در خرمشهر مسلما سهولت بیشتردر امور بازرگانی و تجاری بوجود خواهد آمد و امید است فرد فرد ما با درک این همه‌پیشرفت سریع خادمین واقعی شاهنشاه آریامهر باشیم آنگاه وی بنامنامی شاهنشاه آریامهر و با قطع‌نوار سه رنگ شعبه بانک را افتتاح نمود و این شعبه تحت ریاست آقای مصطفی طهماسبی کار خود را آغاز نمود .

جناب آقای محمدعلی مهدوی

کارمندان کارخانه قندشیروان انتصاب جنابعالی رابسمت سناتور انتصابی تبریك عرض‌نموده توفیق شما رادرانجام‌خدمت بشاهنشاه آریامهر ومملکت ازخداوند متعال‌خواستارند.

کارمندان کارخانه قند شیروان

تبریکات

تیمسار ارتشبد قره‌باغی

ارتقاءآن‌تیمسار رابمقام رفیع ارتشبدی ازصمیم قلب تهنیت وتبریك عرض مینمایدوتوفیق بیش‌از پیش تیمسارمعظم را دراجرای منویات عالیه شاهنشاه آریامهر ازخدای بزرك خواهانم.

شهرضا مرتضی نیرومند

تیمسار عباس‌خان قره‌باغی

باکمال شادی‌و مسرت ارتقاء آنجناب رابمقام ارتشبدی ازصمیم قلب تبریك عرض‌نموده وازپیشگاه خداوند متعال مسئلت‌میداریم تیمسار معظم راهمیشه درخدمت به‌شاهنشاه آریامهر ومیهن عزیز موفق ومنصور فرماید.

حاجی محمدقلی قره‌باغی ،حاجی میرزا حسن انصاری، روح‌اله امامی ،سلیمان قره‌باغی، محمدعلی قره‌باغی.

جناب آقای نمازی

انتصاب شایسته شمارابه دادستانی‌شهرستان بروجرد تبریك گفته وتوفیق شما رادرراه‌خدمت‌به شاه و مردم آرزومندم.

شهرداری دورود-منوچهر رفیعی

آ-۴۲۷۸

جناب آقای نمازی

انتصاب شایسته شمارابه دادستانی‌شهرستان بروجرد تبریك گفته وتوفیق شما رادرراه‌خدمت‌به شاه و مردم آرزومندم.

دورود-جواد علیجانی

جناب‌آقای نمازی

انتصاب بجاوشایسته شما رابه‌سمت دادستانی شهرستان بروجرد تبریك گفته وآرزومندیم درراه خدمت به‌شاه وملت موفق باشیدمردم دورود محبت‌های شما را هیچگاه ازیاد نخواهندبرد.

اعضای انجمن‌شهر دورود

جناب سرگرد احمد نیك‌نژاد

انتصاب جدیدشما راصمیمانه تبریك عرض مینمائیم.

آمل:غلامعلی صادقی لاریجانی ،سید حسین شهیدی ،مختار سالاری.

آ-۴۲۸۰

جناب آقای نمازی

انتصاب شایسته شمارا بدادستانی شهرستان بروجرد تبریك می گویم توفیق شما رادرراه خدمت‌بشاهو ملت آرزومندم.

شورای داوری دورود- زندی‌فر

آ-۴۲۵۳

جناب آقای نمازی

انتصاب شایسته‌جنابعالی رابدادستانی شهرستان بروجرد تبریك گفته آرزومندیم درراه خدمتگذاری بشاهو ملت موفق باشید.

بخشدار دورود- ملک‌شهردار دورود قدوسی

آ-۴۲۵۲

آژانس جهانگردی مهاجری وشرکاء

برنامه‌مسافرتهای دسته‌جمعی به‌نقاط مختلف‌جهان رابدوستداران خود تقدیم‌مینماید

نام‌تور	مسیرتور	تاریخ‌حرکت	قیمت
تورهایدپارك ۲۱ روزه	بازدید از لندن، پاریس و رم (ناپل و کاپری و سورنتو) شامل صبحانه کامل.	۱۴شهریور	۷۸۰۰۰ ریال
تورلندن ۱۴ روزه	بازدید از لندن شامل صبحانه‌اساده.	۱۴ شهریور	۴۷۲۵۰ ریال
تورپاریس و لندن ۱۴ روزه	بازدید از لندن، پاریس شامل صبحانه ساده	۱۴ شهریور	۳۸۷۵۰ ریال
تورامریکای شمالی ۲۱ روزه	بازدید از شهرهای نیویورک، میامی، هوستون، لوس‌آنجلس، لاس و گاس، سانفرانسیسکو و لندن شامل صبحانه کامل وناهار	۸و۲۲مهر ۶ و۲۰آبان ۳و۱۸آذر ۲،۱۶و۳۰ دی ۱۴و۲۸ بهمن،۱۲و۲۶اسفند	۱۲۹۰۰۰ ریال
تور امریکای جنوبی ۲۷ روزه	بازدیداز ریودوژانیرو ـ سانتیاگو، ایگواسو، بوئنوس آیرس، لیما، مکزیکوسیتی آکاپولکو. شامل صبحانه کامل و ناهار	۴ آذر ۷ بهمن و۲۶ اسفند	۱۵۶۰۰۰ ریال
تور افریقای جنوبی ۲۳ روزه	بازدید از ژوهانسبورگ، کیپ‌تاون، نایروبی، (مارا، سرنگتی، گرونگورو، مانیارا) تری تاپس، قاهره و بیروت. شامل صبحانه کامل و ناهار	۷ آبان، ۳ دیماه، ۲۵ و ۲۷ اسفند	۱۰۹۶۰۰ ریال
تور فوجی یاما ۲۲ روزه	بازدید از بانکوک، سنگاپور، توکیو، اژاکا، ستول و هنگ‌کنگ شامل صبحانه کامل.	۳مهر، ۸آبان، ۶آذر و۲۷ آذر، ۸ بهمن ۷و۲۱ اسفند	۱۱۵۰۰۰ ریال
توردوردنیا ۳۷ روزه	بازدید از بانکوک، هنگ‌کنگ، توکیو، هونولولو، سان‌فرانسیسکو، لاس‌وگاس، لوس‌آنجلس، واشنگتن، نیویورک شامل صبحانه کامل و ناهار	۲۷شهریور،۲۴مهر،۲۲ آبان ۲۰آذر،۲۵دی و ۲۳ بهمن	۱۹۹۸۰۰ ریال

برای دریافت برنامه کامل تور های تابستانی به آژانس جهانگردی مهاجری‌وشرکاء خیابان‌ویلاشماره ۳ تلفنهای : ۸۲۵۰۵۲ـ۸۲۴۰۷۴ـ۸۳۱۰۸۱ یا آژانس مسافرتی خودتان مراجعه فرمایند.

عکس فوق حسین‌سبزی متولد ۱۳۳۶ شماره شناسنامه دو مدت ۱۲ روز است که مفقود گشته است هرکس اطلاعی از وی دارد به تلفن ۳۵۱۵۹۵ آقای سلامت نیمان اطلاع دادهو خانواده‌ای‌را از نگرانی بدر آورند.

وزارت رفاه اجتماعی
سازمان تامین خدمات درمانی

آگهی پذیرش دانشجو

آموزشگاه عالی پرستاری آزرمیدخت برای دوره سه سال شبانه‌روزی طبق شرایط دفترچه راهنمای تحصیلی سازمان سنجش آموزش کشوری دانشجو میپذیرد . داوطلبان شرکت در این دوره میتوانند از تاریخ انتشار این آگهی تاپایان روز ۱۰ر۶ر۱۳۵۴ جهت نام‌نویسی به محل آموزشگاه واقع در میدان ۲۵ شهریور ـ خیابان غفاری جنب کوچه لاجوردی مراجعه نمایند. نام‌نویسی بوسیله پست‌نیز انجام میشود.

م‌الف ۱۱۳۰۷

عکس بالا عقیل دارابی فرزند غلامحسین ۱۶ ساله مکانیك‌مدت دوماه است که‌از منزل خارج گشته وتاکنون مراجعت ننموده است هرکس اطلاعی از وی‌دارد به چهارده‌متری لشگر خیابان طاووسی کوچه‌هشت متری‌مویشقی پلاك ۳۶ اطلاع دادهو خانواده‌ای را ازنگرانی بدرآورد.

عکس بالا درویش گودرزی فرزند عباس شماره شناسنامه ۳۲۸۴ متولد ۱۲۷۵ مدت بیستو یك روزاست که‌از منزل خارج گشته تاکنون مراجعت ننموده است هرکس اطلاعی ازوی دارد به تلفن ۹۲۵۲۰۰ یابه کلانتری۱۱ اطلاع داده و خانواده‌ای‌را از نگرانی نجات‌دهد.

استخدام

یك‌گروه صنعتی برای دفترمرکزی درتهران‌وکارخانجات تابعه خود در شهرستان رشت تعدادی حسابدار مالی وصنعتی وکمك انباردار استخدام مینماید داوطلبان تقاضای خود را به صندوق پستی شماره ۱۹۸۵ر۱۱ تهران ارسال فرمایند.

مهدی بهشتی پور

دولت باید به تثبیت قیمت فراورده‌های کشاورزی توجه کند

کاهش غیرعادلانه درآمد کشاورزان موجب کاهش تولید فرآورده‌های کشاورزی می‌شود

اخیرا شایع شده است که دولت جهت کمک به کشاورزان و تولید کنندگان محصولات کشاورزی نه تنها مازاد چندنوع تازه ازفرآورده‌های کشاورزی را مانند گندم از کشاورزان خریداری خواهد کرد بلکه قیمت بعضی از محصولات خریداری شده را نیز بسود کشاورزان افزایش نه خواهد داد ولی با همان قیمت فعلی دراختیار مصرف کنندگان خواهد گذارد .

اگراین شایعه صحت داشته باشدو بهمیزودی بموردا جرا گذاشته‌شودو مازادمحصولات کشاورزان را به‌قیمتی کسود عادلانه‌ای هم ، البته در حد معمول و متداول در بسیاری از کشورها ،برای کشاورزان منظور شده باشد ، از آنان بخرند، این امر موجب‌میشود که آنان بتوانند باآسودگی خاطر و امیدواری کامل در سالهای آینده به کشت وزرع بیشتری بپردازند و مقدار زیادتری فراورده کشاورزی ببازارهای ایران عرضه‌کنند.

قیمت حبوبات بیش ازحد تنزل کرده و بهای عمده فروشی نخود ولوبیا توسط بارفروشان و حق‌العمل‌کاران به کیلوئی ۸ الی ۱۳ ریال رسیده است ، یعنی به قیمت بیست‌واندی سال قبل .

بیش از ۶۰ درصد از این قیمت،هزینه‌تولید این‌محصول است و حدود ۴۰درصد دیگر برای برداشت و کرایه‌حمل‌و نقل و کمیسیون حق‌العمل کاران صرف میگردد وبنابراین نه تنها تولید کنندگان‌حبوبات سودی نمیبرند بلکه مبالغ‌قابل ملاحظه‌ای نیزمتضرر میشوند.

همچنین معلوم‌نیست که‌علت کاهش خرید غلات توسط سازمانهای مربوط چیست ، بخصوص اینکه دولت قصد دارد با افزایش تولید غلات واردات این محصول رابصفر برساند .

قریب دوهفته است که محصول وش پنبه گرگان و گنبد و سایر نقاط پنبه خیز مازندران به بازار عرضه شده و از هفته آینده نیز پنبه محصول فارس و خراسان نیز به بازار عرضه خواهد شد .

پنبه‌در شرایطی به بازار عرضه میشود که قیمت آن بیش از ۴۰ درصد نسبت به سال گذشته ارزانتراست یعنی درسال گذشته‌در چنین‌موقعی قیمت پنبه درجه یک خراسان کیلوئی ۱۰۰ تا ۱۰۵ ریال و پنبه گنبد و گرگان‌کیلوئی ۱۰۵ تا ۱۱۰ ریال بود ، در صورتیکه درحال حاضرقیمت پنبه درجه یک خراسان‌کیلوئی ۶۲ ریال و قیمت پنبه گنبد و گرگان کیلوئی ۶۷ تا ۶۸ ریال یعنی نزدیک به قیمت پنبه در ۲۰ سال قبل است .

هم‌اکنون قریب پانزده هزار تن پنبه از محصول سال‌قبل باقیمانده و مقدار محصول کشور در سال جاری حدود ۲۱۰ تا ۲۲۰ هزارتن تخمین زده میشود که تنها حدود ۶۵ تا ۷۵ هزارتن ان مورد مصرف داخلی است و باید قریب ۱۴۰ تا ۱۵۰ هزارتن‌آن بخارج از کشور صادر شود.

قیمت خشکبار نیز در سال جاری نه تنها پائین است بلکه بعضی از این محصولات‌مانند برگه زردآلو دچار آفت‌شده و قیمت این نوع محصولات بیش از ۳۰درصد از قیمت محصولات سالم کمتر است قیمت‌برگه زردآلو سالم هرجعبه ۱۰ کیلوئی ۳۹۰ تا ۴۰۰ ریال و قیمت سبزه هرجعبه ۱۲٫۵ کیلوئی ۴۱۰ تا۴۲۵ ریال است حال آنکه قیمت برگه زردآلو همین موقع از سال گذشته هرجعبه ۵۵۰ الی ۶۰۰ ریال وقیمت سبزه هرجعبه حدود ۵۵۰ الی ۵۸۰ ریال بود .

از برداشت محصول برنج نیز قریب دوهفته میگذرد و در چند روز اخیر مقدار قابل ملاحظه‌ای از برنجهای‌شصت رس - طارم - صبا ح ازکیلوئی ۳۰ تا ۳۶ ریال و برنج چمپا کیلوئی ۲۲ تا ۲۲٫۵ ریال و اخیرا مقداری برنج‌صدری کیلوئی ۳۸ تا ۵۲ ریال به بازار عرضه شده است و در آینده نزدیک نیز برنج دمسیاه به بازار عرضه خواهد شد ، قیمت‌برنج درسال جاری‌حدود ۱۵ تا ۳۰ درصد تنزل کرده است .

دریک هفته اخیرنیز مقداری ازدانه‌های روغنی به بازار عرضه شده ولی قیمت این محصولات نیز حدود کیلوئی ۵ تا ۳۵ ریال تنزل‌کرده است وقیمت کنجد شمالی به‌کیلوئی ۵۵ ریال و بزرگ به کیلوئی ۲۷ ریال و باب صادرات آن به کیلوئی ۳۱ ریال رسیده است.

همچنین قیمت بعضی دیگراز محصولات کشاورزی منجمله میو موثره بارکاهش‌چشمگیری داشته و کشاورزان کلاازاین کاهش قیمتها ناراضی هستند و در نتیجه ممکن است در سالهای آینده تولید خود را کاهش دهند اگرچه کاهش قیمتها بسود مصرف کنندگان است ، ولی باید در نظر گرفت که تنزل قیمت محصولات کشاورزی ، مساوی با تنزل در آمد کشاورزان است و در زمانیکه دولت باتوسعه اقتصادی قصد دارد در آمد تمام قشر های اجتماع را افزایش دهد ، کاهش در امد کشاورزان نه فقط عادلانه‌نیست‌بلکه موجب کاهش تولید خواهد شد .

از اینرو لازم است که دولت بادرنظر گرفتن هزینه تولید محصولات‌کشاورزی‌و محاسبه سود عادلانه‌ای مطابق دستمزد کشاورزان ، قیمت محصولات اصلی کشاورزی‌و محصولات صنعتی کشاورزی را تثبیت‌کند تا کشاورزان بتوانند بازحمت بیشتر ،درآمدفزونتری به‌دست آورند .

پول - ارز - طلا

بهای دلار امریکا در بازارهای پول‌اروپا تغییرات مختلفی کرده‌است :

در فرانکفورت، از ۲٫۵۷۰ به ۲٫۵۷۹ مارک المان ترقی کرد، در بروکسل از ۳۹٫۴۵ به ۳۹٫۵۰ فرانک بلژیک افزایش یافت ، در آمستردام از ۲٫۶۳۵ به۲٫۶۴۱ گیلدر بالغ گردید ، در زوریخ از ۲٫۶۷۸۵ به ۲٫۶۷۶۵ فرانک سویس کاهش یافت ، در میلان نیز از ۶۶۹٫۱۰ به ۶۶۸٫۱۰ لیر تنزل کرد ، در پاریس در همان ۴٫۳۸ فرانک فرانسه ، و در توکیو در همان ۲۹۸ ین باقی‌ماند.

بهای طلا در زوریخ ۲۵ سنت کاهش یافت و به هراونس ۱۶۱٫۶۲ دلار رسید، و در لندن در همان نرخ هر اونس ۱۶۱٫۸۵ دلار باقی ماند.

بهای پاوند استرلینگ هم درلندن در برابر دلار فرو افتاد ، و هرپاوند از ۲٫۱۰۹۵ دلار به ۲٫۱۰۶۵ دلار تنزل کرد.

تازه‌ترین نمودار میانگین‌سهام در بررسی‌نیویورک به‌شرح زیر گزارش شده است :

سهام صنعتی ۶۹٪ واحد تنزل کردموبه ۴۹٫۶۸ واحدرسیده است .

سهام حمل‌ونقل ۵۱ واحدتنزل کرده، وبه۲۹٫۲۵ واحدرسیده است .

تازه‌ترین نمودار میانگین بهای سهام سی موسسه وابسته به داوجونز بدین شرح اعلام شده است :

سهام صنعتی ۹٫۲۳ واحد تنزل کرده وبه۷۹۹٫۲۸ واحد رسیده است .

سهام‌حمل‌ونقل ۲٫۰۵ واحدتنزل کرده‌وبه۱۵۵٫۲ واحد رسیده است .

اقتصاد جهان

امکان ترقی قیمت خاویار

خاویار گران قیمت ، به احتمال قوی ، براثر این امرکه ماهی های استورژن تولید کننده خاویار دردریای خزر ، ممکن است به علت آلودگی های صنعتی ناشی از رودخانه ولگا ، روبه کاهش گذارند ، گران‌تر خواهد شد. منبع این گزارش نشریه‌ای درباره بازار های خاورمیانه است ، مرکز این نشریه در نیویورک است ، این گزارش حاکی ازاین است که شورویها تولید خاویار خودرااندکی به تعویق انداخته‌اند ، واز کمیت آن کاسته‌اند، هم‌اکنون ، مقدار معینی خاویار در رستوران های نیویورک ، ۱۲ دلار حساب می‌شود .

فروش دلار بخاطر حمایت ازین

بانک مرکزی ژاپن ، به خاطرحمایت از ین، درحدود ۲۰۰ میلیون دلار از قرار هر دلار ۲۹۸ ین به صرافان فروخت ، این بانک، روزپیش نیز یک صدمیلیون دلار به همین‌نرخ به بازار فروخته بود.

نیاز هند به گرفتن وام

جیدام‌بارام سوبرامانیام ، وزیردارایی‌هند اعلام کرد که وجوه دریافتی هند از خارج درنخستین پنج ماهه سال جاری بیش از یک سوم افزایش یافته و به ۳،۱۳۰ میلیون روپیه (۱۶۹میلیون لیره استرلینگ) بالغ گردده است . او گفت که انتظار داراین رقم بازهم افزایش یابد باوجود این ، ممکن است که هندنیازمند گرفتن اعتباری از صندوق بین‌المللی پول بشود و بعید نیست که دولت هند ارتباط روبیه را از استرلینگ قطع کند، ونرخ « طلای کاغذی»(حتی برداشت‌مخصوص) رادر معاملات خارجی خود جای‌گزین لیره استرلینگ کند.

کاهش درآمد

صنعت توریسم سویس که پس ازصنایع شیمیایی و مهندسی پردرآمدترین منبع‌عمده ارزی این کشور است در نیمه اول سال۱۹۷۵ کاهش محسوسی یافته است. تعداد توریستهای خارجی بعلت گرانی روزافزون فرانکسویس‌در برابر بسیاری از پولهای عمده تنزل کرده است . از تعداد توریستهای امریکایی که به سوئیس آمده‌اند ۱۱٫۲ درصد انگلیسی ۵٫۱ درصد فرانسوی ۸٫۱ درصدوبلژیکی۲٫۸درصد کاسته شده است .

کاهش تعداد مهاجرت‌کارگران ترک

تعداد کارگران ترک که برای کار به خارج از ترکیه سفر می کنند ، نسبت به سال گذشته ۸۶ درصد کاهش یافته است . تا پایان مه ۱۹۷۴ ، تعداد ۱۵۵ ، ۱۲ کارگرترک به خارج مهاجرت کرده‌بوددندرحالی‌که‌این رقم در مدت مشابه ازسال جاری این تعداد بالغ بر ۲۳۹۷ تن بوده است .

۶ نیروگاه برق وسیله یوگسلاوی برای لیبی

یک شرکت یوگسلاو ، برنده یک‌مناقصه ۲،۲۶۰،۰۰۰ دیناری (درحدود ۳٫۵ میلیون لیره استرلینگ) برای احداث ۶ نیروگاه برق در حومه ترابلس در لیبی شده است. این نیروگاهها طی دوسال آماده بهره‌برداری خواهند شد.

فروش اتومبیل کاهش یافته

تولید اتومبیل کرایسلردر نیمه اوت ۲۷ درصد نسبت به نیمه اوت ۱۹۷۴ کاهش یافته است - درحالی که تولید شرکت فورد موتور، اندکی ترقی کرده است .

شرکت جنرال‌موتورز گفته است که تولیدش نسبت به نیمه اوت سال پیش ۲درصد کاهش یافته است .

فروش کرایسلر ۲٫۶ درصد ، و فروش جنرال‌موتورز ۱۰ درصد ، و فروش فورد۱۹ درصد و فروش امریکن موتور ۱۶ درصد به نسبت نیمه اوت ۱۹۷۴ کاسته شده است .

دانشگاه فردوسی

آگهی پذیرش دانشجو برای آموزشگاه عالی پرستاری، آموزشگاه تکنسین آزمایشگاهی و آموزشگاه تکنسین رادیولژی

دانشگاه فردوسی برای سال تحصیلی ۵۵-۱۳۵۴ برای تحصیل درآموزشگاه‌عالی پرستاری شهناز پهلوی ۳۵ تن دختر و برای تحصیل در هر یک ازآموزشگاه‌های تکنیسین‌آزمایشگاهی وتکنیسین رادیولژی پانزده‌تن‌داوطلب دختر و پسر می‌پذیرد .

داوطلبان باید با توجه به مطالب‌زیرین‌درخواست پذیرش زیر را تکمیل نمایندو همراه دیگر مدارک ثبت نام با پست سفارشی به نشانی «مرکز کامپیوتر ، آمار و اطلاعات دانشگاه فردوسی‌مشهد» طوری ارسال‌دارند که‌حداکثر تاآخر وقت‌اداری‌روزپنجشنبه بیستم‌شهریورماه جاری مدارک آنان به‌مرکز مذکورواصل گردد .

به‌مدارک‌ناقص‌یا مدارکی که‌بعداز‌تاریخ‌مذکور واصل گردد ترتیب اثر داده نخواهد شد .

الف : شرایط ثبت نام :

۱ـ فقط دارندگان دیپلم کامل متوسطه‌رشته‌طبیعی‌یا ریاضی که در تیرماه ۵۴ در آزمایش همگانی شرکت نموده وعین کارنامه مربوط را در دست دارند می‌توانند درخواست نام‌نویسی بنمایند .

۲ـ کسانی می توانند داوطلبی خود را اعلام دارند که حداقل مجموع نمرات آزمون های سه‌گانه آزمایش همگانی آنان از۱۲۰۰ کمتر نباشد.

۳ـ کسانی می توانند داوطلبی خود را اعلام دارند که متولد سال ۱۳۲۹ یا سال های بعد از آن باشند .

۴ـ داوطلبان می توانند داوطلبی خود را فقط برای تحصیل در یکی از سه آموزشگاه نامبرده در بالا اعلام دارند . ضمنا یادآور می شود به درخواست داوطلبانی که دربیش از یک آموزشکده داوطلبی خود را اعلام نمایند ویااین‌که بیش‌از یکبار درخواست جداگانه ارسال دارند ترتیب اثر داده نخواهد شد.

۵ـ پذیرفته شدگان در آموزشگاه عالی پرستاری در قبال دریافت کمک هزینه مناسب برطبق مقررات مربوط باید تعهد خدمت به دانشگاه فردوسی‌بسپارند.

۶ـ پذیرفته شدگان در آموزشگاه های‌تکنیسین آزمایشگاهی و تکنیسین رادیولوژی در صورتی که مایل نباشند از مزایای آموزش رایگان بهره‌مند گردند باید شهریه سالانه خود را بمیزانی که از طرف وزارت علوم و آموزش عالی تعیین خواهد شد بپردازند .

۷ـ ادامه تحصیل داوطلبان زن از نظر قانون‌خدمات اجتماعی زنان و داوطلبان مرد از نظر مقررات نظام وظیفه نباید مانعی داشته باشد .

ب- مدارک لازم :

۱ـ فرم درخواست پذیرش(که‌درذیل این آگهی چاپ شده است) و توسط داوطلب تکمیل شده است.

۲ـ یک برگ فتوکپی فرم مخصوص نمرات کتبی نهائی سال ششم متوسطه (ریاضی یا طبیعی) که از دبیرستان یاحوزه امتحانی داوطلب صادر گردیده است .

۳ـ یک برگ فتوکپی (کارنامه آزمایش همگانی گزینش دانشجو برای دانشگاهها و موسسات آموزش عالی).

توجه :

مشخصات نوشته شده در برگ (درخواست پذیرش) باید با مشخصات قید شده دربرگ‌های‌فتوکپی مندرج در قسمت ۲و ۳ مطابقت کامل داشته باشد . ضمنا داوطلبان باید از ارسال اصل مدارک و همچنین از فرستادن مدارک اضافی خودداری نمایند .

درپر کردن برگ درخواست پذیرش به موضوع های زیرنیز توجه نمائید :

شماره داوطلب در ازمایش همگانی گزینش‌دانشجو درمقابل این‌قسمت داوطلب باید شماره‌ای‌راکه‌بصورت یک عدد شش رقمی تحت عنوان (شماره داوطلب)در «کارنامه‌آزمایش همگانی‌گزینش دانشجو برای دانشگاه ها و موسسات آموزش عالی »وی قید گردیده است بنویسد .

مشخصات دیپلم: داوطلب باید با گذاردن علامت × فقط در یکی از خانه هائی که‌قبل از نام‌هر دیپلم قرار دارد نوع دیپلم خود را مشخص کند .

آموزشگاه مورد تقاضا : داوطلب دربرابر«آموزشگاه مورد تقاضا»نام آموزشگاهی را که داوطلب تحصیل در آن‌است باید بنویسد .

بعد از تکمیل شدن برگ درخواست پذیرش داوطلب باید آن را امضاء نماید . داوطلب باید برگ درخواست پذیرش را -که‌ملاک بررسی‌تقاضای‌اوست- بخط خوانا وبی قلم خوردگی و در کمال دقت تکمیل نماید .

ج- نحوه انتخاب دانشجو :

میانگین نمرات کتبی نهائی ششم متوسطه با ضریب یک ، جمع نمرات سه آزمون با ضریب ۲

دانشگاه فردوسی

شماره داوطلب درآزمایش همگانی گزینش‌دانشجو

دانشگاه فردوسی

درخواست پذیرش - نیمسال اول سال تحصیلی ۵۵-۵۴

مشخصات شناسنامه : نام خانوادگی ..... نام ..... محل صدور ..... شماره شناسنامه

سال تولد ..... محل تولد ..... نام پدر .....

مشخصات دیپلم : ☐ دیپلم ریاضی ☐ دیپلم طبیعی

در خرداد ☐ شهریور ☐ سال ازدبیرستان ☐ متفرقه ☐ واقع درشهر استان (فرمانداری کل)

آموزشگاه مورد تقاضا : .....

آدرس محل سکونت : پلاک ..... کوچه ..... خیابان ..... شهر ..... استان ..... شماره تلفن .....

موسسه آموزش عالی قبلی : قبلا" دانشجوبوده اید ؟ بله ☐ خیر ☐ اگربوده اید نام موسسه آموزش عالی قبلی

این برگ باتوجه کامل به متن آگهی تکمیل گردیده ومدارک لازم پیوست آن می باشد .

امضاء داوطلب

تاریخ

مرکز اطلاعات بازرگانی تهران

همزمان باگشایش سومین نمایشگاه بین‌المللی تهران از۲۲شهریورماه جاری بزرگترین مرکز اطلاعات بازرگانی بین‌المللی در محل دائمی نمایشگاهها شروع بکار خواهد کرد .

دراین مرکز اطلاعات گوناگون بازرگانی ، صنعتی ، کشاورزی،خدمات بازرگانی و همچنین امکانات سرمایه گذاری ورشته‌های مختلف وایجاد واحد های تولیدی جدید باسرمایه گذاری خارجی و مشترک ، جمع‌آوری شده از ایران و ۴۲ کشور شرکت‌کننده درسومین نمایشگاه بین‌المللی تهران را در اختیار صاحبان صنایع ، بازرگانان و علاقمندان ایرانی و خارجی قرار میدهد .

همچنین کلیه اطلاعات مربوط به فرآورده‌ها و کالاهای مورد نمایش و خدمات عرضه شده ۵۰۰ واحد تجاری و صنعتی داخلی و کشور های شرکت کننده خارجی در این نمایشگاه ازطریق این مرکز در اختیار علاقمندان قرار میگیرد .

این مرکز خدماتی که‌ازهم اکنون شروع بکار نموده است توسط یک گروه ۸ نفری از کارشناسان‌ومتخصصان صنایع ومعادن ، امور سرمایه‌گذاری ، گمرکی صادرات وواردات و همچنین بازاریابی و فروش و غیره اداره‌میگردد وکلیه این خدمات رابطور رایگان در اختیار علاقمندان‌قرارمیدهد . سخنگوی شرکت سهامی نمایشگاههای بین‌المللی ایران ضمن اعلام این خبر اضافه میکند این مرکز بعداز پایان نمایشگاه بصورت یک مرکزدائمی‌وبعنوان‌مشاوران بازرگانی بین‌المللی کار خود راادامه داده و خدمات مربوطه را باهزینه کمی در اختیار صاحبان صنایع وبازرگانان ایرانی و خارجی قرار میدهد.پیش‌بینی میشود تشکیل اوارائه خدمات این‌مرکز اطلاعات بازرگانی چه در طول‌برگزاری سومین نمایشگاه بین‌المللی تهران وچه بعدازآن نقش موثری‌را درجهت سرمایه گذاری بیشتروافزایش‌فعالیتهای اقتصادی وبازرگانی وامور تجارت ایران ایفاء نماید .

کمبود سیمان در رضائیه برطرف شد

یکهزارتن سیمان ، بمنظور مبارزه‌با کمبود سیمان در رضائیه ، تحویل اتاق اصناف این شهر شد تا دربازار آزاد توزیع شود.

خبرنگار ما دررضائیه‌مینویسد:اخیرا کمبود سیمان دربازار رضائیه محسوس بود وکارهای ساختمانی معوق مانده‌بود، ولی‌بارسیدن یک هزار تن سیمان،تکمیل ساختمانهای غیرتمام با سرعت بیشتری آغاز شد. حواله توزیع یکهزارتن‌سیمان در رضائیه از طرف وزارت بازرگانی و صنایع و معادن به اتاق‌اصناف‌رضائیه فرستاده شده است واین مقدار سیمان بتدریج از مرز بازرگان وارد رضائیه میشود و بابهای دولتی دراختیارمصرف کنندگان قرار میگیرد .

کاهش تخلیه وبارگیری کالا دربندر خرمشهر

اداره بندرو کشتیرانی خرمشهر گزارش داد که طی مردادماه‌گذشته در این بندر ۲۷ هزار و ۸۶۵ تن گالاتخلیه شده است . دراین گزارش مقدار کالای ۱۵۸۶۱ تن ذکر شده است .

یک مقام مطلع به خبرنگار ماگفت علت کاهش مقدار تخلیه باردرماه‌گذشته آتش‌سوزی بزرگی بود که اخیرا دراین بندر رخ داد و موجب رکود کار دراین بندرشد .

صاحبان صنایع وبازرگانان کشور

الاخاء

تنها مجله عربی زبان ایران باداشتن نمایندگی در ۱۲ کشور عرب

روزهای شنبه منتشر میشود

قابل توجه سهامداران محترم شرکتهای سهامی سیمان تهران و شمال

بدین‌وسیله باطلاع سهامداران محترم سیمان تهران و شمال میرساند که استفاده ازحق تقدم خرید سهام ازمحل افزایش سرمایه‌جدید روز۱۵٫۶ر۵۴ منقضی خواهدشد برای آنکه بتوانید ازحق مزبور استفاده نمائید یادآوری میشود با دردست داشتن گواهینامه‌های حق‌تقدم خریدبه‌بانکهای معینه مراجعه فرموده وبهای سهام قابل خریدرا حداکثر تاپایان‌روز ۱۵٫۶ر۱۳۵۴ پرداخت نمایند.

اجتماعی

دین در خمره پنیر!

احمد احرار

لرسطو می‌گوید: «انسان یک حیوان اجتماعی» است و براستی غیر از خور و خواب و خشم و شهوت که غرایز بهیمی انسانند، هر مساله دیگری در زندگانی آدمی به خصلت اجتماعی بودن اومربوط میشود. بعد از سیر کردن شکم و تامین حوائج اجتناب ناپذیر زندگی برای انسان چیزی مهمتر از آن نیست که غرور خودش را ارضاء کند. سربلند بودن، احترام داشتن، با آبرو زیستن، لکه ننگی بدامان نداشتن، موردتوجه واقع شدن احتیاجاتی است که بمحض فراغت از حوائج غریزی، در نهاد انسان پیدا میشود و اولین‌هدف تلاش او را تشکیل میدهد. سربازی که برای سر باختن در راه وطن پای در میدان جنگ میگذارد، عالمی که بخاطر مطمئن شدن از نتیجه تحقیقاتش بدن خود را وسیله آزمایشی مهلک قرار میدهد، عاشقی که در راه معشوق مرگ را پذیرا میشود، هرکدام دلیل محکمی‌بدست‌میدهند که آدمی برای حفظ غرورش، برای‌اینکه محترم بماند، برای اینکه آبرو کسب کند، برای اینکه نام نیکی از خود باقی بگذارد، برای اینکه مورد توجه واقع شود، برای اینکه تحسینش بکنند تا کجا پیش میرود.

بزرگترین نقشی که حکومت میتواند در زندگی یک ملت ایفا کند، استفاده ازین خاصیت بشری‌برای‌ایجادروحیه‌خدمتگزاری، وطنخواهی، نوعدوستی، تعاون، غیرت و شرف تا مرحله‌فداکاری و ازخودگذشتگی است والا تاکید ورزیدن بر مسائل مادی و امور ظاهری آنقدرها مهم نیست، سهل است که وقتی توجه مردم مطلقا به ظواهر زندگی، به پوشیدن، به نوشیدن، بـه خوردن، به خوشگذرانی و شهوترانی معطوف شد، همتشان پست و روحشان فاسد میشود و فقط وقتی غیرتشان‌تحریک و خشمشان برانگیخته میشود که کم و کسری در خوراک و پوشاک و وسایل عیش وعشرتشان پیدا شود.

یکی از رفقا میگفت: چند روز است دربدر دنبالت میگردم تا ماجرایی رابرایت تعریف کنم. گفتم چگونه است آن حکایت؟ گفت: چند شب پیش به فلان کاباره رفته بودیم. بزن‌وبکوب و نمایشهای کاباره از ساعت ۹ شب شروع میشد و یک ساعت بعد از نیمه شب با برنامه‌فلان خانم‌خواننده پایان میگرفت، قبل از آن خانم خواننده هم یک خانم دیگری می‌رقصید، وقتی این خانم رقاصه برنامه خودش را بیشتر از حد معمول کش داد، من به رفقا گفتم بنظر میرسد که آن خانم خواننده مشتریان راقال گذاشته و غیبت کرده است. حدس من درست بود و بالاخره بعد از آنکه رقاصه معروف نیم ساعت اضافه‌رقصید و مشتریان را برای شنیدن خبر ناگوار آماده ساخت، مدیر کاباره آمد روی «سن»و دست به‌دست مالید و مراتب عذرخواهی خودرا از اینکه خواننده محبوب ناگهان دچار بیماری‌شده و نتوانسته است بیاید، اعلام داشت. اما برخلاف انتظار مشتریان محترم به آه و افسوس بسنده نکردند. فریاد اعتراضشان از هرسو برخاست و اول‌مدتی سوت‌کشیدند و قاشقها را بر بشقابها زدند و روی میزها کوبیدند، بعد یکصدا اعلام داشتند که پولی نخواهند داد. صاحب کاباره متقابلا دستور داد درهارا ببندند ومامورین انتظامی را به کمک بگیرند ولی دوستان خیراندیش‌او رامتوجه‌ساختندمقاومت‌ورزیدن با چنان جمعیت خشمگینی کار درستی‌نیست و هرآن ممکن است غائله بالا بگیرد. این بود که ناگزیر درها را گشودند و حساب میزها را بر خلایق بخشودند!

این تعصب و یکدندگی و پافشاری و همراهی را در جایی که پای یک مساله انسانی، یک امر عمومی، یک قضیه عاطفی و اخلاقی دربین باشد کمتر میتوان دید. آنجا همه بی‌تفاوت میشوند و هرکس از گوشه‌یی میگریزد برای‌اینکه وابستگی‌عاطفی در بین نیست و هرکه را می‌بینی درتلاش است تا گلیم خود را از آب بدر برد.

درگذشته‌ها که گاهی کشمکش های‌مذهبی بین مردم بروز میکرد و عموما اشخاص کوته فکر محرک این قبیل اختلافات واقع میشدند، یکنفر یهودی جرات کرده و با زن بدکاره‌یی در محله مسلمانان مرتبط شده بـود، فتنه سازان این قضیه را دریافتند و بهانه بلوائی قرار دادند که در نتیجه انبوهی از مسلمانان‌به محله‌یهودیان حمله بردند و آنجا را غارت کردند. یکی از داش مشدیها اندکی دیر از قضایا باخبر شد و وقتی به محله یهودیان رسید کـه خلایق آنچه را شکستنی بود شکسته و آنچه را بردنی بود برده بودند. مردک به هرسو سر کشید و سرانجام در خانه‌یک یهودی، خمره‌یی پنیر یافت، خواست‌آن را بر دوش کشد و ببرد، زورش نرسید. رو کرد به صاحبخانه و بانگ زد: فلان فلان شده، بیا کمک کن این خمره پنیر را بر دوش من بگذار که دین ازدست رفت!

وقتی دین و ایمان مردمی‌در خم پنیرخلاصه شد و هرکس سعی داشت زودتر بیاید و بیشتر ببرد، چه جای ایراد است بر طبیب که‌چرا تجارت میکند و هنرمند که چـرا دنبال کارهای مبتذل عوامپسند میرود؟

خط ساقی گر ازین گونه زند نقش برآب
ای بسا رخ که به خونابه منقش باشد

چند هفته پیش یکی از مجلات را ورق میزدم. شخصی در ضمن نامه‌یی بـرای این مجله نوشته بود نبودن وسیله نقلیه درین شهر لعنتی باعث شده است که مـن هر روز خود را خفیفتر احساس کنم. وقتی ساعتها در گرمای چهل درجه بانتظار تاکسی می‌ایستم و گردن میکشم، وقتی بعد از مدتها معطلی پایم به اتوبوس میرسد و مرا مثل گوسفند ذبح شده از قناره می‌آویزند، وقتی از ناچاری در اتاقک کثیف یک وانتبار روی‌زانوی‌یکی بدبخت‌تر از خودم می‌نشینم، غرورم را از دست میدهم و احساس میکنم موجود بی‌ارزشی هستم.

من در کلمات این نامه درد عمیقی یافتم که با صداقت محض بیان شده و بهترین توضیح است برای مفهوم کلمه «غرور» در اجتماعی که خریدن یک اتومبیل پیکان و بدست آوردن سند مالکیت یک خانه خشت وگلی، اول قدم در راه احراز حیثیت محسوب میشود و هرچه‌خانه انسان‌وسیعتر و اتومبیلش قیمتی‌تر شد، به همان‌نسبت حیثیتش بالاتر میرود. اگر کسی اعتراض داشت من حاضرم نمونه‌های متعدد کسانی را که صرفا به اعتبار اندوختن‌تمول‌صاحب همه چیز، از جمله حیثیت و احترام و منصب و مقام شده‌اند نشانش بدهم و ثابت کنم اگر این تمول را از زندگی ایشان منها کنند، چیزی که باقی میماند ارزش چغندر بار کردن نیز نخواهد داشت:

به آدمی نتوان گفت ماند این حیوان
بجز دراعه و دستار و شکل بیرونش
بگرد در همه اسباب و ملک و هستی او
که هیچ چیز نیابی حلال جز خونش!

پول، فی‌حد ذاته چیز بدی نیست و بهترین دستمایه است برای دستهایی کـه قدرت خلاقیت و آبادانی و ایجاد کـار و مدیریت دارند، ولی بمحض آنکه وسیله هوسرانی و عشرت طلبی و تجمل زاید بر عادت و ظرفیت واقع شد، فساد به‌دنبال می‌آورد و مسابقه‌یی برای مال‌اندوزی و زیاده طلبی و حرص و آز به راه می‌اندازد که نه حدودی دارد و نه انتهایی.

مونتسکیو، این سابقه را به بهترین‌کلامی تشریح کرده است و میگوید: «هرقدرعده مردمی که در یک نقطه جمع شده‌اند بیشتر باشد خودخواهی بیشتر است و اشخاص میل دارند بوسیله هر عامل کوچکی خود

بقیه در صفحه ۳۳

جدول عادی شماره ۹۱۲۶ — جدول های اطلاعات

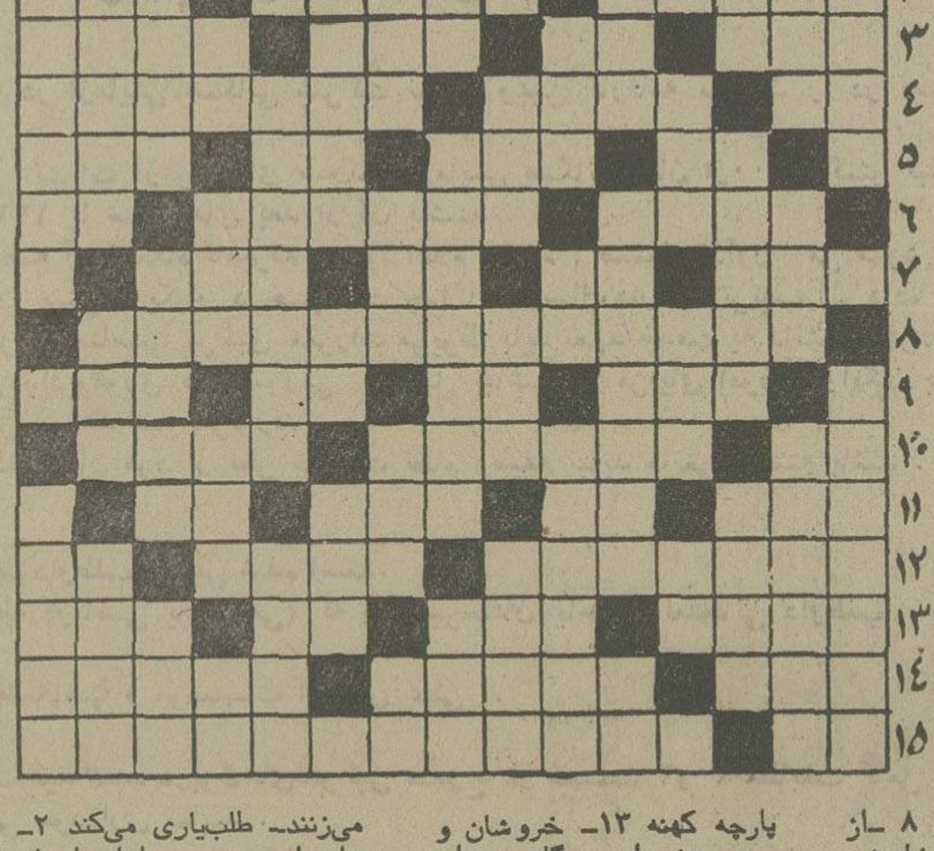

افقی:
۱ـ از مشهورترین نویسندگان امریکایی که بااسلحه‌وداع کرده بود و عاقبت اسلحه کـارش را ساخت‌ـ خرس در زبان عربی ۲ـ ازکشورهای‌جنگنده خاورمیانه ـ آسمانی‌ـ خانه و منزل ۳ـ قومی باستانی در ایران ـ آزاد شده ـ قوس و قزح ـ از کلید داران بهشت ۴ـ اشاره‌به‌دورـ خاک باشد ـ در تیم های‌ورزشی حکم‌رهبر رادارد ۵ـ از ضمایر مفرد ـ اکنون برقـی شده‌ـ حرف‌نفی عربی‌ـ درآن آبجریان دارد ۶ ـ احتیاجش جان بـه‌لب میرسانـد ـ گوهرشناس ـ جوی خون ۷ـ مردمان یک کشورـ شراب درلفظ فرنگی ـ چاشنی غذا میشود ـ مقابل‌و برابر ۸ ـ از پادشاهان‌مشهورسلسله‌هخامنشی ۹ـ حتمابذله گوهم هست ـ حرف‌ندا ـ کلمه‌خطاب ـ بهشت شداد ۱۰ـ چاشنی سرمیزغذاـ از گلهای زیبا و گرانقیمت ـ فرق میان سر ۱۱ـ از تقسیمات زمان تحصیلی دانشگاهی ـ به داربست کشند ـ حروف زبان فارسی ـ اگر می‌پرستند از سرنادانی است ۱۲ـ از شناگران دریاهاـ چیزی به گرفتنش‌نمانده‌ـ پارچه کهنه ۱۳ـ خروشان و مست‌ـ حشره‌ایست‌گاهی‌یو داده میشود ـ همیشه قبل از دعوا برمیدارند ۱۴ ـ طایفه‌ـ روزی خویش رادربیابان جستجومی می‌کند ـ به‌هرچیز که داشته باشند نیکوست ۱۵ـ دفع مزاحم‌ـ مشهورترین نویسنده‌ای که دست ازسرحشرات برنمی‌داشت و درزندگی آنها مطالعه‌میکرد.

عمودی:
۱ـ ستارگان در آن چشمک می‌زنند ـ طلبیاری می‌کند ۲ـ جاری‌استو دربدن‌ـ ازاو داستان های بامزه‌یی تعریف می‌کنند ـ چندیست کارکاشی راکسادکرده ۳ـ عشقش باختنی است ـ ناحیه‌یی بین‌قزوین‌و رشت ـ آهو باشد ۴ ـ عددیست ـ ازپارچه های‌نازک‌ـ بانسخه می‌پیچند‌ـ واحدی دروزن ۵ـ بی‌باکی و دلاوری ـ نام‌دیگرراسو است‌ـ طبیعت وعادت ۶ـ ازبت های معروف اعراب‌در زمان‌جاهلیت‌ـ شکوه از جدائیها دارد‌ـ آبو هوای سالم رادر آنجا جستجو کنید ۷ـ فلزی است ـ سرش همیشه جیب پرپول است ـهم صحبت‌برهمن‌ـ کمکو مساعدت ۸ـ ازکشورهای‌عربی‌ـ از سر علاقه‌فرزندراچنین خوانده‌اندـ فعلا که‌باعث‌رونق سینماشده ۹ـ تیرـ برق ازآن می‌جهد ـ دردی که جان عاشق رامیگیرد ـ اثر رطوبت ۱۰ـ وای ازدل صاحبش تاگاو شود ـ نفس بلند ـ از گردنه های ایران ۱۱ ـ ضمیر مفرد ـ وقتیکه براموا ج رادیو بیفتد صداخوب بگوش نمـی‌رسد‌ـ کشیش برگردن آویخته ۱۲ـ شراب ـ دستمال ترکمن‌ـ پهلوان ۱۳ـ پوشاننده‌ـ را از آنجا می‌آورند ـ کلبه دربندشدن‌ـ از غذاهای برنجی ۱۴ـ آنچه‌باعث ناراحتی ورنج و دردشود ـ کاسه برمیدارد ـ کمتر فکر فردا میکند! ۱۵ـ همیشه باعث رونق کشاورزی بوده ـ باده چنینش نیکوست البته برای شاعر.

حل جدول شماره ۹۱۲۵

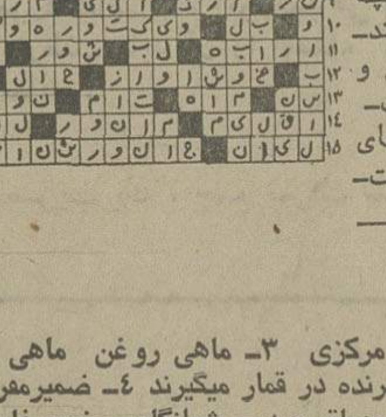

جدول ویژه شماره ۴۸۶

افقی:
۱ـ کاشفی‌که بایی‌بردن‌به‌علل بیماری نقرس حق‌بزرگی به گردن بشریت دارد ـ حرف تصدیق روسی ۲ـ مال فراوان داشت وگنجش بیادگار ماند ـ شبه جزیره‌یی درجنوب روسیه ـ از سواحل زیبای فرانسه ۳ـ شعله آتش ـ دروقت فرود آوردن ضربت میگویند ـ خاک میخورد وزندگی میکند ـ به یغما بردن ۴ـ قاعده وروش ـ دهنه ـ ماده اصلی در زبان خارجی ۵ـ عیب کسی را گفتن واورا دشنام دادن ـ پیامبران ـ علامت جمع ـ از مارکهای اتومبیل ۶ـ زمانی مامور عدلیه را میگفتند ـ حرکت زمین را کشف کرد و تکفیر شد ـ آخرین حرف ۷ـ گاه درزمین است وگاه بردرخت ـ حیات به‌آن‌بستگی دارد‌ـ تازه‌ـ روز عرب ۸ـ اثری از منتسکیو ۹ـ نخ تابیده‌شده ـ خسته میزند ـ آش ـ از کوههای افسانه‌ای ۱۰ـ شیشه سرکه ـ شریک شدن ـ گاهی بدش را میزنند وبدل بد می آورند ۱۱ـ حرفی در زبان فرانسوی ـ زمین ـ یکحرف وسه حرف ـ طومار وفهرست ۱۲ـ از داروهای طبی که دفع‌کرم معده میکند ـ رشوه دهنده ـ باآب کباب میشود ۱۳ـ زمانی فرمانروا بود ـ یک وعده غذا ـ عرق نیشکرـ آشکار ونمایان ۱۴ـ درس‌نخوانده ـ پیش‌نویس ـ درارتش سربازان راگویند ۱۵ـ خدای خورشید در مصر قدیم ـ از بزرگترین نویسندگان ایرلند که «سفرنامه گالیور» او بسیار معروف شد.

عمودی:
۱ـ نام یکی از بحرهای شعر ـ درتاخت وتاز نظیر ندارد! ۲ـ درعشق کارش بالا گرفته ـ خون امیرکبیر درآنجا ریخت‌ـ شبه جزیره‌ای در امریکای مرکزی ۳ـ ماهی روغن ماهی ـ قسمت مرغوب میوه ـ از برنده در قمار میگیرند ۴ـ ضمیرمفرد ـ زمانی جای مخفی کردن چماق بود ـ شبانگاه ـ ضمیرغایب ۵ـ از لوازم جنگ در قدیم ـ قسمتی از اتاق که بشکل ایوان ساخته میشد ـ درختی است ۶ـ گیاه سوزاندنی ـ خوب ـ انگلی که درگوشت خوک لانه میکند ۷ـ عددیست ـ آنچه حق خدای تعالی باشد ـ شهری در ایران ـ یکی از مشهورترین کتابهای «امیل زولا» ۸ـ زمانی بادینار خرج میشد ـ مخترع استروسکوپ ـ به سرای جاودان شتافتن ۹ـ غلاف شمشیرـ پرچم ـ هرگز عار نبوده ـ صف عدد ۱۰ـ مساعدت و یـاری کردن ـ تیر پیکان‌دار ـ موش ۱۱ـ یکی از نواحی دماوند‌ـ دیپلمات زمان ناپلئون کـه‌لوئی هجده را به سلطنت رساند ـ خادم کلیسا ۱۲ـ جـوان بی تجربه ـ گرد شما را گرفته ـ پسندیده ودوست داشتنی ـ دهـان ناقص ۱۳ـ جانشین ـ آنچه قابل حمل باشد‌ـ عضوی در درون ۱۴ـ دیرنشین‌ـ گلی است ـ سیم بهم تابیده ۱۵ ـ لازم شمردن ـ جز خدمت به خلق نباشد!

حل جدول شماره ۴۸۵

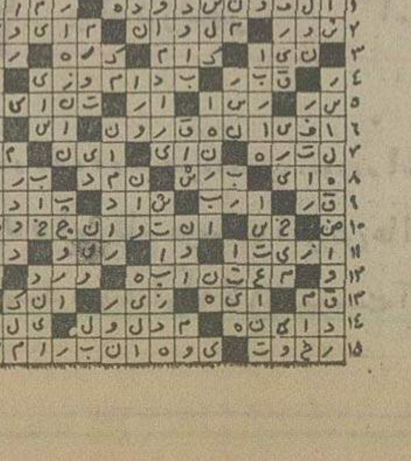

تلویزیون

برنامه‌های دیدنی تلویزیون

فیلمهای سینمائی:
ساعت۲۵ر۲۲ پنجشنبه برنامه شبکه فیلم سینمائی: هاروی
با شرکت: جیمزاستوارت و جوزفین‌هال
ساعت ۱۵ر۱۵ جمعه برنامه شبکه فیلمسینمائی: استانبول
با شرکت: اوورولفلین
ساعت ۰۰ر۲۰ روز جمعه برنامه دوم فیلم سینمائی: ده مرد رشید
باشرکت: برت‌لنکستر ـ جودی‌لاورنس

برنامه اول کانال ۷

پنجشنبه
۳۰ـ۱۶ مجله ورزشی
۲۰ـ۱۷ گلی و دوستان
۳۵ـ۱۷ مجله جوانه
۳۰ـ۱۸ برادران آزموند
۰۰ـ۱۹ اخبار ورزشی
۱۵ـ۱۹ یکی بود یکی نبود
۳۰ـ۱۹ همسر محبوب من
۰۰ـ۲۰ جشن هنر
۳۰ـ۲۰ مشروح اخبار
۰۵ـ۲۱ کارآموزان وکالت
۰۰ـ۲۲ آقای مربوطه
۰۵ـ۲۲ کنفرانس آموزشی رامسر
۲۵ـ۲۲ فیلم سینمائی
۵۵ـ۲۳ رقص کوتاه ـ رقص محلی بختیاری

جمعه
۳۰ـ۱۰ موسیقی و تصویر
۰۰ـ۱۱ ترانه‌های‌ایرانی
۲۰ـ۱۱ مسابقه فوتبال
۰۰ـ۱۳ مکمیلان و همسرش
۰۰ـ۱۴ اخبار
۲۵ـ۱۴ هفت روز هفته
۵۰ـ۱۴ رقص × ۵
۱۵ـ۱۵ فیلم سینمائی
۳۵ـ۱۶ موسیقی محلی

۰۰ـ۱۷ بازداشتگاه کلدیتس
۵۰ـ۱۷ واریته
۱۰ـ۱۸ مردنامرئی
۳۵ـ۱۸ کارتون
۵۵ـ۱۸ یک. دو. سه
۱۵ـ۱۹ یکی‌بود یکی‌نبود
۳۰ـ۱۹ فرستاده ویژه
۰۰ـ۲۰ جشن هنر
۳۰ـ۲۰ مشروح اخبار
۰۵ـ۲۱ شو
۰۰ـ۲۲ آقای مربوطه
۰۵ـ۲۲ شما وتلویزیون
۴۰ـ۲۲ ویرجینیائی

نیمروز شنبه
۰۰ـ۱۲ اخبار
۰۵ـ۱۲ کودک
۳۰ـ۱۲ حفاظت و ایمنی
۵۰ـ۱۲ پزشک محله
۴۰ـ۱۳ موسیقی ایرانی
۰۰ـ۱۴ اخبار

برنامه دوم کانال ۹

پنجشنبه
۳۰ـ۱۹ موسیقی و تصویر
۰۰ـ۲۰ اتاق اخبار
۰۵ـ۲۰ حق حیات
۳۰ـ۲۰ مردی بنام جونز
۲۲ـ۲۱ واریته
۳۰ـ۲۱ اخبار از برنامه دوم
۰۰ـ۲۲ درباره نهمین جشن هنر شیراز
۴۵ـ۲۲ آتش بدون دود
۳۰ـ۲۳ موسیقی کلاسیک

جمعه
۰۰ـ۱۷ موسیقی و تصویر
۳۰ـ۱۷ والت‌دیسنی
۲۰ـ۱۸ واریته جمعه
۰۰ـ۱۹ کمدی کلاسیک
۳۵ـ۱۹ برخورد اندیشه‌ها
۰۰ـ۲۰ فیلم سینمائی
۳۰ـ۲۱ اخبار از برنامه دوم
۰۰ـ۲۲ درباره نهمین جشن هنر شیراز
۰۰ـ۲۳ دختر استثنائی

تلویزیون امریکا

پنجشنبه
۱۵ـ۱۶ سفر تفریحی بالر
۳۰ـ۱۷ رئیس فرانسوی
۰۰ـ۱۸ اخبار
۱۵ـ۱۸ یادداشت برنامه‌ها
۲۰ـ۱۸ اطلاعات مخصوص
۵۵ـ۱۸ قرارداد ببندیم
۰۰ـ۱۹ فیلم سینمائی
۴۵ـ۲۰ دنیای جاناتان
۰۵ـ۲۱ پری‌میسن
۰۰ـ۲۲ آخرین اخبار

جمعه
۰۵ـ۱۰ قلب مقدس
۲۰ـ۱۰ موسیقی و حرفهای گفته شده
۵۰ـ۱۰ خیابان اسپرینگ
۲۰ـ۱۱ دنیای حیوانات
۴۵ـ۱۱ برنامه ورزشی
۴۰ـ۱۵ فیلم سینمائی
۰۰ـ۱۷ اطلاعات ویژه
۰۰ـ۱۸ اخبار
۱۵ـ۱۸ یادداشت برنامه‌ها
۳۰ـ۱۸ جکپات
۵۰ـ۱۸ همه‌فامیل
۱۵ـ۱۹ فیلم سینمائی
۴۰ـ۲۰ واریته
۳۰ـ۲۱ مش
۰۰ـ۲۲ اخبار

صندوق پس انداز مسکن
بانک رهنی ایران

برای احداث یا خرید واحد مسکونی
به تناسب تعداد طبقات تا مبلغ
۵,۰۰۰,۰۰۰ ریال
باکمترین بهره وام میدهد
مدت بازپرداخت ۲۰ سال
تلفن مستقیم اطلاعات ۳۱۱۵۸۵

«تاپ تورز»
TOP TOURS

تورهای برگزیده
ایرانین اکسپرس
استثنائی، فوق العاده، هیجان انگیز
سفردلپذیر به معروفترین شهرهای جهان که سرشار از جاذبه‌های خاطره انگیزاست واقامت در هتلهای درجه یک با مزایای بی نظیر و خدماتی که
شایسته شخصیت شماست
ببینید. گردش وتفریح کنید. لذت ببرید. خوش بگذرانید. خاطره بسازید.

نام تور	مسیر تور	تاریخ حرکت	مدت
۶ هفته ۶ شهر	رم ـ هامبورگ ـ لندن ـ پاریس	۱۰ شهریور	۲۹ روز در هتل درجه۱ با صبحانه کامل و ناهار
گردش تابستانی	هامبورگ ـ آمستردام ـ لندن ـ پاریس نیس ـ ژنو ـ بارسلون ـ رم	۱۰ شهریور	۳۰ روز در هتل درجه۱ با صبحانه کامل و ناهار
تور اروپا	هامبورگ ـ لندن ـ بارسلون ـ نیس پاریس ـ رم	۱۳ شهریور	۲۳ روز در هتل درجه۱ با صبحانه کامل و ناهار
تور بارسلون	رم ـ بارسلون ـ پاریس ـ لندن ـ هامبورگ برلن	۲۰ شهریور	۲۱ روز در هتل درجه۱ با صبحانه کامل و ناهار
تور لندن	لندن	روزهای جمعه هر هفته	۱۴ روز در هتل درجه۱ با صبحانه
تور پاریس و لندن	پاریس، لندن	روزهای جمعه هر هفته	۱۴ روز در هتل درجه۱ با صبحانه
تور سه هفته در سه شهر	رم، لندن، پاریس	۲۸ مهر، ۱۲ و ۲۶ آبان ۱۰ و ۲۴ آذر، ۸ و ۲۲ دی	۲۱ روز در هتل درجه۱ با صبحانه
تور خاوردور فوجی‌یاما	بانکوک، سنگاپور، توکیو، اوزاکا، سئول هنک‌کنگ	۳ مهر، ۸ آبان ۶ و ۲۷ آذر ۹ بهمن ـ ۷ اسفند	۲۲ روز در هتل درجه۱ با صبحانه کامل و ناهار
تور امریکای شمالی	نیویورک، میامی، هوستون، لوس‌آنجلس، لاس‌وگاس، سانفرانسیسکو، لندن	۸ و ۲۲ مهر ۶ و ۲۰ آبان ۴ و ۱۸ آذر و ۱۶ دی	۲۱ روز در هتل درجه۱ با صبحانه کامل و ناهار
تور دور دنیا	بانکوک، هنک‌کنگ، توکیو، هونولولو سانفرانسیسکو، لاس‌وگاس، لوس‌آنجلس واشنگتن، نیویورک، لندن	۲۴ مهر ۲۲ آبان ۲۰ آذر ۲۵ دی ۲۳ بهمن ۲۸ اسفند	۲۷ روز در هتل درجه۱ با صبحانه کامل و ناهار
تور امریکای جنوبی	ریودوژانیرو، سائوپولو، ایگواسو، ایگوازو، بوئنوس‌آیرس، لیما، مکزیکو، آکوپولکو	۴ آذر، ۷ بهمن و ۲۶ اسفند	۲۷ روز در هتل درجه۱ با صبحانه کامل و ناهار
تور آفریقای جنوبی	ژوهانسبورگ، کیپ‌تاون، نایروبی، قاهره، بیروت	۷ آبان، ۳ دیماه ۲۵ و ۲۷ اسفند	۲۴ روز در هتل درجه۱ با صبحانه کامل و ناهار

برای دریافت برنامه تورها به: ایرانین اکسپرس
خیابان ویلا ـ شماره ۶ ـ تلفنهای ۸۳۴۰۴۶ ـ ۸۳۴۰۴۷ ـ ۸۳۴۰۴۸ ـ ۸۳۴۰۴۹ مراجعه فرمائید.
54.E.19

سینما کسری: اژدها وارد میشود

برنامه سینماها

تماشای فیلمهائی که با علامت (×) مشخص شده برای اشخاص کمتر از ۱۸ سال ممنوع است

★ اژدها وارد میشود ـ رنگی ـ بروس‌لی
کسری (۸۲۶۹۳۹) ۱۰ـ۱۲ـ۲ـ۴ـ۶ـ۸ـ۱۰
★ اشکها و لبخندها ـ رنگی ـ جولی‌اندروز
تخت‌جمشید (۴۳۵۵۰) ۳۰ر۱۰ـ۳ـ۶ـ۹
★ اودسا ـ رنگی ـ جان‌وین
تراس امپایر ۸ ـ ۱۰
★ الیس در سرزمین عجایب ـ رنگی ـ پیترسلرز
سینه‌موند (۴۸۳۲۲) ۳۰ر۱۱ـ۳ـ۵ـ۷ـ۹
★ اسم من جانی ـ رنگی ـ دیو آنند
حافظ (۳۹۱۰۷٤) ۳۰ر۱۰ـ۳۰ر۲ـ۳۰ر٤ـ۳۰ر٦ـ۳۰ر۸
★ از هارلم تاهنگ‌کنگ ـ رنگی ـ سینماسکوپ
سهیلا (۳۱٦٤۲٤) ۳۰ر۱۰ـ۳۰ر۲ـ۳۰ر٤ـ۳۰ر٦ـ۳۰ر۸
پلازا (٤٤۲۵۵) ۱۵ر۱۱ـ۱۵ر۳ـ۱۵ر۵ـ۱۵ر۷ـ۱۵ر۹
مراد (۷۵۳۳۸۲) ۹ـ۱۱ـ۱ـ۳ـ۵ـ۷ـ۹
ری (۵۲۲۵۷۸) ۹ـ۱۱ـ۱ـ۳ـ۵ـ۷ـ۹
★ بوی خوش زن ـ رنگی ـ ویتوریوگاسمن
دیاموند (۸۲۸٤۰۰) ۱۵ر۱۱ـ٤۵ر۱ـ۳۰ر۳ـ۳۰ر۵ـ۳۰ر۷ـ٤۵ر۹
★ یادی از گذشته ـ رنگی ـ زینت‌امان
همای (۳۱۱٦٦۹) ۳۰ر۱۰ـ۳۰ر۲ـ۳۰ر٤ـ۳۰ر٦ـ۳۰ر۸
★ پیکار سپیددندان ـ رنگی ـ فرانکونرو
امپایر (٦۲۳۹٤۲) ۱۵ر۱۱ـ۳۰ر۱ـ۳۰ر۳ـ۳۰ر۵ـ۳۰ر۷ـ٤۵ر۹
★ تند وتیز ـ سودوم وگومورا
ستاره (۵۳۹۷۲۱) ۹ـ ۱۱ـ ۱ـ ۳ـ ۵ـ ۷ـ ۹
★ (×) جزیره متروک ـ رنگی ـ کاترین‌دیامان
ونک (٦۸٤۱۱٦) ۱۱ـ۲ـ٤ـ٦ـ۸ـ۱۰
★ جدال باارواح طلائی ـ سینماسکوپ ـ رنگی
سانترال (۹۲۸٦۸٦) ۱۱ـ۱ـ۳ـ۵ـ۷ـ۱۵ر۹
رویال (۸۲۹۷۸۵) ۱۰ـ۱۲ـ۲ـ٤ـ٦ـ۸ـ۱۰
متروپل (۳۱۹٤۱۰) ۹ـ۱۱ـ۱ـ۳ـ۵ـ۷ـ۹
★ حادثه‌جویان ـ رنگی ـ آلن‌دلون
ریولی (۷۵۷۷۷۷) ۱۱ـ۳۰ر۳ـ۳۰ر۵ـ۳۰ر۷ـ۳۰ر۹
★ دام ـ (رنگی) ـ ترکمن ـ ملک‌مطیعی
آسمان‌آبی (۳٤۱٦٦۸) ۹ـ۱۱ـ۱ـ۳ـ۵ـ۷ـ۹
★ راه اژدها ـ رنگی ـ بروس‌لی
کاپری (۹۲۸٤۰۱) ۹ـ۱۱ـ۱ـ۳ـ۵ـ۷ـ۹
★ رولور ـ الیورید ـ رنگی
ماژستیک (٦٦۸٤٦۱) ۱۱ـ ۱ـ ۳ـ ۵ـ ۱۵ر۷ـ ۱۵ر۹
★ راننده اجباری ـ منوچهر وثوق ـ آرام
نیاگارا (٦٦۵۳۰۷) ۱۱ـ۱ـ۳ـ۵ـ۳۰ر۷ـ٤۵ر۹
میامی (۷۵٤۳۲۹) ۱۱ـ۱ـ۳ـ۵ـ۷ـ۹
الوند (۳۵٦۵۳۸) ۱۰ـ۱۲ـ۲ـ٤ـ٦ـ۸
کیهان (۵٤٦۳٦۰) ۹ـ۱۱ـ۱ـ۳ـ۵ـ۷ـ۹
مارلیک (۹٦۳۱۱٦) ۹ـ۱۱ـ۱ـ۳ـ۵ـ۷ـ۹
اسکار (۹۲۰۸۸۸) ۱۰ـ۱۲ـ۲ـ٤ـ٦ـ۸
ارانوس (۲۷۹۷۱) ۳۰ر۱۰ـ۳۰ر۲ـ۳۰ر٤ـ۳۰ر٦ـ۳۰ر۸
شهرام (۸٤٤۵٤۹) ۹ـ۱۱ـ۱ـ۳ـ۵ـ۷ـ۹
سیلوانا (۳٦۳۷۳۷) ۳۰ر۱۰ـ۳۰ر۲ـ۳۰ر٤ـ۳۰ر٦ـ۳۰ر۸
سیلورسیتی (۸٦۱۲۰۵) ۱۰ـ۳۰ر۲ـ۳۰ر٤ـ۳۰ر٦ـ۳۰ر۸
اروپا (۳۰۳۱۷۹) ۳۰ر۱۰ـ۳۰ر۲ـ۳۰ر٤ـ۳۰ر٦ـ۳۰ر۸
★ ریوبراوو ـ رنگی ـ جان‌وین
گلدیس (٦۲۸۷۱۳) ۲ـ۳۰ر٤ـ۷
★ رگبار مرگ ـ تیزچنگ
نادر (۳۱٤٤۹۵) ۹ـ۱۱ـ۱ـ۳ـ۵ـ۷ـ۹
★ زیبای حریص ـ رنگی ـ سینماسکوپ
تاج (۳۱۲۸٦٤) ۱۰ـ۱۲ـ۲ـ٤ـ٦ـ۸ـ۱۰
★ زنبق دریائی ـ سینماسکوپ ـ رنگی
آریا (۳۱۹۸۸٤) ۹ـ۱۱ـ۱ـ۳ـ۵ـ۷ـ۹
★ سه‌حرفه‌ای ـ تند و زرنگ
البرز (۳۰٤۲۵۸) ۳۰ر۸ـ۳۰ر۱۱ـ۳۰ر۲ـ۳۰ر۵ـ۳۰ر۸
★ سه‌مرد در راه سخت ـ زندگی و مرگ بروس‌لی
پارک (۳۱۹٦۳۷) ۹ـ۱۱ـ۱ـ۳ـ۵ـ۷ـ۹
★ شکنجه دوزخ ـ رنگی ـ بریت‌اکلند
رادیوسیتی (٤۳۳۲۰) ۳۰ر۱۱ـ٤۵ر۱ـ٤۵ر۳ـ٤۵ر۵ـ٤۵ر۷ـ٤۵ر۹
★ شکار تبهکاران ـ رنگی ـ سینماسکوپ
برلیان (۳۹۳۵۳۵) ۹ـ۱۱ـ۱ـ۳ـ۵ـ۷ـ۹
★ فاصله ـ مرتضی عقیلی ـ آیلین‌ویگن
آسیا (٤۲۹۰۹) ۱۱ـ۱ـ۳ـ۵ـ۱۵ر۷ـ۳۰ر۹
رکس (۳۱۸۳٤۲) ۳۰ر۱۰ـ۳۰ر۲ـ۳۰ر٤ـ۳۰ر٦ـ۳۰ر۸
مولن‌روژ (۷۵۲۹۲۹) ۱۱ـ۱ـ۳ـ۵ـ۷ـ۹
شهوند (۳۵٤۰٤۰) ۳۰ر۱۰ـ۳۰ر۲ـ۳۰ر٤ـ۳۰ر٦ـ۳۰ر۸
لیدو (۳٤۱۲۸۲) ۱۰ـ۱۲ـ۲ـ٤ـ٦ـ۸
نیتون (۷٦۰۱۳٦) ۹ـ۱۱ـ۱ـ۳ـ۵ـ۷ـ۹
ژاله (۳۰٤۱۲۰) ۳۰ر۱۰ـ۳۰ر۲ـ۳۰ر٤ـ۳۰ر٦ـ۳۰ر۸
توسکا (۵۳۹۵٤٤) ۳۰ر۱۰ـ۳۰ر۲ـ۳۰ر٤ـ۳۰ر٦ـ۳۰ر۸
المپیا (۹۲٦۷۹۷) ٤۵ر۱۰ـ۱ـ۳ـ۵ـ۷ـ۹
پاسارگاد (۳٤۲۷۸۲) ۹ـ۱۱ـ۱ـ۳ـ۵ـ۷ـ۹
چرخ‌فلک (۹۵۰۵۵۸) ۱۰ـ۱۲ـ۲ـ٤ـ٦ـ۳۰ر۸
شرق (۵۳٤۰۲٤) ۳۰ر۱۰ـ۳۰ر۲ـ۳۰ر٤ـ۳۰ر٦ـ۳۰ر۸
★ قرارداد مرگ ـ رنگی ـ برونوپرادال
گلدن‌سیتی (٦٦۳۲٦۹) ۱۵ر۱۱ـ۳۰ر۲ـ۳۰ر۵ـ۳۰ر۷ـ٤۵ر۹
★ کاهیل مارشال ایالتی ـ رنگی ـ جان‌وین
پولیدور (٤۲٦۳۱) ۳۰ر۱۱ـ۳۰ر۱ـ۳۰ر۳ـ۳۰ر۵ـ ۳۰ر۷ـ٤۵ر۹
★ کشتار در رم ـ رنگی ـ ریچاردبرتن
پارامونت (٤۸۳۲۱) ۱۵ر۱۱ـ۳۰ر۳ـ۳۰ر۵ـ۳۰ر۷ـ۳۰ر۹
★ کارآگاه‌جسور ـ رنگی ـ ژان‌پل‌بلموندو
شهرتماشا (۹۲۸٦۸٦) ۱۵ر۱۱ـ۳۰ر۳ـ۳۰ر۵ـ۳۰ر۷ـ۳۰ر۹
★ مترسک ـ رنگی ـ جین‌هاکمن ـ ال‌پاسینو
شهرقصه (٦۲۷۲۹۰) ۱۱ـ۲ـ٤ـ٦ـ۸ـ۱۰
★ مجازات ـ بهمن مفید ـ هاله ـ حسین گیل
اونیورسال (۹۲٦۹۵۳) ۱۱ـ۱ـ۳ـ۵ـ۱۵ر۷ـ۳۰ر۹
پاسیفیک (۷۵۳۳۱۱) ۱۵ر۱۱ـ۳۰ر۳ـ۳۰ر۵ـ۳۰ر۷ـ۳۰ر۹
ایران (۳۱٦۳۵٤) ۳۰ر۱۰ـ۳۰ر۲ـ۳۰ر٤ـ۳۰ر٦ـ۳۰ر۸
ساینا (۳۵۲٤٤۲) ۱۰ـ۱۲ـ۲ـ٤ـ٦ـ۸ـ۱۰
تیسفون (۹۵۸۸۸۲) ۹ـ۱۱ـ۱ـ۳ـ۵ـ۷ـ۹
رنگین‌کمان (۷۵٦۷٦۰) ۹ـ۱۱ـ۱ـ۳ـ۵ـ۷ـ۹
موناکو (۷۹۵۵۹٦) ۹ـ۱۱ـ۱ـ۳ـ۵ـ۷ـ۹
پرسپولیس (۵۳۸۰۸۱) ۱۰ـ۱۲ـ۲ـ٤ـ٦ـ۸
کارون (۹۵۵۱٦۵) ۳۰ر۱۰ـ۳۰ر۲ـ۳۰ر٤ـ۳۰ر٦ـ۳۰ر۸
دریا (۳٤۱۷٤٦) ۹ـ۱۱ـ۱ـ۳ـ۵ـ۷ـ۹
آستارا (۸۷٤۰۲۲) ۳۰ر۱۰ـ۳۰ر۲ـ۳۰ر٤ـ۳۰ر٦ـ۳۰ر۸
★ مرد استثنائی ـ رنگی ـ لاندوبوزانکا
تراس آتلانتیک ۸ ـ ۱۰
★ مایرلینگ ـ رنگی ـ عمرشریف
بولوار (٦۵۵۲۹۲) ۱۵ر۱۱ـ۲ـ۳۰ر٤ـ۷ـ۳۰ر۹
★ نخاله‌ها جنگ نمی‌کنند ـ رنگی ـ گروه شارلو
شهرفرنگ (٦۲۷٦۲۸) ۱۵ر۱۱ـ۳ـ۱۵ر۵ـ۳۰ر۷ـ٤۵ر۹
★ نبرد دوزخیان ـ اوروسوس در سرزمین جادوگران
فلور (۵۲۸۰۹٦) ۹ـ۱۱ـ۱ـ۳ـ۵ـ۷ـ۹
★ (×) وداع باعشق ـ رنگی ـ اورنلاموتی
آتلانتیک (٦۲۷۱۷۱) ۱۵ر۱۱ـ۳۰ر۱ـ۳۰ر۳ـ۳۰ر۵ـ۳۰ر۷ـ٤۵ر۹
★ (×) وقتی کلفتخوشگل باشه ـ رنگی ـ اسکوپ
ب.ب (۸۲۹٦٤۱) ۱۱ـ۲ـ٤ـ٦ـ۸ـ۱۰
★ والدز ـ رنگی ـ چارلزبرونسون
دروازه‌طلائی (۳۵۲۱٦۰) ۹ـ۱۱ـ۱ـ۳ـ۵ـ۷ـ۹

سئانس انگلیسی
گلدیس ساعت ۳۰ر۹ (ریوبراوو)

صاحبان صنایع وبازرگانان کشور
الاخاء
تنها مجله عربی زبان ایران
ازگروه نشریات موسسه اطلاعات
باداشتن نمایندگی در ۱۹ کشور عربی،
روزهای شنبه منتشر میشود

کاشی سعدی
کاشی سعدی
پیشرو صنعت سرامیک ایران

اخبار

در شهرستانها نیز تنور مبارزه باگرانفروشان همچنان داغ است

گرانفروشان سرشناس تحویل زندان شدند

★ رییس اتحادیه بارفروشان آبادان به یکسال زندان محکوم شد

★ بزرگترین فروشنده مصالح ساختمانی درهمدان بزندان افتاد

★ حکم محکومیت مدیر شرکت پپسی کولا شیراز صادر شد.

★ عده گرانفروشان بازداشت شده در مشهد به ۵۳ نفر رسید

در ادامه مبارزه پیگیر باگران فروشی در شهرستان ها عصر دیروز «یاوری» رئیس دادگاه نظام صنفی تبریز ٤ گران‌فروش سرشناس تبریزی را روانه زندان کرد.

زندانی شدگان به‌ترتیب عبارتند از حسین جمشیدی بناب به‌جرم کم‌فروشی نان در «ششگلان» محکوم به ۷۵ روز زندان و ۲۵ روز تعطیل مغازه نانوایی. حسین وهابی در شبستر به‌جرم گران فروشی محکوم به ۶۵روز زندان، قاسم احمدی آجرفروش شبستری به‌جرم گرانفروشی محکوم به ۶۵ روز زندان. و محمد حسین عاشقی به جرم کم فروشی نان در شبستر که‌باقرار بازداشت موقت روانه زندان‌شد.

★ **در آبادان**

کمیسیون امنیت اجتماعی‌آبادان، فتح‌اله میرزاده رئیس اتحادیه‌بار فروشان این شهر را به جرم‌عدم عرضه میوه و تره‌بار به‌دوازده ماه زندان محکوم کرد. همچنین محمد شوکت، عمده فروش آرد نیز به جرم اخلال در توزیع آرد برای مدت ۱۵ ماه روانه زندان شد.

★ **در رشت**

چهار دلال مسافر در رشت که با ایجاد بازار سیاه از مسافران کرایه اضافی دریافت میکردند، به ۳ ماه حبس جنجه محکوم شدند.

این عده عبارتند از: غلامرضا خوشبو، میرآقا هدایتی، بهمن ذکایی و ابولحسن امامقلی.

همدان

حاج حسین اسلامیه‌فروشنده مصالح ساختمانی همدان که بزرگترین فروشنده وتوزیع‌کننده مصالح ساختمانی بخصوص سیمان است از طرف کمیسیون امنیت اجتماعی همدان به علت احتکار و گران فروشی سیمان به ۷۵ روز زندان محکوم شد.

★ **شیراز**

نصراله حقیقی مدیرعامل شرکت زمزم (پپسی‌کولا) در شیراز، با رای کمیسیون امنیت اجتماعی شیراز به سه ماه زندان محکوم شد.

نصرالله حقیقی فعلا درخارج از شیراز بسرمی‌بردو حکم بازداشت او درغیاب وی‌صادر شده‌است.

در شیراز همچنین ۱۶پیشه‌ور متخلف در دادگاه اصناف‌مجموعا دویست هزار و پنج ریال‌جریمه شدند که مدیر کافه رستوران «حاجی‌بابا»، و کرامت حسین‌پور مدیر رستوران «باباکوهی» نیز بین این عده بودند.

★ **مشهد**

بابازداشت احمد روشندل و حسین جلالی مدیران مسافرخانه های «روشندل»و «لوکس» مشهد عده بازداشت شدگان این شهر ۵۳ نفر شد.

۱۶ گرانفروش مشهدی نیزاز ۲ هزار ریال تا سی هزار ریال جریمه شدند.

پیروز یک گروه ۱۲ نفری مرکب از کارشناسان وزارت بازرگانی و دانشجویان داوطلب حزب رستاخیز ملت ایران برای پیگیری در امر مبارزه با گران‌فروشی در سطح خراسان وارد مشهد شدند.

قرار است در پایان کار، این گروه نتیجه اقدام های خود را تسلیم ستاد عملیات مبارزه با گرانفروشی کنند.

★ **بازداشت میلیونر نوشهری**

عباس پوردرویش، میلیونر بوشهری وصاحب چند سوپر-مارکت و خشکشوئی‌در بوشهر به جرم احتکار و اخلال درامر مبارزه با گرانفروشی به ۹ ماه زندان محکوم شد.

همچنین سهراب باستانی، مسئول هتل «آسیا» رفسنجان به‌مدت ۶۱روزبازداشت گردید.

در رشت نیز حاج گیاهی فروشنده معروف‌فرش وصاحب گاراژ جفرودی به جرم ایجاد نفاق بین مسافران ورانندگان و اخلال در نظم از طرف کمیسیون اجتماعی رشت به چهار ماه زندان محکوم شد.

خطر درخیابان

اینکار به بندبازی بیشتر شبیه است. مردی کالای خود را روی وانت بار کرده و خود نیز روی سپر آن ایستاده است. احتمال اینکه وی با یک تکان شدید روی اسفالت سخت خیابان پرتاب شود زیاد است، اما او بی توجه به این خطر براه خود میرود. و هیچکس نیز مانع او نمیشود.

قیمت پیکان کاهش یافت

ایران ناسیونال‌بدنبال اقدامات دولت، در زمینه پائین آوردن قیمت ها، امروز انواع مدلهای پیکان را ۵تا۱۱ هزار ریال بنفع مصرف کننده‌کاهش‌داد. نرخ های جدید پیکان ازروز شنبه آینده بموقع اجرا گذاشته میشود.

★ **تخفیف ویژه**

یک مقام ایران ناسیونال‌امروز گفت:کارخانجات ایران ناسیونال بمنظور همکاری‌با دولت و همگام باکاهش قیمت سایرکالاها، قیمت های خودرا از شنبه کاهش می دهد.

وی تاکید کرد: چون اقدامات دولت‌سبب پائین آمدن بهای‌قسمتی از قطعات و مواد اولیه کارخانه های داخلی که‌در ساخت پیکان با کارخانجات ایران ناسیونال همکاری مستقیم دارند، گردیده، به همین جهت ایران ناسیونال نیز تخفیف ویژه‌ای برای مصرف کنندگان خود قائل شده است و نمایندگی‌های‌فروش‌ایران ناسیونال در سراسر کشور موظفند ازروز شنبه‌این تخفیف هارا بنفع‌مصرف کننده منظور نمایندو فاکتورهای فروش را براساس نرخ های جدید صادر کنند.

★ **قیمت های جدید**

کاهش قیمت ها امروز رسما بشرح زیر از جانب کارخانجات ایران ناسیونال اعلام گردید:

پیکان جوانان ۱۱ هزار ریال– پیکان دولوکس ۱۰ هزار ریال، پیکان کار ۵ هزار ریال، پیکان وانت ۵ هزار ریال.

خبرنگار ما می نویسد: باین ترتیب نرخ های جدیدانواع مدل های پیکان‌از روز شنبه بشرح‌زیر خواهد بود:

پیکان جوانان۳۱۶۲۰ تومان– پیکان دولوکس ۲۷٤۱۰ تومان– پیکان کار ۲٤ هزار و ۶۰ تومان وپیکان وانت ۲۰ هزار و ۵٤۰ تومان. قیمت های جدید بدون احتساب ۵درصد عوارض‌اسفالت است.

★ **پرداخت مابه‌التفاوت**

این تخفیف شامل خریدارانی که از روز شنبه اتومبیل خودرا تحویل می گیرند، خواهد شد. باین ترتیب افرادی که قبلا قیمت اتومبیل را پرداخت نموده ولی هنوز آنرا تحویل نگرفته‌اند از کاهش قیمت‌بهره‌مند خواهند شد وتفاوت قیمت‌به‌آنها پرداخت می شود.

قیمت رسمی ۷ هزار نوع کالادر اطلاعات امروز

شاهنشاه آریامهر، مبارزه با گران فروشی را یکی از اصول انقلاب ایران اعلام فرمودند و مبارزه پی‌گیردولت وحزب سبب تقلیل قیمت‌بسیاری از کالاهای پرمصرف گردید.

قیمت های جدید، بدنبال اعلام رسمی مرکز بررسی قیمتها هرروز منتشر شده‌است، ولی برای آنکه تمامی مردم، در امر مبارزه با گرانفروشی شرکت موثر داشته باشند، در شماره امروز اطلاعات‌قیمت رسمی ۷ هزار نوع کالا یکجا چاپ و ضمیمه شماره امروز منتشر شده است.

روزنامه اطلاعات قیمت های رسمی جدید را در ۸ صفحه (صفحات ۱۷ تا ۲٤) درج کرده تا خوانندگان بهنگام‌خرید با در دست داشتن لیست‌قیمت رسمی کالاها بتوانند کاملا در امر مبارزه با گران فروشی شرکت داشته باشند.

قیمت اتومبیلهای دست دوم سقوط کرد

★ **کاهش قیمت بین ۵ تا ۱۵ هزار تومان میباشد**

★ **آنقدر اتومبیل دست دوم در بازار وجود دارد که برای سالهای دیگر نیز کافی است**

قیمت اتومبیل های دست دوم در چند روز اخیر بعلت عرضه فوق‌العاده آن در بازار مجددا کاهش یافت. کاهش قیمت اتومبیل های دست دوم در مدل های پائین بین ۵ تا ۷ هزار تومان و در مدل های بالا به پانزده‌هزار تومان‌رسیده است.

★ **حجم معاملات**

هم‌اکنون روزانه صد ها اتومبیل وارد می شود، که فقط روزانه تعدادی از این اتومبیل ها مورد خرید وفروش قرار می گیرد. حجم معاملات اتومبیل های دست دوم که در این هفته بشدت کاهش یافته است احتمالا با پایان فصل تابستان بیشتر کاهش می‌یابد و پیش‌بینی می شود که بهمین علت قیمت اتومبیل بحداقل قیمت ممکن تنزل خواهد کرد.

درحال حاضر در نمایشگاه ها و بنگاه های فروش اتومبیل تعداد زیادی اتومبیل دست‌دوم موجود است‌که‌دچار رکودبازار شده است.

دست اندرکاران خرید و فروش اتومبیل اضافه می‌کنند تعداد اتومبیل‌هائی که‌هم‌اکنون در بازار وجود دارد بحدی است که برای عرضه سال‌دیگر نیز کافی خواهد بود.

طبق آمار گمرک تهران روزانه بین۲۵۰تا ۳۵۰ اتومبیل ترخیص می کند که تمام این اتومبیل ها دست دوم و تعداد بسیار کمی از آنها آخرین‌مدل هستند.

بنابر این عرضه این تعداد اتومبیل قیمت آن را مرتبا در بازار کاهش داده و در برخی موارد خریداران و صاحبان اتومبیل به قیمت خریداری‌شده از خارج اتومبیل را میفروشند.

کاهش قیمت اتومبیل اروپائی دست دوم بخصوص باعث‌راکد شدن معاملات سه نوع اتومبیل پژو، بنز و بی-ام-و که اکثر معاملات خرید و فروش‌اتومبیل دست دوم روی آنها صورت‌می گیرد شده است، در این میان معاملات دست دوم اتومبیل در مورد اتومبیل پژو گرمتر از دو نوع اتومبیل دیگر است، مقداری ازراکد شدن معاملات دست دوم روی اتومبیل‌بی-ام-و (۲۰۰۲) مربوط‌به عرضه زیاد دو نوع اتومبیل فیات کوپه ۱۲۸ و ۱۲٤ به بازار است که گروهی از خریداران بی-ام-و را بخود جذب کرده است.

برای استفاده از حداقل گمرک پرداختی، اکثر اتومبیل های فیات که به ایران اورده می شوند مدل ۷۲ است. قیمت اتومبیل فیات دو در ۱۲۸ مدل ۷۲ در بازار خرید و فروش اتومبیل دست دوم بین ٤۰ تا ٤۳ هزار تومان و فیات دودر ۱۲٤ مدل ۷۲ بین ۵۰ تا ۵۲ هزار تومان است.

★ **تاثیر بر اتومبیل داخلی**

کاهش قیمت اتومبیل دست دوم و راکد شدن خریدوفروش آن بر روی‌اتومبیل های‌ساخت ایران نیز تاثیر گذاشته است.

با ممنوع‌شدن فروش‌اتومبیل پیکان ۵٤ تا یک سال، بازار سیاه اتومبیل پیکان مدل ۵٤ ازبین رفته است ولی معامله روی آندسته از اتومبیل های پیکان مدل ۵٤ که قبل‌از این ممنوعیت خریداری‌شده ودارای سند آزاد میباشند (بعلت در نوبت‌ماندن متقاضیان‌درکارخانه) همچنان با ٤ الی ۵ هزارتومان بیشتر از قیمت کارخانه انجام می شود. قیمت سایر مدل‌های اتومبیل پیکان نیز در بازار خرید و فروش اتومبیل دست دوم بین ۲ الی ۳ هزار تومان کاهش یافته است.

در حادثه رانندگی جاده مرند – خوی

۵ سرنشین پیکان کشته‌شدند

طی یک حادثه رانندگی‌که نیمه‌شب گذشته‌در جاده‌مرند-خوی رخ داد راننده و چهار سرنشین یک پیکان دردم کشته و ۲ نفر دیگر بسختی مجروح شدند.

بموجب گزارش خبرنگار ما در خوی پیکان ۱۷۳۹۸ اهواز برانندگی غلامعلی فرشی که با ۶ مسافر از مرند عازم خوی بود در دو کیلومتری خوی با مینی‌بوس ۳۶۸۲۲– رضائیه که از سمت مقابل درحرکت بود بشدت تصادف کرد.

هویت راننده و ٤ سرنشین پیکان که در محل حادثه جان‌سپردند هنوز معلوم نیست. دو نفر دیگر از مسافران‌پیکان باسامی عزیز حیدری و قاسم عاشقی اهل ماکو که بشدت مجروح شده‌بودند به‌بیمارستان خوی انتقال یافتند.

راننده مینی‌بوس پس‌ازوقوع حادثه متواری شد و مامورین هم‌اکنون‌در تعقیب وی هستند.

به ۷۰هزار کدخدا حقوق داده میشود

به‌بیش از هفتاد هزار کدخدا و دهدار در سراسر کشورحقوق پرداخت میشود و کدخدایان و دهداران باید در موقع خدمت لباس رسمی بپوشند و نشان مربوط را نصب کنند. این امر بموجب قانون تشکیل‌انجمن‌های ده که از امروز بدولت ابلاغ شد بموقع اجرادرمی‌آید.

برابر مواد این قانون دهات و دهستانها دارای شخصیت حقوقی بوده و برای دهبان (کدخدا)و دهستان دهدارانتخاب میگردد. در کنار هر یک ازدهات یک انجمن تشکیل خواهد شد و هر هزار نفر جمعت میتوانندپنج نماینده برای انجمن ده انتخاب نمایند.

۱۸ شورشی مسلح ظفار تسلیم شدند

مسقط: دولت سلطان‌نشین عمان اخیرا اعلام کرد که در تاریخ ۲۵ مرداد ۱۳۵٤، هجده شورشی مسلح با چند قبضه سلاح (کلاشینکوف) و مقداری فشنگ خود را تسلیم نیروهای عمان در بندر (رخیوت)کردند دوتن ازتسلیم شدگان مزبوربه نامهای (احمد نجیب مسلم) و (سالم مسلم عیسی) که سمت رهبری شورشیان ظفار را در برخی از عملیات نظامی به‌عهده داشته‌اند، اظهار میدارند شورشیان ظفار از ترس حمله نیروها ی‌دولتی عمان و ارتش شاهنشاهی، کلیه اطراف مواضع خود را مین‌گذاری کرده‌اند. آنها اضافه کردند حدود سیصد نفر از افراد یمن جنوبی‌نیز باشورشیان‌همکاری مینمایند، طبق گفته های دو سرپرست مزبور فرمانده‌هان و روسای شورشی‌اغلب ازمنطقه ظفار دور شده و در بندر (هوف) واقع در یمن جنوبی بسر میبرند و تاآنجا که امکان دارد کوشش مینمایند خود را از مهلکه بدور نگهداشته و تعدادی مشخص از افراد را که‌در سطح پائین‌ترقرارگرفته‌اند، برای انجام عملیات خرابکاری و مین‌گذاری به منطقه ظفار اعزام میدارند. نامبردگان‌اضافه کردند که شورشیان ظفار از حملات نیروهای ایرانی بیش ازحد وحشت دارند.

در شعبه بازار بانک رفاه کارگران

سارقین دیوار بانک راسوراخ کردند و۸۲٤هزار تومان دزدیدند

سارقین باسوراخ کردن‌دیوار بانک ۸۲٤ هزارتومان بسرقت بردند. صبح دیروز هنگامیکه کارکنان بانک رفاه‌کارگران‌شعبه بازار دربانک را گشودند متوجه شدند دیوار بانک سوراخ شده‌ و درگاوصندوق نیز باز است و محتویات آن‌بسرقت رفته است.

بلافاصله‌مامورین کلانتری۱۳ ومامورین اداره‌آگاهی درجریان سرقت‌بانک‌قرارگرفتنددرتحقیقات معلوم شدکه سارقین ازخرابه‌ای که درپشت دیوار بانک است، خودرا بدیوار بانک رسانیده واز آنجا با سوراخ کردن دیوار و اردآن‌شده‌انددزدان‌تو انسته‌اند زنگ‌خطر بانک‌را که معمولادر جای مخصوصی قرار دارد پیدا کرده وقطع نمایند سارقین پس ازدزدیدن پولها وسایل بازکردن گاو صندوق رادر محوطه‌بانک بجای گذاشته وگریخته‌اند. هم اکنون مامورین‌آگاهی وکلانتری پیرامون این سرقت تحقیقات وسیعی را آغاز کرده‌اند.

تشنج درانجمن‌شهر

اهواز– مسئله خرید شن و ماسه توسط شهرداری، جلسه دیشب انجمن شهر اهواز را بشدت متشنج کرد و دو نفراز نمایندگان انجمن به مشاجره لفظی پرداختند. مسیب طرفی یکی‌از نمایندگان‌درجلسه دیشب گفت:

طی‌یکماه شهرداری چهارصد هزار تومان بیت‌المال مردم را برای خریدشن و ماسه‌پرداخت کرده است. لطفا به ما نشان بدهید این‌مقدار شن و ماسه‌در کجای شهر اهواز ریخته شده ویابکار رفته است.

آغاز دهمین سال انتشار ماهنامه فضا

مهر ماه امسال ماهنامه فضا دهمین سال انتشار خود را آغاز میکند. همکاری دانشمندان‌ایرانی، دانشجویان، دبیران‌علوم ریاضی، مهندسان ومنجمان برجسته‌کشور جایگاه بلندی برای ماهنامه فضا در میان نشریات آبرومند کشور پدید آورده است. توفیق آقای ابوالحسن کمال تقوی مدیرمجله فضا و هیئت نویسندگان را آرزو داریم.

زنان ایران باید کوشش خودرا دوچندان کنند

بقیه ازصفحه آخر

باید خود را هرچه زودتر و موثرتر آماده سازند.

میلیونها زن روستایی در ایران میتوانند و باید دوش‌به دوش مردان‌روستایی درجبهه کشاورزی پیکار کنند وتحول و پیشرفت سریع منطقه‌های روستائی وتوام یک‌کشاورزی سالم را امکان‌پذیر سازند.

زمان ان رسیده است که براساس نتیجه‌های حاصل تجربه‌های به‌دست امده و ناکامی‌های گذشته، طرح‌جامع فعالیتهای پیکار بابیسوادی را تدوین کنیم و در اجرای‌درست و سریع ان در روستاهای کشور بکوشیم.

والاحضرت شاهدخت اشرف پهلوی عصر دیروز به تهران بازگشتند.

اسامی پذیرفته‌شدگان دوره لیسانس مسابقه‌ورودی مؤسسه‌عالی علوم سیاسی وامورحزبی

محمدرضا کاردانیان، محبوبه حاجی‌عبدالباقی، نورعلی رسولی و الاغوز، مریم‌یزدانی، ملیحه وثوقی، مرضیه‌کیانیان، محسن آرمیده، فلورسهرابی، علیرضا نیکنام، مهدی ناصر گیوه‌چی، خدامراد گودرزی، فخرالملوک یاسائی، منیر عشوری، محسن قمشلو، نیره‌السادات‌موسوی شیرازی، شهلا چاوله، فروغ موحدیان عطار، شرفه ملک‌محمدی نوری‌فر، ناهید رنجکش، سعید ناظم، فریبا کامکار فسائی، محمدعلی رحیمیه، ادیک باغدسریان، ساسان‌پدرام‌رازی، رباب رضوانی، فردوس‌صالح سری، سیدهاشم لاجوردی، فریبا ممقان‌زاده، گیشااسلامی، لطف‌اله توکل، فریبا مشیر غفاری، بهرام مدرس‌نیا، هما عالمی بابلکی، سعید چینی فروشان اصفهانی، فریبا سعادت،شهنازسه‌دهی‌اصفهانی، بهروز کلباسی، محمودرضا شفازند، مهرداد خلیلی‌فرد، علی‌اصغر ذوالفقاری خیاوی، بدرالسادات کامیار، سوسن ایرانی، سید مهدی شجاعیان، نوشین رنجی، محمودعمرانی فرد، فرزانه شهیدی، زهرا طاهریان، شهرام امین، فاطمه روناسی، پروین مرشدیان، مستانه‌سوهانی،زهراشهشهانی، فریماه مسروری، سید یداله شاقاسمی، سیما متولی‌باشی نائینی، خسرو گودرزی، نسرین صادقیان مطلق، شاهرخ حوائجی، محمد دانش‌پور، عسگر غفاری، حسن ثریائی، اژیده علوی، نسرین قهرمانی مرنگلو، ناهید حاج علی زاده جهانی، پروین راستی‌اردکانی، سیدمحمدرضا قاسمیان، زهره ابهری،محمدرحیمی، عبدالکریم نوروزی، مینو نوری، فریبا علی‌یاری، محمد ستاریان، همایون نوبرانی، مهناز حسینی‌نیا، فرح‌کریم‌بیک‌آبادی، محمدرضا صدقی، ویدا معیر، شهره فروغی، اردشیر صدیق افشار، فاطمه رزاز رحمتی، محسن ولی، رقیه کلاهدوز اخوت، حسن باقری، هوشمند شموئیل‌اصفهانی، شهلاوزیری اسفرجانی، جلال انصاری، طاهره نظری، فرشادفرشیدفر، علیرضا شهلائی، سید رضا منافی،عمادالدین‌کاظمی‌و یسری، شهربانو فولادی، عبدالحسین شریعتی، فرزانه هنرور، همادخت مرادی، آرام‌چنگیزی اشتیانی، روشنک نریمانی، محمدعلی نعمت‌الهی، رضا نیکخواه پناهی، شهره‌بحرینی، صادق شاهدانی، همافرهنگ جهرمی،جوادعلیپو راسکندانی، فریباحسنی، حمید نیلفروشان، میرداود داوردان، شهره اخوان، بهرام پرند، ابراهیم واشقانی فراهانی، فیروز تکاور،ناصرشمسیان، علیمردان خزاعی، محمد نبی‌زاده، شهین بهشت‌زاده کیائی، حسین هاشم‌زاده، ژاله‌وزیری، فرزانه توانائی‌پور، حمید ایتی نجف‌آبادی، علی‌حبیب، محمود بصیری ابیانی، کیانوش شیخ‌الاسلامی، عبدالحسین مسعودی، مریم شکوه‌آذین، کورش یگانه، محمدمهدی حریری، حمیدرضا زمانی، رئوف مکفی، ژاله چینی، موسی صدرپور چشمه‌چنار، شهیر حاتمی‌قزوینی، غلامرضا دینکو، تیمور رفاعیل، آزاده دادگر، مهرداد تبریزی، حسین کاظم زاده خبیصی، همایون خوشبین، فرزین سمیعی خسروشاهی، ناصر عمیدی، احمد قرابی، نفیسه اصغری طبری، مجید رهبر، پروانه محمودزاده، هادری زارع بهاری، سهیلا مصلحی، داریوش رحمتی‌شهرضا، سید مهدی رسولی اهاری، توران آزاده، بهیار یاسان، حسین محمودزاده عمرانی، اردشیر منصوری یاراحمدی، سیدجلیل نیک‌نژاد، مسعود طوفانیان، پروانه قطبی، قدرت‌اله‌شهیدی، مسعود مردانی دشتی، محمد معروفی،شکوه‌السادات‌هاشمی، محمد حمزه‌ابی، نرگس‌حبیبی زیدسرائی، مرتضی جهانی، معصومه جاویدی، محمدمهدی پوستین‌دوز، عزت‌الزمان پزشکزاد، مهدی علوم مقدم، یحیی‌عظیمی،مهوش‌پورصاحبان دزفولی، مهرناز پاک‌نهاد، سهیلا بروخیم، مهین‌فشارکی، شهریار سفیدپور، حبیب‌اله متین، عزت‌اله محمدی، محمد رضا عرب، مرضیه روح‌پرور، فریده نادری، ناصرریاحی، فرج‌اله رهنورد اهن، علی معتمد خراسانی، محمد محسنی، فضل‌علی‌مدرس، حسین پیران،شایسته پروانی، حسین فردرو. محمد امانی جوردهی، رویا جبرونی، سید محمد حکاک، حسین رضائی نژاد، سیدیونس عطاری‌ابراهیم زاد، فرامرز دری، عباس‌بیات، منصور خواجه، حسن رضا صمدی،داریوش صادقی،وحیده طاهباز صالحی، محمد رضا شیروانی، محمد حسین‌امانی، محمد سپهرداد، منوچهرصراف اسماعیلی، حسین پورقان فراهانی، پوراندخت سعیدی، محمود جباری اصل، فریبرز رضازاده، محمدطاهر طاهری، فرامین محسنی، فاطمه میر عابدینی، خدیجه رهبر مدامی، فاطمه موسوی، روجاگودرزی، اصغر احمدی، فریده موقر حسنی، فیروزه حسامی،میترا کامکار،محمدحسین میرزاآکاظم، سلیمان مقصودنیا، افسانه حائری، مجید پیروجید، امیر عباس فرزادی مقدم، علی شمشیری، منیژه‌کریمی‌طرازانی، فرزانه رحیمی، پروین‌عروج‌نیا، فاطمه‌محمدزاده،رسول‌سجادیه، رباب زرکشوری، عاطفه‌جداری جباری‌پور، محمد ابراهیم ایرانمنش، مریم کدیور، ربابه جعفر قلی‌زاده جدی، محمد جان نوروزی، سیلواناسلمان پور، خسرو ثاقب طالبی،فریبا اشراقی، الهه اوطمینی، اکرم السادات سید،احمد فرحبخش، سعیدعرب یزدی،اصغرجاسبی، مهدی جعفری، زهراپوراصغری حقی، سید مجتبی محمدنژاد، نجمه عدیلی، سهیلا اربابی، شهرزاد ایوانی، الهه ایزدی، مسعوده رهبری، فرزانه‌کبیری، محمد حسین شکری کشتلی، پرینوش‌ناصحی‌طاهری، نورعلی محمودی کاردگر، ساسان ضرابی، پرویز ضیائی جزی، مینا خوش نصیب، فرامرز درخیدم، محمد چکونیان، شهربانو مدرسی، یعقوب قاسمیان صاحبی، غلامرضا واثقی،مرادعلی‌سعیدی‌اسبویی، سعادت‌هاشمی‌نیا،بهرام‌اسماعیلی آزاد، علی اصغر زارعی،مهدی رفعت نژاد، علیرضا گودیانی، هایده قوامی شیرازی، فاطمه آفاق عایدی ممقانی، بتول‌عطار زاده، محمد تقی خوش گفتار سیجانی، آناهید ملکوزاده، زهره کریمی، مجید منجمی، سکینه آموزگار فسائی،ابراهیم رزم‌پا، قدسیه اعظم مستقیمی قمی.

پذیرفته شدگان فوق باید از تاریخ شنبه هشتم شهریورماه تا ساعت۱۲ظهرروز چهارشنبه دوازدهم‌شهریور ۵٤بادردست داشتن مدارک زیر:

۱– اصل کارنامه آزمایش همگانی و دو برگ فتوکپی‌آن

۲– اصل و فتوکپی مدرک‌قبولی متوسطه.

۳– چهار قطعه عکس ۶ × ٤

٤– مدرک معافیت یا انجام خدمت نظام وظیفه درصورت مشمول بودن، برای ثبت نام به دفتر آموزش موسسه‌واقع در خیابان فرح شمالی خیابان عرب شیبانی پلاک ۳۰ مراجعه نمایند.

پذیرفته شدگانی که درتاریخ تعیین شده برای ثبت‌نام‌مراجعه ننمایند بجای آنان از افراد ذخیره به ترتیب تقدم‌نامنویسی بعمل خواهد آمد.

ذخیره ها

کلیه افراد ذخیره میتوانند از ساعت ۸ صبح روز شنبه پانزدهم شهریور ماه مراجعه نمایند تا در صورت وجود محل خالی به ترتیب تقدم از بین کسانی که در همان روز مراجعه نموده‌اند درساعت۶ بعدازظهر ثبت‌نام بعمل آید

ابراهیم جوادی، هایده‌روحی، ماشاءاله مقیمی، بهروز سیفی، بهروز شایان، مهدی هاشمی شریف‌آباد، سهیلا شامیری، مسلم خاندانی، مرضیه‌شکوری، علی‌اصغر بلوکی‌فر، رضاعلی اکبر مهر، سید مرتضی سید نقوی،عطااله حسینی‌اشترینانی، بهمن ابو الحسنی، مریم‌مسچی، مسعود شیخی بساط آبادی، نصراله بارانی، خسروحاجیان، غلامرضا جهانشاه، غلامرضا زارعی، شهلا بنکدار، میترا پور اسفندیاری،علی‌اکبر صابر فشخامی، بهار فرهنگ‌دوست، مینو فقیه.

مینو معلالی‌زاده، سعید صادقیان، بهزادفرزاد، حسین زندی،محمود بهمورسی، الهه سیدری، محمد ادرامروز، مهرداد حاجی‌اشرفی، مهدی کاظم‌زاده ازاد، مجید اشتری، منصور فیروزبخش، حمیدرضا اکبر،پروین جورابچی طاهری، نیره طباطبی‌رهبر، فاطمه‌سلطانی، سیدرضادیباجی،سید محمدرضا موسوی، منوچهردرویشی کهریز، مینو سلیمانیان، رویا نیکزاد، یحیی پسران افشاریان،شهناز ترابی، فیض‌الله پورحسینی، طاهره ریاحی‌اشتری،غلامرضا سجادینی، فریده کرم‌پور، مرجان دشواد، سیمین مرزانه، حسین ضرغام افشار، حسین ایلوخانی،نسرین‌امیدوار،اردشیر تنکستنی‌نژاد، غزاله‌میرمحسنی نمین، نادره‌فتحی خسروشاهی، حسن احسانی، منوچهریزدانی کجوری، علی‌محمد محرمی، زهره سلمانی‌خو، عبدالرضا محمدزاده طباطبائی، حسین اعتمادی، کبری صداقت، حبیب‌اله صفائی اسدزاده، طاهره قناعت شاهاندشتی، فاطمه ولیائی‌ازاد، مسعود غنی‌زاده، حمید فروغ، شهره الهمی‌منش، حسین دشتنورد، منیژه‌اشکان‌نژاد» قاروا‌کوبی‌نژاد اکوپیانس، فرشته سوداوری، حوری اویا حسینی، سیدعباس عظیمیان، اکرم نادریان، ماشاالله مرینانیان، سوسن جانفروز، کبری‌صداقت،نادره ضرابی، شهناز زمان‌زاده فسقندیس،محمدصالح‌خدایرست چکوسری، نسرین نبوی‌نژاد، عبدالرضا وثوقی، جهانگیر یاوری عیسی‌لو، سوسن‌رهبری، فرامرز داودزاده، حسین فردباستانی، بیژن کنور– تبریزی، محمود وطنخواه، نادر محمدحسین ناجی‌زا، ولی‌الله باغستانی، ناهید الهیاری، شهناز حبیبی، محسن هاشمی، سوسن‌کرمچی، فریده وثیق‌پور، فرزین ریحانی معطر،نصرالله نیکخواه‌بهرامی، سید محمدتقی مظلومی، مهدی خداداد سریزدی، محمدجواد زارعی‌فر، سیاوش انصاری، خدیجه فتاویزی‌معروف،ماندانا اکبری کردستانی، محمدباقر قاسمی‌نژاد، مهرناز کامروز، پرویز نیک‌منش، حسن عابد آملی، سید مسعود دبیرسیاقی، محمد نصیری، رویا اطمینان، فریبایوسفی‌افشار، بهرام‌سحابی، منصور افشاری، احمد محمدی خبازان، عبدالله قنبری، فریده پوررخوان‌روح،امیرعباس امان، رحمن‌ابری، فرشاد انصاری، لاله‌عباسی‌معاف، شاهین‌الکسان مستبان، شهرام عمرانی، زهره مهیمی، جمشید نوروزی میاب، فتاح بیات بیاتانی، زهره عقیلی آل هاشم، شیده متقی، اکبر زندیه، شهریار سوداگر،اصغر نوروزی، سید محمد مهدی موسوی، کامبیز اسدی، محمد رضا رضائی،حامد ناصح‌فورک، محمد رضا مهربانپور بهبهانی، مهران‌بهفروز، محسن‌پروین‌جاه محمد علی بهبودی، مسعود عموزاده،منصور درویزه،ناصر فرشاد گوهر، مریم لاهوتی، مهرنوش حسین پور زنجبر، محمدتقی‌پاکزاد،فریده‌دسه‌تجردی منصور رضائی چارایماقی، زهرا ابراهیم فردویی، فریبرز آگهیان، وصال هندی، احمد غلامحسین خیابانی، اسعد شریعتمدار،مرسده رخشانی پورفرد، حسین علی گلشاه نتادگان،رحمت‌انصاری‌الحسینی شعله کسائی کوبایی، سوسن رحیم‌زاده،حسن‌ارزقی،داریوش افصحی، کاوس اسلامی‌نژاد، مسعود رضا سلیلمی، فریبا سید عسگری، البرت کهن تب، علی شاطری،جمشید شریعت،محمد حسین یحیوی، بهزاد عابدی ارانی، خدیجه میرزا بزرگ، حسین رضوانی کیل کلاهی، ابراهیم پور آذر دیزجی، مهناز ابراهیمی،علیرضا میرفخرائی، حجت‌مسعودی‌کاریجانی، زهرا کریم‌بیگی داریان، مسعود فرید، سید اصغر موسوی معجری، شعله محیط، فریبرز جهانی، حمیده ساسانی اصل، امل تاجیک،فرزان کشانیان،کامران جناب، حمید رضا ارباب، محمد رضا درخشانی، محمد حسین یحیی زاده، سعید ترابی، مهدی حاجی کاظمی، سهیلا ناطق، علی اصغر اکبریان، رامز حاج‌سید علی‌زاده، بهمن اسدالله امین شهیدی، مهرداد صلاحی، اسماعیل کلامی، فریدون‌زواره، شهریار بحری. علی اوقانیان، نسرین مصدقی آقاجری، فریبا کیخام‌زاده، زهره رحیم‌پور چمازکوتی، محمد رضا رجائی، عباس خیام حقیقی، محمود امیری، حسین‌رودیاری، هادی هاشمی‌احمدی،احمد آتش‌هوش علیرضاجوانمردسیار، ابوالفضل کوششی،احمد رضوی،محمود عباسی‌مرادی،رویامقدس،محمود توکلیان،جعفرقباد باشی،غلامعلی فرقده، کاظم‌جرعتی، عباس‌شاه ولایتی،دی‌دخت صادقی حقیقی، شهرزادپزشکزاد، سعیدسالک، ناهیدبلیغ،داریوش‌کاکاوند،سعید ایزدی فر، اکرم ترکیان، بهمن ایزد مهر،

آ– ۲۷۵۸٤

اطلاعیه جهت داوطلبان تحصیل درآموزشگاه‌عالی جنگل ومرتع گرگان

از ۹۶ نفر داوطلبان تحصیل در آموزشگاه‌مذکور که اسامی آنان در فهرست زیر آمده است دعوت می‌شود با دردست داشتن مدارک زیر:

۱– اصل کارنامه آزمایش همگانی سازمان‌سنجش آموزش کشور

۲– اصل نمرات کتبی نهائی ششم متوسطه‌که بتائید اداره‌آموزش وپرورش مربوطه رسیده باشد.

۳– اصل گواهینامه یا کارنامه قبولی ششم‌متوسطه که‌بتائید اداره آموزش‌وپرورش مربوطه رسیده باشد.

٤– برگ پایان خدمت وظیفه و یا برگ معافیت دائم و ۲ برگ فتوکپی آن.

۵– اصل شناسنامه و چهار برگ‌رونوشت شناسنامه یا فتوکپی صفحه اول آن – کسانیکه‌در شناسنامه خود تغییراتی داده‌اند باید فتوکپی‌صفحات مربوط به تغییرات را نیز تهیه و ارائه نمایند.

۲۰ قطعه عکس ٤ × ۳که درسال جاری‌گرفته‌شده‌باشد (مشخصات کامل داوطلب در پشت هر عکس نوشته شود)

حداکثر تاتاریخ ۱۵ر۶ر۵٤ به سازمان‌جنگلها و مراتع مراجعه نمایند تا ترتیب انجام آزمایش توانائی جسمانی و تنظیم سند ثبتی دایر به‌تعهد دهسال خدمت داده شود. بدیهی‌است افراداصلی چنانچه تاتاریخ مذکور مراجعه‌ننمایند افرادذخیره که اسامی آنان در محل ورودی سازمان جنگل‌ها و مراتع آگهی و نصب شده‌است میتوانندبترتیب تقدم در نمرات مراجعه نمایند.

سازمان جنگلها و مراتع کشور

نفرات اصلی اسامی داوطلبان آموزشگاه عالی جنگل و مرتع گرگان

ردیف نام خانوادگی نام

۱– شوشتریان فریدون
۲– صنعتگار عبدالجواد
۳– صادقی اسماعیل
٤– جوادی غلامرضا
۵– خورشید احمدی حسین
۶– غلامی فردین حسن
۷– آیت‌الهی عبدالمجید
۸– اسعدی علی اکبر
۹– نورین احمد
۱۰– کیهان محمد ابراهیم
۱۱– علیپور هند خاله غلامرضا
۱۲– رنجبر محمد ابراهیم
۱۳– رحتمی اردشیر
۱٤– شکوهی سلکی اسداله
۱۵– غریبی کلاله علی اکبر
۱۶– وفاداری زین آباد هرمز
۱۷– محمدی مندر
۱۸– خطیبی هوشنگ
۱۹– سجائی جهانی مهرداد
۲۰– ابراهیم نیا علی اصغر
۲۱– آجیوند زند نادر
۲۲– ورنوس بهرام
۲۳– فیض نوروزی مجتبی
۲۳– قوامی پور محمد علی
۲۵– یزدان پناه بابا
۲۶– خلیلی مهدی
۲۷– امینی امین‌اله
۲۸– انصاری غلامرضا
۲۹– خالقی کفشگری سید رضا
۳۰– خوبی آرانی علی
۳۱– فاضلی سید مجتبی
۳۲– خاکساری اناری مسعود
۳۳– فرجزاده کیومرث
۳٤– صفائی محمد علی
۳۵– عباسی حسن آبادی‌محمد
۳۶– طرزی مقدم محسن
۳۷– حبیبی نقی
۳۸– کاتوزیان مرتضی
۳۹– معدنی پرویز
٤۰– عابدی سنجانی محمدابراهیم
٤۱– قربانعلی‌نژاد قربانعلی
٤۲– اهرمی‌زاده عباس
٤۳– جداری صالحپور رحیم
٤٤– هوشمندی عیسی
٤۵– احمد اقائی جمال
٤۶– دادخواه نیکو عبدالرضا
٤۷– فرهنگی خسرو
٤۸– مستخدمی فرج‌اله
٤۹– امینی محمد
۵۰– کاظم‌زاده بابا
۵۱– نقیبی قاسم
۵۲– ایوبیان نعمت‌اله
۵۳– سعیدیان شاهرخ
۵٤– امامی مش ناحیه علیا سید حسام‌الدین
۵۵– عسگری بخشعلی
۵۶– شه بندگان رضا علی
۵۷– ابوالفتحی راد عباس
۵۸– آریانپور احمد
۵۹– شاهدوست ابوالقاسم
۶۰– ادبی فیروزجایی رحمت‌اله
۶۱– سجادی سید جلال‌الدین
۶۲– موسوی میرحمداه
۶۳– وکیلی فرد محمود
۶٤– مندی پورهنزائی جلال
۶۵– جرایدی محمد ابراهیم
۶۶– سجادی سید اصغر
۶۷– صراطی شیرازی عباس
۶۸– محمد شارونی کریم
۶۹– خیراندیش کرهرودی حسین
۷۰– جمال‌زاده محمود
۷۱– اقتدار عبدالکریم
۷۲– صحفی شهاب‌الدین
۷۳– بشارتی فومنی عبدالعظیم
۷٤– حبیبی کیاسرائی حمیدرضا
۷۵– زندحسامی محمد مهدی
۷۶– فراست محمود
۷۷– ابراهیمی قدرت
۷۸– احمدی نژاد سید مهدی
۷۹– دهقانی سیروس
۸۰– توجهی علی
۸۱– گنجی ساری ابوالقاسم
۸۲– کاظمی طلاچی محسن
۸۳– حسن خان خراسانی مجید رضا
۸٤– رستمی اتوئی علیمراد
۸۵ عالمی محمد علی
۸۶ احمدی رحیم آبادی بیژن
۸۷– عرب زاده سید اکبر
۸۸– عزیزالدین حسن
۸۹– مبکی محمود
۹۰– حاجیان موسی

اسامی داوطلبان منطقه‌ای

۱– افروزه اکبر عباسی غلامرضا
۲– جعفری محمد
۳– علی ملاشاهی نجار احمد
٤– میری غلامحسین
۵– بایگان عباس
۶– صبح خیزی محمد رضا

م الف ۱۱۳۳۲

آ–۲۷۶۲٤

اعلام جرم نظام پزشکی علیه باشگاه خام‌خواری

★ نظام پزشکی علیه‌باشگاه خام‌خواری به دادسرای تهران شکایت کرد و دادسرا ادعانامه خود رادر این‌باره بدادگاه فرستاد

● خام‌خواران مدعی هستند که انسان با خام‌خواری سیصد سال عمر خواهد کرد.

براساس شکایت نظام پزشکی کشور، دادسرای تهران علیه «دکتر آوانسیان» موسس باشگاه خام‌خواری ادعانامه صادر کرد و بدادگاه فرستاد.

چندی قبل از طرف نظام پزشکی بدادسرای تهران شکایتی تسلیم شد مبنی براینکه «دکتر آوانسیان» مبادرت به تاسیس باشگاهی بنام باشگاه خام‌خواری نموده و مردم را تشویق به خوردن غذای خام میکند.

نظام پزشکی درشکوائیه‌خود بدادسرای تهران تاکید کرده‌است که این‌اقدام دخالت درامرپزشکی وبرخلاف مقررات و نظامنامه پزشکی است.

استناد نظام پزشکی برای‌طرح شکایت به خطر انداختن سلامت مردم از خوردن غذا های خام است که باشگاه خام خواری کار تشویق و تبلیغ‌آنرا بعهده دارد.

آقای نظام‌پور، معاون دادستان تهران پس از دریافت شکوائیه نظام پزشکی، «دکتر آوانسیان» را جهت‌تحقیق بدادسرای تهران احضار کرد.

«دکتر آوانسیان» در دادسرا بسئوالات بازپرس تحقیق پاسخ گفت و پس از ادای توضیحات باقرار التزام آزاد شد.

دادسرای تهران پس‌از تحقیق از «دکتر آوانسیان» ادعانامه‌ئی علیه او تنظیم کرد و بدادگاه فرستاد.

«دکتر آوانسیان» موسس و موجد باشگاه خام‌خواری است که فقط در ایران وجوددارد. اوکه فرزند بیمارش را با صرف هزینه بسیار از دست داده‌مدعی است که داروهای شیمیائی هرگز نمی‌تواندبرای بشرسلامتی ببار آورد.

خام‌خواران که با گیاهخواران تفاوت کلی دارند تنها در یک مورد باآنان همعقیده هستند و آن عدم‌استفاده‌ازگوشت‌حیوانات بهرشکل و صورتی است.

خام خواران میگویند:

استفاده از گوشت حیوان، انسان را درنده و خونخوار میکند و تنها حیوانات‌گوشت‌خوار هستند که‌باید از گوشت حیوانات استفاده کنند و انسان چنین حیوانی نیست.

خام‌خواران میگویند گوشت حیوان مردار و مردارسم است.

یکی دیگر ازعقاید خام‌خواران اینست که وقتی چیزی پخته شود، قسمتی ازکالری و ویتامین خود را از دست می‌دهد. بنابر این آنان سبزی، میوه بقولات‌و حبوبات را پس از بعمل آوردن و پرداختن، مصرف می‌کنند، زیرا معتقدند بدن‌انسان این خوراکی هارا فقط بصورت‌اولیه و بهمانگونه که در طبیعت‌موجود است نیاز دارد و بهر شکل دیگر برای بدن مضراست.

«دکتر ـ آوانسیان» مدعی است که خام خواری باعث طولانی شدن عمر می‌شود و در کتابی‌که درهمین زمینه نوشته‌یادآورشده که باخام‌خواری سیصد سال‌عمر می‌کنید.

«آوانسیان» پس از مرگ فرزندش، بخام‌خواری رو آورده و دخترش رانیز که‌اکنون ۱۸ سال دارد. از لحظه‌ای که شیر مادر را ترک کرده باهمین شیوه بزرگ کرده است.

خام‌خواران علاوه بر طولانی شدن عمر انسان بوسیله خام‌خواری می‌گویند بسیاری از بیماری های صعب‌العلاج‌از جمله میگرن و لقوه از این طریق معالجه می‌شود و باخام‌خواری می‌توان وزن بدن را کاهش‌داد یا افزود.

★★★

با اعلام شکایت نظام پزشکی از باشگاه خام‌خواری و صدور قرار التزام برای‌«دکتر ـ آوانسیان» گروه خام خواران ایران‌که با پیوستن به این باشگاه آموزش لازم برای استفاده از روش‌خام خواری دیده‌اند، منتظرند رای دادگاه دراینمورد صادر شود.

مواظب کانال کولرهایتان باشید
سارقینی‌که از کانال‌کولر به‌خانه‌ها راه می‌یافتند دستگیر شدند

صد هزار تومان طلا و جواهر که سارقی از منزلی در یوسف‌آباد تهران بسرقت برده بود، توسط ماموران‌آگاهی کشف شد.

ماموران آگاهی تهران از مدتها قبل در جستجوی دو سارق بنامهای اکبر و غلام بودند که برای سرقت از خانه های مردم دست‌به شیوه تازه‌ئی در کار دزدی زده بودند. اکبر و غلام پس از دستگیری، نزد بازپرس اعتراف کردند که از طریق کانال کولر وارد ساختمان می شدند و پس ازسرقت از همان راه خانه هارا ترک می گفتند.

بااین اعتراف، غلام و اکبر بازداشت شدند وجواهرات مکشوفه به صاحبش مسترد شد.

شاهرگ حنجره و دستهای خودرا قطع کرد ومرد!

غلامرضا نیستانی ۲۶ ساله درسرداب منزل مسکونی خود واقع در خیابان باغ شاهزاده «قم» شاهرگ حنجره و دست های خودراقطع‌کردوجانسپرد

خبرنگار مادر قم مینویسد: مادر غلامرضا، اولین کسی بود که از خودکشی پسرش باخبر شد.

از غلامرضا نامه یا مدارکی که علت‌خودکشی وی راتوجیه کند بجا نمانده است.

جریان به کلانتری بخش سه قم‌اطلاع داده شد و جسد غلامرضا بامعاینه‌پزشک قانونی بخاک سپرده شد.

به‌تلافی کشتن یک سگ، مردی را کشت

جوان ۳۰ ساله‌ای بنام بنده علی معصومی هنگام کوچ یک ایل درمکام فیروز، بدست مرد ۵۰ ساله‌ای کشته شد.

بموجب گزارش خبرنگار ما در شیراز: خداداد نجاتی قاتل جوان ۳۰ ساله به ماموران ژاندارمری گفت:

ایل‌مادر حال حرکت بود که بنده علی باسنگ به سر سگ من کوفت و باعث مرگ وی شد منهم از فرط ناراحتی با چماق بسر بنده علی کوبیدم و امروز بمن خبر دادند که او در بیمارستان سعدی‌شیرازجان سپرده است.

پزشک قانونی علت مرگ‌بنده علی را خرد شدن جمجمه و خونریزی مغزی اعلام کرد.

پرونده حادثه در بازپرسی شعبه‌یک دادسرای شیراز تحت رسیدگی است.

یک‌میلیون تومان طلاوجواهر قاچاق درلاله‌زار کشف‌شد

از یک دلال جواهردر خیابان لاله‌زار تهران دو کیلو و ۵۶گرم طلا و ۴۰ دانه برلیان به ارزش یک میلیون تومان بدست آمد.

ماموران‌تجسس‌کلانتری۹تهران اطلاع یافتند که شخصی بنام «عباس شاهپوری» که در خیابان لاله‌زار دفتری دارد و دلال طلا و جواهر است، مقدار زیادی طلا و جواهر بطور قاچاق وارد ایران کرده است.

با بدست آمدن‌این‌خبر «عباس» تحت مراقبت ماموران قرارگرفت و هنگامیکه با یک پاکت بزرگ از دفتر کارش خارج می‌شد، بوسیله ماموران بازرسی شد.

در این بازرسی، مقداری طلا جواهر قاچاق در پاکتی که‌عباس در دست داشت کشف شد.

ماموران سپس دفتر کارعباس را بازرسی کردند و از آنجا نیز ۴۰ عدد برلیان تراش داده شده بدست آمد که رویهم رفته دو کیلو و ۵۶ گرم طلا و چهل‌برلیان قاچاق کشف شد.

باارزشیابی جواهرات‌مکشوفه، ارزش آن‌بالغ‌بریک میلیون تومان برآورد گردید اما عباس‌شاهپوری مدعی شد که مقدار زیادی از جواهرات مکشوفه را با مدارک معتبر در تهران خریداری کرده ماموران طلا و جواهرات را به اداره جقوقی گمرک فرستادند و عباس بازداشت شد.

بوسه‌بقال «دهکده» قربانی‌داد

شش تن از متهمین واقعه روستای «کلاته خیج» شاهرود که در دادگاه جنایی (شعبه سوم مرکز) محاکمه ومحکوم شدند

بوسه بقال محل از یک دختر یازده ساله، اهالی یک روستا را بجان هم انداخت و کار رابجائی‌رساندکه‌درنزاعی جمعی، یک نفر کشته شد و هشت نفر به پای میز محاکمه فراخوانده شدند.

رمضان لطفی که از گونه های سرخ دختر یازده ساله حسین سلیمانی این‌بوسه را ربود و بدنبال آن ماجرائی درروستای کلاته خیج شاهرود بوجود آورد ـ تنها کسی است که نامش در جمع هشت متهم پرونده‌یی که بهمین خاطر در شعبه سوم دادگاه جنائی مرکز مطرح شده، دیده نمیشود.

برعکس، ماجرا را همین شخص ـ رمضان لطفی ـ درماه آبان سال‌گذشته بوجود آورد: در یکی از روزهای این ماه، دختر یازده ساله حسین سلیمانی که برای خرید به‌مغازه اورفته بود گریه کنان به خانه بازگشت و گفت: «... بابا نمیدانی امروز چی شد، رفته بودم‌خرید که رمضون منو ماچ‌کرد.»

شکایت این دختر کافی بود تا پدرش ـ حسین ـ برافروخته شود وتصمیم به انتقام بگیرد. او سرانجام نقشه‌یی طرح کرد و بدنبال آن در یکی از کوچه های ده چادر زن رمضان را از سرش برداشت وفرار کرد.

برداشته شدن چادر رمضان چیزی بود که در مدت کوتاهی در ده کوچک کلاته پیچید و خیلی زود خشم رمضان را بدنبال آورد.

حسین سلیمانی از ترس خشم رمضان به شاهرود گریخت و از آنجائی که‌میدید برگشتنش به کلاته‌خیج خون بپا میکند داماد خود ـ حسین‌عجم اکرامی ـ رامامور کرد اثاثه‌اش را به شاهرود ببرد تا در فرصت مناسب دوباره‌به روستایش‌برگردد.

حسین عجم به کلاته رسید وصبح روز بعد ـ ۱۹ بهمن ماه سال گذشته اثاثه پدرزنش را جمع کرد تابه‌شاهرود ببرد. غافل از آنکه عده‌یی در همان لحظات نقشه قتل او را میکشند.

حسین همینکه به اتفاق مادر زنش ـ بانو صدیقه‌ـپای از درگاه‌خانه پدر زنش به بیرون گذارد چند نفر با بیل و چوب ومشت و لگد بجانش افتادند و او رابه قصد کشت کتک زدند، عده‌یی نیز به مادر زن او حمله کردند و لباسهایش را ـ به تلافی برداشته شدن‌چادر زن‌رمضان لطفی ـ از تنش بیرون آوردند ...

وقتی غائله‌خوابیدو مردان خشمگین، خشم خود را با کتک زدن مردبیگناهی که در این ماجرا هیچگونه دخالتی‌نداشت خوابانیدند، پیکر نیمه جان حسین عجم اکرامی به زمین افتاده بود و دیگر همه تلاشها برای انتقال وی به بیمارستان بیهوده بود، چرا که وی در همان لحظات اول مرده بود.

سرانجام ژاندارم‌ها، هشت نفر به اسامی حسین، محمدعلی، غلامعلی و حاج صفر لطفی و نیز عباس، قاسم، نورعلی و اسماعیل عجمرا دستگیرکردند و آنها را به اتهام قتل حسین عجم‌اکرامی و عمل منافی عفت نسبت به مادرزن وی روانه دادگاه کردند.

شعبه سوم دادگاه جنائی مرکز ـ به ریاست آقای رضا امیرکلائی ـ از صبح دیروز تشکیل شده است تا به این‌پرونده رسیدگی کند و تکلیف متهمان آن را روشن سازد.

رای دادگاه

● «... وسرانجام قضات دادگاه ـ به ریاست آقای رضا امیرکلائی ـ پس از دو روز رسیدگی به‌این پرونده وارد شورشدند ورای به محکومیت ۵ تن از متهمین‌صادر کردند. براساس رای قضات حسین لطفی ـ متهم ردیف یک پرونده ـ مجرم اصلی شناخته‌شد وبخاطر قتل حسین عجم‌اکرامی برای ابد روانه زندان شد. وی همچنین بخاطر درآوردن لباس بانو صدیقه به دو سال زندان محکوم شد.

محمد، غلامعلی وصفرعلی لطفی نیز از جهت معاونت در تحریک به قتل حسین عجم هرکدام به سه سال زندان وازجهت درآوردن لباس بانو صدیقه به یکسال‌حبس محکوم شدند.

اسماعیل عجم نیز تنها بخاطر معاونت در درآوردن لباس بانو صدیقه به ۵ ماه ونیم حبس محکوم شد واز اتهام قتل‌همراه با سه متهم دیگر پرونده تبرئه گردید.

نامادری سنگدل رازقتل فرزندشوهرش را فاش کرد

سیمین» نامادری سنگدلی که فرزند یازده ساله شوهرش را بقتل رسانده سرانجام پس از یک ماه سکوت خود را شکست و از چگونگی این جنایت‌پرده برداشت.

«سیمین» در شعبه یکم اداره آگاهی تهران گفت: در روز حادثه من و محمده فرزند شوهرم، در خانه گریه میکردیم که ناگهان «محمده» ازروی پله‌ها سقوط کرد و باسر به زمین‌افتاد. من بلافاصله بالای سر او حاضر شدم ولی محمد جانسپرده بود!

«سیمین» بدون اینکه عنوان کند، چرا با «محمده» فرزند شوهرش گریه میکرده و بچه علت «محمده» از پله ها سقوط کرد، افزود پس از وقوع‌حادثه به خانه پدرم واقع در میدان اعدام رفتم وازشوهرم نیزخواستم چند روزی در خانه پدرم بماند، ولی شوهرم از غیبت ناگهانی «محمد» ابراز ناراحتی میکرد و در جستجوی او برآمد تا اینکه چهار روز بعد جسد «محمد» را در زیر زمین خانه‌مان پیدا کرد!

خبرنگار ما مینویسد: «سیمین» در بازجوئی فاش نکرد که چرا جسد «محمده» را پس از وقوع حادثه بجای‌انتقال به بیمارستان به زیر زمین خانه برده وپنهان کرده است. دکتر زاهدی‌بازپرس شعبه چهارده دادسرای تهران‌از ماموران زندان خواست تاسیمین را روز یکشنبه به بازپرسی‌انتقال دهند تا باتفاق وی بمحل حادثه رفته و سیمین باردیگر صحنه وقوع جنایت را تشریح کند.

هنرمند مسجد سلیمانی خودکشی کرد

اسماعیل شیری لایی باخوردن یک شیشه قرص خواب‌آور‌بزندگی خود خاتمه داد

اسماعیل شیری‌لایی جوان ۲۲ ساله و هنرمند مسجد سلیمانی با خوردن ۱۵۰قرص خواب‌آور به زندگی خود خاتمه‌داد ودوستان وبستگانش را بشدت متاثرکرد.

بموجب گزارش خبرنگارما در مسجد سلیمان: اسماعیل جوانی زودرنج و حساس بود. وی با فعالیت در یکی از ارکستر های شهر، محبوبیت فراوانی بین اطرافیان خود بدست آورد.

جوان مسجد سلیمانی که بتازگی دیپلم گرفته بود، اخیرا باتجویز پزشکان تهرانی قرص‌خواب آور میخورد. اما پس از بازگشت به مسجد سلیمان یک شیشه قرص خواب آور را یکجا مصرف کرد و در بیمارستان جان سپرد. هنوز انگیزه خودکشی معلوم نشده و ماموران مشغول بررسی و تحقیق دراین زمینه هستند.

دختر ۸ساله در آتش‌سوخت

یک دختر۸ ساله بنام«سمیرم جلیلیان» فرزند «قیطاس» در مهران غرب دچار سوختگی شدید شد و در بیمارستان درگذشت.

بموجب گزارش خبرنگار ما در مهران غرب: «سمیرم» در غیاب مادرش‌قصد داشت‌چراغ خوراکپزی‌خانه را خاموش‌کند ولی آتش بدامن پیراهنش که از نوع الیاف مصنوعی بود سرایت کردو بسرعت تمام‌بدنش را فراگرفت.

«سمیرم» که به سختی دچار سوختگی شده‌بود به‌بیمارستان ایلام انتقال یافت و تحت‌درمان قرار گرفت ولی بعلت شدت سوختگی‌دربیمارستان‌درگذشت.

فروشندگان قلابی پیکان ۵۰۰ هزار تومان کلاهبرداری کردند

صاحبان یک فروشگاه‌اتومبیل در تهران سر چهارده نفر از خریداران‌اتومبیل‌را کلاه‌گذاشتند ونزدیک به‌نیم میلیون تومان کلاهبرداری کردند.

یکی از کلاهبرداران به اروپا گریخت ولی۳ نفراز آنان‌دستگیر شدند.

صاحبان فروشگاه از هر خریدار اتومبیل بین ۳۰ تا ۳۵ هزار تومان پول گرفته بودند. دیروز۱۴ نفر خریدار اتومبیل پیکان بکلانتری مرکز رفتند واز متصدیان وصاحب‌بنگاه بی.ام.و واقع‌درخیابان رازی نبش‌خیابان پهلوی شکایت کردند.

خریداران در شکایت خود ذکر کرده‌اند که یکماه قبل از طرف بنگاه بی.ام.و درروزنامه ها آگهی شده بود که اتومبیل پیکان ده روزه تحویل خریداران می‌شود.

ما به‌این بنگاه مراجعه کردیم و شخصی بنام نصرالله، معروف به کمال عابدی و دو نفر دیگر باسامی محمود مجتهد و حسین عنصری باما وارد گفتگو شدند.

آنها می‌گفتند پیکان‌های‌موجود در بنگاه را با نمره چهل هزار تومان می‌فروشیم ولی برای یک ماه بعد پیکان را با بهای ۳۱ هزارو پانصد تومان تحویل‌می‌دهیم. مانیز قبول کردیم و هر کدام بین ۳۰ تا ۳۵ هزار تومان بمبنگاه پرداخت کردیم. قرارمابا بنگاه این بود که ظرف یکماه‌پس از پرداخت پول، پیکان راتحویل بگیریم ولی وقتی سر موعد به بنگاه مراجعه کردیم اثری از پیکان در آنجا ندیدیم. سراغ محمود مجتهدرا گرفتیم بماگفتند زندانی است.

ماموران براساس شکایت این عده به بنگاه مراجعه کردند و حسین عنصری و کمال عابدی‌را دستگیر نمودند.

در تحقیقاتی که بعمل آمد. معلوم شد که این عده با اعلان یک شماره تلفن در روزنامه ها مردم را اغفال میکردند که‌پیکان را ده روز تحویل آنها خواهند داد.

محمدعلی نیک بخت نیز که سر عده‌یی راباهمین شگرد کلاه گذاشته بود به اروپا گریخت.

دراینمورد پرونده‌ای تشکیل و بدادسرای ناحیه ۳تهران ارسال شد.

آقای فرهی معاون دادستان‌و سرپرست دادسرا پس ازشنیدن اظهارات شاکیان پرونده رابرای دستگیری محمود مجتهد به‌شعبه پنج اداره آگاهی فرستاد.

گزارش خبرنگار ما حاکیست که محمود نیز قبل از آنکه‌بتواند از دام ماموران بگریزد، بوسیله ماموران آگاهی تهران دستگیر شد.

سه‌ماه است گمشده

صاحب عکس۱۶ ساله است و از سه ماه پیش که برای خریداز خانه خارج‌شده‌دیگربرنگشته است.

او که ایرج قربانی نام دارد ساکن احمد آباد لنجان اصفهان بود واینک والدینش بانگرانی تقاضا دارند هر کس اطلاعی از ایرج دارد آنان‌را بنشانی احمد آباد لنجان آگاه کند.

پروانه‌سریال تلخ‌وشیرین حادثه آفرید!

وقتی پروانه سریال تلخ و شیرین از اتومبیل پیاده شد، مردم باو می گفتند پروانه‌خانم خسارت را از علی مردان خان بگیر.

ظاهر شدن «گیتی ساعتچی» پروانه‌سریال تلویزیونی تلخ و شیرین با اتومبیل در خیابان، حادثه آفرید.

گیتی که در کنار خواهرش سورمه در اتومبیل بی.ام.و نشسته بود و اتومبیل‌را خواهرش هدایت میکرد باعث جلب توجه عابران و رانندگان اتومبیلها در خیابان تخت جمشید تقاطع روزولت‌شدودر نتیجه راننده یک اتومبیل پژو که قصد داشت او را بهتر ببیند بااتومبیل خواهر «گیتی» تصادف کرد.

وقتی «گیتی» برای مشاهده نحوه تصادف ومیزان خسارت‌از اتومبیل خواهرش پیاده شد مردمی که در اطراف هردو اتومبیل جمع شده بودند به‌او می گفتند: «پروانه» خانم خسارت اتومبیل رااز علی مردان‌خان بگیر.

در این حادثه بهر دو اتومبیل خسارت وارد شد ولی خوشبختانه بکسی آسیب نرسید.

نفس‌گیر ...
«مجله نیوزویک»

دیوانه کننده ...
«مجله تایم»

برنامه آینده فقط

سینماونک

اولین سینمای مبله وممتازایران

روزانک

اجراکننده

رنگ آمیزی ترافیک

طرح و خط‌کشی جاده‌ها ـ شهرها

فرودگاهها و پارکینگ‌ها

رنگ‌آمیزی صنعتی (سندبلاستینگ)

رنگ آمیزی ساختمانی

تهران ـ خیابان قدیم شمیران

روبروی سینما مولن روژ ـ نبش شهناز یک

شماره ۳۱۲

تلفن ۷۵۸۲۴۰

بزم درویش

با دکوراسیون جدید افتتاح مجدد خود را باطلاع‌مشتریان عزیز میرساند.

تلفن رزرو میز ۹۳۹۹۸۲

اطلاعات

روزهای شنبه‌ـدوشنبه ویکشنبه درسراسردنیا منتشر میشود.

قبل از عزیمت عزیزان‌خود بخارج اطلاعات هوائی را برای آنها آبونه شوید.

تلفن ۳۱۱۰۷۱ و ۳۱۱۰۸۱

صاحبان صنایع و بازرگانان کشور

الاخاء

تنها مجلهٔ عربی زبان ایران با داشتن نمایندگی در ۱۲ کشور عربی

روزهای شنبه منتشر میشود

اطلاعیه

اتحادیه صنف پارچه فروش و تزئینات

در جلسه‌ای که در اداره بررسی قیمت ها باحضور جناب آقای دکتر بهنام ریاست کل بررسی قیمت ها و نمایندگان صنف تزئینات ساختمان به منظور تعیین نرخ کالا های تزئیناتی تشکیل گردید مقرر شد نرخ فروش پرده کرکره با هزینه نصب ۱۵ درصد نسبت به نرخ های سابق تخفیف داده شود اینکه شنیده می شود بعضی ازفروشندگان پرده کرکره علاوه‌برقیمت مقرر مبلغی هم‌بعنوان هزینه‌نصب ازخریداران دریافت‌میدارندنظر به اینکه این عمل برخلاف تصمیم متخذه میباشد چنانچه در بازرسی هائی که بعمل خواهد آمد مشاهده شود در موقع فروش پرده کرکره علاوه بر نرخ مصوب بابت‌هزینه نصب و غیره وجهی از خریدار دریافت شده باشدمتخلف بعنوان گران‌فروش مورد تعقیب و مجازات قرار خواهد گرفت.

رئیس اتحادیه صنف پارچه‌فروش وتزئینات

مهدی حریری طلوع

اطلاعیه سینماب.ب

با آنکه قرار بود سینما ب.ب فیلم «وقتی کلفت خوشگل باشه» را دوهفته قبل تعویض نموده و فیلم دیگری نمایش دهیم ولی استقبال ازاین‌فیلم مارا ناگزیر نمود نمایش آن را ادامه دهیم واینک برای آخرین بار باطلاع میرسانیم.

آغاز دوازدهمین وآخرین هفته

وقتی کلفت خوشگل باشه

سکسی ترین فیلم سال فقط یک‌هفته دیگر در

سینماب.ب

احتیاج به ساختمان اداری برای اجاره

ساختمانی با مشخصات زیر مورد احتیاج یک شرکت تولیدی است زیربنا تقریبا ۶۰۰ تا ۸۰۰ متر مربع در ۲ یا ۳ طبقه دارای پارکینگ برای ۸ دستگاه اتومبیل حداقل دارای چهار خط‌تلفن‌با تهویه فنکویل یاارکاندیشن در محدوده جنوبا خیابان عباس‌آباد، غربا خیابان پهلوی، شرقا ضلع شرقی بخارست و شمالا میرداماد. لطفا از ساعت ۹ الی ۱۳ با آقاکمال تلفن ۸۳۶۰۱۳ مذاکره فرمایند.

آژانس مسافرتی پرس توریست

مسیر تور	مدت	قیمت	تاریخ حرکت
لندن	۱۶روز	۴۸۵۰تومان	۷ و ۱۴ شهریور
لندن	۲۳روز	۵۸۵۰تومان	۷ و ۱۴ شهریور
رم ـ پاریس ـ لندن	۱۵روز	۵۹۵۰تومان	۶ و ۲۰ شهریور

خواهشمند است جهت دریافت‌بروشور ورزروجا به‌آژانس پرس توریست خیابان ایرانشهر چهار راه ثریا تلفن های ۸۳۴۵۱۱ و ۸۳۲۸۹۳ مراجعه فرمائید.

مجالس ترحیم

کل من علیها فان
خانواده های : خانلرخانی ، سیلسپور ، شیرکوند ، کاظمی‌نسب ، رضائی ، خطیبی‌سخا ، محسنی یکتا ،ماهری، رفوگر ، آخوندی ، جمهری ، النگ ، تهرانی ، نخعی‌تهرانی، محمدی ، میرزائی،قاسمی ، شریفی ، ابوالفتحی ،اعتصامنیا، تاجبک ، سوریان ، پیروانی ، حسینی ، حاجیان ، آقاجانی فشارکی ، سلطانی ، محمدی‌اعظم ، خانی ، رضائی‌جو ، کدخدائی .
با نهایت تاسف درگذشت مرحومه مغفوره **بانو مریم خانلرخانی** متعلقه مرحوم حاج محمدحسین خانلرخانی را به اطلاع بستگان و دوستان می رسانند .
مجلس ترحیم آن فقیده سعیده از ساعت ۳ تا ۶بعداز ظهر روز جمعه ۷ شهریور ماه ۱۳۵۴ در منزل شخصی واقع در جعفرآباد اخوان ورامین (جنب کارخانه قند) برگزار میگردد .
روزنامه اطلاعات ـ مصیبت وارده را بعموم خانواده های عزادار تسلیت میدهیم .

با نهایت تاثر فوت مرحوم **مصطفی دانشیار** بزرگ خاندان دانشیار را باطلاع دوستان و آشنایان میرساند .
مجلس ختم زنانه و مردانه آن مرحوم از ساعت ۵ تا۷ بعداز ظهر روز شنبه ۸ شهریور ماه در مسجد مجد منعقد می باشد .
خانواده های : دانشیار ، ستایش ، مشفق ،شاپوریان، یزدان‌شناس .
روزنامه اطلاعات ـ به خانواده های عزادار تسلیت میدهیم .

با نهایت تاسف و تاثر درگذشت همسر و پدر بزرگوارمان **سید جواد تجلی اقدم** را به اطلاع اقوام و دوستان میرساند.
مجلس ترحیم مردانه و زنانه روز جمعه ۵۴/۶/۷ از ساعت ۹ الی ۱۱ در خانقاه حضرت صفی‌علیشاه برگزار میگردد .
صغرا کاشانیان ، منیره تجلی ، ملیحه تجلی ، افتخار تجلی ، عباس تجلی .

خانواده های : تجلی ، کاشانیان ، شکرائی ،مقدادپور، صدیقی ، علائی ، جهان‌افروز ، بینا ، ثابتمه ، بازرگانی ، جولائی ، آزاد ، درگاهی .
با نهایت تاسف و تاثر درگذشت مرحوم **سید جواد تجلی اقدم** را به اطلاع اقوام و دوستان میرساند .
مجلس ترحیم مردانه و زنانه روز جمعه ۵۴/۶/۷ از ساعت ۹ الی ۱۱ در خانقاه حضرت صفی‌علیشاه برگزار میگردد .

با اندوه فراوان درگذشت مرحوم **سید جواد تجلی‌اقدم** را باطلاع اقوام و دوستان میرساند .
مجلس ترحیم مردانه و زنانه روز جمعه ۵۴/۶/۷ از ساعت ۹ الی ۱۱ صبح درخانقاه حضرت صفی‌علیشاه‌برگزار میگردد .
ماهرو ، وکیل مظفری ، کمالی

خانواده‌های بلندطلب. سرپرست. کسمائی. بارچی‌پور. یحیی‌پور. علیدوست. خداشهری. هدی. شاد. سقراطی . زاهدی. آشتیانی. رامپما و سایر خانواده‌های وابسته .
بانهایت‌تاسف درگذشت شادروان **ابوالقاسم بلندطلب مدامی** را باطلاع کلیه دوستان و آشنایان میرساند. مجلس ختم مردانه و زنانه آن مرحوم از ساعت ۲ الی۴ بعدازظهر روز جمعه ۵۴/۶/۷درخانقاه صفی علیشاه منعقدخواهدبود.
روزنامه اطلاعات ـ مصیبت وارده را بعموم خانواده‌های عزادار تسلیت میدهیم
آ ـ ۹۲۲۱

خانواده‌های : میر. عضدی. خاوری. حسنی‌زاده . صناعتی. توکلی. عطاری. صدارت. رهسپار. دکتر رضائی و خانواده‌های وابسته .
باکمال تاسف فوت ناگهانی **بانو زمان عضدی** همسر سرهنگ حسین میر افسر شهربانی را باطلاع اقوام و دوستان محترم میرسانند ملجس ترحیم آنمرحومه ازساعت ۴تا۶ بعدازظهر روز شنبه ۸شهریور ماه در خانقاه صفی علیشاه منعقد میگردد .
روزنامه اطلاعات ـ مصیبت وارده را بعموم خانواده‌های عزادار تسلیت میدهیم

بمناسبت درگذشت مخدره والده آقایان حاج عباس و حاج تقی زاهدی که از زنان باایمان و خادمه خاندان‌رسالت (ع) بوده مجلس ترحیم روز شنبه هشتم شهریور ماه در مسجد ارک از ساعت ٤ الی ٦ بعد از ظهر منعقد شرکت مومنین موجب اجر و تسلیت خاطر بازماندگان میباشد .
حاج سید ضیاءالدین استرآبادی

بسمه تعالی
باکمال تاسف وتاثر درگذشت مرحومه مغفوره والده مکرمه آقایان حاج عباس و حاج تقی زاهدی را باطلاع می رساند. مراسم تعزیت عصر شنبه در مسجد ارک برگزار می‌شود. شرکت در مجلس تسلی‌بخش خاطر بازماندگان است .
الاحقر محسن حبیبی
آ ـ ۹۲۱۵

بمناسبت فوت مرحومه مغفوره والده آقایان حاج عباس و حاج تقی زاهدی‌که اززنان باایمان وخادمه‌خاندان عصمت وطهارت بوده‌اند. مجلس ترحیم آنمرحومه روز شنبه هشتم شهریور ماه از ساعت ٤ الی ٦ بعد از ظهر در مسجد ارک منعقد خواهد بود .
هیئت اصحاب‌الحسین
آ ـ ۹۱۵۱

خانواده‌های : زاهدی. محمدی. حسنی . عامری . بهزاد. آینی. لشگری. آصفنیا. عزت‌منش.پاینده .رضازاده. حکاک. شیخ‌زاده. منقیان. جوهری. راستی‌نژاد. سالک . حجاری. مهرآبادی. لیلازی .
باکمال تاسف درگذشت مرحومه مغفوره **رقیه خانم زاهدی** مادر آقایان حاج عباس و حاج تقی زاهدی را به اطلاع دوستان و آشنایان میرسانند. مجلس ترحیم مردانه آنمرحومه روز شنبه هشتم شهریورماه از ساعت ٤ الی٦ بعداز ظهر در مسجد ارک ومجلس ترحیم زنانه همان‌روز و ساعت در خیابان بهار ـ کوچه صالحی ـ پلاک ۲۵ منعقد خواهد بود .

با نهایت تاسف درگذشت مرحومه مغفوره **رقیه خانم زاهدی** مادر آقای حاج تقی زاهدی را باطلاع میرساند .
مجلس‌ترحیم مردانه آنمرحومه روز شنبه هشتم شهریور ماه از ساعت ٤ الی ٦ بعدازظهر در مسجد ارک و مجلس ترحیم زنانه همان روز وساعت درخیابان بهار ـ کوچه صالحی ـ پلاک ۲۵ منعقد خواهد بود .
شرکت فاخته با مسئولیت محدود

با کمال تاسف وتاثر درگذشت ناگهانی مرحومه مغفوره **رقیه خانم زاهدی** مادر عزیز خود را باطلاع آشنایان و بستگان میرساند .
مجلس‌ترحیم مردانه آنمرحومه روز شنبه هشتم شهریور ماه از ساعت ٤ الی ٦ بعدازظهر در مسجد ارک و مجلس ترحیم زنانه همان روز وساعت درخیابان بهار ـ کوچه صالحی ـ پلاک ۲۵ منعقد خواهد بود .
عباس زاهدی . تقی زاهدی
آ ـ ۹۱۸۹
روزنامه اطلاعات ـ مصیبت وارده را بعموم بازماندگان آنمرحومه تسلیت میدهیم

با کمال تاسف درگذشت مرحوم **حاج محمد هاشم پورقدیری** اراکی بزرگ خاندان پورقدیری را به اطلاع دوستان و آشنایان میرساند. مجالس ترحیم مردانه وزنانه از ساعت ٤ الی ٦ بعد از ظهر روز جمعه ۷ شهریورماه در خانقاه صفی علیشاه و روز شنبه ۸شهریور از ساعت٤ونیم الی ٦ونیم بعداز ظهر در مسجد ولی‌عصر خیابان سی‌متری نظامی اول حشمت‌الدوله غربی برگزار میشود .
از طرف خانواده‌های : پورقدیری . غفاری. رزمجو. گرجی. کریمی.سودمند. علیخانی.جلالی. جباری.فردوست. صباغی‌نژاد . محمدیان . قنبری‌فر . افتادگان . مغازه‌ای هزاوه‌ای . خوش‌کامه. اسدی . میراشرفی . فعال نظری . سیفی . فرقانی .
آ ـ ۹۱۷۵

با نهایت تاثر درگذشت مرحوم **ادریس کاتوزیان** رابه اطلاع اقوام و آشنایان میرساند مجلس ختم آن مرحوم از ساعت ۳تا۵ بعدازظهر پنجشنبه ۵۴/۶/۶ در مسجد خانقاه واقع در خیابان صفی علیشاه منعقد میباشد .
خانواده‌های کاتوزیان . گیلک . افتخار. شمس‌زاده. ملکی. صیامی. صدقنا. شایسته مکری .
آ ـ ۲۷۶۱۶
روزنامه اطلاعات ـ مصیبت وارده را بعموم خانواده‌های عزادار تسلیت می‌دهیم

با کمال تاثر وتاسف مرگ جانگداز و نابهنگام نورچشمان **سید حسن مخبری و فاطمه فیضیان** را باطلاع کلیه فامیل و دوستان وآشنایان میرساند. مجلس ترحیم از ساعت ۲ تا ٤ بعد از ظهر روز شنبه ۵۴/۶/۸ در خانقاه صفی‌علیشاه منعقد خواهد بود .
دکتر مخبری. حاج مصطفی فیضیان و خانواده‌های مخبری. فیضیان. سرگرد صفائی. زعفرانی. دکتر ثمری‌مقدم. ریسمانی. سرهنگ نوری. طلاکوب. سرهنگ دکتر ممتحن. فکاری. سرتیپ‌فاطمی. شاهزمانی. سروان مسیح‌زاده.نیازی کنگرلو. صالحی. سرهنگ سهرابی. براتی . جدائی اصل. وانونی. رحیمی. گلچین .
روزنامه اطلاعات ـ مصیبت وارده را بعموم خانواده‌های عزادار بویژه بازماندگان تسلیت میدهیم

با نهایت تاسف درگذشت ناگهانی سرهنگ دکتر علی **مهین** را باطلاع دوستان و آشنایان میرساند. مجلس ختم زنانه ومردانه آن مرحوم ازساعت ٦تا٨ روز شنبه ۵۴/۶/۸ در خانقاه صفی علیشاه برگزار خواهد شد .
خانواده‌های مهین. شاهنده. روئین‌دژ . دادخواه . سهرابی. زرافشان. عضدی. مسعودی. سرورامینی. عطائی نوبان. سرلشگرآموزگار. مهندس‌آموزگار. سرلشگربیگلری. سرهنگ دانشور. میرزا آغاسی .
روزنامه اطلاعات ـ مصیبت وارده را بعموم خانواده‌های عزادار تسلیت میدهیم

بازگشت همه بسوی خداست
درگذشت ناگهانی مرحوم **عزت‌اله ربیعی خالدی** را به اطلاع دوستان و آشنایان میرساند .
مجلس ختم روز جمعه ۵۴/۶/۷ از ساعت ٤ الی ٦ بعدازظهر در مسجد حاجی عبدالله واقع در خیابان‌قزوین‌ـ دوراهی قپان برگزار میگردد. با تشریف‌فرمائی خودروح آنمرحوم را شاد و بازماندگان را سپاسگزار فرمائید .
خانواده‌های : حاجی خالدی. مهمانوازان . خطیبی. مرادی. کریمی. آزاد. حاجی حسینی. تقوی. جعفرزاده نیکوبیان .
روزنامه اطلاعات ـ مصیبت وارده را بعموم خانواده‌های عزادار تسلیت میدهیم

تسلیت

جناب آقای بهزاد منشی
درگذشت تاسف‌انگیز پدر ارجمندتان را صمیمانه تسلیت می‌گوئیم و بقاء عمر وسلامت شما و بازماندگان آن‌مرحوم را از خداوند متعال خواستاریم .
مدیریت و کارکنان موسسه حسابرسی خبره و اسرار

همکار عزیز خانم روزیک اسدی بانویان (استپانیان)
با تاسف غم از دست دادن پدر گرامی‌تان را به شما تسلیت می دهیم و دراندوهتان سهیم هستیم.
قراچه‌داغی. مستقل. لطفی. پورعلی. لاکانی. فرهمند. کویز. دریائی .
آ ـ ۹۱٤۳

جناب آقای اسداله رشیدیان مدیر عامل محترم بانک اعتبارات تعاونی توزیع
کارمندان و کارکنان شعب استان خراسان مصیبت وارده را حضور آنجناب و خاندان گرامی تسلیت عرض می‌نمایند .
سرپرست شعب استان خراسان ـ سعید اسدی

درگذشت ناگهانی دوست ارجمند آقای قدرت‌اله رشیدیان را بعموم بازماندگان خصوصا به آقایان سیف‌اله و اسداله رشیدیان صمیمانه تسلیت میگویم .
دکتر ونسان

با اندوه فراوان درگذشت نابهنگام شادروان محمد رضا کاوسی را به‌کلیه فامیل وابسته بخصوص دامادعزیزم آقای محمد تقی کاوسی تسلیت عرض نموده سعادت وبقای کلیه بازماندگان را از درگاه خداوند متعال خواستارم .
محمد ناظر کاشانی

همکار عزیز آقای ناصر افتخار
با نهایت تالم و تاسف فوت‌مادر گرامیتان را صمیمانه تسلیت میگوئیم .
کارکنان اداره خدمات بهداری کل راهها
آ ـ ۲۷۵۳٤

دوست و همکار عزیزم آقای ناصر افتخار
مرا در غم خود شریک بدانید .
شاه حسینی

جناب سرهنگ مسعود وکیل مظفری
مصیبت وارده را به جنابعالی و عموم بستگان‌تسلیت عرض می‌نمایم .
محمد ابوالفتحی

سرکار سرهنگ مسعود وکیل مظفری
مصیبت وارده را به جنابعالی و همسر گرامیتان از صمیم قلب تسلیت عرض نموده بقای سلامتی شما و سایر بازماندگان آن مرحوم را از درگاه خداوند متعال آرزو می‌نمائیم .
خلبانان و کلیه کارمندان آموزشگاه خلبانی باشگاه هواپیمائی شاهنشاهی .
آ ـ ۹۱٤۳

جناب آقای اسداله رشیدیان
مدیر عامل محترم بانک اعتبارات تعاونی توزیع
با نهایت تاسف درگذشت اخوی گرام را صمیمانه تسلیت عرض نموده بقای عمر و سلامت آنجناب را از خداوند خواستاریم .
شرکت ساختمانی نار با مسئولیت محدود

جناب آقای اسداله رشیدیان
مدیر عامل محترم بانک اعتبارات تعاونی توزیع
با نهایت تاسف درگذشت اخوی گرام را صمیمانه تسلیت عرض نموده بقای عمر و سلامت آنجناب را از خداوند خواستاریم .
گروه ساختمانی نار ـ هامون

جنابان آقایان سیف الله رشیدیان و اسدالله رشیدیان
با نهایت تاسف و تاثر مصیبت وارده را به آن جنابان و خاندان محترم رشیدیان تسلیت می گوئیم .
کارکنان بانک اعتبارات تعاونی توزیع شعبه خرم‌آباد لرستان

دوست گرامی آقای مهدی نقیبی
از صمیم قلب مصیبت وارده را تسلیت میگوئیم .
رستگار ـ صفائی ـ عارفی افشار ـ میرنجفی ـ ناصرزاده ـ قهرمانی .

جناب آقای مهندس ابوالقاسم توکلی
جناب آقای دکتر حسین توکلی
درگذشت برادر ارجمندتان را تسلیت عرض نموده بقای عمر و سلامتی برای بازماندگان را از درگاه خداوند متعال مسئلت داریم .
شرکت سهامی خاص روکش چوبی ایران . شرکت سهامی نارون. شرکت سهامی تخته گرگان . حسن تسلیمی. عسگر طالب‌پور. ابوالقاسم نوروز. محمد گلچین . هادی تسلیمی. نصرت‌الله روشنیان . مهدی نوروز . محمدجعفر یزدی .

تسلیت

جناب آقای رشیدیان
بایکدنیا تاثر مصیبت وارده را تسلیت عرض مینمایند.
کارکنان شعبه مولوی بانک اعتبارات تعاونی توزیع

جناب آقایان سیف‌الله و اسدالله رشیدیان
با اندوه بی‌پایان درگذشت برادر ارجمندتان راتسلیت عرض مینمائیم .
کارکنان بانک اعتبارات تعاونی توزیع
شعبه بازار ـ گلوبندک

آقای مهین و بانو
مصیبت وارده را تسلیت می گوئیم.
شمیرانی. علیزاده. یاوری. احمدی خلیلی. مرتضوی. خلیلی. جنت‌خواه. عبدالشعار. سرندیو .

جناب آقای اسداله رشیدیان
باکمال تاسف و تاثر درگذشت برادر ارجمندتان را صمیمانه تسلیت میگوئیم .
اتحادیه صنف عطاران و سقط فروشان تهران
حاج علی شمس‌آبادی ـ حاج علی خسروشاهیان

جناب آقای عباس پیمانی و بانو
مرا در غم خود شریک بدانید .
بدری سرلک

جناب آقای مهندس نصرت الله تائید
بانهایت تاسف درگذشت پدر گرامیتان را به حضور جنابعالی و خانواده محترم تسلیت گفته و بقاء عمر و سلامتی بازماندگان آن شادروان را آرزومندیم .
شرکت سهامی شهدساز

جناب آقای معتدل استاندار محبوب چهارمحال وبختیاری
با نهایت تاسف مصیبت وارده را تسلیت عرض مینمایم.
بخشدار میزدج و سرپرست شهرداری فارسان ـ عزت‌الله رفیعی

جناب آقای اسدالله رشیدیان‌مدیرعامل معظم بانک
عمیق ترین تاثرات کلیه کارکنان حوزه اصفهان را به مناسبت فوت جانگداز برادر گرامیتان تقدیم بقاء سلامتی وجود گرامی و سایر بازماندگان را از درگاه احدیت‌مسئلت دارد .
سرپرست حوزه ۸ ـ احمد پیروزی

جناب آقایان حاج صادق و اکبر پورقدیری
با نهایت تاثر و تالم مصیبت وارده را بهشما وخانواده گرام تسلیت عرض نموده بقاء و سلامتی بازماندگان را از ایزد متعال خواهانیم .
شرکت ایران الکترونیک

جنابان آقایان سیف‌اله و اسداله رشیدیان
مصیبت وارده را کلیه کارکنان بانک اعتبارات تعاونی توزیع شعبه شهرستان قزوین حضور آنجنابان تسلیت‌عرض مینمایند و سلامتی بازماندگان را از درگاه احدیت مسئلت دارند .
بانک اعتبارات تعاونی و توزیع ـ شعبه شهرستان‌قزوین

جنابان آقایان سیف‌اله و اسداله رشیدیان
با نهایت تاسف مصیبت وارده را تسلیت عرض نموده سلامت و بقاء عموم بازماندگان را از درگاه احدیت مسئلت داریم .
شرکت لوان‌تور

جناب آقای یوسف سرپرست معاون دبیرستان البرز
با اظهار تاسف مصیبت وارده را بحضور شما و خانواده‌های عزادار تسلیت عرض می‌نمائیم .
خانمحمدی. شریعت‌زاده. رفیع. گل‌بابائی. کمالی‌نیا. مکری. پژهان . محلی .

جناب آقای سیف‌اله رشیدیان و آقای اسداله رشیدیان
بدینوسیله درگذشت شادروان قدرت‌اله رشیدیان برادر ارجمند آن سروران گرامی را صمیمانه تسلیت میگویم .
ابراهیم قرمزیان

جناب آقایان سیف‌اله و اسداله رشیدیان
با نهایت تاسف مصیبت وارده راتسلیت عرض مینمایم.
از طرف کارکنان بانک اعتبارات تعاونی توزیع شعبه لاهیجان ـ رحیم زارع

دوست عزیز آقای جعفر قدسی‌زاد
با نهایت تاسف وتاثر مصیبت وارده را به جنابعالی و خانواده محترمتان تسلیت عرض نموده مرا هم در غم خود شریک دارید .
ابوالحسن یغمائی

جعفر عزیز
درگذشت پدرت مارا اندوهگین ساخت .
دوستانت را درغمت شریک‌دار .
دکتر شفیعی. دکتر الکس. دکترسماروک. دکترشب‌انگیز. منوچهر الی. گورکن آقاکیان. دکتر بنیامین .

جناب آقایان سیف‌اله ، اسداله رشیدیان
با نهایت تاسف مصیبت وارده را تسلیت عرض مینمایم.
مرتضی سرکشیک

جنابان آقایان سیف‌الله و اسدالله رشیدیان
با نهایت تاثر وتاسف مصیبت وارده را به آنجنابان‌و خاندان محترم رشیدیان تسلیت میگوئیم .
محمد رضا عفاری . مهین استیاری

جناب آقای سیف‌الله رشیدیان
جناب آقای اسدالله رشیدیان
با نهایت تاسف درگذشت برادر گرامیتان آقای قدرت‌الله رشیدیان را به آن جنابان و خاندان محترم تسلیت عرض نموده و بقای بازماندگان ان مرحوم را از درگاه خداوند متعال خواستارم .
سید رضا کاشفی

جناب آقایان صادق و اکبر پورقدیری
با تاسف فراوان درگذشت پدر بزرگوارتان را صمیمانه تسلیت گفته از خداوند متعال سعادت و سلامت برای آن جنابان و فامیل محترم خواستاریم .
هیئت مدیره شرکت نمود (سهامی خاص)

سرکار علیه خانم فرخ امیرعلائی
با نهایت تاسف درگذشت همسرتان را به شما وفامیل محترم تسلیت میگویم .
طاهری

آقای رضا صرامی
بانهایت تاسف و تاثر مصیبت وارده را از صمیم قلب تسلیت عرض نموده دوام و بقاء سایر بازماندگان را از خداوند آرزو مینمائیم .
حسین صمدی ـ کاظم خرم‌آبادی ـ ناصراشرفی‌پور ـ ناصر نصرت‌زاده ـ محمدعلی فخارزاده ـ علی قربانی ـ فرامرز حسینی‌پور ـ ابراهیم طارمی ـ پرویز عسکری .

آقای پرویز امیرعلائی
باکمال تاسف و تاثر مصیبت وارده را از صمیم قلب تسلیت گفته صبر و شکیبائی آرزومندیم .
جهانگیر واقفی ـ نوراله کاظمی ـ حسین واحدی ـ محمدهادی‌پورداد ـ رحیم کاظمی ـ رضا پرویزی ـ احمد احمدی ـ ابراهیم کریمی ـ حسین داودپور

آقای جمال عباسیان
مصیبت واردهرا ازصمیم قلب تسلیت عرض‌نموده دوام و بقاء سایر بازماندگان را از خداوند متعال خواهانیم .
یوسف شهمیری ـ هادی استخری ـ جمشید برزگر ـ ابراهیم رحیم‌زاده ـ رضا دیانت ـ کورس‌محمودی‌ـ علی‌اکبر اسماعیلی ـ عطااله سرابی ـ سیروس محمدی

آقای نعمت اردشیر
مصیبت وارده را از صمیم قلب تسلیت عرض نموده برای یکایک بازماندگان صبر و شکیبائی آرزومندیم .
مسعود پرویزی ـ کاظم احمدی ـ رضا مسعودی ـ باقرفتاری‌ـ خسروبزرگی ـ قلی‌نصرالهی ـ محمدملک‌زاده‌ـ اسداله حسینی ـ پرویز اکبری

آقای امیر گشتاسبی‌زاده
بانهایت تاثر و تاسف مصیبت وارده را تسلیت گفته برای کلیه بازماندگان صبر و شکیبائی آرزو داریم .
سیروس افقهی ـ بهروز مرآتی ـ بهروز پورسعید ـ احمد حسینی ـ عبدالرضا طوافی ـ محمدرضا صباغی ـ فریدون گیلانی ـ احمد پرویزی ـ کریم نصرتی
آ ـ ۲۷۶۲۵

جناب آقای دکتر حسن مددی
باکمال‌تاسف‌وتاثر مصیبت‌وارده را تسلیت عرض نموده دوام وبقاء سایربازماندگان را ازایزد یکتا آرزو داریم.
محمدصادق رحمت‌الهی ـ مرتضی وکیلی ـ علی‌اصغر خرم‌پور ـ محمدرضا باشی‌زاده‌ـ حسین‌راستیان ـ امان‌اله پرویزخانی ـ شهریار پازوکی‌ـ حسین‌فرخی‌ـ بهمن‌نوروزی
آ ـ ۲۷۶۲۵

آقای اصغر مهدیخانی
بدینوسیله مصیبت وارده را ازصمیم‌قلب تسلیت عرض نموده برای جنابعالی صبر و شکیبائی آرزومندیم .
شهریارنوراتی ـ کریم‌مروستی ـ سیروس‌اسفندیاری‌ـ نصراله عبائیان ـ قباد سروستانی ـ کریم صارمی ـ مسعود ساراخانی ـ حمید سروش‌زاده ـ کریم محمودیان
آ ـ ۲۷۶۲۵

جناب آقای مهندس مگردیچیان
باکمال تاسف و تاثر درگذشت پدر گرامیتان را ازصمیم قلب تسلیت گفته برای جنابعالی صبر و شکیبائی آرزومندیم.
ایرج رحیمیان ـ حسین‌نصیرزاده ـ غلامرضاوحیدی‌ـ محمدعلی گرجستانی ـ عباس خدابنده‌لو ـ اسماعیل وفائی‌ـ حسین مهروئی ـ اصغر گل‌مینائی ـ رحیم اصغری
آ ـ ۲۷۶۲۵

خانواده محترم استخری
بانهایت تاسف مصیبت وارده را تسلیت عرض نموده دوام و بقاء سایر بازماندگان آن خاندان گرامی .را آرزو مینمائیم .
حیدرعلی محمودزاده ـ منصور فرجی‌زاده ـ کیومرث کاظمی‌پور‌ـ اسداله‌پزشکی‌ـ رحیم‌گلریز ـ بهمن‌اسماعیل‌پور‌ـ منصور حمیدزاده ـ حسین مرجانی ـ بهمن صادقی
آ ـ ۲۷۶۲۵

آقای حسین‌اصغرپور
باکمال تاسف و تاثر مصیبت وارده را از صمیم‌قلب تسلیت عرض‌نموده صبروشکیبائی برای‌جنابعالی آرزوداریم.
حسین مرودشتی‌ـ ایرج مهدویان ـ ناصر غفوری ـ صادق فروغی ـ احمدبهرام‌پور‌ـ کریم تهرانی ـ غلامحسین اکبرزاده ـ اسماعیل سلطانی ـ کوروس زهرائی

آقای حسین خواجوی
بانهایت‌تاسف‌وتاثر مصیبت وارده را ازصمیم‌قلب‌تسلیت گفته دوام و بقاء سایر بازماندگان را ازخداوند آرزومندیم.
احمد بانکی ـ اسکندرکیومرثی ـ نوروز خائفی‌پور ـ حسین‌کاظمیان ـ پرویزخسروی ـ ناصرعصریان ـ طهمورث ملایمی ـ علیرضا حمیدی ـ رضا کتیرائی

آقای تقی مطبوع
مصیبت وارده را از صمیم قلب تسلیت عرض نموده امید است ما را در غم خود شریک وسهیم بدانید.
محمدحسین‌احمدی‌ـ رضا قلی‌زاده ـ داریوش حمزوی ـ صادق مرادیان ـ شکراله اسدالهی ـ احمد الیاسی ـ خسرو کیاده ـ اسکندر قادوسی ـ حمید رضائی

خانواده محترم هرازی
بانهایت تاسف مصیبت وارده رابه‌آن خانواده ارجمند تسلیت‌گفته امیداست ماراً درغمتان‌شریک وسهیم بدانید.
عباس مبصری ـ داریوش کبیری ـ فرشید زمردیان ـ مهدی‌بدریان ـ حسین‌ملکی ـ کاظم‌روحانی‌ـ اصغرمرتضوی‌ـ حسین جهانگیری ـ اصغر نعیمی

خانواده‌های محترم کاوسی
بانهایت تاسف‌وتاثر مصیبت وارده را تسلیت گفته‌برای آن خاندان محترم صبر وشکیبائی آرزو مینمائیم .
رضا برخورداری‌ـ اصغر شادانلو ـ کاظم ورشکی ـ ناصر فهیمی ـ بهرام لیل‌آبادی ـ پرویز روحانی ـ منوچهر اسعدی ـ ناصر پوررضا ـ باقر سیاری

آقای حسین خواجوی
باکمال تاسف‌وتاثر مصیبت‌وارده را ازصمیم قلب‌تسلیت عرض‌نموده دوام و بقای سایر بازماندگان را از خداوند آرزو داریم .
حسین خلعتی ـ ابوالفضل روشنک ـ منوچهر ترکیان ـ نجف کورانی ـ غلامرضا اسعدی ـ بهمن محمدی ـ علیرضا داودی ـ رضا کاظمیان ـ اصغر رسولی

یادبود

هیئت مدیره و کارکنان بانک پارس با نهایت تاسف درگذشت نابهنگام شادروان **مهندس کیکاوس فراز** عضو هیئت عامل این بانک را به اطلاع دوستان و همکاران‌گرامی میرسانند .
به یاد آن مرحوم مراسمی در روز یکشنبه نهم شهریور ماه از ساعت ٤ تا ٦ بعداز ظهر در شبستان‌شماره یک بهشت‌زهرا برگزار خواهد شد .
بانک پارس

با اندوه فراوان درگذشت ناگهانی فرزند عزیزم **مهندس کیکاوس فراز** را به اطلاع میرساند .
به یاد آن عزیز ازدست رفته روز یکشنبه نهم شهریور ماه از ساعت ٤ تا ٦ بعداز ظهر در شبستان شماره یک بهشت‌زهرا گردهم خواهیم بود .
سرهنگ بازنشسته میرعلی فراز
آ ـ ۲۷۵۲۸ ۱ ـ ۲
روزنامه اطلاعات ـ مصیبت وارده را بخانواده‌آنمرحوم بویژه سرکار سرهنگ فراز پدر داغدار و سایر بازماندگان تسلیت میدهیم .
آ ـ ۲۷۶۲۵

بمناسبت فوت ناگهانی پدر بزرگوارم مجلس یادبودی روز جمعه ۷ شهریور ماه در ساعت ۳ الی ۷ بعداز ظهر در منزل واقع در اول خیابان آتاترک بوستان یک پلاک ۲۳ منعقد است . مخارج ختم رسمی به فقرا تخصیص داده شد.
دکتر عباس قبادکار

بمناسبت چهلمین روز درگذشت همسر وپدر بزرگوارمان **شادروان حاج عباس آقا رفیعی** مجلس یادبودی روزیکشنبه ۵۴/۶/۹ از ساعت ۵ الی ۷ بعد از ظهر درمنزل ایشان‌منعقد می‌گردد. شرکت کلیه فامیل و دوستان و آشنایان باعث شادی روح آن مرحوم و تسلی خاطر بازماندگان است .
خیابان کورش کبیر ایستگاه سیدخندان خیابان‌سیمرغ بین سیمرغ و جلفا پلاک ۲ و ٤

اطلاعیه اتحادیه هتلداران تهران

در اجرای تصمیمات دولت در مورد کاهش‌قیمتها و بمنظور رفاه حال مسافرین و جهانگردان اتحادیه هتلداران تهران از تاریخ ٦ شهریور ماه ۱۳۵٤ قیمت اطاقها، اغذیه و آشامیدنی‌های هتلها را در تهران‌بمیزان ده درصد کاهش میدهد و این تخفیف درصورت حساب مسافرین و میهمانان منظور میگردد .
اتحادیه هتلداران تهران

آگهی استخدام

شرکت غواصی آریا ۱۰ نفر غواص ورزیده که آشنائی به فن غواصی داشته باشند پس ازآزمایش با حقوق مکفی استخدام می‌نماید داوطلبان برای کسب اطلاع بیشتر می‌توانند همه روزه باتلفن ۵۱۱٦ خرمشهر تماس بگیرند .

تصحیح آگهی شماره ۹۰۰۵

بدین‌وسیله باطلاع شرکاء محترم شرکت زعفرانیه با مسئولیت محدود میرساند تاریخ تشکیل مجمع عمومی شرکت ۵۴/۶/۲۲ میباشد که اشتباها ۵٤/٤/۲۲ درج شده است .
رئیس هیئت مدیره ـ علی حسین شیخزادگان
آ ـ ۹۲۰۱

سپاسگزاری

بدین وسیله مراتب سپاس بی‌پایان خود را ازسروران، بستگان ، دوستان و آشنایان ارجمند که در مراسم تشییع و مجالس ترحیم ، ختم ، هفته و چهلم نوردیده و عزیز ازدست رفته‌مان عباس احمدی از تهران و شهرستان ها با شرکت و یا بوسیله تلگرام ، تلفن و درج آگهی در جراید ابراز محبت و همدردی فرموده‌اند صمیمانه سپاسگزاریم .
خانواده های : احمدی ، قدیمی ، لشگری ، اردشیر کنی ، حکم‌آبادی ، بدر .

از کلیه سروران عظام، حجج‌الاسلام ، دوستان ، همکاران و بستگان گرامی که در مصیبت درگذشت نابهنگام یگانه دختر عزیزمان چه با مخابره تلگرام وارسال نامه و پیام و چه با تشریف فرمائی در مجالس ترحیم و شب‌هفت ابراز لطف و همدردی فرموده و باعث تسلی خاطرماشده‌اند نهایت سپاسگزاریم و چنانچه بعلت تالمات روحی افتخار شرفیابی برای عرض تشکر حاصل نشود پوزش میطلبیم .
دکتر محمد علی جهانشاهی و بانو

از سروران عظام و دوستان و همشهریان ارجمندکه در مراسم تشییع ومجالس ترحیم همسر و پدر و برادر بزرگوارمان شادروان مرحوم **محمد رضا بقائی انارکی** شرکت نموده یا بوسیله نامه و تلگراف وتلفن ابرازهمدردی فرموده‌اند صمیمانه سپاسگزاری نموده چنانچه امکان‌عرض تشکر حضوری فراهم نگردد بدینوسیله پوزش می‌طلبیم .
خاندان بقائی انارکی

تشکر و پوزش
از کلیه سروران عظام و بستگان گرامی که در مراسم تشییع جنازه و تدفین ومجالس ختم‌وشب هفت برادرعزیزم **حسین کوشان** یا بوسیله درج آگهی یا حضوری یاتلگرافی اظهار همدردی فرمودند صمیمانه سپاسگزاری مینمائیم .
حسن کوشان ـ و خانواده‌های وابسته
آ ـ ۹۲۱۷

تشکر
بدینوسیله مراتب امتنان خودرا از سروران گرام و دوستان ارجمندی که بمناسبت فوت شادروان مرحومه **مریم گورکیان** مادر بزرگوارمان با شرکت خود در مراسم تشییع، تدفین و مجالس ترحیم وبا بوسیله جراید و تلگرام، تلفن و نامه ابراز همدردی نموده‌اند تقدیم داشته ضمن اعتذار از تاخیر در عرض تشکر بعلت تالمات روحی‌تندرستی و طول عمر سروران گرامی‌راازدرگاه پروردگار خواهانیم.
خانواده گورکیان

مجالس وعظ وسوگواری

در کاشان
از شب ۲۱ شعبان ششم شهریور ۵٤ تا ده شب دانشمند عالیقدر استاد سخن **آقای دکتر عبدالرضا حجازی** از ساعت ۹ تا ۱۰ شب در مسجد صادقیه میدان کمال‌الملک سخنرانی میفرمایند .
هیئت علی اصغر (ع) کاشان

هیئت حسینی دلریش
صبح‌جمعه فردا در خیابان سلیمانیه مقابل درمانگاه‌شرق منزل آقای جبارپور میباشد. پس از دعای توسل از ساعت ۸ الی ۹دانشمند محترم جناب آقای یاسینی مستفیض می فرمایند. آغاز برنامه ساعت ٦ صبح پایان ۱۰
آ ـ ۲۷٦۱۱

هیئت انصار ابوالفضل علیه‌السلام
صبح جمعه فردا منزل آقای حاج سید ابراهیم حسینی واقع در درکه خیابان مسجد تشکیل جلسه میدهد . پس‌از دعای ندبه از ساعت ۸ الی۹ حضرت آیةالله علوی تهرانی پیرامون‌شخصیت‌حضرت‌مهدی عجل‌الله‌تعالی‌فرجه سخنرانی. ضمنا به‌کلیه سئوالات پاسخ میدهند، ورود بانوان درجلسه آزاد است .
آغاز برنامه ساعت ٦ صبح ـ پایان ۱۰

هیئت قائمیه وابسته به مسجدشاه مردان علی علیه‌السلام
طبق معمول شب جمعه بعد از نماز جماعت دعای‌کمیل و صبح جمعه دعای ندبه را توسط آقای حاج حبیبی‌واعظ برگزار میفرمایند. ضمنا مکتب الجواد تهران و پیروان مکتب قائم و محبان علی (ع) بترتیب عصر جمعه در محل حسینیه و شب شنبه مجالس خودرا تشکیل میدهند و آقای حاج حبیبی پیرامون شناخت امام سخنرانی مبسوطی دارند .
نشانی: مجیدیه ـ فلکه سرباز .

هیئت انصارالحجه (عج)
جلسه جمعه ۷ شهریور خیابان شمیران از جاده پهلوی خیابان زعفرانیه چهارراه اول خیابان منصور منزل آقای حاج اصغر قاضی جلسه عصردرحضرت عبدالعظیم(ع) مسجد خاتم‌النبیین برقرار میباشد .

مجمع دین و دانش

برنامه جلسه مجمع دین ودانش در صبح جمعه(فردا) بشرح زیر است .
۱ـ از ساعت ۷ـ۸ درس صرف و نحو (عربی)
۲ـ از ساعت ۸ـ۹½ بهترخوانی قرآن مجید باتجوید صحیح (۹½ـ۱۰ پذیرائی)
۳ـ از ساعت ۱۰ـ۱۱ تفسیر قرآن و آشنائی بیشتر بامفاهیم‌حیات‌بخش این کتاب آسمانی موضوع بحث‌تفسیری این هفته (مکتب اخلاقی اسلام) تفسیر سوره الفتح.
٤ـ پاسخ بسئوالات مختلف مذهبی .
نشانی ـ مسجد امام حسین علیه‌السلام .

مکتب النبی صلی‌الله علیه و آله

انی تارک فیکم الثقلین کتاب‌الله و عترتی

روز جمعه فردا در شهرآرا ـ خیابان ۲۳ منزل آقای عزت‌اله عابدینی برقرار ودانشمندان محترم جناب آقای‌حاج شیخ رضا سراج و جناب آقای موحدی کرمانی مستفیض می‌فرمایند. شروع جلسه از ساعت ۵ الی ۱۰ صبح .

هیئت عزاداران علی‌بن‌الحسین (ع)
عصر جمعه فردا درخیابان شاهپور ایستگاه ورزشگاه منزل آقای حاج پیروز میباشد و دانشمند محترم آقای‌حاج شیخ اسماعیل وحید سخنرانی مینمایند. شروع جلسه‌ساعت ٦ الی ۹ بعدازظهر .

درس عقاید اسلامی

در حسینیه بنی‌فاطمه
سلسله بحثهای ارزنده مربوط به قیام حضرت مهدی و دگرگونیهایی که در عصر ظهور حضرتش در تمام شئون زندگی انسانها روی می‌دهد ادامه دارددرضمن بهسئوالات مذهبی پاسخ داده می‌شود .
شروع نماز جماعت ۷٫۵ شب جمعه
شروع بحث عقاید ۸ شب جمعه
آدرس صبح جمعه‌ـ جاده‌قدیم شمیران‌ـ قلهک خیابان زرگنده .
تلفن حسینیه بنی‌فاطمه ۳٦۱٤٦٦

سال پنجاهم ـ شماره ۱۴۷۹۵

اطلاعات ۱۳۰۴

پنجشنبه ـ ششم شهریور ماه ۱۳۵۴
بیستم شعبان ۱۳۹۵ـ بیست و هشتم اوت ۱۹۷۵

ساعات شرعی

استخراج دکتر ریاضی کرمانی

اذان مغرب . . . ساعت ۶ و ۵۸ دقیقه
اذان صبح (فردا) . . . ساعت ۳ و ۵۸ دقیقه
طلوع آفتاب (فردا) . . . ساعت ۵ و ۳۱ دقیقه
ظهرشرعی (فردا) . . . ساعت ۱۲ و ۶ دقیقه
اذان مغرب (فردا) . . . ساعت ۶ و ۵۶ دقیقه

شاهنشاه فرمودند: اگر تا آخر این ماه نتایج لازم از مبارزه با گرانفروشی نگرفته باشیم

دادگاههای نظامی وارد عمل میشوند

«چنانچه تا پایان ماه جاری نتایج لازم از مبارزه با گران فروشی بدست نیاید دادگاههای نظامی بطور بسیار شدید و قاطع وارد عمل خواهند شد ، و افراد خطاکار را بسزای اعمالشان خواهد رساند.»

مطالب فوق را شاهنشاه آریامهر دیروز در فرودگاه مهرآباد در پاسخ سئوال خبرنگار خبرگزاری پارس بیان فرمودند و اضافه کردند :

همانطور که اطلاع دارید اهمیت این موضوع باندازه‌ای هست که ما آنرا اصل چهاردهم انقلاب ایران اعلام کردیم و این کار در ردیف عمیق ترین و بزرگترین اصول انقلاب ایران است. بدلائل زیاد اول اینکه گرانفروشی همانطور که قبلا گفتیم درواقع استثمار فرد بوسیله فرد است که درجامعه امروز ایران دیگر قابل قبول نیست. دوم بقدری فسادهای مختلف در اینکار هست که اگر بخواهید حقیقتا دانه دانه آنها را بشمارید احتیاج به بیش از انگشتان دو دست خواهید داشت. مطلبی که باید کاملا برای همه روشن بشود این است که گرانفروشی مالا بضرر همه است یعنی حتی خود همان گرانفروش که البته باید گفت بدون شعور زیاد فکر میکند که یک جنس را گران میفروشد بدون اینکه متوجه باشد باید احتیاجات خودش را که شاید چندین هزار جنس باشد آنراهم گران بخرد الان دستگاههای ما درحدود ۷ هزار و ۸۰۰ جنس راقیمت‌گذاری کرده‌اند اجناسی که بیشتر مورد احتیاج مردم است پس اگر ارزان بفروشد مسلما بنوبه خودش هم جنس های دیگر را ارزان خواهد خرید .

★ تدلیس و حقه‌بازی

این اصل باید بیش ازپیش برای مردم توضیح داده شود که این مبارزه‌ای است نه‌فقط به منفعت آن کس که مصرف کننده است یعنی‌ظاهرا خودش صاحب مغازه یا دکان یاپاساژ نیست بلکه بنفع همان صاحب مغازه ودکاندار هم تمام‌خواهد شد مناسفانه در عمل دیدیم که از افراد خیلی ثروتمنداجتماع نیز باین درد مبتلا بودند و این گرانفروشی و این تقلب و تدلیس و حقه‌بازی را انجام‌می دادند تا حتی افراد خرده‌پائی که یک دکان ساده نانوائی‌یا قصابی داشتند.

بازهم‌کار باینجا خاتمه پیدا نمیکند و این گرانفروشی‌ببینید چقدر تقلب در آن بوده است که یکی از مطالبی که الان ما به آن برخورد کرده‌ایم این است که افرادی بوده‌اند در سابق اجناسی را که ازخارج وارد کرده بودند برای اینکه پول گمرک ندهند این اجناس را شاید به یکسوم قیمت حقیقی خودش صورت داده بودند به گمرکات یاهراداره‌ایکه به‌آن مربوط می‌شودحالا چون یک همچین‌قیمتی برای قیمتشان‌گذاشته‌اند میترسند ازاینکه مجبورشوند بهمان‌قیمتی که اینها به گمرک صورت‌داده بودند بهمان قیمت مجبور شوند که بفروشند مانده‌اند معطل که چکار بکنند جنس را از گمرک ترخیص بکنند اگر ترخیص بکنند با یکسوم قیمت چطوربفروشند البته میشود گفت‌کسی‌که خربزه خورده باید پای لرزش هم‌بنشیند و کسیکه یک چنین کثافتکاری راتقبل‌کرده‌است باید از بین‌برود ولی منظور ما از بین رفتن اشخاص نیست بلکه یک تنبیهی است که دیگر در آینده مرتکب نشوند شاید برای یک همچین موضوعی‌بایدمسئولین مابنشینند و راه‌حل‌پیدابکنندکه اجناسی‌که بهر صورت سفارش شده و مورد احتیاج مردم است بمغازه ها و در دسترس مصرف کننده برسد

★ دادگاههای نظامی

پس باز تکرار میکنم مبارزه با گرانفروشی بنفع همه وادامه گران فروشی بضرر همه و بهر صورت یک امر کثیف غیر قابل تحملی است‌که باید در این‌مملکت ازبین برود و خواهد رفت و یکماه مدت تمدیدی که ما دادیم قبل از اینکه موضوع به محاکم یادادگاه های نظامی‌مراجعه‌شود برای اینست که درماه اول نتایج خوبی گرفتیم کمااینکه دیروز شنیدید که قیمت ها در مردادماه باندازه چشمگیری پائین آمده است و اگر ادامه پیدا کند تاآخر سال نتایج فوق‌العاده درخشانی خواهیم گرفت ولی این‌امر همیشه موجود هست که اگر تا آخراین ماه آن نتایج لازم رامانگرفته باشیم همیشه دادگاه های‌نظامی خواهد بود که آنوقت بطور خیلی شدید و قاطع وارد عمل بشود و افراد خطاکار را به سزای اعمال خودشان برساند .

اصل مبارزه با گران فروشی در واقع مبارزه بادروغ گوئی ، مبارزه با یک نوع فساد عمیقی است که شاید مدتها است این مملکت را فرا گرفته بود وبه اندازه کافی به‌آن توجه نمیشد فسادی که ضررش بهمه‌میرسید حتی بخودآن آدم فاسدی که اینکار را انجام میداد ولی بازهم چه رادیوتلویزیون‌ما چه‌وسائل ارتباط جمعی ما باید خوب‌تفهیم کنند که این مبارزه با فسادگران فروشی جزء مبارزه با فساد است بطور اعم، والاکه‌فی‌السابق ما از خدا میخواهیم که فرد ایرانی دهها بار میلیونر باشد بشرط اینکه مالیاتش را بپردازد هر کسی در ناز و نعمت باشد، هرکسی نه‌یک خانه بلکه چندین خانه داشته باشد نه یک مغازه بلکه چندین مغازه داشته باشد ولی بشرطی که قواعد واصول صحیح اجتماعی و درستکاری‌و امانت را رعایت کند .

★ قیمت صحیح نه‌قیمت پائین

چیزی که مهم است‌موضوع قیمت گذاری آنهم باید اولیاء امور ما متوجه باشند که حالا که مبارزه با گرانفروشی شده فکر نکنند که هرچه قدر قیمت پائین تری روی اجناس بگذارند اینکار صحیحی است و مورد نظر نه‌باید قیمت صحیح راحقیقتا برآورد کرد منفعت رایج معمول دنیائی را برای فروش جنس در نظر گرفت و قیمت اجناس را تعیین کرد البته برای اینکه‌قیمت هاپائین‌تر تمام شود دستگاه‌های تولید جنس در ایران باید از یک ظرفیت محدود و یاکه‌خارج بشوند و حتی‌المقدور باظرفیت بیشتری کار بکنند برای اینکه جنس ارزانتر تمام شود و به همان ترتیب و تناسب ارزانترهم در معرض فروش قرار بگیرد.

مجموع این اقداماتی‌که ذکرکردم انشاءالله نتیجه‌ای راکه از آن میخواستیم خواهد داد .

خبرنگار خبرگزاری پارس از پیشگاه شاهنشاه سئوال کرد : اعلیحضرتا در مورد احیانامبارزه با کم‌فروشی بجای گران فروشی چه‌اوامری صادر میفرمایند .

شاهنشاه فرمودند این جزء همان است یعنی کم فروشی هم خودش یکی‌از کثیف ترین تقلبات اینهم همان استثمار فرد ازفرد میشود عینا همان رویه‌ای که برای گرانفروشی پیش‌گرفته‌شده برای کم فروشی هم پیش گرفته خواهد شداین دو موضوع‌هیچ باهم فرقی ندارد .

شهرداری برای کارخانه گونی بافی شاهی اجرائیه ۷ میلیونی صادر کرد

کارخانه گونی بافی شاهی در «آستانه» تعطیل قرارگرفت. شهرداری شاهی‌برای‌دریافت ۷ میلیون ریال عوارض معوقه خود که مسئولان کارخانه در مورد پرداخت آن باشهرداری اختلاف‌نظر دارند اجرائیه‌صادر کرده واجرائیه به مسئولان کارخانه نیز ابلاغ شده‌است.

خبرنگار مادر شاهی می نویسد : شهرداری شاهی از سالها قبل بابت ۳ در صدسهم خود از کارخانه حدود ۷ میلیون ریال طلبکار است که هنوز موفق به وصول آن نشده است .

والاحضرت شاهدخت اشرف پهلوی در سمینار سازمان زنان گفتند :

زنان ایران باید کوشش خود را دوچندان کنند

★ خانم ژیرو وزیر امورزنان فرانسه از فعالیت های سازمان زنان‌در چهارمحال و بختیاری دیدن کرد

والاحضرت شاهدخت اشرف پهلوی ریاست عالیه سازمان زنان‌ایران دریکسفر یکروزه به چهارمحال وبختیاری‌هفتمین سمینار منطقه‌ای سازمان زنان ایران در سال جهانی زن را گشودند از مرکز رفاه‌خانواده عشایری در دامنه زردکوه در چلگرد دیدن کردند و اسناد مالکیت خانه‌هایی را که در منطقه کوهرنگ برای اسکان خانواده‌های عشایری ساخته شده مرحمت کردند.

در این سفر خانم «فرانسوا ژیرو» وزیر امورزنان فرانسه نیز همراه والاحضرت بود و از فعالیتهایی که سازمان‌زنان ایران در چهارمحال وبختیاری برای آموزش بیشتر زنان عشایر بعمل اورده دیدن‌کرد.

والاحضرت شاهدخت اشرف پهلوی باتفاق خانم ژیرو یک ساعت بعد از ظهر واردچلگرد شدند و مورد استقبال سوارکاران عشایر و مردم‌این ناحیه در لباسهای رنگارنگ قرار گرفتند.

بعدازظهر مرکزرفاه‌خانواده عشایر که درزیرچادر ازدوماه قبل برای سوادآموزی و آموزش‌های‌حرفه‌ای وبهداشتی دائرشده‌موردبازدیدوالاحضرت و خانم ژیرو قرار گرفت .

والاحضرت از کلاسهای سوادآموزی ، آموزش قالی‌بافی ، چوقابافی، بافندگی و خیاطی ، واحد بهداشت و تنظیم خانواده این مرکز دیدن کردند و پس از توزیع اسناد مالکیت خانه‌ها به نمایندگان عشایر هفتمین سمینار منطقه‌ای سازمان زنان را در سال زن گشودند .

والاحضرت در بیاناتشان خطاب به زنان فرمودند: زنان ایران باید در تمام زمینه‌هاعمیقا احساس مسئولیت کنند . کسانیکه هم‌اکنون نقش مهمی بعهده دارند باید کوشش خود را دو چندان کنند.

آنانکه آمادگی قبول‌مسئولیت و صلاحیت اجرای هرنوع وظیفه‌ای را دارند باید کار سازندگی خود را شروع‌کنند و آنها که آمادگی ندارند ،

بقیه در صفحه ۳۷

والاحضرت شاهدخت اشرف پهلوی‌در سفر دیروز به «چلگرد» درناحیه کوهرنگ بختیاری با استقبال فوق‌العاده مردم محل، به چادرهای عشایر رفتند. عشایر پیاده و سوار براسب بارقص وپایکوبی والاحضرت اشرف را دراین سفر یک روزه استقبال کردند .

آگهی استخدام شرکت سهامی شیشه‌قزوین(عام)

جهت خدمت در کارخانه خود واقع‌در قزوین به افراد زیر نیازمند است :

۱ـ بامدرک تحصیلی دیپلم ۹ نفر.
۲ـ بامدرک تحصیلی حدود سیکل اول متوسطه ۸ نفر .
۳ـ بامدرک تحصیلی ابتدائی ۶ نفر.
۴ـ کارگر ساده ۱۲ نفر .
۵ـ کارگر نگهداری‌با مدرک تحصیلی‌ابتدائی‌۱۱نفر (مکانیک درجه ۲).
۶ـ کارگر نگهداری با مدرک تحصیلی ابتدائی ۱ نفر (مکانیک درجه ۱).

شرایط عمومی : دارابودن برگ معافی یا خانمه‌خدمت از متقاضیان واجد شرایط خواهشمنداست همه‌روزه باستثنای ایام تعطیل به امور اداری کارخانه واقع در قزوین ـ اول جاده رشت از ساعت ۸ صبح الی ۱۲ مراجعه نمایند .

آگهی استخدام رسمی

فروشگاه مرکز صنایع دستی ایران

تعدادی فروشنده زن ومرد را باشرایط زیر :

۱ـ حداقل تحصیلات سوم متوسطه
۲ـ حداکثر سن ۲۵ سال
۳ـ داشتن برگ خاتمه خدمت نظام وظیفه یا معافیت دائم

باحقوق مکفی و بطوررسمی‌استخدام مینماید. داوطلبان میتوانندازتاریخ‌درج آگهی درساعات اداری بنشانی زیر مراجعه نمایند .
خیابان پهلوی بالاتر از میدان ولیعهد. کوی خسروخاور شماره ۲۹

آگهی پذیرش دانش آموز بهیاری

بنیاد نیکوکاری والاحضرت شاهدخت‌شمس‌پهلوی‌جهت آموزشگاه جدید التاسیس بهیاری‌والاگهرشهرآزادبرای سال‌تحصیلی ۱۳۵۵ـ۱۳۵۴ تعدادی داوطلب دوشیزه را ازطریق‌مسابقه‌ورودی‌ومصاحبه‌ومعاینه پزشکی‌میپذیرد.

شرایط تحصیل و مزایا

۱ـ حداقل سن ۱۶ سال تمام (متولدین ۱۳۳۸) و حداکثر ۲۵ سال تمام .
۲ـ صحت مزاج
۳ـ داشتن گواهینامه قبولی سوم‌متوسطه
۴ـ دانش آموزان در مدت تحصیل بطور شبانه روزی بسر میبرند و ماهیانه مبلغ ۱۵۰۰ ریال‌کمک هزینه تحصیلی‌دریافت خواهند نمود.
۵ـ پذیرفته‌شدگان‌پس‌ازگذرانیدن امتحانات لازم متعهد خواهند شد که پس از پایان دوره تحصیل دو برابر آن مدت را در هر نقطه از کشور که بنیاد نیکوکاری تعیین نماید خدمت کنند .

مدارک لازم جهت ثبت‌نام

۱ـ گواهینامه یا کارنامه سوم متوسطه یا فتوکپی کارنامه
۲ـ دو برگ فتوکپی شناسنامه
۳ـ دو قطعه عکس ۴ × ۶
۴ـ رضایت‌نامه از پدر یا سرپرست
۵ـ رسید مبلغ ۳۰۰ ریال به حساب شماره ۷۸۰۰۰ بانک ملی شعبه مرکز (بمدارکی که فاقد رسید بانکی باشد ترتیب اثر داده نخواهد شد) این مبلغ به هیچوجه مسترد نخواهد شد .

داوطلبان میتوانند با در دست داشتن مدارک فوق همه روزه از نشر این‌آگهی الی۱۱ شهریور ماه ۱۳۵۴ در ساعت ۸ الی ۱۲به‌آدرس تهران، جاده‌قدیم شمیران مقابل‌بی‌سیم پهلوی . خیابان اشراقی، مقابل پلاک ۱۱ مراجعه نمایندو متقاضیان شهرستانها مدارک لازم‌را به صندوق پستی تهران ۱۲٫۱۶۷۷ ارسال دارند .

کارت ورودبه‌جلسه درتاریخ ۱۳ شهریور ماه بداوطلبان دارای شناسنامه عکس‌دار که شخصا مراجعه کرده باشند داده خواهد شد و تاریخ برگزاری امتحانات کتبی روز ۱۵شهریور ماه ۱۳۵۴ است ومحل برگزاری آن در کارت ورود به‌جلسه تعیین شده است

آگهی مسابقه ورودی دوره های لیسانس شبانه دانشگاه ملی ایران برای سال تحصیلی ۵۵ـ۱۳۵۴

شرح در صفحه ۱۴

آگهی مسابقه ورودی دوره های فوق‌لیسانس دانشکده حقوق دانشگاه ملی ایران درسال ۵۵ـ۱۳۵۴

شرح در صفحه ۱۴

اطلاعیه مهم دانشگاه ملی ایران

درباره ثبت‌نام داوطلبان ورود

باطلاع آن دسته از دانشجویانیکه از ذخیره های دوم و سوم دانشگاه ملی ایران پذیرفته شده‌اند میرساند بمنظور امتحان قوه زبان خارجه راس ساعت ۱۲ روز شنبه هشتم شهریور ماه جاری در سازمان زبانهای‌خارجی دانشگاه حضور بهمرسانند .
شرکت کلیه پذیرفته‌شدگان دراین جلسه امتحان اجباری است

دانشگاه ملی ایران

شرکت مختلط ایران وژاپن بریجستون ایران

برای‌خدمت در کارخانه لاستیک‌سازی واقع‌در شیراز

به‌یکنفر فوق دیپلم مکانیک که دارای دو سال‌سابقه‌کار باشد و تعدادی تکنیسین برق‌و مکانیک نیازمند است که با توجه به شرایط زیرازطریق مسابقه و مصاحبه انتخاب و استخدام خواهندشد .

تحصیلات : دیپلم فنی در رشته برق و یا مکانیک
سن : حداکثر۲۸ سال (برای‌دیپلم) و ۳۰ سال (برای فوق‌دیپلم)
خدمت سربازی : گواهی پایان خدمت و یا معافیت دائم غیر پزشکی

از متقاضیان واجد شرایط خواهشمند است‌تقاضانامه های خود را تاتاریخ ۱۱٫۶ر ۵۴ بانضمام ۲ قطعه عکس پرسنلی جدید به نشانی‌صندوق پستی شماره ۱۰۳ شیراز ارسال دارند .

نامه های واصله باید متضمن مدارک و نکات زیر باشد :

۱ـ یک برگ فتوکپی و یا رونوشت شناسنامه
۲ـ یک برگ فتوکپی پایان خدمت و یا معافیت دائم غیر پزشکی
۳ـ یک‌برگ فتوکپی دیپلم کامل‌متوسطه برق و یا مکانیک (وفتوکپی فوق دیپلم برای متقاضیان فوق دیپلم) .
۴ـ ذکر سابقه خدمت با نام موسسات مربوطه و مدت خدمت .
۵ـ ذکر وضع فعلی و همچنین نام موسسه‌ای که‌احیانا درآن مشغول‌کارهستند .
۶ـ ذکر محل تولد و محل سکونت دائمی .
۷ـ ذکر نشانی محل سکونت فعلی و شماره تلفن (درصورتیکه میسرباشد).

برای‌متقاضیانی که نامه‌های‌آنها واجد شرایط باشد وتا آخر وقت اداری ۱۳٫۶ر۵۴ بدفتر شرکت واصل گردد، دعوتنامه مشروح برای‌انجام‌مسابقه کتبی ارسال خواهد شد که دقیقا مطابق مفاد آن‌عمل شود .
به نامه هائی که‌واجدشرائط‌نباشد مطلقا پاسخ داده نخواهد شد .

اطلاعیه شرکت سهامی جیپ

چون نرخ رسمی انواع اتومبیلهای جیپ برای سال ۱۳۵۴ تاکنون اعلام‌نگردیده‌است ، لذا شرکت بطور علی‌الحساب به نرخ ۱۳۵۳ از اول سال‌جاری اتومبیلهای جیپ را بفروش رسانیده وواریز قطعی حساب فروش پس ازاینکه نرخ ۱۳۵۴ از طرف مرکز بررسی قیمتها اعلام گردید بعمل خواهدآمد

دنیای ورزش شنبه منتشر میشود

جناب آقای محمدعلی مهدوی

انتصاب شایسته آن جناب را که همیشه خدمتگزارشاه و ملت بوده‌اید به سناتوری انتصابی تبریک گفته موفقیت بیشتر و سلامتی شما را از خداوند آرزو دارم .

مهدی توکل خدادادگان

۹۱۴۹ـآ

باطلاع سهامداران شرکت‌سیمان کرمان (سهامی عام) میرساند از حق خرید سهام جدید که‌بوسیله پست سفارشی برای کلیه سهامداران محترم ارسال شده فقط تاپایان روز ۱۵ شهریور ۱۳۵۴ میتوانند استفاده نمایند .

شرکت تعاونی مصرف کارکنان بنیاد نیکوکاری والاحضرت شاهدخت شمس پهلوی

جهت تکمیل کادر پرسنلی خود در تهران‌افرادی را بامشخصات زیر وبا حقوق مکفی استخدام می نماید

۱ـ تعدادی فروشنده با تحصیلات سوم‌متوسطه کسانی که‌سابقه کار در امر فروشندگی داشته باشند حق تقدم دارند.
۲ـ تعدادی‌راننده پایه دوم همگانی یاشخصی با پنج سال سابقه کار .
۳ـ تعدادی کارگر ساده با تحصیلات ششم ابتدائی

از متقاضیان خواهشمند است بادردست‌داشتن مدارک لازم تا تاریخ ۱۵٫۶ر۵۴درساعات اداری به فروشگاه‌تعاونی کارکنان بنیادنیکوکاری‌خیابان پهلوی بالاتراز پارک ساعی نبش کوچه یاس مراجعه نمایند.

۱۰ میلیونر راز موفقیت خود را برای شما فاش میکنند

شما با آگاهی از راز موفقیت آنها، میتوانید قدم در راهی بگذارید که این ۱۰ میلیونر پیمودند و به پیروزی بزرگ رسیدند .

امروز در صفحه ۱۳

این مطلب را هرچه دقیق‌تر و هرچند بار بیشتر بخوانید به‌نفع شماست .