# نامه کارتر به سفیر ایران درمورد آزادی گروگانها

مصاحبه اختصاصی فرستاده اطلاعات با بانو گاندی

•

گاندی: تنها هدف احزاب مخالف، برکناری من است

درصفحه ۸

# شاهنشاه: برای مسکن فکر اساسی خواهد شد


اطلاعات

۳۶ صفحه

شنبه ۲۱ اسفندماه ۲۵۳۵ - شماره ۱۵۲۵۹ تکشماره ۱۰ ریال

اردشیر زاهدی

کارتر: سفیر ایران در آزادی گروگانها نقش مهمی داشت

★ زاهدی: من پیشنهاد تماس مستقیم بارهبر تروریستها دادم و پلیس واشنگتن مرا دیوانه تصور می‌کرد!

درصفحات ۲ و ٤

شاهنشاه آریامهر بمناسبت جشن درختکاری یک اصله نهال گزشاهی در میدان درختکاری پنجاهمین سال شاهنشاهی پهلوی غرس فرمودند مهندس روحانی، تیمسار ایادی، مهندس نجم آبادی و دکتر اقبال افتخار حضور دارند.

## نرخ شیرینی عید اعلام شد

درصفحه ۲۹

در چالوس:

## زنی کودک ۷٫۵ کیلوئی زائید

در صفحه ۳۰

## ازمسافران پروازهای داخلی عوارض گرفته میشود

در صفحه ٤

★ ایران باید یک کشور صادرات صنعتی باشد

★ شاهنشاه امر فرمودند در مورد وضع استخدامی کارمندان نفت، گاز و پتروشیمی و حد اقل دستمزد کارگران شهرداری گزارشی تهیه شود

★ اگر تنبلی بکنید پس از چند سال که نفت تمام شد همه خرابه نشین خواهند شد

★ شاهنشاه در اهواز کارخانه های فولاد ولوله سازی را افتتاح کردند

درصفحات ٤ـ ۲۰ و ۲۷

شاهنشاه در شرفیابی روحانیون اهواز فرمودند:

## مدت زیارت عتبات باید بررسی شود

شاهنشاه آریامهر علما و روحانیون اهواز را در کاخ استانداری خوزستان به‌حضور پذیرفتند.

در این شرفیابی آیت‌الله سجادی به نمایندگی از طرف جامعه روحانیت تشریف‌فرمائی شاهنشاه آریامهر را خوشامد عرض کرد شاهنشاه آریامهر از وضع مساجد و تکایا استفسار فرمودند بعرض رسید بحمداله وضع مساجد وتکایا خوب است و علماو روحانیون و مردم رضایت دارند شاهنشاه فرمودند ما بدین مبین اسلام توجه خاص داریم و انشاءالله روز بروز نیز گسترش خواهدیافت. شاهنشاه خطاب بروحانیون خوزستان فرمودند البته از طریق‌حزب نیز به بسیاری از مشکلات‌و خواستهای مردم می‌توان رسیدگی کرد و در استانها باید بسیاست عدم تمرکز توجه بیشتر شود زیرابسیاری از مسائل و کارها را میتوان در سطح استانها حل وفصل کرد. اگر فعالیت حزبی در

بقیه درصفحه٤

## هجوم هزارها نفر برای خرید بلیط قطار

برای سفر عید صد هزار نفر گذرنامه گرفتند

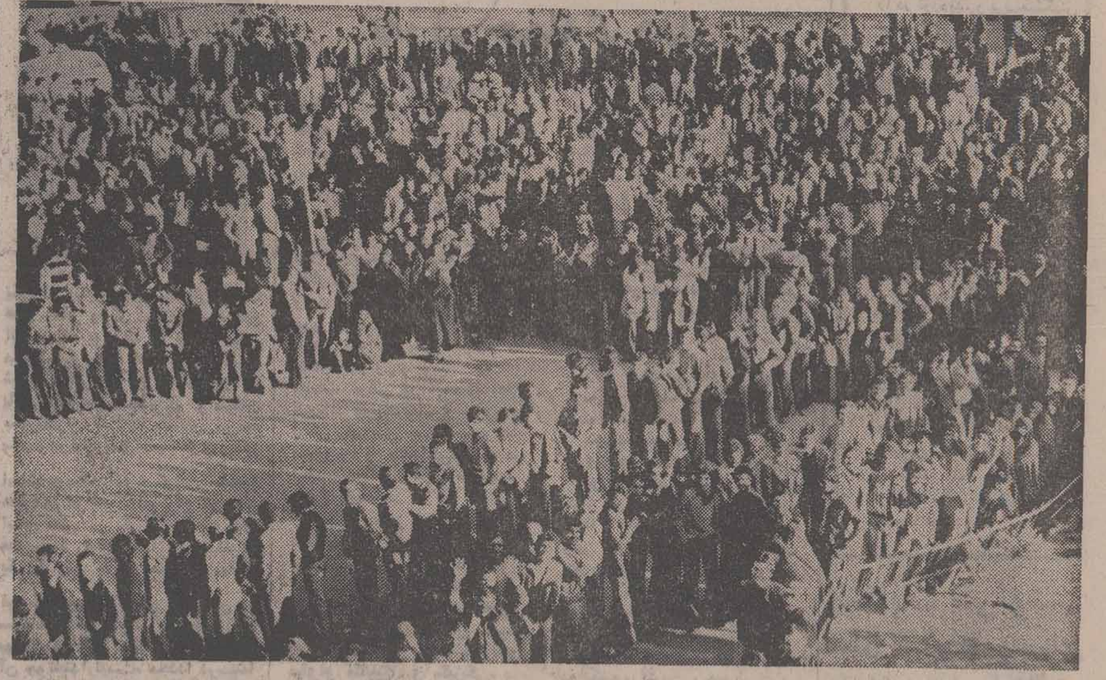

همه پیش‌بینی می‌کردند درنخستین روز فروش بلیت قطار برای نوروز ۲۵۳۶ عده زیادی به‌باجه‌های فروش بلیت هجوم می‌آورند، امانه چندانکه دیشب‌وامروز شاهد آن بودیم. امروز به‌راستی در میدان راه‌آهن غلغله‌بود و همچنانکه این عکس هم گواهی میدهد جای سوزن انداختن پیدا نمیشد ...

در صفحه ٤

## آگهی خرید گندم

محصول سال ۲۵۳۶ شاهنشاهی

صفحه آخر

بعدازظهر امروز در بندر شاهپور

## در پیشگاه اعلیحضرتین مجتمع پتروشیمی ایران- نیپون گشایش یافت

★ باقرمستوفی ضمن گزارشی معروض داشت: پنجهزار میلیون ریال خرج تاسیسات این کارخانه شده است.

در پیشگاه شاهنشاه آریامهر وعلیاحضرت شهبانوی‌ایران، بعداز ظهر امروز مجتمع پتروشیمی ایران -نیپون در بندر شاهپور گشایش یافت.

هنگام‌تشریف‌فرمائی اعلیحضرتین باین کارخانه، آقای مهندس باقر مستوفی مدیر عامل شرکت ملی پتروشیمی ایران گزارشی به عرض رسانیدو متذکر شد:

شاهنشاها -علیاحضرتا

بانهایت افتخار و مباهات‌نزول اجلال موکب مبارک را به مجتمع پتروشیمی ایران -نیپون از طرف خود و کلیه کارکنان صنایع پتروشیمی تهنیت عرض نموده وبه شرفعرض میرساند:

مجتمع پتروشیمی ایران- نیپون که امروز بدست مبارک افتتاح می شود باسرمایه گذاری مشترک ایران‌و ژاپن ایجاد گردیده است. شرکت سهامی پتروشیمی‌ایران- نیپون براساس قرارداد مشارکتی که‌در تیرماه ۲۵۳۲ شاهنشاهی به تصویب مجلسین رسید و سپس‌به توشیح همایونی مزین گردید بوجود آمده است. این شرکت بر مبنای مشارکت ۵۰-۵۰مابین شرکت ملی صنایع پتروشیمی از یک‌طرف و دو شرکت ژاپنی میتسوبی‌شی کمیکال‌ونیشو ایوائی از طرف دیگر تشکیل گردیده است.

مهندس باقر مستوفی‌مدیر عامل شرکت ملی پتروشیمی ایران

بقیه درصفحه آخر


باکمال تاسف در گذشت مرحوم محمد تقی کامرانی قاجار (نصرت‌السلطان) فرزند مرحوم کامران میرزا نایب السلطنه برادرزاده- برادر ودائی عزیزمان را به‌اطلاع اقوام و دوستان میرساند. مجلس‌ترحیم آن مرحوم در ساعت۲تا٤بعدازظهرروز یکشنبه۲۲ر۱۲ر۲۵۳۵ شاهنشاهی در خانقاه صفی علیشاه منعقد است.

عزالسلطنه ناصری قاجار- منیراعظم دولو قاجار- امیر هوشنگ دولو قاجار.

با نهایت تاسف درگذشت مرحوم محمد تقی کامرانی قاجار (نصرت‌السلطان) فرزند مرحوم کامران‌میرزانایب السلطنه را باطلاع عموم آشنایان ودوستان میرساند. مجلس ترحیم آن مرحوم از ساعت ۲تا٤ بعداز ظهر روز یکشنبه ۲۲ر۱۲ر۲۵۳۵ شاهنشاهی در خانقاه صفی‌علیشاه منعقد است.

خانواده‌های کامرانی قاجار- کامرانی - امیراصلانی- دولو- قاجار- محسنی- نظامی- افشارصادقی- سمیعی- ایزدی- خواجه‌نوری- بیجارچی- موسوی-امیرقهاری- امیر علائی- فهیمی- امیر سلیمانی - مظفری قاجار - صفاری- شریف- زاهدی- علاء وسایرخانواده‌های‌وابسته.

اطلاعیه

بدینوسیله باطلاع کلیه واحدهای صنفی فروشندگان مصالح ساختمانی میرساند.

شرکت تعاونی فروشندگان مصالح ساختمانی تهران در شرف تاسیس میباشد. لذا شایسته است هرچه زودتر باتحادیه مراجعه نموده تا از کارهای اقدام شده اطلاع حاصل نمائید.

رئیس اتحادیه موزائیک‌سازان و فروشندگان مصالح ساختمانی - حاج محمدعلی‌شکوری‌گرکانی

جناب آقای ابوالقاسم خردجو

مدیر عامل محترم بانک توسعه صنعتی و معدنی ایران

درگذشت برادر گرامیتان را صمیمانه تسلیت گفته دوام و بقاء عمر جنابعالی را آرزومندیم.

شرکت سرویس همگانی ایران

BANK OF TEHRAN

باکمال خوشوقتی باطلاع میرساند که شعبه مدرس این بانک واقع درشهرستان اصفهان خیابان مدرس ازتاریخ۲۵۳۵/۱۲/۲ بموجب اجازه نامه شماره نب /۲۴۰۲ مورخ۲۵۳۵/۱۱/۲۷بانک مرکزی ایران افتتاح وآماده انجام امور بانکی میباشد.

بانک تهران

با انجام واکسیناسیون سلامت کودک خود را حفظ نمائید

شنبه ها دنیای ورزش

## مراسم باشکوه جشن بزرگداشت پنجاه‌سال شاهنشاهی پهلوی در کارخانجات جنرال موتورز ایران وهتل هیلتون

وزیر کار وامور اجتماعی:

ما از شاهنشاه بزرگ خود سپاسگزاریم که همه امکانات را برای‌پیشرفت‌ملت‌فراهم آورده‌اند.

آقای جعفر اخوان:

- ملت ایران باتمام قدرت ویک‌پارچه پشت سرپرچمدار انقلاب بسوی دروازه های تمدن بزرگ پیش میرود.

★ -باهمکاری جنرال موتورز امریکا کارخانه جنرال موتورز ایران کادیلاک سویل، بیوک آپولو وشورلت نوا و انواع کامیونهای شورلت و جمس را به‌هموطنان خود تقدیم میکند.

-باهمکاری نزدیک وصمیمانه جنرال‌موتورز کورپوریشن امریکا جنرال موتورز ایران برنامه های وسیعی بمنظور توسعه‌و پیشرفت صنعت اتومبیل درایران‌منجمله ساخت موتور تهیه شده است در آینده باافزایش تولید علاوه بررفع احتیاجات داخلی کشور اقدام به‌صادرات نیزخواهدگردید.

آقای لوئیس‌ایچ‌ویلکینگ مدیرعامل کارخانجات جنرال موتورز ایران:

★ رهنمود های شاهنشاه آریامهر درمورد صنایع بمنظور بهبود بهره‌وری افزایش ظرفیت و صنعتی ساختن ایران‌هدفهای مانیز می‌باشد.

آقای مارتین از طرف آقای‌الکساندر کانینگهام رئیس کل فعالیت های خارجی جنرال موتورز چنین اظهار داشت

اعتماد دوجانبه‌ای که بین طرفین‌موجوداست بما امکان میدهدتااتومبیلهای مختلف بااستانداردهای خیلی بالا درجنرال موتورزایران تولید وعرضه نمائیم.

آقای فریدون رضوانی دبیر سندیکای کارگران کارخانجات جنرال‌موتورز:

ماکارگران هرچه داریم ازبرکت انقلاب شاه ومردم داریم.

در صفحه ۲۳

جناب آقای دکتر حسین خطیبی مدیر عامل کل جمعیت شیر وخورشید سرخ ایران

انتصاب شایسته آقای اسکندر متولی علی‌آبادی را بسمت مدیر عامل جمعیت شیر و خورشید سرخ شاهی به آنجناب تبریک عرض نموده موفقیت معظم‌له را در راه خدمت به شاهنشاه آریامهر و ملت ایران آرزومندم.

شاهی - حاجی فروتن - قادی کلاهی

جناب آقای هاشم معادی معاون محترم وزارت امور اقتصادی و دارائی و رئیس کل گمرک

انتصاب شایسته آنجناب را بسمت جدید صمیمانه تبریک گفته توفیق هرچه بیشتر شما را در راه خدمت به شاهنشاه آریامهر وملت ایران آرزومندم.

گروه کارخانه‌های صنعتی کاوه - پرویز خرم

## آگهی منع قطع درخت درحوزه شهرستان بندرعباس

در صفحه ۷

## سه‌شنبه‌ها بانوان منتشر میشود

آگهی و اطلاعیه صنفی اتحادیه صنف بستنی‌فروش

بقیه در صفحه حوادث


نوبت دوم واکسیناسیون فلج اطفال

زندگی لذت بخش است وسلامت شادی آفرین

نوبت دوم واکسیناسیون فلج اطفال‌بمدت ۵ روز از تاریخ ۲۱ر۱۲ر۳۵ لغایت ۲۵ر۱۲ر۳۵ اسفند ماه‌درکلیه مراکزبهداشتی ودرمانی‌سازمان‌منطقه‌ای بهداری‌و بهزیستی استان‌مرکزی‌وتعداد ۱۰۰۰ مدرسه که درنوبت‌اول اسامی آنها منتشر شده در تهران بزرگ بطوررایگان انجام خواهد شد.

چون اطمینان داریم شما مادران وپدران عزیز بسلامتی و خوشبختی جگر گوشگان خود علاقمند هستید. انتظار کودکان شمارا در این مراکز داریم.

م‌الف ۲۹۱۱۳ سازمان منطقه‌ای بهداری‌و بهزیستی استان‌مرکزی

آ-۹۳۶۶


باشروع فعالیت انستیتو رودکی (درمرحله اول در تهران).

## سیستم آموزش زبان انگلیسی درایران دگرگون میشود

- برمبنای این‌تحول بیسابقه‌برای‌نخستین مرتبه درایران وبابتکار انستیتو رودکی آموزش زبان انگلیسی به طریق سیستم واحدی به اجرا درمی‌آید.

★ سیستم واحدی بعنوان پیشرفته‌ترین‌وبهترین روش برای آموزش زبان انگلیسی مورد تائید استادان و کارشناسان فن آموزش زبانهای خارجی وهمچنین اساتید دانشگاهها و موسسات عالی آموزش کشور قرار گرفته است.

- درسیستم واحدی مکالمه بدون گرامر آموزش داده می‌شود

- موفقیت شرکت کنندگان در امتحانات تافل، اعزام وکنکور درسیستم واحدی بنحو چشمگیری افزایش می‌یابد

بقیه در صفحه ۷

## بامیانجیگری سفرای ایران، مصر و پاکستان حنفی‌ها خود را تسلیم پلیس کردند

# سفیر ایران از قتل عام گروگانهای واشنگتن جلوگرفت

واشنگتن ـ خبرگزاریها ـ سرانجام میانجیگری سفیران ایران، مصر و پاکستان در ماجرای اشغال مرکز اسلامی واشنگتن وشهرداری این شهروگروگان گرفته شدن بیش از ۱۳۰ نفر موجب شدکه از بوجود آمدن حمام خون درمرکز اسلامی واشنگتن جلوگیری شود.

مقام‌های آمریکایی و پلیس واشنگتن که‌از تلاش‌های خود برای نجات گروگان ها نتیجه‌ای نگرفته بودند سرانجام از سفیران سه کشور اسلامی درخواست کردند تلاش‌های خودرا آغاز کنندو پس‌از ساعت ها مذاکره رویارویی باعبدالخالص رهبر تروریست های حنفی وی حاضر شد گروگان ها را آزاد کرده و خود و یارانش را تسلیم پلیس کند. در حالیکه عبدالخالص بعدا اعتراف کرد تصمیم داشت گروگان هارا یکی پس‌از دیگری سرببرد.

بنظر برخی از صاحبنظران آمریکائی و آگاهان پلیس واشنگتن سفیر ایران در آمریکا و دوتن‌از همکاران‌اوسفیران مصروپاکستان‌در مذاکراتشان اعجاز بخرج‌داده و رهبر حنفی ها را که به هیچوجه حاضربه تسلیم شدن نبود وادار کردند خودرا تسلیم کند.

بخصوص تلاوت آیاتی از کلام‌الله مجید موجب شدکه عبدالخالص از کشتن گروگان ها صرفنظر کند.

### تسلیم

ـ بدنبال مذاکراتی که‌آقای‌اردشیر زاهدی سفیرشاهنشاه آریامهر وسفیران مصرو پاکستان پنجشنبه شب باعبدالخالص انجام دادند مسلمانان حنفی بامداد روز جمعه ۱۳۴ نفر راکه روز چهارشنبه درشهرداری و دو ساختمان دیگر واشنگتن به گروگان گرفته بودند آزاد کردند وخود را بمقامهای پلیس تسلیم نمودند.

خبرآزادی گروگانها ساعت دو بامداد روز جمعه برای نخستین‌بار توسط «والتر واشنگتن» شهردار پایتخت فدرال‌اعلام شد.

سفیران سه‌کشور اسلامی بدرخواست پرزیدنت جیمی کارتر و سایروس‌وانس وزیر امور خارجه آمریکا پنجشنبه شب با تروریست های حنفی در ساختمان سازمان بین‌المللی یهود در واشنگتن وارد مذاکره شدند.

شهردار واشنگتن اضافه کرد که هیچگونه امتیازی به حنفی‌ها داده نشده است وصمیمانه از سفیران سه‌کشور که در آزادی گروگانها نقش مهمی ایفا کردند سپاسگزاری نمود.

### انتقال به دادگاه

تروریست هائی که سازمان بین‌المللی یهود، شهرداری واشنگتن‌ومرکز اسلامی واشنگتن‌را اشغال‌کرده‌بودند بوسیله اتومبیل های پلیس به‌دادگاه عالی واشنگتن برده شدند. یکی از حنفی ها که در ساختمان سازمان یهودیان زخمی شده بود به بیمارستان انتقال یافت.

هنگامی‌که تروریست ها از ساختمان مرکز بین‌المللی یهودیان خارج میشدند ناقوسهای کلیسائی که در نزدیکی‌این محل قراردارد بعلامت شادی بصدا درآمد.

عبدالخالص رهبر حنفی‌ها درخواست می‌کرد که قاتلان همسر و سه فرزندش بوی تحویل داده شود.

نخستین درخواست رهبرحنفی ها که متوقف ساختن‌نمایش فیلم محمد پیامبر خدا در نیویورک بود بیدرنگ توسط‌مقامهای فدرال پذیرفته شد.

عبدالخالص همچنین درخواست می‌کردکه رهبرمسلمانان سیاه پوست «بلاک‌مسلم»و محمدعلی قهرمان مشت‌زنی جهان‌در سنگین وزن در برابر او اعتراف کندکه مسلمانان سیاه پوست قوانین اسلام‌رارعایت نمی‌کنندا‌ماآقای اردشیر زاهدی‌وسفیران پاکستان ومصر باآندرزو یادآوری دستور های پیامبر اسلام توانستند رهبر حنفی هارا قانع کنند که گروگانهای خودرا آزاد کند.

### مجازات

معاون وزارت دادگستری آمریکا دیشب اظهارداشت که بدنبال گروگیری روز چهارشنبه پانزده نفراز حنفی‌ها که در حمله بساختمان واشنگتن شرکت داشتند دستگیرشده‌اند، وی افزود که عبدالخالص رهبر حنفی ها به گروگان‌گیری باتوسل باسلحه متهم است وی حاضر نشد بگوید که چه مجازاتی در انتظار حنفی‌های تروریست است.

معاون وزارت دادگستری آمریکا تاکید کرد که‌مذاکرات سفیران‌سه کشور در آزادی ۱۳۴ گروگان نقش اساسی‌داشت. برخلاف گزارشهای‌قبلی‌درجریان گروگان گیری‌تنها یک‌خبرنگار سیاه پوست‌تلویزیون کشته شدو‌یازده‌نفر‌از‌جمله‌سه‌سیاه‌پوست بشدت زخمی گردیده‌اند.

عبدالخالص تا آخرین لحظه گروگان های خودرا تهدید بمرگ میکرد اما فعالیتهای اردشیر زاهدی و سفیران پاکستان و مصر ازبوجود آمدن یک حمام خون در واشنگتن جلوگیری کردند. آقای اردشیر زاهدی‌پس از سه ساعت مذاکره بارهبر حنفی‌ها به خبرنگاران‌گفت که همه چیز به خیر و خوشی پایان یافته است.

هنگامی که سفیر ایران در طبقه‌همسطح‌ساختمان سازمان بین‌المللی یهودبا عبدالخالص مشغول مذاکره‌بود در طبقه هشتم همان ساختمان دهها نفر در اسارت‌مردان مسلح حنفی بسر میبردند. پس از پایان‌این مذاکرات بود که عبدالخالص دستور آزادی گروگانها را داد.

شماره تروریست های حنفی در سازمان بین‌المللی یهود از شش نفر تجاوز نمیکرد چهارنفر از حنفی‌ها نیز مرکز اسلامی واشنگتن ودونفر دیگر شهرداری را اشغال کرده بودند.

شهردار واشنگتن که در مذاکرات سفیران اسلامی بارهبر حنفی‌ها شرکت داشت ضمن سپاسگزاری از دیپلمات های سه کشور گفت کار آنها واقعا عالی بود.

شهردار واشنگتن اضافه کرد که حنفی‌ها در سازمان بین‌المللی یهود تا آخرین لحظه تهدید میکردند

### تلگرام سپاسگزاری کارتر از زاهدی

تلگراف از کاخ سفید «واشنگتن»
جناب آقای اردشیر زاهدی
سفیر ایران ـ واشنگتن

بیشترین حقشناسی خود را به جنابعالی ـبخاطر آنکه از هواپیمایی که در آخرین ساعات چهارشنبه شب از اروپا آمده بود پیاده شدید و بلافاصله ـ به محض شنیدن‌وقوع شرایط اضطراری‌در واشنگتن خدمت داوطلبانه خود را نثار کردید ـ تقدیم میکنم. شور و هیجان و صمیمیت جنابعالی موامل علی‌در برقرارکردن ارتباط بارهبرگرومورد‌نظربود به‌محصول نتیجه موفقیت‌آمیز کمکی بسزا کرد. من مخصوصا روح سلیم و خون سردی شایان تحسینی را که آنجناب ابراز کردید وبااین رفتار باعث تقویت روحیه کسانی شدید که با جنابعالی همکاری میکردند، ستایش میکنم.

از مجاهدات جنابعالی سپاسگزارم.
بادرودهای صمیمانه
جیمی کارتر
رئیس جمهور ایالات متحده امریکا
کاخ سفید

خوشی پایان دهند. چند ساعت پس‌ازآزادی گروگانها درواشنگتن گفته شد که توسل به‌آیات قرآن کریم و دستور های پیامبر اسلام‌که‌مسلمانان را به‌نیکی‌و اغماض دعوت میکند مهمترین حربه‌ای بود که سفیران ایران پاکستان و مصر در رام کردن عبدالخالص بکار بردند.

آقای زاهدی‌بااشرف غوربال سفیر مصر و‌همچنین سفیر پاکستان ساعتها با عبدالخالص به‌بحث در باره دستور های دین اسلام پرداخته و سرانجام توانستند رهبر حنفی‌ها را تحت تاثیر قرار دهند، سفیران سه کشور نخست با عبدالخالص تماس تلفنی گرفته وآیات قرآن را در مورد عفو ونیکی به همنوعان برای وی تلاوت میکردند همین امر سبب شدکه عبدالخالص حاضر شد از نزدیک با سفیران سه‌کشور اسلامی تماس بگیرد.

دیشب پس از آزاد شدن گروگانها پرزیدنت جیمی کارتر نامه تشکر آمیزی برای سفیران ایران، پاکستان و مصر فرستاد، کارتر پس از استقبال از جیمز کالاهان نخست وزیر انگلیس اتومبیلش را برای مدت کوتاهی در برابر خبرنگاران متوقف ساخت و از سفیران ایران پاکستان و مصر قدردانی کردوگفت آقای اردشیرزاهدی و سفیران مصر و پاکستان درآزاد کردن گروگانهانقش مهمی ایفا کردند.

کارتر گفت از برکت وجود سه‌سفیرو‌روشی که پلیس شهر واشنگتن پیش گرفت‌از یک خونریزی شدید جلوگیری شد.

سایروس وانس وزیر امور خارجه امریکا نیز دیشب از نقش باارزش و استثنائی سفیران سه کشور اسلامی در آزادی ۱۳۴ گروگان ابراز سپاسگزاری و قدردانی کرد.

وزیر امور خارجه امریکا ضمن اعلامیه‌ای که دیشب در واشنگتن انتشار یافت تاکید کرده است که دیپلمات های ایران، مصر و پاکستان در پایان دادن به عملیات تروریستی نقش برجسته و درخشانی ایفا کردند و مذاکرات مستقیم‌این‌سه دیپلمات بارهبر حنفی‌ها سبب شد که تروریست ها خود را در اختیار پلیس قرار دهند.

سایروس در پایان قدردانی امریکائیها از سه‌دیپلمات انسان دوست بمعنی واقعی کلمه را ابراز داشته است.

عبدالخالص دیروز هنگامی که تنها سه پاسبان همراهش بودند وارد جلسه دادگاه شدتا به سئوالات رئیس محکمه پاسخ‌دهد درتمام مدت دونفر وکلای‌مدافع او در دو طرفش نشسته بودند تنها با ادای کلمه بله عالیجناب بسئوالات رئیس دادگاه پاسخ میگفت.

دادگاه پس از پایان نخستین جلسه حکم آزادی موقت عبدالخالص را تا هنگام آغاز محاکمه صادر کرد.

که سرگروگان های خود را از تن جدا کرده و جسد آنها را از پنجره بخارج پرتاب خواهندکرد.

آقای‌اردشیر زاهدی سفیر شاهنشاه آریامهر در واشنگتن سحرگاه دیروز پس از پایان مذاکره با رهبر حنفی‌ها گفت وی نخستین کسی بود که مسئله مذاکرات مستقیم میان سه سفیر مسلمان و آدمربایان حنفی را بمیان کشید.

نخست پلیس واشنگتن و عبدالخالص بااین فکر مخالف بودند و ترجیح میدادند تماس های تلفنی ادامه یابد.

آقای زاهدی افزود که پلیس واشنگتن با اشاره به خطرهائی که وارد شدن به سنگر عبدالخالص همراه داشت مرا اندرز میدادند که انصراف حاصل کنم.

### اغماض

اما جریان حوادث ثابت کرد که نظر من درست بود و سفیران سه کشور اسلامی توانستند نقش‌قاطعی در آزادی گروگان ها ایفا کرده و ماجرا را بخوبی و

«عبدالعزیز» داماد عبدالخالص‌رهبر گروه تروریستی حنفی دراین عکس هنگام خارج شدن از ساختمانی در واشنگتن که‌درآن ۱۳۴ نفر باسارت گرفته شده بودند، دیده میشود. مردی بابسته غذا برای گروگانها نیز در عکس پیداست.
«عکس رادیوئی ـ یونایتدپرس»

زاهدی از تجربیات زندگی خود برای عبدالخالص سخن گفت

## زاهدی وسفیران مصر و پاکستان برای رهبر تروریست‌ها قرآن خواندند

واشنگتن ـ آسوشیتد پرس ـ اردشیر زاهدی‌و سفیران‌مصر و پاکستان هر یک با قرائت آیاتی چند از کلام‌الله مجیدو تذکر این نکته به عبدالخالص که قتل نفس در دین مبین‌اسلام چه کیفر سختی در پی دارد موفق شدند رهبر تروریست های حنفی را به تسلیم و صرفنظر کردن از قتل عام گروگان ها وادارند.

اردشیر زاهدی‌سفیر ایران‌در قسمتی از مکالمه‌اش با رهبر تروریست ها خطاب بوی گفت که تنها او «عبدالخالص»نیست که خود را نگون‌بخت‌احساس میکند، بلکه در میان بندگان خداوند چه بسا میلیون ها نفر هستند که زندگی ناشادی

دارند و ظاهرا همین‌تذکرباعث شد که رهبر تروریست ها از کشتن گروگان ها انصراف حاصل کند.

زاهدی پس از تمام شدن ماجرا به خبرنگاران گفت که عبدالخالص آدم حساسی بنظر میرسد و همین حساسیت و پاره‌ای ناراحتی ها سبب شد که به اقدام عجیب دست‌بزند.

زاهدی در مصاحبه باشبکه های تلویزیونی و خبرنگاران مطبوعات گفت به خالص از تجربیات زندگی خودم حرف زدم و رفته رفته او به این نتیجه دست یافت که تنها فرد در جهان نیست‌که ناکامی‌هایی داشته و بسیار کسان دیگربا مشکلاتی دست به گریبان بوده‌اند.

از سوی دیگر محمد علی قهرمان مشت زنی سنگین‌وزن جهان در مصاحبه‌ای‌گفت‌مایل نیست پای او در ماجراهایی نظیر ماجرای گروگان گیری واشنگتن بمیان کشیده شود. عبدالخالص‌رهبر تروریست‌های حنفی از محمد علی خواسته بود با وی‌ملاقات کند.

عبدالخالص ملاقات با محمد علی را یکی از شرایط آزاد کردن گروگان ها ذکر کرده بود.

اقدام حنفی‌ها در گروگان‌گیری و اشغال مرکز اسلامی واشنگتن بوسیله رهبران سیاسی، مذهبی جهان غرب‌و نیز فلسطینی ها موردنکوهش قرار گرفت اما برخی از مطبوعات گزارش های مربوط به ماجرای واشنگتن را بدون تفسیر چاپ و منتشر کردند.

یکی از انگیزه های حمله‌تروریست های حنفی بمرکز اسلامی واشنگتن این مسئله بود که از نمایش فیلم محمد(ص)رسول خدا بایدجلوگیری شود، یکی از تروریستها پس از پایان گرفتن ماجرای واشنگتن بخبرنگاران گفت ما بنمایش این‌فیلم بخصوص‌ایفای‌نقش‌حمزه‌عموی پیغمبر اسلام بوسیله آنتونی‌کوئین شدیدا معترضیم درعکس آنتونی‌کوئین حین ایفای نقش در یکی از صحنه های فیلم محمد رسول خدا دیده میشود. یک گزارش حاکی است که نمایش فیلم که دربی ماجرای واشنگتن در سینماهای نیویورک متوقف شده بود باینک طبق تصمیم کمپانی‌سازنده آن «یونایتدآرتیست» مجددا درسینما های نیویورک از سرگرفته خواهد شد.

«عکس رادیویی آسوشیتدپرس»

زئیر مدعی شد دوشهر اشغال شده توسط مزدوران را پس‌گرفته است.

## هزاران مزدور آنگولائی به‌زئیر حمله کردند

کینشازا ـ آسوشیتدپرس ـ دولت موبوتوسه‌سکو رئیس جمهوری زئیر دیروز مدعی شد کمنیروهایش دو شهر این‌کشور راکه به اشغال سپاهی متشکل از هزاران تن مزدوران اجیر شده از طرف دولت آنگولا درآمده بودند مجددا تصرف کرده‌اند. قبلا اعلام شده بود که مزدوران آنگولائی در یک یورش ناگهانی وپس از جنگ خونینی که بین نیرو های دو کشور درگرفت موفق شد دو شهر مزبور را بتصرف درآورد.

مقامات دولتی در کینشازا اعلام کرده‌اند که یک تیپ از نیروهای ارتش زئیر شهر های کوچک «دیوو‌ما» و «کاساجی» راکه در ایالت«شابا» قرار گرفته‌اند مجددا تصرف کرده‌اند.

این دو شهر در ناحیه‌ای‌قرار گرفته‌اند که از نظر منابع‌طبیعی از ثروتمندترین بخش های‌کشور زئیر بشمار میرود. منابع‌رسمی علاوه‌براین‌اعلام کرده‌اند که‌نیرو های ارتش زئیر پس از تصرف دو شهر مذکور بطرف شهرهای دیلولو «کاپانگا» و «کیزنگی» در حرکت هستند.

مقامات سفارت آمریکا درکینشازا اظهار داشته‌اند که مزدوران مورد اشاره دولت زئیر درکاپانگا ۸ نفر از مبلغین مسیحی امریکایی راکه از اعضای کلیسای متدیست هستند‌به‌اسارت خود درآورده‌اند. این رقم یک نفر از تعدادی که قبلاازطرف وزارت خارجه‌امریکا گزارش داده شده بیشتر است.

### وقوع جنگ

منابع دیپلماتیک در کینشازا از وقوع هر جنگی بین ارتش زئیر و مزدوران خارجی اظهار بی اطلاعی کرده‌اند.از طرفدیگر از دو شهری که اکنون ارتش زئیر مدعی پس گرفتن آن از مزدوران خارجی است. قبلا بعنوان شهرهایی که به تصرف مزدوران‌درآمده باشند هرگزاسمی برده نشده است.

دولت زئیر در گزارش های دیروز خود مدعی شده که‌چندین ستون از نیرو های مزدوری که‌از دولت آنگولا پول میگیرند ۵۰تا۱۰۰ میل در اراضی جنوب زئیر پیشروی کردهو بطرف جنوبی‌ترین نقاط این کشور در حرکت‌بوده‌اند واین وقایع‌ظاهرا قبل از دخالت موثر ارتش زئیر بوقوع پیوسته است.

در حال حاضر اوضاع مرزی دو کشور بشدت وخیم است و نیرو های دو کشور آنگولا و زئیر بحال آماده باش بسر می برند و هرلحظه ممکن است نبردی بین دو کشور درگیردکه مدت‌ها ادامه داشته باشد.

حزب خلق بوتو انتخابات ایالتی‌را برد

## تانک‌های ارتش پاکستان در کراچی مستقر شد

کراچی ـ رویتر ـ تانک‌های ارتش پاکستان دیروز وارد کراچی شدند تا برای جلوگیری از گسترش دامنه فتنه خشونت آمیزی که درنتیجه اعتصاب عمومی‌مورد تقاضای احزاب اقلیت‌پاکستان برپاشده است مورداستفاده قرارگیرند.

اعتصاب مورد بحث کراچی را که بزرگترین شهر پاکستان میباشد فلج کرده است.

روز گذشته در کراچی که سابقا پایتخت پاکستان بوده است نیرو های ارتش با نیرو های هوایی کوشیدندجمعیتی را که سعی داشت در خطوط راه آهن این شهر خرابکاری کند پراکنده سازند.

کراچی در روز های‌اخیر بمرکز ثقل‌مبارزه احزاب‌اقلیت که دشمنان سیاسی دولت ذوالفقار علی‌بوتو نخست‌وزیر پاکستان بشمار میرو ند‌تبدیل شده است.

زد و خورد های دیروز هنگامی آغاز شد که‌طرفداران احزاب اقلیت‌دراطراف کراچی براه افتادندو برای عملی‌کردن هرچه بیشتر اعتصاب عمومی مورد پیشنهاد احزاب مذکور به جنب وجوش‌پرداختند، احزاب مذکور اعلام کرده‌اند که هدفشان‌از دعوت برپاکردن اعتصاب عمومی نشان دادن اعتراض آنان‌به نتایج‌انتخابات اخیر پاکستان است احزاب اقلیت مدعی هستند که در انتخابات پارلمانی‌هفته گذشته تقلب شده است.

حزب‌مردم‌پاکستان که‌بوسیله شخص بوتو رهبری میشود در این انتخابات پیروزی درخشانی بدست‌آورده وباعث ابقای دولت‌بوتو گردیده‌است.

در یکی‌ازنواحی کراچی که «کورانجی» نام دارد دیروز تیراندازی های سختی که درگیرودار تظاهرات مخالفان دولت بوتو درگرفته بود که تا دوساعت ادامه داشت ولی تاکنون گزارشی‌که نشان‌دهنده تلفات احتمالی این تیراندازیها باشد بدست نیامده است.

تانک های ارتش پاکستان اکنون در کورانجی و برخی از محلات دیگرکراچی مستقر شده‌اند و حضور آنها در جلوگیری از توسعه دامنه اغتشاش موثر بوده است.

صاحبنظران سیاسی در کراچی عقیده دارند که اگر اعتصاب عمومی‌مورد پیشنهاد احزاب اقلیت پیروزمندانه‌برپا شود ممکن است این امر مخالفان دولت‌بوتو راتحریص کند که برضد این دولت یک جنبش بزرگ نافرمانی براه اندازند.

### دهها نفر زخمی

منابع مطلعی که این گزارش از قول آنهافرستاده شده‌است همچنین گفته‌اند که جمعیت بزرگی از آشوبگران دو دستگاه کامیون بارکش را در کراچی به‌آتش کشیده‌اند و با ماموران پلیس در این شهر بندری زدو خوردی انجام داده‌اند که به‌زخمی شدن‌دهها نفر منجر گردیده است.

مقامات رسمی گزارش‌داده‌اند که ۲۰۰ نفر در وقایع دیروز کراچی بازداشت شده‌اند.

از سوی دیگر گزارش های رسیده حاکیست که حزب مردم پاکستان علیرغم تظاهرات و آشوب هایی که مخالفان برپا کرده‌اند در انتخابات ایالتی پاکستان پیروزی مطلق بدست آورده است.

در رای‌گیری که دیروز به عمل آمد، حزب مردم ۹۰ در صد آراء ریخته شده رابخود اختصاص داد.

خبر کشف بزرگ به هلموت اشمیت داده شد

## ذره کوچکتر از الکترون درهسته‌اتم کشف‌شد

هامبورگ ـ یونایتدپرس ـ دانشمندانی که در یکی از تاسیسات هسته‌ای «شتاب دهنده الکترون» در آلمان‌غربی کار می‌کنند وجود ذره‌بنیادی جدیدی را در درون اتم به ثبوت رسانده‌اند که احتمالا ابعاد آن از الکترون نیز کوچکتر است. خبر این کشف‌بوسیله‌پروفسور «برویگ شوپر»، به هلموت اشمیت صدراعظم آلمان غربی داده شده است.

طبق اظهار پروفسور شوپر گروهی از دانشمندان فیزیک هسته‌ای آلمان غربی‌که به‌اسم گروه «پلوتو»، شهرت دارد و تحت ریاست پروفسور «هانیزش‌مابر»، استاد اهل و وپرتال کار می‌کند وجود ذرات بنیادی نوظهور را که «لیپتون های سنگین»نامگذاری شده‌اند به ثبوت رسانده است. وجود این ذرات را نخستین بار فیزیک دانان امریکایی در ۱۹۷۵ بصورت نظری و در تئوری پیشگوئی کرده بودند.

پروفسور شوپر اظهار داشت که کشف ذرات سنگین لیپتون احتمالا سبب خواهد شد که در فرضیات موجود دانش فیزیک هسته‌ای درباره ساختمان ماده و خردترین ذرات بنیادی تشکیل دهنده اتم تجدید نظر شود. تاکنون فرض دانشمندان فیزیک هسته‌ای براین بوده که در میان ذرات بنیادی الکترونها از همه کوچکتر هستند.

## سفر کاسترو به یمن جنوبی آغاز شد

عدن، خبرگزاری ها ـ مقامهای آگاه، در یمن جنوبی، دیروز گفتند که فیدل کاسترو رهبر کوبا بمنظور یک دیداررسمی، وارد عدن شده، و گفت وگو های رسمی خود را با سالم‌ربیع علی، رئیس جمهوری یمن جنوبی، در باره روابط دو جانبه کوبا و یمن جنوبی‌آغاز کرده است. کاسترو روز پنج شنبه گذشته وارد عدن شده است.

کاسترو در پایان سفرش به لیبی اعلامیه مشترکی‌راهمراه معمر قذافی رهبر لیبی امضاء کرد که طی آن بتوسعه‌همکاری های همه جانبه بین دوکشور تاکید شده است.

خبرگزاری رسمی لیبی اعلام کرده که معمر قذافی‌دعوت فیدل کاسترو را برای دیداری از کوبا پذیرفته است. اعلامیه مشترک لیبی ـ کوبا‌که‌همزمان در تریپولی و هاوانا انتشار یافت حاکی از آن است‌که‌دو رهبر مداخله خارجی ها در لبنان را محکوم کرده‌اند و اعلام داشته‌اند در منطقه‌خاور میانه هرگز صلحی پدیدنخواهد آمد مگر آن که فلسطین و سرزمین های اشغالی بوسیله نظامیان اسرائیلی آزادشوند.

**شمس‌الاتراق واعظ ازسفر عربستان سعودی و ابوظبی و دبی بکشور بازگشت**

## ازچهارگوشه‌جهان

### دو توطئه علیه شیلی کشف شد

سانتیاگو ـ یونایتدپرس ـ دولت شیلی دیروز اعلام کرد که دوتوطئه از طرف حزب دموکرات مسیحی این کشور را که هدف ازآنها سرنگون کردن رژیم نظامی موجود سانتیاگو بوده کشف کرده است.

ژنرال «هونان‌بجارز» که دبیر کل دولت شیلی عنوان دارد دیروز اظهار داشت که توطئه های کشف شده خرابکاریهایی با هدف برانداختن دولت حاضر شیلی بوده است.

### اقمار جدید در اطراف «اورانوس»

پرت (استرالیا) ـ آسوشیتدپرس ـ دودانشمند ستاره شناس امریکایی دیروز اعلام کردند که انبوهی از اقمار و سیارات کوچک در اطراف سیاره اورانوس کشف کرده‌اند.

دو دانشمند امریکایی‌که یکی ازآنان‌دکتر الیوت استاد دانشگاه کورنل و دیگری دکتر رابرت میلیس از کارکنان رصدخانه لاول در ایالت آریزونا میباشد اظهار داشته‌اند که کشف آنان دارای اهمیت بزرگی دردنیای نجوم است.

دکتر الیوت اظهار داشت‌که‌درگذشته تصور میشد که‌اورانوس تنها دارای ۵قمراست در حالیکه طبق کشف جدید ممکن است اقمار بسیار متعددی که اطراف اورانوس را احاطه کرده‌اند به‌۱۰۰سیاره کوچک بالغ شود.

# اخبار کوتاه جهان

### پس‌گرفتن تابلو ها

● ویسبادن ـ آلمان غربی، آسوشیتدپرس ـ پلیس‌آلمان دیروز اعلام کرد که هفت تبعه آلمان غربی و دوتبعه ترکیه را بازداشت کرده، و ده تابلوی نقاشی به ارزش بیش از ۴۰۰۰۰۰ دلار، که دوماه پیش، آنرا از کاخ «سانسوسی» در پوتسدام، واقع در آلمان غربی دزدیده بودند، از آنها باز پس گرفته است.

### توفان در آمریکا

● نیویورك ـ آسوشیتدپرس ـ توفان های زمستانی «دیروز در دشت های مرکزی‌و غربی آمریکا ادامه یافت.

برف و کولاك به سرعت ۸۰ مایل در ساعت، قسمت اعظم ایالت های کولورادو، براسکا وایومینك،وکانزاس را در نوردید. و برف‌سنگینی جاده های این ایالت ها را پوشاند.

### مطالعه درباره ساخارین

● لندن ـ آسوشیتدپرس ـ تحریم استفاده از ساخارین، بوسیله امریکا و کانادا، از این لحاظ که موجد سرطان میشود، دولت بریتانیا را بر آن داشته است که‌درباره اثرات‌استفاده از ساخارین که در انواع شیرینی ها مصرف میشود، تحقیق کند.

اما کمیته تغذیه وابسته بوزارت‌کشاورزی‌اعلام کرده است که‌اگرچه قرائن‌روشنی موجب تحریم استفاده از ساخارین درامریکای شمالی و کانادا شده اما هنوز موجبی برای نگرانی شدید وجود ندارد.

## انتخابات سرنوشت ساز شهرداریهای فرانسه فردا انجام می‌شود

پاریس ـ آسوشیتدپرس ـ در حالیکه‌مردم‌فرانسه‌خودرا آماده کرده‌اند تا درانتخابات‌شهرداری های سراسر کشور که فردا (یکشنبه) برپا میشود شرکت کنند ـ درپاریس محافل‌سیاسی انتظار دارند که فرانسه دراین انتخابات گرایشی به چپ‌نشان دهد. حزب کمونیست فرانسه عملا این اطمینان را تحصیل کرده است. که‌در پایان‌انتخابات شهرداری‌ها روز یکشنبه برای اولین‌بار نمایندگان خود را وارد صدها شهرداری‌و انجمن های شهر در سراسر فرانسه کند.

در حدود ۳۳ میلیون و ۳۰۰ هزار نفر از مردم فرانسه از نظر قانونی واجد صلاحیت هستند تا در انتخابات‌شهرداری ها شرکت کنند و آراء خود را در ۳۶۵۷۵ حوزه‌به‌صندوق بریزند. در این انتخابات‌تقریبا ۴۷۵۰۰۰ نفر در سراسرفرانسه بعنوان اعضای شورا های شهرداریها یا انجمن های شهر انتخاب خواهند شد.


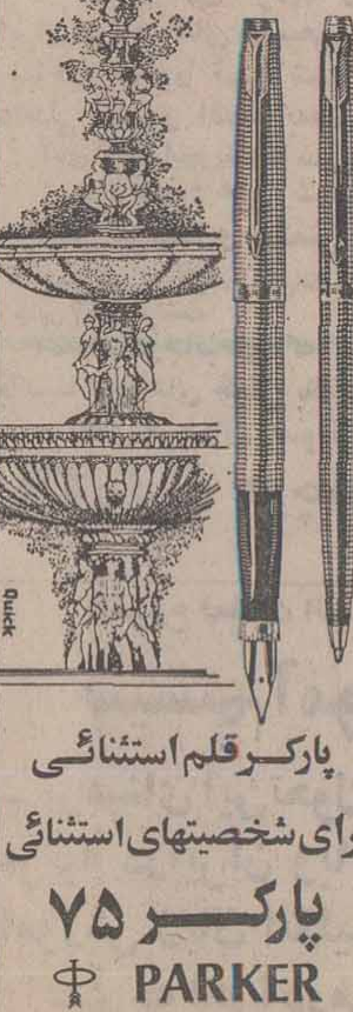

پارکر
سازنده‌مطلوبترین قلمهای‌جهان

پارکر قلم استثنائی برای شخصیتهای استثنائی

پارکر ۷۵
PARKER

نماینده انحصاری درایران
شرکت اداکا
شماره ۱۵۵خیابان‌سپهبدزاهدی‌ساختمان پارکر تلفن ـ ۸۳۰۵۲۸ و ۸۲۶۳۰۴

چاپ چهارم
استعمار جدید
یا نئوکلنیالیسم
نوشته: حسن صدر
منتشر شد
سازمان انتشارات جاویدان

آگهی درخواست پرداخت ۳۰٪ بهای اسمی سهام سیمان گرگان و مازندران «شرکت سهامی عام»

طبق تصمیم متخذه‌در یازدهمین‌جلسه هیات مدیره شرکت و براساس بند ۲ ماده ۱۱ اساسنامه و بارعایت مقررات مواد ۳۵ و۳۶ قانون اصلاح قسمتی از قانون تجارت مصوب اسفند ماه ۱۳۴۷ (۲۵۲۷ شاهنشاهی) مقرر است‌که۳۰٪ بقیه ارزش اسمی سهام سیمان گرگان و مازندران «شرکت سهامی عام»مطالبه و وصول گردد.

بدینوسیله از کلیه سهامداران محترم خواهشمند است ۳۰٪ مانده‌بهای اسمی سهام خریداری خود را حداکثر تا پایان اردیبهشت ماه ۳۶ به یکی از حسابهای زیر واریز نمایند.

۱ـ حسابجاری ۳۹۹۸ بانك‌اعتبارات صنعتی به‌نشانی‌تهران، خیابان‌آتشکده، جنب سازمان بودجه و برنامه.

۲ـ حسابجاری شماره ۱۶ بانك شهریار شعبه شهرزاد به نشانی تهران تقاطع روزولت و ثریا شماره ۱۰.

هیات مدیره

# شرایط اختصاصی پذیرش دانشجو در دانشگاههای اصفهان و پهلوی

داوطلبان ورود به نظام آموزش عالی که در سال تحصیلی آینده خواهند توانست در ۷۶۱ رشته دانشگاهی و موسسه عالی شرکت جویند از هم‌اکنون مطالعه و بررسی خود را در زمینه انتخاب رشته‌های مورد نظر و تدارک ثبت‌نام در دانشگاهها آغاز کرده‌اند.

خبرنگار دانشگاهی ما ضمن گفتگو وتماس باتوزیع کنندگان دفترچه گزارش میدهد که هرروز صدها نفر برای تهیه راهنما به آنان مراجعه می‌کنند و احتمالا تا پایان سال کلیه دفترچه‌ها در اختیار داوطلبان قرار خواهد گرفت.

باتوجه به آمار بررسی شده سال گذشته تحصیلی ناظران آموزش عالی و آگاهان بمسائل دانشگاهی اظهار نظر می‌کنند که بیش از ۲۸۰ هزار نفر درآزمون همگانی سال ۳۷ـ ۲۵۳۶ شرکت میجویند.

یک کارشناس امور تحصیلات عالی امروز خاطرنشان ساخت براساس تجربه سال پیش امکان دارد بین ۲۰ تا ۳۰ درصد از داوطلبان کنکور امسال دانش ـ آموزان ششم متوسطه باشندکه در مرحله نهائی نیمی از آنان به علت عدم موفقیت درپایان دوره دبیرستان در شرکت‌آزمون همگانی توفیق نخواهند یافت و یاهنگام گزینش از گروه پذیرفته شدگان بشمار نمی‌آیند.

همین منبع یادآور شد که‌باین ترتیب رقم واقعی و تعدادحقیقی داوطلبان را باید نزدیک به ۱۸۰ هزار نفر تخمین زد و باین ترتیب می‌توان با توجه به‌افزایش ظرفیت دانشگاهها و موسسات آموزش عالی و همچنین وجود ۲۰۴ دانشگاه و مدرسه عالی و ۷۶۱ رشته امکان ورود عده بیشتری را در واحدهای آموزش عالی نسبت به سالهای گذشته‌امید داشت.

بتاکید صاحب‌نظران توجه‌به شرایط اختصاصی دانشگاهها نخستین مرحله برای ثبت‌نام و تنظیم برگ درخواست پذیرش بشمار می‌آید و داوطلبان بارعایت نکات یاد شده در دفترچه راهنما باسهولت‌بیشتری‌خواهند توانست در آزمون همگانی شرکت جویند وبه کسب موفقیت نائل شوند.

### دانشگاه اصفهان

● تحصیل داوطلب نباید از لحاظ قانون وظیفه عمومی یا قانون خدمات اجتماعی زنان‌منعی داشته باشد و کسانی که تا اول مهرماه سال ۲۵۳۶ شاهنشاهی قطعا خدمت آنان خاتمه می‌یابد می‌توانند داوطلب شوند.

● کارکنان دولت نباید برای تحصیل در دوره روزانه این دانشگاه داوطلب شوند.

● داوطلب نباید تاکنون در هیچ دانشگاه یا موسسه آموزش عالی کشور ثبت نام کرده باشد.

● زبان‌خارجی دوران‌تحصیل در دانشگاه اصفهان برای کلیه رشته‌ها (جز رشته زبان وادبیات فرانسه) زبان انگلیسی است.

### دانشگاه پهلوی

داوطلبان برای ورود به رشته های هیجده‌گانه این دانشگاه‌علاوه بر واجد بودن شرایط عمومی مانند عدم منع قانونی از نظر وظیفه عمومی و برخورداری‌از سلامت جسمانی باید به نکات زیر توجه خاص داشته باشند.

● در دوره دبیرستان زبان انگلیسی را تحصیل کرده باشد.

★ میانگین معدل‌های پنج سال اول دوره دبیرستان و نیز هریک از معدلهای سالهای چهارم و پنجم او نباید از ۱۵ کمتر باشد.

● اگر معدل کل سه‌ساله اول دوره دبیرستان داوطلبی کمتراز ۱۵ باشد باید معدل کل سالهای چهارم و پنجم او از ۱۶ کمتر نباشد.

● دانشگاه از ثبت نام و یا ادامه تحصیل داوطلبی که واجد شرط میانگین نباشد (حتی اگر نام او جزو پذیرفته شدگان اعلام شود) خودداری خواهد کرد.

● مستخدم دولت‌در صورتیکه برای‌ادامه تحصیل در این‌دانشگاه معرفی شود باید موقع ثبت نام موافقتنامه رسمی مقام متبوع‌خود را مبنی بر اینکه ادامه تحصیل او برای همه دوره تحصیل‌مانعی ندارد به مسئول ثبت‌نام تسلیم‌کند.

# مهلت مشمولان متولد ۱۳۳۷ هفته آینده تمام میشود

مهلت معرفی مشمولان عادی متولد سال ۱۳۳۷ سراسرکشور که هنوز به وضع آن‌هارسیدگی نشده است هفته آینده پایان می‌یابد.

این مشمولان که فرمان‌احضار آنان برای رسیدگی به وضع مشمولیتشان در فروردین گذشته شرف صدور یافته است تا ۱۹ اسفند ماه جاری مهلت دارند که برای رسیدگی به وضع خدمت وظیفه خود رابه یکانهای‌مربوطه مراجعه کنند. اعزام مشمولان عادی متولد سال ۱۳۳۷ کشور در سال آینده آغاز می‌شود و این مشمولان به ترتیبدر ماههای مختلف به خدمت زیر پرچم‌اعزام می‌شوند.

مشمولان عادی متولد سال ۱۳۳۷ که ساکن و متولدتهران هستند از خرداد ماه سال آینده خدمت وظیفه را به شرح زیر آغاز خواهند کرد :

۱۶ تا۲۲ خرداد ماه‌مشمولان عادی متولد سال ۱۳۳۷ حوزه شرقی منطقه وظیفه عمومی .

۱۶ تا۲۲ مهرماه آینده مشمولان عادی متولد سال ۱۳۳۷ تهران که از حوزه غربی دفترچه‌آماده بخدمت می‌گیرند. ۱۶ تا۲۲آذر ماه مشمولان عادی متولد سال ۱۳۳۷ تهران که از حوزه‌جنوبی منطقه وظیفه عمومی تهران دفترچه آماده بخدمت می‌گیرند.

در روزهای ۱۶ بهمن تا ۲۲ اسفند ماه سال‌آینده نیزمشمولان عادی متولد سال ۱۳۳۷ تهران که از حوزه مرکزی منطقه‌وظیفه عمومی دفترچه آماده بخدمت می‌گیرند بخدمت اعزام خواهند شد.

مشمولان عادی متولد ۱۳۳۷ ساکن شهرستانها نیز طبق‌برنامه بخش‌های وظیفه یا گروهان‌های ژاندارمری محل سکونت خود بمخدمت زیر پرچم اعزام خواهند شد.

این مشمولان باید ۸ تا۱۲ اسفند ماه در تهران به حوزه های منطقه وظیفه عمومی، ودر شهرستانها به بخش‌های وظیفه یا گروهان‌های ژاندارمری محل سکونت خود مراجعه کنند و دفترچه آماده بخدمت بگیرند.

در مورد مشمولان متولد ۱۳۳۷ که به تحصیل اشتغال دارند گفته شد: این مشمولان مادام که ترک تحصیل یا فراغت از تحصیل حاصل نکرده‌اند نیاز مراجعه به حوزه‌های وظیفه را برای دریافت دفترچه آماده به خدمت نخواهند داشت.

## آئین جاوید درحضورو الاحضرت شاهپور غلامرضا پهلوی انجام‌شد

والاحضرت شاهپور غلامرضا نشان جاوید را به‌سینه یکی از بازماندگان شهدا نصب میکنند

در حضور والاحضرت شاهپور غلامرضا پهلوی بمناسبت آئین جاوید مراسم ویژه‌ای در باشگاه افسران مرکز برگزار شد در این مراسم وزیر جنگ و چندتن‌دیگر از آقایان وزیران رئیس ستاد بزرگ ارتشتاران فرماندهان نیرو های مسلح شاهنشاهی گروهی از امراء نیروهای مسلح شاهنشاهی‌و خانواده های شهیدان شرکت داشتند در آغاز تیمسار ارتشبد غلامرضا ازهاری رئیس ستادبزرگ ارتشتاران خوش آمد گفت وطی سخنانی با اشاره به مقام والای شهادت وارج وعزت شهیدان راه سربلندی واعتلاء وطن گفت‌اکنون که سرزمین مقدس ما بارهبری داهیانه شاهنشاه‌آریامهر دردرخشان ترین دوره حیات خود پیش‌می ـ برد ماجان نثاران شاهنشاه و دلدادگان وطن سودائی جن نثار جان خود در راه اجرای منویات فرمانده تاجدار خویش‌و اعتلاء ایران عزیز درپس ندار یم .

وی در پایان بذکر اماری‌چند از آسامی جان‌بازان شهیدپرداخت آنگاه بازماندگان جانبازان‌جاوید بدریافت نشان از دست مبارک والاحضرت شاهپور غلامرضاپهلوی سرافراز شدند و مورد مرحمت ایشان قرار گرفتند سپس یک‌تن از بازماندگان شهداء طی‌خطابه‌ای از مراحم شاهنشاه آریامهرسپاس گزاری کرد .

## عرضه گوشت بسته‌بندی افزایش میابد

برنامه وسیعی برای عرضه گوشت تازه بسته بندی شده در سراسر کشور بمرحله اجرا گذاشته میشود و بکلیه‌شرکت های تعاونی مصرف کارکنان دولت درمراکزاستان وشهرستان های مختلف تدریجا گوشت تازه بسته بندی شده ، عرضه خواهد شد . سازمان گوشت وزارت کشاورزی اعلام کرد : هم‌اکنون کار عرضه و بسته ـ بندی گوشت در خرم‌آباد آغاز شده و مجتمع گوشت استان لرستان‌باآغاز بهره‌برداری از برنامه‌پرواربندی‌خودگوشت‌مورد نیاز فروشگاه های تعاونی ، کارمندان‌دولت‌وشهر و روستای استان مذکور را تامین میکند .

## فروش بوته برای‌شب چهارشنبه‌سوری

بدستور منصور روحانی وزیر کشاورزی برای نخستین بار برای استفاده در مراسم سنتی‌و باستانی چهارشنبه سوری وزارت کشاورزی هزاران‌بوته‌مناسب در بسته بندیهای زیبا در اختیار مردم قرار داده است. سخنگوی وزارت کشاورزی اظهار داشت این بوته ها از بامداد روز یکشنبه در فروشگاه های‌شهر و روستا به بهای مناسب در اختیار خریداران قرار خواهدداد. بدین ترتیب برای اولین بار از تلف شدن بوته هائی که مانع طوفان های شن خیز است جلوگیری‌خواهد شد.

## اطلاعات و نیازمندیهای عمومی

### نرخ ارز

یک دلار آمریکا ۷۰٫۷۵ ریال .یکدلار کانادا ۶۲٫۳۰ ریال . یک لیره انگلیس ۱۲۲٫۲۵ ریال . یک مارک آلمان غربی ۲۹٫۷۰ ریال . یک فرانک سوئیس ۲۷٫۸۰ ریال . یک فرانک فرانسه ۱۴٫۲۵ ریال . یکصدفرانک بلژیک ۱۹۲ ریال . یکصد لیر ایتالیا ۸٫۵۰ ریال . یک فلورن هلند ۲۸٫۵۰ ریال . یک کورن‌سوئد ۱۶٫۸۵ ریال یک‌کورن نروژ ۱۳٫۵۵ ریال. یک کورن‌دانمارک ۱۲٫۱۰ ریال . یک شلینگ اتریش ۴٫۱۸ ریال . یکصدین ژاپن ۲۵٫۳۰ ریال .

### مسکوکات

ربع پهلوی ۷۵۰ ریال،نیم پهلوی ۱۳۵۰ ریال،یک پهلوی ۲۷۰۰ ریال، دو و نیم‌پهلوی ۶۷۵۰ریال، پنج پهلوی ۱۳۵۰۰ ریال.

### تلفنهای ضروری

تصادفات راهنمائی و رانندگی ۳۳۳۳۳۳ـ۳۴۳۴۳۴ ستاد مبارزه گرانفروشی ۴۷ تا ۸۹۲۱۴۰ بیمه ایران ( ۲۴ ساعته ) ۳۰۴۰۲۶ ـ ۶۴۳۰۱۴

کمیته ملی حمایت از مصرف کننده ۸۵۴۷۴۷ ـ ۸۵۴۸۴۸ ـ ۹۵۶۶۶۷

اطلاعات فرودگاه ۶۴۳۰۱۴ هواپیمائی ملی ۹۱۱۳۱۵ـ ۹۱۱۳۱۴ ـ ۹۱۱۳۱۳ ـ هواپیمائی ملی پرواز های خروجی ۶۴۳۰۱۳

۶۴۳۰۱۴ آتش نشانی تهران ۶۴۴۴۴۴ آتش نشانی شمیران ۲۷۷۷۷۲ و ۲۷۷۷۷۱

مرکز اورژانس ۶۶۹۹۹۱ و ۶۶۹۹۲۱

مرکز اطلاعات مسمومیت ۹۲۶۶۰ ـ ۹۲۷۷۰۰ ـ ۶۶۹۹۲۱

دفتر ارائه اطلاعات مسمومیت های مرکز اورژانس تهران ۶۶۰۵۵۲ـ ۶۶۰۵۵۱

مرکز مبارزه با خودکشی ۹۲۷۷۰۰ـ ۹۲۶۶۰۰

مرکز حمایت مسمومین بنیاد والاحضرت شاهدخت شمس پهلوی ۴۱۰۲۰ـ ۸۵۱۰۳۰


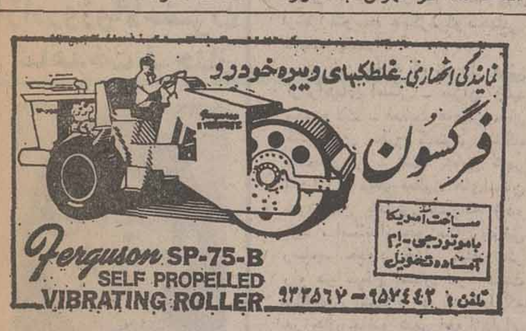

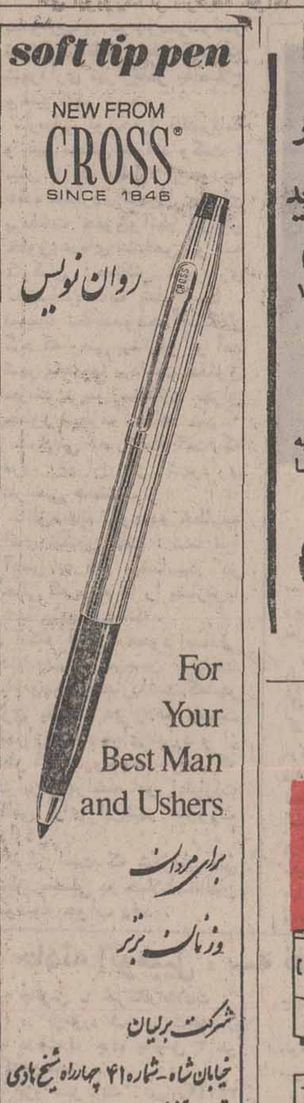

# اوامر شاهنشاه

## درمورد تامین مسکن کارکنان کارخانه فولاد پهلوی و توسعه شهر اهواز

شاهنشاه آریامهر صبح امروز در اهواز آقای صالحی استاندار خوزستان رئیس دانشگاه جندیشاپور و مسئولان سازمان های اداری استان را در کاخ استانداری در اهواز بحضور پذیرفتند . دراین شرفیابی استاندار خوزستان گزارش پیشرفت های استان و تنگناهای موجود را بعرض رساند و شاهنشاه ضمن صدور اوامری لزوم رسیدگی بیشتر به شهر اهواز وتوسعه فضای سبز را تاکید فرمودند و دستور دادند در غرب اهواز در زمینی بمساحت صد کیلو متر مربع وسیله وزارت کشاورزی و منابع طبیعی با استفاده از مالچ درختکاری بشود، شاهنشاه در زمینه کشاورزی فرمودند بایدسعی کنیم تاکشاورزی ازنظر متوسط عملکرد درکودجهانی داشته باشد .

در این جلسه که نمودار هائی از راههای استان ـ میزان تولید محصولات ـ فعالیت های مروجان کشاورزی ـ طرح گسترش دانشگاه جندیشاپور ـ نقشه جامع شهر اهواز و دیگر فعالیت های استان خوزستان بنمایش گذاشته شده بود ، استاندار خوزستان بعرض رسانید حدود هزار کیلو متر راه در سطح استان در دست ساختمان است و در شرایطی که در حال حاضر شهر اهواز دارای دو مخزن ده هزار متر مکعبی و یک تصفیه خانه اضطراری با ظرفیت بیست هزار متر مکعب است در حال ساختن مخزنی بظرفیت پنجاه هزار متر مکعب آب هستیم و اعتبارات لازم برای ایجاد تصفیه خانه ۱۵۰ هزار متر مکعبی آب فروزو نیز تامین شده است کهتا آخر خردادسال آینده بهرهبرداری ازآن آغاز خواهد شد .

استاندار خوزستان معروض داشت طرح ایجاد فاضلاب اهواز کماز چند سال پیش آغاز شده است همچنان ادامه دارد .

شاهنشاه اوامری در زمینه تسریع دراجرای این طرح ها صادر کردند و فرمودند جمعیت اهواز در آینده‌ای نه‌چندان دور به یک میلیون نفر خواهد رسید بنابراین بازهم طرح های بیشتر ووسیعتری مورد نیاز است .

شاهنشاه باتوجه باستفادهگروه صنعتی شهریارازقسمتی ازتولیدات مجتمع فولاد پهلوی کهوسیله استاندار خوزستان بعرض رسید لزوم ایجاد پل جدیدی برروی رودخانه کارون را تاکیدفرمودند و دستور دادند بررسی های لازم در مورد زمین های اطراف مجتمع فولاد انجام شود تازمین بیشتری در اختیار این مجتمع صنعتی قرار بگیرد .

شاهنشاه آریامهر در مورد ۲۳۰۰ واحد مسکونی کهدرمنطقه کارون وسیله استانداری دردست ساختمان است دستور دادند : هماهنگی لازم برای فروش این خانه هابه کارکنان کارخانه فولاد پهلوی با توجه باولویت هاداده بشود .

## زادروز والاحضرت شاهدخت فرحناز

والاحضرت شاهدخت فرحناز دختر گرامی شاهنشاه آریامهر و علیاحضرت شهبانو بهانزدهمین سال زندگانی خود گام می‌نهند .

شاهدخت جوان دومین فرزند اعلیحضرتین در روز ۲۱ اسفند ماه سال ۱۳۴۱ چشم به جهان گشودند و اکنون سال اول نظری را می‌گذرانند .

والاحضرت در دوران تحصیل همراه باشوق وعلاقه توصیفناپذیری به آموختن اشتغال داشته‌اند و استعداد ایشان درفراگیری زبانهای خارجی ستودنی است .

رشته های ورزشی مورد نظر والاحضرت شنا و اسکی است که بموازات موفقیت های تحصیلی خود به آنان می‌پردازند .

والاحضرت شاهدخت فرحناز پهلوی هم‌اکنون ریاست عالیه هیات امنای مدرسه عالی شمیران را بعهده دارند .

مازادروز والاحضرت را به پیشگاه اعلیحضرتین و خاندان جلیل سلطنت و ملت ایران تبریک میگوئیم وسلامت و توفیق برای ایشان را آرزومندیم .

# هجوم هزارها نفر برای خرید بلیط قطار

عده زیادی از نخستین ساعات دیشب با همراه داشتن پتو به‌میدان راه‌آهن رفتند و در همانجا شب رابه‌صبح رساندند تاجزواولین کسانی باشند که بلیت مسافرت نوروزی میخرند . عکس گروهی از این مردم‌رادرساعات آخر دیشب نشان میدهد .

از ساعت ۷ صبح امروز فروش بلیط قطار های نوروزی در ۲۵ باجه ایستگاه راه‌آهن دولتی‌ایران شروع شد .

بلیط های مسافرت نوروزی‌با قطار برای‌روز های ۲۵ اسفند تا دوم فروردین ماه‌فروخته‌میشود.

فروش بلیط قطار ۲۴ ساعته است و تاتمام شدن کامل بلیط ها ادامه می‌یابد و راه‌آهن در حدود ۹۸ هزار بلیط قطار های توربوترن ، اکسپرس خواب ، هادی ، سریع‌السیر و فوق‌العاده رابرای مسافرت در ایام نوروز میفروشد .

مردم برای خرید بلیط راه‌آهن ۲۴ ساعت زودتر به باجه های فروش بلیط راه‌آهن مراجعه کرده بودند و اولین گروه های خرید بلیط از ساعت ۷الی۸ صبح روز جمعه در مقابل باجه ها تشکیل صف داده بودند.

بهمین علت نیز دیشب گروه کثیری‌از خریداران بلیط که پتو و سایر وسایل لازم را همراه خود آورده بودند در صف خرید بلیط راه‌آهن خوابیدند.

در میان صف خریداران بلیط عده زیادی خارجی نیز دیده‌میشد.

عده افرادی که از دیشب تابعد ازظهر امروز برای‌خرید بلیط به باجه های راه‌آهن مراجعه کرده‌اند دهها هزار نفر است .

بیشتر خریداران بلیط راه‌آهن که حدود ۵۰ درصد از افرادی است که از دیشب تا امروز به باجه های فروش بلیط مراجعه کرده‌اند داوطلبان مسافرت‌بمشهد هستند .

گروهی از خریداران بلیط راه‌آهن دیشب در صف طویلی که در شرق‌ایستگاه راه‌آهن‌تشکیل شده بود برای گذراندن وقت ورق بازی میکردند.

اکثر افرادی که قصد مسافرت از تهران به سایر شهر های‌کشور را دارند قبلا اقدام به رزرو جادر هتل کرده‌اند و یا اینکه بخانه اقوام و آشنایان خود میروند.

در ایام عیدراه‌آهن دولتی ایران روزانه ۱۴ هزار نفر را با ۲۴ قطار بشهر های مختلف کشور میبرد .

از ساعت ۷ صبح امروز که فروش بلیط راه آهن شروع شده است فشار خرید بلیط برای‌روز های ۲۸و ۲۹ اسفند بیشتراست و پیش‌بینی میشود که بلیط های این دو روز زودتر ازسایرروز ها فروخته و تمام شود .

راه‌آهن در طول‌ایام عیدروزانه بیشترین تعداد قطار را که ۸قطار میباشد بمشهد اعزام میکند .

بلیط برگشت‌مسافران نوروزی از شهرستان ها بتهران از روز ۵تا۲۰ فروردین ماه در شهرستان ها فروخته خواهد شد .

از آنجا که فروش بلیط راه‌آهن بطور ۲۴ ساعته است پیش‌بینی میشود که تا ساعت ۲۴ امشب ۵۰ درصد از بلیط ها و فردا نیز بقیه بلیط های نوروزی راه‌آهن پیش‌فروش شود .

### بلیط تمام شد

بلیت‌های‌مسافرت ۵۴موسسه مسافربری در روز های اول گشوده شدن باجه های فروش بلیت بفروش رفته است و اکنون جزمسافربریهای‌محلی‌و منطقه‌ای هیچیک از این‌موسسات برای ایام عید بلیت‌ندارند .مسافربری های بزرگ هر یک برای روز های نوروز نزدیک به بیست هزار بلیت فروخته‌اند . به گفته اتحادیه مسافربری‌آمارها فعلا سرانگشتی‌است ولی قدر مسلم‌آنست‌که‌اتوبوسهای‌موجود جوابگوی‌مسافران نیست .

## صدهزار نفر برای سفر بخارج گذرنامه گرفتند

صدهزار نفر برای مسافرت های نوروزی به خارج ازکشور گذرنامه دریافت کردند و یا در صورتیکه گذرنامه داشته‌اند برای خروج عوارض مخصوص را به بانک پرداختند این عده بیشترعازم کشور های اروپائی بخصوص انگلیس و آلمان هستند .

باوجود تذکرات مکرر اداره گذرنامه به مردم برای آنکه در مورد تورهای نوروزی زودتر اقدام‌کنند معذالک ماموران این‌اداره دراین روزهای آخرسال باتراکم متقاضی دریافت گذرنامه مواجه شده‌اند ولی باوجود این حداکثر زمان صدور گذرنامه برای‌کسانی که اولین بار بخارج ازکشور می‌روند ازیک هفته تجاوز نمیکند.

بررسی نشان داده است که برتعداد مسافرین خارج کشور ۳۰ درصد نسبت بسال گذشته افزوده شده است .

اداره گذرنامه برای بیماران و کسانیکه وضع فوق‌العاده دارند در فاصله زمانی خیلی کوتاه مبادرت به صدور گذرنامه میکند.

اکنون کسانیکه روی گذرنامه‌شان مهر سبز زده شده برای خروج از کشور نیاز مراجعه به‌اداره گذرنامه راندارند و باپرداخت عوارض خروج ببانک ، میتوانند اجازه خروج بگیرند و ازکشور خارج شوند . همچنین حاضر ۲۰درصد از کسانیکه از کشور خارج میشوند صرفا بخاطر واردکردن اتومبیل باروپا سفر میکنند . پنج‌درصد از مسافرین خارج را نیز بیمارانی تشکیل میدهند کهبرای معالجه عازم اروپا یا امریکا یاسایر کشور ها می‌شوند.

## مدیر سوپر شیلان جریمه شد

مدیران سوپر شیلان‌وسوپر روستا بعلت گران فروشی ، مجموعا ۵۰ هزار ریال جریمه شدند .

دیروز ۳۰ نفر از صاحبان واحد های صنعتی در پایتخت بعلت گرانفروشی ، کم فروشی، عرضه کالای نامرغوب و سایر تخلفات در دادگاه های کیفر گرانفروشان‌محکوم و به‌پرداخت جرایم نقدی از ۴۰ تا پنجاه‌هزار ریال محکوم‌شدند.

در میان جریمه شدگان ، نماینده اتومبیل های هوندا ، در خیابان آریانا نیز دیده می‌شود که بعلت دریافت وجه اضافی بپرداخت‌مبلغ ۳۰ هزار ریال محکوم شده‌اند . همچنین اسامی صنف پوشاک فروش ۴ نفر نانوا و ۳ خرازی فروش و تعدادی قصاب ـ متصدی اتوسرویس و فرش فروش نیز در بین جریمه شدگان به چشم میخورد .

## خبرهای کوتاه

### شرفیابی وزیر خارجه ترکیه

شاهنشاه آریامهر بامداد امروز آقای وزیر خارجه ترکیه را که برای شرکت‌درکنفرانس (آرسی‌دی) بایران آمده‌است بحضور پذیرفتند در این‌باریابی در کاخ استانداری در اهواز سفیر ترکیه در دربارشاهنشاهی نیز افتخار حضور داشت .

### ملاقات با رئیس‌جمهوری ونزوئلا

هوشنگ انصاری وزیر امور دارائی و اقتصادی ایران در کاراکاس با کارلوس اندرس پرز رئیس جمهورونزوئلا ملاقات‌کرد. هوشنگ انصاری ازسه‌شنبه گذشته به منظور گفتگو با مقامات ونزوئلائی در زمینه مبادلات اقتصادی بین دو کشور وارد پایتخت ونزوئلا شده است .

### اهداء کتاب به کودکان

هفته‌نامه کوئیک ـ چاپ آلمان ـ در شماره اخیر خود ضمن چاپ‌عکس هائی از علیاحضرت شهبانو و چند تابلوی آبرنگ ازآثار معظم‌لها مینویسد :

علیاحضرت شهبانوی ایران اخیرا افسانه‌هائی ازداستان سرایان شمال اروپا را به فارسی ترجمه کرده‌اند و تابلو هائی نیز برای مصور کردن‌این افسانه‌هاکشیده‌اند که به صورت‌کتاب کودکان بزودی بچاپ‌خواهد رسید. این کتاب ها را علیاحضرت شهبانو به کودکان ایرانی اهداء خواهند کرد .

### تاسیس پست سیار

با ایجاد پست سیار در روستا ها از سال آینده تامه های روستا های کشور در محل جمع‌آوری میشود .

براساس طرحی‌که ازسال آینده بمورداجرا گذاشته میشود ، اتومبیل های اداره پست از یک شهر بشهردیگر حرکت میکنند و ضمن تقسیم باکتهای پستی در روستا ها، نامه های روستائیان را جمع آوری میکنند .

### جشن کانون مهندسان ایران

جشن سالانه کانون مهندسان ایران امسال بمناسبت برپائی جشن های نیم قرن شاهنشاهی پهلوی رونق دیگری داشت . در این جشن که در آن گروه کثیری ازرجال و شخصیتهای کشور حضور داشتند ـ آقای مهندس جعفرشریف امامی‌رئیس ممتاز رئیس کانون مهندسان ایران‌نطق‌مشروحی‌ایراد کردوطی آن‌پیرامون ۳۵سال‌تاسیس کانون مهندسان وهمچنین قدرتهائی که در طول نیم قرن شاهنشاهی پهلوی برای اعزام‌محصل بخارج آموزش و تربیت مهندسان کوشش کرده بودند سخن‌گفت متن سخنان آقای شریف امامی در شماره فردا چاپ میشود .

### مراسم موسسه آبشناسی دانشگاه تهران

بمناسبت بزرگداشت‌پنجاهمین سال سلطنت پهلوی صبح امروز درموسسه آبشناسی دانشگاه تهران مراسمی برپا گردید دکتر سعید نژندرئیس و چندتن از استادان این موسسه مطالبی پیرامون پیشرفت های علمی ایران در نیم قرن گذشته بیان داشتند.

### آسمان

هوای سواحل دریای خزر نیمه ابری در بعضی نقاط ابری همراه‌بابارندگی، هوای استانهای آذربایجان کمی ابری در بعضی ساعات بر مقدار ابر ها افزوده شده همراه با وزشباد نسبتاشدید و احتمالا رگبار ، هوای استانهای کرمان ، سیستان و بلوچستان ، خوزستان ، شهرهای جنوبی استان خراسان و سواحل خلیج فارس جزایر قشم ، کیش ، خارک ، تنب‌وابوموسی نیمه ابری و دربعضی نقاط‌همراه باوزش باد در سطح زمین در ۲۴ ساعت گذشته ایرانشهر با ۳۷ درجه بالای صفر و سنندج با ۶ درجه زیر صفر بترتیب گرمترین و سردترین شهر های کشور بوده‌اند .

در همین‌مدت‌درجه‌حرارت هوای تهران بین حداقل ۸ و حداکثر ۲۱ درجه بالای صفر نوسان داشته است.

## مذاکرات انجمن شهر :

# همه تهرانیها از شهرداری ناراضی هستند

امروز در دومین جلسه فوق‌العاده انجمن شهر برای بررسی بودجه شهرداری که باحضور شهردار و معاونان وی تشکیل شد شربیانی عضو انجمن بعنوان مخالف سخن گفت و ضمن ارائه آمارو ارقام اظهار داشت که تقسیم ارقام بودجه در نواحی غیرعادلانه است . ناطق بابیان جزئیات دشواریهای موجوددرسراسر تهران اظهار نظر کرد که شهرداری تهران‌قادر به‌اصلاح وضع شهر نیست.

شربیانی بودجه‌را فاقدبرنامه و غیر منطقی خواند وگفت : بیش از یک میلیارد از بودجه هفده میلیاردی شهرداری برای پرداخت حقوق‌و آنهم افزایش حقوق عده‌ای مشخص و نه کارکنان زحمتکش شهرداری اختصاص داده شده است . نماینده مخالف‌بودجه استدلال کرد که وقتی بیشترین در آمد شهر بمصرف پرداخت حقوق میرسد ، پس مشکلات تهران چطور برطرف خواهد شد .

شربیانی بصراحت گفت که مردم تهران از شهرداری ناراضی هستند .

ناطق‌مخالف بودجه خطاب‌به آقای نیکپی گفت : شما مرا آدمی بد قلق میشناسید در حالی که مردم ما را بسازش‌با شما متهم کرده‌اند .

آنگاه آقای محمود صادقی نماینده‌شهرری نیزضمن مخالفت با بودجه اظهارداشت که‌شهر ری با یک دوازدهم جمعیت تهران ، بودجه‌ای ندارد و از نظر اهمیت وجود بقاع‌متبرکه دراین شهراختصاص اعتبارات کافی برای این‌شهر ضرورت دارد .

قرار است که شهردار طی نطق مفصلی به حملات‌مخالفان بودجه جواب دهد .

## تشکر گروگان آزاد شده ازسفیر ایران

یکی از گروگانهای آزاد شده پس از آزادی ، اردشیر زاهدی سفیر ایران راکه در آزاد کردن گروگان هانقش مهمی داشت در آغوش‌گرفته واز او تشکر میکند عکس رادیوئی آسوشیتدپرس

## تزئین ۶ میدان بزرگ تهران

عملیات آذین‌بندی شش میدان بزرگ پایتخت ، بمناسبت ۲۴اسفند سالروز تولد اعلیحضرت رضاشاه کبیر ( روزپدر) آغاز شد.

سازمان زیباسازی‌شهرداری ، از چند روزپیش اقدامبه نصب این میله‌های آهنی کرده‌است‌میدانهائی که بمناسبت ۲۴ اسفند ، سالروز تولد اعلیحضرت رضا شاه وتقارن با روزپدر ، تزئین میشود عبارت است: از میدانهای تجریش‌ونک‌ـ ولیعهد ـ ۲۴ اسفند ـ فردوسی و سپه ، همچنین خیابان شاهرضا حد فاصل میدان های فردوسی و ۲۴ اسفند نیز بانصب آرم ها و گوهای رنگی تزئین خواهدشد.

بهمین منظور ازچند روز قبل میله های‌آهنی‌درمیدانها نصب‌شده است ، بر سطح این میله گویهای الوان، فانوسهای گوناگون وورقه های آلومینیومی ونقره‌ای کار گذاشته خواهد شد، دورتادور میدانها وزیرگویها نیز آرم های ۵۰ سال شاهنشاهی پهلوی نصب وبانورپروژکتورتزئین میشوند .

از سوی دیگر امروزاعلام‌شد. همزمان با سالروز تولداعلیحضرت رضاشاه کبیر ، در میدان تجریش نیز مجسمه پرنده‌ای درآب نمکار گذاشته شده است که با چراغو فواره‌های رنگی به زیبایی این میدان بیافزاید. این مجسمه نیز دراین روز افتتاح میشود.

تزئینات مزبور تا پس از ایام نوروز در خیابانهای پایتخت باقی خواهد ماند .

## از مسافران هواپیما عوارض وصول میشود

طرح دریافت عوارض از مسافران هوائی داخل کشور به وزارت کشور فرستاده شد تا پس از تائید این وزارتخانه بمورد اجرا گذارده شود این طرح از سوی انجمن‌شهرستان تهران پیشنهادشده و استاندار استان مرکزی نیزبآن موافقت کرده است . این‌پیشنهادپس‌از تصویب وزارت کشور قوت اجرائی پیدا میکند و در سطح شهرستان‌تهران‌قابل اجراخواهد بود .

بموجب مقررات این طرح از هر مسافری که در خطوط داخلی‌باهواپیمامسافرت مینماید مبلغ‌یکصدریال‌بعنوان عوارض دریافت‌خواهد شد.مبلغ‌عوارض بهنگام پرداخت بهای بلیت هواپیماوصول میگردد‌و بسود سازمان‌پیشاهنگی‌ایران بحساب سازمان واریز خواهد شد .

## تاسیس واحد تولید نیشکر با همکاری ایران درونزوئلا

سفر هوشنگ انصاری وزیر امور اقتصادی ودارائی ایران به ونزوئلا دیروز با امضای یک یادداشت تفاهم بین دو کشوربه پایان رسید.

در این یادداشت طرفین از همکاری نزدیک و شربخش دو کشور در زمینه های اقتصاد جهانی بخصوص اوپک ابراز رضایت کردند واز تصمیمات‌اخیر صندوق اوپک دایر بر افزایش میزان کمک صندوق به کشور های در حال توسعه اظهار خوشوقتی کردند.

در زمینه همکاری های صنعتی نیز موافقت اصولی بعمل آمدکه با مشارکت دو کشور یک طرح ریخته گری‌در ونزوئلا باهمکاری موسسه لیلاند انگلیس‌اجرا شود، مشروط باینکه گزارش اقتصادی وفنی این طرح که بزودی آماده خواهد شد اجرای آن را توجیه کند .

در موردهمکاری های‌کشاورزی طرفین موافقت کردند که درایجاد یک واحد بزرگ تولید نیشکر در ونزوئلا بظرفیت نهائی سالانه ۲۵۰ هزار تن تشریک مساعی کنند.

وزیران دو کشور موافقت کردند بمنظور استفاده حداکثر از امکانات حمل و نقل دریائی ایران و ونزوئلا هیاتی از کارشناسان خود را مامور بررسی و تهیه پیشنهادات جامعی کنند .

ضمنا امکانات مبادله نفت در بازار های دو کشور برای‌تقلیل هزینه حمل و نقل بررسی خواهد شد .

بعلاوه بمنظور تشویق و توسعه سرمایه گذاریهای مشترک در ایران وونزوئلا و کشورهای ثالث تصمیم گرفته شد نسبت به ایجاد یک شرکت سرمایه گذاری مختلط اقدام لازم معمول گردد.

هوشنگ انصاری وزیر امور اقتصادی و دارائی طی سفر به ونزوئلا بارئیس‌جمهوری‌این‌کشور و همچنین با وزیران دارائی ، خارجه ، نیرو و معدن ،صنایع، کشاورزی و جهانگردی و اطلاعات ونزوئلا ملاقات ومذاکره کرد.

در این سفر رئیس‌کل بانک توسعه کشاورزی ، معاون امور بین‌المللی وزارت امور اقتصادی و دارائی ، مدیر عامل شرکت نفتکش ایران ، معاون فنی‌سازمان گسترش و نوسازی‌صنایع ایران، رئیس اداره همکاریهای اقتصادی این وزارت همراه وزیر امور اقتصادی و دارائی ایران بودند.

## ۷ر۱ میلیارد ریال اعتبار بانک رهنی

۷۳۰ میلیون ریال بعنوان افزایش سرمایه در سال آینده در اختیار بانکرهنی‌ایران‌قرار خواهد گرفت .

علاوه‌بر تامین‌اعتبار افزایش سرمایه بانکرهنی ۵۷۴ میلیون ریال نیز بعنوان کمک بهره وامهای مسکن خاصه وامهای ارزان قیمت باین بانک پرداخت میشود .

درسال آینده برنامه کمک های اعتباری برای تامین مسکن توسعه مییابد بهمین منظور چهارصد میلیون ریال اعتبار پرداخت خواهد شد .

باین‌ترتیب در سال آینده مجموعا حدود یک میلیارد و ۷۰۴ میلیون‌ریال‌بعنوان سرمایه اعطای کمک‌های اعتباری‌وکمک بهره‌به بانک رهنی ایران پرداخت میشود تااین بانک با امکانات بیشتری اقدام به تهیه مسکن در تهران وشهرستانها نماید .

اعتبارکمک بهره‌بمصرفتامین مابه‌التفاوت نرخ بهره متداول با نرخ بهره مسکن میرسد و اعطای کمک های اعتباری نیز به شرکت های تعاونی مسکن داده میشود ، و این شرکت ها طبق ضوابطی‌از آن‌استفاده میکنند .

## مدت زیارت عتبات باید بررسی شود

بقیه از صفحه اول

استانها گسترش یابد مشارکت مردم نیز در امور مربوط به خودشان افزایش‌خواهدیافت.

شاهنشاه اضافه فرمودند : مهمترین مسئله‌مشارکت‌سیاسی مردم در کارهاست . دراینجا یکی از علما بعرض رساند بروند ولی در مورد مدت زیارت البته باید بررسی شود و احیانا با مقامات عراقی در اینباره مذاکره کرد .

## برف و باران در آذربایجان

تبریز ـ خبرنگار اطلاعات:

ریزش برف در اکثر نقاط آذربایجان همچنان‌ادامه دارد. تبریز نیز روز پنجشنبه وجمعه گذشته بارانی بود و هوای این شهر تا ۳ درجه زیرصفر در نوسان بود .

پرواز هواپیمای مسافربری تهران ـ تبریز نیز صبح‌پنجشنبه گذشته انجام نشد و بعد از ظهر همانروز با ۳ ساعت تاخیر در فرودگاه این شهر بزمین نشست .

بعلت ریزش برف در شهر های اردبیل ، خلخال ، نیر، نمین ، مشکین شهر ، قرمچمن، بستان‌آباد ، ماکو و قره‌ضیاءالدین هوای این مناطق بنحو محسوسی سردشده‌است.

سرما و یخبندان در آذربایجان یک قربانی گرفت .

گلزار اختر راننده کامیون که تبعه کشور ترکیه بود با یک کامیون پراز بار وارد مرز بازرگان شد وشب‌درمرز توقف کرد .

وی هنگام خواب یک چراغ کوچک گازی را در اطاقک کامیون روشن کرد وبخواب رفت اما بعلت گاز ناشی از چراغ دچار خفگی شد و جانش را از دست داد.

دیروز هوای شهر های شمال آفتابی و مطبوع بود و عده زیادی از مسافران تهرانی‌که با استفاده‌ازتعطیلات آخر هفته باین شهرها رفته بودند ، از هوای خوب و دلپذیر این شهرها استفاده کردند .

## حادثه اتومبیل ، سه نفر را به‌کشتن داد

چالوس ـ خبرنگار اطلاعات :

در برخورد شدید یک‌اتومبیل با درخت در جاده چالوس ۳ نفر کشته شدند .

پژو سبز رنگ شماره۳۶۷۴۹ (عبور موقت رضائیه ) که‌ازنوشهر عازم چالوس بود در پیچ «کور کور ـ سر» بعلت سرعت زیاد از جاده خارج شد و پس از برخورد باتیر چراغ برق با درخت بزرگ‌حاشیه جاده تصادف کرد .

شدت تصادف به حدی بود که اتومبیل متلاشی شد و راننده‌ودو سرنشین آن کشته‌شدند.

یکی از مقتولین زن بود و دو نفر دیگر یک جوان دانشجو ویک افسر نیروی دریائی بودند.

هویت یکی از مقتولین قاسم ذوالفقاری اعلام شده است .

## سیلوی وارتان به تهران آمد

سیلوی وارتان خواننده بین‌المللی دیشب همراه ارکستر و گروه‌سی نفری رقص باله‌اش بتهران آمد. سیلوی وارتان سه‌شب متوالی (از امشب) در هتل آریاشراتون کنسرت خواهد داشت . برگزار کنندگان کنسرت سیلوی‌وارتان ترتیبی داده‌اند که دانشجویان و دانش آموزان با ارائه کارت تحصیلی بتوانند‌ازتخفیف‌مخصوص استفاده کنند. آنها می‌توانند با پرداخت یکهزار ریال کنسرت سیلوی وارتان را تماشا کنند. بهای بلیط برای دیگران دوهزارو پانصد ریال است .

## قاتل اعدام شد

کرمانشاه ـ خبرنگار اطلاعات :

صبح امروز قاتل ۲۵ ساله‌ای در محوطه زندان شهربانی کرمانشاه اعدام شد .

وی باقر شهبازی نام‌داشت و باتهام قتل همسر جوانش در دادگاه جنائی کرمانشاهان محاکمه و باعدام محکوم‌شده بود .

در یکی از روز های‌خرداد ماه سال ۲۵۳۳ جسد قطعه قطعه شده نوعروس ۱۶ساله‌ای بنام خدابس صوری درجاده نهاوند پیدا شد وباقرشهبازی شوهر مقتول باتهام قتل او دستگیر و زندانی شد.

خدابس ۲۰ روز قبل از کشته شدن،با باقر دررو ستای «کلهمار» نهاوند ازدواج‌کرده بود .

## دادستان اصفهان برای ۵ نفر تقاضای اعدام کرد

اصفهان ـ خبرنگار اطلاعات :

از طرف دادستان اصفهان برای ۵ متهم بقتل تقاضای مجازات‌اعدام شد .

نجفعلی، ابوالقاسم اصلانی ، ولی‌اله داروغی ، نادعلی‌خلیلی و علی اصلانی متهمند دو ماه‌پیش شخصی بنام عزیز زینعلی را در حومه اصفهان بطرز فجیعی بقتل رسانده‌اند .

امروز باحضور نخست‌وزیر

# ساختمان شهرک دانشگاهیان شروع شد

با حضور آقای امیر عباس هویدا نخست وزیر ، پیش از ظهر امروز کار ساختمانی بزرگ ترین شهرک دراراضی سیاهدشتک آغاز شد .

این شهرک که در شمال مجموعه ورزشی‌آریامهر قرار دارد در زمینی‌به مساحت۳۷۹ هکتار برای ایجاده‌هزارواحد مسکونی برای اعضای هیات علمی دانشگاه ها وموسسات آموزش عالی ساخته خواهد شد .

گزارش خبرنگار ما حاکی است که برای ایجاد شهرک جدید سیاه دشتک در مرحله اول سازمان مسکن ۲ هزار واحد مسکونی بصورت آپارتمان وتک واحدی برای اعضای هیات علمی دانشگاهها ومدارس عالی پایتخت درمدت سی ماه بنا خواهد کرد .

تعداد آپارتمان ها ۱۲۰۰ واحد است که در بلوک های ۳و۴ طبقه هر یک به مساحت ۱۳۰ و ۱۵۰ متر مربع با۲و۳ اطاق خواب با روش پیش ساخته ایجاد خواهد شد ، ساختمان تک خانه های این شهرک با مساحت ۱۴۵ و۱۵۵ در دو طبقه بصورت سنتی بنا میشود.

در مراسم‌گشایش این شهرک که وزیران علوم و آموزش عالی . مسکن و شهر سازی و روسای چنددانشگاه‌و گروهی ازاعضای‌هیات علمی‌دانشگاهها و مدارس عالی حضور داشتند، دکترحسن‌باسقی رئیس‌شورای عالی جامعه‌هیات علمی‌دانشگاه تهران گزارشی در این زمینه داد و در پایان اضافه کرد از توجهات خاصی که در مورد درخواست مانسبت به پرداخت یکماه‌پاداش آخرسال به‌عموم اعضای هیات علمی نموده‌ایدبینهایت سپاسگزاریم، همچنین متشکریم که تقاضای‌ما را در مورد افزایش حقوق هیات علمی مورد توجه قرار دادیدکه بصدور تصویبنامه هیات‌دولت‌دراین زمینه‌انجامید.

درسال آینده توسط سازمان مرکزی تعاون روستائی

## یک‌میلیون و ۶۹۰ هزارتن محصول کشاورزان خریداری می‌شود

بدستور آقای نخست‌وزیر، ماموران سازمان مرکزی تعاون روستائی در سراسر کشور در برابر حوادث مختلف بیمه می‌شوند .

در اجرای نیات شاهنشاه آریامهر در جهت گسترش فعالیت شرکت های تعاونی روستائی در سراسر کشور ، سرمایه‌سازمان‌مرکزی روستائی ایران در سال آینده افزایش می‌یابد و به رقم ۲ میلیارد و ۸۳۷ میلیون ریال بالغ میگردد .

ضمنا هزینه های اداری سازمان مرکزی‌تعاون روستائی ۱۵ در صدکاهش یافته‌واجرای این تصمیم در جهت سیاست عمومی دولت‌مبنی‌برصرفه‌جوئی در هزینه های عمومی اتخاذ شده است .

عبداله جوانشیر معاون‌وزارت تعاون‌و امور روستاها در جلسه مجمع عمومی صاحبان سهام سازمان مرکزی‌تعاون روستائی اعلام داشت که در سال آینده سازمان مرکزی‌تعاون روستائی ۸۱۸ میلیون ریال برای اجرای سه‌طرح‌اساسی تعاون روستائی سرمایه‌گذاری خواهد کرد . طرحهای‌مذکوربترتیب عبارتست از برنامه آموزش فنی‌وتربیت حرفه‌ای ـ احداث واحد های مسکونی در حوزه های تعاون روستائی‌وتوسعه فعالیت های بازرگانی و انبار سازی .

سازمان‌مرکزی تعاون‌روستائی کشور در سال آینده‌یک‌میلیون و ۶۹۰ هزارتن فرآورده های کشاورزان عضو تعاونی های روستائی را خریداری خواهد کرد و برای تامین این منظور سی‌میلیارد ریال پیش بینی و تامین اعتبار شده است .

## مواظب باشید فرش تقلبی را بجای فرش اصیل ایران بشما نفروشند!

## فرش تقلبی ایران را نه فقط به سایر کشورها صادر میکنند حتی بخود ایران نیز وارد میکنند

# فرش خواری بجای زمین خواری!

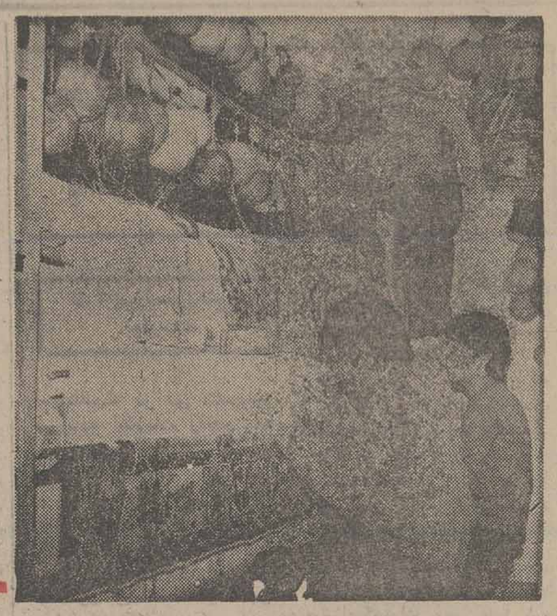

★ سودجویان درکشورهائیکه بعلت کثرت جمعیت مزد کارگر پائین است، کارگاه قالیبافی ایجاد کرده و به بافت فرش تقلبی و صدور آن ادامه میدهند.

بعد از انواع و اقسام اجناس تقلبی حالا قالی مرغوب معروف ایرانی هم تقلبی شده است؟ اگر شما روغن یا کره تقلبی را ازطعم و مزه‌اش تشخیص میدادید ، تشخیص قالی تقلبی از قالی‌اصیل کار آسانی نیست. اگر شمابعداز خرید یک بطری روغن زیتون متوجه میشدید تقلبی است، فقط چند تومانی ضرر کرده بودید اما اگر بعد از خرید یک قالی‌متوجه شوید قلابی است چندین هزار تومان متضرر شده‌اید. تقلب در قالی نیز طبیعی است که مانند تقلب‌های دیگر ، بخاطرسودجوئی بیشتر بوجود آمده است بااین تفاوت که این تقلب فقط داخلی نیست وبه پرسیژ کهن‌ترین هنر اصیل ایرانی در تمامی دنیالطمه میزند.

### فرش تقلبی چیست؟

فرش تقلبی انواع و اقسام دارد. که فقط کارشناسان وبه قول معروف خبرگان میتوانند آنرا تشخیص دهند ساده‌ترین و پیش‌پا افتاده‌ترین نوع فرش تقلبی اینست که مثلا فرش‌کاشان را در تهران میبافند قطعا این سئوال برایتان پیش میاید که مگر محل بافت قالی در اصالت و مرغوبیت آن نقشی دارد ؟

جواب سئوال شما مثبت است بله! اگر فرش کاشی را درتهران ببافند اصالت و مرغوبیت فرش کاشان را ندارد. چرا که نوع پشم ونوع رنگ و مهارت‌کارگری که آنرا میبافند تفاوت میکند.

اما تشخیص فرش کاشی یا کرمانی که در تهران یا جای‌دیگری بافته شده از عهده خریدارعادی برنمیاید. همانطور که اشاره شد این ساده‌ترین نوع تقلب است در حالیکه تقلبهای مهمتری نیز وجود دارد. برای شناخت این تقلبها خصوصا نوع مهم آن که به حسن شهرت قالی ایران درجهان لطمه میزند، پای صحبت چندفرش فروش نشسته‌ایم که توجه شما را به گفته‌های آنها جلب می‌کنیم:

چنانچه برای قالیبافی درایران فکر اساسی نشود وبافت ورنگ وخرید وفروش تحت کنترل در نیاید هنرقالیبافی در ایران روبه نابودی خواهد رفت.

این گفته تمام تولید کنندگان ، وفروشندگان قالی در ایران است.

راه‌حل دیگر صدور شناسنامه برای قالی است و شناسنامه می‌تواند بسیاری از مشکلات کنونی را حل کند.

در این شناسنامه‌ها می‌توان محل بافت فرش، قیمت تمام‌شده، سود کارفرما، عکس فرش، سود فروشنده، اندازه و ابعاد فرش را مشخص کرد.

قیمت فرش در ایران به چند دلیل روبه افزایش است یکی مزد کارگر که روز بروز زیاد می‌شود دیگر اینکه کارگران قالیباف بعلت اینکه می‌توانند مزد بیشتری از کارخانجات بگیرند به کارخانه‌ها رو کرده‌اند.

### فرش ایرانی را به ایران‌وارد میکنند!

بخاطر همین افزایش دستمزد کارگران فرشباف عده‌یی سودجو ایرانی برای استفاده بیشتر و سرازیر کردن پول بیشتر به‌جیب خود از کارگر ارزان کشورهای پاکستان ، هندوستان و افغانستان استفاده میکنند! و در این‌کشورها دست به‌ایجاد کارگاه فرشبافی زده‌اند مزد کارگر فرشباف در پاکستان و هندوستان بعلت‌ازدیاد نیروی انسانی خیلی کمتر از کارگر در ایران است و گاهی به‌حدود یک ششم مزد کارگر در ایران میرسد.

به همین جهت سودجویان در این کشورها با نقش‌های ایرانی قالی می‌بافند و باقیمت ارزانتری به‌بازار جهانی صادر می‌کنند این فرشها بعلت اینکه بدون گره و از رنگ مصنوعی تهیه می‌شود دوام و مرغوبیت فرش ایران‌را ندارد وپس از دو سال تاروپود آن نمایان می‌شود.

ولی چون بنام فرش ایرانی فروخته میشود از اعتبار فرش اصیل و مرغوب ایران میکاهد سود جویان در خارج از کشور برای اینکه با پول کم تولید بیشتری داشته باشند به کارگران یاد داده‌اند که فرشها را بدون گره به‌بافند زیرا فرش بدون‌گره سرعت بافت را افزایش میدهد ولی دوام آنرا کم میکند. یکساعت بافت فرش گره دار برابر با ۸ ساعت بافت فرش بدون گره‌است. این سودجویان به صدور این فرش‌های تقلبی به سایر کشورهای دنیا اکتفا نمی‌کند و حتی‌به ایران نیز این فرش‌های تقلبی را وارد میکنند‌از رنگ‌های مصنوعی استفاده میکنند . رنگ مصنوعی یکی دیگر از عوامل رکوردفرش تقلبی ایرانی است.

در فرش‌های اصیل ایرانی از رنگ‌های طبیعی استفاده میشود که ثابت وبادوام است اما در فرش‌تقلبی خریداران‌خارجی وحتی ایرانی متوجه داشتن یانداشتن گره فرش یا رنگ مصنوعی و طبیعی آن نمی‌شوند .

آقای ابراهیم مرادزاده فرش فروش خیابان فردوسی در این باره گفت:

ـ درگذشته در صنعت فرشبافی ایران از رنگهای طبیعی استفاده میشد ولی در حال حاضر بعلت تولید بیشتر فرش نسبت به‌سابق امکانات استفاده از رنگ طبیعی کم شده و اکثرا از رنگهای‌شیمیائی استفاده میشود اما رنگ‌شیمیایی هم اگر درست مورد استفاده قرار گیرد رنگ خوبی است که‌متاسفانه این نکته راهم رعایت نمیکنند.

آقای پرویز شناسا یکی از فروشندگان خبره فرش درمورد وضع آشفته بازار فرش گفت :

### فرش خواری بجای زمین‌خواری !

اکنون زمین‌خواران به فرش خواری رو کرده‌اند ! وروزبروز قیمت فرش را بالا میبرند دلالهای فرش قالی‌ها را در کارگاهها میخرند وباکشیدن سود روی‌آن به فروشنده‌های فرش میفروشند که این خود سبب بالا رفتن قیمت فرش میشود در برخی ازموارد حتی پس از ۵ دست گشتن در رابطه‌ها بدست فروشنده فرش میرسد.

همین فروشنده می‌افزاید:

اگر برای فرش شناسنامه تهیه شود که در آن بغیراز مشخصات فرش قیمت تمام شده ، سود کارفرما، سود فروشنده، وقیمت فروش فرش قید شود دیگردلال های فرش نمی‌توانند با دست بدست کردن قیمت آنرا بالاببرند.

آقای‌جوادحسینی رادفروشنده فرش در بازار گفت:

اگر دولت بتواند پشم وکرک را خود راسا وارد کرده باقیمت مناسب در اختیار فرشبافان قرار دهد. وبرکارگاهها نظارت کنند ممکن است جلوی تقلب فرش گرفته شود.

همین فروشنده در جواب سئوال من که فرش ماشینی توانسته اثری روی بازار فرش دست بافت بگذارد گفت:

ـ اکنون از فرش بعنوان پوشاندن کف‌اتاق استفاده‌نمیشود بلکه مانند تابلو به دیوار یااینکه بعنوان تزئین روی موکت جلوه نمایی می‌کند.

وی افزود:

ـ ما اکنون در مورد قالیبافی هیچ کتابی نداریم تا بتوانیم برای شناسایی بیشتر از آن استفاده کنیم در حالیکه اروپائیان چندین کتاب تابحال بچاپ رسانده‌اند که راه ورسم قالی شناسی وهمچنین قالیبافی را می‌آموزد.

**گزارش از: محمود متین**

★ یک تخته فرش اصیل مشهد که بجای تابلو به دیوار آویخته میشود.

### فرش های تاریخی ایران

فرش در ایران سابقه چند قرنی دارد. این مهم را مجموعه‌های نفیس قالی در موزه‌های بزرگ جهان ثابت‌میکند.

مجموعه‌های نفیس قالیهای تاریخی و مشهور ایران که اکنون در موزه‌های جهان یا در دست اشخاص موجود است هم از لحاظ ظرافت، بافت واصالت‌نقشه ونوع پشم خاصه رنگ‌آمیزی توجه کارشناسان وعلاقمندان را جلب نموده است. از جمله مجموعه‌های نفیسی از قالیهای ایران که اکنون در موزه‌های وین، برلین، لودر، پولدی، پوزدلی، میلان، پنسیلوانیا، وتالار ملی واشینگتن در آمریکا، موزه ویکتوریا وآلبرت در انگلستان نگهداری می‌شود.

یادآوریست که ایرانیان اولین قومی بودند که بافتن قالی پرداختند. فرش «اردبیل» که اکنون در انگلستان‌نگهداری میشود، معروفترین وگران قیمت‌ترین فرش جهان است.

براساس آمار سال ۱۳۵۳ سالنامه آمار کل کشوراکنون ۳۷۹۲۶۰ کارگاه قالیبافی در ایران مشغول تولید قالی است، ازاین تعداد ۸۳۶۴۸ کارگاه در استان مرکزی و همدان با ۵۴۴۳۷ کارگاه، اصفهان با ۴۷۲۶۱ کارگاه، خراسان ۴۳۱۲۷ کارگاه و آذربایجان با ۴۱۱۵۸ کارگاه بعد از استان مرکزی بیشترین کارگاه را در سطح کشور دارا هستند.

در این کارگاه‌ها ۴۷۵۰۰۴ نفر زن و ۵۶۲۱۷ نفر مرد مشغول قالیبافی هستند که تعداد زنان در هنر قالیبافی بیشتر از مردان است.

زنان ومردانی که در روستاها مشغول قالیبافی هستند عده آنان ۴۲۷۴۳۰ نفر است این ارقام نشان میدهد که روستائیان سهم زیادتری در تولید فرش در ایران دارند.

گروندیگ
اولین تلویزیون مجهز به باند:
fm
در دنیا

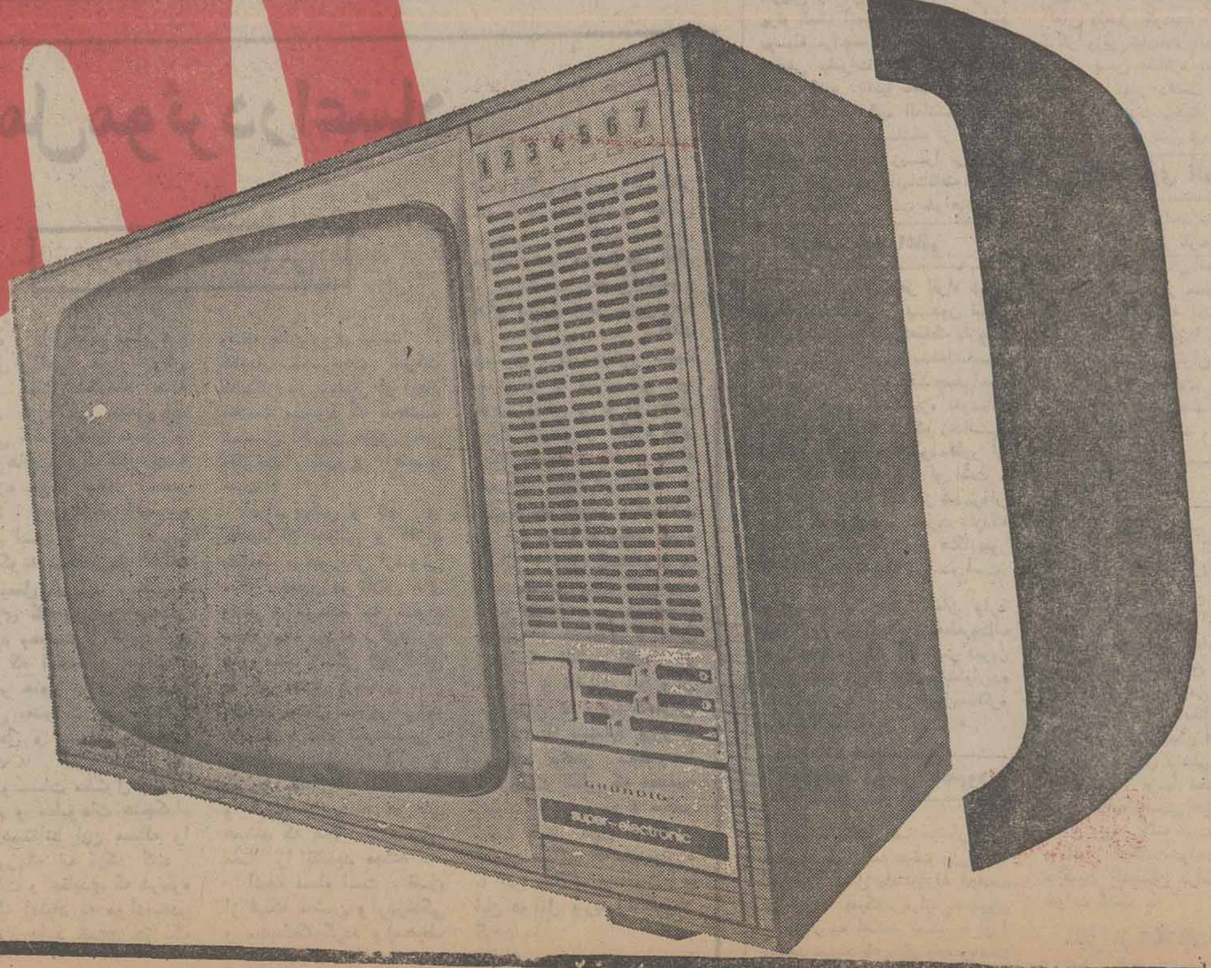

گروندیگ جدید علاوه بر باند های معمولی که در سایر تلویزیونها وجود دارد به باند fm نیز مجهز میباشد.
تلویزیونهای جدید گروندیگ بشما امکان میدهد فیلمهای خارجی را بزبان اصلی تماشا کنید.
در تلویزیونهای جدید گروندیگ فقط کافی است شماره ۵ یا ۶ فینگرتاچ را لمس کنید تا فیلمهای خارجی را بزبان اصلی تماشا کنید.

GRUNDIG
گروندیگ پیشرفته ترین نام در صنایع الکترونیکی

اطلاعات
بنیانگذار: عباس مسعودی .
صاحب امتیاز ومدیر: فرهاد مسعودی
سال پنجاه‌ویکم
محل اداره: خیابان خیام. ساختمان اطلاعات.
تلکس ـ ۲۱۲۳۳۶ ـ تلگرافی: اطلاعات ـ تهران
تلفن ۳۲۸۱

سرمقاله

# بعداز نفت...

دربیانات شاهنشاه بهنگام بازدید از مجتمع پولادبهلوی ـ اهواز ـ تاکید مجددی برلزوم اجرای طرحهای صنعتی و تحکیم زیربنای اقتصادی کشور به‌چشم میرسد.

شاهنشاه باردیگر متذکر این موضوع شده‌اندکه درآمد نفت یك ثروت همیشگی نیست وچندسال دیگر ذخایر نفتی‌ما تمام میشود. بنابراین درظرف‌این مدت‌باید پیشرفت اقتصادی‌و صنعتی‌ایران به پایه‌یی برسدکه عایداتش ازمنابع دیگرجای درآمد نفت رابگیرند.

بطورکلی، فرصت‌هایی‌که برای تجددتحول درزندگی ملت‌هاپیش می‌آید کوتاه وزودگذراست. منتها مللی که‌هشیارانه بااین فرصت‌ها برخورد میکنند،میتوانندآن رادرجهت پدیزی آینده‌یی درخشان و درازمدت مغتنم شمارند .

چنین فرصتی‌راکنون تمامی‌کشورهای تولید کننده نفت دراختیار دارندولی بعد ازیك ربع‌قرن بطورقطع اکثرآنها ازدرآمدی که امروز سیل‌آسا به‌خزانه‌شان سرازیر میشود، بی‌بهره خواهند بود. درآن‌زمان است که نوبت‌داوری‌تاریخ‌فرا میرسدو معلوم میشود کدام یك‌شایستگی بهره‌گیری از فرصت را داشته‌اند ویابرعکس، فقط‌چند گاهی باجیب‌های پر پول‌دیخت‌وپاش کردوبارديگر بزندگانی محقرو فقیرانه بازگشته‌اند.

خوشبختانه‌دوره تحول درایران با افزایش درآمدنفت آغاز نشده بلکه درآمدنفت عامل تسریع تحول‌ما بوده‌است. تحول ایران . ازنیم قرن پیش باظهور یك رهبری توانا وکارآمد و متکی‌به‌ناسیونالیزم‌ایرانی آغاز شد. کارهای بنیادی که‌در زمینه اصلاح وضع اقتصادی‌و اجتماعی کشورو ایجاد ایران نو بمرحله اجراء درآمد هیچکدام بردرآمد نفت تکیه نداشت . پس ازآن نیز ،هنگامی‌که ایران جنگ‌زده و خسته‌و ناتوان ،بار دیگر قداست کردو رهبرجوان‌کشور به تنظیم نخستین برنامه های بزرگ‌عمرانی فرمان‌داد، درآمدنفت محلی از اعراب‌نداشت.

بنابراین، ما هنگامی‌به‌درآمد قابل‌توجه نفت دست یافتیم که کشورمان دوران تحول راادامه‌میداد وباید اینطوربگوئیم‌که تحصیل امتیازات حقه‌ایران ازبابت نفت محصول تحول‌کشور بودنه آنکه تحول بدنبال درآمدنفت آمده‌باشد.

درآمدنفت البته درپیشرفت برنامه‌ها وتحقق هدفهای ملی‌مانقش بسیار مولری داشته است ودارد. اماهمانطورکه‌شاهنشاه تذکرمیفرمایند ایران باید دروضعی قرارگیردکه‌وقتی ذخایرنفتی‌کشور رویکاهش‌گذارد ودرآمدنفت ازردیف اقلام درآمد بودجه حذف‌شد، درآمدهای دیگری ادامه تحولات وتامین برنامه‌های رفاهملی‌را تضمین‌کندو این‌درآمدها باید از محل استعدادهای فراوان کشورما تامین شود. استعدادهایی‌که درآمد کنونی‌ما ازنفت‌عامل مولری درراه تجهیز وبکار گرفتن آنهاست.

نوشته :
استاد محمد
محیط طباطبائی

# چرابه بازنشستگان عیدی استحقاقی ایشان داده نمیشود؟

سی و پنج سال پیش وقتی جلوتر ازآن پرداخت عیدی آخر ماه اسفند اختصاص‌بکارمندان جزء وخدمتگزاران دولت داشت‌که‌هیچ‌تمیزتحریر نمینشستند. درحقیقت خدمتگزاران‌جزء ادارات‌بودند که به واسطه کمی میزان حقوق ماهانه خود نیازی به چنین مساعدتها داشتند .

حوادث سال ۱۳۲۰ ونتایج ناشی از آن که وضع اقتصادی دولت وملت‌ایران را پریشان کرد و تاثیر گرانی مربوط به دوران جنگ ، طبقه حقوق بگیر ومزدور کشور را دچار وضع ناگواری ساخت دولت از همان آغاز امر ناگزیر از برخی تدبیرها و پرداختهای اضافی شد تا از سنگینی بارهزینه همگانی بکاهد.

از آن موقع بدینطرف به‌تدریج‌میزان پرداختهای دولت از بابت حقوق خدمتگزاران درسطوح مختلف بااعمال تفاوتهای زیاد و کم ، افزونی گرفت . چنانکه دربرخی موارد متن‌ماهیانه ما تا بیست‌وسی برابر دریافتی ۱۳۲۰اختلاف رقم پیدا کرده است عناوین موجهی که بدین افزایش‌ها داده شده متعدد بوده است . در آن‌میان عیدی اختصاصی کارمندان جزء قدیم تعمیم یافته و به صورت پرداخت یک ماه کامل ازمقرری افراد خدمتگزار درآمده است .

پس این پرداخت عیدی دیگر مفهوم وموضوع سابق خود را ندارد کبه فردی یاجمعی از خدمتگزاران جزء یا کارمندان دون رتبه از این راه مساعدتی شده‌باشد بلکه افزایش یک ماه فرضی برماههای دوازده‌گانه سال وسیله‌ای جهت تخفیف بارزندگانی طبقه حقوق بگیر شناخته شد، و بوزیر و وکیل ومدیرکل ورئیس تا پیشخدمت و فراش وراننده‌اکنون به جای دوازده ماه مقرری ، سیزده ماه حقوق داده میشود.

صرفنظر از جنبه های افراط و تفریط و تفاوت و تبعیض که در این اقدام ملحوظ است باید قبول کرد که با افزایش سریع تهیتها و عدم موازنه روزافزون دخل وخرج‌ماهانه‌گیران این کمک تاحدی میتواند ازفشار بارزندگانی بکاهد .

این تاثر به عدم موازنه،دخل وخرج اختصاص به طبقه خاصی از مردم‌ندارد وشامل همگی میشود پس هرگونه تدبیر ومساعدتی که برای کاهش فشارزندگانی اقتصادی میشود باید حتی‌الامکان شامل حال عموم شود.

اینجا صحبت از مدرک تحصیلی و طول مدت خدمت‌ومزایای‌عنوانی‌اشخاص نیست که مثلا به دولیسانسیه مختلف که هرکدام شانزده سال دست کم‌درسه دیده‌اند وارزش سند تحصیلی آنها برای هرامری مساوی است، به یکی دوهزار تومان درماه و به دیگری ده‌هزارتومان پرداخته شود و با این اختلاف درآمد فردی هم‌آهنگی در زندگانی اجتماعی مختل میگردد بلکه موضوع مربوط به مبارزه باگرانی و جلوگیری از سقوط انسانهای خدمتگزار درگرداب شوربختی میباشد.

دراینصورت بودجه نویس دولت‌باید عنوان عیدی را به اضافه پرداخت یک دوازدهم ازبودجه پرسنلی کشور مبدل سازد وآن‌راشامل خدمتگزاران رتبه‌دار، قراردادی و حتی روزمزد بسازد بلکه به همه بنگاههای غیر دولتی توصیه شود که نظیر این عمل را برای کارکنان خود پیش‌بینی نمایند .

سال گذشته موضوع محرومیت طبقه معلم از این حق مسلم در این روزنامه مطرح شد و خوشبختانه موضوع مورد توجه خاص قرارگرفت وامسال معلم با غیر معلم مساوی شناخته شد .

آری گرانی‌وفشارزندگانی اختصاص به معلم ندارد و هر فرد خدمتگزارموظف خواه سرکار و خواه منتظر خدمت یا بازنشسته باشد درزیرسایه‌سنگین‌این‌غول گرانی وحشت‌آور در امر معیشت روزانه خود احساس عجز و نیازمندی به کمک میکند نمیدانم این گرانی و تفاوت زندگانی تنها درخانه وزرا و وکلا و کارمندان عالیمقام دولت رازده وبهای مایحتاج آنان را فرابرده یا از درخانه کارمندخانه‌نشین و خدمتگزار بازنشسته هم عبور کرده است ؟

اینجا صحبت از کاروبیکاری نیست که در خور تفاوت باشد بلکه صحبت از نیازمندی و گرانی وفارسائی درآمد ما برای تامین مصارف روزمره است .

دراین صورت چرا به وضع مشابه دیگران طبقه بازنشسته توجهی نمیشود و آنان را از هریافت این علاوه‌گرانی که نام عیدی بدان داده‌اند بی نصیب میدارند .

فرض کنیم عیدی از آن عید است و صورت اضافه پرداخت و کمک هزینه گرانی‌ندارد .

مگر نوروز برای دیگران‌که‌ازدریافت عیدی دولتی محرومند عید نیست مگر اضافه مخارج با خود همراه‌دارد؟

نوروز بازنشستگان

مگر بازنشستگی حکم فراموشی و محکومیت رادارد .

اگر بازنشسته کارمند خدمتگزاری است که بعد از سی چهل سال کار و پرداخت پول بازنشستگی و شصت سال عمر به افتخار بازنشستگی نایل شده است تاجزء بازمانده از عمر را به استراحت‌بپردازد، پس چرا در تهیه موجبات تامین این استراحت مسامحه میشود ؟ امید واریم دولت آقای هویدا دربودجه سالی که درپیش دارد موضوع عیدی بازنشستگان وسایرطبقات‌بی‌نصیب از این حق را باافزودن یک تبصره اصلاحی بربودجه فعلی به نحوخداپسند وآبرومند حل کند.

یکی از دوستان فرهنگی که چندین سال است به افتخار بازنشستگی نایل آمد با تلیفون دیروز میپرسید که برای ثبت نام پسرم در کنکور امسال باید به جای پانصد ریال پارسال هزار ریال امسال بپردازم و حق دارند چون بهای غالب نیازمندیها بالارفته است پس پول مدرسه و کتاب و ثبت نام هم باید ترقی بکند. از این بابت ایرادی ندارم اما شما که راجع به عرب و عجم و ترک وافغان وهند گاهی مطلب مینویسی چراپیش‌پارا نمینگری و به حال همکاران همسرنوشت خود نمیپردازی و تذکری نمیدهی که پرداخت این اضافه خرجهاراازراه کدام اضافه دخل باید تامین کرد؟

قلم را بردار بنویس : قطعا دردل اولیای امور موثر اتفاق می‌افتد ودستور مقتضی درباره تامین جزئی‌ازاین‌هزینه‌ها از راه پرداخت عیدی دراسفند آینده به بازنشستگان ، صادر واجراخواهد شد.

## بجای قضاوت‌های عجولانه بدرددل آنها گوش کنید

از : پروفسورمنوچهر وارسته

مطالبیکه در دو شماره روزنامه اطلاعات راجع به فرار مغزها خوانده‌ام قسمتی از آنها مقرون به حقیقت‌است ولی من خیال میکنم بهترین صاحب نظرها در اینمورد کسانی هستند که با یکدنیا خلوص صمیمیت و حتی با فداکاری زیاد تا حدودامکان برای خدمتگزاری بمیهن خود را آماده کرده‌اند ولی کشور عزیزشان نتوانسته آنها را نگاهدارد باید بدرد دل آنها رسیده و کسانیکه‌در زندگانی همواره موفق بوده‌اند نمی توانند در اینمورد صاحبنظران خوبی باشند . بطور خلاصه با آنکه من معتقدم که‌جوانان تحصیلکرده نباید پرتوقع باشند و باید برای‌خوشبختی و سعادت‌کشور خودحداکثر فداکاری را از خود نشان دهند ولی این گذشت و فداکاری هم حدی دارد .باید بتوانند زندگی‌کنند .

یکی از جوانان دانشمند و میهن‌پرست که واقعا دانش و فضیلت و صداقت و صمیمیت او مطلقا غیر قابل وصف است و در دانشکده پزشکی نزد من تحصیل کرده ، و خارج از دانشکده هم هفت زبان رانزد من فرا گرفته بعد برای کسب تخصص بامریکا رفته ، بقدری رشته های تخصصی‌مختلفی‌را دیده و بقدری مورد احترام تمام کسانیکه او را میشناسند بود که من تصور نمیکردم‌که روزی او دست از آنهمه تکریم و احترام بشوید و بایران برگردد دوسال قبل ناگهان دیدم با رنگ‌و روئی پریده و چهره‌ایکه همه نوع احساسات نیکو و خستگی‌در آن منعکس بود در آستانه اتاق من ایستاده بود . البته من از دیدن او و ازفداکاری بزرگی که او کرده بینهایت خوشوقت شدم ووقتیکه از هدف و آتیه او جویا شدم گفت بناست بدانشکده‌پزشکی بهلوی برویم. من فوراشرحی بگسانیکه بنا بود با او تماس داشته باشند نوشتم و از مقامات علمی‌و اخلاقی اوکه براستی غیر قابل وصف است آنچه میدانستم نوشتم . دانشمند عزیز ما که رنج و زحمت تحصیل زیاد او را ضعیف و نحیف کرده بود فقط بمن دو کلمه حرف زد .

گفت: آمدم دفعه دیگری استاد خود را ببینم و ضمنا از خدا میخواهم‌که‌بتوانم بمیهن عزیز خود خدمتی کنم ، چند ماه بعد کارت تبریک عید او دوباره از آمریکا برایم رسید دوکلمه تبریک‌گفته بود که در روی خطوط آن اثر قطرات اشک او دیده میشد.هیچ‌محل‌تردید نیست که در مورد او و بسیاری دیگر امثال او ماتوانسته‌ایم آنها را نگاهداریم و بقدر نصف فضل آنها رابنوازیم ما آنها را بخارجه فرستاده‌ایم آنها بهیچوجه مشمول فرمایش یکی از آقایان که نوشته بودند تجمل ورزق و برق مغرب زمین آنها راگرفته نیستند بگذارید حقیقت تلخی رابگویم و تقاضی کنم کمپانوشتن این حقایق دستگاههای مربوطه را ارشاد فرمائید دردهای زیادی دردل این فراری ها وجود دارند باید بادلسوزی و محبت و صمیمیت و خلوص بدرددل آنها گوش کرد فرض کنید مردی با یکدنیا خلوص و صمیمیت خود را برای خدمت بمیهن‌خودآماده کرده است و تمام نیروئی که خداوندباو داده بکار انداخته که بگذارند او بمیهن خودخدمت کند واورامحروم میکنند که یاجلای وطن کند یا اطلاعات خود را باخود بگور برد یا از درد وغصه دق کند بنظر من بجای این اظهارنظرهاکه هیچگونه نتیجه عملی ندارد بدرد دل این فراریان ناکام گوش کنیم آنوقت خواهیم دید که لااقل هشتاددرصد آنها حاضرند بانهایت خلوص و صمیمیت‌برای میهن خود کارکنند ولی دردستگاههای‌اداری ما عناصر مرموزی است که مانع از فعالیت آنها میشود.

خدایا

تومیدانی که دردرددل نهفتم
مناجاتی که بایستی نگفتم
دارند مورد انتقادقراردهند

## شعور حیوانات

از : عزیز نسین

### گرازهائی که توقع کمک انسان‌داشتند

من‌راننده هستم ، کارم رانندگی میان شهرستان ها است در جاده های‌مسافرتی شاهد رویداد های زیادی بوده‌ام .

یک روز وقتی به یکی‌از دهات رسیدم ، صدای هلهله و خنده و گفتگو هائی با صدای‌بلند بگوشم رسید.از دهاتی هائی‌که‌از کنارماشینم میگذشتند ، علت این سرو صدا را پرسیدم ، گفتند :

دو تا از جوان های ده که اسب ها را برای چرا بمرتع‌برده بودند،چشمشان می‌افتد به دو تا گراز،گراز ها در مزرعه پنبه با پوزه شان خاکرا میکندندوکشت را خراب میکردند . جوان ها می پرند روی اسب و گراز ها را دنبال میکنند و آنها را از دشت بطرف ده فرار می دهند . گراز ها وقتی به ده میرسند از ترس جانشان می‌چیندتوی یک انبار مخروبه و بی سقف. دهاتی هم درو پنجره انبار را قفل میکنند و برای‌تماشا میروند روی تیغه دیوارهای انبار می نشینند . دایی مصطفی که یکی از ریش ـ سفیدان ده است میگوید : « بچه ها ، برید یک سگ گردن کلفت بیارید بندازیم‌بر انبار تا این پدر سوختهها رو خفه کنه .»

چند نفر میروند و یک سگ خیلی گردن کلفت می آورند و می‌چپاندش تو انبار . وقتی چشم سگ به گراز ها می‌افتد از ترس شروع‌میکند به زوزه و می جهد یک کنج . گراز ها هم از سگ وحشت میکنند و می جهند ته آن یکی کنج و شروع میکنند به خرخر کردن . دائی مصطفی ازاین سگ ترسو حسابی کوک می شود ، از روی دیوار با یک چوب دراز شروع‌می کند به کتک زدن سگ که: ای پدر سگ مفتخور ، فقط بلدی‌مفت بخوری‌و بخوابی، برات دو گراز آوردیم ، چرا پارمشون نمی کنی و نمی خورشون ، یالا، یابابد این گراز ها رو پاره کنی‌و بخوری ، یاباید گورتو از این ده گم کنی .»

حالا دهاتی ها سگه راازتو انباری بیرون کرده‌اندو رفته‌اند از گله‌دار هائی که در اطراف ده چادر زده‌اند دوتا سگ‌چوپان خیلی‌درنده و قلچماق بگیرند و بیاورند و ببندازند تو انبار به جان گراز ها .»

دهاتی هائی‌که‌این قضیه را برایم تعریف میکردند ، جلوشان‌راگذاشتند به‌دیوار و روی دوپای عقبی‌شان راست شدند و شروع‌کردند به خرخر کردن و چشم از دائی مصطفی برنمی‌داشتند.

دائی مصطفی روی تیغه دیوار هی مرتب جا عوض میکرد و این طرف‌و آنطرف میرفت . گراز ها هم می ـ دویدند و خودشان‌را به دائی مصطفی میرساندند . دائی مصطفی به این طرف میرفت ، گرازها هم بهمان سمت می دویدند . دائی مصطفی به آن طرف میرفت، گراز هم به همان سمت می دویدند ...

دائی مصطفی رو کرد به دهاتی و گفت :

ـ عجب‌حیوانائی! خوب نگاشون کنید. نگید که حیوون شعور نداره . این حروزاده ها ، برای اینکه سگ اولی رو کنکش زدم‌و از انباری بیرونش کردم ، خیال میکنن من رفیقشونم، اینه که منوول نمیکنن وهرجائی‌میرم دنبالم‌میدون. همه تون شاهد باشین .اگه یه روز یه جائی‌این قضیه‌رو تعریف کنم ، مردم خیال می‌ـ کنن دارم چاخان میکنم.شما باید شاهد باشین.حالاتماشا کنین چاموعوض میکنم ، ببینین خروزاده‌هاچه‌جوری به طرف من میدوند .

دائی مصطفی پس ازگفتن این حرف ها دوباره پاشدو شروع کرد به این طرف و آن طرف رفتن‌رو تیغه‌دیوار. گراز ها هم مرتب جا عوض میکردند می رفتند به سمت دائی مصطفی و دوتا پای جلوی‌شان را تکیه میدادند به دیوار و روی دو پای عقبی بلند میشدندو توچشم هاش نگاه میکردند وشروع میکردند خرخر کردن و صداهای‌دلخراش درآوردن.

بالاخره دو تاسگ نره ـ غول افتادند به جان گرازها و در مقابل هیجان و لذت آدمها گرازراردیدندو کشتند.

پایان

## چهل سال قبل درهمین روز

# نیروهای مسلح آلمان وارد خاک اتریش شدند

برلن ـ آدولف هیتلرصدراعظم آلمان طی بیانیه‌ای‌که‌بوسیله رادیو درهمه‌جا پخش گردید اعلام‌نمود : من تصمیم قاطع دارم که‌کمک‌دولت آلمان را دراختیار میلیونها آلمانی مقیم اتریش بگذارم . نیروی‌ارتشی آلمان مرکب از دست‌های‌پیاده‌نظام ودفاع ودسته های هواپیما که از طرف صدراعظم دولت سوسیالیسم ملی جدید اتریش دعوت گردیده بودند امروز بامداد از کلیه‌مرزهای اتریش وآلمان عبور نمودند و در برتو کمک آنهامردم‌اتریش میتوانند بوسیله مراجعه به آراء عمومی حقیقی مقدرات خویش راآزادانه تعیین کنند . دنیا باید یقین‌داشته باشد که قلب آلمانی های اتریش اکنون انباشته از مسرت زایدالوصفی است زیرا برادران آلمانی بمساعدت آنهاشتافته وآنها را از بیمارگی نجات خواهنددداد.

### توقیف صدراعظم

وین ـ یکصد نفر افراد دسته حمله مسلحانه ولی بدون لباس متحدالشکل درحالی‌که‌فقط بازوبند صلیب شکسته ببازو بسته‌اندمنزل شخصی‌دکتر شوشنیک،صدراعظم سابق اتریش رامحاصره نموده‌اند و باین طریق شوشنیک زندانی گردیده ولی گفته میشودمنظور از این اقدام حفظ جان او است . خبر توقیف دکتر اشمیدز شهردار وین تایید گردیده و شهرت داردکه شاهزاده‌مشتارهبرگ ، هنگام‌عبور از مرز تحت توقیف درآمده است.

چندین‌نفر از رجال آلمان وارد شهر وین گردیده‌اند ازجمله‌رودلف هس نماینده هیتلر که عصر دیروز وارد شده و با «سیس‌اینکوارت» صدراعظم جدیدبطورمفصل‌بمذاکره پرداخته است .

### موقعیت رئیس جمهوری

وین ـ محافل صلاحیتدار اظهار میدارند در جلسه هیئت وزراء که بامدادان تشکیل یافتوزراء درصدد برآمده‌اند «میکلاس»رئیس‌جمهوری را وادار به استعفا نمـ ـ ورا متقاعد سازند که دیگر پایه ریاست جمهوری با اوضاع‌حاضره‌هیچگونه تناسبی ندارد .

### معمای تلگراف

برلن ـ دبیرخانه«سیس‌اینکوارت» صدراعظم جدید اتریش که پس از استعفای دکترشوشنیک زمام امور را بدست گرفته رسما تکذیب کرده است که تلگرافا از هیتلر تقاضای اعزام نیروی آلمان به اتریش را کرده است. ولی محافل آلمان‌تایید میکنند که تلگراف نامبرده بدولت آلمان واصل گردیده است. دکتر گوبلز وزیر تبلیغات آلمان‌امروز بامداد ضمن مذاکره بامخبرین خارجی اظهار داشت که مخابره سیس اینکوارت باهیتلر راجع به اعزام نیرو غیر قابل تردید میباشد.

### ورود نیروی آلمان

وین ـ چندین‌واحد سریع‌الحرکه آلمانی وارد وین گردیده و سه هزار نفرهم‌ازخلبانان نظامی آلمان دراین شهراستقرار جسته‌اند . در فرودگاه اسپرن که اکنون صورت میدان ارتشی را پیدا کرده است ۲۰۰ هواپیمای بمباران آلمان‌وارد شده ودر فرودگاههای شهرستان های اتریش هم یکصد هواپیمای بمباران تمرکزیافته‌اند .

### میدان هیتلر

وین ـ میدان واقع در مقابل شهرداری بنام میدان آدولف هیتلر نامیده شد. طرز تشکیلات اساسی کشور هنوز بطور قطع معلوم‌نیست وتا امر مراجعه به آراء عمومی عملی نگردد قطعا معلوم نخواهد شد و ترتیبات و تاریخ عملی شدن مراجعه به آراء عمومی‌هم هنوز معین نشده است. محافل سیاسی اظهار میدارندکه‌ممکن است اتریش باحفظ استقلال داخلی‌دومین‌دولت آلمانی شود و یا تحت حاکمیت آلمان در آید ولی هیتلر پیشوای آلمان دیروز گفته است که اتریش به آلمان بازگشت‌خواهد کرد یعنی حاکمیت آلمان دراتریش محقق خواهد گشت .

«نقل از اطلاعات ۲۱اسفند ۱۳۱۶ـ ۱۲ مارس ۱۹۳۸»

از دیدگاه طنز نویسان

# این دیگر چه حکمتی است؟!

از: منوچهر اشتهاردی

درمیان اشیاء واعضای بنده منزل ، گربه باهشم وروویشیل‌میلی بود که چندی قبل به اتهام‌بدقدمی به بنگاه حمایت حیوانات منتقل‌شد ورفت .

یکی ازعجیب‌ترین‌رفتار وکردار این حیوان که هر بینندمی را به حیرت وامی‌داشت این بود که اگر از گرسنگی بپای مرگ می رسید لب‌به غذا های لذیذ وحاضر وآماده درگوشه و کنار آشپزخانه نمی‌زد به مرغ چاق وچله وپرکنده موجود در دسترس‌خود کوچکترین اعتنایی نداشت. لیکن همین‌حیوان بمجرد راه یافتن به خارج از آپارتمان یا گوشه‌یی از بالکن و تراس، ساعتها برای شکار کردن کبوتر یاگنجشکی زیج می‌نشست سرانجام با سقوط از طبقه سوم ساختمان به کوچه یا خیابان ، سرخورده و ناکام به خانه باز می‌گشت .

بااینکه بنده واهل‌بیت‌بارها در باره بی‌پردن به انگیزه‌این رفتار نامتعارف بیشی خانم به‌مشاوره نشستیم و ساعتها مباحثه کردیم ، سرانجام نتوانستیم بفهمیم که چرا این حیوان به مرغ حاضر وآماده کاری ندارد، اما برای گرفتن یک کبوتر یاگنجشگ دوراز دسترس اینهمه گریبان چاک می‌دهد ؟

بهرتقدیر ، این مساله‌بارفتن گربه از بنده منزل فراموش شدنا اینکه روز گذشته به دعوت یکی از دوستان به خانه ییلاقی ایشان در خارج شهر رفتم وهنگام عصر که بقصد گلگشت و تماشا سر گرم‌قدم زدن در حوالی منزل بودم ،عده‌یی را درحال متزکردن زمین باهری‌در جوار باغ بزرگ و پردرختی دیدم .

برانگیزه کنجکاوی و فضولی فطری که از خصایص کار روزنامه‌نگاری است به حضرات نزدیک شدم و پس از ابراز ارادت وبندگی منظور آنان را از این مساحی بی موقع پرسیدم . یکی‌از آقایان که سرانجام نیز معلوم نشد وابسته به کدام موسسه‌یا سازمانی بودند توضیح داد که قصدشان از این کار ایجاد جنگل مصنوعی در زمین های بایر و بی مصرفی که سالهاست بهمین حال مانده است.

بنده سرمست از دریافت خبر این امر حقیر از آنان جدا شدم وآرام آرام بطرف باغ یادشده که سرشار از درخت‌های تنومند و کهنسال و بوته های ریز ودرشت گل و گیاه بود ، حرکت کردم . برابر درورودی باغ‌که‌اتفاقاباز‌مانده بود بامردی که معلوم شد یکی از باغبانان سابقدار آنجاست‌برخورد کردم و دیگر بسابقه‌یی که گذشت بیرامون وضع باغ وموقع آن به برس و جو پرداختم. باغبان یاد شده که معلوم شد عمری را در تربیت‌درختان وگل و گیاه باغ گذرانده است ، آهی کشید و گفت :

اینجا را حدود چهل سال قبل مرحوم ... خان احداث کرد وتا روزی که زنده بود لحظه‌یی از رسیدگی به آن غافل نشد. بعداز مرگش ورثه‌اش چند سالی‌بی‌اعتناء به این باغ سرگرم کار خود بودند تا اینکه ٦ ماه پیش ششدانگ آن را به سازمانی فروختند. حالاقرار است خریداردراین‌مجتمع آپارتمانی بسازد .

من پس از شنیدن سرنوشت رقت‌بار باغ مورد بحث ، نگاهی بتلاش‌بی‌امان ایجادکنندگان‌جنگل مصنوعی انداختم و بعد بلافاصله بیاد گربه یادشده و رفتارش با مرغ حاضر آماده‌وبرندگان‌گریزان افتادم !

# عوامل موثر در اعتیاد

از : علی معصومی

در سال‌های اخیر اعتیاد به مواد مخدر مخصوصا گسترش روز افزون آن در غرب توجه دانشمندان و محققان اجتماعی را به‌خود جلب نموده ودولتهای‌وقت را به چاره‌جوئی واداشته است. درباره این خطر که جوانان کشورهای غربی‌را تهدید میکند ، روانشناسان و پژوهشگران اجتماعی هریک نظراتی ابرازمیدارند که درحد خود قابل توجه میباشد . مخصوصا محیط مدرسه و خانوادوزندگی ماشینی را از عوامل موثر گرایش جوانان به مواد مخدر میدانند .

همه شرکت کنندگان در (سمینار) یونسکو که‌برای بررسی همین مسئله تشکیل شده بود بیشتر براین‌عقیده متفق بودند که‌استعمال‌مواد مخدر و ترک خانواده و فرار جوانان از خانه و مدرسه و خودکشی و خشونت و ستیزه‌جوئی و تمام تظاهرات مختلف، یک پدیده واحد یعنی ،ناسازگاری روانی و اجتماعی جوانان است . عامل مهم دیگر عدم کنترل واقعی در فروش مواد مخدر شناخته شده است. از طرفی مشروبات الکلی ، داروهای مسکن و داروهای محرک که به اندازه مواد مخدر مضر است ، بسهولت‌در دسترس مردم است و در غرب هیچگونه مخالفتی‌در اشاعه آن بعمل نمی‌آید ، نکته دیگری که در این سمینار مورد بحث قرار گرفت این بود که استعمال مواد مخدر هنوز برای جوامع غربی بصورت یک مساله لاینحل و پیچیده باقیمانده است .

موسسات مسئول وتوده مردم و مطبوعات هیچکدام نتوانسته‌اند این مساله را آنطور که باید درک کنند . نظرات و عقایدی که درباره مساله اعتیاد به موادمخدر وجود دارد چیزی جز یک رشته پیشداوری نیست .... حاصل تجربیات شرکت کنندگان در سمینار در این خلاصه میشود که درهم شکستن آخرین حلقه زنجیر مقاومت ، شروع اعتیاد است .

افراد بیکس و تنها و ناامید از سوئی و افراد بمظاهر برخوردار ازسوئی دیگر ، چون در تلاش های زندگی در می‌مانند ،به مواد مخدر پناه میبرند . گرفتاری های ممتد زندگی (بدرالکلی یا مادر طلاق گرفته‌ای که‌از عهده‌تربیت‌فرزندش‌برنمی‌آید شکست های تحصیلی ، مشکلات محیط کار و روابط ناسازگار بااطرافیان و غیره) از جمله عواملی هستند که عجز ودرماندگی معتاد را تشدید میکند ...

آنچه مسلم است ، قبل از اینکه ماشین و اردزندگی و محیط‌کارگردد و(محیط خانوادگی روزبروزسمت‌تر شود) و ناامیدی و تنهائی موجب اعتیادگردد،استعمال مواد مخدر مخصوصا الکل و تریاک در بعضی‌ازکشور های مشرق زمین رایج‌بوده و عده‌ای ازمردم در ساعات بیکاری ، یا بمنظور لذت جوئی و یا فراموشی رنج های زندگی و یا از نظر وقت گذرانی و انگیزه های دیگر به مواد مخدر پناه میبردند آنچه در قدیم و اکنون جوانان و میانسالان را بسوی مواد مخدر می‌ـ کشاند ، حس کنجکاوی و کامجوئی و وقت گذرانی‌و یا از همه مهمتر عدم‌تعادل روانی و ناامیدی و یاس است که البته تقلید از دیگران و تلقینات این وآن نیز نقش موثری‌درگسترش اعتیاد ایفا مینماید ورواج مواد مخدر مخصوصا مشروبات الکلی که مقدمه اعتیاد به سایر مواد مخدر است بسیار قابل توجه و اهمیت میباشد که بایدمبارزه با این بلای‌خانمانسوزروی این عوامل وریشه‌هامتمرکز گردد .

# زنان فروشنده چه میگویند؟ چه میخواهند؟

« ... زن فروشنده با متانت سلامتان را پاسخ‌می گوید و در حالی که لبخندی بر لب دارد ، کالای‌مورد نظر را بشما نشان می‌دهد. به‌آرامی‌نسبت بخصوصیات کالا با شما حرف میزند و سعی‌میکند شما را به عنوان یک مشتری برای فروشگاه خود همیشه حفظ کند ...»

هشت ساعت در روز سرپا ایستادن ، بامشتری های جوروا جور سروکله زدن و همه را راضی و خشنود نگهداشتن و انبوه کالا را بفروش رساندن .. این طرحی از فعالیت یک فروشنده زن است .

فروشندگی : کاری که به یک هنر شباهت داردتا به یک کار ... و این زنها هستند که اکنون جرخهای عظیم بزرگترین و مدرنترین فروشگاه های‌جهان را به گردش درآورده‌اند . زنانی که در عرضه کالا ها به مشتری هنر فروشندگی را به کمال میرسانند .

گرچه دیر زمانی نیست که زنان در ایران به‌حرفه فروشندگی روی آورده‌اند ، اما بی‌اغراق میتوان‌گفت، که بسیاری از فروشندگان زن ما دست‌کمی ازهیچیک از فروشندگان خارجی ندارند . آنها در واقع از هنر فروشندگی خود صرفا به سود صاحبان اصلی‌فروشگاه ها بهره میگیرند ، اما دراین‌رهگذر خود جزو کارگرانی قرار دارند که از حداقل مزایای یک کارگر زن‌درکارگاه های تولیدی‌بی‌بهره‌اند .

گزارشگران صفحه خانواده به دیدار زنان‌فروشنده رفته‌اند و با چند تن از آنها در زمینه مشکلاتشان به گفتگو نشسته‌اند .

## نگاهی به‌زندگی حرفه‌ای زنان فروشنده

کار فروشندگی‌در فروشگاه ها گرچه بظاهر برای خانم ها حرفه‌ای‌پر جنب و جوش و متنوع است ، امادر عمل‌خالی از دردسر نیست . ضوابط گوناگونی که‌در نحوه‌مدیریت بعضی از فروشگاه‌های بزرگ وجود دارد ، دستمزد ناچیز، عدم امکان استفاده ازسرویس رفت و آمد ، بی‌بهره بودن‌از مزایای بیمه،اهم مشکلات‌خانم های فروشنده در فروشگاه‌ها است .

قبل از اینکه فروشگاه های بزرگ و مدرن‌امروزی در شهر ها بوجود آید.درروستا های مملکت زنان روستائی در روز های‌خصوصی که‌اساسی آن با ترکیب یکی از روزهای هفته و کلمه بازار ، مثل‌جمعه بازار، شنبه‌بازار و.. تشکیل میشود ، محصولات و کالای تولیدی را به معرض فروش می گذاشتند . بدین ترتیب دخالت خانم ها در کارهای تجاری و اقتصادی قبل‌ازاینکه بصورت‌امروزی درآیدوجود داشته است .

### فقط خانم ها

گنان میرود شروع کارخانم ها در کار فروشندگی لباس‌و سایر لوازم‌زندگی بطور‌رسمی وبراساس‌تشکیلات منظم‌نخستین بار درفروشگاه فردوسی‌سابق صورت گرفته باشد .

بعد از آن براساس ضرورت های اقتصادی فروشگاه های بزرگ بدنبال همتاسیس شد ، تا اینکه در حال حاضر تعداد آنها نسبتا زیاد و بازهم در حال افزایش است.استخدام خانم ها برای فروشندگی در فروشگاه ها که امروزه‌مورد توجه مدیران‌وصاحبان‌فروشگاه ها قرار گرفته است ، شاید بیشتر بخاطر این‌باشد که‌خانم ها در برخورد با مشتری ها صبر و حوصله بیشتری‌دارند و دقت عمل آنان‌در عرضه‌کالا و ذوق و سلیقه و ظرافتی که در چیدن و نحوه قرار دادن اجناس و البسه در ویترین‌ها بکار میبرند خیلی بیشتر از مردان‌است.در نتیجه‌فروشگاه های بزرگ جز در مواردی که نیاز ضروری به آقایان‌نباشد در کار فروش‌ازخانم ها استفاده میکنند .

کار خانم ها در فروشندگی صرفنظر از محاسنی که ممکن است داشته باشد ، در عمل مشکلاتی بهمراه دارد .

خانم «شهره ـ الف»فروشنده یکی ازفروشگاه‌های بزرگ‌می گوید :

۹ سال سابقه کار دارم و با روزی ۸ الی ۹ ساعت کار فقط ماهی ۹۰۰ تومان حقوق میگیرم و این رقم با توجه به افزایش هزینه های زندگی‌ناچیز است .

حداکثردستمزد زنان‌فروشنده در این فروشگاه ۷۵۰ تا ۹۰۰ تومان است .

فروزنده کوششی ٤۵ساله یکی دیگرازخانم های‌فروشنده که مسئول‌فروش لوازم‌آرایش است میگوید :

مشکل بزرگ خانم های فروشنده ساعت کار فروشگاه است . فروشگاه راس ساعت ۹ شروع بکار میکندوتاساعت یک بعد از ظهر بطور مداوم باید کار کرد ، از ساعت‌یک بعد ازظهرفقط بمدت دوساعت فروشگاه تعطیل است و فروشندگان زن ظرف این دو ساعت نه میتوانند به منزل بروند و نه آنکه در فروشگاه بمانند .بناچار این دوساعت‌را باید بایی‌جهت در خیابان ها قدم بزنیم و یا اینکه بسینما برویم ، از ساعت ۳بعد ازظهر هم مجددا کار شروع میشود وتاساعت ۷شب یکسره‌فروشگاه باز است و باید جوابگوی مشتری ها باشیم در واقع‌تمام وقت ما گرفته میشود ووقت آزاد کمتر داریم . بخصوص حالا که کار فروشگاه یکسره هم شده است .

خانم فروشنده دیگری از وضع ایاب و ذهاب گلەدارد و میگوید : در این فروشگاه که تقریبا ۹۶۰ نفر کار میکند سرویس رفت و آمد وجود ندارد و ما برای اینکه صبح زود در محل کارحاضر باشیم هر روزبایدمبلغ قابل‌ملاحظه‌ای بابت کرایه تاکسی بپردازیم و با توجه به حقوق کمی که می گیریم پرداختن کرایه تاکسی خیلی گران‌تمام میشودوقسمت زیادی از حقوق ما را می ـ بلعد .

### بهداشت و درمان

عدم تسهیلات‌و امکانات‌لازم در بعضی از فروشگاه ها باعث‌ناراحتی‌خانم های‌فروشنده شده است. در یکی ازفروشگاه های بزرگ خانم فروشنده‌ای‌می گوید : در اینجا ما سلف ـ سرویس یا سالن غذاخوری نداریم و بعضی از خانم ها اجبارا مقداری از غذای شب مانده را همراه میاورند ودر انبار یک چراغ خوراکپزی هست که موقع ناهار بترتیب قابله های غذا را روی آن گرم میکنند . بدتر از همه‌اینکه در این فروشگاه برای خانم های فروشنده رخت کن مخصوص نیست‌و برای‌تعویض لباس باید از همین انبار که در آن غذا را گرم می‌کنیم و دستشوئی هم در آن قراردارد استفاده کنیم .

خانم فروشنده دیگری در دنباله صحبت‌ها ی‌همکارش‌می گوید : مدت چهار ماه است که صاحب فروشگاه‌حق بیمه زنان را پرداخت نکرده ودر نتیجه ما نمی توانیم ازخدمات درمانی برخوردار شویم .

خانم ژیلا احمد پور که در یک فروشگاه کوچک به کار اشتغال دارد و تنهافروشنده این فروشگاه است میگوید : بعضی از فروشندگان زن در فروشگاه های بزرگ تصورمی کنند، وضع‌خانم های‌فروشنده در فروشگاه های کوچک‌بهتر است در حالیکه چنین‌نیست .

فروشنده یک فروشگاه کوچک تنها براساس یک موافقت دو طرفه با کارفرمای خود می ـ تواند ، به یک حداقل حقوق دست یابد .

گفتگو با عده‌دیگری ازخانم های فروشنده نشان می دهد که مشکلات عمده زنان‌فروشنده که چند مورد آنرا از زبان پاره‌ای از خانم ها خواندیم عموما یکسان است و در این میان زنان فروشنده به یک سندیکا ویایک کانون‌مخصوص به خود نیاز دارند..از سوی دیگر به حمایت های‌سازمان زنان نیز احتیاج دارندو چه خوب بود که مسئولان این سازمان هرچند وقت یک بار رسیدگی به وضع زنان‌فروشنده را در دستورکار جلسات‌خود قرار میدا د.با این دو راه‌حل میتوان به آینده وضع زنان فروشنده امیدوار بود .

## به‌پیشواز نوروز باخانه‌تکانی

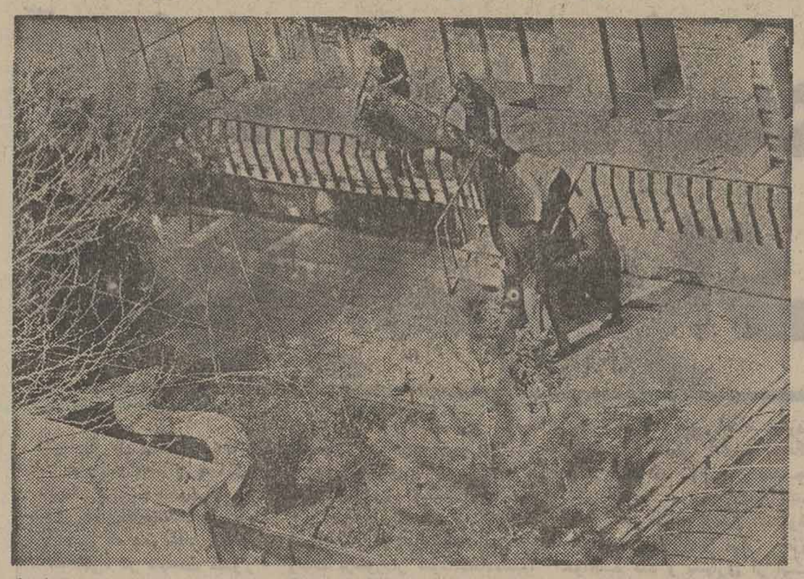

این روز ها ، مراسم‌سنتی خانه تکانی در کوی و برزن رواج دارد و مرد و زن وپیر وجوان به صفا دادن و جلا بخشیدن خانه و کاشانه خود سرگرمند .

خانواده های‌ایرانی‌باانجام خانه تکانی در واقع به‌پیشواز نوروز میروند و از قدیمه‌مانده است که اگر خانه‌ای بهنگام تحویل سال تمیز و مصفا نباشد ، نوروز، بابانوروز به آن‌خانه‌پای نخواهدگذاشت!

بهر حال چنانکه در عکس ملاحظه میکنید ، آقا و خانم باتفاق دختر و پسرخانواده و یک خدمتکار سرگرم تمیز کردن و به اصطلاح تکان دادن فرش راهرو هستند .که مشارکت و همکاری‌درامرخانه تکانی نیز ازویژگیهای این‌رسم سنتی ایرانی است .

بقیه از صفحه اول

## سیستم آموزش زبان انگلیسی در ایران دگرگون می‌شود

**براساس یک سلسله تحقیقات وسیع و مطالعه همه جانبه در ایران که باهمکاری گروهی از مقامات علمی واساتید زبان‌شناس دانشگاهها وموسسات عالی آموزشی کشور انجام‌گرفته است،درسیستم آموزش زبان انگلیسی بطور کلی تحولاتی بنیانی پدید آمده است بموجب این تغییرات و تحولات‌از این تاریخ‌به بعد سیستم واحدی» برای‌آموزش زبان انگلیسی جایگزین روشهای موجود ودر دست اجرا می‌گردد. سیستم جدید واحدی به عموم طبقات مردم ، خواه دانش آموز باشند، خواه دانشجو ، کارمند یاپیشه‌ور وبطور کلی در هر شرایط سنی که هستند، امکان میدهد زبان انگلیسی را کاملا در جهت نیازهای خاص خود فرا گیرند. سیستم واحدی بخصوص برای داوطلبان شرکت در امتحانات تافل، اعزام و کنکور فرصتی استثنائی پدید آورده است تا با اطمینان و قاطعیت بیشتری وامید موفقیت حتمی در این امتحانات شرکت جویند.**

**این مطالب را مدیر انستیتو رودکی مرکز آموزش زبان انگلیسی که بتازگی در تهران تاسیس یافته است در یک گفتگو که به همین منظور انجام شده است اظهار داشت واضافه کرد:**

**باتوجه به چند سال تجربه‌ایکه در امر آموزش زبان انگلیسی در موسسات مختلف ایرانی و خارجی فعال در ایران بدست آورده بودم در طول اینمدت بکرات وبطور عمومی دریافتم که نحوه زبان انگلیسی مطابق باهدفها و نیازهای خاصی که فرا گیرندگان‌زبان انگلیسی دارند نمی‌باشد از اینرو به فکر یافتن یک روش و سیستم تازه که بتواند از هر جهت نیازهای این گروه از جامعه کشور ما رابرآورده سازد افتادم و براین اساس با همکاری گروهی از کارشناسان و متخصصان فن آموزش زبانهای خارجی در ایران وهم چنین عده‌ای از اساتید دانشگاهها و موسسات عالی آموزش کشور به انجام یک سلسله تحقیقات وسیع ومطالعات همه جانبه پرداختم و اینک مفتخرم حاصل این تحقیقات وتجربیات را که بیشتر مرهون همکاران خود هستم در قالب یک روش کاملا تازه ونوین بنام سیستم واحدی» به فراگیرندگان زبان انگلیسی ارائه مینمایم.**

**سیستم جدید که پایه وانگیزه تاسیس انستیتو رودکی را تشکیل میدهد با شروع فعالیت این انستیتو که از اسفند ماه آغاز شده است بطور اختصاصی وبرای نخستین مرتبه در ایران به اجرا درمی‌آید**

**مدیر انستیتو رودکی در باره انگیزه ایجاد سیستم واحدی ونحوه ارائه واجرای آن اظهار داشت:**

**اکنون زمان آن فرا رسیده است که افراد جامعه زبان انگلیسی را نه بعنوان اینکه فقط با یک زبان‌خارجی آشنا باشند بلکه بیشتر به منظور برآوردن نیازهای اجتماعی که‌در زمینه‌های گوناگون‌دارند فرا میگیرند ـ بطور مثال عده‌ای برای ورود بدانشگاههای خارج بایستی امتحانات تافل ویا امزام را بگذرانند. بعضی‌ها با توجه‌بکار وپیشه خود میخواهند فقط مکالمه‌اشان راتقویت‌کنند. کسانی‌هستند که باید در مکاتبات و ترجمه متون اداری وبازرگانی تبحر وتجربه ذاشته باشند گروهی نیز مایلند از کتابها، نشریات و منابع خارجی برای کمک به دروس دانشگاهی ویا افزایش معلومات‌خود استفاده کنند.**

**بعضی‌ها باندازه کافی لغت واصطلاح نمی‌دانند و بدنبال سیستمی هستند که گنجینه لغات انگلیسی را در اختیارشان بگذارد ... و بالاخره خیلی از مردم باتمام دانش انگلیسی خود هنگامیکه بمشاهده یک فیلم سینمائی یا یک سریال تلویزیونی بزبان انگلیسی (اصلی) نشسته‌اند ویا به فرستنده‌های بین‌المللی تلویزیون گوش میدهند‌اکثر قسمتهای آنرا نمیتوانند بخوبی درک کنند وباین ترتیب همه این افراد میخواهند در زمینه‌های مربوط به خود به آگاهی ودانش ممکن دست یابند. آیا تمام این افراد را میتوان در یک کلاس نشانید وبطور دستجمعی تحت آموزش قرارداد ؟ ... البته خیر. در انستیتو رودکی برای اینکه فرا گیرندگان زبان انگلیسی کاملا در جهت‌نیازهائی که دارند آموزش ببینند در کلاسهائی می‌نشینند که خاص خودشان است.**

**مدیر انستیتو رودکی درایندا یادآور شد:**

**هیچ لزومی ندارد کسانیکه میخواهند به مقتضای حرفه خود انگلیسی را خوب حرف بزنند در کنار کسانیکه لازم است گرامر انگلیسی را فرا گیرند در یک کلاس بنشینند. حتی کسانیکه میخواهند مثلا در امتحان تافل شرکت کنند آنقدر در سطوح مختلف قراردارند که اگر در یک کلاس بنشینند، هیچکدام نمیتوانند بخوبی از کلاس استفاده کنند زیرا یک نفر گرامر را بهتر از دیگران میداند ودیگری لغت‌زیاد میداند وسومی سرعت درک در خواندن را بهتر از سرعت درک در شنیدن میداند. بنظر شما آیا همه این افراد باید در یک کلاس بنشینند؟ اگر کسی گرامر را خوب میداند بهتر است مثلا در ترم سوم گرامر شرکت کند واگر به لغات‌و اصطلاحات انگلیسی‌درسطح کمتری آشنائی دارد در ترم اول لغت شرکت کندبه‌این ترتیب هرکسی هر رشته‌ایرا که میخواهد وبه هر منظوری که مایل است انگلیسی را فرا گیرد در همان کلاسی قرار میگیرد که همکلاسان واقعی‌خودش قرار دارند.**

**بخاطر همین مسایل بود که ما سیستم واحدی» را ارائه کردیم، مانند دروس دانشگاه که مثلا یک دانشجوی ترم سوم بعضی از دروس ترمهای قبل را که نتوانسته است بگذراند همزمان با دروس ترم سوم میگذراند.**

**سیستم واحدی همچنین به همه کسانیکه اوقات فراغت متفاوتی دارند این امکان را میدهد که در این اوقات واحدهای موردنظر خود را انتخاب کنند. مثلا یک نفر ممکن است روزهای فرد فقط دو ساعت وقت داشته باشد ولی روزهای زوج چهار ساعت یا بیشتر، این شخص میتواند در روزهای فرد یک واحد درسی و روزهای زوج دو واحد درسی دیگر را انتخاب کند. از طرفی یک نفر ممکن است بخواهد علاوه بر مکالمه، خواندن و نوشتن را نیز فرا گیرد. این شخص میتواند واحدهای مختلف اختیار کند .بهرحال هر دانشجویی که در یک کلاس می‌نشیند درست در کلاسی نشسته است که سایر همدرسان وی نشسته‌اند واین باعث می‌شود که اعتراضی در کلاس پیش آمد نکند وهمه با کیفیتی عالی کلاس‌خود را به پایان برسانند. توضیح اینکه ثبتنام برای هر یک از این واحدهای جداگانه انجام میشود تا هرکسی در انتخاب رشته خود آزاد باشد ولزومی نداشته باشد که بالاجبار تمام درس‌هایی را که احتیاج ندارد بگذراند. مدیر انستیتو رودکی در خاتمه اظهارداشت:**

**دفتر انستیتو رودکی طبق برنامه تنظیمی همه روزه از ساعت ۹ صبح الی ۸ بعدازظهر برای مراجعه و ثبت نام داوطلبان باز است. وثبت نام باستثنای روزهای یکم تا سوم فروردینماه تا هیجدهم فروردینماه ۳۶ ادامه خواهد یافت و بموجب همین برنامه نخستین دوره کلاسهای انستیتو رودکی از تاریخ بیستم فروردینماه ۳۶ آغاز خواهد شد.**

**نشانی انستیتو رودکی خیابان عباس‌آباد مقابل‌سینما شهرفرنگ ساختمان شماره ۴۳۰ و تلفنهای انستیتو ۶۲۷۱۲۱ و ۶۲۱۵۱۴ می‌باشد .**

**آگهی منع‌قطع درخت در حوزه شهرستان بندرعباس**

باستناد مفاد مندرج در تصویبنامه شماره ۸۰۶۲۸ ـ۲۵ر۱۱ر۳۵ هیات وزیران از تاریخ انتشار این آگهی قطع وریشه کن کردن وبطور کلی هراقدامی که به نحوی ازانحاء موجب از بین رفتن هر نوع درخت اعم‌ازدست‌کاشت ـخودرو ـ مثمره و غیر مثمره گردد در حوزه شهرستان‌بندر عباس ممنوع می باشد مرتکبین برابر قانون حفظ وگسترش فضای سبز و جلوگیری از قطع بی‌رویه درخت تحت پیگرد قانونی قرار خواهند گرفت برای اطلاع ، عین پاره‌ای از مواد قانون مزبور را ذیلا باطلاع‌میرساند :

ماده ۹ـ هرکس عمدا و برخلاف مقررات‌این قانون مرتکب از بین بردن درختان مشمول این قانون بشود همچنین مالکان باغات که‌عمدا‌موجبات ازبین رفتن درختان مشمول این قانون را فراهم نمایند به حبس جنحه تاسه سال وپرداخت‌جزای نقدی بشرح زیر محکوم میشوند :

در روستا های آگهی شده یکهزار ریال برای هر اصله درخت در محل های مذکور درماده دو ده‌هزار ریال برای هر اصله درخت در محل های مذکور در ماده ۵ برحسب نوع وقطردرخت‌از یکهزار تایکصد هزار ریال .

**استانداری استان هرمزگان**

## ۴۰ سال مکالمه با ۷ زبان

سونیا سلیم زاده پرسابقه ـ ترین کارمندتلفن‌بین‌المللی وقتی شروع به صحبت میکندبزودی متوجه میشوید که عاشق کار است . میگوید ۳۱ سال پیش به استخدام پست و تلگراف و تلفن‌درآمدم .۲۷سال‌قبل‌فقطی‌ـ توانستیم در ۲٤ ساعت٤ساعت یعنی ۲ ساعت صبحودو ساعت بعد از ظهر با لندن و سوئیس تماس داشته باشیم . از ساعت یازده تا ۱ بعد از ظهر بالندن و از ساعت ۲ تا٤بابرن‌سوئیس تماس تلفنی داشتیم . بدنبال این کشور ها تماس با پاکستان ، هندوستان هفته‌ای سه روز و بعدهم تماس با ترکیه برقرار شد . در آنزمان ما میتوانستیم جوابگوی ۲۰ تا ۲۵ نفر باشیم .

سی ساله بودم که به استخدام پست‌وتلگراف و تلفن درآمدم و با این تصور که

بقیه در صفحه ۲۸

### فال فردای شما

**با پس انداز به استقبال آینده بهتر میرویم**

صندوق پس انداز بانک ملی ایران

مصاحبه اختصاصی علیرضا جهانشاهی فرستاده اطلاعات با بانو گاندی

# گاندی: هدف من تأمین دموکراسی برای همه است

گاندی برای پیروز شدن در انتخابات دلایل فراوانی دارد. درسال جاری آنقدر گندم، برنج ودانه‌های غذائی جمع‌آوری شده که سیلوهای هندظرفیت نگهداری آن را ندارند

**هند در تب تند مهمترین انتخاباتش از زمان استقلال تابه حال میسوزد و اثر این تب تند را میتوان در سراسر کشور دید. در مبارزات انتخاباتی شدید که در جریان است، اگرچه مساله ملی کلیه توجه نامزدان و سیاستمداران را بخود جذب کرده، ولی نمیتوان منکر این حقیقت شد که شخصیت خانم گاندی و رقبای وی نیز در جریان انتخابات بی‌تاثیر نیست. مخالفین خانم گاندی بخش مهمی از برنامه‌ی مبارزات انتخاباتی خود را براین سئوال قرار داده‌اند که آیا خانم گاندی نوزده ماه پیش با اعلام قوانین مربوط به اوضاع اضطراری کار درستی کرد یا نه؟ آیا این مقررات توانست هند را از آشوب و بی‌نظمی نجات دهد، و یا فقط نوزده ماه دوران عدم آزادی و دیکتاتوری به همراه آورد.**

یکی دیگر از موضوعاتی که سخت مورد توجه رای دهندگان و نامزدها می‌باشد نحوه انجام برنامه‌ی کنترل جمعیت است و علاوه برآن نقشی که پسر خانم گاندی بنام سانجی، در سیاست کشور ایفا میکند نیز به نوبه خود مسئله بحث انگیزی شده است.

خانم گاندی این روزها هیچ جابند نیست و همه جا دیده می‌شود. برنامه روزانه وی با نزدیک شدن دوشنبه که روز آخر مبارزات انتخاباتی است شامل تعداد بیشتری سفر به نقاط مختلف شده است.

در این مسافرتها همیشه گروهی از خبرنگاران خارجی همچون چشم و گوش جهانی که در هند انسان آنرا دورتر از همه جا احساس میکند از گفته های خانم گاندی که برایشان ترجمه میشود یادداشت برمیدارند. تنها شانس دیدن خانم گاندی در همین سفر های انتخاباتی میباشد. هنگامیکه خانم گاندی برنامه انجام انتخابات را اعلام کرد نه تنها هندیها بلکه جهان هم از اینکار تعجب کردو اتفاقات حادث از آن زمان تا حدی این تعجب را توجیه کرده است. اولین سئوال از خانم گاندی در باره همین موضوع است. چرا این تاریخ برای انتخابات برگزیده شد؟

بنظر من وقت دیگری بهتر از این موقع نبود» خانم گاندی بجواب خود ادامه داد: «علت اصلی اوضاع هوابود الان تنها وقتی است که همه جاها طوری است که میتوان انتخابات داشت بزودی بارانهای موسمی شروع می شود ودیگر تا سال بعد نمیتوان انتخابات رابرگزار کرد».

سئوال ـ بنظر شما همه مسائلی در نظر مردم مطرح است؟

جواب ـ از اقدامات مخالفین چنین برمی آید که تنها هدفی که توانسته احزاب مخالف را باهم متحد کند اینست که مرا از نخست‌وزیری برکنار کنند ولی از نظر مردم مسئله اینست که آیا مادرهند دموکراسی میخواهیم یا هرج ومرج؟ دموکراسی در شرایط بی ثبات ودر هرج ومرج نمی‌تواند دوام بیاورد بنظر من ماهندیها همگی خواستار یک هندوستان قوی هستیم واگر از موقعیت فعلی که اقتصاد ما توانسته ازاستحکام وثبات برخوردار شود استفاده کنیم، آنوقت میتوانیم شاهد یک هندقوی باشیم.

سئوال ـ ولی مخالفین شما میگویند دموکراسی در برابر خود کامگی واقع شده است. شما چه میگوئید؟

جواب ـ من بارها پرسیده‌ام برداشت آنها ازدموکراسی چیست؟ آیا منظورشان اوضاعی است که قبل از وضع مقررات اضطراری وجود داشت، یعنی تعداد معدودی بتوانند درزندگی اکثریت دخالت کنند مثلا تنها چند نفر دانشجو میتوانند یک مدرسه را تعطیل کنند، ولی وقتی مدرسه تعطیل شد آنوقت همه دانشجویان از درس محروم خواهند شد و بسیاری از این دانشجویان شاید باکار آن چند دانشجو مخالف باشند، فراموش نکنید که قبل از اعلام مقررات اضطراری یکی از رهبران مخالف از پلیس وارتش خواست از فرمانهای دولت سرپیچی کنند. در هیچ دموکراسی اینجور چیزها اتفاق نمی افتد.

سئوال ـ از زمان اعلام تاریخ انتخابات چند نفر از سیاستمداران برجسته حزب کنگره آنرا ترک کرده و به مخالفین پیوسته‌اند آیا فکر می کنید این تحولات برنتیجه انتخابات تاثیری خواهد گذاشت؟

جواب ـ قبل از اینهم کسانی بودند که از حزب کنگره بیرون رفتند، ولی هیچ یک ازپیشگوئی‌ها عملی نشد. باید صبر کرد ودیداز صندوقهای رای چه بیرون می‌آید.

سئوال ـ درباره برنامه‌ی مقیم کردن اجباری خیلی حرفها زده می‌شود.

جواب ـ بلی این برنامه باعث ناراحتی بعضی‌ها شده است و متاسفم بگویم که بعضی از ماموران اجرا و خود مردم کوشیده‌اند تابا تحریف کردن این برنامه باعث ضدیت مردم با دولت شوند. چون بعداز اینکه مادستور دادیم برنامه مقیم کردن اجباری قطع شود، بازهم دربعضی جاها ماموران آنرا اجرا کردند. اخیرا وقتی مابه کودکان برای مایه‌کوبی آمپول می‌زدیم شایع کرده بودند که این آمپولها بهمه‌ها را عقیم میکند.

## یاوه‌گوئی درباره پسرم

سئوال ـ مخالفین شما درباره پسرتان «سانجی» هم حرفهای زیادی می زنند و میگویند او در امور دولت دخالت میکند.

جواب ـ این‌حرفکه «سانجی» در کارهای دولت دخالت میکند چیزی جز یاوه گوئی نیست. پسر من درشاخه جوانان حزب کنگره فعالیت زیادی دارد و پس ازکنگره بزرگ آنان بود که حتی در بین بزرگان حزب کنگره بعضی ها میگفتند هیچ شخصی نباید جلو بیفتد.

سئوال ـ چرا بنظر شما جوانان حزب کنگره برنامه مقیم کردن را جزو برنامه های رسمی خود گنجاندند.

جواب ـ این برنامه‌هم چون برنامه های دیگر آنها میباشد و ازنظر حزب فرقندارد.

سئوال ـ ولی از این موضوع برعلیه «سانجی» استفاده کردند.

جواب ـ بلی و علت آنهم این بود که آنها و جوانان کنگره از این برنامه پیروی کرده بودند.

سئوال ـ بعضی رهبران مخالف ادعا میکنند که بامخالفین شما مقامات رسمی بدرفتاری می‌کنند.

جواب ـ البته درطول حیات مقررات اضطراری میتوان گفت که بازداشت بعضی‌ها جلو فعالیت آنها را میگرفت ولی فراموش نکنید که درآن هنگام اوضاع اضطراری بود وما مجبوربودیم این اقدامات را انجام دهیم ولی همانوقت هم گفتیم که این مقررات موقتی هستند. همین که الان مادرآستانه انتخابات هستیم نشان میدهد ماچگونه فکر میکنیم، چه می‌شد اگر انتخابات تا یکسال دیگر به عقب میافتاد.

سئوال ـ برای اولین بار درتاریخ جدید هند، احزاب مخالف توانستند حتی موقتاهم که شده باهم متحد شوند و بعضی ناظران میگویند این بزرگترین وجدی‌ترین تهدید برای شما می‌باشد.

جواب ـ بلی آنها ظاهرا متحد شده‌اند، ولی این اتحاد چندمدت دوام خواهد آورد؟ اتحاد آنها فقط براساس مخالفتشان با من بناشده است و آنها برسر موضوعات ومسائل باهم اختلاف نظر فراوان دارند.

## محیط ترس

سئوال ـ جواب شما به مخالفتتان که میگویند هنوز درکشور محیط ترس حکمفرماست چه می‌باشد؟

جواب ـ من نمیدانم آنها از چه حرف می‌زنند، چون باشروع مبارزات انتخاباتی تنها ازمقررات اضطراری اسمی باقی مانده وتنها ازآن برای مقابله با قاچاقچیان و چند حزب غیرقانونی استفاده می شود.

سئوال ـ آیا پس از انتخابات مقررات اضطراری را لغو می‌کنید.

جواب ـ بستگی باوضاع دارد، چون اگر اینکار به این معنی باشد که مادوباره به هرج و مرج برمی گردیم آنوقت این کار غلط است.

سئوال ـ یکی از رهبران مخالف گفت حزب کنگره دیگریک حزب نیست، بلکه تبدیل به یک فرد که شما باشید، شده است.

جواب ـ اگر اینطور شده تقصیر مخالفان است که همه‌ی حملاتشان برضد من بوده است و به این علت حزب کنگره لازم دید تا از من دفاع کند و بامن و نام من نزدیکی بیشتری احساس کند.

سئوال ـ درچند ماه اخیر در دید گاه شما نسبت به کمونیستها تغییری پیدا شده است؟

جواب ـ دیدگاه من نسبت به هیچ کس تغییر ی‌پیدا نکرده‌است.

سئوال ـ ولی به آنهاحملات سختی کرده‌اند.

جواب: وقتی آنها گفتند من بحدکافی پیشرونیستم بمردم‌نشان دادم که به حزب کمونیست به پندار من همین اتهام وارد است.

سئوال ـ در مبارزات خود بیشتر برچه چیزی تکیه می‌کنید؟

جواب ـ ماخیلی کوشیده‌ایم و موفق شده‌ایم، قوی کردن کشور همیشه هدف من بوده است منظور من دولت نیست بلکه ملت و مردم هند منظور نظرم هستند. من معتقدم دموکراسی آنست که برای آن مردمی که تابحال موقعیتی نداشته‌اند این موقعیت را درست کنیم. دموکراسی برای یک طبقه از مردم نیست، بلکه برای همه است.

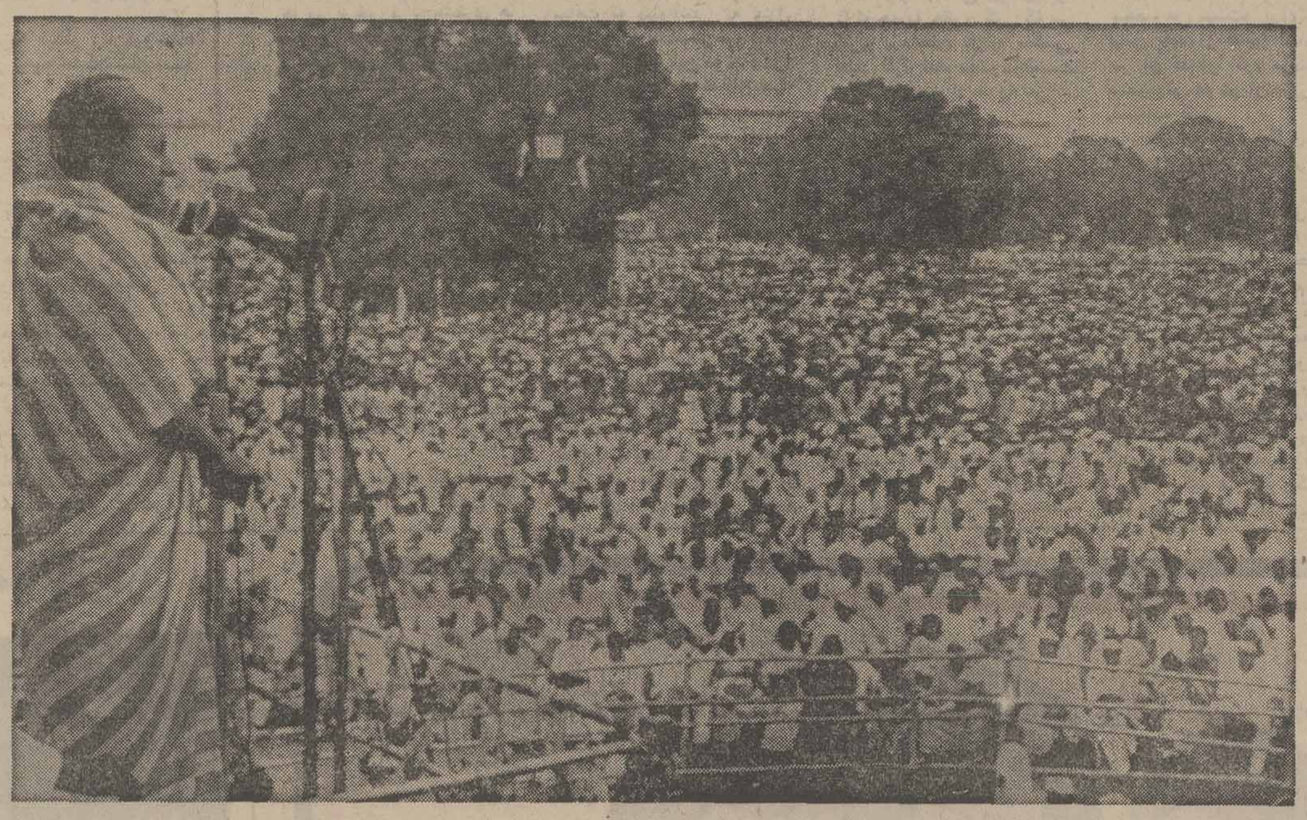

بانو گاندی دریک اجتماع انتخاباتی.

گفتگوی اختصاصی فرستاده اطلاعات با ذوالفقار علی بوتو

# بوتو: سرمایه‌داران و سردارها علیه من رأی دادند

در یک مصاحبه اختصاصی با روزنامه اطلاعات ذوالفقار علی بوتو نخست وزیر پاکستان گفت او از آغاز مبارزات انتخاباتی انتظار پیروزی بزرگی را برای حزب خود داشته است.

در انتخابات پارلمانی، حزب مردم پاکستان ۱۵۴ کرسی بدست آورد، درحالیکه حزب مخالف اتحاد ملی پاکستان نتوانست بیش از ۳۸ نماینده به پارلمان بفرستد. بلافاصله پس از این شکست سخت وکمرشکن حزب اتحاد ملی پاکستان نتیجه انتخابات پارلمانی را تماما قلابی و دستکاری شده نامید و از شرکت در انتخابات مجلس های ایالتی خودداری نمود و به تمام نامزدهای خود که به مجلس شورای ملی راه یافته‌اند، دستور داد استعفاء نمایند.

حزب اتحاد ملی پاکستان همچنین تصمیم گرفته است که از روز ۱۳ مارس یک سری تظاهرات را برضد دولت بوتو آغاز نماید.

نخست وزیر پنجاه و یک ساله پاکستان که سه روز پس از انتخابات برای اولین بار یک خبرنگار ایرانی را برای مصاحبه میپذیرفت پیروزی چشمگیر خود را ناشی از فاصله بسیار زیاد میان برنامه خود و مخالفان دانست و توضیح داد مردم بین یک حزب ائتلافی که میخواهد ارابه‌های زمان را به‌عقب بازگرداند و حزب دیگری که میخواهد باتمام سرعت بسوی ترقی برود، مسلما دومی را انتخاب کرده‌اند.

بوتو همچنین خاطر نشان ساخت که تضاد بین نظریه‌ها و وعده‌های مخالفان نیز به پیروزی حزب او کمک شایانی کرده‌است.

حزب اتحاد ملی پاکستان مرکب است از ائتلاف ۹ حزب گوناگون، شامل سازمانهای کمونیستی تا مذهبی افراطی، از جمله سه حزب اسلامی افراطی که به گفته بوتو تا قبل از آغاز انتخابات اصلا یکدیگر را قبول نداشته‌اند و رهبرانشان حاضر نبوده‌اند باهم در یک مجلس نماز گزارند. مخالفان وعده داده بودند رصورت پیروزی تعدد زوجات را برقرار نمایند، قیمت‌ها را به سطح ۱۹۷۰ بازگردانند، روزه گرفتن و نماز خواندن را اجباری نمایند، قوانین اسلامی را جایگزین قانون اساسی کشور نمایند، کارکردن بانوان را ممنوع سازند و مالکیت‌های فردی را بازگردانند. بوتو توضیح داد که با توجه به هدف های مخالفان است که توده بانوان، کارگران، کشاورزان و اقلیت‌های مذهبی و قبیله‌ای به حزب مردم پاکستان رای داده و درحالی که سرمایه گذاران بزرگ، سردارها و مذهبی های افراطی از حزب اتحاد ملی پاکستان حمایت کرده‌اند.

## مبارزه با تورم

بوتو قبول کرد که تورم یکی از مهمترین مسائل او بشمار میرود و توضیح داد که هزینه‌های سنگین نظامی از یک طرف و شرایط بین‌المللی از طرف دیگر باعث بالا بودن تورم گه بالای بیست درصد است می‌باشند، ولی اطمینان داد که او خود را برای آغاز یک مبارزه جدی با این مسئله آماده کرده است.

او نگفت چگونه در نظر دارد تورم را کم کند، ولی افزود که گسترش راه های ارتباطی، بهبود بهداشت و تغذیه مردم، اصلاح ماشین اداری، یک مبارزه شدید و جدی با فساد، افزایش تولیدات صنعتی و کشاورزی میتواند کمک موثری به پائین آوردن تورم نمایند.

بوتو ضمن پذیرفتن این نکته که تورم و افزایش قیمت‌ها یکی از منابع اصلی نارضایتی مردم میباشد به اتهامات مخالفان بر ضد حزب مردم پاکستان اشاره کرد و گفت احتمال دارد شده باشد، ولی حزب مردم پاکستان هم عین که در سطح فردی دستکاری‌هائی در رای گیری همین اتهامات را به مخالفان خود دارد. بوتو گفت نتیجه انتخابات پاکستان نمیتواند در هند، یا برای دیگر همسایگان پاکستان بدون اثر باشد و افزود با توجه به پیام تبریکی که بمناسبت پیروزی خود از خانم گاندی دریافت داشته جداً امیدوار است درآینده روابط دو کشور بازهم بهتر شود.

بوتو از اینکه مخالفان شکست خودرا بگونه‌ای دموکراتیک تحمل نکرده‌اند ابراز تاسف کرد و گفت به گمان او مخالفان با بدست آوردن ۳۸ نماینده موفقیت خوبی کسب کرده‌اند.

در پایان بوتو روابط ایران و پاکستان را نمونه نامید و ضمن تشکر از شاهنشاه آریامهر یادآور شد که رهبر ایران اولین شخصیتی بودند که پیروزی او را تبریک گفتند.

# مشکلات نزدیکی امریکا و کوبا

نوشته: پیر سالینجر
از: اکسپرس

در ماه فوریه ۱۹۵۹ فیدل کاسترو در پیشاپیش «ریشوهایش» از کوههای کوبا سرازیر شده پیروزمندانه بسوی هاوانا پیش رفت.

از آن هنگام مناسبات جزیره بزرگ «کارائیب» با همسایه نیرومندش ایالات متحده روبه تیرگی میگذارد سالهای بعد، شاهد بحران‌ها کشمکش‌ها و عملیات خصمانه بیشماری میان دو کشور میشود. ماجرای «خلیج خوکها» در سال ۱۹۶۱، بحران ۱۹۶۲ بر سر پایگاههای موشکی شوروی که دنیا را تا لبه پرتگاه جنگ پیش برد. تحریم کالاهای کوبا ـ سرازیر شدن پانصد هزار مهاجر کوبایی بامریکا ودهها ماجرای هواپیماربائی و صدها عملیات چریکی عناصر ضد کاسترو ازجمله این حوادث است.

اکنون پس از هیجده سال علایمی از دگرگون شدن اوضاع بچشم میخورد.

## خلیج خوکها

**این هفته یک هیات پنجاه نفری از بازرگانان «مینسوتا» به هاوانا میرود. فیدل کاسترو شخصا اعضای این هیئت را که چند نفر از نمایندگان بزرگترین موسسات امریکائی از جمله کمپانی جنرال میلز جزو آن است بحضور خواهد پذیرفت.**

**مقدمات این دیدار را «کرجی جانس» همکار سابق سناتور رابرت کندی و دوست صمیمی «لیدر» فراهم آورده و هدف آن بررسی امکانات مبادله کالا با کوبا است. بازرگانان تنها کسانی نیستند که راه هاوانا را در پیش میگیرند.**

**ظرف دو ماه اخیر معروفترین روزنامه‌نگاران امریکایی از قبیل «بیل موير» وابسته مطبوعاتی پیشین پرزیدنت لیندن جانسون، «بن برادلی» مدیر روزنامه واشنگتن پست بیل اتوود مدیر «نیوزدی» چاپ «لانگ ـ ایلند» از کوبا دیدن کرده‌اند.**

**هنگامی که «بیل موير» در هاوانا بسر می‌برد در واشنگتن شایع شد که پرزیدنت جیمی کارتر میخواهد نامبرده‌را بسمت ریاست سازمان «سیا» برگزیند این شایعه درست‌بود اما رئیس جمهوری امریکا بعدا تغییر عقیده داده و دریاسالار ترنر را بر «بیل موير» ترجیح داد.**

**در هاوانا فیدل کاسترو «بیل موير» را پذیرفت و دوازده ساعت تمام نظریات خود را درباره روابط آمریکا و کوبا برای وی تشریح کرد.**

**عده‌ای از اعضای کنگره امریکا نیز بتازگی برای مدت کوتاهی از میامی به هاوانا رفته‌اند. درمیان این عده سیاستمدارانی که گفته میشود با جیمی کارتر روابط بسیار نزدیکی دارند بیشتر جلب توجه می‌کند. این سیاستمداران امریکائی پیامی از جانب کارتر برای فیدل کاسترو برده و دربازگشت متن پاسخ رهبر کوبا را به رئیس جمهوری و سایروس وانس وزیر امور خارجه امریکا تسلیم کرده‌اند.**

## پایگاه های موشکی

**همه این ابتکارها نشانه آن است که زمان عادی شدن مناسبات کوبا وامریکا نزدیک شده است در هر حال تاکنون چنین فرصت مناسبی برای نزدیکی هاوانا، واشنگتن بیش نیامده بود.**

**برای پی بردن به جریان حوادث امروز وآنچه که ممکن است در آینده روی‌دهد باید چندین سال به عقب برگردیم.**

**باوجود ماجرای «خلیج خوکها» و بحرانی کمبدنبال استقرار پایگاههای موشکی شوروی در کوبا میان هاوانا و واشنگتن پیش‌آمد کاسترو احترام عمیقی نسبت به جان کندی قایل بود و هنوز هم قایل است اما کاسترو نسبت به‌جانشینان کندی وبویژه ریچارد نیکسون سخت بدگمان بود.**

**در سال ۱۹۷۵ پس از روی کارآمدن جرالد فورد در امریکا هنری کی‌سینجر عقیده داشت که هنگام آن رسیده است گفتگوهای امریکا با کوبا از سرگرفته شود وبوسیله یک روزنامه نویس معروف امریکائی پیامی برای فیدل کاسترو فرستاد.**

**اتفاقا در همان موقع من (پیر سالینجر) وآن روزنامه‌نگار امریکائی روز اول ماه اوت ۱۹۷۵ برای ملاقات با فیدل کاسترو به کوبا دعوت شدیم و من توانستم از پیام کی‌سینجر به فیدل کاسترو پاسخی که رهبر کوبا باین پیام داد آگاه شوم.**

**فیدل کاسترو در یک نکته روشن‌آشتی ناپذیری داشت وآن اینکه تا وقتی که امریکا مقررات تحریم کالاهای کوبائی را لغو نکرده عادی شدن مناسبات دوکشور امکان‌پذیر نیست.**

**کاسترو همچنین موافقت کرد یک شخصیت کوبائی با یک نماینده امریکا که کی‌سینجر معرفی می‌کند در بارهچگونگی مذاکرات آینده دو کشور دیدار کندولی ماجرا در همین‌جا پایان یافت بدو علت: نخستین علت مداخله کوبا در آنگولا و دومین علت تصمیم فیدل کاسترو بتشکیل یک کنفرانس جهانی در هاوانا برای بحث پیرامون استقلال «پورتوریکو» بود.**

**پورتوریکو یکی از ایالات وابسته به امریکا است. اما پورتوریکویی‌ها بارها در انتخابات آزاد فکر استقلال این سرزمین را رد کرده‌اند.**

## فصل مسالمت

**بنظر میرسید انتخاب جیمی کارتر به ریاست جمهوری امریکا فصل مسالمت‌آمیزی در تاریخ روابط آشفته امریکا و کوبا بازکرده است اما شش هفته پس ازاستقرار جیمی کارتر در کاخ سفید واشنگتن گمان نمی‌رود سال ۱۹۷۷ سال آشتی امریکا و کوبا باشد. برای چه؟**

**بخاطر اختلافی که در مورد محدوده ماهیگیری بین هر کشور پدیدآمده است. بااینحال نخستین تماس مانوید بخش بودفرستاده جیمی کارتر که پنهانی به‌کوبا رفت دربازگشت به رئیس جمهوری امریکا اطمینان داد که دولت هاوانا رفع تحریم اقتصادی کوبا را بعنوان یک «رژست دوستانه» تلقی خواهد کرد.**

**کاسترو وعده‌نداد که چنین ابتکاری برای برقراری فوری روابط عادی میان دو کشور کافی خواهد بود اما تاکید کرد که رفع محاصره اقتصادی دست کم راه را برای گفتگو درباره دو مسئله مهم هموار خواهد کرد:**

## خرابکاری

**ـ امضای قراردادی درباره مبارزه با هواپیماربائی و قراردیگر درباره حقوق ماهیگیری. سال گذشته بدنبال یک‌حادثه هوائی که منجر به سرنگون‌شدن یک‌هواپیمای مسافری کوبا درماه اکتبر ۱۹۷۶ بود کوبا قرارداد «راهزنی هوایی» را محکوم کرد. دراین حادثه ۷۳ مسافر هواپیمای کوبائی کشته شدند. وفیدل‌کاسترو بیدرنگ «سیا» را به عملیات خرابکاری در این ماجرا متهم کرد. دولت امریکا این اتهامات رارد کرد اما حقیقت این است که گروهی از ضد کاسترویی‌ها درهواپیما خرابکاری کرده بودند.**

**قرارداد مربوط به صید ماهی‌ازهنگامی که امریکا و کوبا تصمیم گرفته‌اند حدودقلمرو آبهای ساحلی خود رابدویست مایل‌افزایش دهند بصورت یک مسئله ضروری درآمده است.**

**نگاهی به نقشه منطقه کارائیب نشان میدهد که این تصمیم قسمت بزرگی ازدریای کارائیب را درحیطه حاکمیت مشترک دو ملت قرارداده است.**

**این تصمیم بی شک مشکلات و مسائل تازه‌ای در روابط امریکا و کوبا بوجود خواهد آورد.**

**بااینحال کاسترو در مورد برخی‌مسائل دیگر نیز بامریکا اطمینان داده‌است او به مخاطب امریکائیش گفته است کوبائیروهای خود رابتدریج از آنگولا خارج کرده وبجای آنها گروهی‌ازپزشکان‌وپرستاران‌وکارشناسان فنی به این کشور افریقائی فرستاده‌است.**

**کارتر و سایروس‌وانس درپاسخ کاسترو آشکارا اعلام داشته‌اند که دولت‌امریکا مایل است روابط خود را باکوبا بحال عادی درآورد. اما کارتر تصریح کرده است در صورتی حاضر به آشتی باکوبا خواهد شد که اطمینان حاصل کند دولت هاوانا ازبرپا کردن بحران‌ها در نیمکره امریکا خودداری کرده و بمداخله‌ای خشن‌درآنسوی اقیانوس دست نخواهد زد. و ضمنا در روش خود نسبت به حقوق بشر تجدید نظر خواهد کرد.**

**سایروس‌وانس باصراحت بیشتری تاکید کرده است که امریکا مایل است بدون‌قید و شرط قبلی باهاوانا وارد مذاکره شود وحتی از نظر او حضور نیروهای کوبا درانگولا مانعی در راه مذاکرات دو کشور بوجود نمی آورد.**

## اصول بین‌المللی

**فیدل‌کاسترو ضمن‌مصاحبه‌ای‌با «بیل‌موير» روزنامه نویس امریکائی باظهارات رئیس جمهوری ووزیر امور خارجه امریکا پاسخ داده می گوید «خیال می‌کنم مردی چون جیمی‌کارتر بتواند از اصول بین‌المللی که نه اصول مارکسیستی است‌ونه‌سرمایه‌ای الهام‌بگیرد.**

**اما اظهارات روز ۱۴ فوریه کارتربشدت خشم‌کاسترو را برانگیخت و آن هنگامی بود که رئیس جمهوری امریکا آشکارا اعلام کرد:**

**«چیزی که در مسئله کوبا بیشتر فکر مرا بخود مشغول داشته مسئله حقوق بشر وزندانیان سیاسی کوبا است.**

**کاسترو به هیچ وجه حاضر نیست این مسائل در مذاکرات باکوبا مطرح شود. اکنون هزاران‌نفر بخاطر فعالیت های‌سیاسی درزندانهای کوبا بسر می‌برند که معروفترین آنها «هیوبرت‌ماتوس» است باین ترتیب مذاکرات امریکا و کوبابه نقطه بن‌بست‌رسیده است با اینحال انتظار میرود دولت امریکادر هفته آینده برای نشان دادن حسن نیت خود بابتکار تازه‌ای دست بزند.**

تنظیم :
حمد صالحی ارام

## زیرآسمان کبود

# بجای در «باغ سبز» در «باغ زرد» نشان دادند

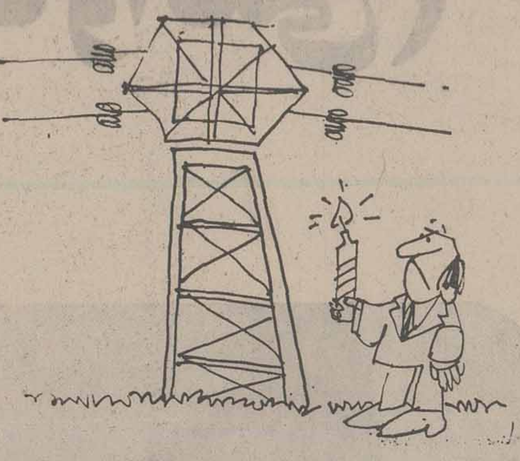

پیرانشهر تادوسال پیش سه «ستگاه مولد برق «نیمدار»داشت که به وسیله شهرداری اداره میشد، اوضاع واحوال برق هم نه قابل تمجید بود، نه در خور تنقید. از آنجا که گفته‌اند .بشر قابل ترقی است، ساکنین‌پیرانشهر نیز ترقی کردند وبرقشان منطقه‌ئی شد ...

برخلاف آنچه معروف به «در باغ سبز نشان دادن» است ،برق جدید پیرانشهر در باغ زرد نشان داد، چون از بدو امر حسرت بدل اهالی محترم ماند که یک شام کامل در روشنائی بخورند، تاجائیکه عده‌ئی شرط بندی ـ کردند، که مسئولان برق‌بدستگاه مولد یاد داده‌اند که درست هنگام صرف شام ادادر بیاوردو منهاب مزاح، نگذارد یکلقمه‌نان بوقلمون راحت‌از گلوی همشهریان پائین رود !

عده‌ئی از دل‌آزردگان پیرانشهر به خبرنگار اطلاعات گفته‌اند:

اولا فایده منطقه‌ئی شدن برق در بهبودی وضع روشنائیست ، نه نظم وترتیب بخشیدن به‌تاریکی، ثانیا برق سابق» به هر جان‌کندنی بود، کار ما را راه می‌انداخت ، اما برق «لاحق» درست وحسابی ما را از نان خوردن انداخته است، رویهمرفته از مسئولان‌امر تقاضا داریم قبل از اینکه بگوئیم «رحمت به کفن‌دزد اولی» و افسوس برق شهرداری رابخوریم فکری بحال ما بکنند.

# هیاهوی بسیار برای هیچ!

سرقت قالی وضبط صوت . باشرکت بایرام اوچتپه‌ئی ـ خداوردی یاری جانی!

خلاصه داستان:

بایرام اوچ تپه‌ئی و خداوردی یاری جانی، به قصد دزدی‌روانه ایلخچی میشوند. سارقین جوان موفق بسرقت دو سه تخته قالی ویک ضبط صوت میگردند.

در بین راه ماموران پاسگاه خسرو شاه دستگیرشان می‌کنند..

داستان هیجان چندانی ندارد، اما آنچه جالب است جمع شدن اینهمه جمعیت بخاطر تماشای سارقین واشیاء مسروقه است گمان نمیرود، در سالی که‌گذشت، هیچ تئاتروبافیلمی اینهمه‌تماشاچی بخود دیده باشد!

توضیح اینکه صدها نفر نیز در پشت نرده‌ها ایستاده اند ،که گمان نمیرود در عکس گراورشده، مشخص باشند.

# زمزمه، جاده نمیشود!

اسکات شناس زیر آسمان‌کبود. هر طرف که این‌عکس رابرگردانید نه «سرش» را پیدا کرد نه «ته‌اش» را !

عکس مربوط به تانکر شماره ۲۲۱۷۸ است که حرکت ازجاده داراب ـ بندر عباس آنرا به‌چنین حال وروزی انداخته است. البته زمزمه زیرسازی و اسفالت این‌راه مدتهاست بگوش میرسد، اما چه زمانی «زمزمه» برای خلایق جاده شود، اول با خدا است دوم با مقامات راه وترابری استان.

صاحبان ضایع وبازرگانان کشور
الاتحاد
تنها مجله عربی زبان ایران
ازگزارش نشریات مؤسسه اطلاعات
داشتن نمایندگی در ۲۱ کشور عرب
روزهای شنبه منتشر میشود

مجله
دنیای ورزش
شنبه ها
منتشر میشود

# راهنمائی «روراست» مسافران نوروزی !

## هوس بهشت نکنید!

نورآباد ممسنی به حق یا به ناحق «بهشت فارس» لقب گرفته، به این جهت ایام عید عده زیادی از مسافران عازم «بهشت»میشوند.

در این بهشت گاهی ، مسافر آنقدر اوقاتش تلخ میشود، که میگوید: «عجب جهنم درمئی گیر افتادیم، ها !».

مجالتا در نورآباد، نه هتل وجود دارد، نه مهمانخانه ،ضمنا این طور که معلومست ازمهمان خانه‌ئی که دو سال پیش‌ساختنش آغاز شده، به این زودیها، نوری بلند نخواهد شد. (حال آنکه‌اگر برج ایفل هم میخواستند بسازند اینهمه طول نمی‌کشید) .

ناگفته نماند تکتوک مسافری هم که موفق شوند در «متل» شهرداری اقامت کنند باید اهل طامت باشند وروزه بگیرند، چرا که‌در «متل» از خوراکی ردپائی پیدا نخواهند کرد.

# پیدا کنید، جایزه بگیرید!

«بنده منزل» یک بنده خدائی طبق کروکی بالا در نقطه «آ» واقع شده است .

مدرسه فرزند این بنده خدا در نقطه «ب».

اگر ایشان را راهنمائی کنید ، که از خیابانهائی که یک طرفه بودنشان با فلش مشخص شده، چگونه بگذرد، تا فرزندش راجلو مدرسه پیاده کند، بعد خودش به اداره برود، بعنوان جایزه یکعمر دعا گویتان میشود!

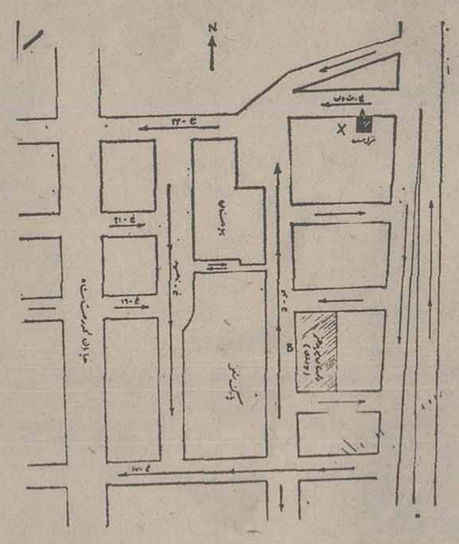

دعوت به سرمایه گذاری

شرکت‌سهمی جوانی‌که درزمینه‌عمده فروشی اتومبیل و لوازم و قطعات یدکی اتومبیل فعالیت دارد وکلیه ۳۰نفرکارکنان آنرا سهامداران تشکیل میدهند، نیازمند سرمایه برای توسعه وگسترش فعالیت خود میباشد.

سرمایه مورد نیاز میتواند از ۵۰۰هزارتا یك‌میلیون فرانك‌سوئیس باشد.

خواهشمند است بانشانی زیرتماس بگیرید :

5797L, Orell Fussli
Publicité Sa., P.O. Box,
CH-1002, Lausanne
Switzerland.

گره زده ... یادش نره!

۱۰ گنج به ارزش ۳ میلیون تومان
باسری ۵ تائی بلیطهای نه روزی

قرعه کشی ۴ روز دیگر

کرج نمایشگاه میرکریمی
اتومبیل سواری مزدا ۸۰۸ و۹۲۹ چهاردرب با
رنگهای دلخواه آماده تحویل میرکریمی خیابان
دانشکده تلفن ۲۷۲۷ ـ۲۸۲۸ کد ۰۲۲۲۱

اطلاعیه

ساکنان داخل محدوده زیرکه مایل به استفاده ازگاز طبیعی برای مصارف خانگی وتجاری باشند می توانند جهت تنظیم برك درخواست انشعاب گاز طبیعی روزهای شنبه الی چهارشنبه ازساعت ۸ الی۱۳ بادر دست داشتن مدارك زیر به منطقه گاز تهران واقع‌در میدان ۲۵ شهریور مراجعه نمایند .

۱ـ سند مالکیت باضافه‌یك‌نسخه فتوکپی برای هرانشعاب
۲ـ اصل شناسنامه باضافه یك نسخه فتوکپی برای هرانشعاب
۳ـ درصورت مراجعه مستاجر و یا وکیل وکالتنامه رسمی مالك

مدت قبول برك درخواست‌انشعاب گاز درمحدوده زیر از تاریخ ۱۰ر۱۲ر۲۵۳۵ الی ۳۱ر۱ر۲۵۳۶ میباشد وقبول درخواستهائیکه پس‌از مدت مذکور ارائه گردد موکول به امکانات بعدی شرکت ملی گاز ایران خواهد بود .

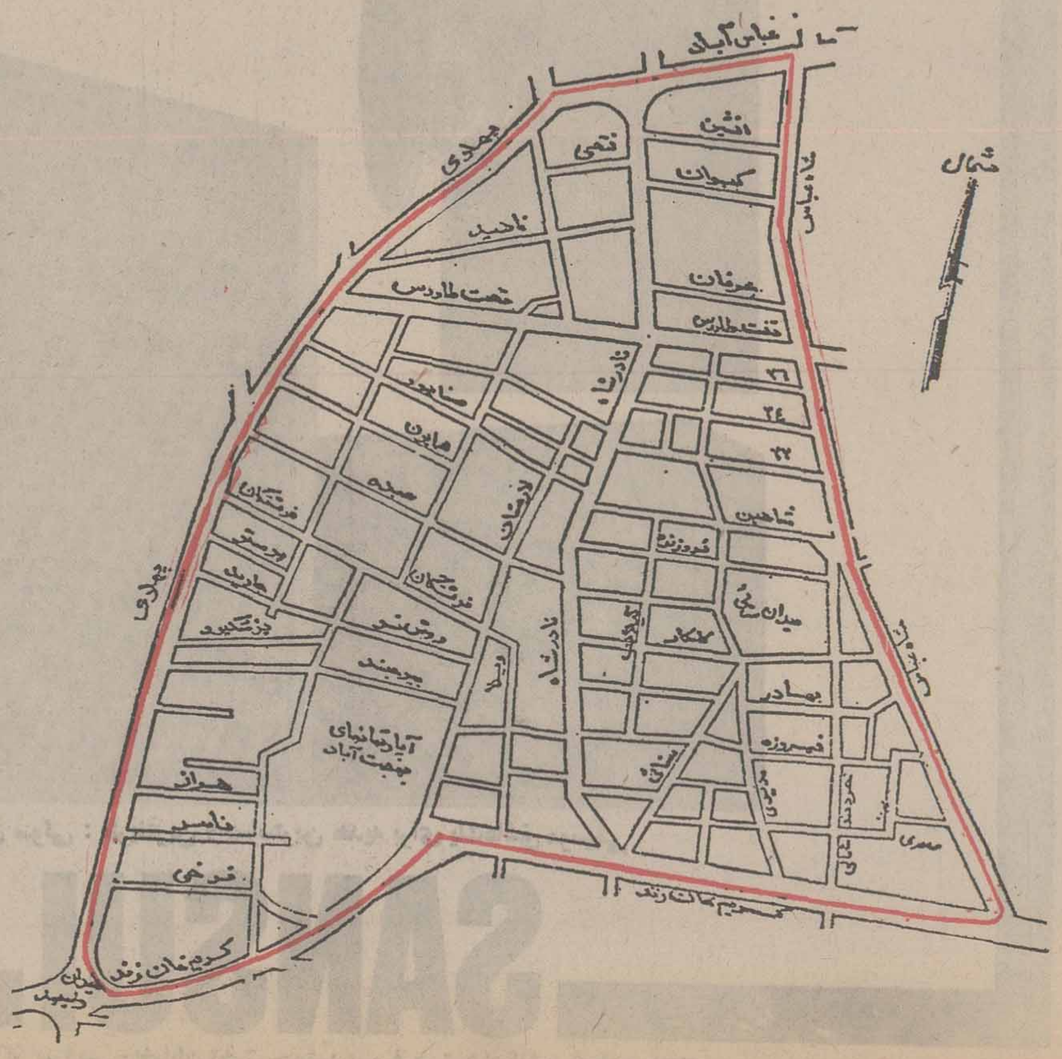


منطقه گاز تهران

دفترچه هدیه پس انداز بانك تهران

انتخابی خوب وآسان برای عیدی

بامراجعه به شعب بانك تهران
دفترچه هدیه پس انداز تهیه کنید
وآنرا عیدی بدهید.

دفترچه هدیه پس انداز یك عیدی مناسب برای شادیهای امروز وامیدهای فردا.

بانك مدرن شما، بانك تهران

برگزیده‌ای از میان نامه‌ها

حیسن جعفری

# فروشندگان لباس، مردم را نقره‌داغ می کنند

این روزها تب خرید بالاگرفته است و مردم دسته‌دسته بطرف فروشگاههای لباس و کفش هجوم می‌برند. نتیجه این شده است‌که کنترل ونظارت بر قیمت‌ها ازدست ماموران اتاق اصناف خارج‌شود وصاحبان فروشگاهها تا جایی‌که تیغشان می‌برد سرمشتری را کلاه بگذارند.

مهمتر از همه اینکه بوتیکدار ها و صاحبان فروشگاههای‌بزرگ وکوچک از این موقعیت استثنائی که فقط سالی یکبار دست میدهد حداکثر سوء استفاده رامی‌کنندو با بیرون آوردن لباسهای پنجلی که از یکسال قبل درگوشه انبار ها خاک می‌خورد و با عرضه آنها به مشتریها سود سرشاری را نصیب خود می‌سازند. بنابراین خانواده‌هائی که در این شرایط برای خرید لباس به فروشگاه میروند باید چشم و گوششان‌کاملا باز باشد.

از شگردهائی که اخیرا در اکثر فروشگاهها معمول شده است نصب اتیکت یاتابلوی بزرگی‌است که در آن با خط درشتی نوشته شده «اجناس فروخته شده‌تعویض وپس‌گرفته نمی‌شود» تا اگر مشتری براثر شلوغی زیاد در مغازه نتوانست لباس را خوب بررسی کند و معایب آنرا بیابد وقتی به منزل رفت و سر فرصت لباس را امتحان کرد و متوجه شد اندازه‌اش نیست نتواند آنرا پس بدهد ویا حتی عوض‌کند.

چندی پیش ناظر بودم که در یکی از بوتیک‌ها خانمی که بسته لباسی را در دست داشت‌مشغول جرو بحث با فروشنده بود واز آقای فروشنده می‌خواست تا لباسی راکه خریده است تعویض کند ویا پس بگیرد واستدلال می‌کرد که بیش ازیکساعت ازخرید این لباس نمی‌گذرد، اما فروشنده بحرفهای خانم هیچ توجهی‌نمیکرد و آخر سرهم حاضر نشد لباسی را که فروخته است پس بگیرد.

من چندی پیش باتفاق همسرمبرای خرید لباس به فروشگاهی در خیابان ۲۵ شهریور رفتم وهمسرم یک بلوز ودامن به قیمت گزافی خریداری کرد . وقتی به منزل آمدیم وهمسرم خواست لباس‌را به تنش امتحان کند. یکمرتبه‌زیپ لباس در رفت وبلوز راهم که از کاغذ درآورد متوجه شداصلا آن بلوزی که او انتخاب کرده است نیست. مجددا به همان فروشگاه مراجعه کردیم اما صاحب مغازه بهیچوجه زیر بارنرفتو مامجبور شدیم همان بلوز را دوبارمبرداریم وبه منزل برگردیم. مهمتر از همه اینکه قیمت لباسها هم در این شرایط بخصوص بالا رفته است ومن دقیقا نمیدانم که این‌قیمت‌ها از طرف مرکز بررسی قیمت‌ها تعیین شده است و یافروشندگان لباس بدلخواه خود و هرمقدار که دلشان بخواهد لباسها را می‌فروشند.

در هرحال برای اینکه به خریداران لباس اجحاف نشود ضرورت دارد که از طرف اتاق اصناف بازرسان ویژه‌ای مامور شوند تا ازنزدیک‌کار فروشندگان فروشگاهها را کنترل کنند. به‌این ترتیب امکان سودجوئی بیش از حد فروشندگان از بین میرود و مردم با خیال راحت‌تری می‌توانند لوازم موردلزومخود راخریداری کنند واز طرف فروشندگان نقره داغ نشوند.

## شرکتهای توزیع گاز وارونه‌حساب میکنند

نویسنده گرامی جناب آقای احرار

مقاله شیرین وگویای جنابعالی که موضوع آن دوشنبه و پنجشنبه را روزه میگیریم در شماره ۱۵۲۴۲ شنبه ۳۰بهمن ۲۵۳۵ روزنامه اطلاعات خواندم و برای استحضار جنابعالی نحوه دریافت کار شرکتهای توزیع گاز را مینویسم.

الف- شرکت ملی گاز ایران نرخ گازهای تحویلی در پالایشگاههای مختلف کشوری رابدین شرح تحویل میدهد.

۱- آبادان هرکیلو ۲ریال ۲- شیراز هر کیلو ۲٫۵۰ ریال- ۳- کرمانشاه هرکیلو ۲٫۶۰ ریال-۴- شهرری هرکیلو ۳ ریال سانگی چهار پالایشگاه گاز تحویلی هرگاه بطور مساوی دریافت دارند از قرار هرکیلو ۲٫۵۰ ریال میشود و کرایه حمل آن کلا از قرار هرکیلو ۲ ریال بحساب بیاریم جمع آن ۴٫۵۰ ریال است.

ب- برای هرکیلو گاز ۳۰ /۰ هزینه اداری ۱٫۳۰ ریال و ۰/۰۱۰ ضایعات ۰٫۴۵ ریال و ۱٪۱۲ استهلاک حمل ونقل ۵۴ ریال و ۱۸ /۰ نیز نرخ سرمایه کل هزینه و خرید و حمل گاز تاجایگاه توزیع ۱٫۲۳ ریال جمع ۳٫۵۲ ریال باخرید وحمل ۴٫۵۰ ریال بالغ است هر کیلو ۸٫۰۵ ریال .

ج- فروش ۱۱ کیلوگرم گاز در سرسیلندر ۸۸٫۵۵ ریال وهشتاد وهشت ریال وپنجاه وپنج دینار بانرخ اخیر ۱۴۵ ریال در تهران پس از کلیه هزینه احتمالی و غیره منافع خدا پسندانه هر سیلندر ۵۶٫۴۵ ریال میگردد کجای این کار برای شرکت توزیع گاز ضرر دارد جز اینکه در موقع بیلان آخر سال حساب سازان شرکتهای توزیع گاز برای فرار از پرداخت مالیات وارونه حساب نمایند.

۶- موضوع دیگر نانواهائیکه امتیاز سهمیه آرددولتی را دارند مغازه بکارگران نانوائی اجاره میدهند هر نانوائی سنگکی در ماه بیست هزار ریال وجه نقد وروزانه ده عدد نان برای خانواده میگیرند این مابه‌التفاوت هزینه را مصرف کننده باید بدهد از لحاظ کیفیت و کمیت انواع نان که مصرف اولیه مواد غذائی ایرانی است چه عرض کنم - زیاد مصدع نمیشوم.

نشانی- تهران منطقه ۱۶ پستی نارمک سمنگان ده متری آزمایش (ده متری دوم شیرخوارگاه) پلاک ۲۳

## پاسخ سازمانهای مسئول به نامه‌های مردم

عطف بشرحیکه در شماره ۱۵۱۷۵ آنروزنامه زیرعنوان. (دیوار پستخانه) درج شده بود توضیح میدهد .

بقرار تحقیقی که بعمل آمده است، باتوجه باینکه دفتر پست شاقاجی از توابع استان گیلان در منطقه بازار قراردارد. از طرف پیمانکار مربوطه بموقع برای دیوارکشی ساختمان دفتر پست اقدامات لازم بعمل آمده لکن صاحب ملک و اهالی محل مانع انجام کار شده وبادیوارکشی ساختمان دفترپست شاقاجی مخالفت مینمایند.

باتوجه بمراتب فوق تصدیق میفرمائید که برای تامین نظر مردم در مورد دیوارکشی دفتر پست استان گیلان‌کوتاهی نشده است. روابط عمومی وزارت پست وتلگرافو تلفن

عطف بمطلب مندرج در مورخ ۲۱ بهمن ماه تحت‌عنوان (روستائی که چهار مدرسه دارد ولی برق ندارد) اعلام‌میدارد: چون روستایزاوه جزو حوزه‌های عمرانی نیست برای تامین برق آن در حال حاضر هیچگونه اقدامی از طریق این شرکت میسر نمیباشد ضمنا براساس گزارش امور بهره‌برداری بملت کمبود نیرو در شهرستان تربت حیدریه در صورت تقاضای اهالی روستای مذکور از طریق تعرفه ۶ باتوجه بمقررات و امکانات پس از نصب مولد جدید وتامین نیروی کافی در تربت بروستای زاوه برق داده خواهد شد.

روابط عمومی برق منطقه‌ای خراسان

## حرفهایی از آنسوی سیم

مشکلات خود را با «اطلاعات» در میان بگذارید

تلفن ۳۲۸۰۲۷ هرروز بااستثنای (پنجشنبه‌ها) از ساعت شش تا هشت وسیم عصرظهر

★ مهری بشارت:
اسفالت خیابان دولت در چهارراه قنات خراب شده و سطح این خیابان پر ازچاله چوله است، در نتیجه عبور اتومبیل‌ها از این خیابان با دشواری زیادانجام می‌شود.

★ علی مصلحت‌جو:
تلفن‌های عمومی خیابان دامپزشکی نقص فنی پیدا کرده است واهالی این‌منطقه از نظر ارتباطات تلفنی ب مشکل زیادی روبرو شده‌اند. از شرکت مخابرات تقاضا می‌شود که نسبت به تعمیر این تلفن‌ها اقدام کند.

★ سید مناف رضوی:
دفترخانه شماره ۱۴۳ را توقیف کردند و کارهای این دفترخانه راتحویل دفترخانه شماره ۱۵۴ دادند، اما مسئولین این دفترخانه از دفتر شماره ۱۲۹۷۶ که قبلا در دفتر خانه شماره ۱۴۳ بود اظهار بی‌اطلاعی‌میکنند. تکلیف مراجعه کنندگان چیست ؟

★ جواد برادران:
بیشتر تلفن‌های منطقه بازار قطع شده است. هرچه به شرکت مخابرات تلفن میزنیم وعلت قطع تلفن‌ها رامیپرسیم جواب قانع کننده‌ای به ما نمیدهند.

★ مهدی اسدی:
دانش آموزان رشته حسابداری مدرسه بازرگانی تهران برای ارتقاء به کلاس بالاتر باید از هر درسی حداقل نمره ۱۰ بیاورند ، اما در همین مدرسه دانش‌آموزانی که‌در رشته‌بازرگانی تحصیل می‌کنند برای قبولی فقط کافی است‌که ازمجموع ۱۱ درس نمره ۱۱۰بیاورند. حالا اگر از یک درس نمره۵ گرفتند واز درس دیگر ۱۵ هیچ اشکالی ندارد.

## خوانندگان مینویسند

نیاز روستائیان

روستاهای «سورمغ» و «اسفندآباد» از توابع استان فارس فاقد آب لوله‌کشی و برق است وجاده‌های این روستاها نیز اغلب خراب وپر از چاله و چوله‌است.

محمد منصوری

تعمیر تلویزیون

چندی پیش تلویزیون من خراب شدو آنرا برای تعمیر به تعمیرگاه مرکزی آن بردم، یک هفته بعد از تحویل تلویزیون از تعمیرگاه مجددا تصویر تلویزیون‌خراب شد. تکلیف من وامثال من با این‌گونه تعمیرگاه‌ها چیست؟

جواد جلالیان

اجازه ساختمان‌سازی

زمین‌های رحمن‌آباد نیاوران تفکیک و تقسیم بندی شده است، نیمی از این‌زمین‌ها در داخل محدوده ونیم دیگر آن خارج از محدوده اعلام شده است- بنابراین از شهرداری تقاضا می‌شود بخاطر اینکه به صاحبان زمین‌های خارج از محدودرحمن آباد اجحافی نشود به‌آنان اجازه‌ساختمان بدهند.

سرهنگ اسداله اسکوئی

ورزش صبحگاهی

باوجودیکه قبل از سال تحصیلی اعلام شده بود ورزش صبحگاهی در مدارس اجباری است ،امادرمدارس بخش‌شاقاجی، از توابع استان گیلان به دانش آموزان ورزش صبحگاهی نمیدهند. ملت عدم‌توجه به مساله ورزش صبحگاهی در این‌بخش بخاطر چیست؟

روشن


# (سکوت واقعی)

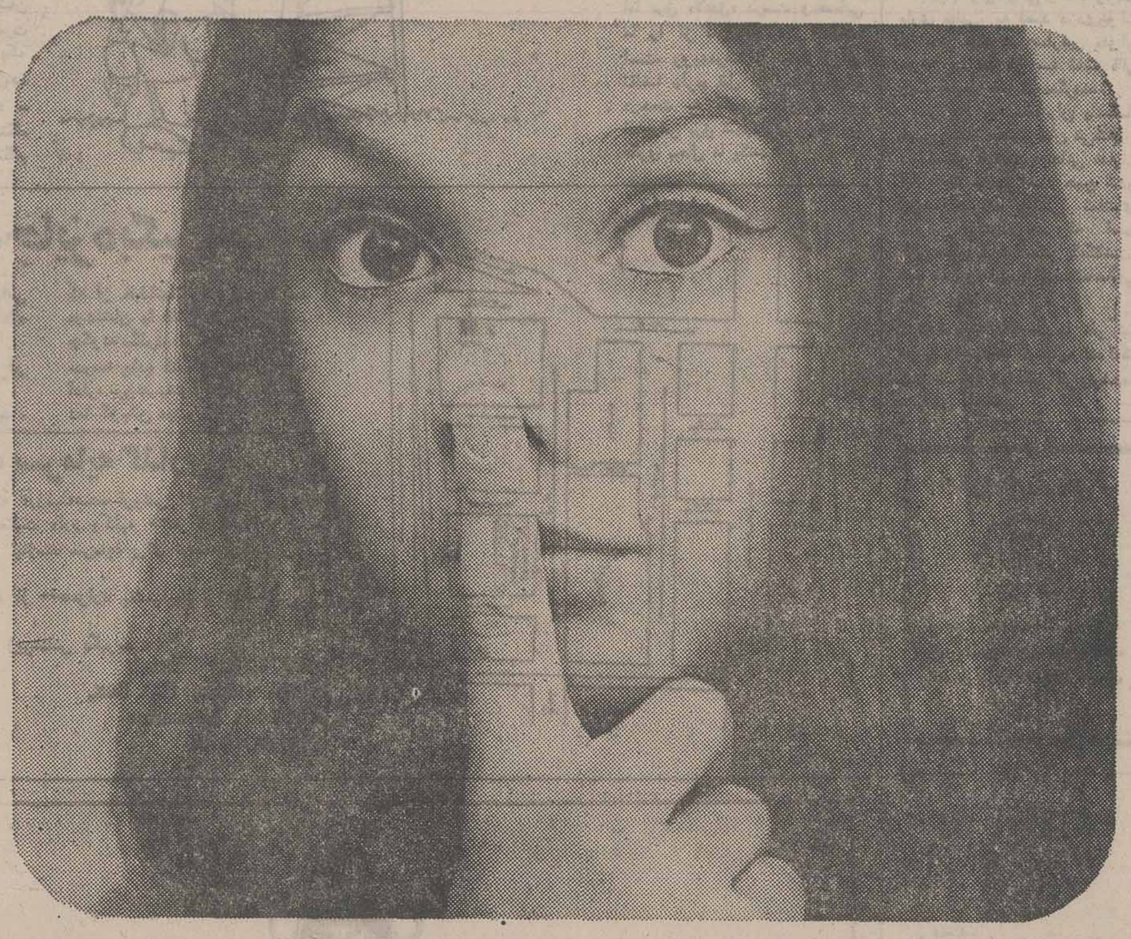

برای سانسوئی سکوت واقعی همانقدر مهم است که صدای واقعی اهمیت دارد ، و درست بهمین دلیل سانسوئی مجموعه‌ای از حساب شده ترین بلندگوها را عرضه می‌کند ، تابالا ترین کیفیت صدا را در اختیار بگذارد ، اگر از دستگاههای کامل وپیشرفته صوتی استفاده می‌کنید بلندگوهای سانسوئی شما را به مرز حساسیت واقعی میرساند جائیکه هر صدائی دارای ارزش‌خواهد بود وسکوت نیز واقعیت خود را بدست‌خواهد آورد .

مجموعه دستگاههای صوتی سانسوئی را در نمایشگاههای وسائل صوتی به بینید .

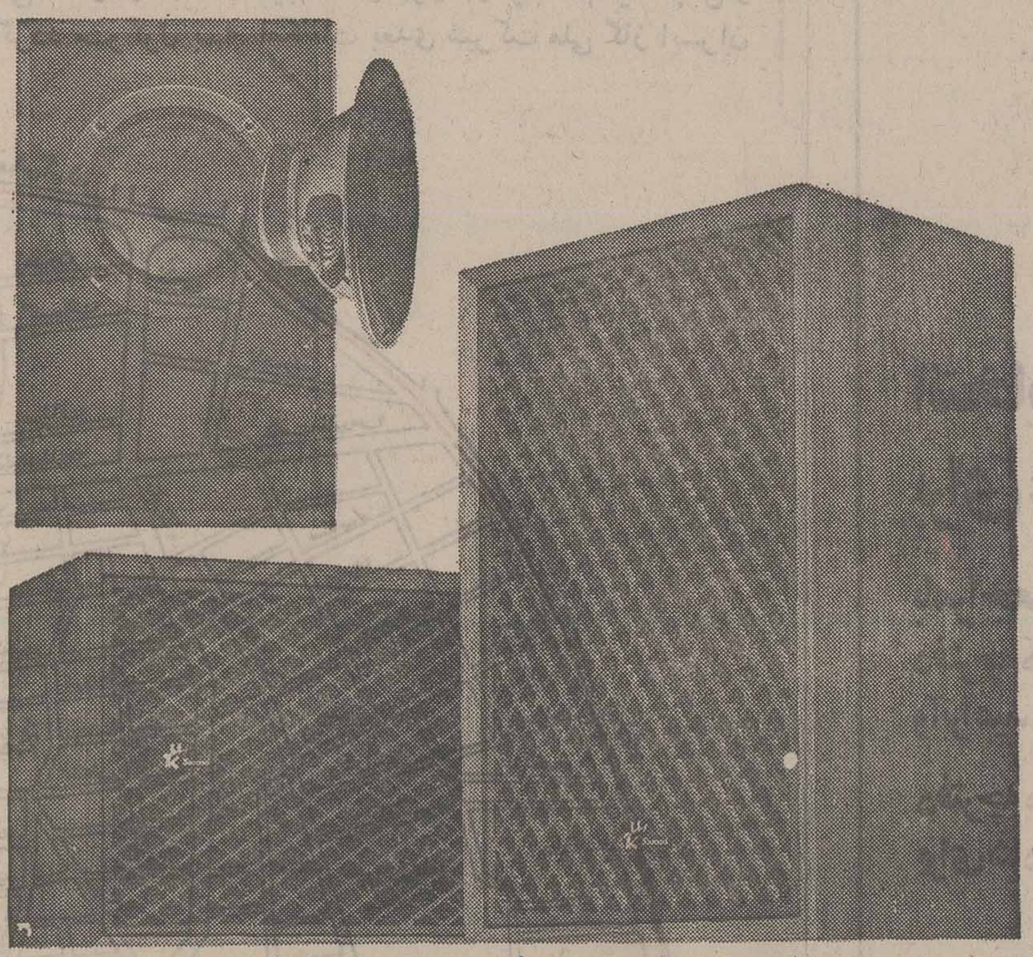

809 آرانگارد

سان سوئی : ظریفترین وحساسترین هدیه برای یک‌عاشق موسیقی

SANSUI

نمایشگاه ومرکز سرویس : خیابان تخت جمشید بین فرصت و ایرانشهر شماره ۲۴۶

تلفن ۸۳۴۸۹۷

# نیازمندیهای اطلاعات

برای دادن آگهی تلفنی باشماره های ذیل تماس حاصل فرمائید
## تلفنهای: ۳۱۲۴۱۳-۳۱۱۲۲۷

**مقاطعه کاری ساختمان با مصالح**
تلفن ۶۶۴۳۱۸

**نمایشگاه و فروشگاه**
## گل جامعی
افتتاح شد، خیابان توانیر نرسیده بمیدان ونک ۶۸۲۲۴۶

**فروش دست اول**

مقداری موکت خارجی فروشی تلفن ۹۷۰۰۸۵

همه را جارو میکند جارو نه جادو میکند جارو برقی اکسلسیور نماینده انحصاری شرکت تهرانپاری تلفن ۸۹۸۲۲۷

کارخانه تولیدی وصنعتی
## ژورنال گاز
به منظور رفاه مصرف کنندگان وخریداران اجاق گاز در تهران و شهرستان محصولات تولیدی خودرا بشرح زیر معرفی می - نماید.
۱ـ اجاق سه شعله مبله لعاب باپیلوت
۲ـ اجاق سه شعله مبله استیل باپیلوت
۳ـ اجاق سه شعله رومیزی لعاب باپیلوت
۴ـ اجاق سه شعله رومیزی بزرگ باپیلوت
۵ـ اجاق دوشعله رومیزی با پلوپز دربدار
۶ـ اجاق پلوپز دو شعله ۴۴ر۴۴
۷ـ اجاق پلوپز دو شعله ۵۰ر۵۰
۸ـ اجاق پلوپز یک شعله ۴۲ر۴۲
۹ـ اجاق کادوئی
۱۰ـ اجاق پلوپز فشار قوی ۷۵ر۷۵ مخصوص رستوران
۱۱ـ کبابپز پیکنیک کادوئی
۱۲ـ اجاق پلوپز دوشعله فشار قوی استیل
۱۳ـ اجاق کبابپز کادوئی
۱۴ـ اجاق پلوپز دو شعله فشار قوی رنگی
۱۵ـ کبابپز دولوکس استیل مخصوص رستوران
مرکز فروش تهران ـ خیابان شاه مقابل ساختمان آلومینیوم ساختمان کاوه طبقه سوم شماره ۳۱ تلفن دفتر مرکزی
## ۶۴۵۲۶۹
انبار تهران
## ۵۹۹۲۳
کارخانه قم
## ۵۶۸۲

دو تخته فرش چین ممتازبه فروش میرسد تلفن ۶۸۱۸۹۰
آ ـ ۹۲۰

۳ عدد تلویزیون رنگی مدل ۱۹۷۷ گروندیک باده در صد کمتر ازقیمت روز تلفن ۲۳۹۹۹۰

**اجناس ایتالیائی**
مبلمان استیل باروک با پارچه ابریشم طبیعی، اطاق خواب لوئی پانزده ، بوفه ویترین، آئینه کنسول ، لوستر، آباژور میز تلفن و شطرنج، ساعت و شمعدان، تابلو نقاشی فروشی تلفن ۶۳۳۲۹۲
۱ـ۲ آ ـ ۱۰۰۶

## فروش آنتیک
تعدادی چلچراغ و مبل و ویترین و گلدانهای سور و بارو آئینه و کنسول، آباژور قالی و قالیچه، پرده های استیل و کلیه لوازم منزل بعلت مسافرت فوری بفروش میرسد تلفن ۶۲۷۹۰۵
۱ـ۲ آ ـ ۶۶۸

**اکازیون**
یکعدد میز نهارخوری و هشت عدد صندلی ویک بوفه ازنوع چوب آلبالوی وحشی نوبه قیمت مناسب بفروش میرسد تلفن ۲۹۲۶۲۴ صبحها

**فروش دست دوم**

وسایل منزل بفروش می رسد تلفن ۲۳۵۷۹۴
۱ـ۵ آ ـ ۸۹۰

یکعدد چادر خارجی مخصوص وم واگن فروشی ۹۳۹۶۷۹
۱ـ۳

تلویزیون سیاه و سفید جنرال الکتریک مونتاژ آمریکا ۲۱ اینچ فروشی تلفن ۸۵۴۸۶۶ از ساعت ۵ الی ۸ بعدازظهر

**اکازیون**
تعدادی تخت خواب و تشک دو نفری خوش خواب در شرایط عالی وهمچنین میز توالت به فروش می رسد تلفن ۶۸۲۱۶۸ و ۶۸۲۱۶۹

**آکازیون**
وسایل کامل اطاق خواب بقیمت نازل فروشی ۲۳۸۸۹۱

**فروش فوری**
بعلت مسافرت یک دست مبل ومیزنهار خوری استیل جمعا ۱۹ پارچه بفروش می رسد ۶۳۶۰۵۷
۱ـ۳ آ ـ ۷۹۳

**تخت و کمد بچه**
ولباس نو و دست دوم فرنگی زنانه بفروش میرسد خیابان عباس آباد خیابان اندیشه کوچه زهره پلاک ۱ر۳۴ طبقه چهارم تلفن ۸۵۵۶۸۲
آ ـ ۶۶۴

به علت مسافرت کلیه اثاثیه منزل ایرانی و خارجی ویک شماره تلفن ۶۵۵۰۰۵ بفروش میرسد طالبین به خیابان میکده خیابان سازمان آب جنب اداره آمار مرکزی پلاک ۵۸ طبقه سوم منزل سینا مراجعه فرمایند

**اکازیون**
کلیه لوازم منزل ومقداری لباس زنانه و اتومبیل ب ام و ۳۰۰۰ اس آی مدل ۷۳ مقطوع ۸۵۰۰۰ تومان بفروش میرسد آدرس : جاده قدیم شمیران بالاتر از چهارراه قصر روبروی بیسیم کوچه اشرفی انتهای کوچه پلاک ۴۰ طبقه اول پنجشنبه ۲۶ و جمعه ۲۷ اسفند از ساعت ۱۰ صبح تا ۵ بعدازظهر

**بفروش میرسد**
یکدست مبل استیل عالی واستثنائی تماما کاردست رنگ زیتونی متالیک با میز ناهارخوری دوازده نفره و صندلی ها و بوفه آن توسط تلفن ۳۹۳۴۳۰

اطاق خواب آمریکائی اجاق گاز فنکوئل فروشی تلفن ۸۲۴۳۴۲
۱ـ۶ آ ـ ۶۴۸

**خرید اثاثیه**

**فرش امید**
فرشهای نو و کهنه را جهت صادرات خریداریم تلفن ۳۴۵۶۵۵ و ۳۳۷۷۰۲

**فرش ایران نوین**
خریدار قالی و قالیچه و تعویض فرشهای نو باکهنه تلفن ۶۵۳۱۹۵

**آنتن تلویزیون**

نصب آنتن جی سی بی و رنگی فوری ۳۴۱۲۹۸

**تعمیر تلویزیون**

تعمیرگاه مجاز تلویزیون
**شاوب لورنس**
آر. تی. آی تلفن ۳۴۱۲۹۸

**تعمیرگاه مجاز**
**آر.تی.آی. شاوب لورنس**
با تائید وزارت کار
فوری ۳۴۵۶۶۱ سرایی

تلویزیون شما فوری در منزل تعمیر میشود ۲۷۴۷۷۰

سرویس تلویزیون رنگی
**لووه آلمان**
مراکز سرویس تهران:
تلفنهای: ۵۳۵۵۱۵
۵۲۲۹۱۴-۵۲۸۳۹۵
۶۳۶۹۰۶-۶۴۸۳۰۷
اصفهان: تلفن: ۳۸۱۳۲
اهواز: تلفن: ۲۳۴۴۸
آبادان: تلفن: ۲۳۷۴۸
شیراز: تلفن: ۲۷۸۹۰
مشهد: تلفن: ۲۹۴۰۷

**تعمیرگاه تلویزیون محصولات**
**GRUNDIG**
تبدیل پان به سیستم جدید
سکام درمنازل
**گروندیک**
نصب آنتن رنگی خارجی
## ۹۶۰۸۹۲

**تعمیرگاه مجاز ۴۵**
شاوب لورنس گروندیک
نصب آنتن رنگی ۷۶۴۸۹۹

**فرش موکت دکوراسیون**

## موکت
تاسیسات وتزئینات ساختمان با نصب فوری شرکت پراک
تلفن ۸۳۰۸۰۲

**پارتیشن**
موکت، کاغذ دیواری - کف پوش آکوستیک فورا نصب وتحویل ۷۵۱۶۶۸

**مشاور تزئینات**
و طراح دکوراسیون
با تهیه هرنوع محصول
محمود خاتمی راد تلفن ۷۹۲۰۷۹

## تزئینات
(۲۰۰۰)
کاغذ موکت کفپوش ۹۳۹۵۰۶

موکت، کاغذ دیواری ، کفپوش به قیمت تجارتی نصب در اسرع وقت تلفن ۷۹۷۰۸۳

## حراج
**تزئینات افشار**
کاغذدیواری سی درصد تخفیف موکت نمدی متری ۱۸ تومان ببالا

## نقاشی
باکادر مجهز دراسرع وقت
## ۸۴۴۸۰۴

**کاغذ دیواری**
قابل شستشو از متری ۳ تومان ببالا از نقاشی هم ارزانتر
تلفن ۳۰۵۲۵۵

**تزئینات فریبرز**
پرده عمودی انواع کاغذ دیواری موکت قیمت تجارتی ۳۴۵۸۴۸
آ ـ ۶۶۵

**خدمات تزئینی قزلباش**
نصب فوری کاغذ دیواری موکت ، کفپوش ، اکوستیک ۳۱۸۰۷۳

**تزئینات شقایق**
کاغذ دیواری ، موکت کفپوش نقد و اقساط ۵۳۱۴۹۴

**تزئین فوری**
پرده کرکره کاغذدیواری موکت کفپوش سقف - پوش پرسیانا نقد و اقساط ۵۳۷۷۰۸

**تزئینات شب نور**
انواع موکت های خارجی و ایرانی کاغذ دیواری و پرده کرکره به نازلترین قیمت تهیه و نصب می گردد خیابان دماوند روبروی استخر آریا پلاک ۱۱۷۳ شرکت شب نور
تلفنهای ۷۹۵۱۵۹ و ۷۹۸۱۶۶ و ۷۹۳۹۰۳

**برای ساختمان شما**

## پاکتان
انجام کلیه امور نظافتی نقاشی و ساختمان ۸۲۴۵۸۱

## نصب
**داربست فلزی ایرانشهر**
۸۲۶۳۴۸

نصب داربست فلزی ۳۴۹۷۰۹

**اسکلت فلزی**
تلفن ۸۴۵۸۰۷

شرکت ساختمانی ۲۶۲
انجامدهنده کلیه امور طراحی وساختمانی وکارهای اجرائی خاکبرداری و خاکریزی میدان ونک خیابان ملاصدرا شماره ۸۶ تلفن ۶۸۲۳۴۴
آ ـ ۹۵۱ ۱ـ۲۳

انواع سفال ۸۵۸۷۲۲
۱ـ۲۶ ۱ـ۲۲۴۹

اجر فشاری ۸۵۸۷۲۲

شرکت داربست فلزی شهیاد آمادگی خود را برای سفارشات شما با تخفیف قابل ملاحظه ای اعلام میدارد و به یک شریک نیازمند است . لطفا از ساعت ۵ تا ۷ بعدازظهربا تلفن ۵۴۴۸۲۴ تماس بگیرید.
۱ـ۲ آ ـ ۲۰۳۲۹

**ایزولاسیون پشت بام**
با ایزوگام ۶۳۶۰۱۴
یوسف آباد محمدرضاشاه شماره ۱۳۰ شرکت ساختمانی بام پاد ( اشل پریکابت) شعبه ایران ایزول

## آجرسفال
مصالح ساختمانی تحویل فوری شرکت کوپریک ۲۳۶۴۵۰

**مقاطعه کاری ساختمان**
تعمیرات نقاشی وآسفالت محمد معمار تلفن
۷۹۶۳۵۲

ایزوبام نکس
## پشت بام
جلوگیری از چکه و رطوبت باتضمین در اسرع وقت
## ۸۵۴۸۲۵

**نقاشی ساختمان**
خیلی خیلی فوری
**موکت نمدی**
با نصب متری ۲۴ تومان
تلفن ۸۵۷۵۴۹

**رابیتز**
فروش و نصب سقفهای کاذب
## ۷۶۱۲۸۰
## ۷۶۱۲۸۱

پیمانکار اسفالت و نقاشی
تلفن ۸۹۵۷۳۲ ، ۶۳۳۱۹۴

**داربست پلیت**
نصب فوری داربست فلزی تلفن ۷۳۱۶۰۶ و ۷۳۰۴۷۹

آرشیتکت ها ومهندسین با تجربه برای کلیه کار های طراحی محاسباتی و نظارت پروژه های ساختمانی ۶۲۸۳۵۰

قیر و گونی و اسفالت باتضمین ۷۲۸۴۵۵ـ۷۳۰۱۰۸

**اسفالت و عایق**
شمیران - قلهک- تلفن
## ۲۶۱۳۲۷

**مهندسین مشاور**
طرح محاسبات معماری داخلی واجرای ساختمان های مسکونی و صنعتی
تلفن ۶۸۵۱۳۴

## خاکبرداری
وانجام دهنده کلیه کار های ساختمانی ۸۵۰۷۳۶

**شستشوی مبل وفرش**

**دیاموندسرویس**
خشکشوئی مبلمان موکت پرده کفپوش، پارکت و نظافت کلیه ساختمان تلفن
## ۷۶۹۷۲۵

خشکشوئی موکت ۳۹۱۷۶۰

**دوراکلین**
**سرویس آمریکا**
تلفن های رزرو وقت ۸۴۸۳۹۵ و ۸۴۸۳۹۶ و ۸۴۵۶۸۳

## پاکتان
شستشوی فرش موکت در محل تلفن ۸۲۴۵۸۱

**پیام کلین**
خشکشوئی مبلمان فرش داخل اتومبیل
خشکشوئی موکت متری ۳۰ ریال تلفن ۸۵۳۰۳۱

**قالیشوئی شربت اوغلی**
شستشو با اصول مذهبی
## ۹۲۶۱۸۹

کلین سرویس
**مژدهی**
خشکشوئی مبلمان موکت فرش در محل با تکنیک برتر و گرانتر
## ۶۳۹۱۹۷

**قالیشوئی بیوک**
بسرپرستی داریوش
مجهز بنمام دستگاههای مدرن قالیشوئی متری ۹۰ ریال رنگبرداری و رفوگری پذیرفته میشود ضمنا مجموع قالیهای کمتر از ۱۵ متر ۱۵۰ متر محسوب میشود سرویس ۲۵۰ ریال تلفن های ۵۵۱۳۶۰ و ۹۷۷۱۱۸

**خشکشوئی آمریکائی**
با ۱۰ سال سابقه کاری در ایران ، مبلمان ، موکت، فرش تشک اتومبیل و کلیه نظافت ساختمان شستشو و نصب پرده گرانتر : مطمئن تر
## ۸۵۶۲۶۹

بعمل کار برآید به سخن دانی نیست
امریکن سرتیفایدهوم سرویس تکنیک
مجهزترین سازمان خشکشوئی مبلمان فرش ، موکت، پرده و نظافت منزل ومحل کار با برخورداری از نیم قرن تجربه و تکنیک برتر آمریکائی تلفن های رزرو ۷۵۸۴۹۶ـ۷۵۴۸۱۲

## لیدرهوم
سرویس آمریکا مبلمان فرش موکت داخل اتومبیل نظافت و پارکت ساختمان بهتر و ارزان تر تلفن
۸۵۶۵۳۰ ـ ۸۵۳۷۸۰

**فورهاش سرویس**
خشکشوئی موکت مبلمان پارکت کفپوش پردو نظافت داخلی وخارجی ساختمان ۷۵۶۵۵۸
آ ـ ۵۰۳

**کلین سرویس پاکزا**
خشکشوئی فرش مبل، موکت وکلیه کفپوش ها با آخرین تکنیک تمیزتر و ارزانتر تلفن ۸۵۳۹۹۵

**تعمیر وسرویس یخچال**

تعمیرات انواع یخچال تلفن ۷۳۰۰۶۷ و ۷۳۹۲۸۵

**تعمیرگاه یخچال فریجیدر**
اثاث یدکی موجود ۸۴۸۷۵۶

**تعمیر یخچال لباسشوئی**
سید حسین ۲۴۲۴۳۸

تعمیر یخچال لباسشوئی فوری ۸۵۳۷۳۱ درمحل

**تعمیر وسرویس شوفاژ**

**شرکت رستیک**
نصب و تعمیر سردخانه و کلیه دستگاه های سرد کننده تلفن ۵۴۴۱۷۶

**شرکت ایرنورکز**
طرح و محاسبه وتهیه و نصب و نگهداری شوفاژ
تلفن ۸۲۳۹۶۸

نصب شوفاژ و تهویه مطبوع و آب رسانی شرکت مکرول ۸۲۲۷۸۸

**کانال کشی ساختمان**
و سرویس شوفاژ فوری ۷۹۳۸۹۷

**فرانس شوفاژ**
نصب وسرویس تعمیرات و نگهداری شوفاژ باسرویس شبانه روزی ۸۵۲۵۶۸ ـ ۸۴۱۱۲۵

## نصب فوری شوفاژ وتهویه
در تهران وشهرستانها
باقساط ۱۰ ماهه
شرکت رام شین
## ۹۳۹۷۳۱
## ۹۳۹۷۳۲

طرح و اجرا ونگهداری
## شوفاژ تهویه
شرکت ان. کی تکنیک
۸۵۳۹۹۴ ـ ۸۴۹۷۹۲

**تعمیر وسرویس لوازم منزل**

تعمیر لباسشوئی ۷۶۴۰۳۰

راهنمای سرویس
**ارج**
درسراسر کشور
## ۹۶۲۰۳۵
ازساعت ۷/۱/۲ صبح تا ۷/۱/۲ بعدازظهر

تعمیر مجاز ماشین های لباسشوئی ۹۷۵۹۹۲

**لوله کشی گاز**

**دلتاگاز**
طرح محاسبه و اجرا بااستاندارد و تایید شرکت ملی گاز
تلفن ۶۳۸۰۵۷

## لوله کشی گاز منازل
با تأیید شرکت ملی گاز
**بی اف اچ تکنیک**
تلفن ۸۴۹۷۱۲

**فروشگاههای اتومبیل**

**بورس پیکان بوستان**
انواع اتومبیل ۹۳۲۵۲۲ و ۹۲۳۶۳۰

تویوتا سواری و وانت نقد و اقساط ۷۵۰۸۱۶

**اطلاعیه شرکت**
## پلام
فیات ۱۲۵ پی مدل ۱۹۷۷ رسید شرکت پلام اولین وارد کننده اتومبیل فیات ۱۲۵ پی باطلاع خریداران محترم میرساند این شرکت تعهدی ازحیث لوازم یدکی و تعمیر خریدارانی که غیر از این شرکت خریداری نمایند ندارد .
خیابان کوروش کبیر نبش شهناز پنجم پلاک ۳۴۸ تلفن های ۷۵۰۰۸۴ـ ۷۵۳۹۵۸ ـ ۷۵۰۴۱۱

## فیات
نقد واقساط
شرکت اکملان
نماینده رسمی فیات ۱۳۱ و ۱۳۲ ساخت ایتالیا با گارانتی ۸۵۸۹۰۶ و ۸۴۷۵۲۷

**فیات ۱۳۱ و۱۳۲**
مدل ۷۷ با گرانتی نقد و اقساط ۸۴۸۸۸۷

## تویوتا
سواری وانت
۲۲۲۰۱۰ و ۲۲۲۶۰۴

## فیات
۱۳۱ و ۱۳۲ مدل ۷۷ با گارانتی نقد و اقساط ۲۲۲۰۱۰ و ۲۲۲۶۰۴

تویوتا سواری مدل ۷۷ آماده تحویل خیابان ملت پلاک ۱۲۵ تورینگ ۳۰۴۴۸۱

نمایشگاه اتومبیل خوشه خریدار و فروشنده انواع اتومبیل های نو و دست دوم نقد و اقساط تلفن های ۷۵۹۴۱۹ ـ ۷۶۸۰۳۹

**فروش اتومبیل**

## اکازیون
بنز ۲۸۰ اس دیپلماتی مدل ۷۶ مقطوع ۳۸۰ هزار تومان عصرها ۲۷۰۵۸۱

بنز ۲۰۰ـ ۷۱
۹۴۱۷۹۶

مرسدس بنز ۲۸۰ اس ۱۹۷۶ صفر کیلو متر مدل آمریکائی با کلیه وسائل تلفن صبحها تا ساعت ۳۰ر۱۳، ۳۲۱۴۵۷ وبعدازظهرها ۳۹۲۰۶۱

بنز ۲۲۰ مدل ۶۹ با قطعات اضافی بفروش می رسد تلفن ۷۹۲۶۲۰
آ ـ ۳۶۰۷

**پیکان**
پیکان ۵۲ دولوکس ۹۴۱۷۹۶

پیکان ۵۵ دولوکس رنگ فیروزه ای با رادیو پخش و تو دوزی ۶ هزار کیلومتر کار کرده فروشی تلفن ۷۹۴۴۱۸

پیکان صفر کیلو متر مدل ۵۵ فروشی ۶۴۶۳۶۴ و ۶۶۶۸۱۷
۱ـ۳ آ ـ ۲۰۶

پیکان جوانان مدل ۵۰ بدون هیچگونه تصادف مقطوع ۳۰ هزار تومان تلفن ۲۲۲۳۹۶

پیکان دولوکس ۵۵ با شیشه رنگی ۲ هزار کیلو متر کار کرده رنگ سفید مایل به آبی تلفن ۲۳۶۷۶۶

**پیکان صفر کیلو متر**
تلفن ۲۴۶۴۴۷

پیکان مدل آخر ۵۵ صفر کیلو متر بدون واسطه بفروش میرسد ۵ و۸ صبح الی ۱۹ تلفن ۸۳۹۷۳۵ اتومبیل رنوکاملا نو تلفن ۲۲۱۱۰۲

پیکان جوانان مدل ۵۳ رنگ بژ رینگ و فرمان مخصوص بسیار تمیز بدون واسطه بفروش می رسد تلفن ۶۲۰۷۰۸

پیکان ۵۳ بسیار تمیزو مناسب ۳۱۴۰۷۰
آ ـ ۸۱۳

پیکان ۵۵ نو تلفن ۲۴۲۳۴۸
آ ـ ۶۳۶ ۱ـ

پیکان دولوکس ۵۵ قهوه ای سپهر بهنو شیشه رنگی تهران مهاروکش صندلی قیمت ۵۲۵۰۰ تومان تلفن ۹۷۲۴۳۹
۱ـ۲ آ ـ ۶۳۷

پیکان دولوکس ۵۵ صفر کیلو متر سپهر بهن شیشه رنگی تلفن ۶۸۷۵۰۶
۱ـ۲ آ ـ ۲۰۰۱

پیکان سفید ۵۲ تمیز تلفن ۹۷۷۶۱۸
آ ـ ۲۶۱۰

پیکان مدل ۵۴ کار کرد ۲۷۵۰۰ ۴۵۰۰۰ تومان نقد بفروش می رسد تلفن ۸۷۴۸۳۲ از ساعت ۷ تا ۱۰ بعد ازظهر
آ ـ ۲۶۰۸

جوانان ۵۵ کار کرد ۶۰۰۰ کیلومتر رنگ حنائی تلفن ۸۵۲۷۱۱

پیکان دولوکس ۵۱ قیمت ۲۳۵۰۰ تومان تلفن ۸۲۷۲۱۴
آ ـ ۷۹۵

پیکان ۵۴ دولوکس فروشی تلفن ۵۵۱۹۲۹
آ ـ ۳۴۰

پیکان ۳۶ آماده تحویل ۳۱۹۸۰۴
آ ـ ۲۰۳۶۵

پیکان دولوکس ۵۳ بارادیو پخش اضافه رنگ شیری به فروش میرسد ۳۴۱۶۹۰
۱ـ۲ آ ـ ۷۰۴

**ب ام و**
بی ام و ۳۲۰ مدل ۷۷ رنگ سدری متالیک شیشه رنگی گمرک و بیمه پرداخت شده دانشجوئی تلفن ۲۳۳۴۱۱ بعد ازساعت ۱۶

ب ام و ۵۱۸ سفید ۷۶ از ۴به بعد ۲۹۰۹۶۸ـ ۶۲۹۷۲۷
۱ـ۳ آ ـ ۹۲۴

ب ام و ۵۱۸ مدل ۷۶ سبز کاهوئی گمرک شده نمره نشده تلفن ۳۱۷۰۵۱
۱ـ۲ آ ـ ۹۲۱

بی ام و ۲۰۰۲ مدل ۷۴ بسیار تمیز سبز کاهوئی متالیک شیشه رنگی رادیو پخش استریو کارکرد ۳۴۰۰۰ کیلو متر قیمت ۸۰۰۰۰ تومان تلفن ۵۴۲۲۹۰
آ ـ ۶۶۶۶

بی ام و ۲۰۰۲ مدل ۷۴ بسیار تمیز سبز کاهوئی شیشه رنگی رادیو پخش استریو کارکرد ۳۴۰۰۰ کیلو مترقیمت ۸۰۰۰۰ ۵۴۲۲۹۰
آ ـ ۸۰۴

بی ام و ۲۰۰۲ نارنجی ۷۳ فروشی از ۴الی ۸ بعد ازظهر تلفن ۷۶۷۰۶۲
آ ـ ۸۰۵

**شورلت**
شورولت ایران سفید مدل ۵۵ کارکرد ۱۲هزار کیلومتر بفروش میرسد عصر ها ۷۹۳۹۵۲

شورولت ۲۵۰۰ مدل ۵۴ آبی متالیک بسیار تمیز ۹۳۹۳۴۶
۱ـ۴ آ ـ ۵۱۳

**شورلت ۲۸۰۰ مدل ۵۴ رویال سفید باتجهیزات در وضعیت عالی فروشی**
۶۵۱۴۷۳

شورلت ۵۴ رنگ متالیک ۲۵۰۰ کارکرد ۲۹ هزار کیلو متر با پخش و رادیو تمیز ۷۹۵۰۵۳ از ۴تا ۸ بعد ازظهر
۱ـ۲ آ ـ ۳۱۰

شورولت ایمپالا مدل ۷۳ ۶ سیلندر دنده ای چهاردرب شکولاتی متالیک فرمان هیدرولیک کولر ، رادیو پخش استریو به علت مسافرت بدون و اسطه فروشی تلفن ۳۱۰۶۷۴
۱ـ۲ آ ـ ۶۲۲

شورولت ایمپالا رنگ سفید مدل ۶۵ فرمان هیدرولیک رادیو پخش ترمز بوستردار بسیار تمیز ۳۵۰۰۰ تومان ۹۴۲۸۳۶
آ ـ ۲۰۲۹

**فیات**
فیات ۱۳۱ مدل ۷۶ گمرکشده نمره نشده ۹۳۹۶۷۹
۱ـ۳ آ ـ ۸۰۸

**فیات ایتالیائی**
فقط ۲۴۵۰۰ تومان ۹۲۹۱۶۹
۱ـ۳ آ ـ ۶۶۸

فیات ۸۵۰ مدل ۶۹ رنگ فیروزه ای بفروش میرسد تلفن ۹۲۲۴۲۷ ساعت ۵ تا ۷ بعدازظهر
آ ـ ۸۰۷

فیات ۱۲۵ ـ بی مدل ۷۶ نمره شهرستان کیلو متر ۱۳ هزار بعلت مسافرت فروشی از ۱۶ ببعد ۸۳۵۸۸۳
۱ـ۳ آ ـ ۷۰۵

فیات ۱۲۸ مدل ۷۳ تلفن ۸۲۶۸۸۱ ساعت ۷ تا ۱۰ بعدازظهر

**پژو**
پژو ال مدل ۱۹۷۶ رنگ شیری بفروش میرسد ۷۸۲۴۹۹ و ۷۸۰۱۹۷

پژو ۴۰۴ مدل ۷۱ سفید ۴۵ هزار تومان تلفن ۷۹۰۳۲۵
۱ـ۲ آ ـ ۳۵۳

**پژو ال مدل ۷۶ بسیار تمیز ۴ تا ۸ بعد ازظهر تلفن ۳۴۰۸۰۹**

**پژو ۲۰۴ مدل ۷۰ فوق العاده تمیز ۳۶۰ هزار ریال تلفن ۸۴۴۳۲۵**

پژو ۵۰۴ جی ال مدل ۷۶ رنگ سبز متالیک کارکرد ۱۰ هزار کیلو متر سقف کشوئی گرم کن عقب با رادیو بدون واسطه مقطوع ۱۰۵ هزار تومان ۲۷۶۹۹۶

پژو ۳۰۴ مدل ۷۱ بسیار تمیز آبی روشن بدون واسطه فروشی تلفن ۲۹۱۳۳۳
۱ـ۳ آ ـ ۵۰۷

**پژو ۴۰۴ مدل ۶۵ رنگ شیری خیلی تمیز تلفن ۹۴۱۷۱۶**

پژو ۶۶ شیری بفروش میرسد تلفن ۳۴۹۸۴۴

بعلت مسافرت پژو ۵۰۴ جی ال او اخر ۷۴ سقف کشوئی رنگ زرشکی خیلی تمیزبدون واسطه مقطوع ۹۵ هزار تومان ۳۱۸۹۸۷

پژو ۵۰۴ مدل ۷۲ بین ساعت ۱۸ الی ۲۱ تلفن ۶۴۴۰۶۷
۱ـ۳ آ ـ ۶۰۶

پژو و بنز ترانزیت خریدار و فروشنده ایم ۳۵۵۶۸۱
آ ـ ۶۰۲

پژو ۵۰۴ ال آلبالوئی مدل ۷۷ گمرک شده فروشی ۷۶۱۳۶۸
۱ـ۲ آ ـ ۲۰۲۰

پژو ۷۶ بسیار تمیز ۴ تا ۸ بعد ظهر تلفن ۳۴۰۸۰۹
آ ـ ۲۶۱۴

پژو ۴۰۴ مدل ۷۳ آلبالوئی رنگ بارادیو پخش ۴۵ هزار تومان تلفن ۹۷۳۰۸۵
آ ـ ۲۶۱۳

پژو ۲۰۴ مدل ۷۲ شیری قیمت ۲۷ هزار تومان تلفن ۹۲۲۵۶۲ از ۶ تا ۸ بعد ازظهر آقای صالح پور

**فورد**
**فورد پنیتو آمریکائی ۷۴ لیموئی سه در با رادیو پخش و کولر فابریک ساسات اتوماتیک رینگ رادیال ۳۶ هزار کیلو متر کارکرد نقد ۵۵ هزار تومان بفروش میرسد . ۹ صبح تا ۲ بعدازظهر تلفن ۶۶۸۳۰۵**

**بعلت ماموریت**
فوری ارزان فروشی فورد کاپری مدل ۷۰ خیلی تمیزبا لوازمات اضافی
**۶۴۵۸۸۷**
۱ـ۲ آ ـ ۶۴۲

**فورد کاپری ۱۷۰۰ جی تی مدل ۷۰ کاملا سالم بدون واسطه مقطوع ۴۵ هزار تومان ـ تلفن ۲۹۳۲۳۲**

خانواده امریکائی ماشین فورد کاپری مدل ۷۴ را میفروشند ۶۲ هزارکیلو متر کارکرده بارادیو اف.ام ای.ام ـ لاستیک یخ شکن تلفن ۹۷۱۸۶۲
۱ـ۱۰ آ ـ ۸۱۸

فورد موستانگ مدل ۷۳ آبی آسمانی با رادیو پخش بیمه بدنه و تجهیزات اضافی بفروش میرسد تلفن ۶۲۴۴۰۶ تمام وقت
۱ـ۳ آ ـ ۵۴۶

اپل رکورد ال مدل ۶۸ ۴ درب ـ ۴ سیلندر ـ دنده پائین تلفن ۳۴۲۲۱۲ بدون واسطه
آ ـ ۶۶۵

اپل ۶۷ بسیار تمیز بفروش میرسد تلفن ۸۴۷۶۹۲
آ ـ ۶۰۰

اپل کوپه ۶۶ خیلی جالب ۳۱۴۰۷۰

رنو ۵ کرم رنگ قیمت ۴۳۰۰۰ تومان تلفن ۲۷۰۶۱۵
آ ـ ۶۳۸

**رنوی جدید رنگ گوجه ای صفر کیلومتر تلفن ۸۴۵۹۲۴**

رنو ۵ بدون واسطه ۸۴۴۰۵۵
آ ـ ۲۶۰۹

**رنو مدل ۵۵ دو دربزرد رنگ با رادیو پخش تلفن ۸۵۴۸۶۶ از ساعت ۱۵ الی**

فولکس ۱۳۰۰ـ کرم ۶۵ تمیز بی واسطه مقطوع ۱۷۵۰۰ تومان ۷۵۵۵۴۳
آ ـ ۷۰۶

ژیان ۵۴ و ۵۵ فروشی ۹۵۸۵۰۹
آ ـ ۲۱۶۸

ژیان ۵۲ فروشی تلفن ۲۷۴۰۸۲ شنبه ۴ به بعد و یکشنبه از صبح تاظهر
آ ـ ۹۷۱

ژیان ۵۳ بسیار تمیز بارادیو پخش فروشی تلفن ۷۳۰۲۶۶
۱ـ۲ آ ـ ۲۰۰۴

جیپ جنگی مدل ۵۵ و اتریروف بفروش میرسد . ۵۳۴۵۹۰ و ۵۳۴۳۵۵
۱ـ۲ آ ـ ۸۰۸

جیپ کالسکه ای تویوتا مدل ۷۷ رنگ سفید بفروش می رسد. تلفن ۵۳۴۳۵۵ و ۵۳۴۵۹۰
۱ـ۲ آ ـ ۸۰۹

**هیلمن نارنجی بسیار تمیز با لوازم اضافی بیواسطه فروشی تلفن ۶۳۶۵۰۱**

هیلمن ۷۵ تمیز رنگ بژ کار کرد ۱۲۰۰۰ کیلو متر با رادیو پخش استریو قیمت ۳۶۰۰۰ تومان تلفن ۹۶۹۷۱۷
آ ـ ۸۰۱

**اکازیون**
بو نتیاک لیمانز مدل ۷۶ فول اتوماتیک چهار در شهشرنگی متالیک نقره ای کارکرد ۹۰۰۰ کیلو متربدون واسطه به فروش میرسد تلفن ۶۵۶۵۰۲
۱ـ۳ آ ـ ۴۶۶

## اکازیون
کامارو آراس کروکی ۶۹ تمام اتوماتیک ۸ سیلندر ۴۰ هزار تومان ۹ صبح تا ۵ بعد از ظهر تلفن ۶۵۴۴۵۳
آ ـ ۶۵۹

**پونتیاک پاریزین ۷۴ فروشی ۸۹۷۷۹۸ و ۸۹۷۳۵۶**

**اکازیون**
آلفارمئو اسپایدر ۲۰۰۰ مدل ۷۶ رنگ زرد کار کرد ۸۰۰۰ کیلومتر بدون واسطه بفروش میرسد تلفن ۶۵۶۵۰۲
۱ـ۳ آ ـ ۶۶۵

رامبلر ۶۴ فروشی تلفن ۳۹۳۸۲۸
۱ـ۳ آ ـ ۷۰۲

ولوو کمپرسی ۶ چرخ ۱۰تن نقد و اقساط ۹۳۲۹۲۲
آ ـ ۸۰۳

**تویوتای کارینا و کرونا ۷۷ و سلیکا ۷۶ نماینده فروش احتشامی ۷۶۳۴۳۹**

**دوج کرنت ۷۴ بااستریو بفروش میرسد بعداز ظهر ها از ساعت ۴ به بعد تلفن ۹۷۱۸۵۸**

## برای فروش
**اتومبیل بیوک سنچوری مدل ۱۹۷۴ بدون عوارض گمرکی تلفن ۶۵۶۳۱۱ و ۶۵۶۷۱۲**

**بیوک اسکای لارک ۷۷**
۶ سیلندر دانشجویی کولر رادیو رنگ متالیک فیروزه ای فروشی ۲۳۹۸۳۰
آ ـ ۷۹۲

داتسون استیشن
آخر ۷۶ لیموئی کارکرد ۸۰۰۰ کیلو متر مقطوع ۸۳ هزار تومان . تلفن ۳۱۷۴۰۸
۱ـ۲ آ ـ ۱۰۲۹

تویوتا ۷۵ کرونا رنگ لیموئی با رادیو پخش قیمت ۵۵ هزار تومان ۳۱۷۷۵۷

شاهین آخر ۴۹ موتور تازه تعمیرتودوزی مخمل تمیزقیمت ۳۰ هزار تومان ۳۱۷۷۵۷

**خرید اتومبیل**

ژیان مدل بالا خریداریم ۹۶۰۷۲۲

**مرسدس بنز ۷۶ ، ۲۰۰، ۱۳۰۰ بی گمرک خریداریم تلفن ۲۹۴۴۸۱**

**اتومبیل گمرک نشده فوری خریداریم ۲۳۹۹۷۳**

**اتومبیل فولکس ویا ژیان از دم قسط خریداریم ۳۰۳۷۰۲**

**برای اتومبیل شما**

## رنجرورپارت
فروشنده کلیه لوازم یدکی و اصلی اتومبیل
**رنجرور تلفن ۷۵۲۶۳۷**
کوروش کبیر چهارراه حقوقی شماره ۱۰۹
۱ـ۷ آ ـ ۲۸۸

عروسی ـتولد ـضیافت و میهمانی (هرگونه جشنی) درپیش دارید قبل از هراقدام با سازمان مطمئن که باسرعت و مسئولیت هنرمندان مشهور کشور تنظیم واداره میشود مشورت نمائید ـ بلوار الیزابت جنب کاخ خیابان هما تلفن ۶۵۱۹۲۰ و ۶۴۲۶۳۳ دفتر خوانندگان

نیازمندیهای اطلاعات

برای دادن آگهی تلفنی باشماره‌های ذیل تماس حاصل فرمائید

**تلفنهای: ۳۱۱۲۳۰-۳۱۱۲۲۹**

## آپارتمان فروشی

**آپارتمان**

۳ و ۴ و ۵ اطاقه باقیمت‌مناسب نقد و اقساط تلفن ۷۹۴۶۵۴
آ_۴۴۶

**آپارتمان فروشی تهران پارس با وام بانکی ۱۵۰ هزار تومان پیش قسط باقساط ۱۵ ساله ازیک الی ۵ اطاق تلفن ۷۸۲۰۳۰ و۷۸۰۰۶۱**

**آپارتمان ۳ اطاق خوابه با آسانسور فن‌کوئیل انبار پارکینگ برق فشار قوی حدود میدان ونک تلفن۶۸۶۴۴۶و۶۸۳۲۹۱**

**مژده به خریداران**

همه‌نوع آپارتمان فروشی موجود است تلفن ۸۳۵۲۲۲ - ۸۳۹۰۲۵

یکدستگاه‌آپارتمان بمساحت۱۱۸ متر دارای دو اطاق خواب سالن‌پذیرائی سالن نهارخوری شوفاژآب وبرق با فیش تلفن پارکینگ اختصاصی همکفسه نبش‌باموکت‌وپرده دردزاشیب خیابان بوعلی کوچه پارس‌دو راهی‌رامین‌و اعلا بدون‌واسطه بفروش میرسد طالبین بین ساعات۹تا۱۲ و ۴ تا۸ بمنزل یاباتلفن ۳۵۵۸۰۴ تماس‌حاصل نمایند.

**آپارتمانهای۱ تا۴ اطاق خوابه برای فروش موجود است ۸۴۷۹۸۲ و ۸۵۳۷۳۶**

**آپارتمان فروشی**

آپارتمانهای ۲و ۳ و ۴ اطاق خوابه مهندسی‌ساز در وزراء، بخارست، گاندی ، جردن و پهلوی از۷۰۰ الی ۱۵۰۰۰۰۰ تومان وزراء نبش خیابان یازدهم‌ساختمان ۱۳۸ طبقه‌سوم دریچه تلفن ۶۲۵۲۰۱ و ۶۲۳۵۱۱ و ۶۲۴۶۱۳ و ۶۲۲۹۵۴

**از آپارتمانهای فروشی زیر کریمخان زند بازدید فرمائید**

۳ و ۴ اطاق خوابه مهندسی‌سازدارای‌شوفاژ آسانسور پارکینگ‌انباری مستقل فیش‌تلفن موکت آدرس : بهجت آباد از کریمخان‌زند بطرف‌تخت جمشید بعداز بانک ملی دست راست کوچه امیر رضائی ساختمان مقابل تلفن های ۹۲۲۱۲۵ و ۹۲۵۵۲۵

**آپارتمان فروشی**

ملاصدرا کوچه شاد پلاک ۲۰ طبقه اول با سه اطاق خواب سالن پذیرائی‌و هال باسرویس کامل با شوفاژ و تلفن مستقل وکولر با۱۹۰ مترمربع زیربنا و ۱۰۰ مترمربع حیاط نقد ۱٫۲۵۰٫۰۰۰ تومان تلفن ۸۹۷۳۱۶ از ۵تا۸_۲۹۰۷۷۲

**اکازیون**

آپارتمان های لوکس و مدرن در بهترین نقطه نیروی هوائی فلکه دوم با قیمت بسیار مناسب بفروش میرسد تلفن ۳۴۵۸۵۵ و ۳۴۱۷۸۰

تعدادی‌آپارتمان فروشی‌حواله دانشگاه تلفن ۳۶۲۳۷۳
آ_۸۰۳

**یوسف آباد**

آپارتمان‌جنوبی‌مستقل شخصی ساز ۱۶۰ متر زیر بنا ۲ اطاق خوابه و سالن پذیرائی و هال و آشپزخانه بزرگ با کولرو کاغذ دیواری‌بیو اسطه بفروش میرسد تلفن ۶۳۷۹۰۶
۱_۲ آ_۶۱۹

**اکازیون**

چهار دستگاه آپارتمان هرکدام بمساحت ۱۲۰ متر ۲ اطاق خواب سالن بزرگ ۲ اطاق تو درتو شوفاژ برق آب پرده کرکره موکت حوالی آیزنهاور خیابان طوس کوچه شریف تلفن ۵۳۰۵۱۳ - ۵۳۱۷۸۲

**با تخفیف کلی**
**صاحب آپارتمان شوید**

باشرایطی که ما در نظر گرفته‌ایم فقط بازدید و انتخاب شما لازم است‌تا با قیمت مناسب صاحب آپارتمان شوید ۷۸۱۹۱۸

دو دستگاه آپارتمان ۱۲۳ و ۹۴ متری چهار اتاقه مجهز فروشی وزرا کوچه چهارم شماره۱۲و تلفن‌های۶۲۸۹۲۶_ ۷۵۱۶۳۱
آ_۱۰۱۳ ۱_۲

آپارتمان ۳ دستگاهی درگیشا ۳اطاق خوابه با اطاق‌مستخدم جداگانه پارکینگ و شوفاژبنا مفید۱۸۰ متر قیمت ۷۶۰ هزار تومان فروشی ۶۳۷۲۷۵
۳۱ - آ_۸۰۵

آپارتمان فروشی یک اطاق خوابه یکدستگاه آپارتمان واقع در گیشا خیابان ۳۹ دارای سرویس‌کامل ، شوفاژ روشن، کولر ، فیش تلفن ، موکت ، و یکصد هزار تومان وام بانکی قیمت ۴۵۰ هزار تومان تلفن ۲۷۵۵۳۷
۱_۲ آ_۲۰۷۴

**آپارتمان‌لوکس‌دربهترین نقطه تهران**

یکدستگاه آپارتمان طبقه دوم شخصی ساز در یک ساختمان ۳ طبقه واقع در جاده قدیم شمیران حسینیه ارشاد دارای چشم‌انداز زیبا حدود ۲۰۰متر مربع اختصاصی - دارای ۴ اطاق‌خواب بزرگ هال وسالن وآشپزخانه بزرگ - سرویس ایرانی و فرنگی اطاق خواب هااز قسمت سالن و هال‌جدا_ موکت‌تلفن‌کولر شوفاژ روشن بااثاثیه کامل شامل فروش مبلمان کامل و لوستر وغیره جمعا بمبلغ یک میلیون و ۶۰۰ هزار تومان بیواسطه فروشی تلفن ۸۴۰۸۰۲
آ_۳۸۰

**آپارتمان ۲ و ۴ اطاق‌خوابه در بخارست، گاندی، پهلوی، یوسف آباد، جردن از ۶۶۰ الی یک میلیون و چهارصد هزار تومان‌فروشی ۸۳۴۵۷۰ ۸۳۲۷۴۱**

فروش آپارتمان و خانه‌های ویلائی تهرانپارس ۷۸۲۱۲۸
۱_۱۵ آ_۱۶۶۷

در سید خندان آپارتمان ۷۸ متر باحیاطو تلفن مستقل ۵۵۰ هزار تومان و بدون حیاط و تلفن ۴۵۰ هزار تومان با ۵۰٪ بدهی بانکی تلفن ۲۳۶۲۶۲
۱_۱۰ آ_۶۲۵

**قابل توجه**

**از فرصت استفاده کنید وسال‌نو صاحب‌آپارتمان شوید .**

آپارتمان های مدرن ۲ الی ۵ اطاقه را دربهترین نقطه شرق تهران‌بازدید نموده بعداز انتخاب با قیمت مناسب وغیرقابل تصور خریداری فرمائید ۷۹۴۶۵۴ نجاریان

**فروش آپارتمان**

دو دستگاه آپارتمان شخصی ساز باسرویس کامل مدرن‌در در شمال شهر فروشی تلفن ۶۲۷۳۹۴_۶۲۳۷۴۶_ ۶۲۴۷۳۱
سازمان موریس
آ_۹۲۹

**داودیه بین میر داماد و ظفر آپارتمانهای ۲ اطاق خواب بافن کوئل قیمت ۶۵۰ هزار تومان ۸۴۵۵۴۴**

**چند دستگاه آپارتمان نوساز لوکس باپارکینگ در خیابان قدیم شمیران خیابان خواجه عبدالله انصاری بفروش می‌رسد ۸۴۱۵۵۸**

**آپارتمان فروشی فلکه دوم نیروی هوائی ۳۴۵۸۵۵**

**ظفر**

**خیابان رئیسی یکدستگاه آپارتمان دو اطاق خوابه‌با ۱۳۳ متر زیربنا قیمت ۸۰۰ هزار تومان تلفن ۲۲۴۸۰۳**

**زعفرانیه**

طبقه دوم یک آپارتمان دو طبقه به سبک ویلائی‌درانتهای زعفرانیه شمیران دارای چهار اطاق خواب سالن ناهارخوری وپذیرائی دو دستگاه حمام ، کولر،شوفاژ تلفن مستقل ۳۸۰ متر زیر بنا باحق استفاده مشترک از حیاط و استخر به فروش میرسد تلفن صبح ها ۶۵۸۰۱۶ عصرها ۲۷۹۰۶۷
آ_۲۰۰۵

**اکازیون**

یکدستگاه آپارتمان هم کف ۴ اطاقه با هال و با حیاط برگ کولرشوفاژ روشن_ موکت_ پرده کرکره - در گیشا با سیصد هزار تومان وام بانکی بقیمت۷۵۰ هزار تومان‌بفروش میرسد تلفن ۶۴۳۹۸۶ و ۶۴۸۷۹۳
آ_۶۰۴

آپارتمانهای مهندسی ساز و ویلا و مستغلات درخیابانهای جردن گاندی پهلوی میرداماد آماده فروش‌تلفن۶۲۰۱۰۷و ۶۲۲۰۶۵
آ_۲۰۱۳

**تجاری مسکونی**
**خیابان فرانسه خیابان روم پلاک ۴**

۶دستگاه آپارتمان ۲ و ۳ و ۴ اطاقه باسرویس کامل کولر شوفاژ آسانسور ۳۴۰ و۵۱۰ و ۵۴۰ هزار تومان تلفن ۸۳۷۲۴۰ از ۴ تا ۹ شب
۱_۷ آ_۷۱۷

**آپارتمان دولوکس**

**در بهترین نقطه آبان شمالی یک دستگاه آپارتمان مهندسی ساز بمساحت ۳۲۰ متر مربع دارای سالن بزرک وهال و۴ اتاق خواب آب‌وبرق و تهویه هوای سرد و گرم بدون‌واسطه‌بفروش میرسد از ساعت ۸ الی ۱۳ تلفن ۸۳۹۶۷۰**

**اکازیون واقعی**

**درشمال‌شهر دوآپارتمان به مساحت ۳۰۰ متر با شوفاژ سانترال‌و۲شماره تلفن مستقل بفروش می رسد تلفن ۲۶۴۷۵۵**

**خیابان فرح**

۳ دستگاه آپارتمان شخصی ساز ۲ و۳ و ۴ اطاق‌خوابه فروشی ۸۵۳۸۰۷

**آپارتمان قسطی**

**تهران‌پارس صد با ۱۵۰ هزار تومان پیش قسط ۷۸۱۹۱۸**

**فروش آپارتمان**

**یکدستگاه آپارتمان مبله لوکس با سه‌اتاق‌خوابو مدرن‌ترین‌وسائل‌واقع در طبقه۹برجهای۶- اس‌_پ بفروش میرسد قبلا با تلفن ۶۸۰۹۷۰ مذاکره فرمائید .**

**یکدستگاه‌آپارتمان‌تهران، امیریه - مقابل کوچه گنجه - پلاک - ۱۱۳۰ - دارای ۱۴اطاق -هال‌بزرک آب‌گرم - آبو برق - کاغذ دیواری - موکت - مجزا تفکیک شده بازدید از ساعت ۲٫۳۰ الی ۶ شیرازی .**

**آپارتمان در نیاوران بهترین نقطه جمال آباد ۲۷۸۵۵۸ _ ۲۸۵۲۷۲**

**میرداماد**

**آپارتمانی دارای ۳ اطاق خواب با تجهیزات کامل مقطوع ۷۵۰۰تومان تلفن ۸۳۳۷۷۵**

آپارتمانی در طبقه ۳ و واقع در محدو دهمیدان‌آرژانتین خیابان بخارست بمساحت ۱۲۵ متر دارای د و اطاق خواب‌انبارو پارکینگ اختصاصی مجهز به تهویه‌مطبوع (فن‌کوئیل) وسایر تاسیسات‌جنبی بفروش میرسد طالبین‌به تلفن شماره ۲۳۸۲۲۴ مراجعه نمایند.

**تخت‌طاوس**

آپارتمان شخصی ساز ۲ و۳ و۴ اطاق خوابه فروشی ۸۵۳۸۰۷
آ_۶۴۷ ۱_۳

آپارتمانهای‌یک اطاق خوابه و ۳اطاق خوابه هر کدام با دو پارکینگ مجزا خیابان مشتاق شماره ۱۳۸ تلفن ۶۶۶۷۲۳ از ۵تا۹ بعد ازظهر
۱_۳ آ_۲۰۰۸

**آپارتمان ۳ اطاق خوابه با آسانسور فن‌کوئیل انبار پارکینگ برق فشار قوی حدود میدان ونک تلفن۶۸۶۴۴۶و۶۸۳۲۹۱**

**اکازیون واقعی**

آپارتمان یک اطاق خوابه وسیع مهندسی ساز طبقه‌دوم بااستخر شوفاژ کولر موکت قیمت۵۵۰ هزار تومان فوری بفروش میرسد تلفن ۲۲۸۹۷۳ از ساعت ۳ ببعد و جمعه

## خانه‌فروشی

خیابان سنائی‌ساختمان‌نو ساز و شخصی ساز بسیار لوکس بمساحت۵۲۵ متر در طبقه و نیم ۱۵ اطاق شوفاژ پارکینگ مناسب برای سکونت و محل کار فوری بفروش میرسدتلفن ۸۳۷۴۰۹

**قابل توجه**
موسسات تجارتی
**نمایشگاه یادگاری**
**باآینده درخشان**

**ساختمانی ۳ طبقه مستغلاتی طبقه اول آن نمایشگاه و تعمیرگاه به مساحت ۲۰۰ متر که مجهز به پمپ های هیدرولیک و شیر های هیدرولیک و مانومتر و غیره با جواز و ۴۰سال سابقه بانضمام دو طبقه و نیم ساختمان تخلیه با ملك و سرقفلی آن یکجا بعلت مسافرت به‌فروش میرسد طالبین با تلفنهای ۷۵۶۵۰۸ از ۱۰ صبح الی ۶ بعدازظهر و از ۷ شب تا ۱۰ شب و روز های‌جمعه‌باتلفن۲۹۱۶۵۹ تماس گرفته شود**

**الهیه**

**خانه‌ای شامل ۳ طبقه مستقل ۲ اطاق خوابه و هال و پذیرائی دارای کولر و شوفاژ روشن و ۳ تلفن مستقل تلفن ۲۶۴۹۵۱**

**اکازیون**

**خانه‌ای واقع در سلطنت‌آباد بوستان ۶ پلاك ۵۷ جنوبی‌بمساحت ۵۵۰ متر مربع زیر بنا ۷۰۰ متر دو طبقه ۴ اطاق خوابه با زیرزمین و پارکینگ با سرویس کامل بفروش میرسد ۹۷۱۳۴۸**

**بعلت مسافرت**

منزل شخصی ۱۳۷ متر زمین ۲٫۵ طبقه ۵اطاق ،انباری ، تلفن، سرویس کامل بدون واسطه ۷۵۵۲۸۰
۱_۲ آ_۴۰۱

**اکازیون**

**درنوع خود بی‌نظیر**

خانه ویلائی به مساحت ۸۲۵ متر مربع واقع در فلکه دوم تهران پارس به قیمت خیلی مناسب فروشی ۷۸۰۱۹۷ و ۷۸۲۴۹۹

**ساختمان فروشی در نیاوران**

در بهترین نقطه نیاوران ساختمان کاملا مهندسی شخصی‌ساز برای‌شخص خود بمساحت ۶۰۰متر مربع‌زمین ۱۲۰۰مترمربع زیر بنا در ۳طبقه و نیم که هرطبقه شامل۵ اتاق خواب سالن نهار خوری بزرك گچ‌بری شده با سرویس کامل۲هال‌بزرك واطاق‌مستخدم‌باسرویس و پارکینك مسقف آب ، برق، شوفاژروشن‌وتلفن و استخر قیمت شش میلیون و صد هزارتومان موسسه خانه‌سازی پیام تلفن :
۸۲۹۶۷۷ و ۸۳۹۵۷۷

**اکازیون**

**منزلی واقع در خیابان تاج دریانو به مساحت ۱۸۰ متر مربع ۲ طبقه شمالی جمعا ۶ اطاق و ۲ دستشوئی و ۲ توالت اکازیون فوری بفروش می‌رسد ۹۳۳۹۵۲ و ۹۲۲۷۳۹**

**اکازیون**
**در شمال شهر بالاتر از عباس آباد**

خانه ویلائی شخصی ساز به مساحت ۱۰۰۰ متر ۳ نبش شمالی و زیر بنا ۱۳۰۰ متر ۱۲ اطاق تمام وسایل فن‌کوئل دو دستگاه تلفن اطاق مستخدم باتمام تجهیزات استخر با تصفیه بمبلغ ۸ میلیون تومان بفروش میرسد
۸۳۵۲۲۲ و ۸۳۹۰۲۵

**فروش ساختمان دو نبش مجلل در شمال شهر**

یك ساختمان دو نبش ۳ طبقه مستغلاتی محکم ، مدرن و کاملا نوساز و مجهز به تمام وسایل رفاهی و ایده‌آل برای هر نوع سلیقه با مساحت زمین ۶۰۰ متر مربع پس‌از اصلاح‌حدود ۵۴۰ متر مربع وزیربنای‌حدود ۱۰۰۰ متر مربع طبقه تحتانی جمعادارای۵اطاق باهال و سرویس‌طبقات اول و دوم هرکدام با دو بالکن ، دو سرویس ایرانی و یك سرویس کامل فرنگی دارای۵اطاق خواب با کمد های بزرك و طبقه‌بندی شده سالن پذیرائی و ناهار خوری‌و هال و بالکن باگچ‌بری پذیرائی با سرویس آن از اطاق های‌خواب وهال مجزا میباشد) با فیش های تلفن و ۴ دستگاه و آئینه کاری (سالن کولر ۶۰۰۰ و شوفاژ روشن ، پارکینك بزرك مسقف بدون واسطه به مبلغ ۴۵۰۰۰۰۰ تومان فروخته میشود .
نشانی : خیابان کورش کبیر جنب‌حسینیه‌ارشاد خیابان شهرزادپلاك۱۳۸ ازبلوارپهلوی (میرداماد) نیز میتوان پس از ورود به جاده قدیم شمیران قدری پائین‌تر به خیابان شهرزاد وارد شد .
علاقمندان میتوانند همه روزه در تمام ساعات مستقیما به ساختمان مراجعه فرمایند .

**فروش یکجا**

**ساختمانی با ۷ دستگاه آپارتمان لوکس ۲ اطاق خوابه فن کوئیل واقع‌در خیابان ۲۷ وزراء بفروش میرسد تلفن ۲۹۳۲۴۸**

**دروامین**

تعدادی خانه های یکطبقه از ۲۵۰ هزار تومان تا ۳۵۰هزار تومان برای فروش موجود است ۸۴۷۹۸۲ و ۸۵۳۷۳۶
۱_۳ آ_۴۰۱

**طبقه‌سوم‌منزلی درداودیه میرداماد [illegible] محسنی خیابان بهرور کوچه یمم پلاك ۲۱ - ۲۲۵ متر، دو حمام دو کولر ۴ اطاق خواب هال مهمانخانه ناهارخوری سرویس کامل پرده لوستر در صورت لزوم مبله بفروش میرسد ۵تا۷ تلفن ۲۲۸۰۵۷**

خانه‌ای‌حدود ۱۹۰ متر ۶اطاق دو مغازه و زیر زمین کلیه تجهیزات ۲ خطه تلفن میدان بروجردی ۳۹۳۰۰۱

خانه نوساز واقع در سلطنت آباد در دوطبقه و نیم با تجهیزات‌کامل بفروش میرسد تلفن ۲۳۸۰۹۵

**اجاره یا فروش‌ساختمان بر خیابان عباس آباد**

یک دستگاه ساختمان پنج‌طبقه شامل ۸ دستگاه آپارتمان و ۸ انبار باسند تفکیکی برای هر دستگاه آپارتمان و انبار یکجا یابصورت جداگانه بفروش می رسد ویابه‌اجاره داده میشود برای کسب اطلاعات بیشتر به خیابان عباس آباد - مقابل سوپرشیلان شماره ۱۸۱ ساختمان دوپار مراجعه و یا با تلفن ۸۵۰۱۵۷ تماس حاصل فرمائید.
۱_۱۰ آ_۲۲۷

**خانه دوطبقه بمساحت ۳۵۱متر واقع درتهران‌نو خیابان فرح‌آباد هشت متری سنائی با آب‌وبرق تلفن بفروش میرسدتلفن ۷۹۸۴۰۷**

**خانه فروشی**

خانه‌ای شمالی بر ۸ متری ماشین‌رو واقع در خیابان وحیدیه ایستگاه تسلیحات بمساحت ۱۸۲ متر دارای ۴ اطاق و زیر زمین حمام آشپزخانه باسرویس حیاط خلوت کولر موکت کاغذ دیواری پرده کرکره با تلفن وتخلیه شده فورا فروشی بدون واسطه ۸۵۰ هزار تومان ۵۳۲۳۴۶ از ۸ صبح الی ۱۱ و ۴ الی ۷ بعد از ظهر
۱_۳ آ_۸۰۴

**مابین**
**جردن و پهلوی نرسیده به هیلتون**

**منزل ویلائی لوکس به مساحت ۳۶۰ متره اطاق و سرویس کامل باضافه سرویس مستخدم مجزا دارای پارکینگ مسقف ، استخربا تصفیه وبهترین منظره‌بعلت‌مسافرت به فروش میرسد .**
**طالبین با تلفن های ۷۵۶۵۰۸ از ۱۰ صبح الی۶ بعدازظهر واز۷شب تا۱۰شب‌وروزهای‌جمعه‌با تلفن ۲۹۱۶۵۹ تماس گرفته شود**

خانه‌ای ۱۰۰ متری شامل ۵ اطاق باسرویس ، تلفن، کولر حمام گرم ، پرده کرکره، تمیز روکار سفید چهارراه خوش سپه‌غربی‌بعد از اصلاحی‌پلاک ۴۸۴ تلفن ۹۶۰۱۸۰
۱_۳ آ_۸۲۰

**اکازیون فوری**

منزلی‌با۴ اطاق ۷۲ مترمساحت برق و آب و تلفن سرویس قدیمی بدون واسطه ۵۸۰ هزار تومان شمیران سه راه حکمت‌کوی قوامی پلاک ۱۲ از ۳ الی ۷ بعد ازظهر تلفن ۲۷۵۳۲۲
۱_۳ آ_۷۸۰

**فروش فوری**

خانه‌ای‌دو طبقه ۱۲۰ متر در وضعیت عالی باکلیه وسایل‌در حوالی میدان کندی بفروش میرسد تلفن ۹۳۰۶۵۵
۱_۳ آ_۹۰۳

**اکازیون نارمك**

خانه ۱۲۶ متری ۴ اطاق سرویس ۵۰۰ هزار تومان ۸۴۹۱۸۴
۱_۲ آ_۲۰۱۵

**خانه فروشی**

دربهترین‌نقطه دروس شخصی ساز مهندسی‌ساز با طرح‌جالب ومصالح‌مرغوب ۳۰۰ مترزمین و ۲۸۰ متر زیر بنا در ۲ طبقه وزیر زمین ۳ بر با نمای آجر سفید دارای ۴ اطاق خواب سالن ناهار خوری شومینه و نشیمن‌آبدارخانه انبار آب‌برق تلفن شوفاژ و کولر بدون واسطه بفروش می رسد تلفن ۲۴۵۹۹۵
۱_۲ ۱ آ_۲۰۱۹

خانه‌ای۶۰۰ متری بسیار محکم باوسایل‌کافی برق آب و تلفن باجواز۷طبقه سی متری‌گیشا داخل‌خیابان ۱۷ پلاک ۱۱بعلت مسافرت بخارج اجبارا بفروش میرسد تلفن ۶۳۶۳۴۹
۱_۳ آ_۶۳۸

خانه‌ای واقع در میدان فوزیه دارای۴ اطاق‌باتلفن‌و آشپزخانه ۱۱۶ متر مساحت‌به قیمت۷۰۰ هزار تومان بفروش میرسد تلفن ۷۶۹۹۹۳
۱_۲ آ_۲۰۱۰

**خانه کلنگی جنوب ۱۲ متری مشجر با نقشه و جواز کامل در موقعیت عالی بمساحت ۵۰۵ متر واقع‌دررستم آبادشمیران ۱٫۵ میلیون تومان فروشی تلفن ۲۴۳۰۶۵**

**خانه کلنگی**

**خانه ۱۳۵ متری‌با ۶اطاق واقع در انتهای شاپور کوچه حمام کوکب پلاک ۲۵ با تلفن مستقل‌قیمت ۴۵۰هزار تومان‌ازساعت ۶ ببعد تلفن۵۶۱۱۴۵**

**خانه شخصی‌ساز در آریاشهر بفروش میرسد تلفن ۹۷۳۹۴۴**

۴طبقه مستغلاتی چهار اتاقه مجهز واقع درخیابان‌شاهرضا مقابل ویلا کوچه ابیورد شماره ۲۵ یکجا یا جداگانه فروشی تلفن های ۶۶۱۷۹۰_ ۷۵۱۶۳۱

**خیابان شهباز چهارراه اول کوچه عراقی پلاك ۳ خانه ۱۵۵ متر آب وبرق تلفن با ۵ اطاق بفروش میرسد قیمت ۵۰۰ تومان تلفن ۳۶۷۷۱۳ - ۵۶۲۶۴۳**

**امیر آباد شمالی**

**خانه‌ای سه طبقه ۱۵اطاقی با پارکینگ به مساحت ۲۷۰ متر مربع نوساز با شوفاژ روشن تفکیک شده به فروش می‌رسد دفتر جمشید**

**۹۳۳۹۷۶**

## ویلافروشی

**یکدستگاه ویلا با تمام تجهیزات در نیاوران به فروش می‌رسد تلفن ۲۷۵۸۵۳**

ویلای شخصی ساز درگلستان سلطنت آباد ۵۰۰ متر زمین ۶۲۵ متر زیر بنا دو طبقه و نیم با شوفاژ کولر تلفن و استخر قیمت ۳ میلیون و ۲۰۰ هزار تومان ۲۶۶۸۹۰
۱_۳ آ_۶۴۵

**اکازیون ویلافروشی**

**پس‌از بازدید ویلا های ۸ میلیون‌تومانی**

**تصدیق خواهید کرد که چه‌ازنظر زیبائی‌وشکیلی بنا و مصالح و تزئینات خارجی‌در زمینی‌بمساحت حدود۱۳۰۰ مترساختمان بنا شده که صددرصد شخصی و مهندسی ساز است و تزئینات داخلی و مهندسی بنا شما را از هرگونه تدارکات اضافی بی‌نیاز میکند و**

**باتخفیف کلی**

**که ما برای‌خریدار قائل شده‌ایم بررسی این اکازیون بی نظیر را به طالبین توصیه مینمائیم تلفن ۸۴۷۳۱۵از۱۴ ببعد و جمعه صبح**

ویلائی ۲٫۵ طبقه با ۹ اطاق مجهز به کلیه وسائل بمساحت ۴۰۰متر و ۳۸۰ متر بنا واقع در خیابان پهلوی‌بالاتر ازپارک شاهی برای فروش آماده‌است طالبین محترم بعد از ظهر هابه تلفن ۶۸۴۲۵۲ مراجعه‌فرمایند
۱_۳ آ_۶۴۵

## زمین فروشی

**یك قطعه زمین‌به مساحت ۸۰۰ متر مربع در داودیه خیابان نفت بدون‌واسطه به فروش میرسد تلفن ۲۲۰۶۴۰**

درتاکستان زمین با سند مالکیت بدون هیچ گونه اشکال‌قانونی متری ۲۵ ریال ببالا۸۵۱۸۵۸

زمین بلوار و امیریه نقد و اقساط تلفن ۳۴۵۶۵۲
آ_۱۸۲۴ ۱_۲۶

زمینی بمساحت ۱۱ هزار متر مربع و واقع در ۴ کیلو متری بابلسر مروشی تلفن ۶۴۴۲۲۸ و ۶۴۷۷۵۵
آ_۲۶۰۳

زمینهای جاده های قدیم کرج و جاده مخصوص و یافت‌آباد و زمین های کوچك اطراف شیر - پاستوریزه و جاده ساوه را خریداز وفروشنده‌ایم تلفن ۹۵۹۷۵۵

یک قطعه زمین دو نبش تراکم متوسط ۶۰۰ متری در گیشا بدون واسطه فروشی عصر ها تلفن ۶۳۴۹۴۶
آ_۶۳۱

یک قطعه زمین دونبش ۳۰۰ متری‌بدون اصلاحی وواسطه باچشم انداز زیبا در گیشا فروشی عصرها تلفن۶۳۴۹۴۶
آ_۶۳۳

یک قطعه زمین محصور بمساحت ۴۴۰۰ متر مربع‌جنب مینی‌سیتی اول‌جاده لشکرک بفروش میرسد تلفن ۲۸۴۳۸۰

**اکازیون**

**یکقطعه زمین به مساحت ۳۰ هزار متردر تاکستان متری ۳ تومان بفروش‌می رسد تلفن ۵۴۴۱۲۲**

**اکازیون**

**ده هکتاراز اراضی‌جنگلی نشتارود بین متل‌قو و شهسوار ۶ کیلو متر تا دریا۱۳هزار اصله‌صنوبر و مرکبات ۴ ساله قیمت مناسب فروشی تلفن ۲۳۸۸۹۱**

**زمینهای ساختمانی خانه کلنگی‌شمال‌شهر فروشی ۸۳۸۸۳۳**

زمین در شهرک غرب ۲۳۰۹۷۷ و ۸۳۳۱۵۷
۱_۲ آ_۹۲۸

## کرج

**زمین‌بقطعات ۱۲۰۰ متری با سند مالکیت وآب لوله کشی وبرق با خیابانهای آسفالت شده مجاور کوی فردیس و دهکده ییلاقی خانه کرج**

**بنازلترین قیمت نقد و اقساط فروشی**
**۳۱۱۸۳۶ و ۳۱۲۷۳۹**

**مژده‌مژده**

در این موقع که توجه همگی به تهیه مواد غذائی‌وخوراکی میباشدزمین مرغوب ووسیع باآبوبرق در ۳۵۰ کیلومتری تهران برای هر نوع تولید کشاورزی و تهیه گوشت و شیر وتولید آجر و هر نوع سرمایه گذاری باقیمت مناسب وشرایط سهل و همچنین یک کوره میله‌ای برای فروش و واگذاری آماده میباشد از۶ تا۸ شب ۸۴۳۷۶۹

**زمین صنعتی، کارخانه**

جاده‌کرج خریدارو فروشنده‌ایم ۹۲۷۹۶۹
۱_۱۰ آ_۴۰۹

یک قطعه زمین محصور بمساحت ۴۴۰۰ مترمربع جنب مینی‌سیتی اول جاده لشکرک بفروش میرسد تلفن ۲۸۴۳۸۰

**معاوضه**

۷۰۰مترزمین با جوازساختمان در بهترین نقطه قیطریه با یک ساختمان‌شخصی ساز معاوضه میشو د تلفن ۲۴۲۲۲۷
۱_۲ آ_۹۳۲۶

## سرقفلی

مغازه‌ای دو نبش با زیرزمین جو از کافه رستوران تلفن به مساحت ۸۸ متر سه دهنه و مساحت زیر زمین ۱۲۰ متر با آشپزخانه‌حمام توالت بفروش میرسد تلفن ۶۳۷۰۸۹

**کارخانه بمساحت ۵۰۰ متر ۲۷۶ متر زیر بنا دارای انبار دفتر توالت و دستشوئی بابرق ۵۰ امپر بفروش میرسد تلفن ۲۳۴۳۲۵**

دارو خانهبا موقعیت و فروش عالی‌باتمام مزایا بفروش میرسد تلفن ۳۱۳۵۱۸

فروشگاهی بمساحت ۵۵۰ متر در دو طبقه و سالن مجزا با ۲۷ متر بر دارای شوفاژ - توالت آبدارخانه . اب وبرق وتلفن و جواز واقع در خیابان شاه عباس‌کبیر روبروی کانون شکار صبح ها با تلفن ۸۴۵۷۴۵ تماس حاصل نمایند.

**چهارراه پهلوی صبای شمالی**

مغازه دودهنه ۸۲۷۵۷۲ - ۸۲۸۱۶۴

**دو دهنه مغازه**

بمساحت ۶۰ متر با تلفن و دکوراسیون‌چهارراه سیروس اول بوذرجمهری نو بیواسطه فروشی تلفن ۳۵۱۱۲۷ و ۳۱۴۲۸۰ و ۳۹۱۶۸۲
آ_۲۱۵۸

**اکازیون فروش کارخانه**

کارخانه‌ای نوساز در جاده قدیم کرج‌بعداز شیر پاستوریزه روبروی کارخانه آردل ونو ظهور بفاصله تقریبی ۸ کیلو متر از میدان شهیاد بمساحت ۱۷۳۰ مترمربع زمین ۸۰۰ متر مربع سالن سوله با دفتر اداری و اطاق سرایدار ، چاه ومنبع آب برق سه‌فاز ۱۵۰ آمپر، چهار در تریلی‌رو، دو بر باجواز بفروش میرسد با تلفن ۵۴۸۴۱۴ تماس حاصل نمائید.

**قابل‌توجه**
**مرغ فروشیها**

یکباب‌مغازه مرغ فروشی واقع در خیابان خوش سه دهنه با دو دستگاه تلفن آب و برقو لوازمات موجودی فوری به فروش میرسد با تلفن های ۹۰۵۳۳۳ و ۹۵۱۰۳۳ و ۹۶۴۰۴۴ و ۹۶۰۶۹۴ تماس حاصل فرمائید.
آ_۲۰۲۳

**یک باب مغازه به مساحت تقریبی ۳۷۰ متر مربع با پارکینگ مجزا جهت محل تجارتی در خیابان خواجه عبداله انصاری‌به فروش می‌رسد ۸۴۱۵۵۸**

مغازه‌ای در طبقه چهارم بازار نوروز خان با تلفن و جواز کشباف بفروش میرسد تلفن ۵۶۲۷۱۲
آ_۲۰۱۱

خیابان‌نادری مغازه درموقعیت خوب فروشی تلفن۶۶۵۳۹۱
۱_۳ آ_۲۰۰۷

**۴۵متر سید خندان‌مجیدیه**

زیرزمینی نوساز بمساحت ۱۴۰ مترمربع بارتفاع ۴٫۷۰ متر حدود۹۰ متر بالکن جهت‌انبار یاچاپخانه یاکار دیگری فوری بفروش میرسد باآب و برق تلفن قیمت ۶۳۰ هزار تومان تلفن ۸۴۵۸۱۳
۱_۲ آ_۲۶۰۵

**فروش سرقفلی**

یکباب نمایشگاه دو دهنه به مساحت تقریبی ۶۵ متر مربع با بالکن و درب شیشه‌ای و دکوراسیون‌کامل باآب و برق وتلفن و شوفاژ روشن با اجاره ماهیانه ۲۵۰۰۰ ریال واقع در خیابان ویلا خیابان اراک شماره ۶۰ بفروش می رسد. تلفن ۸۹۷۸۰۲ - ۸۹۶۷۳۳

**سرقفلی**

**۳ دهنه یکباب فروشگاه ۹۰ متر با آبو برق‌تلفن**
جواز لوستر و چینی و بلور در موقعیت بسیار عالی و واقع در خیابان زیربان نارمک (پدر ثانی) بعلت کار اداری بفروش میرسدتلفن ۷۹۶۰۲۸و ۷۹۴۴۱۸
۱_۲ آ_۵۰۴

**زیر زمین حدود ۴۰۰متر مربع و ۸۰ متر مربع همس بر خیابان تخت‌طاوس نزدیك پهلوی برای چاپخانه یا سایر کار ها واگذار میشود ۹تا۱۲ و ۴تا ۷ تلفن ۸۹۰۵۶۳**

**فروش مغازه جهت هر نوع کاری ۹۷۰۰۸۵**

## اجاره‌داده‌میشود

**اکازیون**

۴ و۵ اطاق خوابه با کلیه وسایل در سلطنت آباد عباس آباد قیطریه و گاندی بقیمت بسیار مناسب اجاره داده می شود تلفن ۶۲۲۹۵۴ و ۶۲۴۶۱۳
۱_۲۵ ۱_۶۴۱

**در سلطنت‌آباد**

منزلی۳ اطاق خوابه دولوکس بااستخر و زیر زمین با تلفن اجاره داده می شود تلفن ۸۳۱۹۵۷
۱_۲ آ_۶۲۳

**تهیه مسکن سیمون**

جهت ایرانی و خارجی تعداد ۱۰۰۰دستگاه آپارتمان‌و ویلائی مبله و غیر مبله جهت سکونت ومحل کار از ۴ هزار تومان ببالا از شاهرضا تا نیاوران و از تهران پارس تا گیشا و شمیرانات‌بویژه عباس آبادنیاز فوری دارد

**۸۵۸۵۹۸**
**۸۴۹۴۶۹**

۸صبح تا۸ شب تماس بگیرید
۱_۱۱ آ_۲۰۰۹

**برای عید ۸ روز فرصت‌دارید**
اگر بدنبال آپارتمان اجاره‌ای هستید ۳۱۲ دستگاه آپارتمان برای سکونت موجود داریم از۴تا ۶۵۰۰ تومان ۶۵۵۶۱۵ و ۶۵۰۴۹۶
آ_۷۰۱

خانه‌ای مستقل دو طبقه‌ای با ۶ اطاق باحیاط و تلفن مستقل وگاراژ در میدان کندی بقیمت ۵ هزار تومان اجاره‌ای تلفن ۹۲۲۸۳۲
آ_۲۶۰۱

**اجاره داده میشود برای محل کار۶دستگاه با ۲۵ اطاق ۹۲۲۲۱۰**

**اجاره به خارجیان**

**آپارتمان تمام مبله مدرن تازه‌ساز دارای دو اطاق خواب سالن ناهار خوری و هال ، آشپزخانه‌مجهز با تمام وسائل و حمام، تلفن مستقل شوفاژ ، کرلر ، آسانسور اجاره داده میشود فقط روز یکشنبه صبح از ساعت۹ الی ۱۲ و ۳ الی ۶بعداز ظهر با تلفن ۶۲۲۲۷۲ تماس حاصل فرمایند**

**منزلی در عباس‌آباد خیابان مهناز**

۳اطاق خواب تلفن مستقل و کولر اجاره تلفن ۸۳۱۹۵۷
۱_۳ آ_۳۷۸

آپارتمانی در گیشا با ۳ اطاق خواب غذاخوری و پذیرائی شوفاژروشن تلفن و پارکینگ اجاره داده میشود تلفن ۹۲۵۷۸۹

**طبقه اول یك ساختمان با سه اتاق خواب‌شوفاژ** تهیه مسکن سیمون **و کولر و تلفن مبله به خارجیان اجاره میدهیم‌از ۶ بعدازظهر به‌بعد تلفن ۸۴۲۱۳۰**

**رهن‌داده‌میشود**

**و حیاط و درب ماشین‌رو طبقه همکف‌دارای ۲اطاق و درب مستغلاتی واقع درحوالی خیابان آیزنهاور با سرویس کامل**

**با۱۰۰الی ۱۵۰ هزار تومان ودیعه به رهن و اجاره واگذار می‌شود تلفن ۳۱۲۸۶۳**

**ساپلایز**

دفترکار از ۶ تومان ببالا
**اجاره میدهد**
آپارتمان از ۳ تومان ببالا
**اجاره میدهد**
ویلا یاخانه دربست ۶تومان
**اجاره میدهد**
۶۸۱۷۸۹_۹۰

## مورد نیاز اجاره

**نیاز اجاره بخارجیان**

آژانس انگلیسی احتیاج به تعدادی آپارتمان وویلا در شمال‌شهر دارد تلفن۸۴۴۱۴۹

**جهت سکونت روسای چندشرکت خارجی به تعدادی‌ویلاوطبقه‌همکف با استخر برای اجاره فوری‌نیازمندیم۸۴۸۴۲۴ و ۸۵۳۸۵۴**

**موسسه فرد**

ویلا و آپارتمان های

شما را در کمترین مدت و بهترین قیمت بخارجیان اجاره میدهد تلفن های ۶۸۶۱۵۸ ۶۸۵۷۳۷

**نیاز اجاره**

چند دستگاه آپارتمان جهت محل کاروسکونت چند خانواده خارجی مورد نیاز فوری است ۶۲۰۵۴۴ و ۶۲۹۵۶۲

**ویلا**

جهت سکونت کمپانی خارجی فوری بیت ویلا مبله یا غیر مبله با ۴اطاق خواب نیازمندیم فقط در شمال شهر از عباس‌آباد ۶۵۳۷۴۲ - ۶۵۸۱۸۸

**ویلا و طبقه اول باحیاط و استخر در شمال شهر برای‌سکونت‌چند خانواده انگلیسی از ۶ هزار تا۲۵ هزار تومان مورد نیاز فوری است ۲۳۰۸۴۴ و ۲۳۰۲۷۳**

**نیازمندیم**

به تعدادی آپارتمان و همکف مدرن در شمال شهر جهت سکونت چند خانواده خارجی فوری نیازمندیم تلفن۶۸۰۱۶۲و ۶۸۲۶۴۸

**چندین خانواده آمریکائی و آلمانی**

**بتعدادی آپارتمان و ویلا در شمال شهر مخصوصا پهلوی، داودیه، دروس، سلطنت‌آباد با شوفاژ و کولر و تلفن نیاز فوری دارند تلفن ۶۸۷۸۱۲**

# نیازمندیهای اطلاعات

برای دادن آگهی تلفنی باشماره‌های ذیل تماس حاصل فرمائید

تلفنهای: ۳۰۳۷۰۲-۳۱۱۲۱۹-۳۱۱۲۲۵-۳۱۱۲۲۴

## نیاز اجاره

جهت سکونت روسای چند شرکت خارجی و کارمندان آن ها به تعدادی ویلا و آپارتمان در شمال شهر نیازمندیم تلفن ۸۴۶۱۶۲ و ۸۵۶۱۷۴

## نیاز ویلا

برای سکونت خارجی بدودستگاه‌ویلایاآپارتمان طبقه اول خصوصا با استخر مبله یا بدون‌مبله درحوالی دروس‌ـ‌سلطنت آباد ـ نیاوران اقدسیه‌ـ صاحبقرانیه با اجاره۹تا ۱۶ هزار تومان نیازاست ۲۳۷۵۰۰ و۲۳۲۲۲۲

## نیاز اجاره

مبله یا بدون مبله دودستگاه ویلایاآپارتمان طبقه اول برای سکونت دو خانواده خارجی‌بمدت دو سال یا یك سال با اجاره اکازیون فوری‌نیاز است مبله باشد مقدم است حوالی شمال شهر از عباس‌آباد ببالا تلفن ۸۴۴۱۴۹

## احتیاج فوری

بمحل کار و سکونت جهت اجاره به خارجی ۶۲۰۵۴۴و ۶۲۹۵۶۲
آ‌ـ۳۶۰۲ ۱ـ۲

## محل کار

سازمان نیازمندیهای خارجیان به چندین دستگاه دفتر سه‌الی سیصد اطاق نیازمند است ۸۲۴۹۵۳ و۸۳۸۱۰۶

یك کمپانی بزرك خارجی فقط‌برای‌کارمندان‌خارجی احتیاج به آپارتمان های ۱ تا ۵ اطاق خوابه از ۳۰۰۰۰ ریال ببالا و چندین ویلا در نواحی شمال تهران از ۱۰۰ هزار ریال ببالا فورا نیازمند است تلفن ۸۴۸۷۳۸ و ۸۵۵۲۰۷

## مورد نیاز برای خرید

هر نوع آپارتمان و مستغلات خریداریم تلفن ۸۴۸۷۳۸ و ۸۵۵۲۰۷

## خانه‌های کلنگی

شمال شهر را خریدارو فروشنده‌ایم دفترجمشید تلفن های
۹۳۳۹۷۶ و ۹۲۸۰۸۲

## خانه های

شمال شهرازیك میلیون ببالا خریداریم
تلفن ۳۱۰۱۶۸

خریداراراضی شمیران دره قشلاق زعفرانیه ولنجك تلفن ۶۸۵۵۳۳
آ‌ـ۶۴۳

تهران پارس موسسه کیهان زمین‌های تهران‌ـ پارس خریداریم تلفن ۷۸۰۲۹۴

## اهواز

زمین خریداریم ۷۹۴۴۱۸

زمین اهواز خریداریم ۸۲۴۹۳۷

زمین‌جوادیه‌حکیمیه خاك سفیدخریداریم ۷۸۰۴۶۵

زمین و خانه کلنگی خریداریم ۶۵۷۶۶۵

## اهواز

زمینهای‌اهواز‌ـ‌خرمشهر آبادان‌خریداریم ۶۶۸۳۷۴

زمین صنعتی بقطعات کوچك و بزرك خریدار و فروشنده‌ایم تلفن ۹۳۹۱۶۴

زمینهای‌مهران‌پارس‌خریداریم ۷۹۳۰۲۰

## سازمان‌ما

سریع آپارتمان و خانه ویلائی و زمین شما رامی فروشد و اجاره می‌دهد ۸۳۹۰۲۵ ـ ۸۳۵۲۲۲

زمین ساختمانی خانه کلنگی شمال شهر خریداریم ۸۳۸۸۳۳

## مهرشهر

۸۳۱۴۰۲ و ۸۲۴۰۱۰

بورس اراضی مهر شهر کوی ولیعهد گوهردشت ۶۴۸۲۵۵

اراضی‌مهرشهر ۸۲۴۰۷۳

## بنگاههای معاملات املاك

بورس املاك سمیران دفتر پرانی ۲۷۲۵۷۵

دفتر پارس
مرکز معاملات املاك شهر و شمیرانات ۸۴۱۵۵۸

خرید فروش اجاره خانه و آپارتمان های شهباز عین‌الدوله، نایب‌السلطنه آبشار و ژاله بنگاه‌حسن کمالی ۳۵۱۸۰۹

ویلا و آپارتمان درشمال شهر برای کارمندان عالیرتبه شرکت خارجی فوری‌نیازمندیم۲۲۲۶۳۰ و ۲۲۷۵۱۱

تعدادی ویلا و آپارتمان برای خارجیان شرکت احتیاج است تلفن ۲۹۲۹۸۳

## معاملات پول

پول فوری با سود بانکی مقابل خانه مستغلات ۹۲۸۴۶۵

## پول

درمقابل اتومبیل‌ساختمان چك کارمندی فرح شمالی
۸۵۹۵۰۶

## وام‌فوری

در مقابل ملك
ارزنده ۸۳۳۷۷۵

## پول

چك کارمندی
۸۳۹۷۴۰

خانه پول فرح شمالی ۸۴۸۳۸۸

## وام بهر طریق

تلفن۹۳۱۷۳۱ـ۹۳۱۷۲۱

وام در مقابل وثیقه ملکی و فرش ۶۴۴۹۸۱

پول راکد شما را با انتقال مبیع هزاری ۵۰ تومان سود میدهیم ۷۵۶۴۲۴ و ۷۵۷۵۳۵

## مورد نیاز

پول شرطی در مقابل مستغلات‌دوری نیازمندیم ۹۲۰۸۲۹

## پول روی ملك

ارزنده‌نیازمندیم
تلفن ۷۶۳۸۴۰

پول شرطی درمقابل
خانه ارزنده مورد نیاز است ۷۵۷۵۳۵ و ۷۵۶۴۲۴

## بپول راکد شما

هزاری ۵۰ تومان
سود میدهیم ۷۶۳۸۴۰

به پول شرطی شما نیازمندیم بمبلغ ۱۲۰۰۰۰ تومان بدون واسطه روی سندخانه ۵۲۱۸۳۸

۸ میلیون تومان درمقابل مبیع ارزنده مورد نیاز است ۸۵۲۶۰۶

## قبوض

خرید قرضه دولتی قبوض مرحله سوم و شهرداری ۶۴۵۹۵۷

## استخدام

بیك آرایشگر ماهر نیازمندیم ۲۲۲۲۵۹

به یك دوشیزه یا خانم خدمتکار با حقوق مکفی برای نظافت دفتر بطور تمام وقت یا نیمه وقت نیازمندیم تلفن۶۸۲۱۶۸

به تعدادی ویزیتور جهت تهیه مسکن خارجیان‌که دارای وسیله نقلیه‌باشند و بزبان انگلیسی تکلم کنند نیازمندیم تلفن ۸۴۸۷۳۸ و ۸۵۵۲۰۷

یك نفر راننده پایه یك جهت تریلی مورد احتیاج است تلفن ۶۴۵۴۹۱

## استخدام ماشین نویس

بیك دوشیزه یا بانو جهت تایپ فارسی و لاتین تمام وقت نیازمندیم لطفا به تلفن شماره ۹ـ۸۵۶۹۷۵ از ۳تا ۷ بعد ازظهر عظیمی.

بتعدادی راننده جهت کار در آژانس‌بااتومبیل و بدون اتومبیل نیازمندیم
سیدخندان‌خیابان‌مطهری خیابان شقاقی ۸۶ر۵ و ۸۶ر۶تلفن ۲۳۳۰۶۸

بتعدادی سرویس کارآبگرمکن شوفاژ یخچال کولر و لباسشوئی نیازمندیم تلفن ۹۷۵۹۹۲
۱ـ۲ آ‌ـ۲۰۳۰

بیك پرستاربچه به طورشبانه روزی‌باحقوق مکفی نیازمندیم. تلفن ۷۹۸۴۱۵
آ‌ـ۶۳۰

استخدام نظافتچی زن و مرد تمام‌وقت‌و نیمه وقت۷۵۶۵۵۸
۱ـ۶ آ‌ـ۶۸۹

## مینو
### استخدام میکند

۱ـ کارمند و کمك سر پرست باتحصیلات حدود دیپلم و یك سال سابقه کار
۲ـ مکانیك درجه ۲ و ۳ماشین آلات صنعتی باحداقل ۲ سال سابقه‌کار
۳ـ نجار درجه ۲ و ۳باحداقل دو سال سابقه‌کار
۴ـ کارگر ساده‌زن و مرد
نشانی‌کیلو متر۸ جاده‌مخصوص کرج کارخانجات مینو
۱ـ۱

## بیمارستان آراد

بمنظور تکمیل کادر کارگری خود بتعدادی کارگر ساده نیازمند است . داوطلبین در وقت اداری به نشانی خیابان ثریا‌ـ چهارراه بهارـ‌بیمارستان آراد مراجعه نمایند.
۱ـ۲ آ‌ـ۹۲۲

گرافکو

## گرافکو ایوری ایران

### لیسانسیه بازرگانی

تعدادی افراد لیسانس‌در رشته مدیریت وبازرگانی ویا فارغ‌التحصیل‌مدرسه عالی دماوند با حقوق و مزایای مکفی ۵ روز کار درهفته استخدام مینماید داوطلبین جهت کسب اطلاعات‌بیشتر ومصاحبه حضوری‌روزهای‌سه‌شنبه ۲۴وچهارشنبه ۲۵اسفند ماه بین ساعات ۹ تا ۱۵ به آدرس خیابان حافظ خیابان رشت اولین‌کوچه بن‌بست دست چپ ساختمان گرافکو مراجعه نمایند

دبیر مجرب زبان جهت تدریس خصوصی نیازمند است ۸۳۳۳۱۹

بخانمی‌جوان‌مانیکوریست و صورت نیازمندیم‌سن ۲۲۸۶۹۵

بچند نفر خانم ماشین ـ نویس فارسی مورد نیاز است
آدرس‌خیابان‌شاه‌روبروی سینما نیاگارا ساختمان ۱۰۷ شماره ۲۶

تلفنچی وارد به ماشین‌ـ نویسی فارسی‌جهت‌عصر ها مورد نیاز است تلفن ۸۳۴۲۶۳

## مهندسین مشاور

برای کار در جنوب ایران تعدادی مهندس و تکنیسین و نقشه‌بردار جهت نظارت راه سازی استخدام مینماید از داوطلبین خواهشمند است با تلفن‌های ۲۳۳۶۸۵ تماس‌حاصل نمایند باستثنای روز های ۵ شنبه وجمعه
۱ـ۲

## استخدام فوری

بدو بهیاربا تجربه‌جهت اطاق نوزادان و زایمان نیاز است مراجعه از ۵تا ۸ر۵ بعدازظهر با تلفن ۸۹۷۶۶۶

## آگهی استخدام

شرکت کارخانجات‌لوازم اتومبیل ایران (بوس)
برای کار در کارخانه خود واقع در شهر صنعتی البرز احتیاج به یکنفر مهندس با شرایط ذیل دارد:
داشتن حداقل سه سال تجربه در امور الکتریکی، برنامه ریزی ، تعمیرات ، نصب ماشین آلات تولید و همچنین چنانچه‌ضروری باشد مسئولیت تولید را بتواندعهده‌دار شود و واجدین‌شرایط‌بایدبیکی از زبان های آلمانی و یا انگلیسی آشنائی داشته باشند برای کسب‌اطلاعات بیشترخواهشمند است در ساعت های اداری‌با تلفن‌های ۸۴۱۲۴۱ و۸۴۷۷۰۳ تماس حاصل نمائید.
آ‌ـ۹۶۸

## شعله شوفاژ

اشخاص زیر را به همکاری دعوت مینماید
۱ـ کارگر لوله‌کش آب سرد وگرمو فاضلاب با حداقل ۲ سال سابقه کار
۲ـ حسابدار با حداقل ۲سابقه کار
۳ـ انبار دار با حداقل ۲سال سابقه کار
واجدین شرایط می توانند همه روزه بجز ایام تعطیل از ساعت ۵ بعد ازظهر به بعد به آدرس جاده قدیم شمیران سه راه ضرابخانه جنب بانك صادرات شعله شوفاژ مراجعه ویا با تلفن ۲۳۰۳۸۵ تماس حاصل فرمایند.
۱ـ۴

## شرکت‌شارپانت

بافراد زیر نیازمند است.
۱ـ انباردار با سابقه برای کارخانه ماشین‌سازی خود در قم یکنفر
۲ـخانم تایپیست فارسی‌و لاتین نیمه وقت صبح یابعد ازظهر
خیابان امیر آباد چهار راه آریامهر شماره ۴۶۸ تلفن ۹۳۸۰۴۰ و ۹۳۸۰۵۰
آ‌ـ۲۰۳۴

## آگهی استخدام

صندوق‌تامین اجتماعی وابسته به وزارت بهداری و بهزیستی بمنظور تکمیل کادر خود به تعدادی راننده که دارای‌شرایط زیر باشند نیاز دارد:
۱ـ داشتن حداکثر ۳۰ سال تمام
۲ـ داشتن گواهینامه رانندگی
۳ـ داشتن برگ پایان خدمت وظیفه عمومی‌و یا معافیت دائم
۴ـداشتن‌حداقل مدارکتحصیلی ششم ابتدائی یا پایان مرحله اول تعلیمات عمومی
داوطلبان میتوانند بمنظورثبت نامبرای امتحان همه روزبجز پنجشنبه ها و ایام تعطیل از ساعت ۸ الی ۱۶ بـادر دست داشتن مدارك فوق بمدیریت کارگزینی صندوق واقع در خیابان آیزنهاور کاخ تامین اجتماعی مراجعه نمایند.
م‌الف ۳۹۳۷۸
۱ـ۲ آ‌ـ۳۸۳۹۶

## گروه صنعتی بهار

### (کارخانجات زاگرس)

مهندس مکانیك ومهندس برق
برای کار در شهر صنعتی‌البرز راکه بزبان انگلیسی تسلط داشته باشندبا حقوق ومزایای مکفی استخدام میکند.
داوطلبین به خیابان نادری پاساژ گیو تلفن ۳۱۱۳۴۱ مراجعه فرمایند.
آ‌ـ۶۲۹

## تراشکارو قالب‌ساز

باحقوق خوب برای استخدام دائم در کارخانه در تهران شرایط داشتن تجربه‌کاری تلفن ۸۲۲۹۹۵ و ۸۲۵۶۳۷
آ‌ـ۲۰۱۶

## آگهی

یکو احدصنعتی تولیدی معتبر جهت تکمیل کادر امور اداری خوددرشهرصنعتی البرزقزوین به افراد زیر احتیاج دارد:
رئیس امور اداری کارخانه
انباردار
کمك انباردار
حسابدار
ماشین‌نویس و تلفنچی
شرایط:
۱ـ سن بین ۲۵ تا ۴۰ سال
۲ـ عدم سوء پیشینه
۳ـ معافیت دائم یا برگ خاتمه خدمت
۴ـ آشنائی بزبان انگلیسی
۵ـ حداقل ۴ سال سابقه‌کار
داوطلبان میتوانند بین ساعت ۷٫۳۰صبح الی بعد ازظهرهمه روزه باتلفنهای ۱۳ـ۹۷۵۰۱۱ حاصل نمایند.
۱ـ۱

## سکرتر

شرکت‌ساختمانی بچند نفر سکرتر تمام‌وقت‌نیازمند است .
تلفن ۶۸۲۸۳۸

## استخدام فوری شرکت راهدشت

یکنفر دوشیزه یا بانوی ماشین‌نویس را استخدام مینماید متقاضیان باتلفن های۸۲۰۶۱۹و۸۳۲۶۴۸ و ۸۲۶۴۳۱ تماس‌حاصل نمایند

بچند نفر دوشیزه‌یا بانو فروشنده‌نیازمندیم‌پهلوی چهارراه شاه شانتن ۶۶۸۶۶۶

## شرکت سهامی نوسازی و عمران تهران

تعدادی شیشه پاك کن و نظافتچی را باشرایط ذیل استخدام مینماید:
۱ـ حداقل تحصیلات ششم ابتدائی
۲ـدارابودن برگ خاتمه‌خدمت یامعافی دائم
از متقاضیان واجد شرایط و علاقمند به همکاری دعوت‌می شودروزهای‌شنبه تاچهارشنبه هر هفته باستثناء ایام تعطیل از ساعت دو الی چهار بعد از ظهر به اداره کارگزینی واقع‌در خیابان تخت جمشید‌ـ خیابان ملك‌الشعرای بهارشماره ۱۵ مراجعه نمایند.

یك نفر کمك حسابداردیپلمه ویك نفر کمك انباردار بـا گواهینامه رانندگی جهت‌کارگاه ساختمانی در خراسان (باداشتن معافی نظام وظیفه)
تلفن ۴ـ ۸۳۷۰۳۱

موسسه اطلاعات جهت رستوران(سلف‌سرویس) احتیاج بدو نفر کارگر ساده دارد اول خیابان خیام موسسه اطلاعات .

سازمان آموزشی خسروی

## استخدام شوید

### هیچ بازاریابی بیکار نخواهدماند

شما هم بیکار نخواهید ماند، اگراصول بازاریابی راآموخته باشید
سازمان‌آموزشی خسروی
پیشگام آموزش بازاریابی : عملی ـ تئوری
ثبت‌نام میکند
پس از پایان دوره در صورت‌تمایل استخدام خواهید شد
خیابان شاهرضا نرسیده به میدان‌شهناز سازمان آموزشی‌خسروی ۷۵۵۹۹۵ ـ ۷۵۲۹۴۵
۱ـ۲۰ آ‌ـ۳۰۰۸

## استخدام تکنیسین ساختمانی

تکنیسین ساختمانی باه سال‌سابقه کار برای نظارت در شهرستان فریدن (اصفهان) مورد نیاز میباشد ۸۵۶۲۳۲ـ ۸۵۴۲۷۲

## شرکت سهامی نوسازی و عمران تهران

تعدادی متصدی اطلاعات راکه آشنائی به زبان انگلیسی‌داشته باشند باشرایط ذیل استخدام مینماید :
۱ـ تحصیلات در حدود دیپلم
۲ـدارابودن‌برگ خاتمه خدمت یامعافی دائم‌ازمتقاضیان واجد شرایط و علاقمند به همکاری دعوت میشود روز های‌شنبه تاچهارشنبه هر هفته باستثناء ایام تعطیل از ساعت دو الی چهار بعد ازظهر به اداره کارگزینی‌واقع در خیابان‌تخت جمشید خیابان ملك‌الشعرای بهارشماره ۱۵ مراجعه نمایند.
۱ـ۳

## مهندسین مشاور اروپائی

برای دفتر مرکزی تهران و دفتر خود در جنوب ایران افراد زیر را باحقوق مکفی‌و شرایط خوب زندگی‌به همکاری دعوت مینماید:
مهندس سیویل یا سازه با ۵ سال سابقه کار ۲ نفر
مهندس سیویل یاسازه فارغ التحصیل دانشگاه ۱۰ نفر
تکنیسین راه و ساختمان ویا ساختمان ۲ نفر
صندوقدار ۱نفر
تلفنچی ۱ نفر
شرایط عمومی بدین شرح‌می باشد:
۱ـ دارا بودن برگ خاتمه خدمت یامعافی دائم ( غیر پزشکی)
۲ـ آشنائی به زبان انگلیسی
علاقمندان میتوانند با شماره تلفن ۲۲۸۲۴۱ با علی زرین خامه تماس بگیرند.
۱ـ۲

## استخدام با حقوق مکفی

مستخدم زن یا زن و شوهر در صورتیکه شوهر کارخارج داشته باشد . شبانه روزی باحقوق مکفی استخدام می شود. وظایف عبارتست از خانه داری و بچه داری بین ساعت۹صبح و ۴ بعد ازظهر باتلفن ۲۴۲۹۵۹ تماس‌بگیرند.
آ‌ـ۹۲۸ ۱ـ۲

## راننده جرثقیل

یکنفر راننده جرثقیل‌که دارای گواهینامه پایه یکم و با جرثقیل های گردون سنگین کار کرده باشد نیازمندیم تلفن ۹۵۹۳۳۶

به چند نفر لوله‌کش شوفاژ وتاسیسات نیازمندیم . تلفن ۶۶۶۰۷۳
آ‌ـ۳۰۷

## جویای کار

آماده مشاور حل و فصل مسائل کار و بیمه تلفن ۹۷۴۲۱۳
آ‌ـ۹۰۵

راننده پایه یك جویای کارتلفن:۷۳۲۳۹۶ـ۵ تا۹ بعدازظهر

نقشه‌بردار
بابیست سال سابقه کار های اجرائی آماده کار تلفن ۳۱۱۰۸۰راهنمای ۶۶۴روزنامه اطلاعات
۱ـ۲ آ‌ـ۲۰۲۰۳

حسابدار بازنشسته با سابقه چهار سال‌کاردر قسمت های حسابداری کارگزینی مکاتبات‌اداری خرید انبار رستوران و مدیریت هتل با وسیله شخصی بزرك آماده خدمت در شرکت ها و آژانس ها میباشد تلفن ۹۳۹۵۰۳

جوانی ۲۸ ساله متاهل با گواهینامه‌دو شخصی وششم ابتدائی و معافی با ۴ سال سابقه تمام وقت آماده کاردر تهران یا شهرستان ها تلفن ۳۱۱۰۸۰ راهنمای ۶۶۶ روزنامه اطلاعات.

## آموزشگاهها

تعلیم آواز و کلیه‌سازها ۶۴۲۶۳۳ و ۶۴۱۳۲۲

ماشین‌نویسی بیژن
باحسن شهرت میدان ژاله تلفن ۳۴۸۳۸۴

آموزشگاه ربانی
ماشین نویس فارسی و لاتین را بامتد جدید ده انگشتی در آموزشگاه‌مجهز و مدرن‌ربانی بیاموزید ودر بهترین سازمان هاباحقوق مکفی استخدام شوید شاه آباد مقابل سینما حافظ ۳۱۷۱۳۵
آ‌ـ۹۱۸

## تدریس خصوصی

انگلیسی‌فرانسه
با دبیران ایرانی وخارجی در منزل و یا موسسه
۶۵۵۷۰۵

انگلیسی خصوصی‌مکالمه
۹۷۱۸۷۶

مخصوص‌دبستان
تدریس خصوصی دروس دبستانی توسط متخصصین مربوطه در تمام نقاط شهرتلفن ۲۳۱۵۷۴

کلیه دروس
اول تا سوم نظری
با تضمین دبیر
۸۵۰۸۱۵ ـ ۸۵۰۱۱۱

انگلیسی برای بزرگسالان
تضمینی کنتراتی
۸۵۸۱۱۱ ـ ۸۵۰۱۱۱

ریاضیات نظری راهنمائی ۶۶۰۷۷۹

تدریس خصوصی کلیه دروس توسط دانشجویان آریامهر پلی‌تکنیك وفنی تلفن ۶۴۰۲۱۵

اسپانیائی فرانسه گیتار
مربی خارج ۲ تا۴‌ـ۶۳۹۱۲۷
آ‌ـ۶۲۰

انگلیسی فرانسه
درمحل شما ۸۵۰۷۳۶

انگلیسی کنتراتی
۳۰ ساعته ۸۴۳۵۴۸

دبیران متخصص
تدریس خصوصی توسط ورزیده‌ترین دبیران دبیرستان های تهران
جهت دوره های راهنمائی . نظری‌و دبیرستان تلفن۲۳۱۵۷۴

راهنمائی نظری توسط دبیران
متخصص ۸۳۳۳۱۹

تدریس‌خصوصی
تلفن صبحها :
۲۳۸۱۵۲

## گمشده

کیف گمشده
درحوالی‌خیابان حشمت‌الدوله چهار راه باستان کیف دستی مشکی محتوی‌اوراق‌و مدارك شخصی که برای اینجانب نهایت‌ضرورت را داردپنجشنبه ساعت ۱۱ شب درکنار خیابان جامانده از یابنده خواهشمند است به نشانی خیابان‌حشمت الدوله چهارراه باستان کوچه اشرفی پلاك ۱۲ یا به تلفن ۳ـ۹۳۴۷۵۱ و ۹۲۸۳۸۴ و ۶۶۳۹۴۷ مراجعه نموده و مژدگانی دریافت دارند.
آ‌ـ۲۰۰۹

یکجلد شناسنامه بنام اینجانب سید محمد صدخسروی به شماره ۱۵ صادره از سبزوار وبرگسمانی و مقداری مدارك دیگرمفقودشده از یابنده‌تقاضا میشودبه تلفن ۲۲۱۶۸۹اطلاع داده و مژدگانی دریافت‌دارد.
آ‌ـ۲۰۴۰۷

چکهای از شماره ۶۸۴۴۸۴الی ۶۸۴۴۹۹ بانك ملی ایران‌شعبه پامنار از حسابجاری ۳۰۱۶۱ بنام‌اینجانب پرویزغلامی سفید مفقود شده از درجه اعتبار ساقط است.
آ‌ـ۷۹۶

چهار برگ چك امضاء شده بدون تاریخ از حساب ۱۰۶۴ بانك صادرات ۴۱۴ بشماره های:۲۰۳۷۲۶تا ۲۰۳۷۲۹مفقود گردیده از درجه اعتبار ساقط است.
علی کاظم زاده

شناسنامه و ورقه خاتمه‌خدمت ومقداری عکس فیش بانکی‌و چند اوراق‌که از درجه اعتبار ساقط‌است‌بنام اسدالله‌میرزادی گوهری در پیکان شخصی جامانده از یابنده تقاضا دارد بهتلفن ۹ـ۸۳۶۶۷۸یا۹۶۲۲۷۳ اطلاع‌و مژدگانی دریافت‌دارد.

## کارمندمرد برای آذربایجان غربی

شرکت بین‌المللی امریکائی کارمند مرد با شرایط زیر استخدام مینماید :
دارای ظاهری آراسته ـ خوش برخوردوخوش بیان ـ حداقل معلومات ششم ابتدائی (تحصیلات دبیرستانی ترجیح داده میشود) دارای گواهینامه رانندگی .
متقاضیان لازم است درخواست خود را همراه بایك‌قطعه از آخرین عکس‌به‌آدرس تهران ـخیابان سپهبد زاهدی ـ چهارراه ناصر ـ جنب وزارت راه ساختمان شهداد طبقه ششم یا به صندوق پستی ۱۱۴۳ر۱۴ ارسال نمایند .

## شعله‌شوفاژ

اشخاص زیر را به همکاری دعوت مینماید .
۱ـ کارگر لوله‌کش آب سرد و گرمو فاضلاب با حداقل ۲ سال سابقه‌کار
۲ـ حسابدار باحداقل ۲سال سابقه‌کار
۳ـ انباردار باحداقل ۲ سال سابقه‌کار
واجدین شرایط میتوانند همه‌روزه بجز ایام تعطیل از ساعت ۵ بعدازظهر به‌بعد به آدرس جاده قدیم شمیران سه‌راه ضرابخانه جنب بانك صادرات شعله شوفاژ مراجعه‌و یابا تلفن۲۳۰۳۸۵ تماس حاصل فرمایند .

## کارخانجات‌صنعتی نیتون

واقع در کیلومتر ۲ جاده آبعلی روبروی هوخست ۵۰ نفر کارگر ساده‌بامزایای‌زیراستخدام‌مینماید
۱ـ حقوق خوب
۲ـ سودویژه
۳ـ سرویس ایاب و ذهاب
۴ـ ناهار گرم
۵ـ استفاده از شرکت تعاونی مصرف
۶ـ آموزش فنی
۷ـ خدمات درمانی

## کارخانجات صنایع فلزی طاهری واقع در شهرستان ساوه استخدام میکند

۱ـ مهندس مکانیك جهت سرپرستی کارگاه با سابقه کار
۲ـ انباردار با سابقه وارد بامور کاردکس و انبارداری مدرن
خواهشمند است ازساعت ۹الی ۱۳ باتلفنهای ۵۳۱۵۵۵و ۵۲۲۷۵۱ تماس حاصل فرمائید

## خانه‌شمارابخارجیان اجاره‌میدهیم

موسسه امپایر ۲۳۷۵۰۰
خانه‌شمارابخارجیان اجاره‌میدهیم
۲۳۸۹۵۵ـ۲۳۲۲۲۲

سازمان مسکن پارس
مرکز ۸۵۳۸۵۳
۸۴۸۴۲۴
اجاره ۸۵۷۵۸۵
بخارجیان

ایران‌مسکن
بااولین‌تلفن‌ویلا‌ـ‌آپارتمان دفترکار
مبله‌وغیرمبله‌شمارابخارجیان اجاره‌داده‌وفا...
۲۳۰۸۴۴ـ۲۳۰۲۷۳

آژانس منوچهر
بایك تلفن ویلا ، آپارتمان و دفتر کار شمارا بخارجی اجاره میدهد
۸۴۹۶۶۳ ـ ۸۵۰۴۵۰
آ‌ـ۳۴۹

موسسه امور خارجیان
مرکزاجاره تخت جمشید جنب بیمارستان ...
۷۵۱۷۸۲ـ۷۵۲۳۵۸

ZAFAR
موسسه ظفر
معتبرترین مرکزاجاره خانه‌های خارجیان در شمال شهر
تلفنهای
۲۲۵۵۰۴
۲۲۷۷۴۶ـ۲۲۸۵۸۹

سازمان مسکن
کندو
کانون اجاره بخارجیان
ویلا
آپارتمان
دفترکار
خرید‌وفروش
۲۲۷۶۳۸ـ۲۲۷۶۳۹

۸۲۹۷۶۶ ـ ۸۳۵۱۲۰
سازمان کورش
اجاره منازل بخارجیان

اجاره فوری به‌خارجیان
ویلاو آپارتمان در شمال‌شهر، امیر آباد، گیشا و تهران‌پارس
۲۲۷۵۱۱ و ۲۲۲۶۳۰

وزیری
۶۵۸۱۸۸
۶۵۳۷۴۳
اجاره بخارجیان ـ خرید ـ فروش

ویلا و آپارتمان شمارا به خارجی و ایرانی‌اجاره میدهیم تلفن ۶۲۰۱۰۷ و ۶۲۲۰۶۵
۱ـ۱۲ آ‌ـ۲۱۵۱

موسسه فرو
بزرگترین مرکزاجاره بخارجیان
۶۸۶۱۵۸ـ۶۸۵۷۳۷

تهیه مسکن سایلایز
مرکزاجاره به
ایرانی خارجی
مسکونی دفترکار
مبله وغیرمبله
ویلاوآپارتمان
۹۰ـ۶۸۱۷۸۹

۸۲۴۹۵۳
سازمان نیازمندیهای خارجیان
خانه‌شمارابه‌خارجیان اجاره‌میدهد
۸۲۷۹۰۱ـ۸۳۸۱۰۶

آژانس استار
اجاره بخارجیان
۸۴۶۱۶۳ـ۸۵۶۱۷۴

## آژانس کیهان

ویلا آپارتمان و دفتر کار شما را در شمال شهر به خارجی‌و ایرانی اجارمیدهد
تلفن ۸۴۷۴۵۸

## موسسه‌ایران‌ورلد

ویلا و آپارتمان شما را به خارجیان اجاره میدهد
تلفن ۶۸۷۱۷۳

مرکز اجاره به خارجیان
۲۷۴۸۵۱

# نیازمندیهای اطلاعات

برای دادن آگهی تلفنی باشماره‌های ذیل تماس حاصل فرمائید

**تلفنهای: ۳۰۳۷۰۲-۳۱۱۲۱۹-۳۱۱۲۲۵-۳۱۱۲۲۴**

## شرکت سهامی نوسازی وعمران تهران

تعدادی متصدی اطلاعات را که آشنائی به زبان انگلیسی داشته باشند باشرایط ذیل استخدام می‌نماید :

۱ـ تحصیلات در حدود دیپلم
۲ـ دارابودن برگ خاتمه خدمت یامعافی دائم
از متقاضیان واجد شرایط وعلاقمند به‌همکاری دعوت میشود روزهای شنبه تا چهارشنبه هرهفته باستثناء ایام تعطیل از ساعت دو الی چهار بعدازظهر به اداره کارگزینی واقع‌درخیابان‌تخت جمشیدخیابان ملك‌الشعرای‌بهارشماره۱۵مراجعه نمایند .

## مهندسین مشاور رونداد

ازافراد زیر دعوت به همکاری مینماید :

یك مهندس راه و ساختمان با ٤سال سابقه در امور کارگاه برای نظارت در خوزستان .
داوطلبین میتوانند در وقت اداری با تلفن : ۸۹٤٤۸٦ تماس حاصل نمایند .

## آگهی استخدام فوری

شرکت مهندسی و نوسازی ایران ـ مونیر
جهت کارگاه خود در انگوران ـ زنجان بافراد زیر نیازمند است !

کارگر جوشکار وآهن‌کار ۲ نفر
کارگر برق وکابل‌کش ۳ نفر

خیابان تخت‌طاوس شماره ۱۲۱ تلفن ۱۸ الی ۸۵۹۰۱۱

## مهندسین مشاور اروپائی

برای دفتر مرکزی تهران و دفتر خود درجنوب ایران افراد زیر را باحقوق مکفی و شرایط خوب زندگی به همکاری دعوت مینماید:

مهندس سیویل یاسازه با ٥ سال سابقه کار ۲ نفر
مهندس سیویل یاسازه فارغ‌التحصیل‌دانشگاه ۱۰ نفر
تکنیسین‌راه و ساختمان و یا ساختمان ۲نفر
صنعتوقدار یك‌نفر
تلفنچی یك‌نفر

شرایط عمومی بدین شرح میباشد:
۱ـ دارا بودن برگ خاتمه خدمت یامعافی دائم (غیر پزشکی)
۲ـ آشنائی به‌زبان انگلیسی
علاقمندان میتوانند با شماره تلفن ۲۲۸۲٤۱ با علی زرین خامه تماس بگیرند .

## استخدام فوری

مهندس تاسیسات ـ لوله‌کشی

شرکت ام‌اس‌ك تعدادی مهندس تاسیسات که حداقل ۳سال‌سابقه‌کارداشته‌باشند بعنوان‌رئیس کارگاه باحقوق مکفی جهت کارگاههای خود و همچنین بتعدادی لوله‌کش سردوگرم نیازمنداست طالبین‌لطفا به‌آدرس‌شاهرضاجنب دانشگاه‌خیابان فخررازی شماره ۸۲ مراجعه فرمایند .

## شرکت سهامی نوسازی وعمران تهران

تعدادی شیشه‌پاك‌کن و نظافتچی راباشرایط‌ذیل استخدام مینماید:

۱ـ حداقل تحصیلات ششم ابتدائی
۲ـ دارا بودن برك خاتمه خدمت یامعافی دائم
از متقاضیان واجد شرایط و علاقمندبه‌همکاری دعوت میشود روزهای شنبه تا چهارشنبه‌هرهفته باستثناء ایام تعطیل از ساعت دو الی چهاربعداز ظهر به‌اداره کارگزینی‌واقع درخیابان‌تخت‌جمشید خیابان‌ملك‌الشعرای بهارشماره ۱۵مراجعه‌نمایند.

## SOCIETE FRANÇAISE

recherche

POUR SON AGENCE DE TEHERAN

## UN COMPTABLE

* AGE : environ 30 ans.
* EXPERIENCE : 3 a 4 ans minimum avec references.
* Tres bonne connaissance des langues francaise et farsi (lues, parlees, ecrites).
* Tres soigneux et ordonne, pour tenue fichiers, journaux etc .....
* Au courant des lois sociales iraniennes.
* Pouvant eventuellement assurer deplacements de courte duree sur les chantiers en province.
* Devant assurer des demarches chez les clients, banques etc.....

TELEPHONER POUR RENDEZ VOUS A:
760 459 - 751 046.

## SOCIETE FRANÇAISE

recherche

POUR SON AGENCE DE TEHERAN

## UNE TELEPHONISTE

* Bonne connaissance du francais indispensable.
* Age in different si dynamique.

TELEPHONER POUR RENDEZ VOUS A:
760 459 - 751 046.

## آگهی استخدام

شرکت کارخانجات اتومبیل ایران
(ایوش)

واقع در شهر صنعتی‌البرزاحتیاج به یکنفر مهندس برق با شرایط ذیل دارد :

داشتن حداقل ۳ سال تجربه در امور الکتریکی ، برنامه‌ریزی ، تعمیرات نصب ماشین‌آلات تولید و همچنین چنانچه ضروری باشد مسئولیت تولیدرابتواند عهده‌دار شود . واجدین شرایط بیکی از زبان های آلمانی و یا انگلیسی آشنائی کامل داشته باشند .

برای کسب اطلاعات بیشتر خواهشمند است در ساعت های اداری با تلفن های ۸٤۱۲٤۱ ـ ۸٤۷۷۰۳ تماس حاصل نمائید .

موتور برق‌کاترپیلار ، د ـ ۳۳۳ ـ ۱۱۰ کیلووات دو دستگاه و د ـ ۳۳۰ یکدستگاه در شرایط بسیار خوب بفروش میرسد طالبین از ساعت‌ه بعدازظهر با تلفن ۲۷۰۶۲۹ تماس حاصل‌فرمایند

## IRANTANKER

به‌همکاری افراد زیر نیازمندیم

۱ـ آشپز درجه‌یک
۲ـ کمك آشپز
۳ـ کارگر رستوران

علاقمندان میتوانند جهت آگاهی وکسب اطلاعات بیشتر همه روزه از ساعت ۸ تا ٤ بعد از ظهر به کارگزینی شرکت‌واقع‌در کیلومتر ۷ جاده قدیم کرج بعد از کارخانه شیرپاستوریزه‌شرکت‌ایران‌تانکر مراجعه نماید .

## طرح و نقشه‌ومحاسبات‌وساختمان

مهندسان مشاور خارجی در ایران اماده پذیرفتن طرح‌های ساختمانی ـ شهرك ـ آسمان خراش و آپارتمان میباشد با آقای‌گیل تلفن ۸۳۱۸۵۵ تماس حاصل نمائید

استخدام کارمند وکارگر

## جهت کارخانه کیان‌تایر

(بی‌اف‌گودریچ سابق)

تعدادی کارگر تولیدی باسواد خواندن و نوشتن و معافیت غیرپزشکی یا پایان خدمت و۲ نفر پزشکیار کادر کارخانجات تولیدی تجربه داشته باشند مورد نیاز است.

### مزایا :

بیمه کامل ـ سرویس ایاب و ذهاب ـ یک وعده غذای گرم ـ سود ویژه ـ ۱۰درصد حق شیفت ـ دستمزد روزانه کارگران‌باپاداش تشویقی و ۱۰ درصد حق شیفت محاسبه میشود.
دستمزد کارگران روزانه بیش از ۳۰۰ ریال وحقوق پزشکیاران ماهانه حدود ۱۸۰۰۰ ریال.
طالبین میتوانند مستقیما بادر دست داشتن مدارک سابقه‌کارو فتوکپی شناسنامه ودفترچه بیمه با ۲ قطعه عکس به کارخانه کیان‌تایر واقع در۱٤کیلو متری جاده ساوه (چهاردنگه) ویا به‌اداره استخدام شرکت واقع در خیابان آیزنهاور جنب نمایشگاه سیترئون روبروی کارخانه پیسی‌کولا مراجعه نمایند. آ ـ ۲۷۹۷

یك شرکت‌وابسته‌بدولت به‌تعدادی دیپلمه وارد به امور فنی برای گذراندن دوره آموزشی در تهران نیازمند است .
مدت‌دوره‌آموزشی ٦هفته است و در صورتیکه داوطلبان اینـدوره رابا موفقیت به پایان‌برسانند برای یك دوره ٦ هفته‌ای به‌آلمان اعزام خواهندشد وسپس باستخدام‌شرکت درخواهند آمد .
شرائط شرکت در دوره آموزشی عبارتست از :
حداکثر سن ۳۰ سال
دارا بودن‌برك‌پایان‌خدمت یاعدم اصابت قرعه
نداشتن تعهد خدمت در سایر سازمان ها پس از استخدام
داوطلبان‌میتوانندحداکثر تا۲۵ اسفند ماه ۲۵۳۵
تقاضای خود رابه‌نشانی: فرح جنوبی ـ خیابان رزم‌آرا ـ پلاك ٥ طبقه دوم ارسال دارند .

## اجاره

محلی بمساحت ۱۲۰۰ مترمربع دارای ٥ اطاق بزرك ـ حمام ـ برق ـ آب و کارگاهی به مساحت ۱۰۰ متر مربع زیر سقف برای کار های صنعتی واقع در علیشاه‌عوض شهریار (شهر شهریار) ۳۵کیلومتری تهران برای اجاره واگذار میشود متقاضیان صبحها با تلفن ۹۳۳۷٦٦ تهران تماس حاصل نمایند .
آدرس : علیشاه عوض شهریار کوچه ژاندارمری ـ محل‌سابق برق شهریار

## اجاره محل دامپروری یاانبار

ساختمان دامپروری بمساحت ٦۸۰۰ متر مربع زیربنا و فضا واقع درعلیشاه‌عوض شهریار(شهر شهریار) ۳۵کیلومتری تهران‌جاده اسفالته مدرن دارای شیر دوش اتوماتیك الفالاوال برق‌سه‌فاز، آب، تلفن و تمام مشخصاتی‌که یك دامپروری مدرن باید داشته باشد به اضافه فضائی بمساحت ده‌هزار متر مربع جهت دامپروری یاانبار‌به اجاره واگذار میشود .
متقاضیان میتوانند صبحها با تلفن ۹۳۳۷٦٦ تهران تماس حاصل نمایند .
آدرس : علیشاه عوض شهریار جاده کهنز ـ دامپروری مدرسی

## علاوه‌بر حج‌عمره

این گروه قول میدهد که مانند سنوات قبل مشتاقان را از معنویات زیارت شام بهره‌مندسازد
حاج محمد علی بسطامی تلفن ۹٦۲۹٦۲

## قابل توجه‌شرکتهای ساختمان ـ شهرك سازان‌وخانواده‌ها

شرکت ویلا روز عالیترین سیستم آشپزخانه‌های پیش‌ساخته آلمان‌غربی همچنین در وپنجره‌های پیش‌ساخته آلمان را باقیمتهای غیرقابل‌رقابت عرضه مینماید . تلفن ۸۵۲٤۷٦

## استخدام موتورچی ورانندهتراکتور

موسسه بزرك کشاورزی واقع در جاده شاهدشت کرج احتیاج به راننده تراکتور ویك نفر موتورچی با تجربه روی موتورهای دیزل نیازمند است علاقمندان با تلفن ٦ـ۸۹۷۹۰۵ تماس حاصل نمایند .

## شرکت گلتاج سهامی خاص

یک نفر دوشیزه و یابانو مسلط بماشین نویسی فارسی و لاتین باحقوق مکفی استخدام مینماید. بلوار الیزابت شماره ۳٦ طبقه چهارم تلفن ۸۹٦۵۷۰ و ۸۹۹۹۲۵

## آگهی

یک واحد صنعتی تولیدی معتبر جهت تکمیل کادر امور اداری خود در شهر صنعتی البرز قزوین به افرادزیر احتیاج دارد:

رئیس امور اداری کارخانه
انباردار
کمك انباردار
حسابدار
ماشین‌نویس و تلفنچی

شرایط :
۱ـ سن بین ۲۵ تا ٤۰ سال
۲ـ عدم سوء پیشینه
۳ـ معافیت‌دائم یا برك خاتمه خدمت
٤ـ آشنائی بزبان انگلیسی
٥ـ حداقل ٤ سال سابقه کار

داوطلبان د ـ انند بین ساعت ۳۰ر۷ صبح الی ٤بعد از ظهر همه روزه با تلفن های ۱۳ـ۹۷۳۰۱۱ تماس حاصل نمایند.

## خبرگزاری‌تله‌پرس

یك نفر حسابدار دیپلمه با تضمین کافی با حداقل ٥ سال تجربه بطور تمام وقت استخدام میکند
تلفن ۲۹۳۹۹٥

## انستیتو گوته تهران

یك تلفنچی که ماشین نویسی فارسی هم بداند استخدام مینمایدو درضمن کار زبان‌آلمانی را باو می‌آموزد . داوطلبان برای اطلاعات‌بیشتر بوسیله تلفن ۷ر۶۲۷۳۳٦ به خانم رفیعی مراجعه نمایند .

## مهندسین مشاور

برای کار در جنوب ایران تعدادی مهندس و تکنیسین و نقشه‌بردارجهت‌نظارت راهسازی استخدام مینماید ازداوطلبین خواهشمند است‌باتلفن ۲۳۳٦۸۵ تماس حاصل نمایندباستثنای روز های پنجشنبه و جمعه

## آگهی استخدام

تعدادی تکنیسین با تجربه در کارهای داخلی ساختمانی مورد احتیاج است . آشنایان به زبان انگلیسی مقدمند .
تلفن ۸۵٤٤۵۱

## گروه صنعتی بهشهر افراد ذیل را دعوت به همکاری مینماید

۱ـ منشی : باتحصیلات دیپلم و تجربه کافی
۲ـ حسابدار مرد با تحصیلات دیپلم وسه‌سال تجربه در کار حسابداری
واجدین شرایط میتوانند به نشانی خیابان سپهبد زاهدی شماره ٥٦ مراجعه فرمایند

## حج‌عمره‌وزیارت‌شام

در معیت خطیب شهیر آقای
حاج سید عبدالرسول حجازی
تلفن ۹٥٤٦٦۲ مدیر گروه حاج علی بسطامی

## حج‌عمره‌نوروزی

با اجازه سازمان اوقاف ایران
باسابقه درخشان با دیدار از شهرهای‌زیارتی مکه و مدینه و شام بمدت ۲۲ روز حرکت۲۸ر۱۲
نشانی آریانابین‌کارون‌وجیحون‌چهارراه مرتضوی کوچه سیحون پلاك ۲٤
بمدیریت سیدعباس فاطمی ـ طاهرپور و رحیمیان تلفنهای‌دفتر ۹٥۷٦۷۹ منزل ۹٦۱٦۰۲ و ۹٥۹۸۲۳ و ٥٤۱٤٥۲

## آگهی کاهش اختیاری سرمایه شرکت سهامی خاص کوسه ایران

طبق مصوبه ۱٥ر۱۱ر۳٥ مجمع عمومی‌فوق‌العاده شرکت سهامی خاص کوسه ایران‌سرمایه شرکت از مبلغ ٦۰ میلیون‌ریال به ۲۱ میلیون ریال تقلیل داده‌شده که‌کلاپرداخت گردیده‌است.
هیئت مدیره
شرکت سهامی خاص کوسه ایران

## فیات۱۳۱و۱۳۲

نماینده مجاز بالوازم یدکی و سرویس‌اولیه
نقد واقساط با بهره بانکی
قلهك خیابان دولت، نمایشگاه اتومبیل حمید
تلفن ۲٤٥۲۳٥

# نیازمندیهای اطلاعات

برای دادن آگهی تلفنی باشماره‌های ذیل تماس حاصل فرمائید

تلفنهای: ۳۰۳۷۰۲-۳۱۱۲۱۹-۳۱۱۲۲۵-۳۱۱۲۲۴



**کرایه اتومبیل**

مینی‌بوس کرایه جهت سرویس موسسات اتوجدید ۷۳۸۶۵۲

**روزولت بار**

۸۵۴۸۳۸
۸۴۹۹۰۳

مجهزترین موسسه حمل و نقل بتمام نقاط ایران روزولت سه‌راه عباس‌آباد

**توسن بار**

بیمه کالا از مبدا تامقصد

**۹۲۰۱۱۱**

**آگهیهای متفرقه**

تلفنهای دفترخوانندگان ۶۴۲۶۳۳ و ۶۵۱۹۲۰

ترجمه و بررسی اقتصادی ۷۵۶۳۰۹

**گلستان آریا**

زیباترین گلها را فقط با یک تلفن در اختیار شما میگذارد ۲۳۷۰۵۲ و ۲۳۳۹۵۰ ۱ـ۱۰ آ ـ۶۸۹

ترجمه ارزان کارنامه و اوراق رسمی و غیر رسمی در اسرع وقت مقابل سینما حافظ ربانی ۳۱۷۱۳۵

**گل فروشی**

**مقدم**

بمناسبت فرارسیدن سال نو بهترین و زیباترین گل های ایرانی و خارجی راجهت مهمانیها جشن ها و عروسی هابا تخفیف مخصوص عرضه میدارد گلفروشی مقدم بمدیریت حیدر مقدم خیابان امیریه گمرک ۰۳۴۱۶۰

حدود ۱۸ متر سنگ مرمررنگ وروغن قدیمی فروشی تلفن ۰۳۲۵۶۶

**کرکره چوبی**

**میشلر** MISCHLER

سرما، گرما و نوراز کرکره چوبی میشلر عبورنمیکند

**پارکت** BW

نمایشگاه : شاهرضا کوچه نسترن

۸۲۹۳۹۰-۸۲۴۳۰۷
۸۲۴۸۷۰-۸۲۹۵۹۶

**لوله بازکنی**

لوله‌بازکنی شبانه‌روزی فوری ۶۳۶۳۷۹

لوله‌بازکنی فوری

**۹۳۵۸۹۵**

لوله‌بازکنی فوری سعدی ۳۵۵۴۷۳

تخلیه چاه و لوله‌بازکنی ۶۶۷۹۱۳

**لوله بازکنی و لوله کشی صنعت ۸۲۷۴۰۸**

**لوله بازکنی نفت ارزان فوری بیساعته ۷۶۵۲۴۴**

لوله‌بازکنی و ترکیدگی لوله ۷۶۰۶۲۷

لوله بازکنی فوری

**۸۲۸۱۲۸**

**تخلیه چاه**

**تخلیه و حفر**

هر نوع چاه با تجهیزات کامل لوله بازکنی فوری شرکت مهندسی امید تلفن ۶۵۹۰۴۷

تخلیه چاه کاوه بایمپهای مخصوص لجن کشی ۹۶۲۲۵۳

تخلیه کامل چاه ۳۵۰ تومان تلفن ۵۳۷۸۸۵

**تخلیه چاه**

و خدمات کمالی ۵۴۵۹۰۱

**تخلیه چاه**

تعمیرچاه و لوله‌بازکنی‌فوری هما ۵۴۶۴۱۶

**تخلیه هر نوع چاه**

**۹۳۵۲۸۶**

با ۲۰٪ تخفیف از کلیه شرکتها

# شرکت هنکورد الکتریک نماینده انحصاری محصولات خانگی بوش درایران

# BOSCH

افراد زیر را به همکاری دعوت مینماید :

۱ـ دوشیزه یابانومسلط به تایپ لاتین و فارسی

۲ـ تحصیلدار دیپلمه با ضامن معتبر و گواهینامه موتورسیکلت

۳ـ کارمند دفتری (زن)

۴ـ سرویس‌کار یخچال و لباسشوئی

۵ـ کارگر ساده باسواد

داوطلبان با در دست داشتن برك پایان خدمت یا معافیت دائم و یك قطعه عکس بین ساعت ۲ تا ۴ بعدازظهر به‌آدرس خیابان شاه ساختمان آلومینیوم طبقه‌هفتم مراجعه فرمایند

IRANTANKER

# آگهی استخدام

**شرکت حمل و نقل ایران تانکر**

جهت کار در ترانسپورت‌خودواقع درکیلومتر ۷ جاده قدیم کرج بعد از کارخانه شیر پاستوریزه افراد زیرراباشرایطعالی‌بهمکاری‌دعوت مینماید .

۱ـ کارمند فنی آشنابامورد دفتری تعمیرگاه

۲ـ مکانیك بنز

۳ـ مکانیك ماك

۴ـ سرویسکار

۵ـ باطری ساز

۶ـ آهنگر

۷ـ کارگر ساده

علاقمندان میتوانند جهت آگاهی بیشتر و کسب اطلاعات لازم همه روزه از ساعت ۹ الی ۴ بعد ازظهر به‌کارگزینی شرکت به آدرس بالا مراجعه نمایند .

**حج عمره نوروزی**

مکه معظمه ـ مدینه منوره ـ شام

بسرپرستی حاج شیخ‌ابوالقاسم مهاجری‌مدت ۲۲ روز تلفنهای ۳۵۳۵۲۸ ـ ۳۶۶۰۳۱

# تکنیسین علوم آزمایشگاهی پزشکی

بصورت تمام‌وقت درتهران وچندروزمسافرت درماه به برخی از مراکز استان ها برای معرفی فرآورده‌های‌آزمایشگاهی بهمکاری‌دعوت‌مینماید. متمنی است با ذکر مشخصات وشماره تلفن‌با صندوق پستی ۳۳ تهران مکاتبه و یا با تلفن ۶۴۸۳۶۳ تماس حاصل فرمائید .

# مورد نیاز شرکت جی.تی.ای ایران درسیرجان یاحوالی

زمینی بمساحت تقریبی ۷۰۰ متر مربع با آب و برق جهت اجاره مورد نیاز است .

با تهران تلفن ۶۵۹۳۰۹ و ۶۵۹۱۹۱ دائره خرید تماس بگیرند .

# شرکت کابلسازی ایکوایران (سهامی عام)

بدو نفر راننده (راننده عادی ـ راننده لیفت‌تراك) با شرایط زیر نیازمند است :

۱ـ دارا بودن گواهینامه پایه ۲ رانندگی

۲ـ سواد خواندن و نوشتن

۳ـ تجربه کافی در رانندگی (حداقل سه‌سال)

۴ـ دارا بودن برك پایان خدمت سربازی یا معافیت قانونی

۵ـ گواهی حسن انجام کار

حق‌تقدم با اشخاصی‌است که سابقه رانندگی لیفت‌تراك داشته باشند .

داوطلبان‌به محل کارخانه ایکوواقع درکیلومتر ۲۲ جاده مخصوص‌کرج ۳۰۰متر بالاتراز ایستگاه حصارك مراجعه فرمایند .

# اتومبیل امیر

مرکز فروش اتومبیلهای

# فیات ۱۳۱ و ۱۳۲

مدل ۷۷ نقد و اقساط با بهره بانکی

و انواع لوازم یدکی فیات

فروشگاه شماره ۱ـ انتهای خیابان شاه میدان محمدرضا شاه تلفن ۹۳۵۰۵۰ فروشگاه شماره ۲ـ آیزنهاور نبش زنجان جنوبی پلاك ۵۳۶ تلفن ۹۳۵۰۵۱-۳

TOLOMBEH IRAN

( SHERKATE SAHAMI KHASS )
SUCHT ZUM SOFORTIGEN EINTRITT

SEKRETAERIN

Deutsche Muttersprache und Englisch in Wort und Schrift sind Voraussetzung.
Stenokenntnisse erwuescht.
Wir bieten eine den Leistungen entsprechende grosszuegige Bezahlung, angenehmes Betriebsklima und gleitende Arbeitszeit.
Bewerberinnen werden gebeten, sich unter tel : 824035 - 38 zu melden.

# آگهی استخدام

**شرکت فرانسوی**

**به‌افراد زیر احتیاج دارد**

۱ـ متخصص برق حقوق ماهیانه ۱۰۰ هزار ریال برای کار در تهران

ـ متخصص حفاری نفت حقوق ماهیانه ۱۵۰ هزار ریال برای کار دراهواز

ـ متخصص درامر منسوجات حقوق ماهیانه ۸۰ هزار ریال برای کار در تهران دانستن زبان فارسی ـ انگلیسی یا فرانسه

۲ـ نقشه‌کش ـ طراح با تجربه در امر راهسازی و ساختمان دانستن زبان فارسی انگلیسی یا فرانسه برای کار در تهران، حقوق ماهیانه از ۳۰ تا ۸۰ هزار ریال بستگی به‌سابقه کار دارد .

ـ برای کار در شاهرود، حقوق ماهیانه ۴۰ تا ۵۰ هزارریال

۳ـ مهندس راه و ساختمان ، آشنا به زبان فارسی ـ انگلیسی یا فرانسه

ـ رئیس یا مسئول کارگاه حقوق ماهیانه ۱۰۰ الی ۲۰۰ هزار ریال

ـ برای دفتر تحقیقات در تهران حقوق ماهیانه ۱۰۰ الی ۱۲۰ هزار ریال

۴ـ حسابدار برای تهران یا کارگاه حقوق ماهیانه‌از۶۰تا۱۰۰هزارریال

۵ـ اداره کننده کارگاه ، حقوق‌ماهیانه از۵۰تا ۸۰ هزار ریال

۶ـ مترجم کارگاه حقوق ماهیانه از ۶۰ تا ۷۰ هزار ریال

۷ـ سکرتر ـ ماشین‌نویس با دانستن دو یاسه زبان برای‌کار درتهران حقوق ماهیانه ۵۰ تا ۷۰ هزار ریال

۸ـ راننده برای کار در تهران حقوق ماهیانه ۲۵ هزار ریال

خواهشمند است برای تعیین وقت ملاقات به شماره ۶۸۳۴۴۹ تلفن فرمائید و یا به آدرس زیر مراجعه شود :

میدان‌ونك‌ساختمان فلاح شرکت‌اکسیلیر تکنیك

# آگهی استخدام

بیمارستان آپادانا احتیاج به چند نفر پرستار و بهیار دارد داوطلبان میتوانند صبح ها ازساعت ۱۰ تا ۱۲ به ناظمه فنی بیمارستان برای مصاحبه به آدرس‌خیابان سپهبد زاهدی بیمارستان آپادانا مراجعه فرمایند .

شمع کوب د ـ ٥ود ۱۲ باراننده آماده جهت اجاره میباشد .
طالبین با تلفن ۱۳ـ۹۷۳۰۱۱ تماس حاصل نمایند .

**شرکت سنتاب**

**خانم معلم و مربی**

برای قبول مسئولیت و پیشرفت ۳ پسر و دختر دبستانی و راهنمای بطور شبانه روزی با اطاق سرویس و حقوق مکفی استخدام می‌شود تلفن ۲۷۴۰۴۸

تکنیسین برقکار مورد نیاز کارگاه اهواز میباشد. داوطلبین از ساعت ۳ تا ۵ بشرکت بوسار مراجعه فرمایند. آدرس شاهرضا خیابان بهار شماره ۵۹

# استخدام مترجم زبان انگلیسی

سفارت انگلستان نیاز به یکنفر مترجم باحاطه کافی بزبان انگلیسی و ترجمه دارد . انتخاب مترجم از طریق مصاحبه انجام خواهد شد .
داوطلبین میتوانند بسفارت انگلیس واقع در خیابان فردوسی مراجعه و یا با تلفن ۴ـ۶۴۵۰۱۱ فرعی ۱۴۸ تا تاریخ۲۹اسفند تماس حاصل نمایند.

**اطلاعیه تلك تلفن آلسا**

تلك های ۲ و ۵ ریالی مجاز به نصب درمغازه ها واماکن عمومی وارد شد

**شرکت بازرگانی شبستریان**

تلفن‌های: ۳-۹۳۴۷۵۱
۸-۹۳۸۸۴۷

# درخت

نهال‌های سردسیری زینتی‌ها ـ کاجها ـ رز هلندی و چنار
موجود در بوم‌هن تلفن ۷۵۰۰۰۷ـ ۷۵۱۴۹۱

# راننده‌سواری

**یك شرکت تولیدی به راننده سواری متاهل**

باحداقل معلومات ششم ابتدائی احتیاج دارد .
سن متقاضی ۲۸ الی ۴۰ سال ـ متقاضیان‌روز شنبه ازساعت ۸صبح الی ۵ر۴ بعدازظهر به‌آدرس تهران خیابان سپهبد زاهدی چهارراه ناصرجنب وزارت راه ساختمان شهداد طبقه ششم مراجعه نمایند .

**گروه فرهنگی**

# هدف

**برای کلاسهای ذیل عصر ها ثبت نام میکند.**

۱ـ آزمون همگانی برای آمادگی دانشگاه و مدارس عالی

۲ـ تك‌درس ششم طبیعی و ریاضی

۳ـ تك درس کلاسهای نظری و راهنمائی

**شروع کلاسها ۱۷ فروردین**

دبیرستان شماره۱هدف‌خیابان امیریه‌البرزتلفن ۶۴۷۹۷۶

دبیرستان شماره ۳ خیابان ژاله کوچه فلاح ۳۶۱۰۸۰

دبیرستان شماره ۴ هدف خیابان شاه جنب فروشگاه بزرك ۶۴۷۸۵۲

# آگهی استخدام

سازمان صنایع نظامی جهت تکمیل کادر بیمارستان ۲۵۰ تختخوابی خود تعدادی ماما و پرستار لیسانسیه و بهیار با حقوق و مزایای قابل توجه استخدام می‌نماید .
داوطلبین میتوانند همه روزه باستثنای روز های تعطیل از ساعت ۸صبح الی ۱۲ به دفتر پرستاری بیمارستان واقع در سلطنت‌آباد جاده اقدسیه مراجعه نمایند .
م‌الف ۲۶۲۲۷۴

**سازمان صنایع نظامی**

# اگرمیهمانی یاجشنی دارید

فقط با این شماره تماس بگیرید

**۲۲۲۲۲۷**

# پذیرش

**مهندسی از دانشگاه های آمریکا**

**تلفن ۶۶۶۱۹۳**

# نشانی جدید

از تاریخ چهاردهم اسفند ماه ۲۵۳۵ ادارات مرکزی شرکت بازرگانی بلبرینگ ایران و شرکت بلبرینگ ایران به محل جدید خود واقع در خیابان آیزنهاور نرسیده به دانشگاه صنعتی آریامهر نبش خیابان نورگستر انتقال یافته است .
تلفن ۱۵ـ۹۷۵۰۱۱
صندوق پستی شرکت بازرگانی بلبرینگ ایران ۱۶۸۳ر۱۴
صندوق پستی شرکت بلبرینگ ایران ۳۳۵۱

Leading Consulting Engineering firm has immediate opening for :

- BILINGUAL TYPIST
- TECHNICAL CLERK

All applicants must have good knowledge of the English language and minimum 2 years of practical experience.

For Appointment please call 837061 Miss Akbari or refer to our office at West of Roozvelt, Soraya Avenue No. 1 Koucheh Mojdehi.

# مینو استخدام میکند

۱ـ کارمند کمك سرپرست با تحصیلات حدود دیپلم و یکسال سابقه کار .

۲ـ مکانیك درجه ۲ و۳ماشین‌آلات صنعتی با حداقل ۲سال سابقه‌کار

۳ـ نجار درجه۲ و ۳ با حداقل دو سال سابقه کار

۴ـ کارگر ساده زن و مرد

نشانی: کیلومتر ۸ جاده مخصوص کرج کارخانجات مینو .

# شرکت سهامی ترانلواکسپرس

۱ـ دو نفر نامه‌رسان دارای‌گواهی رانندگی موتورسیکلت

۲ـ دو نفر پیشخدمت با سواد استخدام مینماید .

واجدین شرایط بخیابان بهار چهارراه تخت‌جمشید شماره ۱۳۳ مراجعه نمایند .

# استخدام منشی

یك شرکت بزرك تولیدی چند نفر دوشیزه‌یا بانوی دیپلمه مسلط بزبان انگلیسی باحداقل‌یك سال سابقه‌کار در امور منشیگری و باتوجه به شرایط زیر نیاز دارد :

۱ـ تسلط به‌تایپ‌فارسی‌ولاتین

۲ـ دارا بودن‌مدرك معافی ازخدمت‌نظام‌وظیفه.

۳ـ حداکثر سن ۳۰ سال .

از متقاضیان تقاضا میشود بین‌ساعت۸صبح تا ۱۲ظهر با تلفنهای ۵ـ۳۰۵۰۰۱ تماس‌بگیرند و یا بمحل شرکت‌واقع درخیابان سعدی جنوبی اول پل‌هوائی اکباتان شماره ۷۳۲ کارگزینی شرکت زامیاد مراجعه نمایند .

# شرکت رنا

**سهامی خاص استخدام میکند**

۱ـ کارمند حسابداری دیپلمه دارای سه سال سابقه کار سه نفر .

۲ـ دوشیزه یا بانوی ماشین‌نویس مسلط به تایپ فارسی ولاتین دو نفر
(کسانیکه زبان انگلیسی بدانند ارجحیت خواهند داشت).

متقاضیان میتوانندهمه‌روزه بخیابان قزوین سه‌راه آذری کارگزینی شرکت سهامی‌خاص‌رنا مراجعه ویابا تلفن‌های ۹ـ۹۶۳۴۴۸و۲ـ۹۶۲۷۸۱ تماس حاصل فرمایند .

استخدام در شرکت بوتان

۱ـ یك‌نفر دیپلمه ریاضی با سه سال سابقه کار در حسابداری وآشنائی به‌امر دریافت و پرداخت .

۲ـ سه نفر دیپلمه با حدود یك‌سال سابقه کار در حسابداری و یا بودجه تمام وقت .

فرح شمالی (بالاتر از عباس‌آباد) ـ کوی پیروزفر ـ شماره ۷۰ تلفن ۷ـ۸۵۸۰۷۳ کارگزینی

# پروفیل و آهن اسقاط

مقداری آهن‌و پروفیل و ماشین‌آلات‌ساختمانی اسقاط بفروش‌میرسد محل‌بازدید خیابان۳۰متری چهارراه لشگر کارگاه شرکت ماهساز

برای شما که خانوادهٔ زانوسی را ترجیح میدهید

# یخچال زانوسی، فریزر زانوسی

با سرمای سوپرکلد Super Cold

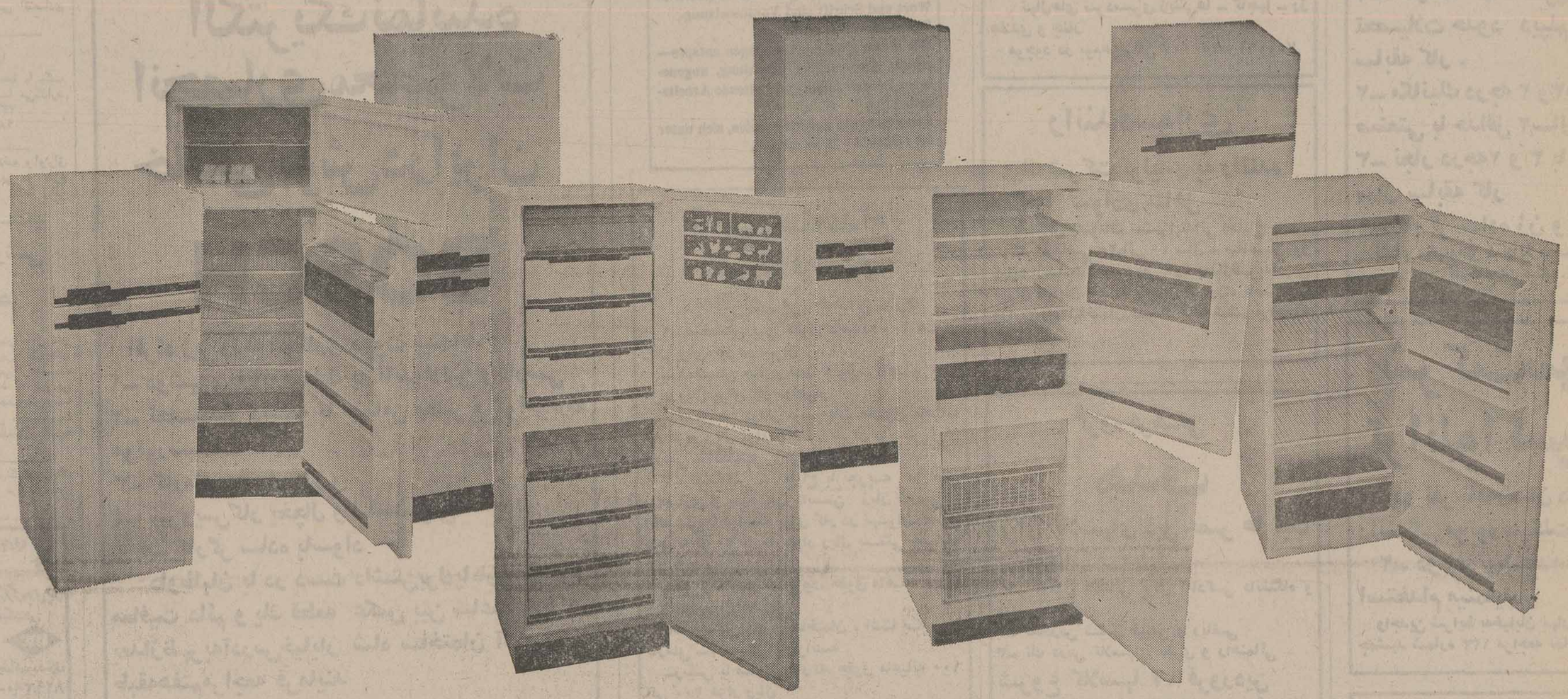

سری کامل و متنوع یخچال و فریزرهای زانوسی که هم اکنون در بیش از ۱۰۰ کشور جهان بفروش میرسد
بدلیل امتیازات و مشخصات اختصاصی خود در سراسر اروپا بعنوان محصولات درجه اول شناخته شده
و با کسب مقام پرفروش ترین یخچال و فریزر اروپا ارقام فروش حیرت انگیزی را بدست آورده است

**طرح مخصوص:**

یخچال زانوسی بطرز مخصوصی طرحریزی شده که با وجود حجم متعادل و فضای کمی که اشغال میکند، دارای گنجایش فراوان و مناسب برای نگهداری انواع مواد غذائی است.

**سرمای سوپرکلد:**

فریزر یخچال زانوسی با سیستم منحصربفرد تولید سرمای سوپرکلد ( Super Cold ) (تا ۲۵ درجه زیر صفر) انواع مواد غذائی را برای مدت طولانی سالم و تازه بصورت منجمد نگهداری میکند.

**درب مغناطیسی:**

برای جلوگیری از ورود هوای گرم بداخل یخچال و صرفه جوئی هرچه بیشتر در مصرف برق، یخچال زانوسی دارای درب مغناطیسی مخصوصی است که درصورت باز ماندن، بلافاصله خود بخود بسته میشود.

**دیفراست اتوماتیک:**

یخچال زانوسی دارای دیفراست اتوماتیک میباشد که مرتبا" برفکهای داخل فریزر را تبخیر میکند.

**تقسیم بندی حرارتی:**

بخشهای مختلف محفظهٔ داخلی یخچال زانوسی از نظر حرارت طوری تقسیم بندی شده که هرقسمت دارای سرمای معیین برای نگهداری از مواد غذائی مختلف میباشد.

**۲۵٪ صرفه جوئی در برق:**

یخچال و فریزر زانوسی مجهزبه لایهٔ ایزوله شده مخصوص ( EXTRA-THICK INSULATION ) میباشدکه باحفظ کامل سرمای ایجاد شده و جلوگیری از تلاف آن در مصرف برق تا ۲۵٪ صرفه جوئی میکند.

## یخچال زانوسی

خیلی بیشتر از انتظار شما

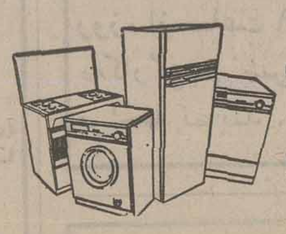

ZANUSSI

با زانوسی مدرن زندگی کنید

نماینده انحصاری و نمایشگاه: شرکت رویال الکتریک، خیابان سپهبد زاهدی شماره ۳۹، تلفن ۳ ـ ۸۳۳۲۹۲

در دادگاه عالی جنایی اصفهان :

# اساس کیفرخواست دادستان بر «دروغ» استوار شده

اصفهان ـ خبرنگار اطلاعات

مصطفی فشارکی وکیل مدافع سیزده تن از بیست‌ودو متهم پرونده قتل حجت‌الاسلام شمس‌آبادی ، شیخ قنبرعلی صفرزاده و رمضان مهدی‌زاده، دریانزدهمین جلسه دادگاه جنایی اصفهان ، به‌دفاعیات خود از موکلینش که ۸ ساعت طول کشید، پایان داد و دادگاه به‌کارخود ادامه‌داد.

★ سید مهدی هاشمی : اساس دفاع فشارکی تشریح اعمال و شخصیت او بود

فشارکی پریروز « پنجشنبه » پس‌از رسمیت یافتن دادگاه ، در جایگاه مخصوص قرار گرفت و با تشکر ازاین که یکبار دیگر به او فرصت داده شده تا درادامه دفاعیاتش مطالبی به عرض دادگاه برساند ، گفت :

ـ من ، مسایل مختلف واساسی را تاکنون بعرض دادگاه عالی رسانده‌ام و به حکایت یادداشت هایی که از عرایض اینجانب برداشته‌اید ، مطالب اصلی گفته شده‌و رسیدیم به «فرع» فضایا. مسایلی که‌از نظر من ،بسیارمهم است .

راجع‌به کیفرخواست ،مطالبی عرض کردم و یکایك این مسایل راتوضیح دادم که‌از این مسایل بسیار ساده ، بابدبینی چه‌استنتاج های غلطی شده است. این قسمت های عرض شده قبلی بهیچوجه جای تکرار نیست . اما مطالب دیگری در کیفرخواست وجود دارد که‌با تکرار آنها را توجیه خواهم کرد .به کرات‌جناب اجل عالی‌به هنگامی که از متهمان پرسش می فرمودید شهادت‌نصراله جعفرزاده، محمدعلی جعفرزاده و قنبرعلی‌فانی را تفهیم میکردید و می‌فرمودید که آنها چنین گفته‌اند . در کیفرخواست هم به همین ادعا ها استناد شده است .

شهادت نصراله جعفر زاده‌این است که سید مهدی هاشمی و اسداله شفیع زاده و ناصرطاهری را کنار خیابان قهدریجان ساعت ۷،۳۰ دقیقه صبح روز واقعه حس مذاکره جلوی نفت فروشی دیده است . سوای این که اساس اظهارات او با اظهارات متهمی که اقرار کرده مغایرت دارد و اُمری راهم به ثبوت نمی رساند. اصولا وقتی متهمی اقرار کردو تمام قضایا راگفت و اظهاراتش در دادگاه هم با اظهارات گذشته‌اش مغایرت نداشت ، بهیچوجه نمی تواند قسمتی ازاین قضایا را که علیه‌اش می‌باشد تغییری دهد ام. فرض کنیم که‌این نصراله اصلا آدم راستگویی است ، این چه قسمت از اتهام راثابت میکند و چه‌باری از دوش دادستان دراثبات دعوا کم میکند ؟

### شهادت دیگر

می‌رسیم به شهادت محمد علی جعفرزاده ، او نیز گفته ساعت ۷،۳۰ دقیقه صبح روز واقعه قتل شمس آبادی ، هنگامی که از این مسایلی که به‌این دراز دم کیفرخواست مطرح شده مساله‌ای را ثابت نمی‌کند، این ها حکایت است ،خدامیداند که رویا وافسانه است .

### ۲۰۰ سال نماز

میگوئید اظهارات مصطفی‌رفیع‌زاده حاج‌حسن‌مرادی، مرتضی‌صفرزاده، عباس فانی ، عباس رفیع‌زاده ، حسن علی فروغی، حسین‌رفیع‌زاده، مصطفی جوانمردی و جوادقهرایی مبنی براین است که سید مهدی هاشمی سردسته هدفی ها بوده‌من واقعا ناچارم به عرض برسانم نباید حساب کنیم هدفی ها یك دسته‌ای هستند . آنهم دسته‌ای که هروقت یك‌کس سردسته هدفی‌ها شد هرجنایتی رامیتوان به‌اونسبت داد ، یك شخص بسیار محترمی دیشب بمن تلفن کردو گفت شما میدانید که سید محمد هاشمی پدر سید مهدی علاوه بر واجباتش ۲۰۰سال نماز «مستحبه » خودش را خوانده ؟وشاید روح سیدمهدی هاشمی هم ازاین موضوع تلفن اطلاعی نداشته باشد ولی شما تصور کنیددریك‌همچون‌خانواده‌ای یك چنین کسی یایك چنین تابلویی بدنیا می‌آیدوتمام نسبت های ناروا رابه‌او میدهند .خدامی داند او فقط در قهدریجان کار مثبت کردو بهمین دلیل کتك خوردو این همه با او مبارزه‌شده آقایان فخرالدین جوادی، سید محمد مرتضوی ، مهدی مظاهری، ابوالفضل صفری ریزی همگی‌معمم و همچنین محمدعلی صفرزاده در تحقیقات گفته‌اند که سید مهدی هاشمی سردسته شهید جاویدی‌ها بوده و آقای دادستان هم به این اظهارات استناد کرده‌اند . باب هرکس که به لباس معمم درآمده که حتماداری تمام مزایای‌اخلاقی روحانیت نیست .

به‌علاوه عباس‌رضازاده که سید مهدی هاشمی برادر داماد او می باشدو عده‌ای شهادت داده‌اند که او ازطرفداران‌سید مهدی هاشمی است ، اظهار داشته ناصر طاهری، رمضان جمالی،حسین‌علی شفیع‌زاده از مریدان او هستند.

شما در هر محله‌ای که‌بروید هر روحانی که‌درآن محل باشد عده‌ای مرید دارد ولی نفهمیدم مرید این است که کسی بگوید بروید به بانك دستبرد بزنید وآن ها بزنند؟ و یابگوید که بروید فلان کس را بکشید و آنهابروند و بکشند ؟و تاپای چوبه دار هم نگویند که‌این سید مهدی هاشمی بمایه‌جز نیکی وبجز حرف خیر و دوستی و صحت عمل مطلبی نگفت؟ نصراله جعفرزاده اظهار داشته‌که سید مهدی هاشمی کتاب های «یاد، یادآوران »، « دفاع ازشیعه» و «محمد خاتم پیغمبران » را به قهدریجان آورده و ناصر طاهری که آن را منتشر کرده . من‌نمی دانم این‌هاجزودلایل کیفرخواست است ، این‌ها مبانی است ؟

با اینها اشخاص را میشود معاون قتل کردویا استناد به‌ماده واحده سال ۱۳۳۵ حکم اعدام داد ؟ قنبرعلی فانی و شعبان جوانمردی از جمله طرفداران جدی سید مهدی هاشمی ، « رمضان و شعبان جمالی، مصطفی‌حمزه زاده، امیر قلی حمزه زاده ، عباسعلی رحیمی ، اسداله و نصراله واحد شفیع‌زاده ، حسنعلی شفیع زاده و محمدحسین جعفر زاده » را معرفی کرده‌اند و گفته‌اند که‌این عده همگی از محارم وی بوده‌اند.

### ایکس و ایگرك

توجه بفرمائید هرکس دست‌به سید مهدی هاشمی زده متهم‌شده. هرکس در قهدریجان گفته ایکس ایگرك و زدوپای منبر سید مهدی رفته ، فورا گرفتار شده دراین پرونده بکرات اسم رضا قلی‌عشقی مطرح شده حالا ببینیم اصلااین رضاقلی عشقی چه‌گفته ؟

اواظهار داشته: دسته‌ای سه‌چهار سال پیش در قهدریجان بوجودآمد که سردسته آنها سید مهدی هاشمی بود و ظاهرا مردم را در مسجد موعظه می کرد اما شب که می‌شد آنها را به خانه می‌برد وبه آنها تعلیم و تمرین میداد که غیور باشند .

خوب اینکه میهن‌پرستی است! آدمی است که گفته مقاومت‌کنید گفته درمقابل ظلم بایستید .

ببینید اگر اظهار این شاهد مورد استناد است این مطلب ثابت میشود که سید مهدی هاشمی نه تنها جرم نکرد و بلکه اخلاقش هم خوب است . اصلا یک نیروی جدید به کالبد آنجا دمیده است

### اسکاروایلد

فشارکی در دنباله سخنان‌خود گفت: قربان ! قربان! اسکاروایلد گفته : بی هنر دشمن ندارد این هنر مند است که دشمن‌دارد .

سالهابیش بازرسان وزارت دادگستری از جمله آقای دکتر خوشبین که یادش بخیر برای بازرسی آمده بودند . یک چندنفر قاضی چند نفری از جمله امام جمعه وقت را وادار کرده بودندکه نامه‌ای بنویسند و از آن چندنفر قاضی تعریف و تمجید کنندوبگویند که آنها خیلی خوب هستند . دکتر بادریافت نامه‌ها در محفل قضات نطقی کرد و گفت: وقتی من می آیم اینجا همه واین نشان تعریف می‌کنند و این نشان میدهد که قاضی به وظیفه‌اش‌بطور کامل عمل نکرده است. قاضی معارض می‌خواهد اگر کسی هرچه گفتند بکند و موافق آب شنا بکند که معارض نخواهد داشت و دلش

بقیه در صفحه ۳۰

★ مصطفی فشارکی :پایان دفاع جنجالی که ۸ ساعت طول‌کشید. و به بی‌اطلاعی از علم قضامتهم

★ فاطمی (دادستان اصفهان)او بارها هدف انتقاد تند قرارگرفت شد .

**متهمان تاتوانسته‌اند به بازپرس و به دادگاه دروغ گفته‌اند**

**وکیل مدافع ۱۳ متهم دادستان را با ارسطو و اعمال ، سید مهدی هاشمی‌را با «گاندی» مقایسه کرد!**

گل گشت‌های بهاری

شرکت گشت‌های ایران‌وابسته

به‌وزارت اطلاعات وجهانگردی

گشت‌های نوروزی خودرا تقدیم میکند

| شماره گشت | نوع گشت | مدت | تاریخ حرکت |
|---|---|---|---|
| ۱ـ | تهران ـ تبریز ـ رضائیه | ۸ روز | ۲۸ اسفند |
| ۲ـ | تهران ـ رضائیه ـ تبریز | ۸ روز | ۲۹ اسفند |
| ۳ـ | تهران ـ اصفهان ـ شیراز | ۸ روز | ۲۷ اسفند |
| ٤ـ | تهران ـ شیراز ـ اصفهان | ۸ روز | ۲۷ اسفند |
| ٥ـ | تهران ـ اصفهان ـ شیراز | ۹ روز | ۲٦ اسفند |
| ٦ـ | تهران ـ شیراز ـ اصفهان | ۹ روز | ۲٦ اسفند |
| ۷ـ | تهران ـ شیراز ـ اصفهان | ۸ روز | ۱ فروردین |

گشت های فوق شامل وسیله نقلیه در تمام مدت سفر ،هتلهای لوکس چهار ستاره و مهمانسراهای جهانگردی راهنمایان‌همراه و محلی ، صبحانه ، ناهار ، شام ، ورودیه ها میباشد . برای کسب اطلاعات بیشتر و ذخیره جا ، خواهشمنداست بادفتر اطلاعات‌وجهانگردی واقع دربلوار الیزابت ، شماره ۱۷٤ ، تلفن های ٦٥٧٥٥٤ ، ٦٣٣٢٤٢ تماس حاصل فرمائید .

شرکت سهامی گشت‌های ایران‌علاقمندان به فعالیت درامور جهانگردی‌داخلی رابرای نمایندگی درسراسر کشور دعوت مینماید

نماینده‌فروش گل گشت‌های نوروزی

شرکت گالیوراکسپرس

پارك‌وی چهارراه فرح‌زاد تلفن ٦٣٢٢٤٢ - ٦٣٨٩٩٨

## کارگران، کارمندان ومدیران

# شرکت تولیدی کارخانجات آجر سوفالین وتهران سوفالین

## آئین بزرگداشت پنجاهمین سال شاهنشاهی پرشوکت وبرکت پهلوی راجشن گرفتند

**مهندس امینی رئیس کارخانجات آجرسوفالین وتهران سوفالین :**
**اعلیحضرت رضاشاه کبیر بنیان ـ گزار ایران‌نوین وسردودمان‌شاهنشاهی پهلوی تنها باعشق به‌وطن و مردم کشورش توانست کشتی توفان زده مملکت را از ورطه گرداب حوادث نجات دهد و بساحل نجات رهنمون سازد .**

**آقای رضا هریجانی نماینده کارگران کارخانجات آجرسوفالین وتهران سوفالین :**
**ماکارگران از هیچ اقدامی بهتر و بیشتر کارکردن فروگذار نخواهیم کرد و سعی خواهیم کرد دراین کارگاههای تولیدی که جزئی ازسرمایه ملی کشور محسوب میشوند بیشتر کار کرده و برای افزایش تولید و نقصان ضایعات کوشش کنیم .**

از ساعت ۹بامداد تاساعت ۲ بعدازظهروز جمعه سیزدهم اسفند ماه جاری ، کارکنان و اعضای هیات مدیره شرکت تولیدی کارخانجات آجر سوفالین و تهران سوفالین ، در یک گردهم‌آیی پرشور ، آئین بزرگداشت پنجاهمین سال شاهنشاهی شکوهمند پهلوی را برپا داشتند .

در این مراسم ، علاوه برکارکنان شرکت تولیدی کارخانجات آجر سوفالین و تهران سوفالین ، جمعی از شخصیت‌های مملکتی و تنی چند از صاحبان صنایع شرکت داشتند .

**★سخنان مدیر عامل**

این جشن فرخنده ، با نواختن سرود شاهنشاهی آغاز گردید و نخستین‌سخنران آقای «نعمت بخش» مدیرعامل شرکت تولیدی کارخانجات آجر سوفالین و تهران‌سوفالین پشت میکروفون قرار گرفت‌و طی‌سخنان مسبوط‌و مشروحی ضمن خوش‌آمدگویی و خیر مقدم به حاضران ، پیشرفت های مملکتی‌ادر طول‌دوران هستی‌ساز شاهنشاهی پهلوی مورد بررسی و تشریح قرار داد .

آقای «نعمت‌بخش» اظهار داشت :

با تائیدات خداوند متعال ..

در این جشن فرخنده که بمناسبت بزرگداشت ۵۰ سال شاهنشاهی شکوهمند دودمان پهلوی در کارخانه آجر سوفالین برپا گردیده است حضور سروران ارجمند که مجلس‌ما را بقدوم خودمزین فرموده‌اند موجبنهایت افتخار و سربلندیست. بنده از طرف خود و هیئت مدیره با عرض سپاس از عنایتی که سروران ارجمند مبذول فرموده‌ورنج دوری راه را تحمل فرموده‌اند، این جشن فرخنده‌را بنامنامی اعلیحضرت‌همایون شاهنشاهی آریامهر افتتاح مینمایم و از دوست و همکار عزیز خود آقای مهندس امینی رئیس کارخانجات سوفالین‌و تهران سوفالین خواهش می کنم خطوط برجسته تحولاتی را که در عرض ۵۰ سال‌گذشته در کشور ما صورت گرفته‌و چهره کشور عزیزمان را دگرگون ساخته ، بعرض حضار محترم برسانند.

**★ آماده دستیابی به‌تعدن بزرگ**

آنگاه آقای مهندس امینی رئیس کارخانجات سوفالین و تهران سوفالین پشت‌میکروفون قرار گرفت و چنین آغاز به سخن کرد :

بنده از طرف کلیه مدیران و کارکنان و کارگران گروه صنعتی سوفالین از حضار محترم که بذل عنایت فرموده و مجلس ما را بقدوم خود مزین فرموده‌اند بی‌نهایت سپاسگزارم .

حضار محترم ، کارگران عزیز

برای من نهایت افتخار است کمدراین آئین‌که بمناسبت پنجاه سال سلطنت پرافتخاروپربرکت دودمان جلیل پهلوی تشکیل گردیده است صحبت کنم .

نمی‌توان حق مطلب رادرباره اعلیحضرت رضاشاه‌کبیر سردودمان سلسله پهلوی و بنیانگذار ایران نوین اداء کرد ، مگر آنکه به زمان‌و مکان و اوضاع اقتصادی و سیاسی کشور و دورنمائی از جهان‌در آن روزگارتوجه داشت ووقایع زمان رامورد بررسی قرار داد و این‌با دانش اندک ممکن نیست.

آنچه که پوشیده نیست اعلیحضرت رضاشاه کبیرزمانی زمام امور را بدست گرفتند که کشور ایران دچار یکصد سال خواب و بیخبری بود.

یکصد سالی که دنیا با سرعت به پیش میرفت و پادشاهان قاجار در حرمسرا های خویش بافروش سرمایه ملی و قروض خارجی که بر دوش مردم زحمت کش این مملکت سنگینی میکرد بخوشگذرانی مشغول بودند و از اوضاع جهان وحتی داخله کشور اطلاع نداشتند و هرگز گردنکشی در گوشه‌ای از کشور صاحب قدرت و حکومت بود و هر قسمت از کشور تحت نفوذ یک کشور خارجی اداره میشد .

وعده‌ای‌ازخوانین خودفروش تحت لوای پرچم بیگانه بیاغی‌گری مشغول و ندای شوم تجزیه گوشه‌ای ازخاک کشور را سرداده بودند.

همین تهران به بخش های مختلف تقسیم و تحت نفوذ دولت های روس و انگلیس قرار داشت . قلیک قلمرو نفوذ انگلیس وزرگنده زیر سلطه روس‌بود . کشورفاقد ارتش ملی بود و نیستی و اضمحلال، استقلال‌و تمامیت ارضی مملکت را تهدیدمیکرد.

در چنین‌زمانی اعلیحضرت رضاشاه کبیر برای نجات ایران از نیستی و نابودی حتمی قیام کردند . قیامی که فقر و جهل و بدبختی را ریشه کن ساخت و از برکت آن کشور سروسامان یافت و دست سیاستهای بیگانه از امور کشور کوتاه شد و یاغی‌ها سرجایشان نشستند

بنای‌ایران نوین آغاز گردید. با احداث جاده ها پل ها و ایجاد راه‌آهن سراسری‌ایران تجارت رونق‌یافت‌و با اقدامات ارزنده رضاشاه کبیر رفاه، امنیت و سعادت برای مردم این مرز و بوم به ارمغان آورده شد .

بله ، همه‌این ها بسادگی صورت نگرفت. خزانه مملکت خالی بود .

درآمد گمرکی‌در وثیقه قرض‌ها و در اختیار خارجی ها قرار داشت .

کشور فاقد قوای دفاعی بود. در چنین زمانی اعلیحضرت رضا شاه‌کبیر تنها با نیروی عشق به وطن و مردم کشورش توانست کشتی طوفان زده مملکت را از ورطه گرداب حوادث و دسیسه‌ها نجات دهد و بساحل نجات رهنمون سازد .

عشق به وطن و توجه به ملت و کوشش در ایجاد قدرت ملی و برقرارامنیت‌و کوشش در بالابردن سطح معلومات ملت و علائق آن شاهنشاه بزرگ به فرهنگ و هنر از خصائص بارز سردار بزرگ تاریخ ایران محسوب میشود که سیمای مملکت و سرنوشت ملت ایران را بکلی تغییر داد .

بیائید با هم سپاس گوئیم اقدامات و خدمات ارزنده و گرانبهای سرودمان پهلوی اعلیحضرت رضاشاه‌کبیر سردار بزرگ ایران را که ایران‌نورا بنیانگذاری نمودند و سپاس گوئیم اعلیحضرت همایون محمد رضاشاه پهلوی‌شاهنشاه آریامهر را که با عشق عمیقشان به ملک و ملت وبا تلاش فراوان و رهبریهای خردمندانه و داهیانه خویش کشور را بسوی ترقی‌وتعالی رهبری فرمودند و سپاس گوئیم پرچمدار انقلاب شاهو ملت را که‌کشور را به قدرت و ملت را به سعادت رسانده‌اند و زحمتکشان و کشاورزان ایران را از قید بردگی آزاد و کشاورزی را مکانیزه و با ایجاد صنایع کشور را برای رسیدن به تمدن بزرگ آماده فرموده‌اند . و اینک ما آماده می‌شویم تا به تمدن بزرگ دست‌یابیم و برای ما افتخاریست که‌در نوسازی کشورمان سهم کوچکی را عهده‌دار هستیم.

اکنون بپاس‌ثبات و امنیت و آرامشی که داریم ، بپاس موهبت ها و نعمت‌هائیکه در پرتو رهبریهای خردمندانه شاهنشاه آریامهر به ماارزانی شده است‌وبه پاس تلاش‌های شبانه ووقفه ناپذیر شاهنشاه محبوب ما برای‌تامین و رفاه و آسایش‌وسربلندی فرد فرد ملت ایران‌بدر برده‌اند مراتب سپاس و حق شناسی خودرا به پیشگاه مبارک شاهنشاه محبوب تقدیم داشته و دوام و بقاء سلطنت پربرکت دودمان پهلوی و سرفرازی کشور عزیزمان را از خداوندمتعال خواستاریم .

**زنده باد شاهنشاه آریامهر ـ پاینده باد ایران**

**★وظیفه خود را بخوبی درک میکنیم**

بدنبال سخنرانی آقای مهندس امینی‌که با کفزدنهای ممتد حاضران مورد تائید قرار گرفت ، آقای رضا هریجانی نماینده کارگران کارخانجات آجر سوفالین و تهران سوفالین و تهران سوفالین‌رشته سخن‌را بدست گرفت و چنین گفت: اجازه می خواهم دراین روز فرخنده‌که‌پنجاهمین سال سلطنت دودمان پهلوی را جشن می‌گیریم مراتب سپاس خودوکلیه کارگران‌کارخانجات آجر ماشینی‌سوفالین وتهران احترام نمائیم :

همه می‌دانیم پنجاه سال پیش به نیروی کار که در حقیقت یکی از منابع اصلی ثروت ملی ما است توجهی نمی‌شد و کار و کارگرمورد توجه قرارنمی گرفت وکارگر جزآلت دست‌چیز دیگری نبود. امروز مفتخریم که در پرتو عنایات پدر تاجدارمان شاهنشاه آریامهر نیروی کار و کارگر بمعنی واقعی مورد توجه قرار گرفته و ما کارگران از جان ودل‌شاهنشاه عظیم‌الشان خود و میهن عزیز را می پرستیم . ووظیفه خطیرخود را بخوبی‌درک می‌کنیم‌وبرای انجام این وظیفه مقدس از هیچگونه‌اقدامی دریغ نخواهیم کرد . چنانچه همه ملت ایران مخصوصا کارگران شریف‌و زحمت‌کش می‌دانندکه ازپرکت انقلاب شاه و ملت ازموقعیت مادی و معنوی بسیار ممتازی برخوردار گردیده‌اند. بهداشت رایگان داریم . فرزندان مادر صورت داشتن استعداد و علاقه به آسانی به دانشگاهها دست رسی دارند. از احترام فوق‌العاده‌ای دربین‌ملت ایران برخورداریم و سالهاست در سود کارخانه ها سهیم می باشیم و از مزایای قانون مالکیت صنعتی برخورداریم.

شاهنشاها بپاس تمام توجهات شاهانه‌ایکه به ما کارگران و ملت شریف ایران اعطا فرموده‌اید ما کارگران‌از هیچ اقدامی‌برای بهتر وبیشتر کارکردن فروگذار نخواهیم کرد. وسعی خواهیم کرد در این کارگاههای‌تولیدی که سرمایه های ملی محسوب میشوند ، بیشتر کارکرده و برای افزایش تولید و نقصان ضایعات ساعی و کوشاباشیم تا از این راه سهم کوچکی‌از دینی را که به شاهنشاه محبوب و میهن عزیز خود داریم ادا کرده باشیم .

زنده باد شاهنشاه آریامهر ـ جاوید باد دودمان پهلوی پاینده باد پرچمسه رنگ‌ایران

**★ پایان جشن**

پس از سخنرانی نماینده کارگران کارخانجات آجر سوفالین و تهران سوفالین کیک زیبائی که تهیه شده‌بود بریده شد و ضمن پذیرایی گرم و صمیمانه‌ای که از مدعوین بعمل آمد این مراسم ملی درمیان ابراز احساسات پرشور حاضران نسبت به شاهنشاه آریامهر پایان یافت.

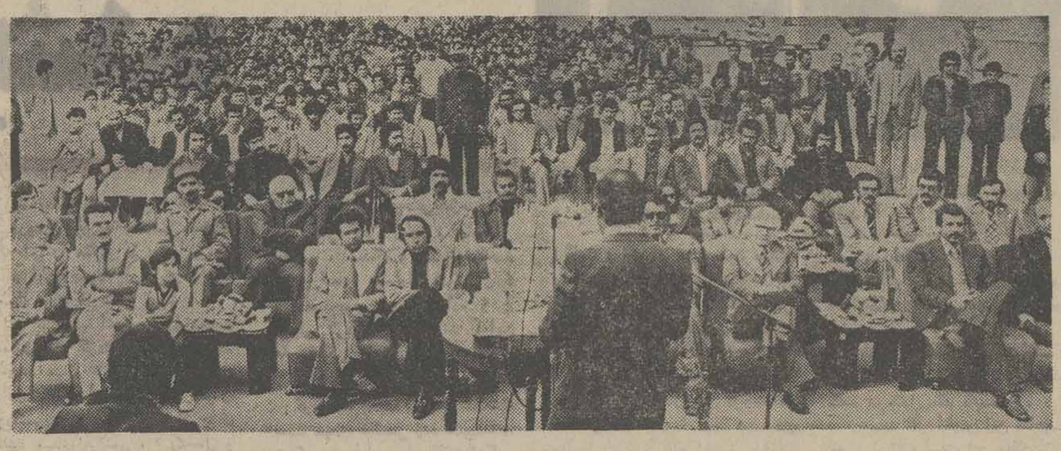

گوشه‌ای از مراسم باشکوه‌جشن بزرگداشت پنجاهمین سال شاهنشاهی شکوهمند پهلوی که‌از طرف شرکت تولیدی کارخانجات آجر سوفالین و تهران سوفالین برگزار گردید.

آقای نعمت بخش مدیر عامل شرکت تولیدی کارخانجات آجر سوفالین و تهران سوفالین در حال سخنرانی

آقای مهندس امینی رئیس کارخانجات آجر سوفالین و تهران سوفالین طی سخنان مبسوط و مشروحی پیشرفت های ایران را در طول ۵۰سال شاهنشاهی پهلوی مورد بررسی و تشریح قرار داد .

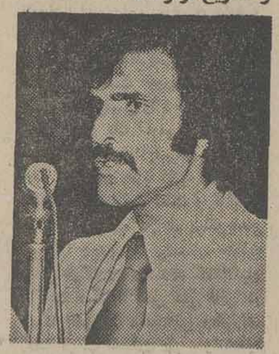

نماینده کارگران مراتب‌سپاس عمیق کارگران کارخانجات آجر سوفالین و تهران سوفالین رابه پیشگاه مبارک شاهنشاه آریامهر تقدیم داشت .

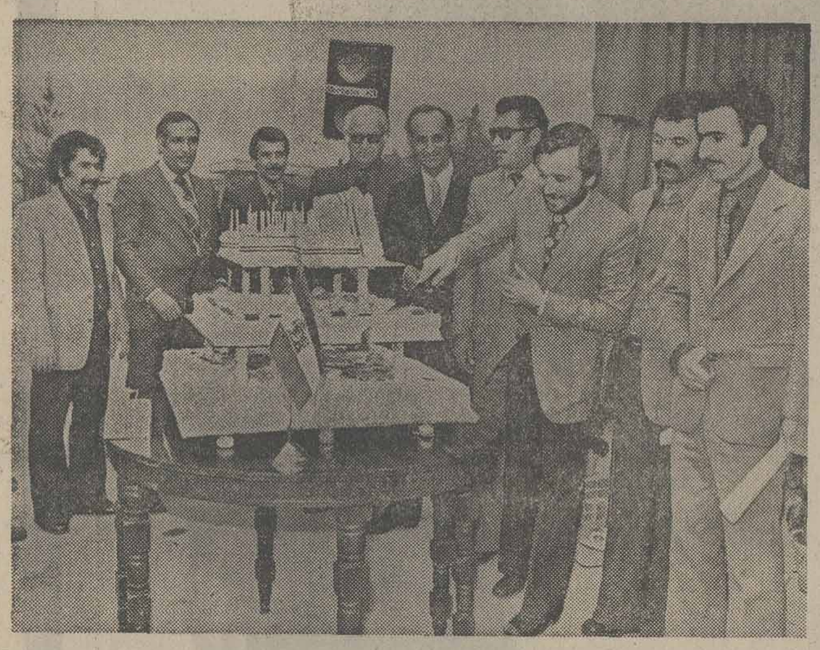

آقای حمید انصاری ، یکی از مدیران‌شرکت‌تولیدی کارخانجات آجر سوفالین و تهران‌سوفالین، در حال بریدن کیک مخصوص‌جشن پنجاهمین سال شاهنشاهی پهلوی .


# گروه‌فرهنگی دکترهشترودی

**برای کلاسهای تکدرس ششم ریاضی وطبیعی که از پانزدهم**

فروردین ماه ۲۵۳۶ بعداز ظهرها در دونوبت(۳ـ۸)و(۳۰ر۴ـ۹)تشکیل میشود از هم‌اکنون همه‌روزه از ساعت ۵ـ۸ بعدازظهر ثبت نام میکند مدارک لازم دو قطعه عکس ۴×۶

محل ثبت نام میدان کاخ دبیرستان دکترهشترودی تلفن ۶۶۲۲۱۲ـ ۶۴۸۲۱۸

# اطلاعیه‌مهم

**ساعت‌های جدید کارشرکت های‌هواپیمائی درتهران**

**برای خریدورزروبلیط‌از تاریخ‌اول فروردین‌ماه۲۵۳۶**

**شنبه تاچهارشنبه ۸½ صبح تا۵ بعدازظهر**

**پنجشنبه‌ها ۸½ صبح تا۲ بعدازظهر**

**جمعه‌ها تعطیل است**

| | |
|---|---|
| ایرفرانس | ا ـ آل |
| ایراینديا | هواپیمائی ژاپن |
| آلیا | ك . ال .ام |
| آلیتالیا | هواپیمائی کویت |
| آریانا | لوفت‌هانزا |
| بریتیش‌ایرویز | پان آمریکن |
| هواپیمائی چکسلواکی | پی . آی .ا |
| | کوانتاس |
| | سابنا |
| | اس . آ.اس |
| | سویس‌ایر |
| | هواپیمایی‌سوریه |
| | هواپیمائی ترکیه |
| | تی . دبلیو .ا |

فروشگاه

# آگفا

**درخیابان بلوارپهلوی**

**ساختمان‌آگفا افتتاح‌شد.**

انواع دوربین‌های عکاسی و پروژکتوراسلاید ـ دوربین‌های سینمائی و پروژکتورهای ۸ میلیمتری ـ تجهیزات‌لابراتوار رنگی ـ کاغذ فیلم و مواد شیمیائی ـ انواع نوار ضبط ـ سیستم‌های سمعی و بصری ـ سیستم برای صنعت گرافیک وچاپ‌افست ـ عکاسی‌صنعتی ـ لوازم‌دفتری ( سیستم‌های کپی‌کردن و تکثیر) .

Agfa
AGFA-GEVAERT

# طبیعت زیبادرآمل وبابل منتظرشماست

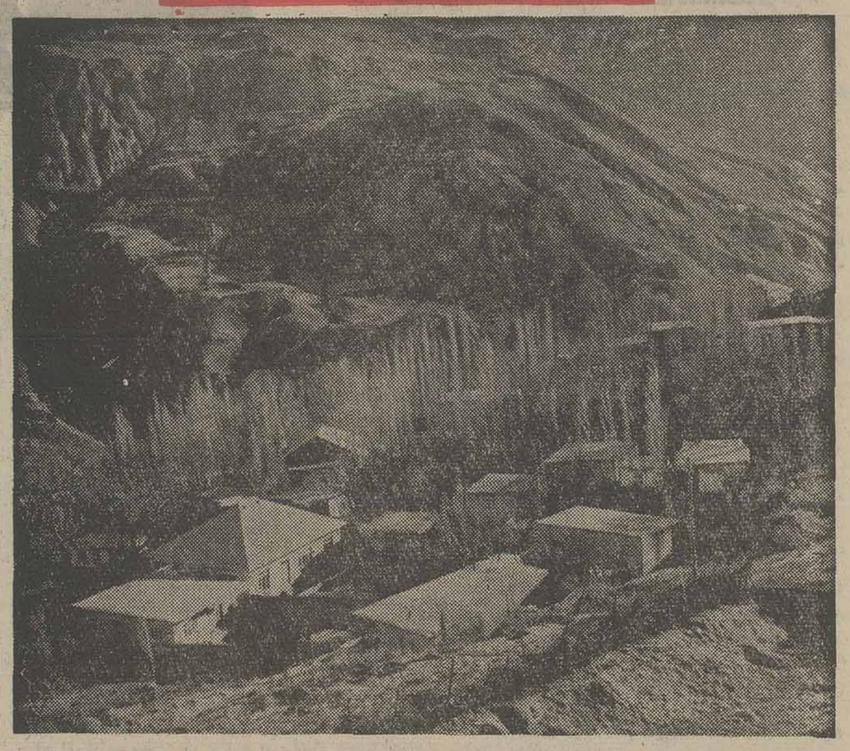

مازندران ، سرزمین رویائی شمال با سخاوت تر ازهمیشه از هم‌اکنون چشم به جاده‌های اطراف خود دوخته است تا سیل همیشه جاری مسافرخود را بهتر و راحت‌تر درآغوش بگیرد . اگر به مازندران می روید بدون‌شک آمل و بابل را هم خواهید دید .

**آمل: بهار اصیل**

آمل (از طریق جاده هراز) در ۱۸۰ کیلومتری تهران‌قرار دارد. با اتوبوس عادی ۱۲۵ ریال ، دو لوکس ۱۶۰ ریال سوپر ۲۰۰ ریال و سواری ۲۵۰ تا ۳۰۰ ریال میتوان به آمل رفت .

در این شهر جمعا ۸ هتل ، مهمانخانه ومسافرخانه‌وجود دارد . هتل آمل مقابل پل معلق (تلفن ۲۵۳۳)، هتل‌صدف میدان ششم بهمن (تلفن۴۴۵۰) هتل مسعود خیابان رضاشاه کبیر (تلفن ۲۲۰۵)

نرخ اتاق یکنفر ، در هتل آمل ۵۰ تومان ، دو نفر ۶۰ تومان و تخت اضافی ۱۵ تومان با حمام خصوصی و در هتل مسعود بترتیب ۳۰ ، ۵۰ و ۱۵ تومان و در هتل صدف ۲۶ ، ۴۲ ، و ۱۲تومان می‌باشد .

نرخ اتاق یک نفره در هتل چهار نفره مسافرخانه های آمل ۸ ، ۱۰ ، ۱۵ و ۱۸ تومان و هر تخت اضافی ۴ تومان است .

مسافرخانه ژاله خیابان کاخ (تلفن ۲۹۵۵) ، شاهین‌خیابان شاه (تلفن۲۵۱۵)تهران خیابان هراز (تلفن ۲۴۴۲)، مهرمیدان ششم بهمن (تلفن۲۴۷۳)فرهنگ خیابان ششم بهمن ۳۵۲۸

● غذاهای محلی آمل که فقط در منازل طبخ میشود عبارتست از قلیه، بشت‌باش و ناس‌خاتون .

از گردشگاههای‌معروف‌داخل و خارج شهر آمل می‌توان اینها را نام برد :

پارک شهر در بستررودخانه هراز زیر پل معلق ، بولوار چکسر بنای تاریخی میرقوام الدین مرعشی(میربزرگ)میدان ششم بهمن ، میدان مثلثی و پارک کشاورزی و پارک جنگلی ۲۵ شهریور ۲۰ کیلو متری آمل و امامزاده عبداله ۱۲ کیلومتری آمل .

اتومبیل‌های سواری با دریافت ۲۰ ریال شما را تا گردشگاههای خارج شهر می رساند .

● سینماهای مهم آمل عبارتست از سینما آرش و درفش درمیدان ششم بهمن‌و مثلثی .

**تلفن های ضروری**

دفتر سرپرستی موسسه اطلاعات میدان مثلثی ۳۰۶۷-۲۷۷۱ دفتر نمایندگی روزنامه اطلاعات‌خیابان‌شهرداری ۳۴۴۴ بیمارستان‌امدادی۲۵شهریور ۲۹۳۹ ، پهلوی خیابان شاه ۳۵۵۵ - درمانگاه حکیمی ۳۴۴۶ ، مقیمی خیابان شاه ۲۴۹۶ شهربانی خیابان شاه ۲۵۲۵ ، راهنمائی ورانندگی خیابان شاه ۲۵۰۰ ژاندارمری خیابان شاهپور ۳۱۱۳ ، آتش‌نشانی ۱۱۲ - ۳۳۳۳- شهرداری ۴۴۴۶ اتاق اصناف ۴۵۹۶ ، پلیس راه جاده‌هراز ۴ کیلومتری آمل ۲۷۷۷

داروخانه شبانه روزی البرز ۳۲۶۸

آمل‌شرکت واحداتوبوسرانی ندارد و نرخ تاکسی آن نیز نفری ۵ ریال است .

● از طرف مقامات مسئول در آمل تدارک وسیعی برای پذیرائی از مسافران نوروزی و تامین رفاه حال‌آنها تدارک دیده شده است .

چند آموزشگاه‌برای جلوگیری از کمبود احتمالی جاپیش‌بینی شده و برای‌راهنمائی‌مسافران نوروزی دفترچه‌ها وبروشور های مخصوصی چاپ شده است .

اداره اطلاعات و جهانگردی آمل نیز مانند سال پیش در ابتدای خیابان رضاشاه کبیر یک کیوسک راهنما نصب خواهد کرد .

**بابل: کاهو وسکنجبین**

بابل در ۲۱۱کیلومتری‌تهران و همسایگی آمل واقعست .

بلیت اتوبوس برای رفتن به بابل ۱۳ تومان و کرایه سواری ۳۰ تومان است .

در ضمن با قطار نیز میتوان به شاهی رفت و از این شهر جاده ۲۰ کیلومتری شاهی - بابل راباسواری های۱۵ریالی پیمود .

در بابل هفت هتل و مسافرخانه وجود دارد .

هتل اطلاعات و جهانگردی خیابان آریامهر (تلفن ۵۰۶۱) هتل میامی میدان ششم بهمن (تلفن‌های ۴۱۲۸ و ۴۱۲۷) مهمانخانه وطن (تلفن ۴۷۱۵) مسافرخانه بابل (تلفن ۳۶۵۰) مسافرخانه بهارنو (تلفن۳۵۹۲) مسافرخانه تاج‌نو (تلفن۲۲۰۶) مسافرخانه پاپلی (تلفن۴۷۱۹)

کرایه اتاق یک تخته تا پنج تخته بترتیب ۱۵ ، ۲۲ ، ۲۷، ۳۲ و ۳۸ تومان و هر تخت اضافه ۷ تومان است .

● غذاهای محلی ومعروف بابل عبارتست از :

نازخاتون ، هارویش ، ملا قورمه ، چنگل قلیه ، ساک ، کتی‌ترشی ، کاله وینگوم‌انار، شش‌انار ، مرغ‌ترش غذاهای محلی بابل فقط در منازل‌طبخ میشود .

● گردشگاهها ونقاط دیدنی بابل در خارج و داخل شهر عبارتست از امامزاده قاسم ، امامزاده عبداله ، امامزاده یحیی ، کاخ سلطنتی، پل‌محمد حسن‌خان ، پارک ولیعهد ، پارک شهر ، سلطان محمد طاهر ، درویش تاج‌الدین ، درویش عابدین ، هفت تن ، درویش فخرالدین . فاصله گردشگاههای خارج شهر تا بابل حداکثر یک کیلومتر است .

● سینماهای مهم بابل عبارتست از پهلوی، پاسارگاد میدان ششم بهمن ، مهر ، داریوش .

**تلفن‌های ضروری**

دفتر نمایندگی روزنامه اطلاعات خیابان شهریارپور ۵۰۰۵ ، بیمارستان شاهپور خیابان رضاشاه کبیر ۳۵۹۴ - ۳۰۸۷ - ۳۷۰۸ ، بیمارستان خصوصی مازیار خیابان‌پهلوی ۲۲۰۰ ، درمانگاه چهارشنبه ۲۰۸۹ ، درمانگاه رضایکله ۳۰۸۶ ، درمانگاه سید جلال ۴۱۱۶ ، بیمارستان امیرکله ۹۶۵۵ - ۹۶۵۶ و ۹۷۵۵ ، درمانگاه آمیر کله ۹۷۶۰ شهربانی خیابان‌پهلوی۴-۳۵۰۰ راهنمائی و رانندگی ۴۷۴۷ ، کلانتری‌مرکز ۳۰۰۲، کلانتری دو ۲۸۰۰ ، آتش‌نشانی ۴۴۴۴ شهرداری خیابان پهلوی ۲-۳۴۰۰ و ۳۴۴۴ اتاق اصناف خیابان سبزه میدان ۳۹۳۲ و ۵۲۵۷ .

داروخانه شبانه روزی‌دکتر آزادیان (تلفن ۲۴۵۶)

● سوغاتی مهم‌بابل‌عبارتست از انواع ماهی ، مرغابی و مرکبات و مربای بهارنارنج ، گاهو ، پارچه‌های کتانی از الیاف طبیعی و گل ترگس و سنبل

از هم‌اکنون از طرف سازمان های مسئول در بابل برای تامین رفاه مسافران نوروزی پیش‌بینی‌های لازم‌صورت‌گرفته است .

از طرف شهرداری بابل ۳ کیوسک اطلاعات در ۳ نقطه ورودی شهر نصب می‌شود .

شهرداری بابل به گردن ۳ مسافر نوروزی که پس از تحویل سال نو وارد این‌شهر شوند سه حلقه گل‌می‌اندازدو هدایای نفیسی به آنها می - دهد .


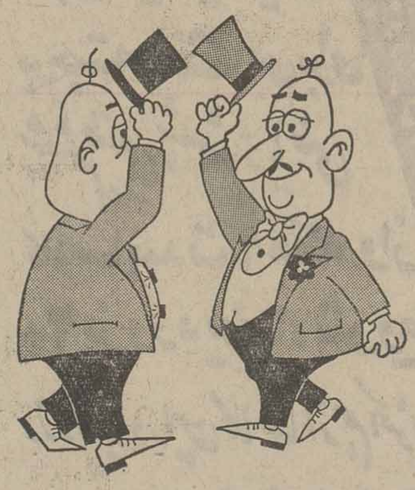

گره زده... یادشی نره!

۱۰ گنج به ارزش ۳ میلیون تومان

با سری ۵ تائی بلیطهای نوروزی

قرعه کشی ۴ روز دیگر



# تکان نخورید

با این دستگاه " فرمان از راه دور " می‌توانید تلویزیون شاوب لورنس‌جدیدتان راازدور خاموش‌کنید صدایش راکم یا زیاد کنید یا کانال هاراعوض‌کنید بدون اینکه لازم باشد ازجایتان تکان بخورید .

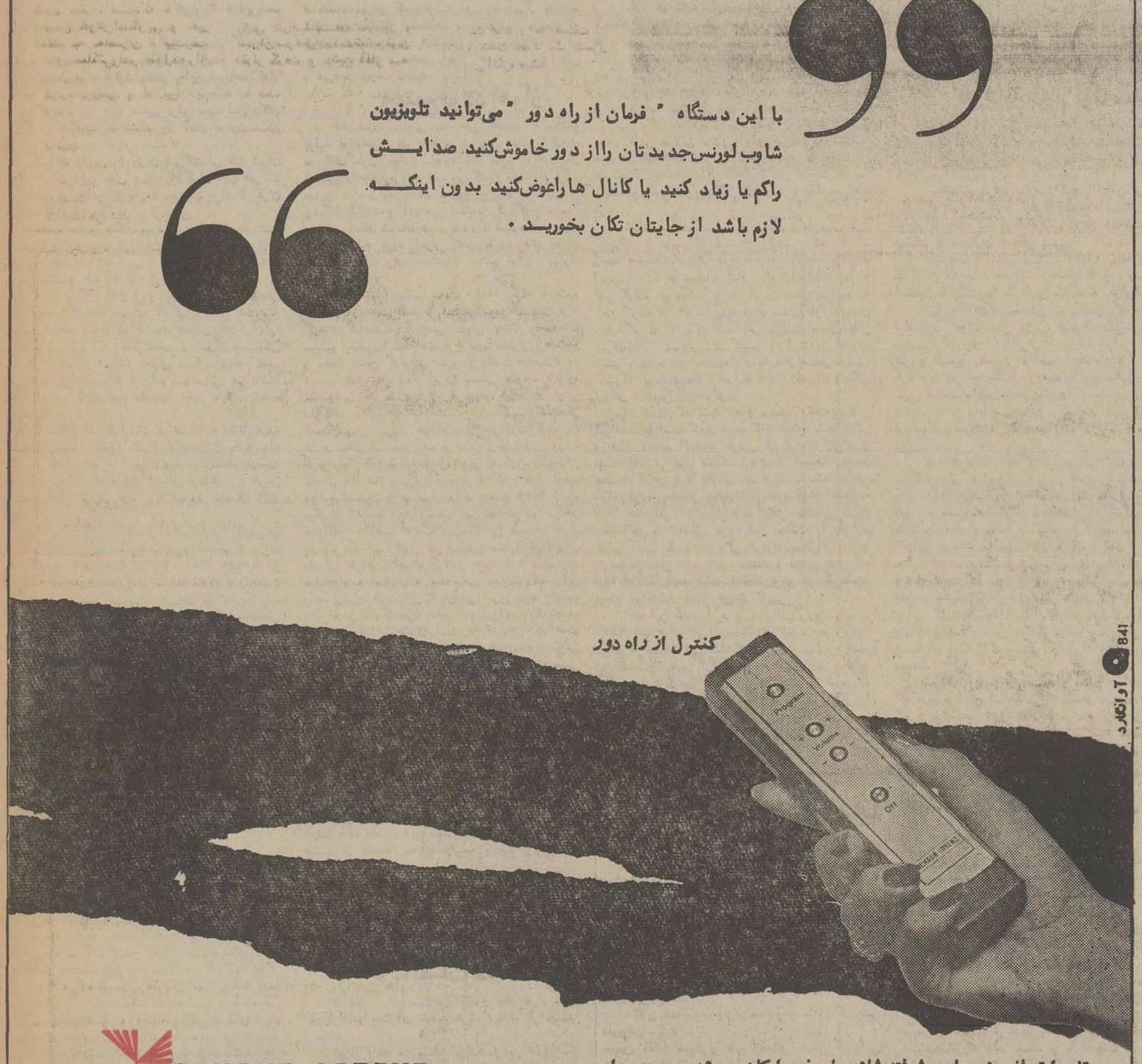


تغییرات فنی و بسیار پیشرفته شاوب لورنس امکان سرویس سریع را فراهم کرده و دیگر احتیاجی نیست که سرویسکاران تلویزیون را از خانه شما خارج کنند .

SCHAUB-LORENZ
شاوب لورنس

# بهره‌برداری از نخستین واحد تولیدی آهن اسفنجی آغاز شد

**در پیشگاه شاهنشاه آریامهر در اهواز**

**شاهنشاه کارخانه دوم لوله‌سازی اهواز را گشودند**

شاهنشاه آریامهر از کارکنان کارخانه لوله‌اهواز دربارهٔ‌وضع آنان پرسش میفرمایند. دکتر اقبال و مدیران کارخانه افتخار حضوردارند.

شاهنشاه آریامهر که برای بازدید از پیشرفت های عمرانی و صنعتی جنوب کشور به‌اهواز تشریف‌فرما شده‌اند هنگام عبور از برابر صف مستقبلین پیرامون برنامه های هریك از گروه‌ها پرسش‌هائی فرمودند.

در برابر صف‌دانشگاهیان شاهنشاه از رئیس دانشگاه جندی شاپور از وضع مسکن دانشگاهیان پرسش فرمودند ... به‌عرض رسید ساختمان ۱۷۰ دستگاه مسکن استادان دانشگاه باتوجه به معماری سنتی منطقه در مجاورت دانشگاه ایجاد شده است. شاهنشاه از میزان احتیاج مسکن کادرعلمی دانشگاه پرسش فرمودند‌به‌عرض رسید ۳۰۰خانه برای‌دانشگاهیان مورد نیاز است. شاهنشاه تعداد استادان زن دانشگاه جندی‌شاپور را جویا شدند‌به عرض رسید ۱۰ درصد کادر علمی این دانشگاه رازنان تشکیل میدهند.

رئیس دانشگاه به عرض رسانید تعداد دختران دانشجوی این‌دانشگاه نیز نسبت‌به سایر‌دانشگاه ها افزونتر است به‌دلیل آنکه خوابگاه های مخصوص برای دختران دردانشگاه جندی‌شاپور درنظر گرفته‌شده است .

شاهنشاه اظهار‌امیدواری فرمودند که برنامه‌توسعه و گسترش دانشگاه جندی‌شاپور باتوجه به نیازهای منطقه ادامه یابد.

در برابر صف مسئولان سازمان های اداری شاهنشاه از مدیر کل کشاورزی خوزستان میزان بارندگی و تاثیر گرمای نوروزی بر محصولات کشاورزی را پرسش کردند.

وی معروض داشت خوزستان‌هم آکنون‌درانتظار ریزش باران است درصورتی که باران به موقع‌نبارد محصول دیم استان در معرض خطر قرار میگیرد ولی سالهای گذشته در چنین زمانی هوا خشك‌تر بود‌وباران نیز باریده بود.

شاهنشاه در برابر صف اعضای شورای آموزش و پرورش منطقه‌ای در مورد فعالیت شورا پرسش فرمودند‌به‌عرض رسید:

این شورا بودجه منطقه را باتوجه به‌اولویت‌ها به‌مصرف میرساند‌و مشارکت بیشتر مردم را دراجرای این برنامه ها طلب میکنند.

شاهنشاه در برابر صف نمایندگان شوراهای داوری ضمن تاکید براهمیت کار این‌شوراها تعداد پرونده های مورد رسیدگی آنان را پرسش فرمودند‌به عرض رسید:

در سال جاری ۳هزار و ۵۷۹ شکایت به شورا های داوری رسیده است‌.که تاکنون ۳ هزار‌پرونده مورد رسیدگی قرار گرفته است.

شاهنشاه فرمودند در قوانین جدیدی که وضع میشود باتوجه به مفیدبودن کارهای انجام شده در شوراهای داوری مسئولیت بیشتر به‌این شوراهاواگذار خواهد شد. شاهنشاه پس‌از ابراز مرحمت به صف نمایندگان جمعیت های ملهمی برابر صف نمایندگان کارگران تشریف‌فرما شدند و‌از آنان درمورد‌مسکن پرسش فرمودند به عرض رسید :

شرکت تعاونی کارگران شرکت‌ملی نفت ایران اقدام به ساختمان هائی برای کارگران این شرکت کرده‌است و خانه‌هائی باقیمت مناسب برای‌کارگران شرکت نفت بنا میشود.

شاهنشاه دراین هنگام بهره‌گیری ازانرژی‌خورشید رابا‌توجه به‌آب‌وهوای خوزستان برای تاسیسات‌حرارتی و برودتی‌خانه‌های مسکونی تاکید فرمودند. شاهنشاه پس‌از استماع تقاضای کارگران بخش خصوصی در مورد تامین مسکن آنان لزوم ایجاد خانه‌های سازمانی را از جانب کارخانه هابرای کارگران بخش خصوصی یادآور شدندو ایجاد شرکت‌های تعاونی کارگران را با مشارکت خود آنان خاطرنشان کردندو فرمودندوقتی ۴۰ هزار کارگر شرکت تعاونی مسکن ایجاد کنند. حتی قادر خواهندبودکه شرکت ساختمانی هم داشته باشند . شما این اقدام رابکنید مانیز مابقی‌را انجام خواهیم‌داد .

به هنگام تشریف‌فرمائی شاهنشاه به مقابل صف کشاورزان‌مسئله کمبود کارگر کشاورزی به وسیله یکی از کشاورزان به عرض رسید. شاهنشاه درمورد دستمزد کارگر کشاورزی پرسش فرمودند به عرض رسید مبالغی بیش‌از ۵۰۰ ریال مورد تقاضای آنان است .

زیرا شرکت‌های ساختمانی مبلغی بیش‌ازاین‌میزان به کارگران می‌پردازند.شاهنشاه‌فرمودند اگرکشاورزی را مکانیزه کنید وفی‌المثل ازهرهکتار ۸۰تا۹۰ تن گوجه فرنگی برداشت کنید مسلما سودلازم رابدست می‌آورید. نماینده کشاورزان معروض داشت‌درمکانیزه کردن کشاورزی بازهم‌مسئله کمبود کارگر متخصص مطرح است.

زیرا کارگر پیدا نمی‌شود.

شاهنشاه فرمودند بیاد می‌آورم موقعی بودکه‌آن بساط حقه‌بازی برچیده شده بودو ما یکی دوسال عکس‌العمل سالهای ۱۳۲۹ تا۱۳۳۲ را می‌چشیدیم و دراین دوران‌چنان فقری درخوزستان بودکه‌انسان را متاثر میکرد. یادم‌می‌آیدآن‌موقع به‌کارگران‌خوزستان در برابر یکروزکار یك‌کمی نان ویا آرد می‌دادند.در این‌جایکی دیگراز کشاورزان به عرض شاهنشاه‌رساند کشاورزان اولین‌بهره‌گیران ثمرات انقلاب شاه‌وملتند ولی باز هم درانتظار بهره‌گیری بیشتر از اثرات ۱۷ اصل انقلاب هستند.

## رمز موفقیت

شاهنشاه باتاکید برتصویب قانون‌کار کشاورزان فرمودند برای شما نیزمانند کارگران تامین های اجتماعی درنظر گرفته شده است شما باید اصول کشاورزی مدرن رافرابگیرید واگربخواهید باکشور های‌پیشرفته رقابت داشته باشید ناگزیرید وسائل کارتان رامانند آنهاکنیدو آموزش فنی‌وحرفه‌ای‌مساوی هم داشته باشید ،باید زحمت‌بکشیدو کارکنید واگر فکر می‌کنید فقط اسمتان کشاورز است و فقط آب‌و هوا کارتان را درست میکند اشتباه است ،بایدتخصص پیداکنید تابادنیای آینده آشناو همگام شوید .تاکنون حمایت‌های لازم ازکشاورزان شدمو خواهد شد ازجمله این‌که شما از حمایت‌های خاص بانکهای کشاورزان برخوردار هستیدو ازوام های باربح کم استفاده می‌کنید . باید توجه‌داشته باشیدکه رمز موفقیت‌مادر آینده‌بین‌ملل زنده دنیاکار بیشتر است نه تنبلی. اگر تنبلی بکنید پس‌از چندسال که نفت‌تمام شدهمه خرابه‌نشین خواهید شد البته نسل فعلی از درآمدنفت برخوردار است ولی منظورم فرزندان شماست که‌اگر کار نکنید درگردوخاك زندگی خواهندکرد.

دراین هنگام نماینده کارگران شهرداری تقاضای این‌کارگران رادر مورد حداقل دستمزدبعرض شاهنشاه رساند.

شاهنشاه مقرر فرمودند تقاضای کارگران‌شهرداری ها مورد رسیدگی قرار گیردو گزارش آن تهیه وبه عرض ملوکانه برسد.

شاهنشاه آنگاه در اتومبیل روباز قرار گرفتند و فرودگاه اهواز رابه‌قصد اقامتگاه اختصاصی ترك فرمودند.

مردم شهر اهواز با اجتماع درخیابان های شهرو بافریادهای جاوید شاهنشاه‌ایران باگرمی‌و صمیمیت خاصی از رهبر عالیقدر ملت‌ایران استقبال کردند ، شاهنشاه ایران که‌دراتومبیل روبازی سوار بودندبا تکان دست‌به‌ابراز احساسات بسیار پرشور مردمی که برای زیارت سرازپانمی‌شناختند پاسخ میدادند.

احساسات مردم‌شهر اهواز احساساتی مافوق‌عالی و غیرقابل وصف‌وتوصیف بود.

## مجتمع‌فولاد اهواز

شاهنشاه آریامهر بعدازظهر ۵شنبه به مجتمع تولید فولاداهواز تشریف‌فرما شدندو بافشار تکمه‌ای در اتاق‌کنترل مجتمع اجازه‌آغاز بهره برداری از نخستین واحدتولید آهن اسفنجی کشور راصادرفرمودند دراین مراسم مدیرعامل مجتمع تولیدفولاد اهواز از پیشگاه شاهنشاه آریامهر استدعا کردکه‌به میمنت پنجاهمین سال شاهنشاهی پرافتخار و شکوهمند پهلوی مجتمع تولید فولاد اهواز که‌از پدیده های دوران رستاخیز ملت‌ایران است‌بنام مجتمع فولاد پهلوی نامگذاری شود .

شاهنشاه آریامهر ساعت ۱۴٫۴۰ دقیقه به‌مجتمع فولاد پهلوی تشریف‌فرما شدندو مورد استقبال قرار گرفتند شاهنشاه آریامهر سپس به‌تالار اجتماعات مجتمع رفتندودراینجا آقای فرخ نجم‌آبادی وزیرصنایع و معادن ضمن گزارشی معروض داشت شاهنشاه در ترسیم هدفهای آینده ایران صنعتی همواره توجه مخصوصی به صنایع‌فولاد فرمودمو دراجرای اوامر ملوکانه برنامه توسعه صنعت فولادباگامهای‌مستحکم همچنان پیش میرود. هم‌اکنون از نظر ذوب که‌فعالیت ها در دوشرکت بخش عمومی متمرکزاست امر توسعه ظرفیت کارخانه ذوب‌آهن آریامهر به ۱٫۹ میلیون‌تن درسال باسرعت پیشرفت مینماید و کوره بلند جدید مجتمع اصفهان برای بهره‌برداری درسال ۲۵۳۶ آماده میگردد وتوسعه های بعدی این‌کارخانه در مراحل چندگانه تاظرفیت هشت میلیون تن درسال دنبال خواهد شد هم اکنون شرکت‌ملی صنایع فولادایران سرگرم طراحی واجرای ظرفیتی حدود ۶٫۵ میلیون‌تن در اهواز ، اصفهان و بندرعباس میباشد که اولین واحد آن به ظرفیت ۳۳۰ هزارتن امروز مورد بازدید ذات اقدس ملوکانه‌قرار میگیرد و دوواحد دیگرمجتمع اهواز دردست ساختمان است با اقداماتی که انجام شده شرکت‌های تولید کننده فولاد بخش عمومی خواهندتوانست قسمت عمده‌ای از طراحی و مهندسی کارخانجات جدید را درایران انجام دهند وباتوجه‌به عظمت طرحهای ایران درمورد تکنولوژی تهیه فولاد از طریق احیا مستقیم و تعداد واحدهائی که چندسال‌دیگر درایران مشغول بکار خواهند بود کشور در موقعیت ممتازی از نظر تجربیات مربوط به‌این تکنولوژی قرار خواهدگرفت.

پس‌از گزارش وزیر صنایع و معادن آقای امین مدیر عامل شرکت فولاد پهلوی گزارشی دربارهٔ‌مجتمع تولید فولاد بعرض رساندو سپس شاهنشاه آریامهراز قسمت های مختلف این مجتمع دیدن فرمودند ودریك قسمت از محوطه مجتمع ازلوحه یادبود پرده‌برداری کردند.

شاهنشاه سپس به‌میان اجتماع عظیم کارگران و مسئولان مجتمع‌فولاد پهلوی تشریف‌فرما شدند و در حالی‌که کارگران احساسات‌شورانگیزی نسبت به رهبر عالیقدر خود ابراز میداشتند بیاناتی ایراد فرمودند.

## فرمایشات شاهنشاه

شاهنشاه آریامهر در اجتماع چند هزار نفری کارگران و مسئولان مجتمع فولاد پهلوی طی بیاناتی فرمودند :

امروز برای من‌ومسلما برای‌شما روز بسیارنیکو و نمایانگر آینده‌درخشان صنعتی این مملکت است. ماتا فرصت‌باقی است یعنی‌در ۲۰سال آینده مملکت ایران را باثروتی که بیشترین رقم‌آن ازاین استان بدست میاید یعنی ثروتی که‌از فروش نفت، گازو مشتقات نفتی بدست میاید بایدبه‌اوری سایر ثروت‌های مملکت را استخراج کنیم‌وآنرا خوب پرورش دهیم که زندگی شرافتمندانه و مترقی ایران آینده را تامین بکند. درضمن ظرف یك‌مدت کوتاهی برای مثال از روزیکه انقلاب ششم بهمن رادرایران شروع کردیم در آن روز درآمد سرانه مردم‌ایران در حدود ۱۶۰ دلار یا درحدود تقریبا دوهزاروخرده‌ای ریال درسال‌بود ولی امسال که چند روزدیگر به‌آخر میرسد درآمد سرانه ایران از مرزدوهزار دلار یا حدود یکصدوپنجاه هزار ریال گذشته است. البته باید خودمان‌را گول نزنیم و بدانیم که‌ازاین دو هزار دلار درحدود پانصد دلار آن تولیدناخالص سرانه ملی‌ایرانی استو بقیه از نفت‌وفرآورده های آن‌بدست میاید .امروز جمعیت ایران در حدود سی‌و چهار و نیم میلیون تن‌است بیست سال دیگر فکر میکنیم که‌جمعیت ایران‌به حدودپنجاه و پنج‌شاید هم شصت میلیون تن‌برسد ولی سعی می کنیم‌که از پنجاه و پنج میلیون نفر بیشتر نشود . تقریبا دوبرابر جمعیت کنونی و تقریبا یعنی‌تمام شدن ذخائر نفت ایران، پس اگر آنطوریکه فکر میکنیم زندگی ایرانی باید به‌سطح زندگی ممالك مترقی‌جهان چه اروپا و چه جاهای دیگر برسد باید ببینیم چند برابر درآمد نفت را باید ازراه‌های دیگر بدست آوریم. اگر بخواهیم درباره تمام این‌راه ها توضیح بدهم خیلی طولانی میشود، ولی چیزی که مستقیما مربوط به‌شماست از بالاترین سطح که مهندسان هستند تا رده‌های پائین که‌کارگرانی هستند که بـا شهامت‌و باغیرت‌دراینجاکار کرده‌اند و کارخواهند کرد..

این مجتمع که‌امروز میبینیم وپیش‌بینی می‌کنیم‌که تا دوسال و سه‌سال آینده به‌کجا خواهد رسید مساله‌ای‌استکه مربوط به‌شماو‌صنایع‌فولاد ایران است. خوشبختانه تمام مواد اولیه‌ای‌که بعدابه کار گرفته خواهدشد ازخاك ایران تامین میشود از آهن گرفته تا كك .ولی‌بایدطوری صنایع فولادخودمان راپایه‌گذاری کنیم‌که بحداکثر ظرفیت معادن‌وذخائر ایران‌ازآن بهره‌برداری کنیمو آنرا تبدیل به‌فولاد شمش و در مرحله بعدی‌به‌فرآورده های صنعتی تبدیل کنیم‌که این یك‌قسمت از درآمد های لازم برای زندگی ایرانی راتامین خواهدکرد.

کاری که شما انجام میدهید کار بزرك و شرافتمندانه است کاری است که‌نه فقط به شمازندگی و روزی میدهد انشاءاله خوشی هم میدهد ولی‌کاری است که زیر بنای مملکت ایران را استحکام‌خواهد بخشید. ایران باید یك مملکت صادرات صنعتی‌باشد. بازاروارداتی‌ماچهل میلیارددلار درسال‌خواهدبود. بازار صادراتی ایران‌نیز باید لااقل به‌همین میزان باشدتااین که زندگی مردم این مملکت را بتوانیم تامین کنیم .قسمت بزرگی ازبازار صادراتی ایران را مجتمع هائی نظیر همین مجتمع و مجتمع هائی که فردا درکنگان،بندرعباس،اصفهان‌و در نزدیکی‌مشهد ایجاد خواهندشد تامین خواهد کرد.

البته این مجتمع‌ها هرچقدر بیشتر نزدیك به دریا باشدقسمت صادراتی آن‌مهمتر و بیشتر مقرون به صرفه خواهدبود. این‌است که امروز از نتایجی که‌در این چندسال اخیر گرفته‌ایم باید اظهار رضایت‌کرد.

کسانی که ازروز اول دراین‌کار بودند و کسانی‌که بتدریج‌باین‌حرفه روی آورده وگوشه‌ای‌از کار را گرفته‌اند همه آنها زحمت کشیده‌اند زحمت میکشند و خواهندکشید باید درواقع این موفقیت را دردرجه اول بهشماو درمرحله بعدی به‌ملت‌ایران تبریك گفت که‌امروز دارای چنین صنعت پیشرفته‌ای هستیم .ازاین قبیل صنایع امروز دردنیا زیادنیست و شاید ایران خیلی زود پیشاهنك این نوع احیاء مستقیم آهن وفولاد دردنیا بشود.

امیدوارم بار آینده برای دیدنو لذت بردن از پیشرفت کار شما به‌این‌مجتمع بیایم و آنرا درحداکثر ظرفیتش ببینم . درآن موقع یك محیطکار ،فعالیتو امیدویك موفقیت بزرك رابرای ایران مشاهده خواهیم کرد.

## کارخانه دوم لوله‌سازی

شاهنشاه آریامهر بعداز پایان بازدید ازمجتمع تولید فولاد اهواز ،کارخانه دوم‌لوله‌سازی اهواز رادر نزدیکی شهراهواز گشودندو کارخانه تولید لوله‌های ۵۶ اینچی رامورد بازدیدقرار دادند.

**شاهنشاه دراین بازدید ضمن ابراز مرحمت نسبت به‌کارگران که‌در محوطه کارخانه اجتماع کرده بودند فرمودند در مورد مسکن برای همه‌طبقات در مملکت باید فکری اساسی بشود.**

شاهنشاه آریامهر درساعت ۱۶٫۴۰ دقیقه به‌محل کارگران کارخانه تشریف فرما شدند و مورد استقبال کارکنان و کارگران کارخانه قرارگرفتند.

درآغاز آقای‌تقی‌مصدقی مدیرعامل کارخانجات لوله‌سازی اهواز ضمن عرض خوش‌آمدمعروض‌داشت صنعت لوله‌سازی که‌درایران بنابه‌اراده واوامرملوکانه شروع شدوبا راهنمائی و حمایت شاهنشاه پیشرفت کردامروزدر حد تکامل و به‌سطح بین‌المللی رسیده سپس شاهنشاه به‌ساختمان‌مرکزی کارخانه‌تشریف‌فرما شدندو نقشه های ساختمانی و نمودار تولیدکارخانه لوله‌سازی ونمودار تولید و مصرف گازرامورد بازدید قرار دادند.

مدیرعامل کارخانه لوله‌سازی اهواز ومدیر عامل شرکت ملی‌گاز ایران دراینجا معروض داشت در سال ۲۵۴۱ کلیه‌گاز استخراجی به مصرف خواهد رسید و مصرف داخلی با صادرات برابر خواهدشد و همچنین بعرض رسانید درآمدحاصل از جانشینی گز ۲هزارو دویست میلیون دلار به قیمت های امروزی درسال خواهد بود. شاهنشاه در مورد تعداد کارگران و کارکنان کارخانه پرسیدند بعرض رسید ۲۲۴ مهندس،تکنیسین‌وکارمند دفتر فنی‌و ۱۲۷۶ کارگر دراین کارخانه بکار اشتغال دارند. وی‌آنگاه درمورد مشکل استخدام مدیر به‌دلیل موانع و نارسائی های استخدامی برای تاسیسات کارخانه مطالبی بعرض رساند.

شاهنشاه به وزیر صنایع و معادن امر فرمودند که درمورد وضع استخدامی کارمندان صنعت نفت ـ گاز و پتروشیمی به‌دولت‌اطلاع‌داده شود که‌دراین‌زمینه گزارش مقدماتی تهیه شود تادر بازگشت معظم‌له به تهران به‌عرض برسد. همچنین شاهنشاه اوامری در جهت نقشه ۲۰ ساله برای گسترش شهر اهواز به استاندار خوزستان صادر فرمودند.

آنگاه شاهنشاه به جایگاه مخصوصی که در محوطه کارخانه برپا شده‌بود تشریف‌فرما شدند در اینجا دکتراقبال رئیس هیات مدیره ومدیرعامل‌شرکت ملی نفت ایران ضمن عرض‌خیرمقدم معروض‌داشت .

## گزارش دکتر اقبال

شاهنشاها :چاکر افتخار داردکه تشریف‌فرمائی ذات اقدس شهریاری رابه محوطه کارخانجات لوله سازی ازطرف خودو سایر کارکنان خیرمقدم عرض نماید.

صنعت‌لوله‌سازی درایران باصدور اوامر مطاع ملوکانه درآذرماه ۲۵۲۶ شاهنشاهی شروع گردید و دراین مدت علاوه بر تربیت کادر فنی وآمادگی‌کامل برای اداره این صنعت درسطح بین‌المللی جهت طرح های نفتو گاز و همچنین مصارف‌آبرسانی ۸۳۱۱۳۶ تن لوله تهیه گردیده است.

باسیاست‌و اقع‌بینانه‌ای که‌اعلیحضرت‌همایون شاهنشاه در موردصنعتی‌شدن مملکت اتخاذ میفرمایند و همچنین در جهت تامین نیازهای آتی چندی قبل اوامری صادر فرمودند که‌برای توسعه صنعت لوله‌سازی اقدام‌لازم بعمل‌آید.

باکمال خوشوقتی بشرفعرض میرساند که در اجرای اوامر مطاع ملوکانه طرحی تهیه‌و بمورد اجراء گذارده شده‌است که‌نه‌تنها احتیاجات مملکت را برای عملی نمودن طرحهای بزرك‌که نیاز به‌لوله‌های قطور دارد تامین مینماید بلکه درآتیه ایران‌قادر خواهد بود برای مصارف حوزه خلیج فارس جهت‌طرحهای نفتو گاز لوله صادر کند.

طرحی که امروز از شرفعرض ملوکانه خواهد گذشت عبارتست ازدوکارخانه ،یکی‌بقطر ۶ تا ۴۲اینچ و دیگری بقطر ۲۴ تا۵۶ اینچ ظرفیت این دوکارخانه سالیانه بطور متوسط ۳۰۰۰۰۰ تن میباشد که باتوجه بکارخانجاتی که قبلا ساخته شده‌اندظرفیت کلی را سالیانه به ۵۰۰۰۰۰ تن میرساند.

هزینه انجام این‌طرح بالغ‌بر ۷۳۱۱ میلیون ریال شده استکه عبارتست ازماشین‌آلات و نصب دو کارخانه خریداری شده از کایزر وتورنس امریکا بعلاوه ساختمان ۹۴ منزل‌کارمندی ،ساختمان تاسیسات ازقبیل دفتر، رستوران،لابراتوار ،کارگاه ومحوطه سازی باتصمام راه‌آهن و همچنین تامین آب‌وبرق و گاز.

بشرفعرض مبارك میرساند کارخانجاتی که بتوانند لوله بقطر ۵۶ اینچ‌تهیه نمایند دردنیا عبارتند از چهار کارخانه درژاپن و دوکارخانه دیگر درآلمان و ایتالیا. برای اجرای طرح شاه‌لوله گاز دوم‌احتیاج بمحدود ۸۰۰ هزارتن‌لوله ۴۸ـ۵۲ر۵۶اینچ‌خواهد بود که طبق برنامه طی ۳۶ماه درکارخانه جدیدساخته خواهدشد.

چهار کارخانه موجود با۱۸۹ نفر کارمندو۱۰۵۶ نفر کارگر اداره میشوند و اطمینان خاطردارد که کارکنان این مجموعه صنعتی دراجرای اوامرشاهنشاه کوشابوده وبرای‌پیشرفت‌این صنعت ازهیچ‌اقدامی دریغ نخواهند نمود تارضایت‌خاطرخطیرملوکانه فراهم گردد.

اجازه میخواهد که‌در پیشگاه مبارك ازهمکاری سازمان های دولتی بخصوص سازمان برنامه‌وهمچنین از زحمات وکوشش افرادی که مسئول اجرای این طرح بوده‌اند تشکر نماید.

ملت‌ایران در یکساله اخیر طی جشنهای باشکوه تاریخ پرافتخار پنجاه‌سال سلطنت شاهنشاهی راورق زده‌است .

برای چاکر افتخار و موهبتی است که‌از پیشگاه مبارك ملوکانه استدعا نماید باپرده‌برداری از لوحه یادبودو بازدید از تاسیسات این کارخانجات اجازه فرمایند بهره‌برداری شروع‌و تکمیل این صنعت مهم جزو یکی دیگر از اقدامات شکوفان پنجاهمین سال سلطنت پرافتخار دودمان پهلوی ثبت‌گردد.

سپس شاهنشاه باپرده‌برداری از لوحه یادبود کارخانه ،کارخانه دوم‌لوله‌سازی اهواز را گشودندو آنگاه به‌بازدید ازکارخانه تولیدلوله‌های ۵۶ اینچی این کارخانه پرداختند.

لوله‌های ۵۶اینچی برای ایجاد دومین خط شاه لوله گازرسانی ایران از کنگان‌به آستارا برای‌فروش گاز به‌اروپای غربی‌و چکسلواکی مورد استفاده قرار میگیرد.

هنگام بازدید شاهنشاه ازاین کارخانه یك‌لوله ۵۶اینچی درمراحل‌مختلف ساخته‌شد و معظم‌له پس‌از این بازدید و مشاهده نحوه‌کار این‌واحد تولیدی دفتر یادبود کارخانه را توشیح فرمودند .

**شاهنشاه هنگام ترك‌کارخانه لوله سازی اهواز از وضع مسکن کارگران پرسش کردند و فرمودند باید برای کارگران این‌مرکز خانه‌های سازمانی در نزدیکی کارخانه بناشود و تاکید فرمودند هنگام احداث‌خانه سازمانی برای کارگران زمین ورزش نیز در نظر گرفته شود .**

شاهنشاه در ساعت ۱۸٫۴۵ دقیقه کارخانه لوله سازی اهواز راترك فرمودند.

درکارخانه های‌شماره ۱و۲ لوله‌سازی اهواز از سال ۲۵۲۶ تاکنون ۸۳۱ هزارو ۱۳۶ تن لوله برای نفت‌و گاز و مصارف آبرسانی تهیه شده است. مجتمع اولین کارخانه های لوله سازی اهواز ازدو کارخانه کوچك‌وبزرك تشکیل شده درکارخانه بزرك لوله‌هائی به قطر ۱۸تا۴۸ اینچ ودرکارخانه‌کوچك لوله‌هائی به قطر ۶ تا۱۶ اینچ ساخته میشود.

مجتمع دوم لوله‌سازی اهواز که دیروز گشایش یافت در کنار مجتمع اول و درزمینی به مساحت ۳۲۰ هزار متر مربع‌بنا شده‌است .

تاسیسات این کارخانه درزمینی به مساحت۳۸ هزار متر مربع شامل ساختمان های کارخانه ها ، ادارات اصلی ،دفاتر فرعی برای امور فنی،رستوران، آزمایشگاه ،کارگاه ودیگر تاسیسات لازم‌در ۱۲ هزار متر مربع ایجاد شده‌این مجتمع نیز از دو کارخانه تشکیل شده است در اولین کارخانه لوله‌هائی به‌قطر ۶ تا۲۲ اینچ و درکارخانه دوم لوله‌هائی به قطر ۲۴ تا۵۶ اینچ وبه‌ضخامت یك اینچ ساخته میشود ویکی از بزرگترین کارخانه‌های موجود درجهان است که لوله‌هائی به این قطر باجوش مستقیم میسازد .

برق مورد نیاز کارخانه های لوله‌سازی پانزده هزار کیلوواتدرساعت‌است که‌از شبکه برق‌خوزستان وآب مورد نیاز به میزان دوهزار متر مکعب در روز از طریق سازمان‌آب اهواز تهیه‌و تامین میشود.

ظرفیت محصول کارخانه ها سالانه پانصد هزار تن درسال است .

درکارخانه های‌لوله‌سازی اهواز جمعا ۲۲۴مهندس تکنیسین و کارمنددفتری‌و ۱۲۷۶ کارگربه‌کار اشتغال دارند.

درحال‌حاضر ۱۸۶ دستگاه‌خانه‌سازمانی دراختیار کارمندان است و کارگران رسمی نیز برخی ازوام مسکن استفاده میکنندو یابا عضویت در تعاونی‌مسکن مالك‌خانه مسکونی شده‌اندوبقیه کارگران از کمك نقدی برای تامین محل سکونت استفاده میکنند. کارکنان این کارخانه‌ها ازتسهیلات درمانی و رفاهی استفاده میکنندو عضو شرکتهای تعاونی صنعت نفت هستند.

## شاهنشاه در بزرگترین واحد کشت و صنعت ایران

بقیه از صفحه ۲۷

تولیدی دستور فرمودند .

شاهنشاه آریامهر ساعت چهار بعد از ظهر بمحل مجتمع گروه صنعتی شهریار تشریف‌فرما شدند و مورد استقبال آقای سناتور علی رضائی رئیس گروه صنعتی شهریار قرار گرفتند و آنگاه درمیان ابراز احساسات پرشور کارگران و کارکنان این واحد تولیدی به محل خانه‌های سازمانی و سپس سالن اجتماعات کارخانه تشریف‌فرما شدند .

آقای نجم‌آبادی وزیر صنایع و معادن گزارشی معروض داشت .

سپس آقای سناتور علی رضائی ضمن گزارشی بعرض رساند:

ده سال و ده ماه قبل کلنگ ساختمان‌اولین کارخانه نورد کشور که بنام نورد شهریارنامیده شده بود بزمین زده شد و در یکسال بعد اولین‌بار افتخار زیارت شاهنشاه آریامهر از نزدیک نصیب گروه صنعتی شهریار گردید وکارخانه‌نوردشهریار بدست مبارک شاهنشاه‌افتتاح شد و در آن روز مسعود اولین قطعه آهن ساخت کشورشاهنشاهی بدست کارگران ایرانی تولید گردید. در طول‌این مدت علاوه بر کارخانجات نورد شهریار وشاهین کارخانجات نورد شاهرخ ، نورد شهداد ، نورد شهیاد و کارخانجات ذوب شهریار ، ذوب شوش و صنایع فلزی شهریار را بنیان گذاری و بـا مشارکت بانک توسعه صنعتی و معدنی ایران و مساعدتهای مالی بانک ملی و بانک شهریارایجاد و به بهره وری رسانید .. کارخانجات لوله سازی شهریار که در نوع خود از مدرن‌ترین کارخانجات لوله سازی دنیاست با سرمایه گذاری بالغ برهشت میلیارد ریال با مشارکت و مساعدت مالی بـانک توسعه صنعتی و معدنی ایران و کمکهای مالـی بانک شهریار و همت و پشتکار کارگران‌وتکنیسین ها ومهندسین ایرانی و خارجی گروه صنعتی شهریار با ظرفیت تولید سالیانه ۱۲۰ میلیون‌کیلو لوله بدون درز و ۶۰ میلیون کیلو لوله درزجوش اعم از ساده یا گالوانیزه آماده بهره برداری است، سپس شاهنشاه آریامهر به محل کارخانه های‌لوله سازی تشریف فرما شدند و با قطع نوار سه‌رنگ این واحد تولیدی را افتتاح کردند و ضمن‌بازدید یکساعته از قسمتهای مختلف کارخانه نحوه کار دستگاهها را از نزدیک ملاحظه فرمودند. هنگام بازدید شاهنشاه سناتورعلی رضائی‌مشکلات فروش فرآورده های این واحدتولیدی رادرکشور بعرض شاهنشاه رساند.

شاهنشاه فرمودندما میخواهیم کارگران‌سهام کارخانجات را خریداری کنند. این مقصود هنگامی امکان پذیر است که کارخانجات سود ده باشندو در این موقع شاهنشاه مقرر فرمودند وزیرصنایع و معادن کلیه مسائل مربوط به آهن و مشکلات صنایع پولاد را پس از بررسی ضمن گزارشی‌به پیشگاه همایونی تقدیم دارند.

شاهنشاه آریامهر در ساعت ۶ بعدازظهر این مجتمع را بمنظور عزیمت به اهواز ترک‌فرمودند.

ششم طبیعی و ششم ریاضی
گروه فرهنگی فضیلت
برجسته‌واختصاصی برای
ششم طبیعی و ششم ریاضی
باکادر آموزشی
کلاسهای فشرده
ثبت نام میکند
کلاسها بمدت ۶ هفته واز
۲۰ فروردین ماه شروع
روز شنبه
خواهد شد
رزرو جا در این کلاسها از هم اکنون
انجام میشود
فضیلت
آموزشگاه فضیلت ـ امیریه اول منیریه تلفن ۶۴۳۶۴۵
دبیرستان‌مظاهری ـ چهارراه پهلوی سه تلفن ۶۴۶۲۵۹
دبیرستان سهند ـ پهلوی مقابل کاخ مرمر تلفن ۶۴۳۰۵۹

### درسالروز خجسته میلاد رسول اکرم «ص» وولادت حضرت امام جعفر صادق «ع»، مدیران، کارمندان و کارگران

# کارخانجات شرکت تولیدی و صنعتی «کنیتکس کمیکالز»

## ۵۰ سال شاهنشاهی پرافتخار سلسله پهلوی را با شکوهمندی جشن گرفتند

**آقای مهندس یزدی**
**مدیرعامل شرکت**
**«کنیتکس کمیکالز»**

**بپاس ۵۰ سال برخورداری از آسایش اجتماعی و استقلال ملی در این روز فرخنده از خداوند بزرگ مسئلت دارم مارا یاری دهد که سهم خویش را در سازندگی ایران صنعتی افزایش دهیم تا همانطور که منظور نظر رهبر عالیقدر کشور ما است سرزمین عزیز خود را ظرف مدتی کوتاه در زمره چند کشور بزرگ صنعتی جهان قرار دهیم و به هدف مقدسی که حصول تمدن بزرگ است دست یابیم ...**

**شرکت سهامی «کنیتکس کمیکالز» افتخار دارد که توانسته است بموازات پیشرفت های همه جانبه وفزاینده حاصله در تمام شئون کشور ، ظرف مدتی کوتاه میزان فرآورده های تولیدی خود را به ده برابر و سرمایه اولیه خود را به بیش از ۳۰ برابر افزایش دهد ...**

آقای مهندس یزدی مدیرعامل شرکت تولیدی و صنعتی «کنیتکس کمیکالز» دراین گردهم‌آئی باشکوه ، پیشرفتهای شگرف ایران را در عصر شاهنشاهی پهلوی تشریح کرد و آنرا مورد ستایش قرارداد .

مدیران ، کارمندان ، کارگران وهمه کارکنان شرکت وکارخانجات تولیدی و صنعتی «کنیتکس کمیکالز» پنجاهمین سال شاهنشاهی افتخارآفرین پهلوی را همزمان با سالروز میلاد باسعادت حضرت رسول اکرم صلی‌الله‌علیه وآله و ولادت فرخنده حضرت امام جعفر صادق علیه‌السلام طی مراسمی شکوهمند جشن گرفتند ...

دراین مراسم پررونق و جشن باشکوه که بعدازظهر روز سه‌شنبه ۱۷ اسفند ماه مطابق باهفدهم ربیع‌الاول دردفتر مرکزی شرکت «کنیتکس کمیکالز» واقع‌در خیابان آریامهر مقابل سازمان آب ترتیب یافت علاوه بر مدیران ، کارکنان و جمع کثیری ازکارگران کارخانجات این شرکت تولیدی و صنعتی، عده زیادی از شخصیتهای اقتصادی و صنعتی، نمایندگان اتاق بازرگانی، وگروهی از نمایندگان طبقات مختلف مردم حضور داشتند.

ساختمان دفتر مرکزی شرکت «کنیتکس کمیکالز» بطرز بسیار جالب وشکوهمندی با پرچمهای سه‌رنگ ایران و شعارهای ملی و میهنی آذین‌بندی و چراغانی شده و سرتاسر سالن وسیع دفتر مرکزی این شرکت تولیدی و صنعتی از احساسات ملی و میهنی سرشار بود.

برنامه این جشن فرخنده ومراسم خجسته مقارن ساعت ٤ بعدازظهر باسلام شاهنشاهی آغاز گردید و در محیطی گرم وصمیمانه وپرشور تا پاسی ازشب گذشته ادامه یافت ...

### سخنان مدیرعامل

پس از خیر مقدم وخوش‌آمد گوئی به مهمانان و مدعوین و حاضران و شرکت‌کنندگان در این مراسم و اعلام برنامه جشن ، آقای مهندس یزدی مدیرعامل شرکت «کنیتکس کمیکالز» پشت تریبون قرار گرفت و ضمن سخنانی مشروح ومستدل ومنطقی درباره نیم قرن شاهنشاهی پرافتخار پهلوی و اثرات فداکاریها و خدمات وجانفشانیهای شاهنشاهان پهلوی در پیشبرد همه جانبه سرزمین گرانقدر میهن عزیزما ایران ، اظهار داشت :

باتاییدات خداوند بزرگ وبنام نامی شاهنشاهی آریامهر ـ خانمها، آقایان ، میهمانان گرامی: بدوا از اینکه به امضای هیات مدیره و کارکنان شرکت وکارخانجات صنعتی و تولیدی « کنیتکس کمیکالز» افتخار داده ودر این آئین ملی که برای بزرگداشت پنجاه سال شاهنشاهی افتخارانگیز وغرور آفرین پهلوی شرکت کرده‌اید کمال تشکر را دارد واین جشن فرخنده را که مقارن باسالروز میلاد رسول اکرم «ص» و تولد حضرت امام جعفر صادق (ع) تشکیل و ترتیب یافته است حضور همه سروران گرامی تبریک عرض مینماید .

گردهم‌آئی امروز کارکنان شرکت وکارخانجات «کنیتکس کمیکالز » در واقع قطره‌هائی ازدریای بیکران سپاس ملت شریف و نجیب ایران است به پیشگاه رهبر عالیقدر خود اعلیحضرت همایون شاهنشاه آریامهر که کشور و ملت ایران را بچنین مرحله‌ای از پیشرفت وترقی وتعالی رسانده‌اند و بارهبریهای هوشمندانه خود ملت ایران را از تمام جهات ما انجام گردیده بحدی چشمگیر است که دراین فرصت کوتاه مجال نیست که بتوان فهرست بعضی از آنها را بیان داشت .

**مجال نیست که حتی فهرست‌وار گفته شود**

در خور ملت ایران است که امروز در مقابل اینهمه پیشرفت و عظمت سر تعظیم فرود آورد و نیم قرن پیروزی ملی خود را جشن بگیرد . چرا که پنجاه سال شاهنشاهی پهلوی دوران پرافتخار وشکوهی برای ملت ایران بوده و عظمت کارهائیکه دراین دوران خجسته برای پیشرفت و ترقی و تعالی سرزمین باستانی میهن عزیز درمیان ملل جهان سربلند و سرافراز ساخته‌اند.

در درمصر پرافتخار پهلوی در اقصی نقاط کشور اجرای صدها و بلکه هزارها پروژه‌ی عمران و آبادی ، سیمای مملکت رابکلی تغییر داده است. توسعه وایجاد دانشگاهها ومدارس عالی، ایجاد بنادر وفرودگاههای بین‌المللی ، توسعه وگسترش خطوط آهن ، بستن سدهای عظیم بررودخانه‌های کشور ، صدور آوامری درجهت حفظ محیط زیست ، مبارزه با فساد ، تعمیم بهداشت، تحصیل و تغذیه رایگان ومهمتر از همه اینها پیشرفتهای اقتصادی واجتماعی شگفت‌آور و قبل از همه این نتایج هستی‌بخش و غرورآفرین ، ایجاد امنیت و آرامش و ثبات همه‌جانبه در سراسر کشور واجرای اصل اصیل انقلاب صنعتی ایران که همه وهمه اینها از مسائلی هستند که هنوز میلیونها انسان در گوشه و کنار جهان در آرزوی حصول آن میباشند .

نمای سردر ورودی شرکت کنیتکس کمیکالز که بمناسبت برگزاری مراسم جشن پنجاهمین سال شاهنشاهی پهلوی چراغانی شده بود.

**صنعت و سازندگی در راه تحقق آرمانهای ملی**

آقای مهندس یزدی مدیرعامل شرکت و کارخانجات صنعتی و تولیدی مکنیتکس کمیکالز، اضافه کرد: امروز ملت ایران در فروغ اندیشه‌های خلاق رهبر خردمند خود شاهنشاه آریامهر و در پرتو انقلاب شاه‌ملت درراه پیشرفتهای همه‌جانبه اجتماعی، اقتصادی، فنی، علمی و صنعتی گامهای سریع و مطمئن برداشته وایران عصر رستاخیز چهره‌ای نوین یافته و صنعت و سازندگی درکشور ما با نظم و سرعتی بی مانند و تحسین‌آمیز در راه تحقق آرمانهای ملی گسترش میابد و چهار اسب‌بیش میتازد.

اینها همه از برکات و نعمات دوران شکوهمند شاهنشاهی پهلوی ودر پرتو انقلاب شاه‌ملت ومنایت و محبت رهبر عالیقدر مملکت ، شاهنشاهی آریامهر است که در این عصر پررونق و شکوفای رستاخیز بهار آمده است .

به میمنت آغاز نیم قرن دوم شاهنشاهی پهلوی برایران وبپاس پنجاه سال برخورداری از آسایش اجتماعی واستقلال ملی از خداوند بزرگ مسئلت دارم مارا یاری دهد که سهم خویش را در سازندگی ایران صنعتی افزایش دهیم تا همانطور که منظور نظر رهبر عالیقدر ما است کشورمان را درمدتی کوتاه در زمره چند کشور بزرگ صنعتی جهان قراردهیم و به هدف‌مقدسی که حصول به تمدن بزرگ است دست یابیم ...

باعرض تشکر مجدد از حضار محترم ومدعوین ومهمانان گرامی و بامید موفقیت های روزافزون و پایداری شاهنشاهی اعلیحضرت همایون شاهنشاه آریامهر...سخنان مبسوط ومنطقی آقای مهندس یزدی مدیرعامل شرکت وکارخانجات صنعتی و تولیدی «کنیتکس کمیکالز» در میان کف زدنها وابراز احساسات ملی و میهنی حاضران و شرکت کنندگان جشن پایان یافت و ضمن پذیرائی مفصل ازحاضران ومهمانان جشن ، این مراسم فرخنده تاپاسی از شب گذشته ادامه یافت ...


**پیشگاه مبارك شاهنشاه عظیم‌الشان**

جان نثاران آموزگاران وکارکنان آموزشگاه دولتی عنصری شهرستان خمین از عنایات ملوکانه نسبت بکلیه معلمین کشور ابراز حقشناسی وسپاس مینمایند.

**از طرف کلیه کارکنان دبستان دولتی عنصری**
**محمد شریفی**

**پیشگاه مبارك شاهنشاه آریامهر**

جان نثاران دبیران و کارکنان مدرسه راهنمائی تحصیلی اهلی شیرازی خمین مراتب سپاس و حقشناسی خود رانسبت به موهبتی که به معلمین کشور مبذول فرموده‌اید بپیشگاه همایونی تقدیم میداریم.

**از طرف دبیران وکارکنان مدرسه راهنمائی اهلی شیرازی ـ حسینی**

**پیشگاه مبارك شاهنشاه آریامهر**

سپاس بیکران دبیران وکارکنان دبیرستان دخترانه‌گزار به شاهنشاهی که رفاه طبقه معلم را تاکید فرموده‌اند.

**زهرا بهرامی ـ شهربانو قاسم‌پور ـ افسانه افشار ـ آذرمیدخت‌رفیعی ـ فخرالسادات‌حسینی ـ مهین خسروی ـ قمرگرامیان ـ مسعودشریفیان سیدکاظم شجاعی ـ عباس‌مجتبی ـ احمدانصاری ـ دکترعلی‌شریفزاده ـ محمدعلی فرجی ـ احمد میرمهدیان ـ محمدباقر علی‌بخشی ـ محمدجواد روح‌الهی ـ محمد طهماسبی ـ مرتضی خادمی ـ محمدرضا محمدی ـ محمدعلی قهرمانی**

**پیشگاه مبارك شاهنشاه آریامهر**

جان نثاران دبیران وکارکنان دبیرستان پهلوی خمین سپاس بی‌پایان خود را به پیشگاه رهبر اندیشمند خویش که همواره‌موجبات افزون آموزش ورفاه فرهنگیان رامطمح نظر دارند تقدیم وسعادت وسلامت شاهنشاه عظیم‌الشان و خاندان جلیل سلطنت را از خداوند بزرگ مسئلت مینمائیم.

**امیدی ـ رضائی ـ مسلمی ـ علی‌بخشی ـ هادیان ـ حاتم‌خانی ـ بابائی ـ روح‌اللهی ـ میر مهدیان ـ رضائی ـ ودودی ـ عطاریان ـ سیدین ـ شریف‌زاده ـ طهماسبی ـ قهرمانی ـ انوری ـ فخر موسوی**

آ ـ ۹۳٤۷

**پیشگاه مبارك شاهنشاه آریامهر**

جان‌نثاران دبیران وکارکنان مدرسه راهنمائی شاه‌عباس مراتب سپاس و حقشناسی خود را به پیشگاه ملوکانه به منظور موهبتی که نسبت به معلمان کشور نموده‌اید تقدیم میداریم.

**ازطرف کارکنان مدرسه راهنمائی شاه‌عباس کبیر**
**فخرالملوك یساری**

**پیشگاه مبارك شاهنشاه آریامهر**

افتخار دارد سپاس قلبی خود را از مراحم عالیه رهبر اندیشمند و فرهنگ پرور ابراز دارد.

**ازطرف کارکنان دبستان هفده‌دی ـ اشرف سرمدی**

**پیشگاه مبارك اعلیحضرت همایون شاهنشاه آریامهر**

جان نثاران کارکنان ودبیران مدرسه راهنمائی اوحدی شهرستان خمین بپاس اوامر ملوکانه مراتب‌سپاس وحقشناسی خود را در آستانه نوروز ۲۵۳٦ شاهنشاهی تقدیم، سلامت خاندان جلیل سلطنت را آرزو مینمائیم.

**قریشی ـ شمسی ـ ایلخانی پور ـ غیاثی ـ نظری ـ عطاریان ـ محمده‌ی ـ شیرزادی ـ لهراسبی ـ صفری ـ صالحی ـ سیفی ـ اقتداری ـ علائی ـ سرمدی**

آ ـ ۹۳٤۱

**پیشگاه مبارك اعلیحضرت همایون شاهنشاه آریامهر**

بدینوسیله مراتب سپاس و حقشناسی خود را بپیشگاه ذات اقدس شهریاری بمنظور عنایتی که مثل گذشته بمعلمان کشور مبذول شده تقدیم میداریم.

**از طرف کارکنان دبستان روستای آبچی**
**شهرستان‌سقز استان کردستان ـ سودابه‌مهرپیما**

آ ـ ۹۳۳۵

**شاهنشاها**

جان نثاران کارکنان و دبیران مدرسه راهنمائی ایراندخت خمین مفتخرا سپاس خود را از بذل عنایات شاهانه نسبت به معلمان به پیشگاه همایونی تقدیم میدارد.

**ازطرف کلیه کارکنان ـ بدری محمودی**

آ ـ ۹۳٤٤

**فولکس واگن**

**سبی جدید از اتومبیل را به نسل جدید عرضه میکند**

اتومبیلهای گلف و پاسات محصولات جدید کارخانه فولکس واگن آلمان هستند که بتعداد معدود به بازار ایران عرضه شده است . از کسانیکه قبلا" اتومبیل گلف یا پاسات را ورو کرده‌اند تقاضا میشود برای تحویل اتومبیل خود با قسمت فروش شرکت ثابت پاسال تماس بگیرند . وازشما نیز دعوت میکنیم شخصا" ربیابی و آسایش استثنایی اتومبیلهای گلف و پاسات را در نمایشگاه شرکت ثابت پاسال ملاحظه نمایید

نماینده انحصاری اتومبیلهای آودی و فولکس واگن در ایران
**شرکت ثابت پاسال**

**نهران حابان آیرنهاور ـ حیابان جیحون ـ تلفنهای قسمت فروش ۹۵۴۰۵۱ و ۹۵۴۰۵۵**

**اوپتی‌پاتنت‌فور شونگزاونه‌فابریکاسیون، اگ مقیم‌گلاروس درسوئیس**

صاحب اختراع «طریقه ودستگاه مخصوص ساخت قسمت انتهای وسیله بستن بالا وپائین بستهای لغزشی (زیپ) با اجزاء متداخل ساخته شده از مواد پلاستیکی» ثبت شده در ایران بشماره ۱۰۰۹۹ اجازه بهره‌برداری از اختراع مزبور را باشخاص ذینفع‌عرضه مینماید. برای کسب اطلاع بیشتر بدفتر حقوقی ر. آقابابیان و همکاران‌خیابان شاه کوچه نوبهار شماره ۱۸ مراجعه شود.

آ ـ ۳۸٤۸۷

**کنگیت پالمولیو کمپانی مقیم نیویورك درامریکا**

صاحب اختراع «مواد پاك کننده‌دندان» ثبت‌شده درایران‌بشماره ۱۰۰۵۰ اجازه بهره‌برداری از اختراع مزبور را باشخاص ذینفع‌عرضه مینماید. برای کسب اطلاع بیشتر بدفتر حقوقی ر. آقابابیان و همکاران خیابان شاه کوچه نوبهار شماره ۱۸ مراجعه شود.

آ ـ ۳۸٤۸۸

**شریکو لیمیتد مقیم لوسرن در سوئیس**

صاحب اختراع راجع به «استروئیدهای الکیله و طریقه تهیه آنها» که در ایران تحت شماره ٥٦٦۸ بثبت رسیده است. اجازه بهره‌برداری از اختراع مزبور را باشخاص ذینفع‌عرضه مینماید. برای کسب اطلاع بیشتر بدفتر حقوقی ر. آقابابیان و همکاران خیابان شاه کوچه نوبهار شماره ۱۸ مراجعه شود.

آ ـ ۳۸٤۸٦

RAY-O-VAC

شرکت الکتریك استورج باطری ایران واقع درشهر صنعتی البرز به افراد ذیل نیازمنداست :

**۱ ـ مکانیك‌شولر ٥ نفر**
**۲ ـ مکانیك ماشین‌آلات صنعتی ۳ نفر**
**۳ ـ تراشکار درجه یك ۲ نفر**
**٤ ـ تراشکار درجه دو ۲ نفر**
**٥ ـ فرزکار درجه یك ۱ نفر**
**٦ ـ فرزکار درجه دو ۱ نفر**

داوطلبان میتوانند باصندوق پستی شماره ۱۷ قزوین مکاتبه و یا به کارگزینی کارخانجات واقع‌در شهرصنعتی البرز مراجعه نمایند .

# پارس
## سوپرکالر

## اولین تلویزیون رنگی ساخت ایران

## با دستگاه کنترل از راه دور

مدل ۸۲۰۰

### سکام ایران

- کانال یاب اتوماتیک
- سیستم مدولار
- صفحه بزرگ ۲۶ اینچ
- قدرت دریافت ۶۸ کانال

روشن کردن تلویزیون از راه دور
تعویض ۱۲ کانال از راه دور
تنظیم رنگ تصویر از راه دور
تنظیم شدت نور از راه دور
کم وزیاد کردن صدا از راه دور
قطع ووصل صدا از راه دور
خاموش کردن تلویزیون از راه دور

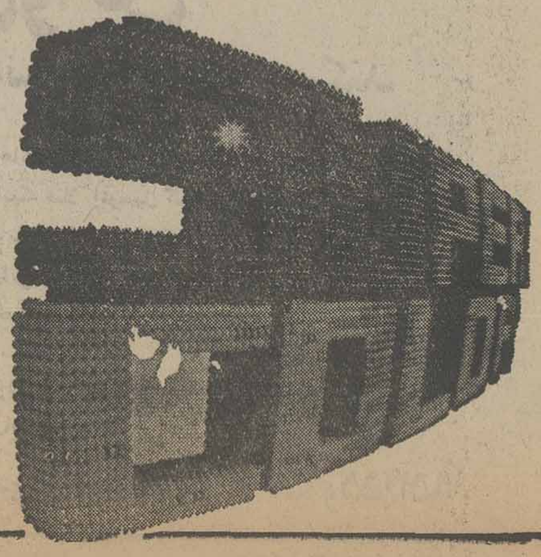

ساخت کارخانجات پارس الکتریک با کمک فنی GRUNDIG آلمان

# مراسم باشکوه جشن بزرگداشت پنجاه سال شاهنشاهی پهلوی در کارخانجات جنرال موتورز ایران و هتل هیلتون

وزیر کار و اموراجتماعی

**ما از شاهنشاه بزرگ خود سپاسگزاریم که همه امکانات را برای پیشرفت ملت فراهم آورده‌اند**

آقای فریدون رضوانی دبیر سندیکای کارگران

**ما کارگران هر چه داریم از برکت انقلاب شاه ومردم داریم .**

آقای مارتین از طرف آقای الکساندر کانینگهام رئیس کل فعالیت‌های خارجی جنرال موتورز چنین اظهار داشت :

**اعتماد دوجانبه‌ای که بین طرفین موجوداست بما امکان میدهدتاانومبیلهای‌مختلف بااستاندارد های خیلی بالادر جنرال‌موتودز ایران تولید و عرضه نمائیم.**

آقای لوئیس ایچ ویلکینگ مدیرعامل کارخانجات جنرال موتورز ایران

**رهنمود های شاهنشاه آریامهر درموردصنایع بمنظور بهبود بهره‌وری افزایش ظرفیت‌وصنعتی ساختن ایران هدفهای ما نیز میباشد.**

جنرال موتورز از این‌همه دوستی و میهمان‌نوازی ملت ایران بسیار خوشحال است ، ما با امیدواری بیشتری منتظر آینده بسیار درخشان و شریخش آن هستیم ،و این اعتماد دوجانبه‌ای‌که‌بین طرفین موجود است بما امکان میدهد تا اتومبیل های مختلف با استاندارد های خیلی بالا در جنرال‌موتورز ایران تولید و عرضه نمائیم و نشان دهیم که خواسته های عموم مردم ایران خواسته های ما نیز هست ، اطمینان داریم که اتومبیل های جدید این ادعا را ثابت خواهد کرد .

الکساندر کانینگهام
رئیس کل فعالیت های خارجی جنرال موتورز

**آقای اخوان نقش‌سازنده پنجاه سال‌شاهنشاهی‌پهلوی را ستود**

بعداز قرائت متن‌تلگرام آقای کانینگهام آقای جعفر اخوان رئیس هیئت‌مدیره‌شرکت جنرال موتورز ایران طی سخنان مبسوطی نقش سازندگی پنجاه سال شاهنشاهی‌دودمان پهلوی را ستود و اظهار داشت:

جناب آقای دکتر آزمون‌وزیر محترم کار وامور اجتماعی سروران ارجمند ـ مدعوین گرامی ـ کارگران عزیز

سالی که آخرین ماهش را میگذرانیم در تاریخ حقشناسی ملت ایران یک سال استثنائی و یک سال تاریخی است. زیرا در سال ۲۵۳۵ شاهنشاهی ملت حقشناس ایران‌برای‌سپاسگزاری از دودمان پهلوی که مملکت را از سقوط ونابودی نجات بخشیدند ودر طی پنجاه سال پنج قرن عقب ماندگی‌را جبران نمودند وملتی سرافراز و بی نیاز و امیدوار به آتیه ساختند وغرور ملی‌را به‌آنهابازگردانیدند. همه طبقات بگردهم‌جمع شده‌و آئین ملی بزرگداشت پنجاه‌سال شاهنشاهی دودمان پهلوی را گرامی‌میدارند.

درسال ۲۵۳۵ یا بهتر بگویم سال ایراز حقشناسی ماه اسفند که جنرال موتورز ایران اقدام‌به برگزاری آئین ملی بزرگداشت پنجاه سال شاهنشاهی دودمان پهلوی مینماید جای رفیع و ویژه‌ای دارد زیرا اعلیحضرت فقید رضا شاه کبیر سردار‌بزرگ وناجی ایران در اسفند ماه‌بود که قیام کردو ملت را از نابودی نجات بخشید . بنابراین اسفند ماه سرآغاز همه تحولات‌بزرگ وچشمگیر امروز ایران محسوب میشود .

در طی پنجاه‌سال شاهنشاهی پهلوی بخصوص در دوران سلطنت پرافتخار شاهنشاه آریامهر در تمام زمینه های اجتماعی ـ اقتصادی ـصنعتی ـ کشاورزی ـ هنری ـ ورزشی‌و سیاسی تحولات عمیقی انجام گرفت‌بطوریکه ملت ایران امروز باتمام قدرت و یک پارچه پشت سربرچمدار انقلاب بسوی دروازه های تمدن بزرگ پیش میرود .

**بابرخورداری از امنیت ملی**

واجتماعی ودررامتوسعه‌ی رونق اقتصادی و صنعتی وبا الهام‌از اهداف عالی پیشوای خردمند شاهنشاه آریامهر درسال ۲۵۱۶ شاهنشاهی یعنی بیست سال قبل در این محلی که اجتماع کرده‌ایم کارخانجات جیپ به عنوان اولین صنایع‌اتومبیلسازی درایران پایه‌گذاری شد و دو سال بعد کارخانه رسما افتتاح گردید . با راهنمائی و مساعدت های دولت و با نیروی‌بازوی توانای کارگران ایرانی در سال ۲۵۲۶ قسمت ساخت اتومبیل سواری نیز آغاز بکار کرد و صنایع اتومبیلسازی ایران ابعاد گسترده‌تری یافت و رشد سریع و بی سابقه اقتصادی ایران‌امکان آنرا فراهم آورد که اتومبیل بعنوان یک وسیله نقلیه ضروری مورد استفاده طبقات مختلف مردم قرار گیرد.

در طول این مدت دراجرای منویات اعلیحضرت همایون شاهنشاه آریامهرسعی‌وکوشش فراوان بعمل آورده و بمنظور توسعه بیشتر واستفاده‌ازتکنیک جدید و روشهای فنی پیشرفته تصمیم بمشارکت‌باجنرال‌موتورز آمریکا اتخاذگردیدوباقبول این پیشنهاد در سال ۲۵۳۲ شرکت جنرال موتورز ایران بوجود آمد .

**شرکت جنرال‌موتورز ایران باکمک وهمکاریهای صمیمانه جنرال موتورز کورپوریشن آمریکا برنامه‌های‌وسیعی جهت پیشرفت صنعت اتومبیل درایران تهیه نموده است که یکی از ثمرات آن تولیدات جدید اتومبیلهای سواری‌شورلت‌نوا، بیوک آپولو و کادیلاک سویل وهمچنین تولید انواع کامیون های شورلت وجمس میباشد که تعدادی از اتومبیلهای‌مزبور ساخته‌وآماده گردیده و مورد ملاحظه‌آقایان قرار خواهد گرفت ودر آتیه نزدیک ببازار عرضه خواهد شد.**

در برنامه های آتی شرکت ساخت موتور وتوسعه‌کارخانه تابحدی در نظر گرفته‌شده‌است که‌با افزایش تولید علاوه بر رفع احتیاجات داخل کشور اقدام به صادرات نیز بشود .

جنرال موتورز کورپوریشن آمریکا برای برنامه‌هائیکه در ایران پی‌ریزی شده‌است‌اهمیت فوق‌العاده‌ای قائل میباشد و بهمین دلیل موافقت گردیده اتومبیل کادیلاک‌که در هیچکدام از کشورهابغیرازآمریکاساخته نمیشود درایران‌تولید شود .

بشکرانه اینکه در چنین‌دوران پرافتخاری زندگی میکنیم و به شکرانه‌اینکه از نعمت وجود رهبریی همتائی چون شاهنشاه آریامهر برخورداریم دست به دست هم داده و شبانه‌روز می کوشیم تا دین خود را برابرهبرمان وبه کشورمان و به ملتمان‌اداء نمائیم .

بعداز پایان سخنان آقای اخوان و آقای فریدون‌رضوانی دبیر سندیکا و نماینده‌کارگران درحالیکه از طرف کارگران احساسات پر شوری نسبت به شاهنشاه آریامهر و خاندان جلیل سلطنت ابراز میشد بشت تریبون قرار گرفت و طی ایراد سخنانی نتیجه‌گیری کرد که ما کارگران هرچه داریم از برکت انقلاب شاه و مردم داریم .

آنگاه آقای دکتر منوچهر آزمون وزیر کار و امور اجتماعی درمیان‌ابراز‌احساسات کارگران نسبت به شاهنشاه آریامهر پشت تریبون قرار گرفت ودر مورد پیشرفتهائی‌که طی پنجاه سال شاهنشاهی پهلوی نصیب ملت ایران شده است بیاناتی ایرادکردوافزود:

ما از شاهنشاه بزرگ خود صمیمانه سپاسگزاریم که همه امکانات را برای ملت فراهم فرموده‌اند تا بتوانیم باین مقام ومنزلت برسیم خداوند به همه ما وهمه کارگرانی که‌درسراسر ایران فعالیت میکنند و مدیران زحمتکش وهمه آنهائی که در جامعه کار می کنندوزحمت می کشند توفیق بیشتری عنایت فرمایند تا بتوانیم درمقابل این همه عنایت و توجه شاهنشاه خود سربلند باشیم من اطمینان دارم که ما با توجه به کوشش وهمبستگی ، زیر لوای رهبری های شاهنشاه آریامهر خواهیم توانست بیش‌از پیش نام ایران وایرانی را در جهان سربلندتر سازیم .

**دعاو نیایش**

بعداز سخنان آقای دکتر منوچهر آزمون دانشمندمحترم آقای ثقة‌الاسلامی رشته سخن را بدست‌گرفت و طی‌بیانات مفصلی اظهار داشت :

آثار وجودی هر فرد مبین ونشان دهنده ارزشهای مادی‌و معنوی اوست . نگاهی کوتاه بتاریخ معاصر ایران شاهد بارز این حقیقت است . ملت ایران در حیات سیاسی خود پیوسته آماج نیات پلیدوخائنانه دشمنان ملت که نمیتوانسته‌اند شاهد عظمت و شکوه‌ایران‌باشند بوده‌است .

حادثه شوم ۱۵ بهمن و حوادثی چون‌آن که دشمنان ملت ایران ملجاء و منجی این ملت را هدف تیر خائنانه خود قرارداده بودند یکی‌از شواهد زنده‌ای که گویای معجزه‌الهی‌و شمول عنایت پروردگار بملت ایران است حفظ و حراست‌و نجات معجزه‌آسای شاهنشاه‌از این همه توطئه خائنانه نمونه ومصداق بارز « یدالله فوق ایدیهم » که دست خدا بالای همه دستهاست می باشد پیشرفت‌های همه‌جانبه‌ای که با درایت ودوراندیشی رهبر و زعیم عالیقدر انقلاب سفید درهمه جهات وشئون جامعه مارا چهره‌ای تازه بخشید و نظام کهن رادرهم‌بریخت‌وطرحی نوبنیان نهاد طوری ثمرات آن اثربخش و چشمگیر و جالبتوجه است که ماهر روز شاهد اثر جدیدی ازآن هستیم و احدصنعتی عظیمی که‌در گردهم آئی آن امروز شرکت داریم در نتیجه این رهبری های هوشمندانه شاهنشاه آریامهر است .

درگزارش نماینده موسسه (جنرال‌موتورز )این نکته جالب بود که‌ایشان اظهارداشتند این موسسه از تجهیزاتو وسائل صنفی و تکنیکی منحصری برخوردار است که‌فقط‌درامریکا همانند آن موجود است . کشوری که یکروز از ساختن ابتدائی ترین وسیله صنعتی عاجز وناتوان بود امروز می بینیم که در پرتو انقلاب‌پارور سفید بچه مرحله از ترقی و تکامل خاصه پیشرفت های صنعتی رسیده است و جالبتر آنکه نماینده کارگران خطاب به وزیرکار بود که اظهار میداشت (آقای وزیر کار شما منتخب ما نمایندگان زحمتکش و کارآمد ایران هستید ) همه این مزایا درسایه و پرتو انقلاب شاه‌وملت نصیب ملت گردیده است وشما آقای جعفر اخوان افتخارکنید که در چنین عصر و دوران سعادت‌بخشی‌گوشه‌ای ازوظیفه حساس دوران‌سازندگی و صنعتی را بعهده گرفته‌ایدکه خوشبختانه باموفقیت هم روبرو است چه افتخاری بالاتر از این است که بگوئیم با برخورداری از ثمرات انقلاب وحمایت های بی دریغ شاهنشاه آریامهر از عناصرو مردان‌خدمتگزاروکارآمد دین‌ملی خودرا به میهن‌عزیزو شاهنشاه آریامهرادا‌ء میکنید .

آقای جعفر اخوان این تنهاشما وموسسین وکارگران این موسسه عظیم صنعتی نیستیدکه در سایه انقلاب موفق شده‌اید. امروز نگاهی مختصر بهمه جهات و شئون‌جامعه نشان‌می دهد که همه طبقات و گروه های جامعه از ثمرات بارور انقلاب متمتع گردیده‌اندبقول ادیب بزرگ ایران فرومانده‌از شکر چندین نعم ـ همان‌به که دست دعا گسترم .

پس بر همه ما واجب است که شکرنعمت را بجای آوریم‌تا خداوند نعمت را برما مستمر وافزون فرماید خداوند سایه بلند پایه شهریار عظیم‌الشان ملت‌دوست وعدالت‌گستر را بر سرملت شاه دوست ایران همیشه مستدام بدارد .

خداوند شهبانوی مهربان‌و والاحضرت ولیعهد محبوب را درحصن‌حصین امن و عنایت خود محروس‌و محفوظ‌فرماید. خداوند دولت‌ومردان‌خدمتگزار بمیمن و شاهنشاه را موفق بدارد و روح پر فتوح‌رضاشاه کبیر را قرین رحمت خود فرماید .

این مراسم حدود ساعت‌یک بعداز ظهردرمیان‌ابراز‌احساسات وطن‌پرستانه کارگران پایان گرفت .

شب همان روز نیز ،بهمین مناسبت مجلس ضیافت مجللی درهتل هیلتون تهران برگزار شد که در آن‌جمعی‌ازشخصیت های اقتصادی‌و صاحبان‌صنایع شرکت داشتند واز نزدیک به محصول جدید جنرال‌موتورز ایران شورلت‌نوا ، بیوک آپولو و کادیلاک‌سویل و کامیونهای‌شورلت وجیمس به معرض نمایش گذارده‌شده است و بزودی ببازار عرضه خواهد شد .

دراین مراسم‌محصولات جدید جنرال موتورز تحسین همگان را برانگیخت .

آقای ویلکینگ مدیر عامل جنرال موتورز ایران در ضیافت هتل هیلتون اظهار داشت :

ضیافت امشب جنرال موتورز ایران بمناسبت بزرگداشت پنجاه سال شاهنشاهی پهلوی است ، همچنین این جشن فرخنده را مغتنم شمرده‌و محصولات جدیدی را که شرکت جنرال موتورز ایران درآینده‌ای نزدیک عرضه خواهد نمود ، در معرض‌دید شما مهمانان ارجمند قرار داده است .

قبلا لازم میدانم پنجاهمین سال شاهنشاهی دودمان جلیل پهلوی را به پیشوای خردمندایران شاهنشاه آریامهر تبریک بگویم . با راهنمائی های شاهنشاه آریامهر بودکه ما توانستیم سطح بهره‌وری‌را بهبود بخشیده‌و ضمن‌افزایش ظرفیت اقدام برای ساخت موتور را آغاز کنیم و در جهت حصول استاندارد های برتر و کمک به صنعتی ساختن ایران ، گام های بلند و سودمندی برداریم .

آقای ویلکینگ سپس با اشاره به کامیونهای شورلت و کامیونهای‌جی‌ام سی جدید که بیرون از سالن ضیافت‌به معرض نمایش گذاشته شده بود ، در مورد محصولات سواری جدید سخن گفت و افزود :

این شورلت‌جدید نوا دارای موتور شش سیلندر و تعداد زیادی وسائل‌انتخابی از قبیل دستگاه تهویه مطبوع ، دنده اتوماتیک، فرمان هیدرولیک، رادیو وبسیاری وسایل دیگر میباشد .

همچنین بیوک‌های جدیدی که بزودی از طرف جنرال موتورز ایران به ملت ایران تقدیم میشودمجهز به موتور ۸ـ وی و همچنین تجهیزات انتخابی است .

کلیه این‌اتومبیلها در ایالت آریزونا و در تسهیلات مهندسی جنرال موتورز امریکا و همچنین در ایران مورد آزمایشات متعددی قرار گرفته‌اند ، در نتیجه این آزمایشات اتومبیلهای مذکور برطبق شرائط اقلیمی و رانندگی ایران در آنها تغییراتی داده‌شده تا حداکثر کارآئی و بازدهی را ارائه دهند .

اولین کادیلاک سویل را که ملاحظه میفرمائید برای تولید ناخالص ملی درآمد سرانه با نسبت‌تعداد اتومبیل بمردم یا هرگونه معیار رشد معتنابهی در صنایع اتومبیل سازی‌جهان است .

اتومبیلی باسیستم استثنائی و دارای موتور ۸ وی سوخت سوزنی یا سرنخی میباشدکه دارای آخرین‌وسایل پیشگیری از آلودگی هوا و دستگاههای ایمنی ، تهویه اتوماتیک و دیگر وسائل‌عالی میباشد .

سیستم برقی این اتومبیل وسیله دستگاه کامپیوترکنترل میشود که در واقع پیشرفته ترین تکنولوژی دنیاست .

**آقای جعفر اخوان**

**۱ـ ملت ایران باتمام قدرت و یك پارچه پشت سر پرچمدار انقلاب بسوی دروازه های تمدن بزرك پیش میرود .**

**۲ـ با همکاری جنرال موتورز امریکا کارخانه جنرال موتورز ایران کادیلاك سویل ،بیوك‌آپولو و شورلت نوا و انواع کامیونهای شورلت و جمس را به هموطنان خود تقدیم میکند .**

**۳ـ با همکاری نزدیك و صمیمانه جنرال موتورز کورپوریشن امریکا وجنرال‌موتورز ایران برنامه های وسیعی بمنظور توسعه و پیشرفت صنعت اتومبیل در ایران منجمله ساخت موتور تهیه شده است درآینده باافزایش تولید علاوه بر رفع احتیاجات داخلی کشور اقدام به‌صادرات نیز خواهد گردید .**

گوشه‌ای ازمراسم دعا ونیایش در کارخانجات جنرال موتورز ایران بمناسبت برگزاری آئین ملی بزرگداشت پنجاه سال شاهنشاهی پهلوی .

نماینده جنرال موتورزبین‌المللی ماکت کادیلاک سویل را که‌ازطرف جنرال‌موتورز ایران تولید میشود به آقای جعفر اخوان هدیه کرد .

چندروز قبل مراسم باشکوه جشن بزرگداشت پنجاه سال شاهنشاهی‌پهلوی درکارخانجات جنرال موتورز ایران برگزار شد. این جشن که از شکوه‌و عظمت خاصی برخوردار بود گویای حقایق دیگری از علاقه مردم ایران نسبت بدودمان پهلوی و بالاخص همبستگی قلبی ملت با شاهنشاه آریامهر بود .

در جشن جنرال موتورز ایران که در محل کارخانجات مذکور برگزار شد آقای دکتر آزمون وزیر کار و امور اجتماعی ، عده‌ای از شخصیت های بلندپایه اقتصادی و گروه بسیاری از کارکنان وکارگران شرکت داشتند.

در آغاز مراسم آقای‌لوئیس ایچ ویلکینگ مدیرعامل‌کارخانجات شرکت جنرال موتورز ایران پشت تریبون قرار گرفت و گفت :

جناب آقای دکتر آزمون ، حضار گرامی ، کارگران و کارمندان عزیز

جای بسی خوشوقتی و مباهات است که اعضای‌شرکت جنرال موتورز ایران در آئین ملی بزرگداشت پنجاه سال شاهنشاهی‌پهلوی شرکت‌میکنند و باین مناسبت چنین جشنی ترتیب داده‌اند.

ما کارکنان شرکت جنرال موتورز ایران مشتاقانه و صمیمانه خواهان انجام‌رهنمود های شاهنشاه آریامهر هستیم، رهنمودهای شاهنشاه در مورد صنایع بمنظور بهبودبهره‌وری افزایش ظرفیت وصنعتی‌ساختن ایران هدفهای ما نیز میباشد.

برای رسیدن به چنین‌هدفی بعضی از وسائل بسیار مدرن در جهان را به ایران‌آورده‌ایم بطور نمونه بعرض میرسد که دستگاه تسمه نقاله‌ای که جنرال موتورز ایران در خط شاسی از آن استفاده مینماید فقط یک دستگاه همانند آن در دنیا وجود دارد و آن در کا خانه کادیلاک در آمریکا میباشد که اتومبیل با کیفیت مرغوب تولید مینماید

کارخانه ما یک پروژه گسترشی بمبلغ میلیونها دلار تقریبا تکمیل گردیده است و شامل گسترش و بهبود در قسمتهای مختلف‌کارخانه‌میباشد که عبارت از کارخانجات جدید کامیون، قالبهای جدید جهت کارخانه پرس و کلیه ابزار مخصوص لازم برای تولید محصولات جدید است که در آینده خیلی نزدیک به بازار عرضه خواهدشد بهبود وسائل جبت کارکنان از قبیل دوش، جالباسی ، تکمیل مرکزآموزش کارگری اصلاح تسهیلات‌مونتاژ جیپ ، توسعه انبار لوازم یدکی و بسیاری اصلاحات دیگر در سطح کل کارخانه از جمله اقدامات وهمکاریهای ماست .

شرکت جنرال موتورزایران مدرنترین اتومبیلهای امریکا را که دارای جدیدترین دستگاه کنترل آلودگی هوا میباشد ، معرفی خواهد کرد که میتوان آنها را درایران با بنزین‌حاوی سرب بکار برد، این محصولات جدید شورلت‌نوا، بیوک‌آپولو و کلیه انواع‌شورلت وکامیون های جی ام سی میباشد، تمامی این اتومبیلها مخصوصا‌مطابق شرایط رانندگی در ایران طرح گردیده وعلاوه‌براین‌کارخانجات جنرال موتورز اولین کارخانه‌ایست که خارج از آمریکا کادیلاک سویل‌را تولید مینماید. اینجانب معتقد است این نشانه توجه زیاد جنرال موتورز آمریکا به جنرال موتورز ایران و کشور ایران میباشد.

آنچه امروزملاحظه خواهید نمود بدون عرق جبین کلیه کارکنان ایرانی و خارجی شرکت جنرال موتورز ایران حاصل نمیشد ما با بسیاری مشکلات روبرو بوده‌ایم که بیشتر آنها از کنترل کارخانه خارج بوده است از طریق‌کمک ومساعدت صمیمانه وفداکارانه رئیس هیئت مدیره شرکت‌آقای جعفراخوان وکمک وراهنمائی مورد نظر شاهنشاه آریامهر به انجام خواهد رسید.

بسیار بموقع و بجا می‌باشد که این اقدامات در پنجاه سال سلطنت دودمان پهلو ی‌انجام گرفته و باین دلیل است که بمناسبت این بزرگداشت اولین کادیلاک سویل ساخته شده‌در خارج‌از آمریکا طلائی میباشد.

بعد از سخنان آقای‌ویلینگ، تلگرامی که بمناسبت برگزاری آئین ملی بزرگداشت پنجاه سال شاهنشاهی پهلوی ازطرف آقای «الکساندرکانینگهام» رئیس کل فعالیت‌های خارجی جنرال موتورز مخابره‌شده بودتوسط نماینده ایشان‌آقای مارتین‌عضو هیئت‌مدیره جنرال‌موتورزایران بدین شرح قرائت گردید :

«من و آقای کانینگهام‌بسیار خوشحال و مسرور هستیم‌که‌دراین جشن بزرگ شرکت می‌نمائیم. زیرا که این جشن نمایانگر پیشرفت و ترقی‌ایران و صنایع آن میباشد.

در ضمن فرصت را مغتنم شمرده از آقای جعفر اخوان که برای‌ایجاد و پیشرفت‌صنعت درایران کوشش و مجاهدت می‌نمایند صمیمانه قدردانی می‌نمائیم و امیدواریم فعالیت ایشان روزبروز ثمربخش‌تر باشد. یکبار دیگر لازم میدانم بگویم ما در جنرال موتورز آمریکا همدل و همفکر با همکاران و دوستان ایرانی در جشن پنجاه سال‌شاهنشاهی دودمان پهلوی شرکت میکنیم و این افتخار بزرگی برای ما محسوب میشود .

در ضیافت هتل هیلتون که‌بمناسبت بزرگداشت پنجاه سال شاهنشاهی پهلوی و معرفی سه محصول‌جدید جنرال موتورز ایران شورلت نوا، بیوک آپولو و کادیلاک سویل‌ترتیب یافته بود مدیر عامل جنرال‌موتورز در مورد توسعه کارخانجات جنرال موتورز اطلاعاتی دراختیار حضار قرار داد.

مدیره شرکت جنرال موتورز ایران آقای‌جعفر اخوان‌دعوت نمودند تا سخنانی ایراد نمایند .

سخنان آقای جعفر اخوان‌در ضیافت هتل هیلتون

حضار ارجمند ـ میهمانان عزیز‌ـ خانمها . آقایان

از اینکه دعوت شرکت جنرال موتورز ایران راقبول فرموده‌اید و در این مراسم که بمناسبت‌آئین‌ملی بزرگداشت پنجاه سال سلطنت پرافتخار دودمان پهلوی تشکیل شده است حضور بهمرسانیده‌اید تشکر مینمایم . موجب بسی مباهات و افتخار است که در این مراسم نمونه‌ای از محصولات جدیدشرکت جنرال موتورز ایران شورلت نوا ـ بیوک آپولو و کادیلاک‌سویل و کامیونهای‌شورلت وجیمس به معرض نمایش گذارده‌شده است و بزودی ببازار عرضه خواهد شد .

آنچه که قصد دارم بطور بسیار مختصر به آن اشاره کنم اهمیت تولید اتومبیلهای شورلت و بیوک و حتی کادیلاک در ایران نیست بلکه نکته بسیار حائز اهمیت و لازم‌بیادآوریست‌که اتومبیلهای مورد نمایش بمناسبت پنجاه سال سلطنت دودمان پهلوی برنگ پرچم ایران و اتومبیل کادیلاک‌برنگ طلائی رنگ آمیزی شده است .

علاوه براین اقدامات‌جنرال ایران یک‌پروژه چندین‌میلیون دلاری جهت مدرنیزه ساختن دستگاههای مربوط به تهیه ابزار و قالب و گسترش کارخانجات بپایان رسانده است البته مشکلات زیادی در کار بود ولی با راهنمائی‌های شاهنشاه آریامهر و سعی و کوشش‌صمیمانه ادارات‌دولتی و رئیس هیئت مدیره شرکت آقای جعفراخوان و موافقت و مساعدت شرکت جنرال موتورز امریکا محصولات و تسهیلات جدیدمان تقریبا‌آماده است و اتومبیلهای جدید سواری و باری‌نولیدی ایران بزودی ببازار عرضه خواهد شد .

با وجوداین پیشرفت های سریع و چشمگیرهنوز کارها پایان نیافته است ، ایران در ده سال گذشته رشد جالبی داشته و پیش‌بینی میشوداین رشد ادامه یابد ، با توجه به قابل توجه و تعمق شرائطی است که بما اجازه چنین‌کاری را داده است .

پنجاه سال قبل هنگامیکه مملکت در آستانه سقوط‌قرار داشت و در لحظاتیکه کشور در هرج و مرج و نا امنی‌و آشوب ،پسر میمرد سرداری بزرگ و دلسوزکه‌عشق وطن در قلبش‌تلاطم‌داشت بپاخاست و کشور را از نابودی نجات داد .

هرچند که جنگ جهانی خانمانسوز مهلت نداد تا اعلیحضرت فقید رضا شاه‌کبیر آرمانهای والایش‌را در مورد کشور و مردمی که به آن عشق میورزد به پایان برساند ولی خوشبختانه فرزندبرومند و والاتبارش شاهنشاه آریامهر نه فقط آنچه را پدر ناتمام گذاشته بود تمام کردند بلکه از آنهم فراتر رفتند و با انقلاب شاه و مردم دروازه های تمدن بزرگ را بسوی ایرانیان گشودند .

من قصد ندارم در اینجابه یک تحولات‌عمیق و همه جانبه‌ای‌که‌در هریک از شئون مملکت بوجود آمده است بپردازم فقط باین مسئله اشاره میکنم که در زمینه صنعت به جائی رسیده‌ایم که قادر به تولید اتومبیل‌کادیلاک هستیم .

در اهمیت این نکته نیز همینقدر بس‌که‌جنرال موتورز آمریکا برای اولین بار است که موافقت کرده اتومبیل کادیلاک خارج از آمریکا و در کشور ایران تولید شود.

شرکت جنرال موتورز ایران که خود یکی از پدیده های انقلاب شاه و مردم‌است در آخرین ماه سال ۲۵۳۵که سال برگزاری آئین ملی بزرگداشت پنجاه سال شاهنشاهی پهلوی است با ارائه محصولات جدیدو طراز اول صنایع اتومبیلسازی دنیا در جهت‌آرمانهای رهبرخردمند ملت ایران برای رفاه هرچه بیشتر مردم گام برمیدارد و با همکاری‌نزدیکو صمیمانه جنرال موتورز کورپوریشن آمریکا برنامه های وسیعی بمنظورتوسعه وپیشرفت صنعت اتومبیل در ایران منجمله ساخت موتورتهیه شده است و در آتیه نزدیک با افزایش تولید علاوه‌بر رفع احتیاجات داخلی کشوراقدام به‌صادرات خواهد گردید .

جنرال موتورز ایران امیدوار است با درک دقیق هدفهای انقلاب شاه و مردم در دوران‌رستاخیز و با الهام از افکاربلند شاهنشاه آریامهر و برخورداری‌ازثبات سیاسی و امنیت ملی و اجتماعی و رونق اقتصادی بتواند‌درآینده نیز منشاءخدمات ارزنده‌دیگری بوده باشد .

این ضیافت با شکوه تا پاسی از شب گذشته ادامه و مدعوین با خاطره بسیار خوش روز سوم‌اسفند را که سرآغاز همه تحولات ایران نوین بود بپایان رساندند.

آقای فریدون رضوانی دبیر سندیکای کارگران کارخانجات جنرال موتورز هنگام سخنرانی

# اعضاء سندیکای صاحبان صنایع کنسرو

## آئین بزرگداشت پنجاهمین سال شاهنشاهی پهلوی را باشکوه هرچه تمامتر برپاداشتند

★ گوشه‌ای از مراسم پرشور و با شکوه سندیکای صاحبان صنایع کنسرو در هتل اینترکنتینانتال

★ آقای صادق شیرازی دبیر سندیکای صاحبان صنایع کنسرو ضمن بیان دگرگونی های مملکتی در پرتو رهبریهای خردمندانه شاهنشاه آریامهر تاریخچه‌ای از فعالیت صنعت کنسرو در ایران را بازگو نمود.

★ آقای اسکندر حائری زاده رئیس هیات مدیره سندیکای صاحبان صنایع کنسرو طی سخنان مبسوط و مشروحی پیشرفت های کشور را طی پنجاه سال شاهنشاهی پهلوی مورد بررسی و تشریح قرارداد.

### برنامه های هنری

بدنبال سخنان آقای صادق شیرازی دبیر سندیکای صاحبان صنایع کنسرو مراسم جشن بزرگداشت پنجاهمین سال شاهنشاهی شکوهمند پهلوی، با پذیرایی گرمی که ازمدعوین بعمل آمد و اجرای برنامه‌های هنری توسط هنرمندان رادیو تلویزیون که مورد توجه حاضران قرار گرفت ، پایان یافت.

### آقای اسکندر حائری زاده رئیس هیات مدیره سندیکای صاحبان صنایع کنسرو :

**هنگامیکه شیرازه کلیه امور در این مملکت ازهم گسیخته بود و منابع ملی مایه‌تاراج میرفت ، سردار بزرگ تاریخ ایران ، اعلیحضرت‌رضاشاه‌کبیر باقیام مردانه و دلیرانه خود ، مسیر سرنوشت این کشور و این ملت را تغییر داد و کشوری آزاد ، سربلند و مستقل را بنیان نهاد .**

### آقای صادق‌شیرازی‌دبیر سندیکای صاحبان صنایع کنسرو :

**صنعت کنسروسازی در ایران ، تقریبا همزمان باآغاز شاهنشاهی‌پرخیر وبرکت پهلوی پدید آمد و چون سایر رشته‌ها وشاخه‌های صنایع هرروزگامی تازه به‌جلو برداشت تابامروز که ۳۷ کارخانه عضو این سندیکا هستند و حدود ۲۵۰ کارخانه نیز دراین زمینه فعالیت دارند ...**

اعضای سندیکای صاحبان صنایع کنسرو ،طی مراسم پر شور و با شکوهی که در هتل اینتر کنتینتال ترتیب دادند، آئین بزرگداشت‌پنجاهمین سال شاهنشاهی پر افتخار پهلوی‌را بجای آوردندو نیم قرن‌سلطنت پرخیرو برکت دودمان جلیل پهلوی را گرامی داشتند.

در این مراسم ، علاوه بر اعضا و هیات مدیره صاحبان صنایع کنسرو ، جمعی از شخصیت های مملکتی‌وگروهی از صاحبان رشته های مختلف صنعتی نیز حضور داشتند.

**تشریح پیشرفتهای مملکتی**

ابتدا آقای اسکندر حائری زاده ـرئیس‌هیات‌مدیره‌سندیکای صاحبان صنایع‌کنسرو ـ پشت تریبون قرارگرفت‌و ضمن‌عرض خیرمقدم وخوش‌آمدبه‌مدعوین، طی سخنان مبسوط ومشروحی پیرامون پنجاه سال‌شاهنشاهی شکوهمند پهلوی سخن گفت. شکرنعمت ، نعمت افزون کند.

با ایمان قاطع و راسخ‌باین سخن است که ملت ایران در سراسرطول‌سال‌جاری‌پنجاهمین سال شاهنشاهی پرخیروبرکت پهلوی را جشن گرفت و امروز هم ما اینجا گردهم آمده‌ایم تا همصدا و هم‌آواز باملت ایران و از صمیم قلب مراتب حق شناسی خودرانسبت به‌خاندان جلیل پهلوی تقدیم داریم و از خداوند متعال شکرگزار باشیم که ما را از مواهب عصر شکوهمند پهلوی بهره‌مند گردانده است.

همه ما این را خوب‌میدانیم که درست در حساس‌ترین و بحرانی‌ترین لحظات تاریخ این سرزمین ،هنگامیکه شیرازه‌کلیه امور در این مملکت از هم گسیخته بود و منابع ملی مایه تاراج میرفت ، سردار بزرگ تاریخ ایران ، اعلیحضرت رضا شاه کبیر ، باقیام دلیرانه‌خود، مسیر سرنوشت این کشور و این ملت را تغییر داد و بنیان کشوری آزاد، سربلندو مستقل را بنا نهاد و باین ترتیب‌مملکت را از نیستی و نابودی نجات بخشید.

آقای اسکندر حائری زاده‌در ادامه سخنان خود افزود:

و آنگاه‌که شاهنشاه‌آریامهر سکان سر نوشت این ملت رابه کف با کفایت‌شان گرفتند،ایران بارهبریهای داهیانه معظمله به سرعت مراحل پیشرفت وترقی را پشت سرنهاد تا به مرحله امروزی رسید. به جائی رسید که امروز شگفتی و تحسین جهانیان را برانگیخته استو در عرصه بین‌المللی مقام و موقعیتی ممتاز کسب کرده است.

آقای حائری زاده، سپس به طور مشروح پیشرفت های مملکتی را که در پرتو اصول انقلاب شاه و ملت‌بدست آمده برشمرد و در پایان سخنان خویش دوام و بقاء جاودانه شاهنشاهی پهلوی را از درگاه خداوند متعال مسالت کرد.

**سابقه فعالیت صنعت کنسروسازی**

پس از سخنرانی آقای اسکندر حائری زاده ، آقای صادق شیرازی دبیر سندیکای صاحبان صنایع کنسرو رشته سخن را بدست گرفت‌و ضمن بیان دگرگونی ها و ترقیات مملکتی در تمام اموروشئون ، پیرامون صنعت کنسروسابقه فعالیت آن‌درایران گفت:کنسرو در کشور فرانسه ۲۰۰ سال سابقه دارد. لیکن در کشورما تقریبا پنجاه‌سال‌است که‌بوجود آمده ، یعنی همزمان با آغاز شاهنشاهی شکوهمند پهلوی، این صنعت نیز چون سایررشته هاو شاخه های‌صنعتی بوجود همه جانبه مملکتی ، هر روز آمد و همگام با پیشرفت های گامی تازه بجلو برداشت.

آقای صادق‌شیرازی آنگاه‌به سابقه کنسرو سازی درایران اشاره کرد و یادآور شد در سال ۲۴۸۷ شاهنشاهی برابربا سال ۱۳۰۷ شمسی شخصی‌به نام «اسلامی» کارگاه کوچک قوطی سازی را دایر کردودو سال بعد شخص دیگری به‌نام « محمد درخشان » دنباله کار را گرفت تا اینکه در سال ۲۵۹۵ شاهنشاهی برابربا سال ۱۳۱۵ شمسی ، در نخستین سالهای سلطنت پرافتخار اعلیحضرت رضا شاه کبیر کارخانه‌ای‌برای تهیه ساردین در جنوب ایران و کارخانه کنسروسازی شاهی در شمال ایجاد گردید و فعالیت در این رشته ادامه یافت.

**هر ۳نفر یك قوطی کنسرو**

دبیرسندیکای‌صاحبان‌صنایع کنسرو درادامه سخنان‌خویش گفت:

کارخانجات «یک و یک» و «آتا» نخستین کارخانه های کنسرو سازی بودند که با ضوابط بین‌المللی رب گوجه فرنگی به بازار عرضه کردند

در حال حاضر بیش از ۳۷ کارخانه عضوسندیکای‌صاحبان صنایع کنسروهستند درحالیکه حدود ۲۵۰ کارخانه در این زمینه فعالیت دارند. البته سندیکای ما کوشش دارد هر روز بر میزان تولیدات خود بیافزاید و ضمن نظارت‌دائمی روی کار واحد های عضو خود ، سایر کنسرو سازان غیر عضو را نیز هدایت کندتا جنس خوب،مرغوب ،بهداشتی و قابل مصرف تهیه و عرضه شود.

ناطق آنگاه افزود : آماری در دست است‌که تا سال۲۵۱۴ شاهنشاهی هربیست‌نفر ایرانی در سال فقط‌یک قوطی‌کنسرو مصرف می‌کرد و این میزان در سال ۲۵۳۰ شاهنشاهی به هر ۳ نفر ایرانی یک قوطی‌افزایش یافت و حال‌آنکه‌در حال‌حاضر هر ایرانی بطور متوسط‌چهار قوطی کنسرو مصرف مینماید که این نمایشگر پیشرفت صنعت کنسرو سازی در ایران است. البته مابرای دستیابی‌به‌پیشرفت هر چه بیشتر فعالیت میکنیم و با توجه باینکه در امریکا هر نفر در سال بالای ۲۰۰قوطی کنسرو ودر اروپا حدود ۲۰۰ قوطی مصرف می کند ، ماهم امیدواریم که بتوانیم هر روز برمیزان مصرف کنسرو در میان هموطنان عزیز بیافزائیم وضمن افزایش میزان‌مصرف ،تولیدات مرغوب تری داشته باشیم.

آقای صادق شیرازی‌درپایان سخنان خویش گفت:

آرزو میکنیم در سایه‌رهبری های خردمندانه‌شاهنشاه‌آریامهر به پیشرفتها و ترقیات بیشتری نایل گردیم و از مواهب و نعمات عصر درخشان پهلوی بیش از پیش بهره‌مند شویم.

زنده باد شاهنشاه آریامهر.

پاینده ایران


فارغ التحصیلان عزیز سوم راهنمائی

**هدف‌شمادرزندگی چیست؟**

اگر میخواهید بکشورتان خدمت کنید : اگر میخواهید ازخدمت وظیفه عمومی معاف شوید.
اگر میخواهید دررشته های‌مختلف فنی‌متخصص‌شوید: اگر میخواهید درمدرنترین دبیرستان صنعتی دانش
اگر میخواهید بزبان انگلیسی مسلط شوید: وهنر بیاموزید :
اگر میخواهید دیپلم کامل فنی دردست داشته‌باشید: اگر میخواهید ضمن تحصیل ازحقوق و مزایابهره‌مند
اگر میخواهید درآینده ازرفاه‌مادی ومعنوی‌برخوردار شوید:
باشید .

**در دبیرستان صنعتی نیروی زمینی شاهنشاهی در شهرستان مسجد سلیمان ثبت‌نام نمائید . برای آگاهی بیشتر درتهران به فرماندهی‌لجستکی نیروی زمینی شاهنشاهی واقع درخیابان عباس‌آباد و در شهرستانها به آجودانی لشگرها یا پادگان‌ها مراجعه نمائید .**


# دنیای ورزش روزهای شنبه منتشر میشود

## یك روزنامه کثیرالانتشار درصفحه اقتصادی خود درباره مناطق مسکونی کرج اینطور اظهارنظر میکند .

**قسمتی از مندرجات روزنامه :**

**کرج منطقه مسکونی جدیدی است که اخیراً بصورت جایگزین شمیران سابق درآمده وگروهی از تهرانیها از چندی قبل بتدریج کرج را برای سکونت دائمی خود برگزیده‌اند .....**

**و اکنون در شهرك کیان مهر در خوش آب و هواترین منطقهٔ کرج واقع در انتهای اتوبان انواع ویلا از ۲۱۰ تا ۲۸۰ متر مربع زیربنا با ۳ تا ۴ اتاق خواب ، مجهز به شوفاژ و وسایل و تجهیزات کامل رفاهی در دست ساختمان است که‌با شرایط نقد واقساط ۸ ساله بفروش میرسد .**

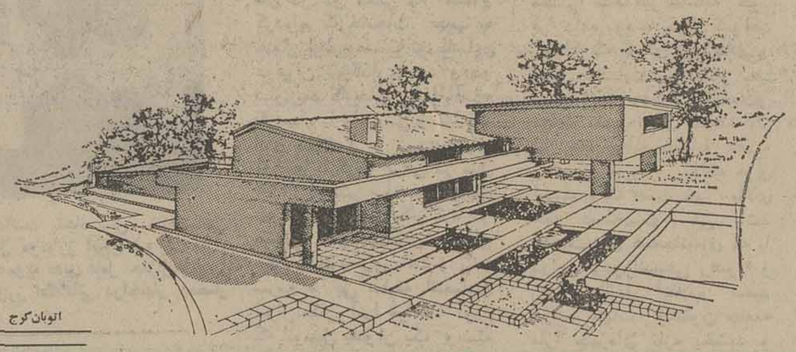

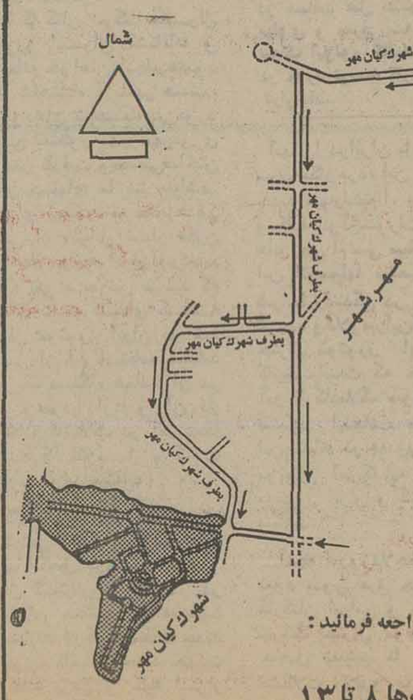


# شهرك کیان مهر

**کیان مهر شهرکی است نمونه درانتهای اتوبان کرج ، دارای همه مزایا و امکانات و تسهیلات یك شهرك مدرن که میتواند منطقه مسکونی ایده‌آلی برای تهرانی ها باشد .**

برای کسب اطلاعات بیشتر و ملاحظه نقشه جامع شهرك کیان مهر و طرح ویلاهای نمونه و طرحهای آماده برای ساختمان لطفاً به :

**دفتر فروش کیان مهر :** خیابان آیزنهاور ـ ساختمان (بی .اف .گودریچ) تلفنهای ۹۷۳۰۰۱-۹ ـ ۹۷۴۶۶۸ داخلی ۱۶ و ۱۸ مراجعه فرمائید :

ساعات کار

دفتر فروش تهران : ایام هفته ۸ تا ۱۲½ ۱۵½ تا ۱۹ پنجشنبه‌ها ۸ تا ۱۳

دفتر راهنمائی کیان مهردرکرج : ایام هفته ۱۰ تا ۱۸ یکسره پنجشنبه و جمعه ۸ تا ۱۸ یکسره

۳۵-۳۹۰


**کاشی کاری تا زیر سقف باکاشی ایرانا**

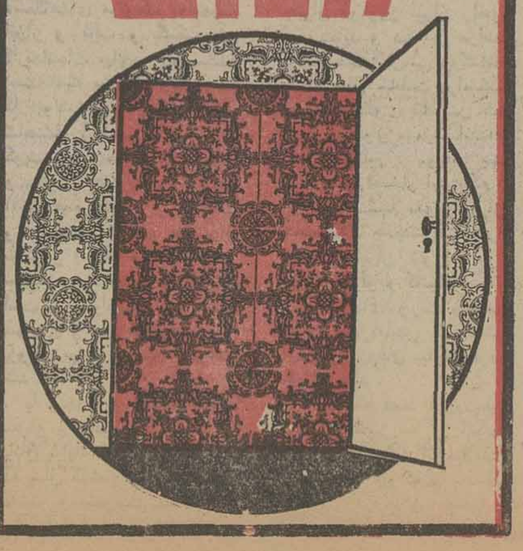

اطلاعات هفتگی

# نگاهی به صائب

## پژوهشی تازه از علی دشتی

# فصل هشتم

# زنجه‌مویه

## دنباله سبک هندی

در سرایندگان سبك هندی یك وجه اشتراك دیگری هست که نمیتوان درقالب کلمه‌ای جاداد مگر کلمه «زنجه‌مویه» عامیانه که شاید از «زنجه‌و مویه» گرفته شده باشد وآن ناله وزاری، شکایت از بیچارگی و درماندگی و نومیدی از بخت و روزگار است به‌حدی که آرزوی مرگ هر مصیبتی را راحتی و گشایشی می‌پندارند.

خواننده بی‌اختیار ازخود میپرسد که چگونه تمام این شاعران، مفلوك ودچار حرمان شده‌اند که هر بلایی را با آغوش گشاده میپذیرند.

بیدل:

شهید خنده زخمم که تیغ همدم اوست
کباب گلشن داغم که شعله شبنم اوست

***

گلی جز داغ رسوائی در آغوشم نمیگنجد
زسر تا پا چو جام باده یك چاك گریبانم

عرفی میگوید:

مائیم و شب‌تار و غم یارو دگر هیچ
صبرکم و بیتابی بسیار و دگر هیچ
بر سنك مزارم بنویسید پس از مرگ
افسوس ز محرومی دیدار و دگر هیچ

جویای کشمیری میگوید:

سینه صد چاك مانند قفس داریم ما
ناله‌پهلو شکافی چون جرس داریم ما
راز دار عشق را نبود مجال دم زدن
بخیه بر زخم دل از تار نفس داریم ما
عشق سرکش رابه‌چیم زارالفت داده‌ایم
صد نیستان شعله درآغوش‌خس داریم ما

***

رشك بر سنك فلاخن برد سرگردانیم
کز پس سرگشتگی آخر بجایی میرسد

کلیم:

پیش ما بزم نشاط و حلقه ماتم یکیست
شمع بزمیم از برای سوختن آماده‌ایم

***

قرض‌دار روزگارم خاطرم زان شاد نیست
چون حباب ارروام هستی پس‌دهم خندان شوم

***

ماتم بال و پر ریخته‌ام بس باشد
خویش را تنك دل از دیده صحرا چکنم
منکه چون گرد بهرجا بنشینم خوارم
جنك با صدر نشینان بسر جا چکنم

***

دلشاد از آنم که دل شاد ندارم
وارسته منم خاطر آزاد ندارم
ترسم نبرد راه نسیمی به چراغم
شب نیست که شمعی بره‌باد ندارم

***

درراه شوق چون جرس از ناله زنده‌ایم
دل مرده است هرکه نفس بی فغان کشد

***

چون خنده گل است زبس ضعف ناله‌ام
کز لب چوبگذرد به شنیدن نمی رسد

طالب آملی از داروساز خویش میخواهد که نوشداروی او را از گیاهانی ترکیب کند که لااقل شکل نیشتر داشته باشد:

زگریه شام و سحر چند دیده نرماند
دعا کنید که نی شام و نی سحر ماند
نهاده‌ای به جگر داغ عشق و می ترسم
که دل نماند و این داغ بر جگر ماند
کنید داخل اجزای نوشداروی ما
هرآن گیاه که برگش به نیشتر ماند

ظهوری افسوس میخورد که تیغ از شکافتن سراو برمیز کرد:

فرق‌بریدیم پیش ، تیغ نگه‌داشت دست
در پس زانوی حیف لب‌به گزیدن دهیم

## ① شکایت درعین‌رفاه

با آنکه صائب زندگی مرفهی داشته ، نه‌دچار مسرت بودمو نه مبتلا به زندان شدمو درزمان خود محترم و موردتوجه همگنان بوده‌است سیل ویرانگر را چون گنجی و صاعقه هلاکت‌آوررامانند رحمت آسمانی آرزو میکند:

سیل را گنج شمارد دل ویرانه ما
برق را تنك در آغوش کشد دانه ما
روزگاریست که‌در دیر مغان میریزد
آب‌بر دست سبو گریه مستانه ما
گردبادی شودو دامن صحرا گیرد
گربه دیوار فتد سایه دیوانه ما

همین برق خرمن سوز درجای دیگر هموار، بی آزارو چون‌ماهتاب نوازشگر میشود، شاید این در موقعی‌است که صائب میخواهد از درویشی وخوشخوئی سخن گوید و چون سر سازش باهمه‌کس دارد صاعقه تندخونیز روی خوش بوی نشان میدهد:

زبیش خرمن مابرق از کم آزاری
به آرمیدگی ماهتاب می‌گذرد

اما روال طبیعی او همان تلخکامی، انزجار، بدبینی و شکایت اززندگیست. ابیات‌زیر نمونه‌ایست از گفته‌های صائب :

خبر زتلخی آب بقا کسی دارد
که همچوخضر گرفتار عمر جاویداست

زخواری آن یتیم دامن صحرای امکان‌را
که گرخاکم سبو گردد نمیگیرند بر دوشم

دست رغبت کس نمی‌سازد بسوی من دراز
چون گل پژمرده بر روی مزار افتاده‌ام

آغشته‌ایم هر سر خاری بخون دل
قانون باغبانی دنیا نوشته‌ایم

ما خنده را بمردم بیغم گذاشتیم
گل را بشوخ چشمی شبنم گذاشتیم

درگوشه قفس مگر از پا درآورم
این‌خارها که بردلم ازآشیان نشست

نه ذوق بودن و نی روی بازگردیدن
چو خنده برلب ماتم رسیده حیرانم

آسودگی کنج قفس کرد تلافی
یک چند اگر زحمت پرواز کشیدم

هیچکس از بی‌سرانجامی نمیخواهد مرا
نامه‌ای در رخنه دیوار هستی مانده‌ام

روی شکفته شاهد جان فسرده است
آواز خنده شیون دل‌های مرده است
جرا ؟

چند پرسی صائب احوال پریشان مرا
مدت بیداریم در خواب ظلمانی گذشت

لاله‌ای بوده‌است کزخاکش برآورده‌استسر
عاشق بیکس اگر شمع مزاری داشته است

پیمانه‌ام زرعشه پیری بخاك ریخت
بعد از هزار دور که نوبت به ما رسید

مدتی چون غنچه در خون جگر پیچیده‌ام
تا در این‌گلزار چون گل یکدهان خندیده‌ام

زبسکه تلخی دوران چشیده‌ام صائب
دهان مار شود تلخ از گزیدن من

غم زمحنتخانه من شاد می‌آید برون
سیل از ویرانه‌ام آباد می‌آید برون

با آنکه صائب مردی بی‌نیاز و از حیث‌معاش آسوده بوده است، با بیباکی میگوید :

دل دشمن به تهی‌دستی من میسوزد
برق از این مزرعه با دیده تر می‌گذرد

سپهر از خردمینی میشمارد دانه‌روزی
گره‌هائی که از دام بلا بربال من افتد

## ② شکایت با مد روز

گوئی این ناله و زاری‌وشکایت از بخت و طالع ، مد روز شده و خوامناخواه شاعر باید خویشتن را بختبرگشته و زبون‌زمانه نشان دهد، حتی زیب‌النساء دختر پادشاه بزرگ مغول نیز میگوید :

کار ما آخر شد و آخر زماکاری نشد
مشت خاک ما غبار کوچه باری نشد
صدبهارآخرشد وهرگلبرقی جاگرفت
غنچه باغ دل ما زیب دستاری نشد

این شیوه در اغلب فارسی‌سرایان هندوستان و همچنین شاعران دوره صفوی رایج و متداول بوده وبه متاخران نیز سرایت کرده‌استو تا زمان ما ادامه دارد .

بر مزار ما غریبان نی چراغی نی گلی
نی بر پروانه یابی نی صدای بلبلی

از شاعران هندی

مسوز ای برق خار تربتم را
که دامنگیر جانان من است این
برون آرد زچاك سینه دل را
که خون‌آلود، بیکان‌من‌است این

بسکه شد صرف کتاب ایام عمر من‌امیر
چون‌گل‌خفته درآغوش کتاب افسرده‌ام

امیری فیروزکوهی

هرچند که یکروزخوش از عمر ندیدیم
هرروز دگر حسرت آنروز کشیدیم
پیری برخما خط ازآنروی کشیده‌است
تا خوانی ازاین‌خط که‌زدنیا چه‌کشیدیم
آزادی ما دام گرفتاری ما بود
از بهر قفس بود گر از دام بریدیم

امیری فیروزکوهی

میتوانستم به بستر کرد پهلو آشنا
جای‌دل پیکان اگرمیبود درپهلو مرا

بیدل

ریزد مصیبت از در و دیوار روزگار
تعمیر این خرابه زگرد مزار کیست ؟

ناظم هروی

غم گرد چنانم که گر ازپای درافتم
برخاستنم نیست چو دیوار شکسته

ملهمی

## فصل نهم ...؟

در گویندگان سبک هندی یک وجه مشترک دیگری دیده میشود که از فرط خفا نمیتوان بر آن نامی نهاد. جمله‌های مشهور ومتداول میان مردم را در بیتی میگنجانند که به بیت چاشنی خاصی‌می‌بخشد:

کهنه هرچند شود بیشترش میخواهند
دختر تاك عجب بخت جوانی دارد
بخت جوان

جمله بخت جوان به مصراع اول معنی وچاشنی خاصی میدهد:

عمریست که در پای خم افتاده خرابم
همسایه دیوار به دیوار شرابم

جمله «همسایه دیواربدیوار» به بیت طعم ونمك می‌بخشد.

همچو دهقان‌خانه‌ام همسایه‌زگشته است
دختر همسایه میترسم که از راهم برد

گاه در چشم تروگه برمژگاهی بخاك
همچو اشك ناامیدی خانه بردوشیم ما

بیدل

جوهر زاهد بیك پیمانه‌ای میسیافتم
دیده جوهر شناس ما همی پیمانه بود

ناصر علی

نام تو بردم وزدم آتش بجان خویش
در آتشم چو شمع زدست زبان خویش

نورجهان

به‌گلشن از لب خندان او سخن نکنید
فضای خنده گل ، تنگ بر چمن نکنید

شیخ سعداله گلشنی

فیض عجبی یافتم از روشنی صبح
این جاده روشن ره میخانه نباشد

درکدامین چمن‌ای سرو بهار آمده‌ای
که رباینده‌تر از خواب بهار آمده‌ای

صائب

شب چشم‌تیزمستش‌واشد زخواب نیمی
دردست فتنه دارم‌جام شراب نیمی

بیدل

زرنگ آمیزی این باغ عبرت برنمایید
بغیر ازنقشبند طاق نسیانی که من دارم

بیدل

## ③ یکتاپیراهن

میگویند «هوای فلان جا چنان خوب بود که آدم میتوانست یکتا پیراهن بخوابد» صائب این رادر بیتی آورده است:

خوش هوای سالمی دارد دیار نیستی
ساکنانش جمله یکتا پیرهن خوابیده‌اند

بدیهی است هوای سالم وناسالم مربوط به موجود زنده است. برای جسم بیجان عریان بودن‌یا لباس حریر وکشمیر پوشیدن بی‌تفاوتست. پس یکتا پیراهن بودن مردگان دلیل برسالم بودن دیار نیستی نیست ولی این جمله یکتا پیراهن به بیت صائب چنان چاشنی داده است که بی‌اختیار خواننده هوای دیار نیستی بسرش میافتد. صائب در این باب ابیات دیگری نیز دارد مانند:

نمیگردد بخاطر هیچ کس را فکر برگشتن
چه‌خاك دلنشین است‌اینکه صحرای‌عدم‌دارد

## ④ گوشه چشم

به گوشه چشم نگریستن یا گوشه چشمی بکسی داشتن بمعنی توجه مختصر کردنست ولی شاعر هندی این تعبیر را در بیتی آورده است که نخست خواننده را گیج ومتحیر میکند:

خواهم که چوب تیر شوم تانو گاهگاه
بر حال من به گوشه چشمی کنی نگاه

خواننده‌از خودمیپرسد چرا شاعر آرزو میکند چوب تیر شود و این‌تعبیرازفرط‌نامانوسی سردوخنك جلوه‌میکند ولی با آوردن «گوشه‌چشمی»درمصراع دوم،بیت مضمون شگفت‌انگیزی پیدامیکند.

بیت مضمون شگفت‌انگیزی پیدا میکند.

سعدی هم گوشه چشم را آورده ولی بیشترو تازه است و مشق از آن میچکد:

گوشه گرفتم زخلق وفائده‌ای نیست
گوشه چشمت بلای گوشه نشین است

حافظ نیز با گوشه چشم سروکاری پیدا کرده است ولی نیاز عاشقانه از آن میتراود :

دعای گوشه نشینان بلا بگرداند
چرا به گوشه چشمی بما نمی‌نگری

صائب نیز مضمون سعدی را به نومی دیگر آورده است:

میکند از فتنه مردم گوشه‌گیری اختیار
فتنه را آن نرگس مستانه دارد گوشه‌گیر

شوکت گوی غرابت را از میدان ربوده است :

یاد چشم سرمه‌سائی‌گوشه‌گیرمکرده است
بوریای خانه‌ام را ازنی نرگس کنید

بخت سبزی زخدا میطلبم همچو حنا
تابمالم رخ پرخون بکف پای کسی

عاقبت باگوشه‌ای از هر دوعالم ساختیم
کنج چشم سرمه‌آلودی هوس داریم ما

جویا

سراپا غلتم زین‌ره بخاك افتادمام مظهر
برنگ خواب قالی پایمالیهاست تعمیرم

مظهر

یک پرده بیش نبود درفقر وسلطنت فرق
طبل تهی است کشکول گریوست کنده نگویم

سرخوش

اظهار عجز در برظالم روا مدار
اشك کباب مایه طغیان آتش است

صائب

بخیه کفشم اگر دندان‌نما شد عیب نیست
خنده کفشم میزند برهرزه گردیهای من

صائب

باده را حرمت بسیار بنه‌ای زاهد
زآنکه در مذهب ما حرمت او بسیاراست

شوکت بخاری

بی‌نیاز از بر ارباب کرم میگذرم
چون سیه چشمك‌برسرمه‌فروشان‌گذرد؟

چنان آماده حالیم از ذوق سبکروحی
که نقش صورت دیوار از جا میبرد مارا

غبار راه گشتم سرمه گشتم تو تنها گشتم
به‌چندین رنگ‌گشتم تابچشمش‌آشنا گشتم

خالص

غم زمانه که در هیچ سینه‌ها نگذاشت
زمین سینه ما گرم بود پا نگذاشت

صائب مصراعی از سعدی در بیت خویش‌تضمین کرده است :

«تو همدرآینه‌حیران‌حسن‌خویشتنی»
زمانه‌ایست که هرکس‌به‌خود گرفتاراست

بیگانگی نگر که من ویار چون دو چشم
همسایه‌ایم وخانه هم را ندیده‌ایم

میرصیدی

ناز درچشم تو ازبسکه به‌خود چیدگان
گشت برهمزن هنگامه بادام فروش

میرطاهر علوی

حزین در محفل خود رمده هندی‌جوانانرا
که‌ازجهان» استحیض‌دائمی‌این..دهانانرا(!)

حزین

در حسرت لعل لبت ای کان ملاحت
لخت جگر از دیده نمک سود برآید

میرطاهر علوی

اهل مشرب از زبان طعن مردم‌فارغ است
دامن صحرا چه غم دارد ززخم‌خارها

بیدل

زاهدا آن‌کوسه راسازبزرگی‌ناقص است
ریش هم میباید اینجا در خور دستارها

بیدل

هرسبزه در این دشت شدانگشت شهادت
تاازگل خود روی بدانند نشانها

بیدل

عاقبت درزلف خوبان جای‌آرایش نماند
تخته کردند از هجوم دلدگان شانه را

# گزارش

# بدون قدرت دریائی، هیچ کشوری به معیار جهانی بزرگ نشده است

یکی از سخنرانان سمپوزیوم سیاست خارجی ایران درجزیره کیش تیمسار دریابان کمال‌میر - حبیب‌الهی بود که در مورد سیاست ایران در خلیج فارس و اقیانوس هند به‌تفصیل سخن گفت .

آنچه در زیر مطالعه می - کنید خلاصه‌ای از سخنرانی تیمسار میرحبیب‌اللهی است .

در ۱۸۸۵ دریادار ماهان،نویسنده معروف نظامی آمریکا نوشت :

« آنکه در اقیانوس هند سیادت دارد بر آسیا مسلط خواهد شد . در قرن بیست و یکم سرنوشت جهان در اقیانوس هند تعیین خواهد شد .»

آنتونی هریگان نویسنده معاصر می نویسد :

« از آغاز قرن بیستم مدت ۷۵سال اقیانوس اطلس و کبیر صحنه‌های‌اصلی تاریخ بوده است دو جنگ بزرگ‌جهانی و چندین جنگ منطقه‌ای در اقیانوس‌ها و قاره‌ای که آنها را از هم جدا نموده بوقوع پیوسته است ، هرچه به آخر قرن نزدیکتر میشویم بیش‌ازپیش‌روشن میشود که صحنه اصلی حوادث‌درآینده در اقیانوس هند خواهد بود » .

بطور کلی میتوان گفت که نزدیک صد سال دریانوردان و علاقمندان استراتژی دریائی درباره کتاب انقلابی ماهان بنام « تاثیر قدرت دریائی‌درتاریخ» بحث کرده‌اند ولی آنچه که در خلیج فارس در طول هزاران سال مشاهده‌شده تاریخ بوده که بر قدرت دریائی اثر داشته و هرموقع در ایران پادشاهان نیرومند روی کار آمدند به خلیج‌فارس و ایجاد قدرت دریائی پرداختند .

برای تجزیه و تحلیل و بحث در موضوعی که به من واگذار شده است وبررسی این مسئله که اصولا چطور نفوذ و قدرت دریائی‌ایران از بین‌رفت، در وهله اول ، مختصر اشاره‌ای به تاریخ چند قرن اخیر خواهم نمود زیرا با توجه به فرمایش شاهنشاه آریامهر:

« تاریخ گذشته شالوده‌محال و آینده است و هیچ ملتی نمی تواند بدون توجه به گذشته خود آینده خویش را بصورت واقع بینانه طراحی کند زیرا سرنوشت هر ملت مانند سرنوشت‌هر فردوابسته به طرز تفکر و روحیات و خصائص و نقاط ضعف‌وقدرت روحی آن ملت است که ریشه همه آنها را بایددر طرزتکوین این روحیات و خصائص در طول قرن های‌گذشته جستجو نمود ».

لیدل هارت مینویسد :

« مغز یک آدم تحصیل کرده نباید جوانتر از ۳ هزار سال باشد .»

دوم - با توجه به فرمایشات شاهنشاه که « هر دریاادامه دریای‌دیگر است « خلیج فارس و دریای عمان و دریای سرخ و اقیانوس هند را بایک دید کلی خواهیم دید .

سوم - در صورتی که فرصت‌باشد گذشته و حال را به آینده تصویرنموده و دور نمائی از اواخر قرن بیستم و اوائل قرن بیست و یکم به عرض‌خواهد رسید .

شاید بهترین تعریف از خلیج‌فارس از سر ویلسون انگلیسی باشد که در ۱۹۲۸ در کتاب خود بنام « خلیج‌فارس» مینویسد :

« هیچ دریائی را نمی توان یافت که بحد خلیج فارس توجه مورخان ، زمین شناسان ،باستان شناسان، جغرافی دانان ، جهان گشایان ، سیاحان و سیاستمداران را تواما به خود جلب کرده باشد این دریا یکی از دوبازوی پرارزش اقیانوس هند است بازوی‌دیگر دریای سرخ است که در قدیم بنام خلیج عربی خوانده میشد .

بعکس سایر نواحی جهان که در جریان تاریخ به مقتضای زمان اهمیت پیدا میکند ، موقعیت مرکزی خلیج‌فارس از همان اول از نظر خطوط مواصلاتی به آن اهمیت خاص و عجیبی بخشید که هیچوقت کم نشد . این دریا علاقه کلیه ملل را متوجه خود نموده ونقش اول را در تمام اعصار وتغییرات تاریخ و گذشت قرن هابازی نمود. بدون‌شك آینده نیز چیزی جز این نخواهد بود. در این نوشته ها به سه مطلب برمی - خوریم :

اولا در آن موقع‌نفت اهمیت‌حالا را نداشت ، ثانیا خلیج عربی که همان دریای سرخ است ۱۵۰۰ میل جابجا نشده بود !

سوم اینکه همانطوری که‌نویسنده پیش بینی نموده ، امروز خلیج فارس‌از نظر اهمیت استراتژیکی حساس ترین منطقه جهان بوده و حداقل تاآخر قرن نیز خواهد بود .

تیمسار دریابان کمال میرحبیب‌اللهی سپس بحث خودرا‌ازسال ۱۹۴۷میلادی که تسلط اروپائیان در منطقه اقیانوس هند آغاز شد . شروع کرد و ضمن تجزیه و تحلیل مسائل گوناگون نیرو های دریائی به قدرت دریائی ایران در ۵۰ سال شاهنشاهی پهلوی رسید و افزود :

دولت شاهنشاهی براساس‌داشتن قدرت در سال ۲۵۰۰ بامر شاهنشاه‌آریامهر و با تمام کارشکنی های بیگانگان‌نیروی دریائی شاهنشاهی مجددا تشکیل گردید ولی بطور کلی فعالیت آن محدود بود و بیشتر جنه یک نیروی دریائی‌کرانه‌ای داشت و تابامام کوچکی نقشی که در دوران ملی شدن صنعت نفت ایفا نمود یک عامل مهم‌تقویت‌روحیه ملی‌محسوب گردید ولی مشکلات وضعف قدرت مالی دولت عملا توسعه آنرا متوقف نمود تا اینکه از سال ۲۵۲۵ طرح های تقویت نسی آن پی‌ریزی شد .

با اعلام خروج انگلستان از همان اول روشن بودکه‌وضع منطقه دگرگون خواهد شد و استراتژی جدید وآینده دولت شاهنشاهی براساس داشتن‌قدرت دریائی پی‌ریزی خواهد گردید . در اجرای اوامر شاهنشاه بلافاصله طرح های ضربتی و نوری جدید برای دگرگونی و تقویت نیروی دریائی شاهنشاهی ریخته شد ومطابق این‌طرح ها می‌بایستی نیروی‌دریائی شاهنشاهی از رودخانه‌ای و کرانه‌ای به یک‌قدرت اقیانوسی تبدیل شده و بتواند بصورت متعادل در چهار بعدزیر دریا سطح دریا هوا و زمین وارد عمل گردد .اصولا تشکیل نیروی دریائی زمان لازم داردو آنروز ها بحث این بود آیا ما روزی ناوشکن خواهیم داشت ؟ در ۲۵۱۶ شاهنشاه آریامهر روی ناوچه‌ای کمن افتخار فرماندهی آنرا داشتم و دردریا نوردی در تنگه هرمز تشریف فرماشدند و برای اولین بار گرفتن ناوشکن را عنوان فرمودند بشرف عرض مبارک رسید که متاسفانه نیروی دریائی شاهنشاهی چنین آمادگی ندارد وشاید حدود دهسال دیگر بتواند .. دهسال بعد در ۲۵۲۶ وقتی‌مذاکرات برای‌گرفتن اولین ناوشکن « آرتیمز»در جریان بود در آنروز ها اشکال مهم مسئله تربیت آدم و داشتن تکنیك لازم برای اداره چنین ناوشکنی که دارای نیروی‌محرکه بابخار داغ Supersteam بود وجود داشت امروز که دهسال دیگر ازآنروز میگذرد نیروی دریائی شاهنشاهی کمکم ناوهای بخاری را از خدمت خارج می کند زیرا بخار با تکنولوژی مدرن این نیرو هماهنگ - نیست و توربین های جدید گازی جای آنها را گرفته‌اند.

آنهائی که با ایجاد نیروی دریائی سرو کار دارندمیدانندبرای چنین‌جهش هائی چقدر زحمت و مرارت و زمان لازم دارد و در تمام موارد شاهنشاه شخصا و قدم به قدم طراح‌وراهنمای ایجاد نیروی دریائی نوین بودند .

در اسفند ۲۵۲۶ شاهنشاه آریامهر ضمن سخنرانی در باشگاه افسران در خرمشهر سیاست کلی را چنین عنوان فرمودند :

« نیروی دریائی‌که بنا میکنیم‌برای ابراز قدرت و به منظور گردش و دریا نوردی های بیهوده وبرای تجاوز و تخطی به دیگران نیست . نیروی‌دریائی ایران حافظ سرحدات این مملکت است حافظ منافع حقه کشوروحافظ شرافت و انسانیت و تمدن است .»

سخنران آنگاه به بررسی علل‌تقویت نیروی دریائی شاهنشاهی پرداختو نتیجه گیری کرد :

عصر شاهنشاه آریامهربازگشت به‌عظمت دیرین ایران است و « سیاست مستقل‌ملی » قدرت سیاسی واقتصادی و نظامی ایرانی رابه‌ماوراء مرز های آن‌گسترش داده است .

« سیاست مستقل ملی » وارثش ازهم‌تفکیك نشدنی است وبشتوانه اجرای «سیاست مستقل ملی » در خلیج‌فارس و اقیانوس هند نیروی دریائی شاهنشاهی می‌باشد .

استراتژی نظامی ایران تدافعی و باتکیه به «استراتژی مقدم »و فلسفه «دفاع در عمق» است .پیاده شدن در جزائر تنگه هرمز در ۲۵۳۰ نقطه عطف تاریخ ایران‌بود که با عملیات بعدی در نظارنمایان تغییر موضع ایران در دنیاشدو عوامل سیاسی و اقتصادی درردیف دوم و سوم هستند .

سیاست تسلیحاتی ایران تبره برای موجودیت خود است والزامی است ادامه‌یابد زیرامبنای‌طرحهای ماروی امکاناتی است که دیگران بوجود می‌آورند نه‌قصدونیت آنها.

عصر تسلط اروپائیان تمام نشده‌وبه تحولیگری آغاز شده است .

نیروی دریائی شاهنشاهی که به دست رضا شاه کبیر بنیان گذاری گردید برای ایجاد یك پارچگی‌وحراست آبهای‌سرزمینی و دفاع از منافع وحاکمیت ایران‌درخلیج فارس بود .

عصر شاهنشاه آریامهر، ظهور قدرت نوین دریائی ایران است و تقویت آن به دلائل زیر الزامی است :

واقعیت تاریخی :

بدون قدرت دریائی هیچ کشوری به معیار جهانی بزرگ نشده‌است.

سوابق تاریخی :

هر موقع ایران از نظر اقتصادی‌مرفه و از نظر نظامی ضعیف بوده مورد تجاوز قرار گرفته است .

ماموریت تاریخی :

باخروج انگلستان تنها ایران‌دارای پتانسیل لازم برای حفظ امنیت منطقه‌وشد راههای دریائی بود (باتوجه به‌نظریه‌ماهان).

کنترل دریا:

این کنترل دریابود که بانگلستان امکان داد امنیت رادرکشور های ساحلی برقرار نماید نه کنترل کشورهای ساحلی که به آنها سیادت دریائی بدهد .

حفظ توازن قوی‌ا منطقه‌ای :

هر صلح و جنك از توازن و عدم توازن قوا سرچشمه می‌گیرد و کافی نیست جهانی باشد بلکه‌باید منطقه‌ای هم‌باشد.

شرایط استراتژیکی کنترل آبهای جنوب ایجاب می‌کندکه مثبت و ممتدباشد و با نیروهای کافی انجام شود. در غیر این خطرناك خواهد بود .

## سینما حافظ : گلها و سنگها


# دوران بلوغ

برنامه مخصوص نوروز سینما

## رادیوسیتی

در دوران بلوغ تحولاتی در جسم و اندام دختران ایجاد میشود و احساسات جدیدی نمایان میگردد.

فیلم «دوران بلوغ» بطور بی‌پروا نشان دهنده دورانی است که هر دختر و پسر جوانی آنرا طی میکند. در این فیلم شما شاهد داستانی خواهید بود از دختر محصل جوانی که در همین دوره از زندگیش عاشق معلم خود میشود. در وصف این فیلم کلیه مجلات سینمائی زیاد نوشته و آنرا یک اثر بی‌پروا و بی‌سابقه خوانده‌اند. ما آنرا دیده‌ایم و فکر میکنیم که در سطحی بالاتر از آنچه تاکنون ارائه شده است میباشد و حتم داریم شما اگر یکبار آنرا ببینید دوباره با نزدیک‌ترین دوستان خود آنرا خواهید دید.

آیا میدانید پر فروش‌ترین فیلم نمایش داده شده در سینما رادیوسیتی چه بود؟ فیلم «دوستان» که بیش از دو میلیون نفر در ایران آنرا دیده‌اند. نظر ما این است که استقبالی شدیدتر از «دوستان» از این فیلم خواهد شد.

این مقایسه‌ایست از نظر داستان برای فیلم «دوران بلوغ» و «دوستان» که بطور یقین مواجه با استقبال عمومی خواهد شد.

برای رزرو بلیط فیلم «دوران بلوغ» برنامه نوروزی از ۲۰ اسفند ماه به گیشه رزرو سینما رادیوسیتی مراجعه فرمائید.



قشنگ‌ترین هدیه نوروز ۲۵۳۶ در بهترین گروه سینمائی تهران و شهرستان ها

کارگردان : سیاوش شاکری
مدیر فیلمبرداری: حمید مجتهدی



# سینما سانترال

بزرگترین تحول شگرف و قابل تحسین سینمائی با بانمایش اولین اثر برجسته داستان‌دار و نصب جدیدترین دستگاههای نمایش دهنده فیلم سه‌بعدی ( برجسته) «آدم‌ساز» که انحصارا نمایش آن با لوازم و تجهیزات اصلی و کامل فقط در سینما سانترال امکان‌پذیر است روی عریض‌ترین پرده نقره‌ای مخصوص با بهترین و جدیدترین عینک اختصاصی



از صبح سه‌شنبه ۲۴ اسفند
در برنامه ویژه نوروز ۲۵۳۶

بمعرض دید و قضاوت هم‌میهنان عزیز قرار میدهد برای نصب تجهیزات مخصوص فیلم سه‌بعدی سینما سانترال فقط روزهای ۲۲ و ۲۳ اسفند تعطیل خواهد بود.

بطریقه احجاب آور سه‌بعدی

با عینک مخصوص

کارلو پونتی تقدیم میکند

جودا لاندرو ـ دالیلا دیلازارو

# آدم ساز

فیلمی از:
اندی وارهول



نظر به فوق‌العاده بودن فیلم و بخاطر رفاه تماشاگران محترم سئانسهای فیلم (آدم‌ساز) بشرح زیر تعیین شده است .

۹ـ۱۱ صبح ـ۱ـ۳ـ۵ـ۷ـ۹ بعدازظهر

برای رزرو بلیط همه‌روزه میتوانید به گیشه سینما سانترال مراجعه فرمائید



# سینماکسری پرستار کمر باریک

## برنامه سینماها

★ تماشای فیلمهائی که با علامت (×) مشخص شده برای اشخاص کمتر از ۱۸ سال ممنوع است

★ اومن فیستم ـ رنگی ـ نویل نیشول
همای (۳۱۱۶۶۹) ۱۰ـ۳۰ـ ۲ـ۳۰ـ ۴ـ۶ر۳۰ـ ۸ر۳۰
★ اژدها وارد میشود ـ رنگی ـ بروس‌لی
ری (۵۲۲۰۷۸) ۱۰ـ ۱۲ـ ۴ـ ۶ـ ۸
★ برفهای خونین ـ رنگی ـ آنتونی کوئین
سینموند (۶۴۸۳۲۲) ۱۱ـ ۳ـ ۵ـ ۷ـ ۹
★ بوم براشتیاق ـ رنگی ـ کارلو جوفره
ب.ب (۸۲۹۶۴۱) ۱۰ـ ۱۲ـ ۲ـ ۴ـ ۶ـ ۸ـ ۱۰
★ برای که قلبها میطپد ـ رنگی ـ بیک ایمانوردی ـ پوری بنائی
پلازا (۶۴۴۲۵۵) ۱۵ر۱۱ـ ۱۵ر۳ـ ۱۵ر۵ـ ۱۵ر۷ـ ۹ر۱۵
اروپا (۳۰۳۱۷۹) ۳۰ر۱۰ـ ۳۰ر۱۲ـ ۳۰ر۲ـ ۳۰ر۴ـ ۳۰ر۶ـ ۸ر۳۰
میامی (۷۰۴۳۲۹) ۹ـ ۱ـ ۱ـ ۳ـ ۵ـ ۷ـ ۹
سیلوانا (۳۶۳۷۷۷) ۹ـ ۱۱ـ ۱ـ ۳ـ ۵ـ ۷ـ ۹
مارلیک (۹۶۳۶۱۶) ۳۰ر۱۰ـ ۳۰ر۲ـ ۳۰ر۴ـ ۳۰ر۶ـ ۸ر۳۰
ارانوس (۵۲۷۹۷۱) ۹ـ ۱۱ـ ۱ـ ۳ـ ۵ـ ۷ـ ۹
شرق (۵۳۴۰۲۴) ۱۰ـ ۱۲ـ ۲ـ ۴ـ ۶ـ ۸
شهرام (۸۴۴۰۴۹) ۹ـ ۱۱ـ ۱ـ ۳ـ ۵ـ ۷ـ ۹
★ بیگانه‌ای با دو عشق ـ رنگی ـ سینماسکوپ
آریا (۳۱۹۸۸۴) ۹ـ ۱۱ـ ۱ـ ۳ـ ۵ـ ۷ـ ۹
★ تصویر دوریان‌گری ـ رنگی ـ ریچاردتاد
شهر قشنگ (۶۴۷۷۷۷) ۱۱ـ ۱ـ ۳ـ ۵ـ ۷ـ ۹
★ تعقیب مرگبار ـ سینما سکوپ رنگی
دروازه طلائی (۳۹۲۱۶۰) ۹ـ ۱۱ـ ۱ـ ۳ـ ۵ـ ۷ـ ۹
★ تارزان و دختران کاراتهباز ـ بنده خدا
آسمان آبی (۳۴۱۶۶۸) ۹ـ ۱۱ـ ۱ـ ۳ـ ۵ـ ۷ـ ۹
(×) پرستار کمر باریک ـ رنگی ـ دوئیلیو دل‌پرته
کسری (۸۲۶۹۳۹) ۱۰ـ ۱۲ـ ۲ـ ۴ـ ۶ـ ۸ـ ۹ر۳۵
★ تنها رقیب کلی ـ راه سیاه
پردیس (۳۰۴۲۰۹) ۹ـ ۱۱ـ ۱ـ ۳ـ ۵ـ ۷ـ ۹
★ جرمی ـ رنگی ـ رابی‌بنسون
شهر قصه ( ۶۲۷۲۹۰) ۱۱ـ۲ـ۴ـ۶ـ۸ـ۱۰
★ جویندگان طلا ـ رنگی ـ چارلی چاپلین
دیاموند (۸۲۸۴۰۰) ۱۰ـ ۱۲ـ ۲ـ ۴ـ ۶ـ ۸ـ ۱۰
★ جزیره گناهکاران ـ ضریب خشم
نادر (۳۱۴۷۹۵) ۹ـ ۱۱ـ ۱ـ ۳ـ ۵ـ ۷ـ ۹
★ حادثه سانفرانسیسکو رنگی ـ راجرمور
تاج (۳۱۳۸۶۴) ۱۰ـ۱۲ـ۲ـ۴ـ۶ـ۸ـ۱۰
(×) خوشگلا طاقتندارند ـ رنگی ـ کارین‌ول
پولیدور (۸۹۲۷۳۱) ۳۰ر۱۱ـ ۳۰ر۱ـ ۳۰ر۳ـ ۳۰ر۵ـ ۳۰ر۷ـ ۹ر۳۰
★ حادثه جویان ـ آلون دولن
مرلیان (۳۹۳۵۳۵) ۹ـ ۱۱ـ ۱ـ ۳ـ ۵ـ ۷ـ ۹
★ خیابان ۱۱۰ ـ رنگی ـ آنتونی‌کوئین
بولوار (۶۵۵۲۹۲) ۱۱ـ ۱ـ ۳ر۱۵ـ ۵ر۱۵ـ ۷ر۳۰ـ ۹ر۳۰
★ چهار دلقک ـ حوادث در استانبول
البرز (۳۰۴۲۵۸) ۸ر۳۰ـ ۱۲ـ ۳ر۳۰ـ ۷ـ ۸ر۳۰
★ دو نخاله آشوبگر ـ رنگی ـ مونیکا ویتن
رادیو سیتی (۶۴۳۳۲۰) ۱۵ر۱۱ـ ۳ر۳۰ـ ۵ر۳۰ـ ۷ر۳۰ـ ۹ر۳۰
★ دوران التهاب ـ رنگی ـ میلن دومونزو
سانترال (۹۲۸۶۸۶) ۱۱ـ ۱ـ ۳ـ ۵ـ ۷ـ ۹
★ دستهای آلوده ـ رنگی سینما سکوپ
مازستیک (۶۶۸۴۶۱) ۱۱ـ ۱ـ ۳ـ ۵ـ ۷ـ ۹
★ دختران دراکولا رنگی ـ چارلی هریس
سهیلا (۳۱۶۴۲۴) ۳۰ر۱۰ـ ۳۰ر۲ـ ۳۰ر۴ـ ۳۰ر۶ـ ۸ر۳۰
★ ساموراثی وکلانتر ـ میعادگاه مرگ
فلور (۵۲۸۰۹۶) ۹ـ ۱۱ـ ۱ـ ۳ـ ۵ـ ۷ـ ۹
★ سلطان کانگفو ـ سینما سکوپ ـ رنگی
متروپل (۳۱۹۴۱۰) ۹ـ ۱۱ـ ۱ـ ۳ـ ۵ـ ۷ـ ۹
★ شیر خفته ـ رنگی ـ عزت‌الله انتظامی
پارامونت (۶۴۸۳۲۱) ۱۵ر۱۱ـ ۳۰ر۱ـ ۳۰ر۲ـ ۳۰ر۵ـ ۷ر۳۰ـ ۹ر۴۵
ریولی (۷۰۷۷۷۷) ۱۱ـ ۳۰ر۳ـ ۳۰ر۵ـ ۳۰ر۷ـ ۹ر۳۰
شهر فرنگ (۶۲۷۲۹۰) ۱۵ر۱۱ـ ۳۰ر۲ـ ۳۰ر۵ـ ۷ر۳۰ـ ۱۰
کاپری (۹۲۸۴۰۱) ۱۱ـ ۱ـ ۳ـ ۵ـ ۷ـ ۹
(×) شکارگاه زنان ـ رنگی ـ سینما سکوپ
پارک (۳۱۹۶۳۷) ۹ـ ۱۱ـ ۱ـ ۳ـ ۵ـ ۷ـ ۹
★ عشق خانم دکتر ـ رنگی ـ ادی ویلیامز
امپایر (۸۹۳۹۴۲) ۱۵ر۱۱ـ ۳۰ر۱ـ ۳۰ر۳ـ ۷ر۳۰ـ ۹ر۴۵
★ فاصله ـ مرتضی عقیلی ـ آیلین ویگن
آسیا (۶۴۲۹۰۹) ۱۱ـ ۱ـ ۳ـ ۵ـ ۷ر۱۵ـ ۹ر۳۰
مولن‌روژ (۷۵۲۹۲۹) ۱۱ـ ۱ـ ۳ـ ۵ـ ۷ـ ۹
شهوند (۳۵۴۰۴۰) ۳۰ر۱۰ـ ۳۰ر۱۲ـ ۳۰ر۲ـ ۳۰ر۴ـ ۳۰ر۶ـ ۸ر۳۰
نپتون (۷۶۰۱۳۶) ۱۱ـ ۱ـ ۳ـ ۵ـ ۷ـ ۹
لیدو (۹۵۱۵۱۱) ۱ـ ۱۲ـ ۲ـ ۴ـ ۶ـ ۸
ژاله (۳۰۴۱۲۰) ۳۰ر۱۰ـ ۳۰ر۲ـ ۳۰ر۴ـ ۳۰ر۶ـ ۸ر۳۰
المپیا (۹۲۶۷۹۶) ۱۵ر۱۰ـ ۱ـ ۳ـ ۵ـ ۷ـ ۹
پاسارگاد (۳۴۲۷۸۲) ۹ـ ۱۱ـ ۱ـ ۳ـ ۵ـ ۷ـ ۹
رکس (۳۱۸۲۴۲) ۳۰ر۱۰ـ ۳۰ر۲ـ ۳۰ر۴ـ ۳۰ر۶ـ ۸ر۳۰
توسکا (۵۳۹۵۴۴) ۹ـ ۱۱ـ ۱ـ ۳ـ ۵ـ ۷ـ ۹
چرخ فلک (۹۵۰۵۵۸) ۹ـ ۱۱ـ ۱ـ ۳ـ ۵ـ ۷ـ ۹
★ فرار به کوه سحرآمیز . رنگی ـ والت‌دیسنی
شهر تماشا (۹۲۸۶۸۶) ۳۰ر۱۱ـ ۳۰ر۱ـ ۳۰ر۳ـ ۳۰ر۵ـ ۷ر۳۰ـ ۹ر۳۰
گلدن‌سیتی (۶۶۳۲۶۹) ۳۰ر۱۱ـ ۳۰ر۳ـ ۳۰ر۵ـ ۷ر۳۰ـ ۹ر۳۰
★ میخواهم زنده بمانم ـ رنگی ـ سوزان هیوارد
سیلورسیتی (۲۶۱۲۰۵) ۱۱ـ ۱۵ر۱ـ ۳۰ر۵ـ ۷ر۳۰ـ ۱۰
★ مردی علیه قاجاقچیان ـ رنگی ـ هوارد واس
مراد (۷۵۳۳۸۲) ۹ـ ۱۲ـ ۱ـ۳ـ ۵ـ ۷ـ ۹
★ مجسمه ـ رنگی ـ دیویدنیون
تخت جمشید (۶۵۲۵۵۰) ۱۱ـ ۲ـ ۴ـ ۶ـ ۸ـ ۱۰
★ مزدوران الماس ـ رنگی ـ تلی‌ساوالاس
گلدیس (۶۲۸۷۱۳) ۳۰ر۳ـ ۳۰ر۵ـ ۷ر۳۰
★ مخفیگاه زیبارویان ـ سینما سکوپ ـ رنگی
رویال (۸۲۹۷۸۵) ۱۰ـ ۱۲ـ ۲ـ ۴ـ ۶ـ ۸ـ ۱۰
فستیوال فیلمهای هندی
حافظ (۳۹۱۰۷۴) ۳۰ر۱۰۰ـ۳۰ر۱۲ـ۳۰ر۲ـ۳۰ر۴ـ۳۰ر۶ـ۳۰۰ر۸
★ نبرد برای پیروزی ـ رنگی ـ بطریقه سینه‌راما
آتلانتیک (۸۹۷۱۷۱) ۱۱ـ ۳۰ر۲ـ ۶ـ ۹ر۴۵
★ ندامتگاه زنان ـ رنگی ـ ماریلوتولو
کریستال (۳۱۶۷۷۵) ۹ـ ۱۱ـ ۱ـ ۳ـ ۵ـ ۷ـ ۹
★ ولینعمت ـ بهمن مفید ـ آرام
اونیورسال (۹۲۶۹۰۳) ۱۱ـ ۱ـ ۳ـ ۵ـ ۷ر۱۵ـ ۹ر۳۰
ایران (۳۱۶۳۵۴) ۳۰ر۱۰ـ ۳۰ر۲ـ ۳۰ر۴ـ ۳۰ر۶ـ ۸ر۳۰
سایتا (۳۰۲۴۴۲) ۱۰ـ ۱۲ـ ۲ـ ۴ـ ۶ـ ۸
تیسفون (۹۵۸۸۸۲) ۹ـ ۱۱ـ ۱ـ ۳ـ ۵ـ ۷ـ ۹
رنگین کمان (۷۵۶۷۶۰) ۱۰ـ ۱۲ـ ۲ـ ۴ـ ۶ـ ۸
پرسپولیس (۵۸۱۰۸۳) ۱۰ـ ۱۲ـ ۲ـ ۴ـ ۶ـ ۸
کارون (۹۵۵۱۶۵) ۳۰ر۱۰ـ ۳۰ر۲ـ ۳۰ر۴ـ ۳۰ر۶ـ ۸ر۳۰
دریا (۳۴۱۷۴۶) ۹ـ ۱۱ـ ۱ـ ۳ـ ۵ـ ۷ـ ۹
موناکو (۷۳۵۰۷۶) ۹ـ ۱۱ـ ۱ـ ۳ـ ۵ـ ۷ـ ۹
پاسیفیک (۷۵۳۳۱۱) ۳۰ر۱۱ـ ۳۰ر۱ـ ۳۰ر۳ـ ۳۰ر۵ـ ۷ر۳۰ـ ۹ر۳۰
آستارا (۲۷۴۰۲۲) ۳۰ر۱۰ـ ۳۰ر۲ـ ۳۰ر۴ـ ۳۰ر۶ـ ۸ر۳۰
★ هوس زودگذر ـ رنگی ـ فرانچسکو مول
نیاگارا (۶۶۵۳۰۷) ۱۱ـ ۱ـ ۳ـ ۵ـ ۷ر۱۵ـ ۹ر۳۰
ادئون (۳۱۸۱۱۸) ۹ـ ۱۱ـ ۱ـ ۳ـ ۵ـ ۷ـ ۹
سانس انگلیسی
سینما گلدیس ۳۰ر۹ـ (مزدوران الماس)

## سینما کریستال : ندامتگاه زنان

دنگی با شرکت ـ ماریلوتولو ـ مارتین بروشاد

نوروز امسال

کمدی‌ترین و شیرین‌ترین فیلم
برای تمام بچه‌ها و تمام بزرگها

فقط در سینما
سیلورسیتی



# اگر به شمال مسافرت میکنید

حتماً از شهرک مدرن و زیبای **خزرویلا** دیدن فرمائید

کیلومتر ۶ جاده بندرپهلوی به آستارا قبل از هتل بزرگ سپیدکنار

* برای کسب اطلاعات بیشتر و پیش خرید ویلا با قیمتهای ثابت و شرایط بسیار مناسب به شرکت **هوده** خیابان شاه ساختمان کاوه شماره ۱۹ ویا

تلفنهای ۶۶۸۱۸۸ و ۶۶۹۱۶۶ مراجعه فرمائید

در هیچ کجای شمال ایران منطقه‌ای با مزایای خزرویلا نخواهید یافت



هواپیمائی ملی ایران «هما»

# اطلاعیه

## قابل توجه مسافران پروازهای داخلی و خارجی «هما»

برای شناسائی و تحویل سریع‌تر چمدانهای مسافران:

هواپیمائی ملی ایران «هما»

طرح الصاق برچسب نام و آدرس، روی چمدانهای مسافران را از روز ۲۰ اسفند ماه به مرحله اجرا خواهد گذاشت. برچسب پشت چسب دار نام و آدرس که نمونه آن در ذیل چاپ شده است، بمقدار لازم در دفاتر فروش «هما» و آژانسهای فروش بلیط قرار دارد که برایگان در اختیار مسافران «هما» گذاشته خواهد شد. هواپیمائی ملی ایران «هما» از مسافران خود تقاضا دارد، حتماً نسبت به نصب برچسب‌های مذکور به روی چمدان‌های خود اقدام نمایند.

IRAN AIR

نام _____
Name
آدرس محل اقامت _____
Residence Address
تلفن _____
Telephone



## بچه ها سلام ...

میدونم که خیلی دلتون برام تنگ شده بابام دروغ چرا ؟ امسال یه‌خورده سرم شلوغ بود و نتونستم زودتر خدمت برسم و شماهارا مثل همیشه بخندونم اما عوضش نوروز سال نو براتون یه فیلم خوب و قشنگ کمدی عیدی آورده‌ام که راس‌راسی از خنده‌روده‌بر میشین . ازحالا خودتونرو حاضر کنین که خنده‌دارترین فیلم منو تموشا کنین .

نوروز ویژه

نورمن در فضا

عید نوروز ۲۵۳۶ فقط توسینما
ریولی
منتظر همه شما بچه های خوب هستم .

میخواهم زنده بمانم
برنامه امشب سینما
سیلورسیتی

خوشگلا طاقت ندارند
برنامه امشب سینما
پولیدور

خوشگل‌ترین و سکسی‌ترین ستاره هالیوود دیوانه شد

نوروز امسال درسینما
پولیدور

نوروز ۲۵۳۶ فقط در سینموند

لبریز از عشق

پیترلی لارنس . انتونیا سانتیلی . ماسیمو جیروتی



# برنامه‌ی ماهانه‌ی تالار رودکی

فروردین ۲۵۳۶

**شب اپرا**
دوشنبه ۸ فروردین، ۸ بعدازظهر
چهارشنبه ۱۰ فروردین، ۸ بعد ازظهر

**رسیتال پیانو : المیرا آزاده**
دوشنبه ۱۵ فروردین، ۸ بعد ازظهر (تالار کوچک)

**اپرای ورتر**
چهارشنبه ۱۷ فروردین، ۸ بعدازظهر
شنبه ۲۰ فروردین، ۸ بعدازظهر
یکشنبه ۲۱ فروردین، ۸ بعد ازظهر

**موسیقی ایرانی**
ارکستر سازمان رادیو تلویزیون ملی ایران
دوشنبه ۲۲ فروردین، ۸ بعدازظهر
سه‌شنبه ۲۳ فروردین، ۸ بعدازظهر

**ارکستر سنفونیک تهران**
چهارشنبه ۲۴ فروردین، ۸ بعدازظهر
پنجشنبه ۲۵ فروردین، ۵ونیم بعدازظهر

**موسیقی ایرانی**
شنبه ۲۷ فروردین، ۸ بعدازظهر

**برنامه‌ای از سازمان بالله‌ی ملی ایران**
سه‌شنبه ۳۰ فروردین، ۸ بعدازظهر
چهارشنبه ۳۱ فروردین، ۸ بعدازظهر

**فروش بلیت از دوشنبه ۲۳ اسفندآغازمیشود**

ساعات کار گیشه: ۸ صبح تا ۸ بعدازظهر
از دانشجویان و دانش‌آموزان تقاضا می‌شود هنگام ورود به‌تالار، کارت تحصیلی خود را در دست داشته‌باشند.
بلیت‌های نیمبها پس گرفته و تعویض نمی‌شود.
رستوران تالار رودکی از ساعت ۱۰ بامداد تا نیمه شب (بجز روزهای جمعه) ورود میهمانان را می‌پذیرد.
مالف ۲۹۴۲۸

# شاهنشاه در بزرگترین واحد کشت و صنعت ایران

**شاهنشاه آریامهر در دومین روز سفر به استان خوزستان از فعالیتهای کشت و صنعت کارون و تاسیسات سد رضاشاه کبیر دیدن کردند. بعد از ظهر دیروز آئین جشن درختکاری در محل مگسبویه در بین راه اهواز به سوسنگرد برگزار شد سپس شاهنشاه آریامهر کارخانه‌های لوله‌سازی گروه صنعتی شهریار را در ده کیلومتری اهواز افتتاح فرمودند. اولین واحد مورد بازدید شاهنشاه کشت و صنعت کارون بود. این واحد در دوازده کیلومتری غرب شوشتر و پنجاه کیلومتری شرق دزفول قرار دارد.**

شاهنشاه در آغاز این بازدید از نقشه‌ها و نمودار پیشرفتهای این واحد کشت و صنعت که با بهره‌برداری از شبکه آبیاری دو سد رضاشاه کبیر و محمدرضاشاه پهلوی زیر کشت نیشکر می‌رود دیدن کردند.

توضیحاتی که بعرض رسید حاکی از آن بود که هرسال ۶۰۰۰ هکتار از اراضی این منطقه تا مرحله ۲۴۰۰۰ هکتار پس از آماده کردن زمین شستشوی خاک برای استفاده کارخانه قند و شکر زیر کشت خواهد رفت.

این واحد با ۶۰ درصد سرمایه گذاری بخش خصوصی بانک توسعه صنعتی و معدنی و ۴۰ درصد سرمایه‌گذاری دولت از طریق بانک توسعه کشاورزی دائر گردیده است.

در حال حاضر ۶۰۰ تن نیشکر درو شده از مزارع برای تولید شکر به هفت تپه فرستاده شده ولی از سال آینده که بهره‌برداری از کارخانه قند و شکر این واحد آغاز میشود نیشکر تولید شده در این کارخانه مورد استفاده قرار میگیرد، ظرفیت کارخانه واحد کشت و صنعت کارون ۲۵۰ هزار تن است.

این واحد با برداشت یکپارچه از زمین تا بازار و با کارخانه‌ای بظرفیت ۲۵۰ هزار تن یکی از عظیم‌ترین واحدهای کشت و صنعت در نوع خود در دنیاست.

۵۰۰۰ واحد مسکونی برای زندگی کارگران این واحد کشت و صنعت در نزدیکی شوشتر بنا میگردد و در واقع یک شهرک کارگری در این منطقه ساخته می‌شود.

شاهنشاه آریامهر هنگام بازدید از کارخانه تولید قند و شکر واحد کشت و صنعت کارون که ۶۷ درصد ساختمان آن نصب و تجهیزات آن در مدت نزدیک به یکسال انجام گرفته دستور به ایجاد کارخانه کاغذ در نزدیکی این کارخانه و در محدوده عمل این واحد را صادر فرمودند.

شاهنشاه همچنین درمورد ایجاد شرکتهائی برای تامین سرویس خدمات اینگونه مراکز و تامین ماشین‌آلات اینگونه واحدها اوامری صادر فرمودند.

در حال حاضر ۲۹۸۰ نفر در واحد کشت و صنعت کارون بکار اشتغال دارند هزینه طرح کشت و صنعت کارون ۲۸ میلیارد و ۶۰۰ میلیون ریال پیش‌بینی شده. مزرعه نیشکر کارون در سال ۲۵۳۹ شاهنشاهی با ظرفیت کامل ۲ میلیون و ۶۵۰ هزار تن محصول نیشکر خواهد داشت.

شاهنشاه آریامهر پس از بازدید از محل کارخانه و توشیح دفتر یادبود به نزدیکی کارخانه تشریف‌فرما شدند در این هنگام اسبهای اصیل از نژاد عرب را که بوسیله انجمن سلطنتی پرورش اسب در خوزستان پرورش داده شده در پیشگاه شاهنشاه نمایش دادند.

بعرض شاهنشاه رسید که انجمن سلطنتی پرورش اسب برای نگهداری و بهبود نژاد اسبهای اصیل ایرانی در نقاط مختلف کشور اقدام به پرورش اسب نموده است.

اسبهای اصیل ایرانی بدلیل همین توجه و رسیدگی از بازار خارجی بسیار مناسبی برخوردار شده بطوریکه در حال حاضر این اسبها با قیمتهائی بین هشت تا پانزده هزار دلار برای هر راس مشتریان خارجی فروخته میشود.

شاهنشاه پرورش و نگهداری اسبهای اصیل ایرانی را با توسعه شعبات این انجمن در سراسر کشور تاکید فرمودند.

شاهنشاه آریامهر سپس با هلی‌کوپتر به محل سد رضاشاه کبیر تشریف‌فرما شدند و مورد استقبال وزیر نیرو و مدیر عامل سازمان آب و برق خوزستان قرار گرفتند.

شاهنشاه آریامهر پس از تشریف‌فرمائی بجایگاه مخصوص گزارش وزیر نیرو مدیر عامل سازمان آب و برق خوزستان را استماع فرمودند.

مهندس خدیوی مدیر عامل سازمان آب و برق خوزستان گزارشی معروض داشت.

شاهنشاه آریامهر پس از استماع گزارش مدیر عامل سازمان آب و برق خوزستان از لوحه یادبودی که بر بالای آن آرم بزرگ پنجاهمین سال شاهنشاهی پهلوی بشکل زیبائی نصب شده است پرده‌برداری فرمودند.

## نیروگاه های اتمی

شاهنشاه آریامهر هنگام بازدید از نقشه های سد و نیروگاه فرمودند متخصصان مقیده دارند که هرچقدر سد بزرگتر باشد از نظر تولید انرژی و برق بهتر خواهد بود مادر مملکت باید بفکر تولید انرژی باشیم و در ضمن نمیخواهیم که خرج یک سد بزرگ از هزینه دو سد کوچک بیشتر باشد.

شاهنشاه سپس از برنامه برق‌رسانی به روستا های خوزستان استفسار فرمودند که بعرض رسید تاکنون به ۲۳۵ روستای خوزستان برق داده شده و این برنامه همچنان در حال توسعه است. شاهنشاه فرمودند با توجه به درآمد سرانه روستائیان که افزایش یافته است فکر میکنم که بزودی همه آنها بتوانند مصرف کننده برق شوند. بعرض رسید تقاضای روستائیان برای دریافت برق زیاد است. شاهنشاه فرمودند یک یا دو سد دیگر هم میشود ساخت اما باید بسوی نیروگاههای اتمی رفت.

شاهنشاه آریامهر سئوال فرمودند برای جلوگیری از فرسایش و پر شدن دریاچه سد از حالا چه اقداماتی انجام شده است بعرض رسید در این زمینه گزارش دقیقی تهیه و به پیشگاه ملوکانه تقدیم خواهد شد.

شاهنشاه فرمودند در مورد سد محمد رضاشاه پهلوی در شمال خوزستان نیز بمن گزارش بدهید که چه خواهید کرد البته باید شروع کنید به لاروبی کردن چون چاره دیگری نیست.

شاهنشاه آریامهر سپس از قسمت‌های مختلف نیروگاه و اطاق کنترل بازدید کردند و دفتر یادبود سد را توشیح فرمودند. شاهنشاه آریامهر ناهار را در محل سد صرف فرمودند.

شاهنشاه آریامهرهنگام بازدید ازکارخانه‌های لوله سازی گروه صنعتی شهریار. سناتور علی رضائی هنگام عرض توضیح‌دیده میشود. دکتر اقبال و گروهی از مدیران کارخانه افتخار حضور دارند.

## مراسم درختکاری

مراسم جشن درختکاری بعد از ظهر دیروز در پیشگاه شاهنشاه آریامهر در گمبویه واقع در نزدیکی اهواز برگزار شد و شاهنشاه آریامهر مدال طلائی قهرمان درختکاری کشور و مدال نقره قهرمان درختکاری استان خوزستان در سال ۲۵۳۵ شاهنشاهی را به برندگان آن اعطاء فرمودند و با نشاندن یک اصله نهال گز شاهی در میدان درختکاری پنجاهمین سال شاهنشاهی پهلوی جامعه کشاورزی ایران را مفتخر فرمودند.

شاهنشاه آریامهر در ساعت ۱۵ پس از بازدید هوائی از جنگلکاری گمبویه و عملیات مالچ‌پاشی برای تثبیت شن‌های روان گمبویه تشریف فرما شدند و مورد استقبال قرار گرفتند.

در اینجا یادبود درختکاری به پیشگاه شاهنشاه آریامهر تقدیم شد و آقای وکیل‌زاده معاون وزارت کشاورزی و منابع طبیعی و رئیس سازمان جنگلها و مراتع کشور درمورد کاربرد مالچهای نفتی به منظور تثبیت شن‌های روان و نیز برنامه جنگلکاری دراستان خوزستان توضیحاتی به‌عرض رسانید.

شاهنشاه فرمودند: درسراسر خلیج فارس تا بندر گواتر باید خاک مملکت را تثبیت کرد بخصوص نزدیک آبادیها و شهرها البته در برنامه تثبیت شن‌های روان بعضی از نقاط کشور اولویت دارند نظیر سیستان و بلوچستان ولی در حال حاضر چهره بوشهر و بندرعباس براثر همین برنامه به کلی تغییر یافته است. همین‌طور که چهره این منطقه عوض شده است. شاهنشاه اضافه کردند برنامه تثبیت شن‌های روان که باید در واقع یک ضریب امنیت برای شهرهای بزرگ نظیر اهواز در نظر گرفته شود و تا چند سال دیگر جلو گردباد و گردوخاک گرفته شود.

شاهنشاه اضافه کردند بوسیله آبیاری قطره‌ای در زمینهای شنی میتوان خرزه ـ هندوانه و خیار بمعمل آورد این کار در خوزستان بطور نمونه انجام شده است.

شاهنشاه آریامهر سپس بمیدان پنجاهمین سال شاهنشاهی پهلوی تشریف‌فرما شدند.

## گزارش مهندس روحانی

در اینجا آقای منصور روحانی وزیر کشاورزی و منابع طبیعی ضمن گزارشی معروض داشت: به‌فرمان شاهنشاه جنگلها و مراتع از دستبرد نجات می‌یابند و کویرها مهار میشوند. شنزار های موحش و دهشتناک به مناطق سرسبز و خرم تبدیل میشوند و در اجرای فرمان آریامهر که در طول مدت انقلاب در امر جنگلکاری بیش از ۳۵ هزار هکتار جنگل تجارتی دست‌کاشت اعم از آبی و دیم بوجود آمده و متجاوز از ۱۳ هکتار پارک جنگلی احداث شده و ۳ میلیون هکتار از مراتع کشور احیاء گردیده و برای ۳٫۵ میلیون هکتار دیگر طرح فنی و اجرائی تهیه‌شده است که با همکاری بخش خصوصی به‌موقع اجرا گذارده شود.

۳٫۵ میلیون هکتار از بیابانهائی که دست‌خوش هجوم ماسه‌های روان بوده‌اند با قرق کردن و بذرپاشی و نهال‌کاری و تثبیت باکاربرد مالچ احیاء شده‌مکمبزودی بمجموع مراتع قابل بهره‌برداری کشور اضافه میشوند.

در امر آبخیزداری به منظور جلوگیری از پر شدن مخزن سدها بالغ بر چهارصد هزار هکتار بافرق حفاظت شده و بیش از یکصد هزار بذرپاشی و متجاوز از ۸ هزار هکتار نهال‌کاری و هرجا که لازم بوده‌است دیوار ساحلی و سنگچینی و کناره‌سازی شده‌است.

پس از گزارش وزیر کشاورزی و منابع طبیعی شاهنشاه آریامهر یک قطعه مدال طلا به سرپرست جاف که با فرس ۲۴۶ هزار اصله درخت سیب و انگورمقام اول را در سطح کشور بدست آورده و نیزیک قطعه مدال نقره به عبدالرضا سعادتی که با فرس ۴۵ هزار اصله درخت مرکبات در استان خوزستان مقام اول را در استان خوزستان بدست آورده است اعطاء فرموده‌اند.

## لوله‌سازی شهریار

شاهنشاه آریامهر بعد از ظهر دیروز کارخانه های لوله‌سازی گروه صنعتی شهریار را در ده‌کیلومتری اهواز افتتاح کردند و به هنگام بازدید از خانه های سازمانی کارمندان و کارگران این واحد تولیدی در جمع نمایندگان کارگران کارخانه، نمایندگان کارگران در مجلس شورای ملی و رئیس سازمان کارگران ایران، لزوم افزایش مهارت، کارآئی و بهره‌وری بیشتر از نیروی کار کارگران را در تولید افزون‌تر خاطرنشان فرمودند.

شاهنشاه که دربرابر خانه‌های سازمانی کارگران صحبت میکردند تامین مسکن برای مردم را یکی از اساسی‌ترین برنامه‌های ایران رو بترقی خواندند و فرمودند این مسئله در واحدهای تولیدی با ایجاد شرکت‌های تعاونی مسکن و خانه‌های سازمانی قابل حل است.

شاهنشاه استعداد کارگران ایرانی را درفراگیری تکنولوژی جدید ستودند و فرمودند میزان کار و سطح مهارت هرایرانی بایدروشن شود. الان میگوئیم هشت ساعت کار لازم است ولی وقتی جمعیت و مهارت بالا رفت ساعت کار پائین می‌آید، ولی این بدان معنی نیست که میزان درآمد کم شود البته این بستگی به بازدهی کارگران دارد. استعدادی که در کارگر ایرانی می‌بینیم او را قادر می‌سازد سطح مهارت خود را به سطح مهارت مطلوب برساند.

شاهنشاه اضافه فرمودند رفاه برای همه ملت ایران هدف نهائی ماست. البته قسمتی از رفاه فعلی مربوط به درآمد نفت است، ولی تا چند سال دیگر منبع درآمد دیگری باید جایگزین آن بشود.

شاهنشاه در این قسمت از بیاناتشان کار کردن بیشتر برای کسب درآمد بیشتر را تاکید فرمودند و اضافه کردند کسی که بازوانش را بکار می‌اندازد میتواند این جایگزینی را تامین نماید. البته احتیاج به مهارت و تخصص است هرچه صنعت ما پیشرفته‌تر بشود بهمان نسبت باید مهارت فنی افزایش یابد.

شاهنشاه در خاتمه دیدارشان از خانه های سازمانی کارگران گروه صنعتی شهریار ضمن اظهار خوشوقتی از ایجاد چنین واحدهائی فرمودند: این چیزیست که مایلیم هر واحد صنعتی و تولیدی داشته باشد. معظمله ایجاد یک مدرسه فنی و حرفه‌ای را در جوار خانه‌های سازمانی کارگران این واحد

بقیه در صفحه ۲۰


**آگهی رسمی تبدیل شرکت سهامی خاص کف بشرکت سهامی عام**

نظر باینکه طبق صورت مجلسهای مورخ ۲۵۳۵ر۸ر۲۴ و ۳۵ر۹ر۲ مجمع عمومی فوق‌العاده شرکت سهامی خاص کف وصورت مجلس مورخ ۳۵ر۹ر۱۴ هیئت‌مدیره جدید شرکت شرکت سهامی خاص کف به شرکت سهامی عام کف تبدیل یافته اساسنامه آن اصلاح شده و هیئت مدیره و بازرسان جدیدی انتخاب گردیده‌اند مراتب زیر در روزنامه رسمی و روزنامه اطلاعات و یک روزنامه کثیرالانتشار دیگر آگهی میشود.

۱ـ نام شرکت: شرکت سهامی عام کف که بشماره ۵۷۱۵ ثبت گردیده است.

۲ـ موضوع شرکت: تهیه و ساخت وفروش انواع صابون و دو کلنی و سایر وسائل و لوازم آرایش و بهداشتی، تهیه و ساخت و فروش پودر لباسشوئی و انواع مواد کف کننده و مواد شیمیائی، انجام سایر کار های تولیدی، کلیه عملیات بازرگانی و صنعتی که بطور مستقیم یا غیرمستقیم مربوط بموضوعات فوق‌الذکر میگردد.

۳ـ مرکز اصلی شرکت: تهران خیابان پارک کوی نهم.

۴ـ شرکت در تاریخ ۱۳۳۶ر۱ر۱ برای مدت نامحدود تشکیل شده است.

۵ـ سرمایه شرکت سیصد میلیون ریال است که به سی هزار سهم ده هزار ریالی بانام تقسیم میشود.

۶ـ هویت اعضای هیئت‌مدیره و مدیرعامل شرکت.

الف ـ آقای علی محمد داروگر دارنده شناسنامه شماره ۱۶۹۵۵ صادر ازاصفهان فرزند غلامرضا رئیس هیئت‌مدیره.

ب ـ آقای اسمعیل صارمی دارنده شناسنامه شماره ۱۸۸ صادراز گلپایگان عضو هیئت مدیره و مدیرعامل شرکت.

ج ـ آقای علی‌اشرف عظمی گودرزی دارنده شناسنامه شماره ۸۲۰ صادر از بروجرد فرزند علی‌نقی نایب‌رئیس هیئت‌مدیره.

د ـ آقای غلامجنت سرای نمین دارنده شناسنامه شماره ۶۷۳ صادر ازنمین فرزند صمد عضو هیئت‌مدیره.

ه ـ بانو گیتی داروگر دارنده شناسنامه شماره ۸۰ صادرازتهران فرزند غلامرضا عضو هیئت‌مدیره.

۷ـ بازرسان شرکت: آقای عباس جعفری بازرس اصلی وآقای ابراهیم دهستی بازرس علی‌البدل.

۸ـ مدت ماموریت اعضای هیئت‌مدیره ومدیرعامل دوسال ازتاریخ ۲۵۳۵ر۸ر۲۴ ومدت ماموریت بازرسان یکسال ازهمان تاریخ است.

۹ـ شرایط حضور وحق رای صاحبان سهام درمجامع عمومی وترتیب تقسیم سود و تشکیل اندوخته طبق مقررات اساسنامه است.

۱۰ـ روزنامه اطلاعات بعنوان روزنامه کثیرالانتشار که آگهی ها و اعلامیه‌های شرکت در آن درج میشود تعیین شده‌است.

۱۱ـ مبلغ دیون شرکت دراول مهرماه ۲۵۳۵ مبلغ ۲۴۵۹۷۹۴۰۰ ریال و مبلغ دیون اشخاص ثالث که شرکت تضمین کرده ۱۱۶۲۳۵۰ ریال است.

۱۲ـ اساسنامه شرکت ودو ترازنامه وحساب سودوزیان مربوط بدوسال قبل از اتخاذ تصمیم نسبت به تبدیل شرکت و همچنین صورت دارائی شرکت واموال منقول وغیر منقول آن درادارهٔ کل ثبت شرکتها و مالکیت صنعتی و درمرکز شرکت برای مراجعه آماده است.

مدیرکل ثبت شرکتها و مالکیت صنعتی

آ ـ ۳۸۳۹۱

**آگهی فروش کارخانه**

کارخانه الکل‌سازی شرکت سهامی نوشابه فارس ـ شیراز با حسن شهرت وسابقه چهل ساله به علت کسالت مدیران با تخفیف کلی از نرخ عادلانه روز بفروش میرسد. طالبین بعد از ظهر ها با تلفن ۳۲۷۱۵ شیراز مذاکره فرمایند.

مدیرعامل شرکت نوشابه فارس

صاحبان ضایع و بازرگانان کشور

الاتحاد

تنها مجله عربی رسمات ایران از گروه انتشارات مؤسسه اطلاعات با داشتن نمایندگی در ۲۱ کشور عرب

روزهای شنبه منتشر میشود

دنیای ورزش
شنبه ها
منتشر میشود

**مستقیما روبروی هرودز**

پرینسز کورت،

۸۸ برامپتون رود، نایتس بریج لندن اس دبلیو ۳

برای فروش ـ آپارتمانهای لوکس دریک ساختمان معتبر، باهمه نوع سرویس شامل دربانی ۲۴ ساعته، حرارت مرکزی، آب گرم دائمی، آسانسور وغیره کلیه آپارتمانها مدرنیزه وسرتاسر فرش شده هستند.

پا ۱۲۰ سال اجاره زمین (لیس)

آپارتمانهای یک اطاق خوابه از ۲۸٫۵۰۰ پاوند. دواطاق خوابه از ۳۷٫۵۰۰ پاوند.

بازبینی همه روزه (شامل یکشنبه‌ها)

برای کسب جزئیات به نمایندگان انحصاری مشترک مراجعه نمائید.

Fineman Lever & Company
19 Hanover Square London W1A1DU
Tel: 01-409 3100 Telex 261658 London

Portman Estates of Hanover Square Ltd
19 Hanover Square London W1A1DU
Tel: 01-629 1128

**تهران ـ فرانکفورت**

**بدون توقف**

**با جت ۷۴۷ پان آمریکن**

**ساعت پرواز ۹/۵۵**

**ساعت ورود ۱۲/۴۵**

به آژانس مسافرتی خود مراجعه کنید

PAN AM

پان آمریکن مجرب ترین در جهان

**گروه فرهنگی دکتر هشترودی**

برای کلاس های آمادگی آزمون همگانی دانشگاهها ومدارس عالی که از پانزدهم فروردین ماه ۲۵۳۶ بعد از ظهرها در دو نوبت (۳ـ۸) (۴½ـ۹) تشکیل میشود ازهم اکنون

همه‌روزه از ساعت ۸ تا بعدازظهر ثبت نام میکند

مدارک لازم دوقطعه عکس ۴×۶

محل ثبت نام میدان کاخ دبیرستان دکتر هشترودی تلفن: ۶۶۴۸۲۱۸ و ۶۶۲۲۱۲

# جدول برنامه‌های هفتگی تلویزیون

## تلویزیون

### شنبه

**برنامه اول (شبکه)**

- ۱۷ - کودکان
- ۱۸/۱۵ - مردمان گرما
- ۱۸/۴۰ - اخبار
- ۱۸/۵۰ - اخبار ورزشی
- ۱۹ - سینمای آزاد
- ۱۹/۳۰ - موسیقی ایرانی
- ۲۰ - اخبار و تقویم تاریخ
- ۲۰/۴۰ - شما و تلویزیون
- ۲۱/۳۵ - بت علم بنام قتل روی یخ
- ۲۲/۲۵ - آقای مربوطه
- ۲۲/۳۰ - ادب کهن
- ۲۳ برنامه ششم ۲۳/۳۰ ارتباط

**بین‌المللی**

- ۱۴/۳۰ - فیلم
- ۱۶ - خلاصه اخبار
- ۱۶/۵ - هارلم گلدن‌تراترز
- ۱۶/۲۵ - خیابان سه سامی
- ۱۷/۲۵ - حرکت ستاره
- ۱۸/۱۰ - شراندی گریفت
- ۱۸/۳۵ - شوبوک اندی
- ۱۹ - اخبار
- ۱۹/۲۵ - فیلم سینمائی (پرده پاره)
- ۲۱/۳۵ - ریچارد رایموند
- ۲۲ - اخبار
- ۲۲/۲۵ - پری میسن

**برنامه دوم**

- ۱۹ - موسیقی و اسلاید
- ۱۹/۳۰ - رقبای شرلوک هولمز
- ۲۰/۲۰ - وارته
- ۲۰/۴۰ - اخبار
- ۲۱ - ایران زمین (طب سنتی) قسمت دوم
- ۲۱/۳۰ - تکنوازی
- ۲۱/۲۵ - مروری برآثار سینمائی: بالهای عقاب - کارگردان: یاسوجیرو... - درپایان خبر

### یکشنبه

**برنامه اول (شبکه)**

- ۱۲/- - اخبار
- ۱۲/۰۵ - کارگر
- ۱۲/۳۰ - موسیقی ایرانی
- ۱۳/۰۵ - توما
- ۱۴/- - اخبار
- ۱۷/- - کودکان
- ۱۸/۱۵ - درباره روستا
- ۱۸/۴۰ - اخبار
- ۱۸/۵۰ - اخبار ورزشی
- ۱۹/- - مسابقه همدیگر را بشناسیم
- ۱۹/۳۰ - خانواده
- ۲۰/- - اخبار و تقویم تاریخ
- ۲۰/۲۵ - همه از یک خانواده‌ایم
- ۲۱/۳۰ - برنامه ویژه
- ۲۲/۵ - آقای مربوطه
- ۲۲/۱۰ - تاتر

**بین‌المللی**

- ۱۴/۳۰ فیلم
- ۱۶ خلاصه اخبار
- ۱۶/۰۵ عصر حجر
- ۱۶/۲۵ خیابان سه‌سامی
- ۱۷/۲۵ خرسی و بچه گربه‌ها
- ۱۷/۴۵ تیله بزرگ مرمری آبی رنگ
- ۱۸/۱۰ رودابه
- ۱۹ اخبار
- ۱۹/۲۵ شوجیمی استوارت
- ۱۹/۵۰ فیلم سینمائی (چمن سبز است)
- ۲۱/۳۵ شوبرسی تیلور مور
- ۲۲ اخبار
- ۲۲/۲۵ فیلم سینمائی (موتاسو اقیانوس)

**برنامه دوم**

- ۱۹ - موسیقی و اسلاید
- ۱۹/۳۰ - کالان (رد پیشنهاد) کارگردان: جیم گردار
- ۲۰/۱۰ - شیوه‌های دیدن
- ۲۰/۴۰ - اخبار
- ۲۱ - درباره سبک عیار مصاحبه با دکتر مولائی قسمت دوم
- ۲۱/۱۵ - فیلم سمک عیار (قسمت بیست و دوم)
- ۲۲/۱۵ - موسیقی کلاسیک
- ۲۲/۲۵ - ملاقات با مطبوعات - برنامه‌ای از محمود طاهری - درپایان خبر و مجله خبری

### دوشنبه

**برنامه اول (شبکه)**

- ۱۲/- - اخبار
- ۱۲/۰۵ - حفاظت و ایمنی
- ۱۲/۲۰ - کمدی کلاسیک
- ۱۲/۵۵ - ترانه‌های ایرانی
- ۱۳/۰۵ - کینگزرو
- ۱۳/۲۵ - کشکول - ۱۴/- - اخبار
- ۱۷/- - کودکان
- ۱۸/۱۵ - داستان حیوانات
- ۱۸/۴۰ - اخبار
- ۱۸/۵۰ - اخبار ورزشی
- ۱۹/- - وضع اضطراری
- ۲۰/- - اخبار و تقویم تاریخ
- ۲۰/۴۰ - ترانه‌های ایرانی
- ۲۱/- - ایران زمین
- ۲۱/۳۰ -
- ۲۲/- - آقای مربوطه
- ۲۲/۱۰ - فیلم سینمائی

**بین‌المللی**

- ۱۴/۳۰ فیلم
- ۱۶ خلاصه اخبار
- ۱۶/۰۵ سیرک همه جا
- ۱۶/۳۰ خیابان سه‌سامی
- ۱۷/۳۰ آشپز فرانسوی
- ۱۷/۵۰ مریخی محبوب من
- ۱۸/۱۰ دره بزرگ
- ۱۹ اخبار
- ۱۹/۲۵ رودا
- ۱۹/۵۰ فیلم سینمائی (کازابلانکا)
- ۲۱/۳۵ شوباب تیوهارت
- ۲۲ اخبار
- ۲۲/۲۵ تعقیب

**برنامه دوم**

- ۱۹ - موسیقی و اسلاید
- ۱۹/۳۰ - برنامه کودک (رابین هود فضایی)
- ۲۰/۱۷ - مسابقه هزار امتیازی
- ۲۰/۴۰ - اخبار
- ۲۱ - سوئینی
- ۲۲ - دانش
- ۲۲/۳۰ - گروه‌نوازی: شکستی ماهور، ترانه دیدی آخر دل مارا - درپایان خبر

### سه‌شنبه

**برنامه اول (شبکه)**

- ۱۲/- - اخبار
- ۱۲/۰۵ - کارگر
- ۱۲/۳۰ - موسیقی محلی
- ۱۲/۵۵ - طبقه بالا، طبقه پائین
- ۱۳/۴۵ - ترانه ایرانی
- ۱۴/- - اخبار
- ۱۶/- - پخش مستقیم ازآرامگاه رضاشاه کبیر
- ۱۷/- - کودکان
- ۱۸/۱۰ - مروری درزندگی رضاشاه کبیر
- ۱۸/۴۰ - اخبار
- ۱۸/۵۰ - اخبار ورزشی
- ۱۹/- - برنامه ویژه
- ۲۰/- - اخبار و تقویم تاریخ
- ۲۱/- - مرد اول
- ۲۲/- - مراسم ویژه چهارشنبه سوری

**بین‌المللی**

- ۱۴/۳۰ فیلم
- ۱۶ خلاصه اخبار
- ۱۶/۰۵ اسکایی دوو
- ۱۶/۳۰ خیابان سه‌سامی
- ۱۷/۳۰ آلبرت خپله
- ۱۷/۵۵ کارتون
- ۱۸/۰۵ آن دختر
- ۱۸/۳۰ مرآشپز فرانسوی
- ۱۹ اخبار
- ۱۹/۲۵ فتح دریا
- ۱۹/۵۰ افراد خانواده
- ۲۰/۱۵ شوکارول برنت
- ۲۱/۱۰ خیابانهای سانفرانسیسکو
- ۲۲ اخبار
- ۲۲/۲۵ هارائی بنج صفر
- ۲۳/۱۵ تسخیرناپذیرها

**برنامه دوم**

- ۱۹ - موسیقی و اسلاید
- ۱۹/۳۰ - خانواده واکتون
- ۲۰/۲۰ - وارته
- ۲۰/۴۰ - اخبار
- ۲۱ - فیلم مستند
- ۲۱/۳۰ - برنامه‌ای از واحد نمایش
- درپایان خبر

### چهارشنبه

**برنامه اول (شبکه)**

- ۱۲/- - اخبار
- ۱۲/۰۵ - اسکی باز
- ۱۲/۳۰ - ماش
- ۱۳/۰۵ - چاپارل
- ۱۴/- - اخبار
- ۱۷/- - کودکان
- ۱۸/۱۵ - برنامه از شهرستانها
- ۱۸/۴۰ - اخبار [اخبار ورزشی]
- ۱۹/- - ترانه‌های ایرانی
- ۱۹/۴۰ - خانواده
- ۲۰/- - اخبار و تقویم تاریخ
- ۲۰/۲۵ - بیمارستان پزشکان
- ۲۱/۳۵ - پنجاه سال آموزش
- ۲۲/۰۵ - آقای مربوطه
- ۲۲/۱۰ - برنامه ششم عمرانی
- ۲۲/۴۰ - موسیقی ایرانی - تکنوازی
- ۲۲/۵۵ - سخنبرانی دکتر عزت‌الله همایونفر

**بین‌المللی**

- ۱۴/۳۰ فیلم
- ۱۶ خلاصه اخبار
- ۱۶/۰۵ سرزمین گمشده
- ۱۶/۳۰ کارتون و خیابان سه‌سامی
- ۱۷/۴۵ وایات ارپ
- ۱۸/۱۰ خانه کوچک
- ۱۹ اخبار
- ۱۹/۲۰ اخبار فوق‌العاده
- ۱۹/۳۰ آیرونساید
- ۱۹/۵۵ معرفی برنامه‌ای از رادیو تلویزیون ملی ایران
- ۲۰/۴۰ ماد
- ۲۱/۱۰ شکارچی
- ۲۲ اخبار
- ۲۲/۲۵ فیلم سینمائی (هازلی)

**برنامه دوم**

- ۱۹ - موسیقی و اسلاید
- ۱۹/۳۰ - برنامه کودک (دنیای بچه‌ها - بچه‌های تانزانیا)
- ۲۰/۱۰ - کتابها و دیدگاهها
- ۲۰/۴۰ - اخبار
- ۲۱ - زنان
- ۲۲ - جشن هنر موسیقی جاز کوئینتت باب بارنارد از استرالیا
- درپایان خبر و مجله خبری

### پنج‌شنبه

**برنامه اول (شبکه)**

- ۱۲/- - اخبار
- ۱۲/۰۵ - تدریس قرآن
- ۱۲/۳۵ - کانن
- ۱۳/۲۵ - دختر استثنائی
- ۱۴/- - اخبار
- ۱۴/۳۰ - خیابان سه‌سامی
- ۱۵/۲۵ - فیلم آموزشی
- ۱۵/۴۵ - وارته
- ۱۶/۱۰ - مجله ورزشی
- ۱۷/- - کودکان
- ۱۸/۴۰ - اخبار [اخبار ورزشی]
- ۱۹/- - ماجرا
- ۱۹/۳۰ - داستان همیشگی
- ۲۰/- - اخبار و تقویم تاریخ
- ۲۰/۵۰ - سرگرمی
- ۲۲/۲۰ - آقای مربوطه
- ۲۲/۳۰ - فیلم سینمائی

**بین‌المللی**

- ۱۰ خیابان سه‌سامی
- ۱۱ برنامه بچه‌ها
- ۱۱/۲۰ منتظرباش تا پدرت بخانه باز گردد
- ۱۱/۴۵ کارتون
- ۱۲/۴۵ فیلم سینمائی
- ۱۶ خلاصه اخبار
- ۱۶/۰۵ شوجانی کش
- ۱۶/۵۵ فیلم سینمائی
- ۱۸/۳۵ ماجراهای عشقی پدر ادی
- ۱۹ اخبار
- ۱۹/۲۵ شو دوریس‌دی
- ۱۹/۵۰ شو دانی و ماری آزموند
- ۲۰/۴۰ اوقات خوش
- ۲۱/۱۰ مرد شش میلیون دلاری
- ۲۲ اخبار
- ۲۲/۲۵ دکتر سایمون لاک
- ۲۲/۵۰ کانن

**برنامه دوم**

- ۱۹ - موسیقی و اسلاید
- ۱۹/۳۰ - وارته رنگارنگ
- ۲۰/۱۰ -
- ۲۰/۴۰ - اخبار
- ۲۱ - حادثه‌جویان: باشرکت چاک‌کانرز
- ۲۱/۳۰ - تیتر اول - برنامه‌ای از مسعود بهنود
- ۲۲/۳۰ - فیلم تلویزیونی هفته تجات یافتگان
- کارگردان: لی. ه. کاتزین
- درپایان خبر

### جمعه

**برنامه اول (شبکه)**

- ۱۱/- - سفرهای افسانه‌ای
- ۱۱/۳۰ - تارزان
- ۱۲/۲۰ - مسابقات ورزشی
- ۱۴/- - اخبار و هفت روز هفته
- ۱۵/- - رقص × ۵
- ۱۵/۲۵ - مرد شش میلیون دلاری
- ۱۶/۳۵ - دنیای والت‌دیسنی
- ۱۷/۲۵ - کودکان
- ۱۸/۲۰ - استودیو ۴۱
- ۱۹/- - مسابقه پاسخ جیست
- ۱۹/۳۰ - ترانه‌های ایرانی
- ۲۰/- - اخبار و تقویم تاریخ
- ۲۰/۲۵ - کارآگاه راکفورد بنام جاسوس دوجانبه
- ۲۱/۴۰ - ترانه‌های ایرانی
- ۲۲/۱۰ - آقای مربوطه
- ۲۲/۱۵ - دود اسلحه بنام قراریها

**بین‌المللی**

- ۱۰ خیابان سه‌سامی
- ۱۱ لی‌مراد باز
- ۱۱/۲۰ ماجراهای گیلیگان
- ۱۱/۴۵ کارتون
- ۱۲ فیلم سینمائی (شاهزاده و گدا)
- ۱۴ ورزش
- ۱۶ فیلم سینمائی
- ۱۷/۳۵ بعدا اعلام میشود
- ۱۸/۱۰ (خط خاکستری تاتر)
- ۱۸/۳۵ لاکی اینجاست
- ۱۹ اخبار
- ۱۹/۲۵ شو جودی گارلند
- ۲۰/۱۰ فیلم سینمائی
- ۲۱/۳۵ مش ۲۲ اخبار
- ۲۲/۲۵ برانک
- ۲۳/۱۵ شرح روی سکه و مدال بزرگترین ورزشها

**برنامه دوم**

- ۱۹ - موسیقی و اسلاید
- ۱۹/۳۰ - المپیاد
- ۲۰/۲۰ - وارته
- ۲۰/۴۰ - اخبار
- ۲۱ - دالی‌جان نابلترن - قسمت سیزدهم
- ۲۲ - برنامه‌ای از تالار رودکی (بیاد استاد تهرانی)

## ۴۰ سال مکالمه ...

بقیه از صفحه ۷

دیگر سنم ازشوهرکردن گذشته همین کار را انتخاب کردم هم‌اکنون نزدیک به هفتاد سال دارم.

- چند زبان‌خارجی میدانید؟

میگوید:زبان خارجی دانستن افتخار نیست ، چون طوطی هم میتواند حرف بزند.اما حالا که اصرار دارید به زبان های انگلیسی - فرانسه - آلمانی - روسی - ایتالیائی - ترکی - استانبولی و ترکی صحبت میکنم.

در یکی از خاطرات خود اشاره میکند و میگوید : اوایل استخدامم هم دررادیو کار میکردم و هم در پست و تلگرافه آنزمان‌اشغالگران بایستگاه‌رادیو می‌آمدند و صفحاتی را که ما قرار بود پخش کنیم کنترل‌میکردند . وضع بدی بود .

بهترین خاطره‌ام این است که چندین سال قبل که ما با آمریکا تماس تلفنی نداشتیم‌پیر زنی به اداره آمد و گفت من اهل لاهیجان هستم خبربدی از پسرم برایم رسیده ، نگران هستم و اکنون یک هفته است که در تهران‌سرگردانم کاری کنید که من بتوانم با پسرم در آمریکا صحبت کنم .

من پای دستگاه نشستم واز فرانسه خواهش کردم که یک مکالمه آمریکا بمن بدهد و بالاخره این مادر با پسرش صحبت کرد . همین‌طور که مشغول بکار بودم دیدم همان زن‌خودش‌را به پایم‌انداخت. متاثر شدم او را ازروی زمین بلند کردم وصورتش رابوسیدم در آن روز ها قسمت مخابرات ٤ نفر بیشتر کارمند نداشت‌ولی الان ٤٧٠اپراتور و سرکشیک داریم .

از سال ۲۵۲۸ همزمان با افتتاح نمایشگاه آسیائی و با استفاده از ماهواره اسدآباد همدان توانستیم با سراسر جهان تماس بگیریم و در حال حاضر با ۲۸۰ کانال در مدت ٢٤ ساعته با سراسر جهان در تماس هستیم .

## جدول ویژه شماره ۱۱۴۹

افقی :

۱- بین دو طرف معامله منعقد میشود - از معروف‌ترین امپراتوران رومی۲- تخته‌ایکه کتاب برآن می‌نهند و میخوانند - پارچه‌ایست - نفی‌تازی - درویش ندارد ۳- اکنون وسیله ضروری کار است - سرازیری - صنم - تنبل و بیکاره ٤- قلاده سگ - دیپلمات نامی دورهٔناپلئون بناپارت ٥- از دریاست و به دریا میرود - قعرجهنم- آرزوی موبدل دارد - انباشته چیزیست ! ٦- به کف آرند و به غفلت‌خورند - جامه جنگ -اگر - داغ کردن پوست ۷- گاهی به دندان چارپاش توان کرد - سودبول- گیاه شورهزار ۸- آزادمرد - زمانی به کمر می‌بستند - در وقت دعوا میگیرند -اسب ترکی ۹- طرف و جهت -خوب باشد - کالائی که برای کسی بجا مانده باشد ! ۱۰- تازه و جدید -پسوند مانند - از دل غمگین پاک باید کرد - واحد لباس ! ۱۱- در حمامش جنایتی‌رخ داد - پرنده‌ایست - از آلات طرب - شراب فرنگی ۱۲- کارش گاوبازیست - پرستار ۱۳- همیشه نمی‌گیرد - ضربه باسر در فوتبال - کوتاهی‌وبلندیش دست خانم است - واحدی در ارتش ١٤- بازاد آید- عیب و عار - با خودش تکمیل میشود - پول خرد هندی۱٥- اصلی و مرکزی - نیش که بزند زندگی به پایان رسیده .

عمودی :

۱- از عهده رقاص‌برآید - آواز و صدا - در چین پیروانش زیاد است ۲- در دل کافر نجسته‌اند - بادی که در تابستان میوزد - ضمیر مفرد - جائی که هوانیست ۳- از عذاب‌های معروف - پدر نخست‌وزیر هند که خود نیز نخست وزیر بود ٤- خسیس پس نمیدهد - رود آرام ٤- رنگ بیزاری -از گلهاسنفس بلند ٥- باید غنیمت باشد- شاد و سرحال - به قدرت رسیدن ٦- نخی که به آن چیزی آویخته باشند - ناسپاسی - پیشاوندیست- از ویتامینها ۷- سرگشتگی و حیرت - آنچه در دست بند نشود - درندهخو - ۸- حیله در آستین دارد- از تونلهای معروف ایران ۹- مخترع تلفن - پیامبر- پوسیده و کهنه ۱۰- بی‌قلاده - عددیست- ماهها - ظاهرهرچیز ۱۱- زمانی برای خودش‌نوعی شیرینی بود - برادر موسی نبی - گریه ۱۲- صفت عدد - از مرغان افسانه‌ای - بادهان می‌آید ۱۳- از موجودات دوگانه - دهان پرنده - قسمتی از دست - ازآلات حرب در قدیم ١٤- آغازو ابتدا - قوریباغه - بزدل است - رود مقدس‌هندیها ۱٥- کسیکه به نرمی استخوان مبتلاست - از بریا کردنی ها - ضمیر عربی .

## حل جدول عادی

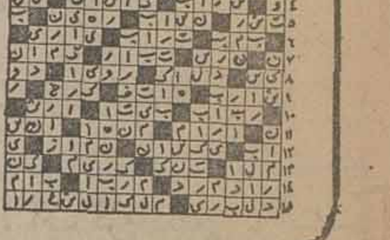

## حل جدول ویژه

## جدول عادی شماره ۹۵۸٦

افقی :

۱- کشوری در اروپا - یکی از ستارگان منظومه شمسی ۲- صورت غذادر رستوران - از گیاهان بیابانی که گاهی‌سراز پلو در می‌آورد - تکرارش گنید و بدست بچه بدهید تا بازی کند - عقاید ۳- رودی دراروپا - در یکجا منزل نمیکند - شهربادنجان بی‌آفت - در کله است ٤- شهری در فرانسه - در دل صدف توان یافت ٥- کم‌کم بازارش‌گرم‌میشود -خونها- نفی تازی - دروازه شکم ٦- تمام است و تمامنیست - اولین جایی که نوبت در آن رعایت شد - با غم آید - علامت مفعول صریح ۷- تحریک و دسیسه خارجی - پدر بزرگ - ناچیز است ۸- گاهی از برتشخیص نمیدهند - اگر از تعجب در آورند عجبی نیست - پسوندیست -کنده کاری برچوب ۹- بی‌قلاده - با رفت آید - دوربین نجومی را ساخت و پایه سفر به آسمان را فراهم آورد ۱۰- گل چسبنده - از ویتامین ها - وصله‌اش جان به لب میرساند - حرف عصای وارونه ۱۱- میدانی درتهران - خسته بیشتر میزند - اگردر پرده باشد نیکوست - علامت جمع ۱۲- خانم باید چنین باشد - مظهر لرزش ۱۳- واحدی در وزن - علامت صفت تفضیلی - برای دزدیدنش چاهی بایدفراهم آورد - کلاشو زرنگ١٤- پارچه‌ای است - ریشه - سمت راست - در کنار که باشد نیکوست ۱٥- اثری از عبید زاکانی - عگسرا بعنوان آن رد و بدل می کنند .

عمودی :

۱- مادر در لفظ عرب- یکی از انواع نان بود - از انواع ماشین کشاورزی ۲- مجلسی است - ساعت به ساعت گران میشود - گاهی حز بارگرانی بردوش نیست - عضوی در درون ۳- خانم برای زیبائی به لباس میدوزد - راه آهن زیرزمینی - کاشف‌میکروب سل - تنبل و بیکاره ٤- گاهی با باران می‌آید -اثر چرکی - گوشت در لفظ آنری ٥- تازه - به روی سن آورند - مغناطیس ٦- اگر در دل لانه کند کار زیشرفت نمیکند - جایزه سینمائیان - حرف نفی - خسیس پس نمیدهد ۷- عذابش معروف است - زندگی بستگی به آن دارد - حیوان از سروفا تکان میدهد۸- اگر به جائی‌برسد حق اوست - نوعی لباس است ۹- صورت - ترس- از انواع بازی باورق۱۰- ضمیریست - از موجودات خیالی - میوه‌ای که‌شیطان پرورشش داد - حیله۱۱- فراهم و آماده شده - شهری در استان فارس - ضمیر متصل ۱۲- شراب - کودک از بهر روزی می زند - صدایی در موسیقی ۱۳- توانائی - دفع مزاحم کردن - حیله‌گر - دار مکافاتش خوانند ١٤- بادیکه نمی‌وزد - اگربرای احترام از سربرمیدارند - طنابی است و چوبی و جان میگیرد ۱٥- برای زندگی میسازند - اشاره به دور - واحدی در وزن .

تلویزیون رنگی
دنیای رنگی فیلیپس واقعی تراست
PHILIPS

توجه توجه
بنابه تقاضای بیش از حد دانشجویان و دانش‌آموزان کنسرت سیلوی و ارتان در آخرین شب جهت دانشجویان‌و دانش آموزان با ارائه کارت تحصیلی بلیط ۱۰۰۰ ریال فروخته میشود.

مسئولین برنامه‌های سیلوی و ارتان هیچگونه‌مسئولیتی نسبت به بلیطهای خریداری شده خارج از هتل آریاشرایتون وصفحه فروشی بتهون را ندارند.

خواننده وشوگرل زیبای بین المللی
سیلوی وارتان
باگروه بالهٔ خود به تسخیرقلبها میاید
فقط ۳ روز در هتل آریاشرایتون
۲۱-۲۲-۲۳ اسفند ساعت ۸ بعدازظهر
فروش بلیط درهتل آریاشرایتون ساعت ۹صبح تا ۱ ۳ تا ۸ بعدازظهر تلفن ۶۸۳۰۲۱
فروش بلیط صفحه فروشی بتهون تلفن ٦٦٩٢٩٩

## اطلاعیه

کارگاه موسیقی کودکان و نوجوانان
سازمان رادیو تلویزیون ملی ایران

تعدادی هنرجوی دختر و پسر ۱۰ تا١٦ ساله را بمنظور تعلیم صدا وآموزش موسیقی‌در کلاسهای : گروه آواز جمعی نوجوانان - فلوت- باسون (فاگوت)- کلارینت -ترومبون- ویولا وکمپوزیسیون (آهنگ‌سازی ) از طریق آزمایش می‌پذیرد.

داوطلبان میتوانند جهت کسب اطلاعات بیشتر و ثبت نام ازتاریخ ۲۱ر۱۲ر۳۵ لغایت ۲۵ر۱۲ر۳۵ همه روزه از ساعت ۳ الی۷ بعدازظهر به محل کارگاه واقع در خیابان تخت طاووس - خیابان کوه‌نور - کوچه هفتم - شماره ٤١ر۲ مراجعه نمایند .

م‌الف ۲۹۳۹۳

صاحبان صنایع و بازرگانان کشور
الاخاء
تنها مجله عربی زبان ایران
ازگروه نشریات مؤسسه اطلاعات
باداشتن نمایندگی در ۲۱ کشور عربی
روزهای شنبه منتشر میشود

کارخانجات بلر ضمن توسعه فعالیتهای تولیدی تلویزیون سیاه و سفید
بزودی تلویزیون رنگی بلر سکام ایرانی
را به علاقمندان بلر عرضه میکند
بلر با سرویس مجهز سراسری واختصاصی
تلویزیون بلر جام جهان نما

معجزه بزرگ متد ۳ تی بست
مفید ترین گام برای آموزش انگلیسی در سطح کشور
ما به‌هرایرانی در هرنقطه ایران انگلیسی را در سطوح گرامر- مکالمه- اعزام و تافل یادمیدهیم
آدرس مکاتبه: تهران کورش کبیر جنب پمپ بنزین داودیه
موسسه انگلیسی بست ۲۳۹۵۳٦
نماینده خوزستان آبادان صندوق پستی ۳٤٦

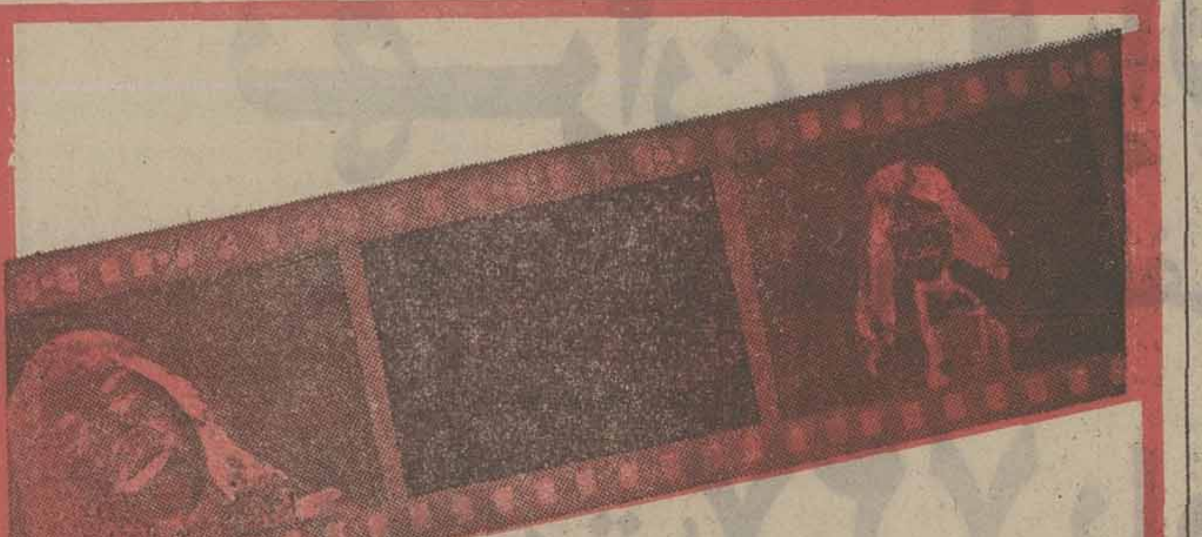

بهترین موقعیت
برای اجرای تصمیم شما در تأسیس
لابراتوار رنگی عکاسی
مرکزجدید تجهیزات عکاسی وسینمائی ایران، مدرنترین لابراتوار رنگی اتوماتیک رابا سهولت کاربرد، ضمانت یکساله ومتناسب با بودجه شما در کوتاهترین مدت تحویل و نصب نموده وامکان آموزش مجانی در خارج ازکشور را فراهم میاورد.
برای کسب اطلاعات بیشتربا :
شرکت ایران سینه فتوساپلایز
شماره ۱۳۰۳ خیابان پهلوی نرسیده بمیدان ونك
تلفن ٦- ٦٨٧٥٥٥ تماس بگیرید

چهارشنبه سوری
همراه باشام باشرکت بزرگترین ستاره آواز ایران
هایده
سه‌شنبه ۲۴ اسفند ازساعت ۷ بعدازظهر
درهتل اینترکنتیننتال تهران
خواهشمند است میز را قبلاً رزرو فرمائید
درهال هتل ازساعت ۱۱ صبح تا ۸ بعدازظهر
خیابان آریامهر تلفن ٦٥٥٠٢۱ داخلی ۲۹٦-۲۹۳
HOTEL INTER•CONTINENTAL
TEHRAN

فوتبال جام تخت جمشید

# ۶ تساوی در ۸ میدان روز دوم جام

## فوتبال

در روز دوم فقط دوتیم رنگ پیروزی را دیدند . تاج تهران که راه‌آهن را برد و صنعت نفت که ماشین سازی تبریز را مغلوب کرد . این سبب شد که هفت تیم دربالای جدول یک خانه اشتراکی کرایه کنند . تنها راه‌آهن ،تیم تازه وارد تهرانی است که هیچ امتیازی نگرفته است.

روز دوم روز مساویها نیز بود . روزی کم گل که هیچ نیمی بیش از یک گل نزد و در سه میدان شش‌تیم بدون گل جنگ‌خود را خاتمه دادند .

چهار تیم شهرستانی و دو تیم تهرانی در مقام اول‌قرار دارند و از بین‌بزرگان‌پایتخت، تنها پرسپولیس است که با یک مساوی هنوز طعم پیروزی را نچشیده است.

تاجی‌ها اجازه ندادند که راه‌آهن همان گربه سیاه همیشگی‌اش باشد . جکیچ ، مربی یوگسلاوی اصل آلمانی تاج که فرمان یک حمله‌ی دائمی را صادر کرده بود ، میدید که با تغییرات تازه در تیمش ، روح نفوذی بیشتری در تاج دمیده است .

بانکی‌هابراستی چهره عوض کرده بودند . آنها در مقابل شهباز یکتیم‌کاملا موفق بودند و در حقیقت مساوی روزاول با ماشین سازی ، با مساوی بدون گل این هفته ، مقابل شهباز زمین تا آسمان فرق میکرد .

گرچه شهبازیها چهره‌ی برتر میدان بودند ، اما عیب این تیم خوب ، که بهترین مهاجمان فوتبال ما را در خط حمله دارد ، این بود که هفت بازیکن تازه در ترکیب اصلی تیم ، جای بازیکنان‌ثابت روز اول را گرفته بودند و بدین روی تیمی که در مقابل ملوان ، در یک روز خوب و در یک بازی زیبا بپیروزی رسیده بود ، در این دیدار هیچ کار مثبتی نکرد .

دارایی روز دوم را هم بسلامت‌تمام‌کرد. اگرکم‌تجربگی دروازه‌بان جوانش نبود و گل پیروزی دارایی دوام پیدا میکرد ، شاید پیروزی دلچسب دیگرهم نصیب این تیم میشد.

**میهمان نوازی !**

چیزی نمانده بود که سرخپوشهای پایتخت ببازند، در حالیکه یک نیمه تمام بدروازه‌ی تیم‌تراکتورسازی‌می تاختند ، بارها عجول و شتابزده شانسهای‌خود را از دست دادند و آنگاه که تیم تبریزی در وقت دوم کمی بخود آمد تا تیم میزبان را آزار دهد ، پرسپولیس که‌در قلب دفاع ناهم‌آهنگ است ، خود بدست خود دروازه را گشود و یک گل مفت و مجانی به همتای سرخپوش خود داد ، این گل به تیم تبریزی نیروی بیشتری دادتا در وقت دوم بیشتراز اندازه های خود ظاهر شود .

مساوی با ملوان همپای سپاهانی‌ها کم‌ارزش نیست ، گرچه ملوان هیچگاه ازدست این تیم اصفهانی آسوده‌نبوده است و حتی در خانه‌اش به سپاهان باج داده است ، اما ملوان یک تیم خوب و هم‌آهنگ است که یکی از بهترین خطوط حمله را در اختیار دارد . رویهمرفته‌برای سپاهان و ملوان ، هردو تیم این مساوی ارزش دارد، گرچه ملوانان بختهایی برای جبران خاطره های دردآور گذشته داشتند ، اما از برتری های خود مثل همیشه که در مقابل دروازه سردرگم‌می شوند ، شانسهای‌خود را از دست دادند .

### سپاهان صفر ـ ملوان صفر

● جمعه ۲۰اسفند ـ ورزشگاه باغ‌همایون ـ اصفهان( فوتبال جام پنجم تخت جمشید ـ روز دوم ) سپاهان صفر ـ ملوان صفر .

داوری متوسط‌ارشدبرازنده کمک داوران:حمیدخوشخوان . هوشنگ فیروزفر .تماشاگر بیش از ۸۰۰۰تن .هوا توفانی‌همراه باگردو غبار ، زمین نیمه‌خاکی. درآمد ۷۴۰۰۰ تومان .

### نیرو ۱ ـ ذوب آهن ۱

● جمعه ۲۰اسفند ـ ورزشگاه رضا پهلوی اهواز ( فوتبال جام پنجم تخت جمشید ـ روز دوم ) نیرو ۱ ( دقیقه ۸۹ عیدی نقشینه ) ـ ذوب‌آهن ۱ (دقیقه۸۵ حسن رسولیها)داوری خوب محمد صالحی ـ کمک داوران : دزفولی ـ زاهدی تماشاگر حدود ۱۰۰۰۰ تن هوا خوب و آفتابی ، زمین چمن عالی درآمد ۴۱۲٫۰۰۰ ریال

ارزش بازی ●●

### برق صفر ـ پاس صفر

★ جمعه ۲۰ اسفند ـ استادیوم ورزشی تاجگذاری شیراز (فوتبال جام پنجم تخت جمشید ـ روز دوم ) شهباز صفر ـ پاس صفر ، داوری ضعیف عباس مقدم‌زاد ـ کمک‌داوران: اکبرحق‌بین ـ محسن رعیت،هوا خوب تماشاگر حدود۱۲۰۰۰تن بازیکن های اخراجی محمد صادقی (پاس) احمد رزمی (برق)

ارزش بازی ★★★

### تاج ۱ ـ راه‌آهن صفر

پنجشنبه ۱۹ اسفند ،ورزشگاه امجدیه (جام‌پنجم‌تخت‌جمشید ـ بازی رفت ) تاج ۱ ( محرم عاشری دقیقه ۵۷ ) ـ راه‌آهن صفر ،داوری متوسط محسن زمانی،کمک‌داوران صدرالاشراف وصاحب‌جمعی ،تماشاگر نزدیک به ۲۰ هزار نفر ، هوا خوب ، زمین‌بدون چمن ،بازی در زیر نور . بازیکن اخطار گرفته غلامرضا فتح‌آبادی‌ازراه‌آهن .

ارزش بازی : ★★★

### دارائی ۱ ـ هما ۱

امجدیه ـ جمعه ۲۰ اسفند ماه ۲۵۳۵ ( پنجمین دور دیدار های جام تخت‌جمشید ـ روز دوم ) ، دارایی ۱ ( دقیقه ۵، حمید علیدوستی ) ـ هما ۱(دقیقه ۸ مهدی غزال ) . داوری خوب عباسقلی زاده ـ کمک داوران:نیک‌سرویزدان‌پناه هوا آفتابی ،بسیارمساعد ، زمین بدون چمن ،تماشاگرییش از ۲۰ هزار تن .

ارزش بازی ★★

### شهباز صفر ـ بانک ملی صفر

پنجشنبه ۱۹اسفند،ورزشگاه امجدیه(جام پنجم‌تخت‌جمشید ـ بازی رفت )شهباز صفر ـ بانک ملی صفر ،داوری خوب محمد ریاحی ـ کمک داوران اطهری وغیاثی ،تماشاگر حدود ۱۵ هزار نفر ،هوا خوب ، زمین بدون چمن .

ارزش‌بازی : ●●

### نفت ۱ ـ ماشین سازی صفر

ورزشگاه رضاپهلوی آبادان ـ جمعه ۲۰ اسفند۲۵۳۵(پنجمین دوره جام تخت‌جمشید ـ روز دوم ) صنعت‌نفت آبادان ۱ (دقیقه ۶۲، نظام آزادی از نقطه پنالتی ) ـ ماشین سازی تبریز صفر ـ داوری خوب رضا حیدری ـ کمک داوران : نادر حسن‌زاده و حسن دشتگرد ، زمین ناهموار ، هوا خوب ، تماشاگر حدود ۱۰ هزار تن. بازیکن اخطاری : حمدالله گلناریان از صنعت نفت .

ارزش بازی ●●

### پرسپولیس ۱ ـ تراکتورسازی ۱

جمعه ۲۰ اسفند ، ورزشگاه امجدیه (جام‌پنجم‌تخت‌جمشید ـ باز یرفت ) پرسپولیس ۱ (علی پروین دقیقه ۸۷ ) ـ تراکتور سازی ۱ (احد دیانی مدافع پرسپولیس دقیقه ۵۱ )، داوری متوسط منوچهر نظری ،کمک داوران هروس باغومیان و مصطفی ممیز ، تماشاگر حدود ۲۵ هزار نفر ، هوا عالی ، زمین بدون چمن ، بازیکنان اخطار گرفته تقی اخطاری ، ابراهیم طهماسبی و ناصر میرزائی‌از تراکتورسازی .

ارزش بازی : ★★★

★ پرسپولیس تا دقیقه ۸۷ مغلوب تراکتور سازی بود و در فاصله‌سه‌دقیقه به آخرشوت علی پروین توپ مساوی را برای پرسپولیس‌درسنگرتبریزیها نشاند . اینجا پروین در تلاش طی کردن راهی به دروازه حریف است .

والیبال جام پاسارگاد

## باخت‌سنگین قزوینی‌ها در تبریز

عصر دیروز دو جدال از سری دیدار های روز بیست و دوم والیبال جام‌پاسارگاددرتبریز اصفهان برپاگردید .

در تبریز ماشین سازی ۰ـ۳ ازعمران‌قزوین‌یک‌مغلوب‌ساخت و دخانیات اصفهان هم ۱ـ۳از پاس بروجرد برد ، ماشین سازی بااین‌پیروزی‌ضمن امتیاز مساوی با عمران قزوین بلطف گیم شماری بهتر مکان پنجم بازیها را مال خود می‌کند .

دخانیات اصفهان هم جای هشتم جام را صاحب شد .

### ماشین سازی ۳ ـ عمران صفر

● جمعه ۲۰ اسفند ـ سالن رضاپهلوی تبریز ( والیبال‌جام دوم پاسارگاد ـ روز بیست و دوم ) ماشین‌سازی ۳ (گیمها : اوم : ۸ـ۱۵ ، دوم ۱۱ـ۱۵، سوم : ۱۲ـ۱۵) عمران صفر

سرداور : رضا هدایتی ، داور عزت رحیمی

تماشاگر حدود ۷۰۰ تن ، درآمد ۳۲۰۰۰ ریال

ارزش بازی ★★

ماشین سازی : یداله کارگر ـ پیشه ، حسین‌باقرزادگان،حسین آبادی ، قاسم تاجری ، بهروز معالی ، بهمن افشار

مربی : طهوری

عمران قزوین : رضا مددی، علی‌موذن،ابوالحسن‌درافشانی، رضا علیجانی،مصطفی فرهادی، یحیی گل‌چشمه . مربی رحمت مصلائی

### دخانیات اصفهان۳ تاس بروجرد ۱

● جمعه ۲۰ اسفند : سالن ورزشی ۲۵ شهریور اصفهان (والیبال جام دوم پاسارگاد ـ روز بیست و دوم) دخانیات اصفهان ۳ ( گیم : اول:۶ـ۱۵، دوم ، ۷ـ۱۵،چهارم : ۹ـ۱۵) پس۱ ( گیم سوم : ۱۲ ـ۱۵ ) سرداور : باقرزاده ، داور : علائی

تماشاگر حدود ۵۰۰تن درآمد ۲۰ هزار ریال .

ارزش بازی ★★

دخانیات اصفهان : جواد قریشی ، هوشنگ حق‌شناس ، حسین‌رجائی ،جوادجبل‌عاملی، حسین‌کلاهدوزان ،علی‌جوانی، حسن‌نصر ، رسول ایران‌زاد ، جلیل تفنگساز .

مربی : شهباز صدری

پاس سعید جدی ، ماشاالله صلاحی ، مرتضی سروری ، علی قاسمی ، رضا پناهی ، حمیدمتخصص ـ محمود حجتی، علی کلانتر .

# نرخ شیرینی عید اعلام شد

نرخ۲۰ نوع شیرینی شب عید از سوی مرکز بررسی قیمت ها بهاتاق اصناف اعلام شد .

نرخ های جدید پس از ایام نوروز نیز قابل اجرا است .

هر زمان بانزدیک شدن نوروز ورونق گرفتن نرخهای مصوب جدید شیرینی فقط مربوط به وزن خالص خود شیرینی است و در صورتی که مشتری مایل باشد شیرینی در جعبه مقوائی به او عرضه شود باید پول جعبه را جداگانه به فروشنده بپردازد .

نرخ شش نوع جعبه نیز ازسوی مرکز بررسی قیمت ها تعیین و اعلام شده است . نرخهای تازه شیرینی نسبت به نرخهای قبل‌از ۷تا ۲۰ درصد افزایش‌یافته است.

۹۳۰ قنادی در تهران وجود دارد که صاحبان آن ها ازامروز ملزم به اجرای نرخهای مصوبه میباشند.

براساس گفته مقام های اتاق اصناف ، در ایام عید هیچگونه کمبودی در عرضه شیرینی و آجیل وجود ندارد .

تغییر نرخ هانیز بعلت تعطیل بی‌خریی۷۹ قنادی‌در تهران‌صورت گرفت .

نرخهای جدید هر کیلو عبارت است از :

| | |
|---|---|
| شیرینی تر با خامه ، میوه یا کرم | ۱۲۰ ریال |
| زولبیا و بامیه ریز | ۹۵ریال |
| زولبیا و بامیه درشت | ۸۵ریال |
| نان خامه‌ای درشت | ۱۵۵ ریال |
| نان خامه‌ای ریز | ۱۸۰ریال |
| رولت | ۱۸۰ریال |
| شیرینی نان بادامی | ۱۸۵ریال |
| نان کره‌ای | ۹۵ریال |
| کیک یزدی | ۱۰۵ریال |
| کیک چای باگردو | ۱۴۰ریال |
| سوهان عسلی | ۲۲۰ریال |
| لوزبادام | ۱۸۵ ریال |
| نان مشهد | ۱۴۵ریال |
| شیرینی دانمارکی | ۱۷۵ریال |
| مستقلی | ۹۰ریال |
| باقلوای بادام | ۲۴۰ریال |
| نقل یاس | ۸۵ریال |
| شکلات خالص | ۳۳۰ریال |
| شیرینی بهشتی درشت | ۱۲۰ریال |

انواع تافی وکارامل ساخت دست در مغازه ۹۰ ریال

**بهای جعبه شیرینی**

بهای جعبه شیرینی در صورتی که مشتری بخواهدبه این شرح است :

| | |
|---|---|
| جعبه نیم کیلوئی بابسته بندی عادی | ۶ ریال |
| جعبه یک جارکی با بسته بندی عادی | ۸ریال |
| جعبه یک کیلوئی با بسته بندی عادی | ۱۰ ریال |
| جعبه یک و نیم کیلوئی با بسته بندی عادی | ۱۲ریال |
| جعبه دو کیلوئی با بسته‌بندی عادی | ۱۴ ریال |
| جعبه سه کیلوئی با بسته بندی عادی | ۱۶ریال |

شیرینی هائی که عددی‌فروخته میشود باید وزن هرعدد برچسب قیمت درج شده باشد . چنانچه مشتری بخواهد این نوع شیرینی هارا کیلوئی خریداری کند فروشندگان مکلفند شیرینی را توزین و تحویل دهند .

## زیباترین سك های تهران انتخاب شدند !

ساعت ٤بعدازظهردیروز درمیان بیش‌از ۳۵۰ تماشاگر مسابقه‌زیبا ترین سك‌در هتل‌اینترنشنال‌تهران برگزار شد.دراین مسابقه‌مجموعا ۱۲۰ سك شرکت داده شدند و بالاخره پس‌از ٤ساعت بررسی در روی نژاد و شکل ظاهری سك‌ها، در ساعت ۸ بعدازظهر به‌ترتیب سك فراسرز نوایی به‌نام «کپل» اول، سك سمپیلانجفی‌به نام«پولی» دوم و سك بابك واعظ زاده به دم «کلمبو»سوم شناخته شدند وکاپ زیباترین سك به آنها تعلق گرفت !

هر عکس بالا سمت راست برنده جایزه اول، نفر وسط برنده جایزه سوم و نفر سمت چپ برنده‌جایزه دوم دیده میشوند .

## قیمت ب.ام.و ۵۱۸ تعیین شد

قیمت فروش ب.ام.و ۵۱۸ مدل ۷۷ امروز از طرف مرکز بررسی قیمت‌ها برای اجراءبه‌کمپانی وارد کننده ابلاغ شد .

مشخصات‌وقیمت‌های اعلام شده بشرح زیر است :

ب.ام.و ۵۱۸ ساده با بخاری، پنکه، گرم کن شیشه‌عقب ،فندك، کمربند ایمنی ، شیشه رنگی ، ۵ حلقه لاستیك رادیال، چهاردو چهار سلیندر مدل ۷۷ بادربك‌قفل دار، ۹۹ هزارو ۳۰۰ تومان .

ب.ام.و ۵۱۸ بارنك متالیك با همین مشخصات ۱۰۰ هزارو ۲۰۰ تومان .

قیمت‌های مذکور بدون عوارض شماره گزاری است .

اصغر وهابزاده مدیر عامل‌ب.ام.و امروز در گفتگوئی اعلام کرد: تاکنون برای واردات ۱۱۰۰ دستگاه اتومبیل ب.ام.و ۵۱۸ که مشمول تخفیف سودبازرگانی می‌شود، اعتبار بازشد ، که حدود ۱۰۰۰ دستگاه آن‌با دریافت‌بیعانه پیش فروش شده است . از این تعداد ٤۰۰دستگاه واردکشورشده که‌تا آخر سال‌جاری تحویل‌افرادی که در ماههای اردیبهشت ،خرداد، تیرومرداد بیانه پرداخته‌اند ،خواهد شد.

بقیه سفارشات تا شهریورسال آینده بتدریج وارد و تحویل خریداران خواهد شد .

## یك شرکت جدید برای خانه سازی تاسیس شد

با مشارکت شرکت سرمایه گذاری ساختمانی بانکها و بانك سپه و بانك عمران یك شرکت جدید سازنده واحدهای مسکونی با سرمایه اولیه ۳۰۰ میلیون‌ریال تاسیس شد. قرارداد تاسیس‌این شرکت که در آینده اقدام به ایجاد و احداث واحد های‌مسکونی ارزانقیمت و متوسط قیمت درسطح وسیعی خواهد کرد، صبح امروز بین دکتر حسن‌زاهدی مدیر عامل شرکت سرمایه گذاری ساختمانی بانکها، منوچهر نیك‌پور مدیرعامل بانك سپه و هوشنك رام‌مدیرعامل بانك عمران امضا شد . امروز گفته شد: شرکت سرمایه‌گذاری ساختمانی بانکها برای پیش‌خرید واحد های مسکونی که این‌شرکت ایجاد خواهد کرد اعتبار لازم در اختیار شرکت مذکور قرارخواهد داد و بانکهای سپه و عمران نیز پس‌از اتمام ساختمان و فروش آن وام خرید بخریداران خواهندداد.

## قطع تماس مشمولان باماموران نظام وظیفه

اداره وظیفه عمومی اعلام کرد که برای سهولت‌کار مشمولان خدمت وظیفه عمومی ترتیبی داده شده است‌که رابطه مشمولان‌برای دریافت دفترچه آماده بخدمت با ماموران حتی‌الامکان کاهش یابد ویا بکلی قطع شود .

بدین ترتیب مشمولان خدمت وظیفه خواهند توانست با مراجعه به اداره وظیفه عمومی مدارك‌لازم را جهت دریافت دفترچه آماده بخدمت درباجه‌هائی که به این منظور در محل‌این‌اداره نصب‌شده انداخته و۴۸ ساعت بعد به اداره وظیفه مراجعه کنند. واز مامور مستقر درگیشه دفترچه آماده بخدمت خودرا بگیرند .

اداره وظیفه عمومی در کنار گیشه های نامبرده برای‌راهنمائی مشمولان جهت پر کردن اوراق‌لازم وتکمیل مدارك ماموراني راهستقر کرده است .

## ۳ نفر کشته شدند

شیراز ـ طی ۳حادثه در فارس ۳نفر کشته شدند.

کامیون ۲۱۱۹۳ـ شیراز به رانندگی جعفر عمرانی‌نژاددرجاده سیمان شیراز با یك‌موتورسیکلت تصادف کرد وعلی قربانی‌سرنشین آنرا کشت .

فرزانه روشناس ٤ ساله در روستای قطب‌آباد در حوض آب خفه شد و فاطمه اسلامی دو ساله براثر سقوط در چاه خانه‌اش‌واقع در قریه «فرشته‌جان» لارکشته‌شد.

## نامه‌ای از لندن به‌ولایت

فرستنده : هادی خرسندی
گیرنده : عمه‌جان معروف

**عمه‌جان بهار می‌آید، ودرشهرها، پل‌های هوائی سبز میشود!**

این نامه طنزآمیز را همراه با ده‌ها مقاله تازه، رپورتاژمتنوع‌وداستان های جذاب و دلنشین و مسابقه و سرگرمی های جالب‌باجوائز متعدد درشماره مخصوص نوروز مجله اطلاعات بانوان مطالعه فرمائید . (اطلاعات بانوان شماره مخصوص نوروز سه‌شنبه ۲۴ اسفند منتشر میشود )

تنیس قهرمانی جوانان ایران

# آبادانیها قهرمانی را از چنگ تهرانیها ربودند!

«آبادان» با جهشی دلپذیر ، دیروز برای‌نخستین بارعنوان قهرمانی تنیس جوانان ایران را از چنگ پایتخت نشین ها بیرون کشید !

جدال تهران و آبادان در فینال سومین دوره مسابقات که عصر دیروز در خانه آبادانی‌ها برپا بود ،سرانجام با فتح ۲ـ۱ جنوبی ها بپایان خود رسید و این‌درحالی‌بود که‌دردو دوره گذشته «تهران» فاتح پیکارها بود.

اولین دیدار بین آبادان و تهران را محمد عطشانی ۲ـ۱ از ناصر چه‌چرن برد و آبادان ۰ـ۱ پیش افتاد ،ولی اکبر حسین‌زاده‌با شکست۰ـ۲ هادی‌بش نتیجه را برای تهران ۱ـ۱ کرد.

جدال سرنوشت‌سازدردوبل شکل گرفت که امیر اکبری و حسین‌زاده ازتهران وعطشانی وبش‌ازآبادان رودرروی قرار گرفتند .

آبادانی ها این مصاف را ۲ـ۱ پیروزمندانه به آخر بردند و فاتح عنوان قهرمانی ایران شدند .

شیراز ـ سمنان دیدار رده‌بندی‌را مقابل هم برگزارکردند که سمنان با شکست ۱ـ۲رقیب در جای سوم ایستاد .

این دوره مسابقات تنیس قهرمانی جوانان ایران از ساعت ۳بعدازظهر روزسه‌شنبه ۱۷ اسفند ماه در آبادان آغاز گرفت که مراسم افتتاح بارژه قهرمانان همراه بود . دراین بازیها ۷ تیم شرکت داشتند که‌درگروه باین صورت تقسیم شده بودند.

گروه الف : تهران ـ سمنان ـ کرمان .

گروه ب : آبادان ـ اصفهان ـ شیراز ـ تبریز .

و در پایان دیدارهای‌مقدماتی «تهران و سمنان» و «آبادان‌و شیراز» از دو گروه به نیمه نهائی رسیدند . در نیمه نهائی تهران : سمنان را مغلوب‌کرد و آبادان ، شیراز را شکست داد.

## حجازی از تیم ملی خط خورد!

شب گذشته مربی تیم ملی فوتبال ، ناصر حجازی را از حضور در تمرینات تیم ملی جهت دیدار این هفته با تیم ملی مجارستان ، مسابقه های هفتادو پنجمین سالگردتاسیس باشگاه رئال مادریددر اسپانیا و دو بازی برگشت تیم ملی‌با سوریه‌و عربستان محروم کرد.

علت محرومیت ، عدم‌حضور حجازی در اردوی تدارکاتی تیم ملی بدون کسب اجازه‌قبلی میباشد . مربی تیم ملی تاکید کرد از روزسه‌شنبه‌که اردوی تیم ملی در داودیه تشکیل شده ، حجازی خودراتادیشب به‌اردو معرفی نکرده بود .

در مسابقات بین‌المللی جام سیدنصیر

## پاکیزه‌جم‌وعطاراشرفی هم‌طلا گرفتند

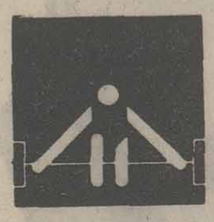

مسابقات بین‌المللی جام‌سید نصیر که از روز سه شنبه در شهر اسکندریه با حضور تیم های ایران ومصر ـ اسپانیا آغاز شده در پایان دومین‌روز شاهددرخشش قهرمانان‌ایرانی بود.

محمد نصیری دراولین روز، پاکیزه جمومهدی عطار اشرفی دردومین روز ایران راصاحب سه مدال طلا ساختند .

نصیری با ۲۳۰ کیلو و پاکیزمجم با ۲۸۰ و اشرفی با ۲۹۰ کیلو مدال طلا صاحب شدند .

ایران سوای این سه ، به لطف علی قاسمی در مگروزن ـ عبدالله عطاراشرفی درپروزن صاحب دو مدال نقره دیگر شدند . در حالیکه محمدرضا آئینی وزنه‌بردار دسته نیم سنگین ایران بمقام سوم‌رسید.

بسکتبال جام والاحضرت‌ولایتعهد

## پرسپولیس گرگان ۶۲ـ۶۳ پهلوی‌رامغلوب کرد

دیشب گرگان شاهد پیکاری پرتب و تاب و گرم از سری مسابقات بسکتبال جام والاحضرت ولایتعهد بود .

پرسپولیس گرگان و پهلوی تهران که سال پیش فینال‌جام ولیعهد را برگزار کردند و پهلوی با اختلاف یک امتیاز بازی را برد ، این بار درجدال رفت خود در جام دوم‌مصاف داشتند که بازهم سرنوشت مسابقه با یک امتیاز اختلاف روشن شد و این‌باریرسپولیس بود که طعم شکست را بحریف چشاند .

وقت اول بازی ۳۲ـ۳۴ بسود پهلوی بود ، ولی در وقت دوم درخشش پرفروغ گرگانیها آنها را موفق‌تر نشان داد که در مجموع ۶۲ـ۶۳ پهلوی را مغلوب کردند.

این‌بازی‌حدود ۱۰۰۰تماشاگر داشت .

در بازی دیگر دیروز تاج سنندج و پاس تهران دیدار کردند ، این مسابقه که در سنندج برپا شد ۷۹ـ۸۷ بسود تهرانیها به آخر رسید . ضمن اینکه سنندجی‌ها چهره‌ای سخت‌کوش و مقاوم ازخود نشان دادند .

# جام دنیای ورزش با «شکوه کوچولوها» به آخر رسید

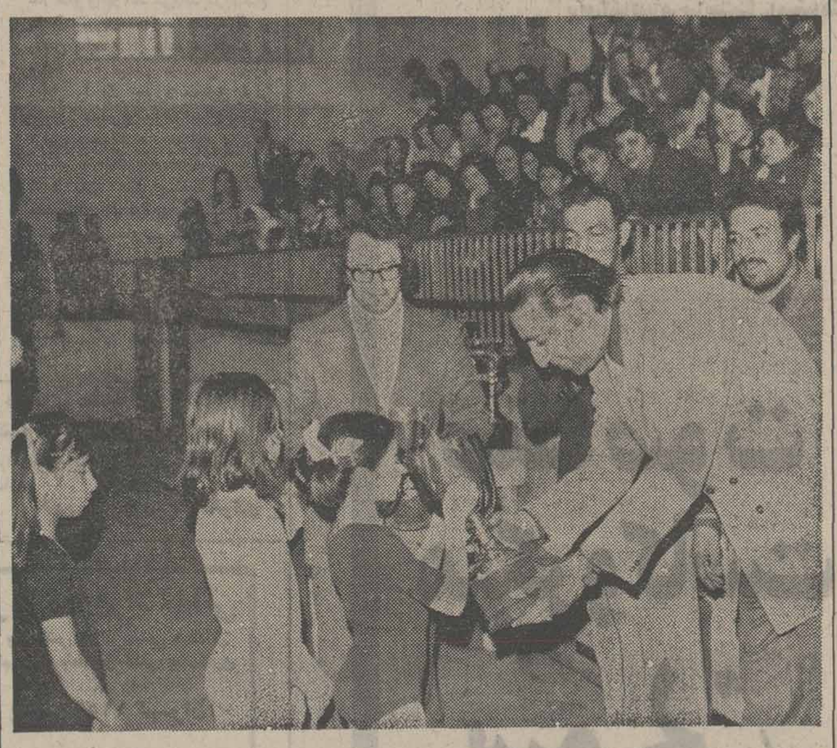

آقای مدیر امانی مدیر کل تربیت‌بدنی وزارت آموزش و پرورش هنگام هدیه جایزه یکی از قهرمانان

## ژیمناستیک

ژیمناستیک جام دنیای‌ورزش که برای روز هائی صحنه کوچولوهای پایتخت را به گرمی و رونقی دلپذیرکشانده بود، با تقسیم یادگار های پیروزی مسابقات، به پایان برده شد .

دیدارهای دنیای ورزش که همگام باتلاش هیات‌ژیمناستیک آموزشگاههای تهران بر پا گردیده بود ، با مسابقاتی در چهار منطقه ، ستاره های کوچک وامید های فردایمان راگردهم آورد که دراین‌میان گرایش و توجه خانواده ها واشتیاقی که برای حضوردر این صحنه شکل‌گرفت، نشانه هائی تازه از امید راجلوه‌گر ساخت .

درچالوس :

# زنی کودک ۵ر۷ کیلویی زایید

زن جوانی در بیمارستان جمعیت شیر و خورشید سرخ چالوس نوزاد پسری به‌وزن ۵ر۷ کیلو بدنیا آورد که نام اورا سهراب گذاشت .

دکتر محمدحسن نظری‌جراح زنان و متخصص زایمان بیمارستان جمعیت شیر و خورشید سرخ چالوس دراین باره گفت : معمولا نوزادی با این وزن نمی‌تواند بطور طبیعی بدنیا بیاید وحتما باید عمل « سزارین » انجام شود، لیکن این نوزاد ۵ر۷ کیلویی بطور طبیعی و با استفاده از « فورسپس » بدنیا آمد و مادر و نوزاد هردو سلامتند.

خبرنگار اطلاعات درچالوس اضافه کرد ، پری کشورپرست مامای این بیمارستان درجریان زایمان خانم « مهران وزیر مقدم » که نوزاد ۵ر۷ کیلویی بدنیا آورده با دکتر نظری همکاری داشته است .

مهران وزیر مقدم زن‌جوانی است که قبلا دو فرزند دیگر بدنیا آورده . عباس پدر نوزاد ۵ر۷ کیلویی کارمند آموزش و پرورش چالوس است .چالوس ـ خبرنگار اطلاعات:

## متهمان به‌بازپرس وداد‌گاه‌دروغ گفته‌اند

بقیه ازصفحه ۱۷

هم خوش است که دشمن ندارد. اما حقوق عمومی دشمنی لازم‌دارد و آنرا نمی‌توان آسان حفظ کرد.

**به‌کلمات‌وسمه‌نگذارید**

از حیدر جعفر زاده سئوال شده در جلسات سید مهدی‌هاشمی شرکت میکردی؟ پاسخ داده‌است خیر وهیچ اطلاعی از آن‌ندارم. سئوال شده . اصلا در جلسات شرکت نمیکردی ؟

پاسخ داد درجلسات خصوصی خیر پرسیده شد مگر جلسات خصوصی هم داشته‌اندجواب‌داده: نمیدانم.اطلاعی ندارم ببینید بدبینی چقدر است ؟ حیدر جعفرزاده می خواهد بگوید معاشرت من با سید مهدی‌هاشمی درحدود یکروحانی است وقتی از او سئوال میکنیدمی گوید نیست . بنابراین گفته من به ایشان اینقدر نزدیک نیستم که در جلسه خصوصی‌اش شرکت کنم . من یک کشاورزم ترجمه یک جمله از نظر یک آدم بیطرف اینست ؟ والا این‌که ما این‌حرف را قبول نداشتیم و به کلمات هم بقول‌خانم ها وسمه نباید گذاشت .

در صفحه ۴۲۱ پرونده‌گفته‌اند از سید مهدی هاشمی سئوال شد: شما قبلا اظهار کرده‌اید که چون مردم بیسواد بودند و کتاب‌شهید جاوید هم زمینه محلی نداشت من آنرا رهاکردم پرسیده‌اند یعنی اگر ایندو عامل مثبت بود آنهارا رها نمیکردی؟

اوجواب داده : بله اگراینطور بود این کتاب را می‌آوردم وتبلیغ میکردم واز این جواب‌ها نتیجه گرفته‌اند که بنابر این با آن‌موافق بوده‌اند .

ضمنا بشرح صفحه ۲۳۰ جعفرزاده شهادت‌داده‌مکسیدمهدی هاشمی کتاب شهید جاوید راتبلیغ میکرده است جناب آقای رئیس! گاهی که روی این مسائل فکر می کردم میگفتم چگونه چنین مسائل وچنین رویه هائی می‌سازند وبراساس آن پرونده‌تشکیل‌میدهند ومی‌فرستند دادگاه ؟

جائی که پنج نفر قاضی نشسته‌اند تا به این رویاها رسیدگی کند .

**شیخ عطار**

اجازه بدهید دوتا مطلب از شیخ عطار بگویم :

فشارکی به نقل از « تذکر: الاولیاء گفت :

روزی «شبلی» را دیدند آتش به کف میدود . از او پرسیدند تا کجا میدوی ؟ گفت میدوم که آتش به خانه کعبه زنم نیز می‌گویند روزی شبلی را دیدند چوبی بر دست دارد‌که هردو سرش را آتش گرفته پرسیدند این چه کاری است؟ گفت میروم تا با یک سرچوب دوزخ را بسوزانم و با سر دیگرش بهشت را تا خلق را پروای خدا پدید آید .

حالا فرض میکنیم که اگر «شبلی» در این زمان زنده بود چه میگفت ؟

(ببخشید امیدوارم کار بدی نکرده باشم) اگر زنده بود میگفت : «میروم با یک سر مخالفین شهید جاوید را بسوزانم و با سر دیگرش طرفداران شهید جاوید را ، توجه کنید اساسا متن‌کیفر‌خواست اینست که چون سید مهدی هاشمی گفته « ...کتاب شهید جاویدرا تبلیغ میکردم.» پس این‌انگیزه است. ومرحوم شمس‌آبادی را کشته ودستور داده‌بکشید . بابا ! پروای‌خدا باید داشت اگر «شبلی» حالا زنده بود میگفت طرفداران و مخالفین شهید جاویدرابابد آتش زد تا پروای خدا پدید آید .

ما در چه نادانی گیر کرده‌ایم که یکنفربی‌سروپانزدیک‌مرجع رسمی می‌رود و می‌گوید این مرد میخواسته موعظه کند و چون موعظه‌اش‌به‌مبنای شهید جاوید است باید برای او تقاضای اعدام کرد .

**آدمهای بی‌آزار**

فشارکی آنگاه افزود : عباس درویشی شهادت دادند که‌یک روز سید مهدی هاشمی را به اتفاق ایمانیان و سید محمود هاشمی در شیراز دیدم . سید مهدی گفت : چرا طرف ما نمیائی ؟ گفتم‌کسانی‌که‌دوروبر شما هستند افراد شناخته شده‌ای هستند مثل‌حاج‌رمضان و حیدر حاج‌غلام و اینها آدم های بی‌آزاری نبوده‌اند .

سید مهدی گفت من دیگر افراد شناخته شده را کنار گذاشته‌ام و کسانی را دور خودم دارم که شناخته شده نیستند و سوء ظن هیچکس به آنها نمی‌رود .

تاسف می‌خورم قربان! وقتی خود متهم بقتل در دادگاه می گوید سید مهدی هاشمی مرا ارشاد می‌کرد ، تا کجاتقیش عقاید هست ؟ اصلامن‌نفهمیدم سید مهدی هاشمی طرفدار شهید جاوید است . این موضوع چه کار به دادستان دارد و چه ارتباطی به‌ایشان دارد ؟

بشرح صفحه ۷۷۱ گزارش مورخه ۳ر۳۵ پاسگاه ژاندارمری قهدریجان‌حاکیست که سید مهدی هاشمی‌درجلسه عقد و ازدواج همسرش گفته است : ممکن است هرآن من بروم و دیگر نیایم که با این شرایط اگر حاضر به‌ازدواج با من هستی عقد را قبول‌کن. این حرف‌مثل اینست که یک طبیبی بگوید من هرشب در اورژانس هستم و اگرهرشب گفتند بیا باید بروم. یا اینکه دادستانی به خانمش گفت‌من نمی‌توانم به شما برسم قضای عمومی نمی‌گذارد یا یک وکیل دادگستری بگوید من شلغم‌را بیشتر از ازدواج دوست‌دارم. آنوقت باید اینرا غلو کرد؟ منظورش این بوده که من از مسائل عمومی بیشترلذت‌میبرم تا این مسئله .. حالا میگوئید عمومی بیشتر لذت می‌برم تااین مسئله .. حالا میگوئید گفته «اگر مرا بردند» !؟

قربان ! سید مهدی هاشمی می‌خواسته مسئله ازدواج را با زنش حل کند که من درگیرمسائل اجتماعی هستم. حالا میخواهیم چنین استنباط کنیم که او قصد محرمانه داشته ، قربان ! اینها تفتیش عقاید است ، اینها نشان میدهد کشما می‌خواسته‌اید وارد بطون افکاراشخاص شوید ازنظر من‌اعمال مهم است نه نیات .

**سیدمهدی وگاندی**

میگوئید چرا به زنش چنین حرفی زده اگر خیلی ساده و روشن تفسیرش کنیم میخواسته بگوید که‌لذت جنسی برایش‌ارزش کمتری دارد . این تفسیر واقع‌بینانه بود . اما اگر بخواهیم‌از این حرف تفسیر بدبینانه بکنیم منظورش این بوده که نه‌تنها نبایست که صد نفر را بکشدبلکه چند نفری راهم کشته است !

آقای دادستان مطالبی‌گفته‌اند که این مطالب غیر از آنهائی‌است که من راجع به معاونت به‌عرض دادگاه عالی رساندم و نشان‌می‌دهد که اصلا استدلال هم اندیشمندانه نبوده واگر می‌بود معارض هم نمی‌شد . این‌موضوع در صفحه ۱۰۲۵ پرونده کاملا مشهود است. سید مهدی هاشمی که به زنش‌آن حرف را زده‌حسب استدلالات آقای دادستان در صفحه‌ای که ذکر شد گفته :«با مخالفین مبارزه منفی کنید» خوب اگر گاندی مبارزه منفی کرد باید به آسمانها بردش واگر سید مهدی هاشمی کرد ، باید اعدامش کرد ؟ اصلا بزرگترین مبارزه های اصولی مبارزه منفی است اگر کسی هتاکی کرد نباید با هتاکی جوابش راداد . او تعلیم میداده و توجه بفرمائید دشمن این اظهارات را کرده و خصم این تمجید را .

آقای دادستان ،درکیفرخواست نوشته که اسدالله شفیع‌زاده پس از ترک تحصیل و شروع مجدد به تحصیل ناگزیر میشود به نجف آباد رفته و به اتفاق چند نفر در خانه پدرزن ایمانیان‌ساکن شود . ایمانیان نیز به عنوان‌اینکه زنبوردار است و در زمین های متعلق به شفیع‌زاده ها کندوی عسل میگذاشته با اسدالله شفیع‌زاده آشنا شده و آشنائی آنها به دوستی تبدیل میشود.

**موضوع اتومبیل**

من معتقدم این استنباط آقای دادستان براین دلالت دارد که ماشینی را بدون هیچ غل وغش وبدون هرگونه اطلاعی محمود ایمانیان در اختیار شفیع‌زاده گذاشته کسانی که باهم رابطه دارندو معاشرت دارند و درخانه پدرزن او زندگی میکرده‌اند وقتی اسدالله به‌او برای گرفتن‌اتومبیل مراجعه می‌کند باید بپرسد ماشین را برای چه‌می‌خواهیدو یا بپرسد که با اتومبیل میخواهی بروی آقای شمس‌آبادی را بکشی ؟

اینها که خودشان نوشته‌اند اسدالله شفیع‌زاده منزل پدرزن ایمانیان بوده شما تصور بفرمائید «عمرو» و مزیده‌ی هردو در دو اتاق دادسرا کار میکنند .

اگر یکی از اینها به دیگری‌بگوید که اتومبیلت را برای انجام کاری بمن قرض بده باید از او بپرسد کجامی‌خواهی بروی و یابرای چه کاری ؟ با این رابطه که‌خود آقای دادستان در کیفرخواست نوشته دلالت دارد که ایمانیان ندانسته و بدون آگاهی از موضوع قتل ، اتومبیل رابه اسدالله شفیع‌زاده داده است .

**۲ متهم دیگر**

فشارکی آنگاه خطاب به رئیس دادگاه گفت : قربان من‌دوتاموکل دارم که اسمشان کمتر بیان شده ولی خوب آنها خاطرشان جمع باشد که بنده در پرونده چیزی مشاهده نکردم ولی چون حالا دیدم راجع به آنهاهم‌باید صحبتی بکنم اجازه بفرمائید بعرض‌برسانم: اسدالله شفیع‌زاده متهم ردیف ۲ پرونده دو برادر به اسامی نصراله و یداله دارد که درمورد آنها باید بحث شود . برابر ادعای آقای دادستان شهرستان عنوان معاونت به دلائل زیر به آنها نسبت‌داده شده :

**۱ـ نصرالله در مورد تاریخ خرید بنز محل خریدو پرداخت پول آن خودداری کرده .**

**۲ـ نصرالله منکر رانندگی اسدالله شفیع‌زاده برادرش با ماشین بیکان و پژو شده است .**

**۳ـ نصرالله مدعی شده که ماشین بنز را برای خبر کردن نفت خریده بود . هنگامیکه از او سئوال میشود برای خبر کردن شرکت ملی نفت آنهم چهار بار در ماه‌ماشین بنزخریده گفته‌میدانم .**

**۴ـ نصرالله‌اصولامنکر برگزاری مهمانی شده و بشرح صفحه ۳۵۵ پرونده که بطور کلی منکر اینست که در جلسه‌ای با سید مهدی هاشمی بوده است .**

**۵ـ بدوا منکر مهمانی درشب های۱۸و ۱۹ فروردین شده‌ولی وقتی متوجه شده که حسنعلی و طاهری نسب به این موضوع اشاره کرده‌اند اقرار کرده است.**

**خوب آقا! اینکه خیلی بهتر است که بگویند چون برادرمتهم به قتلی است که اقرار کرده باید به عقیده من پشت میز دادگاه جنائی باید بیاید .**

**منکر تبلیغ**

نصرالله منکر تبلیغ کتاب شهید جاوید شده (وای‌چه‌گناه عظیمی) خدانیامرزدت ،حال آنکه دیگران این موضوع را تائید کردند ، اینها اداه ایست که برای نصرالله برادر اسدالله شفیع‌زاده در کیفر‌خواست آمده در حقیقت چون یک پدری پوستش کنده شده و بااین مصیبت مواجه شده باید دست به سر و گوشش‌بکشند، آنهم به‌این نحو ، حالا ببینیداتهام یدالله چیست ؟: او به ادعای دادستان در مورد تاریخ خرید ماشین بنز و قیمت‌آن اظهار بی‌اطلاعی کرده، ای کافر !

یدالله مدعی شده که شب در خانه ناصر طاهری نبوده در صورتیکه میهمانان فخرآبادی و برادران وی گفته‌اند: یدالله هم درمیهمانی ها حضور داشت ، دیگر اینکه برخلاف واقع ممکن است حضور سید مهدی هاشمی در خانه حسنعلی‌بوده باشد ، همچنین اقرار یدالله‌اثر بشرکت در جلساتی که سید مهدی هاشمی تشکیل می‌داد و نیز با اینکه‌عده زیادی اسدالله شفیع‌زاده‌را پشت اتومبیل بیکان دیده‌اند ، باتوجه به اعترافات اسدالله شفیع‌زاده‌که اسدالله پشت بیکان بوده ولی یدالله اظهار داشته که ماشین دیگری غیراز اتومبیل بنزنداشته است .

**متهمان اشتباه کردند**

مصطفی فشارکی وکیل مدافع ۱۳ تن از متهمین پرونده قتل حجت‌الاسلام شمس‌آبادی ،شیخ قنبرعلی صفرزاده و رمضان مهدیزاده با ذکر موارد بالا اظهار داشت : توجه‌بفرمائید مطالبی‌که عرض کردم در کیفرخواست برای مجرمیت یدالله‌ونصرالله‌شفیع‌زاده شماره شده است ، با این تابلو و به این ترتیب به آنها اتهام معاونت در ربودن و قتل داده‌اند و همچنین اتهام معاونت‌در هشت بار شروع به ربودن به قصد قتل! موکلین من اگر وارد به علم حقوق بودند می‌باید در پاسخ به بیشتر پرسشها ، جناب آقای رئیس دادگاه ! «بله» می‌گفتند ، والله خدا میداند برندگان جایزه نوبل را اگر مورد تحقیق قرار دهند ، صدرقم تعارضاتشان بیشتر ازاین بیسواد ها خواهد بود ، ببینید اینها درکیفرخواست چه شده است ، مثل اینکه دروغ‌گفتن جرم است ! دراین پرونده‌دروغ گفتن بنیاد معاونت در قتل است. این مفاد کیفرخواست چه‌چیزی را ثابت‌می‌کند ؟

وی‌سپس باتقاضای‌برائت‌برای موکلینش به سخنان خود خاتمه داد .

## ترقه۲ انگشت‌جوانی راقطع کرد

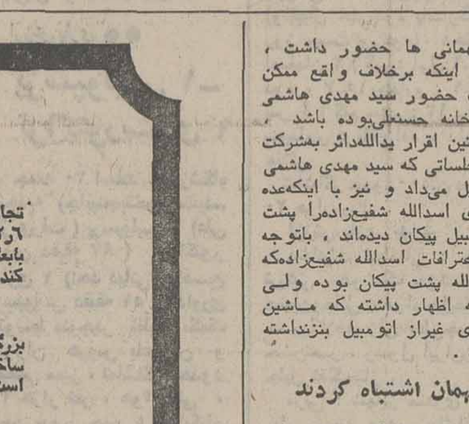

علی فتاحی ، شاگرد آهنگر

ساعت ۱۱ صبح چهارشنبه نوجوانی به آهنگری توانگر واقع در خیابان قصرالدشت مراجعه کرد و از دوستش علی فتاحی شاگرد آهنگری خواست لوله‌یی را با دستگاه مخصوص‌جوجه کند . علی بی‌خبر ازهمه‌جا لوله را بداخل دستگاه کذائی برائر ضربه‌یی که به آن وارد کرد ، ناگهان لوله باصدای شدیدی منفجر شد و بدنبال آن دو انگشت دست چپ علی بکلی قطع گردید . باصدای انفجار و جاری شدن خون از دست علی استادکار او همراه چندتن از کسبه محل ، مصدوم را جهت درمان به بیمارستان سوانح و سوختگی انتقال دادندتاتحت درمان قرار گیرد .

## ترقه۵ انگشت نوجوانی راقطع کرد

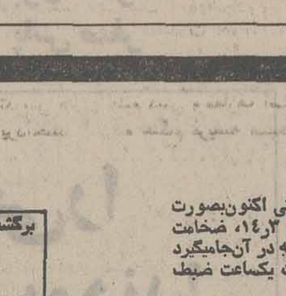

وحید صحاف ، قربانی‌انفجار ترقه

انفجار ترقه باعث شد پسربچه ۱۱ ساله‌ای پنجه های دست خود را از دست‌بدهد.

نوجوان که وحید صحاف امین نام دارد و دانش‌آموز کلاس پنجم دبستان بامشاد است ، روز چهارشنبه به‌مغازه لبنیات فروشی‌نقدعلی تبریزی رفت و مقداری زرنیخ وکلرات جهت درست‌کردن ترقه خرید.

وحید موقعی که بطرف منزل میرفت ناگهان پاکت دستش منفجر شد وپنجه های دست چپ اورا از بین برد .

پدر وحید پس ازاطلاع‌از این حادثه ناگوار وحید را به‌بیمارستان‌سوانح‌وسوختگی انتقال داد و علیه لبنیات فروشی که زرنیخ را دراختیار فرزندش قرار داده بود اعلام جرم کرد .

چگونگی ماجرا از طرف مسئولان امر تحت رسیدگی است .

پلیس و ماموران‌انتظامی به‌خانواده ها هشدارداده‌اند که بطور جدی از بازی‌بچه‌ها با مواد منفجره جلوگیری کنند . زیرا تاکنون‌چندین کودک و نوجوان براثر این قبیل انفجارات به‌سختی مصدوم شده‌اند و نقص عضو یافته‌اند. ماموران انتظامی با این هشدار از خانواده ها می‌خواهند به خاطر سلامت فرزندانشان با پلیس همکاری کنند .

## متهمان بقتل خانواده قوچانی دستگیر شدند

قوچان ـ خبرنگار اطلاعات در پی بقتل رسیدن اعضای یک خانواده‌سه‌نفری در قوچان یک مادر و فرزند که همسایه دیوار بدیوار مقتولین هستند باتهام قتل بازداشت و زندانی شدند .

بازپرس دادسرای‌قوچان‌پس از تحقیقات لازم فاطمه روئین تن و فرزندش عبدالله روئین ـ تن را باتهام قتل بازداشت کرد.

اعضای این خانواده سه نفری که نوروز نوروزی ـ غزل مختاری و غلامعلی نوروزی نام‌داشتندبطرزمرموزی درخانه مسکونی‌شان بقتل‌رسیدند وجسد آنان پس از چهل روز بدست آمد .

**قابل توجه توزیع کنندگان چرخ خیاطی مارشال**

نظر به‌اینکه اخیرا تعدادی چرخ خیاطی مارشال تقلبی بوسیله توزیع کنندگان وخریداران این کالا عرضه و فروش گردیده است و موضوع از طریق قانونی تحت تعقیب می‌باشد و کالای عرضه شده فوق نزد هرکس باشد توقیف شده و میشود مراتب باستحضار کلیه توزیع کنندگان وخریداران میرسد تاازخرید چرخهای مارشال تقلبی خودداری کنند .

چرخهای خیاطی مارشال اصل دارای پلاك مخصوصی است که نام شرکت سهامی خاص آرین کاربرآن حك گردیده استوتوزیع آن‌توسط این شرکت وآقای احمدکهن انجام میگردد .

شرکت سهامی خاص آرین‌کار

**درهای پیش ساخته‌خارجی**

مترمربع ۱۸۰۰ ریال
چهار چوب فلزی کیلو ۶۵ ریال
شرکت یوزون تلفن ۶۵۶۵۳۹

**تشکر**

بدینوسیله از خدمات اداره کل کار وامور اجتماعی قزوین قدردانی و موفقیت روزافزون مقام محترم مدیریت کل و آقای وزیری کارشناس سهیم کردن اداره کل را در راه اجرای منویات مقدس ملوکانه از خداوند متعال‌خواستاریم.

کارکنان تیك‌تاك قزوین

چینی ممتاز آلمانی
ایرپرسلان
IR Porzellan ایرپرسلان
سازمان پخش بازار سرای توکل ۰
شماره ۹ تلفن: ۵۳۹۳۲۷ ـ ۵۲۵۷۳۲

شیراز و اصفهان
تعطیلات نوروزی ۸روزه ۱۱۰۰ تومان
میهن‌تور ـ میدان سپه ـ اول فردوسی تلفن ۳۹۳۰۸۴

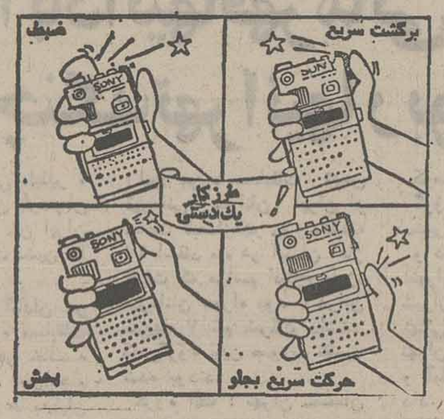


. این کوچکترین ضبط صوتی .است‌که‌سونی اکنون‌بصورت تجارتی عرضه می‌نماید. باپهنای ۶ر۴، درازای ۳ر۱۴، ضخامت ۲ر۶ سانت و بوزن ۳۵۰ گرم. ونوار کاستی که در آن‌جامیگیرد بابعاد ۵۰×۳۰ میلیمتر است که میتواند بمدت یکساعت ضبط کند .

این ضبط صوت در عین حال امتیازات ضبط صوت‌های بزرگ را دارد، برای سهولت دکمه‌های کنترلهای آنرا بزرگ ساخته‌اند. با ضبط یک دکمه‌ای کار میکند و مجهز به ضامنی است که از بکار افتادن سهوی آن جلوگیری میکند .

مکانیزم Servo-controlled motor سرعت گردش نوار آنرا درحین حرکت اتومبیل یا راه رفتن ثابت نگاه میدارد .

ضبط صوت میکروکاست سونی با دو باطری کوچک میتواند بمدت ۵ر۷ ساعت بطور مداوم ضبط کند در عین حال قابل استفاده بابرق شهری و باطری اتومبیل است .

میکروفن مخفی آن حساس وقوی است وقدرت‌بلندگوی آن ۱۵۰ میلی‌وات است .

ضبط صوت میکروکاست سونی برای مدیران عامل ، روزنامه‌نگاران ایده‌آل است .

SONY
برای آنها که از هرچیز بهتر پیش را میخواهند.

ضبط صوت میکروکاست سُونی

**جناب اصغر دفاتری مقدم**
**فرماندار محترم گچساران**

بدین وسیله تبریکات صمیمانه خودرا بمناسبت عیدسعیدباستانی به شماوخانواده محترم ابراز میدارم.

باتقدیم احترام علیرضا آخوندی

**یك شرکت معتبر بزرك مواد غذائی**

یک نفر لیسانس بیولژی یالیسانس مواد غذائی باحداقل یک سال سابقه کار بطور تمام وقت باحقوق مکفی به‌همکاری می‌پذیرد.

متقاضیان باصندوق پستی ۱۱۵۹ تهران مکاتبه نمایند

**آگهی و اطلاعیه صنفی اتحادیه صنف‌بستنی‌فروش**

بدینوسیله به‌اطلاع کلیه واحدهای صنف بستنی فروش میرساند تاجهت تهیه بستنی هرمقدار شکر مورد نیاز باشد برای جلوگیری از هرگونه سوء استفاده شخصا بدفتر اتحادیه به نشانی خیابان صفیعلیشاه چهارراه هدایت پلاک ۵۵مراجعه وبااخذ معرفی‌نامه به‌اداره قند و شکر تهران و حومه واقع در اول خیابان آرامگاه مراجعه تاشکر مصرفی خود را به نرخ مقرر دولتی خریداری نمایند.

رئیس اتحادیه حاج غلامرضا شهبازی‌راد

**مسافرین محترم لندن**

فلتهای یك‌و دواطاق خواب‌به‌کاملا مبله باآشپزخانه و حمام‌و کلیه لوازمات مربوط ـشوفاژ و راهنمای فارسی زبان برای امور پزشکی و بازرگانی در مرکز لندن آماده است طالبین برای رزروجابه‌شماره تلفن 01-904-6306
ویا آدرس
45-47 LEINSTER SQUARE
LONDON W.2
مراجعه فرمایند.

# مجالس ترحیم

**بسمه تعالی**

بمناسبت رحلت حضرت آیت... آقای حاج سید محمد گلپایگانی طاب‌ثراه در نجف اشرف‌ازطرف اهالی‌یوسف‌آباد روز یکشنبه ۲۲ر۱۲ر۳۵ از ساعت ۷ تا ۹ بعد از ظهر مجلس ختمی منعقد است . امید است مومنین برای‌تعظیم شعائر دینی و تعزیت بساحت مقدس امام زمان اروا حنا فداه شرکت فرمایند .

مکان ، یوسف‌آباد چهارراه استخر ـ مسجدسادات‌ـ صندوق قرض‌الحسنه امداد
آ ـ ۳۸۵۱۶

---

با نهایت تاسف و تاثر درگذشت پدر عزیزمان مرحوم حاج محمد علی پاینده بزرگ خاندان پاینده را اعلام می داریم . مجلس ترحیم زنانه ومردانه آنمرحوم روز یکشنبه ۲۲ اسفند ماه از ساعت ۱۴ الی ۱۶ بعد از ظهر در مسجد الجواد واقع در میدان ۲۵ شهریور منعقد خواهد شد .

**فیروزه پاینده (رحیمی خامنه) . دکتر فرخ پاینده . دکتر بهروز پاینده . دکتر پرویز پاینده . فرنگیس پاینده (خلیلبیگی). مهندس یونس پاینده . مهندس یعقوب پاینده . منیژه پاینده. مهندس ایوب پاینده .**

---

با نهایت تاسف وتاثر درگذشت جناب‌آقای حاج محمدتقی پاینده بزرگ خاندان پاینده را که یکی از بازرگانان معروف و نیکوکار آذربایجان میباشند ، باطلاع عموم میرساند . مجلس ترحیم زنانه و مردانه آن مرحوم روز یکشنبه ۲۲ اسفند ماه از ساعت ۱۴ الی ۱۶ در مسجد الجواد منعقد است .

**حاج علی اصغر رحیمی خامنه‌ای ـ صادق خلیلبیگی .**

---

با نهایت تاسف درگذشت شادروان حاجی محمد تقی پاینده یکی از بازرگانان معروف و خوشنام آذربایجان را باطلاع عموم میرساند . مجلس تذکر آن فقید سعید ازساعت ۱۴ الی ۱۶ روز یکشنبه ۲۲ اسفند ماه در مسجد الجواد برگزار است .

**شرکت سهامی لبنیات ایران**

---

بانهایت تاسف فوت ناگهانی آقای حاج محمدتقی پاینده پدر گرامی آقای مهندس یونس پاینده مدیر عامل این شرکت را به اطلاع دوستان و آشنایان آنمرحوم میرساند.

مجلس ترحیم آن مرحوم روز یکشنبه ۲۲ اسفند ماه از ساعت ۲ الی٤ بعد از ظهر در مسجد الجواد در میدان ۲۵ شهریور برگزار خواهد شد .

**شرکت ساختمانی گل‌تپه**

---

بانهایت تاسف فوت ناگهانی آقای حاج محمد تقی پاینده پدر گرامی آقای مهندس یونس پاینده همکار گرامی خودرا باطلاع دوستان و آشنایان آنمرحوم میرساند. مجلس‌ترحیم آن مرحوم روز یکشنبه ۲۲ اسفند از ساعت ۲ الی ٤ بعد از ظهر در مسجد الجواد در میدان ۲۵ شهریور برگزار خواهد شد .

**حبیب‌الله‌نیا ـ شرکت ساختمانی ایندو آریان**

---

با نهایت تاسف فوت ناگهانی آقای حاج محمد تقی پاینده پدر گرامی آقای مهندس یونس پاینده عضو هیئت مدیره شرکت اکتشاف و استخراج مواد اولیه معدنی را به‌اطلاع دوستان و آشنایان آن مرحوم میرساند .

مجلس ترحیم آن مرحوم روز یکشنبه ۲۲ اسفند ماه از ساعت ۲ الی٤ بعد از ظهر در مسجد الجواد در میدان ۲۵ شهریور برگزار خواهد شد .

**شرکت اکتشاف و استخراج مواد اولیه معدنی**

---

با نهایت تاسف وتاثر درگذشت شادروان حاج محمد تقی پاینده بزرگ خاندان پاینده را باطلاع عموم میرساند .

مجلس ختم آن مرحوم از ساعت ۱٤ الی ۱٦ روز یکشنبه ۲۲ اسفندماه درمسجد الجواد برگزار خواهد شد.

**خامنه‌ای های مقیم مرکز**

---

**خانواده‌های : پاینده. رحیمی خامنه. برادران خلیلبیگی. جبارزاده. نصرالله‌زاده. براز. حاجیان. جباری . برادران موسوی خامنه. ملکی.گرگانی. برادران جمال‌خانی. برادران جباری. مهری خامنه. زنجانچی. یزدانی. ابهری . صبحی. شفیعی. روائی. آزادگان. برادران رفیعی. آذرنگ. حبشی . مهدی‌نژاد . جاویدان مقدم . حیدرخانی خامنه . ربیعی . خرسندی. عقیقی. حسن‌زاده . علم‌آموز. شکروی . حسین زاده. خوش فطرت. موسوی نسل. احمدی . واعظی . پورجباری. نگاری. بجانلی. جوادی . لیقوانی . عماد . خزدوز. آذری. خراسانی. خباززاده. حقرو. اتفاق. چیت ساز. برادران غفاری خامنه. خادم حسینی. برادران خامنه . بلغاری. باقرزاده. زرنیه . نوری. اطمینان و خانواده های وابسته .**

بانهایت تاثر وتاسف درگذشت شادروان حاج محمد تقی پاینده بزرگ خاندان پاینده را به اطلاع عموم دوستان و آشنایان می‌رسانند . مجلس ختم زنانه و مردانه آن فقید سعید روز یکشنبه ۲۲ اسفند ماه از ساعت ۱٤ الی ۱٦ در مسجد الجواد واقع در میدان ۲۵ شهریور برگزار می شود .

**نقی رحیمی خامنه. حاج حسین خلیلبیگی . مهندس کریم رحیمی خامنه‌ای. مهندس احمد زیدی . رسول خلیل بیگی. مسعود آذرنگ. نادر نصرالله زاده. مهندس نریمان نصرالله‌زاده. مهندس سیروس حاجیانی. سیروس جبارزاده. مظفر جباری. دکتر حسین ابهری . مهندس آقازاده . دکتر جمشید صبحی. دکتر علم‌آموز. عبدالحسین خامنه . اسلام حسین‌زاده. مهندس حسین موسوی. حاج عبدالله شفیعی . رحیم حسن‌زاده. دکتر یحیی‌پور. مجید جباری .**

---

بانهایت تاسف درگذشت همسر و پدر مهربان خود **مصطفی مسعود انصاری** را باطلاع دوستان و آشنایان میرساند .

مجلس ترحیم آن شادروان روز یکشنبه ۲۲ر۱۲ر۲۵۳۵ از ساعت ٤ الی ٦ بعد از ظهر در خانقاه صفی‌علیشاه برقرار خواهد بود .

**مهرالملوک دولتشاهی ـ سیامک مسعود انصاری ـ سیروس مسعود انصاری .**

---

بانهایت تاسف درگذشت **آقای مصطفی مسعود انصاری** را باطلاع بستگان و دوستان میرساند . مجلس ختم آن مرحوم در روز یکشنبه ۲۲ اسفند ماه ۲۵۳۵ از ساعت ٤ الی ٦ بعد از ظهر در خانقاه صفی علیشاه منعقد خواهد بود .

**خانواده‌های: مسعود انصاری ـ دولتشاهی ـ جهانشاهی ـ ظلی ـ مبرقع ـ احمدی ـ ثقفی ـ بهزادی ـ ملک‌آراء ـ سعیدی ـ فائز ـ یاسائی اردکانی ـ کویان ـ قائم‌مقامی ـ توانا ـ وزیاری ـ طالقانی ـ مبصر ـ جهانداری ـ اشرفی ـ شاهرخشاهی ـ خاکباز ـ عضد ـ بیابانی ـ مظفر قاجار ـ خواجه نوری ـ مظهری ـ فاتحی .**
۲ـ۲ آ ـ ۲۰٤۱۳

---

بانهایت تاثر و تالم درگذشت مادر عزیزمان **بانو مریم** گرامی (شهیدزاده) را باطلاع دوستان وبستگان میرسانیم مجلس ترحیم زنانه و مردانه از ساعت ۱٦ الی ۱۸ روز یکشنبه ۲۲ اسفند ماه در مسجد الجواد واقع درمیدان ۲۵ شهریور منعقد میباشد .

**محمدحسین گرامی ـ علی‌اکبر گرامی ـ محمد گرامی**
۲ـ۲ آ ـ ۲۰۳۸۹

---

بانهایت تاسف درگذشت همسر و پدر عزیزمان **حاج محمد تقی کامرانی قاجار عموی آقای بهرام کامرانی** قاجار عضو هیئت مدیره بانک عمران را به‌اطلاع میرساند. مجلس ترحیم مردانه و زنانه آن مرحوم روز یکشنبه ۲۲ر۱۲ر۲۵۳۵ ازساعت ۲تا٤ بعداز ظهر در خانقاه صفی علیشاه منعقد است .

**بانک عمران**
آ ـ ۳۸۵۷۲

---

بانهایت تاثر در گذشت مرحوم **محمد تقی کامرانی قاجار (نصرت‌السلطان)** فرزند مرحوم کامران میرزا عموی محترم آقای مهندس محمد کامرانی قاجار را باطلاع‌دوستان وهمکاران گرامی میرساند. مجلس ترحیم آنمرحوم ازساعت ۲تا٤ بعداز ظهر روز یکشنبه ۲۳ر۱۲ر۳۵ در خانقاه صفی علیشاه منعقد است .

**مجید رحمانی. محمد علی سراجی. احمد علی صادق وزیری. منوچهر طلیعه. صدرالدین قائمی .**
آ ـ ۲۰٤٦۵

---

بانهایت تاسف درگذشت مرحوم **محمد تقی کامرانی قاجار (نصرت‌السلطان)** فرزند مرحوم کامران میرزا عموی محترم آقای مهندس محمدکامرانی قاجار را باطلاع‌دوستان وهمکاران گرامی میرساند .

مجلس ترحیم آن مرحوم از ساعت ۲تا٤ بعدازظهرروز یکشنبه ۲۲ر۱۲ر۲۵۳۵ در خانقاه صفی علیشاه منعقد است.

**علی اکبر نوشین. اسمعیل اعطائی. منصور ناهید . شهرام مفامع. جعفر غفاری. محمد فتحی‌زاده. حکیم. جواد واعظ‌زاده. منوچهر خانسفید. ناصر چوبینه. علی جوادی اصفهانی. ایران برومند. عبدالرضاشجاع‌پور. معزی‌صارمی. عطاءاله مدنی. عباسیان . آلتون‌تاش . عبدالعزیز بایزیدی . ابوالقاسم رنجبر. فریبرز شکوفه. هوشنگ منصور موید.**
آ ـ ۲۰٤٦۳

اطلاعات ـ مصیبت وارده را بعموم افراد خانواده‌های عزادار بویژه بازماندگان آنمرحوم تسلیت میدهد .

---

دامغان یکی از علمای‌عالیقدر و روحانی خود را به نام آیتا.... آقای حاج شیخ **محمد رضا خدائی** از دست داد و مردم این منطقه‌فراغرق درماتم نمود. برای تجلیل از مقام علمی و روحانیت کلیه طبقات مخصوص علما و روحانیون شهرستان های شاهرودو سمنان برای‌تشییع جنازه و مجالس ترحیم شرکت نمودند. فقید سعید فرزند مرحوم کربلائی رمضان درسال ۲٤۵۰ شاهنشاهی در قریه نریشم چشم بجهان گشود سپس از قریه‌محمدآباد برای اشتغال و ادامه تحصیل تاحدود مقدمات درشهر دامغان‌ساکن شدند سالها ضمن تحصیل وتدریس علوم دینی و معارف اسلامی وتحقیق وتفسیر در مشهد نزد اساتید وعلماء وقت: آیت‌اله ادیب اول نیشابوری ومیرزا علیمحمد کلامی‌دامغانی ودوره مکاسب وکفایه را نزد حاج شیخ‌هاشم قزوینی وبرای تکمیل علوم مزبور مدت چهار سال دیگر نزد آقای آقازاده خراسانی و علوم هیئت ونجوم را نزد آقای شیخ‌محمدرضا کلباسی ادامه دادند واصول وفقه ودوره معارف‌واونبیت طبق اخبار اهل بیت علیهم‌السلام را نزد مرحوم آقای میرزا مهدی اصفهانی تحصیلات خودرا ادامه دادند و پس از مراجعت ازمشهد مدت ٤۵ سال در مدارس علمیه موسویه‌ـ مطلب‌خان حاج فتح علی‌بیک قاجار در دامغان اشتغال به تدریس طلاب علوم دینی ومعارف اسلامی بمجامعه روحانیت پرداختند نامبرده هنگام فریضه صبحگاهی دراثر سکته قلبی در سن ۸۵ سالگی درگذشت فرزندان وی سه پسر ویکدختر صغیر می‌باشد .

اطلاعات ـ درگذشت شادروان آیت... آقای حاج‌شیخ محمد رضا خدائی موجب تاسف است. مصیبت وارده را به خاندان و بازماندگان آنمرحوم و جامعه روحانیت واهالی دامغان تسلیت می‌دهد .

---

باکمال تاسف و تاثر درگذشت همسر و پدر عزیزمان **آقای مهدی فرزانه** فرزندمرحوم رضا فرزانه را باطلاع‌عموم دوستان و آشنایان می‌رساند مجلس ترحیم زنانه ومردانه آنمرحوم روز دوشنبه ۲۳ اسفند ماه جاری از ساعت ٦ الی ۸ بعد از ظهر در خانقاه صفی علیشاه منعقد خواهد بود:

**زینت فرزانه (میزبان). دکتر مصطفی فرزانه. ثریافرزانه (نیامی) . مهندس همایون فرزانه .**
آ ـ ۳۸۵۷٦

---

**خانواده‌های فرزانه. میزبان. نیامی. خواجه نوری . طالبی. کهکشان. میراحمدیان. امامی. نیک‌نژاد . آذری . بهزادی . اسدی. مویدزاده. حیدری. رفیعی. قوش بیگی. تیموریان .**

باکمال تاثر وتاسف درگذشت **آقای مهدی فرزانه** فرزند مرحوم رضا فرزانه را باطلاع دوستان و آشنایان‌میرسانند.

مجلس ترحیم زنانه و مردانه آنمرحوم روزدوشنبه ۲۳ اسفند ماه جاری از ساعت ٦ الی۸ بعداز ظهر در خانقاه‌صفی علیشاه منعقد خواهد بود .
آ ـ ۳۸۵۷۸

اطلاعات ـ مصیبت وارده را ببازماندگان آنمرحوم و خانواده‌های وابسته تسلیت میدهد .

---

با نهایت تاثر و تالم درگذشت مرحومه مغفوره **بانو احیاء ابوترابی** همسر آقای حاج طاهر ابوترابی را باطلاع بستگان و آشنایان میرساند مجلس ختم زنانه ومردانه در مسجد مجد از ساعت ٤ الی ٦ بعداز ظهر روز دوشنبه ۲۳ر۱۲ر۳۵ منعقد می‌باشد .

**خانواده‌های ابوترابی. کلهری. امیرانی. زمانی. نیکخواه. هاشمی. ضیائی. فولادی. توکل. مهدوی. امیرنیا. ابوطالبی. شریعت. نظرنیا. مسعودی. الوندی. خادمیان. صفائی .**
آ ـ ۹۳٦۹

اطلاعات ـ مصیبت وارده را بخانواده‌های عزادار تسلیت می‌دهد .

---

بانهایت تاسف وتاثر درگذشت ناگهانی **بانو رییده‌والی** مادر عزیزمان را باطلاع فامیل، دوستان و آشنایان میرساند بنابرخواسته آنمرحومه هزینه مجالس ختم، شب هفت‌وچهلم بمصرف امور خیریه خواهد رسید .

**سرهنگ بازنشسته نصرت‌اله والی. حشمت‌اله والی . عفت‌الزمان. ملک‌الزمان. شوکت ولعبت والی .**
آ ـ ۲۰٤۳۹

اطلاعات ـ مصیبت وارده را به بازماندگان آنمرحومه تسلیت می‌دهد .

---

بمناسبت درگذشت مرحوم **اسدالله ملایری** بزرگ خاندان در کرمان مجلس تذکری روز یکشنبه ۲۲ اسفند از ساعت۳ تا ۵ بعد از ظهر در مسجد اباذر میدان ژاله خیابان‌خورشید برقرار است .

**خانواده‌های : ملایری. ایران‌منش. نصیری. میردامادی. نوری. اسکندری . بزرگی. دامادی . قوامپور . شفازند . سید جعفری .**
آ ـ ۲۰٤۲۵

اطلاعات ـ بخانواده‌های عزادار تسلیت میدهد

---

با غمی جانکاه فوت همسر و پدر عزیزمان سرهنگ بازنشسته مهندس **محمد رحمن‌پناه** را باطلاع کلیه اقوام و دوستان می‌رساند .

**صدیقه صفی‌یاری (مینو رحمن‌پناه) . مریم. محمود . احمد. عبدالحمید. حسن رحمن‌پناه .**
آ ـ ۳۸۵۵۳

---

بانهایت تاثر وتاسف فوت ناگهانی شادروان سرهنگ بازنشسته مهندس **محمد رحمن‌پناه** راباطلاع اقوام ودوستان میرساند. مجلس ترحیم مردانه وزنانه آن شادروان ازساعت ٤ الی ٦بعد از ظهر روز یکشنبه ۲۲ر۱۲ر۳۵ در مسجدمجد برگزار خواهد شد .

**رقیه‌رحمن‌پناه. صدیقه‌صفی‌یاری(مینو رحمن‌پناه). مریم. محمود. عبدالحمید و حسن‌رحمن‌پناه. پرویز. منوچهر. ابوالقاسم. بتول. عصمت و ایران رحمن‌پناه. خانواده‌های رحمن‌پناه. صفی یاری. جودت. نبوی نوری. زردشتی. رضوانی . امیدوار. مژده. سروی. پازوکی. ناصرزاده. تحویلدار. مخلصیان . داوری. نیلی. صادات لواسانی. صفی آریان. ابری. پیروز. توکلی تهرانی. وکیلی. تقوی. نبیحی‌نیا .**
آ ـ ۳۸۵۵٤

اطلاعات ـ مصیبت وارده را بکلیه بازماندگان آنمرحوم و خانواده‌های وابسته تسلیت میدهد .

---

با نهایت تاسف درگذشت شادروان **عبدالوحید رفیعی طاری** پدر گرامی جناب آقای محمد باقر رفیعی طاری‌نماینده انجمن شهر پایتخت را باستحضار میرساند. مجلس ختم فقید سعید ازساعت ۲تا٤ بعداز ظهر روز یکشنبه۲۲ر۱۲ر۳۵ در مسجد مجد منعقد خواهد بود .

**سرتیپ بازنشسته رشید نادرخانی ـ رئیس انجمن‌شهرپایتخت**

---

بانهایت‌تاثر درگذشت‌پدربزرگوارمان شادروان **عبدالوحید رفیعی طاری** را باستحضار میرساند. مجلس ختم زنانه و مردانه آن مرحوم روز یکشنبه ۲۲ر۱۲ر۳۵ از ساعت ۲تا٤ بعداز ظهر درمسجد مجد برگزار میگردد .

**محمد باقر رفیعی طاری . عبدالله رفیعی طاری**

---

**خانواده‌های: رفیعی طاری. رفیعی. منوچهری. طوسی. ایرانپور. کیانی. جمشیدی. خلیلی. همایونفر . هاشمی . انصاری. هاشمی‌پور. غفاری. رادپیشه. محمدی. صادقی . نظری. عابدی. باقری. مقدم. خانی. کریمی. محمد کریم . رحیمی. پوررحیمی. میرمحمدعلی. کوهستانی . خزان‌بیک. صمدی . شاه‌محمدی. اسمعیلی. اسدی. وحیدی. فخری . کاشفی. امیری. ابراهیمی . حبیب‌اللهی . سلیمی . زینلی . علیزاده. فتاحی. قاسمی. امینی. ماء . حیدریان. سلیمانی . نصراللهی. حاتمی. فرنام. حسینی. امینی. شایسته. زرگریان. نیاورانی .**

بانهایت تاسف فوت شادروان **عبدالوحید رفیعی طاری** بزرگ خاندان رفیعی طاری و خانواده‌های وابسته را به آگاهی بستگان و دوستان و آشنایان می‌رسانند . مجلس ختم‌فقیدسعیدازساعت ۲تا٤ بعدازظهر روزیکشنبه۲۲ر۱۲ر۳۵ درمسجد مجد منعقد خواهد بود .
آ ـ ۲۰٤٤۷

اطلاعات ـ مصیبت وارده را بخانواده‌های عزادار بویژه بازماندگان آنمرحوم تسلیت میدهد .

---

با کمال تاسف درگذشت شادروان معصومه سیدابراهیمی را باطلاع بستگان، دوستان و آشنایان میرساند .

مجلس ختم مردانه روز یکشنبه ۲۲ر۱۲ر۳۵ از ساعت ۳ الی۵ بعداز ظهردرمسجد جامع واقع در بازاربین‌الحرمین برگزار می‌گردد .

**حاج حسین حدادیان. سید رضا سید ابراهیمی . سید محمود سید ابراهیمی. سیدعلی فیاضی. گلسرخی وخانواده های وابسته .**
آ ـ ۳۸۵٦۸

اطلاعات ـ بخانواده‌های عزادار تسلیت میدهد

---

بانهایت تاسف درگذشت مادر، خواهر، مادر همسر عزیزمان شادروان **بانو حاجیه ربابه کریمخان زند** بزرگ خانواده کریمخان زند را باطلاع کلیه بستگان، دوستان و آشنایان می‌رساند. مجلس ترحیم مردانه و زنانه آنمرحومه ازساعت ٦تا۸ بعدازظهر روزیکشنبه ۲۲ اسفندماه در خانقاه صفی علیشاه برگزار میگردد .

**بهجت آریا زند . اصغر کریمخان زند. سرلشگر بازنشسته ابوالقاسم آریازند. حاج سید علی ادیب رضوی .**

**خانواده‌های: کریمخان زند. آریا زند. ادیب رضوی. مسکوکی. خطیبی. شایق . مینوئی . طاهری . اردکانی . ابوترابیان . موحد .**

با نهایت تاسف درگذشت شادروان **بانو حاجیه ربابه کریمخان زند** را باطلاع کلیه اقوام و دوستان میرسانند . مجلس ترحیم مردانه وزنانه آنمرحومه از ساعت ۸تا۸ بعد از ظهر روز یکشنبه ۲۲ اسفند ماه در خانقاه صفی علیشاه برگزار میگردد. ضمنا بنابروصیت آنشادروان هزینه‌مراسم شب هفت صرف امور خیریه خواهد شد .
آ ـ ۲۰٤٤۵

اطلاعات ـ مصیبت وارده را بعموم افراد خانواده‌های عزادار بویژه بازماندگان آنمرحومه تسلیت میدهد .

---

در آگهی ترحیم مرحوم مصطفی ساعتچی نام خانواده ترقی ازقلم افتاده بودکه باعرض پوزش تصحیح میشود .

# یادبود

با اندوه فراوان درگذشت مرحوم **هادی کانتوری** را باطلاع دوستان و فامیل‌های وابسته میرساند . شب هفت آنمرحوم روز سه‌شنبه ۲٤ اسفند ازساعت ۳ الی۵ بعدازظهر در سالن شماره یک بهشت زهرا منعقد میباشد .

**خانواده‌های : کانتوری. خالقی. شیرمحمدی . جانباز . حجت‌الاسلامی. عظیم‌زاده. بازاردوست . قربانی . تبریزی. اخوی . شیدائی . روغن‌گیرها . شعبان جولا. یزدی‌فر . جناب .**
آ ـ ۲۰٤۲۹

# تسلیت

**جناب آقای مهندس کوشافر وبانو**

با نهایت تاسف مصیبت واردرا تسلیت عرض مینمایم .

**کمال فروغی**
آ ـ ۳۸۵۵٦

---

**پسر عموی عزیز آقای حسین رامتین**

از پیش‌آمد فوت دوشیزه رامتین بی‌نهایت متاثر سلامتی جنابعالی و فامیل را ازخداوند مسئلت مینماید .

**مهدی صادقی. شایسته. ثریا. امیرحسینی. حمیدرضا.**
آ ـ ۳۸۵۸۰

---

با اندوه فراوان درگذشت آقای سید حسن عالمیان ولد ارجمند جناب آقای محسن عالمیان مدیریت‌کل دفترامور شرکتها و همکاریهای بین‌المللی وزارت مسکن وشهرسازی را تسلیت گفته صبر و شکیبائی بازماندگان را از درگاه‌ایزد متعال خواستاریم .

**شرکت توانکار**
آ ـ ۳۸۵۵۷

---

# تسلیت

**جناب آقای اسماعیل جواهرمنش**

بااندوه وتاسف درگذشت غم‌انگیز پدر ارجمندتان را به جنابعالی و خانواده‌های محترم وفامیل وبازماندگان آن مرحوم تسلیت عرض نموده عمیقا این مصیبت بزرگ را از آن خود می‌دانیم .

**از طرف کارکنان چاپ فاروس ایران**
آ ـ ۳۸٤٦۸

---

**جناب آقای دکتر حسین رامتین و بانو**

با قلبی اندوهگین درگذشت جانگداز طوطی عزیز را تسلیت عرض نموده صبر و شکیبائی بسیار برایتان ازایزد متعال خواستاریم .

**منوچهر لچمن و بانو**
آ ـ ۲۰۳۵۷

---

**استاد محترم خطیب ارجمند جناب آقای ذاکری**

باکمال تاثر مصیبت وارده را بجنابعالی و خاندان گرامیتان تسلیت عرض نموده صبر و شکیبائی برایتان آرزومندیم.

**برادران رآستی**
آ ـ ۳۸٤۵۹

---

**جناب آقای حاج سید محمد باقر تقوی**

فوت گرامی مادر عزیزتان موجب تاثر گردید .

**سید محمد علی حاج سید جوادی**
آ ـ ۹۳۵۵

---

**جناب آقای حسین تقوی**

خبر مرگ جانکاه فرزند شما قلوب مارا متاثر کرد ضمن‌عرض تسلیت و همدردی سلامت وبقای بازماندگان را مسئلت مینمائیم.

**خانواده‌های: حسن تقوی ـ رضائی‌نیا ـ تجلی ـ مهرپو**
آ ـ ۲۰٤۰۱

---

**جناب آقای منوچهر آزمون وزیر محترم کار وامور اجتماعی**

بانهایت تاسف مصیبت وارده را تسلیت عرض مینماید.

**محمود بیاتی**
آ ـ ۲۰۳٦۹

---

**جناب آقای منوچهر آزمون وزیر محترم کار وامور اجتماعی**

ورزشکاران مضو باشگاه کارگران تهران در مصیبت وارده خود را شریک وسهیم میدانند.

**باشگاه کارگران تهران**
آ ـ ۲۰۳٦۹

---

**جناب آقای منوچهر آزمون وزیر محترم کار وامور اجتماعی**

بانهایت تاثر وتالم مصیبت وارده را تسلیت میگوئیم.

**حاج حسن اسحق‌نژاد ـ داود ملکی ـ رحیم علی‌آبادی ـ حبیب فتاحی ـ منصور برزگر ـ شمس‌الدین سید عباسی ـ معزی**
آ ـ ۲۰۳٦۹

---

بدینوسیله درگذشت مرحوم جناب آقای حاج محمد تقی پاینده را بعموم خالزاده‌های گرامی و خانواده پاینده تسلیت‌عرض نموده بقاء عمر و سلامتی بازماندگان آن مرحوم را از خداوند متعال خواستاریم.

**نادر ونریمان نصراللهزاده**
آ ـ ۹۳۱۷

---

**جناب آقای محسن عالمیان**

بانهایت تاثر وتاسف مصیبت وارده را تسلیت عرض نموده سلامت وبقای عمر شما وخاندان ارجمندتان را از خداوند مسئلت مینماید.

**کارکنان دفتر امور شرکتها و همکاریهای بین‌المللی**

---

**جناب آقای کیانیان**

باکمال تاسف وتاثر درگذشت مادر گرامیتان را بجنابعالی و آن خانواده محترم تسلیت عرض مینمایم.

**مدیر شرکت ترانسپورت شمس‌العماره ـ حاج سیدحبیب‌اله ابوالسباع**

---

**جناب آقای مصطفوی نائینی وبانو**

باکمال تاسف مصیبت وارده را به آنجناب سرور گرامی تسلیت عرض مینمایم.

**ازیبارک شهریار ـ حاج عزت‌اله نیکوفرد (علیزاده) وبانو**

---

**جناب آقای داودی ـ همکار گرامی**

با تاسف وتاثر زیاد مصیبت وارده را بهشما و فامیل محترم تسلیت عرض نموده بقاء عمر جنابعالی وبازماندگان را از درگاه ایزد متعال خواستاریم .

**کارکنان شرکت سهامی خاص ایرانگاز**
آ ـ ۳۸٤۵۵

---

**جناب آقای عالیخانی**

باکمال تاسف مصیبت وارده را از طرف خود و کلیه‌اعضاء وکارکنان جمعیت شیروخورشید سرخ شهریار بحضور آنجناب وسایر بازماندگان تسلیت عرض مینماید.

**مدیر عامل جمعیت شیروخورشید سرخ شهریار تقی‌زاده**
آ ـ ۹۳۳۷

---

**جناب آقای عالیخانی**

باکمال تاسف مصیبت وارده را از طرف خود وخانواده بحضور آنجناب و سایر بازماندگان تسلیت عرض نموده وماخود رادرغم شما شریک میدانیم.

**کیومرث درخشان**
آ ـ ۹۳۳۸

---

**جناب آقای محمد قندهاری**

مصیبت وارده را از صمیم قلب تسلیت گفته و خود رادرغم شما شریک میدانیم.

**عباسی ـ ظروفچی ـ شیخ محمدی ـ رافیک ـ شالچی ـ عاشوری ـ میرعلی‌نقی ـ سعیدی ـ پژمان ـ صادقی ـ انصاریان ـ رادمرد ـ منافی ـ بیگ‌زاده ـ سپاهلو .**
آ ـ ۳۸٤٦۲

---

**جناب آقای حسن مصطفوی نائینی**

بایک دنیا تاسف مصیبت جانگداز را به شما و سرکار خانم تسلیت عرض می‌کنم از خداوند متعال برای شما صبر وشکیبائی آرزو دارم.

**ارادتمند احمد کمیلی‌زاده**
آ ـ ۹۳۵۲

---

**سرکار علیه مهربانو خانم روحانی**
**جناب آقای امیر ناصر روحانی**

**آقایان امیرمنصور روحانی وارسلان روحانی**

مصیبت وارده را از صمیم قلب تسلیت عرض می‌نمائیم.

**کرمان ـ بانوزری ـ کمال ورشک**
آ ـ ۹۳۳۳

---

اندر بلای سخت پدید آرند
فضل وبزرگواری وسالاری

**جناب آقای سید حسن مصطفوی نائینی وبانو**

دراین روزهای اندوهبار ما نیز در غم بزرگ شما شریکیم.

**قباد ایرج وبانو**
آ ـ ۹۳۳۲

---

**همکار عزیز آقای احمد ساعتچی**

با نهایت تاسف درگذشت پدر گرامیتان را تسلیت گفته بقای عمر وصبر وشکیبائی برای جنابعالی‌و کلیه بازماندگان آنمرحوم آرزو داریم .

**کارکنان سازمان شهرستانهای موسسه اطلاعات**
آ ـ ۳۸۵۵۵

---

باکمال تالم درگذشت شادروان علی اصغر ملک محمدی را که مردی خیر و نیکوکار بودند بدینوسیله به بازماندگان آنمرحوم تسلیت میگوئیم.

**از طرف انجمن خانه ومدرسه ـ مدرسه راهنمائی نوآئین ـ ستار ستارزاده.**
آ ـ ۲۰۳۸۳

---

**سرکار خانم ستاره شیرین زاده اصل**

درگذشت پدر گرامیتان را تسلیت عرض نموده مارا در غم خود شریک بدانید .

**حسین ابراهیمی ـ مینا بقائی ـ مهین**
آ ـ ۳۸۵۳۱

---

**خانواده های محترم قاسمی**

بانهایت تاسف و تاثر مصیبت وارده را به آن خاندان گرامی تسلیت گفته دوام وبقاء کلیه بازماندگان را از ایزدمتعال خواستاریم.

**رضا وکیل زاده. مرتضی غلامی. محمود فیاض زاده. سیروس هاشمیان. فرامرز رضائی. باقر سلیمی پور . فریدون منوچهری، ابراهیم خوارزمی. سالاریان.**

---

**جناب آقای مرتضی کمالی ریاست محترم کمیته ملی حمایت از مصرف کننده شهرستان کرج**

مصیبت وارده را تسلیت عرض نموده و خود را در غم شما شریک میدانیم.

**هیئت رئیسه وکلیه اعضای کمیته ملی حمایت از مصرف کننده کرج.**
آ ـ ۹۳۲۹

---

**سرکار خانم حوری وآقای مهندس حسین کوشافر**

مصیبت وارده را تسلیت عرض نموده وبقاء عمر وسلامتی آن خانواده محترم را آرزومندیم.

**یغرم طوماس ـ افراسیاب‌افرا**
آ ـ ۲۰۳۵۱

---

**آقای محمود مویدی**

درگذشت پدر گرامیتان را از صمیم قلب تسلیت عرض نموده دوام و بقاء سایر بازماندگان را از ایزدمتعال خواستاریم.

**باقر اسماعیلی. علی‌اصغر توکلی. سیروس قاسمی. عباس آئین‌چی. محمد رضاحسینی. اسماعیل ابوالحسنی. ناصر جبلی. باقر حسینی. ابوالفضل کاظمی.**

---

**جناب آقای حسن مصطفوی نائینی وبانو**

با اندوه فراوان فقدان فرزند ارجمندتان را تسلیت عرض می‌نمائیم .

**نائین ـ ولی‌اله فروزان و بانو**
آ ـ ۹۳٦۵

---

**جناب آقای عباس مجیدی آزاد**

مصیبت واردمرا ازصمیم قلب بشما تسلیت عرض‌مینمایم.

**علی لطفعلیان صارمی**
آ ـ ۲۰٤٤۳

---

**خانواده محترم شهبازی‌فر و آقای قهرمانی**

باکمال تاسف وتاثر مصیبت وارده را تسلیت عرض‌نموده خودرا درغم شما شریک میدانیم .

**حق‌پناه. معدنی. مقبلی. رحیم‌پناه . هاشمی. محمد علی پزشپور. رویا مسعودی. محسن جعفری .**
آ ـ ۲۰٤۳۳

---

**آقای منوچهر قدس**

مرا هم در غم خود شریک بدانید .

**حاج محمد کاظم فرحزادی**
آ ـ ۲۰٤۳۱

---

**جناب آقای سید حسن مصطفوی نائینی**

درگذشت نورچشم گرامیتان را از صمیم قلب‌بجنابعالی و خانواده محترم تسلیت عرض مینماید .

**قم ـ حاج محمد رضا عرب بافرانی و فامیل**
آ ـ ۹۳٦۸

---

**بانو صدیقه عزیز و جناب آقای رامتین**

من را در سوگ و ماتم عزیز از دست رفته شریک بدانید .

**عالم سخائی**
آ ـ ۹۳۵۷

---

**جناب آقای یحیی بهمن پور**

بانهایت تاسف درگذشت پدر گرامیتان را تسلیت عرض می‌نمائیم .

**کارکنان و مدیران دیزل الکتریک ـ اتورکس ـ کیان‌ماشین**
آ ـ ۳۸٤۹٦

---

**جناب آقای یحیی بهمن پور**

بانهایت تاسف درگذشت پدر گرامیتان را تسلیت عرض می‌نمایم .

**حسین چهارسوقی**
آ ـ ۳۸٤۹۷

---

**جناب آقای مهدی کوشافر**
**معاون وزارت مسکن و شهرسازی**

مصیبت وارده را به آنجناب و خاندان جلیل تسلیت عرض مینمائیم .

**اصغر نعیما و خانواده**
آ ـ ۳۸۳۳٤

---

**دوست گرام جناب آقای بهرام صابری**

باقلبی آکنده از اندوه فراوان مصیبت وارده را به شما تسلیت گفته وعمیقا خودمان را درغم شما شریک می‌دانیم.

**مهندس ناصر معتمد ـ مهندس احمد قطبی ـ مهندس‌ویکتور وآرمن میناسیان ـ مهندس‌آریک مکروئیکی ـ مهندس‌ناظم رضوی ـ مهندس اسماعیل دیلمقانی ـ منصور بصیر ـ اسماعیل بصیر ـ ابراهیم صیرفی ـ علی بختیاری ـ دکتردیلمقانی‌ـ ایرج قادسی ـ علی‌خردبخش.**
آ ـ ۳۸٤۷۲

---

**جناب آقای مهندس میزانی**

بانهایت تاسف مصیبت وارده را از طرفخود و همکارانم تسلیت عرض نموده بقای عمر جنابعالی و خاندان محترم رااز خداوند متعال خواستارم.

**مهندس طباطبائی**
آ ـ ۳۸٤٦۰

## تقویم اطلاعات

**ساعات شرعی**
**استخراج دکتر ریاضی کرمانی**

شنبه ـ بیست و یکم اسفندماه ۲۵۳۵
بیست و یکم‌ربیع‌الاول ۱۳۹۷ـ۱۲ مارس ۱۹۷۷
اذان مغرب . . . . . ساعت ۶ و ۲۶ دقیقه
اذان صبح (فردا) . . ساعت ٤و ٤٨ دقیقه
طلوع آفتاب (فردا) . . ساعت ۶ و ۱۷ دقیقه
ظهر شرعی (فردا). . ساعت ۱۲ و ۱٦ دقیقه
اذان مغرب (فردا) . . ساعت ۶ و ۲۷ دقیقه

# اعلامیه مشترک ایران وبنگلادش

ژنرال ضیاء الرحمان رئیس حکومت نظامی و رئیس ستاد ارتش بنگلادش در پایان اقامت رسمی خود ، تهران‌را ترک کرد.

در پایان مذاکرات اعلامیه مشترک ایران و بنگلادش منتشر شد .

دراین اعلامیه گفته شده است‌که ژنرال ضیاءالرحمان از طرف‌رئیس دولت جمهوری بنگلادش از شاهنشاه و شهبانو برای بازدید از بنگلادش دعوت رسمی بعمل آورند و همچنین ژنرال ضیاءالرحمان از آقای هویدا نخست وزیربرای سفر به‌بنگلادش دعوت کردکه با کمال میل‌پذیرفته شد در اعلامیه همچنین گفته شده که رئیس حکومت نظامی‌بنگلادش ستایش عمیق خود را نسبت به ابتکارات برجسته شاهنشاه در تاسیس صندوق های بین‌المللی و چند جانبی برای کمک بکشور های در حال توسعه و انجام‌برنامه های آنها که بنگلادش اخیرا از آن منتفع گردیدابراز داشتند

# امضاء پیمان ازمیر در تهران

وزیران‌امور‌خارجه سه‌کشور ایران‌ـ ترکیه وپاکستان امروز در تهران تشکیل جلسه دادند . دراین جلسه که در محل وزارت امور خارجه در تهران تشکیل شد عباسعلی خلعتبری وزیرامور خارجه ایران، عزیز احمد وزیر مشاور در امور دفاعی وخارجه پاکستان واحسان صبری چاگلا یانگیل وزیر خارجه ترکیه برای امضاء پیمان ازمیر گردهم آمدند. این پیمان مبتنی‌برتصمیمات‌اجلاس اخیر سران سه کشور ایران ـ پاکستان و ترکیه است که در اردیبهشت ماه سال جاری در ازمیر تشکیل گردید.

در پیمان‌ازمیرهدفهای همکاری عمران منطقه‌ای (ار ـ سی ـدی) وزمینه‌های مختلف همکاریهای گسترده بین سه کشور عضو در آینده تشریح گردیده است.

از جمله برنامه‌های پیش بینی شده در پیمان ایجاد یک منطقه تجارت آزاد در سه کشورعضو

نصیر عصار معاون سیاسی وزارت خارجه در فرودگــاه مهرآباد از احسان صبری چاگلایانگیل استقبال میکند.

در مدت حداکثر ده سال و همچنین امضای فـوری قرارداد

بازرگانی ارسی‌دی به عنوان نخستین گام در تحقق این هدف

است.

پیش‌بینی میشود به منظور پیشبرد همکاری در زمینه‌صنعت، بانک سرمایه‌گذاری و توسعه آر ـ سی‌ـ دی تاسیس شود.از دیگر موسساتی که ایجاد آن پیش‌بینی شده است دانشکده‌علوم وتکنولوژی آر‌ـ سی‌ـ دی در ایران، دانشکده اقتصاد و بنیاد علمی آر‌ـ سی‌ـ دی در پاکستان ومدرسه عالی‌جهانگردی وهتل دارای ار ـ سی‌ـ دی در ترکیه است. به این وسیـلـه نیازمندیهای سه کشور عضو از نظر کادر مجرب و آموزش دیده فنی و پژوهشهای علمی تامین میشود. به منظور افزایش تماس بین نسل جوان سه کشور،ایجاد یک بنیاد جوانان ار ـ سی ـدی نیز پیش‌بینی شده است.

از سوی دیگر براساس مفاد پیمان ازمیر دبیرخانه همکاری عمران منطقه‌ای درآینده به‌عنوان یک سازمان بین‌المللی شناخته خواهد شد.

## تغییر شرایط پذیرش دانشجو در دانشسرای عالی فنی بابل

جلسه هیئت امنای دانشسرای عالی فنی‌بابل بریاست‌منوچهر گنجی وزیر آموزش‌و پرورش در هتل بابلسر تشکیل شد .

در این جلسه که وزیران علوم و آموزش عالی ـ پست و تلگراف و تلفن دبیر کل شورای مرکزی دانشگاه هاو موسسات آموزش‌عالی کشور و چند تن دیگر از اعضای هیئت امنا شرکت داشتند عبدالحسین زرمهــر رئیس دانشسرای عالی‌فنی بابل‌گزارش اقدامات انجام شده وفعالیت های این دانشسرا را قرائت کرد و پس از بحث و تبادل نظر هیئت امنا تصمیماتی به این شرح اتخاذ کرد :

از سال‌تحصیلی آینده‌نحوه پذیرش دانشجو در ایــن دانشسرا تغییر یابد به نحوی که با هدف های نظام تربیت معلم وزارت‌آموزش وپرورش انطباق کامل پیدا کند .

در اجرای این نظر مقرر شد تمام ظرفیت‌پذیرش‌دانشسرا بوسیله افرادی تکمیل شودکه وزارت آموزش و پرورش با توجه به نیاز های خودآنان را انتخاب و معرفی مینماید .

به منظور تکمیل کادراستادان این دانشسرا تسهیلات لازم برای جذب و جلب ایرانیانی که در خارج‌ازکشور تحصیلات خود را بپایان میرساندفراهم شود .

ازدانشجویان این‌دانشسرا ضمن تحصیل برای تدریس دروس حرفه و فن درمدارس راهنمائی استفاده شود .


**آ‌زیر خطر 3M محافظ منزل شما ازسرقت**
**شرکت شبــــرنگ تخت جمشید تلفن: ۸۲۸۰۴۵**


# مصرف آب مؤسسات دولتی تعیین میشود

یک کمیسیون شاهنشاهی میزان حداکثر آب مصرفی موسسات و سازمانهای دولتی را مشخص می‌کند . براین اساس چنانچه میزان مصرف آب موسسات و سازمان های دولتی از مقدار تعیین شده توسط کمیسیون شاهنشاهی تجاوز کند رئیس موسسه و سازمان مربوطه‌مستقیما مسئول خواهد بود . سازمان آب منطقه‌ای تهران در سال جاری پرسش‌نامه‌هائی بـرای سازمان وموسسات‌دولتی‌ارسال داشت تا باپاسخ به سئوالات پرسش‌ـ نامه وضعیت‌وچگونگی مصرف آب آنها مشخص شود . قبلا قرار بود بررسی این پرسش‌ـ نامه ها تا پایان سال جـاری خاتمه پذیرد ، ولی بجهت اینکه بیشتر موسسات وسازمانها اطلاعات درستی‌دراین زمینه‌در اختیار سازمان آب منطقه‌ای تهران نگذاشته‌بودند و پرسش نامه ها اکثرا ناقص بوده است

سازمان آب مجددا پرسش‌ـ نامه های مربوطه را برای سازمان ها و موسسات دولتی ارسال داشته است . تا تکمیل گردد . پیش‌بینی‌میشود در اوایل سال آینده با تکمیل پرسشنامه ها،توسط موسسات وسازمان های دولتی ، این طرح به انجام برسد و میزان آب مصرفی‌هر واحد دولتی مشخص گردد .

با اجرای این طرح نه‌تنها در مصرف آب صرفه‌جوئی خواهد شد ، بلکه از هزینه پـرداخت اضافـی آب بها برابـر تعرفه جدیدخودداری‌خواهدشد.

# نخست وزیر مصر وارد تهران شد

ممدوح سالم نخست‌وزیر مصر بعداز ظهر امروزبدعوت امیرعباس هویدا نخست‌وزیر به تهران آمد و فردا نخستین دور مـــذاکرات نخست‌وزیران دو کشور آغاز می‌ـ شود .

عزت سلیمان سفیر مصر در تهران در مورد سفر نخست‌وزیر مصر به ایران گفت این سفر قرار بود چهار ماه قبل انجام‌شود ولی بعلت انتخابات حزب بتعویق افتاد در سفر نخست‌وزیر مصر ، وزیران صنعت ، بـازرگانـی ، مشاور درامور خارجی‌وهمکاریهای اقتصادی اوراهمراهی میکنندرادیو قاهره امروزگفت نخست‌وزیر مصر به پیشگاه شاهنشاه شرفیاب می‌ـ شود و پیام پرزیدنت انورالسادات را تقدیم معظم‌له خواهد کرد.

روزنامه های مصر نوشته‌انـد سفر نخست‌وزیر مصر به ایران دارای اهمیت خاصی‌است‌وپیش‌بینی میشود که موجب افزایش همکاری های دو کشور شود.

# درپیشگاه اعلیحضرتین مجتمع پتروشیمی ایران‌ـ نیپون گشایش یافت

بقیه از صفحه اول

هدف ازاین مشارکت ایجاد مجتمعی برای تولید ماده دی. او. پی‌وانیدرید فتالیک وهمچنین مواد شیمیائی مورد نیازبرای تهیه آنها میباشد.

توسعه سریع مصرف مواد پلاستیکی درایران و بازار عمده آن در آینده و همچنین توسعه آینده صنعت رنگ سازی مصرف مواد مزبور را در داخل کشور بالا برده و لذا لازم بود که بموازات ایجاد سایر تاسیسات پتروشیمی کارخانجات تولید این مواد نیز بوجود آیدو این اقدام اینک‌تحت توجهات اعلیحضرت همایون شاهنشاه آریامهر عملی گردیده است .

طبق برنامه مصوبه ساختمان مجتمع‌پتروشیمی ایران‌ـ نیپون در دو مرحله صورت میگیرد.

مرحله اول‌که واحد های‌تولیدی ماده نرم کننده نوع دی. او. پی بظرفیت سالانـــه ٤۰ هزار تن وانیدرید فتالیک بظرفیت سالانه ۲۱۵۰۰ تن راشامل میباشد در آذرماه ۲۵۳۲ شروع و درخرداد ماه امسال در راس مدت طبق برنامه خاتمه یافته و اینک آماده افتتاح است.

مرحله دوم مجتمع شامل‌تولید ماده دواتیل هگزانول میباشد که برای ساختن آن باید از پروپیلن حاصله ازتاسیسات شرکت‌سهامی پتروشیمی ایران ژاپن که در جوار این مجتمع‌دردست ساختمان است استفاده نمود و لذا طبق برنامه پیش‌بینی شده ساختمان مرحله دوم این مجتمع تا سال ۲۵۳۹ باتمام خواهد رسید.

پیمانکار اصلی مرحله اول این مجتمع « شرکت صنایع سنگین میتسوبیشی » میباشد.

از تاریخ بهره برداری آزمایشی تاکنون در حدود۷هزار تن‌فرآورده «دی. او. پی» نیز تولیدگردیده که ۴۲۰۰ تن از آن بفروش‌رسیده است .

برای مرحله اول مجتمع در حدود پنجهزار میلیون ریال خرج تاسیسات کارخانه شده وعلاوه بر آن در حدود ۱۲۰۰ میلیون ریال نیزبه مصرف هزینه‌ساختن منازل مسکونی کارمندان در بندر ماهشهر رسیده است و بدین ترتیب تا این تاریخ جمع بیش‌از ٦ میلیارد ریال سرمایه گذاری شده است.

موادخام‌اصلی مورد نیازمجتمع عبارتند از دواتیل هگزانول که‌با اجرای مرحله دوم‌طرح در داخل همین مجتمع تولید خواهد شد و همچنین اورتوزایلین که‌قرار است از طرح آروماتیك شرکت سهامی پتروشیمی ایران ژاپن تامین گردد . درحال حاضر این دوماده از بازار های بین‌المللی‌خریداری و وارد میشود.

شرکت پتروشیمی ایران ـ نیپون درشهریورماه۲۵۳۲ تاسیس، و به ثبت رسیدوسه ماه بعداز آن یعنی در آذرماه ۲۵۳۲ قرارداد ساختمان مجتمع بامضاء رسیده و عملیات مربوطه طبق برنامه پیش‌ـ بینی شده در قرارداد پس از سی ماه در ۱۸ خرداد ماه ۲۵۳۵خاتمه یافت . برای ساختمان این مجتمع روزانه حداکثر ۱۵۰۰ نفرکارگر و کارمند مشغول بکار بوده‌اند . در حال‌حاضر مجتمع دارای ۱۸ متخصص خارجی‌و ۱۹۰ نفرکارمند و ۱۱۵ نفر کارگر ایرانی‌میباشد.

اینک ازپیشگاه مبارك استدعا دارد باپرده‌برداری از لوحه‌یادبود کارکنان صنعت پتروشیمی راقرین مباهات فرمایند .

# درمحافل ومجالس

### نمایشگاه ایران در وال‌دیزر

اخیرا ناحیه «وال‌دیزر» بصورت «وال‌دیران» (دره‌ایران) درآمده بود . «وال دیزر» یکی از مناطق اسکی فرانسه است و در سال گذشته علیاحضرت شهبانوی ایران تعطیلات خودرا دراین ایستگاه گذراندند . بهمین مناسبت امسال‌بنا بابتکاررئیس هتل «سوفیتل» با همکاری سفارت ایران ، در وال دیزر نمایشگاهی موسوم به «ایران دیروز و امروز» که نمایانگر گذشته پر افتخار و زمان حال مترقیانه کشور ماست ، برگزار گردید . شهرداری وال‌دیزر نیز با افراشتن پرچم ایران در کوچه‌ها و ترتیب دادن مجالس جشن بسهم خود در هفته‌ایران شرکت جست .

### شیرین پلو وفسنجان برای فرانسویها

در نمایشگاه ایران دیروز و امروز در «وال‌دیزر»‌فرانسه تعدادی اشیاء عتیقه و هنری گذشته و معاصر ایران به‌معرض نمایش و فروش گذاشته شده بود . دو دختر خانم زیبای ایرانی عهده‌دار پذیرائی از بازدید کنندگان و معرفی و فروش صنایع دستی ایران بودند .

اخبار مربوط به نمایش هر روزه از رادیو محلی پخش میشد و مردم محلی و افرادی که برای گذراندن تعطیلات خود و اسکی بازی به وال دیزر آمده بودند بخوبی از جزئیات نمایشگاه آگاهی میافتند .

موضوع فوق‌العاده جالب در طول هفته نمایشگاه‌حضور آقای پرویزی سرآسپز آقای هویدا نخست وزیر بودکه نمایش چشمگیری از هنر طباخی ایران نشان داد.

وی با تهیه و ارائه انواع‌خوراکهای‌ایرانی نظیرچلوکباب، شیرین‌پلو ، فسنجان ، کوکو و غیره توجه فرانسویها را به‌سفره رنگین ایرانیها جلب کرد.

### تغییر در پست روسای دانشگاهها

باخالی شدن پست ریاست دانشگاه اصفهان شایعه‌انتصاب و تغییر چند تن از روسای دانشگاهها مسئله روز محافـــل دانشگاهی و فرهنگی شده است .

با انتصاب دکتر قاسم معتمدی بوزارت علوم و آموزش عالی ، دانشگاه اصفهان چند روزیست که بدون رئیس مانده است و معاونین دانشگاه کارهای جاری را انجام میدهند . رئیس این دانشگاه از قدیمی‌ترین رئیس دانشگاه‌های ایران‌بود زیرا قبل ازانقلاب آموزشی رامسر باین سمت انتخاب شد .

مسئله دیگری که این روزها زمزمه میشود مربوط بـه رئیس یکی از دانشگاههای معروف ایران است که نزدیک بـه شش سالست درتصدی این پست مقیم شهرستان می‌باشد ، وی بخاطر کسالت اصرار دارد که از خدمت در آن دانشگاه معاف شودو بتهران بیاید .

علاوه براین دو مورد ، صحبت از تغییر رئیس دودانشگاه دیگر نیز درمیان است‌که اگرصحیح باشد، درحقیقت چهار رئیس دانشگاه و احتمالا یک یا دو رئیس موسسه آموزشی در آینده تغییر خواهند یافت .

بموازات این تغییرات صحبت از انتصاب عده‌ای ازمقامات علمی و مملکتی برای تصدی ریاست این دانشگاهها میباشد که در نتیجه شایعات را گرم و داغ کرده است دراین میان هرکس که به هرکس علاقه داشته باشدنامش‌رامطرح میسازد و در نتیجه اسامی فراوانی مطرح است که معلوم نیست که کی بکجا خواهد رفت !

### جبهه‌گیری در یك محفل زنان

مجلسی بود از چهره‌های شناخته شده زنان تهران برای بحث و گفتگو بمنظور راه‌یابی برای افزایش مشارکت زنان در برنامه‌های حزب رستاخیز ملت‌ایران .

خانمها ، سناتور ، وکیل مجلس ، معاون وزارتخانه ، اعضای انجمن‌های ملی بودند که‌دور یک میز در یک سالــن بزرگ نشسته بودند و مسائل را فقط از دیدگاه خودشان بررسی میکردند .

محفل‌نویس که گوشه‌ای از محفل نشسته بود البته و صد البته با حیرت بحثها را گوش میکرد چون بنظرش کمـی عجیب و غریب مینمود و در پانزدهمین سال آزادی سیاسی زنان شاهد همان جبهه‌گیری زنانه عده‌ای از خانمهای صاحب شغل بود .

البته چیزی نمانده بود که از درخشش نگینهای‌انگشتری بسیاری از این بانوان که بموقع حرف زدن هم دستهایشان را هم تکان میدادند ـ کور شود.

و وقتی مجلس تمام شد در دل گفت : این انگشتری‌هارا میشود در یک نمایشگاه عرضه کرد که «پیاژه» بیاید و ببیند و انگشت بدهان بماند !


## انبار سرپوشیده جهت کرایه

در حدود ۹۵۰۰ متر مربع انبار سرپوشیده به اضافه ۵۰۰ مترمربع ساختمان دفتری واقع در ۹ کیلو متری جاده مخصوص کرج تمام یاقسمتی برای هر مدت به اجاره واگذار میشود، لطفا از ساعت ۹ صبح الی ٤ بعد ازظهر روز های اداری به تلفن ۸٤۰۳٤٦ مراجعه فرمائید.



# آگهی خرید گندم
## محصول سال ۲۵۳٦ شاهنشاهی

**بمنظور تضمین خرید و تشویق‌وحمایت از کشاورزان گندمکار کشور از هم‌اکنون برنامه و شرایط خرید گندم‌سال ۲۵۳٦ شاهنشاهی را بشرح زیر باطلاع کلیه کشاورزان گندمکار میرساند .**

گندم تولیدی مازاد کشاورزان اعم از عضو شرکت های تعاونی روستائی و غیر عضو ، شرکت های سهامی زراعی و تعاونیهای تولید و شرکت های کشت و صنعت از طریق سازمان های تعاونــی روستائی و ادارات کل کشاورزی استان هادر یکهزار مرکز خرید روستائی ازاول اردیبهشت ماه تا پایان آذر ماه سال ۲۵۳٦ خـریـداری می شود همچنین تولید کنندگان گندم نیز می توانندمازاد گندم تولیدی خود را مستقیما به سیلو ها و انبار های سازمان غله‌عرضه‌نمایند.

### الف : مشخصات گندم

۱ـ میزان ناخالصی گندم (افـت مواد خارجی) تاده درصد قابل قبول است که پنج درصد آن بدون افت زدن (بدون کسر بهای گندم) احتساب ومازاد براین پنج‌درصد تاده درصد مزبورازوزن کسر میشود .

۲ـ میزان جو وچاودار مخلوط با گندم رویهم تا ده درصد قابل قبول است که پنج درصدآن بدون کسر بهای گندم احتساب و مازاد براین پنج درصد اختلاط تا ده درصد مزبور بقیمت جــو قرار تنی ۷۵۰۰ ریال محاسبه خواهـد شد .

۳ـ رطوبت قابل قبول گندم تا۱۲ درصد است فقط در استان مازندران‌گندم با۱٤ درصد رطوبت قبول میشود و رطوبت مازاد بر ۱۲ درصد جزو افـت محسوب خواهد شد .

٤ـ دانه‌های سیاهك‌زده‌و تلخه‌مخلوط بگندم تایك‌درهزار(وزنی)قابل‌قبول‌است

### ب : نرخ گندم

**بهای گندمیکه با مشخصات‌فوق‌از‌طرف کشاورزان و تولید کنندگان گندم در مراکز خرید روستائی عرضه میشود با درنظر گرفتن عوامل تشویقی و جوائز مربوط بشرح زیر محاسبه خواهد شد :**

**۱ـ قیمت هرتن گندم با پنـج درصد افت مواد خارجی معاف و پنج درصد اختلاط جو وچاودار معاف ۱۰۰۰۰ریال**

| | |
|---|---|
| **۲ـ جایزه پاکی گندم های بدون افت و مواد خارجی** | **۵۰۰ریال** |
| **۳ـ جایزه پاکی گندمهای بـدون اختلاط جو وچاودار** | **۱۲۵ریال** |
| **٤ـ جایزه انبار سازی برای هر تن گندم تحویلی** | **۸۰۰ ریال** |
| **جمع** | **۱۱٤۲۵ریال** |

بهای گندم و جوائز ردیف ۲ و۳ مستقیما پس از تحویل گندم در مراکز خرید روستائی در وجه کشاورزان و تولید کنندگان عرضه‌کننده پرداخـت خواهد شد و جایزه انبار سازی برای صرف سرمایه‌گذاری در ساختمان انبار وسیلو روستائی در حساب مخصوصی در شعب بانك تعاون کشاورزی بنـام سازمان مرکزی تعاون روستائی‌نگهداری خواهد شد تابوسیله سازمان مذکور با رعایت مصوبات وزراء ـ کشاورزی و منابع طبیعی و سرپرست وزارت‌تعاون وامور روستا ها ـ بازرگانی بمصرف ساختن سیلو وانبارفنی روستائی‌برسد.

۵ـ بهای تادو درصد بلغور حاصل از بدکار کردن کمباین یاگندمهای لاغر که از الك دو میلمتری می گذرد ومطابق تعریف افت مواد خارجی جـزو افت موادخارجی‌پنج‌درصددوم‌غیرمعاف‌محسوب‌میگرددبقیمت جوپرداخت خواهد شد .

٦ـ حمل گندم از مراکز خریـدروستائی تا سیلو و انبار های سازمان غله بعهده سازمان غله خواهد بود .

۷ـ بمنظور کمك به کشاورزان گندمهای خارج‌از استاندارد های فوق نیز براساس ضوابط خاصی خریداری خواهد شد .

۸ـ کیسه گونی بتعداد کافی درمراکز خرید روستائی ۱۵ روز قبل از شروع برداشت در اختیار گندمکاران گذارده خواهد شد .

۹ـ اسامی مراکز خرید روستائـــی متعاقبا بوسیله ادارات کل کشاورزی و همچنین سازمان های تعاونی روستائی استانها باطلاع‌عموم کشتکاران‌خواهدرسید

**وزیر بازرگانی — وزیر کشاورزی و منابع طبیعی وسرپرست وزارت تعاون و امور روستاها**



وام‌مسکن‌راهرچه‌زودتردریافت‌دارید

**تهیه‌مسکن برای شما ارزانتراست**

**اکباتان** پس‌انداز ووام‌مسکن

درحداقل‌مدت‌ممکن‌بشماوام‌مسکن پرداخت‌مینماید

اکباتان‌به‌سپرده‌های‌شما ۱٪ بیش ازهمه بانکهابهره‌پرداخت می نماید

علاوه‌برتمام‌مزایا

چنددرصددرسودشرکت هم شریک‌خواهیدشد.

کریمخان‌نبش‌مدیری‌تلفن ـ ۹ ـ ۸۳۵۸۰۱



# ۱۰ گنج

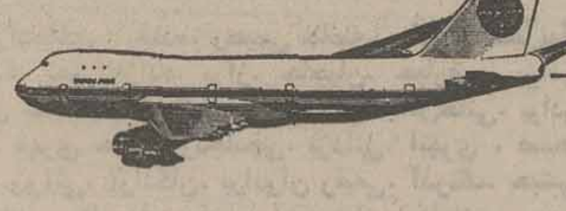

باخریدسری ۵ تائی ، ۱۰ گنج‌نوروزی را

# به‌ارزش ۳ میلیون‌تومان

یکجابرنده‌شوید

# قرعه‌کشی ۴ روزدیگر



# GM

بلیزرهای‌جیمی‌دودیفرنسیال ساخت جنرال‌موتورزامریکا

(مدل ۱۹۷۷)

باتجهیزات‌کامل«ارکاندیشن دولوکس»

تعداد کمی واصل شد

**شرکت‌سهامی‌ایران‌جمس**

خیابان تخت‌جمشید شماره ۵۸۲ بین بهارو جاده قدیم شمیران

تلفنهای ۷٦٤۲۵۸ ـ ۷۵۲۳۸۹

کسانیکه قبلا رزرو کرده‌اند لطفا برای تحویل مراجعه نمائید



# مجله‌دنیای‌ورزش روزهای‌شنبه‌منتشر میشود

# فرخنده ازدواج شاهنشاه وشهبانو

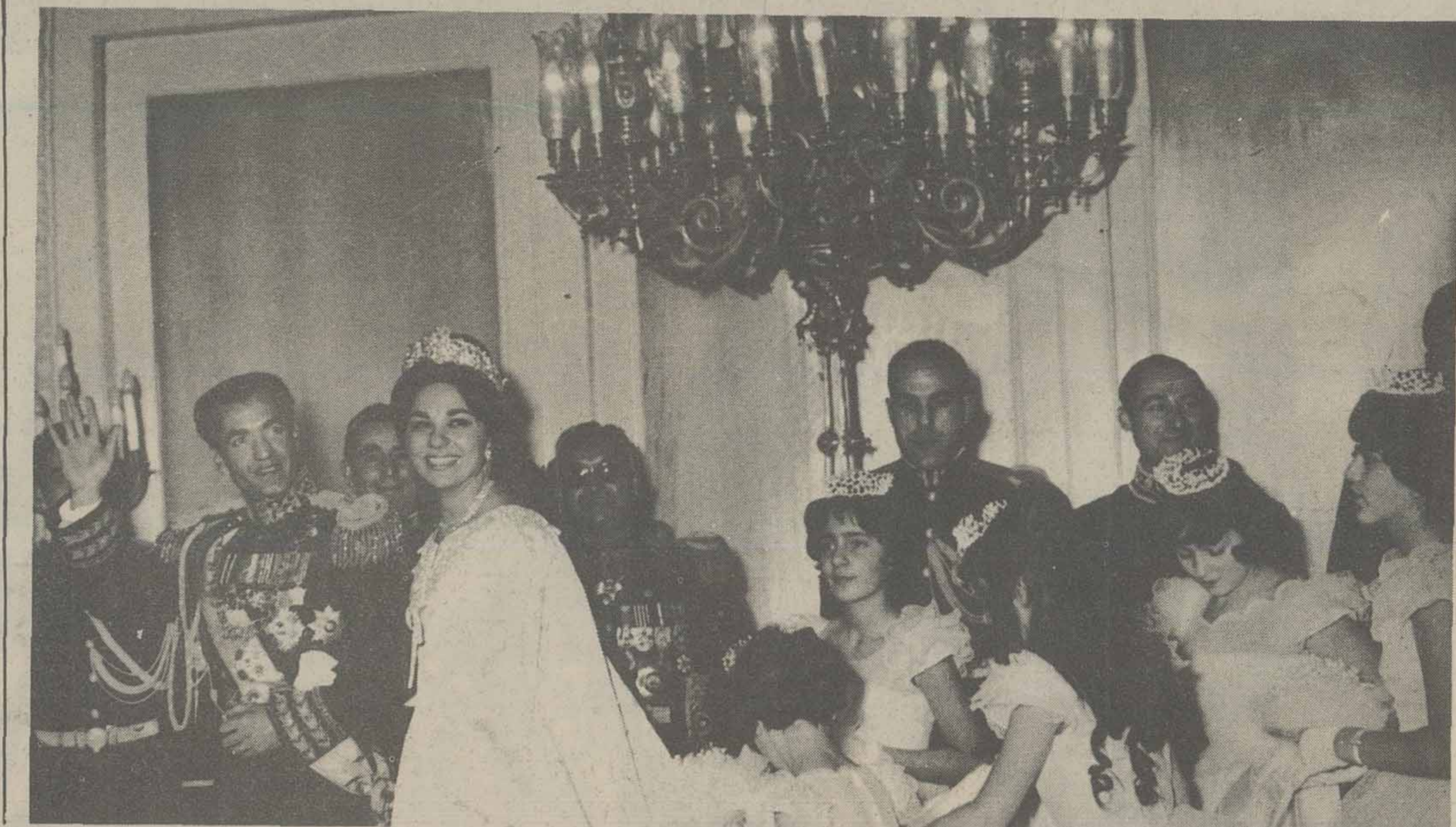

### اعلامیه دربارشاهنشاهی

وزیر دربارشاهنشاهی باکمال مسرت خبرنامزدی اعلیحضرت همایون محمدرضاشاه پهلوی را با دوشیزه فرح‌دیبا باطلاع عموم میرساند . مراسم نامزدی درساعت پنج بعدازظهر روزدوشنبه اول آذرماه ۱۳۳۸ درکاخ اختصاصی برگزار خواهدشد.

وزیر دربارشاهنشاهی ـ حسین‌علاء

### اعلامیه دربار شاهنشاهی

درتعقیب اعلامیه روز دوشنبه اول آذرماه ۱۳۳۸ وزیر دربار شاهنشاهی باطلاع عموم میرساند که مراسم فرخنده عقد ازدواج اعلیحضرت همایون محمد رضاشاه پهلوی بادوشیزه فرح دیبا درساعت ۱۶ روز دوشنبه ۲۹ آذرماه ۱۳۳۸ درکاخ مرمرانجام خواهدگرفت.

وزیردربار شاهنشاهی ـ حسین علاء

**شنبه اول آبان ماه ۱۳۳۸**

## آرزوی ملت ایران برآورده شد

## درسراسر کشور شادی وشعف موج میزنند

**روزنامه‌های فرانسوی از قول خبرگزاریها مینویسند مردم ایران درکوچه وخیابان بهم میگویند بزودی ملکه جدیدی خواهیم داشت ـ دوشیزه فرح دیبا قبل‌از سفر بپاریس درتهران همدرسان خودراملاقات وخداحافظی کرد اما دراین باره چیزی نگفت :**

درحالیکه خبر مسرت بخش‌ازدواج شاهنشاه در سراسر کشور باشادی و شعف مورد استقبال قرارگرفت و مردم با اطلاع‌ازآن دریافتند که بیکی از بزرگترین آرزو های‌ملی جامه عمل پوشانیده خواهدشد در تمام کشور های جهان نیز این خبرمسرت بخش بوسیله‌خبرگزاری های خارجی انتشار یافته است.

روزنامه ها ی‌فرانسوی از قول خبرگزاری فرانسه مینویسند مردم ایران دیروز از طریق جراید با خرسندی زیادی دریافتند که‌بزودی اعلامیه‌ای در مورد تصمیم‌شاهنشاه ایران بازدواج با دوشیزه فرح‌دیبا منتشر خواهد شد.

در کوچه و خیابان مردم باشادی و شعف بیکدیگر میگویند بزودی ملکه جدیدی خواهیم داشت و از صمیم قلب آرزو میکنند که‌ملکه آینده فرزند ذکوری برای‌شاهنشاه ایران بوجود آورد.

دوشیزه فرح دیبا دختر زیبائی است که توانسته نظر شاهنشاه‌ایران را برای ازدواج جلب نماید .این دوشیزه که‌هفته‌قبل بتهران‌مراجعت نموده مدتها در اروپا اقامت‌داشته است .دوشیزه دیبا که بیست سال دارد تحصیلات خود را در مدرسه هنر های زیبای پاریس انجام داده و تعطیلات خود را در آلمان غربی و انگلستان گذرانده است.

**ملکه آینده ایران‌در پاریس**

مخبر خبرگزاری فرانسه ازپاریس گزارش میدهد دوشیزه فرح دیبا دیشب وارد فرودگاه بین المللی «اورلی» پاریس شدند. عده‌زیادی از روزنامه نگاران و عکاسان در فرودگاه اورلی منتظر ورود ایشان بودند.

دوشیزه فرح دیبا همراه دو تن از افراد خانواده خود به پاریس‌وارد شده است. دوشیزه دیبا بزحمت از میان جمعیت انبوهی که برای دیدن ایشان آمده بودند گذشته و به هیچ یك از سئوالات روزنامه ـ نگاران پاسخ ندادند . و توسط اتومبیل سفارت ایران فرودگاه را ترك گفتند.

**ملکه آینده هنگام اقامت درپاریس**

خبرنگار خبرگزاری فرانسه از تهران گزارش میدهد در عین حال که مردم ایران با بیصبری منتظرند که روز سه شنبه اعلامیه ازدواج شاهنشاه ایران با دوشیزه فرح‌دیبا اعلام شود اخبار جدیدی در مورد این ازدواج منتشر شده است .

گفته میشود دوشیزه فرح دیبا در ماه ژوئن گذشته هنگامیکه‌شاهنشاه در اروپا تشریف داشتند بحضور معظم‌له معرفی شده‌اند .

ملکه آینده ایران تحصیلات خود را در پایتخت‌فرانسه‌باتمام رسانیده و تحصیلات متوسطه خود را در دبیرستان فرانسویها در تهران انجام داده است .

وی یک دوشیزه ورزش دوست و کاپیتن تیم باسکتبال دبیرستان خود بوده‌اند ولی در عین حال ذوق هنری نیز در ایشان بسیار قوی بوده و بهمین علت رشته هنر های زیبا را انتخاب کرده‌اند .

**علاقه به هنر های زیبا**

دوشیزه فرح دیبا به نقاشی ، مجسمه سازی و معماری علاقه‌زیادی دارند و ضمنا پیانو نیز مینوازند .

پدر فرح دیبا که دهسال قبل بدرود زندگی گفته است دانشکده نظامی معروف سن سیر را درفرانسه باتمام رسانیده و پس از مدتی خدمت در ارتش به امور سیاسی پرداخته است .

**خاطرات مربیان**

خبرنگار ما برای‌اطلاع از وضعیت تحصیلی دوشیزه فرح دیبا با چند نفر از دبیران سابق ایشان ملاقات و مذاکره کردند .

آقای میر فخرائی معاون‌دبیرستان رهنما اظهار داشت :

« اینجانب از سال ۱۳۳۲ تا سال ۱۳۳۶ در دبیرستان رازی دبیر ورزش بودم و دوشیزه فرح دیبا نیز در این دبیرستان تحصیل‌مینمود و در رشته های پرش سه گام ـ پرش ارتفاع قهرمان دختران ورزشکار دبیرستان بود و درتیم های والیبال و بسکتبال عنوان کاپیتن تیم را داشت .»

آقای منتخب ناظم دبیرستان رازی اظهار داشت :

« دبیرستان رازی خاطره‌بسیار خوبی از رفتار و اخلاق دوشیزه‌فرح دیبا دارد و در مدتی که نامبرده در این دبیرستان تحصیل مینمود سر مشق خوبی برای سایر همشاگردیهای خود بود و درقسمت ورزش طوری فعالیت مینمود که اغلب سرپرست تیمهای سایر دبیرستانها بطور خصوصی اقدام مینمودند که دوشیزه فرح دیبا در تیم دبیرستان ما بازی نکند زیرا در اینصورت ممکن بود امیدی‌برای موفقیت تیم آنها پیدا شود. »

آقای ایرج مروستانی دبیرادبیات اظهار داشت :

« دوشیزه فرح دیبا مدت سه سال در کلاس درس اینجانب‌حضور داشتند و همیشه‌بالباس بسیار ساده حاضر میشده و مراقبت بسیار در دروس خود مینموده است و خوب بخاطر دارم که همیشه یك كلمه «الله» روی سینه او آویخته بود و این خودمعرف ایمان‌و عقیده راسخ مذهبی ایشان میباشد .»

آقای رباطی معاون دبیرستان‌رازی اظهار داشت :

«دوشیزه فرح دیبا در سال‌تحصیلی ۳۳ـ۳۴ در سال‌چهارم طبیعی ودر سال ۳۴ـ۳۵ در سال ششم طبیعی این دبیرستان تحصیل مینموده و در این سه کلاس کلیه دروس بجز زبان فارسی بزبان فرانسه تدریس میشود این سه سال ارشدیت کلاس بعهده دوشیزه دیبا بود و نمره انضباط ۱۹ و در سال ششم با معدل ۱۵٫۴۹ قبول شده است.

دوشیزه دیبا در دبیرستان بالیلی دفتری دختر دریادار دفتری و پریچهر ماکوئی دختر سرتیپ ماکوئی‌دوستی صمیمانه‌داشته‌است.»

مسیو آنوریو رئیس دبیرستان رازی اظهار داشت :

« اخلاق و رفتار دوشیزه دیبا سرمشق عالی‌برای‌سایر دوشیزگان ودانش آموزان دبیرستان مابوده و همیشه در جمیع‌امور اجتماعی و خارج از برنامه دبیرستان پیشقدم بوده است .»

بقرار اطلاع ملکه آینده ایران قبل از مسافرت بپاریس به دبیرستان رازی رفته و در آنجا با همدرسان سابق خود ملاقات و خداحافظی کرده‌اند.

**ادامه تحصیل**

خبرگزاری فرانسه از پاریس گزارش میدهد دیروز صبح جمع زیادی و از جمله روزنامه نگاران و عکاسان در برابر هتل کریون در میدان کنکورد (پاریس) بانتظار دیدن دوشیزه دیبا ایستاده‌بودند ولی این انتظار بیهوده بود زیرا دوشیزه فرح دیبا از هتل خارج شده ومسئولین هتل کوچکترین اطلاعی در مورد وی به مخبرین جراید نداده‌اند. گفته‌شد که‌دوشیزه فرح دیبا احتمالا از یکی دیگر از درهای هتل خارج گردیده‌است .

فرح‌دیبا هنگام ورود به فرودگاه پاریس اعلام نمود که هدف وی‌از مسافرت به پاریس ادامه تحصیل در مدرسه مخصوص معماری و همچنین کار های دیگر است

**اطلاعات جدید**

دوشیزه دیبا در تاریخ ۲۲مهر ۱۳۱۷ درتهران متولد شده‌است . وباین ترتیب ۲۱ سال از عمرایشان میگذرد مرحوم سهراب دیبا پدر متوفی ایشان که از افسران ارتش بوده‌است و دانشکده نظامی معروف سن سیر رادیده بدوشیزه فرح که تنهادخترش بود علاقه فراوان داشت.

هنگامیکه دوشیزه فرح نه‌ساله ودر کلاس‌دوم دبستان تحصیل میکرد پدرش بدرود حیات گفته وبانو فریده دیبا مادرش زندگی خودرا وقف‌تعلیم وتربیت دخترش مینماید دوشیزه‌فرح از آن هنگام باتفاق مادرش درشمیران زندگی‌میکرده است در زندگی تحصیلی دوشیزه فرح دیبا همواره نمونه وسرمشق برای‌سایرین بوده‌است و علاوه براستعداد زیاد دختری‌ورزشکارخیرخواه‌نیزبوده‌بطوریکه اغلب درامور خیریه دبیرستان پیشقدم بوده‌است درسال ۱۳۳۳ دوشیزه فرح دیبا پس‌ازپایان سیکل اول دبیرستان ژاندارك برای‌ادامه تحصیل دردبیرستان رازی نام‌نویسی مینماید .

پس‌از اخذ دیپلم دررشته طبیعی دوشیزه فرح برای‌ادامه‌تحصیل در رشته‌هنرهای زیبا عازم پاریس شده‌و تاهنگام امتحان دردانشکده (بوزار) پاریس درس خوانده است .

دائی دوشیزه فرح که‌پس‌از فوت مرحوم سهراب دیبا سمت سرپرستی ایشان را بعهده داشته واکنون باتفاق ملکه آینده ایران بپاریس رفته‌است دوشیزه فرح راسبیار دوست دارد و درسرپرستی‌وتعلیم‌وتربیت‌ایشان‌مراقبت بسیار نموده‌است .

**[illegible] ملکه**

خبرنگار خبرگزاری آسوشیتدپرس از تهران گزارش میدهد امروز یك منبع موثق‌و مطلع تائید کرد که شاهنشاه ایران‌تصمیم قطعی خود را گرفته و در آینده نزدیکی خبر مسرت بخش نامزدی خویش را با دوشیزه فرح دیبا دختر ۲۱ ساله مرحوم سهراب دیباباطلاع مردم ایران که با بی صبری انتظار شنیدن این مژده را دارند خواهند رسانید .

وقتی این ازدواج صورت گیرد بتصدیق متخصصین زیبائی ایران دارای زیبا ترین و در عین حال ساده پوش ترین ملکه‌جهان خواهد بود . هنگامیکه فرح دیبا موفق شود اولاد ذکوری برای شاهنشاه بوجود آورد صفحه زرینی برتاریخ سلطنتی ایران خواهند افزود و خواهند توانست ولیعهد شایسته‌ای برای تاج و تخت دو هزار وپانصد ساله ایران تعیین کنند .

در محافل مختلف تهران مردم از هم اکنون خود را برای جشن و سرور بزرگی حاضر میکنند مقدمه این جشن روز ٤ آبان که مصادف با مولود شاهنشاه و اعلام خبرنامزدی اعلیحضرت میباشد آغاز میگردد.

عروس ایران
ومادر گرامی‌شان
بانو فریده دیبا

## مراسم نامزدی شاهنشاه بادوشیزه فرح دیبا

### باحضور اعضای خاندان جلیل سلطنتی برگزارشد

## هدیه شاهنشاه به عروس آینده ایران، یک انگشتری طلا بانگین برلیان بود

- **مراسم نامزدی کمتراز یکساعت طول کشید و درتمام مدت شاهنشاه و دوشیزه فرح لبخند میزدند**
- **انعکاس جریان‌نامزدی درمطبوعات وخبرگزاریهای خارجی**

**سه‌شنبه دوم آذرماه ۱۳۳۸**

دیروز طی مراسم بسیار ساده و بی‌آلایشی که کمتر از یکساعت‌طول کشید ،شاهنشاه دوشیزه فرح دیبا را بنامزدی خود برگزیدند .

**مدعوین ...**

قبل از ساعت پنج بعد از ظهر کلیه مدعوین در اطاق آبی طبقه اول کاخ اختصاصی اجتماع کردند .

**حضور خاندان سلطنت**

پیش از ساعت پنج بعد از ظهر بتدریج علیا حضرت ملکه پهلوی ، والاحضرت شاهدخت‌شهناز.والاحضرت شاهدخت شمس .والاحضرت‌شاهدخت اشرف .والاحضرت شاهدخت فاطمه‌و والاحضرتین شاهپور غلامرضا شاهپور عبدالرضا .شاهپور محمود رضا وشاهپور احمد رضا در کاخ اختصاصی‌حضور یافتند و بطبقه دوم کاخ اختصاصی هدایت‌شدند .

**حضور دوشیزه فرح ...**

چند لحظه قبل از ساعت پنج‌دوشیزه فرح‌دیبا باتفاق مادرشان با اتومبیل سلطنتی وارد کاخ اختصاصی شدند .

دوشیزه فرح دیبا ومادرشان بطبقه دوم کاخ به‌حضور علیاحضرت ملکه پهلوی وخاندان جلیل سلطنت رفتند .

**تشریف فرمائی شاهنشاه**

درست سرساعت پنج بعد از ظهر اعلیحضرت همایونی پس از شرکت در جلسه هیئت دولت از کاخ مرمر بکاخ اختصاصی‌بطبقه دوم‌تشریف‌فرما شدند .

**نزول‌اجلال بطبقه اول**

چند دقیقه بعد اعلیحضرت‌همایونی باتفاق علیاحضرت ملکه پهلوی ـ دوشیزه فرح‌دیبا و اعضای خاندان سلطنت به طبقه اول تشریف فرما گردیدند .

**آغاز مراسم .....**

در این هنگام مراسم نامزدی آغاز گردید .

ابتدا دوشیزه فرح‌دیبا بستگان خود را که در آن مجلس حضورداشتند بشاهنشاه معرفی نمودند و سپس اعلیحضرت همایونی بستگان خود و دیگر مدعوین را بدوشیزه فرح دیبا معرفی فرمودند .

بعد از مراسم معرفی ، اعلیحضرت همایونی وعلیاحضرت‌ملکه پهلوی ـ دوشیزه فرح و اعضای خاندان سلطنت در صدر مجلس قرارگرفتند ودر اینموقع انگشترنامزدی راکه‌حلقه طلا وبرروی آن‌نگین برلیان‌نصب‌شده بود بردست دوشیزه فرح دیبا نمودند ودر این جریان حاضرین بشدت کف میزدند و آقایان اردشیر زاهدی و پهلبد بمدعوین شیرینی تعارف می‌نمودند .

اعلیحضرت همایونی و دوشیزه‌فرح نیز خودشان از روی میز شیرینی برداشته میل کردند .

**هجوم عکاسان و فیلمبرداران**

بعد از انجام مراسم بعکاسان و فیلمبرداران داخلی و خارجی اجازه داده شد که‌عکس‌بگیرند وفیلمبرداری کنند .

عکاسان وفیلمبرداران هجوم آورده وبیش از ده‌دقیقه مشغول فعالیت بودند و نور فلاش و نور افکن ها منظره جالبی به وجود آورده بود وهمه نورها متوجه اعلیحضرت همایونی ودوشیزه فرح دیبا بود .

باپایان عکسبرداری و فیلمبرداری مراسم نامزدی نیز خاتمه یافت.

دراین موقع ابتدا علیا حضرت ملکه پهلوی کاخ اختصاصی را ترك نمودند و سپس اعلیحضرت همایونی به طبقه فوقانی کاخ برای استراحت تشریف فرما شدند .

دوشیزه فرح دیبا نیز باتفاق‌اقوام خود کاخ اختصاصی را ترك نمودند ومدعوین نیز از کاخ خارج شدندو باین ترتیب مراسم نامزدی شاهنشاه با دوشیزه فرح دیبا ملکه آینده ایران در محیط بسیار گرم وصمیمانه وساده‌در کانون‌خانوادگی برگزارشد.

**لباس اعلیحضرت ودوشیزه فرح**

اعلیحضرت همایونی دراین مراسم لباس اونیفورم نیروی زمینی بتن داشتند و دوشیزه فرح دیبا لباس خوش رنگی که به رنگ سبز روشن بود پوشیده بودند .

دوشیزه فرح دیبا موی سرخود را بسیار ساده ومانند هنگامیکه به تهران وارد شدند دست کرده‌بودند

**اطاق آبی ..**

اطاق آبی که مراسم نامزدی در آن به عمل آمد در قسمت جنوب‌غربی طبقه اول کاخ اختصاصی واقع شده ویك دیوار آن دارای نقاشی رنگ وروغن است .

در اطاق آبی یکدست مبل ویك میز کوچك و چندین دسته گل بسیار بزرك که‌از طرف مجلسین‌سنا وشورایملی و شخصیت های مملکتی تقدیم شده بود دیده می شد . در روی میز چند بشقاب شیرینی خانگی و شوکلات چیده شده بود.

**لباس مدعوین**

بانوان حاضر در مجلس نامزدی شاهنشاه و دوشیزه فرح دیبا لباس عصر به تن داشتند و آقایان هم لباس تیره پوشیده بودند .

**انعکاس در خارجه**

دیشب در پایتخت های بزرك‌دنیا روزنامه‌های کثیرالانتشاردر صفحات اول جریان نامزدی شاهنشاه ایران و دوشیزه فرح دیبا را انتشار داده‌اند .

از ساعت پنج بعد از ظهر تانیمه شب گذشته‌خبرنگاران خبرگزاری ها و مطبوعات خارجی مرتبا جریان نامزدی را از تهران‌بوسیله تلفن و تلگراف فرستادند .

اعلیحضرت همایونی انگشتری نامزدی را درحضور
علیاحضرت ملکه پهلوی بدست دوشیزه فرح نمودند

خبرنگار آسوشیتد پرس از تهران میگوید که فرح دیبا پس از ازدواج با شاهنشاه ایران در ۲۱ دسامبر عنوان «ملکه فرح» خواهند گرفت.

همین خبرگزاری اضافه میکند که پس از پایان مراسم نامزدی دوشیزه فرح دیبا در کاخ علیا حضرت ملکه پهلوی اقامت خواهند کرد.

آسوشیتد پرس در دنباله این گزارش میگوید: در کاخ اختصاصی شاهنشاه هنگام اجرای مراسم نامزدی بیش از یکصد تن حاضر بودند. در ساعت چهار و پنجاه و هشت دقیقه بعد از ظهر دوشیزه فرح در حالیکه لباس حریر سبز و آبی دوخت پاریس بتن داشت با اتوموبیل خود بمحوطه کاخ اختصاصی واردشد ودر آنجا حاضران درحالیکه اطراف او را گرفته بودند ملکه آینده از پله های کاخ اختصاصی بالا رفت. یکی از میهمانان گفت که انگشتری نامزدی مربع شکل بود و همچون آفتاب میدرخشید.

یونایتد پرس در گزارش خود میگوید: پس از مراسم نامزدی شاهنشاه لبخند زنان در کنار نامزد زیبای خود نشستند و میهمانان در برابر آنها مراسم احترام بجا آوردند این جریان پایان اقدامات شاهنشاه برای یافتن همسری شایسته بود و شاهنشاه چهل ساله و خوش قیافه ایران از این امر خوشنود بنظر میرسیدند.

شاهنشاه یك حلقه ازدواج پانزده میلیمتری راکه بیك برلیان درشت مزین بود بر انگشت فرح نمودند

تهران آسوشیتد پرس - ۲۳ نوامبر ازظهر امروز که فقط چند ساعت ازصدور اعلامیه دربار شاهنشاهی درباره نامزدی اعلیحضرت شاهنشاه بادوشیزه فرح دیبا میگذشت جنب و جوش محسوسی در دربار شاهنشاهی و کاخ اختصاصی به چشم میخورد، بمجرد صدور اعلامیه اعضای خانواده سلطنتی وشخصیت های بزرگ مملکتی صد ها سبد گل که بیشتر آن بنا به اقتضای فصل میخك سفید و قرمز بود بکاخ اختصاصی شاهنشاه روانه داشتند بقسمی که وقتی ساعت چهاروپنجاه و هشت دقیقه بعد از ظهر دوشیزه فرح دیبا باوقار و زیبائی مخصوص بخود برای انجام مراسم نامزدی وارد کاخ اختصاصی شد سرسرا ها و سالنهای کاخ حتی زیر پله‌ها واطاق مخصوص خبر نگاران سبد های بزرگ گل بچشم میخورد.

دوشیزه دیبا که مانتوئی برنگ سبز مایل به آبی باآستری از پوست قهوه ای رنگ داشت همراه مادر خود خانم فریده دیبا ودائی خود آقای مهندس محمد علی قطبی بلافاصله پس ازورود بسالن مخصوص مراسم هدایت شد.

اعضای خانواده سلطنتی درسالن بزرگی که با فرشهای گرانبها و پرده‌های شاهانه و تابلوهای نفیس مزین شده بود انتظار ورود ملکه آینده ایران و شاهنشاه را می کشیدند. سه دقیقه بعد از دوشیزه فرح دیبا اعلیحضرت همایونی که تازه ازجلسه هیئت دولت فراغت حاصل کرده بودند در حالی که لباس فرما ندهی کل ارتش شاهنشاهی بتن داشتند ازکاخ مرمر بکاخ اختصاصی وارد شده بدوشیزه دیبا ومدعوین ملحق شدند.

درساعت پنج و ۱۷ دقیقه بعداز ظهر اعلیحضرت باکسب اجازه از علیاحضرت ملکه پهلوی حلقه برلیان زیبائی بدست دوشیزه دیبا کردند و حضار یکی پس ازدیگری بشاهنشاه ودوشیزه دیبا شادباش گفتند.

مطلبی که برای خبرنگاران وگروه انبوه عکاسان خارجی جالب و باور نکردنی بود سادگی وگرمی این مراسم بود وهمه آنها ازطرز رفتار و وقار ملکه آینده ایران مبهوت شده بودند

نکته دیگری که درمراسم دیروز جلب توجه مطبوعات راکرده بود خوش صحبتی دوشیزه دیبا بود و هرگاه اعلیحضرت صحبتی میکردند با جواب کوتاه ملکه آینده هر دو میخندیدند..

# دوشیزه فرح دیبا در مراسم رژه چهارم آبان

انتخاب دوشیزه فرح دیبا برای همسری شاهنشاه ایران یکی از عجیب ترین و شیرین ترین تصادفات بشمار میرود.

در این جریان مسرت بخش نقش تقدیر قدرت و اثر خود را بخوبی جلوه گر میسازد.

تصویری که در این شماره بنظر خوانندگان میرسد و سرویس عکاسی روزنامه اطلاعات آنرا با زبردستی بدست آورده مربوط به شش سال پیش است. شش سال قبل فرح دیبا در دبیرستان ژاندارك تحصیل می کرد، اندام متناسب و علاقه فرح بورزش اورا نفر اول ورزشکاران دبیرستان ژاندارك ساخته بود وبهمین جهت دوشیزه فرح دیبا در رژه‌ای که شش سال قبل در چنین روزی بمناسبت جشن تولد شاهنشاه در میدان امجدیه صورت گرفت پرچمدار دبیرستان ژاندارك بود

این عکس دوشیزه فرح دیبارا در حالیکه پرچم دبیرستان ژاندارك را بدست دارد ودر مقابل جایگاه سلطنتی پرچم را بنشانه احترام در برابر شاهنشاه خم کرده و سلام میگوید نشان میدهد.

چه کسی میتوانست آنروز گمان ببرد این دختر بلند اقبالی که مانند هزاران دختر دانش آموز دیگر میلاد شاهنشاه خودرا جشن گرفته روزی افتخار همسری شاهنشاه را بدست آورد ؟ نه تنها آنروز چنین تصوری بخاطر کسی نمیگذشت، بلکه دو ماه قبل هم که دوشیزه فرح دیبا برای دیدن بستگان خود به تهران آمد اطرافیان او اطمینان داشتند که فرح در پایان تابستان برای ادامه تحصیل در رشته معماری وهنر های زیبا راه پاریس را در پیش خواهد گرفت. د راینجا نیروی تصادف و نقش تقدیر در انتخاب همسر آینده شاهنشاه ایران خودرا نشان میدهد

### زندگی خانوادگی دوشیزه فرح دیبا

خبر نگار اطلاعات که موفق شده چند تن از بستگان دوشیزه فرح دیبارا ملاقات نماید گزارش میدهد آقای جواد دریابیگی و خانم ایشان بانو فاطمه دریابیگی (امجدالملوك) که خاله دوشیزه فرح دیباست درباره خانواده واخلاق و عادات عروس آینده دربار ایران مطالب زیررا اظهار داشتند.

دوشیزه فرح دیبا دختر منحصر بفرد مرحوم سهراب دیبا و خانم فریده دیبا میباشند آقای سهراب دیبا فرزند مرحوم شعاع الدوله دیبا بوده است که تحصیلات ابتدائی خودرا در مدرسه «کاند» تفلیس بپایان رسانیده و سپس دوره عالی را درمدرسه «سن سیر» فرانسه گذرانده است و آنگاه بخدمت ارتش درآمده وپس از چندی از خدمت در ارتش استعفا نمود. وشغل آزاد پیش گرفت.

لازم بتذکر است که مرحوم شعاع الدوله دارای دو پسر بوده است یکی مرحوم سهراب دیبا پسر ارشد که در سال ۱۳۳۷ شمسی به مرض سرطان در گذشت و دیگری بهرام دیبا که اینك در قید حیات بوده واز محل موايد خود زندگی میکند. همسر مرحوم شعاع الدوله که مادر این دوباشد دراوان طفولیت ایشان با مرحوم شعاع الدوله متارکه نموده و بهمسری مرحوم ناظم الدوله دیبا (پسر عموی شعاع الدوله) درآمد، که اولاد های فعلی ناظم الدوله، عمو و عمه دوشیزه فرح دیبا میباشند.

واما خانم فریده دیبا مادر دوشیزه فرح دیبا دختر مرحوم آقای باقر قطبی (امجدالسلطان) ازفامیل ۷۰۰ ساله گیلان میباشند جد بزرگ ایشان شیخ قطب الدین معاصر و همدوره مرحوم شیخ زاهد (جد مادری شیخ اسمعیل صفوی) بوده است

خانم فرح دیبا دارای دو دائی ودو خاله است.

دائی بزرگ ایشان تیمسار قطبی یکی از امرای ارتش بودند که در سال گذشته بافتخار باز نشستگی نائل شده اند و دائی دیگر ایشان آقای مهندس محمد علی قطبی است که هم اکنون باخانم فریده دیبا خواهر خود دریك منزل زندگی میکنند

### دوشیزه بی پیرایه

آقای جواد دریابیگی و خانم ایشان افزودند: دوشیزه فرح دیبا نمونه یك دختر ساده و بی پیرایه میباشد. طرز لباس پوشیدن و حرکات ایشان نمونه کامل یك دختر نجیب و شریف و متین ایرانی است.

دوشیزه فرح بچند رشته ورزشی آشنائی داشته و سالها قهرمان والیبال وبسکتبال دوومیدانی وپرش و ضمنا پیشاهنك خوبی نیز بوده‌اند.

علاوه بر تمام اینها دوشیزه فرح دیبا بورزش های اسب سواری و دوچرخه سواری و اتومبیل رانی و مخصوصا دوچرخه سواری علاقه

این عکس شش سال پیش درمیدان امجدیه گرفته شده است

یاد دارد.

بیشتر لباس هائی که دوشیزه فرح دیبا میپوشد خیلی ساده و نظیر لباس های دختران ورزشکار است. بزیور آلات و ظواهر فریبنده علاقه‌ای نداشته و از بدگوئی دیگران بشدت متنفر میباشد. معمولا کفش های پاشنه کوتاه پوشیده و بیشتر برنك های روشن علاقه دارد. یکی از سرگرمیهای اوقات فراغت دوشیزه فرح مطالعه کتابهای ادبی واجتماعی و تاریخی است.

دوشیزه فرح علاوه براینکه زبان فرانسه را بخوبی تکلم میکند بزبان انگلیسی و ترکی نیز تاحدی آشنائی دارد.

ملکه آینده ایران به پیانو و ویلن علاقه فراوان دارد از سن پنج سالگی به تعلیم پیانو درنزد خانم «پیلوسیان» پرداخته و اینك که ۲۱ بهار از عمرش میگذرد گاهگاهی در پشت پیانوی خود که در گوشه اطاقشان قرار دارد نشسته و قطعاتی از آهنك های آهنگسازان بزرك را منجمله موزار و شوپن مینوازد.

خانم دریابیگی گفت دوشیزه فرح دختری بسیار محجوب وجدی میباشد و نوعدوستی و دستگیری و حمایت، افتادگان ازخصائل قابل ذکر دوشیزه فرح دیباست.

دوشیزه فرح درمدت تحصیل بدروس ریاضی و تاریخ و نقاشی علاقه داشت و گاهگاهی در آتلیه نقاشی خود به کشیدن تصاویر زنده و در خور تحسین میپردازد و بهمین جهت نیز برای ادامه تحصیلات دررشته معماری وهنرهای زیبا عازم پاریس شد. هنگامیکه در تهران بود نقاشی جالبی از منظره مسجد شاه تهران کشیده بود که ضمن مسافرت خود به پاریس به استادان دانشکده ارائه داده و باعث تحسین همه آنها شد.

### قهرمان ورزش

صبح امروز خبرنگار ما باآقای کاظم رهبری رئیس ادارهٔ تربیت بدنی فرهنك استان تهران که از سال ۱۳۳۱ تا سال ۱۳۳٤ بسمت دبیر ورزش در دبیرستان ژاندارك مشغول کار بوده ملاقات کرد. وی اطلاعاتی راجع بسوابق ورزشی دوشیزه فرح دیبا ملکه آینده ایران بشرح زیر در اختیار خبرنگار ما گذاشت.

### اولین تیم بسکتبال دردبیرستان ژاندارك

رهبری ابتدا متذکر شد در سال تحصیلی ۳۱ـ۳۲ اولین تیم بسکتبال دبیرستان با شرکت دوشیزه دیبا تشکیل شد.

پس از اینکه دو ماه ازتمرینات این تیم گذشت مشاهده شد که در بین افراد این تیم یك دختر خانم فوق العاده با استعدادی وجود دارد که بازی تیم را بطرز عجیبی جلو برده است. این دوشیزه خانم قهرمان همان دوشیزه فرح دیبا بود، بازی و تکنیك دوشیزه فرح دیبا بقدری عالی و جالب بود که کاملا مانند ستاره‌ای در تیم میدرخشید، چندماه بعد دوشیزه فرح دیبا بسمت کاپیتان تیم دبیرستان ژاندارك انتخاب گردید. مسابقات بسکتبال مدارس که شروع شد تیم بسکتبال ژاندارك هم در این مسابقات شرکت کرد.

آقای رهبری سپس افزود موضوع جالب این است هنگامیکه سمت کاپیتانی تیم بدوشیزه فرح دیبا ابلاغ شد سایر بازیکنان واقعا از رهبری او استقبال کردند،

### قهرمان پرش ارتفاع

و در همین سال دوشیزه فرح دیبا در مسابقات دوومیدانی نیز شرکت کرد و چون از دو ماه قبل با تمرینات مرتب خود را آماده مینمود موفق شد در مسابقه دوومیدانی نیز شرکت نماید. دوشیزه دیبا دراین سال با تمرینات مرتب خودرا آماده نمود وموفق شد درمسابقهٔ پرش ارتفاع دورهٔ اول دبیرستانها بارکورد ۱ـ۲٤ متر مقام اول را احراز نماید.

در سال تحصیلی ۳۲ـ۳۳ نیز تیم بسکتبال دبیرستان ژاندارك بکاپیتانی دوشیزه فرح دیبا مقام اول دبیرستان ها را احراز نمود.

### اشك شوق

آقای رهبری سپس گفت یکبار هم من اشك شوق دوشیزه فرح دیبا را دیدم وآن روزی بود که تیم دبیرستان ژاندارك برای فینال رسیده بود و با دبیرستان رضا شاه کبیر مسابقه داشت بعد از یك مبارزه شدید بالاخره تیم ژاندارك پیروزشد در حدود سیصد نفر دختر دانش آموز فرح را روی دوش بلند کردند و او را تشویق مینمودند این ابراز احساسات بقدری بود که اکثر دختران گریه میکردند این گریه دوستان فرح بالاخره اشك شوق را بچشمان دوشیزه فرح دیبا آورد و او هم بهمراه دیگر دختران از فرط شوق و شعف اشك شادی در چشمانش پدیدار شد.

# به فلک می رود از چهره دیبای تو نور

دوشنبه بیست و نهم آذرماه ۱۳۳۸

## تبریک ملت ایران به پیشگاه شاهنشاه و خاندان جلیل سلطنت

**امروز ساعت چهار بعدازظهر مراسم فرخنده عقد وازدواج شاهنشاه با دوشیزه فرح دیبادر تالار کاخ مرمر برگزار گردید**

ساعت سه بعداز ظهر امروز آقایان نخست وزیر وزیر دربار شاهنشاهی رئیس تشریفات دربار شاهنشاهی با بانوانشان در منزل ملکه آینده‌ایران حضور یافته‌و به حضور ملکه رسیده وادای احترام نمودند .

چند لحظه پس‌از ساعت سه بعداز ظهر والاحضرت شهناز به خانه دیبا رفته وملکه ایران را با لباس‌مخصوص به طرف کاخ مرمر حرکت دادند .

ترتیب حرکت اتومبیل حامل‌عروس دربار بدین قرار بود : در جلو یك اتومبیل فورد پلیس ویك افسرموتور سوار وبعد به ترتیب ، اتومبیل‌رئیس راهنمائی ، سه اتومبیل سواری‌بشکل مثلث ، هفت افسر موتور سوار بشکل هشت ، اتومبیل معاون شهربانی و سپس اتومبیل «رولز رویس» سلطنتی حامل ملکه واطراف اتومبیل اسکورت گارد شاهنشاهی وسپس اتومبیل اشخاصی که برای آوردن عروس‌رفته بودند در حرکت بودند .

در مسیر حرکت اتومبیل حامل عروس دربار ، مامورین انتظامی ادای احترام کردند و مردم تهران که برای دیدار ملکه آینده ایران در طول‌خط سیر اجتماع کرده بودند باکف‌زدنهای شدید ابراز احساسات نمودند .

**فرخ از زیر قرآن گذشت .**

هنگام خروج ملکه آینده ایران از منزل دیبا ، فرخ راطی مراسمی‌از زیر قرآن رد کردند .

درمدخل کاخ مرمر والاحضرت‌ها و هیئت دولت روسای کشوری ولشکری دربار شاهنشاهی انتظار مقدم‌علیاحضرت ملکه فرح‌پهلوی راداشتند .

رئیس کل تشریفات شاهنشاهی علیاحضرت رابدفتر خاتم‌هدایت‌نموده‌و سپس هیئت دولت وسایرین بسالن شمالی رفتند .

پس‌از حضور آقایان علماء‌وگواهان عقد که‌عبارت بودند از آقایان‌نخست وزیر و رئیس‌مجلس سناز طرف اعلیحضرت همایونی ووزیر دربار و رئیس مجلس شورا ازطرف علیاحضرت ملکه فرح ـرئیس کل تشریفات شاهنشاهی از اعلیحضرتین استدعا نمودکه باتفاق خاندان جلیل سلطنت برای‌اجرای مراسم عقد فرخنده بتالار آئینه تشریف فرما شوند آنگاه اعلیحضرتین وخاندان جلیل سلطنت به‌تالارعقد تشریف فرماشدند .

**آئین عقد چگونه صورت گرفت**

پس از اینکه علیاحضرت ملکه‌فرح پهلوی و همراهان وارد تالار شدند و چند دقیقه استراحت نمودند .آقایان آیت‌الله امام جمعه تهران و حاج آقا حسین اصفهانی عاقدین عقد و وزیر کشور ورئیس اداره کل آمار وآقای سید ضیاءالدین میراسکندری سردفتر با دفتر قباله بحضور شاهنشاه وملکه فرح شرفیاب شدند .

اعلیحضرت همایونی پس از ابراز تفقد نسبت بعاقدین اجازه اجرای عقد راصادر فرمودند .

سپس اعلیحضرت‌همایونی‌وعلیاحضرت ملکه وکلیه همراهان وشهود و معرفین ووزیر کشور در کنارخوانچه عقد مجللی که تهیه شده بود قرار گرفتند واعلیحضرتین در روی صندلی مخصوص قرار گرفتند در این مراسم خانم فریده دیبا مادر علیاحضرت‌ملکه فرح‌نیز حضور داشتند .

آنگاه آقای امام جمعه شروع به قرائت خطبه عقد نمود و پس ازحمد و ثنای حضرت باریتعالی ودرود بروان پاك‌پیغمبر اکرم‌صلی‌الله علیه‌وآله‌اشاره به‌آیاتی که در قرآن درباره امر نکاح شده‌نمودند و همچنین احادیث نبوی راقرائت کردند و پس از تکمیل‌خطبه وکالت واجازه ازدواج از علیاحضرت ملکه فرح اخذ و اعلیحضرت‌همایونی نیز به آقای حاج حسین اصفهانی وکالت بجهت اجرای عقد راداده‌اند .

آقای امام‌جمعه‌شروع بخواندن‌خطبه مجدد برای اجرای عقد نمودند وپس از پایان خطبه صیغه عقد را اجرا نمودند .

**توشیح دفتر وقباله ازدواج**

دراین موقع سر دفتر ، دفتر و قباله نکاحیه را به حضور اعلیحضرت همایونی بردند . ابتدا اعلیحضرت‌دفتر وقباله را توشیح فرمودند وبعدا به امضای علیا حضرت ملکه رسید .

دراین قباله مشخصات اعلیحضرت همایونی بدین شرح با خط بسیار زیبائی نوشته شده بود .

«زوج- اعلیحضرت همایون‌شاهنشاهی محمدرضاشاه پهلوی فرزند اعلیحضرت فقید رضاشاه کبیر و علیا حضرت تاج الملوك خانم‌پهلوی دارنده‌شناسنامه شماره ۲ دفتر سجل خاندان شاهنشاهی پهلوی متولد روز چهارم آبان ۱۲۹۸ خورشیدی مسلمان شاهنشاه ایران وبعداز آن مشخصات علیاحضرت‌ملکه فرح‌پهلوی وصداق وشهود ومعرفین نوشته شده بود .

علیاحضرت ملکه پهلوی هنگامیکه آئین رسمی انجام گرفت. عروس و داماد را تهنیت گفتند و ابرازمسرت و شعف نمودند و برای مبارکی و میمنت این روز فرخنده همچنان که رسم ایران کهن میباشد که درسر عقد نقل و پول نقره یا طلا بر سر عروس و داماد میریزند ، علیاحضرت ملکه پهلوی نیز مشتی مروارید بر سر شاهنشاه و ملکه فرح ریختند.

**خوانچه عقد**

هنگا ماجرای مراسم عقد ملکه‌فرح

**درمقابل آینه‌زیبائی نشسته و کلام‌الله مجید را بردست گرفتند. در دو طرف ایشان شمعدانهای زیبای کریستال روشنائی ملایمی باطراف میپراکندند.**

خوانچهٔ بسیار بزرگی نیز درجلوی آینه گذاشته شده بود . که در این خوانچه ظرف آب و آینه کوچك و سبزی و قند و اسپند گذاشته شده بود و در میان خوانچه نان سنگك بزرگی بچشم میخورد.

این نان سه متر و ده سانتیمتر طول و ۷۵ سانتیمتر عرض داشت . بر روی نان با اکلیل بخط زیبائی نوشته شده بود :

بفلك میرود ازچهره دیبای تونور
قل‌هوالله احد چشم‌بدازروی تودور

هیئت عامله‌شرکت نانوا از مهر زخدا میطلبد بمهرشه اولاد ذکور

پس‌از پایان مراسم عقد ، اعلیحضرت همایون شاهنشاه و علیا حضرت ملکه به تالار آئینه تشریف فرما شده و حضار تبریك و شاد باش عرض کردند

دراین تالار سفرا و وزرای مختار وکلیه مدعوین حضور داشتند .

آنگاه شاهنشاه حضار را دعوت به صرف شیرینی نمودند و با نشاشت ومسرت نسبت بمهمانان خود ابراز تفقد فرمودند .

پس‌از صرف شربت و شیرینی اعلیحضرتین برای مشاهده هدایا د ه‌سالن سفره خانه تشریف فرماشدند

سپس حضار با کسب اجازه ازحضور اعلیحضرتین مرخص گردیدند آنگاه اعلیحضرت همایونی و علیا حضرت ملکه فرح بکاخ اختصاصی تشریف فرما شدند .

**پیراهن زیبای عروس**

علیا حضرت ملکه فرح لباس‌سپید عروسی را بر تن داشتند .

**عروس ایران ، بمیمنت شادی میلیونها ایرانی پرندگان را از قفس آزاد می‌فرمایند**

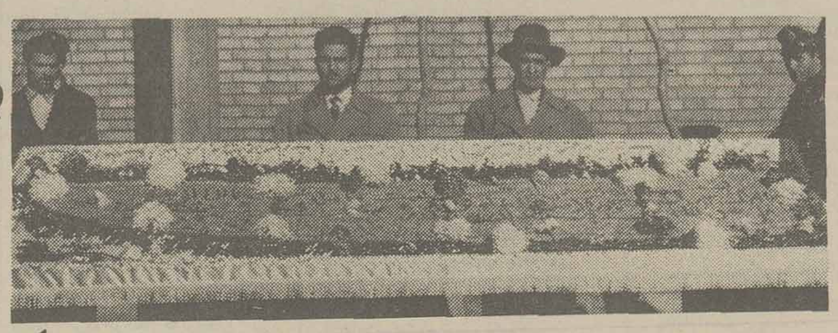

## صنف نانوا به‌رسم یک‌سنت دیرینه‌نان سنگك سه‌متری برای مراسم‌عقد تقدیم کرد

یکی از مناظری که امروز در خیابانهای شهر جلب توجه میکرد عبور کامیونها و اتومبیلهای حامل دسته گل و هدایای مختلف بود که بکاخ‌مرمر میرفتند

این پیراهن که توسط موسسه کریستیان دیور به طرز جالب ونفیسی تهیه شده است بدون آستین بود .

زمینه پیراهن با مروارید تزئین شده وغیراز مروارید سنگهای قیمتی‌دیگری بر زمینه پیراهن تعبیه شده بود .

عروس دستکش های بسیار بلندی بردست داشت .

**خبر خبرگزاریها**

رویتر گزارش‌میدهد اعلیحضرت شاهنشاه ایران و ملکه فرح به مناسبت ازدواجشان‌تاکنون هدایای گرانبها و زیادی از نقاط مختلف دنیا دریافت کرده‌اند که این‌هدایا بمعرض نمایش گذاشته شده‌است.

بیگم آقاخان یك جعبه توالت طلا و جواهر نشان فرستاده و روی ورقه‌ای تبریك گفته و قبل ازامضاء نوشته است «ارادتمند واقعی‌شما».

در میان هدایای واصله یك‌سینی نقره‌ای کوچك‌دیده‌میشود که‌توسط ژنرال جونزارسال شده .

**۱۵ کیلو لباس عروس**

رویتر گزارش میدهد پیراهن عروسی ملکه فرح در ماه مه‌بعنوان یکی از زیباترین لباس های‌جهان ثبت خواهد شد .

این لباس بیمه شده است ووزن لباس ۱۵ کیلو میباشد . شش‌عدد دامن و پیراهن زیر لطیف این پیراهن‌عروسی را تکمیل مینمایند این پیراهن رایکی از طراحان‌جوان کریستیان دیور بطرز جالب ونفیسی تهیه کرده است .

**غرق در شادی و خوشحالی**

رویتر همچنین‌در گزارش‌دیگری یادآور شده است که بمناسبت جشن عروسی شاهنشاه ۲۰ میلیون اهالی ایران برای مدت هفت‌شبانه روز غرق در شادی و خوشحالی خواهند شد .

مردم ایران دعا خواهند کرد که خداوند یك پسر بشاهنشاه عطا

# مهریه عروس دربار ایران:

## یک جلد کلام الله مجید و یک شاخه نبات

## سرور در سراسر کشور

تمثال شاهنشاه و علیا حضرت ملکه فرح پهلوی بر روی متن پرچم سلطنتی بمناسبت وصلت فرخنده شاه

## چراغانی و جشن و

فرماید تا وارث تخت و تاج او باشد .

خبرگزاری رویتر در پایان گزارش خود اضافه کرده است که پس از پایان عروسی اعلیحضرت شاهنشاه وملکه سه روز بکنار دریا میروند.

اعلیحضرت همایونی بهمسر خود فرموده‌اند اگر دارای پسری نشد غصه نخورد زیرا ممکن است خواست خداوندی چنین اقتضا کرده باشد و من آنرا قبول دارم .

بهمین مناسبت کلیه خبرگزاریها اخبار مشابهی بمراکز خود مخابره کرده‌اند دراین گزارشات ازهدایائی که توسط روسای جمهور کشور های دنیا بتهران ارسال شده بتفصیل گفتگو شده و همچنین راجع به لباس عروس و تزئینات آن بحث شده است .

خبرگزاریها همچنین در مورد مراسم جشن و همچنین سرور و شادی مردم اخباری مخابره کرده‌اند که کلیه آنها مشابه یکدیگر است.

**روز مقدس**

در آخر وقت امروز یکی ازروحانیون بوسیله تلفن اطلاع داد که مراسم جشن عقد شاهنشاه و دوشیزه فرح دیبا که امروز انجام می گیرد مصادف باروز تولد حضرت صدیقه طاهره فاطمه زهرا پیشوای روحانی زنان مسلمان جهان سلام‌اله علیها می باشد واین روز مقدس درتاریخ زناشوئی اعلیحضرت همایونی اثر بسیار نیکوئی به بار خواهد آورد .

**اطعام فقرا**

بمناسبت عقد ازدواج اعلیحضرت همایونی با دوشیزه فرح دیبا از طرف بنیاد پهلوی از امروز تا هفت روز هر روز دو هزار نفر در نقاط مختلف جنوب شهر اطعام خواهند شد .

ضمنا تا آخر امسال هر روز پنجشنبه دو هزار نفر اطعام میکردند

**تزئینات شهرداری**

درمسیر حرکت علیاحضرت ملکه ازدروس تاکاخ مرمر امروز ازطرف شهرداری تهران باپنج هزار پرچم کوچك وبزرك تزئین شد و کلیه تاسیسات شهرداری تهران که در مسیر واقع است بالامپهای الوان و پرچم ایران تزئین گردید .

امروز شهرداری تهران به کلیه روسای برزنها دستور داد که طبق اوامر صادره ازقربانی کردن گوسفند وگاو درمسیر حرکت جلوگیری شود.

**چراغانی**

ازصبح امروز فعالیت بیسابقه ای درمسیر حرکت ملکه بچشم میخورد. کسبه وصاحبان منازل که خانه ها و مغازه های آنها درخط سیر حرکت ملکه واقع میشد وقتی مامو رین شهرداری رابا پرچم دیده واز جریان امر مطلع شدند دست بکار شده و باشادی شروع به تزئین مغازه ها و منازل خود نمودند ظهر امروز در طول حرکت ملکه کلیه منازل ومغازه ها باپرچم ولامپهای رنگارنك تزئین شده بود .

**تهران تزئین شده است .**

هنوز ساعتی از فعالیت ساکنین مسیر حرکت علیا حضرت ملکه نگذشته بود که اهالی خیابان های مجاور با سرور و شادی در جشن بزرك شرکت کردند بطوریکه ظهر امروز تمام تهران از پرچم و چراغ و قالی تزئین شده بود.

خبرنگار ما ظهر امروز از پیرزنی که در جنوب شهر در حال نصب پرچم ایران در جلوی منزل خودبود پرسید که برای جشن عروسی چه تهیه دیده است.

پیرزن با حالی که حاکی ازنهایت علاقه او بشاهنشاه و وطنش بود اظهار داشت .امروز شاه عروسی میکند او خوشحال است ما هم که رعیت او هستیم شادیم من مقداری شیرینی و آجیل خریده‌ام وعصری که مجلس عقد کنان شاه تمام شد بسلامتی داماد و عروس شیرینی و آجیل را بین مردم تقسیم میکنم تعمه چراغها را هم تقت کرده‌ام و همه کوچه رابا همسایه ها مثل روز روشن میکنیم.

**مملواز پرچم**

خبرنگاران ما که ازنقاط مختلف تهران بازدید کرده‌اند گزارش می دهند علاوه بر موسسات دولتی که امروز جلوی عمارات خود رابا پرچم و لامپهای الوان تزئین کرده بودند کلیه میادین و خیابانها و کوچه ها مملواز پرچم و چراغ و قالی و قالیچه و گل بود.

امروز اهالی وطن پرست و شاه‌دوست تهران شهر خود را چنان تزئین کرده بودند که زیبائی آن بر چهره عروس ایران لبخند میزد.

**کارگران نقل پخش کردند**

همچنین کارگران کارخانجات سیلوی تهران ،درحالیکه درچندین اتوبوس مستقر شده‌بودند ،درخیابانها بحرکت درآمده وباآهنگ موزیك رقص وشادمانی مشغول بودندو بین مردم نقل پخش میکردند .

## سیل گل بسوی تهران سرازیر شده

از دیروز هدایای بیشماری ازروسای کشور های جهان و شخصیت های خارجی و داخلی به دربار شاهنشاهی مرتبا واصل می شود ورکورد ارسال گل باورود پانصد دسته گل از طرف پادشاهان و روسای جمهور جهان شکسته شده است .

**گلهائی که امروز از هلندرسید**

امروز قریب به پانزده سبدگل که از طرف وزارت خانه ها ـ احزاب ـ رجال و اعیان کشور برای تقدیم به پیشگاه شاهنشاه سفارش داده شده بود با هواپیما از کشور هلند رسید .

احزاب ملیون و مردم نیزدسته گلهائی تقدیم داشته‌اندسبد گل حزب مردم سفید و سبد گل حزب ملیون از گلهای «ثعلب» انتخاب شده است .

**هدیه دولت**

بطوریکه امروز خبرنگار ماکسب اطلاع کرده است از طرف هیئت دولت یك ساعت رومیزی بسیار زیبا جواهر نشان که از فرانسه خریداری شده است، بمناسبت جشن فرخنده ازدواج شاهنشاه تقدیم خواهد شد .

گفته میشود که هدیه دولت بشاهنشاه گرانبهاترین هدیه‌ای خواهد بود که باین مناسبت تقدیم شد .

**هدایائی که تقدیم میشود**

بمناسبت ازدواج فرخنده شاهنشاه از طرف سلاطین وروسای جمهور کشور های خارجی ـ هیئت دولت ،وزارتخانه ها ،موسسات دولتی و ملی و طبقات مختلف مردم هدایائی تقدیم شد .

**هدایای موسسات دولتی**

وزارتخانه‌ها و موسسات دولتی هر یك هدایائی بمناسبت عروسی بدین شرح تقدیم داشتند .

از طرف افسران ، درجه‌داران وافراد نیرو های سه گانه ارتش شاهنشاهی یك قابلوی بسیار نفیس وگرانبهای نظامی کارهنرمندان معروف ایتالیا قابلو مذکور یك و نیم متر در یك متر است و یك صفحه از جنگهای سال ۱۶۰۰ میلادی را نشان میدهد .

وزارت جنك یك قدح با سینی طلا که بسیار ظریف و زیباساخته شده است . وزارت گمرکات دو دسته گل زیبا ـ

وزارت صنایع و معادن یك دسته گل وزارت پست و تلگراف یك دسته گل و یك آلبوم نفیس تمبر .

بانك ملی یك سرویس غذاخوری وچائی خوری . این ظروف مکمل سرویسی است که در دربار موجود است . ظروف مزبور که ساخت فرانسه است از نقره و روکش مطلا ساخته شده است .

سیلوی تهران ماکتی ازساختمان سیلو که با گلهای زیبائی تزئیین یافته است

از طرف استانهای کشور نیز هدایائی تقدیم شد ازجمله استان کرمان قالی نفیسی تقدیم کرد .

مالکین کامیونهای سنگین تاج عظیمی که از ده هزار میخك سرخ و سفید ساخته خواهد شد و بروی یك کامیون بزرك حمل میگردد.

از طرف شهرداری یك مجسمه از طلای خالص بوزن در حدود یك کیلو و یك جعبه خاتم کاری.

**مهریه ملکه آینده ایران**

تهران ـ خبر گزاری فرانسه ـ دیشب بیش از دویست تن از خبرنگاران خارجی که برای حضوردر مراسم ازدواج شاهنشاه به تهران آمده اند وخبر نگاران ایرانی در ضیافت شامی که ازطرف شجاع‌الدین شفا سخنگوو رئیس مطبوعات دربار ایران در مهمانخانه دربند باقتخار آنها داده شد ،بود شرکت جستند .

ضیافت آقای شفا بسیار گرم و عالی بود .

آقای شفا امروز طی یك مصاحبه مطبوعاتی در دفتر کار خود،

اظهار داشت که خیلی از مطبوعات برای جلب توجه خوانندگان خود بدین ازدواج صورت افسانه های هزارو یکشب داده اند ، در حالی که شاهنشاه ایران و ملکه از هرگونه مبالغه هائی ازاین قبیل احتراز دارند وحتی ملکه برای مهریه ازدواج خودفقط بیك جلد قرآن مجید و یك شاخه نبات اکتفا کرده‌اند تعداد خبرنگارانی که در مصاحبه مطبوعاتی سخنگوی دربار شرکت داشتند از دویست متجاوز بود .

**میهمانی دربار شاهنشاهی**

ازدیروز تاسه روز کلیه خبرنگاران وعکاسان و فیلمبرداران خارجی که برای شرکت درمراسم ازدواج ملوکانه بتهران آمده‌اند میهمان دزارت دربار شاهنشاهی خواهند بود دراین سه روز کلیه مخارج اقامت وخوراك و حمل و نقل این خبرنگاران راکه تعداد آنان از یکصد نفر متجاوز است وزارت دربار شاهنشاهی خواهد پرداخت .

خبرنگاران خارجی این موضوع را فورا بمراکز خود تلگراف نموده واز میهمان نوازی شاهنشاه ومردم ایران تشکر کرده‌اند .

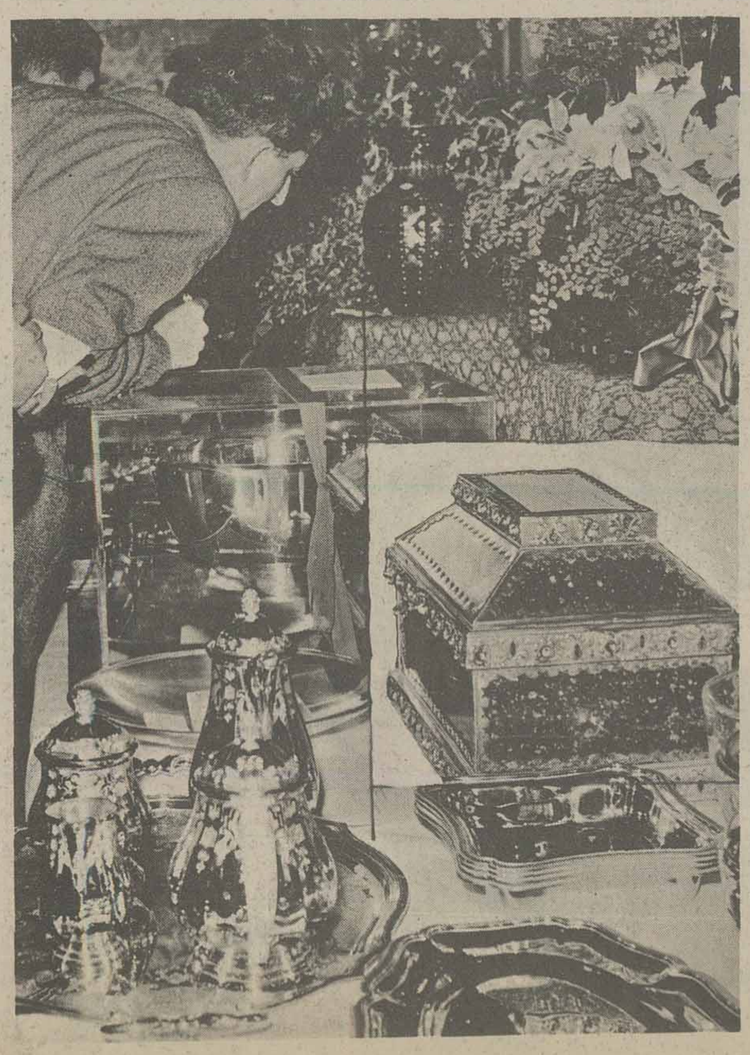

قسمتی از هدایای نفیسی که به حضور عروس ایران تقدیم شده است