کمیته دادگستری مجلس نمایندگان رسما نیکسون را به دروغگوئی متهم کرد

نخستین رأی برای عزل نیکسون صادر شد

یك نماینده کنگره : فقط معجزه میتواند نیکسون را نجات دهد

۵۳ درصد مردم خواستار برکناری نیکسون شدند

در صفحه۲

۲۰ صفحه
اطلاعات
شنبه ۵ مرداد ماه ۱۳۵۳ـ شماره ۱٤٤٦۷ تکشماره ۱۰ ریال

در عکس « پیتررودینو » رئیس کمیته دادگستری مجلس نمایندگان امریکا درحالیکه باکوبیدن چکش کار رسیدگی نهائی به پرونده نیکسون را آغاز میکند دیده میشود.
عکس رادیوئی اطلاعات

لایحه کاهش مالیات حقوق اصلاح شد

★ تهیه و دستورالعمل کاهش مالیات حقوق آغاز گردید

★ کارمندان غیرنظامی وافزارمندان از پرداخت مالیات معاف میشوند

★ کاهش مالیات حقوق کارمندان از پایان ماه جاری اجرا میشود

در صفحه آخرستون سوم

اسامی قبولشدگان کنکور آریامهر

نفراول
محمدحسن باستانی

نفر دوم
ادوارد خداوردیان

۴۷ نفر از پذیرفته شدگان دانشکده فیزیك شرایط اصلی راداشتند

شرایط ثبت نام پذیرفته شدگان در دانشکده‌های مختلف بزودی اعلام می شود

درصفحات ۱۷ و ۱۹

عده دختران قبول شده در کنکور آریامهر قابل توجه است

مرحله دوم قانون استخدام بنفع کارمندان تغییر کرد

تجربه‌می تواند جای مدرك تحصیلی‌رابگیرد

صفحه ٤ ستون سوم

۲۵۰۰ تاکسی مرسدس بنز در تهران بکار می‌افتد

صفحه٤ ستون چهارم

اتاق اصناف امروز اعلام کرد :

نرخ میوه وتره‌بار ۲۰ درصد پائین می آید

نرخ های جدید ، بامداد فردا اعلام خواهد شد

اتاق اصناف امروز اعلام کرد که نرخ میوه وترەبار تا بیست درصد کاهش خواهد یافت. نرخ های جدید ، فردا صبح رسما در میدان بزرگ اعلام خواهد شد.

بدنبال این تصمیم،اتاق اصناف از کلیه واحدها و اتحادیه های صنفی خواستتابه هنگام توزیع کالاها و عرضه خدمات ، سود خودرا تاآخرین حدممکن کاهش دهند.

تصمیمات جدید اتاق اصناف، امروز ، بدنبال اجتماع یکهزار نفر از روسا و اعضاء هیات‌مدیره اتحادیه‌های صنفی گرفته شد.

اجتماع در اتاق

روسا و اعضاء هیات مدیره اتحادیه های صنفی ـ که بدنبال

بقیه در صفحه ٤

اخطار شدید شوروی به‌مصر

ایزوستیا به مصر اخطار کرد از شوروی روی برنگرداند و به کمکهای امریکا متکی نشود

سفرپس فردای عرفات به مسکو با اهمیت خاصی تلقی شد

در صفحه۲

کنفرانس صلح قبرس به‌بن‌بست رسید

۱۰ هزار سرباز تازه نفس ترکیه درقبرس پیاده شدند

نبرد بین قوای ترکیه و یونانیها از سرگرفته‌شد رئیس جمهوری قبرس اخطار کرد جنك‌تمام‌عیار آغاز میشود

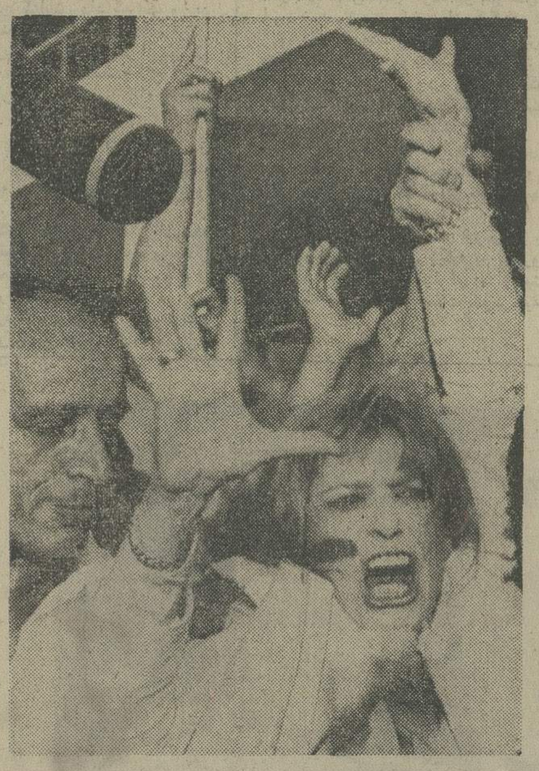

ملینامرکوری ستاره معروف‌سینمادیروز ازتبعید ۷ ساله خود به وطنش یونان بازگشت ودرآتن مورد استقبال گروه کثیری از هواداران خود قرار گرفت . ملینامرکوری‌ازمخالفان سرسخت رژیم نظامیان بود و بهمین‌جهت از کشورش‌اخراج واز تابعیت یونان محروم شده بود .
عکس، ملینامرکوری راهنگام‌ورود به آتن در حالیکه شدیدا به هیجان آمده است نشان‌میدهد .
«عکس رادیوئی اطلاعات»

ملینامرکوری به یونان بازگشت

ملینامرکوری درآتن‌گفت این بزرگترین‌روززندگی منست

در صفحه۲

قیمت نفت‌درخلیج‌فارس ترقی کرد

درآمد ایران ۱۷۰ میلیون دلارافزایش یافت

در صفحه ششم

کمپانی فرانسوی برنده مزایده نفتی شد

درقرارداد جدید ریسك سرمایه با فرانسویها است ۹۵درصدبهای نفت بایران داده میشود

درصفحه٤ ستون پنجم

قابل توجه شرکت کنندگان درمجمع عمومی بانک ساختمان

(شرکت سهامی عام در شرف تاسیس)

نظر براینکه پس‌از انتشار آگهی‌مربوط به مجمع عمومی موسس بانک ساختمان در روزنامه های اطلاعات ـ کیهان ـ آیندگان روز ۳۰ تیر ماه ۱۳۵۳ عده‌ای از موسسین و پذیرنویسان سئوالاتی داشتند بدینوسیله یادآوری می‌نماید که :

- محل مجمع ـ تالار فرهنگ واقع در خیابان حافظ جنب دبیرستان نوربخش .
- تاریخ و ساعت جلسه ـ روز هشتم امرداد ۱۳۵۳ ساعت ۵ بعداز ظهر .
- اشخاصی که بنمایندگی از طرف شرکت ها یا افراد دیگری در جلسه شرکت می‌نمایند ، لازم‌است‌بادردست داشتن مدارک مثبت سمت خود بشرحی که در آگهی مورخ ۵۳٫٤٫۳۰ ذکر شده از ساعت ۹ صبح‌الی ٤بعدازظهر روزسه‌شنبه هشتم امرداد بمحل مجمع (تالار فرهنگ) مراجعه نمایند و از کلیه شرکت کنندگان تقاضا میشود ، قبل از ساعت ۵ بعداز ظهر در محل مجمع حضور بهمرسانند .

آگهی مسابقه‌ورودی مدرسه‌عالی دماوند

درصفحه ۷

تصمیم:

نخستین‌وبزرگترین تصمیم‌در زندگی هر جوان مربوط به انتخاب شغل است .

پیش از گرفتن چنین‌تصمیم‌حیاتی، به‌امتیازات‌استثنائی خدمت در نیروی هوائی شاهنشاهی توجه فرمائید .

شرح درصفحه حوادث

نیروی دریائی شاهنشاهی

قابل توجه

نیروی دریائی شاهنشاهی تعدادی لیسانسیه و دیپلمه جهت اعزام به کشور فرانسه استخدام مینماید

شرح درصفحه ۳

آگهی ثبت نام امتحانات زبان اعزام دانشجو بخارج

درصفحه ۸

آگهی پذیرش دانشجو آموزشگاه‌عالی پرستاری نیروی زمینی شاهنشاهی

در صفحه ۷

اطلاعیه مرکز آزمون‌شناسی

درباره توزیع کارتهای‌ورودی تحصیلات مکاتبه‌ای دانشسرای عالی سپاه‌دانش

شرح درصفحه ۸

اطلاعیه مهم کنکور دانشکده هنرهای تزئینی

شرح درصفحه حوادث

آگهی پذیرش دانشجو برای دوره فوق‌لیسانس دانشگاه اصفهان

در صفحه ۵

آگهی پذیرش دانشجومدرسه‌عالی علوم‌اقتصادی‌واجتماعی در بابلسر

درصفحه آخر

قابل توجه مصرف کنندگان گوشت‌مرغ

اطلاعیه گروه تولیدی مرغ ایران ـ شرح درصفحه ۳

آگهی قبول داوطلب برای دوره‌عالی گمرك ایران

درصفحه ۳

شرکت ملی ذوب آهن ایران

آگهی استخدام

شرح درصفحه ۳

دنیای ورزش

شنبه‌ها منتشر میشود

زندگی بهتر افتخار بیشتر آینده‌ای مطمئن درانتظار جوانان ایرانی

هوانیروز

شرح درصفحه ۱۵

شرکت ملی صنایع پتروشیمی

آگهی استخدام لیسانسیه‌های علوم

متقاضیان تحصیل در رشته های اختصاصی مهندسی صنایع پتروشیمی

درصفحه ۱۳

کلاسهای تقویتی زبان انگلیسی برای پذیرفته شدگان دانشگاه تهران در مسابقات ورودی سرتاسری

صفحه۱۵

اولین رای کمیته دادگستری علیه نیکسون صادر شد

نیکسون رسماً به‌دروغگوئی متهم شد

واشنگتن ـ آسوشیتدپرس ـ طرفداران عزل نیکسون از مقام ریاست جمهوری آمریکا در ساعت ۳۰ر۲ بامداد امروز به وقت تهران اولین پیروزی بزرگ خود را بدست آوردند. دراین ساعت کمیته دادگستری مجلس نمایندگان آمریکا با اکثریت آراء رای داد که اتهام مربوطه به دروغ گفتن نیکسون به مراجع ومقاماتی که درباره ماجرای واترگیت تحقیق می کنند اتهامی بجابوده است و بنابراین نمی‌توان آن را از فهرست اتهاماتی که علیه رئیس جمهور آمریکا عنوان‌شده است حذف کرد .

این اتهام که مضمون یکی از مواد طرحی را تشکیل میدهد که برای توجیه تقاضای خلع نیکسون از مقام ریاست جمهوری تهیه شده است با اکثریت ۲۷ رای در برابر ۱۱ رای از تصویب اعضای کمیته دادگستری مجلس نمایندگان آمریکا گذشت‌ودرمودتایید آنان قرار گرفت .

کمیته مذکور پس از صدور این رای‌جلسه خود را تا ساعت ۳۰ر۱۹ امروزبوقت تهران تعطیل کرد . بارایی که بامداد امروز از طرف کمیته دادگستری مجلس نمایندگان آمریکا صادر گردید اولین‌گام‌درجهت مطرح کردن موضوع عزل نیکسون از مقام‌ریاست جمهوری در جلسه عمومی مجلس‌نمایندگان برداشته شده است . مجلس نمایندگان قرار است به این حکم واحکام‌دیگری‌که‌ازطرف کمیته دادگستری صادر شود بطور جداگانه بحث کند ورای بگیرد .

۲۱ نفر از اعضای دمکرات و شش عضو جمهوریخواه کمیته دادگستری مجلس نمایندگان که جمعا یک اکثریت ۲۷ نفری را به وجود آورده‌اند درجلسه امروز علیه نیکسون رای دادند .

با صدور این رای تلاشهای نومیدانه آن عده از اعضای کمیته که طرفدار نیکسون هستند برای حذف ۹ فقره از اتهاماتی که خلع‌اورا از مقام ریاست جمهوری توصیه می کند ودر طرح تهیه شده از طرف کمیته گنجانده شده است باشکست روبروشد .

طبق ترتیباتی که پیش‌بینی شده است‌هریک از مواد این طرح بطور جداگانه در کمیته دادگستری مجلس نمایندگان به رای‌گذاشته خواهد شد و پس از تصویب تایید نهایی درجلسه عمومی مجلس نمایندگان مطرح خواهد گردید . در صورتیکه حداقل دو سوم از اعضای مجلس نمایندگان آمریکا باعزل نیکسون از مقام ریاست جمهوری موافقت کنند ـ نوبت به سنای آمریکاخواهد رسید تا محاکمه نیکسون را آغازکند.حکمی که درپایان این محاکمه از طرف مجلس سنای آمریکا صادر شود جنبه قطعی‌خواهد داشت و بسته به نوع حکم موجب برکناری نیکسون و یا ابقای وی در مقام ریاست جمهوری خواهد گردید .

طبق گزارشهایی که مطبوعات‌آمریکامنتشر کرده‌اند در سنای آمریکا از مدتی قبل عملا مقدمات محاکمه نیکسون وحتی پخش تلویزیونی مستقیم این محاکمه فراهم شده است درصورتیکه کار به محاکمه نیکسون درسنای آمریکا کشیده شود در تاریخ ۱۹۸ ساله آمریکا دومین بار خواهد بود که‌یک رئیس جمهور این کشور در مجلس سنای کشورش مورد محاکمه قرار خواهد گرفت.

درمقدمه طرحی که برای عزل نیکسون از طرف اعضای کمیته دادگستری مجلس نمایندگان آمریکا تهیه گردیده گفته شده است‌که ریچاردنیکسون‌رئیس جمهور ایالات متحده بخاطر سوء استفاده از قدرتها و نفوذ مقام ریاست جمهوری درماجرای واترگیت و خلافکاریهای مربوط به این ماجرا مستحق برکنارشدن از مقام ریاست جمهوری شناخته شده است .

فقط یك معجزه‌میتواند نیکسون را نجات دهد

نیویورک ـ خبرگزاری‌فرانسه ـ بنگاه آمارگیری «نوئیس هاریس» نتیجه آخرین نظر خواهی خودرا در بارەسرنوشت پرزیدنت‌نیکسون امروز در نیویورک انتشار داد . از یکهزار و پانصد نفری که‌در این نظر خواهی‌شرکت کرده‌بودند ۵۳ درصدشان بابرکناری نیکسون از مقام ریاست جمهوری موافقت کرده‌اند . ضمنا «توماس اونیل» یکی از اعضاء دمکرات مجلس نمایندگان گفت‌فقط یک معجزه‌می‌تواند نیکسون را از برکناری نجات دهد . جرالدفورد معاون نیکسون نیز گفت او حتی اگرکه محاکمه هم بشود نباید استعفاء دهد زیرا اگر استعفاء کنداتهامات وارده را قبول کرده است .

کابینه جدید یونان سوگندیادکرد

یونان بهر قیمت استقلال قبرس را حفظ میکند

آتن ـ خبرگزاری فرانسه ـ هشت وزیر جدید کابینه یونان و یازده معاون وزارت خانه دیروز در برابر ژنرال «گی‌زی‌کیس» واسقف‌یونان مراسم‌سوگند بجای آوردند .

وزیران جدید ازبین شخصیت‌های میانه‌رو چپ‌و راست انتخاب شده‌اند .

کریستوفوروسی ستراتوس یکی از صاحبان صنایع دست راستی یونان که در توطئه نیروی دریائی آن کشور در ماه مه ۱۹۷۳ شرکت داشت یکی از وزیران جدید کابینه است .

متعاقب تشکیل کابینه جدید فرمان عفو زندانیان سیاسی بعداز ظهر دیروز در روزنامه رسمی یونان انتشار یافت .

کاراماتلیس در نخستین پیام‌رادیوئی که خطاب به ملت یونان ایراد کرد از برگزاری انتخابات آزاد در یونان‌سخنی بمیان نیاورد . درحالی که مردم یونان از هفت سال قبل درانتظار شنیدن این کلمه «جادوئی»،بسر می بردند .

کاراماتلیس گفت مسئله‌ای که در حال حاضر بیشتر مورد توجه میباشد مسئله قبرس است و دولت جدید تمام کوشش خود را برای حل این مسئله بکار خواهد برد . وی‌گفت یونان‌استقلال قبرس را بهر قیمت حفظ خواهد کرد.

کاراماتلیس امروز در یک جلسه فوق‌العاده از فرماندهان نظامی برای بررسی اوضاع قبرس شرکت کرده و نتیجه این مذاکرات در سرنوشت آینده قبرس تاثیر بسزائی خواهد داشت .

بدنبال اعلام عفو زندانیان سیاسی عده زیادی از یونانی ها که در زندان های آتن بسر می بردند آزاد شدند .

توتی آبانتیلوس عضو دفتر سیاسی حزب کمونیست یونان ازجمله زندانیانی بود که دیروز از زندان آزاد شد .

«اوانژلوس‌آورف» وزیر دفاع جدید و غیرنظامی یونان این شایعه را که گویا سرتیپ «دیمتریوس یونانیدس» رئیس پلیس نظامی یونان استعفا کرده است تکذیب کرد .

سرتیپ «یونانیدس» در محافل‌یونان درنظر اکثر کارشناسان سیاسی نیرومند ترین مرد درمیان ژنرال های یونانی بود که دومین کودتای نظامی این کشور را در ماه نوامبر گذشته‌برپا کردند وافسرانی را که بعدازکودتای نظامی ۱۹۴۷ برسر کار آمده بودند از کار برکنار کردند.

آورف به خبرنگاران گفت که‌هیچکس در ارتش یونان استعفا نکرده است . تمام افسران ارشد این کشور در پست های خود باقی هستند و نیرو های مسلح یونان به میل و ابتکار خود و داوطلبانه راه را برای اعاده دمکراسی در این کشور باز کرده است .

رئیس جمهوری‌قبرس اخطار کرد

جنگ‌تمام عیار آغازمیشود

۱۰ هزار قوای تازه‌نفس ترکیه‌در قبرس پیاده‌شدند

آتن ـ خبرگزاری فرانسه ـ رویتر ـ طی بیست وچهار اخیر نبرد بین واحد های اعزامی ترکیه و یونانیهای قبرس ادامه داشت و ترکها بعد از ظهر دیروز دو دهکده یونانی نشین را در دامنه کوه « پانداداکتیلوسی» را اشغال کردند . جنگ اکنون در حومه نیکوزیا و در « کرنیا» ادامه دارد .

رادیو آتن گزارش داد که نیرو های ترکیه بااستفاده‌از واحد های پیاده ، زره‌پوش و سلاحهای سنگین به پیشروی خود در مناطق یونانی نشین ادامه میدهند.

مقامات دولتی یونان اظهار داشتندکه‌چهار روز پس از اعلام آتش بس در قبرس بعلت پیشروی دائمی نیرو های ترکیه وورود واحد های جدید ترک‌خطر از سر گرفته شدن یک جنگ واقعی بیش از پیش افزایش یافته است.

رادیو اسرائیل به نقل از منابع یونانی قبرس گزارش داد که از ساعت دو ونیم بعد از ظهر دیروز نبرد درجزیره قبرس از سرگرفته شده است.

پیکار بین نیروهای دو طرف هنگامی آغاز شد که سربازان ترک مناطقی‌راکه ترکهای قبرسی در جریان نخستین نبردها تخلیه کرده بودند باردیگر اشغال نمودند.

خبرگزاری آناطولی ترکیه گزارش داد که نیرو های‌ترکیه دیروز یکصد نفر ازنظامیان یونانی راکه پس از اعلام‌آتش‌بس به دهکده های ترک نشین حمله میکردند دستگیر ساختند.

خبرگزاری نیمرسمی ترکیه اضافه کرد که این عده از سربازان سازمان «ائوکاب» وافسران یونانی تشکیل می شدند که لباس غیر نظامی بتن کرده بودند.

خبرگزاری آناطولی همچنین گزارش داد که یک واحد از نیروهای یونانی قبرس در منطقه کرنیا واحد های ارتش ترک را زیر آتش گرفتند. در جریان نبرد یازده نفر از یونانی ها کشته شدندو سرانجام یونانی هادر برابر کماندوهای ارتش ترکیه تاب مقاومت نیاورده و فرار کردند.

اخطار قبرس

«کلری دس» رئیس جمهوری قبرس بعد از ظهر دیروز نیروهای ترکیه را به نقض مقررات آتش‌بس متهم کرد وگفت ترکها باوجود قبول آتش‌بس به حملات خود ادامه دادەو مناطق جدیدی را اشغال می کنند.

«کلری‌دس» گفت دولت آنکارا مسئول حوادثی است‌که ممکن است در ساعات آینده در قبرس روی دهد . وی‌اخطار کرد که اگر تاچند ساعت دیگر حملات ترکیه قطع نشود وی دستور آغاز یک جنگ تمام عیار را صادر میکند .

رئیس‌جمهوری قبرس اضافه‌کردکه شهر«کرنیا» وحومه‌های شما نیکوزیا پس از برقراری آتش‌بس از طرف ترکها اشغال شده است.

«کلری‌دس» تاکید کرد که ترکیه رو پنجشنبه نیرو های جدیدی که تعداد آنها بالغ برده هزار نفر میشود در نزدیکی «کرنیا» پیاده کردند و مادیگر بیش‌از این حاضر نیستیم از مواضعی که قبل از آتش‌بس در اختیار داشتیم عقب نشینی کنیم.

«کلری‌دس» گفت ما امکانات و وسائل زیادی برای مقابله بااین حملات در اختیار داریمودرصورت ادامه عملیات نظامی ترکها ناچاریم از امکانات استفاده کنیم.

رئیس جمهوری قبرس اضافه کرد: «ما گزارشی درباره حملات ترکها به والدهایم دبیر کل سازمان ملل‌متحد دادیم و وزیران امور خارجه سه کشوررااکه‌در ژنو اجتماع‌کرده‌اند از جریان اوضاع آگاه ساخته‌ایم. مادرخواست می کنیم‌که پیشروی ترکها هر چه زودتر متوقف شود ووزیران خارجه سه کشور خطوط آتش‌بس را دقیقا تعیین کنند.

«کلری‌دس» در پایان اضافه کرد که دولت یونان وعده داده است که در صورت ادامه حملات ترکیا بما کمک خواهد کرد.

از سوی دیگر یک ژنرال وابسته به سپاه اعزامی ترکیه درقبرس گفت سربلی که نیروهای ترکیه در ساحل شمالی نیکوزیا بوجود آورده‌اند در حدود پنجاه کیلو متر است.

ژنرال ترک که فرماندهی‌دوهزار کماندو را که از شنبه گذشته در مغرب کرنیا پیاده شدند بعهده دارد افزود عملیات نظامی اکنون پایان یافته است.

اما ناظران اظهار میدارند که بدنبال پیاده شدن نیرو های تازه نفس جدید ترک در سواحل قبرس هر لحظه ممکن است نبرد باشدت بیشتری از سرگرفته شود.

در تمام مدت دیروز نیروهای ترکیه از مغرب کرنیا در جهت منطقه «مورفو» پیشروی می کردند ولی دامنه نبرد ها بین طرفین محدود بود. بااینحال بگفته قبرسی ها پس از برقراری آتش‌بس نیروهای ترکیه دامنه مناطق اشغالی خود را پیوسته گسترش داده‌اند.

نیروهای تازه وارد ترکیه دیروز باکامیون و تانک بسوی خط آتش‌بس درحرکت‌بودند و کشتی های مخصوص پیاده کردن نیرودرتمام روز تانک ومهمات نظامی درسواحل قبرس پیاده می کردند.

دنکتاش رهبر ترکهای قبرس در یک مصاحبه مطبوعاتی اعتراف کرد که ارتش ترکیه به پیشروی خود ادامه میدهد وی گفت تنها وسیله جلوگیری از پیشروی ارتش ترک این است که یونانیها به حملات خود علیه مناطق ترک‌نشین‌پایان دهند.

هنگام بازگشت به‌یونان :

ملینامرکوری گفت : این بزرگترین روز زندگی منست

آتن ـ خبرگزاری آلمان ـ ملینامرکوری ستاره یونانی سینما ویکی از سرسخت‌ترین مخالفان رژیم سرنگون شده نظامی یونان دیروز درحالیکه بیش از سه روزازروی‌کار آمدن دولت‌غیرنظامی‌کارامانلیس نخست‌وزیر جدید این کشور نمی گذشت همراه‌شوهر آمریکایی‌اش ژول‌داسن که یکی از کار ـ گردانهای سینماست به آتن بازگشت .

ملینامرکوری که‌غالبا اورا ستاره فیلم معروف « یکشنبه‌ها هرگز » مینامند در فرودگاه آتن گفت : امروز زیباترین روز زندگی من است واز اینکه یک یونانی هستم از صمیم قلب خود را خوشبخت میدانم .

ملینامرکوری بخاطر فعالیتهایی که در خارج از کشورش برضد رژیم نظامیان یونان انجام میداد در سال ۱۹۷۰ طبق تصمیم رهبران این رژیم از ملیت‌یونانی‌خود محروم شد اما دولت جدید غیرنظامی‌یونان بلافاصله پس از روی‌کارآمدن اعلام کرد که تصمیم گرفته است تمام زندانیان سیاسی را آزاد کند و یونانیانی راکه‌بخاطرمخالفت ورزیدن بارژیم نظامی آتن از ملیت یونانی خود محروم شده‌اند باردیگر از حقوق‌ملیت وتابعیت یونانی برخوردارسازد .

ملینا مرکوری درحالیکه معلوم بود شدیدا به هیجان آمده است درفرودگاه آتن اعلام کرد که اکنون میل‌داردرکشور خودش کار وفعالیت کند .

وی اظهار نظر کرد که یونان آزادی تازه باز یافته خود را مرهون مبارزات مردم این کشور مخصوصا روشنفکران است .

مرکوری گفت که ما باید واقع‌بین باشیم و انتظار نداشته‌باشیم که یک روزه‌درکشورمان معجزه شود ما باید به دولت کارامانلیس فرصت دهیم تا درانجام رسالتی که برای اعاده آزادیهای‌دمکراتیک‌درکشورش برعهده گرفته است پیروز شود. درفرودگاه آتن عده‌زیادی از هنرمندان و صدهانفر دیگر از دوستداران ملینا مرکوری‌گرد آمده‌بودند تابه‌وی خوشامد بگویند .

کفیل ریاست جمهوری قبرس به‌ماکاریوس توصیه کرد فعلا برنگردد

نیویورک ـ خبرگزاری‌فرانسه ـ یک مقام یونانی در نیویورک اظهار داشت که «کلری‌دس» کفیل ریاست جمهوری قبرس ضمن یک‌مکالمه تلفنی‌ازاسقف ماکاریوس‌خواسته است که عجالتا از بازگشت به قبرس خودداری کند .

اسقف ماکاریوس‌که اکنون درنیویورک اقامت‌داردروز بوسیله تلفن باکفیل ریاست جمهوری قبرس تماس گرفت.

«کلری‌دس» در حال حاضر برای تعیین جانشین‌وزیری که‌ازطرف«نیکولاس‌سامسون» عامل‌کودتای قبرس‌واردکابینه شده بودند با اشکالات‌زیادی روبرو شده است .

«کلری‌دس» ظاهرا در باره تعیین وزیران جدید با اسقف ماکاریوس مشورت کرده و گفته است‌که‌بعقیده وی رئیس جمهوری‌منتخب‌قبرس تاوقتی که اوضاع این جزیره کاملا روشن نشده است ازبازگشت به نیکوزیا خودداری کند.

سادات به تلفن های قذافی جواب نداد

قاهره ـ رویتر ـ مجله اخبارالیوم چاپ قاهره امروز گزارش داد که سرهنگ قذافی رئیس شورای‌انقلاب‌لیبی‌اخیرا بارها کوشش کرده‌است‌بوسیله تلفن با انورسادات‌رئیس‌جمهور مصر تماس بگیرد ولی سادات حاضر نشده است با قذافی صحبت کند .

علی‌امین سردبیر اخبارالیوم که این گزارش به امضای وی چاپ شده نوشته است که به‌عقیده انورسادات‌توهین‌هایی که سرهنگ‌قذافی به مصرکرده بزرگتر از آن است که تاثیر ناگوار آنها را بتوان‌بامذاکرات تلفنی از بین برد .

شوروی به مصر اخطار کرد

مسکو ـ آسوشیتدپرس ـ شوروی امروزضمن مقاله‌مفصلی که در روزنامه ایزوستیا منتشر شد به‌مصر اخطارکردکه هرگاه به آمریکا وسایر کشورهای‌غربی برای تقویت اقتصاد خود وبالا بردن سطح زندگی در مصراتکا کند، مرتکب اشتباه بزرگی‌شده است. ایزوستیا ضمن مقاله‌خود همچنین به‌عناصر ارتجاعی‌در جهان عرب حمله کرده ونوشته است که این عناصر با تبلیغات خصمانه تردیدهایی برای اعراب درمورد رو ابط‌مصر و شوروی ایجاد کرده‌اند . ارگان دولت شوروی به مصر هشدار داده است که از شوروی روی برنگرداند و نوشته‌است‌شواهد تاریخی نشان میدهدکه اتکاء به کمکهای آمریکا وبطور کلی‌غرب برای مصر موجب پشیمانی خواهد بود و اتکای به‌امریکا درسهای فلج‌کننده‌ای به مصر خواهد داد .

تولکونف مفسر ایزوستیانوشته است ضمن ابراز نگرانی‌ازاینکه مصر میکوشد روابط اقتصادی خود را با شوروی قطع کند پرسیده است غرب برای‌صنعتی کردن مصر چه میتواند بکند؟

کاسیگین و پادگورنی در پستهای خود ابقا شدند

مسکو ـ خبرگزاری فرانسه ـ شورای عالی اتحاد جماهیر شوروی که از دو روز قبل در مسکو تشکیل‌جلسه داده بود بکار خود پایان داد.

در جریان این دوره اجلاسیه پرزیدیوم جدید شورای عالی شوروی ودولت شوروی تشکیل گردید. پادگورنی ، کاسیگین واندره‌گرومیکو مقامات سابق‌خودرا حفظ کردند.

خبرگزاری تاس گزارش داد که کلیه اعضای دولت‌قبلی در دولت جدید که دیروز از طرف کاسیگین معرفی شدمقامات قبلی خودرا حفظ کرده‌اند . دولت جدید از ۴۷ وزیر و پنج رئیس کمیته دولتی تشکیل میشود . مارشال اندره‌گرچکو در مقام وزارت دفاع باقی مانده است و خانم «فورتسوا» نیز پست وزارت فرهنگ را حفظ کرده است.

کاسیگین پس از معرفی دولت جدید ضمن سخنان کوتاهی اظهار داشت‌که‌دولت برنامه جدید توسعه اقتصادی واداری را بمرحله اجرا خواهد گذاشت.

شورای عالی اتحاد جماهیر شوروی که از ۱۰۱۷نفر تشکیل میشود در ماه دسامبر آینده تشکیل جلسه خواهد داد.

اخبار کوتاه جهان

حمایت چین ازاسرائیل

● واشنگتن ـ یونایتدپرس ـ سناتور دمکرات آمریکایی هنری‌جکسون دیروزگزارش یکی از رادیوهای اسرائیل را دایر براینکه رهبران‌پکن به وی گفته‌اند که‌دولت‌چین از اسرائیل بعنوان یکی‌از وسایل جلوگیری ازگسترش نفوذ شوروی در خاورمیانه حمایت میکند تکذیب کرد. سناتورجکسون اخیرا از چین دیدن کرده است . رادیو اسرائیلی مدعی است که این . مطلب بوسیله چوئن‌لای نخست‌وزیر چین به سناتور جکسون‌گفته‌شده است .

تکذیب سفر محرمانه حافظ‌اسد به یوگسلاوی

● بلگراد ـ رویتر ـ سفارت سوریه در بلگراد گزارش یکی از روزنامه های‌بیروت را دایر براینکه حافظ اسد رئیس جمهور سوریه هفته گذشته بطور پنهانی از یوگسلاوی دیدن کرده است تکذیب کرد .

روزنامه الانوار نوشته بعلت جنگ قبرس ، اسدمسافرت رسمی خود را به‌یوگسلاوی بطور محرمانه انجام داد .

شکست مذاکرات چین وشوروی

● مسکو ـ رویتر ـ لئونید ایلی چف رئیس هیئت نمایندگی شوروی در مذاکرات مرزی این کشور باچین دیروز از پکن به مسکو بازگشت و منابع‌چین گزارش دادندکه‌در مذاکرات مربوط به‌اختلافات مرزی دو کشور پیشرفتی حاصل‌نشده است . ایلی‌چف تنها یکماه قبل به پکن رفته بود تا مذاکرات مرزی دوکشور را که‌از یکسال قبل معوق‌مانده بود از سر بگیرد .

عملیات کماندوها در اسرائیل

● بیروت ـ خبرگزاری وفا گزارش داد که دیشب گروهی از کماندو های فلسطین تاسیسات تلمبه‌خانه آب شهر « صفه » را در جلیله علیا باکارگذاردن‌بمب های ساعت‌شمار منفجر ساختند .

خبرگزاری وفا اضافه کرد کلیه کماندو هائی که دراین عملیات شرکت کرده بودند سالم به پایگاههای خود بازگشتند .

سفرصلح به لیبی

● بیروت ـ رویتر ـ منابع رسمی بیروت گزارش‌دادند که تقی‌الدین‌صلح‌نخست‌وزیر لبنان روز سه شنبه برای انجام یک دیدار رسمی از لیبی به این کشور خواهد رفت . نخست‌وزیر لبنان چند روز درلیبی‌بسرخواهد برد و سپس برای انجام‌یک دیدار مشابه رهسپارالجزایر خواهد شد .

۲ هزار وچهار صد میلیون‌موش غذای هندیها را می‌خورند !

دهلی‌نو ـ یونایتدپرس ـ هند از نظر تعداد جمعیت دومین کشور بزرگ دنیا است ولی تعداد موشهای این کشور ۵ برابر تعداد آدمهای آن است. طبق آخرین برآوردها که از طرف وزارت کشاورزی هند بعمل آمده است در این کشور ۲ میلیارد و چهارصد میلیون موش وجود دارد .

طبق مطالعاتی که انجام گرفته است موشهای کثیرالعده هند درهرسال بیش از۸میلیون تن غله و سایر دانه های غذایی را که حق آدمها است می خورند و یا آنرا بصورت غیرقابل استفاده برای تغذیه هندیان درمی‌آورند . هند۵۸۰ میلیون نفر جمعیت دارد واز مدتها قبل دچار کمبود مواد غذایی است و هرساله مقادیر زیادی گندم و برنج از کشور های دیگر خریداری میکند .

انفجار بمب در انگلستان وحشت آفرید

لندن ـ یونایتدپرس ـ درپارکینگ بزرگ فرودگاه بین‌المللی «هیثرو» در لندن دیروز بمبی منفجر شد که تلفات جانی ببار نیاورد . ولی وحشت‌زیادی آفریدوزارت دفاع انگلستان اعلام کرد که پیام های اخطار آمیزی دریافت‌کرده که در آن ها تهدید شده است که تاسیسات نظامی و نفتی از این پس در سراسر کشور هدف حملات‌مشابه قرار خواهد گرفت .

یک سخنگوی‌نیروی هوایی‌امریکا در بریتانیا اعلام کرد که بدلایل امنیتی برنامه مراسمی که قرار بود روز شنبه (امروز) در یکی از پایگاه های نیروی هوایی آمریکا در شمال لندن برپا شود لغو شده است .

طبق اعلامیه وزارت دفاع بریتانیا پیش از انفجار بمب درپارکینگ‌فرودگاه لندن در روزجمعه اخطاری دریافت‌شده بود که ظاهرا آن را افراد ارتش سری جمهوری خواهان‌ایرلند فرستاده بودند. پس از دریافت این اخطار ظرف سه دقیقه مردم را از محوطه خطر خارج کردند بطوریکه براثر انفجار بمب هیچ کس آسیب جانی‌ندید و تنهایک‌اتومبیل منهدم شد .

بدنبال این حادثه اقدامات امنیتی که در فرودگاه‌لندن‌بکار بسته شدموجب گردید که عده‌زیادی از مسافران‌هواپیما های خود را از دست بدهند و برنامه بسیاری از پروازهای بین‌المللی دچار هرج‌و مرج و اختلال شود. در برنامه بسیاری از پروازها نیز در حدودیک ساعت تاخیر پدید آمد . ماموران اسکاتلندیارد در این مدت سعی‌داشتند مطمئن شوند که بمب های دیگری‌بوسیله تروریست هادر پارکینگ فرودگاه‌هیثرو پنهان نشده است .

بمبی که دیروز در این پارکینگ بزرگ منفجرگردیدظاهرا بوسیله‌تروریست های ارتش‌سری‌جمهوریخواهان ایرلند در یک اتومبیل کار گذاشته شده بود.

اعراب تایکسال دیگرجنك با اسرائیل راآغاز میکنند

تل‌آویو ـ یونایتدپرس ـ شمعون‌پرز وزیر دفاع اسرائیل اعلام کرد که طبق اطلاعاتی که به کشور وی رسیده است اعراب خودرا آماده می کنند تاظرف یکسال آینده جنگ جدیدی را در خاورمیانه آغاز کنند .

شمعون‌پرز در یک مصاحبه تلویزیونی گفت که اسرائیل ممکن است‌ظرف ششماه یا ۹ماه ویاحداکثر یکسال دیگر مجددا مورد حمله ارتشهای عرب قرار گیرد . وزیر دفاع اسرائیل وارد جزئیات نشد اما اضافه‌کرد که اطلاعات مربوط به آماده شدن اعراب برای برپاکردن جنگ تازه‌ای علیه اسرائیل در هفته گذشته به کشور وی رسیده است شمعون‌پرز خاطرنشان کرد که سوریه مخصوصا نیروی هوایی خودرادرچارچوب همین تدارکات به میزان قابل توجهی تقویت کرده است واکنون نیروی هوایی سوریه از نظر قدرت رزمی از نیروی هوایی مصر نیرومندتر است .

وزیر دفاع اسرائیل اضافه کرد که در این شرایط ارتش کشور وی نبایدوقت‌خود را با پرداختن به اموروددسرهای کوچکی از قبیل مخالفت با استقرار غیر قانونی یک کوچ‌نشین یهودی در سامریه واقع درساحل اشغال شده غرب رودردن تلف کند .

کنفرانس صلح قبرس بابن‌بست مواجه شد

ژنو ـ آسوشیتدپرس ـ خبرگزاری فرانسه ـ کنفرانس سه‌جانبه ژنو که با شرکت وزیران خارجه ترکیه ویونان و انگلستان تشکیل شد در دومین روز آغاز خود با بن‌بست روبرو شد و امروز معلوم خواهد شد که‌مذاکرات شکست خورده و یابراساس جدیدی کار خود را از سر خواهد گرفت .

محیط جلسه دیروزکنفرانس ژنوچند باربشدت متشنج‌شدو یونان و ترکیه‌متقابلا پیشنهاد های یکدیگررا دربارەچگونگی حل مسئله قبرس رد کردند .

در آغاز جلسه بامداد دیروز «ماورس» وزیر امور خارجه یونان ترکیه را به نقض آتش‌بس ۲۲ ژوئیه شورای امنیت متهم کرد .

وزیر امور خارجه ترکیه در پاسخ گفت ترکیه برای مذاکره‌درباره آتش‌بس آماده است ولی درجریان مذاکرات نباید حوادثی روی دهد که منجر به شکست کنفرانس بشود از این گذشته با برقراری یک نظم جدید قانونی بایدصلح و آرامش در جزیره برقرار شود . ترکها معتقدند که آتش‌بس‌یک مسئله‌سیاسی است درحالی‌که یونانیهاعقیده دارند که آتش‌بس باید در محل برقرار شود واحتیاجی به مذاکره در اطراف آن نیست .

مذاکرات قبل از ظهریدنبال اختلاف نظر شدید طرفین متوقف شد و جیمزکالاهان وزیر خارجه انگلیس تمام کوشش خود را بکار برد تا توانست طرفین‌رابه شرکت در جلسه بعدازظهر راضی کند .

درجلسه عصر دیروز وزیر امور خارجه ترکیه پیشنهادی دربارەحل وفصل کلی مسئله قبرس‌عنوان کرد .

این پیشنهاد در درجه‌اول شامل اقداماتی است که باید برای برقراری یک آتش‌بس قطعی و حفظ امنیت ترکهای قبرس بعمل آید .

ترکیه پیشنهاد کرده است اختیارات و تعهدات قانونی معاون ترک رئیس جمهوری قبرس به قوه خود باقی بماند واساسنامه قبلی قبرس که به دو قسمت ترک‌نشین و یونانی نشین تقسیم شده حفظ شود . ضمنا دو دولت خود مختار برای دو جامعه ترک و یونانی قبرس تشکیل شود .

درآنکارا کمیته رهبری‌حزب عدالت با حل مسئله قبرس‌از راه تشکیل یک دولت فدرال مخالفت‌کرد معاون رهبر حزب عدالت در پایان یک جلسه حزبی که برای رسیدگی به مسئله قبرس تشکیل شده بود به خبرنگاران گفت که بعقیده حزب عدالت بازگشت به قرار داد های ۱۹۶۰ و یا ایجاد یک‌سیستم فدرال راه حل‌قابل اعتمادی نیست .

بازنشستگی ۷ سپهبد و ۷۶ سرتیپ یونانی

آتن ـ رویتر ـ در آتن اعلام شد که ۷ سپهبد و ۷۶سرتیپ ارتش یونان‌بازنشسته شده‌اند. احکام بازنشستگی این‌افسران چهار روز قبل از سقوط و استعفای رژیم نظامی یونان و واگذار کردن دولت به غیر نظامیان این کشور بصورت یک‌فرمان‌ازطرف‌رئیس‌جمهوری یونان صادر شده است.

ترکیه خواستار تشکیل دودولت‌خودمختار در قبرس‌شد

خروج کسانیکه در روزهای جنگ قبرس در این کشوربدام افتاده بودند ادامه دارد .

شیخ عبدالله جابرالصباح مشاور امیر کویت وهمسرش ازجمله این افراد بودند که دیروز وارد بیروت شدند. در عکس شیخ عبدالله جابرالصباح و همسرش هنگام پیاده‌شدن‌از هواپیما دربیروت‌دیده میشوند. عکس رادیوئی اطلاعات

گرومیکو بازگشت‌خواستار ماکاریوس شد

مسکو ـ رویتر ـ اندره گرومیکووزیر خارجه شوروی دیشب تمام دولت‌های جهان را که برای آزادی واستقلال ملت ها ارزش قائلند دعوت کرد تا از دولت قانونی قبرس برریاست اسقف ماکاریوس پشتیبانی کنندوبه بازگرداندن وضعی که تا قبل از کودتای نظامی اخیر قبرس در این جزیره وجود داشته است کمک نمایند .

گرومیکو در ضیافت شامی که به‌افتخار «الدوموروو»وزیر خارجه ایتالیا در مسکو برپا شده بود تقاضا کرد که‌ایتالیا به عنوان یکی از کشور های نیرومند منطقه مدیترانه تواما با حرف و عمل از حقوق‌حقه ملت قبرس دفاع کند .

موزائیک ماشینی ناهید
تلفن ۶۲۱۰۵۲ - ۶۲۱۰۵۳

علاقمندان تحصیل در خارج
ترجمه رسمی مدارک تحصیلی و انجام کلیه تشریفات رسمی دادگستری ووزارت خارجه (تمبر ، لاک و مهر) برای ارسال به دانشگاه های خارج راهنمائی و اقدام در مورد اخذ پذیرش معتبر تحصیلی ـ دارالترجمه رسمی نصرت (دارای پروانه مجاز از وزارت دادگستری) روبروی درب بزرگ دانشگاه تهران ساختمان کفش بلا

BAYER
BAYER IRANCHEMIE AG
sucht gut deutschsprechenden
INDUSTRIEVERKÄUFER
mit kaufmännischen Erfahrungen und englischen Sprachkenntnissen.
Bewerbungsunterlagen sind bei Ihrer persönlichen Vorstellung mitzubringen.
Wir erwarten Ihren Anruf:
Tel. 78 32 61 / 205

سقوط رکوردها

دیداردوستانه شناگران ایران‌وآلمانغربی

★«تونیا ولی اوغلی» در شنای ۱۰۰ متر قورباغه دختران یک رکورد جدید برای ایران بوجود آورد.

دیداردوستانه شناگران‌ایران و ایالت «باواریا»ی آلمان غربی که از بعد از ظهر ۵شنبه‌گذشته دراستخر شنای مجموعه ورزشی‌آریامهر آغازگردیده است بعد از ظهر امروز خاتمه می پذیرد.

طول۲ روز برگزاری‌مسابقات اگرچه شناگران دختر و پسر ایران(گذشته‌از «شهرام اذرفر») موفقیتی در مقابله با حریفان آلمانی نداشته‌اند، معهذاموفق شده‌اند رکورد هائی تازه در سطح ملی بجای گذارند که در این‌میان‌دختران‌درخششی چشم گیر ارائه داده‌اند.

در اولین روز دیدار ها(۵شنبه) جمعا ٤ رکورد جدید بدست آمد.

نخستین رکوردشکن «نسرتن حسنی‌زاده» بود که در شنای ۴۰۰متر آزادرکورد گذشته‌ایران (متعلق به خودش) را به مقدار ۹ر۵ ثانیه شکست و حدنصاب تازه ۵ دقیقه و ۵۲ر۴۷ ثانیه را به جای گذارد.

تونیا ولی‌اوغلی در ۱۰۰ متر قورباغه دختران‌زمان‌یک دقیقه‌و ۹۵ر۲۹ ثانیه را بدست آورد. این حد نصاب ۱ر۱ ثانیه از رکوردقبلی ایران (متعلق به خود- ولی اوغلی) بهتر است.

«نسترن حسنی‌زاده» بعد از ۴۰۰ متر ازاد، در شنای ۱۰۰ متر کرال‌پشت‌نیز یک حدنصاب تازه بوجوداورد. او این‌مسافت را در مدت یک دقیقه و۳۳ر۲۴ ثانیه طی کرد که از حد نصاب پیشین ۵ر۰ثانیه سریعتراست.

دیگر رکورد شکن روز اول فریدون جلیلی بود. او درشنای ۴۰۰ متر ازاد به زمان٤ دقیقه و ٥٤ر٤٦ ثانیه دست یافت.رکورد مزبور۷ر۰ ثانیه از حدنصاب قبلی ایران کوتاهتر میباشد.

روزدوم

در روز دوم (جمعه) تنها پیروزی‌ایران‌در مقابله‌باشناگران آلمانی را«شهرام آذرفر» کسب کرد که‌درشنای ۱۰۰ مترپروانه اول شد.

زینت معتمد و فریدون‌جلیلی در مسابقات‌انفرادی۲ حدنصاب تازه برای ایران خلق کردند، معتمد ۱۰۰ متر آزاد را دریک دقیقه و ۸ر۱۰ ثانیه طی کرد (۱ر٤ثانیه رکورد شکست) و جلیلی نیز رکورد گذشته‌ایران (۵ر۳٦- ۱۹ دقیقه) را ۳ر۱۴ ثانیه‌ترقی داد.

در قسمت‌شنای ۱۰۰×٤متر تیمی دختران، ایران باجای گذاردن زمان ۱ر۴۳-۵ دقیقه ضمن کسب مقام دوم ۷ر۲۵ثانیه رکورد ملی را بهتر کرد و در گروه پسران که تیم پسران به علت خطای تیم آلمان اول شد. حسین نسیم در همین مسابقه ۱۰۰×٤ متر، ۱۰۰ متر کرال پشت را درمدت‌یک دقیقه‌و۸ر۸ ثانیه پیمود و رکورد ایران را یک ثانیه ترقی داد.

★ در واترپلودیداری بین‌تیم های ایران و«باواریا» انجام‌شد که بامساوی ۳-۳ خاتمه‌پذیرفت سه گل ایران را حسین توکلی (پنالتی)، رضا کامرانی‌و بهرام توکلی به ثمر رساندند.

مسابقه ایران و آلمان‌غربی امشب پایان میگیرد.

رکورد تازه‌برای دو ۱۵۰۰ متر دختران

مسابقات انتخابی تیم های ملی دوومیدانی دختران و پسران ایران که قرار بود از بعداز ظهردیروز ضمن‌حضور تیم هائی از رومانی، هند، آذربایجان شوروی، فرانسه و جمهوری متحده عرب در پیست استادیوم آریامهر آغاز گردد، بعلت غیبت تیم های خارجی بتعویق افتاد و تنها یک مسابقه در قسمت دو ۱۵۰۰ متر دختران انجام شد.

در این مسابقه «شهین رضائی» دونده شمالی با طی مسافت مزبوردرمدت ۵دقیقه‌و ٤ر۲ ثانیه موفق به خلق یک رکورد جدید ملی شد ورکورد گذشته ایران را که متعلق به پروانه جوانبخت دونده اصفهانی بود، ٤ر۲٤ ثانیه ترقی داد.

بدنبال رضائی به ترتیب هوری عیوزیان با حدنصاب۵ دقیقه‌و ۳٦ر٥ ثانیه و پروانه جوانبخت با زمان ٦ دقیقه‌و۹ ثانیه دوم و سوم شدند.

شهین رضائی در حال حاضر گذشته از دو ۱۵۰۰ متر در ۸۰۰ متر نیز رکورددار ایران است.

امشب تیم‌ملی کشتی فرنگی انتخاب‌میگردد

مسابقات انتخابی تیم ملی کشتی فرنگی ایران پس‌ازچهار روز که از آغاز آن میگذرد، بعداز ظهر امروز با برگزاری آخرین دیدار ها در استادیوم فرح خاتمه می پذیرد.

دیدار های انتخابی را ۸۰ کشتی‌گیر آغاز کردند که بزرگ ترین شگفتی تا حال حاضر را بایستی حذف «فیروز علیزاده» چهره سرشناس وزن ۵۷ کیلو دانست.

تا شرایط کنونی سرنوشت وزن های ٤٨، ٥٢، ٦٨ و۱۰۰ کیلو تعیین گردیده است و با انجام مبارزات امشب قهرمانان دیگر وزن‌هانیز شناخته‌خواهند شد. نتایج آخرین دیدار های انجام شده باین شرح میباشد:

٤٨ کیلو (دور چهارم) :شیرانی با محمدزاده برنده شیرانی با امتیاز.

٥٢ کیلو (دورچهارم) :زرنگ با نقیب‌زاده برنده نقیب‌زاده با امتیاز، جعفری با دودانگه برنده جعفری با ضربه فنی.

٦٢ کیلو (دور چهارم) :کوهکن با جعفرزاده برنده کوهکن با امتیاز، قصاب با یداللهی‌برنده یداللهی با امتیاز.

۸۲ کیلو (دور چهارم): نظافت‌دوست با خلیقی مساوی، علی نقیان با کلبه‌خانی (هردو سه اخطاره شدند).

۹۰ کیلو (دور چهارم): دلپسند با رمضان‌زاده برنده رمضان‌زاده با امتیاز.

۱۰۰ کیلو (دور چهارم): مشتاقی با عین‌اللهپور برنده مشتاقی با ضربه فنی.

فوق سنگین (دور چهارم): اسماعیلی با ضرغام (هردو سه اخطاره شدند).

۵۷ کیلو (دور پنجم): محمدی با شاهپوری برنده محمدی با ضربه فنی - تورانیان با قصاب برنده تورانیان باضربه فنی.

با پایان دیدار های دیشب عنوان های قهرمانی وزن های ٤٨، ٥٢. ٦٨ و ۱۰۰ کیلو برای شیرانی،نقیب‌زاده، دلیریان و مشتاقی بدون تردید است.

سپاهان ۱-جم ۱

تیمهای فوتبال جم آبادان و سپاهان اصفهان بعدازظهر دیروز در دیداری دوستانه در استادیوم باغ‌همایون اصفهان به نتیجه مساوی ۱-۱ دست یافتند.

وقت اول این مسابقه که ۵۰۰۰ تماشاگر شاهد برگزاری آن بودند باتنها گل دقیقه ۳۰ علیرضا عزیزی ۰-۱ بسود هما پایان گرفت. ودر وقت دوم سپاهان گل مساوی را با شلیک اصغر حجازی در دقیقه ۷۵ بدست آورد. بازیکنان ۲ تیم:

جم: احمدی (دروازه‌بان)- نورآباد، محققزاده، صدیقی، کوه‌انداز، خواجه‌مبارک، عزیزی، مفید، آقائی، ملکزاده، گلناریان. مربی: سالیا. سپاهان: برزمهری (دروازه‌بان) - تابش،کبیری، مردانی، اخوان، دهقان، یزدخواستی، خوروش، حجازی، حفاری، ندیمیان. مربی: یاوری.

تلویزیون بلر جام‌جهان‌نما

گروه‌شرکتهای تولیدی ووارداتی ماشین آلات راه‌سازی وساختمانی
ارکان ماشین. ونه
ماشین رول. رولر
خیابان آیزنهاور - مقابل دانشگاه آریامهر شماره ٦٢٨ و ٦٤٦
تلفن: ۸ الی ۹۵۰۰۸۱ - ۹۵۸۵۵۵
جوزمولرز

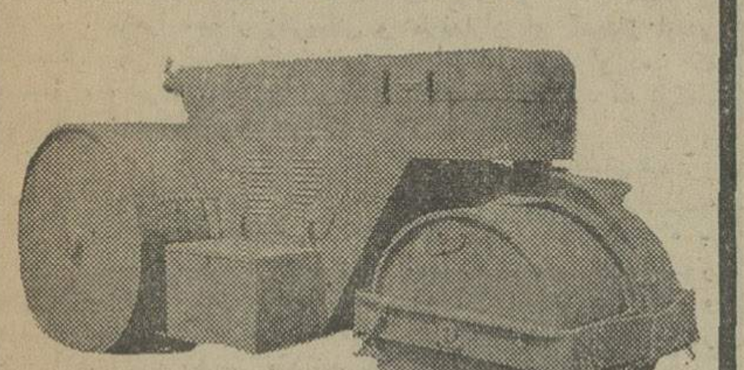

غلطک سه چرخ ۱۲تا۱٦ تن ودوچرخ ۸تا۱۲تن

استخدام در نیروی دریائی شاهنشاهی

نیروی دریائی شاهنشاهی تعدادی دانشجو برای اعزام به کشور فرانسه‌از طریق‌مصاحبه باشرایط زیراستخدام‌می نماید:

۱-دارابودن مدرك لیسانس اقتصاد یاحقوق
۲-دیپلمه ریاضی یاطبیعی
۳-آشنائی بزبان فرانسه
٤-تابعیت دولت شاهنشاهی ایران
۵-متدین به یکی از ادیان رسمی‌کشور (اسلام - مسیحی - کلیمی -زرتشتی)
٦-سن‌داوطلبان نبایستی‌برای‌لیسانسیه ها۲٦ سال‌تمام‌وبرای دیپلمه ها از ۲۱ سال و ٦ ماه تجاوز نماید.

داوطلبین واجد شرایط میتوانندبادر دست داشتن مدارك مربوطه برای ثبت نام‌وکسب‌اطلاعات بیشتر تا تاریخ ۷ر۵ر۵۳ به معاونت پرسنلی نیروی دریائی شاهنشاهی (آموزش خارج از کشور) واقع درخیابان سپهبد زاهدی جنب بیمارستان آپادانا مراجعه نمایند

سخنرانی درمدرسه عالی برنامه ریزی وکاربرد کامپیوتر

در ساعت ۱۸ روز دوشنبه ۷ مرداد ماه جاری آقای منیب خادمی در بارهٔ تصمیم گیری علمی (Decision Analysis)" بزبان انگلیسی سخنرانی خواهندنمود ورود برای علاقمندان آزاد است.
آدرس: خیابان ظفر (داودیه) روبروی بانك ملی ایران. تلفن ۷۷۸٤۷٤

فریزرهای خانگی زاگرس

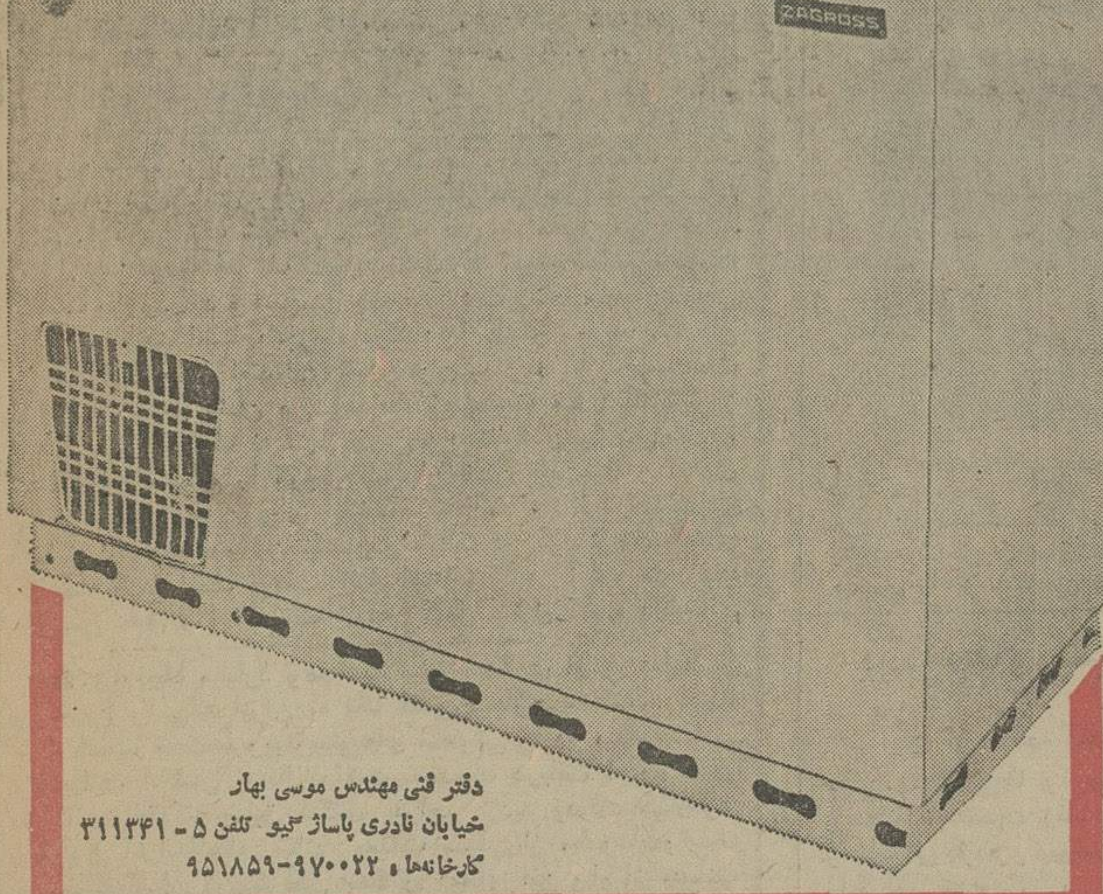

دفتر فنی مهندس موسی بهار
خیابان نادری پاساژ گیو تلفن ۵ - ۳۱۱۳٤۱
کارخانه‌ها ۹۷۰۰۲۲-۹۵۱۸۵۹

لطیف - گستاخ - مردمی
زیر پوست شب
باصدای استریوفونیک
هفته هشتم نمایش فقط در سینما کاپری

تبلیغ نیست فقط اطلاع است
فروشگاه ناتالی با بهترین کلکسیون
پارچه افتتاح شد ناتالی خیابان زرتشت جنب کاخ

تبریکات

جناب آقای جواد شهرستانی وزیر معظم راه و ترابری
انتصاب شایسته آقای محمود روح‌الامینی راکه‌از صاحب‌نصبان بصیر و باتجربه و شاهدوست میباشد بسمت معاونت امور اداری ومالی آن وزارت بحضور جنابعالی صمیمانه تبریک عرض مینمائیم.
دکتر لشکری، خسرو لشکری، محمدعلی لشکری

جناب آقای مهندس علی موسوی نسل
انتصاب آن جناب را به مقام معاونت طرح و برنامه وزارت راه و ترابری را تبریک میگوید.
مهندس هوشنگ شاهقای

جناب آقای مهندس شهرستانی
انتصاب شایسته جناب‌آقای سید محمود روح‌الامین را بمعاونت اداری و مالی وزارت راه به آن جناب تبریک عرض مینماید.
آ-٦٣٤٣ **جواد ارشادی**

شرکت ملی ذوب آهن ایران

آگهی استخدام

شرکت ملی ذوب‌آهن ایران کادر مندرج در ذیل را جهت خدمت در واحد ساختمانی ذوب‌آهن آریامهر وواحد طراحی شهرسازی شرکت وواحد ساختمانی اریاشهر استخدام مینماید:

۱- مهندس راه و ساختمان با سابقه کار در نظارت‌و اجراء محاسبات ساختمانی
۲- مهندس مکانیک‌باسابقه‌کاردرتاسیسات تکنولوژی
۳-مهندس تاسیسات باسابقه کاردر لوله‌کشی گاز و آب و فاضلاب حرارت رسانی.
٤- مهندس الکترونیک
۵- مهندس برق با سابقه کار درشبکه های شهری
٦- مهندس معمار
۷- مهندس نقشه‌بردار با سابقه طرازبندی
۸- مهندس سازه
۹- پزشک متخصص امراض داخلی
۱۰- پزشک متخصص قلب و عروق
۱۱- پزشک متخصص جهاز هاضمه
۱۲- پزشک متخصص زنان
۱۳- پزشک متخصص گوش و حلق و بینی
۱٤- پزشک متخصص جراحی عمومی
۱۵- پزشک متخصص جراحی ارتوپدی
٦- پزشک متخصص اطفال
۱۷- پزشک متخصص امراض روانی
۱۸- پزشک متخصص بیهوشی
۱۹- پزشک متخصص رادیولوژی
۲۰- پزشک متخصص چشم
۲۱ تکنسین نقشه‌برداری
۲۲- مددکار اجتماعی
۲۳- ماما
۲٤- بهیار
۲۵- نرس
۲٦- لیسانس و فوق لیسانس نقشه‌برداری با سابقه کار در ژئودزی ساختمانی

متقاضیان میتوانند همه روزه‌بادر دست‌داشتن‌مدارک لازم به اداره کاریابی شرکت ملی ذوب‌اهن ایران و فع‌در میدان کاخ خیابان انتهاج مراجعه نمایند.

قابل توجه مصرف‌کنندگان گوشت مرغ

شرکت سهامی خاص تولید و توزیع مرغ ایران‌با کشتارگاه و سردخانه‌واتومبیل های مجهزبه‌سردخانه آماده عقد قراردادجهت تحویل‌مرغ کشته به‌بیمارستان ها، هتل‌ها، رستورانها و سایر موسسات میباشد.
تلفنهای ۷۵۵۹۵۹ - ۷٦۰۸۲٦ - ۷٦۰۸۲۱

آگهی تملك

طبق تصویب نامه شماره۷۲۹٦- ۹ر٤ر۵۳ هیئت وزیران وباستناد ماده یک قانون تملک مصوب سال ۱۳۳۹ شمسی مقرر است عرصه و اعیان قطعه‌زمین پلاک شماره ۲۱۱٦مجاور ساختمان بانک مرکزی بمساحت تقریبی دو هزار و شصت‌و هشت - ۲۰٦۸ متر مربع و با حدود زیر:
شمالا - بطول تقریبی ۸۰ر۲٤ متر بخیابان نادری.
جنوبا - بطول ۲۵ متر بکوچه بانک.
شرقا - بطول ۸۳ متر به ساختمان گلشن.
غربا - بطول ۸۳ متر بدیوار بانک واملاک مجاور.
طبق کروکی موجود و بارعایت مقررات قانون مذکور تملک گردد.

بنابراین مراتب یکبار در روزنامه رسمی کشورشاهنشاهی وسه نوبت متوالی هر ده روز یک بار در یکی از روزنامه‌های کثیرالانتشار مرکز آگهی و از مالکین و صاحبان حقوق واقع در محدوده فوق دعوت می‌شود تا ظرف پانزده روز از تاریخ انتشار آخرین آگهی با در دست داشتن‌اسناد مثبته مالکیت‌یا سایر حقوقی که دارندبه‌اداره کل حقوقی سازمان مسکن‌واقع در خیابان لاله‌زارنو - کوچه مفخم مراجعه و در موردانتخاب کارشناس اختصاصی و توافق در انتخاب کارشناس مشترک اقدام نمایند.

بدیهی است در صورت عدم مراجعه مالکین یا صاحبان حق برابر قانون و آئین‌نامه مربوطه برای انتخاب کارشناسان مراتب بدادستان کل کشور اعلام و پس از انجام تشریفات لازم اسناد انتقال تنظیمی با حضور نماینده دادستانی امضاء وبهای مورد معامله طبق نظر کارشناسان پس از کسر هزینه های مربوطه در صندوق ثبت تودیع خواهد شد.
م‌انف ۸۱٤۳

سازمان مسکن

موکت فلتکو متر مربع ۲۳ تومان ببالا
شرکت فلتکو نمایندهٔ انحصاری مدرنترین کالاهای ساختمانی ٦۲۷۷۸۲

مجله‌دنیای ورزش با یکدنیا مطلب منتشر شد

آگهی قبول داوطلب برای دوره‌عالی گمرك ایران

گمرك ایران براساس موافقت دانشکده علوم اداری و مدیریت بازرگانی دانشگاه تهران برای نیمسال اول سال تحصیلی ٥٤-٥٣ از بین دارندگان دیپلم رشته های ریاضی و طبیعی تعدادی دانشجو ازطریق مسابقه و مصاحبه بطور تمام وقت با شرایط زیر میپذیرد:

۱ - متولد سال ۱۳۲۸ به‌بعد.
۲ - فتوکپی برك انجام‌خدمت‌زیرپرچم (از خانمهافتوکپی برك معافیت دائم نیز پذیرفته میشود).
۳ - دارا بودن صحت‌مزاج‌وتوانائی انجام کار طبق‌گواهی واحد بهداشتی گمرك ایران.
٤ - عدم اشتغال بکار یا تعهدانجام خدمت در سازمان و موسسات دولتی و غیر دولتی همچنین عدم اشتغال در دانشگاهها و مدارس عالی.

داوطلبان واجد شرایط میتوانند فرم زیر را تکمیل نموده با مدارك ذکر شده در فرم ذیل حداکثر تا ۱۳ مرداد ماه جاری با پست سفارشی به آدرس:تهران-خیابان فروردین ساختمان شماره ۲دانشکده علوم‌دارای و مدیریت بازرگانی دانشگاه تهران ارسال دارند.

کارت ورودی داوطلبان روز های ۲۱ - ۲۲ مرداد در محل ساختمان شماره ۲ دانشکده علوم اداری ومدیریت بازرگانی توزیع و محل‌وتاریخ امتحان‌ورودی هنگام توزیع کارت‌اعلام خواهد شد.

۱ -مواد امتحان ورودی: هوش. زبان خارجه (انگلیسی، فرانسه یا آلمانی) فیزیك - شیمی - ریاضی خواهد بود.
۲ - پذیرفته شدگان پس از گذراندن ۷۲ واحد درس طبق برنامه مصوب و کاراموزی علمی گواهینامه دوره عالی گمرك‌از دانشکده علوم اداری و مدیریت بازرگانی دانشگاه تهران دریافت خواهند داشت.
۳ - به پذیرفته شدگان در برابر تعهد خدمت در گمرك ایران ماهانه ٤۰۰۰ ریال کمك هزینه تحصیلی پرداخت میگردد و از امکانات تحصیلی رایگان استفاده خواهند نمود
٤ - به‌تقاضائیکه مدارك پیوست آن ناقص باشد یا بعد تاریخ ۱۳ر۵ر۱۳۵۳ به پست تحویل شده باشد ترتیب اثر داده نخواهد شد. همچنین مبلغ‌یکهزارریال‌هزینه شرکت در امتحان ورودی بهیچ عنوان مسترد نخواهد شد.
گمرك‌ایران

یك نمایشگاه دیگر
مولن موکت
بهترین فرش برای اطاق شما
قلهك
تلفن - ۸۸٤٦۵۹

آگهی استخدام درکادر آموزشی پلی تکنیك تهران

پلی‌تکنیک تهران برای تکمیل کادر آموزشی مهندسی نساجی به افرادی با شرایط زیر نیازمند است:
الف - دکترا یا فوق لیسانس در شیمی نساجی.
ب - دکترا یا فوق لیسانس در شیمی رنگ.
درصورت تمایل مدارک تحصیلی خود را به دفتر معاونت آموزشی و پژوهشی پلی‌تکنیک تهران ارسال فرمائید.
برای کسب اطلاعات بیشتر با تلفن شماره ٤۱۳٦۹تماس حاصل نمائید.

آگهی مزایده

ذوب‌آهن آریامهر حدود هشتصد تن ذغال سنگ موجود خود را از طریق مزایده بفروش میرساند. داوطلبین شرکت در مزایده میتوانند برای دریافت برگ شرایط و مشخصات بدفتر قسمت فروش و امور بازرگانی ذوب‌آهن آریامهر واقع در ٤۵ کیلومتری جاده اصفهان، شهرکرد مراجعه و پیشنهاد خود را براساس مفاد مندرج در برگ شرایط وسایر مدارک مزایده تنظیم و بانضمام رسید سپرده بانکی بحساب جاری شماره ۹۰۵۰۳ بانک ملی ایران - شعبه اصفهان یا ضمانت‌نامه بانکی از یکی از بانکهای معتبر معادل پنج درصد مبلغ کل پیشنهادی همراه با برگ شرایط و مشخصات باقید قبولی امضاء نموده در دو پاکت لاک و مهر شده تا ساعت نه صبح روز ۲۲ر۵ر۵۳ بدبیرخانه ذوب‌آهن آریامهر تسلیم نمایند. پیشنهادات واصله در ساعت ده صبح همان روز در قسمت فروش و امور بازرگانی ذوب‌آهن آریامهر باز وقرائت خواهد شد کالای مورد مزایده باید پس از انعقاد قراردادظرف پانزده روز از انبار ذوب‌آهن آریامهر خارج گردد.

حضور پیشنهاد دهندگان یا نمایندگان آنها در جلسه مزایده آزاد و سایر شرایط در برگ شرایط مندرج میباشد.
۸۹٤۸ ك آ

سرپرست کل عملیات ذوب‌آهن آریامهر
آ - ۸۷٤۳۹

اخبار، رویدادها، شایعات و گفتگوها در

بازار سیاست

توطئه برای کاهش قیمت نفت

اینک مسلم شده است که در عربستان دوجناح نفتی نسبت به سیاست نفتی این کشور سخت در مبارزه‌اند و در حالیکه شخصیت هائی چون هاشم نظیر وزیر برنامه ریزی و شیخ محمدابالخیال وزیر دارائی عربستان در حفظ هم‌آهنگی با اوپک ودیگر کشورهای تولید کننده کوشش زیادی نشان میدهند ، جناح دیگر که زکی‌یمانی وزیر نفت و شاهزاده فهد نایب نخست وزیر درراس آن قرار دارند «تز» کاهش قیمت نفت رادنبال میکنند. مخالفین ارزان شدن بهای نفت استدلال میکنند که بااجرای چنین طرحی، نه‌تنها عربستان زیان‌فاحشی خواهد دید، بلکه اتخاذ این تصمیم فقط میتواند دریکپارچگی صف تولید کنندگان شکاف ایجاد کند وبرمنافع کمپانیها و محافل استعماری بیفزاید . ظاهرا اصرار زکی‌یمانی و طرفداران او و آنچنان امیدی درمحافل نفتی وابسته بکمپانیهای سودجو بوجود آورده که «سایمون» وزیر خزانه‌داری آمریکا اظهار امیدواری کرد که تایکماه دیگر قیمت نفت تقلیل خواهد یافت !

منابع تهران معتقدند مذاکراتی انجام گرفته تا برای شکستن قیمت نفت یک دادوستد نفتی ازطریق حراج‌صورت پذیرد و آنرابمزایده بگذارند . البته منابع تهران معتقدند این برنامه خواه ناخواه با شکست روبرو میشود و پافشاری و ایستادگی منطقی دیگر کشور های تولیدکننده امکان موفقیت بمطراحان آنرا نمیدهد و آمریکا و عربستان سعودی دراین مرحله کامیابی نخواهند داشت . زیرا کشور های‌تولید کننده بخوبی میدانند که‌تحقق این «توطئه» جز زیان تولید کنندگان و افزایش سود بادآورده کشور های بزرگ مانند آمریکا حاصلی نخواهد داشت ودرهرحال تولید کنندگان هیچگاه به این امر رضایت نمیدهند و از حق واقعی ذخایر ملی خود صرفنظر نمی‌کنند.

مخالفت ژیسکار با مشارکت ایران

تهران امروز تعجب خود را از اظهارات والری‌ژیسکاردستن رئیس جمهوری‌فرانسه در مخالفت با مشارکت احتمالی ایران در صنایع فرانسه پنهان نداشت . این تعجب ناشی از دونکته آشکار بود . نخست آنکه با فصل جدیدی که در مناسبات تهران - پاریس در نتیجه توافق های عظیم و چندین میلیارد دلاری ، گشوده شده عنوان این « مخالفت» غیر قابل انتظاربود و مهمتر آنکه ژیسکار بهنگام وزارت دارائی فرانسه خودپیشقدم مشارکت فرانسه در سهام چندین کمپانی‌و شرکت صنعتی‌ایالات متحده امریکا شد .. اشارات مخالفت جویانه ژیسکاردرکنفرانس مطبوعاتی دیروز او در پاریس ابراز شد و خبرگزاری های فرانسه و آلمان آنرا نقل قول کرده‌اند : ژیسکار در پاسخ به پرسشی در ابراز نظر نسبت به مشارکت ایران در سهام واحد فولادسازی‌کروپ‌آلمان گفت، او مایل نیست فرانسه‌چنین قراردادی را با ایران امضاء کند و افزود ، فرانسه بایستی در حال حاضر ظرفیت صنعتی خود را توسعه دهد واز راه صرفه جوئی‌وسائل پرداخت هزینه های صنعتی را تامین نماید . ژیسکار در عین حال گفت ، که فرانسه متعادل ساختن هزینه های خارجی‌خود را در افزایش صادرات و یا از طریق دریافت وام های‌بین‌المللی جستجو میکند . منابع تهران امروز ، قبل از آنکه حاضربابراز هرگونه اظهار نظری نسبت به اشارات ژیسکار شوند، درانتظار دریافت متن رسمی اظهارات رئیس جمهوری فرانسه بودند.در هر حال اشارات ژیسکاردستن رئیس جمهوری فرانسه در سیاست مشخص تهران در ادامه مشارکت در صنایع غرب تاثیری نخواهد داشت ، چه آنچه مسلم بنظر میرسد آنست که بدنبال موافقت ایران و کروپ بسیاری از صنایع کشور های اروپای غرب خود پیشقدم جلب نظر تهران در مشارکت ایران در سهام خود شدند .

بحث‌داغ فعالیت اتاق های اصناف

انتقاد نخست وزیر از اتاق های اصناف ویک ماه مهلتی که دولت برای این واحد های صنفی تعیین کرد ، مردم را نیز به اظهار نظر در این باره برانگیخت و «نتایج‌معکوس» ازتشکیل اطاق های اصناف و موضوع قیمت ها داغ‌ترین بحث محافل است .از مجموعه نظر خواهی ها چنین برمی آید که اکثر مصرف کنندگان از عدم کنترل قیمت ها و سوء استفاده پیشه‌وران در نرخ‌گذاری روی برچسب هاناراضی‌اندو علت‌ناکامیابی اتاق را فقدان یک شبکه بازرسی و مدیریت مجهز می دانند . تعطیل روز جمعه اصناف بدون اینکه مرکز توزیع خاصی‌بصورت کشیک بوجود آید و همچنین بهانه‌فروشندگان تحت عنوان‌«فروش ارزان را اتاق اصناف جریمه میکند» را بیشتر مصرف کنندگان از مشکلات عمده اقتصادی شهر بیان‌کردند . آمار بدست‌آمده از نظرات مردم نشان می دهد که رویهمرفته مصرف‌کنندگان‌از تشکیل اتاق اصناف نه تنها بهره مورد نظرشان را نبرده‌اند ، بلکه این سیستم را موجب گران شدن قیمت ها و آزادی بیشتر سود جویان برای اجحاف میدانند . ناظران اقتصادی معتقدند با توجه به این نکات‌اتاق‌اصناف در گزارش‌محرمانه‌ای که تهیه کرده است موفقیت اتاق اصناف را در آینده منوط به بازرسی دقیق و ایجاد یک شبکه کامل کنترل کننده دانسته .

● وام یک میلیارد ودویست میلیون دلاری ایران به‌انگلیس بزرگترین وامی‌که ایران به یک کشور خارجی تاکنون اعطاء کرده است، بحث‌ها وپیش‌بینی‌های متفاوتی را در محافل‌سیاسی واقتصادی انگلیس بدنبال داشت. مقدمات دریافت این وام در دولت محافظه‌کار سابق انگلیس فراهم گردید ودولت کارگری ویلسون آنرابه‌انجام رساند. معذلک بسیاری‌از مطبوعات‌وابسته به محافظه‌کاران درچگونگی انعکاس اعطای این وام از جانب ایران به امپراطوری انگلیس کوشیدند، با تحقیر دولت کارگری، اثرات احتمالی ناشی از سیاست بهبود وضع اقتصادی دولت ویلسون رادرنتایج انتخابات آینده انگلیس خنثی کنند. روزنامه ایو نینگ استانداردباچاپ تصویری، دنیس هیلی وزیرخزانه‌داری انگلیس را نشان میدهد که در برابر شاهنشاه که به تخت‌طاووس نشسته‌اند زانو زده و شرایطی را که شاهنشاه برای اعطاء وام تعیین میکنند می‌پذیرد .

● رهبران حزب حاکم، تصمیم گرفته‌اند که برنامه های مملکتی هویدا نخست‌وزیر را باوسایل حزبی مربوط نسازند و باین دلیل حتی به‌هنگامی که روزنامه ارگان حزب حاکم اخبار مربوط به بازدیدها ویاسخنرانی نخست‌وزیر را منتشر میکند کلمه «هم‌مسلک» را بکار نمی‌گیرد. درحالیکه بنابه‌شیوه روزنامه ارگان حزب همیشه عنوان «هم‌مسلک» قبل‌ازاسم‌وزراء و اعضاء دیگر حزب بچشم میخورد. می‌گویند این تصمیم از جانب‌شخص نخست‌وزیر اتخاذ شده است .

●جانبداری مصر از پیشنهاد ایران در زمینه غیراتمی ساختن منطقه خاورمیانه که چندی پیش ازسوی مقامات قاهره عنوان شد، بانامه‌ای که احمد عثمان نماینده دائمی مصر در سازمان ملل برای کورت‌والدهایم دبیر کل سازمان ملل ارسال داشت کاملا جنبه رسمی بخود گرفت . عثمان درنامه خود یادآور شد که کشور وی ازقرار گرفتن پیشنهاد ایران در دستور جلسه مجمع عمومی آینده جانبداری میکند . پیشنهاد ایران که عنوان «ایجاد یک منطقه غیراتمی در خاورمیانه» ، رابرخود دارد کمتراز یکماه پس‌از آزمایش اتمی هند برای دومین‌بار طی شش سال اخیر مطرح شد و احتمال اینکه برخی از ممالک خاورمیانه امکان بالقوه دستیابی به سلاح هسته‌ای را دارند، عنوان مجدد پیشنهاد را از سوی ایران تسریع کرد .

نرخ میوه وتره‌بار

بقیه از صفحه اول

انتقادات شدید نخست وزیر ،در سالن اجتماعات اتاق اصناف گرد آمده بودند - آمادگی خود را برای همکاری بادولت در زمینه جلوگیری‌ازگرانفروشی ، احتکار وتعقیب عوامل فرصت طلبی که نظام اقتصاد شهری را دچار اختلال می کنند، اعلام داشتند.

همزمان ، اتاق اصناف اعلام داشت که پانصد تن از بازرسان این اتاق ، ساعات کار خود را افزایش داده‌اند و فعالیت گسترده‌ئی برای‌نظارت برخرید و فروش شهری آغاز کرده‌اند.

از سوی دیگر ، پنجاه واحد سیار بازرسی (سی واحدجدید) درکنار هریک‌از دادگاههای‌صنفی درنقاط‌تمرکز واحد های صنفی، مانند فروشگاههای بزرگ وبازار های روز، مستقر شده‌اند تا به به شکایات مردم رسیدگی کنند.

نرخ آزاد

سخنگوی اتاق اصناف امروز بمخبرنگار ما گفت:« یک پیشنهاد مهم، در مورد روش و شکل‌نرخ گذاری به‌دولت داده‌ایم‌که معتقدیم بااجرای آنهامیتو ان‌نظریات مردم را تامین کرد.»

همین سخنگو افزود: « مفهوم پیشنهاد تازه اتاق ، چیزی جز آزاد گذاردن قیمت کالاها (نرخ آزاد)و تامین اقلام کسری‌بوسیله دولت و بخش خصوصی - در صورت لزوم - نیست و اتاق ، حداقل‌درمورد پاره‌ای‌از کالا ها، خواستارتعیین‌نرخ براساس‌قانون عرضه و تقاضا شده است.»

مرحله‌دوم قانون استخدام بنفع کارمندان تغییر کرد

سازمان امور اداری‌واستخدامی کشور طی بخشنامه‌ای تبصره‌یک ماده ۱۴ آئین‌نامه اجرائی طرح طبقه‌بندی مشاغل‌رابنفع کارمندان دولت اصلاح کرد .

براساس تغیر جدید ،کارمندانی که بدون داشتن شرایط احراز پست موردتصدی خود،حکم‌مرحله دوم برای آنان صادرگردیده‌است، درصورت برکناری از سمت خود به گروههای پائین‌تر تنزل پیدا نخواهندکردومیتوانند بازهم بدون داشتن شرایط احراز درمشاغل مشابه شغلی که حکم مرحله دوم در مورد آن شغل صادر گردیده است قراربگیرند (مشروط به آنکه ارتقاء گروه پیدانکنند) .

بعنوان مثال : چنانچه کارمندی قبل از مهرماه سال ۱۳۵۲ دارای پست مدیرکلی‌یاریاست‌اداره بود و شرایط احراز پست‌موردتصدی خود را طبق ضوابط طرح طبقه‌بندی مشاغل نداشت ، برای او حکم مرحله دوم براساس همان پست مدیرکلی یاریاست اداره صادر میگردید . ولی کارمند فوق طبق تبصره یک ماده۱۴ آئین‌نامه اجرائی طرح طبقه‌بندی مشاغل ، چنانچه بعد از تاریخ اول مهرماه سال ۱۳۵۲ از سمت خود برکنار میشد ،دیگر نمیتوانست بدون داشتن شرایط احراز در شغلی مشابه شغل قبلی خود قراربگیرد ودرنتیجه تنزل پست‌وگروه پیدا میکرد .

بااصلاحیه اخیر مورد فوق از آئین‌نامه اجرائی طرح طبقه‌بندی مشاغل حذف شده و کارمندان میتوانند بعدازتاریخ ۱ر۷ر۵۲ و بدون داشتن شرایط احرازپست مورد تصدی خود در مشاغل مشابه آن پست قرار بگیرند ، که بدین ترتیب دردریافتی اینگونه از کارمندان نیز تغییری داده نخواهد شد .

مراسم چهلمین روز درگذشت بنیادگذار اطلاعات

مراسم یادبود چهلمین روز درگذشت مرحوم سناتور عباس مسعودی بنیادگذارموسسه‌اطلاعات بعدازظهر پنجشنبه در بهشت‌زهرآ باشرکت گروه کثیری ازشخصیت های مملکتی ، روزنامه‌نگاران و آشنایان و خویشاوندان آن‌مرحوم برگزار گردید .

دراین مجلس روحانی که دکتر مهاجرانی پیرامون‌خدمات‌شادروان مسعودی سخن می گفت، به نقش بزرگ مرد مطبوعات ایران اشاره کرد واورا بخاطر بنیادعظیم مطبوعاتی اطلاعات زنده و جاوید خواند .

شرکت کنندگان پس از استماع آیات قرآن مجید و سخنرانی ناطق برای ادای احترام به مزار مرحوم مسعودی رفتند و شادی روان او رااز‌آستان حق طلبیدند. عکس لحظه خداحافظی شرکت‌کنندگان را با آقای فرهاد مسعودی مدیراطلاعات‌نشان‌میدهد.

۲۵۰۰ تاکسی مرسدس بنز درتهران بکار می‌افتد

در شهر تهران‌دو هزار و پانصد اتو مبیل‌مرسدس‌بنزتاکسی بزودی شروع بکار میکند . این اتو مبیل ها بدستور دولت‌ازکشور آلمان خریداری‌و باارزان‌ترین قیمت برانندگان‌تاکسی واگذار خواهد شد.

اتاق اصناف اعلام داشت‌برای مبارزه‌با بازار سیاه اتومبیل بدرخواست رئیس اتاق از آقای نخست وزیر در زمینه ایجاد تسهیلات‌لازم برای‌مردم‌ورانندگان تاکسی دوهزار و پانصد دستگاه اتومبیل مرسدس‌بنز نو ازکشور آلمان‌خریداری‌و برانندگان‌تاکسی تحویل میگردد. این درخواست بوسیله رئیس دولت بعرض شاهنشاه آریامهرنیز رسیده وآن را تایید فرموده‌اند.

اتاق اصناف اعلام داشت که این‌اتومبیلهاچهارسیلندرباسوخت بنزین بوده‌وباقیمت بسیارمناسبی برای تبدیل به احسن واگذار خواهدشدو بااین‌ترتیب‌گسترده‌ترین مبارزه با بازار سیاه اتومبیل شروع شده است.

برنج باکامیون درمحلات جنوب‌شهر توزیع شد

بدستور آقای نخست وزیر کار توزیع برنج علاوه بر عرضه از طریق یکصد فروشگاه‌تعاونی شهر وروستا ، توسط کامیونها نیز شروع شد .

از بامداد دیروز کامیونهای سازمان تعاون شهر و روستا در نقاطجنوبی شهر تهران ،جوادیه نازی آباد ، دروازه غاز ومیدان شوش به حرکت درآمدند و تا غروب ۶۰ هزار کیلو برنج بمردم عرضه کردند.

بجزاین کامیونها، فروشگاه های تعاونی سپه ، تعاونی کارکنان وزارتخانه هاو تعاونیهای‌مصرف کارگران نیز برنج مورد نیازمردم، کارمندان و کارگران را دراختیار آنان قرار میدهند.

تاهفته گذشته روزانه ۵۰۰ تن برنج از طریق سازمان تعاون شهر و روستا در تهران توزیع میشد که‌از این‌هفته عرضه برنج با۲۰۰ تن اضافه روزانه به ۷۰۰ تن رسید.

براساس قراردادی که بااتحادیه خواربار فروشان منعقد میشود ، در نظر است که به‌این صنف نیز برنج داده شودتاهر کیلو ۴۰ریال در دسترس مصرف کنندگان قرار دهند.

در توزیع و فروش برنج بین خواربار فروشان ، اتاق اصناف هیچگونه دخالت وتعهدی رابعهده نگرفت و کنترل فروش درمغازه ها راسا از طرف سازمان تعاون شهر و روستا بعمل می‌آید .

تغییرات وسیع درشهرداری تهران

شهرداران نواحی تهران تغییر کردند

امروز در شهرداری انتصابات زیرانجام گرفت و آقایان محمد دهش بسمت شهردار ناحیه یک طلائی شهردار ناحیه دو ، حاج خانیان شهردار ناحیه ۳، مهدی ابطحی شهردار ناحیه چهار ، شاه حسینی شهردار ناحیه پنج، شاهمیری شهردار ناحیه هفت ، گنجوئی شهردارناحیه‌شش،عباس فیروزی شهردار ناحیه هشت ، امیرابراهیمی شهردار ناحیه ۹ ، رادمهر شهردار ناحیه ۱۰ ، گلپایگانی شهردار ناحیه یازده ، محمدطائفی شهردارناحیه‌دوازده، احمد ناصر مدیرعامل صندوق بازنشستگی ، محبی عضو مدیره آتش‌نشانی ، قهرمانلو خدمات کاخداری ، بهادر یگانه عضو مدیره باشگاه ، ضرغامی عضو دادگاه اداری ، صنیع‌پور قائم‌مقام ناحیه یک ، سالار قائم‌مقام ناحیه دو ، صبا قائم‌مقام ناحیه سه ، قوام بافتی قائم‌مقام ناحیه چهار . مقیمی قائم‌مقام ناحیه‌پنج،غنی‌زاده قائم‌مقام ناحیه شش ، وصفنوری قائم‌مقام ناحیه هفت ، کمپانی قائم‌مقام ناحیه هشت، بحرالعلومی قائم‌مقام ناحیه ۹ ، ایران‌نژاد قائم‌مقام ناحیه ده ، مهندس‌اتحاد قائم‌مقام ناحیه یازده ، احمد جنابزاده قائم‌مقام ناحیه دوازده تعیین گردیدند .

دانش‌آموز ۱۲ ساله‌ای که‌در کنکور قبول شد.

عبدالحسین طالعی کودک ۱۲ ساله خوزستانی که در کنکور سراسری‌دردانشکده علم و صنعت پذیرفته شده ودر شانزده‌سالگی مهندس راه و ساختمان میشود .

بهترین قاری زن انتخاب‌میشود

بهترین قاری‌زن ایران انتخاب میشود و امسال یک قاری زن ویک قاری مرد از ایران در مسابقات‌جهانی‌تلاوت‌قرآن مجید، شرکت میکنند.

مسابقات بین‌المللی‌قرائت‌قرآن کریم در آبان ماه آینده در شهر کوالالامپور پایتخت‌مالزی برگزار میشودوطی مراسمی نفرات اول تاسوم بهترین قاریان زن ومرد قرآن‌مجید انتخاب خواهند شد. درمسابقات مزبوركليه‌كشور های اسلامی شرکت میکنند . قبلا از ایران برای‌شرکت به این‌مسابقات فقط یک قاری مرد اعزام میشد ولی امسال‌برای‌اولین‌بار بهترین قاری‌زن ایران نیز به این‌مسابقات فرستاده خواهد شد.

وضع ۴ هزار کارکنان روز مزد انجمنهای بهداری تثبیت شد

۴ هزار کارمند روزمزد انجمن های بهداری مشمول مقررات بیمه بازنشستگی شدند ودارای وضع استخدامی‌ثابت گردیدند.

وزارت بهداری‌امروزاعلام داشت بمنظور رفاه و تامین حقوق کارکنان روزمزد انجمن‌های بهداری آئین‌نامه جدیدی تدوین شده که براساس آن وضع استخدامی این عده از کارکنان ،تثبیت میشود. برای اجرای این آئین نامه ۱۳۰ میلیون ریال باموافقت سازمان برنامه اختصاص داده شده است.

در حال حاضر تعداد کارکنان روزمزد انجمن‌های بهداری چهار هزارنفر میباشد این عده بااجرای آئین‌نامه جدیدازکلیه مزایای بیمه بازنشستگی - تعاون و سایر مزایای رسمی کارکنان دولت برخوردار خواهند شد. صدور احکام این کارمندان بزودی آغاز خواهد شد.

استخدام‌بهداشتیار

خبرنگار ما گزارش میدهدبا تصویب طرحی که درمورد تربیت بهداشتیار و ماما روستا از طرف وزارت بهداری‌تهیه شده درآینده این وزارتخانه‌گروهکثیری از دختران وپسران روستا زاده را برای دیدن دوره بهداشتیاری و بهیار مامائی استخدام خواهد کرد.

براساس طرح مزبور وزارت بهداری دوشیزگانی که دارای تحصیلات ۶ ابتدائی و پسرانی را که دوره اول دبیرستان را طی کرده‌اند بتدریج استخدام خواهد کرد که پس از طی یک دوره آموزشی به روستاهای کشور اعزام میشوند طرح یادشده هم اکنون به عنوان نمونه در استان آذربایجان غربی بمورد اجرا گذارده شده است.

مرزهای آبی ایران وعمان مشخص شد

قیس‌الزواوی ، وزیرخارجه‌عمان پیش‌از ظهر امروز در پایان یک دیدار رسمي چند روزه از تهران به دیدار از ایران پایان داد و رهسپار مسقطشد . وزیرخارجه عمان بعدازظهر دیروز درراءمسر بحضور شاهنشاه آریامهرشرفیاب شد . در این شرفیابی عباس خلعتبری وزیر خارجه ایران نیز حضور داشت ووزیران‌خارجه دو کشور نتایج مذاکرات ایران‌وعمان را به پیشگاه همایونی معروض داشتند .

سفر الزواوی به تهران برای امضاء موافقتنامه مربوط به تحدیدحدود فلات قاره ایران و عمان « مرزهای آبی در خلیج فارس ودریای عمان » و همچنین امضاء یک موافقتنامه فرهنگی بین دو کشور بود .

موافقتنامه تحدید حدود فلات قاره باعمان،چهارمین موافقتنامه‌ای است که ایران‌باکشورهای‌همسایه خلیج‌فارس به امضاء رسانیده است . نظیر این موافقتنامه ، قبلا باقطر ، عربستان و بحرین به امضاء رسید .

پیکره‌های بنیانگزار ایران گلباران شد

بقیه از صفحه آخر

پیگیر، فداکاری‌ها و روح‌میهن پرستانه‌اعلیحضرت رضاشاه‌کبیر را ستایش کرده و پیوسته‌یادش را گرامی میدارد .

امروز در سراسر ایران ، مردم با دیدن آثاری، ازدوران آن شاهنشاه بزرگ که‌درگوشه وکنار کشور بیادگار مانده‌است نام اعلیحضرت رضا شاه کبیر را با بزرگی و سربلندی یاد می کنند و بروان پاکش درود می فرستند .

ما سربازان جان‌نثاراعلیحضرت همایون شاهنشاه آریامهر بزرگ ارتشتاران در این آرامگاه پر شکوه که سرداری آزاده و شاهنشاهی بزرگ را دربردارد سر تعظیم فرود میاوریم و از جان و دل میگوئیم:

درود بروان تابناک‌اعلیحضرت رضا شاه کبیر ، شاهنشاهی بزرگ که در دشوارترین‌دوران تاریخ ایران برای نجات میهن بپا خاستند و پرچم اتحاد و یگانگی‌رادرایران‌زمین‌برافراشتند وبا فداکاری خویش درس‌میهن پرستي و سربازی بما آموختند و آزادی و استقلال میهن را جاودانه ساختند و برروی ویرانه های گذشته، کشوری‌نو ، بنیان نهادند .

تجدید شکوه دیرینه

امروز برخود میبالیم که‌بارهبری های عالیه اعلیحضرت همایون شاهنشاه‌آریامهربزرگ‌ارتشتاران وارث‌شکوهمند شاهنشاهی‌بزرگ ایران در شکوفانترین‌ودرخشان ترین دوران تاریخ شاهنشاهی ایران افتخار خدمت وجانبازی داریم‌وبا چشم دل‌شاهدکوششها و فداکاریهای پیگیراعلیحضرت همایون شاهنشاه آریامهربزرگ ارتشتاران هستیم و می بینیم که در اثر انقلاب شاه و ملت دگرگونیهای ثمربخش و همه جانبه‌ای در تمام شئون‌زندگی مردم ایران زمین پدید آمده است و مینگریم که شاهنشاه آریامهر نه‌تنها برپیکر آرزوهاو آرمانهای اعلیحضرت رضا شاه کبیر جامه عمل پوشاندند‌نه‌تنها کشور ما را از آنچنان ثبات سیاسی و اقتصادی و امنیت اجتماعی و سربلندی برخوردار فرمودند که در تاریخ ایران کم‌نظیر است بلکه در یک سطح جهانی شکوه دیرین کشور کهنسال ما را فرایاد جهانیان آوردند و در مدتی کوتاه‌درپرتو اراده‌ای استوار وهمتی بلندنام ایران امروز را در جهان بلند آوازه‌ساختند تاآنجا که ستایش جهانیان را برانگیختند .

ارتش شاهنشاهی نیز سرافراز است که‌تحت رهبری وفرماندهی مستقیم اعلیحضرت همایون شاهنشاه‌آریامهربزرگ‌ارتشتاران، بمدرنترین‌وسائل وجنگ‌افزارها مجهزمیباشدو این جنگ‌افزارها و وسائل در دست جانبازانی است که وجودشان سرشار از عشق و علاقه به‌میهن‌وبشاهنشاه میباشد. اکنون ماجانبازان‌نیرو های مسلح شاهنشاهی ، همگام و هم‌آهنگ ، جان برکف آماده نگهبانی کهن آئین شاهنشاهی‌و پاسداری مرزوبوم میهن هستیم و با سربلندی و غرور در راه پیشبرد سازندگیهای انقلاب‌شاه و ملت کوشش و تلاش‌مینمائیم و ازدرگاه‌آفریدگارتوانا تندرستی و پیروزبختی اعلیحضرت‌همایون شاهنشاه‌آریامهر بزرگ‌ارتشتاران وعلیاحضرت‌فرح‌پهلوی‌شهبانوی ایران و والاحضرت همایون ولایتعهد پاک سرشت ودودمان شاهنشاهی پهلوی‌را خواستاریم وازدرگاه‌خداوندبزرگ خواهانیم که بما یاری دهد تابتوانیم در انجام سوگندی که نسبت به شاهنشاه بزرگ ومیهن گرامی یاد کرده‌ایم جان خود را در اجرای فرمان های اعلیحضرت همایون شاهنشاه‌آریامهر بزرگ ارتشتاران فدا سازیم .

پس از سخنان رئیس ستاد بزرگ ارتشتاران یکدقیقه‌سکوت اعلام شد و سپس بترتیب از طرف احزاب، وزارتخانه های مختلف، سازمان های اداری ، موسسات ملی و انجمن ها ، دانشگاه‌ها و موسسات‌آموزش عالي، شاخه‌های گل نثارآرامگاه شد .

کمپانی فرانسوی برنده مزایده نفتی شد

صبح امروز بین شرکت ملی نفت ایران‌ویک‌کمپانی فرانسوی برای اکتشاف و تولید نفت در ۸۰۰ کیلومترمربع‌از منطقه‌غرب لار ایران قراردادی با ضوابط و شرایطجدید به امضاء رسید.

سخنگوی شرکت ملی نفت‌در مورد این قرارداد اظهارداشت قراردادی که امروز بین شرکت ملی نفت وشرکت نفت فرانسوی سی .اس.پی. منعقد شد ،با قراردادهای قبلی نفت بکلی متمایز بوده ، و براساس‌قانون جدید نفت تدوین شده است . تفاوت کاملا بارزی که‌قرارداد پیمانکاری اکتشاف و توسعه شرکت ملی نفت ایران باشرکت نفت فرانسوی در مقایسه با قرارداد های پیمانکاری قبلی وجود داردایست‌که درقرارداد های‌قبلی‌پیمانکار عملیات‌اکتشافی وتوسعه‌ای و بهره برداری را با نظارت شرکت ملی نفت ایران انجام داده و در ازاء ریسک عملیات اکتشافی مقداری نفت‌به قیمت تمام شده (هزینه تولید به اضافه مالیات‌متعلقه)به پیمانکار در ظرف ۲۰سال فروخته‌میشود که البته قیمت پرداختی توسط پیمانکار به‌میزان‌قابل ملاحظه‌ای از قیمت روز بازار کمتر میباشد که‌طبق آن‌شرکت‌ملی نفت‌ایران حدود ۴۵ درصدکل تولیدمیدان ویا میدان های‌نفتی را به قیمت بازار روز منهای پنج درصد تخفیف از قیمت‌بازار روز بمدت ۱۵ سال بطرف دوم قرارداد خواهد فروخت . برای توجیه این مطالب و آگاهی هرچه بیشتر به نتایج مطلوب این‌اقدام در صورتی‌که طبق مفادقرارداد جدید پیمانکاری‌به محض‌شروع بهره برداری تجاری ، شرکت ملی نفت ایران راسا عهده‌دار عملیات تولیدی میدان‌و یا میدان های مکشوفه گردیده وقرارداد اکتشاف و توسعه خاتمه پیدا می کند و شرکت پیمانکارمنحل خواهد گردیدو به عوض آن‌یک قرارداد فروش با شرکت نفت سی.اس.بی منعقد خواهد شد.

امتیازات قرارداد

موارد و امتیازات خاص‌این قرارداد بشرح زیر است :

پذیره نقدی ۶ میلیون دلار حداقل تعهدهزینه های‌اکتشافی چهل میلیون دلار

- دوره‌اکتشاف‌حداکثر ۵سال- پذیره مشروط بهره‌برداری‌وقتی کل تولیدات تجمعی‌به ۳۵میلیون بشکه برسد ۵ میلیون دلار- و هنگامیکه به ۷۰ میلیون بشکه بالغ گردده میلیون دلار دیگر دوره فروش نفت به پیمانکار۱۵ سال - درصدفروش از کل‌تولید ۴۵ درصد - قیمت فروش نفت معادل۹۵درصدقیمت روزبازار- کلیه کارکنان شرکت پیمانکار ایرانی خواهندبودمگر درموارد خیلی‌استثنائی‌که امکان‌استخدام ایرانی ممکن نباشد .

صدهزارمسافر بدریارفتند!

دردو روز تعطیل آخر هفته ، شهرهای شمالی، میهماندار بیش‌از یکصد هزار مسافر بودند هوای آرام دریا فرصتی بمسافران داد تا ساعتها درمیان امواج دریا بتفریح بپردازند .

از حوادث جالبی که دیروز در بندرپهلوی اتفاق افتاد ، عروسی یک دخترو پسر جوان در ساحل دریا بود که مسافران دریا ، با رقص وآواز به‌این جشن رونق خاصی بخشیدند.

غرق شدند

بندرفرحناز- حسن مهتاب‌روشن کارمند بانک در دریا غرق شد . وی که باتفاق خانواده خود ،از فسا به بندر فرحناز آمده بود ، دیروز برای شنا در حوالی بندر فرحناز به‌دریا رفت ولی بعلت‌آشنا نبودن به شنا ، غرق شد .

بندر پهلوی - دیروز بعداز ظهر ناگهان دریای بندرپهلوی توفانی شد و پرچمهای سیاه در ساحل غازیان و پهلوی باهتزاز درآمد. در بندر پهلوی نیز دیروز یک نفر غرق شد . وی مرد ۳۰ساله‌ای بود که هنوز هویت کامل وی روشن نیست .

ساری - دیروز در«فرح‌آباد» ساری، بفاصله یکساعت، دو نفر قربانی دریا شدند. این دونفر قمری تمیمی ۲۸ ساله ساکن تهران و «عینعلی گلی لارمایی» ۱۵ ساله بودند که در دو نقطه از ساحل فرح آباد، به دریا رفتند و غرق شدند .

قمری همراه‌دخترش «نازنین» برای دیدن شوهرش که در ساری خدمت میکند،ازتهران به ساری آمده بود .

سواحل دریا این هفته بارانی خواهد بود

هوای تهران روبه گرمی میرود - سواحل دریا در این هفته بارانی خواهد بود .

هواشناسی گزارش داد هوای نسبتا سردی که از دو هفته بیش درآسمان پایتخت مستقر بود رفتەرفته تحت‌تاثیر محیط گرم شده وازفردا روزی یک تا ۲ درجه افزایش‌خواهد یافت بطوریکه درچند روز آینده درجه حرارت پایتخت‌به ۳۸ درجه بالای صفر خواهد رسید میزان گرمای‌دیروزتهران حداکثر ۳۲ وحداقل آن ۲۲ درجه بالای صفر بود .

هفته بارانی

پیش‌بینی‌هواشناسی همچنین حاکی است که یک سیستم هوای فشار زیاد دریای سیاه آسمان سواحل دریای‌مازندران را از امروز تحت تاثیر قرار داده واز عصر امروز سواحل از سمت گیلان ابری میشود واز روز دوشنبه در شمال باران ریزش خواهد کرد . بدین ترتیب شهرهای شمالی درهفته جاری بارانی میباشد.

خبرهای کوتاه

والاحضرت‌شاهدخت اشرف‌پهلوی‌در کرمانشاه

والاحضرت شاهدخت اشرف پهلوی روز پنجشنبه‌گذشته، در یک سفر چند ساعته به کرمانشاهان ، از آثار تاریخی طاق بستان ، گردشگاههای عمومی‌و پیشرفتهای‌کرمانشاه و شاه‌آبادغرب، بازدیدکردند. در این بازدیدها آقای‌سمیعی استاندار کرمانشاهان همراه والاحضرت بود .

ساعت ۶ بعد از ظهر روز پنجشنبه‌والاحضرت‌شاهدخت اشرف پهلوی ، با هواپیما کرمانشاه را به سوی تهران ترک کردند .

اردشیر زاهدی‌در پرتوریکو

بفرمان شاهنشاه آریامهر ، آقای اردشیر زاهدی در جشن بیست و دومین سالگرد تدوین قانون اساسی پرتوریکو شرکت کرد و در مراسم رژه‌ای که درحضور رفائیل‌هراندوزکلن ، فرماندار کل انجام شد حضور یافت‌وپیام تهنیت‌آمیز شاهنشاه را به وی تسلیم داشت .

۱۰۰ فروشگاه تعاونی جدید

در جلسه‌ای‌که‌در دفترمهندس صدقیانی وزیر تعاون و امور روستاها با حضور مدیر عامل و هیات مدیره سازمان تعاون شهر و روستا تشکیل شد، تصمیم‌گرفته شدکه‌یکصد فروشگاه دیگرتعاون شهر و روستا در نقاط پرجمعیت تهران احداث شود. با ایجاد یکصد فروشگاه تازه ، تعداد این فروشگاهها به ۲۰۰ فروشگاه خواهدرسید وکلیه مواد‌مصرفی‌خانواده‌ها در این فروشگاهها‌عرضه‌خواهدشد.

ایجاد کارخانه ساعت سازی در ایران

سازمان همکاری عمران منطقه‌ای « آر، سی ، دی » یک نمایشگاه دائمی صنعتی ایجاد می‌کند؛

« آر، سی ، دی » هم‌اکنون باهمکاری چندمدرسه‌خصوصی در ایران و پاکستان برای احداث‌یک‌کارخانه ساعت‌سازی در ایران ، سرگرم انجام مذاکراتی بایک موسسه ژاپنی است .

۶۱۵هزارسیگار قاچاق‌کشف‌شد

ماموران قسمت مبارزه با مواد مخدر شهربانی کشور ، بادستگیری قربانعلی صفاجو ، ۶۱ صندوق سیگار قاچاق کشف کردند .

ماموران اکیپ اول مبارزه بامواد مخدر شهربانی کشور، پس از شناسائی این‌قاچاقچی، محل رفت و آمد اورا تحت کنترل قراردادند و سرانجام ، دیروز اورا در خیابان شهباز درحال‌رانندگی‌فولکس استیشن ۴۱۷۹۳ تهران ج بدام‌انداختند

بازآموزی دبیران‌علوم

امروز در مشهد کلاسهای بازآموزی دبیران علوم تجربی کشور گشایش یافت .

فقط فارغ‌التحصیلان این کلاسها میتوانند در دبیرستانهای نظام جدید تدریس کنند .

ورود - خروج

بامداد امروز «دوموترانوتو» نایب مجلس اندونزی برای‌یک بازدید چند روزه وارد تهران شد ودر مهرآباد سفیرواعضاء سفارت اندونزی از اواستقبال کردند .

★ ★ ★

بدعوت رئیس کنفدراسیون اتاقهای بازرگانی و صنایع و معادن هلند آقای دکتر طاهر ضیائی رئیس اتاق بازرگانی و صنایع و معادن ایران دیروز عازم هلند شد. وی‌ضمن بازدید از موسسات بزرگ صنعتی هلند با مقامات بخش خصوصی پیرامون توسعه اقتصادی و بسط همکاریهای‌بازرگانی مذاکراتی انجام خواهد داد .

★ ★ ★

اعضای هیئت جهانگردی سوریه صبح امروز تهران را ترک گفتند . به هنگام سفراین هیئت هفته گذشته یک قرارداد همکاریهای جهانگردی میان ایران و سوریه امضاء شد . اعضای هیئت سوری دیشب میهمان ضیافت شام حسینعلی انواری معاون امور بین‌المللی وزارت اطلاعات و جهانگردی بودند .

★ ★ ★

دکترعلی راسخ استاد دانشگاه که برای شرکت در کنگره بیماریهای زنان به ژنو مسافرت کرده بود بتهران بازگشت .

سیل در آذربایجان

ریزش باران شدید وجاری شدن سیل‌در برخي روستاهای آذربایجانشرقی ۱۲ نفر را کشت ، یکصدو پنجاه خانه را ویران کرد و ۱۸۳۵ راس از دامها و احشام روستائیان را باخود برد .

قسمتی از تلفات جانی و خسارات‌مالی سیل‌اخیر مربوط بمخلخال وحومه است.

پیشروی کوه‌وزمین‌لرزه

زمین لرزه های متعدد در روستای «قره‌گزلو» ۳۰ کیلو متری مشکین‌شهر مردم را بوحشت انداخته است و در اطراف قریه ، شکافهائی ایجاد شده است .

ملاقات وزیر عربستان‌با هویدا

عبدالوهاب عبدالواسع وزیر مشاور عربستان سعودی که برای یک دیدار کوتاه مدت در ایران بسر می‌برد ، بعد از ظهر پنجشنبه در کاخ نخست‌وزیری حضور یافت وبا امیرعباس هویدانخست وزیر ملاقات نمود . در این دیدار غلامرضا کیانپور وزیر اطلاعات و جهانگردی نیز حضور داشت . عبدالواسع برای مذاکرات مربوط به همکاریهای‌جهانگردی به‌تهران آمده است .

امضاءپروتکل جدید بین ایران وافغانستان

ایران و افغانستان یک پروتکل جدید در زمینه‌روابط تجاری بین دو کشور امضاء کردند .

فریدون مهدوی‌وزیربازرگانی که اوایل هفته گذشته برای انجام یک سلسله مذاکرات بازرگانی بین ایران وافغانستان درراس هیئتی به این کشور رفته بود ، پنجشنبه گذشته وارد تهران شد .

هنگام بازگشت مهدوی به تهران اعلام شد.وزیربازرگانی در طول اقامت در افغانستان بحضور آقای محمدداود رئیس دولت جمهوری افغانستان‌رسید وباچندتن از مقامات افغانی ملاقات‌کردومذاکراتی‌انجام‌داد.

دفتر هماهنگی گروه بررسی مسائل ایران

صبح امروز شورای مرکزی گروه بررسی مسائل ایران در پرتو انقلاب شاه و ملت در باشگاه دانشگاه تهران تشکیل گردید . در این جلسه ابتدا آقای دکتر نهاوندی رئیس‌گروه بررسی مسائل ایران درباره کارهای انجام‌شده گزارشی‌داد و سپس اعضاء دفتر هماهنگی را پیشنهاد نمود که مورد تصویب شورا واقع شد .

علاوه برزئیس و دبیرکل گروه آقایان دکتراحمدهوشنگ شریفی، پرفسورعباس‌صفویان، دکتر کاظم ودیعی ، دکترناصر یگانه ، دکتر جمشید بهنام ، محمدخسروشاهی ، دکترفرهاد ریاحی ، دکتر شاهرخ‌امیر ارجمند ، دکتر محمدرضا حریری به عضویت دفتر هماهنگی گروه بررسی مسائل ایران درآمدند .

دبیراین دفتر آقای دکتر فریدون جوادی‌دانشیاردانشگاه تهران می باشد .

هیئت‌سری‌لانکادرتهران

فیلیکس دیاس‌باندرانائکه ، فرستاده ویژه نخست‌وزیر و وزیر دادگستری سریلانکا « سیلان » دیروز در راس یک هیئت مرکب‌از معاون‌وزارت برنامه‌ریزی وامور اقتصادی ورئیس اداره امور اقتصادی و وزارت خارجه آن کشور وارد تهران شد ودر مهرآباد مورد استقبال فرخ‌نجم‌آبادی وزیر صنایع و معادن قرار گرفت .

وی در مدت ۵ روز اقامت درایران بانخست‌وزیر ، وزیر امور اقتصادی و دارائی‌ودیگر مقامات ملاقات می‌کندوپیرامون توسعه همکاری های اقتصادی وبازرگانی بین دوکشورمذاکره وتبادل‌نظر خواهد کرد .

گشایش سفارت‌ایران درهلند

با بازگشت عباس فرزانگان سفیر و اعضای سفارت‌ایران در هلند، هیئت سیاسی ایران در هلندپس‌از چهار ماه وقفه کار خود را از سر گرفت مناسبات ایران و هلند باسفر دو هفته قبل‌وزیر خارجه‌هلند و دلجوئی دولت‌هلند ازتهران بحال عادی بازگشت .

نرخ امروز ارزها

نرخ فروش ارزهای عمده امروز بشرح زیر از جانب بانک ملی ایران اعلام شد یک دلار آمریکا بازرگانی و غیر بازرگانی ۶۷٫۷۵ ریال یک لیره انگلیسی بازرگانی ۱۶۲٫۶۵ ریال، غیر بازرگانی ۱۶۲٫۷۵ ریال. یک مارک آلمان غربی بازرگانی ۲۶٫۷۰ ریال، غیر بازرگانی ۲۶٫۷۵ ریال. یک فرانک سوئیس بازرگانی ۲۳٫۲۵ ریال ، غیر بازرگانی ۲۳٫۳۰ ریال. یک فرانک‌فرانسه‌بازرگانی ۱۴٫۶۰ ریال، غیر بازرگانی ۱۴٫۶۵ ریال. یکصد فرانک بلژیک بازرگانی ۱۸۱٫۳۵ ریال، غیر بازرگانی ۱۷۳ ریال . یکصد لیر ایتالیا بازرگانی ۱۰٫۶۵ ریال، غیر بازرگانی ۱۰ریال یکصد ین ژاپن بازرگانی ۲۳٫۲۰ ریال .

پیش بینی هوا

هوای سواحل‌دریای‌مازندران نیمه‌ابری در بعضی نقاط‌ابری همراه با بارندگی ملایم، هوای استانهای سیستان‌و بلوچستان، سواحل خلیج‌فارس، بحرعمان، جزایر قشم ، کیش ، لاوان ، تنب و ابوموسی صاف و در بعضی نقاط همراه با وزش بادوگردوغبار پیش‌بینی میشود

هوای تهران و سایر نقاط کشور صاف همراه با لکه‌های ابر پیش‌بینی میشود .

گرمترین نقطه آغاجاری ، اهواز و دزفول با ۴۷ درجه بالای صفر و خنکترین نقطه کرمان باحداقل ۱۰ درجه‌بالای صفر بود .

حداکثر هوای تهران در۲۴ ساعت گذشته ۳۳ و حداقل آن ۲۲ بوده است .

مهین: مرا بکشید، زری منتظر من است

مهین ، محکوم به حبس ابد شد .

همزمان با اعلام رای دادگاه، مهین پدیدارنظر- قاتل دوستش: زهرا (زری) اقبال امین - پیایی فریاد می کشید :

« نه ، این غیر ممکن است ! مرا بکشید . آن بالا، زری‌منتظر من است .»

قضات دادگاه جنائی گیلان ، پس از یک هفته رسیدگی به پرونده قتل « زری» ، ساعت ۴و ۲۰ دقیقه بعدازظهر پنجشنبه گذشته ، مهین‌را مقصر شناختند و او را به حبس ابد وپرداخت سی هزار تومان ضرر و زیان، محکوم کردند ، در حالی که شاکی خصوصی ، در آخرین جلسات محاکمه مهین ، مبلغ پنجاه هزار تومان تقاضای‌ضرر و زیان را به پنج هزار تومان کاهش داده بود .

حکم دادگاه پس از شش‌ساعت شور ، در سالون بزرگ دادگاه جنائی گیلان ، رسما اعلام‌شد . در حالی که‌خبر نگاران وصدها نفر از مردم رشت ، و گروهی از اهالی لاهیجان ، لنگرود و دیگر شهر های گیلان ، دربشت در های بسته دادگاه ، با بیتابی انتظار اعلام رای‌را می‌کشیدند. بیشتر این منتظران را خانم هاو دختر خانم ها تشکیل میدادند .

جلسه دادگاه که رای صادره را غیر عادلانه می دانستند ، دادرسان را سئوال پیچ کردند.

عده‌ای معتقد بودند که مهین نباید محکوم به حبس ابد میشد و دادگاه می‌باید حداکثر پانزده سال زندان تعیین میکرد .

غلامرضا شهری رئیس دادگاه جنایی گیلان ومستشاران‌دادگاه (سیدمحمدرضا تنکابنی،اسماعیل قاسمزاده ، رسول کشاورز و اسدی) که در اقلیت‌بودند برای مهین ۱۵ سال‌زندان تعیین‌کرده بودند ..

رئیس‌دادگاه خطاب به مهین گفت :

«رای صادره قطعی نیست . اگر میتوانی رضایت شاکیان خصوصی را جلب کنی ، یک درجه تخفیف به تو داده خواهد شد .»

چون حال مهین پس ازصدور رای دادگاه مساعد نبودومرتب شیون و زاری میکرد و نام زری (مقتول) را مرتبا برزبان‌می‌اورد اورا از دادگاه بیرون بردند . ازین رو ، مهین نتوانست پای ورقه رای دادگاه را امضاکند. رای صادره تادمروزقابل‌فرجام است اما مهین هنوز شخصا از رای دادگاه فرجام نخواسته است .

پس از شش ساعت شور لحظه اعلام رای نزدیک شد. مهین درکنار وکیل مدافع خود و تماشاگران بیشماری که برای شنیدن رای‌دادگاه گرد آمده بودند ، سراپا گوش ایستاده است.

زری درانتظار

مهین‌که بهنگام اعلام رای‌بیابی فریاد میزد : «زری ، زری‌جان! ببین از دست تو چه می کشم!» جنان بیتابی می کردکه ماموران ناگزیر شدند او را به کتابخانه مجاور دادگاه ببرند .

در کتابخانه ، مهین بادیدن خبرنگار اطلاعات در رشت ، در حالی که بغض ترکیده بود ، گفت :

« دیدی برسرمن چه آوردند؟ من ده بار به خاطر زری دست به خودکشی زدم تا پیش او بروم ولی نگذاشتند حالا هم که اینطور ! . . من چه‌جوابی به زری بدهم ؟ زری هرشب به خوابم می آید . به او قول داده‌ام که بروم پیشش . امشب چه جوابی به زری بدهم . من باید بمیرم چون زندگی بعد از زری برایم مفهومی ندارد . چطور می توانم بدون زری تا آخرعمردرزندان بمانم وبپوسم؟»

اما آقای معتمدی - یکی از وکیل مدافع مهین - از رای دادگاه راضی بنظر میرسید و در حالیکه دو انگشت خود را به شکل‌حرف «وی»انگلیسی(مخفف کلمه ویکتوری بمعنای پیروزی) بلند کرده بود ، گفت: «ما پیروز شدیم !»

رئیس دادگاه : ۱۵ سال !

پس از اعلام رای دادگاه‌عده‌یی از تماشاگران و حاضرین در

متن رای دادگاه

منشی دادگاه جنایی گیلان ، رای دادگاه را که با اشاره به گزارش ماموران پلیس ، گفته های شهود ، شرح حادثه و اعترافات مهین تنظیم شده‌بود، چنین خواند :

متهمه که مدتها با دوشیزه زهرا دوستی و عشقی غیر متعارف داشته است و بعدا احساس‌می کندکه مقتوله دیگر حاضر به ادامه دوستی نیست ، درصدد انصراف او ازاین تصمیم برمی‌آید و چون موفق نمی شود ، در تاریخ ششم آذر ماه سال ۵۲ حدود ساعت شش‌بعدازظهر در دبیرستان آریا - که زهرا برای تحصیل و تقویت درس انگلیسی به آنجا میرفته - با چاقوی ضامنداری که از قبل در جیب خود پنهان کرده بود ، ضرباتی به مواضع حساس‌وغیر حساس زهرا وارد میاورد . سپس با برجا نهادن کفش های خود و چاقوی ضامن‌دار آغشته بخون (در محل‌واقعه) پابرهنه به خانه‌اش میرود . مجروح به وسیله آقای خیابانی (دبیر انگلیسی آن دبیرستان) وباکمک شاگردان به بیمارستان شیر و خورشید سرخ لاهیجان منتقل می شود اما جان می‌سپارد .»

منشی دادگاه پس از برشمردن دلائلی(همچون‌شکایت پدرزهرا و گزارش پلیس) ، ادامه داد : متهمه (مهین پدیدارنظر) ، چند ساعت پس از ارتکاب جرم جریان را در حضور بازپرس ، چنین نوشته است :

« من در ساعت هفده و سی دقیقه بعدازظهر وارد دبیرستان آریا شدم و می خواستم با او (زری) حرف بزنم ولی او اصلا نمیخواست بامن‌حرف بزند. ولی خلاصه راضی شد و مرا خیلی ناراحت کرد که من هم اصلا حال خود را نفهمیدم و یکمرتبه متوجه شدم که با چاقو او را یعنی زهرا امین را زدم ولی‌او باز هم نمیخواست با من حرف بزند و من هم باز با چاقو زهرا امین را زدم .

« چاقو مال خودم بود که از خانه آورده بودم . بعضی‌مواقع چاقو را بهمراه خود می بردم . او با من بی اعتنائی کرده‌بود و شخصیت مرا خرد کرده بود . هیچ انگیزه‌ای نداشتم ، فقط او با من خیلی سرد رفتار کرد و من فقط می خواستم حالش را بپرسم .

از ۱۹ شهریور ۵۲ (تا روز حادثه) از زهرا امین خبری نداشتم . وقتی زهرا افتاد روی زمین ، من فرار کردم . دوضربه در شکم و دست (زری) وشاید بیشتر زده باشم . او روبروی من ایستاده بود . در فاصله‌یک قدمی بود . موقعی که چاقو را به زهرا امین زدم ، جیغ کشید .»

منشی دادگاه ، آنگاه ، جواب مهین را به این سئوال بازپرس که «چرا زهرا را با چاقوزدی؟» چنین خواند :

« چون با من به سردی و بی اعتنائی روبرو میشد . چندمرتبه در خیابان دیدمش ولی اصلا با من حرف نزد . من فقط یادم است که دوضربه زدم یکی به شکمش ، یکی به دستش زدم . من اصلا نمی خواستم این‌همه، چاقو او را بزنم . فقط دوضربه را یادم میاید . بقیه یادم نیست. چون ناراحت شده بودم . آن دوضربه را زدم .

«در همان موقع که زهراامین را با چاقو زدم ، دستم خورد به چاقو . من حاضرم اعدام شوم .»

(در این موقع رنگ متهمه و وکیل مدافع او پرید و پدرمهین، خواهرش آذر و مادر بزرگش به گریه افتادند .)

انگیزه قتل

منشی دادگاه ، همچنان به‌نقل قول از مهین ، ادامه داد :

«زهرا گفت که دیگر نمیخواهد با من حرف بزند ، گفت که‌دیگر دوستت ندارم ولی من خیلی ناراحت شدم ولی از اول قصد نداشتم زهرا را با چاقو بزنم . زهرا رفته بود توالت که من‌رفتم با او حرف بزنم . ولی بعد از اینکه او با من بی اعتنائی‌کرد، من گفتم چرا نمی خواهی بازهم با من دوست باشی ؟ زهراگفت من همیشه تو را مسخره میکردم ودلم برایت می سوخت . من خیلی ناراحت شدم و همان‌موقع با چاقو زهرا را زدم . وقتی این حرف ها را زد یعنی گفت دلش برایم میسوخت و تا این موقع من بهت (به تو) ترحم می - کردم ، من به زهرا گفتم که حاضرم بازهم بمن ترحم کنی . قبول دارم . اما زهرا گفت من دیگر از تو خسته شده‌ام من آبرو دارم و دیگر نمی خواهم تو را ببینم . من به زهرا گفتم حتی برای یک دفعه هم نمی - خواهی مرا ببینی ؟ زهرا گفت نه .

واین آخرین حرف ما بود . من در این‌موقع باچاقو به‌زهرا حمله ورشدم . زهرا را درکنار راهرو با چاقو زدم و زهرا هم فرار کرد که نمیدانم پایش‌بزمین گیر کرد و افتاد و چاقو را در موقعی که داشتم آخرین حرف را میزدم از جیم بیرون آوردم. اولین ضربه چاقو را به شکمش زدم . هیچ انگیزه‌ای نداشتم . بعدا خودم هم نمیدانم که چرا با چاقو زهرا را زدم . چون حرفهایش‌مرا عصبانی‌کرده‌بود. هیچ انگیزه‌ای هم نبود .

مهین چنان میگریست که نتوانست پای ورقه رای دادگاه را امضاء کند وماموران ناچار شدند که او را از سالون دادگاه به‌بیرون ببرند

اوج خشم وخشونت

آخرین دفاع من اینست که در موقع چاقو زدن به زهرا امین . واقعا عصبانی بودم‌و این‌که‌قبلا از دستش ناراحت بودم . ولی قبلا اصلا قصد چاقو زدن به زهرا را نداشتم . ولی وقتی آن موقع بی‌اعتنایی وسردی او را دیدم اصلا حالم را نفهمیدم . چون‌واقعادوستش داشتم آن همه بی‌اعتنایی‌برایم خیلی کشنده بود . برای همین اصلا حالم جور دیگری شد که یک وقت متوجه شدم که،باچاقو زهرا را زدم و انگیزه اصلی هم دوست‌داشتن بودکه‌من‌زهرا امین را کشتم . ولی دوستش داشتم. چون متعلق‌به من بود.زهرا امین راکشتم . انگیزه فقط دوست داشتن بود و هیچ .

یکدرجه تخفیف

منشی دادگاه ، بدنبال قرائت دلائل‌رد «بیماری روانی» و اختلال مشاعر مهین و این ادعا که مهین از هژده سال کمتر دارد ، افزود :

دادگاه عمل متهمه (مهین) را با قسمت آخریه ماده ۱۷۱ ناظر برماده ۱۷۰ قانون‌مجازات عمومی منطبق میداند و چون‌در عنفوان شباب و کمی‌سن‌است‌و سابقه محکومیت کیفری ندارد و بنظر میرسد غفلت والدین طرفین و عدم توجه کافی‌درتربیت صحیح متهمه ، در وقوع این جنایت و پدید آمدن این واقعه دلخراش موثر بوده است‌دادگاه وی را مستحق تخفیف میداند و با اکثریت آرا با استناد به ماده۴۶ اصلاحی قانون‌مجازات عمومی‌با یکدرجه‌تخفیف‌مهین- پدیدار نظر را به حبس دایم محکوم میکند .»

دشت چالدران: میعادگاه ارامنه چهار گوشه جهان بود

دشت چالدران سالی یکبار زیر پای ارامنه جهان به لرزه درمی آید و امسال نیز یک سنت قدیمی ، از چند روز قبل، هجوم مسیحیان جهان به مقصد کلیسای «سن استپانوس» در نزدیکی «جلفای ایران آغاز شد و تا ظهرپنجشنبه‌گذشته به اوج رسید .

در جشن های پریروز ، دیروز و امروز در دشت چالدران ۲۲ عروس و داماد جوان دربرابر اسقف اعظم‌پیمان زناشوئی بستند وهزاران غسل تعمید نیز انجام شد.

دشت سرسبز چالدران در این روز ها از طنین طبل ها ، ساز ها و آواز های جمعی هزاران دختر و پسر جوان ، و مرد و زن ارمنی‌که از چهار گوشه‌جهان، امریکا ، افریقا ، اروپا ، باین منطقه از کشورما روی آورده‌اند ، سرشار از سرور است .

سنتی کهن به « سن استپانوس » آمده‌اند تا آئین یک هزار و ۹۰۰ ساله را تجدید کنند .

امسال یک کاروان پنج هزار نفری فقط از ارامنه آذربایجان غربی (رضائیه) به چالدران آمده است !

چالدران در ۵۴ کیلومتری جاده اصلی «بازرگان» قرار دارد و از این دشت‌است که زائران ، رهسپار کلیسای «سن - استپانوس» در « پلدشت» می شوند .

اینجا میعادگاه هزاران نفر از ارامنه سراسر دنیاست .

هر سال ، درین ایام ، ارامنه آسیا، افریقا ، اروپا و امریکابه این کلیسای ۱۹۰۰ ساله روی می‌آورندومراسم‌مذهبی باشکوهی برپا می کنند .

و در انتهای جاده خوی - ماکو سربر- افراشته است .

این کلیسا که تقریبا ۱۹۰۰ سال‌قبل بنا شده ، درتاریخ یازدهم بهمن ماه سال ۱۳۳۴ در زمره آثار برجسته باستانی کشور قرار گرفت .

برای نخستین بار در سال ۴۳ میلادی دو تن از مبشرین دین مسیح بنام های، «طاطاوس » و «بارتلیموس» از شمال بین‌النهرین گذشته وارد خاک آذربایجان شدند تا به تبلیغ دین مسیح بپردازند . هدف (طاطاوس) تبلیغ مسیحیت در ارمنستان بود .

آنان به شهر «اردز» که مرکز پادشاهی ارامنه و در کنار کلیسای‌مذکور بود آمدند .

قتل عام ارامنه

تاریخ میگوید « سناندروک» پادشاه آنزمان ارمنستان ، در سال ۶۶ میلادی بواسطه اینکه پیروان (طاطاوس) روز بروز افزایش می یافت ، دستور قتل‌عام او وپیروانش را صادرکرد که جسد شهدای این قتل عام ، در محل فعلی «قره کلیسا» دفن شد .

پس از آن مقبره کوچکی برروی مزار (طاطاوس) ساختند و در قرن‌هشتم میلادی ، ارامنه مسیحی روی‌این مقبره، کلیسای معظمی برپا داشتند .

این کلیسا ، بارها تعمیر شده و در دو سال گذشته نیز معماران فرانسوی با نظارت اداره فرهنگ و هنر آذربایجان غربی تعمیراتی را در آن آغاز کرده‌اند که هنوز ادامه دارد .

چگونگی مراسم

مراسمی که هر سال در «قره کلیسا» برگزار می شود مصادف است باروز های قتل‌عامی که از آن یاد شد، زیرا ارامنه جهان قربانیان آن واقعه را از اولین پیروان مسیح میدانند .

هنگام شروع مراسم ابتدا اسقف‌اعظم، قطعه‌یی از کتاب « انجیل» رامی‌خواند و سپس هزاران مسیحی به پیروی ازاسقف اعظم ، دور تا دور کلیسا بگردش درمی‌آیند - در دست هر یک از اینان شمع روشنی قراردارد ودر دست گروهی دیگر از آنها یک تکه سنگ کوچک - این سنگ نشانه آنست که حامل آن ، سال گذشته آرزوئی کرده که برآورده شده است .

دو ساعت از ظهر گذشته مراسم پایان می گیرد و برنامه های دیگر ، مثل غسل نوزادان ، همسرایی دختران و ازدواج جوانان ، انجام می گیرد .

یکی دیگر از مراسم دیروز قربانی کردن دهها گوسفند بود که گوشت آن بین هزاران نفر توزیع شد. این‌گوسفندان را کسانی قربانی‌کردند که‌حاجتشان‌برآورده شده بود .

عروسی رایگان

آقای هارطونیان سرپرست کاروان پنج هزار نفری ارامنه رضائیه بخبرنگار ما گفت : «هزینه عروسی ، ۲۲ عروس و داماد راکاروانیان بعهده گرفته‌اند و اگر تا چند روز دیگر عروس و داماد های تازه از راه برسند . هزینه‌شان با کاروان است .

در میان عروس و داماد ها دو تن از فارغ‌التحصیلان انگلستان و امریکا نیز هستند که همسران خود را از ممالک محل تحصیل خود ، برگزیده‌اند .

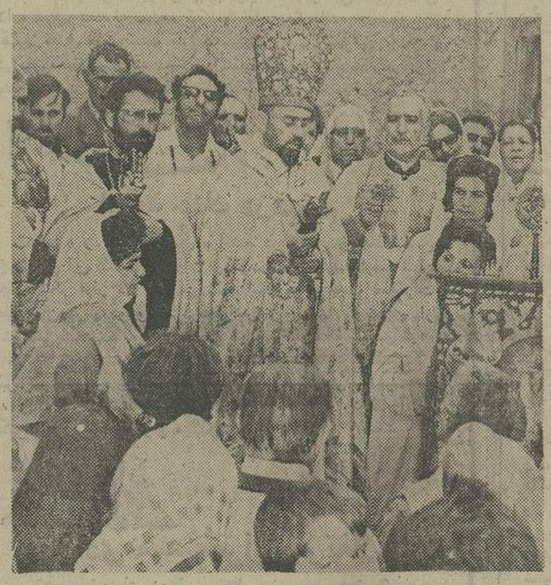

امسال ۲۲ عروس و داماد ارمنی که در میان آنها چهارده دانشجو دیده می شوند ، در برابر اسقف اعظم ، زندگانی مشترک خود را آغاز کردند ، هزینه‌عروسی اینان را یک کاروان پنجهزار نفری ازارامنه رضائیه ، پرداخت .

تلفنهای جدید ایرتوک
نماینده کل
هواپیمائی بریتانیا
رزرو اسیون : ۸-۳۱۱۹۶۶
۳۱۲۸۴۱ - ۳۱۲۹۶۷
قسمت اداری : ۹-۳۱۲۳۲۵
British airways

آگهی تجدید مناقصه شماره ۵۱

نیروی هوائی شاهنشاهی مقداری کارت فرم ای بی ام مورد نیاز خودرا ازطریق مناقصه‌خریداری مینماید .پیشنهاددهندگان میتوانند با مراجعه بستاد نیروی هوائی (خیابان فرح‌آباد) و دریافت برگ شرائط و مشخصات ، پیشنهادات خود را بر طبق مفاد مندرج دربرگ شرائط تنظیم نموده و تا ساعت ۱۳ روز سه‌شنبه ۵۳ر۵ر۱۵ بدفتر آجودانی ستاد فرماندهی نیروی‌هوائی تسلیم نمایند .
م الف ۸۱۱۶
نیروی هوائی شاهنشاهی
آ-۸۷۲۹۱

اطلاعیه
سازمان رادیو تلویزیون ملی ایران
از کلیه داوطلبانی که بعنوان لیسانس و فوق لیسانس فیزیک و الکترونیک و مخابرات در موعد مقرر در سراسر کشور ثبت نام نموده‌اند درخواست میشود جهت دریافت کارت ورود بجلسه امتحان روز های دوشنبه ۷، سه‌شنبه۸ وچهارشنبه ۹مرداد ماه به‌امور اداری سازمان رادیوتلویزیون ملی ایران واقع در خیابان تخت طاووس - نبش روزولت مراجعه نمایند.

آگهی پذیرش دانشجو برای دوره فوق لیسانس دانشگاه اصفهان

دانشگاه اصفهان برای سال تحصیلی ۵۴-۱۳۵۳ ازطریق مسابقه ورودی تعدادی دانشجو برای دوره فوق لیسانس رشته های زیر می‌پذیرد :
بیمو شیمی، انگل‌شناسی، میکرب شناسی ، تشخیص‌طبی
الف : شرائط پذیرش :
۱- داشتن درجه لیسانس در یکی از رشته های بیو شیمی ، زیست شناسی، علوم‌آزمایشگاهی ، میکربشناسی یا دکترای پزشکی ، دکترای داروسازی و دکترای دامپزشکی.
درجه لیسانس شیمی یا تغذیه نیز برای دوره لیسانس بیو شیمی پذیرفته میشود .
۲- داشتن میانگین کل ۳ یا معادل آن در نظامنامه های دیگر نمره‌گذاری ، طبق آئین‌نامه تبدیل نمرات وزارت علوم و آموزش عالی .
۳- آشنائی کافی به زبان انگلیسی در حد استفاده از کنفرانس هائی که بزبان انگلیسی ایراد میشود .
۴- داشتن برگ خاتمه خدمت وظیفه عمومی و یا معافیت دائم .
۵- پذیرفته شدن در امتحان ورودی (امتحان کتبی و مصاحبه) .
داوطلبان شرکت در امتحان ورودی میتوانند تا ۳۱ مرداد ماه از ساعت ۷ صبح تا ۱۲ برای ثبت‌نام‌باداره امور آموزشی دانشگاه اصفهان واقع در هزار جریب مراجعه نمایند .
مدارک لازم برای ثبت‌نام :
۱- عین یا فتوکپی برگ آخرین مدرک تحصیلی بانضمام ریز نمرات با قید میانگین کل .
۲- عین یا فتوکپی برگ خاتمه خدمت وظیفه عمومی یا معافیت دائم.
۳- یکبرگ فتوکپی شناسنامه .
۴- فیش بانکی بمبلغ ۱۰۰۰ ریال بحساب شماره ۲۹۱۵ بانک عمران شعبه اصفهان غیرقابل استرداد .
کارت ورود بجلسه امتحان روز شنبه نهم شهریور در اداره امور آموزشی دانشگاه اصفهان توزیع میشود و امتحان ورودی ساعت ۸ صبح روز یکشنبه دهم شهریور در کوی دانشگاه هزار جریب انجام میشود .
یادآوری
تحصیل در رشته فوق لیسانس‌بطور تمام وقت خواهد بود.
و پذیرفته شدگان که کارمند دولت میباشند بایستی موافقت بدون قید و شرط اداره مربوطه را برای تحصیل ارائه‌دهند.

در سراسر کشور
با داشتن دفترچه حساب در گردش
بانک ملی ایران
از پول خود برداشت کنید.
«صندوق پس انداز بانک ملی ایران»

اطلاعات ۱۳۰۴

سال چهل و نهم ـ شماره ۱۴۴۶۷

صاحب امتیاز : عباس مسعودی

زیر نظر : فرهاد مسعودی

محل‌اداره : خیابان خیام ساختمان اطلاعات ـ تهران

تلفن : ۳۱۱۰۷۱ تا ۳۱۱۰۷۹

تلکس : ۲۳۳۶ ـ تلگرافی : اطلاعات ـ تهران

آخرین مهلت

از طرف روسای اتاقهای اصناف کشور تلگرامی به پیشگاه ملوکانه و تلگرام دیگری بعنوان آقای نخست‌وزیر مخابره شده است «متن تلگرامها پریروز در صفحه ۲۸ روزنامه اطلاعات به چاپ رسید» و تعهد کرده‌اند در مهلت یکماهه ، اقدامات موثری در مبارزه با گرانفروشی و تعدیل نرخها معمول دارند .

روسای اتاقهای اصناف در تلگرامی که به پیشگاه شاهانه مخابره کرده‌اند ، معروض میدارند : « نمایندگان جامعه اصناف و پیشه وران ایران از اینکه عده معدودی در جامعه اصناف کوشش و تلاشهای صادقانه آنها را بی‌اثر گذاشته‌اند سخت متاثر بوده وبا توجه کامل به نیات عالیه شاهنشاه و درک اهمیت وظایف ملی خود ظرف مهلتی که جناب آقای نخست وزیر تعیین و اعلام نموده‌اند بنحوی خواهند کوشید که در پیشگاه مبارک آن رهبر ارجمند و ملت ایران روسفید باشند . »

این مهلت یکماهه ، آخرین فرصتی است که به منظور تفهیم اصول سیاست دولت در زمینه نرخها و استقرار یک نظم متعادل و منطقی در روابط فروشنده و مصرف کننده ، به اتاقهای اصناف داده میشود و تصمیم قطعی دولت برآنست که هرگاه درین فرصت نیز موفقیتی نصیب اتاقهای اصناف نشد ، کار مبارزه با گرانفروشی در عهده قوای انتظامی و محاکم نظامی قرار گیرد . چون همانطور که نخست وزیر در جلسه روسای اتاقهای اصناف‌اظهار داشت تحمل وضع‌موجود غیرممکن است .

نخست وزیر در بیانات اخیر خود ، نظریات دولت را به سراحت تمام تشریح کرد و اتاقهای اصناف را متوجه ساخت که هرچند امکانات زیادی در اختیار داشته‌اند ، ولی نتوانسته‌اند کاری برای مردم صورت بدهند و در اجرای وظایف و تکالیف خود ناکام بوده‌اند . مواقعی پیش می‌آید که جایی برای مجامله و تعارف باقی نمیماند . در موضوع «گرانفروشی وتجاوز به حقوق مصرف کننده ، ما با یکی از همان موارد روبروئیم . این وضع قابل دوام و قابل تحمل نیست که تمام کوششها و تلاشها در راه تنظیم برنامه های رشد و توسعه در راه پیشرفت اقتصادی ، در راه توسعه صنایع و افزایش تولیدات ، در راه بالا بردن عواید مملکت و درآمد سرانه که هدف غائی و نهائی تمام آنها ایجاد رفاه و تامین رضایت عمومی است ، در نهایت امر با وضع نامناسب توزیع و عرضه ارزاق و مایحتاج مردم روبرو آید و بی‌اثر شود .

هرکدام از افراد این مملکت در حد خود ، یک «مصرف کننده» بشمار می‌آیند و بهمین جهت در سراسر مملکت یکنفر نیست که از وضع فعلی نرخها ناراضی نباشد ، حتی آن کسانی که خودشان بعنوان فروشنده یا واسطه از احتکار و گرانفروشی خودداری نمیکنند !

اتاقهای اصناف و روسا و ریش سفیدان صنوف باید این نکته را به کسبه و اصناف تفهیم کنند که هیچکس از گرانفروشی و احتکار و سوء استفاده در کسب فایده نمیبرد، بلکه آنچه را بعنوان فروشنده از گرانفروشی عاید میکند بعنوان خریدار باید تسلیم فروشنده دیگری بکند و این دورو تسلسل باعث میشود که مردم علیرغم افزایش درآمدشان ، اثری از گشایش و رفاه احساس نکنند و در نتیجه توسعه اقتصادی را باور ندارند . باز اگر همه مردم میتوانستند تحت شرایط نسبتا مساوی در این مسابقه شرکت کنند و وضع زندگانی خود را به رغم نوسان قیمتها ثابت نگاه دارند، تحمل چنین کیفیتی میسر بود ولی عیب کار اینست که درین مسابقه صاحبان درآمد های ثابت رفته رفته له میشوند و رفاه منحصرا برای طبقه‌یی مفهوم پیدا می‌کندکه از درآمد های نامحدود و زاینده برخوردار است .

نفع وضرر «افزایش قیمت»

افزایش سریع مصرف مسئله‌ایست که در یکسال اخیر در چند مورد دولت و مردم هردورا غافلگیر کرده‌است ، وقتی‌پرتقال کم شد ، همه گفتند پرتقال در شمال انبار است ، اما بعدمعلوم شد ، که محصول کلانی بمصرف‌رسیده است . موقعی که‌برنج کمیاب گردید دسته‌ای مدعی شدند که برنج احتکار شده‌است ، اما بعد معلوم گردید برنج هست ، اما مصرف بیشتر از آن میباشد .

«افزایش مصرف» از نظر اجتماعی و اقتصادی نموداربهبود درآمد مردم و بالا رفتن سطح زندگی آنها است . آمار نشان میدهد مصرف گوشت و روغن ، قند وشکر. نان ،برنج، میوه و حتی کالاهای لوکس و غیر ضروری هم افزایش یافته است این امر نمیتواند گویای بدی معیشت مردم باشد . بلکه برعکس دقیقا روشنگر بالا رفتن سطح درآمدها ، و سطح زندگی عمومی‌است بنابراین «افزایش مصرف» از نظر عمومی نمودار رفاه و گشایش زندگی مردم است . اما به نگرانی اقتصاد دانان از «افزایش مصرف» هم باید توجه داشت ، اقتصاددانان معتقدند وقتی‌مصرف افزایش یافت ، و دست تقاضا کننده زیاد گردید ، در نهایت امر تقاضا بر عرضه فزونی گرفت ، کمیابی جنس و گرانی قیمت فورا پدیدار میشود . اگر راه حلی برای‌آن‌پیدا نشود ، تورم و رشد قیمت ها صدمه جبران ناپذیری بمردم وارد خواهد کرد . صدمه‌ای که در یکسال گذشته کم وبیش‌دیدیم‌وقسمت‌اعظم ان از خارج به ایران تحمیل شد ، خوشبختانه دولت در این مورد هوشیاری و بیداری نشان داد ، و اقدامات حادی بموقع اجرا گذارد ، که در تعدیل تورم و رشد قیمت‌موثربود.در موقع‌کمیابی راه حل فوری وارد کردن جنس از خارج است برای سال‌اینده ارهم‌اکنون گندم و قند و شکر و گوشت و مرغ وروغن بمقدار زیادی خریداری شده و یا در جریان‌معامله است .

واردات بعضی دیگر کالاها مثل یخچال و رادیو ، تلویزیون، اجاق گاز و نظیر آن نیز آزاد شده است . از اوضاع واحوال چنین برمیاید در چند سال آینده‌مابا کمک گرفتن از واردات جواب تقاضا های روز افزون مصرف کننده را خواهیم داد . برای حل و فصل نهائی مشکل هم دولت سیاست تشویق تولید و کمک اعتباری را مد نظر دارد . هدف اینست که در دو برنامه آینده قسمت اعظم از تقاضا و مصرف‌روزافزون داخلی ازتولیدات داخلی تامین شود معهذا با همه‌ی اقدامات رفاهی که درجریان است برای «افزایش مصرف» باید حدو مرزی قائل شد .

بن‌بست مذاکرات ژنو

کنفرانس وزیران خارجه ترکیه و یونان و انگلیس در ژنو که برای حل مسئله قبرس تشکیل شده کم و بیش با بن بست مواجه شده است . در همان حال قبرس را‌یک جنگ تمام عیار جدید تهدید می کند .

دولت جدید یونان با آنکه اعلام کرده ماکاریوس را رئیس جمهوری منتخب قبرس می شناسد در حال حاضر فقط در اندیشه بیرون راندن نیرو های نظامی ترکیه از قبرس است در حالیکه تمامی این بحران ها و هر حادثه ناگوار دیگری که در آینده روی دهد ناشی از سیاست سوء دولت قبلی یونان است که با دخالت آشکار خود رژیم قبرس را سرنگون کرد . در چنین شرایطی شورای امنیت سازمان ملل تنها به صدور قطعنامه هائی در تاکید حفظ آتش‌بس قناعت می کند و دبیرکل سازمان ملل طرف‌ های جنگ را به شکیبائی دعوت می کند .

اما آنچه که برای نجات استقلال کشور قبرس موردنیاز است بمراتب از ابزار « شکیبائی صرف » بزرگتر وحیاتی‌تراست. در واقع نه تنها مصالح تمامیت ارضی و استقلال قبرس ـ بلکه نقش و آبروی آینده سازمان ملل متحد و مصالح امنیت جمعی جهان و مخصوصا منطقه شرق مدیترانه ایجاب می کند که حتما به کودتاچیان یونانی و قبرسی از طرف جامعه بین‌المللی اجازه داده نشود که‌د ر سیاست خرابکارانه‌اش در قبرس کامیاب گردد .

استمداد شخص اسقف ماکاریوس ازشورای امنیت سازمان ملل بدون شک یکی از فراموش نشدنی ترین خاطرات عمر ۲۹ ساله سازمان ملل خواهد بود . این استمداد در عین‌حال به یاد ما خواهد آورد که در ۱۹۳۶ نیز هایل سلاسی امپراطور اتیوپی شخصا در مقر جامعه ملل سابق در ژنو حضور یافت و مخاطرات بی اعتنائی این سازمان جهانی را در برابر تجاوز ایتالیای فاشیست به کشور کوچکی مانند اتیوپی گوشزد نمود . یادآوری این خاطره تنها یکی از دلایل متعددی است که نشان میدهد چرا سازمان ملل و ایالات متحده آمریکا نمی توانند دست روی دست بگذارند و در برابر سرنوشت کشور کوچک قبرس بی تفاوت بمانند .

گزارشهای امروز از مسائل سیاسی جهان

تعیین سرنوشت ماکاریوس در کنفرانس ژنو

سقوط رژیم ژنرالها و روی کارآمدن کارامانلیس به وزیران امور خارجه انگلیس ، یونان و ترکیه امکان داد که براساس ماده پنج قطعنامه ۲۰ ژوئیه شورای امنیت سازمان ملل متحد در تالار «شوراهای» کاخ ملل متحددر ژنو دورهم‌گردآیند تا مشکلی‌را که‌فرماندهان نظامی نتوانستند در میدان جنگ حل کنند در صحنه دیپلماتیک فیصله دهند. (در ماده ۵ قطعنامه شورای امنیت از ترکیه و یونان و انگلیس‌درخواست‌شده است که بیدرنگ برای برقراری صلح‌و حکومت قانونی در قبرس‌با یکدیگروارد مذاکره شده و دبیر کل سازمان ملل متحد را در جریان گفتگوهای خودقرار دهند).

اما با موانع و مشکلات زیادی که در راه مذاکرات ژنو وجود دارد نمیتوان انتظار داشت وزیران سه کشور امضاء کننده قراردادهای زوریخ و لندن که‌در سال ۱۹۵۹ اساسنامه قبرس راتضمین کردند بتوانندبسرعت‌درباره‌سرنوشت این جزیره‌بتوافق برسند. بزرگترین‌مشکل‌در راه مذاکرات ژنو پیشنهادی است که دولت ترکیه درباره سیستم حکومتی جزیره عنوان کرده‌است. آنکارا‌خواهان تشکیل یک دولت فدرال‌در جزیره‌قبرس است که در آن ترکها و یونانیها از حقوق یکسان و خودمختاری داخلی برخوردار شوند .

درست است که «اجویت» نخست‌وزیر ترکیه از جنبه نظامی بیک پیروزی‌قاطع در قبرس دست نیافت. ولی جنگ‌اخیر اختیارات دولت ترکیه و موقعیت اورا بیش از پیش تحکیم کرده است وتوران گونش، وزیر امور خارجه ترکیه ازیک موقعیت عالی در کنفرانس‌ژنوبرخوردار است .

اما محافل سیاسی بیم آن دارند که پافشاری وزیر امور خارجه ترکیه‌برای قبولاندن درخواستهای آن کشور به موقعیت بین‌المللی او لطمه شدیدی‌وارد کند .

برعکس اگر «گونش» در ژنو از درخواستهای ترکیه چشم بپوشد در داخل کشور حیثیت و موقعیت«اجویت» بشدت لطمه خواهد دید زیرا تلاش برای تشکیل یک دولت فدرال و تامین حقوق ترکهای قبرس مهمترین ماده برنامه دولت جمهوریخواه خلق را تشکیل میدهد .

درست است که ترکیه با تقسیم‌قبرس مخالف است ولی‌تاوقتی‌که درخواستهای آنکارا درباره ترکهای قبرس پذیرفته نشود به تخلیه قبرس بویژه منطقه سگوشی که نیروهای ترکیه بین نیکوزیا و دریا اشغال کرده‌اند تن درنخواهد داد .

مشکل دیگر در راه پیشرفت سریع مذاکرات ژنو کشتار ترکهای قبرس توسط یونانیها است. گزارش های مربوط به این کشتارها که بسرعت در جزیره انتشار می‌یابد نیروهای ترک را سخت به خشم می‌آورد.

مسئله دیگری که خواه ناخواه در کنفرانس مطرح میشودسرنوشت اسقف ماکاریوس است. درحالیکه کارامانلیس نخست‌وزیر تازه یونان ماکاریوس رابه عنوان رئیس جمهوری منتخب قبرس می‌شناسد ترکیه او را مسئول تمام فشارها و شکنجه‌هائی میداند که‌تاکنون بر اقلیت ترک قبرس وارد شده‌است . درهرحال این کنفرانس باید سرنوشت ماکاریوس را تعیین کند .

باحتمال زیاد پیشنهاد تجدیدنظر در اساسنامه جزیره نیز با مخالفت شدید کارامانلیس نخست وزیر جدید یونان روبرو خواهد شد زیرا کارامانلیس در حقیقت پدر قراردادهائی است‌که‌پانزده سال قبل سرنوشت قبرس را تعیین کرد .

«گونش» وزیر امور خارجه ترکیه‌برای جلب موافقت یونان به تشکیل یکدولت فدرال باید مهارت زیادی از خودنشان دهد اگر هم برفرض مسئله قبرس‌بنحوی حل شود تازه نیمی از اختلافات‌موجود بین آتن و آنکارا از بین میرود. یونان و ترکیه پس از پایان کنفرانس‌سه‌جانبه ژنو باید به مذاکرات جدیدی درباره فلات قاره دریای اژه و حق‌بهره‌برداری از معادن نفت احتمالی آن دست‌بزنند .

در ماه ژوئن گذشته دولت نظامی‌یونان با خشونت نخستین‌تماس‌های دیپلماتیک را درباره مسئله فلات قاره اژه با خشونت قطع کرد و آنکارا و یونان تا آستانه جنگ پیش‌رفتند .

«اجویت» امیدوار است که‌کارامانلیس بهتر از نظامیان به اهمیتی که ترکیه برای فلات قاره دریای اژه قائل است پی‌ببرد .

فیگارو

تئودوراکیس در یونان

« میکیس تئودوراکیس »آهنگساز معروف یونانی و سازنده‌آهنگ «زوربای‌یونانی» ازجمله تبعیدشدگانی بود که بدنبال وقایع اخیر به آتن‌بازگشتند. درعکس‌تئودوراکیس درحالیکه هنگام ورود به‌آتن‌پدرش را در آغوش کشیده دیده میشود. عکس رادیوئی اطلاعات

مطبوعات دنیا در اطلاعات

LE FIGARO

اخطار دولت یونان

اخطار دولت یونان مبنی براینکه اجازه بی‌نظمی بکسی داده نمیشود نشان میدهد که دمکراسی برگردانده شده‌بیونان کاملاکنترل شده‌است باتوجه‌باینکه رهبران‌نظامی یونان‌که در کودتاهای گذشته دست داشته‌اند هنوز برسرکارند بعید بنظر میرسد که سیاستمداران اختیار چندانی داشته باشند.

النهار

ادامه جنگ درقبرس

ادامه زد وخوردهای پراکنده در قبرس واخطاررئیس جمهوری این کشور به دولت ترکیه در مورد ازسرگرفته شدن جنگ تمام عیار که همزمان شده است با بن‌بست مذاکرات نمایندگان ترکیه ویونان درکنفرانس ژنو تنها گوشه‌ای از مشکلاتی است که کودتای نظامی قبرس‌بوجود آورده.برکناری ماکاریوس موجب شد که دولت ترکیه درصدد برآیدمشگل قبرس را یکباره برای همیشه حل کند. اما در راه رسیدن به هدف دولت ترکیه مشکلات زیادی وجود دارد که آنچه اکنون درقبرس ودرژنو میگذرد نمونه‌ای ازآن هستند .

الاهرام

آزادی مستعمرات پرتغال

تصمیم شورای دولتی پرتغال مبنی بربرسمیت شناختن حق مستعمرات افریقائی پرتغال برای رسیدن به‌استقلال گام بلندی است که برای استعمارزدائی از چهره پرتغال برداشته میشود . شاید بزودی دولت پرتغال استقلال «گینه‌بیسائو» را برسمیت بشناسد . و سرنوشت بقیه مستعمرات پرتغال نیز بعد ازآن روشن شود . آزادی مستعمرات پرتغال باین کشور امکان میدهد که روابط دوستانه‌ای باآنها برقرارکندو قسمتی از امتیازات اقتصادی فعلی خود را حفظ نماید.

THE TIMES

بازگشت ماکاریوس

بازگشت ماکاریوس به‌قبرس باتردیدهای تازه‌ای روبرو شده است .

«توران گونش» وزیر خارجه ترکیه اعلام کرده استکه ترکیه بازگشت اوضاع را بصورتیکه قبل از وقایع اخیروجود داشته بهیچوجه تحمل نمی‌کند . اظهارات «کلری‌دس» کفیل ریاست جمهوری قبرس که گفته است بازگشت ماکاریوس در شرایط فعلی عاقلانه نیست ظاهرا تلاشی است برای آنکه حمایت‌مخالفان ماکاریوس رانسبت‌بخود جلب‌کند. بااینحال بازگشت ماکاریوس بسته به‌اوضاع واحوالی است که در آینده بوجود خواهد آمد.

اکسپرس

آرژانتین: صف آرائی جناحهای چپ وراست

مانند سرگذشتهای برخی از قهرمانان اساطیر یونانی بنظر میرسد که سرنوشت چهره‌قهر آلود خود را به آرژانتین‌نشان داده است . هنوز سوگواری عمومی در مرگ ژنرال پرون که روز اول ژوئیه درگذشت پایان نیافته است که «آولینو رومرو» دبیر کل فدراسیون سندیکایی نیرومند اتحادیه‌های کارگری آرژانتین و حافظ و ضامن‌صلح و آرامش اجتماعی و طبقاتی‌این کشور براثر سکته قلبی از دنیا میرود. «آولینو» را هنوزبخاک نسپرده‌اند که رگباری از گلوله های مسلسل خود کار «آرتورو موررونیک» وزیر کشور سابق آرژانتین‌را دریکی از رستوران های «بوئنوس‌آیرس» در خون خود غوطه‌ور میسازد و به زندگی او باتمام نفوذی که در صحنه سیاست کشورش دارد پایان میدهد .

ژنرال «خوان دومینگو پرون» در مدت ۹ ماه توانسته بود اکثریت ملت را از دست‌راستی ها گرفته تا دست‌چپی‌ها ـ و از کارگران گرفته تا کارخانه‌داران در اطراف خود گردآورد و طبقاتی را که تاقبل از بازگشت وی به کشورش دایما بایکدیگر کشمکش داشتند به سپاهیان یکپارچه‌ای که آماده‌اند تا ازیک رژیم ودر راس آن از یک رهبر وجیه‌الملة حمایت کنند تبدیل نماید . **خود پرون این سیاست را استراتژی «تقارن‌ها» می‌نامید و برای تضمین پیشرفت این استراتژی ـ ژنرال پرون کاری کرد که مذاکرات کنفدراسیون‌کل کارگران آرژانتین (ث.ژ.ت) ـ سازمانی که سه میلیون کارگر آرژانتینی را رهبری می‌کند ـ با رهبران کنفدراسیون کل‌اقتصادی که نماینده‌صاحبان صنایع‌متوسط و کوچک است از سرگرفته شود . در راس‌این دو نیرو مردان قابل اعتمادی قرارداشتند که حاضر بودند بیکدیگر امتیازات متقابل بدهند تا کشور را از طوفان اقتصادی و هرج و مرج و آشوب طبقاتی و اجتماعی نجات دهند . ژنرال پرون با پیروی کردن از همین سیاست‌در واقع با یک تیردو نشان زدچون در عین حال توانست عناصر و گروههای افراطی اعم از راست وچپ رانیز منزوی‌کند وبگذارد که‌آنها در میان خودشان برسرو کله یکدیگر بزنند.**

«آولینورومرو» یکی از خال های برنده پرون بود. او که‌از هنگام به قتل رسیدن «خوزه ـ روچی» ـ دبیر کل سابق کنفدراسیون‌کل کارگران‌آرژانتین در سپتامبر ۱۹۷۳ ـ کفالتا دبیر کل این سازمان بود از پرونیسم با تعصب فراوان پیروی میکرد وعقیده وعادت داشت‌که دستور های ژنرال پرون را بعنوان‌یاری وفادار ـ موبمو اجرا کند.

پرون در آخرین روزهای‌پیش از مرگ خود به پیروانش اندرز داده بود که در انتخابات کنفدراسیون ـ «آولینو» را‌برای مدت چهار سال دیگر به دبیر کلی کنفدراسیون انتخاب کنند. «ایزابلیتاپرون»‌همسر ژنرال‌پرون که بجای شوهرش بریاست جمهوری رسیده است به پیروی از این ضرب‌المثل که «در اوج طوفان نباید کشتی را عوض کرد» اندرز شوهر فقید خودرا بکار بست و به وصیت او احترام گذاشت اجرای این وصیت یعنی تثبیت «رومرو» در مقام دبیر کلی کنفدراسیون کل اتحادیه‌ی کارگری آرژانتین مهمترین تدبیری بود که اجازه میداد تا لااقل تا مدتی موازنه مورد نیاز آرژانتین حفظ شود. اما تقدیر وسرنوشت چنین نمی‌خواست به جای «رومرو»که براثر سکته قلبی و ناگهان در گذشته بود ـ معاون وی طبق قانون و بخودی خود به دبیر کلی کنفدراسیون رسید . وی‌که «سگوندو پالما» نام دارد بخاطر جانبداری از افکار و آرمانهای دست راستی مشهور است و بنابراین بشدت قابل تردید است که بتواند از اعتماد توده‌های بزرگ‌کارگران‌آرژانتینی‌برخوردار شود.

رهبر جدید کنفدراسیون که طرفدار روشهای خود کامه‌و رقیب ودشمن سوگند خورده «خوزه برگلبرد» وزیر اقتصاد این کشور است و او را به جانبداری از دست‌چپی ها متهم میسازد ـ بدزعم خود مصمم‌است که اجازه ندهدپرچم سرخ روزی جای پرچم ملی دو رنگ سفید وآبی آرژانتین را بگیرد

نفوذ عظیمی که‌«خوزه رگا» در صحنه سیاست آرژانتین ودر زدوبندهای سیاسی پشت پرده القا می‌کند چنان است که از او در قهوه‌خانه‌های بوئنوس‌آیرس بعنوان راسپوتین آرژانتین نام میبرند و درباره جاه‌طلبی‌های‌وی مخصوصا پس از مرگ ژنرال پرون وسپرده شدن وظایف ریاست جمهوری به همسر بیوه پرون ـ داستانها پرداخته‌اند . این شایعات هنگامی قوت‌میگیرد که گذشته زندگی ایزابلیتا ۴۳ ساله رقاصه سابق بانه ـ بیاد آورده شود . گرچه‌وی تاکنون بامهارتی که بزحمت ممکن‌بوداز زنی مانند او انتظار رود ازعهده شنا کردن در دریای طوفانی سیاست‌در آرژانتین‌برآمده است‌ـ اما بسیاری از آرژانتینی‌هابخود حق میدهند تا تردیدداشته باشند که بکشورشان بعد از درگذشت پرون ـ در انتظار درگذشت پرونیسم و یالااقل تجزیه علاج ناپذیر آن نباشند.

لوموند

هنری‌عزیز، درماجرای قبرس،فاجعه ببار آورد

هنری عزیز (کی سینجر ـ وزیر خارجه امریکا) را همه ازدیرباز بخاطر آمادگی ذاتی و دایمی‌اش برای ایفای نقش «نخود هرآش» در امور هریک از کشورهای همپیمان امریکا ـ اعم از کشورهای دوست و یا آنهائی که تعهداتی نسبت به‌امریکا دارند می‌شناختند. مدت چندان درازی نمی‌گذرد که میشل ژوبر وزیر خارجه وقت فرانسه با صراحت وتندی بسیار در برابر رفتار «هنری‌عزیز» واکنش نشان‌داد این عکس‌العمل خشم‌آلود هنگامی نشان داده شد که بنظرمیرسید بسیاری از دولتهای اروپائی اجازه داده‌اندکه‌بنام منشورجدیدآتلانتیک وسپس بنام اتحاد مقدس مصرف کنندگان نفت ، به آلت دست امریکا ووزیر خارجه‌اش تبدیل شوند. باوجود این وزیر خارجه امریکا تاکنون هرگز دریک کنفرانس مطبوعاتی و در سخنانی‌علنی‌که‌بلافاصله در سراسر جهان پخش شد ، وقوع کودتا را دریکی از کشورهای دوست امریکا اعلام نکرده بود . هنری عزیز اکنون‌این بدعت را نیز ـ گرچه‌بطورضمنی ـ گذاشته‌است، گرچه ظاهرا‌اعتراف‌کرده است که فعلا بروشنی نمیتواند داوری و پیشگوئی کندکه چه کسانی قدرت دولتی را در آتن قبضه خواهند کرد.

آیا ژنرال «گیزی کیس» رئیس جمهور رژیم سرنگون شده‌نظامیان یونان از وزیر خارجه امریکا سپاسگزار خواهد بود که لااقل ازنام بردن صریح مردی که جا‌ی‌وی را بعنوان رهبر آینده یونان خواهد گرفت خودداری کرده است ؟ «گیزی‌کیس» بهرتقدیر نمی‌تواند دراین نکته در برابر اظهارات کی‌سینجر چون وچرا کند که «دریونان‌همه کس عقیده ندارد که عملیات قبرس (کودتای افسران یونانی گاردملی قبرس که به سرنگونی رژیم ماکاریوس منجر شد) کاملا موفقیت‌آمیز بوده است . حالت آشفته انتظاری که اینک بر آتن حکمفرما شده است کافی است تاثابت کند که نه‌تنها رهبران احزاب وگروه‌های اقلیت یونان ، بلکه عده زیادی از افسران ارتش این کشور نیز گریبان رهبران رژیم برکنار شده نظامیان را خواهند گرفت و از آنها خواهند خواست تا بسیاری از حسابها. را روشن کنند. گرچه نمی‌توان از ارتش محافظه‌کاری مانند ارتش یونان که مضافا قربانی تصفیه‌های دامنه‌داری نیز شده است انتظار داشت که دمکراسی‌پارلمانی را به شیوه‌ای مانند سرمشق پرتغال بهیونان بازگرداند ، اما بهرحال‌میتوان پیش‌بینی کرد که قدرت حکومتی در آتن از دستهای مطمئنا بسیارنالایق ژنرال‌هائی که تاکنون صاحب آن بوده‌اند بدر خواهد رفت .

وزیر خارجه امریکا با اعلام خبر کودتای جدید یونان خودرا نیز در وضع دشواری قرار داده است، در حقیقت بزحمت میتوان‌باور کرد که عملیات خطیر و پراهمیتی مانند کودتای قبرس، بدون آگاهی و حتی تایید قبلی امریکا در آتن طراحی و سپس عملی‌شده باشد. اکنون دیگر تردیدی نیست که پیروزی کودتاگران یونانی در قبرس لااقل در ابتدای قضایا از طرف رهبران واشنگتن باخرسندی فراوان مورد استقبال قرار گرفت و تاحدود زیادی خیال آنان‌را بخاطراینکه تصور میکردند عنصر نابابی مانند اسقف ماکاریوس از صحنه سیاست ورهبری‌قبرس طردشده‌است راحت‌کرد. درک‌این‌نکته‌ازخونسردی کی‌سینجر در قبال نخستین وقایع کودتای قبرس و پس از آن روش احتیاط آمیز وی تا هنگامیکه ترکیه در قبرس نیرو پیاده کردبروشنی مشهود بود. «هنری عزیز» اکنون برای آنکه رفتار ودگرگونی رفتار خود را باتمام وبالهای ناکامی وبدبیاریش توجیه کند، تظاهر به‌چنان خشم و بدگمانی بیرحمانه‌ای علیه رهبران رژیم نظامی آتن میکند که بدون تردید تاقبل از کودتای اخیر یونان ـ و هنگامیکه در سراسردنیا مسئول‌کودتای نظامی‌بدفرجام قبرس‌شناخته شدندبمراتب بیشترازامروز سزاوار آن بوده‌اند.

وزیر خارجه امریکا اکنون بدون آنکه امکان بازگشت اسقف ماکاریوس را به‌قبرس بیکباره منتفی‌بداند ـ ظاهرا به‌مراحل دیگری گرایش دارد . وی در کنفرانس مطبوعاتی اخیرش این نکته راماهدانه گوشزدکردکه بااسقف‌ماکاریوس‌ ـ نه‌بعنوان رئیس‌جمهوری قانونی قبرس ـ بلکه بعنوان مردی که ضمنا پیشوای مذهبی وروحانی این جزیره بشمار میرود ملاقات کرده است ماکاریوس بعد ازملاقاتش باکی‌سینجر برای آنکه بیش از پیش خطر دیگری در راه بازگشت به‌قدرت برای خود ایجاد نکند خواه وناخواه اعلام کرد که نتایج مذاکراتش با وزیر خارجه امریکا سازنده و رضایتبخش بوده است.

خشم هنری

کیسینجر که در روابطش باوزارت دفاع امریکا برسر مذاکرات مهم مربوط به‌تسلیحات و خلع‌سلاح دچار دردسر شده و ازرفتاری که باوی و آبرویش در ماجرای واترگیت کرده‌اند صادقانه به‌خشم آمده طبق تمام شواهد اکنون روزهای دشواری را می‌گذراند .ستاره اقبال کی‌سینجر هنگامی به‌اوج خود رسید که او دیپلماسی معروف سفرهای هوائی‌اش را بکار بست. بااینکه قراردادهائی که بوسیله او برای‌پایان دادن‌به کشمکش های‌ویتنام‌وخاورمیانه امضاشده‌بسیار متزلزل و آسیب پذیر هستند ـ بهرحال وی تاکنون دنیا را به‌پیروزی هایش در تلاش دیپلماتیک خود عادت داده است . معهذا ماجرای قبرس اینک جهانیان را بامروی‌دیگر» سکه دیپلماسی کی‌سینجرروبرو کرده و این افشاگری غدارانه که جز بازیهای روزگار مسئول دیگر ندارد دقیقا چیزی است که «هنری‌عزیز» رابه خشم آورده است : در واقع چگونه برای کی‌سینجر قابل قبول است که در چارچوب پیمان ناتو ، پیمانی کهامریکا کباده رهبری آن را می‌کشد ـ و تحت این رهبری امریکائی که کی‌سینجر همواره به آن فخر میفروشد، دوکشور از متحدین امریکا (یونان وترکیه) ، تالبه پرتگاه یکجنگ تمام عیار بایکدیگر پیش بروند ؟ ماجرای قبرس نشان داد که امریکا نتوانست رهبران نظامی یونان را از ماجراجوئی در قبرس باز دارد .

ازاین‌گذشته پیاده‌شدن نیروهای‌ترکیه درقبرس به‌ثبوت رساند که ابعاد واکنش ترکیه در برابر کودتای یونانیان درقبرس ، چنانکه باید بوسیله دیپلماسی ، تحت رهبری کیسینجر ارزیابی نشده بود تنها فرستادن شتاب‌آلود جوزف سیسکو معاون وزارت خارجه امریکا به‌لندن وآتن و آنکارا ، باضافه مذاکرات تلفنی بردردسری که در آخرین فرصتها بوسیله‌شخص کی‌سینجر با رهبران یونان و ترکیه انجام گرفت ، این دو کشور را از درگیر شدن در جنگی که‌میتوانست بسرعت تبدیل به یک فاجعه عظیم برای امریکا شود منصرف کرد.

برای «هنری عزیز» از این‌پس دشوار است تا بار دیگر دنیارا به ظفرمندانه بودن شیوه‌های دیپلماسی خود متقاعد کند و جهانیان راوادارد تا در حالیکه رفته‌رفته شروع به احساس درد و خشم‌ناشی از روشهای دیپلماسی او کرده‌اند ، برایش کف بزنند وبه‌افتخارش هورا بکشند.

قیمت نفت ترقی کرد

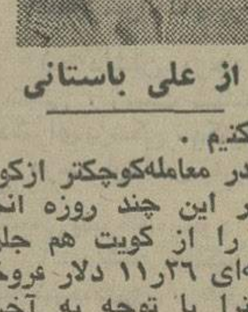

از علی باستانی

سایمون درسفر کویت شکست خورد

درآمد نفتی ایران ۱۷۰ میلیون دلار افزایش یافت

ویلیام سایمون وزیر خزانه‌داری امریکا در پایان سفر خود به عربستان‌سعودی در مصاحبه‌ای اعلام کرد «امکان دارد ماه آینده تغییری در قیمت‌های نفت پدید آید چون‌عربستان‌سعودی نخستین فروش مستقیم خود را از طریق‌مزایده ماه آینده انجام خواهد داد» و اضافه کرد «احتمالا عربستان‌سعودی نفت‌خود را ارزانتر از قیمت اعلام شده کنونی خواهد فروخت» .

این مصاحبه نشان میدهد که‌سایمون و زکی‌یمانی در مذاکرات ریاض برای تعقیب سیاست مشترک تقلیل قیمت‌نفت طرح تازه‌ای ریختند و تصمیم دارند با عرضه مقداری‌نفت ارزان‌قیمت بصورت مزایده قیمت‌شکنی را عملا آغازکنند . این تصمیم بخاطر ضربه‌ایست که‌اخیرا از معاملات‌نفتی خلیج‌فارس‌بر طرفداران «تقلیل قیمت» وارد آمده است ـ اما اینکه این توافق و سیاست اثری در تصمیمات اوپک و پافشاری برای‌کشور های نفت‌خیز خلیج فارس و دریای مدیترانه خواهد داشت یا نه ؟مسئله‌ای جالب است که پاسخی روشن دارد :

در حال حاضر کشورهای‌خلیج‌فارس و اوپک هیچکدام از مزایده نفتی هراسی ندارند . برخلاف شایعات و سروصداهائی که بخصوص سایمون وزیر خزانه‌داری و «جکبنت»معاون وی در یک ماه اخیر براه انداخته‌اند قیمت نفت بنحوی که آنها امیدوار بودند ، تقلیل پیدا نکرده است. برعکس‌اظهارات زکی‌یمانی معاملات ماه گذشته ایران و کویت و امارات عربی نشان میدهد که قیمت نفت چه در پاریی‌های کوچک و چه در پارتی‌های عمده ترقی داشته است .

قبل از آنکه توضیحی‌درمورد معاملات جدید خلیج فارس بدهیم باید این نکته یادآوری شود که کویت در جریان سفر متوقعانه سایمون ایستادگی و مقاومت نشان داد سایمون با دست‌خالی به کویت آمد و خالی‌تر بازگشت . عبدالرحمان عتیعی در سفر چند روزقبل خود به تهران کموبیش مسایل مطروحه با سایمون را دراختیار تهران گذاردو با مذاکرات و تبادل‌نظرهائی که‌درتهران داشت ، مطمئن‌تر به کویت بازگشت . همانطوریکه در مقاله ۲۵ تیرماه همین صفحه عنوان شد سایمون درسفرکویت خود کوشش داشت که این کشور را قانع سازد تا تولید نفت خود را از ۲٫۵ میلیون بشکه در روز بیشترکند . همچنین مقامات دولتی کویت را وادار سازد تا با اصل تقلیل قیمت نفت نیز با عربستان سعودی همکاری کنند و در اجلاسیه بعدی اوپک در کنار عربستان سعودی قرار گیرد .

اما دولت و بخصوص مجلس کویت هیچکدام با همه‌ی تفاهمهای سیاسی‌که با امریکا داشتند این پیشنهادات را نپذیرفتند . عتیقی به تهران‌اطمینان داد که در کنارایران بدنبال افزایش قیمت نفت مطابق با رشد تورم و ترقی قیمت کالاهای دیگر کماکان باقی خواهدماند.

نکته جالب اینست که همزمان با سفر سایمون به کویت آخرین دورمذاکرات بین دو کمپانی بزرگ نفتی جهان‌گلف امریکایی و بریتیش پترولیوم انگلیسی برای خرید ۱٫۵ میلیون بشکه نفت روزانه که سهم صادرات مستقل خود کویت است جریان داشت .

سایمون و دیگر مقامات نفتی امریکا، بخوبی میدانستند که قیمت این‌معامله تقریبا حد و مرزی برای یک‌قیمت جهانی خواهد بود اگر در این‌معامله قیمت حتی یک سنت بالا یا پائین برود میتوان قیمت نفت را افزایش یا کاهش یافته به جهان معرفی‌کرد.

اما معامله با همه فشارهایی که وجود داشت به نفع ملت کویت و از جهت معاملات صحیح بازار نفت و منطبق با سیاست اوپک انجام‌گرفت.

افزایش قیمت

دولت کویت اولا حاضر نشدبیش از ۷۰۰ هزار بشکه در روز از نفت صادراتی مستقل خودرا به دوکمپانی فوق که تقریبا کلیه نفت کویت رادر دست دارند بفروشد ،وصریحا اظهار داشت بقیه را برای معاملات دیگر خود احتیاج دارد .

در معامله ۷۰۰ هزار بشکه هم مرز آخرین قیمت شکسته شد و بهای هر بشکه ۱۰٫۹۵ دلار تعیین گردبد یعنی ۹۴٫۸ در صد قیمت اعلان‌شده در حالی که قیمت قبلی و یا بهتر بگویم بزرگترین قیمت۹۳در صدقیمت اعلام شده بود .

این معامله نشان داد که‌سایمون اگر چه در عربستان سعودی موفقیت جدیدی بدست آورد . اما در کویت با شکست علنی و سریع مواجه شد .

باز برای آنکه بدانیم قیمت برخلاف نظر سایمون در سیرنزولی نیست‌بلکه در حرکت صعودی‌است باید ازمعامله کوچکتر از آن که در تهران انجام گرفت یاد کنیم .

تهران در معامله‌کوچکتر ازکویت که آنهم در این چند روزه انجام گرفت مرز را از کویت هم جلوتر برد و بشکه‌ای ۱۱٫۳۶ دلار فروخت که باید آنرا با توجه به آخرین قیمت اعلان شده توسط اوپک ، ۹۵ در صد قیمت اعلان شده دانست این معامله روشن میکندکه هفت‌خواهران یعنی از غول های نفتی گرفته تا شرکت های کوچک تابعه آنها با همه‌ی ادعاهائی که در مورد تقلیل قیمت نفت میکنند برای دریافت و معامله نفت گرانترین بهارا پیشنهاد میکنند این معامله و معاملات‌مشابهی در امارات عربی و همچنین معامله بزرگ کویت صحت و اطلاع‌عمیق ایران را که رهبری افزایش قیمت نفت را بعهده دارد و متقابلا غلط بودن سیاست«تقلیل قیمت‌نفت»امریکا و عربستان را ثابت میکند .

در پایان این نکته نیز باید توجه داده شود که معامله کویت با گلف و بریتیش پترولیوم موجب شد که قیمت ۶۰ در صد نفت سهم دولت های خلیج‌فارس بالا برود در نتیجه درآمد همه‌ی کشور های خلیج فارس‌افزایش‌یابد. ازاین‌عمل‌ایران‌بیش از ۱۷۲ میلیون دلار درامد اضافی از ترقی قیمت نفت بدست آورده‌است که به حساب کنسرسیوم گذارده و از آنها وصول‌میشود . درآمداضافی فوق غیر از درآمد اضافی ازمعاملات کوچک و مستقل دیگر ایران استکه شرکت ملی نفت راسا عمل میکند .

اسم او بود اطاق اصناف

هادی خرسندی

در زمان ایرج میرزا، شاعر بلندپایه معاصر ، اطاق اصنافی درکار نبوده ، اما انگار که‌این طنزپرداز بزرگ از به‌وجود آمدن اطاق اصناف در روزگار ما ، با خبر بوده است .

شخصیتی که ایرج میرزا ، از علیمردان‌خان بدست‌میدهد، عین همین شخصیتی است که ما امروز از اطاق اصناف می شناسیم . «هرچه میخورد ، میگفت کم است ـ مادرش‌مات که این چه شکم است» !

و دیروز که فرمایشات‌جناب آقای نخست وزیررا درشکایت از اطاق اصناف می‌خواندم ، دیدم که این‌عجب اطاق‌اصنافی است که نه دولت از آن‌راضی است ، نه ملت . و به قول ایرج میرزا : «نه پدرراضی از او ، نه مادر ـ نه معلم ، نه لله ، نه نوکر».

حالا ، شعر ایرج‌میرزا را با دقت بیشتری بخوانید و روی هر بیت آن تامل کنید و دوباره بخوانید ، تا بیشتر گوشی دستتان بیاید .

داشت عباس‌قلی‌خان پسری(!)
پسر بی‌ادب و بی‌هنری (!)
اسم او بود «اطاق اصناف !»
کلفت‌خانه‌ز دستش‌به‌امان(!)
هرچه میگفت لله ، لج میکرد
دهنش را به لله کج میکرد
(شاید منظور شاعر ازلله ، کمیته حمایت از مصرف کننده باشد) .
هرچه میخورد، می‌گفت‌کم‌است
مادرش مات‌که‌این‌چه‌شکم‌است
(منظور از مادر ، حزب ایران نوین است ؟)
نه پدر راضی از او ، نه مادر
نه معلم ، نه لله ، نه نوکر
هرکجا لانه گنجشکی بود
رفت‌و گنجشک‌درآوردی‌ز‌ود(!)
(ظاهرا میخواسته روی گنجشک‌ها هم نرخ‌بگذارد!)
ایرج میرزا ، در خاتمه ، نصیحت میکند که :
ای پسرجان‌من، این‌قصه‌بخوان
تو مشو مثل علیمردان‌خان .
(افسوس که خیلی ها ، نصیحت ایرج‌میرزا را گوش نگردند، تا اینکه بالاخره‌گندش درآمد).

★

دنباله محاکمه اصغرآقا را فرداشب بخوانید. امروزرئیس دادگاه مشغول تهیه مدارک و اسلایدهائی بود که ثابت کند تمام گران‌فروشی‌های اطاق اصناف، تقصیراصغرآقابوده ، ظاهرا یکی از شهود ، ازطبقه دوم خانه‌اش اصغر آقا رادیده که مشغول زدوبند با یکی از اصناف بوده تا ببینیم در جلسه فردا اصغر آقاچگونه‌ازخودش دفاع خواهد کرد .

گفتگو با فرخ غفاری در باره هشتمین جشن‌هنر

جشن هنر، سخت‌گیر و صرفه‌جو شده است

★ برنامه «پیتر بروک» اشتباهی بود که تکرار نمی‌کنیم.
★ جشن هنر، یك جشنواره پیشتاز و معرف هنر ایران است.
★ ترتیب گزینش برنامه‌ها و هزینه آنها

«اعتبار برای هزینه‌های جشن هنر هر سال حداکثر تا ۲ میلیون و نیم تومان پیش‌بینی میشود و مخارج کمی بیش از دو میلیون تومان است که در مقایسه با هزینه سایر فستیوال‌ها ناچیز است.

بخصوص هزینه‌هائی را که جشن هنر برای اجرای یک برنامه زنده از قبیل هزینه صحنه‌آرائی، امور فنی، حمل و نقل و هزینه‌های اقامت می‌پردازد. علاوه بر هزینه یک جشنواره سینمائی است».

فرخ غفاری در پاسخ این سئوال که: «مخارج جشن هنر هرسال چه‌اندازه‌است و اجرای هر برنامه چه‌مقدار هزینه را دربرمی‌گیرد؟ مطالب بالا را عنوان کرد، سپس افزود:

هزینه هر برنامه جشن هنر حداکثر ده تا پانزده هزاردلار است.

اغلب برنامه‌هائی که در شیراز اجرا میشود به سفارش جشن هنر تولید می‌گردد و در قرارداد‌هائی که با تولیدکنندگان برنامه بسته میشود ذکر میشود در اجراهای بعدی نام «ایران» به عنوان تولیدکننده و سفارش‌دهنده ذکر شود.

مثلا گلستان «بژار» که امروز در سراسر دنیا شهرت یافته‌است و هر روز در یک شهر جهان توسط بژار نمایش داده میشود در شناساندن هنرایران بجهانیان بسیار موثر بوده است.

بنابه‌اصرار بژار در هراجرا، گروه موسیقی ایرانی اجراکننده موسیقی گلستان به محل اجرا عزیمت میکنند و موسیقی اصیل ایرانی‌را بگوش هزاران‌نفر ـ که پیش‌ازاین با هنر ایرانی بیگانه بوده‌اند ـ میرسانند.

آثاری که بسفارش جشن‌هنر تولید میشود در کشورهای‌دیگر نمایش داده خواهد شد مثلا «گارسیا» برنامه‌ای را که امسال بسفارش جشن هنر نمایش می‌دهد، درپاریس نیز اجراخواهد کرد.

فرخ غفاری اضافه کرد دراین چندسال گاهی ما در انتخاب برنامه‌ها دچار اشتباه شدیم، مثلا تجربه دردناکی که‌از انتخاب یک گروه امریکائی لاتین که‌اغلب سفیدپوست‌بودند و اداهای‌یومی‌های برزیلی را درمی‌آوردند داشتیم بماآگاهی‌داد که درنحوه انتخاب دقت‌بیشتری داشته‌باشیم و یا برنامه «پیتربروک» بامخارج هنگفتی که برای ما ببار آورد شایسته آنکه در یک فستیوال پیشتاز مثل جشن هنر، عرضه شود نبود.

بهمین لحاظ امروزبه‌آن تجربه کافی رسیده‌ایم که بتوانیم برنامه‌های کم‌خرج اما ارزنده و پیشتاز به‌مرد م ارائه کنیم.

اینکه میگوئیم جشن هنر یک فستیوال جهانی است و اعتباری در خارج ازکشور بدست‌آورده، صرفا یک ادعا نیست، امروز در تمام دنیا شاید ده فستیوال بزرگ هنری مورد پذیرش‌مجامع هنری جهان باشد که جشن هنر یکی از آنهاست. شاید تنها فستیوال ناشی در فرانسه، در ارائه برنامه‌ها به گستاخی جشن هنر شیراز باشد.

چگونگی انتخاب برنامه‌ها

فرخ غفاری در چگونگی‌نحوه انتخاب برنامه‌ها میگوید:

جشن هنر اگر نگاهی بسوی غرب دارد سعی می‌کند این‌نگاه کاملا تازه باشد، هنر شرق که جای خود دارد.

جشن هنر برای انتخاب هر برنامه ماهها مطالعه می‌کند و ما مشاورینی در داخل و خارج از کشور داریم که «برنامه‌های فوق‌العاده» را پیشنهاد میکنند، پس از بررسی و مطالعه کامل این برنامه انتخاب میشود.

مشاورین ایرانی جشن‌هنر در انتخا ب‌برنامه‌ها آقایان وخانمها رضا قطبی، شهرزاد افشار، هرمز فرهت، داریوش صفوت و فوزیه مجد (درموسیقی).

فرخ غفاری، بیژن صفاری (در تئاتر) هستند. در خارج ازکشور افرادی در انتخاب برنامه‌ها بما کمک میکنند که از میان آنها «موریس‌لوره» منتقد و موسیقی‌شناس معروف فرانسه، خانم نینوکارلواس کارشناس تئاتر و نویسنده‌آمریکائی، توماردوشس کارشناس تئاتر از فرانسه را میتوان نام برد. ضمنا فریدون هویدا نماینده دائمی ایران در سازمان ملل متحد به عنوان کارشناس تئاتر، شریف خزانه‌دار و عبداله استوکی دو نفر از معروفترین کارشناسان تئاترجهان سوم با ما همکاری دارند.

نمایندگان ما در فستیوال‌های بزرگ جهان حضور می‌یابند و با ارزیابی کارها یارائه شده در آنجا، تولیدکنندگان بهترین برنامه‌هارا برای جشن هنردعوت می‌کنند.

بدینگونه با تمام فستیوالهای جهان درتماس هستیم، تابدیده‌تازه‌هنری از چشم‌ما بدور نماند، امیدواریم برنامه‌های امسال، با مطالعه و دقتی که در آن‌بعمل آمده، از اشتباهات گذشته عاری باشد.

فرخ غفاری

در محافل هنری

از طرف گروه موسیقی‌کاخ‌مرکزی جوانان دومین‌جشنواره موسیقی ملی ایران از روز یکشنبه ششم تیرماه آغاز میشود، این جشنواره بمنظور شناساندن موسیقی ملی به جوانان برگزار خواهد شد و تا یک‌هفته ادامه دارد. هر شب قبل از اجرای برنامه موسیقی یکی از اساتید موسیقی سخنرانی خواهد کرد.

برنامه جشنواره

یکشنبه، افتتاح جشنواره و اجرای برنامه‌موسیقی ملی به خوانندگی قوامی همراه با ساز جلیل شهناز و جهانگیر ملک.

دوشنبه سخنرانی علی تجویدی و اجرای موسیقی ملی بخوانندگی شجریان همراه‌باساز‌استاد عبادی‌جهانگیر ملک و منصور صارمی.

سه‌شنبه سخنرانی حسنعلی ملاح و اجرای موسیقی ملی بخوانندگی ایرج همراه باساز حسین ضمدی فرهنگ شریف جهانگیر ملک.

چهارشنبه سخنرانی مرتضی حنانه و برنامه‌موسیقی ملی بخوانندگی عبدالوهاب شهیدی.

پنجشنبه سخنرانی انجوی شیرازی و برنامه موسیقی بخوانندگی مرضیه همراه با ساز همایون‌خرم و هنرمندان گروه سازهای ملی.

فرخزاد در مهمانی صدراعظم آلمان

این عکس که از مهمانی صدراعظم آلمان برداشته شده، فرخزاد را با هلموت اشمیت نشان میدهد.

در گاردن پارتی هلموت اشمیت نخست وزیر آلمان دوهزار نفر از سیاستمداران و هنرمندان آلمانی شرکت داشتند.

فریدون فرخزاد هم از ایران بدعوت کمیته جشن به این مهمانی خوانده شد.

فرخزاد در حضور نخست‌وزیر آلمان برنامه‌ای به زبان‌آلمانی‌اجراکرد که مورد توجه قرار گرفت پس از پایان برنامه، هلموت اشمیت‌درگفتگوئی‌آوازاورا ستود و از ترقیات اخیر ایران یاد کرد.

فرخزاد در این سفر با همسر قبلی‌خود آنیا که اکنون در نیس مشغول بازی در یک فیلم است ازدواج کرد.

برنامه اول

شنبه

۱۸ـ۰۰ اخبار
۱۸ـ۰۵ روستائیان ـ تقویم کشاورزی
۱۸ـ۳۰ فیلیپر
۱۹ـ۰۰ اخبار ورزشی
۱۹ـ۱۵ تکنوازی
۱۹ـ۳۰ ورزش نوجوانان
۲۰ـ۰۰ بیگانه‌ای در رم
۲۰ـ۳۰ مشروح اخبار
۲۱ـ۰۰ روزهای زندگی
۲۲ـ۰۰ موسیقی ایرانی
۲۲ـ۳۰ تئاتر
۲۳ـ۳۰ حامیان
۲۳ـ۴۵ بیست و چهارساعت

نیمروز یکشنبه

۱۲ـ۰۰ اخبار
۱۲ـ۰۵ کارگر
۱۲ـ۳۰ آواز و تکنوازی
۱۳ـ۰۰ سیرک بازان
۱۴ـ۰۰ اخبار

برنامه دوم

شنبه

۱۹ـ۳۰ موسیقی و تصویر
۲۰ـ۰۰ اتاق اخبار
۲۰ـ۰۵ لئسر
۲۰ـ۵۵ واریته
۲۱ـ۰۰ ایران زمین
۲۱ـ۳۰ اخبار از برنامه دوم
۲۲ـ۰۰ فیلم هفته
۲۳ـ۰۰ تکنوازی

تلویزیون آموزشی

شنبه

۱۵ـ۳۰ آهنگها و چشم‌اندازها
۱۵ـ۵۵ اعلام برنامه
۱۶ـ۰۰ زبان انگلیسی
۱۶ـ۱۵ فیزیک برای همه
۱۶ـ۳۵ گریدد انگلیش
۱۶ـ۵۰ مروری در علوم اول راهنمائی
۱۷ـ۱۰ فیلم آموزشی
۱۷ـ۲۵ مروری درریاضیات اول راهنمائی
۱۷ـ۴۵ فیلم آموزشی

یکشنبه کانال ۷ و ۱۱

۱۵ـ۰۰ خیابان سسامی
۱۶ـ۰۰ حرفه‌وفن

تلویزیون امریکا

شنبه

۱۶ـ۰۰ خیابان سسام
۱۷ـ۰۰ آرزوئی‌بکن
۱۷ـ۳۰ دنیای دیگر
۱۸ـ۰۰ اخبار
۱۸ـ۳۰ دنیای حیوانات
۱۹ـ۰۰ دنیای یکزن
۱۹ـ۳۰ موسیقی
۲۰ـ۳۰ داستان پلیسی
۲۱ـ۳۰ نسل مانسینی
۲۲ـ۰۰ مشروح اخبار
۲۲ـ۱۵ ریچاردداموند
۲۲ـ۴۰ شوی مایکداگلاس

آموزشگاه بهیاری شاهرود داوطلب می‌پذیرد

آموزشگاه بهیاری به آئین‌وابسته بجمعیت شیروخورشید سرخ شاهرود تعدادی دوشیزه با مدرک سوم متوسطه برای گذراندن دوره دو ساله بهیاری می‌پذیرد.

مهلت ثبت‌نام تا دهم شهریور ۵۳ میباشد، داوطلبین میتوانند برای کسب اطلاع بیشتر از شرایط پذیرش مستقیما مکاتبه ویا شخصا بجمعیت محل سکونت خود ویا جمعیت شاهرود مراجعه فرمایند.

جمعیت شیر و خورشید سرخ شاهرود
آ ـ ۸۷۴۰۹

کانون سوارکاران ایران

علیق سالیانه دواب خود را بشرح زیر از طریق مناقصه خریداری مینماید.

۱ـ چو مرغوب پاک باافت ۵٪ بمقدار ۲۴۰ تن
۲ـ یونجه خشک مرغوب بدون علف بمقدار ۲۲۰تن
۳ـ کاه سفید دوباده مرغوب بمقدار ۲۴۰ تن
۴ـ کلیه اجناس بایستی درکیلومتر ۱۴ جاده کرج جنب کارخانه ارج تحویل گردد.
۵ـ پیشنهاد دهندگان بایستی مبلغ یکصد هزار ریال وجه نقد بابت ودیعه ببانگ سپه حساب جاری ۱۱۴۶ کانون پرداخت و فیش مذکور را بهپیوست‌الا روز چهارشنبه بدفتر کانون تحویل و در روز مزبورپیشنهادات‌با حضور پیشنهاد دهندگا ن باز و قرائت میشد. ضمناکلیه هزینه های آگه ی و حمل اجناس و مالیات بعهده فروشنده میباشد.
۶ـ مدت تحویل علیق فوق (۶) ماه از تاریخ انعقاد قرارداد است.
۷ـ کانون در رد ویا قبول هریک از پیشنهادات مختار است.

رئیس شورای کانون سوارکاران ایران ـ سناتور سرلشگر منصور جهانبانی

ستاره بخت شما

فروردین ـ در خانواده‌تان حادثه‌ای اتفاق می‌افتد، اما جای نگرانی نیست.

اردیبهشت ـ ازطرف‌یکدوست یکی از مشکلات از سر راهتان برداشته میشود.

خرداد ـ چند ملاقات مهم که درزندگیتان تاثیرخواهند داشت درپیش دارید.

تیر ـ واقعه‌ای‌را که انتظارش را میکشیدید سرانجام صورت می‌گیرد.

مرداد ـ باپایان‌یافتن‌دشواریها ومشکلات زندگی بهتری فرا میرسد.

شهریور ـ از کار و یا مسئولیتی که بعهده‌دارید ناراضی‌هستید که‌بزودی نتیجه مطلوب حاصل میشود.

مهر ـ در اثر اقدامات شما تجدیدوستایش‌افراد نسبت بشما بیشتر میشود.

آبان ـ در کارتان آشفتگی بچشم میخورد که‌می‌توان‌آنهارا بشکل‌مطلوبی سامان داد.

آذر ـ علت اندوه شما به گرفتاریهای قبلی مربوط است که تکرار نخواهند شد.

دی ـ از نظر مالی بااشکالی مختصر روبرو میشوید که بدون اقدام شما برطرف میشود.

بهمن ـ طرح یک مسافرت جالب پس از دریافت نامه‌ای‌پریخته خواهدشد.

اسفند ـ دوست و مصاحبی پیدا میکنید که درزندگی و آینده‌شما نقشی‌خواهد داشت.

کاشی لعابی
کاشی سعدی
پیشرو صنعت سرامیک ایران

آگهی استخدام

اداره دامپزشکی و کنترل موادغذائی نیروی زمینی شاهنشاهی به منظور تکمیل کادر آموزشگاه‌درجه‌داری تکنسین مواد غذائی تعداد ۲۰ نفر داوطلب به شرایط زیرین استخدام مینماید واجدین شرایط میتوانند با در دست داشتن مدارك مشروحه زیر از تاریخ ۵۳ر۵ر۱ لغایت ۵۳ر۵ر۳۱ جهت ثبت‌نام بدایره پرسنل اداره یادشده واقع در میدان رشدیه روبروی سینما اسکار مراجعه ضمنا داوطلبین در مدت تحصیل شبانه‌روزی بوده و از حقوق و مزایای مربوطه استفاده‌خواهند نمود و در خاتمه بشرط موفقیت در آزمایشات مربوطه بدرجه گروهبان دومی مفتخر و ترفیعات‌بعدی آنان برابر قانون استخدام نیروهای مسلح شاهنشاهی بوده و درجه‌داران فارغ‌التحصیل علاوه بر حقوق‌و مزایای‌درجه مربوطه از حق‌فنی نیز استفاده خواهند نمود.

۱ـ تابعیت ایران.
۲ـ سن از ۱۷ سال کمتر و از ۲۴ سال بیشتر نباشد.
۳ـ متدین بودن بیکی از ادیان رسمی کشور
۴ـ دارا بودن گواهینامه سوم متوسطه (دارندگان مدارك تحصیلی بالاتر در صورت داشتن سایر شرایط حق تقدم خواهند داشت)
۵ـ عدم محکومیت کیفری(جنایت و جنحه) و تایید صلاحیت اخلاقی و خدمتی توسط مراجع قانونی ارتش و شهربانی.
۶ـ صحت مزاج و توانائی برای انجام وظایف محوله‌برابر تایید بهداری نیروهای زمینی شاهنشاهی.
۷ـ عدم اعتیاد بمواد افیونی وسایر مواد مخدره.
۸ـ قبول شدن در آزمایشات ورودی و مصاحبه.
۹ـ سپردن تعهد خدمت بمدت ۱۵سال برابر مقررات‌و قانون‌استخدام نیروهای مسلح شاهنشاهی.
۱۰ـ سپردن تعهدو ضامن‌معتبر مبنی برانیکه درصورتی‌که دانش‌آموز در مدت تحصیل اخراج یا مستعفی گردید موظف به پرداخت کلیه هزینه ها و حقوق و مزایای دریافتی خواهد بود.
۱۱ـ نداشتن همسر و فرزند وکسان تحت تکفل و سپردن تعهدمبنی برانیکه از بدو استخدام تا مدت‌خاتمه آموزشگاه ازدواج ننماید و در صورت نیل بدرجه گروهبانی پس‌از کسب اجازه ازدواج نمایند.

اداره دامپزشکی و کنترل موادغذائی نیروی زمینی شاهنشاهی.
م‌الف ۸۷۸۱ ـ ۱ـ۸۷۴۴۳

آگهی ثبت نام محصل بمنظور گذراندن دوره یکساله مربی کودك و خدمت در کودکستانهای دولتی تهران در سال ۵۴ـ۵۵

اداره کل آموزش و پرورش تهران به منظور تربیت مربی کودك برای کودکستان های دولتی مورد نظر از بین دیپلمه های کامل برای تحصیل در مرکز مربی کودك تهران از طریق مسابقه ورودی و مصاحبه تعداد ۱۰۸ نفر انتخاب مینماید.

الف ـ شرایط داوطلبان:

۱ـ تابعیت دولت شاهنشاهی ایران‌و متدین بیکی از ادیان رسمی کشور.
۲ـ داشتن سلامت بدنی‌وروانی پزشگ مورد اعتماد آموزش و پرورش نواحی هفده‌گانه تهران‌سالم بودن داوطلب را از لحاظ بدنی (بینائی، شنوائی، گویائی و غیره) وروانی (باذکر طول قد شرکت‌کننده) گواهی نماید.
۳ـ داشتن برگ معافیت دائم غیر پزشگی یابرگ پایان خدمت از خدمات اجتماعی زنان. فارغ‌التحصیلان سال جاری باسپردن تعهد خدمت آموزشی از خدمات مندرج در قانون خدمات اجتماعی زنان معاف خواهند بود.
۴ـ داشتن سن حداقل ۱۸ و حداکثر ۳۰ سال‌تمام (ملاك احتساب سن اول مهرماه سال۱۳۵۳ میباشد)
۵ـ داشتن قد حداقل ۱۵۵ سانتیمتر.

ب ـ مسابقه ورودی:

امتحانات مسابقه ورودی شامل دو قسمت‌است کتبی و مصاحبه.

امتحان کتبی در ساعت ۹ صبح‌روز جمعه هشتم شهریور ماه ۱۳۵۳ میباشد و مصاحبه بعد ازپایان امتحان کتبی بعدازظهر همان روز شروع خواهدشد.

ج ـ روش ثبت‌نام:

داوطلبان باید برای ثبت نام عین نمونه زیربا رونوشت آنرا تکمیل نموده باسایر مدارك‌خواسته‌شده بایست سفارشی بنشانی خیابان تخت جمشید چهارراه وصال شیرازی اداره کل آموزش و پرورش تهران اداره تربیت معلم ارسال دارند بتقاضاهائی که ناقص بوده و بعداز تاریخ ۲۵ مرداد ماه تحویل اداره پست شده باشد ترتیب اثر داده نخواهد شد.

توجه:

داوطلبان دو روز قبل از برگزاری‌مسابقه‌ورودی برای دریافت کارت ورود بجلسه با در دست داشتن شناسنامه عکس‌دار و رسید مربوط به تسلیم مدارك ثبت‌نام (رسید اداره پست) به‌اداره تربیت معلم اداره کل آموزش وپرورش تهران مراجعه نمایند.

مدیر کل آموزش و پرورش تهران نواب

برك درخواست ثبت‌نام

لطفا باخودکار و خوانابنویسید.

اینجانب ـ فرزند
دارای شناسنامه شماره ـ صادره از
متولد روز ـ ماه
سال ـ که در امتحانات نهائی‌ششم
متوسطه رشته ـ را درماه
سال ـ درشهرستان

با موفقیت گذرانده‌ام داوطلب شرکت در مسابقه ورودی تربیت مربی کودك تهران می‌باشم و مایلم پس‌از فراغت از تحصیل در نواحی هفده‌گانه تهران بخدمت اشتغال ورزم و مدارك زیر را ارسال میدارم.

۱ـ فتوکپی دیپلم کامل متوسطه یا گواهی قبولی دبیرستان که به‌تایید اداره آموزش و پرورش محل رسیده باشد.
۲ـ یکبرك رونوشت یافتوکپی شناسنامه.
۳ـ شش قطعه عکس ۴×۳ (مشخصات داوطلب در پشت عکس نوشته شود).
۴ـ فیش بانکی مبنی برپرداخت مبلغ ۵۰۰ ریال‌بحساب شماره۹۰۰۰۶ اداره کل آموزش و پرورش تهران بانك‌ملی شعبه وصال شیرازی.

نشانی کامل داوطلب خیابان کوچه
پلاك شماره تلفن
امضاء داوطلب

تذکر: وجه ثبت‌نام بهیچوجه مسترد نمیشود:

آگهی پذیرش دانشجوی

آموزشگاه عالی پرستاری نیروی زمینی شاهنشاهی

آموزشگاه عالی پرستاری نیروی زمینی شاهنشاهی در سال تحصیلی ۵۴ـ۱۳۵۳ تعدادی دوشیزه داوطلب دیپلمه ریاضی یا طبیعی که دارای شرایط زیرین باشند از طریق مسابقه، مصاحبه میپذیرد: قابعیت دولت شاهنشاهی ایران ـ متدین بیکی از ادیان: اسلام ـ مسیحی ـ کلیمی ـ زرتشتی ـ حداقل سن ۱۸ سال تمام و حداکثر سن ۲۵ سال تمام ـ داشتن گواهی حسن اخلاق از دبیرستان مربوطه و گواهی عدم سوءپیشینه و نداشتن همسر واولاد و سپردن تعهد مبنی برعدم ازدواج‌در مدت تحصیل در آموزشگاه ضمنا دانشجویان‌در تمام مدت تحصیل شبانه روزی بوده و بهریك از دانشجویان در سال اول ماهیانه ۲۰۰۰ ریال و در سال‌دوم ۲۵۰۰ ریال و در سال سوم ۳۰۰۰ ریال کمك هزینه تحصیلی پرداخت می گردد وفارغ التحصیلان طبق موافقت وزارت علوم و آموزش عالی بدریافت گواهی‌نامه‌عالی‌پرستاری (معادل لیسانس) سرافراز می گردند ـ حقوق‌ومزایا و ترفیعات فارغ التحصیلان آموزشگاه عالی‌پرستاری نیروی زمینی شاهنشاهی تابع قانون استخدام کشوری و قانون تامین کادر پزشگی مورد نیاز نیروهای مسلح‌شاهنشاهی می باشد. داوطلبان می توانند با در دست‌داشتن ۶ قطعه عکس ۴×۶ و سه برك فتوکپی شناسنامه و یکبرك فتوکپی دیپلم کامل‌متوسطه ویکبرك فتوکپی ریز نمرات ششم متوسطه همه‌روزه در ساعات اداری از تاریخ اولین آگهی تا ۱۷ امرداد ماه بدفتر آموزشگاه عالی‌پرستاری‌واقع در عشرت‌آباد ـ خیابان کاج مراجعه نمایند.

م الف ۵۱۹

آگهی مسابقه‌ورودی مدرسه‌عالی دماوند

مدرسه عالی دماوند با موافقت وزارت علوم و آموزش عالی برای‌سال تحصیلی ۵۴ ـ ۵۳تعداد ۱۸۰ دانشجوی دختر ازبین دارندگان دیپلم کامل متوسطه در یکی از رشته های ریاضی ـ طبیعی ـ ادبی و منشیگری از طریق امتحان و مسابقه می‌پذیرد.

دانشجویان پس‌از موفقیت در دوره چهار ساله ادبیات انگلیسی و یا تاریخ فرهنگ تطبیقی به اخذ درجه لیسانس دریکی از دو رشته نائل خواهند شد.

دانشجویان فقط در دوره روزانه که ساعات دروس آن از ساعت ۸ر۳۰ صبح الی ۴ بعداز ظهر است بتحصیل خواهند پرداخت (دانشجویان سال اول علاوه بر برنامه سالیانه ۶ هفته دروس اضافی تابستانی نیز خواهند داشت). داوطلبانی که دارای گواهی‌نامه یا ورقه قبولی رشته های فوق میباشند فرم چاپ شده در روزنامه را پر کرده وبا رسید پانصد ریال هزینه امتحان که باید بحساب جاری شماره ۲ـ۳۵۰۱۱ بانك ایران و انگلیس شعبه سعدی جنوبی ریخته شود همراه بادو قطعه عکس ۴×۳ و یک ورقه رونوشت شناسنامه تا تاریخ ۱۰ مرداد ماه به آدرس مدرسه عالی دماوند تهران خیابان سعدی کوچه دیبا بفرستند ودرروزهای ۱۵ـ۱۶ـ۱۷ مرداد ماه برای دریافت کارت شرکت در جلسه امتحان‌بین ساعت ۸الی ۱ بعداز ظهر بدفتر مدرسه شخصا رجوع فرمایند. تاریخ امتحان جمعه ۱۸ مرداد ماه خواهد بود.

مواد امتحانی ـ هوش، معلومات عمومی، انگلیسی و فارسی می‌باشند.

شهریه سالیانه ۵۰۰۰۰ ریال می‌باشد.

داوطلبان شهرستان ها می‌توانند هزینه امتحان را بوسیله شعب‌بانکهای موجود در شهرستانهای خود بنام مدرسه عالی دماوند تهران حواله نموده رسید آن را با بقیه مدارك برای ما بفرستند

برای‌قبولشدگان مشمول‌نظام وظیفه درصورت‌ثبت نام برگ معافیت تحصیلی دریافت میشود.

اطلاعات بیشتر در موقع دریافت کارت امتحان در اختیار داوطلبان‌گذارده خواهد شد.

درخواست شرکت در مسابقه ورودی مدرسه عالی دماوند

نام‌خانوادگی ـ نام ـ نام پدر
تاریخ تولد ـ شماره شناسنامه
محل صدور ـ رشته تحصیلی
تاریخ اخذ گواهینامه ـ محل اخذ گواهینامه
معدل کل سال چهارم ـ سال پنجم
سال ششم ـ معدل کتبی سال ششم
نام دبیرستان ـ آدرس
تلفن

آگهی استخدام رسمی

سازمان امور اداری و استخدامی کشور طبق مفاد قانون استخدام کشوری بیست نفرراکه دارای‌دانشنامه لیسانس و یافوق لیسانس مرجحا در یکی از رشته های تحصیلی زیر:

علوم اداری، مدیریت بازرگانی، حقوق (سیاسی، اقتصاد، قضائی)، علوم اجتماعی و مشاوران اداری باشند پس‌از طی دوره آموزش مربوط و موفقیت در آن جهت تصدی شغل کارشناس اموراداری ۱ در گروه قطعی ۷ با حقوق و مزایای بیست هزار ریال‌ازطریق‌امتحان ومسابقه استخدام میکند.

داوطلبان واجد شرایط میتوانند برك درخواست ذیل این آگهی را تکمیل کنندوبا دوقطعه از آخرین‌عکس ۴×۳خود و رسید بانکی مبنی بر پرداخت مبلغ ۴۰۰ ریال در یکی از شعب بانك ملی ایران به حساب شماره ۹۸۰ خزانه نزد بانك مرکزی ایران به عنوان «حساب حق ثبت نام داوطلبان استخدام» حداکثر تا ده‌روز بعد از انتشار این آگهی‌به نشانی: تهران خیابان ویلا خیابان اسفندیاری سازمان امور اداری و استخدامی کشور قسمت کارگزینی مراجعه نمایند.

(وجه مذکور بهیچوجه مسترد نمی شود).

پروانه ورود به جلسه امتحان و مسابقه در تاریخ ۵۳ر۵ر۱۶ در محل فوق بین داوطلبان توزیع خواهد شد.

امتحان و مسابقه در تاریخ ۵۳ر۵ر۱۷ برگزار خواهد شد.

سازمان امور اداری و استخدامی کشور

برك درخواست شغل ازسازمان امور اداری واستخدامی کشور

نام خانوادگی ـ نام ـ نام پدر
شماره شناسنامه ـ محل صدور ـ تاریخ تولد
مدرك و رشته تحصیلی ـ وضع خدمت وظیفه
شغل مورد تقاضا
نشانی کامل: شهر ـ خیابان ـ کوچه
شماره منزل ـ شماره تلفن ـ امضاء داوطلب

دانشجوی ۱۲ ساله خوزستانی از سد کنکور گذشت!

از تحصیل در تهران، میترسم!

آرزوی این دانشجوی کوچولو، شرفیابی به حضور والاحضرت ولیعهد است

•

دانشجوی کوچولو وقتی خبر قبولی خودرا شنید، بچگانه فریاد زد: جانمی قبول شدم!

•

عبدالحسین در شانزده سالگی مهندس خواهد شد

عبدالحسین طالعی کودک دوازده ساله خوزستانی که در کنکور سراسری دانشگاههای کشور پذیرفته شده است، از ادامه تحصیل درتهران، وحشت دارد و میگوید:

«مدتها طول خواهد کشید تا با محیط تهران آشنا شوم و به زندگی در این شهر بزرگ‌خو بگیرم. میترسم زندگی درپایتخت، مانع بزرگی برای ادامه تحصیلم باشد، اما اجازه نخواهم داد، زرق و برق زندگی شهری در «تهران بزرگ»، در روح من‌اثر کند ...»

جانمی قبول شدم!

محمد منصوری خبرنگاراطلاعات در اهواز، اولین کسی بود که پس از اعلام نتایج کنکور سراسری، و پذیرفته شدن عبدالحسین طالعی در دانشگاه، این خبر مسرت‌بخش را به او داد. عبدالحسین - جوانترین دانشجوی ایرانی - باشنیدن‌این خبر فریادی از خوشحالی کشید و درحالیکه دستهایش را بهم میزد، داد زد:

«جانمی! من میدانستم! اینرا میدانستم! همان موقع که (در حوزه شماره دو دانشگاه جندیشاپور اهواز) به سئوالات کنکور پاسخ میدادم به موفقیت خود، صددرصد اطمینان‌داشتم.

عبدالحسین همچنین گفت: در مدت کوتاهی به تمام سئوالات کنکور - که خیلی ساده و آسان بود - پاسخ دادم. قصدداشتم اوراق امتحانی خود را زودتر از همه داوطلبان به ممتحنین تحویل دهم و جلسه کنکور را ترک کنم. ولی برای اینکه انگشت‌نما نباشم، این کار را نکردم و تا آخر وقت، بدون آنکه قلم خود را روی کاغذ‌ببرم، روی صندلی خودم نشستم و با پایان یافتن وقت کنکور، همزمان با سایرین، جلسه کنکور راترک گفتم.»

مهندس ۱۶ ساله

عبدالحسین که در دانشکده‌علم و صنعت پذیرفته شده و در شانزده سالگی مهندس راه و ساختمان خواهد شد، جوانترین دانشجوی ایرانی است که در سن دوازده سالگی به دانشگاه راه می‌یابد.

عبدالحسین درحالیکه از خوشحالی در پوست خودنمی‌گنجید، برای جوابگوئی به هر سئوال، لحظه‌ای تامل میکرد و به فکر فرو میرفت.

عبدالحسین کوچولو، میگفت: «دوران تحصیلات ابتدائی و متوسطه را در مدت کوتاهی گذراندم و در خرداد ماه‌گذشته، با معدل ۱۷٫۴۰ در رشته‌ریاضی دیپلم گرفتم. میخواهم دوران دانشگاه را نیز زودتر ازدیگران بپایان ببرم.

تنها مشکل بزرگ من دوری‌از محیط خانواده وزندگی درتهران است، چون تابحال ازخوزستان خارج نشده‌ام. خانواده‌ام هم از نظر مالی وضع خوبی‌ندارند و عقیده دارند کودکی به سن‌و سال من، چگونه در تهران، بتنهایی زندگی خواهد کرد؟ و بتحصیلات دانشگاهی خواهد پرداخت؟ رفع این مشکل، فعلا مهمترین مسالهی‌است که‌خانواده مرا بفکر فرو برده.»

آرزوی بزرگ

وقتی خبرنگار اطلاعات دراهواز از عبدالحسین سئوال کرد: بزرگترین آرزویت در زندگی چیست؟ او پاسخ داد: در زندگی دو آرزوی بزرگ داشتم که با پذیرفته‌شدنم در کنکور سراسری، یکی از آنها جامه‌عمل بخود پوشید، اما آرزوی‌دوم شرفیابی به پیشگاه والاحضرت ولیعهد محبوب ایران است که امیدوارم روزی‌به این آرزوی بزرگ هم، دست یابم.»

خبرنگار اطلاعات می‌نویسد: پدر عبدالحسین، در اندیمشک مغازه خواربارفروشی‌دارد وبجز عبدالحسین، هشت فرزند دیگر هم دارد که بزرگترین آنها ۲۳ ساله است و در یکی‌ازمدارس عالی، به تحصیلات خود ادامه میدهد.

گرچه سایر فرزندان این خانواده یازده نفری خوزستانی بدون استثناء در زمینه تحصیل موفق بوده‌اند، ولی عبدالحسین تنها عضو این خانواده استکه در سن دوازده‌سالگی به‌دانشگاه راه یافته است.

پسرم: ابن‌سینا

پدر عبدالحسین درحالیکه از موفقیت دور از انتظار فرزندش خوشحال بنظر میرسید، به خبرنگار اطلاعات گفت: حسین با تمام بچه‌هایم فـرق دارد. بچه‌های دیگرم روزهای تعطیل‌را با دوستان خود به گردش و سینما میروند، یا در منزل به تلویزیون تماشا میکنند، درحالی که تنهاسرگرمی «حسین» کتابهای علمی است. او با پولی که روزانه ازمن میگیرد، بجای‌خرج سینما وتفریح کتاب میخرد.

من اطمینا ندارم، حسین در زندگی‌خود یک «ابن‌سینا»خواهد شد!

کتاب هدیه بدهید

دیروز گروهی از همسایگان و خویشان عبدالحسین طالعی هرکدام با هدایائی برای گفتن تبریک، به خانه او رفتند.

موفقیت دختر نابینا

خبرنگارما در اهوازمینویسد: زهرا محمدزاده شهریاری‌دختر نابینای اهوازی نیز از سدکنکور گذشت و در رشته تاریخ‌دانشکده ادبیات و علوم انسانی دانشگاه اصفهان، پذیرفته شد.

عکس روز: «آقازاده» در کنکور

قبول‌شدگان ازسدکنکور گذشتند. آنها که معلومات و شانس بیشتر داشتند، بدرون دانشگاه راه یافتند، اما این«آقازاده» که نه زحمتی‌کشیده، و نه درسی خوانده، خیال میکند تنها با رد شدن ازلای‌میله‌ها میتواند داخل دانشگاه‌بشود. شکنیستکه ردمیشود اما ردشدن که قبـول شدن‌نیست!

آگهی ثبت نام امتحانات زبان اعزام دانشجو بخارج

الف: شرایط نام‌نویسی:

۱- داوطلبان می‌توانند بارعایت مقررات زیر برای شرکت در امتحان زبان اعزام دانشجو بخارج که درساعت ۴ بعدازظهر روز جمعه اول شهریورماه ۱۳۵۳ انجام خواهد یافت ازطریق مکاتبه ثبت‌نام نمایند.

۲- داوطلبان باید مدارك زیر را تهیه نموده و به پیوست درخواست نامه که نمونه آن ذیلا درج گردیده است باخط خودو باپست‌سفارشی بدفتر اموردانشجویان خارج واقع در خیابان مدیری شماره ۲۶ (روی پاکت‌نوشته شود قسمت ثبت‌نام) ارسال دارند.

۳- درخواست نامنویسی بایستی تاآخر وقت اداری روز‌یکشنبه ۲۱ر۵ر۵۳ به پست تحویل داده شود.

۴- داشتن برك پایان‌خدمت زیرپرچم یا معافیت دائم برای آقایان لیسانسیه و ببالا.

۵- خانم‌های دیپلمه و لیسانسیه که ترك تحصیل نداشته باشند بدون‌شرط سنی میتوانند ثبت‌نام کنند و همچنین دارندگان معافی از سازمان خدمات اجتماعی‌زنان میتوانند نامنویسی نمایند.

۶- آقایان داوطلبان دیپلمه کامل دبیرستانی و فارغ‌التحصیلان هنرستان های سال های قبل در صورتی از آنها نام‌نویسی خواهد شد که تاریخ تولد آنها ۱۳۳۴ و ببالا باشد (متولدین سال۱۳۳٤ نیز می‌توانندنامنویسی کنند).

۷- دانش‌آموزان دختر یاپسر که در شهریور ماه ۱۳۵۳ موفق به‌اخذ دیپلم دبیرستانی‌و یا هنرستان‌خواهند شد و داوطلبانی که در خرداد ۱۳۵۳ موفق به اخذ دیپلم دبیرستان یا هنرستان شده‌اند بدون درنظر گرفتن تاریخ تولد می‌توانند نام‌نویسی کنند. ارسال مدارك تحصیلی یا گواهی دبیرستانی برای این نوع داوطلبان ضروری نیست.

ب: مدارك لازم برای نام‌نویسی:

۱- دو قطعه‌عکس جدید ۴×۳ برقی که مشخصات داوطلب درپشت آنها نوشته شده باشد.

۲- یك‌برك فتوکپی صفحه اول شناسنامه یا یك‌برك رونوشت شناسنامه.

۳- یك‌برك فیش‌بانکی بمبلغ پانصدریال بابت حق نام‌نویسی که بایستی به‌حساب ۸۸۸ بانك مرکزی حواله شده باشد پرداخت گردد.

۴- دیپلمه های سالهای قبل یك‌برك فتوکپی دیپلم خود را ضمیمه نمایند.

توجه:

(داوطلبانی که دارای شرایط مندرج در این آگهی نمیباشند از ارسال مدارك نام‌نویسی خودداری نمایندزیرا مبلغی که برای شرکت در امتحان زبان دریافت میشود به هیچوجه مسترد نخواهد شد).

تقاضانامه

اینجانب نام (   )

نام خانوادگی (   )

فرزند   دارنده شناسنامه شماره   صادره از

متولد سال   که:

(دیپلم خود را ازدبیرستان - هنرستان   درخرداد- شهریور سال ۱۳۵ اخذ نموده‌ام)

(دارنده لیسانس   ازدانشکده

رشته   درسال   ) (دانش‌آموز کلاس ششم

دبیرستان - هنرستان   درسال تحصیلی ۵۳-۱۳۵۲) میباشم) با ارسال

مدارك زیر:

۱- عکس دوقطعه   ۲- فیش‌بانکی شماره   بمبلغ ۵۰۰/۰ ریال

۳- فتوکپی صفحه اول شناسنامه یك برگ.

تقاضا دارم نام اینجانب را جهت شرکت درامتحان زبان فرانسه ☐ انگلیسی ☐

آلمان ☐ ثبت نام فرمائید.

نشانی: شهر   خیابان   کوچه   پلاك   تلفن

<u>خیلی مهم</u>:

۱- داوطلب بایستی باعلامت × تعیین نماید چه زبانی امتحان خواهد داد.

۲- درتقاضانامه نام ونام خانوادگی خودرا بطورکامل ودرخانه های مربوط باحروف مجزا بنویسند.

امضاء

ج: یادآوری

۱- داوطلبان دیپلم دبیرستانها و هنرستان‌ها که دارای برك معافیت موقت پزشکی و یا معافیت موقت‌کفالت باشند بشرطی میتوانند نام‌نویسی کنند که اعتبار اوراق معافیت آنان منقضی‌نشده باشد. این‌نوع داوطلبان‌بایستی یك برك فتوکپی معافی خود را ضمیمه تقاضانامه ارسال دارند).

۲- آقایان لیسانسیه ها و دیپلمه دبیرستان ها و هنرستانها که خدمت وظیفه را انجام داده‌اند یا معافیت دائم دارند‌بایستی‌یك‌برك فتوکپی‌ازآن را ضمیمه‌تقاضانامه ارسال دارند.

۳- محل توزیع کارت ورود بجلسه امتحان و محل برگزاری امتحانات بعدا بوسیله همین روزنامه و رادیو و تلویزیون ملی ایران باطلاع داوطلبان خواهد رسید.

۴- فقط امتحان از زبانهای فرانسه، انگلیسی و آلمانی بعمل خواهد آمد.

۵- دفتر امور دانشجویان خارج در مورد گرفتن پذیرش برای کسانیکه در امتحانات زبان اعزام دانشجو پذیرفته شوند کمك و راهنمائی خواهد کرد.

داوطلبانی که یك بار در امتحانات اعزام پذیرفته‌می شوند نیازی به امتحان مجدد از نظر وزارت علوم وآموزش عالی ندارند.

م الف ۸۷۹

وزارت علوم و آموزش عالی

چهل سال قبل درچنین روز

وزیر مختار جدید آلمان اعتبار نامه‌های خودرا بحضور ملوکانه تقدیم کرد

وزیر مختار آلمان باتفاق آقای مختار نماینده تشریفات وزارت امور خارجه پس از شرفیابی به حضور ملوکانه

ساعت ده‌ونیم صبح امروز مسیو دکتر هانس سمنت وزیر مختار جدید دولت آلمان برای تقدیم استوارنامه‌های خود با تشریفات مخصوص‌در قصرسعدآباد حضور یافته و به حضور ملوکانه‌تشرف حاصل نمود.

شاگردان اول مدارس

محصلین و محصلاتی که در امتحانات دوره‌های تحصیلی امسال رتبه اول را حائز شده‌اند بقرار ذیل میباشند: آقای سیف‌الله‌خان جاوید محصل دارالفنون حائز رتبه اول در امتحانات نهائی‌دوره اول‌متوسطه، آقای عبدالمجیدخان اعلم محصل دبیرستان ایرانشهر حائز رتبه‌اول‌درامتحانات‌نهائی‌دوره‌کامل متوسطه، پروین‌خانم خلعت‌محصله دبیرستان فیروزبهرام حائز رتبه اول امتحانات نهائی‌اناث، فاطمه خانم فسا محصله دبیرستان فیروز بهرام حائز رتبه اول امتحانات نهائی دوره اول متوسطه اناث، منیرخانم اصفیا شاگرد دبیرستان منوچهری‌بدون‌امتحان معرفةالنفس حائز رتبه اول امتحانات دوره کامل متوسطه اناث، عشرت‌خانم طبیبی شاگرد دانشسرای‌مقدماتی دختران‌باضافه‌امتحان معرفةالنفس علم‌تربیت حائز رتبه اول‌امتحانات دوره کامل متوسطه اناث.

تاسیس دبستانهای جدید

وزارت معارف از نظر تامین آسایش محصلین و محصلات بی‌بضاعت طهران تصمیم اتخاذ نموده که چندباب‌دبستان‌های‌ذکور و اناث در طهران تاسیس نماید و همچنین‌عده‌ای‌مدارس درولایات دائر نماید و چون کلیه مدارس در شهریور ماه افتتاح خواهد گردید لذا مقدمات تاسیس‌مدارس مزبور از هرحیث تهیه و اثاثیه و لوازمات موسسات مذکوره فراهم گردیده تا موقع افتتاح کاملا مهیا باشند و نیز مقرر گردید که عماراتی برای مدارس مزبور در نقاط مختلفه شهر اجاره نمایند.

شرکت چائی در لاهیجان

عده‌ای از تجار گیلان در نظر گرفته‌اندکه شرکتی‌برای‌خشکانیدن و ترکیب نمودن و باربندی و فروش چای در لاهیجان تاسیس نمایند. مقدمات‌تاسیس این‌شرکت از طرف صاحبان سهام تهیه و هیئت مدیره شرکت بشرح ذیل انتخاب‌شده‌اند: میرزا ابراهیم‌خان صفاری‌وسید مهدی‌خان‌بصیرالتجار فلاح‌چای وآرنست فردیناندهیلکه بسمت مدیر عامل تعیین‌گردیدند و میرزاعلی‌خان شمس به سمت تفتیش‌شرکت‌انتخاب گردیده‌است.

وقوع حریق

یکساعت و نیم قبل ازظهر امروز در منزل آقای ذکاء الدوله غفاری واقعه در خیابان نظامیه پشت مسجد سپهسالار حریقی رخ‌داده بود. خبر حریق مزبور فورا به اداره اطفائیه اطلاع داده شده و بلافاصله چنددستگاه‌ماشین اطفاء حریق با عده‌ای عملجات به‌محل وقوع حریق شتافته و مشغول عملیات اطفاء حریق گردیدند. حریق مزبور با جدیت مامورین فقط سه ربع ساعت طول‌کشیده و کاملا خاموش شده است.

هفته ظهیرالدینی

ساعت شش بعد از ظهر روز پنجشنبه مراسم تذکر هفته مرحوم محمودآقا ظهیرالدینی جوان هنرمند فن تئاتر برسر آرامگاه‌آن مرحوم در امامزاده عبداله بعمل آمد. عده‌ای از آرتیست‌های تئاتر نیز در این مراسم شرکت کرده بودند. آرامگاه او با دسته‌های گل پوشیده شده‌و تمثال اودرمیان دسته‌های گل قرارگرفته باتبسمی که در لب داشت گوئی از تفقد رفقا و دوستان و همکاران خود سپاسگزاری و تقدیر میکرد. از طرف کلوب فردوسی یک دسته‌گل بزرگ و با شکوه توسط آقای معزدیوان فکری، آقای رفیع‌خان، آقای دهقان و آقای گرجی نثار آرامگاه این هنرمند فقید گردید.

«نقل از اطلاعات پنجم مردادماه ۱۳۱۴»

آگهی پذیرش دانش آموز آموزشگاه بهیاری نیروی زمینی شاهنشاهی

مرکز آموزش بهداری نیروی زمینی شاهنشاهی تعدادی‌داوطلب((دختر -پسر) باگواهی‌نامه قبولی‌سوم دبیرستان که‌دارای شرایط زیرین باشند از طریق مسابقه می پذیرد. تابعیت دولت شاهنشاهی ایران - متدین بیکی از ادیان رسمی کشور -حداقل سن ۱۷ سال تمام و حداکثر سن۲۵سال تمام نداشتن همسر واولاد وعائله تحت تکفل و سپردن تعهد مبنی بر عدم ازدواج درمدت تحصیل ضمنا دانش آموزان درمدت دوسال تحصیل شبانه روزی بوده و بهر یك از دانش آموزان درسال اول ماهیانه معادل ۲۰۰۰ ریال کمك هزینه تحصیلی و درپایان سال‌اول‌از حقوق‌ومزایای‌گروهبان دومی استفاده نموده‌و ماهیانه‌معادل۱۰۵۸۰ ریال حقوق دریافت داشته‌وفارغ‌التحصیلان بدریافت گواهی‌نامه بهیاری رسمی کشور سرافرازمیگردند و علاوه بر حقوق درجه مربوطه معادل ۳۰ تا ۶۰ درصد حق فنی‌و همچنین بازاء ۵۰۰ ریال پس‌انداز وزارت جنك نیز همان مبلغ را بحساب پس‌انداز آنها منظور که بابهره‌مربوطه پس‌از۳۰سال خدمت در حدود مبلغ ۱۷۰۰۰۰۰ریال یکجا دریافت خواهند نمود ونیز از وام مسکن و درمان‌رایگان استفاده خواهند نمودداوطلبان دختر میتوانند برای ثبت‌نام واطلاع بیشتر ازاولین‌آگهی تا۶مردادماه‌به‌خیابان‌بخاخرست خیابان الوند پلاك ۱۳ وداوطلبان پسر به انتهای خیابان جمشید آباد شمالی مرکز آموزش بهداری‌مراجعه نمایند و داوطلبان شهرستانها نیز برای‌آگاهی‌بیشتر‌با‌نشانی های فوق مکاتبه‌نمایند

م‌الف ۸۷۶۱

استخدام در نیروی هوائی شاهنشاهی

نیروی هوائی شاهنشاهی تعدادی داوطلب «دختروپسر» برای تحصیل در آموزشگاه‌عالی پرستاری باشرایط و امتیازات زیر استخدام میمایید.

الف - شرایط:

۱-تابعیت‌دولت شاهنشاهی ایران و متدین بودن بیکی از ادیان :اسلام ،مسیحی، کلیمی‌و زرتشتی.

۲-داشتن گواهینامه دوره کامل دبیرستان «ریاضی، طبیعی» و داشتن حداکثر سن ۲۵ سال و برای کسانی که خدمت وظیفه خودرا دریکی از سپاهیان انقلاب‌انجام‌داده‌اند۲۶سال.

۳-داشتن صحت مزاج و تناسب اندام‌برابر گواهی بهداری نیروی هوائی شاهنشاهی.

٤- نداشتن پیشینه بد.

۵-نداشتن همسر و اولادو کسان تحت تکفل و سپردن تعهد خدمت برای مدت‌محدود.

ب- حقوق ومزایا:

۱- دانشجویان در مدت تحصیل شبانه روزی بوده‌وعلاوه براین که هزینه‌ای متحمل نمی‌شوند ماهانه در سال یکم ۲۰۰۰ ریال و درسال دوم ۲۵۰۰ ریالو در سال سوم ۳۰۰۰ ریال دریافت خواهند داشت‌و پس‌از پایان دوره و موفقیت تحصیلی مدرك‌آنان معادل لیسانس بوده و برابر مقررات از حقوق و مزایای مربوطه استفاده خواهندنمود.

پ - مواد امتحان:

زبان فارسی   زبان‌انگلیسی   هوش و استعداد   طبیعیات شامل«فیزیولوژی جانوری، گیاهی، فیزیك «شیمی».

داوطلبان واجد شرایط مندرج دراین آگهی میباید فرم درخواست مندرج زیر را تنظیم و از تاریخ ۲ر۵ر۵۳ لغایت ۱۷ر۵ر۵۳ بایست‌سفارشی به نشانی تهران خیابان پهلوی‌میدان ونك خیابان گاندی خیابان «هفتم» آموزشگاه عالی پرستاری نیروی هوائی بفرستند.

ت- توزیع کارتهای ورودی:

کارتهای ورودی داوطلبان در تاریخ ۶ر۶ر۵۳ از ساعت ۸ صبح‌الی ۱۲ در محل آموزشگاه عالی پرستاری (نشانی‌بالا) توزیع میگردد محل و ساعت اجرای امتحان در روز توزیع کارت به‌اطلاغ داوطلبان خواهد رسید.

آموزشگاه عالی پرستاری نیروی‌هوائی شاهنشاهی

من   نام خانوادگی

شماره شناسنامه   صادره   متولد سال

دارای دیپلم دبیرستان دررشته   تقاضای ثبت نام در مسابقه‌ورودی آن آموزشگاه عالی پرستاری‌را دارم و به ضمیمه مدارك زیر را ارسال‌میدارم ضمنا به‌اطلاع میرسانم که اینجانب در مسابقه ورودی مدرسه عالی پرستاری نیز شرکت کرده‌ام

۱-فتوکپی شناسنامه.

۲ - چهار قطعه عکس ٤ × ٦ باذکراسم‌در پشت آنها.

۳ - فتوکپی دیپلم دبیرستان بامدارك فتوکپی ششم دبیرستان

٤- برك پایان خدمت وظیفه برای افراد یکه‌خدمت وظیفه خودراانجام‌داده‌اند.

نشانی:

شهر   خیابان   کوچه

پلاك شماره   تلفن

م‌الف ۸۶۲۰   تاریخ   امضاء داوطلب

آگهی مناقصه - حفر یك حلقه چاه در استراحتگاه بندر پهلوی (سنگاچین)

وزارت‌کارو امور اجتماعی حفریك حلقه‌چاه را بامشخصات زیر به مناقصه میگذارد چاه بتونی باقطر داخلی دو متر وقطر بدنی‌بیست سانتیمتر وعمق بین‌ده تاسی متر تارسیدن به‌سفره آب کافی که حداقل آب دهی‌آن در مواقع تابستان ۱۸۰ گالن در دقیقه باشدو خرید آهن‌برای آرماتور بندی‌وسیمان وماسه ودرب‌وسایر مصالح موردنیاز برای چاه‌و همچنین تهیه دودستگاه موتورپمپ حداقل باآبدهی ۱۸۰ گالن دردقیقه که امور آبرسانی رابطور کامل انجام دهد و همچنین لوله کشی از محل چاه تا منبع‌اصلی واتصالات‌مربوطو کلیه امور مربوط به‌اجرای این برنامه را بمناقصه میگذارد داوطلبان میتوانند پس‌از بررسی کامل از محل مبلغ ۲۵۰۰۰ ریال بحساب جاری ۱۱۱۶ وزارت کار نزد بانك مرکزی ایران واریز وفیش مربوطه رابانضمام برك کامل پیشنهاد که بامضاء رسیده است درپاکت‌لاك‌ومهر شده گذاشته وتاآخر وقت اداری روزسه‌شنبه ۲۲ر۵ر۵۳ به‌اداره کدارکات واقع در ساختمان کاخ‌وزارتی خیابان آیزنهاور تحویل ورسید دریافت نمایند.

پیشنهادات رسیده درساعت ۹صبح روز ٤شنبه ۲۳ر۵ر۵۳ باز وقرائت خواهدشد.

حضور پیشنهاد دهندگان یانمایندگان آنها در کمیسیون مناقصه آزاد است.

برنده مناقصه قبل‌از عقد قرارداد باید برای تضمین‌حسن انجام کار۵٪ مبلغ‌مورد قراررابحساب ۱۱۱۶ وزارت کارواریز نماید ضمنا از هرپرداخت ۱۰درصدبعنوان تضمین حسن انجام کار کسر خواهدشد که مبالغ کسرشده ششماه پس‌از انجام کار طبق مقررات مستردخواهدشد. شرکت در مناقصه ودادن پیشنهاد بمنزله قبول اختیارات وتکالیف دستگاه مناقصه‌گزار موضوع ماده ۱۰ آئین‌نامه معاملات‌دولتی تلقی خواهدشد.

م‌الف ۸۷۵۱

وزیر کارو امور اجتماعی

اطلاعیه مرکز آزمون شناسی

درباره توزیع کارتهای ورودی تحصیلات مکاتبه‌ای دانشسرای عالی سپاه‌دانش

کارتهای ورودی داوطلبان تحصیلات مکاتبه‌ای دانشسرای عالی سپاه‌دانش در تاریخ ۱۰ر۵ر۵۳ درمحل دانشگاه‌تهران‌توزیع خواهد شدداوطلبان برای دریافت کارت ورودی باید شخصا بادردست داشتن شناسنامه از ساعت ۸ صبح الی ٦ بعداز ظهر همان روز مراجعه فرمایند. امتحان در روز ۱۱ر۵ر۵۳ برگزار خواهدشد. م‌الف ۸۱۳۲

غرب، شیفته اندیشه مسلمانان

تاریخ فلسفه‌ی اسلامی، از آغاز تا درگذشت ابن‌رشد، نوشته‌ی هنری کوربن با همکاری دکتر سید حسین نصر و عثمان یحیی، ترجمه‌ی دکتر اسداله مبشری از انتشارات امیرکبیر

هنری کوربن یکی از ایران‌شناسان انگشت‌شماراست که دانش خویش را در خدمت سیاست بکار نگرفته است. این دانشمند در زنده کردن آثار فلسفی و عرفانی ایران سهمی بزرگ داشته و آثاری نظیر جامع الحکمتین، شرح قصیده ابوالهیثم و شطحیات را بکمک اساتید ایرانی بچاپ رسانده‌و به اروپائیان شناسانده است.

زمانی سلیمان‌بن‌عبدالملک خلیفه اموی گفته بود ما در همه چیز خویش حتی زبان‌مان مدیون ایرانیانیم‌و حالامتاسفانه ما شناخت زبان‌مان‌را هم‌مدیون غربیانیم می‌دانید که نخستین تاریخ ادبیات ایران، نخستین کتابهای مربوط به زبان‌های باستانی ایران راهمین غربی‌ها فراهم آورده‌اند، هنوز که‌هنوز است شروح غربیان بر مثنوی مولانا جلال‌الدین از بهترین شروح این اثر جاودانه‌است. به ارجداری شاهنامه بزرگ اروپائیان پیش‌از ما پی‌بردند و پیش‌از ما به تهیه‌ی متن انتقادی از آن پرداختند واخیرا با انتشار کتاب تاریخ‌فلسفه‌ی اسلامی می‌بینیم که تاریخ فلسفه‌ن‌راهم‌در غرب‌نوشته‌اند همانندونه که‌علامه اقبال‌لاهوری پیش‌از این‌رساله‌ی دکتری‌اش را به بحث درباره‌ی فلسفه‌ی ایران اختصاص داده بود.

البته در درازای تاریخ اسلامی کتب‌ورسالات فراوانی در معرفی فلاسفه‌ی اسلامی و مذاهب فلسفی آنان تالیف شده است. اما هیچیك ازاین آثار بمفهوم امروزین تاریخ فلسفه نیست بلکه بیشتر تذکره های فلسفی است.

فرهنگ قرآن

ازنکات درخور ستایش در

هنری کوربن

می‌بینیم

کار مترجم کتاب کاری بسیار سنگین بوده است چرا که کتاب‌سرشار از اصطلاحات فلسفی، دینی و عرفانی است و توفیق مترجم در برگرداندن این اثر بزبان فارسی نمودار وسعت اطلاعات او در شعبه‌های گوناگون‌فرهنگ اسلامی‌است.

واژه‌نامه‌ی فلسفی کتاب نیز برارزش معنوی‌آن افزوده‌است و دقتی که درفراهم آوردن‌این واژه‌نامه‌ی نسبتا کوچك بکار رفته است‌نشان علاقمندی‌مترجم بکار خویش بوده است.

پاره‌ی این کتاب یکی این است که کوربن بخلاف پاره‌ای مستشرقان تفرقه‌انداز به فلسفه اسلامی بصورت فلسفه‌یك‌نژاد خاص ننگریسته و بجای بکار بردن اصطلاحاتی همچون فلسفه‌ی عرب، یا فلسفه‌ایران اصطلاح پسندیده‌ی فلسفه‌ی اسلامی را بکار برده است.

نکته‌ی دیگر اینکه این محقق تحولات اندیشه های فلسفی‌را درشرق‌و غرب‌اسلامی مورد بررسی قرار داده هم از رازی و فارابی واین‌سینا سخن گفته و هم‌از ابن‌حزم واین‌باجه وابن‌رشد اندلسی.

کوربن بااین اثرنشان داده است که‌چگونه‌در تمدن‌اسلامی مفاهیم نژاد و ملیت در فرهنك یکپارچه‌ی نشات گرفته از قرآن، مستحیل شده است.

بیطرفی مولف‌در کارتحقیقی اوست بطوریکه در همه جای کتاب خواننده، تقریبا خود را با یك مولف مسلمان‌روبرو می‌بیند معنی‌این حرف‌آن‌است که کوربن هرگز نخواسته است از خط باریك بیطرفی عدول کند اما بااین حقیقت نیز اذعان باید کرد که‌تاحدی این اثر مولف حکایت ازتاثیر فرهنك اسلامی در ذهنیت او دارد و در این تالیف او را شیفته‌ی‌اندیشه های‌مسلمانان

مراسم مذهبی و آداب زردشتیان

مراسم مذهبی و آداب‌زردشتیان، نوشته‌ی موبد اردشیر آذرگشسب به بهای دویست ریال.

موبد اردشیر آذر گشسب یکی ازموبدان دانشمند زردشتی است‌که تاکنون کتابهائی درباره‌ی آئین زردشت انتشار داده‌که اهم آنها ترجمه‌ی خرده اوستاست. در این کتاب نخست از دودمان و تبار زردشت سخن به میان آمده و سپس دوران حیات او تا آنجا که اسناد و مدارك‌نشان میداده است تصویر شده و سپس درباره‌ی زمان پیدائی زردشت، تعلیمات مزدیسنا، سیر تاریخی دین زردشتی، پارسیان هندوستان و مطالب تاریخی دیگرسخن رفته‌است و سرانجام اطلاعاتی درباره‌ی آئین های سوره پوشی، زناشوئی، کفن و دفن، جشنهای گوناگون و آئین نوروزی موبدان در اختیار علاقمندان گذارده شده است.

سفری در رکاب اندیشه

سفری در رکاب اندیشه: از جامی تا آراگن، تالیف دکترحسن هنرمندی، از انتشارات‌گوتنبرگ.

هنرمندی یکی از نخستین‌کسانی است که به مقایسه ادبیات ایران و ادبیات غربی و بویژه فرانسوی پرداخت‌و نیز نخستین کسی‌است که بتاثیر عظیم ادب فارسی در آثار اندره‌ژید پی برد. تحقیقات فرهنگشناسان نشان داده است که بخش بزرگی از آثار ادبی فولکلوریک از جمله افسانه‌ها و اساطیر و قصه‌های عوامانه در ارتباط با یکدیگر بوجود آمده و در ارتباط‌بایکدیگر تکامل‌یافته‌اند. پژوهشهای متخصصان ادبیات تطبیقی نیز به نتیجه‌ای مشابه درمورد ادبیات رسمی ملت ها رسیده است. البته تشابه میان ادبیات رسمی ملل بسیار کمتر از همانندی است که میان ادبیات فولکلوریک سرزمینهای مختلف وجود دارد.

هنرمندی در سفری در رکاب اندیشه‌ه همانندیهای انکارناپذیری میان آثار پاره‌ای از شاعران و ادیبان غربی همچون آراگون، پیرلوئیس و گوته با آثارشاعران ایرانی مانند حافظ‌و عطاروجامی یافته است و با تحقیق و مطالعه دقیق نشان داده است که این همانندیها بهیچوجه اتفاقی نبوده بلکه ناشی از تاثراتی است که شاعران و نویسندگان غربی از ادبیات سرزمین ما پذیرفته‌اند.

اما، سفر در رکاب اندیشه پایان‌ناپذیر است و بی‌منتهی و از هم‌اکنون مسلم است که درآینده چه از سوی این مولف و چه از

دکترحسن هنرمندی

سوی مولفان دیگر صدها کتاب درباره تاثیر ادب‌فارسی برادبیات سایر ملتها نوشته خواهد شد. بهرحال کتاب سفری در رکاب اندیشه، پروازی تازه است که با پرواز در بی‌نهایت بپیوند خواهد خورد.

ازدهای هفت‌سر نوشته باستانی پاریزی

کنگره بازهای وطنی

خاتون هفت قلعه، نای هفت‌بند، آسیای هفت سنك راز باستانی‌پاریزی خوانده‌ایم واکنون نفیر«اژدهای هفت‌سر» او را میشنویم. استاد عاشق عدد هفت است و تا بامروز هفت کتاب نوشته است که در عنوان هایشان عدد هفت جای گرفته است، چهار اثر از این آثار سبعه منتشرشد و سه اثر دیگر چشم براه انتشار است.

در اژدهای هفت‌سر هشت مقاله با نام های چهره‌ی‌امیر ـ کبیر، کنگره‌ای‌در اکسفورد، از مروتامونکو، اندیشه های میرزا آقاخان کرمانی، دیوان شرقی‌گوته، اژدهای‌هفت سر، بورس بازیهای من و بالاخره خودمشت‌ومالی گردآوری‌شده است. استاددرخود مشت‌ومالی که در حقیقت کتابی مستقل است، خود را دراز کرده و ظاهرا به انتقاد از کتاب های خویش پرداخته است.

اما در حقیقت خواسته است عیوب تاریخنویسی معاصر ایران را برشمارد و راه‌وروش درست این کار را بنمایاند.

با آنکه مقالات این کتاب همه جنبه تحقیقی دارند از طنز و طیبت خالی نیستند وباستانی بشیوه‌ی باستانی خود علاوه‌بر نکته‌پرانی در خلال مقامات‌شعر های لطیفی در فواصل آنها درج کرده‌است که حکم‌سنك نشان راه پرنشیب و فراز کتاب را دارند.

بخشی از یك مقاله کتاب‌را در اینجا می‌خوانیم که حاوی نکته‌ی جالب است.

«کنگره باره»

۱ـ از طرف کنگره شرق شناسان پاریس از جمعی‌دعوت بعمل آمد که در آن مجمع شرکت کنند ازمیان این‌گروه ده تن را دانشگاه تهران جمعی را وزارت فرهنك‌و هنروگروهی را کتابخانه پهلوی و بنیاد فرهنك تامین مخارج کردندو فرستادند جمعی‌نیز‌مثل مخلص و جناب محیط طباطبائی که با هیچیك از مردم داران قوم

باستانی پاریزی

پیوستگی تحقیقاتی نداشتیم ناچار با مخارج خود روانه پاریس شدیم بنده از خودم که جزء آن عشره مبشره نشدم حرف نمیزنم زیرا می‌خواستم در کنگره پاریس در خصوص قوم پریز و جبال بارز صحبت کنم بنابراین پاریز ـ آن ده سحرآمیز ـ بگردن من‌این‌حق را داشت که پنج شش هزار تومان خرج کنم و یاد آنرا در یکی از اطاقهای سوربون زنده سازم وچنین کردم‌اما واقعاظلم است و برای دستگاه های تحقیقاتی مالکه‌ای ننك است که‌پیرمردی‌چون‌محیط‌طباطبائی برای نخستین و شاید هم آخرین‌بار) در یك کنگره تحقیقات اروپائی شرکت کند و مخارج آنرا از حقوق بازنشستگی دبیری پرداخت نماید. این نکته خصوصا یاد میشود که من میدانم در همین وقت که‌جناب محیط‌هزارتومان عوارض خروج از کشور وپنج شش هزار تومان پول اقامت پاریس را از جیب خود می‌پرداخت‌یکی‌از اولیاءدانشگاهی «کنگره‌باره» ما در همین سال درست ۱۶ بار گذرنامه او برای خروج از کشور مهر عوارض خورده است هر سه هفته یکبار و باز هم ازاینگونه در مقیاس کوچکتر داشته‌ایم البته نمیخواهم‌گاوم رابگرچین کسی به‌بندم ولی میدانم که با همین حرفها تبدیل مرتبه دانشیاری خود راچند سال‌عقب خواهم انداخت.

آگهی استخدام

دانشگاه پهلوی تعدادی لیسانس زبان ـ علوم اجتماعی و روانشناسی را از طریق امتحان و مصاحبه با شرائط زیر می پذیرد.

۱ ـ واجد بودن شرائط عمومی استخدام
۲ ـ حداکثر سن ۳۵ سال.
۳ ـ انجام دادن خدمت وظیفه یا داشتن معافیت دائم
۴ ـ داشتن لیسانس در رشته مربوطه
۵ ـ آشنائی کامل بزبان انگلیسی.
۶ـ آخرین مهلت ثبت نام ۱۵ر۵۳
۷ـ تاریخ انجام مسابقه ساعت۹ صبح روز۱۶ر۵۳
۸ـ محل امتحان و ثبت نام اداره تشکیلات و ارزیابی مشاغل دانشگاه روبروی دانشکده پزشکی.

دانشگاه پهلوی

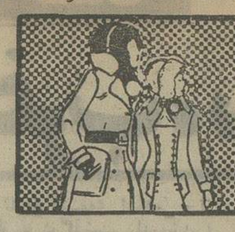

نیازمندیهای اطلاعات تلفنی آگهی قبول میکند

۳۱۱۲۲۵-۳۱۱۲۲۴
۳۱۱۲۲۹-۳۱۱۲۳۰

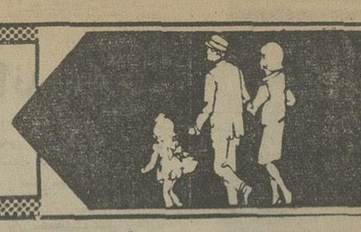

آتلیه

فروش دست‌دوم

بعلت تغییرات مقداری اجناس خسارتی جوراب استارلایت کاشفی و لباس بچه و باویترین یکجابانرخ خیلی ارزانتربفروش میرسد فرح جنوبی خیابان میترا فروشگاه تاج بعدازظهرها ازه‌بیعد .

یخچال ۱۷ فوت دولوکس امریکائی بازنشده‌بفروش‌میرسد تلفن : ۶۶۸۳۴۶

بعلت مسافرت کلیه لوازم منزل بفروش میرسد تلفن ۸۹۱۴۲۲ آ ـ ۸۶۲۰

تعدادی اوراق تمبر یادگاری بازیهای آسیائی‌تهران‌قسمت‌اول ۱۰درصدکارمزدتلفن ۷۹۵۷۲۹ ۵تا۸ بعدازظهر .

حراج لباس خارجی شیک نو مردانه زنانه بچگانه لوازم آرایش و زینت‌آلات ۸۴۲۱۰۴ آ ـ ۸۵۰۲

یکدستگاه فلاش‌توشیبابرفسپونل نو بمبلغ ۸۰۰۰ریال‌بعدازظهرها تلفن ۵۳۳۲۷۷

پیانو آلمانی تلویزیون آمریکائی ۸ـ۱۱ـ۴ـ۸ تلفن ۳۹۳۱۰۵ آ ـ ۸۴۸۰

دوراکلین‌سرویس‌امریکا باتکنیک برتر‌کرانتر مطمئن‌تر تلفنهای ۸۴۸۳۹۵ و ۸۴۸۳۹۶و ۸۴۵۶۸۳

کارخانه قالی‌شوئی‌ادیب تلفن های ۹۵۶۵۶۵ـ ۹۵۲۴۵۴ـ۹۵۸۹۵۰

سرویس آلمان‌بزرگترین خشکشوئی مبلمان فرش موکت پرده در محل ۷۹۵۳۰۷

آنتن‌تلویزیون

نصب آنتن تمام کانال ضدزنگ با ضمانت‌نامه ۷۵۴۵۸۹

تعمیرات

تلویزیون

تعمیرگاه تلویزیون الکترون ـ با تائید وازرت کار ۷۶۳۶۸۲ تعمیرتلویزیونهای R.C.A-R.T.I. شاوب‌لورنس . فیلیپس . سیرا تلفونکن و سایر مارکها سرویس مجهز سیار درشهروشمیرانات

تعمیرگاه تلویزیون عای تلفنکن ، شاوب‌لورنس فیلیپس ، آر ، تی ، آی‌و سایر مارکها ۷۷۶۹۴۴

تعمیرگاه مجاز شماره ۱۱ شاوب لورنس سرویس سیار فوری برای کلیه نقاط تهران و شمیرانات تلفنهای ۶۶۷۱۷۱ ۶۶۹۵۱۴ ۴۲۷۳۳ SCHAUB-LORENZ

سرویس تلویزیون گارانتی تلفن ۶۲۸۳۷۱ سرویس‌سیار R.C.A—R.T.I. سیرا ـ دیاتور جنرال الکتریک و گراندیک بویژه شمیرانات .

تعمیرگاه شاوب لورنس با سرویس سیار فوری ۹۲۹۸۸۱

تعمیرگاه مجاز آر.سی.آ ـ شاوب‌لورنس سرویس ۷۵۵۴۵۰ فوری

تعمیر تلویزیون نصب آنتن تمام کانال ۷۶۴۱۹۳ ۸۲۸۳۴۷ تعمیر فوری تلویزیون

شاوب لورنس SCHAUB-LORENZ تلفن ۳۴۲۴۶۳

تلویزیون فوری در منزل تعمیر میشود ۵۴۷۵۴۶

تعمیر انواع تلویزیون با ضمانتنامه ۸۵۱۸۰۵

خرید

بازرگانی فرش کیهان ۸۳۰۹۰۴ و ۸۲۳۷۷۶

خریدار نقدی همه رقم فرش کهنه ونوجهت صادرات‌روزولت میدان ۲۵ شهریور .

نمایشگاه فرش شایان تلفن ۶۶۱۰۶۹ بهترین خریدار فرش و قالیچه های کهنه و نو با قیمت عادلانه جهت صادرات

فرش کارلو ۴۲۶۴۱ هر نوع فرش شماراعادلانه جهت صادرات‌خریداریم

ایران فرش ۷۷۴۹۷۲

فرشهای کهنو سایر لوازم‌منزل بهر مبلغ نقدا بیشتراز سایرین خریداریم تلفن ۷۷۷۰۲۵

فروشگاه آسیا ۹۲۲۸۳۲ خریدارفرش یخچال‌برقی و نفتی تلویزیون و غیره

جهان کالا ۹۲۵۴۵۸ خریدار یخچال‌تلویزیون و لوازم منزل شما .

فرش زنجانی ۳۴۹۴۳۸

فروشگاه آریا ۹۲۹۳۹۳ خریدار فرش و سایرلوازم‌منزل

کرایه

تایپ ناصر

کرایه انواع ماشین تحریرتلفن ۸۲۶۲۰۵ دروازه‌دولت مقابل سعدی

شستشوی مبل وفرش

کلین سرویس

خشکشوئی مبل فرش موکت با دستگاه و پرده با نصب‌مجانی تلفن ۹۵۲۵۴۶

خشکشوئی مبلمان‌ادیب یکدست ۵۰ تومان

خشکشوئی پرده پارچه‌ای و پرده کرکره بانصب‌مجانی ۹۵۶۵۶۵

کارخانه‌قالیشوئی‌اطلس تلفن ۹۵۲۵۴۶ و ۹۷۵۴۳۰

کلین ماستر سرویس

خشکشوئی مبلمان فرش موکت در محل تلفن ۸۳۳۷۲۷

تعمیرگاه یخچال‌فریجیدر اثاث یدکی‌موجودتلفن ۸۴۸۷۵۶

تعمیر یخچال فریزیدر ۸۳۹۲۲۵

شوفاژ

شرکت آبید

تاسیسات تعمیرات

نصب و سرویس هر گونه کولر و یخچال ، اجاق‌گاز ، ماشین لباس شوئی .

تلفن ۸۳۵۷۲۴

مشاور فنی

طرح‌ونصب‌سردخانه،یخسازی، شوفاژ و تهویه و سرویس و تعمیرات دستگاههای سردکننده تلفن ۷۵۹۲۵۵

تعمیر هر نوع یخچال آبگرمکن تلفن ۷۹۱۶۶۷

تعمیرگاه فنی رویال تعمیر یخچال و سرویس کولر فوری تلفن ۸۲۷۱۰۸

سرویس آبگرمکن ۴۷۷۹۹

فروش اتومبیل

بی . ام . و ۲۰۰۲ مدل ۱۹۷۴ اشرایط مناسب‌بفروش میرسد تلفن ۸۴۴۹۷۲

ب ام.و ب.ام.و ۳۰۰۰ مدل ۷۱ چهار درب‌ترانزیتی ۲۳ هزار تومان تلفن ۶۸۷۲۳۴

ب.ام و ۲۰۰۲ رنگ لیموئی مدل۱۹۷۳بسیار تمیز باوسائل اضافی رادیو ضبطصوت‌بدون واسطه بفروش میرسد تلفن ۸۲۳۴۳۱ بعدازظهر از ساعت ۴ الی ۸٫۳۰ ایرانشهر شمالی کوچه مهاجر پلاك ۱۱

ب .ام . و ۲۸۰۰ مدل ۷۰ باکولر فابریک فرمان هیدرولیک شیشه رنگی رادیو اف . ام آنتن اتوماتیک رنگ آبی متالیک‌بعلت مسافرت مقطوع ۶۸۰ هزار تومان ۴۱ هزارکیلومترکارکرد، ۹۲۸۶۹۳ ـ ۹۳۰۸۵۶ آ ـ ۸۶۷۳

بنز

بنز ۲۸۰ ساده مدل ۷۴ فول دانشجوئی تلفن۳۵۵۴۴۸ساعت ۵تا۸ بعدازظهر . آ ـ ۸۴۴۰

پژو

پژو ۵۰۴ بدون واسطه بفروش میرسد تلفن ۸۲۲۵۰۴ آ ـ ۸۶۵۷ ـ ۳ـ۱

پژو ۴۰۴ مدل ۷۲ و پژو ۵۰۴ مدل ۷۱ ترانزیت و بسیار تمیز بدون‌واسطه تلفن ۳۵۵۷۸۰

موستانگ مدل ۷۴ رنگ فیلی‌با کولر دانشجوئی با تمام وسایل بفروش میرسد تلفن ۶۳۲۹۲۱

اتومبیل شاهین مدل ۴۹شیری پارادیو ۱۹ هزار تومان تلفن ـ ۷۹۵۷۲۹ ـ ۵تا۸ بعدازظهر آ ـ ۸۵۷۲

تریف اسپورت‌مدل بفروش میرسد تلفن ۸۳۰۸۸۵ آ ـ ۸۵۷۰ ـ ۲ـ۱

یك‌دستگاه مینی‌بوس‌بنز مدل ۵۱ـ۱۸نفره‌بفروش میرسد تلفن۷۹۳۵۸۶

خرید

فورد کاپری یافولکس مقداری نقد بقیه ماهی هزار تومان خریداریم حسینی‌تلفن۸۶۵۸۱۳ آ ـ ۸۶۰۷

فروشگاههای اتومبیل

بنام خدا

اولین موسسه تحویل‌فوری‌پیکان ۵۳ جوانان ، دولوکس، کار ، وانت درایران نمایشگاه‌برادران منصوری آریانا بین کارون و قصرالدشت .

تلفن ۹۵۰۹۰۵ و ۹۵۶۲۲۵

آ ـ ۸۳۲۶

فروشگاه برادران گلپایگانی

مرکز فروش اتوبوس و مینی‌بوس تلفن ۲۷۹۰۰ و ۵۳۶۳۰۱

نمایشگاه اتومبیل

حاج مظفر

مرکز خرید و فروش همه رقم

پیکان

سیمتری پائین‌تراز میدان‌گمرک سه راه کارگران تلفن ۲۴۰۷۸

۵۳۰۷۶۰

پیکان نو اماده نقد واقساط شاهرضا چهارراه گرگان پلاک ۱۰۶۸

برای اتومبیل شما

بهترین نوع کولراتومبیل

مخصوص پیکان،شورلت ایران ، اریا ، شاهین ، پژو ، بنز ، فورد و عیره نمایندگی پخش شرکت مکاورز در تهران تلفن ۶۳۵۱۳۱

مقطر آب ۲۳۴۸۴ خورو فیروز

کرایه

اتو لوکس

اتومبیلهای تشریفاتی با راننده برای داخل و خارج از تهران میدان فردوسی تلفن ۸۲۱۲۷۰ و ۸۲۶۶۰۵

کالج بار بارکش شهر و حومه ۶۶۱۱۱۱-۴۱۱۱۱

ماشین آلات

کمپرسور سیار و ثابت

کمپرسور برای کندن‌وآسفالت، چال‌زدن در معدنهای سنگ و شرکتهای جاده‌سازی‌کرایه‌داده می‌شود .

نشانی‌شهرری ـ خیابان‌سیمان شماره ۹۲

تلفن ۹۵۰۰۳۰ اکبرپور آ ـ ۸۵۹۴

شرکتهامحترم‌ساختمانی انواع ماشین آلات راه‌سازی‌موجوددارم‌موسسه مشاورین‌فرید ۸۳۲۹۶۸ ـ ۸۲۲۱۰۶

استخدام

تعدادی راننده پایه یکم و پایه‌دوم همگانی‌وکمك راننده با سابقه مورد احتیاج میباشدگمرك امیریه اتوتوکل

بچند نفر کارگر فنی (آهنگر و جوشکار) نیازمندیم طالبین به آدرس خیابان‌ثریا صنیع‌الدوله پلاک ۴۱یاتلفن‌های۸۲۲۹۲۲ـ ۸۲۴۶۶۰ تماس بگیرند . آ ـ ۸۶۷۲

مهندس تاسیسات

موسسه مهندسین مشاورتعدادی مهندس تاسیسات ساختمان در رشته های برق- تهیه مطبوع- آب وفاضل‌آب که حداقل پنج سال سابقه‌درطرح‌ریزی‌ونظارت پروژه های تاسیساتی داشته و بیکی از زبانهای‌انگلیسی‌فرانسه ویا آلمانی آشنائی کامل داشته باشند جهت کار دائمی دردفتر مرکزی موسسه واقع در تهران باحقوق و مزایای مکفی وامکان ترقی استخدام مینماید .

از واجدین شرایط خواهشمند است درخواست و سوابق کار خود را براهنمای شماره۱۲۲۰ روزنامه اطلاعات ارسال‌فرمایند .

آ ـ ۶۳۰۷ ـ ۲ـ۱

خانواده یك پزشك بیك پرستاربا‌تجربه‌بچه‌بطور شبانه‌روزی‌نیازمنداست حقوق‌بسیارمکفی تلفن ۸۲۳۳۲۶

به پرستار بچه نیازمندیم تلفن ۸۴۱۵۱۸ آ ـ ۸۷۰۶۴ ـ ۳ـ۱

استخدام ماشین‌نویس یك‌نفر دوشیزه یا خانم برای ماشین نویسی و بایگانی تمام وقت مورد نیازاست تلفن۷۶۵۷۶۵

تعدادی کارگر ساده برای‌بسته‌بندی دارو نیازمندیم لابراتوار مارین تلفن ۷۹۰۴۳۸ آ ـ ۸۴۶۰ ـ ۲ـ۱

EXECUTIVE SECRETARY

REQUIRED by large industrial company on Karaj Road for immediate full-time employment female, Iranian with good knowledge of English Attractive salary and benefits. Please call 660142 for appointment.

دکترداروسازجهت‌تهران و شهرستان ۳۱۶۴۵۰

آگهی استخدام

به‌دونفرمهندس‌ساختمان باسابقه حداقل ۵و ۱۰ سال.

ودونفر تکنیسین و یك نفر مترور و یك نفر نقشه ورزیده جهت کار در خارج از تهران مورد نیازاست.

متقاضیان با راهنمای شماره ۱۲۱۹ روزنامه اطلاعات مکاتبه نمایند.

بدونفر زن و شوهر شبانه‌روزی شوهر بکارهای باغبانی وخرید وزن برای نظافت وآشپزی با داشتن‌ضامن معتبرمورداحتیاج است حقوق ماهیانه ۸۰۰تومان بامسکن تلفن ۸۷۵۷۰۸ آ ـ ۸۵۴۶

یکنفر تکنیسین کارهای ساختمانی با سابقه

برای خارج از تهران احتیاج است به آدرس تهران خیابان کریمخان زند چهارراه خردمند شماره۸شرکت ساختمانی‌پارکت مراجعه شود .

آ ـ ۸۴۵۸ ـ ۲ـ۱

بیکنفر حسابدار خوش خط جهت ثبت دفاترحسابداری‌بطور تمام وقت‌نیازمندیم‌تلفن۸۲۰۳۲۶ آ ـ ۸۴۸۷

بچند دوشیزه برای فروشندگی نیازمندیم چهارراه‌امیراکرم‌کرست فروشی تارمانس ۴۶۴۸۲

سازمان تزئینات‌و دکوراسیون شمس

بیکنفر حسابدار با تجربه‌و یکنفر پیشخدمت نیازمند است دروازه شمیران اول مازندران شماره ۴۸۰ تلفن ۷۵۴۵۳۵ آ ـ ۸۴۹۵ ـ ۲ـ۱

پرستار

یکنفر پرستارزن‌بطورشبانه‌روزی باحقوق مکفی نیازمندیم تلفن ـ ۸۹۲۱۵۳ آ ـ ۸۵۹۶

پرستارشبانه‌روزی‌برای بچه موردنیازاست تلفن ۸۸۱۷۹۳

یکنفر بانوی ماشین‌نویس برای کار صبحهادرنیاوران استخدام میشود بتلفن۸۸۵۸۸۳دیس‌ویک مراجعه شود .

آ ـ ۸۵۰۹

آگهی استخدام

نقشه‌کش با تجربه در کارهای سیویل وراه سازی مورد نیاز فوری است تلفن ۲ـ۸۳۲۱۳۱

استخدام نظافتچی

تعدادی کارگر مرد وزن جهت نظافت‌استخدام‌میشوند۸۲۰۶۵۴ آ ـ ۸۵۱۷

دوشیزه صندوقدار و تایپیست و تلفنچی با ضامن و حقوق مکفی نیازمندیم افراد محلی کرج حق تقدم خواهند داشت تلفن ۴۶۶۹۹

آگهی استخدام

تعدادی دوشیزه‌بامعلومات‌حدود دیپلم برای امور اداری‌استخدام میشوند داوطلبین به خیابان شاه ساختمان‌آلومینیوم‌طبقه دوم شرکت پایتال مراجعه نمایند. آ ـ ۲ـ۱

چندنفر مکانیك باتجربه برای کار بادستگاههای زیر با شرایط و حقوق مکفی‌استخدام میشوند .

۱ـ فورکلیفت (بالابر)

۲ـ دراگ‌لاین وبکهو .

۳ـ توربوشارژ

۴ـ دستگاههای‌برقی‌ماشین‌آلات

اطفا تقاضای خود را باذکر سوابق کار ویک قطعه عکس‌به آدرس صندوق پستی۶۸۷تهران ارسال دارند .

نیاز به آرایشگر زن ۵ نفر آرایشگر زن نیازمندیم امیریه اول مختاری‌سالن‌آرایش‌چهره نما تلفن ۲۸۲۶۰

کمك حسابدار و مهندس

یکنفر کمك حسابدار و یکنفر مهندس نساجی باوثیقه ومعافی جهت خدمت در شهرستان قم استخدام میشود.طالبین‌منحصرا از ساعت ۳ تا ۸ بعدازظهر با تلفن ۲۹۱۷۰ تماس‌حاصل‌نمایند آ ـ ۸۶۱۲

دیپلمه فنی باسابقه

جهت سرپرستی ماشین‌آلات ساختمانی واداره کارگاه سن وماسه دراطرافتهران‌استخدام میشود شرکت ریگزار۸۵۴۰۲۷ آ ـ ۸۶۲۲

لودر با راننده‌برای

کارگاه تولیدی شن وماسه در تهران مورد نیاز است شرکت ریگزار ۸۵۴۰۲۷ آ ـ ۸۶۲۱

بدونفر نقشه‌بردار ورزیده که سابقه کار در تونل‌سازی و راهسازی داشته باشد برای‌کار خارج‌ازتهران مورد نیاز است. داوطلبان قبل ازظهرها۸ الی۱۲ وبعدازظهرها ۵ تا ۷ بخیابان خواجه‌نصیر طوسی شماره۳۲۶ طبقه سوم مراجعه فرمایند . آ ـ ۸۵۳۹

شرکت‌سهامی‌دانه‌داران

به دونفر افراد زیرنیازمنداست.

۱ـ یکنفرکمکحسابدار باحداقل ۲۵ سال سن وانجام خدمت وظیفه عمومی‌باتحصیلات‌ابتدائی

۲ـ یکنفر صندوقدار سن در حدود۴۰ سال وداشتن سواد کافی باتضمین حدود ۲۰هزار تومان .

داوطلبین‌واجدشرائط میتوانند باتلفنهای ۹۲۹۹۹۱ و ۹۲۱۳۹۳ تماس حاصل نمایند .

۲ـ۱ آ ـ ۸۵۴۰

TELEPHONE OPERATOR

A FEMALE telephone operator with some knowledge of English is needed. Please Tel: 835027 from 8 a.m. to 4 p.m.

راننده باتجربه استخدام میشود تلفن ۸۸۱۷۸۵ آ ـ ۸۵۱۰

نمایندگی کل هواپیمائی آلیتالیا درایران‌استخدام میکند

حداقل تحصیلات دیپلم‌متوسطه آشنائی کامل به زبان انگلیسی وماشین‌نویسی حداکثر سن ۳۰ سال.

دوره ماشین‌نویسی فارسی و لاتین ، دفترداری دوبل ، را در کمترین مدت باردریافت گواهینامه فرا گرفته آماده استخدام شوید .

بکسانیکه امروز یا فردا ثبت‌نام نمایند ۲۵۰ ریال‌کتابهای‌مربوط رشته های بالا مجانی داده میشود میدان فردوسی بالای هواپیمائی ملی آموزشگاه ایران ۸۲۸۳۲۶

استخدام شوید

تعمیرات‌و مونتاژرادیووتلویزیون نقشه‌کشی برق و فشار قوی‌و رسمفنی . ماشین‌نویسی فارسی و انگلیسی را بیاموزید و با معرفی مجانی ما کار کنید. کار و آموزش تلفن ۴۹۴۹۴ آ ـ ۶۵۶۴

جویای کار

راننده دو شخصی متاهل شبانه‌روزی جویای‌کاراست‌تلفن ۶۳۴۲۹۹ ۲ـ۱ آ ـ ۶۳۳۷

راننده پایه یکم باسوادجویای‌کار تلفن۷۹۱۴۰۷ عباس آ ـ ۶۳۶۹

شخصی وارد ، بامور دفترداری ـ نویسندگی تحصیلداری‌ـفروشندگی وغیره برای تمام روزدر شرکتهاوسایرموسسات جویای کار است

باتلفن ۸۴۹۸۲۵ تماس بگیرید

مهندس کشاورزی تمام وقت جویای کار است تلفن ۳۴۵۷۶۷

دانشجوی‌رشته‌مدیریت‌بازرگانی تلفن صبحها ۶۶۱۰۴۹ ۲ـ۱ آ ـ ۶۲۵۳

جوانی با هفده سال سابقه‌کار درکارگزینی ـ امور اداری و سرپرستی‌درتهران‌وباشهرستانها جویای کار در موسسات‌بزرگ تولیدی میباشد تلفن ۷۹۶۹۱۶ ۲ـ۱ آ ـ ۶۱۷۱

به یك نفر دوشیزه یا بانوجهت منشیگری نیازمندیم تلفن ۹۲۳۴۵۳

استخدام سکرتر دو نفر دوشیزه یا بانو جهت امورات تلفن دفتری و بایگانی یکنفر جهت عصرها و یکنفر برای صبح ها نیازمندیم . تلفن ۶۶۱۵۸۳

شرکت ساختمانی‌احتیاج‌به‌رئیس و مهندس کارگاه و تکنیسین دارد بعد از ظهرها ازساعت ۴٫۵ الی ۶٫۵ به تلفن های ۶۸۵۸۶۰ و ۶۸۵۵۲۷ تماس حاصل فرمایند آ ـ ۸۶۲۵

مترجم انگلیسی

مسلط به تایپ لاتین با ۵سال سابقه مکاتبات تجاریی تماموقت نیازمندیم تلفن ۳۱۳۱۰۴ آ ـ ۸۶۲۷

درمانگاه مرکزی نارمك

سه نفر بهیاردو نفر کمکبهیار و دو نفر صندوقدار (خانم)نیاز دارد تلفن ۷۹۰۴۳۶ آ ـ ۸۶۲۸

فقط با ۵۰ تومان‌بطور کنتراتی

دوره ماشین‌نویسی فارسی و لاتین ، دفترداری دوبل ، را در کمترین مدت باردریافت گواهینامه فرا گرفته آماده استخدام شوید .

بکسانیکه امروز یا فردا ثبت‌نام نمایند ۲۵۰ ریال‌کتابهای‌مربوط رشته های بالا مجانی داده میشود میدان فردوسی بالای هواپیمائی ملی آموزشگاه ایران ۸۲۸۳۲۶

استخدام شوید

تعمیرات‌و مونتاژرادیووتلویزیون نقشه‌کشی برق و فشار قوی‌و رسمفنی . ماشین‌نویسی فارسی و انگلیسی را بیاموزید و با معرفی مجانی ما کار کنید. کار و آموزش تلفن ۴۹۴۹۴ آ ـ ۶۵۶۴

بیکنفر پیشخدمت زن یا مرد نیازمندیم

شرکت طاوس نادرشاه‌نبش خیابان ۲۱ طبقه سوم

کیان‌هتل احتیاج به یک نفر تلفنچی مرد دارد که بزبان انگلیسی خوب صحبت نماید برای ملاقات با ۶۲۰۲۳۵تماس بگیرید .

آ ـ ۶۳۹۱

دو نفر مهندس راه وساختمان برای ریاست کارگاه راهسازی با حداقل ۵ سال سابقه کار با حقوق مکفی استخدام میباید. متقاضیان قبل ازظهرها ساعت ۸ الی ۱۲ و عصرها ۵ تا ۷به خیابان خواجه نصیر طوسی پلاک ۳۲۶ طبقه سوم مراجعه نمایند .

به‌یك‌نفر دوشیزه یابانو که به امور دفتری و ماشین‌نویسی فارسی آشنائی داشته‌باشد تمام وقت نیازمندیم تلفن ۳۱۱۲۰۶

استخدام کارگر مرد تلفن ۹۵۴۷۱۱

بیکنفر پیشخدمت زن یا مرد نیازمندیم

شرکت جیوه

تخت‌طاوس نادرشاه‌نبش خیابان ۲۱ طبقه سوم

شخصی وارد ، بامور دفترداری ـ نویسندگی تحصیلداری‌ـفروشندگی وغیره برای تمام روزدر شرکتهاوسایرموسسات جویای کار است

باتلفن ۸۴۹۸۲۵ تماس بگیرید

مهندس کشاورزی تمام وقت جویای کار است تلفن ۳۴۵۷۶۷

به یك نفر دوشیزه یا بانوجهت منشیگری نیازمندیم تلفن ۹۲۳۴۵۳

استخدام کارگر مرد تلفن ۹۵۴۷۱۱

بیکنفر پیشخدمت زن یا مرد نیازمندیم

شرکت جیوه

تخت‌طاوس نادرشاه‌نبش خیابان ۲۱ طبقه سوم

سرویسکار کولر و یخچال استخدام میشود

تعدادی سرویسکار کولر و یخچال با تجربه استخدام میشود .

شرایط : حداکثر سن ۴۰ سال برگ پایان‌خدمت یا معافیت دائم داوطلبان میتوانند به محل کارگزینی‌شرکت واقع در خیابان قدیم شمیران ایستگاه ۵۷۵ مراجعه‌ویابا تلفنهای ۹۵ الی ۷۵۰۸۹۱ تماس بگیرند .

شرکت سهامی خاص ژنرال الکتریك ایران

پیمانکار غذا

پلی‌تکنیک تهران برای اداره سلف سرویس‌دانشکده که روزانه ۱۰۰۰ تا ۱۲۰۰ پرس ناهار و۳۰۰ تا ۵۰۰ پرس شام سرو میشود احتیاج به پیمانکار ورزیده دارد . از متقاضیان دعوت میشود حداکثر تا روز شنبه ۱۹مرداد ماه جاری تقاضای کتبی خود را بدفتر دانشکده واقع در خیابان حافظ مقابل خیابان ثریا ارسال دارند .

دانشکده صنعتی (پلی‌تکنیک تهران)

استخدام متخصص عملیات حرارتی فولاد

برای کارگاه عملیات حرارتی فولاد یك نفر متخصص آبکاری که در این رشته تحصیلات‌عالی و تجربه کافی داشته باشد مورد نیاز است .

داوطلبین میتوانند در صورت دارا بودن شرایط لازم با تلفن ۳۱۴۱۲۱ داخلی ۲۳ تماس حاصل نمایند .

شرکت سهامی بی. اف. گودریچ ایران استخدام مینماید

۱ : فروشنده

حداقل دیپلم ، سه‌سال‌سابقه کار در امر فروش کالای صنعتی ، حداکثر سن ۳۰ ، با حقوق مکفی و مزایا استخدام مینماید .

۲ : نامه‌رسان

حداقل تحصیلات نهم متوسطه ، تجربه در امر حسابداری ، حداکثر سن ۳۰ با در دست داشتن گواهینامه موتور سیکلت

فرمهای تقاضای کار را میتوانیدازدایره کارگزینی شرکت بی.اف.گودریچ ایران واقع در خیابان آیزنهاور دریافت نمائید . تلفن ۹۷۳۰۰۱

آگهی استخدام

سازمان بیمه های اجتماعی برای خدمت در مراکز درمانی خود در تهران بتعدادی‌پرستار لیسانسیه و بهیار نیاز دارد .

داوطلبان میتوانند به منظور آگاهی از شرائط استخدام باداره کل کارگزینی سازمان واقع در خیابان آیزنهاور مراجعه‌نمایند .۲۵و۲۳ م‌الف ۸۷۶۴

سازمان بیمه‌های اجتماعی

کارمند فعال مورداحتیاج است

بچند نفربانو یا دوشیزه برای امور بیمه‌نیازمندیم اشخاصیکه بیکی از زبانهای خارجی آشنائی داشته باشند مقدم خواهند بود ـ برای معرفی و مصاحبه به تلفن ۸۳۹۴۶۲ و یا بنشانی خیابان خردمند جنوبی ساختمان ۱۸ طبقه دوم شماره ۲۱درروزهای شنبه‌ـدوشنبه وچهارشنبه از ساعت ۹ الی ۱ بعداز ظهر مراجعه نمایند.

یك شرکت تجارتی که باموسسات امریکائی کارمیکند احتیاج‌به کارمندان زیر داردکه‌بامزایا و حقوق خوب استخدام نماید .

۱ ـ مهندسین الکترونیك

۲ـ Salesman

۳ـ تکنسین که درکارهای الکترونیك‌تخصص داشته باشد .

۴ ـ منشی که بزبان انگلیسی تسلط کامل داشته باشد .

طالبین لطفاباصندوق پستی ۱۱۵۸ـ۱۲مکاتبه نمایند .

یك شرکت تولیدی بافراد واجد شرایط زیر نیازمند است

۱ ـ مدیر فروش که‌سابقه‌مدیریت‌داشته‌باشد .

۲ ـ حسابدار با سابقه .

۳ ـ سکرتر دوشیزه یابانو

۴ ـ خدمتکار پسر باضامن معتبر

متقاضیان می‌توانند روز سه شنبه از ساعت ۵ تا ۸ بعد از ظهر ۸ر۵ر۵۳ به‌خیابان فردوسی‌مقابل فروشگاه فردوسی ساختمان ۴۰۶ آپارتمان ۱۴ مراجعه نمایند .

یك شرکت بزرك تولیدی وصنعتی

جهت تکمیل کادر پرسنلی خود به افراد زیر نیازمنداست

۱ـ ماشین نویس فارسی ولاتین دوشیزه‌یابانو

۲ـ منشی دوشیزه یا بانو

۳ـحسابدار (خانم‌یاآقا)

دارابودن‌دیپلم‌کامل متوسطه‌وحداقل‌دوسال‌تجربه کاراز شرایط استخدام است.

متقاضیان همه‌روزه از ساعت ۸ الی ۲بعداز ظهر باتلفنهای ۷ الی ۹۶۱۰۰۰ تماس‌بگیرند.

موردنیاز سالن آرایش زنانه

به‌قیمت۲۵الی۳۰هزارتومان نیازمندیم تلفن ۳۱۵۳۶۷

Electrolux

الکترولوکس سرویس ایران استخدام میکند

۴۰۰ نفر کارگر زن ومرد که‌سابقه کارهای نظافتی داشته باشندبرای مدت دوماه فوری‌استخدام‌میشوند داوطلبین بادر دست داشتن برك عدم سوء پیشینه و شناسنامه و ۶ قطعه عکس صبحها ازساعت ۸ الی ۱۲ و بعداز ظهرها از ساعت ۲ الی ۵ بشرکت الکترو لوکس سرویس‌ایران‌خیابان تخت‌جمشید روبروی سفارت آمریکا شماره ۳۵۱ مراجعه نمایند .

عروس خانم ـ شاه‌داماد برای دعوت‌ازبزرگترین‌خوانندگان‌و گروههای مورد علاقه خود باکابون هنرمندان اولین‌سازمان هنری در ایران تماس بگیرید خیابان شاه بین سه‌راه شاه و چهار راه کاخ کوچه طلوع ساختمان فرزان طبقه اول تلفن ۶۶۱۴۳۳

نیازمندیهای اطلاعات تلفنی آگهی قبول میکند ۳۱۱۲۲۴-۳۱۱۲۲۵ ۳۱۱۲۲۹-۳۱۱۲۳۰

آموزشگاهها

ماشین نویسی ربانی
شما را با بهای کم‌درزمانی‌کوتاه برای استخدام آماده‌میکند‌شاه‌آباد‌مقابل‌سینما حافظ۳۱۷۱۳۵
آ ـ ۴۷۴۶

ماشین نویسی
بیژن همتا ندارد
میتوانید امتحان کنید میدان‌ژاله تلفن ۳۴۸۳۸۴

تدریس خصوصی

ریاضیات راهنمائی بویژه دبیرستانهای البرز، هدف، خوارزمی، ژاندارک، رازی وسیله دبیران‌متخصص۳۰۴۹۴۲
۱ـ۱۰ آ ـ ۶۲۷۶

تدریس خصوصی درمنزل ومحل کار ۸۳۳۳۱۹

تدریس خصوصی ارزان تدریس‌دورس‌دبیرستانی ریاضیات فیزیک شیمی توسط دانشجوی سال چهارم آریامهر تلفن ۹۴۳۴۰۶

تدریس‌ومکالمه‌انگلیسی‌خصوصی درمنزل و محل‌کارشما۸۷۴۰۹۹
آ ـ ۸۶۱۸

دروس راهنمائی بویژه ریاضیات تلفن۷۹۲۷۹۲

تضمینی ریاضیات‌فیزیک پنجم وششم ۹۲۱۹۴۰ رشیدی

قبولی شما را در امتحانات **شهریور ماه** تضمین میکنیم ۳۹۱۴۵۳
آ ـ ۸۶۶۴۷

تدریس ریاضی تجدیدی و تقویتی تلفن ۸۶۱۵۶۹
آ ـ ۸۶۴۵

فیزیک ـ شیمی ـ ریاضی‌توسط دانشجوی ممتاز سال چهارم پلی‌تکنیک تلفن ۸۴۰۳۲۳
آ ـ ۸۶۶۳

۸۳۳۳۱۹
تدیس خصوصی
۸۳۳۳۱۹
کلاس مخصوص

ریاضیات ، فیزیک ، شیمی بویژه برای خوارزمی ـ البرز دکتر هشترودی ـ آذر ـ هدف توسط دانشجویان فنی تهران تلفن ۶۲۲۴۴۸
۱ـ۲ آ ـ ۸۴۵۲

ریاضیات . فیزیک وشیمی‌دوره دوم دبیرستان توسط‌دانشجوی مهندسی میکانیک آریامهرتلفن‌ـ ۹۷۱۸۸۲
۱ـ۴ آ ـ ۸۰۲۷

دروس راهنمائی
توسط استادان دوره دیده
تلفن ۹۳۶۱۸۱
۱ـ۱۰ آ ـ ۸۰۹۱

شیمی وفیزیک ششم توسط دبیر ۹۲۳۲۷۵

۶۲۲۴۵۷
تدریس خصوصی زبان های زنده دنیا
۶۲۲۴۵۷
تدریس خصوصی دوره راهنمائی ، ابتدائی، دبیرستان
۶۲۲۴۵۷
انگلیسی کنتراتی تضمینی

انگلیسی درسطح عالی توسط Mrs Elina
تلفن ۹۳۶۱۸۱
۱ـ۱۰ آ ـ ۸۰۹۳

انگلیسی برای خردسالان ۸۳۳۳۱۹

راهنمائی ، دبیرستانی ، تجدیدی، تقویتی توسط دانشجوی مجرب تلفن ۹۵۹۴۲۹

انگلیسی دبیرستانی تلفن ۶۲۰۳۱۳

مکالمه انگلیسی
مقدماتی تا عالی
۹۳۶۱۸۱

باتضمین ۱۰۰٪موفقیت کلیه دروس راهنمائی و دبیرستانی ۳۴۷۴۱۸ نوائی

دوره‌راهنمائی‌ودبیرستان تضمینی تلفن۹۶۳۶۰۱

تدریس خصوصی شیمی تلفن ۸۶۶۰۰۵

دروس راهنمائی
دبستان‌ودبیرستان
۸۳۳۳۱۹

کلیه دروس توسط دانشجوی سال چهارم مهندسی پلی‌تکنیک ساعتی ۲۰تومان‌تلفن ۸۳۹۷۴۴ معینی
آ ـ ۶۳۰۱

فیزیك شیمی ریاضیات و دوره راهنمائی در سیزده جلسه با تضمین قبولی توسط دانشجویان سال چهارم پلی تکنیك تهران باچهارسال‌سابقه تدریس خصوصی و دبیرستانی تلفن۷۹۵۱۱۴

ریاضیات راهنمائی سوم‌متوسطه سیکل دوم و ششم‌ها بویژه دبیرستانهای البرز.هدف. آذر. خوارزمی . ژاندارک ، رازی‌ـ ۳۰۴۹۴۲

انگلیسی کنتراتی تضمینی ۹۳۶۱۸۱

انگلیسی توسط بانوی انگلیسی ۴۷۱۴۱

املاک ومستغلات

فروش

خانه فروشی
خانه‌ای بمساحت۱۵۷متردوطبقه مستغلاتی با آب برق تلفن در سه‌راه تخت جمشیداول‌خواجه نصیرطوسی فروش۱۰صبح تاه عصر تلفن ۸۴۳۴۷۵
۱ـ۲ آ ـ ۸۴۷۲

خانه فروشی
بمساحت ۱۵۶۰مترمربع‌دوطبقه با۶ اطاق‌خواب سالن و نهارخوری ـ استخر ـ لوله‌کشی‌آب شهر ـ چاه نیمه عمیق باتلمبه شناور ـ تلفن ـ گاراژ ـ ساختمان مجزای دیگر برای مستخدمین به آدرس : دزاشیب خیابان بوعلی کوچه‌بهار شماره ۳۶تلفن ۸۷۱۶۷۷ مراجعه نمایند .

دوراهی قلهک
خانه شخصی‌ساز دوطبقه ونیم بمساحت ۳۲۰متر باآب‌برق‌تلفن وچاه نیمه عمیق فروشی تلفن ـ ۸۶۱۴۰۰
۱ـ۳ آ ـ ۸۲۱۶

اکازیون فروشی
پاستور خیابان عسجدی خانه‌ای بمساحت ۵۰۰متردوطبقه باآب‌ـ برق ـ تلفن و سرویس کامل قیمت ۷۰۰ هزار تومان فروشی صبحها تلفن ۹۲۱۲۵۹
۱ـ۳ آ ـ ۸۳۱۳

خانه فروشی
خانه‌ای بمساحت ۲۲۸ مترواقع درقلهک خیابان یخچال دوبر دارای پنج اتاق و هال باکولر تلفن بمبلغ ۳۴۰ هزار تومان بدون واسطه تلفن ۸۶۱۵۲۵ و ۷۷۴۳۰۶ از ساعت ۳ تا ۶ بعدازظهر .
۱ـ۳ آ ـ ۶۱۸۱

خانه فروشی
دارای ۴ اطاق خواب سالن پذیرائی نهارخوری، برق ،آب، تلفن ، شوفاژ ، کولر ، استخر، زیرزمین واقع‌درقیطریه خیابان منظریه قیمت یک میلیون تومان تلفن ۸۷۱۷۶۷
۱ـ۳ آ ـ ۸۷۱۶۲

فروش اکازیون
۴۵ متری سیدخندان کاج دوم خانه یکطبقه ویلائی شمالی۲۵۰ متر زمین ۲۴۰ متربناچهاراطاق ویک هال بزرگ وزیرزمین‌بزرگ کاغذدیواری ، موکت کرکره‌کولر وسرویس کامل تلفن ۷۷۲۲۲۲و ۷۷۳۲۸۵
آ ـ ۸۳۰۱

خانه ویلائی قابل تفکیک
۱۳۵۰ متر ۵۰ برخیابان اصلی محمودیه ۳۰ بر کوچه تیر برق آب تلفن مقطوع ۲ میلیون و یکصد هزار تومان ۶۲۳۹۱۶ و ۸۹۰۹۸۳
آ ـ ۶۳۵۳

منزلی قدیمی‌بمساحت ۲۵۰ متر مربع دارای آب و برق و تلفن و ۸ اطاق آماده فروش تلفن ـ ۹۵۱۷۲۷
آ ـ ۸۵۱۶

خانه ویلائی و مستغلاتی ۶۰۰ هزار تومان ببالا فروشی
تهیه مسکن کورش ۸۴۷۹۸۲ و ۸۵۳۷۳۶
۱ـ۱۳ آ ـ ۸۵۲۱

خانه های نوساز‌تهران پارس با وام بانکی‌املاک زهره تلفن ۷۸۱۹۱۸

منزل فروشی در آیز نهاور
یک منزل دو طبقه‌شمالی کاملا مستغلاتی نوساز ، لوکس ،هر طبقه دارای ۵ اطاق ، هال ، بالکن ، پرده کرکره ، کولر ، کانال‌کشی شوفاژ ، زیرزمین بزرگ فروخته میشود. طالبین به آدرس : ابتدای خیابان شادمهر بن‌بست روبروی‌بانک صادرات‌درب اول دست راست مراجعه فرمایند .
آ ـ ۸۶۳۴

خانه فروشی
چهارصد متر در سلطنت‌آباد با بنای دو طبقه‌شخصی‌سازهشت اطاقه با گاراژ و تلفن حدود قیمت نهصدهزارتومان‌دراختیار بنگاه کوشان ۳۱۹۷۸۴ میباشد
آ ـ ۸۷۴۳۰

فروشی خیلی فوری
قابل توجه بانکها و فروشگاههای بزرك
سه مغازه سیصد متری‌بابیست اطاق در سه طبقه با شوفاژ و تلفن در خیابان‌ثبت‌کل(فروغی) نزدیک فردوسی ۳۱۹۷۸۴بنگاه کوشان .
آ ـ ۸۶۶۱۸

چندین دستگاه ساختمانهای شخصی و مهندسی‌ساز ویلائی و مستغلاتی‌با مساحتهای‌مختلف در خیابانهای‌عباس‌آباد،گاندی، وزراء جردن ، پهلوی ، ونک آماده فروش تلفن ۶۲۲۰۶۵ شرکت تهیه‌مسکن آسیانکو
آ ـ ۸۲۷۹

خانه فروشی درشمیران۱۶۰متر خیابان حکمت کوچه فروردین بن‌بست کاظمی تلفن ۸۷۸۹۱۴
۱ـ۲ آ ـ ۸۶۱۹

مستغلاتی اکازیون
شمال میدان ونک‌خیابان‌کوشی‌ار خانه مهندسی‌ساز نو ۴ طبقه۳ اطاق خواب سرویس‌وتجهیزات کامل باشوفاژ بعلت مسافرت فروش فوری تلفن ۷۵۸۷۱۴
آ ـ ۸۶۱۴

منزلی ۲۱۰ متر نوطبقه دارای ۷اطاق زیرزمین‌وسرویس‌خیابان داودیه خیابان ظفر باآب برقو تلفن و پرده‌کرکره فروشی تلفن ۷۷۱۳۹۶
۱ـ۳ آ ـ ۸۱۰۷

خانه‌ای ویلائی بمساحت ۵۰۰ متر زیربنا ۴۲۰ متر واقع در خیابان دولت قیطریه دارای ۸ اطاق دوهال‌دوسرویس،شوفاژ، استخر با تصفیه ، تلفن، کولر، پارکینگ تلفن ۸۶۳۹۳۳ و ۹۲۷۸۳۰
۱ـ۷ آ ـ ۸۶۰۵

خانه ویلائی
شمالی در بهترین نقطه تهران‌پارس برخیابان‌به مساحت ۴۰۰متربفروش میرسد تلفن ۷۸۴۹۶۲

خانه‌ای بمساحت ۱۵۰ متر مستغلاتی دو طبقه و نیم جاده تهران‌نو ایستگاه منصورآباد بمبلغ ۲۵۰ هزار تومان ۱۵۰ هزار تومان نقد و بقیه اقساط ۱۵ ساله بابهره ۱۰درصدبانکی تلفن ۸۸۰۰۱۵
۱ـ۳ آ ـ ۸۲۸۲

خانه مستغلاتی ۴ طبقه
شخصی‌ساز جنوبی به مساحت ۴۰۰ متر (تخلیه) در امیرآباد شمالی شیراز غربی به فروش میرسد تلفن۴۵۱۶۸و ۶۶۲۴۵۹ و ۴۳۴۹۹
آ ـ ۷۷۹۸۸

خانه های ویلائی
۵ اطاقه به بالا در بهترین‌نقطه تهران‌پارس فروشی‌دفترشاهرخ تلفن ۷۸۰۴۶۸
آ ـ ۸۵۶۶

یکباب خانه واقع درشمال میدان شهیاد بمساحت ۳۴۶ متر دارای ۱۵ اطاق درسه‌طبقه فروشی تلفن ۹۷۹۱۹۵
۱ـ۱۰ آ ـ ۸۵۹۳

ونک
خانه‌ای شمالی شخصی‌ساز دو طبقه ۳۲۰ متر مساحت‌۶۷۰متر زیر بنا ۴ اطاق خواب سالن نهارخوری ، هال ، زیرزمین ، آب و برق کولرپرده‌کرکره‌قیمت ۱۲۰۰۰۰۰ تومان‌تلفن۶۸۳۰۱۰
آ ـ ۸۵۶۸

آپارتمان فروشی
آگهی ازفروشنده
بیشترین آپارتمان در تهران
آپارتمانهای ۲ و ۳ و۴و۵اطاقی وحیاط دو طبقه با ۱۹اطاق دو سرویسه باشوفاژ و موکت و همچنین بدون شوفاژوموکت در ساختمانهای ۲ و ۳ و ۴ طبقها حیاط و تراس و بالکن وکاغذ دیواری و سرویس کامل درفلکه اول تهران‌پارس و خیابانهای فرجام کامران وکامیاب وپارک ۲۵شهریور نارمک بقیمت های ۱۱۰ و ۱۱۵ و ۱۲۰ و ۱۵۰ و ۱۶۰ و ۱۷۰ و ۱۸۰ و ۲۴۰ و۳۴۵ و ۳۷۵ هزار تومان بفروش میرسد
تلفن ۷۹۱۵۵۴

آپارتمان فروشی
باتلفن و شوفاژ وپارکینگ از ۱۷۰ الی ۳۵۰ هزار تومان‌تلفن ۶۲۳۴۱۲ و ۶۸۲۷۸۱
۱ـ۱۰ آ ـ ۷۸۹۲

آپارتمان فروشی
واقع در خیابان قدیم شمیران نرسیده به حسینیه‌ارشاد‌کوچه‌داروئی ویراشماره ۳ سه طبقه نوساز هرطبقه ۲۰۰متر زیربنا ۶ اطاق و هال سرویس کامل کولر شوفاژ روشن و تلفن مستقل باآب و برق و سندمالکیت‌جداگانه‌قیمت هرطبقه۴۵۰ هزار تومان تلفن۸۴۴۵۰۸و۷۷۱۴۸۸ صبح وعصر

اکازیون‌فروشی فقط ۳دستگاه
آپارتمان ۳ و۴ اطاقه باموکت کاغذ دیواری شوفاژ وکولر و تلفن باقی‌مانده اول آیزنهاور نبش کلوه و ساسان تلفنهای ۹۳۷۴۵۵ و ۹۳۸۸۱۵
۱ـ۳

مجهزترین آپارتمانهای‌فروشی یک تا۶ اطاقه نقد واقساط برای سکونت و دفترکار در امیرآباد شمالی ۸۴۴۰۲۳
۱ـ۲۷ آ ـ ۷۴۱۵

اکازیون
فقط ۳ دستگاه
آپارتمان سه و چهار اتاقه باقی مانده‌آیزنهاور ۲۱ متری جی ۱۵۰و۱۴۰ هزارتومان‌تلفن۹۲۷۰۹۷

چندین دستگاه آپارتمان های مجهزو مدرن‌شخصی ومهندسی ساز با زیر بناهای ۲۰۰ الی ۳۰۰ متر ۲ و ۳ و ۴ اطاق خوابه در خیابان‌های وزراء پهلوی گاندی جردن ونک‌آماده فروش‌تلفن ۶۲۲۰۶۵و۶۲۰۱۰۷ شرکت تهیه مسکن آسیانکو
آ ـ ۸۶۳۵

آپارتمان در بخارست
فوق‌العاده لوکس فروشی تلفن ۸۲۳۰۰۳
آ ـ ۸۶۳۷

آپارتمان فروشی
خیابان گاندی تلویزیون و ظفر کوی شهریار ۶۳۳۶۰۱ و ۶۳۳۴۲۶ و ۶۳۰۲۷۴

مجهزترین آپارتمانهای ۳ اطاقه با تلفن خیابان‌شمیران ۱۳۰۰۰۰ تومان نقد و۱۰۰۰۰۰ تومان اقساط ۱۰ساله۸۴۴۰۲۳
۱ـ۲۷ آ ـ ۷۴۱۶

جبهه بلوار الیزابت آپارتمان های‌فروشی۳ اطاقی نقد و اقساط‌بدون بهره، بیواسطه۸۷۸۵۵۸

آپارتمان های فروشی نقدواقساط بابهره‌بانکی چهارراه شاه سیمتری ۴۵۴۲۶

آپارتمان فروشی درعباس‌آبادو سیدخندان ۱۵۰ الی ۲۵۰هزار تومان ۲ الی ۴ اطاقه ۸۴۱۷۴۷
۱ـ۵ آ ـ ۸۵۵۲

مهرشهر بزقش‌آباد گلشهر سرحدآباد خریداروفروشنده‌ایم ۴۲۶۸۲
آ ـ ۸۵۵۴

اکازیون ـ آپارتمان شمیران خیابان میرداماد
۴ طبقه هرطبقه ۷ اطاق‌مجهزبه کولر شوفاژ پارکینگ سرویس کامل طبقه دوم و سوم ۴۸۰ و طبقه چهارم ۴۷۰ و طبقه اول ۴اطاق ۳۰۰ هزار تومان‌تفکیکی یا یکجا بفروش میرسد تلفن‌ـ ۷۶۴۹۹۲

آپارتمان با دو اطاق‌خواب در یوسف‌آباد بفروش میرسدقیمت ۳۵۰۰۰۰۰ ریال تلفن۸۷۱۷۶۷
۱ـ۳ آ ـ ۸۷۱۶۳

میفروشیم‌اجاره‌میدهیم آپارتمان‌درخیابان‌حقوقی
باشوفاژ بنای چهار طبقه‌مشتمل هرهشت آپارتمان چهار اطاقبا هال باچهار شماره تلفن رجوع فرمائید ۳۱۹۷۸۴به:بنگاه‌کوشان
آ ـ ۸۷۱۹۰

سه دستگاه آپارتمان فروشی
درسه طبقه هرطبقه یك دستگاه دارای ۵ اطاقو سرویس کامل شوفاژ و آب اشتراکی تلفن ، برق وکولر اختصاصی‌خیابان هتل ونك‌چهارراه‌شیراز تلفن های ۳۵۷۸۰۹ و ۳۵۳۹۹۷

مستغلی با ۵ دستگاه آپارتمانو چند مغازه درخیابان‌کاخ‌بفروش میرسد تلفن ۴۳۳۲۱و۶۶۹۵۱۹
آ ـ ۸۵۸۳

آپارتمانهای مجهزحوالی نادری مجاور پارك هتل آماده فروش شد۴۵۵۱۶

آپارتمان در شهرآرا فروشی‌تلفن ۹۷۳۴۸۸

خانه‌هاو آپارتمانهای
مدرن بهرقیمت‌موجود است تلفن ۶۳۴۲۵۵

ویلا فروشی
ویلای‌جنوبی‌شخصی‌ساز
تخت‌جمشید ۳۶۵ متر ۲ طبقه ۴اطاق خواب‌باتلفن‌استخر۶۰۰ هزار تومان ۶۶۳۰۷۴
۱ـ۳ آ ـ ۸۱۱۲

ویلای اکازیون فروشی
ویلائی بمساحت ۱۰۰۰مترمربع با آب برق تلفنو گازکف‌موکت و کولر واقع در بهترین منطقه تهرانسر کوی کارمندان شرکت نفت با برخورداری از منظره عالی بعلت مسافرت فوری به فروش میرسد طالبین ازساعت ۸ بعد از ظهرباتلفن ۶۶۰۹۶۱ داخلی ۳۲۲ مذاکره نمایند .
آ ـ ۸۶۳۰

ویلائی‌یك طبقه
با مساحت ۲۶۰۰ متر درخیابان ظفرباسرویس کامل بفروش میرسد تلفن ۸الی ۸۳۴۸۲۵

ویلا های کوی ارم کرج نقد و اقساط ۲۱۶۹۲۱

باغ فروشی
یک باغ بمساحت ۲۰۰۰متر با آب و برق در شهرسد فرحناز بابهترین منظره نزدیک گندوک بفروش میرسد تلفن ۸۴۹۲۶۱
۱ـ۲ آ ـ ۸۴۷۰

باغ مشجرومحصوری درکردان کرج ۴۲۰۰ متر باآب و استخر اختصاصی بفروش میرسد . طالبین باتلفن ۳۵۶۴۴۰ازساعت ۴الی۷ بعدازظهر تماس بگیرند.
۱ـ۴ آ ـ ۸۵۷۷

باغی بمساحت ۱۰۰۰۰مترمربع در مشکین‌آباد کرج درموقعیت بسیار خوب باخانه‌ای درشمال تهران معاوضه یا بفروش میرسدتلفن ۸۶۱۰۱۴و۶۳۳۶۲۲
۱ـ۲ آ ـ ۸۶۰۹

فروش باغ‌گل
به مساحت ۴۰۰۰۰ مترمربع‌در شرایط بسیار خوب ودرآمد قابل توجه مجهز به‌کلیه وسائل و تاسیسات لازم‌در۳۳کیلومتری شرق تهران بعدازظهرها ساعت ۸ـ۵تلفن ۸۸۵۰۰۱
۱ـ۲ آ ـ ۸۶۲۴

چندقطعه باغ۱۰ساله
۱۰۰۰ متری با آب لوله‌کشی برق بر آسفالت نزدیک میدان شاهدشت فروشی‌تلفن۹۲۵۵۲۵
آ ـ ۸۶۳۹

زمین فروشی

زمین در خیابان میرداماد
بعداز پمپ بنزین نبش خیابان ۱۲متری‌دونبش‌بابعاد ۴۱ × ۱۵ بادرب آهنی متری ۱۳۰۰تومان بفروش میرسد ۸۹۱۱۱۰
۱ـ۵ آ ـ ۷۹۰۰

زمین در شهر زیبای پرسپولیس
بقطعات ۱۰۰۰ متری با بهترین شرایط۸۴۳۵۲۹

بین‌گاندی‌وجردن یکقطعه زمین باجواز ساختمان‌به فروش میرسد ۶۲۵۶۷۳

زمین های فروشی
به قطعات مختلف بین پهلوی و جردن مسکونی‌وتجارتی‌بنگاه کوشان ۳۱۹۷۸۴دراختیار دارد
آ ـ ۸۷۴۲۹

جنوب شاهدشت از ۴۰۰ متری تا ۵۰۰۰۰ متری از قرار متری ۱۰۰ ریال به فروش میرسدتلفن ۸۷۴۷۹۸
آ ـ ۸۶۷۰

قابل توجه شرکت های ساختمانی
یک قطعه زمین حدود ۲۰۰۰متر قطعه دوم از خیابان پهلوی با جواز ۱۰ طبقه نقد واقساط بفروش میرسد تلفن ۸۷۱۷۶۷
۱ـ۳ آ ـ ۸۷۱۶۴

شهرك‌زیبای گلدشت کرج
با اسلوب شهرسازی در مصفاترین آب و هوا زمینهای مشجر به قطعات ۱۵۰۰ متر با آب‌جنب‌دانشسرایعالی باشرایط سهل ۸۴۲۲۷۸

بنفع شماست
قطعات ۹۰۰ و ۵۰۰متری اقبالیه کرج متری ۱۶ تومان زمین های شهر پرسپولیس کرج متری ۶۰ ریال بباﻻقطعات ۱۰۰۰متری سلطان‌آباد کرج مقابل مهرشهر نقد واقساط
۳۱۶۹۲۱
موسسه ساختمانی زمین‌ومسکن مقابل درب‌شمالی‌کاخ‌دادگستری طبقه موقانی‌بانک صادرات .

زمین در خیابان جردن
بلوار کورش‌آخرین‌قطعات‌شمالی متری ۱۴۰۰ تومان فروشی ـ ۸۹۱۱۱۰
۱ـ۲ آ ـ ۸۲۷۸

زمین در عباس‌اباد و تخت طاووس‌و شمیران‌تلفن۶۳۹۲۴۵
آ ـ ۷۹۸۷

بهترین نقطه دروس (ادم دوم) زمین شمالی ۸۰۰ متر بفروش میرسد تلفن۷۷۳۲۸۵و۷۷۲۲۲۲

زمینی بمساحت ۱۰۰۰ مترمربع واقع درجنب مهرشهر بدون واسطه بفروش میرسد. تلفن ـ ۷۷۳۱۷۴
آ ـ ۸۵۹۹

قطعه زمین برتخت طاوس شرق باشگاه بانک سپه فروش میرسد تلفن ۸۴۹۴۳۳
۱ـ۳ آ ـ ۸۸۲۳

یک قطعه زمین استثنائی هزار متری (۵۰ × ۲۰) برشمالی در طاووسیه کرج برخیابان دوم بعلت احتیاج فوری بفروش میرسد تلفن ۶۲۳۸۶۶ (آقای مایاک) تلفن عصر ۸۵۲۶۸۰ (آقای مایاک) .
۱ـ۲ آ ـ ۶۲۹۷

اکازیون
زمینی بمساحت۱۰۰۰۰مترمربع دربحرخزر (علمده) بین جادمو دریا بعلت مسافرت فورابفروش میرسد ۸۲۴۲۲۲ ـ ۸۳۴۸۳۵
۱ـ۲ آ ـ ۸۵۴۸

زمین جنوبی خیابان ظفر
بعداز جوجه کبابی حاتم بابعاد ۳۹ × ۵ر۱۲ متری۱۵۰۰ تومان بفروش میرسد تلفن ـ ۸۹۱۱۱۰
۱ـ۵ آ ـ ۷۹۰۱

فروش زمین در مهرشهر به قطعات مختلف تلفن ۶۳۹۲۴۵
آ ـ ۷۹۸۷

در تمام ۲۴ ساعت جهت اطلاعات زمین
باتلفن
۹۷۳۲۶۴
تماس بگیرید

مژده‌ببازاریها وصاحبان کارگاههای صنعتی
۲۰ قطعه زمین ۲۰۰ متری‌جاده اسفالت ورامین باسند مالکیت آماده کارگاه و خانه‌سازی ارزان‌قیمت دارای اب و برق ۳فاز وسایل آمدورفت‌نیم‌ساعته خط واحد جهت کارگران‌عزیز از منطقه بازار به محل‌میرساند دفترافشین تلفن ۸۵۲۱۷۶
آ ـ ۸۲۲۰

مزرعه فروشی
مزرعه‌ای دریک نقطه مناسب حوالی قم دارای قنات وچاه باموتور و پمپ‌شناور واستخر ذخیره آب و تجهیزات کافی مناسب دامپروری یا بامستغلات معاوضه می گردد .
طالبین باتلفنهای ۹۲۳۶۱۱ ـ ۹۲۷۵۰۷ کسب اطلاع نمایند .
۱ـ۲ آ ـ ۴۴۸۹

فروش سرقفلی
مغازه واگذاری
فروشگاه فروشی
فروشگاهی در ۲طبقه شمالغرب تهران ۵۱۰ متر فروشی تلفن ۹۷۸۱۴۸
آ ـ ۸۰۰۸

کارگاه
کارگاه آهنگری بمساحت ۲۰۰ متر دونبش واقع در سی‌متری جی باجواز برق‌تلفنو ملک فروخته میشود تلفن ـ ۹۵۶۸۹۴

دفتر
دفتری با ۴ اطاق و تجهیزات کامو مبله با تلفن در بهترین نقطه خیابان‌پهلوی‌واگذارمیشود بعد از ظهرها تلفن ۹۷۰۱۹۶
آ ـ ۷۷۴۹

زیر زمین

توجه
۴۶۶ مترزمین‌باپروانه‌آپارتمان‌ـ سازی درخیابان شمیران‌انتهای مهرچهارم بفروش میرسد ـ ۸۵۱۸۵۸
۱ـ۲ آ ـ ۸۴۸۱

مطب
مطبی دربهترین نقطه تهران واگذار می‌شود بعدازظهرها از ۵تا۸ تلفن ۸۳۷۲۶۰
۱ـ۲ آ ـ ۸۷۲۰۶

رستوران

یکباب رستوران
دربهترین نقطه تهران‌پرس با باغچه مشجر دارای سه سالن بزرگ که امکان چلوکبابی نیز میباشد با کلیه وسایل و تلفن بعلت مسافرت بقیمت یکمیلیون و دویست هزار تومان بفروش میرسد دفتر اسکوئی ۷۸۶۴۷
آ ـ ۸۵۶۲

گرمابه
گرمابه‌بدون سرقفلی
وتخلیه‌دربشت مسجد سپهسالار بیواسطه بفروش‌میرسدازساعت ۱۵الی۸تلفن ۷۹۱۴۶۴
آ ـ ۸۵۶۱

یک اطاق کف موکت و پرده حوالی پهلوی با تلفن کولر و شوفاژ بیک خانم کارمند دولت اجاره داده‌میشودتلفن۶۸۱۳۷۷
آ ـ ۸۶۳۳

کارگاه اجاره‌ای منطقه صنعتی با پروانه ۳۵۷۵۷۴
آ ـ ۸۶۵۲

اجاره‌داده‌میشود

آپارتمان اجاره
آپارتمان مناسب برای مطب پزشکان یاصاحبان مشاغل آزاد
دودستگاه آپارتمان طبقه اول هریک دارای چهار اطاق و سرویس و تلفن ویک‌اطاق‌مجزا همکف باسرویس در میدان ۲۵ شهریور . خیابان دیبا ۲۰ متری خسروپرویزباقیمت‌مناسب اجاره داده میشود
تلفن : ۶۸۲۲۵۶
۱ـ۳ آ ـ ۸۴۵۰

بر شاه عباس کبیر پلاک ۱۶۴ یکدستگاه آپارتمان ۶ اطاقه دارای شوفاژ تلفن کولر جهت محل کار اجاره داده میشود ۸۲۳۳۴۰
آ ـ ۸۶۶۹

سه دستگاه آپارتمان بر خیابان‌آذربایجان‌نرسیده به چهارراه خوش جهت دفتر و کارگاه اجاره‌داده میشود تلفن ۹۵۹۸۴۸

آپارتمان درجردن
برای سکونت‌آپارتمانهای مبلو غیر مبله باسرویس کامل ۲تا ۱۰اطاق ۶۲۴۶۱۳ و۶۲۲۹۵۴ دریچه .
۱ـ۱۳ آ ـ ۸۱۱۰

یك‌دستگاه آپارتمان
۳ اطاقه باتلفن ، شوفاژ .کولر در خیابان فرح جنوبی جهت محل کار اجاره داده میشود تلفن ۸۴۲۸۸۴
۱ـ۵ آ ـ ۷۹۱۵

۹ دستگاه آپارتمان با شوفاژ وکولر واف‌اف . وتلفن واقع‌در شاهرضا شماره ۱۰۰۹ روبروی کوچه درختی با سه مغازه و زیرزمین بزرگ به اجاره‌واگذار میشود به تلفن ۹۲۲۱۷۰ و به محل مراجعه فرمایند .
۱ـ۳ آ ـ ۸۴۵۷

آپارتمان درونك
آپارتمانهای مجهز بهشوفاژتلفن مبله وغیرمبله برای‌سکونت تلفن ۶۲۲۹۵۴ ـ ۶۲۴۶۱۳ دریچه
۱ـ۳ آ ـ ۸۱۱۴

آگهی استخدام

شرکت تولیدی (ایران رول) تعدادی متخصص‌وکارگر به شرح زیر استخدام میکند .
۱ـ راننده جرثقیل با داشتن گواهینامه ششم ابتدائی و ۲ شخصی ۲ نفر .
۲ـ متصدی ماشین یا اپراتور با گواهینامه ششم ابتدائی یا بالاتر ۳ نفر .
۳ـ کمک اپراتور باسواد ۳ نفر .
۴ـ کارگر ساده با سواد ۸ نفر .
۵ـ سیم کش برق ۲ نفر .
۶ـ اطاقدار ۲ نفر .
۷ـ کارگر بسته‌بند با سواد ۳ نفر .
داوطلبین باید واجد شرایط زیر باشند :
الف ـ داشتن برگ خاتمه خدمت وظیفه عمومی یا معافی قانونی .
ب ـ دارا بودن برگ عدم سوء پیشینه از دادگستری که تاریخ صدور آن تیر ماه سال جاری باشد .
ج ـ بر خورداری از تندرستی کامل طبق تشخیص پزشک مورد تائید شرکت .
د ـ داشتن ضامن یا معرف معتبر .
داوطلبین میتوانند شخصا با در دست داشتن‌مدارك خود روز های شنبه ، دوشنبه ، چهارشنبه از ساعت ۳الی۵ بعد از ظهر به کارگزینی شرکت واقع در جاده قدیم‌کرج سرآسیاب مهرآباد نرسیده‌به‌کارخانه کاناداداری مراجعه نمایند .

شرکت ایران رول

قابل توجه‌ادارات دولتی‌وموسسات خصوصی و شرکت ها وسایرین

دوساختمان متصل‌بهم هریك دارای ۵دستگاه آپارتمان ۵ اطاقه باهال ودوسرویس لوکس تلفن وبرق مستقل و شوفاژ ، کولر جمعا دارای ۵۷ اطاق بایك سالن ۳۰۰ متری همکف بمنظور پارکینك یا مصارف دیگر یکجا یا جداگانه واقع در خیابان پهلوی چهارراه تخت جمشید کوچه نصیرزاده به اجاره واگذار میشود طالبین با تلفن ۶۳۴۳۸۹ طبقه سوم از ساعت ۴ الی ۶ بعدازظهر مذاکره فرمایند

شرکت‌صنعتی مدرن‌تکنیک

جوشکار کاربیت با سابقه
استخدام‌میکند
داوطلبین در ساعات اداری به کیلو متر ۷ جاده ساوه کارخانه صنعتی مدرن تکنیک مراجعه نمایند .

شرکت سهامی بی. اف. گودریچ ایران‌کارگرساده‌استخدام مینماید

۱ ـ حداقل داشتن مدرك ششم ابتدائی .
۲ ـ حداکثر سن ۳۰ سال .
۳ ـ خاتمه‌خدمت یا معافی دائم غیرپزشکی .
داوطلبان به کارگزینی کارخانه واقع در کیلومتر ۱۲ جاده ساوه مراجعه کنند .

آگهی استخدام

سازمان بیمه های اجتماعی برای خدمت در کوشك یزد بیکنفر پزشك عمومی نیازدارد، داوطلبان میتوانند بمنظور آگاهی از شرایط استخدام باداره کل کارگزینی سازمان بیمه‌های اجتماعی در خیابان آیزنهاور مراجعه نمایند .
۲ر۱۰ م‌الف ۸۷۶۸
سازمان بیمه‌های‌اجتماعی

آگهی استخدام تکنیسین ناظر ساختمان

سازمان بیمه های اجتماعی جهت نظارت‌برساختمان های شعب قم ، زاهدان ، ماهشهر ، زنجان تکنیسین‌ناظر بصورت قراردادی استخدام مینماید ، داوطلبان میبایست علاوه بر دارا بودن شرایط‌قانونی‌حداقل سه سال سابقه کار در اجرای ساختمان داشته سن آنها از چهل سال متجاوز نباشد .
داوطلبان میتوانند برای انجام مصاحبه از تاریخ ۱۲ر۵ر۱۳۵۳ لغایت ۱۵ر۵ر۱۳۵۳ از ساعت ۸ تا ۱۰ به اداره کل ساختمان کاخ سازمان مرکزی‌مراجعه فرمایند .
سازمان بیمه‌های اجتماعی

آگهی استخدام

۱ـمهندس شیمی دارای حداقل یك سال سابقه کار موثردر کارخانجات صنعتی
۲ـ حسابدار لیسانسیه دارای سابقه کاردراداره حسابداری مالی
۳ـحسابرس باحداقل یکسال سابقه‌کارموثر
۴ـحسابدار با تحصیلات درحدود دیپلم و سابقه کار در حسابداری مالی
۵ ـ دوشیزه‌ای واردبه‌امور ماشین نویسی‌فارسی وبایگانی واجدین شرائط عمومی استخدام باحقوق مکفی استخدام میشوند لطفا مشخصات کامل‌خود را همراه با یك قطعه عکس به راهنمای شماره ۱۲۱۸ روزنامه اطلاعات ارسال دارید

توجه

موسسه دوخت و تولیدی نمینی باوسائل مدرن آماده جهت کلیه سفارشات دوختی .
بویژه روپوش وبلوز مدارس
به سفارشات کلی تخفیف فوق‌العاده‌داده میشود ودر اسرع وقت تحویل میگردد تلفن ۶۶۴۲۳۲ و ۴۳۲۶۶

شرکت ساختمانی آ.اس .پ

بهسه نفر دیپلمه که بزبان فرانسه آشنائی کامل داشته باشندنیازمنداست ازداوطلبان واجد شرایط خواهشمنداست به‌استثناء روزهای‌تعطیل بدفتر آ.اس . پ واقع در یوسف آباد انتهای خیابان محمدرضاشاه‌خیابان چکاوه‌مراجعه‌فرمایند

شرکت بامپوش

بامسئولیت‌محدود

ممتازتر محصولات کارخانه **گدوریت آسمان**
جهت‌درزگیری‌وآب‌بندی شیروانی ، سنك‌نما،سرامیك،شیشه ،آکواریوم، استخر ، موزائیك و سرویس‌های بهداشتی و آشپزخانه‌وهمچنین‌جهت
کلیه مصارف درزبندی **صنعتی‌وساختمانی** عرض میکند
شرکت بامپوش : آدرس خیابان کریمخان‌زند خردمند جنوبی کوی نقوی شماره ۳ تلفنهای ۸۳۳۳۶۳ و ۸۲۳۳۵۶

بقیه آگهی‌های نیازمندیها در صفحه ۱۲

نیازمندیهای اطلاعات تلفنی آگهی قبول میکند
۳۱۱۲۲۵-۳۱۱۲۲٤ ۳۱۱۲۳۰-۳۱۱۲۲۹

خانه اجاره
طبقه دوم خانه‌ای با ٤ اطاق خواب و پذیرائی ناهارخوری شوفاژ درخیابان کاخ جوانان مقابل ورزشگاه داودیه اجاره داده میشود تلفن ۷۷۰۲۶۹
۱ـ۲ آ ـ ۸۲۸۰

مورد نیاز برای اجاره

مورد نیاز اجاره
یکی از سازمانها یک باب ساختمان که دارای حداقل ۲۵۰ اتاق و مجهز به سرویس کامل داخلی باشد در منطقه شمال شهر (از خیابان شاهرضا به بالا) اجاره مینماید.
این ساختمان حداکثر از تاریخ درج این آگهی باید تا سه ماه دیگر مورد بهره‌برداری قرار گیرد.
دارندگان میتوانند با تلفن های ۵۳۳۲۱٤ و ۵۳۳۲۱۵ تماس گیرند.
آ ـ ۸۷٤۶۲

قابل توجه دارندگان انبارهای عمومی
یک انبار مسقف حدود سه تا چهار هزار مترمربع دارای برق و آب و تلفن بارتفاع مفیدشش متر باکف اسفالت یابتون در اطراف تهران مورد احتیاج میباشد . دارندگان با تلفن ـ ٤۵۰۷۱ ـ ۶۶۸۲۰۸ قسمت بازاریابی مراجعه نمایند .
آ ـ ۸٤۸۳

جهت سکونت ۲۰ خانواده خارجی احتیاج به ۲۰ دستگاه ویلا برای اجاره از ۵ الی ۱۰ هزار تومان درشمال‌شهروشمیرانات فورا نیازمندیم ۸٤۸٤۲٤ و ۸۵۷۵۸۰

مورد نیاز برای خرید

زمین
به یکباب منزل در شمال شهر نیازمندیم مقداری نقد بقیه‌درمقابل‌اراضی مرغوب در کرج ۸۹۰۱۶۶
آ ـ ۸۶۳۲

خریدار زمین تهران‌پارس ـ ۷۹۱۳۶۶
۱ـ۱۳ آ ـ ۸۵۶٤

زمین شما را فوری خریداریم تلفن ۶۲۵۶۷۳

جواز نمایشگاه اتومبیل فورا خریداریم تلفن ۸۹۱۹۹۸

زمینهای افسریه‌شاه‌آباد شرق مشیریه خریداریم ۳۵۹٤۰۸

خریدارزمین تهران‌پارس تلفن ۷۸۱۹۲۶

زمین تهران‌پارس خریداریم‌تلفن ۷۹۳۰۲۰

خریدار اراضی ساحلی‌وجنگلی شمال تلفن ٤۵۱۶۸ و۶۶۲٤۵۹

اراضی تهران پارس خریداریم ۷۸۰۰۶۱

زمین افسریه‌خریداریم۳٤۱۳۵۹
آ ـ ۵۷۳۱

اراضی تهران پارس خریداریم تلفن ۷۸۸٤۹

[illegible]

مشاور املاک جهانگیر
زمینهای صنعتی برجاده کرج‌را خریدار و فروشنده‌ایم تلفن ـ ۹۶۱۸۶۹

دفتر پارس
مستغلات در شهر و مرکز معاملات املاک و عباس‌آباد و شمیرانات تلفن ۸٤۱۵۵۸

جاده قدیم کرج اراضی یافت‌آباد و کارخانه خریدار و فروشنده‌ایم تلفن ۹۵۹۷۵۵ محمدی

خرید و فروش اراضی صنعتی ویافت‌آبادوکوی سینا ۹۶۰۸۹۶ صفرقلی

دفتر مرکزی جلالی
خرید اراضی سعادت‌آباد و عباس آباد و دره قشلاق و شمیرانات و مبارک آباد تلفن ـ ۶۲۶٤۱۱ ـ ۶۲٤۱۹۳

دفترشهباز
مرکز خرید و فروش اراضی کرج ادرس : کرج اول جاده چالوس تلفن ۲۷۸٤ ابراهیمی
آ ـ ۶۹۸۸

مهرشهر بزقش‌آباد و گلشهر سرحدآباد خریدار وفروشنده‌ایم ٤۲۶۸۲
آ ـ ۸۲۷۷

خرید و فروش و اجاره بخارجیان تلفن ۹۳۶۲۷۸

زمین های ساختمانی وخانه های شمال شهر را خریدار
وفروشنده‌ایم و زمینهای
تهران بریم
را خریداریم تلفنهای
۹۳۷۰۶۲
۹۳۸٤٤۹

املاک تابنده
برای خانه و زمین شما نارمک تهران‌پارس خریدارفوری دارد ۷۹۱۳۹۷
آ ـ ۸۵۶۰

خرید وفروش
ساختمان های ۲۰۰و۲۵۰متری در نارمک‌تلفن۷۹٤۶۵٤نجاریان
آ ـ ۸۵۶۳

زمین داخل محدوده خریداریم تلفن ۳٤٤۳٤۳
آ ـ ۷۷٤۳

بورس املاک شمیران
دفتربراتی ۸۷۳۵۷۵ـ ۸۷۷۸۷۵

در الهیه شمیران
خانه‌های ویلائی و چند قطعه زمین بفروش میرسد تلفن ۸۶٤۹۵۱
آ ـ ۷۷۸۰

نیازمندیهای اجاره

سازمان نیازمندیهای خارجیان خانه‌بخارجیان اجاره میدهد ۸۲۳۱۵۵ ۸۲۳۹۳۹ ۸۳۸۱۰۶

اجاره خانه بخارجیان

موسسه نیازمندیهای خارجیان خانه بخارجیان اجاره میدهد ۸۳۰۰۸۲ - ۸۳۰۰۸۱ ۸۲۱۷۲۳ - ۸۲۱۸۱۱ ۲۶۱ تخت جمشید مقابل سفارت آمریکا

موسسه امپایر ۷۷۷۵۰۰ خانه بخارجیان اجاره میدهد ۷۷۲۲۲۲-۷۷۸۹۵۵

موسسه امور خارجیان مرکز اجاره تخت جمشید جنب بهار ۵۰۳ ۷۵۱۷۸۲-۷۵۲۳۵۸

سازمان مسکن پارس مرکز ۸۵۳۸۵۳ ۸٤۸٤۲٤ اجاره ۸۵۷۵۸۵ بخارجیان

بورس ۲٤ ساعته املاک اجاره منازل شمال شهر و شمیران بخارجیان سازمان فرتاج ۷۷۸ ۷۷۹۱۱۸ ۷۹۹

موسسه ظفر خانه بخارجیان اجاره میدهد ۷۷۸۵۸۹ و ۷۷۷۷٤۶

۸۲۹۷۶۶ - ۸۳۵۱۲۰۰ سازمان کورش اجاره منازل بخارجیان

جهت اجاره بخارجیان
هرنوع مستغلات در شهر و شمیرانات خصوصا طبقه اولها استخر نیاز نوری است ۸۳۰۸٤۱ ـ ۸۳۰۸٤۲ ـ ۸۳۰۸٤۳

موسسه کوئیک خانه بخارجیان اجاره میدهد ۸۵۵۵۵۶-۸۵۵۶۰۵

معاملات پول

پول موجود
مرکز پول شرطی تهران موسسه ۵۵۵ فقط روی خانه و مستغلات پول فوری میدهد ۸۳۰۸۳۵

پول
در مقابل چك كارمندی ملك ـ تلفن ـ اتومبیل
٤۳۵۲۸

وام
قبل از اینکه میخواهید از موسسه‌ای روی چك ـ تلفن ـ اتومبیل ـ ملك خود وام بگیرید با ما تماس حاصل فرمائید .
بنفع شماست
٤۷٤۵۱ ـ ٤۶۳۵۷ ـ ٤۱۵۱۰ داخلی ۲۲

پول
بدون خرج‌محضر
ارزانتر از همه‌جا
در مقابل هر نوع سند اتومبیل ـ شخصی ـ تاکسی ـ کرایه ـ تلفن ـ ساختمان هزاری ۱۵ تومان دریافت نمائید
۸۳۲۹۸۶
آدرس شاهرضابین رامسر و فرصت پلاك ٤٤٤ موسسه ایرانشاد

وام باچك كارمندی
۷۵٤٤۹۲

حراج پول
در مقابل اتومبیل تلفن ساختمان باسود بانکی ۸۲۲۳٤۱

دویست و پنجاه هزار تومان
پول‌شرطی موجود ۷۶۵۷٤۵

بهرمبلغ پول که‌احتیاج دارید به تلفن های ٤۳۳۲۱و۶۶۹۵۱۹بنگاه حجازی مراجعه نمائید

وام بهرطریق
۹۳۱۷۳۱

پول فوری با سود بانکی در مقابل خانه مستغلات ۹۲۸٤۶۵

قلك وام میدهد
درمقابل مبیع ارزنده قلك فورا وام میدهد تلفن ۷۶۵۷٤۵
آ ـ ۷۶۵۲

پول‌شرطی‌با سودبانکی در مقابل خانه و تلفن : ۹۲۳۵۰٤

خانه پول ـ فرح شمالی مرکز معاملات پول تهران ۸٤۸۳۸۸

پول ارزان و فوری
موجود است دفترسام۸۲۲۶۵۹

وام ۶ساله بابهره ۵ر۸٪ ۸۳۲۹۸۶

وام به اتومبیل و چك ٤٤۲۲۰

مورد نیاز
پول
اگربهره عالی میخواهید با ما تماس بگیرید تا بهر مبلغ از پول شما هزاری ۱۰۰ تومان بهره بدهیم
۸۳۶۷۳۵

بپول راکدشما درمقابل سفته و چك‌معتبرهزاری ۸۰ تومان بهره‌باتضمین میدهیم تلفن۹۳۱۷۳۱ـ ۹۳۱۷۲۱ و ۹۳۱۸۲۱

پول شرطی‌درمقابل‌خانه مستغلات فورانیازمندیم ۹۲۸٤۶۶

بپول راکد شما باانتقال مبیع هزاری ۵۰ تومان سود میدهیم ۷۵۶٤۲۵

بپول راکد شما درمقابل مبیع چهاربرابر با سود عالی نیازمندیم۸۳۲۹۸۶

پول‌درمقابل خانه‌ارزنده نیازمندیم ۷۵۶٤۲۵

پول شرطی نیازمندیم ۸۲۸۳٤۹

پول شرطی نیازمندیم ۸۲۲۶۵۹

پول۵ر۱ شاهی۶۲٤۸۷۳

قبوض

خریدار قبوض‌شهرداری ٤۵۹۵۷

وام و خرید قبوض بانك كارگشائی تلفن ٤۵۱۶۸ ـ ۶۶۲٤۵۹ ـ ٤۳٤۹۹

معاملات تلفن

تلفن درهرمنطقه خریدار بانصب فروشنده‌ایم ۸۵۳۰۳۱

خرید فروش هر نوع شماره تلفن با نصب ۸۲۰۸٤۱

خرید
تلفن ۲ و ۵ موری خریداریم ۵۳۵۷٤٤

تلفن ۷و۸ خریداریم ۷۵۹۷۱۵
۱ـ۳ آ ـ ۸۶۱۳

تلفن ۳و۷ و۶۲ خریداریم ۳۰۳۳۳۷

خرید و فروش تلفن ۶۶۷۶۶۸

تلفن بانصب فروشنده‌ایم ـ ۹۶۰۱۰۲

تلفن ٤ و ۶ و ۸۹ خریداریم ۸۹٤۰۵۰

تلفن خریداریم تلفن ۹۶۰۱۰۲
۱ـ۳ آ ـ ۷۳۷٤

خرید و فروش تلفن
۳۱۷٤۳۷ اسلامبول‌کمپانی۱۷ر۲

خرید و فروش تلفن ۸۳۲۹۸۶

بورس تلفن شاهین ۳۱۱۷۷۱
آ ـ ۶۱۲۷

تزئینات ودکوراسیون

با۳تومان
با روزی سه تومان منزل و محل کار خود را با بهترین انواع کاغذ دیواری ، پرده کرکره موکت و کفپوش تزئین فرمائید. تزئینات مارال ۹۷۵۵۱۸

دلخواه
فقط با یک تلفن در اسرع‌وقت متخصصین ما از نزدیکترین شعبه موسسه پلاستر دراختیار شما میباشند و شما میتوانید با شرایط دلخواه منزل ومحل‌کار خود را با بهترین انواع کاغذ دیواری انگلیسی ـ امریکائی آلمانی . موکت‌نمدی هلندی موکت فوهدار انگلیسی . موکت برزدار . کفپوش . دیوارکوب پلاستیکی و اسلاینکس
پلاستر
تزئین نمائید شعبه مرکزی پهلوی بالاتراز چهارراه‌امیراکرم ساختمان شرکاء
تلفن ۶۶۶۶۶۵
٤٤۰٤۱و٤۸۷۵۱
شعبه بازار بازاربین‌الحرمین بازار تحریر پاساژ زردوز تلفن ۵۳۳۷۹۷
شعبه باغشاه سی متری سه میدان باغشاه
تلفن ۶۶۰۷۷۲

تزئینات‌ساحل۸٤۳۱۹۶
کلیه بنائی رنگ آمیزی‌ساختمان
۱ـ۱۳ آ ـ ۸۵۱۹

موکت به اقساط تلفن۷۷۵۷۷۵

کفپوش همه نوع به اقساط ۷۷۵۷۷۵

کاغذ دیواری و نقاشی
ساختمان با تخفیف کلی موری ۹۷۸٤۲۰

موکت
فروش استثنائی ـ موکت خارجی مترمربع ۲۲۰ ریال بازرگانی شمس تلفن۷۵٤۵۳۵

کاغذ دیواری‌باقساط ۷۷۵۷۷۱

دیوارکوب پلاستیکی ۷۷۵۷۷۵

۳تومان
با روزی ۳ تومان کاغذ دیواری کفپوش ـ کرکره و موکت
ساناز
۶۶۸۳٤۰

پیکاسو
کاغذدیواری، پرده‌کرکره موکت ،کفپوش و نقاشی ساختمان ۹۵۱۳۰۱

برای ساختمان شما

پاکتان
انجام امور کلیه نظافت ساختمانی تلفن۸۳۸۱۷۲ و ۷۵٤۷۵۳

گروه‌مهندسین اندیشه
طرح ، نقشه، اجراء ، اسفالت کلی و جزئی‌ساختمان۸٤۶۱٤۶

آسفالت ، نقاشی ، تعمیرات مرغوب تلفن: ۶۲۵۷۳۳

اکوستیک
فروش ونصب سقفهای کاذب صادکوتلفنهای ۸۱ـ۷۶۱۲۸۰

پاکسازان
نظافت کلیه قسمت های ساختمان تلفن ۸۳۶٤۷۱

آکوستیک
آکوستیک تراورتن سنگ مسید فروش نصب بقیمت تجارتی بازرگانی شمس تلفن ۷۵٤۵۳۵

اسفالت وعایق
بام ـ گودرزی
شمیران قلهك ـ تلفن
۸۶۱۳۲۷

تحت نظر
مهندسین راه‌وساختمان وآرشیتکت خانه سازی ودکوراسیون (بابهترین نوع کاغذدیواری‌وموکت های خارجی وایرانی)

تعمیرات‌اسفالت
شرکت ساختمانی خاك متر تلفن۶۶٤۶۱۹

۳تومان
با روزی ۳ تومان و بابک تلفن انواع کاغذ دیواری ـ موکت ـ کفپوش و سایرمحصولات‌تزئینی ساخبه‌ر برای منزل ومحل‌کار شما نصب میشود
تلفن های ۶۶۰۷۷۲و ۵۳۳۷۹۷ و ٤۸۷۵۱

اسفالت و تعمیرات پیشرو تلفن ۶۶۰٤۷۹

دفتر نما تعمیرات ساختمان کلی و جزئی، بنائی،تخریب ، نقاشی، تزئینات ، نجاری نقد و اقساط تلفن ۸۲۷۷۲۱

سمپاشی آناهیتا ۷۹۵۳۰۷

شرکت ساختمانی آسیا
سازنده اپارتمان ویلا ، بیمارستان‌در تهران‌وشهرستانها تلفن ۸٤۷۲۸۸

سمپاشی منازل و باغ با صرف هزینه کم جهت مصونیت از حشرات ۶۶۰٤۷۹

فروش لوازم ساختمانی وصنعتی

قابل توجه
شرکتهای ساختمانی ـ مهندسین ساختمان ـ معماران کارگاههای صنعتی
برای تهیه هرنوع آهن بمنطقه روز باتلفن ۵۲۷۹۸۶ ـ یا به بازرگانی بنجاد بوذرجمهری مورزخان ساختمان لولادر مراجعه نماینده

لوله‌بازکنی
لوله بازکنی ولوله‌کشی دروازه دولت ۸۲۷٤۰۸

لوله‌بازکنی یکساعته ۷۶۵۲٤٤

لوله‌بازکنی ولوله‌کشی مقدم ۹۲۵۳۷٤

تخلیه چاه لوله‌بازکنی فوری ۹۳۱۳۹۶
۱ـ۲۶ آ ـ ۸٤٤

تخلیه‌چاه
ولوله بازکنی پات با تخفیف مخصوص
تلفن ٤۷۶۳٤

بنائی ـ نقاشی
آسفالت تلفن :
۷۵۹۷۲۱

رفع گرفتگی هرنوع لوله ساختمانی بادستگاه ،فشارکم‌هوا. تلفن ۷۸۷۲۷

لوله‌بازکنی روزولت شبانه‌روزی ٤۷۱٤۳

لوله بازکنی ، لوله‌کشی تخلیه چاه تلفن
۷۵۹۷۲۱

تخلیه‌چاه
توالت و فاضلاب لوله بازکنی تلفن
۹۲۳۳۵۹

گاز

پرشین گاز
گازوسرویس
ازساعت ۷ صبح الی ۱۰ شب
۶ـ۹۶۳۰۲۱
۶ـ۹۵۰۰۰۱
سرویس‌وتعمیرات اجاق
۹۶۳۰۳۰

بوتان گاز
BUTANE
بوتان
قبول سفارشات‌گاز از۷صبح تا۹شب
باشماره‌های ۵۹ـ۹۵۳۰۵۱
صدورکارت‌اشتراك ۳۱۳۱۶۳
سرویس‌وتعمیرات ۲ـ۳۱۳۱۶۱
دفترمرکزی‌وفروش ۱۵ـ۳۰٤۷۱۱
شکایات‌گازرسانی ۹۶۱۲۰۶۰

آگهیهای متفرقه

اکوردئون
شمارا خریداریم ۳۱۳۶۸۵

اسناد صعب‌الوصول شما را خریداریم بعد ازظهرها تلفن ۶۶۰٤۷۹

کرکره‌چوبی
میشلر MISCHLER
سرما، گرما و نوراز کرکره چوبی میشلر عبورنمیکند
پارکت BW
نمایشگاه: شاهرضاکوچه‌قنرچی
۸۲۹۳۹۰-۸۲٤۳۰۷
۸۲٤۸۷۰-۸۲۹۵۹۶

سالن‌آرایش‌دیور
ازسعدی شمالی به‌پهلوی نبش‌آریامهر انسفال‌یافت تلفن ۶۲٤۵٤۹

نمك صالح
تولید کننده بهترین محصولات غذائی مجهز باصول بهداشتی وبسته بندی شده بطور شبانه روز در اختیار مشتریان گرامی قرارمیگیرد مولوی باغ‌فردوس تلفن ۵۳۵۳۰٤

کم‌شنوایان بهتر بشنوید
سمعکهای پشت‌گوش‌الکترونیکی نامرئی ساخت انگلستان با آخرین پدیده‌های علمی وجدید رسید روزهای دوشنبه و پنجشنبه از ٤ تا ۷ بعد ازظهر ساختمان آلومینیوم طبقه ۱۲ اتاق ۱۲۳٤
آ ـ ۸۷٤٤۰

زمین شمارا با سهلترین‌شرایطمیسازیم ۶۲۵۶۷۳

گمشده

آگهی فقدان پروانه مالکیت خودرو
آقای‌منوچهر‌سمسارکارت‌مالکیت موتوسیکلت شماره ۳۸۵۶۱٤ تهران را مفقودوتقاضای‌صدور مجدد آن را دارد . مراتبیدر سه نوبت ، هر دمروز یکبار آگهی میگردد . درصورت عدم اعتراض ده روز بس‌ازنشراین آگهی المثنی مربوطه تنظیم و تسلیم نامبرده‌خواهدشد. اداره راهنمائی و رانندگی .
آ ـ ۸۶۳۹۲

صددرصد قبولی در
کلاس تضمینی
اعزام بخارج
شهریه یکهزار تومان درصورت عدم موفقیت کلیه شهریه مسترد خواهد شد .
تلفنهای ۹۲۰۵۸٤ و ۹۳۸۶۵٤

دربازکن برقی **کالدر** آلمانی
CALDER
باگوشی نشکن رنگی وزنگ پیانوئی
بوسیله تلفن سفارش دهید. نماینده انحصاری، تلفن ۶۸۱۰۱۱
فروش درکلیه الکتریکی‌هادرتهران و شهرستانها

ازجویندگان کار در رشته مشاغل
زیر دعوت میشود جهت راهنمائی شغلی بمرکز کاریابی اشتغال قزوین واقع در خیابان شاه، روبروی بانک رهنی مراجعه نمایند.

عنوان شغل	مدرک تحصیلی	سابقه کار	تعداد مورد نیاز
مهندس مکانیک	مهندس	۲تا۳ سال	۱ نفر
مهندس الکترومکانیک	مهندس	۳ سال	۱ نفر
مهندس برق	مهندس	۱ سال	۱ نفر
مهندس شیمی	لیسانس و فوق لیسانس	۲ سال	۲ نفر
مهندس نساجی متخصص ماشین آلات	لیسانس نساجی	٤ سال	۲ نفر
تکنیسین شیمی	فوق دیپلم	۱ سال	۱ نفر
تکنیسین مکانیک	دیپلم ، فوق دیپلم	۳سال	۱ نفر
تکنیسین ماشین آلات صنعتی	هنرستان	۲ سال	۲ نفر
بافنده دیپلم نساجی	دیپلم نساجی	ششماه	۳ نفر
مکانیک تعمیرکار	دیپلم مکانیک	۱ سال	۳۳نفر
کارمند دفتر	دیپلم ریاضی یا طبیعی	طرح نیست	٤ نفر
ماشین نویس	حداقل ششم ابتدائی	دوسال	۱ نفر
برقکار	حداقل ششم ابتدائی	۲ سال	۲۶ نفر
تلفنچی	دیپلم	ششماه	۱ نفر
سرپرست رستوران	دیپلم	ششماه	۱ نفر
تراشکار	ششم ابتدائی	۳ سال	۱ نفر
انباردار	دیپلم	۵ سال	۱نفر
نگهبان	ششم ابتدائی	۲ سال	۱۲ نفر
جوشکار	سوم متوسطه	۲ سال	۱ نفر
نقاش پیستوله	ششم ابتدائی	۵ سال	۱نفر
نقشه‌کش فنی	سوم متوسطه	۲ سال	۱ نفر
راننده لیفتراک	حداقل ششم ابتدائی	۲ سال	٤ نفر
راننده ماشینهای راهسازی	ششم ابتدائی	۲ سال	۲ نفر
کارگر چاپ	ششم ابتدائی	۱ سال	۲ نفر
مکانیک درجه ۳	دوم پیکار	۱ سال	۲ نفر
کارگر قالبهای صفحه‌ای	ششم ابتدائی	۲سال	٤ نفر
باغبان	خواندن و نوشتن	۳ سال	۱ نفر
کارگرزن	دوم پیکار تا سوم متوسطه	مطرح نیست	۱۰۳ نفر
کارگرساده مرد	دوم ابتدائی ببالا	مطرح نیست	۵۰۰ نفر

الف ۸۷۹۳
اداره کل اشتغال
وزارت کار و امور اجتماعی

«آگهی استخدام»
نیروی‌هوائی شاهنشاهی عده‌ای غیر نظامی با تخصصهای مشروحه‌زیر راباحقوق مکفی‌استخدام می‌نماید .
داوطلبان واجد شرایط میتوانند از تاریخ ۹ر۵ر۵۳ روز های زوج از ساعت ۸ الی ۱۱ بادردست‌داشتن مدارك تحصیلی‌ـعین شناسنامه عکس‌دار ـ دفترچه پایان خدمتی‌یابرگ‌معافیت‌دائم (غیر پزشکی) و دو قطعه عکس ٤×۳ پرسنلی بستاد فرماندهی نیروی‌هوائی شاهنشاهی(دایره غیرنظامیان) واقع درخیابان فرح‌آباد ژاله (دوشان تپه) مراجعه نمائید .
نیروی هوائی شاهنشاهی
۱ ـ مترجم زبان انگلیسی با آشنائی کامل به فن ترجمه‌از انگلیسی‌بفارسی و بالعکس‌وداشتن۳سال سابقه کار عملی .
۲ ـ نقاش وخطاط آشنا به فن طراحی با سه سال سابقه کار عملی .
الف۸۷٤۱ ۱ـ۳

ایزولاسیون بام وپی
با ۱۵ سال تضمین
ترمیم ونوسازی آسفالتهای فرسوده
باماده‌روف کوتینگ (آسفالتکس)
شرکت تک کو ۸۷۰۲۸۸

دستگاه الکترونیکی سکرترتلفنی
درغیبت‌شما و تعطیل موسسه به‌مراجعین‌تلفنی شما پاسخ می‌دهد و پیغام آنها را ضبط می‌کند.
نماینده انحصاری و مرکز فروش شرکت پیک الکتریک
خیابان‌پهلوی مقابل‌پارک‌ساعی شماره ۶۸۰
بوسیله تلفن ۶۸۱۰۱۶ سفارش دهید

شرکت کریر ترموفریک
افراد ذیل را جهت کاردر کارخانه واقع در شهر صنعتی البرز (قزوین) استخدام مینماید .
۱ـ مهندس تعمیرات باحداقل دوسال سابقه کار وآشنابه زبان‌انگلیسی
۲ـ ماشین نویس دوزبانه زن (انگلیسی وفارسی)
واجدین شرایط بخیابان تخت جمشید بین‌بهار و روزولت ساختمان بلر طبقه سوم مراجعه نماید

آگهی
سازمان بیمه های اجتماعی برای ایجاد بیمارستان یک ساختمان مجهز که دارای یک صد تا یکصد و بیست اطاق بوده و دارای دستگاه های حرارتی و تهویه و آسانسور و سایر تاسیسات لازم باشد از محور خیابان تخت‌طاوس و آریامهر (ایران نوین) بطرف جنوب نیاز دارد کسانی که دارای ساختمانی با مشخصات فوق‌الذکر باشند میتوانند با در دست داشتن فتوکپی سند مالکیت و نقشه و کروکی ساختمان همه روزه در ساعات اداری به مدیریت تدارکات سازمان بیمه های اجتماعی واقع در خیابان آیزنهاور مراجعه نمایند تا در صورت واجدبودن شرایط نسبت به اجازه ساختمان اقدام شود .
سازمان بیمه های اجتماعی

قابل توجه آقایان پزشکان و داروخانه های محترم کشور
ویال‌تزریقی ۵۰۰ میلی‌گرمی
اوربنین ORBENIN موجود میباشد .
شرکت تجارتی موناسکو
نماینده انحصاری کارخانجات بیچام انگلستان
تلفنهای ۳۱۱۹۸۲ و ۳۱۱۶۲۱

عروس خانم ـشاه‌داماد ، شما میتوانید برای‌دعوت ازهنرمندان‌موردعلاقه خودبه جشن وبزم شادیتان بوسیله تلفن ۹۲٤۷۲۵ و٤۱۳۲۲ که رابط شما و هنرمندان میباشدتماس بگیرید.

گزارش

بررسی لایحه جدید آئین دادرسی کیفری ۷

درلایحه جدید: دیگر کسی ولگرد نیست

از موارد قرار تامین درلایحه جدید یك مورد کاسته شده است

متهمین به سرقت یا کلاهبرداری ویا جعل باداشتن سابقه محکومیت بازداشت میشوندوتاپایان‌محاکمه آزاد نخواهند شد

«محضربازپرس» میدان‌وسیعی است برای هرگونه تلاش در جهت حفظ حیثیت افراد ، در شرایطی که‌عنایت و توجه‌بسوی بازسازی انسانها باشد ، واین نظردرلایحه جدید آئین‌دادرسی تا حد زیادی رعایت شده است.

در شماره پیش ، پیرامون وظایف واختیارات قاضی تحقیق و جهات قانونی تعقیب واثاری که برای متهم از نظر روانی در زمان ارتکاب جرم و بعد ازآن وجود دارد بحث شد و اینک مطلب درباره یک قسمت مهم دیگر از کار در مرحله‌بازپرسی دنبال میشود و آن اخذ تامین است ، از متهم و تامین ضرر و زیان .

مبری از خشونت

در قانون موجود ، از آنجا که بهرحال طرز نگارش نیز متاثر از شرایط زمان است‌در هر مورد سعی بکار نرفته که‌از خشونت مبری باشد . بهمین جهت ، در مورد همین مبحث تامین قانون موجود ، این‌عنوان را دارد .

« در اقداماتی که برای جلوگیری از فرار یا مخفی‌شدن متهم به عمل می‌آید ...

»در حالی که در لایحه عنوان مبحث ، بکلی فرق کرده و بدین شرح است :

«در اخذ تامین از متهم وتامین ضرر و زیان» ، و همچنین‌است وضع نگارش در مورد آنچه قانون موجود میگوید :

«برای جلوگیری از فرار یا پنهان‌شدن متهم،بازپرس‌میتواند یکی از قرار های ذیل را صادر نماید» .

در حالی که در لایحه جدید ماده با این عبارت است :

«برای امکان دسترسی به‌متهم و حضور وی در مواعد لازم و جلوگیری از فرار و اختفای او یکی از قرارهای‌تامین زیرصادر میشود».

بهرحال صرفنظر از طرز نگارش ، در کیفیت اخذ تامین نیز تغییراتی داده شده ،چون در قانون موجود پنج موردبرای قرار تامین پیش بینی شده ، ولی در لایحه جدید به چهار مورد تقلیل یافته است . موارد قانون عبارتست از :

۱ـ التزام عدم خروج ازحوزه قضائی با قول شرف .

۲ـ التزام عدم خروج باتعیین وجه التزام تا ختم محاکمه و اجرای حکم .

۳ـ اخذ کفیل در صورتیکه متهم تقاضا نماید بجای کفیل ، وجه نقد یامال منقول بدهد ، بازپرس مکلف بقبول آنست .

۴ـ اخذ وثیقه (وثیقه اعم است از وجه نقد و مال منقول یا غیر منقول) .

۵ـ توقیف احتیاطی با رعایت شرایط مقرر در ماده ۱۳۰ مکرر .

اما در لایحه موارد مذکور بدینصورت تغییر یافته است :

۱ـ التزام متهم بحضور در مواعدی که برای رسیدگی یا اجرای حکم احضار میگردد ، با تعیین وجه التزام ،درصورتی که متهم ملتزم نشود قرار اخذ کفیل صادر میگردد .

۲ـ اخذ کفیل با تعیین وجه‌الکفاله ،در صورت تقاضای متهم ، این قرارباخذ وثیقه‌تبدیل خواهد شد .

۳ـ اخذ وثیقه (وثیقه اعم‌است از وجه نقد و مال منقول یاغیر منقول) وثیقه را ممکن است ، متهم یا شخص دیگری بجای‌او بدهد .

۴ـ بازداشت موقت با رعایت شرایط مقرر در ماده ۱۹۲

لفظ ولگرد حذف شد

بطوریکه ملاحظه میشود ، در لایحه ، قرار التزام عدم خروج از حوزه قضائی با قول شرف حذف شده است . اما درمورد توقیف احتیاطی ، در قانون بماده ۱۳۰ مکرر‌ودر لایحه‌بماده ۱۹۲ اشاره شده است .

آگاهی از این مو ادبجهت‌آنکه تغییرات‌جالبی در آن روی داده است که در سرنوشت متهمین اثر دارد ، لازم است .

او لا ماده ۱۳۰ مکرر درقانون همان ۱۹۲ در لایحه جدیداست که چون‌درتنظیم مباحث‌تغییراتی داده‌اند ، این تغییر ماده حاصل شده لکن از نظر ماهیت امردر حالیکه در لایحه تسریع آئین دادرسی که در بهمن سال پیش تصویب شده تبصره‌ای باین ماده‌اضافه‌کرده‌بو دند.مع‌الوصف در لایحه جدید هم باز یک

محمدعلی سفری

تبصره دیگر اضافه شده باین توضیح که در قانون قید شده :

«در امور جنحه وقتی که متهم ولگرد بوده کفیل یا وثیقه ندارد» هست ولی در لایحه این قسمت حذف‌شده‌ولفظ «ولگرد» در دیگر موارد نیز در لایحه جدید حذف شده است .

بهرحال ، ماده مربوط به توقیف ، در قانون و لایحه ، با توجه به حذف قسمت ولگرد باین شرح است :

در موارد ذیل توقیف متهم جایز است :

۱ـ در جنایات مطلق

۲ ـ در امورجنحه هرموردی که آزاد بودن متهم ممکن است موجب امحاء آثار و دلایل جرم شده ویا باعث تبانی با شهود و مطلعین واقعه‌گردیده یا سبب شود که شهود ازادای شهادت امتناع کنند و همچنین در موقعی که بیم فرار یا اختفای متهم باشد و بطریق دیگر میتوان از آن جلوگیری نمود .

باین ماده ، در قانون‌تسریع دادرسی ، این تبصره اضافه شده درباره کسانیکه باتهام سرقت یا کلاهبرداری و یا جعل ویا استفاده‌ازسند مجعول مورد تعقیب قرار میگیرند . هرگاه دلایل و قرائن موجود، دلالت برتوجه اتهام به آنان نمایدو یک فقره سابقه‌محکومیت قطعی یا دو فقره یا بیشتر سابقه محکومیت غیرقطعی ، بعلت ارتکاب هریک ازجرایم مذکور داشته باشد ، قرار بازداشت صادر خو اهدشد.

عین این تبصره در لایحه جدید آمده ، با اضافه کردن این جمله به آخر تبصره :

«.. وتا صدور حکم ادامه خواهد داشت .»

که البته این سختگیری ، چه در قانون تسریع و چه در لایحه جدید ، تا این حد که قرار بازداشت تا صدور حکم ادامه دارد ـ یعنی اینکه متهم از توقیف احتیاطی نجات پیدا نمیکند تا تکلیفش روشن شود ـ نشان دهنده اهمیتی است که دستگاه قضائی به مبارزه با بزه های یاد شده در تبصره میدهد .

ولی تبصره دیگری که در لایحه باین‌ماده اضافه کرده‌اند، بدین شرح است :

در جرایمی که مجازات آنها بموجب‌قانون جزای نقدی‌است (اعم از اینکه مجازات آن‌جرم در قانون جزای نقدی بوده ویا بموجب ماده ۱۱ قانون مجازات عمومی بجزای نقدی تبدیل شده باشد) توقیف متهم جایز نیست .

فك تامین

تبصره‌ای که در قانون‌تسریع دادرسی در مورد مسالة‌تامین تصویب شده‌درلایحه جدیدپیش بینی شده و آن اینکه هرگاه در امر جنائی تا چهار ماه و در جنحه‌تا دوماه بعلت صدور قرار تامین متهم در توقیف‌ماند و پرونده اتهامی او منتهی بصدورکیفرخواست‌نشده‌باشد. مرجع صادر کننده قرارمکلف بفک یاتخفیف‌تامین متهم‌میباشد، مگر آنکه جهات قانونی یاعلل موجهی برای تاخیر در تامین صادره وجود داشته باشد و متهم حق دارد از این تصمیم ظرف ده روز شکایت کند و بهرحال خواستن متهم ازکفیل یا وثیقه گذار جز درمواردی که حضور متهم برای تحقق یا محاکمه یا اجرای‌حکم‌ضرورت دارد ممنوع است .

شرکت ملی صنایع پتروشیمی

آگهی استخدام

لیسانسیه‌های علوم

متقاضیان تحصیل در رشته‌های اختصاصی مهندسی صنایع پتروشیمی

از متقاضیان نامبرده در لیست‌پیوست که‌واجدشرایط شرکت‌درامتحانات ورودی دانشکده نفت آبادان بمنظور آموزش اختصاصی در رشته های مهندسی صنایع پتروشیمی میباشند دعوت میشود برای‌دریافت کارت ورودی در روز یکشنبه سیزدهم مرداد ماه ۱۳۵۳ از ساعت ۸ الی ۱۲ صبح به‌شرکت ملی صنایع پتروشیمی واقع در بلوارکریمخان زند روبروی‌خیابان شاه‌عباس ساختمان مرکزی پتروشیمی مراجعه نمایند .

تاریخ امتحان روز دوشنبه‌چهاردهم‌مردادماه ۱۳۵۳

ورود بجلسه ساعت ۷٫۵ صبح

شروع امتحان ساعت ۸ صبح

محل برگزاری امتحانات ساختمان‌مرکزی شرکت ملی صنایع پتروشیمی واقع در بلوار کریمخان‌زند روبروی‌خیابان شاه عباس میباشد .

متقاضیان رشته ریاضی

شماره ردیف نام نام خانوادگی	شماره کارت
۱ ـ ایاز عیسی‌زاده	۱۰۱
۲ ـ جعفر جوانی	۱۰۲
۳ ـ باقر نیکنام خواجه پاشا	۱۰۳
۴ ـ جعفر زارعی	۱۰۴
۵ ـ کیومرث مردی پور	۱۰۵
۶ ـ عبدالعظیم مساحی ایلچی	۱۰۶
۷ـ حسن نوکلی دوانی	۱۰۷
۸ ـ محمد رضا جوانی محمدی	۱۰۸
۹ ـ عبدالهادی دوست حقیقی	۱۰۹
۱۰ ـ طه صفائی محمد آبادی	۱۱۰
۱۱ ـ سید عبدالحمید مهدوی خواه‌مهرآباد	۱۱۱
۱۲ ـ علی اصغر سلیمانی آشتیانی	۱۱۲
۱۳ ـ محمود حمزه لویان	۱۱۳
۱۴ ـ ایرج تکاوند	۱۱۴
۱۵ ـ غلامعلی نمازی	۱۱۵
۱۶ ـ رضا کمالیان کوپائی	۱۱۶
۱۷ ـ عباس دلالی اصفهانی	۱۱۷
۱۸ ـ مسعود نصر اصفهانی	۱۱۸
۱۹ ـ رحمت‌الله قرقرچی	۱۱۹
۲۰ ـ حسن نوبهار	۱۲۰
۲۱ ـ فضل‌اله کاویانی مرام	۱۲۱
۲۲ ـ ابوالفضل حمیدی قلعه جیق	۱۲۲
۲۳ ـ سید علی میرسعیدی	۱۲۳

متقاضیان رشته شیمی

شماره ردیف نام نام خانوادگی	شماره کارت
۱ ـ احمد قریب گرگانی	۲۰۱
۲ ـ ناصرالدین افتخار	۲۰۲
۳ ـ یوسف رسنمی	۲۰۳
۴ ـ سعید یدالهی	۲۰۴
۵ ـ محمد حسن نادری مقدم	۲۰۵
۶ ـ محمد حسن صفاریان	۲۰۶
۷ ـ خسرو هجران	۲۰۷
۸ ـ اصغر نوروری	۲۰۸
۹ ـ قاسم نجلی‌مر	۲۰۹
۱۰ ـ محمد بهاری	۲۱۰
۱۱ ـ کریم واثقی	۲۱۱
۱۲ ـ اکبر شکوری اسکوئی	۲۱۲
۱۳ ـ سید مصطفی جلالی	۲۱۳
۱۴ ـ جعفر ناصح غفوری	۲۱۴
۱۵ ـ محمد اسکوئی تبریزی	۲۱۵
۱۶ ـ ناصر فرنیا	۲۱۶
۱۷ ـ غلامرضا مهرنیا	۲۱۷
۱۸ ـ یداله دلاویز	۲۱۸
۱۹ ـ محمود تمیزی	۲۱۹
۲۰ ـ مسعود حسن پور فردخراشاد	۲۲۰
۲۱ ـ صیدکریم ملک آسا	۲۲۱
۲۲ ـ مرتضی عبدالرزاقی	۲۲۲
۲۳ ـ علی سلاجقه	۲۲۳
۲۴ ـ عباس دانائی	۲۲۴
۲۵ ـ احمد اعتمادفر	۲۲۵
۲۶ ـ علی آق فتح‌العلومی	۲۲۶
۲۷ ـ غلامحسین منتظری شهرجردی	۲۲۷
۲۸ ـ ماندنی ذراتی	۲۲۸
۲۹ ـ کمال ادیبی	۲۲۹
۳۰ ـ فرامرز اکبریان کلجاهی	۲۳۰
۳۱ ـ ناصر ترابی زیارنگاهی	۱۳۱
۳۲ ـ یوسف رستمی	۲۳۲
۳۳ ـ رضا هجری	۲۳۳
۳۴ ـ ابراهیم شاهزاده	۲۳۴
۳۵ ـ امیرهوشنگ جولان	۲۳۵
۳۶ ـ احمد توکلی	۲۳۶
۳۷ ـ غلامعلی حاجی سلطانی	۲۳۷
۳۸ ـ خالید برزنجه قرمزاز	۲۳۸
۳۹ ـ محمد رضا کاظمی زاده گل	۲۳۹
۴۰ ـ مسعود اخوان آذری	۲۴۰
۴۱ ـ احمد محمدپور قاسم آبادی	۲۴۱
۴۲ ـ حسن مریخی حقی	۲۴۲
۴۳ ـ حسین شبیری	۲۴۳
۴۴ ـ سعید منصوری	۲۴۴
۴۵ ـ عبدالحمید نصیری	۲۴۵
۴۶ ـ محمد ابراهیم پاکزاد	۲۴۶
۴۷ ـ بهرام یاوری	۲۴۷
۴۸ ـ فرامرز صدری جهانشاهی	۲۴۸
۴۹ ـ ابوالفضل وفائی شلمانی	۲۴۹
۵۰ ـ علی اصغر قنادی‌اف	۲۵۰
۵۱ ـ حبیب طوسی	۲۵۱
۵۲ ـ مرتضی کاشفی الاصل	۲۵۲
۵۳ ـ سهراب خسرویانی	۲۵۳
۵۴ ـ کریم همتیان	۲۵۴
۵۵ ـ داود زینالیان مهربانی	۲۵۵
۵۶ ـ ایرج شریفی	۲۵۶
۵۷ ـ شاهرخ شیرازی	۲۵۷
۵۸ ـ مسعود مرشدی	۲۵۸
۵۹ ـ بهزاد ناجی	۲۵۹
۶۰ ـ احمد نعیمی	۲۶۰
۶۱ ـ حبیب‌اله جهانی	۲۶۱
۶۲ ـ مصطفی سبط روضاتی	۲۶۲
۶۳ ـ شهزاد ابراهیمیان	۲۶۳
۶۴ ـ حجت‌اله امینی	۲۶۴
۶۵ ـ غلامرضا رسولی سرابی	۲۶۵
۶۶ ـ جمید صفرزاده	۲۶۶
۶۷ ـ رضا اکبری	۲۶۷
۶۸ ـ محمد حسن پیوندی ثانی	۲۶۸
۶۹ ـ روژولت گورک عراقی	۲۶۹

متقاضیان رشته فیزیك

شماره ردیف نام نام خانوادگی	شماره کارت
۱ ـ تقی مشکواتی	۱
۲ ـ قدرت‌اله کیهانی راد	۲
۳ ـ علیرضا هاشمی	۳
۴ ـ عباس اسمعیل‌نیا شیروانی	۴
۵ ـ علی سالاری نژاد	۵
۶ ـ محمد کریم دلاور	۶
۷ ـ مرتضی فروزان مهر	۷
۸ ـ بهروز مشایخی	۸
۹ ـ محمد سالکی مزینانی محصل	۹
۱۰ ـ احمد مضطرزاده	۱۰
۱۱ ـ محمد مسلمی گاوگانی	۱۱
۱۲ ـ مروتعلی معدن شکاف	۱۲
۱۳ ـ مرتضی رهبران	۱۳
۱۴ ـ خبیر قاضی‌نژاد	۱۴
۱۵ ـ محمود نوری	۱۵
۱۶ ـ محمد جعفر شمس‌زاده	۱۶
۱۷ ـ محمد مغراضی نوبر	۱۷
۱۸ ـ نوروز علی کرمدوست	۱۸
۱۹ ـ حیدر پیله‌ورسلماسی	۱۹
۲۰ ـ علی فضلیانی	۲۰
۲۱ ـ یداالله کیومرث محمد مکی	۲۱
۲۲ ـ ابراهیم صلح‌جو	۲۲
۲۳ ـ خلیل جزء توسلی	۲۳
۲۴ ـ علیرضا راشدی اشرفی	۲۴
۲۵ ـ حسن رحیمی ارستی	۲۵
۲۶ ـ حسن ملک اسماعیلی	۲۶
۲۷ ـ محمد معتمدی	۲۷
۲۸ ـ عبدالحمید احمدی	۲۸
۲۹ ـ محمد علی بهروز	۲۹
۳۰ ـ قاسم دواچی	۳۰
۳۱ ـ محمود بدری	۳۱
۳۲ ـ سید تقی طباطبائی مهریزی	۳۲
۳۳ ـ داود اسلام پناه	۳۳
۳۴ ـ بهرام برهانی علمداری	۳۴
۳۵ ـ محمد علی افضلان	۳۵
۳۶ ـ عظیم اربابی	۳۶
۳۷ ـ غلامرضا عصمت پناه	۳۷
۳۸ ـ علی محمد سعدی نام	۳۸
۳۹ ـ محمد علی فروین	۳۹
۴۰ ـ عبدخضر کامرانی	۴۰
۴۱ ـ یوسف زایا	۴۱
۴۲ ـ نریمان سید عسکری	۴۲
۴۳ ـ سهیل ابقانی صفادی	۴۳
۴۴ ـ علی حسین کرمی آرخلو	۴۴
۴۵ ـ عبداله شمسیان	۴۵
۴۶ ـ حسن حاجی اسماعیلی	۴۶

آ ـ ۸۷۴۲۶

دبیرستان بازرگانی پازند

باصد درصد قبولی درامتحانات نهائی ششم بازرگانی برای رشته‌های خدمات بازرگانی ـ حسابداری ـ بانکداری (روزانه ـ شبانه) نام‌نویسی میکند

نشانی : خیابان آناتول فرانس شماره ۲۱ ـ تلفن ۴۵۲۱۱

آگهی استخدام رسمی

موسسه آموزش عالی آمار و انفرماتیك وابسته به‌سازمان برنامه و بودجه طبق مفاد قانون استخدام کشوری ۱۸نفر را از طریق مصاحبه و امتحان جهت خدمت در تهران بشرح زیر انتخاب میکند .

ردیف عنوان طبقه شغلی	تعداد مورد نیاز	شرایط احراز	گروه قطعی شغل
۱ـ کارشناس برنامه انتشاراتی و تبلیغاتی ۱	۱	دارا بودن دانشنامه لیسانس در یکی از رشته های علوم اجتماعی بمفهوم عام ویا زبان و آشنائی بیکی از زبانهای خارجی مرجحا انگلیسی ، فرانسه ، آلمانی .	۷
۲ـ کارشناس روابط عمومی و امور پارلمانی ۱	۱	دارا بودن دانشنامه لیسانس در یکی از رشته های علوم اجتماعی بمفهوم . عام مرجحا : علوم ارتباطات . اجتماعی . روزنامه‌نگاری ، جامعه‌شناسی و آشنائی بیکی از زبانهای خارجی‌مرجحا انگلیسی ، فرانسه ، آلمانی .	۷
۳ـ کارشناس بودجه ۱	۱	دارا بودن دانشنامه فوق لیسانس یا لیسانس در یکی ازرشته های (اقتصاد، حسابداری ، علوم اداری ، بانکداری،بازرگانی) وطی دوره کارآموزی مربوط.	۷
۴ـ مترجم ۳	۱	دارا بودن دانشنامه فوق لیسانس در رشته زبان انگلیسی	۷
۵ـ کارشناس امور دانشجوئی۱	۱	دارا بودن دانشنامه فوق‌لیسانس و یالیسانس	۷
۶ـ مدیر دروس ۱	۱	دارا بودن دانشنامه لیسانس و مدارک تحصیلی بالاتر دریکی از رشته‌های مربوط.	۷
۷ـ کارشناس امور ورزشی ۱	۱	دارا بودن دانشنامه لیسانس در رشته تربیت بدنی و یالیسانس باطی دوره کارآموزی تربیت بدنی.	۷
۸ـ حسابدار ۴	۱	دارا بودن دانشنامه فوق‌لیسانس ویالیسانس در یکی از رشته های حسابداری ، بانکداری ، بازرگانی ، مدیریت بازرگانی‌و اقتصاد و طی دوره کارآموزی در زمینه مربوط .	۷
۹ـ برنامه نویس ۳	۱	دارا بودن دانشنامه لیسانس در یکی از رشته های علوم وطی دوره آموزشی مربوطه‌و موفقیت در آن.	۶
۱۰ـ کتابدار ۳	۱	دارا بودن مدرک فوق‌دیپلم در رشته کتابداری	۵
۱۱ـ منشی ۱	۱	دارا بودن مدرک دیپلم کامل متوسطه در رشته منشیگری و یا دیپلم و طی دوره منشیگری.	۴
۱۲ـ بایگان ۳	۲	دارا بودن مدرک دیپلم کامل متوسطه و طی کلاس بایگانی.	۴
۱۳ـ مسئول خدمات ۲	۱	دارا بودن دیپلم کامل متوسطه وطی دوره کارآموزی در زمینه مربوط.	۴
۱۴ـ کارپرداز ۲	۱	دارا بودن مدرک دیپلم کامل متوسطه و طی دوره‌کارآموزی در زمینه مربوط .	۴
۱۵ـ انباردار ۲	۱	دارا بودن مدرک دیپلم کامل متوسطه و طی کلاس‌انبارداری.	۴
۱۶ـ کمک کارشناس خدمات آموزشی ۱	۱	دارا بودن مدرک تحصیلی دیپلم کامل متوسطه و طی دوره کارآموزی لازم .	۴

داوطلبان واجد شرایط میتوانند برك درخواست‌ذیل این آگهی را تکمیل کنند و با دوقطعه از آخرین عکس ۴×۳ خود و رسید بانکی مبنی بر پرداخت‌مبلغ ۳۵۰ریال «برای داوطلبان مشاغل گروه چهار و مبلغ ۴۰۰ ریال‌برای داوطلبان گروههای پنج ببالا» در یکی از شعب بانك ملی ایران بحساب شماره ۹۸۰ خزانه نزد بانك مرکزی ایران بعنوان حساب حق‌ثبت‌نام داوطلبان استخدام حداکثر تا ده روز پس‌از انتشار این آگهی باپست سفارشی به‌نشانی تهران ـ خیابان سپه ، شماره ۶۲ موسسه آموزش عالی آمار وانفرماتیك ارسال دارند ، به مدارکی که فاقد رسید بانکی باشد و یابعداز این مهلت به پست تحویل داده‌شود ترتیب‌اثر داده نخواهد شد (وجه مذکور بهیچوجه‌مسترد نمیشود) پروانه ورود بجلسه امتحان و مسابقه در تاریخ ۲۱ر۵ر۵۳ در محل موسسه آموزش عالی آمارو‌انفرماتیك بین داوطلبان توزیع خواهد شد ، تاریخ و محل امتحان و مسابقه در پروانه مذکور درج شده است .

موسسه آموزش عالی آماروانفرماتیك

برك درخواست شغل از موسسه آموزش عالی آماروانفرماتیك

نام خانوادگی	نام	نام پدر	شماره شناسنامه
محل صدور	تاریخ تولد	مدرك و رشته تحصیلی	
وضع خدمت وظیفه		داوطلب‌شغل(فقط یك‌شغل)	
نشانی کامل : شهر	خیابان	کوچه	پلاك
تلفن		امضاء داوطلب	

م‌الف ۸۷۹۱ — ۱ـ۸۷۴۵۱

کسری : دنیای دیوانه ،دیوانه ،دیوانه

برنامه‌سینماها

تماشای فیلمهای که باعلامت(×) مشخص شده برای اشخاص کمتر از ۱۸ سال ممنوع‌است

★ **اژدها واردمی‌شود ـ رنگی ـ جان‌ساکون**
امپایر(۶۲۳۹۴۲) ۱۵ر۱۱ـ۳۰ر۱ـ۳۰ر۳ـ۳۰ر۵ـ۳۰ر۷ـ۴۵ر۹
★ **اولیس ـ رنگی ـ کرك‌داگلاس**
پردیس (۳۰۴۲۵۹) ۹ـ۱۱ـ۱ـ۳ـ۵ـ۷ـ۹
★ **امید زندگی ـ راجی‌کمار ـ ویجینتی‌مالا**
فری (۵۴۳۳۳۶) ۳۰ر۱۰ـ۳۰ر۱۲ـ۳۰ر۲ـ۳۰ر۴ـ۳۰ر۶ـ۳۰ر۸
★ **ارتش هشت‌نفره ـ ساموآ**
البرز (۳۰۴۲۵۸) ۳۰ر۸ـ۱۲ـ۳۰ر۳ـ۷ـ۳۰ر۸
★ **بسترگناه ـ سینماسکوپ ـ رنگی**
ب.ب (۸۲۹۶۴۱) ۳۰ر۱۰ـ۲ـ۴ـ۶ـ۸ـ۱۰
بولوار (۶۶۰۲۹۲) ۱۱ـ۱ـ۳ـ۵ـ۱۵ر۷ـ۱۵ر۹
★ **به‌من میگن پاگنده ـ رنگی ـ بوداسپنسر**
برلیان (۳۹۳۵۳۵) ۹ـ۱۱ـ۱ـ۳ـ۵ـ۷ـ۹
★ **بازداشتگاه زنان ـ رنگی ـ سینماسکوپ**
شهاب (۵۴۲۳۹۶) ۹ـ۱۱ـ۱ـ۳ـ۵ـ۷ـ۹
★ **پاداش گناه ـ رنگی ـ ناتالی‌نستله**
آریا (۳۱۹۸۸۴) ۹ـ۱۱ـ۱ـ۳ـ۵ـ۷ـ۹
★ **تمنای جسم ـ رنگی ـ کالوین لوك‌خارت**
دیاموند (۸۲۸۴۰۰)۱۵ر۱۱ـ۴۵ر۱ـ۳۰ر۳ـ۳۰ر۵ـ۳۰ر۷ـ۴۵ر۹
★ **تندوزرنك ـ سینماسکوپ ـ رنگی**
آسیا (۴۲۹۰۹) ۱۱ـ۱ـ۳ـ۵ـ۱۵ر۷ـ۳۰ر۹
نادر (۳۱۴۴۹۵) ۱۰ـ۱۲ـ۲ـ۴ـ۱۵ر۶ـ۳۰ر۸
شهوند (۳۵۴۰۴۰) ۱۵ر۸ـ۱۵ر۱۰ـ۱۵ر۱۲ـ ۱۵ر۲ـ۱۵ر۴ـ۱۵ر۶ـ۱۵ر۸
ژاله (۳۰۴۱۲۰) ۴۵ر۱۰ـ۴۵ر۲ـ۴۵ر۴ـ۴۵ر۶ـ۴۵ر۸
نپتون(۷۶۰۱۳۶) ۳۰ر۱۱ـ۳۰ر۱ـ۳۰ر۳ـ۳۰ر۵ـ۳۰ر۷ـ۳۰ر۹
★ **تختخواب سحرآمیز ـ تابستان ۴۲**
تخت‌جمشید (۴۳۵۵۰) ۱۱ـ۲ـ۴ـ۶ـ۸ـ۱۰
★ **جدال در نیمروز ـ رنگی ـ استیفن‌بوید**
کریستال (۳۱۷۶۷۵) ۹ـ ۱۱ـ ۱ـ ۳ـ ۵ـ ۷ـ ۹
★ **خوشگل باش کافیه ـ رنگی**
حافظ (۳۹۱۰۷۴) ۳۰ر۱۰ـ۳۰ر۲ـ۳۰ر۴ـ۳۰ر۶ـ۳۰ر۸
★ **خاطرخواه ـ فروزان ـ ملك‌مطیعی**
دیانا (۴۷۳۶۵) ۳۰ر۱۱ـ۳۰ر۳ـ۳۰ر۵ـ۳۰ر۷ـ۳۰ر۹
توسکا (۵۳۹۵۴۴) ۱۰ـ۱۲ـ۲ـ۴ـ۶ـ۸
چرخ‌فلك (۹۵۰۵۵۸) ۹ـ۱۱ـ۱ـ۳ـ۵ـ۷ـ۹
فیروزه (۷۵۵۶۶۹) ۱۰ـ۱۲ـ۲ـ۴ـ۶ـ۸
پاسارگاد (۳۴۲۷۸۲) ۹ـ۱۱ـ۱ـ۳ـ۵ـ۷ـ۹
ادئون (۳۱۸۱۱۸) ۹ـ۱۱ـ۱ـ۳ـ۵ـ۷ـ۹
★ **خوشگل ونترس ـگذرگاه تاریك**
ستاره (۵۳۹۷۲۱) ۹ـ۱۱ـ۱ـ۳ـ۵ـ۷ـ۹
★ **دختر مسخره ـ رنگی ـ باربرا استرایسند**
گلدیس (۶۲۸۷۱۳) ۳۰ر۱۲ـ۳۰ر۳ـ۳۰ر۶
★ **دوست پدرخوانده ـ رنگی**
داریوش (۲۶۲۶۵) ۹ـ۱۱ـ۱ـ۳ـ۵ـ۷ـ۹
★ **دنیای دیوانه ، دیوانه ، دیوانه ـرنگی**
کسری (۸۲۶۹۳۹) ۱۰ـ۱ـ۴ـ۷ـ۱۰
★ **دختری علیه تبهکاران ـ سینماسکوپ‌ـرنگی**
سانترال (۹۲۸۶۸۶) ۱۱ـ۱ـ۳ـ۵ـ۷ـ۱۵ر۹
متروپل (۳۱۹۴۱۰) ۹ـ۱۱ـ۱ـ۳ـ۵ـ۷ـ۹
رویال (۸۲۹۷۸۵) ۱۰ـ۱۲ـ۲ـ۴ـ۶ـ۸ـ۱۰
★ **دام ـرنگی ـ ریتاتوشینگهام**
ری (۲۲۵۷۸) ۹ـ۱۱ـ۱ـ۳ـ۵ـ۷ـ۹
★ **رابی جاکوب ـ رنگی ـ لوئی‌دوفونس**
پولیدور (۴۲۶۳۱)۳۰ر۱۱ـ۳۰ر۱ـ۳۰ر۳ـ۳۰ر۵ـ۳۰ر۷ـ۴۵ر۹
★ **رویای من و تو ـ رنگی ـ دیوانند**
همای (۳۱۱۶۶۹) ۳۰ر۱۰ـ۳۰ر۲ـ۳۰ر۴ـ۳۰ر۶ـ۳۰ر۸
★ **زیر پوست شب ـ مرتضی عقیلی**
کاپری (۹۲۸۴۰۱) ۱۱ـ۱ـ۳ـ۵ـ۷ـ۱۵ر۹
★ **زن پراشتهامردکم اشتها ـ رنگی**
تراس آتلانتیک ۸ ـ ۱۰
★ **(×) زن و بازیچه‌هایش‌ـرنگی‌ـمارسیافوربز**
مولنروژ (۷۵۲۹۲۹) ۱۱ـ۳۰ر۱ـ۳۰ر۳ـ۳۰ر۵ـ۳۰ر۷ـ۳۰ر۹
★ **شرق جاوه ـ رنگی ـ سینه‌راما**
آتلانتیک (۶۲۷۱۷۱) ۱۱ـ ۳۰ر۱ـ ۴ـ ۷ـ ۱۰
★ **شوهر کرایه‌ای ـ وحدت ـ ژاله‌کریمی**
اونیورسال (۹۲۶۹۵۳) ۱۱ـ ۱ـ ۳ـ ۵ـ ۷ـ ۳۰ر۹
پاسیفیک (۷۵۳۲۱۱) ۳۰ر۱۱ـ ۳۰ر۳ـ ۳۰ر۵ـ ۳۰ر۷ـ۳۰ر۹
ایران (۳۱۶۳۵۴) ۹ـ ۱۱ـ ۱ـ ۳ـ ۵ـ ۷ـ ۹
ساینا (۳۵۲۴۴۲) ۹ـ ۱۱ـ ۱ـ ۳ـ ۵ـ ۷ـ ۹
تیسفون (۹۵۸۸۸۲) ۱۰ـ ۱۲ـ ۲ـ ۴ـ ۶ـ ۳۰ر۸
رنگین‌کمان (۳۴۶۷۶۰) ۱۰ـ ۱۲ـ ۲ـ ۴ـ ۶ـ ۳۰ر۸
موناکو (۷۹۵۵۹۶) ۹ـ ۱۱ـ ۱ـ ۳ـ ۵ـ ۷ـ ۹
پرسپولیس (۵۳۸۰۸۳) ۸ـ ۱۰ـ ۱۲ـ ۲ـ ۴ـ ۶ـ ۸
کارون (۹۵۵۱۶۵) ۱۰ـ ۱۵ر۱۲ـ۱۵ر۲ـ۱۵ر۴ـ۱۵ر۶ـ۳۰ر۸
دریا (۳۴۱۷۴۶) ۹ـ ۱۱ـ ۱ـ ۳ـ ۵ـ ۷ـ ۹
آستارا (۸۷۴۰۲۲) ۳۰ر۱۰ـ ۳۰ر۲ـ ۳۰ر۴ـ ۳۰ر۶ـ ۳۰ر۸
تراس اونیورسال ۸ـ ۱۰
★ **صمد آرتیست میشود ـ پرویز صیاد**
رکس (۳۱۵۲۹۳) ۱۵ر۹ـ۳۰ر۱۱ـ۴۵ر۱ـ۴ـ۱۵ر۶ـ۳۰ر۸
اروپا (۳۰۳۱۷۹) ۱۰ـ۱۵ر۱۲ـ۳۰ر۲ـ۴۵ر۴ـ۷ـ۱۵ر۹
تراس اروپا ۴۵ر۷
نیاگارا (۶۶۵۳۰۷) ۱۱ـ۱ـ۳ـ۱۵ر۵ـ۳۰ر۷ـ۴۵ر۹تراس۸ـ۱۰
اسکار (۹۲۰۸۸۸) ۹ـ۱۵ر۱۱ـ۳۰ر۱ـ۴۵ر۳ـ۶ـ۱۵ر۸
ماریک (۹۶۳۶۱۶) ۱۰ـ۱۵ر۱۲ـ۳۰ر۲ـ۴۵ر۴ـ۷ـ۱۵ر۹
کیهان (۵۴۶۳۶۰) ۱۵ر۱۰ـ۳۰ر۱۲ـ۴۵ر۲ـ۵ـ۱۵ر۷ـ۳۰ر۹
ارانوس (۲۷۹۷۱) ۱۵ر۱۰ـ۳۰ر۱۲ـ۴۵ر۲ـ۵ـ۱۵ر۷ـ۳۰ر۹
شرق (۵۳۴۰۲۴) ۱۰ـ۱۵ر۱۲ـ۳۰ر۲ـ۴۵ر۴ـ۷ـ۱۵ر۹
الوند (۳۵۶۵۳۸) ۹ـ۱۵ر۱۱ـ۳۰ر۱ـ۴۵ر۳ـ۶ـ۱۵ر۸
سیلوانا (۳۹۳۷۷۷) ۱۰ـ۱۵ر۱۲ـ۳۰ر۲ـ۴۵ر۴ـ۷ـ۱۵ر۹
سیلورسیتی (۸۶۱۲۰۵) ۳۰ر۱۰ـ۲ـ۱۵ر۴ـ۳۰ر۶ـ۴۵ر۸
میامی (۷۵۴۳۲۹) ۱۵ر۱۰ـ۳۰ر۱۲ـ۴۵ر۲ـ۵ـ۱۵ر۷ـ۳۰ر۹
شهرام (۸۴۴۵۴۹) ۱۰ـ۱۵ر۱۲ـ۳۰ر۲ـ۴۵ر۴ـ۷ـ۱۵ر۹
★ **فرانکو کاراته باز ـ رنگی ـ فرانکو**
لیدو (۹۵۱۲۸۲) ۹ـ۱۱ـ۱ـ۳ـ۵ـ۷ـ۹
★ **فریبکاران ـ رنگی ـ آدولفوچلی ـ اریکابلانك**
ریولی (۷۵۷۷۷۷) ۱۱ـ۳۰ر۱ـ۳۰ر۳ـ۳۰ر۵ـ۳۰ر۷ـ۳۰ر۹
★ **فرارکن دارن‌میان ـ رنگی ـلاندوبوزانکا**
پارامونت (۴۸۳۲۱) ۱۵ر۱۱ـ۳۰ر۱ـ۳۰ر۳ـ۳۰ر۵ـ۳۰ر۷ـ۳۰ر۹
★ **قمارباز ـ هفت ببر**
آسمان‌آبی (۳۴۱۶۶۸) ۹ـ۱۱ـ۱ـ۳ـ۵ـ۷ـ۹
★ **کاراکاه مك‌کیو ـ رنگی ـ جان‌وین**
رادیوسیتی (۴۳۳۲۰) ۱۵ر۱۱ـ ۳۰ر۱ـ ۳۰ر۳ـ ۳۰ر۵ـ۳۰ر۷ـ۳۰ر۹
★ **کنیزمن ـ رنگی ـ لاندوبوزانکا**
شهرفرنگ (۶۲۷۶۲۸) ۱۵ر۱۱ـ۳ـ۱۵ر۵ـ۳۰ر۷ـ۴۵ر۹
★ **کاوبوی نیمه شب ـ رنگی ـ داستین‌هافمن**
مازستیك (۶۶۸۴۶۱) ۱۱ـ۳ـ۵ـ۷ـ۱۵ر۹
★ **گل آتشین ـ رنگی ـ میریل دارك**
ونك (۶۸۴۱۱۶) ۱۵ر۱۱ـ۳۰ر۱ـ۳۰ر۳ـ۳۰ر۵ـ۴۵ر۷ـ۱۰
★ **گناهکاران جزیره شیطان ـ رنگی**
گلدن‌سیتی (۶۶۳۲۶۹) ۳۰ر۱۱ـ ۳۰ر۱ـ۳۰ر۳ـ۳۰ر۵ـ۳۰ر۷ـ۳۰ر۹
★ **لوك‌بیباك ـ رنگی ـ کارتون**
سینموند (۴۸۳۲۲) ۱۱ـ۳ـ۵ـ۷ـ۹
★ **لامیکا ـ رنگی ـ سینماسکوپ ـژان‌سورل**
ایفل (۳۱۱۴۷۷) ۱۰ـ۱۲ـ۲ـ۴ـ۶ـ۸ـ۱۰
★ **(×) مرد استثنائی ـ رنگی ـ لاندوبوزانکا**
پارك (۳۱۹۶۳۷) ۹ـ۱۱ـ۱ـ۳ـ۵ـ۷ـ۹
★ **نسل فاسد ـ رنگی ـ پیتربویل**
شهرنماشا (۹۲۸۶۸۶) ۱۵ر۱۱ـ۳۰ر۳ـ۳۰ر۵ـ ۳۰ر۷ـ ۴۵ر۹
★ **نخاله‌ها در المپیك ـ رنگی ـگروه شارلو**
تراس امپایر ۸ـ۱۰
★ **نیشکر تلخ ـ رنگی ـفیلیس‌دیویس**
تاج (۳۱۳۸۶۴) ۱۰ـ۱۲ـ۲ـ۴ـ۶ـ۸ـ۱۰
★ **نسل اژدها ـ رنگی ـ کاترین هپبورن**
شهرقصه (۶۲۷۲۹۰) ۱۱ـ۳۰ر۳ـ۵ـ۳۰ر۷ـ۱۰

سئانس انگلیسی ـ ۰
گلدیس ساعت ۳۰ر۹ (دختر مسخره)

اقتصاد لرزان، صنایع آجر ماشینی در تهران، موجودیت این واحدهای صنعتی را تهدید میکند

باجانبداری از سیاست اقتصادی دروازه‌های باز، در مورد کارخانه‌های آجر ماشینی، ظرفیت تولیدی این واحدها در سال جاری به سه برابر وطی سه سال تاده برابر خواهد رسید

وضع وموقعیت اقتصادی صنایع آجر ماشینی در سندیکای صاحبان این رشته از صنایع ملی مورد بررسی قرار گرفت و اعضاء این سندیکا در جلسه رسمی خود که در روز دوشنبه سی و یکم تیر ماه در اتاق بازرگانی و صنایع و معادن ایران تشکیل شده بود، نگرانی شدید خود را از عدم موازنه قیمت تمام شده انواع آجر ماشینی با نرخ رسمی فروش و افزایش بی سابقه هزینه‌ها ـ و صدور بی رویه و پی در پی پروانه برای واحد های جدید آجر سازی اعلام داشتند.

اعضاء سندیکای تولید ـ کنندگان آجر ماشینی خاطرنشان ساختند که اگر سیاست دروازه های باز برای کارخانجات آجر ماشینی بهمین ترتیب ادامه پیدا کند و اگر در بررسی موازنه اقتصادی تولید و فروش تجدید نظر به عمل نیاید سرمایه های عظیمی که در این رشته از صنایع ملی بکار رفته یکجا در برابر خطر نابودی قرارخواهد گرفت.

تولید روزانه واحد های موجود در تهران در حال حاضر بالغ بر یک میلیون قالب است که تا پایان سال جاری بابکار افتادن کارخانجات جدید بسه میلیون قالب خواهد رسید و طی سه سال آینده ده برابر خواهدشد. بعبارت دیگر با بودن دوازده کارخانه موجود در تهران و تاسیس یازده کارخانه جدید دیگر که قدرت تولید هر یک چندین برابر واحد های موجود است، و پروانه های متعددی که در دست اشخاص هست و بتدریج مورد استفاده قرار خواهد گرفت دیری نخواهد گذشت که عرضه محصولات آجر ماشینی در تهران نسبت بمیزان تقاضا افزایش قابل ملاحظه‌ای پیدا خواهد کرد و کارخانجات آجر ماشینی بسرنوشت کارخانجات یخساری یعنی ورشکستگی و توقف مبتلا خواهند شد.

از طرف دیگر در حال حاضر حدود شصت در صد محصولات آجر ماشینی که در تهران تولید میشود به شهرستانها صادر می شود ولی بیش از سی پروانه جدید برای تاسیس کارخانجات آجر ماشینی در مراکز استانها صادر شده است که قدرت تولید مجموع انها در حدود چندین میلیارد قالب در سال میباشد و اندک زمانی پس از بکارآفتادن این کارخانه‌ها کلیه شهرستانها از خرید محصول تهران بی‌نیاز خواهند شد و این امر نیز بطور قابل ملاحظه‌ای بر وخامت وضع بازار تهران خواهد افزود.

صاحبان کارخانجات آجر ماشینی اظهار داشتندکه در دو سال اخیر اولیاء محترم دولت پیوسته بخش خصوصی را به سرمایه‌گذاری در این صنعت تشویق نموده واستدلال میکردند که با پیشرفت زمان و بهبود سطح زندگی عمومی و اجرای طرح‌های جلوگیری از آلودگی هوا و استاندارد شدن مصالح ساختمانی مصرف آجر ماشینی بطور چشمگیری افزایش خواهد یافت ولی متاسفانه پیش بینی افزایش مصرف تاکنون تحقق پیدا نکرده است.

مسئله تاسیس کارخانجات جدید برای «خانه های پیش ساخته بتونی» که پیوسته بوسیله بخش عمومی تشویق و ترغیب میشود نیز یکی از عوامل نگرانی صاحبان کارخانجات آجر ماشینی است.

یکی دیگر از مسائلی که در این جلسه اعضاء سندیکا مورد بحث قرار گرفت مسئله قیمت آجر ماشینی بود. درحال حاضر هزار قالب آجر ماشینی در شهرستانها بین ۲۵۰۰ تا ۲۸۰۰ ریال معامله میشود یعنی نزدیک به دو برابر قیمتی که همین محصول در تهران دارد. این تفاوت قیمت نیز موجب تشویق سرمایه‌گذاری در این صنعت در شهرستانها گردیده و متاسفانه نه مسئولان صدور پروانه ونه سرمایه گذاران نوجهی به عدم تعادلی که بین عرضه وتقاضای محصولات کارخانجات آجر ـ ماشینی بوجود خواهد آمد نداشته‌اند

کاملا بحق و منصفانه بوده است که در دو سال اخیربعلت افزایش سریع و قابل ملاحظه دستمزدها و هزینه های دیگر تولید نرخ فروش آجر فشاری در تهران از هزار قالب ۴۸۰ ریال به نرخ رسمی ۸۵۰ ریال افزایش داده شده است ولی متاسفانه در قیمت آجرماشینی از هفت سال پیش تغییری داده نشده است.

از مقایسه یک کارخانه آجر ماشینی با یک کارخانه آجر فشاری بخوبی روشن میشودکه:

۱ـ سرمایه لازم برای کارخانه آجر ماشینی بیش از ده برابر سرمایه لازم برای کارخانه آجر فشاری است، مثلا برای تولید پنجاه هزار قالب آجر فشاری در روز در حدود پنج میلیون ریال سرمایه گذاری کافی است، در صورتیکه برای همین مقدار تولید آجر ماشینی اقلا شصت میلیون ریال سرمایه گذاری لازم است.

۲ـ برای گردش چرخ های یک کارخانه آجر ماشینی تعدادی مهندس ـ متخصص مکانیک متخصص برق ـ تراشکار و غیره لازم است که حقوق ودستمزد آنها بهیچوجه قابل مقایسه با کارگران ساده کارخانجات آجر فشاری نمیباشد.

۳ـ مصرف برق و سوخت و تهیه قطعات یدکی و نگاهداری ماشین آلات وهزینه های عمومی وپرداخت سهم الشرکه بکارگران نیز هزینه های فوق العاده‌ای را برای کارخانجات اجرماشینی بوجود می‌آورد.

اکنون با توجه باینکه قیمت آجر ماشینی از هفت سال پیش تاکنون تغییری نکرده است و با توجه بافزایش قیمت ماشین آلات و قطعات یدکی و برق و سوخت و افزایش دستمزدها که حداقل آن از ۴۴ ریال برای کارگر ساده به ۱۰۵ ریال افزایش یافته است و همچنین با توجه باینکه بعضی از واحد های این صنعت در حال حاضر در مرز توقف و ورشکستگی هستند سندیکای کارخانجات آجر ماشینی خود را محق میداند که از مرکز بررسی قیمت ها جدا درخواست کند در قیمت محصولات کارخانجات آجر ماشینی تجدیدنظر به عمل آورند و با توجه باصول حسابداری صنعتی نرخ تمام شده این محصولات را تعیین نموده ونفع عادلانه‌ای نیزبرای صاحبان این صنعت در نظر بگیرند.

اعضای هیات مدیره سندیکای صاحبان صنایع آجر ماشینی: از راست به چپ آقایان لاجوردی (شرکت ثبات) ـ دکتر ازرم (شرکت کوره) فرزانه‌فر (صنایع آجرتهران) ـ قدوسیان (شرکت سوفتین) رادفر (شرکت پرجلا) ـ رفقا (شرکت آلمانیر)، مهندس علیزاده (شرکت آج) ـ مهندس شعشعانی (شرکت فشم) ـ مهندس هیرسا (شرکت سفالگر).

قیمت آجر ماشینی درشهرستانها دو مرتبه از تهران بیشتر است و در این شهر طی مدت هفت سال گذشته و باوجود افزایش هزینه‌ها دیناری به قیمت آجر علاوه نشده است

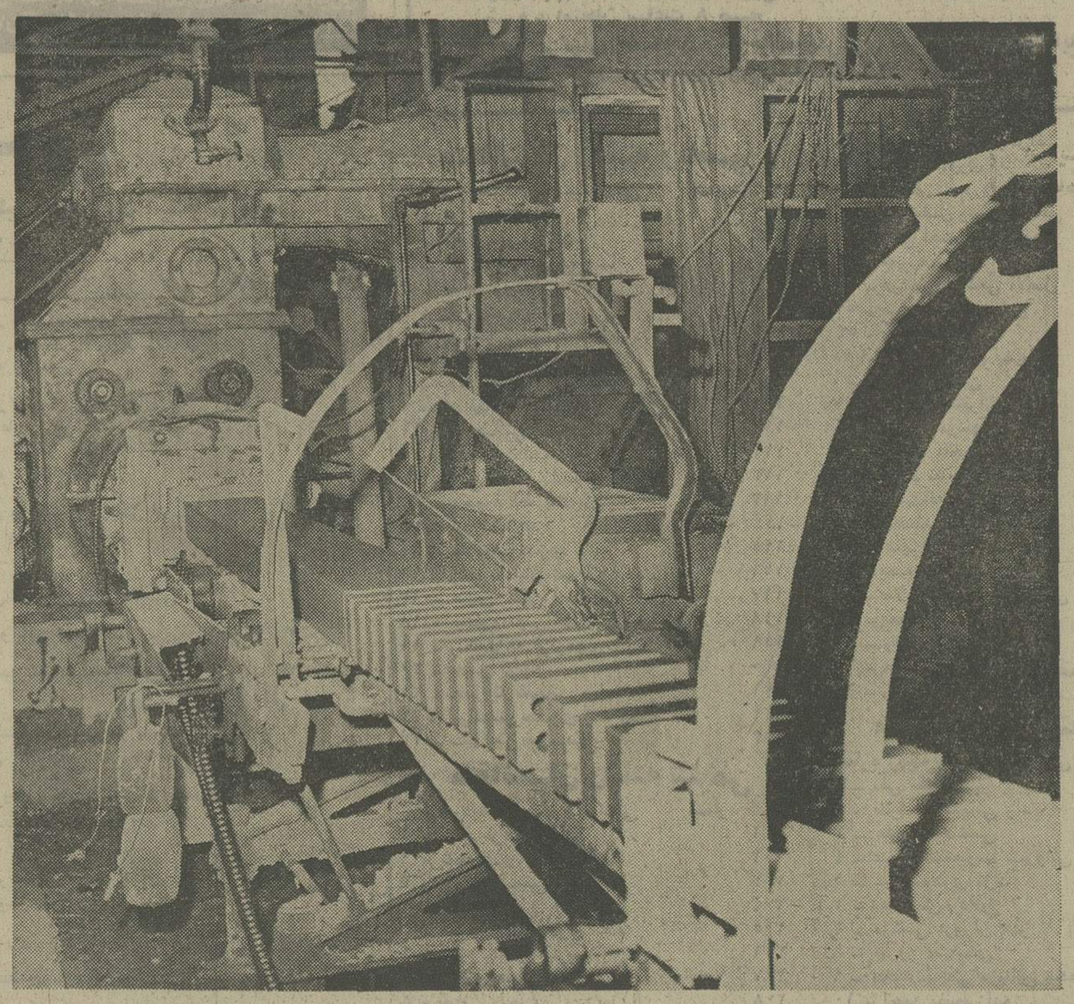

واحد های خشت زنی وخشک کنی و پخت آجر در کارخانه‌های آجر ماشینی کاملا خودکار است و میلیونها تومان ارزش دارد.

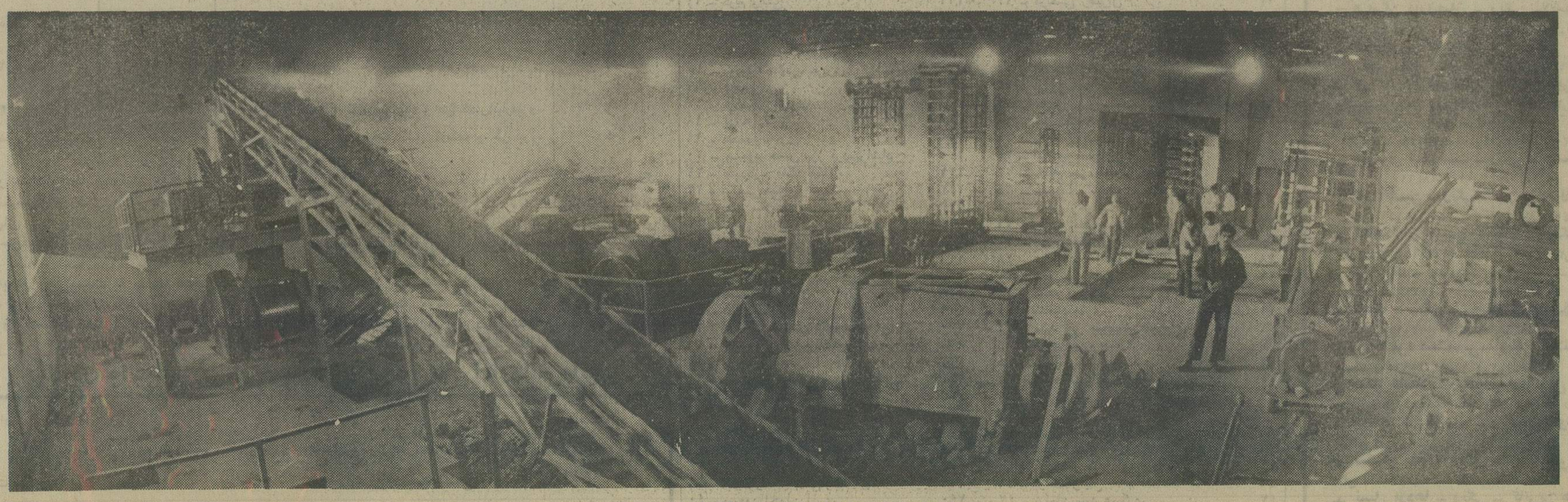

نمونه‌ای از تاسیسات یک واحد صنعتی آجرماشینی درحومه تهران

کلاسهای تقویتی زبان انگلیسی برای پذیرفته‌شدگان دانشگاه تهران در مسابقات ورودی سراسری

۱- مرکز زبانهای خارجی دانشگاه تهران برای آن دسته از داوطلبانی که از طریق مسابقات سراسری در دانشگاه تهران پذیرفته شده‌اند و نمره زبان انگلیسی آنان کمتر از میزان معین بوده و اسامی آنان ذیلا درج‌می گردد ، به مدت چهار هفته کلاسهای آمادگی زبان دائر خواهد کرد .

۲- شرکت در این کلاسها برای کلیه قبول‌شدگان مذکور در بالا اجباری است و چنانچه داوطلب کلاس آمادگی زبان پس‌از طی دوره تابستانی نتواند در امتحان مربوط توفیق یابد ، حق انتخاب واحد زبان را نخواهد داشت و باید این دوره را مجددا در طی سال تحصیلی تکرار کند .

۳- کلاسهای زبان خارجی همه روزه صبح به مدت چهار ساعت (هفته‌ای ۲٤ ساعت) دائر خواهد بود . به شرکت کنندگان در این کلاس مدرک یا امتیازی از نظر واحد های درسی داده نخواهد شد .

٤- ثبت‌نام کلاس فوق در روزهای نهم و دهم و دوازدهم و سیزدهم مردادماه از ساعت ۹ صبح تاظهر در محل مرکز زبانهای خارجی دانشگاه واقع در خیابان شاه اردیبهشت شمالی شماره ۱۰۰ انجام خواهد شد .

۵- کلاسهای درس از صبح روز سه‌شنبه پانزدهم مردادماه شروع خواهد شد .

٦- مدارک لازم برای ثبت‌نام

۱- دو قطعه عکس

۲- ارائه اصل یا فتوکپی شناسنامه

۳- قبض رسید پرداخت دوهزار و دویست‌وپنجاه ریال (۲۲۵۰) بابت شهریه کلاسهای آمادگی به حساب شماره ۳۰۲ مرکز زبانهای خارجی دانشگاه در بانك رهنی امیرآباد شمالی .

دانشگاه تهران

گروه اول
نام خانوادگی و نام

انردی سیروس
اثنی‌عشری اصفهانی محمد
احمدی محمد جواد
اختری جعفر آبادی علی
آخوندی جعفر
آذر آئین پروین
اسحاقیان ثریا
اسلامی لوطیح محمد حسن
اسماعیلی پیردول علی
اسمعیل جعفرزاده جواد
اسمعیلی ساری عباس
اشرف سمنانی طاهره
اشتهه یزدی کاظم
اطهری عمید
اعرابی رضا
افشار حسین
آقایان سید محمد
اقبال زاده شهروز
اکبرزاده غزال
امانی محمد تقی
امینیان زهرا
امینی غلامحسین
اهورایی رستم
ایثارعلی
باقی‌کار بی‌بی صدیقه
بامداد مهربانی کبری
بت‌یادگار ادیسن
بدیع بهرام
برادران مطیع وحید
بصیرت تبریزی مهین
بهاریان خوشخو خلیل
بهشاد زهره
بهشتی تبار مجتبی
بهمرام عفت
بهنامی آذر
بیان حمید
پرتوی شفق ملوک
پورزاده حسن منوچهر
پور منظوری نژاد محمد علی
تاج دینی احمد
تقی شاه زهرا
توانگر ریزی ابراهیم
توکل محمد سعید
جدیدی سعید
جعفریان محمد باقر
جلوه‌گران اصفهانی رضا
جمشیدوند فاطمه
چرم‌دوزی علی
چگنی فراهانی احمدساسان
چاریان علی اصغر
حاجی وزیری علی
حریری منفرد صدیقه
حسنی میانرودی ایرج
حسینی محمد صادق
حسینی تنکابنی سید صدرالدین
حقی جلال
حلال زاده علی
حمیدیان فاطمه
خردمنداود
خسرو جردی علی اصغر
خسرونژاد اسماعیل
خنجری حسین
خوشنویسان فاطمه
دانش محمد
ذبیحی کمال
ذوقی فرد طلیعه
رحمانیان حسین‌آبادی منصور
رضایی زیبا
رنجبر نعمت‌اله
روزدار عادل
روستائی حسین آبادی نیره
زمانی فراهانی فرزانه
زند ناصر
سحابی حمید رضا
سلیمیان ریزی عباسعلی
سید مومنی حسن
شاه حسینی چنگیز
شاه وردی طرخورانی علی
شایگان‌فر فروهر
شرمی احمد
شریفی نجف آبادی شریفه
شفاهی نادر
شمس‌اسحقی کامبیز
شهابی مینا
شیخ‌علیا علی محمد
شیرین بک حسن
صادقی شهرکی احسان
صافانی بهرام
صالحی سید مجتبی
صداقت سوسن
صعیدی پروین
صفری محمد حسن
طاهری طالش کوزش
طهرانی منصور
عباسی‌المیرا
عباسی علی اکبر
عبدالهی پوربادیزی عباس
عدیلی یزدان
عسگری گیلانی سیدعلی
عطایی احمد
عقیانی مهناز
علی‌پور رشتی نژاد فرشته
عینکچی عبدالرضا
غفاریان ذرعی عباس
فراهانی اردشیر
فرشته خو سعید
فرمانی فاطمه
فیروزی ششتمد معصومه
قربان‌پور مالفجانی حاتم
قلعه‌بانی کیومرث
قلی‌نژاد دموچالی بداله
کمیجانی محمد
کیانی کورش
گردجهان بیگلو علیرضا
گل محمدی ظهوری محمد
مجدی مهرداد
محمد طاهری محمد رضا
محمدی محمد
مرسلی منصور
مشتوفر مجتبی
معتمدی غلامحسین
ملکزاده بیجارکنی شهربانو
منصوری فروغ‌السادات
منصوری گیلانی نیرالسادات
موحدی تبریزی سید حسن
موحدیان عطار محسن
موسوی سید عبدالکریم
موسوی سید نظرعلی
موید صفاری وحید
میرترابی سید مرتضی
میرخسروی احسان‌اله
میرصالحیان حسن
ناصری کیوی بهلول
نجفزاده ازغندی علی‌اکبر
نورمحمدی ابراهیم
نیک اختر احمد
نیک زینت متین طاهره
ورشوساز مهین
وهابی محمد رضا
یارندی مسعود
یخچالی باقر

گروه دوم
نام خانوادگی و نام

احمد زاده هروی مجتبی
اسدی مقدم علیرضا
انصاری زهره
پوربنیامین قراجلو البرت
پورخلخالی اردشیر
تاج‌زادقهی سید عبداله
تن سازی مهدی
تیموری عیدمحمد
جبرونی محمد هادی
جلالی طباطبائی پریسیما
حبیبی دستجرد صغری
حسن نسبشوب غلامرضا
خانیکی مهدی
داستان جلال
دانش مهدی
دلسوز خاکی کاظم
دیهول فرنگیس
زارع ازیرانی پری‌دخت
شریعتی محمد
شریفی فروزنده
شفایی اروجه عبدالحسین
صادقیان بروجنی سعید
صمدیان مریم
طلیعه نوری مجید
عدالتخراسانی مهدی
عظیمی غلامحسین
عقدایی محمد حسین
علی‌پور شهسواری مهدی
غلامرضا شیرازی مصطفی
فراحی شاندیز مینو
فرجاد پروین
فرشید هوشنگ
قدیمی حسین
کتانباف نژاد یوسف
محمد طاهری حسین
محمدی علی
محمود زاده نیکنام مجید
مدبر منیژه
مقاری علی
ملک محمد
مومنیان حسین
مهدوی هزاوه زهرا
میرزخانی اشلقی فریدون
نقابی اسمعیل
وزیری منصفی الهه

گروه سوم
نام خانوادگی و نام

ابرازه لقمان
ابراهیمی افتخاری محمدجلال
اختیاری اردبیلی بهمن
اخوان اعظم
اخوان مهرداد
اراکی گلنار
اروج زاده ابراهیم خلیل
اسعده رضا
اسلامی سید علیرضا
اسماعیل‌پور ایرج
اشجع‌زاده عماد
اصغری پوده علی
افتاده غلامحسین
افضل فضل‌اله
آقاسی محمد حسین
آقایی معصومه
آقایی مزرعه‌نو سیدداود
اقبالی ناهید
اقدم حمزه
اکبری جونی محمود
اکبریان بیرم آباد مهراب
آل‌سید غفور سیدمحمد تقی
الهی نصرت
امیرسرداری علی احمد
امینیان محمد
انفرادلیلان رعنا
بابا احمدی اکبر
بخشیان سهی‌گیتی
بدیعی رحمت
بگلری جهانگیر
بهادروندشهنی زلیخا
بهاری اردشیری عباسعلی
بهنیا بهرخ
بیات اسداله
پازوکی خانیان فردیری
پوراکبر خیاوی رحمن
پیرایش حسین
پیرصمدی حمید
پیش گاهی فرد زهرا
تاجیک کیهان
ترابی ربابه
تفنگساز محمد مهدی
تقی‌زاده دولاما بهلول
توکلی مصطفی
جلالیان مهدی
جلیلی ستار
جمالی زهره
جنابی وهاب عبدالوهاب
جودیان وندمیاندوآب بهمن
جهرمی عباس
حامی حمداله
حبیب اعظم
حجازیان یزدی سید علی اکبر
حجتی عشرت
حسانی محمد تقی
حسن پور رمضان
حسینی سید سلیمان
حسینی ندوشن سید محمدرضا
حقیرزاده اردکانی علی
حمیدی زهرا
حیدری عباس
حیدری خشکلات سیفاله
حیدری کافی آباد حسین
حیدریه سید محمدکاظم
خاکپور قدسی
خالدی راد سهیلا
خان دل حمیدرضا
خسروی احمد
خسروی محمد حسین
خلعتبری لیماکی محمدرضا
خلیلی شورینی ماندانا
خوش نیت محمد
خوشابی کیومرث
درچه‌زاده سید محمد باقر
درویش محمد کاظم
دشتی مینو
دودانکه رقیه
ده مولایی غلامرضا
راشدی‌رزا
راعی‌نیاکی احمدعلی
رحیمی کرچی احمد
رزاق پورمیاوقی یوسف
رشیدی حسین آبادی ناصر
رضائی محمود
رضائیان رسول
رضوانی خراشاد همای
رفعت محمد
رکس سیلوانا
رمضانی منیژه
رنجبران محمد جواد
رنجبران محمد رحیم
رنجه خدیجه
رهام محمد حسین
رهبری صدیقه
زاهدی سید محمد
زایدی منصوره
زرگرچی بی‌بی زهرا
زرین کفش مجاهد
زرین نژادان معصومه
زندیه شهلا
زینالی میاوق نجف
ژیان صادق
سادات شیرازی سید حسین
سبحانی‌نیا حسین
سخایی محمد
سلطان محمدزاده شوقعلی
سلیم زهرا
سلیمانی قادیکلایی محمد علی
سلیمیان ریزی محمد
سهرابی احمد
سید علی روته فخری‌سادات
سیدی میاندوآب صدرالدین
سینکی سیمین
شافع باقر
شریفی میاوقی اصغر
شفیقی احسان
شکیبی سیما
شمس آذر
شمسایی محمد
شوشتری محمد علی
شهدپرور جلیل
شهشهانی رشتی میر حبیب‌اله
شهیدی مرضیه
شیروانی قمی پروین
صادقی بتول
صالحون مهری
صالحی‌نیا پروانه
صایب علی اوسط
صدوقی مهتاب
صفا عیسی
صلاح‌زاده محمد
ضرغام افسانه
ضیا عزیزی ناصر
ضیائی سکینه
طلایی زاده‌خوزانی طاهره
طورانی حسن
عاصمی اصفهانی طاهره
عاقلی سوسن
عبادی مالیده علی
عباس بیگی بهمن
عباس پورعربلو جهانگیر
عباسقلی‌زاده مهوش فاطمه
عباسی حبیب‌اله
عبداله پور اسفندیار
عبدالهی ایوب
عبدالهی مشایی محمد خلیل
عزیز آبادی فراهانی محمدرضا
عزیزی اسرافیل
عطایی محمد حسین
علمشاهی فرزانه
علی ببردل محمد
علی پورمفید
علی محمدپورصباغ علی
علی محمدی زارع یداله
علی مینوئی خدیجه
عمادزاده غلامحسین
عمویی کلاره شهناز
عنصری انادردی
غفاری حسین
غفاری محمد حسین
غنی سید مسعود
فتاحی داریوش
فتحی احمد
فخر شیخ‌الاسلامی فرهاد
فرج‌پور شاداله
فرخ‌پور مهران
فقیه‌الاسلام جهرمی محمدرضا
فقیه سبزواری محمد
فیوضی یوسفی سید محمود
قاسم زاده مرده کتانی محمد
قاسمی احمد علی
قربانی برزی مظفر
قریشی زاده محسن
قصاب آزاد محمد رضا
قنبری محمد رضا
قنبریان بلال
قیم اصغری اصغر
کاتب ازگمی موسی
کاظمی منوچهر
کاظمی خضر ناهید
کمال‌وندی بهروز
کمالی حسن
کمیلی قاسم
کمیلی خواه زهرا
کیاسالار هوشنگ
کیاقادی نصرت‌اله
کیانی حاجی صفیه
کیقبادی سیروس
گرامی‌زادگان اشرف
گلابی شبستری نسرین
گلناری شاندیز علی اصغر
لوایی فاطمه
لهوتی شهلا
متولیان یحیی
متین امان‌اله
محبوبیان مهریزی فروغ
محصل فطانتی حسین
محمدزاده محمود
محمدی ثانی محمد
محمدی دمنو احمد
مرادی کروایی شیدا
مرزبان مقدم محمد حسین سعید
مرصادی طبری جواد
مزاجی حسین
مظاهر محمد
معدن‌کن سیمین دخت
معزی غلامحسین
معصومی دهوییه حسین
معلم محمد علی
معلم نرگس
معلمی سید مرتضی
مکوندی علیمرادی عبدالرضا
ملایی توانی مرادعلی
منافزاده ترکمانی ناصر
منبری سعیده
منظری علیرضا
موسوی نژادیان رحیم
میرانی عبدالعزیز
میرسپاسی زهرا
میرصادقی سید محمد حسین
میرمحمد صادقی محسن
نباتی میرابوالحسن
ندایی خرقانی ثابت هاشم
نژادمهدی اکرم
نصری اشرفی محمود
نصیری قدمخیر
نظری عیسی
نظریان علیریک
نقاش فریدون
نوراینده مظفر
نوروزیان عباس
نوری دیزجیکان غلامحسین
نهاوندیان عزیزاله
نیاکان صفی حبیب‌اله
نیکبخش ایرج
نیکپور اقدس‌الملوک
واعظی عثمان
واقعی زهرا
ولی‌زاده قربان
هدایت احمد
همایی محمود
یاراحمدی آذر
یحیی زاده میمونه سید محمود

گروه چهارم
نام خانوادگی و نام

ابراهیم زاده فاطمه
احمدیان یزدی امیر
اخرتی محمد
اخوان آذری حمیدرضا
اروین علیرضا
اثیر منصور
اسحقی حمیده
اسدمنصف ابراهیم
اسلامی مشکنانی حسنعلی
اشراق سهیلا
اشرف میرزا مهدی
اشرفی‌زاده سیدرضا
افخم بطحائی مریم
افلاطونی ارفع
الماسی کوپایی خسرو
الهی یونس
آمانت ماه بانو
امانی محمد تقی
امنیان طیبه
امیر قاسمی ژاله
امینی محمد ساعد
انتظاری نجف آبادی مسعود
انواری مریده
اولیا نادر
اولیایی حسین آبادی اسماعیل
اهری هاشمی حسن
ایجهی قاسم
ایرج‌پناه فرزانه
بابامیری پوراندخت
بابایی مرتضی
بابائی پورلنکرودی محمودرضا
بابائی زاده مهین
بازدگان محسن
باقری امیرآبادی توران
باقریان زهرا
باقریان محمود آبادی باقر
بالی لاشک ابوالقاسم
بختیاری فتح‌اله
بخشی زاده نوغابی جسن
برادران خسروشاهی منیره
برانمی شهربابک علیرضا
بردفیروزی قادر
برقعی مصطفی
برهان اشکوری مریم
بقال چیزری جمشید
بنی جمالی سیدمحمود
به‌آئین عبدالرسول
بهداد محمد حسین
بهرامعلی سعید
بهرامی محمد حسن
بهمنش زهره
بهین آئین نوبیدخت
بی‌پروا ابراهیم
بیت‌الله پوربری
بیکی عباسعلی
پرویزی شهلا
پورزینال میترا
پیشدادیان عباس
پیغمبری سید علی آقا
پیوندی سعید
تابان آذر
تابان شهره
تاج‌الدین بیژن
تابیی زهره
تحصیلی حسین
تدینی حمید
ترینیا محمد
تقی‌پور محمود
تمرزیانس ژوزف
توبک حمید
توت‌زادی محمد صادق
توحیدی کادیجانی میکائیل
جاودان مرتضی
جاوید احمدرضا
جریانی شراهی فاطمه
جعفری احمد
جوادی زهرا
جوشقانی فاطمه
جهان آرا سید علی
جهان شاهی حسینعلی
چاره‌جو علی اکبر
حاج عبداله‌اوجان عباس غلام ـ حسن
حاجعلی فرد محمدرضا
حاجی‌زاده کولکنی احمد
حاجی شمس ابیانه کبری
حاجیان برنجستانکی حسین
حافظ نظامی رجبعلی
حبیب تبار سید نورالدین
حبیبی فریدون
حسینی سید حسن
حسینی سیدرضا
حسینی سید محمدحسین
حسینی‌کاریز اشرف‌السادات
حقیری جمیله
حقیقی نسرین
حمدی جبار
حمیدی فاطمه
حیدری جلال‌الدین
خادمی حمداله
خارابی ماسوله فرج‌اله
خالقی مقدم محمد
خدایاری محمد نقی
خرسند عباس
خزاعی مهوش
خزانه دارلو ایرج
خطیبی احمدرضا
خلیق فرد هوشنگ
خوانساری محسن
خوشبو محمد مهدی
دانشور فضلی زهرا
دانیال فرشته
داودی مرتضی
درفش مهران
درودگر کرامت‌اله
دستجرد اصفهانی عبدالرحیم
دلاوری عبداله
دنکوب درویش
دهقان‌پور ابیانه مهدی
دهقان طرزجانی محمود
ذاکر علی
ذهبیون ماه منیر
راشکی قلعه‌نو شیر محمد
رایزن کاوه
رحمتی عبدالحسین
رزاقی کاشانی مریم
رسولی رضا
رضا عباس میثاقی مهوش
رضوانی اقدس
رهنمائیا محمد حسن
زادپور حسین
زارع زاده علی
زارعی مرتضی
زرسازگار سکینه
زرگرباب‌الدشتی نیراعظم
زمانیان عضدی سوسن
زندیان محمد
زنگنه سیمین دخت
ستوده بقا محمود
ستوده خیرآبادی محمدرضا
سجادیان فرد سید علی
سعدیان فردالهه
سعیدپور جمیله
سعیدی حسن
سلمانی فرتاش احد
سمیعی محمد
سنجری عباس
سیفان قاسم
شادمان سیسان ثریا
شاه بیگ عبداله
شاه چراغی سید هادی
شاهسوارانی امینی فایزه
شرافت سید علی
شرافتی موسی
شرفی هادی
شریفی ابراهیم
شریفیان البرزی مجید
شعبانی راوری علیرضا
شفایار عفت
شمسایی محمد
شمسی خانه بیوک خانم
شنکایی بتول فرشته
شهروزی کورش
شیخ‌پور قاسمی‌نیامحسن
شیخ‌حسنی اکرم
شیردل مسعود
شیمی یاسمن
صادقی عبدالرسول
صالحی خدیجه همای
صالحیان دهکردی عزیزاله
صانعی احمد
صایمی ایرج
صداقت تقی
صدرایی سیداسماعیل
صدیقی کیانوش
صدیقی محمد علی
صفاپور امیرعنایت‌اله
صلواتی میبدی محمد حسین
صلیبی ژاسنت
صمدی محمودرضا
صهبایی حدادقوی مهرداد
صیادیان برژیت
طالبزادگان عبدالمجید
طالبیان ناصر
طباطبائی عقدا سید احمد
طبیب زاده محمد حسن
طوفانی نژاد سودابه
طهایی سید حمید
عابدین زاده جواد
عابدینی حسین
عارفنیا خجسته
عبادالهی بهمن
عباس نیا زهرا
عدل حسن
عریضه نویس علیرضا
عظیمی همدم
عظیمی شهرابی رضا
علایی شهریار
علم‌الهدی سیدضیاالدین
علوی یثربی میرفتاح
علی اصغرپوراردبیلی اسماعیل
علی اکبر نظری محسن
علیزاده کرجانی سرور
عندلیزاده ابراهیم
عوض‌پورمهر آباد حسن
غضنفری سید مصطفی
فاتحی عبداله
فتح‌اله زاده محمدرضا
فرج‌فرد محمد هادی
فرزان نیا مهرانگیز
فرزانه محمد کریم
فرشاد سکینه
فرنود زیبا
فرنودی مهری
فرهادی حسین
فرهمند نیروز
فقیه‌لاریجانی قاسم
فلاح‌طوری علی‌اکبر
فلفلی شیرین دولت
فوقانی صدیقه
فهری ابوالحسن
فهیمی ناصر
فیال ماهرخ
قاسمخانی نزهت
قدرشناس حسن
قدیر قاسم
قربانی زواره ولی
قریشی گوهرشاد
قفقازی پروانه
قندفروش نسرین
قهرمانی حمیدرضا
کاشانچی حمیدرضا
کاظم زاده فریزهندی علی
کامیاب شریفی بهمن
کتاب فروش باقر
کربلائی مهدی‌پور بقال احمد
کرم‌بگی ابوالقاسم
کریمی ثانی یوسف
کسروی احمد
کمالی سروستانی میترا
کوسج محمد عظیم
کیانی مصطفی
کیوان اکباتانی اصغر
گل‌بو نادره
گوهرزاد رضا
لطیفی نسب جواد
مادرشاهی محمد جواد
مالک فریبرز
ماموریان اصفهانی مرتضی
متحدین مسعود
مجتهدزاده سرجامی محمدرضا
مجلسی مهرداد
محمد ابوالقاسم
محمدولی استرآبادی ماه‌طلعت
محمدی دعویسرایی محمد جعفر
محمدی زند مینو
محمدی‌گلرنگ‌جورشری عبدالرضا
محمدی نجف‌آبادی عبدالحسین
محمدی‌نیا فریده
محمودی اصغر
محمودی نظام‌اله
مختاری حسین
مراتبان اصفهانی اکبر
مرادی بوساری عباس
مرتجائی محمد علی
مربخی آهنگر کلایی عبدالحسین
مزید آبادی فراهانی محسن
مستعد فرزانه
مسجی املی محمد تقی
مشایخی سوسن
مصلحی علی
مطلب زاده زهرا
مطهری ابوالفضل
مظفری بچنلویی عزیز
معتمد وزیری کیومرث
مقصودی محمدرسول
مقیمی نیاکی مهرداد
مکرم‌دری علیرضا
ملازاده حسین
ملکزاده قربانعلی
ملکی بیرجندی حسن
منصوری بروجنی وجیهه
منعمی نژاد محمد تقی
موزون افسانه
موسوی نژاد لطف‌اله
مولودی عیسی آباد شکراله
مهاجر داریوش
مهاجری بهرام
مهدوی محمد تقی
مهدیان کاظم
مهری یاری حجت‌اله
میر افتابزاده سید محمد
میرزا زاده حسن کیاده اسداله
میرزایی حسین
میرزائی پور غلامرضا
میلادی شهلا
نخعی داود
ندری حسین رضا
نعمتی هاشم
نوردانش عباس
نورمحمدی محمد علی
نوریان فریدون
نیکفرجام ساوجبلاغی محسن
نیو محمود
واحدیار ملکتاج
وجدانی فواد
وزیری طهماسب
وفایی مرضیه
ویسی رضا
هدشی جلال
هرمزی ژاله
همایون نیک محمد علی
یاوری شهلا
یزدان نژاد مجتبی
یزدانیان قهفرخی جهانگیر
یشمی فریده
یوسفی اصفهانی داود

گروه پنجم

الیاری فرج
تقی‌زاده حصاری منصور
فامیل روحانی علی اکبر

آ - ۸۷٤۵۹

اصول و انواع تعاون
تألیف
دکتر احمد رفیعی
ناشر
مؤسسهٔ انتشارات و چاپ دانشگاه تهران
مراکزفروش: فروشگاه شماره ۱ خیابان شهریه دانشگاه (۳۱ آذر) فروشگاه شماره ۲ خیابان شاهرضا ایستگاه لاله‌زار

آگهی مناقصه شماره ۱۲ نوبت دوم

شرکت سهامی باطری‌سازی نیرو یک قلم ٤۵۰تن کائولین خود را از طریق مناقصه خریداری مینماید.

پیشنهاددهندگان میتوانند با مراجعه به امور مالی شرکت‌واقع در سلطنت‌اباد (تقاطع بلوار کوی نوبنیاد و جاده اقدسیه) و اخذ مشخصات فنی، برگ شرائط مناقصه رادریافت و پیشنهاد خود را طبق مفاد مندرج در برگ شرائط مناقصه تنظیم و تاساعت ۱۰صبح روز پنجشنبه ۱۷ر۵۳ر۵ بدفتر دبیرخانه شرکت واقع در محل‌یادشده بالا تسلیم نمایند.

شرکت سهامی باطری‌سازی نیرو

م الف ۸۶۳۲

استخدام در هواپیمائی نیروی زمینی شاهنشاهی

هواپیمائی نیروی زمینی شاهنشاهی امکانات تحصیلی شمارابا بهترین‌وجهی فراهم نموده و از هم اکنون شمارا با داشتن مدارك تحصیلی مشروحه زیر استخدام‌مینماید . استخدامیان واجد شرایط پس از طی دوره های تخصصی‌و کارآموزی در ایران برای دوره های تکمیلی فنی و خلبانی بکشور آمریکا اعزام‌میگردند.

الف : شرایط عمومی

۱- تابعیت دولت شاهنشاهی ایران

۲- متدین بودن به یکی از ادیان (اسلام ، مسیحی ، کلیمی ،زردشتی)

۳- دارابودن گواهی نامه ششم متوسطه ریاضی ، طبیعی ، ادبی ،برای داوطلبین افسری‌جزء خلبانی، گواهی‌نامه ششم متوسطه ریاضی ، طبیعی ،فنی ، (برق‌و مکانیك) برای ، همافری ،قبولی چهارم متوسطه (ریاضی،طبیعی، ادبی) برای داوطلبین ستوانیاری خلبانی و گواهی‌نامه سوم متوسطه‌برای‌آموزشگاه کروهبانی .

٤- سن داوطلبین افسری خلبانی از ۱۷ تا ۲٤ و همافرفنی از ۱۸ تا ۲٤ و ، ستوانیاری خلبانی از۱٦ تا ۲٤ ودرجه‌دار از ۱۵ تا ۲٤ سال برای اشخاصی که برگ خاتمه خدمت سربازی دارند حداکثر سن تا۲۵ سال می باشد .

۵- نداشتن پیشینه بد .

٦- داشتن صحت مزاج و تناسب اندام طبق گواهی بهداری نیروی‌زمینی شاهنشاهی

۷- سپردن تعهد خدمت در ارتش شاهنشاهی

۸- قد داوطلبیی‌از ۱٦۰سانتیمتر ببالا.

۹- نداشتن عیال تحت تکفل

ب: داوطلبین افسری جزءخلبانی:

مدت تحصیل در آموزشگاه‌افسری جزء خلبانی یکسال و بطور شبانه روزی بوده و کلیه مخارج دانش‌جویان بعهده ارتش‌شاهنشاهی‌خواهدبود.دانشجویان در مدت تحصیل ۵۲۵۰ ریال وپس از شروع اولیس پرواز ۱۱۵۰۰ریال وپس‌از نیل‌بدرجه افسری خلبانی‌از۲۲۵۲۰ریال حقوق‌و مزایا استفاده خواهند کرد و ترفیعات بعد آنان طبق مقررات ،قانون استخدام نیرو های مسلح شاهنشاهی خواهد بود ضمنا در صورت خدمت در خارج ، از مرکز حداکثر مبلغ ۳٤۰٤۰ ریال دریافت خواهند نمود.

پ: داوطلبین همافر فنی

مدت تحصیل درآموزشگاه‌همافری ۲ سال بوده و کلیه مخارج هنرجویان بعهده ارتش شاهنشاهی خواهد بود . هنرجویان در سال یکم مبلغ ٤۱٦٦ ریال ودرسال دوم مبلغ ۵٤۱۰ ریال و پس از نیل به درجه همافر سومی مبلغ ۲۰۷۷۰ ریال و در صورت خدمت در خارج از مرکز مبلغ ۳۲۲۹۰ ریال دریافت خواهند داشت و ترفیعات بعدی آنان‌طبق‌مقررات قانون استخدام نیرو های مسلح شاهنشاهی خواهد بود.

پ : داوطلبین ستوانیاری خلبانی

مدت تحصیل در آموزشگاه ستوانیاری خلبانی دوسال و بطورشبانه روزی بوده و کلیه مخارج هنرجویان بعهده ارتش شاهنشاهی خواهد بود هنرجویان قبل از پرواز ماهانه ۲۰۰۰ ریال وپس از شروع اولیس پرواز ۵۷۵۰ ریال و پس از نیل بدرجه ستوانیارسوم خلبان مبلغ ۲۸٤۷۰ ریال که بمرور افزایش‌خواهدیافت‌دریافت‌خواهدداشت اضافه حقوق و مزایای آنها طبق مقررات قانون استخدام نیروهای‌مسلح‌شاهنشاهی خواهد بود ضمنا در صورت خدمت در خارج‌از مرکز حداکثر مبلغ ۲۷۱۹۰ ریال دریافت خواهد نمود .

ت: داوطلبین آموزشگاه‌درجه‌داری

۱- مدت تحصیل در آموزشگاه درجه‌داری یکسال و بطور شبانه‌روزی بوده و کلیه مخارج دانش آموزان بعهده ارتش شاهنشاهی خواهد بود دانش آموزان در مدت تحصیل مبلغ۲۰۰۰ریال وپس ازنیل بدرجه‌گروهباندومی مبلغ ۱۰۵۸۰ ریال که بمرور افزایش خواهد یافت دریافت خواهند داشت و اضافه حقوق ومزایای آنان طبق مقررات قانون استخدام نیروهای مسلح شاهنشاهی خواهد بودضمنادر صورت‌خدمت‌درخارج ازمرکزحداکثرمبلغ ۲۰٦٦۰ریال‌دریافت خواهد نمود.

ث : به فارغ التحصیلان سالیانه تامیزان دوبرابر حقوق ماهانه بعنوان **پاداش در آخر سال‌پرداخت میگردد.**

ج: فارغ‌التحصیلان از مزایای بسیاری نظیر پس‌انداز مسکن ، تامین آتیه ، بانك سپه که برای دوران‌خدمت ۳۰ ساله با توجه بمبلغ پس‌انداز ومبلغ معادل آن که بلاعوض از بودجه وزارت جنك اضافه میشود و بهره مربوطه .

وام مسکن بانك سپه ، استفاده از خانه های سازمانی با توجه به برنامه افزایش سالیانه خانه‌سازی‌برای‌پرسنل هرسازمان عمومیت خواهدداشت، درمان رایگان خود و خانواده تحت تکفل وخرید از فروشگاه های ارتش با تخفیف قابل ملاحظه وغیره بهره‌مندمی‌شوندداوطلبین برای ثبت‌نام و کسب اطلاعات‌بیشترمی توانند همه روزه باستثنای پنجشنبه و جمعه و ایام تعطیل از ساعت ۷ الی ۱٤ در تهران بپادگان باغشاه خیابان کاشان‌دایره استخدام و روانسنجی هوانیروز ودر شهرستانهابه اکیپ‌های استخدامی در دژبانی و شهرستانهائی که دژبانی ندارند به ژاندارمری محل‌مراجعه‌نمایند. م الف ۷۵٦۵

هواپیمائی نیروی زمینی شاهنشاهی

آگهی تجدید مناقصه شماره ۵۳

نیروی هوائی شاهنشاهی تعدادی نوار و روبان دستگاههای کامپیوتر مورد نیاز خود را از طریق مناقصه خریداری‌مینماید.

پیشنهاد دهندگان میتوانند با مراجعه بستاد نیروی هوائی (خیابان فرح‌آباد) ودریافت برگ شرایط و مشخصات،پیشنهادات خود را برطبق مفاد مندرج دربرگ شرایط تنظیم نموده‌و تاساعت ۱۳ روز سه‌شنبه ۱۵ر۵۳ر۵ بدفتر آجودانی ستاد فرماندهی نیروی هوائی تسلیم نمایند .

م‌الف ۸۱۱۸

نیروی هوائی شاهنشاهی

اطلاعیه

بدینوسیله تجارتخانه کنستانتین یانوسکی باستحضار مشتریان محترم میرساند که به منظور استفاده از تعطیلات‌تابستانی‌خود از روز ۵شنبه ۱۰ امرداد لغایت آخر وقت روز یکشنبه ۲۷ امرداد ماه تعطیل خواهد بود .

آ- ٦۱٤۱ تجارتخانه کنستانتین یانوسکی

ماجرای رزاق منش بر پرده سینما

منیژه حجازی یکی از قهرمانان ماجرایی که تهیه کنندگان فیلمهای فارسی علاقه‌مند بساختن فیلمی بر اساس آن شده‌اند .

رزاق منش، کتاب اختیار فیلمسازان می گذارد

در فیلم « اندی » نقش اول را فروزان و بهروز وثوقی بر عهده میگیرند

چهار تهیه کننده معروف فیلمهای فارسی ، سخت در تلاشند تا اجازه تهیه فیلمی از روی سرگذشت پرماجرای منیژه حجازی و انوشیروان رزاق منش را بگیرند .

این تهیه کنندگان معروف ـ که فعلا حاضر به افشاء نام خود نیستند ـ زمانی برتلاش خود افزودند که شنیدند ، انوشیروان رزاق منش سرگرم نوشتن سرگذشت خود شده و تصمیم به انتشار آن بصورت یک کتاب مستقل دارد .

بدنبال این آگاهی ، دلالان تهیه کنندگان فیلمهای فارسی وارد مذاکره بارزاق منش و خانواده منیژه شدند ، درحالی که خانواده منیژه به هیچ وجه حاضر نیستند ، چنین اجازه‌ئی بدهند .

با اینحال ، چهار تهیه‌کننده‌ئی که درین زمینه باهم به رقابت برخاسته‌اند ، امیدوارند تو انند با جلب رضایت رزاق منش، مشکل خود را حل کنند و یا دست کم فیلمی شبیه به ماجرای رزاق منش بسازند ، بدون آن که داستان فیلم مو به مو با واقعیت ، برابر باشد .

همزمان با این تلاشها، خبرنگار ما به نقل قول از یکی از تهیه کنندگان فیلمهای فارسی، مینویسد: چنانچه رضایت رزاق منش و خانواده حجازی جلب شود، فیلم این ماجرای با نام «اندی» به بازار عرضه خواهد شد.

همین تهیه کننده میگوید : «از آن جایی که موفقیت تجارتی این فیلم ، پیشاپیش تضمین شده و بیگمان رکوردی در زمینه فروش برجای خواهد نهاد ، میکوشیم تا از آن یک اثر هنری‌نیز پدید آوریم.»

هنوز کارگردانی برای این‌فیلم در نظر گرفته نشده ولی یکی از تهیه کنندگان، بهروز وثوقی و فروزان را برای اجراء نقش ها ی‌اول فیلم برگزیده است .

این تهیه کننده می‌گوید: «در تمام دنیا رسم ایست که از روی ماجرا های واقعی ، فیلم تهیه میشود و معمولا قهرمانان این ماجراها ، اجازه تهیه فیلم را از روی سرگذشت خود ، به آسانی میدهند .

ماجرای اندی

بهرحال ، اگر اجازه فیلمی بنام «اندی» گرفته نشود ، یکی از چهار تهیه کننده یاد شده ، داستان مشابهی‌راجلوی‌دوربین خواهد برد .

تهیه کنندگان علاقه‌مند به ساختن‌فیلم«اندی» تصمیم دارند که چهار سال زندگی‌پرماجرای رزاق منش و منیژه را بربرده سینما جان بخشند که قسمت اعظم آن مربوط به محاکمه رزاق منش خواهد بود .

این تهیه کنندگان ، درحالی که با امیدواری به کتاب زندگی رزاق منش می‌اندیشند ،تمام نوشته های روزنامه اطلاعات و دیگر مطبوعات را درین باره گردآورده‌اندتا درصورت‌ناکامی در جلب رضایت رزاق منش‌و خانواده منیژه ، سناریوی فیلم راازروی نوشته های مطبوعات تنظیم کنند .

تهیه فیلم از روی‌یک‌ماجرای واقعی ، در ایران نیز بی‌سابقه نیست .

چندی پیش ، یکی از تهیه کنندگان فیلمهای فارسی ، میخواست از روی سرگذشت «همایون بهزادی» قهرمان‌معروف فوتبال ، فیلمی بسازد اماچون در جلب رضایت این فوتبالیاز موفقیتی نیافت ، قضیه را با سناریوئی‌الهام‌گرفته از ماجرای زندگانی همایون بهزادی حل کرد .

این فیلم ، بدون آن‌که عینا سرگذشت همایون بهزادی را تصویر کرده باشد ، ماجرای مشابه زندگی او داشت و با عنوان «سرطلایی» ، چندی پیش بنمایش درآمد .

محاکمه رزاق‌منش رکورد‌تماشاگر را شکست وبخصوص خانمها به آن علاقه بسیار داشتند . سیل زنان تماشاگر بسوی دادگه ، یکی ازعواملی است که تهیه کنندگان را بساختن این فیلم تشویق‌کرد. قسمت اعظم فیلم « اندی » نیز به محاکمه رزاق‌منش مربوط خواهد شد .

آرسن لپن ایران

درین زمینه ، تهیه کنندگان ایرانی به تهیه فیلمی ازماجرا های مهدی بلیغ ـ معروف به آرسن‌لپن ایران ـ نیزعلاقه‌مندند و معتقدند که سرگذشت مهدی بلیغ ، میتواند فیلم پرفروشی را بوجود آورد .

مهدی بلیغ ، پس از سالها درگیری‌کوناگون با پلیس ایران و خلق ماجرا های شگفتی‌آور سرانجام بدام قانون افتاد.

بلیغ که سالها بدون برجای نهادن رد پا یامدرکی علیه خود به کلاهبرداریها و سرقتهای کم‌نظیردست زده بود، نتوانست از اتهام قتل یکی از دوستان و همکاران خود ، رهایی یابد و محکوم شد و به زندان‌افتاد.

اما ، در زندان نیز ماجرای بلیغ ادامه یافت . چه او چند بار توانست‌بگریزد و به بیروت (لبنان)و دیگر ممالک مجاور پناه ببرد . با اینحال ، پلیس بین‌المللی‌با همکاری پلیس‌ایران، بلیغ را به زندان‌باز گرداند . بلیغ که به‌چند زبان خارجی آشناست ، ایام محبس را به تدریس همزنجیران خود گذ.اند و دوران محکومیت خود رادو سال پیش به پایان برد .

بلیغ که اکنون آزاد است ، سرگذشت‌خود را شخصانوشته اما هنوز حاضر به انتشار آن نشده است .

انوشیروان رزاق‌منش (محکوم به اعدام) ـ تهیه‌کنندگان فیلمهای‌فارسی باشنیدن اینکه رزاق‌منش سرگذشت خود را برشته تحریر کشیده ، در صددند تابهرقیمت‌آنرا تهیه کنندو براساس آن یک فیلم پرفروش بسازند .

فیلم ایران شریفی

از سوی دیگر ، فیلمسازان ایرانی از روی سرگذشت ایران شریفی ـ اولین زنی که درعصر ما بجرم قتل(دو فرزندهوویش) اعدام شد ـ نیز تصمیم به تهیه فیلمی داشتند که باز نتوانستند رضایت بازماندگان‌ایران شریفی را جلب کنند و ناگزیر ازتصمیم خود چشم پوشیدند .

اما ، ماجرای «ایران‌شریفی» در یکی از تئاتر های لاله‌زاری بروی صحنه رفت که با استقبال چشمگیری روبرو شد و اعتراضی نیز بدنبال نداشت. تکان دهنده ترین صحنه این نمایش که‌در آن از عوامل‌هنری نشانی‌نبود و فقط جنبه‌تجارتی داشت ،مربوط به لحظات‌اعدام ایران شریفی می‌شد .

انتخاب دیپلمه جهت تامین کادر تکنیسین مورد احتیاج پالایشگاه تبریز

شرکت ملی نفت ایران به عده‌ای مرد برای خدمت در پالایشگاه تبریز باشرایط زیر بعنوان کارآموز احتیاج دارد .

۱ـ دارا بودن دیپلم کامل متوسطه رشته طبیعی یاریاضی و یا دیپلم هنرستانهای صنعتی کشور در رشته های برق ـ مکانیك ـ فلز کاری .

۲ـ سن : متولدین سال ۱۳۲۷ به بالا

۳ـ دارا بودن برگ خاتمه خدمت و یا برگ معافیت دائم از خدمت وظیفه عمومی .

۴ـ شاغل نبودن در سازمانهای دولتی و یا وابسته به دولت وعدم اشتغال به تحصیلات دانشگاهی .

۵ـ گذراندن امتحانات مسابقه شامل : ریاضیات ، فیزیك، شیمی ، هوش و اطلاعات عمومی ، زبان انگلیسی وپذیرفته شدن در مصاحبه .

۶ـ تائید صحت مزاج داوطلب بوسیله بهداری شرکت‌ملی نفت ایران .

داوطلبانی که در امتحانات ورودی و مصاحبه پذیرفته‌شوند برای مدت دوسال در پالایشگاه های داخلی شرکت ملی نفت ایران تحت آموزش قرار خواهند گرفت و در صورتی که‌دوره مزبور را بنحو رضایتبخشی بپایان رسانند طبق مقررات شرکت در سمت تکنیسین در پالایشگاه تبریزبکار گمارده خواهندشد.

علاقمندان واجد شرایط میتوانند برای ثبت‌نام با در دست داشتن مدارك زیر :

ـ شناسنامه عکس‌دار
ـ اصل گواهینامه ششم متوسطه
ـ دوقطعه عکس (۴ × ۳)
ـ اصل برگ‌خاتمه‌خدمت و یابرگ معافی دائم وظیفه عمومی (فتوکپی مدارك پذیرفته نمیشود)
ـ به نشانی : تبریز ـ خیابان ۲۵ شهریور ـ باشگاه کارمندان صنعت نفت مراجعه نمایند .

ثبت‌نام از تاریخ شنبه ۱۲ر۵ر۱۳۵۳ تا پایان روز چهارشنبه ۱۶ر۵ر۱۳۵۳ باستثنای روزهای تعطیل از ساعت ۷ صبح الی ۱۲ و یك الی چهار بعدازظهر در محل فوق‌الذکر انجام خواهد شد .

تاریخ و محل برگزاری امتحان در موقع ثبت‌نام باطلاع داوطلبان خواهد رسید .

از متقاضیانی‌که قبلاتقاضای استخدام درصنعت نفت نموده‌اند و واجد شرایط فوق‌الذکر میباشند دعوت مینماید جهت‌ثبت‌نام و شرکت در امتحانات مزبور به نشانی بالا در تاریخهای مقرر مراجعه نمایند .

اطلاعیه وزارت بهداری

در موردرسیدگی به پیشنهاد ها وشکایات

بمنظور تسریع در انجام مراجعات و رسیدگی بتقاضا ها وپیشنهادها و همچنین شکایات از واحد های‌بهداشتی و درمانی شهر تهران اهالی محترم پایتخت می‌توانند همه‌روزه از ساعت هفت‌ونیم صبح تادوبعد از ظهروسیله تلفن های ۴۵۸۶۳ ـ ۴۵۸۶۴ با بازرسان فنی وزارت بهداری تماس بگیرند تابی درنك به نظرات آنها رسیدگی شود .

عروسی ۱۴۹ ریال
فیلمبرداری رنگی ♡ تشریفات بی‌نظیر استقبال ♡
دیسکوته استریوفونیک ♡ سالن‌های مجلل
همگی مجانی ♡ تلفن ۶۶۳۶۳۵

جدول های اطلاعات

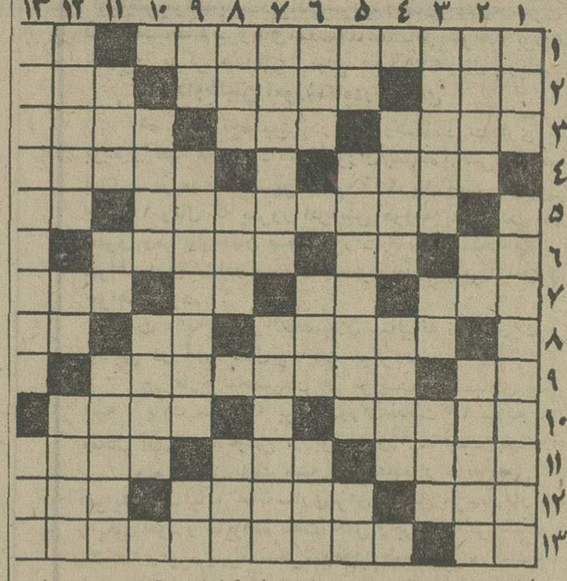

جدول عادی

شماره ۷۷۹۷

افقی :

۱ـ بنائی به یادگار از دوران قاجاریه ـ مایه حیات ۲ـ تنبل که باشد شیرین‌است ـ از شهر های زیارتی ـ پسوند مانند ۳ـ ماهی‌درسال‌اروپائیان ـ شخص دلاور ندارد ـ شهری در آذربایجان ۴ـ با مال می‌آید و محل درآمد است ـ ازخدایان رومیان در عهد باستان ۵ـ سفره عام خدایش خوانده‌اند ـ مظهر وفا ۶ـ شراب ـ گاهی با غم می‌آید ـ دو نفر که‌اسمشان یکی باشد ۷ـ سنگینی و بردباری ـ صدای حشره ـ عرق نیشکر ـ بیوفائی ۸ـ از افسران ارشد در ارتش ـ مجازات شرعی ـ ضمیریست ۹ـ خائم برای پالتویش سر و جان فدا میکند ـ لقب‌ستار خان مجاهد معروف ۱۰ـ از گلوی بخت برگشته پائین‌نرود ـ یکی از ناراحتیهائی که گریبان ستون فقرات را میگیرد ۱۱ـ واحد پول کشور شوراها . تن بی‌جان ـ بین آستر وروی جا گرفته ۱۲ـ با کشف گردش خون جاودانه شد ـ مرکز ـ دریاچه‌ای در ترکیه ۱۳ ـ از ضمایر عربی ـ سه حیوان که در مجموع‌زرافه‌راپدیدآورده‌اند.

عمودی :

۱ـ شاعر ، بی‌هنر و پیچ پیچش نامیده ـ یکی از وزارتخانه‌ها ۲ـ هیمشه‌ـ دهانی که حرف در آن بند نشود ـ پستی و حقارت ۳ـ ازسرداران بنام‌ایران در دوران اشکانیان ـ خاك کوزه‌گری ـ هم چیدنی است و هم گزاردنی ۴ـ هالو و زودباور ـ فرستاده شده‌ه‌ـ اثر چرکی ـ از مرکباتی که معمولا چاشنی غذا می‌شود ـ شانه ۶ـ زبانش‌را کاملترین‌زبانها دانسته‌اندـیارو دوست«عمرو» ـ می‌زنند و کالا عرضه می‌کنند ۷ـ جنگ کردن ـ عقل سبک برمیدارد ۸ ـ بچه غربال ! ـ محل عبور ـ درمان درد همی کند۹ـ علامت مفعول‌بیواسطه ـ مسلمان به آن معتقد است و ایمان دارد ـ تازه ۱۰ـ صحرای جنگ زده خاورمیانه ـ راهنما ۱۱ـ عقاید ـ زیردست موبد درس میخواند ـ تا چندی پیش با چماق نقره‌ای در موکب بزرگان حرکت میکرد ۱۲ ـ از گیاهان میگیرند و برای خوشبوئی بکار میبرند ـ ورزشی است ـ به معنی‌ستاره نیز آمده ۱۳ـ اثری معروف‌از بالزاك ـ واحدی در ارتش .

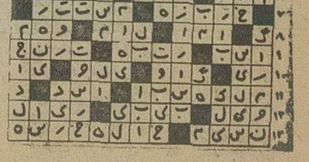

جدول ویژه

شماره ۱۵۷

افقی :

۱ـ مدرسه عالی موسیقی و هنرهای زیبا را گویند ـ کجاست ؟ ۲ـ با برهمن صحبتها دارد ـ بردمحساس کره چشم ـ از اعضاء درون ۳ـ فربه ـ کسیکه بسیار منت‌بگذارد ـ شیره چغندر ۴ـ خیمه های حکمت و دانش دوخت و بامی و محبوب زیست ـ آقای خارجی ۵ـ مرضی براثر کمبود ویتامینی ـ گربه ! ۶ـ یله و رها ـ ویتامینی است ـ کشیده و بلند ۷ـ بسیار کوشنده ـ طاقچه بالا ـ از الفباء موسیقی ـ دشمن ۸ـ آنچه از کسی بجا ماند ـ مانند ـ روزیکه گذشت ۹ـ لخت و برهنه ـ فرمانروای ایتالیا در جنگ دوم ۱۰ـ بازار است و جای معامله ـ در دجله انداختن هم نوعی از آن باشد ۱۱ـ رودی در کشور فرانسه ـ آهنگی درموسیقی ـ پرسش از جا و مکان کسی ۱۲ـ به گربه گم کنند ـ از انواع برش در حاشیه لباس خانمها ـ یقه سخت ۱۳ـ برج قدیمی فرانسه ـ نشانی که در کشور فرانسه نصیب همه کس نشود .

عمودی :

۱ ـ جود و سخاوت ـ از نویسندگان مشهور اروپائی که با کتاب ژان کریستف جاودانه شد ۲ـباطل کننده ـ دندمنی است ـ تعبیر و تفسیر ۳ـ علم طلسم و جادو و شعبده ـ خون ـ موسیقی جوان پسند ۴ـ زاهد وپارسا ـ حساب و شماره ۵ـ پسوندیست ـ از فرماندهان معروف ارتش آمریکا در جنگ دوم ـ بد و زشت ۶ـ امتناع ـ اسب ـ زندانی که مسعود سعد سلمان سالهای عمر خویش را در آن گذراند ۷ـ یکی از انواع حبس ـ کوچک ۸ـ فتح و ظفر ـ صبح زود ـ فرزند به زبان عربی ۹ـ ناحیه‌ای در دماوند ـ در قدیم رامشگرش می‌گفتند ـ دانا و بخرد ۱۰ـ از دلاوران معروف سرزمین دیلمان که سالها برضددشمنان ایران‌جنگید ـ همدم و همصحبت ۱۱ـ مزه خوشایند ـ گلیم دراز ـ اسب اصیل و نجیب ۱۲ـ مستاجربادلخوری میدهد ـ عددیست ـ فلانی ۱۳ـ اثری معروف از فخرالدین اسعد گرگانی ـ اندیشه و تفکر .

حل جدول شماره ۱۵۶

حل جدول شماره ۷۷۹۶

KOMATSU
کوماتسو
با تکنیك برتر و استحکام بیشتر

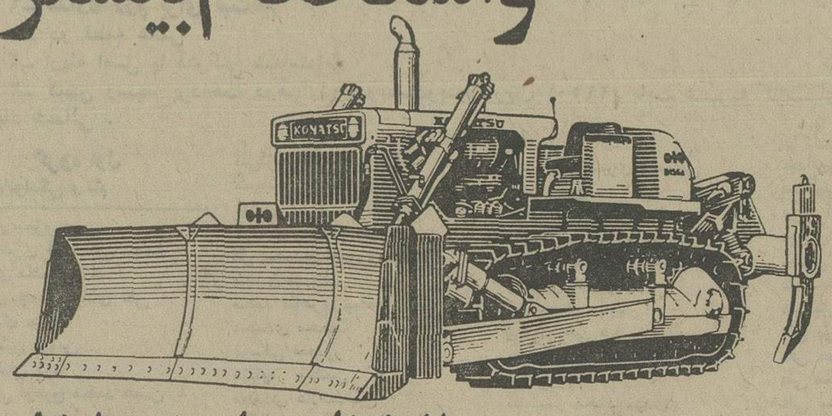

بولدوزرهای مدل ۶۰، ۶۵، ۸۵
۱۵۵، ۳۵۵ کومانشو بقدرت‌های
از ۱۴۰ تا ۴۱۰ اسب در چرخ طیار

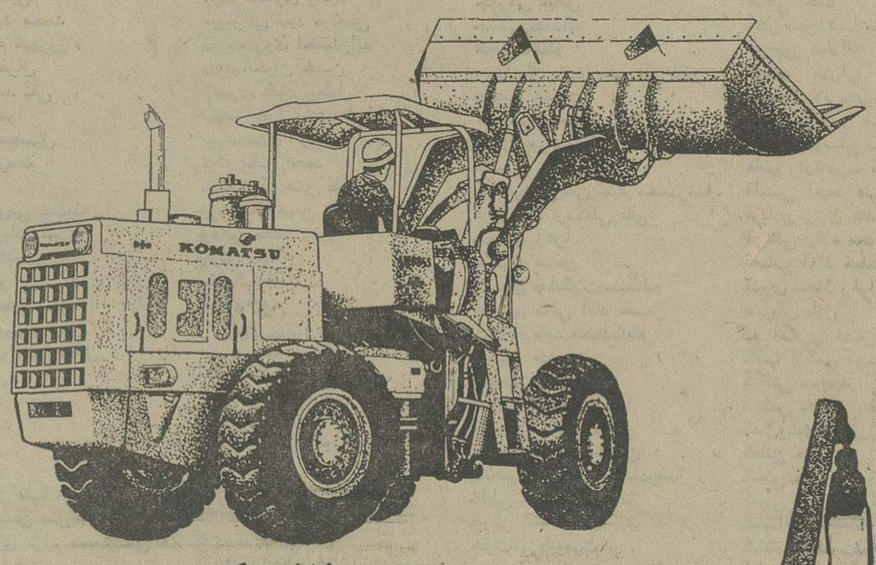

لودر چرخ لاستیکی
دبلیو دی ۸۵ اس کومانشو
بقدرت ۱۳۸ اسب در چرخ طیار
با بیل بظرفیت ۳ یارد مکعب

انواع سایدبوم کوماتسو
بقدرتهای
۱۴۰، ۱۸۰ و ۳۲۰ اسب
در چرخ طیار باجعبه دنده آتوماتیك

نماینده انحصاری در ایران
شرکت سهامی خاص هاماراگ تهران : خیابان تخت طاووس
شماره ۵ ساختمان آرك تلفنهای ۵ ـ ۸۳۱۶۵۳

نماینده‌فروش‌تهران‌ـ‌فروشگاه‌پارس‌مکانیك ـ خیابان قزوین بین قنات و عسگری تلفن ۵۴۶۶۷۵ ـ ۵۴۳۹۸۳ محمد احمدی
نماینده فروش اهواز ـ خیابان ششم بهمن باغ معین ـ خیابان بختیار تلفن ۲۲۱۹۲
نماینده فروش شیراز ـ خیابان قصرالدشت ایستگاه‌رحمت آباد شماره ۱۰۹ تلفن ۲۶۸۱۰
نماینده فروش کرمان ـ خیابان کاظمی فروشگاه نظریان تلفن ۳۷۰۳
نماینده فروش اصفهان‌ـ‌خیابان حکیم‌نظامی شرکت هاماراك تلفن ۷ـ۴۱۰۵۶
نماینده فروش تبریز ـ خیابان پهلوی روبروی هتل‌کارون فروشگاه خودکار تلفن ۴۲۷۲۴
نماینده فروش آمل ـ خیابان رضاشاه کبیرفروشگاه‌کچبی تلفن ۴۱۸۹
نماینده فروش زاهدان ـ خیابان اعلم بازرگانی سردارهرنام سنگه تلفن ۲۹۹۵

۹۶۴ نفر در کنکور آریامهر قبول شدند

صبح امروز اسامی ۹۶۴ نفر پذیرفته‌شدگان کنکوردانشکده های‌مختلف‌دانشگاه صنعتی‌آریامهر اعلام شد.

در این کنکور محمد حسن باستانی با جمع نمرات ۷۹۲۳ وادوارد خداوردیان با جمع نمرات ۷۹۲۰ رتبه های اول و دوم را بدست آوردند و تفاوت نمرات آنان‌با نفرات بعدی خیلی زیاد بود.

قرار بود که‌از این کنکور ۱۰۱۰ نفرپذیرفته شوند ولی۴۷نفر از دانشکده فیزیک‌شرایط‌اصلی را نداشتند و در نتیجه این دانشکده کمتر از ظرفیت خوددانشجو پذیرفت. شرایط ثبت‌نام در دانشکده های مختلف این دانشگاه بزودی اعلام میشود.

تعداد دختران قبول شده در این کنکور چشمگیر است و بدین ترتیب دختران نیزمهندسی را پذیرفته و دنبال آن میروند.

الف

نام خانوادگی نام	دانشکده‌قبول‌شده
ابراهیمی حسن	مهندسی برق
ابراهیمی خرم آبادی‌محمد کاظم	مهندسی‌صنایع
ابراهیمی علویجه علیرضا	مهندسی‌شیمی
ابریشمچیان سیدمحمد رضا	مهندسی شیمی
ابریشمیان عزیزاله	مهندسی مکانیک
ابریشمی فردین	مهندسی متالورژی
ابریشمی کاشانی جواد	مهندسی‌صنایع
ابریشمی مقدم مهدی	مهندسی برق
ابطحی همایون	مهندسی‌برق
ابوالحسنی سوسن	فیزیک
ابوالحسنی یعقوب	مهندسی‌برق
ابوالقاسم محسن	مهندسی مکانیک
ابوعلی شمشیری همایون	شیمی
ابوفاضلی محمد	مهندسی متالورژی
اثنی‌عشری محمد	فیزیک
احدرت کیوان	مهندسی‌مکانیک
احدرند محمود	ریاضی و علوم کامپیوتر
احمد زاده علی‌اکبر	شیمی
احمد زاده فرامرز	مهندسی متالورژی
احمد زاده هروی مجتبی	مهندسی صنایع
احمدی دانش اشتیانی مصطفی	مهندسی متالورژی
احمدی دشتی علی‌اکبر	مهندسی‌شیمی
احمدی کمال‌آباد حسین	مهندسی سازه
احمدی گیری ارژنگ	مهندسی صنایع
احمری حسین	مهندسی برق
اخوان قدکی سید حسین	مهندسی مکانیک
اخوان نیاکی سید تقی	ریاضی و علوم‌کامپیوتر
اخوین محمد	مهندسی متالورژی
ادیب یغمائی سهراب	مهندسی‌برق
اذرنوش مجید	مهندسی برق
اخوی هوشنگ	مهندسی صنایع
اومند بهروز	مهندسی سازه
ازاد بیژن	مهندسی مکانیک
ازهری مجتبی	مهندسی سازه
اژدری حوض‌ماهی عباس	مهندسی مکانیک
استرادی سهراب	مهندسی متالورژی
اسدی شیاده سید محمد	مهندسی متالورژی
اسرائیل مراد کلیمی	مهندسی‌برق
اسکندر زاده ایرج	مهندسی برق
اسلامی علیرضا	فیزیک
اسلامی‌زاد سهیل	مهندسی متالورژی
اسماعیل نژاد سید حسینی	مهندسی‌شیمی
اسماعیلیان ماونانی مرتضی	مهندسی متالورژی
اشتری فرهاد	شیمی
اشراقی محمد رضا	شیمی
اشراقی محمد رضا	فیزیک
اشراق آباد شاپوری نادره	مهندسی شیمی
اشرفی حبیب آبادی حمید	مهندسی شیمی
اشرفی حوری سیف‌اله	مهندسی‌متالورژی
اشمری محمد	مهندسی‌مکانیک
اصغرزاده محمد ابراهیم	فیزیک
اصفهانی سیامک	مهندسی‌سازه
اطیابی امیر هوشنگ	مهندسی‌شیمی
امتداد پروین	مهندسی شیمی
اعتماد سید غلامرضا	مهندسی شیمی
اعرابی چم‌علیشاهی جواد	مهندسی صنایع
اعلمی‌ال‌آقا محمد ابراهیم	مهندسی‌شیمی
افتاده رضا	مهندسی متالورژی
افشار نادرقلی	مهندسی‌برق
افشار بخشلر محسن	ریاضی و علوم کامپیوتر
افشاری نیکو حسن	شیمی
اقابابائی علویجه قاسم	مهندسی مکانیک
اقابیگی آذرمیدخت	ریاضی‌و علوم کامپیوتر
اقاکوچک محمدداریوش	مهندسی برق
اقامحمدی محمد رضا	مهندسی مکانیک
اقبال مقدم علیرضا	مهندسی برق
اقتداری علیمحمد	مهندسی متالورژی
اقتصادی جلال‌الدین	فیزیک
اکبر زاده محسن	شیمی
اکبری حسین	مهندسی مکانیک
اکبری کریم	فیزیک
اکبری مسعود	ریاضی و علوم کامپیوتر
اکبری کامرانی محمود	شیمی
ال‌یاسین میترا	ریاضی و علوم کامپیوتر
البرزی سعید	مهندسی صنایع
امامی محمد رضا	شیمی
امامی محمد صادق	مهندسی برق
امامی العریضی علی	مهندسی صنایع
اموزگار بجنوردی محمد ناصر	فیزیک
امیرابراهیمی شاهرخ	مهندسی مکانیک
امیر امیریان ارا	مهندسی سازه
امیرپور هومان	مهندسی صنایع
امیر عزیزی سیدحمید رضا	مهندسی برق
امیری امیروحیدالدین	مهندسی مکانیک
امیری محمد رضا	مهندسی برق
امین‌صنایعی رامین	مهندسی شیمی
انتظار حجةهادان میرزاعباس	مهندسی‌برق
انجیدنی محمد مهدی	مهندسی مکانیک
انسی محسن	مهندسی متالورژی
انصاری حمیدرضا	مهندسی‌مکانیک
انصافی منصور	مهندسی سازه
انورحقیقی حسین	مهندسی متالورژی
انوری علی‌آبادی فضل‌اله	مهندسی شیمی
ارضازی مقدم سیروس	مهندسی صنایع
اویسی فرزاد	شیمی
ایپچیلر مسعود	مهندسی‌سازه
ایوانی تبار خمسه اصغر	مهندسی سازه
ایرانی شاد مهدی	مهندسی متالورژی
ایران‌نژاد فرزین	مهندسی صنایع
ایزدشناس علی	مهندسی برق
ایشال هرتمل	مهندسی صنایع
ایقانیان احسان‌اله	مهندسی‌مکانیک

ب

باباشاهی کوهانستان اصغر	مهندسی صنایع
بادبانچی حسین	ریاضی‌و علوم کامپیوتر
باستانی محمد حسن	مهندسی برق
باقریان نیاناهید	شیمی
باقری حمید	مهندسی صنایع
باقری محمد تقی	مهندسی مکانیک
باقری جرقان علی	مهندسی‌شیمی
بانگ اصغر	مهندسی صنایع
بارویان بهنام	مهندسی مکانیک
بختیاری جهانگیر	ریاضی و علوم‌کامپیوتر
بخشی عزیزاله	مهندسی مکانیک
برادران محمد رضا	مهندسی شیمی
برادران انارکی محمود رضا	مهندسی برق
برازش‌بهمن	مهندسی برق
برخورداری بافقی کاظم	مهندسی برق
بررخیان محمد علی احتشام	مهندسی‌مکانیگ
بریجانیان حسین	مهندسی‌متالورژی
بزرگ چمی‌جمشید	ریاضی‌و علوم کامپیوتر
بستان بخش شاهرخ	مهندسی سازه
بصلی فرهاد	مهندسی صنایع
بصیر کازرونی حمید	مهندسی برق
بصیری عباس	ریاضی‌وعلوم کامپیوتر
بقراطی محمد	مهندسی سازه
بلنداختر علی اصغر	ریاضی و علوم‌کامپیوتر
بنان علی‌رضا	ریاضی و علوم کامپیوتر
بنای یزدی پور احمد	ریاضی و علوم کامپیوتر
بنجی یوسف	ریاضی و علوم کامپیوتر
بنی‌اقبال محمد رضا	مهندسی شیمی
بنی‌سلام مهوش	شیمی
بنی هاشم مجید	شیمی
بهاسیدامیر	مهندسی مکانیک
بهادرانی باغبادرانی شهرام	شیمی
بهارلو بهنام	مهندسی مکانیک
بهزاد عیسی	مهندسی شیمی
بهشتکار حسن	مهندسی برق
بهنامی محمد	مهندسی شیمی
بیطرف حبیب‌اله	مهندسی مکانیک
بیگدلی پرویز	مهندسی شیمی
بیگری شهره	ریاضی و علوم کامپیوتر

پ

پارسا ابوالحسن	مهندسی متالورژی
پارسا سیدرضا	مهندسی مکانیک
پارسا مقدم محسن	مهندسی برق
پاشا بابک	مهندسی‌سازه
پاکزاد محمد	مهندسی متالورژی
پایدار اکرم	مهندسی شیمی
پاینده محمد علی	فیزیک
پدرسیان اوا	مهندسی‌سازه
پدرئیم میترا	مهندسی شیمی
پرخیده بزرگمهر	مهندسی‌صنایع
پسران ژاله	شیمی
پطروسیان راهه	مهندسی برق
پوراحمدی عادل	مهندسی سازه
پوربیک حمید رضا	مهندسی متالورژی
پورعلی بهزاد	مهندسی متالورژی
پورقاز علی	مهندسی شیمی
پورقاضی مهدی	مهندسی مکانیک
پورقاضی‌شهریار	ریاضی وعلوم کامپیوتر
پورکرامتی مسعود	مهندسی صنایع
پوررشسب رستم	مهندسی‌سازه
پورهاشمی عباس	مهندسی‌برق
پویا مهران	ریاضی و علوم کامپیوتر
پیرسازینجناب عبداله	مهندسی‌برق
پیلهور محمد	شیمی
پیرست مصطفی	مهندسی‌متالورژی

ت

تابعی صفر	مهندسی‌سازه
تاجدینی رضا	مهندسی برق
تاجیک‌رستمی محمدحسین	فیزیک
تاج‌کردون محمد	مهندسی‌مکانیک
تائبی محمد	شیمی
تبارجیدر هومان	مهندسی‌شیمی
تبریزی نوذر	مهندسی برق
تجاوه سیدمنصور	مهندسی شیمی
تجربه‌کار خسرو	مهندسی متالورژی
تراب‌زاده بافقی سیدجلال	مهندسی متالورژی
تشکری مهدی	مهندسی صنایع
تقدسی غلامحسن	مهندسی‌مکانیک
تقوی محمدرضا	مهندسی متالورژی
تقوی‌اردکانی محمود	ریاضی وعلوم کامپیوتر
تمجیدزاده فرهاد	مهندسی مکانیک
تمدن‌دوست سعید	مهندسی‌مکانیک
تمنائی حمیدرضا	ریاضی‌وعلوم‌کامپیوتر
تمنائی نادر	فیزیک
تن‌سازی مهدی	مهندسی متالورژی
توانا خسرو	مهندسی برق
توبیان ناهید	ریاضی‌وعلوم کامپیوتر
توتونیان مشهد محمدحسن	مهندسی مکانیک
توران علاءالدین	مهندسی برق
توفیقی سعید	مهندسی برق
توکلی حمیدرضا	مهندسی متالورژی
توکلی اصل فریدون	مهندسی صنایع
توکلی گرگری منوچهر	مهندسی برق
تهرانی سعید	مهندسی برق
تیموریان شهریار	مهندسی برق

ث

ثمربخش صغری	شیمی

ج

جاجرمی عباس	مهندسی شیمی
جاراللهی علی	مهندسی برق
جباری صاحباری عبدالحسین	مهندسی‌شیمی
جزایری شیرین	شیمی
جعفرآبادی ابوالفضل	مهندسی‌متالورژی
جعفرپور کورش	مهندسی مکانیک
جعفرزاده ایرج	مهندسی برق
جعفرزاده علیرضا	مهندسی متالورژی
جعفری محمد	مهندسی مکانیک
جعفری محمدصادق	مهندسی صنایع
جعفری بروانی امیر	مهندسی مکانیک
جلیلی اورمیه حمید	مهندسی صنایع
جلالیان مجمود	مهندسی مکانیک
جلالیان‌محمدپور افشین	مهندسی برق
جلالی بهمن	مهندسی برق
جلالی سیدمحمد	مهندسی برق
جلالی بیداخویدی منصور	مهندسی‌برق
جلالی‌زاده بهروز	مهندسی صنایع
جمالی صادق	مهندسی مکانیک
جمالی مسعود	مهندسی متالورژی
جوادی‌زاویه سیدصادق	شیمی
جوان قدرت‌الله	مهندسی سازه
جواهری افسر	فیزیک
جهانبخش فخرالدین	مهندسی شیمی
جهانشاهی سیدغلامرضا	مهندسی برق
جهانگیرمقدم علیرضا	مهندسی برق
جهانمیری مهدی	فیزیک
جهانیان شهریار	مهندسی متالورژی
جهان‌بخشی جاوید محمود	مهندسی مکانیک
جهان‌بین رویا	مهندسی شیمی

چ

چارشی نجف‌آبادی لطفعلی	مهندسی شیمی
چمنی‌حیدری داود	مهندسی‌مکانیک

ح

حاجی اعتمادی مهران	مهندسی متالورژی
حاجی آقاجانی کاظم	مهندسی برق
حاجی تاوردی محمد صادق	مهندسی شیمی
حاجی جمشیدی فرهاد	مهندسی صنایع
حاجی سالم غفار	شیمی
حاجی محمد یاسینی مسعود	مهندسی شیمی
حاج ملاعلی کنی حمیدرضا	مهندسی برق
حافظی محمدرضا	مهندسی سازه
حائری حمید	ریاضی وعلوم کامپیوتر
حبیبیان سعید	مهندسی شیمی
حبیبی چکامه	شیمی
حجازی هاشمی غفور	مهندسی صنایع
حجتی‌زاده محمدرضا	مهندسی صنایع
حجتی کورزانر مهرداد	مهندسی مکانیک
حسن‌بیگلر محمدحسین	شیمی
حسن‌دوخت مشهدی غلامحسین	شیمی
حسینی‌علی‌آباد سید مسعود	مهندسی متالورژی
حسین رشیدی علیرضا	مهندسی صنایع
حسین‌زاده حسین	مهندسی صنایع
حصاری علیرضا	مهندسی صنایع
حضرتی‌الهه	فیزیک
حضرتی یادکوری فیض‌الله	مهندسی‌سازه
حقایق خراسانی علیرضا	شیمی
حقیقت ابراهیم	مهندسی برق
حقی‌فام داوود	ریاضی و علوم کامپیوتر
حق‌طلب منصور	مهندسی صنایع
حکیم مشهدی حسن	مهندسی متالورژی
حلمی مهران	مهندسی برق
حمرائی عبدالحمید	مهندسی سازه
حمزه سینا	مهندسی برق
حمیدی جمشید	مهندسی متالورژی
حمیدی امام غلامرضا	شیمی
حنوکائی یوسف	مهندسی برق
حیدری علی‌اکبر	ریاضی و علوم کامپیوتر

خ

خاتمی‌فیروز آبادی سید محمد سعید	ریاضی و علوم کامپیوتر
خادم سهی غلامرضا	مهندسی برق
خانکی منصور	مهندسی مکانیک
ختن‌زاد علیرضا	مهندسی مکانیک
خجسته سولماز	شیمی
خدابنده توفیق افشین	مهندسی برق
خدابنده چنگیز	مهندسی برق
خدادادی اسکی محمدتقی	مهندسی صنایع
خدادوست بابک	فیزیک
خداوردیان ادوارد	مهندسی برق
خداوردیان محمد	شیمی
خدمتگزار مهجدهوشنگ	مهندسی‌مکانیک
خدیری فرد سید رضا	مهندسی برق
خدیری کاشانی غلامرضا	مهندسی متالورژی
خرازیهای اصفهانی مجید	مهندسی متالورژی
خزامی خسرو	مهندسی مکانیک
خسرو جردی علی‌اکبر	ریاضی‌و علوم‌کامپیوتر
خسروی میچانی بهزاد	مهندس شیمی
خشنودی‌فرد سید مسعود	مهندسی سازه
خطیبی اصغر	مهندسی برق
خلخالی مسعود	ریاضی وعلوم‌کامپیوتر
خندان دزفولی محمدحسین	مهندسی متالورژی
خواجه زاده فرید	مهندس مکانیک
خوانساری فرزاد	مهندسی مکانیک
خوانساری عتیق عزیزاله	فیزیک
خوش‌قلب غلامرضا	شیمی
خوشروان آذر علی	فیزیک
خوشنودی پرویز	مهندسی متالورژی

د

دادمان رحمن	مهندسی برق
دامی نورالدین	ریاضی و علوم کامپیوتر
دانشی‌فر محمدرضا	مهندسی برق
دانیالی بهمن	مهندسی سازه
داودپورساوجبلاغی شیوا	ریاضی‌وعلوم‌کامپیوتر
داود زاده بای یوسف	مهندسی مکانیک
داودی سوسن	شیمی
داهی نگر	مهندسی شیمی
دائمی وحید	مهندسی برق
دباغی عطاءاله	ریاضی و علوم کامپیوتر
دبیران شهریار	مهندسی‌برق
دبیران فاهوری خور	شیمی
دوردیانی سعید	مهندسی صنایع
درویش زاده مهدی رضا	ریاضی‌وعلوم‌کامپیوتر
درویش ملا نصرت‌اله	مهندسی شیمی
درهمی بهروز	ریاضی و علوم‌کامپیوتر
دزفولیان شهریار	مهندسی شیمی
دشتی اصل محمدرضا	مهندسی شیمی
دشمن فنایزدی سید علی‌اصغر	مهندسی مکانیک
دلبری رجبعلی	مهندسی صنایع
دهبد غلامرضا	مهندسی متالورژی
دهقانی قطب‌آبادی حمیدرضا	مهندسی متالورژی
دهقان مهدی	مهندسی مکانیک
دهلری فرخ	مهندسی متالورژی
دیانت‌خواه ستار	مهندسی سازه
دیباجی فروشانی محمدحسین	مهندسی برق
دیبائی ناصر	مهندسی مکانیک
دیلم صالحی احسان‌اله	مهندسی متالورژی
دیهیم همایون	شیمی

ذ

ذوالفقاری فریدون	مهندسی مکانیک
ذوالفقاری انارکی مجید	مهندسی سازه
ذوالفقاری داریانی علی	مهندسی مکانیک
ذوالقدری حمیدرضا	مهندسی برق

ر

رادفر محمدهادی	مهندس شیمی
رازقیان جهرمی محمدحسن	فیزیک
رازقی علیرضا	ریاضی و علوم‌کامپیوتر
رازقی محمدحسین	فیزیک
راستیان جهرمی محمدصادق	شیمی
راسخی دهکردی شهاب	مهندسی مکانیک
رامیار کامبیز	شیمی
ربانی اصفهانی محمدرضا	مهندسی سازه
ربیع زادگان علی	ریاضی و علوم کامپیوتر
رجبی مهدی	مهندسی صنایع
رحمانیان رضا	مهندسی سازه
رحمانی حمید	مهندسی سازه
رحمانی محسن	شیمی
رحمتی محمدمهدی	مهندسی برق
رحیمیان محمدحسن	مهندسی‌مکانیک
رحیمی بهمن	مهندسی سازه
رحیمی شهزاد	مهندسی شیمی
رحیمی طاهر	مهندسی شیمی
رحیمی شعرباف مقدسی غلامحسین	فیزیک
رحیم زاده مهرانگیز	مهندسی صنایع
رحیم زاده معمرسرائی محسن	مهندسی صنایع
رزازی غلامرضا	مهندسی صنایع
رزبان حقیقی چنگیز	مهندسی برق
رستگار عالم محمدجعفر	مهندسی برق
رستمیان مرتضی	مهندسی صنایع
رستمی احمد	مهندسی متالورژی
رسولی نژاد سید حمید	مهندسی مکانیک
رشیدی رنجبر پرویز	شیمی
رضا ابوالقاسم	ریاضی و علوم کامپیوتر
رضائی خلیل	فیزیک
رضائی مردانی محمدعلی	مهندسی متالورژی
رضائی همامی شهین	مهندسی شیمی
رضوانی‌چنگیز	مهندسی متالورژی
رضوی قهفرخی سید تقی	شیمی
رضوی مجومرد سید احمد	مهندسی شیمی
روحانی منشادی ریاض‌اله	شیمی
رودفریان محمود	مهندسی شیمی
روزبه هاله	شیمی
رهبر حمیدرضا	مهندسی متالورژی
رهگذر مسعود	مهندسی برق
ریاضی اصفهانی حسین	مهندسی برق
ریخته‌گر برنجی محمدرضا	مهندسی سازه

ز

زارع مودی جمشید	مهندسی‌صنایع
زارع مهرجردی محمد رضا	مهندسی سازه
زاغی حکمت‌اله	مهندسی صنایع
زال‌زاده میلانی فیروز	مهندسی سازه
زائری محسن	مهندسی سازه
زبرجدی عمار ابراهیم	مهندسی صنایع
زوکش جلیل	مهندسی مکانیک
زرگری اردشیر	مهندسی مکانیک
زرگری عباس شهیر به‌آرام	مهندسی مکنیک
زرگری مجید	مهندسی‌برق
زرین شاهرخ	مهندسی‌سازه
زعیمی بهرام	مهندسی سازه
زمانلو محمد رضا	ریاضی‌و علوم کامپیوتر
زمانی مجید	مهندسی متالورژی
زمان وزیری اصغر	مهندسی برق
زمردی سعید	مهندسی‌شیمی
زند شهریار	مهندسی‌برق
زند رحیمی منصور	مهندسی‌مکانیک
زندی شهروز	ریاضی‌و علوم‌کامپیوتر
زنگنه حبیبی مهرداد	مهندسی‌برق
زهری افسانه	مهندسی‌شیمی

س

سازگار علی‌اکبر	مهندسی‌متالورژی
ساسانیان جاوید	مهندسی متالورژی
ساسانی جیران بلاغی مسعود	مهندسی‌شیمی
ساعدی عراقی مهدی	مهندسی متالورژی
ساغروانی سید عبدالمجید	مهندسی‌متالورژی
ساغری خداپرست مریم	ریاضی و علوم‌کامپیوتر
سالاری محمد	شیمی
سبوحی یداله	مهندسی‌متالورژی
سپهری مهران	مهندسی صنایع
ستار بروجنی ابراهیم	مهندسی مکانیک
ستاری‌فر ایرج	مهندسی‌مکانیک
ستایش علی محمد	مهندسی صنایع
سجادپور سید محمد	مهندسی‌متالورژی
سجادیان سید جلال‌الدین	مهندسی‌سازه
سجادی عبدالرضا	مهندسی متالورژی
سدهی اصفهانی عبدالرضا	مهندسی شیمی
سراج علی	مهندسی سازه
سرشار عبدالحسین	مهندسی‌متالورژی
سرفراز خباز حسین	مهندسی مکانیک
سروشیان پرویز	مهندسی سازه
سرهندی منوچهر	شیمی
سعادت شاهرخ	مهندسی برق
سعادت دامغانی فرید	مهندسی برق
سعدی‌نژاد غلامرضا	مهندسی شیمی
سعیدی پرویز	مهندسی مکانیک
سعیدی سید محمد	ریاضی و علوم کامپیوتر
سعیدی محمد	ریاضی و علوم کامپیوتر
سکوت سید مرتضی	مهندسی‌صنایع
سلطانی قرانی علی اصغر	مهندسی‌برق
سلماسی علی	مهندسی‌متالورژی
سلیمانی دشتکی البرز	شیمی
سلیمی علیرضا	ریاضی و علوم‌کامپیوتر
سلامت مسعود	مهندسی سازه
سلامت شریف سعید	مهندسی برق
سماراتی فرداد	فیزیک
سمائی غلامحسین	شیمی
سمرخائی رهبر حمید	مهندسی‌مکانیک
سمرخانی رهبر فرزین	مهندسی‌شیمی
سمیمی فرخ	مهندسی صنایع
سهراب پور مجید	مهندسی مکانیک
سهیلی علی اکبر	مهندسی‌صنایع
سهیلی مسعود	مهندسی مکانیک
سیارشی شهره	مهندسی شیمی
سید احمدیان نادر	مهندسی‌مکانیک
سید رنجبری سید مسعود	مهندسی‌برق
سیردانی حسن	مهندسی‌مکانیک
سیروس‌نیا هایده	ریاضی و علوم‌کامپیوتر
سیف‌الهی بازرجانی سیف‌اله	مهندسی‌صنایع

ش

شادخواست علی	مهندسی سازه
شادروان محسن	مهندسی شیمی
شاکرین سعید	مهندسی مکانیک
شاکرین همایون	مهندسی متالورژی
شاکری حسین آباد محمد علی	فیزیک
شالچیان محمد	مهندسی‌شیمی
شاملری گرجائی عبدالرضا	مهندسی سازه
شاهنوارانی فرهاد	مهندسی‌شیمی
شاهنده فریدون	ریاضی و علوم کامپیوتر
شاهنده راد زهره	شیمی
شاهی محمد رضا	مهندسی مکانیک
شاه‌بابابیگ تبریزی علیرضا	مهندسی‌مکانیک
شاه علیزاده کلخوران محمد	مهندسی متالورژی
شایان خسرو	مهندسی‌متالورژی
شبتایی کامران	مهندسی برق
شبستری حمید رضا	مهندسی صنایع
شجاع‌زاده محمد رضا	مهندسی‌مکانیک
شرفی جعفر	مهندسی برق
شریعت حسین	مهندسی‌متالورژی
شریعت توبقان بهزاد	مهندسی برق
شریعت توبقان سیامک	شیمی
شریعتمداری سعید	شیمی
شریعتی محمد	شیمی
شریف رضویان سعید	مهندسی‌مکانیک
شریف‌زاده محلاتی‌محمد	فیزیک
شریف‌نیا حمیدرضا	مهندسی‌مکانیک
شریف‌همایون‌احمد	مهندسی مکانیک
شریفی شهرام	مهندسی صنایع
شریفی مصطفی	مهندسی متالورژی
شمبانی نادر	ریاضی‌وعلوم‌کامپیوتر
شفائی جواد	مهندسی‌متالورژی
شفیمیون‌اکبر	مهندسی متالورژی
شفیق علی	مهندسی برق
شکاری زهره	مهندسی شیمی
شکرانی احمد	مهندسی متالورژی
شکرچی‌زاده‌اصفهانی مجتبی	ریاضی‌وعلوم کامپیوتر
شکوری شهزاد	مهندسی شیمی
شکیبائی داریوش	مهندسی صنایع
شمس‌دولت‌آبادی محمدحسین	شیمی
شمس‌ویزی مسعودرضا	ریاضی وعلوم کامپیوتر
شوریده حسین	مهندسی مکانیک
شهبازیان عباس	ریاضی‌وعلوم کامپیوتر
شهرابی فراهانی تقی	مهندسی متالورژی
شهلا محمدحسین	مهندسی برق
شهیدی سید محسن	مهندسی‌مکانیک
شهیدی‌فضل‌الله	مهندسی‌متالورژی
شیخعلی محمدعلی	ریاضی وعلوم‌کامپیوتر
شیخ‌الاسلامی رویا	شیمی
شیخ‌الاسلامی‌سبزواری بیژن	ریاضی‌وعلوم کامپیوتر
شیخ‌بهایی منصور	مهندسی برق
شیخ‌بهائی علی	مهندسی‌برق
شیدفر محمود	شیمی
شیرانی بیدآبادی محمدعلی	مهندسی متالورژی
شیرمحمدی‌نورعینی منوچهر	مهندسی برق
شیروانی بروجنی اسما عیل	مهندسی‌مکانیک

ص

صابونچی سیامک	مهندسی برق
صادقیان مرتضی	فیزیک
صادقی احمد	مهندسی متالورژی
صادقی حبیب‌الله	ریاضی وعلوم کامپیوتر
صادقی سعید	مهندسی صنایع
صادقی‌سیدحسین شهیربه‌حسام‌الدین	مهندسی برق
صادقی ناهید	ریاضی وعلوم کامپیوتر
صادقی‌پورکیاکلایه داریوش	فیزیک
صادقی‌یزدانخواه بهرام	ریاضی وعلوم‌کامپیوتر
صارمی محمد	مهندسی صنایع
صارم‌کلالی نیلوفر	مهندسی صنایع
صالحی حمیدرضا	مهندسی‌متالورژی
صالحی مهوش	مهندسی شیمی
صالحی‌پور ابوالقاسم	مهندسی برق
صالحی عمران منصور	مهندسی مکانیک
صالحی‌موزیجرانی محمود	فیزیک
صالح‌شویمتی سیدعلی‌اصغر	مهندسی‌شیمی
صامتی مهرداد	مهندسی برق
صبوری سبحانی سیامک	مهندسی برق
صحت سینا	مهندسی مکانیک
صحت‌پور بهرام	ریاضی‌و علوم کامپیوتر
صداقتی مهدی	مهندسی مکانیک
صداقتی گونابادی محمدعلی	شیمی
صدرعاملی جمال‌الدین	مهندسی سازه
صدرلاهیجانی محمدهمایون	مهندسی برق
صدری مرتضی	مهندسی سازه
صدری‌ملک‌فریدون	فیزیک
صدوقی‌خسروشاهی علیرضا	مهندسی‌مکانیک
صدیقی محمدناصر	مهندسی شیمی
صفابخش مجتبی	مهندسی متالورژی
صفاری‌نیاکمال	ریاضی وعلوم‌کامپیوتر
صفری فریبا	مهندسی شیمی
صفریان محمدجعفر	مهندسی صنایع
صفری نایینی محمدمهدی	فیزیک
صلاحی‌فیروزآبادی ملک‌حسین	مهندسی‌مکانیک
صمدپور مطلبی ناصر	مهندسی برق
صمدی طاهره	مهندسی صنایع
صمیمی دهکردی سیامک	مهندسی شیمی
صنوبری عباس	مهندسی سازه
صمیمی ایرج	مهندسی برق
صمیمی محمدناصر	مهندسی متالورژی

ض

ضرغامی سلطان احمدی قاسم	مهندسی مکانیک
ضیائی‌پور هوری	فیزیک

ط

طالبپور احمد	مهندسی برق
طالبی شهریار	مهندسی مکانیک
طاهباز محمدعلی	مهندسی صنایع
طاهر شمسی مرتضی	شیمی
طاهری سید اسمعیل	مهندسی متالورژی
طاهری سید مهدی	فیزیک
طباطبائیان مهرزاد	مهندسی سازه
طباطبائی مجید	مهندسی مکانیک
طراز متین	مهندسی متالورژی
علو ازیزدی مهرداد	مهندسی مکانیک
طریقت غلامرضا	مهندسی برق
طلائی کمال‌آبادی محمود	مهندسی‌متالورژی
طوبائی رضا	مهندسی سازه
طوفان فرامرز	ریاضی و علوم کامپیوتر
طوماریان نیکزاد	مهندسی مکانیک
طهباز حسین‌زاده محمدحسن	مهندسی صنایع
طهماسبی تورج	ریاضی و علوم کامپیوتر
طیرانی بابائی مهوش	مهندسی‌برق

ظ

ظهوری زنگنه حمیدرضا	ریاضی وعلوم کامپیوتر
ظهیری اصفهانی سید علیرضا	مهندسی شیمی

ع

عابدیان قاسم	مهندسی مکانیک
عادلپور رسول	مهندسی صنایع
عادلی کردهی ایوب	شیمی
عارفی مازیار	مهندسی شیمی
عاصم‌پور احمد	مهندسی شیمی
عاقل منش مجید	مهندسی شیمی
عاقلی‌زاده مفرد امیرحسین	مهندسی شیمی
عالمی بهروز	مهندسی شیمی
عالمی محمد هادی	ریاضی‌وعلوم کامپیوتر
عالم‌زاده بغداد آباد علیرضا	مهندسی مکانیک
عامری حسین	مهندسی شیمی
عامری عباس	مهندسی مکانیک
عامری محمد	مهندسی شیمی
عامری حیدری شهریار	مهندسی متالورژی
عباس‌زاده توسلی ملاحت	مهندسی‌شیمی
عباس‌زاده دهقانی مقصود	مهندسی متالورژی
عباس زاده‌راد غلامحسین	شیمی
عباسی امیر مسعود	فیزیک
عباسی علیرضا	شیمی
عباسی دزفولی حبیب‌الله	مهندسی برق
عباسی قینانی‌مهری	شیمی
عبداللهی علی بیک جواد	مهندسی‌برق
عبداله امیر	مهندسی مکانیک
عراقی وهبی‌کورش	مهندسی مکانیک
عرفانیان محمد تقی	مهندسی متالورژی
عرفان‌فر محمود	شیمی
عزیزالدین نصراله	مهندسی سازه
عزیز گلشنی کامبیز	مهندسی سازه
عزیزی نمینی سیامک	مهندسی صنایع
عسگرپور چافجیری حسن	شیمی
عسگری مسعود	فیزیک
عسگری داریان عباس	مهندسی صنایع
عشاقی امیر حسین	مهندسی سازه
عشایر بیژن	مهندسی صنایع
عشقی ساسان	مهندسی سازه
عطارپور اردشیر	مهندسی سازه
عطار کاشانی عبدالرضا	مهندسی سازه
عطایی نوقاب‌محمدحسن	ریاضی وعلوم‌کامپیوتر
عظیمی غلامحسین	مهندسی‌مکانیک
عظیمی منوچهر	مهندسی متالورژی
عظیمی تبریزی محمد رضا	مهندسی صنایع
عظیمی‌زرادهی امیر منصور	مهندسی مکانیک
عظیمی زرادشتی امیر منصور	مهندسی مکانیک
علومی قاسم	مهندسی‌متالورژی
علوی حسین	مهندسی برق
علوی‌زاده سید منصور	مهندسی متالورژی
علوی شهیدی حسام‌الدین مهرداد	شیمی
علیرضائی عبدالحمید	مهندسی‌مکانیک
علیین علی‌اکبر	مهندسی سازه
علی‌اکبری صبا سعید	مهندسی صنایع
علی پورگاون رضا	شیمی
علی جائیان مجید	شیمی
علی رحیمی مهیندخت	مهندسی‌شیمی
علی محمد کلهری ناصر	ریاضی و علوم کامپیوتر
عمادالسادات سیدحمیدرضا	مهندسی مکانیک
عمرانی سهیل	مهندسی مکانیک
عمرانی طبرستانی مهران	مهندسی‌صنایع
عیمانی فریبا	فیزیک
عیوقی ضیائی جلال	فیزیک
عیوقی حبیب	فیزیک
عیوقی مهدی	مهندسی مکانیک

غ

غدیری مجید	ریاضی‌و علوم‌کامپیوتر
غریب‌نواز اسفندآبادی نظام‌الدین	مهندسی‌مکانیک
غریبی خوشکار حجت‌اله	شیمی
غضنفر اهری محمد حسین	مهندسی برق
غفار زاده اصل عبدالغفار	شیمی
غفاریان سعیده	ریاضی و علوم کامپیوتر
غفاریان وفا	مهندسی صنایع
غفاری بهزاد	مهندسی‌برق
غفاری فاطمه	مهندسی شیمی
غفاری ساروی جواد	مهندسی‌شیمی
غفاری محسن زاده سعید	مهندسی برق
غفران‌نیا علی	مهندسی صنایع
غلامی جلیل	مهندسی متالورژی
غیاث آبادی محمد	مهندسی مکانیک
غیاثی حسین	مهندسی برق
غیاثی محمود	شیمی
غیور نجف‌آبادی سعید	ریاضی وعلوم کامپیوتر

ف

فاخری احمد	مهندسی مکانیک
فارسانی مالکی ترانه	شیمی
فاضلی سید محمدرضا	مهندسی صنایع
فاطمی جهرمی سیدعلی	مهندسی صنایع
فتاح‌زاده ابراهیم	شیمی
فتحی محمدحسین	مهندسی متالورژی
فدری‌اردکانی مجید	ریاضی‌وعلوم‌کامپیوتر
فراحی محمود	ریاضی وعلوم کامپیوتر
فرازمند علیرضا	مهندسی برق
فرجپور مهیار	مهندسی برق
فرزادفر ژیلبرت	مهندسی شیمی
فرزانه رضا	مهندسی شیمی
فرزین محمود	مهندسی مکانیک
فرصت همایون	مهندسی برق
فرقانی عیسی	مهندس متالورژی
فرمانی فرهاد	مهندسی متالورژی
فروردین نریمان	مهندسی برق
فرهودی حمید	مهندسی مکانیک
فرهودی محسن	ریاضی وعلوم کامپیوتر
فرهومند علی	ریاضی وعلوم کامپیوتر
فرهومند مهرداد	مهندسی برق
فصیحی سعید	مهندسی صنایع
فضایی غلامرضا	مهندسی مکانیک
فقیهی محمود	مهندسی برق
فلاحی محمدمسعود	مهندسی مکانیک
فنایی منوچهر	فیزیک
فولادزاده گناوه ابراهیم	مهندسی مکانیک
فولادی‌نشتا خسرو	شیمی
فهیمی مهرداد	مهندسی برق
فیروزی فرید	فیزیک

ق

قاجار خسروی بیژن	مهندسی شیمی
قاجار رحیمی بهرام	مهندسی صنایع
قادری اردشیر	مهندسی صنایع
قاسملو بابک	شیمی
قاسمی مصطفی	ریاضی وعلوم کامپیوتر
قاسمی‌زاده محمدرضا	شیمی
قاضی محمدعلی	مهندسی متالورژی
قانع کاظم	مهندسی مکانیک
قائمی سعید	مهندسی شیمی
قدیمی رسول	مهندسی برق
قدیمی نادر	مهندسی برق
قربانپور خیام	مهندسی صنایع
قربانی‌خبره مصطفی	مهندسی متالورژی
قرشی نجف‌آبادی سیدمحسن	مهندسی صنایع
قره‌باغی مجید	مهندسی مکانیک
قشقایی محمودی کامران	مهندسی برق
قصابی محمدعلی	مهندسی برق
قصامی مسعود	فیزیک
قضاری‌خوراسگانی علی	مهندسی برق
قضاری‌خوراسگانی محمدرضا	ریاضی‌وعلوم‌کامپیوتر
قطبی سیروس	مهندسی شیمی
قلعه‌بانی محمد	شیمی
قمصری اصفهانی محمد	ریاضی وعلوم کامپیوتر
قنبری محمدرضا	ریاضی وعلوم کامپیوتر
قنبری نادر	مهندسی شیمی
قندی‌باغبانزاده محمدرضا	مهندسی برق
قهرمانی‌کوره‌ای شهرام	مهندسی صنایع
قهرمان‌زاده محمود	مهندسی صنایع
قیرمی ابرقوئی سیدمحمدتقی	مهندسی صنایع

ک

کازرونی نژاد همایون	مهندسی مکانیک
کاشیگر آریا	مهندسی‌برق
کاظمی حسن	مهندسی مکانیک
کاظمی سید ناصر	مهندسی صنایع
کاموسی محسن	مهندسی متالورژی
کاویانی شهرضائی علی	شیمی
کاهن بهزاد	مهندسی سازه
کتبی مصطفی	ریاضی و علوم کامپیوتر
کجوری حسنعلی	مهندسی سازه
کواری حسین	مهندسی شیمی
کرکچی احمد	مهندسی صنایع
کرمانشاهی منفرد حمیدرضا	ریاضی‌وعلوم‌کامپیوتر
کرمعلی عباس	مهندسی برق
کرمیان علی	مهندسی شیمی
کریمیان سیچانی پرویز	مهندسی شیمی
کریمی زاوجی محمدحسین	مهندسی شیمی
کسائی مرتضی	فیزیک
کشاورزی محمد	مهندسی برق
کلباسی اصفهانی‌محمدجلال‌الدین	مهندسی‌مکانیک
کلانتری خورمیزی سید علی‌اکبر	شیمی
کمال‌الدین عزآبادی سید فخرالدین	شیمی
کمالی خلیل	مهندسی متالورژی
کوچکپور هوشیار	مهندسی صنایع
کوه‌کنی مهشاد	مهندسی برق
کهتری فرهاد	ریاضی و علوم کامپیوتر
کیانی محمد	مهندسی شیمی
کیانی خلخال حمید	مهندسی متالورژی
کیائی سید محمدعلی	مهندسی صنایع
کیرانی قمصری جعفر	مهندس متالورژی
کیوریغیان شاهین	مهندسی مکانیک

گ

گتمیری بهروز	مهندسی مکانیک
گرامی سید محمدجواد	مهندسی سازه
گردون پناه بهروز	مهندسی متالورژی
گرمچی فرهاد	مهندسی برق
گزینی ارسلان	مهندسی مکانیک
گشوادی فرزاد	مهندسی سازه
گل‌افشانی علی‌اکبر	فیزیک
گلچه یوسف کلیمی	مهندسی برق
گلشناس راد رضا	مهندسی برق
گنجوی فرشید	مهندسی شیمی
گودرزی مهدی	مهندسی برق
گوران سوادکوهی اردشیر	مهندسی صنایع
گوهریان علیرضا	شیمی
گیاهی محمود	ریاضی و علوم کامپیوتر

ل

لطفی زاد مجتبی	مهندسی مکانیک
لطفی‌گلیان مصطفی	مهندسی متالورژی
لطیفی مسعود	ریاضی و علوم کامپیوتر
لقمان عباس	مهندسی مکانیک
لوی‌حیم عزیزاله	شیمی

بقیه در صفحه ۱۹

رزاق منش فرجام خواست

زاهد : رای دادگاه هنوز به من ابلاغ نشده !

سرانجام ، امروز اسماعیل زاهد (وکیل رزاق منش) رسما به رای دادگاه اعتراض کردو متن اعتراضیه خود را به دفتر شعبه دوم دادگاه جنائی تسلیم داشت .

زاهد ظرف پنج روز آینده یک لایحه اعتراضی نیز تسلیم دفتر دادگاه خواهد کرد که در آن جهات و مبانی اعتراض خود را به رای دادگاه مفصلا شرح خواهد داد.

متن کامل اعتراض زاهد به رای دادگاه از اینقرار است :

« هرچند دادنامه مورخ ۲۷ر۴ر۱۳۵۳ صادره از شعبه دوم دادگاه‌جنائی‌استان مرکزی تاکنون باینجانب‌اسماعیل‌زاهد وکیل آقای انوشیروان رزاق‌منش‌که‌موجب وکالتنامه شماره ۲۶۷۶ مورخ ۲ر۲ر۵۳ (مضبوط در پرونده) اختیار تعقیب‌پرونده را در مرحله فرجامی نیز دارم ابلاغ نشده است ..

و هرچندبه موجب‌تبصره‌ذیل ماده ۶۹ قانون آئین دادرسی مدنی (که بر امور کیفری نیز حاکم‌است)،وقتی وکیل‌دادگستری حق وکالت در مرحله بالاتر را داشته باشد ، کلیه احکام‌و قرار های صادره باید بوکیل ابلاغ شودو ابلاغ به‌موکل بلااثراست و مبدا مدت‌ها و مواعداز تاریخ ابلاغ بوکیل محسوب است ..

و هرچند به‌پایان‌مدت فرجام خواهی به‌لحاظ‌اعلام رای‌به‌موکل باتوجه به مفاد ماده ۶۱۴ قانون آئین دادرسی مدنی‌که روزهای اعلام واقدام‌جزء مدت محسوب نمی شود دو روز دیگرباقی است ...

مع‌الوصف چون بانهایت‌تاثر و تاسف کلیه اقداماتی که در این پرونده‌شده، از مسیر عادی خارج بوده و بعید نیست، تمام مواد قانونی حتی درباره‌مواعد که حکومت اعدادبر آن جاری است در این پرونده خاص‌به

پس از تسلیم درخواست زاهد به دفتر شعبه دوم‌دادگاه عالی جنائی،طبق مقررات‌قانون جدید تسریع دادرسی‌کیفری ، مدیر دفتر دادگاه‌به فرجامخواه (اسماعیل زاهد. بوکالت‌رزاق‌منش) اخطار خواهد کرد که ظرف‌مدت‌پنج روزازتاریخ رویت اخطاریه ،جهات‌و مبانی فرجام خواهی را به دفتر دادگاه‌تسلیم کند .

لایحه‌ای که زاهد در این زمینه تهیه میکند، به دادسرای استان ابلاغ میشود و ظرف‌پنج روز باید به آن پاسخ‌بدهند.

پس ازوصول پاسخ‌دادسرای استان ، پرونده به دفتردیوان عالی کشور ارسال خواهد شد وپس از رسیدگی در شعبه تشخیص ، به یکی از شعبات جزائی دیوان عالی کشور رفته و به آن رسیدگی میشود .»

زاهد روز پنجشنبه درملاقاتی که در زندان‌با رزاق‌منش‌داشته به وی‌توصیه‌کرده است که‌خود نیز ازرای‌دادگاه فرجام‌بخواهد باین ترتیب ، پیش‌بینی میشود که رزاق‌منش نیز امروز فرجام خود را تسلیم دفتر زندان کند.»

اسماعیل زاهد ، امروز رسماازرای دادگاه فرجام خواست.زاهد به خبرنگار ما گفت :گرچه‌هنوز رای دادگاه به من ابلاغ نشده‌ولی چون یک انسان در خطراست، از آخرین مهلت برای‌فرجام خواهی استفاده کردم .

زاهد به موکل محکوم باعدامش (انوشیروان رزاق‌منش)نیز توصیه کرده‌که شخصا فرجام بخواهد.

نحومخصوصی ،به‌زبان موکل وخواست‌بانوی مدعیه‌خصوصی تفسیر و تعبیر شود، اکنون که مسئله جان انسانی مطرح‌است، بمنظور جلوگیری از تضییق و تضییع احتمالی‌حق‌موکل وبامید اینکه هنوز در دیوانعلی کشور، قضات باشهامت و عادلی‌هستند که با طرح این پرونده در محضرشان ، یک بار دیگر خورشید تابناک حقیقت که در پس‌ابر های مصنوعی خبر و شایعه سازی،مستور شده‌چهره به مشتاقان‌واقعی اجرای‌عدالت ونصفت بنمایاند ...بدینوسیله‌به اجازه مادتین۴۳۸ و ۴۳۹قانون آئین دادرسی کیفری بوکالت‌از طرف‌آقای‌انوشیروان رزاق‌منش درخواست رسیدگی فرجامی نسبت به دادنامه فوق‌الاشعاررا به آن دفتر تقدیم میدارم و استدعای به جریان گذاردن درخواست راوفق مقررات‌قانون آئین دادرسی کیفری و قانون تسریع دادرسی‌و اصلاح‌قسمتی از قوانین آئین دادرسی‌کیفری و کیفر عمومی‌مصوب اسفند ماه ۱۳۵۲ ، دارم .»

پزشک سپاهی دانش باگلوله ازپای درآمد

دکتر حسین‌صبا ـ پزشک سپاهی دانش ـ بضرب گلوله علیرضا حیدرپناه ـ آموزگار ـ از پای درآمد.

حال دکتر صبا که دربیمارستان «ثریا»ی اصفهان بستریست ، رضایتبخش نیست و امیدی بازنده ماندن او نمیرود .

حادثه بعداز ظهر دیروز ، در سه کیلو متری کوهپایه (جاده اصفهان ـ یزد) رخ داد .

علیرضا حیدرپناه ، پس از آن‌که گلوله‌ی در شقیقه دکترصبانشاند، همراه دوست خود ـ محمود ـ گریخت اما پنج ساعت بعد بدام ماموران پاسگاه ژاندارمری خوراسگان افتاد .

انگیزه قتل هنوز روشن نشده‌اما گفته میشود که با عشق دکترصبا به خواهر متهم به‌قتل ، بی‌ارتباط نیست . چون علیرضا ، تصمیم داشته که خواهرش را به‌عقد دوست خود محمود درآورد.

فرجام‌مهین تقدیم‌دادگاه‌شد

وکیل مدافع مهین بدیدارنظر سرانجام فرجام خواست ورسما به رای دادگاه اعتراض کرد... مهین آخر وقت پنجشنبه گذشته در دادگاه جنایی استان گیلان‌به حبس‌ابد محکوم شد.

محکومیت مهین به حبس ابد باراًی آقایان شهری (رئیس دادگاه)و سه تن از مستشارانش (کشاورز ـ تنکابنی‌و قاسم زاده) قطعیت یافت در حالیکه چهارمین مستشار دادگاه (اسدی)، مهین را مستحق پانزده سال زندان تشخیص داده‌بود. گزارش کامل مربوط به محکومیت مهین در صفحه ۵ شماره‌امروز چاپ شده است. درین گزارش، اشتباهی‌در مورد تصمیم‌قضات رخ داده و در آن‌ازآقایان شهری(رئیس‌دادگاه) وسه مستشاری که رای به حبس

یک عکس منتشر نشده از مهین: مهین ، هنگامی که هنوز لباس دخترانه می‌پوشید و دخترانه‌رفتار میکرد. حالا ، بنابر حکم دادگاه ، مهین باید تاابد در زندان بماند مگر فرجامخواهی او به نتیجه رسد.

ابدمحکوم داد، اشتباها بعنوان قضاتی یاد شده که مهین را مستحق‌پانزده‌سال‌حبس‌دانسته‌اند. باتوجه به خبر بالا ، فقط آقای اسدی (یکی از مستشاران) ، برای مهین ۱۵ سال حبس در نظر گرفته بود که در اقلیت ماند ومهین با اکثریت آراء (شهری‌ـ کشاورز و تنکابنی) به حبس‌ابد محکوم شد.

نوجوان ۱۶ ساله را باقمه کشتند

مصطفی یعقوبی شانزده ساله در یک زد و خورد محلی به ضرب چاقوکشته‌شد.قتل مصطفی دربی مشاجره برادرش (محمد) باحبیب‌الله قنبری (یکی از همسایگان) رخ داد.

بدنبال این مشاجره تند ، حبیب‌الله‌و چهارتن از خویشانش باچوب‌وقمه به خانه‌محمدیعقوبی (کوچه طیبی خیابان جعفری) حمله بردند.

همزمان بااین حمله ، محمداز خانه گریخت اما برادر شانزده ساله‌اش ـ مصطفی‌ـ که تازه از راه رسیده بود، به دام حبیب‌الله و همراهان خشمگین او افتاد.

مهاجمین خشمگین مصطفی را به‌جای برادرش بباد کتک گرفتند وباضربات چوب و قمه اورا از پای درآوردند وگریختند.

مصطفی را به بیمارستان‌رساندند ولی‌دیری نپائید که او درگذشت.

بدنبال مرگ مصطفی ، مأموران کلانتری ۱۵ تهران پس از تلاش زیاد حبیب‌الله، موسی، عزیزالله غلامرضاوفاطمه قنبری‌را دستگیر کردند. همزمان ، محمد قبادی محمود ، سعید،مهدی و ابراهیم قبادی‌نیز ـ که‌خانواده قنبری را در حمله‌به‌مصطفی همراهی کرده بودند ـ بدام افتادند . تحقیق‌از دستگیر شدگان ادامه دارد.

متهمین قتل‌در خیابان آیزنهاور شناخته شدند

سه جوان که باتهام قتل‌ابراهیم لاجوردی در خیابان آیزنهاور دستگیر شده بودند ، دو دوست فراری خود را بعنوان متهمین اصلی ، معرفی کردند .

ابراهیم لاجوردی ، چند روز پیش ، بدنبال سوار کردن یک زن روسپی‌ازکنار خیابان‌آیزنهاور، کشته شد. ابراهیم ، پس ازسوار کردن روسپی ،همراه دوست‌خود براه‌افتاد اما هنوز چندان پیش نرفته بود که یک اتومبیل دیگر راه‌را براو بست‌و ناگزیر به‌توقفش کرد .

همزمان ، چندنفر از اتومبیل ناشناس بیرون ریختند ،زن را از پیکان ابراهیم لاجوردی بیرون کشیدند و پس از کشتن ابراهیم ، همراه زن گریختند .

از سوی دیگر ، دوست ابراهیم که بموقع از چنگال ناشناسان مهاجم گریخته بود ،بیاری دوست آسیب دیده‌اش شتافت اما دیر شده و ابراهیم جان‌سپرده بود .

بدنبال مرگ ابراهیم ، جست وجوی دامنه‌دار ماموران‌کلانتری هشت تهران آغاز شد و فراریان، بزودی بکمک شماره اتو میلشان‌ـ که یک رهگذر آن را برداشته بود ـ بدام افتادند.

دستگیر شدگان (غلامعلی عایقی و پسرعمویش: محرم شفیعی و پرویز معینی) ذربازجویی ،ابتداء یکدیگر رابعنوان قاتل اصلی معرفی کردند ولی بزودی معلوم شد که دومتهم اصلی ، همچنان فراری هستند . نام‌این‌دو متهم فراری هنوز فاش نشده است .

اطلاعیه‌کنکور دانشکده هنرهای تزئینی

قابل توجه کلیه داوطلبان در تهران و شهرستانها

نظر به تمدید مهلت ثبت‌نام برای کنکور این دانشکده تا ۱۰ مرداد،یک دوره فشرده‌وکامل شامل تدریس‌کلیه مواداختصاصی کنکور، برای‌داوطلبان(کلیه دیپلمه‌های‌تدریس‌کلیه مواداختصاصی و پرورش) در آتلیه لوتوس (با مجوز رسمی از وزارت فرهنگو هنر و دانشکده هنر های تزئینی) دائر میگردد . داوطلبان برای ثبت‌نام و کسب اطلاعات حداکثر تا تاریخ ۸ مرداد به دفتر آتلیه مراجعه نمایند .

خیابان پهلوی میدان ولیعهد جنب سینما پولیدور کوچه مینو پلاک ۶ طبقه دوم تلفن ۴۳۵۰۰

۸۷۴۸۳ـ۱

رئیس قلابی دادگاه زندانی شد

کلاهبردار فراری از شاکیان خود باج خواسته بود !

قاسم میناوی‌نژاد ـ کلاهبردار معروف ـ که در خوزستان‌خودرا مهندس شرکت نفت معرفی کرده بود ، هنگام فعالیت دربخش «کنگاور» کرمانشاه بعنوان رئیس جدید دادگاه بخش ، دستگیر شد .

قاسم‌که باتهام‌چندفقره‌کلاهبرداری تحت تعقیب قرارداشت ، چندی پیش از خوزستان به کرمانشاه گریخته بود . خبرنگار اطلاعات در کرمانشاه می‌نویسد :

کلاهبردار فراری ، ازکرمانشاه نامه‌ای برای تمام‌آنهایی که در خوزستان از او شکایت کرده بودند ، نوشت و تهدیدشان کرد که اگر از شکایت خودصرفنظر نکنند آنها را خواهد کشت . قاسم از شاکیان خود همچنین خواسته بود که مبالغی پول نیز به‌آدرس او در کرمانشاه بفرستند !

قاسم که اهل تهران وساکن خوزستان است، پس از فرار ، در بخش « کنگاور » کرمانشاه‌در یک هتل درجه یک ساکن شد و خود را رئیس جدید دادگاه‌بخش معرفی کرد . او همزمان حیاط دربستی را نیزبه‌آجارخوددرآورد وسپس بادختری که مامور خدمت دریگی از روستاهای‌کنگاور است، بعنوان مهندس نفت ، قراردازدواج گذاشت !

اما راز قاسم خیلی زود برملا شد و بدام افتاد .

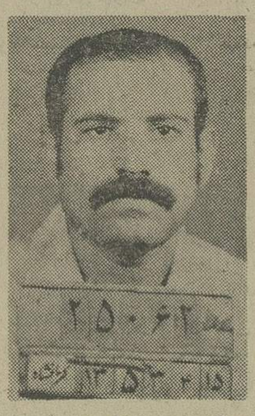

قاسم میناوی‌نژادکلاهبردارمعروف، بدنبال یک سلسله ماجرا آفرینی در کرمانشاه بدام افتاد .

استخدام‌در نیروی‌هوائی‌شاهنشاهی

نیروی هوائی شاهنشاهی‌تعدادی داوطلب برای تحصیل در آموزشگاه گروهبانی فنی با شرایط و امتیازات زیر استخدام مینماید .

الف ـ شرایط :

ـ تابعیت دولت شاهنشاهی ایران ومتدین بودن بیکی از ادیان اسلام ، مسیحی ، کلیمی‌و زرتشتی .

۲ـ داشتن حداقل گواهینامه سوم‌متوسطه (دارندگان مدارک تحصیلی‌بالاتر حق‌تقدم‌دارند) و داشتن حداقل سن ۱۵ و حداکثر ۲۴ سال کسانیکه خدمت زیر پرچم را انجام داده‌اند ۲۵ سال) .

۳ـ داشتن صحت مزاج و تناسب اندام‌برابر گواهی بهداری نیروی هوائی و داشتن حداقل قد ۱۵۰ سانتیمتر .

۴ـ نداشتن پیشینه بد .

۵ـ نداشتن همسر و اولاد وکسان تحت‌تکفل و سپردن تعهد خدمت بمدت محدود .

ب ـ حقوق و مزایا :

۱ـ هنرآموزان در مدت تحصیل‌شبانه‌روزی بوده و علاوه براینکه هزینه‌ای متحمل نمیشوند ماهیانه ۳۰۰۰ ریال دریافت خواهندداشت و پس از احراز موفقیت در آزمایشات پایان دوره بدرجه گروهبان دومی فنی مفتخرو برابر قانون از ترفیعات بعدی بهره‌مند میگردند .

۲ـ اولین حقوق و مزایای گروهبان‌دومی‌درمرکز ۱۴۰۸۰ ریال و در خارج از مرکز حداکثر ۲۴۱۶۰ ریال خواهد بود .

۳ـ درجه داران از مزایای گوناگون‌نظیرپس‌انداز تامین آتیه که با کمک وزارت جنگ و بهره حاصله مبلغ آن در صورت ۳۰ سال‌خدمت در حدود ۱۷۰۰۰۰۰ ریال بالغ میگردد، وام مسکن باشرایط مناسب استفاده از خانه های سازمانی ، درمان رایگان خود و خانواده خرید از فروشگاه های ارتشی با تخفیف قابل‌ملاحظه و اعزام بدوره های خارج از کشور و غیره بهره‌مند میگردند .

داوطلبان برای استفاده از موقعیت و ثبت‌نام میتوانند هرچه زودتر باعین مدرک تحصیلی و فتوکپی آن عین شناسنامه (عکسدار) ، و دوبرگ فتوکپی آزو۲۲ قطعه عکس ۴×۳ تاتامین احتیاج همه روزه باستثناء تعطیلات رسمی از ساعت ۷ الی ۱۴ در تهران بفرماندهی آموزش های هوائی واقع در خیابان دماوند ، ایستگاه‌فرودگاه ودر شهرستانها بپایگاه‌ها و ایستگاه های هوائی و تیم های سیار اعزامی مراجعه‌نمایند .

الف ۳۳۶۸

آگهی استخدام رسمی

سازمان اوقاف طبق مفاد قانون استخدام کشوری ۱۰۹ نفر را از طریق امتحان و مسابقه بشرح زیر استخدام میکند .

ردیف	عنوان طبقه شغل	تعداد موردنیاز	شرایط احراز	محل جغرافیائی	گروه قطعی شغلی
۱	ـ متصدی امور اوقاف یک	۷۷نفر	دارابودن‌مدرک دیپلم کامل متوسطه با طی‌دوره کار‌آموزی مربوطه .	بندرعباس (۴ نفر) زاهدان ، سنندج ، ساری (هرکدام۳نفر) کرمان، یزد، زنجان ، ملایر ، بیرجند ، سبزوار ، گناباد ، تربت‌حیدریه،قوچان، کرمانشاه رشت، لاهیجان ، رضائیه ، گرگان، مهاباد، خوی، دزفول (هریک ۲نفر) وبرای هریک‌از شهرستانهای بندرلنگه، میناب، رفسنجان ، سیرجان ، بافق ، بیجار ، سمنان ، دامغان ، شاهرود ، الیگودرز، اردبیل، مراغه، آذرشهر ، گلپایگان ، نطنز ، بابل ، اهواز شیراز، فسا، آباده ، داراب، کازرون، جهرم ، نیشابور ، بجنورد ، قاین ، همدان ، شهسوار ، بهشهر و تبریز (هرکدام یک نفر) .	۴
۲	ـ حسابدار	۱۲نفر	دارابودن مدرک دیپلم‌کامل متوسطه و طی دوره حسابداری‌مقدماتی‌و موفقیت درآن .	بافق ، بندرلنگه ، سمنان ، الیگودرز ، طبس ، قوچان ، کرمانشاه، گلپایگان، نطنز ، اهواز، شیراز، جهرم، (هرکدام یک‌نفر).	۴
۳	ـ کارگزین یک	۱ نفر	دارابودن مدرک‌دیپلم کامل متوسطه وطی دوره‌کلاس کارآموزی‌درزمینه مربوطه.	یزد	۴
۴	ـ بایگان دو	۲ نفر	دارابودن مدرک پایان زاهدان ، کرمان ، (هرکدام تحصیلات دوره اول‌یک نفر). متوسطه‌وطی کلاس‌بایگانی		۳
۵	ـ جمعدارنقدی۱	۳ نفر	دارابودن مدرک پایان کرمان، یزد، قزوین ، برای تحصیلات دوره اول هرکدام یک‌نفر . متوسطه و طی دوره‌کار‌آموزی در زمینه مربوطه.		۳۹
۶	ـ متصدی امور دفتری	۴ نفر	دارا بودن مدرک پایان زاهدان، بندرعباس، اهواز تحصیلات دوره اول و کرمان (هرکدام یکنفر). متوسطه و طی دوره‌کار‌آموزی در زمینه مربوطه.		۳
۷	ـ ماشین‌نویس یک	۹ نفر	دارا بودن مدرک پایان زاهدان ، یزد ، کرمان ، تحصیلات دوره اول بندرعباس ، سنندج، شاهرود، متوسطه و گواهینامه ساری، تبریز، رضائیه. ماشین‌نویسی فارسی یا لاتین .		۳

کسانی میتوانند در امتحان استخدام شرکت‌نمایند که محل تولد ومحل اخذمدرک پایان‌تحصیلات (سیکل، دیپلم) آنها در شهرستانی باشد که‌درخواست‌استخدام نموده‌اند .

با توجه به توضیحات فوق داوطلبان واجدشرایط میتوانند برگ درخواست ذیل این آگهی را تکمیل کنند و با دو قطعه از آخرین عکس ۴×۳خود و رسید بانکی مبنی بر پرداخت ۳۵۰ ریال در یکی از شعب بانک ملی ایران به عنوان حساب‌شماره ۹۸۰ خزانه بانضمام یک برگ فتوکپی برگ اول شناسنامه حداکثر تا ده روز پس از انتشار این‌آگهی‌با پست سفارشی به نشانی تهران خیابان فرانسه ـ سازمان اوقاف ـ اداره کارگزینی ارسال دارند.

به مدارکی که بعد از مهلت فوق به پست تحویل‌داده شود یا فاقد رسید بانکی باشد ترتیب‌اثر داده نخواهد شد (وجه مذکور بهیچ‌وجه مستردنخواهدشد .)

تاریخ و محل امتحان بعدا در همین روزنامه‌آگهی خواهد شد.

سازمان اوقاف

برگ درخواست شغل

نام خانوادگی ـ نام ـ نام پدر

شماره شناسنامه ـ محل صدور ـ تاریخ تولد

مدرک تحصیلی و رشته‌آن

وضع خدمت وظیفه

داوطلب شغل (فقطیک شغل)

شهر مورد تقاضافقط یک‌شهر

نشانی کامل : شهر ـ خیابان ـ کوچه

شماره منزل ـ تلفن :

اطمینان میدهم که‌محل تولد واخذ مدرک‌تحصیلی‌این‌جانب در شهرستانی است که در آن تقاضای استخدام کرده‌ام و درصورتی که استخدام شوم به هیچ‌وجه تقاضای انتقال نخواهم کرد .

۸۳۹۸ رم‌الف ـ آـ۸۷۴۵۲ ـ محل امضای داوطلب

وزارت آموزش و پرورش

معاونت آموزشی دفتر تربیت‌معلم

آگهی ثبت‌نام مسابقات ورودی مراکز تربیت مربی کودک در سال تحصیلی ۵۴ـ ۵۳ (دوره یکساله تحصیلی)

وزارت آموزش و پرورش به منظور تربیت مربی کودک ۲۰۰۰ داوطلب‌منحصرا از بین خانمها که دارای دیپلم کامل متوسطه باشند برای تحصیل در مراکز تربیت مربی کودک تهران ، اهواز ، اصفهان ، تبریز ، رضائیه ، رشت ، شیراز ، کرمان ، همدان ومشهد از طریق مسابقه ورودی ومصاحبه و باتوجه به سهمیه هریک از شهرستان های کشور انتخاب می‌نماید داوطلبانی که حائز شرایط زیر باشند :

ـ دارا بودن گواهینامه دوره کامل متوسطه.

ـ داشتن سن حداقل ۱۸ و حداکثر ۳۰ سال تمام . (ملاک احتساب سن اول مهر ماه ۱۳۵۳ می‌باشد) .

ـ تابعیت دولت شاهنشاهی ایران و متدین‌به یکی از ادیان رسمی کشور .

ـ داشتن قد حداقل ۱۵۵ سانتیمتر .

ـ داشتن سلامت بدنی و روانی بگواهی پزشک مورد اعتماد وزارت آموزش وپرورش.

ـ نداشتن تعهد خدمت در موسسات دولتی‌و وابسته بدولت .

ـداشتن برگ معافیت دائم غیرپزشکی‌یابرگ‌ـ انجام خدمت خدمات‌اجتماعی زنان (فارغ‌التحصیلان سال جاری با سپردن تعهد خدمت آموزشی از خدمات مندرج در قانون خدمات اجتماعی زنان معاف خواهند بود).

ـ ارائه گواهی نداشتن پیشینه کیفری مونـر.

می‌توانند به ادارات آموزش و پرورش محل سکونت خود مراجعه و با تسلیم مدارک لازم ثبت‌نام نمایند تاریخ ثبت نام از روز شنبه پنجم مرداد ماه ۱۳۵۳ شروع و تاآخر وقت اداری روز سه‌شنبه بیست ودوم مردادماه ۱۳۵۳ ادامه خواهد داشت امتحان کتبی ساعت ۹ صبح‌روز جمعه هشتم شهریور ماه جاری در مراکز استان ها و فرمانداری های کل انجام میگیرد . مصاحبه از بعداز ظهر همان روز شروع میشود .

داوطلبان شهرتهران برای ثبت نام باداره تربیت معلم اداره کل آموزش و پرورش شهر تهران مراجعه خواهند نمود .

م‌الف ۸۶۳۸

منوچهر باستان‌پور ـ مدیر کل تربیت معلم

تهران خوراک

غذای جشنها و میهمانی‌های شما را تهیه و در منزل تحویل و پذیرائی مینماید

تلفن : ۲۰۱۲۱۶

پلاستر کاغذدیواری موکت‌کفپوش

تلفن مرکز پخش و نصب: ۶۶۶۶۶۵ ـ ۴۴۰۴۱

تعمیرات ایرانگاز

۸۲۳۰۵۲-۵۳

ایرانگاز

نصب و سرویس آبگرمکن

۸۲۳۰۵۱

تاپ TOP چیست؟

مطب دکتر احتیاطی پزشک بیماری های پوست و آمیزشی پس‌از مراجعت بایران در محل سابق چهار راه پهلوی سه اول امیریه افتتاح شد .

از امشب در سینما ماژستیک

داستین هوفمن جان وُیت

در فیلمی بکارگردانی جان شلزینگر

کابوی نیمه شب

برنده جایزه اسکار بعنوان بهترین فیلم "MIDNIGHT COWBOY"

باشرکت : برنداواکارو جان مک‌گیور- روت وایت

رنگی - تکنی کالر

محصول یونایتد آرتیست

از صبح دوشنبه فقط در سینما ریولی

کاترین‌دونوو در فیلم

مانون رنگی

با شرکت الزاماریتینلی ـ سامی فری رابرت وبر ـ پل هوبشمید ژان کلودبریالی

نمایش این فیلم برای اشخاص کمتراز ۱۸ سال ممنوع است

از امشب فقط در سینماونک

اولین سینمای ممتاز و مبله ایران

گل آتشین (رنگی)

باشرکت : میری دارک هانری گارسن آنوک فرژاک

سئانسها ۱۱ر۳۰ صبح ـ ۳ر۳۰ ـ ۵ر۳۰ ـ ۷ر۴۵ ـ ۱۰ بعد از ظهر

مجالس ترحیم

بانهایت تاسف و تاثر درگذشت بانو مرضیه نصر مادر و خواهر گرامی خود را باطلاع اقوام و دوستان میرساند. مجلس ترحیم مردانه و زنانه آن شادروان روز دوشنبه هفتم مرداد ماه جاری از ساعت ٦ الی ٨ بعد از ظهر در خانقاه صفی علیشاه برگزار میشود.
دکتر تقی نصر - دکتر محسن نصر - قاسم نصر - قدرت زاهدی (نصر) - قدسی صائبی (نصر) - حمیده نصر - رضانصر

بدینوسیله درگذشت بانوی محترمه مادر گرامی جناب آقای سید محسن نصر را باستحضار دوستان میرساند.
مجلس ترحیم آن مرحومه روز سه‌شنبه ۷ر۵ر۵۳ از ساعت ٦ الی ٨ بعد از ظهردرخانقاه صفی علیشاه منعقداست.
قوامی - محسن تربتی - مهندس موثق - عباس بیداد - احمد مسنن زاده - اکبر بهروز - عبدالرضا نصرت- عباس سلطانی - اکبر سعیدلی - حسن مهاجری - عدالت قویمی - شعاع - مهاجر شجاعت.

با اندوه فراوان درگذشت بانو مرضیه نصر مادر بزرگ همکار عزیزمان دکتر هوشنگ نصر را به اطلاع میرساند.
مجلس ختم ساعت ٦ الی ٨ بعد از ظهر دوشنبه ۷ر۵ر۵۳ در خانقاه صفی علیشاه برگزار میشود.
گروه پزشکی بیمارستان آراد

هیئت مدیره و مدیریت عامل و بازرسان انجمن حمایت زندانیان مرکز از طرف خود و کارکنان انجمن فوت مرحومه والده مکرمه جناب آقای دکتر محسن نصر ریاست هیئت مدیره انجمن حمایت زندانیان را باطلاع دوستان و آشنایان می‌رسانند.
مجلس ختم زنانه و مردانه از ساعت ٦ تا ٨ بعد از ظهر روز ۲شنبه ۷ مرداد ماه در خانقاه صفی علیشاه برگزار می‌شود.
هیئت مدیره انجمن حمایت زندانیان مرکز

مددکاران اجتماعی انجمن حمایت زندانیان مرکز
فوت مرحومه والده مکرمه جناب آقای دکتر محسن‌نصر ریاست هیئت‌مدیره‌انجمن حمایت زندانیان را باطلاع‌همکاران و دوستان میرسانند.
مجلس ختم زنانه و مردانه از ساعت ٦ تا ٨ بعد از ظهر روز دوشنبه ۷ مرداد ماه در خانقاه صفی علیشاه برگزار می‌شود.
مددکاران اجتماعی انجمن حمایت زندانیان مرکز

بانهایت تاثر و تاسف درگذشت بانتقوی و نیکوکار **مرضیه نصر** را باطلاع کلیه بستگان و دوستان و آشنایان می‌رساند. مجلس ترحیم مردانه و زنانه آن شادروان روز دوشنبه هفتم مرداد ماه جاری از ساعت ٦ الی ٨ بعد از ظهر در خانقاه صفی علیشاه برگزار میشود.
خانواده های: نصر - زاهدی - صائبی - رئیس - نبوی - صبا - کیا - طباطبائی - پناهی - کوثر - ناطق - زراقی - حاجبی - امیر پرویز- توکلی - حکیمی - چوبینه - منطقی - گزیده‌پور- سروش - سروش فر- اربابی - عالی - صناعی - ملایری - دانشوری - تاجبخش - روشن زائر- رجائی - گرامیان - محمودی - نفیسی - یمین - آسا - جهانبگلو - افشار صادقی - گوران.
مصیبت واردرا بخانواده های نصر و بازماندگان آن مرحومه تسلیت می گوئیم.

بانهایت تاسف درگذشت نابهنگام **بانو زهرا مدیری (قربانلو)** همسر و مادر عزیزمان را باطلاع اقوام و دوستان و آشنایان میرسانیم. مجلس ختم زنانه ومردانه آن مرحومه روزیکشنبه ششم مردادماه از ساعت ٦تا٨ بعدازظهر در خانقاه صفی علیشاه برگزار میگردد.
حسین مدیری. سرهنگ فنی هوائی احمد مدیری. ملوک. مهین و جیهه مدیری.

بانهایت تاثر درگذشت نابهنگام**بانو زهرا مدیری (قربانلو)** را باطلاع میرساند. مجلس ختم زنانه ومردانه آن‌مرحومه‌روز یکشنبه ششم مرداد ماه ازساعت ٦تا٨ بعدازظهر در خانقاه صفی علیشاه برگزار میگردد.
خانواده‌های: مدیری. قربانلو. سرلشگر دکتر رضاپروانه. ضیاء بصیری آزاد. پروانه. بصیری آزاد. سرهنگ فنی‌هوائی علی‌پور.علی‌پور. جوادی.طباطبائی. کاکاوند.نجاتی.کاتوزیان. کوچانی. اسمعیلی. آراسته. فرمان‌آراء. مکریان. عباسی. مهندس فاطمی. حاورمنش. مهندس‌صبور. خزائی. شمیرانی. دکتر عابدی‌پور. فخار. ادیبی. علاءالدینی. رحیمی.
به تیمسار سرلشگر دکتر پروانه وسایر بازماندگان محترم آنمرحومه مصیبت وارده‌را تسلیت میدهیم.

با اندوه فراوان درگذشت **بانو نرجس فیضی** گرامی مادر دوست بسیار عزیزم آقای محمدحسن فیضی و مادر همسر دوست ارجمندم آقای احمد یزدانی بوشهری را باستحضار میرسانم.
مجلس ترحیم فقیده سعیده ساعت ٤ تا ٦ بعد از ظهر روز یکشنبه ٦ر۵ر۵۳ در مسجد الجواد منعقد خواهدبود.
امیرمسعود کاتوزیان

کارمندان و کارگران شرکت ترمیلا باکمال تاسف‌درگذشت بانو نرجس فیضی مادر عزیز آقای محمدحسن فیضی مدیره محترم کارخانه را باطلاع میرسانند.
مجلس ترحیم آن مرحومه ساعت ٤ تا ٦ بعد از ظهر روز یکشنبه ٦ر۵ر۵۳ در مسجد الجوادبرگزار خواهد شد. مراسم شب هفتم فقیده سعیده روز سه‌شنبه ۸ر۵ر۵۳ ساعت ۳ و نیم تا ٦ و نیم در سالن شماره ۲ بهشت‌زهرا برگزار خواهد شد.

بازگشت همه بسوی خداست
بمناسبت درگذشت فقیده سعیده **بانو نرجس فیضی** مجلس ختمی‌بدین‌مناسبت‌ازساعت٤تا٦ بعدازظهر یکشنبه ٦ر۵ر۱۳۵۳ در مسجد الجواد میدان ۲۵ شهریوربرپا است تشریف‌فرمائی دوستان و آشنایان موجب تسلی بازماندگان است.
خانواده‌های: فیضی. احسانی. لوءلوئی. اقتصاد. مسعودی. سیدی. یزدانی. بوشهری. احسنی‌پور.
مصیبت وارده را بخانواده فیضی و بازماندگان آن مرحوم تسلیت می‌گوئیم.

خانواده های: فاضلی - مدنی - قاضی سعیدی - هشامی - داورپناه‌ضیائی - اشرفی - جوادی- اسفندیاری- شیخ‌الاسلامی - ملک زاده - نوری - معصومی - معراجی- احمدی - معین زاده - واعظ زاده - سعادت - محمودی - ملکی - احمدیان - محسنی - اقبال - رفعتی - مهدویان - دانش مقدم - علوی - نقوی - حقیقت - حقیقی و بختیاری.
بانهایت تاسف درگذشت مرحومه **بانو ربابه فاضلی** صبیه **حجةالاسلام آخوند ملا عبدالکریم مجتهد خوانساری** و متعلقه مرحوم آقا محمدصادق فاضلی و مادر بانوان طاهره مدنی- حبیبه قاضی سعیدی - ایران هشامی و آقایان احمد - محمدحسین و محمدرضا فاضلی را باطلاع میرساند. مجلس ترحیم زنانه و مردانه آن مرحومه از ساعت ٤ الی ٦ بعد از ظهر روز دوشنبه هفتم مرداد ماه در مسجد فخرالدوله‌واقع در دروازه شمیران منعقد و مراسم شب هفت از ساعت چهار و نیم الی شش و نیم بعد از ظهر روز سه‌شنبه هشتم مرداد ماه در سالن شماره یک بهشت زهرا برگزار میشود.
مصیبت وارده را بخانواده فاضلی و بازماندگان آن مرحوم تسلیت می‌گوئیم.

بانهایت تاسف درگذشت بانو شهناز ملک‌مدنی (افضل) رئیس دبستان کلبه کودک، دختر دائی خودرا باستحضار فرهنگیان میرساند. مجلس ترحیم زنانه ومردانه آن مرحومه از ساعت ٤ الی ٦ بعدازظهر دوشنبه هفتم مرداد در خانقاه صفی‌علیشاه برگزار میشود.
دکتر عیسی صدیق

با نهایت تاثر درگذشت بانو شهناز ملک‌مدنی (افضل) همسر برادر گرام خودرا به‌اطلاع خویشاوندان - دوستان و آشنایان میرساند. مجلس ترحیم آنمرحومه‌روز دوشنبه هفتم مرداد ازساعت ٤ الی ٦بعدازظهر در خانقاه صفی‌علیشاه برگزار میشود.
سید هاشم ملک‌مدنی . سید علیمحمد امین مدنی

باکمال تاسف وتاثر درگذشت همسر ومادر عزیز ومهربان خود بانو شهناز ملک‌مدنی را به‌اطلاع خویشاوندان - دوستان و آشنایان میرسانیم. مجلس ترحیم آنمرحومه روز دوشنبه هفتم مردادماه از ساعت ٤ الی ٦ بعدازظهر درخانقاه صفی علیشاه برگزار میشود.
دکتر محمود ملک‌مدنی. بهرام ملک‌مدنی. بهروز ملک مدنی.فیروزملک‌مدنی. رضا ملک مدنی . مهدی ملک مدنی.

باکمال تاسف درگذشت بانو شهناز ملک مدنی (افضل) مدیر دبستان کلبه کودک را باطلاع همکاران و فرهنگیان میرساند. مجلس ترحیم زنانه ومردانه آن شادروان در روز دوشنبه هفتم مرداد از ساعت ٤ الی ٦ بعداز ظهر در خانقاه صفی علیشاه منعقد است- شرکت کلیه همکاران و فرهنگیان موجب امتنان خواهد بود.
اداره آموزش و پرورش شمیران

باکمال تاسف وتاثر درگذشت جانگداز بانو **شهناز افضل (ملک‌مدنی)** را باطلاع خویشان ودوستان میرسانیم. مجلس ترحیم زنانه ومردانه آنمرحومه از ساعت ٤ الی ٦ بعدازظهر دوشنبه هفتم مرداد درخانقاه صفی علیشاه برگزار میشود.
بتول افضل. دکتر منوچهر افضل. مهرانگیز افضل. مهین افضل. هما افضل. بهیجه افضل. مهندس اسداله فروتن‌پور. جلال‌الدین داودی. مهندس مسعود طرفه. دکتر پرویز بزرگمهری. دکتر مسعود جهان‌آراء. دکتر فضل‌الله صدیق. دکتر پرویز صدیق. امیلی میرانی. فتحعلی ریاحی. دکتر محمد تهرانی. امیر هوشنگ دارائی. وهاب فرام مهندس مهدی‌صرام. سرهنگ رضاشیخ‌الاسلامی. امیرپهلوان. دکترحسن پرنیان‌پور. فرامرز عباسی. مهندس بهمن‌سمیعیان. مهندس جواد غفرانیها. مهندس بهرام فروتن‌پور.
آ - ٦٣٩٥
بخانواده‌های ملک‌مدنی مصیبت‌وارده‌را تسلیت میگوئیم.

بانهایت تاسف وتاثر درگذشت شادروان **سرهنگ هادی ظریف کیوان (شریعتمداری)** راباطلاع کلیه بستگان، دوستان و اشنایان گرامی میرساند.
مجلس ترحیم زنانه ومردانه آن شادروان در روز یکشنبه ٦ر۵ر۵۳ ازساعت ۲تا٤ بعدازظهر در خانقاه صفی علیشاه برگزار خواهد شد.
خانواده‌های: ظریف‌کیوان. شریعتمداری. مینوی. مشعوف. معینی. ذاکری. مرزبان. هوشمند ویژه. مجدپور. شایان. لقا. میرفخرانی. کیانی. فرجی. فرداد. جزایری قنات‌آبادی. خاکسار. سنگستانی. ثمری. شکرائی. بیاتی. رضوانی. پرویزی. پوراعتضادی. پیشوائیان. مرتضوی.
مصیبت وارده‌را بخانواده ظریف کیوان تسلیت میگوئیم.

بانهایت تاسف و اندوه فراوان فوت پدر و برادر عزیز خود **آقای جلال صحیحی** را به‌اطلاع‌کلیه‌فامیل‌ودوستان میرساند. مجلس تذکر آن مرحوم روز دوشنبه ۷ مرداد ماه ساعت ٤ بعد از ظهر در خیابان آیزنهاور جنب دانشکده دامپزشکی خیابان بیات صالحی کوچه یوسف شماره ٦ منزل آقای علائی منعقد خواهد گردید.
گیتی علائی (صحیحی) - الهه مفخمی (صحیحی) - سهیل صحیحی - فرید صحیحی - شوکت ارجمند - فرخ بستانی و خانواده های: صحیحی - علائی - مفخمی - دواچی - ارجمند - بستانی - قدیمی - ایرج - یکرنگی - عبائیان - اجزاچی - تیموریان - بابائی - و سایر خانواده های وابسته.
آ_٦٣٨٣
مصیبت وارده را بعموم بازماندگان آن مرحوم تسلیت می‌دهیم.

یادبود

(همسر عزیز و دلبندم جعفر)
تو آن نوگل تازه بشگفته‌ای که‌ازسردی‌شب‌بخون‌خفته‌ای یکسال از مرگ دلخراش و نابهنگام توگذشته که‌هرلحظه آن برای ما سالی بود توام با رنج و تلخکامی که‌فقط خدا میداند بی‌تو برما چه گذشته است. (پدر مهربانم) جعفر پنجم مردادماه روزی‌که قامت مردانه‌ات بخاک سیاه افتاد داغی راکه در دل ما است سوزان‌تر و آتشی که در درون ماست مشتعل‌تر میسازد دریغ وافسوس که باآن همه آمال و آرزوهای بلند چون گل نوشکفته پرپر شدی وچون ستاره سحری زود خاموش گشتی ومارا فراموش کردی با اینکه بیاد تو وخیال تو زنده‌ایم ولی پیوسته نگاه ما درپی تو و در انتظار توست- بعداز تو خون چگونه نگرییم بجای اشک مرگی که داغ بردل خونین ما نهاد.
همسر و فرزندان داغدار تو- سرور پولادی- سعید و مسعود ومریم پولادی.

خانواده‌های: قویمی- آل‌آقا - سرکرده‌ای و فامیلهای‌وابسته ضمن اظهار تشکر و سپاس بی‌پایان از الطاف و مراحم جنابان آقایان دادستان محترم ساری - مهندس میران‌بیگی مدیر کل سرجنگلداری استان مازندران - شهردار محترم و سرکلانتر ناحیه یک ساری و جناب آقای اقبالی و آقای نیلفروش و سایر همکاران و دوستان، عزیز از دست رفته ما مهندس ابوالحسن قویمی آل‌آقا که در مراسم تشییع و ترحیم او قلوب دردمند بازماندگانش را تسلی بخشیده‌اند باطلاع میرساند که مجلس تذکر مردانه و زنانه‌آن شادروان روز چهارشنبه ۹ر۵ر۵۳ از ساعت ۵ تا ۷ بعد از ظهر در مسجد جامع ساری منعقد خواهد بود. حضور سروران ارجمند در مجلس تذکر آن مرحوم باعث تسلی‌بازماندگانش خواهد بود.
معصومه سرکرده‌ای (قویمی آل‌آقا) - لطف‌اله قویمی

مراسم شت هفت شاروان **مهدی نوائی** ازساعت‌چهارونیم تا شش‌ونیم بعدازظهر روز یکشنبه ٦مرداد (فردا) در سالن شماره یک بهشت‌زهرا منعقد است. **خاندان نوائی**

بمناسبت هفتمین روز درگذشت‌شادروان‌مرحوم‌سهراب فتاحی وانانی مجلس یادبودی از ساعت ۳ تا ٦ و نیم بعد از ظهر روز دوشنبه ۷ر۵ر۵۳ در تخت فولاد اصفهان تکیه حاجی سید محمد لطیف خواجوئی منعقد است.
شرکت دوستان و آشنایان محترم در مجلس مذکور موجب شادی روح آن مرحوم و تسلی خاطر بازماندگان خواهد بود.
احمدقلی فتاحی - حاجی غلامحسین فتاحی - برزو فتاحی- منوچهر فتاحی - بهمن فتاحی - بهرام فتاحی سیاوش فتاحی - خانواده های: فتاحی- طهماسبی - امینی - صنایع - کوهی - کریمپور - صولتی - عقیلی - حیدری- رئیسی - میرزائیان - رازی - بی‌باک - مهدوی - احسانی - کسرائی - روحانی - منقالی - فتحی - زمانی.

مراسم چهلمین روز درگذشت نابهنگام **علی شفیع‌پور** ازساعت ٦ تا ۸ بعد از ظهر روز دوشنبه هفتم مرداد ماه در منزل آن مرحوم واقع در انتهای ظفر داودیه - خیابان اتحادیه کوی دهم ۲ پلاک ۱۲ برگزار میگردد.
از دوستان و یزدیهای مقیم پایتخت دعوت مینمائیم تا با شرکت در این مجلس روح آن مرحوم را شاد فرمایند.
ملوک رشتیان - مهناز و مهوش شفیع پور

سپاسگزاری

بدینوسیله از کلیه سروران گرام و دوستان و آشنایان بویژه ورزشکاران عزیز، کسبه محترم میدان ژاله و اهالی محترم میدان کلانتری که در فاجعه دلخراش مرگ عزیزان از دست‌رفته، حسن فیاض سروری و دو فرزندش، چه در مراسم انتقال اجساد به بهشت‌زهرا و چه در مراسم ترحیم و ختم، بیاری ما شتافتند و چه بوسیله درج در روزنامه‌ها ویا حضورا تسلیت گفته ودلجوئی نمودند سپاسگزاریم. و از اینکه براثرتالمات روحی‌موفق‌بعرض تشکرحضوری نشدیم‌پوزش‌مطلبیم
از سوی خانواده فیاض سروری - برویز خردبین، مویدی‌پور

از کلیه شرکت کنندگان در مراسم تشییع و تشکیل ترحیم و شب هفت‌شادروان **مصطفی لسانی** بدینوسیله سپاسگزاری می‌نمائیم و اگر تاخیری در شرفیابی حضوری شود از نظر تالم و تاثری که دست داده قبلا پوزش می‌طلبیم.
خاندان لسانی و خانواده های وابسته

سازمان اوقاف

مسابقه جهانی
قرائت قرآن کریم

سازمان اوقاف در نظر دارد برای شرکت در مسابقه جهانی تلاوت قرآن مجید که در پایتخت مالزی برگزار میشود، دو نفر قاری مرد و یکنفر قاری زن از بین قاریان سراسر کشور از طریق مسابقه انتخاب و به کوالالامپور اعزام دارد. از کلیه کسانیکه مایلند در این مسابقه شرکت نمایند دعوت میشود از این تاریخ‌تا پایان وقت اداری روز پانزدهم مرداد ماه سال جاری همه روزه بجز ایام تعطیل از ساعت ۱۰ تا ۱۲ به اداره کل اطلاعات و روابط عمومی سازمان اوقاف (تهران - خیابان فرانسه) مراجعه‌ونام نویسی کنند. داوطلبان مقیم شهرستانها میتوانند در همین فرصت ازطریق مکاتبه با ذکر مشخصات و آدرس دقیق خود نام‌نویسی فرمایند. تاریخ و محل برگزاری آزمایش بعدا اعلام خواهدشد.
م الف ۸٦۱٤ **روابط عمومی سازمان اوقاف**

تسلیت

آقای شاهرخ رندی
مصیبت وارده را به شما و مادر گرامیتان تسلیت‌میگوییم.
اکرم شمعی
آ_۸۷٤۲۷

همکار محترم جناب آقای آساطور سرکیسیان
بدینوسیله مصیبت وارده را به‌شما و کلیه بازماندگان تسلیت عرض نموده بقای عمر شما را ازخداوند خواستاریم
کارخانجات سیمان تهران
آ_٦٣٨۹

جناب آقای حسین هادی
ریاست‌محترم‌بانک‌تهران شعبه‌خیابان‌محمدرضاشاه با نهایت تاسف درگذشت همشیره عزیز شمارا تسلیت میگوئیم.
شرکت تامین احتیاجات عامه

خانواده‌های محترم امامی و دانشمند
مصیبت وارده را تسلیت عرض نموده سعادت وسلامت فرزندان گرامیتان را ازخداوند متعال خواهانم.
شیراز - ارتاکسی - ناصر قنبری

جناب آقای غلامرضا برزگر قائم‌مقام محترم خزانه‌دار کل جمعیت شیر وخورشید سرخ ایران، جناب آقای دکتر مهراب برزگر نماینده محترم مجلس شورای ملی.
هیات مرکزی ومدیره وعموم کارمندان جمعیت شیر و خورشید سرخ مشهد باابراز کمال تاسف درگذشت شادروان دکتر پرویز کشوری‌راد مستشار سفارت شاهنشاهی ایران در لبنان را تسلیت عرض نموده از پیشگاه خداوند متعال بقای عمر و صبر وشکیبائی خاندان محترم‌را مسئلت دارند.

جناب آقای حسنعلی حجازی
عضو هیئت مدیره شرکت دخانیات ایران
مصیبت وارده را به‌آنجناب و فامیل محترم تسلیت عرض می‌نماید.
رئیس دخانیات شهرضا

دوست عزیز آقای نصرت‌اله امینی
ضمن ابراز همدردی وتاسف درگذشت پدر بزرگوارتان را به‌شما و خانواده محترمتان تسلیت گفته و خودمان ر در این مصیبت شریک میدانیم.
دارائی شهسوار. پدرام. پورعسکری. مسیحا. حق‌شناس تبریزی.

جناب آقای حسینعلی حجازی عضو هیئت مدیره و معاونت شرکت دخانیات ایران
درگذشت مادر گرامی آن‌جناب را صمیمانه تسلیت عرض نموده، بقاء عمر و سلامتی آن خانواده گرامی را از درگاه خداوند مسئلت دارد.
ساری - صادق حریرفروش . شعبان‌فکری . احمد نکوئی.

باندوه فراوان فوت مرحوم جناب **دکتر نیک‌نژاد** ر به بازماندگان بخصوص سرکار خانم رویائی و سرکار خانم فروغ نیک‌نژاد و آقایان دکتر فرزاد وفرشاد نیک‌نژاد تسلیت گفته بقای عمر همگی آنان را ازایزد متعال خواستاریم
سید مهدی و سیدحسین رضوی - عباس پورفاضل

جناب آقای دکتر رضا پروانه
مصیبت وارده را صمیمانه تسلیت میگوییم.
مهدی اسدپور

جناب آقای مهندس جعفر پویان
از طرف خود ومهندسین و نقشه‌برداران و کارمندان شرکت ایران فتوگرامتریست مصیبت وارده را به جنابعالی و خانواده محترم پویان تسلیت عرض مینماید.
محمود پژوم

جناب آقای مهندس پرویز نوائی
ریاست سازمان هواشناسی کشور
مصیبت وارده را از طرف خود وکارکنان هواشناسی شیراز تسلیت عرض می‌کنم.
شیراز - ناصر آریان

جناب آقای دکتر محسن نصر
ریاست محترم هیئت مدیره انجمن حمایت زندانیان
مصیبت وارده را بجنابعالی تسلیت عرض میکنیم.
فاطمه آذربادگان - گیتی آذربادگان - محمدرضا خبیری

جناب آقای ضیاء بصیرآزاد
بدین وسیله مصیبت وارده را بشما و فامیل محترم تسلیت عرض مینماید.
علی فروغی - ابوالقاسم راضی

جناب آقای مهندس علیرضا طباطبائی
عضو محترم هیئت مدیره شرکت سهامی صنایع شیر ایران
با اندوه فراوان فوت مادر گرامیتان را از صمیم قلب تسلیت گفته و برای شما و بازماندگان آن مرحومه صبر و شکیبائی آرزو می‌نمائیم.
شرکت توزیع لبنیات پاستوریزه شمیران

جناب آقای محسنی و بانو
باندوه فراوان مصیبت وارده‌را تسلیت عرض نموده خود را درغم شما شریک میدانیم.
مصطفی- ماری فریبرز وفرزاد دقیقی‌الموتی

جناب آقای مهندس عبدالحسین پرویز نوائی
ریاست هواشناسی کل کشور
بانهایت تاسف وتاثر درگذشت پدر گرامیتان‌را ازصمیم قلب تسلیت گفته، برای خانواده و بازماندگان آن مرحوم صبر و شکیبائی آرزو مینمائیم.
آبادان - فروغ و فریدون شهریاری

جناب آقای دکتر محسن نصر
فوت مرحومه والده مکرمه آن جناب را صمیمانه تسلیت عرض مینماید.
کامبیز منیری و بانو
آ_٦٤۱۱

جناب غلامرضا بزرگ
بانهایت تاسف مصیبت وارده را حضور آنجناب و خانواده محترمتان صمیمانه تسلیت می‌گویم.
محسن علوی زاده
آ_۸۷۳۹۳

اسامی قبولشدگان کنکور آریامهر

بقیه از صفحه ۱۷

م

مازوچی مصطفی	مهندسی برق
مالک احمد	مهندسی متالورژی
ماهرو حسین	مهندسی مکانیک
مباهات ابراهیم	مهندسی مکانیک
متین‌مسعود	مهندسی متالورژی
مجابی میرسعید	مهندسی صنایع
مجتهدی عبدالرضا	مهندسی برق
مجدمقدم ارژنگ	مهندسی مکانیک
مجردی محمدمهدی	مهندسی صنایع
مجیدی بهنام	شیمی
محاسب ساسان	مهندسی مکانیک
محبرژاکوب	ریاضی و علوم کامپیوتر
محبوبی‌شریعت‌پناهی ترانه	مهندسی صنایع
محجوب محمدامین	مهندسی مکانیک
محجوب مقدسی سعید	ریاضی وعلوم‌کامپیوتر
محجوبی سیروس	مهندسی برق
محرمی حمید	مهندسی سازه
محسنین مهری	شیمی
محسنی عبدالحمید	مهندسی برق
محسنی محمدعلی	مهندسی متالورژی
محصب سعید	مهندسی متالورژی
محققیزدی‌علی	مهندسی سازه
محمدتراب هما	مهندسی‌شیمی
محمدزاده‌آذری‌خامنه فریبرز	مهندسی متالورژی
محمدطاهری محمود	مهندسی متالورژی
محمدی علی‌اصغر	شیمی
محمدی محمد	مهندسی صنایع
محموزاده هوشنگ	ریاضی و علوم‌کامپیوتر
محمودزاده‌کنی بیژن	مهندسی سازه
محمود زاده نیکنام‌مجید	ریاضی‌وعلوم‌کامپیوتر
محمودیان مجید	شیمی
محمودی جواد	مهندسی مکانیک
محمودی سیدابوالفضل	مهندسی برق
محیط سیدرضا	مهندسی برق
مختاری اسماعیل	مهندسی مکانیک
مختاری حسن‌آباد مریم	شیمی
مرادنیا داود	شیمی
مرتضائی مهدی	مهندسی برق
مرتضوی سیدرضا	مهندسی صنایع
مرتضوی محمود	مهندسی شیمی
مرزبان مصطفی	مهندسی صنایع
مرزبان‌راد محسن	مهندسی‌صنایع
مرشد منصور	مهندسی صنایع
مرندی سیدمحسن	ریاضی وعلوم‌کامپیوتر
مریخی نصرآبادی منصور	مهندسی‌مکانیک
مساچی‌البرت	مهندسی برق
مستانی‌گرگانی محمدتقی	مهندسی صنایع
مستوفی آذرخراوانی محسن	مهندسی‌مکانیک
مستوفی دربانی حبیب‌الله	مهندسی سازه
مسرت‌مشهدی جواد	ریاضی و علوم کامپیوتر
مقصودفر محسن	مهندسی برق
محسن‌امینی شعله	فیزیک
مشایخی علی	مهندسی‌مکانیک
مشرف‌زاده شهرام	مهندسی برق
مشگساز عباس	فیزیک
مشگانی سیدابراهیم	مهندسی شیمی
مشگین‌آذریان ناصر	فیزیک
مشهدی‌شریف علی‌اصغر	مهندسی شیمی
مشیری بابک	مهندسی شیمی
مصری فرهاد	مهندسی شیمی
مطلوبیان مرویسی	مهندسی برق
مطهری احمد	شیمی
مظاهری کلهرودی مهین	مهندسی صنایع
مظفرزاده رودسری صادق	مهندسی برق
مظفری علی‌محمد	ریاضی وعلوم‌کامپیوتر
مظفری محبوبه	مهندسی مکانیک
مظفری‌شمسی ابوالقاسم	مهندسی متالورژی
مظلومیان‌فرید	مهندسی‌صنایع
معتمدی افسانه	مهندسی مکانیک
معتمدی دهکردی شاپور	شیمی
معرفت مهدی	مهندس متالورژی
معرفت جهرمی جاوید	شیمی
معروفخانی محمود	مهندسی‌صنایع
معروفیان ایرج	مهندسی صنایع
معزی علی‌اکبر	مهندسی سازه
معصومیان محمدحسن	شیمی
معمارزاده دهکردی فیروز	مهندسی متالورژی
معمارصادقی غلامرضا	مهندسی صنایع
معمارکاشانی اکبر	مهندسی متالورژی
معنری زینب	ریاضی و علوم کامپیوتر
معنری مهرداد	شیمی
معیر حمید	مهندسی صنایع
معیری نادر	مهندسی برق
معینی اسد	فیزیک
معینی زهرا	ریاضی وعلوم کامپیوتر
معین پیروز	مهندسی متالورژی
معین عبدالرضا	شیمی
معین مرتضی	مهندسی برق
مقامی جواد	مهندسی صنایع
مقدوری عطاله	مهندسی صنایع
مقصود خسرو	مهندسی برق
مکارم مسعود	مهندسی مکانیک
مکی کمال‌الدین	مهندسی صنایع
ملک علی	مهندسی مکانیک
ملکزاده بهروز	مهندسی برق
ملک‌صالحی سیمین	مهنسی ساده
ملکیان غلامرضا	مهندسی متالورژی
ملول سعید	مهندسی صنایع
ممقانی‌مطلق محمود	مهندسی صنایع
منافزاده علیرضا	مهندسی برق
منائی‌سیچانی بیژن	مهندسی مکانیک
منتصرکوهساری شهرام	مهندسی صنایع
منتظرالقائم محمدعلی	مهندسی شیمی
منتظرین نادر	مهندسی مکانیک
منصوربیگی سیدمحمدحسین	ریاضی‌وعلوم‌کامپیوتر
منطقی سیاکزار	مهندسی سازه
منوچهری اردستانی غلامرضا	مهندسی مکانیک
موتمنی شعله	ریاضی وعلوم کامپیوتر
موذن‌خوشمهر پرویز	شیمی
موذن صفائی مهدی	مهندسی مکانیک
موسریان سیدعبدالغفور	فیزیک
موسوی محمدناصر	شیمی
مولائی جمشید	مهندسی برق
مومنی سعیدرضا	مهندسی متالورژی
مهابادی‌مهاباد هوشنگ	مهندسی صنایع
مهدری حمید	مهندسی مکانیک
مهدری‌نژاد رمضانعلی	مهندسی مکانیک
مهدیزاده عظیمه	فیزیک
مهدیزاده تهرانی سعید	مهندسی متالورژی
مهدی پوریزدی محمود	شیمی
مهدی‌زاده سعید	ریاضی وعلوم کامپیوتر
مهرابیان محمدباقر	فیزیک
مهرکانیان علی	مهندسی برق
مهری سهیل	مهندسی سازه
مهیائیه محمد	ریاضی و علوم کامپیوتر
میثمی کامران	مهندسی متالورژی
میرحسینی فرخ	ریاضی وعلوم کامپیوتر
میرزادی جهرمی کریم	شیمی
میرزایی‌اسکندری‌نها محمدحسن	مهندسی متالورژی
میرزایی‌سقرلو نبی‌اله	مهندسی متالورژی
میرسعیدقاضی سیدعلی‌اکبر	مهندسی صنایع
میرفخرایی امیرفیصل	شیمی
میری سیدحسین	مهندسی مکانیک
میسمیان احمد	مهندسی صنایع
میلانی‌نیا مسعود	مهندسی مکانیک
مینائیان فرامرز	مهندسی برق
مینائیان فریبرز	مهندسی متالورژی

ن

نادرشهباز محمدرضا	مهندسی متالورژی
نادری علیرضا	مهندس شیمی
نادری ناصر	مهندسی برق
نادری‌افرشته عبدالرضا	مهندسی مکانیک
ناظم‌رهایاسده بهمن	فیزیک
نامیمی بهزاد	مهندسی متالورژی
نبیان طاهره	شیمی
نبی‌پور فیض‌اله	شیمی
نثارحسینی وحید	مهندسی برق
نجات مصطفی	مهندسی متالورژی
نجاتیان‌احمدی احمد	ریاضی وعلوم کامپیوتر
نجداحمدی سعید	مهندسی مکانیک
نحری صدرالدین	مهندسی مکانیک
نراقی محسن	مهندسی متالورژی
نرگس‌زنجانی فریدون	ریاضی وعلوم کامپیوتر
نصریان سعید	ریاضی وعلوم کامپیوتر
نصری سیدحمیدرضا	مهندسی سازه
نصیری‌خوبدهی رسول	شیمی
نظریان منصور	مهندسی صنایع
نعمت‌گرگانی خیراله	مهندسی صنایع
نعیمی‌پور محمد	مهندسی شیمی
نعیمی‌خواه احمد	مهندسی برق
نقشینه محمدباقر	مهندسی سازه
نمینی‌اصل مجید	ریاضی وعلوم کامپیوتر
نواب نسرین	مهندسی شیمی
نواب لاهیجانی محسن	مهندسی سازه
نوحی حسین	ریاضی و علوم کامپیوتر
نوری فریبرز	مهندسی صنایع
نوشیروان سیاوش	مهندس متالورژی
نونهال عبداله	مهندسی مکانیک
نوین آسوده	مهندسی‌صنایع
نیازمند مسعود	مهندسی مکانیک
نیارند حسین	مهندسی برق
نیکخواه سعید	فیزیک
نیلفروشان دردشتی محمدحسین	مهندسی شیمی
نیلی مسعود	مهندسی شیمی

و

وثاقی قراملکی بهرام	مهندسی سازه
وحدت حمیدرضا	ریاضی و علوم کامپیوتر
وحدت سپهر	مهندسی صنایع
وحدتی بنا باقر	مهندسی برق
وحید پروین	شیمی
وزان شهریار	مهندسی شیمی
وزیرزاده فرهاد	مهندسی صنایع
وزیری مهدی	مهندسی شیمی
وزیری هلن	مهندسی شیمی
وزیری اسفرجانی علی‌اکبر	مهندسی مکانیک
وزیری همدانی الهه	ریاضی وعلوم کامپیوتر
وصالی سیاوش	شیمی
وطن‌نیا شهلا	مهندسی متالورژی
وکیل مسعود	مهندسی صنایع
وکیل‌پور سیامک	مهندسی صنایع
وکیلی پیهانی ناصر	مهندسی صنایع

ه

هادزاد افشین	مهندسی‌متالورژی
هادیان دهکردی فریدون	شیمی
هاشمیان محمد	مهندسی صنایع
هاشمیان مهبد	مهندسی شیمی
هاشمی سیاوش	مهندسی مکانیک
هاشمی سید مسعود	مهندسی صنایع
هاشمی طاری سید ذات‌اله	مهندسی شیمی
هاشمی فشارکی سید ابوالحسن	مهندسی مکانیک
هدشی محمود	شیمی
هراتیان حسین مهرداد	مهندسی مکانیک
هراتی محمدرضا	مهندسی صنایع
هرندی محمدمهدی	مهندسی مکانیک
هزار محمدناصر	ریاضی و علوم کامپیوتر
همامی سیروس	شیمی
هماوند هنگامه	ریاضی و علوم کامپیوتر
همایونفر پیروز	مهندسی برق
همتی احمد	مهندسی متالورژی
همدانی حسین	مهندسی مکانیک
هوشیاری سید حمیدرضا	فیزیک
هومن پرویز	مهندسی برق

ی

یاحید یوسف	مهندسی صنایع
یادگار افسانه	شیمی
یاری داریوش	مهندسی مکانیک
یاوری فر علیرضا	مهندسی متالورژی
یثربی سید ضیاءالدین	مهندسی صنایع
یحیی نژاد شیاده سید احمد	مهندسی سازه
یزدانی کامبیز	مهندسی برق
یزدانی بابوکانی ساعد	شیمی
یزدانی‌فر ذبیح‌اله	ریاضی و علوم کامپیوتر
یزدان شناس کرامت‌اله	مهندسی مکانیک
یغمائی قواپور رازمیک	فیزیک
یگانلی میرمحمود	مهندسی سازه
یگانی پرویز	فیزیک
یوسفی احمد	مهندسی متالورژی
یوسفی ژرژیک	ریاضی و علوم کامپیوتر
یوسفی محمدجواد	مهندسی متالورژی
یوسفی نژاد کاملیا	مهندسی شیمی

قدردانی از یک‌پزشک‌حاذق
بدینوسیله از جناب آقای دکتر کامبیز پناهی جراح عالیقدر که در عمل جراحی اثنی‌عشر اینجانب کمال جدیت و مراقبت را مبذول داشتند تشکر مینماید. **غلامرضا آرائی**

چک ۳٤۷۰۱۳ عهده حساب جاری ۱۳ بانک پارس شعبه ری مفقود شده از درجه اعتبار ساقط است.

آگهی اصلاحی
در آگهی منتشره در شماره ۱٤٤۵۸ مورخ ۲۵ر٤ر۵۳ این روزنامه مربوط به شرکت بین‌المللی محصولات پارس(سهامی خاص) سمت آقای ایرج مدیفر اشتباها مدیر عامل چاپ شده است که سمت ایشان مدیرمالی شرکت میباشد.

آخرین کلاس اعزام شهریور

۱۲ساعت درهفته شروع پنجم مرداد
خانه‌زبان خیابان پهلوی بین چهارراه امیرا کرم وچهار راه پهلوی ساختمان امینی تلفن ۴۰۷۹۱ - ۶۶۲۰۱۱

آگهی استخدام
یک موسسه دولتی بخدمت چند نفر لیسانس حسابداری و حسابرسی نیازمنداست ازمتقاضیان خواهشمند است تقاضای کتبی خود را با ذکر مشخصات کامل حداکثر تا پانزدهم مرداد ماه به صندوق پستی ۲۲۳ اصفهان ارسال دارند.
م‌الف ۹۳٤

سال چهل و نهم – شماره ۱۴۴۶۷

اطلاعات ۱۳۰۴

شنبه – پنجم مرداد ماه ۱۳۵۳
هفتم رجب ۱۳۹۴ – بیست وهفتم ژوئیه ۱۹۷۴

ساعات شرعی

استخراج دکتر ریاضی کرمانی

اذان مغرب . . . . ساعت ۷ و ۳۳ دقیقه
اذان صبح (فردا) . . . . ساعت ۳ و ۲۱ دقیقه
طلوع آفتاب (فردا) . . . . ساعت ۵و۷ دقیقه
ظهر شرعی (فردا) . . . . ساعت ۱۲و۱۴ دقیقه

لایحه کاهش مالیات حقوق اصلاح شد

بدنبال تصویب لایحه مقررات کاهش نرخ مالیات حقوق در کمیسیون دارائی مجلس شورای ملی ، این لایحه آماده بررسی در جلسه علنی مجلس شد.

همزمان با آغاز رسیدگی به مقررات جدید مالیات حقوق در مجلس شورای ملی ، تدوین دستورالعمل اجرای این مقررات در وزارت امور اقتصادی و دارائی جریان یافت و امروز گفته شد ، نرخ تازه مالیات حقوق کارمندان وزارتخانه‌ها، موسسات و شرکتهای وابسته به دولت قبل از پایان مردادماه جاری طی بخشنامه‌ای بذیحسابی های سازمانهای دولتی و موسسات و ابسته به دولت ابلاغ میشود و مالیات حقوق مرداد ماه طبق نرخ تازه کسر خواهد شد.

مقررات جدید مالیات حقوق شامل حقوق بگیران بخش خصوصی نیز میشود و بهمین جهت پس از تصویب مجلسین شرکتها و موسسات خصوصی مکلفند مالیات حقوق مرداد ماه حقوق بگیران را مطابق جدول تازه کسر کنند.

نرخ تازه

براساس مقررات تازه نرخ مالیات تا ۲۴هزارتومان حقوق سالیانه ۸ درصد و نسبت به مازاد آن تا چهل هزارتومان ۱۰ درصد و از چهل هزار تومان تا هفتادهزار تومان حقوق سالیانه به ۱۲ درصد کاهش می‌یابد.

کاهش مالیات حقوق کارمندان دولت بیش از کارکنان بخش خصوصی خواهد بود زیرا کارمندانی که تا ۲۴ هزارتومان حقوق در سال دریافت میکنند با توجه به نرخ مقرر در مقررات تازه ، از هفتاد درصد تخفیف استفاده خواهند کرد.

همچنین کارمندانی که بیش از ۲۴ هزار تومان حقوق دارند نسبت به مازاد آن تا هفتاد هزار تومان در سال پنجاه درصد تخفیف مالیاتی خواهند داشت.

بعلاوه بموجب همین لایحه برای نخستین بار کارمندان و کارکنان شرکتها و موسسات وابسته به دولت مشابه کارمندان وزارتخانه‌ها و سازمانهای دولتی از تخفیف مالیاتی برخوردار می‌شوند زیرا در این لایحه گفته‌شده است ، آندسته از بانکها وموسسات و شرکتهائی که صد درصد سهام آنها متعلق به دولت است ،ازتخفیف‌مالیاتی حقوق استفاده خواهند کرد.

کارمندان غیر نظامی

با اصلاحاتی که کمیسیون دارائی مجلس شورا در لایحه کاهش‌مالیات‌حقوق بعمل آورد، کلیه کارمندان غیرنظامی رسمی و افزارمندان نیرو های مسلح شاهنشاهی نیز مشمول معافیت مالیات حقوق میشوند .

متن اصلاحات کمیسیون دارائی مجلس بشرح زیر است :

در تبصره یک ماده ۶ عبارت (شصت درصد) بعبارت هفتاد درصد و عبارت (چهل درصد) بعبارت پنجاه درصد و عبارت (باستثنای شرکتهای دولتی) بعبارت (یا از اعتبارات شرکت های دولتی که صد درصد سرمایه آنها بطور مستقیم یا غیرمستقیم متعلق بدولت میباشد و نیز از تخفیف مالیاتی برخوردار می‌شوند زیرا در این لایحه گفته‌شده است ، آندسته از بانکها وموسسات و شرکتهائی که صد درصد سهام آنهامتعلق به دولت است ،ازتخفیف‌مالیاتی حقوق استفاده خواهند کرد.

کارمندان غیر نظامی

با اصلاحاتی که کمیسیون دارائی مجلس شورا در لایحه کاهش‌مالیات‌حقوق بعمل آورد، کلیه کارمندان غیرنظامی رسمی و افزارمندان نیرو های مسلح شاهنشاهی نیز مشمول معافیت مالیات حقوق میشوند .

متن اصلاحات کمیسیون دارائی مجلس بشرح زیر است :

در تبصره یک ماده ۶ عبارت (شصت درصد) بعبارت هفتاد درصد و عبارت (چهل درصد) بعبارت پنجاه درصد و عبارت (باستثنای شرکتهای دولتی) بعبارت (یا از اعتبارات شرکت های دولتی که صد درصد سرمایه آنها بطور مستقیم یا غیرمستقیم متعلق بدولت میباشد و نیز از تخفیف مالیاتی برخوردار می‌شوند زیرا در این لایحه گفته‌شده است ، آندسته از بانکها وموسسات و شرکتهائی که صد درصد سهام آنهامتعلق به دولت است ،ازتخفیف‌مالیاتی حقوق استفاده خواهند کرد.

کارمندان غیر نظامی

با اصلاحاتی که کمیسیون دارائی مجلس شورا در لایحه کاهش‌مالیات‌حقوق بعمل آورد، کلیه کارمندان غیرنظامی رسمی و افزارمندان نیرو های مسلح شاهنشاهی نیز مشمول معافیت مالیات حقوق میشوند .

متن اصلاحات کمیسیون دارائی مجلس بشرح زیر است :

در تبصره یک ماده ۶ عبارت (شصت درصد) بعبارت هفتاد درصد و عبارت (چهل درصد) بعبارت پنجاه درصد و عبارت (باستثنای شرکتهای دولتی) بعبارت (یا از اعتبارات شرکت های دولتی که صد درصد سرمایه آنها بطور مستقیم یا غیرمستقیم متعلق بدولت میباشد و نیز از تخفیف مالیاتی برخوردار می‌شوند زیرا در این لایحه گفته‌شده است ، آندسته از بانکها وموسسات و شرکتهائی که صد درصد سهام آنهامتعلق به دولت است ،ازتخفیف‌مالیاتی حقوق استفاده خواهند کرد.

۲هزارتن پنیرخارجی خریداری‌شد

دو هزارتن پنیر برای ذخیره وپیش‌بینی‌مصرف آینده ازخارج خریداری شد . مقداری از این پنیر ها وارد گردیده است و بقیه بتدریج وارد و درسردخانه نگهداری خواهد شد . بازار مصرف‌پنیر درحال حاضر عادی است و هیچگونه کمبودی وجود نداردو هم‌اکنون نیز فصل‌تولید پنیر است . باآنکه پیش‌بینی میشود تولید پنیر در داخل در سال جاری بیشتر از سال قبل خواهدبود، ولی وزارت‌بازرگانی برای تدارک مایحتاج عمومی و ذخیره مواد مصرفی دوهزار تن پنیر اضافی از خارج خریداری کرده است.امروز گفته‌شد علاوه برپنیر مقدار زیادی مواداولیه روغن نباتی و تخم‌مرغ نیز از خارج خریداری شده است که بتدریج برای ذخیره و مصرف آینده‌وارد خواهدشد . درحال حاضردولت‌گندم ، برنج ، قندو شکر ، روغن ،گوشت را جزو مواد اولیه ضروری شناخته و برای تامین احتیاجات یکسال آینده‌کشور علاوه برتولید داخلی مقادیری‌اضافه‌برمصرف‌خریداری کرده‌که‌بتدریج‌وارد‌وانبار میشود.

پیکره‌های بنیانگذار ایران‌نو گلباران شد

روز چهارم مرداد ۱۳۲۳ زندگی پرافتخار اعلیحضرت رضا شاه کبیر به نقطه پایان رسید و سردار بزرگ تاریخ ایران ، دور از وطن، چشم از جهان فرو بست .

شاهنشاه فقید ایران، بعد از تهاجم غافلگیرانه قوای اجنبی در شهریور ماه ۱۳۲۰ بناگزیر از سلطنت کناره گرفت و در حالیکه مشتی از خاک وطن را همراه داشت در بندر عباس به کشتی نشست وعازم اقامتگاهی شد که از طرف اشغالگران‌برای آن مرد بزرگ در نظر گرفته شده بود. آخرین سالهای‌زندگی اعلیحضرت رضا شاه ابتدا در جزیره موریس و سپس در ژوهانسبورگ «افریقای جنوبی» گذشت .

مراسم دیروز

دیروز بمناسبت چهارم مرداد ماه،سالروز درگذشت اعلیحضرت رضا شاه کبیر ، والاحضرت شاهدخت شمس پهلوی باتفاق دخترشان‌و والاحضرت شاهپور عبدالرضا پهلوی‌و همسرشان در آرامگاه اعلیحضرت رضاشاه‌کبیر حضور یافتند و تاج‌گلی نثار کردند.

همچنین از بامداد دیروز مقامات مملکتی و نمایندگان طبقات مردم‌در آرامگاه اعلیحضرت رضا شاه‌کبیر حضور یافتند و با نثار تاج ها و شاخه های گل ادای احترام کردند . گزارش خبرنگار ما حاکیست که آقای اسداله علم وزیر دربارشاهنشاهی بامداد دیروز باتفاق آقای قریب‌رئیس‌کل تشریفات شاهنشاهی ، تیمسار سپهبد هاشمی نژاد فرمانده گارد شاهنشاهی ، معاونان دربار شاهنشاهی، قائم‌مقام و معاونان تشریفات‌کل‌شاهنشاهی‌و مدیران‌کل و روسای‌دربارشاهنشاهی و آقای امیر عباس هویدا نخست وزیر باتفاق اعضای هیئت دولت و معاونان نخست وزیر ، قائم‌مقام دبیرکل ایران نوین،اعضای دفتر سیاسی،رئیس فراکسیون‌پارلمانی، اعضای هیئت اجرائی و دیگر مقامات حزبی در آرامگاه حضور یافتند و بانثار تاج گل ادای احترام کردند.

آقای مهندس شریف امامی رئیس سنا باتفاق هیئت رئیسه‌سنا وآقای مهندس ریاضی رئیس مجلس شورایملی باتفاق هیئت رئیسه مجلس شورایملی بترتیب در آرامگاه حضور یافتند و با نثار تاج گل ادای احترام کردند.

در ساعت ۸ نیز طی آئین باشکوهی مراسم نثار تاج گل از طرفستاد بزرگ‌ارتشتاران ،نیرو های سه‌گانه ارتش شاهنشاهی (زمینی- هوائی – دریائی)سرای نظامی شاهنشاهی ، گارد شاهنشاهی،هیئت مستشاری‌ارتش شاهنشاهی، ژاندارمری‌و شهربانی کشور وباشرکت‌امرای نیروهای مسلح شاهنشاهی مقیم مرکز در آرامگاه اعلیحضرت رضاشاه‌کبیر برگزار شد. همچنین گزارش خبرنگاران اطلاعات‌در شهرستان ها حاکیست بمناسبت سالروز درگذشت‌اعلیحضرت رضاشاه‌کبیر در مراکز استان و فرمانداریهای کل‌کشور، شهرستانها وشهرهای سراسر کشورطی مراسمی‌شاخه های گل از طرف طبقات مختلف مردم بپای پیکره های اعلیحضرت رضاشاه‌کبیر نثار شد. همچنین یکانها و سازمان های نیروهای مسلح شاهنشاهی در تهران و شهرستان ها بپای پیکره های اعلیحضرت رضا شاه‌کبیر شاخه های گل نثار کردند.

چهره تابناک تاریخ

مراسم نثار تاج گل از طرف ستاد بزرگ ارتشتاران، نیرو های سه‌گانه ارتش شاهنشاهی (زمینی-هوائی- دریائی)سرای نظامی شاهنشاهی ، گارد شاهنشاهی، هیئت مستشاری ارتش شاهنشاهی ، ژاندارمری و شهربانی کشور و با شرکت امرای نیرو های مسلح شاهنشاهی‌درآرامگاه‌اعلیحضرت رضا شاه کبیر با شکوه خاصی انجام شد .

در این مراسم تیمسار ارتشبد ازهاری رئیس ستاد بزرگ ارتشتاران طی سخنانی گفت : سی سال پیش در چنین روزی ستاره فروزان زندگی رادمرد بزرگی که بدون هیچگونه‌تردید برگردن ایران و ایرانی حق حیات مسلم و انکارناپذیر دارد و مدت ۲۰ سال با پرتو افشانی خیره‌کننده خود دلهای افسرده میهن‌پرستان این مرز و بوم یزدانی را گرمی و نیرو بخشیده بود بصورت ظاهر به خاموشی گرائید .

اعلیحضرت رضا شاه کبیر به گواهی دوست‌ودشمن در زمره چهره‌های درخشان و تابناکی است که درست در زمانی از تاریخ که برای ما ایرانیان مسئله هست و نیست ومرگ وزندگی مطرح‌بود با رستاخیزی نجات‌بخش‌سرزمین نیاکان‌خود را ازغرقاب مذلت وورطه‌نیستی و فنا رهائی بخشیده است . ازاینروست که‌ایرانی حق‌شناس همواره نام پرافتخار، تلاشهای

بقیه در صفحه چهارم

روز گذشته بمناسبت سالروز درگذشت اعلیحضرت رضاشاه کبیر آقای هویدا نخست‌وزیر درراس اعضای کابینه در آرامگاه سردار بزرگ وبنیان‌گزار ایران نو حضور بهمرسانید و تاج گلی‌ازطرفکارکنان دولت نثار کرد .

دانشگاه بلوچستان از مهرماه دانشجومیپذیرد

درشهرهای بلوچستان دانشکده‌های‌مختلف دائر میشود

وزارت علوم و آموزش عالی امروز اعلام کرد : که دانشگاه بلوچستان از مهر ماه سال ۱۳۵۵ فعالیت‌خودرا آغازخواهد کرد .

این‌دانشگاه در سال اول ۶۰۰ دانشجو میپذیرد ، مرکزاصلی دانشگاه‌مذکوردر ایرانشهرتعیین شده ، لیکن بعضی از دانشکده های آن در شهر های مختلف استان‌سیستان‌و بلوچستان‌ایجاد میشود. درطرح‌تاسیس دانشگاه بلوچستان ، دانشکده های علوم و تربیت معلم و مهندسی در ایرانشهر ، دانشکده عمران و خدمات روستائی در بمپور و بخش های دریانوردی ، کشتی سازی‌و صنایع‌دریایی ودانشکده مهندسی درچابهار، دانشکده علوم آزمایشگاهی و تجهیزات بیمارستانی‌در زاهدان وکارخانه های تولیدی و صنعتی جنبی دانشگاه درخاش ایجاد خواهد شد .

دراین طرح که اخیرا از تصویب‌شورای گسترش آموزش عالی‌وزارت‌علوم گذشت پیش‌بینی شده است که این دانشگاه در دو مرحله ۵ ساله تاسیس و تکمیل شود . در مرحله اول دانشکده های مهندسی ، تربیت معلم و ادبیات و علوم ، عمران و خدمات روستائی ایجاد می شود. برنامه آموزش پزشکی و بیمارستانی مربوطه نیز همزمان با این مرحله بوسیله جمعیت شیروخورشید سرخ ایران اجرا میشود .

درمرحله دوم دانشکده های مهندسی و تربیت معلم توسعه یافته‌ودانشکده علوم آزمایشگاهی و تجهیزات بیمارستانی احداث خواهد شد .

همچنین باهدایت دانشگاه ایجادصنایع کوچکی نظیرمونتاژ رادیو و تلویزیون و صنایع‌سبک پیش‌بینی‌شده‌که علاوه بر تولیدو تامین احتیاجات این منطقه ، مراکزکارورزی دانشجویان‌رشته مهندسی نیز خواهد بود .

مرکز اطلاعات بانک تهران

تلفن : ۴۲۳۸۰

خدمات بانکی ما را باطلاع شما میرساند

بانک مُدرن شما، بانک تهران

بانک تهران امین مردم ایران

تاپ Top چیست؟

آگهی پذیرش کارآموز

مرکز آموزش حرفه‌ای سیمان تهران (شرکت سهامی عام) و شرکتهای وابسته

برای رشته‌های ماشین افزار (تراشکاری – صفحه تراشکاری – فرزکاری) برق (الکترو مکانیک) و جوشکاری (گاز و برق) تعدادی کارآموز از طریق مسابقه می‌پذیرد.

داوطلبان میتوانند از تاریخ ۵۳/۵/۵ همه روزه باستثنای روزهای تعطیل از ساعت ۸ صبح الی ۲ بعدازظهر حداکثر تا ۵۳/۵/۳۰ با دردست داشتن مدارک زیر :

۱- اصل و یکبرگ فتوکپی مدرک تحصیلی (حداقل سوم متوسطه)
۲- اصل و یکبرگ فتوکپی برگ خاتمه خدمت یا معافیت از خدمت نظام وظیفه
۳- اصل و یک برگ رونوشت شناسنامه
۴- چهار قطعه عکس ۳×۴

برای ثبت نام بدفتر مرکز آموزش حرفه‌ای واقع در غنی‌آباد جنب کارخانه سیمان تهران مراجعه نمایند.

آگهی پذیرش دانشجو مدرسه‌عالی علوم‌اقتصادی‌واجتماعی در بابلسر

برای دوره لیسانس در نیمسال اول‌سال تحصیلی ۵۴-۱۳۵۳ از طریق مسابقه بشرح‌زیر دانشجو میپذیرد .

برای رشته اقتصاد ۱۲۰ نفر ازدارندگان دیپلم ریاضی – برای رشته حسابداری و امور مالی۱۴۰ نفر از دارندگان دیپلم ریاضی یا طبیعی و یا بازرگانی – برای رشته اقتصاد اجتماعی و حقوق کار ۱۴۰ نفر از دارندگان دیپلم ریاضی ، طبیعی یاادبی.

توضیح آنکه حداقل معدل دیپلم متوسطه برای شرکت در مسابقه باید ۱۲ باشد ، دانش آموزان تجدیدی سال ششم متوسطه میتوانند طبق شرایط این آگهی‌درمسابقه ورودی‌ثبت‌نام کنند ولی در صورت موفقیت ثبت‌نام آنان منوط بارائه جواز قبولی در امتحانات تجدیدی سال ششم متوسطه با حداقل معدل ۱۲ میباشد .

شرایط مسابقه :

۱- مواد امتحانی عبارتست از ریاضیات‌و زبان انگلیسی با ضریب ۲ وزبان فارسی و اطلاعات عمومی با ضریب‌یک- سئوالات‌ریاضی برای داوطلبان رشته اقتصاد در حدود دوره‌دوم متوسطه رشته ریاضی و برای سایر داوطلبان در حدود دوره دوم رشته طبیعی خواهد بود.

۲- کارت ورودبه‌جلسه امتحان ازساعت ۸ تا ۱۲ روز جمعه ۸شهریور در محل دانشکده هنرهای زیبای دانشگاه تهران‌توزیع‌خواهد شد. داوطلبان با در دست‌داشتن شناسنامه عکس‌دار باید شخصا برای دریافت کارت مراجعه‌نمایند.

۳- مسابقه ورودی درساعت ۱۴ همان‌روز در همان محل برگزار میشود .

شرایط تحصیل :

۱-زبان خارجه در این مدرسه عالی منحصرا انگلیسی است .
۲- میزان شهریه سالانه چهل هزارریال و حق ورزش یکهزار ریال است .
۳- کلاسها صبح و عصر است و این‌مدرسه عالی تعهدی نسبت بدایر کردن کلاس در ساعت معین برای دانشجویان کارمندندارد.
۴- مدرسه عالی از لحاظ غذا و مسکن تعهدی ندارد .

برگ درخواست و مدارک لازم :

داوطلبان باید برگ درخواست شرکت در مسابقه ورودی را طبق نمونه زیر با خط خود تکمیل نموده و با پست سفارشی بعنشانی صندوق پستی ۲۳۸۶ تهران تا تاریخ آخر وقت اداری روز پنجشنبه ۳۱ مرداد ماه به پست‌محل تسلیم نمایند .

به تقاضا هائی که بعد از تاریخ مذکوربه پست تسلیم شود و یا فاقد مدارک لازم باشد ترتیب اثر داده نمیشود . هرداوطلب منحصرا حق انتخاب یک رشته را دارد .

مدرسه عالی علوم اقتصادی و اجتماعی

اینجانب : نام خانوادگی نام
دارنده شناسنامه شماره صادره از
متولد سال دارای دیپلم کامل متوسطه در رشته
معدل سال ششم از دبیرستان
واقع در شهر در سال تحصیلی

با اطلاع از شرایط آگهی ورودی داوطلب شرکت در مسابقه ورودی برای رشته
مدرسه عالی علوم اقتصادی و اجتماعی در بابلسر میباشم و بپیوست مدارک‌زیررا ارسال میدارم :

۱- قبض رسید بانکی شماره
مبلغ پانصد ریال به حساب شماره ۳۳۰ شعبه بابلسر بانک بازرگانی بابت نام‌نویسی
۲- دو قطعه عکس ۴×۶ که در پشت آن‌مشخصات اینجانب ذکر شده است . ۳-یک برگ فتوکپی صفحه اول شناسنامه . ۴- فتوکپی دیپلم ششم متوسطه یا جواز قبولی (درمورد دانش آموزان تجدیدی گواهی دبیرستان با ذکر رشته تحصیلی).

مبلغ پرداختی و مدارک ارسالی‌برای شرکت در مسابقه‌ورودی بهیچوجه مسترد نمیشود

نشانی : شهر استان خیابان
کوچه پلاک شماره تلفن
آ-۸۷۳۶۷ محل امضاء

آگهی پذیرش دانشجو در مؤسسه عالی علوم سیاسی وامور حزبی در سال تحصیلی ۵۴-۵۳

موسسه عالی علوم سیاسی‌وامور حزبی در سال تحصیلی ۵۴-۵۳ برای دوره های لیسانس و فوق‌لیسانس از طریق مسابقه و مصاحبه با شرایط و مشخصات مشروحه زیر تعدادی دانشجو می‌پذیرد .

الف : شرایط

۱- دارا بودن دیپلم کامل متوسطه در یکی از رشته‌های ریاضی ، ادبی ، طبیعی ، بازرگانی باحداقل معدل ۱۲ (دوازده) برای داوطبان دوره لیسانس.

۲- دارا بودن دانشنامه لیسانس در یکی ازرشته های حقوق سیاسی ، قضائی ،اقتصاد ، علوم‌اداری، علوم اجتماعی ، روزنامه‌نگاری ، روانشناسی ،جامعه شناسی ، تاریخ ، جغرافیا، فلسفه و علوم تربیتی ، مدیریت بازرگانی ، علوم بانکی ، حسابداری ، روابط عمومی‌وامور اجتماعی ، بیمه، فقه ومبانی حقوق اسلامی باحداقل معدل (ب) ازیکی‌از دانشگاه‌هاو موسسات آموزش عالی برای داوطلبان دوره فوق لیسانس .

ب – مدارک لازم

۱- فتوکپی مدرک تحصیلی
۲- رونوشت شناسنامه یا فتوکپی آن
۳- دو قطعه عکس ۴ × ۳
۴- فیش بانکی بمبلغ پانصد ریال برای داوطلبان دوره لیسانس و یکهزار ریال برای داوطلبان دوره فوق‌لیسانس که بحساب شماره ۴۰۰ بانکبازرگانی شعبه عباس‌آباد چهارراه فرح و اریز شده باشد.
۵- فرم تکمیل شده باشد.

ج – مواد امتحانی و سایر شرایط

۱- مواد امتحان کتبی برای داوطلبان دوره لیسانس (زبان وادبیات فارسی ، اطلاعات عمومی و زبان انگلیسی) و برای داوطلبان دوره فوق لیسانس (اطلاعات عمومی وزبان انگلیسی) خواهد بود.

۲- دانشجویان دوره لیسانس باید برای شرکت در کلاسهای درس در تمام اوقات روز آزاد بوده و طبق برنامه‌ایکه موسسه تنظیم مینماید در کلاسهاشرکت نمایند. کلاسهای دوره فوق لیسانس بعد ازظهرها خواهد بود.

۳- وجه دریافتی بابت ثبت‌نام و مدارک ارسال‌شده بهیچ وجه مسترد نخواهد شد.

۴- تاریخ توزیع کارت داوطلبان دوره لیسانس روز شنبه ۲۶ مرداد.

داوطلبانیکه نام خانوادگی آنان با حرف الف الی ش شروع میشود از ساعت ۸ الی ۱۲ صبح.

داوطلبانیکه نام خانوادگی آنان با حرفص الی‌ی شروع میشود از ساعت ۱۳ الی۱۸ بعدازظهر .

کارت ورودی داوطلبان دوره فوق‌لیسانس صبح‌روز یکشنبه ۲۷ مرداد در محل موسسه خواهد بود.

۵- تاریخ برگزاری امتحان ورودی روز جمعه۱ شهریور است و محل آن هنگام توزیع کارت باطلاع داوطلبان خواهد رسید.

۶- شهریه دانشجویان دوره لیسانس برای‌هر واحد درسی‌یکهزار ریال‌استکه حداقل برای‌سی‌واحد وحداکثرچهل‌واحددرسی‌درطی‌سال (بانتخاب‌دانشجو) در هنگام ثبت‌نام دریافت خواهد گردید.

۷- شهریه دانشجویان دوره فوق‌لیسانس برای هر واحد از ۳۲ واحد اصلی دروس فوق لیسانس‌و چهار واحد رساله پایان تحصیلی یکهزاروپانصد ریال وبرای واحدهای کمبود دوره لیسانس یکهزار ریال خواهد بود که هنگام ثبت‌نام حداقل برای سی واحد وحداکثر برای ۳۶ واحد (به‌انتخاب دانشجو)دریافت خواهد شد.

داوطلبان باید مدارک و فرم تکمیل شده زیر را حداکثر تاآخر وقت روزشنبه دوازدهم مردادماه بوسیله پست سفارشی ارسال یا از تاریخ پانزدهم الی ساعت۱۲ صبح روز یکشنبه بیستم مردادماه شخصا به آدرس خیابان فرح‌شمالی خیابان عرب شیبانی شماره ۳۰ درمقابل رسیدتحویل نمایند . بمدارک ناقص و مدارکی که‌بعداز این تاریخ بموسسه برسد ترتیب‌اثر داده نخواهد شد .

موسسه عالی علوم سیاسی وامورحزبی

درخواست‌شرکت‌درمسابقه ورودی مؤسسه عالی علوم سیاسی و امور حزبی

داوطلب دوره لیسانس ☐ دوره فوق لیسانس ☐

۱- نام و نام خانوادگی
۲- شماره شناسنامه ۳- محل صدور ۴- تاریخ تولد
۵- نوع مدرک تحصیلی ۶- معدل
۷- وضع نظام‌وظیفه
۸- نشانی‌دقیق وشماره‌تلفن

دومین مسابقه‌ماهیگیری باپشه در رودخانه‌لار

سازمان حفاظت محیط زیست از کلیه ماهیگیرانیکه منحصرا باپشه ماهیگیری میکنند و یا میتوانند باپشه ماهیگیری کنند دعوت می نماید که درمسابقه ماهیگیری با پشه که‌روز جمعه ۲۵ مرداد ماه جاری انجام میشود شرکت کنند .

مسابقه مقدماتی صبح روز مذکور انجام میشود که طی‌آن۶نفر برگزیده در مسابقه‌نهائی که بعد از ظهر همان روز انجام خواهد شد شرکت میکنند .

داوطلبان میتوانند پرسش‌نامه های مربوط به شرایط شرکت در مسابقات را از تاریخ نشر این آگهی تا شنبه ۲۲ مرداد ماه ۱۳۵۳ ازآقای‌هاشمی‌دریافت کنند، ، آدرس خیابان شاه عباس کبیر شماره ۲۱ تلفن ۸۳۲۷۹۸

مسابقه ساعت ۹ صبح روز جمعه شروع خواهد شد و مسابقه‌دهندگان باید راس ساعت ۸ بامداد روز مذکور درساختمان سازمان‌حفاظت محیط‌زیست درگزل دره حضور داشته باشند .

شرکت کنندگان وجهی بابت پروانه صید نمی‌پردازند ولی مبلغ ۳۰۰ ریال بعنوان حق شرکت در مسابقه از آنان دریافت خواهد شد .

جوائز مسابقه

نفر اول – یک سری کامل وسائل ماهیگیری باپشه بعلاوه یک برگ پروانه رایگان ۳ ماهه صیدماهی در سال۱۳۵۴ در رودخانه لار .

نفر دوم – یک برگ پروانه رایگان ۳ ماهه صید ماهی‌درسال ۱۳۵۴درردخانه لار.

نفر سوم – یک‌برگ پروانه رایگان دو ماهه‌صیدماهی در سال ۱۳۵۴درردخانه لار .

ضمناجایزه دیگری به‌کسی‌که‌بزرگترین ماهی را در طول روز صیدنماید اهداء خواهد شد .

در روز مذکورعلاوه‌برانجام‌این‌مسابقه روشهای ماهیگیری با پشه و صیدماهی قزل‌آلا نیز به نمایش گذاشته میشود .

ضمنازیست شناسان‌حفاظت‌محیط‌زیست برای علاقمندان‌درباره اصول بیولوژیکی و بهره‌وری از آب زیان توضیحات کامل خواهند داد.

توجه :

بعلت برگزاری مسابقه ماهیگیری با پشه از تاریخ ۱۹ تا ۲۵ مرداد ماه جاری ماهیگیری در رودخانه لار بین آب سفید والرم ممنوع است .

سازمان حفاظت محیط زیست