سال سی‌وچهارم- شماره ۱۰۰۰۳ | یکشنبه چهاردهم شهریورماه ۱۳۳۸ | تکشماره دوریال ونیم

اطلاعات

جریان روز

جواب به کودن | دنیای تازه

سرمقاله وتفسیرجهان را درصفحه‌دوم مطالعه فرمائید

پنجشنبه ـ شماره مخصوص

سابقا باطلاع خوانندگان‌محترم‌رساندیم که شماره مخصوص اطلاعات بمناسبت جشن ده‌هزارمین عصر روز پنجشنبه این هفته انتشار می‌یابد .

این شماره از چهار بخش جداگانه تشکیل شده که هر بخش اختصاص بموضوعی دارد و علیحده بصورت مجله مفتول دوزی‌شده ولی برای‌اینکه‌ازهم‌پراکنده نباشد وبرای فروشندگان روزنامه و تحویل‌آن‌بخریداران‌سهل‌باشد تمام‌چهارقسمت‌بوسیله‌مفتول دیگری بیکدیگر اتصال داده‌شده و باین‌ترتیب‌چهار بخش جدا یك‌مجموعه را تشکیل میدهدکه رویهمرفته ۱۵۴صفحه بقطع نیم‌ورقی روزنامه میباشد .

روز پنجشنبه‌همراه بااین مجموعه روزنامه اطلاعات در۲۴صفحه بمشترکین گرامی‌تقدیم‌میگردد وخوانندگان عزیز در تهران و تمام شهرستانها توجه‌داشته‌باشندکه قیمت مجموع۱۵۴صفحه چهاربخش و۲۴ صفحه اطلاعات روزپنجشنبه پنج‌ریال میباشد .

درشهرستانها بخش‌های چهارگانه جدای‌ازهم بمشترکین و خوانندگان محترم تقدیم میگردد چون کثرت انتشار و لزوم سرعت درارسال بشهرستانها به صحافی فرصت کافی داده نشدکه بتواند پنجاه‌هزار شماره سهمیه شهرستانها را بیکدیگر مفتول نموده و بصورت مجموعه درآورندو ماطمینان‌داریم که نمایندگان محترم مادرشهرستانها در تحویل شماره مخصوص و بخش‌های چهارگانه مراقبت کامل خواهند داشت .

همچنین همراه باشماره‌مخصوص (لای‌یکی‌از بخش‌ها) هدیه نفیسی ازطرف سازمان چای‌تقدیم خوانندگان محترم اطلاعات شده است .

آماده باش در لائوس !

ارتش لائوس زمام امور آنکشور را در دست گرفت

پادشاه لائوس بنفع ولیعهد خود کناره‌گیری میکند- ایزنهاور مشغول بررسی اوضاع لائوس شده‌است

فرداشب جلسه شورای امنیت برای رسیدگی بوضع لائوس تشکیل میشود

هامرشولد برای رسیدگی بمسئله لائوس باعجله به‌نیویورك رفت- در لائوس جنگهای شدیدی درگیرشده‌وقوای کمکی برای تقویت نیروهای‌دولتی اعزام‌گردیده

اوضاع لائوس ظرف ۲۴ ساعت گذشته دوباره بحرانی شد وبمناسبت وخیم شدن اوضاع دیروز درسراسر خاك اینکشور وضع فوق‌العاده‌اعلام گردید و بموجب‌فرمان پادشاه، نخست وزیر لائوس برئیس ستاد ارتش دستور داد در تمام ایالات این‌کشور حفظ نظم را بعهده بگیرد . ارتش لائوس روز گذشته در حالیکه با ستونهای کمکی تقویت شده بود با سه ستون شورشی بر خورد کرد و اکنون جنگ‌شدیدی‌بین طرفین‌جریان دارد تفصیل در صفحه چهارم

وزیر خارجه پاکستان بتهران آمد

وزیرخارجه پاکستان امروز بانخست‌وزیر ووزیرخارجه ملاقات ومذاکره‌کردوفردا بحضورشاهنشاه شرفیاب‌میشود

ساعت هشت ونیم‌دقیقه بعداز ظهر دیروز آقای منظور قادر وزیر خارجه پاکستان وارد تهران شد .

در فرودگاه آقای آرام وزیرخارجه تیمسار سرلشکر بختیار معاون‌نخست وزیر ، ژنرال رضا سفیر پاکستان و آقایان معاون ومدیر کل سیاسی و روسای ادارات و رئیس اداره کل تشریفات وزارت خارجه و اعضای سفارت پاکستان و چندتن از سفرای دول اسلامی از وزیر خارجه‌پاکستان استقبال کردند و آقای آرام بوزیر خارجه پاکستان خیر مقدم گفت و سپس معاون و مدیر کل سیاسی و روسای ادارات وزارت خارجه را به ایشان معرفی کرد .

در سالن فرودگاه مهرآباد پذیرائی مختصر و گرمی از وزیر خارجه پاکستان بعمل آمدو بعد وزرای‌خارجه دو کشور و مستقبلین بطرف شهر حرکت کردند و وزیر خارجه‌پاکستان در کاخ شهری وزارت خارجه اقامت نمود .

جلسه مصاحبه مطبوعاتی

بقرار اطلاع وزیر خارجه پاکستان فردا یك جلسه مصاحبه مطبوعاتی با خبرنگاران جراید تشکیل خواهدداد ودراین جلسه مصاحبه پیرامون مسائل بقیه درصفحه پانزدهم

وزیرخارجه پاکستان درملاقات بانخست‌وزیر

سیاست واحد ملك سعود و ناصر در خلیج فارس

عربستان سعودی به‌بلوك عبدالناصر ملحق شد- پادشاه سعودی اعزام‌کارشناسان نظامی ومعلمین واساتیدمصری رابکشور خود قبول‌کرد

اعلامیه پایان مذاکرات عبدالناصر وملك سعودحاکی از آنستکه عربستان سعودی وارد بلوك سیاسی جمهوری متحده عرب شده است. این اعلامیه در حقیقت تصمیماتی راکه درسال ۱۹۵۶عبدالناصر ملك سعود وشکری‌القوتلی رئیس جمهور سابق سوریه اتخاذ کرده بودند تائیدکرده است. بااتخاذ سیاست واحد دو کشور در خلیج فارس برخوردهای شدیدتری بین اعراب وانگلستان کاملاامکان خواهد داشت.

تفصیل درصفحه سوم

تغییر وقت میتینك ازصبح بعصر

میتینك عظیم مسجد شاه

فردا پنج بعدازظهر تشکیل‌میشود

این تغییر وقت به تقاضای رؤساء ونمایندگان محلات شهر که دیشب در جلسه کمیته جمعیت دفاع ملی حضور یافته بودند صورت گرفت- بازرگانان تصمیم داشتند صبح دوشنبه بازار را تعطیل کنند.

دبیرخانه جمعیت دفاع ملی اطلاع میدهد :

عصردیروزجمع‌زیادی‌مرکب‌ازروسای محلات شهر و نمایندگان انجمن‌ها و شورای محلی در دبیرستان‌جم- قلهك درجلسه کمیته اجرائیه‌جمعیت دفاع ملی حضور یافتند و طی‌نطق های با حرارتی دایر بشرکت در متینك عظیم بازرگانان واصناف تقاضا کردند که برای شرکت پیشه وران و کارگران مردم‌محلات شهر موافقت شود ساعت تشکیل متینك از صبح دو شنبه بعصرموکول گردد تاهمه طبقات بتوانند دراین اجتماع بزرك ملی شرکت نموده و احساسات خودرا در برابر گفتار های مغرضانه بیگانه ابراز دارند.

دراین جلسه ابتدا آقای دکتر صدیق نایب رئیس جمعیت دفاع ملی از روسا و نمایندگان محلات شهر که برگزیده حقیقی توده‌های کثیر جمعیت میباشند تشکر و قدردانی نموده و گفتند اجتماع امروز و تقاضائی که از ما برای مشارکت در متینك بازرگانان و اصناف می‌نمایند بهترین شاهد زنده احساسات ملی و میهن‌پرستی ملت شرافت دوست ایران میباشد وهیچ چیز جز علاقه به آب وخاك و حفظ شعائر ملی و شئون و حیثیت مملکت و شاهدوستی شمارا وادار نکرده است که این راه دور را تحمل کرده باینجا بیائید و از ما بخواهید که مردم جنوب شهر آماده هستند روز متینك مسجدشاه بیایند و احساسات ملی خودراظاهر سازند و بدین سبب تقاضای تغییر

بقیه در صفحه‌سیزدهم

نهرو دو بار بحضور شاهنشاه میرسد

متن برنامه اقامت چهارروزه نخست‌وزیر هند درایران

آقای نهرو نخست‌وزیر هند و همراهان ظهر روز جمعه بیست‌و ششم شهریور ماه وارد فرودگاه مهرآباد خواهند شد .

قرار است آقای مشفق کاظمی سفیر ایران در هند برای پذیرائی از نخست‌وزیر هند بتهران بیاید.

آقای نهرو در مدت توقف خود دوبار بحضور شاهنشاه‌خواهدرسید و احتمال میرود در این دو ملاقات مذاکراتی بپیرامون روابط دوکشور و مسائل دیگر بعمل آید .

آقای نهرو و دختر ایشان‌درکاخ صاحبقرانیه اقامت خواهند داشت‌و همراهان نخست وزیر هنددرباشگاه افسران خواهند بود .

بافتخار آقای نهرو ضیافتهائی‌از طرف نخست‌وزیر ووزیر خارجه‌و سفیر هند داده خواهد شد وآقای نهرو برای بازدید آثار تاریخی سفر یکروزه باصفهان و شیراز خواهند نمود . متن برنامه اقامت نخست‌وزیر هندذیلابنظرخوانندگان میرسد :

متن برنامه

محل اقامت کاخ صاحبقرانیه

محل اقامت همراهان‌باشگاه‌افسران

مهمانداران : آقایان مشفق کاظمی

بقیه در صفحه‌سیزدهم

در تعقیب حادثه

مسمومیت بانو بلی علم

همانطور که‌دیروز باطلاع‌خوانندگان محترم رسید مراسم تشییع جنازه خانم بلی‌علم‌همسرآقای فرمانفرمائیان با احترامات شایسته در مسجد مجد و در فرودگاه انجام گرفت.

یکساعت بعد از ظهر بود که هواپیمای حامل جنازه از فرودگاه مهرآباد حرکت نمود و در حالی‌که تاج گلهائی که از طرف شخصیت ها وانجمن ها و اتحادیه ها وجمعیت های وابسته به حزب مردم نثارشده بود در داخل هواپیما قرار داده‌شده بود چند تن از اعضای خانواده علم و دوستان نزدیك ایشان همراه‌جنازه حرکت کردند .

عده بسیاری از رجال و محترمین‌و اعضای حزب تا فرودگاه مراسم مشایعت را انجام دادمو در آنجا مراتب تسلیت خودرا به آقای‌اسداله علم اظهار داشتند.

هواپیمای مزبور دو ساعت بعد در فرودگاه مشهد بزمین نشست و در آنجا عده کثیری از دوستان خانواده

بقیه درصفحه پانزدهم

بشکایت دانش‌آموزان محروم ازامتحان رسیدگی میشود

دیروز عده‌ای بالغ بر بیست نفر از دانش آموزانی که براثر جلب ماموران نظام وظیفه از شرکت در امتحانات نهائی محروم شده بودند بوسیله سرویس فرهنگی روزنامه اطلاعات بدفتر ژنرال آجودانی شاهنشاه معرفی شدند .

دانش‌آموزان مزبور باتیمسارسرتیپ ورزگر ملاقات کردند و جریان جلب خودرا بوسیله مامورین نظام‌وظیفه شرح دادند .

اغلب این دانش آموزان کارت تحصیلی خودرا در جیب نداشتند ولی کارت ورود بجلسه امتحان داشتند که این مدرك از طرف مامورین نظام‌وظیفه برسمیت شناخته نشد .

بقرار اطلاع تیمسار سپهبد یاتمانقلیچ دستورهای لازم برای رفع گرفتاری محصلین داده‌اند .

قرار است دانش آموزان مزبور صبح روز دوشنبه برای گرفتن‌نتیجه بدفتر ژنرال آجودانی شاهنشاه مراجعه کنند .

حاکم دوبی فردا بشمال میرود

دیروز شیخ راشدبن سعیدحاکم دوبی از کارگاههای قالی بافی کانون کار وآموزش سازمان شاهنشاهی‌خدمات اجتماعی دیدن کرد وهنر اطفال ایرانی که‌باسرپنجه‌های ظریف خودوارث وحافظ این‌صنعت ملی هستند مورد تحسین ایشان قرار گرفت .

فرزند شیخ راشد حاکم دوبی بنام شیخ محمدکه در حدود شانزده سال دارد دراین سفر همراه پدر خود میباشد.

شیخ‌راشد حاکم دوبی ،مهمان رسمی دولت ایران ، پیش از ظهر امروز برای بازدید از موسسه‌سرم سازی حصارك و کارخانه چیت‌سازی فاتح بکرج رفتندو از کلیه‌تاسیسات سرمسازی و چیت سازی بازدید نمودند .

حاکم دوبی‌ناهاررا در پارك پذیرائی دولت ، محل‌اقامت‌خود صرف کردند. شیخ راشد بعداز ظهر امروز در شهر گردش خواهد کردو شب در ضیافت شام شرکت سهامی خلیج‌که درهتل دربندبرپا خواهد شد شرکت مینمایند .

حاکم دوبی و همراهان بامدادفردا به شمال عزیمت خواهند کرد وناهار رادر هتل گچسر و شام را در هتل چالوس صرف مینمایند ، وروز بعد براسر حرکت کرده و در هتل‌رامسر اقامت میکنند . شیخ راشد مدت‌سه روز در رامسر باستراحت میپردازند و روز پنجشنبه هیجدهم شهریورماه بشکار خواهندرفت .

ضمنا عصردیروز شیخ‌دوبی‌وهمراهان از تاسیسات تهران‌پارس بازدیدنمودند که جریان مشروح آن درصفحه آخر چاپ شده‌است .

****

ماجرای جالبی‌که عشق یك جوان آذربایجانی بیك دختر کولی بوجود آورد!

وقتی‌که بین یك جوان آذربایجانی ویك دختر کولی ماجرای عشقی بوجود آید، ممکن‌است دردسرها و اشکالاتی ایجادشود!- این موضوع دیروز دریکی از محلات شهر باثبات رسید.

شرح این‌واقعه جالب را درصفحه چهاردهم مطالعه فرمائید

****

درباره خانه‌های فرهنگیان

خبر نگار ما امروز با چند تن از مقامات فرهنگی تماس‌گرفت و از آنان پیرامون تهیه مسکن برای فرهنگیان سئوالاتی کرد.

یك مقام فرهنگی امروز پیرامون تهیه زمین برای فرهنگیان اظهار داشت که از چندی قبل مقداری زمین در فرح آباد بالای باشگاه نیروی هوائی و بین تهران پارس و نارمك تهیه شده اما هنوز در مورد ساختمان خانه‌هیچگونه تصمیمی گرفته نشده است.

وزارت فرهنگ از یکسال قبل تعداد زیادی پرسشنامه جهت تهیه مسکن بین فرهنگیان توزیع کرده.

در ضمن از طرف وزارت فرهنگ نماینده ای تعیین شده که با وزارت کشاورزی مذاکره نماید تا اگر ممکن باشد مقداری از خانه های اوین هم در اختیار وزارت فرهنگ قرار گیرد .

****

جوانی‌راکه مزاحم دختری شده بود مامورین کلانتری باین طریق ادب‌کردند

دیروز مامورین کلانتری ۱۹ یك جوان مزاحم را ادب کردند. این جوان از مدتی قبل مزاحم دختر جوانی شده و درنتیجه شکایت کتبی وی دستگیر شده بود مامورین کلانتری موی سر و سبیل‌این جوان را تراشیده ،او را بدادسرا فرستادند و بازپرس نیزباقرارلازم او را بزندان فرستاد . مشروح این خبر را در صفحه ۱۴ مطالعه فرمائید .

جالبترین اخبار

وکیل فاروق پادشاه سابق مصر نتوانست‌با مدیرباشگاه

شبانه معروف‌رم بنام « لیدو- تریانون» کنار آید .

این باشگاه از فاروق دعوت نموده بود تا هدایت برنامه های هنری آن را بر عهده بگیرد . باشگاه مذکور ز معروفترین و متجمل ترین باشگاه های رم میباشد.

مدیر باشگاه مدعی است که فاروق قبلا دعوت وی را پذیرفته بود ولی فاروق‌بعلت این توهین ادعای خسارت نموده است.ولی‌مدیر باشگاه مدعی است که فاروق با وی قرار داد بسته و امروز اجیر او میباشد و چون حاضر نشده باید خسارت بپردازد.

***

در سال‌جاری آسیا مورد حمله آفات طبیعی واقع‌شده است که تا کنون در تاریخ سابقه نداشته است .

از ژانویه گذشته تا کنون دو هزار تن مقتول و ۱۴۳۱ تن مفقود شده‌اند و خسارات وارده از طوفان و سیل و زلزله و حریق معادل هزار میلیون دلار بوده است. در چین یکسوم اراضی زراعتی یعنی معادل هشتاد و چهار میلیون هکتار دچار سیل گردید. و محصول آن‌تقریبا از میان رفت . در فیلیپین‌و هونك‌گونك و فرمز و کره وژاپن نیز سیل و زلزله‌و طوفان خسارات زیادی وارد ساخته ولی چین که درکار «جهش به پیش» میباشد و میخواهد به قدرتهای بزرك جهانی برسد بیش‌ازهمه مورد تادیب طبیعت واقع شده‌است.

***

چهار دوشیزه در جورجیا (آمریکا) که با ساطورهای قصابی مجهز بودند به‌پنجاه همکلاسی خود در آموزشگاه مخصوص دختران‌حمله‌بردند وکلیه‌ظروف ولوازم‌آموزشگاه را شکستند .پلیس با پخش گاز اشك آور توانست‌آنها را دستگیر نماید . مدیره آموزشگاه اظهار داشت‌این چهار دوشیزه از لحاظ عقلی مریض بوده‌اند . دوشیزگان پس از دستگیری خود درباره علت این عمل سخنی‌نگفتند.

در این شماره

نظر بگیری ... (انتقاد) صفحه۵
جراحی بدون خونریزی (از خبر نگار ما در آمریکا) صفحه ۶
راه نجات فرانسه پایان‌جنك الجزایر است صفحه ۶
انتقاد ازآثار صادق‌هدایت (کرسی آزاد) صفحه۷
از کبد (جگر سیاه) خود چه میدانید صفحه ۷
موجودی‌فرش‌بانك‌کارگشائی دو برابر شد صفحه ۹
مرك مرموز یك راننده پشت فرمان‌کامیون صفحه۱۰
سرقت برای تامین هزینه سفر باروپا ! صفحه ۱۰
هفت خوان اداره راهنمائی‌و رانندگی صفحه ۱۱
اخبار انجمن های محلی تهران صفحه۱۱
مداخلات شوروی ها در امور راه آهن‌ایران صفحه ۱۳
سوقات داور فوتبال ازاروپا صفحه ۱۳

اطلاعات جوانان

صبح پنجشنبه منتشرمیشود

تکشماره ۵ ریال

فقط چند روز دیگر ! .... ۲ر۵۰۰ر۰۰۰ ریال جایزه!

بانك بازرگانی ایران درمهرماه امسال دومیلیون وپانصد هزاررریال بدارندگان (حساب‌سیار) جایزه میدهد !

آ- ۱۹۱۹۶ ۱-۵

جریان روز

جواب به کودن

روزنامه ایزوستیا ارگان رسمی دولت شوروی روز چهارشنبه گذشته طی مقاله‌ای بایران حمله کرده و ضمن اشاره بتظاهرات مردم ایران علیه تبلیغات شوروی وتهدید ایران به بمب اتمی نوشته است «فقط‌مردم کودن نمیتوانند نتیجه چنین امری راکه باران بمب‌های اتمی است پیش‌بینی نمایند».

این بار اول‌نیست که شورویها ما را بابمب اتمی تهدید مینمایند. چندی پیش هم رادیو مسکو این مطلب رابااین نحو تکرار کرد که ما ۱۲ عدد موشك ازانبار برای ایران خارج کرده‌ایم اتفاقا این تهدیدها نشان میدهد که مادرراهی که‌انتخاب کرده‌ایم کاملامحق هستیم‌عکس‌العمل مادر برابر حملات شوروی درست به نقطه ضعف حریف‌اصابت کرده‌است.

اکنون رادیو ومطبوعات شوروی بمب اتم را برخ ما میکشند و هیچ‌چیز در دنیای فعلی مضحکتر و مسخره‌تر ازاین نیست که یك کشور دویست میلیونی ملت کوچکی را به بمباران اتمی و موشك تهدید نماید.

از همین تهدید دنیای آزاد میتواند بفهمد که منطق شوروی ها در حمله بایران چقدر بی پایه و سست استو چگونه وقتی باحرف حساب روبرو میشوند یکباره منطق و عقل را کنار گذاشته ومتوسل بفحش و تهدید میشوند.

تهدید شوروی ازنظر مایك لجبازی کودکانه بیش نیست. وقتی کودك از حرف حساب خوشش نیاید و وسیله‌ای برای ازپیش بردن قصد خود نداشته باشد جیغ‌میزند، گریه میکند، چنك در پیراهن خود میزند و خاك و سنك اطراف را بروی این و آن پرتاب میکند.

ایزوستیا ملت ایران را کودن میخواند نویسندگان ایزوستیا حق دارند اگر ملت ایران مثل هیزم در زیر دیك طمع‌آنها میسوخت وخود را تسلیم مطامع آنها میکرد آنوقت ماازایزوستیا ورادیوی مسکو لقب باهوش - آزادیخواه - مبارز و عناوین دیگر میگرفتیم ولی اکنون که ملت ایران دربرابر حملات‌رادیوئی مسکو همچون کوهی ایستاده است اکنون که ملت ایران میگوید که دوستی را براساس احترام متقابل میپذیریم ودر غیرآن تن بهیچگونه سازش و تسلیم مغایر آزادی و استقلال خود نمیدهیم ایزوستیا ما راکودن میخواند وبه بمب اتم و موشك تهدید میکند.

مابرای ملت شوروی احترام قائلیم و علاقه کاملی هم بدوستی با آنها داریم ولی متاسفانه باید بگوئیم که گردانندگان دستگاههای تبلیغاتی و مطبوعاتی شوروی باطلاق لقب کودن مستحق‌تر از ما هستند

کودن در لغت یکسی گفته میشود که‌در تعبیر مسائل و حوادث وافکار و عقاید عاجز باشد کودن کسی است که قدرت تفهیم و تجزیه و تحلیل جریانات زندگی اجتماعی و انفرادی راندانشته باشد دراینصورت ماکودن هستیم یا آنهائیکه در برابر منطق و حرف حساب خشمگین‌میشوند وما را کودن مینامند و به بمب اتم و موشك تهدید مینمایند؟

ما کودن هستیم یا آنهائیکه‌استدلال ومنطق را با فحش وناسزا و تهدید جواب میدهند ماکودن هستیم یا آنهائیکه با ادعای سوسیالیستی و آزادیخواهی ودفاع از حقوق ملت‌ها ملت کوچکی را به ضربات اتمی تهدید مینمایند؟

همانطور که گفتیم تهدیدایزوستیا صحیح بودن راه ما و استقامت ما را دربرابر زور و قلدری تائید میکند چون ما از همه بهتر به دیپلماسی شوروی آگاهی داریم و میدانیم شورویها وقتی به مقاومت برمیخورند واز استدلال و منطق و حرف حساب عاجز میمانند دست به تهدید و فحش وناسزا میزنند بدبختانه این تهدید ها یك مسئله را تائید میکند و آن اینست که‌اولین اثر رژیم کمونیسم در شوروی ایجاد تعصب کور کورانه و جلوگیری از ایجاد روشن‌بینی و شعوراجتماعی‌درگردانندگان آندستگاه است، اگر گردانندگان آندستگاه در طرز تفکر و درهدایت و پرورش شعور و فهم خود آزادی داشتند میتوانستند تحولات دنیا و تمایلات ملت‌ها را درك نمایند میتوانستند بفهمند که آزادی‌واستقلال را نمیتوان با بمب و موشك نابود کردو اراده واحساس ملت ها را نمیتوان خرید و یا نمیتوان با تهدید و فحش و قلدری مضمحل کرد.

اگر نویسندگان ایزوستیا و گویندگان رادیوی مسکو این واقعیت رادرك نمیکنند ولی ملت ایران از راهی که‌انتخاب کرده‌است عقب‌نشینی نخواهد کرد زیرا نه تنها خودمابااین انتخاب ایمان داریم بلکه نویسندگان ایزوستیا و گویندگان رادیو مسکو هم با فحش و تهدید خود درستی‌راه مارا اقرار میکنند.

دنیای تازه

یك ماهه اخیر برای‌شخصی که مانند نگارنده از صحنه حوادث بین‌المللی برکنار بوده منظره‌بکلی متفاوتی با ماههای گذشته دارد. در فاصله این یك ماه دنیا وارد مرحله و دوره جدیدی شده است که اگر چه پایان آن لزوما روشن نیست از هر جهت برادواری که ما در زندگی خود شاهد آن بوده‌ایم برتری دارد.

خوشبینی بیش از حد از این نظر خطا است که ممکن‌است یاس مهلك تری بدنبال داشته باشد. ولی شخص وقتی می بیند لحن‌دو رقیب سرسخت همیشگی- امریکا و شوروی- نسبت به یکدیگراین اندازه تغییر کرده است وهمانها که یکماه‌پیش‌نمایشگاههای‌یکدیگر را مورد تحقیر و توهین قرار می دادند امروز از جنبه های مثبت زندگی یکدیگر ستایش می کنند، جز خوشبینی چه احساسی می تواند داشته باشد؟

مذاکرات مستقیم رهبران شوروی و امریکا خصوصا آیزنهاور و خروشچف - اگر هم‌عنوان«گفتگو» داشته باشد بی تردید نشانه شروع مرحله تازه ای در سیاست بلوکها است. از این پس بی آنکه‌بلوکها و گروههای نظامی به کناری گذاشته شوند به دو قدرت بزرك جهانی که در راس این گروهها قرار دارند ماموریت ها ومسئولیت های مستقیم تری واگذارخواهد شد. همچنانکه شوروی ها در اوج خوشحالی خود احساس می کنند امریکا آن کشور را به عنوان قدرتی برابر خود شناخته است و اکنون این دو قدرت‌برابر به سهولت بیشتری می توانند با هم تماس بگیرند تا از تصادم جلوگیری کنند.

بر خلاف نگرانی های بعضی از دول وقوع چنین تحولی بهیچوجه بزیان استقلال عمل سایر ملتها خصوصا ملل کوچك نیست. تقسیم دنیا به مناطق نفوذ، بیش‌از آنچه تاکنون شده است امکان ندارد. و امریکا و شوروی اگر هم بخواهند نمی توانند دست به تقسیم مناطق نفوذ بزنند. زیرا هنوز گروههای نظامی ناتو ووارشو وجود دارند و هر اتحادی بهمراه خود تعهدات و محدودیت‌ها می آورد.

آنچه دنیا را به چنین مرحله ای از تقسیم مناطق نفوذ کشانده است جز رقابت خصمانه امریکاو شوروی نبوده است. اگر بتوان تصور دنیائی را کرد که در آن امریکا و شوروی به رقابت غیر دشمنانه اکتفا کنند و بیم جنك از میان برود عاملی کهوجودچنین گروههای نظامی را الزام کرده به قوت کنونی نخواهد ماند.

در آن صورت ضرورت نخواهد داشت که دو بخش بزرك دنیا تا دندان مسلح شوند و سیاستهائی ـاعم از داخلی و خارجی- در پیش گیرند که ناشی از ترس از جنك و تجاوز و بر خوردهای مسلحانه است.

دول مقتدر درجه دومی مانندچین و فرانسه در دو بلوك ممکن است از اینکه تا حدودی به کنارگذاشته شده اند احساس نگرانی کنند. تماس مستقیم دو قدرت بزرك‌جهانی برای منافع محلی آنها ممکن است چندان سودمند نباشد. ولی ملل کوچکتر چنین نگرانی هائی ندارند. برای آنها از همه مهمتر آنست که حتی‌المقدوردور از ترس و فشار های ناشی از آن زندگی کنند.

از سفر خروشچف به آمریکا یا آیزنهاور به شوروی چنین‌انتظاراتی نباید داشت. ولی چه کسی می تواند اثر خوب این مسافرت ها را در تحولات آینده انکار کند؟ چه کسی می تواند لااقل به امکان بهتر شدن اوضاع معتقد نباشد؟ افکار محدودی که می کوشند با ایجاد بحرانهائی نظیر لائوس و یا بهانه کردن این‌بحران ها از وقوع یکی از مفید ترین حوادث پس از جنك جلوگیری کنند خود را در برابر تمایل عمومی جهانی قرار داده اند.

دفاع از اصول و پافشاری در آن بجای خود محفوظ است ولی مدعیان اصول آیا در همه جایکسان به اصول می نگرند؟ از میان بردن امکان بهبود وضع جهان به بهانه تجاوزی که اکنون روی می دهد یا سه سال پیش روی داده است منفع چه کسی خواهد بود؟ و آیا تجاوز را فقط با اسلحه اتمی می توان از میان برد؟ آیا در خط طولانی پیرامون قارهعظیم کمونیست با نقاط ضعف بیشمار آن، همه جا میتوان به «قدرت باز دارنده» و «اسلحه انتقامی» توسل جست و بدین عنوان از جستجوی راههای عملی‌تری‌جلوگیری کرد؟

سماور نفتی علاءالدین

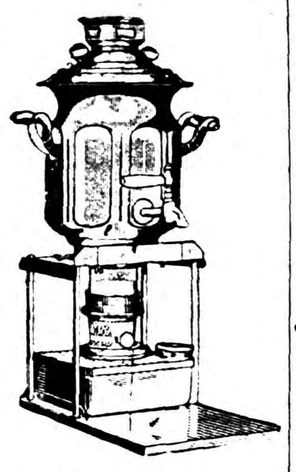

زمستان نزدیك است

سماورهای نفتی علاءالدین بی‌بو شعله آبی دارای شش هزار درجه حرارت درساعت میتواند اطاق شما را بدون خرج اضافه درتمام‌مستان گرم و چای شما را تامین نماید منابراین هرکس یك سماور نفتی علاءالدین داشته‌باشدخودبخوددارای یك بخاری هم خواهد بود.

مرکز فروش: فروشگاه آلادین خیابان نادری تلفن ۴۳۰۰۷ وکلیه‌مغازه‌های‌معتبر

آ- ۱۸۳۷ ۱-۵

آقای دکترحسن عادل

ازاروپا مراجعت وبعدازظهرها با تعیین وقت قبلی پذیرائی مینمایند خیابان آمل تلفن ۳۴۷۰۵

۱-۳ علی بهرامی

دکتر کاظم نجم آبادی

در تمام شبانه روز آماده پذیرائی بیماران است. شاه‌رضا غربی - چهارراه بیمارستان پهلوی تلفن ۴۷۳۲۳

ختنه نوزاد واطفال

بدون دردوخونریزی دکتردانش‌راد خیابان‌خورشید- مقابل کارخانه برق

آ-۱۳۹۶۵ ۱-۲۰

کودکستان- دبستان- دبیرستان

شهپر تجریش

همه روزه از۸ صبح الی ۱۲ ثبت‌نام میکند

کلاس پنجم و ششم ابتدائی پسرانه نیز پذیرفته میشود

آ-۱۸۱۸۰ ۱-۷

کودکستان رستم‌آبادیان

بسرپرستی خانم پروین دولت‌آبادی ازتاریخ دهم شهریورماه همه روزه ازساعت ۸ تا ۱۱ بامداد نام نویسی میکند.

ماشین برای ایاب وذهاب کودکان آماده‌است.

نشانی: چهارراه قوام‌السلطنه خیابان مارشال استالین‌تلفن۴۶۸۵۲

آ-۱۴۱۷۵ ۱-۵

مطب دکتر علی‌اصغر همایونفر

جراح‌دندانپزشك

به‌خیابان ثریا شماره ۱۶۳بین زاهدی وویلا منتقل گردید تلفن

۴۰۱۱۲ آ-۱۴۷۶۵ ۱-۵

جامعه تعلیمات اسلامی

دبستان و دبیرستان جعفری‌اسلامی‌شماره۱

ازاول شهریورماه همه روزه صبحهابرای‌کلاسهای ابتدائی ودوره‌کامل‌دبیرستان (شعبه ریاضی-طبیعی)

نام‌نویسی‌مینماید.

دانش‌آموزان سال‌گذشته باید مجددا ثبت‌نام نمایند وتا۱۵م شهریور حق‌تقدم دارند (ضمناشاگردان اول دبیرستانها رامجانا میپذیرد)

نشانی: خیابان شاهپورروبروی خیابان بوعلی (ارامنه)

تلفن ۲۰۹۴۸ آ-۱۴۳۲۷ ۱-۴

آگهی مزایده

شرکت واحد اتوبوسرانی در شرایط وا گذاری نصب آگهیهای تبلیغاتی در داخل وخارج اتوبوسها تجدید نظر و شرایط را تعدیل نمود

شرکت واحد اتوبوسرانی عمومی تهرانو حومه نصب آگهی‌های تبلیغاتی رادر قسمتهای داخلی و خارجی تمامی اتوبوسهای متعلق بشر کت که‌در حوزه تهران و حومه مشغول کار استوحداقل یکهزارویکصددستگاه‌وحداکثرهزار وپانصد (۱۵۰۰ دستگاه) خواهد بود برای مدت سه‌سال از تاریخ انعقاد قرارداد بمزایده واگذار مینماید شرایط مزایده و ترتیب کار دربرگهای مخصوص چاپو توزیع شده وپیشنهاد دهند گان میتوانند در ساعات اداری بدفتر شرکت مراجعه ویك نسخه از آن را دریافت نمایند.

پیشنهاد دهندگان بایستی پیشنهاد خودرا تاآخر وقت اداری روز پنجشنبه ۸ مهر ماه۳۸ درقبال رسید بدفتر شرکت تسلیم دارند وپیشنها دهای رسیده روز شنبه ۱۰ مهرماه ۳۸ باز و قرائت خواهد شد و شرکت در رد یا قبول یك یا کلیه پیشنهادات مجاز است پیشنهاد دهنده بایستی مبلغ پانصد هزار ریال بعنوان سپردهو درحساب شماره ۱۵۰۴۱ بانك ملی ایران ریخته ورسید آنرا ضمیمه پیشنهاد تسلیم دارد که در صورت اصابت مزایده و انصراف برنده مزایده از انعقاد قرارداد این سپرده بسود شرکتضبط خواهد شد به پیشنهادات مبهم و معلق بشرط و فاقد سپرده ترتیب اثر داده نمیشود.

شرکت واحد اتوبوسرانی تهرانو حومه

آ-۱۹۳۵۴

نام نویسی شهریور ماه

سازمان فرهنك نو «خزائلی» دبستان ودبیرستان دخترانه ودبستان پسرانه فضل هرروز صبحاز ۸تا ۱۱و۵ نام‌نویسی میکندواز نیمه‌شهریور عصر های سه روز از هفته دفتر جهت نام نویسی دائر است.

نشانی - باغ صبا خیابان شمیران بالای سه راه آموزشگاه.

آ-۱۸۹۰۶ ۱-۳

فارسی ودستورزبان وتاریخ ادبیات

مصوب کمیسیون کتب درسی

برای‌کلاسهای: ۱-۲-۳-۴-۵ دبیرستانها

تالیف: استاد سعید نفیسی- محمدعلی روحانی- دکتر مهدی محقق- محمد نصرالله

منتشرگردید- مرکز فروش:

کتابفروشی برادران علمی- بازار سلطانی

آ- ۱۹۶۶

کودکستان- دبستان فخر ایران

انگلیسی آلمانی فرانسه موسیقی - کار دستی -نقاشی بازیهای علمی و تفریحی ثبت نام همه روزه صبح ۸ تا ۱۱ بعد از ظهر ۵ تا ۷ خیابان خوش چهار راه هاشمی کوچه جمشید.

خانواده های **علم - فرمانفرمائیان- خزیمه علم-خزیمه- قوام شیرازی - نظام مافی - فیروز منصف - اسدی - نفیسی - مافی - معتضدی - محوی - بیرجندی - شیبانی- پیرنیا - اتحادیه - خوانساری - عسکری - و سپهری** بانهایت تاسف و تاثر باطلاع عموم میرسانند که بانوی ناکام **بلی‌علم (فرمانفرمائیان)** بمرك ناگهانی دارفانی را در تبریز وداع گفت مجلس فاتحه و تذکر آن مرحومه روز سه شنبه شانزدهم شهریور از ساعت ۹ تا۱۱ صبح درمسجد سپهسالار ومجلس زنانه درهمان روز ازساعت ۵ تا۷ بعداز ظهر در دزآشیب منزل آقای خزیمه علم منعقد خواهد بود.

بدینوسیله فوت ناگهانی **سردار هردیت سنگه سیتهی هندوستانی** راباطلاع کلیه دوستان و آشنایان آنمرحوم میرساند مجلس یادبودآنمرحوم‌در روز دوشنبه۱۵ شهریور از ساعت ٤ الی ۸ بعداز ظهر درمنزل آنمرحوم خیابان بهار انتهای کوچه شیمی پلاك‌آبی ۹٤برقرار خواهدبود - **سوندر سنگه سیتهی - پورن سنگه‌ساهنی - هرچون‌سنگه‌سیتهی- عجب‌سنگه سیتهی - جسونت سنگه سیتهی - هربنس سنگه ساهنی - سوهن سنگه ستاره**

با نهایت تاثر و تاسف در گذشت مرحومه **بانورقیه‌عشایر** را باطلاع کلیه فامیل و آشنایان میرساند مجلس ختم عصر روز دوشنبه ۱۵ شهریور ماه در مسجد مهدوی واقع در خیابان شهباز خیابان جهان پناه و صبح همانروز در منزل آقای عشایر بر گذار میشود

آ-۱۵۰۸۹ **جواد فاخری تهرانی -جواد عشایر**

بعموم بازماندگان آنمرحومه تسلیت میدهیم.

سپاسگزاری ازطرف خانواده نیکومنش

از آقایان محترمیکه بمناسبت مصیبت وارده حضورا در مراسم مختلف شرکت فرموده و یا بوسیله جراید یا تلگراف و مکاتبه اظهار محبت و ابراز همدردی فرموده‌اند صمیمانه تشکرنموده و چنانچه بواسطه تالمات روحی در شرفیابی و عرض تشکر تاخیری حاصل گردد امید عفو داریم.

از خداوند متعال سلامت و سعادت همه آقایان محترم را مسئلت مینمائیم.

اسماعیل نیکو منش - مهندس عباس نیکو منش -سرهنك ستادسلیمان نیکو منش

تشکر و قدردانی

رانندگان و کمك رانندگان روسای قسمتها و کارگران شرکت ملی نفت ایران از کلیه دوستان و آشنایانی که در مراسم هفته‌جوان ناکام محمد جواد بروجردی بخصوص جناب آقای سید مصطفی‌سائری رئیس محترم فنی آن شرکت و کارگران گاراژ که در این مراسم شرکت نمودند صمیمانه تشکر بقاء و سلامتی عموم آنها را از درگاه باریتعالی مسئلت داریم.

از طرف نقلیه سنگین شرکت ملی نفت ایران

آ-۱۵۰۴۳ **صمد خواجوی**

دبیرستان پسرانه مهر

بدین وسیله باطلاع دانش آموزان میرساند کلاسهای چهارم و پنجم ریاضی افتتاح در ثبت نام تسریع نمائید.

خیابان نادری کوچه نوبهار تلفن ٦٦۳۲۰

رئیس دبیرستان پسرانه مهر امانوئیل بدلیان

۱-۳ آ-۱۵۰۵۹

کودکستان- دبستان عصردانش

صبحها فارسی بعد از ظهر ها انگلیسی توسط آموزگاران انگلیسی زبان پیانو-بالت -وسیله ایاب و ذهاب مهیا

دفتر مدرسه همه روزه صبحها از ساعت ۹ تا ۱۲ برای ثبت نام باز است.

مدیر و صاحب امتیاز مریم مظهری (بینا)

آدرس -خیابان قوام السلطنه کوچه سیمی تلفن ٤٤٤۷٦

۱-۱۰ آ-۱۵۱٤۱

کودکستان- دبستان وپانسیون

شبانه روزی

کودکان انجمن فرهنگی پروین

همه روزه صبح و عصر نام نویسی مینماید. انگلیسی - پیانو - آکوردئون- نقاشی -کار های هنری تدریس میگردد. بالت توسط آقای استادجانبازیان تعلیم داده میشود. خیابان شاه تلفن ٤۲٤۵۱

۱-۵ آ-۱۹۷٤٦

کودکستان- دبستان

راه زندگی

دارنده امتیاز ومدیر

دکتر آذراحمدیه (دکتردرتعلیم وتربیت)

همه روزه ازساعت ۸ تا۱۲ واز۱۵ تا۱۷ ثبت نام میکند.

نشانی- ازخیابان شمیران‌کوی مشایخی- ازخیابان حقوقی کوی غفاری- ازخیابان‌آمل. کوی ادیب تلفن ۳۵٦۷۳

وسیله آمدورفت برای شهر وشمیران فراهم است.

۱-۵ آ-۱٤۸۹۱

جوراب هلانکا ازلحاظ دوام وزیبائی بی‌نظیراست. درموقع خرید بمارك هلانکا توجه فرمائید. آ-۱۹٤٦٤

دبستان آفاق

از مهر ماه سال تحصیلی جدید به ساختمان نو ساز جدید انتهای روزولت بالای ایستگاه اسفندیاری منتقل خواهد شد.

نام نویسی همه روزه صبح و عصر در محل قدیم و جدید بعمل می‌آید ماشین برای ایاب وذهاب آماده است.

آ-۱۳۸۵۳ ۱-۵

انالله وانااليه راجعون

با نهایت تاسف فوت ناگهانی جوان ناکام **مرحوم‌دکتر حسن عماد** فرزند جناب آقای عماد الاسلام شیرازی‌مستشار سابق دیوان عالی کشور و نوه حضرت آیت‌اله آقای بهبهانی دام ظله را باطلاع عموم میرساند مجلس ترحیم از طرف حضرت آیت‌اله بهبهانی و خانواده محترم آن‌جوان در روز دو شنبه پانزدهم شهریور از ساعت سه ونیم بعداز ظهر تا شش در مسجد مرحوم آیت‌اله نوری قدس سره‌واقع در اول خیابان سیروس (سر چشمه) منعقد خواهد بود امید واریم عموم آقایان علماءو اشراف و دوستان محترم و سایر طبقات در این مجلس برای تسلیت حضوری شرکت فرمایند.

الاحقر بهاءالدین نبوی نوری -علی‌الموسوی بهبهانی- ابوالحسن شریف‌العلماء خراسانی -جعفر موسوی‌بهبهانی

خانواده های بهبهانی -عماد شیرازی -آشتیانی - طباطبائی -نبوی نوری -افجه‌ای -شریف -مدرسی - اسلامی -صداقت -هیئت -نیرومند -صدری -ملك‌مدنی- صفوی -علوی -بهزادی -سجادی -کیانوری -شه منش- جمارانی -ملکی بانهایت تاسف‌و تاثر در گذشت ناگهانی جوان ناکام مرحوم **دکتر محمد حسن عماد** را در ژنو باطلاع آقایان دوستان و آشنایان محترم میرسانند مجلس ترحیم آنمرحوم از ساعت سه و نیم الی شش بعد از ظهر روز دو شنبه ۱۵ شهریورماه‌درمسجد آیت‌اله نوری(اول سرچشمه) منعقد میباشد.

آ-۱۹۷٦۲

بدینوسیله رحلت واعظ شهیر آقای **حاجی سیدجلال‌خوئیلر** زنجانی راباطلاع آقایان‌حجج‌اسلام وکلیه مسلمین میرساند مجلس ترحیم آن فقیدسعید روز دوشنبه ۱۵ شهریور۳۸ ساعت پنج بعد از ظهر الی ۷ در مسجد شیخ عبدالحسین معروف به آذربایجانیها از طرف زنجانیهای مقیم تهران منعقد است لذا از عموم طبقات محترم روحانیون وسایر علاقمندان به شعائر دینی تقاضا میشود برای ترویج‌شعار مذهبی و شادی‌روح آنمرحوم در مجلس مذکورشرکت‌فرمایند.

آ-۱۵۱۸۹ **زنجانیهای مقیم تهران**

دوست بسیار عزیزم فریده عماد

با قلبی افسرده فوت ناگهانی وجانگداز برادر ناکامت را بتو تسلیت میگویم **بدرالملوك حمیدزاده**

بقیه آگهیهای ترحیم و تسلیت درصفحه ۱۷

کودکستان- دبستان- دبیرستان

شهپر تجریش

همه روزه از۸ صبح الی ۱۲ ثبت‌نام میکند

کلاس پنجم و ششم ابتدائی پسرانه نیز پذیرفته میشود

آ-۱۸۱۸۰ ۱-۷

کودکستان رستم‌آبادیان

بسرپرستی خانم پروین دولت‌آبادی ازتاریخ دهم شهریورماه همه روزه ازساعت ۸ تا ۱۱ بامداد نام نویسی میکند.

ماشین برای ایاب وذهاب کودکان آماده‌است.

نشانی: چهارراه قوام‌السلطنه خیابان مارشال استالین‌تلفن۴۶۸۵۲

آ-۱۴۱۷۵ ۱-۵

مطب دکتر علی‌اصغر همایونفر

جراح‌دندانپزشك

به‌خیابان ثریا شماره ۱۶۳بین زاهدی وویلا منتقل گردید تلفن

۴۰۱۱۲ آ-۱۴۷۶۵ ۱-۵

آگهی مزایده

شرکت واحد اتوبوسرانی در شرایط وا گذاری نصب آگهیهای تبلیغاتی در داخل وخارج اتوبوسها تجدید نظر و شرایط را تعدیل نمود

شرکت واحد اتوبوسرانی عمومی تهرانو حومه نصب آگهی‌های تبلیغاتی رادر قسمتهای داخلی و خارجی تمامی اتوبوسهای متعلق بشر کت که‌در حوزه تهران و حومه مشغول کار استوحداقل یکهزارویکصددستگاه‌وحداکثرهزار وپانصد (۱۵۰۰ دستگاه) خواهد بود برای مدت سه‌سال از تاریخ انعقاد قرارداد بمزایده واگذار مینماید شرایط مزایده و ترتیب کار دربرگهای مخصوص چاپو توزیع شده وپیشنهاد دهند گان میتوانند در ساعات اداری بدفتر شرکت مراجعه ویك نسخه از آن را دریافت نمایند.

پیشنهاد دهندگان بایستی پیشنهاد خودرا تاآخر وقت اداری روز پنجشنبه ۸ مهر ماه۳۸ درقبال رسید بدفتر شرکت تسلیم دارند وپیشنها دهای رسیده روز شنبه ۱۰ مهرماه ۳۸ باز و قرائت خواهد شد و شرکت در رد یا قبول یك یا کلیه پیشنهادات مجاز است پیشنهاد دهنده بایستی مبلغ پانصد هزار ریال بعنوان سپردهو درحساب شماره ۱۵۰۴۱ بانك ملی ایران ریخته ورسید آنرا ضمیمه پیشنهاد تسلیم دارد که در صورت اصابت مزایده و انصراف برنده مزایده از انعقاد قرارداد این سپرده بسود شرکتضبط خواهد شد به پیشنهادات مبهم و معلق بشرط و فاقد سپرده ترتیب اثر داده نمیشود.

شرکت واحد اتوبوسرانی تهرانو حومه

آ-۱۹۳۵۴

نام نویسی شهریور ماه

سازمان فرهنك نو «خزائلی» دبستان ودبیرستان دخترانه ودبستان پسرانه فضل هرروز صبحاز ۸تا ۱۱و۵ نام‌نویسی میکندواز نیمه‌شهریور عصر های سه روز از هفته دفتر جهت نام نویسی دائر است.

نشانی - باغ صبا خیابان شمیران بالای سه راه آموزشگاه.

آ-۱۸۹۰۶ ۱-۳

فارسی ودستورزبان وتاریخ ادبیات

مصوب کمیسیون کتب درسی

برای‌کلاسهای: ۱-۲-۳-۴-۵ دبیرستانها

تالیف: استاد سعید نفیسی- محمدعلی روحانی- دکتر مهدی محقق- محمد نصرالله

منتشرگردید- مرکز فروش:

کتابفروشی برادران علمی- بازار سلطانی

آ- ۱۹۶۶

کودکستان- دبستان فخر ایران

انگلیسی آلمانی فرانسه موسیقی - کار دستی -نقاشی بازیهای علمی و تفریحی ثبت نام همه روزه صبح ۸ تا ۱۱ بعد از ظهر ۵ تا ۷ خیابان خوش چهار راه هاشمی کوچه جمشید.

خانواده های **علم - فرمانفرمائیان- خزیمه علم-خزیمه- قوام شیرازی - نظام مافی - فیروز منصف - اسدی - نفیسی - مافی - معتضدی - محوی - بیرجندی - شیبانی- پیرنیا - اتحادیه - خوانساری - عسکری - و سپهری** بانهایت تاسف و تاثر باطلاع عموم میرسانند که بانوی ناکام **بلی‌علم (فرمانفرمائیان)** بمرك ناگهانی دارفانی را در تبریز وداع گفت مجلس فاتحه و تذکر آن مرحومه روز سه شنبه شانزدهم شهریور از ساعت ۹ تا۱۱ صبح درمسجد سپهسالار ومجلس زنانه درهمان روز ازساعت ۵ تا۷ بعداز ظهر در دزآشیب منزل آقای خزیمه علم منعقد خواهد بود.

بدینوسیله فوت ناگهانی **سردار هردیت سنگه سیتهی هندوستانی** راباطلاع کلیه دوستان و آشنایان آنمرحوم میرساند مجلس یادبودآنمرحوم‌در روز دوشنبه۱۵ شهریور از ساعت ٤ الی ۸ بعداز ظهر درمنزل آنمرحوم خیابان بهار انتهای کوچه شیمی پلاك‌آبی ۹٤برقرار خواهدبود - **سوندر سنگه سیتهی - پورن سنگه‌ساهنی - هرچون‌سنگه‌سیتهی- عجب‌سنگه سیتهی - جسونت سنگه سیتهی - هربنس سنگه ساهنی - سوهن سنگه ستاره**

با نهایت تاثر و تاسف در گذشت مرحومه **بانورقیه‌عشایر** را باطلاع کلیه فامیل و آشنایان میرساند مجلس ختم عصر روز دوشنبه ۱۵ شهریور ماه در مسجد مهدوی واقع در خیابان شهباز خیابان جهان پناه و صبح همانروز در منزل آقای عشایر بر گذار میشود

آ-۱۵۰۸۹ **جواد فاخری تهرانی -جواد عشایر**

بعموم بازماندگان آنمرحومه تسلیت میدهیم.

سپاسگزاری ازطرف خانواده نیکومنش

از آقایان محترمیکه بمناسبت مصیبت وارده حضورا در مراسم مختلف شرکت فرموده و یا بوسیله جراید یا تلگراف و مکاتبه اظهار محبت و ابراز همدردی فرموده‌اند صمیمانه تشکرنموده و چنانچه بواسطه تالمات روحی در شرفیابی و عرض تشکر تاخیری حاصل گردد امید عفو داریم.

از خداوند متعال سلامت و سعادت همه آقایان محترم را مسئلت مینمائیم.

اسماعیل نیکو منش - مهندس عباس نیکو منش -سرهنك ستادسلیمان نیکو منش

تشکر و قدردانی

رانندگان و کمك رانندگان روسای قسمتها و کارگران شرکت ملی نفت ایران از کلیه دوستان و آشنایانی که در مراسم هفته‌جوان ناکام محمد جواد بروجردی بخصوص جناب آقای سید مصطفی‌سائری رئیس محترم فنی آن شرکت و کارگران گاراژ که در این مراسم شرکت نمودند صمیمانه تشکر بقاء و سلامتی عموم آنها را از درگاه باریتعالی مسئلت داریم.

از طرف نقلیه سنگین شرکت ملی نفت ایران

آ-۱۵۰۴۳ **صمد خواجوی**

کانون افسران باز نشسته با کمال تاسف در گذشت شادروان **سرکار سرهنك امان اله نصرت** را باستحضار کلیه همقطاران میرساند مجلس ترحیم آنمرحوم از ساعت ۱۰ الی ۱۲ روز دو شنبه پانزدهم شهریور در مسجدمجد منعقد امید است عموم همقطاران و دوستان در این ترحیم شرکت فرموده و روح آنمرحوم را شاد فرمایند.

کانون افسران بازنشسته

ژاندار مری کل کشور فوت شادروان سرکار سرهنك امان اله نصرت را باطلاع عموم میرساند مجلس ترحیم آنمرحوم از ساعت ۱۰ الی ۱۲ صبح روز دوشنبه پانزدهم شهریور در مسجد مجد منعقد میباشد.

ژاندار مری کل‌کشور

خانواده های **نصرت -خواجوی -ملك نصر -شکوهیان- غفوری -فرجام -درمیشهان - کامیاب-مهرزاد -انشاء** در گذشت **سرکار سرهنك امان‌اله نصرت** افسربازنشسته ژاندارمری کل کشور را باطلاع دوستان و آشنایان می رساند مجلس ختم مردانه از ساعت ۱۰الی ۱۲ صبح روز دو شنبه پانزدهم شهریور در مسجد مجد و مجلس ختم زنانه در همانروز از ساعت ۱۰ صبح الی ۷ بعد از ظهر در منزل آنمرحوم واقع در خیابان سپه باستیان غربی کوچه انشاء بز قرار خواهد بود.

سرهنك دکتر عزیزاله نصرت -لعبا نصرت- حبیبه نصرت -احمد علی خواجوی -حسینقلی ملك نصر -علی اشرف شکوهیان -عیسی غفوری -فرخ فرجام -سرهنك حسین کامیاب -سرهنك غلامحسین مهرزاد -سرهنك منصور انشاء

آ-۱۵۰۳۹

از فقدان اسفناك افسر شریف شادروان **سرهنك امان‌اله نصرت** تاسفات قلبیه را ابراز و بباز ماندگان ایشان تسلیت عرض میشود بدیهی است افسران و کارکنان این ناحیه در ساعت ۱۰ روز دو شنبه پانزدهم ماه جاری جهة شرکت در سوگواری در مجلس ترحیم ایشان (مسجد مجد) حاضر خواهند گردید.

ناحیه ۱۵ مرکزی سازمان نیروی مقاومت ملی ۱ مرکز

بخانواده های محترمی که در این حادثه عزا دارندبویژه بازماندگان آنمرحوم مصیبت وارده را تسلیت میدهیم

بمناسبت تصادف روز دو شنبه ۱۵ شهریور با شب هفت فوت شادروان**سید علی اصغر شریفی** مجلس یادبودی بر سر مزار آنمرحوم در امامزاده عبداله از ساعت ۱۶ الی ۱۸ روز مذکور منعقد است از خویشان و دوستان

آ-۱۵۱۵۱ **خانواده های شریفی -قدس شریفی**

برای شادی و تجلیل روح فقید سعید دعوت میشود

عربستان ببلوك ناصر پیوست

قاهره ـ خبرگزاری فرانسه ـ پس از اعلامیه پایان مذاکرات عبدالناصر و پادشاه عربستان سعودی که در یك زمان درقاهره و ریاض منتشر شد تمام ناظرین امور سیاسی پایتخت های عربی تائید نمودند که عربستان سعودی وارد بلوك سیاسی جمهوری متحده عربی شده است . در واقع جهت های اساسی اعلامیه‌دیروزعبدالناصر و پادشاه عربستان سعودی عطف به تصمیماتی است که در ماه مارس ۱۹۵۶ در کنفرانس قاهره اتخاذ گردید . در این کنفرانس پادشاه عربستان سعودی‌و جمال عبدالناصر و شکری‌القوتلی رئیس جمهور سوریه شرکت داشتند و روسای سه دولت عربی تصمیم گرفتند که به اردن جهت مقابله با تجاوزخارجی وصهیونیسم کمك کنند و ضمنا سیاست عربستان سعودی و سوریه و مصر در زمینه های سیاست نظامی و اقتصادی و فرهنگی هماهنگی پیدا کند .

اتهام توطئه

یك ماه بعد یعنی در ۲۱ آوریل ۱۹۵۶ پادشاه عربستان سعودی و جمال عبدالناصر در جده با امام احمد پادشاه یمن ملاقات کردند و با وی در زمینه دفاع مشترك قرار دادی امضاء کردند ومارشال عبدالحکیم عامر بعنوان فرمانده مشترك سه ارتش شناخته شد . ولی پس از حادثه سوئز براثر اختلافی که بین پادشاه عربستان سعودی و جمال عبدالناصر روی داد تمام این تصمیمات ملغی گردید پادشاه عربستان سعودی هیئت های فرهنگی و نظامی مصری را متهم کرد که علیه او توطئه چیده اند و آنها را از عربستان اخراج کرد و جمال عبدالناصر را متهم ساخت با مسکو تبانی کرده اند و قصد دارند در های‌جهان‌عرب را بروی کمونیسم باز کنند ضمنا پادشاه عربستان سعودی بعنوان مدافع اردن در برابر جمهوری متحد عربی شناخته شد .

تسلیم نظریات ناصر

ولی از اعلامیه مشترك ملك‌سعود و ناصر که دیروز منتشر شدچنین استنباط می گردد که پادشاه عربستان سعودی ضمن مذاکرات با جمال عبدالناصر در تمام نکات تسلیم نظریات رئیس جمهورمتحد عربی شده است .

زیرا وی کارشناسان نظامی جمهوری متحد عربی را قبول کرده و ضمنا معلمین و اساتید مصری‌به دانشگاه ریاض خواهند آمد تا محصلین و دانشجویان عربستان سعودی را تعلیم دهند .

بدین ترتیب از این پس قاهره و ریاض علیه «دشمن‌اعراب» مشترکا اقدام خواهند کرد و در خلیج فارس سیاست واحدی را تعقیب می کنند . با این وضع توطئه‌ای که زمانی گفته می شد توسط پادشاه عربستان سعودی علیه جمال عبدالناصر ترتیب داده شده با شکست روبرو شد ولی پادشاه عربستان سعودی برای از بین‌رفتن آثار آن خسارت زیادی پرداخت نمود .

کلکته پاسخ به‌کرالا

در تظاهرات کلکته ۲۷ تن کشته شدند

کمونیستها اغتشاشات‌کلکته را بعنوان عکس‌العمل شکستهای‌خود دراستان کرالا بوجود آورده‌اند

در اغتشاشات اخیر کلکته که طبق گزارش خبر گزاریهای خارجی‌کمونیستها آنرابعنوان عکس‌العمل حوادث کرالابراه‌انداخته‌اندزندگی عادی درین‌شهر مختل شده است عکس فوق سنگری را که جوانان در یکی از خیابانهای شهر درست کرده‌اند نشان میدهد . نیرو های پلیس برای برقراری نظم و تامین عبور ومرور وارد عملیات شده‌اند.

کلکته ـ آسوشیتدپرس ـ اغتشاش کلکته که بوسیله کمونیستها برپا شده و تاکنون مسبب‌قتل۲۷تن‌از مردم شهر گشته است ادامه دارد .

کمونیستهابه بهانه مبارزه‌برای‌تقلیل بهای برنج که بقول آنها مردم رااز خرید این ماده اصلی غذائی محروم ساخته دست به ایجادآشوب واعتصاب زده‌اند .

حکومت بنگال‌غربی درپاسخ‌اعتراضات آشوبگران میگوید انواع ارزان‌برنج بمقدار کافی وجود دارد و مردم می توانند خریداری نمایند و هدف‌حکومت از بالا بردن نرخ انواع عالی برنج تشویق برنجکاران و توسعه کشت‌برنج میباشد .

فعلا کمونیستها و مقامات حکومت محلی معترفند که اختیار متظاهرین‌و آشوبگران از دست سیاسیون خارج شده‌است و آنها خود سرانه به‌خراب کاری ادامه میدهند . کمونیستها میگویندابن جریان تقصیر مقامات محلی است که‌باتوقیف نودتن ازرهران کمونیست اختیار تظاهرات را به اوباش وآشوبگران سپرده‌اند .

استاد در مبارزه

در شهر کلکته از زمان سلطه انگلیسها سابقه تظاهرات وآشوب وجود داردو مردم و بخصوص‌دانشجویان وکارگران در مبارزه باپلیس استادند. بهمین‌سبب تاکنون مامورین انتظامی از جلوگیری از آشوب عاجزمانده‌اند ومتظاهرین به غارت خانه‌ها ودکانها مشغولند .

ظاهرا کمونیستها این آشوب را بعنوان عکس‌العمل شکست خود در کرالابرپاساخته‌اند . هدف کمونیستها آن است که مانند مخالفین خود در کرالا با ایجاد اغتشاش حکومتهای محلی را ساقط نمایند .

یکی از سران حزب کمونیست هند گفته بود ما میتوانیم در هر نقطه‌هند در مدت سه ساعت وضع را مانند کرالابرهم بزنیم . در کلکته کمونیست ها باکمك چند حزب کوچك دست چپ که آلت دستشان شده اند مردم راعلیه گرانی خواربار تجهیز وکار را به این جا کشانیدند .

دو کمیته تقلیل قیمتها و کمیته مقاومت در برابر قحطی که در اختیار کمونیستها میباشند سهم اصلی را د رایجاد اغتشاش برعهده دارند .

استعفای وزیر خواربار

باید دانست که تجارت مواد غذائی مانند حکومتهای محلی هند در انحصار دولت میباشد بهمین سبب کمونیستها آنهارا متهم میسازندکه مردم را تعمداتحت فشار قرار داده‌اند ومیگویند سیستم توزیع خواربار بد است و قیمتها را باید تقلیل داد .

ابتداء جریان بصورت تظاهرات مسالمت آمیز بود ولی بتدریج حنبه تعرضی پیداکردو اکنون پس‌از چند هفته حالت مبارزه آشکارمیان‌مردم وقوای انتظامی رابخود گرفته است .

چون پلیس یکبار بابمبهای‌مخصوص گاز اشك آور به مردم حمله کردو ده تن از متظاهرین‌مقتول شدندکمونیست ها اعتصاب عمومی اعلان کردند و اوضاع بحرانی گردید . شورشیان‌به مراکز مواد غذائی حمله‌ورشدندو پلیس درآن مراکز مجبور به‌تیراندازی شد. بعدادامنه اغتشاش به نواحی صنعتی حومه کلکته و کرانه های رود مقدس گنك نیز کشیده شدو پلیس از ارتش کمك خواست .فعلا پس از چند هفته که اختیار کار از دست کمونیستها نیز خارج شده است آنها تقاضا های متعدد خودرا محدودبه درخواست استعفای وزیر خواربار نموده‌اند و آزادی آشوبگران زندانی را تقاضا دارند .

مطبوعات مصر بشوروی حمله میکنند

رادیوهای‌کمونیست میکوشند عمال خود راتشویق به‌خیانت به میهن کنند

قاهره ـ رویتر ـ اخبارالیوم نشریه هفتگی مصری درشماره دیروزخود مینویسدکه حملات مطبوعاتی‌بلوك شوروی به جمهوری متحده عربی یك «اقدام صریح وعلنی بمنظور مداخله در امور جمهوری متحده و کشورهای عربی است.»

رادیو مسکو وسایر فرستنده‌های دول اقمار میکوشند «عمال‌کمونیست را در کشورهای عرب تشویق به خیانت به میهن وباز کردن درها بروی یك نوع جدید امپریالیسم کنند.»

سایر مطبوعات مصری نیزازدیروز بار دیگر بلوك شوروی را مورد انتقاد قرارداده‌اند. درماه مه‌گذشته این حملات مطبوعاتی قطع شد.

بدون عکس‌العمل

الاهرام که معمولانظریات‌عبدالناصر را منعکس میسازد مینویسد: رادیو مسکو درکار پخش سیل‌تلگراف هائی است‌که ازطرف سازمان‌های بین‌المللی کمونیست مخابره شده وحاوی اعتراض به منع فعالیت کمونیستها در جمهوری متحده عرب است. الاهرام مینویسد: «این امر بدون عکس‌العمل از طرف دنیای عرب نخواهد ماند. دنیای عرب به بیطرفی مثبت ـ ناسیونالیسم وعدم تعهد درامور بین‌المللی اعتقاددارد.

روزنامه الشعب درشماره‌صبح‌امروز خود درباره کشمکش مرزی چین وهند تفسیری منتشر کرده ومی ـ نویسد: هیچ گروهی بیش‌ازاعراب از آنچه‌که در مرزهای هندمیگذرد ناراحت ودلتنك نشده است. زمانی چین وهند و جمهوری متحده عرب واندونزی چهار ستون دنیای‌آسیائی وافریقائی بودند. اکنون‌آیاسرزمین حکمت (چین) از خردمندان خود تهی شده است؟

کمك‌نظامی جمهوری‌متحده به‌لیبی

طرابلس غرب ـ خبر گزاری فرانسه ـ اسلحه و تجهیزات نظامی که توسط جمهوری متحده عربی برای ارتش لیبی ارسال شده بود وارد بندر طرابلس گردید .

همچنین یك هیئت نظامی جمهوری متحده عربی بنا بدعوت دولت لیبی جهت تعلیم افسران ارتش لیبی به طرابلس وارد شد .

تونس در منطقه فرانك میماند

تونس ـ رویتر ـ دیروز میان فرانسه و تونس یك پیمان مالی وبازرگانی تازه منعقد شد . شش ماه بود دو کشور در این باره مذاکره مینمودند و این مذاکرات چند بار قطع شده بود .

رئوس مسائل این پیمان عبارتست از :

۱ـ تونس بر خلاف آنچه پس از تقلیل ارزش فرانك گمان میرفت از منطقه پولی فرانك فرانسه خارج نخواهد شد .

۲ـ برای ورود بسیاری از کالا های فرانسوی به تونس عوارض‌گمرکی بسیار کمی منظور میشود .

۳ـ فرانسه شراب و گندم تونس را گرانتر از قیمت بازار جهانی خریداری میکند .

نخستین‌کنفرانس سندیکای‌مطبوعات عراق

دمشق ـ آسوشیتدپرس ـ رادیو بغداد دیروز اطلاع‌داد که امروز عبدالکریم قاسم نخستین کنفرانس سندیکای مطبوعات عراق راافتتاح کرد و تشکیل این سندیکا را قدم مهمی‌دانست‌که مورد تائید کلیه اهالی عراق میباشد .کلیه جراید عراق‌دراین سندیکا که نخستین سندیکای نوع خود دراین کشور می‌باشد عضویت دارند .

عبدالکریم قاسم گاه جراید عراق رامورد انتقاد شدید قرارداده است از جمله چندی قبل آنهارا متهم ساخت که‌محرك اغتشاش خونین ماه ژوئن کرکوك بوده‌اند .

روزنامه کثیرالانتشار مصری‌اخبار الیوم مینویسد نباید دراین کنفرانس خائنانه شرکت نمود ومینویسد حملات کمونیستها بسازمانهای سیاسی جراید کشورها بدستور مسکو صورت میگیرد ونشانه‌تمایل آنها بدخالت دردنیای عرب‌می‌باشد.

امید بزرك بشریت

مسکو ـ خبر گزاری فرانسه ـ دیشب فیلمی مربوط به مسافرت نیکسون به شوروی و مسافرتهای میکویان و خروشچف به آمریکا و همچنین نمایشگاه های شوروی در آمریکا و آمریکا در شوروی در شهر مسکو نمایش داده شد .عنوان این فیلم « امید بزرك بشریت» بود.

مژده مژده مژده

شرکت‌سهامی کیم مفتخر است باطلاع اهالی‌محترم پایتخت برساند در آینده نزدیکی کارخانه معظم بستنی سازی کیم را که با دستگاههای‌اتوماتیك‌پاستوریزاتوردوهموژیناتورد مجهز میباشد افتتاح نموده و محصولات خودرا که بانواع‌مختلف‌بستنی های (شکلاتی ـقهوه ـوانیلی) میباشد در دسترس عموم هموطنان عزیز خواهد گذاشت .

آ ـ ۱۴۸۰۱ ۱ـ۳

سفر ایزنهاور به‌بن پیروزی آدنائرمحسوب میشود

بامذاکرات ایزنهاور ـ دوگل خطرانزوای فرانسه وخروج این‌کشورازپیمان آتلانتیك شمالی منتفی شده‌است

بن ـ رویتر ـ مقامات رسمی آلمان میگویند سفرآیزنهاور به‌بن‌پیروزی آدنائر بوده است‌و این مطلب بخصوص پس‌از حصول موافقت‌میان آیزنهاور ودوگل روشن شد زیرا مهمترین هدف آدنائر آن‌بود که دعاوی دوگل ونظریات او مورد تائید آیزنهاور قرارگیرد وباصدور اعلامیه مشترك ایندو معلوم شد نظروی تامین شده‌است .

دربن معتقدند که‌خطر انزوای فرانسه وخروج‌وی‌ازپیمان آتلانتیك شمالی پس از مذاکرات دوگل ـ آیزنهاور منتفی شده است .

تمجید آدنائر ازملاقات های‌آینده آیزنهاور ـ خروشچف سبب‌تعجب آنهائی که خیال میکردند آدنائر مذاکرات وتوافق ایندورا بزیان سایر دول‌دنیامیداند. ولی آیزنهاور آدنائر را قانع ساخت که‌دراین ملاقات امتیازی به‌روسها نخواهد داد .

ازاینرو آدنائر باکمال حسن‌نیت یك نامه ملایم به‌خروشچف نوشت تاتلویحا سیاست جدید امریکا را تایید کرده باشد .نامه وی به خروشچف باچنان لحن دوستانه‌ای نوشته شده که دردهسال زمامداری او بدون‌سابقه میباشد. نطق‌دوستانه او نیز که‌مقارن مراسم یادبود بیستمین سال‌حمله هیتلر به‌لهستان ایراد شدنیز بالحن ملایم خودعجیب بنظر میرسید .

ولی مقامات آلمان غربی میگویند سخنان مساعد اودرباره ملاقات‌های آیزنهاور ـ خروشچف به‌مذاکراتش باآیزنهاور ارتباطی ندارد ولی در باره آنها بارئیس جمهور امریکا قبلا تبادل نظرنموده بود .

کنفرانس سران‌کمونیست جهان درپکن

مسافرت خروشچف به‌پکن مقارن بااین کنفرانس ومربوط به بحرانی است که در روابط شوروی وچین بوجود آمده است

پکن ـ خبرگزاری فرانسه ـ خبر مسافرت آینده نیکیتا خروشچف نخست‌وزیر شوروی به‌پکن که‌پس از ملاقات باآیزنهاور صورت خواهد گرفت اهمیت فوق‌العاده‌ای کسب کرده است گفته میشود سفرنخست وزیر شوروی به‌پکن براثربحرانی است که درروابط دوکشور چین و شوروی بوجود آمده است و خروشچف میخواهد توازنی که احتمال دارد ملاقات باآیزنهاورآنرا برهم زند اعاده کند .

دهمین سالگرد

خروشچف هنگام‌برگزاری دهمین سالگرد اعلام‌پایه گذاری جمهوری چین‌در پکن خواهد بود ودرآنموقع رهبران احزاب کمونیست جهان وروسای سایرکشورهای کمونیستی نیز درپکن حضورخواهند داشت بدین ترتیب‌احتمال دارد کنفرانسی ازسران کمونیست درپکن تشکیل گردد . تشکیل چنین کنفرانسی است‌که به‌مسافرت خروشچف به پکن اهمیت خاصی داده است .

جامعه عرب برای ادامه مبارزه درعدن کمك میکند

کازابلانکا ـ مراکش ـ خبرگزاری فرانسه ـ کمیسیون سیاسی جامعه عرب قطعنامه ۲۶ مارس ۱۹۵۹ شورای جامعه را در مورد کمك مالی به عمان جهت ادامه مبارزه مردم عمان‌برای کسب استقلال تصویب نمود . ضمنا به کشور های عربی توصیه شده که به نمایندگان خود دستور دهند ضمن بیانات خود در دوره اجلاسیه آینده سازمان ملل متحد مسئله عمان را بمیان بکشند

نمایندگان شرکت کننده تصمیم گرفتند از نامزدی جمهوری متحد عربی در شورای امنیت بجای تونس واردن پشتیبانی کنند و با طرح هامر شولد در مورد اسکان آوارگان عرب در کشور های عربی‌مخالفت‌ورزند.

مولن روژ

پس ازتعمیرات **ازفردا** مجددا افتتاح‌میگردد

مبتکر فستیوال سینمائی ایران

دومین فستیوال

مولن روژ

را آغاز مینماید

دو شنبه ۱۵ شهریور

بندباز

جینالولوبریجیدا ـ برت‌لنکستر ـ تونی‌کرتیس

سه شنبه ۱۶ شهریور

شاهد برای تعقیب

تایرون‌پاور ـ چارلزلافتون ـ مارلین‌دیتریش

دوبله بفارسی دراستودیوی مولن روژ

چهارشنبه ۱۷ شهریور

کنتس پابرهنه

اواگاردنر ـ روسانوبراتزی ـ همفری بوگارت

رنگی

پنجشنبه ۱۸ شهریور

وایکینگ

کرك داگلاس ـ تونی‌کرتیس ـ ارنست بورگنین

تکنی راما ـ رنگی ـدوبله فارسی

جمعه ۱۹ شهریور

افسانه گمشدگان

سوفیالورن ـ جان‌وین ـ روسانوبراتزی

تکنی‌راما ـ رنگی ـ دوبله فارسی

شنبه ۲۰ شهریور

دیکتاتور

چارلی‌چاپلین

دوبله فارسی ـ دراستودیو مولن‌روژ

یکشنبه ۲۱ شهریور

ماجرای مونت‌کارلو

ویتوریودسیکا ـ مارلین‌دیتریش

تکنی‌راما ـ رنگی ـ دوبله فارسی

برنامه آینده

ازروز ۲۲ شهریور

کشور بزرگ

عظیم‌ترین وداغ‌ترین درام اکسیون وسترن فیلمی‌که پرده تکنی راما را بلرزه در می‌آورد

باشرکت

گری‌کوری‌پك ـ چالتن‌هستون ـ جین‌سیمونز

تکنی‌راما ـ رنگی ـ دوبله فارسی

آ ـ ۱۹۷۳۴

نهرو حاضر است بچین امتیاز دهد

درمیان تعجب محافل‌سیاسی نهرو اعلام‌کردکه حاضر به‌تغییر خط‌مرزی‌دوکشوراست

دهلی‌نو- رویتر- مقامات رسمی هند منتظر عکس‌العمل چینیها در برابر اظهارات دیروز نهرومیباشند نهروگفته بود هند حاضر است تغییراتی رادرخط‌مرزی «ماك‌ماهون» بپذیرد. اکنون پاسگاه های مرز شمالی هند درامتداد این‌خط مستقر شده‌است که‌مورد اعتراض چینیها میباشد.

اظهارات نهرو سبب تعجب‌محافل سیاسی وسیاسیون خارجی مقیم دهلی گردیدزیراآنها منتظرنبودند نهرو در برابر چینیها ملایمت‌نشان دهد.

این‌اظهارات رانخست‌وزیر هنددر پاسخ بیانات مقامات چینی که‌گفته بودند اراضی شمال هند متعلق به آنهاست ایراد نمود وکاملامغایر اظهارات هفته قبل‌وی‌بود که گفته بود خط ماك‌ماهون را طبیعت قراردادهای سیاسی و سابقه محکم ساخته است.»

این خط مرزی را «سرهنری ماك ماهون »وزیر خارجه هندانگلیس در ۱۹۱٤ طی کنفرانسی میان هند وچین وتبت تثبیت نمود.

روزنامه «آمالاتریبون» دیروز نوشته‌بود که‌بزودی نهرو کریشنامنون رااز پست وزارت دفاع معاف وبه وزارت مشاورمنصوب خواهد نمود.

روسیلینی بمسکو دعوت شد

ونیز -آسوشیتد پرس -روبرتو روسیلینی کارگردان معروف‌سینمای ایتالیا دیروز اظهار داشت که روسها از وی دعوت نموده‌اند سفری به مسکو بنماید و در آنجا فیلمی نیز تهیه کند روسیلینی گفت هنوز در این باره تصمیمی اتخاذ ننموده است.

وی این مطالب را طی یك کنفرانس مطبوعاتیکه بمناسبت پایان فستیوال سینمائی ونیز ترتیب داده شده بود بیان نمود. وی با تهیه‌فیلم «ژنرال» مجددا به مکتب چند سال قبل خویش باز گشته و این فیلم در فستیوال بسیار مورد توجه قرار گرفته است.

رئیس سابق اداره اطلاعات ارتش عراق‌گفت:

کمونیستها میخواهند مرا در زندان خفه کنند

دمشق - رفعت حاج‌سری رئیس سابق اداره اطلاعات ارتش عراق کمونیستها را در «دیوان خلق» متهم ساخت که میخواستند اورا درزندان مقتول سازند. اظهارات وی ضمن پخش جریان دادگاه توسط رادیو بغداد منتشر شد.

حاج‌سری که‌از طرف دادستان‌برای وی تقاضای اعدام شده‌است‌به‌شرکت درشورش موصل متهم می‌باشد.

وی جزء سران شورش سال گذشته عراق علیه نوری‌السعید بوده است.

وی در دادگاه گفت در موصل چند روز کمونیستها مارا تهدید می‌نمودند حتی به‌نگهبان اطاق دفتر من پول دادند تامرا بکشد. درزندان نیز کمونیستها نفوذدارند ومیان افسران اداره‌کننده زندان افراد کمونیست زیادی وجوددارند. اوبه فاضل‌المهداوی رئیس دیوان خلق گفت هنوز هم جانش درزندان‌در خطر می‌باشد.

حاج‌سری اتهامات وارده بخود را تکذیب نمود وخودرا «قربانی نفرت کمونیستها »نامید و گفت کمونیست ها میخواهند یك دیکتاتوری کور اشتراکی رابرکشور عراق مسلط سازند. سری اظهار داشت کمونیست هااورا شکنجه کرده‌اند تااقرارکند که قیام افسران ارتش عراق درموصل خائنانه بوده‌است.

اوضاع لائوس بشدت وخیم شده است

جلسه شورای امنیت برای بحث مسئله لائوس فردا تشکیل خواهدشد

وین‌تیان - ارتش لائوس دیروز باسه‌ستون شورشی که به‌طرف مرکز سام نیائو پیش‌میرفتندبرخورده است .فعلا ستون اصلی شورشیان در چهار فرسنگی مرکز این‌ایالت مشغول زدوخورد باقوای دولتی می‌باشد .دوستون دیگر نیز بطرف دوشهر درشرق وشمال این ایالت پیشروی می‌نماید .

مقامات رسمی لائوس میگویند روحیه مقامات دولتی و قوای لائوس درسام نیائو بسیار قوی است فعلا قوای کمکی برای تقویت هیئت هشت‌گردان دولتی که‌دراین ایالت میجنگند اعزام شده‌است .

ضمنا در چند نقطه دیگر لائوس از جمله نزدیك پایتخت باستانی کشور شهر لوانك‌پرابانك‌کمونیستها به‌جنك‌وگریز پرداخته‌اند

پشتیبانی امریکا

محافل رسمی امریکا خاطر نشان ساختند که‌هنوز معلوم نیست امریکا چه نوع پشتیبانی از شکایت لائوس به‌سازمان ملل متحد بعمل خواهد آورد ولی قدر مسلم آنست که‌دولت امریکا ازدولت لائوس حمایت‌خواهد کرد .

امریکا تاکنون چندین‌بار آمادگی خودرا جهت دفاع ازدولت لائوس‌در برابر تجاوز کمونیستها اعلام‌داشته است و چند روز قبل تقاضای فوری دولت لائوس را درمورد کمك مالی و نظامی بیشتر مورد مطالعه دقیق قرارداد .وزارت امور خارجه امریکا همچنین تاکید نموده‌است که‌مسلما شورشیان لائوس ازخارج تقویت میشوند .

وزارت امور خارجه امریکا در هیچ‌موردی به‌امکان فرستادن‌نیرو های مسلح به‌لائوس اشاره نکرده است .

وزارت امورخارجه امریکا در اعلامیه خود به‌چهار مورد اشاره کرده‌است .

۱- کمکی که شورشیان دریافت می‌کنند .

۲- پکن وهانوئی ومسکو میخواهند اینطور وانمود سازند که در لائوس یك «جنك داخلی »وجود دارد که توسط خود دولت لائوس بدستور واشنگتن برپا شده درحالیکه این موضوع خنده آور بنظر میرسد.

۳- کمونیستها میگویند امریکا قصد دارد در لائوس پایگاه نظامی تاسیس کند ولی‌این‌نکته عاری‌از حقیقت است .

٤- شورش نظامی در لائوس بدنبال کنفرانس مسکو و پکن که‌در آن رهبران ویتنام شمالی شوروی و چین کمونیست شرکت داشتند بوجود آمد .

بدین ترتیب وزارت امورخارجه امریکا در اعلامیه خود علنا از فرستادن نیروهای فوق‌العاده به لائوس سخنی نگفته وهمچنین‌رسما نام‌تجاوزرادراین‌موردبکاربرده‌است.

اعلامیه دولت ویتنام

پس از شکایت دولت لائوس به سازمان ملل متحد و اعلامیه‌وزارت امور خارجه ویتنام شمالی طی اعلامیه‌ای خاطر نشان نمود که باید سازمان ملل متحد فوراتقاضای غیر قانونی دولت لائوس را ردکند زیر اشکایت دولت لائوس درحقیقت مانوری است که هدف آن آماده ساختن راه جهت مداخله مسلحانه امپریالیستهای امریکائی و بلوك تجاوز کار در جنوب شرقی آسیا و لائوس میباشد .

تقاضای کمك

دیروز ناگهان در ویتنام شایع شد که احتمال دارد دولت لائوس از کشور های عضو اتحادیه‌جنوب شرقی آسیا تقاضای کمك کند . ولی این خبر از طرف مقامات‌رسمی تایید نگردید .

بمناسبت وخیم شدن اوضاع لائوس دیروز در سراسر خاك‌لائوس وضع فوق العاده اعلام شد وحفظ نظم در تمام ایالات لائوس به نیرو های نظامی سپرده شد .

دراعلامیه ای که بدین مناسبت صادر شده خاطر نشان گردیده است که نخست وزیر لائوس‌بموجب فرمان پادشاه لائوس‌به رئیس ستاد ارتش دستور داده است در تمام ایالات لائوس حفظ نظم را عهده دارشود .

بمناسبت شکایت دولت لائوس‌به سازمان ملل متحد داك هامرشولد دبیر کل سازمان که مشغول مسافرت در امریکا جنوبی بودخود را بسرعت به نیویورك رسانید .

خبر گزاری چین کمونیست‌ادعا نمود که دستجاتی از ارتش لائوس به شورشیان پیوسته‌اند .

آیزنهاور مطالعه میکند

رویتر - جمیز هاگرتی دیروز اطلاع‌داد که‌آیزنهاور دراستراحتگاه خودبه جریان امور لائوس رسیدگی مینماید هرروز صبح گزارش‌امور لائوس به اطلاع رئیس جمهوری امریکا میرسد .

جمیز هاگرتی حاضر نشد به‌این سئوال مخبرین پاسخ دهد که آیزنهاور چه تصمیمی در باره تقاضای لائوس برای کمك امریکا اتخاذ نموده است . رئیس جمهوری امریکا از اقامت خود بوسیله تلفن نیز دائما با واشنگتن تماس دارد.

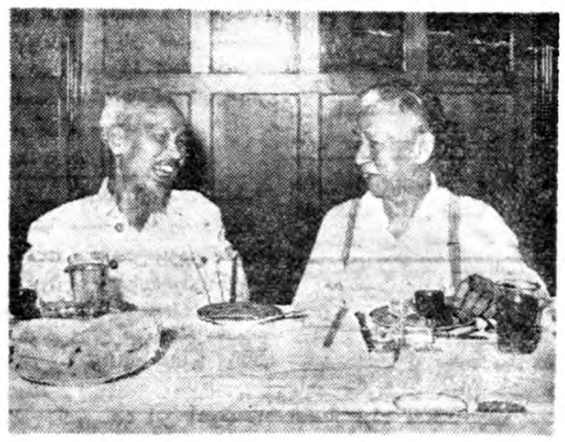

هوشی‌مینه رئیس جمهور ویتنام شمالی (سمت چپ) در مسافرت اخیر خود به پکن مذاکراتی در باره اوضاع لائوس با لیوشائوچی رئیس جمهور چین کمونیست بعمل آورد . عکس فوق این دو را هنگام صرف غذا و مذاکره نشان میدهد .

پادشاه لائوس کناره‌گیری میکند

ولیعهد ۲۵ ساله لائوس جانشین پدر میشود

وین‌تیان- ولیعهد لائوس شاهزاده «سوانك واتهانا» طی‌چندروز آینده بسمت نایب السلطنه لائوس‌معرفی خواهد شد. مراسم انتصاب وی مقارن تعرض پیایی کمونیستهابرای تسلط برایالات شمالی لائوس‌انجام میگیرد. این شاهزاده بودائی ۲۵ ساله جانشین پدر بیمار و۷٤ساله خود میشود که‌بعلت بیماری در هفته های گذشته ازسلطنت استعفاء کرد .وی از۱۹۰٤ سلطنت مینمود. ومدت سلطنت وی‌از کلیه سلاطین حاضر جهان بیشتر بود .

ولیعهد مدتی است بعلت بیماری روماتیسم پدرعملا وظائف اورا بر عهده دارد .

فعلا پایتخت لائوس خودرابرای جشنهای باشکوه تاجگذاری آماده میکند وچون پایتخت باستانی‌کشور لوآنك‌پرآبانك نزدیك‌مناطق‌شورشی است برای اولین باراین مراسم در وین تیان که‌باپرچمهای فیل سفید زینت یافته برگذار خواهد شد

معروفترین جوجه‌کباب در یوسف‌آباد
جوجه‌کبابی چهارفصل اصل میباشد

یك جاسوس انگلیسی درمصر آزاد شد

قاهره -یونایتدپرس -یك بازرگان انگلیسی که‌به‌جرم سیاسی‌درمصر به پنجسال حبس محکوم شده بود پس از سه سال زندان آزاد شد .

این بازرگان که اصلا اسکاتلندی است و «جیمز سوینبورن» نامدارد در اوت ۱۹۵٦ به اتهام جاسوسی بنفع انگلیس بازداشت شده بود تا ماههای اخیر حتی بوی اجازه نمیدادند برای قدم زدن از سلول انفرادی خود خارج شود ولی بتدریج برای وی تسهیلاتی از جمله حق ملاقات قائل شدند . آزادی وی طبق نظر مقامات مصری انجام گرفت .

وزیرخارجه فرانسه گفت:

فرانسه طبیعتا باسلاح اتمی مجهز میشود

پاریس -خبرگزاری فرانسه - «موریس کودوموروویل» وزیرامور خارجه فرانسه ضمن یك مصاحبه رادیو تلویزیونی گفت لازم بود که پرزیدنت ایزنهاور کمی قبل ازمسافرت خروشچف نخست‌وزیر شوروی به‌امریکا شخصا بامتفقین غربی خود تماس حاصل کرده و نقطه نظر خودرا درمورد مسائل سیاسی جهان و سایر مسائلی که جهان غرب به‌دانستن آنها علاقمندند بیان کند .

وزیرامورخارجه فرانسه سپس‌اظهار داشت ایزنهاور و ژنرال دوگل‌در مورد مسائل برلن و آلمان و لزوم تقویت اروپای غربی اتحاد نظر کامل دارند واتحادیه اتلانتیك دراین زمینه یك چیز ضروری است و تازمانیکه دنیای غرب مورد تهدید قرارداد لزوم خودرا حفظ خواهد کرد. موریس کودوموروویل سپس گفت اینك دوستان امریکائی مابانقطه نظر فرانسه درمورد اتحادیه اتلانتیك‌وسایر مسائل‌جهانی آشنائی بیشتری پیدا کرده‌اند وزیرامور خارجه فرانسه سپس به‌مسئله اتمی اشاره کرده و گفت تازمانیکه مسئله خلع سلاح‌عمومی حل نشود طبیعی است که کشوری مانند فرانسه نیروهای خودرا باسلاح اتمی مطابق وضع‌روزمجهز کند .

رادیو قاهره‌گفت:

کمونیستها توطئه جدیدی را درعراق تدارك می‌بینند

قاهره- خبرگزاری فرانسه - شب گذشته رادیو قاهره ضمن پخش اخبار باردیگر خاطرنشان‌نمود که کمونیستهای عراقی قصد دارند توطئه جدیدی در عراق ترتیب داده ودر فواصل بین سیزدهم تاهیجدهم سپتامبر آینده‌دربعضی‌محلات بغداد هستند .

مجددا کشت‌وکشتاررا براه‌بیاندازندرادیو قاهره اضافه نمود مقامات دولتی اززمینه چینی چنین توطئه‌ای آگاه می‌باشند .و چندین نفر از رجال برجسته عراق نیز جزءتوطئه کنندگان میباشند

یك امریکائی تبعه شوروی میشود

مسکو- یونایتدپرس -دیروز نیکولاس پترولی از ساکنین سابق نیویورك دراطاق خود واقع دریکی ازمهمانخانه‌های مسکو منتظر موافقت مقامات شوروی بااعطاء تابعیت آن کشور به‌وی بود .

پترولی که ۳۸سال دارد بقول خودش بخاطر تضادهائی که‌درزندگی امریکائی وجوددارد تابعیت آن کشور را ترك گفته است وی درامریکا پنج‌برادر دارد و قبلا کارگر فلزکاری بوده‌است .

وی‌درخود مسکو به‌سفارت‌امریکا مراجعه و ترك تابعیت نموده‌است.

خلاصه اخبار

واشنگتن - سناتورجاکوب‌جاویتز دیروز گفت :باید بانك بین‌المللی پرداخت چهل میلیون دلار وام مورد تقاضای جمهوری متحده عربی را به‌آزادی عبور کشتی‌ها و کالاهای اسرائیلی از کانال سوئز موکول سازد .وی افزود :این پیشنهاد را در مجلس سنا مطرح خواهد کرد.

* * *

دمشق - دادگاه نظامی سوریه‌هشت نفر را بجرم جاسوسی علیه اسرائیل محکوم بمرك کرد .

* * *

پاریس-جایزه بزرك ملی ادبی سال ۱۹۵۹ فرانسه به کلیه آثار «سن‌جان‌پرس» شاعر فرانسوی تعلق گرفت .

پس ازاختتام ماههای سوگواری
هتل اورست
افتتاح مجدد باغ تابستانی خودرا باطلاع مشتریان‌محترم میرساند. برنامه جالب هنری ماتوسط هنرپیشگان خارجی که بدعوت هتل بتهران آمده‌اند ازامشب آغاز میشود.
شروع برنامه ساعت ۲۳ تلفن ٦۹۷۱۵
۱-۲ آ-۱۹٦۲۲ (سازمان تبلیغات وگا)

محصولات عکاسی هاف
Hauff
FILM
PHOTO
بافیلم هاف عکس بگیرید تا زیبائی عکس های شما چندین برابر شود
نماینده انحصاری فروشگاه فتو متروپل- لاله‌زار ازشهرستانها نماینده معتبر می‌پذیریم
آ-۱۹۷۰۸

نهر کنی-جدول‌سازی خاکبرداری
کندن زمینهای سخت و پر کردن دره های عمیق را بشرکت سهندشت واگذار نمائید تا با تراکتور های بولدزر قوی خود در اسرع وقت با ارزان ترین نرخ انجام دهد.
شرکت سهندشت مقابل اداره پلیس راه آهن تلفن ۳٦۷۱۳
آ-۱۹۷۱٦ آگهی مودت

آگهی برای اطلاع داوطلبان مسابقه‌ورودی
دانشکده های پزشکی و داروسازی و دندانپزشکی تهران
مسابقه ورودی دانشکده های پزشکی و داروسازی و دندانپزشکی تهران روز سه شنبه شانزدهم شهریور ماه جاری در ساعات زیر انجام می شود :
مسابقه دانشکده پزشکی ساعت ۷ر۵ صبح
مسابقه دانشکده های داروسازی و دندانپزشکی ساعت۱۰ر۵صبح
داوطلبان ورود به دانشکده پزشکی باید از ساعت ٦-تا ۷صبح وداوطلبان ورود به دانشکده های داروسازی‌ودندانپزشکی باید ازساعت۹ تا ۱۰ صبح در محوطه دانشگاه حضور یابند .
کلیه داوطلبان باید کارت مسابقه و نیز دو عدد مداد و یك عدد مدادپاك کن با خود داشته باشند .
دبیرخانه دانشکده پزشکی
آ-۱۹۷٤۰

DUNLOPILLO
دنلوپیلو
عالیترین مبل ها با دنلوپیلو ساخته میشود
مبلمان دنلوپیلو علاوه برزیبائی - دوام وراحتی فوق‌العاده بسبب نظافت وپاکیزگی به بهداشت شما کمك میکند .
نماینده انحصاری:
شرکت سهامی ایران وغرب - خیابان شاهرضا مقابل ۴۳۱۱۷ ۴۳۱۱۸

Sinalco
بزودی
سینالکو
مجانی
همه جا درد سترس شما قرار میگیرد

کفش فردوس
افتتاح قسمت کفشهای بچگانه (دخترانه وپسرانه) را باطلاع شما - خانواده های محترم میرساند
کفشهای بچگانه در ۲۵ مدل مختلف
کفش فردوس - خیابان شاه - نرسیده بچهارراه شاه - تلفن ٤۸۵۳٤
کفش فردوس - اولین کارخانجات کفش دوزی درایران ازصدر درصد چرم خالص - محکم - بادوام - زیبا

انتقاد!

از: اسمعیل یگانگی

نظربگیری

امروز یکی از کارمندان موسسه اطلاعات به هیئت‌تحریه آمدو نسبت به جلب پسر ۱۶ ساله‌اش توسط مامورین سیار اداره نظام وظیفه شکایت داشت .وی میگفت صبح دیروز که پسرم از منزل خارج شد تاسه بعداز ظهر مراجعت نکرد و وقتی تحقیق کردیم‌معلوم شد توسط اکیپهای سیار جلب مشمولین نه عشر ت‌آباد اعزام شده‌است وبالاخره باهزار مکافات توانستیم‌کارت تحصیلی اورا به حوزه ببریم و مرخصش‌کنیم. غیر از این همکارما ، عده‌ای دیگر از اولیاء جوانانی که خدمت سربازی را انجام داده و یا بعناوین مختلف کفیل و معاف هستند در همین مورد بما شکایت کرده‌اند .

بطوریکه نگارنده نیز تحقیق کرده‌ام در هفته اول جلب مشمولین بیش از هزار نفر از همین قبیل‌جوانان همراه سایر مشمولین ، توسط اکیپهای سیار جلب شده‌اند که اغلب آنان پس‌از ارائه کارت تحصیلی یامدارک دیگر تاظهر همانروز مرخص شدند ولی بقیه که وسیله ارائه مدارک‌خود را نداشتند به‌پادگان مهرآباداعزام گردیدندو

از طرف دیگر روسای هرسه اکیپ سیار جلب مشمولین و رئیس حوزه تهران و بازرسان اعزامی نیز درهمین زمینه شکایت دارند و از اینکه باوجود تذکرات متوالی‌اداره نظام وظیفه‌بوسیله جراید ورادیو ،اکثر جوانان علی‌رغم اعزام آنان به خدمت موانع‌قانونی دارد ،ورقه معافی یابرگ تکفل ویا لااقل شناسنامه خویش را همراه ندارند و بااین ترتیب هم باعث‌مزاحمت مامورین و هم اسباب دردسر خودشان را فراهم می‌کنند . اظهار تاسف می کردند . رئیس یکی از اکیپهای‌سیار می‌گفت : جلب مشمولین ویا بقول خودمان «نظر بگیری» معنی‌اش‌این است که در ماههای معین از سال چند اکیپ سیار در خیابانها براه بیفتند و جلوی هر جوانی را که از نظر شکل و قیافه ظاهری مشمول بنظر آمد بگیرند اگر توانست‌کارت تحصیلی یاورقه معافیت ویابرگ‌تکفل ویا حداقل شناسنامه‌اش را ارائه‌دهد که هیچ والا برای تعیین تکلیف به حوزه اعزام میشود ولی امسال ما برای اینکه بیجهت مزاحم جوانان نشویم حتی از کتب ومحتویات‌کیف اغلب مشمولین بجای کارت تحصیلی شان استفاده‌میکردیم ولی چه‌کنیم که اغلب آقایان حتی از معرفی یك چنین معرفی نامه ساده‌ای‌هم عاجز هستند !....»

بنده در این مقاله نه‌به‌بی اعتنائی جوانان در مورد همراه نداشتن مدارك لازم کاری دارم و نه باجلب مشمول وغیر مشمول‌درخیابانها! بلکه‌من‌اصولا بانحوه جلب مشمولین بشکل فعلی مخالفم وتا آنجا که از مطلعین و مسئولین امور تحقیق کرده‌ام ، جلب مشمولین و یا بقول مامورین نظام وظیفه «نظربگیری» بشکلی که در کشور مارایج‌است در هیچ کجای‌دنیا رسم نیست . یك شخصیت برجسته نظامی که در این زمینه مسئولیت مهم واطلاعات کافی دارد تعریف میکرد ومیگفت : «اعلیحضرت همایونی نیز باروش فعلی جلب مشمولین موافقت ندارند و خودما هم به باطل بودن‌این رویه واقف هستیم ...»

خوب. پس دیگر معطل چی‌هستید؟! وقتی قاطبه افراد و حکومت از اجرای یك قانون قدیمی که بهیچوجه با مقتضیات روز هماهنگی ندارد بارصی هستند چرا در تغییر آن هرچه زودتر اقدام‌نمیکنید؟ وقتی همه‌حتی‌خودشما معتقد به ترك روش فعلی هستید دگر چه اصراریست حتی مخالف میل ونظر خودتان عمل کنید ؟!

شما این قوانین قدیمی و پیچیده را که دردور کردن جوانان ما از هدف مقدس سربازی بی‌تاثیر نیست‌پاره کنید و بدور بریزید وبجای ان قوانین مترقی و هماهنك با اوضاع روز مملکت وضع کنید، آنوقت امیدوار باشید که این عمل شما، استقبال نسل جوانرا از خدمت‌سربازی بدنبال خواهد داشت ، آنوقت مطمئن باشید که کلیه موسسات وبنگاههای ما مطلقا از استخدام مشمولین خود داری خواهند کرد وهمه‌ی مردم. از مامورتا مشمول وازآمر تا مجری وظایف قانونی خود در این زمینه عمل خواهند کرد و بالاخره میهمان آنروز امیدوار بودکه روزی برسد که‌مادر ایرانی ،وقتی موقع خدمت سربازی پسرش فرارسید ،مثل‌مادران دلاور کشورهای مترقی ، در منزل را بروی فرزندش ببندد و بگوید : «تودیگر متعلق به مادر وطن هستی و جایت در سربازخانه است .»

خوانندگان

موضوع انشعاب آب

روزنامه شریفه اطلاعات

عطف به خبر مندرج در شماره ۹۹۴۸ ـ۸ر۴ـ۳۸ تحت عنوان(انجمن ندارند و آب ندارند) در باره ساکنین قسمتی از خیابان مولوی برای نصب و اتصال لوله کشی آب اشعار میدارد طبق خبر واصله از سازمان آب تهران ضمن شماره ۴۶ برای قبول در خواست انشعاب آگهی شده و درنیمه دوم سال‌جاری طبق نوبت در نصب انشعاب آب‌منازل واقع در کوی شادتا چهار سوق‌چوبی اقدام خواهند کرد.

رئیس اداره کل مطبوعات وزارت کشور مدرسی چهار دهی تقاضا ازشهردار تهران

نامه‌ای بامضای‌عده‌ای ازساکنین جاده مازندران رسیده ومینویسند: «باآنکه اهمیت ایاب و ذهاب در جاده تهران‌نو از نظر اولیاءمعظم شهرداری تهران پوشیده نبوده و نویسنده که یکی از افرادی هستم که بارها شاهد مناظر دلخراش فراوان بوده‌ام در این موقع که پل مسیل تهران بمنظور تعمیر وعریض شدن خیابان برچیده و راه اصلی به جاده‌های فرعی خاك آلود و شن زار منحرف ودرنتیجه رفت و آمد اتوبوسهای واحد و مسافرین شمال وسکنه تهران نو ـ نارمك ـتهران پارس جملگی منحصر به‌این راه است قیامت عجیبی بر پا شده که چون‌هریك از رانندگان برای فرار از گرد و خاك به سرعت وسائط خود دو چندان افزوده و گاهی بصورت چنان‌وضعی درمیآید که از یك متری ماشین جلودیده نشده وبیم خطر تصادم در هرآن میرود بعلاوه منظره خانه‌های اطراف که در مسیر جاده قرار گرفته واقعا رقت بار شده است وچون مقاطعه کار مربوطه که بهره قابل ملاحظه نصیب دارد شایسته است او را وادار نمایند با پاشیدن گازوئیل یاوسیله دیگر از تصاعد گرد وخاك برای مدتیکه عملیات ساختمانی پل که شایع است دوماه بطول خواهد انجامید جلوگیری شود .

دانش آموزان تحت تکفل

آقای غلامرضا اصلانخانی می نویسد در تصویب نامه صادره از طرف هیئت محترم دولت مقرراست که از فرزندان کارمندان در مدارس شهریه اخذ نشود لیکن متاسفانه ذکری‌از برادران‌و خواهران کارمندانی که پدر خودرا از دست داده و تحت تکفل برادر ویا خواهر خود که کارمند دولت بوده واز حقوق ناچیز خود هرماهه مبلغی بابت فرهنگ می پردازند ذکری به‌عمل نیامده است این دسته از اولیاء دانش‌آموزن در بلاتکلیفی بسر برده و منتظر اقدامات فوری هیئت محترم دولت می باشند شایسته است تا وقت نگذشته تصمیمی نسبت باین قبیل دانش آموزان اتخاذ گردد.

رعایت حفظ‌الصحه

آقای جواد محمودی مینویسد چون تهیه وسائل مخصوصه حفظ الصحه عمومی و اجرای همیشگی آن یکی از وظایف حتمیه و خاصه شهرداری هر شهر است بنا براین خاطرنشان میشود بعضی از دکاکین غذاپزی بالخصوص کله پاچه پزیها در نقاط مختلفه کوچه و کوی نظافت لازم‌را مراعات ننموده‌همسایگان و همجواران را در استشمام روایح زننده مزاحم هستند و چون‌این‌بوی نامطبوع‌بی‌شك در بعضی امزجه منجر بمرض امتلاء و غیره خواهد بود بنا براین شایسته است که مامورین مربوط ببازرسی بلاانقطاع مداومت داده شدیدانسبت بکله پاچه پزی ها در این موقع‌گرم شدت عمل بخرج داده و در تنظیف وسائل و رفع عفونت و شستشو به وسیله ادویه ضد عفونی اقدام و در صورت تخلف تحت عقوبت قرار داده، کارکنان و عملجات متخلف را جریمه نمایند.

شرکت اطلس-تهران
خیابان سعدی
تلفن ۳۴۴۰۱ـ۳۹۱۵۰
۱ـ۱۰ آـ۱۶۶۴۲

اشکال نامگذاری

در توکیو آقای جاکلووت در انتخاب نام برای هفتمین فرزند خودش با اشکال مواجه گردید و هر چه‌فکر کرد اسمی بر وزن اسامی بچه های قبلی خود پیدا نکردلذدروزنامه استاراعلانی‌منتشر نموده وازخوانندگان روزنامه تقاضا کرد در انتخاب اسم فرزند هفتم او کمك نمایند .

در آگهی نوشته شده است که من نام ۶ فرزند خودرا بترتیب لیندافی- لارگی- گاری‌ری - گلینداکی - برنیدامی - ویندا گی گذارده‌امو بکسی که نام مناسبی بروزن آنها برای هفتمین فرزندم پیدا کند جایزه میدهم ... !!

درآمد نفتی

طبق آماری که اخیرا انتشاریافته، بعضی از پزشکان نیویورك ازطریق مشاوره تلفنی ماهیانه در حدودیست دلار در آمد دارند .

این پزشکان بابت هرمشاوره‌تلفنی بابیماران یك دلار دریافت میدارند .

رژیم گرفتن مکمیلان

هارولد مکمیلان‌نخست‌وزیر انگلستان این روزها ناراحتی شدیدی داردزیرا دچار چاقی مفرطی گردیده ولباسهای سال گذشته بدن او تنك شده‌است.

یکی از نزدیکان مکمیلان اظهار داشت که نخست وزیر تحت یك‌رژیم «سخت» قرار گرفته است .

از اینجا و آنجا

زنان روسی

از چندی قبل نمایشگاه آمریکا در مسکو دایر گردیده و مردم روسیه از آن‌دیدن‌میکنند. یکی‌از موضوعاتی که در نمایشگاه آمریکا توجه زنان روسی را بخود جلب کرده است‌اندام باریك مجسمه های زن آمریکائی است که درقسمت‌مد ولباس‌نمایشگاه قرار داده شده است .زنان روسی از خود می پرسند آیا زن باریك‌اندام هم میتواند موردتوجه مرد قرارگیرد. گفته میشود زنهای روسی از اینکه چاق و گوشت آلود باشند احساس غرور میکنند .

مرغابی نامه‌بر

تاکنون معروف بوده‌است که کبوتران برای رساندن نامه وسیله خوبی‌هستند ولی مطالعاتی که یکی ازاستادان دانشگاه واشنگتن بعمل آورد نشان داد که مرغابی از لحاظ نامه‌بری‌برکبوتر برتری دارد زیرا مرغابی قدرت بیشتری برای پرواز و احتیاج کمتری بغذا دارد .

این استاد گزارشش مطالعه خود را بادارات مربوطه ارتشی تسلیم نمود ولی موقع آن خیلی دیر شده بودزیرا ارتش آمریکا ازسال ۱۹۵۴سیستم کبوتر نامه بر را ترك کرده‌بود .

زندان بهتر است

در ادمونتن ، آقای مارك فرمیك بعلت نزاع و کتك کاری زنش بر ۱ ماه حبس قابل خریداری محکوم گردید . وی ضمن تشکر از قاضی از خرید مدت زندانی صرفنظر کرده و گفت زندان برای من بهتر ازاینست که نزد زنم باشم و باین ترتیب روانه زندان شد .

کشیدن سیگار دررختخواب

اداره آتش نشانی نیویورك اخطار کرده‌است که اهالی از کشیدن‌سیگار در رختخواب خودداری نمایند . این اداره د راعلامیه خود خاطرنشان‌ساخته است که درسال گذشته پانزده نفر براثر کشیدن سیگار در رختخواب جان خودرا ا زدست داده‌اند .

میکروسکوب الکترونی

در مسکو اعلام شد که یك میکروسکوب الکترونی که در امور مختلف علمی مورد استفاده قرار میگیرد اختراع‌شد . این میکروسکوب قادر است اشیاء را از هزار تا دویست هزار برابر بزرگتر نماید .

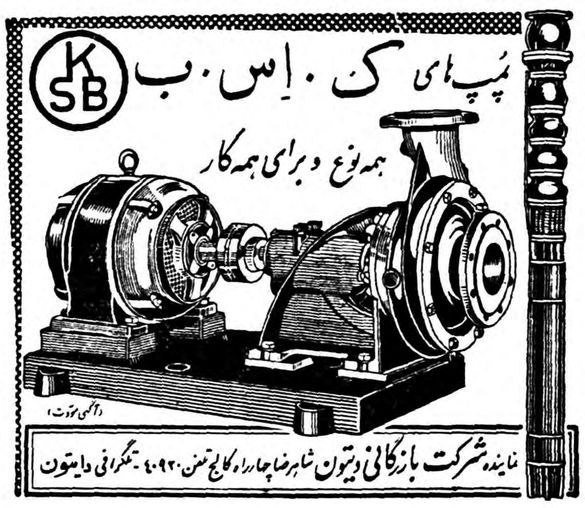

جدول کلمات متقاطع شماره ۱۳۱۱

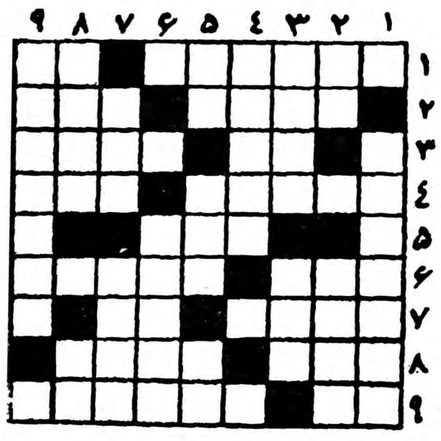

افقی :۱ـ درخواست تضرع آمیز ـجوی خون ۲ـ دم بریده زنی که هیچ زنی چشم دیدنش را ندارد ۳ـ صریح‌ـ خانمها قسمت اعظم تنانه‌ٔاندام خویش را مدیون لطف آنند ٤ ـ از اقسام میکرب‌ـ ازمحصولا زنبور ٥ ـ حتی جنگجویان نیزهمیشه دم از آن میزنند ٦ ـ چند سال قبل در کوچه و بازار در بدر بدنبال صاحبش می‌گشتند‌ـ زهر خطرناکی که از افریقا می آید ۷ـ ازمناطق مورد اختلاف آلمان و فرانسه ـ اگر آمده نودهم خدمت سرکار است ۸ـ توانائی ـ ناپاك ۹ـ اطاقهای قدیم همه داشت ـفنراصلی

عمودی :۱ـ علم به‌آداب ورسوم‌توده مردم ۲ـ فوت کاسه‌گری ـ بعقیده شاعرحسن حقیقی رانه‌او بلکه کسی داشته که او را آفریده است ۳ـ ازنقاشان بزرك انگلیسی که کارهایش برای امپرسیونیست‌ها نیز منبع الهام بوده‌است ـ ثمرپول بسیار ٤ـ از جاده های قشنك(ونه خوب) ایران ٥ـ مادرتازی ـرشته ـدوتارا که‌جلوی هم میگذارندیك قدم میشود ٦ـ یکی دیگر از چیزهائی که بی‌آنکه زیرش را آتش کنند سرمیرود ۷ـ بزرگترین آن‌از عجایب هفت‌گانه دنیای قدیم است ـ چندچیز پهلوی هم ۸ـ نویسنده بزرك فرانسوی ـ رودی در اروپا ۹ـ از مخترعینی که‌به گردن علم واشاعه آن حق بزرگی دارد.

حل جدول شماره ۱۳۱۰

افقی : ۱ـ زرداب ـ ساس ۲ـ نوبت ـ میشن ۳ـ هد ـ رشاـنب ٤ـ انس ـ بیهوا ٥ـ امروز ٦ـ خفقان ـ لغت ۷ـ وی ـ لگن ـ رل ۸ـ الفت ـ عوام ۹ـ رهن ـ صلیبی .

عمودی : ۱ـ زنهارخوار ۲ـ رودن ـ فیله ۳ـ دب ـ ساق ـ فن ٤ـ اتر ـ مالت ٥ـ شبرنك ٦ـ مایو ـ نعل ۷ـ سی ـ هزل ـ وی ۸ـ اشنو ـ غراب ۹ـ سن‌بارتلمی .

آگهی ساعات کار بانك تهران

ساعات کار بانك تهران وشعب‌تابعه درتهران از تاریخ شانزدهم شهریور ماه ۱۳۳۸ تا اطلاع ثانوی غیر از ایام تعطیل بشرح زیر است .

شعب مرکز وبازار ـ همه روزه از هشت صبح الی یك بعد از ظهر ـ پنجشنبه ها از ساعت ۸الی۱۲

باجه دریافت شعبه بازار برای دریافت وجه نقد وچکهای انتقالی‌همه روزه بعد از ظهر باستثنای‌روزهای پنج شنبه از ساعت ٤ر۵ الی شش و نیم بعد از ظهر

شعب
امیرکبیر، فارابی، شاهپور } از هشت صبح الی ۱۲½ وبعد از ظهر ها از ساعت ٤ الی ٦ـپنجشنبه ها ازساعت ۸ صبح تاساعت ۱۲

شعبه تخت جمشید از ۸ صبح الی دوازده و نیم و عصر ها از ٤½ الی ۷½ بعد از ظهر ـ پنجشنبه‌ها از ساعت ۸ صبح‌الی۱۲

شعبه شبانه روزی چهارراه پهلوی همه روزه (حتی ایام تعطیل) کماکان وبلاانقطاع از ۷ر۳۰ صبح الی ده شب مفتوح میباشد

بانك تهران

تلویزیون مدیاتور

با برق ضعیف بهتر از هر تلویزیون کار میکند تنظیم برق از ۹۰ تا ۲۵۰ ولت تلویزیون مدیاتور دارای قفل و کلید پوده و بلندگوی کلفته‌ای تلویزیون مدیاتور های فیدلیتی است هر دو دستگاه را روشن بدون ازش میگیرد

آـ ۱۹۷۱٤

افتتاح رستوران هتل پرنس

دربهترین نقطه خیابان پهلوی ـ بالای بلوارگرج تلفن ۶۸۳۶۵

باغ مصفا باسمفر برنك وسالن شیك

هرروز نهار وشام باسرو نس عالی ۱ـ۱۵ آـ۱۲۵۰۵

کپیه ازاسناد

با دو دقیقه انتظار یکمر راحتی فکر

لالهزار نو ـ فتو پرمپولیس ۳۷٤

۱ـ۳۰ آـ۱۲۰۵۱

آدامس طوطی نشان

بهترین آدامس آمریکائی

آـ ۱۹۶۹٤

آبجو درزد ـ ماش ـ ب ـ هندی بنوشید

نمایندگی : تهران صندوق پستی ٤۴۷ تلفن ۲۲٤۱۹

آـ ۱۸۹۰۰ ۲ـ٤

مدرن‌ترین هتل خاورمیانه

مجهز به نوکسترین وسائل افتتاح گردید هتل کارلتون‌تهران تلفن‌ها تلکس به روزولت تلفن ۴۹۹۰۰

۱ـ۶ آـ۱۰۰۰۰

آگهی مزایده موقوفه

بانظارت اداره اوقاف تهران رقبات موقوفه بدرواقع در قریه‌نصیر آباد شهریار بانضمام متعلقات آن‌که درآگهی تفصیلی مندرج است باحداقل اجاره‌بهای سالیانه مبلغ شصت هزار ریال‌نقد ومقدار بیست وچهار خروار غله (دوثلث گندم ویك ثلث‌جو) بمدت سه سال از طریق مزایده اجاره داده‌میشود داوطلبان اجاره بایستی مبلغ‌ده‌هزار ریال برسم سپرده بصندوق اوقاف یا حساب شماره ۹٤۰۲۸ بانك ملی شعبه بازار بسپارند و پیشنهاد خودرا با قبض سپرده در پاکت سربسته تاپایان وقت اداری روز ۱٤ مهرماه ۳۸ بدفتر کل اوقاف تسلیم ورسید دریافت دارند پیشنهاد های رسیده درروز ۱۵مهرماه ۳۸ ساعت۱۰ صبح در اداره اوقاف تهران خوانده میشود . برای کسب اطلاع از شرایط مزایده به‌آگهی تفصیلی یابدفتر کل اوقاف مراجعه نمایند.

توضیح آنکه مقدار جنس ثابت‌و مزایده از مبلغ نقدی شروع میشود .

از طرف رئیس اداره‌اوقاف تهران ـ ذوالقدر

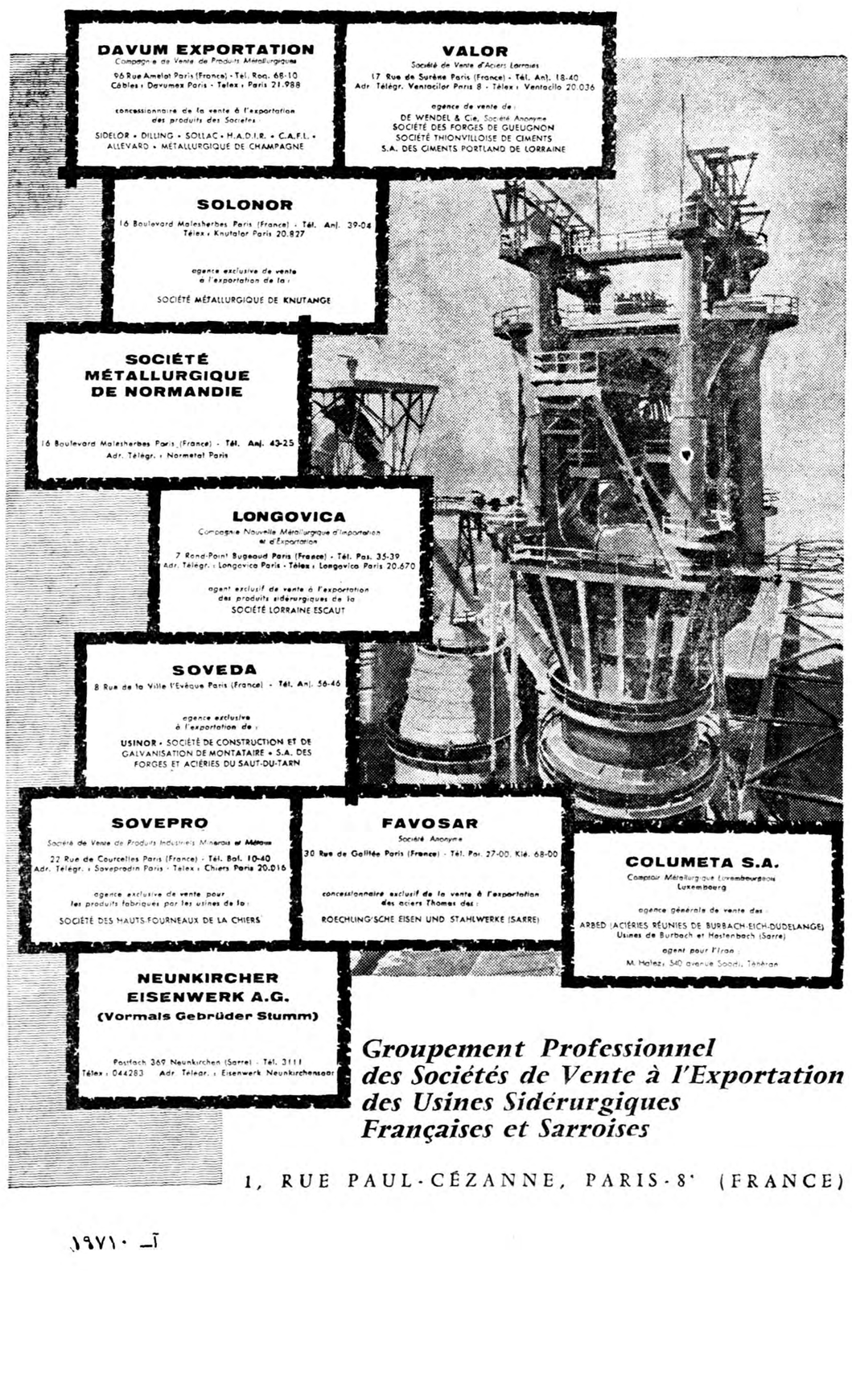

آـ ۱۹۷۱۰

آقایان مهندسین و مقاطعه‌کاران

ستون ضامن استحکام ساختمان است . آیا بهتر نیست بجای ستونهائی که باآهن تیر ،وزحمت وصرف وقت زیاد تهیه میشود از آهنهای ستونی رسیده باین شرکت که‌با محاسبهٔ صحیح و دقیق تهیه واز هرجهت قابل اعتماد است ساختمان خود را بیمه نمائید.

طالبین به‌تلفن ۲۸۵۰۵ مراجعه نمایند

آـ۱۹۶۹۲

The Economist

راه نجات فرانسه در پایان جنگ الجزایر است

فرانسه تمام ناکامیها و شکستهای خودرا ناشی از سیاست انگلستان میداند

درشماره دیروز قسمت اول مقاله «اکونومیست» چاپ لندن را ملاحظه فرمودید . اینك قسمت دوم مقاله چاپ میشود . ذکر این نکته ضروری است که نظریات مجله متنفذ اکونومیست از نظر عمق و قدرت بررسی و صحت ، اغلب بی‌نظیر است .

دوگل که بانظارت دوگانه امریکا وانگلیس بر سلاحهای اتمی ناتو مخالف بود هوا پیماهای بمباران اتمی تاکتیکی امریکائی را از فرانسه اخراج نمود .امریکائی ها باتمام تقاضاهای فرانسه در مورد سلاحهای اتمی مودبانه مخالفت نمودند و فقط حاضر شدند در ساختن زیر دریائی اتمی به این کشور کمك نمایند .

اگر فرانسه چند لشگر مجهز به سلاح جدید در ناتو داشت مسلما ادعاهای ژنرال بیشتر مورد توجه قرار میگرفت . ولی امروز لشگر های او برای جنگهای غیر منظم و جنگهای روانی تربیت میشوند وهمه گرفتار کار شورشیان الجزایر می باشند و نمیتوانند در موقع لزوم وارد صحنه اروپا شوند .در مورد تهیه سلاح اتمی نیز موفقیت فرانسه به خرج مقادیر زیادی پول نیازمند است که امروز این پولها در جنك الجزایر خرج می شود . کنگره امریکا نیز بدون موفقیت انفرادی فرانسه در تهیه سلاحهای هسته‌ای همچنان نسبت به واگذاری وسایل واسرار این سلاحها به فرانسه مخالفت خواهد کرد .

محور ـ بن ـ پاریس

درسیاست بین‌المللی نیز فرانسه وضع نامطلوبی روبرو است .سیاست دوگلی که براساس محور پاریس ـ بن استوار شده امروز جز آثار عصر دالس بنظر میرسد . ژنرال دوگل و دکتر آدنائر درمسائل اقتصادی ودر قبال مسافرین مسکو هماهنگی و اتحاد دارند . ولی ژنرال دوگل خوب میداند که بن نیز باندازه رم مایل نیست به‌ادعی فرانسه در مورداشغال نقش رهبری در ناتو کمك نماید و بن بدین نکته که فرانسه سخنگوی اروپا باشد علاقه‌ای ندارد . ضمنا دوگل مطمئن شده است که‌در صورت اختلاف با واشینگتن به حمایت بن، نباید متکی باشد .

احساس این‌نکته که‌سیاست دوگل در حال مرگ می باشد زمینه را برای اختیار سیاست تازه‌ای آماده نموده است .

ورق تازه

خروشچف اخیرا برای اغلب سران دول غرب یادداشتهائی فرستاد ولی فقط جراید فرانسه هنگام‌انتشار خبر ملاقات وینوگرادوف سفیر شوروی بادوگل در خانه ییلاقی‌وی ، این‌خبر را بزرگ کردند و نوشتند خروشچف راه دوستی را با این پیام گشوده است .البته ممکن است این نوشته ها جعلیات جراید فرانسه باشد وشاید هم اینها را برای آن نوشته‌اند که متفقین غربی‌بدانندژنرال ورقدیگری هم در دست دارد .

این روزها جراید فرانسه وانگلیس بیدریغ! به یکدیگر می تازند که زائیده دعاوی سیاسی فرانسه می‌باشد. انتقاد جراید انگلیس از فرانسه در مورد میل فرانسه به ورود در باشگاه اتمی جراید فرانسه را برانگیخته بود .

مهر انگلیس

روزنامه لوموند که میخواست روابط دو کشور را بهبودی بخشد ، علی‌رغم ادعای میشل‌دبره نخست‌وزیر فرانسه راجع به آزادی افکار در این کشور از طرف دست‌راستیهای فرانسه متهم شد که‌جیره‌خواروزارت‌خارجه‌انگلستان است . درواقع نیز در نظر بعضی‌از جراید فرانسه جای مهر انگلیس‌همه جا دیده میشود .اگر فرانسه در افریقای مرکزی گرفتار است بعلت حمایت انگلیس از سیاست دکتر نکرومه رئیس دولت غناست . واگر در اروپا برای فرانسه اشکالاتی‌پیش می آید بسبب مخالفت انگلیس با بازار مشترك شش کشور می باشد. حتی اگر شرق و غرب در مورد خلع سلاح اتمی توافق نمایند نتیجه‌توطئه انگلیس برای جلوگیری از مجد و عظمت فرانسه خواهد بود .

البته این گونه ترهات بخودی خود در خور ملاحظه نیست . اما همه‌آنها نشانه آن است که سیاست دوگلی از دست یافتن بهدفهای خود بعلت نداشتن بسیاری از عوامل لازم عاجز می باشد

الجزایر

آنچه بدون شك ، بخت دوگل را باز خواهد گرداند و رژیم او را داخل فرانسه محکم می سازد نوعی حل مسئله الجزایر می باشد .درست بهمین علت باز این روز ها شایع شده که دوگل یك طرح قطعی برای مسئله الجزایر تهیه نموده است . اما شورشیان روی خوشی به‌پیشنهاد آتش بس نشان نداده‌اند و منتظر امتیازاتی بیش‌از آتش بس هستند تا مذاکرات را آغاز کنند . آنها برسمیت شناختن استقلال الجزایر و آزادی آن کشور را در اخذ تصمیم (لا اقل عضویت‌در سازمان ملل‌متحد) میخواهند تا باور کنند که فرانسه بخاطر صلح بهر فداکاری حاضر است . اما آیا ارتش فرانسه چنین امری را خواهد پذیرفت ؟ آیا ژنرال میتواند چنین تصمیمی را بدون‌رضایت ارتش اتخاذ نماید ؟

از جهانگیر افخمی

جراحی بدون خون ریزی

جنك اتمی علیه امراض خطرناك شروع شده است

چندی قبل در کنفرانسی که‌عده‌ای از جراحان و متخصصین معروف « سرطان » و «غدد مغزی »تشکیل داده بودند ، حضور داشتم. منظور از این اجتماع تبادل نظریات و اطلاعات دانشمندانی بود که‌هرکدام مدتهاست در نقاط مختلف کشور امریکا و ممالك دیگر شب و روز مشغول آزمایش و مطالعه برای معالجه سرطان و غدد های مغزی می باشند.

جراحی بیسابقه

در ابتدای این جلسه فیلم کوتاهی از یك جراحی بیسابقه که میتوان آنرا « جراحی بدون خونریزی »خواند نشان دادند که حتی برای پزشکان حاضر در آن جلسه نیز جالب و تماشائی بود . در اطاق رادیولوژی موسسه « کوستاو وارنر » سوئد که یکی از مدرنترین تشکیلات مطالعات اتمی جهان میباشد، مرد جوانی که ازغدد مغزی ناراحت و بامرك فاصله چندانی نداشت در زیر دستگاه بزرگی که تولید انوار اتمی میکرد قرار گرفته بود و انوار وتشعشات اتمی چون نور افکنی که در شبهای تاردرآسمان هواپیما های دشمن را پیدا کرده و هدف گلوله قرار میدهد بطرف غده کوچکی که از یك نخود معمولی بزرك تر نبود هدف‌گیری شده بود.

همین اتم مخرب و تشعشات آن که در هیروشیما هزاران نفر را خاکستر کرد . در آن اطاق، در جلو چشمان ما فقط غده مزبور را نابود کرد و به نسوج سالم‌اطرافش صدمه‌ای وارد نیاورد . یکساعت‌بعد صحیح و سالم اطاق عمل را ترك گفت و با همه صحبت میکرد و میخندید و جای شما خالی غذای مفصلی هم نوش جان کرد و دوروز بعد بیمارستان را ترك گفت.

امروز نه تنها در سوئد وامریکا بلکه در اکثر کشور های بزرك و مترقی جهان آزمایش های‌مختلف برای استفاده از انوار اتمی میشود که اگر چه هنوز مراحل اولیه را طی میکنند ولی امید آن میرود که بزودی بشر بتواند از این نیروی مخرب و نابود کننده برای معالجه امراضی که تاکنون غیر قابل علاج تشخیص داده شده بودند استفاده کنند.

در این کنفرانس که جلسات مختلف آن چند روز ادامه داشت مطالب جالبی در اختیارم قرار گرفت که برای استفاده خوانندگان عزیز بطور اختصار بزبان ساده در این مقاله بنظرتان میرسانم.

« ایزوتوپ »

آزمایش های متعدد ثابت‌کرده است که اگر فلزاتی از قبیل آهن و طلا و کوبالت را در «راکتورهای اتمی » قرار دهند ، پس از مدتی این فلزات که در کوره های اتمی دارای رادیو اکتیویته شده‌اند خودشان به تنهائی می توانند انوار وتشعشعاتی چون رادیوم داشته باشند که « ایزوتوپ » نامیده می شود.

از این« ایزوتوپ »ها در طب‌جدید استفاده فراوان میشود و کوبالت بیشتر از فلزات دیگر مصرف دارد. دکتر ویلیام که ریاست‌بخش مطالعات یکی از بیمارستانهای معروف شیکاگو را دارد،از مریضی برایمان تعریف کرد که بمرض سرطان مری گرفتار بود.

بیمار مزبور را برای شش هفته و هفته‌ای پنج مرتبه و برای مدت کوتاهی در مقابل این تشعشعات اتمی قرار دادند و پس از پایان‌شش هفته سلول های سرطانی کاملا از بین رفته بود و بیمار از یك مرك حتمی نجات یافت . بعضی اوقات « ایزوتوپ » های اتمی راباجراحی های عادی همراه می کنند تانتیجه مطلوب‌تر بدست آید . ابتدا «ایزوتوپ کوبالت » نسوج‌و سلول سرطانی را مورد حمله قرار داده و محل آنرا به جراح نشان میدهد و پس از آنکه جراح قسمت اصلی وریشه سرطان را بیرون آورد دوباره از « ایزوتوپ » های‌کوبالت استفاده میشودتا بطور کامل‌سرطان را نابود نماید.

دیر شده بود

در مورد « جان فوستر دالس » رزیر امور خارجه امریکا، با اینکه وسایل کافی برای استفاده از کوبالت و پیشرفت های دیگرفراهم بود ولی سرطان بقدری پیش رفته و کهنه شده بود که نه از جراحی و نه از « ایزوتوپ »های اتمی‌فایده‌ای حاصل میگردید. هر یك از پزشکان و جراحان معروف که در یکی‌از بیمارستان‌ها و لابراتوار ها مشغول مطالعات می باشند قسمتی از تجربیات و مشاهدات خود را بیان داشتند که شرح جزئیات‌آن کتاب قطوری را بوجود می آورد . از نتیجه این مذاکرات کاملامشهود بود که با « ایزوتوپ »های اتمی‌چه بصورت انواروتشعشعات و چه در مایع و با تزریق و همراه با دارو های دیگر قدم های موثری در معالجه امراض مختلف میباشد.

طلا

بطوری که از نظر خوانندگان عزیز گذشت « ایزو توپ » طلاهم درپزشکی استفاده فراوان دارد . ابتدا طلا را که دارای « ایزوتوپ» می باشد به قطعات کوچك تقسیم کرده و پس از عمل جراحی‌بامحلول مخصوصی در محل بریدگی‌میریزند ایزوتوپ های اتمی که در طلاوجود دارد شروع به فعالیت می کنند و آنچه از نسوج سرطانی باقی‌مانده است نابود میکنند پس از دو سه روز این ایزوتوپ هاقدرتشان رااز دست میدهند ودر این موقع‌محل جراحی شده کاملا از سرطان پاك شده است.

کاکتل یدکه عبارت از ید همراه با ایزوتوپهای اتمی است درمعالجه غدد تیروئید بکار برده می‌شودزیرا این غده به ید علاقه خاصی دارد و ایزوتوپ های مزبور بدون اینکه به سلول های سالم صدمه‌ای‌بزنند، سلول های مریض رانابود میکنند.

تشخیص مرض

علاوه بر صدها موارد مختلفی که « ایزوتوپ » ها برای نابودی و مبارزه با امراض بکار برده میشوند، پزشکان در تشخیص امراض و چگونگی کار و فعالیت دستگاه‌های مختلف بدن نیز از آنها استفاده مینمایند. فرض کنید پزشکان حدس بزنند که ممکن است‌بیماری از غدد مغزی ناراحت است و هیچ وسیله‌ای‌برای‌تشخیص مرض‌ندارند. با تزریق «ایزوتوپ » این مشکل حل میشود و بزودی « ایزوتوپ» ها به مغز میرسند و اگر غده‌ای وجود داشته باشد اطراف آن محل را میگیرند و با کمك دستگاه‌های مخصوصی میتوان وجود ایزوتوپ ها را که دلیل بر وجود غدد مغزی است ثابت کرد.

خبرنگار اطلاعات درنیویورك

توافق آلمان نازی و شوروی

برای دسترسی شوروی بسواحل خلیج فارس

درسال ۱۹۴۸ وزارت خارجه امریکا اسرارمدارکی که‌در ارشیووزارت‌خارجه آلمان نازی بدست آمده و قسمتی از آن در باره روابط شوروی و آلمان در بین سال های ۱۹۳۹ و ۱۹۴۰ بود منتشر کرد . دراین اسناد تاریخی که اهمیت آن فوق العاده زیاد است ومورخان مو شکاف می بایستی آنرا مورد بررسی قرار دهند اسرار زیادی در باره خاور میانه نهفته بود .

وزیر خارجه آلمان نازی در مسکو در نوامبر ۱۹۴۰ دولت متبوع خودرا از مقاصد شوروی آگاه کرد ودولت شوروی به سفیر مزبور اطلاع داده بود که دولت شوروی ناحیه جنوب بادکوبه و باطوم را بمحاذی سواحل جنوبی بحرخزر ما طالب است وچنانکه فتح نصیب نیرو های محور بشود شوروی این نواحی رامسخر سازد .

خوشبختانه این همکاری باحمله آلمان به شوروی از بین رفت .

اما پس از جنك دوم جهانی‌مانوور های دولت شوروی برای ایران و ترکیه بهترین شاهد این مدعا بود. زیرا دولت شوروی بوسائل مختلف در صدد بر آمد موجبات این حریم دسترسی داشته باشند واز جمله مناطقی که ،مورد نظر آنهاست‌مناطق نفت خیز است .

گزارش سفیر امریکا از مسکو روز ۲۹ نوامبر سال ۱۹۴۰ حاکی است . از مسافرت های متوالی مولوتف به برلین چنین پیدا است که‌مسئله تقسیم بمناطق نفوذ بعضی از کشور ها در میان است . واگرچه من جزئیات آنرا نمی دانم ولی‌آنچه مسلم است بین آلمان و شوروی توافقی برای تقسیم برخی از نقاط دنیا شده است .

واین توافق دیر یازود علنی خواهد شد .

آنچه مسلم است شوروی ها اراضی زیادی را تقاضا نموده‌اند که این اراضی بطور قطع مربوط به فنلاند ، نواحی دریای سیاه ،بخصوص کنترول داردانل ، نواحی شرقی ترکیه ایران ، افغانستان وخاوردور است.

نقشه امپریالیستی

سفیر امریکا در گزارش خود تاکید کرده است که تقسیم مناطق جهان بین شوروی وآلمان نازی یك نقشه امپریالیستی است که دو دولت مزبور برای تقسیم بعضی از نقاط جهان در نظر گرفته اند .

این مدارك در زمان جنك پس‌از شکست آلمان بدست آمد واز مفاد آن می توان فهمید که شوروی‌چگونه می خواسته دنیارا بین خود وآلمان تقسیم کند

درهمه مذاکرات بیشتر توجه شوروی بخلیج فارس بوده است وحتی شوروی در خواست کرده بود که منطقه خلیج فارس بمنزله حریم شوروی تلقی شود. دراین مورددمدارك فراوانی از جمله توافق شوروی و راین در مورد ساخالین وکوریل وجود دارد .و چیزی که بیشتر از همه به چشم می خورد این بود که‌در موقع حمله آلمانی ها به نروژ ودانمارك رادیو ها و دستگاه های تبلیغاتی شوروی آنرا یك عمل دفاعی می خواندند در حالی که اینکار بجز حصول توافق در موارد بالا نبود و شوروی بدون جهت از نازی ها تعریف وتمجید نمی کرد .

از آنچه گذشت روشن می‌شود که چرا شوروی ها اینك از نازی ها بعنوان یك عامل مهم در سیاست خود نام می برند و چرا در مقابل آلمان غربی سکوت می کنند و چرا از آلمان شرقی حمایت می نمایند .

The VW Pick-up with Double Cabin

وانت

فولکس واگن

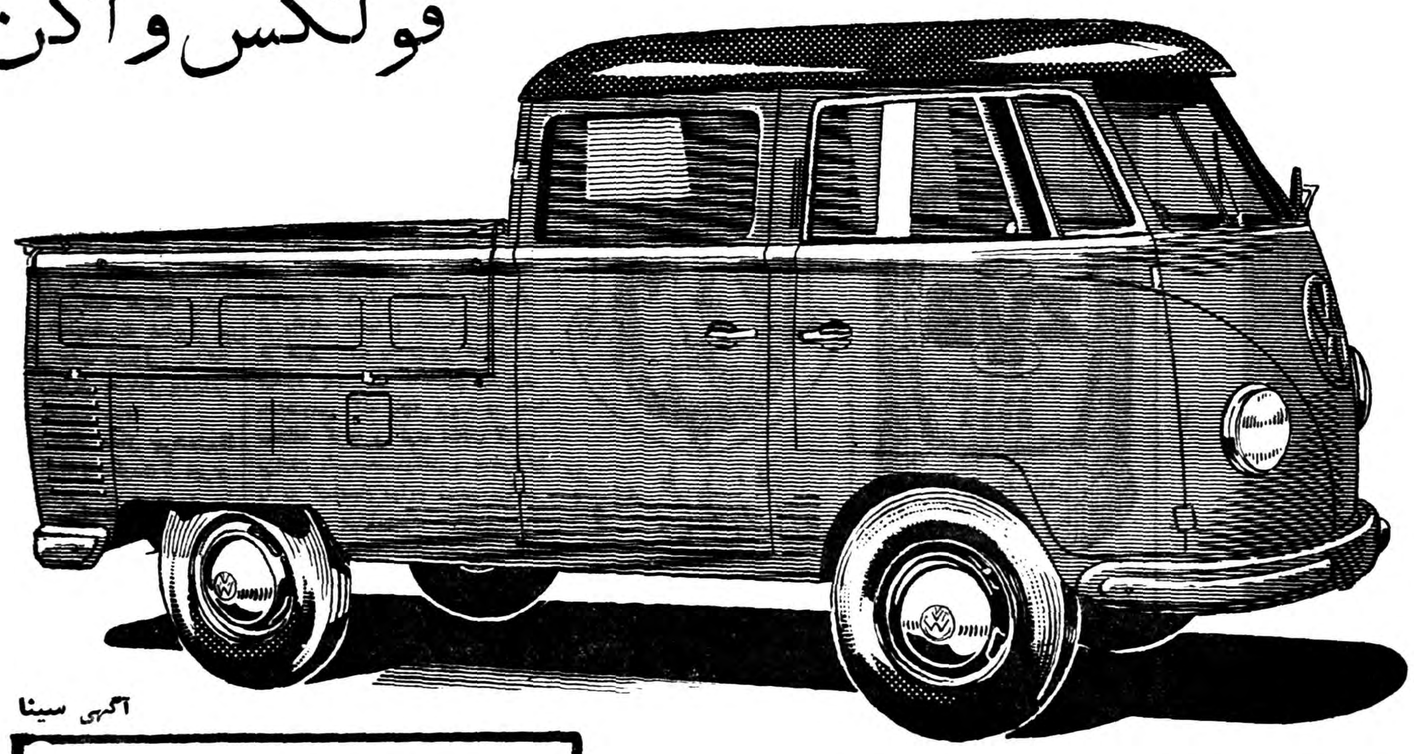

آگهی سینا

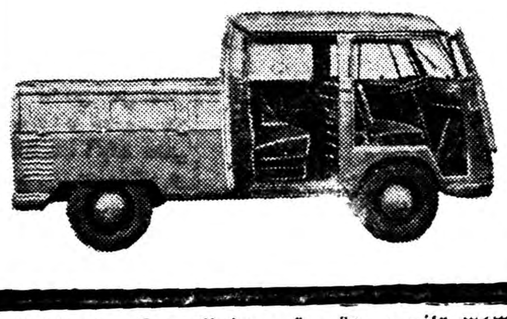

وانت فولکس واگن

دارای دو اطاق برای مقاطعه‌کاران ـ شرکتهای ساختمانی بی‌نظیر است

شرکت سهامی ثابت پاسال خیابان سعدی تلفنهای ۳۴۳۷۵ تا ۳۴۳۷۸ تلفن مستقیم قسمت‌فولکس‌واگن ۳۰۳۵۵۹

آ ـ ۱۹۶۳۸

اینجا و همه جا کوکا کولا

در روز های فرح بخش گردش بر فراز تپه های سبز و خرم بسیار نشاط آور و لذت بخش است . مناظر دلفریب طبیعت پس از رفع خستگی و تجدید نشاط با کوکاکولا دیدنی تر و جذاب تر میگردد.

معرف اهل سلیقه

در دو اندازه مناسب — در بیش از ۱۰۰ کشور

نوشته : محمدناظم‌زاده شعاعی
معلم‌فرهنك

نسل جوان را دریابید مانند ناصر در این غرقاب فراوانند

در این مقاله که‌توسط یکی‌از معلمین نوشته شده آثار صادق هدایت مورد حمله قرار گرفته است .ازآنجا که عنوان ستون ما «کرسی آزاد» است نظریات ایشان را آزادانه درج کردیم ،کسانیکه متهم کردن نویسنده «بوف کور» رادور از انصاف میدانند میتوانند نظریات خود را دراین ستون منعکس کنند .

ناصر هم دانش آموز کلاس من بود. با آنکه پانزده سال ازسنش بیشتر نمی گذشت اما در اثـر ورزش کردن جثه‌اش بیشتر او را می نمایاند استعداد و پشتکار او در ابتدای امراو نوید را میدادکه آینده‌ای درخشان خواهد داشت . اما یکدفعه ترك علاقه بورزش کرد و از میدانهای ورزشی روی برتافت طراوت جوانی او ،صفای باطن او،از بین رفت و همیشه متفکر و مغموم در اطاق می نشست وکتاب میخواند و بمدرسه نمی آمد تابه آنجا که در امتحانات آخر سال مردود شد و ایـن‌امر سبب شدکه بیکباره ترك خانه و خانواده کرد و راه دیار غربت در پیش گرفت . این صحنه را که نگاشتم مربوط بسناریو یك فیلم و یا پیس یـك تئاتر نیست این شرح زندگی‌یکی از بهترین دانش آموزان کـلاس و صمیمی ترین و **با استعدادترین دانش آموزان من است** . بخدا که اینك از شرح داستانش متاثر می شوم هرچند که معلم هستم وعلاقهٔ مفرطی باین پیشه دارم. رسم‌منحنی حالات این نوع دانش آموزان‌برای همه مشکل است ولی بمناسبت حرفه‌ایکه دارم با بررسی محیط داخلی او بروحیه‌اش پی بردم . با مادرش تماس گرفتم رفقایش را زیر نظر گرفتم تااین معمای مشکل را حل کردم **راستی که بسیار وحشتناك بود ،دیدن کتابهای‌صادق هدایت در دسترس این جوان‌اولین ضربه رااین نویسنده بروحیهٔ این جوان بیگناه وارد کـرده بود .**

دومین مرحلهٔ ناکامی را جوان‌گمراه دیگری که از رفقا و دوستان او بود پیش پایش‌قرار داده‌بود وسومین مرحله را دخترك بی بند وبار همسایه‌اش او را کشانده بود. این سه عامل باضافه بی خبری پدر و مادر و وارد نبودن آنها برمزتربیت سیر تفکر ناصر را منحرف‌ساخته بودند . ناصر ها در این اجتماع فراوانند همهٔ جوانان راه و رسم ناصر را در پیش دارند . چرا ؟ علت انحراف آنها آیا فقط همیـن است و بس .نه بخدا نه جامعهٔ ما گناهکار است فرهنك ما ناقص است مردم همه جنایتکارند حتـی بعضی روزنامه نویس ها . چه‌کنیم که این راه راسد کنیم ؟

۱ـ فرهنك باید از بی‌فرهنگیها تخلیه شود . مربیان وارد و علاقمند و با استعداد را بمدارس راه‌بدهند صدی نودونه‌معلمان فرهنك‌بخصوص آموزگاران که این شغل را پیشه خود ساخته‌اند فقط هدفشان وقت تلف کردن است و یا اینکه با عدم موفقیت دانشگاه مواجه شده‌اند.

۲ـ پدران و مادران برفرزندان خود کنترل داشته باشند . اسرار نهان آنها را بفهمند بخصوص‌مادر باید خود را محرم اسرار کودك بداند و چنان رفتار کند که فرزند احساس غریبی نسبت بمادر و پدر نکند.

۳ ـ نشریات و مجلات عفت قلم را رعایت کنند از درج مقالات و داستانهای محروم کننده‌ومایوس کننده خودداری کنند و همچنین صفحات خودرا که با عکسهای‌لخت و نوشته‌های تحریك‌کننده وجنسی ودرج سرگذشت‌وشب زنده‌داریهای بی هنران پرمیکنند سیاه ننمایند.

٤ـ دولت با چاپ و انتشار کتب نظارت کامل کند و کتب ضاله و بی ارزش را جمع‌آوری کند.

۵ـ جلو فعالیت عده‌ازهنرمندان را که بناحق در گروه هنرمندان درآمده‌اند بگیرد . زیرا این عده هستند که با انتشار شرح حالات خود روح حساس جوانان را کدر میسازند.

٦ ـ دولت با انتشار نشریه های سودمند و کتب مفید و یا ایجاد نمایشگاههای هنری و فنی‌وترتیب مجالس نطق و خطابه جوانان را از خواب غفلت بیدار کند.

۷ـ احساسات میهنی و غرورملی جوانان را با ترتیب دادن نمایشات رادیوئی و تلویزیونی برانگیزند.

۸ ـ بالاخره شناساندن شخصیت جوانان از طریق احترام وجلوگیری کردن از ضایع شدن حقوق آنها در اجتماع .

باشد که روزی ایران هم سرآمد ممالك دنیا گردد چنانچه امروز این مملکت توانسته است ره صد ساله بپیماید. انشاءاله

اخبار کوتاه ادبی

کتابی که در این روزها در آلمان غربی طرفداران زیادی پیدا کرده و پرفروشترین کتاب فصل شناخته شده است رمانی است بنام «بالتازار» اثر «لورنس‌دورل» .

***

درالجزیره بدستور مدیر امنیت ملی ورئیس پلیس «کنستانتین» از فروش‌کتاب«لولتیا»اثر«ولادیمیرنابوکف» جلوگیری شده نسخات کتاب جمع آوری وتوقیف گردید.

توقیف کتاب بااستناد به‌قانون ۱۰ دسامبر ۱۹۵٦ صورت گرفته که‌فروش نسخه‌های انگلیسی این کتاب راممنوع ساخته است وچون کتاب اخیرا بفرانسه ترجمه شده طبعا نسخه‌های فرانسه آنرا نیز مشمول همان قانون دانسته‌اند .

بدینوسیله ازخوانندگان ستون کرسی‌آزاددعوت میشود تانظر خودرا درباره جامع‌ترین مقاله‌ایکه در مورد بحث «نسل‌جوان وسرنوشت آن» درج میشود کتبا باطلاع‌ما برسانند . زیرا درنظر داریم به انتخاب خوانندگان خود به‌نویسنده بهترین مقاله جایزه‌داده واز ایشان دعوت‌کنیم تا درشورای نویسندگان‌روزنامه اطلاعات توضیح بیشتری درمورد نظریات‌خود بدهند. فعلا مقالات ستون کرسی آزاد روزهای یکشنبه سه‌شنبه و پنجشنبه درج میشود .

همه چیز از خواندگی تا هنرپیشگی

بزودی خواننده بزرك ایتالیائی ماریامانیانی کالاس در فیلمی‌شرکت خواهد کرد. این خواننده بزرك شهرت جهانی داشته سال قبل در اپرای بزرك رم هنگامیکه باحضور رئیس جمهور باید آوازی بخواند ناگهان صدایش گرفت و نتوانست به‌برنامه خود ادامه دهد درنتیجه سبب ضرروزیان شدیدی برای مدیراپرا گردید که کار به‌شکایت کشید .

ماریا کالاس

اینك این خواننده بامدیر موسسه گلوریا فیلم قراردادی بسته که‌در فیلم «پریمادو» که کار فیلم برداری آن‌در ۱۹٦۰ آغازخواهدشد نقش اول را ایفاء خواهدکرد این خواننده از اینکه بعداز این‌درفیلمها میتواند شرکت کند بسیار راضی وخوشحال است .

پزشك خود باشید

دانستنیهای مربوط به‌کبد «جگر سیاه»

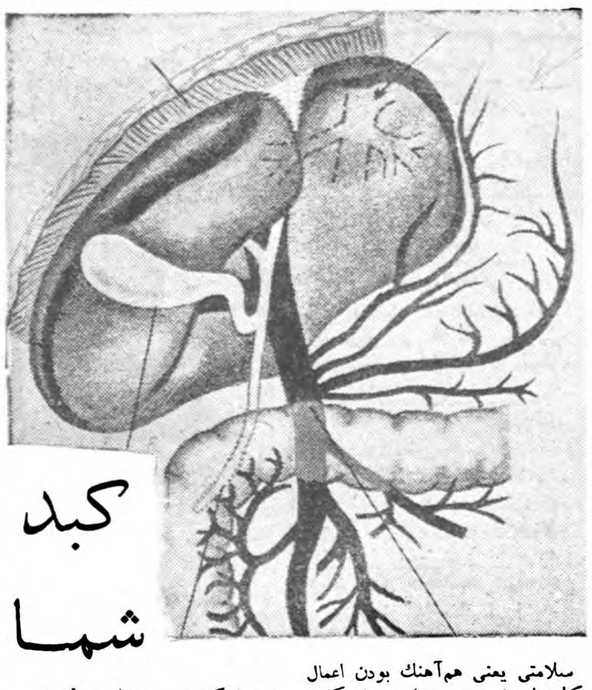

کبد شما

سلامتی یعنی هم‌آهنك بودن اعمال کلیه اعضاء بدن ـ دراین میان کبد رل مهم و اساسی رادر زندگی انسانی و حیوانی بازی میکند ـ خوب کار کردن کبد یعنی حفظ تعادل جسم انسانی در زندگی روزانه برای سلامتی بدن .

آنچه کبد انجام میدهد

کبد جحیم‌ترین عضو بدن انسانی است و ازنظر اهمیت در ردیف قلب است . زیرا بدون معده میتوان زندگی کرد ولی هرگز بدون جگر نمیتوان زندگی کرد .

تولید صفرا

کبد بطور دائم در ۲٤ ساعت تقریبا یك لیتر صفرا ترشح میکند که در کیسه صفرا جمع میشود . موقعیکه معده محتویاتش را خالی و باثنی‌عشر میفرستد کیسه صفرا متناوبا بحالت انقباض درآمده مقداری از صـفرا خودرا که ذخیره دارد باثنی‌عشر میریزد تابا مواد غذائی مخلوط گردد. بدون مخلوط شدن غذا با صفرا هضم چربی غیر مقدور است صفرا عـلاوه بر عمل هضم ملینـی فیزیولوژیکی دائمـی حتی عمـل ضد عفونی کننده روده هم میباشد.

هرموقع که‌دراثر سنك یامواد دیگر بیماری مجاری صفرا بسته شود و نتواند جریان خون گردش کند شخص روز بروز بطور سریع ضعیف ولاغر میگردد زیرا دراین موقع است که نمیتواند چربی را هضم و جذب نماید .

ذخیره چربی

کبد علاوه برعملیات فوق عهده‌دار تنظیم سوخت و سوز و مصرف چربی بدن است کبد نه فقط مسئولیت عمل جذب چربی و هضم غذائی را دارد بلکه بعضی از اجسام مشابه قند مثل نشاسته و مواد نشاسته‌ای را تبدیل به چربی میشوند تنظیم آنرا بعهده دارند . کبد چربی که مورد احتیاج بدن نیست ذخیره میکند و ازاین جهت است که برای تحصیل چربی کبدی بعضی از مرغان و پرندگان اهلی را بزور بابعضی غذا های لازم مثل شاه بلوط و سیب‌زمینی میخورانند تا کبد را از چربی باردار نموده ودر مواقع لزوم از آن بهره بردارند . کبد بعضی از ماهیها خاصیت ذخیره کردن چربی را دارند واز روغن همین ماهیهاست که پس‌از خارج نمودن در نشو و نما و رشد اطفال بکار میرود .

عمل ساختن گلبول قرمز

کبد دارای اعمال و خواص دیگری نیز میباشد که هنوز خوب شناخته نشده‌است و یکی ازاین اعمال‌تنظیم در تشکیل گلبول قرمز و خراب کردن آن و هموگلوبین است . بالاخره کبد که واسطـه لخته‌شدن خون میگردد یعنی ویتامین«ك» که بند آورنده خون ا ست تهیه‌و آماده میگردد .

از لیسیدن سك نسبت بخود پرهیز کنید .

در کبدکیسه‌هائی‌بنام هیدراتیك‌پدید می‌آید که مملو از ماده زلال است و علت بوجود آمدن آن از نوعی کرم حشره‌ای است بطول دو تاسه سانتیمتر که‌در روده سك نشو ونما میکند و بوسیله مدفوع سك از راه غذاهای آلوده بخصوص سبزیجات و میوه‌جات بانسان سرایت میکند و نیز لیسیدن سك این خطر را دربر دارد

تزار روسیه درپاریس

امروز صبح در ایستگاه راه آهن پاریس نابلئون سوم امپراطور فرانسه باستقبال تزار روسیه شتافت !

البته اشتباه نکنید این صحنه ای از فیلم «کاتیا» می باشد که‌نقش اول آنرا «کوردیورگز» هنرپیشه آلمانی ایفاء می کند .

گودیر

برای هر نوع اتومبیل سواری

GOODYEAR

آـ ۱۹٦۱٤

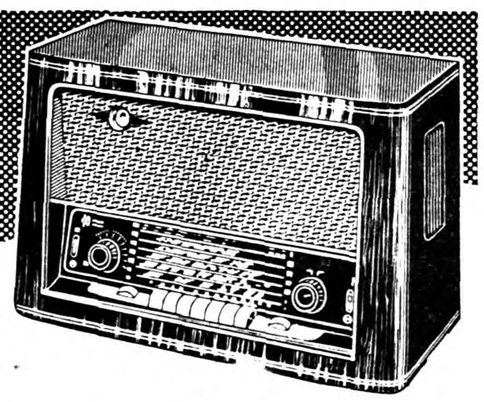

رادیو ارش ۱۰ آ

در سراسر جهان

رادیو ارش ۱۰ آ

بعنوان مظهر زیبائی ، حساسیت ، دقت و دوام

شناخته شده است

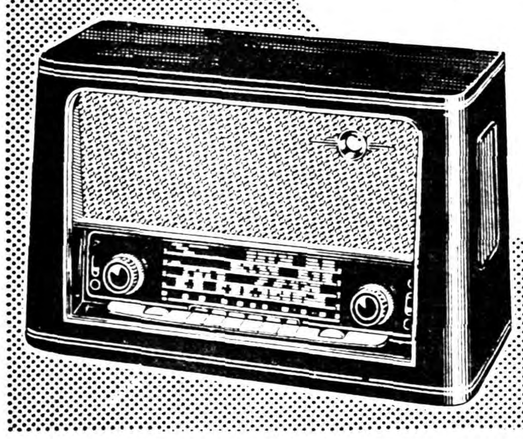

نماینده انحصاری :

شرکت سهامی فیروز ـ خیابان سعدی

RCA

مرکز فروش پشت شهرداری رادیو لوکس

آـ ۱۹٦۰۸

گل سرخ

اثر : موریس دوکبرا

ـ ۱٤ ـ

ناتاشا شانه بالاانداخت و جواب داد :

ـحالا نست به‌یك فوج‌سرباز حسادت میکنی ؟مثل اینکه مریض‌هستی، پابلو !

سپس تمرین رقص راازسرگرفت .

درحال رقص ساکت بود و فکر میکرد :

« هربار خواسته‌ام فرار کنم مرا برگردانده است . ولی‌یکروز تندتراز اوخواهم رفت . . .

خیلی تندتر ..تانتواند بمن برسد . . .»

پابلو که چشم باودوخته بودناگهان درهم رفت .ازاین حالت چهره‌ناتاشا، که‌درعین حال راضی ونگران بود ،نفرت‌داشت .

وقتی تمرین تمام شد ناتاشا بربی‌صبری خود غلبه کردوداطاق ماند .پابلو از پلکان اوراصدا زد :

ـناتاشا ، چرا نمیائی ؟

ـتوبرو ،پابلو .من بعدمی‌آیم .میخواهم بروم سوزن‌وروبان بخرم .تا یکساعت دیگربه‌هتل برمیگردم .

ولی پابلومنتظرشد واوراتاخیابان همراهی کرد .

دختر جوان جلو کاباره از پابلو جدا شد و باقیافه‌ای آرام و خونسرد بطرف یك مغازه رفت ولی وقتی مطمئن شد که پابلو دیگر اورا نمی‌بیند بطرف بندر پیچید . قدمهارا تندتر کرد و تا محوطه گمرك دوید .ناوشکن فرانسوی آنجا لنگر انداخته‌بود . پرچم سه رنك در آسمان آبی باهتزاز در آمده بود .

لحظه‌ای مردد ماند سپس بطرف لنگرگاه پیش رفت . سعی کرد به کشتی نزدیك شود . بانگاه در جستجوی کسی بود که بتواند باواطلاعاتی بدهد .

کنار یك کشتی کوچکتر که پرچم فرانسه‌را داشت یکی‌از ملوانان ناوشکن ولتر را دید . باو نزدیك شد . سخت آشفته بود برای اولین بار بعداز ماهها میخواست بصدای بلند اسم «آندره» را برزبان بیاورد .

ـببخشید ، آقا ... ستوان «وارسی» افسر کشتی «ولتر» است .اینطور نیست ؟

سرملوان بطرف او برگشت و چند لحظه سراپایش را برانداز کرد . از اینکه میتوانست بایك زن زیبا بزبان فرانسه صحبت کند خوشحال شد وبا چهره گشاده جواب داد :

ـ بله ، خانم . ولی باتفاق یك فوج از تفنگداران دریائی که قرار است امروز در مراسم رژه مشترك فرانسه ومصر شرکت کنند بشهر رفته است. اگر مایل باشید اورا ملاقات کنید باید شش ساعت منتظر بمانید ...

ـمتشکرم ، آقا .

بعداز چند ساعت انتظار میتوانست اورا ببیند .

در راه مراجعت منظره برخورد با اورا مجسم میکرد :

«ـ چطور ! ... ناتاشا ... شما اینجا ؟... باور نمیکنم خودتان‌باشید!»

فکر میکرد که‌باید اورا ملامت کند که چرا کم کاغذ نوشته است.

آندره یقینا جواب خواهد داد :

«ـ خیلی گرفتار بودم ...ولی حالا که شما رامی‌بینم تمام گرفتاریهایم را فراموش میکنم ... مرابیخشید ، ناتاشا .»سررا بزیر انداخته بود تا شعف خودرا پنهان کند . برای اینکه مردم بادیدن تبسم و خنده او خیال نکنند دیوانه است سر را بطرف ویترین مغازه ها میگرداند .لحظه‌ای می ایستاد و دوباره براه می افتاد .

آندره حق داشت‌که از مرك نجاتش داد وامیدوارش کرد که روز بهتر وشیرین تری را خواهد دید .امروز همان روز موعود بود .خیلی‌چیزها داشت که میخواست باو بگوید . آرزو داشت بتواند ساعت ها بنشیند برای او درد دل کند . مگر آندره دوست دیرینش نبود ؟چرا . تنها دوست او بود . خودش این موضوع را گفته وتکرار کرده بود .

پابلو در انتظار او بود .

ـ از کجا می آئی ؟

ـرفتم برای پیراهنم روبان زرد سفارش دادم .

ـچه کسی را دیدی ؟

ـهیچکس ... راستی ، بخشید ،در مدت یکساعت ۱۸٤۵ مصری و اروپائی ، ۳٦درشکه ، یك خر وچهار مرغ دریائی دیدم .

سعی میکرد نخندد و شادی وشعف بیحد خودرا ظاهر نکند . ولی پابلو خوشش نمی‌آمد که سربسرش بگذارند .

ـآفتاب امروز مست کرده است .

باوجود کوششی که‌میکرد ، شعف ونشاط در حرکات و نگاه و صدایش احساس میشد پابلو بادقت اورا نگاه کرد و بخود گفت :

«باز یك مصری اورا زیاد نگاه کرده یا دنبالش افتاده است . من احمقم که‌این زلف طلائی و چشمهای قشنك را باین مملکت آدمهای حریص آورده‌ام ! » وباتصور اینکه واقعا مردی وارد زندگی ناتاشا شده باشد ودلیلی بدست بیاید نقشه انتقام وحشتناکی را در سر می پخت :

«ولی وای بحال آنمرد ! از چنك من فرار نخواهد کرد . »

ناتاشا اورا صدا زد و رشته‌افکارش را پاره کرد . برای خوردن ناهار به رستوران رفتند .

ناتاشا برای اولین بار مزه‌تلخ انتظار را می چشید . ساعت هاباشعف ونگرانی ، بیم وامید به آهستگی میگذشت .

«اگر زن دیگری را دوست داشته باشد من چه خواهم کرد ؟... آیا مرا خواهد شناخت ؟.... خداکند به خشکی بیاید !..... آیا من هنوز بنظرش خوشگل هستم ؟... »

فصل هفتم

ناتاشا تا آنجاکه می توانست اتومبیل را بانگاه بدرقه کرد .بیحرکت‌و بیروح برجا مانده بود . گوئی در جهش خود بطرف آندره به‌شیشه قطور وسردی برخورد کرده بود .... دستی زنانه در اتومبیل راباز کرده ومرد جوان با عجله سوار شده بود .

وقتی خورشید دوباره پشت شهر زیبای اسکندریه پنهان شد ناتاشا بطرف بندر رفت . بیك کافه نیمه عرب نیمه اروپائی که‌روبروی محل توقف کشتی قرار داشت وارد شد و سر یك میز طوری نشست که ورود وخروج کشتی را خوب ببیند .

نگاه او لحظه‌ای از ناو شکن بزرك فرانسوی غافل نمیشد . هرچند لحظه یکبار بلند میشد پشت شیشه کافه میرفت ودریا را تماشا میکرد می ترسید قایقی که ملوانان را بخشکی می آورد ،بعلت پائین بودن سطح آب از نظرش مخفی بماند .

«آیا خواهد آمد ؟ »

نگاهش از کشتی به ساعتش میرفت و برمیگشت .

آهی کشید و زیر لب گفت :

ـهنوز زود است . یکربع به ساعت شش مانده است .

عاقبت چند دقیقه قبل ازساعت شش یك قایق موتوری رادید که بسرعت به‌بندر نزدیك میشد .از جا برخاست وبتماشا ایستاد . قایق کنار سکوی بندر توقف کرد .

«آندره» با چند افسر دیگر از آن پیاده شد واز رفقایش جدا شد . در جهت او پیش آمد .

قلب ناتاشا طوری میزد که جز صدای آن صدائی نمی‌شنید .

«مرا دیده است !... مراشناخته است ! »

دیوانه‌وار از کافه خارج شد ودر جهت او دوید . ولی ناگهان برجا خشك شد . آندره که هنوز از او فاصله زیادی داشت بطرف یك‌اتومبیل مجلل کرم رنك پیچید .در اتومبیل باز شد ودست زنانه‌ای که با دستکش سفیدی پوشیده بود نمایان شد . مرد جوان سوار شد واتومبیل حرکت‌کرد

نیازمندیها و آگهی های کوچک

استخدام میشود

آگهی استخدام

شرکت هواپیمائی ایران بمنظور تکمیل کادر مهمانداران خود عده‌ای زن ومرد را با شرایط زیر استخدام مینماید .

۱ـ ملیت ایرانی
۲ـ سن کمتراز بیستو زیادتر از ۲۸ سال نباشد .
۳ـ دارابودن گواهینامه دوره دوم متوسطه
۴ـ دانستن زبان انگلیسی (کسانیکه بیکی از دو زبان فرانسه و آلمانی آشنائی داشته باشند حق تقدم‌خواهند داشت)
۵ـ داشتن برك خاتمه خدمت
۶ـ سپردن تضمین برای حداقل‌دو سال خدمت در شرکت .
۷ـ گواهی تندرستی از پزشك شرکت

داوطلبان و واجدین شرایط میتوانند درخواست خود را شخصا به نشانی تهران ـ خیابان سعدی به کارگزینی شرکت هواپیمائی ایران تسلیم دارند .

شرکت هواپیمائی ایران
آ ـ ۱۹۴۲۶ ۱ـ۳

استخدام منشی

یك نفر منشی وماشین نویس انگلیسی که‌از عهده ماشین‌نویسی فارسی نیز برآید مورد نیاز است کسانی مورد قبول می باشند که‌واجد شرایط فوق باشند .

کلیه تقاضا ها باید به‌انگلیسی بوده وبامشخصات کامل و میزان حقوق‌وهمچنین یك‌قطعه عکس‌داوطلبین بامشخص نمودن آدرس خود باراهنمای اطلاعات بشماره۸۴۳ مکاتبه فرمایند
آ ـ ۱۴۹۸۱ ۱ـ۵

اداره کل بهداری آموزشگاهها به یکنفر پزشك جهت خدمت دربهداری آموزشگاههای آبادان احتیاج دارد داوطلبان می توانندتا آخروقت اداری تقاضای خودرابدفتر این‌اداره تسلیم نمایند .

رئیس بهداری آموزشگاههای کل کشور **دکتر آگاه**
آ ـ ۱۹۵۸۴ ۱ـ۳

کارخانه عابدیان

به ۲ نفر استاد کار درب وپنجره ساز با تجربه نیازمند است همه روزه از ساعت هفت و نیم الی ۹ به آدرس زیر مراجعه شودخیابان تهران نو جنب فرودگاه هوائی تلفن ۳۹۷۷۵
آ ـ ۲۴۹۳۵ ۱ـ۳

استخدام عکاس پرتره

برای یکی ازعکاسخانه های‌معروف شاهرضا با حقوق مکفی یا سهمی تلفن ۴۷۰۸۹
آ ـ ۱۴۹۴۹

استخدام راننده

یك راننده با سواد دارای‌تضمین کافی استخدام‌میشود طالبین‌بشرکت سهامی شبرنك خیابان فردوسی مقابل اپرا کوچه اتابك مراجعه نمایند .
آ ـ ۱۹۷۰۰

برای تعلیم ماشین نویسی

به یك مربی زن نیازمندیم‌خیابان اکباتان موسسه کاریابی ملی‌تلفن ۳۰۳۲۳۱
آ ـ ۱۹۶۹۸

شرکت نفت ایران‌پان‌امریکن

به یکنفر منشی‌زن‌که زبان انگلیسی را بخوبی نوشته و تکلم نماید نیازمند میباشد خواهشمند است داوطلبان از روز ۴ شنبه ۱۷شهریور ماه خود را به اداره کار گزینی شرکت خیابان‌تخت‌جمشید کاشی‌شماره ۱۴۰ معرفی نمایند .
آ ـ ۱۹۶۷۰ ۱ـ۳

دوشیزه یا بانوئیکه

به زبان انگلیسی و حسابداری کاملا وارد باشد برای تمام روز مورد نیاز است متمنی است با صندوق پستی ۱۳۹۶ مکاتبه فرمایند .
آ ـ ۱۵۰۳۷ ۱ـ۲

بانو یا دوشیزه

جهت خدمت در مطب لازمست انتهای خیابان غرب دانشگاه شماره ۱۱۸
آ ـ ۱۵۰۵۳ ۱ـ۳

آگهی انتخاب دانشیار

دانشکده علوم یك تن دانشیاربرای قسمت سنك شناسی از طریق مسابقه انتخاب مینماید داوطلبان واجدشرایط میتوانند از تاریخ نشر این آگهی‌تا مدت بیست روز با عین مدارك خود جهت ثبت نام بدفتر دانشکده مراجعه نمایند .

دانشکده علوم
آ ـ ۱۹۷۲۰ ۱ـ۲

استخدام دبیر آزمایشگاه

دانشکده فنی برای آزمایشگاههای معدن دو نفر لیسانسیه زمین‌شناسی دانشکده علوم را استخدام مینماید داوطلبان میتوانند تا روز ۳۱،۶،۲۵ در دفتر دانشکده نام نویسی نمایند
رئیس دانشکده‌فنی
آ ـ ۱۹۷۲۲ ۱ـ۲

مستغلات

مورد احتیاج است

سفارت کبرای ژاپن به یکباب خانه مستقل ومشجر در شمال شهر که دارای ۶الی ۱۰ اتاق ـحمام ـآب‌لوله کشی ـتلفن باشد برای کارمندان آن سفارتخانه نیازمند است . خواهشمند است شرایط اجاره را کتبا بدفتر سفارت ـخیابان ابتهاج اطلاع دهند . ۱ـ۳ آ ـ ۱۹۵۹۸

آپارتمان اجاره‌ای موردنیاز است

هفت دستگاه آپارتمان از۳ تا۵ طاقه باتسهیلات لازم (بخصوص حمام گرم وسرد) درحوالی دانشگاه تهران و خیابان‌های شاهرضا و تخت جمشید برای‌استفاده افرادوخانواده‌های‌آمریکائی موردنیاز است .

لطفا بین‌ساعت ۸٫۳۰ صبح و۴٫۳۰ بعدازظهر(باستثنای‌ایام‌تعطیل) مراتب را بتلفن ۳۹۶۴۴ یا توسط صندوق پستی ۱۲۸۶اطلاع‌فرمائید .
آ ـ ۱۴۸۸۹ ۱ـ۴

بازرگانی ممتاز

مشخصات اتومبیل واملاك خودتان را برای ما بفرستید تا فورا بفروش برسانیم تلفن ۶۹۴۹۵
آ ـ ۱۶۸۸۲ ۵ـ۵

بفروش میرسد

خانه بمساحت ۱۳۳متر

دو طبقه نو ساز واقع در شرق تخت جمشید بقیمت مناسب بفروش میرسد طالبین بعد از ظهر ها بمنزل شماره ۱۶۴ واقع در خیابان آق‌اولی‌ـ باغ صبا مراجعه فرمایند .
آ ـ ۱۴۹۶۱

شرکت های ساختمانی

یکدستگاه موتور کمپرسور با کلیه لوازم سیستم بروم ویدبقیمت مناسب بفروش میرسد تلفن۳۹۷۷۵
آ ـ ۱۴۹۳۵ ۱ـ۳

یك باب خانه

واقع در کوچه مودب نفیسی خیابان اکباتان دارای برق تلفن آب لوله بفروش میرسد طالبین به تلفن۳۷۶۲۹ مراجعه فرمایند .
آ ـ ۱۵۰۲۵ ۱ـ۳

یکباب خانه واقع

در کوچه اسدی تجریش بقیمت شصتهزار تومان بفروش میرسد تلفن ۸۴۶۱۵
آ ـ ۱۵۰۳۳ ۱ـ۲

خانه فروشی

بمساحت ۳۶۰ متر در خیابان‌شمیران کوچه شهناز سوم شماره ۴۴ دارای شش اطاق و یك سرسرای بزرك زیر زمین و حمام و لوازم‌خواستاران بهمان خانه و یا به تلفن ۳۲۴۲۱ مراجعه نمایند
آ ـ ۱۴۹۶۵ ۱ـ۲

به یك بانوی مانیکوریست

ویك دوشیزه که بتواند در سالن آرایش کار کند احتیاج داریم همه روزه از ساعت ۴ تا ۶ بعد از ظهر باول خیابان بهار مقابل تعمیر گاه شورلت شماره ۶۸ مراجعه فرمایند
آ ـ ۱۴۹۲۱ ۱ـ۲

کودکستان و دبستان‌ودبیرستان

بهمن

بچند آموزگار زن که آشنا بامور تربیتی باشند نیازمند است قلهك‌ـ انتهای کوچه نوبهار ـتلفن ۸۱۶۲۶
آ ـ ۱۹۷۳۰ ۱ـ۲

موسسه کار یابی ملی ایران

برای تصدی‌شعبات در شرف‌تاسیس سه نفروبرای تحصیلداری و مامور تحقیق بدو نفر کارمند با شرایط‌زیر نیازمند است .

۱ـ سن بین ۲۵ الی ۴۰سال
۲ـ داشتن حداقل گواهینامه سوم متوسطه .
۳ـدارابودن برك عدم سوء پیشینه
۴ـ داشتن تسلط کامل به‌اموراداری
۵ـسپردن تضمین نقدی ببانك

نشانی ـخیابان اکباتان مقابل کارگزینی شرکت تلفن شماره ۱۰۴
آ ـ ۱۹۷۳۶

A Foreign Technical Expert Comber Erector or all makes in Textile Mills, Specialist in Platts New Model Nasmith Combers, with first class practical experience of several years including that of management and supervision of Combing & carding and also advisor, seeks suitable position. Please write to Box No. 845. Tehran Journal.
آ ـ ۱۴۹۳۳

صاحب امتیاز و مدیر مسئول: عباس مسعودی
جای اداره خیابان خیام چاپخانه اطلاعات

اجاره داده میشود

خانه‌اجاره

یکدستگاه ساختمان ده‌اطاق سالن وسیع باحیاط باتمام لوازمات شوفاژ سانترال و تلفن شاهرضا اول خیابان کرج بتلفن ۴۴۴۲۲ مراجعه شود .
آ ـ ۱۴۸۴۹ ۱ـ۳

برای اجاره منازل و آپارتمان های خود مخصوص اتباع خارجی رجوع فرمائید به تلفن ۴۹۷۱۳
آ ـ ۱۴۷۶۳ ۱ـ۵

قابل توجه سفارتخانه ها، بانك‌ها وبنگاه های خارجی

دو دستگاه ساختمان مجزا از هم در یك قطعه زمین ضلع نبش چهار راه تخت جمشید مقابل ساختمان‌جدید نفت ملی که مسکونی شخصی بوده مشتمل بر ۲۸ مکان و گاراژ ، آشپزخانه ، حمام ، آب انبار دارای برق ۱۵ آمپر تلفن آب لوله کشی برای مدت ممتد باجاره برگذار می شود طالبین عصر ها به تلفن همان مکان ۴۵۴۸۴ مراجعه فرمایند
آ ـ ۱۴۷۱۵ ۱ـ ۳

یك منزل مشتمل بر دو

دستگاه آپارتمان مستقل واقع در باغ صبا خیابان دانش شماره ۸۷ با لوازم مدرن مجموعا ۱۱ اطاق اجاره داده میشود طالبین بعد از ظهر ها به تلفن ۳۶۰۶۴ مراجعه نمایند
آ ـ ۱۵۰۴۹

چهار دستگاه آپارتمان‌اجاره

در خیابان ویلا وکاخ رویهم و جداگانه به تلفن ۴۱۹۳۹۰ مراجعه فرمائید .
آ ـ ۱۴۹۷۷ ۱ـ۳

برای سازمانهای اداری ودبستان و غیره خانهٔ بمساحت تقریبی هزار متر با برق و تلفن و آب لوله‌کشی و سایر لوازم اجاره داده میشود طالبین با تلفن ۴۴۰۵۵ مذاکره فرمایند .
آ ـ ۱۴۹۹۷

واگذار میشود

سه هزار متر زمین

دارای ساختمان با برق یا بدون برق واقع در خیابان شهباز جهت کارخانه چوب بری ـسنك بری موزائیك سازی و غیره واگذار می شود طالبین‌به‌تلفن۳۰۱۵۹رجوع‌فرمایند
آ ـ ۱۹۶۸۴ آگهی‌مصور

یك‌دستگاه آپارتمان مستقل

شامل چهار اطاق و کلیه لوازم احتیاجی با برق و تلفن در خیابان شمیران چند قدم بالاتر از سینما مولن‌روژ که برای امور تجارتی و دفتری و مطب پزشکان و کافه رستوران مناسب میباشد واگذار میشود طالبین میتوانند همه روزه از ساعت ۲ الی ۵ بعداز ظهر به تلفن ۳۳۷۴۶ مراجعه فرمایند
آ ـ ۱۴۷۷۵ ۱ـ۳

آموزشگاههای علمی

ثبت نام تا ۲۴ شهریور

در کلاسهای فصلی انگلیسی‌انجمن ایران و پاکستان که با متد و کتب انجمن ایرانو آمریکا و استادان امریکائی اداره خواهد شد .

آدرس بالای‌چهار راه امیر اکرم کوچه ماه کاشی ۳۲ تلفن ۴۰۳۲۶
۱ـ۱۴

انجمن فرهنگی پروین

کلاسهای مکالمه انگلیسی

تحت نظر معلمین انگلیسی زبان خیابان شاه چهارراه یوسف آباد
آ ـ ۱۸۷۵۰ ۱ـ۲۰

انجمن فرهنگی پروین

جهت کلاسهای انگلیسی

سه ماهه پائیز همه‌روزه ثبت‌نام مینماید خیابان شاه تلفن ۴۲۴۵۱
آ ـ ۱۸۷۵۲ ۱ـ۲۰

پانسیون کودکان

انجمن فرهنگی پروین

نام نویسی مینماید . خیابان شاه چهاراه یوسف آباد تلفن ۴۲۴۵۱

موسسه کار یابی ملی ایران

برای اداره کردن‌کلیه امورسازمان مرکزی و شعبات خودبیکنفر کارمند باشرائط زیر نیازمند است .

۱ـسن بین ۳۵ الی ۵۰ سال
۲ـ داشتن برك عدم سوء پیشینه
۳ـدارا بودن دیپلم کامل ادبی
۴ـ داشتن تسلط کامل بامور اداری .
۵ـ دارا بودن تضمین کافی .

نشانی خیابان‌اکباتان مقابل کارگزینی شرکت تلفن شماره ۱۰۴
آ ـ ۱۹۷۳۸

آگهی های کوچک

سالن کوکو ـآرایش مو

افتتاح شد

اول خیابان بهار مقابل تعمیرگاه شورلت شماره ۶۸
آ ـ ۱۴۹۲۵ ۱ـ۲

۱ـ ۱۵۶ ۱۴۳۷۴

آگهی حراج

از قبیل قالی وقالیچه وچینی آلات و عتیقه و مجسمه های برنزی‌وتابلو های قلمی و غیره را روز های سه شنبه وچهار شنبه ۱۶و ۱۷ شهریور از ساعت ۵ بعد از ظهر بمعرض‌حراج گذارده میشود نشانی چهار راه مخبرالدوله اول کوچه نقاش باشی
آ ـ ۱۴۹۸۵

فرش

باشرایط نقد واقساط

شرکت جهان فرش

خیابان شاهرضا جنب سینما پلازا تلفن ۴۱۱۴۴

آ ـ ۱۴۹۶۷ ۱ـ۲۶

بازرگانی ممتاز

خرید و فروش و معاوضه فوری هر نوع ساختمان و دهکده وزمین‌ـ شاهرضا مقابل سعدی طبقه دوم تلفن ۶۹۴۹۵
آ ـ ۱۶۸۸۴ ۱ـ۵

مژده بصاحبان

تاکسی ها و سواری ها

شرکت روکش جنرال

GENERAL

روکش تضمین شده

کارخانه روکش جنرال که‌بمنظور تهیه روکش های‌محکم برای انواع لاستیك های کهنه وبیمصرف با همکاری (کارخانه جنرال طایر آمریکا) اخیرا افتتاح شده است لاستیکهای فرسوده شما را با قیمت بسیار نازلی تعمیر نموده وشما را از خریدن لاستیك نوبی‌نیازمینماید شرکت سهامی روکش جنرال خیابان‌تخت‌جمشید جنب فروشگاه تلویزیون دفتر کارخانه ـنارمك جنب کارخانه برق تلفن ۹۱۳۸۸ ـ ۹۱۳۸۷
آ ـ ۱۹۶۸۸

شرکت ساختمانی بتون‌ریز

زیرنظر مهندسین مجرب نقشه های‌مدرن ساختمانی‌وآهنگری‌رابا نازلترین قیمت دراختیارمشتریان محترم میگذارد .

شاهرضا مقابل خیابان سعدی تلفن ۶۹۴۹۵
آ ـ ۱۹۳۱۲ ۱ـ۱۵

تلفن ۲ یا ۵ خریداریم

سبزه میدان سرای خازنی طبقه۳ تلفن ۲۳۰۳۰
آ ـ ۱۵۰۶۳ ۱ـ۳

جویای کار

جوانی با تحصیلات سوم متوسطه و گواهینامه ۲ شخصی رانندگی که سابقه کار هشت سال کار های دفتری و رانندگی دارد وجویای کار است بشماره ۸۴۶ راهنمای اطلاعات مراجعه شود

یکنفر دکتر در حقوق

آشنا بزبانهای فرانسه و انگلیسی بعد از ظهر ها برای امور حقوقی و غیره در شرکت ها حاضر بکاراست به تلفن ۸۶۷۷۰ مراجعه فرمایند

مترجم و ماشین نویس انگلیسی

بعد از ظهر آماده کار است بشماره ۸۴۸ دفتر راهنمای اطلاعات مراجعه شود .

راهنمای پزشکی اطلاعات

دکترهای متخصص‌دربیماری اعصاب

دکتر رحمانی

از دانشگاه لندن خیابان پهلوی بالاتر از چهارراه امیر اکرم تلفون ۴۵۱۱۴ پذیرائی صبح و عصر

دکترهای متخصص درامراض پوست

دکتر محققی

دانشیار دانشکده پزشکی پذیرائی از ۴ تا۸ بعدازظهر نشانی دروازه دولت روبروی پمپ‌بنزین تلفن ۳۳۰۰۹

دکتر حسن محقق‌یزدی

متخصص بیماریهای پوست‌وآمیزشی ازامریکارئیس بخش‌دانشکده پزشکی نشانی‌ـ خیابان پهلوی‌ـ چهارراه امیر اکرم پذیرائی عصر ها تلفن ۴۹۱۴۷

دکترهای متخصص‌درمجاری ادرار و تناسلی

دکتر محمدرضا مسدد

رزیدنت سابق بیمارستانهای امریکا درمان قطعی بیماریهای مقاربتی دروازه دولت روبروی فیات

دکتر ا ـ پولوسا

متخصص بیماریهای مقاربتی مجاری ادرار ، تناسلی خیابان فردوسی شمالی کوچه صادق تلفن ۴۶۵۸۹

پزشکان متخصص‌درجراحی پلاستیك

دکتر بحری

دانشیار دانشکده پزشکی متخصص جراحی زیبائی و پلاستیك خیابان سعدی روبروی پمپ بنزین تلفن ۳۰۲۴۸۹

دکترهای متخصص‌درامراض زنان

دکتر مسعود امینی

معالج بیماریهای ـ داخلی ـ زنان و کودکان با بیست و دوسال سابقه طبابت ـ معالجه قطعی بیماری های روماتیسم ـ سیاتیك ـ چاقی مفرط درد اعصاب ـ فلج و سستی اعصاب بوسیله الکترو فیزیو تراپی باوسائل مدرن آلمانی اشعه ماوراء بنفش و مادون قرمز وماساژ های طبی ـ شاهرضا چهار راه کاخ تلفن ۴۴۷۱۴ تلفن ۴۴۷۱۴

دکترمجاهدی ـدکترصدیقی پلی کلنیك

رزیدنت سابق بیمارستان های‌امریکا بیماریهای داخلی ـ اطفال ـ مقاربتی ترك تریاك و سایر مواد مخدره ترك الکل

مجهز بدستگاههای رادیوسکپی ـ اثروسل تراپی (بخورینی سیلین و غیره) دیاترمی

پذیرائی بعداز ظهر ها و ایام تعطیل و شبها تا صبح

خیابان شاه روبروی‌مسجد سجاد شماره تلفن ۴۹۵۲۶

دکترهای متخصص در بیماریهای قلب

دکتر مرتضی شریفی

متخصص بیماریهای قلب از دانشگاه پاریس با بیست سال سابقه طبابت وجدیدترین دستگاه های آزمایش و تشخیص بیماری های قلب نشانی ـ خیابان استخر حسن آباد ـ اول کوی خواجو پذیرائی عصرها ـ صبح باتعیین وقت قبلی تلفن ۴۹۷۴۸

دکترهای متخصص در بیماریهای جهاز هاضمه

دکتر رفیعی

از دانشگاه پاریس ـمعده ـکبد ـ روده ـپذیرائی ۴تا ۸ بعد از ظهر خیابان جامی اول کوچه پاریس

دکتر عباس نیك نژاد

از دانشگاه‌پاریس ـمعده ـروده ـ کبد ـلوزالمعده ـپذیرائی ۴ـ۸عصر ـ دروازه شمیران خیابان گرامی

آخرین متد درمان سوزاك حاد ومزمن وضعف قوای تناسلی دکتر جنابزاده دارای گواهینامه ازدانشکده طب‌فرانسه خیابان منوچهری مقابل دبیرستان ژاندارك تلفن ۳۴۰۵۳

تقویم اطلاعات

یکشنبه چهاردهم شهریور۱۳۳۸
« دوم‌ربیع‌الاول ۱۳۷۹
« پنجم سپتامبر ۱۹۵۹
اذان صبح :ساعت ۴و۵ دقیقه
طلوع‌آفتاب :ساعت ۵و۳۹ دقیقه
غروب‌آفتاب :ساعت ۱۸و۱۸ دقیقه

کشیك امشب پزشکان

آقایان دکتر احسان‌الله‌رخشانی : خیابان گرگان چهارراه عظیم‌پور ـ دکتر حسین بهنژاد : خیابان تخت جمشید بین بهار وشمیران تلفن ۳۳۱۹۳

کشیك دائم‌پزشکان

آقایان: دکتر محمود علم آموز: میدان ۲۴ اسفند کوی بهرام‌تلفن ۶۸۲۸۵ ـدکتر خلیل رسولی:خیابان امیر آباد خیابان نصرت جنب کلانتری ۱۹ تلفن ۴۵۳۲۵ـ دکتر کاظم نجم آبادی :شاهرضا غربی چهار راه بیمارستان پهلوی تلفن ۴۷۳۳۲ ـ دکتر محمد حسن‌رازانی: دوراهی یوسف آباد ـ دکترغلامحسین مهرعلی: چهار راه سلسبیل تلفن ۶۶۶۶۰ ـدکتر کرامت‌الله فرهودی: خیابان شاهرضا پل چوبی تلفن ۳۸۵۱۰ ـ دکتر حسین حمیدزاده: قلهك خیابان دولت چهار راه رستم آباد ـ دکتر هوشنك بیضائی قلهك خیابان ایستگاه قنات تلفن ۸۱۹۱۰ ـ دکتر حسن فامیلی : خیابان شاه بیست متری اول‌تلفن ۴۸۳۲۸ـ دکتر علی اکبر شفانژاد: تهران نو فرح آباد تلفن ۹۱۶۲۰ـ دکترابراهیم شیلی: انتهای خیابان بهار جنب داروخانه خوشنویسان دکترمهرداد رواقی: خیابان شاهرضا خیابان نظام آباد ـ دکتر محسن صادقی: جوادیه کوچه مسجد ـ دکتر عبدالحسین نرانی: خیابان ایرج بین خیابان شمیران و بهار ـ دکتر علینقی رستگار تهران:خیابان شاه آباد کوچه ظهیر الاسلام.

طبیب مخصوص شیر و خورشید سرخ شمیران از ساعت ۹ شب تا ساعت ۶صبح .

کشیك امشب داروخانه‌ها

داروخانه امریکائی : چهارراه پهلوی
داروخانه میر انتهای شهباز
داروخانه سیما خیابان نواب چهارراه شکوفه
داروخانه شریعت : خیابان سیمتری
داروخانه شبانه روزی حشمت: خیابان شهباز روبروی در مانگاه دریفوس
داروخانه شبانه روزی امریکائی مقابل درمانگاه دریفوس
داروخانه شبانه روزی فرزاد خیابان قلهك نزدیك داودیه مقابل ثبت‌قلهك
داروخانه و آزمایشگاه دکتر امینی (بیمه کارمندان دولت وفرهنگیان) تلفن ۹۱۹۸۸ ـنارمك ایستگاه دفتر بازار مرکزی
داروخانه زیبا خیابان ویلا چهار راه پهلوی تلفن ۴۵۲۹۰
داروخانه کاخ خیابان کاخ جنب کوچه مشتاق
داروخانه سعادت کشور خیابان اسکندری چهارراه اسکندری

کشیك امشب بیمارستانها

بیمارستانهای مسمومین بیمارستان های‌شفا یحیائیان خیابان ژاله‌تلفن ۳۷۶۳۱ لقمان الدوله ادهم‌خیابان مخصوص‌پشت پاغشاه تلفن ۲۳۲۳۳ مجروحین بیمارستانهای رازی در خیابان شاهپور وامدادی شیر و خورشید خیابان مولوی باغ‌فردوس رایمان وعوارض زنانه بیمارستانهای زنان پیچ شمیران وزیری خیابان شیخ هادی و رایشگاه حمایت‌مادران و نوزادان باغ فردوس ودرمانگاه جنوب بنگاه حمایت مادران‌خیابان سینا در مورد احتیاج فوری به پزشك مقابل وزارت بهداری به وسیله آمبولانس به پزشك کشیك هدایت میشوند تلفن ۳۰۰۷۱

تلفنهای مورد نیاز

تلفنهای مورد نیاز

تلفن شهربانی	۳۰۰۸۴تا۳۰۰۸۹
آتش نشانی	۴۴۴۴۳ ۴۴۴۴۴
اداره راهنمائی	۳۰۳۶۱۴
نگهبانی پلیس تهران	۳۰۲۱۵۰
راهنمائی تصادفات	۳۰۲۸۲۵
فرودگاه مهرآباد	۴۱۱۷۳
شرکت تلفن	۳۰۵۵۱۱
سازمان آب تهران	۵۱۰۰۰
شرکت سمه بازرگانان	۲۴۰۰۰

هتل های درجه یك تهران

هتل پانسیون شهریار

خیابان سوم اسفند کوچه اپرا مجهز بتمام وسایل راحتی تلفن ۳۳۹۵۰

امشب بکدام سینما میروید ؟

سینماهای درجه یك

سینما آسیا

آتشپاره رم (دوبله بفارسی) با شرکت البرتوسوردی ـسیلوانا پامپانی‌نی ـشروع :۱۰٫۳۰ صبح ـ۳ ۵ ـ۷ و ۹ بعداز ظهر ـتلفن ۴۲۹۰۹

سینما ایران (سالن)

اسلحه (سینماسکوپ) باشرکت استیوکوچران ـلیزابت اسکات ـ شروع ۱۰٫۳۰ صبح‌ـ۲٫۳۰ـ۴٫۳۰ ـ ۶٫۳۰ و۸٫۳۰ بعداز ظهر ـ تلفن ۳۶۳۵۴

سینما ایران (تراس)

در جستجوی داماد (فیلم فارسی) با شرکت تفکری ـتابش ـنادره‌شروع ۷و ۹ بعدازظهر

سینما ایفل

دلاوران کوهستان (رنگی‌ـسینماسکوپ) با شرکت ریتاگام ـبریان کیت ـ شروع ۱۰٫۳۰صبح ـ۲٫۳۰ ـ۴٫۳۰ـ ۶٫۳۰ و۸٫۳۰ بعداز ظهر ـتلفن ۴۰۱۱۶

سینما اسکار

افسانه شمال (فیلم فارسی) باشرکت مهین دیهیم ـویدا قهرمانی ـشروع ۱۰٫۳۰صبح ـ۲٫۳۰ـ۴٫۳۰ـ ۶٫۳۰ و ۸٫۳۰ بعداز ظهر ـتلفن ۴۵۷۹۷

سینما برلیان

فسانه گمشدگان (دوبله‌بفارسی‌رنگی) باشرکت :جون واین‌ـ سوفیالرن ـ وسانو براتزی ـشروع: ۱۰٫۳۰صبح ـ۲٫۳۰ـ ۴٫۳۰ـ ۶٫۳۰ـ و۸٫۳۰ بعد از ظهر ـتلفن ۳۳۵۳۵

سینما پلازا

طبیب سرخانه (دوبله بفارسی) با شرکت کنت مور ـشروع ۱۰٫۳۰ صبح‌ـ۳ـ۵ـ۷و ۹ بعداز ظهر ـتلفن ۴۴۲۵۵

سینما پارك

در جستجوی داماد (فیلم فارسی)با شرکت تفکری ـتابش ـ نادره‌شروع ۱۰٫۳۰صبح ـ۲٫۳۰ـ۴٫۳۰ـ ۶٫۳۰ و ۸٫۳۰ بعداز ظهر ـ تلفن ۳۹۶۳۷

تهران (تراس‌ـسالن)

افسانه شمال (فیلم فارسی)باشرکت مهین دیهیم ـویدا قهرمانی ـشروع در سالن ۱۰٫۳۰ صبح ـ۳ـ۵بعداز ظهر درتراس ۷ـ۹ بعداز ظهر ـتلفن ۳۸۱۶۵

سینما تخت جمشید

رقص درزندان ـ باشرکت : الویس‌پریسلی ـ شروع : ۱۰ صبح‌ـ ۳ـ۵ ـهفت‌وربع ونه ونیم بعد از ظهر‌ـ تلفن ۴۳۵۵۰

دیانا(تراس‌ـسالن)

درجستجوی داماد (فیلم فارسی) با شرکت : تفکری ـتابش ـنادره ـ شروع در سالن :۱۰٫۳۰ صبح ـ ۲٫۳۰ ـ۴٫۳۰ ـ۶٫۳۰ و۸٫۳۰ بعداز ظهر در تراس ۷و۹ بعد از ظهرتلفن ۴۲۰۱۰

سینما رویال

اسلحه (سینما سکوپ) باشرکت استیو کوچران ـلیزابت اسکات ـ شروع ۱۰٫۳۰ صبح ـ۳ـ۵ـ۷ و ۹ بعداز ظهر ـتلفن ۶۸۲۰۶

سینما رکس

یتیم(دوبله بفارسی) باشرکت الك گینس ـرابرت نیوتن ـدیانادورس‌ـ شروع ۱۰صبح ۲٫۳۰ـ۴٫۳۰ـ۶٫۳۰و ۸٫۳۰بعداز ظهر ـتلفن ۳۴۱۶۹

سینما رادیوسیتی

هفت تپه‌رم (تکنی راما) باشرکت ماریو لانزا ـماریزا آلازیو ـرناتو راشل ـشروع ۱۰٫۳۰ صبح‌ـ۳ـ۵ـ ۷و ۹بعداز ظهر تلفن ۴۳۳۲۰

سینما سعدی

آتشپاره‌رم (دوبله بفارسی)باشرکت البرتوسوردی ـسیلوانا پامپانی‌نی ـ شروع ۱۰٫۳۰ ـ۱۲٫۳۰ صبح ـ۲٫۳۰ ـ۴٫۳۰ـ۶٫۳۰ و۸٫۳۰ بعداز ظهر ـتلفن ۳۶۴۶۸

سیهلا (تراس ـ سالن)

طبیب سرخانه (دوبله بفارسی) با شرکت کنت مور ـ شروع در سالن ۱۰ صبح ـ۲٫۳۰ ـ۴٫۳۰ـ ۶٫۳۰ و ۸٫۳۰ بعداز ظهر در تراس :۷٫۳۰ و۹٫۳۰ بعداز ظهر ـتلفن۳۶۴۲۴

سینما کریستال (تراس)

ونوس رب‌النوع‌عشق ـ باشرکت: آواگاردنر ـشروع: ۷٫۳۰ـ۹٫۳۰ بعد از ظهر

سینما کریستال (سالن)

یامبائو (رنگی ـدوبله بفارسی) با شرکت :نینون سویلا ـ شروع : ۱۰٫۳۰ صبح ـ۲٫۳۰ ـ۴٫۳۰ ـ۶٫۳۰و ۸٫۳۰ بعد از ظهر ـتلفن ۳۷۶۷۵

سینما کارون

هفتمین سفر سند باد (دوبله‌بفارسی) رنگی ـسینما سکوپ شروع:۳٫۳۰ـ ۵٫۳۰ ـ۷٫۳۰ و۹٫۳۰ بعد از ظهر تلفن ۴۰۰۶۵

سینما متروپل

افسانه شمال (فیلم فارسی) باشرکت مهین دیهیم ـویدا قهرمانی ـشروع ۱۰٫۳۰ صبح‌ـ۱۲٫۳۰ ـ۲٫۳۰ـ۴٫۳۰ـ ۶٫۳۰ و۸٫۳۰ بعداز ظهر ـ تلفن ۳۹۴۱۰

سینما مولن روژ

بعلت تعمیرات تعطیل است

نیاگارا (تراس ـ سالن)

یتیم (دوبله بفارسی) باشرکت‌الك گینس ـرابرت نیوتن ـدیانادورس شروع درسالن ۱۰٫۳۰ صبح ـ۲٫۳۰ـ ۴٫۳۰ ـ۶٫۳۰و ۸٫۳۰ بعداز ظهر ـ در تراس ۷و۹ بعداز ظهر ـ تلفن ۶۵۳۰۷

سینما همای

در جستجوی داماد (فیلم فارسی)با شرکت تفکری ـتابش ـشروع ۱۰ صبح ـ ۲٫۳۰ـ۴٫۳۰ـ۶٫۳۰و ۸٫۳۰ بعداز ظهر تلفن ۴۲۱۶۹

سینماهای درجه دو

سینما پردیس

آخرین پل(دوبله بفارسی)باشرکت: ماریا شل شروع: ۱۰٫۳۰ صبح ـ ۲٫۳۰ـ۴٫۳۰ـ۶٫۳۰و ۸٫۳۰بعدازظهر

سینما سیلوانا

هفتمین سفر سند باد (دوبله‌بفارسی) رنگی ـسینما سکوپ شروع :۳٫۳۰ـ ۵٫۳۰ در تراس ۷٫۳۰و ۹٫۳۰ بعداز ظهر تلفن ۳۳۷۷۷

سینما فری

دردام عشق (دوبله بفارسی) با شرکت سوفیالرن ـ شروع :۴٫۳۰ـ ۶٫۳۰ و ۸٫۳۰ بعد از ظهر ـتلفن ۲۷۸۹۳

سینما فردوسی

هفتمین سفر سند باد (دوبله‌بفارسی) شروع:۹ـ۱۱ صبح ـ۲ـ۴ـ۶و ۸بعداز ظهر ـتلفن ۳۵۷۸۴

سینما مشعل

عشق شیرین (فیلم هندی) شروع : ۱۰٫۳۰ صبح ـ۲٫۳۰ ـ۴٫۳۰ ـ۶٫۳۰ و۸٫۳۰ بعد از ظهر ـتلفن۳۳۸۲۶

سینما مراد

گمشده (فیلم فارسی) باشرکت : مهوش ـآفت ـشروع ۲٫۳۰ـ ۴٫۳۰ـ ۶٫۳۰ و۸٫۳۰ بعد از ظهر .

تاترها

تئاتر تهران (تابستانی)

مسافری از آن دنیا ـ با شرکت : تفکری ـموریز ـاسد زاده ـشروع: ۸٫۳۰ بعد از ظهر ـتلفن ۳۷۳۵۱

آخرین تغییرات برنامه سینماها ـ تاترها را درصفحه ماقبل آخر ملاحظه فرمائید

اطلاعات اقتصادی

مسائل روز

دولت خانه‌ساز خوبی نیست

باتوجه بمصاحبه هاواخباری که‌ازطرف‌مقامات مسئول‌منتشرمیشود چنین بنظر میرسد که ظاهرا کار تهیه‌مسکن بمقیاس‌وسیع ازطرف دولت بمرحله عمل درمی‌آید .

درحال حاضر چند پروژه بزرگ برای‌خانه سازی درنیاوران ـ کن ـ اوین ونقاط دیگر طرح‌شده‌وامیدواری داده‌میشود که‌خانه هاتاذوسال دیگر آماده خواهد شد. دراین ضمن بانك ساختمانی نیز چند پروژه خانه‌سازی درنارمك ونقاط دیگر دردست اجرا دارد وشرکت های خصوصی نیز مشغول خانه سازی به‌مقیاس های کوچك وبزرك می‌باشند وساختمان‌ادارات بزرك دولتی وبناهای بزرك خصوصی نیزدرگوشه و کنار شهر ـ و بخصوص‌نقاط مرکزی ـ بسرعت ادامه داردوباین‌ترتیب اگر پروژه های‌خانه سازی‌موسسات مختلف دولتی نیز بمرحله‌اجرا درآید ـ قبل‌از آنکه خانه تحویل مردم شود ـ تنها یك نتیجه حاصل خواهدشد و آن‌افزایش بهای مصالح ساختمانی ودستمزد کارگر است واین امرنیز بنوبه‌خود یك اثر مهم خواهد داشت و آن‌ایجاد اشکالات تازه درراه شرکت‌های خانه‌سازی خصوصی است‌که‌از چندسال پیش با استقراض از بانك‌ها وبازار وباموا‌جهه بااشکالات گوناگون‌مشغول کار شده‌اند .

درمورد افزایش نرخ‌دستمزد کارگران البته نمیتوان کارموثری انجام‌داد زیرا انتقال گروه کثیری کارگر ساختمانی ازشهرستانها تهران نه بآسانی امکان پذیر است ونه بصلاح مملکت ولی‌افزایش نرخ مصالح ساختمانی نتیجه عدم اجرای یك‌پروژه حساب شده برای تهیه مسکن جهت عموم است .

دراین مقالات ، هنگام بحث‌درباره مشکل‌مسکن ،بارها تذکرداده شده که‌درمورد مسکن نیز ،نظیر کارهای مختلفه اقتصادی ،می‌بایست سیاست ارشادی پیش گرفت باین مفهوم که‌دولت می‌بایست بکمك اعطای اعتبارات بمعافیت های مالیاتی وفراهم‌آوردن موجبات ارزانی مصالح ساختمانی وزمین ،شرکت‌های خصوصی واشخاص رابکار ساختمان خانه راغب سازد . ولی روشی که‌پیش گرفته شده تقریبا عکس این‌روش ومخالف طریقه‌ایست که درکشورهای مختلف‌ازقبیل آلمان و ژاپن وانگلیس برای حل‌مشکل مسکن پیش‌گرفته شده و درنتیجه نه‌فقط مسئله تاکنون حل نشده‌بلکه‌روزبروزاشکالات تازه‌تری برسرراه‌شرکت های ساختمانی پیش‌می‌آید .

تجربه چندساله اخیر نشان‌داده که‌شرکت های دولتی و یا منتسب بدولت قادر بانجام خانه‌سازی بنحوی که‌بصلاح و صرفه صاحبان خانه‌ها باشد نیستند وهمانطورکه‌واگذاری کار موسسات پرسود خصوصی بدولت فورا‌این‌موسسات راتبدیل بموسسات صرر دهنده میکند واگذاری خانه سازی بموسسات دولتی نیز نتایج بسیار نامطلوب ببار آورده که‌اهم آن ازاین قراراست :

اول ـ خانه‌های ساخته شده بسیار نامرغوب است ونمونه آن خانه های ساخته شده در نارمك است که توسط بانك ساختمانی ساخته شده ودرمحل بنام «بانکی» معروف است ومفهوم «خانه‌بانکی»خانه‌ئی است که‌باید خراب وازنو ساخته شود واین‌خانه هااغلب بقیمت‌زمین معامله میشود .

دوم ـ خانه‌های‌دولتی بسیارگران تمام‌میشود بنحویکه شرکت‌ها ومعامله‌گران عادی قیمت‌هرمتر مربع ساختمان راکمتر هزار ریال و سازمانهای دولتی درحدود ۲۸۰۰ تا۳۰۰۰ ریال حساب میکنند .

سوم ـ خانه‌ها برای‌زندگی مناسب نیست ودارای نقشه‌هائی‌است که‌بازندگی مردم مملکت ما تطبیق نمیکند و ضمنا بسیاری ازوسائل خانه‌های ممالك خارج راهم فاقداست ودرنتیجه صاحبان این‌خانه‌ها ناچار میشوند باخرج مبالغ گزاف تغییرات اساسی دراین خانه‌ها بدهند .

علاوه براین خانه‌های ساخت موسسات دولتی دارای معایب دیگری می‌باشند بنحوی که تنها انتساب خانه‌ها بموسسات مذکور موجب میشود که‌قیمت‌ها اغلب درحدود ۵۰ درصد تنزل کند وهیچ دلیلی دردست نیست که‌موسساتیکه جدیدا مامورخانه سازی شده‌اند ازموسسات قبلی دلسوزتر باشند ویا بیش‌ازآنها رعایت صلاح‌وصرفه صاحبان خانه‌هارانمایند . دراین باره‌بازهم صحبت می‌کنیم .

دکترمهدی بهرمند

موجودی‌فرش‌بانك کارگشائی به۵۰هزار رسید

این رقم تاکنون سابقه نداشته وموجودی فرش بانك درسالهای قبل‌از ۲۵هزار تجاوز نمیکرده است

امروز اطلاع حاصل شد که تعداد بسته های فرش گروگان در بانك کارگشائی به بیشتر از پنجاه هزار بالغ شده است .

باید اضافه کرد که هیچگاه تعداد بسته های فرش که برای گروگان نزد بانك گذارده شده بود از ۲۵ هزار تجاوز نمی‌کرد .

در هر بسته از یك قالیچه کوچك یك قالی بزرك ممکن است موجود باشد .

علت اینکه تعداد فرشهای گروگان اضافه شده است که محوطه زیر زمینی ساختمان نیمه تمام شمالی‌بانك ملی که بصورت یك انبار مدرن‌برای حفظ گروگان ساخته شده در اختیار بانك کارگشائی قرار گرفته و بانك برخلاف گذشته که انبار کافی‌نداشت فعلا از این لحاظ امکانات تازه‌ئی یافته است .

بانك کارگشائی فعلا ضرر میدهد برای جبران ضرر پیشنهاد هائی‌تنظیم کرده‌که فعلا از انتشار آن خودداری میشود .

ولی چون قرار است که این بانك پس از تشکیل بانك مرکزی بصورت مستقل درآید باید ترتیبی داده‌شود که‌درآن موقع ضرر ندهد .

براثر افزایش داخلی
امسال کنجد بخارج صادر نشد

بازار تهران در هفته گذشته وضع رضایت بخشی در مورد کالاهای مصرفی داشت بعضی‌از اقلام صادراتی امسال بازار خارجی خودرا بمناسبت افزایش مصرف داخلی از دست‌دادند از جمله بعضی ارقام دانه‌های روغنی را میتوان نام برد . کنجد که هر سال مقداری بخارج‌صادر میشدامسال بمناسبت خرید فوق‌العاده زیاد کارخانجات روغن نباتی بخارج صادر نشد و قیمت آنهم ترقی داشت اکنون کنجد کیلوئی ۱۵ر۵ ریال خریدار دارد واز کنجد سفید که باب خارج بود چیزی صادر نشد .

روی تخم پنبه معاملات سلفی‌گرمی وجود دارد و تاکنون بیش‌از ۶تا۷ هزار تن معامله شده است . مظنه سلفی تخم پنبه شمال تنی ۵۵۰۰ تا ۵۷۰۰ ریال وجنوبی از۶۰۰۰ و۶۲۰۰ ریال بود واز این ارقام‌هم تجاوز کرد

برای خرید تخم پنبه پول نقد کافی داده میشود . مغز تخم پنبه نیز بازار خوبی دارد . کنجاله نیز خریدارسلفی زیادی دارد و باتصمیم جدیدی که‌در اطاق بازرگانی تهران گرفته شده تقریبا قیمت کنجاله در سال جاری ثابت خواهد شد وقیمت آن برای مصرف داخلی کیلوئی ۱۱ر۷۵ ریال است . بزرك بازار عادی دارد و قیمت آنها کیلوئی ۱۰ر۵ ریال می‌باشد .

کرچك بازار صادراتی ندارد وقیمت در جنوب تنزل کرد و تحویل تهران ۱۰ر۵ تا ۱۱ ریال است . رویهمرفته دانه‌های روغنی‌درسال گذشته‌بمناسبت صرف نداشتن قیمت آن بازارصادراتی خوبی نداشت و همان وضع برای سال جاری نیز پیش بینی میشود .

یك شرکت شیرپاستوریزه درشیراز تشکیل شد

یك شرکت برای‌تهیه مصالح ساختمانی بسرمایه ۱۵ میلیون ریال تاسیس‌گردید

شرکت های جدیدالتاسیس‌عبارتند از شرکت سهامی لبنیات پاستوریزه پارس که در شیراز برای خرید و فروش لبنیات پاستوریزه واسترلیزه وفعالیت‌های دیگر که‌مربوط بتهیه لبنیات و فروش محصول آنست‌تشکیل شد سرمایه این شرکت مبلغ بیست ودو میلیون ریال بمدت نامحدود است ومدیریت شرکت‌بعهده دکتر تمدن فرزانه و مهندس فرسی فیروز ودکتر محمد فریور می باشد .

شرکت دیگر شرکت سهامی کوره است که بمنظور تهیه آجر ومصالح ساختمانی و همچنین کلیه امور صنعتی وتجارتی و صادرات وواردات تشکیل شده . سرمایه این‌شرکت مبلغ پانزده میلیون ریال بمدت نا محدود است ومدیریت شرکت‌بعهده آقایان رضا رستکارا‌صفهانی ومحمود اهری واسمعیل آزرم می باشد .

شرکت براون باوری منحل شد و آقای جعفر تقوی بسمت مدیر تصفیه آن انتخاب شد .

لکوموتیوهای‌برقی بجای لکوموتیو دیزلی

برق مورد احتیاج راه‌آهن یکصد هزار کیلووات است‌که ازمحل سد دز تامین میشود

سازمان برنامه و وزارت راه‌مشغول مطالعه و بررسی طرحی هستند که بموجب آن در خط آهن جنوب بجای لکوموتیو های دیزلی لکوموتیو های برقی بکار خواهد افتاد .

میزان برقی که راه آهن برای این منظور لازم دارد در حدود صد هزار کیلو وات است که‌از محل برق تولیدی سد دز قرار است . تامین شود . بعداز نصب شبکه مربوطه و خرید لکوموتیو های لازم خط آهن جنوب تا اراك با لکوموتیو های‌برقی مجهز خواهد شد .

ادامه فعالیت برای تهیه رقم هزینه زندگی

امروز از بانك ملی اطلاع حاصل شد که مامورین اداره آمار و مطالعات اقتصادی بانك قیمت ریز خرده فروشی شانزده شهرستان‌را در ماه گذشته تهیه وبرای‌رسیدگی بتهران ارسال داشته‌اندو مامورین مرکز از روز گذشته شروع به استخراج آمار از نمونه ملی ارسالی کرده‌اند .

بقرار اطلاع پس از ارسال آمار ماه گذشته ،مامورین برای تهیه آمار شهریور ماه مجددا شروع بکار نموده‌اند .

تولید سرمهای انسانی و و حیوانی

موسسه رازی اخیرا فعالیت خودرا برای ساختن سرم های انسانی‌توسعه بخشیده است .

همچنین در مرداد ماه ۱۴۰۵۳۵۰ از مایه‌های‌مختلف دامپزشکی و۶۲۳۱۴ از فرآورد های مختلف پزشکی و ۱۵۳۲۴ از سرم پزشکی ساخته‌است

یك شرکت باسرمایه ۱۰۰ هزار ریال دریك دهکده تشکیل وتمام سرمایه آن پرداخت شد

در اردستان از توابع استان دهم با تشویق روحانی‌محلو مروج‌کشاورزی یك شرکت تعاونی روستائی تشکیل شده است که سرمایه آن ۱۰۰هزار ریال است وپرداخت شده .

آگهی قبول داوطلب

وزارت فرهنك برای دوره سوم کارآموزی تربیت معلم حرفه‌ای تعدادی داوطلب دررشته های لوله کشی بنائی بتن آرمه و برق میپذیرد داوطلبان باید دارای گواهینامه هنرستان صنعتی و برك معافی خدمت‌یا معافی پنجساله باشند داوطلبان پس‌از اختتام کلاسی در وزارت فرهنك بسمت کارآموز استخدام خواهند شد هزینه شبانه روزی کارآموزان بعهده وزارت فرهنك است داوطلبان میتوانند همه روزه برای ثبت‌نام باداره آموزش فنی‌و حرفه‌ای وزارت فرهنك مراجعه نمایند.

رئیس‌اداره آموزش فنی و حرفه‌ای ـ مهندس شیخ

۱ـ۴ آ ـ ۱۹۷۲۶

قابل توجه خریداران ظروف لعابی
کارخانه مشهور کوکوم سوئد

اخیرا دریك کارگاه ایرانی ظروف لعابی ساخته و دربازار عرضه شده که متاسفانه برروی آنها علامت کارخانه کوکوم سوئدی را که بیش‌از ۳۰ سال در ایران سابقه وحسن شهرت دارد با حروف‌لاتین بکار برده‌که این عمل خریداران عادی را دچار اشتباه‌و اغفال مینماید. سوء استفاده کننده فوق طبق مقررات حمایت علائم صنعتی تحت تعقیب قرار خواهد گرفت مراتب برای اطلاع مصرف کنندگان اعلام می گردد که‌در موقع خرید توجه به‌تقلید داشته باشند

وکیل کارخانجات کوکوم سوئدی درایران ـ ابوالفتح جلالی

۱ـ۲ آ ـ ۱۴۹۹۵

آگهی قبول داوطلب

هنرستان دختران امین‌الدوله درسال تحصیلی سال جاری ۳۹ـ۱۳۳۸ تعدادی داوطلب برای تحصیل درسال اول هنرستان می پذیرد داوطلبین باید دارای کارنامه قبولی سوم متوسطه بوده وسنشان از۲۰ متجاوز نباشد درصورت زیاد شدن تعداد داوطلبان مسابقه ورودی بعمل خواهد آمدداوطلبین میتوانند روزهای شنبه ـ دوشنبه ـ چهارشنبه هرهفته ازساعت ۸الی ۱۱ صبح‌به آدرس‌زیر :

نشانی دروازه شمیران پارك امین الدوله مراجعه و ثبت نام نمایند مهلت نام‌نویسی تاآخر شهریور ما خواهد بود.

رئیس اداره‌آموزش فنی وحرفه‌ای ـ مهندس شیخ

۱ـ۳ آ ـ ۱۹۷۲۴

۲۴۷ وام کشاورزی

مبلغ این وامها ۱۶ر۱۱۹ر۰۰۰ ریال است

صورت وامهای متوسط المدة که در تیرماه سال جاری که‌از طرف بانك کشاورزی از محل پشتوانه در شعب مختلف بانك پرداخت شده بشرح زیر است :

اراك ۲۸ وام ۹۴۲۰۰۰ ریال الیگودرز ۷ وام ۵۱۴ر۰۰۰ ریال آمل ۸ وام ۶۸۰۰۰۰ ریال بابل ۳ وام ۵۴۰۰۰۰ ریال ـ بجنورد ۱۲ وام ۳۵۵۰۰۰ ریال بروجرد یك وام سی هزار ریال ـ جهرم ۲۴۰۰۰۰ ریال ـ خرم آباد ۸۴۰۰۰۰ ریال ـ خوی ۸ وام چهار صد و هفتادو پنجهزار ریال ـ دزفول ۵ وام ۵۲۰۰۰۰ ریال ـ رشت ۱ وام پنجاه هزار ریال ـ رضائیه ۵ وام ۵۴۰۰۰۰ ریال ـ زابل ۴ وام ۱۷۵۰۰۰ ریال ـ زنجان ۸ وام ۱۰۶۵۰۰۰ ریال ساوه ۳ وام ششصد وهشتاد وهشت هزار ریال ـ سبزوار ۹ وام ۵۱۸۰۰۰ ریال ـ سنندج ۳ وام ۱۸۰۰۰۰ ریال سمنان ۴ وام ۲۰۰۰۰۰ ریال ـ شاهرود ۶وام ۳۰۰۰۰۰ ریال ـ شهرضا یك‌وام ۱۹۰۰۰ ریال ـ شهر کرد ۹ وام ۶۴۰۰۰۰ ریال ـ شیراز ۱۷ وام ۱۵۰۳۰۰۰ ریال ـ فسا ۲۰ وام یك میلیون و هفتصد هزار ریال ـ فیروز کوه یك وام ۳۰۰۰۰ ریال ـ قم ۱۲ وام ۶۰۸۰۰۰ ریال ـ قوچان ۶ وام ۴۵۴۰۰۰ ـ کاشان ۱۲ وام ۴۱۷۰۰۰ ریال ـ مراغه ۲ وام نود هزار ریال ـ ورامین۸ وام ۵۷۵۰۰۰ ریال ـ همدان ۵ وام ۲۹۵۰۰۰ ریال ـ یزد ۲۲وام یك میلیون و بیست وششهزار ریال جمع کل ۲۴۷ وام ۱۶ر۱۱۹ر۰۰۰ ریال

اضافه درآمد

وزارت کشاورزی اطلاع می دهد که آخرین آزمایش ها نشان میدهدکه مصرف ۲۰۰ کیلو سولفات آمونیوم در هکتار ۱۴۹۰ کیلو بمحصول گندم اضافه میکند وپس‌از برداشت مخارج‌خرید کوددر هکتار ۵۸۷۰ ریال اضافه درآمد ایجاد میکند .

هیئت مدیره انجمن ایران وترکیه

اولین جلسه هیئت مدیره انجمن دوستی وروابط فرهنگی ایران وترکیه بعد ازپایان تعطیلات تابستانی روز سه‌شنبه نهم شهریورماه درمحل انجمن منعقد شد .

تسلیم گزارش پیشرفت صنعتی خراسان بشورایعالی اقتصاد

گزارشی که‌در مورد آثار وامهای صنعتی در خراسان تهیه شده بود تسلیم شورای عالی اقتصاد گردید از این گزارش در ترازنامه عملیات سالیانه بانك ملی برای سال ۳۸نیز استفاده خواهد شد .

قسمتی از جزئیات این گزارش که دقیقا در شورای عالی اقتصاد مورد مطالعه قرار خواهد گرفت‌قبلا باطلاع خوانندگان رسیده است .

شعبه جدید بانك پارس

امروزاطلاع‌حاصل‌شد که‌روز۱۵شهریور ماه شعبه جدید بانك پارس در رشت افتتاح میشود .

مطالعات‌دقیق‌درباره‌قراردادهای‌تجاری‌ایران‌ومماللك‌مختلف

ممکن است قراردادهای تجارتی مورد تجدید نظرکلی‌قرارگیرد ـ ایران فقط باچهارکشور قرارداد تهاتری دارد

امروز خبرنگار ما اطلاع یافت‌که مطالعات عمیقی دربارهٔ کلیه قرار داد های بازرگانی ایران با کشور های خارجی آغاز شده است .

از اطلاعات حاصله برای تجدید نظر هائی که قرار است در روابط تجاری ایران با کشور های‌مختلف بعمل آید استفاده میشود .

همچنین ازاین‌اطلاعات درکنفرانس عالی تجاری استفاده خواهد شد .

رویهمرفته ایران با کشور های خارجی دارای ۲۵ عهد نامه و قرارداد وموافقتنامه بازرگانی است .

ایران تا دو سال پیش با آلمان نیز دارای قرار داد بازرگانی تهاتری‌بود ولی چون طرفین اظهار تمایل کردند که روابط تجاری خودرا بصورت‌عادی ادامه دهند قرار داد لغوشد .

همچنین از دوسال پیش روابط‌تجاری تهاتری ایران بافرانسه و ایتالیا بصورت غیر تهاتری درآمد و ایران فعلا فقط با لهستان و چك‌اسلواکی‌و شوروی و مجارستان دارای قرارداد تهاتری است که قرار داد شوروی صورت خاصی دارد یعنی بصورت‌تروك می‌باشد وباید تمام پولی که طرفین از فروش کالا در کشور مقابل بدست می‌آورند صرف خرید کالا از آنکشور نمایند .

ولی در سه قرار داد تهاتری دیگر امکان دارد که تفاوت معاملات را با پول تصفیه کرد .

باسکول ۲۰تنی انگلیسی اوری
باصفحه توزیع فولادی موجود است
شرکت تجارتی ایران و انگلیس
خیابان فردوسی مقابل خیابان ثبت
تلفن ۳۰۲۷۴۱ ـ ۳۴۷۲۸
آ ـ ۱۹۵۷۸ آگهی‌مصور

آگهی رسمی تشکیل شرکت تعاونی روستائی سریش‌آباد

بمنظور اعطای اعتبارات نقدی بشرکاء شرکتی بشرح ذیل در سریش آباد بخش‌قره کردستان تاسیس ومراتب دردفاتر ثبت شرکت های داخلی زیرشماره ۲۵ر۸ به‌ثبت رسیده است.

اول‌نام شرکت ـ شرکت‌تعاونی روستائی سریش‌آباد.

دوم ـ نوع شرکت تعاونی

سوم ـ اسامی شرکاء طبق صورت پیوست اساسنامه نودو نه نفر می باشند.

چهارم سرمایه‌شرکت مبلغ سی‌و هفت‌هزار وسیصد ریال نقدی است‌که به‌هفتصد وچهل وشش سهم پنجاه ریالی تقسیم و طبق اظهار کتبی هیئت‌مدیره پرداخت شده‌است.

پنجم ـ هیئت مدیره سه نفرو عبارتند ازآقایان مصیب شیخ‌جعفری وعلی جباری‌و اسمعیل حاجیان که‌رئیس هیئت مدیره آقای مصیب شیخ جعفری میباشد واز طرف هیئت مدیره آقای منصور صدیق‌وزیری بسمت مدیر عامل انتخاب و اختیار تام‌برای اداره امورشرکت به آقای منصور صدیق وزیری‌داده‌اند.

هفتم ـ آقایان کرم‌کاوه وحسین ضیائی بسمت بازرسان شرکت انتخاب شده‌اند.

هشتم ـ سایر شرایط (امور مختلفه) طبق مفاد اساسنامه‌بامراعات قانون‌و نظامات خواهد بود.

رئیس اداره ثبت‌استان کردستان ـ واعظ زاده

قائم مقام سازمان منع کشت خشخاش

امروز وزارت دارائی بکلیه پیشکاریها وادارات دارائی اطلاع داد که چون اداره‌ای بنام اداره کل نظارت برمواد مخدره دروزارت بهداری‌تشکیل گردید واداره مزبور برابر قانون قائم مقام سازمان منع کشت خشخاش میباشد درآینده بنام این اداره مکاتبه نمایند .

نظر دادستان محترم قزوین را نسبت به فاجعه وحشتناك جلب مینمائیم

بدینوسیله خبر جانگداز و تصادم غیر مترقبه برادر ۲۳ ساله و ناکامم بنام‌مهدی فلاح که‌در حین انجام وظیفه درمحل ابراهیم آباد قزوین بدست مردی دژخیم وددصفت بنام زندیان بقتل رسیده باطلاع عموم آشنایان وفامیل میرساند ضمنا‌از آقای دادستان قزوین استدعا دارم که‌در تکمیل پرونده کیفر خواست‌باین جانی خون آشام که برای نفع شخصی ویکه‌تازی خود دست‌باین جنایت وحشتناك زده و برادر ناکامم رابا هزاران آرزو بخاك تیره کشانده تسریع فرمایند تا شاید با مجازات‌قانونی قاتل قلب جریحه‌دار خانواده ماتا حدی تسکین یابد .

هادی فلاح

آ ـ ۱۵۰۴۷

قابل توجه شرکتهای محترم ساختمانی

درمورد اطلاعیه مورخه ۲۵ر۵ر۳۸ بنگاه شماو مطبوعات عین‌نامه اداره روزنامه رسمی کشور ذیلادرج میشود بدیهی است هر اقدام دیگری درمورد اطلاعیه نامبرده ازطرف این شرکت بعمل آید برای روشن شدن‌ذهن همکاران محترم آگهی خواهد شد.

شرکت سهامی ساختمانی منجیل

شرکت سهامی ساختمانی منجیل

پاسخ نامه شماره ۳۷۲ـ۳۱ر۵ر۳۸ اولا نحوه کار اداره روزنامه رسمی کشور از ابتدای تاسیس تاکنون چنین بوده‌است که‌بطور مطلق و بتصدیق کلیه کسانی که‌با این اداره سروکار دارند از این قبیل تبانیها بدوربوده و خواهد بود وثانیا باتحقیقی که از موزع مربوطه بعمل آمد روزنامه مورد بحث‌طبق معمول توزیع گردیده و غیر ازاین هم نمیتواند باشد زیرا این‌اداره در خیابان سعدی تعدادی زیاد مشترك داردکه در صورت تاخیر در رسیدن روزنامه بلافاصله یابوسیله تلفن‌و یا بوسیله نامه علت را استفسار مینمایند درصورتیکه در مورد تاخیر در رسیدن این‌شماره ازطرف هیچیك از مشترکین‌روزنامه اطلاعی باین اداره داده نشده است ازطرف دیگر خود موسسه شماو مطبوعات درصورتیکه یك‌روز روزنامه برایش برده نشود بلافاصله جریان رابااین اداره اطلاع میدهد درصورتیکه در این مورد اطلاع نداده است بنظر این‌اداره موسسه شماو مطبوعات دراین مورد نظر خاصی داشته است که‌خود آن موسسه بهتر اطلاع دارد بدلیل اینکه نامه‌ایکه آقای مدیر این موسسه امضاء کرده‌است در تاریخ ۲۵ر۵ر۳۸ بوده درحالیکه آگهی مورد بحث درتاریخ ۲۰ر۵ر۳۸ در روزنامه چاپ شده بنا براین اگر شماره‌های بعداز تاریخ ۲۰ر۵ر۳۸ بدست این موسسه رسیده است چرابرای نرسیدن یك‌شماره ۴۲۲۳ اطلاعی باین اداره نداده است‌و اگر ازتاریخ ۲۰ر۵ر۳۸ تا۲۵ر۵ر۳۸ هیچکدام از روزنامه ها نرسیده است بازهم چرا این‌موسسه که‌برای دیر رسیدن یك‌شماره چندین بار تلفن مینماید اداره رادر جریان امر نگذاشته است باشرح فوق اداره‌روزنامه رسمی‌نیز برای تعقیب این‌موسسه ازطریق مراجع رسمی اقدام لازم را خواهد نمود.

از طرف رئیس اداره روزنامه رسمی محل امضاء

آ ـ ۱۵۰۱۵

خوش‌فرم ـ خوش‌اندازه !

زیرپوش نایلونی (تری)

بدون چین ـ راحت ـ همراه باطرح و رنك انتخابی شما

فروش یا پوشیدن آن همراه بالذت است

مشخصات زیر فروش کالا را زیاد تر کرده است

• دوام
• چروك نشدن
• استحکام
• به آسانی شسته میشود
• زود خشك می شود

شما از فرستادن پرسش‌نامه های خود برای ما سودخواهید برد و ما از معرفی شما به صادر کنندگان مورداطمینان خوشحال خواهیم شد .

بزرگترین کارخانه سازنده فیبر در جهان

Toray

TOYO RAYON COMPANY, LTD.

MITSUI BLDG., OSAKA, JAPAN

Established: 1926 Cable: TOYORAYON OSAKA

آ ـ ۱۹۷۰۴

بُهلر

BÖHLER DRILL RODS & BITS — میله و سر مته الماسه حلزونی

BÖHLER PNEUMATIC — چکش هوائی بهلر

BÖHLER ELECTRODES — الکترود های بهلر

BÖHLER WIRE ROPES — طنابهای فولادی بهلر

شرکت سهامی خشکه و فولاد تهران

خیابان خیام ـ شمال پارك شهر

تلفن ۳۰۴۵۷۱ ـ ۳۰۴۵۷۲ ـ ۳۰۴۵۷۳

آ ـ ۱۹۷۰۲

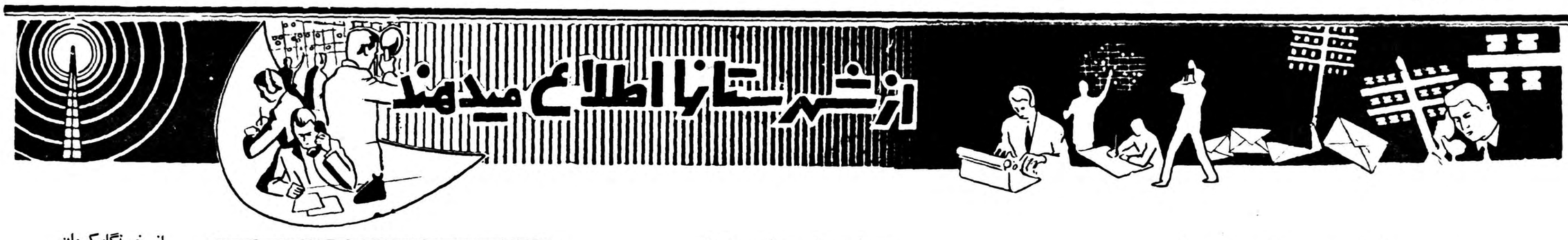
از شهرستانها اطلاع میدهند

پنج میلیارد ریال اعتبار

برای ایجاد دانشگاه بزرك شیراز اختصاص داده شده

خاطر ملوکانه از فعالیتهای عمرانی در فارس قرین رضایت است

بطوریکه قبلا باستحضار خوانندگان عزیز رسید آقای دکتر پیراسته استاندار فارس که برای عرض گزارش حضوری وانجام امور مربوطه بتهران عزیمت کرده بود بشیراز باز گشت اینك خبرنگار ما از شیراز گزارش میدهد آقای استاندار پس از ورود در دفتر کار خود حضور یافت ومشغول انجام امور محوله گردید در تماسی که باآقای دکتر پیراسته بعمل آمد استاندار فارس اظهار داشت دراین مسافرت احساسات وطن پرستانه مردم فارس را که خود ناظر آن بودم بعرض شاهنشاه رسانیدم ذات ملوکانه فرمودندمراحم‌مارابمردم فارس ابلاغ کنید آقای استاندار سپس افزود برای تسریع درعمران وآبادی فارس در هر موردشاهنشاه اوامری صادر فرموده‌اند ومیتوانم بمردم این استان مژده بدهم که‌تا هفته آینده یکی از آرزوهای مردم این استان که ساختمان بندرگاه بوشهر است عملی میگردد وبا ورود تیمسار ضرغام وزیرگمرکات وانحصارات به شیراز برای انجام این امر اقدام لازم بعمل میاید آقای دکتر پیراسته اضافه کرد که علاوه بر این عملیات ایجاد وترسیم راههای ارتباطی فارس بسرعت پیشرفت میکند وهم اکنون مقدمات اسفالت راه شیراز تهران فراهم گردیده است از همه مهمتر اینکه بفرمان‌شاهنشاه برای ایجاد وساختمان دانشگاه بزرك شیراز مبلغ ۵۰۰میلیون تومان اعتبار تامین شد وبزودی عملیات ساختمانی دانشگاه بزرك

آقای دکتر پیراسته استاندار

شیراز شروع خواهد شد ضمنا مبلغ ۵میلیوه ریال جهت خرید زمین برای ساختمان اردوی کار و دو میلیون ریال برای ساختمان بیمارستان ۵۰ تختخوابی عفونی شیراز تامین گردیده است ،

آقای‌دکترپیراسته‌درپایان‌اضافه کرد که خوشبختانه آقای نخست وزیر وسایر مقامات مربوطه با کلیه پیشنهادات برای عمران و آبادی وپیشرفت وضع اقتصادی فارس موافقت کردند ودستورات لازم برای تسریع در انجام کارهای عمرانی فارس صادر نمودند و باینترتیب دیگر جای هیچگونه اشکالی در پیشرفت عمران فارس نیست وشایسته است مردم فارس دراینموردحد اکثر استفاده را در بنمایند .

آخرین مژده‌ای که استاندار فارس بمردم این استان داد این بود که خاطر خطیر ملوکانه از فعالیتهای اقتصادی وعمرانی که در فارس شروع شده قرین رضایت‌است وازاین پس کسانی که درفعالیتهای عمرانی واقتصادی پیشقدم باشند به پیشگاه ملوکانه معرفی میشوند.

دریا مهار میشود !؟

درساحل دریا خیابان جدیدی ایجاد میگردد

خبرنگار ما از بندر بوشهر می نویسد چند روز قبل آقای مهندس علیمراد زندفرماندار بندر بوشهر از تاسیسات دومین سدی که برای جلو گیری از پیشروی آب دریا بمناطق ساحلی بندر بوشهر ایجاد میشود بازدید کرد .

این سد به فاصله کمی ازسد اصلی ساحلی بطریقه مخصوصی ساخته می شود وساختمان آن نیز بطور قابل توجهی پیشرفت کرده است . بقرار اطلاع بعداز پایان ساختمان سد مزبور خیابان جدیدی نیز درساحل دریاایجاد خواهد شد تامیدان مجسمه بفرودگاه متصل گردد.

درویش بزی چاقو کش

یك نفر را بقتل رسانید وچهارنفر را مجروح نمود

دوروز قبل درویش‌بزی یکی‌از افراد ولگرد شیراز براثر اختلافات قبلی شخصی بنام‌رحمت‌اله رادریکی از خیابانهای شهربا چند ضربهٔ‌چاقو مجروح نمود وسپس چهارنفر دیگر باسامی خلیل الکترون ، حسین وقاسم یعقوبی وهوشنك‌وفائی را که از رحمت‌اله طرفداری کرده‌بودند مورد حمله قرارداد و آنهارا زیرضربات چاقو مجروح کرد. بااطلاع جریان مامورین کلانتری یك شیراز باتفاق آقای سروان ایروانی بمحل واقعه عزیمت کردندوبا دستگیری درویش بزی مجروحین رانیز به بیمارستان منتقل کردند ولی‌قاسم‌یعقوبی یکی ازمجروحین‌براثر شدت جراحات در بیمارستان جان سپرد. جنازهٔ قاسم‌یعقوبی مدفون گردید ودرویش بزی باصدور قراربازداشت زندانی شدواینك قضیه تحت‌تعقیب است.

ترمیم سیمهای ارتباطی تلفن گیلان

تیرهای تلفن نیز تعویض شده‌است

چون اخیرا سیمهای تلفن ارتباطی استان گیلان بی‌دوام شده بود وباوزش باد شدیدی ارتباطات تلفنی این استان قطع میشد از طرف وزارت پست‌و تلگراف برای تعویض و ترمیم سیمهای تلفن ارتباطی این منطقه‌اقدام شد .

اکنون چهار رشته سیم تلفن که سابقا از قزوین تا منطقه گیلان کشیده شده بود قطع گردیده وبجای آنها شش رشته‌سیم‌جدید مغزفولادی نصب خواهد شد .

ضمنا کلیهٔ تیر های تلفن قزوین ـ بندرپهلوی نیز تعویض شده‌است.

باید گفت که سیمهای جدید تلفن در مقابل طوفان ووزش‌بادهای شدید مقاومت کافی خواهد داشت‌واین‌اقدام وزارت‌پست‌وتلگراف موجبات‌خشنودی اهالی رافراهم آورده است .

عزای حضرت ختمی مرتبت درشهرستانها

گزارش خبرنگاران ماازشهرستانهای کشورحاکی استکه بمناسبت رحلت حضرت‌ختمی مرتبت‌صلی‌الله علیه‌واله وسلم‌که مصادف باروز شهادت حضرت‌امام حسن مجتبی دومین‌پیشوای مذهبی شیعیان است روز پنجشنبه مراسم سوگواری در کلیه شهرستانها برگزار گردید واهالی شهرستانهای کشور در آن روز با تشکیل دستجات سینه‌زنی ومجالس عزاداری بسوگواری پرداختند درشهرستانهای مشهد ، قم وشهرری و سایر شهرستانهای مذهبی مردم درروز رحلت حضرت ختمی مرتبت وشهادت حضرت امام مجتبی باتعطیل عمومی‌بازار و دکاکین از صبح‌تاشام مشغول عزاداری‌بودند وباینترتیب عزای حضرت پیغمبر وامام مجتبی رابرگزار کردند .

حق بحق‌دار رسید

از مرزن آباد خبرنگار ما گزارش میدهد اخیرا شهرداری نوشهر در حوزه شهرداری مرزن آباد اقدام بوصول عوارض کرده بود و این موضوع منجر بشکایاتی گردیده بود چند روز قبل آقای ذوالفقاری استاندار مازندران که برای رسیدگی وضع عمومی‌مرزن آباد باینمنطقه واردگردید با مشاهده اینوضع دستور داد عوارض راه «دشت نظر» که از طرف‌شهرداری نوشهر وصول میگردید بوسیله مامورین شهرداری مرزن آباد وصول شود .

از خبرنگار کرمان

کرمان دور افتاده

چند روز قبل آقای اقبال استاندار کرمان طی جلسه‌ای ضمن‌بیاناتی برؤسای دوایر دولتی وعده‌ای از معتمدین ومحترمین شهر اظهار داشت .

من قبل از عزیمت بکرمان برای کسب دستور بحضور ملوکانه شرفیاب شدم .شاهنشاه فرمودند: «استان کرمان یکی ؛ از استانهای دور افتاده ودست نخورده است و باید برای انجام امور عمرانی اصلاحی از منابع آن استفاده کرد»

آقای استاندار سپس برؤسای ادارات دولتی ومحترمین شهر گفت باتوجه باین فرموده‌شاهنشاه در اجرای منویات ملوکانه شما هم احتیاجات مردم کرمان را بگوئید واز وضع شهر انتقاد کنید تا بدینوسیله احتیاجات مردم تعیین گردد وبرای رفع نقائص شهروتامین نیازمندیهای اهالی اقدام شود .

...باید گفت مردم کرمان‌انتقادی بامور جاری ندارند ولی تقاضای دارند به پیروی از منویات عالیه شاهنشاه برای انجام کارهای عمرانی واصلاحی کرمان دور افتاده ودست نخورده اقدام لازم بعمل آید مشگل زغال که از مدتها قبل گریبانگیر اهالی است‌مرتفع گردد واسفالت خیابانها ولوله کشی آب شروع شود .اینها بزرگترین نیازمندیهای مردم کرمان است که با تامین آن منتی برمردم این شهرستان خواهید داشت

ولی زاده

رئیس دادگستری ساوه گفت :

قانون تعدیل مال‌الاجاره‌ها درساوه اجرا نشده

کادر قضائی دادگستری این شهرستان تکمیل نیست

خبرنگار ما از ساوه طی گزارشی مینویسد، مدتی است که‌مستاجرین ساوه مرتبا از سنگینی مال‌الاجاره ها در این شهر بمقامات مربوطه شکایت میکنند و متاسفانه‌تاکنون بشکایات آنها رسیدگی نشده است .در مصاحبه‌ای که چند روز قبل بمنظور کسب‌اطلاع از اقدامات دادگستری ساوه در مورد تعدیل ما ل‌الاجاره ها با آقای قاضوی رئیس دادگستری ساوه انجام شد مشارالیه اظهار داشت اخیرا از وزارت دادگستری تقاضای اجراء قانون تعدیل مال الاجاره ها دراین منطقه شده است و امید میرود که بزودی با اجرای قانون مزبور موجبات رضایت مستاجرین فراهم شود.

در این موقع آقای قاضوی از نقص کادر قضائی دادگستری‌ساوه اظهار عدم رضایت کرد و اظهار داشت، مدتی است که ۳ نفر از قضات دادگستری ساوه بشهرستان های دیگر منتقل شده‌اند و هنوز کسی بجای آنان‌معرفی نشده است اگرچه نقص‌کادر قضات‌دادگستری برای ما تولید اشکالاتی کرده ولی امور قضائی دادگستری بنحومطلوب اداره میشود بطوریکه تعداد پرونده های‌مختومه اعم از حقوقی و جزائی در چهار ماههٔ اول سال ۳۸ به ۳ الی٤ برابر پرونده‌های مختومهٔ‌چهار ماههٔ اول سال ۳۷ افزایش یافته است.

آقای‌قاضوی‌افزود، اکنون‌اینجانب و سایر همکارانم در ساعات غیر اداری نیز مشغول رسیدگی بامور دادگستری میباشیم و ناگفته‌نماند که مدتی است شعبهٔ یك‌بازپرسی دادسرای این شهرستان نیزبدون متصدی میباشد و امید است با تکمیل کادر قضائی دادگستری بکلیهٔ پرونده های معوقه ، تا آخر سال جاری رسیدگی شود.

خداحافظی و دیده‌بوسی

مراسم تودیع بارئیس پست‌وتلگراف‌استان انجام شد

از شیراز خبرنگار ما گزارش میدهد چند روز قبل بمناسبت انتقال و عزیمت آقای مهندس بهفروزی رئیس پست‌و تلگراف‌استان‌فارس‌مراسم‌تودیعی در ادارهٔ پست‌و تلگراف استان برگزار گردید .

در این مراسم فرماندهان سپاه ولشکر ،فرماندار ،شهردار وروسای ادارات دولتی حضور داشتند ابتدافر مانده سپاه‌وآقای فرزدقی‌مدیرمخابرات پیرامون خدمات آقای مهندس بهفروزی بیاناتی ایراد کردند و سپس یك قاب خاتم ،مزین به‌تمثال شاهنشاه که از طرف کارکنان پست‌و تلگراف تهیه شده بود بمشارالیه اهداء شد در پایان‌پس‌ازانجام مراسم دیده بوسی مجلس تودیع خاتمه یافت

در عکس بالا آقای‌مهندس‌بهفروزی هنگام روبوسی و تودیع با تیمسار مجیدی فرمانده سپاه دید مشود

کلاس کارآموزی

خبرنگار ما از ساوه‌مینویسد چند روز قبل کلاس کار آموزی آموزگاران جدید شهرستان ساوه طی مراسمی بوسیله آقای شبانکاره فرمانداراین شهرستان افتتاح‌شد.

در این کلاس هشتاد نفر آموزگار جدید زن و مرد شرکت دارند وزیر نظر آقای‌علی اسدی تعلیمات لازمه را فرامی‌گیرند .

نصب صندوقهای پستی

خبرنگار ما از طالقان اطلا مع‌ی‌دهد ، از بدو انتصاب آقای‌محمدتقی سوداگری بریاست اداره پست و تلگراف طالقان،پیشرفتهای‌محسوسی در امور ارتباطی این منطقه حاصل شده است .

تاکنون چندین صندوق پستی در نقاط مختلف مرکز طالقان‌نصب‌شده واخیرا نیز یك صندوق پستی درقراء «حسنجون» و «سیدآباد» که‌بیکدیگر متصل میباشد نصب گردیده است

میخواست همسر بیمارش را ببهداری برساند ولی

طی تصادفی کودك خودرا از دست داد

چند روز قبل شخصی بنام صفر یکی از اهالی قریه «چین سیبلی» واقع در چند کیلومتری پهلویدژ که همسرش بیمار بود تصمیم گرفت همسرخودرابه بهداری‌قریه «قره‌بوداغ» منتقل‌نماید صفر پس‌از تهیه مقدمات کار همسر بیمار خودرا بوسیله گاری به قریه مزبور فرستاد وخود نیز دو فرزند خردسالش را برترك موتور سیکلت سوار نمود و بدنبال گاری براه افتاد ولی در بین راه کامیونی به رانندگی علی که سرعت زیادی داشت باموتور سیکلت تصادف کرد ودراین واقعه یکی‌از فرزندان صفر آنا جان سپرد و خود صفر به سختی مجروح گردید . جریان به مامورین ژاندارمری اطلاع داده شد و مامورین پس از حضور در محل واقعه برای معالجه صفر ودفن فرزند خردسال وی اقدام نمودند ضمنا همسر بیمار صفر نیز که باپیش آمدن این واقعه ناراحت ترشده است در بهداری بستری گردید و تحت معالجه قرار گرفت .

شروع مسابقات قهرمانی فوتبال کشور

اولین مسابقه بین تیمهای تبریز ـ اهواز انجام شد وبنفع تبریز پایان یافت

ازتبریز خبرنگار ماگزارش میدهد، باورود تیمهای فوتبال شهرستانهای اهواز، اصفهان و تهران‌به شهرستان تبریز مسابقات قهرمانی فوتبال‌کشور دراین شهرستان شروع شد و پس از افتتاح مسابقات ومعرفی اعضای تیمهااولین مسابقه بین تیمهای فوتبال تبریزو اهواز برگزارگردید که‌درنتیجه دوبریك بنفع‌تیم تبریز پایان یافت درعکس بالا صحنه‌ای ازمعرفی افراد تیمهای فوتبال به‌آقای محسن رئیس استاندارآذربایجان شرقی دیده میشود.

مرگ مرموز

راننده‌ای پشت فرمان اتومبیل جان سپرد

خبرنگار ما ازقزوین‌مینویسد چند روز قبل بمقامات دادسرا ومامورین کلانتری سه قزوین اطلاع داده میشود که در جادهٔ فرعی شهر رانندهٔ‌اتومبیل‌سواری شماره۱۱۵۰۵ در داخل اتومبیل و پشت فرمان فوت کرده است.

با اطلاع این جریان مقامات دادسرا و مامورین کلانتری سه قزوین در محل واقعه حضورمییابند و پس از تحقیقات لازم معلوم میشود که شب‌قبل‌راننده و دو نفرسرنشین اتومبیل مزبور دراین حوالی بوده‌اند ولی از مبداء و مقصد اتومبیل و همچنین علت مرك راننده اطلاعی بدست نمی آید چون مرك راننده مشکوك بنظر میرسد بهمین جهت جنازه وی بطهران منتقل میشودتا جسد برای تشخیص علت مرك کالبد شکافی گردد. ضمنا تاکنون از هویت دو نفر سرنشینان اتومبیل مزبور نیز اطلاعی بدست نیامده است.

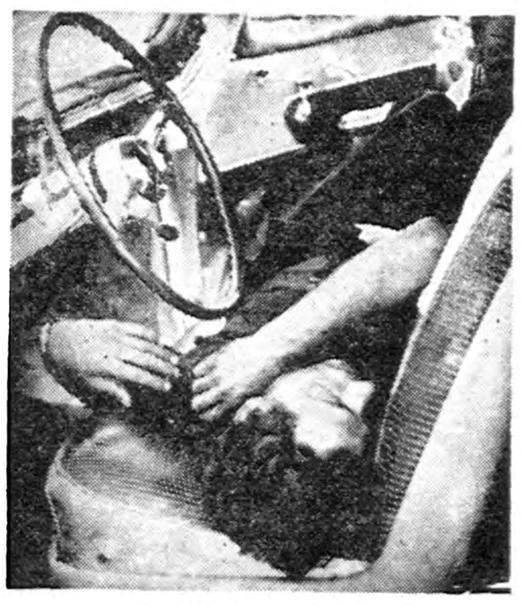

جنازهٔ راننده پشت فرمان اتومبیل

سرعت و حادثه

چند روز قبل اتومبیلی که به رانندگی اصغر صولتی از ساوه عازم همدان بود در نزدیکی قریه دخان واقع در ۷۶ کیلومتری‌ساوه براثر سرعت زیاد و خرابی جاده واژگون گردید دراین حادثه یکی از سر نشینان اتومبیل بنام داداش آنا جان سپرد ویکنفر دیگر بنام عباس همتی مجروح شد بادفن جنازه مقتول ودستگیری راننده قضیه تحت تعقیب قرار گرفت .

آخرین شنای بخشدار !

هنگام شنا در رودخانه براثر سکته قلبی جان سپرد

عصر چند روز قبل آقای بزرگی‌نژاد بخشدار «سعدآباد» از توابع برازجان که از گرما بستوه آمده بود تصمیم گرفت برای آب تنی در رودخانه سعد آباد بشنابپردازد .

آقای بزرگی نژاد این تصمیم را بمرحله اجرا گذاشت ودر گوشهٔ دنج وخلوتی از رودخانه مشغول شنا شد ولی در هنگام شنا ناگهان دچار سکتهٔ قلبی گردید وجان سپرد .

پس از مدتی کوتاه عابرینی که از کنار رودخانه میگذشتند بامشاهدهٔ جنازه بخشدار برروی‌آب بلافاصله‌وی‌را به بهداری شبانکاره منتقل کردند چون فوت مشارالیه مورد تائید پزشکان قرارگرفت جنازهٔ بخشدار سعدآباد به برازجان منتقل گردید وبا اطلاع جریان باستانداری فارس وخانواده آقای بزرگی‌نژادکه درفیروز آباد می‌باشند برای دفن جنازه وی‌اقدام شد .

نزاع کشاورزان

چند روز قبل بین عده ای از کشاورزان قریه «نظر آقا» از توابع براز جان برسر تقسیم بهره مالکانه نزاعی‌رویدادولی مامورین‌ژاندارمری بلافاصله باین نزاع خاتمه دادند ضمنا از طرف مسئولین امور برای جلوگیری از پیش آمد های احتمالی اقدامات لازم‌انجام گرفت.

خیابان خسروی مشهد افتتاح شد

بنا به گزارش خبر نگار ما از مشهد اخیرا خیابان جدیدالاحداث خسروی مشهد طی مراسم باشکوهی به وسیله آقای دادور استاندار خراسان افتتاح گردید با ایجاد این خیابان جدیدالاحداث خیابانهای ارك وشاهرضا مشهد بیکدیگر متصل شد آقای استاندار پس‌از ایراد بیاناتی با قطع نوار سه رنك خیابان را افتتاح کردو اتومبیلهائی که در دو طرف خیابان متوقف بودند از خیابان جدید عبور کردند درعکس بالا گوشه‌ای از مراسم افتتاح خیابان خسروی مشهد هنگامی که استاندار سخنرانی می کند دیده می شود .

تقاضای تلفن

خبرنگار ما از صومعه سرا می نویسد بخش «گوراب درمیخ» از توابع صومعه سرا که جمعیت‌قابل توجهی دارد از لحاظ ارتباط تلفنی باشهرهای همجوار سخت درمضیقه است .

اهالی از مسئولین پست و تلگراف گیلان تقاضا دارند که برای‌نصب تلفن ارتباطی در «گوراب درمیخ» اقدام شود .

خلاصه اخبار خوزستان

الیگودرز بخشداری جدیدالتاسیس« چاپلق» ازتوابع الیگودرز ،طی‌مراسمی بنام شاهنشاه افتتاح گردید .

بروجرد اولین کلنك‌لوله‌کشی آب‌آشامیدنی بروجرد وسیله فرماندار این شهرستان بزمین زده شد .

خرم آباد بزودی پنج‌خیابان خاکی درخرم‌آباد زیرنظرمهندسین‌سازمان برنامه اسفالت میشود .

ازنا آقای فولادوند استاندار خوزستان ازوضع ازنا بازدید کردو برای تامین نیازمندیهای اهالی وعده مساعدت داد .

سارق دیپلمه

برای تامین‌هزینه تحصیل ومسافرت بخارج اقدام بسرقت نمود

وی هم‌اکنون در زندان بتحصیلات‌عالیه !؟ خود ادامه‌میدهد

صبح روز گذشته مامورین شهربانی اصفهان سارق دیپلمه‌ای را بنام مسعود که برای تامین هزینه سفر اروپا وتحصیل در کشورهای اروپائی اقدام بسرقت نموده بود دستگیر کردند .

مسعود برای تامین هزینه سفر اروپای خود معادل دویست وبیست هزار ریال جواهر وطلاجات از منزل آقای عباس احمدی یکی از اقوام خود واقع در بخش ۳اصفهان بسرقت برد وطلاآلات مسروقه را در چاه عمیقی که در پشت منزلشان قرار داشت ریخت تا در فرصت مناسب آنها را از چاه بیرون آورد وبافروش آن هزینه سفر اروپای خود را تامین کند ولی رضا فرزند خدمتکار خانه آقای احمدی از این جریان اطلاع یافت وباگزارش اینموضوع بمامورین انتظامی و کشف طلاآلات مسروقه مسعود دستگیر گردید سارق دیپلمه در باز جوئیهای اولیه تائید کرد که چون پس از گرفتن دیپلم بفکر مسافرت اروپا وادامه تحصیل در کشورهای خارجی افتادم وبرای انجام اینمنظور آهی در بساط نداشتم باینجهت اقدام بسرقت نمودم تا هزینه سفر خارجه را تامین نمایم .بهر حال فعلا سارق دیپلمه بجای مسافرت بخارج در زندان بتحصیلات عالیه!؟ ادامه میدهد .

بخاطر مبارزه باکشت خشخاش

داران ـ آقای تقی پاشائی بازرس اداره انحصارات و گمرکات استان اصفهان برای رسیدگی بجریان‌مبارزه‌باکشت خشخاش در قراء تابعه‌داران باین منطقه واردشد

در چهارگوشه اجتماع

باید این پیچ وخمها را طی کنید تا
گواهینامه رانندگی بگیرید

★ روزی سیصدنفر برای‌گرفتن گواهینامه رانندگی صف میکشند وفقط بیست نفر موفق بدریافت تصدیق میشوند!
★ درتهران صدوپنجاه هزار راننده هست وصد هزار وسیله نقلیه!
★ بتمام حرفهای این‌مامور راهنمائی گوش نکنید والا بشما تصدیق نخواهدداد...

دست‌کم روزی سیصدنفر باداره راهنمائی ورانندگی‌میروند تاگواهینامه رانندگی دریافت‌کنند .
شاید شماهم روزی‌گذارتان ازآن حدود بیافتد، پس چه بهتر که ازحالا راه وچاه را یاد بگیرید....

متقاضیان گواهینامه رانندگی‌پیش از آنکه سرو کارشان به اداره راهنمائی و رانندگی بیافتد .مراحلی راطی میکنند که از آنجمله یکی دیدن تعلیمات رانندگی است . معمولا اشخاصی که رانندگی نمی‌دانند برای تحصیل این فن به آموزشگاههای رانندگی مراجعه میکنند .

آموزشگاههای فنی رانندگی . با تابلوهای کوچك و بزرگشان در چهار گوشه شهر مشخص‌اند. برخی ازاین آموزشگاهها مرکز کارشان در گاراژهای قدیمی‌است، بعضی دفتروتشکیلات مرتب دارند، بعضی علاوه بر مراکز شعباتی‌هم دائر کرده‌اند .

تعداد این کلاسها سابقا خیلی محدود بود ولی اکنون بمیزان‌قابل توجهی افزایش یافته است .

هریك ازاین کلاسها بادریافت ماهیانه‌ای از پنجهزار تا دو هزار ریال در طی یك دوره سه ماهه هنر جویان را تحت تعلیم قرار داده وسپس مدارك آنان را جهت‌شرکت درآزمایش رانندگی بدایره‌گواهی نامه اداره راهنمائی و رانندگی ارسال میدارند .

هنرجویان دراین کلاس‌ها شبها مطالب فنی وتکنیکی و مکانیك اتومبیل را یاد می‌گیرند و روزها بوسیله اتومبیلهای مخصوصی که دو «کلاچ» ودو «ترمز» دارند در داخل وخارج شهر معلومات عملی می‌آموزند باید دانست که‌پرداخت شهریه کلاس های رانندگی‌برای برخی از داوطلبان تحصیل رانندگی مقدورنیست، این‌قبیل داوطلبان‌در روز های تعطیل باطراف شهرهجوم میآورندودرمیدانهائی‌مثل جلالیه یا نقاط خلوت اطراف شهر تاکسی ها واتومبیل های‌کرایه بادریافت‌ساعتی یکصدریال به آنان تعالیم رانندگی میدهند .

در دایره گواهی‌نامه راهنمائی وقتی داوطلبان از تعلیمات علمی و عملی فارغ شدند بدنبال تهیه‌مدارك می‌روندبرای‌گرفتن تصدیق‌رانندگی اول‌باید این‌مدارك را تهیه دید :
رونوشت شناسنامه-برگ عدم‌سوء پیشینه - شش قطعه عکس و معافی نظام‌وظیفه‌وقتی‌مدارك‌فوق‌بدایره‌گواهی نامه اداره راهنمائی تسلیم شدکارتی برای داوطلب صادر می‌گردد که با در دست داشتن آن باید خودرا آماده گذراندن مراحل مختلف آزمایش بنماید .

معاینه داوطلبان

ازداوطلبان رانندگی ابتدا معاینه دقیق چشم و صحت مزاج وسلامت اعصاب بعمل می‌آید و در صورت اثبات سلامت روزآزمایش تعیین میشود .

مراحل آزمایش

رانندگان مبتدی در سه مرحله مورد آزمایش قرار می‌گیرند .

مرحله اول درجاده شمیران و روبروی کلانتری سوار است که قسمتی از اراضی اطراف رابطور مار پیچ سنك چینی کرده‌اند . وداوطلب بایدبا دنده عقب طوری حرکت کند که اتومبیل بدون برخورد به سنك های اطراف از داخل ماریپچها بگذرد .

گذشتن از سنك چین در حکم گذشتن از خوان اول آزمایش رانندگی است وداوطلب هنگامیکه از خوان اول گذشت باید برای خوان دوم که «پارك» نامیده‌میشود خودرا آماده کند .

آزمایش پارك

درپاره‌ای از نقاط شهر محل‌هائی راکه باندازه یك اتومبیل وسعت دارد علامت گذاری کرده‌اند واین بدان منظور است که داوطلبان با چند «فرمان» اتومبیل را داخل‌آن محوطه جای دهندیا باصطلاح«پارك» کنند ، هنگام پارك کردن اگر خدای نخواسته گوشه‌ای از ماشین بلبه های علائم برخورد کنندداوطلب ناچار است بیست روز دیگرتمرین «پارك» بکند و پس از بیست روز مجددا برای امتحان «پارك» مراجعه نماید .

گردش در شهر . . .

سومین قسمت آزمایش درصورتی انجام می‌گردد که داوطلب در دو قسمت قبلی موفق شده باشد . دراینصورت یکی از افسران‌ممتحن در کنار وی می‌نشیند و براننده دستور حرکت میدهد ، داوطلب موظف است در تمام مدتی که تحت نظارت مامور راهنمائی در پشت فرمان اتومبیل است نظریات وی را مو بمو اجرا نماید ناگفته نماند که گاهگاهی آقای‌ممتحن‌دستورات غلطی نیز برای انحراف ذهن‌راننده صادر میکند و اگرراننده دقت کافی داشته باشد باید از انجام‌این دستورات خود داری کند ، در اینصورت در سومین قسمت‌آزمایش نیز موفق خواهد گشت .

انواع گواهی نامه‌ها

درکشور ماسه نوع گواهی نامه برانندگان داده می‌شود :

نوع اول همان گواهی‌نامه ۲ شخصی است‌که راننده فقط ملزم بکسب اطلاعات عملی جامعی از نحوه رانندگی ورعایت مقررات و نظامات‌مربوطه‌است وهنگام‌گذراندن آزمایش نیازی بداشتن معلومات فنی ندارد وهمینکه ازسه مرحله آزمایش فارغ شد گواهی نامه‌وی صادر و تسلیم می‌شود .

گواهی‌نامه دو همگانی

دریافت این نوع گواهی‌نامه‌موکول بداشتن اطلاعات علمی وجامعی است که رانندگان باید از کلیه قسمت های موتور و دستگاههای حساس اتومبیل داشته‌باشند ودراین مورد ازرانندگان بدوایك آزمایش فنی‌بعمل‌می‌آید ودرصورت موفقیت مجاز خواهند بودکه در آزمایش رانندگی نیز شرکت نمایند ، دریافت این نوع گواهی‌نامه بمراتب مشکل‌تر از نوع اول است .

گواهی نامه درجه یك

در آزمایش گواهی‌نامه درجه یك فقط دارندگان تصدیق دوهمگانی شرکت میکنند، مقررات وتشریفات اخذگواهینامه‌نوع‌اخیرفقط‌بعده‌معدودی فرصت میدهد که بتوانند موفقیتی در کسب آن بدست آرند زیرا رانندگان ملزم هستند در حضور متخصصین فن آزمایش‌های دقیق عملی بگذرانند وهمچنین آزمایش رانندگی این نوع گواهی نامه نیز عبارت است از بالا رفتن درسر بالائی های تندی بوسیله‌کامیونهای سنگین که بسیار مشکل و بندرت اتفاق می‌افتد که داوطلب تمام‌مراحل آنرا با موفقیت طی کند .

تعداد داوطلبان رانندگی

در تهران روزانه حداقل سیصد نفر داوطلب آزمایش رانندگی باداره راهنمائی ورانندگی مراجعه مینمایند ولی ازاین عده فقط عده معدودی یعنی در حدود بیست‌نفر موفق می‌شوند که با طی پیچ و خم مقررات وگذراندن آزمایشها گواهی‌نامه خودرا دریافت دارند .

رانندگان تهران

آمار نشان میدهد که در تهران هم اکنون یکصدوپنجاه هزاروراننده اتومبیل وجود دارد . بادر نظر گرفتن تعداد صد هزار وسیله‌نقلیه که در شهر حرکت مینمایند این رقم چندان عجیب نیست !

ملاقات نمایندگان مفت‌آباد باشهردار تهران

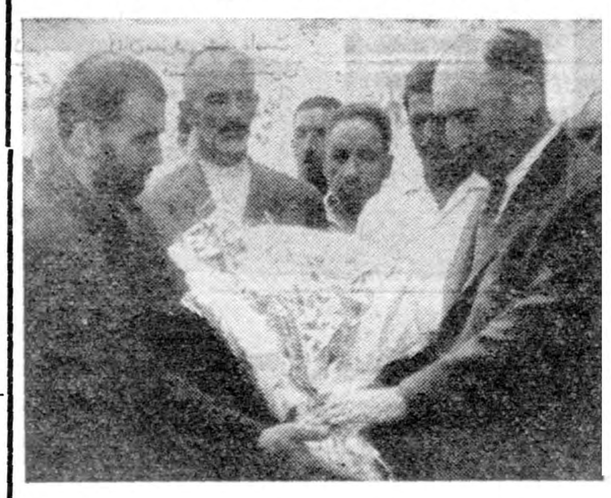

امروز نمایندگان اهالی شرق تهران «مفت‌آباد» دردفتر شهردار تهران حاضر شدند وازاقدامات عمرانی که‌اخیرا دراین منطقه بعمل آمده‌است سپاسگزاری کردند .

در چندماه‌اخیر طبق دستور شهردار تهران خیابانهای همایون ، روزبه، یاسین ،بهبهانی و حجت اسفالت شده‌است وبرای‌تامین‌آب این‌منطقه‌اقداماتی بعمل آمده‌است .

درمراسم امروز اهالی دسته گلی بشهردار تسلیم کردند و چندتن ازاعضای انجمن محلی خواسته های اهالی شرق تهران را از نظر آب‌وسایر احتیاجات بشهردار تهران‌اظهار داشتند وشهردار تهران‌وعده انجام خواسته های آنها راداد .

فروش اتومبیل

حراج جیپ

اداره کل بهداشت وزارت‌بهداری (حساب عملیات مخصوص) تعدادسی وچهاردستگاه جیپ کمانکار -جیپ پیکاپ وجیپ‌سواری خودرا از طریق حراج در ۳ نوبت در روز های یکشنبه ۲۱ دوشنبه ۲۲سه شنبه ۲۳شهریور ماه ۱۳۳۸ درمحل انبار ونك واقع در خیابان پهلوی دست راست اول جاده ونك بفروش میرساند .

۱-اداره کل بهداشت نسبت به پرداخت‌حقوق‌گمرکی اتومبیلهای‌مورد بحث اقدام خواهد نمود .

۲-حراج از ساعت ۹تا ساعت ۱۲ ظهر خواهد بود .

۳-بهای ماشین ها باید تسوسط خریداران نقدا وفی‌المجلس پرداخت‌و رسید رسمی دریافت دارند .خریداران پس‌از انجام معامله حق هیچگونه اعتراضی نخواهند داشت .

۴- مدارك مربوط به‌ماشین ها در مقابل ارائه برگ تصفیه حساب‌تسلیم خریدار خواهد شد .

۵-اداره کل بهداشت وزارت‌بهداری (حساب عملیات مخصوص) در رد و یاقبول‌آخرین‌بهای‌پیشنهادی از طرف یکدستگاه بیوك ۵۶ (اسپشل)

مجهز به رادیو -بخاری و سایر لوازم اضافی بفروش میرسد .طالبین میتوانند همه روزه از ساعت ۵بعداز ظهر و پنجشنبه و جمعه تمام اوقات بتلفن شماره ۶۶۹۶۱ یا خیابان بهجت آباد نزدیك اصل چهار منزل شماره ۲۰۱ به آقای تونی بلادامراجعه فرمایند .

فولکس استیشن ۵۹

شماره موقت بسیار تمیز بفروش‌می رسد تلفن ۶۹۴۹۵

اتومبیل جیپ سواری کروکی

۴۹ مرتب بعلت مسافرت بفروش میرسد تلفن ۴۷۰۸۹

یکدستگاه آستین سواری نو فقط

۷۰۰۰ کیلومتر کارکرده بفروش میرسد تلفن ۳۶۷۲۳ و۳۴۰۶۳ آقای سورن پیشنهاددهندگان کلا و جزاً مختار ومجاز است .

۶- خریدار پس‌از انجام تشریفات و تحویل ماشین ظرف ۲۴ ساعت‌باید ماشین خریداری شده را از محل انبار اداره کل‌بهداشت خارج نماید.

۷-اداره کل بهداشت هیچگونه هزینه را بابت مخارج حمل وغیره نخواهد پذیرفت .

۸-برای کسب اطلاعات بیشتری خواهشمند است به اداره کار پردازی اداره کل بهداشت مراجعه فرمایند.

آ- ۱۹۵۰۲ ۲-۱

انجمن محل

★ دوراه قپان ازگاودارها شکایت میکند.
★ معتمدین بخش بیست وتقاضای آنها ازشهردار
★ مدیردبستان درانجمن محلی شرقی باغ صبا

دو راه قپان

جلسه انجمن محلی دوراه قپان باحضور کلیه اعضاء تشکیل شد . دراین جلسه آقای فلاحتزاده از خطراتیکه براثر گاوداری مرحوم درحومه‌متوجه بهداشت محلات جنوب غربی است صحبت کرد. وی گفت دراین محل صد مرکز نگاهداری‌احشام وجوددارد واز پل‌امامزاده معصوم تاامامزاده حسن وسرتاسر خیابان قزوین محل عبور مروراین حیوانات است .

یکی‌از اعضا گفت :تعفن فضولات وسایر عوامل موجود درگاوداریها برخلاف بهداشت و سلامتی مردم این محل است و پیشنهاد نمود که ترتیبی برای انتقال محل این گاوداریها بخارج‌ازشهر داده شود .

دراین‌جلسه از آب‌و روشنائی‌حدود انجمن صحبت شد رئیس انجمن درباره کمبود آب مطالبی بیان داشت وی درخاتمه از ضعف جریان برق نیز دراین محل شکایت کرد وازانجمن تقاضا نمود نسبت بتامین آب محل وسایر نیازمندیها اقدام نماید .

معتمدین بخش ۲۰

شورای معتمدین بخش بیست بریاست آقای همایون و باحضور آقایان انصاری . بیگدلی . بیاتی. حاج‌عبداله‌پور. باستانی . فرخ‌پور. سیف‌بنی‌اسدی .رمضان‌پور. حاج حسینی وسایر اعضاء تشکیل گردید آقای همایون گفت که‌درسال گذشته شهردار تهران وعده‌اسفالت خیابانهای کم عرض‌این محل را بامداد اکنون ضمن سپاسگزاری از اقدامات آقای مهام نسبت باسفالت خیابان رباط کریم فرعی تقاضای قبلی خودرا تکرار میکنیم .

آقای سیفی‌از جانب اهالی بخش بیست از حسن سلوك آقای زند کریمی رئیس کلانتری ۲۳اظهار قدردانی کرد .

آقای انصاری ازوزارت پست و تلگراف تقاضا کرد که برای نصب یك کیوسك پست و تلگراف و تلفن دراین محل اقدام شود .

آقای همایون درباره نصب چراغهای راهنمائی درچهارراه عباسی سخن گفت و پیشنهاد نمود که حرکت وسائط نقلیه بمنظورجلوگیری از وقوع سوانح و حوادث در سمت شمالی خیابان مزبور که به‌خیابان دخانیات میرود یکطرفه اعلام شود .

رئیس شورا مسئله تغییر مسیر قسمتی ازاتوبوسهای خط ۳۳ را مطرح‌کرد و گفت :در صورت رفت‌وآمد چنددستگاه اتوبوس‌بمیدان مهام تسهیلاتی دروضع ایاب وذهاب ساکنین بخش بیست ایجاد خواهد شد .

درخاتمه اعضای شورا از کمبود آب درخیابان رباط کریم‌صحبت کردند و یکی‌از اعضاء گفت ساکنین این قسمت از لحاظ آب‌فوق‌العاده در مضیقه هستند وازشورا تقاضای اقدام فوری کرد .

شرق باغ صبا

سی‌وهشتمین جلسه انجمن محلی شرق باغ‌صبا باحضور آقایان سلیمی‌پور .جواد قدیمی . رکن‌الدین‌احمدی .محمود سلیمی .دکتر نیك‌نژاد .دکتر عابدینی .سرهنك سعیدی .سرهنك شایسته .مصباح ثقفی .سرهنك نعیمی‌راد .قوام شهیدی .میربوریان .دکتر بلوری . زندیه ناصر مجیدی .وعده‌ای ازمحترمین درمنزل آقای یوسفیان تشکیل گردید آقای دادمند رئیس دبستان مهدوی نیز دراین جلسه حضور داشت .

آقای سلیمی‌پور متن نامه‌هائی را که‌دراجرای تصمیمات انجمن به‌مقامات ومراجع مختلف درباره اراضی غیر محصور و برقراری کشیك داروخانه و طبیب کشیك شب واعطاء نمایندگی بیمه به‌آنان و تاسیس درمانگاه و نصب شیر آب عمومی نوشته شده بود باستحضار انجمن رسانید .

مدیردبستان‌مهدوی‌ضمن‌اظهارامتنان از مساعدت انجمن درمورد اسفالت دبستان مزبور در خصوص زیادی شاگرد و کمی‌جا توضیحاتی دادو قرار شد انجمن حتی‌المقدور دراین باب‌راهنمائی ومساعدت بعمل آورد. در تمام موارد بالا قرار شد آقای سلیمی پور رئیس انجمن موضوع‌را دنبال و نتیجه را باطلاع‌انجمن برساند .

آیابهتر نبود ؟

در خیابانهای جنوب شهر ، هرجا آبی میگذرد منظره‌ای جلب توجه میکند که فقط در این نواحی میتوان دید . زنها، درحالیکه بردیف‌کنار آب نشسته‌اند باشتاب‌مخصوص اول اطفال وسپس ظروف و دست آخر گلیم وفرش خود را در آب میشویند. مردمانی که بااین منظره آشناهستند از خودشان نمیپرسند: آیا بهتر نیست شهرداری در جنوب شهر دو رختشویخانه دائر میکرد وبس از آن به کسی اجازه داده نمیشد سر جوی آب یا کنار شیر های فشاری فرش وظر ف و بچه بشوید ؟

بنامه‌ها پاسخ دهید

وزیر دارائی طی بخشنامه‌ای بکلیه روسای ادارات این وزارتخانه دستور داد که بکلیه نامه‌هائی که به ادارات میرسد بایستی در ظرف ۴۸ ساعت پاسخ داده شود و چنانچه بنامه‌ای‌در مدت مزبور پاسخ داده نشود مسول آن توبیخ و منتظر خدمت خواهدشد .

دانش هنری

شماره ششم از سال دوم «دانش هنری» نشریه اداره‌هنر های دراماتیك هنرهای زیبا منتشر شد .

این نشریه را اداره هنرهای زیبا برایگان در دسترس علاقمندان قرار میدهدو هنر دوستانی‌که مایل بدریافت‌آن باشند میبایستی آدرس خودرا به خیابان شاه آباد به‌اداره هنرهای دراماتیك ارسال‌دارند.

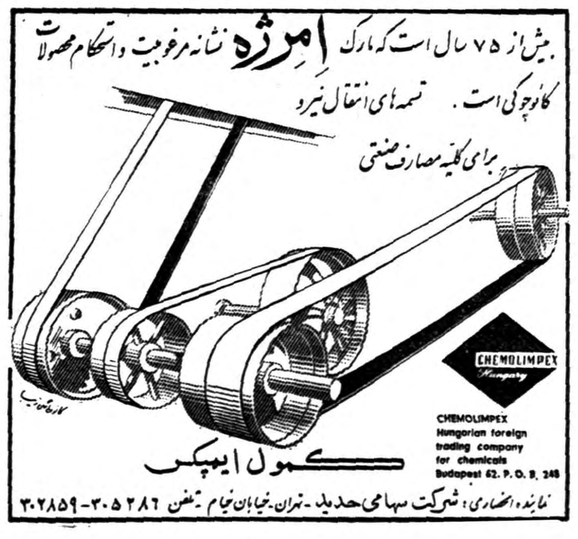

آ- ۱۹۶۱۰

پدران - مادران و دختران همه درجستجوی داماد هستند ولی سلیقه‌هافرق‌میکند تفکری و نادره ازشما خواهش میکنند که آنهارا در پیداکردن یك‌داماد مناسب کمك نمائید

امشب فیلم کمدی - انتقادی

در جستجوی داماد

سومین محصول (آژیر فیلم)

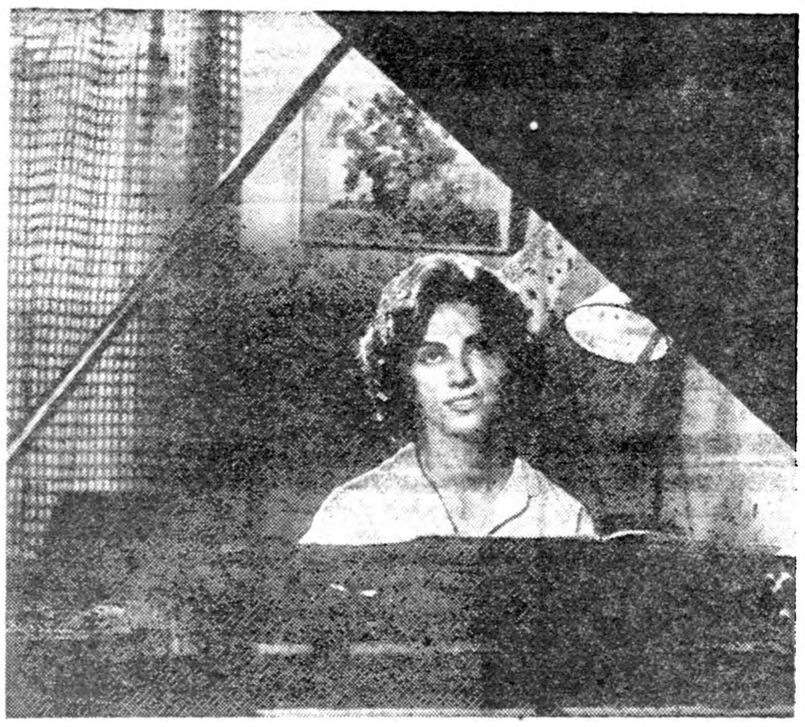

باشرکت :

تفکری - تابش - نادره - ظهوری - سپهرنیا - لاله

موزیك - آواز خواننده محبوب : ویگن

دربزرگترین سینماهای پایتخت

دیانا- هما- تابستانی ایران - پارك

فیلم‌کمدی «درجستجوی داماد» محصول آژیرفیلم رمز پیداکردن داماد را بشما نشان میدهد - درشهرستانها :

کرمانشاه : سینما متروپل - **مشهد :** سینما ایران وپارك - **تبریز** سینماکریستال

آ- ۱۹۷۰۶

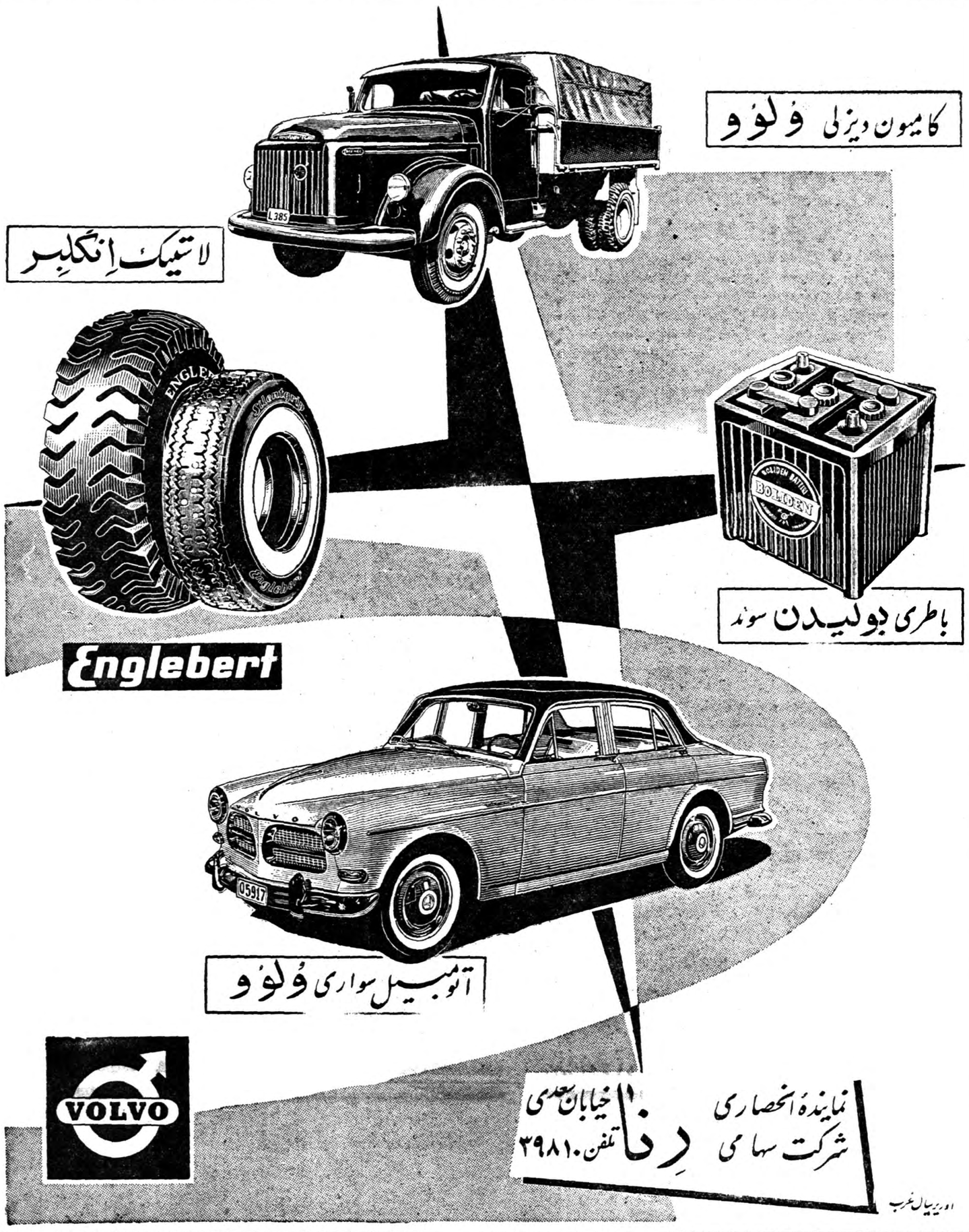
کامیون دیزلی ولوو
لاستیک انگلبر
باطری بولیدن سوئد
Englebert
اتومبیل سواری ولوو
VOLVO
نمایندهٔ انحصاری شرکت سهامی رنا خیابان سعدی تلفن ۳۹۸۱۰

بررسی تاریخ روابط ایران وشوروی

مداخلات شورویها درامور راه آهن ایران

پس‌ازپایان جنك هم شورویها دست ازمداخله درراه‌آهن ایران برنمیداشتند

استفاده دولت شوروی از خطوط‌آهن ایران و مطالبات ایران از شوروی از این بابت فقط مربوط بدوران زمان جنك دوم نبوده است بلکه پس‌از پایان جنك بخلاف دو متفق دیگرخود یعنی انگلیس ها و امریکائی ها که خط جنوبی را زیر نظر داشتند و بعد از خاتمه جنك بلافاصله آنرا تحویل مامورین بنگاه راه آهن دولتی ایران دادند مامورین شوروی با اصرار وابرام و خشونت خطوط شمالی راه آهن سراسری و همچنین خط آهن تبریز بجلفا و صوفیان بشرفخانه را بالتمام تصرف کرده و بهیچوجه به کارمندان و کارکنان بنگاه راه آهن دولتی ایران اجازه مداخله نمیدادند .

اصولا وقتی قرار شد که خط‌آهن سراسری ایران مورد استفاده حمل محمولات جنگی قرار گیرد سهمیه حمل محمولات در درجه اول و سهمیه حمل و نقل احتیاجات داخلی کشور در درجه دوم بود در خط جنوب حتی‌الامکان این ترتیب‌رعایت‌میگردید و لیکن در خط شمال نه تنها رعایت نمیشد بلکه هرچه محموله از خواربار وارزاق که برای معیشت مردم بخصوص سکنه‌ی پایتخت وشهرهای مرکزی احتیاج و ضرورت مبرم‌داشت از طرف ماموران نظامی ارتش سرخ بانواع واقسام بهانه‌ها و حیل ضبط و تاراج میشد و تصادفی نبوده که پیوسته سکنه‌ی تهران و شهرهای مرکزی در معرض تهدید قحط و مرك سیاه قرار داشتند و قیمتها به سرعت سرسام انگیزی بالا میرفت و شوروی روی امواج رادیو مسکو گندم برای ملت ایران میفرستاد!!

دردهم تیرماه ۱۳۲٤ یعنی دو ماه پس‌از ختم جنك با آلمان نازی مقامات انگلیسی اداره خطوط جنوبی را به بنگاه راه آهن دولتی تحویل دادند ولی قسمت شمالی کماکان دردست مقامات شوروی باقی ماند ودر دهم آذر ۱۳۲٤ مامورین بهره برداری شوروی که‌در تهران بودند بساری و قزوین منتقل گردیدند و در خط بندر شاه فقط قسمت تهران بگرمسار ودر خط میانه فقط قسمت تهران به کرج تحت اداره بنگاه راه آهن دولتی درآمد ولی در بقیه خطوط شمالی کماکان مامورین شوروی باقیماندند وامور راه‌آهن دراین خطوط با نظر و کنترول آنان صورت میگرفت و از ۲۰ دیماه ۱۳۲٤ درخط تهران به میانه ارتباط بنگاه برای اداره امور بکلی قطع گردید و در همین تاریخ است که حکومت‌قلابی‌پیشه‌وری با پشتیبانی مقامات ارتش سرخ در آذربایجان مشغول بتاختو تاز و چپاول و غارت گردید و ارتباط خط آهن را با تهران شورویها قطع کردند تاهر چه بیشتر ممکن است مردم آذربایجان را از مرکز مملکت دور نگاهداشته و بی‌خبر گذارند .

بعداز شبیخون نا جوانمردانه‌شهریور ۱۳۲۰ خطوط راه آهن تبریز بجلفا و انشعاب صوفیان بشرفخانه توسط مامورین شوروی تصرف گردید و مدتهای مدید بنگاه راه‌آهن دولتی هیچگونه دخالتی در آن نداشت و در تمام دوره همکاری در زمان جنك در خطوط شمالی تنظیم برنامه حمل و نقل بوسیله اداره کل حمل و نقل شوروی معین میشد بخلاف خطوط جنوبی که بوسیله وزارت دارائی‌معین میگردید در خطوط جنوبی با رفتن انگلیسها و امریکائیها آن ترتیب از بین رفت و بنگاه راه‌آهن دولتی بالاستقلال عمل میکرد ولی در خطوط شمالی تا آذر ۱۳۲۵ اداره حمل و نقل شوروی برنامه تنظیم میکرد و این عمل هرگاه تجاوز بحقوق ملت ایران نبوده چه اسمی ممکن بود جز زورگوئی روی آن گذاشت ؟ .

بعد از آذر ۱۳۲۵ هم که برنامه محمولات قرار شد توسط بنگاه راه آهن دولتی تعیین شود تعدادی از واگنهای مورد احتیاج شوروی را خودشان تعیین کرده در برنامه میگنجاندند و بااین وجود بهیچوجه آزادی عمل برای بنگاه راه آهن‌دولتی ایران در خطوط مزبور نبوده چنانکه پس‌از رفتن انگلیسها وامریکائیها که حفاظت خطوط آهن منتقل به مامورین انتظامی گردید در خطوط شمالی و مخصوصا در قسمتهای کوهستانی نظامیان شوروی در تونلها و ساختمانهای فنی راه آهن باقی ماندند . بنگاه راه‌آهن سازمان پلیس راه آهن داشتند که در تمام طول خط بحفاظت راه آهن مشغول است و در تمام مدت جنك هم همکاری صمیمانه داشت ولی بعداز خاتمه جنك و بنابه نیات ومقاصدتجاوزکارانه که دولت شوروی داشت تمام افراد پلیس راه آهن در خطوط شمالی راه آهن توسط عناصر مزدور مسکوخلع سلاح شده و بعضی قسمتها بکلی تعطیل گردید وافراد آن متفرق شدند ونظم و ترتیب ازبین رفت و کار بدست اوباش و اجامری که زیرنظر مامورین شوروی بودند افتاد وبنارابر اذیتو آزار مسافران گذارد ودر این خطوط شمالی بود که بواسطه اغتشاشاتیکه در محل عناصر ماجراجو با پشتیبانی مقامات ارتش سرخ‌بوجود می‌آوردند ارتباط بعضی از قسمتهای آن بامرکز قطع شده بود و بنگاه راه آهن دولتی اختیار از دستش‌گرفته شده بود شورویها اشخاص وافراد مجهول‌الهویه و ناشناس را وارد کارهای راه آهن در خطوط مزبور کردند و خدا داناست که از این رهگذر چقدر ضرر و زیان به بنگاه راه آهن دولتی و مسافرانی وارد شد با اینهمه خساراتی که وارد کردند وقتی پای حساب و تسویه امورمعوقه بمیان آمد آنوقت شروع به‌حسابسازی کردند که واقعا عجیب ومسخره بود واین تصویر وحشتناك را در ذهن مجسم مینمود که‌با سیاست‌متجاوزانه‌ای که مامورین شوروی داشتند اساسا ایران را خورده و بلعیده خود میدانستند ولیکن غافل از اینکه استخوان درشت در ناف گیر میکند و شکم میدرد و قابل هضم نیست....

ورزش

از :اسپهانی

سوقاتی داور فوتبال ایرانی

دوماه پیش فدراسیون فوتبال جهانی از آقای داود نصیری داوربین‌المللی فوتبال دعوت نموده بود که در کلاس عالی داوری شهر ماکولن سویس که در نیمه اول ماه اوت تشکیل میشد شرکت نماید . قرار بود در این کلاس داوری داوران بین‌المللی‌فوتبال دورهم گرد آیند و مسائل بغرنج‌داوری را زیر نظر کمیته داوران فوتبال‌جهانی مورد بررسی قرار دهند . سازمان تندرستی اول بعلت «عدم‌اعتبار» ازاعزام نصیری معذرت‌خواست ولی بعد تیمسار سرلشگر دفتری باتوجه خاص به اهمیت موضوع در اعزام آقای نصیری پیشقدم شد. رضایت تیمسار ازاین جهت حائز اهمیت بود که برای او محرز بود دعوت از یك داوربین‌المللی جهت شرکت در کلاس عالی‌داوری فوائد بیشماری داشت و بیك داور ایرانی فرصت میدادمانند سایر داوران در میدانهای بین‌المللی «سوت»بزنند .

کلاس عالی داوری باشرکت ٦۲ داور از ۲۹ کشور چهارروز طول کشید . آقای نصیری که هفته گذشته از سویس مراجعت کرد در باره ارزش این کلاس مطالب جالب برای ما نقل کرد و ماهم خلاصه آنرا نقل میکنیم.

شرکت کنندگان کلاس تابع درسهای عملی ونظری بودند . در قسمت عملی «ونیترباتن» داور معروف انگلیس در میدان بازی نکات برجسته داوری را یاد میداد .

در قسمت تدریس نظری بطور کلی هفت موضوع بدین شرح موردبحث قرار گرفت . ۱- پنالتی‌زدن باپشت‌پا۲- تعویض بازیکن ۳-توپ اضافی‌در کنار زمین٤-دخالت تماشاچی دربازی ۵- ورود بازیکن بدون اجازه دوداور به بازی ٦- برداشتن چهار قدم گلرو مدت نگهداری توپ برای او ۷- اضافه یکمترو نیم در سراسر زمین بازی و اتفاقی که در این محوطه جدید رخ دهد عینا داخل زمین تلقی گردد (این موضوع را فدراسیون ایتالیا پیشنهاد کرده بود.) داوران برای بررسی به‌مسائل فوق بچهار گروه تقسیم شدند وبعد نتایج مطالعات آنها در مجمع عمومی مطرح گردیدو قرار بر این شد مقامات عالی (آسوسییشن‌برد) دراین‌مورد تصمیم نهائی اتخاذ نماید .

تربیت داوران بین‌المللی

در کلاس مطرح شد که چگونه میتوان داوربین‌المللی تربیت کردو برای این منظور چه‌وسائلی مورد لزوم‌است. پس از بحثهای مفصل اکثریت شرکت کنندگان به این نتیجه رسیده‌اند که نه فقط برای داوران بین‌المللی بلکه برای تربیت داوران معمولی نیز در وهله اول وسائل زیر مورد احتیاج است .

۱-کتابهای مصور ۲- کتاب داوربین‌المللی که اخیرا چاپ شده‌است ۳- نمونه زمین فوتبال و اشکال مختلف ووسائل مورد استفاده (قابل حمل و نقل درکیف‌های‌دستی) ٤- فیلمهای (بادور آهسته) ، فیلمهای مقررات و فیلمهای بازیهای حقیقی .

آلمانها فیلم مقررات تهیه کردند و حاضر شدند کپی آنرا در مقابل ۳۷۵ مارك در اختیار فدراسیونها قرار دهند.

پس از پایان کلاس داوری آقای «ستانلی‌رس» رئیس کمیته داوران‌فدراسیون فوتبال جهانی در نطق مختصر گفت :

«بدون تردید این کلاس د ربالارفتن سطح داوری فوتبال بی اندازه موثر است . باید داوران بین‌المللی‌همیشه باکمیته داوری فدراسیون بین‌المللی در حال تماس باشندو از مقررات و تصمیمات جدید مطلع شوند . متاسفانه بعضی از فدراسیونهای فوتبال در کشور خودشان مقررات عجیب وغریب وضع میکنند در صورتیکه فوتبال را در همه جا یکجور بازی میکنند بصرفه فدراسیونهانیست که‌به قوائد ومقررات بین‌المللی دست ببرند و بعد تیمهای آنها در مسابقات بین‌المللی اعتبار خودرا از دست دهند .

دربروز مشکلات برای فدراسیونها و کمیته داوران آنهایك راه حلی موجوداست و آن این است که مشکلات خودرا باما در میان بگذارند و کسب تکلیف نمایند .»

امیدواریم که آقای نصیری تجربیات گرانبهای خودرا در اختیار داوران ما قرار دهند .

انتظار بپایان رسید

اولین پارتی تلویزیونهای گروندیك وارد شد کسانیکه پیش خرید نموده‌ویادرانتظارش بودند لطفامراجعه‌فرمایند

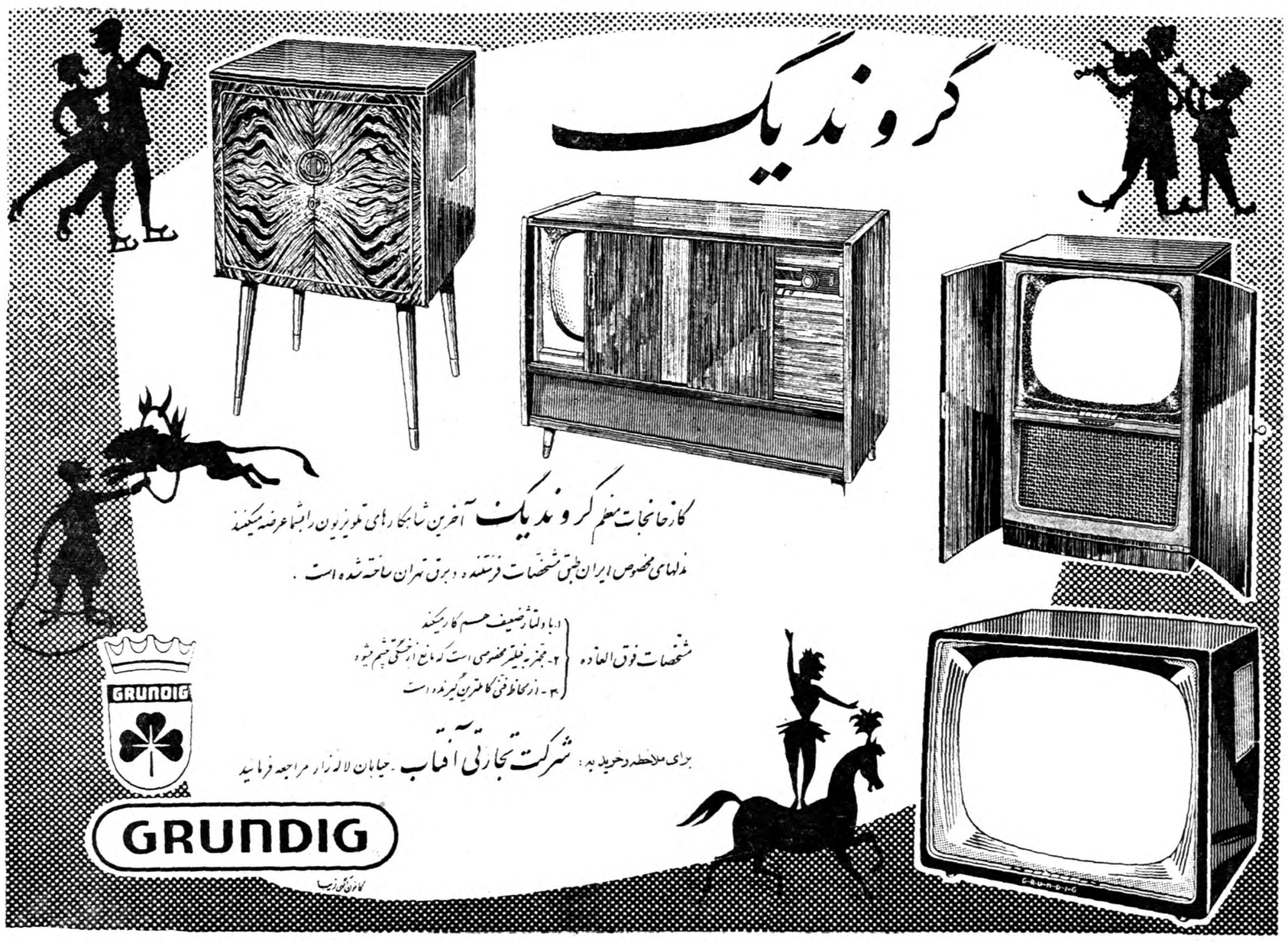
گروندیک
کارخانجات معظم گروندیک آخرین شاهکارهای تلویزیون رابشما عرضه میکنند
مدلهای مخصوص ایران طبق مشخصات فرستنده و برق تهران ساخته شده است .
مشخصات فوق العاده
۱- با ولتاژ ضعیف هم کار میکند
۲- مجهز به فیلتر مخصوصی است که مانع از خستگی چشم میشود
۳- از لحاظ فنی کاملترین گیرنده است
برای ملاحظه وخرید به: شرکت تجارتی آفتاب - خیابان لاله‌زار مراجعه فرمایید
GRUNDIG

میتینگ عظیم مسجد شاه

بقیه ازصفحه اول

متینگ را از صبح بعصر تقاضا نمائید .

آقای دکتر صدیق افزود که چون متینگ مسجد شاه از جانب بازرگانان واصناف منعقد میگردد تغییروقت نیز با موافقت نمایندگان آنان که در جلسه حضور دارند باید انجام شود .

مهس چندتن از روسا ونمایندگان محلات شهر نطقهای مهیجی مبنی برانزجار وتنفرعوم مردم واحساسات شاهدوستی و میهن پرستی اهالی محلات تهران ایراد نموده و مخصوصا تاکید نمودند که مردم جنوب‌وشرق ومحلات مختلف شهر پیوسته و در مواقع دشوار وهنگامی که طرح های بیگانه میرفت صورت عمل پیدا کند بخصوص در وقایع ۲۸ مرداد نشان دادند که ملت واقعی ایران علاقه ورشته ناگسستنی با شاه محبوب خود دارند و بحفظ استقلال میهن پای بند هستند و بهیچ قیمتی حاضر نیستند علائق دینی وملی و میهنی خود را دستخوش مطامع و تاخت و تاز اجانب قرار دهند و اکنون هم حاضرند جان خودرا درکف نهاده نثار کنند ،

شرکت مردم در متینگ مسجد شاه کمترین وسیله ایست که مابتوانیم احساسات نفرت انگیزخود رانسبت به یاوه سرائی های رادیو مسکو و دست نشاندگان آنها ابرازداریم بنا براین بهر کیفیت که اجازه داده شود و اعضای کمیته موافقت نمایند در این جلسه و اجتماع متینگ بازرگانان و اصناف شرکت می‌نمائیم چه صبح باشد وچه عصر ولی اگر امکان پذیر باشد که عصر جلسه متینگ تشکیل شود رفاه وآسایش بیشتر توده های وسیع کارگران تامین شده است .

بالاخره پس از مذاکراتی که دراین باره صورت گرفت نمایندگان بازرگانان عضو کمیته گفتند : بااینکه آقایان بازرگانان تصمیم گرفته بودند که صبح روز دوشنبه فردا دکاکین و حجره‌های خود رابسته بازار را تعطیل نموده و در متینگ شرکت نمایند معهذا باحترام تقاضای مصرانه روسا ونمایندگان محلات شهر که بمنظور تامین خواسته های کارگران جنوب‌شهر و رفاه حال آنها که کارشان تعطیل نشود و بتوانند در متینگ شرکت نمایند بااین تغییر وقت موافقت می‌نمائیم .

بنا براین باتفاق آراء تصمیم گرفته شد که متینگ بازرگانان و اصناف بجای ساعت ۹ صبح روز دوشنبه (فردا) ساعت پنج بعداز ظهر فردادر صحن مسجد شاه تشکیل گردد .

ساعت ۷ بعد از ظهر آقایان روسا و نمایندگان محلات شهر دبیرستان جم را ترك نمودند و اعضای کمیته بامور جاری خود پرداختند .

نهرو دوبار بحضور

بقیه ازصفحه اول

سفیر ایران در هند و دکتر خلعتبری رئیس کل تشریفات وزارت خارجه و نوری اسفندیاری معاون تشریفات و بختیار کارمند تشریفات

جمعه ۲۶ شهریور

نزدیك ظهر ورود بفرودگاه امضای دفتر اعلیحضرت همایونی ناهار در اقامتگاه با سفیر هند و میهمانداران

ساعت ۳۰ـ۱۶ بازدید از آقای نخست‌وزیر شام میهمانی آقای نخست‌وزیر در کاخ گلستان .

شنبه ۲۷ شهریور

ساعت ۹ نثار گل به آرامگاه اعلیحضرت فقید ساعت ۳۰ـ۱۰ بازدید از آقای وزیر خارجه ساعت ۳۰ـ۱۱ شرفیابی بحضور شاهنشاه ناهار در حضور اعلیحضرت همایونی ساعت ۱۷ کاخ صاحبقرانیه پذیرائی شهردار تهران برای تسلیم هدیه ای از طرف شهر تهران .

شام میهمان آقای وزیر خارجه در کاخ وزارت خارجه .

یکشنبه ۲۸ شهریور

ساعت ۹ بازدید از سد کرج و موسسات کشاورزی و دانشکده کشاورزی کرج ناهار در دانشکده کشاورزی کرج ساعت ۱۷ بازدید از دانشگاه تهران و اعطای دکترای افتخاری شام ضیافت سفیر هند در سفارتکبرای هند .

دوشنبه ۲۹ شهریور

بامداد پرواز باصفهان و شیراز برای بازدید از بناهای تاریخی تخت جمشید ناهار میهمانی استاندار بعد از ظهر مراجعت بتهران ساعت ۱۷ پذیرائی از جمعیت ایران وهند و سپس پذیرائی از ارباب جراید و مطبوعات و خبرگزاری های داخلی و خارجی شام در حضور شاهنشاه .

سه شنبه ۳۰ شهریور

بامداد پرواز بسوی دهلی .

مانور تیپ ۵ پیاده قزوین

خبر نگار ما از قزوین تلفنی گزارش داد ساعت هشت و نیم صبح امروز بزرگترین مانور تیپ ۵ پیاده قزوین با حضور تیمسار سپهبد آریانا فرمانده نیروی زمینی وتیمساران معزی و معتمد کردستانی ، روسای ادارات دولتی و عده کثیری از اهالی قزوین انجام گرفت .

دراین مانور که باشرکت گردان دوم تیپ ۵ پیاده قزوین درارتفاعات شمالی قزوین انجام شد آخرین نوع سلاحهای ارتش شاهنشاهی مورد استفاده قرار گرفت .

مانور مدت دوساعت طول کشید و در پایان تیمسار آریانا از پیشرفتهائی که در آموزش واحدهای نظامی تیپ ۵ قزوین حاصل شده است اظهار خوشنودی کرد .

پیشنهاد افزایش فوق‌العاده ممیزین املاك مزروعی

امروز از وزارت دارائی کسب اطلاع شد که برای افزایش فوق‌العاده ممیزین املاك مزروعی اقدام شده است .

طبق گزارشی که تسلیم وزیر دارائی گردیده است پیشنهاد شده که فوق‌العاده ممیزین املاك مزروعی از روزی ۴۵۰ ریال به روزی ۶۰۰ ریال افزایش یابد .

این پیشنهاد مورد مطالعه وزیر دارائی قرار گرفته است و درصورت تصویب ایشان به مامورینی که برای ممیزی املاك مزروعی اصفهان و فارس انتخاب میشوند روزانه ۶۰۰ ریال فوق‌العاده پرداخت خواهد شد.

شرکت خواربار تقاضای وام کرده‌است

شرکت خواربار ایران برای خرید کلی خواربار در فرصت مناسب تقاضای ۲۰۰ میلیون ریال وام از بانك ملی ایران کرده است .

یك عضو سوپر مارکت اظهار داشت . چون قیمت هرنوع ازخواربار در فصل معینی ارزان می شود شرکت خوار و بار برای اینکه ازافزایش قیمت اجناس جلوگیری شود وشرکت بتواند مقدار کلی اجناس در موقع ارزانی تهیه کند از بانك ملی ایران تقاضای وام کرد و پیشنها د نمود اجناس مورد احتیاج با نظارت نماینده بانك خریداری شده و در اختیار بانك گذاشته شود و شرکت با برداخت وام مزبور به اقساط اجناس خود را تحویل بگیرد

طبق گزارش خبرنگار ما این تقاضا مورد مطالعه مقامات بانك ملی ایران قرار گرفته و هنوز با آن موافقت نشده است .

وی گفت چون شرکت خواربار ایران قادر نیست با سرمایه‌فعلی جنس مورد احتیاج سال خود را تهیه کند در صورت نگرفتن وام ناچار است با افزایش قیمت خواربار در بازار در قیمت بعضی از اجناس خود تجدید نظر نماید .

باتهام اخذ رشوه تحت تعقیب قرارگرفت

شهسوار ـ خبرنگار اطلاعات دو روز قبل آقای سروان حسین ـ وحدتی رئیس زندان شهربانی شهسوار باتهام اخذ رشوه از زندانیان تحت تعقیب قرار گرفت . بازپرس شعبه یکم دادسرای شهسوار ازنامبرده تحقیقاتی بعمل آورد و قرار بازداشت ویرا صادر کرد . پرونده هنوز تحت رسیدگی میباشد .

بازبین‌های مقیم ادارات وصول مالیات

امروز از طرف وزیر دارائی بازبین های مقیم ادارات وصول مالیات تعیین شدند . بازبین های مقیم ازنظر رعایت قوانین ومقررات مالیاتی کلیه امور مالیاتی هر اداره را زیرنظر خواهند داشت .

باز بین های مقیم پیشکاری دارائی تهران عبارتند از آقایان : حسین فاطمی بازبین مقیم اداره مالیات پیشه‌وران ، حبیب الله ناصر معدلی بازبین مقیم اداره مالیات بر شرکتها ، فرهنك فرخ‌بخش بازبین مقیم اداره مالیات بازرگانان ، منوچهر یاوری بازبین مقیم اداره مالیات رانندگی ، پرویز پور احمدی بازبین مقیم اداره مالیات اتفاقی .

فردا شورای امنیت برای بررسی مسئله لائوس تشکیل میشود

اگر شوروی درخواست لائوس را وتوکند مسئله ممکن است طی ۲۴ ساعت درمجمع عمومی سازمان ملل‌متحد مطرح گردد

سازمان ملل متحد ـ نیویورك ـ جلسه فوق‌العاده شورای امنیت فردادر ساعت ۸ و نیم بوقت تهران تشکیل خواهد شد تا درخواست لائوس را برای فرستادن پلیس صلح باین کشور مورد بحث قراردهد .

رئیس شورای امنیت سنیوراگیدیو پس از دوبار ملاقات باداگ‌هامرشولد تصمیم گرفت که جلسه شورا را تشکیل دهد . نماینده دولت لائوس به خبرنگاران اظهار داشت که درباره جریان طرح درخواست این کشور موافقت کامل حاصل شده ودبیر کل سازمان ملل متحد برای اقدام کاملا آزاد است . قبلا داگ‌هامرشولد از نماینده لائوس خواسته بود که چند نکته مبهم را روشن سازد.

صدور اجازه

باید دانست که شورای امنیت و یا مجمع عمومی سازمان ملل متحد می تواند به دبیر کل سازمان اجازه فرستادن پلیس صلح را به لائوس بدهد . اگر شوروی درخواست لائوس را وتو کند در صورتیکه ۷ نفر از اعضای شورا درخواست کنند مسئله ممکن است طی ۲۴ ساعت در جلسه فوق‌العاده مجمع عمومی سازمان ملل طرح گردد، شورای امنیت و یا مجمع عمومی پس از شنیدن درخواست لائوس در این باره تصمیم خواهد گرفت که آیا یك هیئت نظارت باین کشور ارسال دارد و یا یك هیئت بازرسی.

دنیا له خبرهای خارجی

خطر یك جنگ عمومی آسیا را تهدید میکند

براثر حوادث لائوس، وقایع مرزی هند وچین کمونیست دورنمای مذاکرات آیزنهاور وخروشچف ساخته‌است

واشنگتن ـ یونایتدپرس ـ خطر بروز یك جنگ عمومی درآسیا دورنمای مسافرت آیزنهاور وخروشچف را دگرگون ساخته‌است .هدف کنفرانس آیزنهاور وخروشچف برای یافتن طرحی جهت پایان‌دادن به‌بحران برلن و جنگ سرد بود . ولی اکنون وضع براثر حوادث لائوس تغییر می‌یابد زیرا ممکن است جنگ این ناحیه تمام جهان‌را در برگیرد . بدون تردید حوادث لائوس واقدامات سازمان ملل‌متحد دراین مورد ،قسمت بیشتر توجه خروشچف وایزنهاور را هنگامی که رهبران دوکشور ملاقات میکنند، جلب خواهد نمود . چینی ها اعلام کرده‌اند که جنك لائوس را آیزنهاور طرح ریزی کرده است تا آنرا در دستور مذاکرات خود باخروشچف قرار دهد .ولی اکنون حوادث لائوس ، وقایع مرزی هندوچین کمونیست وتبت آیزنهاور را قانع می‌سازد که به«همزیستی مسالمت آمیز» نمیتوان اعتماد کرد .

ژنرال ایوب گفت:

ادعای افغانستان حرف مفت‌است!

هندوپاکستان می‌توانند از بودجه نظامی خود بکاهند

داکار ـ رویتر ـ ژنرال محمد ایوب خان رئیس جمهوری پاکستان دیروز اظهار داشت هنگام عبور از دهلی برای عزیمت به پاکستان شرقی در ملاقات کوتاه خود بانهرو بوی گفته است در صورت حل اختلافات دو کشور هردو خواهند توانست قوای مسلح خودرا محدودسازند واز بودجه تسلیحات بکاهند.

رفع اختلافات دو کشور برای این منظور کافی است ومسائل دیگراثری دارد.

در توسعه نیروهای دو کشورنخواهد داشت .

ایوب خان طی همین اظهارات خود گفت : «ادعای افغانستان درباره‌لزوم استقلال پشتونستان حرف مفت‌است. پاکستان مدتهاست میکوشد باافغانستان روابط برادرانه داشته باشد ولی متاسفانه آنها نخواسته‌اند نیت مارا درك کنند و علی رغم بستگی‌های نزدیك دوکشور سردی روابط طرفین ادامه

پایان کنفرانس حقوقدانان عرب

اغتشاش تاآخرین جلسه کنفرانس ادامه داشت

بیروت ـ رویتر ـ یکی از اعضای هیئت های نمایندگی درکنفرانس حقوقدانان عرب درحالی که فریاد میزد «مرك بر وحدت اعراب، مرك بر فدراسیون »بتوسط پلیس ازجلسه بیرون انداخته شد .

جلسات کنفرانس که دیشب بپایان رسید پس از وقوع چندمورد زدوخورد مرتبا ازطرف پلیس مراقبت میگردید .

اعلامیه نهائی کنفرانس حاکی از تقبیح «محاکمات استثنائی» واجبار شهود دربعضی دادگاههای عربی و تقاضای لغومجازاتهای اعدام جهت جرائم سیاسی است .

کنفرانس همچنین طرح هامرشولد رادر مورد آوارگان فلسطین رد کرد وبا طرحهای فرانسه درمورد آزمایشهای اتمی درصحرا مخالفت نمود .

قطعنامه کنفرانس تشکیل یك ارتش فلسطین واستقلال عمان و بازگشت بندر اسکندرون را از ترکیه بسوریه مورد تایید قرار داده است .

خروشچف میتواند به جنك لائوس پایان دهد

نیویورك ـ خبر گزاری فرانسه ـ روزنامه نیویورك هرالد تریبون در مقاله‌ای که امروز پیرامون اوضاع لائوس انتشار داده‌نوشته است اگر سفرخروشچف به آمریکا با غرش توپهای کمونیست در لائوس توام باشد مسافرت نخست وزیر شوروی بسیار خنده آور خواهد شد . ممکن است خروشچف ادعا کند که جنك لائوس هیچ ارتباطی به شوروی ندارد ولی باید در نظر داشت که کوچکترین اشاره مسکو برای پایان نبرد در آن سرزمین کافی خواهد بود . شك نیست که نخست وزیر شوروی میتواند جنك لائوس را متوقف سازد . اگر خروشچف بخواهد محیط مساعدی برای گفتگو های خود با رهبران آمریکا ایجاد کند باید حتما بچنین اقدامی مبادرت ورزد.

یوگسلاوی ازچین کمونیست انتقادکرد

بلگراد ـ رویتر ـ روزنامه بوربا ارگان رسمی حزب کمونیست یوگسلاوی ضمن مقاله ای پیرامون حوادث مرزی هند و چین کمونیست از تجاوز نیرو های چینی به مرز هند شدیدا انتقاد کرد . بوربا خاطرنشان ساخت که حوادث مرزی هندو چین کمونیست فقط به نفع محافل معدودی است که میخواهند جنك سرد ادامه یابد . این امر بنفع صلح در آسیا و جهان نیست .

بوربا می افزاید حوادث مزبور در موقعی روی می دهد که تمام جهانیان انتظار پیدایش مرحله جدیدی را در روابط بین‌المللی دارند . روزنامه‌های یوگسلاوی گزارشهای منابع هندی را درباره حوادث مرزی بتفصیل چاپ کرده اند .

کل من علیها فان

بدینوسیله در گذشت شادروان **بانو آغازاده‌مراغه‌ای** والده محترمه آقای حسن هبت‌اللهی را باطلاع دوستان و آشنایان میرساند ـ مجلس ختم آنمرحومه از ساعت ۴ الی شش و سی دقیقه بعد از ظهر روز پنجشنبه ۱۸ شهریور ماه ۱۳۳۸ مطابق با ۶ ربیع‌الاول ۱۳۷۹ قمری در مسجد ارك منعقد و بر گذار میشود .

الاحقر سلطان‌العلماء زنجانی ـ محمد علی یزدانفر ـ سید آیت‌اله مروجی آ ـ ۱۵۱۲۳

بعموم بازماندگان آنمرحومه مصیبت وارده را تسلیت میدهیم

بانهایت تاسف و تاثر فوت جانگداز جوان ناکام **بدری زندی** فرزند آقای علی اکبر انصاری علاقبند راباطلاع اقوام و دوستان میرساند مراسم شب هفت آن مرحومه روز دو شنبه ۱۵ شهریور ماه ساعت ۴ تا ۶ بعداز ظهر در امامزاده‌عبداله (آرامگاه قمی) برگذار است .

علی‌اکبر انصاری ـ هادی زندی ـ محمد علی خدمتی ـ رضا زندی ـ علی زرگف ـ علی اکبر خدمتی ـ رضا راستی ـ عبداله نوروزیان ـ عنایت‌اله اشتهاردی ـ حبیب‌اله شفق

بعموم بازماندگان آنمرحومه تسلیت میدهیم .

خاندان مشار بانهایت تاسف درگذشت ناگهانی مرحوم **عبداله مشار** راباطلاع آشنایان و دوستان میرسانند هزینه مجلس ختم مردانه بمصرف خیریه‌میرسد و بواسطه‌بیماری شدید همسر آن مرحوم مجلس ختم زنانه روز سه شنبه شانزدهم شهریور از ساعت ۴ بعد از ظهر در منزل محمود مشار واقع در دزاشیب کوی پارس کاشی ۲۹ برگزار خواهد شد ۱ـ۲ آ ـ ۱۵۱۹۱

بخانواده محترم مشار بویژه آقای مشار رئیس محترم اداره حسابداری وزارت دارائی مصیبت وارده‌را تسلیت میدهیم

خانواده های متو لی طهرانی ـ طهرانی پژوه ـ بدخشان ـ مدرسی ـ شوکت فرد ـ میر سپاسی ـ کرملو ـ معتمدی آذری ـ

فوت مرحومه **بانو معصومه** همسر آقای علی متولی طهرانی را باطلاع میرساند مجلس ختم مردانه روزدوشنبه ۱۵ر۶ر۳۸ از ساعت چهار الی شش بعد از ظهر در مسجد حاج ابوالفتح واقع در میدان شاه وختم زنانه همان‌روز عصر در منزل شخصی واقع در خیابان ری اول بوذرجمهری کوچه پروین برقرار می باشد . آ ـ ۱۵۰۷۳

بعموم بازماندگان آنمرحومه تسلیت میدهیم .

آگهیهای تسلیت

با قلبی مملو از تاثر والم در گذشت نابهنگام وجانگداز دوست ناکام و فاضل مان مرحوم سلیمان خاتمی رابخانواده محترم خاتمی تسلیت میگوئیم .

از طرف لیسانسیه های حقوق سال ۳۴ ـ ۳۵

آ ـ ۱۵۱۳۵ **منصور مختاری ـ محمود معینی عراقی**

مصیبت وارده را بخانواده جلیل علم بخصوص بدوست گرامی و رهبر معظم جناب آقای اسداله علم تسلیت عرض مینماید .

از طرف خاندان اکابریان ـ حاج عبدالرحمن اکابریان

مصیبت وارده را بخانواده محترم عماد بخصوص دوشیزه فریده عماد تسلیت عرض نموده بقا ی عمر ایشان را از خداوند متعال خواستارم **مریم محمد یوسف**

جناب آقای بهرام فرمانفرمائیان

فوت نابهنگام همسر گرامی را به آنجناب و حضرت علیه خانم عزت‌السلطنه نظام مافی تسلیت عرض مینمائیم

آ ـ ۱۵۱۴۵ **کارمندان دفتر خانه ۹۸ تهران**

کارمندان دایره مدیریت مرکز راهنمائی صنایع و معادن مصیبت وارده را بخانواده های فیروز ـ علم ـ فرمانفرمائیان بخصوص بجناب آقای شاهرخ فیروز تسلیت گفته‌سلامت و سعادت بازماندگان را از خداوند متعال مسئلت مینایند .

دایره مدیریت مرکز راهنمائی صنایع و معادن

جناب آقای بهرام فرمانفرمائیان

با نهایت تاثر مصیبت وارده را بجنابعالی و فامیل محترم فیروز تسلیت عرض مینمایم **علی اکبر نوذری**

سرکار علیه خانم تاج‌علم نایب رئیس شورای ورزشی و رزشی

هیئت مدیره شورای ورزشی بانوان ایران مصیبت‌وارده را بسرکار علیه تسلیت عرض نموده و خود را در این مصیبت بزرك بانواده شما سهیم میدانند .

آ ـ ۱۵۱۰۱ **شوکت ملك جهانبانی**

در گذشت مرحوم نجفی صحتی را در بروجرد به‌خانواده محترم صحتی بخصوص دوست دانشمند خودمان آقای ابوالمجد صحتی تسلیت میگوئیم .

دکتر اسداله بیژن ـ دکتر مشایخی ـ دکتر نشاط ـ اصغر گیتی بین ـ دکتر اسمعیل رافت ـ دکتر رفیعی ـ مهندس صمیمی ـ ابراهیم خروش ـ غلامرضا اسلامی

بانوان پزشکان و کارمندان شیرخوار گاه جمعیت‌خیریه ثریا وابسته به بنیاد پهلوی حادثه دلخراش مرك نابهنگام بانو بلقیس فرمانفرمائیان را به خواهر عزیز و ارجمندشان سرکار خانم فاطمه خزیمه علم وخاندان محترم علم تسلیت عرض نموده خود را در این مصیبت بزرك شریك و سهیم میدانند . **شیرخوارگاه جمعیت‌خیریه ثریا ـ قدسی‌مالك**

کارمندان و دبیران و دانش آموزان دبیرستان آزرم مصیبت وارده را بخانواده محترم ادیبی ـ کاظمی ـ وحامدی بالاخص بدبیران عالیقدروعزیزاین آموزشگاه بانوان فرانك ادیبی و روشنك ادیبی تسلیت عرض نموده‌سلامتی وبقاء خانواده های محترم را از خداوند متعال خواستارند

رئیس‌دبیرستان آزرم ـ صدیقه مجد نوابی

جناب آقای اسداله علم

ضایعه مرك جگر خراش همشیره عزیزتان را از صمیم‌قلب به آنجناب تسلیت عرض نموده سعادت و سلامت وعزت جنابعالی و خاندان جلیلتان را از درگاه خداوند متعال خواستاریم .

رئیس هیئت‌مدیره واتحادیه شیرینی فروش وکافه‌قنادی

آ ـ ۱۵۱۲۷ **فضل‌اله‌معیلی**

مصیبت وارده رابه آقای یوسف‌مجیدزاده تسلیت‌میگویم

ستوان دوم پزشك فرهنك باقری

سرکار علیه خانم پوراندخت فرشید

کارمندان و آموزگاران دبستان فردوسی پسران با نهایت تاسف در گذشت نابهنگام پدر بزرگوارتان رابشما تسلیت گفته سلامت و سعادت شما و سایر بازماندگان آنمرحوم را از خداوند بزرك مسئلت دارند .

آ ـ ۱۵۰۴۵ **صادق ـ ناصر زاده**

سازمان ژیمناستیك باشگاه فردوسی

بانهایت تاثر و تاسف مصیبت وارده را بجناب آقای علم تسلیت عرض مینمایند . **ابراهیم چیتگر**

با اندوه فراوان در گذشت جوان ناکام بانو بلی علم رابه همه بازماندگان ماتم زده بویژه جناب آقای امیر اسداله‌علم تسلیت عرض میدارد . **سید رحمت‌اله فیضی**

با یکدنیا تاثر و تالم در گذشت جانگداز بانوی محترمه بلی خانم علم را بخاندان جلیل علم تسلیت عرض و بقاء عمر بازماندگان معظم را از خداوند خواستار و همگی خود را در این مصیبت عظیم شریك میدانیم .

حسن رخشانی وبانو ـ سرگرد اسکندری وبانو ـ رسول رخشانی آ ـ ۱۵۰۹۱

بانهایت‌تاثر در گذشت شادروان بلی خانم علم را بخاندان علم وفرمانفرامائیان و خزیمه علم بخصوص بجناب آقای امیر اسداله علم تسلیت عرض مینمایم .

آ ـ ۱۵۰۶۷ **محمد حسین لطفی**

جناب آقای بهاءصدری ریاست‌محترم فرهنك اصفهان

با نهایت تاسف مصیبت وارده را بجنابعالی وخانواده محترم تسلیت عرض نموده بقاء عمر و سلامتی بازماندگان را خواستاریم .

محی‌الدین علوی درچهٔ ـ بهاءالدین علوی‌درچهٔ ـ ضیاءالدین علوی درچهٔ . آ ـ ۱۵۰۷۹

جناب آقای مهندس‌سجادی ریاست معظم مشاوره فنی شرکت ملی نفت ایران اداره کل پخش

با نهایت تاسف مصیبت وارده را بفامیل محترم بویژه جنابعالی و خانم محترمه تسلیت عرض نموده بقای عمر آن خاندان جلیل را از خداوند بزرك مسئلت مینمائیم .

آزمایشگاه انبار نفت ری ـ میرزائی ـ فراهانی ـ کاظمی ـ عبدالوهابی ـ آ ـ ۱۵۰۷۵

جناب آقای امیر اسداله علم

با کمال تاسف مصیبت وارده به آن خاندان جلیل را تسلیت عرض مینماید .

آ ـ ۱۵۰۸۵ **سروان شهربانی قباد معتمدی و بانو**

جناب آقای امیر اسداله (علم) دبیرکل حزب‌مردم

(پیوسته میکنم زخداوند مسئلت)

(بهر جناب حضرتتان‌خیروعاقبت)

(از فوت جانگداز (بلی) خواهر شما)

(در حیرتم چگونه دهم عرض‌تسلیت)

«یحیی سعیدی پور ـ مدیر روزنامه شاطرالشعراء»

اتحادیه فروشندگان جراید در گذشت شادروان بلقیس علم صبیه مرحوم امیر شوکت‌الملك علم و همشیره مکرمه جناب آقای امیر اسداله علم رهبر عالیقدر حزب مردم را بکلیه بازماندگان آن مرحومه و مخصوصا بجناب آقای علم صمیمانه تسلیت عرض نموده و خود را شریك صادق غم‌و اندوه معظم‌الیه میدانیم و از خداوند بزرك صبر جمیل برای ایشان مسئلت میکنیم **اتحادیه فروشندگان جراید**

جناب آقای امیر اسداله علم

مصیبت وارده را بجناب عالی صمیمانه تسلیت عرض نموده بقای عمر و سلامت خانواده محترم را از خداوند متعال مسئلت مینمائیم .

آ ـ ۱۵۱۳۹ **ماهرخ زهری ـ محمد زهری**

جناب آقای امیر اسداله علم

قاطبه قهرمانان و ورزشکاران باشگاه فردوسی با قلبی مملو از تاثر در گذشت ناگهانی همشیره گرامی را بخاندان جلیل علم و فرمانفرمائیان و سایر بازماندگان تسلیت‌عرض نموده و در غم و اندوه بازماندگان شریك می باشند .

مدیر باشگاه فردوسی ـ عنایت‌اله ضیائی

هیئات مدیره و بانوان عضو جمعیت خیریه ثریا ـ کارمندان شیر خوارگاهها و پرورشگاههای جمعیت‌وابسته به بنیاد پهلوی فوت جانگداز خانم نیکوکار و ارجمند بلی فرمانفرمائیان را بسرکار علیه خانم فاطمه خزیمه علم نایب رئیس جمعیت خیریه تسلیت عرض نموده و خود را در این مصیبت بزرك با خانواده محترم علم و خزیمه سهیم و شریك میدانند .

دبیرکل جمعیت‌خیریه‌ثریا ـ شوکت‌ملك جهانبانی

سرکار خانم‌پیرنیا رئیس شورای ورزشی بانوان ایران

هیئت مدیره شورای ورزشی بانوان ایران فوت نابهنگام خانم نیکوکار و ارجمند بلی فرمانفرمائیان را بسرکار علیه و خانواده محترمتان تسلیت عرض نموده و خود را در این مصیبت بزرك سهیم و شریك میدانیم .

نایب رئیس شورای‌ورزشی بانوان‌ایران ـ شوکت‌ملك‌جهانبانی

مصیبت وارده را بجناب آقای علم رهبر حزب مردم و خانواده محترمشان تسلیت عرض مینمایم . **جواد فرشچی**

بدینوسیله مصیبت وارده را به آقای عمادالاسلام و بجناب آقای آیت‌اله بهبهانی و خانواده مرحوم دکتر حسن عماد تسلیت عرض می کنیم .

کارکنان تصفیه خانه قند ورامین ـ سید صادق‌پورحسینی ـ صفوت‌اله رضائی ـ اکبر اکبری ـ اسمعیل نجاتی ـ غلامعلی اقبالزاده ـ غلامرضا رضائیان ـ اکبر ابراهیم فر ـ ذوالفقار کشاورز آ ـ ۱۵۱۷۱

هیئت مدیره شرکت تعاونی کارمندان و کارکنان **املاك** پهلوی و بنیاد پهلوی در گذشت نابهنگام خانم بلی علم فرمانفرمائیان را بسرور ارجمند و گرامی خود جناب آقای اسداله علم تسلیت عرض کرده و بقای عمر و پایداری‌وجود مبارك معظم له را از خداوند خواستار است .

مصیبت وارده را به جناب آقای حسن انیسی تسلیت عرض مینماید. **اسداله نظمی**

مبارزه دوچرخه‌سواران کشور در «نصف جهان»

مواد یك کیلومتر سرعت انفرادی واسپرینت، ۱۶۰ کیلومتر استقامت و ۸۰ کیلومتر تیمی جزو برنامه مسابقه‌است

مسابقات دوچرخه سواری قهرمانی کشور سال ۳۸ قرار است از روز دوم مهرماه در شهرستان اصفهان انجام شود . فدراسیون دوچرخه سواری کشور طی بخشنامه‌ای بکلیه شهرستان های شرکت کننده اطلاع داده است که بایستی روز دوم مهرماه در محل مسابقات حاضر باشند شرکت کنندگان بایستی تاروز ۲۵ شهریور تعداد نفرات شرکت کننده خودرا بفدراسیون دوچرخه سواری اصفهان اطلاع دهند. دوچرخه قهرمانان بایستی کورسی بوده و برای مسابقه استقامت دنده داشته باشند ، سن شرکت کنندگان از ۱۸ سال بالا خواهد بود و مسابقات در چهار قسمت بشرح زیر انجام میگیرد :

۱ـ مسابقه یك کیلومتر سرعت انفرادی (تایم) که نفر به نفر انجام می گیرد و رکورد هرکس کمتر بود قهرمان سرعت یك کیلومتر کشور محسوب می گردد .

۲ـ مسابقه یك کیلومتر (اسپرنیت) دو این مسابقه ۲۰۰ متر پایان خط صحنه رقابت قهرمانان محسوب می شود قهرمانان مسابقه را از سرخط یك کیلومتر آغاز می نمایند ولی کورد ۲۰۰ متر آخر خط از نظر فدراسیون حائز اهمیت میباشد . در این مسابقه قهرمانان سه نفر به سه نفر آزمایش میشوند .

۳ـ مسابقه ۱۶۰ کیلومتر استقامت عمومی میباشد و از هرشهرستان ۵ قهرمان حق شرکت دارند .

۴ـ مسابقه تیمی ۸۰ کیلومتر مخصوص کاپ قهرمانی کشور است که از هر شهرستان ۳ تا ۵ نفر حق شرکت دارند. تیم سه نفر اولی که مسابقه رابپایان برسانند قهرمان برنده کاپ شناخته خواهد شد . اگر از یك تیم دونفر مقام اول و دوم مسابقه را بدست بیاورند واز تیم دیگر سه نفر مقام سوم تا پنجم را کسب کنند تیم دوم برنده محسوب میگردد زیرا نفرات تیمش زودتر از همه تیمها مسابقه‌را بپایان رسانیده‌اند .

فرهنگی ـ ورزشی

بازگشت کوهنوردان

عده‌ای از کوهنوردان گروه یکم باشگاه ورزشی تاج آقایان محمد تقی ،ناصر رستمی ، عیسی الهی، علی خواجه‌وندی ،رضا یوسفی ،دکتر جهان بین ،عباس نامه ،ابوتراب قانع نصیری ،شاهرخی ،وامیر حسین شاملو که برای آتش بازی روی قلعه سبلان بمناسبت روز تاریخی ۲۸ مرداد رفته بودند .روز گذشته بتهران بازگشتند .

بورزشکاران کالای تجارتی ندهید

امروز این بخشنامه از طرف کمیته ملی المپیك ایران بفدراسیون های ورزشی کشور صادر شد اخیرا مشاهد میشود که در جریان بعضی ازمسابقات رسمی آماتوری موسسات و بنگاههای تجارتی باجلب موافقت فدراسیون مربوطه ببرندگان مسابقه و قهرمانان آماتور جوائزی که جنبه کالای تجارتی دارد هدیه نموده و از این لحاظ بنفع کالای خود استفاده مینمایند . از آنجائیکه طبق مقررات آماتوریزم ورزشکاران و قهرمانان آماتور نمی‌توانند جوائزیکه کالای تجارتی باشد دریافت دارند ، از طرفی بنگاهها و موسسات تجارتی نیز نباید از جریان فعالیت های ورزشی برای تبلیغ خود استفاده نمایند . بطور کلی این رویه بر خلاف روح آماتوریزم است بنابریان خواهشمند است دستور فرمائید درآینده متصدیان امور فدراسیون بهیچوجه با این امرموافقت ننموده و فقط با توزیع جوائزی موافقت نمایند که از طرف فدراسیون و یا مقامات رسمی ورزشی تهیه شده و صرفا دارای جنبه یادبود و افتخار باشد .

نایب رئیس کمیته ملی المپیك ایران سرلشگر محمد دفتری

مسابقات کشتی ناج

مسابقات داخلی کشتی باشگاه ورزشی تاج از روز ۱۷ شهریورماه در محل باشگاه تاج انجام خواهد شد ، تاکنون بیش از ۵۰ نفر در این مسابقه شرکت نموده اند . جوائز این مسابقه از طرف تیمسار سرلشگر دفتری رئیس سازمان تندرستی جوانان و تربیت بدنی ایران اهدا خواهد گردید .

پیروزی تاج برشاهین

روز جمعه ۱۲ شهریور ماه مسابقه جالبی بین تیم های تاج و شاهین تبریز انجام گرفت وبیش از ۵ هزار تماشاچی شاهد این مسابقه جالب بودند . رقابت این دو تیم در صحنه مسابقه بی‌شباهت برقابت شاهین و تاج تهران نبود ابراز احساسات تماشاچیان نیز بسیار جالب بود و بالاخره تیم تاج تبریز ۴ بر ۲ برتیم شاهین تبریز پیروز شد .

درمبارزه هیجان‌انگیز تبریز واهواز

چهارنفر ازافراد طرفین مجروح شدند

مسابقات فوتبال قهرمانی استانی کشور با شرکت چهار شهرستان تهران، اهواز ،تبریز و اصفهان از دیروز در شهرستان تبریز آغاز گردید این مسابقات بطور دوره ای انجام میگردد . اولین مسابقه روز گذشته بین تیم های تبریز و اهواز در استادیوم ورزشی باغشمال انجام گردید .قضاوت این مسابقه بعهده آقای مساروش بود و بیش از ۵ هزار تماشاچی در آن حضور داشتند گزارش خبر نگار ما حاکی است این مسابقه بسیارجالب و مهیج و دیدنی بود فوتبالیست های هر دو تیم برای کسب موفقیت نهایت جدیت را میکردند . در این مسابقه چهار نفر از افراد طرفین مجروح شدند وبوسیله آمبولانس به بیمارستان منتقل گردیدند. مسابقه روز جمعه دوبر یك به بنفع تبریز خاتمه یافت. مسابقات همچنان ادامه خواهد داشت و روز جمعه ۱۹ شهریور مسابقه فینال قهرمانی کشور انجام میگردد.

دررشت میتینك عمومی برپامیگردد

برطبق تصمیم جلسه جبهه حامیون شئون ملی حزب ملیون آقای ملکانی نایب رئیس جبهه عازم گیلان شد. طبق تلگرافات واصله در ساعت ۶ بعداز ظهر روزنهم شهریور جلسه کمیته استان در رشت تشکیل و ۲۴ نفر بعضویت جبهه انتخاب شدند .

همچنین تصمیم گرفته شد که ساعت ۶ بعداز ظهر روز ۱۴ شهریور (امروز) یك میتینك عمومی دررشت ازطرف جبهه حامیون شئون ملی برای ابراز تنفر نسبت بانتشارات رادیوهای بیگانه داده شود .

گزارش رسیده حاکی است درجلسه ایکه بیش از یکهزار نفر زارعین توتونکار حوزه کسما وفومنات تشکیل یافته بود زارعین بااهداء یك جلد کلام‌الله مجید ویك تمثال همایونی بآقای ملکانی مراتب وفاداری وشاهدوستی خود رااعلام وازتبلیغات ناروای بیگانگان ابراز انزجار نمودند .

تهران بزرك درسوکمیسیون

چندی قبل شهرداری تهران به هیئت دولت پیشنهاد کرد که یا یکصد میلیون تومان اعتبار برای احداث تهران بزرك در اختیار شهرداری تهران گذاشته شود ویا از احداث تهران بزرك صرفنظر گردد.

آقای نخست وزیر به آقایان وزیر کشور و وزیر کار و شهردار تهران ماموریت داد که کمیسیونی تشکیل دهند و پس از مطالعه نقشه جاده سوم و با در نظر گرفتن امکانات مالی دولت گزارشی تسلیم هیئت دولت نمایند.

امروز از شهرداری تهران کسب اطلاع شد که طبق نظر کمیسیون مزبور سو کمیسیونی در شهرداری تهران شروع به مطالعه امکان احداث تهران بزرك کرده است و بزودی گزارشی پیرامون احداث تهران بزرك تسلیم شهردار تهران خواهد کرد .

برای پس گرفتن وام برق

ازیك تا ۷۵۸۷ مراجعه کنند

امروز سخنگوی بنگاه برق اعلام کرد :دارندگان کوپن‌های شماره یك تا ۷۵۸۷ میتوانند روزهای یکشنبه هرهفته به بنگاه برق مراجعه واقساط وام‌های پرداختی خودرا دریافت کنند .

بنگاه برق ازمدتها قبل اعلام کرد که دارندگان این قبیل کوپن‌ها قبل از سررسید نیز میتوانند جهت استرداد وام‌های خود به بنگاه مراجعه نمایند ولی مشترکین بعلت قید جمله «قابل پرداخت درشهریورماه» در روی کوپن‌ها، دراین ماه مراجعه نموده‌اند .

انتخاب وزنه‌برداران

همانطوریکه قبلا اطلاع داده شد مسابقات وزنه‌برداری قهرمانی از روز پنجم تا یازدهم مهرماه دوروشو انجام خواهد شد، فدراسیون وزنه‌برداری کشور بمنظور انتخاب قهرمانان تیم ملی برای شرکت دراین مسابقات ،یکدوره مسابقه انتخابی از روز بیستم شهریورماه درسالن دانشگاه تهران ترتیب داده است

چوپانی دردادگاه جنائی محکوم شد

برسرچرانیدن گوسفند بین چوپانها نزاعی درگرفت ویکی ازآنها بقتل رسید

امروز شعبه سوم دادگاه عالی جنائی بریاست آقای واصف برای رسیدگی باتهام مردی بنام ریحانعلی ملکی فرزند کریم که سه‌سال قبل باتهام ایراد ضرب منتهی بفوت تحت تعقیب دادسرا قرار گرفته بود تشکیل شد .

بنابکیفر خواست دادستان ریحانعلی باتفاق دوستش قاسم فرزند ریحان سه سال قبل در حوالی قریه «میل» از توابع تبریز بشغل گوسفند داری و چوپانی مشغول بودند و درمهرماه سال سی‌وپنج درنتیجه نزاعی که مابین ریحانعلی و قاسم و عده‌ای از چوپانان حوالی «میل» برسر چرانیدن گوسفند ها درگرفت یکی از چوپانان بنام «مردعلی» باضربه چوب بسختی مجروح شدو چند روز بعددرگذشت جریان بلافاصله توسط ژاندارمری محل مورد رسیدگی قرار گرفت و ریحان علی و قاسم باتهام شرکت در منازعه دستگیر و تحویل دادسرای تبریز گردیدند واز طرف دادستان استان آذربایجان قرار مجرمیت ریحانعلی و قاسم صادر گردید و پرونده جهت رسیدگی دادگاه عالی جنائی تبریزاحاله گردیدو دردادگاه جنائی ریحانعلی به چهار سال و قاسم بدوسال زندان محکوم شدند وقاسم وریحانعلی از رای صادره فرجام خواستند و پرونده بتهران ارسال گردید و شعبه ۹ دیوان کشور رای دادگاه جنائی را نقض و پرونده برای رسیدگی بشعبه سوم دادگاه جنائی مرکز فرستاده شد امروز دادگاه برای رسیدگی بپرونده تشکیل شد ولی از متهمین پرونده مزبور فقط ریحانعلی حاضر بود که دادگاه با تفکیك پرونده وی رسیدگی کرد و او را به سه‌سال زندان محکوم کرد.

ریحان‌علی

آهن میکوبند!

تلفن شماره ۳۰۳۵۶۹ سرویس حوادث اطلاعات

حوادث وقایع

سروسبیل «سعید» را تراشیدند و بزندانش فرستادند!

این جوان چندبار مزاحم دخترجوانی شده وبنابشکایت او تحت تعقیب قرارگرفته است

دیروز مامورین کلانتری ۱۹ سر جوانی را که مزاحم یك دوشیزه‌دانش آموز شده بود تراشیدند و او را بدادسرا فرستادند و دردادسرا این جوان باز داشت شد .

شرح واقعه بدینقرار است ، درحدود یکماه قبل ۳ نفر باحالت عصبانی بکلانتری ۱۹ مراجعه کرده و خودرا پدرومادر وبرادر جمیله دوشیزه ۱۶ ساله محصل سال پنجم طبیعی معرفی کرده ازجوان ۲۰ ساله‌ای بنام سعید که او نیز محصل دبیرستان است شکایت کردند.

پدرپولدارش مرده !

آنها گفتند این جوان مارا مستاصل کرده و ماجرات نمی‌کنیم جمیله رااز خانه بخارج بفرستیم ، این شخص دائما در سر راه جمیله میایستد در پشت دیوار منزل همیشه سوت می کشد به جمیله «متلك» میگوید وگاهی نیز او را تهدیدمیکند ، تاکنون چند بار او رانصیحت کرده‌ایم فایده‌ای نداشته واین جوان بر جسارت خود افزوده‌است و طوری عرصه را برما تنك کرده که امروز مادر جمیله و خود جمیله قصد انتحار داشته‌اند، سعید که در اثر فوت پدر متمولش پول‌دار شده‌است نه خودش درس می خواندو نه میگذارد جمیله درسش‌را بخواند ، این جوان آسایش را از خانواده‌ما سلب کرده‌است ، پدر ومادر جمیله در حالیکه این حرفها را برئیس کلانتری میگفتند بآرامی گریه میکردند

گذشت شاکیان

سعید در مقابل اظهارات پدر ومادر جمیله گفت من اگر در روز دوبار جمیله را نبینم دیوانه می‌شوم و هرچه سعی میکنم نمیتوانم از ایستادن در سر راه جمیله خودداری کنم.

سعید در نتیجه نصایح افسران کلانتری و گذشت اولیاء جمیله پس از اینکه تعهد سپرد که از این پس مزاحمت دختر آنهارا فراهم نکند از کلانتری مرخص شد .

وجیهه را مضروب کرد

اما این جوان به تعهد خود عمل نکرد واز روز بعد مجددا در سرراه جمیله ایستاده مزاحم وی شد ، این بارزن چون نیز جمیله کتبا مجازات جوان دیگری بنام وجیهه که در مجاورت منزل جمیله سکونت دارد جریان‌را بپدر ومادر جمیله اطلاع داد .سعید که فهمیده بود این عمل از ناحیه وجیهه صورت گرفته است پریروز در سر راه او ایستاد و او را مضروب کرد وجیهه‌وشوهرش و همچنین پدر ومادر جمیله مجددا ازسعید بکلانتری ۱۹ شکایت کردند و چون سعیدمتوری شده بود پرونده جهت رسیدگی بآگاهی بخش ۱۹ ارسال شد ، مامورین آگاهی دیروز سعید را در حالیکه در گوشه خلوتی مشغول حاضر کردن دروس تجدیدی خودبود دستگیر کرده وبکلانتری آوردند ، سعید در بازجوئی اظهارات قبلی خودرا تکرار کردو چون شعبه ۲۸ دادگاه جنحه برای رسیدگی باتهام جوانی بنام داریوش که چندی قبل باتهام سرقت تحت تعقیب دادسرای تهران قرار گرفته بود تشکیل شد .

داریوش چند ماه قبل وارد کافه‌ای در تجریش شده و بعد از صرف شام چند عدد کت و کلاه سایر مشتریان را که به رخت آویزی آویزان بود بسرقت برد وکسی متوجه جریان نشد ولی هنگامیکه با اتومبیل سواری کرایه عازم شهر بود اتومبیل در اواسط جاده تصادف کرد و چون داریوش مجروح شده بود برای بازجوئی بکلانتری برده شدو در کلانتری کتها و کلاه های وی جلب توجه افسر نگهبان را کرد و بعد از بازجوئی داریوش ناچار اعتراف کرد که آنهارا سرقت کرده‌است درنتیجه پرونده ای تنظیم و همراه داریوش بدادسر فرستاده شد .

امروز شعبه ۲۸ دادگاه جنحه به ریاست آقای ضیائی به پرونده اتهامی داریوش رسیدگی کرد و بعلت ارتکاب سرقت ویرا بدو ماه حبس محکوم کرد.

تصادف اتومبیل دزدرا گرفتار کرد

داریوش پس‌ازصرف شام کت وکلاه مشتریان را باخود برده بود

امروز شعبه ۲۸ دادگاه جنحه برای رسیدگی باتهام جوانی بنام داریوش که چندی قبل باتهام سرقت تحت تعقیب دادسرای تهران قرار گرفته بود تشکیل شد .

داریوش چند ماه قبل وارد کافه‌ای در تجریش شده و بعد از صرف شام چند عدد کت و کلاه سایر مشتریان را که به رخت آویزی آویزان بود بسرقت برد وکسی متوجه جریان نشد ولی هنگامیکه با اتومبیل سواری کرایه عازم شهر بود اتومبیل در اواسط جاده تصادف کرد و چون داریوش مجروح شده بود برای بازجوئی بکلانتری برده شدو در کلانتری کتها و کلاه های وی جلب توجه افسر نگهبان را کرد و بعد از بازجوئی داریوش ناچار اعتراف کرد که آنهارا سرقت کرده‌است درنتیجه پرونده ای تنظیم و همراه داریوش بدادسر فرستاده شد .

امروز شعبه ۲۸ دادگاه جنحه به ریاست آقای ضیائی به پرونده اتهامی داریوش رسیدگی کرد و بعلت ارتکاب سرقت ویرا بدو ماه حبس محکوم کرد.

بخاطر یك دختر کولی..

اسفندیار

دیشب ماجرای عاشقانه یك جوان با یك دختر کولی منجر به نزاع شدیدی شدکه درنتیجه آن ۱۲ نفر مجروح شدند .

شرح واقعه بطوریکه خبرنگارما گزارش داده‌است بدینقراراست : از چندی قبل یك دسته کولی برحسب معمول در اراضی فرح‌آباد وگود حاج ماشاالله سکونت کرده‌اند وزنها و دختران این کولیها روزها در کوچه و خیابانهای تهران فال میگیرند و اثینه می‌بینند ،در یکی از روز های گرم تابستان یکی از جوانان بخش ۱۵ بنام اسفندیار عاشق یکی ازدختران کولی شد و باو اظهار عشق کرد و روی این اصل بین جوان و مادرش اختلافاتی روی دادتا اینکه‌عصر دیروز هنگامیکه اسفندیار با آن دختر کولی مشغول صحبت بود مردان طایفه کولی‌ها بر سر او ریختند و اقوام اسفندیار نیز که خبر شده بودند بدفاع ازاو پرداخته تاماموربن پلیس رسیدند ۱۲ نفر از طرفین مجروح شدند . مجروحین به‌بیمارستان های‌حوادث منتقل و ضاربین که دربین آنها اسفندیار نیز دیده میشد بکلانتری ۱۵ جلب و بدادسرای ناحیه شش اعزام شدند .

جیب‌بری بادوچرخه امانتی!

امروز شعبه ۳۹ دادگاه جنحه باتهام دونفربنام حسین فرزند اکبر و تقی فرزندرضارسیدگی کرد. این دونفر چندی قبل‌دوچرخه‌ایرا از شخصی بامانت گرفته و پس از آنکه دونفری سوار دوچرخه شدند مسافتی دورتر جیب عابری را خالی کرده بودند ولی قبل از اینکه موفق بفرار شوند توسط مردم دستگیر وبمامورین پلیس تحویل شده‌بودند .

امروز دادگاه باتهام این دونفر رسیدگی کردو حسین‌رابا تهام خیانت در امانت بدوماه وتقی را باتهام جیب بری بدوماه‌و نیم زندان تادیبی محکوم کرد .

اطلاعات تازه‌ای پیرامون حادثه شکاردرکوههای فشم

شکارچی الاغ را بجای پلنك گرفته بود!

فریدون‌که یکبار ازچنك پلنك جان سالم بدربرده بود بادیدن چشمان دوالاغ گمان بردکه بادو پلنك قوی‌هیکل روبرو شده‌است

درشماره گذشته اطلاع‌داده شدکه فریدون طبسی یکی از جوانان شکارچی در کوههای اطراف فشم ولالان بجای شکار اشتباها دونفررا هدف گلوله قرارداد ومجروح‌نمود اینك خبرنگارما درشمیران بدنبال گزارش قبلی‌اطلاع‌میدهد :فریدون طبسی یکی‌از شکارچیان معروف وورزیده میباشد و تاکنون بیشتر اوقات خودرا بشکار گذرانیده‌است فریدون چندی قبل در جنگلهای مازندران دچار حمله پلنك شدودر نبرد باپلنك گرچه جان سالم‌بدر برد ولی از آنهنگام تاکنون درتمام مدتی که بشکار میرود از ترس‌وجود پلنك در اضطراب بسر میبرد طی تحقیقاتی که‌درباره اشتباه این شکارچی ومجروح کردن دونفر عابر بعمل آمد معلوم شد اوائل شب که هوا تاحدی تاریك گردید نور چراغ قوه روی کلاه مخصوص شکار فریدون طبسی در فاصله سیصدمتری بچشم دوالاغ که حامل هادی مرتضائی و حسین محمد حسینی بود افتاده‌است فریدون بامشاهده چشمان الاغها باین گمان که دوپلنك قصد حمله بوی رادارند وحشت کرده و سینه هردوپلنك خیالی یاالاغهارا هدف گلوله قرارداد وهردو الاغ را بجای پلنك از پای درآورده است دراین تیراندازی قطعات گلوله به‌هادی مرتضائی و حسین محمدی اصابت کرده و آنانرا مجروح نموده‌است فریدون طبسی پس‌از نزدیك شدن بمحل واقعه‌می‌بینید بجای پلنك دوراس الاغرا شکار کرده ودونفر راکبین آن‌را مجروح کرده‌است .

دونفری‌که بجای شکار هدف گلوله قرار گرفتند

حادثه... خبر

* عصر دیروز اتومبیل‌سواری‌شماره ۶۳۹۲ (پلاك موقت خرمشهر) در میدان سپه با مرد ۵۰ ساله ای بنام اکبر خراسانی تصادف کردو در نتیجه پای عابر شکست . راننده اتومبیل که متواری شده بود نزدیك دروازه دولت بوسیله‌راننده اتومبیل دیگر وادار بتوقف شد و تحویل کلانتری ۹ گردید .

* امروز شعبه ۲۸ دادگاه جنحه مردی بنام پرویز فرزند باقر را بدو ماه زندان محکوم کرد .

پرویز چندی قبل از یك مغازه دوچرخه سازی یکدستگاه دوچرخه سرقت کرده بود .

* عصر دیروز مرد ۳۰ ساله ای بنام علی نیکو حرف فرزند علی اکبر که بر اثر تصادف اتومبیل در جاده قم مجروح شده بود در بیمارستان درگذشت و در اداره پزشکی قانونی جواز دفن صادر شد .

۶ نفر درنتیجه تصادف وه نفر درنزاع مجروح شدند

* در ۲۴ ساعت گذشته شش نفر باسامی اکبر خراسانی .فریدون نیك انجام . کریم منقابی . حسن محمد پور . بانو تاج‌بخش. عزیزاله حاتمی در اثر تصادفات رانندگی و پنج نفرباسامی اسکندر علیزاده .علی‌حسینیان. نبی‌اله رفیعی . رشید شرینی . علی‌صالحی درنتیجه نزاع مجروح شده‌اند .

افتتاح ناحیه هفت دادسرای تهران

ناحیه هفت دادسرای تهران‌روز هفدهم شهریور ماه با حضور وزیر دادگستری و دادستان تهران در خیابان یوسف آباد افتتاح میشود ـ ناحیه هفت دادسرا بپرونده های رسیده از کلانتری های یك و دو وسه رسیدگی میکند .

جوان ۲۴ ساله‌ای درحوض خفه شد

عصر دیروز زنی بنام عذرا ادیب بکلانتری ۱۶ اعلام کرد که‌فرزند ۲۴ ساله وی بنا م‌ادیب فرزند علی در حوض منزل مسکونی افتاده و خفه شده است .

چون مرك این جوان مشکوك بود بلافاصله از طرف کلانتری ۱۶ مراتب بدادسرای تهران واداره پزشك قانونی اعلام گردید تا نسبت به معاینه و تحقیق بیشتر اقدام قانونی بعمل آید . در تحقیقاتی که بوسیله باز پرس کشیك پیرامون این حادثه بعمل آمد معلوم شداین جوان ۲۴ ساله از مدتها قبل اختلال حواس داشته و دیروز درغیاب ساکنین منزل در حوض افتاده و در گذشته است .

افتتاح ونام نویسی کلاس تربیت‌پرستار دندانپزشکی

دانشکده دندانپزشکی برای تربیت پرستار دندانپزشکی در سال تحصیلی ۳۹ـ۳۸ کلاس آموزشی تربیت پرستار دندانپزشکی را تاسیس و عده ای داوطلب بشرح زیر می پذیرد :

۱ـ دوره آموزش در این کلاس دو سال است و بفارغ‌التحصیلان گواهی پرستار دندانپزشکی اعطاء می شود .

۲ـ پس از پایان شش ماه تحصیل از دانش آموزان امتحان بعمل خواهد آمدو فقط کسانی‌که از عهده امتحان برآیند می توانند بتحصیل خود ادامه دهند .

۳ـ داوطلبان باید حداقل دارای گواهینامه پنجساله متوسطه بوده و فقط دوشیزگان و بانوانی که سن آنها از ۱۸ سال کمتر و از ۲۵ سال بیشتر نباشد پذیرفته خواهند شد .

۴ـ داوطلبانی که مایل باشند پس از پایان تحصیل در موسسات دانشکده دندانپزشکی و بخشهای دندانپزشکی بیمارستان ها خدمت نمایند در مدت تحصیل (پس‌ازپایان‌شش‌ماه اول و موفقیت‌در امتحان) کمك هزینه ای معادل حقوق خدمتگزاران جزء در ماه پرداخت خواهد شد و در پایان تحصیلات با پایه ۳ پرستاری استخدام خواهند شد .

۵ـ داوطلبان باید تعهد نامه‌ای سپارند مبنی‌براینکه دو برابر مدت تحصیل برای دانشکده‌خدمت‌نمایند درغیراینصورت دو برابر حقوقی که در مدت تحصیل دریافت داشته اند مسترد نمایند .

۶ـ داوطلبانی‌که مایلند بدون سپرده تعهد دوره مذکور را بگذرانند باید هزینه کلاس را بپردازند و حق تقدم با داوطلبانی است که خدمت در دانشکده را تعهد می نمایند .

۷ـ در صورتیکه عده داوطلبان بیش از عده موردنیاز باشد عده مورد لزوم بمسابقه انتخاب خواهند شد .

۸ـ داوطلبان باید برای ثبت نام با مدارك لازم از تاریخ اول تا پانزدهم مهر از ساعت ۸ تا ۱۲ ظهر بدانشکده دندانپزشکی مراجعه نمایند .

آ ـ ۱۹۴۳۰ ۱ـ۳ رئیس دانشکده‌دندانپزشکی‌ـ دکتر محسن‌سیاح

در سینما تخت جمشید از فردا صبح سه سکه در چشمه
لوئی جوردان ـ گلیفتون وب ـ جین پیترز
آ ـ ۱۹۷۵۸

وزیر خارجه پاکستان بتهران آمد

بقیه ازصفحه اول

سیاسی و روابط دو کشور ایران و پاکستان مطالبی بیان خواهد کرد .

وزیر خارجه پاکستان دیشب در فرودگاه مهرآباد اظهار داشت ازاینکه فرصت سفر کوتاهی بایران پیدا کرده و بحضور شاهنشاه شرفیاب خواهم شد خوشوقت و مسرورم .

وزیر خارجه پاکستان امروز وفردا مهمان رسمی دولت ایران است و بامداد پس‌فردا تهران را بقصد آنکارا ترك خواهد نمود . قبل از ظهر فردا آقای‌منظورقادروزیر خارجه پاکستان شرفیاب خواهند گردید .

برنامه امروز

آقای منظور وزیر خارجه پاکستان ساعت هشتو ربع بامداد امروز دفتر مخصوص شاهنشاه را امضا نمود و ساعت ۹ تاج‌گلی نثار آرامگاه اعلیحضرت فقید کرد .

وزیر خارجه پاکستان ساعت دهو نیم با آقای نخست‌وزیر و ساعت یازده و نیم با آقای وزیر خارجه ملاقات و گفتگو نمود .

امشب ضیافتی بشام بافتخار وزیر امور خارجه پاکستان در کاخ وزرات خارجه داده میشود .

همراهان قادر

همراه وزیر خارجه پاکستان معاون ایشان آقای اکرام‌اله وچند تن از اعضای عالیرتبه وزارت خارجه‌پاکستان که عضو هیئت نمایندگی پاکستان در چهاردهمین دوره اجلاسیه مجمع عمومی سازمان ملل میباشند .بتهران آمده‌اند .

محافل سیاسی برای مسافرت دوروزه وزیر خارجه پاکستان اهمیت خاصی قائلند واظهار نظر میشود که آقای منظور قادر وزیر خارجه پاکستان در ملاقاتهای خود با مقامات دول ایران و ترکیه و انگلستان که قبل از عزیمت به آمریکا انجام میگیرد پیرامون مسائل مهم سیاسی مذاکره و تبادل نظر خواهد نمود .

شهردار تهران گفت:

شهرداری را تصفیه میکنیم

برای احداث جاده سوم کمیسیونی از نمایندگان کلیه وزارتخانه‌ها تشکیل میشود
پنج شعبه «فروشگاه خواربار» ظرف همین هفته درپنج نقطه تهران افتتاح خواهدشد

امروز خبرنگار ما پیرامون کارهای شهرداری تهران با آقای مهام‌شهردار تهران مصاحبه کرد .

شهردار تهران درباره‌تاسیس شعبات شرکت خواربار اظهارداشت : دراین هفته پنج شعبه فروشگاه خواربار «سوپرمارکت» در میدان بهارستان و خیابانهای شاه آباد ، بوذرجمهری، استخر و سعدی افتتاح خواهد شد شعبات مزبور دارای کلیه اجناس فروشگاه مرکزی میباشند و قیمت اجناس نیز در تمام فروشگاههایکسان است .

سردخانه گوشت تهران

درباره احداث سردخانه بزرك‌گوشت تهران آقای مهام گفت :

چون احداث سردخانه تهران یك کار فنی ودرضمن مهمی میباشدبرای اینکه هیچگونه اعمال نظری نشده باشد دستور داده شد کلیه پیشنهاد های رسیده شرکتهای داوطلب رادر هرموقع که رسیده باشد حتی بعداز مدت آگهی مزایده مورد قبول قرار دهند . بکلیه این پیشنهاد ها در کمیسیونیکه نمایندگان فنی‌دستگاه های دولتی درآن شرکت داشتند رسیدگی‌شدو تعیین‌مشخصات‌سردخانه مورد احتیاج وهمچنین رسیدگی نهائی به پیشنهاد های رسیده‌به دانشکده فنی واگذار گردید که نظر خود را درباره بهترین پیشنهاد اعلام دارند .

شهردار تهران افزود : پس‌ازتعیین برنده احداث سردخانه از کلیه شرکت های پیشنهاد دهنده دعوت خواهد شد در کمیسیونیکه باحضور متخصصین امر تشکیل میشود از پیشنهاد خود دفاع کنند و پس‌از رسیدگی های فنی مشخصات‌تعیین شده از نظر تسهیلات‌مالی بمناقصه گذاشته میشود و شرکتی که‌سهل ترین شرائطراپیشنهادکند سردخانه تهران را احداث خواهد کرد . بنابه اظهار شهردار تهران این کار به زودی انجام میگردد .

جاده سوم

آقای مهام درباره احداث جاده سوم اظهار داشت : تاکنون چند شرکت داخلی وخارجی برای‌احداث جاده سوم پیشنهاد داده‌اند . کلیه پیشنهاد ها مورد توجه شهرداری قرار گرفته است و بزودی ازکلیه وزارتخانه‌ها و دستگاههای‌صلاحیت‌دار دولتی نمایندگانی برای تشکیل کمیسیون رسیدگی به پیشنهادهای احداث جاده سوم دعوت خواهد شد

شهردار درباره اشکال وجودزاغه های اسلحه سازی عباس آباد اظهار داشت :

چون مطابق قانون چند ماهی‌بیشتر برای احداث جاده سوم فرصت‌نیست شهرداری تهران برای احداث جاده اقدام خواهد کرد .

فعلا ازطرف شمال و جنوب تاحدود زاغه‌ها شروع به احداث‌میگردد .تا برای انتقال زاغه‌ها تصمیم گرفته شود .

اصلاحات داخلی

شهردار تهران درباره اصلاحات داخلی شهرداری اظهارداشت :اخیرا عده‌ای از روسای ادارات شهرداری و برزنها از کار برکنار شدند و بزودی عده‌ای ازکارمندان شهرداری که صلاحیت کار دراین دستگاه را ندارند برکنار خواهند شد .

ضمنا چون وجود نایب‌های‌شهرداری که در برزن‌ها کار میکردند زائد تشخیص داده‌شد کلیه نایب هااز برزنها برکنار شدند و به اداره فنی شهرداری ابلاغ گردید که کار دیگری به آنها ارجاع گردد .

آقای مهام درباره کادر وصول عوارض شهرداری اظهار داشت :

بزودی نحوه وصول عوارض تغییر خواهد کرد. و درکادروصول‌عوارض نیز تغییراتی داده میشود .

در تعقیب حادثه

بقیه ازصفحه اول

علم و محترمین و معاریف حضور یافته بودند و بخانواده علم آن مصیبت بزرك را تسلیت دادند جنازه در اتومبیلی که پوشیده از گل بود قرار گرفت وبسوی آستانه قدس رضوی حرکت داده شد. ابتداجنازه در حرم مطهر حضرت رضا (ع)طواف داده شد وسپس‌در آرامگاه‌خانوادگی علم بخاك سپرده شد.

اخباری که پس از حادثه دلخراش مسمومیت بانو بلی علم‌واصل‌گردیده مسمومیت آن‌مرحومه‌را تائید می‌نماید ولی جهت مسمومیت این بانوی‌محترم ونوع پرست مشخص نگردیده‌است.

ما بار دیگر مصیبت ناگواردرگذشت ناگهانی بانو بلی علم را که ازبانوان خدمتگذار بود بعموم بازماندگان و خانواده های محترمی که عزادار شده‌اند بخصوص آقای اسداله‌علم برادر ارجمند فقید سعید تسلیت میگوئیم.

توقیف روز ایران

روزنامه روز ایران که دومین شماره آن روز چهارشنبه گذشته منتشرشد توقیف گردید .

روزنامه روز ایران دراین دو شماره با سبك جالب و مطالب مفیدی انتشار یافت و ما ضمن اینکه توفیق آقای ناظمی‌مدیرآن را آرزومندیم‌امیدواریم هرچه زودتر از روزنامه روزایران‌رفع توقیف بعمل آید .

از درجه اعتبار ساقط است

صفحه بسررسید ۱۲شهریور ۱۳۳۸ که بامضاء آقای علی اکبر خسرو-شاهی ودروجه اینجانب مهدی بهره‌مند بود مفقود شده واز درجه اعتبارساقط است .

تمایز روحیات شرق وغرب

بقلم دکتر حسن پزشك زاد

شامل خدمات نوابغ علم و ادب ایران بعالم بشریت تعالیم عالیه و تمدن درخشان اسلام‌تحقیق‌تاریخی و اجتماعی‌درباره حوادث قرون اخیر منتشر شد.

محل فروش : کتابفروشی ابن سینا

باجلد شمیز ۶۰ ریال ـ با جلد زرکوب ۸۰ ریال

آ ـ ۱۴۵۷۹

انتصاب دوست ارجمند جناب آقای دکتر محمد علی داورپناه را بمقام مدیریت کل امور اجتماعی وزارت کار صمیمانه تبریك‌میگوئیم

دکتر محمد حسین طبیبی ـ دکتر حسین حمید زاده ـ مهندس داود درستکار

آ ـ ۱۵۱۰۰

کمك شیروخورشید بسیلزدگان هندوستان وپاکستان

چون اخیرا خبر رسیده بود که سیل در بعضی از نواحی کشور پاکستان و هندوستان خسارات و تلفاتی وارد کرده است برای کمك به آسیب‌دیدگان سیل های مذکور مبلغ یکهزار لیره بصلیب سرخ پاکستان و یکهزار لیره بصلیب سرخ هندوستان بتصویب هیئت مدیره جمعیت شیرو خورشید سرخ ایران رسیده و ترتیب حواله آن داده شده است .

هیئت مدیره شرکت سهامی بیمه ایران

حسن انتصاب جناب آقای دکتر قدسی بسمت معاونت بهداری کل شرکت موجب مسرت عموم همکاران می باشد به آن هیئت محترم تبریك می گوئیم .

دکتر امیر حکمت ـ دکترمقدم دکتر رهبان ـ دکتر خلیلی ـدکتر شهر وینی

آ ـ ۱۵۰۸۳

ورود

آیت‌اله آقای میرزا علی‌آقا نائینی از نجف اشرف بعزم تشرف بارض اقدس وارد تهران شده ودرمنزل اخوی خود آیت‌اله زاده نائینی ـ خیابان ری ـ کوی شرقی‌بیمارستان بازرگانان اقامت دارند .

آقای داریوش همایون سردبیر خارجی روزنامه اطلاعات از مسافرت اروپا مراجعت کرد .

آقای‌منوچهر نیکپور معاون کل بانك پارس که جهت سر کشی بشعبات بانك به کرمانشاه‌عزیمت نموده بود بتهران باز گشت .

آخرین تغییرات برنامه سینماها

سینماکریستال (تراس)

لولا مونتز(رنگی ـسینماسکوپ ـ بزبان «فرانسه) باشرکت :مارتین کارول ـ شروع : ۷٫۳۰ ـ۹٫۳۰ بعداز ظهر .

برنامه امشب سینماهای

پلازا ـ سهیلا

بزرگترین فیلم‌کمدی سال دوبله بزبان فارسی ـ محصول ارتورانك انگلستان که نظیر آن‌کمتر دیده شده

طبیب سرخانه

فرداشب سانس آخر بزبان انگلیسی درسینماپلازا این‌فیلم نمایش‌داده میشود

ازامشب در سینما آریا (خیابان اسلامبول)

تراس باشکوه

فیلم (دوبله‌بفارسی)شجاع ولگرد

این فیلم بنابخواهش عده زیادی که موفق‌بدیدن‌آن نشده‌اندنمایش داده خواهدشد

باشرکت

کاترین گریسون

وهنرمندجوان وخوش صدا

اورست

بکارگردانی هنرمند معروف

مایکل کورتیز

ازدیدن این فیلم غفلت نفرمائید

شروع: ۷ـ۹ بعدازظهر

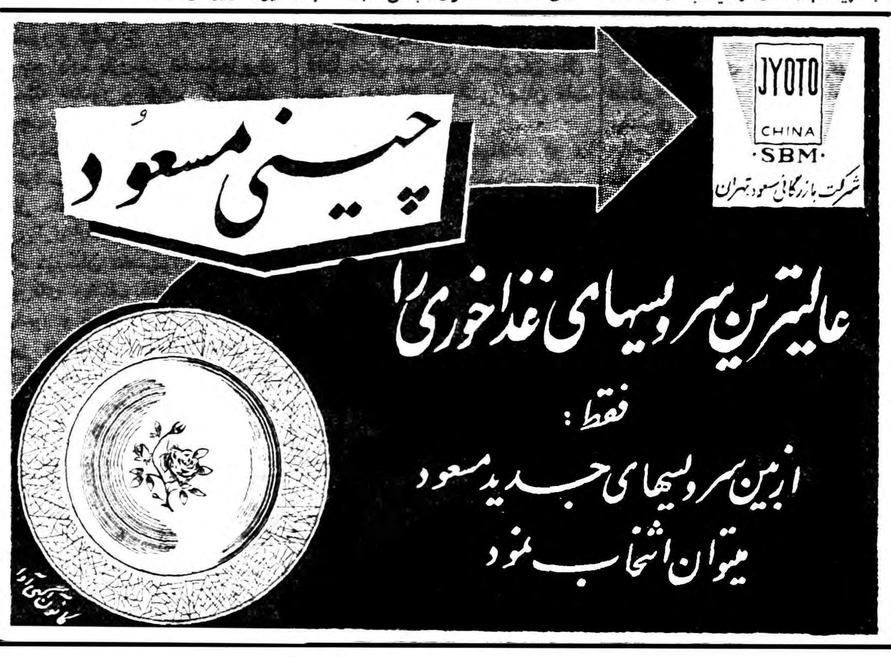

آگهی وزارت دارائی

برای استحضار مودیان مالیاتی اعماز آقایان بازرگانان وشرکتها وصاحبان مستغلات‌اجاری وغیراجاری ومالکین اراضی وسایر مشمولین مالیات بردرآمد که‌توفیق نیافته‌اند مالیات گذشته یاجاری‌خودرا درموعد قانونی باتسلیم اظهارنامه یاترازنامه پرداخت نمایند ومشمول جرائمی گردیده اندایناك‌بعضی ازمواد آئین‌نامه جرائم مصوب کمیسیون قوانین دارائی مجلس‌شورایملی راکه برای ارفاق بامودیان درجرایم مالیاتی تخفیف داده شده اعلام میگردد تااز فرصت استفاده نموده باپرداخت مالیات خود ازتخفیف های‌مقرر استفاده نمایند.

بموجب ماده(۱) آئین‌نامه مذکور مودیانیکه درموعد قانونی اظهارنامه یاترازنامه خودرا تسلیم ننمایند ومالیات متعلقه راپرداخت نکنند معادل یك برابر مالیات پرداخت نشده مشمول جریمه میباشند .برطبق ماده (۲) مودیانیکه اظهارنامه یاترازنامه ناقص وخلاف واقع‌تسلیم نموده ومالیات متعلقه راپرداخت ننموده باشند وهمچنین مودیانیکه موظفند مالیات دیگران راکسر وبپردازند و مدیران شرکت‌ها که‌باید مالیات سودسهام راباسایاهه آن درموعد مقرر کسروپرداخت کنند بوظائف خودعمل ننموده باشندمعادل نصف مالیات‌پرداخت نشده مشمول جریمه میگردند.

بموجب ماده(۳) درموارد زیر جرایم تخفیف داده میشود.

الف ـ مودیانیکه قبل‌از صدور اخطار مالیاتی اظهارنامه‌یاترازنامه تسلیم ویا اظهارنامه و ترازنامه خودرا تسلیم نموده ومالیات متعلقه راپرداخت ویاقرارپرداخت آنرا باتراضی رئیس‌دارائی (که درهرحال از۳ماه تجاوز نخواهدنمود) بدهند از۹ عشرجریمه بخشوده میشوند.

ب ـ درصورتیکه مودی پس‌از صدور پیش‌آگهی وقبل ازرای کمیسیون بدوی مالیات خودرا بعضا یاکلا پرداخت نماید از ۸عشر جریمه وچنانچه بعداز رای کمیسیون بدوی وقبل از رای کمیسیون تجدید نظر(درمواردیکه پرونده قابل طرح درکمیسیون تجدید نظر است) پرداخت‌کند از۶عشر جریمه نسبت بمبالغ پرداختی بخشوده خواهد شد.

ج ـ چنانچه‌مودیان مالیاتی پس‌از قطعیت مالیات وقبل‌از صدور اخطار اجراء مالیات قطعی شده خودرا پرداخت نمایند از نصف جریمه متعلقه بخشوده خواهند شد.

بادرج مواد مذکور برعهده مودیان محترم است که‌درپرداخت مالیات خود اقدام فرمایند تا بتوانند از تخفیف های‌مذکور استفاده فرمایند.

باضافه هرچه بدهی خودرا زودتر پرداخت فرمایند بدیهی است مشمول زیان دیرکردکمتری خواهند شد.

آ ـ ۱۷۱۴۸ ۱ ـ ۵ وزیر دارائی

بدینوسیله از زحمات آقای اصغر نراقی شهردار محترم شهر ری که در اطفای حریق کافه رستوران اینجانب فعالیت زیادی ابرازداشته‌اند کمال تشکر را دارم .

علی قدیمی ـ مدیر کافه رستوران جهان شهر ری

آ ـ ۱۹۷۷۸

دعوت ازانجمن‌های محلی

چون شورای عالی انجمنهای محلی تهران پایه‌گذار هدف نهائی جمعیت دفاع ملی بوده و هست از عموم انجمن های محلی بویژه اعضاء محترم شورای عالی خواهشمند است در متینك ملی روز دوشنبه ۱۵ شهریور ماه ساعت ۵ بعد از ظهر شرکت فرمایند .

رئیس شورایعالی انجمن های محلی تهران : سید محسن ویژه

آ ـ ۱۵۰۹۳

آگهی مناقصه برق شهر اهر وگرمی

سازمان برنامه بمنظور اجرای عملیات عمرانی شهرستانها تکمیل برق شهرستان اهروگرمی راباشرایط زیر بمناقصه میگذارد.

۱ ـ داوطلبان شرکت درمناقصه که‌جزو پیمانکاران درجه بندی شده سازمان برنامه باشند میبایستی برای دریافت اسناد مناقصه بدفتر موسسه مهندسین مشاور ژیکوف واقع‌در خیابان پهلوی نزدیك چهارراه تخت‌جمشید مراجعه وپیشنهاد خودرا به ترتیب زیر تهیه وتسلیم نمایند. مشخصات ۱۰روزبعداز آگهی موجود خواهدبود.

۲ ـ پیشنهاد دهندگان باید مبلغ ۶۷۰٫۰۰۰ ریال بعنوان سپرده بحساب شماره ۵۰۲ دربانك اعتبارات صنعتی بودیعه گذاشته ویاضمانت نامه‌بانکی که‌نمونه‌آن بضمیمه دفترچه مشخصات توسط مهندس مشاور دراختیار شرکت کنندگان گذارده خواهد شدبه‌نفع قسمت حسابداری سازمان برنامه ضمیمه پیشنهاد خود نمایندتا هرگاه برنده مناقصه ازپیشنهاد خودعدول نماید سپرده بنفع سازمان برنامه ضبط شودضمانت نامه نباید اولا مشروط باشد ثانیاباید ازبانك مورد قبول سازمان برنامه باشد ثالثا قابل تمدید برای سه ماه دوم بصرف اظهارمناقصه گذارنده باشد سپرده پیشنهاد دهنده درجه دوم قبل‌از انعقاد قرارداد بابرنده مناقصه مسترد نخواهدشد . برنده مناقصه موظف است حداکثر درظرف یك هفته‌پس از ابلاغ کتبی مهندسین مشاور قرارداد را امضاء وتضمین نامه‌حسن انجام کار راتسلیم نماید درصورت تعلل سازمان برنامه مجاز است سپرده راضبط وقراردادبا دیگری منعقد یامناقصه را تجدید نماید کمیسیون مناقصه در صورت لزوم مبلغ‌ضمانت نامه حسن اجرای کار رابیش‌از ۵٪ تعیین خواهدنمود.

۳ ـ پیشنهاد بایستی بنوعی که‌دربرك شرایط مناقصه قیدگردیده تنظیم ودر۲ پاکت شماره (۱) محتوی تضمین‌نامه وشماره (۲) محتوی واحد بهاء اسناد مناقصه و همچنین مبلغ کل‌پیشنهاد که بمهرو امضای پیشنهاد دهنده رسیده باشدهردو درپاکت لاك‌ومهر شده تاساعت ۹ صبح روز شنبه ۲۴ مهرماه ۱۳۳۸ درمقابل اخذ رسیدبدفتر موسسه مهندسین مشاور تسلیم گردد. حائز حداقل دردوشهر برنده مناقصه خواهدبود.

درمورد لوازمیکه ازخارج تهیه‌میشود هزینه گمرکی وعوارض احتمالی باید جداگانه تعیین شود وازمبلغ پیشنهاد اصلی مجزا باشد واین هزینه درمقابل اسناد مشته به‌پیمانکار پرداخت خواهد شد.

۴ ـ به‌پیشنهادهائی که‌فاقد سپرده ویا مشروط ومبهم بوده‌باشد ویا اینکه مطابق بامشخصات وشرایط مناقصه تنظیم نگردیده باشد ویا تضمین‌نامه‌طبق فرم سازمان برنامه همراه نداشته باشد ترتیب اثرداده نمیشود. پیشنهادهای رسیده درساعت ۱۰ همان‌روزدر قسمت شهرسازی واقع درخیابان دانشکده تحت‌نظر کمیسیون مربوطه بازو قرائت خواهدشد. حضور پیشنهاد دهندگان ویانماینده آنهادر جلسه آزادبوده و کمیسیون مزبور در رهویاقبول هریك‌از پیشنهادات‌ویاکلیه آنهامختار خواهدبود بدیهی است هرنوع پیشنهاد ویا تغییر وتخفیفی که‌بعد ازساعت مذکور در بند۳ برسدترتیب اثرداده نخواهدشد.

کلیه هزینه انتشار آگهی بعهده برنده مناقصه خواهد بود.

آ ـ ۱۸۹۲۶ ۱ ـ ۲

سازمان‌برنامه

اطلاعات

شاهنشاه بپایتخت نزول‌اجلال فرمودند

ساعت شش و بیست دقیقه بعد از ظهر دیروز شاهنشاه با هواپیما از شمال بتهران نزول اجلال فرمودند .

در فرودگاه آقایان نخست وزیر ، وزیر دربار شاهنشاهی و روسای انتظامی کشور حضور داشتند ، هنگامیکه شاهنشاه ازهواپیما خارج شدند نخست‌وزیر و تیمسارارتشبد هدایت شرفیاب شدند و گزارش امور جاری و انتظامی کشور را بعرض رساندند :

شاهنشاه از فرودگاه با اتومبیل بکاخ سعدآبادعزیمت فرمودند و در دوطرف خط سیر ملوکانه جمع کثیری از اهالی تهران نسبت بشاهنشاه ابراز احساسات نمودند .

اعلیحضرت همایونی روزیکشنبه‌کارخانه سیمان دررودرا افتتاح میفرمایند

اعلیحضرت همایونی صبح یکشنبه هفته آینده کارخانه شصت تنی سیمان دررود را افتتاح خواهند فرمود .

در مراسم افتتاح کارخانه ، آقای نخست‌وزیر و وزیران و گروهی از شخصیت‌های برجسته کشور شرکت خواهند داشت . مطابق برنامه‌ای که تنظیم شده‌است قطار مخصوص مدعوین ساعت چهار بعدازظهر روز شنبه بسوی دورود حرکت خواهد کرد و قطار مخصوص شاهنشاه درساعت هفت بعداز ظهر بسوی دورود حرکت خواهد کرد . شاهنشاه شب را در قطار سلطنتی و مدعوین در قطار مخصوص استراحت خواهند کرد و ساعت هشت‌و نیم صبح یکشنبه شاهنشاه کارخانه را افتتاح فرموده و بعد ازبازدید از قسمت های مختلف کارخانه بتهران مراجعت خواهند فرمود سیمان دورود در دوکوره سیصد تنی تولید میشود و از آن برای کارهای ساختمانی جنوب ایران بخصوص ساختمان سد بزرك دز استفاده خواهد شد .

ثبت نام مشمولین دیپلمه ولیسانسیه

امروز کسب اطلاع شد که ثبت نام مشمولین دیپلمه و لیسانسیه متولد ۱۳۱۲ تا ۱۳۱۸ از روز دهم مهر ماه شروع خواهد شد. ثبت نام مشمولین تا روز ۲۷ مهر ادامه خواهد داشت و صبح ۲۸ مهرقرعه‌کشی مشمولین در بادگان سلطنت آباد انجام خواهد شد . چون امسال کلیه دبیران و آموزگاران مشمول که در قرعه کشی سال گذشته شرکت نکرده بودند در قرعه کشی مهر ماه شرکت خواهند کرد پیش بینی‌می شود که عده شرکت‌کنندگان بیش از هزار نفر باشد .

پیش‌بینی هوای ایران

پیش بینی هوای ایران تاظهر فردا طبق گزارش اداره پیش بینی کل هواشناسی بدینقرار است :

هوای شهر تهران صاف پیش بینی میشود .

هوای نواحی خوزستان در بعد از ظهر غبار آلود .

هوای سواحل بحر خزر ابری گاهی همراه با بارندگی و هوای سایر شهرستانهای ایران صاف گاهی توام بالکه‌های ابرخواهد بود .

حداکثر درجه حرارت هوای شهر تهران دربیست وچهار ساعت گرمترین نقاطی که ایستگاه هوا شناسی دارند در رو زگذشته ۳۵ر۵ و حداقل آن ۲۱ر۵ درجه سانتیگراد بالای صفر بوده است . شهر آبادان باحداکثر ۴۳ درجه (یك درجه خنکتر از روز قبل) وسردترین نقاط شهر های‌زنجان‌ـهمدان وکرمانشاه با حداقل ۱۱ درجه سانتیگراد بالای صفر بوده‌است .

حداکثر میزان بارندگی از شهر بابلسر ۱۳ میلیمتر باران گزارش داده شده‌است .

ترتیب استخدام داوطلبان شغل‌آموزگاری

فردا موعد نام‌نویسی داوطلبان شغل آموزگاری پایان می‌یابد و سپس درباره امتحان واستخدام دیپلمه‌هائی که‌نام نویسی کرده‌اند تصمیم لازم اتخاذ خواهدشد .

امروز یك مقام وزارت فرهنك بخبرنگار ماابظهار داشت امسال ترتیبی اتخاذ شده تااگر در عمل مشاهده شود که دیپلمه‌هائی که‌دریکی از موسسات دولتی مشغول کارهستند در فرهنك استخدام شده‌اند یا کلاس درس را رها کرده دردانشکده‌ها مشغول تحصیل گردیده‌اند تحت‌تعقیب واقع شوند درصورتیکه رئیس مدرسه مربوطه از دادن گزارش خودداری کند مسئول خواهد بود .

تاساعت ۱۲ امروز دیپلمه‌هائی که نام‌نویسی کرده‌اند باین قرار می‌باشند در بخش پنج ۴۸۰ نفر در بخش ده ۵۹۴ نفر و دربخش شش ۲۸۰ نفر نام نویسی آموزگاران تاظهر فردا ادامه خواهد داشت .

کارمندان دولت فرداهم باید قبل ازساعت هفت‌ازخانه خارج شوند

درسال جاری فردا آخرین روزی است که کارمندان وزارت‌خانه‌ها وموسسات دولتی ساعت هفت صبح برسرکار می‌آیند ،زیرا بموجب بخشنامه نخست‌وزیر از روز سه‌شنبه شانزدهم شهریورماه ساعت کار ادارات دولتی ازهشت صبح تادوبعد از ظهر خواهدبود ومطابق معمول پنجشنبه‌ها یکساعت زودتر یعنی ساعت یك بعدازظهر کارادارات پایان خواهد یافت .

حضور و غیاب

توجه اداره بازرسی نخست‌وزیری بمسئله حضور و غیاب کارمندان موجب شده که امر حضور و غیاب کارمندان دستگاههای دولتی نظم و ترتیب بیشتری حاصل کند ودر حال حاضر کمتر غیبت و یاتاخیری دروزارتخانه‌ها دیده میشودبخصوص که بازرسان نخست‌وزیر مرتبا در روزهای مختلف هفته بازرسی‌دفاتر حضور و غیاب را ادامه میدهند و این موضوع که‌دولت تصمیم‌گرفته درباره غائبین و کارمندان نامنظم اقدام شدید بعمل آورد موجب‌شده است که کارمندان نامرتب دروضع خود تجدید نظر کنند.

حزب‌کارگر باتحریم سلاح‌اتمی‌موافق‌است

مسکو-رویتر-هیوگیت‌اسکل رهبر حزب کارگر انگلستان اظهار داشت اگر حزب کارگر در انتخابات‌بیروز شود نسبت به ایجاد یك منطقه خلع سلاح شده و انعقاد قرارداد موقتی در باره برلن اقدام خواهد کرد

وی که در مجمع دانشمندان ، سیاستمداران و اقتصاددانان شوروی صحبت میکرد گفت حزب کارگردر صورت پیروزی باتحریم سلاحهای اتمی نیز موافقت خواهد نمود . بوان خزانه دار حزب کارگر نیز با اشاره بسفر خروشچف بامریکا گفت ما امیدواریم که آیزنهاور و خروشچف در مذاکرات خود موفق شوند ولی اشتباه است اگر تصور کنیم بین دونفر میتوانند ازبالای سرملتهای جهان مسائل بین‌المللی را بین خود حل کنند . وی اضافه کرد بدگمانی درباره این موضوع هم اکنون‌ناراحتی هائی ایجاد کرده‌است . موافقت آیزنهاور وخروشچف درباره قطع آزمایشهای‌اتمی در حالیکه کشورهای دیگر باین آزمایشها ادامه میدهند فاقد ارزش‌میباشد زیرا قدرتهای‌کوچك ومتوسط نیز قادرند در صورت ادامه آزمایشهای اتمی جهان‌را منفجرکنند.

جمهوری متحده بجای تونس

کازابلانکا ـ رویتر ـ شورای سیاسی اتحادیه عرب تصمیم گرفت که کشور های عضو این اتحادیه در سازمان ملل متحد بنفع جمهوری متحده عربی رای دهند تا جانشین تونس در شورای امنیت شود و همچنین اعضای شورا به نماینده اردن رای خواهند داد تا جای سودان را در شورای‌اجتماعی واقتصادی سازمان بگیرد .

فشار ۵ میلیون آتمسفر

مسکو- رویتر ـ مجله آگاینوك می نویسد که دانشمندان روسی با بکار بردن آلات‌و ادوات تازه ای موفق‌شدند فشار ۵ میلیون آتمسفر را درلابراتوار ایجاد کنند . ایجاد این درجه فشار امکان می دهد که شرائط اعماق زمین و سایر کرات و سیارات مورد بررسی قرار گرفته‌و مواد تازه ای بوجودآید.

نقش مهمتر سازمان ملل‌متحد

سازمان ملل متحد ـ آسوشیتدپرس- داگ هامرشولد دبیر کل سازمان ملل متحد درمقدمه گزارش‌سالیانه خود که برای طرح در مجمع‌عمومی سازمان تهیه کرده اقداماتی را پیشنهاد کرده‌است که براثر اجرای آنها نقش مهمتری به‌سازمان ملل متحد درمسائل سیاسی جهان داده خواهدشد

هامرشولد پیشنهاد میکند که :

۱ـهرچند یکبار جلسات مخفی شورای امنیت برای بررسی‌مسائل ومشکلات جهان تشکیل یابد .

۲ـدر جلسات شورای اقتصادی و اجتماعی سازمان ملل متحدوزرای کشور های عضو شرکت کند تاطرحهای بین‌المللی رامورد بررسی قراردهند .

۳ـبه‌سازمانهای «دادگستری بین‌المللی» حل و فصل اهمیت بیشتری داده شود.

بااجرای این پیشنهادات سازمان ملل متحد میتواند نقش مهمترین در حفظ صلح جهان برعهده‌بگیرد.

افسران فرانسوی پشتیبان نظریات‌دوگل

پاریس ـ یونایتدپرس-بقرار اطلاعات واصله اکثریت عظیم‌افسران‌فرانسوی درالجزایر پشتیبانی خودرا ازبرنامه جدید ژنرال دوگل درمورد الجزایر اعلام داشته‌اند .ارتش چهار صدو پنجاه‌هزارنفری‌فرانسه‌در الجزایر کاملا خودرا دراختیار ژنرال دوگل قرار داده‌است .

دوگل درسفر اخیر خود به‌الجزایر به‌پایگاه‌های‌مهم‌این‌ارتش رفته بود تانظریات خودرا به‌اطلاع افسرانش برساند .حتی افسران جزء نیز در جریان کار قرار گرفته بودند .

آخرین خبرتا ۴ بعدازظهر

تصادف دراردوگاه سربازان

طبق گزارش آخر وقت امروز خبرنگار ما از شاه آباد غرب کامیون ارتشی حامل هیزم برانندگی استوارگریمی هنگام ورود به اردوگاه‌سربازان در شاه آباد غرب با دو نفر سربازتصادف کرد و دد این‌تصاد فیکی از سربازان بنام حسین غیاثی آنا جان سپرد و دیگری بشدت مجروح‌شد .

هوای بندرعباس مجددا گرم شد

آخر وقت امروز خبرنگار ما از بندرعباس گزارش داد هوای بندرعباس که اخیرا تا حدی معتدل گردیده بود از امروز مجددا گرم شد و از ظهرامروز شدت گرما در بندرعباس بحدی است که برای اهالی این شهرستان‌که‌عادت بگرما دارند ناراحت کننده می باشد .

پیرزنی درخیابان فوت‌کرد

آخر وقت امروز خبرنگار ما از کرمان گزارش دادظهر امروز پیرزنی بنام گوهر سعید یکی از اهالی کرمان که عازم خانه دخترش بود در خیابان پست و تلگراف کرمان ناگهان بر اثر خونریزی مغزی نقش بر زمین شد و فوت کرد .

جنازه پیرزن پس از معاینه پزشك قانونی و انجام تشریفات لازم مدفون شد .

سپهبد جهانبانی پس‌ازمذاکره درباره هیرمند ازکابل بتهران بازگشت

تیمسار سپهبد جهانبانی که بنمایندگی از طرف اعلیحضرت همایونی برای شرکت در جشن ملی افغانستان بکابل عزیمت کرده بود روز گذشته بتهران بازگشت .

تیمسار جهانبانی حامل پیام مودت اعلیحضرت همایونی برای پادشاه افغانستان بودند که طی تشریفات خاصی بحضور پادشاه افغانستان تسلیم داشتند تیمسار جهانبانی همچنین در جشن های ملی افغانستان که از اول تا هفتم شهریور بطول انجامید شرکت کرده و پس از پایان جشن نیز با مقامات افغانستان درباره رود هیرمند مذاکراتی بعمل آورده است .

سپهبد جهانبانی بزودی حضور اعلیحضرت همایونی شرفیاب شده و گزارش ماموریت خود را بعرض خواهد رسانید .

هنوز از چگونگی مذاکرات تیمسار جهانبانی و مقامات دولت‌افغانستان اطلاعی بدست ما نرسیده است .

رسیدگی بدفاتر مالیاتی‌دوشرکت‌بازرگانی

خبرنگار ما از وزارت دارائی گزارش می دهد هیئت بازرسی کل کشور مامور وزارت دارائی رسیدگی به پرونده های مالیاتی‌مهم شرکتها را ادامه می دهد .

در این هفته دو هیئت رسیدگی بدفاتر و اسناد دو شرکت‌بازرگانی را آغاز کردند .

پرونده های مالیاتی این شرکت ها قبلا مورد رسیدگی و مطالعه هیئت بازرسی قرار گرفته بودو چون احتمال سوءاستفاده و تقلب در دفاتر این شرکت ها میرفت دفاتر و اسنادواین دو شرکت تحت رسیدگی قرار گرفت .

طبق‌گزارش خبرنگار ما هیئت‌بازرسی کل کشور تاکنون چندنفر از مدیران شرکتها را احضار کرده است .

برای شرکت درمیتینك فردا

چهار بعدازظهر بازار تعطیل خواهدشد

ساعت ده‌صبح امروز کنگره اصناف بازار در حجره آقای حاج محمد منصوریان باحضور پنجاه وچهارنفر از نمایندگان‌اصناف تشکیل گردید . آقای محمد رضا خرازی راجع به‌متینك ساعت پنج بعداز ظهر روز دوشنبه ۱۵شهریور که‌در مسجد شاه تشکیل میگردد مذاکرات مفصلی کرده و توجه حضار را بشرکت و پیوستن در متینك بازرگانان واصناف جلب و اظهار نمود که ملت ایران همیشه یکدل و یکجهت در راه فداکاری ازدین ومیهن و شاه امتحانات عدیده داده واکنون نیز آماده ابراز احساسات میهن‌پرستانه خود میباشد . سپس آقایان حاج‌آقارضا جعفری و عباس لسانی در تایید اظهارات آقای خرازی بیاناتی ایراد و بالاتفاق تصمیم گرفتند که‌فرداچهاربعدازظهربازاررا تعطیل‌نمودمودر متینك‌عمومی‌شرکت‌نمایند.

مدیرکل وزارت کار

آقای دکتر محمد علی داور پناه بسمت مدیر کل امور اجتماعی وزارت کار منصوب و مشغول‌کار شد .

دکتر ضیاءابراهیمی

(متخصص‌اطفال)ازمسافرت‌اروپا مراجعت نمود تلفن ۳۵۱۳۷

۱ـ۱۶۹۶۳ ۱ـ۲

برای شرکت درجشن اطلاعات جوانان

بمناسبت انتشار ده‌هزارمین شماره اطلاعات

روز سه‌شنبه ساعت ۷ بعدازظهر مجلس جشنی از طرف اطلاعات جوانان بمناسبت انتشار ده هزارمین‌شماره اطلاعات درسالن دبیرستان البرز برگذار میشود.

برای شرکت دراین جشن از خوانندگان اطلاعات جوانان دعوت میشودکه ازساعت۴ بعدازظهر فردا(دوشنبه) نادردست داشتن شماره‌های ۳۵ـ ۳۶ـ۳۷ـ ۳۸ اطلاعات جوانان بدفتر مجله مراجعه کرده کارت ورودی دریافت دارند.

آگهی‌افتتاح دفترخانه رسمی ۱۶۲ تهران

بدینوسیله باطلاع عموم میرساند که دفترخانه اسناد رسمی شماره ۱۶۲ تهران بتصدی آقای سید فضل‌اله حائری بروجنی در خیابان پهلوی جنب بلوار نهر کرج اول کوچه میبو از تاریخ ۱۳ر۶ و ۳۸ افتتاح و آماه کار است .

آـ۱۵۰۱۷ رئیس اداره ثبت تهران . لاهوتی

چهارشنبه ۲۴ شهریور

شماره مخصوص دهمین سال‌آسیای‌جوان مایك جشن بزرك که بزرگترین هنرمندان رادیو درآن شرکت دارند، ورود برای خوانندگان آسیای جوان‌که از ۲۴شهریور آسیای جوان را بخرند بسالن جشن‌مجانی است.

چهارشنبه ۲۴ شهریور شماره مخصوص آسیای جوان باروی جلد چهار رنك عالی تماشائی است.

دیروز شیخ دوبی نماز مغرب را درتهران‌پارس خواند

همانطور که خوانندگان گرامی اطلاع‌دارند شیخ‌دوبی که‌اخیرا بنابدعوت رسمی دولت ایران بکشور ما آمده‌است مشغول گردش وبازدید از نقاط مختلف پایتخت میباشد .

دیروز مقارن ساعت ۶بعداز ظهر مشارالیه بمعیت کلیه همراهان در حالیکه یك اسکورت موتورسیکلت سوار شهربانی ایشان را مشایعت می‌نمود برای گردش به‌تهران‌پارس رفته ودرآنجا مراسم استقبال از طرف اولیای سازمان آبادانی تهران پارس بعمل آمده و پس از یك پذیرائی گرم شیخ‌دوبی وهمراهانش مشغول گردش و بازدید از نقاط مختلف این شهر جدیدالتاسیس که در ۶کیلومتری تهران قرار گرفته است شدند .

ابتدا ازمیدان آبیاری هرمز تهران پارس که مجسمه شاهنشاه درحالت سوار براسب اخیرا در آن نصب شده‌است بازدید بعمل آمد .

لازم بتذکراست که‌این مجسمه امروز توسط جناب آقای نخست‌وزیر در حضور عده‌ای از اعضاء هیئت دولت ،رجال ،درجه‌داران ومعتمدین محل پرده برداری خواهد شد

شیخ‌دوبی وهمراهان پس‌از بازدید ازمیدان هرمز عازم تماشای سینمای صحرائی تهران پارس شدند .

بایددانست که تهران پارس تنها نقطه‌ای درایران میباشد که‌صاحب یك سینمای صحرائی است .

سپس از عمارت نیمه تمام کازینو بوفه مجلل و رستوران عظیم این شهر مدرن‌بازدید شد .

نماز مغرب

در این موقع که شیخ‌دوبی و همراهان مشغول گردش درمحوطه استخر تهران پارس بودند چون ساعت برگزاری نماز مغرب‌فرارسیده بود مشارالیه وهمراهان بربام مشرف باستخر تهران پارس رفته‌و مراسم نماز را بعمل آوردند مقارن ساعت ۷ بعداز ظهر شیخ دوبی ضمن اظهار خوشوقتی از مشاهده فعالیتهای عمرانی تهران پارس بتهران بازگشتند .

بمناسبت ورود هیئت پارلمانی آلمان غربی بتهران دیشب درسفارت آلمان ضیافتی برپابودکه اعضای دولت ، نمایندگان مجلسین و نمایندگان سیاسی خارجی درآن حضور داشتند . نکته جالب دراین ضیافت آن بود که اعضای دولت بطور دسته جمعی دراین مجلس حضور یافتند عکس بالا آقایان وزرای جنك ـ دارائی ـ صنایع ومعادن و بهداری را هنگام ورود بضیافت نشان میدهد .

اعلامیه بازرگانان واصناف تهران

هموطنان عزیز

برای ابراز احساسات وطن پرستانه خود واظهار نفرت از هرزه درائیهای بیگانگان

درمیتینك عظیم بازرگانان واصناف تهران

ازساعت ۵ بعدازظهر روز دوشنبه ۱۵ شهریور درمسجد سلطانی (مسجدشاه) برپا میشود شرکت فرمائید

هموطنان!

شما ازهرطبقهٔ اجتماعی‌که باشید بدون تردید ازیاوه‌گوئیهای بیگانگان آزرده و متنفرید وهمواره دردنبال فرصت هستیدکه احساسات میهنی خودرا ابراز دارید.

بازرگانان واصناف تهران ازساعت ۵ بعدازظهر روزدوشنبه ۱۵شهریورماه درمسجد سلطانی اجتماع عظیمی برای اظهارنفرت ازتبلیغات ناروای بیگانگان وابرازاحساسات میهن پرستانه خود تشکیل میدهند.

شرکت سایرطبقات به‌این میتینك بزرك شکوه وجلال بیشترخواهد بخشید .

جامعهٔ بازرگانان واصناف تهران‌ازعموم مردم دعوت میکنندکه صمیمانه دراین‌اجتماع مقدس شرکت جویند. ۱ـ۲ **بازرگانان واصناف تهران**

فوت یك قاضی

آقای محمد جامع که از قضات پاکدامن وزارت دادگستری بودبطور ناگهانی بدرود زندگی گفت .جنازه آن مرحوم فردا ساعت نه صبح از اداره پزشکی قانونی با حضورآقایان قضات تشییع و بخاك سپرده‌میشود.

گاوها را علیه طاعون تزریق میکنند

سخنگوی وزارت کشور بخبرنگار ما گفت .

ازطرف‌استاندار استان‌نهم در مورد جلوگیری از سرایت مرض طاعون گاوی بادارات انتظامی و مرزبانی تاکید شده است در کمیسیونی که‌با حضورتیمسار سرلشکر دکتر ایزدپناه و عده ای از مالکین قراء مرزی همسایه شرقی در استانداری تشکیل گردید پس از مذاکره لازم مقرر گردیده اکیپ های دهگانه شروع بعمل نموده و در مدت یکماه تا یکماه و نیم تمام گاو های نوار مرزی افغانستان را تا عمق قریب۸۰ کیلو متر از نوار مرزی بداخله کشور را برضد بیماری های طاعون تزریق نمایند و برای پیشرفت کار مامورین نیز بفرمانداری وبخشداری های مربوطه دستور لازم صادر شده است .

مهمانان مجله «اطلاعات هفتگی»

بمناسبت انتشار ده هزارمین شماره روزنامه اطلاعات مجلس جشنی از طرف مجله اطلاعات هفتگی از ساعت ۷ تا۹بعد ازظهر روزسه شنبه ۱۶ شهریور ماه‌مخصوص خوانندگان عزیز اطلاعات هفتگی منعقد خواهد بود همانطور که قبلا نیز باطلاع خوانندگان ارجمند خود رسانیده‌ایم چون پذیرائی از همه خوانندگان دریك شب میسر نیست لذا در صفحه (۲) آخرین شماره مجله‌نمراتی چاپ کردیم تا دارندگان نمرات‌مشخص را ازروی‌قرعه به نمایندگی تمام خوانندگان دعوت‌کنیم.

اکنون خواهشمندیم که کلیه دارندگان مجله‌که شماره های آن به اعداد (۲۲) و (۳۳) و (۴۴) و (۵۵) ختم میشود از ساعت ۲ تا ۶ بعد ازظهر امروز وفردا برای دریافت کارت دعوت خود بدفتر مجله اطلاعات هفتگی مراجعه فرمایند .

کارمندان بنگاه ترجمه و نشر کتاب باینوسیله مراتب همدردی و تسلیت خود را بجناب آقای امیر اسداله علم رئیس محترم هیئت مدیره در ضایعه دردناکی که برای ایشان روی داده است تقدیم میدارند .

اسمعیل آشتیانی ـعبداله سیار ـاسمعیل سعادت ـ اسمعیل شفقت ـپرویز طباطبائی ـفریدون وهمن ـاحسان یار شاطر آـ۱۹۷۴۴

کار کنان هتل بوعلی همدان مصیبت وارده را به جناب آقای اسداله علم تسلیت عرض مینمایند . **مقصودی**