اطلاعات

۲۰ صفحه

سه‌شنبه‌ششم تیرماه ۱۳۴۶ . . . . . شماره ۱۲۳۱۵

. . . . . تکشماره ٤ ریال . . . . . سال‌چهل ودوم

بموجب پرسشنامه‌ای که‌امروزاز طرف وزیر دادگستری صادر گردید :

اسامی زندانیان محکوم، برای عفو خواسته شد

در صفحه هفدهم

مقارن با سفر کوسیگین بکوبا خروشچف نخست‌وزیر سابق شوروی طی یك مصاحبه تلویزیونی گفت :

دربحران کوبا شوروی پیروز شد

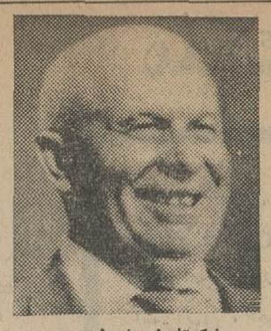

نیکیتا خروشچف

در صفحه هفدهم

افق خاور میانه دوباره تیره میشود

جانسون و کوسیگین درآخرین ملاقات . از قیافه های متبسم و آثار نمایان‌خوشحالی روز ه ای اول مطلقا در چهره رهبران دو کشور اثری نیست .

بدنبال شکست‌مذاکرات جانسون ـ کوسیگین و تیره‌شدن‌مجددمحیط بین‌المللی :

مصر اقدامات احتیاطی را از سر گرفت

بکشورهای خارجی اخطار شد نمایندگیهای خودرا در منطقه کانال سوئز تعطیل کنند

تمرین مانور های هوائی در قاهره دوباره شروع گردید و به اتومبیل ها دستور داده شد شیشه های خود را برنك آبی درآورند

نخست‌وزیر در سمینار عمران‌روستائی گفت :

اقدامات انجام شده کافی نیست

امروز آقای نخست‌وزیر سمینار عمران روستائی را در هتل ونك افتتاح کرد ، این سمینار از طرف اداره کل امور اجتماعی و عمران دهات وزارت کشور تشکیل شده استودر آن روسای عمران‌استانها روسای انجمن‌های‌ده شرکت‌دارند.

در جلسه‌افتتاحیه سمینار آقای عبدالرضا انصاری وزیر کشور طی

بقیه در صفحه هفدهم

آقای هویدانخست‌وزیرهنگام‌خروج ازسمینار عمران روستائی ، وزرای آبادانی ومسکن ، کشاورزی ،کشور، معاون وزارت کشور ومدیر کل امور اجتماعی عمران روستائی در عکس دیده می شوند .

انتقاد از ناصر در مطبوعات مصر آغاز شد

قاهره ـ ۲۷ژوئن ـ یونایتدپرس ـ مطبوعات مصر امروز برای اولین‌بار ناصر را به ارتکاب اشتباه درجنك بااسرائیل متهم کردند و اورامورد حمله قرار دادند احمد بهاءالدین نویسنده معروف مصری و سردبیر مجله‌پرتیراژ «المصور» در مقاله‌ای که امروز بامضای خودتحت عنوان خود خواهی افرادی که منجر به شکست مصر از اسرائیل شد،بطور

بقیه در صفحه هفدهم

کنکور

نمونه سئوالات رشته طبیعی کنکور دانشگاه پهلوی

برای کسانیکه قصد شرکت در مسابقات ورودی دانشگاهها را دارند، آشنائی به سئوالات امتحانی کمك خواهد کرد تا هنگام امتحان با دقت بیشتر وذهن‌آماده‌تر بسئوالات پاسخ دهند . بهمین جهت نمونه سئوالات رشته طبیعی‌کنکور دانشگاه پهلوی که پریروز انجام شد در صفحه ۹ امروز چاپ شده است . بیگمان توجه باین سئوالات آمادگی بیشتری برای داوطلبان کنکور دانشگاه‌ها فراهم می کند .

کنکور دانشکده بازرگانی

روزشنبه آینده در دانشگاه تهران انجام میشود

● ٦۰ سئوال کوتاه و کلی درباره‌ریاضیات،انگلیسی، فارسی و معلومات عمومی بداوطلبان داده میشود

بقیه در صفحه نوزدهم

ملك‌حسین‌درسازمان‌ملل اعلام کرد پیروزی با کشوری است که حمله را زودتر آغاز کند

در صفحات ۲ـ۳ـ۱۷

دکتر فضل الله فرشچیان

از پاریس بازگشت . تلفن ۷۰۳۸۸ آ ـ ۱۲٦۷٤ ۱ـ۲

در سومین برنامه عمرانی کشور

۱۰ هزار کیلو متر راه فرعی ساخته میشود

برای ساختمان راههای فرعی‌در سراسر کشور طرحهای متعددی دردست اجراست که بموجب آنها رویهمرفته در سومین‌برنامه عمرانی کشور ساختن قریب ۱۰ هزارکیلو متر جاده‌فرعی پیش‌بینی‌شده است. ازاین ده هزارکیلومتر درحدود

بقیه در صفحه نوزدهم

آگهی برای مصرف‌کنندگان سیمان

دراجرای نظر هیئت محترم دولت‌و بمنظور تقلیل‌نرخ سیمان باطلاع کلیه مصرف کنندگان میرساند که‌سیمان باندازه‌کافی‌تهیه‌وبه نرخ های مشروح زیر آماده‌فروش وتحویل میباشد .

۱ـ سیمان محصول کارخانجات ری ـ لوشان هرتن تحویل کارخانه ۱۳۷۰ ریال

۲ـ سیمان روسی تحویل در ایستگاه راه آهن‌تهران یا انبارهای سازمان مرکزی شرکت ها در تهران هرتن ۱۳۷۰ ریال .

۳ـ سیمان اعم از روسی ـ محصول‌لوشان ـمحصول کارخانه ری تحویل در فروشگاه های تهران و حومه‌هر کیسه ۷۵ریال

کلیه مصرف کنندگان اعم از موسسات دولتی یا خصوصی و یا اشخاص میتوانند همه‌روزه درساعات اداری بسازمان مرکزی شرکتها واقع دراول خیابان‌ارك کاخ گمرك مراجعه نمایند .

توضیح آنکه فروش سیمان مطلقا در قبال وجه نقد انجام خواهد شد .

سازمان مرکزی شرکتهاوابسته بوزارت اقتصاد

آ ـ ۱۳۵٦۲ ۱ـ۵

اقایان مهندسین ـ معماران ـ صاحبان ساختمان

مزایای آجر ماشینی محصول کارخانه فیروز آباد بانك رهنی‌به ترتیب زیر باطلاع شما میرسد :

۱ـ هر تعداد و در هر محل که سفارش بدهید در سر ساعت معین تحویل میگردد و نگرانی وقفه کار برای شما وجود نخواهد داشت .

۲ـ قیمت آجر ماشینی بانك رهنی ۲۵٪ از محصولات مشابه ارزانتر است .

۳ـ آجر ماشینی بانك رهنی بوسیله مدرن ترین ماشینهای خود کار تهیه میشود و در نهایت درجه استحکام است .

٤ـ قیمت‌های‌محصولات کارخانه معظم فیروز آباد بشرح زیر است:

بهای آجر قرمز در کارخانه هزاری یکهزار ریال

بهای آجر ابلق در کارخانه هزاری هشتصد ریال .

۵ـ ضامن و مسئول‌معامله بااین کارخانه بانك رهنی است . از هر جهت مورد اعتماد شما است .

ساوه برنده شد!

برای‌سومین بار درسه هفته متوالی برنده یك‌میلیون ریالی ، قهرمان شانس شد.

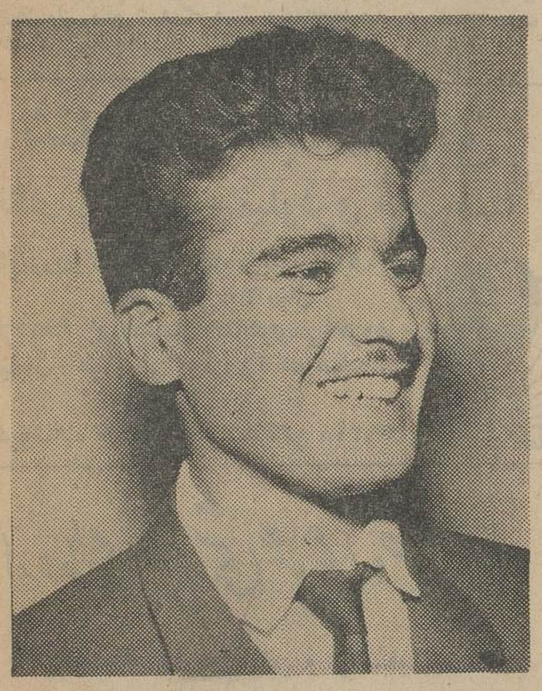

آقای منصور خدابخشی کارمند فرمانداری ساوه

اگر خوانندگان‌ارجمند روزنامه بخاطر داشته باشند ، هفته پیش ضمن درج رپورتاژ قهرمان شانس اشاره کردیم که برای دومین بار ، یکی‌از برندگان یك میلیون‌ریالی، قهرمان‌شانس شده‌است ویادآوری کردیم که برندگان یك میلیون ریالی چون تعدادشان از دونفر تجاوز نمیکند ، باید فوق‌العاده‌بلند اقبال باشند تا بتوانند بعنوان قهرمان‌شانس انتخاب گردند، زیرا چون تعداد برندگان یکصد هزار ریالی فوق‌العاده زیاد است اکثرا از میان آنها قهرمان شانس‌انتخاب میشوند ، اینك خوشوقتیم که به اطلاع خوانندگان عزیز برسانیم برای سومین بار درسه هفته پی در پی و متوالی ، یکی از برندگان یك میلیون ریالی بعنوان قهرمان شانس انتخاب شد .

بقیه در صفحه ۱۱

قرعه‌کشی بلیطهای اعانه‌ملی

از کانالهای ۷ـ۹و ۱۳ تلویزیون

بدینوسیله باطلاع کلیه هموطنان‌ارجمند میرساند که ساعت شش‌ونیم‌بعدازظهر فردا (چهارشنبه هفتم تیرماه) مراسم‌قرعه کشی بلیطهای اعانه ملی همزمان با رادیوایران از تلویزیون ملی (کانالهای ۷ـ۹ و ۱۳) پخش خواهد شد .

اطلاعیه شرکت بافندگی تاج

چون ازاول سال ۱۳٤٦ کارخانه تاج که یکی‌از مجهزترین ومدرن ترین کارخانجات‌خاورمیانه‌میباشد شروع به بهره برداری نموده علیهذا از بازرگانان ومشتریان‌محترم خواهشمند است برای انجام معاملات کلی و جزئی به آدرس‌های زیر مراجعه فرمایند :

۱ـ برای‌انجام معاملات عمده بدفترمرکزی خیابان سعدی جنوبی شماره٤۳۵

۲ـ برای خرید معاملات جزئی بازارسرای امیرشعبه فروشگاه تاج .

۳ـ برای خرید فواره خیابان‌سعدی‌جنوبی شماره ٤۳۵ فروشگاه تاج .

شرکت سهامی تولیدی ریسندگی وبافندگی تاج

داش احمد

از صبح ۵ شنبه

این‌فیلم‌درسینما

پلازا

نیز نمایش داده میشود

بدینوسیله باطلاع کلیه دانشجویان ایرانی مقیم خارج ازکشور که‌درایام تابستان بایران مسافرت نموده‌اند میرساند :

بمنظور آشنائی دانشجویان ایرانی مقیم خارج با فعالیتهای عمرانی و اقتصادی کشور شامل بازدید از تاسیسات وسازمانهای مربوطه درنقاط مختلف کشور برنامه‌ای تنظیم گردیده‌است که از تاریخ بیستم تیرماه بمدت ۲۰ روز بموقع اجراگذارده میشود.

ازکلیه دانشجویان ایرانی مقیم خارج ازکشورکه فعلا درایران میباشند دعوت میشودکه برای اخذ برنامه واطلاع‌بیشتر وآشنائی بیشتر بایکدیگر روزشنبه ۱۰ تیرماه ٤٦ ساعت ٦ بعداز ظهر درباشگاه مرکزی جوانان (واقع درخیابان رودسر شماره ۱۱۸ پشت ساختمان شرکت ملی نفت تلفن ٦٦۷۵۳) حضوربهمرسانند.

از دانشجوبانیکه درتهران اقامت ندارند تقاضا میشود آدرس خود را بسازمان رهبری جوانان واقع درخیابان فیشرآباد روبروی شرکت تی‌پی‌تی شماره ۳٫۱۸۳ ارسال فرمایند تابرنامه تنظیمی به‌آدرس آنان‌ارسال گردد که درصورت‌تمایل درهریك از روزهائی که مایل باشند دربرنامه بازدید شرکت فرمایند . الف۲۸۷۸

آگهی نرخ فروش سیمان

دراجرای تصمیم هیئت محترم دولت بدین‌وسیله باطلاع کلیه مصرف کنندگان سیمان،میرساند که‌نرخ فروش سیمان در کارخانه بقرار هر تن ۱۳۷۰ریال (یکهزار وسیصد وهفتاد ریال) ودرشعبات فروش تهران هر کیسه۷۵ریال و در شعبه‌فروش قزوین هر کیسه ۸۰ ریال خواهدبود .الف ۳۰۸٦

سازمان مرکزی شرکت هاوابسته به وزارت اقتصاد

آ ـ ۱۳۵۲٤ ۱ـ۵

ازامروز تافرداشب ساعت۸ فرصت دارید

تا با افتتاح حساب تشکیل سرمایه بانك عمران درقرعه‌کشی یکصد هزارتومان

وام دهساله بدون بهره این ماه شرکت‌فرمائیدکسانیکه‌درهر یك از شعب‌بانك عمران درسراسر کشور افتتاح حساب تشکیل سرمایه‌نمایند وموجودی حساب آنهاحداقل یکهزار ریال باشد هر ماهه‌درقرعه‌کشی‌های بانك عمران‌شرکت میجویند وازمزایای بیشماروارزنده‌این حساب بهره‌مندمیشوند.

دوج دارت ۲ در GT ۱۹٦۷

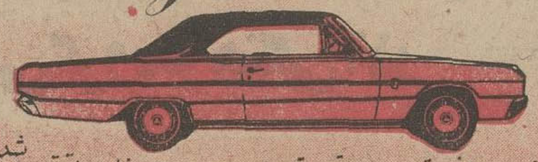

اکنون حاضر بتحویل باقیمت مندرج درلیست وزارت اقتصاد میباشد

لطفا به‌نماینده انحصاری ـ اتوتهران ـ شرکت سهامی

خیابان شهران شماره ۵۱۵ تلفن ۹۵ـ۷۰۸۹۱ مراجعه فرمایند

ملك‌حسین : پیروزی باکسی است که‌حمله‌میکند

ملك حسین

مجمع عمومی سازمان ملل متحد شب گذشته مجددا اوضاع خاورمیانه رامورد بررسی‌قرارداد. وزیرامور خارجه آلبانی طی‌نطق‌کوتاهی بشدت اسرائیل ، آمریکا وشوروی‌وکنفرانس جانسون‌ـ کوسیگین را محکوم کرد.وزیر امور خارجه‌آلبانی گفت : قطعنامه شوروی یك بلوف بیش نیست ، و هدف آن بالا بردن حیثیت‌از دست‌رفته‌شوروی و پوشاندن خیانتی است که به اعراب کرد . وزیر امورخارجه آلبانی قطعنامه‌ای تسلیم سازمان‌ملل متحد کرد که در آن اسرائیل محکوم شده و طلب گردیده است فورانیرو های‌اسرائیل بدون‌قیدوشرط‌به‌پشت‌خط‌ترك‌مخاصمه‌فراخوانده‌شوند.

سازمان ملل‌متحد ـ ۲۶ژوئن

*** همکاری نکرده است**

درقطعنامه آلبانی همچنین‌انگلستان و امریکابعلت شرکت مستقیم‌آنها در تجاوز بکشورهای عربی محکوم شده‌اند . وزیر امور خارجه آلبانی پس‌از تسلیم این قطعنامه گفت : ورود ناوگان شوروی به‌مدیترانه بهنگام جنك اسرائیل و اعراب‌فقط برای باشتباه انداختن افکار عمومی جهان بود واگر کشتی‌های شوروی حامل زن بودند باحتمال قوی بین ناوگا ن‌امریکاوشوروی درمدیترانه پلی برقرار میشد ! وی شوروی را متهم کرد که هیچگونه کمکی به اعراب‌نکرده‌است‌ودرتجاوزاسرائیل با امریکا همکاری داشته است . وی گفت : اگر تجدید نظر طلبان شوروی به مرز های آلبانی حمله کنند آلبانی تنها نخواهد بود .

نماینده نپال طی نطق کوتاهی پیشنهاد کرد نیرو های سازمان ملل متحد به خط آتش‌بس بین اعراب و اسرائیل فرستاده شوند .

*** نطق ملك‌حسین**

ملك‌حسین پادشاه اردن طی نطقی مهم که در مجمع عمومی سازمان ملل متحد ایراد نمود از سازمان ملل متحد طلب کرد مانند سال ۱۹۵۶ قاطعیت‌نشان‌داده‌و تجاوزکار و متجاوز را مجبور کند سرزمین های اشغالی اعراب را ترك کنند. ملك‌حسین از اینکه شورای امنیت سازمان ملل متحد تجاوز اسرائیل را محکوم نکرد اظهار تعجب نمود. وی گفت: بدون‌رعایت عدل‌استقرار صلح امکان پذیر نخواهد بود . پادشاه اردن گفت : تنها درسی که از وقایع اخیر گرفته شد این بود : پیروزی با کسی است که حمله را آغاز کند.لکن‌این حقیقت غم‌انگیزی است و تجاوزکار با شروع حمله پاداش خود رادریافت کرد. اسرائیل که ۱۹ سال است منشور سازمان ملل متحد رابازی گرفته همچنان به سیاست تجاوز‌ـ کارانه ادامه داده و در پنجم ژوئن گذشته باردیگر دست به تجاوز بزرگی علیه اعراب زد . **اقدام اسرائیل شبیه حمله هیتلر به لهستان و حمله ناگهانی ژاپن به بندرپل‌هاربور است . ملك حسین گفت :اردن‌فوراآتش‌بس پیشنهادی شورای امنیت را پذیرفت . لکن مجبور بود نبرد را ادامه دهدزیرا، اسرائیل تصمیم داشت جنك را همچنان ادامه دهد تا به هدف هائی که مایل است برسد .**

ملك‌حسین اسرائیل را متهم کرد که در جنك اخیربمب های آتش‌زا بکاربرده‌ومانع بازگشت‌پناهندگان به خانه هایشان گردیده است . ملك‌حسین گفت : اگر سازمان ملل متحد فورا اقدام نکند تعداد پناهندگان دوبرابر میگردد.پادشاه اردن گفت : سازمان ملل متحد باید فورا تصمیمات زیر را اتخاذ کند :

۱ـ اسرائیل سرزمین های‌سه کشو رعربی و ازجمله ساحل غرب اردن را که اشغال کرده است ، تخلیه کند .

۲ـ سازمان ملل متحد باید متجاوز را محکوم کند .

ملك‌حسین گفت : این امرکه اسرائیل میخواهد از سرزمین های تسخیر شده بعنوان ساخت وپاخت استفاده کند کاملا غیر اخلاقی است . پادشاه اردن گفت : اردن ویران شده ، اورشلیم درتسخیر نیرو های خارجی است و پس از هزارو سیصد سال برای دومین‌بار بیگانگان اورشلیم را تصاحب کرده‌اند ،بهمین‌جهت بایدسازمان ملل متحد اقدامات عاجلی بعمل آورد .

پادشاه اردن گفت : من باید اعلام کنم که اردن به حیات خود ادامه خواهد داد حتی اگرسازمان ملل متحد ناتوان‌باشد. کشورهای عربی بکار بردن سلاح های مدرن را فرا خواهند گرفت و جنگی طولانی آغاز میگردد . پادشاه‌اردن گفت : کشور های عضو سازمان ملل متحد باید از تاریخ درس بگیرند .نطق‌ملك‌حسین چندین‌بار با کف زدن شدید نمایندگان‌قطع گردید .

بعداز نطق ملك‌حسین محمد سالم وزیر امور خارجه یمن طی نطقی از قطعنامه شوروی دفاع کرد. اباابان وزیرامورخارجه اسرائیل‌طی نطق کوتاهی گفت : گروهی از کشور های عربی با توپخانه‌سنگین و لشکر های زرهی و ارتش های پیاده اسرائیل را محاصره کرده و خاك اسرائیل را مورد بمباران قرار میدهند . آنچه‌اسرائیل انجام داد فقط دفاع از امنیت و تمامیت ارضی خاك اسرائیل بود .

وزیر امور خارجه اسرائیل گفت: اگر اردن به‌اسرائیل حمله نمیکرد هرگز جنگی بین این دو کشور روی نمیداد . وی برای مثال لبنان را نام برد و گفت بین اسرائیل و لبنان جنگی روی نداد زیرا لبنان به خاك اسرائیل حمله نکرد .

در ۴ گوشه جهان

پروسسور پیدا شد

استانبول ـ پروفسور «رودلف هیشتاند» استاد تاریخ دانشگاه سوئد که‌از ۹ماه‌پیش مفقودشده بود در جنوب شهر«اسکندرون» در ترکیه پیدا شد .

روزنامه «حریت» که این‌خبر را منتشر ساخته نوشته است. دهقانان ترك مردی را دیده‌اند که‌باپای برهنه و شلوار پاره پاره درمیان‌بوته‌های‌گوجه‌فرنگی سرگردان است‌و بلافاصله او را به‌پلیس تحویل داده‌اند .

تحقیقاتی که ازاین مردبعمل می‌آید نشان میدهد که اوهمان پروفسور «رودلف» استادتاریخ است در ماه سپتامبر گذشته هنگام بازگشت از یك کنگره علمی در انگلیس مفقود شده بود .

سفر به‌پاریس

پاریس ـجودت‌سونای رئیس جمهوری ترکیه امروز برای‌یك دیدار رسمی از فرانسه وارد پاریس میشود . این نخستین‌بار است که یك رئیس جمهوری ترکیه بطور رسمی از فرانسه دیدن میکند .

ژنرال دوگل با استفاده از این فرصت درباره مسائل‌مربوط به‌اتحادیه اتلانتیك شمالی با رئیس جمهوری ترکیه گفتگو خواهد کرد دراین سفر همسر جودت سونای نیز همراه او است .

تبرئه شد

رم‌ـ دادگاه رم«ساندرامیلو» ستاره سینما راکه باتهام ربودن دختر چهارساله‌اش «دبورا»تحت تعقیب قرار گرفته بود تبرئه کرد .

«ساندرا» در ماه آوریل گذشته هنگامی که میخواست آتن‌را ترك کند بدون رضایت «موریس‌ارگامل» پدر «دبورا»او را ربود و باخود به ایتالیاآورد.

ماموران اس .اس

برلن ـمقامات قضائی برلن غربی اظهار داشتند پنج نفر از کارمندان عالی‌رتبه سازمانهای امنیتی رایش سوم که اخیرا دستگیر شده‌اندبزودی‌به‌پایتخت سابق آلمان منتقل خواهند شد. این عده که‌به‌ترتیب ۶۴،۷۴ ، ۵۶،۵۷،۵۶و سال دارند عموما از مامورین سابق «اس.اس» بوده وبا آیشمان‌و سایرجنایت‌ـ کاران نازی همکاری داشته‌اند

استحکامات نظامی

دارامشالاـ هند ـ دالائی‌لاما رهبر مذهبی بودائیان تبت که از مدتها پیش بحال تبعید در هند بسر می‌برد دریك کنفرانس مطبوعاتی اظهار داشت که‌چین کمونیست مشغول ساختن استحکامات نظامی جدیدی در مرزهای شمالی هند میباشد تا باین ترتیب بتواند آن کشور را از جانب شمال تهدید کند و درعین حال موقعیت خود رادر تبت تقویت نماید . «دالائی‌لاما» گفت که‌چینی‌هابرای جلوگیری ازوقوع شورش درتبت باقدامات احتیاطی شدیدی دست زده و کنترل تمام کارها را در دست گرفته‌اند .

کوکتل برای علاج مار زدگی

مانیل‌ـ «سیمون دوکوژین» عضو گارد امنیت فیلی‌پین که از ناحیه ران‌راست دوچار مار زدگی‌شده‌بود باخوردن«کوکتل» عجیبی جان سپرد .

سیمون بلافاصله مار رامی‌ـ کشد و خون او را با«جین» مخلوط کرده میخورد . او خیال می‌کرد باخوردن این «معجون» از مرك نجات خواهد یافت و به همین جهت برای برطرف‌کردن خطر نیش مار هیچگونه اقدامی نکرده بود .

شانس ندارد

واشنگتن‌ـ پروفسور ارتور ـ شلزینگر مشاور سابق‌پرزیدنت کندی و نویسنده کتاب «هزار روز»در یك مصاحبه مطبوعاتی اظهار داشت که خیلی مایل است رابرت کندی بریاست جمهوری امریکا برگزیده‌شود ولی اطمینان دارد که در سال آینده چنین شانسی نصیب‌برادر جان‌کندی نخواهد شد .

شلزینگر در مصاحبه خودبه مسئله ویت‌نام نیز اشاره کردو گفت باسیاستی که اکنون امریکا در ویت‌نام تعقیب میکند کاملا مخالف است .

جانسون برهبران کنگره آمریکا اطلاع داد :

کوسیگین باکنفرانس سران موافقت کرد

واشنگتن ـآسوشیتدپرس یونایتدپرس ـ رویتر ـخبر گزاری فرانسه ـ پرزیدنت جانسون بدنبال مذاکرات خود با کوسیگین بارهبران کنگره ملاقات کرد و توضیحاتی در مورد این مذاکرات برایشان‌داد. هنوز معلوم نیست که جانسون کنفرانس مطبوعاتی تشکیل دهد و در باره مذاکرات با کوسیگین اطلاعاتی در اختیار مردم آمریکا بگذارد .

جانسون از «گیورگیرمورر» نخست‌وزیر رومانی و «مانسکو» وزیرخارجه‌آن‌کشور که‌به آمریکا آمده‌اندعوت کردبااودر کاخ سفید ملاقات کنند زیرا دولت رومانی تنها دولت اروپای شرقی است‌که از نظریات شوروی در مجمع‌عمومی سازمان ملل حمایت نکرده واعلام کرد عقیده دارد اختلافات درخاور میانه باید از طریق مذاکره‌حل شود.

*** کنفرانس آینده سران**

جانسون ضمن مذاکره بارهبران کنگره آمریکا بایشان اطلاع‌داد که کوسیگین با کنفرانس آینده سران موافقت کرده است امامحل و موقع مشخصی برای‌این کنفرانس تهیه‌نشده‌است .

سناتور فولبرایت وقتی از این جلسه خارج شد به خبرنگاران گفت : «این طور که من فهمیدم آنها(جانسون و کوسیگین)موافقت کرده‌اند که تشکیل کنفرانس آینده سران کار درستی است‌اما تاریخی برای آن ذکرنشده‌است.» کاخ سفید بعدا نیز اعلامیه‌ای‌صادر کرد که در آن کم وبیش‌روایت فولبرایت تایید میشد . اماسناتور منسفیلد قضیه را جور دیگری فهمیده بود :او به خبرنگاران گفت :« آنطور که من فهمیدم یك پیشنهاد توسط جانسون بعمل‌آمده مبنی بر اینکه تشکیل کنفرانس سران کارخوبی‌است‌وباید درآینده نیز جلساتی تشکیل شود . اما طرف جوابی باین موضوع نداده است »جانسون اندکی بعد از کنفرانس گلاسبورو گفته بود : من و کوسیگین موافقت کردیم که از طرف وزارت های‌خارجه دوکشور و سفیران و «نیز بطور مستقیم» با هم تماس داشته باشیم . درآن موقع معلوم نشداین تماس مستقیم تماس شخصی و حضوری است یا بوسایل‌دیگر مثلا تلفن است اما اعلامیه جدید کاخ سفیدنشان می دهد که در اصل لزوم تشکیل کنفرانس سران بین سران‌دوکشور موافقت شده است .

*** کنفرانس بی‌اثر !**

سناتور مایك منسفیلد رهبر اکثریت‌سنای امریکا گفت :که کنفرانس سران امریکاوشوروی در گلاسبورو نه اثری داشت ، نه جنجالی ، نه خطائی ، با همه این ها خود این‌مطلب که‌کوسیگین وجانسون مستقیما با هم تماس گرفته‌اند اهمیت فراوان دارد .

● ملاقات میکنند

دین‌راسك‌واندره گرومیکوامشب در مقر هیات نمایندگی‌شوروی‌در سازمان ملل متحد ملاقات خواهند کرد . باید خاطرنشان شود که الکسی کوسیگین‌وپرزیدنت‌جانسون تائید کردند که مذاکرات آنهارا وزرای امور خارجه دو کشوردنبال خواهند کرد.

مذاکرات‌تاریخی‌جانسون‌ـکوسیگین بیست و چهار ساعت است که پایان یافته، لکن‌هنوز محافل وناظرین‌امور سیاسی جهان پیرامون این کنفرانس سخن میگویند .

ملت امریکا از طریق جراید وشبکه های رادیو تلویزیون این حقیقت تلخ را دریافت که مذاکرات جانسون ـ کوسیگین هیچگونه راه حل عملی و روشنی برای مسائل بزرك پیدا نکرد و واشنگتن ومسکو روش‌خود راتغییر نداده و همچنان اختلاف‌بین دوکشور درمورد مسائل بزرك‌جهان وجوددارد، معذلك ناظرین امور سیاسی معتقدند هرچند که توافق بزرگی بین جانسون و کوسیگین نشد معذلك رهبران دو کشور درمورد جلوگیری از پراکندگی سلاحهای اتمی توافق جزئی کردند. اینکه رهبران دوکشورامریکا وشوروی اعلام کرده‌اند تماس بین آنها حفظ خواهد شد افکار عمومی مردم آمریکا راقانع نکرده است‌زیرا قبلا این‌تماس از طریق تلفن سرخ وجود داشت و توافق در مورد آتش بس در خاور میانه یکی از نتایج این تماس تلفنی بود .

محافل سیاسی تاییدمیکنند طولانی بودن مذاکرات‌و خصوصاآنکه رهبران دوکشور مدت دو ساعت بدون شرکت وزرای امور خارجه خود و فقط با حضور مترجمین مذاکره کردند نشان میدهد که مسائل مهمی بین آنهامطرح گردیده است .

*** تحکیم نفوذ**

ناظرین امور سیاسی در مسکو خاطر نشان میسازند که مذاکرات جانسون وکوسیگین‌به‌امریکاو شوروی اجازه داد که تصمیماتی جهت تحکیم نفوذ خوددرجهان اتخاذکرده ودریابند طرق اعمال نفوذ آنها محدود است . ناظرین غربی مقیم مسکو باین نکته اشاره میکنند رهبران دو کشور طی ۱۰ساعت مذاکره روششان‌را دروقایع اخیر خاور میانه مورد بررسی قرار داده و نتایج مفیدی درباره موافقت تاکتیکی مبنی برعدم مداخله بدست آورده‌اند . آنها تایید کردند که‌روش درست دو کشور امریکا وشوروی در وقایع اخیر خاور میانه مانع تصادم مستقیم امریکا و شوروی شد . آنها ضمنا تصمیماتی جهت بهبود مناسبات دوکشور اتخاذکردند. جرائد شوروی بدون‌تفسیربیانات‌جانسون وکوسیگین و نتیجه مذاکرات سران دو کشور را منتشر کردند ،بعضی‌از جرائدشوروی حتی امکان آب شدن یخهای سردبین دو کشور امریکا و شوروی را مطرح ساخته‌اند .

*** دوگل آماده میشود**

ژنرال دوگل شب‌گذشته‌وارد پاریس شد . ناظرین‌امور خاطرنشان میسازند رئیس دولت فرانسه خود را برای ملاقات با کوسیگین آماده میسازد . مقامات رسمی هیچگونه اطلاعی در مورد ملاقات رهبران دوکشورشوروی و فرانسه نمیدهند . لکن شایع است که الکسی کوسیگین در بازگشت از کوبا توقف کوتاهی‌در پایتخت فرانسه کرده و باژنرال دوگل پیرامون مسائل جهان مذاکره خواهد کرد .

*** عازم کوبا**

کوسیگین نخست‌وزیر شوروی پس از اقامت ۹روزه در امریکا که طی آن از اعراب در مجمع عمومی سازمان ملل دفاع کرد وباپرزیدنت جانسون ملاقات نمود ، روز دوشنبه عازم کوبا شد . هواپیماهای بزرك ایلیوشین ـ۱۸ حامل کوسیگین‌از فرودگاه کندی بطرف کوبا پرواز کرد و سفر او در حدود چهارساعت طول کشید . قبل‌ازپرواز کوسیگین یك کنفرانس مطبوعاتی سریع در فرودگاه تشکیل داد و طی آن‌مانند آنچه روز شنبه گفته بود اظهار داشت که در حال حاضر از سفر جانسون به‌مسکو استقبال نمیشود.

از کوسیگین پرسیده شد آیا جانسون را بمسکو دعوت کرده است . وی جواب داد قبل از هرچیز باید کاهشی در وخامت اوضاع جهان پدید آوریم . در مورداحتمال سفر به پاریس و ملاقات با دوگل، کوسیگین گفت ما هنوز تصمیمی دراین باره نگرفته‌ایم . وی از روزنامه‌نگاران که حقایق سفراورا نوشته‌اند از جانسون و فرماندار نیوجرسی و مردم نیویورك بمناسبت مهمان‌نوازیشان تشکر کرد.

گرومیکو وزیر خارجه شوروی فعلا در نیویورك مانده است.

محافل مطلع پایتخت آمریکا خاطرنشان میسازند هدف سفر کوسیگین به کوبا آنست که‌فیدل کاسترو به بردباری و روش ملایمتر دعوت شود . محافل مطلع آمریکا معتقدند کوسیگین مایل نیست‌در شرایط فعلی فیدل کاسترو دست‌به اقداماتی بزند که موجب‌بحرانی‌تازه در نیمکره غربی گردد بهمین جهت به‌کوبا رفته است تا رئیس دولت کوبا را به‌روش‌نرمتری فرا خواند. هنگامی که کوبا توسط نیروهای امریکا محاصره شد وپس از آنکه به‌حیثیت شوروی لطمه زیادی وارد آمد دولت شوروی سیل کمك‌های اقتصادی خودرا بکوبا سرازیر کرد تا جبران حیثیت از دست‌رفته خودرا بکند . لکن امروز کمکهای اقتصادی شوروی به کوبا به‌صورت یك عامل فشار از طرف شوروی‌به کوبا تلقی میشود . ناظرین امور تائید میکنند الکسی کوسیگین‌به فیدل کاسترو گوشزد خواهد کرد که سیاست تحریك‌آمیز در نیمکره غربی که سرچشمه الهام آن‌چینیها میباشند مورد علاقه دولت شوروی نیست . این محافل همچنین معتقدند که شوروی بهیچوجه‌طرفدارسیاست چینی‌جنگهای آزادیبخش‌درامریکای لاتین برهبری کوبا نیست . این نخستین‌بار است که پس از سقوط خروشچف یك رئیس دولت شوروی به‌کوبا سفر میکند.

ایران ، کشور پیشقدم!

چند روز است که دومیهمان از کشور «اتیوپی» درسرزمین ما بسر میبرند .

این‌دومیهمان یکی آقای «صادك» وزیر اصلاحات ارضی اتیوپی‌و دیگری معاون‌اوست که بایران آمده‌اند تادرباره نتایج حاصله از سیستم اصلاحات ارضی و چگونگی آن در ایران مطالعه کنند .

البته این اولین بارنیست که سیستم خاص انقلاب ارضی ایران توجه کشورهای دیگررا جلب میکند ومسلما آخرین مرتبه‌نیز نخواهدبود. زیرا هرچه بگذرد اصالت انقلاب ورفورم اجتماعی که روابط کهنه طبقاتی رادر مملکت ما دگرگون ساخته است واز آنجمله نهضت اصلاح ارضی‌ایران بیشتر جلوه میکند و انظار را بیش‌از پیش به امتیازات خاص این انقلاب آرام ودرعین‌حال اساسی منتقل‌میسازد.

روزگاری خواهد رسید که‌تاریخ جهان از کشورما بعنوان مهبط یك‌سیستم نوین اجتماعی یادکند . سیستمی که‌براساس تجدیدنظر کامل‌در روابط و سنت های اجتماعی قائم است بی‌آنکه‌ملازمه باجاری شدن جویهای خون‌و ازمیان رفتن طبقات قدیم بمعنای اضمحلال آنها داشته‌باشد . سیستمی که مراودات اجتماعی را بقاطعترین وجه تابع عدالت ساخته است بدون‌آنکه چنین تحول عمیقی نیازمند به سالها صرف وقت وآزمایشات مکرر بوده باشد . آنچه در ایران صورت تحقق بخود گرفته ، در حقیقت تابع هیچ مکتب وباصطلاح ایده‌ئولوژی خاصی نیست . بنابراین الگوی بخصوصی ندارد که‌با جلوکشیدن ومراجعه بدان، بتوان نظیر چنین رفورمی رادر محل دیگری پیاده‌کرد. برای‌درك این معنا باید وقایع این‌چندساله و نتایج آن از نزدیك دیده و شناخته ولمس شود تا مدلل گردد قدرت فهم وابتکار وتصمیم ملتها الزاما درقالب فورمولهاو سیستم هائی که تاکنون ارائه شده نیست بلکه ملتها میتوانند فارغ ازاین «ایسم» و آن«ایسم» زندگی نوین‌خود رابرمبنای موقعیت ملی و شرایط خاص اجتماعی‌و سنت‌هاو شروط دیگر تعیین وبنا کنند .

این تجربه ایست‌که ایران در آن پیشقدم شدو به‌نتیجه رسید. هنگامی که‌بحث اصلاحات ارضی تازه درکشور ما بمیان آمده بود عده‌ای میگفتند ازین سخن بوی‌خون بمشام میرسد و موارد متعددی‌را بعنوان شاهد مثال ذکرمیکردند که‌در رژیمهای مختلف ، همواره رفورم ارضی با جنگهای طولانی و خونریزی ها توام بوده است . عده‌ای دیگر میپرسیدند این رفورم ارضی پیروکدام مکتب اجتماعی است . آیااین قدم‌نخستین درراه سوسیالیزم وکمونیسم است‌یا آنکه براساس تجارب رژیمهای سرمایه داری میخواهند اقدام کنند؟ وچون جواب می‌شنیدند: «هیچکدام ،این‌یك رفورم مبتنی برضرورت و مصلحت و متکی به سنت‌های ملی است» شانه ها رابالا انداخته ، پوزخند تمسخر روی لب می‌نشاندند . بسیاری نگران بودندکه رفورم ارضی ایران باعث رکود فعالیت ها و تکث‌و تقلیل تولیدات کشاورزی وبالنتیجه سیه روزی کشاورز وایجاد مشکلات‌فراوان در شهرها ومیان طبقات مصرف‌کننده شود. این‌بود که پیشنهاد میکردند رفورم ارضی در قطعات آزمایشی‌و قدم‌بقدم بمورد اجرا درآید تا هرگاه اثرات سوئی ظاهر ساخت بلافاصله و پیش از آنکه همه مملکت دچار چنین عواقبی گشته باشد، بتوان آنرا موقوف ساخت .

نه‌تنها درمورد رفورم ارضی ، بلکه در یکایك مواد برنامه انقلاب این‌وسواس ها ، تردیدها ، نگرانی ها ، زینهارهای حق‌بجانب وجود داشت و تکرار میشداما در تصمیم رهبر انقلاب و مردمی که پشت‌سر چنان‌رهبری صف‌کشیده وبرای قبول هرگونه فداکاری‌آماده گشته‌بودند کمترین تاثیری نمیگذاشت . رهبر انقلاب این تجربه تاریخی راازنظر دور نمیداشت که هرجا ضعف‌وتردید ازدرواردشود قدرت عمل و تصمیم وابتکار از پنجره فرار میکند . عمده آن‌بود که ملت ایران راه خود راشناخته و درآن قدم نهاده بود و هنگامی که ملتی راه خودرا تشخیص دادو آنرا برگزیدو آماده فداکاری و تحمل مشکلات در طی آنچنان راهی شد ،باقی مسائل حتی ارزش تامل ندارد .

ازبهمن ۱۳۴۱ که تصمیم مشترك شاه وملت برای‌قدم‌گذاردن‌درراه نوسازی بنای جامعه و تبدیل روابط طبقاتی و پاره‌ای اصلاحات اساسی وسازنده دیگر اعلام شدتا امروز چندسالی بیش نمیگذرد و پنج یا شش سال درعمر افراد بشر نیز مدت قابل ملاحظه‌ای نیست تاچه‌رسد به‌آنکه درعمر ملتها .

باوجود این، می‌بینیم که شکوفه های نهال انقلاب چه‌زود بشمر رسیده و چه زود چون درختی برومند و سایه گستر گشته است . و این افتخار برای ما بس که انقلاب ایران میتواند تجربه گرانقیمتی برای‌هر ملتی واقع شود که در پویه عدالت اجتماعی و تامین حیثیت و فضیلت انسانی است .

شناوری و نجات‌غریق

نگارش‌ـ خسرو نیلوفری مربی شنا

باقطع‌بزرك‌وکاغذاعلاو جلد زیبا بها ۱۵۰ ریال
باقطع جیبی ۳۰ ریال
مرکز پخش و انتشار کتابفروشی فروغی ـ
خیابان فردوسی روبروی‌بانك صادرات
تلفن ۳۰۴۲۸۰
فروشگاه خیابان شاه آبادتلفن ۳۶۲۱۸

داروهای بیهوشی عمومی وجراحی

بانضمام اکسیژن ترابی و ترانسفوزیون

دکتر محمد اسمعیل تشیّد دکتر عبّاس کاوسیان

کتابفروشیهای معتبر ـ شرکت کاری ـ یا تلفن ۷۷۱۶۹۳

سازمان فرهنگی آرتا

دبستان آرتا از اولیاء دانش‌آموزان خود تقاضا دارد هرچه زودتر نسبت به ثبت نام‌فرزند خود اقدام فرمایند تا تکلیف دبستان در برابر ثبت نام دانش‌آموزان انتقالی روشن باشد .

نشانی ـ امیرآباد شمالی ـ کوی شیبانی تلفن ۶۲۲۹۸۴

در دبیرستان‌های دخترانه همایون

ازروز شنبه سوم تیرماه ۴۶ همه‌روزه از ۷ صبح تا ۱۲ کلاسهای تجدیدی و تقویتی تحت‌نظر دبیران‌مجرب‌و طراز اول دایراست‌وازداوطلبان ورودبرای سال‌تحصیلی ۴۷ـ۴۶ ثبت نام‌بعمل‌می‌آید.

نشانی : دبیرستان شماره ۱ خیابان روزولت ـمیدان ۲۵ شهریور تلفن ۶۲۳۷۰۱

دبیرستان شماره ۲ شاهرضا مقابل دانشگاه تلفن ۴۴۵۳۲

دبیرستان ملی دخترانه میترا

درسال تحصیلی ۴۶ـ۴۷ برای رشته‌های طبیعی‌ـ ادبی‌ـ ریاضی ثبت نام مینماید

و از دانش آموزان کلاس اول دبیرستان تا پانزدهم تیر ماه نام‌نویسی میشود.

برای ثبت نام همه روزه از ساعت ۸ صبح تا ۱۲ بدفتر دبیرستان مراجعه فرمائید

آدرس : خیابان پهلوی نرسیده بـه بیمارستان شماره یك ارتش جنب‌شرکت

تلفن یوسف آباد تلفن ۶۲۰۹۷۶

برای آخرین کلاس‌های فشرده کنکور

کلاس‌های تجدیدی وتقویتی گروه‌فرهنگی آذر

در دبیرستان شماره ۱ آذر خیابان‌نادری
دبیرستان شماره ۲ آذر خیابان صفی علیشاه
دبیرستان شماره ۳ آذر (مخصوص بانوان) خیابان شاه چهارراه شاه
صبح وعصر ثبت‌نام میکند .

کودکستان و دبستان پروین بهنام

مجهز به‌آخرین وسایل مدرن درساختمان نوبنیاد
باتدریس زبان انگلیسی ووسیله ایاب و ذهاب
همه‌روزه‌صبحها ثبت نام مینماید ـ نواب‌ـ چهارراه گلکار
۱ـ۵ آ‌ـ۹۶۶۱

مانور هوائی نظامی در قاهره آغاز شد

عمان ـ آسوشیتدپرس ـ یونایتدپرس ـرویترخبرگزاری فرانسه ـدولت‌اردن امروزپل «آلن‌بی»را برروی رودخانه اردن بست‌واز قبول تعداد بیشتری پناهندگان فراری از مناطق اشغالی اسرائیل خودداری‌کرد.

یك سخنگوی دولت اردن گفت : «مانمی توانیم بیش‌از این پناهنده‌و آواره جذب‌کنیم. بالاخره‌باید کاری می کردیم که این سیل آوارگان‌متوقف‌شود.»

آوارگان هراس زده از روی این پل‌که در جریان جنك خراب شده به تعداد روزی هزار نفر از دو هفته پیش‌واردداردن میشدند ومشکل‌بزرگی برای‌دولت اردن ایجاد کرده‌بودند . اسرائیل علنا ساکنان ساحل غربی روداردن را تشویق می کرده‌که به ساحل شرقی رود اردن که در دست اردن است بروند .

• شانس کمتر میشود

تقاضای مکرر ملك حسین‌وسایر سران اردن از ساکنان ساحل غربی رود که در خانه های خودبمانند و کوچ نکنند ، بگوش کسی نمی رفت. ناظران سیاسی می گویند هرچه‌افراد اردنی از سرزمین اشغال شده توسط اسرائیل بیشتر کوچ کنند شانس اردن برای پس گرفتن مناطق‌از دست رفته‌اش کمترمیشود .

پل «آلن‌بی» در جریان جنك چنان خراب شده که برای عبور از آن در وسطش الوار می‌گذارند و هرروز هزاران نفر خم‌شده زیر بار واثاث فراوان،در حالیکه دست بچه‌هایشان راگرفته‌بودند ازروی‌این‌الوارها ردمی شدند وبه اردن می آمدند . امروز مقامات اردن ضمن بستن این پل از نزدیك شدن افراد غیرنظامی و خبرنگاران به پل مزبور جلوگیری می‌کردند .

● دوباره باز میشود

در آخرین ساعات روز دوشنبه ژنرا ل‌ابونوار رئیس نیروهای‌انتظامی اردن اعلام کرد که پل آلن‌بی از فردا (امروز)دوباره باز خواهدشد تابه آوارگان اردنی که از ساحل‌غربی روداردن می آیند راه بدهد . باین ترتیب دولت اردن یکبار تلاش‌کرده جلوی‌ورود سیل آوارگان را بگیرد ، امادراین‌کار با شکست مواجه شد علت‌تصمیم مجدداردن به‌باز کردن پل‌آن بود که‌مقامات اردنی میترسیدند آوارگان که بیشترشان زنان‌و کودکان هستند تلاش کنند که با شنا کردن‌در رودخانه به خاك اردن برسند ودرآنجا غرق شوند . ابونوار گفت علت عمده فرارداردنی ها ازساحل غربی رود ترس از بیکاری و گرسنگی است . ما تلاش کردیم که جلوی آنها را بگیریم ،امااین کار غیر ممکن است.

● مبادله اسیران

همزمان‌بااین‌وضع صلیب سرخ جهان اعلام‌کرد که‌روزسه‌شنبه‌اسیران اردن واسرائیل از روی همین‌پل‌باهم مبادله خواهند شد .

اردن دو خلبان اسرائیلی‌راتحویل خواهد داد واسرائیل ۴۰۰ سرباز اردنی را . رئیس کمیته صلیب‌سرخ اردن‌امروز از ژنوبه عمان می آید تا برمبادله اسیران دو طرف نظارت کند .

• برسمیت شناختن‌اسرائیل

ملك حسین پادشاه اردن طی مصاحبه‌ای درتلویزیون لندن حاضر نشد بگوید که‌آیا اردن‌هرگزاسرائیل را برسمیت خواهد شناخت یا نه‌وی دراین مصاحبه که هفته پیش در عمان ضبط شده گفت : من‌در موقعیتی نیستم که بگویم این کار ممکن‌است یا غیر ممکن من افکار و نظریاتم را برای موقعی حفظ کرده‌ام که کنفرانس سران عرب تشکیل شود ودربرابر این مسئله قرار گیرد که آیا مابايد به‌نشناختن اسرائیل ادامه بدهیم یا شناختن اسرائیل را نقطه عطفی برای آینده بهتر اعراب تلقی کنیم . از ملك حسین سئوال شد حاضر است‌قسمت اردنی اورشلیم در دست خارجیان سازمان ملل باقی بماند . ملك‌حسین جواب داد : این خاك ماست ، این کشور ماست . علاوه‌براین تا قبل از تشکیل کنفرانس سران عرب نمی‌توانم چیزی در این باره بگویم .

• فرودگاه بسته شد

روز دوشنبه فرودگاه قاهره بمدت ۹ ساعت بروی هواپیما های تجارتی سایر کشور ها بسته شد . این فرودگاه از صبح دو شنبه به هواپیما هائی که عازم آن بودند اطلاع داد در فرودگاه های دیگر فرود آیند.

مقامات مصری توضیحاتی برای این کار ندادند .

بسته شدن فرودگاه اندکی بعداز آن بود که یك هیئت نمایندگی چکوسلواکی وارد قاهره شد که ولادیمیر کوکی عضو کمیته مرکزی حزب کمونیست چکوسلواکی دبیوتی فرمانده نیرو های مسلح‌چکوسلواکی از اعضای آن بودند .

چکوسلواکی بعداز شوروی‌مهم‌ترین تامین کننده اسلحه برای‌مصر است اکنون این هیئت وارد مصرشده ودر مورد دادن اسلحه به مصر با مقامات مصری مذاکره میکند . جالب این است که مارشال زاخاروف‌رئیس ستاد ارتش شوروی نیز در حال‌حاضر در مصر مانده است و احتمالا در این مذاکرات شرکت خواهدکرد .

● تمرین پرواز

منابع غربی درمورد بستن فرودگاه قاهره گفتند که علت آن بود که خلبانان مصری با هواپیماهای جدید خود تمرین پرواز میکرده‌اند ، زیرا تعداد زیادی هواپیمای نظامی مصری مشاهده شدند که با ارتفاع کم بر فراز شهر قاهره پرواز میکردند .

• جاسوس خارجی

روزنامه «الثورة العربیه» امروز نوشت که اکثر دختران خارجی که در کاباره های عراق میرقصند وآواز میخوانند فقط برای پول به‌این کشور نیامده‌اند ، بلکه در عین حال‌جاسوس دول خارجی هستند و برای اشاعه فساد و زناکاری به عراق آمده‌اند این روزنامه از دولت خواست جلوی ورود رقاصان خارجی ، بخصوص رقاصان امریکائی ، انگلیسی وآلمان غربی را بگیرد .

• نادیده گرفته‌اند

روزنامه «الناخی» (برادری) ارگان کرد های عراق به بحث هائی که راجع به متحد کردن همه نیرو های عراق در یك گروه واحد بعمل می آید حمله کرد و اعلام داشت که دراین مورد با کرد ها مشورت نشده است. این بحث ها برهبری پرزیدنت عارف برای تبدیل اقتصاد عراق‌به اقتصاد جنگی‌و تقویت روابط با کشور های سوسیالیستی صورت میگیرد . روزنامه کردها نوشت : دراین مسائل کردها راکه دومین‌ملیت بزرك عراق شمرده میشوند نادیده گرفته‌اند .

• اعتراض اردن

دولت اردن اعتراضی‌تسلیم اوتانت دبیرکل سازمان ملل کرد که‌درآن از ممانعت مقامات اسرائیلی از کار افراد صلیب سرخ بین‌المللی در منطقه اشغالی اسرائیل شکایت شده است . این اعتراض حاکی است‌که سربازان اسرائیلی نمایندگان‌صلیب سرخ را به دهکده های کلکیلیه ، «یالو» و «بیت‌نوبه» راه نداده‌اند ، زیرا عده‌ای دیگر از سربازان اسرائیل دراین‌موقع‌بزور افراد اردنی را مجبور میکرده‌اند که خانه‌وکاشانه خودرا ترك گفته بساحل شرقی رود اردن کوچ کنند .

• علت شروع جنك

ابابان وزیر خارجه اسرائیل ضمن یك مصاحبه تلویزیونی گفت روش شوروی در حمایت از اعراب یکی‌از علل‌عمده‌شروع‌جنك درخاورمیانه‌بود و همچنان نبودن‌مانع مهمی‌درراه‌برقراری صلح پایدار دراین منطقه باقی‌مانده است . وی تقاضای شوروی را برای «خروج نیرو های اسرائیل» ازمناطق اشغالی تقاضائی «بکلی غیرقابل قبول و نسخه‌ای که برای‌شروع مخاصمات جدید تجویز شده» نامید .

• سهمی از مسئولیت

سناتور چرچ آمریکائی که عضو کمیته امور خارجی سنای آمریکاست با اشاره به‌اینکه قبل‌از جنك اخیر خاورمیانه هردوطرف عرب و اسرائیل از سلاحهای آمریکائی استفاده‌می‌کرده‌اند گفت : آمریکا در تامین اسلحه برای انبار باروتی که باین شدت منفجر شد نیزسهمی‌ازمسئولیت بعهده داشته است . وی گفت در نظر مردم جهان چنین مینماید که

بقیه در صفحه هفدهم

تفسیر روز

نتایج کنفرانس گلاسبورو

همانطورکه انتظار میرفت وما درشماره های گذشته اشاره کردیم کنفرانس سران امریکا و شوروی بدون آنکه مسئله‌ای را حل کند پایان یافت .

درپایان گفتگوهای جانسون و کوسیگین در «گلاسبورو»امریکا وشوروی در مورد عمده‌ترین مسائل دنیای امروز نظیر ویتنام وخاورمیانه همانقدر اختلاف دارند که قبل‌از تشکیل کنفرانس گلاسبوروداشتند.

درمورد مسئله خاورمیانه ، کوسیگین در ملاقات با جانسون همچنان تاکید کرده است که سربازان اسرائیلی باید بدون قیدوشرط مناطق اشغالی‌کشور های عربی را تخلیه کنند واسرائیل غرامت جنك را بپردازد ودر باره ویتنام نیز کوسیگین نقطه‌نظر قبلی شورویها را مبنی برقطع فوری بمباران ویتنام شمالی وخروج سربازان امریکائی از ویتنام جنوبی مجددا خاطرنشان ساخته است ، پرزیدنت جانسون پیشنهادات کوسیگین رادر هردو مورد پذیرفته اما نه‌بعنوان اقدامات مجرد بلکه بصورت‌قسمتی ازیك راه‌حل دائمی که‌در آن گذشت های متقابل طرف‌نیز ملحوظ شده‌باشد .

بهرحال اکنون که رهبران بزرگترین قدرتهای جهان دوروز با یکدیگر گفتگو کرده‌اند دست‌کم این احساس بوجود آمده‌است‌که دنیا براثر حوادث خاورمیانه وویتنام بطرف جنك نمی‌رود . بگفته‌جانسون جهان اکنون کم‌خطرتر از روز های قبل از ملاقات رهبران دو کشور امریکاو شوروی شده است ، اما اگر جانسون و کوسیگین بخواهند، دامنه‌نتایج کنفرانس «گلاسبورو» ازاین بسیار وسیعتر میتواند باشد.

دراین‌راه مشکلات و موانع زیادی‌درمقابل رهبران هردو کشورو بخصوص کوسیگین قرار دارد که تنها با شجاعت سیاسی فراوانی که دراو وجود دارد میتوان برفع‌آنها امیدوار بود ، کوسیگین در مدت ۳۲ ماه نخست‌وزیری خود نشان‌داده مردی است که ذکاوت وخودداری، هردورا بقدرکافی‌در خودجمع‌دارد وجسارت‌سیاسی‌و استعدادواقع بینی او نیزدر جریان کنفرانس «گلاسبورو» درخشید و نظر جهانیان را جلب کرد .

درپرتو شناسائی که جهانیان نسبت برهبر شوروی پیدا کرده‌اند، این‌انتظار وجود دارد که مثلا درمورد خاورمیانه راه‌حل هائی‌اندیشیده شود که ریشه‌های بحران۲۰ ساله این منطقه را از عمق بسوزاند، نه‌آنکه بیك‌آتش‌بس متزلزل قناعت شود و دنیا همچنان در انتظار بماند که دفعه آینده کدامیك زودتر فرودگاهها و شهر های دیگری را بمباران خواهد کرد .

برای‌آنکه جهان جای راحتی برای زندگی مردمان باشد وبرای آنکه جوامع امریکا و شوروی ونیز همه جوامع بشری بتوانند مسیری راکه برای رسیدن بیك زندگی بهتر برگزیده‌اند دنبال کنند ،تفاهم دوقدرت فوق‌بزرك امریکا و شوروی ضروری است .

باید توجه داشت که اگر اوضاع رابحال خود بگذارند ، در خاورمیانه مجددا جنك‌خواهدشد ،واینبار باحتمال قوی پای کشور های بزرك نیزبمیان کشیده میشود ، در ویتنام جنك خونین ادامه خواهد یافت ، بدنبال چین، هندو اسرائیل و کشور های دیگر نیز درصدد دست‌یابی به‌سلاحهای اتمی برمی‌آیند و بسیاری مشکلات بزرك در مقابل بشر سربرخواهد داشت . در مقابل همه اینها ، کشور های امریکا و شوروی نه‌فقط مسئولیت دارند بلکه بسختی نیز زیان‌خواهند بردو این البته درصورتی است‌که رهبران این دوجامعه بزرك نخواهند ویانتوانند بوظایفی که موقعیت جهانیشان ایجاب می‌کند عمل کنند. درغیر اینصورت کنفرانس «گلاسبورو» میتواند مقدمه تحول بزرگی در روابط امریکا و شوروی و مآلاهمه کشورهای دیگر جهان باشد.

جعفر مدنی

برنامه آینده سینماهای

سعدی. آسیا. رویال
پارامونت ـ سهیلا

یکشب قیافه های سرشناس ومعروف

استوارت گرینجر
دانیلا بیانکی
پیتروان ایک
و
جورجیامول

در فیلم بزرگی بنام
دامی برای مرد سال

امشب اتللو اثر بی‌ماند لارنس الیویر
در سینما سینه‌موند چهارراه تخت جمشید
رنگی پهلوی جنب سینما پارامونت دوبله فارسی

کار و آموزش
رادیو و تلویزیون
رادیوترانزیستوری
نقشه‌کشی، برق وفشارقوی
پهلوی ـ نبش بهرامی
تلفن ۴۹۴۹۴

نکش ... ماچش کن !!!

عروسی وجشن باشکوه تر با :
بستنی مخصوص گواهی
امیریه : جنب کوچه شیبانی تلفن ۲۱۱۵۳

از صبح ۵ شنبه
سینمادیاموند

نمایش دهنده برگزیده ترین آثار ممتاز سینمائی جهان بار دیگر یك اثر تازه‌و نو از میان صد ها فیلم عالی را با دقت انتخاب کرده و بمعرض‌نمایش خواهد گذاشت .

الیزابت تیلور / ریچاردبرتن
درفیلمی بکارگردانی
فرانکوزفیرلی

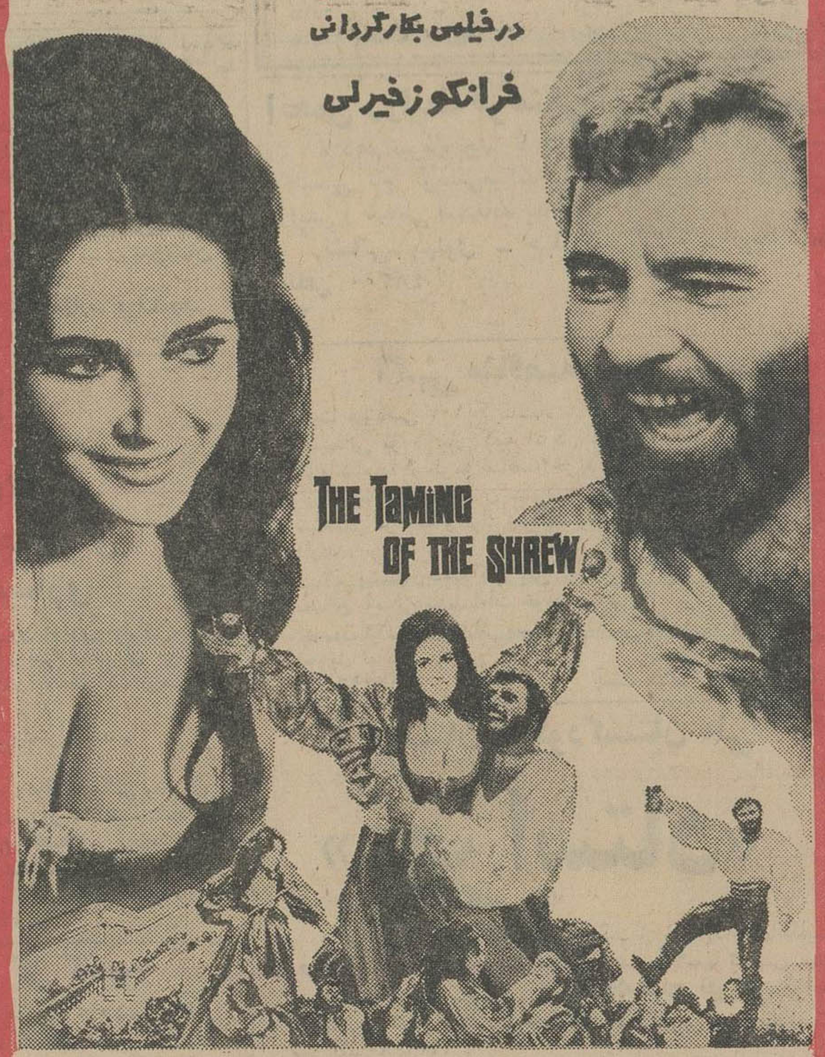

رام کردن زن سرکش
رنگی سینماسکوپ محصول کمپانی کلمبیا

«الیزابت تیلور» و «ریچاردبرتن» جنجالی ترین زوج سینمائی دنیا در جنجال ترین کمدی کلاسیك ویلیام شکسپیر غوغائی‌براه انداخته‌اند .

گیشه‌سینمادیاموند هر روز از ساعت ۱۰ صبح تا یك بعد از ظهر و از ۲ بعد از ظهر تا ۸ شب برای این فیلم بلیط رزرو می کند

نظرباهمیت‌و ارزش فیلم «رام کردن زن‌سر کش»شماره فوق‌العاده ای از طرف مجله «فیلم وهنر» بهمین منظور صبح‌فردامنتشر میشود

از فرداصبح درسینماهای
ریولی ـ گلدن سیتی

رمان‌مشهور و کلاسیك«هنری جیمز»نویسنده نامدار آمریکائی که یك قرن چون نگینی برتارك ادبیات جهان میدرخشد برای اولین بار بصورت یك فیلم گیرا و شورانگیز برپرده سینما متجلی میگردد

تماشای این فیلم برای اشخاص کمتر از ۱۸ سال ممنوع است!

در محافل و مجامع

تاریخ ثبت نام داوطلبان امتحانات متفرقه در شهریور

امروز خبرنگار فرهنگی ما اطلاع حاصل کرد که ثبت نام از داوطلبان شرکت در امتحانات متفرقه شهریور ماه از روز ١٠ تیر ماه جاری آغاز میشود و تاروز ١٠مرداد ادامه‌خواهد داشت .

ثبت نام‌از داوطلبان کلاس های‌اول تا پنجم متفرقه متوسطه به وسیله نواحی١١گانه‌آموزش وپرورش تهران انجام خواهد شد . و از داوطلبان شرکت در امتحانات ششم متفرقه متوسطه بوسیله‌اداره آموزش و پرورش استان مرکز ثبت نام بعمل خواهد آمد .

مردودین امتحانات متفرقه خرداد ماه میتوانند در امتحانات شهریورماه ثبت نام و شرکت نمایند .

وزارت دارائی ٣٠٠ نفر استخدام میکند

صبح امروز از داوطلبان استخدام در وزارت دارائی در سالن اداره کل آموزش‌وزارت دارائی امتحان ورودی بعمل آمد .

داوطلبان مذکور پس از توفیق در امتحان ورودی ، با دیدن یك دوره سه‌ماهه آموزش قبل‌از خدمت واطلاع کامل از خدمتی که در وزارت دارائی بآنان رجوع خواهد شد رسمابخدمت پذیرفته میشوند .

١ زبین کسانیکه موفق بگذراندن امتحان ورودی شوند سیصد نفر به استخدام وزارت دارائی درمیآیند.

در جالبترین مسابقه فوتبال فصل

دینامو و کلنی تهران مساوی شدند

● داور پنالتی اشتباه گرفت وبهزادی نیز گل‌حتمی‌را از دست داد

● دیروز همه‌تماشاچیان‌حتی خبرنگاران، اعضای‌فدراسیون وبازیکنان بلیط ورودی خریدند

بعداز ظهر دیروز تیم دینامو بخارست‌در آخرین مسابقه با تیم منتخب تهران روبرو شد وطی یك مسابقه بسیار مهیج و جالب بدون گل مساوی نمود

دیروز جمعی از شخصیت های خارجی مقیم تهران شخصیت های ورزشی کشورو متجاوز از بیست‌هزار نفر بازی جالب این دو تیم‌راتماشا کردند .

دردقایق اول بازی دیروز داور به اشتباه ، یك پنالتی بنفع تیم تهران گرفت که فول دو ضرب‌بود .این‌شوت رابه همایون بهزادی فوروارد تهران واگذارکردند ولی بهزادی نیزشانس ٩٩در صد تیم تهران را از دست‌داد وضربه پنالتی را در دست گلر زد گلربا مشت توپ را دور کردو توپ ازمیدان خارج شد و کرنر حساب‌شد واز شوت کرنر نیز نتیجه ای بدست نیامد .

*درخشیدند

دیروز صرفنظر از این شانس قطعی‌که بهزادی ازدست‌داد بازیکنان تهران بسیار خوب‌درخشیدندوآرایش تیم نیز خوب بود و در بین تمام آنها حسن حبیبی که در غیاب رنجبرسمت

صحنه ای از مسابقه دیروز «دینامو»و کلنی تهران

کاپیتانی تیم تهران‌راداشت‌بهترین‌مدافع بود وهمکاری نزدیك مدافعین اصلی، دروازه‌تهران را نجات داد و توپی‌از سد مدافعین رد نمی شد که بدست دروازه‌بان برسد .

هافبکهای تهران نیز دیروز وظیفه خودرا خیلی خوب‌انجام‌دادند وتوپهای بموقعی به فوروارد ها می رسانیدند فورواردها نیز حملات فراوانی به دروازه دینامو نمودند ولی دروازه‌بان خبره و ورزیده آنان نیز تمام توپها را با مهارت خاصی گرفت وازدروازه دور کرد .

دیروزدو بازیکن گل زن تیم‌دینامو شماره ٧ و ١٠ که‌عضوتیم‌ملی‌رومانی نیزمی‌باشند وسیله مصطفی عرب و مهراب شاهرخی‌محافظت می شدندو احیانا اگر توپی را از این دو نفر رد می کردند ،به‌سدحبیبی برمی ـ خوردند واز او نمی توانستندبگذرانند

داوری مسابقه دیروز باموزون‌بود باستثناء گرفتن پنالتی که اشتباه بود ،نسبتا بازی را خوب اداره کرد ولی یکی از خط ،نگهداران وظیفه اصلی‌خودرا فراموش کرد و بیشتر برای جلب نظر تماشاچیان پرچم‌خود را بسود تیم تهران بلندمیکرد .

بازیکنان تیم تهران

دیروزبازیکنان‌تیم‌تهران عبارت بودند ازاصلی دروازه‌بان ، حبیبی ، عرب، مهراب شاهرخی ، قلیچ‌خانی «بك»ـ یاوری و فرزامی «هافبك»، کلانی ، طالبی ، بهزادی و افتخاری «فوروارد» وذخیره ها نیز عسگرخانی دروازه‌بان، گودرز حبیبی ،اصغرشرفی‌وامینی‌خواه بودند .

* همه بلیط خریدند

فدراسیون فوتبال کشور روزیکشنبه اطلاعیه ای صادر نمود و از کلیه کسانی‌که دارای کارتهای افتخاری هستند خواهش نمود که برای‌همکاری بافدراسیون‌فوتبال‌درروز٣شنبه‌بلیط ورودی‌بخرندزیرابايد ٨٥٠٠دلاربه‌تیم میهمان بپردازند و با مخارج اقامت تیم‌در تهران فدراسیون مبلغ گزافی ضرر خواهد کردبدینجهت دیروز کلیه کسانیکه کارت افتخاری‌داشتند، حتی نویسندگان ورزشی جرائد و اعضای فدراسیون فوتبال وبازیکنان تیم‌تهران نیز بلیط ،خریدند ووارد امجدیه شدند .

* مراجعت تیم

صبح امروزتیم فوتبال‌دینامو بخارست تهران‌را بقصد رومانی ترك نمود در فرودگاه مهرآباد آقای دکتر قاسمی نایب‌رئیس فدراسیون فوتبال‌و جمعی از علاقمندا ن‌تیم مذکوررا مشایعت نمودند .

درمانگاه بیمارستان بازرگانان دو سره شد

اطاق بازرگانی تهران با تامین اعتبارات لازم درمانگاه بیمارستان بازرگانان را دو سره کرد و ازاین پس‌بیماران‌میتوانند صبحهاازساعت ٨تا١٢ وبعدازظهر ها ازساعت‌چهار تا شش و نیم بعد از ظهر به چهار بخش عمومی ، اطفال ، حلق‌وگوش وبینی،زنان ،کودکان مراجعه کنند.

دراین درمانگاه ویزیت و دارو و تزریق مجانی میباشد.امروز آقایان محمد خسرو شاهی‌و موسی‌خطاطان و بازرگانان سرپرست درمانگاه‌از تجهیزات سازمان جدید درمانگاه بازدید بعمل آوردند .

تیم ایران هشتم‌شد

امروز رادیو آنکارا نتایج‌مسابقات دوچرخه سواری دور دریای مرمره‌را اعلام داشت .

بموجب خبر این رادیو تیم های بلغارستان ، هلند ، اطریش ، ایتالیا، ترکیه ، چك‌اسلواکی ، آلمان وایران بترتیب اول تا هشتم شدند .

در اولین سال این مسابقات (دو سال قبل)تیم ایران‌مقام اول رابدست آورده بود .

میتینك حزب پان‌ایرانیست در خرمشهر

عصر روز یکشنبه گذشته‌از طرف تشکیلات حزب پان ایرانیست در خرمشهر میتینگی برپا شده بود که درآن عده کثیری از اهالی شرکت داشتند .

دراین میتینك‌آقای‌محسن‌پزشکپور رهبر حزب پان‌ایرانیست طی‌سخنانی گفت : ملت‌ایران با الهام‌ازشاهنشاه خود هرگزاجازه نمی دهد .بیگانگان بحقوق وی تعدی کنند .

تقویم اطلاعات

سه‌شنبه ـ ششم تیر ماه ١٣٤٦ـ هیجدهم ربیع‌الاول١٣٨٧ بیست و هفتم ژوئن ١٩٦٧
اذان‌صبح ساعت ٣و٥٥دقیقه
طلوع‌آفتا ب‌ساعت ٤و٤٩ دقیقه
غروب آفتا ب‌ساعت ٧ و١٦دقیقه

برنامه امشب

تلویزیون ایران

٦ر٠٠ سلام شاهنشاهی
٦ر٠١ اعلام برنامه
٦ر٠٤ هنرستان عالی موسیقی
٦ر٣٠ صفحه اول اطلاعات
٦ر٤٥ باشگاه تاج
٧ر٠٠ بونانزا
٨ر٠٠ موسیقی ملی
٨ر٣٠ چرچیل
٩ر٠٠ تك‌مضراب
٩ر٣٠ آقای ماسترسون
١٠ر٠٠ پخش اخبار
١٠ر٢٥ بررسی مطبوعات ایران
١٠ر٣٥ شما وسینما
١٠ر٤٥ فیلم سینمائی (انتظار طولانی ـ امریکائی ـ دوبله‌به فارسی)

بخش اول برنامه فردا

ازساعت ١٢ر١٥ آغاز وتا١ر٣٠ بعداز ظهرادامه دارد

برنامه امشب

تلویزیون آمریکا

٣ر٣٠ فیلم سینمائی
٤ر٥٠ فیلمهای کارتون
٥ر٤٠ فیلم آموزشی
٦ر٠٠ خلاصه اخبار جهان
٦ر٠٥ اطلاعات مخصوص
٦ر٣٠ اهم وقایع
٧ر٠٠ نمایش جوئی‌بیشاب
٧ر٣٠ پیشه من چیست
٨ر٠٠ سرساعت ١٢
٩ر٠٠ خلاصه اخبار جهان
٩ر١٥ برنامه رداسکلتون
١٠ر٠٥ مسابقه بیس‌بال
٧ر٠٢ مسابقه چشمتوببندراهتو پیدا کن
٧ر٣١ فیلم مستند بنام تقطیر
٧ر٤٥ روی پرده های شهر
٨ر٠٠ اخبار
٨ر٣٠ موسیقی ایرانی
٨ر٤٥ بزرگان روز
٨ر٥٢ برنامه پیراندلو
٩ر٣٠ فیلم حقیقت
١٠ر٠٠ آخرین‌اخبار
ـپایان برنامه

بخش اول برنامه‌فردا

١٢ر٣٠سلام شاهنشاهی ـاعلام برنامه
١٢ر٣٢ آثار دل‌انگیز ادب‌فارسی
١٢ر٤٤ از همه رنك
١ر٠٠ اخبار
١ر١٥ موسیقی کلاسیك
١ر٣٠ پایان برنامه‌بخش اول

برنامه فردا

تلویزیون آموزشی

٣ر٠٢ طبیعی
٤ر٠٠ فیزیك
٥ر٠٠ شیمی

پیش بینی هوا

هوای سواحل‌دریای مازندران نیمه‌ابری و در بعضی نقاط ابری همراه بابارندگی های خفیف خواهد بود . هوای‌نواحی خوزستان و فارس وبلوچستان وشهرستانهای مرکزی همراه‌با گرد و غبار می باشد .

هوای‌تهران ، وبقیه نقاط صاف ودر بعضی ازساعات غبارآلود می باشد .

گرمترین نقطه‌ایرانشهر با حداکثر ٤٩ درجه و حداقل ٣١ درجه و سردترین نقطه زنجان باحداکثر ٣٧ درجه و حداقل ١٠درجه بوده‌است .

حداکثر درجه حرارت تهران٣٥ درجه وحداقل ٢١ درجه بوده است .

آگهی استخدام ماشین‌نویس

اداره کل هواپیمائی کشوری بمنظور تشکیل کادر اداری‌تعداد چهارنفر ماشین‌نویس فارسی ولاتین طبق شرایط ذیل بطور پیمانی (فعلابرای یکسال) وپس از خاتمه مدت مذکور در صورت رضایت از کار وکسب مجوز نسبت به‌تمدید مدت خدمت‌اقدام‌خواهدشد) استخدام مینماید :

١ـ دارابودن شرایط عمومی استخدام
٢ـ دارابودن دیپلم کامل متوسطه
٣ـ دارابودن گواهینامه ماشین‌نویسی فارسی ولاتین
٤ـ آشنائی به‌زبان انگلیسی
٥ـ دارابودن دفترچه خاتمه‌خدمت نظام وظیفه ویامعافی دائم‌غیر پزشکی (درمورد آقایان)
٦ـ نداشتن سوء پیشینه واعتیادات مضره وممنوعه
٧ـ دارابودن صحت مزاج‌وتندرستی کامل به‌گواهی بهداری کل وزارت راه
٨ـ حداقل سن ٢١ وحداکثر ٣٠سال

واجدین شرایط میتوانند برای‌ثبت‌نام‌بادردست‌داشتن‌مدارك‌زیر:
١ ـاصل مدرك تحصیلی
٢ـ اصل گواهینامه ماشین‌نویسی
٣ـدفترچه پایان خدمت نظام‌وظیفه یا معافی دائم غیرپزشکی (برای آقایان)
٤ـ یکبرك رونوشت شناسنامه
٥ـ سه‌قطعه عکس ٤×٦

همه‌روزه باستثنای ایام تعطیل درساعات اداری منتهی تاآخروقت اداری روز هفدهم تیرماه سال‌جاری‌به‌اداره کارگزینی کل‌هواپیمائی کشوری واقع در فرودگاه قدیم مهرآبادمراجعه تا متعاقبا ترتیب شرکت آنان در آزمایشات ورودی داده شود . الف ٣٠٨٥

١ـ ٢ آـ١٣٥٢٦ اداره کل هواپیمائی کشوری

اطلاعیه

طی چند روز اخیر دراداره برقهای اختصاصی شرکت برق‌منطقه‌ای تهران سه‌جلد دفترچه شناسنامه متعلق به‌بانو افسرالملوك باقر تهرانی وآقایان شعیب‌امینیان تهرانی وابوعلی سیردانی پیداشده بدینوسیله باطلاع نامبردگان میرساند که‌برای دریافت شناسنامه خود میتوانند همه‌روزه در سرویس اداری‌باین اداره واقع در اول خیابان حریرچیان (میدان‌ژاله) مراجعه نمایند . الف ٣٠٨٤

اداره انتشارات شرکت برق منطقه‌ای تهران

آگهی مناقصه ١٨ ـ ٢٤ر٣ر٤٦

سررشته‌داری لشکر ١ گارد مقدار ٣٥٠ تن یونجه خشك احتیاجی یکساله (٤٦ـ٤٧) دوآب سربازخانه قزوین تیپ١ پهلوی راازطریق مناقصه وعقدپیمان خریداری مینماید .

داوطلبین میتوانند برای کسب اطلاع بیشتربامراجعه‌بسررشته‌داری لشکر ١ گارد واقع درپادگان عشرت‌آباد (تهران) ویاسررشته‌داری تیپ ١ پهلوی‌برك مشخصات شرایط‌معامله‌رااخذوباتوجه بمندرجات آن پیشنهادات خودرا تنظیم وتاساعت ١٠ صبح روز ٢١ر٤ر٤٦بدفتر سررشته‌داری پادگان قزوین تحویل‌نمایند کمیسیون مناقصه در ساعت ١١ صبح همان روز دردفتر تیمسار فرماندهی تیپ ١ تشکیل وپیشنهادات واصله باز وقرائت خواهد شد . الف ٣٠٧٥

سررشته‌داری لشکر ١ گارد سروان‌یزدانی
١ـ٢ آـ١٣٥١٤

آگهی مناقصه ١٧ ـ ٢٤ر٣ر٤٦

سررشته‌داری لشکر ١ گارد مقدار ١٣٢ تن کاه گندم احتیاجی یکساله (٤٦ـ٤٧) دوآب سربازخانه قزوین تیپ١ پهلوی راازطریق مناقصه وعقدپیمان خریداری مینماید .

داوطلبین میتوانند برای کسب اطلاع بیشتربامراجعه‌بسررشته‌داری لشکر ١ گارد واقع درپادگان عشرت‌آباد (تهران) ویاسررشته‌داری تیپ ١ پهلوی‌برك مشخصات شرایط‌معامله‌رااخذوباتوجه بمندرجات آن پیشنهادات خودرا تنظیم وتاساعت ١٠ صبح روز ٢١ر٤ر٤٦بدفتر سررشته‌داری پادگان قزوین تحویل‌نمایند کمیسیون مناقصه در ساعت ١١ صبح همان روز دردفتر تیمسار فرماندهی تیپ ١ تشکیل وپیشنهادات واصله باز وقرائت خواهدشد الف٣٠٧٤

١ـ ٢ آـ١٣٥١٦
سررشته‌داری لشکر ١ گارد سروان‌یزدانی

اطلاعیه

چون کارهای ساختمانی نیروگاه سدفرحناز پهلوی هنوز باتمام نرسیده است بدینوسیله از علاقمندانی که مایل به بازدید از تاسیسات سد هستند تقاضا میشود درخواست خودرا قبلا بدفتر سازمان آب منطقه‌ای تهران ـ خیابان میکده بولوار کرج ارسال دارند تاترتیب لازم داده شود . الف ٢٠٧٣

آـ١٣٥٣٣ سازمان آب منطقه‌ای تهران

آئین نامه نصب آسانسور در ساختمانها تهیه شد

● در اماکن عمومی بیش از چهارطبقه نصب آسانسور اجباری است

دفتر معیارهای ساختمانی وزارت آبادانی و مسکن، پس از یك‌بررسی ومطالعه دقیق، در مورد آسانسورهای کلیه ساختمانها ، هفته گذشته اقدام به‌صدور «آئین‌نامه آسانسور» کردکه در آن شرایط ایجاد و تعبیه‌آسانسور در ساختمانهای مخصوص سکونت اشخاص ، دفترکار ، ادارات دولتی ، بیمارستانها ، فروشگاه ها وانبار ها درنظر گرفته شده است .

این آئین‌نامه‌در ٤٣ماده تنظیم شده است و ادارات دولتی وسازمانهای وابسته به‌آن‌از جمله شهرداری‌تهران، ملزم به‌اجرای آن هستند .

بعبارت دیگر ، شهرداری پروانه ساختمانی را برای ساختمانهائیکه مشمول مقررات نصب آسانسور می‌شوند، فقط در صورت نصب‌آسانسور صادر میکند .

* تفکیك ساختمانها

در این آئین‌نامه‌لزوم نصب‌آسانسور مسافری ،باری، حمل مریض و غذا در ساختمانهای مشمول ، الزامی قلمداد شده است و نصب نوع آسانسوری که‌شامل مقررات این ماده نباشد ، ممنوع گردیده است .

طبق‌این‌آئین‌نامه نصب‌آسانسور در ساختمانهای بیش‌از چهارطبقه وبارتفاع ١٢ متر ازطبقه «هم‌کف» ضروری‌اعلام شده و زیرزمین ، در فروشگاه ها بیمارستانها و انبارها ، جزو طبقات ساختمان منظور گردیده است .

● آسانسور باری

تعبیه آسانسور مسافری ،باری و حمل غذا درساختمانهای بیشتر از ٣ طبقه که‌بمنظور ، مسافرخانه و پاهتل احداث میشود ضروری تشخیص داده شده استو همچنین طبقات زیرزمین که بمنظور رستوران یا فروشگاه استفاده میشود جزو طبقات بحساب آمده است .

از ماده ٢ تا ماده ١٧این‌آئین‌نامه ، شرایط بسیاردقیقی‌جهت‌احداث دیواره چاه‌و موتورخانه، اطاقك‌آسانسور ، موتور ، رعایت مواد مقاوم در مقابل آتش در احداث چاه مربوطه در آسانسور هادر نظر گرفته شده است.

ارمغان

نامه فضلا و ادباء

انتشار شماره سوم از دوره سی وششم رابدانشوران و ادب‌دوستان بشارت می دهیم . ارمغان در طول نیم قرن همواره مورد توجه اهل فضل وادب وسخن سنجان دورو نزدیك بوده و کسانی که درهر کجا بازبان وادبیات فارسی سر و کار داشته از مطالعه آن‌غفلت‌ننموده‌اند. محققان ، دانش‌پژوهان وسخنوران رابه مطالعه آن دعوت مینمائیم.

آـ١٠٤١١

فعالیت های هفته فرش ایران در نمایشگاه مونترال

گزارش رسیده از مونترال‌حاکی است بمناسبت آغاز هفته‌فرش، دیروزدر غرفه ایران مراسمی برپابود که در آن گروهی‌ازروزنامه‌نگاران ونمایندگان خبرگزاری‌ها و رادیو تلویزیون‌های کانادا شرکت داشتند دراین مراسم آقای مهندس‌دیباج قائم‌مقام کمیسر عالی‌ایران‌درنمایشگاه مونترال ، پیرامون صنعت فرش ایران و هفته فرش سخنانی ایرادکرد.

«هفته فرش ایران» در نمایشگاه جهانی مونترال تاروز پنجشنبه هشتم تیرماه ادامه دارد و پس ا زپایان هفته فرش ، بترتیب هفته‌های مربوطه‌به هواپیمائی ملی ، تمبر ، هنر خط نقاشی‌های کودکان ، نقاشی ومجسمه سازی و کاریکاتور آغاز خواهد شد . وطی این‌مدت ، هنرهای ملی و فعالیت های مختلف درایران ، بنحو مطلوب و شایسته‌ای به‌بازدیدکنندگان از غرفه‌ایران ، معرفی خواهدشد . »

آگهی مناقصه شماره ٢٤٦ر٤٦

راه‌آهن دولتی ایران ٩ دستگاه ماشین‌تراش وماشین سوراخ‌گیری مختلف رابرطبق مشخصات وشرایط مربوطه از طریق مناقصه سی.اند.اف یکی از بنادر ایران (خرمشهر یاشاهپور) یا مرزجلفای ایران خریداری مینماید .

داوطلبان شرکت در مناقصه میتوانند درساعت اداری جهت دریافت اسناد مناقصه باداره کارپردازی مراجعه نمایند . شرکت‌کنندگان در مناقصه باید مبلغ ١٢٠٠٠٠ ریال اسناد خزانه بعنوان سپرده شرکت در مناقصه از اداره اسناد خزانه وزارت دارائی یا بانکهای عامل مقیم ایران خریداری و بصندوق راه‌آهن پرداخت ورسید آنرا بضمیمه پیشنهادخود تاساعت ٩ صبح روز سه‌شنبه ٢١ر٦ر٤٦ مطابق‌با ١٢ سپتامبر در صندوق پیشنهادها واقع دراداره کارپردازی بیاندازند موسسات خارجی میتوانند از طریق کارگزار بانك مرکزی ایران نسبت بخرید اسناد خزانه توسط بانك‌من‌بور اقدام نمایند . پیشنهادهای واصله ساعت ده همان روز بازو قرائت خواهد شد . حضور پیشنهاددهندگان یانمایندگان مجاز آنها در جلسه مناقصه آزاد است وراه‌آهن دررد ویاقبول هریك یاتمام پیشنهادها مادامی‌که قرارداد مبادله نشده است مختار می‌باشد. به‌پیشنهاد فاقد سپرده و مشروط و مبهم وپیشنهادیکه بعداز موعد مقرر برسد ترتیب‌اثر داده نخواهد شد سپرده برنده اول و نفر دوم مناقصه نگهداری ودرصورت استنکاف از انجام معامله بدون هیچگونه تشریفات بنفع راه‌آهن ضبط خواهد گردید . هزینه درج آگهی در جراید بعهده برنده مناقصه استو پیشنهادهای واصله از کشورهائیکه بادولت ایران معاملات تهاتری دارند با شرایط مساوی درنرخ ومشخصات کالاحق تقدم خواهند داشت.

الف ٣٠٨٢ ١ـ٢ آـ١٣٥٢٨
راه‌آهن دولتی ایران

میله

مجموعه شعر
م . حاجیانفر
منتشر شد
درتهران از فروشندگان جرائد و درشهرستانها ازنمایندگان اطلاعات تهیه فرمائید .

آگهی به کلیه فارغ‌التحصیلان هنرستان های موسیقی و هنرهای زیبا

بدینوسیله به‌اطلاع کلیه فارغ‌التحصیلان هنرستانهای موسیقی وهنرهای زیبای وزارت فرهنك وهنر میرساند در صورت تمایل‌میتوانند برای اطلاع از مقررات وشرکت در آزمایش و معرفی به کلاس های تربیت معلم واستخدام رسمی دروزارت آموزش و پرورش‌به‌اداره کل آموزش هنری وزارت فرهنك و هنرواقع در میدان بهارستان کوچه کمال‌الملك مراجعه نمایند . الف ٣٠٨٣

اداره کل‌آموزش هنری وزارت فرهنك‌وهنر
١ـ٢ آـ١٣٥١٢

سازمان بیمه‌ای اجتماعی

آگهی پذیرش دانشجو برای آموزشگاه بهیاری

سازمان بیمه‌های اجتماعی تعداد چهل‌نفر دوشیزه دارای مدرك تحصیلی سوم متوسطه رابرای آموزشگاه بهیاری تهران خود از طریق مسابقه ورودی انتخاب و میپذیرد . شرایط شرکت درمسابقه مذکور بشرح زیر است .

١ـ سن از ١٦سال کمتر واز ٢٢سال بیشتر نباشد .
٢ـ مجردبودن

داوطلبان باهمراه‌داشتن عین شناسنامه ودوقطعه عکس وفتوکپی مدرك تحصیلی حداکثر تاآخر وقت اداری روز ١٥ تیرماه باداره سرویسهای کارگزینی واقع درطبقه‌چهارم‌ساختمان مرکزی‌سازمان بیمه‌های اجتماعی جاده مهرآباد مراجعه نمایند .

رئیس هیئت مدیره و مدیر عامل . دکتر محمودخواجه‌نوری
١ـ ٢ آـ١٣٢٨٦

اطلاعیه ژاندارمری کل کشور

اکنون که بفرمان مطاع اعلیحضرت همایون شاهنشاه‌آریامهر بزرك‌ارتشتاران‌وظائف‌پلیس‌راه‌بژاندارمری کل کشورمحول گردیده اغلب مشاهده میشود که رانندگان محترم بدون داشتن گواهینامه رانندگی مبادرت برانندگی باوسائط نقلیه موتوری مینمایند از اهالی محترم تمنی میشود برای حفظ جان خود باسازمان پلیس راه ژاندارمری کل‌کشور همکاری و تشریك مساعی نمایند درصورت مشاهده تخلف پلیس راه ژاندارمری بامرتکبین طبق قانون عمل خواهد نمود . الف ٣٠٩٣

ژاندارمری کل کشور
آـ١٣٥٦٨

آگهی دعوت مجمع عمومی عادی سالیانه

مجمع عمومی عادی‌سالیانه‌صاحبان سهام‌شرکت‌سهامی هرمزان روز پنجشنبه ١٥ تیر ماه ١٣٤٦ ساعت ١٠ صبح در محل‌شرکت واقع در خیابان بوذرجمهری پاساژ نیکپور تشکیل میشود بدین وسیله از کلیه صاحبان سهام دعوت میشودکه در جلسه مذکور حضور بهمرسانند.

١ـ استماع گزارش هیئت مدیره ـ مدیرعامل‌وبازرس شرکت
٢ـ تصویب ترازنامه عملکرد سال ١٣٤٥
٣ـ تعیین خط مشی‌شرکت
٤ـ انتخاب هیئت مدیره وبازرس‌شرکت

آـ١٤٠٩
شرکت‌سهامی هرمزان

انجمن روابط فرهنگی ایران‌و پاکستان

تا دهم تیرماه چهارتا هشت بعدازظهر برای کلاسهای انگلیسی نام نویسی‌میکند . بانوان میتوانند ازکلاسهای آرایش و خیاطی استفاده نمایند .

نشانی‌ـ پهلوی ـ چهارراه‌امیراکرم ـ کوچه اتفاق
تلفن ٤٨٣٠٠
١ـ٢ آـ١٠٣٨٥

آگهی مناقصه نوبت اول

پست مهندسی ١٠٧ کرمانشاه مصالح ووسائل ساختمانی و تاسیساتی مورد نیاز کلیه اماکن لشکر و ارتش یکم واقع در کرمانشاه را از طریق مناقصه خریداری مینماید .

١ـ پیشنهاد دهندگان میتوانندهمه‌روزه درساعات اداری به‌پست مهندسی مراجعه و برك شرایط وصورت مصالح لازم را دریافت دارند .

٢ـ پیشنهاد دهندگان پس از دریافت برك شرایط وصورت مصالح بایستی پیشنهادات خودرا برابر مفاد برك شرایط تاساعت ده‌روز ٢٠ر٤ر٦٤ بدفتر پست مهندسی واقع‌درپادگان صالح‌آباد تحویل نمایند .

آـ١٣٤٩٦ پست مهندسی ١٠٧ کرمانشاه

دبستان و کودکستان ملی «مهر استاد»

برای دوره کامل ابتدائی‌همه‌روزه ثبت‌نام مینماید زبان‌انگلیسی فرانسه ـ آلمانی بطور فوق‌العاده در تمام کلاسها تدریس میشود وسیله آمد ورفت مهیااست **ضمناکلاسهای تقویتی‌دائراست**

نشانی ـ شمال بلوار کرج‌ـخیابان هماـجنوب غربی بیمارستان مهر تلفن ٦٢١٦٣٨ .

قابل توجه صنف فروشندگان رنك

چون تجدید انتخابات هیئت مدیره صنف رنك فروش برابر آئین نامه شماره ١٦١٥٥ـ٣ر٨ـ٩ر١١ر٤٠ وزارت کشور درتاریخ روز ١١ر٤ر٤٦ بعمل می‌آید لذا از کلیه افراد محترم صنف خواهشمند است در روز نامبرده با د ردست داشتن‌شناسنامه وپروانه کسب در محل شورای عالی حضور یافته و وظیفه صنفی خویش را انجام نمائید و بدیهی است اشخاصی که از شرکت در انتخابات خودداری نمایند حق هیچگونه اعتراضی نخواهند داشت .

نظر باینکه جلسه مجمع عمومی عادی شرکت سهامی مقاطعه‌کاری ب.ن.آ بطور فوق‌العاده

درساعت٥بعدازظهر روز یکشنبه هیجدهم تیر ماه ١٣٤٦ در دفتر مرکزی شرکت‌واقع در خیابان شاهرضا ساختمان قندهاری‌تشکیل خواهدشد از صاحبان سهام خواهشمنداست در روز وساعت مقرر در جلسه مجمع حضور بهمرسانند.

دستور جلسه : تعیین هیئت مدیره جدید.

شرکت‌سهامی‌مقاط عه‌کاری . ب.ن.آ

سه‌شنبه ششم تیرماه . . ۱۳۴۶
هیجدهم ربیع‌الاول . . . ۱۳۸۷
بیست وهفتم ژوئن . . . ۱۹۶۷
شماره ۱۲۳۱۵
سال . . . . . چهل و دوم

ترجمه مقالات خارجی

Le Monde TIME

یکی از بزرگترین اسرار جنك فاش میشود

از: ابزرور

چگونه نیروی دریائی مصر نابود شد؟

برای اولین‌بار جزئیات‌مربوط به‌حمله‌مردان‌قورباغه‌ای اسرائیل به‌نیروی دریائی مصر از محافل تل‌آویو تراوش میکند . کماندوهای قورباغه‌ای در یکی از خطرناك‌ترین مراحل جنك از مین دریائی استفاده کردند و مانع شدند که مصری‌ها بتوانند علیه سربازان و غیرنظامیان از موشك‌های دریا بزمین استفاده کنند.

کماندوها به رهبری بوچائی بن‌نان فرمانده پیشین نیروی دریائی اسرائیل که ۳۴ سال دارد در اولین ساعات روز پنجم ژوئن حمله خودرا آغاز کردند. هدف اصلی آنها این بود که به‌راس‌التین لنگرگاه دریائی اسکندریه دست یابند ولی آنها به‌تاسیسات دیگر نیز در امتداد ساحل شمالی مصر تاپورت‌سعید وهمچنین به‌پورت توفیق درجنوب سوئز حمله کردند .

واحدهای مرکب از مردان قورباغه‌ای و چتربازان که‌برای زمان جنك تربیت شده بودند با چنان سرسختی و بیرحمی و چالاکی خودرا به قویترین‌نیروی دریائی خاورمیانه زدند که‌مانند همکاران نیروی هوائی خود که میك‌های شوروی را در روی‌زمین ازبین بردند پیروزی شایانی کسب کردند. بعضی از گزارشات رسیده حاکی است که حمله اسکندریه که از حیث آغاز گردید درست در شب یکشنبه ۴ژوئن یعنی در شب شروع‌جنك اتفاق افتاد. در این حمله همه زیردریائی‌های مصر بجز یکی دوتا که از خطر در رفتند کاملا فلج شدندو بالاتراز همه‌تعدادی از قایق‌های گشتی نیرومند و سریع‌السیر که میتوانندموشك باخود حمل نمایند بوسیله مین بکلی متلاشی شدند. چنین‌بنظر میرسید که حتی به‌هیچیك از این قایق‌هامجال‌اینکه گلوله‌ای رها سازند داده نشد.

مصر در روز چهارم ژوئن‌ده قایق گشتی ساخت شوروی که هریك بادوموشك دریا به‌زمین بابرد ۱۵ میل مجهز بودند و چهارکشتی که آنها نیزمجهز به‌موشك بودند و بیش از ۴۰ قایق موتوری‌اژدر اندازکه ممکن بود در نبرد سینا در العریش‌و سایر جاها نقش‌های مهمی را ایفا نمایند در اختیار داشت . حمله کماندوهای اسرائیلی‌بدین ترتیب نیروی زمینی اسرائیل‌را که همواره از نیروی دریائی‌مصر

بقیه در صفحه ۱۱

از: لوموند

ملك حسین یك تنه میجنگد

کشور پادشاهی اردن بزرگترین بازنده جنك اخیر اعراب و اسرائیل بشمار میرود زیرا اردن در جنك چهل و هشت ساعته حاصلخیز ترین منطقه کشور خود را از دست داد و مرز های‌آن‌بهمان حدود سابق ماوراء اردن بازگشت و ارتش اردن ، لژیون سابق عرب که بدست «گلوب پاشا» تاسیس گردید و افراد آن از زبده ترین و تعلیم دیده ترین ارتش های خاورمیانه بشمار میرفت پس از نبرد دلیرانه در برابر نیرو های اسرائیل عملا نابود گردید .

سیل پناهندگان عرب فلسطین که بدنبال جنك بسوی سرزمین های بی آب و علف اطراف عمان سرازیر شد مسائل و دشواریهای بزرگی بوجود آورده و حتی موجودیت خود اردن را که از لحاظ اقتصادی در وضع یاس‌آوری بسر می برد بخطر انداخته است .

در چنین شرایط است که ملك حسین پادشاه اردن برای نجات‌کشور خودبه اقدامات‌دیپلماتیك دامنه‌داری دست زده است .

سفر وی به نیویورك برای سخنرانی در مجمع عمومی سازمان‌ملل متحد جزئی از این اقدامات راتشکیل میدهد تا بدین ترتیب توجه افکار عمومی اعراب و جهانیان را به لزوم یك اقدام سریع جلب کند .

اکنون تقریبا مسلم شده است‌که پادشاه هاشمی اردن در کوششهای خود بمنظور جلب موافقت کشورهای عربی بیك‌اقدام مشترك در چهارچوب کنفرانس«عالی» با شکست روبروشده است ملك حسین میخواست‌باتشکیل این کنفرانس طرح مشترکی شامل تمام مسائل نظامی و سیاسی تهیه شود و باینوسیله اختلافات بین‌کشور های عربی برای همیشه از میان برود ولی‌تشویق هاوتهدید های اونتوانست اعراب را از سستی و خمودگی که پس از شکست «سینا» در آن فرو - رفته‌اند خارج کند پادشاه اردن‌بطور سرپوشیده‌تهدید کرده‌بود درصورتیکه کنفرانس عالی سران عرب تشکیل نشود به مقتضای مصالح عالیه کشور «باقدام یکجانبه» دست خواهد زد .

* مبارزه طبقاتی

معذالك تنها کشور های لبنان - لیبی - کویت و سودان بدرخواست ملك‌حسین پاسخ مساعد دادند .ظاهرا علاوه بر مصر که اکنون دوران بسیار سختی‌رامی‌گذراندو مشکلات‌وگرفتاری های داخلی آن مانع بزرگی در سر راه تشکیل کنفرانس سران بوجود آورده الجزایر و سوریه نیز بشدت با پیشنهاد پادشاه اردن مخالفت می کنندوعقیده دارند که «مبارزه‌طبقاتی در بین ملتهای عرب» باید همچنان ادامه یابد.

پادشاه اردن نیز بنوبه خود نمی‌خواهد «تائید و تصدیق» عربیسم‌را که ببهای فداکاریهای بزرك بدست آورده است نادیده بگیرد . از این رو با اینکه کاملا از سیاست رئیس جمهوری مصر در قبال کشور های انگلوساکسون‌پیروی نمی کندوفاداری خود را نسبت به تعهداتی که برعهده گرفته‌بابرکناری اطرافیان ضدمصری خویش بمنصبه ظهور رسانیده‌ودر عین حال‌برخلاف ناصر با دولتهای انگلیس وآمریکا قطع‌رابطه نکرده‌ومیکوشد از روابط نسبتا خوبی که با امریکا و انگلیس حفظ کرده برای وادار ساختن این دولتها بدفاع از آرمان حقه اردن استفاده کند .

بقیه در صفحه ۱۱

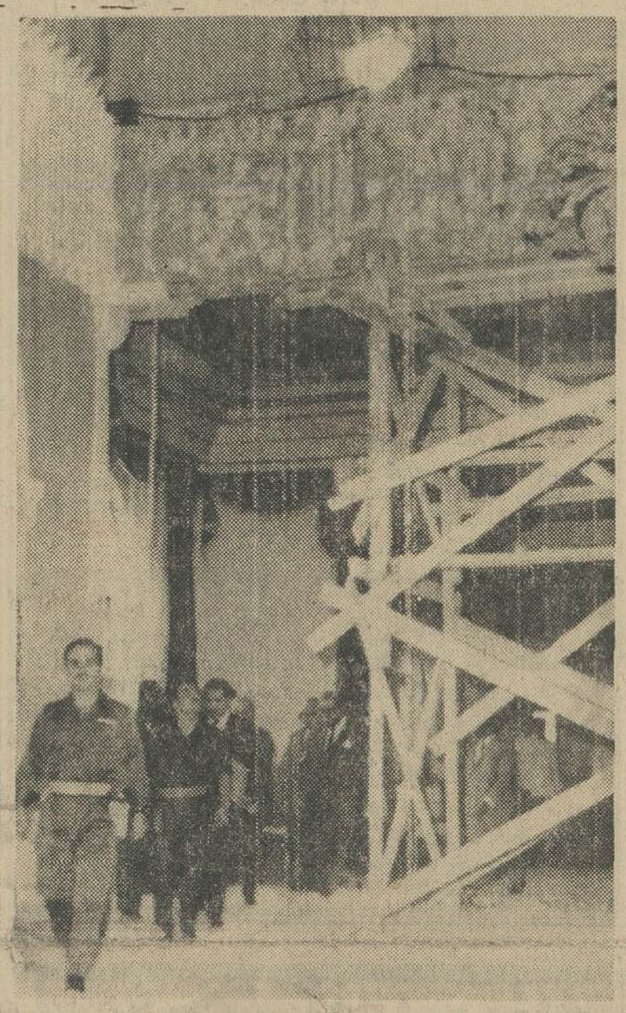

ملك‌حسین قبل ازپرواز به‌نیویورك ازکاخ خود که درجریان جنك هدف بمبهای اسرائیلی قرارگرفت وویران گردید دیدن‌کرد. این‌عکس ملك حسین وشاهزاده حسن برادراو را هنگام گردش‌در کاخ ویران شده‌اش نشان میدهد.

۴۰ سال قبل در همین روز

اجرای الغاء کاپیتولاسیون

متحدالمآل ذیل ازطرف وزارت عدلیه راجع بمصونیت نمایندگان سیاسی خارجه امروز بکلیه محاکم مرکز وایالات وولایات ابلاغ گردیده است :

چون مطابق حقوق عادی بین‌الملل هیئت نمایندگان‌سیاسی دارای مصونیت های خاصه می‌باشند که‌ازآن جمله عدم امکان اقامه دعوی برعلیه آنهااست لذا بعموم محاکم ابلاغ میشود:

اولاقبول دعوی اعم ازاینکه دعوی حقوقی باشد یا جزائی برعلیه اشخاص ذیل ممنوع است :

۱ـسفرای کبار ۲ـ وزرای مختار ۳ـ وزرای مقیم ۴ـ شارژدافرها ۵ـ مستشار های سفارت‌خانه‌ها ۶ـ نواب سفارتخانه هااز هردرجه که باشند ۷ـ اتاشه های سفارتخانه اعم ازنظامی ویا غیرنظامی ۸ـ عجالتا اعضاء دفتری سفارتخانه ها مشروط براینکه تبعه همان دولت باشند که سفارتخانه مربوطه به‌آن است .

ثانیاـ هیئت قونسولگری اعم از جنرال قونسول و قنسول وویس‌قنسول ووکیل قنسولگری وغیره از معافیت فوق‌بهره‌مند نمی‌باشند وبرعلیه آنها ممکن است در محاکم قبول دعوی نمود.

تعیین نماینده

آقای میرسید مهدی خان فرخ (معتصم‌السلطنه) ازطرف وزارت امورخارجه بسمت نمایندگی فوق‌العاده در بین‌النهرین تعیین وهمین دوروزه بصوب ماموریت خود عزیمت خواهد نمود، آقای هدایت (نصرالملك) نماینده سابق ایران در عراق بمرکز احضار شده است .

تلگراف‌بیسیم امواج کوتاه

درنتیجه چندین جلسه‌که برای رسیدگی به‌پیشنهادات واصله از کمپانی های خارجه راجع بخریداری تلگراف بی‌سیم (امواج کوتاه) واشیاء لازمه‌دیگر در وزارت پست و تلگراف تشکیل گردید راپرت جامعی تهیه و تقدیم مقام وزارت‌شده است .

اجرای‌قانون

حواله۴۵ هزار تومان اعتباری که‌از طرف مجلس برای تبلیغات درخارجه تصویب شده‌بود صادر گردیده وزارت فواید عامه نیز دراین امردر قسمت امور اقتصادی شرکت دارد واعزام نماینده مخصوصی برای تبلیغات اقتصادی درنظر گرفته شده است .

خریداری دستگاه اطفائیه

درنتیجه مذاکراتی که‌بین اداره بلدیه و نماینده کمپانی های خارجی بعمل آمده قرار است‌چهاردستگاه اطفائیه‌باکلیه لوازم آن و لباسهای نسوز خریداری گردد .

ساختمان مجبس قصر

نقشه ساختمان مجبس قصرقاجار نواقص رفع شده واز چندروز قبل شروع بساختمان آن نموده‌اند .

اعلان دانطالان

اگرقدر دندانهای خودرا میدانید دانطالان، خمیردندان فرانسه استعمال نمائید . (نقل‌از اطلاعات ششم تیرماه ۱۳۰۷)

بخاطر هزار دلار جایزه

آسایش تابستانی در پناه کولر کلوینا تور

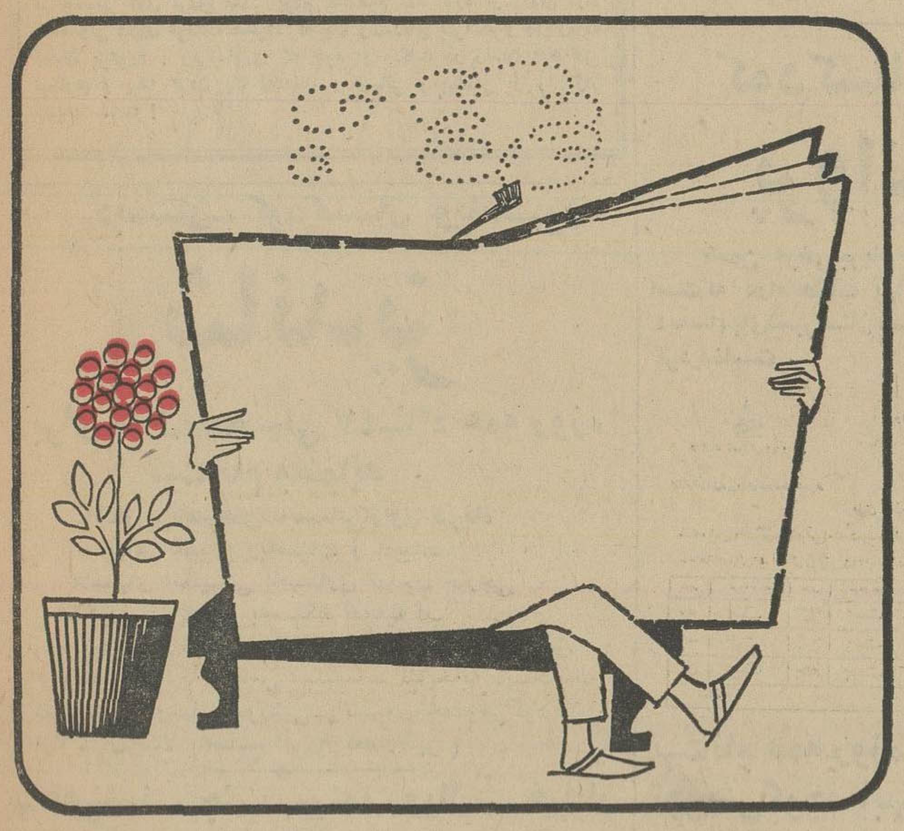

تابستان بهترین و دلپذیرترین فصلهاست ، به شرط آن که محل کار و منزلتان باکولر کلوینا تور، مجهز باشد.

نماینده انحصاری در ایران :

شرکت سهامی فیروز

طهران - خیابان تخت جمشید - ۲۱۹ - تلفن ۳ - ۴۷۱۳۱

اهواز - میدان ۲۴ متری - تلفن ۴۷۹۰ خرمشهر - خیابان پهلوی - تلفن ۲۴۲۸

پس فردا

بلیطهای جدید اعانه ملی منتشر میشود

کوچکترین جایزه ۶۰ ریال بزرگترین جایزه ۱،۰۰۰،۰۰۰ ریال

و ۲ اتومبیل پیکان برای ۲ قهرمان شانس

فرش ماشینی متر مربع ۳۵ تومان

تلفنهای - ۳۳۳۰۳ - ۹۲۶۱۳ - ۶۱۱۴۳۹

زیباتر از هر پوشش برای کف ساختمان شما با رنگهای ثابت، بادوام، ضدبید، ضدرطوبت

نشانی - دفتر مرکزی لاله زار نو چهارراه مهناساختمان البرز طبقه اول شماره ۱

نمایشگاه شماره ۲ جمشید آباد شمالی نرسیده به پادگان

از فردا در

تراس دیانا - تراس کریستال

اسکار - زهره

هاکیچیلین - شل ملینا مرکوری

پیتر یوستینف اکیم تامیروف

توپکاپی

(جائیکه جواهرات بسرقت رفت!)

Topkapi

رنگی

کارگردان: ژول داسن

کاشی سعدی

زینت خاصی به خانهٔ مسلمانان میدهد

کاشی سعدی

همه جا میدرخشد

جدول کلمات متقاطع شماره ۳٤۸٤

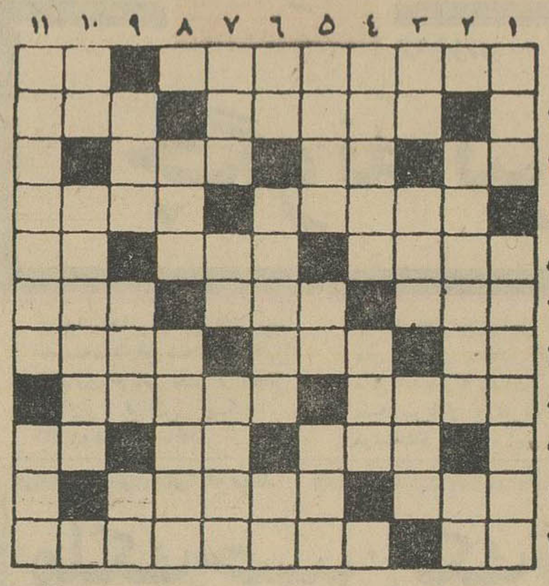

افقی : ۱ـ لقب شایسته‌ای برای شیخ‌اجل ـ رود آرام ۲ ـ پیش‌آهنك همیشه هست ـ درخشان و جالب ۳ ـ کله فرنگی ـ این که نیست شاید آن باشد ـ در خورشید دیده‌اند ٤ ـ باید جامع‌الشرایط باشد ـ از وظیفه‌خواران خزانه غیب ۵ـ بخشندگی ـ از آن بوجود معدن پی میبرند ـ پروردگار ٦ـ کودك ـ دربیات تهران کوچه باغی سر میدهند ـ ازشهرهای ترکستان ۷ـ واحد وزن ـ پلوی‌شله کوفته ـ همراه‌نو نیز می‌آید تا خیلی تازه باشد ۸ـ جان دارد و نفس می کشد ـقسمتی‌از دستگاه دم‌زدن ۹ـحرمت‌ـ آدم از خودراضی بیشترمیزند ـ از لباسهای قدیم زنانه ۱۰ـورق برنده ـروزگاری افسر شهربانی‌بود ۱۱ـ منقارشکسته ـ اززبانهای آسیائی که روزگاری میخواست زبان بین‌المللی بشود .

عمودی : ۱ـ ازچیزهائی که پرتوان زد ـ خیلی کارها را انجام میدهد ۲ـ اسم اولیه یکی‌از سرداران خونخوار مشرق‌زمین‌ـواحد ۳ـراه بی‌پایان ـ ازشهرهای پرآمد و رفت عربی ـ انبار ٤ـ اگر از جانب همسایه باشد بیش‌از نقصان مایه اذیت می کند ـ هوش ونبوغ ۵ـ دسته‌هاون ـ اندوه ـ بعداز آن ٦ـ میگیرند تا بمقصود برسند ـ ازانواع‌وسایل‌حمل‌و نقل درراه‌آهن ـهنرآخرین ۷ـ بوسه پیرزن چنین سازد ـ معجون آب و خاك ـ فرمانده و فرمانروا ۸ ـ قطعه ـ از پایتخت های کهن ۹ـ علمی در زمینه طلسمات و کیمیا و لیمیا ـ برای‌حیوان دست‌آموز می‌کشند تا بیاید ـ رودی در اروپا ۱۰ـ قلب ـ از انواع کودك ۱۱ ـ شهری که آرامگاه یکی از مشاهیر و مفاخر ایران نیز در آن است ـ قند یخته یا نبخته ؟

حل جدول شماره ۳٤۸۳

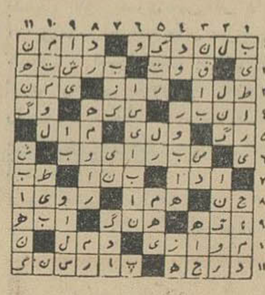

پاسخ به نامه‌های مردم

فقط سه ماه

اداره محترم روزنامه اطلاعات عطف بشرح مندرج در شماره ۱۲۲۹۵ ـ ٤٦٫۳٫۱۵ آن روزنامه گرامی درمورد وضع تلفن شاهین دژ باطلاع‌میرساند.

بطوری‌که از اداره پست و تلگراف و تلفن استان آذربایجان غربی‌اطلاع میدهند خط ارتباطی میاندوآب ـ شاهین دژ دراثر مراقبت مامورین در تمام اوقات دایر بوده است فقط در سه ماه اول سال جاری دوبار در اثر طغیان شدید رودخانه کشاور سیل تعدادی تیر و مقداری سیم را باخود برد که باتلاش سریع مامورین فورا رفع عیب و ارتباط دایر گردید .

با احترام . علی اکبر سرکش‌رئیس اداره اطلاعات و مطبوعات

هزینه وصول میشود

روزنامه گرامی اطلاعات محترما عطف بشرح مندرج در شماره ۱۲۳۷٤ به امضای بینا در مورد مرمت اسفالت حفاری شده بوسیله شرکت تلفن در چهار راه قهرمان پورخیابان انتصاریه امیر آباد شمالی طبق گزارش اداره کل امانی اشعار میدارد .

طی شماره ۷٦٤ ـ٤٦٫۳٫۲۸ از شهرداری ناحیه یك خواسته شد تا در اینمورد اقدام و هزینه آنرا از شرکت تلفن وصول نمایند .

رئیس دفتر اطلاعات و مطبوعات شهرداری . واقفی

الزامی نیست

گرامی جریده اطلاعات محترماعطف بشرح مندرج در شماره ۱۲۳۷۰مورخ ٤٦٫۳٫۱٦ بامضای آقای سرهنك رحمانی در مورد عدم حضور کارمندان سازمان فنی شهرداری در ساعات ۵ تا۷ بعداز ظهر طبق گزارش اداره کل ساختمان اشعار میدارد .

چون کارمندان سازمان فنی اکثرا مهندس میباشند و بعد از ظهر ها در کارگاه ها انجام وظیفه مینمایند و عدم حضور ایشان در کارگاه ها مانع از نظارت کامل در کار هاخواهد شد بنابراین الزامی بحضور دائم ایشان در اداره نخواهد شد .

رئیس دفتر اطلاعات و مطبوعات شهرداری . واقفی

نرده کشی میشود

گرامی جریده اطلاعات محترما عطف بشرح مندرج در شماره ۱۲۲۸۸ مورخ ٤٦٫۳٫٦ در مورد عدم نظافت غرب خیابان بیمارستان پهلوی ولزوم‌تبدیل دیوار آموزشگاه اشرف پهلوی به‌نرده و نیز اسفالت خیابان مورد بحث‌طبق گزارش شهرداری ناحیه یك اشعار میدارد .

مراتب به آموزشگاه اشرف پهلوی جهت تبدیل دیوار قدیمی به نرده آهنی اخطار و بماموران مربوط جهت نظافت مستمر آموزش لازم داده شد در مورد اسفالت نیز در صورت‌امکان مالی در برنامه آینده شهرداری‌منظور خواهد شد .

رئیس دفتر اطلاعات و مطبوعات شهرداری . واقفی

شکایات مردم

پارك ۲۵ شهریور تکمیل شود

درسال ٤٤ پارك ۲۵ شهریور نارمك (سمنگان) ایجاد شده ولی تاکنون که نزدیك سه سال است ازگلکاری و سروصورت دادن پارك و اسفالت خیابانهای اطراف آن خبری نیست ، اگر قرار باشد که جائی تبدیل به پارك شود و مقدمات‌اینکار را فراهم میکنند ، چرا دنباله‌آنرا نمیگیرند ، اهالی این منطقه تنها دلخوشیشان ایجاد این پارك بودکه محلی برای تفرج عمومی و بخصوص اطفال آنان باشد و حالا با فرارسیدن تابستان بعداز سه سال هنوز این پارك قابل استفاده نشده .

حکمت

هفده سال معطلی

در هفده سال قبل دارائی بجنورد علیه من که ضامن کسی بودم اجرائیه صادر کرده و امروز دیوان‌محاسبات میگوید مضمون عنه بدهکاری‌مسلمی نداردو رای قطعی و نهائی صادرنشده و با او هم کاری ندارند ، هرچه درخواست میکنم که بدون اینکه مضمون‌عنه دیناری بدهی داشته‌باشد ضامن اورا تحت تعقیب قرار نمی ـ دهند ، هنوز کسی توجه ننموده است ازریاست جدید دارائی بجنورد تقاضا میشود به پرونده اینجانب رسیدگی فرمایند و تکلیف مرا روشن کنند، زیرا دیگران هفده سالست که مرا سرگردان کرده‌اند .

حبیب تفضلی ـ بجنورد

درانتظار اتوبوس

پس‌از مدتها انتظار خط جدید ۱۱۰با چهار دستگاه اتوبوس شرکت واحد در مسیر عباس آباد شمالی شروع بکار کرد . ولی طبق‌معمول از این چهار دستگاه اتوبوس مرتب یك اتوبوس آن در حال تعمیر است! و اهالی سابقا اصلا اتوبوس نداشتند و تکلیف خودرا میدانستند و حالاکه اتوبوس دارند بایستی مدتها منتظر بمانند تا شاید اتوبوسی از راه‌برسد که آنهم شانسی شاید برسد وشاید هم نرسد و باز هم پیاده روی اهالی ادامه دارد . محمدتقی مخلص‌خامنه

کوچه ٦ متری یا ۸ متری

اخیرا از طرف شهرداری دستور داده شده است که کوچه‌های شش متری منطقه وحیدیه و ارباب مهدی به‌هشت‌متری تبدیل شود ، من بعداز یکسال جواز گرفته‌ام و میخواهم‌طبقه دوم منزلم را بسازم میگویند بایستی یکمتر عقب به‌نشینی ، کسی مخالف عریض کردن کوچه و خیابان‌نیست، ولی‌آیابهتر نبودقبل ازاینکه‌ساختمانی ساخته شود نقشه یك شهر جدید به‌تصویب شهرداری برسد و روی‌آن نقشه کوچه و خیابان ساخته شود و مردم هم سرگردان و متضررنشوند.

محمدرضا رهنما گلپایگانی

گفتگو تلفنی با ۲۰۰۱۰

اهالی محترم تهران هر روز بعدازظهرها بجز ایام‌تعطیل ازساعت ٦ تا ۷½ میتوانند تلفنی درددلها و گرفتاریها و شکایتهای خودرا باما درمیان بگذارند .

* دستمال

یکدفعه‌نشدسوار این اتوبوس های‌خط ۱۳۰ بشویم ولباسمان خاکی و یا روغنی نشود .

اگر کمك راننده هر اتوبوس صبح اول وقت یك دستمال‌روی صندلی ها بکشد دیگر این وضع پیش نمیآید .

قریشی

* ضروری

چندین سال است که قرار است این خیابان سلیمانیه آسفالت شود ، ناگفته نماند که در این خیابان چند دبستان و دبیرستان واقع شده ، از نظر سلامتی اطفال هم‌که‌شده‌اسفالت فوری خیابان ضروری است .

محمدطاهر

* دستور

چند روز قبل در روزنامه نوشته بود آقای شهردار به شمیران‌رفتند و دستور آسفالت چندین خیابان را در شمیران دادند از آقای شهردار تقاضا داریم برای یکبار هم که شده به‌نارمك بیایند و وضع اینجا را از نزدیك ببینند و دستور فرمایندچند خیابان هم دراینجا اسفالت شود .

عسگری

* راه بسته

گل بودوبه سبزه نیزآراسته شد ، منظورم اینست که‌خیابان هما آسفالت نداشت ، تصمیم به‌آسفالت‌آن‌گرفتند ولی جدول بندی را نیمه‌کاره گذاشتند و رفتند ، اگر سابق راهی برای عبور مردم وجود داشت امروز آن راه هم بسته شده است.

م ـ محبوبی

* اقدام اهالی

تمام لامپ های تیر های چراغ برق کوی منتظمی خیابان زیبا سوخته هر چه باداره برق مراجعه و تقاضای لامپ می ـ کنیم جواب درست حسابی بما نمیدهند اگر اداره برق قصد نصب لامپ ندارد اقلا باهالی اجازه دهد تا خودشان برای نصب لامپ اقدام کنند .

اهالی‌محل

* باجه کم است

سالن کاریر تهران فقط یك باجه تعیین وقت دارد بنظر من این یك باجه برای این همه ارباب رجوع کم است اگر مسئولان امور تعداد باجه ها را زیادتر کنند دیگر وقت مردم برای گرفتن وقت صحبت با شهرستان ها تلف نمیشود .

آزاد سرو

انتقاد

از: مهندس ه ـ صالح‌خرم

بعداز زندان!

یك‌دانشمند لهستانی بنام «پابلو» برروی سك خود آزمایشاتی نمودو یکی‌از آزمایشات این‌بود که هروقت بروی دیوار نور مدوری می‌انداخت سك خودرا بایك قطعه گوشت تشویق مینمود و هروقت‌نور بیضی شکلی بدیوار می‌تابانید بوسیله شوك برقی سك را تنبیه می کرد . درنتیجه سك تعلیم یافته‌بود که بانور مدور تشویق‌و با نور بیضی شکل تنبیه گردد .

پس‌از چندی که سك آقای پابلو علائم تشویق و تنبیه را تعلیم گرفت آقای پابلو علائم راهر بار کمی بیکدیگر نزدیك کرد تا آنجا که سك قادر به تشخیص تشویق‌و تنبیه شدو از اینکه نتوانسته بود دریابد که آقای پابلو اورا تنبیه یاتشویق خواهد کرد بیچاره دچار تشنج اعصاب شد و چون آنروز ها بیمارستان روانی حیوانات نبود اجبارا آنرا بدیار دیگر فرستادند !

تنبیه و تشویق لازمه نظم هر اجتماعی است . آنکسی که درجهت منافع اجتماع قدم برمیدارد باید تشویق شود وآنکه در جهت خلاف این منافع اقدام میکند مستحق تنبیه است و جز با این تنبیه وتشویق نظم اجتماع تامین نمیشود . روی همین اصل هم هست که زندانها پیدا شده‌اند .

اخیرا در مجلس لایحه‌ای گذشت‌که دولت بتواند بمناسبت جشن فرخنده تاجگذاری برای عده‌ای از زندانیان استدعای عفو کند و با تصویب این لایحه کمك موثری درحق زندانیان خواهد شدکه بسیار بمورد و ضروری است . زیرازندانیان ما از چند دسته تشکیل میشوند. اول دسته بیگناهان ، یعنی کسانی که قرائن و شواهد بخلاف حق برضررشان جمع‌و جور شده یابواسطه سهو و اشتباه در جریان تحقیق و قضاوت محکومیت پیدا کرده‌اند .

دوم بی ارادگان یعنی کسانی‌که بدون اراده و قصد قبلی مرتکب جرم یاجنایتی شده‌اند . مثل‌کسانی که درحال مستی یاتحت تاثیر غرایز دست باعمالی میزنند و هنگامی که بحالت طبیعی بازگشتند از کرده خود نادم میشوند .

سوم بی‌خبران ، یعنی افرادی که بنظر خودشان اعمالشان طبیعی و درست بوده یا لااقل از نظر خودشان دلیلی برای توجیه عمل خود داشته‌اند . اما نفس عمل بهرحال با مقررات و قواعد و رسوم اجتماع تطبیق نمیکند مثل گرانفروشان یا قاچاقچیان و رمالان و غیره .

و بالاخره دسته چهارم از گروهی تشکیل میشود که ارتکاب جرم و جنایت بتدریج در فطرت آنهاجای گرفته و عادت ثانوی‌برایشان شده‌است . چنانکه ریختن خون یك انسان را همانقدر سهل‌و عادی تلقی میکنند که مثلا ذبح یك مرغ را !

زمانی بودکه وقتی کسی جرمی رامرتکب میشد بعنوان‌قصاص برای او مجازاتی تعیین میشدو درتعیین این مجازات هدف عمده آن‌بود که انتقام جامعه یاشخص از فرد محکوم گرفته شود . بنابراین زندان ها را هرچه مخوف‌تر و تاریکتر و سردتر میساختند تابحدی که اسم زندان بیشتر از اسم مرك ایجادوحشت و خوف در شنونده میکرد . جامعه مترقی امروز این نظر راقبول‌ندارد و چون ارتکاب هر جرمی را از دریچه روابط علت و معلولی بررسی میکند نتیجه میگیرد که ارتکاب جرم وخطا ، بطورکلی وبدون استثناء عکس‌العمل کمبود ها و نقائصی است که در زندگی مجرمین و خاطیان وجود داشته است . بدینجهت کوشش میشود که محیط زندان بجای یك محیط خشن‌محیطی آموزنده باشد . یعنی همانطور که یك قاتل را اگر معلوم شد بیمار روحی است بجای آنکه برسردار بفرستند به بیمارستان امراض‌روانی اعزام میدارند و در معالجه او میکوشند سعی میشود خاطیان‌و مجرمین دیگری که از لحاظ تربیتی و فکری دچار نقص و کمبود هستند یا در کودکی از نوازش و محبت محروم بوده و امکان آنرا نداشته‌اند که‌به مدرسه بروند و در نتیجه راه زندگی آنها عوض شده ، وقتی بزندان میروند این کمبود و نقائص بنحوی جبران شود تا هنگامی که فرد زندانی دوره محکومیت خودرا تمام میکند و باجتماع باز میگردد نه فقط فرد سالم و خادمی باشد بلکه تحت تاثیر تربیتی‌که درزندان آموخته است خودرانسبت باجتماع مدیون و مقصر احساس کند و مصمم باشد دردوران تازه‌زندگی خود غفلت های گذشته را نیزجبران کند .

ازینروست که آزاد کردن زندانی کافی نیست . بلکه بایستی زندانی را همانطور که حالا مرسوم است درزندان تحت حمایت قرار میدهند و برای این منظور انجمن هاو تاسیساتی ایجاد شده است ، بعداز خروج از زندان نیز همچنان حمایت‌و هدایت گرد که دوباره دستخوش ناکامی ، آوارگی ، فقر ، فلاکت ، بیکاری و بالاخره‌اسیر دام سندیکای جنایتکاران که دنبال چنین آدم ها میگردند نشود یا آرزوی‌بازگشتن بزندان نکند .

خوب بخاطر دارم در سالهای جنك روزی در اتوبوس شاهد بهانه‌جوئی های مردی مست بودم که‌معلوم شد تازه از زندان آزاد شده ولی دنبال فرصت میگردد که یك وسیله‌ای بتراشد و دوباره به زندان برگردد . زیرابطوری که خود او میگفت در زندان اقلا فکر بیکاری و پیدا کردن یك لقمه‌نان و تنهائی و بیکسی او را آزار نمیداده است !

«هنر برتر از گوهر آمد پدید» بفرزندان خود هنر ارزنده بیاموزید

شیمل

بیش ازیکصد سال است که درخدمت هنرمندان جهان است.

شیمل شاهکار هنر و صنعت آلمان

SCHIMMEL

نماینده انحصاری، فروشگاه پروانه خیابان نادری. مقابل کوچه نوبهار. شماره ۴۴۴. تلفن ٤٦۸۲۵

فروش باشرایط سهل و مناسب

دبیرستان ملی دخترانه برسابه

در سال تحصیلی ٤٦ ـ ٤۷ برای رشته‌های ادبی ـ خانه داری ثبت نام مینماید.

دبستان دخترانه وپسرانه ـ کودکستان برسابه

نام نویسی روزهای شنبه ـ دوشنبه ـ چهارشنبه ۸ صبح الی ۱۲ زبان انگلیسی جزء برنامه از کودکستان تدریس میشود . رفت و آمد باماشینهای موسسه تامین میگردد

ویلا ـ خیابان اراك

۱ـ۳ آ ـ ۱۰۳٤۳

اطلاعات دختران و پسران امروز منتشر شد

کودکستان ودبستان ملی پروانه سالك

ضمن عرض‌تبریك باولیاء محترم دانش‌آموزان مفتخر است‌که درامتحانات نهائی سال ششم ابتدائی بین‌کلیه دبستانهای‌شهرستان شمیرانات وقلهك رتبه اول را حائز گردیده‌است .

پروانه شرکت در امتحانات نهائی ابتدائی

وزارت آموزش وپرورش

اداره آموزش‌وپرورش شهرستان شمیران

شماره ۲۹۴

دارنده این‌پروانه مهرش مجاور متولد سال ۱۲۹۳ شناسنامه شماره ۱۲۰۶ محل‌صدور شناسنامه تهران

درامتحانات نهائی ششم ابتدائی خرداد ۱۳۴۶ باتصرات زیر قبول شده است

نمره با حروف	نمره	درس
بیست	بیست	املاء
بیست	بیست	فارسی و دستور
بیست	بیست	حساب و هندسه

ثبت‌نام همه روزه ازساعت ۸ صبح‌الی ۱۱

تجریش‌کوچه ابهری ـ تلفن ۸۵۲٦۷۸

وسیله آمد ورفت آماده است

دبیرستان ملی ایرانشهر

باداشتن سابقه ممتد و دبیران مجرب برای سال تحصیلی ٤٦ر٤۷ صبحها ازساعت ۹ تا۱۲ برای دوره اول ودوم (ادبی ـ طبیعی ـ ریاضی) ثبت‌نام‌مینماید. دانش‌آموزان رتبه‌اول کلاسهای‌ششم ابتدائی‌درسال‌اول‌دبیرستان مجانا پذیرفته میشوند .

نشانی ـ پیچ شمیران خیابان‌هدایت ـ چهارراه‌خیام کوچه‌بامداد تلفن ۳۰۲۸۵۱

دبیرستان دخترانه آذر

گروه فرهنگی آذر

برای تمام کلاسهای دبیرستان شعبه‌های طبیعی ـ ادبی ـ ریاضی

همه‌روزه صبح وعصر ثبت نام میکند

خیابان شاه ـ چهارراه شاه تلفن: ٤۳۵۰۲

استخرشنای اختصاصی کودکان

برای

کلاس‌های تابستانی

ارمغان تربیت

زیرنظر مربیان شنای کودکان

وبرنامه‌های آموزشی تابستانی‌از اول تیرافتتاح‌میگردد

نام‌نویسی همه روزه صبح و بعد ازظهر

جاده پهلوی سه راه عباس‌آباد

تلفن ٦۲۹٤۲٤

دبستان ـ کودکستان وپانسیون

شاندیز

برای سال تحصیلی ٤۷ـ٤٦ همه روزه ثبت نام مینماید

آغاز برنامه های تابستانی‌ازاول تیرماه

کلاسهای تقویتی ریاضیات و ادبیات

کلاسهای انگلیسی باهمکاری معلمان خارجی

استخر شنا مجهز بدستگاه تصفیه آب

آموختن فن شنا زیر نظر مربی آزموده نجات غریق

باشگاه کودکان شامل : سینما ـ کتابخانه ـ پینك پنك شطرنج ـ وسائل‌آموزشی‌ـ پانسیون‌مخصوص کودکان از۳ سال ببالا (۸صبح الی ۸ بعدازظهر)

شاهرضا ـ جنب سینما رویال ـ خیابان رامسر شماره‌های۷۸و۷٦ تلفن۶۹۹۳۸

دفتر دبیرستان ایران ـ دبستان ایران

دبستان جهانبانی پسران

دبستان جهانبانی دختران

کودکستان ایران

همه روزه صبحها برای نام نویسی باز است .

وسائل رفت و آمد برای دانش آموزان آماده است

نشانی ـ خیابان مولوی ـ روبروی خانی‌آباد تلفن۲٦۲۱۵.

کودکستان ـ دبستان و دبیرستان ایران سوئیس

روزهای دوشنبه وچهارشنبه ازساعت۹تا ۱۲٫۵ ثبت‌نام مینماید.

نشانی ـ کاخ جنوبی شماره ٤۱۹

مرینر ـ ۵ : در راه کره زهره!

سفینه «مرینر ـ ۵» که اینك درفاصله یکمیلیون‌وششصد هزار کیلومتری زمین قراردارد بزودی اسرار حیات در کره زهره را روشن میسازد

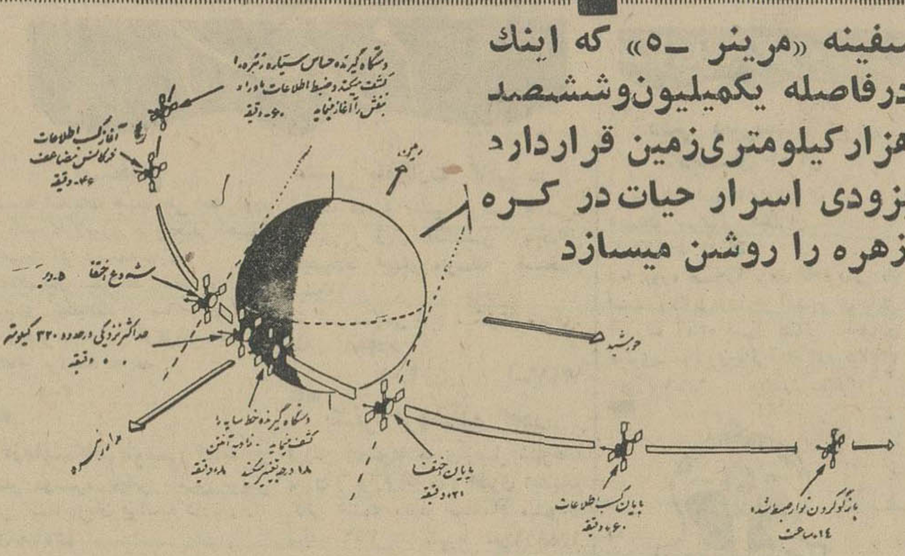

طرح پرواز سفینه فضائی «مرینر ـ ۵» این طرح چگونگی عبور مرینر ـ ۵ از مدار زهره را نشان میدهد . انتظار میرود این سفینه پس از طی ۳۴۰ میلیون کیلومتر در چهار ماه طول خواهد کشید به نزدیکی مدار زهره برسد .

دانشمندان آمریکا دیروز بافرستادن علائم رادیوئی به‌سفینه «مرینر ـ ۵» که اکنون در فاصله یك میلیون‌و ششصد هزار کیلومتری‌زمین قرار دارد انحراف‌مختصری‌را که درمسیر حرکت آن‌بوجود آمده بود برطرف کردند و اینك سفینه مزبور بدون کمترین اشکالی به سفر چهار ماهه خود بسوی زهره ادامه‌میدهد.

بعد از تصحیحی که در مسیر حرکت سفینه مرینر ـ ۵ بعمل‌آمد این سفینه در مداری بفاصله ۳۲۰۰ کیلو متری کره زهره بعد ازچند ماه دیگر بگردش درخواهدآمدو به‌ارسال اطلاعات درباره آن کره به زمین‌خواهد پرداخت .

درصورتیکه تصحیح مسیر حرکت مرینر ـ ۵ عملی نمیشد سفینه‌مزبور ازفاصله ۶۷۲۰۰ کیلو متری از کنار زهره میگذشت‌و درمدار آن قرار نمی گرفت .

سفینه‌مارینر ـ ۵ بصورت یك آزمایشگاه فضائی ساخته شده و ۲۴۳ کیلو گرم وزن دارد . این سفینه درسفر خودبه زهره یك مسافت منحنی دور خورشید را به طول ۳۴۰ میلیون کیلو مترخواهد پیمود و قرار است بعداز۱۲۸روزدر تاریخ ۱۹اکتبر ۱۹۶۷ در مدار کره زهره بگردش دراید .

این سفینه هنگام عبوراز مجاورت خورشید باطری های خودرا شارژ کرد.

ماموریت این سفینه‌این‌است که درباره درجه گرما غلظت و ماهیت توده ابرهائی که در اطراف کره زهره موجوداست به مطالعه پردازد. نخستین ماموریت موفقیت آمیز در باره کشف خصوصیات زهره توسط مارینر ـ۲ اجرا شد . مارینر ـ۲ پی‌برد به اینکه حرارت سطح‌زهره از ۳۱۵ تا ۴۲۵ درجه‌سانتی گراد است که‌تقریبا بطوریکنواخت در تمام مدت شب‌وروز در سراسر آن کره وجود دارد .

کیفیت‌حوزه مغناطیسی‌درنزدیکی زهره تقریبا همان قدر بودکه در فضای خارج‌ودرنتیجه این کشف معلوم شد که حوزه مغناطیسی آن سیاره بقدر یك دهم حوزه‌مغناطیسی زمین است .

* نقطه سرد

گرمادراطراف کره زهره کمتر از مرکز آن است و عجیب آنکه گرچه ابرهای زهره سردند سطح آن بسیار گرم‌است .علاوه براین یك نقطه سرد که شاید سرمای آن بسبب ارتفاع‌یا وجود توفان باشددر نیمکره جنوبی ستاره کشف شد .

مارینر ـ۲ هیچگونه ذرات غباری نزدیك زهره کشف نکردو نشانه هائی از ذرات باردارازآن‌قبیل که توسط‌میدان مغناطیسی جذب می‌شوند ودر کمربند وان آلن در نزدیکی زمین وجود دارندنیافت .

جرم‌زهره نیز با تقریب نزدیك به یقین تعیین شد و معلوم گردید که کمی بیش از هشت دهم جرم زمین است .

مارینر ـ۴ که دومین سفینه‌فضائی ازاین نوع بود و در نوامبر ۱۹۶۴ پرتاب شد هنوز پس از دو سال و نیم و پیمودن قریب دو هزارمیلیون کیلومتر پرواز فضائی‌کار میکند. دراین مدت مارینر ـ۴ از نزدیك به ترصد مریخ‌پرداخته ، یك‌دور به‌دور خورشید گردش کرده و تماس رادیوئی خودرا بازمین از مسافت ۳۴۵میلیون کیلومتری‌حفظ‌کرده است

* حفره در مریخ

مارینر ـ۴ازسطح کره‌مریخ‌عکس هائی برداشت که برای نخستین بار نشان داد این سیاره مانند ماه پراز حفره است و نیزقدیمی‌تر وخشك تراز کره زمین است .

سایر اطلاعات علمی که توسط مارینر ـ۴ بدست آمده نشان می دهد که میدان مغناطیسی مریخ یك صدم میدان مغناطیسی زمین است . این امر ثابت میکند که مریخ‌گرچه حرکت وضعیش از حیث‌مدت تقریبا مثل حرکت‌وضعی زمین است ولی بر عکس زمین‌فاقد هسته مذاب است .

یك‌آزمایش دیگر توسط‌مارینر ـ۴نشان داد که‌تکانفهوای مریخ ۲۰۰بار از آن زمین کمتر است.

مارینر ـ۴ از محاذات‌خورشید گذشت و عمیقتر ازهر ماه مصنوعی دیگر در منظومه شمسی نفوذکرد. این سفینه فضائی تماس رادیوئی‌را بازمین حفظ‌کرده وعلائمی از آن سوی خورشید ازمیان قسمتی که‌به «تاج‌خورشید »موسوم است فرستاد.

مارینر ـ۵در ۲۴ خرداد ماه برای گردش در مدارکره زهره‌بسوی آسمان پرتاب گردید .این سفینه بعد از طی یك سفر ۴ماهه درمدار کره مزبور قرار خواهد گرفت .

پاپای آنچه درجهان میگذرد

بیمارستان خودکار

در بیمارستان خودکار جدید کپنهاك دیگر اثری از پرستاردر کنار تخت بیماران نیست . بلکه دستگاه‌خودکاری که در کنار تختخواب بیمار نصب شده تمام مشخصات‌جسمی اورا در فواصل معینی ضبط‌میکندودر موقع‌لزوم‌پزشك‌وپرستار راباخبر میسازد.دستگاه دیگری تمام آزمایشهائی راکه روی بیمار انجام شده‌دریافت‌میدارد وبسرعت‌نوع بیماری را مشخص مینماید وبدین ترتیب پزشك با استفاده‌ازاین دستگاه‌میتواند ظرف سه دقیقه بطورقطع‌بیماری را تشخیص دهد .

اشعه مادون قرمز وآب

پیدا کردن منابع جدید آب شیرین یکی از بزرگترین مسائل عصرماست . امریکائیها بودجه هنگفتی برای مبارزه‌با تهدید کم آبی اختصاص داده‌اند . دانشمندان این کشور برای کشف منابع آب‌درزیر زمین و زیر دریا دستگاهی ساخته‌اند که بااشعه مادون قرمز کارمیکند.

اشعه مادون قرمز این دستگاه‌هم‌میزان‌آب‌منبع‌وهم‌عمق‌آنرا معین میکند .

واکسن برای اسب

«گریپ‌اسب» بیماری خطرناکیست که زود این حیوان رااز پای در می‌آورد . دانشمندان آلمانی اخیرا واکسنی ساخته‌اند که اسبها را از ابتلاء باین‌بیماری مصون‌میدارد .

سرویس مخصوص خبرگزاری فرانسه

اختلال‌های عصبی وحوادث رانندگی

در حوادث رانندگی گاه اتفاقات باور نکردنی و غیر‌قابل توضیحی پیش می‌آید . مثلا یك راننده سالم که حتی یك قطره هم مشروب ننوشیده بدون هیچ دلیل واضحی از مسیر خود منحرف شده و با اتومبیل دیگری تصادف‌میکند.

در فرانسه در حدود ۷٫۵ درصد حوادث رانندگی درجاده های صاف و بدون خطر پیش می‌آیند . علت این قبیل‌حوادث رابايد در «اختلالهای عصبی مخفی» جستجو کرد . وقتی راننده‌ئی مدت مدیدی پشت فرمان مینشیند میتوان علت تصادف را خواب رفتن یا چرت زدن دانست . گاه نیز خستگی باعث کندی عکس‌العملهای‌بدن میشود .

ولی کارشناسان دریافته‌اند که غیراز اینها دلیل دیگری هم باید برای حوادث غیرقابل توضیح وجود داشته باشد .

بهمین‌جهت از چندی پیش مطالعاتی در این زمینه انجام میشود و منحنی جریان ، الکتریکی ـ عصبی مغز عده زیادی تهیه شده است .

کارشناسان عقیده دارندکه باید این منحنی را در همه رانندگان تهیه کرد و بدین ترتیب جلوی سوانح را تا حدی گرفت .

اورور

آقایان محترم یزدیها
چای مطلوب شما قلمی زرین ۳۵۳ شرکت جهان منحصرا
درفروشگاه‌خوار باریاغچی
سبزه میدان موجوداست تلفن ۵۳۹۷۵ـ ۲۷۶۳۰

قابل توجه وراث کمر زریان

بدین وسیله انجمن ارثیه کمر زریان اعلان مینماید برای‌روشن نمودن حدود وراث خواهشمند است نام و نام خانوادگی از روی شناسنامه و آدرس خودتان تهیه و در دفتر رسمی تصدیق امضاء وباپست سفارشی‌برای دفتر کار رئیس‌انجمن‌اینجانب نیکلالازاریان واقع درخیابان کاخ کوچه هلالی تهران ارسال شود ضمنایادآوری میشودکه تا ۳۰ شهریورماه ۱۳۴۶ اعلان نامبرده قابل‌اجراخواهد بود وپس‌از مدت مذکور دیگر ترتیب اثر داده نخواهد شد.دیگر آنکه درنامه باید نوشته شود انجمن ارثیه کمرزریان اختیار تام دارد برای بدست آوردن ارثیه مزبور بر طبق قوانین مملکتی اقدام نماید .

رئیس انجمن ارثیه کمرزریان ـ نیکلا لازاریان

انستیتوعالی پرستاری
مرکزپزشکی فیروزگر
انستیتو عالی پرستاری تعداد ۳۰ نفر دانشجو با شرایط ذیل برای سال تحصیلی ۴۷ـ۱۳۴۶ میپذیرد :
داشتن دیپلم کامل ریاضی یا طبیعی
حداقل معدل ۱۴
قبول‌شدن درامتحانات وروذی
سن بین ۱۸ ـ۳۰ سال
مجرد بودن
سلامت مزاج
داوطلبین میتوانند از تاریخ نشر این آگهی الی ۳۱ تیر ماه ۱۳۴۶ همه روزه باستثنای روزهای تعطیل از ساعت ۸ صبح الی ۱٫۵ بعدازظهر برای نام‌نویسی بمحل انستیتو واقع‌درخیابان‌اسکندری چهارراه ساسان شماره ۲٫۵۹۲ مراجعه نمایند .
مرکز پزشکی و تحقیقاتی فیروزگر
آ ـ۱۳۲۱۲ ۱ـ۳

پس فردا
بلیطهای جدیداعانه‌ملی منتشر میشود
کوچکترین جایزه ۶۰ریال بزرگترین‌جایزه ۱٫۰۰۰٫۰۰۰ ریال
و ۲ اتومبیل پیکان برای ۲ قهرمان شانس

اطلاعیه
کارخانجات شرکت برندترم آمریکا
کف‌پوش پلاستیکی جدید دیگری بنام برندترم
متر مربع ۱۵ تومان بهمیهنان عزیز عرضه میدارد
خیابان روزولت مقابل سینما دیاموند ۲۴۵ تلفن ۷۶۲۹۲۹

با ۳۹۰ تومان
میتوانید دارای یکدستگاه ماشین دوختنی وگلدوزی تمام اتوماتیک
برنینا ساخت سویس شوید
نمایشگاه برنینا ـ دورکوب خیابان شاه بین چهارراه شاه وبهرامی شماره ۶۰

کاغذدیواری امیریال امریکا و لیلاند انگلستان
شرکت تجهیزات ایران
نمایشگاه : خیابان‌شاه ساختمان ۴۸ تلفن ۶۶۰۵۹

موتور دیزل انترناشنال
مدل بی. دی ۱۴۴ ۳۷ اسب ۱۵۵۰۰۰ ریال
مدل بی. دی ۱۵۴ ۴۰ اسب ۱۶۰۰۰۰ ریال
مدل بی. دی ۲۶۴ ۵۵ اسب ۱۷۲۰۰۰ ریال
مدل بی. دی ۲۸۱ ۶۲ اسب ۱۸۲۰۰۰ ریال
چهار سیلندر
دارای کلاچ و رادیات
ولوازم مربوطه
برای پمپ چاه
شرکت سهامی پامیر
خیابان ایرانشهر ۳۲
طهران
تبریز ـ شرکت کشت کار ـ خیابان راه آهن ۱۱۱۱
شیراز شرکت آبیار کشور ـ خیابان سعدی

کاروان جوایز برف بسوی شما درحرکت است
برف BARF
عده‌ای از برندگان خوش شانس پودر لباسشوئی برف
صدیقه الهی ـ تهران یخچال جنرال استیل
فریده ضیائی ـ شمیران یخچال جنرال استیل
علی‌اکبر کوهستانی‌زاد ـ مشهد یخچال جنرال استیل
حسن وزیری ـ شمیران موتورسیکلت هوندا
کاظم زراعی ـ شیراز دوکس واگن
علی‌اکبر فره قریبی ـ تبریز دوچرخه هرکول
فریدون قاسمی ـ تبریز موتورسیکلت هوندا
حمیدرضا علافر ـ زنجان دوچرخه هرکول
رضا مذهبی ـ رضائیه دوچرخه هرکول
علی‌محمد شکریان ـ سمنان دوچرخه هرکول
هر روز هزاران نفر از مصرف کنندگان برف از داخل قوطی های برف هدایا و جوایز ارزنده ای بدست میآورند
برف با کف فراوان همه چیز را تمیزتر میشود
این اتومبیل مرسدس بنز ۲۳۰ مدل ۱۹۶۷ به خوش شانس ترین مصرف کننده برف تقدیم میشود

تهران درخت کم دارد

از: شریف مشکین

پارکهای تهران تنها نقاط تفریح و گردش مردم طبقه متوسط است

پارك شهر تهران بکمك خانمها ساخته شد

درروزهای گرم و سوزان تابستان و هنگامیکه هوای آلوده ودم‌کرده تهران همه مردم شهر را آزار میدهد ، آنهائیکه گزارشان باطراف پارکهامیافتد نسیم ملایمی‌راکه‌ازسوی‌درختان در خیابانهای اطراف پراکنده میشود لمس میکنند ، این نسیم محصول حیاتبخش ریه مصنوعی تهران است که دائم‌ازاین پارك ها می‌دمد و قسمتی از هوای آلوده شهررا تصفیه مینماید و این پارکها درعین‌حال تنها محل تفریح و گردش مردم متوسط شهر است .

*** فضای سبز**

برطبق‌اظهارنظر مسئولان‌ومتخصصین بهداشتی ، در مراکز تمرکز جمعیت باید نسبت فضای سبز به‌سطح شهر باندازه هشت درصد باشد تا در آن شهرها هوای آلوده بوسیله دم و بازدم گیاهان واشجار تصفیه گردد، درغیراینصورت زندگی در شهر ها خطرناك است و مردم بانواع مختلف بیماریها مبتلا میگردند .

این نسبت متاسفانه در تهران‌فوق‌العاده نامتعادل است و بموجب‌آمری که‌از طرف‌شهرداری‌ووزارت کشاورزی تهیه گردیده در هر هزار متر مربع سطح شهر تهران ، فقط دو متر فضای سبز بچشم میخورد ، عدم توازن در این نسبت خطرناك و نگران کننده است‌وازاینرو ازدهسال پیش کوشش سازمانهای مسئول امور شهری صرف افزایش سطح فضای سبز در تهران و کشت نهال های تازه دراین شهر شده‌است

*** تهران گذشته وحال**

باید این نکته را یادآور شد که دریکصد سال پیش نسبت فضای سبز درتهران به‌سطح زمین شهر بمراتب بیشتر اززمان حاضر بوده وباغات‌سرسبز وخرم اطراف تهران در آنروزگار هوای‌این شهررا لطافت خاصی‌بخشیده بود . ولی طی‌سی‌سال گذشته براثر توسعه شهر تهران و تخریب باغات واشجار و پیدایش عوامل گرمادهو دودکن، خطر آلودگی‌هوا بصورت یك مسئله جدی برای مردم تهران مطرح شده است .

شهر تهران در حال حاضر بیش‌از سیصد کیلو متر مربع مساحت دارد ، دراین سطح برای آنکه سلامت هوا تامین گردد‌باید حداقل بیست و چهار کیلومتر مربع فضای سبزاحداث شود . ولی متاسفانه سطح کل فضای سبز تهران بادر نظر گرفتن مساحت پارکها و مراتع بیش‌از ۱٫۷ کیلومتر مربع‌نیست ودرواقع برای آنکه بشود مانند اطراف پارك شهر در سراسر تهران هوای لطیف و ملایم‌ایجاد کرد باید بیست و نو میلیونو سیصد هزار متر مربع دیگر در تهران پارك سازی‌گردد، باتوجه باینکه تقریبا در هر مترمربع زمین یك اصله درخت پرورش می‌یابد . تهران در حقیقت حدود ۲۴ میلیون درخت کم دارد .

ازطرف‌دیگر باوجود کمبود فضای سبز در تهران ، درختان فعلی شهر نیز در معرض خطراست ، قطع‌آب قنواتی که بمصرف شرب اشجارمی‌رسید ، آلودگی بیش از اندازه هوا، اسفالت بیخ‌وبن درختان و ریختن آبهای هرز بپای درختهای تهران عوامل موثری‌است که موجب‌خشکیدن نهال های تهران میشود .

*** پارکهای تهران**

در شهر تهران اکنون پانزده‌پارك بمساحت ۱٫۷ کیلومتر مربع احداث شده در حالیکه مساحت تمام سطح تهران ۳۲۸ کیلومتر مربع است ، پارکهای تهران عبارتنداز : پارك‌شهر بمساحت ۲۴۸ هزار متر مربع و یك میلیون نهال ،سه‌حلقه چاه ، چهار بوفه ، چهار اقامتگاه ، یك دریاچه ، یك استخر ، یك فروشگاه گل ، محوطه بازی بچه ها، ۵۰۰ نیمکت کتابخانه ، سه دسته‌موزیك و یك دسته ناقاره زن .

در روزهای‌جمعه تابستان ده‌تاپانزده هزارنفر دراین پارك‌استراحت‌مینمایند.

پارك ساعی بمساحت سیصدهزارمتر مربع دارای بیست هزار درخت و هزاران نهال است قسمت مهمی از اراضی این‌پارك رااشخاصی که در گذشته مصدر کار بوده‌اند تصرف کرده و در آن خانه ساخته‌اند !

بزرگترین پارك‌جدیدالاحداث‌تهران پارك شاهنشاهی است که در جنوب هتل میلتون قرار دارد و نزدیك به‌یك میلیون و صد هزار متر مربع مساحت آنست .طی سه سال گذشته دراین پارك یك میلیون درخت کاشته شده است‌و تابحال دهها شرکت ایرانی و خارجی پیشنهاد احداث تاسیسات تازه دراین پارك بشهرداری داده‌اند ، این پارك پس‌از تکمیل از بهترین پارکهای ایران خواهد بود پارکهای دیگرتهران عبارتست از : پارك صاحبقرانیه در نیاوران بمساحت ۶٫۲۰۰۰ متر مربع، پارك نوغان‌درزعفرانیه بمساحت ۵۰۰۰ مترمربع، پارك خیام در محل سابق رسومات بمساحت۱۴٫۸۰۰ متر مربع، پارك ولیعهد در بی‌سیم‌نجف‌آباد به مساحت ۱۸۵٫۰۰۰ مترمربع با ده هزار درخت و پارك های رضاپهلوی ، راه‌آهن، بیست‌وپنج‌شهریور«نازخاتون» وبی‌سیم پهلوی ، که طی دهسال گذشته احداث گردیده است .

*** طرحهای تازه**

شهرداری تهران‌درحال حاضر برای تبدیل اراضی باغشاه و عشرت‌آباد و اراضی خالصه و اوقاف شرق‌و غرب و شمال‌تهران وگودهای جنوب طرح هائی‌دارد وسالانه ده‌میلیون‌تومان باینکار اختصاص داده شده است . از جمله طرحهای مفیدی که قرار است اجرا شود طرح احداث شش پارك کوچك در شرق‌تهران می‌باشد که فوق‌العاده برای ساکنان این منطقه ضروری است .

*** تاریخچه‌ای ازپارك شهر**

تاسال ۱۳۱۸ درتهران پارك‌شهر وجود نداشت و مردم شهر در باغات اطراف وسبزیکاری های جنوب‌دامین‌الملك ، جنوب خیابانهای امیریه و شاهپور فعلی و دولاب و طرشت سیرو صفا میکردند . در سال مزبوربدستور شاهنشاه فقیدمحله مخروبه سنگلج را برای احداث ساختمان بورس درهم کوبیدند ولی بعلت پیش‌آمدن جنك جهانی این فکراجرانشد .

در سال ۱۳۲۳ برای اولین بار فکراحداث پارك شهر بوسیله جمعی‌از بانوان تهران مطرح شد وانجمن‌زنان دران سال اعلام داشت که در جلسات خودبجای صرف چائی و شیرینی به مسائل اجتماعی رسیدگی خواهد کرد به‌تصمیم انجمن زنان یکی از روزهای سال بعنوان «روز کار» تعیین شد ودر آنروز بانوان رجال و شخصیت های سیاسی و اجتماعی آستین‌هارا بالازده وهمره خانم «گریدی» همسر سفیر کبیر وقت امریکا برای تسطیح اراضی پارك شهر اقدام کردند .

خانمهای عضو انجمن با برگزاری کنسرت و نمایش بیش از نصف هزینه‌موردنیاز جهت احداث پارك را تحصیل کردند و نیمی دیگر را نیز شهرداری وقت پرداخت نمودتا آنکه پارك شهر آماده گردیدو آنرا والاحضرت شاهدخت شمس پهلوی‌طی‌مراسمی افتتاح کردند.

*** تمربه- سبز**

شهرداری تهران طرح‌دیگری برای سالم سازی هوای‌تهران دارد و آن کشت درخت و احداث جنگل دراطراف تهران می‌باشد که در صورت اجرای این طرح هم حدود تهران مشخص میشود و هم سدی دربرابر طوفان و سیل وگردو خاك ایجاد میگردد همچنین با اقدامات سودمندی که از طرف‌وزارت کشاورزی‌وسازمان‌جنگلبانی در مورد احداث جنگل درشرق وغرب تهران آغاز شده در اندك زمانی آب وهوای تهران تغییرات محسوسی کرده وخطر آلودگی مرتفع خواهد شد.»

*** آبهای زیر زمینی**

نکته مهم و قابل توجه آنست که در جنوب تهران،پس از نصب کارخانه برق فرح‌آباد در قلب اراضی «گودها» چاههای آب این کارخانه به‌سطحی‌از دریای بیکران آب که‌از سلسله‌جبال البرز بسوی کویر در حرکت است برخورد کرده واین امرنشان میدهد که دراین منطقه آب فراوان برای احداث جنگل کاری در جنوب تهران و اراضی پنجاه وهوگود آماده است .

همچنین کارشناسان اظهار نظر میکنند که‌اگرروزگاری طرح‌ساختمان هرزآب تهران حل‌شود ، همه روزه ، حدود سیصد هزار متر مکعب هرزآب تهران را که هم‌اکنون در چاههاریخته میشود میتوان در دشتهای جنوب و جلگه ورامین برای احداث جنگل و استفاده کشاورزی جاری ساخت .

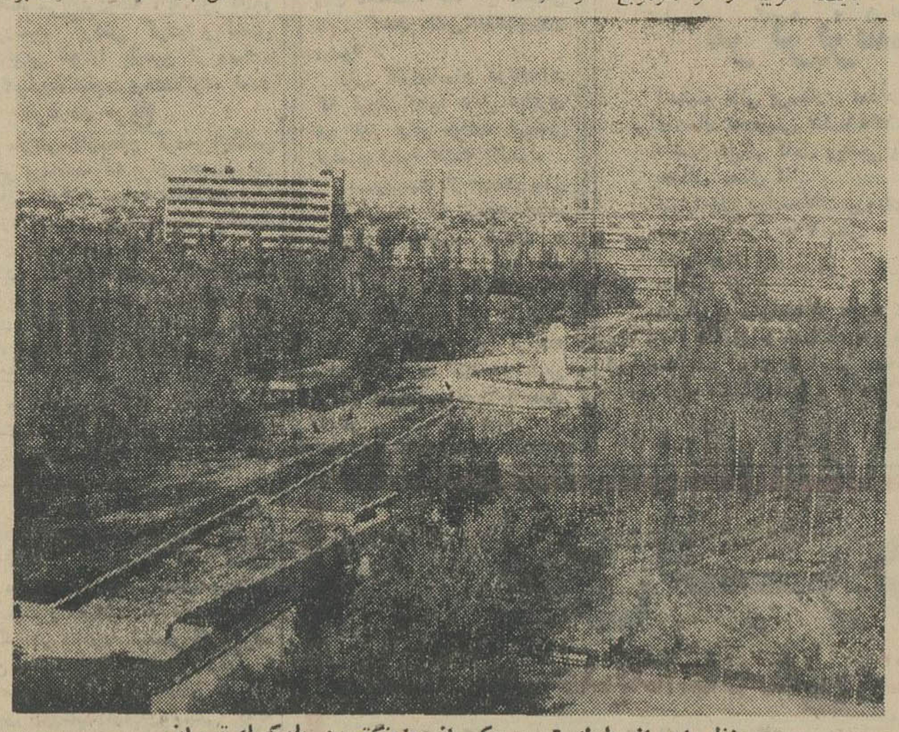

منظره‌ای از پارك شهر یکی از بزرگترین پارکهای تهران

مقررات چاه کنی !

گرمابه‌داران تهران برای فراراز پرداخت هزینه‌سنگین‌بهای آب لوله‌کشی درداخل حمام‌های‌خود وبا استفاده از روش بسیارکهن حفاری، چاه میکنند و باینطریق استفاده از آب لوله‌کشی در گرمابه‌ها متروك میگردد !

چندی پیش در گرمابه وصال تهران‌نو مقنی جوانی که‌بهمین منظوردر نمره شماره‌یك‌گرمابه ودر عمق یکصد متری زمین مشغول حفاری‌بود براثراستشمام گاز چاه خفه شد و جسد ویرا ماموران آتش‌نشانی‌پس ازساعتها تلاش از این‌عمق بیرون‌آوردند.

پس از وقوع این حادثه ماموران آمدند وسرمقنی‌چاه‌را که بدون رعایت مقررات وبا ابتدائی‌ترین ابزار کار، کارگر ساده و کم تجربه رابه‌اعماق زمین فرستاده بود بازداشت کردند و این مقنی‌باید محاکمه شود و در صورت محکومیت خسارات وارده به خانواده‌مقتول نیز از وی دریافت خواهد شد .

ولی‌در این موردمسئولیت‌صاحب حمام و ماموران شهرداری از میان نمیرود ،ماموران موظف‌اند در محلات تهران باین قبیل مسائل رسیدگی کرده واجازه ندهند مانند گرمابه تهران‌نو، افرادی بدون پروانه و مخفیانه‌و بمنظور تامین منافع مالی‌خود، افراد معصوم و بیگناهی رابدون تعبیه وسائل ایمنی و ابرازکار باعماق زمین بفرستند.

کارگر متوفی اهل یزد بودودر تهران هیچکس او را نمیشناسد چه خوبست که وزارت کار و سازمانهای‌مدافع حقوق‌کارگران برای حمایت و حفظ جان سایر کارگران و جلوگیری از پیش آمدن اتفاقاتی نظیر این حادثه گرمابه‌دار و سرمقنی را تحت تعقیب قرار داده و مقرراتی تصویب برسانند که‌حفاری زمین مانند ساختمان بدون ابزار کار کافی ممنوع‌ومحتاج صدورپروانه باشد.

راهنمای نیازمندیهای شما

استخدام

استخدام

موسسه اطلاعات جهت طی یك دوره سه ماهه کارآموزی حروفچینی احتیاج به هشت نفر دیپلمه دارد .

علاقمندان میتوانند همه روزه به استثنای تعطیلات از ساعت ۵ تا ۷ بعداز ظهر به اداره کارگزینی موسسه اطلاعات مراجعه نمایند .

۱-۳

آزمایشگاه طوسی احتیاج

بیکنفر دوشیزه یابانو ماشین نویس لاتین آشنا بزبان فرانسه دارد .

تلفن ۴۲۴۲۸

۱-۲ آ-۱۰۲۲۳

آگهی استخدام

شرکت سهامی کل معادن و ذوب فلزات ایران برای خدمت در معادن حوزه اتارك به یکنفر پزشك احتیاج دارد داوطلبان برای کسب اطلاعات بیشتر میتوانند همه‌روزه درسرویس اداری باداره بهداشت شرکت واقع در خیابان دانشکده‌جنب سازمان‌برنامه مراجعه و یا کتبا مکاتبه فرمایند .

شرکت سهامی کل معادن وذوب فلزات‌ایران

۱-۳ آ-۱۲۱۵۶

استخدام هنرپیشه

تئاتر نصر جهت تکمیل‌کادر هنری خود و تنظیم برنامه‌های تلویزیون احتیاج‌به‌چند نفر بانو ودوشیزه‌دارد که واجد شرایط وصلاحیت اخلاقی باشند. هنر آموزان پس ازآزمایش مقدماتی و کار آموزی با حقوق‌مکفی باستخدام تاتر نصر در خواهندآمد. داوطلبان از ساعت ۱۰ صبح بدفتر تاتر نصر واقع در خیابان لاله‌زار مراجعه فرمایند.

۱-۳ آ-۱۰۲۰۳

مبل سازی عادل

واقع درخیابان تاج سه‌راه شهرآراء تلفن ۹۲۹۴۵ بچندنفر کارگرفرنگی ساز وکمك احتیاج دارد .

۱-۳ آ-۱۳۳۲۰۴

سکرتر

شرکتی یك‌دوشیزه و یا بانوی جوان لیسانسیه راکه آشنائی کامل بفن سکرتری داشته و به فن‌ماشین نویسی فارسی و به حسابداری کاملا وارد باشد برای تمام روز با حقوق مکفی استخدام مینماید . اشخاصی که آشنائی به زبان انگلیسی داشته باشند حق تقدم خواهند داشت . واجدین شرائط از ساعت ۵ الی ۸بعد از ظهر باتلفن ۶۴۲۳۱ تماس حاصل فرمایند .

۱-۲ آ-۱۲۹۸۰

جویای کار

فقط بایك تلفن

میتوانید به‌کارگر و کارمند موردنیاز خود با تضمین کافی دست یابید سازمان کاریابی و تحقیقاتی پرسیا تلفن ۳۱۸۶۹ ۱-۲۶ آ-۱۳۳۷

بانوئی آشنا بامور دفتری و ماشین نویسی در یك آموزشگاه آماده کار میباشد تلفن ۹۱۴۷۸

جوانی دیپلمه باتسلط

کامل بزبان آلمانی که ۵ سال نیز در آلمان بوده آماده برای کار های ترجمه و غیره میباشد براهنمای‌شماره ۱۵۵ روزنامه اطلاعات مراجعه‌فرمائید

راننده دو شخصی

باسه سال سابقه متاهل دارای معافی دائم جویای کار است براهنمای شماره ۱۵۴ اطلاعات مراجعه فرمائید

جوانی میکانیسین که تسلط

کامل در ماشین‌آلات سنگین راه ـ سازی و غیره دارد جویای کاراست براهنمای شماره ۱۳۷ اطلاعات‌مراجعه فرمائید . ۱-۲ ۱-۱۰۲۹۱

جوانی‌که سابقه کار

در تزریقات‌دارد جویای کار است براهنمای شماره ۱۵۶ روزنامه اطلاعات مراجعه نمائید

راننده پایه دوشخصی

بادیپلم ریاضی آماده کار در تهران وشهرستانها تلفن ۶۲۰۵۹۰

۱-۲ ۱-۱۰۳۷۵

منشی بامهارت کافی در

شورت هند و ماشین نویسی فارسی‌ـ ولاتین و زبان انگلیسی باحداقل تحصیلات دیپلم متوسطه استخدام میشود.

شرکت سهامی ارج . شوش شرقی. تلفن :۵۵۲۹۱

۱-۲ آ-۱۳۴۱۶

یکنفر فروشنده که‌در

فروش مصنوعات‌فلزی‌ازقبیل‌آشپزخانه مدرن و لوازم اداری و دفتری اطلاعات کافی داشته باشد استخدام میشوداز ساعت ۶تا۷ بعدازظهربا تلفن۶۳۸۸۱۶ تماس گرفته شود.

۱-۳ آ-۱۳۹۵

جهت ادارهٔ منزل

به‌یکنفر بانوی باسوادشبانه روز نیازمندیم تلفن ۶۲۸۵۵۰

۱-۲ آ-۱۰۳۴۵

دفتر مهندسی مشاور معمار و شهرساز

منشی‌برجسته دارای سابقه کار در دفاتر ساختمانی استخدام مینماید با تلفن ۶۱۲۵۸۱ تماس گرفته شود.

۱-۳ آ-۱۳۹۲

بچندنفر ویزیتور

زن‌و مرد ویك نفر ماشین نویس‌فارسی و لاتین نیازمندیم لاله‌زار نوساختمان البرز شماره ۲ موسسه ایران پارت .

۱-۳ آ-۱۳۵۸

بیمارستان روانی رازی

باشرایط زیر بیست نفر دوشیزه داوطلب تحصیلی در آموزشگاه‌بهیاری روانی قبول میکند :

۱ـمدك تحصیلی حداقل گواهی نامه سه ساله متوسطه .

۲ـسن بین ۱۶ـ۲۵

۳ـ گواهی‌نامه حسن اخلاق‌ورفتار از دبیرستان مربوطه .

۴ـ موافقت نامه تحصیلی بهیاری از پدر یاولی خود .

۵ـ سپردن تعهد چهار سال خدمت در بیمارستان روانی‌رازی پس‌ازخاتمه تحصیل آموزشگاه بهیاری

۶ـ دوره آموزشگاه دو سال‌وشبانه روزی میباشد .

۷ـ محل آموزشگاه در بیمارستان روانی رازی و کلیه‌مخارج‌بابیمارستان است .

۸ـ ماهانه بهر دانش آموز یکهزار ریال کمك هزینه نقدی پرداخت خواهد شد .

۹ـ داوطلبان ازاین تاریخ تا ۱۵ مرداد ماه برای ثبت نام با همراه داشتن دو برك رونوشت شناسنامه و چهار قطعه عکس ۴×۶ و فتوکپی مدرك تحصیلی میتوانند در ساعات اداری به بیمارستان مراجعه کنند .

۱۰ـ تعداد دانش آموزان مورد احتیاج از طریق مسابقه کتبی (اطلاعات عمومی و مصاحبه و معاینه پزشکی انتخاب میشوند)

۱۱ـ ساعت ۸و نیم روز یکشنبه ۲۹ امرداد سال جاری امتحان‌مسابقه در بیمارستان روانی رازی انجام‌خواهد شد .

۱-۲ آ-۱۲۷۹۹

برای استخدام درموسسات

بسازمان تحقیقاتی و کاریابی پرسیا مراجعه فرمائید لاله‌زار نو ساختمان البرز .

گم شده

گذرنامه شماره ۴۷

صادره از قنسولگری شاهنشاهی در شهر مونیخ مورخ۱۳٫۳٫۴۵ مفقودشده از یابنده خواهشمند است به تلفن ۳۳۸۰۳ مراجعه و مژدگانی دریافت نماید .

آ-۱۰۳۰۹

گذرنامه‌ای بنام قاسم‌فوقانی

مفقود شده از یابنده تقاضا میشود به آدرس شمیران میدان‌تجریش‌خروس خندان تلفن ۸۵۲۲۷۶ اطلاع دهد .

آ-۱۰۲۸۳

حواله شماره ۱۵۳۷۳

مورخ ۸٫۳٫۴۶ شرکت سهامی سیمان تهران مقدار دویست تن سیمان بنام محمدخائفی مفقود شده است از درجه اعتبار ساقط و از یابنده خواهشمند است به خیابان قزوین باربری نوبهار تحویل و مژدگانی دریافت دارد.

۱- ۱۰۳۸۳۳

سازمانهای فنی وفرهنگی

دفتر دبیرستان ایران دبستان ایران

دبستان جهانبانی پسران
دبستان جهانبانی دختران
کودکستان ایران

همه روزه صبحها برای نام‌نویسی باز است. وسایل رفت و آمد برای دانش آموزان آماده است نشانی : خیابان مولوی- روبروی‌خانی‌آباد تلفن۳۶۳۱۵

۱-۱۰ آ-۱۲۸۶

ARMAGHAN-e-TARBIAT

استخر شنای اختصاصی برای کلاسهای تابستانی «ارمغان تربیت»

زیر نظر مربیان شنای کودکان و برنامه‌های آموزشی تابستانی از اول تیرماه افتتاح میگردد نام‌نویسی همه روزه صبح و بعد ازظهر

جاده پهلوی ـسه‌راه عباس‌آباد تلفن ۶۲۹۴۲۴

۱-۱۰ آ-۱۲۹۶

دبیرستان شاهین

باکادر قوی و مجهز برای دوره‌اول ودوم ثبت‌نام مینماید

شاهرضا روبروی‌دانشگاه تلفن۴۱۲۷۷

۱-۱۰ آ-۱۳۲۰

کلاسهای تابستانی دبیرستان خیام

دوره اول و دوم ـ تجدیدی و تقویتی- انگلیسی (مقدماتی ـ متوسطه ـ کنکور) از اول‌تیرماه دائر خواهدشد. خیابان شاه چهارراه سیمتری اول نشاط تلفن ۶۹۷۴۰

انگلیسی، آلمانی ، فرانسه شورت هند

توسط بانوان خارجی کنتراتی سه‌ماهه ساعتی ۴۰ریال ماشین نویسی مجانی پهلوی تلفن ۴۷۱۴۱ و ۴۳۰۸۶

۱-۱۵ آ-۱۳۲۴

فقط با ۱۰ تومان شهریه

ماشین نویسی فارسی ، انگلیسی و آلمانی رابیاموزید کار و آموزش خیابان پهلوی نبش ـ بهرامی تلفن ۴۹۴۹۴

۱-۲۶ آ-۱۳۸۲

دبیرستان دخترانه‌جهان‌علوم

برای سال تحصیلی ۴۷-۴۶ در رشته های طبیعی ، ادبی ، ریاضی از اول تیر ماه ثبت نام مینماید .

آدرس : امیرآباد شمالی ـخیابان شیراز شماره تلفن ۶۲۸۳۰۰ وسیله ایاب‌و ذهاب آماده است .

۱-۱۰ آ-۱۳۸۶

فقط با ۷۰ تومان شهریه

رادیو ، ترانزیستوری ، تلویزیون . برق فشار قوی ، یخچال و کولر را بطور علمی و عملی بیاموزید .

کانون فنی بهروز نو ـ اول شاه آباد ـ ساختمان ده‌طبقه تلفن۳۵۹۹۳

دبیرستان ملی‌ایرانشهر

باداشتن سابقه‌ممتدو دبیران مجرب برای سال تحصیلی ۴۶ـ ۴۷ صبحها از ساعت ۹تا ۱۲ دوره های (ادبی ـ طبیعی ـ ریاضی) ثبت‌نام مینماید .

دانش‌آموزان رتبه اول کلاسهای ششم ابتدائی درسال اول دبیرستان مجانا پذیرفته میشوند .

نشانی ـپیچ‌شمیران خیابان‌هدایت‌ـ چهارراه خیام کوچه بامداد تلفن

۱-۱۲ آ-۱۳۴۲ ۳۰۲۸۵۱

برای استخدام فوری

درآموزشگاه فائز ماشین نویسی‌را با متد جدیدبیاموزید شاه‌آباداول‌اکباتان تلفن ۳۵۷۵۷ آ-۱۳۹۱

دبیرستان‌دخترانه‌آذر گروه فرهنگی آذر

برای تمام کلاسهای دبیرستان، شعبه‌های طبیعی، ادبی، ریاضی، همه روزه صبح و عصر ثبت‌نام مینماید خیابان شاه ـ چهارراه شاه تلفن ۴۳۵۰۲

۱-۱۵ آ-۱۳۷۵

Atlas Copco

کارخانجات اطلس کوپکو در تمام دنیاهوای فشرده رادردسترس جهانیان میگذارد.

کلیه‌لوازم‌مربوط به‌کارهای‌رنگرزی‌ازقبیل کمپرسور، منبع رنگ با دستگاه کنترل فشار ، فیلتر و انواع پیستولت با قدرتهای مختلف موجود میباشد .

جدیدترین نوع‌پیستولت مدل Ecco-40 که ازلحاظ ظرفیت وراندمان در دنیا بی‌نظیر میباشد وارد شد .

برای کسب اطلاعات بیشتر به‌شرکت ایران و سوئد ـ قسمت اطلس کوپکو خیابان سوم اسفند تلفن ۶۹ ـ ۳۱۰۶۶ مراجعه فرمائید .

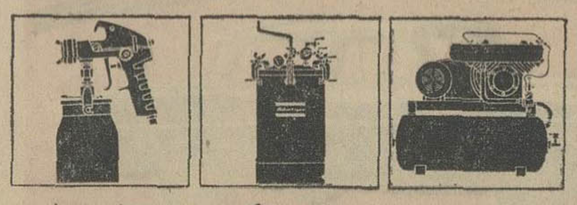

کمپرسور — منبع رنگ با دستگاه کنترل — پیستولت با فیلتر Ecco-40

اصفهان-دبیت ابریشمی گازر

قابل توجه دارندگان کارخانجات

دارندگان کوره‌های ذوب‌بهترین خاك نسوز با درجه حرارت بیش از ۱۷۰۰ درجه ذوب وکلوخه و پودر بنتونیت وکائولن چینی و کاشی را با ارزانترین قیمت از ساعت ۹ الی ۱۲ (ظهر) و از ۵ الی ۷ بعد از ظهر باتلفن شماره ۶۵۰۴۹ ویا بآدرس ـ خیابان پهلوی بچهار راه شاه بالاتر از سینما مهتاب کاشی ۲۱۰ طبقه سوم مراجعه و پس از آزمایش مصرف مورد نیاز را سفارش ودر اسرع مدت تحویل بگیرید.

پیک نیک

اطلاعات کودکان

مجله

دختران وپسران

روزچهارشنبه هفتم تیرماه (فردا) برگزار میشود .

برای‌اطلاع بیشتر باتلفنهای: ۳۰۳۳۱۳ـ ۳۰۰۱۱ .

تماس بگیرید.

نمونه سئوالات رشتهٔ طبیعی کنکوردانشگاه پهلوی

نمونه هائی از پرسش های‌دانشکده پهلوی شیراز که در امتحان اخیر کنکور این دانشکده در رشته طبیعی بداوطلبان داده شده‌بودبرای اطلاع داوطلبان کنکور دانشگاه ها و داوطلبان این دانشکده در سالهای آینده در زیر چاپ میشود.

آزمون زبان فارسی

قطعات زیر را بدقت بخوانید و بسئوالات مربوط به آن توجه کنید برای هر سئوال سه جواب‌داده‌شده است که فقط یکی از آنها صحیح است جواب صحیح را پیدا کنید و در پاسخنامه روی حرف مربوط به آن علامت × بگذارید .

۱ـ « مثال دادن » یعنی :
الف‌ـ فرمان دادن ،ب‌ـ نشان‌دادن، سر مشق شدن .

۲ـ پادشاهان را نشاید که هنرمندان را بخمول اسلاف فروـ گذارند و بیهنرانرا بوسائل‌موروث بی هنر مکتسب اصطناع فرمایند. خمول ،یعنی :
الف گمنامی ، ب نیکنامی ، ج گوشه گیری .

۳ـ بزرگی سراسر بگفتارنیست گفتار از لحاظ دستوری‌چگونه کلمه‌ایست ؟
الف ـ فعل است . ب‌ـ اسم مصدر است.ج‌ـ صیغه مبالغه است.

٤ـ گدایی در میخانه‌طرفه‌اکسیری است
گر این عمل بکنی خاك‌زرتوانی کرد
شعر فوق حاوی چندجمله است.
دو جمله ، سه جمله ، چهار جمله

۳۹، قوانین جزائی ... همه ساکنان کشور است .
الف شامل ، ب مشمول ، ج شمول پیدا کنید کدام یك از کلمات یا عباراتی که زیر هر سئوال داده شده است باید در جای نقطه چین قرار گیرد تا معنی جمله را تکمیل کند .

• آزمون زبان

از سه کلمه یا عبارت که‌درزیر هر جمله داده شده است فقط یکی صحیح است . جواب صحیح را پیدا کنید و در پاسخنامه روی حرف مربوط به آن علامت (×) بگذارید .

1 — The student ... book you found, is in the LIBRARY.
A — THAT HIS B—WHO
C — WHOSE

2— If you had gone to the Zoo, you... the lions.
A — Would have seen
B — Had seen. C — Will see.

و پیدا کنید کدام یك از سه کلمه‌ای که در زیر هر کلمه داده شده است معنی عکس (ضد) آن را دارد و در پاسخنامه روی حرف مربوط به آن علامت × بگذارید
CLIMB:
A— DESCEND, B— DECENT
C — UNASCEND.

• آزمون علوم

شیمی ،فیزیك،ریاضی، طبیعی .
سئوالات زیر را به‌دقت‌بخوانید. برای هر سئوال سه جواب‌داده‌شده است که فقط یکی از آنهاصحیح است . جواب صحیح را پیدا کنید و در پاسخنامه آن را با علامت × مشخص کنید .

تعریف نوترن کدامست ؟
الف ـ جزئی از هسته اتم است که جرم آن تقریبا مساوی اتم هیدروژن و بار الکتریکی آن‌مثبت است .
ب ـ جزئی از هسته اتم است که جرم آن تقریبا مساوی اتم هیدروژن و بار الکتریکی آن‌خنثی است .
ج‌ـ جزئی از هسته اتم است‌که جرم بسیار کوچکی دارد و ـ بارالکتریکی آن منفی است .

گاز کلر در شرائط متعارفی دارای چه نوع اتصالی است .
الف ـ الکتروالانس ، ب ، کووالانس . ج‌ـ کوردینانس

عدد اتمی عنصری برابر ۳۳ می باشد ساختمان الکتریکی آن در مدار های N'M' L'K کدام‌ست ؟
الف ـ ٦ ۱۷ ۸ ۲
ب ـ۵ ـ ۱۸ ـ۸ ـ۲
ج‌ـ ۷ـ ۱٦ ، ۸ و ۲

س ـ اشعه (آلفا) از چه چیز تشکیل شده است .
الف ـ پروتون ونوترن ، ب پروتون والکترون ـج‌ـ نوترن ویزیترون .

س ـعدد اکسیداسیون هیدرژن را در Ca H2 معین نمائید .
الف ـ ۱ + ب ـصفر ـ ج ـ۱ـ

کدامیك از ترکیبات زیر در آب دارای خواص بازی است؟
SO4 K2 — B
CO3 HNa — A
CLNH4 — C

س ـ ۱۰۰ سانتی متر مکعب اسید سولفوریك ۲ ملکول گرم‌در لیتر چه حجمی از سودنیم‌نرمال‌را خنثی می نماید .
الف ـ۲۰۰ سانتی متر مکعب،
ب‌ـ ٤۰۰ سانتی متر مکعب
ج‌ـ ۸۰۰ سانتی متر مکعب

س ـ جسمی از ارتفاع ۱ر٤٤ متری ساقط میشود و در ثانیه آخر حرکت چه مسافتی را طی میکند؟ g=9/8 m/S2
الف ـ ۵ر۲٤ متر ، ب ـ ٦ر۱۹ متر ج‌ـ ۸ر۹ متر

س ـ فاصله کانونی عدسی ابژکتیف یك دوربین نجومی۲۰۰ سانتی متر وفاصله کانونی عدسی اکولر آن ۲ سانتی‌متراست‌درپشت نمایی این دوربین کدامیك‌ازمقادیر زیر است ؟
الف ـ ٤۰۰ ب ـ ۱۰۰ـج‌ـ۲۰۲

س ـسود ۱۰۰۰۰ ریال با نرخ ۵ در صد در مدت ۶ ماه میشود .
الف ـ٤۰۰ ریال ب ـ ٤۲۵ریال
ج‌ـ ۳۷۵ ریال س ـ
Sin 2 X — 2 Cos x = 18
دارای چند ریشه است ؟
الف ـ۲ ب‌ـ صفر ج‌ـ بی نهایت

س ـ اسیدی را برالکل اضافه کرده‌ایم آب و جسم دیگری‌بدست می آید این عمل را :
الف ـ استریفیکاسیون می نامند ب‌ـ صابونی شدن می گویند
ج‌ـ هیدرولیز گویند .

س ـ عامل اصلی بازگشت‌خون بقلب
الف ـ فشار خون سیاهرگی است .
ب‌ـ باقیمانده فشاری است که بوسیله انقباض بطن چپ در رگها حاصل شده است .
ج‌ـ نیروی جاذبه زمین است .

مسابقات بین‌المللی تنیس کاپ آریامهر

شهریورماه باشرکت قهرمانان معروف دنیا در تهران برگزارمیشود

درشهریور ماه‌مسابقات بین‌المللی تنیس کاپ آریامهر در تهران‌برگزار میشود .

فدراسیون تنیس و تنیس رومیزی کشور از معروفترین قهرمانان تنیس جهان دعوت نموده که در مسابقه کاپ آریامهر شرکت نمایند و اکثرآنان نیز آمادگی خودرا برای شرکت در این مسابقه اعلام نموده‌اند .

فدراسیون تنیس و تنیس رومیزی کشور از هم‌اکنون سرگرم تهیه مقدمات برگزاری برای مسابقه‌و آماده نمودن قهرمانان خود برای شرکت در مسابقات مذکور می‌باشد .

تیم ملی پینك پنك ایران

درمسابقات آسیائی سنگاپور شرکت مینماید

تیم پینك‌پنك ملی‌ایران درمسابقات آسیائی سنگاپور شرکت خواهدنمود.
بهمین جهت مسابقات انتخابی‌تیم ملی ایران ازهفته گذشته آغازگردید واولین دورآن نیز خاتمه پذیرفت . منتخبین دوره اول دردو دوره آینده مبارزه جالبی خواهند کرد و پس‌ازانتخاب تیم‌ملی بازیکنان منتخب زیر نظر کوچ‌خارجی خود بتمرین خواهندپرداخت تاباآمادگی کامل درمسابقات آسیائی ۱۹٦۷ سنگاپور شرکت‌نمایند.

ساحل طلائی
GOLDEN BEACH

فروش زمینهای خودرا ازامروز شروع میکند ساحل طلائی ازامروز باتمام مزایای خود درداخل شهر زیبای شهسوار وکنار ساحل بحر خزر دراختیار شماست .
برای انتخاب زمین دلخواه خود هم‌اکنون‌به
۱ـ دفتر رزرو متل‌قو تلفن ٦٤٤٤۹
۲ـ آژانس افق آبی شهسوار
۳ـ دفترفنی شرکت ساقی‌کلایه در متل‌قو
مراجعه فرمائید .
سواحل شمال ییلاق آینده شما وکودکان شماست .
هر روز زودتر یکقدم ازنظر مادی ومعنوی جلوتر . ۱ـ۲

کلاه حصیری زنانه و مردانه وبچه‌گانه وارد شد
خیابان لاله‌زار ـ مغازه بی تا جنب کوچه رفاهی شماره ٤٦۱
۱ـ۲ آـ۱۰۳۲۵

زانوسی
با

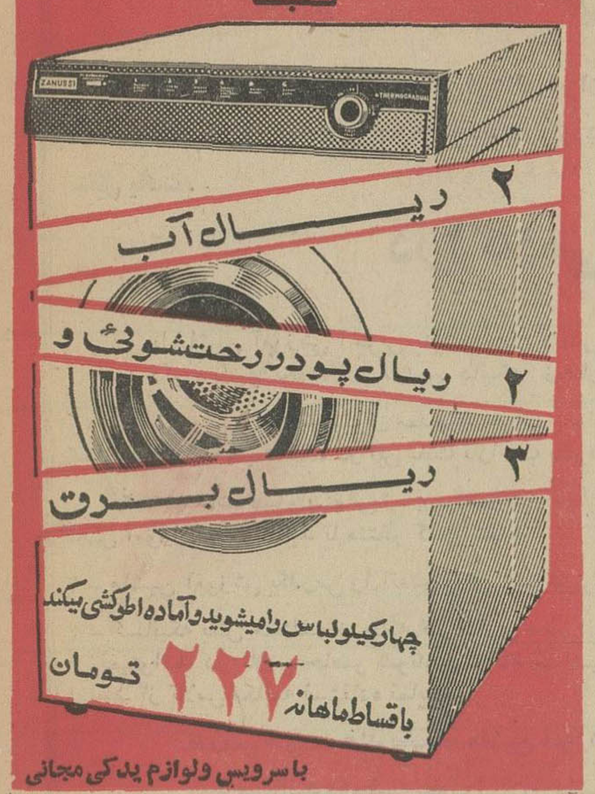

باسرویس ولوازم یدکی مجانی

ازبعدازظهر پنجشنبه تاعصر جمعه‌را
دربندرپهلوی بگذرانید
کاروان شرکت مسافرتی عدل تلفن ٤۸۵۰۸ـ۳۰۳٦۳۱

پس فردا
بلیطهای جدید اعانه‌ملی منتشرمیشود
کوچکترین جایزه ٦۰ریال بزرگترین‌جایزه ۱ر۰۰۰ر۰۰۰ ریال
و ۲ اتومبیل پیکان برای ۲ قهرمان شانس

چون عده ای از دوستان در انتخابات مجلس شورایملی انتظاراتی از اینجانب دارند . بدینوسیله باطلاع همگان میرساند که اینجانب چون وابسته‌بحزب میباشم‌موظفم باکمال‌میل به کاندیدای حزب ایران‌نوین رای بدهم . بدیهی است آراء هم‌مسلکان وابسته نیز متعلق به حزب پرافتخار ایران نوین خواهد بود .
رئیس اتحادیه آرایشگاههای شهر رشت ـ علی خاصه خان

ریل مخصوص پاراوان روفلت انگلستان
'Rufflette'

ریل پرده پارچه‌ای اتوماتیک کرش امریکا
Kirsch

سایبان

پرده کرکره کرش امریکا
Kirsch

کف پوش مارلی فلکس انگلستان
MARLEY

جنوب شرقی امجدیه تلفن: ۷۵۷۱۷۱

بورس اراضی ساحلی وباغات
نوشهر بنگاه خزر قلی زاده
آـ۱۱۷٤۲ ۱ـ۱۰

عایق پشم شیشه

برگت مهندسی سارا ول
تلفن ۶۱۳۲۲۹
۴۳۹۵۲

توجه

آکادمی زبانهای دنیا (تجهیزات فرهنگی ایران) از اول تیرماه چهل وشش ازمحل فعلی (خیابان فردوسی ساختمان آفتاب شرق طبقه دهم) به‌محل جدید (دروازه دولت اول خیابان روزولت ساختمان جم طبقه چهارم) انتقال یافت.

در آکادمی زبانهای دنیا

با ماشین آموزش آخرین پدیده جهان دانش زبان بیاموزید . .
فکر میکنید نحوه کار ماشین هائیکه زبان میاموزند چیست ؟

۱ـ ماشین بشما سئوال میدهدو جواب شمارا تصحیح میکند بدون آنکه کسی یاعده‌ای متوجه اشتباه شما شده و شخصیت شما در این بابت ناراحت بشود .

۲ـ شما شخصاو بتنهائی زبان میآموزید و مطابق استعدادی که دارید پیش میروید بدون آنکه از دیگر دانش آموزان عقب بمانید یا منتظر کسی شوید .

۳ ـ ماشین آموزش یکدرس را آنقدر برای شما تکرار میکند تا کاملا آنرا فرا گیرید .

٤ ـ کسانیکه بعلل مختلف از جمله کار اداری ، شرایط سنی ، موقعیت اجتماعی ، بیماری ، مسافرت و امثال آن نمیتوانند در کلاس حاضر شوند میتوانند ماشین آموزش یعنی معلم خصوصی همراه خود داشته باشند و فقط از کلاس مکالمه استفاده نمایند .

تدریس شورت هند بوسیله ماشین آموزش در مدت ۹۰ الی ۱۱۰ ساعت

شما میتوانید دوجلسه بطوررایگان ازماشین آموزش استفاده نمائید .

اطلاعیه

دکتر کمال قائمی موقتا بیماران خود را در بیمارستان آپادانا خیابان فیشرآباد شمالی عیادت مینماید ساعت ٥ تا ۷ بعد از ظهر تلفن های ٦۲٦۹٥٥ـ ٦۲٦۹٥۷ و ٦۲۳۰۸٤ ۱ـ۲ آـ۱۰۳۸۷

کاملترین پمپ

EMU

پمپ شناور اِمو آلمانی

یک فازیه فاز به اندازه های ۱½ اینچ الی ۲٤ اینچ

اِمو

بهترین وساده ترین پمپ برای باغات و مزارع کشاورزی

اِمو

برای چاههای ۲۰ متری تا ۳۰۰ متری

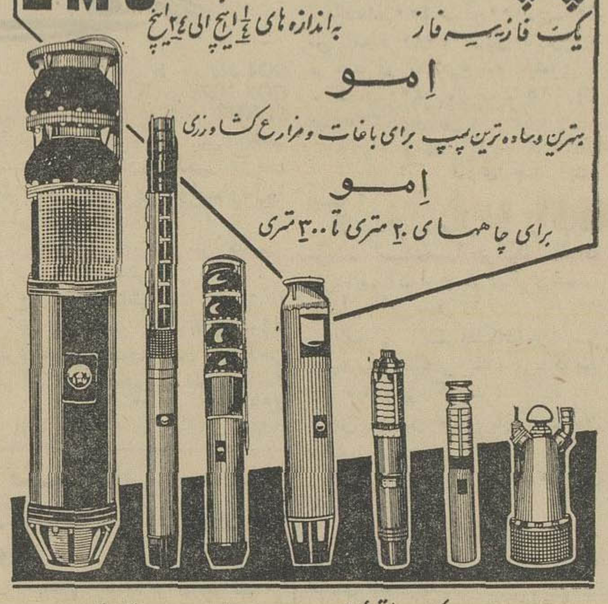

نماینده انحصاری در ایران: شرکت زرتشتی ـ تهران ـ خیابان سعدی کوچه ممتاز ساختمان زرتشتی تلفن ۳۵۲۸۲ ۳۸٦۲۱

اطلاعات هوائی

نشریه مخصوص ایرانیان مقیم کشورهای خارج

هرهفته شش شماره منتشرمیشود وباهرپست بخارج ارسال میشود . حق‌آبونمان اطلاعات هوائی برای‌آمریکا یکساله ۲۲۰۰ ریال‌وبرای‌اروپا یك ساله ۱۸۰۰ ریال میباشد .

آگهی انتخاب دانشیار واستادیار

دانشکده‌بهداشت دانشگاه تهران تعدادی دانشیار واستادیار برای رشته های زیر :

۱ـبهداشت محیط(بیولژی محیط،بهسازی محیط ، مبارزه با ناقلین ، فیزیك بهداشتی)
۲ـخدمات بهداشتی (مدیریت بهداشت عمومی . بهداشت مادرو کودك ،مدیریت خدمات درمانی و بیمارستانی ، آموزش‌بهداشت ، پرستاری بهداشتی)
۳ـ اپیدمیولژی‌وپاتوبیولژی (هلمنتولژی ، قارچ شناسی ، ایمونوبیوشیمی ، باکتریولژی ویرولژی ، اپیدمیولژی)
٤ـاکولژی انسانی (تغذیه ،جمعیت و تنظیم خانواده)
٥ـبهداشت حرفه‌ای (مهندسی بهداشت صنعتی ـبهداشت حرفه‌ای)
٦ـآمار (آمار حیاتی . آمار پزشکی و بهداشتی)

طبق مقررات انتخاب و استخدام مینماید . داوطلبان می‌توانند از تاریخ صدور این آگهی تامدت دوماه با مدارك تحصیلی و علمی خود بدبیرخانه دانشکده بهداشت مراجعه و ثبت نام نمایند . داوطلبان مقیم‌خارج از کشور باید رونوشت مدارك خودرا که‌بتائید مقامات رسمی ایران‌رسیده‌باشد در مدت مذکور بوسیله‌پست سفارشی ارسال دارند . استخدام پذیرفته شدگان موکول بتامین اعتبار و تطبیق شرایط بامقررات استخدامی کشورخواهدبود .

الف رئیس‌دانشکده بهداشت . دکتر شمس‌الدین مفیدی

۱ـ۲ آـ۱۲۸۰۰

ترازنامه بانک ملی ایران در پایان اسفندماه ۱۳۴۵

دارائی

	پایان سال ۱۳٤٥ ریال	پایان سال ۱۳٤٤ ریال
طلا	۱٦,۱٦٥,۹۸۱,۳۰	۱٥,۳۹٦,٦۳٤,۹۰
اسکناس و مسکوك	۳,۰٦٥,٤۹۸,۲۸۰,۸۰	۲,۹٤۲,۷۰٤,۰۸٦,۱٥
بانك‌مرکزی‌ایران‌ـسپرده قانونی	٦,۰٦۱,۲۱٥,۳۹٥,۰۰	٤,۸٥۳,٤۰٥,۱۰۲,۲۰
نقود بیگانه و موجودی نزد بانکهای خارجی	۹,۱٤۲,۸۷۹,٦٥۷,۱۰	۷,۸۱۱,٥۰٥,۸۲۳,۲٥
برگهای‌بهادار :	۲,۳۸٦,٦۰۷,۳۱٦,۷۰	۱,۹۸۸,۷۱۹,٦٤۷,۰٥
اسناد خزانه	۱,۰٥۰,۰۰۰,۰۰۰,۰۰	۱,۳۰۰,۰۰۰,۰۰۰,۰۰
سایربرگهای بهادار	۱,۱۲٤,٤۷۸,۰۳۹,۳۰	۲٤,۹۰۳,٥۷٥,٥٥
اسناد نزولی وبروات خریداری	۱۱,۸۷۱,۸۲٤,۹٤۹,٤۰	۱,۳۲٤,۹۰۳,٥۷٥,٥٥
وام وسایر مطالبات	۳۳,۰٥۳,٦۷۸,۸٤۹,۲٥	۹,۷۹۱,٤۸٦,٦٤۲,۰۰
سایر دارائیها	٦٤۱,۰٤۲,۸٥۱,۹٥	۲۸,۳٥۸,٤۹٤,۳۰۹,٥۰
وثائق تملیك شده	۷٥٦,۷۳۰,٦٥۸,۰٤	٤۷۷,٦۳٤,٤۹۸,٤٥
مشارکت	۱,۰٥۰,۸۷۷,۰۰۰,۰۰	۱۰۳,٦۸۰,٤٥۲,٦۰
اموال منقول	٥۸۳,۲٤٥,٦۱٤,۹٥	۱,۰۳۳,۱۸۷,۰۰۰,۰۰
کسرمیشود: استهلاك تا پایان سال ۱۳٤٥	٤۷۰,۹۳۹,۳۹٦,۹٥	٤۹۱,۳۰۳,۰۱٦,۳٥
غیر منقول	۱۱۲,۳۰٦,۲۱۸,۰۰	۳۸۷,٦۰۰,۲۲٤,۰۰
کسر میشود : استهلاك تاپایان سال ۱۳٤٥	۲,٤۲٤,۱٥۸,۲۹۸,۲۰	۱۰۳,۷۰۲,۷۹۲,۳٥
	۱,٥٦٤,۰۷٤,۱٥۸,۹۰	۲,۲۰۱,۰۳۲,۲٥۸,٥٥
	۸٦۰,۰۸٤,۱۳۹,۳۰	۱,۳۹٦,٥٤۱,٥۲٦,۸۰
تعهد مشتریان بابت ضمانت نامه‌ها واعتبارات باز شده	٦۱,۰۰۰,٥۰۹,٦۷۹,۰٥	۸۰٤,٤۹۰,۷۳۱,۷٥
وجوه امانی بانك مرکزی ایران بابت حساب‌های‌دولتی	۸,۹۸۹,۲۲۹,۷٤۷,۷٥	٥۱,۷۹۷,٦۲۰,٦٥۷,٥۰
	٦,۰۳۷,۲۳٥,٦۲۰,۱٥	۱۱,٥۲٥,٥۱۲,٥۸۷,۹۰
	۷٦,۰۲٦,۹۷٥,۰٤٦,۹٥	٥,۸۳۸,۱۷۸,٤٦٦,۸٥
		٦۹,۱٦۱,۳۱۱,۷۱۲,۲٥

بدهی

	پایان سال ۱۳٤٥ ریال	پایان سال ۱۳٤٤ ریال
سرمایه ثبت شده و تماما پرداخت شده	۲,۰۰۰,۰۰۰,۰۰۰,۰۰	۲,۰۰۰,۰۰۰,۰۰۰,۰۰
اندوخته ها :		
اندوخته‌های قانونی	۱,۲۱٥,٥۰۰,۰۰۰,۰۰	۱,۱۰۷,۰۰۰,۰۰۰,۰۰
سایر اندوخته ها	٤۳۱,٥۰۰,۰۰۰,۰۰	۳۱۹,٥۰۰,۰۰۰,۰۰
مالیات‌بردرآمد	۱,٦٤۷,۰٥۰,۰۰۰,۰۰	۱,٤۲٦,٥۰۰,۰۰۰,۰۰
سود صاحبان سهام	۲٦٤,٤۷۸,۷۹۱,٥۰	۲٤٦,۷٤۷,٥۱٥,۸۰
مانده سود ویژه نقل سال بعد	۲۳۸,٥۰۰,۰۰۰,۰۰	۲٥٤,۰۰۰,۰۰۰,۰۰
	۲۰۱,۲۰۲,٦٥	٤۰۸,۰۱٦,۰٥
بانك مرکزی ایران :		
حساب شماره ۱	۳,۰۰۹,۸٥۳,۱۷٦,۸٥	۳,۰۰۹,۸٥۳,۱۷٦,۸٥
حساب شماره ۲	۲,۰٥۳,٥۲۰,۷٦۷,۰۰	۲,۰٤۳,۲۰٤,۷۲٤,۲٥
بستانکاران :	٥,۰٦۳,۳۷۳,۹٤۳,۸٥	٥,۰٥۳,۰٥۷,۹۰۱,۱۰
حسابجاری اشخاص و سایر سپرده‌های دیداری	۱۷,٤۳۱,۱۹۸,۷۱٥,٥۰	۱۷,۱۷۰,٤٥٥,۱۲٥,۷٥
حساب بانکها	٦,۲۱۷,٥٦۲,۹۳۱,٥٥	۳,۹٤۰,٦۲۰,۰۷۱,۳۰
سپرده های مدت‌دار از هر قبیل	۱۰,٦۰۳,۰۸۹,٦۰۷,٦۰	٦,٤٦٦,٤٤۹,٤۹۱,۸۰
حسابهای پس‌انداز	۱٤,۳۷٥,۷۰٤,٦۲۸,۳٥	۱۲,۸۳٦,۹۸۹,٤۳۸,٥۰
سایر بدهیها	٤۸,٦۲۷,٥٥٥,۸۸۳,۰۰	٤۰,٤۱٤,۱٤,۱۲۷,۳٥
متفرقه واقلام در راه	۸٦۳,۹۷۷,٥۲۷,۲۰	۷۲۸,۹٤٥,۳٦٥,۳۰
	۲,۲۹٥,٤۲۲,۳۳۰,۸٥	۱,٦۷۳,٤٤۷,۷۳۱,۹۰
	٦۱,۰۰۰,٥۰۹,٦۷۹,۰٥	٥۱,۷۹۷,٦۲۰,٦٥۷,٥۰
ضمانت نامه های صادره و اعتبارات باز شده	۸,۹۸۹,۲۲۹,۷٤۷,۷٥	۱۱,٥۲٥,٥۱۲,٥۸۷,۹۰
حسابهای دولتی نزد شعب	٦,۰۳۷,۲۳٥,٦۲۰,۱٥	٥,۸۳۸,۱۷۸,٤٦٦,۸٥
	۷٦,۰۲٦,۹۷٥,۰٤٦,۹٥	٦۹,۱٦۱,۳۱۱,۷۱۲,۲٥

هیئت نظار بانك ملی ایران پس از رسیدگی بدفتر ها و موجودیهای صندوق و اسناد و بروات مرکز در پایان سال ۱۳٤٥ و رسیدگی به ترازنامهٔ سال ۱۳٤٥ که مشتمل بر ترازنامه ادارهٔ مرکزی و شعبه های بانك میباشد و کسب اطلاعات لازم وشنیدن توضیحات بانك گواهی می دهد که موجودیهای مزبور و کلیه ارقام مندرج درترازنامه وحساب‌سودوزیان با مانده‌های دفاتر بانك‌مطابقت مینماید

صادق وثیقی — دکتر احمد مقبل — نظام‌الدین امامی — خسرو طباطبائی دیبا — محمود معدل

هیئت عامل

یوسف خوش کیش، مدیر کل — ابوالقاسم گلشن بزرك، قائم مقام — [illegible] مؤدب، معاون — محمود رئیس، معاون — یحیی سهامی، معاون

سودوزیان سال ۱۳۴۵ وسنجش آن باسال ۱۳۴۴

بدهکار

	سال ۱۳٤٥ ریال	سال ۱۳٤٤ ریال
هزینه کل ومتفرقه	۱,۹۸۷,۱۷۲,٤٦٦,۳٥	۱,۸۰۸,۸٦۹,٤۸٦,۲۰
بهره و کارمزد پرداختی	۹٦۹,٥۲۹,۹۸٥,۲۰	۷٥۲,٤٤۹,٤۲٥,۳٥
استهلاك :		
منقول (اثاثیه)	۸۱,۹۱۲,۳۷۷,۱۰	٦٦,۹۱۹,۲۳۳,٦۰
غیر منقول	۱٦۷,٥۷٥,۱۰٥,٤۰	۱٥۱,۷٦۳,۹۲۷,۱۰
سود ویژه قابل تقسیم	۲٤۹,٤۸۷,٤۸۲,٥۰	۲۱۸,٦۸۳,۱٦۰,۷۰
	۷۲۳,۲۷۱,۹۷۸,۱۰	٦٤٤,۹۱٤,۸۲۳,۹٥
	۳,۹۲۹,٤٦۱,۹۱۲,۱٥	۳,٤۲٤,۹۱٦,۸۹٦,۲۰

بستانکار

	سال ۱۳٤٥ ریال	سال ۱۳٤٤ ریال
بهره‌و کارمزدوسودحاصل‌از معاملات‌ارزی	۳,۷٤٦,٦۸۳,٥۷۲,۰۰	۳,۲۳۳,۷۸٥,۸۰٦,۲۰
سود معاملات فلزات	۱۰,٥۳۲,۳۹۸,۰٥	۱۳,٦۲۹,۲٤٦,۳٥
سود سهام و متفرقه	۱۷۲,۲٤٥,۹٤۲,۱۰	۱۷۷,٥۰۱,۸٤۳,٦٥
	۳,۹۲۹,٤٦۱,۹۱۲,۱٥	۳,٤۲٤,۹۱٦,۸۹٦,۲۰

پیشنهاد تقسیم سود

بدهکار

	ریال
مالیات بردرآمد	۲٦٤,٤۷۸,۷۹۱,٥۰
اندوخته قانونی	۱۰۸,٥۰۰,۰۰۰,۰۰
سایر اندوخته‌ها	۱۱۲,۰۰۰,۰۰۰,۰۰
سود صاحبان سهام	۲۳۸,٥۰۰,۰۰۰,۰۰
مانده سود ویژه نقل بسال بعد	۲۰۱,۲۰۲,٦٥
	۷۲۳,٦۷۹,۹۹٤,۱٥

بستانکار

	ریال	ریال
مانده سود ویژه نقل ازسال پیش	۲٤٦,۷٤۷,٥۱٥,۸۰	٦۲٦,٥۰٤,۰۳٥
سودویژه نقل رحساب سود وزیان	۹۷,۰۰۰,۰۰۰,۰۰	٦٤٤,۹۱٤,۸۲۳,۹٥
	٤۷,۳۸٥,۸۳٦,٤٥	
	۲٥٤,۰۰۰,۰۰۰,۰۰	
	٤۰۸,۰۱٦,۰٥	
	٦٤٥,٥٤۱,۳٦۸,۳۰	٦٤٥,٥٤۱,۳٦۸,۳۰

جلوه حق

درسیرت مولای متقیان

« علی مرد حق و حقیقت بود و جز حق هیچ چیز را نمیشناخت و در راه حق از ملامت و نکوهش احدی نمی ترسید و از انحراف مردم و دشمنی ایشان نمی هراسید. توگوئی دنیا و هرچه را در آنست برای حق میخواهد و هر گاه حکومت حق‌وشوکت حقیقت پاسدار جمعیت نباشد بهیچ چیز حتی جان شیرینش دلبندنیست.علی کسی‌است که در صلح و جنك و پیروزی و شکست خوردگی بر یك طریقه و یك منوال میزیست ریا کاری را دشمن داشت و از فریبکاری و دغلکاری بر- کنار بود .... »

این چند سطری از کتاب جلوه حق در سیرت مولای متقیان است که چاپ سوم آن‌تالیف آیت‌الله آقای سید علی اکبر برقعی قمی اخیرا انتشار یافته است . درباره زندگی پر افتخارو پرعظمت‌حضرت علی بن‌ابیطالب (ع) تاکنون کتاب های زیادی نگاشته شده است و حتی‌دانشمندان خارجی ومستشرقین در اطراف زندگی این راد مرد بزرك کتب بسیاری تالیف کرده‌اند ولی حسن کتاب جلوه حق در این است که خلاصه زندگی و شرح حال مولای متقیان را بزبانی ساده و باختصار بطوریکه قابل فهم‌برای کلیه طبقات است بیان میدارد و مولف محترم آن از این راه‌خدمتی قابل توجه انجام داده‌است.استقبالی که از این کتاب شده و چاپ سوم آن نیز انتشار یافته بر اثر توجهی است‌که ازطرف عموم نسبت به آن مبذول گردیده است .

قصه یك عشق

نوشته : هاشم محجوب

دراین هفته ، مجموعه ۱۹داستان از آقای هاشم محجوب تحت عنوان «قصه یك عشق » از طرف بنگاه انتشارات«آرمان» انتشار یافت.

آنچه بیش از همه در آثارمندرج دراین مجموعه چشم گیر است ،سوژه های بکر و کنکاش دقیق و عمیق قهرمانان داستان ، در قالب کلمات و استعاراتی روان می باشد ، که‌نیز هماهنگی کلمات ، از جمله‌خصوصیات نثر این داستان ها است . گرچه سوژه بسیاری از داستان های این کتاب ، نقش عشقهای تندو تب آلود را دارد ، لکن با مطالعه آنها بخوبی می توان دریافت که‌نویسنده عشق را دستاویزی برای بیان مطالب‌دیگر مورد نظر خود قرار داده است ...

ما ضمن‌توصیه بخوانندگان برای مطالعه این کتاب ، موفقیت همکارخود، آقای هاشم محجوب را آرزومی‌کنیم.

پارودنتولژی

ترجمه واقتباس : دکتر حسین بینش

«پارودنت» یا بافتهای‌مجاوردندان محل بروز بسیاری از عوارض و ضایعات‌مورد بحث در دندانپزشکی است و امروزه قسمت اعظم وقت دندانپزشکان صرف مبارزه با بیماریهای پارودنت میشود. گرچه از قدیم «پیوره»که یکی ازعوارض شایع پارودنت است بنظر همگان بیماری غیرقابل علاجی‌بوده ، لیکن امروز درپرتو پیشرفتهای علمی،این عارضه و سایر بیماریهای انساج مجاور دندان کاملا درتسلط تدابیر درمانی است منشاء و مقدمه تمام این درمانها نیز شناخت حواس و چگونگی پارودنت یا«پارودنتولژی» است‌که آقای دکتر حسین بینش استادیار دانشکده دندانپزشکی دانشگاه تهران ، همت به تهیه و ترجمه مطالبی درین باب بکاربسته ونخستین حاصل‌کوشش خودرا که در زمینه «مشخصات ساختمانی و بیولوژیك پارودنت » است منتشر کرده‌اند این کتاب در ۸۰ صفحه به‌طبع رسیده و یقینا مورد توجه وابستگان‌بدندانپزشکی واقع‌خواهد شد .

اصول اقتصادی اسلام

ازنظر قرآن و حدیث

نویسنده محترم آقای دکتر حسین فرهودی بتالیف و طبع ونشر کتاب با ارزشی همت گماشت‌که اخیرا جلدی از آن بکتابخانه اطلاعات واصل گردیده است .

دراین اثر ارزنده ، مولف با شیوائی خاص ، پیرامون اصول اقتصادی‌اسلام ازنظرقرآن وحدیث که تحت همین عنوان کتابرانگاشته گفتگو نموده ودر فصول مختلف آزادیهای فردی واجتماعی بشر را درکار و کسب و تولید ثروت و حریت تصرف دراموال‌توجیه نموده است . درکلیه صفحات این‌کتاب ذکر مثالی از قرآن مجیدمنعکس شده‌که ترجمه و تفسیر آن‌برویهم میرساند ، اسلام مشوق ثروتمندی است ...

ملك حسین یك تنه می جنگد

بقیه از صفحه ۵

پادشاه اردن در یك مصاحبه تلویزیونی با شبکه تلویزیون آمریکا بامکان توافق در باره آینده ،ورشلیم با اسرائیل اشاره کرده و باینوسیله خواسته‌است وظیفه‌ای را که‌واشنگتن در بحران اخیر بعهده‌دارد تا حدی تسهیل کند .

معذلك با تائید این نکته که چنین راه‌حل احتمالی مستلزم توافق قبلی همه کشور های عربی است بار دیگر وفاداری خود را به «عربیسم» تائید کرده‌درعین حال لزوم تشکیل‌کنفرانس عالی اعراب را برای رسیدگی به مسائل و مشکلاتی که پس از جنك اخیر برای جهان عرب پیش آمده متذکر شده است . اما باگرفتاریهائی که بدنبال فاجعه «سینا» برای جمال عبدالناصر روی آورده این مسئله‌از نظرمصریها در درجه دوم اهمیت قرار دارد .

تصفیه دامنه‌داری که اکنون در ارتش‌مصر آغاز شده و مسئله تجدید نظر در سازمان حزب منحصر بفردآن کشورمجال‌شرکت در چنین‌کنفرانسی را برای رئیس جمهوری مصر باقی نگذاشته است .

انجمن دوشیزگان و بانوان

ازامروز نامنویسی ودراین‌ماه تشکیل‌میشود:

کلاسهای تابستانی

دوره سه ماه ، زیرنظر برجسته‌ترین‌دبیران

منشیگری ، آشپزی، خیاطی، ماشین نویسی ، آرایش،انگلیسی فرانسه ، گل آرائی ، گلسازی ، کمك های اولیه ، موسیقی ، رانندگی

برای نامنویسی ، همه روزه صبح و بعداز ظهر- میتوانید بدبیرخانه انجمن دوشیزگان و بانوان (خیابان بهارشمالی-نبش نامجو-شماره ۲۵۴-تلفنهای۷۵۶۸۳۱و۷۶۴۹۸۴)مراجعه‌نمایید

شاگردان ممتاز

شهریار چگینی

کلاس ششم دبستان پهلوی خرمشهر با معدل ۱۶٫۷۵

آ-۱۳۳۰۴

دوشیزه فاطمه‌قیافه‌اکبرپور

شاگرد کلاس اول ابتدائی‌دبستان فاطمیه بین همشاگردیان خود با معدل ۲۰ رتبه اول را حائز شده است .

آ-۱۰۰۸۵

آقای مهران دلیجانی

دانش آموز سال اول دبستان روش نو با معدل ۱۹٫۷۳ شاگرد اول شناخته شده است .

آ-۱۰۲۵۳

ساوه برنده شد!

بقیه ازصفحه اول

آقای منصور خدا بخشی کارمند فرمانداری‌ساوه ۲۴ ساله که‌علاوه بر دریافت یك میلیون ریال پول نقد ، یکدستگاه اتومبیل اپل‌مدل ۶۷را نیز تصاحب کرد گفت :

از وقتی یادم می آید بلیط ـ اعانه ملی میخرم . دردوران کودکی خرید بلیط اعانه ملی برای من یك تفریح و باصطلاح دل خوش کنك محسوب میشد در نوجوانی صرفا بخاطر برنده شدن وپولدار گشتن میخریدم و ازوقتی‌تحصیلاتم تمام شدبمنظوراینکه‌به‌فروشندگان بلیط و هموطنان دردمندم کمك نمایم ، بلیط خریداری کردم .اما اینکه چگونه برنده شدم‌بایدبگویم شانس ساوه خیلی بیشتر ازشانس تهران و کرج است . چون هفته پیش که برای انجام کاری به‌تهران آمده بودم یك بلیط اعانه ملی خریداری کردم . سپس موقع باز گشت بساوه در کرج نیز بلیط دیگری خریدم ووقتی بساوه رسیدم سومین بلیط را تهیه‌نمودم و همین بلیط سوم ـکه از ساوه خریده بودم برنده یك میلیون‌ریال پول نقد شد و اتومبیل را نیز نصیب من ساخت .

آقای منصور خدا بخش افزود: من خیلی مایل بودم ادامه تحصیل دهم و حالا که باخرید یك بلیط اعانه ملی پولدار شده‌ام تصمیم‌دارم به آرزوی خود جامه عمل پوشانده و دنباله تحصیلاتم را بگیرم از اتومبیل نیز شخصا استفاده خواهم کرد .

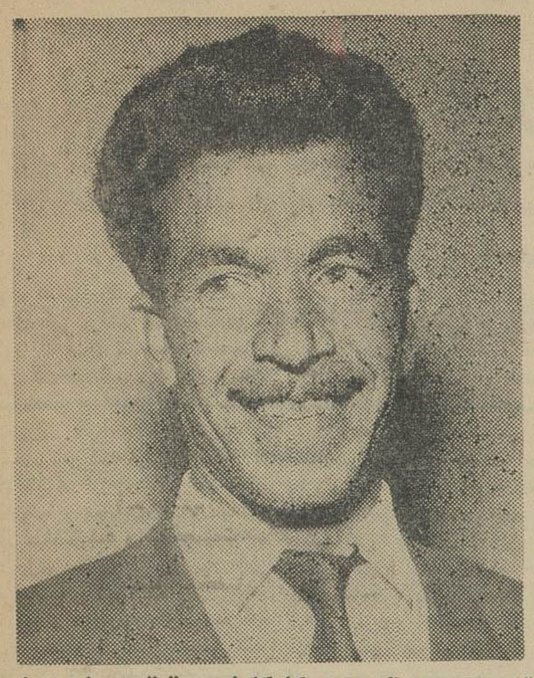

آقای‌عباس زمانی مدیر کارگاه‌فنی حقیقت برنده جایزه ممتاز یکمیلیون ریالی اعانه ملی .

آقای منصور خدابخشی کارمند فرمانداری ساوه با خرید ۳ بلیط اعانه‌ملی علاوه بردریافت یك میلیون ریال پول نقد یکدستگاه اتومبیل اپل مدل ۶۷ را نیز تصاحب کرد .

چگونه نیروی دریائی مصر

بقیه از صفحه ۵

در وحشت بود آسوده خاطر ساخت . نیروی دریائی مصر میتوانست از طریق‌دریا سواحل اسرائیل را بکام آتش‌بکشد . کشتی‌های جنگی مصر آنقدر کوچك و سریع‌السیر بودند که حمله هوائی برعلیه آنها امکان نداشت.

وضع این حمله درست مانند حمله هوائی بود و هیچگونه پیش‌بینی‌های لازم چه در زمینه حرکات تاکتیکی قوای نظامی وچه درزمینه توده‌های غیرنظامی جز آنچه بنام دفاع اولیه موسوم است بعمل نیامده بود.

یکی از افسران نیروی‌دریائی اسرائیل که تحصیل کرده انگلستان میباشد در هفته‌قبل در تل‌آویو بخبرنگار ایزرور گفت که : ما ناچار بودیم قبل از اینکه آنها بما حمله کنند به‌آنها ضربه‌ای وارد سازیم .

«یوچائی بن‌نان» که در زبان عبری معنی‌ماهیگیر میدهد از زمانی که‌سمت فرماندهی نیروی دریائی اسرائیل را در ژانویه ۱۹۶۶ به شلومو ارل‌واگذار کرد فرماندهی مردان قورباغه‌ای اسرائیل رابعهده گرفته‌است.

ودر ظاهر او در تل شیکمونادر نزدیکی حیفا مدیر عامل‌سازمان تحقیقات دریائی دولتی است‌ولی هیچکس باور نمی‌کرد که مشهورترین شخصیت نظامی بعد از موشه‌دایان‌وقت خودرامنحصرا صرف تحقیقات‌فرهنگی مینماید.

«بن‌نان» در موقع صلح عملیات کماندوئی دریائی را بهمراه استعمال چترنجات ، استفاده از مردان قورباغه‌ای، بزمین‌نشاندن هواپیما و بالا آوردن زیر دریائی تمرین میکرده است. از جمله یکی از این قبیل‌آموزشها شنا بوده است.

بن‌نان در چندین مورد قوای کماندو را که مجهز به‌بال‌های شنا بوده‌اند در عرض خلیج‌حیفا به‌آکر به‌فاصله نه‌کیلومتر به‌شنا برده است.

«بن‌نان» هنگامی که فرمانده نیروی دریائی اسرائیل بود میگفت‌که نیروی‌دریائی‌اسرائیل نمیتواند امیدوار باشد که‌بتواند باناوگان مجهز مصر بااستفاده از تاکتیك‌های قرار دادی رقابت نماید.

دستگاه اطلاعاتی مصر ظاهرا به این موضوع اشاره نکرد‌که هرچند که پایگاههای نیروی دریائی آنها برای مقابله با حملات‌هوائی آماده‌بودندهیچکس درمورد مقابله بامردان‌قورباغه‌ای نیاندیشیده بود.

این مسئله چنان در لفافه ابهام پیچیده میباشد که هنوز معلوم نیست سرنوشت شش ناوشکن مصری که چهارتای آنها کشتی‌های جنگی سابق شوروی بوده‌اند ودوتای دیگراز نوع ـ ساخت انگلستان بوده است بکجا انجامیده است . با وجود این کاملا بدیهی است‌که این ناوشکن‌ها نقش مهمی در جنك بازی نکرده‌اند.

کشتی ارتباطاتی‌ایالات متحده‌که اشتباها مورد حمله اسرائیلی‌ها قرار گرفت و۳۴ نفر رابه‌کشتن داد و ۷۵ نفر را زخمی ساخت ظاهرا بیش از اندازه به‌عملیات نیروی دریائی اسرائیل اطمینان داشته است وبهای این اطمینان را پرداخت .

طبق نقشه‌های قبلی قرار بود که کماندوهای دریائی پس از خاتمه عملیات‌باقایق‌های موتوری اژدرانداز وزیر دریائی‌ها ازآب گرفته و خارج شوند ولی در مورد اینکه تاچه اندازه این قسمت از برنامه اجرا شد ویا اسرائیلی‌ها چقدر تلفات دادند اطلاعی در دست نیست .

در هفته قبل در اسرائیل شایع شد که بن‌نان بدست مصری‌ها اسیر شده است‌ولی اگر این موضوع‌حقیقت میداشت‌مصری‌ها باخوشحالی این خبر را اعلام میکردند .

فرمانده سابق نیروی دریائی اسرائیل عادت دارد که از ماموریت‌های خود بطور ناشناس مراجعت نماید .

وی در زمان قیمومیت‌انگلیس رهبری یك حمله‌چریکی رابعهده داشت‌که‌تاسیسات رادارانگلیس را در حیفا از بین برد.

دکتر جمال‌الدین نوربخش

متخصص در بهداشت و بیماری های کودکان

از دانشگاه پاریس

معتادین به‌الکل، تریاك ،مرفین، کوکائین و هروئین

راباسابقه ۳۲سال مطالعه و تجربه به‌بهترین منددرمان مینماید.

شاهرضا ـ چهارراه بهلوی تلفن‌مطب ۶۵۵۵۷ منزل۴۴۷۸۹

اوقات پذیرائی : صبح‌ها باستثنای روزهای چهارشنبه ۱۰ تا۱۲ ـ عصر ها ۴تا۷ ، نیم بعد ا زظهر .

بانك اعتبارات تعاونی وتوزیع

ترازنامه‌سال۱۳۴۵ بانك اعتبارات تعاونی وتوزیع ومقایسهٔ آن باسال ۱۳۴۴

دارائی (ارقام بریال)	سال ۱۳۴۴	سال ۱۳۴۵
اسکناس و مسکوك	ـر۲۱۱ر۱۴۸ر۹۸	۱۰ر۳۲۱ر۲۴۴ر۱۲۴
سپرده نزد بانك مرکزی ایران		
سپردهٔ قانونی	۵۵ر۱۰۱ر۵۷۷ر۹	۵۵ر۳۳۱ر۸۴۰ر۳۹
سایر سپرده‌ها	۸۵ر۴۵۸ر۵۳۰	۳۰ر۴۳۷ر۶۱۳ر۱
موجودی نزد بانکهای داخلی	۵۰ر۴۴۷ر۷۶۸ر۲۲	۸۵ر۱۶۶ر۶۴۸ر۳۱
نقود بیگانه‌موجودی‌نزدبانکهای‌خارجی	۳۵ر۴۲۰ر۲۰۱ر۱۲	۱۰ر۰۷۶ر۸۴۱ر۱۱
اوراق و اسناد قرضهٔ دولتی	—	ـر۰۰۰ر۷۵۰ر۸
بروات تنزیلی وخریداری	ـر۸۵۴ر۷۰۰ر۲۵۷	۳۰ر۱۵۱ر۹۶۳ر۵۰۰
وامها وسایر مطالبات	۳۰ر۲۱۱ر۵۳۷ر۳۳۴	۹۰ر۲۴۳ر۳۴۴ر۷۷۹
مشارکت در بانکها	—	ـر۰۰۰ر۸۰۰ر۱
وثائق تملیك شده	—	ـر۰۰۰ر۸۳۰ر۵
سایر دارائیها	۴۵ر۵۴۳ر۸۱۲ر۱۵	—
اقلام درراه	۶۵ر۹۲۲ر۸۵۹ر۷	ـر۲۲۳ر۲۰۷ر۵
اموال منقول پس‌ازکسترِ استهلاك	۵۰ر۸۷۷ر۷۰۷ر۱۱	۴۵ر۵۱۳ر۷۲۲ر۲۰
اموال غیر منقول پس‌از کسراستهلاك	ـر۰۰۰ر۹۸۰ر۱	ـر۰۰۰ر۵۰۰ر۱۸
هزینه های تاسیساتی	ـر۵۴۶ر۱۲۳ر۲	۵۰ر۹۹۸ر۰۰۷ر۱۷
زیان	۸۵ر۵۲۳ر۴۵۰ر۵	—
جمع	ـر۱۱۸ر۷۰۳ر۷۸۰	۰۵ر۴۶۳ر۳۱۲ر۵۶۷ر۱
تعهد مشتریان بابت پذیرشها-ضمانت نامه‌ها و اعتبارات باز شده	۵۰ر۷۷۶ر۲۰۳ر۴۰۰	۶۵ر۵۱۰ر۸۹۱ر۷۸۳
جمع کل	۵۰ر۸۹۴ر۹۰۶ر۱۸۰ر۱	۷۰ر۹۷۳ر۲۰۳ر۳۵۱ر۲

بدهی	سال ۱۳۴۴	سال ۱۳۴۵
سرمایه	ـر۰۰۰ر۰۰۰ر۱۰۰	ـر۰۰۰ر۰۰۰ر۱۵۰
اندوختهٔ قانونی	۹۰ر۲۸۵ر۱۵۶	۹۰ر۵۵۱ر۲۱۰ر۱
ماندهٔ حساب سود و زیان	—	۲۰ر۶۴۵ر۵۲۳
بستانکاران		
حسابجاری اشخاص‌وسپرده‌های‌دیداری	۸۰ر۷۳۷ر۶۱۲ر۳۰۵	ـر۷۰۱ر۲۲۱ر۵۹۳
سپرده های مدت‌دار	۵۰ر۷۳۲ر۵۴۳ر۲۴۳	۲۰ر۷۹۲ر۵۱۱ر۲۲۷
حساب بانکهای داخلی	۸۰ر۳۹۱ر۷۴۰ر۴۲	۱۰ر۰۵۲ر۸۵۸ر۱۰۵
وام دریافتی ازبانکهاو موسسات	ـر۶۱۷ر۳۴۸ر۸۰	ـر۶۹۹ر۳۶۲ر۴۱۲
حساب پس‌انداز مشتریان	—	۷۱۹ر۵۴۴ر۱۴
بدهی‌های ارزی	۵۰ر۱۶۵ر۱۸۱	۵۰ر۷۰۰ر۴۰۶ر۳۱
سایر بدهی‌ها	۵۰ر۳۷۶ر۹۳۱ر۷	۱۵ر۶۰۲ر۶۷۲ر۳۰
جمع	ـر۱۱۸ر۷۰۳ر۷۸۰	۰۵ر۴۶۳ر۳۱۲ر۵۶۷ر۱
پذیرشها ـ ضمانتنامه های صادره و اعتبارات باز شده	۵۰ر۷۷۶ر۲۰۳ر۴۰۰	۶۵ر۵۱۰ر۸۹۱ر۷۸۳
جمع کل	۵۰ر۸۹۴ر۹۰۶ر۱۸۰ر۱	۷۰ر۹۷۳ر۲۰۳ر۳۵۱ر۲

هیئت مدیره

بازرس قانونی

حساب سود وزیان سال ۱۳۴۵ ومقایسه باسال ۱۳۴۴

	سال ۱۳۴۴	سال ۱۳۴۵
هزینهٔ کل	۸۰ر۵۰۸ر۳۱۷ر۴۴	۷۵ر۱۳۴ر۵۵۴ر۷۵
بهره‌وکارمزدپرداختی	۰۵ر۲۶۲ر۱۰۱ر۹	۱۰ر۳۷۲ر۳۰۰ر۲۲
استهلاکات	ـر۰۰۰ر۷۵۳ر۲	ـر۰۰۰ر۵۵۵ر۶
سود	—	۰۵ر۴۳۵ر۰۲۸ر۷
	۸۵ر۷۷۰ر۱۷۱ر۵۶	۹۰ر۴۳۷ر۹۴۱ر۱۱۱

	سال ۱۳۴۴	سال ۱۳۴۵
بهرهٔ کارمزد دریافتی	۵۰ر۴۱۸ر۳۹۰ر۵۰	۱۵ر۲۵۲ر۲۰۸ر۱۱۰
درآمدهای متفرقه	ـر۶۰۴ر۳۲۷	۸۰ر۶۷۹ر۲۰۶ر۱
نتیجهٔ معاملات ارزی	۵۰ر۲۲۴ر۳	۹۵ر۰۰۹ر۲۳
زیان	۸۵ر۵۲۳ر۴۵۰ر۵	—
	۸۵ر۷۷۰ر۱۷۱ر۵۶	۹۰ر۴۳۷ر۹۴۱ر۱۱۱

حساب تقسیم سود درپایان سال ۱۳۴۵

	سال ۱۳۴۵		سال ۱۳۴۵
اندوختهٔ قانونی	ـ۲۶۶ر۰۵۴ر۱	سود	۰۵ر۴۳۵ر۰۲۸ر۷
زیان سال قبل	۸۵ر۵۲۳ر۴۵۰ر۵		
مانده نقل‌بسال بعد	۲۰ر۶۴۵ر۵۲۳		
	۰۵ر۴۳۵ر۰۲۸ر۷		۰۵ر۴۳۵ر۰۲۸ر۷

شرکتی که شبانه‌روز برای آباد کردن اراضی بایر تلاش میکند

آقای سلطانی نماینده شرکت حفاری رگبار درکرمان سهم بزرگی نسبت بعمران اراضی بایر استان کرمان دارد

چاه شماره یك قریه دشتکار بردسیر که بوسیله شرکت حفاری «رگبار» حفر گردیده بود طی مراسم باشکوهی گشایش یافت

چاه شماره یك دشتکاربردسیر کرمان طی مراسم شکوهمندی با حضور آقایان مهندس تاجبخش رئیس کارخانه قند بردسیر کرمان و مهندس ابراهیمی رئیس دائره کشاورزی کارخانه قند و سلطانی نماینده شرکت حفاری رگبار و عده کثیری از روسای ادارات و شخصیتها و معاریف محلی توسط آقای مهندس عترت مدیر کل اداره کشاورزی استان کرمان بنام نامی شاهنشاه آریامهر گشایش یافت. هزینه چاه مزبور از طرف سازمان برنامه وسیله شرکت سهامی قند بردسیر کرمان تامین گردیده و حفاری آن نیز بعهده شرکت سهامی رگبار بوده . این چاه ۱۰۲ متر عمق دارد و آبدهی آن با لوله هشت اینچ درهر دقیقه ۱۵۰۰ گالن است ـ شرکت سهامی رگبار درکرمان که تا مدتی پیش تحت عنوان شرکت «ایران‌فرد» فعالیت میکرد اخیرا بطور رسمی بنام «شرکت سهامی رگبار» به ثبت رسیده است و در ظرف دو سال گذشته ، با فعالیتهای قابل ملاحظه آقای علی یمان سلطانی نماینده شرکت مذکور تعداد زیادی چاه عمیق درنقاط مختلف کرمان ازجمله جیرفت ، راور ، زرند ، رفسنجان، بردسیر وحاجی‌آباد بندرعباس حفر کرده‌است ـ بااین ترتیب میتوان گفت : که . شرکت مزبور بطور متوسط‌در هر ۶۵ ساعت یك‌حلقه چاه درمنطقه جنوب حفر کرده و نتیجه حفاریهای آن نیز بسیار درخشان ورضایت بخش بوده‌است، آقای مهندس عترت مدیر کل اداره کشاورزی استان کرمان . هنگام افتتاح چاه‌عمیق قریه‌دشتکار بردسیر طی بیاناتی اظهار داشت: باگشایش این چاه و دو حلقه چاه دیگر که بزودی‌وسیله آقای‌سلطانی نماینده فعال شرکت سهامی رگبار آماده‌بهره‌برداری میشود، میلیون ها متر اراضی بایر قریه دشتکار زیر کشت‌خواهدرفت ، آقای‌مهندس عترت افزود نه‌تنها از این طریق عده کثیری بکارگمارده خواهند شد . بلکه باکشت چغندر قند در اراضی مزبور احتیاجات کارخانه قند بردسیر بهرمیزانی که باشد تامین خواهد شد . دراین موقع آقای سلطانی نماینده شرکت سهامی رگبار گفت : ما بسیار خوشوقت هستیم که تاکنون‌ازطریق حفرصدها حلقه چاه‌عمیق‌توانسته‌ایم خدمات مهمی به مملکت بخصوص باستان کرمان انجام دهیم آقای سلطانی‌افزود : چاههائی که‌تاحال بوسیله شرکت‌ما حفر گردیده عموما مورد رضایت عمیق صاحبان آنها بوده و مراجعات کشاورزان برای حفر چاه باین شرکت روز بروز درحال افزایش است وهمین امر دلیل کافی حسن خدمت این شرکت است . دراین هنگام مدیر کل کشاورزی اسناد مالکیت ۴۸ خانواده قریه دشتکارراکه بموجب قانون اصلاحات ارضی صاحب آب و زمین شده‌اند دراختیار آقای مهندس تاجبخش گذاشت اسناد مزبور درمیان ابراز احساسات پر شورمدعوین‌نسبت‌بشاهنشاه آریامهر بین زارعین توزیع گردید و در اینجا مراسم مزبور پایان یافت.

آقای سلطانی نماینده شرکت سهامی حفاری رگبار در کرمان در پشت میز کار خود .

شرکت سهامی رگبار درچندین سال پیش درتهران تاسیس وشروع بکار کرده و فعالیت پیگیر وشبانه روزی خودرا ادامه داد و دراین مدت با جلب اعتماد کشاورزان و مراجعان موفقیت‌های زیادی کسب کرده است . چون استان کرمان احتیاج مبرمی به‌حفر چاههای‌عمیق داشت شرکت مزبور بمنظور پیشرفت امور کشاورزی این‌استان وایجادة سهیلات‌لازم درزمینه‌توسعه پروژه عمرانی شعبه‌خودرا درکرمان بنام «ایران‌فرد» دائر کرده درطول دو سالی‌که از عمر این شرکت میگذرد آقای‌سلطانی‌نماینده‌شرکت مزبوربامساعی‌خود اعتماد کشاورزان را جلب نموده و از طریق حفر چاههای عمیق خدمات ذیقیمتی به عمران این منطقه انجام داده است بافعالیتهای چشمگیر آقای سلطانی امیدواری زیادی هست که شرکت مزبور درآینده نیز خدمات‌بیشتری به‌کشاورزان و آبادی این منطقه انجام بدهد .

محل شرکت درتهران ـخیابان سعدی ساختمان نمازی طبقه دوم ودرکرمان ـخیابان شاهپورروبروی کوچه مویدی است . (تلفن کرمان ۳۹۳۵)

آ ـ ۱۳۰۲۲

آقای مهندس عترت مدیر کل کشاورزی استان کرمان چاه عمیق دشتکار بردسیر را که بوسیله‌شرکت سهامی رگبار حفر شده گشود . آقای سلطانی نماینده شرکت نیز در عکس دیده میشود .

کانون بهبود و پرورش معلولین

باکانون بهبود و پرورش معلولین که‌بخاطر رفاه‌معلولین ایران بوجود آمده است همکاری کنید .

شماره‌حساب جاری صندوق مرکزی بانکملی ایران۷۲۳۵۹ تعاون معلولین شعبه بهار بانك بازرگانی ۱۸۰۷

نشانی کانون ـ خیابان ژاله پلاك ۱۰۴ ـ ۴۶۹ به شماره ثبت ۵۷۵

اطلاعات مجله کودکان

دختران وپسران

امروز منتشرشد

پس فردا بلیطهای جدید اعانه ملی منتشر میشود

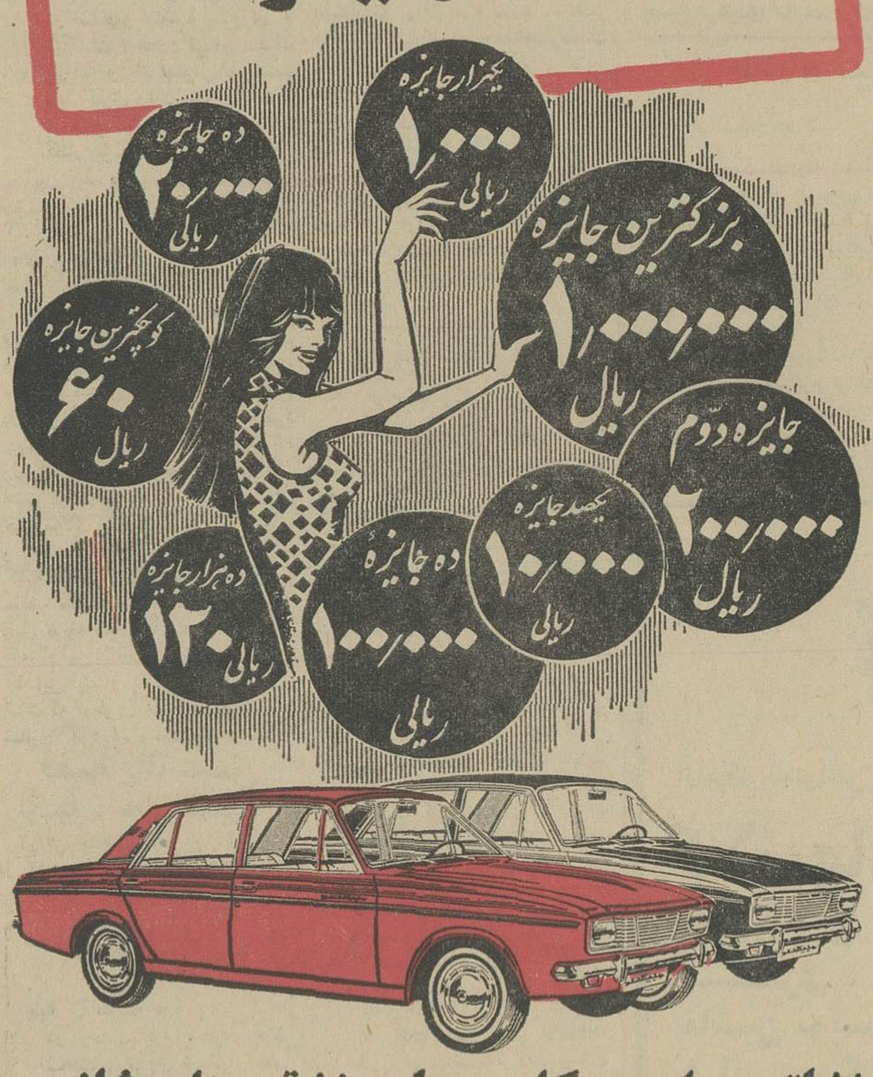

۲ اتومبیل بیکان برای ۲ قهرمان شانس

شاگردان ممتاز

آقای مهرداد صهبا

فرزند آقای عباس صهبادانش آموز کلاس ششم دبستان صائب‌در امتحانات نهائی دوره ابتدائی خرداد ماه ۴۶ بین کلیه دانش آموزان کلاس ششم شهر هشت پرطوالش با معدل ۱۷٫۸۵ رتبه اول راحائز گردیده است .

آ ـ ۱۳۴۶۸

دوشیزه فرشته عارفی

دانش آموز کلاس دوم (الف) دبستان دولتی بازارگاد در سال تحصیلی ۴۶ ـ ۴۵ با معدل ۱۷٫۲۸ شاگرد ممتاز شده است .

دانش آموز مهدی فخارپور

در سال تحصیلی ۴۵ـ ۴۶ در کلاس چهارم دبستان دولتی حکیم نظامی تفرش با معدل ۱۸٫۳ بین ۳۵ نفر رتبه اول را حائز شده است .

آ ـ ۱۳۰۸۶

دوشیزه مهرناز ملکی

رودبستی در بین ۴۸ نفر دانش آموزان کلاس اول دبستان نیك‌اندرز با معدل ۲۰ رتبه ممتاز شناخته‌شده است .

آ ـ ۱۰۳۲۳

دوشیزه مهناز عدالت

از بهترین دانش آموزان کلاس اول دبستان دولتی پاختی بوده ودر بین ۳۵ نفر با معدل ۲۰ شاگرد اول شده است .

آ ـ ۱۰۱۳۵

آقای مجید عارفی

دانش آموز کلاس اول (د) دبستان دولتی صائب‌درسال‌تحصیلی ۴۶ ـ۴۵ با معدل ۱۹٫۶۶ شاگرد ممتاز شده است .

دوشیزه مینوس نورجهان

کلاس اول دبستان طیبه خرمشهر با معدل ۱۸٫۸۵

چشمان شبح زرد

داستانی مهیج وپراز دلهره ...

داستانی که‌خواننده را باهیجانی فراوان‌بدنبال‌میکشد...

از همین هفته در اطلاعات کودکان

مجله دختران وپسران چاپ می‌شود

آگهی مناقصه

شهرداری مشهد باستناد تصویب‌نامه شماره ۱۵۰۸۴ـ ۲۸٫۳٫۴۶ استانداری محترم خراسان اسفالت ونهرسازی و جدولسازی‌قسمتی از خیابان‌های داخله شهر مشهد راکه هزینه انجام آن در حدود یکصد میلیون ریال پیش‌بینی شده و شهرداری میتواند ۲۵٪نسبت به‌کل مبلغ اضافه و یاکسر نماید بشرح وشرایط زیر بمناقصه واگذار مینماید .

۱ـ شرکت‌هائیکه مایل بشرکت در مناقصه میباشند بایستی بدوابدفتر مهندسی شهرداریهای استان خراسان مراجعه وفتوکپی کلیه مدارك مربوط به‌صلاحیت فنی ومالی ودرجه‌بندی راکه از سازمان برنامه وسایر مراجع ذیصلاحیت دریافت داشته‌اندهمچنین فهرست پیمانهای‌اسفالت‌انجام‌شده توسط شرکت‌رابادرج شماره قراردادوذکر نام کارفرما و صورتمجلس تحویل آن ونیز مدارك مربوط بتملك ماشین‌آلات راکه در اختیار دارند بضمیمه نامه‌ای بدفتر مذکور تسلیم دارند که دفتر مهندسی شهرداری هاپس‌از رسیدگی در صورتیکه واجد شرایط لازم باشند صلاحیت آنها را برای دریافت مشخصات و شرکت در مناقصه تائید نماید .

۲ـ شرکت‌های داوطلب پس از اخذ برك صلاحیت می‌توانند با پرداخت مبلغ ده‌هزارریال بدایره درآمد شهرداری وباارائه قبض مربوطه دفترچه مشخصات وواحد بهاء و نمونه قرارداد و سایر اوراق مناقصه را از دایره فنی و عمران شهرداری دریافت دارند. (مشخصات مناقصه از اول وقت اداری روز بیستم تاآخر وقت‌اداری روز سه‌شنبه بیستم تیرماه ۱۳۴۶ بداوطلبان حائز صلاحیت فروخته خواهد شد واز آن تاریخ‌به‌بعد از فروش آن خودداری خواهدشد)

۳ـ پیشنهاددهندگان بایستی مبلغ پانصد هزارریال اسناد خزانه وچهارمیلیون‌وپانصد هزارریال ضمانت نامه بانکی که برای مدت سه‌ماه از تاریخ تسلیم پیشنهاد از طرف بانك مربوطه تضمین‌شده باشد ضمیمه پیشنهاد خود نمایند .

۴ـشرکت‌های‌داوطلب‌بایستی پیشنهادات خودرا در دوپاکت‌الف‌و ب لاك‌ومهرشده بشرح زیر تنظیم وتاساعت ۱۰ صبح روزشنبه سی‌ویکم تیرماه ۴۶ بدفترشهرداری‌تسلیم‌ورسیددریافت دارند .

الف ـ پاکت الف محتوی دفترچه مشخصات وواحد بهاء ونمونه قرارداد که ذیل تمام آنها بامضاءداوطلب رسیده‌باشدواسنادخزانه وضمانتنامه بانکی ورونوشت اساسنامه شرکت‌وآخرین‌صورتجلسه مربوط به تفویض حق‌امضای اسناد رسمی از طرف شرکت‌پیشنهاد دهنده بمدیر عامل ونشانی کامل محل اقامت شخص یاشرکت که شخصیت حقوقی دارند وسایر مشخصات شرکت ونیز برك‌صلاحیت فنی از دفتر مهندسی شهرداریهای استان خراسان .

ب ـ پاکت (ب) محتوی برك پیشنهاد خواهد بود که از طرف پیشنهاددهنده بایستی تخفیف پیشنهادی نسبت بواحد بهای ضمیمه قرارداد باخط خوانابدون قلم‌خوردگی نوشته شده و ذیل آن امضاء ومهور بمهر شرکت باشد این برك از طرف شهرداری به‌ضمیمه اوراق مناقصه به‌پیمانکار تسلیم خواهد شد و پیشنهاد بایستی‌فقط دراین برك نوشته شده باشد .

تبصره ـ شرکت‌هائیکه پس از ابلاغ صلاحیت مایل به‌شرکت در مناقصه نشوند بایستی منتهی تاآخر وقت روز یکشنبه‌بیست‌وپنجم تیرماه ۱۳۴۶ ـ انصراف خودرا کتبا اعلام دارند در غیراینصورت چنانچه اعلام عدم تمایل ننمایند برای مدت یکسال از شرکت در مناقصه‌های شهرداری محروم خواهند شد .

۵ـ پیشنهادات واصله ساعت ۱۱ صبح روز شنبه ۳۱٫۴٫۴۶در کمیسیون مناقصه با زوقرائت خواهد شد حضور پیشنهاددهندگان یانمایندگان آنها بادردست‌داشتن معرفی‌نامه مربوطه دراین کمیسیون آزاد وشهرداری مشهد دررد ویاقبول یك ویا کلیه پیشنهادات بدون ذکردلیل مختار خواهد بود .

۶ـ کمیسیون مناقصه ابتدا پاکات الف‌هرشرکت را بازخواهد نمود و چنانچه مدارك واسناد محتوی پاکت الف مذکور در ماده ۴این آگهی دارای نواقص و خلاف مشخصات باشد کمیسیون از گشایش وقرائت پاکت (ب) خودداری و عینا به پیمانکار مسترد خواهد نمود .

۷ـ درپایان هرماه صورت وضعیت عملیات انجام‌شده در آن ماه تهیه و پس از رسیدگی باین ترتیب پرداخت خواهد شد صدی‌پنجاه مبلغ خالص صورت وضعیت پس از آمادگی سند هزینه نقدابه پیمانکار پرداخت میشود وصدی پنجاه بهای بقیه پس از پرداخت آخرین صورت وضعیت کارکرد باقساط ماهیانه مبلغ دومیلیون‌و پانصد هزارریال‌ازطرف شهرداری مشهد تادیه‌ومستهلك‌خواهدشد.

تبصره ـ صدی پنجاه نقدی در هرماه از دومیلیون‌وپانصد هزار ریال ودر تمام مدت ۲۴ ماه (بیست‌وچهارماه) قرارداد از شصت میلیون‌ریال اضافه نخواهد بود .

۸ـ مدت انجام کار دوسال‌میباشد که‌درصورت اضافه ۲۵٪بهمان نسبت بمدت انجام کار نیز افزوده خواهد شد .

۹ـ به‌پیشنهادات مشروط و مبهم و فاقد اسناد خزانه وضمانتنامه بانکی ونیز به‌پیشنهاداتیکه خارج از موعد مقرر برسد ترتیب‌اثر داده نخواهد شد .

۱۰ـ نتیجه مناقصه پس‌ازتصویب وتائید وانجام‌تشریفات مقرره به‌برنده مناقصه اعلام خواهد شد که جهت انعقاد قرارداد مراجعه‌و اقدام نماید .

۱۱ـ اسناد خزانه و ضمانتنامه بانکی نفرات اول و دوم حائز حداقل (برندگان اول و دوم مناقصه) تاانعقاد قرارداد با نفر اول‌در شهرداری نگهداری خواهدشد چنانچه نفر اول پس‌از هفت‌روزاز ابلاغ کتبی شهرداری حاضر بانعقاد قرارداد نشداسناد خزانه و ضمانت‌نامه بانکی نامبرده بسود شهرداری ضبط و بانفر دوم‌قرارداد منعقد خواهد شد چنانچه نفر دوم نیز از امضای قرارداد استنکاف نماید اسناد خزانه وضمانتنامه‌بانکی وی نیز ضبط و طبق مقررات اقدام خواهد شد .

۱۲ـ پیشنهاددهندگان بایستی مشمول قانون منع مداخله کارمندان در معاملات دولتی نباشند .

۱۳ـ مالیات عوارض وهزینه آگهی وهزینه ثبت قرارداد (در صورتیکه ثبتی لازم باشد)وغیره بعهده برنده مناقصه خواهدبود.

آ ـ ۱۳۱۹۴ — **فرماندار وسرپرست شهرداری مشهد**

کمپرسورهای FMA. POKORNY آلمان

مدل Robot متحرك ـ مجهز بموتور دیزل دوتیس Deutz

دوزمانه بقدرتهای ۲٫۲ ـ ۳ ـ ۴٫۵ ـ ۵٫۸ ـ ۸ و ۹٫۷ متر مکعب

در دقیقه بافشار ۴ تا ۹ آتمسفر ـ مدل ثابت جهت استفاده

در کارخانجات ومعادن بقدرتهای ۲ الی ۱۹ متر مکعب در دقیقه

بافشار ۴ تا ۱۲ آتمسفر سرویس وتعمیرگاه مجهز ـ قطعات یدکی

فراوان وارزان همیشه دراختیار خریداران میباشد

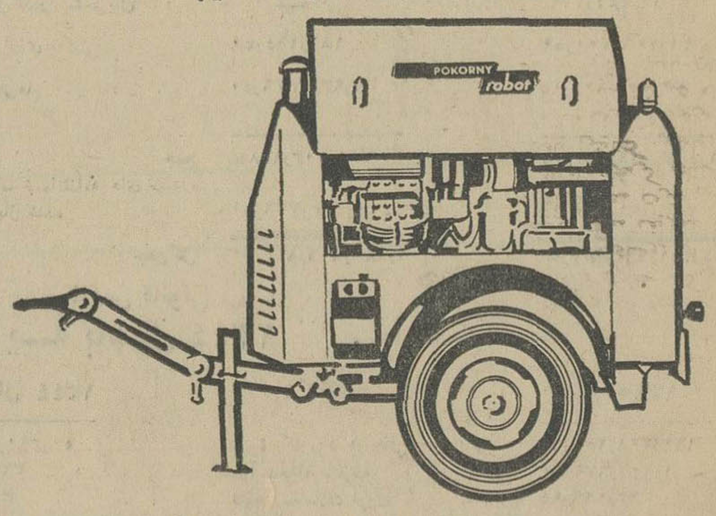

شرکت سهامی خشکه وفولاد خیابان خیام ساختمان بهلر

تلفن : ۷۴ـ۳۰۴۵۷۱

FMA POKORNY — تلفن های ۷۴ ـ ۳۰۴۵۷۱

خرید و فروش اثاثیه

خرید
فقط یکبار تلفنا امتحان کنید
بازرگانی فردوست تلفن ۷۵۷۶۸۵ کلیه فرشهای کهنه و نو شما راتحت نظر کارشناسان مجرب جهت صادرات باروپا و امریکا بیش از سایرین خریداری مینماید صداقت و انصاف موسسه ما به‌هزاران خانواده که بما مراجعه کرده‌اند ثابت شده است.

فرش کیهان تلفن ۷۶۳۷۷۶
انواع قالی‌وقالیچه‌کهنه ونو مخصوصا قالی های سنگین قیمت را خریداریم بهتر است برای معاملات هرنوع فرش با سازمان فرش کیهان تماس بگیرید چون مشاورین ما مجانا در اختیار شما خواهند بود.
۱-۳۰ آ-۱۱۷۳

فروشگاه حاجیان تلفن ۳۸۸۳۸
قالی و قالیچه کهنه و نو شما را جهت صادرات در منزل نقدا خریدار است همچنین یخچال ، تلویزیون و سایر لوازم منزل . کارکنان این فروشگاه باوسیله مجهزی که در اختیار دارند بدون‌وقفه در محل اجناس را عادلانه خریداری مینمایند انتهای امیرکبیر .
۱-۲۶ آ-۱۴۱۰

فروشگاه پیروز تلفن ۶۸۱۳۸
هرنوع قالی و قالیچه نوو کهنه. یخچال واساس منزل را بقیمت عادلانه نقدا در منزل خریداری مینماید خیابان شاه چهارراه پیروز .

درش طوسی تلفن ۷۵۹۰۲۹
قالی وقالیچه کهنه شمارا برای صادرات ازسایرین بهتر میخرد .

یخچالهای نفتی بانضمام
فرش یخچال برقی و تلویزیون‌شمه رافروشگاه شریفی تلفن ۳۶۸۰۴ عادلانه خریدار است .
۱-۵ آ-۱۳۶۲

فروشگاه کالای مرکزی
تلفن ۶۵۰۵۷
خریدار یخچال ، تلویزیون ، فرش، اجاق گاز و سایر لوازم منزل
۱-۲۶ آ-۱۴۱۱

فروشگاه ونمایشگاه آسیا
تلفن ۶۱۲۸۳۳
یخچال ،تلویزیون ، اجاق‌گاز و فرش عادلانه خریداریم شاه چهارراه پیروز
۱-۲۶ آ-۱۴۱۲

فروشگاه‌شایان تلفن ۶۱۳۳۸۱
فرش ، یخچال ، تلویزیون ،بخاری ولوازم منزل نقدا خریدار است .
۱-۲۶ آ-۱۳۵۰

فرش عطابخشی
فروش و معاوضه فرش نو با کهنه بازارسرای بوعلی تلفن ۲۲۶۱۷
۱-۲۶ آ-۱۳۳۹

فروشگاه آرمان تلفن ۶۹۶۲۳
بهترین خریدار تلویزیون ، فرش، چراغ‌گاز و هرنوع یخچال نفتی
۱-۲۶ آ-۱۳۵۱

فروشگاه سعید-سر چشمه
خریدار اثاث خانگی و فرشهای‌سنگین قیمت تلفن ۵۸۱۶۱۸ و ۳۸۶۶۷
۱-۲۶ آ-۱۳۶۹

نمایشگاههای مبل

پیراهن مبل ۵۳۵۰۰
تعویض پارچه مبل ۵۳۵۰۰ پرده‌دوزی مبل خیام ۵۳۵۰۰

پرده دوزی ارجمند ۳۷۳۷۰

آنتن تلویزیون

فروشگاه موج تلفن ۴۵۰۱۶
آنتن تمام کانال خارجی ۱۵۰ تومان قوام‌السلطنه پاساژ نوبهار
۱-۳۶ آ-۱۴۱۶

مخصوص بانوان

سالن آرایش وزیبائی نایس بسرپرستی بانوی دیپلمه ازهامبورك
همه‌نوع پوستیژ دست‌بافت از ۷۰ تومان ببالا میزامهلی با همکاری‌آقای پرواند ۶۰ ریال توالت عروس با تعیین وقت قبلی و نازلترین قیمت . نشانی ـ خیابان نادرشاه جنب گرمابه طلاسالن آرایش نایس تلفن ۶۲۳۳۷۸
۱-۷ آ-۱۳۹۴

شرکت ساختمانی سهندشت
انواع بولدوزر . گریدر .لودر . غلطك. کمپرسور ـ تانکر آب برای هرگونه تسطیح اراضی ،قاطعه‌کاری وراه‌سازی ، شاهرضا مقابل خیابان‌ویلا تلفن ۶۴۳۳۳ ، ۶۶۴۸۳، ۶۴۲۲۰

شستشوی مبل وفرش

دوراکلین سرویس بین‌المللی امریکا
وابسته بکارخانجات خشك شوئی‌تاول ماستر ایران . مبلمان و فرش صندلی و سقف اتومبیل شما را در محل‌بدون شکافتن باموادمجاز خارجی‌و دستگاه های اتوماتیك تمیز مینماید تلفن‌های ۷۵۸۳۹۵ - ۷۵۸۳۹۶
آ-۱۳۱۱۰

شستشوی مبل‌وفرش کلین سرویس مهر مبتکر. پیشرو
جهت شستشوی مبل و فرش درجای خود باموادآزمایش شده و دستگاه منحصر بفرد فقط به کلین سرویس اطمینان داشته باشید تلفن ۹۵۳۵۴۶

شستشوی مبل وفرش‌نوین
نوین سرویس تلفن ۶۲۵۸۶۴ خشك شوئی مبلمان و فرش در منزل‌بانضمام تشك ماشین و سقف اتومبیل باموادمجاز خارجی تلفن ۶۳۵۸۶۴

شستشوی مبلمان ادیب
مجهزترین موسسه‌ای که میتواندمبل، فرش ، تشکهای ماشین را بطریق خشك شوئی تمیز نموده درجای‌خودش بشماتحویل دهد فقط ادیب است‌تلفن های ۹۵۲۴۵۴ و ۹۱۵۶۵
آ-۱۳۵۳

تعمیرات

تعمیرگاه تلویزیون احسان
تلفن ۷۴۳۶۳
نصب کنورتور جهت فرستنده جدید و تعمیر انواع مارکهای تلویزیون R.C.A شاوب‌لورنس ،تلفونکن، سیبرا، فیلیپس ، زیمنس ،دمونت ، گراندیك،امپریال، امرسون‌باسرویس سیارتحت نظر کارشناسان مجرب .
۱-۵ آ-۱۴۰۷

تعمیرگاه تلویزیون الکترون
تلفنهای ۷۶۳۶۸۳و ۷۵۶۱۱۶
آماده برای نصب کنورتور جهت فرستنده دولتی و آموزش و پرورش روی هر نوع تلویزیون و تعمیر تلویزیون‌های R.C.A شاوب لورنس ـ تلفونکن ـ سیبرا ـ فیلیپس و سایر مارکها باسرویس مجهزسیار درمنازل بویژه شمیرانات .
آ-۱۱۶۴

تعمیر گاه یخچال لئونارد
تلفن ۷۶۵۱۷۳
تعمیر یخچالهای وستینگهاوس . فریجیدر . کلویناتور.جنرال‌الکتریك. زیمنس . بوش و انواع دستگاه های سرد کننده باسرویس مجهز سیار بویژه در شمیرانات .

سرویس تلویزیون گارانتی
تعمیر انواع مارکهای تلویزیون R.C.A. فیلیپس ، زیمنس ، سیبرا ونصب کنورتور روی کلیه دستگاه های گیرنده‌با سرویس سیار تلفن ۶۲۸۳۷۱
۱-۲۶ آ-۱۱۱۷

مهندسی یخچال گارانتی
تلفن ۶۲۸۳۷۱
تعمیر انواع یخچال در اسرع وقت

تعمیرگاه تلویزیون نصیر
جهت تعمیر و نصب کدورتور خارجی روی تلویزیون های اروپائی‌وامریکائی در تمام اوقات در منزل در خدمت شماست تلفن ۳۷۵۳۰

تعمیرگاه یخچال‌نورژ ۷۵۰۴۸

تلویزیون سرویس
تعمیر انواع تلویزیون نصب کدورتور در منزل ۴۸۵۴۳

تعمیرگاه تلویزیون R.C.A
تعمیر انواع تلویزیون نصب دستگاه کنورتوردر منازل‌برای کلیه‌تلویزیون‌ها تلفن ۴۲۷۴۴ و۶۹۵۱۴

تعمیرگاه یخچال تولیدسرما
تحت نظر یوسف تاشکندی مدیرسابق تعمیرگاه یخچالهای فریجیدر ۶۲۳۶۰۵
۱-۱۰ آ-۱۴۷۷

شاوب لورنس ـتلویزیون
سرویس تلفن ۴۰۲۶۴
تعمیر R.T.I. - R.C.A.
ونصب دستگاه کنورتور اتوماتیك آلمانی باسرویس سیار در منازل
آ-۱۳۵۷

قابل توجه دارندگان یخچال فریجیدر
باطلاع کلیه دارندگان یخچال ،کولر، لباسشوئی فریجیدر میرساند . بعلت انحلال تعمیرگاه مرکزی این دستگاه ها ، مهندس مخصوص آن تعمیرگاه در فروشگاهی بنام دیبا در خیابان فرح جنوبی چهار راه دیبا افتتاح و کلیه لوازم یدکی فریجیدر موجوداست تلفن ۷۳۳۳۶

معاملات املاک مستغلات و اتومبیل

فروش
قابل توجه علاقمندان بکشاورزی جدید مزرعه مکانیزه فروشی
نزدیك کرج بمساحت دو میلیون‌متر تماما زیرکشت صیفی وشتوی در حال بهره‌برداری باقنات‌اختصاصی آب‌کافی باغات میوه و قلمستان دارای ویلای زیبا و ماشین آلات لازم . ملاحظه و قضاوت فرمائید قیمت یك میلیون و پانصد هزار تومان بنگاه کوشان ۳۹۷۸۴
۱-۳ ۱۳۰۶۰-۱

منزل فروشی دونبش
بمساحت ۶۴۵متر دارای ۵اطاق بزرك برق‌ـ تلفن ـآب لوله‌کشی‌ـحمام ـ آشپزخانه و یك مغازه دونبش برای سوپر در بهترین‌نقطه تهران‌نو بفروش میرسد طالبین باتلفنهای ۷۸۴۳۴ و ۹۵۱۷۳ مذاکره فرمائید .

خرید و فروش زمین و خانه و پول شرطی در نارمك ۷۹۰۰۹۰ آ-۱۶۱۰

خانه وزمین‌درکوی طهران
شرق نقدو اقساط تلفن ۷۸۹۷۲
۱-۸ آ-۱۴۷۷

زمین زراعتی
باآب وبدون آب حوالی هشتگرد بفروش میرسد تلفن ۳۵۶۱۶و ۴۷۶۰۴
۱-۱۰ آ-۱۳۲۳

ونك ـ فرحزاد ـ میکانیر
باتوجه به طرحهای شهرداری اراضی فوق خریداری و به قطعات متناسب بقیمت دست اول میفروشیم تلفن ۶۱۳۴۵۱
۱-۲۶ آ-۱۳۹

قشنگترین ویلا جنب متل قو بفروش میرسد تلفن ۶۱۳۴۵۱
۱-۳ آ-۱۳۸۹

زمینی در حدود ۲۸۰ متر
مربع سه‌نبش ساختمان و پاساژ در عباس آباد . جهت اطلاع بیشتربتلفن ۲۶۳۳۵ مراجعه فرمائید .
۱-۵ آ-۱۳۳۳

جاده کرج کیلومتر ۱۸
زمین به‌قطعات ۵هزار متری نقد و وعده و کیلومتر ۲۹و قطعه ۳۰هزار متری فروشنده‌ایم ۶۷۶۵۷
۱-۱۰ آ-۱۲۰۹

ویلائی کنار دریا
ویلای آبرومندی باتمام وسائل در بهترین نقطه شمال بقیمت فوق‌العاده ارزان بفروش میرسد تلفن ۸۵۲۷۰۰و ۸۵۷۴۰
۱-۳ آ-۱۳۳۴۸۶

خریداری میشود
زمین‌های ونك ودره قشلاق
انفذاخریداریم خیابان‌پهلوی‌بازرگانی جلالی ۶۲۶۴۱۱- ۶۲۴۱۹۳
۱-۲۶ آ-۷۶۰۸

اراضی عباس‌آباد فوری
خریداریم دفتر اندیشه ۷۶۱۷۴۷
۱-۲۰ آ-۱۱۳۳

اراضی کاظم آباد مجیدیه
شمس آبادخریداریم ۳۳۷۱۱دانشور
۱-۱۳ آ-۱۱۰۰

زمینهای عباس آباد را نقدا
خریداریم خیابان پهلوی بازرگانی جلالی ۶۲۶۴۱۱ -۶۲۴۱۹۳
۱-۲۶ آ-۷۶۰۸

اراضی دره قشلاق داودیه
اصراف خریداریم عابدی ۷۷۰۴۷۷
۱-۲۶ آ-۱۳۷۴

اراضی عباس آباد
دراسرع وقت بقیمت روز خریداریم موسسه پرسپولیس تلفن۶۲۴۳۱۲
۱-۱۵ آ-۱۱۳۷

زمینهای دروس مبارك‌آباد
حسین‌آباد فرمانیه‌خریداریم۷۷۰۳۲۴

دکتر محمد علی صدیقی
داخلی پوست آمیزشی ترك هرونین تریاك الکل شاه چهار راه فروردین بدیرائی صبح و عصر ۴۹۵۲۶

ویلا ـ خانه ـ باغ ـ زمین
درشهر وشمیرانات خریداریم لاله‌زار ۳۹۷۸۴ بنگاه کوشان ۱-۱۳۴۱۰

زمینهای خیابان وزراء و
بازرگانان را فوری خریداریم بنگاه کورش خیابان بازرگانان۶۲۳۹۹۶ - ۶۲۳۸۹۳۸
۱-۲۰ آ-۱۳۹۳

اجاره داده میشود
منازل‌اجاره موجود ۴۵۰۵۷
۱-۲۵ آ-۷۶۰۶

برای اجاره
سالن طبقه اول ساختمان آلومینیوم بمساحت تقریبی ۴۰۰ متر مربع با دکوراسیون جالب برای نمایشگاه ، فروشگاه ، سالنهای مد ، آموزشگاه آماده برای اجاره است . طالبین به دفتر ساختمان آلومینیوم تلفن ۶-۶۹۴۷۳ مراجعه نمایند .

خیابان فروردین
آپارتمان سه و ٤ اطاقه نو ساز با سرویس کامل اجاره داده میشود ۷۵۶۹۳۷
۱-۳ آ-۱۳۵۹

پنج دستگاه آپارتمان
شامل شش اطاق و یك هال باشوفاژ و سرویس کامل و آسانسور برای شرکت ها و موسسات و دو باب‌مغازه خیابان تخت جمشید مقابل سفارت امریکا یك جا یاتك‌تك اجاره داده می شود تلفن ۷۹۱۳۲۳ بعداز ظهر ها .
۱-۵ آ-۱۰۲۷۱

اجار ه‌داده میشود
بیست باب اطاق بانضمام یك‌سالن دویست متری بر خیابان شمیران‌بالای باغ صبا جدیدالبناء بالوازمات کامل دریك‌طبقه جهت امور شرکت ها موسسات فرهنگی و بهداشتی‌پانسیون و ادارات شهرداری تلفن‌برق‌تاسیسات دولتی و ملی مناسب است به تلفن ۳۸۱۷۷ مراجعه شود .
۱-۵ آ-۱۰۲۲۷

۲ اطاق برای مطب
غیر داخلی اجاره داده میشود خیابان سپه چهار راه پهلوی مطب دکتر برجیس تلفن ۴۷۷۹۷
۱-۲ آ-۱۳۷۹

اجاره می شود
برای اجاره منازلمان
باشخاص معتبر ایرانی و خارجی با تلفن ۴۵۰۵۷ تماس بگیرید.
۱-۵ آ-۱۱۹۶

آژانس ۲۵ شهریور
برای اجاره دادن منزل و آپارتمان از تخت جمشید تا تخت طاوس به تلفن ۶۲۵۴۸۷ مراجعه فرمائید .
۱-۱۰ آ-۱۳۸۳

واگذار میشود
واگذار میشود
زیرزمین بزرك بمساحت بیش از۵۰۰ متر مناسب برای کارگاههای مونتاژ باشگاه و غیره واگذار میشود تلفن ۴۴۳۸۸
۱-۶ آ-۱۰۳۳۳

مغازه‌ای بزرك در بهترین
نقطه خیابان‌شاه واگذارمیشود۷۴۱۴۸
۱-۶ آ-۱۳۹۶

فروش اتومبیل
انواع جیپ لندرور۴۷۰۷۵

انواع فولکس واگنهای نو
را ازشرکت سهامی عباد
خیابان امیر کبیر خیابان ملت تلفن ۳۰۴۱۸۱و ۳۰۴۴۷۳ خریداری نمائید .

اتو لوکس
اتومبیل های تشریفاتی باراننده‌برای داخل و خارج تهران میدان فردوسی ۴۴۶۰۵ و ۶۱۱۲۷۰
۱-۲۶ آ-۱۳۶۱

(رنو)
اتومبیل Renault مدل ٦٤بعلت مسافرت بفروش میرسد تلفن ۸۳۱۷۳ ۸تا۳بعداز ظهر
۱-۲ آ-۱۰۲۷۹

فروش ماشین
شرکت ساسر سه دستگاه ماشین سواری مدل ٦٠ شورلت والیانت و فولکس‌واگن ویك وانت انترناسیونال را از طریق مزایده بفروش‌میرساند. خواستاران میتوانند هرروز ازساعت ۹تا۱۳ این ماشین‌ها رادر انبارشرکت واقع در خیابان تهران‌نو ایستگاه وحیدیه تلفن شماره ۷۹۴۲۸ بازدید وبر لشرایط شرکت در مزایده را دریافت دارند.
۱-۲ آ-۱۰۳۵۳

خرید
خریدار کامیون و کامیونت ۶۷۲۰۷
۱-۳ آ-۱۴۸۱

معاملات تلفن
یك شماره تلفن ۳و۷
بیواسطه نقدا خریداریم ۴۵۰۵۷

خریدوفروش تلفن ۲۷۷۷۰

برای ساختمان شما

متر مربع ٤٥ تومان
فرش ماشینی زیباترین پوشش برای کف‌اطاق‌های ساختمان‌شما.دفترمرکزی لاله‌زارنو چهار راه‌مهنا ساختمان‌البرز. نمایشگاه شماره ۲ جمشیدآباد شمالی روبروی پادگان تلفن۳۳۳۰۳و ۹۳۶۱۳

رفع گرفتگی بر نوع لوله ساختمانی
بادستگاه تراکم هوا- تلفن ۷۸۷۲۷

تسطیح وتفکیك اراضی ونقشه ساختمانی
تسطیح هرنوع زمین در تهران وکنار دریا باوسایل مجهز و تهیه هرگونه نقشه ساختمانی بانظارت‌و اجرا شرکت ساختمانی جرز زیر نظر مهندس بازرگان تلفن ۷۰۲۰۲ و ۷۶۰۲۴۸
۱-۳۵ آ-۱۱۹۸

لوله بازکنی فاضل آب
بادستگاه تراکم هوا
تلفن ۷۶۳۲۸۶

قبوض اصلاحات ارضی
قبوض اصلاحات ارضی
سه‌راه شاه پاساژ رویال دخانچی نمایند تلفن‌های ٤٤٥١٨و ٤٩٥٧١

قبوض اصلاحات ارضی
بیواسطه خریدار پاکپور ۲۲۷۲۹ و ۶۲۷۶۹۷
۱-۳۰ آ-۱۳۸۷

معاملات پول
پول‌شرطی موجود است به تلفن‌های ۳۶۸۸۵و ۴۹۰۶۷ مراجعه فرمائید

پول شرطی نیازمندیم
موسسه پرسپولیس تلفن ۶۲۴۳۱۲

برای مسافرت
نور بزرك اروپا
واسکاندیناوی ۳۷ روزه
آپادانا
با همکاری اسکاویر وآلیتالیا ترتیب داده است روم ، ونیز ، وین ، مونیخ برلین ، هامبورك ، کپنهاك ،استکهلم اسلو ، لندن ، پاریس ، ژنو، روم ناپل ، پمپئی ، سورنتو ، کاپری ، ناپل و روم ، هواپیما هتل ،صبحانه یك وعده غذا گردش فقط ۶۹۵۰۰ ریال نقد و اقساط بشماره های تلفن ۷۵۶۲۰۳ - ۷۵۶۴۵۱ - ۶۲۹۴۷۳ - ۶۵۷۱۶
۱-۷ آ-۱۳۳۱

مسافرت دستجمعی بشمال
ایستو
۳روزه بابلسر یا گنجینه‌دوستان (در ساقی کلایه) ۵۹ تومان .
۷روزه بابلسر یا گنجینه دوستان ۳۳۹ تومان ۱۰ روزه رضائیه ۳۹۵ تومان
قیمت شامل ـ ایاب و ذهاب ، اطاق پلاژ و پانسیون کامل نقدو اقساط می باشد تلفن ۷۵۶۲۰۳ - ۷۰۸۰۳ - ۷۵۶۴۵۱ - ۲۹۴۷۳ - ۶۵۷۱۶

تدریس خصوصی
تدریس خصوصی برای‌دانش آموزان ابتدائی و متوسطه تلفن ۳۳۳۹۵

انگلیسی خصوصی تلفن ۶۲۹۵۱۷

تدریس ریاضیات وفیزیك
و شیمی ششم متوسطه با عالیترین متدو تضمین موفقیت . تلفن۹۵۳۸۸۷

ماهی سی‌تومان
زبان انگلیسی و آلمانی با تضمین موفقیت تلفن ۴۹۴۹۴

انگلیسی توسط بانوی‌انگلیسی
پهلوی تلفنهای ۴۷۱۴۱و ۴۲۰۸۶
۱-۲۶ آ-۱۲۲۲

تدریس خصوصی فرانسه
توسط تحصیل کرده فرانسه تلفن از ۱۹ ببعد ۶۲۸۷۸۱
۱-۲ آ-۹۹۳۵

قابل توجه تجدیدی های ششم‌ابتدائی باتلفن ۷۹۲۴۶۸ تماس بگیریدقبولی شما در دروس ریاضی تضمین‌میشود
۱-۱۵ آ-۱۳۷۴

دروس متوسطه توسط
دانشجوی دانشکده فنی ۳۳۳۳۴
۱-۲ آ-۱۰۳۵۷

راهنمای پزشکی اطلاعات

روماتیسم ، اکزما ، آلرژی
دکتراخترزاد خیابان ابتهاج۴۳۸۹۵

بیماریهای آمیزشی مجاری ادرار
میدان‌بهارستان خیابان صفی‌علیشاه
دکتر یحیی صدری

دکتر دانشگر
امراض مقاربتی و مجاری ادرار خیابان سپه مقابل پستخانه تلفن ۳۰۲۴۱۶

دکتر پولوسا ٤٦٥٨٩
بیماریهای آمیزشی و مجاری ادرار خیابان فردوسی شمالی کوچه صادق

بیماریهای‌معده ـکبد ـروده
بواسیر بدون عمل جراحی دکتررفیعی متخصص از دانشگاه پاریس خیابان جامی اول کوچه پاریس تلفن۴۸۱۸۹

دکتر محمدرضا مسند
دارای گواهینامه از بورك مدیکال امریکا درمان‌قطعی‌بیماریهای آمیزشی مجاری ـادرار- زنان ـ دروازه دولت ـوبروی کمیانو قدات تلفن ۳۴۳۸۹

درمان زخم معده روده باطریقه جدید
دکتر هاشم‌رستگار میدان فوزیه اول شهباز پذیرائی ٤تا ۹ بعدازظهر تلفن ۷۴۸۱۶

دکتررحمت‌الله سمیعی
متخصص و دیپلمه ناسیونال بیماری های پوست و آمیزشی از دانشگاه پاریس پذیرائی صبح‌وعصر باوقت‌قبلی تلفن ۷۶۱۴۱۴ خیابان تخت‌جمشید جنب چهارراه بهار

تشخیص قطعی‌سرطان خون
دکتر نصرت‌الله گرجی دارای دیپلم ناسیونال از دانشگاه پاریس بیماری های خون انواع کم‌خونی هادروازه دولت تلفن ۳۴۳۸۹

دکتر آسایش
بیماریهای مجاری ادرار و آمیزشی منوچهری ارباب جمشید ۱۱ پذیرائی ۶و نیم تا۸و نیم بعداز ظهر

دکتر عباس جناب زاده
دارای گواهی نامه از دانشکده طب فرانسه امراض مقاربتی و مجاری‌ادرار خیابان منوچهری مقابل کوچه ژاندارك صبح‌و عصر فقرا مجانی تلفن۳۴۰۵۳

دکتر عباس نیك نژاد
متخصص از دانشگاه پاریس بیماری گوارشی درمان بواسیر بدون عمل . فیستول فیسور بامتد مولر . خیابان گرگان جنوبی پذیرائی عصرها .

دکتر فرنوش ٤٨٥٥٥
داخلی . پوست . مقاربتی گواهینامه از پاریس امیریه ـ اول منیریه .

معالجه امراض مقاربتی و آمیزشی خیابان شاهپور نرسیده به سه راه بوذرجمهری دکتر جلال بهی‌زاد

دکتر عطاءاله خواجوی
جراح ومتخصص بیماریهای چشم‌عضو کالج بین‌المللی جراحان خیابان‌جامی چهارراه استخر تلفن ٤٥٩٦١

دندانپزشکان
دکتر ابیدری دندانپزشك
تجریش ـ خیابان پهلوی جنب پمپ بنزین صبح‌و عصر تلفن ۸۳۳۳۶

داروخانه‌ها
داروخانه شبانه روزی
تخت جمشید
در تمام ساعات شبانه روز در خدمت شما است تلفن ۶۸۱۰۱و ۶۷۸۲۳

داروخانه شبانه‌روزی تخت طاوس در تمام ۲٤ ساعت در خدمت شما است خیابان تخت‌طاوس نبش‌سنائی ۶۳۷۲۴۰

آگهیهای متفرقه
خریدار همه نوع تراکتور
و لوازم کشاورزی ۶۷۲۰۷
۱-۳ آ-۱۳۸۰

تانکر سازی لوپ
تانکر از ۵۰۰ تا ۵۰۰۰۰لیتر موجود سفارشات ٤٨ ساعته تحویل میگردد خیابان قزوین سه راه آذری ۹٤٤١٤
۱-۲۶ آ-۱۳۸۸

سالن لوکس
چلوکباب خیام
جمعه ها و روزهای تعطیل از ساعت هشت صبح چلو کباب برای پیك نیك و همچنین‌همه روزه جوجه کباب آماده می باشد .خیابان ایزنهاور جنب کاخ بیمه های اجتماعی تلفن ۹۱۳۴۹

برنامه سینماها

* **اتللو**ـ پاناویژن ـ رنگی ـ لارنس الیویر
سنه‌موند(٤٨٣٢١) ۱۰٫۳۰ـ ۲٫۳۰ـ ٦ـ ۹٫۳۰
* **گرفتار** ـ سینماسکوپ ـ پاتریشیاگوتزی ـ ملوین‌داگلاس
دیاموند (٦٢٨٤٠٠) ۱۱ـ ۳٫۳۰ـ ۵٫۳۰ـ ۷٫۳۰ـ ۹٫٤٥
* **سوسن‌های صحرائی**ـ سیدنی پواتیه ـ لیلا اسکالا
گلدن‌سیتی (٦١٣٢٦٩) ۱۱ـ ۳٫۳۰ـ ۵٫۳۰ـ ۷٫۳۰ـ ۹٫۳۰
* **درراه ماکائو**ـ رنگی ـ روژه‌هالن ـ آناگائل
رادیوسیتی (٤٣٣٢٠) ۱۱ـ ۳٫۱۵ ـ ۵٫۱۵ ـ ۷٫۱۵ ـ ۹٫۱۵ ب.ب (٦٩٦٤١) ۱۰٫۱۵ ـ ۲ـ٤ ـ٦ ـ ۸ـ ۱۰ آستارا (٨٤٠٢٢) ادئون (٣٨١١٨) ۱۰٫۳۰ ـ ۲٫۳۰ ـ ٤٫۳۰ ـ ٦٫۳۰ ـ ۸٫۳۰ تراس نیاگارا ۷٫۳۰ ـ ۹٫۳۰
* **فلاش من**ـ سینماسکوپ ـ رنگی ـ پل‌استیونس
سعدی (٣٦٤٦٨) سپیلا (٣٦٤٢٤) ۱۰٫۳۰ـ ۲٫۳۰ـ ٤٫۳۰ـ ٦٫۳۰ـ ۸٫۳۰ تابستانی سپیلا ۷٫۳۰ـ ۹٫۳۰
* **خوشگذران** ـ سینماسکوپ ـ رنگی ـ ژان پل‌بلموند
آتلانتیك (٦٢٧١٧١) ۱۱ـ ۳٫۳۰ ـ ۵٫۳۰ ـ ۷٫۳۰ ـ ۹٫۳۰ تراس ۸ ـ ۱۰ کاپری (٤٨٤٠١) ۱۱ـ ۳ ـ ۵ ـ ۷ ـ ۹ حافظ (٣٤٠٧٤) ۱۰٫۳۰ ـ ۲٫۳۰ ـ ٤٫۳۰ ـ ٦٫۳۰ ـ ۸٫۳۰ ایفل (٤٥٣٧٧) ۱۰ـ ۱۲ ـ ۲ـ ٤ ـ ٦ـ ۸ـ ۱۰
* **چهارخواهر**ـ شهلا ـ گوگوش
میامی (٧٤٣٢٩) ۱۰٫۳۰ ـ ۱۲٫۳۰ ـ ۲٫۳۰ ـ ٤٫۳۰ ـ ٦٫٤٥ ـ ۹ پلازا (٤٤٢٥٥) سیلوانا (٣٣٧٧٧) ۱۱ ـ۳ ـ ۵ ـ ۷ ـ ۹ رکس (٣٥٢٩٣) همای (٦٤٦٦٩) پانوراما (٧٩٣٥٧٠) ۱۰٫۳۰ ـ ۲٫۳۰ـ ٤٫۳۰ ـ ٦٫۳۰ ـ ۸٫۳۰ تیسفون (٩٣٨٨٢) شرق (٥٤٠٢٤) ۱۰ ـ ۱۲ـ ۲ ـ ٤ـ ٦ ـ ۸
* **تله ـ رنگی**ـ ریچارد ویدمارك ـ تینالوئیز
مولن‌روژ (٧٢٩٢٩)۱۱ـ۳٫۳۰ـ۵٫۳۰ـ۷٫۳۰ـ۹مهتاب(٤٧٧٧٧) ۱۰٫۳۰ـ ۳ـ۵ـ۷ـ۹ کریستال (٣٧٦٧٥) ۹٫۳۰ـ ۱۱٫۳۰ـ۲٫۳۰ـ ٤٫۳۰ـ ٦٫۳۰ـ ۸٫۳۰ برلیان (٣٣٥٣٥) ۱۰ـ۱۲ـ۲ـ٤ـ٦ـ۸
* **آخرین مامورین مخفی**ـ رنگی ـ
دیانا (٤٧٣٦٥) ۱۰ـ ۱۲ـ ۲ ـ ٤ ـ ٦ ـ ۸ ـ ۱۰ اسکار (٩٥٠٨٩٨) ۱۱ ـ ۲٫۳۰ ـ ٤٫۳۰ ـ ٦٫۳۰ ـ ۸٫۳۰ زهره (٣٠٤٨٠٨) ۹٫۳۰ ـ ۱۱٫۳۰ ـ ۱٫۳۰ ـ ۳٫۳۰ ـ ۵٫۳۰ ـ ۷٫۳۰
* **شوالیه‌های قلابی**ـ رنگی ـ چیچو ـ فرانکو
تراس دیانا ۷٫۳۰ ـ ۹٫۳۰
* **دنیای دیوانه، دیوانه، دیوانه** ـ سینماسکوپ ـ رنگی
تراس کریستال ۷٫۳۰ بعداز ظهر
* **نبوغ فاسد** ـ سینماسکوپ ـ اورسن‌ولز ـ دیان‌وارسی
پارامونت (٤٨٣٢١) ۱۱ـ ۳٫۳۰ـ ۵٫۳۰ـ ۷٫۳۰ـ ۹٫۳۰
* **انتقام باطپانچه**ـ سینماسکوپ ـ رنگی ـ جیم رید
آسیا (٤٢٩٠٩) ـ رویال (٤٩٧٨٥) ۱۱ـ ۳٫۳۰ ـ ۵٫۳۰ ـ ۷٫۳۰ ـ ۹٫۳۰ متروپل (٣٩٤١٠) ۱۰٫۳۰ـ ۲٫۳۰ ـ ٤٫۳۰ ـ ٦٫۳۰ ـ ۸٫۳۰ درایوین (٧٨١٧٩٥) ۷٫۳۰ ـ ۹٫۳۰
* **دوفرزند** ـ رنگی ـ راجند راکومار
آستارا (٨٤٠٢٢) ۱۰٫۳۰ـ ۱٫۱۵ ـ۳٫٤٥ ـ۶٫۱۵ ـ۸٫٤٥
* **مرد ستاره طلائی**ـ سینماسکوپ ـ رنگی ـ گلن‌فورد
رادیوسیتی (٤٣٣٢٠) ۱۱٫۱۵ـ ۳٫۳۰ـ۵٫۳۰ـ۷٫۳۰ـ۹٫۳۰نیاگارا (٦٥٣٠٧) ۱۱ـ۳ـ۵ـ۷ـ۹ ب.ب (٦٩٦٤١) ۱۰٫۱۵ـ ۲ـ٤ـ٦ـ۸ ـ۱۰ ادئون (٣٨١١٨) ۱۰٫۳۰ ـ۲٫۳۰ـ ٤٫۳۰ ـ٦٫۳۰ ـ۸٫۳۰
توطئه‌گرـ رنگی ـ جیمزمیسون ـ سیمون سینیوره
امپایر (٦٢٣٩٤٢)
۱۱٫۱۵ ـ ۳٫۳۰ ـ ۵٫۳۰ ـ ۷٫۳۰ ـ ۹٫٤٥ سانترال (٤٨٦٨٦) ۱۱ ـ ۳ ـ ۵ ـ ۷ ـ ۹ تاج (٣٣٠٦٤) ۱۰٫۳۰ ـ۲ ـ ٤ ـ ٦ ـ ۸ ـ ۱۰ گلدیس (٦٢٨٧١٣) ۱۰٫۳۰ ـ ۲٫٤٥ ـ ٤٫٤٥ ـ ٦٫٤٥ ـ ۸٫٤٥ .
* **دلدادگان بازید بیاموزند**ـ سینماسکوپ ـ رنگی ـ
بولوار (٦٠٢٩٢) ۱۱ـ ۳ ـ ۵ ـ ۷ـ ۹
* **کلکسیونر** ـ رنگی ـ ترنس استامپ ـ سامانتا ایکار
تراس امپایر ۷٫۳۰ ـ ۹٫٤٥
* **جنجال یك عشق**ـ رنگی ـ شمی کاپور ـ آشاپارك
اونیورسال(٦٦٩٥٣) تهران(٣٨١٦٥)پاسارگاد(٧٩٢٧٨٢)۱۱ـ۱٫۳۰ـ ٤ ـ ٦٫۳۰ ـ ۹ تراس اونیورسال ـ تابستانی تهران ۷٫۳۰ـ ۱۰ ایران (٣٦٣٥٤) ژاله (٣٠٤١٢٠) ۱۰٫۳۰ـ ۱ـ ۳٫۳۰ـ ٦ـ ۸٫۳۰ پاسیفیك (٧٣٣١١) ۱۱٫۳۰ـ ۲ـ ٤٫۳۰ـ ۷ـ ۹٫۳۰ کیهان (٩٢٣٦٠) ۹٫۱۵ ـ ۱۲٫٤٥ ـ ۳٫۱۵ ـ ۵٫٤٥ ـ ۸٫۱۵ نپتون (٧٦٠١٣٦) ۹٫۳۰ـ ۱ـ ۳٫۳۰ ـ ٦ ـ ۸٫۳۰ الوند(٥٥٥٣٨) مونت کارلو (٧٩٧٤١) ۱۰ـ ۱۲٫۳۰ـ ۳ ـ ۵٫۳۰ ـ ۸
* **گل‌جام جهانی ۱۹٦٦**ـ سینماسکوپ ـ رنگی
ریولی (٧٥٧٧٧) ۱۱ ـ ۳ـ ۵ـ۷ـ۹
* **دکتر ژیواگو**ـ رنگی ـ عمرشریف ـ جراله‌دین‌چاپلین
ماژستیك (٦٨٤٦١) ۱۱ ـ ٤٫۳۰ ـ ۸٫۳۰
* **بیدارشو برای نبرد** ـ رنگی ـ لیزاگاستونی
فردوسی (٣٥٧٨٤) ۹ـ ۱۱ ـ ۱ ـ ۳ـ ۵ـ۷ ـ۹
* **صف قاتلین**ـ رنگی ـ دین‌مارتین ـ آن مارگرت
المپیا (٦٥٧٩٨) ۱۰ـ ۱۲ـ ۲ـ ٤ـ ٦ـ ۸ پرسپولیس (٥٨١٠٨٣) ستاره (٥٨٧٢١) ۹ـ ۱۱ـ ۱ـ ۳ـ ۵ـ ۷ـ ۹
* **زوربای یونانی**ـ سینماسکوپ ـ رنگی ـ آنتونی کوئین
تخت جمشید (٤٣٥٥٠) ۱۱ـ ۲ـ

نویسنده: احمد احرار

ـ۶۹ـ

که بالو پر پیدانکند . معهذا اگر دوروز زودتر میدانستم که بغداد در طلب اوست خیلی امکان داشت امروز بجای قاهره در بغداد باشد. ولی حالا دیگر دیر شده ، اودر قاهره مهمان خیفه است و باز- گرداندن او به‌بغداد کارآسانی نیست ..

تاسف عمیقی درچهره امیرالجیوش خوانده میشد . بطوری که چندبار نامه‌را روی چانه خودفشردو بفکرفرو رفت ، اما مثل آنکه از افکار خود نتیجه نگرفته باشد تکرار کرد :

ـ دیر شده ... خیلی دیر شده‌است !

مرد بازرگان گفت :

ـ سرور من ! قراراست پس‌فردا جواب نامه را بدهم . دراین باره چه میفرمائید ؟

سپهسالار در حالیکه آماده میشد تا از اطاق خارج شود جواب داد :

ـ پس فردا زود است ... سه روز یا چهار روز پیك رانگهدار تا ببینیم بلکه بشود کاری کرد !

بازرگان تعظیمی کردو از سرراه‌کنار رفت تا سپهسالار خارج شد . سپس از دنبال او سرسرای قصر را پیمود و بدنبال کار خود رفت .

ازرابطه‌پنهان‌امیرالجیوش‌مصری ودستگاه‌خلافت‌عباسی‌هیچکس‌خبر نداشت بجز چند نفری‌که واسطه این روابط بودند . مردی‌که زیر نقاب یك بازرگان در « سوق‌القنادیل » مصر امتعه بغداد و شام میفروخت در حقیقت یکی از عمال موثر امیرالجیوش بودکه مستقیما بادستگاه خلفای عباسی دربغداد تماس داشت وبغداد ، پیامهای‌خودرابوسیله همین مردبه سپهسالار مستنصر میرسانید . ضمنا عنوان تجارت کالا های بغداد و بیروت بهانه خوبی بودکه هروقت لازم‌میشد مردشکم‌گنده با ماموریت محرمانه ببغداد سفر کند .

در حالیکه رقابت سختی میان خلفای فاطمی مصر و خلفای عباسی بغداد وجود داشت و دوخلیفه یکدیگر را خصم خود میدانستند و در تحقیر و ملکوك ساختن همدیگر از هیچ اقدامی مضایقه نمیکردند، امیرالجیوش تشخیص داده‌بود برای استحکام موقعیت خود میتواند با بغداد روابطی پنهانی برقرار ساخته و درپاره‌ای موارد وارد معامله شود . ازینرو برای او بسیار تاسف‌آوربود که پیغام بغداد درباره «حسن » اندکی دیر بدستش میرسید .

بموجب گزارشی که امیرالجیوش بدرجمالی دریافت داشت ، بغداد حاضر بود «حسن» رابقیمت بسیارخوبی ازوی بخردوحتی در پیام ذکر شده‌بود که مرده یازنده حسن تفاوتی ندارد . دستگاه‌خلافت عباسی این تصمیم رابنا باشاره نظام‌الملك و بعداز اطلاع بر ماجرای عزیمت حسن‌بسوی مصر اتخاذ کرده‌بود . اما پیام بغداد فقط چندروز دیرتر از آنکه امیرالجیوش بتواند به‌آسانی حسن را از نیمه‌راه مصر بازگردانده تحویل عوامل بغداد بدهد بدست او رسیده بود . هنگامی که حسن بعنوان میهمان خلیفه فاطمی در قاهره میزیست و طبیعتا قسمتی از مسئولیت حفظ جان او متوجه امیرالجیوش مصری بود .

با اینحال ، وقتی‌که بدرجمالی مرد بازرگان را روانه کرد ، سخت باندیشه کارحسن فرورفت . خاصه آنکه ازمیان برداشتن چنان موجود مزاحمی اکنون با منفعت مادی نیز برای او همراه بودو می - توانست قیمت خوبی برای تحویل دادن زنده یا مرده حسن از بغداد مطالبه کند . چه، امیرالجیوش از میزان علاقه نظام‌الملك باین قضیه کاملا اطلاع داشت و میتوانست حدس بزند که نظام‌الملك حکومت بغداد رابچنین اقدام و پیشنهادی برانگیخته است .

امیرالجیوش پس از تفکر زیاد باین نتیجه رسیدکه برای ازبین بردن حسن باید توطئه‌یی تدارك ببیند . اودر اینگونه کار هاسابقه و تجربه طولانی و همچنین عوامل تربیت شده‌ای باختیار داشت . بنابراین کافی بود طرح‌دسیسه‌راآماده کندتابیك اشاره وی عمال کاردیده‌اش وارد میدان شده کار رایکسره سازند .

ترجمه : دکتر منصور مصلحی

ـ۱۲ـ

اسرائیل چگونه بوجود آمد؟

کتاب روز

اسرار جنگ مصر و اسرائیل

ولی در عمل چنین نشد و تمام کشورهای عربی بسرعت دست بتجهیز قوا زدند . اسرائیلیها نیز با قاطعیت و آرامشی که در تاریخ نظیر ندارد آماده جنك شدند وبیشتر واحدها بایك‌دستور تلفنی برنامه جنگی خود راکه قبلا کاملاتمرین شده‌بود اجراکردند.

تمام وسایل نقلیه کشور در خدمت‌ارتش درآمد و افسران بدون آنکه درجه ونشان داشته باشند رهسپارمیدانهای جنك گردیدند.

این نیروها بجای مارشهای نظامی ازآوازهای «ایومونتان»و سرژ گینسبورك» استفاده میکردند.

در این روزها پیش از شروع جنك«لوی - اشکول در پارلمان اسرائیل از سیاست نرمش همراه باقدرت» سخن میگفت . ولی «موشه دایان» و «بن‌گوریون» فاتحین سینا درسال ۱۹۵۶ خواستار سیاست خشن‌تری بودند و گروه کثیری از مردم نیز ازآنها پشتیبانی میکردند و سرانجام‌بسته شدن خلیج‌عقبه باین طرفداران «سیاست خشن» امکان داد که وارد کابینه شوند.

کشورهای عربی یکی پس از دیگری حالت جنگی بخود گرفتند ، مردم سخت بهیجان آمدند و حتی در پارلمان لبنان که همیشه آرام است نمایندگان دوبار سرود ملی را دسته جمعی خواندند.

روز ۲۲ مه ناصر مسئله بستن خلیج‌عقبه را مطرح میکند . و این امر جبهه بندی جهانی را روشن میسازد . مسکو بدفاع از مصر و اعراب برمیخیزد. آمریکا وانگلستان نیزاعلام‌میدارند که درصورت لزوم محاصره عقبه را درهم خواهند شکست .اما فردای آنروز وقتی اعراب صحبت بستن نفت بروی کشورهای حامی اسرائیل را پیش میکشند انگلستان دست از خشونت برمیدارد .در آمریکا سناتورها این سوآل‌را مطرح‌میکنند که آیا آمریکا باید در همه جبهه‌ها بجنگد؟

سناتور «واین مورس» میگوید :

ـباید انتخاب کرد. اسرائیل خیلی مهمتر از ویتنام است.

درآمریکا هیچ‌چیز باندازه مسئله یهودیان مورد توجه مردم نیست. هیچ رئیس جمهوری بخصوص اگر ازحزب دمکرات‌باشد نمیتواند از اسرائیل پشتیبانی نکند، چه دراینصورت آراء موثر یهودیان آمریکا را از دست‌خواهد داد .

اکثریت آمریکائیها مایل نیستند در مورد ویتنام خودرا درگیر جنك جهانی سازند ولی در مورد اسرائیل حاضرند .

ولی شك نیست که آمریکائیها نمیخواهند در جبهه دومی بجنگند وهمان ویتنام‌برایشان کافیست . لکن در صورت لزوم آنها برای درگیری در این «جبهه دوم» دچار اشکال نخواهند شد چون سیاست جنگی «مك‌نامارا» به‌آمریکا امکان میدهد در عین حال درچند نقطه جهان بجنگند .

این کارآمدی را ناوگانهای‌پنجم (اقیانوس اطلس)، ششم (دریای مدیترانه) ، هفتم (اقیانوس‌کبیر) نیروهای هوابرد وهواپیماهای «جومبو» که قادرند دور دنیارا بدون توقف بایك محموله‌سنگین‌طی کنندبوجودآورده‌اند.

در حالیکه شوروی نمیتواند بدون آلودن خود بیك جنك اتمی در منطقه‌ئی ازجهان عملیا ت‌نظامی را شروع کند.

همین خطر شوروی راازاقدام درمورد کوبا، ویتنام وخاورمیانه عربی بازداشت .در این میان یك سلسله «اشتباه»و«گرفتاری» خطر جنك را افزایش میدهد. آمریکائیها درویتنام سخت‌گیر افتاده‌اند و کشمکش در خاورمیانه عربی شاید راه گریزی برایشان باشد ، اسرائیل دائما تهدید میشود و خواسته‌هائی غیر قابل پذیرش دارد، اعرا ب‌در جستجوی راهی برای مبارزه با اختلافهای داخلیشان هستند و شوروی که از ناتوانی خود درویتنام بتنك آمده میخواهد مدافع‌فعال اعراب‌باشد.

سرانجام این گره کور چگونه گشوده خواهد شد ؟

بدین سوآل تاریخ جواب خواهدو اینك‌برای آنکه بیشتر بعلل بحران در منطقه عربی خاورمیانه‌پی‌ببریم سعی در شناختن ریشه آن می‌کنیم.

گفتیم «بوجود آمدن اسرائیل» بعنوان یك دولت یهودی مستقل علت اصلی کشمکشی است‌که تابحال سه بار منجر به جنك‌شده و منطقه عربی خاورمیانه را دراین‌تقریبابیست سال همیشه بصورت یك‌کانون بحرانی در آورده‌است .

برای پی‌بردن بعلل اختلاف اعراب و اسرائیل وعواملی که درنهایت امرمنجر به جنك اخیر شدند باید نحوه بوجود آمدن «اسرائیل» رابدانیم و این تاریخچه جالبی است : «دولت اسرائیل چگونه بوجود آمد ؟»

***

روز ۲۹نوامبر ۱۹۴۷ مجمع عمومی سازمان ملل متحد طرح ایجاد یك دولت یهودی در فلسطین‌را تصویب کرد و قرار شد این کشور بین اعراب و یهودیها تقسیم شود و قسمت یهودی تحت نام «اسرائیل »استقلال یابد .

ناتمام

آگهی استخدام

وزارت کشاورزی جهت تکمیل کادر موسسه سرمسازی رازی سه نفر دکتر دامپزشك که واجد شرایط زیرباشند

۱ـداشتن برك انجام خدمت زیرپرچم یامعافیت
۲ـحداقل شرط تحصیلی . دانشنامه دکترای دامپزشکی
۳ـگواهی عدم سوء پیشینه
۴ـسپردن تعهد نداشتن پیشینه خدمت درسایر وزارتخانه ها وادارات دولتی
۵ـسه قطعه عکس ۴ × ۶
۶ـتابعیت ایران
۷ـسن از سی سال متجاوز نباشد
۸ـعدم اعتیاد به‌افیون ومبتلانبودن به‌امراض مسریه
۹ـاخذ گواهی صحت مزاج از بهداری وزارت کشاورزی

از طریق مسابقه و مصاحبه برمبنای قانون جدید استخدام. استخدام می‌نماید داوطلبین بایدتاتاریخ۱۵ر۴ر۴۶ بادردست‌داشتن مدارك مذکور به‌اداره کل کارگزینی وزارت کشاورزی واقع دربلوار الیزابت مراجعه و ثبت‌نام نمایند

تاریخ انجام مسابقه روز ۱۸ر۴ر۴۶ درمحل وزارت کشاورزی خواهدبود الف۲۰۷۸ از طرف‌وزیر کشاورزی

ا ـ ۱۳۱۹۰ ۱ـ۲

۵ روز فراموش نشدنی
ویك برنامه جالب واختصاصی وبینظیر
درباغ گلستان تهران

کنسرت دوشیزه ناهید- بانو سوسن- بانو دلیله - هنرنمائی برادران رسولی- برنامه‌محلی‌قوچانی-آتش‌بازی آکروبات ودهها برنامه جالب وتماشائی دیگر بانضمام‌فیلم سینمائی‌فضول‌باشی‌باشرکت‌نورمن‌ویزدم باورودیه‌فقط ۲۰

باغ گلستان سه راه سلسبیل
تلفن ۹۳۲۷۶

آ ـ ۱۳۴۲۰ ۵ـ۱

اطلاعات کودکان
مجله
دختران وپسران

سه‌شنبه هرهفته باداستانهای جالب وگیرا ومطالب متنوع وسرگرم‌کننده منتشر میشود

مؤسسه زیبائی لیلی اعتضادی

دریکماه تا ۱۰ کیلو لاغر شوید - علاج فوری

برای جوش ولك صورت معالجه چاقی بوسیله

انواع وسائل الکتریکی‌مدرن حمام سونا - ورزش بوگا- ماساژ بادست بوسیله متخصصین از هند واروپا

تلفن ۷۱۰۵۵

گروه فرهنگی خوارزمی

برای سال تحصیلی ۴۶-۴۷

از اول تیرماه همه روزه از ساعت ۸ صبح تا ۱۲ در محل‌های زیر ثبت نام میکند

دبستان خوارزمی (پسران)
میدان کاخ اول خیابان ابتهاج تلفن ۴۵۳۷۶

دبیرستان دخترانه خوارزمی (مرجان)
خیابان پهلوی روبروی بانك تهران تلفن ۴۷۴۰۹

دبیرستان پسرانه شماره ۱ خوارزمی
خیابان شاهرضا . روبروی پمپ بنزین دریانا تلفن ۴۵۴۴۱ ۴۰۸۳۳

دبیرستان پسرانه شماره ۲ خوارزمی
میدان بهارستان - اول شاه آباد تلفن ۳۸۶۳۳

دبیرستان پسرانه شماره ۳ خوارزمی (ارشاد)

جاده تهران نو- ایستگاه ارباب خیابان ششم بهمن (بانك) تلفن ۷۹۰۰۷۶

نوبت ثبت نام برای کلیه دانش آموزان سال قبل خوارزمی فقط تا آخر تیرماه محفوظ خواهد بود

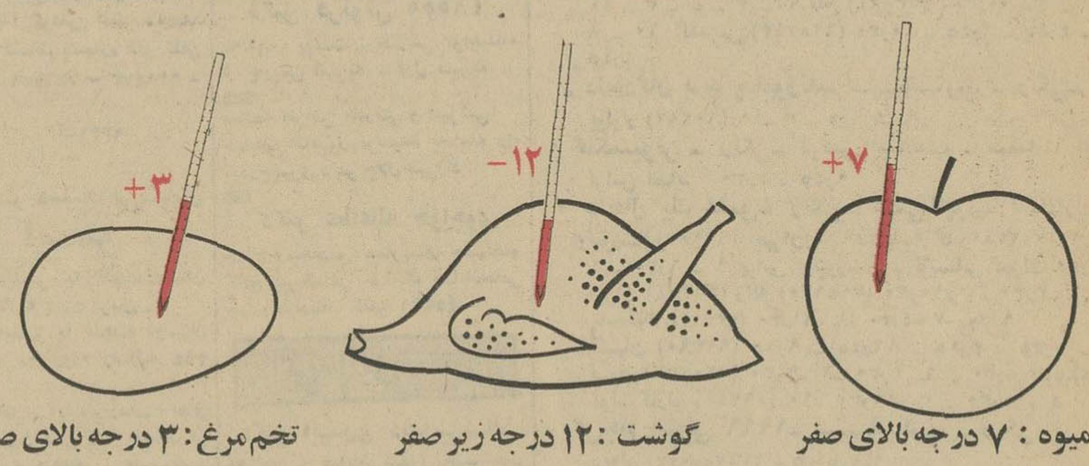

میوه : ۷ درجه بالای صفر — گوشت : ۱۲ درجه زیر صفر — تخم مرغ : ۳ درجه بالای صفر

هر یك از مواد غذائی باید در درجه حرارت معینی نگهداری شود.

در یخچال ارج

مواد غذائی گوناگون در درجه‌حرارتهای مختلف از فساد در امان میمانند .

ارج ARJ

نامی‌که میشناسید و بآن اطمینان دارید

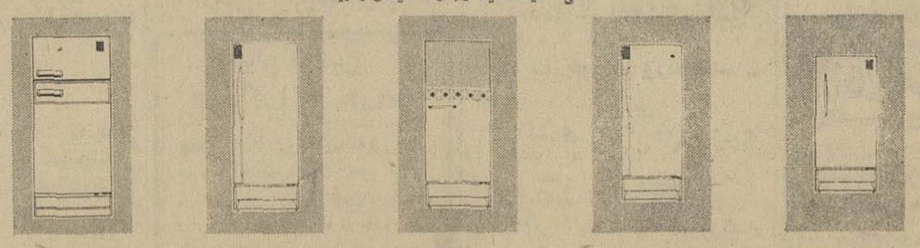

مدل ۶۷۶ ۷ فوت — مدل ۶۹۶ ۹ فوت — مدل اصفهان ۱۳ فوت — مدل ۶۲۶ ۱۲ فوت — مدل ۶۱۵ ۱۵ فوت

گزارشهای خبرنگاران ما از شهرستانها

سالروز میلاد رسول (ص) در شهرستانها

بموجب گزارش خبرنگاران ما در شهرستان ها : دیروز بمناسبت سالروز میلاد مسعود حضرت رسول اکرم پیامبر اسلام محمدبن‌عبدالله صلی‌الله علیه‌وآله‌و سلم جشنهای باشکوهی در مساجد و تکایا برپا گردید .

دراین جشنها پیرامون طلوع ستاره‌ای تابناك در زندگی بشریت که پس از گذشت قرنهای متمادی هنوز درخشش دارد سخنانی ایراد شد .

امیدکسب افتخار، دلهای بازیکنان مسابقات قهرمانی آموزشگاههای کشوررا انباشته‌است واینك

۱۵۰ یل جوان برای پیروزی تلاش میکنند

مشت زنان گیلانی رقبای سرسخت‌خود را ازمیدان بدرمیکنند ومیخواهند حاکم مطلق رینك شوند ...

دنباله نتایج مسابقات قهرمانی آموزشگاه های کشور از ساعت ۵ بعد از ظهر پریروز تا عصر دیروز باین شرح اعلام گردید .

*** دربسکتبال پسران**

تهران بامشهدبرنده تهران،اصفهان با کرمان برنده اصفهان . شیراز با همدان برنده شیراز ،چهارمحال بختیاری‌بایزد برنده یزد ـ کردستان با کرمانشاه برنده کرمانشاه ، خوزستان باتبریز برنده‌خوزستان ، گیلان با رضائیه برنده گیلان .

*** درواليبال دختران**

کرمان‌بااصفهان برنده اصفهان ، مازندران با گیلان برنده گیلان، کرمانشاه باشیراز برنده کرمانشاه تهران باتبریز برنده تهران .
والیبال پسران بعلت طوفانی بودن هوا دیروز صبح‌انجام نشد

*** دو ۸۰۰ متر پسران**

در قسمت دو هشتصد مترمقدماتی پسران ، مسابقه بین چهل نفر شرکت کننده‌از۲۲استان‌وفرمانداری کل انجام شدو در نتیجه ۱۶ نفر بشرح زیر برای مسابقه نهائی انتخاب‌شدند :

فاروندی‌ازخوزستان ـرئیسی از تهران ،قهرمانی از شیراز ،رضائی ازتبریز،آذرخش از اصفهان، آذر کیش ازسیستان و بلوچستان ،فلاح از یزد، زیبا سرشت از رضائیه ، علاءالدین از تهران ، رمضانی از مازندران ،ایرانپورازرضائیه،حسینی از خوزستان ،مهراب نژادازشیراز، ساغری از اصفهان ، نوروزی از کرمان ،منگلی از تبریز .

*** در دو ۱۰۰ متر**

دو صد متر مقدماتی پسران با شرکت ۳۶ تن از ۲۲ استان‌و فرمانداری کل انجام شد و آقایان پورمومن از خوزستان ، فرهمنداز تبریز ، دانشور از تهران ،اسلامی از مشهد ، ماسوریان از مازندران پیگاه‌ازگیلان‌برای انجام مسابقات نهائی انتخاب شدند .

*** درپرتاب وزنه دختران**

دوشیزه میرزا خانیان ازتهران اول سنائی از اصفهان دوم ،همت‌یاراز چهار محال بختیاری سوم ، فرمانی از گیلان چهارم ، حسینی ازتهران پنجم و صدارتی از مشهد ششم شدند .

*** پینك پنك پسران**

مسابقه پینك پنك پسران در سه رشته انجام شد ودر نتیجه تاکنون در دسته الف‌تهران اول‌ودر دسته «ب»لرستان ، تبریز ،مازندران ، خوزستان ، شیراز ، سیستان و بلوچستان ، یزد اول تا هفتم‌شدند. در دسته«ج»نیز اصفهان، کرمانشاهان سمنان مقام‌های اول تا سوم رابه دست آوردند .

*** در فوتبال**

همدان با گیلان برنده گیلان ، لرستان بایزد برنده یزد ، تبریز با کرمانشاه یك بر یك «مساوی » رضائیه باسمنان۲ بر۲ «مساوی»ایلام با کردستان برنده کردستان ، خوزستان‌بامازندران‌برنده‌خوزستان بوشهر با گیلان برنده گیلان

*** مسابقات کشتی**

مسابقات کشتی با شرکت ۱۵۰نفر از ۲۲استان و فرمانداری کل با نظارت مستقیم آقای یعقوب لطیفی ریاست سازمان کشتی آموزشگاه های کشور از پریروز شروع شده وادامه دارد . نتایج بدین شرح‌می باشد :

در ۶۵کیلو دوره اول

حسینیان از سمنان با لاهورپور از کردستان برنده لاهورپور باامتیاز، بنکدار از گیلان باقریشی ازتبریز برنده گیلان با ضربه فنی،سالکی ازرضائیه با بیك بوریان ازخوزستان برنده خوزستان باامتیاز، شهرکی از زاهدان با عزیزی از تهران برنده تهران با ضربه فنی ،احمدی از لرستان با احساسیان ازهمدان برنده‌لرستان با ضربه فنی،قاسمی از مازندران باخوشخو از کرمانشاه برنده کرمانشاه با ضربه فنی ، حاتمی از شیراز باذاکری ازاصفهان برنده شیراز باامتیاز ، راسخ از کرمان باسراب ازخراسان‌برنده خراسان باضربه فنی .

در۷۰کیلودوره‌اول

شجاع‌ازگیلان بامرادی‌از خوزستان برنده خوزستان‌باامتیاز،بنکچی از کردستان باشاه زمانی از اصفهان برنده اصفهان با ضربه فنی،غلامی ازخراسان بانعمتی از لرستان برنده خراسان باامتیاز. دشتی ازهمدان با یاری از کرمانشاه برنده کرمانشاه‌با امتیاز. کیخائی اززاهدان باوکیلیان از شیراز (مساوی) .فولادی از مازندران با دیوانی از تبریز برنده تبریز با امتیاز . حاج ملك از کرمان با زیبا از تهران برنده تهران‌باامتیاز (حاج ملك ورزشکار کرمانی سال گذشته قهرمان اول مسابقات آموزشگاهی بود که در اولین روز مسابقات کشتی امسال شکست خورد).

(در ۷۵ کیلو دوره اول) ـ

حجاریان از همدان با بلدی از کرمانشاه برنده کرمانشاه باضربه فنی غفاری از زهدان با ارجمنداز تهران برنده تهران با ضربه فنی. احمدی ازشیرازباایرجی‌ازمازندران برنده مازندرن‌باضربه‌فنی .پرورش از اصفهان با امینی ازکرمان‌برنده کرمان با ضربه فنی مریخی از لرستان با یوسفی از گیلان برنده گیلان با امتیاز.اسدی از خوزستان باکرابی زاده ازخراسان (مساوی) معلم از رضائیه با ظفر بندی از تبریز برنده رضائیه با ضربه‌فنی.

*** (در ۸۱ کیلو دوره اول)ـ**

فرشچی از همدان با زمانی نژاد از تهران برنده تهران با ضربه فنی . صابری از کرمان با اکبر زاده از تبریز برنده تبریز باامتیاز. حسنوند از لرستان با دیلمقانی از مازندران برنده مازندران با امتیاز. عرفانی از خراسان با قیصری از اصفهان برنده اصفهان با ضربه فنی .

***(در ۴۸ کیلو دوره دوم)ـ**

موحدی از گیلان با سیدوزاعی از زاهدان برنده گیلان باضربه فنی . پریزاد از خراسان با بی طرفان از تهران برنده تهران با امتیاز .شوقی از سمنان با ذکیانی ازرضائیه برنده‌سمنان باضربه فنی مصلائی از یزد با توللی ازشیراز برنده شیراز با امتیاز .سموئی از اصفهان با نگین از همدان برنده اصفهان با ضربه فنی . سودمند از تبریز با فرخی پور از کرمان برنده تبریز با ضربه فنی . جعفر زاده از مازندران با طولابی از لرستان برنده لرستان با ضربه فنی . شیرانی از خوزستان با گلزاری از کرمانشاه (مساوی)

*** (در ۵۲ کیلو دوره دوم)ـ**

عرجون از کردستان با نادر از اصفهان برنده کردستان با ضربه فنی ـ دهبانی از بوشهر با معرب از خراسان برنده خراسان باضربه فنی‌ـغفاری از مازندران‌بادیزنگیان از بلوچستان برنده مازندران با ضربه فنی . شریعتی از سمنان با واقف از تهران برنده تهران با ضربه فنی . اسدی از کرمانشاه با خیراله زاده ازرضائیه‌برنده رضائیه با ضربه فنی . جزایری از لرستان با ذینعلی از کرمان برنده لرستان با امتیاز . قندیان از تبریزبانوری از گیلان برنده تبریز با ضربه فنی . قلمباز از خوزستان با کاظم پور از شیراز برنده خوزستان با امتیاز .

*** پرش طول نهائی‌دختران**

دوشیزه کردبچه بارکورد۴٫۷۲ از تهران اول ـ مریم صدارتی با رکورد ۴٫۶۵ از مشهد دوم. گلرخ برکتی با رکورد ۴٫۶۴ از تهران سوم . آجاج با رکورد ۴٫۳۵ از اصفهان چهارم . بیضائی با رکورد ۴٫۳۵ از شیراز پنجم . ضابط‌نژاد با رکورد ۴٫۳۰ از شیراز ششم .

*** نتایج مسابقات کشتی (دوره دوم وسوم)**

در ۷۵ کیلو دوره دوم بلدی از کرمانشاه با ارجمند از تهران برنده تهران با ضربه فنی .احمدی از شیراز با پرورش از اصفهان برنده اصفهان با ضربه‌فنی .ایرجی از مازندران با امینی از کرمان برنده مازندران با امتیاز.مهرانچی از لرستان با اسدی از خوزستان برنده خوزستان با ضربه فنی . یوسفی از گیلان‌بامعلم از رضائیه برنده یوسفی با امتیاز . کرابی زاده از خراسان باظفرمندی از تبریز برنده خراسان با ضربه فنی .

(در ۸۱ کیلو دوره دوم)ـ

مجتهد زاده از رضائیه با فرشچی از همدان برنده رضائیه با ضربه فنی . زمانی نژاد از تهران‌با صابری از کرمان برنده تهران با ضربه فنی . اکبر زاده از تبریز با حسنوند از لرستان برنده‌لرستان با ضربه فنی .

(در۴۸ کیلو دوره سوم)ـ

موحدی‌ازگیلان‌با بیطرفان ازتهران برنده تهران با امتیاز . شوقی از سمنان باتوللی از شیراز برنده شیراز باامتیاز . سموئی از اصفهان بافرضی‌پور ازکرمان برنده کرمان با ضربه‌فنی ، سودمند از تبریزباشیرانی ازخوزستان برنده تبریز با امتیاز .

(در ۵۲ کیلو دوره سوم)

عرجون از کردستان با معرب از خراسان برنده کردستان باامتیاز . فقاری از مازندران با واقف ازتهران برنده تهران با متیاز . جزایری از لرستان با خیرالله‌زاده از رضائیه‌برنده لرستان باامتیاز . زینعلی ازکرمان باقلمبازازخوزستان برنده خوزستان‌با ضربه فنی ،قندیان‌از تبریز باکاظم‌پور ازشیراز برنده تبریز با ضربه فنی.

(در ۵۶ کیلو دوره سوم)ـ

گرجی از کرمانشاه با آقائی از تبریز برنده تبریز با ضربه‌فنی . عسکری از تهران‌با صالحی ازاصفهان برنده تهران باامتیاز . علیدوست از گیلان با لطف‌اله نسب از کردستان برنده کردستان با ضربه فنی . همتی از لرستان با صفارزاده ازخراسان برنده لرستان با ضربه‌فنی . عشقی از مازندران باخوشخو از شیراز ،برنده مازندران باضربه فنی .

در ۶۰ کیلو دوره سوم

ضابطی از خراسان باآخوندی از تهران ، برنده تهران با ضربه فنی ـ شهر یزدانه از یزد با ثریا آسا از شیراز برنده شیراز با ضربه فنی ـ پرویزی از مازندران باکردی‌ازسمنان‌ـ برنده مازندران باضربه‌فنی‌ـسپهری از گیلان بانوری از لرستان برنده گیلان باضربه‌فنی ـ ممقانی از تبریز بازاهدی ازخوزستان،برنده خوزستان باامتیاز .

در ۶۵ کیلو دوره سوم

بنکدار ازگیلان باسالکی ازرضائیه برنده گیلان باامتیاز ـ قریشی از تبریز با بنك‌چوریان‌از خوزستان‌برنده خوزستان باامتیاز ـاحمدی ازلرستان باعزیزی از تهران برنده تهران با ضربه‌فنی ـحاتمی از شیرازباخوشخو از همدان برنده همدان باامتیاز .

(در ۷۰ کیلو دوره سوم)

منصوری از رضائیه‌با زیبا ازتهران برنده تهران باضربه فنی . شجاع‌از گیلان باشاه‌زمانی از اصفهان برنده اصفهان باامتیاز . مطلق ازخوزستان باغلامی از خراسان برنده خراسان‌با ضربه فنی‌ـ نعمتی از لرستان بافولادی از مازندران برنده مازندران با ضربه فنی.

مسابقات بوکس

مسابقات بوکس در ۵ وزن از عصر پریروز آغازگردید و همچنان ادامه دارد. نتایج حاصله باینشرح است :

در وزن ۴۸ کیلو ـفلاح ازمازندران بااسکندری ازهمدان برنده‌اسکندری‌ـ خسروی از اصفهان باسلیمان بیك از رضائیه‌برنده سلیمان‌بیك ـبزرگانی ازکرمانشاه بایرقشی ازتهران‌برنده یرقشی ـنبیعی ازتبریز باپوررخشان از گیلان برنده پوررخشان ـ در ۵۱ کیلو اعظمی از لرستان با گلشیری‌از اصفهان برنده گلشیری ـجورجیان‌از همدان با عبدالخانی از خوزستان‌برنده عبدالخانی .

در ۵۴کیلو ـ اغماض از گیلان با اطمینان‌ازهمدان برنده اغماض‌ـعرفان ازمشهد باجلالیان از کرمانشاه‌برنده جلالیان ـ ضرغام از شیراز بااظهری از تبریز برنده ضرغام .

در ۵۷کیلو ـفضل‌اللهی ازاصفهان باشهیدپور از شیرازبرنده شهیدپور‌ـ بخشی از خوزستان باقهاری ازرضائیه برنده بخشی ـ حق‌نوری ازمازندران باجواد جازی از گرگان برنده جازی‌ـ مداح از مشهد باکاظمی از تبریز برنده کاظمی .

در ۱۰۰کیلو ـ عامری از تبریز با اسیرمند از رضائیه برنده عاملی ـ مساوات از گیلان بابکیان ازتهران برنده مساوات .

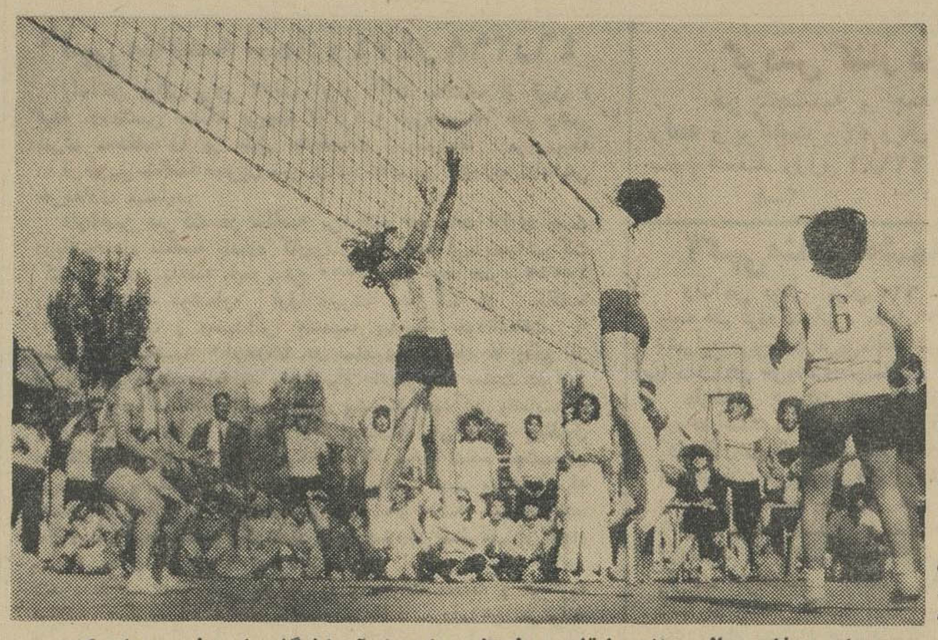

حمله ودفاع جالبی ازمسابقات والیبال دختران آموزشگاهها، ولی حمله کننده ظاهرا نتوانسته است کاری ازپیش ببرد چون توپ میرود پنجه‌های مدافع‌رابوسد وبعد بسوی دیگر تور پروازکند .

شعله‌های بنزین، بزندگی جوانی خاتمه‌داد

جوانی از ساکنان آبادان برای شستن شلوارش چند لیتر بنزین خرید و بخانه برد و افراد ظرف مخصوص لباسشوئی ریخت .ولی هنگامیکه شلوارش رامی شست ناگاه براثر نزدیکی سیگار روشنش به بنزین صدای مهیبی برخاست و بعد شعله های آتش تمام بدن‌جوان رادر بر گرفت .

این شخص موسوم به اسدالله نیرومندبود و ۲۳ سال داشت‌که پس‌از این واقعه به بیمارستان شرکت‌ملی‌نفت‌آبادان منتقل‌گردید ولی بر اثر شدت سوختگی جان سپرد . جنازه اسدالله در میان‌تاثر فراوان‌اهالی آبادان‌بگورستان این شهر انتقال یافت .

هیئت مرزی ترکیه در مرز بازرگان

بموجب گزارش خبرنگار ما در مرزبازرگان : بعداز ظهر پریروز هیئت مرزی کشور ترکیه بسرپرستی قائم مقام رئیس انجمن شهر « غوبایزید » ترکیه وارد مرز بازرگان شد .

ابتداآقای سرهنك مهدوی نادر رئیس مرزبانی ماکو باعضای هیئت خیرمقدم گفت و مراسم احترامات نظامی انجام گردید .

سپس هیئت مذکور عازم ماکو شدو مذاکراتی بین اعضای هیئت و مقامات ایرانی پیرامون امور مرزی صورت گرفت .

در محله «گازران» تبریز

نوعروس خودرا آتش زد

بعداز ظهر پریروز نوعروسی بنام اکرم گلشن آبادی فرزند احمد یکی از ساکنان محله «گازران » تبریز باریختن نفت به لباسهایش خود را آتش زد .

بنابگزارش خبرنگار ما درتبریز : اکرم دیوانه‌وار در حیاط خانه می دوید و فریاد میکشید که‌شوهرش وجمعی ازهمسایگان سررسیدند و او را درحالیکه بدنش بشدت دچارسوختگی شده بود به بیمارستان‌شیروخورشید سرخ تبریز انتقال دادند ولی معالجات موثر واقع نشدو اکرم درگذشت .

در تحقیقاتی که توسط مامورین انتظامی از محمدعلی شوهر اکرم و بستگانش بعمل آمد معلوم گردید که‌نوعروس مذکور براثر اختلاف‌خانوادگی دست بخودکشی زده‌است .

هیئت‌مشورتی روزنامه‌اطلاعات‌درلشت‌نشاتشکیل‌شد

آقای جورشری

آقای فروتن

آقای‌اسکندری

آقای زاهدی

آقای پوررضا

باشرکت پنجنفر از افراد خوشنام ،صاحبنظر و مورد اعتماد مردم‌لشت‌نشا هیئت مشورتی روزنامه اطلاعات دراین بخش تشکیل شد . گزارش خبرنگار مادر لشت نشا حاکیست در مراسمی که بدین منظوردر دفتر نمایندگی اطلاعات در لشت نشا بر پاگردید به ترتیب‌آقایان نعمت‌الله جهاندیده نماینده اطلاعات در لشت‌نشا و رضابصیر سرپرست‌نمایندگان اطلاعات در استان گیلان‌پیرامون هدف موسسه اطلاعات از تشکیل هیئت های مشورتی در شهرستانها و گامهائی که این هیئت هابارائه پیشنهاد های اصولی درجهت تامین احتیاجات مردم شهرستانها برداشته‌اند صحبت کردند .

آنگاه‌آقایان نعمت‌الله اسکندری ، احمد جورشری ، رضا زاهدی،فریدون پوررضا و طالب فروتن‌بعنوان اعضای هیئت مشورتی روزنامه اطلاعات در لشت نشاء تعیین شدند .

اعضای مذکور ازمیان خود آقایان نعمت‌الله اسکندری رابسمت‌رئیس و احمد جورشری رابسمت نایب رئیس هیئت مشورتی انتخاب کردند .

مسمومیت از پنیر

خبرنگار ما در میاندوآب گزارش داد : پریروز سیزده نفر درمیاندوآب براثر خوردن پنیر فاسد بشدت‌مسموم شدند ، ۹ نفر از مسمومین‌را اعضای خانواده آقای محمد تبریزی مدیر داروخانه سینا این شهرستان‌تشکیل میدادند .

باکوشش پزشکان اینعده مداوا شدند و لبنیات فروشی که مبادرت بفروش پنیر فاسد نموده بود تحت تعقیب قرار گرفت .

در کرمانشاه روغن تقلبی میساختند!

یکی ازافراد باند سازنده روغن بدام افتادواعتراف کرد

مثلی است که میگویند : هرچه بگندد نمکش میزنند ، وای بروزی که بگندد نمك ! ... این مثل ، در کرمانشاه مصداق پیدا کردو خبری که در زیر از نظر خوانندگان عزیز میگذرد نشان میدهد چگونه عده‌ای به منظور بدست آوردن پول نامشروع دست به تقلباتی میزنند که مستقیما سلامت و زندگی عده‌ای را بخطر می‌اندازد ، تا از این ره آورد بمقصود غیر انسانی خود برسند .

خبرنگار ما در کرمانشاه گزارش داد : پریروز مامورین بهداشت شهرداری کرمانشاه ضمن بازرسی به شخصی که مقداری روغن کرمانشاهی برای فروش ببازار آورده بود برخورد کردند . نحوه فروش روغن توسط این شخص که موسوم به اسدالله جدیدی میباشد شك‌مامورین را دایر بر تقلبی بودن آن برانگیخت . روغن مذکور در آزمایشگاه بهداری استان مورد آزمایش قرار گرفت و معلوم گردید که این روغن صد در صدتقلبی میباشد . اسدالله جدیدی دربازجوئی که از وی انجام شد اعتراف کرد که وی و شش نفر دیگر باسامی علی حسن ـ هیراحمد ـ نعمت الله ـ فرض‌علی ـ محمدولی ـ سیدعلی و سید احمد در روستای « بی‌ابرچغاران» کرمانشاه باروغن نباتی و دوغ و بعضی چیز های دیگر روغن‌کرمانشاهی اعلا ؛میساختند و هر بار نیز یکی از آنها مبادرت بفروش روغن ها می کرد . این شخص بازداشت شد و جریان تحت تعقیب قرار گرفت .

راستی که معلوم نیست‌چگونه باید این تعفن نیت ها را زایل کرد و از بین برد ؟ فقط بار دیگر باید گفت : هرچه بگندد نمکش میزنند ـ وای بروزی که بگندد نمك !

دریلاق اطراف کلیبر آذربایجان

۲ کشاورز با ۲ پلنك جنگیدند

دو کشاورز باسامی مصطفی و محبوب هنگام عزیمت به ییلاق «یارالوجه» ازتوابع کلیبر آذربایجان بادو پلنك‌خشمگین‌روبروشدند.

این دو تن وقتی مورد حمله پلنك ها قرار گرفتند ، کوله بار خود رابسوئی افکندند و تلاش بزرگی را آغاز کردند . دو پلنك درنده می غریدند و پنجه هایشان را بر تن کشاورزان‌می کشیدند ...

خبرنگار مادر کلیبر گزارش داد: شخصی بنام‌فرزد محبوبی که با تفنك شکاری از آنحدود می گذشت متوجه غرش پلنگها شد وبه محل حادثه شتافت وچون کشاورزان را گرفتار دید ، بسوی پلنك‌ها نشانه رفت . براثر تیراندازی این عابر یکی از حیوانات درنده کشته شد و دیگری که چند زخم‌برداشته بودراه کوهستان در پیش‌گرفت و پای بفرار گذاشت دو کشاورزی که از مرك حتمی نجات یافته‌بودند بسوی مقصد روانه شدند .

۶۲۴ عدد سکه قدیمی کشف شد

خبرنگارمادر ایذه گزارش داد : چند نفر از کشاورزان قریه «ترشك سوسن» واقع در ۳۰ کیلومتری ایذه هنگام شخم زنی در مزرعه خود به چند کوزه شکسته محتوی تعدادزیادی سکه قدیمی برخورد کردند . این عده بلافاصله جریان‌رابه‌پاسگاه‌ژاندارمری سوسن اطلاع دادندو نمایندگان فرمانداری ، ژاندارمری و نماینده حفاظت آثار باستانی شهرستان‌ایذه به «ترشك» عزیمت نمودند . پس‌از تحقیقات و بررسی های کامل تعداد ۶۲۴ عدد سکه بدست آمد که‌توسط فرمانداری ایذه جهت بررسی ومطالعه دربارهٔ قدمت آنها به تهران‌ارسال گردید .

آقای امیری رئیس اداره آموزش‌و پرورش ایذه اظهارداشت‌باحتمال‌قوی این سکه ها مربوط به دوران یعقوب لیث می باشد .

نمونه‌دیگری‌ازپیشرفت‌فکری‌زنان‌ایران...

«مادری با داشتن شش فرزند ، در کنکور دانشگاه پهلوی شرکت کردو جالب آنکه دخترش هم در کنارش امتحان میداد ...»

این خبر در شماره پیش باستحضار خوانندگان ارجمند درسیدولی نکته‌ای که ذکرش ضروری‌مینمایدشوق عجیب و تحسین انگیز این زن بتحصیل از جهتی ، وجهش طبقه نسوان بسوی توسعه معلومات و تحصیل دانش از جهت دیگر میباشد . شرکت این بانوی روشن بین و روشن اندیش در مسابقه ورودی دانشگاه شیراز تردیدی باقی نمیگذارد که زنان کشور ما ، گام در راه تازه‌ای نهاده‌اند و بسرعت خودرابرای رسیدن بپای زنان کشور های مترقی و پیشرفته امروز آماده میسازند ، و این نشانه دیگری است از نتایج پربار تحولی که طی سالهای اخیر در کلیه شئون مملکتی پدیدارشده‌است... در عکس بالا بانو مهین جلیلی مادر روشنفکر (سمت چپ)و دوشیزه رفیه افشین‌پور دخترش(سمت‌راست) درجلسه کنکور دیده میشوند .

برنامه تلویزیون ایران

فرستنده آبادان

چهارشنبه ۷ر۴ر۴۶

ساعت ۶ سلام شاهنشاهی و اعلام برنامه
ساعت ۶٫۳ کارتون
ساعت ۶٫۳۰ مامور بی صفریك
ساعت ۷ صاعقه
ساعت ۸ موسیقی وزارت فرهنك وهنر
ساعت ۸٫۳۰ تعقیب
ساعت ۹٫۳۰ اخبار
ساعت ۹٫۴۵ چرچیل
ساعت ۱۰٫۱۵ تاتر
ساعت ۱۱ پایان برنامه

از : مقدس زاده
مانیفستو اعزامی سازمان شهرستانها
سیمای شهرستانها
بعلت تراکم اخبار مربوط به برگزاری مسابقات قهرمانی آموزشگاههای کشور چاپ مقالات سیمای شهرستانها دراین شماره میسر نگردید

چهره ایران

PROFILE OF IRAN

این کتاب جالب و ارزنده که به‌زبان‌انگلیسی‌است‌برای‌شناساندن ایران به‌خارجیان در نمایشگاه مونترال ،اخیرا از طرف شرکت ملی نفت ایران انتشار یافته‌است.

تهیه کنندگان کتاب ، گوئی‌قبل ازآنکه قلم به‌دست گیرند خودرا به‌جای خواننده کتاب گذارده و از روی واقع‌بینی باین نتیجه‌رسیده‌اند که یکنفر خارجی، که‌برای گردش وتماشا سفر کرده ، نه حوصله مطالب مفصل را دارد و نه‌وقتش‌را. لذا اگر چیزی برای مطالعه به دستش‌میدهند باید از طرفی بسیار کوتاه وپرمغز و از طرف دیگر چنان گیرا و فریبا باشد که او باوقت کمی که‌دارد ، به‌خواندن آن پابند گردد .

بااین فکر عاقلانه کتاب خودرا طرح ریزی نموده و به‌نگارش آن پرداخته‌اند .

تهیه کنندگان این کتاب‌نیز بااینکه در مسیر تاریخ ایران فقط درنقاط برجسته و مهم درنك کوتاهی کرده و تند گذشته و روی جزئیات‌یانکات جزئی مکث نکرده‌اندمعذلك کتاب راطوری ساخته و پرداخته‌اند که خواننده پس ازمطالعه‌وبرهم‌نهادن آن تصویر کلی و جامعی از تاریخ ایران و سیر تکاملی تمدن ایران در اعصارمختلف و همچنین‌ترقیات و تحولات امروز ایران که تحت رهبری خردمندانه‌شاهنشاه‌آریامهر حاصل شده ، بدست می‌آورد .

مقدمه کتاب بااین جمله آغاز می‌گردد :

«تاریخ ایران دارای وقایع بسیاری است. ایران درهردوره‌از تاریخ خودازلحاظ اجتماعی‌وهمچنین درزمینه های فرهنك و هنر جنبش تازه‌ای به‌تمدن جهان داده‌است.

این مقدمه که فقط بیست‌سطر است خواننده را باهدف وهمچنین مطالب کتاب آشنا می‌سازد مطالب‌کتاب بردوقسمت تقسیم‌شده است : ایران گذشته و ایران‌امروز درقسمت اول ،ایران گذشته ،طی چند فصل معرفی می‌شود .فصل اول به‌قدیم‌ترین‌تمدن ایران اشاره کرده که از ده هزار سال پیش شروع شده‌است . بعد به ذکر ورود قوم آریاپرداخته که دوهزار سال قبل ازمیلاد به‌ایران‌آمدند ، نیاکان ایرانیان امروزی شمرده می‌شوند و کلمه ایران نیز از نام آنان گرفته شده‌است .

فصل دوم به‌ذکر زوال دولت‌ماد وروی کار آمدن‌هخامنشیان‌تخصیص یافته است .

قسمت دوم کتاب تحت عنوان «آغاز ترقیات امروز » است .

زیر این عنوان انقلاب سفیدیعنی اصلاحات ارضی ، ملی کردن‌جنگل ها، سهیم کردن کارگران درسود کارخانه‌ها ، اصلاحات‌انتخاباتی و دخالت دادن بانوان در انتخابات ، تشکیل سپاه فرهنك ،تشکیل‌سپاه بهداشت ، تشکیل سپاه توسعه و ترویج ، ایجاد خانه های عدالت و همچنین فلسفه‌ای که در پشت‌سر این انقلاب سپید است بازگوشده است .

توسعه اقتصادی ایران که‌شامل کارهای عمرانی و اقتصادی برنامه هفت ساله اول و برنامه پنج ساله دوم یعنی ساختن‌سدها، کارخانجات، راه‌ها ، فرودگاه‌ها ، منازل وتوسعه راه‌آهن و غیره است مطالب‌دومین فصل این قسمت را تشکیل میدهد.

سومین فصل آن نیز صنعت‌نفت، تاریخچه صنعت نفت ، ملی شدن صنعت‌نفت . مصرف درآمد های نفت ، پخش مواد نفتی در داخله کشور ، بازاریابی شرکت ملی نفت درخارج از کشور نقش عمومی صنعت نفت در اقتصاد کشور ،رفاه کارکنان نفت ، توسعه صنایع داخلی وتاسیس صنعت پتروشیمی است .

بطور کلی مطالب قسمت‌دوم کتاب مفصل تراست و درهر زمینه‌آمار وارقامی دارد که از جهات مختلف قابل استفاده خواهدبود مخصوصا از نظر درك ترقیات امروز ایران حائز کمال اهمیت است .

دراین کتاب همراه باصحنه‌های برجسته‌ای از تاریخ ورویداد های ایران گذشته و ایران امروزعکس جالبی نیز فراهم آمده‌است .

عکس هائی از نقوش برجسته حجاری شده ، و سنك نبشته‌ها و بناهای باستانی که‌ازغایت‌استواری و استحکام از باد و باران گزندی نیافته‌اند ، عکس های رنگین از طرح های شکیل و فریبای کاشی کاری که چهره آرای شاهکار های معماری ایران بعد از اسلام بشمار می‌روند. مینیاتورهای عالی،تصاویری ازمناظر زیبا و عکس هائی از کار های عمرانی و صنعتی ایران ، صفحات کتاب را آراسته وبه‌نحو موثری زیبا و جذاب ساخته که هیچکس حاضر نیست هیچیك از صفحات آن را نادیده بگذارد .

ظرافت چاپ و زیبائی حروف‌و عکس‌های سیاه و سپید ورنگین‌این کتاب علاوه از آنکه گواه ذوق و سلیقه و دقت تهیه کنندگان آن است ترقی فوق‌العاده صنعت چاپ درایران را نیز نشان میدهد وثابت می کند که خوشبختانه ایران درین صنعت نیز مانند بسیاری از صنایع دیگر پیشرفت های افتخار آمیزی کرده‌است .

دقت وکوششی که در تهیه این اثر نفیس و آبرومند از طرف شرکت ملی نفت ایران بکاررفته بیشتر مولود حسن توجه آقای‌دکتر اقبال است که همیشه برای هر موضوعی که به‌اعتلاء ایران و سربلندی ایرانیان‌بستگی‌داردامتیاز خاص قائل می‌شود و آنرا دردرجه اول اهمیت قرار میدهد و بدین ترتیب منویات ملوکانه را جامهٔ عمل می‌پوشاند .

توضیح جامعه کمك دارو سازان ایران درباره شرکت تعاونی وتوزیع دارو

به پیروی از نیات خیر خواهانه شاهنشاه آریامهر در جهت تقویت شرکت های تعاونی و توزیع و مطالبی که در چند روز اخیر آقای نخست وزیر در باره شرکت‌تعاونی و توزیع دارو ایراد فرمودند،جامعه کمك‌داروسازان‌رسمی‌ایران‌آمادگی کامل خود را برای تقویت این شرکت اعلام و امیدوار است که‌با مدیریت صحیح و دور از تعصب صنفی بزودی شرکت تعاونی و توزیع دارو کلیه امور مربوط‌به خرید و توزیع دارو را در اختیار خود بگیرد و صاحبان دارو خانه های ایران که اکثریت آنها با سرمایه گذاری کمك دارو سازان ایجاد شده است مسلما از این شرکت حمایت جدی خواهند کردو منتظرند که شرکت تعاونی وتوزیع دارو خرید سهام را بنام مالك و سرمایه گذار واقعی دارو خانه‌ها مجاز اعلام نمایدتاصاحبان داروخانه ها با اطمینان به حفظ حقوق و سرمایه خود در این‌امرمهم شرکت موثر بنمایند .

هیئت مدیره جامعه کمك دارو سازان رسمی ایران

آ-۱۰۳۸۲

انجمن دوشیزگان و بانوان

ازامروز نامنویسی ودراین‌ماه تشکیل‌میشود:

کلاسهای تابستانی

دوره سه ماه ، زیرنظر برجسته‌ترین‌دبیران

منشیگری ، آشپزی، خیاطی، ماشین نویسی ، آرایش،انگلیسی فرانسه ، گل آرائی ، گلسازی ، کمك های اولیه ، موسیقی ، رانندگی

برای نامنویسی ، همه روزه صبح و بعداز ظهر- میتوانید بدبیرخانه انجمن دوشیزگان و بانوان (خیابان بهارشمالی-پیش نامجو-شماره ۲۵۴-تلفنهای ۷۵۶۸۳۱و۷۶۴۹۸۴)مراجعه‌نمایید

سیستم تهویهٔ مطبوع «ساراول اِر»

شرکت مهندسی ساراول تهویهٔ مطبوع - حرارت مرکزی-تلفن

آگهی مناقصه شماره ۴۷۴و ۲۹۸ر۴۶

راه‌آهن دولتی‌ایران ۲۳قلم ابزار آلات مختلف از قبیل : تیغه ،اره‌ماشین خشکه برومته ته‌گرد و غیره و ۱۵ قلم واشر فنری مختلف را بر طبق مشخصات و شرایط مربوطه از طریق مناقصه تحویل تهران انبار های مرکزی (ب)راه‌آهن خریداری مینماید.

داوطلبین شرکت در مناقصه می‌توانند درساعات اداری جهت دریافت‌اسناد مناقصه باداره کارپردازی مراجعه فرمایند. شرکت کنندگان در مناقصه باید مبلغ ۵۰۰۰ ریال وجه نقد و ۱۰۰۰۰ ریال به‌ترتیب دوشماره فوق سپرده شرکت در مناقصه راه‌آهن‌پرداخت و رسیدآنرا بضمیمه پیشنهاد خودتاساعت ۹ صبح روز سه‌شنبه ۱۰ر۴۶ر۵ در صندوق پیشنهاد ها واقع در اداره کارپردازی بیاندازند . پیشنهاد های واصله ساعت ده روز مزبور بازوقرائت خواهدشد . حضور پیشنهاد دهندگان یانمایندگان مجاز آنها در جلسه مناقصه آزاد استوراه‌آهن در رد ویاقبول هر یك یاتمام پیشنهاد ها مادامیکه قرارداد مبادله نشده است‌مختار می‌باشد . به‌پیشنهاد فاقدسپرده و مشروط و مبهم وپیشنهادیکه بعداز موعد مقرر برسدترتیب اثر داده نخواهدشد .سپرده‌برنده اول و نفر دوم مناقصه نگهداری و در صورت استنکاف از انجام معامله بدون هیچگونه تشریفات بنفع راه‌آهن ضبط خواهد شد . هزینه درج‌آگهی در جراید و مالیات متعلقه و هرگونه عوارض دیگربعهده برنده مناقصه می‌باشد . راه‌آهن می‌تواند تا صدی بیست و پنج از میزان معامله‌راکسر یا اضافه‌نماید.

الف ۲۸۷۱

راه‌آهن‌دولتی‌ایران

۲ـ۲ آ-۱۲۵۳۲

«ساختمان‌کروی ضد زلزله وطوفان»

گفتار با تصویر های اسلاید توسط آقای منوچهر فروتن فردا چهارشنبه ۷ تیر ساعت ۸ شب

انجمن ایران و آمریکا ـ عباس آباد

گردش کنار دریا در متل دیانا

هر پنجشنبه و جمعه پانسیون کامل با هزینه رفت و برگشت ۵۴۰ ریال فروش بلیط ایران پیما ـ سوم اسفند رزرو ۲۲۹۸۱

۱ـ۲ آ-۱۰۳۱۱

آگهی مناقصه‌شماره۴۳۲و۵۴۵ر۴۶

راه‌آهن دولتی ایران ۲۲۰ عددلوله دودجرثقیل ۲۵تنی‌نجاری وسه قلم لوله گالوانیزه معادل ۴۷۳۳ کیلو ر ابر طبق مشخصات وشرایط‌مربوطه.ازطریق‌مناقصه‌تحویل تهران انبار های مرکزی (ب) راه آهن خریداری مینماید .

داوطلبین شرکت در مناقصه می‌توانند درساعات اداری‌جهت دریافت‌اسناد مناقصه‌باداره کارپردازی مراجعه فرمایند . شرکت کنندگان‌درمناقصه‌بایدمبلغ ۴۰۰۰و۵۰۰۰ ریال‌به‌ترتیب دوشماره فوق‌بعنوان سپرده شرکت در مناقصه‌بصندوق راه‌آهن پرداخت‌و رسیدآنرابضمیمه پیشنهاد خود تاساعت ۹صبح روز چهارشنبه ۱۱ر۴۶ر۵ در صندوق پیشنهادات واقع در اداره کارپردازی بیاندازند . پیشنهاد های واصله ساعت ده روز مزبور باز وقرائت خواهدشد .حضور پیشنهاد دهندگان‌یانمایندگان‌مجاز آنها در جلسه مناقصه آزاد استوراه‌آهن در رد و یا قبول هر یك یاتمام پیشنهاد ها مادامیکه قرارداد مبادله نشده‌است مختار می‌باشد . به‌پیشنهاد فاقدسپرده و مشروط و مبهم وپیشنهادی‌که بعد از موعد مقرر برسدترتیب‌اثر داده نخواهدشد . سپرده برنده اول و نفر دوم مناقصه نگهداری و در صورت‌استنکاف از انجام معامله بدون هیچگونه تشریفات بنفع راه‌آهن ضبط خواهدشد . هزینه درج‌آگهی در جراید و مالیات‌متعلقه و هرگونه عوارض دیگربعهده برنده مناقصه می‌باشد . راه‌آهن می‌تواند تاصدی بیست وپنج از میزان معامله را کسریا اضافه نماید .

الف ۲۸۷۰

راه‌آهن‌دولتی‌ایران

۲ـ۲ آ-۱۲۵۳۰

بانک اصناف ایران

حساب‌سودوزیان در پایان‌سال ۱۳۴۵

بدهکار	۱۳۴۵	۱۳۴۴
هزینه عمومی	۵۲ر۳۵۴ر۰۱۷ر۲۵	۵۰ر۸۰۵ر۴۴۳ر۸۰
بهره پرداختی	۱۵ر۵۴۹ر۵۳۹ر۱۰	۱۶ر۵۵۲ر۰۱۹ر۳۵
کارمزد پرداختی	ـر۲۲۶ر۰۵۸	۵۰۹ر۹۱۸ر۳۵
مالیات سنوات قبل		ـر۱ر۵۱۴ر۵۱۰
جمع	۶۸ر۱۲۹ر۶۱۴ر۳۵	۶۹ر۳۸۱ر۸۹۱ر۵۰
سود ویژه	۱۹۶ر۳۸۱ر۸۰	۵۹ر۱۷۶ر۹۰
جمع کل	۶۸ر۳۲۵ر۹۹۶ر۱۵	۶۹ر۴۴۱ر۰۶۸ر۴۰

بستانکار	۱۳۴۵	۱۳۴۴
بهره دریافتی	۴۷ر۱۶۹ر۷۴۶ر۸۵	۵۳ر۲۶۰ر۳۵۸ر۹۵
کارمزد دریافتی	۱۱ر۴۴۲ر۷۸۴ر۰۵	۱۴ر۴۸۵ر۲۳۰ر۵۵
درآمدهای متفرقه	۹ر۷۱۳ر۴۶۵ر۲۵	۱ر۶۹۵ر۴۷۸ر۹۰
جمع	۶۸ر۳۲۵ر۹۹۶ر۱۵	۶۹ر۴۴۱ر۰۶۸ر۴۰

رئیس هیئت مدیره
سرلشگر علی‌اکبر ضرغام

مدیرعامل
غلامرضا زائرین

بازرسان قانونی
اسمعیل امیرشاهی ـ سلیم نعمانی

رئیس حسابداریکل
کمال بخش پور

ترازنامه پایان‌سال ۱۳۴۵

دارائی	۱۳۴۵	۱۳۴۴
وجوه نقدی		
اسکناس و مسکوك	۴۲ر۴۹۸ر۶۸۰ر۱۵	
سپرده قانونی	۲۶ر۳۶۸ر۴۴۹ر۲۰	
موجودی نزد بانکهای داخلی	۴۷ر۲۹۲ر۶۶۸ر۸۵	
موجودی نزد بانکهای خارجی	۴۱۵ر۳۰۷ر۱۰	۱۰۲ر۵۱۰ر۵۶۸ـ
اسناد نزولی وبروات‌خریداری	۲۸۴ر۸۷۵ر۷۰۷ر۹۵	۲۶۴ر۰۴۳ر۰۳۰ر۳۰
وام‌ها وسایرمطالبات	۴۳۴ر۸۹۱ر۸۴۵ر۱۰	۴۵۷ر۰۵۲ر۲۹۴ر۳۵
سایر دارائیها	۳۰ر۳۵۰ر۷۴۹ر۷۰	۳۹ر۶۳۲ر۳۴۵ر۷۵
اثاثیه		
بهای تمام شده	۱۹ر۶۷۵ر۳۷۷ر۷۵	
مستهلك شده	۱۳ر۷۵۴ر۳۹۴ـ	۴ر۰۹۵ر۶۱۹ر۰۵
غیرمنقول	۵ر۹۲۰ر۹۸۳ر۷۵	
بهای تمام شده	۲۱ر۰۱۳ر۹۴۹ر۵۰	
مستهلك شده	۸ر۷۳۵ر۰۹۷ـ	۸ر۸۲۲ر۶۴۲ر۵۰
وثائق تملیك شده	۱۲ر۲۷۸ر۸۵۲ر۵۰	
	۲ر۱۹۲ر۰۰۰ـ	۲ر۱۹۲ر۰۰۰ـ
جمع	۸۸۷ر۰۸۵ر۲۴۴ر۳۰	۸۷۸ر۳۴۸ر۴۹۹ر۹۵
تعهد مشتریان بابت ضمانتنامه‌ها واعتبارات باز شده	۵۱۹ر۶۲۸ر۸۱۴ر۲۰	۶۹۰ر۲۶۱ر۹۹۶ر۲۰
جمع کل	۱ر۴۰۶ر۷۱۴ر۰۵۸ر۵۰	۱ر۵۶۸ر۶۱۰ر۴۹۶ر۱۵

بدهی	۱۳۴۵	۱۳۴۴
سرمایه		
ثبت شده	۱۰۰ر۰۰۰ر۰۰۰ـ	
پرداخت شده	۵۰ر۰۰۰ر۰۰۰ـ	۵۰ر۰۰۰ر۰۰۰ـ
اندوخته‌ها		
اندوخته قانونی	۳ر۸۲۰ر۹۷۵ـ	
اندوخته احتیاط	۶۵۳ر۹۶۴ـ	۴ر۴۷۴ر۹۳۹ـ
مانده حساب سود و زیان	۳۰۰ر۷۹۳ر۸۰	۱۰۴ر۴۱۲ـ
بستانکاران		
حسابهای جاری اشخاص و سایر	۲۲۰ر۳۶۰ر۹۳۴ر۸۵	
سپرده‌های دیداری	۱۸ر۲۸۶ر۶۹۹ر۴۰	۲۳۸ر۶۴۷ر۶۳۴ر۲۵
حساب بانکها نزدما		۱۱۱ر۴۵۸ر۸۶۷ـ
سپرده‌های مدت دار		۲۰۲ر۸۲۸ر۲۸۳ر۹۵
حسابهای ذخیره‌اصناف‌ووام‌خوشبختی		۹۹ر۶۵۸ر۷۲۵ر۸۰
سایر بدهیها		
جمع	۲۱۵ر۴۳۳ر۵۶۱ر۵۵	۱۹۰ر۲۸۵ر۵۵۴ر۷۰
ضمانتنامه‌ها و اعتبارات باز شده	۲۶۶ر۷۶۹ر۴۴۸ر۷۰	۳۳۰ر۹۹۶ر۵۸۴ر۵۰
جمع	۸۸۷ر۰۸۵ر۲۴۴ر۳۰	۸۷۸ر۳۴۸ر۴۹۹ر۹۵
جمع کل	۵۱۹ر۶۲۸ر۸۱۴ر۲۰	۶۹۰ر۲۶۱ر۹۹۶ر۲۰
	۱ر۴۰۶ر۷۱۴ر۰۵۸ر۵۰	۱ر۵۶۸ر۶۱۰ر۴۹۶ر۱۵

رئیس هیئت مدیره
سرلشگر علی‌اکبر ضرغام

مدیر عامل
غلامرضا زائرین

بازرسان قانونی
اسمعیل امیرشاهی ـ سلیم نعمانی

رئیس حسابداریکل
کمال بخش پور

کف‌پوش پلاستیکی یکپارچه

برند لئوم

تلفن ۷۶۲۹۲۹

توجه کنید :

هم‌کشور بیماری نیازمند خون شماست

حادثه خبر میکند شاید شما هم روزی محتاج خون شوید

مرکز انتقال خون شیر و خورشید سرخ آماده است

بشما خون بدهد یا خون شما را اختیار نیازمندان بگذارد

خیابان امیرخسرو جنب ارکان

تلفن ۳۰۲۴۷۵

چین هواپیمای امریکارا سرنگون کرد

سایگون ـ آسوشیتدپرس ـ یونایتدپرس ـ سربازان ویتنام شمالی در سپیده‌دم دوشنبه رگباری از خمپاره و توپ و راکت برسه پایگاه امریکائی که درست در جنوب منطقه‌غیر نظامی قرار دارند فروریختند. فرمانده آمریکا ، اعلام کرد در این حمله ۵ نفر کشته و ۱۰۰ نفر زخمی شده‌اند . اکثر کشته‌ها و زخمی‌ها از قبایل کوه‌نشین ویتنامی هستند که در اردوگاه مخصوصی زیر نظر آمریکائی ها برای جنگ باچریک‌ها تربیت میشوند.

• شلیك میکنند

تفنگداران امریکائی که درروی پلی نزدیك پایگاه دانانك موضع گرفته‌اند به هر جنبنده‌ای که در اطراف وروی آب رودخانه ببینند شلیك میکنند و هرساعت یکبار سربازان امریکائی در قایقهای کوچك سوار میشوندوبمیان‌رودخانه میروند و در آب رودخانه نارنجك میاندازند . هدف تمام این تدابیر یك چیز است : جلوگیری ازانفجار پل توسط چریك ها .

این پل ۶۰۰ متری که‌بعداز۱۲ ماه کار در زیر آفتاب سوزان گرمسیری ساخته‌شده ۷٫۵ میلیون دلار خرج برداشته و دراواسط‌ژوئیه افتتاح خواهد شد . اگر چریك‌ها بتوانند این پل را منفجر کنند ، ارتباط‌زمینی ۷۰۰۰ تفنگدارامریکائی راکه در دانانك موضع گرفته‌اندقطع خواهند کرد .

برای جلوگیری از انفجار پل، هرروز هواپیماهای امریکائی‌سواحل رودخانه و اطراف آن را بمباران‌می کنند ، بدون اینکه هدف مشخصی داشته باشند .

سرنگون کردند

چین کمونیست اعلام کرد که خلبانان آن یك هواپیمای جت جنگنده آمریکائی را برفرازجزیره «هانیان» ضمن یك «نبرد هوائی» سرنگون کرده‌اند . آمریکااعتراف کرد که یك هواپیمای خودرا ازدست داده ، اما این هواپیما مسلح نبوده ودونفر سرنشین آن صحیح وسالم از آبهای دریای چین جنوبی گرفته شده‌اند .

خروشچف گفت:
در بحران کوبا شوروی پیروزشد

نیویورك ـ ۲۷ژوئن ـ خبرگزاری فرانسه ـ نیکیتا خروشچف نخست‌وزیر سابق شوروی‌دریك مصاحبه‌تلویزیونی که‌دیشب ازشبکه تله‌ویزیون ملی امریکا انتشار یافت گفت که اتحاد جماهیر شوروی در ماجرای کوبا در سال ۱۹۶۲ پیروزشد .

تله‌ویزیون ملی امریکا توضیح داد که نوار ضبط شده مصاحبه خروشچف رااز یك منبع خصوصی بدست آورده و عکس های رنگی خروشچف که‌درتله‌ویزیون نمایش‌داده صامت بود . رئیس شبکه تله‌ویزیون امریکا همچنین توضیح‌داد که‌مصاحبه باخروشچف در دفعات متعدد در مدت هفت‌ماه بعمل آمده و آخرین قسمت آن مربوط به ماه مارس ۱۹۶۷ است. درقسمتی از نوار ضبط‌صوت سخنان نخست‌وزیر شوروی بزبان روسی ودر خلال‌آن صدای‌مترجم انگلیسی شنیده میشود .

خروشچف در قسمتی ازاین مصاحبه گفته است . باید اعتراف کنم‌هنگام بحران کوبا یك‌شب تاصبح‌با لباس روی «کاناپه» خوابیدم‌زیرا نمی‌خواستم به‌سرنوشت آن وزیرغربی دچارشوم که در ماجرای کانال سوئز باعجله‌به طرف تلفن رفته‌و فراموش کرده‌بود که شلوار بپاندارد !

فقط ،پس‌از پایان بحران توانستم تمام‌شب‌را درتختخوابم خواب‌راحتی‌بکنم درمورد پیروزی شوروی در ماجرای کوبا باید بگویم‌اگر ماموشك به‌کوبا نمی‌فرستادیم امروزه کوبائی وجود نداشت ،باین ترتیب بااینکه فرستادن موشك بکوبا برای ما خیلی گران تمام‌شد ولی پیروزی نهائی باما بود.

شهردار عدن را دزدیدند !

عدن‌ـرویتر ـ امروز ۱۱ مردمسلح شهردار جوان عدن را در حالیکه مشغول گفتگو بادوستان خود بود ربودند . این خبر ازطرف‌پدرشهردار اعلام‌شد .بیم آن‌میرود که‌با دزدیده شدن فواد خلیفه شهردار ۳۳ ساله جنگهای خونینی بین ناسیونالیست های رقیب‌روی‌دهد .فوادخلیفه‌طرفدار جنبش آزادی‌بخش یمن جنوبی‌اشغال شده‌می‌باشد . طرفداران‌شهردار‌ربوده شدن‌اورا توطئه جبهه آزادی‌بخش ملی عدن که یك سازمان‌رقیب‌است‌میدانند

کارهای انجام شده کافی نیست

بقیه از صفحه اول

نطقی ضمن اشاره به فعالیت های سازمان های مختلف دولتی درسطح ده یاداور گردید که سالانه ٤ میلیاردریال در سطح روستاها خرج میشود و ۵۵۰۰۰ مامور دولت در روستاها خدمت میکنند ، دولت تصمیم دارداین‌فعالیت ها راهماهنك سازد و برای این منظور سمینار عمران روستاها تشکیل شده است تا نحوه هماهنگی را بررسی نماید.

تصمیم دولت

سپس آقای‌هویدا نخست‌وزیر اظهار داشت:اهمیت تشکیل‌چنین‌سمیناری مسلما برای‌هیچیك‌ازخانمهاو آقایانی که در این سمینار شرکت کرده‌اند پوشیده نیست ، تصمیم اخیردولت بمنظور ایجاد هماهنگی در سطح ده اهمیت زیادی دارد .

تاکنون کارهای‌بسیار سودمندی بوسیله دستگاه های مختلف در سطح روستا ها انجام شده ولی همانطور که شاهنشاه ما بار ها فرموده‌اند ـ کار های انجام شده کافی نیست،امیدواری های‌مابیش‌از اینها است و مردم مملکت هم انتظارات بیشتری دارند، زیراسطح انتظارات بالا رفته و ما نمی توانیم نسبت به آنها بی‌توجه باشیم .

تاکنون قسمت عمران دهات وابسته به وزارت کشور کار های بسیار بزرگی را در روستا هاانجام داده است و این سمینار نیز که امروز بوسیله وزارت کشورتشکیل شده مسلما خواهد توانست مانند گذشته اقدامات ارزنده‌ای انجام دهد . من اطمینان دارم که شما حاضران در این سمینار که همه مردمی وطن پرست و معتقد هستید کاری خواهید کرد که موجبات رضایت خاطر شاهنشاه آریامهر و مردم فراهم گردد .

آقای نخست‌وزیردر پایان‌سخنان خود موفقیت و پیشرفت کار این سمینار را آرزو کردند .

انتقاد از ناصر

بقیه از صفحه اول

غیر مستقیم ناصر را مورد حمله قرار داده است . در مقاله احمد بهاءالدین مستقیما به نام ناصر اشاره نشده اما از آنجا که ناصر برتمام امور سیاسی و نظامی کشور کنترل مستقیم دارد و هیچکاری بدون نظرو دستوراوصورت‌نمیگیرد خوانندگان مصری‌در حقیقت برای اولین‌بار مقاله‌ای را در انتقاد از سیاست جنگی عبدالناصر مطالعه کرده‌اند .

• عامل موثر شکست

ناظران سیاسی باتوجه خاصی این مقاله رامورد مطالعه قرار دادند زیرا برای اولین‌بار رهبران مصری درآن مسئول شکست مصر از اسرائیل معرفی میشدند و سیاست عبدالناصر مستقیما مورد انتقاد قرار میگرفت . احمدبهاءالدین درمقاله‌خود «خودخواهی های فردی و جمعی، ملاحظات و نظرات خصوصی ،فرصت طلبی‌های اجتماعی» رامورد انتقاد قرار داده و نوشته است رهبران مصری شعارهائی میدادند که فقط میتوانست‌موجب ناراحتی‌هائی‌برای آینده گردد .

نافردا

احمد بهاءالدین سپس مینویسد بگذارید یك نمونه این شعار ها را بطور روشن ذکر کنیم، این شعاراین بود:

«اسرائیل را نابود سازیم.»

اما اینکار در شرایط فعلی بهیچ وجه امکان‌پذیر نیست و این حقیقتی است که همه باید بدانند بااینحال ماشعار دادیم که اسرائیل را نابود خواهیم کرد . مادراین باره چنان براحتی سخن میگفتیم که گوئی‌می‌شود اینکار را تافردا انجام داد ، ما تاوان این سیاست خود را دادیم ، افکار عمومی همه ملتهای جهان علیه ما برانگیخته شد و اسرائیل قبل از آنکه اولین گلوله شلیك‌شود‌پیروزی تبلیغاتی بزرك بدست آورد .

• تعلیم نظامی

احمدبهاءالدین سپس به انتقاداز شیوه دادن تعلیمات نظامی به مردم پرداخته و نوشته است در مصر به عده معدودی تعلیمات نظامی‌داده‌می‌شود واین تعلیمات نظامی هم چیزی جز تیراندازی نیست . اما اسرائیلی ها بهمه مردان و زنان کمتر از ۵۰ سال خود همه‌گونه فنون جنگی‌می‌آموزند .

احمدبهاء الدین درپایان مقاله خود نوشته است مردم میخواهند مطمئن شوند که خطاکاران و آنها که‌موجب شکست کشور شدند بدون مجازات نمی‌باشند زیرا مجازات این عده تنها راه جلوگیری ازوقوع‌مجدد این وقایع در آینده است .

• اقدامات احتیاطی

روزنامه الاهرام ارگان نیمه‌رسمی دولت مصر امروز اطلاع داد به ۱۵ کشتی که‌در کانال‌سوئزلنگرانداخته‌اند دستور داده‌شده که رادیو های خودرا هیچگاه بکار نیاندازند. روزنامه‌نوشته است تمام کشتی‌های مزبور زیرکنترل دقیق مامورین مصری قراردادند دولت مصر امروز به صاحبان کلیه اتومبیل ها در قاهره دستور داد که شیشه‌های جلوی اتومبیل های‌خودرا بارنك‌آبی رنك کنند . در فرمانی که بهمین مناسبت از طرف دولت صادر شد . گفته میشود که شرایط تازه ایجاب می‌کند که اتومبیل ها شب هنگام‌در تاریکی رفت‌و آمد کنند .

• تقاضای تعطیل

وزارت خارجه مصر امروز ازکلیه کشورهائی که‌در مصر هیات سیاسی دارند ونیز از سازمان ملل‌خواست‌که هرچه زودتر کنسولگری ها و دفاتر خودرا در منطقه کانال سوئز تعطیل کنند . روزنامه الاهرام ضمن انتشار این خبرنوشت که‌پس‌از برطرف شدن آثار تجاوز اسرائیل ، کنسولگریها ودفاتر مزبور مجددا افتتاح خواهدشد.

• قطع تلفن کاریر

ازدیروز تلفن‌کاریر قاهره ناگهان از کار افتاده وارتباط‌تلفنی‌خبرنگاران باقاهره قطع گردیده‌است .

از آن هنگام سرویس های مربوط درپاسخ خبرنگاران همینقدر میگویند که تلفن براثر اختلالات جوی از کار افتاده‌است .

اندکی پس‌از قطع ارتباط تلفنی که‌اقدامات امنیتی‌درفرودگاه‌بین‌المللی قاهره صورت گرفت و فرودگاه برای چند ساعت بسته شد شب یکشنبه قسمتی از کارمندان فرودگاه قاهره‌را تخلیه کردند و به بقیه کارمندان نیز دستورداده شده که از نزدیك شدن به پیست های فرودگاه خودداری کنند

ضمنا به خارجیان مقیم مصر اخطار شده‌است که از رفت‌و آمد به مناطق ممنوعه در اطراف‌کانال‌سوئزخودداری کنند

چنین بنظر میرسد که این‌اقدامات فوق‌العاده از بیم آغازمجدد نبرد بین مصرواسرائیل آغاز شده‌است .

از روز شنبه محافظین پلها ونقاط استراتژیکی تقویت شده و اطراف ساختمانها از کیسه های شن‌انباشته شده‌است . شایع است که نیرو های مصری و استحکامات دفاعی مصر در منطقه کانال‌سوئز تقویت‌شده‌وهواپیما های شکاری از چند روز پیش‌پیوسته در آسمان قاهره در حال‌پروازهستند

پرورشگاه فرح پهلوی تعطیل شد

بقیه از صفحه آخر

خرمشهر تعطیل گردیدو هیئت مدیره آن مستعفی شد .

خبرنگار ما در آبادان گزارش‌داد: علیا حضرت شهبانوفرح‌در سفر اخیر خود بآبادان ازوضع پرورشگاه مزبور اظهار نارضائی فرمودند و به همین جهت دستورتعطیل پرورشگاه ازطرف معظم لها صادر گردید .

چون چهل نفر از کودکان اشخاص متمکن آبادان ،اهواز و خرمشهربدون هیچ علتی‌در پرورشگاه نگهداری می‌شدند ، کودکان مزبور بوالدینشان تحویل‌شدندوبیست‌کودك بی‌سرپرست پرورشگاه تحویل شیرو خورشیدسرخ آبادان گردیدند . قرار است یك پرورشگاه مجهز به گنجایش سیصد کودك در وسط شهر خرمشهر ساخته شود و زمین و ساختمان پرورشگاه فعلی بفروش برسد .

سه تن ازوزراء
برای رسیدگی بوضع دانشگاه تبریز امروز به‌آذربایجان رفتند

ساعت یك بعد از ظهر امروزهیئتی مرکب از آقای دکتر نهاوندی وزیر آبادانی و مسکن وآقایان دکترنصیری و دکتر یگانه وزرای مشاور جهت رسیدگی‌بوضع‌دانشگاه تبریزباهواپیما عازم آن شهر شدند .

این هیئت بدستور آقای نخست ـ وزیرمامور بررسی‌مشکلات واحتیاجات وبرنامه های دانشگاهها اعم ازدولتی و غیر دولتی شده‌اند .

هیئت مزبور د راین مسافرت ضمن تماس با استادان و دانشجویان و بازدید از ساختمانها و تجهیزات و مطالعه در بودجه‌و اعتبارات واستماع نظریات افراد ذی‌نظر چه دانشگاهی و غیر دانشگاهی مجموعه تدابیر لازم رادر زمینه ارتقاء و پیشرفت دانشگاه تبریز بدولت پیشنهاد خواهد نمود.

هزینه انتخابات
بتصویب مجلس رسید

ساعت ۹ صبح امروز جلسه علنی مجلس شورایملی بریاست‌آقای دکتر حسین خطیبی (نایب رئیس) تشکیل گردید .

ابتدا آقای کمالوند درباره سفر نمایندگان لرستان به حوزه‌انتخابیه خودشان صحبت کرد و گفت :مردم لرستان از نمایندگان خودخواسته‌اند که‌مراتب شاهدوستی‌وجانبازی آنان را درراه میهن بعرض مبارك‌شاهنشاه آریامهر برسانند .

ناطق گفت : اگر کسی بخواهد اثرات‌انقلاب شاه‌ومردم‌رابه‌بیند باید سفری به لرستان بکند و معجزه این انقلاب را مشاهده نماید.

آقای کمالوند در پایان از دولت هویدا تشکر کرد و توجه دولت رابه راه جدیدالتاسیس بروجرد ـ اراك جلب کرد

• میلاد پیامبر خدا

آقای حاج ابوالفضل حاذقی درباره میلاد حضرت رسول اکرم (ص) و جشنهائی که درسراسر کشور باین مناسبت برپا شده بود صحبت کردو گفت: پیامبر اسلام سرمشق‌مسلمانان جهان بوده وهستند .

ناطق سپس توجه وزارت آموزش‌و پرورش را به تفریحات سالم جوانان کشور جلب کرد

● بودجه انتخابات

دراینموقع مجلس وارد دستورشد ولایحه یك شوری تامین اعتبار هزینه انتخابات مطرح و تصویب وبمجلس سنا ارسال گردید.

سپس لایحه اصلاح تبصره ٤٧ قانون بودجه ٤٣ کل کشور برای شور دوم مطرح و پس‌ازتصویب‌به مجلس سنا فرستاده شد .

سپس لایحه تشکیل شورایعالی فرهنك و هنر ، مطرح شد وآقای فخر طباطبائی از طرف حزب مردم از خدمات مسئولان وزارت فرهنك و هنر تجلیل کرد .

آقای خواجه نوری نیز ضمن تایید لایحه تشکیل شورایعالی فرهنك و هنرازموفقیت های وزارت فرهنك وهنر که در راس آن‌آقای پهلبد قرار دارند اظهار خوشوقتی نمود و از دولت خواست که برای تامین و حفظ حقوق ارباب هنر لایحه‌ای تهیه‌وتقدیم پارلمان‌نماید.

آقایان حاذقی و دکتر مبین نیز درباره مفیدبودن‌این‌لایحه‌تذکراتی دادند و به پیشنهاد عده‌ای ازآقایان نمایندگان این لایحه یك شوری تلقی گردید و بتصویب رسید و بمجلس سنا ارجاع شد .

در کلیات آخر آقای مهندس والا ضمن تذکراتی از وزیرفرهنك و هنر خواست که فعالیت های خود را در نقاط دور دست کشور توسعه دهد و آثارباستانی کشور را در همه نقاط مملکت از ویرانی‌محفوظ دارد .

• تشکر وزیر

آقای پهلبد وزیر فرهنك و هنر ازتصویب‌لایحه تشکر کرد و گفت: شاهنشاه آریا مهر امرفرموده‌اند که‌در برنامه‌چهارم درمراکزاستانها وشهرستانها خانه فرهنگی تاسیس گردد . نمایندگان محترم تصدیق میفرمایند که چه وظیفه‌سنگینی برعهده‌وزارت‌فرهنك‌و هنر گذاشته شده است .امید است که وزارت فرهنك وهنردراجرای نیات‌شاهنشاه آریامهر موفق‌شود .

صفحه ۱۷

نکاتی دربارهٔ :

قرآن کریم وفهارس القرآن

قرآن شریفی که پس از سالها صرف وقت وهزینه بوسیله‌موسسه انتشارات امیرکبیر منتشر شده نسخه‌ای است که در حدودهفتادسال پیش از این بخط مصطفی نظیف مشهور بقدرغه‌لی‌نوشته‌شده‌واکنون ازروی نسخه چاپ برلین بعد از مقابله مجدد وشماره گذاری آیات قرآنی به چاپ‌میرسد . درمیان‌چاپ های نفیسی که تاکنون بارها از قرآن مجید شده هنوز این نسخه از قرآن کریم مقام و پایگاه‌خاص خودرا دارد .

تلاشی بکار رفت که تاحدمقدور نفاست و زیبائی آن‌همچنان‌محفوظ ماند. درباره اسلوب‌خط‌این‌مصحف باید گفت در عین حال که رسم الخط اصیل وقدیم قرآن درآن‌رعایت شده‌هم از نظر صحت‌وهم از لحاظ دقت درانطباق اعراب باحروف ، کم نظیر است . همچنانکه خط بسیار زیبا و قوی و پرمایه آن بیمانند میباشد . قرائت آن از معتبرترین قرائت هائی است که بگرامی‌ترین یاران پیامبر ارجمند (ص) و از ایشان بشخص نبی‌اکرم (صلی‌الله علیه‌وآله وسلم)میرسد. درشمارش آیات طریقه کوفیان از ابوعبدالرحمن عبدالله بن حبیب السلمی از امام‌علی‌بن‌ابیطالب (ع) پیروی شده که جمع آن ۶۲۳۶ آیه میشود .

همه قرآن چنانکه روش قدما بوده‌به‌سی جزء وهرجزئی به‌چهار حزب تقسیم شده‌است . در آغاز هرسوره، مکی ومدنی بودن آن مشخص شده و سجده ها نیز بنوبه خود طبق کتب معتبر جابجا تعیین گردیده است .

قرآن مزبور درزمان سلطان عبدالحمید خلیفه عثمانی زیر نظر هیئتی از علمای بزرك ودرجه اول اسلامی و طبق معتبرترین قرائت ها که مورد قبول همه فرق اسلامی بود و بدست خوشنویس‌ترین خطاطان جهان نوشته شد سپس به‌بهترین طرز بچاپ رسید بطوریکه بی‌غلط‌ترین و نفیس‌ترین نسخه‌ای از قرآن بود که‌تاآن‌زمان بچاپ رسیده بود . حتی جایزه گذاشتند که هرکس‌بتواندا‌شتباهی درآن بیابد دربرابر هرلغزشی یك لیره طلای عثمانی جایزه بگیرد . اما کسی نتوانست چنین جایزه‌ای را بدست بیاورد . این قرآن‌بعلت نفاست و صحت آن باوجود گرانی قیمت خیلی زود نایاب شد .سال هابعد بارها در برلن از آن تجدید چاپ بعمل آمد و اخیرا نسخه‌ای ۱۸۰ تومان درمکه معظمه هدیه میشد .

فهارس‌القران یافهرست نامه‌قرآن شامل دو فهرست اساسی است یکی فهرست کلمات قرآنی ودیگرفهرست مطالبو موضوعاتی که‌در قرآن‌مجید آمده و یابه آنها اشاره‌شده‌است .

۱ـ فهرست کلمات :

دراین فهرست همه کلمات‌قرآن (۷۷۲۰۱ کلمه) یکی بیکی فهرست بندی شده‌است . هرکلمه‌ای از قرآن را که شما بخاطر داشته باشید به‌آسانی میتوانید محل آن وآیه مورد نظر خودرا دراین فهرست بیابید . تعداد دفعاتی هم که کلمات در قرآن مجید یادشده ذکر گردیده و حتی مکی یامدنی بودن آن آیه‌ای هم که کلمه در آن‌هست ثبت‌شده‌است پیداکردن کلمه دراین فهرست بسیارآسان است مثلا اگر بخواهید کلمه «هادی» را دراین فهرست بیابیدبه آسانی به(ه.ا. د. ی)مراجعه‌میکنید ومی‌بینید که این کلمه فقط‌یکبار درقرآن مجید آمده و آنهم در سوره ۲۷ النحل وآیه ۸۱ است و این آیه‌هم مکی‌است .

دیگرمانند کشف‌الایاتی که‌تاکنون مرسوم بوده شما نمیخواهد کلمه متقین را در «وقی » و «تنیا » رادر «وتی » پیدا کنید . کاری که گاهی برای خود عربها هم مشکل خواهد ماند .

دراین فهرست کلمه بهمان صورتی که نوشته میشود ضبط شده یعنی شما کلمه متقین را در خود متقین می‌یابید و «اسلنا »را دیگر درذیل کلمه«سیل»نمی‌جوئید. این فهرست پس از صرف سالیان دراز و کوشش پی گیر و مداومی تهیه‌شده تابدین ترتیب هم تمامی کلمات قرآنی بدرست‌ترین وجهی فهرست بندی شود و هم‌به‌آسان‌ترین طریقی میتوان آنها را یافت. چنین فهرستی بدین جامعی وبدین روش آسان و سهل تاکنون‌درهمه جهان سابقه نداشته است .

۲ـ فهرست مطالب :

دراین فهرست نیز بیش ازدوهزار مطلب وموضوع فهرست شده‌است. مطالب علمی ، فلسفی ، حقوقی ، اخلاقی ، تاریخی دینی مذهبی اعتقادی وخلاصه آنچه ممکن بوده باتقسیم بندی علمی و محکمی از قرآن مجید استخراج و فهرست بندی شده‌است . هرمطلبی راکه خواسته باشید بدانید قرآن مجید این کتاب آسمانی ، درآن‌باره‌چه حکمی فرموده ، میتوانید به آسانی در این فهرست بیابید . فصول مختلف ازهمدیگر جداست .دراین تقسیم بندی‌هابه‌محکمترین روایات ومطمئن‌ترین تفاسیر اتکاء شده است . اضافه برآن این فهرست بدوزبان‌عربی و فارسی تنظیم شده و بترتیب حروف الفبامرتب گردیده است. مسلما تاکنون فهرستی بدین جامعی و دقت درهیچیك‌اززبان‌های زنده جهان دراین باره تدوین نشده‌است .

بالاخره جداول آخر این‌فهرست است که ترتیب نزول ، محل نزول، تعداد کلمات و حروف ، تقسیمات قرآن ، اصطلاحات و اسامی‌مختلف سوره‌های قرآن و بسیاری ازمطالب دیگر را حاوی است .

خلاصه اینکه قرآن بدین نفاست وزیبائی و باچنین فهرست های جامع‌و دقیقی‌تاکنون بچاپ‌نرسیده بود. قرآن مزبور باکاغذهائی برنك های‌مختلف که جوابگوی سلیقه های گوناگون‌است و چاپ سه‌رنك متن باجلد های متنوع‌اوج هنرچاپ و ذروه تحقیق‌رادراین عصردرخشان بخوبی نشان میدهد و گذشته‌از اینکه بهترین‌یار ومونس و یاورما خواهدبود عالیترین یادگاری است که از دوران‌ما برای فرزندانمان خواهد ماند .

مانور هوائی

بقیه‌ازصفحه۳

امریکا بیشتر مایل است به کشور های دیگر شمشیر بفروشد تا خیش کشاورزی . وی از کنگره آمریکا خواست از برنامه ارسال سلاح‌های آمریکائی به‌نقاط‌مختلف جهان‌بکاهد

وی افزود که پس از جنك‌جهانی دوم آمریکا ۳۲۲ میلیون دلار اسلحه به‌دول عرب داده است ، فقط مصر وسودان بوده‌اند که ازاین سلاحها سهمی نداشته‌اند . فقط در سال گذشته آمریکا ۲۸ میلیون دلار اسلحه به‌خاور میانه فروخته ، بطوری که این تانکهای آمریکائی بود که اورشلیم را تسخیر کردند .

دکتر یوسف زعین نخست وزیر سوریه برای مذاکرات بسیار مهمی با رهبران دولت عراق وارد بغداد شد . محمد ذهبی‌وزیر اطلاعات‌سوریه نیز همراه‌دکتر یوسف زعین به بغداد آمده است.

اسامی زندانیان محکوم

این بخشنامه امروز از طرف‌وزیر دادگستری بکلیه دادسراهای‌استان وشهرستان صادر شد :

بمناسبت جشن فرخنده تاجگذاری شاهنشاه آریامهر و بمنظور تعمیم مراحم شاهنشاه عالیقدر ورئوف به کلیه افراد و هم‌میهنان ، دولت لایحه‌ای بمجلس سنا تقدیم داشته که بموجب آن استدعای اجازه برای آزادی عده بیشتری‌اززندانیان بدون رعایت قسمت اخیر ماده ۵۵ قانون مجازات عمومی مینمایدوبرای اینکه اجرای قانون دچار تعویق و تاخیر نشود لازم‌است آقایان‌دادستان ها بمحض وصول این بخشنامه‌با توجه به دستورالعمل پیوست و فهرست‌ضمیمه آن‌صورت‌ومشخصات زندانیانی راکه بحکم قطعی‌محکوم گردیده‌اند بادقت کامل تهیه‌کرده وحداکثر تاآخر تیرماه سال جاری باداره فنی ارسال دارند و ازآن‌پس نیز هرماه این اقدام‌درموردزندانیانی که حکم محکومیت آنان به‌مرحله قطعیت میرسد و محکومینی که بمناسبت قطعیت حکم و بمنظور اجرای مجازات زندانی میشوند به فوریت اجراء گردد ، بطوریکه‌تا اول آبانماه سال جاری نام هیچیك اززندانیان محکوم بحکم قطعی‌ازقلم نیفتد واز تاریخ اول آبانماه در صورتیکه محکومی مشمول این مقررات گردید جریان با ذکر مشخصات مورد نظر تلگرافی اعلام شود . بمناسبت اهمیت موضوع و وسعت کار و لزوم تسریع در امر انتظار دارد هیچگونه مسامحه‌وتعلل وبی‌دقتی در اجرای مفاد این‌بخشنامه روی ندهد .

آگهی جهت اطلاع مالکین اراضی و ابنیه و اعیان واقع در حوزه عملیات ساختمان سد شاپور اول (مهاباد)

نظر باینکه عملیات‌ساختمانی سدشاپور-اول بزودی شروع میگردد لذا بدینوسیله ازکلیه مالکین اراضی و ابنیه واعیان واقع‌درحوزه عملیات‌ساختمان این سد که کروکی تقریبی‌آن کراور شده است دعوت می نماید که درظرف مدت یك‌ماه ازتاریخ نشر این آگهی با در دست داشتن کلیه مدارك مالکیت خود بدفتر سازمان آب وبرق آذربایجان درمهاباد مراجعه نمایند تا نسبت به حق مالکیت هریك‌از مراجعه کنندگان و میزان مالکیت آنان رسیدگی‌وبانظر نماینده‌ثبت مقدار مالکیت هریك ازمالکین دردفتر مخصوص و همچنین درنقشه کلی ساختمان حوزه عملیات نمودار گردد تاسپس نسبت به تعیین میزان بهای عادله بتراضی.یاباجلب‌نظر کارشناسان اقدام شود.نقشه کامل حوزه عملیات ساختمانی در دفتر سازمان آب و برق آذربایجان در تهران ومهاباد موجود است که در دسترس مراجعه کنندگان‌قرارخواهدگرفت .

سازمان آب‌و برق آذربایجان

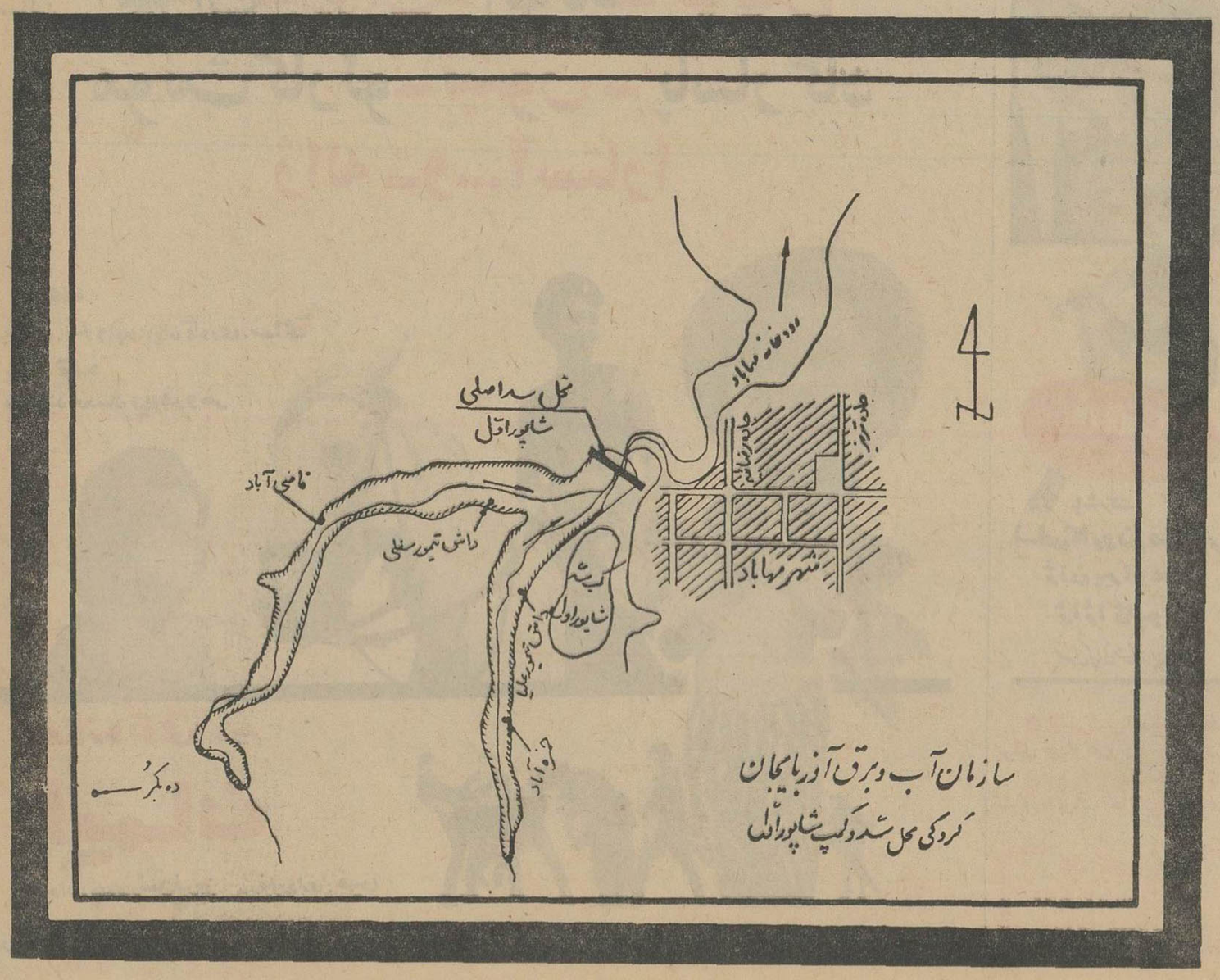

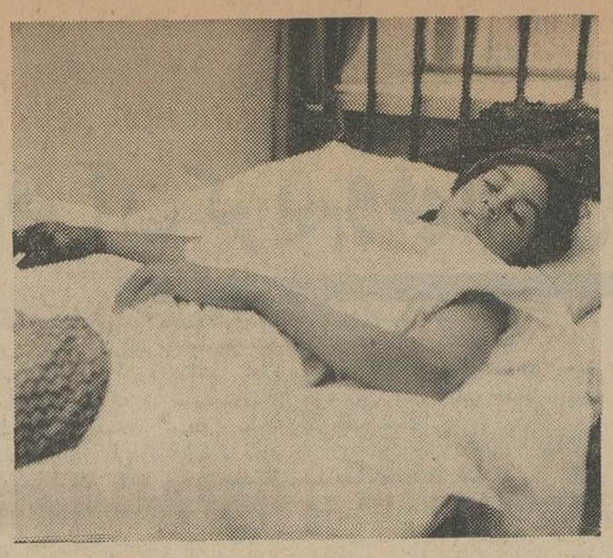

تا پایان هفته دست این دختر قطع میشود

این دختر ۱۴ ساله ممکن‌است تاپایان هفته از دست راست خود محروم شود .

او که بلقیس نام‌دارد قربانی‌عقاید مادرش شده است .

بلقیس چند روز پیش موقعیکه در یك یونجه‌زارروی سنگی‌نشسته بود ، ماری از زیر سنك خارج‌شد وانگشت دست راست اورا زد .

مادر بلقیس باوجود اینکه به‌او پیشنهاد کردند دخترش را به بیمارستان برساند براساس عقاید خودش رفتار کرد، دست دخترش را از مچ با ریسمان «سپید وسیاه» محکم بست و خاکستر همان مار راکه توسط زارعین کشته شده بود روی زخم‌آن مالید ، ولی‌دست دخترش سیاه شد و ناچار گردید اورا به بیمارستان‌برساند وپزشکان درنظر دارندبرای‌نجات بلقیس‌دست اورا از مچ قطع کنند .

ماجرائی که‌درحال مستی رخ داد

ساعت ۱۱ونیم دیشب مردی نه ماموران انتظامی‌اطلاع‌داد که دزدی وارد خانه‌اش شده است .

او اضافه کرد که ساعت ۹شب باتفاق همسرو پسرش‌به سینما رفته و دربازگشت مشاهده نمودم که روی تختخوابم که در حیاط خانه قرارداشت مردی خوابیده است و اطمینان دارم که این‌مرد دزداست.

چند مامور باتفاق این مرد وارد خانه‌اش شدند و مردی را که‌روی تختخواب خوابیده‌بودبیدار کردند و پس‌از اینکه بیدار شد بسختی به آنها اعتراض کرد و گفت که چرا او را بیدار کرده‌اند ، از طرز صحبتش پیدا بود که مست است وی گفت که خانه مال خودش می باشد .

مامورین این مرد را بمرکزخود بردند او گفت که‌وارد خانه خودش شده است و قصد دزدی نداشته ، او خودرا هوشنك‌و مدیر کارگاهی معرفی کرد .

در تحقیقاتی که بعمل آمد حقیقت اظهارات هوشنك ثابت شد ومعلوم گردید که هوشنك بعلت افراط در صرف مشروب الکلی خانه خود را گم کرده و خانه شخص‌دیگری را بجای خانه خود گرفته و اتفاقا کلید او به قفل این خانه خورده و وارد آن شده و در تختخواب خوابیده است .

چون شاکی پس از تحقیقات ماموران انتظامی از شکایت خود گذشت کرد، هوشنك آزاد شد .

تصادف در خیابان پهلوی

حسن مالکی ۲۵ ساله دیروز در خیابان پهلوی با اتومبیل سواری شماره ۳۴۲۵ط ۲۱ تصادف کرد و کشته شد .

غلامحسین بیت‌اللهی راننده‌این اتومبیل بدادسرا تسلیم شده‌است.

تقدیر از دادگاه

آقای‌دکتر جواد صدر وزیردادگستری امروز از آقای هادی جلوه رئیس‌شعبه ششم‌دادگاه جنائی تهران تقدیرکرد.

وزیردادگستری همچنین ازکوشش آقایان اکبر داناسرشت، دکتر امیر عباس عمیدی ، خشایار سرتیپ پور ورضا امیرکلائی قضات این دادگاه قدردانی کرده‌است .

حادثه‌ایکه تکرار میشود !

درویش سوادکوهی ۵۰ ساله دیروز در کاظم‌آباد مجیدیه هنگام بارگیری شن به کامیون، زیرآوار ماندو جان سپرد .

در یکماه اخیر درویش دومین کارگری است که در همین محل زیرآوار مانده و کشته‌شده است.

قبلا نیز چند کارگر در مجیدیه بهمین نحو جان خود را از دست دادند .

در حادثه کامیون دونفر مجروح شدند

خبرنگارما در تاکستان گزارش داد : دیروز کامیون شماره ۶۴۷۷ تهران ۴۰ برانندگی «روطان‌فتاحی» وسرنشینی حسین الوندی (کمك‌راننده) که‌از همدان عازم تهران بود در نزدیکی تاکستان بعلت بی‌احتیاطی راننده‌از جاده منحرف شدو واژگون گردید . دراین واقعه بکامیون خسارت زیادی وارد آمد و راننده وسرنشین آن مجروح‌شدند . مجروحین به‌بیمارستان بوعلی قزوین منتقل شدند حسین‌الوندی پس از پانسمان مرخص گردید و راننده کامیون فعلا بستری می‌باشد .

بزودی ....

دیده‌علاقمندان آثار برجسته‌ودراماتیك بدیدن‌شاهکار فراموش نشدنی سینمای هند روشن میگردد .

مهندس کسری فهیمی
راننده مقتول اتومبیل

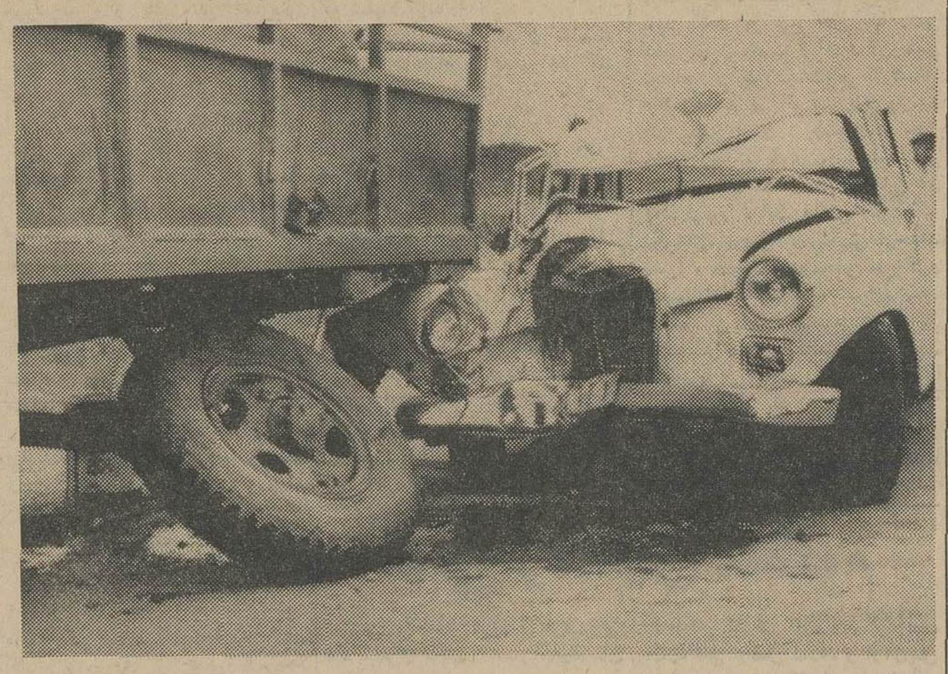

این عکس که توسط خبرنگار ما درساری‌ارسال‌شده صحنه‌ای از تصادف اتومبیل شمارهٔ ۱۶۳۱ تهران ۲۴رابا کامیون که پریشب در جادهٔ ساری ـ بهشهررخ‌دادوطی آن سه نفرکشته و پنج نفر مجروح شدندنشان میدهد .

قربانیان این حادثه مهندس کسری فهیمی ودو کودك باسامی پوپك ومریم بوده و مجروحین سروان شاهرخ فقیه رئیس شهربانی بهشهر ، بانو فرح‌فقیه، بانو مینافقیه ، دوشیزه ترانه فقیه و شوکت می‌باشندکه اکنون در بیمارستان پهلوی ساری بستری هستند .

اعضای چهارباند قاچاق دستگیر شدند

ماموران تجسس و کشف جرائم ژاندارمری مرکز در چند روز اخیر بادستگیری۴باند قاچاق موادمخدره ۴۰ کیلوگرم تریاك بدست‌آوردند. گزارش خبرنگارما حاکیست که دایره تجسس ژاندارمری مرکز به پیشنهاد تیمسار سرتیپ‌یحیوی با ماموران و افسران جدیدی تقویت شده‌وظرف یکهفته اخیر ۳۰ مرکز فساد را تعطیل کرده است .

اعتراض پدر

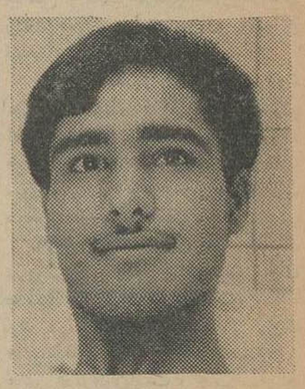

جواد ستوده ۱۹ ساله دیروز بدنبال اختلافی که با پدرش پیدا کرد خودرا مسموم نمود .

جواد گفت چون باپولی که از دائی خود قرض کرده بودم به‌شمال رفتم مورد اعتراض پدرم قرارگرفتم پدرم گفت یك انسان نباید باپول قرضی به خوشگذرانی بپردازد من خجالت کشیدم و خود را مسموم کردم .

بمقصد نرسید

موتوسیکلت سوار ناشناسی که با موتور شماره ۷۴۳ خوداز مشهد به تهران می‌آمددرنزدیکی ورامین با کامیون شماره ۲۳۳۹ تصادف کردو کشته شد .

مامورین ژاندارمری مرکزمشغول فعالیت برای بدست آوردن هویت این موتوسیکلت سوار هستند.

دومین قربانی در بندرپهلوی

خبرنگار ما دربندر پهلوی گزارش داد: دیروز جوان ۲۵ ساله‌ای بنام وارطان ساکن تهران که جهت استفاده از تعطیلات به بندر پهلوی آمده بودهنگام شنا در دریا غرق شد . جریان توسط‌یکی ازدوستان وی به کلانتری اطلاع داده شد وبا کوشش مامورین جنازه وی ازدریا خارج گردید . این دومین قربانی امسال دریای بندر پهلوی میباشد اولین قربانی پسربچه شش‌ساله‌ای بنام محمود بود که ماه گذشته در «غازیان» بندر پهلوی غرق گردید.

پسری زیرچرخ اتومبیل پدرش رفت و کشته شد

دیروز محمداسماعیل حسن‌زاده هنگامی که تاکسی‌شماره ۲۸۴۹ خود را از حیاط خانه‌اش واقع در خیابان رضاپهلوی نارمك به‌خیابان هدایت میکرد کودك ۲ ساله خود فرشید را زیر گرفت وکشت .

فرشید هنگامی که پدرش اتومبیل راروشن کردو براه‌انداخت در زیر چرخ عقب آن بازی می کرد .

دختران وپسران
منتشر شد

ازصبح ۵ شنبه درسینماهای

پلازا ـ دنیا ـ نادر ـ مراد ـ کارون ـ جهان
رامسر ـ فلور ـ جی ـ ماندانا ـ ناتالی

پس از موفقیت فیلم «اشك ها و لبخند ها» کمپانی مترو گلدوین مایر «لی‌لی» اثر شورانگیز و عشق افزای خود را تقدیم میدارد

* «لی‌لی» قلب‌تماشاگران سینما را تسخیر خواهد کرد
* «لی‌لی» با شورواحساس خود شما را افسون میکند

لی لی

نانا
رنگی

باشرکت
لسلی کارون/ مل فرر
ژان پیراومون
ژاژاگابور
محصول کمپانی مترو گلدوین مایر

* «لی‌لی» نشاط بخش برای نوباوگان
* «لی‌لی» شاهکاری که تمام خانواده ها آنرا خواهند دید

کلیه آهنگهای فیلم «لی‌لی» بزبان فارسی دوبله شده‌است

ازفرداصبح درسینماهای

تراس سالن اونیورسال پاسیفیک
تابستانی سالن تهران ـ ایران ـ الوند ـ کیهان
مونت کارلو ـ نپتون ـ پاسارگاد
ژاله ـ و... آستارا

ودر شهرستانها : (رشت سینما سهیلا) اصفهان (چهارباغ و مهتاب) تبریز (کریستال) ـ مشهد (متروپل)

مجالس ترحیم

ضایعه اسفناك فوت مرحوم حاج **ابوالقاسم خیامی** عموی گرامی آقایان احمد آقا و محمود آقا خیامی موجب تاسف عموم زنجانیهای مقیم طهران گردید ضمن عرض تسلیت بخاندان جلیل خیامی مجلس ختمی از ساعت ۵ الی ۷ بعد ازظهر روزچهارشنبه ۷تیر ماه درمسجد ارك برقرار است .

هیئت زنجانیهای مقیم‌طهران ـجوادیه

بانهایت تاسف و تالم درگذشت شادروان **حاج سید ابوالقاسم خیامی** بزرك خاندان‌خیامی را باطلاع خویشاوندان ـ دوستان و آشنایان میرساند . مجلس ترحیم آنمرحوم ازساعت۵تا ۷بعدازظهر روز چهارشنبه هفتم تیرماه در مسجد ارك واقع در میدان ارك منعقد میگردد.

حاج علی‌اکبر خیامی ـاحمد خیامی ـ محمود خیامی

خانواده های خیامی. فاضل . جعفرنیا . عبدالهیان . دانشور . و نیلیان . دکتر شاملو. کفائی رضوی . اعتماد . سرابی . اعتمادهروی. قوچانی . مولوی . سیدی رشتی . توتلی‌زاده. هروی . جورابچیان . رافتی . مهندس رحمانی. سروقدی . تهرانیان . مهندس معارفی .دکتر زاولی‌نژاد . رضوی . قاسمی . دکتر حائریان. مهندس مستشاری . صفا . اطمینان .

بااندوه فراوان درگذشت مرحوم **سید ابوالقاسم خیامی** بزرك خاندان خیامی را باطلاع اقوام و آشنایان میرسانند . مجلس ختم آن مرحوم ازساعت ۵الی ۷ بعد ازظهر روز چهارشنبه هفتم تیرماه در مسجد ارك واقع در میدان ارك منعقد خواهدشد .

بعموم افراد خانواده های‌عزادار بویژه بازماندگان آنمرحوم مصیبت وارده راتسلیت میدهیم

بااندوه فراوان درگذشت **مرحوم‌علی‌اصغر ارتفاعی** پدر آقای نصرالله ارتفاعی عضوهیئت مدیره این اتحادیه را باستحضار میرساند .

ضمن تسلیت به عموم بازماندگان‌مجلس ترحیم ازساعت ۵ الی ۷بعدازظهر روزپنجشنبه ۸ر۴ر۴۶ درمسجد مجد منعقد خواهد بود امید است عموم همکاران ارجمند برای شادی روح سعید فقید در مجلس مذکور شرکت‌فرمایند.

هیئت مدیره اتحادیه‌فلز تراشان‌تهران

آـ۱۰۴۴۳

بانهایت تاسف درگذشت شادروان **علی اصغر ارتفاعی** پدر آقای نصرالله ارتفاعی سهامدار محترم راباستحضار کلیه‌سهامداران این شرکت میرساند .

مجلس ختم آنمرحوم از ساعت ۵ الی ۷ بعدازظهر روز پنجشنبه هشتم تیرماه جاری در. مجد مجد منعقد میباشد .

امید است همکاران گرامی با حضور خود موجبات تسلی بازماندگان آنمرحوم را فراهم فرمایند .

هیئت مدیره و مدیر عامل شرکت تعاونی فلزتراشان تهران

آـ۱۰۴۴۵

باکمال تاسف درگذشت شادروان **علی اصغر ارتفاعی** (بزرك خاندان ارتفاعی)را به اطلاع دوستان و آشنایان میرساند مجلس ترحیم فقید سعید روز پنجشنبه ۸ر۴ر۴۶ از ساعت ۵تا۷ بعد ازظهر در مسجد مجد منعقد وختم زنانه درهمان روز و ساعت در منزل آن مرحوم واقع در نارمك منعقد میباشد .

غلامعلی ارتفاعی. محمد علی ارتفاعی . سرهنك ارتفاعی. و سرگرد ارتفاعی . نصرالله ارتفاعی . سید علی اصغر خاتمی . سرگرد خضوعی . علی اکبر ترابی .

بعموم بازماندگان آنمرحوم مصیبت‌وارده راتسلیت میدهیم

کل نفس ذائقه‌الموت

بانهایت تاسف فوت شادروان **حاج محمد کاظم نیلچیان** راباطلاع میرساندمجلس ترحیم آنمرحوم روز شنبه دهم تیرماه ساعت ۵ تا۷ بعد ازظهر در مسجد مجد و مجلس ترحیم‌زنانه روز پنجشنبه هشتم تیرماه ساعت ۶ تا ۸بعد ازظهر در منزل شخصی آنمرحوم واقع در ابتدای خیابان شمیران شماره ۴۲ منعقدخواهد بود .

حاج محمد جعفر نیلچیان . حاج کامل نیلچیان .سرگرد دکتر محمد مهدی نیلچیان . حاج فخرالدین نیلچیان . مهندس هوشنك نیلچیان . علی نیلچیان . دلشاد نیلچیان . مهندس محمد فواد نیلچیان . فیصل نیلچیان. فاضل نیلچیان و خانواده‌های نیلچیان .نورائی کارنك . انصاریان . وحدانی . پاشائی.کوشا. دهبنه‌ای . منصوری . محسن خیام .

۱ـ۲ آـ۱۰۳۹۳

بعموم بازماندگان آنمرحوم مصیبت‌وارده راتسلیت میدهیم

باکمال تاسف درگذشت شادروان **حاجی عبدالحسین قاسمی** پدرگرامی آقایان دکتر علی ودکتر حسن قاسمی راباطلاع میرساند مجلس ترحیم آن مرحوم روز چهارشنبه هفتم تیرماه ۱۳۴۶ ازساعت ۹ الی ۱۱ صبح در مسجد مجد منعقد خواهدبود .

وزارت بهداری

بانهایت تاسف درگذشت مرحوم **حاج عبدالحسین قاسمی** راباطلاع کلیه همشهریان عزیز و دوستان و آشنایان میرساند مجلس ختم آن مرحوم روز چهارشنبه هفتم تیرماه۴۶ ازساعت ۹ تا۱۱ صبح در مسجد مجد منعقد میباشد .

رئیس هیئت‌مدیره اتحادیه‌سبزواریهای مقیم تهران ـ حسین رفیع‌پور

باکمال تاسف درگذشت شادروان **حاج عبدالحسین قاسمی** بزرك‌خاندان قاسمی رابه اطلاع دوستان و آشنایان میرساندمجلس ختم فقید سعید روز چهارشنبه هفتم تیرماه ۴۶ از ساعت ۹تا۱۱ صبح درمسجد مجدمنعقدخواهد بود. ضمنا شب هفت آن مرحوم روزپنجشنبه ۸ر۴ر۴۶ ازساعت ۴تا۶ درامامزاده عبدالله منعقد است .

حاج محمد حسین قاسمی .محمد قاسمی. دکتر علی قاسمی . دکتر حسن قاسمی .علی رضائی . عباس رضائی . دکتر قاسم رضائی . حسن نبوی . امین غنی . مهندس رضا صدقیانی .دکتر نادری .دکترمهندس‌هنربخش اصغرقاسمی . قاسم قاسمی . احمدبهارستانی جوادبهارستانی . محمد میکده. مهندس‌دولت‌آبادی. عبدالغنی‌قدس . حسین ابراهیمی. علی نفرشی . اسماعیل نامنی . حسین رفیع‌پور . علی‌رفیع‌پور . علی‌اصغر حکیمی . علی جوادی. حاج محمدتقی رفیع‌پور . محمد ابراهیمی.علی امینی . موحد . فرخنده‌پور . علی قدس .

خانواده‌های انشائی . فیلی . روغنچی . امدادی . امیرمختاری . عامری‌الحسینی . آذرنك . سرهنك فدادوست . شاهنکی . ملك‌زاده . شاهد . بجنود . بهرامی .سالاروند. الله‌وردی . میرجوادی . قاضی .

باکمال تاسف فوت مرحوم**علی‌اصغرانشائی** بزرك خاندان راباطلاع دوستان و آشنایان‌می رسانند . مجلس ترحیم مردانه روز چهارشنبه هفتم‌تیر از ساعت ۵ الی ۷ بعد ازظهر در مسجد رحمتیه (میدان ژاله ـ اول خیابان شکوفه)و ختم زنانه درهمان ساعت در منزل شخصی (خیابان جابری کاشی ۲۳۹) منعقد خواهدبود .

دوستان **محمدعلی انشائی** باتاسف‌بسیار درگذشت شادروان **علی اصغر انشائی** پدر بزرگوار دوست گرامی‌خودراباطلاع‌عمشهریان ویاران ارجمند میرسانند . مجلس تذکر آن مرحوم روز چهارشنبه ۷ تیرماه از ۵ تا۷بعداز ظهر در مسجد رحمتیه (میدان ژاله‌ـاول‌خیابان شکوفه) برگزار میگردد . شرکت سروران گرامی مایه‌تسلی بازماندگان وامتنان دوستان است.

سید محمد رضا فاطمی . هاشم جاوید.جعفر مزارعی . هدایت‌الله کسرائی . عبدالرحمن فرهمند . هاشم پورطباطبائی مهندس علی نمازی . غلامحسین پیرو . محمد علی‌احتشامی. عنایت‌الله قائمی . عنایت‌الله‌خالدی .خلیل طوسی . مهدی فاطمی . محمد حسین دهقانی . ایرج قادری .

بعموم بازماندگان آنمرحوم مصیبت وارده راتسلیت میدهیم

خانواده های : نجم‌آبادی ـ امیر بیات . کیوانی . هوشمند . اکرمی . مدنی . راد

بانهایت تاسف درگذشت مرحومه بانو **سکینه نجم‌آبادی** متعلقه مرحوم دکتر موسی نجم‌آبادی مادرگرامی دکتر اسماعیل نجم‌آبادی راباطلاع میرساند . مجلس ترحیم مردانه روز چهارشنبه ۷ر۴ر۴۶ از ساعت ۵ الی ۷ بعدازظهر درمسجد گیاهی سرپل تجریش و ختم زنانه‌در همان ساعت در منزل دکتر اسماعیل نجم‌آبادی واقع در محمودیه کوی شهریور شماره۸برقرار میباشد .

به آقای دکتراسمعیل نجم‌آبادی و سایر بازماندگان آنمرحومه مصیبت وارده را تسلیت میدهیم

خانواده های:روحانی . فتح‌اعظم . خمسی آراندیا . حسین‌پور . پرتوی . حاتم .کیبانی. سهام . احمدزاده . کیانی . پردل . مهرپور . اکبرنیا .

باکمال تاسف درگذشت بانو**پروین روحانی** (همسرمرحوم محب السلطان) را باطلاع می‌رساند . مجلس تذکر روز پنجشنبه هشتم‌تیر ماه۱۳۴۶ ازساعت ۶تا۸ بعدازظهر در منزل آقای فواد روحانی واقع در خیابان پهلوی ـ خیابان رشت شماره ۱۸ برگزار میشود .

۱ـ۲ آـ۱۳۵۶۴

مصیبت وارده را بعموم افراد خانواده‌های عزادار تسلیت میگوئیم .

باکمال تاسف درگذشت ناگهانی سرکار سرهنك بازنشسته ارتش**رضا آرین‌نژاد** رابه اطلاع کلیه آقایان و درجه‌داران بازنشسته و دوستان وآشنایان میرساند مجلس ختم فقید سعید روز چهارشنبه هفتم تیرماه ۴۶ازساعت ۸صبح تا۱۰ درخانقاه صفی‌علیشاه خیابان خانقاه منعقد است تشریف‌فرمائی آقایان‌موجب خشنودی روح آنمرحوم میباشد .

کانون افسران‌و درجه‌داران بازنشسته

بانهایت تاسف وتاثر فوت ناگهانی‌مرحوم **سرهنك رضا آرین‌نژاد** راباطلاع خویشاوندان ودوستان میرساند . مجلس ترحیم مردانه‌از ساعت ۸ تا۱۰ صبح چهارشنبه ۷ تیرماه در خانقاه حضرت صفی‌علیشاه خیابان خانقاه منعقد است . **نصرالله‌صبا (مختارالملك)**

بانهایت تاسف و تاثر فوت‌ناگهانی‌مرحوم **سرهنك رضا آرین‌نژاد** همسرو پدر عزیزمان راباطلاع اقوام ودوستان میرساند. مجلس ترحیم زنانه ازساعت ۱۰ تا۱۲ صبح چهارشنبه ۷تیرماه درخانقاه صفی علیشاه خیابان خانقاه برگزار میگردد .

ملکتاج آرین‌نژاد ـمعصومه‌آرین‌نژاد

خانواده‌های : آرین‌نژاد . صبا . نخعی . گیلانشاه. نصر. ظلی . حقیری . منطقی . عضدی وخانواده‌های وابسته

باکمال تاسف و تاثر درگذشت ناگهانی **سرهنك رضا آرین‌نژاد** راباطلاع خویشاوندان ودوستان میرسانند . مجلس ترحیم مردانه از ساعت ۸ تا ۱۰ صبح چهارشنبه ۷ تیرماه و ختم‌زنانه ازساعت ۱۰ تا۱۲ صبح همانروز در خانقاه صفی علیشاه برگزار میگردد .

بانهایت تاسف فوت**بانو فاطمه ذاکر حقیقی** همسر آقای مصطفی میرابیان راکه در نطنز دارفانی‌را وداع‌گفته باطلاع دوستان وآشنایان میرساند. مجلس ختم مردانه آن مرحومه روز چهارشنبه هفتم تیرماه ازساعت ۴ الی ۶ونیم بعدازظهر در مسجد ولی‌عصر واقع درخیابان حشمت‌الدوله چهارراه پیروز و ختم زنانه در همان روز وساعت در منزل حاجی توحیدنژاد (پسر آن مرحومه واقع در خیابان امیرآباد شمالی مقابل گاراژ پرسپولیس شماره ۷۴۰ منعقد میباشد.

خانواده های : توحیدنژاد . میرابیان . نوروزیان . ریاحی. ذاکرحقیقی . توحیدی وزیری . صدیقی . حقیقی . پروهان .قوانلو. پروین شهد . جمشیدپور . کاویان .تهرانی. جاهد . عباسی . شیر محمدی . قاسمیان . رزمجو . ذاکری هنجنی . حاجی منتظری .

بعموم بازماندگان آنمرحومه مصیبت‌وارده راتسلیت میدهیم

یادبود

چون روز پنجشنبه هشتم تیرماه ۴۶مصادف باشب‌سال‌مرحوم**سیدعبدالله سرشار (تفرشی)** میباشد مجلس یادبودی در وادی شهسوار آرامگاه آنمرحوم ازساعت۵ الی۷ بعد از ظهر برگزار میشود ازعموم فامیل‌ودوستان محترم تقاضا دارد برای شادی روح آنمرحوم‌درمجلس مذکور حضور بهمرسانیده موجب امتنان بازماندگان رافراهم فرمایند .

سیدرضا . سید مهدی . میرهادی. سید محمود سرشار .

بمناسبت سالروز فوت مرحومه مغفوره **بانو ربابه پدرام** مجلس یادبودی از ساعت۵تا۷ بعدازظهر روز چهارشنبه هفتم تیرماه درمقبره خانوادگی واقع در حضرت عبدالعظیم ضلع جنوبی صحن امامزاده حمزه برگذار حضور بستگان و دوستان موجب تسلی خاطر بازماندگان خواهدبود .

خاندان پدرام

تسلیت

جنابان آقایان احمدآقاومحمودآقاخیامی

باکمال تاسف درگذشت عموی ارجمندتان راتسلیت گفته سلامت‌و سعادت بازماندگان را ازخداوند متعال خواستاریم .

حاج‌ولی‌الله‌رهنما ـ لطف‌الله‌رهنما ـ یوسف رهنما

مصیبت‌وارده‌رابدوست عزیز وارجمندمان آقای‌خسرو رحیمیان و بستگانش ازصمیم‌قلب تسلیت عرض نموده بقای عمرایشان وخانواده محترمشان راازخداوند متعال خواهانیم

محسن مخبری . جمشید کیومرثی ـمهدی رحیمی. علی اکبر شهیدی

بانهایت تاسف درگذشت نابهنگام‌مهندس فهیمی رابخانواده های محترم سنك و فهیمی تسلیت عرض نموده بقاء وسلامتی بازماندگان راازخداوند متعال مسئلت داریم .

شهرری ـ دکتر اخوتیان وبانو

آقایان احمد و محمود خیامی

خبر غم‌انگیز درگذشت ناگهانی بزرك خاندان خیامی ، موجب نهایت تاسف و تاثر گردید این مصیبت بزرك را بشما تسلیت‌گفته وسلامت وبقای خاندان جلیل خیامی را ازدرگاه خداوند متعال خواستار است **حسین دانشور**

باکمال تاسف و تاثر درگذشت شادروان حاج سید ابوالقاسم خیامی بزرك خاندان‌خیامی را به آقایان احمدو محمود خیامی تسلیت‌عرض نموده ، دوام و بقای آن فامیل محترم را از خداوند متعال خواهانم . **حسین قاسمیه**

بایکدنیا تاسف درگذشت تاثر انگیز شادروان سید ابوالقاسم خیامی را به آقایان احمدو محمود خیامی تسلیت عرض مینمایم.

حسین امیرصالح

جناب آقای احمد و محمود خیامی

بانهایت تاسف و تاثر درگذشت‌شادروان مرحوم حاج سید ابوالقاسم خیامی را از طرف حودو کلیه کارگران کارخانجات صنعتی ایران ناسیونال بجنابعالی وخاندان جلیلتان تسلیت عرض نموده بقای عمر و سلامتی وابستگان محترم آن خانواده را ازخالق متعال خواستارم. حواستارم . **ایرج سالاری**

آقایان‌احمدو محمود خیامی

مصیبت وارده را بکلیه افراد ان خاندان ارجمند تسلیت عرض مینماید **منصور مظفری**

کارگران و مهندسین شرکت سهامی کارخانجات پارس درگذشت نابهنگام مرحوم سید ابوالقاسم خیامی را بانهایت تاسف وتالم به‌خاندان بزرك خیامی تسلیت عرض مینمایند

کارگران و مهندسین شرکت سهامی کارخانجات پارس

باقلبی مملو ازاندوه مصیبت وارده به خانواده محترم خیامی بخصوص آقایان احمدو محمود خیامی تسلیت گفته وخود را درغم‌آن شریك میدانیم

کارگران کارخانجات ویتانا

آقایان احمدو محمود خیامی

درگذشت ناگهانی عموی محترمتان‌را از صمیم قلب‌تسلیت عرض مینماید .

محسن آزمایش

بانهایت تاسف ضایعه مولمه درگذشت شادروان سید ابوالقاسم خیامی را به آقایان احمد ومحمود خیامی تسلیت عرض مینماید .

رحیم ایروانی

سپاسگزاری

بدینوسیله بانهایت احترام از کلیه‌دوستان وبستگان محترم که درواقعه غم انگیز و دردناك فوت مرحوم**مشهدی محسن میرچی طالقانی** در شهسوار که بوسیله تلگراف و تلفن و نامه‌و همچنین حضورا درمراسم تشییع مجالس تذکر وشب هفت شرکت فرموده و باعث‌تسلی خاطر بازماندگان شده‌اند از صمیم قلب سپاسگزاری نموده سلامتی و بقای عمر همگی راازخداوند مهربان خواهانیم .

محمد ربیع‌میرچی. ابراهیم میرچی.الیاس اسدی .سیفعلی میرچی .

سرکارسرگردآقارخ

مصیبت وارده رابشما وخانواده محترم تسلیت عرض میکنم .

آـ۱۳۵۴۶ **احمد خروطی**

جناب آقای مهندس پرویز انشائی

بنده نیز درغم مصیبت وارده به شما خود را شریك میدانم **مهندس فرشید محمودزاده**

جناب آقای دکتر عابدین‌زاده

مصیبت وارده راتسلیت عرض مینمائیم

حبیبه قدس ـ نیکپور . عامری . ملیحه قدس . غنی‌زاده . یوسفی

دوست عزیز جناب آقای دکتر صادق‌پیروز

ما خود را درغم شما صمیمانه شریك میدانیم

مرضیه خدابنده ـ آرشاك طهماسبی ـ اسدالله خدابنده

جناب آقای سیروس بهرام سلطانی

هیئت مدیره و کارمندان شرکت سهامی لوماشیمی مصیبت وارده رابجنابعالی و فامیل محترم تسلیت عرض مینماید .

آقایان احمد خیامی و محمود خیامی

باکمال تاسف مصیبت وارده رابه‌شما و خانواده محترمتان تسلیت عرض مینمائیم .

شرکت ساختمانی اژیو

سرکار علیه خانم مرضیه خیامی

باکمال تاسف درگذشت ابوی محترمتان را بشماو آقایان احمد خیامی و محمودخیامی تسلیت عرض مینمائیم .

گروه مهندسین مشاور سپید

۱۰ هزار کیلو متر راه‌فرعی‌ساخته‌میشود

بقیه از صفحه اول

۷ هزار کیلو متر آن تاپایان دوره برنامه سوم ، یعنی آخر سال‌جاری ساخته میشود و مورد استفاده‌قرار میگیرد و تکمیل دوسه هزار کیلو متر دیگر به سال های بعد وبرنامه چهارم موکول میگردد .

البته باید توجه داشت که این ارقام فقط مربوط‌به جاده های‌فرعی دردست ساختمان است والا درمورد جاده های اصلی ،طرح های‌دیگری بمرحله اجرا درآمده است .

اتصال روستا ها

گرچه در برنامه های اول و دوم عمرانی کشور نیز مسئله احداث خطوط ارتباطی در درجه‌اول اهمیت قرار داشت و فعالیت زیادی برای ساختمان جاده های اسفالته اصلی مبذول میشد ، اما ارزش و تاثیر ساختمان راههای فرعی در اقتصاد کشور ، در برنامه سوم بیشترمورد توجه قرار گرفت . بهمین جهت مردم شهر ها و دهات دور افتاده ، مخصوصاساکنان روستاها ،تقاضای زیادی دراین زمینه داشتند وهمین باعث شد که اعتبار هنگفتی به این منظور تخصیص یابد و طرح های وسیعی بمنظور برقراری راه های فرعی که‌نقاط و آبادی‌های مختلف را درسراسرکشور بیکدیگرمتصل سازد تهیه گردد . مسلم است که در قبال وسعتی که کشور ما دارد و نیاز فراوانی که‌در همه‌شهرستان ها و روستا هاو آبادی‌های پراکنده دراین سرزمین پهناور به اینگونه راهها احساس میشود ، احداث ۹یا ده‌هزار کیلو متر جاده فرعی کافی نیست .بهمین جهت‌در برنامه‌چهارم به این امر توجه بیشتری مبذول خواهد شد .

جبران خسارت

درمورد ایجاد جاده های فرعی یك نکته نبایدازنظر پوشیده بماند و آن‌اینکه غالبا این جاده ها در نقاطی احداث میشود که قبلاهیچ نوع راهی که قابل استفاده وسائل نقلیه باشد وجود نداشته و این قبیل راه‌ها میبایستی ازمیان‌اراضی مزروعی واملاك افراد عبور داده شود .درنتیجه اجرای طرح های مربوط به راه های فرعی‌خساراتی به مالکان اراضی‌واملاك سرراه‌وارد میسازد .

برای جبران این خسارات تصویب نامه‌ای از هیئت وزیران گذشته که بموجب آن ، بهای اراضی و ابنیه و تاسیسات‌دیگری که براثر احداث راه های فرعی‌و آسفالته ازمیان میرود ، میبایستی ازمحل اعتبارات برنامه های‌عمرانی کشور پرداخت گردد .

بمنظور تعیین‌میزان‌این خسارات سازمان برنامه هیئت هائی مرکب از ارزیابها و کارشناسان امور ساختمانی به نقاط مختلف کشور اعزام میدارد تا باکمال دقت بهای عادله اراضی‌و املاك و ساختمان ها و تاسیسات دیگری را که درنتیجه احداث راهها تخریب میشود تعیین کند . کارشناسان مزبور دارای اطلاعات کافی در ارزیابی و امور ساختمانی میباشندوباتوجه به‌ارزش زمین های هراستان، اقدام‌بارزیابی میکنند ، بطوری که هیچگونه ضرری متوجه صاحبان اراضی و ساختمان های سرراه نشود .

سخنگوی سازمان برنامه ،ضمن دادن این توضیحات ، به خبرنگار ما گفت : براساس همین برنامه ، در دوماه‌فروردین‌و اردیبهشت سال جاری مبلغ ۱۵ میلیون ریال بعنوان خسارت به ۱۴۷۷نفر مالکان‌اراضی و ابنیه پرداخت شده است . این مبلغ دراستان‌های فارس ،کرمان، اصفهان ، لرستان ، مازندران ، گیلان ، کرمانشاه ، آذربایجان شرقی و غربی و استان مرکزی‌به مصرف رسیده است .

هم‌اکنون کارشناسان مشغول ارزیابی اراضی‌وابنیه‌واقع درسرراه های فرعی دیگر در بندر بوشهر ، استان مرکزی ، آذربایجان شرقی و غربی ، همدان و گیلان هستند . تعداد مالکان در این حدود به ۷۵۵ نفر بالغ است که باید درحدود۱۰ میلیون ریال‌به آنها پرداخت شود.

کنکور دانشکده بازرگانی

بقیه از صفحه اول

مسابقات ورودی دانشکده‌بازرگانی صبح روز شنبه دهم تیر ماه در دانشگاه تهران انجام میگیرد .

آقای دکتر جهانگیرصوفی‌رئیس **دانشکده بازرگانی به خبرنگار ما اظهار داشت:**

امسال ۳۶۹۹ نفر در مسابقات ورودی دانشکده بازرگانی‌شرکت کرده‌اند که ۸۹۳ نفر آنها دختر می‌باشند.

رئیس دانشکده بازرگانی افزود: امسال به علت کثرت شرکت کنندگان ، امتحان در دانشگاه تهران برگزار می شود وساعت شروع آن ۸ صبح روز شنبه‌دهم تیر ماه می‌باشد . داوطلبان می بایست یکساعت قبل از شروع امتحانات در محل دانشگاه‌حاضر باشند.

*** سئوالات**

امسال بداوطلبان ورود به دانشکده بازرگانی ۶۰سئوال کوتاه و کلی داده خواهدشدکه مربوط به ریاضیات ، انگلیسی ،فارسی و معلومات عمومی است . برای‌این سئوالات ۹۰ نمره در نظر گرفته شده‌و مدت امتحان ۳ ساعت و۱۰ دقیقه است.

*** ۲۰۰ نفر**

آقای دکترصوفی اظهارداشت: دانشکده بازرگانی ۲۰۰ نفر از داوطلبان را که بیشترین نمره‌را داشته باشند قبول میکند و ۱۵۰ نفر را به‌ترتیب نمرات ذخیره‌اعلام مینماید.

دوره دانشکده بازرگانی ۴سال است‌وقبول شدگان این دوره‌چهار ساله لیسانس بازرگانی میگیرند. دراین چهار سال دانشجویان‌باید ۱۴۰ واحد علمی و۴۰واحدتخصصی را با موفقیت بگذرانند.

***شهریه دانشکده**

شهریه دانشکده بازرگانی مانند دانشگاه تهران است . بااین‌شهریه وام تحصیلی بدانشجویان داده می شود ، غذای ارزان قیمت در رستوران دانشکده تهیه‌میگردد و دانشجویان در مقابل امراض بیمه کامل میشوند و بعلاوه «پلی کپی» دروس در اختیار انها گذاشته‌می شود.

آقای دکتر صوفی اضافه کرد : توزیع کارت داوطلبان از امروز شروع‌شدو فردا وپس‌فردا دامه خواهدداشت.

رئیس دانشکده بازرگانی در پایان گفت سئوالات‌مسابقات‌ورودی باتوجه به وقت ساده و آسان‌است و داوطلبانی که در دوره‌دبیرستان مطالعه کافی کرده باشند ، براحتی می‌توانند در امتحان موفق‌شوند.

اطلاعات ۱۳۰۴

سه‌شنبه
* بیست و هفتم‌ژوئن ۱۹۶۷
* هیجدهم ربیع‌الاول ۱۳۸۷
* شماره ۱۲۳۱۵
* سال چهل و دوم

اعتبار خرید گندم تأمین گردید

● مذاکرات هیئت‌عراقی برای خرید ۲۵ تا ۵۰ هزار تن گندم با مقامات دولتی ، آغاز شد

● در حال حاضر بازار های خوبی برای صدور گندم ایران وجود دارد

بدنبال تصمیم دولت مبنی بر خرید مازاد گندم کشتکاران، خبرنگار ما امروز کسب اطلاع کرد مبلغ ۱۰۰ میلیون ریال اعتبار در اختیار سازمان غله گذارده شده است و خرید غله ظرف امروز و فردا در گرگان آغاز میشود .

یك مقام مطلع بخبرنگارما گفت این مبلغ برای خرید قسمت اول غله در شمال میباشد .

خبرنگار ما گزارش میدهد:از موقع اعلام دولت مبنی بر خرید گندم ، در مناطقی که دارای گندم «زودرس» میباشد ، فروش گندم، ببازار آزاد متوقف شده و کشاورزان درانتظار خرید گندم از طرف دولت هستند .

یك مقام سازمان غله اظهار داشت: مبلغ ده‌میلیون‌تومانی که در اختیار سازمان غله قرارگرفته قسمتی از مبلغ مورد احتیاج است و بقیه‌آن بتدریج که خرید گندم انجام‌خواهد گرفت ، دراختیار سازمان غله‌قرار میگیرد .

هیئت عراقی که برای خرید گندم دیروز وارد تهران شد ، مذاکرات خودرا بامقامات وزارت اقتصادآغاز کرد .

این مذاکرات زیر نظر آقای دکتر نهرانی معاون بازرگانی‌وزارت اقتصاد جریان دارد و مقامات‌وزارت کشاورزی نیز در جریان آن قرار گرفته‌اند .

خبرنگار ما از وزارت کشاورزی کسب اطلاع کرد که : بررسیهای مقدماتی نشان میدهد که ایران‌در سال جاری مقداری گندم اضافی خواهد داشت . وبهمین جهت طی نامه‌ای که به وزارت اقتصاد ارسال گردیده درخواست شده است که برای صدور این مقدار گندم اقدام شود .

*** ۵۰ هزار تن**

خبرنگار ما از قول آقای دکتر عالیجاهی وزیر اقتصاد اضافه میکند: که مذاکرات فروش گندم بعراق برای صدور بین ۲۵ تا ۵۰ هزار تن گندم جریان دارد .

خبرنگار ما همچنین میافزاید که باتوجه به‌میزان احتیاج عراق به‌گندم خارجی و همچنین روابط و نزدیکی راه بین دوکشور ، امید میرود که در حدود ۵۰ هزار تن گندم به‌عراق فروخته شود .

*** نیاز عراق**

رادیو بغداد دیروز گزارش داد: یك هیئت عراقی امروز برای خرید چندین هزار تن گندم از بغدادعازم تهران شد . محصول گندم عراق، امسال در حدود ۳۰۰ هزار تن پیش‌بینی شده و بااین ترتیب‌یکصد هزار تن کسری گندم وجود دارد که باید از خارج‌وارد شود .

*** بازارهای خوب**

مقامات دولتی معتقدند که‌درحال حاضر بازارهای خوبی برای صدور گندم ایران وجود دارد ، بخصوص که‌دربرخی‌از کشورها تولید گندم درسال جاری تقلیل پیداکرده‌است.

نرخ گندم دربازارهای‌بین‌المللی درحال افزایش است و بهمین‌جهت پیش‌بینی میشود گندم ایران‌باقیمت خوب بفروش برسد .

نوع گندم نیز طی سالهای اخیر بسیار بهبود یافته و اکنون گندم ایران در ردیف گندمهای درجه اول جهان قرار دارد .

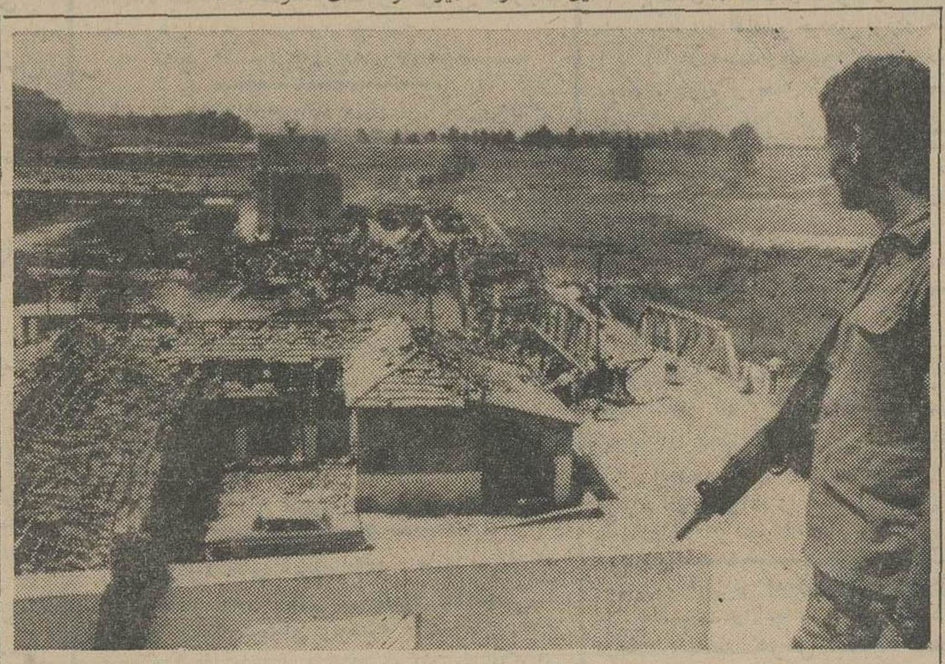

پل «آلن‌بی» که گذرگاه پناهندگان اردنی از سرزمینهای‌اشغالی اسرائیل به خاك‌اردن است . دولت‌اردن برای جلوگیری از سیل مهاجران‌دیروز این پل‌را بست ولی امروزباردیگر ناگزیر شدکه‌آنرابازوبه‌پناهندگان‌راه بدهد

بانو دیبا بتهران بازگشتند

ساعت یك بعداز ظهر دیروز از طرف جمعیت شیرو خورشید سرخ کرمانشاه یك میهمانی ناهاربافتخار سرکار علیه بانو فریده دیبا ،مادر گرامی‌علیاحضرت‌شهبانو وهمراهان در کرمانشاه ترتیب یافت .

سرکار علیه بانو فریده دیبا بعداز ظهر دیروز از پرورشگاه جمعیت خیریه‌فرح‌پهلوی کرمانشاه دیدن نمودند و بیکی‌از دوشیزگان ازدوی کار که‌دربین همدرسان‌خود مقام‌اول‌راکسب‌کرده بود جوایزی‌دادند

ساعت پنج‌ونیم بعداز ظهر بانو دیبا باتفاق آقای دکتر خطیبی نایب‌رئیس مجلس شورای ملی و مدیر عامل جمعیت شیرو خورشید سرخ ایران از کرمانشاه باهواپیما رهسپار تهران گشتند و یکساعت بعد وارد پایتخت شدند .

بانك‌رهنی وام میدهد

بانك رهنی ایران از صبح امروز دریافت تقاضای وام برای خانه‌سازی وتعمیرات را آغاز کرد .

فعالیت‌های شدید ساختمانی‌درسال جاری ،وهمچنین رسیدگی بیش از سه چهارم تقاضا های رسیده سال قبل ، بانك را آماده قبول تقاضای جدید کرده‌است .

درحال حاضر بانك رهنی بعلت کمبود امکانات اعتباری ، نمی‌تواند بتمام تقاضا های‌وام جواب مثبت‌بدهد. قبول تقاضای خرید خانه از طرف‌بانك معمولاازشهریورماه ببعد انجام می - گیرد .

برای‌تسلیم‌تقاضا فعلا مدتی معین نشده‌است کسانیکه تقاضای وام‌جهت خانه سازی و تعمیرات خانه‌دارند باید وثیقه ملکی آنها آزاد باشد .

پرورشگاه فرح پهلوی خرمشهر تعطیل شد

● در این‌پرورشگاه ۴۰ کودك اشخاص متمکن اهواز ، خرمشهروآبادان نگهداری میشدند

بدستور علیا حضرت شهبانو فرح پهلوی ، پرورشگاه انجمن خیریه فرح

بقیه در صفحه هفدهم

تیم‌های کشتی و پینك‌پنك تهران‌اول‌شد

نتائج مسابقات نهائی پینك پنك پسران و کشتی آموزشگاه های کشور که در تبریز انجام میشود ، ظهرامروز اعلام گردید .

بنابگزارش خبرنگار ما در تبریز، در مسابقه کشتی آزاد تیم تهران‌مقام اول را بدست آورد ودر مسابقهٔ‌پینك‌پنك پسران تیم های تهران ، تبریز، گیلان ، اصفهان ، لرستان ورضائیه بترتیب مقام های اول‌تا ششم رابه دست آوردند .

باکمال تاثر و تاسف درگذشت شادروان **حاج سید ابوالقاسم خیامی** بزرك خاندان‌خیامی راباطلاع کلیه برادران کارگر میرساند.مجلس ختم آن فقید سعید ازساعت ۵تا۷ بعد از ظهر روز چهارشنبه هفتم تیرماه در مسجد ارك‌واقع درمیدان ارك برگزارمیگردد.

کارگران کارخانجات ایران ناسیونال

شرکت سهامی سیمان شمال
SSCs
تهران - ایران ۱۳۳۳

سیمان شمال
مرغوب‌ترین وباصرفه‌ترین سیمانها

خیابان کوشك تلفن ۴-۳۵۷۹۱

آوازه

اطلاعیه

نظربااینکه فدراسیون قایقرانی و اسکی روی آب ایران فعالیت فصلی خود را در دریاچه امیرکبیر (سد کرج) آغاز میکند باطلاع همه قایقرانان عضو فدراسیون میرساند که جهت استفاده از تمرینهای هفتگی صبح روز جمعه نهم تیر ماه با در دست داشتن کارت‌عضویت‌سال قبل در محل تاسیسات فدراسیون واقع در سد امیرکبیر حضور بهمرسانند .

فدراسیون قایقرانی و اسکی‌روی‌آب‌ایران

گروه صنعتی بهشهر

استخدام کارمند

گروه صنعتی بهشهر جهت‌تامین نیازمندیهای خود پانزده‌نفر جوان دیپلمه را با حقوق مکفی استخدام می نماید داوطلبان باید حائز شرایط زیر باشند :

۱- دیپلم کامل متوسطه (ریاضی ، طبیعی یاادبی) داشته باشند و معدل آنها در امتحانات پایان تحصیل از ۱۲ کمتر نباشد .

۲- خدمت نظام وظیفه را انجام داده باشند یا برك معافیت دائمی داشته باشند .

۳- حداکثر سن ۲۶ سال

افراد مورد نیاز از میان داوطلبان طی یك امتحان کتبی و مصاحبه شفاهی برگزیده خواهند شد .

داوطلبان با در دست داشتن مدرك تحصیلی و برك انجام پایان خدمت نظام وظیفه یا برك‌معافیت دائمی میتوانند از اول وقت اداری روز سه شنبه ۳۰ خردادماه‌تاآخر وقت اداری روز پنجشنبه ۸تیر ماه بقسمت امور کارمندان‌گروه صنعتی بهشهر خیابان بوذرجمهری شماره ۸۶۵ (سرای حافظ) مراجعه فرمایند .

Jadrolinija
RIJEKA - JUGOSLAVIJA

کشتیرانی **یادرولینی یا**
ریکا - یوگوسلاوی
مفتخراست آغاز سرویس مسافربری بین دریای آدریاتیك و خاورنزدیك را با
کشتی مجلل **دالماسیا**
که تماماً به تهویه مطبوع مجهز است اعلام نماید
هرپانزده روز یکبار از بیروت بمقصد رودز - هراکلیون - پیره - دوبروونیك - ونیس - تریست ریکا
برای‌کسب اطلاعات بیشتر به نشانی زیر

UNION SHIPPING & CHARTERING AGENCY S.A.L.
Allenby Street - Ghandour Bldg.
P.O.Box 2856 - Tel : 250691 (4 lines)
BEIRUT - LEBANON
بیروت - لبنان
ویا به آژانس‌های مسافربری معتبر مراجعه فرمائید.

پس فردا
بلیطهای جدید اعانه‌ملی منتشرمیشود

کوچکترین جایزه ۶۰ریال بزرگترین‌جایزه ۱٫۰۰۰٫۰۰۰ ریال
و ۲ اتومبیل پیکان برای ۲ قهرمان شانس

بورس برای دیپلمه‌ها

* انجمن فارغ‌التحصیلان دانشگاههای بیروت بورس‌تحصیلی به دیپلمه ها تخصیص داده است. از علاقمندان تقاضا میشود بدفتر انجمن مراجعه فرمایند .

* در کلاسهای زبان‌ترم‌تابستانی شامل کلاسهای تقویتی کنکور و اعزام دانشجو بخارجه - کلاسهای مکالمه و عادی - کلاسهای علمی و خصوصی ثبت نام میشود .

عصرها ۴½ تا ۷½ بدفتر انجمن کاخ شمالی شماره ۸

۱-۵ آ-۱۳۴۳۲ **مراجعه فرمائید .**

ازفرداصبح در سینماهای ازفرداصبح

امپایر.متروپل.سانترال.حافظ
تراس نیاگارا-تاج-گلدیس (یوسف آباد)

ازفردا صبح فقط در
سینمادیانا

این چشمهای درشتو کی‌بتوداد.
پدرت‌میخواند...وتو ومن هر دوبخواب‌میرفتیم
تو میدانستی که‌بی‌اوهیچگاه گیاهی نخواهدروئید
تومیدانستی که‌بی او هیچگاه خورشید گرمانخواهدداشت
وحالا همه جاسرداست‌وانجماد روح مرا
چشمهای توذوب خواهندکرد
پسرم ... که‌بازوانت یادگاراوست
این چشمهای درشتو کی‌بتوداد...
من هرروز در درون خود میگریم...
آنچنان که‌تمام ابر های جهان را در خود باران‌کنم
واین‌باران ...شوراست
وتومیدانی نمك‌گیاهان راخواهدسوزاند ....
امیدم‌آنست
که در انتهای جاده پدرت را ببینم ... و وقتی
جلو می آید ...خواهم دید ... تو هستی

All The Way Home

برنده جایزه پولیتزر

قلبها بهم نزدیک میشوند

جین سیمونز : رابرت پرستون
وکودک خردسال مایکل کرنی
بری رزرو بلیط قبلا میتوانید بسینما دیانا مراجعه نمائید

«شمارهٔ مخصوص تابستان توفیق» منتشر شد

• همشهری!..
شب جمعه دوجیز یادت نره:
...دوم : «روزنامه توفیق»

توفیق

سوم : شمارهٔ مخصوص تابستان «توفیق ماهانه»

ریاضی - شیمی - کنکور
وسیله‌دانشجوی‌فنی ۸۴۲۶۷

موسسه جغرافیائی سحاب
به خیابان ایرج - امتداد خیابان‌تریاشماره ۳۰منتقل‌شد

دفتر وکالت و مشاوره حقوقی‌جناب آقای نظام‌الدین امامی‌وکیل‌پایه‌یك دادگستری از خیابان پاریس شماره ۲۰ به‌تجریش زعفرانیه شماره ۶۴ انتقال یافت و باستثناء روز های دوشنبه و ایام تعطیل از ساعت چهار تا شش بعد از ظهر از مراجعین پذیرائی می شود تلفن ۸۳۷۷۷

۱-۲ آ-۱۳۱۲۸

روزنامه فردا
فردا منتشر میشود

روزنامه دیپلمات
چهارشنبه ها خواندنی است